第７４巻　第　５　号
通　　巻　第９０１号

人口動態統計月報（概数）

令和元年５月分

目　　次

調査の概要 …… 1
第１表　人口動態総覧－対前年比較－ …… 3
第２表　人口動態総覧，月別 …… 4
第３表　人口動態総覧（件数），都道府県（特別区－指定都市再掲）別 …… 6
第４表　死亡数及び死亡率（人口10万対），死因（死因簡単分類）別－対前年比較－ …… 10
第５表　乳児死亡数及び乳児死亡率（出生10万対），死因（乳児死因簡単分類）別－対前年比較－　14
第６表　死亡数，死因（選択死因分類）・性・年齢（５歳階級）別 …… 16
第７表　感染症による死亡数，死因（感染症分類）別－対前年比較－ …… 32

付録１　感染症分類と死因基本分類との対照表（追加・変更分） …… 34
付録２　諸率の算出に用いた人口，月・性別人口（日本人人口） …… 35

厚生労働省政策統括官（統計・情報政策、政策評価担当）

公表している人口動態統計

人口動態統計速報	人口動態統計月報（概数）	人口動態統計年報
数値：調査票を作成した数	数値：概数	数値：確定数 （概数に修正を加えたもの）
集計客体：日本における日本人及び外国人、並びに外国における日本人 （いずれも前年以前発生のものを含む）	集計客体：日本における日本人 （前年以前発生のものを除く）	集計客体：日本における日本人 （日本における外国人、外国における日本人及び前年以前発生のものは別掲）
公表：毎月 調査月の約２か月後	公表：月報 調査月の約５か月後 ：毎年*（年間合計） 調査年の翌年６月	公表：毎年* 調査年の翌年９月

※本報告は中央の破線の部分である。
＊印については概況としても公表する。

○　本報告は、厚生労働省ホームページ（https://www.mhlw.go.jp/）及び政府統計の総合窓口（e-Stat）に掲載している。

表　章　記　号　の　規　約

計数のない場合	－
計数不明又は計数を表章することが不適当な場合	…
統計項目のありえない場合	・
比率が微小(0.05未満)の場合	0.0
減少数（率）の場合	△

担　当
政策統括官付参事官付
人口動態・保健社会統計室
月報調整係
ＴＥＬ　03（5253）1111
内線7476

調　査　の　概　要

1　調査の対象及び客体

人口動態調査は、「戸籍法」及び「死産の届出に関する規程」により届け出られた出生、死亡、婚姻、離婚及び死産の全数を対象としているが、本報告は日本において発生した日本人に関する事象を客体としたものである。

2　調査の期間

人口動態調査は、市区町村に届け出のあったとき調査票を常時作成するものであって、この月報では次のものをとりまとめ、本月分として公表するものである。

(1) 出生、死亡、死産の場合

５月中に発生し、５月１日～６月14日までに届けられたもの。

(2) 婚姻、離婚は５月１日～５月末日までに届け出られたもの。

3　本報告から除外した件数は、次のとおりである。

	本年発生件数		前年以前発生件数
	日本における外国人	外国における日本人	
出 生	1 515	1 492	90
死 亡	595	200	332
死 産	40	・	－
婚 姻	412	1 145	－
離 婚	106	162	88

4　調査の方法

出生、死亡、死産、婚姻及び離婚について、市区町村長が受理した届書等をもとにして１件ごとに人口動態調査票を作成する。

調査票の提出経路は、市区町村→保健所→（保健所を設置する市・特別区）→都道府県→厚生労働省である。

5　結果の表章

(1) 都道府県の分類は出生は子の住所、死亡は死亡者の住所、死産は母の住所、婚姻は夫の住所、離婚は別居する前の住所による。

(2) 死因については、「疾病及び関連保健問題の国際統計分類第10回改訂（ICD-10（2013年版））」に準拠して設定される「疾病、傷害及び死因の統計分類（平成27年2月13日総務省告示第35号）」によるものである。

(3) 前年の数値は、概数である。

(4) 用語の説明

自　然　増　減　：　出生から死亡を減じたもの

乳　児　死　亡　：　生後１年未満の死亡

新 生 児 死 亡　：　生後４週未満の死亡

早期新生児死亡　：　生後１週未満の死亡

死　　産　：　妊娠満12週以後の死児の出産

周 産 期 死 亡　：　妊娠満22週以後の死産に早期新生児死亡を加えたもの

(5) 諸率の計算式

その月分（年換算率）

$$出生・死亡・婚姻・離婚率 = \frac{その月の月間件数（出生、死亡、婚姻、離婚）}{その月の月初人口 \times \frac{その月の月間日数}{年間日数}} \times 1{,}000（または100{,}000）$$

$$自然増減率 = \frac{その月の月間出生数 - その月の月間死亡数}{その月の月初人口 \times \frac{その月の月間日数}{年間日数}} \times 1{,}000$$

$$乳児死亡率 = \frac{その月の月間乳児死亡数}{その月を含む過去１年間の出生数 \times \frac{その月の月間日数}{その月を含む過去１年間の年間日数}} \times 1{,}000（または\ 100{,}000）$$

$$新生児死亡率・早期新生児死亡率 = \frac{その月の月間件数（新生児死亡、早期新生児死亡）}{その月の月間出生数} \times 1{,}000$$

$$周産期死亡率・妊娠満22週以後の死産率 = \frac{その月の月間件数（周産期死亡、妊娠満22週以後の死産）}{その月の月間出生数 + 月間妊娠満22週以後の死産数} \times 1{,}000$$

$$死産率・自然死産率・人工死産率 = \frac{その月の月間死産数（総数、自然死産、人工死産）}{その月の月間出産数} \times 1{,}000$$

注：月間出産数＝月間出生数＋月間死産数

累計分（年換算率）

$$出生・死亡・婚姻・離婚率 = \frac{\sum_i（ｉ月の月間件数（出生、死亡、婚姻、離婚））}{\sum_i（ｉ月の月初人口 \times \frac{ｉ月の月間日数}{年間日数}）} \times 1{,}000（または\ 100{,}000）$$

$$自然増減率 = \frac{\sum_i（ｉ月の月間出生数）- \sum_i（ｉ月の月間死亡数）}{\sum_i（ｉ月の月初人口 \times \frac{ｉ月の月間日数}{年間日数}）} \times 1{,}000$$

$$乳児死亡率 = \frac{\sum_i（ｉ月の乳児死亡数）}{\sum_i（ｉ月を含む過去１年間の出生数 \times \frac{ｉ月の月間日数}{ｉ月を含む過去１年間の年間日数}）} \times 1{,}000（または\ 100{,}000）$$

$$新生児死亡率・早期新生児死亡率 = \frac{\sum_i（ｉ月の月間件数（新生児死亡、早期新生児死亡））}{\sum_i（ｉ月の月間出生数）} \times 1{,}000$$

$$周産期死亡率・妊娠満22週以後の死産率 = \frac{\sum_i（ｉ月の月間件数（周産期死亡、妊娠満22週以後の死産））}{\sum_i（ｉ月の月間出生数 + 月間妊娠満22週以後の死産数）} \times 1{,}000$$

$$死産率・自然死産率・人工死産率 = \frac{\sum_i（ｉ月の月間死産数（総数、自然死産、人工死産））}{\sum_i（ｉ月の月間出産数）} \times 1{,}000$$

注：$\sum_i$ は、１月からその月までの累計

(6) 人口

諸率の算出の人口は、「人口推計（各月１日現在）」（総務省統計局）を用いた。

当月分の人口は、当該資料等による暫定値とした。（付録２参照）

第１表　人口動態総覧－対前年比較－

令和元年

	実数（人、胎、組）				年換算率	
	令和元年	平成30年	差引増減	増減率(%)	令和元年	平成30年
			5　月			
出生	76 583	79 747	△ 3 164	△ 4.0	7.3	7.6
死亡	111 119	106 810	4 309	4.0	10.6	10.1
乳児死亡	144	137	7	5.1	1.9	1.7
新生児死亡	58	62	△ 4	△ 6.5	0.8	0.8
自然増減	△ 34 536	△ 27 063	△ 7 473	…	△ 3.3	△ 2.6
死産	1 653	1 642	11	0.7	21.1	20.2
自然死産	773	783	△ 10	△ 1.3	9.9	9.6
人工死産	880	859	21	2.4	11.2	10.6
周産期死亡	253	256	△ 3	△ 1.2	3.3	3.2
妊娠満22週以後の死産	209	212	△ 3	△ 1.4	2.7	2.7
早期新生児死亡	44	44	0	－	0.6	0.6
婚姻	91 560	45 972	45 588	99.2	8.7	4.4
離婚	16 339	17 569	△ 1 230	△ 7.0	1.55	1.66
			累　計　１月～５月			
出生	348 412	372 282	△ 23 870	△ 6.4	6.8	7.2
死亡	596 268	594 102	2 166	0.4	11.6	11.5
乳児死亡	700	701	△ 1	△ 0.1	1.9	1.8
新生児死亡	317	311	6	1.9	0.9	0.8
自然増減	△ 247 856	△ 221 820	△ 26 036	…	△ 4.8	△ 4.3
死産	8 072	8 352	△ 280	△ 3.4	22.6	21.9
自然死産	3 715	3 904	△ 189	△ 4.8	10.4	10.3
人工死産	4 357	4 448	△ 91	△ 2.0	12.2	11.7
周産期死亡	1 220	1 284	△ 64	△ 5.0	3.5	3.4
妊娠満22週以後の死産	977	1 043	△ 66	△ 6.3	2.8	2.8
早期新生児死亡	243	241	2	0.8	0.7	0.6
婚姻	264 438	249 541	14 897	6.0	5.2	4.8
離婚	91 995	89 562	2 433	2.7	1.79	1.74

注：出生・死亡・自然増減・婚姻・離婚率は人口千対。
　乳児・新生児・早期新生児死亡率は出生千対。死産率は出産（出生＋死産）千対。
　周産期死亡率・妊娠満22週以後の死産率は出産（出生＋妊娠満22週以後の死産）千対。
　率算出に用いた人口は付録２参照。

第 2 表　　人 口 動 態

月	出生数（人）	死亡数（人）	（再掲）乳児死亡数（人）	（再掲）新生児死亡数（人）	自然増減数（人）	死産数（胎）自然	死産数（胎）人工	周産期死亡数（人）	婚姻件数（組）	離婚件数（組）
平成30年1月	74 770	135 504	146	63	△60 734	770	868	241	42 926	15 880
2月	69 344	122 425	126	48	△53 081	768	873	242	51 780	16 121
3月	74 545	120 693	134	65	△46 148	795	981	264	57 239	22 696
4月	73 876	108 670	158	73	△34 794	788	867	281	51 624	17 296
5月	79 747	106 810	137	62	△27 063	783	859	256	45 972	17 569
6月	75 636	98 435	155	82	△22 799	756	865	253	41 508	16 573
7月	80 024	106 271	140	61	△26 247	743	811	261	50 412	16 963
8月	80 710	106 193	138	67	△25 483	826	874	283	45 329	17 083
9月	76 700	104 345	137	67	△27 645	691	833	226	49 593	15 183
10月	79 795	113 111	141	67	△33 316	774	874	255	41 086	18 135
11月	74 776	114 654	181	78	△39 878	743	829	266	57 128	16 507
12月	78 474	125 371	155	68	△46 897	810	827	218	51 841	18 327
平成31年1月	69 710	137 787	153	76	△68 077	750	854	261	40 537	16 099
2月	64 344	117 286	126	57	△52 942	693	832	201	43 729	16 203
3月	68 970	118 182	145	64	△49 212	737	932	246	52 299	22 669
4月	68 805	111 894	132	62	△43 089	762	859	259	36 313	20 685
令和元年5月	76 583	111 119	144	58	△34 536	773	880	253	91 560	16 339
6月										
7月										
8月										
9月										
10月										
11月										
12月										

出生数の前年同月比較

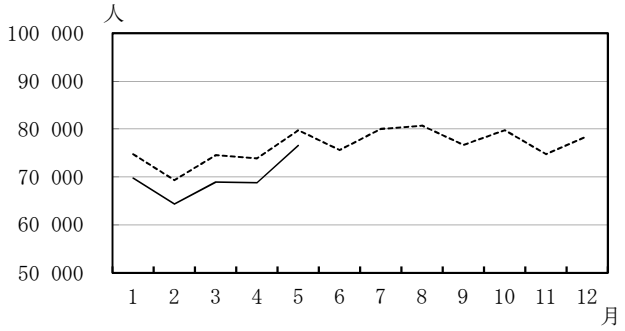

死亡数の前年同月比較

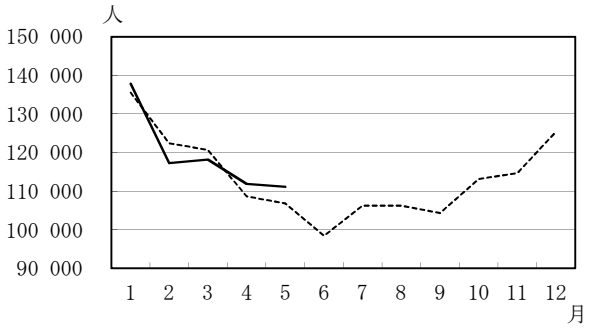

死産数の前年同月比較

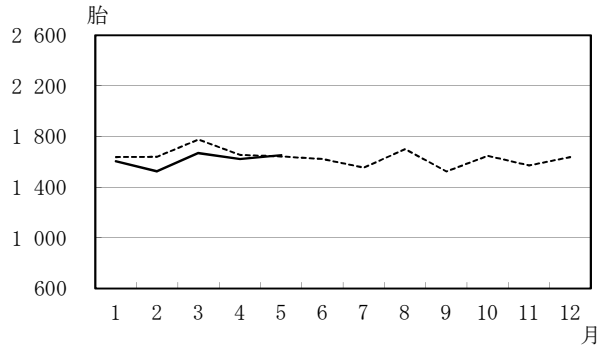

図1　当月を含む過去1年間の自然増減数

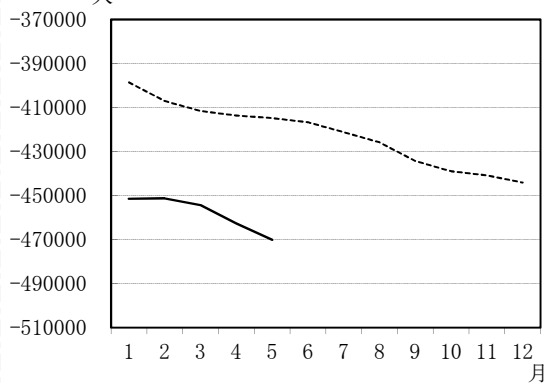

※H30年1月…H29年2月～H30年1月までの1年間
H30年2月…H29年3月～H30年2月までの1年間
⋮
R1年5月…H30年6月～R1年5月までの1年間

------ 平成30年
——— 平成31年・令和元年

総　覧，　月　別

出生率 (人口千対)	死亡率 (人口千対)	乳児死亡率 (出生千対)	新生児死亡率 (出生千対)	自然増減率 (人口千対)	死産率 (出産千対)[1] 自然	死産率 (出産千対)[1] 人工	周産期死亡率[2] (出産千対)	婚姻率 (人口千対)	離婚率 (人口千対)	月
7.1	12.8	1.8	0.8	△ 5.7	10.1	11.4	3.2	4.1	1.50	平成30年1月
7.3	12.8	1.7	0.7	△ 5.6	10.8	12.3	3.5	5.4	1.69	2月
7.1	11.4	1.7	0.9	△ 4.4	10.4	12.9	3.5	5.4	2.15	3月
7.2	10.6	2.1	1.0	△ 3.4	10.4	11.5	3.8	5.0	1.69	4月
7.6	10.1	1.7	0.8	△ 2.6	9.6	10.6	3.2	4.4	1.66	5月
7.4	9.6	2.0	1.1	△ 2.2	9.8	11.2	3.3	4.1	1.62	6月
7.6	10.1	1.8	0.8	△ 2.5	9.1	9.9	3.3	4.8	1.61	7月
7.6	10.1	1.7	0.8	△ 2.4	10.0	10.6	3.5	4.3	1.62	8月
7.5	10.2	1.8	0.9	△ 2.7	8.8	10.6	2.9	4.9	1.49	9月
7.6	10.7	1.8	0.8	△ 3.2	9.5	10.7	3.2	3.9	1.72	10月
7.3	11.2	2.4	1.0	△ 3.9	9.7	10.9	3.5	5.6	1.62	11月
7.4	11.9	2.0	0.9	△ 4.4	10.1	10.3	2.8	4.9	1.74	12月
6.6	13.1	2.0	1.1	△ 6.5	10.5	12.0	3.7	3.8	1.53	平成31年1月
6.8	12.3	1.8	0.9	△ 5.6	10.5	12.6	3.1	4.6	1.70	2月
6.5	11.2	1.9	0.9	△ 4.7	10.4	13.2	3.6	5.0	2.15	3月
6.8	11.0	1.8	0.9	△ 4.2	10.8	12.2	3.8	3.6	2.03	4月
7.3	10.6	1.9	0.8	△ 3.3	9.9	11.2	3.3	8.7	1.55	令和元年5月
										6月
										7月
										8月
										9月
										10月
										11月
										12月

注：1)出産数＝出生数＋死産数　2)出産数＝出生数＋妊娠満22週以後の死産数

婚姻件数の前年同月比較

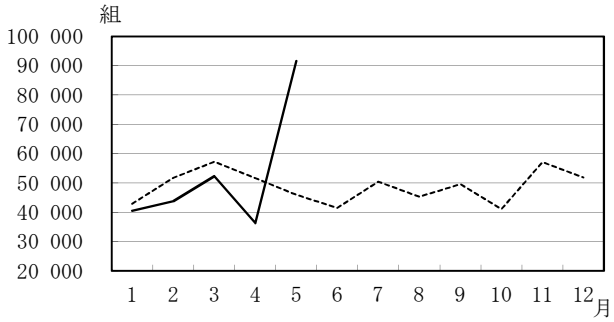

離婚件数の前年同月比較

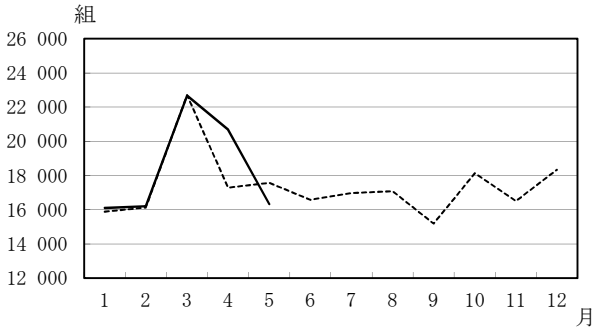

（数値）　当月を含む過去１年間の自然増減数

（単位：人）

	出生数 総数	出生数 男	出生数 女	死亡数 総数	死亡数 男	死亡数 女	自然増減数(出生数－死亡数) 総数	自然増減数(出生数－死亡数) 男	自然増減数(出生数－死亡数) 女
平成30年 1月	945 302	484 291	461 011	1 343 884	692 796	651 088	△ 398 582	△ 208 505	△ 190 077
2月	942 748	483 151	459 597	1 349 874	696 000	653 874	△ 407 126	△ 212 849	△ 194 277
3月	938 822	481 022	457 800	1 350 492	696 363	654 129	△ 411 670	△ 215 341	△ 196 329
4月	937 443	480 445	456 998	1 351 063	696 109	654 954	△ 413 620	△ 215 664	△ 197 956
5月	936 300	479 758	456 542	1 351 159	695 791	655 368	△ 414 859	△ 216 033	△ 198 826
6月	934 901	479 497	455 404	1 351 521	695 403	656 118	△ 416 620	△ 215 906	△ 200 714
7月	934 610	478 907	455 703	1 355 833	697 311	658 522	△ 421 223	△ 218 404	△ 202 819
8月	932 280	477 891	454 389	1 358 161	698 082	660 079	△ 425 881	△ 220 191	△ 205 690
9月	927 300	475 258	452 042	1 361 564	699 871	661 693	△ 434 264	△ 224 613	△ 209 651
10月	925 569	474 478	451 091	1 364 461	700 703	663 758	△ 438 892	△ 226 225	△ 212 667
11月	922 786	473 149	449 637	1 363 639	699 910	663 729	△ 440 853	△ 226 761	△ 214 092
12月	918 397	470 849	447 548	1 362 482	699 144	663 338	△ 444 085	△ 228 295	△ 215 790
平成31年 1月	913 337	467 947	445 390	1 364 765	699 998	664 767	△ 451 428	△ 232 051	△ 219 377
2月	908 337	465 506	442 831	1 359 626	696 978	662 648	△ 451 289	△ 231 472	△ 219 817
3月	902 762	462 723	440 039	1 357 115	695 549	661 566	△ 454 353	△ 232 826	△ 221 527
4月	897 691	460 153	437 538	1 360 339	697 022	663 317	△ 462 648	△ 236 869	△ 225 779
令和元年 5月	894 527	458 486	436 041	1 364 648	699 424	665 224	△ 470 121	△ 240 938	△ 229 183
6月									
7月									
8月									
9月									
10月									
11月									
12月									

第３表（２－１）　人口動態総覧（件数），都道府県

都道府県	出生数			死亡数			（再）乳児死亡	
	総数	男	女	総数	男	女	総数	男
全国	76 583	39 363	37 220	111 119	57 229	53 890	144	72
01 北海道	2 763	1 424	1 339	5 256	2 701	2 555	9	5
02 青森	623	324	299	1 533	813	720	2	－
03 岩手	655	329	326	1 503	741	762	2	1
04 宮城	1 353	692	661	2 041	1 033	1 008	5	2
05 秋田	443	239	204	1 307	629	678	2	2
06 山形	564	275	289	1 280	630	650	2	1
07 福島	1 101	542	559	1 965	955	1 010	4	2
08 茨城	1 585	788	797	2 685	1 420	1 265	8	3
09 栃木	1 115	568	547	1 671	839	832	6	5
10 群馬	1 119	563	556	2 128	1 115	1 013	2	－
11 埼玉	4 188	2 157	2 031	5 546	3 063	2 483	3	2
12 千葉	3 601	1 856	1 745	4 773	2 581	2 192	5	3
13 東京	9 509	4 862	4 647	9 829	5 137	4 692	9	3
14 神奈川	5 647	2 949	2 698	6 774	3 580	3 194	8	5
15 新潟	1 160	619	541	2 522	1 226	1 296	4	3
16 富山	580	297	283	1 040	554	486	－	－
17 石川	704	356	348	1 053	531	522	3	－
18 福井	489	252	237	751	382	369	1	－
19 山梨	474	244	230	788	373	415	－	－
20 長野	1 176	618	558	2 162	1 086	1 076	3	2
21 岐阜	1 132	568	564	1 826	922	904	－	－
22 静岡	2 079	1 113	966	3 251	1 704	1 547	4	4
23 愛知	4 880	2 527	2 353	5 608	3 051	2 557	9	5
24 三重	940	486	454	1 633	802	831	5	2
25 滋賀	915	456	459	1 095	585	510	1	－
26 京都	1 506	760	746	2 221	1 159	1 062	4	1
27 大阪	5 608	2 833	2 775	7 446	4 017	3 429	7	4
28 兵庫	3 330	1 716	1 614	4 574	2 336	2 238	5	2
29 奈良	798	408	390	1 193	629	564	1	－
30 和歌山	516	273	243	992	492	500	1	－
31 鳥取	351	180	171	598	283	315	2	1
32 島根	396	204	192	731	372	359	1	1
33 岡山	1 238	651	587	1 823	939	884	2	1
34 広島	1 735	919	816	2 522	1 247	1 275	3	1
35 山口	722	378	344	1 540	723	817	2	1
36 徳島	377	194	183	827	413	414	1	1
37 香川	538	270	268	959	459	500	1	－
38 愛媛	737	393	344	1 426	678	748	2	1
39 高知	353	179	174	845	393	452	2	1
40 福岡	3 420	1 751	1 669	4 314	2 164	2 150	5	3
41 佐賀	523	264	259	847	396	451	－	－
42 長崎	830	434	396	1 384	679	705	1	1
43 熊本	1 124	562	562	1 710	819	891	2	2
44 大分	645	332	313	1 201	581	620	1	－
45 宮崎	629	322	307	1 095	520	575	2	1
46 鹿児島	1 079	533	546	1 726	840	886	－	－
47 沖縄	1 333	703	630	1 030	564	466	2	－
外国	－	－	－	15	10	5	－	－
不詳	・	・	・	80	63	17	－	－
特別区－指定都市(再掲)								
50 東京都区部	6 912	3 519	3 393	6 688	3 521	3 167	8	3
51 札幌市	1 163	640	523	1 585	805	780	4	3
52 仙台市	664	334	330	727	380	347	2	1
53 さいたま市	857	455	402	874	454	420	－	－
54 千葉市	561	295	266	730	411	319	2	1
55 横浜市	2 295	1 163	1 132	2 697	1 407	1 290	2	1
56 川崎市	1 158	617	541	923	510	413	3	2
57 相模原市	406	208	198	512	280	232	－	－
58 新潟市	456	261	195	759	384	375	1	－
59 静岡市	360	197	163	636	321	315	－	－
60 浜松市	500	272	228	677	351	326	1	1
61 名古屋市	1 559	822	737	1 941	1 025	916	4	1
62 京都市	826	427	399	1 218	646	572	3	1
63 大阪市	1 831	928	903	2 414	1 314	1 100	4	4
64 堺市	519	257	262	689	364	325	2	－
65 神戸市	956	505	451	1 289	653	636	－	－
66 岡山市	528	270	258	588	306	282	－	－
67 広島市	814	433	381	876	456	420	1	1
68 北九州市	547	281	266	911	447	464	2	1
69 福岡市	1 135	566	569	1 035	532	503	1	－
70 熊本市	534	273	261	576	281	295	1	1

（特別区－指定都市再掲）別

令和元年５月（単位：人、胎、組）

掲） 数 女	新生児 死亡数	自然 増減数	死産数 総数	死産数 自然死産	死産数 人工死産	周産期死亡数 総数	周産期死亡数 妊娠満22週以後の死産	周産期死亡数 早期新生児死亡	婚姻件数	離婚件数	
72	58	△ 34 536	1 653	773	880	253	209	44	91 560	16 339	
4	－	△ 2 493	78	32	46	6	6	－	3 365	774	01
2	－	△ 910	15	7	8	1	1	－	695	146	02
1	1	△ 848	12	5	7	3	2	1	638	129	03
3	5	△ 688	33	20	13	10	6	4	1 463	301	04
－	2	△ 864	10	7	3	4	3	1	497	120	05
1	1	△ 716	16	5	11	3	2	1	655	104	06
2	2	△ 864	23	13	10	5	4	1	1 121	243	07
5	5	△ 1 100	36	21	15	14	11	3	1 958	375	08
1	3	△ 556	28	17	11	9	6	3	1 352	270	09
2	1	△ 1 009	28	10	18	4	3	1	1 349	291	10
1	1	△ 1 358	106	48	58	9	8	1	4 995	946	11
2	2	△ 1 172	84	49	35	14	12	2	4 136	813	12
6	3	△ 320	211	97	114	29	27	2	13 485	1 840	13
3	1	△ 1 127	125	55	70	8	8	－	6 790	1 158	14
1	2	△ 1 362	16	11	5	3	2	1	1 413	225	15
－	－	△ 460	7	4	3	2	2	－	672	107	16
3	1	△ 349	9	5	4	2	1	1	789	104	17
1	－	△ 262	13	5	8	－	－	－	530	86	18
－	－	△ 314	11	6	5	2	2	－	550	113	19
1	2	△ 986	18	6	12	3	2	1	1 359	268	20
－	－	△ 694	16	7	9	3	3	－	1 301	232	21
－	3	△ 1 172	36	16	20	5	4	1	2 322	436	22
4	3	△ 728	95	44	51	13	10	3	5 989	871	23
3	1	△ 693	15	4	11	1	－	1	1 286	208	24
1	1	△ 180	13	9	4	5	4	1	976	147	25
3	－	△ 715	33	14	19	3	3	－	1 752	337	26
3	5	△ 1 838	117	59	58	17	14	3	7 178	1 254	27
3	2	△ 1 244	65	31	34	9	7	2	3 903	704	28
1	－	△ 395	16	9	7	3	3	－	838	144	29
1	1	△ 476	9	4	5	4	3	1	592	115	30
1	1	△ 247	6	3	3	3	2	1	375	65	31
－	－	△ 335	12	8	4	3	3	－	400	78	32
1	1	△ 585	21	11	10	5	4	1	1 402	239	33
2	1	△ 787	52	25	27	8	7	1	1 993	358	34
1	－	△ 818	15	7	8	3	3	－	849	173	35
－	－	△ 450	4	3	1	1	1	－	460	72	36
1	－	△ 421	12	6	6	3	3	－	667	122	37
1	－	△ 689	18	5	13	2	2	－	841	170	38
1	1	△ 492	4	1	3	1	－	1	419	94	39
2	2	△ 894	70	23	47	11	9	2	3 958	756	40
－	－	△ 324	8	5	3	1	1	－	569	108	41
－	1	△ 554	14	4	10	2	1	1	833	162	42
－	1	△ 586	28	12	16	2	1	1	1 219	239	43
1	1	△ 556	12	6	6	2	2	－	788	159	44
1	－	△ 466	18	6	12	2	2	－	698	168	45
－	－	△ 647	34	12	22	5	5	－	1 046	219	46
2	1	303	31	16	15	5	4	1	1 094	296	47
－	－	△ 15	－	－	－	－	－	－	・	・	
－	－	・	－	－	－	－	－	－	・	・	
5	3	224	161	71	90	24	22	2	10 582	1 297	50
1	－	△ 422	34	14	20	1	1	－	1 434	295	51
1	2	△ 63	20	13	7	4	3	1	869	147	52
－	－	△ 17	19	4	15	－	－	－	995	159	53
1	1	△ 169	15	8	7	3	2	1	675	144	54
1	－	△ 402	52	20	32	3	3	－	2 752	453	55
1	1	235	23	11	12	4	4	－	1 599	198	56
－	－	△ 106	12	7	5	－	－	－	506	91	57
1	1	△ 303	4	4	－	1	－	1	579	74	58
－	－	△ 276	7	4	3	1	1	－	455	88	59
－	－	△ 177	11	7	4	2	2	－	528	96	60
3	2	△ 382	40	16	24	7	5	2	2 082	286	61
2	－	△ 392	18	9	9	2	2	－	1 076	182	62
－	3	△ 583	46	21	25	5	3	2	2 843	451	63
2	1	△ 170	8	5	3	2	2	－	619	113	64
－	－	△ 333	18	7	11	1	1	－	1 125	193	65
－	－	△ 60	10	6	4	2	2	－	622	90	66
－	－	△ 62	26	8	18	3	3	－	961	171	67
1	1	△ 364	11	5	6	5	4	1	675	138	68
1	1	100	23	7	16	3	2	1	1 514	229	69
－	－	△ 42	18	8	10	1	1	－	612	105	70

第３表（２－２）　人口動態総覧（件数），都道府県

都道府県	出生数			死亡数			（再）乳児死亡	
	総数	男	女	総数	男	女	総数	男
全国	348 412	178 626	169 786	596 268	305 439	290 829	700	376
01 北海道	12 560	6 482	6 078	27 895	14 092	13 803	31	23
02 青森	2 971	1 505	1 466	8 004	4 072	3 932	9	3
03 岩手	2 880	1 478	1 402	7 699	3 847	3 852	5	1
04 宮城	6 015	3 110	2 905	10 701	5 442	5 259	13	9
05 秋田	1 988	1 022	966	6 695	3 247	3 448	7	3
06 山形	2 537	1 296	1 241	6 721	3 250	3 471	8	5
07 福島	4 729	2 353	2 376	10 780	5 348	5 432	12	6
08 茨城	7 365	3 832	3 533	14 760	7 663	7 097	24	13
09 栃木	5 228	2 724	2 504	9 674	4 848	4 826	18	12
10 群馬	4 832	2 456	2 376	10 162	5 227	4 935	8	1
11 埼玉	19 308	9 914	9 394	30 012	16 456	13 556	29	18
12 千葉	16 386	8 424	7 962	26 652	14 325	12 327	34	21
13 東京	40 666	20 664	20 002	52 279	27 238	25 041	57	26
14 神奈川	25 191	12 997	12 194	36 187	19 261	16 926	57	32
15 新潟	5 639	2 874	2 765	13 269	6 556	6 713	8	6
16 富山	2 725	1 377	1 348	5 715	2 831	2 884	3	2
17 石川	3 171	1 585	1 586	5 490	2 727	2 763	9	5
18 福井	2 064	1 066	998	4 143	2 075	2 068	3	1
19 山梨	2 093	1 065	1 028	4 356	2 182	2 174	4	3
20 長野	5 347	2 738	2 609	11 392	5 697	5 695	8	2
21 岐阜	5 160	2 648	2 512	10 231	5 214	5 017	12	6
22 静岡	9 237	4 833	4 404	18 228	9 379	8 849	28	16
23 愛知	22 860	11 791	11 069	30 352	16 075	14 277	38	19
24 三重	4 569	2 359	2 210	9 055	4 655	4 400	7	4
25 滋賀	4 193	2 143	2 050	5 774	2 905	2 869	10	4
26 京都	6 839	3 512	3 327	11 661	5 905	5 756	10	3
27 大阪	25 362	12 817	12 545	38 845	20 749	18 096	53	27
28 兵庫	15 221	7 861	7 360	25 122	12 782	12 340	28	18
29 奈良	3 337	1 719	1 618	6 316	3 256	3 060	5	3
30 和歌山	2 411	1 256	1 155	5 596	2 771	2 825	4	－
31 鳥取	1 559	800	759	3 255	1 540	1 715	3	2
32 島根	1 888	967	921	4 179	2 065	2 114	4	2
33 岡山	5 561	2 874	2 687	9 476	4 773	4 703	11	5
34 広島	7 961	4 133	3 828	13 623	6 863	6 760	18	9
35 山口	3 481	1 764	1 717	8 206	4 037	4 169	5	1
36 徳島	1 854	937	917	4 376	2 100	2 276	6	3
37 香川	2 692	1 389	1 303	5 247	2 517	2 730	5	3
38 愛媛	3 447	1 763	1 684	7 908	3 885	4 023	4	1
39 高知	1 724	901	823	4 529	2 184	2 345	7	5
40 福岡	16 242	8 235	8 007	23 323	11 542	11 781	36	20
41 佐賀	2 491	1 299	1 192	4 346	2 043	2 303	7	3
42 長崎	3 872	2 019	1 853	7 595	3 703	3 892	12	8
43 熊本	5 576	2 882	2 694	9 382	4 493	4 889	14	11
44 大分	3 138	1 594	1 544	6 336	3 064	3 272	6	1
45 宮崎	3 196	1 637	1 559	5 878	2 900	2 978	5	3
46 鹿児島	4 835	2 446	2 389	9 360	4 582	4 778	9	4
47 沖縄	6 000	3 077	2 923	5 118	2 784	2 334	6	3
外国	11	8	3	49	31	18	－	－
不詳	・	・	・	316	258	58	－	－
特別区－指定都市(再掲)								
50 東京都区部	29 107	14 725	14 382	35 027	18 259	16 768	48	21
51 札幌市	5 219	2 726	2 493	8 436	4 209	4 227	12	10
52 仙台市	3 099	1 594	1 505	3 834	2 003	1 831	5	4
53 さいたま市	4 052	2 123	1 929	4 898	2 668	2 230	5	3
54 千葉市	2 516	1 283	1 233	3 991	2 225	1 766	4	2
55 横浜市	10 275	5 280	4 995	14 279	7 582	6 697	27	15
56 川崎市	5 198	2 720	2 478	4 975	2 683	2 292	12	6
57 相模原市	1 744	885	859	2 824	1 566	1 258	－	－
58 新潟市	2 152	1 109	1 043	4 077	2 062	2 015	1	－
59 静岡市	1 691	909	782	3 601	1 837	1 764	2	－
60 浜松市	2 187	1 146	1 041	3 632	1 872	1 760	8	4
61 名古屋市	7 047	3 596	3 451	9 957	5 157	4 800	14	7
62 京都市	3 754	1 934	1 820	6 344	3 206	3 138	6	1
63 大阪市	8 250	4 171	4 079	12 567	6 846	5 721	21	12
64 堺市	2 421	1 204	1 217	3 823	2 058	1 765	5	3
65 神戸市	4 084	2 112	1 972	6 757	3 453	3 304	4	3
66 岡山市	2 257	1 178	1 079	2 965	1 500	1 465	7	3
67 広島市	3 622	1 862	1 760	4 610	2 328	2 282	9	5
68 北九州市	2 679	1 342	1 337	4 895	2 423	2 472	8	4
69 福岡市	5 380	2 727	2 653	5 434	2 732	2 702	9	6
70 熊本市	2 623	1 371	1 252	3 194	1 544	1 650	7	6

（特別区－指定都市再掲）別

累計（平成31年１月～令和元年５月）（単位：人、胎、組）

掲） 数 女	新生児 死亡数	自然 増減数	死産数 総数	死産数 自然死産	死産数 人工死産	周産期死亡数 総数	周産期死亡数 妊娠満22週以後の死産	周産期死亡数 早期新生児死亡	婚姻件数	離婚件数	
324	317	△ 247 856	8 072	3 715	4 357	1 220	977	243	264 438	91 995	
8	6	△ 15 335	365	153	212	41	36	5	10 187	4 422	01
6	6	△ 5 033	72	32	40	14	9	5	1 990	872	02
4	1	△ 4 819	61	28	33	12	11	1	1 974	793	03
4	12	△ 4 686	168	81	87	29	18	11	4 409	1 689	04
4	5	△ 4 707	51	31	20	14	10	4	1 366	561	05
3	4	△ 4 184	62	30	32	9	5	4	1 826	646	06
6	5	△ 6 051	100	56	44	13	10	3	3 186	1 340	07
11	15	△ 7 395	173	85	88	40	31	9	5 440	2 096	08
6	9	△ 4 446	126	59	67	26	19	7	3 852	1 440	09
7	3	△ 5 330	132	51	81	19	16	3	3 671	1 391	10
11	8	△ 10 704	462	211	251	60	54	6	14 750	5 360	11
13	16	△ 10 266	392	205	187	62	51	11	12 410	4 482	12
31	24	△ 11 613	919	405	514	131	110	21	37 499	9 815	13
25	27	△ 10 996	632	267	365	87	69	18	20 076	6 468	14
2	5	△ 7 630	118	61	57	18	15	3	3 816	1 232	15
1	2	△ 2 990	53	32	21	12	10	2	1 866	603	16
4	5	△ 2 319	72	43	29	15	11	4	2 176	704	17
2	1	△ 2 079	53	29	24	7	6	1	1 435	459	18
1	2	△ 2 263	46	22	24	6	5	1	1 658	588	19
6	6	△ 6 045	118	55	63	17	13	4	3 868	1 338	20
6	5	△ 5 071	102	49	53	15	13	2	3 689	1 306	21
12	13	△ 8 991	196	95	101	28	21	7	7 159	2 541	22
19	15	△ 7 492	487	237	250	78	65	13	17 548	5 393	23
3	2	△ 4 486	99	46	53	9	7	2	3 499	1 254	24
6	6	△ 1 581	76	43	33	19	13	6	2 829	921	25
7	2	△ 4 822	151	69	82	24	23	1	5 077	1 822	26
26	31	△ 13 483	549	244	305	96	75	21	20 312	7 166	27
10	17	△ 9 901	328	161	167	56	42	14	11 258	3 983	28
2	3	△ 2 979	74	37	37	11	9	2	2 343	920	29
4	1	△ 3 185	53	19	34	8	7	1	1 770	694	30
1	1	△ 1 696	47	21	26	9	8	1	1 051	370	31
2	2	△ 2 291	42	25	17	9	7	2	1 149	414	32
6	4	△ 3 915	118	51	67	19	16	3	3 939	1 319	33
9	9	△ 5 662	185	86	99	30	22	8	5 977	2 016	34
4	－	△ 4 725	69	33	36	14	14	－	2 645	952	35
3	2	△ 2 522	35	20	15	6	5	1	1 311	485	36
2	2	△ 2 555	61	30	31	10	8	2	1 930	731	37
3	1	△ 4 461	94	42	52	12	11	1	2 436	987	38
2	4	△ 2 805	33	9	24	8	4	4	1 178	580	39
16	14	△ 7 081	369	145	224	49	37	12	11 431	4 290	40
4	1	△ 1 855	50	25	25	5	5	－	1 580	611	41
4	6	△ 3 723	75	31	44	11	6	5	2 505	963	42
3	5	△ 3 806	131	57	74	15	10	5	3 431	1 301	43
5	2	△ 3 198	71	34	37	9	8	1	2 255	907	44
2	2	△ 2 682	99	39	60	7	5	2	2 101	927	45
5	2	△ 4 525	129	48	81	12	11	1	3 120	1 301	46
3	3	882	167	78	89	18	15	3	3 460	1 542	47
－	－	△ 38	4	2	2	1	1	－	・	・	
－	－	・	3	3	－	－	－	－	・	・	
27	22	△ 5 920	671	276	395	90	71	19	29 209	6 980	50
2	3	△ 3 217	148	71	77	21	18	3	4 333	1 719	51
1	4	△ 735	93	45	48	12	9	3	2 476	838	52
2	1	△ 846	89	26	63	5	4	1	2 927	853	53
2	2	△ 1 475	61	37	24	6	5	1	1 972	730	54
12	14	△ 4 004	261	115	146	41	33	8	8 139	2 557	55
6	6	223	120	44	76	16	12	4	4 506	1 081	56
－	－	△ 1 080	54	26	28	5	5	－	1 483	551	57
1	1	△ 1 925	42	23	19	7	6	1	1 550	424	58
2	－	△ 1 910	37	15	22	4	4	－	1 342	486	59
4	4	△ 1 445	50	26	24	7	5	2	1 644	542	60
7	6	△ 2 910	161	69	92	21	15	6	6 039	1 809	61
5	2	△ 2 590	87	38	49	15	14	1	3 168	1 003	62
9	14	△ 4 317	208	89	119	37	27	10	7 981	2 538	63
2	3	△ 1 402	41	21	20	8	7	1	1 777	639	64
1	3	△ 2 673	99	39	60	11	9	2	3 182	1 150	65
4	1	△ 708	48	20	28	9	9	－	1 704	511	66
4	5	△ 988	86	32	54	14	9	5	2 811	897	67
4	3	△ 2 216	54	23	31	10	7	3	2 026	821	68
3	4	△ 54	118	43	75	16	13	3	4 287	1 255	69
1	1	△ 571	58	24	34	3	2	1	1 668	566	70

第４表（２－１）　死亡数及び死亡率（人口10万対），

死因簡単分類コード	死　　因	5 実　数（人） 令和元年	平成30年	差引増減
	総　　数	111 119	106 810	4 309
01000	感染症及び寄生虫症	1 916	1 876	40
01100	腸管感染症	195	197	△ 2
01200	結　　核	160	154	6
01201	呼吸器結核	134	139	△ 5
01202	その他の結核	26	15	11
01300	敗　血　症	841	784	57
01400	ウイルス性肝炎	209	259	△ 50
01401	Ｂ型ウイルス性肝炎	18	30	△ 12
01402	Ｃ型ウイルス性肝炎	175	212	△ 37
01403	その他のウイルス性肝炎	16	17	△ 1
01500	ヒト免疫不全ウイルス［ＨＩＶ］病	3	2	1
01600	その他の感染症及び寄生虫症	508	480	28
02000	新　生　物＜腫瘍＞	32 425	31 811	614
02100	悪性新生物＜腫瘍＞	31 322	30 776	546
02101	口唇，口腔及び咽頭の悪性新生物＜腫瘍＞	659	595	64
02102	食道の悪性新生物＜腫瘍＞	953	883	70
02103	胃の悪性新生物＜腫瘍＞	3 502	3 627	△ 125
02104	結腸の悪性新生物＜腫瘍＞	2 979	3 040	△ 61
02105	直腸Ｓ状結腸移行部及び直腸の悪性新生物＜腫瘍＞	1 280	1 247	33
02106	肝及び肝内胆管の悪性新生物＜腫瘍＞	2 202	2 154	48
02107	胆のう及びその他の胆道の悪性新生物＜腫瘍＞	1 440	1 491	△ 51
02108	膵の悪性新生物＜腫瘍＞	2 977	2 931	46
02109	喉頭の悪性新生物＜腫瘍＞	76	64	12
02110	気管，気管支及び肺の悪性新生物＜腫瘍＞	6 315	6 093	222
02111	皮膚の悪性新生物＜腫瘍＞	130	147	△ 17
02112	乳房の悪性新生物＜腫瘍＞	1 236	1 194	42
02113	子宮の悪性新生物＜腫瘍＞ 1)	567	569	△ 2
02114	卵巣の悪性新生物＜腫瘍＞ 1)	384	432	△ 48
02115	前立腺の悪性新生物＜腫瘍＞ 2)	1 063	1 016	47
02116	膀胱の悪性新生物＜腫瘍＞	736	689	47
02117	中枢神経系の悪性新生物＜腫瘍＞	241	237	4
02118	悪性リンパ腫	1 163	1 093	70
02119	白　血　病	738	680	58
02120	その他のリンパ組織，造血組織及び関連組織の悪性新生物＜腫瘍＞	356	334	22
02121	その他の悪性新生物＜腫瘍＞	2 325	2 260	65
02200	その他の新生物＜腫瘍＞	1 103	1 035	68
02201	中枢神経系のその他の新生物＜腫瘍＞	199	213	△ 14
02202	中枢神経系を除くその他の新生物＜腫瘍＞	904	822	82
03000	血液及び造血器の疾患並びに免疫機構の障害	358	343	15
03100	貧　　血	177	160	17
03200	その他の血液及び造血器の疾患並びに免疫機構の障害	181	183	△ 2
04000	内分泌，栄養及び代謝疾患	1 765	1 716	49
04100	糖　尿　病	1 156	1 073	83
04200	その他の内分泌，栄養及び代謝疾患	609	643	△ 34
05000	精神及び行動の障害	1 898	1 765	133
05100	血管性及び詳細不明の認知症	1 709	1 606	103
05200	その他の精神及び行動の障害	189	159	30
06000	神経系の疾患	4 026	3 853	173
06100	髄　膜　炎	21	22	△ 1
06200	脊髄性筋萎縮症及び関連症候群	227	245	△ 18
06300	パーキンソン病	846	833	13
06400	アルツハイマー病	1 571	1 521	50
06500	その他の神経系の疾患	1 361	1 232	129
07000	眼及び付属器の疾患	1	1	0
08000	耳及び乳様突起の疾患	1	－	1
09000	循環器系の疾患	27 588	27 000	588
09100	高血圧性疾患	716	714	2
09101	高血圧性心疾患及び心腎疾患	416	444	△ 28
09102	その他の高血圧性疾患	300	270	30
09200	心　疾　患（高血圧性を除く）	16 278	15 665	613
09201	慢性リウマチ性心疾患	151	198	△ 47
09202	急性心筋梗塞	2 373	2 381	△ 8
09203	その他の虚血性心疾患	2 698	2 574	124
09204	慢性非リウマチ性心内膜疾患	986	971	15
09205	心　筋　症	325	283	42
09206	不整脈及び伝導障害	2 452	2 237	215

注：1)女性人口10万に対する率である。
　　2)男性人口10万に対する率である。

死因（死因簡単分類）別－対前年比較－

令和元年

月		累計（1月 ～ 5月）					死因簡単分類コード
年換算率		実数（人）			年換算率		
令和元年	平成30年	令和元年	平成30年	差引増減	令和元年	平成30年	
1 056.0	1 011.3	596 268	594 102	2 166	1 162.2	1 153.8	
18.2	17.8	10 263	10 589	△ 326	20.0	20.6	01000
1.9	1.9	1 040	1 090	△ 50	2.0	2.1	01100
1.5	1.5	894	912	△ 18	1.7	1.8	01200
1.3	1.3	764	812	△ 48	1.5	1.6	01201
0.2	0.1	130	100	30	0.3	0.2	01202
8.0	7.4	4 415	4 613	△ 198	8.6	9.0	01300
2.0	2.5	1 245	1 418	△ 173	2.4	2.8	01400
0.2	0.3	144	172	△ 28	0.3	0.3	01401
1.7	2.0	998	1 158	△ 160	1.9	2.2	01402
0.2	0.2	103	88	15	0.2	0.2	01403
0.0	0.0	14	17	△ 3	0.0	0.0	01500
4.8	4.5	2 655	2 539	116	5.2	4.9	01600
308.2	301.2	160 309	159 218	1 091	312.5	309.2	02000
297.7	291.4	154 735	153 831	904	301.6	298.8	02100
6.3	5.6	3 186	3 067	119	6.2	6.0	02101
9.1	8.4	4 855	4 627	228	9.5	9.0	02102
33.3	34.3	17 684	18 291	△ 607	34.5	35.5	02103
28.3	28.8	14 494	14 488	6	28.2	28.1	02104
12.2	11.8	6 498	6 321	177	12.7	12.3	02105
20.9	20.4	10 551	10 921	△ 370	20.6	21.2	02106
13.7	14.1	7 432	7 417	15	14.5	14.4	02107
28.3	27.8	14 802	14 409	393	28.9	28.0	02108
0.7	0.6	375	365	10	0.7	0.7	02109
60.0	57.7	31 047	30 624	423	60.5	59.5	02110
1.2	1.4	681	680	1	1.3	1.3	02111
11.7	11.3	6 185	6 072	113	12.1	11.8	02112
10.5	10.5	2 772	2 803	△ 31	10.5	10.6	02113
7.1	8.0	1 907	2 024	△ 117	7.2	7.7	02114
20.8	19.8	5 271	5 019	252	21.1	20.0	02115
7.0	6.5	3 662	3 528	134	7.1	6.9	02116
2.3	2.2	1 171	1 068	103	2.3	2.1	02117
11.1	10.3	5 379	5 302	77	10.5	10.3	02118
7.0	6.4	3 524	3 632	△ 108	6.9	7.1	02119
3.4	3.2	1 841	1 780	61	3.6	3.5	02120
22.1	21.4	11 418	11 393	25	22.3	22.1	02121
10.5	9.8	5 574	5 387	187	10.9	10.5	02200
1.9	2.0	1 075	1 122	△ 47	2.1	2.2	02201
8.6	7.8	4 499	4 265	234	8.8	8.3	02202
3.4	3.2	1 845	1 858	△ 13	3.6	3.6	03000
1.7	1.5	926	925	1	1.8	1.8	03100
1.7	1.7	919	933	△ 14	1.8	1.8	03200
16.8	16.2	9 920	10 176	△ 256	19.3	19.8	04000
11.0	10.2	6 248	6 401	△ 153	12.2	12.4	04100
5.8	6.1	3 672	3 775	△ 103	7.2	7.3	04200
18.0	16.7	9 989	9 469	520	19.5	18.4	05000
16.2	15.2	9 089	8 579	510	17.7	16.7	05100
1.8	1.5	900	890	10	1.8	1.7	05200
38.3	36.5	21 562	20 103	1 459	42.0	39.0	06000
0.2	0.2	111	137	△ 26	0.2	0.3	06100
2.2	2.3	1 121	1 055	66	2.2	2.0	06200
8.0	7.9	4 733	4 485	248	9.2	8.7	06300
14.9	14.4	8 657	7 828	829	16.9	15.2	06400
12.9	11.7	6 940	6 598	342	13.5	12.8	06500
0.0	0.0	2	2	0	0.0	0.0	07000
0.0	－	8	9	△ 1	0.0	0.0	08000
262.2	255.6	157 982	160 944	△ 2 962	307.9	312.6	09000
6.8	6.8	4 399	4 578	△ 179	8.6	8.9	09100
4.0	4.2	2 666	2 774	△ 108	5.2	5.4	09101
2.9	2.6	1 733	1 804	△ 71	3.4	3.5	09102
154.7	148.3	94 932	96 775	△ 1 843	185.0	187.9	09200
1.4	1.9	938	1 026	△ 88	1.8	2.0	09201
22.6	22.5	14 933	15 866	△ 933	29.1	30.8	09202
25.6	24.4	16 573	17 532	△ 959	32.3	34.0	09203
9.4	9.2	5 268	5 405	△ 137	10.3	10.5	09204
3.1	2.7	1 719	1 716	3	3.4	3.3	09205
23.3	21.2	14 277	14 702	△ 425	27.8	28.6	09206

第４表（２－２）　死亡数及び死亡率（人口10万対），

死因簡単分類コード	死　　因	5 実数（人） 令和元年	平成30年	差引増減
09207	心　不　全	6 822	6 573	249
09208	その他の心疾患	471	448	23
09300	脳血管疾患	8 586	8 590	△ 4
09301	くも膜下出血	918	949	△ 31
09302	脳内出血	2 630	2 589	41
09303	脳　梗　塞	4 815	4 845	△ 30
09304	その他の脳血管疾患	223	207	16
09400	大動脈瘤及び解離	1 400	1 430	△ 30
09500	その他の循環器系の疾患	608	601	7
10000	呼吸器系の疾患	15 712	14 713	999
10100	インフルエンザ	52	56	△ 4
10200	肺　　炎	7 947	7 268	679
10300	急性気管支炎	44	26	18
10400	慢性閉塞性肺疾患	1 485	1 480	5
10500	喘　　息	115	119	△ 4
10600	その他の呼吸器系の疾患	6 069	5 764	305
10601	誤嚥性肺炎	3 292	3 067	225
10602	間質性肺疾患	1 531	1 564	△ 33
10603	その他の呼吸器系の疾患（10601及び10602を除く）	1 246	1 133	113
11000	消化器系の疾患	4 260	4 201	59
11100	胃潰瘍及び十二指腸潰瘍	193	196	△ 3
11200	ヘルニア及び腸閉塞	563	576	△ 13
11300	肝　疾　患	1 396	1 417	△ 21
11301	肝　硬　変（アルコール性を除く）	673	709	△ 36
11302	その他の肝疾患	723	708	15
11400	その他の消化器系の疾患	2 108	2 012	96
12000	皮膚及び皮下組織の疾患	217	219	△ 2
13000	筋骨格系及び結合組織の疾患	751	673	78
14000	腎尿路生殖器系の疾患	3 286	3 096	190
14100	糸球体疾患及び腎尿細管間質性疾患	411	384	27
14200	腎　不　全	2 113	2 030	83
14201	急性腎不全	203	203	0
14202	慢性腎臓病	1 546	1 485	61
14203	詳細不明の腎不全	364	342	22
14300	その他の腎尿路生殖器系の疾患	762	682	80
15000	妊娠，分娩及び産じょく　1)	2	1	1
16000	周産期に発生した病態	35	34	1
16100	妊娠期間及び胎児発育に関連する障害	3	2	1
16200	出産外傷	－	－	－
16300	周産期に特異的な呼吸障害及び心血管障害	19	23	△ 4
16400	周産期に特異的な感染症	1	1	0
16500	胎児及び新生児の出血性障害及び血液障害	4	4	0
16600	その他の周産期に発生した病態	8	4	4
17000	先天奇形，変形及び染色体異常	184	171	13
17100	神経系の先天奇形	8	12	△ 4
17200	循環器系の先天奇形	85	75	10
17201	心臓の先天奇形	61	50	11
17202	その他の循環器系の先天奇形	24	25	△ 1
17300	消化器系の先天奇形	9	1	8
17400	その他の先天奇形及び変形	38	39	△ 1
17500	染色体異常，他に分類されないもの	44	44	0
18000	症状，徴候及び異常臨床所見・異常検査所見で他に分類されないもの	11 390	10 177	1 213
18100	老　　衰	9 324	8 322	1 002
18200	乳幼児突然死症候群	9	6	3
18300	その他の症状，徴候及び異常臨床所見・異常検査所見で他に分類されないもの	2 057	1 849	208
20000	傷病及び死亡の外因	5 304	5 160	144
20100	不慮の事故	2 845	2 739	106
20101	交通事故	309	334	△ 25
20102	転倒・転落・墜落	803	715	88
20103	不慮の溺死及び溺水	495	447	48
20104	不慮の窒息	617	642	△ 25
20105	煙，火及び火炎への曝露	87	74	13
20106	有害物質による不慮の中毒及び有害物質への曝露	41	46	△ 5
20107	その他の不慮の事故	493	481	12
20200	自　　殺	1 809	1 768	41
20300	他　　殺	20	18	2
20400	その他の外因	630	635	△ 5
22000	特殊目的用コード	－	－	－
22100	重症急性呼吸器症候群[SARS]	－	－	－
22200	その他の特殊目的用コード	－	－	－

注：1)女性人口10万に対する率である。

死因（死因簡単分類）別－対前年比較－

令和元年

月		累計（1月 ～ 5月）					死因簡単分類コード
年換算率		実数（人）			年換算率		
令和元年	平成30年	令和元年	平成30年	差引増減	令和元年	平成30年	
64.8	62.2	38 560	37 790	770	75.2	73.4	09207
4.5	4.2	2 664	2 738	△ 74	5.2	5.3	09208
81.6	81.3	46 846	47 676	△ 830	91.3	92.6	09300
8.7	9.0	5 116	5 227	△ 111	10.0	10.2	09301
25.0	24.5	14 650	14 768	△ 118	28.6	28.7	09302
45.8	45.9	25 787	26 382	△ 595	50.3	51.2	09303
2.1	2.0	1 293	1 299	△ 6	2.5	2.5	09304
13.3	13.5	8 365	8 492	△ 127	16.3	16.5	09400
5.8	5.7	3 440	3 423	17	6.7	6.6	09500
149.3	139.3	87 295	87 691	△ 396	170.1	170.3	10000
0.5	0.5	3 198	3 165	33	6.2	6.1	10100
75.5	68.8	43 418	43 995	△ 577	84.6	85.4	10200
0.4	0.2	182	192	△ 10	0.4	0.4	10300
14.1	14.0	7 801	8 054	△ 253	15.2	15.6	10400
1.1	1.1	715	801	△ 86	1.4	1.6	10500
57.7	54.6	31 981	31 484	497	62.3	61.1	10600
31.3	29.0	16 866	16 169	697	32.9	31.4	10601
14.5	14.8	8 685	8 849	△ 164	16.9	17.2	10602
11.8	10.7	6 430	6 466	△ 36	12.5	12.6	10603
40.5	39.8	22 660	22 771	△ 111	44.2	44.2	11000
1.8	1.9	1 136	1 181	△ 45	2.2	2.3	11100
5.4	5.5	2 994	3 043	△ 49	5.8	5.9	11200
13.3	13.4	7 468	7 559	△ 91	14.6	14.7	11300
6.4	6.7	3 570	3 685	△ 115	7.0	7.2	11301
6.9	6.7	3 898	3 874	24	7.6	7.5	11302
20.0	19.1	11 062	10 988	74	21.6	21.3	11400
2.1	2.1	1 157	1 169	△ 12	2.3	2.3	12000
7.1	6.4	3 849	3 835	14	7.5	7.4	13000
31.2	29.3	17 691	17 419	272	34.5	33.8	14000
3.9	3.6	2 047	2 005	42	4.0	3.9	14100
20.1	19.2	11 691	11 759	△ 68	22.8	22.8	14200
1.9	1.9	1 193	1 313	△ 120	2.3	2.5	14201
14.7	14.1	8 530	8 342	188	16.6	16.2	14202
3.5	3.2	1 968	2 104	△ 136	3.8	4.1	14203
7.2	6.5	3 953	3 655	298	7.7	7.1	14300
0.0	0.0	14	10	4	0.1	0.0	15000
0.3	0.3	197	188	9	0.4	0.4	16000
0.0	0.0	19	17	2	0.0	0.0	16100
－	－	6	2	4	0.0	0.0	16200
0.2	0.2	100	113	△ 13	0.2	0.2	16300
0.0	0.0	15	10	5	0.0	0.0	16400
0.0	0.0	25	23	2	0.0	0.0	16500
0.1	0.0	32	23	9	0.1	0.0	16600
1.7	1.6	869	857	12	1.7	1.7	17000
0.1	0.1	38	41	△ 3	0.1	0.1	17100
0.8	0.7	349	377	△ 28	0.7	0.7	17200
0.6	0.5	228	247	△ 19	0.4	0.5	17201
0.2	0.2	121	130	△ 9	0.2	0.3	17202
0.1	0.0	46	24	22	0.1	0.0	17300
0.4	0.4	244	218	26	0.5	0.4	17400
0.4	0.4	192	197	△ 5	0.4	0.4	17500
108.2	96.4	60 905	57 087	3 818	118.7	110.9	18000
88.6	78.8	50 332	46 569	3 763	98.1	90.4	18100
0.1	0.1	47	26	21	0.1	0.1	18200
19.5	17.5	10 526	10 492	34	20.5	20.4	18300
50.4	48.9	29 751	30 707	△ 956	58.0	59.6	20000
27.0	25.9	17 928	18 922	△ 994	34.9	36.7	20100
2.9	3.2	1 656	1 783	△ 127	3.2	3.5	20101
7.6	6.8	4 115	4 247	△ 132	8.0	8.2	20102
4.7	4.2	4 263	4 562	△ 299	8.3	8.9	20103
5.9	6.1	3 917	4 176	△ 259	7.6	8.1	20104
0.8	0.7	582	598	△ 16	1.1	1.2	20105
0.4	0.4	225	254	△ 29	0.4	0.5	20106
4.7	4.6	3 170	3 302	△ 132	6.2	6.4	20107
17.2	16.7	8 381	8 385	△ 4	16.3	16.3	20200
0.2	0.2	107	109	△ 2	0.2	0.2	20300
6.0	6.0	3 335	3 291	44	6.5	6.4	20400
－	－	－	－	－	－	－	22000
－	－	－	－	－	－	－	22100
－	－	－	－	－	－	－	22200

第５表　　乳児死亡数及び乳児死亡率（出生10万対），

乳児死因簡単分類コード	死　　因	5 実　数（人） 令和元年	平成30年	差引増減
	総　　数	144	137	7
Ba 01	腸管感染症	3	1	2
Ba 02	敗　血　症 1)	1	1	0
Ba 03	麻　　疹	－	－	－
Ba 04	ウイルス性肝炎	－	－	－
Ba 05	その他の感染症及び寄生虫症	3	－	3
Ba 06	悪性新生物＜腫瘍＞	－	－	－
Ba 07	白　血　病	－	－	－
Ba 08	その他の悪性新生物＜腫瘍＞	－	－	－
Ba 09	その他の新生物＜腫瘍＞	1	－	1
Ba 10	栄養失調（症）及びその他の栄養欠乏症	－	－	－
Ba 11	代謝障害	－	－	－
Ba 12	髄　膜　炎	1	－	1
Ba 13	脊髄性筋萎縮症及び関連症候群	－	－	－
Ba 14	脳性麻痺	－	－	－
Ba 15	心　疾　患（高血圧性を除く）	5	4	1
Ba 16	脳血管疾患	1	－	1
Ba 17	インフルエンザ	－	－	－
Ba 18	肺　　炎	4	－	4
Ba 19	喘　　息	－	－	－
Ba 20	ヘルニア及び腸閉塞	－	2	△ 2
Ba 21	肝　疾　患	1	1	0
Ba 22	腎　不　全	－	1	△ 1
Ba 23	周産期に発生した病態	31	32	△ 1
Ba 24	妊娠期間及び胎児発育に関連する障害	3	2	1
Ba 25	出産外傷	－	－	－
Ba 26	出生時仮死	7	10	△ 3
Ba 27	新生児の呼吸窮＜促＞迫	2	4	△ 2
Ba 28	周産期に発生した肺出血	－	－	－
Ba 29	周産期に発生した心血管障害	4	2	2
Ba 30	その他の周産期に特異的な呼吸障害及び心血管障害	5	7	△ 2
Ba 31	新生児の細菌性敗血症	1	－	1
Ba 32	その他の周産期に特異的な感染症	－	1	△ 1
Ba 33	胎児及び新生児の出血性障害及び血液障害	4	4	0
Ba 34	その他の周産期に発生した病態	5	2	3
Ba 35	先天奇形，変形及び染色体異常	53	53	0
Ba 36	神経系の先天奇形	4	3	1
Ba 37	心臓の先天奇形	13	15	△ 2
Ba 38	その他の循環器系の先天奇形	6	5	1
Ba 39	呼吸器系の先天奇形	5	2	3
Ba 40	消化器系の先天奇形	1	－	1
Ba 41	筋骨格系の先天奇形及び変形	3	2	1
Ba 42	その他の先天奇形及び変形	1	4	△ 3
Ba 43	染色体異常，他に分類されないもの	20	22	△ 2
Ba 44	乳幼児突然死症候群	9	5	4
Ba 45	その他のすべての疾患	25	30	△ 5
Ba 46	不慮の事故	6	5	1
Ba 47	交通事故	1	－	1
Ba 48	転倒・転落・墜落	－	－	－
Ba 49	不慮の溺死及び溺水	－	1	△ 1
Ba 50	胃内容物の誤えん及び気道閉塞を生じた食物等の誤えん＜吸引＞	1	2	△ 1
Ba 51	その他の不慮の窒息	3	2	1
Ba 52	煙，火及び火炎への曝露	－	－	－
Ba 53	有害物質による不慮の中毒及び有害物質への曝露	－	－	－
Ba 54	その他の不慮の事故	1	－	1
Ba 55	他　　殺	－	－	－
Ba 56	その他の外因	－	2	△ 2

注：1)「敗血症」には、“新生児の細菌性敗血症”を含まない。

死因（乳児死因簡単分類）別－対前年比較－

令和元年

月		累計（1月 ～ 5月）					乳児死因簡単分類コード
年換算率		実数（人）			年換算率		
令和元年	平成30年	令和元年	平成30年	差引増減	令和元年	平成30年	
189.5	172.3	700	701	△ 1	187.3	180.2	
3.9	1.3	6	3	3	1.6	0.8	Ba 01
1.3	1.3	13	6	7	3.5	1.5	Ba 02
－	－	－	－	－	－	－	Ba 03
－	－	－	－	－	－	－	Ba 04
3.9	－	7	4	3	1.9	1.0	Ba 05
－	－	1	5	△ 4	0.3	1.3	Ba 06
－	－	－	2	△ 2	－	0.5	Ba 07
－	－	1	3	△ 2	0.3	0.8	Ba 08
1.3	－	1	5	△ 4	0.3	1.3	Ba 09
－	－	1	－	1	0.3	－	Ba 10
－	－	6	3	3	1.6	0.8	Ba 11
1.3	－	3	1	2	0.8	0.3	Ba 12
－	－	－	1	△ 1	－	0.3	Ba 13
－	－	－	－	－	－	－	Ba 14
6.6	5.0	17	22	△ 5	4.5	5.7	Ba 15
1.3	－	3	－	3	0.8	－	Ba 16
－	－	1	1	0	0.3	0.3	Ba 17
5.3	－	13	8	5	3.5	2.1	Ba 18
－	－	－	－	－	－	－	Ba 19
－	2.5	3	5	△ 2	0.8	1.3	Ba 20
1.3	1.3	2	3	△ 1	0.5	0.8	Ba 21
－	1.3	2	1	1	0.5	0.3	Ba 22
40.8	40.2	185	177	8	49.5	45.5	Ba 23
3.9	2.5	19	17	2	5.1	4.4	Ba 24
－	－	6	2	4	1.6	0.5	Ba 25
9.2	12.6	28	39	△ 11	7.5	10.0	Ba 26
2.6	5.0	7	13	△ 6	1.9	3.3	Ba 27
－	－	2	4	△ 2	0.5	1.0	Ba 28
5.3	2.5	14	15	△ 1	3.7	3.9	Ba 29
6.6	8.8	43	41	2	11.5	10.5	Ba 30
1.3	－	11	6	5	2.9	1.5	Ba 31
－	1.3	3	3	0	0.8	0.8	Ba 32
5.3	5.0	25	20	5	6.7	5.1	Ba 33
6.6	2.5	27	17	10	7.2	4.4	Ba 34
69.8	66.6	231	247	△ 16	61.8	63.5	Ba 35
5.3	3.8	15	10	5	4.0	2.6	Ba 36
17.1	18.9	41	64	△ 23	11.0	16.5	Ba 37
7.9	6.3	26	23	3	7.0	5.9	Ba 38
6.6	2.5	13	9	4	3.5	2.3	Ba 39
1.3	－	6	6	0	1.6	1.5	Ba 40
3.9	2.5	21	21	0	5.6	5.4	Ba 41
1.3	5.0	18	22	△ 4	4.8	5.7	Ba 42
26.3	27.7	91	92	△ 1	24.4	23.7	Ba 43
11.8	6.3	44	23	21	11.8	5.9	Ba 44
32.9	37.7	120	146	△ 26	32.1	37.5	Ba 45
7.9	6.3	31	27	4	8.3	6.9	Ba 46
1.3	－	1	1	0	0.3	0.3	Ba 47
－	－	－	1	△ 1	－	0.3	Ba 48
－	1.3	2	3	△ 1	0.5	0.8	Ba 49
1.3	2.5	9	10	△ 1	2.4	2.6	Ba 50
3.9	2.5	17	11	6	4.5	2.8	Ba 51
－	－	－	－	－	－	－	Ba 52
－	－	－	－	－	－	－	Ba 53
1.3	－	2	1	1	0.5	0.3	Ba 54
－	－	4	3	1	1.1	0.8	Ba 55
－	2.5	6	10	△ 4	1.6	2.6	Ba 56

第６表　（８－１）　死亡数，死因（選択死因

選択死因分類コード	死因・性	総数 実数	総数 対前年増減率(%)	0歳	1歳	2歳	3歳	4歳
	全死因	111 119	4.0	144	18	16	5	8
	男	57 229	4.4	72	6	7	3	4
	女	53 890	3.7	72	12	9	2	4
Se 01	結核	160	3.9	－	－	－	－	－
	男	82	△18.8	－	－	－	－	－
	女	78	47.2	－	－	－	－	－
Se 02	悪性新生物＜腫瘍＞	31 322	1.8	－	－	2	1	－
	男	18 384	2.0	－	－	1	1	－
	女	12 938	1.4	－	－	1	－	－
	(再掲)							
Se 03	食道の悪性新生物＜腫瘍＞	953	7.9	－	－	－	－	－
	男	770	4.2	－	－	－	－	－
	女	183	27.1	－	－	－	－	－
Se 04	胃の悪性新生物＜腫瘍＞	3 502	△ 3.4	－	－	－	－	－
	男	2 296	△ 2.9	－	－	－	－	－
	女	1 206	△ 4.4	－	－	－	－	－
Se 05	結腸の悪性新生物＜腫瘍＞	2 979	△ 2.0	－	－	－	－	－
	男	1 474	△ 3.0	－	－	－	－	－
	女	1 505	△ 1.0	－	－	－	－	－
Se 06	直腸Ｓ状結腸移行部及び直腸の悪性新生物＜腫瘍＞	1 280	2.6	－	－	－	－	－
	男	796	1.7	－	－	－	－	－
	女	484	4.3	－	－	－	－	－
Se 07	肝及び肝内胆管の悪性新生物＜腫瘍＞	2 202	2.2	－	－	－	1	－
	男	1 462	3.9	－	－	－	1	－
	女	740	△ 0.9	－	－	－	－	－
Se 08	胆のう及びその他の胆道の悪性新生物＜腫瘍＞	1 440	△ 3.4	－	－	－	－	－
	男	747	△ 1.7	－	－	－	－	－
	女	693	△ 5.2	－	－	－	－	－
Se 09	膵の悪性新生物＜腫瘍＞	2 977	1.6	－	－	－	－	－
	男	1 499	2.0	－	－	－	－	－
	女	1 478	1.1	－	－	－	－	－
Se 10	気管，気管支及び肺の悪性新生物＜腫瘍＞	6 315	3.6	－	－	－	－	－
	男	4 492	3.7	－	－	－	－	－
	女	1 823	3.4	－	－	－	－	－
Se 11	乳房の悪性新生物＜腫瘍＞	1 236	3.5	－	－	－	－	－
	男	6	－	－	－	－	－	－
	女	1 230	3.5	－	－	－	－	－
Se 12	子宮の悪性新生物＜腫瘍＞	567	△ 0.4	－	－	－	－	－
	男	・	・	・	・	・	・	・
	女	567	△ 0.4	－	－	－	－	－
Se 13	白血病	738	8.5	－	－	1	－	－
	男	448	14.0	－	－	1	－	－
	女	290	1.0	－	－	－	－	－
Se 14	糖尿病	1 156	7.7	－	－	－	－	－
	男	631	11.5	－	－	－	－	－
	女	525	3.6	－	－	－	－	－
Se 15	高血圧性疾患	716	0.3	－	－	－	－	－
	男	288	1.4	－	－	－	－	－
	女	428	△ 0.5	－	－	－	－	－
Se 16	心疾患（高血圧性を除く）	16 278	3.9	5	1	－	1	－
	男	7 600	3.8	4	－	－	1	－
	女	8 678	4.0	1	1	－	－	－
	(再掲)							
Se 17	急性心筋梗塞	2 373	△ 0.3	－	－	－	－	－
	男	1 342	△ 5.5	－	－	－	－	－
	女	1 031	7.3	－	－	－	－	－

分類）・性・年齢（５歳階級）別

令和元年５月（単位：人）

０ ～ ４	５ ～ ９	１０ ～ １４	１５ ～ １９	２０ ～ ２４	２５ ～ ２９	３０ ～ ３４	３５ ～ ３９	選択死因分類コード
191	30	31	103	174	169	267	388	
92	15	16	67	124	119	174	262	
99	15	15	36	50	50	93	126	
－	－	－	－	－	－	－	－	Se 01
－	－	－	－	－	－	－	－	
－	－	－	－	－	－	－	－	
3	5	6	9	15	26	50	104	Se 02
2	3	5	2	11	15	20	41	
1	2	1	7	4	11	30	63	
－	－	－	－	1	－	－	3	Se 03
－	－	－	－	－	－	－	1	
－	－	－	－	1	－	－	2	
－	－	－	－	－	2	4	12	Se 04
－	－	－	－	－	1	3	4	
－	－	－	－	－	1	1	8	
－	－	－	－	－	3	4	9	Se 05
－	－	－	－	－	2	2	4	
－	－	－	－	－	1	2	5	
－	－	－	－	－	2	2	7	Se 06
－	－	－	－	－	2	1	6	
－	－	－	－	－	－	1	1	
1	－	－	－	－	2	－	2	Se 07
1	－	－	－	－	1	－	1	
－	－	－	－	－	1	－	1	
－	－	－	－	－	－	－	1	Se 08
－	－	－	－	－	－	－	1	
－	－	－	－	－	－	－	－	
－	－	－	－	－	－	1	5	Se 09
－	－	－	－	－	－	1	4	
－	－	－	－	－	－	－	1	
－	－	－	－	－	1	5	1	Se 10
－	－	－	－	－	1	2	1	
－	－	－	－	－	－	3	－	
－	－	－	－	－	1	9	21	Se 11
－	－	－	－	－	－	－	－	
－	－	－	－	－	1	9	21	
－	－	－	－	－	2	8	8	Se 12
・	・	・	・	・	・	・	・	
－	－	－	－	－	2	8	8	
1	2	2	1	3	1	3	4	Se 13
1	2	2	1	2	－	3	－	
－	－	－	－	1	1	－	4	
－	－	－	－	1	－	1	1	Se 14
－	－	－	－	1	－	1	－	
－	－	－	－	－	－	－	1	
－	－	－	－	－	－	－	1	Se 15
－	－	－	－	－	－	－	1	
－	－	－	－	－	－	－	－	
7	2	1	2	5	11	19	37	Se 16
5	－	1	2	5	9	10	29	
2	2	－	－	－	2	9	8	
－	－	－	－	－	－	1	13	Se 17
－	－	－	－	－	－	1	11	
－	－	－	－	－	－	－	2	

第６表　（８－２）　死亡数，死因（選択死因

選択死因分類コード	死因・性		４０～４４	４５～４９	５０～５４	５５～５９	６０～６４	６５～６９
	全死因		724	1 218	1 593	2 241	3 445	6 482
		男	449	773	1 026	1 523	2 431	4 532
		女	275	445	567	718	1 014	1 950
Se 01	結核		1	2	－	1	1	4
		男	1	2	－	－	1	3
		女	－	－	－	1	－	1
Se 02	悪性新生物＜腫瘍＞		206	424	624	957	1 650	3 163
		男	82	180	299	538	1 049	2 088
		女	124	244	325	419	601	1 075
	(再掲)							
Se 03	食道の悪性新生物＜腫瘍＞		2	16	21	47	86	127
		男	1	10	18	38	72	108
		女	1	6	3	9	14	19
Se 04	胃の悪性新生物＜腫瘍＞		19	42	53	102	175	336
		男	8	25	32	69	135	251
		女	11	17	21	33	40	85
Se 05	結腸の悪性新生物＜腫瘍＞		19	32	43	94	143	264
		男	11	17	24	45	90	151
		女	8	15	19	49	53	113
Se 06	直腸Ｓ状結腸移行部及び直腸の悪性新生物＜腫瘍＞		9	18	34	51	87	184
		男	5	5	19	40	64	136
		女	4	13	15	11	23	48
Se 07	肝及び肝内胆管の悪性新生物＜腫瘍＞		6	12	27	56	105	226
		男	6	10	20	46	87	178
		女	－	2	7	10	18	48
Se 08	胆のう及びその他の胆道の悪性新生物＜腫瘍＞		3	5	14	27	45	96
		男	1	4	6	16	27	64
		女	2	1	8	11	18	32
Se 09	膵の悪性新生物＜腫瘍＞		13	35	57	95	161	320
		男	8	24	42	60	101	190
		女	5	11	15	35	60	130
Se 10	気管，気管支及び肺の悪性新生物＜腫瘍＞		17	46	65	142	311	678
		男	12	31	49	107	233	530
		女	5	15	16	35	78	148
Se 11	乳房の悪性新生物＜腫瘍＞		34	65	112	97	103	157
		男	－	－	－	－	－	1
		女	34	65	112	97	103	156
Se 12	子宮の悪性新生物＜腫瘍＞		18	47	39	39	47	60
		男	・	・	・	・	・	・
		女	18	47	39	39	47	60
Se 13	白血病		8	15	15	29	42	66
		男	4	11	11	15	30	44
		女	4	4	4	14	12	22
Se 14	糖尿病		9	15	22	30	56	79
		男	9	10	12	27	41	56
		女	－	5	10	3	15	23
Se 15	高血圧性疾患		－	8	3	19	17	36
		男	－	8	2	14	17	27
		女	－	－	1	5	－	9
Se 16	心疾患（高血圧性を除く）		76	137	191	271	410	726
		男	59	110	157	205	325	558
		女	17	27	34	66	85	168
	(再掲)							
Se 17	急性心筋梗塞		17	24	49	67	90	175
		男	15	21	45	54	73	133
		女	2	3	4	13	17	42

分類）・性・年齢（５歳階級）別

令和元年５月（単位：人）

７０ ～ ７４	７５ ～ ７９	８０ ～ ８４	８５ ～ ８９	９０ ～ ９４	９５ ～ ９９	１００歳以上	不　　詳	選択死因分類コード
9 627	13 172	17 757	22 234	19 588	9 263	2 373	49	
6 558	8 447	10 204	10 878	7 194	1 987	322	36	
3 069	4 725	7 553	11 356	12 394	7 276	2 051	13	
3	19	21	53	42	9	3	1	Se 01
1	13	9	28	20	1	2	1	
2	6	12	25	22	8	1	－	
4 365	5 109	5 550	5 119	2 962	866	108	1	Se 02
2 923	3 349	3 346	2 823	1 334	249	24	1	
1 442	1 760	2 204	2 296	1 628	617	84	－	
165	189	148	92	49	7	－	－	Se 03
141	163	119	65	32	2	－	－	
24	26	29	27	17	5	－	－	
487	570	625	620	343	103	9	－	Se 04
352	409	425	379	167	32	4	－	
135	161	200	241	176	71	5	－	
355	455	538	515	367	125	13	－	Se 05
208	276	281	226	117	20	－	－	
147	179	257	289	250	105	13	－	
216	195	172	157	109	34	3	－	Se 06
157	122	96	89	41	11	2	－	
59	73	76	68	68	23	1	－	
297	395	435	413	174	46	4	1	Se 07
237	279	271	233	77	13	1	1	
60	116	164	180	97	33	3	－	
156	234	313	274	189	71	12	－	Se 08
95	136	179	136	64	16	2	－	
61	98	134	138	125	55	10	－	
498	522	520	444	227	71	8	－	Se 09
293	271	236	185	68	14	2	－	
205	251	284	259	159	57	6	－	
998	1 164	1 145	1 049	537	139	17	－	Se 10
789	900	797	676	303	52	9	－	
209	264	348	373	234	87	8	－	
147	126	134	108	86	30	6	－	Se 11
－	3	－	2	－	－	－	－	
147	123	134	106	86	30	6	－	
63	67	69	53	37	9	1	－	Se 12
・	・	・	・	・	・	・	・	
63	67	69	53	37	9	1	－	
111	109	145	112	55	11	3	－	Se 13
67	70	97	61	26	1	－	－	
44	39	48	51	29	10	3	－	
134	159	199	218	167	59	6	－	Se 14
111	97	106	94	56	8	2	－	
23	62	93	124	111	51	4	－	
47	67	82	138	170	93	34	1	Se 15
35	43	38	48	36	15	4	－	
12	24	44	90	134	78	30	1	
1 132	1 621	2 523	3 507	3 480	1 735	376	9	Se 16
794	997	1 351	1 486	1 105	335	50	7	
338	624	1 172	2 021	2 375	1 400	326	2	
263	322	424	438	345	137	8	－	Se 17
190	201	221	215	137	24	1	－	
73	121	203	223	208	113	7	－	

第６表　（８－３）　死亡数，死因（選択死因

選択死因分類コード	死因・性	総数 実数	総数 対前年増減率(%)	0歳	1歳	2歳	3歳	4歳
Se 18	その他の虚血性心疾患	2 698	4.8	－	－	－	－	－
	男	1 629	6.5	－	－	－	－	－
	女	1 069	2.3	－	－	－	－	－
Se 19	不整脈及び伝導障害	2 452	9.6	1	－	－	1	－
	男	1 180	8.9	1	－	－	1	－
	女	1 272	10.3	－	－	－	－	－
Se 20	心不全	6 822	3.8	2	－	－	－	－
	男	2 650	3.8	2	－	－	－	－
	女	4 172	3.8	－	－	－	－	－
Se 21	脳血管疾患	8 586	△ 0.0	1	－	－	－	－
	男	4 258	4.5	－	－	－	－	－
	女	4 328	△ 4.2	1	－	－	－	－
	（再掲）							
Se 22	くも膜下出血	918	△ 3.3	－	－	－	－	－
	男	369	8.5	－	－	－	－	－
	女	549	△ 9.9	－	－	－	－	－
Se 23	脳内出血	2 630	1.6	1	－	－	－	－
	男	1 460	4.1	－	－	－	－	－
	女	1 170	△ 1.4	1	－	－	－	－
Se 24	脳梗塞	4 815	△ 0.6	－	－	－	－	－
	男	2 325	3.7	－	－	－	－	－
	女	2 490	△ 4.4	－	－	－	－	－
Se 25	大動脈瘤及び解離	1 400	△ 2.1	－	－	－	－	－
	男	693	△ 5.8	－	－	－	－	－
	女	707	1.9	－	－	－	－	－
Se 26	肺炎	7 947	9.3	4	－	－	－	－
	男	4 399	9.5	1	－	－	－	－
	女	3 548	9.1	3	－	－	－	－
Se 27	慢性閉塞性肺疾患	1 485	0.3	－	－	－	－	－
	男	1 244	2.4	－	－	－	－	－
	女	241	△ 9.1	－	－	－	－	－
Se 28	喘息	115	△ 3.4	－	－	－	－	－
	男	39	－	－	－	－	－	－
	女	76	△ 5.0	－	－	－	－	－
Se 29	肝疾患	1 396	△ 1.5	1	－	－	－	－
	男	919	△ 1.5	－	－	－	－	－
	女	477	△ 1.4	1	－	－	－	－
Se 30	腎不全	2 113	4.1	－	－	－	－	－
	男	1 069	3.8	－	－	－	－	－
	女	1 044	4.4	－	－	－	－	－
Se 31	老衰	9 324	12.0	－	－	－	－	－
	男	2 392	12.3	－	－	－	－	－
	女	6 932	12.0	－	－	－	－	－
Se 32	不慮の事故	2 845	3.9	6	－	3	－	－
	男	1 671	6.2	4	－	1	－	－
	女	1 174	0.8	2	－	2	－	－
	（再掲）							
Se 33	交通事故	309	△ 7.5	1	－	2	－	－
	男	222	△ 6.3	－	－	1	－	－
	女	87	△10.3	1	－	1	－	－
Se 34	自殺	1 809	2.3	－	－	－	－	－
	男	1 276	5.2	－	－	－	－	－
	女	533	△ 4.0	－	－	－	－	－

分類）・性・年齢（５歳階級）別

令和元年５月（単位：人）

０ ～ ４	５ ～ ９	１０ ～ １４	１５ ～ １９	２０ ～ ２４	２５ ～ ２９	３０ ～ ３４	３５ ～ ３９	選択死因分類コード
－	－	－	－	1	－	2	6	Se 18
－	－	－	－	1	－	1	4	
－	－	－	－	－	－	1	2	
2	－	－	2	2	7	6	7	Se 19
2	－	－	2	2	7	4	7	
－	－	－	－	－	－	2	－	
2	－	－	－	2	－	2	3	Se 20
2	－	－	－	2	－	1	1	
－	－	－	－	－	－	1	2	
1	－	1	1	3	－	8	21	Se 21
－	－	－	1	2	－	3	15	
1	－	1	－	1	－	5	6	
－	－	1	1	2	－	5	11	Se 22
－	－	－	1	1	－	2	7	
－	－	1	－	1	－	3	4	
1	－	－	－	1	－	3	9	Se 23
－	－	－	－	1	－	1	7	
1	－	－	－	－	－	2	2	
－	－	－	－	－	－	－	－	Se 24
－	－	－	－	－	－	－	－	
－	－	－	－	－	－	－	－	
－	－	－	－	－	－	1	3	Se 25
－	－	－	－	－	－	1	2	
－	－	－	－	－	－	－	1	
4	－	－	1	－	1	2	5	Se 26
1	－	－	1	－	1	－	4	
3	－	－	－	－	－	2	1	
－	－	－	－	－	－	1	－	Se 27
－	－	－	－	－	－	－	－	
－	－	－	－	－	－	1	－	
－	－	－	－	－	－	1	1	Se 28
－	－	－	－	－	－	－	1	
－	－	－	－	－	－	1	－	
1	－	－	－	－	5	3	14	Se 29
－	－	－	－	－	2	1	11	
1	－	－	－	－	3	2	3	
－	－	－	－	－	－	1	1	Se 30
－	－	－	－	－	－	1	1	
－	－	－	－	－	－	－	－	
－	－	－	－	－	－	－	－	Se 31
－	－	－	－	－	－	－	－	
－	－	－	－	－	－	－	－	
9	7	6	12	25	16	24	20	Se 32
5	6	2	8	18	15	15	18	
4	1	4	4	7	1	9	2	
3	4	1	7	18	8	7	8	Se 33
1	4	－	5	14	8	5	7	
2	－	1	2	4	－	2	1	
－	－	7	55	89	75	111	127	Se 34
－	－	3	39	62	52	89	102	
－	－	4	16	27	23	22	25	

第６表　（８－４）　死亡数，死因（選択死因

選択死因分類コード	死因・性	４０～４４	４５～４９	５０～５４	５５～５９	６０～６４	６５～６９
Se 18	その他の虚血性心疾患	12	38	57	68	141	191
	男	11	31	49	59	120	153
	女	1	7	8	9	21	38
Se 19	不整脈及び伝導障害	24	27	33	52	66	97
	男	15	24	22	33	51	74
	女	9	3	11	19	15	23
Se 20	心不全	13	25	32	52	75	162
	男	10	16	23	36	53	121
	女	3	9	9	16	22	41
Se 21	脳血管疾患	63	125	122	172	241	375
	男	45	89	84	123	188	282
	女	18	36	38	49	53	93
Se 22	（再掲）くも膜下出血	26	48	44	50	64	69
	男	21	30	23	30	39	38
	女	5	18	21	20	25	31
Se 23	脳内出血	31	65	64	94	127	176
	男	21	49	50	66	102	140
	女	10	16	14	28	25	36
Se 24	脳梗塞	5	9	10	27	42	117
	男	2	8	8	26	40	93
	女	3	1	2	1	2	24
Se 25	大動脈瘤及び解離	8	22	25	33	44	92
	男	5	19	21	29	34	68
	女	3	3	4	4	10	24
Se 26	肺炎	10	14	22	27	84	179
	男	6	9	15	24	69	142
	女	4	5	7	3	15	37
Se 27	慢性閉塞性肺疾患	－	1	2	11	14	66
	男	－	－	2	10	14	59
	女	－	1	－	1	－	7
Se 28	喘息	2	1	－	1	2	4
	男	－	1	－	1	1	3
	女	2	－	－	－	1	1
Se 29	肝疾患	29	63	77	115	111	149
	男	22	49	62	101	96	112
	女	7	14	15	14	15	37
Se 30	腎不全	1	5	9	23	36	78
	男	1	4	6	20	31	53
	女	－	1	3	3	5	25
Se 31	老衰	－	－	－	－	2	24
	男	－	－	－	－	2	16
	女	－	－	－	－	－	8
Se 32	不慮の事故	30	54	48	73	97	168
	男	22	44	38	61	79	134
	女	8	10	10	12	18	34
Se 33	（再掲）交通事故	8	20	14	19	26	26
	男	7	18	13	14	22	24
	女	1	2	1	5	4	2
Se 34	自殺	150	147	185	123	131	137
	男	115	107	133	91	96	89
	女	35	40	52	32	35	48

分類）・性・年齢（５歳階級）別

令和元年５月（単位：人）

７０ ～ ７４	７５ ～ ７９	８０ ～ ８４	８５ ～ ８９	９０ ～ ９４	９５ ～ ９９	１００歳以上	不　　詳	選択死因分類コード
288	371	476	497	399	120	26	5	Se 18
214	252	287	240	164	36	3	4	
74	119	189	257	235	84	23	1	
164	244	385	519	525	246	41	3	Se 19
125	149	232	211	158	54	6	2	
39	95	153	308	367	192	35	1	
286	497	953	1 630	1 783	1 034	270	1	Se 20
179	304	486	659	536	188	32	1	
107	193	467	971	1 247	846	238	－	
639	1 055	1 391	1 933	1 583	688	163	1	Se 21
423	663	771	906	525	121	16	1	
216	392	620	1 027	1 058	567	147	－	
86	130	126	152	68	26	9	－	Se 22
36	55	32	39	9	6	－	－	
50	75	94	113	59	20	9	－	
271	390	430	510	340	102	15	1	Se 23
178	244	234	230	118	17	1	1	
93	146	196	280	222	85	14	－	
268	503	797	1 230	1 131	542	134	－	Se 24
199	348	489	619	384	94	15	－	
69	155	308	611	747	448	119	－	
127	179	266	314	201	69	16	－	Se 25
63	96	134	140	71	8	2	－	
64	83	132	174	130	61	14	－	
381	727	1 327	2 050	1 983	898	230	2	Se 26
289	525	874	1 204	909	273	51	2	
92	202	453	846	1 074	625	179	－	
123	228	312	389	262	68	8	－	Se 27
106	200	267	320	218	45	3	－	
17	28	45	69	44	23	5	－	
5	14	16	22	27	15	4	－	Se 28
1	8	7	8	7	1	－	－	
4	6	9	14	20	14	4	－	
175	212	187	157	73	21	3	1	Se 29
126	136	97	70	26	5	2	1	
49	76	90	87	47	16	1	－	
128	207	337	544	478	216	49	－	Se 30
87	138	189	267	196	62	13	－	
41	69	148	277	282	154	36	－	
68	221	763	1 849	3 144	2 311	942	－	Se 31
43	112	333	622	795	368	101	－	
25	109	430	1 227	2 349	1 943	841	－	
242	340	459	568	420	185	40	2	Se 32
174	209	267	294	197	59	4	2	
68	131	192	274	223	126	36	－	
20	53	42	22	2	1	－	－	Se 33
12	32	24	10	1	1	－	－	
8	21	18	12	1	－	－	－	
176	116	89	52	28	3	1	7	Se 34
117	65	53	32	23	1	－	7	
59	51	36	20	5	2	1	－	

第６表　（８－５）　死亡数，死因（選択死因

選択死因分類コード	死因・性	総数 実数	総数 対前年増減率(%)	0歳	1歳	2歳	3歳	4歳
	全死因	596 268	0.4	700	113	77	58	35
	男	305 439	0.1	376	45	43	34	19
	女	290 829	0.7	324	68	34	24	16
Se 01	結核	894	△ 2.0	－	－	－	－	－
	男	508	△ 9.4	－	－	－	－	－
	女	386	10.0	－	－	－	－	－
Se 02	悪性新生物＜腫瘍＞	154 735	0.6	1	5	13	7	6
	男	90 667	0.5	1	3	9	4	3
	女	64 068	0.7	－	2	4	3	3
	(再掲)							
Se 03	食道の悪性新生物＜腫瘍＞	4 855	4.9	－	－	－	－	－
	男	4 003	4.1	－	－	－	－	－
	女	852	9.0	－	－	－	－	－
Se 04	胃の悪性新生物＜腫瘍＞	17 684	△ 3.3	－	－	－	－	－
	男	11 540	△ 3.6	－	－	－	－	－
	女	6 144	△ 2.7	－	－	－	－	－
Se 05	結腸の悪性新生物＜腫瘍＞	14 494	0.0	－	－	－	－	－
	男	7 098	△ 1.1	－	－	－	－	－
	女	7 396	1.2	－	－	－	－	－
Se 06	直腸Ｓ状結腸移行部及び直腸の悪性新生物＜腫瘍＞	6 498	2.8	－	－	－	－	－
	男	4 116	3.3	－	－	－	－	－
	女	2 382	1.9	－	－	－	－	－
Se 07	肝及び肝内胆管の悪性新生物＜腫瘍＞	10 551	△ 3.4	1	－	1	1	1
	男	6 940	△ 2.8	1	－	1	1	1
	女	3 611	△ 4.5	－	－	－	－	－
Se 08	胆のう及びその他の胆道の悪性新生物＜腫瘍＞	7 432	0.2	－	－	－	－	－
	男	3 869	1.7	－	－	－	－	－
	女	3 563	△ 1.4	－	－	－	－	－
Se 09	膵の悪性新生物＜腫瘍＞	14 802	2.7	－	－	－	－	－
	男	7 394	0.6	－	－	－	－	－
	女	7 408	4.9	－	－	－	－	－
Se 10	気管，気管支及び肺の悪性新生物＜腫瘍＞	31 047	1.4	－	－	－	－	－
	男	21 982	1.6	－	－	－	－	－
	女	9 065	0.9	－	－	－	－	－
Se 11	乳房の悪性新生物＜腫瘍＞	6 185	1.9	－	－	－	－	－
	男	30	△30.2	－	－	－	－	－
	女	6 155	2.1	－	－	－	－	－
Se 12	子宮の悪性新生物＜腫瘍＞	2 772	△ 1.1	－	－	－	－	－
	男	・	・	・	・	・	・	・
	女	2 772	△ 1.1	－	－	－	－	－
Se 13	白血病	3 524	△ 3.0	－	2	4	3	－
	男	2 152	△ 0.4	－	1	1	2	－
	女	1 372	△ 6.8	－	1	3	1	－
Se 14	糖尿病	6 248	△ 2.4	－	－	－	－	－
	男	3 479	△ 0.3	－	－	－	－	－
	女	2 769	△ 4.9	－	－	－	－	－
Se 15	高血圧性疾患	4 399	△ 3.9	－	－	－	－	－
	男	1 827	△ 3.8	－	－	－	－	－
	女	2 572	△ 4.0	－	－	－	－	－
Se 16	心疾患（高血圧性を除く）	94 932	△ 1.9	17	5	2	4	3
	男	45 165	△ 1.9	11	－	1	2	3
	女	49 767	△ 1.9	6	5	1	2	－
	(再掲)							
Se 17	急性心筋梗塞	14 933	△ 5.9	1	－	－	－	－
	男	8 528	△ 6.6	1	－	－	－	－
	女	6 405	△ 4.9	－	－	－	－	－

分類）・性・年齢（５歳階級）別

累計（平成31年１月～令和元年５月）（単位：人）

０ ～ ４	５ ～ ９	１０ ～ １４	１５ ～ １９	２０ ～ ２４	２５ ～ ２９	３０ ～ ３４	３５ ～ ３９	選択死因分類コード
983	160	177	494	880	872	1 316	1 847	
517	92	100	314	621	595	876	1 189	
466	68	77	180	259	277	440	658	
－	－	－	－	1	1	－	－	Se 01
－	－	－	－	1	1	－	－	
－	－	－	－	－	－	－	－	
32	38	35	47	75	98	234	439	Se 02
20	27	20	16	49	51	93	178	
12	11	15	31	26	47	141	261	
－	－	－	－	1	－	2	5	Se 03
－	－	－	－	－	－	1	2	
－	－	－	－	1	－	1	3	
－	－	－	－	4	12	24	47	Se 04
－	－	－	－	4	4	13	22	
－	－	－	－	－	8	11	25	
－	－	－	－	4	6	15	36	Se 05
－	－	－	－	4	2	6	16	
－	－	－	－	－	4	9	20	
－	－	－	－	－	3	8	26	Se 06
－	－	－	－	－	3	4	17	
－	－	－	－	－	－	4	9	
4	－	－	1	1	4	2	10	Se 07
4	－	－	1	1	3	2	6	
－	－	－	－	－	1	－	4	
－	－	－	－	－	－	2	9	Se 08
－	－	－	－	－	－	1	4	
－	－	－	－	－	－	1	5	
－	－	－	－	1	5	7	22	Se 09
－	－	－	－	－	5	6	13	
－	－	－	－	1	－	1	9	
－	－	－	－	－	4	13	23	Se 10
－	－	－	－	－	3	7	12	
－	－	－	－	－	1	6	11	
－	－	－	－	－	8	28	67	Se 11
－	－	－	－	－	－	－	－	
－	－	－	－	－	8	28	67	
－	－	－	2	－	7	29	39	Se 12
・	・	・	・	・	・	・	・	
－	－	－	2	－	7	29	39	
9	10	10	16	18	12	25	17	Se 13
4	9	8	6	12	9	14	8	
5	1	2	10	6	3	11	9	
－	－	－	2	1	2	4	14	Se 14
－	－	－	2	1	1	4	6	
－	－	－	－	－	1	－	8	
－	－	－	－	－	－	1	3	Se 15
－	－	－	－	－	－	1	3	
－	－	－	－	－	－	－	－	
31	9	9	18	35	48	89	176	Se 16
17	3	6	11	30	35	66	137	
14	6	3	7	5	13	23	39	
1	1	1	－	5	3	8	35	Se 17
1	－	1	－	5	2	7	31	
－	1	－	－	－	1	1	4	

第６表　（８－６）　死亡数，死因（選択死因

選択死因分類コード	死因・性		４０～４４	４５～４９	５０～５４	５５～５９	６０～６４	６５～６９
	全死因		3 343	6 034	8 287	11 612	18 001	34 939
		男	2 102	3 850	5 388	7 832	12 518	24 235
		女	1 241	2 184	2 899	3 780	5 483	10 704
Se 01	結核		2	5	4	6	15	29
		男	2	5	4	5	14	23
		女	－	－	－	1	1	6
Se 02	悪性新生物＜腫瘍＞		951	2 003	3 008	4 867	8 055	15 856
		男	363	863	1 440	2 714	5 026	10 402
		女	588	1 140	1 568	2 153	3 029	5 454
	(再掲)							
Se 03	食道の悪性新生物＜腫瘍＞		15	57	94	208	390	661
		男	6	40	74	176	327	555
		女	9	17	20	32	63	106
Se 04	胃の悪性新生物＜腫瘍＞		107	172	238	458	847	1 718
		男	45	99	150	313	625	1 290
		女	62	73	88	145	222	428
Se 05	結腸の悪性新生物＜腫瘍＞		83	168	293	449	697	1 349
		男	43	85	147	243	411	805
		女	40	83	146	206	286	544
Se 06	直腸Ｓ状結腸移行部及び直腸の悪性新生物＜腫瘍＞		40	105	171	291	460	883
		男	25	62	113	201	328	648
		女	15	43	58	90	132	235
Se 07	肝及び肝内胆管の悪性新生物＜腫瘍＞		23	65	120	247	500	1 028
		男	19	46	99	207	425	822
		女	4	19	21	40	75	206
Se 08	胆のう及びその他の胆道の悪性新生物＜腫瘍＞		11	29	66	136	237	555
		男	4	15	32	83	146	357
		女	7	14	34	53	91	198
Se 09	膵の悪性新生物＜腫瘍＞		57	162	283	498	866	1 651
		男	32	102	177	318	532	989
		女	25	60	106	180	334	662
Se 10	気管，気管支及び肺の悪性新生物＜腫瘍＞		80	218	380	724	1 506	3 362
		男	49	141	278	554	1 162	2 616
		女	31	77	102	170	344	746
Se 11	乳房の悪性新生物＜腫瘍＞		162	337	447	535	586	832
		男	－	－	－	2	1	5
		女	162	337	447	533	585	827
Se 12	子宮の悪性新生物＜腫瘍＞		90	172	200	240	246	324
		男	・	・	・	・	・	・
		女	90	172	200	240	246	324
Se 13	白血病		40	51	84	130	174	372
		男	27	31	59	88	114	255
		女	13	20	25	42	60	117
Se 14	糖尿病		36	75	107	170	227	484
		男	28	55	85	137	171	357
		女	8	20	22	33	56	127
Se 15	高血圧性疾患		13	32	32	67	105	199
		男	11	26	29	53	87	151
		女	2	6	3	14	18	48
Se 16	心疾患（高血圧性を除く）		374	748	1 119	1 541	2 381	4 504
		男	300	597	905	1 246	1 878	3 424
		女	74	151	214	295	503	1 080
	(再掲)							
Se 17	急性心筋梗塞		87	166	285	410	564	1 133
		男	80	141	250	349	467	880
		女	7	25	35	61	97	253

分類）・性・年齢（５歳階級）別

累計（平成31年１月～令和元年５月）（単位：人）

７０ ～ ７４	７５ ～ ７９	８０ ～ ８４	８５ ～ ８９	９０ ～ ９４	９５ ～ ９９	１００歳以上	不　詳	選択死因分類コード
50 032	70 141	96 976	121 399	105 922	50 195	12 507	151	
34 115	44 977	55 919	58 809	38 444	11 053	1 781	112	
15 917	25 164	41 057	62 590	67 478	39 142	10 726	39	
43	84	136	248	245	64	10	1	Se 01
29	56	81	144	111	27	4	1	
14	28	55	104	134	37	6	－	
21 498	25 414	27 519	25 130	14 657	4 246	526	7	Se 02
14 395	16 596	16 784	13 660	6 564	1 277	123	6	
7 103	8 818	10 735	11 470	8 093	2 969	403	1	
884	982	760	503	240	46	6	1	Se 03
780	872	629	379	142	18	1	1	
104	110	131	124	98	28	5	－	
2 385	2 913	3 372	3 094	1 731	516	45	1	Se 04
1 785	2 103	2 292	1 810	810	161	13	1	
600	810	1 080	1 284	921	355	32	－	
1 784	2 208	2 471	2 411	1 853	599	67	1	Se 05
1 060	1 275	1 257	1 046	572	119	6	1	
724	933	1 214	1 365	1 281	480	61	－	
1 059	1 054	912	807	493	167	19	－	Se 06
785	708	566	418	196	39	3	－	
274	346	346	389	297	128	16	－	
1 426	1 830	2 197	1 973	869	228	22	1	Se 07
1 089	1 252	1 388	1 082	420	66	7	1	
337	578	809	891	449	162	15	－	
843	1 196	1 506	1 498	997	306	41	－	Se 08
522	708	844	716	365	65	7	－	
321	488	662	782	632	241	34	－	
2 336	2 657	2 629	2 180	1 096	321	31	－	Se 09
1 342	1 377	1 231	836	365	65	4	－	
994	1 280	1 398	1 344	731	256	27	－	
4 949	5 670	5 713	5 023	2 594	709	79	－	Se 10
3 800	4 287	4 054	3 265	1 447	273	34	－	
1 149	1 383	1 659	1 758	1 147	436	45	－	
747	652	611	535	439	162	37	－	Se 11
2	11	4	5	－	－	－	－	
745	641	607	530	439	162	37	－	
308	308	308	255	187	50	7	－	Se 12
・	・	・	・	・	・	・	・	
308	308	308	255	187	50	7	－	
521	605	632	484	252	52	10	－	Se 13
342	399	392	248	105	18	4	－	
179	206	240	236	147	34	6	－	
700	897	1 125	1 219	858	293	33	1	Se 14
517	573	641	574	275	45	6	1	
183	324	484	645	583	248	27	－	
274	392	603	929	996	558	194	1	Se 15
188	246	288	355	275	93	21	－	
86	146	315	574	721	465	173	1	
6 494	9 777	15 083	20 968	19 745	9 670	2 094	19	Se 16
4 546	6 121	8 076	9 104	6 409	1 938	303	13	
1 948	3 656	7 007	11 864	13 336	7 732	1 791	6	
1 473	2 033	2 748	2 978	2 141	765	94	2	Se 17
1 075	1 320	1 524	1 408	801	178	7	1	
398	713	1 224	1 570	1 340	587	87	1	

第６表　（８－７）　死亡数，死因（選択死因

選択死因分類コード	死因・性	総数 実数	総数 対前年増減率(%)	0歳	1歳	2歳	3歳	4歳
Se 18	その他の虚血性心疾患	16 573	△ 5.5	1	－	－	－	－
	男	9 891	△ 4.5	1	－	－	－	－
	女	6 682	△ 6.9	－	－	－	－	－
Se 19	不整脈及び伝導障害	14 277	△ 2.9	3	－	1	1	－
	男	6 930	△ 3.7	2	－	1	1	－
	女	7 347	△ 2.1	1	－	－	－	－
Se 20	心不全	38 560	2.0	2	1	－	1	1
	男	15 386	3.3	2	－	－	－	1
	女	23 174	1.2	－	1	－	1	－
Se 21	脳血管疾患	46 846	△ 1.7	3	－	－	1	－
	男	22 928	△ 0.6	－	－	－	1	－
	女	23 918	△ 2.8	3	－	－	－	－
	（再掲）							
Se 22	くも膜下出血	5 116	△ 2.1	1	－	－	－	－
	男	1 900	△ 2.5	－	－	－	－	－
	女	3 216	△ 1.9	1	－	－	－	－
Se 23	脳内出血	14 650	△ 0.8	1	－	－	－	－
	男	8 037	0.2	－	－	－	－	－
	女	6 613	△ 2.0	1	－	－	－	－
Se 24	脳梗塞	25 787	△ 2.3	－	－	－	－	－
	男	12 355	△ 1.2	－	－	－	－	－
	女	13 432	△ 3.2	－	－	－	－	－
Se 25	大動脈瘤及び解離	8 365	△ 1.5	－	－	－	－	－
	男	4 120	△ 5.2	－	－	－	－	－
	女	4 245	2.4	－	－	－	－	－
Se 26	肺炎	43 418	△ 1.3	13	4	－	2	－
	男	24 214	△ 0.5	7	3	－	2	－
	女	19 204	△ 2.4	6	1	－	－	－
Se 27	慢性閉塞性肺疾患	7 801	△ 3.1	－	－	－	－	－
	男	6 465	△ 3.1	－	－	－	－	－
	女	1 336	△ 3.3	－	－	－	－	－
Se 28	喘息	715	△10.7	－	－	－	－	－
	男	274	△ 9.6	－	－	－	－	－
	女	441	△11.4	－	－	－	－	－
Se 29	肝疾患	7 468	△ 1.2	2	－	－	－	1
	男	4 870	△ 0.8	－	－	－	－	1
	女	2 598	△ 2.0	2	－	－	－	－
Se 30	腎不全	11 691	△ 0.6	2	－	－	－	－
	男	5 928	△ 0.7	1	－	－	－	－
	女	5 763	△ 0.5	1	－	－	－	－
Se 31	老衰	50 332	8.1	－	－	－	－	－
	男	12 991	7.3	－	－	－	－	－
	女	37 341	8.3	－	－	－	－	－
Se 32	不慮の事故	17 928	△ 5.3	31	9	10	5	1
	男	10 072	△ 5.9	19	5	4	2	－
	女	7 856	△ 4.5	12	4	6	3	1
	（再掲）							
Se 33	交通事故	1 656	△ 7.1	1	2	4	2	－
	男	1 147	△ 9.2	－	－	1	1	－
	女	509	△ 2.1	1	2	3	1	－
Se 34	自殺	8 381	△ 0.0	－	－	－	－	－
	男	5 944	1.8	－	－	－	－	－
	女	2 437	△ 4.2	－	－	－	－	－

分類）・性・年齢（５歳階級）別

累計（平成31年１月～令和元年５月）（単位：人）

０ ～ ４	５ ～ ９	１０ ～ １４	１５ ～ １９	２０ ～ ２４	２５ ～ ２９	３０ ～ ３４	３５ ～ ３９	選択死因分類コード
1	-	-	1	2	3	13	33	Se 18
1	-	-	1	2	3	11	25	
-	-	-	-	-	-	2	8	
5	1	3	8	12	18	27	43	Se 19
4	1	3	7	10	14	22	35	
1	-	-	1	2	4	5	8	
5	1	-	1	7	12	15	34	Se 20
3	1	-	-	7	11	9	22	
2	-	-	1	-	1	6	12	
4	7	4	3	11	11	56	108	Se 21
1	4	1	2	6	7	37	77	
3	3	3	1	5	4	19	31	
1	3	2	2	6	8	27	51	Se 22
-	3	-	1	4	5	15	34	
1	-	2	1	2	3	12	17	
1	3	1	1	5	3	25	54	Se 23
-	1	-	1	2	2	21	42	
1	2	1	-	3	1	4	12	
-	-	-	-	-	-	3	2	Se 24
-	-	-	-	-	-	1	-	
-	-	-	-	-	-	2	2	
-	-	-	-	-	3	8	15	Se 25
-	-	-	-	-	2	8	12	
-	-	-	-	-	1	-	3	
19	-	2	1	2	7	11	21	Se 26
12	-	2	1	-	6	4	15	
7	-	-	-	2	1	7	6	
-	-	-	-	-	-	2	1	Se 27
-	-	-	-	-	-	1	1	
-	-	-	-	-	-	1	-	
-	1	-	-	-	1	2	4	Se 28
-	1	-	-	-	1	1	4	
-	-	-	-	-	-	1	-	
3	1	-	1	2	10	25	52	Se 29
1	-	-	1	1	3	18	35	
2	1	-	-	1	7	7	17	
2	-	-	-	1	1	4	5	Se 30
1	-	-	-	-	1	4	2	
1	-	-	-	1	-	-	3	
-	-	-	-	-	-	-	-	Se 31
-	-	-	-	-	-	-	-	
-	-	-	-	-	-	-	-	
56	22	23	68	121	100	111	123	Se 32
30	14	11	48	88	78	78	94	
26	8	12	20	33	22	33	29	
9	7	6	43	67	42	29	37	Se 33
2	5	3	32	55	36	23	29	
7	2	3	11	12	6	6	8	
-	-	41	261	456	432	525	550	Se 34
-	-	23	171	330	308	405	413	
-	-	18	90	126	124	120	137	

第６表　（８－８）　死亡数，死因（選択死因

選択死因分類コード	死因・性	４０～４４	４５～４９	５０～５４	５５～５９	６０～６４	６５～６９
Se 18	その他の虚血性心疾患	73	200	309	447	695	1 213
	男	59	166	256	374	570	963
	女	14	34	53	73	125	250
Se 19	不整脈及び伝導障害	102	131	177	242	393	713
	男	82	103	135	192	304	529
	女	20	28	42	50	89	184
Se 20	心不全	61	149	227	265	493	970
	男	41	108	164	192	371	710
	女	20	41	63	73	122	260
Se 21	脳血管疾患	278	587	724	914	1 316	2 329
	男	196	418	499	651	963	1 654
	女	82	169	225	263	353	675
Se 22	（再掲）くも膜下出血	122	234	268	265	300	439
	男	85	146	154	142	162	217
	女	37	88	114	123	138	222
Se 23	脳内出血	140	291	378	491	689	1 109
	男	101	225	289	379	530	825
	女	39	66	89	112	159	284
Se 24	脳梗塞	12	44	58	127	279	704
	男	7	35	43	107	235	553
	女	5	9	15	20	44	151
Se 25	大動脈瘤及び解離	51	98	159	208	290	577
	男	41	83	130	171	204	386
	女	10	15	29	37	86	191
Se 26	肺炎	56	74	153	231	481	1 109
	男	35	48	105	180	385	843
	女	21	26	48	51	96	266
Se 27	慢性閉塞性肺疾患	2	10	15	41	90	333
	男	2	7	14	32	77	296
	女	－	3	1	9	13	37
Se 28	喘息	4	13	12	8	11	29
	男	1	8	6	5	7	18
	女	3	5	6	3	4	11
Se 29	肝疾患	147	303	428	566	627	878
	男	109	249	351	464	521	681
	女	38	54	77	102	106	197
Se 30	腎不全	19	36	59	92	183	429
	男	11	27	45	66	146	299
	女	8	9	14	26	37	130
Se 31	老衰	－	－	－	－	13	84
	男	－	－	－	－	10	48
	女	－	－	－	－	3	36
Se 32	不慮の事故	182	277	326	421	577	1 068
	男	134	212	249	334	428	783
	女	48	65	77	87	149	285
Se 33	（再掲）交通事故	58	95	91	89	100	145
	男	48	81	77	69	82	113
	女	10	14	14	20	18	32
Se 34	自殺	619	791	786	635	605	643
	男	478	583	576	481	446	424
	女	141	208	210	154	159	219

分類）・性・年齢（５歳階級）別

累計（平成31年１月～令和元年５月）（単位：人）

７０ ～ ７４	７５ ～ ７９	８０ ～ ８４	８５ ～ ８９	９０ ～ ９４	９５ ～ ９９	１００歳以上	不　詳	選択死因分類コード
1 706	2 386	2 999	3 290	2 234	821	136	11	Se 18
1 283	1 568	1 748	1 658	944	228	23	8	
423	818	1 251	1 632	1 290	593	113	3	
1 031	1 504	2 268	3 197	2 891	1 290	217	4	Se 19
711	908	1 240	1 401	920	272	34	3	
320	596	1 028	1 796	1 971	1 018	183	1	
1 598	2 833	5 419	9 026	10 205	5 768	1 469	2	Se 20
1 040	1 745	2 807	3 693	3 156	1 097	208	1	
558	1 088	2 612	5 333	7 049	4 671	1 261	1	
3 495	5 402	8 145	10 322	8 562	3 802	763	3	Se 21
2 407	3 322	4 530	4 574	2 766	726	86	1	
1 088	2 080	3 615	5 748	5 796	3 076	677	2	
517	696	756	794	461	142	22	－	Se 22
219	233	192	183	85	20	－	－	
298	463	564	611	376	122	22	－	
1 455	1 954	2 637	2 839	1 876	619	77	2	Se 23
1 012	1 174	1 418	1 234	641	130	9	1	
443	780	1 219	1 605	1 235	489	68	1	
1 411	2 580	4 513	6 437	6 048	2 927	641	1	Se 24
1 096	1 820	2 801	3 050	1 984	548	75	－	
315	760	1 712	3 387	4 064	2 379	566	1	
893	1 143	1 546	1 756	1 161	407	50	－	Se 25
514	598	702	746	435	80	8	－	
379	545	844	1 010	726	327	42	－	
2 134	4 108	7 249	11 112	10 666	4 830	1 144	8	Se 26
1 673	2 951	4 772	6 474	4 977	1 477	246	8	
461	1 157	2 477	4 638	5 689	3 353	898	－	
669	1 193	1 639	2 071	1 328	363	44	－	Se 27
582	1 029	1 412	1 715	1 064	211	22	－	
87	164	227	356	264	152	22	－	
43	65	118	151	163	67	23	－	Se 28
17	30	55	65	43	11	1	－	
26	35	63	86	120	56	22	－	
937	1 021	1 033	842	432	138	19	3	Se 29
655	659	539	379	154	43	4	3	
282	362	494	463	278	95	15	－	
702	1 214	2 062	2 977	2 616	1 101	188	－	Se 30
474	777	1 224	1 498	1 017	305	31	－	
228	437	838	1 479	1 599	796	157	－	
348	1 134	4 113	10 293	16 707	12 678	4 959	3	Se 31
210	605	1 757	3 475	4 263	2 034	589	－	
138	529	2 356	6 818	12 444	10 644	4 370	3	
1 510	2 370	3 110	3 668	2 604	969	210	12	Se 32
1 022	1 416	1 751	1 894	1 078	277	44	9	
488	954	1 359	1 774	1 526	692	166	3	
169	222	236	147	56	7	1	－	Se 33
110	132	133	83	30	4	－	－	
59	90	103	64	26	3	1	－	
672	517	421	273	117	20	1	16	Se 34
434	333	261	173	81	10	－	14	
238	184	160	100	36	10	1	2	

第７表　　感染症による死亡数,

感染症分類コード	死因	５月			累計（１月～５月）		
		令和元年	平成30年	差引増減	令和元年	平成30年	差引増減
In 101	エボラ出血熱	－	－	－	－	－	－
In 102	クリミア・コンゴ出血熱	－	－	－	－	－	－
In 103	痘そう	－	－	－	－	－	－
In 104	南米出血熱	－	－	－	－	－	－
In 105	ペスト	－	－	－	－	－	－
In 106	マールブルグ病	－	－	－	－	－	－
In 107	ラッサ熱	－	－	－	－	－	－
In 201	急性灰白髄炎	－	－	－	－	－	－
In 202	結核	160	154	6	894	912	△ 18
In 203	ジフテリア	－	－	－	－	－	－
In 204	重症急性呼吸器症候群(病原体がベータコロナウイルス属ＳＡＲＳコロナウイルスであるものに限る。)	－	－	－	－	－	－
In 205	鳥インフルエンザ（特定鳥インフルエンザ(Ｈ５Ｎ１)に限る。)	－	－	－	－	－	－
In 206	鳥インフルエンザ（特定鳥インフルエンザ(Ｈ７Ｎ９)に限る。)	－	－	－	－	－	－
In 207	中東呼吸器症候群（病原体がベータコロナウイルス属ＭＥＲＳコロナウイルスであるものに限る。)	－	－	－	－	－	－
In 301	コレラ	－	－	－	－	－	－
In 302	細菌性赤痢	－	－	－	1	－	1
In 303	腸管出血性大腸菌感染症	2	－	2	2	－	2
In 304	腸チフス	－	－	－	－	－	－
In 305	パラチフス	－	－	－	－	－	－
In 401	Ｅ型肝炎	－	－	－	1	1	0
In 402	ウエストナイル熱	－	－	－	－	－	－
In 403	Ａ型肝炎	－	－	－	－	－	－
In 404	エキノコックス症	1	－	1	1	3	△ 2
In 405	黄熱	－	－	－	－	－	－
In 406	オウム病	－	－	－	－	－	－
In 407	オムスク出血熱	－	－	－	－	－	－
In 408	回帰熱	－	－	－	－	－	－
In 409	キャサヌル森林病	－	－	－	－	－	－
In 410	Ｑ熱	－	－	－	－	－	－
In 411	狂犬病	－	－	－	－	－	－
In 412	コクシジオイデス症	－	－	－	－	－	－
In 413	サル痘	－	－	－	－	－	－
In 414	腎症候性出血熱	－	－	－	－	－	－
In 415	西部ウマ脳炎	－	－	－	－	－	－
In 416	ダニ媒介脳炎	－	－	－	－	－	－
In 417	炭疽	－	－	－	－	－	－
In 418	つつが虫病	1	－	1	1	－	1
In 419	デング熱	－	－	－	－	－	－
In 420	東部ウマ脳炎	－	－	－	－	－	－
In 421	鳥インフルエンザ（特定鳥インフルエンザを除く。)	－	－	－	－	－	－
In 422	ニパウイルス感染症	－	－	－	－	－	－
In 423	日本紅斑熱	2	－	2	3	－	3
In 424	日本脳炎	－	－	－	－	－	－
In 425	ハンタウイルス肺症候群	－	－	－	－	－	－
In 426	Ｂウイルス病	－	－	－	－	－	－
In 427	鼻疽	－	－	－	－	－	－
In 428	ブルセラ症	－	－	－	－	－	－
In 429	ベネズエラウマ脳炎	－	－	－	－	－	－
In 430	ヘンドラウイルス感染症	－	－	－	－	－	－
In 431	発しんチフス	－	－	－	－	－	－
In 432	ボツリヌス症（乳児ボツリヌス症を除く。)	－	－	－	－	－	－
In 433	乳児ボツリヌス症	－	－	－	－	－	－
In 434	マラリア	－	－	－	－	－	－
In 435	野兎病	－	－	－	－	－	－
In 436	ライム病	－	－	－	－	－	－
In 437	リッサウイルス感染症	－	－	－	－	－	－

注：1)　感染症分類は、「感染症の予防及び感染症の患者に対する医療に関する法律」（平成10年法律第114号。以下、「感染症法」という。）等に規定された疾病であり、その名称及び範囲は必ずしもＩＣＤ－１０（２０１３年版）とは一致しない場合がある。
　なお、「感染症法」等の改正（平成30年3月14日施行）により、平成30年5月分からは改正後の感染症分類としている。
2)　「感染症法」等の改正に伴い追加・変更された感染症については、「付録１　感染症分類と死因基本分類との対照表（追加・変更分）」を参照されたい。
　なお、追加した感染症の累計は平成30年5月分からであり、変更のあった感染症の前年同月及び累計の平成30年4月分までは、旧分類を用いているので留意されたい。

死因（感染症分類）別－対前年比較－

令和元年（単位：人）

感染症分類コード	死因	5月			累計（1月～5月）		
		令和元年	平成30年	差引増減	令和元年	平成30年	差引増減
In 438	リフトバレー熱	－	－	－	－	－	－
In 439	類鼻疽	－	－	－	－	－	－
In 440	レジオネラ症	10	2	8	26	19	7
In 441	レプトスピラ症	－	－	－	－	－	－
In 442	ロッキー山紅斑熱	－	－	－	－	－	－
In 443	チクングニア熱	－	－	－	－	－	－
In 444	重症熱性血小板減少症候群（病原体がフレボウイルス属ＳＦＴＳウイルスであるものに限る。）	－	4	△ 4	1	4	△ 3
In 445	ジカウイルス感染症	－	－	－	－	－	－
In 501	アメーバ赤痢	1	－	1	2	2	0
In 502	ＲＳウイルス感染症	－	－	－	4	2	2
In 503	咽頭結膜熱	－	－	－	－	－	－
In 504	インフルエンザ(鳥インフルエンザ及び新型インフルエンザ等感染症を除く。)	52	56	△ 4	3 198	3 165	33
In 505	急性ウイルス性肝炎(Ｅ型肝炎及びＡ型肝炎を除く。)	16	19	△ 3	117	105	12
In 506	Ａ群溶血性連鎖球菌咽頭炎	－	－	－	－	－	－
In 507	感染性胃腸炎	188	195	△ 7	1 021	1 079	△ 58
In 508	急性出血性結膜炎	－	－	－	－	－	－
In 509	急性脳炎（ウエストナイル脳炎、西部ウマ脳炎、ダニ媒介脳炎、東部ウマ脳炎、日本脳炎、ベネズエラウマ脳炎及びリフトバレー熱を除く。）	3	8	△ 5	32	31	1
In 510	クラミジア肺炎（オウム病を除く。）	－	－	－	1	－	1
In 511	クリプトスポリジウム症	－	－	－	－	－	－
In 512	クロイツフェルト・ヤコブ病	15	18	△ 3	110	133	△ 23
In 513	劇症型溶血性連鎖球菌感染症	3	8	△ 5	17	31	△ 14
In 514	後天性免疫不全症候群	3	2	1	14	17	△ 3
In 515	細菌性髄膜炎（侵襲性インフルエンザ菌感染症、侵襲性髄膜炎菌感染症、侵襲性肺炎球菌感染症を除く。）	8	8	0	54	60	△ 6
In 516	ジアルジア症	－	－	－	－	－	－
In 517	水痘	－	1	△ 1	2	6	△ 4
In 518	侵襲性髄膜炎菌感染症	－	－	－	－	－	－
In 519	性器クラミジア感染症	－	－	－	－	－	－
In 520	性器ヘルペスウイルス感染症	－	－	－	－	－	－
In 521	尖圭コンジローマ	－	－	－	－	－	－
In 522	先天性風しん症候群	－	－	－	1	－	1
In 523	手足口病	－	－	－	－	－	－
In 524	伝染性紅斑	－	－	－	－	－	－
In 525	突発性発しん	－	－	－	－	－	－
In 526	梅毒	－	－	－	6	7	△ 1
In 527	破傷風	－	－	－	－	2	△ 2
In 528	バンコマイシン耐性黄色ブドウ球菌感染症	－	－	－	－	－	－
In 529	バンコマイシン耐性腸球菌感染症	－	－	－	－	－	－
In 530	百日咳	－	－	－	－	－	－
In 531	風しん	－	－	－	－	－	－
In 532	ペニシリン耐性肺炎球菌感染症	－	－	－	－	－	－
In 533	ヘルパンギーナ	－	－	－	－	－	－
In 534	マイコプラズマ肺炎	－	1	△ 1	11	12	△ 1
In 535	麻しん	－	－	－	1	－	1
In 537	無菌性髄膜炎	2	1	1	4	6	△ 2
In 538	メチシリン耐性黄色ブドウ球菌感染症	57	54	3	273	287	△ 14
In 539	薬剤耐性緑膿菌感染症	3	1	2	4	3	1
In 540	流行性角結膜炎	－	－	－	－	－	－
In 541	流行性耳下腺炎	－	1	△ 1	－	2	△ 2
In 542	淋菌感染症	－	－	－	－	－	－
In 543	薬剤耐性アシネトバクター感染症	－	－	－	－	－	－
In 544	侵襲性インフルエンザ菌感染症	－	－	－	2	－	2
In 545	侵襲性肺炎球菌感染症	13	6	7	46	43	3
In 546	カルバペネム耐性腸内細菌科細菌感染症	－	－	－	－	－	－
In 547	播種性クリプトコックス症	－	4	△ 4	14	12	2
In 548	急性弛緩性麻痺（15歳未満発症）	－	－	－	－	－	－
In 601	新型インフルエンザ等感染症	－	－	－	－	－	－

付録１　感染症分類と死因基本分類との対照表（追加・変更分）

感染症分類コード	感 染 症 分 類 名	死因基本分類コード	変更内容 (旧感染症分類名・死因基本分類コード等)	改正年月
In 548	急性弛緩性麻痺（15歳未満発症）	G83.9A	追加	H30年5月

付録２　諸率の算出に用いた人口，月・性別人口（日本人人口）

		男 女 計	男	女
平成30年	1月	124 630 000	60 660 000	63 969 000
	2月	124 495 000	60 593 000	63 902 000
	3月	124 438 000	60 564 000	63 874 000
	4月	124 413 000	60 547 000	63 866 000
	5月	124 354 000	60 518 000	63 836 000
	6月	124 331 000	60 504 000	63 827 000
	7月	124 349 000	60 507 000	63 842 000
	8月	124 353 000	60 507 000	63 846 000
	9月	124 259 000	60 472 000	63 787 000
	10月	124 218 000	60 455 000	63 763 000
	11月	124 182 000	60 435 000	63 747 000
	12月	124 144 000	60 418 000	63 727 000
平成31年	1月	124 194 000	60 439 000	63 755 000
	2月	124 058 000	60 371 000	63 686 000
	3月	123 993 000	60 337 000	63 655 000
	4月	123 960 000	60 317 000	63 644 000
令和元年	5月	＊ 123 893 000	＊ 60 284 000	＊ 63 610 000
	6月			
	7月			
	8月			
	9月			
	10月			
	11月			
	12月			

資料：「人口推計（各月1日現在）」（総務省統計局）

＊は暫定値であり、下記の方法により算出。

当月分の人口（暫定値）＝ 前月の推計人口（総務省統計局「人口推計」）
＋前月の自然増減（人口動態統計月報（概数））
＋前年前月の社会動態（法務省「出入国管理統計」）

次の結果表は本月報には掲載していないが、厚生労働省ホームページ及び政府統計の総合窓口（e-Stat）に掲載している。

第１表　出生数，母の年齢（各歳）・出生順位・性別
第２表　出生数，都道府県（特別区－指定都市再掲）・出生順位別
第３表　母日本人の出生数，都道府県（特別区－指定都市再掲）・父の国籍・性別
第４表　父日本人の出生数，都道府県（特別区－指定都市再掲）・母の国籍・性別
第５表　死亡数，都道府県（特別区－指定都市再掲）・年齢（５歳階級）・性別
第６表　死亡数，死因（死因簡単分類）・性・年齢（５歳階級・小学生－中学生再掲）別
第７表　死亡数，死因（死因簡単分類）・性・都道府県（特別区－指定都市再掲）別
第８表　死亡数，都道府県（特別区－指定都市再掲）・死因（死因簡単分類）・性・年齢（５歳階級）別
第９表　感染症による死亡数，都道府県（特別区－指定都市再掲）・死因（感染症分類）別
第10表　婚姻件数（令和元年に結婚生活に入り届け出たもの），夫－妻の結婚生活に入ったときの年齢（５歳階級）・夫妻の初婚－再婚の組合せ別
第11表　離婚件数（令和元年に別居し届け出たもの），夫－妻の別居時の年齢（５歳階級）・同居期間別