第７３巻　第　１１　号
通　　巻　第８９５号

人口動態統計月報（概数）

平成３０年１１月分

目　　次

調査の概要 …… 1
第１表　人口動態総覧－対前年比較－ …… 3
第２表　人口動態総覧，月別 …… 4
第３表　人口動態総覧（件数），都道府県（特別区－指定都市再掲）別 …… 6
第４表　死亡数及び死亡率（人口10万対），死因（死因簡単分類）別－対前年比較－ …… 10
第５表　乳児死亡数及び乳児死亡率（出生10万対），死因（乳児死因簡単分類）別－対前年比較－　14
第６表　死亡数，死因（選択死因分類）・性・年齢（５歳階級）別 …… 16
第７表　感染症による死亡数，死因（感染症分類）別－対前年比較－ …… 32

付録１　感染症分類と死因基本分類との対照表（追加・変更分） …… 34
付録２　諸率の算出に用いた人口，月・性別人口（日本人人口） …… 35

厚生労働省政策統括官（統計・情報政策、政策評価担当）

公表している人口動態統計

人口動態統計速報	人口動態統計月報（概数）	人口動態統計年報
数値：調査票を作成した数	数値：概数	数値：確定数 （概数に修正を加えたもの）
集計客体：日本における日本人及び外国人、並びに外国における日本人 （いずれも前年以前発生のものを含む）	集計客体：日本における日本人 （前年以前発生のものを除く）	集計客体：日本における日本人 （日本における外国人、外国における日本人及び前年以前発生のものは別掲）
公表：毎月 調査月の約２か月後	公表：月報 調査月の約５か月後 ：毎年*（年間合計） 調査年の翌年６月	公表：毎年* 調査年の翌年９月

※本概況は中央の破線の部分である。
＊印については概況としても公表する。

○　本報告は、厚生労働省ホームページ（https://www.mhlw.go.jp/）及び政府統計の総合窓口（e-Stat）に掲載している。

表　章　記　号　の　規　約

計数のない場合	－
計数不明又は計数を表章することが不適当な場合	…
統計項目のありえない場合	・
比率が微小(0.05未満)の場合	0.0
減少数（率）の場合	△

担　当
政策統括官付参事官付
人口動態・保健社会統計室
月報調整係
ＴＥＬ　03（5253）1111
内線7476

調　査　の　概　要

1　調査の対象及び客体

人口動態調査は、「戸籍法」及び「死産の届出に関する規程」により届け出られた出生、死亡、婚姻、離婚及び死産の全数を対象としているが、本報告は日本において発生した日本人に関する事象を客体としたものである。

2　調査の期間

人口動態調査は、市区町村に届け出のあったとき調査票を常時作成するものであって、この月報では次のものをとりまとめ、本月分として公表するものである。

(1) 出生、死亡、死産の場合

11月中に発生し、11月１日～12月14日までに届けられたもの。

(2) 婚姻、離婚は11月１日～11月末日までに届け出られたもの。

3　本報告から除外した件数は、次のとおりである。

	本年発生件数		前年以前発生件数
	日本における外国人	外国における日本人	
出 生	1 420	1 229	21
死 亡	606	156	123
死 産	42	・	－
婚 姻	418	963	－
離 婚	85	179	45

4　調査の方法

出生、死亡、死産、婚姻及び離婚について、市区町村長が受理した届書等をもとにして１件ごとに人口動態調査票を作成する。

調査票の提出経路は、市区町村→保健所→（保健所を設置する市・特別区）→都道府県→厚生労働省である。

5　結果の表章

(1) 都道府県の分類は出生は子の住所、死亡は死亡者の住所、死産は母の住所、婚姻は夫の住所、離婚は別居する前の住所による。

(2) 死因については、「疾病及び関連保健問題の国際統計分類第10回改訂（ICD-10（2013年版））」に準拠して設定される「疾病、傷害及び死因の統計分類（平成27年2月13日総務省告示第35号）」によるものである。

(3) 前年の数値は、概数である。

(4) 用語の説明

自　然　増　減　：　出生から死亡を減じたもの

乳　児　死　亡　：　生後１年未満の死亡

新 生 児 死 亡　：　生後４週未満の死亡

早期新生児死亡　：　生後１週未満の死亡

死　　産　：　妊娠満12週以後の死児の出産

周 産 期 死 亡　：　妊娠満22週以後の死産に早期新生児死亡を加えたもの

(5) 諸率の計算式

その月分（年換算率）

$$出生・死亡・婚姻・離婚率 = \frac{その月の月間件数（出生、死亡、婚姻、離婚）}{その月の月初人口 \times \frac{その月の月間日数}{年間日数}} \times 1{,}000（または100{,}000）$$

$$自然増減率 = \frac{その月の月間出生数 - その月の月間死亡数}{その月の月初人口 \times \frac{その月の月間日数}{年間日数}} \times 1{,}000$$

$$乳児死亡率 = \frac{その月の月間乳児死亡数}{その月を含む過去1年間の出生数 \times \frac{その月の月間日数}{その月を含む過去1年間の年間日数}} \times 1{,}000（または\ 100{,}000）$$

$$新生児死亡率・早期新生児死亡率 = \frac{その月の月間件数（新生児死亡、早期新生児死亡）}{その月の月間出生数} \times 1{,}000$$

$$周産期死亡率・妊娠満22週以後の死産率 = \frac{その月間件数（周産期死亡、妊娠満22週以後の死産）}{その月の月間出生数 + 月間妊娠満22週以後の死産数} \times 1{,}000$$

$$死産率・自然死産率・人工死産率 = \frac{その月の月間死産数（総数、自然死産、人工死産）}{その月の月間出産数} \times 1{,}000$$

注：月間出産数＝月間出生数＋月間死産数

累計分（年換算率）

$$出生・死亡・婚姻・離婚率 = \frac{\sum_i（i月の月間件数（出生、死亡、婚姻、離婚））}{\sum_i（i月の月初人口 \times \frac{i月の月間日数}{年間日数}）} \times 1{,}000（または\ 100{,}000）$$

$$自然増減率 = \frac{\sum_i（i月の月間出生数）- \sum_i（i月の月間死亡数）}{\sum_i（i月の月初人口 \times \frac{i月の月間日数}{年間日数}）} \times 1{,}000$$

$$乳児死亡率 = \frac{\sum_i（i月の乳児死亡数）}{\sum_i（i月を含む過去1年間の出生数 \times \frac{i月の月間日数}{i月を含む過去1年間の年間日数}）} \times 1{,}000（または\ 100{,}000）$$

$$新生児死亡率・早期新生児死亡率 = \frac{\sum_i（i月の月間件数（新生児死亡、早期新生児死亡））}{\sum_i（i月の月間出生数）} \times 1{,}000$$

$$周産期死亡率・妊娠満22週以後の死産率 = \frac{\sum_i（i月の月間件数（周産期死亡、妊娠満22週以後の死産））}{\sum_i（i月の月間出生数 + 月間妊娠満22週以後の死産数）} \times 1{,}000$$

$$死産率・自然死産率・人工死産率 = \frac{\sum_i（i月の月間死産数（総数、自然死産、人工死産））}{\sum_i（i月の月間出産数）} \times 1{,}000$$

注：$\sum_i$ は、１月からその月までの累計

(6) 人口

諸率の算出の人口は、「人口推計（各月１日現在）」（総務省統計局）を用いた。

当月分の人口は、当該資料等による暫定値とした。（Ｐ35参照）

第１表　人口動態総覧－対前年比較－

平成30年

	実数（人、胎、組）				年換算率	
	平成30年	平成29年	差引増減	増減率(%)	平成30年	平成29年
			11月			
出生	74 776	77 559	△ 2 783	△ 3.6	7.3	7.6
死亡	114 654	115 476	△ 822	△ 0.7	11.2	11.3
乳児死亡	181	141	40	28.4	2.4	1.8
新生児死亡	78	66	12	18.2	1.0	0.9
自然増減	△ 39 878	△ 37 917	△ 1 961	…	△ 3.9	△ 3.7
死産	1 572	1 631	△ 59	△ 3.6	20.6	20.6
自然死産	743	765	△ 22	△ 2.9	9.7	9.7
人工死産	829	866	△ 37	△ 4.3	10.9	10.9
周産期死亡	266	278	△ 12	△ 4.3	3.5	3.6
妊娠満22週以後の死産	203	225	△ 22	△ 9.8	2.7	2.9
早期新生児死亡	63	53	10	18.9	0.8	0.7
婚姻	57 128	61 303	△ 4 175	△ 6.8	5.6	6.0
離婚	16 507	16 321	186	1.1	1.62	1.59
			累計 1月～11月			
出生	839 923	863 197	△ 23 274	△ 2.7	7.4	7.6
死亡	1 237 111	1 213 905	23 206	1.9	10.9	10.6
乳児死亡	1 593	1 596	△ 3	△ 0.2	1.9	1.8
新生児死亡	733	751	△ 18	△ 2.4	0.9	0.9
自然増減	△ 397 188	△ 350 708	△ 46 480	…	△ 3.5	△ 3.1
死産	17 971	18 640	△ 669	△ 3.6	20.9	21.1
自然死産	8 437	8 884	△ 447	△ 5.0	9.8	10.1
人工死産	9 534	9 756	△ 222	△ 2.3	11.1	11.1
周産期死亡	2 828	3 028	△ 200	△ 6.6	3.4	3.5
妊娠満22週以後の死産	2 260	2 468	△ 208	△ 8.4	2.7	2.9
早期新生児死亡	568	560	8	1.4	0.7	0.6
婚姻	534 597	551 836	△ 17 239	△ 3.1	4.7	4.8
離婚	190 006	193 893	△ 3 887	△ 2.0	1.67	1.70

注：出生・死亡・自然増減・婚姻・離婚率は人口千対。
乳児・新生児・早期新生児死亡率は出生千対。死産率は出産（出生＋死産）千対。
周産期死亡率・妊娠満22週以後の死産率は出産（出生＋妊娠満22週以後の死産）千対。
率算出に用いた人口はP35参照。

第 2 表　　人 口 動 態

月	出生数（人）	死亡数（人）	（再掲）乳児死亡数（人）	（再掲）新生児死亡数（人）	自然増減数（人）	死産数（胎）自然	死産数（胎）人工	周産期死亡数（人）	婚姻件数（組）	離婚件数（組）
平成29年1月	75 528	132 053	162	76	△56 525	822	764	290	43 885	16 267
2月	71 898	116 435	153	67	△44 537	766	913	244	50 468	16 511
3月	78 471	120 075	147	66	△41 604	852	988	263	65 582	24 227
4月	75 255	108 099	147	64	△32 844	818	881	285	45 941	17 510
5月	80 890	106 714	146	67	△25 824	829	903	276	50 387	17 720
6月	77 035	98 073	144	76	△21 038	767	863	271	46 847	17 696
7月	80 315	101 959	139	67	△21 644	846	871	297	58 545	16 760
8月	83 040	103 865	137	70	△20 825	812	934	270	43 628	17 123
9月	81 680	100 942	123	57	△19 262	803	911	267	43 217	16 736
10月	81 526	110 214	157	75	△28 688	804	862	287	42 033	17 022
11月	77 559	115 476	141	66	△37 917	765	866	278	61 303	16 321
12月	82 863	126 528	165	80	△43 665	843	866	276	55 027	18 369
平成30年1月	74 770	135 504	146	63	△60 734	770	868	241	42 926	15 880
2月	69 344	122 425	126	48	△53 081	768	873	242	51 780	16 121
3月	74 545	120 693	134	65	△46 148	795	981	264	57 239	22 696
4月	73 876	108 670	158	73	△34 794	788	867	281	51 624	17 296
5月	79 747	106 810	137	62	△27 063	783	859	256	45 972	17 569
6月	75 636	98 435	155	82	△22 799	756	865	253	41 508	16 573
7月	80 024	106 271	140	61	△26 247	743	811	261	50 412	16 963
8月	80 710	106 193	138	67	△25 483	826	874	283	45 329	17 083
9月	76 700	104 345	137	67	△27 645	691	833	226	49 593	15 183
10月	79 795	113 111	141	67	△33 316	774	874	255	41 086	18 135
11月	74 776	114 654	181	78	△39 878	743	829	266	57 128	16 507
12月										

出生数の前年同月比較

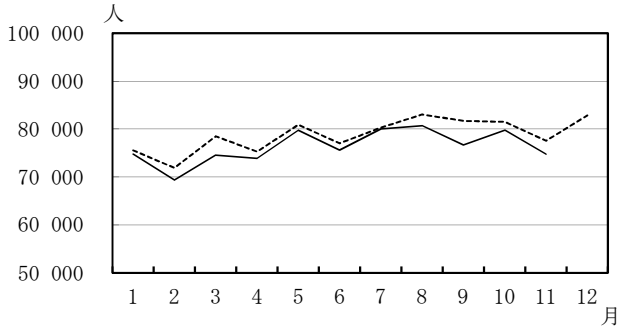

死亡数の前年同月比較

死産数の前年同月比較

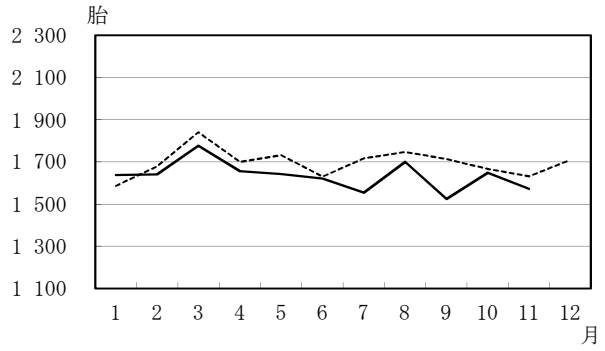

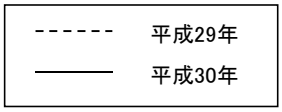

図1　当月を含む過去1年間の自然増減数

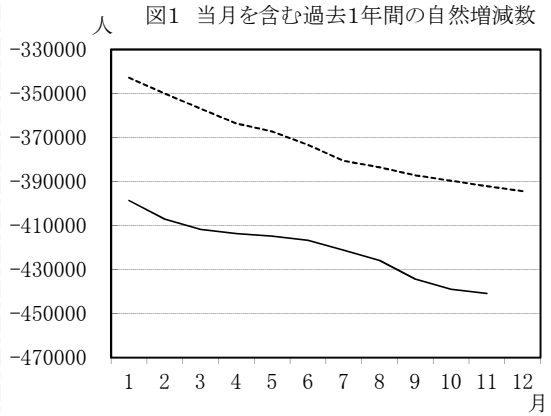

※H29年1月…H28年2月～H29年1月までの1年間
H29年2月…H28年3月～H29年2月までの1年間
⋮
H30年11月…H29年12月～H30年11月までの1年間

総　覧，月　別

出生率 人口千対	死亡率 人口千対	乳児死亡率 出生千対	新生児死亡率 出生千対	自然増減率 人口千対	死産率 出産千対 1) 自然	死産率 出産千対 1) 人工	周産期死亡率 出産千対 2)	婚姻率 人口千対	離婚率 人口千対	月
7.1	12.4	2.0	1.0	△ 5.3	10.7	9.9	3.8	4.1	1.53	平成29年1月
7.5	12.2	2.1	0.9	△ 4.6	10.4	12.4	3.4	5.3	1.72	2月
7.4	11.3	1.8	0.8	△ 3.9	10.6	12.3	3.3	6.2	2.29	3月
7.3	10.5	1.9	0.9	△ 3.2	10.6	11.4	3.8	4.5	1.71	4月
7.6	10.1	1.8	0.8	△ 2.4	10.0	10.9	3.4	4.8	1.67	5月
7.5	9.6	1.8	1.0	△ 2.1	9.8	11.0	3.5	4.6	1.73	6月
7.6	9.6	1.7	0.8	△ 2.0	10.3	10.6	3.7	5.5	1.58	7月
7.8	9.8	1.7	0.8	△ 2.0	9.6	11.0	3.2	4.1	1.62	8月
8.0	9.9	1.6	0.7	△ 1.9	9.6	10.9	3.3	4.2	1.63	9月
7.7	10.4	2.0	0.9	△ 2.7	9.7	10.4	3.5	4.0	1.61	10月
7.6	11.3	1.8	0.9	△ 3.7	9.7	10.9	3.6	6.0	1.59	11月
7.8	12.0	2.1	1.0	△ 4.1	10.0	10.2	3.3	5.2	1.74	12月
7.1	12.8	1.8	0.8	△ 5.7	10.1	11.4	3.2	4.1	1.50	平成30年1月
7.3	12.8	1.7	0.7	△ 5.6	10.8	12.3	3.5	5.4	1.69	2月
7.1	11.4	1.7	0.9	△ 4.4	10.4	12.9	3.5	5.4	2.15	3月
7.2	10.6	2.1	1.0	△ 3.4	10.4	11.5	3.8	5.0	1.69	4月
7.6	10.1	1.7	0.8	△ 2.6	9.6	10.6	3.2	4.4	1.66	5月
7.4	9.6	2.0	1.1	△ 2.2	9.8	11.2	3.3	4.1	1.62	6月
7.6	10.1	1.8	0.8	△ 2.5	9.1	9.9	3.3	4.8	1.61	7月
7.6	10.1	1.7	0.8	△ 2.4	10.0	10.6	3.5	4.3	1.62	8月
7.5	10.2	1.8	0.9	△ 2.7	8.8	10.6	2.9	4.9	1.49	9月
7.6	10.7	1.8	0.8	△ 3.2	9.5	10.7	3.2	3.9	1.72	10月
7.3	11.2	2.4	1.0	△ 3.9	9.7	10.9	3.5	5.6	1.62	11月
										12月

注：1)出産数＝出生数＋死産数　2)出産数＝出生数＋妊娠満22週以後の死産数

婚姻件数の前年同月比較

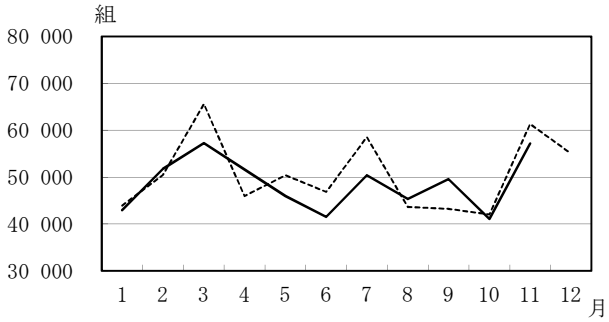

離婚件数の前年同月比較

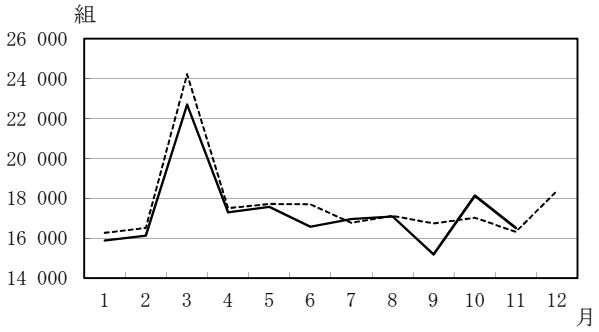

（数値）　当月を含む過去１年間の自然増減数

（単位：人）

	出生数 総数	出生数 男	出生数 女	死亡数 総数	死亡数 男	死亡数 女	自然増減数（出生数－死亡数） 総数	自然増減数（出生数－死亡数） 男	自然増減数（出生数－死亡数） 女
平成29年 1月	974 268	500 544	473 724	1 317 093	678 835	638 258	△ 342 825	△ 178 291	△ 164 534
2月	969 043	497 718	471 325	1 319 080	679 595	639 485	△ 350 037	△ 181 877	△ 168 160
3月	966 395	496 400	469 995	1 323 357	681 428	641 929	△ 356 962	△ 185 028	△ 171 934
4月	962 952	494 395	468 557	1 326 492	683 052	643 440	△ 363 540	△ 188 657	△ 174 883
5月	962 087	493 965	468 122	1 329 355	684 615	644 740	△ 367 268	△ 190 650	△ 176 618
6月	958 325	491 549	466 776	1 331 735	685 602	646 133	△ 373 410	△ 194 053	△ 179 357
7月	954 250	489 096	465 154	1 334 832	687 040	647 792	△ 380 582	△ 197 944	△ 182 638
8月	951 834	487 720	464 114	1 335 322	687 296	648 026	△ 383 488	△ 199 576	△ 183 912
9月	948 615	485 871	462 744	1 335 785	687 738	648 047	△ 387 170	△ 201 867	△ 185 303
10月	946 904	485 052	461 852	1 336 542	688 341	648 201	△ 389 638	△ 203 289	△ 186 349
11月	946 224	484 520	461 704	1 338 275	689 540	648 735	△ 392 051	△ 205 020	△ 187 031
12月	946 060	484 446	461 614	1 340 433	690 704	649 729	△ 394 373	△ 206 258	△ 188 115
平成30年 1月	945 302	484 291	461 011	1 343 884	692 796	651 088	△ 398 582	△ 208 505	△ 190 077
2月	942 748	483 151	459 597	1 349 874	696 000	653 874	△ 407 126	△ 212 849	△ 194 277
3月	938 822	481 022	457 800	1 350 492	696 363	654 129	△ 411 670	△ 215 341	△ 196 329
4月	937 443	480 445	456 998	1 351 063	696 109	654 954	△ 413 620	△ 215 664	△ 197 956
5月	936 300	479 758	456 542	1 351 159	695 791	655 368	△ 414 859	△ 216 033	△ 198 826
6月	934 901	479 497	455 404	1 351 521	695 403	656 118	△ 416 620	△ 215 906	△ 200 714
7月	934 610	478 907	455 703	1 355 833	697 311	658 522	△ 421 223	△ 218 404	△ 202 819
8月	932 280	477 891	454 389	1 358 161	698 082	660 079	△ 425 881	△ 220 191	△ 205 690
9月	927 300	475 258	452 042	1 361 564	699 871	661 693	△ 434 264	△ 224 613	△ 209 651
10月	925 569	474 478	451 091	1 364 461	700 703	663 758	△ 438 892	△ 226 225	△ 212 667
11月	922 786	473 149	449 637	1 363 639	699 910	663 729	△ 440 853	△ 226 761	△ 214 092
12月									

第３表（２－１）　人口動態総覧（件数），都道府県

都道府県	出生数			死亡数			（再）乳児死亡	
	総数	男	女	総数	男	女	総数	男
全国	74 776	38 314	36 462	114 654	58 719	55 935	181	95
01 北海道	2 615	1 327	1 288	5 450	2 765	2 685	6	3
02 青森	625	334	291	1 488	698	790	－	－
03 岩手	673	354	319	1 485	746	739	2	1
04 宮城	1 345	697	648	2 083	1 070	1 013	6	2
05 秋田	401	202	199	1 305	657	648	－	－
06 山形	572	276	296	1 276	604	672	3	1
07 福島	937	475	462	2 139	1 074	1 065	4	3
08 茨城	1 576	790	786	2 755	1 463	1 292	7	4
09 栃木	1 081	556	525	1 893	979	914	7	4
10 群馬	1 025	547	478	1 949	1 027	922	1	－
11 埼玉	4 175	2 132	2 043	5 760	3 193	2 567	9	5
12 千葉	3 419	1 779	1 640	5 011	2 704	2 307	4	3
13 東京	8 788	4 532	4 256	9 920	5 157	4 763	24	15
14 神奈川	5 456	2 783	2 673	6 896	3 730	3 166	10	4
15 新潟	1 165	589	576	2 566	1 198	1 368	3	2
16 富山	584	291	293	1 081	557	524	1	1
17 石川	687	362	325	1 058	549	509	－	－
18 福井	448	223	225	762	403	359	1	1
19 山梨	412	204	208	853	436	417	－	－
20 長野	1 133	585	548	2 205	1 093	1 112	2	－
21 岐阜	1 172	596	576	2 007	1 006	1 001	－	－
22 静岡	2 145	1 115	1 030	3 501	1 823	1 678	7	5
23 愛知	4 980	2 592	2 388	5 842	3 107	2 735	11	4
24 三重	1 047	547	500	1 783	892	891	2	1
25 滋賀	963	486	477	1 082	556	526	2	2
26 京都	1 532	789	743	2 264	1 151	1 113	3	2
27 大阪	5 274	2 686	2 588	7 379	3 918	3 461	18	6
28 兵庫	3 228	1 653	1 575	4 842	2 454	2 388	7	6
29 奈良	757	400	357	1 280	640	640	4	2
30 和歌山	456	227	229	1 050	511	539	－	－
31 鳥取	324	183	141	665	321	344	2	1
32 島根	391	194	197	812	372	440	－	－
33 岡山	1 125	541	584	1 892	915	977	4	2
34 広島	1 762	882	880	2 619	1 295	1 324	4	1
35 山口	693	367	326	1 589	733	856	3	2
36 徳島	420	200	220	860	445	415	1	1
37 香川	529	267	262	1 025	532	493	1	－
38 愛媛	736	375	361	1 471	707	764	－	－
39 高知	391	212	179	864	394	470	－	－
40 福岡	3 431	1 777	1 654	4 485	2 262	2 223	8	4
41 佐賀	528	291	237	876	417	459	－	－
42 長崎	849	395	454	1 453	689	764	4	4
43 熊本	1 177	582	595	1 869	921	948	2	－
44 大分	684	352	332	1 176	580	596	2	－
45 宮崎	705	353	352	1 175	573	602	3	1
46 鹿児島	1 023	518	505	1 849	862	987	－	－
47 沖縄	1 334	695	639	902	455	447	3	2
外国	3	1	2	11	7	4	－	－
不詳	・	・	・	96	78	18	－	－
特別区－指定都市(再掲)								
50 東京都の区部	6 315	3 237	3 078	6 545	3 400	3 145	16	9
51 札幌	1 039	529	510	1 690	879	811	3	1
52 仙台	715	368	347	798	437	361	1	1
53 さいたま	882	451	431	935	513	422	－	－
54 千葉	503	279	224	758	438	320	－	－
55 横浜	2 241	1 168	1 073	2 750	1 470	1 280	5	3
56 川崎	1 051	529	522	907	513	394	－	－
57 相模原	393	192	201	558	317	241	2	－
58 新潟	456	246	210	798	348	450	1	－
59 静岡	422	211	211	688	353	335	－	－
60 浜松	480	273	207	711	375	336	1	1
61 名古屋	1 509	810	699	1 994	1 042	952	3	1
62 京都	866	440	426	1 219	613	606	1	－
63 大阪	1 704	859	845	2 314	1 261	1 053	8	1
64 堺	506	260	246	739	393	346	－	－
65 神戸	837	465	372	1 352	673	679	2	1
66 岡山	471	226	245	595	271	324	1	－
67 広島	831	402	429	838	426	412	2	1
68 北九州	601	319	282	920	459	461	1	1
69 福岡	1 122	572	550	1 056	548	508	2	－
70 熊本	551	276	275	587	289	298	－	－

（特別区－指定都市再掲）別

平成30年11月（単位：人、胎、組）

掲） 数 女	新生児 死亡数	自然 増減数	死産数 総数	死産数 自然死産	死産数 人工死産	周産期死亡数 総数	周産期死亡数 妊娠満22週以後の死産	周産期死亡数 早期新生児死亡	婚姻件数	離婚件数	
86	78	△ 39 878	1 572	743	829	266	203	63	57 128	16 507	
3	1	△ 2 835	79	34	45	9	8	1	2 200	824	01
－	－	△ 863	15	5	10	－	－	－	388	177	02
1	2	△ 812	11	10	1	3	1	2	406	129	03
4	3	△ 738	23	11	12	6	4	2	1 033	303	04
－	－	△ 904	10	1	9	1	1	－	310	100	05
2	－	△ 704	9	1	8	－	－	－	382	107	06
1	－	△ 1 202	20	13	7	3	3	－	752	239	07
3	3	△ 1 179	39	13	26	9	6	3	1 173	384	08
3	1	△ 812	25	12	13	5	5	－	737	240	09
1	－	△ 924	22	11	11	2	2	－	722	221	10
4	3	△ 1 585	90	41	49	10	9	1	3 255	972	11
1	1	△ 1 592	82	38	44	17	16	1	2 773	807	12
9	13	△ 1 132	169	84	85	33	23	10	8 482	1 737	13
6	5	△ 1 440	102	46	56	18	15	3	4 419	1 162	14
1	2	△ 1 401	24	6	18	5	3	2	882	188	15
－	－	△ 497	12	4	8	2	2	－	395	102	16
－	－	△ 371	16	7	9	2	2	－	495	110	17
－	－	△ 314	11	8	3	2	2	－	358	93	18
－	－	△ 441	14	7	7	－	－	－	341	120	19
2	1	△ 1 072	20	8	12	5	4	1	828	261	20
－	－	△ 835	20	14	6	2	2	－	731	219	21
2	5	△ 1 356	48	27	21	12	8	4	1 484	458	22
7	6	△ 862	86	44	42	13	7	6	3 798	1 014	23
1	1	△ 736	23	9	14	2	2	－	671	214	24
－	－	△ 119	22	11	11	2	2	－	631	160	25
1	－	△ 732	20	11	9	2	2	－	1 186	331	26
12	4	△ 2 105	120	51	69	18	15	3	4 419	1 270	27
1	4	△ 1 614	67	34	33	13	9	4	2 393	706	28
2	1	△ 523	15	9	6	4	3	1	493	151	29
－	－	△ 594	10	4	6	－	－	－	383	125	30
1	1	△ 341	5	1	4	1	－	1	234	80	31
－	－	△ 421	8	4	4	－	－	－	249	76	32
2	2	△ 767	23	13	10	6	5	1	761	246	33
3	2	△ 857	34	19	15	12	10	2	1 238	370	34
1	2	△ 896	15	7	8	3	1	2	519	164	35
－	1	△ 440	14	5	9	2	1	1	273	108	36
1	1	△ 496	9	5	4	2	1	1	404	158	37
－	－	△ 735	18	12	6	2	2	－	502	174	38
－	－	△ 473	8	3	5	1	1	－	221	95	39
4	4	△ 1 054	69	30	39	13	10	3	2 391	773	40
－	－	△ 348	11	6	5	2	2	－	336	105	41
－	4	△ 604	28	13	15	3	－	3	494	164	42
2	2	△ 692	25	9	16	4	2	2	734	253	43
2	－	△ 492	11	4	7	1	1	－	446	145	44
2	2	△ 470	17	7	10	3	1	2	420	145	45
－	－	△ 826	29	19	10	7	7	－	617	232	46
1	1	432	23	11	12	4	3	1	769	295	47
－	－	△ 8	1	1	－	－	－	－	・	・	
－	－	・	－	－	－	－	－	－	・	・	
7	7	△ 230	117	54	63	20	15	5	6 650	1 261	50
2	1	△ 651	36	16	20	5	4	1	994	325	51
－	－	△ 83	7	6	1	3	3	－	583	135	52
－	－	△ 53	16	5	11	－	－	－	675	168	53
－	－	△ 255	8	5	3	3	3	－	409	116	54
2	3	△ 509	40	12	28	8	6	2	1 859	458	55
－	－	144	15	5	10	2	2	－	994	197	56
2	－	△ 165	8	6	2	2	2	－	314	100	57
1	1	△ 342	9	4	5	4	3	1	344	60	58
－	－	△ 266	12	4	8	2	2	－	314	91	59
－	1	△ 231	14	10	4	3	2	1	333	89	60
2	1	△ 485	26	17	9	4	3	1	1 382	366	61
1	－	△ 353	11	5	6	2	2	－	756	181	62
7	2	△ 610	37	10	27	5	4	1	1 748	446	63
－	－	△ 233	9	7	2	3	3	－	423	107	64
1	2	△ 515	18	7	11	2	－	2	687	208	65
1	1	△ 124	10	6	4	3	3	－	298	107	66
1	－	△ 7	12	7	5	4	4	－	595	171	67
－	－	△ 319	9	4	5	1	1	－	414	161	68
2	2	66	25	10	15	3	2	1	920	222	69
－	－	△ 36	14	6	8	2	2	－	363	111	70

第３表（２－２）　人口動態総覧（件数），都道府県

都道府県	出生数			死亡数			（再）乳児死亡	
	総数	男	女	総数	男	女	総数	男
全国	839 923	430 826	409 097	1 237 111	634 605	602 506	1 593	844
01 北海道	29 937	15 324	14 613	58 352	29 747	28 605	55	27
02 青森	7 151	3 650	3 501	16 312	8 095	8 217	11	4
03 岩手	7 021	3 555	3 466	15 794	7 895	7 899	22	14
04 宮城	14 923	7 592	7 331	22 122	11 268	10 854	32	22
05 秋田	4 655	2 340	2 315	14 015	6 829	7 186	11	3
06 山形	6 394	3 285	3 109	13 898	6 810	7 088	14	7
07 福島	11 370	5 763	5 607	22 424	11 198	11 226	26	14
08 茨城	17 793	9 076	8 717	29 848	15 691	14 157	46	27
09 栃木	12 395	6 465	5 930	19 725	10 097	9 628	33	21
10 群馬	11 827	6 120	5 707	20 759	10 647	10 112	23	12
11 埼玉	46 793	24 035	22 758	61 353	33 698	27 655	83	47
12 千葉	39 644	20 356	19 288	53 862	29 178	24 684	78	37
13 東京	98 021	50 395	47 626	108 180	56 619	51 561	164	97
14 神奈川	60 626	31 244	29 382	74 617	39 721	34 896	121	61
15 新潟	13 384	6 854	6 530	27 351	13 502	13 849	23	12
16 富山	6 312	3 260	3 052	11 866	5 867	5 999	9	6
17 石川	7 675	3 981	3 694	11 538	5 669	5 869	9	6
18 福井	5 260	2 694	2 566	8 354	4 176	4 178	6	4
19 山梨	5 080	2 581	2 499	9 025	4 549	4 476	4	1
20 長野	12 833	6 575	6 258	23 105	11 465	11 640	18	8
21 岐阜	12 499	6 453	6 046	20 824	10 680	10 144	24	11
22 静岡	22 780	11 678	11 102	38 060	19 572	18 488	45	20
23 愛知	56 034	28 603	27 431	62 449	33 338	29 111	96	47
24 三重	11 456	5 845	5 611	18 972	9 571	9 401	18	10
25 滋賀	10 279	5 291	4 988	12 034	6 111	5 923	14	6
26 京都	16 442	8 441	8 001	24 174	12 289	11 885	28	12
27 大阪	59 993	30 830	29 163	81 508	43 346	38 162	123	58
28 兵庫	36 315	18 738	17 577	52 147	26 691	25 456	62	40
29 奈良	8 178	4 220	3 958	13 283	6 776	6 507	18	8
30 和歌山	5 557	2 861	2 696	11 843	5 888	5 955	9	6
31 鳥取	3 845	2 021	1 824	6 636	3 243	3 393	8	5
32 島根	4 476	2 311	2 165	8 832	4 221	4 611	8	7
33 岡山	13 259	6 699	6 560	20 394	10 214	10 180	32	18
34 広島	19 483	9 917	9 566	28 544	14 389	14 155	41	21
35 山口	8 238	4 215	4 023	17 148	8 207	8 941	13	11
36 徳島	4 612	2 358	2 254	9 116	4 494	4 622	10	7
37 香川	6 323	3 190	3 133	11 079	5 493	5 586	12	5
38 愛媛	8 532	4 343	4 189	16 569	8 158	8 411	12	4
39 高知	4 180	2 164	2 016	9 329	4 416	4 913	5	5
40 福岡	38 512	19 646	18 866	48 486	24 092	24 394	83	46
41 佐賀	6 001	3 071	2 930	9 234	4 439	4 795	5	3
42 長崎	9 199	4 800	4 399	16 116	7 738	8 378	22	12
43 熊本	13 121	6 700	6 421	19 511	9 484	10 027	30	12
44 大分	7 523	3 774	3 749	13 201	6 442	6 759	11	6
45 宮崎	7 662	3 915	3 747	12 715	6 232	6 483	19	5
46 鹿児島	11 847	6 078	5 769	20 246	9 770	10 476	30	11
47 沖縄	14 448	7 502	6 946	11 158	5 772	5 386	22	14
外国	35	17	18	135	93	42	1	1
不詳	・	・	・	868	725	143	4	3
特別区－指定都市(再掲)								
50 東京都の区部	70 752	36 249	34 503	72 577	38 005	34 572	116	69
51 札幌	12 227	6 240	5 987	17 594	8 997	8 597	31	14
52 仙台	7 777	3 957	3 820	8 124	4 166	3 958	17	14
53 さいたま	9 324	4 779	4 545	9 681	5 232	4 449	11	7
54 千葉	5 841	3 058	2 783	8 013	4 454	3 559	15	7
55 横浜	24 869	12 808	12 061	30 126	15 934	14 192	45	27
56 川崎	12 161	6 341	5 820	10 101	5 465	4 636	16	4
57 相模原	4 503	2 349	2 154	5 616	3 104	2 512	23	16
58 新潟	5 228	2 730	2 498	8 229	4 080	4 149	9	5
59 静岡	4 149	2 106	2 043	7 349	3 746	3 603	8	5
60 浜松	5 432	2 849	2 583	7 741	3 917	3 824	8	3
61 名古屋	17 333	8 933	8 400	20 342	10 605	9 737	21	10
62 京都	9 158	4 704	4 454	13 269	6 664	6 605	17	7
63 大阪	19 407	9 925	9 482	26 636	14 462	12 174	43	17
64 堺	5 751	2 977	2 774	7 643	4 009	3 634	10	4
65 神戸	9 522	5 011	4 511	14 005	7 154	6 851	14	8
66 岡山	5 535	2 761	2 774	6 303	3 142	3 161	9	5
67 広島	9 074	4 612	4 462	9 591	4 880	4 711	18	10
68 北九州	6 588	3 313	3 275	10 271	5 130	5 141	13	6
69 福岡	12 805	6 609	6 196	11 124	5 649	5 475	25	16
70 熊本	6 191	3 190	3 001	6 289	3 108	3 181	18	8

（特別区－指定都市再掲）別

累計（平成30年１月～11月）（単位：人、胎、組）

掲） 数 女	新生児 死亡数	自然 増減数	死産数 総数	死産数 自然死産	死産数 人工死産	周産期死亡数 総数	周産期死亡数 妊娠満22週以後の死産	周産期死亡数 早期新生児死亡	婚姻件数	離婚件数	
749	733	△ 397 188	17 971	8 437	9 534	2 828	2 260	568	534 597	190 006	
28	27	△ 28 415	812	358	454	108	87	21	20 927	9 174	01
7	9	△ 9 161	174	82	92	22	15	7	4 342	1 850	02
8	7	△ 8 773	156	79	77	31	26	5	4 037	1 687	03
10	16	△ 7 199	314	154	160	49	39	10	9 327	3 313	04
8	7	△ 9 360	103	63	40	22	16	6	2 795	1 133	05
7	8	△ 7 504	135	64	71	27	21	6	3 687	1 340	06
12	9	△ 11 054	240	132	108	48	43	5	6 974	2 815	07
19	21	△ 12 055	399	190	209	89	72	17	11 112	4 353	08
12	13	△ 7 330	261	134	127	51	42	9	7 446	2 830	09
11	8	△ 8 932	264	121	143	27	21	6	7 346	2 715	10
36	40	△ 14 560	1 027	471	556	150	124	26	29 829	10 698	11
41	43	△ 14 218	882	428	454	160	131	29	25 642	9 298	12
67	68	△ 10 159	1 996	905	1 091	298	244	54	75 513	20 536	13
60	56	△ 13 991	1 308	593	715	210	162	48	41 037	13 624	14
11	15	△ 13 967	267	131	136	47	36	11	7 863	2 564	15
3	5	△ 5 554	127	65	62	20	16	4	3 911	1 220	16
3	5	△ 3 863	134	77	57	24	20	4	4 595	1 326	17
2	1	△ 3 094	114	68	46	19	18	1	3 011	979	18
3	2	△ 3 945	132	51	81	10	8	2	3 212	1 170	19
10	9	△ 10 272	235	116	119	38	30	8	7 980	2 792	20
13	14	△ 8 325	248	119	129	40	27	13	7 227	2 603	21
25	29	△ 15 280	424	205	219	76	56	20	14 373	5 388	22
49	42	△ 6 415	1 087	536	551	161	130	31	35 728	11 492	23
8	7	△ 7 516	229	102	127	35	31	4	6 773	2 677	24
8	7	△ 1 755	185	107	78	38	31	7	5 908	1 875	25
16	11	△ 7 732	332	154	178	51	41	10	10 500	3 686	26
65	38	△ 21 515	1 295	585	710	185	153	32	40 477	14 845	27
22	24	△ 15 832	779	366	413	99	81	18	22 357	8 239	28
10	8	△ 5 105	156	69	87	34	26	8	4 779	1 856	29
3	4	△ 6 286	116	53	63	15	13	2	3 461	1 550	30
3	4	△ 2 791	86	42	44	17	14	3	2 111	851	31
1	4	△ 4 356	88	42	46	17	14	3	2 445	836	32
14	20	△ 7 135	263	129	134	61	45	16	7 704	2 824	33
20	25	△ 9 061	412	192	220	81	59	22	11 545	4 137	34
2	7	△ 8 910	158	84	74	30	23	7	4 848	1 987	35
3	6	△ 4 504	84	37	47	16	12	4	2 666	1 078	36
7	4	△ 4 756	122	70	52	20	17	3	3 852	1 496	37
8	3	△ 8 037	188	82	106	17	15	2	4 932	2 038	38
－	3	△ 5 149	95	47	48	17	14	3	2 413	1 110	39
37	47	△ 9 974	877	371	506	143	106	37	23 011	8 858	40
2	－	△ 3 233	129	55	74	11	11	－	3 176	1 166	41
10	10	△ 6 917	212	103	109	34	25	9	4 901	1 885	42
18	14	△ 6 390	318	155	163	44	34	10	6 969	2 728	43
5	3	△ 5 678	180	78	102	23	20	3	4 353	1 762	44
14	8	△ 5 053	192	73	119	21	15	6	4 233	1 863	45
19	9	△ 8 399	266	119	147	35	29	6	6 184	2 489	46
8	10	3 290	355	173	182	53	46	7	7 085	3 270	47
－	－	△ 100	12	5	7	－	－	－	・	・	
1	3	・	3	2	1	4	1	3	・	・	
47	48	△ 1 825	1 475	654	821	221	183	38	58 707	14 731	50
17	18	△ 5 367	317	129	188	43	29	14	9 011	3 711	51
3	8	△ 347	154	78	76	25	19	6	5 201	1 552	52
4	7	△ 357	164	71	93	24	22	2	6 064	1 786	53
8	8	△ 2 172	132	63	69	22	17	5	3 903	1 433	54
18	21	△ 5 257	533	237	296	83	64	19	16 577	5 455	55
12	11	2 060	241	107	134	37	26	11	9 037	2 147	56
7	10	△ 1 113	112	54	58	23	17	6	2 953	1 154	57
4	7	△ 3 001	107	53	54	22	18	4	3 082	1 004	58
3	5	△ 3 200	75	30	45	9	7	2	2 861	1 026	59
5	7	△ 2 309	104	65	39	26	20	6	3 297	1 092	60
11	8	△ 3 009	325	135	190	43	37	6	12 331	3 903	61
10	5	△ 4 111	182	81	101	29	24	5	6 575	2 144	62
26	12	△ 7 229	439	175	264	61	52	9	15 769	5 261	63
6	6	△ 1 892	122	65	57	19	15	4	3 644	1 393	64
6	8	△ 4 483	243	116	127	25	19	6	6 482	2 386	65
4	6	△ 768	104	44	60	18	14	4	3 272	1 119	66
8	12	△ 517	178	85	93	40	30	10	5 571	1 839	67
7	6	△ 3 683	157	63	94	23	18	5	4 126	1 671	68
9	16	1 681	283	125	158	49	37	12	8 705	2 667	69
10	6	△ 98	147	75	72	22	18	4	3 423	1 189	70

第４表（２－１）　死亡数及び死亡率（人口10万対），

死因簡単分類コード	死　　因	11 実　数（人） 平成30年	平成29年	差引増減
	総　　数	114 654	115 476	△ 822
01000	感染症及び寄生虫症	2 019	2 011	8
01100	腸管感染症	196	197	△ 1
01200	結　　核	179	175	4
01201	呼吸器結核	158	153	5
01202	その他の結核	21	22	△ 1
01300	敗　血　症	835	864	△ 29
01400	ウイルス性肝炎	240	251	△ 11
01401	Ｂ型ウイルス性肝炎	25	29	△ 4
01402	Ｃ型ウイルス性肝炎	194	201	△ 7
01403	その他のウイルス性肝炎	21	21	0
01500	ヒト免疫不全ウイルス［ＨＩＶ］病	3	2	1
01600	その他の感染症及び寄生虫症	566	522	44
02000	新　生　物＜腫瘍＞	32 475	32 609	△ 134
02100	悪性新生物＜腫瘍＞	31 362	31 497	△ 135
02101	口唇，口腔及び咽頭の悪性新生物＜腫瘍＞	634	628	6
02102	食道の悪性新生物＜腫瘍＞	926	970	△ 44
02103	胃の悪性新生物＜腫瘍＞	3 692	3 766	△ 74
02104	結腸の悪性新生物＜腫瘍＞	3 006	3 071	△ 65
02105	直腸Ｓ状結腸移行部及び直腸の悪性新生物＜腫瘍＞	1 216	1 297	△ 81
02106	肝及び肝内胆管の悪性新生物＜腫瘍＞	2 129	2 174	△ 45
02107	胆のう及びその他の胆道の悪性新生物＜腫瘍＞	1 535	1 543	△ 8
02108	膵の悪性新生物＜腫瘍＞	3 079	2 987	92
02109	喉頭の悪性新生物＜腫瘍＞	78	84	△ 6
02110	気管，気管支及び肺の悪性新生物＜腫瘍＞	6 236	6 245	△ 9
02111	皮膚の悪性新生物＜腫瘍＞	127	131	△ 4
02112	乳房の悪性新生物＜腫瘍＞	1 247	1 197	50
02113	子宮の悪性新生物＜腫瘍＞ 1)	586	514	72
02114	卵巣の悪性新生物＜腫瘍＞ 1)	420	406	14
02115	前立腺の悪性新生物＜腫瘍＞ 2)	995	1 044	△ 49
02116	膀胱の悪性新生物＜腫瘍＞	703	741	△ 38
02117	中枢神経系の悪性新生物＜腫瘍＞	236	227	9
02118	悪性リンパ腫	1 081	1 064	17
02119	白　血　病	754	683	71
02120	その他のリンパ組織，造血組織及び関連組織の悪性新生物＜腫瘍＞	384	399	△ 15
02121	その他の悪性新生物＜腫瘍＞	2 298	2 326	△ 28
02200	その他の新生物＜腫瘍＞	1 113	1 112	1
02201	中枢神経系のその他の新生物＜腫瘍＞	232	228	4
02202	中枢神経系を除くその他の新生物＜腫瘍＞	881	884	△ 3
03000	血液及び造血器の疾患並びに免疫機構の障害	368	393	△ 25
03100	貧　　血	208	201	7
03200	その他の血液及び造血器の疾患並びに免疫機構の障害	160	192	△ 32
04000	内分泌，栄養及び代謝疾患	1 858	1 817	41
04100	糖　尿　病	1 180	1 120	60
04200	その他の内分泌，栄養及び代謝疾患	678	697	△ 19
05000	精神及び行動の障害	2 078	1 949	129
05100	血管性及び詳細不明の認知症	1 897	1 776	121
05200	その他の精神及び行動の障害	181	173	8
06000	神経系の疾患	4 456	4 064	392
06100	髄　膜　炎	32	13	19
06200	脊髄性筋萎縮症及び関連症候群	232	236	△ 4
06300	パーキンソン病	1 034	922	112
06400	アルツハイマー病	1 762	1 561	201
06500	その他の神経系の疾患	1 396	1 332	64
07000	眼及び付属器の疾患	－	－	－
08000	耳及び乳様突起の疾患	－	1	△ 1
09000	循環器系の疾患	29 419	30 421	△ 1 002
09100	高血圧性疾患	767	806	△ 39
09101	高血圧性心疾患及び心腎疾患	473	473	0
09102	その他の高血圧性疾患	294	333	△ 39
09200	心　疾　患（高血圧性を除く）	16 950	17 597	△ 647
09201	慢性リウマチ性心疾患	150	200	△ 50
09202	急性心筋梗塞	2 743	3 124	△ 381
09203	その他の虚血性心疾患	2 863	2 917	△ 54
09204	慢性非リウマチ性心内膜疾患	995	1 065	△ 70
09205	心　筋　症	315	338	△ 23
09206	不整脈及び伝導障害	2 560	2 647	△ 87

注：1)女性人口10万に対する率である。
　　2)男性人口10万に対する率である。

死因（死因簡単分類）別－対前年比較－

平成30年

月		累計（1月 ～ 11月）					死因簡単分類コード
年換算率		実数（人）			年換算率		
平成30年	平成29年	平成30年	平成29年	差引増減	平成30年	平成29年	
1 123.3	1 127.4	1 237 111	1 213 905	23 206	1 087.1	1 063.2	
19.8	19.6	21 953	22 489	△ 536	19.3	19.7	01000
1.9	1.9	2 134	2 136	△ 2	1.9	1.9	01100
1.8	1.7	2 001	2 127	△ 126	1.8	1.9	01200
1.5	1.5	1 761	1 847	△ 86	1.5	1.6	01201
0.2	0.2	240	280	△ 40	0.2	0.2	01202
8.2	8.4	9 417	9 274	143	8.3	8.1	01300
2.4	2.5	2 778	3 418	△ 640	2.4	3.0	01400
0.2	0.3	336	383	△ 47	0.3	0.3	01401
1.9	2.0	2 249	2 832	△ 583	2.0	2.5	01402
0.2	0.2	193	203	△ 10	0.2	0.2	01403
0.0	0.0	40	35	5	0.0	0.0	01500
5.5	5.1	5 583	5 499	84	4.9	4.8	01600
318.2	318.4	353 141	352 618	523	310.3	308.8	02000
307.3	307.5	341 239	340 772	467	299.9	298.5	02100
6.2	6.1	6 865	6 841	24	6.0	6.0	02101
9.1	9.5	10 365	10 624	△ 259	9.1	9.3	02102
36.2	36.8	40 417	41 454	△ 1 037	35.5	36.3	02103
29.5	30.0	32 382	32 219	163	28.5	28.2	02104
11.9	12.7	13 954	13 967	△ 13	12.3	12.2	02105
20.9	21.2	23 651	24 795	△ 1 144	20.8	21.7	02106
15.0	15.1	16 678	16 651	27	14.7	14.6	02107
30.2	29.2	32 354	31 183	1 171	28.4	27.3	02108
0.8	0.8	755	799	△ 44	0.7	0.7	02109
61.1	61.0	67 928	67 496	432	59.7	59.1	02110
1.2	1.3	1 485	1 448	37	1.3	1.3	02111
12.2	11.7	13 449	13 127	322	11.8	11.5	02112
11.2	9.8	6 228	6 034	194	10.7	10.3	02113
8.0	7.7	4 393	4 305	88	7.5	7.3	02114
20.0	20.9	11 133	10 909	224	20.1	19.6	02115
6.9	7.2	7 819	8 015	△ 196	6.9	7.0	02116
2.3	2.2	2 495	2 458	37	2.2	2.2	02117
10.6	10.4	11 853	11 478	375	10.4	10.1	02118
7.4	6.7	8 027	7 828	199	7.1	6.9	02119
3.8	3.9	3 929	4 119	△ 190	3.5	3.6	02120
22.5	22.7	25 079	25 022	57	22.0	21.9	02121
10.9	10.9	11 902	11 846	56	10.5	10.4	02200
2.3	2.2	2 400	2 467	△ 67	2.1	2.2	02201
8.6	8.6	9 502	9 379	123	8.3	8.2	02202
3.6	3.8	3 923	3 965	△ 42	3.4	3.5	03000
2.0	2.0	1 985	1 934	51	1.7	1.7	03100
1.6	1.9	1 938	2 031	△ 93	1.7	1.8	03200
18.2	17.7	20 547	20 166	381	18.1	17.7	04000
11.6	10.9	12 842	12 595	247	11.3	11.0	04100
6.6	6.8	7 705	7 571	134	6.8	6.6	04200
20.4	19.0	20 372	19 441	931	17.9	17.0	05000
18.6	17.3	18 559	17 695	864	16.3	15.5	05100
1.8	1.7	1 813	1 746	67	1.6	1.5	05200
43.7	39.7	43 668	40 725	2 943	38.4	35.7	06000
0.3	0.1	267	280	△ 13	0.2	0.2	06100
2.3	2.3	2 276	2 314	△ 38	2.0	2.0	06200
10.1	9.0	9 789	9 181	608	8.6	8.0	06300
17.3	15.2	17 211	15 604	1 607	15.1	13.7	06400
13.7	13.0	14 125	13 346	779	12.4	11.7	06500
－	－	8	7	1	0.0	0.0	07000
－	0.0	15	19	△ 4	0.0	0.0	08000
288.2	297.0	318 617	314 989	3 628	280.0	275.9	09000
7.5	7.9	8 644	8 489	155	7.6	7.4	09100
4.6	4.6	5 223	5 043	180	4.6	4.4	09101
2.9	3.3	3 421	3 446	△ 25	3.0	3.0	09102
166.1	171.8	187 999	183 083	4 916	165.2	160.3	09200
1.5	2.0	2 018	2 106	△ 88	1.8	1.8	09201
26.9	30.5	30 219	31 494	△ 1 275	26.6	27.6	09202
28.1	28.5	32 859	30 774	2 085	28.9	27.0	09203
9.7	10.4	10 882	10 691	191	9.6	9.4	09204
3.1	3.3	3 530	3 642	△ 112	3.1	3.2	09205
25.1	25.8	27 819	26 961	858	24.4	23.6	09206

第４表（２－２）　死亡数及び死亡率（人口10万対），

死因簡単分類コード	死　　因	11 実数（人） 平成30年	平成29年	差引増減
09207	心　不　全	6 840	6 790	50
09208	その他の心疾患	484	516	△ 32
09300	脳血管疾患	9 251	9 612	△ 361
09301	くも膜下出血	1 002	1 112	△ 110
09302	脳内出血	2 839	2 982	△ 143
09303	脳　梗　塞	5 188	5 287	△ 99
09304	その他の脳血管疾患	222	231	△ 9
09400	大動脈瘤及び解離	1 789	1 775	14
09500	その他の循環器系の疾患	662	631	31
10000	呼吸器系の疾患	15 656	16 137	△ 481
10100	インフルエンザ	13	27	△ 14
10200	肺　　炎	7 720	8 240	△ 520
10300	急性気管支炎	40	42	△ 2
10400	慢性閉塞性肺疾患	1 554	1 505	49
10500	喘　　息	116	141	△ 25
10600	その他の呼吸器系の疾患	6 213	6 182	31
10601	誤嚥性肺炎	3 374	3 254	120
10602	間質性肺疾患	1 592	1 610	△ 18
10603	その他の呼吸器系の疾患（10601及び10602を除く）	1 247	1 318	△ 71
11000	消化器系の疾患	4 379	4 417	△ 38
11100	胃潰瘍及び十二指腸潰瘍	199	212	△ 13
11200	ヘルニア及び腸閉塞	639	643	△ 4
11300	肝　疾　患	1 415	1 414	1
11301	肝　硬　変（アルコール性を除く）	653	711	△ 58
11302	その他の肝疾患	762	703	59
11400	その他の消化器系の疾患	2 126	2 148	△ 22
12000	皮膚及び皮下組織の疾患	237	211	26
13000	筋骨格系及び結合組織の疾患	747	754	△ 7
14000	腎尿路生殖器系の疾患	3 428	3 286	142
14100	糸球体疾患及び腎尿細管間質性疾患	419	389	30
14200	腎　不　全	2 210	2 208	2
14201	急性腎不全	249	245	4
14202	慢性腎臓病	1 590	1 610	△ 20
14203	詳細不明の腎不全	371	353	18
14300	その他の腎尿路生殖器系の疾患	799	689	110
15000	妊娠，分娩及び産じょく　1)	2	4	△ 2
16000	周産期に発生した病態	49	38	11
16100	妊娠期間及び胎児発育に関連する障害	8	5	3
16200	出産外傷	－	1	△ 1
16300	周産期に特異的な呼吸障害及び心血管障害	34	21	13
16400	周産期に特異的な感染症	1	4	△ 3
16500	胎児及び新生児の出血性障害及び血液障害	2	6	△ 4
16600	その他の周産期に発生した病態	4	1	3
17000	先天奇形，変形及び染色体異常	178	184	△ 6
17100	神経系の先天奇形	9	7	2
17200	循環器系の先天奇形	65	65	0
17201	心臓の先天奇形	38	45	△ 7
17202	その他の循環器系の先天奇形	27	20	7
17300	消化器系の先天奇形	7	15	△ 8
17400	その他の先天奇形及び変形	53	58	△ 5
17500	染色体異常，他に分類されないもの	44	39	5
18000	症状，徴候及び異常臨床所見・異常検査所見で他に分類されないもの	11 681	11 333	348
18100	老　　衰	9 798	9 233	565
18200	乳幼児突然死症候群	7	3	4
18300	その他の症状，徴候及び異常臨床所見・異常検査所見で他に分類されないもの	1 876	2 097	△ 221
20000	傷病及び死亡の外因	5 624	5 847	△ 223
20100	不慮の事故	3 362	3 667	△ 305
20101	交通事故	434	491	△ 57
20102	転倒・転落・墜落	765	815	△ 50
20103	不慮の溺死及び溺水	671	787	△ 116
20104	不慮の窒息	814	799	15
20105	煙，火及び火災への曝露	75	90	△ 15
20106	有害物質による不慮の中毒及び有害物質への曝露	44	44	0
20107	その他の不慮の事故	559	641	△ 82
20200	自　　殺	1 592	1 546	46
20300	他　　殺	37	21	16
20400	その他の外因	633	613	20
22000	特殊目的用コード	－	－	－
22100	重症急性呼吸器症候群[SARS]	－	－	－
22200	その他の特殊目的用コード	－	－	－

注：1)女性人口10万に対する率である。

死因（死因簡単分類）別－対前年比較－

平成30年

月		累計（1月 ～ 11月）					死因簡単分類コード
年換算率		実数（人）			年換算率		
平成30年	平成29年	平成30年	平成29年	差引増減	平成30年	平成29年	
67.0	66.3	75 350	72 237	3 113	66.2	63.3	09207
4.7	5.0	5 322	5 178	144	4.7	4.5	09208
90.6	93.8	98 045	99 698	△ 1 653	86.2	87.3	09300
9.8	10.9	10 857	11 147	△ 290	9.5	9.8	09301
27.8	29.1	29 935	29 489	446	26.3	25.8	09302
50.8	51.6	54 771	56 538	△ 1 767	48.1	49.5	09303
2.2	2.3	2 482	2 524	△ 42	2.2	2.2	09304
17.5	17.3	16 904	17 001	△ 97	14.9	14.9	09400
6.5	6.2	7 025	6 718	307	6.2	5.9	09500
153.4	157.6	174 361	171 977	2 384	153.2	150.6	10000
0.1	0.3	3 228	2 418	810	2.8	2.1	10100
75.6	80.5	86 331	87 957	△ 1 626	75.9	77.0	10200
0.4	0.4	374	374	0	0.3	0.3	10300
15.2	14.7	16 916	16 781	135	14.9	14.7	10400
1.1	1.4	1 480	1 644	△ 164	1.3	1.4	10500
60.9	60.4	66 032	62 803	3 229	58.0	55.0	10600
33.1	31.8	34 917	32 364	2 553	30.7	28.3	10601
15.6	15.7	17 545	16 733	812	15.4	14.7	10602
12.2	12.9	13 570	13 706	△ 136	11.9	12.0	10603
42.9	43.1	47 263	46 333	930	41.5	40.6	11000
1.9	2.1	2 298	2 233	65	2.0	2.0	11100
6.3	6.3	6 525	6 430	95	5.7	5.6	11200
13.9	13.8	15 554	15 393	161	13.7	13.5	11300
6.4	6.9	7 499	7 518	△ 19	6.6	6.6	11301
7.5	6.9	8 055	7 875	180	7.1	6.9	11302
20.8	21.0	22 886	22 277	609	20.1	19.5	11400
2.3	2.1	2 438	2 233	205	2.1	2.0	12000
7.3	7.4	7 928	7 501	427	7.0	6.6	13000
33.6	32.1	35 944	34 345	1 599	31.6	30.1	14000
4.1	3.8	4 343	4 152	191	3.8	3.6	14100
21.7	21.6	23 726	22 755	971	20.8	19.9	14200
2.4	2.4	2 519	2 363	156	2.2	2.1	14201
15.6	15.7	17 046	16 322	724	15.0	14.3	14202
3.6	3.4	4 161	4 070	91	3.7	3.6	14203
7.8	6.7	7 875	7 438	437	6.9	6.5	14300
0.0	0.1	28	28	0	0.0	0.0	15000
0.5	0.4	439	420	19	0.4	0.4	16000
0.1	0.0	44	55	△ 11	0.0	0.0	16100
-	0.0	5	5	0	0.0	0.0	16200
0.3	0.2	255	212	43	0.2	0.2	16300
0.0	0.0	30	39	△ 9	0.0	0.0	16400
0.0	0.1	43	54	△ 11	0.0	0.0	16500
0.0	0.0	62	55	7	0.1	0.0	16600
1.7	1.8	1 818	1 940	△ 122	1.6	1.7	17000
0.1	0.1	86	87	△ 1	0.1	0.1	17100
0.6	0.6	753	793	△ 40	0.7	0.7	17200
0.4	0.4	478	534	△ 56	0.4	0.5	17201
0.3	0.2	275	259	16	0.2	0.2	17202
0.1	0.1	61	97	△ 36	0.1	0.1	17300
0.5	0.6	497	528	△ 31	0.4	0.5	17400
0.4	0.4	421	435	△ 14	0.4	0.4	17500
114.4	110.6	122 346	112 945	9 401	107.5	98.9	18000
96.0	90.1	99 110	91 734	7 376	87.1	80.3	18100
0.1	0.0	56	69	△ 13	0.0	0.1	18200
18.4	20.5	23 180	21 142	2 038	20.4	18.5	18300
55.1	57.1	62 302	61 764	538	54.7	54.1	20000
32.9	35.8	36 890	35 867	1 023	32.4	31.4	20100
4.3	4.8	4 059	4 437	△ 378	3.6	3.9	20101
7.5	8.0	8 729	8 306	423	7.7	7.3	20102
6.6	7.7	6 930	6 964	△ 34	6.1	6.1	20103
8.0	7.8	8 022	8 119	△ 97	7.0	7.1	20104
0.7	0.9	889	880	9	0.8	0.8	20105
0.4	0.4	493	479	14	0.4	0.4	20106
5.5	6.3	7 768	6 682	1 086	6.8	5.9	20107
15.6	15.1	18 373	18 988	△ 615	16.1	16.6	20200
0.4	0.2	255	260	△ 5	0.2	0.2	20300
6.2	6.0	6 784	6 649	135	6.0	5.8	20400
-	-	-	-	-	-	-	22000
-	-	-	-	-	-	-	22100
-	-	-	-	-	-	-	22200

第５表　　乳児死亡数及び乳児死亡率（出生10万対），

乳児死因簡単分類コード	死　　因	11 実　数（人） 平成30年	平成29年	差引増減
	総　　数	181	141	40
Ba 01	腸管感染症	2	－	2
Ba 02	敗　血　症 1)	2	2	0
Ba 03	麻　　疹	－	－	－
Ba 04	ウイルス性肝炎	－	－	－
Ba 05	その他の感染症及び寄生虫症	1	3	△ 2
Ba 06	悪性新生物＜腫瘍＞	3	－	3
Ba 07	白　血　病	1	－	1
Ba 08	その他の悪性新生物＜腫瘍＞	2	－	2
Ba 09	その他の新生物＜腫瘍＞	－	－	－
Ba 10	栄養失調（症）及びその他の栄養欠乏症	－	－	－
Ba 11	代謝障害	1	1	0
Ba 12	髄　膜　炎	1	－	1
Ba 13	脊髄性筋萎縮症及び関連症候群	－	－	－
Ba 14	脳性麻痺	－	－	－
Ba 15	心　疾　患（高血圧性を除く）	－	1	△ 1
Ba 16	脳血管疾患	－	－	－
Ba 17	インフルエンザ	－	－	－
Ba 18	肺　　炎	5	2	3
Ba 19	喘　　息	－	－	－
Ba 20	ヘルニア及び腸閉塞	－	－	－
Ba 21	肝　疾　患	2	1	1
Ba 22	腎　不　全	1	－	1
Ba 23	周産期に発生した病態	45	35	10
Ba 24	妊娠期間及び胎児発育に関連する障害	8	5	3
Ba 25	出産外傷	－	1	△ 1
Ba 26	出生時仮死	9	8	1
Ba 27	新生児の呼吸窮＜促＞迫	2	1	1
Ba 28	周産期に発生した肺出血	1	－	1
Ba 29	周産期に発生した心血管障害	9	3	6
Ba 30	その他の周産期に特異的な呼吸障害及び心血管障害	11	6	5
Ba 31	新生児の細菌性敗血症	1	4	△ 3
Ba 32	その他の周産期に特異的な感染症	－	－	－
Ba 33	胎児及び新生児の出血性障害及び血液障害	2	6	△ 4
Ba 34	その他の周産期に発生した病態	2	1	1
Ba 35	先天奇形，変形及び染色体異常	65	65	0
Ba 36	神経系の先天奇形	3	3	0
Ba 37	心臓の先天奇形	9	13	△ 4
Ba 38	その他の循環器系の先天奇形	9	5	4
Ba 39	呼吸器系の先天奇形	4	2	2
Ba 40	消化器系の先天奇形	1	2	△ 1
Ba 41	筋骨格系の先天奇形及び変形	7	12	△ 5
Ba 42	その他の先天奇形及び変形	7	4	3
Ba 43	染色体異常，他に分類されないもの	25	24	1
Ba 44	乳幼児突然死症候群	7	2	5
Ba 45	その他のすべての疾患	38	25	13
Ba 46	不慮の事故	4	3	1
Ba 47	交通事故	－	1	△ 1
Ba 48	転倒・転落・墜落	－	－	－
Ba 49	不慮の溺死及び溺水	－	－	－
Ba 50	胃内容物の誤えん及び気道閉塞を生じた食物等の誤えん＜吸引＞	2	1	1
Ba 51	その他の不慮の窒息	1	1	0
Ba 52	煙，火及び火炎への曝露	－	－	－
Ba 53	有害物質による不慮の中毒及び有害物質への曝露	－	－	－
Ba 54	その他の不慮の事故	1	－	1
Ba 55	他　　殺	1	1	0
Ba 56	その他の外因	3	－	3

注：1)「敗血症」には、“新生児の細菌性敗血症”を含まない。

死因（乳児死因簡単分類）別－対前年比較－

平成30年

月		累計（1月 ～ 11月）					乳児死因簡単分類コード
年換算率		実数（人）			年換算率		
平成30年	平成29年	平成30年	平成29年	差引増減	平成30年	平成29年	
238.6	181.3	1 593	1 596	△ 3	186.3	182.1	
2.6	－	9	6	3	1.1	0.7	Ba 01
2.6	2.6	20	15	5	2.3	1.7	Ba 02
－	－	－	－	－	－	－	Ba 03
－	－	－	－	－	－	－	Ba 04
1.3	3.9	10	11	△ 1	1.2	1.3	Ba 05
4.0	－	11	15	△ 4	1.3	1.7	Ba 06
1.3	－	4	5	△ 1	0.5	0.6	Ba 07
2.6	－	7	10	△ 3	0.8	1.1	Ba 08
－	－	10	7	3	1.2	0.8	Ba 09
－	－	－	1	△ 1	－	0.1	Ba 10
1.3	1.3	14	17	△ 3	1.6	1.9	Ba 11
1.3	－	2	4	△ 2	0.2	0.5	Ba 12
－	－	2	3	△ 1	0.2	0.3	Ba 13
－	－	－	1	△ 1	－	0.1	Ba 14
－	1.3	41	25	16	4.8	2.9	Ba 15
－	－	2	1	1	0.2	0.1	Ba 16
－	－	1	1	0	0.1	0.1	Ba 17
6.6	2.6	19	15	4	2.2	1.7	Ba 18
－	－	－	－	－	－	－	Ba 19
－	－	6	5	1	0.7	0.6	Ba 20
2.6	1.3	12	8	4	1.4	0.9	Ba 21
1.3	－	3	3	0	0.4	0.3	Ba 22
59.3	45.0	414	404	10	48.4	46.1	Ba 23
10.5	6.4	44	54	△ 10	5.1	6.2	Ba 24
－	1.3	5	5	0	0.6	0.6	Ba 25
11.9	10.3	79	64	15	9.2	7.3	Ba 26
2.6	1.3	25	14	11	2.9	1.6	Ba 27
1.3	－	6	6	0	0.7	0.7	Ba 28
11.9	3.9	43	37	6	5.0	4.2	Ba 29
14.5	7.7	95	81	14	11.1	9.2	Ba 30
1.3	5.1	24	31	△ 7	2.8	3.5	Ba 31
－	－	5	7	△ 2	0.6	0.8	Ba 32
2.6	7.7	40	54	△ 14	4.7	6.2	Ba 33
2.6	1.3	48	51	△ 3	5.6	5.8	Ba 34
85.7	83.6	564	597	△ 33	66.0	68.1	Ba 35
4.0	3.9	27	29	△ 2	3.2	3.3	Ba 36
11.9	16.7	125	138	△ 13	14.6	15.7	Ba 37
11.9	6.4	54	63	△ 9	6.3	7.2	Ba 38
5.3	2.6	33	41	△ 8	3.9	4.7	Ba 39
1.3	2.6	14	16	△ 2	1.6	1.8	Ba 40
9.2	15.4	53	49	4	6.2	5.6	Ba 41
9.2	5.1	53	50	3	6.2	5.7	Ba 42
33.0	30.9	205	211	△ 6	24.0	24.1	Ba 43
9.2	2.6	52	62	△ 10	6.1	7.1	Ba 44
50.1	32.1	314	287	27	36.7	32.7	Ba 45
5.3	3.9	58	80	△ 22	6.8	9.1	Ba 46
－	1.3	3	9	△ 6	0.4	1.0	Ba 47
－	－	1	2	△ 1	0.1	0.2	Ba 48
－	－	6	6	0	0.7	0.7	Ba 49
2.6	1.3	19	21	△ 2	2.2	2.4	Ba 50
1.3	1.3	25	36	△ 11	2.9	4.1	Ba 51
－	－	－	－	－	－	－	Ba 52
－	－	－	－	－	－	－	Ba 53
1.3	－	4	6	△ 2	0.5	0.7	Ba 54
1.3	1.3	7	7	0	0.8	0.8	Ba 55
4.0	－	22	21	1	2.6	2.4	Ba 56

第６表　（８－１）　死亡数，死因（選択死因

選択死因分類コード	死因・性	総数 実数	総数 対前年増減率(%)	0歳	1歳	2歳	3歳	4歳
	全死因	114 654	△ 0.7	181	32	9	9	8
	男	58 719	△ 1.3	95	16	4	7	5
	女	55 935	△ 0.1	86	16	5	2	3
Se 01	結核	179	2.3	-	-	-	-	-
	男	115	△ 2.5	-	-	-	-	-
	女	64	12.3	-	-	-	-	-
Se 02	悪性新生物＜腫瘍＞	31 362	△ 0.4	3	3	3	1	3
	男	18 340	△ 1.5	2	-	1	1	-
	女	13 022	1.2	1	3	2	-	3
	(再掲)							
Se 03	食道の悪性新生物＜腫瘍＞	926	△ 4.5	-	-	-	-	-
	男	740	△ 7.2	-	-	-	-	-
	女	186	7.5	-	-	-	-	-
Se 04	胃の悪性新生物＜腫瘍＞	3 692	△ 2.0	-	-	-	-	-
	男	2 452	△ 1.4	-	-	-	-	-
	女	1 240	△ 3.1	-	-	-	-	-
Se 05	結腸の悪性新生物＜腫瘍＞	3 006	△ 2.1	-	-	-	-	-
	男	1 488	△ 3.4	-	-	-	-	-
	女	1 518	△ 0.8	-	-	-	-	-
Se 06	直腸Ｓ状結腸移行部及び直腸の悪性新生物＜腫瘍＞	1 216	△ 6.2	-	-	-	-	-
	男	769	△ 9.3	-	-	-	-	-
	女	447	△ 0.4	-	-	-	-	-
Se 07	肝及び肝内胆管の悪性新生物＜腫瘍＞	2 129	△ 2.1	-	-	-	-	-
	男	1 418	△ 1.3	-	-	-	-	-
	女	711	△ 3.5	-	-	-	-	-
Se 08	胆のう及びその他の胆道の悪性新生物＜腫瘍＞	1 535	△ 0.5	-	-	-	-	-
	男	785	3.8	-	-	-	-	-
	女	750	△ 4.7	-	-	-	-	-
Se 09	膵の悪性新生物＜腫瘍＞	3 079	3.1	-	-	-	-	-
	男	1 537	0.3	-	-	-	-	-
	女	1 542	6.1	-	-	-	-	-
Se 10	気管，気管支及び肺の悪性新生物＜腫瘍＞	6 236	△ 0.1	-	-	-	-	-
	男	4 368	△ 1.1	-	-	-	-	-
	女	1 868	2.2	-	-	-	-	-
Se 11	乳房の悪性新生物＜腫瘍＞	1 247	4.2	-	-	-	-	-
	男	11	△ 8.3	-	-	-	-	-
	女	1 236	4.3	-	-	-	-	-
Se 12	子宮の悪性新生物＜腫瘍＞	586	14.0	-	-	-	-	-
	男	・	・	・	・	・	・	・
	女	586	14.0	-	-	-	-	-
Se 13	白血病	754	10.4	1	1	1	-	-
	男	482	11.1	1	-	-	-	-
	女	272	9.2	-	1	1	-	-
Se 14	糖尿病	1 180	5.4	-	-	-	-	-
	男	673	9.3	-	-	-	-	-
	女	507	0.6	-	-	-	-	-
Se 15	高血圧性疾患	767	△ 4.8	-	-	-	-	-
	男	318	△ 0.3	-	-	-	-	-
	女	449	△ 7.8	-	-	-	-	-
Se 16	心疾患（高血圧性を除く）	16 950	△ 3.7	-	1	-	1	-
	男	7 959	△ 5.7	-	1	-	1	-
	女	8 991	△ 1.8	-	-	-	-	-
	(再掲)							
Se 17	急性心筋梗塞	2 743	△12.2	-	-	-	-	-
	男	1 510	△17.0	-	-	-	-	-
	女	1 233	△ 5.5	-	-	-	-	-

分類）・性・年齢（５歳階級）別

平成30年11月（単位：人）

０ ～ ４	５ ～ ９	１０ ～ １４	１５ ～ １９	２０ ～ ２４	２５ ～ ２９	３０ ～ ３４	３５ ～ ３９	選択死因分類コード
239	36	39	79	153	191	228	387	
127	22	22	47	106	129	144	252	
112	14	17	32	47	62	84	135	
－	－	－	－	－	－	－	－	Se 01
－	－	－	－	－	－	－	－	
－	－	－	－	－	－	－	－	
13	9	13	9	12	33	34	102	Se 02
4	6	8	5	10	20	12	49	
9	3	5	4	2	13	22	53	
－	－	－	－	－	－	－	1	Se 03
－	－	－	－	－	－	－	1	
－	－	－	－	－	－	－	－	
－	－	－	－	－	6	2	17	Se 04
－	－	－	－	－	4	－	9	
－	－	－	－	－	2	2	8	
－	－	1	1	－	3	5	5	Se 05
－	－	1	1	－	1	1	3	
－	－	－	－	－	2	4	2	
－	－	－	－	－	2	－	2	Se 06
－	－	－	－	－	2	－	－	
－	－	－	－	－	－	－	2	
－	－	－	－	－	－	2	1	Se 07
－	－	－	－	－	－	1	1	
－	－	－	－	－	－	1	－	
－	－	－	－	－	－	－	1	Se 08
－	－	－	－	－	－	－	－	
－	－	－	－	－	－	－	1	
－	－	1	－	－	1	－	5	Se 09
－	－	1	－	－	－	－	2	
－	－	－	－	－	1	－	3	
－	－	－	－	－	－	2	15	Se 10
－	－	－	－	－	－	1	10	
－	－	－	－	－	－	1	5	
－	－	－	－	－	2	2	11	Se 11
－	－	－	－	－	－	－	－	
－	－	－	－	－	2	2	11	
－	－	－	－	－	1	4	5	Se 12
・	・	・	・	・	・	・	・	
－	－	－	－	－	1	4	5	
3	1	6	2	5	2	4	3	Se 13
1	1	3	－	5	1	2	1	
2	－	3	2	－	1	2	2	
－	1	－	－	－	1	2	4	Se 14
－	1	－	－	－	1	1	2	
－	－	－	－	－	－	1	2	
－	－	－	－	－	－	1	1	Se 15
－	－	－	－	－	－	1	1	
－	－	－	－	－	－	－	－	
2	1	1	1	7	8	18	34	Se 16
2	1	1	1	6	5	15	26	
－	－	－	－	1	3	3	8	
－	－	－	－	－	1	2	7	Se 17
－	－	－	－	－	－	2	7	
－	－	－	－	－	1	－	－	

第６表　（８－２）　死亡数，死因（選択死因

選択死因分類コード	死因・性		４０～４４	４５～４９	５０～５４	５５～５９	６０～６４	６５～６９
	全死因		655	1 136	1 614	2 264	3 557	6 849
		男	428	683	1 001	1 487	2 448	4 724
		女	227	453	613	777	1 109	2 125
Se 01	結核		1	1	－	2	3	3
		男	－	1	－	2	3	3
		女	1	－	－	－	－	－
Se 02	悪性新生物＜腫瘍＞		177	411	638	953	1 687	3 268
		男	78	187	314	511	1 043	2 150
		女	99	224	324	442	644	1 118
	(再掲)							
Se 03	食道の悪性新生物＜腫瘍＞		－	7	18	33	78	144
		男	－	4	9	26	61	120
		女	－	3	9	7	17	24
Se 04	胃の悪性新生物＜腫瘍＞		24	44	45	103	163	403
		男	14	29	32	67	124	303
		女	10	15	13	36	39	100
Se 05	結腸の悪性新生物＜腫瘍＞		15	37	46	92	154	279
		男	6	17	23	46	90	172
		女	9	20	23	46	64	107
Se 06	直腸Ｓ状結腸移行部及び直腸の悪性新生物＜腫瘍＞	男	8	17	40	63	86	157
			5	10	26	47	57	116
		女	3	7	14	16	29	41
Se 07	肝及び肝内胆管の悪性新生物＜腫瘍＞	男	3	13	21	54	111	205
			2	10	15	46	90	167
		女	1	3	6	8	21	38
Se 08	胆のう及びその他の胆道の悪性新生物＜腫瘍＞	男	3	8	15	20	60	110
			2	5	8	11	37	66
		女	1	3	7	9	23	44
Se 09	膵の悪性新生物＜腫瘍＞		15	36	56	94	171	326
		男	9	22	36	55	112	197
		女	6	14	20	39	59	129
Se 10	気管，気管支及び肺の悪性新生物＜腫瘍＞	男	22	48	88	139	297	719
			16	32	71	94	227	537
		女	6	16	17	45	70	182
Se 11	乳房の悪性新生物＜腫瘍＞		23	66	99	99	126	152
		男	－	－	－	－	1	5
		女	23	66	99	99	125	147
Se 12	子宮の悪性新生物＜腫瘍＞		14	34	40	45	60	69
		男	・	・	・	・	・	・
		女	14	34	40	45	60	69
Se 13	白血病		5	12	14	24	45	64
		男	5	10	10	18	37	42
		女	－	2	4	6	8	22
Se 14	糖尿病		6	12	24	45	42	107
		男	6	9	18	37	35	83
		女	－	3	6	8	7	24
Se 15	高血圧性疾患		3	3	5	16	10	27
		男	3	2	3	15	8	18
		女	－	1	2	1	2	9
Se 16	心疾患（高血圧性を除く）		66	134	184	261	421	848
		男	52	107	135	200	329	637
		女	14	27	49	61	92	211
	(再掲)							
Se 17	急性心筋梗塞		17	41	47	68	132	224
		男	14	35	36	56	106	164
		女	3	6	11	12	26	60

分類）・性・年齢（５歳階級）別

平成30年11月（単位：人）

７０ ～ ７４	７５ ～ ７９	８０ ～ ８４	８５ ～ ８９	９０ ～ ９４	９５ ～ ９９	１００歳以上	不　　詳	選択死因 分類コード
9 415	13 442	18 790	23 388	20 284	9 437	2 419	52	
6 390	8 644	10 886	11 369	7 381	2 057	334	38	
3 025	4 798	7 904	12 019	12 903	7 380	2 085	14	
2	28	38	47	41	13	－	－	Se 01
2	19	25	33	23	4	－	－	
－	9	13	14	18	9	－	－	
4 280	5 112	5 577	5 056	2 997	883	98	－	Se 02
2 871	3 334	3 403	2 725	1 323	264	23	－	
1 409	1 778	2 174	2 331	1 674	619	75	－	
165	174	159	91	48	8	－	－	Se 03
141	152	134	59	30	3	－	－	
24	22	25	32	18	5	－	－	
534	580	667	612	381	104	7	－	Se 04
391	430	459	377	176	36	1	－	
143	150	208	235	205	68	6	－	
372	442	529	514	364	134	13	－	Se 05
229	248	257	236	128	26	3	－	
143	194	272	278	236	108	10	－	
189	210	174	145	93	23	7	－	Se 06
145	134	107	70	39	6	5	－	
44	76	67	75	54	17	2	－	
263	374	440	392	195	50	5	－	Se 07
195	280	292	212	91	15	1	－	
68	94	148	180	104	35	4	－	
163	247	328	298	212	64	6	－	Se 08
96	152	177	140	78	12	1	－	
67	95	151	158	134	52	5	－	
475	546	573	475	222	80	3	－	Se 09
285	276	280	177	67	18	－	－	
190	270	293	298	155	62	3	－	
952	1 133	1 125	1 016	540	126	14	－	Se 10
734	833	804	665	294	47	3	－	
218	300	321	351	246	79	11	－	
149	143	123	116	82	44	10	－	Se 11
2	－	1	1	1	－	－	－	
147	143	122	115	81	44	10	－	
57	71	77	63	37	8	1	－	Se 12
・	・	・	・	・	・	・	・	
57	71	77	63	37	8	1	－	
143	125	131	103	50	10	2	－	Se 13
97	85	82	58	21	3	－	－	
46	40	49	45	29	7	2	－	
109	141	235	227	157	54	13	－	Se 14
78	89	141	107	58	6	1	－	
31	52	94	120	99	48	12	－	
49	52	117	161	190	104	28	－	Se 15
35	31	61	70	50	14	6	－	
14	21	56	91	140	90	22	－	
1 116	1 735	2 574	3 718	3 642	1 736	439	4	Se 16
781	1 041	1 368	1 583	1 227	376	63	3	
335	694	1 206	2 135	2 415	1 360	376	1	
264	376	476	525	403	136	24	－	Se 17
180	230	257	234	149	31	9	－	
84	146	219	291	254	105	15	－	

第６表　（８－３）　死亡数，死因（選択死因

選択死因分類コード	死因・性	総数 実数	総数 対前年増減率(%)	0歳	1歳	2歳	3歳	4歳
Se 18	その他の虚血性心疾患	2 863	△ 1.9	-	-	-	-	-
	男	1 681	△ 1.6	-	-	-	-	-
	女	1 182	△ 2.2	-	-	-	-	-
Se 19	不整脈及び伝導障害	2 560	△ 3.3	-	-	-	-	-
	男	1 237	△ 3.9	-	-	-	-	-
	女	1 323	△ 2.7	-	-	-	-	-
Se 20	心不全	6 840	0.7	-	-	-	-	-
	男	2 722	-	-	-	-	-	-
	女	4 118	1.2	-	-	-	-	-
Se 21	脳血管疾患	9 251	△ 3.8	-	-	-	-	-
	男	4 427	△ 4.7	-	-	-	-	-
	女	4 824	△ 2.9	-	-	-	-	-
	（再掲）							
Se 22	くも膜下出血	1 002	△ 9.9	-	-	-	-	-
	男	369	△ 3.1	-	-	-	-	-
	女	633	△13.4	-	-	-	-	-
Se 23	脳内出血	2 839	△ 4.8	-	-	-	-	-
	男	1 510	△ 5.9	-	-	-	-	-
	女	1 329	△ 3.6	-	-	-	-	-
Se 24	脳梗塞	5 188	△ 1.9	-	-	-	-	-
	男	2 454	△ 3.7	-	-	-	-	-
	女	2 734	△ 0.2	-	-	-	-	-
Se 25	大動脈瘤及び解離	1 789	0.8	-	-	-	-	-
	男	886	-	-	-	-	-	-
	女	903	1.6	-	-	-	-	-
Se 26	肺炎	7 720	△ 6.3	5	1	-	-	-
	男	4 294	△ 5.3	3	-	-	-	-
	女	3 426	△ 7.6	2	1	-	-	-
Se 27	慢性閉塞性肺疾患	1 554	3.3	1	-	-	-	-
	男	1 291	2.0	-	-	-	-	-
	女	263	10.0	1	-	-	-	-
Se 28	喘息	116	△17.7	-	-	-	-	-
	男	49	△14.0	-	-	-	-	-
	女	67	△20.2	-	-	-	-	-
Se 29	肝疾患	1 415	0.1	2	-	-	-	-
	男	970	6.2	1	-	-	-	-
	女	445	△11.2	1	-	-	-	-
Se 30	腎不全	2 210	0.1	1	-	-	-	-
	男	1 151	2.7	-	-	-	-	-
	女	1 059	△ 2.6	1	-	-	-	-
Se 31	老衰	9 798	6.1	-	-	-	-	-
	男	2 568	8.2	-	-	-	-	-
	女	7 230	5.4	-	-	-	-	-
Se 32	不慮の事故	3 362	△ 8.3	4	4	1	2	1
	男	1 918	△ 8.2	4	4	1	1	1
	女	1 444	△ 8.4	-	-	-	1	-
	（再掲）							
Se 33	交通事故	434	△11.6	-	1	-	1	-
	男	282	△10.5	-	1	-	1	-
	女	152	△13.6	-	-	-	-	-
Se 34	自殺	1 592	3.0	-	-	-	-	-
	男	1 084	0.8	-	-	-	-	-
	女	508	7.9	-	-	-	-	-

分類）・性・年齢（５歳階級）別

平成30年11月（単位：人）

０ ～ ４	５ ～ ９	１０ ～ １４	１５ ～ １９	２０ ～ ２４	２５ ～ ２９	３０ ～ ３４	３５ ～ ３９	選択死因分類コード
-	-	-	-	2	2	3	4	Se 18
-	-	-	-	1	1	2	2	
-	-	-	-	1	1	1	2	
-	1	-	-	3	2	3	8	Se 19
-	1	-	-	3	2	3	5	
-	-	-	-	-	-	-	3	
-	-	1	-	1	1	6	9	Se 20
-	-	1	-	1	-	6	7	
-	-	-	-	-	1	-	2	
-	1	1	1	1	2	8	28	Se 21
-	1	-	1	1	-	3	18	
-	-	1	-	-	2	5	10	
-	1	-	1	1	2	5	10	Se 22
-	1	-	1	1	-	2	6	
-	-	-	-	-	2	3	4	
-	-	-	-	-	-	3	18	Se 23
-	-	-	-	-	-	1	12	
-	-	-	-	-	-	2	6	
-	-	-	-	-	-	-	-	Se 24
-	-	-	-	-	-	-	-	
-	-	-	-	-	-	-	-	
-	-	-	-	-	1	2	3	Se 25
-	-	-	-	-	1	2	2	
-	-	-	-	-	-	-	1	
6	-	2	-	-	1	-	1	Se 26
3	-	1	-	-	-	-	1	
3	-	1	-	-	1	-	-	
1	-	-	-	-	-	-	1	Se 27
-	-	-	-	-	-	-	-	
1	-	-	-	-	-	-	1	
-	-	-	-	-	-	-	-	Se 28
-	-	-	-	-	-	-	-	
-	-	-	-	-	-	-	-	
2	-	-	-	1	-	1	14	Se 29
1	-	-	-	-	-	-	9	
1	-	-	-	1	-	1	5	
1	-	-	-	-	-	1	-	Se 30
-	-	-	-	-	-	-	-	
1	-	-	-	-	-	1	-	
-	-	-	-	-	-	-	-	Se 31
-	-	-	-	-	-	-	-	
-	-	-	-	-	-	-	-	
12	2	3	21	25	20	19	26	Se 32
11	1	-	14	17	16	13	22	
1	1	3	7	8	4	6	4	
2	-	-	17	14	10	7	10	Se 33
2	-	-	11	10	9	6	9	
-	-	-	6	4	1	1	1	
-	-	10	28	76	93	100	104	Se 34
-	-	7	16	53	67	73	78	
-	-	3	12	23	26	27	26	

第６表　（８－４）　死亡数，死因（選択死因

選択死因分類コード	死因・性	４０～４４	４５～４９	５０～５４	５５～５９	６０～６４	６５～６９
Se 18	その他の虚血性心疾患	13	31	52	72	115	226
	男	10	24	45	56	97	182
	女	3	7	7	16	18	44
Se 19	不整脈及び伝導障害	13	22	33	38	61	131
	男	11	20	20	30	49	108
	女	2	2	13	8	12	23
Se 20	心不全	13	28	30	50	71	185
	男	10	18	19	37	49	129
	女	3	10	11	13	22	56
Se 21	脳血管疾患	61	118	149	183	252	502
	男	44	71	92	131	169	348
	女	17	47	57	52	83	154
Se 22	（再掲）くも膜下出血	25	58	60	53	57	110
	男	17	30	31	29	31	53
	女	8	28	29	24	26	57
Se 23	脳内出血	33	45	81	103	140	209
	男	25	33	57	81	98	150
	女	8	12	24	22	42	59
Se 24	脳梗塞	3	8	6	23	48	164
	男	2	6	4	18	36	130
	女	1	2	2	5	12	34
Se 25	大動脈瘤及び解離	14	16	32	54	86	130
	男	11	14	25	41	58	84
	女	3	2	7	13	28	46
Se 26	肺炎	4	6	21	40	69	188
	男	3	3	16	32	59	140
	女	1	3	5	8	10	48
Se 27	慢性閉塞性肺疾患	－	1	3	14	18	55
	男	－	－	2	12	12	45
	女	－	1	1	2	6	10
Se 28	喘息	1	2	－	2	3	4
	男	1	1	－	1	3	1
	女	－	1	－	1	－	3
Se 29	肝疾患	32	58	91	111	122	170
	男	24	40	80	98	105	133
	女	8	18	11	13	17	37
Se 30	腎不全	4	4	14	25	42	83
	男	4	3	8	18	34	57
	女	－	1	6	7	8	26
Se 31	老衰	－	－	－	－	1	19
	男	－	－	－	－	1	14
	女	－	－	－	－	－	5
Se 32	不慮の事故	41	43	75	72	104	199
	男	33	31	49	55	81	138
	女	8	12	26	17	23	61
Se 33	（再掲）交通事故	13	16	26	20	19	30
	男	12	14	19	15	15	22
	女	1	2	7	5	4	8
Se 34	自殺	138	132	131	139	94	114
	男	102	96	84	98	70	74
	女	36	36	47	41	24	40

分類）・性・年齢（５歳階級）別

平成30年11月（単位：人）

７０ ～ ７４	７５ ～ ７９	８０ ～ ８４	８５ ～ ８９	９０ ～ ９４	９５ ～ ９９	１００歳以上	不　　詳	選択死因分類コード
295	371	492	581	409	164	30	1	Se 18
217	243	282	292	180	39	7	1	
78	128	210	289	229	125	23	－	
163	280	396	607	528	219	51	1	Se 19
112	170	217	262	173	44	6	1	
51	110	179	345	355	175	45	－	
280	519	897	1 580	1 872	1 005	292	－	Se 20
193	294	445	650	607	221	35	－	
87	225	452	930	1 265	784	257	－	
671	1 043	1 611	2 045	1 690	714	168	2	Se 21
448	658	894	891	514	123	18	2	
223	385	717	1 154	1 176	591	150	－	
92	111	178	123	91	20	4	－	Se 22
44	33	52	27	6	4	1	－	
48	78	126	96	85	16	3	－	
296	353	491	564	379	113	11	－	Se 23
199	220	260	238	122	14	－	－	
97	133	231	326	257	99	11	－	
259	555	898	1 317	1 190	565	150	2	Se 24
192	391	563	609	381	103	17	2	
67	164	335	708	809	462	133	－	
184	230	325	377	251	74	10	－	Se 25
104	122	160	161	81	20	－	－	
80	108	165	216	170	54	10	－	
322	693	1 338	2 002	1 936	886	205	－	Se 26
247	492	922	1 176	871	282	46	－	
75	201	416	826	1 065	604	159	－	
110	227	329	437	269	82	7	－	Se 27
102	204	287	357	211	53	6	－	
8	23	42	80	58	29	1	－	
13	10	15	23	26	16	1	－	Se 28
7	4	10	9	7	4	1	－	
6	6	5	14	19	12	－	－	
162	197	194	157	80	21	2	－	Se 29
119	144	110	74	30	3	－	－	
43	53	84	83	50	18	2	－	
115	223	384	558	521	210	25	－	Se 30
80	149	225	290	220	55	8	－	
35	74	159	268	301	155	17	－	
61	209	832	2 068	3 224	2 390	994	－	Se 31
38	108	361	759	825	361	101	－	
23	101	471	1 309	2 399	2 029	893	－	
302	431	589	693	463	195	25	2	Se 32
209	272	330	376	189	56	4	1	
93	159	259	317	274	139	21	1	
51	71	60	46	19	3	－	－	Se 33
34	43	24	27	9	1	－	－	
17	28	36	19	10	2	－	－	
150	122	78	47	24	4	－	8	Se 34
98	73	48	27	11	1	－	8	
52	49	30	20	13	3	－	－	

第６表　（８－５）　死亡数，死因（選択死因

選択死因分類コード	死因・性	総数 実数	総数 対前年増減率(%)	0歳	1歳	2歳	3歳	4歳
	全死因	1 237 111	1.9	1 593	249	142	115	84
	男	634 605	1.5	844	123	76	59	50
	女	602 506	2.4	749	126	66	56	34
Se 01	結核	2 001	△ 5.9	－	－	－	－	－
	男	1 183	△ 9.1	－	－	－	－	－
	女	818	△ 0.8	－	－	－	－	－
Se 02	悪性新生物＜腫瘍＞	341 239	0.1	11	14	16	23	15
	男	199 584	△ 0.8	5	6	5	11	6
	女	141 655	1.5	6	8	11	12	9
	(再掲)							
Se 03	食道の悪性新生物＜腫瘍＞	10 365	△ 2.4	－	－	－	－	－
	男	8 540	△ 2.8	－	－	－	－	－
	女	1 825	△ 0.5	－	－	－	－	－
Se 04	胃の悪性新生物＜腫瘍＞	40 417	△ 2.5	－	－	－	－	－
	男	26 391	△ 3.1	－	－	－	－	－
	女	14 026	△ 1.3	－	－	－	－	－
Se 05	結腸の悪性新生物＜腫瘍＞	32 382	0.5	－	－	－	－	－
	男	15 971	△ 0.4	－	－	－	－	－
	女	16 411	1.4	－	－	－	－	－
Se 06	直腸Ｓ状結腸移行部及び直腸の悪性新生物＜腫瘍＞	13 954	△ 0.1	－	－	－	－	－
	男	8 817	△ 0.9	－	－	－	－	－
	女	5 137	1.3	－	－	－	－	－
Se 07	肝及び肝内胆管の悪性新生物＜腫瘍＞	23 651	△ 4.6	1	1	1	1	－
	男	15 522	△ 4.6	1	－	－	－	－
	女	8 129	△ 4.6	－	1	1	1	－
Se 08	胆のう及びその他の胆道の悪性新生物＜腫瘍＞	16 678	0.2	－	－	－	－	－
	男	8 579	2.1	－	－	－	－	－
	女	8 099	△ 1.8	－	－	－	－	－
Se 09	膵の悪性新生物＜腫瘍＞	32 354	3.8	－	－	－	1	－
	男	16 374	3.3	－	－	－	1	－
	女	15 980	4.2	－	－	－	－	－
Se 10	気管，気管支及び肺の悪性新生物＜腫瘍＞	67 928	0.6	－	－	－	－	－
	男	47 864	△ 0.9	－	－	－	－	－
	女	20 064	4.5	－	－	－	－	－
Se 11	乳房の悪性新生物＜腫瘍＞	13 449	2.5	－	－	－	－	－
	男	101	11.0	－	－	－	－	－
	女	13 348	2.4	－	－	－	－	－
Se 12	子宮の悪性新生物＜腫瘍＞	6 228	3.2	－	－	－	－	－
	男	・	・	・	・	・	・	・
	女	6 228	3.2	－	－	－	－	－
Se 13	白血病	8 027	2.5	4	5	3	8	3
	男	4 799	0.1	3	2	－	4	1
	女	3 228	6.4	1	3	3	4	2
Se 14	糖尿病	12 842	2.0	－	－	－	－	－
	男	7 069	1.8	－	－	－	－	－
	女	5 773	2.2	－	－	－	－	－
Se 15	高血圧性疾患	8 644	1.8	－	－	－	－	－
	男	3 533	2.4	－	－	－	－	－
	女	5 111	1.4	－	－	－	－	－
Se 16	心疾患（高血圧性を除く）	187 999	2.7	41	10	11	6	4
	男	88 368	2.8	25	1	4	5	2
	女	99 631	2.6	16	9	7	1	2
	(再掲)							
Se 17	急性心筋梗塞	30 219	△ 4.0	2	－	1	－	－
	男	17 322	△ 3.7	1	－	－	－	－
	女	12 897	△ 4.5	1	－	1	－	－

分類）・性・年齢（５歳階級）別

累計（平成30年１月～11月）（単位：人）

０ ～ ４	５ ～ ９	１０ ～ １４	１５ ～ １９	２０ ～ ２４	２５ ～ ２９	３０ ～ ３４	３５ ～ ３９	選択死因分類コード
2 183	320	421	1 039	1 838	2 015	2 870	4 206	
1 152	176	247	678	1 286	1 378	1 902	2 693	
1 031	144	174	361	552	637	968	1 513	
－	－	－	－	－	－	－	－	Se 01
－	－	－	－	－	－	－	－	
－	－	－	－	－	－	－	－	
79	71	108	98	142	214	500	989	Se 02
33	39	59	67	93	115	211	395	
46	32	49	31	49	99	289	594	
－	1	－	－	－	－	1	7	Se 03
－	1	－	－	－	－	1	5	
－	－	－	－	－	－	－	2	
－	－	－	1	4	25	51	123	Se 04
－	－	－	1	1	12	25	58	
－	－	－	－	3	13	26	65	
－	－	2	3	7	15	58	66	Se 05
－	－	2	2	4	7	30	40	
－	－	－	1	3	8	28	26	
－	－	－	－	1	10	11	49	Se 06
－	－	－	－	1	9	8	30	
－	－	－	－	－	1	3	19	
4	2	2	3	4	4	9	21	Se 07
1	1	－	2	4	3	5	19	
3	1	2	1	－	1	4	2	
－	－	－	－	－	1	4	11	Se 08
－	－	－	－	－	1	2	6	
－	－	－	－	－	－	2	5	
1	1	1	－	2	2	9	35	Se 09
1	1	1	－	1	1	2	17	
－	－	－	－	1	1	7	18	
－	－	－	－	3	7	32	69	Se 10
－	－	－	－	2	4	21	39	
－	－	－	－	1	3	11	30	
－	－	－	1	1	11	50	157	Se 11
－	－	－	－	－	－	－	－	
－	－	－	1	1	11	50	157	
－	－	－	－	3	9	50	98	Se 12
・	・	・	・	・	・	・	・	
－	－	－	－	3	9	50	98	
23	10	37	25	38	33	55	55	Se 13
10	3	19	18	29	15	28	25	
13	7	18	7	9	18	27	30	
－	1	1	1	8	10	19	38	Se 14
－	1	1	1	5	7	12	28	
－	－	－	－	3	3	7	10	
－	－	－	－	－	－	4	13	Se 15
－	－	－	－	－	－	3	12	
－	－	－	－	－	－	1	1	
72	11	20	29	60	110	209	385	Se 16
37	4	13	21	41	86	164	291	
35	7	7	8	19	24	45	94	
3	－	－	2	3	6	20	84	Se 17
1	－	－	1	3	4	17	70	
2	－	－	1	－	2	3	14	

第６表　（８－６）　死亡数，死因（選択死因

選択死因分類コード	死因・性		４０～４４	４５～４９	５０～５４	５５～５９	６０～６４	６５～６９
	全死因		7 595	12 711	17 669	24 865	39 398	78 772
		男	4 789	7 933	11 385	16 586	27 284	54 614
		女	2 806	4 778	6 284	8 279	12 114	24 158
Se 01	結核		1	8	9	18	29	59
		男	－	8	8	17	27	44
		女	1	－	1	1	2	15
Se 02	悪性新生物＜腫瘍＞		2 304	4 270	6 731	10 727	18 442	37 470
		男	919	1 843	3 212	5 893	11 597	24 628
		女	1 385	2 427	3 519	4 834	6 845	12 842
	(再掲)							
Se 03	食道の悪性新生物＜腫瘍＞		28	93	196	450	858	1 566
		男	14	66	146	367	705	1 349
		女	14	27	50	83	153	217
Se 04	胃の悪性新生物＜腫瘍＞		255	406	588	1 025	1 964	4 376
		男	127	236	376	707	1 468	3 258
		女	128	170	212	318	496	1 118
Se 05	結腸の悪性新生物＜腫瘍＞		201	381	579	957	1 685	3 244
		男	99	200	294	522	1 020	1 980
		女	102	181	285	435	665	1 264
Se 06	直腸Ｓ状結腸移行部及び直腸の悪性新生物＜腫瘍＞		130	217	430	663	1 105	2 047
		男	75	126	274	442	804	1 455
		女	55	91	156	221	301	592
Se 07	肝及び肝内胆管の悪性新生物＜腫瘍＞		64	134	299	638	1 194	2 486
		男	44	104	235	525	981	1 957
		女	20	30	64	113	213	529
Se 08	胆のう及びその他の胆道の悪性新生物＜腫瘍＞		37	63	142	271	591	1 307
		男	17	36	76	162	367	843
		女	20	27	66	109	224	464
Se 09	膵の悪性新生物＜腫瘍＞		147	364	629	1 055	1 942	3 920
		男	89	220	399	652	1 219	2 392
		女	58	144	230	403	723	1 528
Se 10	気管，気管支及び肺の悪性新生物＜腫瘍＞		206	446	787	1 644	3 261	7 887
		男	128	311	575	1 200	2 477	6 063
		女	78	135	212	444	784	1 824
Se 11	乳房の悪性新生物＜腫瘍＞		383	730	987	1 159	1 300	1 826
		男	1	2	1	5	7	15
		女	382	728	986	1 154	1 293	1 811
Se 12	子宮の悪性新生物＜腫瘍＞		198	349	470	484	528	756
		男	・	・	・	・	・	・
		女	198	349	470	484	528	756
Se 13	白血病		110	127	182	281	463	884
		男	66	79	109	189	311	582
		女	44	48	73	92	152	302
Se 14	糖尿病		66	139	254	335	521	1 121
		男	54	115	196	263	428	844
		女	12	24	58	72	93	277
Se 15	高血圧性疾患		27	42	87	136	187	370
		男	24	35	78	112	161	277
		女	3	7	9	24	26	93
Se 16	心疾患（高血圧性を除く）		824	1 559	2 182	3 007	4 828	9 569
		男	645	1 219	1 739	2 447	3 810	7 226
		女	179	340	443	560	1 018	2 343
	(再掲)							
Se 17	急性心筋梗塞		183	415	618	818	1 359	2 532
		男	156	347	534	708	1 117	1 989
		女	27	68	84	110	242	543

分類）・性・年齢（５歳階級）別

累計（平成30年１月～11月）（単位：人）

７０ ～ ７４	７５ ～ ７９	８０ ～ ８４	８５ ～ ８９	９０ ～ ９４	９５ ～ ９９	１００歳以上	不　　詳	選択死因 分類コード
104 028	143 555	204 634	251 108	212 771	98 916	25 755	442	
70 637	91 697	117 856	121 026	75 726	21 568	3 657	335	
33 391	51 858	86 778	130 082	137 045	77 348	22 098	107	
95	183	369	585	477	146	22	－	Se 01
74	113	245	347	233	57	10	－	
21	70	124	238	244	89	12	－	
46 821	54 803	61 147	55 082	31 164	8 906	1 156	15	Se 02
31 461	35 583	37 221	29 700	13 515	2 718	267	15	
15 360	19 220	23 926	25 382	17 649	6 188	889	－	
1 899	2 030	1 637	1 052	446	93	8	－	Se 03
1 669	1 735	1 359	785	299	35	4	－	
230	295	278	267	147	58	4	－	
5 450	6 428	7 622	6 797	4 097	1 089	115	1	Se 04
4 096	4 630	5 209	3 931	1 856	368	31	1	
1 354	1 798	2 413	2 866	2 241	721	84	－	
3 951	4 664	5 640	5 458	3 940	1 351	177	3	Se 05
2 434	2 680	2 834	2 326	1 205	261	28	3	
1 517	1 984	2 806	3 132	2 735	1 090	149	－	
2 085	2 249	2 075	1 598	971	264	46	3	Se 06
1 500	1 557	1 288	777	394	62	12	3	
585	692	787	821	577	202	34	－	
3 134	3 961	4 964	4 228	1 961	479	60	－	Se 07
2 323	2 734	3 164	2 330	909	163	18	－	
811	1 227	1 800	1 898	1 052	316	42	－	
1 836	2 615	3 476	3 447	2 093	684	100	－	Se 08
1 150	1 547	1 878	1 606	723	149	16	－	
686	1 068	1 598	1 841	1 370	535	84	－	
4 992	5 676	5 619	4 720	2 453	709	76	1	Se 09
2 946	2 983	2 672	1 874	727	158	18	1	
2 046	2 693	2 947	2 846	1 726	551	58	－	
10 743	12 070	12 362	11 231	5 597	1 408	173	2	Se 10
8 234	8 996	8 769	7 369	3 058	570	46	2	
2 509	3 074	3 593	3 862	2 539	838	127	－	
1 621	1 453	1 329	1 164	826	386	65	－	Se 11
19	14	16	13	7	1	－	－	
1 602	1 439	1 313	1 151	819	385	65	－	
676	693	732	677	373	109	23	－	Se 12
・	・	・	・	・	・	・	・	
676	693	732	677	373	109	23	－	
1 176	1 357	1 410	1 117	511	118	14	1	Se 13
766	861	822	605	219	41	1	1	
410	496	588	512	292	77	13	－	
1 302	1 768	2 374	2 493	1 689	593	109	－	Se 14
914	1 113	1 303	1 133	543	95	13	－	
388	655	1 071	1 360	1 146	498	96	－	
519	704	1 239	1 829	1 928	1 176	382	1	Se 15
383	396	610	684	526	182	49	1	
136	308	629	1 145	1 402	994	333	－	
12 703	18 908	29 947	41 240	39 133	18 785	4 383	35	Se 16
8 841	11 627	15 952	17 619	12 242	3 680	636	28	
3 862	7 281	13 995	23 621	26 891	15 105	3 747	7	
3 029	3 962	5 383	5 979	4 141	1 437	237	8	Se 17
2 165	2 520	3 023	2 779	1 498	330	54	6	
864	1 442	2 360	3 200	2 643	1 107	183	2	

第６表　（８－７）　死亡数，死因（選択死因

選択死因分類コード	死因・性	総数 実数	総数 対前年増減率(%)	0歳	1歳	2歳	3歳	4歳
Se 18	その他の虚血性心疾患	32 859	6.8	－	1	－	－	－
	男	19 405	7.7	－	－	－	－	－
	女	13 454	5.5	－	1	－	－	－
Se 19	不整脈及び伝導障害	27 819	3.2	9	－	2	－	1
	男	13 548	4.6	6	－	－	－	－
	女	14 271	1.9	3	－	2	－	1
Se 20	心不全	75 350	4.3	5	2	4	－	－
	男	29 114	4.1	3	－	2	－	－
	女	46 236	4.4	2	2	2	－	－
Se 21	脳血管疾患	98 045	△ 1.7	2	1	1	－	1
	男	47 356	△ 1.7	1	1	1	－	－
	女	50 689	△ 1.6	1	－	－	－	1
	（再掲）							
Se 22	くも膜下出血	10 857	△ 2.6	－	－	1	－	－
	男	3 967	△ 2.8	－	－	1	－	－
	女	6 890	△ 2.5	－	－	－	－	－
Se 23	脳内出血	29 935	1.5	－	－	－	－	1
	男	16 282	0.9	－	－	－	－	－
	女	13 653	2.2	－	－	－	－	1
Se 24	脳梗塞	54 771	△ 3.1	－	1	－	－	－
	男	25 978	△ 3.1	－	1	－	－	－
	女	28 793	△ 3.1	－	－	－	－	－
Se 25	大動脈瘤及び解離	16 904	△ 0.6	－	－	－	－	－
	男	8 660	△ 0.1	－	－	－	－	－
	女	8 244	△ 1.1	－	－	－	－	－
Se 26	肺炎	86 331	△ 1.8	19	10	8	2	1
	男	47 584	△ 1.3	13	5	6	2	－
	女	38 747	△ 2.5	6	5	2	－	1
Se 27	慢性閉塞性肺疾患	16 916	0.8	1	－	－	－	－
	男	13 968	1.0	－	－	－	－	－
	女	2 948	0.1	1	－	－	－	－
Se 28	喘息	1 480	△10.0	－	－	－	－	－
	男	575	△ 0.5	－	－	－	－	－
	女	905	△15.1	－	－	－	－	－
Se 29	肝疾患	15 554	1.0	12	1	－	1	2
	男	10 110	2.4	9	－	－	－	1
	女	5 444	△ 1.3	3	1	－	1	1
Se 30	腎不全	23 726	4.3	3	－	－	－	－
	男	11 983	5.2	2	－	－	－	－
	女	11 743	3.3	1	－	－	－	－
Se 31	老衰	99 110	8.0	－	－	－	－	－
	男	25 457	9.1	－	－	－	－	－
	女	73 653	7.7	－	－	－	－	－
Se 32	不慮の事故	36 890	2.9	58	27	19	15	12
	男	21 205	3.0	33	17	15	7	10
	女	15 685	2.7	25	10	4	8	2
	（再掲）							
Se 33	交通事故	4 059	△ 8.5	3	8	11	8	5
	男	2 809	△ 7.4	1	4	8	4	4
	女	1 250	△10.9	2	4	3	4	1
Se 34	自殺	18 373	△ 3.2	－	－	－	－	－
	男	12 701	△ 4.3	－	－	－	－	－
	女	5 672	△ 0.9	－	－	－	－	－

分類）・性・年齢（５歳階級）別

累計（平成30年１月～11月）（単位：人）

０ ～ ４	５ ～ ９	１０ ～ １４	１５ ～ １９	２０ ～ ２４	２５ ～ ２９	３０ ～ ３４	３５ ～ ３９	選択死因分類コード
1	－	1	2	6	12	36	73	Se 18
－	－	1	1	5	8	28	53	
1	－	－	1	1	4	8	20	
12	2	5	7	29	38	64	90	Se 19
6	1	3	6	18	32	53	73	
6	1	2	1	11	6	11	17	
11	4	7	7	6	20	54	66	Se 20
5	1	4	4	4	16	39	49	
6	3	3	3	2	4	15	17	
5	6	13	21	17	35	122	288	Se 21
3	5	3	10	10	18	86	191	
2	1	10	11	7	17	36	97	
1	3	7	14	9	19	63	121	Se 22
1	2	1	6	6	7	40	70	
－	1	6	8	3	12	23	51	
1	3	3	5	7	15	48	153	Se 23
－	3	1	4	3	11	41	113	
1	－	2	1	4	4	7	40	
1	－	1	1	1	－	5	10	Se 24
1	－	－	－	1	－	2	6	
－	－	1	1	－	－	3	4	
－	－	1	1	1	8	18	36	Se 25
－	－	－	1	－	7	17	29	
－	－	1	－	1	1	1	7	
40	2	2	7	10	19	16	31	Se 26
26	－	1	5	3	11	12	18	
14	2	1	2	7	8	4	13	
1	－	－	1	－	－	4	1	Se 27
－	－	－	－	－	－	1	－	
1	－	－	1	－	－	3	1	
－	－	－	1	3	1	3	2	Se 28
－	－	－	－	3	1	1	2	
－	－	－	1	－	－	2	－	
16	1	1	3	2	11	40	143	Se 29
10	－	1	2	1	8	24	95	
6	1	－	1	1	3	16	48	
3	1	－	3	4	1	8	15	Se 30
2	－	－	1	1	－	3	12	
1	1	－	2	3	1	5	3	
－	－	－	－	－	－	－	－	Se 31
－	－	－	－	－	－	－	－	
－	－	－	－	－	－	－	－	
131	64	53	227	285	230	279	323	Se 32
82	41	31	173	231	169	219	245	
49	23	22	54	54	61	60	78	
35	25	23	142	162	104	111	120	Se 33
21	17	12	117	132	82	95	98	
14	8	11	25	30	22	16	22	
－	－	92	450	972	969	1 143	1 173	Se 34
－	－	62	275	688	697	847	879	
－	－	30	175	284	272	296	294	

第６表　（８－８）　死亡数，死因（選択死因

選択死因分類コード	死因・性	４０～４４	４５～４９	５０～５４	５５～５９	６０～６４	６５～６９
Se 18	その他の虚血性心疾患	187	402	597	833	1 321	2 626
	男	151	317	497	711	1 078	2 067
	女	36	85	100	122	243	559
Se 19	不整脈及び伝導障害	173	295	374	476	727	1 429
	男	141	234	286	384	600	1 087
	女	32	61	88	92	127	342
Se 20	心不全	149	269	338	527	911	1 974
	男	94	192	230	374	662	1 383
	女	55	77	108	153	249	591
Se 21	脳血管疾患	670	1 177	1 518	1 794	2 651	5 191
	男	482	780	1 047	1 241	1 840	3 678
	女	188	397	471	553	811	1 513
Se 22	（再掲）くも膜下出血	314	505	587	573	657	992
	男	209	279	343	326	336	462
	女	105	226	244	247	321	530
Se 23	脳内出血	323	573	768	958	1 355	2 359
	男	253	438	586	718	1 013	1 743
	女	70	135	182	240	342	616
Se 24	脳梗塞	21	67	130	216	556	1 691
	男	14	47	99	164	432	1 365
	女	7	20	31	52	124	326
Se 25	大動脈瘤及び解離	88	214	273	448	614	1 218
	男	75	187	231	362	451	815
	女	13	27	42	86	163	403
Se 26	肺炎	68	128	214	450	908	2 318
	男	52	102	168	349	717	1 838
	女	16	26	46	101	191	480
Se 27	慢性閉塞性肺疾患	6	17	31	84	219	645
	男	3	13	21	73	186	557
	女	3	4	10	11	33	88
Se 28	喘息	12	13	22	23	31	60
	男	6	6	12	11	18	31
	女	6	7	10	12	13	29
Se 29	肝疾患	336	644	915	1 135	1 358	1 895
	男	245	491	749	927	1 106	1 480
	女	91	153	166	208	252	415
Se 30	腎不全	32	65	109	178	374	955
	男	25	46	77	125	270	680
	女	7	19	32	53	104	275
Se 31	老衰	－	－	－	－	30	159
	男	－	－	－	－	22	94
	女	－	－	－	－	8	65
Se 32	不慮の事故	458	636	752	982	1 313	2 442
	男	372	488	562	741	986	1 772
	女	86	148	190	241	327	670
Se 33	（再掲）交通事故	153	190	213	216	241	359
	男	141	160	176	162	192	255
	女	12	30	37	54	49	104
Se 34	自殺	1 468	1 656	1 680	1 420	1 224	1 455
	男	1 058	1 183	1 191	1 043	882	962
	女	410	473	489	377	342	493

分類）・性・年齢（５歳階級）別

累計（平成30年１月～11月）（単位：人）

７０ ～ ７４	７５ ～ ７９	８０ ～ ８４	８５ ～ ８９	９０ ～ ９４	９５ ～ ９９	１００歳以上	不　　詳	選択死因分類コード
3 419	4 445	5 985	6 407	4 517	1 648	324	17	Se 18
2 528	2 906	3 530	3 172	1 859	412	67	14	
891	1 539	2 455	3 235	2 658	1 236	257	3	
1 862	2 907	4 560	6 283	5 572	2 446	464	4	Se 19
1 274	1 781	2 451	2 748	1 794	499	74	3	
588	1 126	2 109	3 535	3 778	1 947	390	1	
3 023	5 517	10 602	17 593	20 162	11 137	2 970	3	Se 20
1 989	3 248	5 316	7 114	5 915	2 083	389	3	
1 034	2 269	5 286	10 479	14 247	9 054	2 581	－	
7 395	10 984	17 191	21 769	17 885	7 694	1 606	13	Se 21
4 912	6 938	9 366	9 586	5 585	1 382	186	7	
2 483	4 046	7 825	12 183	12 300	6 312	1 420	6	
1 118	1 347	1 666	1 589	969	244	59	－	Se 22
450	453	448	364	130	27	7	－	
668	894	1 218	1 225	839	217	52	－	
2 996	3 870	5 439	5 805	3 821	1 234	191	8	Se 23
2 052	2 479	2 846	2 438	1 277	234	25	4	
944	1 391	2 593	3 367	2 544	1 000	166	4	
3 058	5 483	9 637	13 875	12 691	6 007	1 316	4	Se 24
2 291	3 840	5 846	6 568	4 064	1 085	150	3	
767	1 643	3 791	7 307	8 627	4 922	1 166	1	
1 681	2 104	3 206	3 628	2 487	781	94	3	Se 25
1 014	1 210	1 596	1 585	862	205	10	3	
667	894	1 610	2 043	1 625	576	84	－	
3 971	7 768	14 889	22 375	21 181	9 666	2 266	2	Se 26
3 070	5 562	9 912	12 881	9 450	2 956	450	1	
901	2 206	4 977	9 494	11 731	6 710	1 816	1	
1 421	2 410	3 780	4 478	2 896	800	122	－	Se 27
1 244	2 106	3 231	3 759	2 247	480	47	－	
177	304	549	719	649	320	75	－	
88	140	225	328	316	175	37	－	Se 28
44	77	111	128	92	25	7	－	
44	63	114	200	224	150	30	－	
1 852	2 052	2 171	1 799	898	240	40	2	Se 29
1 335	1 303	1 177	786	303	56	9	2	
517	749	994	1 013	595	184	31	－	
1 452	2 412	4 243	6 199	5 219	2 087	364	2	Se 30
994	1 536	2 462	3 047	2 052	563	86	1	
458	876	1 781	3 152	3 167	1 524	278	1	
635	2 184	8 289	20 589	32 676	24 425	10 123	－	Se 31
375	1 137	3 561	6 982	8 294	3 853	1 139	－	
260	1 047	4 728	13 607	24 382	20 572	8 984	－	
3 168	4 568	6 438	7 077	5 027	2 009	400	28	Se 32
2 066	2 803	3 707	3 753	2 104	558	81	21	
1 102	1 765	2 731	3 324	2 923	1 451	319	7	
436	518	511	344	137	16	1	2	Se 33
285	303	290	189	73	7	－	2	
151	215	221	155	64	9	1	－	
1 371	1 268	1 017	635	270	55	12	43	Se 34
896	822	638	382	132	21	5	38	
475	446	379	253	138	34	7	5	

第７表　　感染症による死亡数,

感染症分類コード	死因	11月			累計（１月～11月）		
		平成30年	平成29年	差引増減	平成30年	平成29年	差引増減
In 101	エボラ出血熱	－	－	－	－	－	－
In 102	クリミア・コンゴ出血熱	－	－	－	－	－	－
In 103	痘そう	－	－	－	－	－	－
In 104	南米出血熱	－	－	－	－	－	－
In 105	ペスト	－	－	－	－	－	－
In 106	マールブルグ病	－	－	－	－	－	－
In 107	ラッサ熱	－	－	－	－	－	－
In 201	急性灰白髄炎	－	－	－	－	－	－
In 202	結核	179	175	4	2 001	2 127	△ 126
In 203	ジフテリア	－	－	－	－	－	－
In 204	重症急性呼吸器症候群(病原体がベータコロナウイルス属ＳＡＲＳコロナウイルスであるものに限る。)	－	－	－	－	－	－
In 205	鳥インフルエンザ（特定鳥インフルエンザ(Ｈ５Ｎ１)に限る。）	－	－	－	－	－	－
In 206	鳥インフルエンザ（特定鳥インフルエンザ(Ｈ７Ｎ９)に限る。）	－	－	－	－	－	－
In 207	中東呼吸器症候群（病原体がベータコロナウイルス属ＭＥＲＳコロナウイルスであるものに限る。）	－	－	－	－	－	－
In 301	コレラ	－	－	－	－	－	－
In 302	細菌性赤痢	－	－	－	－	－	－
In 303	腸管出血性大腸菌感染症	1	－	1	4	14	△ 10
In 304	腸チフス	－	－	－	－	－	－
In 305	パラチフス	－	－	－	－	－	－
In 401	Ｅ型肝炎	2	－	2	5	3	2
In 402	ウエストナイル熱	－	－	－	－	－	－
In 403	Ａ型肝炎	－	1	△ 1	4	4	0
In 404	エキノコックス症	－	－	－	3	2	1
In 405	黄熱	－	－	－	－	－	－
In 406	オウム病	－	－	－	－	－	－
In 407	オムスク出血熱	－	－	－	－	－	－
In 408	回帰熱	－	－	－	－	－	－
In 409	キャサヌル森林病	－	－	－	－	－	－
In 410	Ｑ熱	－	－	－	－	－	－
In 411	狂犬病	－	－	－	－	－	－
In 412	コクシジオイデス症	－	－	－	－	－	－
In 413	サル痘	－	－	－	－	－	－
In 414	腎症候性出血熱	－	－	－	－	－	－
In 415	西部ウマ脳炎	－	－	－	－	－	－
In 416	ダニ媒介脳炎	－	－	－	－	1	△ 1
In 417	炭疽	－	－	－	－	－	－
In 418	つつが虫病	－	－	－	2	1	1
In 419	デング熱	－	－	－	－	－	－
In 420	東部ウマ脳炎	－	－	－	－	－	－
In 421	鳥インフルエンザ（特定鳥インフルエンザを除く。）	－	－	－	－	－	－
In 422	ニパウイルス感染症	－	－	－	－	－	－
In 423	日本紅斑熱	1	－	1	4	4	0
In 424	日本脳炎	－	－	－	－	－	－
In 425	ハンタウイルス肺症候群	－	－	－	－	－	－
In 426	Ｂウイルス病	－	－	－	－	－	－
In 427	鼻疽	－	－	－	－	－	－
In 428	ブルセラ症	－	－	－	－	－	－
In 429	ベネズエラウマ脳炎	－	－	－	－	－	－
In 430	ヘンドラウイルス感染症	－	－	－	－	－	－
In 431	発しんチフス	－	－	－	－	－	－
In 432	ボツリヌス症（乳児ボツリヌス症を除く。）	－	－	－	－	－	－
In 433	乳児ボツリヌス症	－	－	－	－	1	△ 1
In 434	マラリア	－	－	－	－	2	△ 2
In 435	野兎病	－	－	－	－	－	－
In 436	ライム病	－	－	－	－	－	－
In 437	リッサウイルス感染症	－	－	－	－	－	－

注：1)　感染症分類は、「感染症の予防及び感染症の患者に対する医療に関する法律」（平成10年法律第114号。以下、「感染症法」という。）等に規定された疾病であり、その名称及び範囲は必ずしもＩＣＤ－１０（２０１３年版）とは一致しない場合がある。
なお、「感染症法」等の改正（平成30年3月14日施行）により、平成30年5月分からは改正後の感染症分類としている。
2)　「感染症法」等の改正に伴い追加・変更された感染症については、「付録１　感染症分類と死因基本分類との対照表（追加・変更分）」を参照されたい。
なお、追加した感染症の累計は平成30年5月分からであり、変更のあった感染症の前年同月及び累計の平成30年4月分までは、旧分類を用いているので留意されたい。

死因（感染症分類）別－対前年比較－

平成30年（単位：人）

感染症分類コード	死因	11月 平成30年	11月 平成29年	11月 差引増減	累計（1月～11月） 平成30年	累計（1月～11月） 平成29年	累計（1月～11月） 差引増減
In 438	リフトバレー熱	－	－	－	－	－	－
In 439	類鼻疽	－	－	－	－	－	－
In 440	レジオネラ症	6	3	3	48	47	1
In 441	レプトスピラ症	－	－	－	－	－	－
In 442	ロッキー山紅斑熱	－	－	－	－	－	－
In 443	チクングニア熱	－	－	－	－	－	－
In 444	重症熱性血小板減少症候群（病原体がフレボウイルス属ＳＦＴＳウイルスであるものに限る。）	1	1	0	16	19	△ 3
In 445	ジカウイルス感染症	－	－	－	－	－	－
In 501	アメーバ赤痢	－	－	－	4	4	0
In 502	ＲＳウイルス感染症	2	－	2	10	9	1
In 503	咽頭結膜熱	－	－	－	－	－	－
In 504	インフルエンザ(鳥インフルエンザ及び新型インフルエンザ等感染症を除く。)	13	27	△ 14	3 228	2 418	810
In 505	急性ウイルス性肝炎(Ｅ型肝炎及びＡ型肝炎を除く。)	21	18	3	229	233	△ 4
In 506	Ａ群溶血性連鎖球菌咽頭炎	－	－	－	－	－	－
In 507	感染性胃腸炎	193	197	△ 4	2 103	2 101	2
In 508	急性出血性結膜炎	－	－	－	－	－	－
In 509	急性脳炎（ウエストナイル脳炎、西部ウマ脳炎、ダニ媒介脳炎、東部ウマ脳炎、日本脳炎、ベネズエラウマ脳炎及びリフトバレー熱を除く。）	7	10	△ 3	71	97	△ 26
In 510	クラミジア肺炎（オウム病を除く。）	－	－	－	3	6	△ 3
In 511	クリプトスポリジウム症	－	－	－	－	－	－
In 512	クロイツフェルト・ヤコブ病	26	28	△ 2	308	266	42
In 513	劇症型溶血性連鎖球菌感染症	1	3	△ 2	48	24	24
In 514	後天性免疫不全症候群	3	2	1	40	35	5
In 515	細菌性髄膜炎（侵襲性インフルエンザ菌感染症、侵襲性髄膜炎菌感染症、侵襲性肺炎球菌感染症を除く。）	19	6	13	124	156	△ 32
In 516	ジアルジア症	－	－	－	－	－	－
In 517	水痘	1	1	0	11	6	5
In 518	侵襲性髄膜炎菌感染症	－	－	－	－	1	△ 1
In 519	性器クラミジア感染症	－	－	－	－	－	－
In 520	性器ヘルペスウイルス感染症	－	－	－	－	－	－
In 521	尖圭コンジローマ	－	－	－	－	－	－
In 522	先天性風しん症候群	－	－	－	－	－	－
In 523	手足口病	－	－	－	－	－	－
In 524	伝染性紅斑	－	－	－	－	－	－
In 525	突発性発しん	－	－	－	－	1	△ 1
In 526	梅毒	2	2	0	19	17	2
In 527	破傷風	1	－	1	9	7	2
In 528	バンコマイシン耐性黄色ブドウ球菌感染症	－	－	－	－	－	－
In 529	バンコマイシン耐性腸球菌感染症	－	－	－	－	－	－
In 530	百日咳	－	－	－	1	1	0
In 531	風しん	－	－	－	－	－	－
In 532	ペニシリン耐性肺炎球菌感染症	－	－	－	－	－	－
In 533	ヘルパンギーナ	－	－	－	－	－	－
In 534	マイコプラズマ肺炎	－	4	△ 4	18	23	△ 5
In 535	麻しん	－	－	－	－	－	－
In 537	無菌性髄膜炎	2	1	1	17	7	10
In 538	メチシリン耐性黄色ブドウ球菌感染症	43	46	△ 3	545	561	△ 16
In 539	薬剤耐性緑膿菌感染症	1	2	△ 1	9	10	△ 1
In 540	流行性角結膜炎	－	－	－	－	－	－
In 541	流行性耳下腺炎	－	－	－	2	2	0
In 542	淋菌感染症	－	－	－	－	－	－
In 543	薬剤耐性アシネトバクター感染症	－	－	－	1	－	1
In 544	侵襲性インフルエンザ菌感染症	1	1	0	2	3	△ 1
In 545	侵襲性肺炎球菌感染症	4	5	△ 1	59	57	2
In 546	カルバペネム耐性腸内細菌科細菌感染症	－	－	－	1	－	1
In 547	播種性クリプトコックス症	1	－	1	31	43	△ 12
In 548	急性弛緩性麻痺（15歳未満発症）	－	…	…	－	…	…
In 601	新型インフルエンザ等感染症	－	－	－	－	－	－

付録１　感染症分類と死因基本分類との対照表（追加・変更分）

感染症分類コード	感 染 症 分 類 名	死因基本分類コード	変更内容 (旧感染症分類名・死因基本分類コード等)	改正年月
In 548	急性弛緩性麻痺（15歳未満発症）	G83.9A	追加	H30年5月
In 205	鳥インフルエンザ(特定鳥インフルエンザ（Ｈ５Ｎ１）に限る。)	J09.0A J09.1A J09.8A	新規コードJ09に変更 J10.0C J10.1C J10.8C	H29年1月
In 445	ジカウイルス感染症	U06.9	新規コードU06.9に変更 A92.8A	
In 504	インフルエンザ（鳥インフルエンザ及び新型インフルエンザ等感染症を除く。）	J09.0B, J09.1B, J09.8B, J10.0B, J10.1B, J10.8B, J11	新規コードJ09.0B, J09.1B, J09.8Bを追加 J10.0B, J10.1B, J10.8B,　J11	
In 505	急性ウイルス性肝炎（Ｅ型肝炎及びＡ型肝炎を除く。）	B16 B17(B17.2を除く) B19	新規コードB17.9を追加 B16 B17(B17.2を除く) B19	
In 506	Ａ群溶血性連鎖球菌咽頭炎	J02.0	分類名称（レンサ→連鎖）の変更 Ａ群溶血性レンサ球菌咽頭炎	
In 513	劇症型溶血性連鎖球菌感染症	A40.0A A40.8A A49.1A J15.4A P36.1A	分類名称（レンサ→連鎖）の変更 劇症型溶血性レンサ球菌感染症 M60.0Aを削除（A49.1Aに含む） A40.0A A40.8A A49.1A J15.4A M60.0A P36.1A	
In 514	後天性免疫不全症候群	B20 B21 B22 B23 B24 O98.7	新規コードO98.7を追加 B20 B21 B22 B23 B24	
In 518	侵襲性髄膜炎菌感染症	A39.0 A39.2 A39.4 A39.9A	A39.9Aを追加 A39.0 A39.2 A39.4	
In 544	侵襲性インフルエンザ菌感染症	A41.3 A49.2A G00.0 P36.8A	A49.2Aを追加 A41.3 G00.0 P36.8A	
In 545	侵襲性肺炎球菌感染症	A40.3B A49.1E G00.1 P36.1C	A49.1Eを追加 A40.3B G00.1 P36.1C	

付録２　諸率の算出に用いた人口，月・性別人口（日本人人口）

		男 女 計	男	女
平成29年	1月	125 010 000	60 858 000	64 151 000
	2月	124 899 000	60 806 000	64 093 000
	3月	124 831 000	60 768 000	64 063 000
	4月	124 814 000	60 754 000	64 060 000
	5月	124 758 000	60 726 000	64 031 000
	6月	124 740 000	60 716 000	64 025 000
	7月	124 763 000	60 721 000	64 042 000
	8月	124 769 000	60 722 000	64 047 000
	9月	124 678 000	60 687 000	63 991 000
	10月	124 648 000	60 676 000	63 973 000
	11月	124 614 000	60 656 000	63 958 000
	12月	124 576 000	60 638 000	63 939 000
平成30年	1月	124 630 000	60 660 000	63 969 000
	2月	124 495 000	60 593 000	63 902 000
	3月	124 438 000	60 564 000	63 874 000
	4月	124 413 000	60 547 000	63 866 000
	5月	124 354 000	60 518 000	63 836 000
	6月	124 331 000	60 504 000	63 827 000
	7月	124 349 000	60 507 000	63 842 000
	8月	124 353 000	60 507 000	63 846 000
	9月	124 259 000	60 472 000	63 787 000
	10月	124 218 000	60 455 000	63 763 000
	11月	＊ 124 179 000	＊ 60 433 000	＊ 63 745 000
	12月			

資料：「人口推計（各月1日現在）」（総務省統計局）

＊は暫定値であり、下記の方法により算出。

当月分の人口 = 前月の推計人口(総務省統計局「人口推計」)
（暫定値）　＋前月の自然増減（人口動態統計月報（概数））
＋前年前月の社会動態（法務省「出入国管理統計」）

次の結果表は本月報には掲載していないが、厚生労働省ホームページ及び政府統計の総合窓口（e-Stat）に掲載している。

第１表　出生数，母の年齢（各歳）・出生順位・性別
第２表　出生数，都道府県（特別区－指定都市再掲）・出生順位別
第３表　母日本人の出生数，都道府県（特別区－指定都市再掲）・父の国籍・性別
第４表　父日本人の出生数，都道府県（特別区－指定都市再掲）・母の国籍・性別
第５表　死亡数，都道府県（特別区－指定都市再掲）・年齢（５歳階級）・性別
第６表　死亡数，死因（死因簡単分類）・性・年齢（５歳階級・小学生－中学生再掲）別
第７表　死亡数，死因（死因簡単分類）・性・都道府県（特別区－指定都市再掲）別
第８表　死亡数，都道府県（特別区－指定都市再掲）・死因（死因簡単分類）・性・年齢（５歳階級）別
第９表　感染症による死亡数，都道府県（特別区－指定都市再掲）・死因（感染症分類）別
第10表　婚姻件数（平成30年に結婚生活に入り届け出たもの），夫－妻の結婚生活に入ったときの年齢（５歳階級）・夫妻の初婚－再婚の組合せ別
第11表　離婚件数（平成30年に別居し届け出たもの），夫－妻の別居時の年齢（５歳階級）・同居期間別