ISSN 0385-969X

第７３巻　第　１０　号
通　　巻　第８９４号

人口動態統計月報（概数）

平成３０年１０月分

目　　次

調査の概要 …… 1
第１表　人口動態総覧－対前年比較－ …… 3
第２表　人口動態総覧，月別 …… 4
第３表　人口動態総覧（件数），都道府県（特別区－指定都市再掲）別 …… 6
第４表　死亡数及び死亡率（人口10万対），死因（死因簡単分類）別－対前年比較－ …… 10
第５表　乳児死亡数及び乳児死亡率（出生10万対），死因（乳児死因簡単分類）別－対前年比較－　14
第６表　死亡数，死因（選択死因分類）・性・年齢（５歳階級）別 …… 16
第７表　感染症による死亡数，死因（感染症分類）別－対前年比較－ …… 32

付録１　感染症分類と死因基本分類との対照表（追加・変更分） …… 34
付録２　諸率の算出に用いた人口，月・性別人口（日本人人口） …… 35

厚生労働省政策統括官（統計・情報政策、政策評価担当）

公表している人口動態統計

人口動態統計速報	人口動態統計月報（概数）	人口動態統計年報
数値：調査票を作成した数	数値：概数	数値：確定数 （概数に修正を加えたもの）
集計客体：日本における日本人及び外国人、並びに外国における日本人 （いずれも前年以前発生のものを含む）	集計客体：日本における日本人 （前年以前発生のものを除く）	集計客体：日本における日本人 （日本における外国人、外国における日本人及び前年以前発生のものは別掲）
公表：毎月 調査月の約２か月後	公表：月報 調査月の約５か月後 ：毎年*（年間合計） 調査年の翌年６月	公表：毎年* 調査年の翌年９月

※本概況は中央の破線の部分である。
＊印については概況としても公表する。

○　本報告は、厚生労働省ホームページ（https://www.mhlw.go.jp/）及び政府統計の総合窓口（e-Stat）に掲載している。

表　章　記　号　の　規　約

計数のない場合	－
計数不明又は計数を表章することが不適当な場合	…
統計項目のありえない場合	・
比率が微小(0.05未満)の場合	0.0
減少数（率）の場合	△

担　当
政策統括官付参事官付
人口動態・保健社会統計室
月報調整係
ＴＥＬ　03（5253）1111
内線7476

調　査　の　概　要

1　調査の対象及び客体

人口動態調査は、「戸籍法」及び「死産の届出に関する規程」により届け出られた出生、死亡、婚姻、離婚及び死産の全数を対象としているが、本報告は日本において発生した日本人に関する事象を客体としたものである。

2　調査の期間

人口動態調査は、市区町村に届け出のあったとき調査票を常時作成するものであって、この月報では次のものをとりまとめ、本月分として公表するものである。

(1) 出生、死亡、死産の場合

10月中に発生し、10月１日～11月14日までに届けられたもの。

(2) 婚姻、離婚は10月１日～10月末日までに届け出られたもの。

3　本報告から除外した件数は、次のとおりである。

	本年発生件数		前年以前発生件数
	日本における外国人	外国における日本人	
出 生	1 500	1 331	21
死 亡	620	160	184
死 産	48	・	1
婚 姻	414	1 035	－
離 婚	106	203	44

4　調査の方法

出生、死亡、死産、婚姻及び離婚について、市区町村長が受理した届書等をもとにして１件ごとに人口動態調査票を作成する。

調査票の提出経路は、市区町村→保健所→（保健所を設置する市・特別区）→都道府県→厚生労働省である。

5　結果の表章

(1) 都道府県の分類は出生は子の住所、死亡は死亡者の住所、死産は母の住所、婚姻は夫の住所、離婚は別居する前の住所による。

(2) 死因については、「疾病及び関連保健問題の国際統計分類第10回改訂（ICD-10（2013年版））」に準拠して設定される「疾病、傷害及び死因の統計分類（平成27年2月13日総務省告示第35号）」によるものである。

(3) 前年の数値は、概数である。

(4) 用語の説明

自　然　増　減　：　出生から死亡を減じたもの
乳　児　死　亡　：　生後１年未満の死亡
新 生 児 死 亡　：　生後４週未満の死亡
早期新生児死亡　：　生後１週未満の死亡
死　　産　：　妊娠満12週以後の死児の出産
周 産 期 死 亡　：　妊娠満22週以後の死産に早期新生児死亡を加えたもの

(5) 諸率の計算式

その月分（年換算率）

$$出生・死亡・婚姻・離婚率 = \frac{その月の月間件数（出生、死亡、婚姻、離婚）}{その月の月初人口 \times \frac{その月の月間日数}{年間日数}} \times 1{,}000（または100{,}000）$$

$$自然増減率 = \frac{その月の月間出生数 - その月の月間死亡数}{その月の月初人口 \times \frac{その月の月間日数}{年間日数}} \times 1{,}000$$

$$乳児死亡率 = \frac{その月の月間乳児死亡数}{その月を含む過去1年間の出生数 \times \frac{その月の月間日数}{その月を含む過去1年間の年間日数}} \times 1{,}000（または\ 100{,}000）$$

$$新生児死亡率・早期新生児死亡率 = \frac{その月の月間件数（新生児死亡、早期新生児死亡）}{その月の月間出生数} \times 1{,}000$$

$$周産期死亡率・妊娠満22週以後の死産率 = \frac{その月間件数（周産期死亡、妊娠満22週以後の死産）}{その月の月間出生数 + 月間妊娠満22週以後の死産数} \times 1{,}000$$

$$死産率・自然死産率・人工死産率 = \frac{その月の月間死産数（総数、自然死産、人工死産）}{その月の月間出産数} \times 1{,}000$$

注：月間出産数＝月間出生数＋月間死産数

累計分（年換算率）

$$出生・死亡・婚姻・離婚率 = \frac{\sum_i（i月の月間件数（出生、死亡、婚姻、離婚））}{\sum_i（i月の月初人口 \times \frac{i月の月間日数}{年間日数}）} \times 1{,}000（または\ 100{,}000）$$

$$自然増減率 = \frac{\sum_i（i月の月間出生数）- \sum_i（i月の月間死亡数）}{\sum_i（i月の月初人口 \times \frac{i月の月間日数}{年間日数}）} \times 1{,}000$$

$$乳児死亡率 = \frac{\sum_i（i月の乳児死亡数）}{\sum_i（i月を含む過去1年間の出生数 \times \frac{i月の月間日数}{i月を含む過去1年間の年間日数}）} \times 1{,}000（または\ 100{,}000）$$

$$新生児死亡率・早期新生児死亡率 = \frac{\sum_i（i月の月間件数（新生児死亡、早期新生児死亡））}{\sum_i（i月の月間出生数）} \times 1{,}000$$

$$周産期死亡率・妊娠満22週以後の死産率 = \frac{\sum_i（i月の月間件数（周産期死亡、妊娠満22週以後の死産））}{\sum_i（i月の月間出生数 + 月間妊娠満22週以後の死産数）} \times 1{,}000$$

$$死産率・自然死産率・人工死産率 = \frac{\sum_i（i月の月間死産数（総数、自然死産、人工死産））}{\sum_i（i月の月間出産数）} \times 1{,}000$$

注：$\sum_i$ は、１月からその月までの累計

(6) 人口

諸率の算出の人口は、「人口推計（各月１日現在）」（総務省統計局）を用いた。

当月分の人口は、当該資料等による暫定値とした。（Ｐ35参照）

第１表　人口動態総覧－対前年比較－

平成30年

	実数（人、胎、組）				年換算率	
	平成30年	平成29年	差引増減	増減率(%)	平成30年	平成29年
			10月			
出生	79 795	81 526	△ 1 731	△ 2.1	7.6	7.7
死亡	113 111	110 214	2 897	2.6	10.7	10.4
乳児死亡	141	157	△ 16	△ 10.2	1.8	2.0
新生児死亡	67	75	△ 8	△ 10.7	0.8	0.9
自然増減	△ 33 316	△ 28 688	△ 4 628	…	△ 3.2	△ 2.7
死産	1 648	1 666	△ 18	△ 1.1	20.2	20.0
自然死産	774	804	△ 30	△ 3.7	9.5	9.7
人工死産	874	862	12	1.4	10.7	10.4
周産期死亡	255	287	△ 32	△ 11.1	3.2	3.5
妊娠満22週以後の死産	200	233	△ 33	△ 14.2	2.5	2.8
早期新生児死亡	55	54	1	1.9	0.7	0.7
婚姻	41 086	42 033	△ 947	△ 2.3	3.9	4.0
離婚	18 135	17 022	1 113	6.5	1.72	1.61
			累計 1月～10月			
出生	765 147	785 638	△ 20 491	△ 2.6	7.4	7.6
死亡	1 122 457	1 098 429	24 028	2.2	10.8	10.6
乳児死亡	1 412	1 455	△ 43	△ 3.0	1.8	1.8
新生児死亡	655	685	△ 30	△ 4.4	0.9	0.9
自然増減	△ 357 310	△ 312 791	△ 44 519	…	△ 3.4	△ 3.0
死産	16 399	17 009	△ 610	△ 3.6	21.0	21.2
自然死産	7 694	8 119	△ 425	△ 5.2	9.8	10.1
人工死産	8 705	8 890	△ 185	△ 2.1	11.1	11.1
周産期死亡	2 562	2 750	△ 188	△ 6.8	3.3	3.5
妊娠満22週以後の死産	2 057	2 243	△ 186	△ 8.3	2.7	2.8
早期新生児死亡	505	507	△ 2	△ 0.4	0.7	0.6
婚姻	477 469	490 533	△ 13 064	△ 2.7	4.6	4.7
離婚	173 499	177 572	△ 4 073	△ 2.3	1.67	1.71

注：出生・死亡・自然増減・婚姻・離婚率は人口千対。
乳児・新生児・早期新生児死亡率は出生千対。死産率は出産（出生＋死産）千対。
周産期死亡率・妊娠満22週以後の死産率は出産（出生＋妊娠満22週以後の死産）千対。
率算出に用いた人口はP35参照。

第 2 表　人 口 動 態

月	出生数（人）	死亡数（人）	（再掲）乳児死亡数（人）	（再掲）新生児死亡数（人）	自然増減数（人）	死産数（胎）自然	死産数（胎）人工	周産期死亡数（人）	婚姻件数（組）	離婚件数（組）
平成29年1月	75 528	132 053	162	76	△56 525	822	764	290	43 885	16 267
2月	71 898	116 435	153	67	△44 537	766	913	244	50 468	16 511
3月	78 471	120 075	147	66	△41 604	852	988	263	65 582	24 227
4月	75 255	108 099	147	64	△32 844	818	881	285	45 941	17 510
5月	80 890	106 714	146	67	△25 824	829	903	276	50 387	17 720
6月	77 035	98 073	144	76	△21 038	767	863	271	46 847	17 696
7月	80 315	101 959	139	67	△21 644	846	871	297	58 545	16 760
8月	83 040	103 865	137	70	△20 825	812	934	270	43 628	17 123
9月	81 680	100 942	123	57	△19 262	803	911	267	43 217	16 736
10月	81 526	110 214	157	75	△28 688	804	862	287	42 033	17 022
11月	77 559	115 476	141	66	△37 917	765	866	278	61 303	16 321
12月	82 863	126 528	165	80	△43 665	843	866	276	55 027	18 369
平成30年1月	74 770	135 504	146	63	△60 734	770	868	241	42 926	15 880
2月	69 344	122 425	126	48	△53 081	768	873	242	51 780	16 121
3月	74 545	120 693	134	65	△46 148	795	981	264	57 239	22 696
4月	73 876	108 670	158	73	△34 794	788	867	281	51 624	17 296
5月	79 747	106 810	137	62	△27 063	783	859	256	45 972	17 569
6月	75 636	98 435	155	82	△22 799	756	865	253	41 508	16 573
7月	80 024	106 271	140	61	△26 247	743	811	261	50 412	16 963
8月	80 710	106 193	138	67	△25 483	826	874	283	45 329	17 083
9月	76 700	104 345	137	67	△27 645	691	833	226	49 593	15 183
10月	79 795	113 111	141	67	△33 316	774	874	255	41 086	18 135
11月										
12月										

出生数の前年同月比較

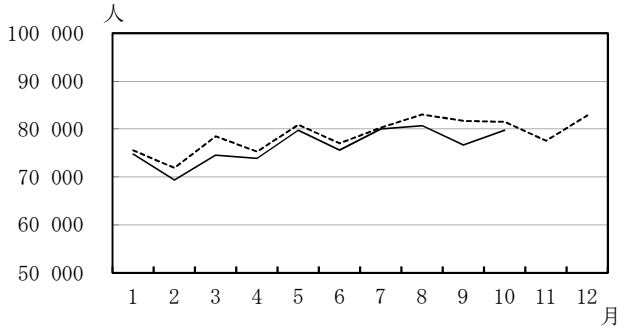

死亡数の前年同月比較

死産数の前年同月比較

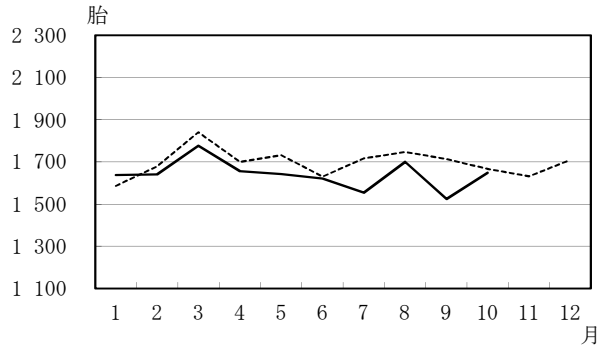

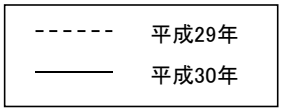

図1　当月を含む過去1年間の自然増減数

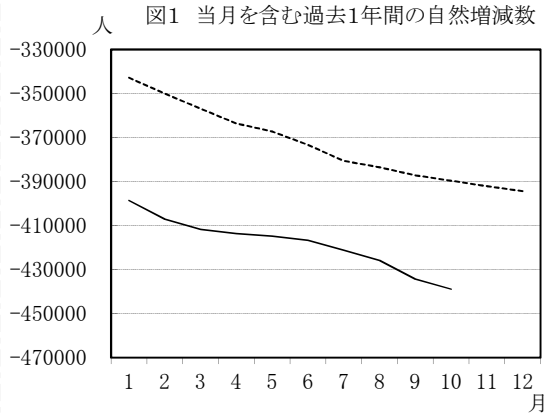

※H29年1月…H28年2月～H29年1月までの1年間
H29年2月…H28年3月～H29年2月までの1年間
⋮
H30年10月…H29年11月～H30年10月までの1年間

総　覧，月　別

出生率 人口千対	死亡率 人口千対	乳児死亡率 出生千対	新生児死亡率 出生千対	自然増減率 人口千対	死産率 出産千対 1) 自然	死産率 出産千対 1) 人工	周産期死亡率 出産千対 2)	婚姻率 人口千対	離婚率 人口千対	月
7.1	12.4	2.0	1.0	△ 5.3	10.7	9.9	3.8	4.1	1.53	平成29年1月
7.5	12.2	2.1	0.9	△ 4.6	10.4	12.4	3.4	5.3	1.72	2月
7.4	11.3	1.8	0.8	△ 3.9	10.6	12.3	3.3	6.2	2.29	3月
7.3	10.5	1.9	0.9	△ 3.2	10.6	11.4	3.8	4.5	1.71	4月
7.6	10.1	1.8	0.8	△ 2.4	10.0	10.9	3.4	4.8	1.67	5月
7.5	9.6	1.8	1.0	△ 2.1	9.8	11.0	3.5	4.6	1.73	6月
7.6	9.6	1.7	0.8	△ 2.0	10.3	10.6	3.7	5.5	1.58	7月
7.8	9.8	1.7	0.8	△ 2.0	9.6	11.0	3.2	4.1	1.62	8月
8.0	9.9	1.6	0.7	△ 1.9	9.6	10.9	3.3	4.2	1.63	9月
7.7	10.4	2.0	0.9	△ 2.7	9.7	10.4	3.5	4.0	1.61	10月
7.6	11.3	1.8	0.9	△ 3.7	9.7	10.9	3.6	6.0	1.59	11月
7.8	12.0	2.1	1.0	△ 4.1	10.0	10.2	3.3	5.2	1.74	12月
7.1	12.8	1.8	0.8	△ 5.7	10.1	11.4	3.2	4.1	1.50	平成30年1月
7.3	12.8	1.7	0.7	△ 5.6	10.8	12.3	3.5	5.4	1.69	2月
7.1	11.4	1.7	0.9	△ 4.4	10.4	12.9	3.5	5.4	2.15	3月
7.2	10.6	2.1	1.0	△ 3.4	10.4	11.5	3.8	5.0	1.69	4月
7.6	10.1	1.7	0.8	△ 2.6	9.6	10.6	3.2	4.4	1.66	5月
7.4	9.6	2.0	1.1	△ 2.2	9.8	11.2	3.3	4.1	1.62	6月
7.6	10.1	1.8	0.8	△ 2.5	9.1	9.9	3.3	4.8	1.61	7月
7.6	10.1	1.7	0.8	△ 2.4	10.0	10.6	3.5	4.3	1.62	8月
7.5	10.2	1.8	0.9	△ 2.7	8.8	10.6	2.9	4.9	1.49	9月
7.6	10.7	1.8	0.8	△ 3.2	9.5	10.7	3.2	3.9	1.72	10月
										11月
										12月

注：1)出産数＝出生数＋死産数　2)出産数＝出生数＋妊娠満22週以後の死産数

婚姻件数の前年同月比較

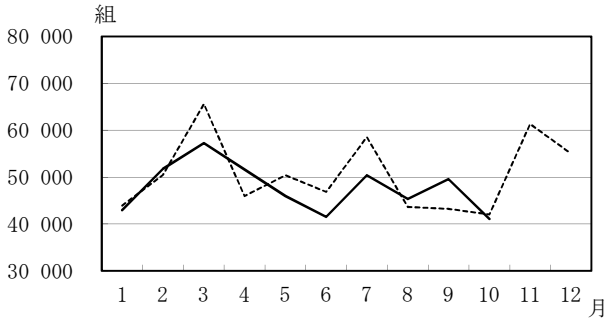

離婚件数の前年同月比較

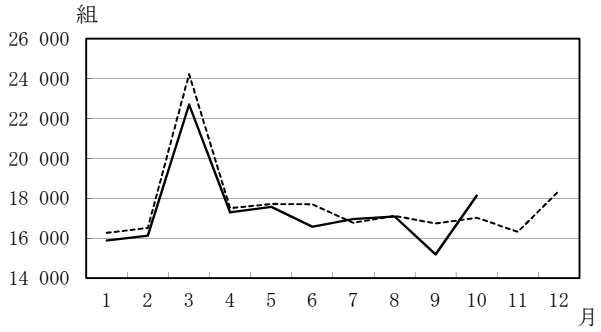

（数値）　当月を含む過去１年間の自然増減数

（単位：人）

	出生数 総数	出生数 男	出生数 女	死亡数 総数	死亡数 男	死亡数 女	自然増減数(出生数－死亡数) 総数	自然増減数(出生数－死亡数) 男	自然増減数(出生数－死亡数) 女
平成29年 1月	974 268	500 544	473 724	1 317 093	678 835	638 258	△ 342 825	△ 178 291	△ 164 534
2月	969 043	497 718	471 325	1 319 080	679 595	639 485	△ 350 037	△ 181 877	△ 168 160
3月	966 395	496 400	469 995	1 323 357	681 428	641 929	△ 356 962	△ 185 028	△ 171 934
4月	962 952	494 395	468 557	1 326 492	683 052	643 440	△ 363 540	△ 188 657	△ 174 883
5月	962 087	493 965	468 122	1 329 355	684 615	644 740	△ 367 268	△ 190 650	△ 176 618
6月	958 325	491 549	466 776	1 331 735	685 602	646 133	△ 373 410	△ 194 053	△ 179 357
7月	954 250	489 096	465 154	1 334 832	687 040	647 792	△ 380 582	△ 197 944	△ 182 638
8月	951 834	487 720	464 114	1 335 322	687 296	648 026	△ 383 488	△ 199 576	△ 183 912
9月	948 615	485 871	462 744	1 335 785	687 738	648 047	△ 387 170	△ 201 867	△ 185 303
10月	946 904	485 052	461 852	1 336 542	688 341	648 201	△ 389 638	△ 203 289	△ 186 349
11月	946 224	484 520	461 704	1 338 275	689 540	648 735	△ 392 051	△ 205 020	△ 187 031
12月	946 060	484 446	461 614	1 340 433	690 704	649 729	△ 394 373	△ 206 258	△ 188 115
平成30年 1月	945 302	484 291	461 011	1 343 884	692 796	651 088	△ 398 582	△ 208 505	△ 190 077
2月	942 748	483 151	459 597	1 349 874	696 000	653 874	△ 407 126	△ 212 849	△ 194 277
3月	938 822	481 022	457 800	1 350 492	696 363	654 129	△ 411 670	△ 215 341	△ 196 329
4月	937 443	480 445	456 998	1 351 063	696 109	654 954	△ 413 620	△ 215 664	△ 197 956
5月	936 300	479 758	456 542	1 351 159	695 791	655 368	△ 414 859	△ 216 033	△ 198 826
6月	934 901	479 497	455 404	1 351 521	695 403	656 118	△ 416 620	△ 215 906	△ 200 714
7月	934 610	478 907	455 703	1 355 833	697 311	658 522	△ 421 223	△ 218 404	△ 202 819
8月	932 280	477 891	454 389	1 358 161	698 082	660 079	△ 425 881	△ 220 191	△ 205 690
9月	927 300	475 258	452 042	1 361 564	699 871	661 693	△ 434 264	△ 224 613	△ 209 651
10月	925 569	474 478	451 091	1 364 461	700 703	663 758	△ 438 892	△ 226 225	△ 212 667
11月									
12月									

第３表（２－１）　人口動態総覧（件数），都道府県

都道府県	出生数			死亡数			（再）乳児死亡	
	総数	男	女	総数	男	女	総数	男
全国	79 795	40 918	38 877	113 111	57 762	55 349	141	79
01 北海道	2 854	1 500	1 354	5 324	2 671	2 653	4	3
02 青森	617	300	317	1 480	741	739	1	－
03 岩手	656	325	331	1 433	706	727	3	2
04 宮城	1 449	733	716	2 039	1 070	969	4	3
05 秋田	414	213	201	1 375	662	713	－	－
06 山形	570	275	295	1 255	642	613	1	1
07 福島	1 137	556	581	2 054	976	1 078	1	－
08 茨城	1 610	818	792	2 750	1 451	1 299	2	1
09 栃木	1 149	586	563	1 721	899	822	6	3
10 群馬	1 162	583	579	1 892	973	919	－	－
11 埼玉	4 471	2 263	2 208	5 583	3 071	2 512	5	2
12 千葉	3 845	2 022	1 823	4 937	2 634	2 303	11	6
13 東京	9 657	4 983	4 674	9 976	5 118	4 858	14	7
14 神奈川	5 682	2 877	2 805	6 863	3 627	3 236	7	2
15 新潟	1 231	639	592	2 457	1 214	1 243	3	1
16 富山	533	274	259	1 067	485	582	－	－
17 石川	695	356	339	1 086	522	564	1	－
18 福井	571	300	271	694	340	354	1	－
19 山梨	474	235	239	872	461	411	－	－
20 長野	1 249	639	610	2 173	1 036	1 137	2	1
21 岐阜	1 171	629	542	1 923	975	948	5	2
22 静岡	2 286	1 167	1 119	3 570	1 804	1 766	3	3
23 愛知	5 302	2 694	2 608	5 618	3 059	2 559	8	6
24 三重	1 130	600	530	1 753	848	905	2	2
25 滋賀	988	489	499	1 094	598	496	－	－
26 京都	1 550	801	749	2 191	1 112	1 079	－	－
27 大阪	5 419	2 759	2 660	7 248	3 877	3 371	7	3
28 兵庫	3 479	1 797	1 682	4 682	2 390	2 292	8	6
29 奈良	785	367	418	1 198	609	589	1	－
30 和歌山	504	250	254	1 070	532	538	1	1
31 鳥取	365	184	181	636	284	352	1	1
32 島根	419	216	203	786	377	409	2	2
33 岡山	1 403	725	678	2 279	1 120	1 159	7	4
34 広島	1 892	957	935	2 511	1 273	1 238	7	4
35 山口	791	407	384	1 621	822	799	2	1
36 徳島	422	202	220	827	407	420	－	－
37 香川	569	308	261	993	495	498	1	1
38 愛媛	728	396	332	1 533	761	772	2	1
39 高知	362	201	161	841	384	457	－	－
40 福岡	3 564	1 852	1 712	4 415	2 219	2 196	7	5
41 佐賀	557	278	279	835	385	450	－	－
42 長崎	874	452	422	1 414	664	750	3	1
43 熊本	1 218	634	584	1 716	861	855	2	－
44 大分	713	354	359	1 265	601	664	1	1
45 宮崎	715	377	338	1 131	543	588	1	1
46 鹿児島	1 147	602	545	1 834	866	968	4	2
47 沖縄	1 413	743	670	1 006	525	481	－	－
外国	3	－	3	17	9	8	－	－
不詳	・	・	・	73	63	10	－	－
特別区－指定都市(再掲)								
50 東京都の区部	6 973	3 579	3 394	6 696	3 428	3 268	8	5
51 札幌	1 176	616	560	1 604	790	814	2	1
52 仙台	759	393	366	758	402	356	1	1
53 さいたま	891	437	454	856	474	382	－	－
54 千葉	550	293	257	740	412	328	4	2
55 横浜	2 346	1 164	1 182	2 727	1 433	1 294	3	1
56 川崎	1 096	562	534	931	500	431	1	－
57 相模原	441	226	215	531	279	252	1	1
58 新潟	494	277	217	667	330	337	1	－
59 静岡	439	205	234	708	343	365	1	1
60 浜松	565	301	264	732	361	371	－	－
61 名古屋	1 629	840	789	1 809	951	858	1	1
62 京都	890	456	434	1 221	620	601	－	－
63 大阪	1 762	883	879	2 363	1 289	1 074	3	－
64 堺	525	268	257	728	371	357	2	1
65 神戸	921	488	433	1 319	691	628	3	2
66 岡山	520	272	248	617	298	319	1	1
67 広島	943	493	450	837	432	405	4	3
68 北九州	609	295	314	921	448	473	－	－
69 福岡	1 230	647	583	1 005	511	494	3	2
70 熊本	589	303	286	538	279	259	－	－

（特別区－指定都市再掲）別

平成30年10月（単位：人、胎、組）

掲） 数 女	新生児 死亡数	自然 増減数	死産数 総数	死産数 自然死産	死産数 人工死産	周産期死亡数 総数	周産期死亡数 妊娠満22週以後の死産	周産期死亡数 早期新生児死亡	婚姻件数	離婚件数	
62	67	△ 33 316	1 648	774	874	255	200	55	41 086	18 135	
1	2	△ 2 470	77	34	43	12	11	1	1 624	897	01
1	1	△ 863	20	12	8	4	3	1	362	185	02
1	－	△ 777	13	7	6	3	3	－	338	162	03
1	1	△ 590	36	16	20	3	2	1	745	339	04
－	－	△ 961	7	4	3	－	－	－	195	118	05
－	－	△ 685	10	6	4	3	3	－	309	117	06
1	1	△ 917	13	4	9	2	2	－	541	260	07
1	－	△ 1 140	37	20	17	8	8	－	857	458	08
3	2	△ 572	27	12	15	5	4	1	605	271	09
－	－	△ 730	19	7	12	1	1	－	559	252	10
3	3	△ 1 112	82	48	34	14	12	2	2 320	977	11
5	6	△ 1 092	88	42	46	20	15	5	1 942	881	12
7	5	△ 319	175	67	108	18	13	5	5 672	1 975	13
5	4	△ 1 181	129	63	66	18	14	4	3 153	1 294	14
2	1	△ 1 226	23	10	13	2	2	－	594	280	15
－	－	△ 534	4	3	1	1	1	－	335	110	16
1	1	△ 391	11	8	3	5	4	1	336	125	17
1	－	△ 123	12	8	4	2	2	－	236	89	18
－	－	△ 398	13	5	8	1	1	－	217	110	19
1	1	△ 924	21	6	15	1	1	－	634	276	20
3	4	△ 752	24	9	15	6	2	4	549	234	21
－	3	△ 1 284	33	14	19	3	2	1	1 115	505	22
2	3	△ 316	89	46	43	11	8	3	2 738	1 038	23
－	－	△ 623	23	13	10	4	4	－	529	272	24
－	－	△ 106	18	9	9	5	5	－	461	191	25
－	－	△ 641	33	14	19	3	3	－	809	316	26
4	3	△ 1 829	125	64	61	20	18	2	3 082	1 357	27
2	5	△ 1 203	66	37	29	15	11	4	1 717	819	28
1	1	△ 413	11	3	8	2	1	1	369	160	29
－	1	△ 566	14	6	8	3	3	－	270	134	30
－	－	△ 271	11	5	6	1	1	－	177	90	31
－	－	△ 367	4	1	3	－	－	－	200	81	32
3	3	△ 876	29	14	15	10	7	3	679	315	33
3	4	△ 619	45	19	26	11	7	4	853	377	34
1	－	△ 830	8	4	4	1	1	－	391	186	35
－	－	△ 405	1	1	－	1	1	－	199	107	36
－	－	△ 424	11	4	7	1	1	－	293	133	37
1	－	△ 805	15	6	9	1	1	－	343	210	38
－	－	△ 479	14	8	6	2	2	－	188	99	39
2	6	△ 851	103	40	63	14	8	6	1 690	877	40
－	－	△ 278	17	8	9	－	－	－	250	104	41
2	3	△ 540	27	14	13	6	3	3	389	200	42
2	2	△ 498	31	24	7	7	5	2	514	267	43
－	－	△ 552	17	5	12	－	－	－	367	161	44
－	1	△ 416	12	5	7	1	－	1	324	175	45
2	－	△ 687	21	9	12	2	2	－	471	257	46
－	－	407	27	10	17	2	2	－	545	294	47
－	－	△ 14	1	－	1	－	－	－	・	・	
－	－	・	1	－	1	－	－	－	・	・	
3	2	277	121	46	75	12	10	2	4 365	1 446	50
1	1	△ 428	37	13	24	6	5	1	703	383	51
－	－	1	15	6	9	－	－	－	396	153	52
－	－	35	13	9	4	2	2	－	475	175	53
2	1	△ 190	17	8	9	1	－	1	295	127	54
2	2	△ 381	54	26	28	6	4	2	1 251	520	55
1	1	165	25	15	10	4	3	1	698	205	56
－	－	△ 90	16	9	7	4	4	－	218	114	57
1	1	△ 173	12	6	6	1	1	－	231	112	58
－	1	△ 269	5	3	2	1	－	1	206	92	59
－	－	△ 167	10	3	7	1	1	－	265	108	60
－	－	△ 180	24	10	14	－	－	－	968	342	61
－	－	△ 331	20	13	7	3	3	－	525	183	62
3	1	△ 601	58	22	36	6	6	－	1 197	495	63
1	1	△ 203	9	4	5	2	1	1	285	124	64
1	2	△ 398	24	17	7	7	5	2	491	212	65
－	1	△ 97	10	3	7	2	1	1	235	97	66
1	2	106	19	12	7	7	5	2	391	181	67
－	－	△ 312	15	6	9	1	1	－	264	174	68
1	3	225	38	14	24	7	4	3	651	287	69
－	－	51	13	9	4	2	2	－	243	116	70

第３表（２－２）　人口動態総覧（件数），都道府県

都道府県	出生数			死亡数			（再）乳児死亡	
	総数	男	女	総数	男	女	総数	男
全国	765 147	392 512	372 635	1 122 457	575 886	546 571	1 412	749
01 北海道	27 322	13 997	13 325	52 902	26 982	25 920	49	24
02 青森	6 526	3 316	3 210	14 824	7 397	7 427	11	4
03 岩手	6 348	3 201	3 147	14 309	7 149	7 160	20	13
04 宮城	13 578	6 895	6 683	20 039	10 198	9 841	26	20
05 秋田	4 254	2 138	2 116	12 710	6 172	6 538	11	3
06 山形	5 822	3 009	2 813	12 622	6 206	6 416	11	6
07 福島	10 433	5 288	5 145	20 285	10 124	10 161	22	11
08 茨城	16 217	8 286	7 931	27 093	14 228	12 865	39	23
09 栃木	11 314	5 909	5 405	17 832	9 118	8 714	26	17
10 群馬	10 802	5 573	5 229	18 810	9 620	9 190	22	12
11 埼玉	42 618	21 903	20 715	55 593	30 505	25 088	74	42
12 千葉	36 225	18 577	17 648	48 851	26 474	22 377	74	34
13 東京	89 233	45 863	43 370	98 260	51 462	46 798	140	82
14 神奈川	55 170	28 461	26 709	67 721	35 991	31 730	111	57
15 新潟	12 219	6 265	5 954	24 785	12 304	12 481	20	10
16 富山	5 728	2 969	2 759	10 785	5 310	5 475	8	5
17 石川	6 988	3 619	3 369	10 480	5 120	5 360	9	6
18 福井	4 812	2 471	2 341	7 592	3 773	3 819	5	3
19 山梨	4 668	2 377	2 291	8 172	4 113	4 059	4	1
20 長野	11 700	5 990	5 710	20 900	10 372	10 528	16	8
21 岐阜	11 327	5 857	5 470	18 817	9 674	9 143	24	11
22 静岡	20 635	10 563	10 072	34 559	17 749	16 810	38	15
23 愛知	51 054	26 011	25 043	56 607	30 231	26 376	85	43
24 三重	10 409	5 298	5 111	17 189	8 679	8 510	16	9
25 滋賀	9 316	4 805	4 511	10 952	5 555	5 397	12	4
26 京都	14 910	7 652	7 258	21 910	11 138	10 772	25	10
27 大阪	54 719	28 144	26 575	74 129	39 428	34 701	105	52
28 兵庫	33 087	17 085	16 002	47 305	24 237	23 068	55	34
29 奈良	7 421	3 820	3 601	12 003	6 136	5 867	14	6
30 和歌山	5 101	2 634	2 467	10 793	5 377	5 416	9	6
31 鳥取	3 521	1 838	1 683	5 971	2 922	3 049	6	4
32 島根	4 085	2 117	1 968	8 020	3 849	4 171	8	7
33 岡山	12 134	6 158	5 976	18 502	9 299	9 203	28	16
34 広島	17 721	9 035	8 686	25 925	13 094	12 831	37	20
35 山口	7 545	3 848	3 697	15 559	7 474	8 085	10	9
36 徳島	4 192	2 158	2 034	8 256	4 049	4 207	9	6
37 香川	5 794	2 923	2 871	10 054	4 961	5 093	11	5
38 愛媛	7 796	3 968	3 828	15 098	7 451	7 647	12	4
39 高知	3 789	1 952	1 837	8 465	4 022	4 443	5	5
40 福岡	35 081	17 869	17 212	44 001	21 830	22 171	75	42
41 佐賀	5 473	2 780	2 693	8 358	4 022	4 336	5	3
42 長崎	8 350	4 405	3 945	14 663	7 049	7 614	18	8
43 熊本	11 944	6 118	5 826	17 642	8 563	9 079	28	12
44 大分	6 839	3 422	3 417	12 025	5 862	6 163	9	6
45 宮崎	6 957	3 562	3 395	11 540	5 659	5 881	16	4
46 鹿児島	10 824	5 560	5 264	18 397	8 908	9 489	30	11
47 沖縄	13 114	6 807	6 307	10 256	5 317	4 939	19	12
外国	32	16	16	124	86	38	1	1
不詳	・	・	・	772	647	125	4	3
特別区－指定都市(再掲)								
50 東京都の区部	64 437	33 012	31 425	66 032	34 605	31 427	100	60
51 札幌	11 188	5 711	5 477	15 904	8 118	7 786	28	13
52 仙台	7 062	3 589	3 473	7 326	3 729	3 597	16	13
53 さいたま	8 442	4 328	4 114	8 746	4 719	4 027	11	7
54 千葉	5 338	2 779	2 559	7 255	4 016	3 239	15	7
55 横浜	22 628	11 640	10 988	27 376	14 464	12 912	40	24
56 川崎	11 110	5 812	5 298	9 194	4 952	4 242	16	4
57 相模原	4 110	2 157	1 953	5 058	2 787	2 271	21	16
58 新潟	4 772	2 484	2 288	7 431	3 732	3 699	8	5
59 静岡	3 727	1 895	1 832	6 661	3 393	3 268	8	5
60 浜松	4 952	2 576	2 376	7 030	3 542	3 488	7	2
61 名古屋	15 824	8 123	7 701	18 348	9 563	8 785	18	9
62 京都	8 292	4 264	4 028	12 050	6 051	5 999	16	7
63 大阪	17 703	9 066	8 637	24 322	13 201	11 121	35	16
64 堺	5 245	2 717	2 528	6 904	3 616	3 288	10	4
65 神戸	8 685	4 546	4 139	12 653	6 481	6 172	12	7
66 岡山	5 064	2 535	2 529	5 708	2 871	2 837	8	5
67 広島	8 243	4 210	4 033	8 753	4 454	4 299	16	9
68 北九州	5 987	2 994	2 993	9 351	4 671	4 680	12	5
69 福岡	11 683	6 037	5 646	10 068	5 101	4 967	23	16
70 熊本	5 640	2 914	2 726	5 702	2 819	2 883	18	8

（特別区－指定都市再掲）別

累計（平成30年１月～10月）（単位：人、胎、組）

掲） 数	新生児 死亡数	自然 増減数	死産数 総数	死産数 自然死産	死産数 人工死産	周産期死亡数 総数	周産期死亡数 妊娠満22週以後の死産	周産期死亡数 早期新生児死亡	婚姻件数	離婚件数	
女											
663	655	△ 357 310	16 399	7 694	8 705	2 562	2 057	505	477 469	173 499	
25	26	△ 25 580	733	324	409	99	79	20	18 727	8 350	01
7	9	△ 8 298	159	77	82	22	15	7	3 954	1 673	02
7	5	△ 7 961	145	69	76	28	25	3	3 631	1 558	03
6	13	△ 6 461	291	143	148	43	35	8	8 294	3 010	04
8	7	△ 8 456	93	62	31	21	15	6	2 485	1 033	05
5	8	△ 6 800	126	63	63	27	21	6	3 305	1 233	06
11	9	△ 9 852	220	119	101	45	40	5	6 222	2 576	07
16	18	△ 10 876	360	177	183	80	66	14	9 939	3 969	08
9	12	△ 6 518	236	122	114	46	37	9	6 709	2 590	09
10	8	△ 8 008	242	110	132	25	19	6	6 624	2 494	10
32	37	△ 12 975	937	430	507	140	115	25	26 574	9 726	11
40	42	△ 12 626	800	390	410	143	115	28	22 869	8 491	12
58	55	△ 9 027	1 827	821	1 006	265	221	44	67 031	18 799	13
54	51	△ 12 551	1 206	547	659	192	147	45	36 618	12 462	14
10	13	△ 12 566	243	125	118	42	33	9	6 981	2 376	15
3	5	△ 5 057	115	61	54	18	14	4	3 516	1 118	16
3	5	△ 3 492	118	70	48	22	18	4	4 100	1 216	17
2	1	△ 2 780	103	60	43	17	16	1	2 653	886	18
3	2	△ 3 504	118	44	74	10	8	2	2 871	1 050	19
8	8	△ 9 200	215	108	107	33	26	7	7 152	2 531	20
13	14	△ 7 490	228	105	123	38	25	13	6 496	2 384	21
23	24	△ 13 924	376	178	198	64	48	16	12 889	4 930	22
42	36	△ 5 553	1 001	492	509	148	123	25	31 930	10 478	23
7	6	△ 6 780	206	93	113	33	29	4	6 102	2 463	24
8	7	△ 1 636	163	96	67	36	29	7	5 277	1 715	25
15	11	△ 7 000	312	143	169	49	39	10	9 314	3 355	26
53	34	△ 19 410	1 175	534	641	167	138	29	36 058	13 575	27
21	20	△ 14 218	712	332	380	86	72	14	19 964	7 533	28
8	7	△ 4 582	141	60	81	30	23	7	4 286	1 705	29
3	4	△ 5 692	106	49	57	15	13	2	3 078	1 425	30
2	3	△ 2 450	81	41	40	16	14	2	1 877	771	31
1	4	△ 3 935	80	38	42	17	14	3	2 196	760	32
12	18	△ 6 368	240	116	124	55	40	15	6 943	2 578	33
17	23	△ 8 204	378	173	205	69	49	20	10 307	3 767	34
1	5	△ 8 014	143	77	66	27	22	5	4 329	1 823	35
3	5	△ 4 064	70	32	38	14	11	3	2 393	970	36
6	3	△ 4 260	113	65	48	18	16	2	3 448	1 338	37
8	3	△ 7 302	170	70	100	15	13	2	4 430	1 864	38
－	3	△ 4 676	87	44	43	16	13	3	2 192	1 015	39
33	43	△ 8 920	808	341	467	130	96	34	20 620	8 085	40
2	－	△ 2 885	118	49	69	9	9	－	2 840	1 061	41
10	6	△ 6 313	184	90	94	31	25	6	4 407	1 721	42
16	12	△ 5 698	293	146	147	40	32	8	6 235	2 475	43
3	3	△ 5 186	169	74	95	22	19	3	3 907	1 617	44
12	6	△ 4 583	175	66	109	18	14	4	3 813	1 718	45
19	9	△ 7 573	237	100	137	28	22	6	5 567	2 257	46
7	9	2 858	332	162	170	49	43	6	6 316	2 975	47
－	－	△ 92	11	4	7	－	－	－	・	・	
1	3	・	3	2	1	4	1	3	・	・	
40	41	△ 1 595	1 358	600	758	201	168	33	52 057	13 470	50
15	17	△ 4 716	281	113	168	38	25	13	8 017	3 386	51
3	8	△ 264	147	72	75	22	16	6	4 618	1 417	52
4	7	△ 304	148	66	82	24	22	2	5 389	1 618	53
8	8	△ 1 917	124	58	66	19	14	5	3 494	1 317	54
16	18	△ 4 748	493	225	268	75	58	17	14 718	4 997	55
12	11	1 916	226	102	124	35	24	11	8 043	1 950	56
5	10	△ 948	104	48	56	21	15	6	2 639	1 054	57
3	6	△ 2 659	98	49	49	18	15	3	2 738	944	58
3	5	△ 2 934	63	26	37	7	5	2	2 547	935	59
5	6	△ 2 078	90	55	35	23	18	5	2 964	1 003	60
9	7	△ 2 524	299	118	181	39	34	5	10 949	3 537	61
9	5	△ 3 758	171	76	95	27	22	5	5 819	1 963	62
19	10	△ 6 619	402	165	237	56	48	8	14 021	4 815	63
6	6	△ 1 659	113	58	55	16	12	4	3 221	1 286	64
5	6	△ 3 968	225	109	116	23	19	4	5 795	2 178	65
3	5	△ 644	94	38	56	15	11	4	2 974	1 012	66
7	12	△ 510	166	78	88	36	26	10	4 976	1 668	67
7	6	△ 3 364	148	59	89	22	17	5	3 712	1 510	68
7	14	1 615	258	115	143	46	35	11	7 785	2 445	69
10	6	△ 62	133	69	64	20	16	4	3 060	1 078	70

第４表（２－１）　死亡数及び死亡率（人口10万対），

死因簡単分類コード	死　因	10 実数（人） 平成30年	平成29年	差引増減
	総　数	113 111	110 214	2 897
01000	感染症及び寄生虫症	2 015	1 966	49
01100	腸管感染症	164	173	△ 9
01200	結　核	191	204	△ 13
01201	呼吸器結核	169	185	△ 16
01202	その他の結核	22	19	3
01300	敗　血　症	884	833	51
01400	ウイルス性肝炎	225	263	△ 38
01401	Ｂ型ウイルス性肝炎	32	29	3
01402	Ｃ型ウイルス性肝炎	179	218	△ 39
01403	その他のウイルス性肝炎	14	16	△ 2
01500	ヒト免疫不全ウイルス［ＨＩＶ］病	4	4	0
01600	その他の感染症及び寄生虫症	547	489	58
02000	新　生　物＜腫瘍＞	33 577	33 268	309
02100	悪性新生物＜腫瘍＞	32 410	32 142	268
02101	口唇，口腔及び咽頭の悪性新生物＜腫瘍＞	629	652	△ 23
02102	食道の悪性新生物＜腫瘍＞	983	1 000	△ 17
02103	胃の悪性新生物＜腫瘍＞	3 814	3 871	△ 57
02104	結腸の悪性新生物＜腫瘍＞	3 133	3 092	41
02105	直腸Ｓ状結腸移行部及び直腸の悪性新生物＜腫瘍＞	1 343	1 285	58
02106	肝及び肝内胆管の悪性新生物＜腫瘍＞	2 192	2 224	△ 32
02107	胆のう及びその他の胆道の悪性新生物＜腫瘍＞	1 634	1 565	69
02108	膵の悪性新生物＜腫瘍＞	3 064	2 987	77
02109	喉頭の悪性新生物＜腫瘍＞	69	70	△ 1
02110	気管，気管支及び肺の悪性新生物＜腫瘍＞	6 372	6 335	37
02111	皮膚の悪性新生物＜腫瘍＞	137	141	△ 4
02112	乳房の悪性新生物＜腫瘍＞	1 267	1 218	49
02113	子宮の悪性新生物＜腫瘍＞ 1)	611	536	75
02114	卵巣の悪性新生物＜腫瘍＞ 1)	388	422	△ 34
02115	前立腺の悪性新生物＜腫瘍＞ 2)	1 106	1 056	50
02116	膀胱の悪性新生物＜腫瘍＞	746	747	△ 1
02117	中枢神経系の悪性新生物＜腫瘍＞	244	235	9
02118	悪性リンパ腫	1 132	1 127	5
02119	白　血　病	809	800	9
02120	その他のリンパ組織，造血組織及び関連組織の悪性新生物＜腫瘍＞	373	416	△ 43
02121	その他の悪性新生物＜腫瘍＞	2 364	2 363	1
02200	その他の新生物＜腫瘍＞	1 167	1 126	41
02201	中枢神経系のその他の新生物＜腫瘍＞	211	219	△ 8
02202	中枢神経系を除くその他の新生物＜腫瘍＞	956	907	49
03000	血液及び造血器の疾患並びに免疫機構の障害	346	373	△ 27
03100	貧　血	197	194	3
03200	その他の血液及び造血器の疾患並びに免疫機構の障害	149	179	△ 30
04000	内分泌，栄養及び代謝疾患	1 759	1 680	79
04100	糖　尿　病	1 100	1 037	63
04200	その他の内分泌，栄養及び代謝疾患	659	643	16
05000	精神及び行動の障害	1 902	1 823	79
05100	血管性及び詳細不明の認知症	1 753	1 667	86
05200	その他の精神及び行動の障害	149	156	△ 7
06000	神経系の疾患	4 273	3 940	333
06100	髄　膜　炎	25	24	1
06200	脊髄性筋萎縮症及び関連症候群	202	223	△ 21
06300	パーキンソン病	956	880	76
06400	アルツハイマー病	1 704	1 560	144
06500	その他の神経系の疾患	1 386	1 253	133
07000	眼及び付属器の疾患	－	－	－
08000	耳及び乳様突起の疾患	－	1	△ 1
09000	循環器系の疾患	27 902	27 676	226
09100	高血圧性疾患	701	727	△ 26
09101	高血圧性心疾患及び心腎疾患	406	409	△ 3
09102	その他の高血圧性疾患	295	318	△ 23
09200	心　疾　患（高血圧性を除く）	15 864	15 638	226
09201	慢性リウマチ性心疾患	173	165	8
09202	急性心筋梗塞	2 560	2 631	△ 71
09203	その他の虚血性心疾患	2 644	2 586	58
09204	慢性非リウマチ性心内膜疾患	923	959	△ 36
09205	心　筋　症	316	343	△ 27
09206	不整脈及び伝導障害	2 285	2 257	28

注：1)女性人口10万に対する率である。
　　2)男性人口10万に対する率である。

死因（死因簡単分類）別－対前年比較－

平成30年

月		累計（1月 ～ 10月）					死因簡単分類コード
年換算率		実数（人）			年換算率		
平成30年	平成29年	平成30年	平成29年	差引増減	平成30年	平成29年	
1 072.1	1 041.1	1 122 457	1 098 429	24 028	1 083.5	1 056.8	
19.1	18.6	19 934	20 478	△ 544	19.2	19.7	01000
1.6	1.6	1 938	1 939	△ 1	1.9	1.9	01100
1.8	1.9	1 822	1 952	△ 130	1.8	1.9	01200
1.6	1.7	1 603	1 694	△ 91	1.5	1.6	01201
0.2	0.2	219	258	△ 39	0.2	0.2	01202
8.4	7.9	8 582	8 410	172	8.3	8.1	01300
2.1	2.5	2 538	3 167	△ 629	2.4	3.0	01400
0.3	0.3	311	354	△ 43	0.3	0.3	01401
1.7	2.1	2 055	2 631	△ 576	2.0	2.5	01402
0.1	0.2	172	182	△ 10	0.2	0.2	01403
0.0	0.0	37	33	4	0.0	0.0	01500
5.2	4.6	5 017	4 977	40	4.8	4.8	01600
318.3	314.2	320 666	320 009	657	309.5	307.9	02000
307.2	303.6	309 877	309 275	602	299.1	297.6	02100
6.0	6.2	6 231	6 213	18	6.0	6.0	02101
9.3	9.4	9 439	9 654	△ 215	9.1	9.3	02102
36.2	36.6	36 725	37 688	△ 963	35.5	36.3	02103
29.7	29.2	29 376	29 148	228	28.4	28.0	02104
12.7	12.1	12 738	12 670	68	12.3	12.2	02105
20.8	21.0	21 522	22 621	△ 1 099	20.8	21.8	02106
15.5	14.8	15 143	15 108	35	14.6	14.5	02107
29.0	28.2	29 275	28 196	1 079	28.3	27.1	02108
0.7	0.7	677	715	△ 38	0.7	0.7	02109
60.4	59.8	61 692	61 251	441	59.6	58.9	02110
1.3	1.3	1 358	1 317	41	1.3	1.3	02111
12.0	11.5	12 202	11 930	272	11.8	11.5	02112
11.3	9.9	5 642	5 520	122	10.6	10.3	02113
7.2	7.8	3 973	3 899	74	7.5	7.3	02114
21.5	20.5	10 138	9 865	273	20.1	19.5	02115
7.1	7.1	7 116	7 274	△ 158	6.9	7.0	02116
2.3	2.2	2 259	2 231	28	2.2	2.1	02117
10.7	10.6	10 772	10 414	358	10.4	10.0	02118
7.7	7.6	7 273	7 145	128	7.0	6.9	02119
3.5	3.9	3 545	3 720	△ 175	3.4	3.6	02120
22.4	22.3	22 781	22 696	85	22.0	21.8	02121
11.1	10.6	10 789	10 734	55	10.4	10.3	02200
2.0	2.1	2 168	2 239	△ 71	2.1	2.2	02201
9.1	8.6	8 621	8 495	126	8.3	8.2	02202
3.3	3.5	3 555	3 572	△ 17	3.4	3.4	03000
1.9	1.8	1 777	1 733	44	1.7	1.7	03100
1.4	1.7	1 778	1 839	△ 61	1.7	1.8	03200
16.7	15.9	18 689	18 349	340	18.0	17.7	04000
10.4	9.8	11 662	11 475	187	11.3	11.0	04100
6.2	6.1	7 027	6 874	153	6.8	6.6	04200
18.0	17.2	18 294	17 492	802	17.7	16.8	05000
16.6	15.7	16 662	15 919	743	16.1	15.3	05100
1.4	1.5	1 632	1 573	59	1.6	1.5	05200
40.5	37.2	39 212	36 661	2 551	37.9	35.3	06000
0.2	0.2	235	267	△ 32	0.2	0.3	06100
1.9	2.1	2 044	2 078	△ 34	2.0	2.0	06200
9.1	8.3	8 755	8 259	496	8.5	7.9	06300
16.2	14.7	15 449	14 043	1 406	14.9	13.5	06400
13.1	11.8	12 729	12 014	715	12.3	11.6	06500
－	－	8	7	1	0.0	0.0	07000
－	0.0	15	18	△ 3	0.0	0.0	08000
264.5	261.4	289 198	284 568	4 630	279.2	273.8	09000
6.6	6.9	7 877	7 683	194	7.6	7.4	09100
3.8	3.9	4 750	4 570	180	4.6	4.4	09101
2.8	3.0	3 127	3 113	14	3.0	3.0	09102
150.4	147.7	171 049	165 486	5 563	165.1	159.2	09200
1.6	1.6	1 868	1 906	△ 38	1.8	1.8	09201
24.3	24.9	27 476	28 370	△ 894	26.5	27.3	09202
25.1	24.4	29 996	27 857	2 139	29.0	26.8	09203
8.7	9.1	9 887	9 626	261	9.5	9.3	09204
3.0	3.2	3 215	3 304	△ 89	3.1	3.2	09205
21.7	21.3	25 259	24 314	945	24.4	23.4	09206

第４表（２－２）　死亡数及び死亡率（人口10万対），

死因簡単分類コード	死　　因	10 実数（人） 平成30年	平成29年	差引増減
09207	心　不　全	6 529	6 261	268
09208	その他の心疾患	434	436	△ 2
09300	脳血管疾患	9 100	9 083	17
09301	くも膜下出血	1 043	1 045	△ 2
09302	脳内出血	2 853	2 762	91
09303	脳　梗　塞	4 994	5 078	△ 84
09304	その他の脳血管疾患	210	198	12
09400	大動脈瘤及び解離	1 617	1 624	△ 7
09500	その他の循環器系の疾患	620	604	16
10000	呼吸器系の疾患	15 440	15 192	248
10100	インフルエンザ	9	7	2
10200	肺　　炎	7 641	7 458	183
10300	急性気管支炎	25	34	△ 9
10400	慢性閉塞性肺疾患	1 546	1 505	41
10500	喘　　息	137	159	△ 22
10600	その他の呼吸器系の疾患	6 082	6 029	53
10601	誤嚥性肺炎	3 254	3 227	27
10602	間質性肺疾患	1 559	1 572	△ 13
10603	その他の呼吸器系の疾患（10601及び10602を除く）	1 269	1 230	39
11000	消化器系の疾患	4 380	4 177	203
11100	胃潰瘍及び十二指腸潰瘍	193	182	11
11200	ヘルニア及び腸閉塞	637	587	50
11300	肝　疾　患	1 396	1 336	60
11301	肝　硬　変（アルコール性を除く）	679	660	19
11302	その他の肝疾患	717	676	41
11400	その他の消化器系の疾患	2 154	2 072	82
12000	皮膚及び皮下組織の疾患	228	217	11
13000	筋骨格系及び結合組織の疾患	751	682	69
14000	腎尿路生殖器系の疾患	3 252	3 051	201
14100	糸球体疾患及び腎尿細管間質性疾患	415	371	44
14200	腎　不　全	2 077	2 021	56
14201	急性腎不全	195	184	11
14202	慢性腎臓病	1 505	1 494	11
14203	詳細不明の腎不全	377	343	34
14300	その他の腎尿路生殖器系の疾患	760	659	101
15000	妊娠，分娩及び産じょく 1)	3	4	△ 1
16000	周産期に発生した病態	42	41	1
16100	妊娠期間及び胎児発育に関連する障害	3	7	△ 4
16200	出産外傷	1	2	△ 1
16300	周産期に特異的な呼吸障害及び心血管障害	23	18	5
16400	周産期に特異的な感染症	－	3	△ 3
16500	胎児及び新生児の出血性障害及び血液障害	4	4	0
16600	その他の周産期に発生した病態	11	7	4
17000	先天奇形，変形及び染色体異常	154	167	△ 13
17100	神経系の先天奇形	8	4	4
17200	循環器系の先天奇形	62	65	△ 3
17201	心臓の先天奇形	33	40	△ 7
17202	その他の循環器系の先天奇形	29	25	4
17300	消化器系の先天奇形	7	9	△ 2
17400	その他の先天奇形及び変形	46	49	△ 3
17500	染色体異常，他に分類されないもの	31	40	△ 9
18000	症状，徴候及び異常臨床所見・異常検査所見で他に分類されないもの	11 667	10 718	949
18100	老　　衰	9 700	8 886	814
18200	乳幼児突然死症候群	6	3	3
18300	その他の症状，徴候及び異常臨床所見・異常検査所見で他に分類されないもの	1 961	1 829	132
20000	傷病及び死亡の外因	5 420	5 238	182
20100	不慮の事故	3 033	3 039	△ 6
20101	交通事故	425	445	△ 20
20102	転倒・転落・墜落	845	770	75
20103	不慮の溺死及び溺水	494	519	△ 25
20104	不慮の窒息	674	706	△ 32
20105	煙，火及び火災への曝露	68	51	17
20106	有害物質による不慮の中毒及び有害物質への曝露	45	39	6
20107	その他の不慮の事故	482	509	△ 27
20200	自　　殺	1 738	1 566	172
20300	他　　殺	23	20	3
20400	その他の外因	626	613	13
22000	特殊目的用コード	－	－	－
22100	重症急性呼吸器症候群[SARS]	－	－	－
22200	その他の特殊目的用コード	－	－	－

注：1)女性人口10万に対する率である。

死因（死因簡単分類）別－対前年比較－

平成30年

月		累計（1月 ～ 10月）					死因簡単分類コード
年換算率		実数（人）			年換算率		
平成30年	平成29年	平成30年	平成29年	差引増減	平成30年	平成29年	
61.9	59.1	68 510	65 447	3 063	66.1	63.0	09207
4.1	4.1	4 838	4 662	176	4.7	4.5	09208
86.3	85.8	88 794	90 086	△ 1 292	85.7	86.7	09300
9.9	9.9	9 855	10 035	△ 180	9.5	9.7	09301
27.0	26.1	27 096	26 507	589	26.2	25.5	09302
47.3	48.0	49 583	51 251	△ 1 668	47.9	49.3	09303
2.0	1.9	2 260	2 293	△ 33	2.2	2.2	09304
15.3	15.3	15 115	15 226	△ 111	14.6	14.6	09400
5.9	5.7	6 363	6 087	276	6.1	5.9	09500
146.3	143.5	158 705	155 840	2 865	153.2	149.9	10000
0.1	0.1	3 215	2 391	824	3.1	2.3	10100
72.4	70.4	78 611	79 717	△ 1 106	75.9	76.7	10200
0.2	0.3	334	332	2	0.3	0.3	10300
14.7	14.2	15 362	15 276	86	14.8	14.7	10400
1.3	1.5	1 364	1 503	△ 139	1.3	1.4	10500
57.6	56.9	59 819	56 621	3 198	57.7	54.5	10600
30.8	30.5	31 543	29 110	2 433	30.4	28.0	10601
14.8	14.8	15 953	15 123	830	15.4	14.6	10602
12.0	11.6	12 323	12 388	△ 65	11.9	11.9	10603
41.5	39.5	42 884	41 916	968	41.4	40.3	11000
1.8	1.7	2 099	2 021	78	2.0	1.9	11100
6.0	5.5	5 886	5 787	99	5.7	5.6	11200
13.2	12.6	14 139	13 979	160	13.6	13.4	11300
6.4	6.2	6 846	6 807	39	6.6	6.5	11301
6.8	6.4	7 293	7 172	121	7.0	6.9	11302
20.4	19.6	20 760	20 129	631	20.0	19.4	11400
2.2	2.0	2 201	2 022	179	2.1	1.9	12000
7.1	6.4	7 181	6 747	434	6.9	6.5	13000
30.8	28.8	32 516	31 059	1 457	31.4	29.9	14000
3.9	3.5	3 924	3 763	161	3.8	3.6	14100
19.7	19.1	21 516	20 547	969	20.8	19.8	14200
1.8	1.7	2 270	2 118	152	2.2	2.0	14201
14.3	14.1	15 456	14 712	744	14.9	14.2	14202
3.6	3.2	3 790	3 717	73	3.7	3.6	14203
7.2	6.2	7 076	6 749	327	6.8	6.5	14300
0.1	0.1	26	24	2	0.0	0.0	15000
0.4	0.4	390	382	8	0.4	0.4	16000
0.0	0.1	36	50	△ 14	0.0	0.0	16100
0.0	0.0	5	4	1	0.0	0.0	16200
0.2	0.2	221	191	30	0.2	0.2	16300
-	0.0	29	35	△ 6	0.0	0.0	16400
0.0	0.0	41	48	△ 7	0.0	0.0	16500
0.1	0.1	58	54	4	0.1	0.1	16600
1.5	1.6	1 640	1 756	△ 116	1.6	1.7	17000
0.1	0.0	77	80	△ 3	0.1	0.1	17100
0.6	0.6	688	728	△ 40	0.7	0.7	17200
0.3	0.4	440	489	△ 49	0.4	0.5	17201
0.3	0.2	248	239	9	0.2	0.2	17202
0.1	0.1	54	82	△ 28	0.1	0.1	17300
0.4	0.5	444	470	△ 26	0.4	0.5	17400
0.3	0.4	377	396	△ 19	0.4	0.4	17500
110.6	101.2	110 665	101 612	9 053	106.8	97.8	18000
91.9	83.9	89 312	82 501	6 811	86.2	79.4	18100
0.1	0.0	49	66	△ 17	0.0	0.1	18200
18.6	17.3	21 304	19 045	2 259	20.6	18.3	18300
51.4	49.5	56 678	55 917	761	54.7	53.8	20000
28.7	28.7	33 528	32 200	1 328	32.4	31.0	20100
4.0	4.2	3 625	3 946	△ 321	3.5	3.8	20101
8.0	7.3	7 964	7 491	473	7.7	7.2	20102
4.7	4.9	6 259	6 177	82	6.0	5.9	20103
6.4	6.7	7 208	7 320	△ 112	7.0	7.0	20104
0.6	0.5	814	790	24	0.8	0.8	20105
0.4	0.4	449	435	14	0.4	0.4	20106
4.6	4.8	7 209	6 041	1 168	7.0	5.8	20107
16.5	14.8	16 781	17 442	△ 661	16.2	16.8	20200
0.2	0.2	218	239	△ 21	0.2	0.2	20300
5.9	5.8	6 151	6 036	115	5.9	5.8	20400
-	-	-	-	-	-	-	22000
-	-	-	-	-	-	-	22100
-	-	-	-	-	-	-	22200

第５表　　乳児死亡数及び乳児死亡率（出生10万対），

乳児死因簡単分類コード	死　　因	10 実　数（人） 平成30年	平成29年	差引増減
	総　　数	141	157	△ 16
Ba 01	腸管感染症	－	－	－
Ba 02	敗　血　症 1)	2	2	0
Ba 03	麻　　疹	－	－	－
Ba 04	ウイルス性肝炎	－	－	－
Ba 05	その他の感染症及び寄生虫症	1	1	0
Ba 06	悪性新生物＜腫瘍＞	－	2	△ 2
Ba 07	白　血　病	－	－	－
Ba 08	その他の悪性新生物＜腫瘍＞	－	2	△ 2
Ba 09	その他の新生物＜腫瘍＞	－	1	△ 1
Ba 10	栄養失調（症）及びその他の栄養欠乏症	－	－	－
Ba 11	代謝障害	1	1	0
Ba 12	髄　膜　炎	－	－	－
Ba 13	脊髄性筋萎縮症及び関連症候群	－	－	－
Ba 14	脳性麻痺	－	－	－
Ba 15	心　疾　患（高血圧性を除く）	5	3	2
Ba 16	脳血管疾患	2	－	2
Ba 17	インフルエンザ	－	－	－
Ba 18	肺　　炎	2	2	0
Ba 19	喘　　息	－	－	－
Ba 20	ヘルニア及び腸閉塞	－	1	△ 1
Ba 21	肝　疾　患	－	1	△ 1
Ba 22	腎　不　全	－	－	－
Ba 23	周産期に発生した病態	40	40	0
Ba 24	妊娠期間及び胎児発育に関連する障害	3	7	△ 4
Ba 25	出産外傷	1	2	△ 1
Ba 26	出生時仮死	7	7	0
Ba 27	新生児の呼吸窮＜促＞迫	1	3	△ 2
Ba 28	周産期に発生した肺出血	－	－	－
Ba 29	周産期に発生した心血管障害	7	4	3
Ba 30	その他の周産期に特異的な呼吸障害及び心血管障害	6	4	2
Ba 31	新生児の細菌性敗血症	－	3	△ 3
Ba 32	その他の周産期に特異的な感染症	－	－	－
Ba 33	胎児及び新生児の出血性障害及び血液障害	4	4	0
Ba 34	その他の周産期に発生した病態	11	6	5
Ba 35	先天奇形，変形及び染色体異常	48	55	△ 7
Ba 36	神経系の先天奇形	2	2	0
Ba 37	心臓の先天奇形	12	12	0
Ba 38	その他の循環器系の先天奇形	3	10	△ 7
Ba 39	呼吸器系の先天奇形	3	1	2
Ba 40	消化器系の先天奇形	3	2	1
Ba 41	筋骨格系の先天奇形及び変形	7	3	4
Ba 42	その他の先天奇形及び変形	7	9	△ 2
Ba 43	染色体異常，他に分類されないもの	11	16	△ 5
Ba 44	乳幼児突然死症候群	6	3	3
Ba 45	その他のすべての疾患	29	36	△ 7
Ba 46	不慮の事故	4	5	△ 1
Ba 47	交通事故	1	－	1
Ba 48	転倒・転落・墜落	－	－	－
Ba 49	不慮の溺死及び溺水	－	－	－
Ba 50	胃内容物の誤えん及び気道閉塞を生じた食物等の誤えん＜吸引＞	1	－	1
Ba 51	その他の不慮の窒息	1	5	△ 4
Ba 52	煙，火及び火炎への曝露	－	－	－
Ba 53	有害物質による不慮の中毒及び有害物質への曝露	－	－	－
Ba 54	その他の不慮の事故	1	－	1
Ba 55	他　　殺	1	－	1
Ba 56	その他の外因	－	4	△ 4

注：1)「敗血症」には、“新生児の細菌性敗血症”を含まない。

死因（乳児死因簡単分類）別－対前年比較－

平成30年

月		累計（1月 ～ 10月）					乳児死因簡単分類コード
年換算率		実数（人）			年換算率		
平成30年	平成29年	平成30年	平成29年	差引増減	平成30年	平成29年	
179.4	195.2	1 412	1 455	△ 43	181.2	182.1	
－	－	7	6	1	0.9	0.8	Ba 01
2.5	2.5	18	13	5	2.3	1.6	Ba 02
－	－	－	－	－	－	－	Ba 03
－	－	－	－	－	－	－	Ba 04
1.3	1.2	9	8	1	1.2	1.0	Ba 05
－	2.5	8	15	△ 7	1.0	1.9	Ba 06
－	－	3	5	△ 2	0.4	0.6	Ba 07
－	2.5	5	10	△ 5	0.6	1.3	Ba 08
－	1.2	10	7	3	1.3	0.9	Ba 09
－	－	－	1	△ 1	－	0.1	Ba 10
1.3	1.2	13	16	△ 3	1.7	2.0	Ba 11
－	－	1	4	△ 3	0.1	0.5	Ba 12
－	－	2	3	△ 1	0.3	0.4	Ba 13
－	－	－	1	△ 1	－	0.1	Ba 14
6.4	3.7	41	24	17	5.3	3.0	Ba 15
2.5	－	2	1	1	0.3	0.1	Ba 16
－	－	1	1	0	0.1	0.1	Ba 17
2.5	2.5	14	13	1	1.8	1.6	Ba 18
－	－	－	－	－	－	－	Ba 19
－	1.2	6	5	1	0.8	0.6	Ba 20
－	1.2	10	7	3	1.3	0.9	Ba 21
－	－	2	3	△ 1	0.3	0.4	Ba 22
50.9	49.7	369	369	0	47.4	46.2	Ba 23
3.8	8.7	36	49	△ 13	4.6	6.1	Ba 24
1.3	2.5	5	4	1	0.6	0.5	Ba 25
8.9	8.7	70	56	14	9.0	7.0	Ba 26
1.3	3.7	23	13	10	3.0	1.6	Ba 27
－	－	5	6	△ 1	0.6	0.8	Ba 28
8.9	5.0	34	34	0	4.4	4.3	Ba 29
7.6	5.0	84	75	9	10.8	9.4	Ba 30
－	3.7	23	27	△ 4	3.0	3.4	Ba 31
－	－	5	7	△ 2	0.6	0.9	Ba 32
5.1	5.0	38	48	△ 10	4.9	6.0	Ba 33
14.0	7.5	46	50	△ 4	5.9	6.3	Ba 34
61.1	68.4	499	532	△ 33	64.0	66.6	Ba 35
2.5	2.5	24	26	△ 2	3.1	3.3	Ba 36
15.3	14.9	116	125	△ 9	14.9	15.6	Ba 37
3.8	12.4	45	58	△ 13	5.8	7.3	Ba 38
3.8	1.2	29	39	△ 10	3.7	4.9	Ba 39
3.8	2.5	13	14	△ 1	1.7	1.8	Ba 40
8.9	3.7	46	37	9	5.9	4.6	Ba 41
8.9	11.2	46	46	0	5.9	5.8	Ba 42
14.0	19.9	180	187	△ 7	23.1	23.4	Ba 43
7.6	3.7	45	60	△ 15	5.8	7.5	Ba 44
36.9	44.8	276	262	14	35.4	32.8	Ba 45
5.1	6.2	54	77	△ 23	6.9	9.6	Ba 46
1.3	－	3	8	△ 5	0.4	1.0	Ba 47
－	－	1	2	△ 1	0.1	0.3	Ba 48
－	－	6	6	0	0.8	0.8	Ba 49
1.3	－	17	20	△ 3	2.2	2.5	Ba 50
1.3	6.2	24	35	△ 11	3.1	4.4	Ba 51
－	－	－	－	－	－	－	Ba 52
－	－	－	－	－	－	－	Ba 53
1.3	－	3	6	△ 3	0.4	0.8	Ba 54
1.3	－	6	6	0	0.8	0.8	Ba 55
－	5.0	19	21	△ 2	2.4	2.6	Ba 56

第６表　（８－１）　死亡数，死因（選択死因

選択死因分類コード	死因・性	総数 実数	総数 対前年増減率(%)	0歳	1歳	2歳	3歳	4歳
	全死因	113 111	2.6	141	13	13	15	7
	男	57 762	1.5	79	6	8	7	2
	女	55 349	3.9	62	7	5	8	5
Se 01	結核	191	△ 6.4	－	－	－	－	－
	男	93	△31.6	－	－	－	－	－
	女	98	44.1	－	－	－	－	－
Se 02	悪性新生物＜腫瘍＞	32 410	0.8	－	－	2	3	－
	男	18 853	△ 0.7	－	－	1	1	－
	女	13 557	3.0	－	－	1	2	－
Se 03	(再掲) 食道の悪性新生物＜腫瘍＞	983	△ 1.7	－	－	－	－	－
	男	801	△ 4.0	－	－	－	－	－
	女	182	9.6	－	－	－	－	－
Se 04	胃の悪性新生物＜腫瘍＞	3 814	△ 1.5	－	－	－	－	－
	男	2 490	△ 1.2	－	－	－	－	－
	女	1 324	△ 2.1	－	－	－	－	－
Se 05	結腸の悪性新生物＜腫瘍＞	3 133	1.3	－	－	－	－	－
	男	1 500	△ 4.1	－	－	－	－	－
	女	1 633	6.9	－	－	－	－	－
Se 06	直腸Ｓ状結腸移行部及び直腸の悪性新生物＜腫瘍＞	1 343	4.5	－	－	－	－	－
	男	875	5.0	－	－	－	－	－
	女	468	3.5	－	－	－	－	－
Se 07	肝及び肝内胆管の悪性新生物＜腫瘍＞	2 192	△ 1.4	－	－	－	－	－
	男	1 438	△ 1.7	－	－	－	－	－
	女	754	△ 0.9	－	－	－	－	－
Se 08	胆のう及びその他の胆道の悪性新生物＜腫瘍＞	1 634	4.4	－	－	－	－	－
	男	863	9.1	－	－	－	－	－
	女	771	△ 0.4	－	－	－	－	－
Se 09	膵の悪性新生物＜腫瘍＞	3 064	2.6	－	－	－	－	－
	男	1 532	2.5	－	－	－	－	－
	女	1 532	2.7	－	－	－	－	－
Se 10	気管，気管支及び肺の悪性新生物＜腫瘍＞	6 372	0.6	－	－	－	－	－
	男	4 430	△ 1.9	－	－	－	－	－
	女	1 942	6.8	－	－	－	－	－
Se 11	乳房の悪性新生物＜腫瘍＞	1 267	4.0	－	－	－	－	－
	男	5	△16.7	－	－	－	－	－
	女	1 262	4.1	－	－	－	－	－
Se 12	子宮の悪性新生物＜腫瘍＞	611	14.0	－	－	－	－	－
	男	・	・	・	・	・	・	・
	女	611	14.0	－	－	－	－	－
Se 13	白血病	809	1.1	－	－	－	1	－
	男	491	2.3	－	－	－	－	－
	女	318	△ 0.6	－	－	－	1	－
Se 14	糖尿病	1 100	6.1	－	－	－	－	－
	男	588	△ 1.8	－	－	－	－	－
	女	512	16.9	－	－	－	－	－
Se 15	高血圧性疾患	701	△ 3.6	－	－	－	－	－
	男	245	△17.2	－	－	－	－	－
	女	456	5.8	－	－	－	－	－
Se 16	心疾患（高血圧性を除く）	15 864	1.4	5	1	－	－	－
	男	7 453	1.6	4	－	－	－	－
	女	8 411	1.3	1	1	－	－	－
Se 17	(再掲) 急性心筋梗塞	2 560	△ 2.7	－	－	－	－	－
	男	1 511	4.0	－	－	－	－	－
	女	1 049	△11.0	－	－	－	－	－

分類）・性・年齢（５歳階級）別

平成30年10月（単位：人）

０ ～ ４	５ ～ ９	１０ ～ １４	１５ ～ １９	２０ ～ ２４	２５ ～ ２９	３０ ～ ３４	３５ ～ ３９	選択死因分類コード
189	25	35	94	181	194	267	397	
102	12	21	67	133	135	167	246	
87	13	14	27	48	59	100	151	
－	－	－	－	－	－	－	－	Se 01
－	－	－	－	－	－	－	－	
－	－	－	－	－	－	－	－	
5	7	5	16	14	17	55	93	Se 02
2	3	3	10	10	9	20	40	
3	4	2	6	4	8	35	53	
－	－	－	－	－	－	－	－	Se 03
－	－	－	－	－	－	－	－	
－	－	－	－	－	－	－	－	
－	－	－	－	－	－	8	9	Se 04
－	－	－	－	－	－	4	3	
－	－	－	－	－	－	4	6	
－	－	－	－	1	1	11	9	Se 05
－	－	－	－	1	1	4	6	
－	－	－	－	－	－	7	3	
－	－	－	－	－	1	1	7	Se 06
－	－	－	－	－	1	1	6	
－	－	－	－	－	－	－	1	
－	－	1	－	－	－	1	2	Se 07
－	－	－	－	－	－	－	2	
－	－	1	－	－	－	1	－	
－	－	－	－	－	－	1	1	Se 08
－	－	－	－	－	－	1	1	
－	－	－	－	－	－	－	－	
－	－	－	－	－	－	－	4	Se 09
－	－	－	－	－	－	－	1	
－	－	－	－	－	－	－	3	
－	－	－	－	1	1	3	5	Se 10
－	－	－	－	1	1	1	4	
－	－	－	－	－	－	2	1	
－	－	－	1	1	1	1	16	Se 11
－	－	－	－	－	－	－	－	
－	－	－	1	1	1	1	16	
－	－	－	－	－	2	8	8	Se 12
・	・	・	・	・	・	・	・	
－	－	－	－	－	2	8	8	
1	1	1	5	4	5	7	7	Se 13
－	1	1	4	3	2	4	1	
1	－	－	1	1	3	3	6	
－	－	1	1	1	－	1	1	Se 14
－	－	1	1	－	－	1	1	
－	－	－	－	1	－	－	－	
－	－	－	－	－	－	1	－	Se 15
－	－	－	－	－	－	－	－	
－	－	－	－	－	－	1	－	
6	1	2	4	5	8	7	34	Se 16
4	－	－	2	4	8	5	26	
2	1	2	2	1	－	2	8	
－	－	－	－	－	－	－	9	Se 17
－	－	－	－	－	－	－	8	
－	－	－	－	－	－	－	1	

第６表　（８－２）　死亡数，死因（選択死因

選択死因分類コード	死因・性		４０～４４	４５～４９	５０～５４	５５～５９	６０～６４	６５～６９
	全死因		681	1 208	1 596	2 250	3 434	6 896
		男	449	744	1 051	1 473	2 352	4 704
		女	232	464	545	777	1 082	2 192
Se 01	結核		－	－	1	－	－	4
		男	－	－	1	－	－	4
		女	－	－	－	－	－	－
Se 02	悪性新生物＜腫瘍＞		202	438	610	1 009	1 662	3 423
		男	97	191	286	536	1 015	2 207
		女	105	247	324	473	647	1 216
	(再掲)							
Se 03	食道の悪性新生物＜腫瘍＞		1	12	14	43	84	123
		男	1	10	12	36	68	105
		女	－	2	2	7	16	18
Se 04	胃の悪性新生物＜腫瘍＞		27	52	45	80	196	425
		男	22	24	26	52	144	301
		女	5	28	19	28	52	124
Se 05	結腸の悪性新生物＜腫瘍＞		24	42	51	105	146	282
		男	15	21	27	60	66	177
		女	9	21	24	45	80	105
Se 06	直腸Ｓ状結腸移行部及び直腸の悪性新生物＜腫瘍＞	男	9	22	34	65	87	206
			6	15	26	43	58	145
		女	3	7	8	22	29	61
Se 07	肝及び肝内胆管の悪性新生物＜腫瘍＞	男	6	12	28	60	84	203
			3	7	20	47	68	165
		女	3	5	8	13	16	38
Se 08	胆のう及びその他の胆道の悪性新生物＜腫瘍＞	男	2	7	15	18	44	130
			2	2	9	8	29	82
		女	－	5	6	10	15	48
Se 09	膵の悪性新生物＜腫瘍＞		15	46	62	98	196	335
		男	10	29	38	68	123	189
		女	5	17	24	30	73	146
Se 10	気管，気管支及び肺の悪性新生物＜腫瘍＞	男	20	34	63	150	307	708
			12	22	43	109	224	542
		女	8	12	20	41	83	166
Se 11	乳房の悪性新生物＜腫瘍＞		31	65	99	123	119	169
		男	－	－	－	－	－	1
		女	31	65	99	123	119	168
Se 12	子宮の悪性新生物＜腫瘍＞		20	33	51	51	49	76
		男	・	・	・	・	・	・
		女	20	33	51	51	49	76
Se 13	白血病		9	11	22	25	46	101
		男	5	5	15	13	33	63
		女	4	6	7	12	13	38
Se 14	糖尿病		7	15	23	27	43	106
		男	7	13	21	19	34	78
		女	－	2	2	8	9	28
Se 15	高血圧性疾患		4	4	6	14	9	27
		男	4	3	5	11	8	16
		女	－	1	1	3	1	11
Se 16	心疾患（高血圧性を除く）		69	126	196	258	363	765
		男	56	97	172	211	278	589
		女	13	29	24	47	85	176
	(再掲)							
Se 17	急性心筋梗塞		19	29	64	65	105	198
		男	19	22	59	52	85	156
		女	－	7	5	13	20	42

分類）・性・年齢（５歳階級）別

平成30年10月（単位：人）

７０ ～ ７４	７５ ～ ７９	８０ ～ ８４	８５ ～ ８９	９０ ～ ９４	９５ ～ ９９	１００歳以上	不　　詳	選択死因分類コード
9 642	13 151	18 453	22 787	19 815	9 385	2 394	37	
6 534	8 513	10 615	10 964	7 084	2 051	314	31	
3 108	4 638	7 838	11 823	12 731	7 334	2 080	6	
11	12	44	56	48	14	1	－	Se 01
9	4	28	27	16	3	1	－	
2	8	16	29	32	11	－	－	
4 521	5 258	5 802	5 244	3 026	894	109	－	Se 02
3 031	3 469	3 515	2 834	1 291	261	23	－	
1 490	1 789	2 287	2 410	1 735	633	86	－	
196	211	142	102	51	4	－	－	Se 03
162	176	119	81	30	1	－	－	
34	35	23	21	21	3	－	－	
522	595	679	658	394	111	13	－	Se 04
387	445	475	379	192	32	4	－	
135	150	204	279	202	79	9	－	
389	444	552	522	402	140	12	－	Se 05
242	254	259	214	118	32	3	－	
147	190	293	308	284	108	9	－	
188	210	222	167	93	27	4	－	Se 06
145	168	137	80	37	7	－	－	
43	42	85	87	56	20	4	－	
321	372	468	374	205	52	3	－	Se 07
256	261	300	194	91	23	1	－	
65	111	168	180	114	29	2	－	
197	236	336	346	216	69	16	－	Se 08
119	149	188	173	75	22	3	－	
78	87	148	173	141	47	13	－	
447	566	548	451	210	77	9	－	Se 09
261	291	261	183	58	19	1	－	
186	275	287	268	152	58	8	－	
995	1 159	1 166	1 059	531	155	15	－	Se 10
754	861	821	706	278	48	3	－	
241	298	345	353	253	107	12	－	
162	137	120	116	64	38	4	－	Se 11
2	1	－	－	1	－	－	－	
160	136	120	116	63	38	4	－	
67	52	78	60	40	14	2	－	Se 12
・	・	・	・	・	・	・	・	
67	52	78	60	40	14	2	－	
139	150	118	81	64	10	2	－	Se 13
93	99	76	43	26	4	－	－	
46	51	42	38	38	6	2	－	
105	166	194	209	135	57	8	－	Se 14
75	103	104	77	47	4	2	－	
30	63	90	132	88	53	6	－	
36	51	84	147	158	125	35	－	Se 15
26	29	27	47	46	22	1	－	
10	22	57	100	112	103	34	－	
1 106	1 517	2 519	3 347	3 426	1 704	399	2	Se 16
771	948	1 353	1 454	1 067	344	62	2	
335	569	1 166	1 893	2 359	1 360	337	－	
306	310	468	486	348	133	19	1	Se 17
220	199	274	230	144	36	6	1	
86	111	194	256	204	97	13	－	

第６表　（８－３）　死亡数，死因（選択死因

選択死因分類コード	死因・性	総数 実数	総数 対前年増減率(%)	0歳	1歳	2歳	3歳	4歳
Se 18	その他の虚血性心疾患	2 644	2.2	－	1	－	－	－
	男	1 555	△ 0.8	－	－	－	－	－
	女	1 089	6.9	－	1	－	－	－
Se 19	不整脈及び伝導障害	2 285	1.2	1	－	－	－	－
	男	1 134	4.7	1	－	－	－	－
	女	1 151	△ 2.0	－	－	－	－	－
Se 20	心不全	6 529	4.3	2	－	－	－	－
	男	2 485	0.9	2	－	－	－	－
	女	4 044	6.4	－	－	－	－	－
Se 21	脳血管疾患	9 100	0.2	2	－	－	－	－
	男	4 469	1.4	1	－	－	－	－
	女	4 631	△ 0.9	1	－	－	－	－
	（再掲）							
Se 22	くも膜下出血	1 043	△ 0.2	－	－	－	－	－
	男	377	－	－	－	－	－	－
	女	666	△ 0.3	－	－	－	－	－
Se 23	脳内出血	2 853	3.3	－	－	－	－	－
	男	1 557	1.6	－	－	－	－	－
	女	1 296	5.4	－	－	－	－	－
Se 24	脳梗塞	4 994	△ 1.7	－	－	－	－	－
	男	2 444	1.5	－	－	－	－	－
	女	2 550	△ 4.5	－	－	－	－	－
Se 25	大動脈瘤及び解離	1 617	△ 0.4	－	－	－	－	－
	男	824	△ 3.9	－	－	－	－	－
	女	793	3.4	－	－	－	－	－
Se 26	肺炎	7 641	2.5	2	1	－	－	－
	男	4 172	1.0	－	1	－	－	－
	女	3 469	4.3	2	－	－	－	－
Se 27	慢性閉塞性肺疾患	1 546	2.7	－	－	－	－	－
	男	1 283	1.9	－	－	－	－	－
	女	263	6.9	－	－	－	－	－
Se 28	喘息	137	△13.8	－	－	－	－	－
	男	55	△ 8.3	－	－	－	－	－
	女	82	△17.2	－	－	－	－	－
Se 29	肝疾患	1 396	4.5	－	－	－	－	－
	男	919	4.3	－	－	－	－	－
	女	477	4.8	－	－	－	－	－
Se 30	腎不全	2 077	2.8	－	－	－	－	－
	男	1 037	4.7	－	－	－	－	－
	女	1 040	0.9	－	－	－	－	－
Se 31	老衰	9 700	9.2	－	－	－	－	－
	男	2 431	6.7	－	－	－	－	－
	女	7 269	10.0	－	－	－	－	－
Se 32	不慮の事故	3 033	△ 0.2	4	－	4	2	1
	男	1 807	4.8	2	－	3	1	1
	女	1 226	△ 6.7	2	－	1	1	－
	（再掲）							
Se 33	交通事故	425	△ 4.5	1	－	3	1	－
	男	274	△ 1.8	1	－	2	－	－
	女	151	△ 9.0	－	－	1	1	－
Se 34	自殺	1 738	11.0	－	－	－	－	－
	男	1 215	11.1	－	－	－	－	－
	女	523	10.8	－	－	－	－	－

分類）・性・年齢（５歳階級）別

平成30年10月（単位：人）

０ ～ ４	５ ～ ９	１０ ～ １４	１５ ～ １９	２０ ～ ２４	２５ ～ ２９	３０ ～ ３４	３５ ～ ３９	選択死因分類コード
1	-	-	-	-	-	1	6	Se 18
-	-	-	-	-	-	1	4	
1	-	-	-	-	-	-	2	
1	-	1	1	4	2	3	5	Se 19
1	-	-	1	3	2	1	4	
-	-	1	-	1	-	2	1	
2	-	1	1	-	2	2	5	Se 20
2	-	-	-	-	2	2	4	
-	-	1	1	-	-	-	1	
2	1	1	-	2	3	6	31	Se 21
1	-	-	-	-	2	4	21	
1	1	1	-	2	1	2	10	
-	1	1	-	2	1	4	11	Se 22
-	-	-	-	-	-	3	5	
-	1	1	-	2	1	1	6	
-	-	-	-	-	2	2	19	Se 23
-	-	-	-	-	2	1	15	
-	-	-	-	-	-	1	4	
-	-	-	-	-	-	-	1	Se 24
-	-	-	-	-	-	-	1	
-	-	-	-	-	-	-	-	
-	-	-	-	-	-	1	3	Se 25
-	-	-	-	-	-	1	3	
-	-	-	-	-	-	-	-	
3	1	-	2	-	2	2	1	Se 26
1	-	-	2	-	1	1	1	
2	1	-	-	-	1	1	-	
-	-	-	-	-	-	-	-	Se 27
-	-	-	-	-	-	-	-	
-	-	-	-	-	-	-	-	
-	-	-	-	-	-	2	-	Se 28
-	-	-	-	-	-	1	-	
-	-	-	-	-	-	1	-	
-	-	-	-	-	2	4	10	Se 29
-	-	-	-	-	1	2	7	
-	-	-	-	-	1	2	3	
-	-	-	-	-	-	1	3	Se 30
-	-	-	-	-	-	-	2	
-	-	-	-	-	-	1	1	
-	-	-	-	-	-	-	-	Se 31
-	-	-	-	-	-	-	-	
-	-	-	-	-	-	-	-	
11	4	3	18	31	16	23	26	Se 32
7	4	2	17	24	14	16	17	
4	-	1	1	7	2	7	9	
5	-	1	12	16	9	13	9	Se 33
3	-	1	11	13	8	10	6	
2	-	-	1	3	1	3	3	
-	-	7	30	93	104	114	113	Se 34
-	-	4	17	70	73	91	79	
-	-	3	13	23	31	23	34	

第６表　（８－４）　死亡数，死因（選択死因

選択死因分類コード	死因・性	４０～４４	４５～４９	５０～５４	５５～５９	６０～６４	６５～６９
Se 18	その他の虚血性心疾患	15	37	43	66	95	224
	男	11	30	38	60	75	182
	女	4	7	5	6	20	42
Se 19	不整脈及び伝導障害	11	22	35	47	60	113
	男	7	18	32	38	43	87
	女	4	4	3	9	17	26
Se 20	心不全	7	25	30	45	66	148
	男	6	18	24	33	49	107
	女	1	7	6	12	17	41
Se 21	脳血管疾患	66	120	136	175	250	460
	男	45	82	96	122	178	322
	女	21	38	40	53	72	138
Se 22	（再掲）くも膜下出血	36	40	51	59	58	83
	男	27	25	33	34	25	32
	女	9	15	18	25	33	51
Se 23	脳内出血	25	69	69	92	131	211
	男	15	52	51	71	101	158
	女	10	17	18	21	30	53
Se 24	脳梗塞	2	6	12	19	56	154
	男	2	2	8	13	48	124
	女	－	4	4	6	8	30
Se 25	大動脈瘤及び解離	4	18	30	51	56	115
	男	3	16	23	40	45	72
	女	1	2	7	11	11	43
Se 26	肺炎	5	6	14	31	83	196
	男	5	5	11	24	62	155
	女	－	1	3	7	21	41
Se 27	慢性閉塞性肺疾患	－	2	5	6	16	62
	男	－	1	3	5	10	59
	女	－	1	2	1	6	3
Se 28	喘息	2	3	1	2	1	4
	男	－	1	1	1	1	2
	女	2	2	－	1	－	2
Se 29	肝疾患	37	54	86	103	112	153
	男	28	44	67	89	98	119
	女	9	10	19	14	14	34
Se 30	腎不全	4	4	5	14	33	77
	男	3	4	3	8	24	45
	女	1	－	2	6	9	32
Se 31	老衰	－	－	－	－	3	16
	男	－	－	－	－	3	9
	女	－	－	－	－	－	7
Se 32	不慮の事故	44	60	73	83	111	201
	男	37	49	56	66	88	149
	女	7	11	17	17	23	52
Se 33	（再掲）交通事故	18	22	21	24	26	38
	男	15	19	15	18	16	26
	女	3	3	6	6	10	12
Se 34	自殺	148	160	137	138	128	132
	男	108	118	103	96	95	85
	女	40	42	34	42	33	47

分類）・性・年齢（５歳階級）別

平成30年10月（単位：人）

７０ ～ ７４	７５ ～ ７９	８０ ～ ８４	８５ ～ ８９	９０ ～ ９４	９５ ～ ９９	１００歳以上	不　　詳	選択死因分類コード
293	352	463	501	341	166	39	1	Se 18
217	225	254	266	146	37	8	1	
76	127	209	235	195	129	31	－	
153	219	362	496	495	215	40	－	Se 19
107	130	214	221	169	52	4	－	
46	89	148	275	326	163	36	－	
240	458	940	1 463	1 817	1 001	276	－	Se 20
150	275	478	585	518	192	40	－	
90	183	462	878	1 299	809	236	－	
698	998	1 543	2 067	1 661	733	146	1	Se 21
492	652	831	943	547	118	13	－	
206	346	712	1 124	1 114	615	133	1	
96	137	172	174	91	18	8	－	Se 22
40	49	45	45	12	2	－	－	
56	88	127	129	79	16	8	－	
310	354	463	580	359	150	16	1	Se 23
228	223	240	246	119	33	2	－	
82	131	223	334	240	117	14	1	
271	484	880	1 261	1 186	544	118	－	Se 24
212	367	536	630	411	79	11	－	
59	117	344	631	775	465	107	－	
151	198	310	339	240	89	11	1	Se 25
88	117	151	153	85	25	1	1	
63	81	159	186	155	64	10	－	
329	712	1 278	1 918	1 952	881	225	－	Se 26
248	506	867	1 080	895	264	44	－	
81	206	411	838	1 057	617	181	－	
146	233	341	402	251	74	8	－	Se 27
120	209	293	340	193	45	5	－	
26	24	48	62	58	29	3	－	
9	13	21	30	27	15	7	－	Se 28
4	7	12	14	10	1	－	－	
5	6	9	16	17	14	7	－	
177	186	193	171	84	22	2	－	Se 29
129	129	100	62	37	7	－	－	
48	57	93	109	47	15	2	－	
118	224	369	560	448	199	18	－	Se 30
82	155	222	266	175	46	2	－	
36	69	147	294	273	153	16	－	
61	214	808	1 979	3 244	2 420	955	－	Se 31
36	107	354	647	779	393	103	－	
25	107	454	1 332	2 465	2 027	852	－	
278	342	485	583	420	182	37	2	Se 32
188	214	280	317	194	59	7	2	
90	128	205	266	226	123	30	－	
43	51	53	39	22	3	－	－	Se 33
25	29	29	20	9	1	－	－	
18	22	24	19	13	2	－	－	
129	107	93	75	20	4	1	5	Se 34
89	68	61	42	10	2	－	4	
40	39	32	33	10	2	1	1	

第６表　（８－５）　死亡数，死因（選択死因

選択死因分類コード	死因・性	総数 実数	総数 対前年増減率(%)	0歳	1歳	2歳	3歳	4歳
	全死因	1 122 457	2.2	1 412	217	133	106	76
	男	575 886	1.8	749	107	72	52	45
	女	546 571	2.6	663	110	61	54	31
Se 01	結核	1 822	△ 6.7	－	－	－	－	－
	男	1 068	△ 9.8	－	－	－	－	－
	女	754	△ 1.8	－	－	－	－	－
Se 02	悪性新生物＜腫瘍＞	309 877	0.2	8	11	13	22	12
	男	181 244	△ 0.7	3	6	4	10	6
	女	128 633	1.5	5	5	9	12	6
	(再掲)							
Se 03	食道の悪性新生物＜腫瘍＞	9 439	△ 2.2	－	－	－	－	－
	男	7 800	△ 2.4	－	－	－	－	－
	女	1 639	△ 1.3	－	－	－	－	－
Se 04	胃の悪性新生物＜腫瘍＞	36 725	△ 2.6	－	－	－	－	－
	男	23 939	△ 3.3	－	－	－	－	－
	女	12 786	△ 1.2	－	－	－	－	－
Se 05	結腸の悪性新生物＜腫瘍＞	29 376	0.8	－	－	－	－	－
	男	14 483	△ 0.1	－	－	－	－	－
	女	14 893	1.6	－	－	－	－	－
Se 06	直腸Ｓ状結腸移行部及び直腸の悪性新生物＜腫瘍＞	12 738	0.5	－	－	－	－	－
	男	8 048	－	－	－	－	－	－
	女	4 690	1.5	－	－	－	－	－
Se 07	肝及び肝内胆管の悪性新生物＜腫瘍＞	21 522	△ 4.9	1	1	1	1	－
	男	14 104	△ 4.9	1	－	－	－	－
	女	7 418	△ 4.7	－	1	1	1	－
Se 08	胆のう及びその他の胆道の悪性新生物＜腫瘍＞	15 143	0.2	－	－	－	－	－
	男	7 794	1.9	－	－	－	－	－
	女	7 349	△ 1.5	－	－	－	－	－
Se 09	膵の悪性新生物＜腫瘍＞	29 275	3.8	－	－	－	1	－
	男	14 837	3.6	－	－	－	1	－
	女	14 438	4.0	－	－	－	－	－
Se 10	気管，気管支及び肺の悪性新生物＜腫瘍＞	61 692	0.7	－	－	－	－	－
	男	43 496	△ 0.9	－	－	－	－	－
	女	18 196	4.8	－	－	－	－	－
Se 11	乳房の悪性新生物＜腫瘍＞	12 202	2.3	－	－	－	－	－
	男	90	13.9	－	－	－	－	－
	女	12 112	2.2	－	－	－	－	－
Se 12	子宮の悪性新生物＜腫瘍＞	5 642	2.2	－	－	－	－	－
	男	・	・	・	・	・	・	・
	女	5 642	2.2	－	－	－	－	－
Se 13	白血病	7 273	1.8	3	4	2	8	3
	男	4 317	△ 1.0	2	2	－	4	1
	女	2 956	6.2	1	2	2	4	2
Se 14	糖尿病	11 662	1.6	－	－	－	－	－
	男	6 396	1.1	－	－	－	－	－
	女	5 266	2.3	－	－	－	－	－
Se 15	高血圧性疾患	7 877	2.5	－	－	－	－	－
	男	3 215	2.7	－	－	－	－	－
	女	4 662	2.4	－	－	－	－	－
Se 16	心疾患（高血圧性を除く）	171 049	3.4	41	9	11	5	4
	男	80 409	3.7	25	－	4	4	2
	女	90 640	3.0	16	9	7	1	2
	(再掲)							
Se 17	急性心筋梗塞	27 476	△ 3.2	2	－	1	－	－
	男	15 812	△ 2.2	1	－	－	－	－
	女	11 664	△ 4.4	1	－	1	－	－

分類）・性・年齢（５歳階級）別

累計（平成30年１月～10月）（単位：人）

０ ～ ４	５ ～ ９	１０ ～ １４	１５ ～ １９	２０ ～ ２４	２５ ～ ２９	３０ ～ ３４	３５ ～ ３９	選択死因分類コード
1 944	284	382	960	1 685	1 824	2 642	3 819	
1 025	154	225	631	1 180	1 249	1 758	2 441	
919	130	157	329	505	575	884	1 378	
－	－	－	－	－	－	－	－	Se 01
－	－	－	－	－	－	－	－	
－	－	－	－	－	－	－	－	
66	62	95	89	130	181	466	887	Se 02
29	33	51	62	83	95	199	346	
37	29	44	27	47	86	267	541	
－	1	－	－	－	－	1	6	Se 03
－	1	－	－	－	－	1	4	
－	－	－	－	－	－	－	2	
－	－	－	1	4	19	49	106	Se 04
－	－	－	1	1	8	25	49	
－	－	－	－	3	11	24	57	
－	－	1	2	7	12	53	61	Se 05
－	－	1	1	4	6	29	37	
－	－	－	1	3	6	24	24	
－	－	－	－	1	8	11	47	Se 06
－	－	－	－	1	7	8	30	
－	－	－	－	－	1	3	17	
4	2	2	3	4	4	7	20	Se 07
1	1	－	2	4	3	4	18	
3	1	2	1	－	1	3	2	
－	－	－	－	－	1	4	10	Se 08
－	－	－	－	－	1	2	6	
－	－	－	－	－	－	2	4	
1	1	－	－	2	1	9	30	Se 09
1	1	－	－	1	1	2	15	
－	－	－	－	1	－	7	15	
－	－	－	－	3	7	30	54	Se 10
－	－	－	－	2	4	20	29	
－	－	－	－	1	3	10	25	
－	－	－	1	1	9	48	146	Se 11
－	－	－	－	－	－	－	－	
－	－	－	1	1	9	48	146	
－	－	－	－	3	8	46	93	Se 12
・	・	・	・	・	・	・	・	
－	－	－	－	3	8	46	93	
20	9	31	23	33	31	51	52	Se 13
9	2	16	18	24	14	26	24	
11	7	15	5	9	17	25	28	
－	－	1	1	8	9	17	34	Se 14
－	－	1	1	5	6	11	26	
－	－	－	－	3	3	6	8	
－	－	－	－	－	－	3	12	Se 15
－	－	－	－	－	－	2	11	
－	－	－	－	－	－	1	1	
70	10	19	28	53	102	191	351	Se 16
35	3	12	20	35	81	149	265	
35	7	7	8	18	21	42	86	
3	－	－	2	3	5	18	77	Se 17
1	－	－	1	3	4	15	63	
2	－	－	1	－	1	3	14	

第６表　（８－６）　死亡数，死因（選択死因

選択死因分類コード	死因・性		４０～４４	４５～４９	５０～５４	５５～５９	６０～６４	６５～６９
	全死因		6 940	11 575	16 055	22 601	35 841	71 923
		男	4 361	7 250	10 384	15 099	24 836	49 890
		女	2 579	4 325	5 671	7 502	11 005	22 033
Se 01	結核		－	7	9	16	26	56
		男	－	7	8	15	24	41
		女	－	－	1	1	2	15
Se 02	悪性新生物＜腫瘍＞		2 127	3 859	6 093	9 774	16 755	34 202
		男	841	1 656	2 898	5 382	10 554	22 478
		女	1 286	2 203	3 195	4 392	6 201	11 724
	(再掲)							
Se 03	食道の悪性新生物＜腫瘍＞		28	86	178	417	780	1 422
		男	14	62	137	341	644	1 229
		女	14	24	41	76	136	193
Se 04	胃の悪性新生物＜腫瘍＞		231	362	543	922	1 801	3 973
		男	113	207	344	640	1 344	2 955
		女	118	155	199	282	457	1 018
Se 05	結腸の悪性新生物＜腫瘍＞		186	344	533	865	1 531	2 965
		男	93	183	271	476	930	1 808
		女	93	161	262	389	601	1 157
Se 06	直腸Ｓ状結腸移行部及び直腸の悪性新生物＜腫瘍＞		122	200	390	600	1 019	1 890
		男	70	116	248	395	747	1 339
		女	52	84	142	205	272	551
Se 07	肝及び肝内胆管の悪性新生物＜腫瘍＞		61	121	278	584	1 083	2 281
		男	42	94	220	479	891	1 790
		女	19	27	58	105	192	491
Se 08	胆のう及びその他の胆道の悪性新生物＜腫瘍＞		34	55	127	251	531	1 197
		男	15	31	68	151	330	777
		女	19	24	59	100	201	420
Se 09	膵の悪性新生物＜腫瘍＞		132	328	573	961	1 771	3 594
		男	80	198	363	597	1 107	2 195
		女	52	130	210	364	664	1 399
Se 10	気管，気管支及び肺の悪性新生物＜腫瘍＞		184	398	699	1 505	2 964	7 168
		男	112	279	504	1 106	2 250	5 526
		女	72	119	195	399	714	1 642
Se 11	乳房の悪性新生物＜腫瘍＞		360	664	888	1 060	1 174	1 674
		男	1	2	1	5	6	10
		女	359	662	887	1 055	1 168	1 664
Se 12	子宮の悪性新生物＜腫瘍＞		184	315	430	439	468	687
		男	・	・	・	・	・	・
		女	184	315	430	439	468	687
Se 13	白血病		105	115	168	257	418	820
		男	61	69	99	171	274	540
		女	44	46	69	86	144	280
Se 14	糖尿病		60	127	230	290	479	1 014
		男	48	106	178	226	393	761
		女	12	21	52	64	86	253
Se 15	高血圧性疾患		24	39	82	120	177	343
		男	21	33	75	97	153	259
		女	3	6	7	23	24	84
Se 16	心疾患（高血圧性を除く）		758	1 425	1 998	2 746	4 407	8 721
		男	593	1 112	1 604	2 247	3 481	6 589
		女	165	313	394	499	926	2 132
	(再掲)							
Se 17	急性心筋梗塞		166	374	571	750	1 227	2 308
		男	142	312	498	652	1 011	1 825
		女	24	62	73	98	216	483

分類）・性・年齢（５歳階級）別

累計（平成30年１月～10月）（単位：人）

７０ ～ ７４	７５ ～ ７９	８０ ～ ８４	８５ ～ ８９	９０ ～ ９４	９５ ～ ９９	１００歳以上	不　　詳	選択死因分類コード
94 613	130 113	185 844	227 720	192 487	89 479	23 336	390	
64 247	83 053	106 970	109 657	68 345	19 511	3 323	297	
30 366	47 060	78 874	118 063	124 142	69 968	20 013	93	
93	155	331	538	436	133	22	－	Se 01
72	94	220	314	210	53	10	－	
21	61	111	224	226	80	12	－	
42 541	49 691	55 570	50 026	28 167	8 023	1 058	15	Se 02
28 590	32 249	33 818	26 975	12 192	2 454	244	15	
13 951	17 442	21 752	23 051	15 975	5 569	814	－	
1 734	1 856	1 478	961	398	85	8	－	Se 03
1 528	1 583	1 225	726	269	32	4	－	
206	273	253	235	129	53	4	－	
4 916	5 848	6 955	6 185	3 716	985	108	1	Se 04
3 705	4 200	4 750	3 554	1 680	332	30	1	
1 211	1 648	2 205	2 631	2 036	653	78	－	
3 579	4 222	5 111	4 944	3 576	1 217	164	3	Se 05
2 205	2 432	2 577	2 090	1 077	235	25	3	
1 374	1 790	2 534	2 854	2 499	982	139	－	
1 896	2 039	1 901	1 453	878	241	39	3	Se 06
1 355	1 423	1 181	707	355	56	7	3	
541	616	720	746	523	185	32	－	
2 871	3 587	4 524	3 836	1 766	429	55	－	Se 07
2 128	2 454	2 872	2 118	818	148	17	－	
743	1 133	1 652	1 718	948	281	38	－	
1 673	2 368	3 148	3 149	1 881	620	94	－	Se 08
1 054	1 395	1 701	1 466	645	137	15	－	
619	973	1 447	1 683	1 236	483	79	－	
4 517	5 130	5 046	4 245	2 231	629	73	1	Se 09
2 661	2 707	2 392	1 697	660	140	18	1	
1 856	2 423	2 654	2 548	1 571	489	55	－	
9 791	10 937	11 237	10 215	5 057	1 282	159	2	Se 10
7 500	8 163	7 965	6 704	2 764	523	43	2	
2 291	2 774	3 272	3 511	2 293	759	116	－	
1 472	1 310	1 206	1 048	744	342	55	－	Se 11
17	14	15	12	6	1	－	－	
1 455	1 296	1 191	1 036	738	341	55	－	
619	622	655	614	336	101	22	－	Se 12
・	・	・	・	・	・	・	・	
619	622	655	614	336	101	22	－	
1 033	1 232	1 279	1 014	461	108	12	1	Se 13
669	776	740	547	198	38	1	1	
364	456	539	467	263	70	11	－	
1 193	1 627	2 139	2 266	1 532	539	96	－	Se 14
836	1 024	1 162	1 026	485	89	12	－	
357	603	977	1 240	1 047	450	84	－	
470	652	1 122	1 668	1 738	1 072	354	1	Se 15
348	365	549	614	476	168	43	1	
122	287	573	1 054	1 262	904	311	－	
11 587	17 173	27 373	37 522	35 491	17 049	3 944	31	Se 16
8 060	10 586	14 584	16 036	11 015	3 304	573	25	
3 527	6 587	12 789	21 486	24 476	13 745	3 371	6	
2 765	3 586	4 907	5 454	3 738	1 301	213	8	Se 17
1 985	2 290	2 766	2 545	1 349	299	45	6	
780	1 296	2 141	2 909	2 389	1 002	168	2	

第６表　（８－７）　死亡数，死因（選択死因

選択死因分類コード	死因・性	総数 実数	総数 対前年増減率(%)	0歳	1歳	2歳	3歳	4歳
Se 18	その他の虚血性心疾患	29 996	7.7	－	1	－	－	－
	男	17 724	8.7	－	－	－	－	－
	女	12 272	6.3	－	1	－	－	－
Se 19	不整脈及び伝導障害	25 259	3.9	9	－	2	－	1
	男	12 311	5.5	6	－	－	－	－
	女	12 948	2.4	3	－	2	－	1
Se 20	心不全	68 510	4.7	5	2	4	－	－
	男	26 392	4.5	3	－	2	－	－
	女	42 118	4.8	2	2	2	－	－
Se 21	脳血管疾患	88 794	△ 1.4	2	1	1	－	1
	男	42 929	△ 1.4	1	1	1	－	－
	女	45 865	△ 1.5	1	－	－	－	1
	（再掲）							
Se 22	くも膜下出血	9 855	△ 1.8	－	－	1	－	－
	男	3 598	△ 2.7	－	－	1	－	－
	女	6 257	△ 1.2	－	－	－	－	－
Se 23	脳内出血	27 096	2.2	－	－	－	－	1
	男	14 772	1.7	－	－	－	－	－
	女	12 324	2.9	－	－	－	－	1
Se 24	脳梗塞	49 583	△ 3.3	－	1	－	－	－
	男	23 524	△ 3.1	－	1	－	－	－
	女	26 059	△ 3.4	－	－	－	－	－
Se 25	大動脈瘤及び解離	15 115	△ 0.7	－	－	－	－	－
	男	7 774	△ 0.1	－	－	－	－	－
	女	7 341	△ 1.4	－	－	－	－	－
Se 26	肺炎	78 611	△ 1.4	14	9	8	2	1
	男	43 290	△ 0.9	10	5	6	2	－
	女	35 321	△ 2.0	4	4	2	－	1
Se 27	慢性閉塞性肺疾患	15 362	0.6	－	－	－	－	－
	男	12 677	0.9	－	－	－	－	－
	女	2 685	△ 0.8	－	－	－	－	－
Se 28	喘息	1 364	△ 9.2	－	－	－	－	－
	男	526	1.0	－	－	－	－	－
	女	838	△14.7	－	－	－	－	－
Se 29	肝疾患	14 139	1.1	10	1	－	1	2
	男	9 140	2.0	8	－	－	－	1
	女	4 999	△ 0.3	2	1	－	1	1
Se 30	腎不全	21 516	4.7	2	－	－	－	－
	男	10 832	5.5	2	－	－	－	－
	女	10 684	3.9	－	－	－	－	－
Se 31	老衰	89 312	8.3	－	－	－	－	－
	男	22 889	9.2	－	－	－	－	－
	女	66 423	7.9	－	－	－	－	－
Se 32	不慮の事故	33 528	4.1	54	23	18	13	11
	男	19 287	4.3	29	13	14	6	9
	女	14 241	3.9	25	10	4	7	2
	（再掲）							
Se 33	交通事故	3 625	△ 8.1	3	7	11	7	5
	男	2 527	△ 7.1	1	3	8	3	4
	女	1 098	△10.5	2	4	3	4	1
Se 34	自殺	16 781	△ 3.8	－	－	－	－	－
	男	11 617	△ 4.7	－	－	－	－	－
	女	5 164	△ 1.7	－	－	－	－	－

分類）・性・年齢（５歳階級）別

累計（平成30年１月～10月）（単位：人）

０ ～ ４	５ ～ ９	１０ ～ １４	１５ ～ １９	２０ ～ ２４	２５ ～ ２９	３０ ～ ３４	３５ ～ ３９	選択死因分類コード
1	-	1	2	4	10	33	69	Se 18
-	-	1	1	4	7	26	51	
1	-	-	1	-	3	7	18	
12	1	5	7	26	36	61	82	Se 19
6	-	3	6	15	30	50	68	
6	1	2	1	11	6	11	14	
11	4	6	7	5	19	48	57	Se 20
5	1	3	4	3	16	33	42	
6	3	3	3	2	3	15	15	
5	5	12	20	16	33	114	260	Se 21
3	4	3	9	9	18	83	173	
2	1	9	11	7	15	31	87	
1	2	7	13	8	17	58	111	Se 22
1	1	1	5	5	7	38	64	
-	1	6	8	3	10	20	47	
1	3	3	5	7	15	45	135	Se 23
-	3	1	4	3	11	40	101	
1	-	2	1	4	4	5	34	
1	-	1	1	1	-	5	10	Se 24
1	-	-	-	1	-	2	6	
-	-	1	1	-	-	3	4	
-	-	1	1	1	7	16	33	Se 25
-	-	-	1	-	6	15	27	
-	-	1	-	1	1	1	6	
34	2	-	7	10	18	16	30	Se 26
23	-	-	5	3	11	12	17	
11	2	-	2	7	7	4	13	
-	-	-	1	-	-	4	-	Se 27
-	-	-	-	-	-	1	-	
-	-	-	1	-	-	3	-	
-	-	-	1	3	1	3	2	Se 28
-	-	-	-	3	1	1	2	
-	-	-	1	-	-	2	-	
14	1	1	3	1	11	39	129	Se 29
9	-	1	2	1	8	24	86	
5	1	-	1	-	3	15	43	
2	1	-	3	4	1	7	15	Se 30
2	-	-	1	1	-	3	12	
-	1	-	2	3	1	4	3	
-	-	-	-	-	-	-	-	Se 31
-	-	-	-	-	-	-	-	
-	-	-	-	-	-	-	-	
119	62	50	206	260	210	260	297	Se 32
71	40	31	159	214	153	206	223	
48	22	19	47	46	57	54	74	
33	25	23	125	148	94	104	110	Se 33
19	17	12	106	122	73	89	89	
14	8	11	19	26	21	15	21	
-	-	82	422	896	876	1 043	1 069	Se 34
-	-	55	259	635	630	774	801	
-	-	27	163	261	246	269	268	

第６表　（８－８）　死亡数，死因（選択死因

選択死因分類コード	死因・性	４０～４４	４５～４９	５０～５４	５５～５９	６０～６４	６５～６９
Se 18	その他の虚血性心疾患	174	371	545	761	1 206	2 400
	男	141	293	452	655	981	1 885
	女	33	78	93	106	225	515
Se 19	不整脈及び伝導障害	160	273	341	438	666	1 298
	男	130	214	266	354	551	979
	女	30	59	75	84	115	319
Se 20	心不全	136	241	308	477	840	1 789
	男	84	174	211	337	613	1 254
	女	52	67	97	140	227	535
Se 21	脳血管疾患	609	1 059	1 369	1 611	2 399	4 689
	男	438	709	955	1 110	1 671	3 330
	女	171	350	414	501	728	1 359
Se 22	（再掲）くも膜下出血	289	447	527	520	600	882
	男	192	249	312	297	305	409
	女	97	198	215	223	295	473
Se 23	脳内出血	290	528	687	855	1 215	2 150
	男	228	405	529	637	915	1 593
	女	62	123	158	218	300	557
Se 24	脳梗塞	18	59	124	193	508	1 527
	男	12	41	95	146	396	1 235
	女	6	18	29	47	112	292
Se 25	大動脈瘤及び解離	74	198	241	394	528	1 088
	男	64	173	206	321	393	731
	女	10	25	35	73	135	357
Se 26	肺炎	64	122	193	410	839	2 130
	男	49	99	152	317	658	1 698
	女	15	23	41	93	181	432
Se 27	慢性閉塞性肺疾患	6	16	28	70	201	590
	男	3	13	19	61	174	512
	女	3	3	9	9	27	78
Se 28	喘息	11	11	22	21	28	56
	男	5	5	12	10	15	30
	女	6	6	10	11	13	26
Se 29	肝疾患	304	586	824	1 024	1 236	1 725
	男	221	451	669	829	1 001	1 347
	女	83	135	155	195	235	378
Se 30	腎不全	28	61	95	153	332	872
	男	21	43	69	107	236	623
	女	7	18	26	46	96	249
Se 31	老衰	－	－	－	－	29	140
	男	－	－	－	－	21	80
	女	－	－	－	－	8	60
Se 32	不慮の事故	417	593	677	910	1 209	2 243
	男	339	457	513	686	905	1 634
	女	78	136	164	224	304	609
Se 33	（再掲）交通事故	140	174	187	196	222	329
	男	129	146	157	147	177	233
	女	11	28	30	49	45	96
Se 34	自殺	1 330	1 524	1 549	1 281	1 130	1 341
	男	956	1 087	1 107	945	812	888
	女	374	437	442	336	318	453

分類）・性・年齢（５歳階級）別

累計（平成30年１月～10月）（単位：人）

７０ ～ ７４	７５ ～ ７９	８０ ～ ８４	８５ ～ ８９	９０ ～ ９４	９５ ～ ９９	１００歳以上	不　詳	選択死因分類コード
3 124	4 074	5 493	5 826	4 108	1 484	294	16	Se 18
2 311	2 663	3 248	2 880	1 679	373	60	13	
813	1 411	2 245	2 946	2 429	1 111	234	3	
1 699	2 627	4 164	5 676	5 044	2 227	413	3	Se 19
1 162	1 611	2 234	2 486	1 621	455	68	2	
537	1 016	1 930	3 190	3 423	1 772	345	1	
2 743	4 998	9 705	16 013	18 290	10 132	2 678	3	Se 20
1 796	2 954	4 871	6 464	5 308	1 862	354	3	
947	2 044	4 834	9 549	12 982	8 270	2 324	-	
6 724	9 941	15 580	19 724	16 195	6 980	1 438	11	Se 21
4 464	6 280	8 472	8 695	5 071	1 259	168	5	
2 260	3 661	7 108	11 029	11 124	5 721	1 270	6	
1 026	1 236	1 488	1 466	878	224	55	-	Se 22
406	420	396	337	124	23	6	-	
620	816	1 092	1 129	754	201	49	-	
2 700	3 517	4 948	5 241	3 442	1 121	180	8	Se 23
1 853	2 259	2 586	2 200	1 155	220	25	4	
847	1 258	2 362	3 041	2 287	901	155	4	
2 799	4 928	8 739	12 558	11 501	5 442	1 166	2	Se 24
2 099	3 449	5 283	5 959	3 683	982	133	1	
700	1 479	3 456	6 599	7 818	4 460	1 033	1	
1 497	1 874	2 881	3 251	2 236	707	84	3	Se 25
910	1 088	1 436	1 424	781	185	10	3	
587	786	1 445	1 827	1 455	522	74	-	
3 649	7 075	13 551	20 373	19 245	8 780	2 061	2	Se 26
2 823	5 070	8 990	11 705	8 579	2 674	404	1	
826	2 005	4 561	8 668	10 666	6 106	1 657	1	
1 311	2 183	3 451	4 041	2 627	718	115	-	Se 27
1 142	1 902	2 944	3 402	2 036	427	41	-	
169	281	507	639	591	291	74	-	
75	130	210	305	290	159	36	-	Se 28
37	73	101	119	85	21	6	-	
38	57	109	186	205	138	30	-	
1 690	1 855	1 977	1 642	818	219	38	2	Se 29
1 216	1 159	1 067	712	273	53	9	2	
474	696	910	930	545	166	29	-	
1 337	2 189	3 859	5 641	4 698	1 877	339	2	Se 30
914	1 387	2 237	2 757	1 832	508	78	1	
423	802	1 622	2 884	2 866	1 369	261	1	
574	1 975	7 457	18 521	29 452	22 035	9 129	-	Se 31
337	1 029	3 200	6 223	7 469	3 492	1 038	-	
237	946	4 257	12 298	21 983	18 543	8 091	-	
2 866	4 137	5 849	6 384	4 564	1 814	375	26	Se 32
1 857	2 531	3 377	3 377	1 915	502	77	20	
1 009	1 606	2 472	3 007	2 649	1 312	298	6	
385	447	451	298	118	13	1	2	Se 33
251	260	266	162	64	6	-	2	
134	187	185	136	54	7	1	-	
1 221	1 146	939	588	246	51	12	35	Se 34
798	749	590	355	121	20	5	30	
423	397	349	233	125	31	7	5	

第７表　　感染症による死亡数,

感染症分類コード	死因	10月			累計（１月～10月）		
		平成30年	平成29年	差引増減	平成30年	平成29年	差引増減
In 101	エボラ出血熱	－	－	－	－	－	－
In 102	クリミア・コンゴ出血熱	－	－	－	－	－	－
In 103	痘そう	－	－	－	－	－	－
In 104	南米出血熱	－	－	－	－	－	－
In 105	ペスト	－	－	－	－	－	－
In 106	マールブルグ病	－	－	－	－	－	－
In 107	ラッサ熱	－	－	－	－	－	－
In 201	急性灰白髄炎	－	－	－	－	－	－
In 202	結核	191	204	△ 13	1 822	1 952	△ 130
In 203	ジフテリア	－	－	－	－	－	－
In 204	重症急性呼吸器症候群(病原体がベータコロナウイルス属ＳＡＲＳコロナウイルスであるものに限る。)	－	－	－	－	－	－
In 205	鳥インフルエンザ（特定鳥インフルエンザ(Ｈ５Ｎ１)に限る。）	－	－	－	－	－	－
In 206	鳥インフルエンザ（特定鳥インフルエンザ(Ｈ７Ｎ９)に限る。）	－	－	－	－	－	－
In 207	中東呼吸器症候群（病原体がベータコロナウイルス属ＭＥＲＳコロナウイルスであるものに限る。）	－	－	－	－	－	－
In 301	コレラ	－	－	－	－	－	－
In 302	細菌性赤痢	－	－	－	－	－	－
In 303	腸管出血性大腸菌感染症	1	3	△ 2	3	14	△ 11
In 304	腸チフス	－	－	－	－	－	－
In 305	パラチフス	－	－	－	－	－	－
In 401	Ｅ型肝炎	1	－	1	3	3	0
In 402	ウエストナイル熱	－	－	－	－	－	－
In 403	Ａ型肝炎	1	－	1	4	3	1
In 404	エキノコックス症	－	－	－	3	2	1
In 405	黄熱	－	－	－	－	－	－
In 406	オウム病	－	－	－	－	－	－
In 407	オムスク出血熱	－	－	－	－	－	－
In 408	回帰熱	－	－	－	－	－	－
In 409	キャサヌル森林病	－	－	－	－	－	－
In 410	Ｑ熱	－	－	－	－	－	－
In 411	狂犬病	－	－	－	－	－	－
In 412	コクシジオイデス症	－	－	－	－	－	－
In 413	サル痘	－	－	－	－	－	－
In 414	腎症候性出血熱	－	－	－	－	－	－
In 415	西部ウマ脳炎	－	－	－	－	－	－
In 416	ダニ媒介脳炎	－	－	－	－	1	△ 1
In 417	炭疽	－	－	－	－	－	－
In 418	つつが虫病	－	－	－	2	1	1
In 419	デング熱	－	－	－	－	－	－
In 420	東部ウマ脳炎	－	－	－	－	－	－
In 421	鳥インフルエンザ（特定鳥インフルエンザを除く。）	－	－	－	－	－	－
In 422	ニパウイルス感染症	－	－	－	－	－	－
In 423	日本紅斑熱	1	－	1	3	4	△ 1
In 424	日本脳炎	－	－	－	－	－	－
In 425	ハンタウイルス肺症候群	－	－	－	－	－	－
In 426	Ｂウイルス病	－	－	－	－	－	－
In 427	鼻疽	－	－	－	－	－	－
In 428	ブルセラ症	－	－	－	－	－	－
In 429	ベネズエラウマ脳炎	－	－	－	－	－	－
In 430	ヘンドラウイルス感染症	－	－	－	－	－	－
In 431	発しんチフス	－	－	－	－	－	－
In 432	ボツリヌス症（乳児ボツリヌス症を除く。）	－	－	－	－	－	－
In 433	乳児ボツリヌス症	－	－	－	－	1	△ 1
In 434	マラリア	－	－	－	－	2	△ 2
In 435	野兎病	－	－	－	－	－	－
In 436	ライム病	－	－	－	－	－	－
In 437	リッサウイルス感染症	－	－	－	－	－	－

注：1)　感染症分類は、「感染症の予防及び感染症の患者に対する医療に関する法律」（平成10年法律第114号。以下、「感染症法」という。）等に規定された疾病であり、その名称及び範囲は必ずしもＩＣＤ－１０（２０１３年版）とは一致しない場合がある。
なお、「感染症法」等の改正（平成30年3月14日施行）により、平成30年5月分からは改正後の感染症分類としている。
2)　「感染症法」等の改正に伴い追加・変更された感染症については、「付録１　感染症分類と死因基本分類との対照表（追加・変更分）」を参照されたい。
なお、追加した感染症の累計は平成30年5月分からであり、変更のあった感染症の前年同月及び累計の平成30年4月分までは、旧分類を用いているので留意されたい。

死因（感染症分類）別－対前年比較－

平成30年（単位：人）

感染症分類コード	死因	10月			累計（1月～10月）		
		平成30年	平成29年	差引増減	平成30年	平成29年	差引増減
In 438	リフトバレー熱	－	－	－	－	－	－
In 439	類鼻疽	－	－	－	－	－	－
In 440	レジオネラ症	6	8	△ 2	42	44	△ 2
In 441	レプトスピラ症	－	－	－	－	－	－
In 442	ロッキー山紅斑熱	－	－	－	－	－	－
In 443	チクングニア熱	－	－	－	－	－	－
In 444	重症熱性血小板減少症候群（病原体がフレボウイルス属ＳＦＴＳウイルスであるものに限る。）	1	1	0	15	18	△ 3
In 445	ジカウイルス感染症	－	－	－	－	－	－
In 501	アメーバ赤痢	－	1	△ 1	4	4	0
In 502	ＲＳウイルス感染症	2	2	0	8	9	△ 1
In 503	咽頭結膜熱	－	－	－	－	－	－
In 504	インフルエンザ(鳥インフルエンザ及び新型インフルエンザ等感染症を除く。)	9	7	2	3 215	2 391	824
In 505	急性ウイルス性肝炎(Ｅ型肝炎及びＡ型肝炎を除く。)	18	22	△ 4	208	215	△ 7
In 506	Ａ群溶血性連鎖球菌咽頭炎	－	－	－	－	－	－
In 507	感染性胃腸炎	161	169	△ 8	1 910	1 904	6
In 508	急性出血性結膜炎	－	－	－	－	－	－
In 509	急性脳炎（ウエストナイル脳炎、西部ウマ脳炎、ダニ媒介脳炎、東部ウマ脳炎、日本脳炎、ベネズエラウマ脳炎及びリフトバレー熱を除く。）	5	5	0	64	87	△ 23
In 510	クラミジア肺炎（オウム病を除く。）	－	2	△ 2	3	6	△ 3
In 511	クリプトスポリジウム症	－	－	－	－	－	－
In 512	クロイツフェルト・ヤコブ病	33	30	3	282	238	44
In 513	劇症型溶血性連鎖球菌感染症	6	1	5	47	21	26
In 514	後天性免疫不全症候群	4	4	0	37	33	4
In 515	細菌性髄膜炎（侵襲性インフルエンザ菌感染症、侵襲性髄膜炎菌感染症、侵襲性肺炎球菌感染症を除く。）	12	14	△ 2	105	150	△ 45
In 516	ジアルジア症	－	－	－	－	－	－
In 517	水痘	2	－	2	10	5	5
In 518	侵襲性髄膜炎菌感染症	－	－	－	－	1	△ 1
In 519	性器クラミジア感染症	－	－	－	－	－	－
In 520	性器ヘルペスウイルス感染症	－	－	－	－	－	－
In 521	尖圭コンジローマ	－	－	－	－	－	－
In 522	先天性風しん症候群	－	－	－	－	－	－
In 523	手足口病	－	－	－	－	－	－
In 524	伝染性紅斑	－	－	－	－	－	－
In 525	突発性発しん	－	－	－	－	1	△ 1
In 526	梅毒	2	1	1	17	15	2
In 527	破傷風	2	3	△ 1	8	7	1
In 528	バンコマイシン耐性黄色ブドウ球菌感染症	－	－	－	－	－	－
In 529	バンコマイシン耐性腸球菌感染症	－	－	－	－	－	－
In 530	百日咳	－	－	－	1	1	0
In 531	風しん	－	－	－	－	－	－
In 532	ペニシリン耐性肺炎球菌感染症	－	－	－	－	－	－
In 533	ヘルパンギーナ	－	－	－	－	－	－
In 534	マイコプラズマ肺炎	1	－	1	18	19	△ 1
In 535	麻しん	－	－	－	－	－	－
In 537	無菌性髄膜炎	1	－	1	15	6	9
In 538	メチシリン耐性黄色ブドウ球菌感染症	39	40	△ 1	502	515	△ 13
In 539	薬剤耐性緑膿菌感染症	2	2	0	8	8	0
In 540	流行性角結膜炎	－	－	－	－	－	－
In 541	流行性耳下腺炎	－	－	－	2	2	0
In 542	淋菌感染症	－	－	－	－	－	－
In 543	薬剤耐性アシネトバクター感染症	－	－	－	1	－	1
In 544	侵襲性インフルエンザ菌感染症	－	－	－	1	2	△ 1
In 545	侵襲性肺炎球菌感染症	2	3	△ 1	55	52	3
In 546	カルバペネム耐性腸内細菌科細菌感染症	－	－	－	1	－	1
In 547	播種性クリプトコックス症	2	7	△ 5	30	43	△ 13
In 548	急性弛緩性麻痺（15歳未満発症）	－	…	…	－	…	…
In 601	新型インフルエンザ等感染症	－	－	－	－	－	－

付録１　感染症分類と死因基本分類との対照表（追加・変更分）

感染症分類コード	感 染 症 分 類 名	死因基本分類コード	変更内容 (旧感染症分類名・死因基本分類コード等)	改正年月
In 548	急性弛緩性麻痺（15歳未満発症）	G83.9A	追加	H30年5月
In 205	鳥インフルエンザ(特定鳥インフルエンザ（Ｈ５Ｎ１）に限る。)	J09.0A J09.1A J09.8A	新規コードJ09に変更 J10.0C J10.1C J10.8C	H29年1月
In 445	ジカウイルス感染症	U06.9	新規コードU06.9に変更 A92.8A	
In 504	インフルエンザ（鳥インフルエンザ及び新型インフルエンザ等感染症を除く。）	J09.0B, J09.1B, J09.8B, J10.0B, J10.1B, J10.8B, J11	新規コードJ09.0B, J09.1B, J09.8Bを追加 J10.0B, J10.1B, J10.8B,　J11	
In 505	急性ウイルス性肝炎（Ｅ型肝炎及びＡ型肝炎を除く。）	B16 B17(B17.2を除く) B19	新規コードB17.9を追加 B16 B17(B17.2を除く) B19	
In 506	Ａ群溶血性連鎖球菌咽頭炎	J02.0	分類名称（レンサ→連鎖）の変更 Ａ群溶血性レンサ球菌咽頭炎	
In 513	劇症型溶血性連鎖球菌感染症	A40.0A A40.8A A49.1A J15.4A P36.1A	分類名称（レンサ→連鎖）の変更 劇症型溶血性レンサ球菌感染症 M60.0Aを削除（A49.1Aに含む） A40.0A A40.8A A49.1A J15.4A M60.0A P36.1A	
In 514	後天性免疫不全症候群	B20 B21 B22 B23 B24 O98.7	新規コードO98.7を追加 B20 B21 B22 B23 B24	
In 518	侵襲性髄膜炎菌感染症	A39.0 A39.2 A39.4 A39.9A	A39.9Aを追加 A39.0 A39.2 A39.4	
In 544	侵襲性インフルエンザ菌感染症	A41.3 A49.2A G00.0 P36.8A	A49.2Aを追加 A41.3 G00.0 P36.8A	
In 545	侵襲性肺炎球菌感染症	A40.3B A49.1E G00.1 P36.1C	A49.1Eを追加 A40.3B G00.1 P36.1C	

付録２　諸率の算出に用いた人口，月・性別人口（日本人人口）

		男 女 計	男	女
平成29年	1月	125 010 000	60 858 000	64 151 000
	2月	124 899 000	60 806 000	64 093 000
	3月	124 831 000	60 768 000	64 063 000
	4月	124 814 000	60 754 000	64 060 000
	5月	124 758 000	60 726 000	64 031 000
	6月	124 740 000	60 716 000	64 025 000
	7月	124 763 000	60 721 000	64 042 000
	8月	124 769 000	60 722 000	64 047 000
	9月	124 678 000	60 687 000	63 991 000
	10月	124 648 000	60 676 000	63 973 000
	11月	124 614 000	60 656 000	63 958 000
	12月	124 576 000	60 638 000	63 939 000
平成30年	1月	124 630 000	60 660 000	63 969 000
	2月	124 495 000	60 593 000	63 902 000
	3月	124 438 000	60 564 000	63 874 000
	4月	124 413 000	60 547 000	63 866 000
	5月	124 354 000	60 518 000	63 836 000
	6月	124 331 000	60 504 000	63 827 000
	7月	124 349 000	60 507 000	63 842 000
	8月	124 353 000	60 507 000	63 846 000
	9月	124 259 000	60 472 000	63 787 000
	10月	＊ 124 221 000	＊ 60 457 000	＊ 63 765 000
	11月			
	12月			

資料：「人口推計（各月1日現在）」（総務省統計局）

＊は暫定値であり、下記の方法により算出。

当月分の人口（暫定値）＝ 前月の推計人口(総務省統計局「人口推計」)
＋前月の自然増減（人口動態統計月報（概数））
＋前年前月の社会動態（法務省「出入国管理統計」）

次の結果表は本月報には掲載していないが、厚生労働省ホームページ及び政府統計の総合窓口（e-Stat）に掲載している。

第１表　出生数，母の年齢（各歳）・出生順位・性別
第２表　出生数，都道府県（特別区－指定都市再掲）・出生順位別
第３表　母日本人の出生数，都道府県（特別区－指定都市再掲）・父の国籍・性別
第４表　父日本人の出生数，都道府県（特別区－指定都市再掲）・母の国籍・性別
第５表　死亡数，都道府県（特別区－指定都市再掲）・年齢（５歳階級）・性別
第６表　死亡数，死因（死因簡単分類）・性・年齢（５歳階級・小学生－中学生再掲）別
第７表　死亡数，死因（死因簡単分類）・性・都道府県（特別区－指定都市再掲）別
第８表　死亡数，都道府県（特別区－指定都市再掲）・死因（死因簡単分類）・性・年齢（５歳階級）別
第９表　感染症による死亡数，都道府県（特別区－指定都市再掲）・死因（感染症分類）別
第10表　婚姻件数（平成30年に結婚生活に入り届け出たもの），夫－妻の結婚生活に入ったときの年齢（５歳階級）・夫妻の初婚－再婚の組合せ別
第11表　離婚件数（平成30年に別居し届け出たもの），夫－妻の別居時の年齢（５歳階級）・同居期間別