ISSN 0385-969X

第７３巻　第　９　号
通　　巻　第８９３号

人口動態統計月報（概数）

平成３０年９月分

目　　次

調査の概要 …… 1
第１表　人口動態総覧－対前年比較－ …… 3
第２表　人口動態総覧，月別 …… 4
第３表　人口動態総覧（件数），都道府県（特別区－指定都市再掲）別 …… 6
第４表　死亡数及び死亡率（人口10万対），死因（死因簡単分類）別－対前年比較－ …… 10
第５表　乳児死亡数及び乳児死亡率（出生10万対），死因（乳児死因簡単分類）別－対前年比較－　14
第６表　死亡数，死因（選択死因分類）・性・年齢（５歳階級）別 …… 16
第７表　感染症による死亡数，死因（感染症分類）別－対前年比較－ …… 32

付録１　感染症分類と死因基本分類との対照表（追加・変更分） …… 34
付録２　諸率の算出に用いた人口，月・性別人口（日本人人口） …… 35
参　考　６～９月の熱中症による死亡者数 …… 35

厚生労働省政策統括官（統計・情報政策、政策評価担当）

公表している人口動態統計

人口動態統計速報	人口動態統計月報（概数）	人口動態統計年報
数値：調査票を作成した数	数値：概数	数値：確定数 （概数に修正を加えたもの）
集計客体：日本における日本人及び外国人、並びに外国における日本人 （いずれも前年以前発生のものを含む）	集計客体：日本における日本人 （前年以前発生のものを除く）	集計客体：日本における日本人 （日本における外国人、外国における日本人及び前年以前発生のものは別掲）
公表：毎月 調査月の約２か月後	公表：月報 調査月の約５か月後 ：毎年*（年間合計） 調査年の翌年６月	公表：毎年* 調査年の翌年９月

※本概況は中央の破線の部分である。
＊印については概況としても公表する。

○　本報告は、厚生労働省ホームページ（https://www.mhlw.go.jp/）及び政府統計の総合窓口（e-Stat）に掲載している。

表　章　記　号　の　規　約

計数のない場合	－
計数不明又は計数を表章することが不適当な場合	…
統計項目のありえない場合	・
比率が微小(0.05未満)の場合	0.0
減少数（率）の場合	△

担　当
政策統括官付参事官付
人口動態・保健社会統計室
月報調整係
ＴＥＬ　03（5253）1111
内線7476

調　査　の　概　要

1　調査の対象及び客体

人口動態調査は、「戸籍法」及び「死産の届出に関する規程」により届け出られた出生、死亡、婚姻、離婚及び死産の全数を対象としているが、本報告は日本において発生した日本人に関する事象を客体としたものである。

2　調査の期間

人口動態調査は、市区町村に届け出のあったとき調査票を常時作成するものであって、この月報では次のものをとりまとめ、本月分として公表するものである。

(1) 出生、死亡、死産の場合

９月中に発生し、９月１日～10月14日までに届けられたもの。

(2) 婚姻、離婚は９月１日～９月末日までに届け出られたもの。

3　本報告から除外した件数は、次のとおりである。

	本年発生件数		前年以前発生件数
	日本における外国人	外国における日本人	
出 生	1 430	1 117	26
死 亡	573	152	191
死 産	40	・	－
婚 姻	336	857	－
離 婚	77	149	51

4　調査の方法

出生、死亡、死産、婚姻及び離婚について、市区町村長が受理した届書等をもとにして１件ごとに人口動態調査票を作成する。

調査票の提出経路は、市区町村→保健所→（保健所を設置する市・特別区）→都道府県→厚生労働省である。

5　結果の表章

(1) 都道府県の分類は出生は子の住所、死亡は死亡者の住所、死産は母の住所、婚姻は夫の住所、離婚は別居する前の住所による。

(2) 死因については、「疾病及び関連保健問題の国際統計分類第10回改訂（ICD-10（2013年版））」に準拠して設定される「疾病、傷害及び死因の統計分類（平成27年2月13日総務省告示第35号）」によるものである。

(3) 前年の数値は、概数である。

(4) 用語の説明

自　然　増　減　：　出生から死亡を減じたもの
乳　児　死　亡　：　生後１年未満の死亡
新 生 児 死 亡　：　生後４週未満の死亡
早期新生児死亡　：　生後１週未満の死亡
死　　産　：　妊娠満12週以後の死児の出産
周 産 期 死 亡　：　妊娠満22週以後の死産に早期新生児死亡を加えたもの

(5) 諸率の計算式

その月分（年換算率）

$$出生・死亡・婚姻・離婚率 = \frac{その月の月間件数（出生、死亡、婚姻、離婚）}{その月の月初人口 \times \frac{その月の月間日数}{年間日数}} \times 1{,}000（または100{,}000）$$

$$自然増減率 = \frac{その月の月間出生数 - その月の月間死亡数}{その月の月初人口 \times \frac{その月の月間日数}{年間日数}} \times 1{,}000$$

$$乳児死亡率 = \frac{その月の月間乳児死亡数}{その月を含む過去1年間の出生数 \times \frac{その月の月間日数}{その月を含む過去1年間の年間日数}} \times 1{,}000（または\ 100{,}000）$$

$$新生児死亡率・早期新生児死亡率 = \frac{その月の月間件数（新生児死亡、早期新生児死亡）}{その月の月間出生数} \times 1{,}000$$

$$周産期死亡率・妊娠満22週以後の死産率 = \frac{その月間件数（周産期死亡、妊娠満22週以後の死産）}{その月の月間出生数 + 月間妊娠満22週以後の死産数} \times 1{,}000$$

$$死産率・自然死産率・人工死産率 = \frac{その月の月間死産数（総数、自然死産、人工死産）}{その月の月間出産数} \times 1{,}000$$

注：月間出産数＝月間出生数＋月間死産数

累計分（年換算率）

$$出生・死亡・婚姻・離婚率 = \frac{\sum_i（i月の月間件数（出生、死亡、婚姻、離婚））}{\sum_i（i月の月初人口 \times \frac{i月の月間日数}{年間日数}）} \times 1{,}000（または\ 100{,}000）$$

$$自然増減率 = \frac{\sum_i（i月の月間出生数）- \sum_i（i月の月間死亡数）}{\sum_i（i月の月初人口 \times \frac{i月の月間日数}{年間日数}）} \times 1{,}000$$

$$乳児死亡率 = \frac{\sum_i（i月の乳児死亡数）}{\sum_i（i月を含む過去1年間の出生数 \times \frac{i月の月間日数}{i月を含む過去1年間の年間日数}）} \times 1{,}000（または\ 100{,}000）$$

$$新生児死亡率・早期新生児死亡率 = \frac{\sum_i（i月の月間件数（新生児死亡、早期新生児死亡））}{\sum_i（i月の月間出生数）} \times 1{,}000$$

$$周産期死亡率・妊娠満22週以後の死産率 = \frac{\sum_i（i月の月間件数（周産期死亡、妊娠満22週以後の死産））}{\sum_i（i月の月間出生数 + 月間妊娠満22週以後の死産数）} \times 1{,}000$$

$$死産率・自然死産率・人工死産率 = \frac{\sum_i（i月の月間死産数（総数、自然死産、人工死産））}{\sum_i（i月の月間出産数）} \times 1{,}000$$

注：$\sum_i$ は、１月からその月までの累計

(6) 人口

諸率の算出の人口は、「人口推計（各月１日現在）」（総務省統計局）を用いた。

当月分の人口は、当該資料等による暫定値とした。（Ｐ35参照）

第１表　人口動態総覧－対前年比較－

平成30年

	実数（人、胎、組）				年換算率	
	平成30年	平成29年	差引増減	増減率(%)	平成30年	平成29年
			９　月			
出生	76 700	81 680	△ 4 980	△ 6.1	7.5	8.0
死亡	104 345	100 942	3 403	3.4	10.2	9.9
乳児死亡	137	123	14	11.4	1.8	1.6
新生児死亡	67	57	10	17.5	0.9	0.7
自然増減	△ 27 645	△ 19 262	△ 8 383	…	△ 2.7	△ 1.9
死産	1 524	1 714	△ 190	△ 11.1	19.5	20.6
自然死産	691	803	△ 112	△ 13.9	8.8	9.6
人工死産	833	911	△ 78	△ 8.6	10.6	10.9
周産期死亡	226	267	△ 41	△ 15.4	2.9	3.3
妊娠満22週以後の死産	183	229	△ 46	△ 20.1	2.4	2.8
早期新生児死亡	43	38	5	13.2	0.6	0.5
婚姻	49 593	43 217	6 376	14.8	4.9	4.2
離婚	15 183	16 736	△ 1 553	△ 9.3	1.49	1.63
			累　計　１月～９月			
出生	685 352	704 112	△ 18 760	△ 2.7	7.4	7.5
死亡	1 009 346	988 215	21 131	2.1	10.8	10.6
乳児死亡	1 271	1 298	△ 27	△ 2.1	1.8	1.8
新生児死亡	588	610	△ 22	△ 3.6	0.9	0.9
自然増減	△ 323 994	△ 284 103	△ 39 891	…	△ 3.5	△ 3.0
死産	14 751	15 343	△ 592	△ 3.9	21.1	21.3
自然死産	6 920	7 315	△ 395	△ 5.4	9.9	10.2
人工死産	7 831	8 028	△ 197	△ 2.5	11.2	11.2
周産期死亡	2 307	2 463	△ 156	△ 6.3	3.4	3.5
妊娠満22週以後の死産	1 857	2 010	△ 153	△ 7.6	2.7	2.8
早期新生児死亡	450	453	△ 3	△ 0.7	0.7	0.6
婚姻	436 383	448 500	△ 12 117	△ 2.7	4.7	4.8
離婚	155 364	160 550	△ 5 186	△ 3.2	1.67	1.72

注：出生・死亡・自然増減・婚姻・離婚率は人口千対。
　乳児・新生児・早期新生児死亡率は出生千対。死産率は出産（出生＋死産）千対。
　周産期死亡率・妊娠満22週以後の死産率は出産（出生＋妊娠満22週以後の死産）千対。
　率算出に用いた人口はP35参照。

第 2 表　人 口 動 態

月	出生数（人）	死亡数（人）	（再掲）乳児死亡数（人）	（再掲）新生児死亡数（人）	自然増減数（人）	死産数（胎）自然	死産数（胎）人工	周産期死亡数（人）	婚姻件数（組）	離婚件数（組）
平成29年1月	75 528	132 053	162	76	△56 525	822	764	290	43 885	16 267
2月	71 898	116 435	153	67	△44 537	766	913	244	50 468	16 511
3月	78 471	120 075	147	66	△41 604	852	988	263	65 582	24 227
4月	75 255	108 099	147	64	△32 844	818	881	285	45 941	17 510
5月	80 890	106 714	146	67	△25 824	829	903	276	50 387	17 720
6月	77 035	98 073	144	76	△21 038	767	863	271	46 847	17 696
7月	80 315	101 959	139	67	△21 644	846	871	297	58 545	16 760
8月	83 040	103 865	137	70	△20 825	812	934	270	43 628	17 123
9月	81 680	100 942	123	57	△19 262	803	911	267	43 217	16 736
10月	81 526	110 214	157	75	△28 688	804	862	287	42 033	17 022
11月	77 559	115 476	141	66	△37 917	765	866	278	61 303	16 321
12月	82 863	126 528	165	80	△43 665	843	866	276	55 027	18 369
平成30年1月	74 770	135 504	146	63	△60 734	770	868	241	42 926	15 880
2月	69 344	122 425	126	48	△53 081	768	873	242	51 780	16 121
3月	74 545	120 693	134	65	△46 148	795	981	264	57 239	22 696
4月	73 876	108 670	158	73	△34 794	788	867	281	51 624	17 296
5月	79 747	106 810	137	62	△27 063	783	859	256	45 972	17 569
6月	75 636	98 435	155	82	△22 799	756	865	253	41 508	16 573
7月	80 024	106 271	140	61	△26 247	743	811	261	50 412	16 963
8月	80 710	106 193	138	67	△25 483	826	874	283	45 329	17 083
9月	76 700	104 345	137	67	△27 645	691	833	226	49 593	15 183
10月										
11月										
12月										

出生数の前年同月比較

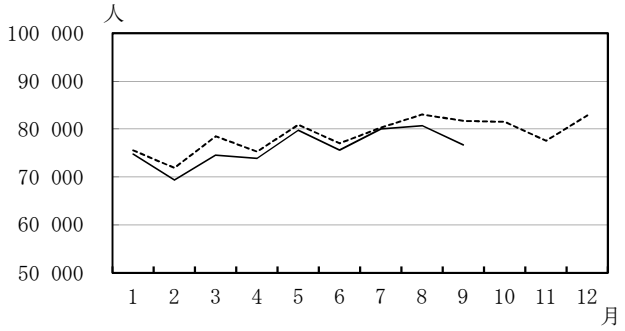

死亡数の前年同月比較

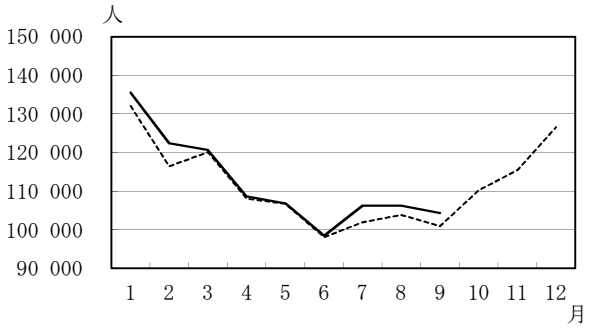

死産数の前年同月比較

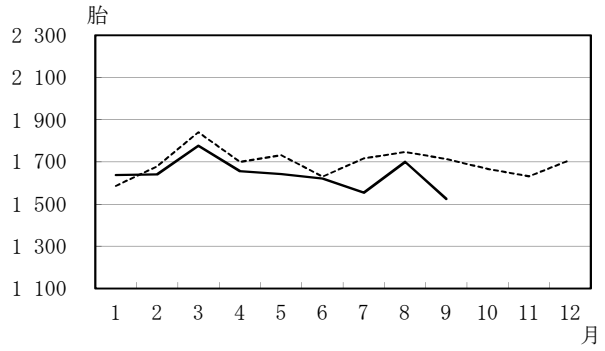

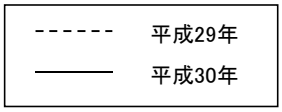

図1　当月を含む過去1年間の自然増減数

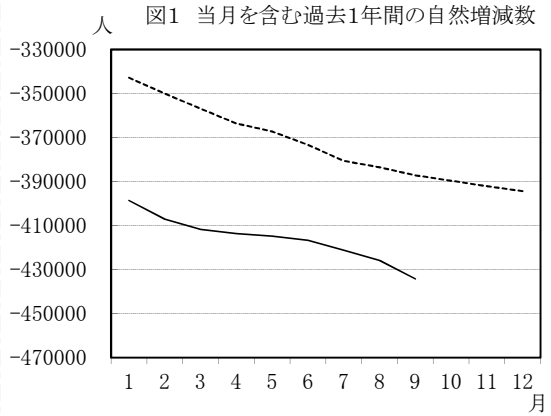

※H29年1月…H28年2月～H29年1月までの1年間
H29年2月…H28年3月～H29年2月までの1年間
⋮
H30年9月…H29年10月～H30年9月までの1年間

総　覧，月　別

出生率 人口千対	死亡率 人口千対	乳児死亡率 出生千対	新生児死亡率 出生千対	自然増減率 人口千対	死産率 出産千対 1) 自然	死産率 出産千対 1) 人工	周産期死亡率 出産千対 2)	婚姻率 人口千対	離婚率 人口千対	月
7.1	12.4	2.0	1.0	△ 5.3	10.7	9.9	3.8	4.1	1.53	平成29年1月
7.5	12.2	2.1	0.9	△ 4.6	10.4	12.4	3.4	5.3	1.72	2月
7.4	11.3	1.8	0.8	△ 3.9	10.6	12.3	3.3	6.2	2.29	3月
7.3	10.5	1.9	0.9	△ 3.2	10.6	11.4	3.8	4.5	1.71	4月
7.6	10.1	1.8	0.8	△ 2.4	10.0	10.9	3.4	4.8	1.67	5月
7.5	9.6	1.8	1.0	△ 2.1	9.8	11.0	3.5	4.6	1.73	6月
7.6	9.6	1.7	0.8	△ 2.0	10.3	10.6	3.7	5.5	1.58	7月
7.8	9.8	1.7	0.8	△ 2.0	9.6	11.0	3.2	4.1	1.62	8月
8.0	9.9	1.6	0.7	△ 1.9	9.6	10.9	3.3	4.2	1.63	9月
7.7	10.4	2.0	0.9	△ 2.7	9.7	10.4	3.5	4.0	1.61	10月
7.6	11.3	1.8	0.9	△ 3.7	9.7	10.9	3.6	6.0	1.59	11月
7.8	12.0	2.1	1.0	△ 4.1	10.0	10.2	3.3	5.2	1.74	12月
7.1	12.8	1.8	0.8	△ 5.7	10.1	11.4	3.2	4.1	1.50	平成30年1月
7.3	12.8	1.7	0.7	△ 5.6	10.8	12.3	3.5	5.4	1.69	2月
7.1	11.4	1.7	0.9	△ 4.4	10.4	12.9	3.5	5.4	2.15	3月
7.2	10.6	2.1	1.0	△ 3.4	10.4	11.5	3.8	5.0	1.69	4月
7.6	10.1	1.7	0.8	△ 2.6	9.6	10.6	3.2	4.4	1.66	5月
7.4	9.6	2.0	1.1	△ 2.2	9.8	11.2	3.3	4.1	1.62	6月
7.6	10.1	1.8	0.8	△ 2.5	9.1	9.9	3.3	4.8	1.61	7月
7.6	10.1	1.7	0.8	△ 2.4	10.0	10.6	3.5	4.3	1.62	8月
7.5	10.2	1.8	0.9	△ 2.7	8.8	10.6	2.9	4.9	1.49	9月
										10月
										11月
										12月

注：1)出産数＝出生数＋死産数　2)出産数＝出生数＋妊娠満22週以後の死産数

婚姻件数の前年同月比較

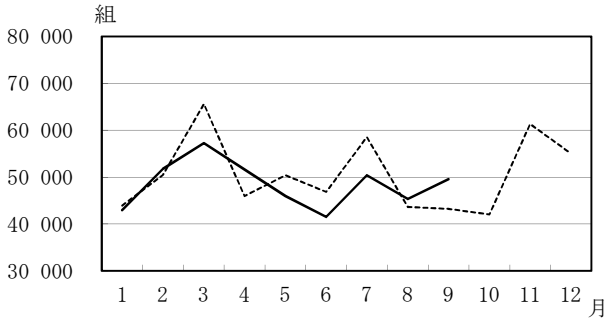

離婚件数の前年同月比較

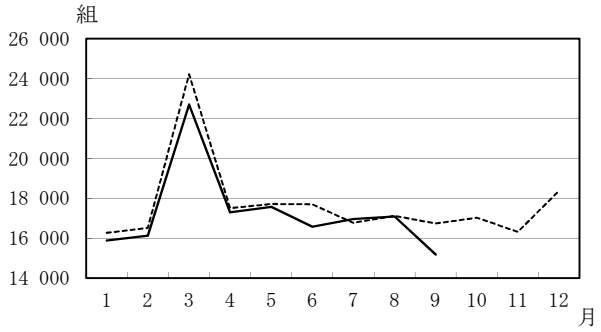

（数値）　当月を含む過去１年間の自然増減数

（単位：人）

	出生数 総数	出生数 男	出生数 女	死亡数 総数	死亡数 男	死亡数 女	自然増減数(出生数－死亡数) 総数	自然増減数(出生数－死亡数) 男	自然増減数(出生数－死亡数) 女
平成29年 1月	974 268	500 544	473 724	1 317 093	678 835	638 258	△ 342 825	△ 178 291	△ 164 534
2月	969 043	497 718	471 325	1 319 080	679 595	639 485	△ 350 037	△ 181 877	△ 168 160
3月	966 395	496 400	469 995	1 323 357	681 428	641 929	△ 356 962	△ 185 028	△ 171 934
4月	962 952	494 395	468 557	1 326 492	683 052	643 440	△ 363 540	△ 188 657	△ 174 883
5月	962 087	493 965	468 122	1 329 355	684 615	644 740	△ 367 268	△ 190 650	△ 176 618
6月	958 325	491 549	466 776	1 331 735	685 602	646 133	△ 373 410	△ 194 053	△ 179 357
7月	954 250	489 096	465 154	1 334 832	687 040	647 792	△ 380 582	△ 197 944	△ 182 638
8月	951 834	487 720	464 114	1 335 322	687 296	648 026	△ 383 488	△ 199 576	△ 183 912
9月	948 615	485 871	462 744	1 335 785	687 738	648 047	△ 387 170	△ 201 867	△ 185 303
10月	946 904	485 052	461 852	1 336 542	688 341	648 201	△ 389 638	△ 203 289	△ 186 349
11月	946 224	484 520	461 704	1 338 275	689 540	648 735	△ 392 051	△ 205 020	△ 187 031
12月	946 060	484 446	461 614	1 340 433	690 704	649 729	△ 394 373	△ 206 258	△ 188 115
平成30年 1月	945 302	484 291	461 011	1 343 884	692 796	651 088	△ 398 582	△ 208 505	△ 190 077
2月	942 748	483 151	459 597	1 349 874	696 000	653 874	△ 407 126	△ 212 849	△ 194 277
3月	938 822	481 022	457 800	1 350 492	696 363	654 129	△ 411 670	△ 215 341	△ 196 329
4月	937 443	480 445	456 998	1 351 063	696 109	654 954	△ 413 620	△ 215 664	△ 197 956
5月	936 300	479 758	456 542	1 351 159	695 791	655 368	△ 414 859	△ 216 033	△ 198 826
6月	934 901	479 497	455 404	1 351 521	695 403	656 118	△ 416 620	△ 215 906	△ 200 714
7月	934 610	478 907	455 703	1 355 833	697 311	658 522	△ 421 223	△ 218 404	△ 202 819
8月	932 280	477 891	454 389	1 358 161	698 082	660 079	△ 425 881	△ 220 191	△ 205 690
9月	927 300	475 258	452 042	1 361 564	699 871	661 693	△ 434 264	△ 224 613	△ 209 651
10月									
11月									
12月									

第３表（２－１）　人口動態総覧（件数），都道府県

都道府県	出生数			死亡数			（再）乳児死亡	
	総数	男	女	総数	男	女	総数	男
全国	76 700	39 382	37 318	104 345	53 729	50 616	137	72
01 北海道	2 708	1 372	1 336	5 161	2 656	2 505	5	1
02 青森	670	353	317	1 424	705	719	2	1
03 岩手	586	289	297	1 340	678	662	3	2
04 宮城	1 390	702	688	1 901	951	950	5	5
05 秋田	424	209	215	1 194	602	592	2	1
06 山形	605	330	275	1 169	554	615	1	1
07 福島	1 025	534	491	1 877	955	922	4	1
08 茨城	1 616	824	792	2 487	1 295	1 192	4	2
09 栃木	1 168	625	543	1 597	820	777	4	4
10 群馬	1 073	513	560	1 769	918	851	3	－
11 埼玉	4 293	2 169	2 124	5 309	2 904	2 405	4	3
12 千葉	3 665	1 854	1 811	4 616	2 450	2 166	3	2
13 東京	9 000	4 581	4 419	9 141	4 927	4 214	16	10
14 神奈川	5 609	2 894	2 715	6 457	3 411	3 046	7	3
15 新潟	1 262	645	617	2 338	1 191	1 147	1	－
16 富山	586	282	304	1 051	512	539	1	－
17 石川	740	387	353	962	484	478	－	－
18 福井	470	233	237	659	317	342	－	－
19 山梨	467	234	233	724	364	360	1	－
20 長野	1 125	565	560	1 866	928	938	1	－
21 岐阜	1 059	564	495	1 737	891	846	3	2
22 静岡	2 022	1 014	1 008	3 208	1 636	1 572	4	1
23 愛知	5 128	2 622	2 506	5 309	2 817	2 492	10	2
24 三重	1 015	533	482	1 568	821	747	2	1
25 滋賀	906	477	429	1 032	539	493	－	－
26 京都	1 458	769	689	2 027	1 009	1 018	5	2
27 大阪	5 496	2 807	2 689	6 835	3 678	3 157	9	6
28 兵庫	3 310	1 751	1 559	4 312	2 227	2 085	9	6
29 奈良	785	412	373	1 105	563	542	3	1
30 和歌山	494	251	243	1 013	507	506	1	－
31 鳥取	361	198	163	521	242	279	1	1
32 島根	402	198	204	755	364	391	1	1
33 岡山	1 202	591	611	1 567	783	784	4	2
34 広島	1 685	884	801	2 392	1 184	1 208	3	2
35 山口	742	397	345	1 408	691	717	－	－
36 徳島	426	222	204	781	368	413	－	－
37 香川	546	279	267	889	469	420	1	1
38 愛媛	765	387	378	1 431	720	711	－	－
39 高知	412	217	195	735	338	397	－	－
40 福岡	3 581	1 866	1 715	4 044	1 992	2 052	3	2
41 佐賀	513	261	252	756	371	385	1	1
42 長崎	826	464	362	1 390	675	715	－	－
43 熊本	1 208	606	602	1 605	780	825	4	2
44 大分	681	371	310	1 063	496	567	－	－
45 宮崎	677	356	321	1 061	543	518	－	－
46 鹿児島	1 110	555	555	1 710	831	879	5	2
47 沖縄	1 405	733	672	966	506	460	－	－
外国	3	2	1	11	7	4	－	－
不詳	・	・	・	72	59	13	1	1
特別区－指定都市(再掲)								
50 東京都の区部	6 583	3 317	3 266	6 083	3 260	2 823	13	8
51 札幌	1 089	527	562	1 591	810	781	3	1
52 仙台	718	356	362	728	363	365	3	3
53 さいたま	863	445	418	849	459	390	1	－
54 千葉	541	281	260	731	389	342	2	1
55 横浜	2 329	1 187	1 142	2 635	1 367	1 268	－	－
56 川崎	1 096	585	511	865	468	397	2	－
57 相模原	404	206	198	465	242	223	3	2
58 新潟	494	256	238	713	351	362	1	－
59 静岡	360	164	196	585	286	299	1	－
60 浜松	508	260	248	667	327	340	1	－
61 名古屋	1 490	748	742	1 743	904	839	1	－
62 京都	802	418	384	1 141	556	585	4	2
63 大阪	1 767	892	875	2 210	1 221	989	3	3
64 堺	499	263	236	638	350	288	－	－
65 神戸	885	484	401	1 146	601	545	1	1
66 岡山	509	244	265	504	232	272	2	1
67 広島	795	407	388	786	427	359	1	1
68 北九州	663	357	306	885	431	454	－	－
69 福岡	1 163	603	560	928	481	447	2	1
70 熊本	587	301	286	529	251	278	2	1

（特別区－指定都市再掲）別

平成30年９月（単位：人、胎、組）

掲） 数 女	新生児 死亡数	自然 増減数	死産数 総数	死産数 自然死産	死産数 人工死産	周産期死亡数 総数	周産期死亡数 妊娠満22週以後の死産	周産期死亡数 早期新生児死亡	婚姻件数	離婚件数	
65	67	△ 27 645	1 524	691	833	226	183	43	49 593	15 183	
4	4	△ 2 453	65	28	37	8	7	1	2 010	673	01
1	2	△ 754	18	10	8	1	－	1	448	174	02
1	1	△ 754	17	6	11	2	2	－	378	134	03
－	4	△ 511	26	11	15	5	4	1	855	262	04
1	2	△ 770	16	14	2	3	1	2	274	91	05
－	1	△ 564	10	7	3	3	2	1	392	143	06
3	3	△ 852	19	10	9	2	1	1	624	199	07
2	1	△ 871	41	18	23	5	4	1	1 057	290	08
－	3	△ 429	19	10	9	7	4	3	722	222	09
3	1	△ 696	19	10	9	1	－	1	639	231	10
1	2	△ 1 016	85	38	47	13	12	1	2 718	877	11
1	2	△ 951	74	30	44	10	9	1	2 256	737	12
6	4	△ 141	144	58	86	16	14	2	6 994	1 664	13
4	3	△ 848	132	59	73	15	13	2	3 675	1 141	14
1	－	△ 1 076	30	17	13	7	7	－	748	208	15
1	－	△ 465	11	3	8	1	1	－	372	97	16
－	－	△ 222	12	5	7	2	2	－	450	112	17
－	－	△ 189	10	6	4	－	－	－	287	75	18
1	－	△ 257	12	3	9	－	－	－	298	111	19
1	1	△ 741	15	5	10	3	2	1	751	246	20
1	1	△ 678	20	8	12	4	3	1	666	224	21
3	3	△ 1 186	47	27	20	11	9	2	1 259	445	22
8	5	△ 181	89	43	46	15	12	3	3 365	936	23
1	2	△ 553	22	10	12	4	2	2	657	196	24
－	－	△ 126	11	6	5	2	2	－	530	137	25
3	2	△ 569	29	11	18	5	3	2	960	279	26
3	3	△ 1 339	111	51	60	14	12	2	3 650	1 136	27
3	3	△ 1 002	57	22	35	7	5	2	2 129	632	28
2	2	△ 320	17	8	9	4	2	2	428	129	29
1	1	△ 519	9	4	5	2	1	1	314	122	30
－	1	△ 160	7	4	3	4	3	1	206	76	31
－	1	△ 353	9	3	6	1	1	－	231	91	32
2	3	△ 365	23	16	7	7	5	2	716	216	33
1	1	△ 707	38	10	28	1	－	1	1 106	343	34
－	－	△ 666	10	4	6	3	3	－	466	162	35
－	－	△ 355	8	3	5	1	1	－	243	94	36
－	1	△ 343	12	10	2	3	2	1	359	117	37
－	－	△ 666	8	3	5	－	－	－	447	162	38
－	－	△ 323	7	2	5	－	－	－	265	99	39
1	1	△ 463	80	36	44	13	12	1	2 173	695	40
－	－	△ 243	15	9	6	2	2	－	306	90	41
－	－	△ 564	23	11	12	5	5	－	477	151	42
2	1	△ 397	23	13	10	4	4	－	610	222	43
－	－	△ 382	16	5	11	1	1	－	396	146	44
－	－	△ 384	17	3	14	2	2	－	385	140	45
3	1	△ 600	13	8	5	2	2	－	530	213	46
－	－	439	24	12	12	4	4	－	771	243	47
－	－	△ 8	4	1	3	－	－	－	・	・	
－	1	・	－	－	－	1	－	1	・	・	
5	4	500	104	45	59	15	13	2	5 506	1 199	50
2	2	△ 502	22	10	12	1	1	－	927	268	51
－	2	△ 10	9	2	7	2	1	1	479	126	52
1	－	14	19	9	10	4	4	－	543	139	53
1	2	△ 190	20	7	13	3	2	1	329	120	54
－	－	△ 306	51	21	30	3	3	－	1 474	463	55
2	－	231	22	10	12	2	2	－	841	155	56
1	3	△ 61	9	4	5	3	1	2	248	93	57
1	－	△ 219	11	6	5	4	4	－	271	83	58
1	1	△ 225	7	5	2	1	1	－	263	89	59
1	1	△ 159	15	10	5	6	5	1	276	80	60
1	1	△ 253	23	12	11	2	1	1	1 179	301	61
2	2	△ 339	18	4	14	3	1	2	613	165	62
－	2	△ 443	39	17	22	6	5	1	1 441	402	63
－	－	△ 139	10	4	6	－	－	－	293	113	64
－	1	△ 261	16	12	4	1	1	－	624	201	65
1	1	5	8	5	3	2	1	1	326	87	66
－	1	9	18	3	15	1	－	1	539	160	67
－	－	△ 222	15	8	7	4	4	－	391	119	68
1	1	235	17	11	6	5	4	1	846	208	69
1	－	58	11	7	4	2	2	－	309	110	70

第３表（２－２）　人口動態総覧（件数），都道府県

都道府県	出生数			死亡数			（再）乳児死亡	
	総数	男	女	総数	男	女	総数	男
全国	685 352	351 594	333 758	1 009 346	518 124	491 222	1 271	670
01 北海道	24 468	12 497	11 971	47 578	24 311	23 267	45	21
02 青森	5 909	3 016	2 893	13 344	6 656	6 688	10	4
03 岩手	5 692	2 876	2 816	12 876	6 443	6 433	17	11
04 宮城	12 129	6 162	5 967	18 000	9 128	8 872	22	17
05 秋田	3 840	1 925	1 915	11 335	5 510	5 825	11	3
06 山形	5 252	2 734	2 518	11 367	5 564	5 803	10	5
07 福島	9 296	4 732	4 564	18 231	9 148	9 083	21	11
08 茨城	14 607	7 468	7 139	24 343	12 777	11 566	37	22
09 栃木	10 165	5 323	4 842	16 111	8 219	7 892	20	14
10 群馬	9 640	4 990	4 650	16 918	8 647	8 271	22	12
11 埼玉	38 147	19 640	18 507	50 010	27 434	22 576	69	40
12 千葉	32 380	16 555	15 825	43 914	23 840	20 074	63	28
13 東京	79 576	40 880	38 696	88 284	46 344	41 940	126	75
14 神奈川	49 488	25 584	23 904	60 858	32 364	28 494	104	55
15 新潟	10 988	5 626	5 362	22 328	11 090	11 238	17	9
16 富山	5 195	2 695	2 500	9 718	4 825	4 893	8	5
17 石川	6 293	3 263	3 030	9 394	4 598	4 796	8	6
18 福井	4 241	2 171	2 070	6 898	3 433	3 465	4	3
19 山梨	4 194	2 142	2 052	7 300	3 652	3 648	4	1
20 長野	10 451	5 351	5 100	18 727	9 336	9 391	14	7
21 岐阜	10 156	5 228	4 928	16 894	8 699	8 195	19	9
22 静岡	18 349	9 396	8 953	30 989	15 945	15 044	35	12
23 愛知	45 752	23 317	22 435	50 989	27 172	23 817	77	37
24 三重	9 279	4 698	4 581	15 436	7 831	7 605	14	7
25 滋賀	8 328	4 316	4 012	9 858	4 957	4 901	12	4
26 京都	13 360	6 851	6 509	19 719	10 026	9 693	25	10
27 大阪	49 300	25 385	23 915	66 881	35 551	31 330	98	49
28 兵庫	29 608	15 288	14 320	42 623	21 847	20 776	47	28
29 奈良	6 636	3 453	3 183	10 805	5 527	5 278	13	6
30 和歌山	4 597	2 384	2 213	9 723	4 845	4 878	8	5
31 鳥取	3 156	1 654	1 502	5 335	2 638	2 697	5	3
32 島根	3 666	1 901	1 765	7 234	3 472	3 762	6	5
33 岡山	10 731	5 433	5 298	16 223	8 179	8 044	21	12
34 広島	15 829	8 078	7 751	23 414	11 821	11 593	30	16
35 山口	6 754	3 441	3 313	13 938	6 652	7 286	8	8
36 徳島	3 770	1 956	1 814	7 429	3 642	3 787	9	6
37 香川	5 225	2 615	2 610	9 061	4 466	4 595	10	4
38 愛媛	7 068	3 572	3 496	13 565	6 690	6 875	10	3
39 高知	3 427	1 751	1 676	7 624	3 638	3 986	5	5
40 福岡	31 517	16 017	15 500	39 586	19 611	19 975	68	37
41 佐賀	4 916	2 502	2 414	7 523	3 637	3 886	5	3
42 長崎	7 476	3 953	3 523	13 249	6 385	6 864	15	7
43 熊本	10 726	5 484	5 242	15 926	7 702	8 224	26	12
44 大分	6 126	3 068	3 058	10 760	5 261	5 499	8	5
45 宮崎	6 242	3 185	3 057	10 409	5 116	5 293	15	3
46 鹿児島	9 677	4 958	4 719	16 563	8 042	8 521	26	9
47 沖縄	11 701	6 064	5 637	9 250	4 792	4 458	19	12
外国	29	16	13	107	77	30	1	1
不詳	・	・	・	699	584	115	4	3
特別区－指定都市(再掲)								
50 東京都の区部	57 464	29 433	28 031	59 336	31 177	28 159	92	55
51 札幌	10 012	5 095	4 917	14 300	7 328	6 972	26	12
52 仙台	6 303	3 196	3 107	6 568	3 327	3 241	15	12
53 さいたま	7 551	3 891	3 660	7 890	4 245	3 645	11	7
54 千葉	4 788	2 486	2 302	6 515	3 604	2 911	11	5
55 横浜	20 282	10 476	9 806	24 649	13 031	11 618	37	23
56 川崎	10 014	5 250	4 764	8 263	4 452	3 811	15	4
57 相模原	3 669	1 931	1 738	4 527	2 508	2 019	20	15
58 新潟	4 278	2 207	2 071	6 764	3 402	3 362	7	5
59 静岡	3 288	1 690	1 598	5 953	3 050	2 903	7	4
60 浜松	4 387	2 275	2 112	6 298	3 181	3 117	7	2
61 名古屋	14 195	7 283	6 912	16 539	8 612	7 927	17	8
62 京都	7 402	3 808	3 594	10 829	5 431	5 398	16	7
63 大阪	15 941	8 183	7 758	21 959	11 912	10 047	32	16
64 堺	4 720	2 449	2 271	6 176	3 245	2 931	8	3
65 神戸	7 764	4 058	3 706	11 334	5 790	5 544	9	5
66 岡山	4 544	2 263	2 281	5 091	2 573	2 518	7	4
67 広島	7 300	3 717	3 583	7 916	4 022	3 894	12	6
68 北九州	5 378	2 699	2 679	8 430	4 223	4 207	12	5
69 福岡	10 453	5 390	5 063	9 063	4 590	4 473	20	14
70 熊本	5 051	2 611	2 440	5 164	2 540	2 624	18	8

（特別区－指定都市再掲）別

累計（平成30年１月～９月）（単位：人、胎、組）

掲） 数 女	新生児 死亡数	自然 増減数	死産数 総数	死産数 自然死産	死産数 人工死産	周産期死亡数 総数	周産期死亡数 妊娠満22週以後の死産	周産期死亡数 早期新生児死亡	婚姻件数	離婚件数	
601	588	△ 323 994	14 751	6 920	7 831	2 307	1 857	450	436 383	155 364	
24	24	△ 23 110	656	290	366	87	68	19	17 103	7 453	01
6	8	△ 7 435	139	65	74	18	12	6	3 592	1 488	02
6	5	△ 7 184	132	62	70	25	22	3	3 293	1 396	03
5	12	△ 5 871	255	127	128	40	33	7	7 549	2 671	04
8	7	△ 7 495	86	58	28	21	15	6	2 290	915	05
5	8	△ 6 115	116	57	59	24	18	6	2 996	1 116	06
10	8	△ 8 935	207	115	92	43	38	5	5 681	2 316	07
15	18	△ 9 736	323	157	166	72	58	14	9 082	3 511	08
6	10	△ 5 946	209	110	99	41	33	8	6 104	2 319	09
10	8	△ 7 278	223	103	120	24	18	6	6 065	2 242	10
29	34	△ 11 863	855	382	473	126	103	23	24 254	8 749	11
35	36	△ 11 534	712	348	364	123	100	23	20 927	7 610	12
51	50	△ 8 708	1 652	754	898	247	208	39	61 359	16 824	13
49	47	△ 11 370	1 077	484	593	174	133	41	33 465	11 168	14
8	12	△ 11 340	220	115	105	40	31	9	6 387	2 096	15
3	5	△ 4 523	111	58	53	17	13	4	3 181	1 008	16
2	4	△ 3 101	107	62	45	17	14	3	3 764	1 091	17
1	1	△ 2 657	91	52	39	15	14	1	2 417	797	18
3	2	△ 3 106	105	39	66	9	7	2	2 654	940	19
7	7	△ 8 276	194	102	92	32	25	7	6 518	2 255	20
10	10	△ 6 738	204	96	108	32	23	9	5 947	2 150	21
23	21	△ 12 640	343	164	179	61	46	15	11 774	4 425	22
40	33	△ 5 237	912	446	466	137	115	22	29 192	9 440	23
7	6	△ 6 157	183	80	103	29	25	4	5 573	2 191	24
8	7	△ 1 530	145	87	58	31	24	7	4 816	1 524	25
15	11	△ 6 359	279	129	150	46	36	10	8 505	3 039	26
49	31	△ 17 581	1 050	470	580	147	120	27	32 976	12 218	27
19	15	△ 13 015	646	295	351	71	61	10	18 247	6 714	28
7	6	△ 4 169	130	57	73	28	22	6	3 917	1 545	29
3	3	△ 5 126	92	43	49	12	10	2	2 808	1 291	30
2	3	△ 2 179	70	36	34	15	13	2	1 700	681	31
1	4	△ 3 568	76	37	39	17	14	3	1 996	679	32
9	15	△ 5 492	211	102	109	45	33	12	6 264	2 263	33
14	19	△ 7 585	333	154	179	58	42	16	9 454	3 390	34
－	5	△ 7 184	135	73	62	26	21	5	3 938	1 637	35
3	5	△ 3 659	69	31	38	13	10	3	2 194	863	36
6	3	△ 3 836	102	61	41	17	15	2	3 155	1 205	37
7	3	△ 6 497	155	64	91	14	12	2	4 087	1 654	38
－	3	△ 4 197	73	36	37	14	11	3	2 004	916	39
31	37	△ 8 069	705	301	404	116	88	28	18 930	7 208	40
2	－	△ 2 607	101	41	60	9	9	－	2 590	957	41
8	3	△ 5 773	157	76	81	25	22	3	4 018	1 521	42
14	10	△ 5 200	262	122	140	33	27	6	5 721	2 208	43
3	3	△ 4 634	152	69	83	22	19	3	3 540	1 456	44
12	5	△ 4 167	163	61	102	17	14	3	3 489	1 543	45
17	9	△ 6 886	216	91	125	26	20	6	5 096	2 000	46
7	9	2 451	305	152	153	47	41	6	5 771	2 681	47
－	－	△ 78	10	4	6	－	－	－	・	・	
1	3	・	2	2	－	4	1	3	・	・	
37	39	△ 1 872	1 237	554	683	189	158	31	47 692	12 024	50
14	16	△ 4 288	244	100	144	32	20	12	7 314	3 003	51
3	8	△ 265	132	66	66	22	16	6	4 222	1 264	52
4	7	△ 339	135	57	78	22	20	2	4 914	1 443	53
6	7	△ 1 727	107	50	57	18	14	4	3 199	1 190	54
14	16	△ 4 367	439	199	240	69	54	15	13 467	4 477	55
11	10	1 751	201	87	114	31	21	10	7 345	1 745	56
5	10	△ 858	88	39	49	17	11	6	2 421	940	57
2	5	△ 2 486	86	43	43	17	14	3	2 507	832	58
3	4	△ 2 665	58	23	35	6	5	1	2 341	843	59
5	6	△ 1 911	80	52	28	22	17	5	2 699	895	60
9	7	△ 2 344	275	108	167	39	34	5	9 981	3 195	61
9	5	△ 3 427	151	63	88	24	19	5	5 294	1 780	62
16	9	△ 6 018	344	143	201	50	42	8	12 824	4 320	63
5	5	△ 1 456	104	54	50	14	11	3	2 936	1 162	64
4	4	△ 3 570	201	92	109	16	14	2	5 304	1 966	65
3	4	△ 547	84	35	49	13	10	3	2 739	915	66
6	10	△ 616	147	66	81	29	21	8	4 585	1 487	67
7	6	△ 3 052	133	53	80	21	16	5	3 448	1 336	68
6	11	1 390	220	101	119	39	31	8	7 134	2 158	69
10	6	△ 113	120	60	60	18	14	4	2 817	962	70

第４表（２－１）　死亡数及び死亡率（人口10万対），

死因簡単分類コード	死　　因	9 実　数（人） 平成30年	平成29年	差引増減
	総　　数	104 345	100 942	3 403
01000	感染症及び寄生虫症	1 830	1 938	△ 108
01100	腸管感染症	179	161	18
01200	結　　核	175	180	△ 5
01201	呼吸器結核	153	157	△ 4
01202	その他の結核	22	23	△ 1
01300	敗　血　症	785	811	△ 26
01400	ウイルス性肝炎	194	267	△ 73
01401	Ｂ型ウイルス性肝炎	15	37	△ 22
01402	Ｃ型ウイルス性肝炎	162	210	△ 48
01403	その他のウイルス性肝炎	17	20	△ 3
01500	ヒト免疫不全ウイルス［ＨＩＶ］病	2	3	△ 1
01600	その他の感染症及び寄生虫症	495	516	△ 21
02000	新　生　物＜腫瘍＞	32 484	31 693	791
02100	悪性新生物＜腫瘍＞	31 337	30 661	676
02101	口唇，口腔及び咽頭の悪性新生物＜腫瘍＞	621	616	5
02102	食道の悪性新生物＜腫瘍＞	966	970	△ 4
02103	胃の悪性新生物＜腫瘍＞	3 652	3 681	△ 29
02104	結腸の悪性新生物＜腫瘍＞	2 974	2 929	45
02105	直腸Ｓ状結腸移行部及び直腸の悪性新生物＜腫瘍＞	1 256	1 268	△ 12
02106	肝及び肝内胆管の悪性新生物＜腫瘍＞	2 082	2 210	△ 128
02107	胆のう及びその他の胆道の悪性新生物＜腫瘍＞	1 557	1 506	51
02108	膵の悪性新生物＜腫瘍＞	3 082	2 850	232
02109	喉頭の悪性新生物＜腫瘍＞	56	66	△ 10
02110	気管，気管支及び肺の悪性新生物＜腫瘍＞	6 256	6 072	184
02111	皮膚の悪性新生物＜腫瘍＞	137	126	11
02112	乳房の悪性新生物＜腫瘍＞	1 198	1 166	32
02113	子宮の悪性新生物＜腫瘍＞ 1)	595	545	50
02114	卵巣の悪性新生物＜腫瘍＞ 1)	400	414	△ 14
02115	前立腺の悪性新生物＜腫瘍＞ 2)	1 090	978	112
02116	膀胱の悪性新生物＜腫瘍＞	673	690	△ 17
02117	中枢神経系の悪性新生物＜腫瘍＞	264	203	61
02118	悪性リンパ腫	1 124	989	135
02119	白　血　病	736	786	△ 50
02120	その他のリンパ組織，造血組織及び関連組織の悪性新生物＜腫瘍＞	358	368	△ 10
02121	その他の悪性新生物＜腫瘍＞	2 260	2 228	32
02200	その他の新生物＜腫瘍＞	1 147	1 032	115
02201	中枢神経系のその他の新生物＜腫瘍＞	235	198	37
02202	中枢神経系を除くその他の新生物＜腫瘍＞	912	834	78
03000	血液及び造血器の疾患並びに免疫機構の障害	352	342	10
03100	貧　　血	173	164	9
03200	その他の血液及び造血器の疾患並びに免疫機構の障害	179	178	1
04000	内分泌，栄養及び代謝疾患	1 619	1 623	△ 4
04100	糖　尿　病	1 031	986	45
04200	その他の内分泌，栄養及び代謝疾患	588	637	△ 49
05000	精神及び行動の障害	1 810	1 624	186
05100	血管性及び詳細不明の認知症	1 647	1 484	163
05200	その他の精神及び行動の障害	163	140	23
06000	神経系の疾患	3 795	3 508	287
06100	髄　膜　炎	12	24	△ 12
06200	脊髄性筋萎縮症及び関連症候群	180	180	0
06300	パーキンソン病	826	767	59
06400	アルツハイマー病	1 520	1 394	126
06500	その他の神経系の疾患	1 257	1 143	114
07000	眼及び付属器の疾患	1	1	0
08000	耳及び乳様突起の疾患	3	2	1
09000	循環器系の疾患	24 705	24 421	284
09100	高血圧性疾患	635	646	△ 11
09101	高血圧性心疾患及び心腎疾患	402	381	21
09102	その他の高血圧性疾患	233	265	△ 32
09200	心　疾　患（高血圧性を除く）	14 123	13 798	325
09201	慢性リウマチ性心疾患	167	145	22
09202	急性心筋梗塞	2 134	2 258	△ 124
09203	その他の虚血性心疾患	2 270	2 217	53
09204	慢性非リウマチ性心内膜疾患	848	792	56
09205	心　筋　症	277	296	△ 19
09206	不整脈及び伝導障害	2 054	2 024	30

注：1)女性人口10万に対する率である。
　　2)男性人口10万に対する率である。

死因（死因簡単分類）別－対前年比較－

平成30年

月		累計（1月 ～ 9月）					死因簡単分類コード
年換算率		実数（人）			年換算率		
平成30年	平成29年	平成30年	平成29年	差引増減	平成30年	平成29年	
1 021.7	985.0	1 009 346	988 215	21 131	1 084.8	1 058.6	
17.9	18.9	17 919	18 512	△ 593	19.3	19.8	01000
1.8	1.6	1 774	1 766	8	1.9	1.9	01100
1.7	1.8	1 631	1 748	△ 117	1.8	1.9	01200
1.5	1.5	1 434	1 509	△ 75	1.5	1.6	01201
0.2	0.2	197	239	△ 42	0.2	0.3	01202
7.7	7.9	7 698	7 577	121	8.3	8.1	01300
1.9	2.6	2 313	2 904	△ 591	2.5	3.1	01400
0.1	0.4	279	325	△ 46	0.3	0.3	01401
1.6	2.0	1 876	2 413	△ 537	2.0	2.6	01402
0.2	0.2	158	166	△ 8	0.2	0.2	01403
0.0	0.0	33	29	4	0.0	0.0	01500
4.8	5.0	4 470	4 488	△ 18	4.8	4.8	01600
318.1	309.3	287 089	286 741	348	308.5	307.2	02000
306.8	299.2	277 467	277 133	334	298.2	296.9	02100
6.1	6.0	5 602	5 561	41	6.0	6.0	02101
9.5	9.5	8 456	8 654	△ 198	9.1	9.3	02102
35.8	35.9	32 911	33 817	△ 906	35.4	36.2	02103
29.1	28.6	26 243	26 056	187	28.2	27.9	02104
12.3	12.4	11 395	11 385	10	12.2	12.2	02105
20.4	21.6	19 330	20 397	△ 1 067	20.8	21.9	02106
15.2	14.7	13 509	13 543	△ 34	14.5	14.5	02107
30.2	27.8	26 211	25 209	1 002	28.2	27.0	02108
0.5	0.6	608	645	△ 37	0.7	0.7	02109
61.3	59.3	55 320	54 916	404	59.5	58.8	02110
1.3	1.2	1 221	1 176	45	1.3	1.3	02111
11.7	11.4	10 935	10 712	223	11.8	11.5	02112
11.3	10.4	5 031	4 984	47	10.5	10.4	02113
7.6	7.9	3 585	3 477	108	7.5	7.3	02114
21.9	19.6	9 032	8 809	223	19.9	19.4	02115
6.6	6.7	6 370	6 527	△ 157	6.8	7.0	02116
2.6	2.0	2 015	1 996	19	2.2	2.1	02117
11.0	9.7	9 640	9 287	353	10.4	9.9	02118
7.2	7.7	6 464	6 345	119	6.9	6.8	02119
3.5	3.6	3 172	3 304	△ 132	3.4	3.5	02120
22.1	21.7	20 417	20 333	84	21.9	21.8	02121
11.2	10.1	9 622	9 608	14	10.3	10.3	02200
2.3	1.9	1 957	2 020	△ 63	2.1	2.2	02201
8.9	8.1	7 665	7 588	77	8.2	8.1	02202
3.4	3.3	3 209	3 199	10	3.4	3.4	03000
1.7	1.6	1 580	1 539	41	1.7	1.6	03100
1.8	1.7	1 629	1 660	△ 31	1.8	1.8	03200
15.9	15.8	16 930	16 669	261	18.2	17.9	04000
10.1	9.6	10 562	10 438	124	11.4	11.2	04100
5.8	6.2	6 368	6 231	137	6.8	6.7	04200
17.7	15.8	16 392	15 669	723	17.6	16.8	05000
16.1	14.5	14 909	14 252	657	16.0	15.3	05100
1.6	1.4	1 483	1 417	66	1.6	1.5	05200
37.2	34.2	34 939	32 721	2 218	37.6	35.1	06000
0.1	0.2	210	243	△ 33	0.2	0.3	06100
1.8	1.8	1 842	1 855	△ 13	2.0	2.0	06200
8.1	7.5	7 799	7 379	420	8.4	7.9	06300
14.9	13.6	13 745	12 483	1 262	14.8	13.4	06400
12.3	11.2	11 343	10 761	582	12.2	11.5	06500
0.0	0.0	8	7	1	0.0	0.0	07000
0.0	0.0	15	17	△ 2	0.0	0.0	08000
241.9	238.3	261 296	256 892	4 404	280.8	275.2	09000
6.2	6.3	7 176	6 956	220	7.7	7.5	09100
3.9	3.7	4 344	4 161	183	4.7	4.5	09101
2.3	2.6	2 832	2 795	37	3.0	3.0	09102
138.3	134.6	155 185	149 848	5 337	166.8	160.5	09200
1.6	1.4	1 695	1 741	△ 46	1.8	1.9	09201
20.9	22.0	24 916	25 739	△ 823	26.8	27.6	09202
22.2	21.6	27 352	25 271	2 081	29.4	27.1	09203
8.3	7.7	8 964	8 667	297	9.6	9.3	09204
2.7	2.9	2 899	2 961	△ 62	3.1	3.2	09205
20.1	19.8	22 974	22 057	917	24.7	23.6	09206

第４表（２－２）　死亡数及び死亡率（人口10万対），

死因簡単分類コード	死　　因	9 実数（人） 平成30年	平成29年	差引増減
09207	心　不　全	5 990	5 693	297
09208	その他の心疾患	383	373	10
09300	脳血管疾患	8 145	8 025	120
09301	くも膜下出血	890	928	△ 38
09302	脳内出血	2 435	2 266	169
09303	脳　梗　塞	4 638	4 636	2
09304	その他の脳血管疾患	182	195	△ 13
09400	大動脈瘤及び解離	1 253	1 430	△ 177
09500	その他の循環器系の疾患	549	522	27
10000	呼吸器系の疾患	14 499	13 735	764
10100	インフルエンザ	5	13	△ 8
10200	肺　　炎	6 959	6 823	136
10300	急性気管支炎	31	28	3
10400	慢性閉塞性肺疾患	1 534	1 381	153
10500	喘　　息	114	148	△ 34
10600	その他の呼吸器系の疾患	5 856	5 342	514
10601	誤嚥性肺炎	3 211	2 832	379
10602	間質性肺疾患	1 444	1 314	130
10603	その他の呼吸器系の疾患（10601及び10602を除く）	1 201	1 196	5
11000	消化器系の疾患	3 987	3 832	155
11100	胃潰瘍及び十二指腸潰瘍	174	162	12
11200	ヘルニア及び腸閉塞	576	566	10
11300	肝　疾　患	1 267	1 220	47
11301	肝　硬　変（アルコール性を除く）	587	564	23
11302	その他の肝疾患	680	656	24
11400	その他の消化器系の疾患	1 970	1 884	86
12000	皮膚及び皮下組織の疾患	201	162	39
13000	筋骨格系及び結合組織の疾患	639	663	△ 24
14000	腎尿路生殖器系の疾患	2 928	2 774	154
14100	糸球体疾患及び腎尿細管間質性疾患	403	351	52
14200	腎　不　全	1 866	1 805	61
14201	急性腎不全	197	159	38
14202	慢性腎臓病	1 342	1 325	17
14203	詳細不明の腎不全	327	321	6
14300	その他の腎尿路生殖器系の疾患	659	618	41
15000	妊娠，分娩及び産じょく　1)	3	2	1
16000	周産期に発生した病態	38	33	5
16100	妊娠期間及び胎児発育に関連する障害	5	5	0
16200	出産外傷	－	1	△ 1
16300	周産期に特異的な呼吸障害及び心血管障害	20	16	4
16400	周産期に特異的な感染症	5	4	1
16500	胎児及び新生児の出血性障害及び血液障害	5	3	2
16600	その他の周産期に発生した病態	3	4	△ 1
17000	先天奇形，変形及び染色体異常	152	161	△ 9
17100	神経系の先天奇形	4	12	△ 8
17200	循環器系の先天奇形	50	65	△ 15
17201	心臓の先天奇形	32	42	△ 10
17202	その他の循環器系の先天奇形	18	23	△ 5
17300	消化器系の先天奇形	6	5	1
17400	その他の先天奇形及び変形	47	38	9
17500	染色体異常，他に分類されないもの	45	41	4
18000	症状，徴候及び異常臨床所見・異常検査所見で他に分類されないもの	10 452	9 579	873
18100	老　　衰	8 615	7 781	834
18200	乳幼児突然死症候群	3	6	△ 3
18300	その他の症状，徴候及び異常臨床所見・異常検査所見で他に分類されないもの	1 834	1 792	42
20000	傷病及び死亡の外因	4 847	4 849	△ 2
20100	不慮の事故	2 578	2 500	78
20101	交通事故	373	400	△ 27
20102	転倒・転落・墜落	786	740	46
20103	不慮の溺死及び溺水	268	289	△ 21
20104	不慮の窒息	554	553	1
20105	煙，火及び火災への曝露	38	32	6
20106	有害物質による不慮の中毒及び有害物質への曝露	33	37	△ 4
20107	その他の不慮の事故	526	449	77
20200	自　　殺	1 699	1 763	△ 64
20300	他　　殺	14	23	△ 9
20400	その他の外因	556	563	△ 7
22000	特殊目的用コード	－	－	－
22100	重症急性呼吸器症候群[SARS]	－	－	－
22200	その他の特殊目的用コード	－	－	－

注：1)女性人口10万に対する率である。

死因（死因簡単分類）別－対前年比較－

平成30年

月		累計（1月 ～ 9月）					死因簡単分類コード
年換算率		実数（人）			年換算率		
平成30年	平成29年	平成30年	平成29年	差引増減	平成30年	平成29年	
58.7	55.6	61 981	59 186	2 795	66.6	63.4	09207
3.8	3.6	4 404	4 226	178	4.7	4.5	09208
79.8	78.3	79 694	81 003	△ 1 309	85.7	86.8	09300
8.7	9.1	8 812	8 990	△ 178	9.5	9.6	09301
23.8	22.1	24 243	23 745	498	26.1	25.4	09302
45.4	45.2	44 589	46 173	△ 1 584	47.9	49.5	09303
1.8	1.9	2 050	2 095	△ 45	2.2	2.2	09304
12.3	14.0	13 498	13 602	△ 104	14.5	14.6	09400
5.4	5.1	5 743	5 483	260	6.2	5.9	09500
142.0	134.0	143 265	140 648	2 617	154.0	150.7	10000
0.0	0.1	3 206	2 384	822	3.4	2.6	10100
68.1	66.6	70 970	72 259	△ 1 289	76.3	77.4	10200
0.3	0.3	309	298	11	0.3	0.3	10300
15.0	13.5	13 816	13 771	45	14.8	14.8	10400
1.1	1.4	1 227	1 344	△ 117	1.3	1.4	10500
57.3	52.1	53 737	50 592	3 145	57.8	54.2	10600
31.4	27.6	28 289	25 883	2 406	30.4	27.7	10601
14.1	12.8	14 394	13 551	843	15.5	14.5	10602
11.8	11.7	11 054	11 158	△ 104	11.9	12.0	10603
39.0	37.4	38 504	37 739	765	41.4	40.4	11000
1.7	1.6	1 906	1 839	67	2.0	2.0	11100
5.6	5.5	5 249	5 200	49	5.6	5.6	11200
12.4	11.9	12 743	12 643	100	13.7	13.5	11300
5.7	5.5	6 167	6 147	20	6.6	6.6	11301
6.7	6.4	6 576	6 496	80	7.1	7.0	11302
19.3	18.4	18 606	18 057	549	20.0	19.3	11400
2.0	1.6	1 973	1 805	168	2.1	1.9	12000
6.3	6.5	6 430	6 065	365	6.9	6.5	13000
28.7	27.1	29 264	28 008	1 256	31.5	30.0	14000
3.9	3.4	3 509	3 392	117	3.8	3.6	14100
18.3	17.6	19 439	18 526	913	20.9	19.8	14200
1.9	1.6	2 075	1 934	141	2.2	2.1	14201
13.1	12.9	13 951	13 218	733	15.0	14.2	14202
3.2	3.1	3 413	3 374	39	3.7	3.6	14203
6.5	6.0	6 316	6 090	226	6.8	6.5	14300
0.1	0.0	23	20	3	0.0	0.0	15000
0.4	0.3	348	341	7	0.4	0.4	16000
0.0	0.0	33	43	△ 10	0.0	0.0	16100
－	0.0	4	2	2	0.0	0.0	16200
0.2	0.2	198	173	25	0.2	0.2	16300
0.0	0.0	29	32	△ 3	0.0	0.0	16400
0.0	0.0	37	44	△ 7	0.0	0.0	16500
0.0	0.0	47	47	0	0.1	0.1	16600
1.5	1.6	1 486	1 589	△ 103	1.6	1.7	17000
0.0	0.1	69	76	△ 7	0.1	0.1	17100
0.5	0.6	626	663	△ 37	0.7	0.7	17200
0.3	0.4	407	449	△ 42	0.4	0.5	17201
0.2	0.2	219	214	5	0.2	0.2	17202
0.1	0.0	47	73	△ 26	0.1	0.1	17300
0.5	0.4	398	421	△ 23	0.4	0.5	17400
0.4	0.4	346	356	△ 10	0.4	0.4	17500
102.3	93.5	98 998	90 894	8 104	106.4	97.4	18000
84.4	75.9	79 612	73 615	5 997	85.6	78.9	18100
0.0	0.1	43	63	△ 20	0.0	0.1	18200
18.0	17.5	19 343	17 216	2 127	20.8	18.4	18300
47.5	47.3	51 258	50 679	579	55.1	54.3	20000
25.2	24.4	30 495	29 161	1 334	32.8	31.2	20100
3.7	3.9	3 200	3 501	△ 301	3.4	3.8	20101
7.7	7.2	7 119	6 721	398	7.7	7.2	20102
2.6	2.8	5 765	5 658	107	6.2	6.1	20103
5.4	5.4	6 534	6 614	△ 80	7.0	7.1	20104
0.4	0.3	746	739	7	0.8	0.8	20105
0.3	0.4	404	396	8	0.4	0.4	20106
5.2	4.4	6 727	5 532	1 195	7.2	5.9	20107
16.6	17.2	15 043	15 876	△ 833	16.2	17.0	20200
0.1	0.2	195	219	△ 24	0.2	0.2	20300
5.4	5.5	5 525	5 423	102	5.9	5.8	20400
－	－	－	－	－	－	－	22000
－	－	－	－	－	－	－	22100
－	－	－	－	－	－	－	22200

第５表　　乳児死亡数及び乳児死亡率（出生10万対），

乳児死因簡単分類コード	死　　因	9 実　数（人） 平成30年	平成29年	差引増減
	総　　数	137	123	14
Ba 01	腸管感染症	2	－	2
Ba 02	敗　血　症 1)	3	2	1
Ba 03	麻　　疹	－	－	－
Ba 04	ウイルス性肝炎	－	－	－
Ba 05	その他の感染症及び寄生虫症	4	2	2
Ba 06	悪性新生物＜腫瘍＞	2	1	1
Ba 07	白　血　病	－	1	△ 1
Ba 08	その他の悪性新生物＜腫瘍＞	2	－	2
Ba 09	その他の新生物＜腫瘍＞	－	－	－
Ba 10	栄養失調（症）及びその他の栄養欠乏症	－	－	－
Ba 11	代謝障害	3	1	2
Ba 12	髄　膜　炎	－	1	△ 1
Ba 13	脊髄性筋萎縮症及び関連症候群	－	－	－
Ba 14	脳性麻痺	－	－	－
Ba 15	心　疾　患（高血圧性を除く）	－	4	△ 4
Ba 16	脳血管疾患	－	－	－
Ba 17	インフルエンザ	－	－	－
Ba 18	肺　　炎	1	1	0
Ba 19	喘　　息	－	－	－
Ba 20	ヘルニア及び腸閉塞	－	－	－
Ba 21	肝　疾　患	1	－	1
Ba 22	腎　不　全	－	1	△ 1
Ba 23	周産期に発生した病態	36	32	4
Ba 24	妊娠期間及び胎児発育に関連する障害	5	5	0
Ba 25	出産外傷	－	1	△ 1
Ba 26	出生時仮死	6	6	0
Ba 27	新生児の呼吸窮＜促＞迫	1	－	1
Ba 28	周産期に発生した肺出血	1	1	0
Ba 29	周産期に発生した心血管障害	3	3	0
Ba 30	その他の周産期に特異的な呼吸障害及び心血管障害	9	5	4
Ba 31	新生児の細菌性敗血症	4	3	1
Ba 32	その他の周産期に特異的な感染症	1	1	0
Ba 33	胎児及び新生児の出血性障害及び血液障害	5	3	2
Ba 34	その他の周産期に発生した病態	1	4	△ 3
Ba 35	先天奇形，変形及び染色体異常	47	49	△ 2
Ba 36	神経系の先天奇形	2	3	△ 1
Ba 37	心臓の先天奇形	9	13	△ 4
Ba 38	その他の循環器系の先天奇形	6	4	2
Ba 39	呼吸器系の先天奇形	5	3	2
Ba 40	消化器系の先天奇形	－	1	△ 1
Ba 41	筋骨格系の先天奇形及び変形	3	1	2
Ba 42	その他の先天奇形及び変形	4	3	1
Ba 43	染色体異常，他に分類されないもの	18	21	△ 3
Ba 44	乳幼児突然死症候群	3	6	△ 3
Ba 45	その他のすべての疾患	29	17	12
Ba 46	不慮の事故	6	5	1
Ba 47	交通事故	1	－	1
Ba 48	転倒・転落・墜落	－	－	－
Ba 49	不慮の溺死及び溺水	1	－	1
Ba 50	胃内容物の誤えん及び気道閉塞を生じた食物等の誤えん＜吸引＞	1	2	△ 1
Ba 51	その他の不慮の窒息	2	3	△ 1
Ba 52	煙，火及び火炎への曝露	－	－	－
Ba 53	有害物質による不慮の中毒及び有害物質への曝露	－	－	－
Ba 54	その他の不慮の事故	1	－	1
Ba 55	他　　殺	－	－	－
Ba 56	その他の外因	－	1	△ 1

注：1)「敗血症」には、“新生児の細菌性敗血症”を含まない。

死因（乳児死因簡単分類）別－対前年比較－

平成30年

月		累計（1月 ～ 9月）					乳児死因簡単分類コード
年換算率		実数（人）			年換算率		
平成30年	平成29年	平成30年	平成29年	差引増減	平成30年	平成29年	
179.8	157.8	1 271	1 298	△ 27	181.4	180.7	
2.6	－	7	6	1	1.0	0.8	Ba 01
3.9	2.6	16	11	5	2.3	1.5	Ba 02
－	－	－	－	－	－	－	Ba 03
－	－	－	－	－	－	－	Ba 04
5.2	2.6	8	7	1	1.1	1.0	Ba 05
2.6	1.3	8	13	△ 5	1.1	1.8	Ba 06
－	1.3	3	5	△ 2	0.4	0.7	Ba 07
2.6	－	5	8	△ 3	0.7	1.1	Ba 08
－	－	10	6	4	1.4	0.8	Ba 09
－	－	－	1	△ 1	－	0.1	Ba 10
3.9	1.3	12	15	△ 3	1.7	2.1	Ba 11
－	1.3	1	4	△ 3	0.1	0.6	Ba 12
－	－	2	3	△ 1	0.3	0.4	Ba 13
－	－	－	1	△ 1	－	0.1	Ba 14
－	5.1	36	21	15	5.1	2.9	Ba 15
－	－	－	1	△ 1	－	0.1	Ba 16
－	－	1	1	0	0.1	0.1	Ba 17
1.3	1.3	12	11	1	1.7	1.5	Ba 18
－	－	－	－	－	－	－	Ba 19
－	－	6	4	2	0.9	0.6	Ba 20
1.3	－	10	6	4	1.4	0.8	Ba 21
－	1.3	2	3	△ 1	0.3	0.4	Ba 22
47.2	41.0	329	329	0	47.0	45.8	Ba 23
6.6	6.4	33	42	△ 9	4.7	5.8	Ba 24
－	1.3	4	2	2	0.6	0.3	Ba 25
7.9	7.7	63	49	14	9.0	6.8	Ba 26
1.3	－	22	10	12	3.1	1.4	Ba 27
1.3	1.3	5	6	△ 1	0.7	0.8	Ba 28
3.9	3.8	27	30	△ 3	3.9	4.2	Ba 29
11.8	6.4	78	71	7	11.1	9.9	Ba 30
5.2	3.8	23	24	△ 1	3.3	3.3	Ba 31
1.3	1.3	5	7	△ 2	0.7	1.0	Ba 32
6.6	3.8	34	44	△ 10	4.9	6.1	Ba 33
1.3	5.1	35	44	△ 9	5.0	6.1	Ba 34
61.7	62.8	451	477	△ 26	64.4	66.4	Ba 35
2.6	3.8	22	24	△ 2	3.1	3.3	Ba 36
11.8	16.7	104	113	△ 9	14.8	15.7	Ba 37
7.9	5.1	42	48	△ 6	6.0	6.7	Ba 38
6.6	3.8	26	38	△ 12	3.7	5.3	Ba 39
－	1.3	10	12	△ 2	1.4	1.7	Ba 40
3.9	1.3	39	34	5	5.6	4.7	Ba 41
5.2	3.8	39	37	2	5.6	5.2	Ba 42
23.6	26.9	169	171	△ 2	24.1	23.8	Ba 43
3.9	7.7	39	57	△ 18	5.6	7.9	Ba 44
38.0	21.8	247	226	21	35.3	31.5	Ba 45
7.9	6.4	50	72	△ 22	7.1	10.0	Ba 46
1.3	－	2	8	△ 6	0.3	1.1	Ba 47
－	－	1	2	△ 1	0.1	0.3	Ba 48
1.3	－	6	6	0	0.9	0.8	Ba 49
1.3	2.6	16	20	△ 4	2.3	2.8	Ba 50
2.6	3.8	23	30	△ 7	3.3	4.2	Ba 51
－	－	－	－	－	－	－	Ba 52
－	－	－	－	－	－	－	Ba 53
1.3	－	2	6	△ 4	0.3	0.8	Ba 54
－	－	5	6	△ 1	0.7	0.8	Ba 55
－	1.3	19	17	2	2.7	2.4	Ba 56

第６表　（８－１）　死亡数，死因（選択死因

選択死因分類コード	死因・性	総数 実数	総数 対前年増減率(%)	0歳	1歳	2歳	3歳	4歳
	全死因	104 345	3.4	137	21	14	10	8
	男	53 729	3.4	72	9	7	4	5
	女	50 616	3.3	65	12	7	6	3
Se 01	結核	175	△ 2.8	－	－	－	－	－
	男	99	△10.0	－	－	－	－	－
	女	76	8.6	－	－	－	－	－
Se 02	悪性新生物＜腫瘍＞	31 337	2.2	2	1	2	4	－
	男	18 325	1.6	－	－	－	1	－
	女	13 012	3.1	2	1	2	3	－
	(再掲)							
Se 03	食道の悪性新生物＜腫瘍＞	966	△ 0.4	－	－	－	－	－
	男	795	0.3	－	－	－	－	－
	女	171	△ 3.4	－	－	－	－	－
Se 04	胃の悪性新生物＜腫瘍＞	3 652	△ 0.8	－	－	－	－	－
	男	2 374	△ 2.9	－	－	－	－	－
	女	1 278	3.5	－	－	－	－	－
Se 05	結腸の悪性新生物＜腫瘍＞	2 974	1.5	－	－	－	－	－
	男	1 456	0.4	－	－	－	－	－
	女	1 518	2.6	－	－	－	－	－
Se 06	直腸Ｓ状結腸移行部及び直腸の悪性新生物＜腫瘍＞	1 256	△ 0.9	－	－	－	－	－
	男	818	3.2	－	－	－	－	－
	女	438	△ 7.8	－	－	－	－	－
Se 07	肝及び肝内胆管の悪性新生物＜腫瘍＞	2 082	△ 5.8	－	－	－	－	－
	男	1 359	△ 3.9	－	－	－	－	－
	女	723	△ 9.2	－	－	－	－	－
Se 08	胆のう及びその他の胆道の悪性新生物＜腫瘍＞	1 557	3.4	－	－	－	－	－
	男	803	2.6	－	－	－	－	－
	女	754	4.3	－	－	－	－	－
Se 09	膵の悪性新生物＜腫瘍＞	3 082	8.1	－	－	－	1	－
	男	1 566	6.8	－	－	－	1	－
	女	1 516	9.5	－	－	－	－	－
Se 10	気管，気管支及び肺の悪性新生物＜腫瘍＞	6 256	3.0	－	－	－	－	－
	男	4 400	1.5	－	－	－	－	－
	女	1 856	6.9	－	－	－	－	－
Se 11	乳房の悪性新生物＜腫瘍＞	1 198	2.7	－	－	－	－	－
	男	10	42.9	－	－	－	－	－
	女	1 188	2.5	－	－	－	－	－
Se 12	子宮の悪性新生物＜腫瘍＞	595	9.2	－	－	－	－	－
	男	・	・	・	・	・	・	・
	女	595	9.2	－	－	－	－	－
Se 13	白血病	736	△ 6.4	－	－	1	－	－
	男	426	△ 9.7	－	－	－	－	－
	女	310	△ 1.3	－	－	1	－	－
Se 14	糖尿病	1 031	4.6	－	－	－	－	－
	男	567	4.0	－	－	－	－	－
	女	464	5.2	－	－	－	－	－
Se 15	高血圧性疾患	635	△ 1.7	－	－	－	－	－
	男	256	2.8	－	－	－	－	－
	女	379	△ 4.5	－	－	－	－	－
Se 16	心疾患（高血圧性を除く）	14 123	2.4	－	2	1	－	－
	男	6 536	1.3	－	－	－	－	－
	女	7 587	3.3	－	2	1	－	－
	(再掲)							
Se 17	急性心筋梗塞	2 134	△ 5.5	－	－	1	－	－
	男	1 214	△ 6.0	－	－	－	－	－
	女	920	△ 4.9	－	－	1	－	－

分類）・性・年齢（５歳階級）別

平成30年９月（単位：人）

０ ～ ４	５ ～ ９	１０ ～ １４	１５ ～ １９	２０ ～ ２４	２５ ～ ２９	３０ ～ ３４	３５ ～ ３９	選択死因分類コード
190	27	34	90	176	186	265	348	
97	17	19	56	114	132	168	213	
93	10	15	34	62	54	97	135	
－	－	－	－	－	－	－	－	Se 01
－	－	－	－	－	－	－	－	
－	－	－	－	－	－	－	－	
9	8	8	6	13	21	44	89	Se 02
1	5	4	4	8	10	16	30	
8	3	4	2	5	11	28	59	
－	－	－	－	－	－	－	－	Se 03
－	－	－	－	－	－	－	－	
－	－	－	－	－	－	－	－	
－	－	－	－	－	3	3	12	Se 04
－	－	－	－	－	1	1	6	
－	－	－	－	－	2	2	6	
－	－	－	－	1	－	8	5	Se 05
－	－	－	－	－	－	6	2	
－	－	－	－	1	－	2	3	
－	－	－	－	－	－	2	4	Se 06
－	－	－	－	－	－	2	1	
－	－	－	－	－	－	－	3	
－	1	－	－	1	－	－	－	Se 07
－	－	－	－	1	－	－	－	
－	1	－	－	－	－	－	－	
－	－	－	－	－	－	－	－	Se 08
－	－	－	－	－	－	－	－	
－	－	－	－	－	－	－	－	
1	1	－	－	－	－	1	5	Se 09
1	1	－	－	－	－	－	2	
－	－	－	－	－	－	1	3	
－	－	－	－	－	2	－	2	Se 10
－	－	－	－	－	1	－	－	
－	－	－	－	－	1	－	2	
－	－	－	－	－	－	5	15	Se 11
－	－	－	－	－	－	－	－	
－	－	－	－	－	－	5	15	
－	－	－	－	－	1	5	9	Se 12
・	・	・	・	・	・	・	・	
－	－	－	－	－	1	5	9	
1	－	4	1	3	4	2	6	Se 13
－	－	2	1	2	2	－	4	
1	－	2	－	1	2	2	2	
－	－	－	－	－	－	－	2	Se 14
－	－	－	－	－	－	－	1	
－	－	－	－	－	－	－	1	
－	－	－	－	－	－	－	1	Se 15
－	－	－	－	－	－	－	1	
－	－	－	－	－	－	－	－	
3	－	2	2	9	10	18	19	Se 16
－	－	2	2	5	9	13	12	
3	－	－	－	4	1	5	7	
1	－	－	－	－	－	3	7	Se 17
－	－	－	－	－	－	3	5	
1	－	－	－	－	－	－	2	

第６表　（８－２）　死亡数，死因（選択死因

選択死因分類コード	死因・性		４０～４４	４５～４９	５０～５４	５５～５９	６０～６４	６５～６９
	全死因		670	1 058	1 567	2 132	3 226	6 622
		男	404	675	1 039	1 399	2 220	4 593
		女	266	383	528	733	1 006	2 029
Se 01	結核		－	1	2	1	4	8
		男	－	1	1	1	4	5
		女	－	－	1	－	－	3
Se 02	悪性新生物＜腫瘍＞		227	358	623	980	1 629	3 398
		男	76	162	312	525	1 015	2 263
		女	151	196	311	455	614	1 135
	(再掲)							
Se 03	食道の悪性新生物＜腫瘍＞		1	9	15	44	89	146
		男	－	5	11	34	63	125
		女	1	4	4	10	26	21
Se 04	胃の悪性新生物＜腫瘍＞		23	36	57	87	157	373
		男	11	20	42	55	120	281
		女	12	16	15	32	37	92
Se 05	結腸の悪性新生物＜腫瘍＞		16	29	50	94	154	291
		男	8	18	20	51	96	172
		女	8	11	30	43	58	119
Se 06	直腸Ｓ状結腸移行部及び直腸の悪性新生物＜腫瘍＞		10	15	39	53	101	201
		男	9	8	28	35	79	153
		女	1	7	11	18	22	48
Se 07	肝及び肝内胆管の悪性新生物＜腫瘍＞		5	12	26	50	105	220
		男	3	9	23	41	88	172
		女	2	3	3	9	17	48
Se 08	胆のう及びその他の胆道の悪性新生物＜腫瘍＞		8	4	12	22	56	130
		男	3	1	8	13	34	78
		女	5	3	4	9	22	52
Se 09	膵の悪性新生物＜腫瘍＞		14	34	63	107	153	367
		男	5	19	38	58	96	238
		女	9	15	25	49	57	129
Se 10	気管，気管支及び肺の悪性新生物＜腫瘍＞		16	39	78	152	285	714
		男	8	27	63	114	214	550
		女	8	12	15	38	71	164
Se 11	乳房の悪性新生物＜腫瘍＞		38	53	79	104	116	163
		男	－	－	－	－	2	3
		女	38	53	79	104	114	160
Se 12	子宮の悪性新生物＜腫瘍＞		31	23	54	41	54	70
		男	・	・	・	・	・	・
		女	31	23	54	41	54	70
Se 13	白血病		9	14	17	22	40	66
		男	8	6	11	17	27	43
		女	1	8	6	5	13	23
Se 14	糖尿病		4	13	24	23	34	85
		男	3	10	19	19	29	64
		女	1	3	5	4	5	21
Se 15	高血圧性疾患		－	2	4	8	16	25
		男	－	2	4	5	12	22
		女	－	－	－	3	4	3
Se 16	心疾患（高血圧性を除く）		61	124	171	222	354	646
		男	54	98	141	181	277	484
		女	7	26	30	41	77	162
	(再掲)							
Se 17	急性心筋梗塞		15	28	63	60	98	162
		男	14	22	56	53	82	122
		女	1	6	7	7	16	40

分類）・性・年齢（５歳階級）別

平成30年９月（単位：人）

７０ ～ ７４	７５ ～ ７９	８０ ～ ８４	８５ ～ ８９	９０ ～ ９４	９５ ～ ９９	１００歳以上	不　　詳	選択死因 分類コード
8 962	12 285	16 989	20 955	17 903	8 416	2 204	40	
6 124	7 833	9 788	10 241	6 485	1 765	316	31	
2 838	4 452	7 201	10 714	11 418	6 651	1 888	9	
7	9	37	47	48	8	3	－	Se 01
6	4	24	28	21	3	1	－	
1	5	13	19	27	5	2	－	
4 244	5 074	5 673	5 009	2 957	851	114	2	Se 02
2 895	3 256	3 470	2 718	1 273	256	24	2	
1 349	1 818	2 203	2 291	1 684	595	90	－	
196	191	140	91	37	6	1	－	Se 03
176	168	115	68	27	2	1	－	
20	23	25	23	10	4	－	－	
463	593	729	593	399	113	11	－	Se 04
354	408	505	353	175	39	3	－	
109	185	224	240	224	74	8	－	
356	411	532	505	389	119	14	－	Se 05
243	242	259	203	118	15	3	－	
113	169	273	302	271	104	11	－	
171	220	188	147	82	19	3	1	Se 06
123	154	117	73	29	6	－	1	
48	66	71	74	53	13	3	－	
267	349	447	384	159	51	5	－	Se 07
199	230	287	215	74	16	1	－	
68	119	160	169	85	35	4	－	
185	234	320	318	201	58	9	－	Se 08
113	139	184	148	69	11	2	－	
72	95	136	170	132	47	7	－	
471	532	567	441	253	67	5	－	Se 09
279	288	270	189	68	13	1	－	
192	244	297	252	185	54	4	－	
999	1 143	1 132	993	547	138	16	－	Se 10
746	844	816	640	313	63	1	－	
253	299	316	353	234	75	15	－	
129	153	124	98	73	39	9	－	Se 11
1	2	－	2	－	－	－	－	
128	151	124	96	73	39	9	－	
60	62	80	60	35	8	2	－	Se 12
・	・	・	・	・	・	・	・	
60	62	80	60	35	8	2	－	
105	141	120	125	43	10	3	－	Se 13
63	90	72	58	17	3	－	－	
42	51	48	67	26	7	3	－	
113	158	199	197	123	49	7	－	Se 14
81	94	108	98	33	8	－	－	
32	64	91	99	90	41	7	－	
41	53	84	126	164	88	23	－	Se 15
30	26	48	46	47	13	－	－	
11	27	36	80	117	75	23	－	
957	1 372	2 124	3 193	3 034	1 472	330	－	Se 16
661	835	1 167	1 336	926	270	63	－	
296	537	957	1 857	2 108	1 202	267	－	
201	285	371	441	279	97	23	－	Se 17
146	181	212	194	101	20	3	－	
55	104	159	247	178	77	20	－	

第６表　（８－３）　死亡数，死因（選択死因

選択死因分類コード	死因・性	総数 実数	総数 対前年増減率(%)	0歳	1歳	2歳	3歳	4歳
Se 18	その他の虚血性心疾患	2 270	2.4	-	-	-	-	-
	男	1 368	2.9	-	-	-	-	-
	女	902	1.6	-	-	-	-	-
Se 19	不整脈及び伝導障害	2 054	1.5	-	-	-	-	-
	男	975	-	-	-	-	-	-
	女	1 079	2.9	-	-	-	-	-
Se 20	心不全	5 990	5.2	-	1	-	-	-
	男	2 254	3.0	-	-	-	-	-
	女	3 736	6.6	-	1	-	-	-
Se 21	脳血管疾患	8 145	1.5	-	-	-	-	1
	男	3 899	2.3	-	-	-	-	-
	女	4 246	0.8	-	-	-	-	1
	（再掲）							
Se 22	くも膜下出血	890	△ 4.1	-	-	-	-	-
	男	321	△ 3.0	-	-	-	-	-
	女	569	△ 4.7	-	-	-	-	-
Se 23	脳内出血	2 435	7.5	-	-	-	-	1
	男	1 309	8.7	-	-	-	-	-
	女	1 126	6.0	-	-	-	-	1
Se 24	脳梗塞	4 638	0.0	-	-	-	-	-
	男	2 185	△ 0.6	-	-	-	-	-
	女	2 453	0.6	-	-	-	-	-
Se 25	大動脈瘤及び解離	1 253	△12.4	-	-	-	-	-
	男	654	△13.7	-	-	-	-	-
	女	599	△10.9	-	-	-	-	-
Se 26	肺炎	6 959	2.0	1	-	-	-	-
	男	3 903	4.0	-	-	-	-	-
	女	3 056	△ 0.5	1	-	-	-	-
Se 27	慢性閉塞性肺疾患	1 534	11.1	-	-	-	-	-
	男	1 257	10.6	-	-	-	-	-
	女	277	13.5	-	-	-	-	-
Se 28	喘息	114	△23.0	-	-	-	-	-
	男	46	△24.6	-	-	-	-	-
	女	68	△21.8	-	-	-	-	-
Se 29	肝疾患	1 267	3.9	1	-	-	-	2
	男	811	4.9	1	-	-	-	1
	女	456	2.0	-	-	-	-	1
Se 30	腎不全	1 866	3.4	-	-	-	-	-
	男	964	7.8	-	-	-	-	-
	女	902	△ 1.0	-	-	-	-	-
Se 31	老衰	8 615	10.7	-	-	-	-	-
	男	2 238	15.8	-	-	-	-	-
	女	6 377	9.0	-	-	-	-	-
Se 32	不慮の事故	2 578	3.1	6	5	3	-	1
	男	1 536	7.0	2	2	3	-	1
	女	1 042	△ 2.1	4	3	-	-	-
	（再掲）							
Se 33	交通事故	373	△ 6.8	1	2	1	-	1
	男	247	△ 5.0	-	-	1	-	1
	女	126	△10.0	1	2	-	-	-
Se 34	自殺	1 699	△ 3.6	-	-	-	-	-
	男	1 173	△ 7.4	-	-	-	-	-
	女	526	6.0	-	-	-	-	-

分類）・性・年齢（５歳階級）別

平成30年９月（単位：人）

０ ～ ４	５ ～ ９	１０ ～ １４	１５ ～ １９	２０ ～ ２４	２５ ～ ２９	３０ ～ ３４	３５ ～ ３９	選択死因分類コード
-	-	-	-	1	2	2	4	Se 18
-	-	-	-	1	2	-	3	
-	-	-	-	-	-	2	1	
-	-	1	-	6	2	9	2	Se 19
-	-	1	-	3	2	6	1	
-	-	-	-	3	-	3	1	
1	-	-	1	-	2	2	1	Se 20
-	-	-	1	-	1	2	-	
1	-	-	-	-	1	-	1	
1	2	2	3	2	4	7	29	Se 21
-	2	1	1	1	2	5	24	
1	-	1	2	1	2	2	5	
-	-	-	2	1	2	3	13	Se 22
-	-	-	1	1	1	2	11	
-	-	-	1	-	1	1	2	
1	2	2	-	1	2	3	16	Se 23
-	2	1	-	-	1	3	13	
1	-	1	-	1	1	-	3	
-	-	-	-	-	-	1	-	Se 24
-	-	-	-	-	-	-	-	
-	-	-	-	-	-	1	-	
-	-	-	-	-	1	1	-	Se 25
-	-	-	-	-	-	1	-	
-	-	-	-	-	1	-	-	
1	-	-	-	-	2	2	3	Se 26
-	-	-	-	-	1	1	2	
1	-	-	-	-	1	1	1	
-	-	-	-	-	-	-	-	Se 27
-	-	-	-	-	-	-	-	
-	-	-	-	-	-	-	-	
-	-	-	-	-	-	1	-	Se 28
-	-	-	-	-	-	-	-	
-	-	-	-	-	-	1	-	
3	-	-	1	-	1	2	14	Se 29
2	-	-	-	-	1	-	7	
1	-	-	1	-	-	2	7	
-	-	-	1	1	-	-	-	Se 30
-	-	-	-	-	-	-	-	
-	-	-	1	1	-	-	-	
-	-	-	-	-	-	-	-	Se 31
-	-	-	-	-	-	-	-	
-	-	-	-	-	-	-	-	
15	5	1	23	29	25	27	24	Se 32
8	3	-	13	23	21	23	17	
7	2	1	10	6	4	4	7	
5	4	1	14	17	17	13	15	Se 33
2	2	-	10	14	13	11	10	
3	2	1	4	3	4	2	5	
-	-	10	43	92	88	116	102	Se 34
-	-	7	27	58	66	85	80	
-	-	3	16	34	22	31	22	

第６表　（８－４）　死亡数，死因（選択死因

選択死因分類コード	死因・性	４０～４４	４５～４９	５０～５４	５５～５９	６０～６４	６５～６９
Se 18	その他の虚血性心疾患	15	39	42	65	94	170
	男	14	30	35	53	75	143
	女	1	9	7	12	19	27
Se 19	不整脈及び伝導障害	16	22	30	32	48	109
	男	12	21	22	26	37	73
	女	4	1	8	6	11	36
Se 20	心不全	6	21	21	31	76	125
	男	5	14	16	22	56	89
	女	1	7	5	9	20	36
Se 21	脳血管疾患	47	86	139	156	221	378
	男	35	56	103	100	154	271
	女	12	30	36	56	67	107
Se 22	（再掲）くも膜下出血	20	32	52	49	74	66
	男	14	17	31	26	38	30
	女	6	15	21	23	36	36
Se 23	脳内出血	24	45	69	85	97	175
	男	20	32	57	60	73	132
	女	4	13	12	25	24	43
Se 24	脳梗塞	1	5	14	18	43	132
	男	－	4	13	13	37	105
	女	1	1	1	5	6	27
Se 25	大動脈瘤及び解離	7	22	24	29	27	97
	男	5	20	19	27	21	56
	女	2	2	5	2	6	41
Se 26	肺炎	3	9	16	30	60	174
	男	2	7	14	19	45	134
	女	1	2	2	11	15	40
Se 27	慢性閉塞性肺疾患	1	2	2	9	17	64
	男	－	2	－	8	16	59
	女	1	－	2	1	1	5
Se 28	喘息	－	2	2	－	2	5
	男	－	－	2	－	1	3
	女	－	2	－	－	1	2
Se 29	肝疾患	35	60	91	84	114	143
	男	22	46	74	79	94	102
	女	13	14	17	5	20	41
Se 30	腎不全	1	7	5	15	29	64
	男	1	5	3	12	21	47
	女	－	2	2	3	8	17
Se 31	老衰	－	－	－	－	1	14
	男	－	－	－	－	1	10
	女	－	－	－	－	－	4
Se 32	不慮の事故	42	53	58	68	104	191
	男	38	36	50	54	85	140
	女	4	17	8	14	19	51
Se 33	（再掲）交通事故	18	16	21	15	18	27
	男	17	11	19	12	16	14
	女	1	5	2	3	2	13
Se 34	自殺	118	161	151	141	93	131
	男	85	118	111	112	69	84
	女	33	43	40	29	24	47

分類）・性・年齢（５歳階級）別

平成30年９月（単位：人）

７０ ～ ７４	７５ ～ ７９	８０ ～ ８４	８５ ～ ８９	９０ ～ ９４	９５ ～ ９９	１００歳以上	不　　詳	選択死因分類コード
270	302	398	420	309	100	37	－	Se 18
202	202	242	201	123	31	11	－	
68	100	156	219	186	69	26	－	
134	194	313	463	433	208	32	－	Se 19
83	113	178	198	149	39	11	－	
51	81	135	265	284	169	21	－	
240	409	791	1 484	1 650	918	211	－	Se 20
159	234	411	604	454	152	34	－	
81	175	380	880	1 196	766	177	－	
628	962	1 353	1 802	1 511	663	146	3	Se 21
404	626	713	785	488	114	13	1	
224	336	640	1 017	1 023	549	133	2	
95	117	127	126	88	19	4	－	Se 22
39	37	32	29	11	1	－	－	
56	80	95	97	77	18	4	－	
250	326	427	469	310	114	14	3	Se 23
170	212	218	188	104	21	1	1	
80	114	209	281	206	93	13	2	
267	503	774	1 172	1 076	511	121	－	Se 24
184	371	447	557	359	85	10	－	
83	132	327	615	717	426	111	－	
112	165	241	284	178	57	7	1	Se 25
75	100	121	129	68	9	2	1	
37	65	120	155	110	48	5	－	
328	623	1 218	1 825	1 720	741	204	－	Se 26
255	432	813	1 077	814	236	51	－	
73	191	405	748	906	505	153	－	
126	237	298	398	275	91	14	－	Se 27
114	212	248	331	207	57	3	－	
12	25	50	67	68	34	11	－	
6	10	20	22	27	13	4	－	Se 28
2	7	9	8	11	2	1	－	
4	3	11	14	16	11	3	－	
152	156	171	149	68	19	3	1	Se 29
113	92	91	68	15	4	－	1	
39	64	80	81	53	15	3	－	
121	198	363	494	383	155	29	－	Se 30
85	122	211	254	157	38	8	－	
36	76	152	240	226	117	21	－	
64	193	698	1 778	2 803	2 178	886	－	Se 31
38	97	297	631	729	346	89	－	
26	96	401	1 147	2 074	1 832	797	－	
213	308	419	425	365	147	32	4	Se 32
144	195	241	249	145	40	8	3	
69	113	178	176	220	107	24	1	
32	48	44	35	10	2	－	1	Se 33
18	23	25	20	8	1	－	1	
14	25	19	15	2	1	－	－	
150	115	100	60	21	2	1	4	Se 34
94	75	52	36	9	1	－	4	
56	40	48	24	12	1	1	－	

第６表　（８－５）　死亡数，死因（選択死因

選択死因分類コード	死因・性	総数 実数	総数 対前年増減率(%)	0歳	1歳	2歳	3歳	4歳
	全死因	1 009 346	2.1	1 271	204	120	91	69
	男	518 124	1.8	670	101	64	45	43
	女	491 222	2.5	601	103	56	46	26
Se 01	結核	1 631	△ 6.7	－	－	－	－	－
	男	975	△ 7.0	－	－	－	－	－
	女	656	△ 6.3	－	－	－	－	－
Se 02	悪性新生物＜腫瘍＞	277 467	0.1	8	11	11	19	12
	男	162 391	△ 0.7	3	6	3	9	6
	女	115 076	1.3	5	5	8	10	6
	(再掲)							
Se 03	食道の悪性新生物＜腫瘍＞	8 456	△ 2.3	－	－	－	－	－
	男	6 999	△ 2.2	－	－	－	－	－
	女	1 457	△ 2.5	－	－	－	－	－
Se 04	胃の悪性新生物＜腫瘍＞	32 911	△ 2.7	－	－	－	－	－
	男	21 449	△ 3.5	－	－	－	－	－
	女	11 462	△ 1.0	－	－	－	－	－
Se 05	結腸の悪性新生物＜腫瘍＞	26 243	0.7	－	－	－	－	－
	男	12 983	0.4	－	－	－	－	－
	女	13 260	1.0	－	－	－	－	－
Se 06	直腸Ｓ状結腸移行部及び直腸の悪性新生物＜腫瘍＞	11 395	0.1	－	－	－	－	－
	男	7 173	△ 0.6	－	－	－	－	－
	女	4 222	1.2	－	－	－	－	－
Se 07	肝及び肝内胆管の悪性新生物＜腫瘍＞	19 330	△ 5.2	1	1	1	1	－
	男	12 666	△ 5.3	1	－	－	－	－
	女	6 664	△ 5.1	－	1	1	1	－
Se 08	胆のう及びその他の胆道の悪性新生物＜腫瘍＞	13 509	△ 0.3	－	－	－	－	－
	男	6 931	1.0	－	－	－	－	－
	女	6 578	△ 1.6	－	－	－	－	－
Se 09	膵の悪性新生物＜腫瘍＞	26 211	4.0	－	－	－	1	－
	男	13 305	3.8	－	－	－	1	－
	女	12 906	4.2	－	－	－	－	－
Se 10	気管，気管支及び肺の悪性新生物＜腫瘍＞	55 320	0.7	－	－	－	－	－
	男	39 066	△ 0.8	－	－	－	－	－
	女	16 254	4.5	－	－	－	－	－
Se 11	乳房の悪性新生物＜腫瘍＞	10 935	2.1	－	－	－	－	－
	男	85	16.4	－	－	－	－	－
	女	10 850	2.0	－	－	－	－	－
Se 12	子宮の悪性新生物＜腫瘍＞	5 031	0.9	－	－	－	－	－
	男	・	・	・	・	・	・	・
	女	5 031	0.9	－	－	－	－	－
Se 13	白血病	6 464	1.9	3	4	2	7	3
	男	3 826	△ 1.4	2	2	－	4	1
	女	2 638	7.1	1	2	2	3	2
Se 14	糖尿病	10 562	1.2	－	－	－	－	－
	男	5 808	1.4	－	－	－	－	－
	女	4 754	1.0	－	－	－	－	－
Se 15	高血圧性疾患	7 176	3.2	－	－	－	－	－
	男	2 970	4.8	－	－	－	－	－
	女	4 206	2.0	－	－	－	－	－
Se 16	心疾患（高血圧性を除く）	155 185	3.6	36	8	11	5	4
	男	72 956	3.9	21	－	4	4	2
	女	82 229	3.2	15	8	7	1	2
	(再掲)							
Se 17	急性心筋梗塞	24 916	△ 3.2	2	－	1	－	－
	男	14 301	△ 2.8	1	－	－	－	－
	女	10 615	△ 3.7	1	－	1	－	－

分類）・性・年齢（５歳階級）別

累計（平成30年１月～９月）（単位：人）

０ ～ ４	５ ～ ９	１０ ～ １４	１５ ～ １９	２０ ～ ２４	２５ ～ ２９	３０ ～ ３４	３５ ～ ３９	選択死因分類コード
1 755	259	347	866	1 504	1 630	2 375	3 422	
923	142	204	564	1 047	1 114	1 591	2 195	
832	117	143	302	457	516	784	1 227	
－	－	－	－	－	－	－	－	Se 01
－	－	－	－	－	－	－	－	
－	－	－	－	－	－	－	－	
61	55	90	73	116	164	411	794	Se 02
27	30	48	52	73	86	179	306	
34	25	42	21	43	78	232	488	
－	1	－	－	－	－	1	6	Se 03
－	1	－	－	－	－	1	4	
－	－	－	－	－	－	－	2	
－	－	－	1	4	19	41	97	Se 04
－	－	－	1	1	8	21	46	
－	－	－	－	3	11	20	51	
－	－	1	2	6	11	42	52	Se 05
－	－	1	1	3	5	25	31	
－	－	－	1	3	6	17	21	
－	－	－	－	1	7	10	40	Se 06
－	－	－	－	1	6	7	24	
－	－	－	－	－	1	3	16	
4	2	1	3	4	4	6	18	Se 07
1	1	－	2	4	3	4	16	
3	1	1	1	－	1	2	2	
－	－	－	－	－	1	3	9	Se 08
－	－	－	－	－	1	1	5	
－	－	－	－	－	－	2	4	
1	1	－	－	2	1	9	26	Se 09
1	1	－	－	1	1	2	14	
－	－	－	－	1	－	7	12	
－	－	－	－	2	6	27	49	Se 10
－	－	－	－	1	3	19	25	
－	－	－	－	1	3	8	24	
－	－	－	－	－	8	47	130	Se 11
－	－	－	－	－	－	－	－	
－	－	－	－	－	8	47	130	
－	－	－	－	3	6	38	85	Se 12
・	・	・	・	・	・	・	・	
－	－	－	－	3	6	38	85	
19	8	30	18	29	26	44	45	Se 13
9	1	15	14	21	12	22	23	
10	7	15	4	8	14	22	22	
－	－	－	－	7	9	16	33	Se 14
－	－	－	－	5	6	10	25	
－	－	－	－	2	3	6	8	
－	－	－	－	－	－	2	12	Se 15
－	－	－	－	－	－	2	11	
－	－	－	－	－	－	－	1	
64	9	17	24	48	94	184	317	Se 16
31	3	12	18	31	73	144	239	
33	6	5	6	17	21	40	78	
3	－	－	2	3	5	18	68	Se 17
1	－	－	1	3	4	15	55	
2	－	－	1	－	1	3	13	

第６表　（８－６）　死亡数，死因（選択死因

選択死因分類コード	死因・性		４０～４４	４５～４９	５０～５４	５５～５９	６０～６４	６５～６９
	全死因		6 259	10 367	14 459	20 351	32 407	65 027
		男	3 912	6 506	9 333	13 626	22 484	45 186
		女	2 347	3 861	5 126	6 725	9 923	19 841
Se 01	結核		－	7	8	16	26	52
		男	－	7	7	15	24	37
		女	－	－	1	1	2	15
Se 02	悪性新生物＜腫瘍＞		1 925	3 421	5 483	8 765	15 093	30 779
		男	744	1 465	2 612	4 846	9 539	20 271
		女	1 181	1 956	2 871	3 919	5 554	10 508
	(再掲)							
Se 03	食道の悪性新生物＜腫瘍＞		27	74	164	374	696	1 299
		男	13	52	125	305	576	1 124
		女	14	22	39	69	120	175
Se 04	胃の悪性新生物＜腫瘍＞		204	310	498	842	1 605	3 548
		男	91	183	318	588	1 200	2 654
		女	113	127	180	254	405	894
Se 05	結腸の悪性新生物＜腫瘍＞		162	302	482	760	1 385	2 683
		男	78	162	244	416	864	1 631
		女	84	140	238	344	521	1 052
Se 06	直腸Ｓ状結腸移行部及び直腸の悪性新生物＜腫瘍＞		113	178	356	535	932	1 684
		男	64	101	222	352	689	1 194
		女	49	77	134	183	243	490
Se 07	肝及び肝内胆管の悪性新生物＜腫瘍＞		55	109	250	524	999	2 078
		男	39	87	200	432	823	1 625
		女	16	22	50	92	176	453
Se 08	胆のう及びその他の胆道の悪性新生物＜腫瘍＞		32	48	112	233	487	1 067
		男	13	29	59	143	301	695
		女	19	19	53	90	186	372
Se 09	膵の悪性新生物＜腫瘍＞		117	282	511	863	1 575	3 259
		男	70	169	325	529	984	2 006
		女	47	113	186	334	591	1 253
Se 10	気管，気管支及び肺の悪性新生物＜腫瘍＞		164	364	636	1 355	2 657	6 460
		男	100	257	461	997	2 026	4 984
		女	64	107	175	358	631	1 476
Se 11	乳房の悪性新生物＜腫瘍＞		329	599	789	937	1 055	1 505
		男	1	2	1	5	6	9
		女	328	597	788	932	1 049	1 496
Se 12	子宮の悪性新生物＜腫瘍＞		164	282	379	388	419	611
		男	・	・	・	・	・	・
		女	164	282	379	388	419	611
Se 13	白血病		96	104	146	232	372	719
		男	56	64	84	158	241	477
		女	40	40	62	74	131	242
Se 14	糖尿病		53	112	207	263	436	908
		男	41	93	157	207	359	683
		女	12	19	50	56	77	225
Se 15	高血圧性疾患		20	35	76	106	168	316
		男	17	30	70	86	145	243
		女	3	5	6	20	23	73
Se 16	心疾患（高血圧性を除く）		689	1 299	1 802	2 488	4 044	7 956
		男	537	1 015	1 432	2 036	3 203	6 000
		女	152	284	370	452	841	1 956
	(再掲)							
Se 17	急性心筋梗塞		147	345	507	685	1 122	2 110
		男	123	290	439	600	926	1 669
		女	24	55	68	85	196	441

分類）・性・年齢（５歳階級）別

累計（平成30年１月～９月）（単位：人）

７０ ～ ７４	７５ ～ ７９	８０ ～ ８４	８５ ～ ８９	９０ ～ ９４	９５ ～ ９９	１００歳以上	不　詳	選択死因 分類コード
84 971	116 962	167 391	204 933	172 672	80 094	20 942	353	
57 713	74 540	96 355	98 693	61 261	17 460	3 009	266	
27 258	42 422	71 036	106 240	111 411	62 634	17 933	87	
82	143	287	482	388	119	21	－	Se 01
63	90	192	287	194	50	9	－	
19	53	95	195	194	69	12	－	
38 020	44 433	49 768	44 782	25 141	7 129	949	15	Se 02
25 559	28 780	30 303	24 141	10 901	2 193	221	15	
12 461	15 653	19 465	20 641	14 240	4 936	728	－	
1 538	1 645	1 336	859	347	81	8	－	Se 03
1 366	1 407	1 106	645	239	31	4	－	
172	238	230	214	108	50	4	－	
4 394	5 253	6 276	5 527	3 322	874	95	1	Se 04
3 318	3 755	4 275	3 175	1 488	300	26	1	
1 076	1 498	2 001	2 352	1 834	574	69	－	
3 190	3 778	4 559	4 422	3 174	1 077	152	3	Se 05
1 963	2 178	2 318	1 876	959	203	22	3	
1 227	1 600	2 241	2 546	2 215	874	130	－	
1 708	1 829	1 679	1 286	785	214	35	3	Se 06
1 210	1 255	1 044	627	318	49	7	3	
498	574	635	659	467	165	28	－	
2 550	3 215	4 056	3 462	1 561	377	52	－	Se 07
1 872	2 193	2 572	1 924	727	125	16	－	
678	1 022	1 484	1 538	834	252	36	－	
1 476	2 132	2 812	2 803	1 665	551	78	－	Se 08
935	1 246	1 513	1 293	570	115	12	－	
541	886	1 299	1 510	1 095	436	66	－	
4 070	4 564	4 498	3 794	2 021	552	64	1	Se 09
2 400	2 416	2 131	1 514	602	121	17	1	
1 670	2 148	2 367	2 280	1 419	431	47	－	
8 796	9 778	10 071	9 156	4 526	1 127	144	2	Se 10
6 746	7 302	7 144	5 998	2 486	475	40	2	
2 050	2 476	2 927	3 158	2 040	652	104	－	
1 310	1 173	1 086	932	680	304	51	－	Se 11
15	13	15	12	5	1	－	－	
1 295	1 160	1 071	920	675	303	51	－	
552	570	577	554	296	87	20	－	Se 12
・	・	・	・	・	・	・	・	
552	570	577	554	296	87	20	－	
894	1 082	1 161	933	397	98	10	1	Se 13
576	677	664	504	172	34	1	1	
318	405	497	429	225	64	9	－	
1 088	1 461	1 945	2 057	1 397	482	88	－	Se 14
761	921	1 058	949	438	85	10	－	
327	540	887	1 108	959	397	78	－	
434	601	1 038	1 521	1 580	947	319	1	Se 15
322	336	522	567	430	146	42	1	
112	265	516	954	1 150	801	277	－	
10 481	15 656	24 854	34 175	32 065	15 345	3 545	29	Se 16
7 289	9 638	13 231	14 582	9 948	2 960	511	23	
3 192	6 018	11 623	19 593	22 117	12 385	3 034	6	
2 459	3 276	4 439	4 968	3 390	1 168	194	7	Se 17
1 765	2 091	2 492	2 315	1 205	263	39	5	
694	1 185	1 947	2 653	2 185	905	155	2	

第６表　（８－７）　死亡数，死因（選択死因

選択死因分類コード	死因・性	総数 実数	総数 対前年増減率(%)	0歳	1歳	2歳	3歳	4歳
Se 18	その他の虚血性心疾患	27 352	8.2	－	－	－	－	－
	男	16 169	9.7	－	－	－	－	－
	女	11 183	6.2	－	－	－	－	－
Se 19	不整脈及び伝導障害	22 974	4.2	8	－	2	－	1
	男	11 177	5.6	5	－	－	－	－
	女	11 797	2.8	3	－	2	－	1
Se 20	心不全	61 981	4.7	3	2	4	－	－
	男	23 907	4.9	1	－	2	－	－
	女	38 074	4.6	2	2	2	－	－
Se 21	脳血管疾患	79 694	△ 1.6	－	1	1	－	1
	男	38 460	△ 1.7	－	1	1	－	－
	女	41 234	△ 1.5	－	－	－	－	1
	（再掲）							
Se 22	くも膜下出血	8 812	△ 2.0	－	－	1	－	－
	男	3 221	△ 3.0	－	－	1	－	－
	女	5 591	△ 1.4	－	－	－	－	－
Se 23	脳内出血	24 243	2.1	－	－	－	－	1
	男	13 215	1.7	－	－	－	－	－
	女	11 028	2.6	－	－	－	－	1
Se 24	脳梗塞	44 589	△ 3.4	－	1	－	－	－
	男	21 080	△ 3.6	－	1	－	－	－
	女	23 509	△ 3.3	－	－	－	－	－
Se 25	大動脈瘤及び解離	13 498	△ 0.8	－	－	－	－	－
	男	6 950	0.4	－	－	－	－	－
	女	6 548	△ 2.0	－	－	－	－	－
Se 26	肺炎	70 970	△ 1.8	12	8	8	2	1
	男	39 118	△ 1.1	10	4	6	2	－
	女	31 852	△ 2.6	2	4	2	－	1
Se 27	慢性閉塞性肺疾患	13 816	0.3	－	－	－	－	－
	男	11 394	0.7	－	－	－	－	－
	女	2 422	△ 1.6	－	－	－	－	－
Se 28	喘息	1 227	△ 8.7	－	－	－	－	－
	男	471	2.2	－	－	－	－	－
	女	756	△14.4	－	－	－	－	－
Se 29	肝疾患	12 743	0.8	10	1	－	1	2
	男	8 221	1.7	8	－	－	－	1
	女	4 522	△ 0.8	2	1	－	1	1
Se 30	腎不全	19 439	4.9	2	－	－	－	－
	男	9 795	5.6	2	－	－	－	－
	女	9 644	4.3	－	－	－	－	－
Se 31	老衰	79 612	8.1	－	－	－	－	－
	男	20 458	9.5	－	－	－	－	－
	女	59 154	7.7	－	－	－	－	－
Se 32	不慮の事故	30 495	4.6	50	23	14	11	10
	男	17 480	4.2	27	13	11	5	8
	女	13 015	5.1	23	10	3	6	2
	（再掲）							
Se 33	交通事故	3 200	△ 8.6	2	7	8	6	5
	男	2 253	△ 7.7	－	3	6	3	4
	女	947	△10.7	2	4	2	3	1
Se 34	自殺	15 043	△ 5.2	－	－	－	－	－
	男	10 402	△ 6.3	－	－	－	－	－
	女	4 641	△ 2.9	－	－	－	－	－

分類）・性・年齢（５歳階級）別

累計（平成30年１月～９月）（単位：人）

０ ～ ４	５ ～ ９	１０ ～ １４	１５ ～ １９	２０ ～ ２４	２５ ～ ２９	３０ ～ ３４	３５ ～ ３９	選択死因分類コード
－	－	1	2	4	10	32	63	Se 18
－	－	1	1	4	7	25	47	
－	－	－	1	－	3	7	16	
11	1	4	6	22	34	58	77	Se 19
5	－	3	5	12	28	49	64	
6	1	1	1	10	6	9	13	
9	4	5	6	5	17	46	52	Se 20
3	1	3	4	3	14	31	38	
6	3	2	2	2	3	15	14	
3	4	11	20	14	30	108	229	Se 21
2	4	3	9	9	16	79	152	
1	－	8	11	5	14	29	77	
1	1	6	13	6	16	54	100	Se 22
1	1	1	5	5	7	35	59	
－	－	5	8	1	9	19	41	
1	3	3	5	7	13	43	116	Se 23
－	3	1	4	3	9	39	86	
1	－	2	1	4	4	4	30	
1	－	1	1	1	－	5	9	Se 24
1	－	－	－	1	－	2	5	
－	－	1	1	－	－	3	4	
－	－	1	1	1	7	15	30	Se 25
－	－	－	1	－	6	14	24	
－	－	1	－	1	1	1	6	
31	1	－	5	10	16	14	29	Se 26
22	－	－	3	3	10	11	16	
9	1	－	2	7	6	3	13	
－	－	－	1	－	－	4	－	Se 27
－	－	－	－	－	－	1	－	
－	－	－	1	－	－	3	－	
－	－	－	1	3	1	1	2	Se 28
－	－	－	－	3	1	－	2	
－	－	－	1	－	－	1	－	
14	1	1	3	1	9	35	119	Se 29
9	－	1	2	1	7	22	79	
5	1	－	1	－	2	13	40	
2	1	－	3	4	1	6	12	Se 30
2	－	－	1	1	－	3	10	
－	1	－	2	3	1	3	2	
－	－	－	－	－	－	－	－	Se 31
－	－	－	－	－	－	－	－	
－	－	－	－	－	－	－	－	
108	58	47	188	229	194	237	271	Se 32
64	36	29	142	190	139	190	206	
44	22	18	46	39	55	47	65	
28	25	22	113	132	85	91	101	Se 33
16	17	11	95	109	65	79	83	
12	8	11	18	23	20	12	18	
－	－	75	392	803	772	929	956	Se 34
－	－	51	242	565	557	683	722	
－	－	24	150	238	215	246	234	

第６表　（８－８）　死亡数，死因（選択死因

選択死因分類コード	死因・性	４０～４４	４５～４９	５０～５４	５５～５９	６０～６４	６５～６９
Se 18	その他の虚血性心疾患	159	334	502	695	1 111	2 176
	男	130	263	414	595	906	1 703
	女	29	71	88	100	205	473
Se 19	不整脈及び伝導障害	149	251	306	391	606	1 185
	男	123	196	234	316	508	892
	女	26	55	72	75	98	293
Se 20	心不全	129	216	278	432	774	1 641
	男	78	156	187	304	564	1 147
	女	51	60	91	128	210	494
Se 21	脳血管疾患	543	939	1 233	1 436	2 149	4 229
	男	393	627	859	988	1 493	3 008
	女	150	312	374	448	656	1 221
Se 22	（再掲）くも膜下出血	253	407	476	461	542	799
	男	165	224	279	263	280	377
	女	88	183	197	198	262	422
Se 23	脳内出血	265	459	618	763	1 084	1 939
	男	213	353	478	566	814	1 435
	女	52	106	140	197	270	504
Se 24	脳梗塞	16	53	112	174	452	1 373
	男	10	39	87	133	348	1 111
	女	6	14	25	41	104	262
Se 25	大動脈瘤及び解離	70	180	211	343	472	973
	男	61	157	183	281	348	659
	女	9	23	28	62	124	314
Se 26	肺炎	59	116	179	379	756	1 934
	男	44	94	141	293	596	1 543
	女	15	22	38	86	160	391
Se 27	慢性閉塞性肺疾患	6	14	23	64	185	528
	男	3	12	16	56	164	453
	女	3	2	7	8	21	75
Se 28	喘息	9	8	21	19	27	52
	男	5	4	11	9	14	28
	女	4	4	10	10	13	24
Se 29	肝疾患	267	532	738	921	1 124	1 572
	男	193	407	602	740	903	1 228
	女	74	125	136	181	221	344
Se 30	腎不全	24	57	90	139	299	795
	男	18	39	66	99	212	578
	女	6	18	24	40	87	217
Se 31	老衰	－	－	－	－	26	124
	男	－	－	－	－	18	71
	女	－	－	－	－	8	53
Se 32	不慮の事故	373	533	604	827	1 098	2 042
	男	302	408	457	620	817	1 485
	女	71	125	147	207	281	557
Se 33	（再掲）交通事故	122	152	166	172	196	291
	男	114	127	142	129	161	207
	女	8	25	24	43	35	84
Se 34	自殺	1 182	1 364	1 412	1 143	1 002	1 209
	男	848	969	1 004	849	717	803
	女	334	395	408	294	285	406

分類）・性・年齢（５歳階級）別

累計（平成30年１月～９月）（単位：人）

７０ ～ ７４	７５ ～ ７９	８０ ～ ８４	８５ ～ ８９	９０ ～ ９４	９５ ～ ９９	１００歳以上	不　　詳	選択死因分類コード
2 831	3 722	5 030	5 325	3 767	1 318	255	15	Se 18
2 094	2 438	2 994	2 614	1 533	336	52	12	
737	1 284	2 036	2 711	2 234	982	203	3	
1 546	2 408	3 802	5 180	4 549	2 012	373	3	Se 19
1 055	1 481	2 020	2 265	1 452	403	64	2	
491	927	1 782	2 915	3 097	1 609	309	1	
2 503	4 540	8 765	14 550	16 473	9 131	2 402	3	Se 20
1 646	2 679	4 393	5 879	4 790	1 670	314	3	
857	1 861	4 372	8 671	11 683	7 461	2 088	－	
6 026	8 943	14 037	17 657	14 534	6 247	1 292	10	Se 21
3 972	5 628	7 641	7 752	4 524	1 141	155	5	
2 054	3 315	6 396	9 905	10 010	5 106	1 137	5	
930	1 099	1 316	1 292	787	206	47	－	Se 22
366	371	351	292	112	21	6	－	
564	728	965	1 000	675	185	41	－	
2 390	3 163	4 485	4 661	3 083	971	164	7	Se 23
1 625	2 036	2 346	1 954	1 036	187	23	4	
765	1 127	2 139	2 707	2 047	784	141	3	
2 528	4 444	7 859	11 297	10 315	4 898	1 048	2	Se 24
1 887	3 082	4 747	5 329	3 272	903	122	1	
641	1 362	3 112	5 968	7 043	3 995	926	1	
1 346	1 676	2 571	2 912	1 996	618	73	2	Se 25
822	971	1 285	1 271	696	160	9	2	
524	705	1 286	1 641	1 300	458	64	－	
3 320	6 363	12 273	18 455	17 293	7 899	1 836	2	Se 26
2 575	4 564	8 123	10 625	7 684	2 410	360	1	
745	1 799	4 150	7 830	9 609	5 489	1 476	1	
1 165	1 950	3 110	3 639	2 376	644	107	－	Se 27
1 022	1 693	2 651	3 062	1 843	382	36	－	
143	257	459	577	533	262	71	－	
66	117	189	275	263	144	29	－	Se 28
33	66	89	105	75	20	6	－	
33	51	100	170	188	124	23	－	
1 513	1 669	1 784	1 471	734	197	36	2	Se 29
1 087	1 030	967	650	236	46	9	2	
426	639	817	821	498	151	27	－	
1 219	1 965	3 490	5 081	4 250	1 678	321	2	Se 30
832	1 232	2 015	2 491	1 657	462	76	1	
387	733	1 475	2 590	2 593	1 216	245	1	
513	1 761	6 649	16 542	26 208	19 615	8 174	－	Se 31
301	922	2 846	5 576	6 690	3 099	935	－	
212	839	3 803	10 966	19 518	16 516	7 239	－	
2 588	3 795	5 364	5 801	4 144	1 632	338	24	Se 32
1 669	2 317	3 097	3 060	1 721	443	70	18	
919	1 478	2 267	2 741	2 423	1 189	268	6	
342	396	398	259	96	10	1	2	Se 33
226	231	237	142	55	5	－	2	
116	165	161	117	41	5	1	－	
1 092	1 039	846	513	226	47	11	30	Se 34
709	681	529	313	111	18	5	26	
383	358	317	200	115	29	6	4	

第７表　　感染症による死亡数,

感染症分類コード	死因	９月			累計（１月～９月）		
		平成30年	平成29年	差引増減	平成30年	平成29年	差引増減
In 101	エボラ出血熱	－	－	－	－	－	－
In 102	クリミア・コンゴ出血熱	－	－	－	－	－	－
In 103	痘そう	－	－	－	－	－	－
In 104	南米出血熱	－	－	－	－	－	－
In 105	ペスト	－	－	－	－	－	－
In 106	マールブルグ病	－	－	－	－	－	－
In 107	ラッサ熱	－	－	－	－	－	－
In 201	急性灰白髄炎	－	－	－	－	－	－
In 202	結核	175	180	△ 5	1 631	1 748	△ 117
In 203	ジフテリア	－	－	－	－	－	－
In 204	重症急性呼吸器症候群(病原体がベータコロナウイルス属ＳＡＲＳコロナウイルスであるものに限る。)	－	－	－	－	－	－
In 205	鳥インフルエンザ（特定鳥インフルエンザ(Ｈ５Ｎ１)に限る。）	－	－	－	－	－	－
In 206	鳥インフルエンザ（特定鳥インフルエンザ(Ｈ７Ｎ９)に限る。）	－	－	－	－	－	－
In 207	中東呼吸器症候群（病原体がベータコロナウイルス属ＭＥＲＳコロナウイルスであるものに限る。）	－	－	－	－	－	－
In 301	コレラ	－	－	－	－	－	－
In 302	細菌性赤痢	－	－	－	－	－	－
In 303	腸管出血性大腸菌感染症	2	4	△ 2	2	11	△ 9
In 304	腸チフス	－	－	－	－	－	－
In 305	パラチフス	－	－	－	－	－	－
In 401	Ｅ型肝炎	－	－	－	2	3	△ 1
In 402	ウエストナイル熱	－	－	－	－	－	－
In 403	Ａ型肝炎	－	－	－	3	3	0
In 404	エキノコックス症	－	1	△ 1	3	2	1
In 405	黄熱	－	－	－	－	－	－
In 406	オウム病	－	－	－	－	－	－
In 407	オムスク出血熱	－	－	－	－	－	－
In 408	回帰熱	－	－	－	－	－	－
In 409	キャサヌル森林病	－	－	－	－	－	－
In 410	Ｑ熱	－	－	－	－	－	－
In 411	狂犬病	－	－	－	－	－	－
In 412	コクシジオイデス症	－	－	－	－	－	－
In 413	サル痘	－	－	－	－	－	－
In 414	腎症候性出血熱	－	－	－	－	－	－
In 415	西部ウマ脳炎	－	－	－	－	－	－
In 416	ダニ媒介脳炎	－	－	－	－	1	△ 1
In 417	炭疽	－	－	－	－	－	－
In 418	つつが虫病	－	－	－	2	1	1
In 419	デング熱	－	－	－	－	－	－
In 420	東部ウマ脳炎	－	－	－	－	－	－
In 421	鳥インフルエンザ（特定鳥インフルエンザを除く。）	－	－	－	－	－	－
In 422	ニパウイルス感染症	－	－	－	－	－	－
In 423	日本紅斑熱	2	2	0	2	4	△ 2
In 424	日本脳炎	－	－	－	－	－	－
In 425	ハンタウイルス肺症候群	－	－	－	－	－	－
In 426	Ｂウイルス病	－	－	－	－	－	－
In 427	鼻疽	－	－	－	－	－	－
In 428	ブルセラ症	－	－	－	－	－	－
In 429	ベネズエラウマ脳炎	－	－	－	－	－	－
In 430	ヘンドラウイルス感染症	－	－	－	－	－	－
In 431	発しんチフス	－	－	－	－	－	－
In 432	ボツリヌス症（乳児ボツリヌス症を除く。）	－	－	－	－	－	－
In 433	乳児ボツリヌス症	－	－	－	－	1	△ 1
In 434	マラリア	－	－	－	－	2	△ 2
In 435	野兎病	－	－	－	－	－	－
In 436	ライム病	－	－	－	－	－	－
In 437	リッサウイルス感染症	－	－	－	－	－	－

注：1)　感染症分類は、「感染症の予防及び感染症の患者に対する医療に関する法律」（平成10年法律第114号。以下、「感染症法」という。）等に規定された疾病であり、その名称及び範囲は必ずしもＩＣＤ－１０（２０１３年版）とは一致しない場合がある。
なお、「感染症法」等の改正（平成30年3月14日施行）により、平成30年5月分からは改正後の感染症分類としている。
2)　「感染症法」等の改正に伴い追加・変更された感染症については、「付録１　感染症分類と死因基本分類との対照表（追加・変更分）」を参照されたい。
なお、追加した感染症の累計は平成30年5月分からであり、変更のあった感染症の前年同月及び累計の平成30年4月分までは、旧分類を用いているので留意されたい。

死因（感染症分類）別－対前年比較－

平成30年（単位：人）

感染症分類コード	死因	9月 平成30年	9月 平成29年	9月 差引増減	累計（1月～9月） 平成30年	累計（1月～9月） 平成29年	累計（1月～9月） 差引増減
In 438	リフトバレー熱	－	－	－	－	－	－
In 439	類鼻疽	－	－	－	－	－	－
In 440	レジオネラ症	6	5	1	36	36	0
In 441	レプトスピラ症	－	－	－	－	－	－
In 442	ロッキー山紅斑熱	－	－	－	－	－	－
In 443	チクングニア熱	－	－	－	－	－	－
In 444	重症熱性血小板減少症候群（病原体がフレボウイルス属ＳＦＴＳウイルスであるものに限る。）	－	－	－	14	17	△ 3
In 445	ジカウイルス感染症	－	－	－	－	－	－
In 501	アメーバ赤痢	－	－	－	4	3	1
In 502	ＲＳウイルス感染症	3	3	0	6	7	△ 1
In 503	咽頭結膜熱	－	－	－	－	－	－
In 504	インフルエンザ(鳥インフルエンザ及び新型インフルエンザ等感染症を除く。)	5	13	△ 8	3 206	2 384	822
In 505	急性ウイルス性肝炎(Ｅ型肝炎及びＡ型肝炎を除く。)	19	20	△ 1	190	193	△ 3
In 506	Ａ群溶血性連鎖球菌咽頭炎	－	－	－	－	－	－
In 507	感染性胃腸炎	175	154	21	1 749	1 735	14
In 508	急性出血性結膜炎	－	－	－	－	－	－
In 509	急性脳炎（ウエストナイル脳炎、西部ウマ脳炎、ダニ媒介脳炎、東部ウマ脳炎、日本脳炎、ベネズエラウマ脳炎及びリフトバレー熱を除く。）	4	8	△ 4	59	82	△ 23
In 510	クラミジア肺炎（オウム病を除く。）	2	－	2	3	4	△ 1
In 511	クリプトスポリジウム症	－	－	－	－	－	－
In 512	クロイツフェルト・ヤコブ病	29	23	6	249	208	41
In 513	劇症型溶血性連鎖球菌感染症	4	3	1	41	20	21
In 514	後天性免疫不全症候群	2	3	△ 1	33	29	4
In 515	細菌性髄膜炎（侵襲性インフルエンザ菌感染症、侵襲性髄膜炎菌感染症、侵襲性肺炎球菌感染症を除く。）	6	13	△ 7	93	136	△ 43
In 516	ジアルジア症	－	－	－	－	－	－
In 517	水痘	1	－	1	8	5	3
In 518	侵襲性髄膜炎菌感染症	－	－	－	－	1	△ 1
In 519	性器クラミジア感染症	－	－	－	－	－	－
In 520	性器ヘルペスウイルス感染症	－	－	－	－	－	－
In 521	尖圭コンジローマ	－	－	－	－	－	－
In 522	先天性風しん症候群	－	－	－	－	－	－
In 523	手足口病	－	－	－	－	－	－
In 524	伝染性紅斑	－	－	－	－	－	－
In 525	突発性発しん	－	－	－	－	1	△ 1
In 526	梅毒	2	2	0	15	14	1
In 527	破傷風	2	1	1	6	4	2
In 528	バンコマイシン耐性黄色ブドウ球菌感染症	－	－	－	－	－	－
In 529	バンコマイシン耐性腸球菌感染症	－	－	－	－	－	－
In 530	百日咳	1	－	1	1	1	0
In 531	風しん	－	－	－	－	－	－
In 532	ペニシリン耐性肺炎球菌感染症	－	－	－	－	－	－
In 533	ヘルパンギーナ	－	－	－	－	－	－
In 534	マイコプラズマ肺炎	4	2	2	17	19	△ 2
In 535	麻しん	－	－	－	－	－	－
In 537	無菌性髄膜炎	1	2	△ 1	14	6	8
In 538	メチシリン耐性黄色ブドウ球菌感染症	39	40	△ 1	463	475	△ 12
In 539	薬剤耐性緑膿菌感染症	1	－	1	6	6	0
In 540	流行性角結膜炎	－	－	－	－	－	－
In 541	流行性耳下腺炎	－	1	△ 1	2	2	0
In 542	淋菌感染症	－	－	－	－	－	－
In 543	薬剤耐性アシネトバクター感染症	－	－	－	1	－	1
In 544	侵襲性インフルエンザ菌感染症	－	－	－	1	2	△ 1
In 545	侵襲性肺炎球菌感染症	－	2	△ 2	53	49	4
In 546	カルバペネム耐性腸内細菌科細菌感染症	－	－	－	1	－	1
In 547	播種性クリプトコックス症	6	5	1	28	36	△ 8
In 548	急性弛緩性麻痺（15歳未満発症）	－	…	…	－	…	…
In 601	新型インフルエンザ等感染症	－	－	－	－	－	－

付録１　感染症分類と死因基本分類との対照表（追加・変更分）

感染症分類コード	感 染 症 分 類 名	死因基本分類コード	変更内容 (旧感染症分類名・死因基本分類コード等)	改正年月
In 548	急性弛緩性麻痺（15歳未満発症）	G83.9A	追加	H30年5月
In 205	鳥インフルエンザ(特定鳥インフルエンザ（Ｈ５Ｎ１）に限る。)	J09.0A J09.1A J09.8A	新規コードJ09に変更 J10.0C J10.1C J10.8C	H29年1月
In 445	ジカウイルス感染症	U06.9	新規コードU06.9に変更 A92.8A	
In 504	インフルエンザ（鳥インフルエンザ及び新型インフルエンザ等感染症を除く。）	J09.0B, J09.1B, J09.8B, J10.0B, J10.1B, J10.8B, J11	新規コードJ09.0B, J09.1B, J09.8Bを追加 J10.0B, J10.1B, J10.8B,　J11	
In 505	急性ウイルス性肝炎（Ｅ型肝炎及びＡ型肝炎を除く。）	B16 B17(B17.2を除く) B19	新規コードB17.9を追加 B16 B17(B17.2を除く) B19	
In 506	Ａ群溶血性連鎖球菌咽頭炎	J02.0	分類名称（レンサ→連鎖）の変更 Ａ群溶血性レンサ球菌咽頭炎	
In 513	劇症型溶血性連鎖球菌感染症	A40.0A A40.8A A49.1A J15.4A P36.1A	分類名称（レンサ→連鎖）の変更 劇症型溶血性レンサ球菌感染症 M60.0Aを削除（A49.1Aに含む） A40.0A A40.8A A49.1A J15.4A M60.0A P36.1A	
In 514	後天性免疫不全症候群	B20 B21 B22 B23 B24 O98.7	新規コードO98.7を追加 B20 B21 B22 B23 B24	
In 518	侵襲性髄膜炎菌感染症	A39.0 A39.2 A39.4 A39.9A	A39.9Aを追加 A39.0 A39.2 A39.4	
In 544	侵襲性インフルエンザ菌感染症	A41.3 A49.2A G00.0 P36.8A	A49.2Aを追加 A41.3 G00.0 P36.8A	
In 545	侵襲性肺炎球菌感染症	A40.3B A49.1E G00.1 P36.1C	A49.1Eを追加 A40.3B G00.1 P36.1C	

付録２　諸率の算出に用いた人口，月・性別人口（日本人人口）

		男 女 計	男	女
平成29年	1月	125 010 000	60 858 000	64 151 000
	2月	124 899 000	60 806 000	64 093 000
	3月	124 831 000	60 768 000	64 063 000
	4月	124 814 000	60 754 000	64 060 000
	5月	124 758 000	60 726 000	64 031 000
	6月	124 740 000	60 716 000	64 025 000
	7月	124 763 000	60 721 000	64 042 000
	8月	124 769 000	60 722 000	64 047 000
	9月	124 678 000	60 687 000	63 991 000
	10月	124 648 000	60 676 000	63 973 000
	11月	124 614 000	60 656 000	63 958 000
	12月	124 576 000	60 638 000	63 939 000
平成30年	1月	124 630 000	60 660 000	63 969 000
	2月	124 495 000	60 593 000	63 902 000
	3月	124 438 000	60 564 000	63 874 000
	4月	124 413 000	60 547 000	63 866 000
	5月	124 354 000	60 518 000	63 836 000
	6月	124 331 000	60 504 000	63 827 000
	7月	124 349 000	60 507 000	63 842 000
	8月	124 353 000	60 507 000	63 846 000
	9月	＊ 124 257 000	＊ 60 470 000	＊ 63 787 000
	10月			
	11月			
	12月			

資料：「人口推計（各月1日現在）」（総務省統計局）

＊は暫定値であり、下記の方法により算出。

当月分の人口（暫定値）＝ 前月の推計人口（総務省統計局「人口推計」）
＋前月の自然増減（人口動態統計月報（概数））
＋前年前月の社会動態（法務省「出入国管理統計」）

参考　6～9月の熱中症による死亡者数

	6月	7月	8月	9月	6～9月合計	年間
平成19年	14	52	718	72	856	904
20年	7	300	206	24	537	569
21年	32	81	89	17	219	236
22年	20	657	765	242	1 684	1 731
23年	147	320	380	63	910	948
24年	11	295	336	50	692	727
25年	44	382	564	46	1 036	1 077
26年	41	216	199	33	489	529
27年	16	329	557	28	930	968
28年	19	201	314	52	586	621
29年	17	317	212	37	583	635
30年	35	1 032	402	49	1 518	…

注：平成19年～29年は確定数、平成30年は概数である。

次の結果表は本月報には掲載していないが、厚生労働省ホームページ及び政府統計の総合窓口（e-Stat）に掲載している。

第１表　出生数，母の年齢（各歳）・出生順位・性別
第２表　出生数，都道府県（特別区－指定都市再掲）・出生順位別
第３表　母日本人の出生数，都道府県（特別区－指定都市再掲）・父の国籍・性別
第４表　父日本人の出生数，都道府県（特別区－指定都市再掲）・母の国籍・性別
第５表　死亡数，都道府県（特別区－指定都市再掲）・年齢（５歳階級）・性別
第６表　死亡数，死因（死因簡単分類）・性・年齢（５歳階級・小学生－中学生再掲）別
第７表　死亡数，死因（死因簡単分類）・性・都道府県（特別区－指定都市再掲）別
第８表　死亡数，都道府県（特別区－指定都市再掲）・死因（死因簡単分類）・性・年齢（５歳階級）別
第９表　感染症による死亡数，都道府県（特別区－指定都市再掲）・死因（感染症分類）別
第10表　婚姻件数（平成30年に結婚生活に入り届け出たもの），夫－妻の結婚生活に入ったときの年齢（５歳階級）・夫妻の初婚－再婚の組合せ別
第11表　離婚件数（平成30年に別居し届け出たもの），夫－妻の別居時の年齢（５歳階級）・同居期間別