

令和2(2020)年 医師・歯科医師・薬剤師統計の概況

目次

	頁
統計の概要	1
結果の概要	3
1 医師	
(1) 施設・業務の種別にみた医師数	4
(2) 医療施設に従事する医師数	
1) 性・年齢階級別にみた医師数	5
2) 施設の種別にみた医師数	6
3) 診療科別にみた医師数	8
4) 取得している広告可能な医師の専門性に関する資格名 及び麻酔科の標榜資格(複数回答)別にみた医師数	12
5) 都道府県(従業地)別にみた人口10万対医師数	14
2 歯科医師	
(1) 施設・業務の種別にみた歯科医師数	16
(2) 医療施設に従事する歯科医師数	
1) 性・年齢階級別にみた歯科医師数	17
2) 施設の種別にみた歯科医師数	18
3) 診療科別にみた歯科医師数	20
4) 取得している広告可能な歯科医師の専門性に関する資格名(複数回答)別 にみた歯科医師数	21
5) 都道府県(従業地)別にみた人口10万対歯科医師数	21
3 薬剤師	
(1) 施設・業務の種別にみた薬剤師数	22
(2) 薬局・医療施設に従事する薬剤師数	
1) 施設の種別にみた薬剤師数	23
2) 性・年齢階級別にみた薬剤師数	24
3) 都道府県(従業地)別にみた人口10万対薬剤師数	25
統計表	26

(4) 介護老人保健施設

介護保険法による都道府県知事の開設許可を受けた施設であって、入所する要介護者に対し、施設サービス計画に基づいて、看護、医学的管理の下における介護及び機能訓練その他必要な医療並びに日常生活上の世話をを行うことを目的とする施設をいう。

(5) 介護医療院

介護保険法による都道府県知事の開設許可を受けた施設であって、主として長期にわたり療養が必要である要介護者に対し、施設サービス計画に基づいて、療養上の管理、看護、医学的管理の下における介護及び機能訓練その他必要な医療並びに日常生活上の世話をを行うことを目的とする施設をいう。

8 利用上の注意

(1) 表章記号の規約

計数のない場合	—
計数不明又は計数を表章することが不適当な場合	…
統計項目のあり得ない場合	・
比率等でまらめた結果が表章すべき最下位の桁の1に達しない場合	0.0
減少数又は減少率を意味する場合	△

(2) 掲載している割合の数値は四捨五入しているため、内訳の合計が「総数」に合わない場合がある。

(3) 人口10万対比率は、「令和2年国勢調査に関する不詳補完結果（参考表）」（総務省統計局）により算出した。

(4) 「広告可能な医師・歯科医師の専門性に関する資格名」は、「医療法第六条の五第三項及び第六条の七第三項の規定に基づく医業、歯科医業若しくは助産師の業務又は病院、診療所若しくは助産所に関して広告することができる事項」（平成19年厚生労働省告示第108号）第1条第2号に基づき広告することができる医師・歯科医師の専門性に関する資格名（同告示で定める基準を満たすものとして厚生労働大臣に届出がなされた団体の認定する資格名）である。

なお、本概況においては「専門性資格」という。

(5) 本統計における診療科名は、医療法において広告が認められている診療科名である。

医療機関が標榜する診療科名については、従来、医療法施行令に具体的名称を限定列挙して規定していたところであるが、平成20年4月1日から適切な医療機関の選択と受診を支援する観点から、身体の部位や患者の疾患等、一定の性質を有する名称を診療科名とする柔軟な方式に改められたため、年次推移の単純な比較はできない。

（参照：平成20年3月31日医政発第0331042号医政局長通知「広告可能な診療科名の改正について」）

URL (<https://www.mhlw.go.jp/topics/bukyoku/isei/kokokukisei/dl/koukokukanou.pdf>)

結果の概要

本統計は、令和2年12月31日現在における全国の届出「医師」339,623人、「歯科医師」107,443人、「薬剤師」321,982人を各々取りまとめたものである。

医師・歯科医師・薬剤師数の年次推移

各年12月31日現在

	医師数 (人)	増減率 (%)	人口
			10万対 (人)
昭和 57 年 (1982)	167 952	---	141.5
59 ('84)	181 101	7.8	150.6
61 ('86)	191 346	5.7	157.3
63 ('88)	201 658	5.4	164.2
平成 2 年 ('90)	211 797	5.0	171.3
4 ('92)	219 704	3.7	176.5
6 ('94)	230 519	4.9	184.4
8 ('96)	240 908	4.5	191.4
10 ('98)	248 611	3.2	196.6
12 (2000)	255 792	2.9	201.5
14 ('02)	262 687	2.7	206.1
16 ('04)	270 371	2.9	211.7
18 ('06)	277 927	2.8	217.5
20 ('08)	286 699	3.2	224.5
22 ('10)	295 049	2.9	230.4
24 ('12)	303 268	2.8	237.8
26 ('14)	311 205	2.6	244.9
28 ('16)	319 480	2.7	251.7
30 ('18)	327 210	2.4	258.8
令和 2 年 ('20)	339 623	3.8	269.2

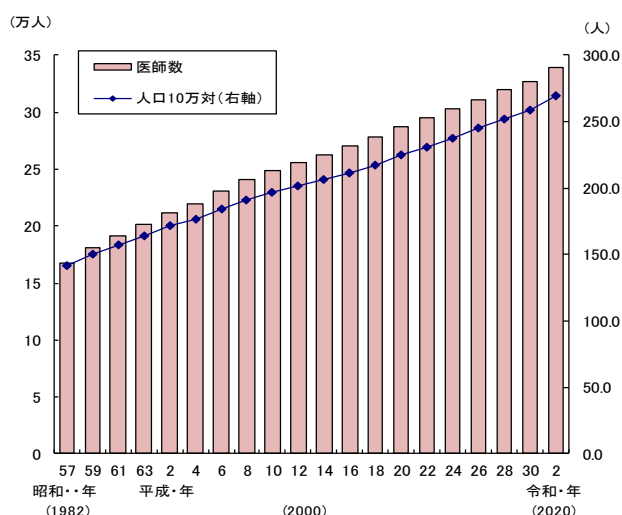

	歯科医師数 (人)	増減率 (%)	人口
			10万対 (人)
昭和 57 年 (1982)	58 362	---	49.2
59 ('84)	63 145	8.2	52.5
61 ('86)	66 797	5.8	54.9
63 ('88)	70 572	5.7	57.5
平成 2 年 ('90)	74 028	4.9	59.9
4 ('92)	77 416	4.6	62.2
6 ('94)	81 055	4.7	64.8
8 ('96)	85 518	5.5	67.9
10 ('98)	88 061	3.0	69.6
12 (2000)	90 857	3.2	71.6
14 ('02)	92 874	2.2	72.9
16 ('04)	95 197	2.5	74.6
18 ('06)	97 198	2.1	76.1
20 ('08)	99 426	2.3	77.9
22 ('10)	101 576	2.2	79.3
24 ('12)	102 551	1.0	80.4
26 ('14)	103 972	1.4	81.8
28 ('16)	104 533	0.5	82.4
30 ('18)	104 908	0.4	83.0
令和 2 年 ('20)	107 443	2.4	85.2

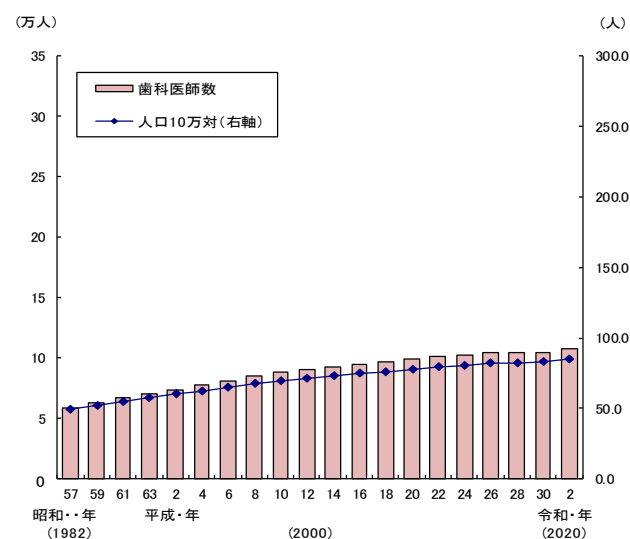

	薬剤師数 (人)	増減率 (%)	人口
			10万対 (人)
昭和 57 年 (1982)	124 390	---	104.8
59 ('84)	129 700	4.3	107.9
61 ('86)	135 990	4.8	111.8
63 ('88)	143 429	5.5	116.8
平成 2 年 ('90)	150 627	5.0	121.9
4 ('92)	162 021	7.6	130.2
6 ('94)	176 871	9.2	141.5
8 ('96)	194 300	9.9	154.4
10 ('98)	205 953	6.0	162.8
12 (2000)	217 477	5.6	171.3
14 ('02)	229 744	5.6	180.3
16 ('04)	241 369	5.1	189.0
18 ('06)	252 533	4.6	197.6
20 ('08)	267 751	6.0	209.7
22 ('10)	276 517	3.3	215.9
24 ('12)	280 052	1.3	219.6
26 ('14)	288 151	2.9	226.7
28 ('16)	301 323	4.6	237.4
30 ('18)	311 289	3.3	246.2
令和 2 年 ('20)	321 982	3.4	255.2

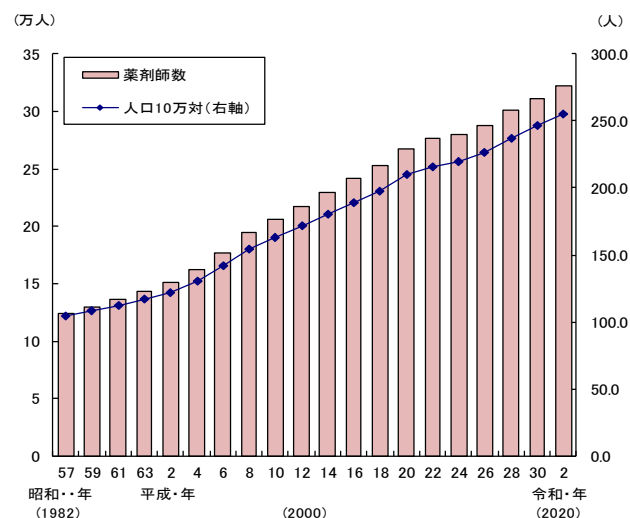

1 医師

令和2年12月31日現在における全国の届出「医師数」は339,623人で、「男」262,077人(総数の77.2%)、「女」77,546人(同22.8%)となっている。

令和2年届出医師数を平成30年(以下「前回」という。)と比べると12,413人、3.8%増加している。また、人口10万対医師数は269.2人で、前回に比べ10.4人増加している。

(1) 施設・業務の種別にみた医師数

主に従事している施設・業務の種別をみると、「医療施設の従事者」は323,700人(総数の95.3%)で、前回に比べ11,737人、3.8%増加している。「介護老人保健施設の従事者」は3,405人(同1.0%)で、前回に比べ17人、0.5%増加し、「医療施設・介護老人保健施設・介護医療院以外の従事者」は9,419人(同2.8%)で88人、0.9%増加している。(表1)

(参考) 統計表1 医師・歯科医師・薬剤師数、構成割合及び平均年齢、性・年齢階級、施設・業務の種別
統計表7 医師数、構成割合及び人口10万対医師数の年次推移、施設・業務の種別

表1 施設・業務の種別にみた医師数

各年12月31日現在

	令和2年 (2020)		平成30年 (2018)	対前回		人口10万対(人)		
	医師数 (人)	構成割合 (%)	医師数 (人)	増減数 (人)	増減率 (%)	令和2年 (2020)	平成30年 (2018)	増減数
総数 ¹⁾	339 623	100.0	327 210	12 413	3.8	269.2	258.8	10.4
男	262 077	77.2	255 452	6 625	2.6	207.8	202.0	5.8
女	77 546	22.8	71 758	5 788	8.1	61.5	56.8	4.7
医療施設の従事者	323 700	95.3	311 963	11 737	3.8	256.6	246.7	9.9
病院の従事者	216 474	63.7	208 127	8 347	4.0	171.6	164.6	7.0
病院(医育機関附属の病院を除く)の開設者 又は法人の代表者	5 142	1.5	5 183	△ 41	△ 0.8	4.1	4.1	0.0
病院(医育機関附属の病院を除く)の勤務者	153 851	45.3	146 508	7 343	5.0	122.0	115.9	6.1
医育機関附属の病院の勤務者	57 481	16.9	56 436	1 045	1.9	45.6	44.6	1.0
臨床系の教官又は教員	30 384	8.9	28 688	1 696	5.9	24.1	22.7	1.4
臨床系の大学院生	5 576	1.6	5 849	△ 273	△ 4.7	4.4	4.6	△ 0.2
臨床系の勤務医	21 521	6.3	21 899	△ 378	△ 1.7	17.1	17.3	△ 0.2
診療所の従事者	107 226	31.6	103 836	3 390	3.3	85.0	82.1	2.9
診療所の開設者又は法人の代表者	72 586	21.4	71 709	877	1.2	57.5	56.7	0.8
診療所の勤務者	34 640	10.2	32 127	2 513	7.8	27.5	25.4	2.1
介護老人保健施設の従事者	3 405	1.0	3 388	17	0.5	2.7	2.7	0.0
介護老人保健施設の開設者又は法人の代表者	373	0.1	349	24	6.9	0.3	0.3	0.0
介護老人保健施設の勤務者	3 032	0.9	3 039	△ 7	△ 0.2	2.4	2.4	0.0
介護医療院の従事者	298	0.1	55	243	441.8	0.2	0.0	0.2
介護医療院の開設者又は法人の代表者	31	0.0	4	27	675.0	0.0	0.0	0.0
介護医療院の勤務者	267	0.1	51	216	423.5	0.2	0.0	0.2
医療施設・介護老人保健施設・介護医療院以外の従事者	9 419	2.8	9 331	88	0.9	7.5	7.4	0.1
医育機関の臨床系以外の大学院生	738	0.2	730	8	1.1	0.6	0.6	0.0
医育機関の臨床系以外の勤務者	3 011	0.9	3 019	△ 8	△ 0.3	2.4	2.4	0.0
医育機関以外の教育機関又は研究機関の勤務者	1 474	0.4	1 476	△ 2	△ 0.1	1.2	1.2	0.0
行政機関・産業医・保健衛生業務の従事者	4 196	1.2	4 106	90	2.2	3.3	3.2	0.1
行政機関の従事者	1 805	0.5	1 835	△ 30	△ 1.6	1.4	1.5	△ 0.1
産業医	1 308	0.4	1 231	77	6.3	1.0	1.0	0.0
保健衛生業務の従事者 ²⁾	1 083	0.3	1 040	43	4.1	0.9	0.8	0.1
その他の者	2 775	0.8	2 448	327	13.4	2.2	1.9	0.3
その他の業務の従事者	777	0.2	723	54	7.5	0.6	0.6	0.0
無職の者	1 998	0.6	1 725	273	15.8	1.6	1.4	0.2

注:1)「総数」には、「施設・業務の種別」の不詳を含む。

2)「行政機関の従事者」「産業医」以外の血液センター、生命保険会社(嘱託医)、社会保険診療報酬支払基金等の保健衛生業務に従事している者。

(2) 医療施設に従事する医師数

1) 性・年齢階級別にみた医師数

医療施設（病院・診療所）に従事する医師を性別にみると、「男」が249,878人で、前回に比べ6,211人、2.5%増加し、「女」は73,822人で、5,526人、8.1%増加している。

年齢階級別にみると、「50～59歳」が67,525人（20.9%）と最も多く、次いで「40～49歳」67,406人（20.8%）、「30～39歳」66,210人（20.5%）となっている。

また、男女の構成割合を年齢階級別にみると、すべての年齢階級で「男」の占める割合が多くなっているが、「女」の割合は、年齢階級が低くなるほど高く、「29歳以下」では36.3%となっている。（表2）

（参考）統計表4 医療施設従事医師・歯科医師数、薬局・医療施設従事薬剤師数及び構成割合の年次推移、年齢階級、性別

統計表5 医療施設従事医師・歯科医師数及び薬局・医療施設従事薬剤師数の年次推移、施設の種別、年齢階級、性別

表2 性・年齢階級別にみた医療施設に従事する医師数

各年12月31日現在

			総数	29歳以下	30～39歳	40～49歳	50～59歳	60～69歳	70歳以上
医師数 (人)	令和2年 (2020)	総数	323 700	31 609	66 210	67 406	67 525	56 951	33 999
		男	249 878	20 136	45 571	48 335	54 844	50 307	30 685
		女	73 822	11 473	20 639	19 071	12 681	6 644	3 314
	平成30年 (2018)	総数	311 963	29 378	64 508	67 384	67 274	53 016	30 403
		男	243 667	18 818	44 412	49 656	56 083	47 215	27 483
		女	68 296	10 560	20 096	17 728	11 191	5 801	2 920
対前回	増減数 (人)	総数	11 737	2 231	1 702	22	251	3 935	3 596
		男	6 211	1 318	1 159	△ 1 321	△ 1 239	3 092	3 202
		女	5 526	913	543	1 343	1 490	843	394
	増減率 (%)	総数	3.8	7.6	2.6	0.0	0.4	7.4	11.8
		男	2.5	7.0	2.6	△ 2.7	△ 2.2	6.5	11.7
		女	8.1	8.6	2.7	7.6	13.3	14.5	13.5
構成割合 (%)	性・ 年齢階級別	総数	100.0	9.8	20.5	20.8	20.9	17.6	10.5
		男	77.2	6.2	14.1	14.9	16.9	15.5	9.5
		女	22.8	3.5	6.4	5.9	3.9	2.1	1.0
	年齢階級別	総数	100.0	9.8	20.5	20.8	20.9	17.6	10.5
		男	100.0	8.1	18.2	19.3	21.9	20.1	12.3
		女	100.0	15.5	28.0	25.8	17.2	9.0	4.5
	性別	総数	100.0	100.0	100.0	100.0	100.0	100.0	100.0
		男	77.2	63.7	68.8	71.7	81.2	88.3	90.3
		女	22.8	36.3	31.2	28.3	18.8	11.7	9.7

2) 施設の種別にみた医師数

施設の種別にみると、「病院（医育機関附属の病院を除く）」158,993人が最も多く、「診療所」107,226人、「医育機関附属の病院」57,481人となっており、これを年次推移でも、昭和61年以降「病院（医育機関附属の病院を除く）」が最も多い（図1）。

（参考）統計表7 医師数、構成割合及び人口10万対医師数の年次推移，施設・業務の種別

図1 施設の種別にみた医療施設に従事する医師数の年次推移

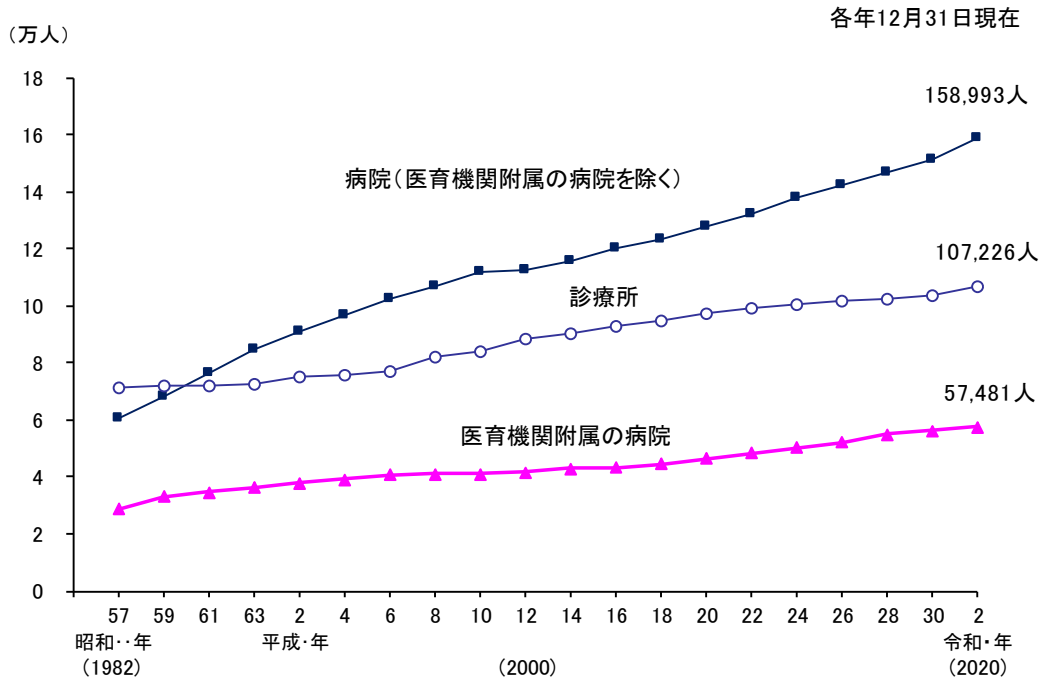

施設の種別に年齢階級をみると、「病院（医育機関附属の病院を除く）」「医育機関附属の病院」では「30～39歳」、「診療所」では「60～69歳」が最も多い。

平均年齢をみると、「病院（医育機関附属の病院を除く）」では47.2歳、「医育機関附属の病院」39.3歳、「診療所」60.2歳となっている。（表3）

（参考）統計表5 医療施設従事医師・歯科医師数及び薬局・医療施設従事薬剤師数の年次推移，施設の種別、年齢階級、性別

統計表9 医師・歯科医師・薬剤師の平均年齢の年次推移，施設・業務の種別

表3 年齢階級、施設の種別にみた医療施設に従事する医師数及び施設の種別医師の平均年齢

	病院・診療所の計		病院						診療所	
			計		病院 (医育機関附属の病院を除く)		医育機関附属の病院			
	医師数 (人)	構成割合 (%)	医師数 (人)	構成割合 (%)	医師数 (人)	構成割合 (%)	医師数 (人)	構成割合 (%)	医師数 (人)	構成割合 (%)
総数	323 700	100.0	216 474	100.0	158 993	100.0	57 481	100.0	107 226	100.0
29歳以下	31 609	9.8	31 300	14.5	20 799	13.1	10 501	18.3	309	0.3
30～39歳	66 210	20.5	61 157	28.3	36 928	23.2	24 229	42.2	5 053	4.7
40～49歳	67 406	20.8	49 194	22.7	35 730	22.5	13 464	23.4	18 212	17.0
50～59歳	67 525	20.9	39 030	18.0	32 489	20.4	6 541	11.4	28 495	26.6
60～69歳	56 951	17.6	25 116	11.6	22 519	14.2	2 597	4.5	31 835	29.7
70歳以上	33 999	10.5	10 677	4.9	10 528	6.6	149	0.3	23 322	21.8
平均年齢	50.1歳		45.1歳		47.2歳		39.3歳		60.2歳	

平均年齢の年次推移をみると、病院では上昇傾向が続いている。また、診療所では平成22年から引き続き上昇している。(図2、図3)

図2 年齢階級別にみた病院に從事する医師数及び平均年齢の年次推移



図3 年齢階級別にみた診療所に從事する医師数及び平均年齢の年次推移



3) 診療科別にみた医師数

① 主たる診療科別にみた医師数

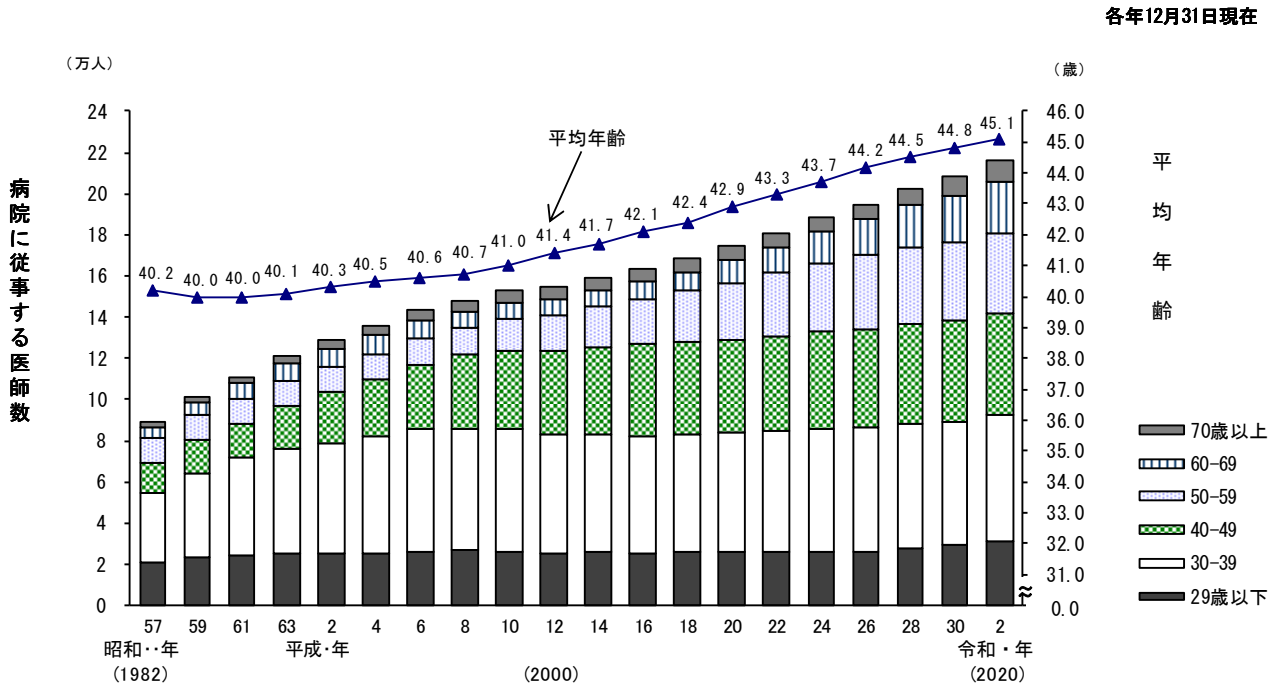
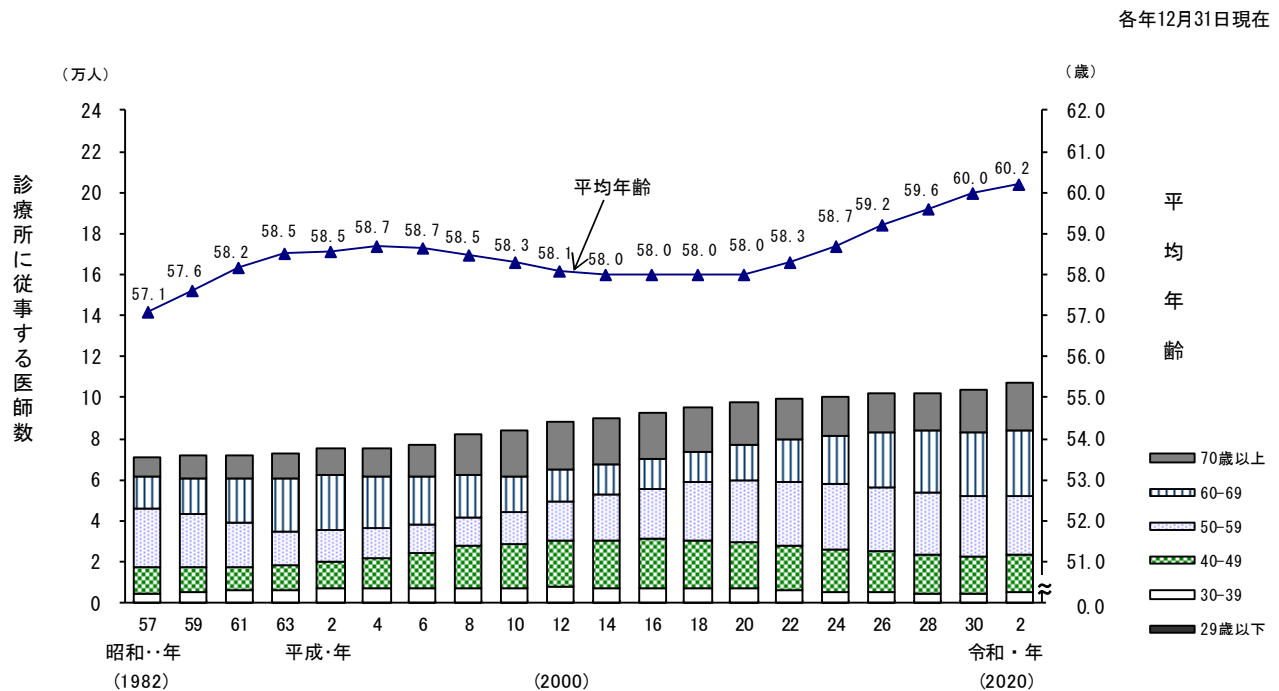
従事する主たる診療科別にみると、「40 臨床研修医」を除くと「1 内科」が 61,514 人 (19.0%) と最も多く、次いで「25 整形外科」22,520 人 (7.0%)、「13 小児科」17,997 人 (5.6%) となっている。

主たる診療科の構成割合を性別にみると、「男」は「1 内科」(20.2%) が最も多く、次いで「25 整形外科」(8.5%)、「4 消化器内科(胃腸内科)」(5.1%) となっており、「女」は「40 臨床研修医」を除くと「1 内科」(14.8%) が最も多く、次いで「13 小児科」(8.8%)、「28 眼科」(7.2%) となっている。

また、主たる診療科別に平均年齢をみると、「23 肛門外科」が 60.3 歳と最も高く、「40 臨床研修医」を除くと「39 救急科」が 41.8 歳と低くなっている。(表 4)

(参考) 統計表 6 医療施設従事医師・歯科医師数及び構成割合、主たる診療科、年齢階級別

統計表 10 医療施設従事医師数、主たる診療科、施設の種別、性別

表 4 主たる診療科別にみた医療施設に従事する医師数及び平均年齢

令和2(2020)年12月31日現在

	医療施設に 従事する 医師数(人)	構成割合(%)			平均年齢 (歳)
		総数	男	女	
総数 ¹⁾	323 700	100.0	100.0	100.0	50.1
1 内科	61 514	19.0	20.2	14.8	58.9
2 呼吸器内科	6 728	2.1	2.1	1.9	45.0
3 循環器内科	13 026	4.0	4.6	2.2	47.1
4 消化器内科(胃腸内科)	15 432	4.8	5.1	3.5	47.1
5 腎臓内科	5 360	1.7	1.5	2.1	45.1
6 脳神経内科	5 758	1.8	1.8	1.7	46.9
7 糖尿病内科(代謝内科)	5 630	1.7	1.4	2.8	45.6
8 血液内科	2 840	0.9	0.9	0.9	44.6
9 皮膚科	9 869	3.0	2.0	6.7	51.0
10 アレルギー科	169	0.1	0.1	0.1	53.7
11 リウマチ科	1 831	0.6	0.5	0.6	44.4
12 感染症内科	594	0.2	0.2	0.1	43.2
13 小児科	17 997	5.6	4.6	8.8	50.7
14 精神科	16 490	5.1	5.0	5.3	52.4
15 心療内科	885	0.3	0.3	0.3	57.3
16 外科	13 211	4.1	4.9	1.2	53.6
17 呼吸器外科	2 075	0.6	0.7	0.3	45.2
18 心臓血管外科	3 222	1.0	1.2	0.3	46.4
19 乳腺外科	2 173	0.7	0.5	1.3	48.4
20 気管食道外科	108	0.0	0.0	0.0	44.8
21 消化器外科(胃腸外科)	5 814	1.8	2.2	0.6	46.9
22 泌尿器科	7 685	2.4	2.8	0.8	49.8
23 肛門科	456	0.1	0.2	0.1	60.3
24 脳神経外科	7 349	2.3	2.8	0.6	50.4
25 整形外科	22 520	7.0	8.5	1.7	51.9
26 形成外科	3 003	0.9	0.8	1.4	43.6
27 美容外科	942	0.3	0.3	0.3	43.5
28 眼科	13 639	4.2	3.3	7.2	52.6
29 耳鼻いんこう科	9 598	3.0	3.0	2.9	52.5
30 小児外科	887	0.3	0.3	0.3	44.9
31 産婦人科	11 219	3.5	2.7	6.1	50.1
32 産科	459	0.1	0.1	0.2	46.1
33 婦人科	1 995	0.6	0.5	1.1	57.0
34 リハビリテーション科	2 903	0.9	0.9	1.0	54.4
35 放射線科	7 112	2.2	2.1	2.4	47.0
36 麻酔科	10 277	3.2	2.4	5.7	44.8
37 病理診断科	2 120	0.7	0.6	0.9	49.4
38 臨床検査科	631	0.2	0.2	0.2	59.0
39 救急科	3 950	1.2	1.3	0.8	41.8
40 臨床研修医	18 310	5.7	4.9	8.3	27.8
41 全科	271	0.1	0.1	0.1	47.6
42 その他	4 705	1.5	1.4	1.7	52.5

注:複数の診療科に従事している場合の主として従事する診療科と、1診療科のみに従事している場合の診療科である。

1) 「総数」には、主たる診療科不詳、診療科不詳を含む。

主たる診療科を施設の種別にみると、病院では「40 臨床研修医」を除くと「1 内科」が21,950人(10.1%)と最も多く、次いで「25 整形外科」14,419人(6.7%)、「14 精神科」12,163人(5.6%)となっている。主たる診療科の構成割合を性別にみると、男女とも「1 内科」が最も多い。

一方、診療所では「1 内科」39,564人(36.9%)が最も多く、次いで「28 眼科」8,612人(8.0%)、「25 整形外科」8,101人(7.6%)となっている。主たる診療科の構成割合を性別にみると、男女とも「1 内科」が最も多い。(表5)

(参考) 統計表6 医療施設従事医師・歯科医師数及び構成割合、主たる診療科、年齢階級別

統計表10 医療施設従事医師数、主たる診療科、施設の種別、性別

表5 主たる診療科、施設の種別にみた医療施設に従事する医師数及び平均年齢

令和2(2020)年12月31日現在

		病 院							診 療 所						
		医師数 (人)	構成割合 (%)			男女割合(%)		平均 年齢 (歳)	医師数 (人)	構成割合 (%)			男女割合(%)		平均 年齢 (歳)
			総数	男	女	男	女			総数	男	女	男	女	
総	数 ¹⁾	216 474	100.0	100.0	100.0	76.2	23.8	45.1	107 226	100.0	100.0	100.0	79.2	20.8	60.2
1	内 科	21 950	10.1	10.5	9.0	79.0	21.0	53.8	39 564	36.9	39.1	28.4	84.0	16.0	61.7
2	呼 吸 器 内 科	6 025	2.8	2.9	2.5	78.4	21.6	43.5	703	0.7	0.7	0.5	84.8	15.2	57.2
3	循 環 器 内 科	10 891	5.0	5.7	2.7	87.0	13.0	44.6	2 135	2.0	2.3	0.8	91.1	8.9	59.9
4	消化器内科(胃腸内科)	11 826	5.5	5.9	4.1	82.1	17.9	43.5	3 606	3.4	3.7	2.1	87.1	12.9	58.7
5	腎 臓 内 科	4 285	2.0	1.8	2.5	70.5	29.5	42.2	1 075	1.0	0.9	1.3	73.6	26.4	56.6
6	脳 神 経 内 科	5 169	2.4	2.4	2.2	77.7	22.3	45.6	589	0.5	0.6	0.5	82.5	17.5	58.5
7	糖尿病内科(代謝内科)	4 510	2.1	1.7	3.2	63.1	36.9	43.4	1 120	1.0	0.9	1.7	66.8	33.2	54.5
8	血 液 内 科	2 808	1.3	1.3	1.3	76.6	23.4	44.4	32	0.0	0.0	0.0	78.1	21.9	54.4
9	皮 膚 科	3 918	1.8	1.1	4.2	44.5	55.5	41.6	5 951	5.5	3.8	12.4	53.8	46.2	57.1
10	ア レ ル ギ ー 科	102	0.0	0.0	0.1	70.6	29.4	46.9	67	0.1	0.1	0.1	80.6	19.4	64.2
11	リ ウ マ チ 科	1 624	0.8	0.7	0.8	73.8	26.2	42.8	207	0.2	0.2	0.2	77.8	22.2	57.0
12	感 染 症 内 科	570	0.3	0.3	0.2	85.6	14.4	42.8	24	0.0	0.0	0.0	91.7	8.3	52.9
13	小 児 科	11 088	5.1	4.2	8.0	62.8	37.2	44.2	6 909	6.4	5.4	10.5	66.0	34.0	61.0
14	精 神 科	12 163	5.6	5.6	5.6	76.3	23.7	50.3	4 327	4.0	3.9	4.6	76.2	23.8	58.1
15	心 療 内 科	248	0.1	0.1	0.1	71.4	28.6	52.3	637	0.6	0.6	0.6	78.2	21.8	59.2
16	外 科	10 547	4.9	5.9	1.6	92.2	7.8	50.2	2 664	2.5	3.0	0.4	97.0	3.0	67.2
17	呼 吸 器 外 科	2 053	0.9	1.1	0.4	90.0	10.0	45.1	22	0.0	0.0	0.0	90.9	9.1	61.1
18	心 臓 血 管 外 科	3 106	1.4	1.8	0.4	93.1	6.9	46.1	116	0.1	0.1	0.0	99.1	0.9	56.4
19	乳 腺 外 科	1 781	0.8	0.6	1.6	52.7	47.3	46.7	392	0.4	0.3	0.6	68.4	31.6	56.5
20	気 管 食 道 外 科	104	0.0	0.1	0.0	96.2	3.8	44.0	4	0.0	0.0	-	100.0	-	64.1
21	消化器外科(胃腸外科)	5 586	2.6	3.1	0.8	92.6	7.4	46.2	228	0.2	0.3	0.0	96.9	3.1	64.1
22	泌 尿 器 科	5 653	2.6	3.1	1.0	90.8	9.2	45.9	2 032	1.9	2.3	0.3	97.1	2.9	60.6
23	肛 門 外 科	190	0.1	0.1	0.0	86.8	13.2	57.0	266	0.2	0.3	0.1	94.4	5.6	62.6
24	脳 神 経 外 科	6 214	2.9	3.5	0.8	93.0	7.0	48.4	1 135	1.1	1.3	0.2	96.9	3.1	61.8
25	整 形 外 科	14 419	6.7	8.2	1.9	93.3	6.7	46.9	8 101	7.6	9.2	1.4	96.0	4.0	60.9
26	形 成 外 科	2 368	1.1	0.9	1.6	64.4	35.6	41.1	635	0.6	0.5	0.9	68.5	31.5	53.0
27	美 容 外 科	16	0.0	0.0	0.0	56.3	43.8	46.0	926	0.9	0.8	1.0	75.4	24.6	43.4
28	眼 科	5 027	2.3	1.8	4.1	57.9	42.1	42.8	8 612	8.0	6.4	14.3	62.9	37.1	58.3
29	耳 鼻 い ん こ う 科	4 118	1.9	1.8	2.1	73.9	26.1	42.5	5 480	5.1	5.2	4.8	80.5	19.5	60.1
30	小 児 外 科	854	0.4	0.4	0.4	78.7	21.3	44.2	33	0.0	0.0	0.0	72.7	27.3	62.0
31	産 婦 人 科	7 127	3.3	2.3	6.4	53.6	46.4	44.2	4 092	3.8	3.4	5.2	71.5	28.5	60.3
32	産 科	367	0.2	0.1	0.3	55.6	44.4	43.3	92	0.1	0.1	0.1	87.0	13.0	57.4
33	婦 人 科	838	0.4	0.3	0.6	60.7	39.3	51.6	1 157	1.1	0.8	2.2	56.8	43.2	60.9
34	リハビリテーション科	2 742	1.3	1.3	1.3	75.7	24.3	54.1	161	0.2	0.1	0.2	67.1	32.9	59.9
35	放 射 線 科	6 618	3.1	3.0	3.1	75.6	24.4	46.3	494	0.5	0.4	0.7	67.4	32.6	57.2
36	麻 酔 科	9 712	4.5	3.4	7.9	58.1	41.9	44.1	565	0.5	0.5	0.7	71.5	28.5	57.8
37	病 理 診 断 科	2 073	1.0	0.9	1.3	68.3	31.7	49.0	47	0.0	0.0	0.0	78.7	21.3	66.6
38	臨 床 検 査 科	624	0.3	0.3	0.3	78.7	21.3	59.0	7	0.0	0.0	0.0	57.1	42.9	61.6
39	救 急 科	3 917	1.8	2.0	1.2	84.1	15.9	41.8	33	0.0	0.0	0.0	87.9	12.1	44.9
40	臨 床 研 修 医	18 298	8.5	7.4	11.9	66.4	33.6	27.8	12	0.0	0.0	0.0	83.3	16.7	33.2
41	全 科	138	0.1	0.1	0.0	82.6	17.4	48.0	133	0.1	0.1	0.1	80.5	19.5	47.1
42	そ の 他	3 637	1.7	1.7	1.8	74.8	25.2	51.6	1 068	1.0	0.8	1.6	67.4	32.6	55.7

注：複数の診療科に従事している場合の主として従事する診療科と、1診療科のみに従事している場合の診療科である。

1)「総数」には、主たる診療科不詳、診療科不詳を含む。

主たる診療科が「13 小児科」と「31 産婦人科」・「32 産科」及び外科[※]の医師数をみると、「13 小児科」は17,997人となっており、「31 産婦人科」は11,219人、「32 産科」は459人（あわせて11,678人）となっている。また、外科[※]は、27,946人となっている。（表4、図4）

※ 平成10～18年は外科、呼吸器外科、心臓血管外科、気管食道科、こう門科、小児外科をいい、平成20～令和2年は外科、呼吸器外科、心臓血管外科、乳腺外科、気管食道外科、消化器外科（胃腸外科）、肛門外科、小児外科をいう。

（参考）統計表11 医療施設従事医師数の年次推移、年齢階級、主たる診療科別

図4 主たる診療科別医師数の年次推移

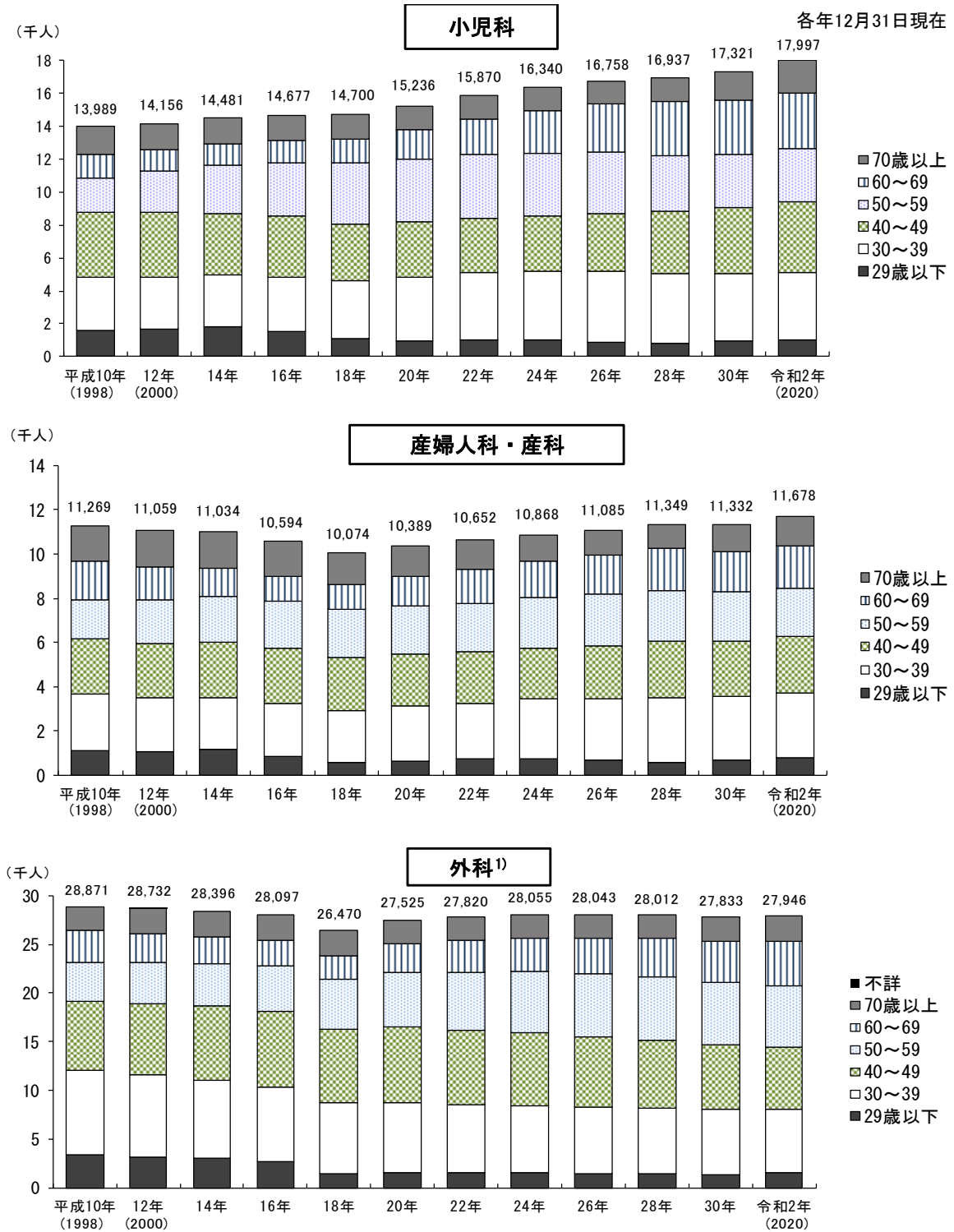

注：年次推移については、「8 利用上の注意（5）」（2頁）参照。

1) 平成10～18年は外科、呼吸器外科、心臓血管外科、気管食道科、こう門科、小児外科をいい、平成20～令和2年は外科、呼吸器外科、心臓血管外科、乳腺外科、気管食道外科、消化器外科（胃腸外科）、肛門外科、小児外科をいう。

② 診療科（複数回答）別にみた医師数

従事する診療科（複数回答）別にみると、「1 内科」が91,242人（28.2%）と最も多く、次いで「4 消化器内科（胃腸内科）」30,207人（9.3%）、「13 小児科」27,928人（8.6%）となっている。

また、診療科（複数回答）の割合を施設の種別にみると、病院では「40 臨床研修医」を除くと「1 内科」（17.2%）が最も多く、次いで「25 整形外科」（7.0%）、「16 外科」（7.0%）となっており、診療所では「1 内科」（50.3%）が最も多く、次いで「13 小児科」（15.1%）、「4 消化器内科（胃腸内科）」（14.5%）となっている。（表6）

表6 診療科（複数回答）、施設の種別にみた医療施設に従事する医師数

令和2（2020）年12月31日現在

		総 数		病 院		診 療 所	
		医師数 （人）	割合 （%）	医師数 （人）	割合 （%）	医師数 （人）	割合 （%）
	総 数 ¹⁾	323 700	100.0	216 474	100.0	107 226	100.0
1	内 科	91 242	28.2	37 302	17.2	53 940	50.3
2	呼 吸 器 内 科	13 841	4.3	7 381	3.4	6 460	6.0
3	循 環 器 内 科	22 904	7.1	12 688	5.9	10 216	9.5
4	消 化 器 内 科（胃腸内科）	30 207	9.3	14 697	6.8	15 510	14.5
5	腎 臓 内 科	7 976	2.5	5 264	2.4	2 712	2.5
6	脳 神 経 内 科	7 882	2.4	5 830	2.7	2 052	1.9
7	糖 尿 病 内 科（代謝内科）	10 132	3.1	5 664	2.6	4 468	4.2
8	血 液 内 科	3 743	1.2	3 230	1.5	513	0.5
9	皮 膚 科	14 624	4.5	4 202	1.9	10 422	9.7
10	ア レ ル ギ ー 科	6 779	2.1	819	0.4	5 960	5.6
11	リ ウ マ チ 科	6 181	1.9	2 756	1.3	3 425	3.2
12	感 染 症 内 科	1 529	0.5	1 063	0.5	466	0.4
13	小 児 科	27 928	8.6	11 720	5.4	16 208	15.1
14	精 神 科	18 037	5.6	12 603	5.8	5 434	5.1
15	心 療 内 科	5 874	1.8	2 018	0.9	3 856	3.6
16	外 科	24 353	7.5	15 063	7.0	9 290	8.7
17	呼 吸 器 外 科	2 547	0.8	2 408	1.1	139	0.1
18	心 臓 血 管 外 科	3 723	1.2	3 352	1.5	371	0.3
19	乳 腺 外 科	3 636	1.1	2 822	1.3	814	0.8
20	気 管 食 道 外 科	855	0.3	583	0.3	272	0.3
21	消 化 器 外 科（胃腸外科）	9 074	2.8	8 047	3.7	1 027	1.0
22	泌 尿 器 科	8 987	2.8	5 854	2.7	3 133	2.9
23	肛 門 外 科	4 188	1.3	1 850	0.9	2 338	2.2
24	脳 神 経 外 科	7 990	2.5	6 540	3.0	1 450	1.4
25	整 形 外 科	25 973	8.0	15 251	7.0	10 722	10.0
26	形 成 外 科	3 944	1.2	2 459	1.1	1 485	1.4
27	美 容 外 科	1 453	0.4	149	0.1	1 304	1.2
28	眼 科	13 816	4.3	5 057	2.3	8 759	8.2
29	耳 鼻 い ん こ う 科	9 831	3.0	4 179	1.9	5 652	5.3
30	小 児 外 科	1 276	0.4	992	0.5	284	0.3
31	産 婦 人 科	11 436	3.5	7 206	3.3	4 230	3.9
32	産 科	661	0.2	452	0.2	209	0.2
33	婦 人 科	2 500	0.8	1 004	0.5	1 496	1.4
34	リハビリテーション科	14 716	4.5	6 501	3.0	8 215	7.7
35	放 射 線 科	9 338	2.9	7 106	3.3	2 232	2.1
36	麻 酔 科	12 024	3.7	10 401	4.8	1 623	1.5
37	病 理 診 断 科	2 217	0.7	2 129	1.0	88	0.1
38	臨 床 検 査 科	839	0.3	809	0.4	30	0.0
39	救 急 科	5 021	1.6	4 899	2.3	122	0.1
40	臨 床 研 修 医	18 310	5.7	18 298	8.5	12	0.0
41	全 科	271	0.1	138	0.1	133	0.1
42	そ の 他	6 596	2.0	4 528	2.1	2 068	1.9

注：2つ以上の診療科に従事している場合、各々の科に重複計上している。

1)「総数」には、「診療科」の不詳を含む。

4) 取得している広告可能な医師の専門性に関する資格名及び麻酔科の標榜資格(複数回答)別にみた医師数

専門性資格及び麻酔科の標榜資格(複数回答)別にみると、「1 総合内科専門医」が33,119人(10.2%)と最も多く、次いで「5 外科専門医」22,312人(6.9%)、「20 消化器病専門医」19,811人(6.1%)となっている。

専門性資格及び麻酔科の標榜資格の割合を性別にみると、男女とも「1 総合内科専門医」(男10.6%、女9.0%)が最も多くなっている。(表7)

表7 取得している広告可能な医師の専門性に関する資格名及び麻酔科の標榜資格(複数回答)、性別にみた医療施設に従事する医師数及び平均年齢

令和2(2020)年12月31日現在

		医療施設に従事する医師数(人)			割合(%)			平均年齢(歳)
		総数	男	女	総数	男	女	
総	数	323 700	249 878	73 822	100.0	100.0	100.0	50.1
1	総合内科専門医	33 119	26 474	6 645	10.2	10.6	9.0	50.5
2	小児科専門医	14 168	9 220	4 948	4.4	3.7	6.7	52.1
3	皮膚科専門医	5 948	3 201	2 747	1.8	1.3	3.7	54.1
4	精神科専門医	9 934	7 739	2 195	3.1	3.1	3.0	54.7
5	外科専門医	22 312	20 303	2 009	6.9	8.1	2.7	50.7
6	整形外科専門医	17 476	16 606	870	5.4	6.6	1.2	53.9
7	産婦人科専門医	11 602	7 264	4 338	3.6	2.9	5.9	53.0
8	眼科専門医	9 835	6 056	3 779	3.0	2.4	5.1	54.5
9	耳鼻咽喉科専門医	7 558	5 966	1 592	2.3	2.4	2.2	53.9
10	泌尿器科専門医	6 279	5 940	339	1.9	2.4	0.5	53.0
11	脳神経外科専門医	7 149	6 768	381	2.2	2.7	0.5	53.8
12	放射線科専門医	6 391	4 895	1 496	2.0	2.0	2.0	49.7
13	麻酔科専門医	7 997	5 116	2 881	2.5	2.0	3.9	48.8
14	病理専門医	1 820	1 343	477	0.6	0.5	0.6	54.1
15	救急科専門医	4 704	4 219	485	1.5	1.7	0.7	47.9
16	形成外科専門医	2 377	1 717	660	0.7	0.7	0.9	49.3
17	リハビリテーション科専門医	2 868	2 330	538	0.9	0.9	0.7	57.0
18	呼吸器専門医	6 281	5 189	1 092	1.9	2.1	1.5	51.0
19	循環器専門医	13 452	12 013	1 439	4.2	4.8	1.9	53.4
20	消化器病専門医	19 811	17 341	2 470	6.1	6.9	3.3	52.7
21	腎臓専門医	4 995	3 786	1 209	1.5	1.5	1.6	50.6
22	肝臓専門医	6 323	5 684	639	2.0	2.3	0.9	52.1
23	神経内科専門医	5 050	3 952	1 098	1.6	1.6	1.5	52.0
24	糖尿病専門医	5 512	3 876	1 636	1.7	1.6	2.2	51.5
25	内分泌代謝科専門医	2 600	1 955	645	0.8	0.8	0.9	52.3
26	血液専門医	3 489	2 743	746	1.1	1.1	1.0	50.9
27	アレルギー専門医	3 716	2 838	878	1.1	1.1	1.2	53.7
28	リウマチ専門医	4 772	4 129	643	1.5	1.7	0.9	54.6
29	感染症専門医	1 350	1 179	171	0.4	0.5	0.2	52.6
30	心療内科専門医	317	256	61	0.1	0.1	0.1	59.6
31	呼吸器外科専門医	1 560	1 454	106	0.5	0.6	0.1	50.3
32	心臓血管外科専門医	2 223	2 146	77	0.7	0.9	0.1	51.8
33	乳腺専門医	1 590	1 085	505	0.5	0.4	0.7	52.7
34	気管食道科専門医	997	908	89	0.3	0.4	0.1	57.5
35	消化器外科専門医	7 532	7 243	289	2.3	2.9	0.4	51.0
36	小児外科専門医	656	551	105	0.2	0.2	0.1	51.4
37	超音波専門医	1 883	1 512	371	0.6	0.6	0.5	56.1
38	細胞診専門医	2 020	1 506	514	0.6	0.6	0.7	54.8
39	透析専門医	4 834	3 849	985	1.5	1.5	1.3	52.8
40	老年病専門医	1 246	1 058	188	0.4	0.4	0.3	57.9
41	消化器内視鏡専門医	15 289	13 355	1 934	4.7	5.3	2.6	52.7
42	臨床遺伝専門医	1 094	716	378	0.3	0.3	0.5	51.5
43	漢方専門医	1 685	1 320	365	0.5	0.5	0.5	61.5
44	レーザー専門医	245	190	55	0.1	0.1	0.1	52.4
45	気管支鏡専門医	2 110	1 874	236	0.7	0.7	0.3	50.4
46	核医学専門医	896	732	164	0.3	0.3	0.2	52.1
47	大腸肛門病専門医	1 642	1 566	76	0.5	0.6	0.1	56.6
48	婦人科腫瘍専門医	855	684	171	0.3	0.3	0.2	52.7
49	ペインクリニック専門医	1 357	1 000	357	0.4	0.4	0.5	55.7
50	熱傷専門医	297	263	34	0.1	0.1	0.0	53.5
51	脳血管内治療専門医	1 256	1 200	56	0.4	0.5	0.1	46.4
52	がん薬物療法専門医	1 279	1 046	233	0.4	0.4	0.3	47.8
53	周産期(新生児)専門医	1 571	978	593	0.5	0.4	0.8	46.1
54	生殖医療専門医	725	535	190	0.2	0.2	0.3	53.5
55	小児神経専門医	981	621	360	0.3	0.2	0.5	55.1
56	一般病院連携精神医学専門医	345	302	43	0.1	0.1	0.1	52.5
57	麻酔科標榜医	12 179	8 338	3 841	3.8	3.3	5.2	50.3
	資格なし	123 081	91 671	31 410	38.0	36.7	42.5	46.4

注:2つ以上の資格を取得している場合、各々の資格名に重複計上している。

専門性資格及び麻酔科の標榜資格の割合を施設の種別にみると、病院では「1 総合内科専門医」(10.8%) が最も多く、次いで「5 外科専門医」(8.8%)、「20 消化器病専門医」(6.1%) となっており、診療所では「1 総合内科専門医」(9.0%) が最も多く、次いで「20 消化器病専門医」(6.2%)、「8 眼科専門医」(6.2%) となっている(表8)。

表8 取得している広告可能な医師の専門性に関する資格名及び麻酔科の標榜資格(複数回答)、施設の種別にみた医療施設に従事する医師数

令和2(2020)年12月31日現在

		病 院		診 療 所	
		医師数 (人)	割合 (%)	医師数 (人)	割合 (%)
総	数	216 474	100.0	107 226	100.0
1	総合内科専門医	23 463	10.8	9 656	9.0
2	小児科専門医	8 591	4.0	5 577	5.2
3	皮膚科専門医	2 034	0.9	3 914	3.7
4	精神科専門医	6 569	3.0	3 365	3.1
5	外科専門医	19 138	8.8	3 174	3.0
6	整形外科専門医	10 965	5.1	6 511	6.1
7	産婦人科専門医	6 698	3.1	4 904	4.6
8	眼科専門医	3 151	1.5	6 684	6.2
9	耳鼻咽喉科専門医	2 983	1.4	4 575	4.3
10	泌尿器科専門医	4 324	2.0	1 955	1.8
11	脳神経外科専門医	5 855	2.7	1 294	1.2
12	放射線科専門医	5 562	2.6	829	0.8
13	麻酔科専門医	7 218	3.3	779	0.7
14	病理専門医	1 709	0.8	111	0.1
15	救急科専門医	4 185	1.9	519	0.5
16	形成外科専門医	1 485	0.7	892	0.8
17	リハビリテーション科専門医	2 017	0.9	851	0.8
18	呼吸器専門医	4 730	2.2	1 551	1.4
19	循環器専門医	8 887	4.1	4 565	4.3
20	消化器病専門医	13 118	6.1	6 693	6.2
21	腎臓専門医	3 466	1.6	1 529	1.4
22	肝臓専門医	4 525	2.1	1 798	1.7
23	神経内科専門医	4 006	1.9	1 044	1.0
24	糖尿病専門医	3 460	1.6	2 052	1.9
25	内分泌代謝科専門医	1 898	0.9	702	0.7
26	血液専門医	2 946	1.4	543	0.5
27	アレルギー専門医	1 987	0.9	1 729	1.6
28	リウマチ専門医	2 981	1.4	1 791	1.7
29	感染症専門医	1 117	0.5	233	0.2
30	心療内科専門医	160	0.1	157	0.1
31	呼吸器外科専門医	1 469	0.7	91	0.1
32	心臓血管外科専門医	2 063	1.0	160	0.1
33	乳腺専門医	1 279	0.6	311	0.3
34	気管食道科専門医	472	0.2	525	0.5
35	消化器外科専門医	6 891	3.2	641	0.6
36	小児外科専門医	574	0.3	82	0.1
37	超音波専門医	1 286	0.6	597	0.6
38	細胞診専門医	1 733	0.8	287	0.3
39	透析専門医	3 144	1.5	1 690	1.6
40	老年病専門医	864	0.4	382	0.4
41	消化器内視鏡専門医	9 532	4.4	5 757	5.4
42	臨床遺伝専門医	923	0.4	171	0.2
43	漢方専門医	531	0.2	1 154	1.1
44	レザー専門医	129	0.1	116	0.1
45	気管支鏡専門医	1 856	0.9	254	0.2
46	核医学専門医	781	0.4	115	0.1
47	大腸肛門病専門医	1 158	0.5	484	0.5
48	婦人科腫瘍専門医	774	0.4	81	0.1
49	ペインクリニック専門医	982	0.5	375	0.3
50	熱傷専門医	253	0.1	44	0.0
51	脳血管内治療専門医	1 212	0.6	44	0.0
52	がん薬物療法専門医	1 214	0.6	65	0.1
53	周産期(新生児)専門医	1 412	0.7	159	0.1
54	生殖医療専門医	354	0.2	371	0.3
55	小児神経専門医	679	0.3	302	0.3
56	一般病院連携精神医学専門医	299	0.1	46	0.0
57	麻酔科標榜医	9 594	4.4	2 585	2.4
	資格なし	83 346	38.5	39 735	37.1

注:2つ以上の資格を取得している場合、各々の資格名に重複計上している。

5) 都道府県（従業地）別にみた人口10万対医師数

医療施設に従事する人口10万対医師数は256.6人で、前回（246.7人）に比べ9.9人増加している。

これを都道府県（従業地）別にみると、徳島県が338.4人と最も多く、次いで京都府332.6人、高知県322.0人となっており、埼玉県が177.8人と最も少なく、次いで、茨城県193.8人、新潟県204.3人となっている。（図5）

（参考）統計表15 人口10万対医師・歯科医師・薬剤師数，従業地による都道府県—指定都市・特別区・中核市（再掲）、業務の種別、性別
 統計表16 人口10万対医療施設従事医師・歯科医師数及び薬局・医療施設従事薬剤師数の年次推移，従業地による都道府県—指定都市・特別区・中核市（再掲）別

図5 都道府県（従業地）別にみた医療施設に従事する人口10万対医師数

令和2（2020）年12月31日現在

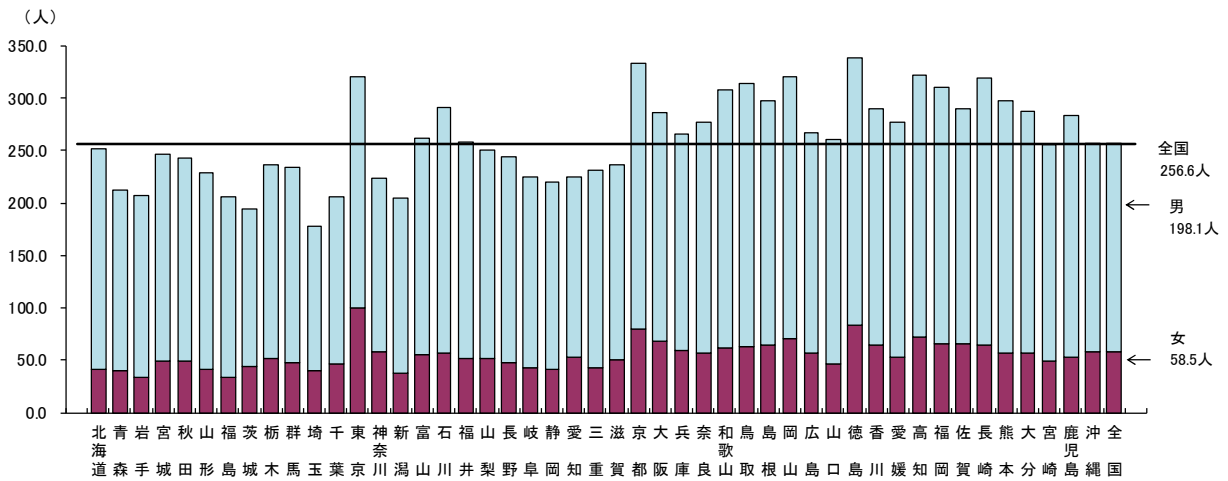

主たる診療科が「13小児科」の医師数（15歳未満人口10万対）を都道府県（従業地）別にみると、鳥取県が182.4人と最も多く、茨城県が94.4人と最も少ない。

また、専門性資格の「2小児科専門医」は、鳥取県が144.4人と最も多く、宮崎県が64.9人と最も少ない。（図6）

（参考）統計表17 人口10万対医療施設従事医師数，従業地による都道府県、主たる診療科（小児科・産婦人科・産科・外科）・専門性資格（小児科専門医・産婦人科専門医・外科の専門医）別

図6 都道府県（従業地）、主たる診療科（小児科）・専門性資格（小児科専門医）別にみた医療施設に従事する人口10万対医師数

令和2（2020）年12月31日現在

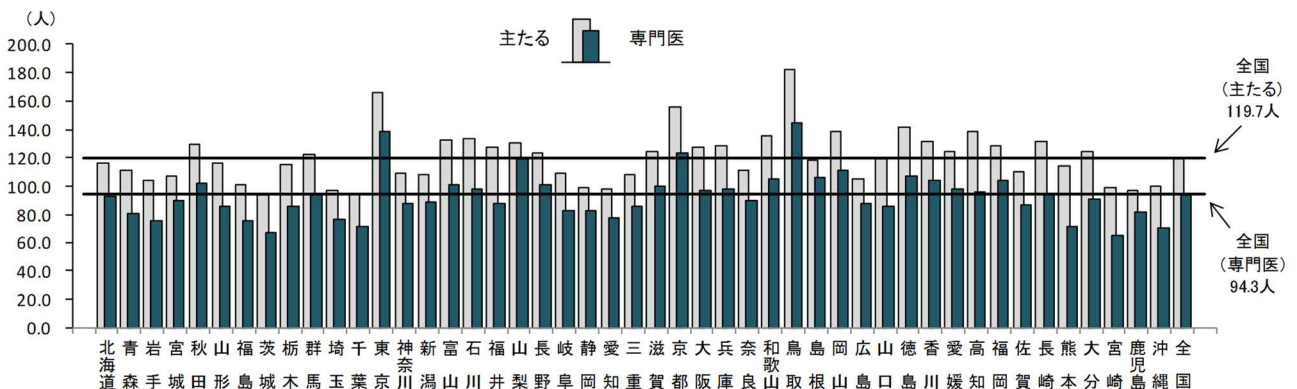

注：人口10万対比率は、「15歳未満人口」により算出した。

主たる診療科が「31 産婦人科・32 産科」の医師数（15～49 歳女性人口 10 万対）を都道府県（従業地）別にみると、鳥取県が 67.5 人と最も多く、埼玉県が 31.8 人と最も少ない。

また、専門性資格の「7 産婦人科専門医」は、徳島県が 66.3 人と最も多く、埼玉県が 32.5 人と最も少ない。（図 7）

（参考）統計表 17 人口 10 万対医療施設従事医師数，従業地による都道府県、主たる診療科（小児科・産婦人科・産科・外科）・専門性資格（小児科専門医・産婦人科専門医・外科の専門医）別

図 7 都道府県（従業地）、主たる診療科（産婦人科・産科）・専門性資格（産婦人科専門医）別にみた医療施設に従事する人口 10 万対医師数

令和 2（2020）年 12 月 31 日現在

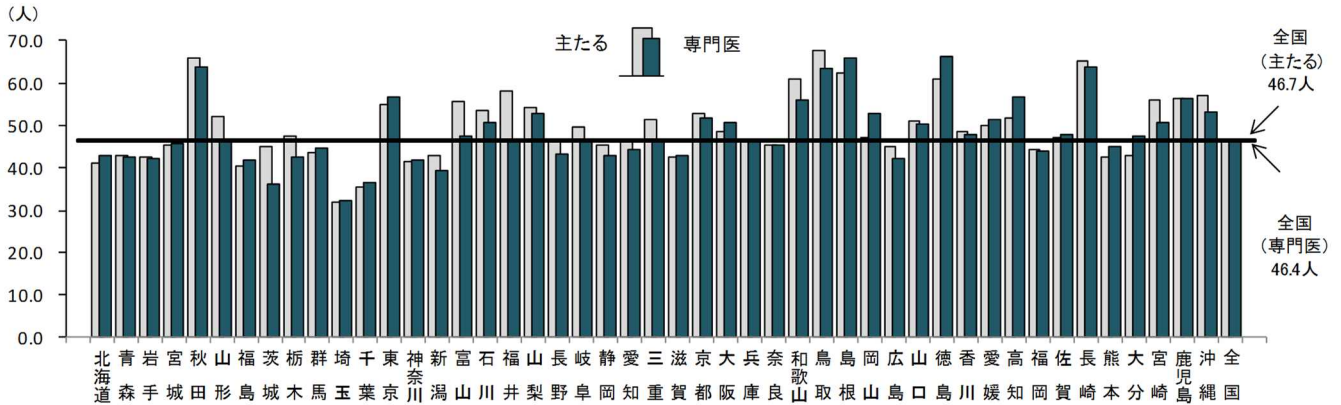

注：人口10万対比率は、「15～49歳女性人口」により算出した。

主たる診療科が外科^{※1}の医師数を都道府県（従業地）別にみると、岡山県 32.1 人と最も多く、埼玉県が 14.9 人と最も少ない。

また、専門性資格の外科の専門医^{※2}は、京都府が 26.1 人と最も多く、新潟県が 12.2 人と最も少ない。（図 8）

※1) 外科、呼吸器外科、心臓血管外科、乳腺外科、気管食道外科、消化器外科(胃腸外科)、肛門外科、小児外科をいう。

※2) 外科専門医、呼吸器外科専門医、心臓血管外科専門医、消化器外科専門医、小児外科専門医のうちいずれかを取得している医師をいう（例：外科専門医と呼吸器外科専門医を取得している医師は1人として集計）。

（参考）統計表 17 人口 10 万対医療施設従事医師数，従業地による都道府県、主たる診療科（小児科・産婦人科・産科・外科）・専門性資格（小児科専門医・産婦人科専門医・外科の専門医）別

図 8 都道府県（従業地）、主たる診療科（外科^{※1}）・専門性資格（外科の専門医^{※2}）別にみた医療施設に従事する人口 10 万対医師数

令和 2（2020）年 12 月 31 日現在

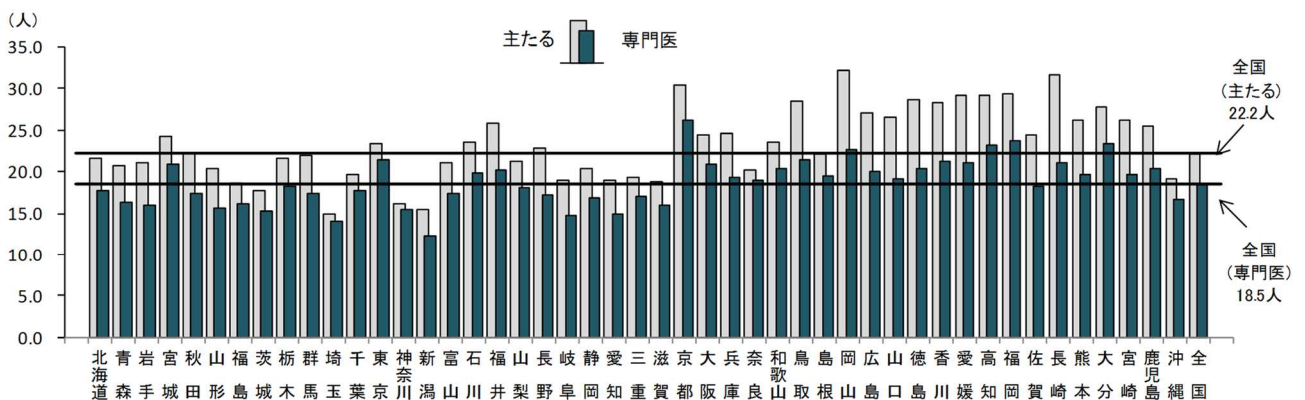

注：※1) 外科、呼吸器外科、心臓血管外科、乳腺外科、気管食道外科、消化器外科(胃腸外科)、肛門外科、小児外科をいう。

※2) 外科専門医、呼吸器外科専門医、心臓血管外科専門医、消化器外科専門医、小児外科専門医のうちいずれかを取得している医師をいう（例：外科専門医と呼吸器外科専門医を取得している医師は1人として集計）。

2 歯科医師

令和2年12月31日現在における全国の届出「歯科医師数」は107,443人で、「男」80,530人（総数の75.0%）、「女」26,913人（同25.0%）となっている。

令和2年届出歯科医師数を前回と比べると2,535人、2.4%増加している。

また、人口10万対歯科医師数は85.2人で、前回に比べ2.2人増加している。

(1) 施設・業務の種別に応じた歯科医師数

主に従事している施設・業務の種別をみると、「医療施設の従事者」は104,118人（総数の96.9%）で、前回に比べ2,341人、2.3%増加している。「介護老人保健施設の従事者」は28人（同0.0%）で、前回に比べ6人、17.6%減少し、「医療施設・介護老人保健施設・介護医療院以外の従事者」は1,646人（同1.5%）で39人、2.4%増加している。（表9）

（参考）統計表1 医師・歯科医師・薬剤師数、構成割合及び平均年齢、性・年齢階級、施設・業務の種別

統計表8 歯科医師数、構成割合及び人口10万対歯科医師数の年次推移、施設・業務の種別

表9 施設・業務の種別に応じた歯科医師数

各年12月31日現在

	令和2年 (2020)		平成30年 (2018)	対前回		人口10万対(人)		
	歯科医師数 (人)	構成割合 (%)	歯科医師数 (人)	増減数 (人)	増減率 (%)	令和2年 (2020)	平成30年 (2018)	増減数
総数 ¹⁾	107 443	100.0	104 908	2 535	2.4	85.2	83.0	2.2
男	80 530	75.0	79 611	919	1.2	63.8	63.0	0.8
女	26 913	25.0	25 297	1 616	6.4	21.3	20.0	1.3
医療施設の従事者	104 118	96.9	101 777	2 341	2.3	82.5	80.5	2.0
病院の従事者	12 329	11.5	11 672	657	5.6	9.8	9.2	0.6
病院(医育機関附属の病院を除く)の開設者 又は法人の代表者	19	0.0	20	△ 1	△ 5.0	0.0	0.0	0.0
病院(医育機関附属の病院を除く)の勤務者	3 211	3.0	3 142	69	2.2	2.5	2.5	0.0
医育機関附属の病院の勤務者	9 099	8.5	8 510	589	6.9	7.2	6.7	0.5
臨床系の教官又は教員	3 514	3.3	3 303	211	6.4	2.8	2.6	0.2
臨床系の大学院生	1 546	1.4	1 575	△ 29	△ 1.8	1.2	1.2	0.0
臨床系の勤務医	4 039	3.8	3 632	407	11.2	3.2	2.9	0.3
診療所の従事者	91 789	85.4	90 105	1 684	1.9	72.8	71.3	1.5
診療所の開設者又は法人の代表者	58 867	54.8	58 653	214	0.4	46.7	46.4	0.3
診療所の勤務者	32 922	30.6	31 452	1 470	4.7	26.1	24.9	1.2
介護老人保健施設の従事者	28	0.0	34	△ 6	△ 17.6	0.0	0.0	0.0
介護医療院の従事者	6	0.0	-	6	0.0	0.0	0.0	0.0
医療施設・介護老人保健施設・介護医療院以外の従事者	1 646	1.5	1 607	39	2.4	1.3	1.3	0.0
医育機関の臨床系以外の大学院生	148	0.1	122	26	21.3	0.1	0.1	0.0
医育機関の臨床系以外の勤務者	900	0.8	916	△ 16	△ 1.7	0.7	0.7	0.0
医育機関以外の教育機関又は研究機関の勤務者	213	0.2	196	17	8.7	0.2	0.2	0.0
行政機関又は保健衛生業務の従事者	385	0.4	373	12	3.2	0.3	0.3	0.0
行政機関の従事者	322	0.3	314	8	2.5	0.3	0.2	0.1
行政機関を除く保健衛生業務の従事者 ²⁾	63	0.1	59	4	6.8	0.0	0.0	0.0
その他の者	1 619	1.5	1 477	142	9.6	1.3	1.2	0.1
その他の業務の従事者	399	0.4	358	41	11.5	0.3	0.3	0.0
無職の者	1 220	1.1	1 119	101	9.0	1.0	0.9	0.1

注: 1)「総数」には、「施設・業務の種別」の不詳を含む。

2) 血液センター、生命保険会社(嘱託医)、社会保険診療報酬支払基金等の保健衛生業務に従事している者。

(2) 医療施設に従事する歯科医師数

1) 性・年齢階級別にみた歯科医師数

医療施設（病院・診療所）に従事する歯科医師を性別にみると、「男」が78,335人で、前回に比べ821人、1.1%増加し、「女」は25,783人で、1,520人、6.3%増加している。

年齢階級別にみると、「50～59歳」が23,769人（22.8%）と最も多く、次いで「60～69歳」23,136人（22.2%）となっている。

また、男女の構成割合を年齢階級別にみると、すべての年齢階級で「男」の占める割合が多くなっているが、「女」の割合は、年齢階級が低くなるほど高く、「29歳以下」では46.4%となっている。

（表10）

（参考）統計表4 医療施設従事医師・歯科医師数、薬局・医療施設従事薬剤師数及び構成割合の年次推移、年齢階級、性別

統計表5 医療施設従事医師・歯科医師数及び薬局・医療施設従事薬剤師数の年次推移、施設の種別、年齢階級、性別

表10 性・年齢階級別にみた医療施設に従事する歯科医師数

			各年12月31日現在						
			総数	29歳以下	30～39歳	40～49歳	50～59歳	60～69歳	70歳以上
歯科 医師 数 (人)	令和2年 (2020)	総数	104 118	6 116	18 060	21 306	23 769	23 136	11 731
		男	78 335	3 281	11 472	14 439	18 870	19 697	10 576
		女	25 783	2 835	6 588	6 867	4 899	3 439	1 155
	平成30年 (2018)	総数	101 777	5 808	18 395	21 516	24 599	21 738	9 721
		男	77 514	3 123	11 871	15 057	19 990	18 668	8 805
		女	24 263	2 685	6 524	6 459	4 609	3 070	916
対前 回	増減数 (人)	総数	2 341	308	△ 335	△ 210	△ 830	1 398	2 010
		男	821	158	△ 399	△ 618	△ 1 120	1 029	1 771
		女	1 520	150	64	408	290	369	239
	増減率 (%)	総数	2.3	5.3	△ 1.8	△ 1.0	△ 3.4	6.4	20.7
		男	1.1	5.1	△ 3.4	△ 4.1	△ 5.6	5.5	20.1
		女	6.3	5.6	1.0	6.3	6.3	12.0	26.1
構 成 割 合 (%)	性・ 年齢階級別	総数	100.0	5.9	17.3	20.5	22.8	22.2	11.3
		男	75.2	3.2	11.0	13.9	18.1	18.9	10.2
		女	24.8	2.7	6.3	6.6	4.7	3.3	1.1
	年齢階級別	総数	100.0	5.9	17.3	20.5	22.8	22.2	11.3
		男	100.0	4.2	14.6	18.4	24.1	25.1	13.5
		女	100.0	11.0	25.6	26.6	19.0	13.3	4.5
	性別	総数	100.0	100.0	100.0	100.0	100.0	100.0	100.0
		男	75.2	53.6	63.5	67.8	79.4	85.1	90.2
		女	24.8	46.4	36.5	32.2	20.6	14.9	9.8

2) 施設の種別にみた歯科医師数

施設の種別にみると、「診療所」91,789人、「医育機関附属の病院」9,099人、「病院（医育機関附属の病院を除く）」3,230人となっている。これを年次推移でみると、「診療所」の増加が続いている。（図9）

（参考）統計表8 歯科医師数、構成割合及び人口10万対歯科医師数の年次推移、施設・業務の種別

図9 施設の種別にみた医療施設に従事する歯科医師数の年次推移

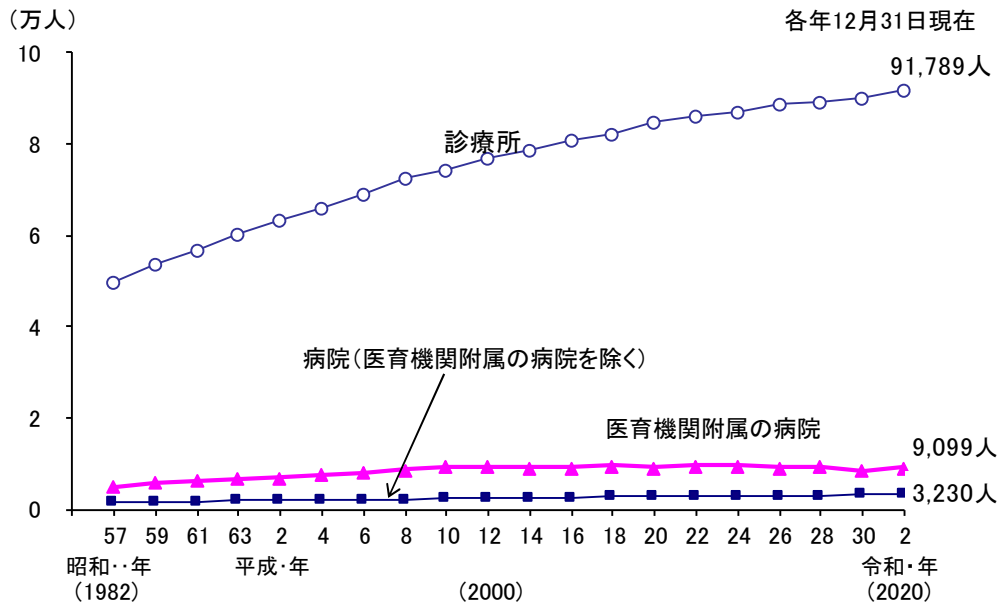

施設の種別に年齢階級をみると、「病院（医育機関附属の病院を除く）」「医育機関附属の病院」では「30～39歳」、「診療所」では「50～59歳」が最も多い。

平均年齢をみると、「病院（医育機関附属の病院を除く）」では45.0歳、「医育機関附属の病院」36.5歳、「診療所」54.3歳となっている。（表11）

（参考）統計表5 医療施設従事医師・歯科医師数及び薬局・医療施設従事薬剤師数の年次推移、施設の種別、年齢階級、性別

統計表9 医師・歯科医師・薬剤師の平均年齢の年次推移、施設・業務の種別

表11 年齢階級、施設の種別にみた医療施設に従事する歯科医師数及び施設の種別歯科医師の平均年齢

	病院・診療所の計		病院						診療所	
			計		病院 (医育機関附属の病院を除く)		医育機関附属の病院			
	歯科医師数 (人)	構成割合 (%)	歯科医師数 (人)	構成割合 (%)	歯科医師数 (人)	構成割合 (%)	歯科医師数 (人)	構成割合 (%)	歯科医師数 (人)	構成割合 (%)
総数	104 118	100.0	12 329	100.0	3 230	100.0	9 099	100.0	91 789	100.0
29歳以下	6 116	5.9	3 653	29.6	394	12.2	3 259	35.8	2 463	2.7
30～39歳	18 060	17.3	4 242	34.4	879	27.2	3 363	37.0	13 818	15.1
40～49歳	21 306	20.5	2 006	16.3	825	25.5	1 181	13.0	19 300	21.0
50～59歳	23 769	22.8	1 443	11.7	661	20.5	782	8.6	22 326	24.3
60～69歳	23 136	22.2	900	7.3	413	12.8	487	5.4	22 236	24.2
70歳以上	11 731	11.3	85	0.7	58	1.8	27	0.3	11 646	12.7
平均年齢	52.4歳		38.7歳		45.0歳		36.5歳		54.3歳	

平均年齢の年次推移をみると、病院、診療所とも上昇傾向にある（図10、図11）。

図10 年齢階級別にみた病院に從事する歯科医師数及び平均年齢の年次推移



図11 年齢階級別にみた診療所に從事する歯科医師数及び平均年齢の年次推移



3) 診療科別にみた歯科医師数

① 主たる診療科別にみた歯科医師数

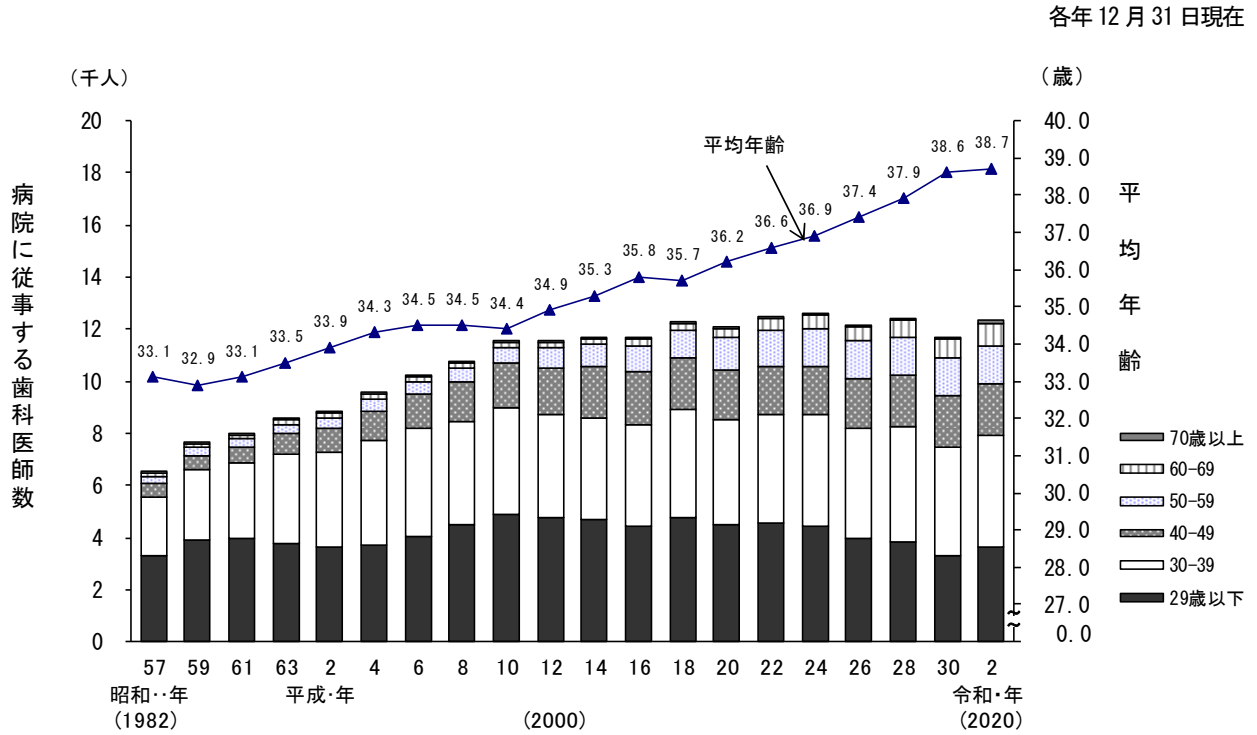
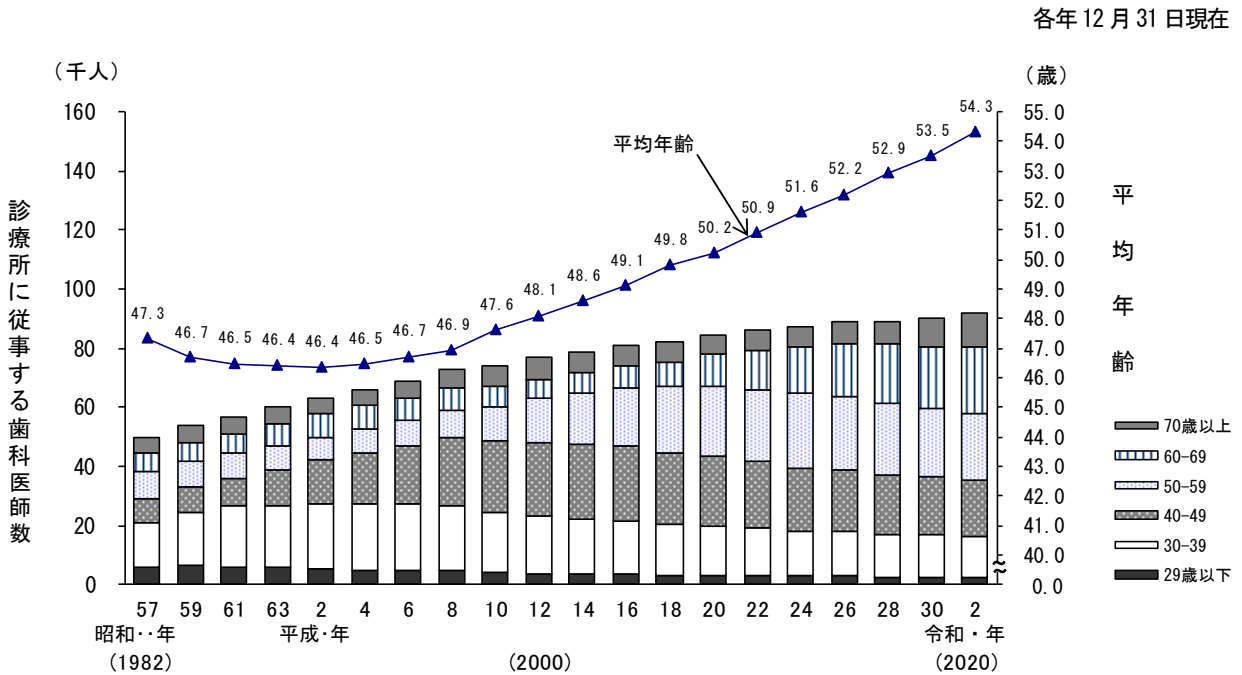
従事する主たる診療科別にみると、「歯科」が89,717人(86.2%)と最も多く、次いで「歯科口腔外科」4,413人(4.2%)となっている。

主たる診療科の構成割合を施設の種別にみると、病院では「歯科」(42.4%)、「歯科口腔外科」(31.4%)が多く、診療所では「歯科」(92.0%)が多い。

また、主たる診療科別に平均年齢をみると、「歯科」が53.7歳と最も高く、「臨床研修歯科医」を除くと「歯科口腔外科」が42.6歳と低くなっている。(表12)

(参考) 統計表6 医療施設従事医師・歯科医師数及び構成割合, 主たる診療科、年齢階級別
統計表12 医療施設従事歯科医師数の年次比較, 主たる診療科、施設の種別、性別

表12 主たる診療科、施設の種別にみた医療施設に従事する歯科医師数及び平均年齢

	令和2年 (2020)			平成30年 (2018)			対前回		病 院		診療所	
	歯科 医師数 (人)	構成 割合 (%)	平均 年齢 (歳)	歯科 医師数 (人)	構成 割合 (%)	平均 年齢 (歳)	増減数 (人)	増減率 (%)	令和2年 (2020)		令和2年 (2020)	
									歯科 医師数 (人)	構成 割合 (%)	歯科 医師数 (人)	構成 割合 (%)
総 数 ¹⁾	104 118	100.0	52.4	101 777	100.0	51.8	2341	2.3	12 329	100.0	91 789	100.0
歯 科	89 717	86.2	53.7	88 595	87.0	53.1	1122	1.3	5 227	42.4	84 490	92.0
矯 正 歯 科	4 274	4.1	47.0	3 943	3.9	46.7	331	8.4	938	7.6	3 336	3.6
小 児 歯 科	2 011	1.9	49.7	2 027	2.0	48.7	△ 16	△ 0.8	429	3.5	1 582	1.7
歯 科 口 腔 外 科	4 413	4.2	42.6	4 163	4.1	42.4	250	6.0	3 872	31.4	541	0.6
臨床研修歯科医	1 987	1.9	27.9	1 927	1.9	28.1	60	3.1	1 751	14.2	236	0.3

注: 複数の診療科に従事している場合の主として従事する診療科と、1診療科のみに従事している場合の診療科である。
1)「総数」には、「主たる診療科」の不詳を含む。

② 診療科(複数回答)別にみた歯科医師数

従事する診療科(複数回答)別にみると、「歯科」が94,022人(90.3%)と最も多く、次いで「小児歯科」42,144人(40.5%)となっている。

また、診療科(複数回答)の割合を施設の種別にみると、病院では「歯科」(51.0%)、「歯科口腔外科」(34.3%)が多く、診療所では「歯科」(95.6%)、「小児歯科」(45.2%)が多い。(表13)

(参考) 統計表13 医療施設従事歯科医師数の年次推移, 診療科(複数回答)別

表13 診療科(複数回答)、施設の種別にみた医療施設に従事する歯科医師数

	令和2年 (2020)		平成30年 (2018)		対前回		病 院		診療所	
	歯科 医師数 (人)	割合 (%)	歯科 医師数 (人)	割合 (%)	増減数 (人)	増減率 (%)	令和2年 (2020)		令和2年 (2020)	
							歯科 医師数 (人)	割合 (%)	歯科 医師数 (人)	割合 (%)
総 数 ¹⁾	104 118	100.0	101 777	100.0	2 341	2.3	12 329	100.0	91 789	100.0
歯 科	94 022	90.3	92 214	90.6	1 808	2.0	6 291	51.0	87 731	95.6
矯 正 歯 科	22 502	21.6	21 064	20.7	1 438	6.8	1 047	8.5	21 455	23.4
小 児 歯 科	42 144	40.5	40 765	40.1	1 379	3.4	678	5.5	41 466	45.2
歯 科 口 腔 外 科	30 756	29.5	29 057	28.5	1 699	5.8	4 235	34.3	26 521	28.9
臨床研修歯科医	1 987	1.9	1 927	1.9	60	3.1	1 751	14.2	236	0.3

注: 2つ以上の診療科に従事している場合、各々の科に重複計上している。
1)「総数」には、「診療科」の不詳を含む。

4) 取得している広告可能な歯科医師の専門性に関する資格名(複数回答)別にみた歯科医師数

専門性資格(複数回答)別にみると、「口腔外科専門医」が2,369人(2.3%)で最も多くなっている。専門性資格の割合を施設の種別にみると、病院では「口腔外科専門医」(10.7%)が最も多く、診療所では「小児歯科専門医」(1.2%)が最も多くなっている。(表14)

表14 取得している広告可能な歯科医師の専門性に関する資格名(複数回答)、施設の種別にみた医療施設に従事する歯科医師数

令和2(2020)年12月31日現在

	総数		病院		診療所	
	歯科医師数(人)	割合(%)	歯科医師数(人)	割合(%)	歯科医師数(人)	割合(%)
総数	104 118	100.0	12 329	100.0	91 789	100.0
口腔外科専門医	2 369	2.3	1 316	10.7	1 053	1.1
歯周病専門医	1 204	1.2	174	1.4	1 030	1.1
歯科麻酔専門医	375	0.4	200	1.6	175	0.2
小児歯科専門医	1 278	1.2	210	1.7	1 068	1.2
歯科放射線専門医	198	0.2	129	1.0	69	0.1
取得している資格なし	98 936	95.0	10 312	83.6	88 624	96.6

注:2つ以上の資格を取得している場合、各々の資格名に重複計上している。

5) 都道府県(従業地)別にみた人口10万対歯科医師数

医療施設に従事する人口10万対歯科医師数は82.5人で、前回(80.5人)に比べ2.0人増加している。

これを都道府県(従業地)別にみると、東京都が118.4人と最も多く、次いで徳島県112.6人、福岡県104.1人となっており、青森県が56.5人と最も少なく、次いで、島根県58.1人、滋賀県58.2人となっている。(図12)

(参考)統計表15 人口10万対医師・歯科医師・薬剤師数、従業地による都道府県—指定都市・特別区・中核市(再掲)、業務の種別、性別

統計表16 人口10万対医療施設従事医師・歯科医師数及び薬局・医療施設従事薬剤師数の年次推移、従業地による都道府県—指定都市・特別区・中核市(再掲)別

図12 都道府県(従業地)別にみた医療施設に従事する人口10万対歯科医師数

令和2(2020)年12月31日

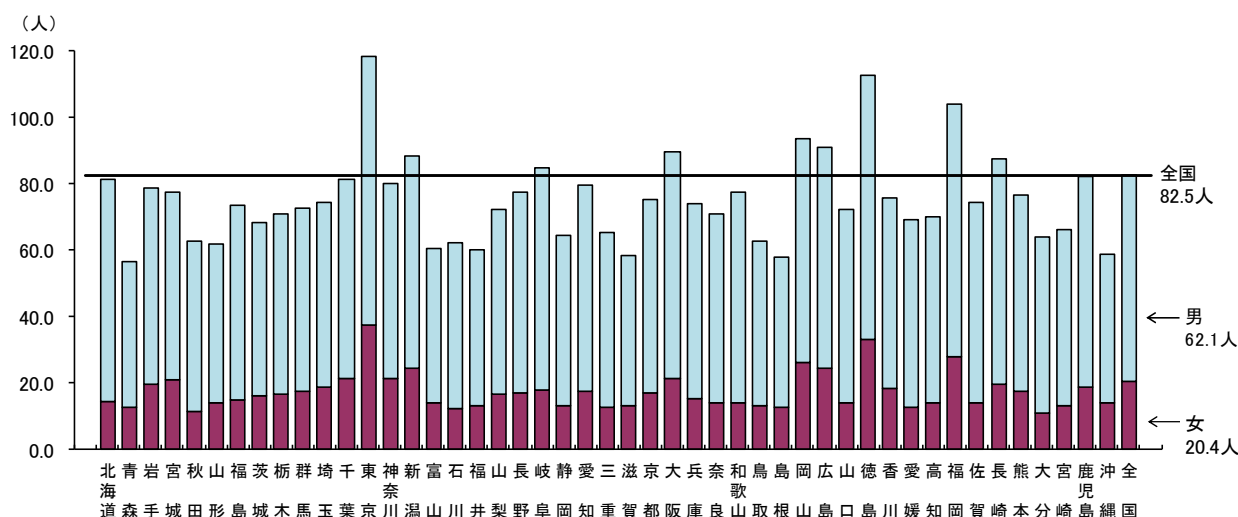

3 薬剤師

令和2年12月31日現在における全国の届出「薬剤師数」は321,982人で、「男」124,242人（総数の38.6%）、「女」197,740人（同61.4%）となっている。

令和2年届出薬剤師数を前回と比べると10,693人、3.4%増加している。

また、人口10万対薬剤師数は255.2人で、前回に比べ9.0人増加している。

(1) 施設・業務の種別に応じた薬剤師数

主に従事している施設・業務の種別をみると、「薬局の従事者」は188,982人（総数の58.7%）で、前回に比べ8,567人、4.7%増加している。「医療施設の従事者」は61,603人（同19.1%）で、1,647人、2.7%増加している。そのうち、「病院の従事者」は55,948人（同17.4%）、「診療所の従事者」は5,655人（同1.8%）となっている。「大学の従事者」は5,111人で、前回に比べ152人減少し、「医薬品関係企業の従事者」は39,044人で2,259人減少し、「衛生行政機関又は保健衛生施設の従事者」は6,776人で115人増加している。（表15）

（参考）統計表1 医師・歯科医師・薬剤師数、構成割合及び平均年齢、性・年齢階級、施設・業務の種別

表15 施設・業務の種別に応じた薬剤師数

	各年12月31日現在							
	令和2年 (2020)		平成30年 (2018)	対前回		人口10万対(人)		
	薬剤師数 (人)	構成割合 (%)	薬剤師数 (人)	増減数 (人)	増減率 (%)	令和2年 (2020)	平成30年 (2018)	増減数
総数 ¹⁾	321 982	100.0	311 289	10 693	3.4	255.2	246.2	9.0
男	124 242	38.6	120 545	3 697	3.1	98.5	95.3	3.2
女	197 740	61.4	190 744	6 996	3.7	156.8	150.9	5.9
薬局の従事者	188 982	58.7	180 415	8 567	4.7	149.8	142.7	7.1
薬局の開設者又は法人の代表者(管理者) ²⁾	14 243	4.4	16 698	654	3.9	11.3	13.2	0.6
薬局の開設者又は法人の代表者(管理者以外) ²⁾	3 109	1.0				2.5		
薬局の勤務者(管理者) ²⁾	46 661	14.5	163 717	7 913	4.8	37.0	129.5	6.6
薬局の勤務者(管理者以外) ²⁾	124 969	38.8				99.1		
医療施設の従事者	61 603	19.1	59 956	1 647	2.7	48.8	47.4	1.4
医療施設で調剤・病棟業務に従事する者	58 801	18.3	57 304	1 497	2.6	46.6	45.3	1.3
医療施設でその他(治験、検査等)の業務に従事する者	2 802	0.9	2 652	150	5.7	2.2	2.1	0.1
病院の従事者	55 948	17.4	54 150	1 798	3.3	44.4	42.8	1.6
病院で調剤・病棟業務に従事する者	54 255	16.9	52 596	1 659	3.2	43.0	41.6	1.4
病院でその他(治験、検査等)の業務に従事する者	1 693	0.5	1 554	139	8.9	1.3	1.2	0.1
診療所の従事者	5 655	1.8	5 806	△ 151	△ 2.6	4.5	4.6	△ 0.1
診療所で調剤・病棟業務に従事する者	4 546	1.4	4 708	△ 162	△ 3.4	3.6	3.7	△ 0.1
診療所でその他(治験、検査等)の業務に従事する者	1 109	0.3	1 098	11	1.0	0.9	0.9	0.0
介護保険施設の従事者	988	0.3	832	156	18.8	0.8	0.7	0.1
介護老人保健施設の勤務者	884	0.3	816	68	8.3	0.7	0.6	0.1
介護医療院の勤務者	104	0.0	16	88	550.0	0.1	0.0	0.1
大学の従事者	5 111	1.6	5 263	△ 152	△ 2.9	4.1	4.2	△ 0.1
大学の勤務者(研究・教育)	4 590	1.4	4 754	△ 164	△ 3.4	3.6	3.8	△ 0.2
大学院生又は研究生	521	0.2	509	12	2.4	0.4	0.4	0.0
医薬品関係企業の従事者	39 044	12.1	41 303	△ 2 259	△ 5.5	31.0	32.7	△ 1.7
医薬品製造販売業・製造業(研究・開発、営業、その他)に従事する者 ³⁾	27 331	8.5	29 009	△ 1 678	△ 5.8	21.7	22.9	△ 1.2
店舗販売業に従事する者	6 551	2.0	6 987	△ 436	△ 6.2	5.2	5.5	△ 0.3
配置販売業に従事する者	38	0.0	68	△ 30	△ 44.1	0.0	0.1	△ 0.1
卸売販売業に従事する者	5 124	1.6	5 239	△ 115	△ 2.2	4.1	4.1	0.0
衛生行政機関又は保健衛生施設の従事者	6 776	2.1	6 661	115	1.7	5.4	5.3	0.1
その他の者	19 462	6.0	16 856	2 606	15.5	15.4	13.3	2.1
その他の業務の従事者	7 638	2.4	6 517	1 121	17.2	6.1	5.2	0.9
無職の者	11 824	3.7	10 339	1 485	14.4	9.4	8.2	1.2

注：1)「総数」には、「施設・業務の種別」の不詳を含む。

2) 令和2年より「薬局の開設者又は法人の代表者」「薬局の勤務者」を細分化している。

3) 製薬会社（その研究所を含む）、血液センター等医薬品の製造販売業又は製造業に従事する者。

2) 性・年齢階級別にみた薬剤師数

薬局・医療施設に従事する薬剤師を性別にみると、「男」が87,139人で、前回に比べ4,484人(5.4%)増加し、「女」は163,446人で、5,730人(3.6%)増加している。

年齢階級別にみると、「30～39歳」が66,092人(26.4%)と最も多く、次いで「40～49歳」57,580人(23.0%)となっている。これを性別にみると、男女とも「30～39歳」(男30.7%、女24.1%)が最も多くなっている。(表17)

(参考) 統計表4 医療施設従事医師・歯科医師数、薬局・医療施設従事薬剤師数及び構成割合の年次推移、年齢階級、性別
統計表5 医療施設従事医師・歯科医師数及び薬局・医療施設従事薬剤師数の年次推移、施設の種別、年齢階級、性別

表17 性・年齢階級別にみた薬局・医療施設に従事する薬剤師数

			各年12月31日現在						
			総数	29歳以下	30～39歳	40～49歳	50～59歳	60～69歳	70歳以上
薬剤師数 (人)	令和2年 (2020)	総数	250 585	33 771	66 092	57 580	47 061	33 560	12 521
		男	87 139	11 941	26 727	18 400	13 888	11 079	5 104
		女	163 446	21 830	39 365	39 180	33 173	22 481	7 417
	平成30年 (2018)	総数	240 371	32 828	62 235	56 630	45 886	31 512	11 280
		男	82 655	11 804	24 813	17 560	13 402	10 372	4 704
		女	157 716	21 024	37 422	39 070	32 484	21 140	6 576
対前回	増減数 (人)	総数	10 214	943	3 857	950	1 175	2 048	1 241
		男	4 484	137	1 914	840	486	707	400
		女	5 730	806	1 943	110	689	1 341	841
	増減率 (%)	総数	4.2	2.9	6.2	1.7	2.6	6.5	11.0
		男	5.4	1.2	7.7	4.8	3.6	6.8	8.5
		女	3.6	3.8	5.2	0.3	2.1	6.3	12.8
構成割合 (%)	性・ 年齢階級別	総数	100.0	13.5	26.4	23.0	18.8	13.4	5.0
		男	34.8	4.8	10.7	7.3	5.5	4.4	2.0
		女	65.2	8.7	15.7	15.6	13.2	9.0	3.0
	年齢階級別	総数	100.0	13.5	26.4	23.0	18.8	13.4	5.0
		男	100.0	13.7	30.7	21.1	15.9	12.7	5.9
		女	100.0	13.4	24.1	24.0	20.3	13.8	4.5
	性別	総数	100.0	100.0	100.0	100.0	100.0	100.0	100.0
		男	34.8	35.4	40.4	32.0	29.5	33.0	40.8
		女	65.2	64.6	59.6	68.0	70.5	67.0	59.2

3) 都道府県（従業地）別にみた人口10万対薬剤師数

薬局・医療施設に従事する人口10万対薬剤師数は198.6で、前回（190.1人）に比べ8.5人増加している。

これを都道府県（従業地）別にみると、徳島県が238.6人と最も多く、次いで東京都234.9人、兵庫県233.9人となっており、沖縄県が148.3人と最も少なく、次いで、福井県157.0人、青森県161.2人となっている。（図14）

（参考）統計表15 人口10万対医師・歯科医師・薬剤師数，従業地による都道府県—指定都市・特別区・中核市（再掲）、業務の種別、性別
 統計表16 人口10万対医療施設従事医師・歯科医師数及び薬局・医療施設従事薬剤師数の年次推移，従業地による都道府県—指定都市・特別区・中核市（再掲）別

図14 都道府県（従業地）別にみた薬局・医療施設に従事する人口10万対薬剤師数

令和2（2020）年12月31日現在

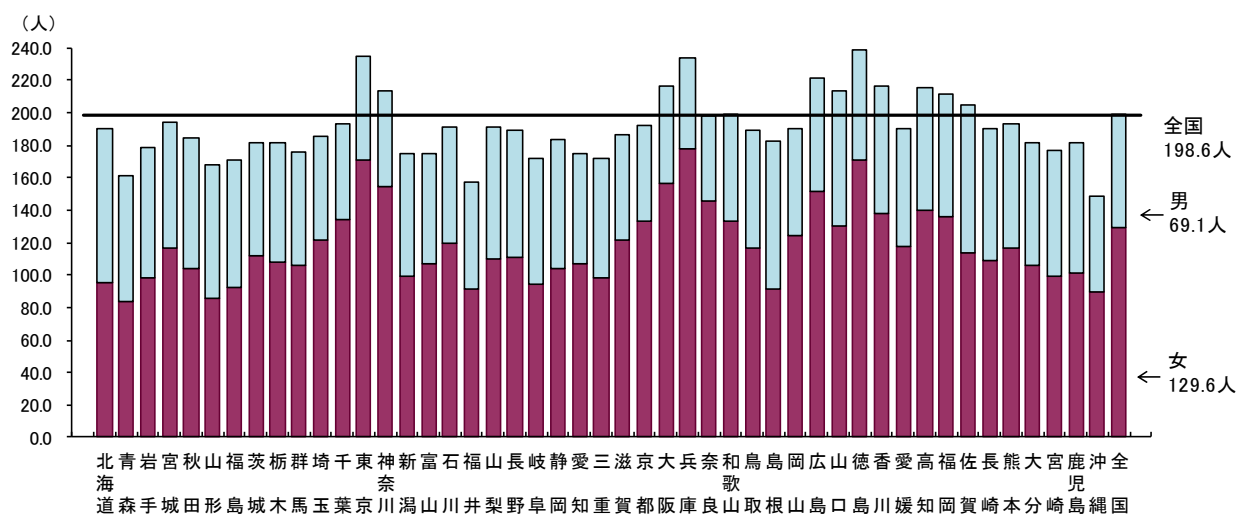

統 計 表

	頁
統計表1 医師・歯科医師・薬剤師数、構成割合及び平均年齢、性・年齢階級、施設・業務の種別 …	27
統計表2 医師・歯科医師・薬剤師数の年次推移、施設の種別・性別 ……………	31
統計表3 医師・歯科医師・薬剤師数の年次推移、年齢階級、性別 ……………	32
統計表4 医療施設従事医師・歯科医師数、薬局・医療施設従事薬剤師数及び構成割合の 年次推移、年齢階級、性別 ……………	33
統計表5 医療施設従事医師・歯科医師数及び薬局・医療施設従事薬剤師数の年次推移、 施設の種別、年齢階級、性別 ……………	34
統計表6 医療施設従事医師・歯科医師数及び構成割合、主たる診療科、年齢階級別 ……………	35
統計表7 医師数、構成割合及び人口 10 万対医師数の年次推移、施設・業務の種別 ……………	36
統計表8 歯科医師数、構成割合及び人口 10 万対歯科医師数の年次推移、施設・業務の種別 ……	37
統計表9 医師・歯科医師・薬剤師の平均年齢の年次推移、施設・業務の種別 ……………	38
統計表10 医療施設従事医師数、主たる診療科、施設の種別、性別 ……………	39
統計表11 医療施設従事医師数の年次推移、年齢階級、主たる診療科別 ……………	40
統計表12 医療施設従事歯科医師数の年次比較、主たる診療科、施設の種別、性別 ……………	40
統計表13 医療施設従事歯科医師数の年次推移、診療科(複数回答)別 ……………	40
統計表14 医師・歯科医師・薬剤師数、従業地による都道府県—指定都市・特別区・中核市(再掲)、 業務の種別、性別 ……………	41
統計表15 人口 10 万対医師・歯科医師・薬剤師数、従業地による都道府県—指定都市・特別区・ 中核市(再掲)、業務の種別、性別 ……………	43
統計表16 人口 10 万対医療施設従事医師・歯科医師数及び薬局・医療施設従事薬剤師数の 年次推移、従業地による都道府県—指定都市・特別区・中核市(再掲)別 ……………	45
統計表17 人口 10 万対医療施設従事医師数、従業地による都道府県、主たる診療科 (小児科・産婦人科・産科・外科)・専門性資格(小児科専門医・産婦人科専門医・ 外科の専門医)別 ……………	47
付 表 人口 10 万対比率の算出に用いた人口 ……………	48

統計表 1 医師・歯科医師・薬剤師数、構成割合及び平均年齢

	総数	医療施設の従事者	病院の従事者	病院の開設者又は法人の代表者	病院の勤務者	医育機関附属の病院の勤務者	臨床系の教官又は教員	臨床系の大学院生	臨床系の教官又は教員及び大学院生以外の従事者	診療所の従事者	診療所の開設者又は法人の代表者	診療所の勤務者	医師		
													介護老人保健施設の従事者	介護老人保健施設の開設者又は法人の代表者	介護老人保健施設の勤務者
総数	339 623	323 700	216 474	5 142	153 851	57 481	30 384	5 576	21 521	107 226	72 586	34 640	3 405	373	3 032
男女	262 077 77 546	249 878 73 822	164 927 51 547	4 820 322	118 477 35 374	41 630 15 851	24 544 5 840	4 207 1 369	12 879 8 642	84 951 22 275	64 048 8 538	20 903 13 737	2 905 500	314 59	2 591 441
29歳以下	31 855	31 609	31 300	-	20 799	10 501	867	378	9 256	309	39	270	5	-	5
30～39	68 329	66 210	61 157	92	36 836	24 229	9 376	4 948	9 905	5 053	1 219	3 834	47	5	42
40～49	69 793	67 406	49 194	447	35 283	13 464	11 356	238	1 870	18 212	9 023	9 189	196	17	179
50～59	70 747	67 525	39 030	1 081	31 408	6 541	6 191	9	341	28 495	20 092	8 403	370	47	323
60～69	60 462	56 951	25 116	1 867	20 652	2 597	2 488	3	106	31 835	25 597	6 238	877	112	765
70歳以上	38 437	33 999	10 677	1 655	8 873	149	106	-	43	23 322	16 616	6 706	1 910	192	1 718
総数	100.0	100.0	100.0	100.0	100.0	100.0	100.0	100.0	100.0	100.0	100.0	100.0	100.0	100.0	100.0
男女	77.2 22.8	77.2 22.8	76.2 23.8	93.7 6.3	77.0 23.0	72.4 27.6	80.8 19.2	75.4 24.6	58.8 41.2	79.2 20.8	88.2 11.8	60.3 39.7	85.3 14.7	84.2 15.8	85.5 14.5
29歳以下	9.4	9.8	14.5	-	13.5	18.3	2.9	6.8	43.0	0.3	0.1	0.8	0.1	-	0.2
30～39	20.1	20.5	28.3	1.8	23.9	42.2	30.9	88.7	46.0	4.7	1.7	11.1	1.4	1.3	1.4
40～49	20.6	20.8	22.7	8.7	22.9	23.4	37.4	4.3	8.7	17.0	12.4	26.5	5.8	4.6	5.9
50～59	20.8	20.9	18.0	21.0	20.4	11.4	20.4	0.2	1.6	26.6	27.7	24.3	10.9	12.6	10.7
60～69	17.8	17.6	11.6	36.3	13.4	4.5	8.2	0.1	0.5	29.7	35.3	18.0	25.8	30.0	25.2
70歳以上	11.3	10.5	4.9	32.2	5.8	0.3	0.3	-	0.2	21.8	22.9	19.4	56.1	51.5	56.7
総数	100.0	95.3	63.7	1.5	45.3	16.9	8.9	1.6	6.3	31.6	21.4	10.2	1.0	0.1	0.9
男女	100.0 100.0	95.3 95.2	62.9 66.5	1.8 0.4	45.2 45.6	15.9 20.4	9.4 7.5	1.6 1.8	4.9 11.1	32.4 28.7	24.4 11.0	8.0 17.7	1.1 0.6	0.1 0.1	1.0 0.6
29歳以下	100.0	99.2	98.3	-	65.3	33.0	2.7	1.2	29.1	1.0	0.1	0.8	0.0	-	0.0
30～39	100.0	96.9	89.5	0.1	53.9	35.5	13.7	7.2	14.5	7.4	1.8	5.6	0.1	0.0	0.1
40～49	100.0	96.6	70.5	0.6	50.6	19.3	16.3	0.3	2.7	26.1	12.9	13.2	0.3	0.0	0.3
50～59	100.0	95.4	55.2	1.5	44.4	9.2	8.8	0.0	0.5	40.3	28.4	11.9	0.5	0.1	0.5
60～69	100.0	94.2	41.5	3.1	34.2	4.3	4.1	0.0	0.2	52.7	42.3	10.3	1.5	0.2	1.3
70歳以上	100.0	88.5	27.8	4.3	23.1	0.4	0.3	-	0.1	60.7	43.2	17.4	5.0	0.5	4.5
総数	50.5	50.1	45.1	64.7	46.6	39.3	45.1	34.0	32.6	60.2	62.0	56.5	70.1	69.7	70.2
男女	52.3 44.6	51.8 44.2	46.8 39.7	65.1 59.1	48.2 41.2	40.7 35.8	46.0 41.1	34.0 33.9	32.6 32.5	61.7 54.7	62.4 59.3	59.5 51.9	72.1 58.9	70.9 62.9	72.2 58.4
総数	107 443	104 118	12 329	19	3 211	9 099	3 514	1 546	4 039	91 789	58 867	32 922	28	10	18
男女	80 530 26 913	78 335 25 783	7 806 4 523	16 3	2 256 955	5 534 3 565	2 534 980	902 644	2 098 1 941	70 529 21 260	53 208 5 659	17 321 15 601	18 10	2 8	10 8
29歳以下	6 222	6 116	3 653	-	394	3 259	118	986	2 155	2 463	34	2 429	-	-	-
30～39	18 634	18 060	4 242	-	879	3 363	1 225	538	1 600	13 818	3 052	10 766	2	-	2
40～49	21 914	21 306	2 006	6	819	1 181	973	20	188	19 300	10 982	8 318	7	1	6
50～59	24 409	23 769	1 443	7	654	782	728	2	52	22 326	17 343	4 983	5	3	2
60～69	23 721	23 136	900	4	409	487	450	-	37	22 236	18 939	3 297	6	3	3
70歳以上	12 543	11 731	85	2	56	27	20	-	7	11 646	8 517	3 129	8	3	5
総数	100.0	100.0	100.0	100.0	100.0	100.0	100.0	100.0	100.0	100.0	100.0	100.0	100.0	100.0	100.0
男女	75.0 25.0	75.2 24.8	63.3 36.7	84.2 15.8	70.3 29.7	60.8 39.2	72.1 27.9	58.3 41.7	51.9 48.1	76.8 23.2	90.4 9.6	52.6 47.4	64.3 35.7	80.0 20.0	55.6 44.4
29歳以下	5.8	5.9	29.6	-	12.3	35.8	3.4	63.8	53.4	2.7	0.1	7.4	-	-	-
30～39	17.3	17.3	34.4	-	27.4	37.0	34.9	34.8	39.6	15.1	5.2	32.7	7.1	-	11.1
40～49	20.4	20.5	16.3	31.6	25.5	13.0	27.7	1.3	4.7	21.0	18.7	25.3	25.0	10.0	33.3
50～59	22.7	22.8	11.7	36.8	20.4	8.6	20.7	0.1	1.3	24.3	29.5	15.1	17.9	30.0	11.1
60～69	22.1	22.2	7.3	21.1	12.7	5.4	12.8	-	0.9	24.2	32.2	10.0	21.4	30.0	16.7
70歳以上	11.7	11.3	0.7	10.5	1.7	0.3	0.6	-	0.2	12.7	14.5	9.5	28.6	30.0	27.8
総数	100.0	96.9	11.5	0.0	3.0	8.5	3.3	1.4	3.8	85.4	54.8	30.6	0.0	0.0	0.0
男女	100.0 100.0	97.3 95.8	9.7 16.8	0.0 0.0	2.8 3.5	6.9 13.2	3.1 3.6	1.1 2.4	2.6 7.2	87.6 79.0	66.1 21.0	21.5 58.0	0.0 0.0	0.0 0.0	0.0 0.0
29歳以下	100.0	98.3	58.7	-	6.3	52.4	1.9	15.8	34.6	39.6	0.5	39.0	-	-	-
30～39	100.0	96.9	22.8	-	4.7	18.0	6.6	2.9	8.6	74.2	16.4	57.8	0.0	-	0.0
40～49	100.0	97.2	9.2	0.0	3.7	5.4	4.4	0.1	0.9	88.1	50.1	38.0	0.0	0.0	0.0
50～59	100.0	97.4	5.9	0.0	2.7	3.2	3.0	0.0	0.2	91.5	71.1	20.4	0.0	0.0	0.0
60～69	100.0	97.5	3.8	0.0	1.7	2.1	1.9	-	0.2	93.7	79.8	13.9	0.0	0.0	0.0
70歳以上	100.0	93.5	0.7	0.0	0.4	0.2	0.2	-	0.1	92.8	67.9	24.9	0.1	0.0	0.0
総数	52.5	52.4	38.7	55.1	44.9	36.5	45.5	29.9	31.2	54.3	58.3	47.0	59.3	65.0	56.1
男女	54.6 46.5	54.4 46.4	40.9 35.0	55.2 54.6	46.8 40.6	38.4 33.5	47.2 41.2	30.1 29.5	31.3 31.0	55.9 48.8	58.5 56.3	47.8 46.1	64.1 50.5	67.5 55.0	61.5 49.4

注：1) 血液センター、生命保険会社（嘱託医）、社会保険診療報酬支払基金等の保健衛生業務に従事している者。

性・年齢階級、施設・業務の種別 (2-1)

令和2(2020)年12月31日現在

介護医療院 の従事者	介護医療院の 開設者又は 法人の代表者	介護医療院 の勤務者	医療施設・ 介護老人 保健施設・介 護医療院 以外の 従事者	医育機関の 臨床系以外 の大学院生	医育機関の 臨床系以外 の勤務者	医育機関 以外の教育 機関又は 研究機関の 勤務者	行政機関・ 産業医・保健 衛生業務 の従事者	行政機関の 従事者	産業医	保健衛生 業務の 従事者 ¹⁾	その他の者	その他の 業務の 従事者	無職の者	不詳
数 (人)														
298	31	267	9 419	738	3 011	1 474	4 196	1 805	1 308	1 083	2 775	777	1 998	26
252	27	225	6 990	535	2 454	1 213	2 788	1 197	832	759	2 036	569	1 467	16
46	4	42	2 429	203	557	261	1 408	608	476	324	739	208	531	10
1	-	1	203	89	34	11	69	41	22	6	35	23	12	2
7	-	7	1 820	595	444	163	618	295	248	75	239	133	106	6
26	5	21	1 882	43	722	240	877	426	309	142	281	166	115	2
70	12	58	2 500	7	985	480	1 028	521	331	176	280	168	112	2
85	4	81	2 189	3	755	448	983	418	257	308	360	129	231	-
109	10	99	825	1	71	132	621	104	141	376	1 580	158	1 422	14
構 成 割 合 (%)														
100.0	100.0	100.0	100.0	100.0	100.0	100.0	100.0	100.0	100.0	100.0	100.0	100.0	100.0	100.0
84.6	87.1	84.3	74.2	72.5	81.5	82.3	66.4	66.3	63.6	70.1	73.4	73.2	73.4	61.5
15.4	12.9	15.7	25.8	27.5	18.5	17.7	33.6	33.7	36.4	29.9	26.6	26.8	26.6	38.5
0.3	-	0.4	2.2	12.1	1.1	0.7	1.6	2.3	1.7	0.6	1.3	3.0	0.6	7.7
2.3	-	2.6	19.3	80.6	14.7	11.1	14.7	16.3	19.0	6.9	8.6	17.1	5.3	23.1
8.7	16.1	7.9	20.0	5.8	24.0	16.3	20.9	23.6	23.6	13.1	10.1	21.4	5.8	7.7
23.5	38.7	21.7	26.5	0.9	32.7	32.6	24.5	28.9	25.3	16.3	10.1	21.6	5.6	7.7
28.5	12.9	30.3	23.2	0.4	25.1	30.4	23.4	23.2	19.6	28.4	13.0	16.6	11.6	-
36.6	32.3	37.1	8.8	0.1	2.4	9.0	14.8	5.8	10.8	34.7	56.9	20.3	71.2	53.8
構 成 割 合 (%)														
0.1	0.0	0.1	2.8	0.2	0.9	0.4	1.2	0.5	0.4	0.3	0.8	0.2	0.6	0.0
0.1	0.0	0.1	2.7	0.2	0.9	0.5	1.1	0.5	0.3	0.3	0.8	0.2	0.6	0.0
0.1	0.0	0.1	3.1	0.3	0.7	0.3	1.8	0.8	0.6	0.4	1.0	0.3	0.7	0.0
0.0	-	0.0	0.6	0.3	0.1	0.0	0.2	0.1	0.1	0.0	0.1	0.1	0.0	0.0
0.0	-	0.0	2.7	0.9	0.6	0.2	0.9	0.4	0.4	0.1	0.3	0.2	0.2	0.0
0.0	0.0	0.0	2.7	0.1	1.0	0.3	1.3	0.6	0.4	0.2	0.4	0.2	0.2	0.0
0.1	0.0	0.1	3.5	0.0	1.4	0.7	1.5	0.7	0.5	0.2	0.4	0.2	0.2	0.0
0.1	0.0	0.1	3.6	0.0	1.2	0.7	1.6	0.7	0.4	0.5	0.6	0.2	0.4	-
0.3	0.0	0.3	2.1	0.0	0.2	0.3	1.6	0.3	0.4	1.0	4.1	0.4	3.7	0.0
年 齢 (歳)														
65.2	63.7	65.4	52.7	34.2	52.2	55.9	55.2	52.3	52.7	62.9	70.2	55.7	75.8	63.6
66.5	65.5	66.6	54.1	34.2	53.2	56.8	57.4	53.7	54.7	66.2	73.9	57.9	80.2	73.4
58.4	52.0	59.0	48.7	34.5	47.4	51.7	50.8	49.5	49.3	55.3	59.9	49.9	63.8	48.1
医 師 数 (人)														
6	5	1	1 646	148	900	213	385	322	...	63	1 619	399	1 220	26
2	2	-	1 115	85	636	157	237	210	...	27	1 043	215	828	17
4	3	1	531	63	264	56	148	112	...	36	576	184	392	9
-	-	-	87	77	5	3	2	2	...	-	18	-	18	1
1	-	1	365	62	207	16	80	67	...	13	206	84	122	-
4	4	-	410	5	266	50	89	71	...	18	182	96	86	5
-	-	-	455	4	258	73	120	105	...	15	176	93	83	4
-	-	-	262	-	143	46	73	67	...	6	312	81	231	5
1	1	-	67	-	21	25	21	10	...	11	725	45	680	11
構 成 割 合 (%)														
100.0	100.0	100.0	100.0	100.0	100.0	100.0	100.0	100.0	...	100.0	100.0	100.0	100.0	100.0
33.3	40.0	-	67.7	57.4	70.7	73.7	61.6	65.2	...	42.9	64.4	53.9	67.9	65.4
66.7	60.0	100.0	32.3	42.6	29.3	26.3	38.4	34.8	...	57.1	35.6	46.1	32.1	34.6
-	-	-	5.3	52.0	0.6	1.4	0.5	0.6	...	-	1.1	-	1.5	3.8
16.7	-	100.0	22.2	41.9	23.0	7.5	20.8	20.8	...	20.6	12.7	21.1	10.0	-
66.7	80.0	-	24.9	3.4	29.6	23.5	23.1	22.0	...	28.6	11.2	24.1	7.0	19.2
-	-	-	27.6	2.7	28.7	34.3	31.2	32.6	...	23.8	10.9	23.3	6.8	15.4
-	-	-	15.9	-	15.9	21.6	19.0	20.8	...	9.5	19.3	20.3	18.9	19.2
16.7	20.0	-	4.1	-	2.3	11.7	5.5	3.1	...	17.5	44.8	11.3	55.7	42.3
構 成 割 合 (%)														
0.0	0.0	0.0	1.5	0.1	0.8	0.2	0.4	0.3	...	0.1	1.5	0.4	1.1	0.0
0.0	0.0	-	1.4	0.1	0.8	0.2	0.3	0.3	...	0.0	1.3	0.3	1.0	0.0
0.0	0.0	0.0	2.0	0.2	1.0	0.2	0.5	0.4	...	0.1	2.1	0.7	1.5	0.0
-	-	-	1.4	1.2	0.1	0.0	0.0	0.0	...	-	0.3	-	0.3	0.0
0.0	-	0.0	2.0	0.3	1.1	0.1	0.4	0.4	...	0.1	1.1	0.5	0.7	-
0.0	0.0	-	1.9	0.0	1.2	0.2	0.4	0.3	...	0.1	0.8	0.4	0.4	0.0
-	-	-	1.9	0.0	1.1	0.3	0.5	0.4	...	0.1	0.7	0.4	0.3	0.0
-	-	-	1.1	-	0.6	0.2	0.3	0.3	...	0.0	1.3	0.3	1.0	0.0
0.0	0.0	-	0.5	-	0.2	0.2	0.2	0.1	...	0.1	5.8	0.4	5.4	0.1
年 齢 (歳)														
49.7	52.4	36.3	48.9	31.3	49.3	55.5	51.1	50.8	...	52.4	64.3	53.2	67.9	64.6
46.6	46.6	-	51.0	31.2	51.4	57.7	52.7	51.8	...	59.9	70.1	55.9	73.8	69.2
51.3	56.3	36.3	44.5	31.4	44.3	49.4	48.5	49.1	...	46.7	53.8	50.1	55.5	55.9

統計表 1 医師・歯科医師・薬剤師数、構成割合及び平均年齢

	総 数	薬局の従事者	病院の開設者又は法人の代表者(管理者)	病院の開設者又は法人の代表者(管理者以外)	病院の勤務者(管理者)	病院の勤務者(管理者以外)	医療施設の従事者	調剤・病棟業務	その他(検査、治験等)	病院の従事者	薬 剤 師			診療所の従事者	調剤・病棟業務	その他(検査、治験等)	
											調剤・病棟業務	その他(検査、治験等)	その他(検査、治験等)				
総 数	321 982	188 982	14 243	3 109	46 661	124 969	61 603	58 801	2 802	55 948	54 255	1 693	5 655	4 546	1 109		
男	124 242	65 481	10 037	2 138	23 584	29 722	21 658	20 772	886	21 010	20 238	772	648	534	114		
女	197 740	123 501	4 206	971	23 077	95 247	39 945	38 029	1 916	34 938	34 017	921	5 007	4 012	995		
29 歳 以下	39 980	22 334	43	98	2 896	19 297	11 437	11 362	75	11 320	11 254	66	117	108	9		
30 ～ 39	82 378	47 465	846	314	14 079	32 226	18 627	18 088	539	18 168	17 711	457	459	377	82		
40 ～ 49	73 305	44 436	2 354	543	12 081	29 458	13 144	12 489	655	12 269	11 773	496	875	716	159		
50 ～ 59	63 575	37 234	3 628	734	10 083	22 789	9 827	9 112	715	8 424	8 004	420	1 403	1 108	295		
60 ～ 69	44 162	26 851	4 199	755	5 805	16 092	6 709	6 077	632	4 800	4 572	228	1 909	1 505	404		
70 歳 以上	18 582	10 662	3 173	665	1 717	5 107	1 859	1 673	186	967	941	26	892	732	160		
総 数	100.0	100.0	100.0	100.0	100.0	100.0	100.0	100.0	100.0	100.0	100.0	100.0	100.0	100.0	100.0	100.0	100.0
男	38.6	34.6	70.5	68.8	50.5	23.8	35.2	35.3	31.6	37.6	37.3	45.6	11.5	11.7	10.3		
女	61.4	65.4	29.5	31.2	49.5	76.2	64.8	64.7	68.4	62.4	62.7	54.4	88.5	88.3	89.7		
29 歳 以下	12.4	11.8	0.3	3.2	6.2	15.4	18.6	19.3	2.7	20.2	20.7	3.9	2.1	2.4	0.8		
30 ～ 39	25.6	25.1	5.9	10.1	30.2	25.8	30.2	30.8	19.2	32.5	32.6	27.0	8.1	8.3	7.4		
40 ～ 49	22.8	23.5	16.5	17.5	25.9	23.6	21.3	21.2	23.4	21.9	21.7	29.3	15.5	15.8	14.3		
50 ～ 59	19.7	19.7	25.5	23.6	21.6	18.2	16.0	15.5	25.5	15.1	14.8	24.8	24.8	24.4	26.6		
60 ～ 69	13.7	14.2	29.5	24.3	12.4	12.9	10.9	10.3	22.6	8.6	8.4	13.5	33.8	33.1	36.4		
70 歳 以上	5.8	5.6	22.3	21.4	3.7	4.1	3.0	2.8	6.6	1.7	1.7	1.5	15.8	16.1	14.4		
総 数	100.0	58.7	4.4	1.0	14.5	38.8	19.1	18.3	0.9	17.4	16.9	0.5	1.8	1.4	0.3		
男	100.0	52.7	8.1	1.7	19.0	23.9	17.4	16.7	0.7	16.9	16.3	0.6	0.5	0.4	0.1		
女	100.0	62.5	2.1	0.5	11.7	48.2	20.2	19.2	1.0	17.7	17.2	0.5	2.5	2.0	0.5		
29 歳 以下	100.0	55.9	0.1	0.2	7.2	48.3	28.6	28.4	0.2	28.3	28.1	0.2	0.3	0.3	0.0		
30 ～ 39	100.0	57.6	1.0	0.4	17.1	39.1	22.6	22.0	0.7	22.1	21.5	0.6	0.6	0.5	0.1		
40 ～ 49	100.0	60.6	3.2	0.7	16.5	40.2	17.9	17.0	0.9	16.7	16.1	0.7	1.2	1.0	0.2		
50 ～ 59	100.0	58.6	5.7	1.2	15.9	35.8	15.5	14.3	1.1	13.3	12.6	0.7	2.2	1.7	0.5		
60 ～ 69	100.0	60.8	9.5	1.7	13.1	36.4	15.2	13.8	1.4	10.9	10.4	0.5	4.3	3.4	0.9		
70 歳 以上	100.0	57.4	17.1	3.6	9.2	27.5	10.0	9.0	1.0	5.2	5.1	0.1	4.8	3.9	0.9		
総 数	46.6	46.8	59.9	57.5	46.5	45.1	43.1	42.7	51.7	41.6	41.4	47.2	58.1	57.9	58.6		
男	46.4	46.1	58.1	57.2	43.9	42.9	42.5	42.3	48.6	42.3	42.1	48.0	51.2	51.0	52.4		
女	46.7	47.1	64.2	58.1	49.1	45.8	43.4	42.9	53.2	41.1	41.0	46.5	58.9	58.9	59.3		

注:1) 製薬会社(その研究所を含む)、血液センター等医薬品の製造販売業又は製造業に従事する者。

性・年齢階級、施設・業務の種別 (2-2)

令和2(2020)年12月31日現在

介護保険施設 の従事者	介護老人保健 施設の勤務者	介護医療院 の勤務者	大学の 従事者	大学の 勤務者 (研究・教育)	大学院生 又は研究生	医薬品関係 企業の 従事者	医薬品製造 販売業・製造業 (研究・開発、 営業、その他) ¹⁾	店舗販売業	配置販売業	卸売販売業	衛生行政機関 又は保健衛生 施設の従事者	その他の者	その他の 業務の 従事者	無職の者	不詳
数 (人)															
988	884	104	5 111	4 590	521	39 044	27 331	6 551	38	5 124	6 776	19 462	7 638	11 824	16
243	217	26	3 637	3 315	322	23 170	17 962	3 132	26	2 050	3 643	6 409	3 865	2 544	1
745	667	78	1 474	1 275	199	15 874	9 369	3 419	12	3 074	3 133	13 053	3 773	9 280	15
8	8	-	514	95	419	3 766	2 872	652	-	242	904	1 016	655	361	1
42	33	9	1 046	971	75	8 710	7 006	1 019	3	682	2 467	4 020	1 812	2 208	1
196	165	31	1 395	1 384	11	8 963	7 248	908	5	802	1 514	3 656	1 749	1 907	1
186	173	13	1 213	1 203	10	10 236	8 074	1 075	4	1 083	1 447	3 429	1 773	1 656	3
361	322	39	865	863	2	5 008	1 865	1 736	16	1 391	396	3 969	1 211	2 758	3
195	183	12	78	74	4	2 361	266	1 161	10	924	48	3 372	438	2 934	7
構 成 割 合 (%)															
100.0	100.0	100.0	100.0	100.0	100.0	100.0	100.0	100.0	100.0	100.0	100.0	100.0	100.0	100.0	100.0
24.6	24.5	25.0	71.2	72.2	61.8	59.3	65.7	47.8	68.4	40.0	53.8	32.9	50.6	21.5	6.3
75.4	75.5	75.0	28.8	27.8	38.2	40.7	34.3	52.2	31.6	60.0	46.2	67.1	49.4	78.5	93.8
0.8	0.9	-	10.1	2.1	80.4	9.6	10.5	10.0	-	4.7	13.3	5.2	8.6	3.1	6.3
4.3	3.7	8.7	20.5	21.2	14.4	22.3	25.6	15.6	7.9	13.3	36.4	20.7	23.7	18.7	6.3
19.8	18.7	29.8	27.3	30.2	2.1	23.0	26.5	13.9	13.2	15.7	22.3	18.8	22.9	16.1	6.3
18.8	19.6	12.5	23.7	26.2	1.9	26.2	29.5	16.4	10.5	21.1	21.4	17.6	23.2	14.0	18.8
36.5	36.4	37.5	16.9	18.8	0.4	12.8	6.8	26.5	42.1	27.1	5.8	20.4	15.9	23.3	18.8
19.7	20.7	11.5	1.5	1.6	0.8	6.0	1.0	17.7	26.3	18.0	0.7	17.3	5.7	24.8	43.8
構 成 割 合 (%)															
0.3	0.3	0.0	1.6	1.4	0.2	12.1	8.5	2.0	0.0	1.6	2.1	6.0	2.4	3.7	0.0
0.2	0.2	0.0	2.9	2.7	0.3	18.6	14.5	2.5	0.0	1.7	2.9	5.2	3.1	2.0	0.0
0.4	0.3	0.0	0.7	0.6	0.1	8.0	4.7	1.7	0.0	1.6	1.6	6.6	1.9	4.7	0.0
0.0	0.0	-	1.3	0.2	1.0	9.4	7.2	1.6	-	0.6	2.3	2.5	1.6	0.9	0.0
0.1	0.0	0.0	1.3	1.2	0.1	10.6	8.5	1.2	0.0	0.8	3.0	4.9	2.2	2.7	0.0
0.3	0.2	0.0	1.9	1.9	0.0	12.2	9.9	1.2	0.0	1.1	2.1	5.0	2.4	2.6	0.0
0.3	0.3	0.0	1.9	1.9	0.0	16.1	12.7	1.7	0.0	1.7	2.3	5.4	2.8	2.6	0.0
0.8	0.7	0.1	2.0	2.0	0.0	11.3	4.2	3.9	0.0	3.1	0.9	9.0	2.7	6.2	0.0
1.0	1.0	0.1	0.4	0.4	0.0	12.7	1.4	6.2	0.1	5.0	0.3	18.1	2.4	15.8	0.0
年 齢 (歳)															
59.6	60.0	56.4	47.2	49.2	29.4	48.0	45.0	53.9	62.4	55.9	42.4	53.5	48.3	56.9	65.0
64.7	65.2	60.5	47.8	49.6	29.1	48.6	46.8	52.4	65.1	58.5	43.7	55.1	48.7	64.8	53.8
58.0	58.3	55.1	45.9	48.4	29.9	47.0	41.6	55.3	56.4	54.2	40.8	52.7	47.8	54.7	65.8

統計表 2 医師・歯科医師・薬剤師数の年次推移, 施設の種別・性別

各年12月31日現在

	医師数(人)					歯科医師数(人)					薬剤師数(人)					
	総数	(再掲) 病院 ¹⁾	(再掲) 診療所 ¹⁾	男	女	総数	(再掲) 病院 ¹⁾	(再掲) 診療所 ¹⁾	男	女	総数	(再掲) 薬局 ²⁾	(再掲) 病院	(再掲) 診療所	男	女
昭和43年(1968)	113 630	43 162	63 866	102 955	10 675	36 943	2 342	33 143	32 915	4 028	74 336	26 154	13 142	41 405	32 931	
44 ('69)	115 974	44 939	64 656	105 033	10 941	37 406	2 449	33 528	33 358	4 048	76 087	26 651	13 729	41 476	34 611	
45 ('70)	118 990	47 575	65 639	107 671	11 319	37 859	2 575	33 893	33 756	4 103	79 393	27 681	14 627	42 327	37 066	
46 ('71)	123 178	50 041	66 705	111 345	11 833	39 218	2 794	34 833	34 901	4 317	83 246	28 561	15 444	43 398	39 848	
47 ('72)	125 302	51 897	67 187	113 217	12 085	40 293	3 043	35 722	35 854	4 439	85 140	29 427	16 275	43 526	41 614	
48 ('73)	126 327	53 655	66 452	114 160	12 167	40 490	3 425	35 568	35 987	4 503	87 651	29 693	16 997	44 298	43 353	
49 ('74)	128 455	55 427	66 669	115 975	12 480	41 680	3 826	36 262	37 000	4 680	91 402	30 273	18 089	45 557	45 845	
50 ('75)	132 479	57 436	68 534	119 504	12 975	43 586	3 897	38 054	38 700	4 886	94 362	30 446	19 392	46 373	47 989	
51 ('76)	134 934	60 383	68 065	121 783	13 151	44 382	4 243	38 461	39 347	5 035	97 474	31 323	20 447	47 016	50 458	
52 ('77)	138 316	63 414	68 214	124 884	13 432	45 715	4 530	39 376	40 457	5 258	100 897	32 401	21 584	48 189	52 708	
53 ('78)	142 984	66 069	70 095	128 936	14 048	48 731	4 776	42 126	43 029	5 702	104 693	33 168	23 363	48 863	55 830	
54 ('79)	150 229	73 175	69 950	135 306	14 923	50 821	5 343	43 556	44 694	6 127	110 774	34 954	25 274	51 012	59 762	
55 ('80)	156 235	78 422	70 393	140 576	15 659	53 602	5 871	45 726	47 012	6 590	116 056	36 677	27 088	52 678	63 378	
56 ('81)	162 882	83 340	72 082	146 301	16 581	56 841	6 196	48 758	49 846	6 995	120 444	38 382	28 892	53 837	66 607	
57 ('82)	167 952	89 155	71 224	150 747	17 205	58 362	6 532	49 795	51 061	7 301	124 390	39 751	30 220	55 166	69 224	
59 ('84)	181 101	101 631	71 821	162 247	18 854	63 145	7 628	53 655	55 049	8 096	129 700	42 173	32 503	56 862	72 838	
61 ('86)	191 346	111 133	71 996	171 015	20 331	66 797	8 001	56 903	58 180	8 617	135 990	43 749	34 799	59 220	76 770	
63 ('88)	201 658	121 025	72 657	179 532	22 126	70 572	8 547	60 145	61 189	9 383	143 429	45 963	38 339	61 109	82 320	
平成2年 ('90)	211 797	128 765	75 032	187 538	24 259	74 028	8 819	63 268	63 822	10 206	150 627	48 811	41 214	62 901	87 726	
4 ('92)	219 704	135 845	75 653	193 589	26 115	77 416	9 537	66 091	66 501	10 915	162 021	52 226	43 416	67 089	94 932	
6 ('94)	230 519	143 412	77 441	201 244	29 275	81 055	10 214	68 877	69 048	12 007	176 871	60 866	45 553	72 461	104 410	
8 ('96)	240 908	148 199	82 098	208 649	32 259	85 518	10 723	72 680	72 252	13 266	194 300	69 870	48 984	79 069	115 231	
10 ('98)	248 611	153 100	83 833	213 603	35 008	88 061	11 543	74 126	73 669	14 392	205 953	81 220	49 039	82 950	123 003	
12 (2000)	255 792	154 588	88 613	218 940	36 852	90 857	11 526	76 884	75 671	15 186	217 477	94 760	48 150	86 357	131 120	
14 ('02)	262 687	159 131	90 443	221 548	41 139	92 874	11 674	78 825	76 549	16 325	229 744	106 892	47 536	90 827	138 917	
16 ('04)	270 371	163 683	92 985	225 743	44 628	95 197	11 638	81 058	77 301	17 896	241 369	116 303	48 094	94 794	146 575	
18 ('06)	277 927	168 327	95 213	229 998	47 929	97 198	12 269	82 324	78 254	18 944	252 533	125 254	48 964	98 802	153 731	
20 ('08)	286 699	174 266	97 631	234 702	51 997	99 426	12 061	84 613	79 305	20 121	267 751	135 716	50 336	104 578	163 173	
22 ('10)	295 049	180 966	99 465	239 152	55 897	101 576	12 438	86 285	80 119	21 457	276 517	145 603	52 013	108 068	168 449	
24 ('12)	303 268	188 306	100 544	243 627	59 641	102 551	12 547	87 112	80 256	22 295	280 052	153 012	52 704	109 264	170 788	
26 ('14)	311 205	194 961	101 884	247 701	63 504	103 972	12 141	88 824	80 544	23 428	288 151	161 198	48 980	5 899	112 494	175 657
28 ('16)	319 480	202 302	102 457	251 987	67 493	104 533	12 385	89 166	80 189	24 344	301 323	172 142	52 145	5 899	116 826	184 497
30 ('18)	327 210	208 127	103 836	255 452	71 758	104 908	11 672	90 105	79 611	25 297	311 289	180 415	54 150	5 806	120 545	190 744
令和2年 ('20)	339 623	216 474	107 226	262 077	77 546	107 443	12 329	91 789	80 530	26 913	321 982	188 982	55 948	5 655	124 242	197 740

注: 1) 病院・診療所にはそれぞれ開設者及び勤務者を含む。

2) 薬局には薬局の開設者及び薬局の勤務者を含む。

統計表 3 医師・歯科医師・薬剤師数の年次推移, 年齢階級、性別

各年12月31日現在

	医 師 数 (人)						
	平成20年 (2008)	22 ('10)	24 ('12)	26 ('14)	28 ('16)	30 ('18)	令和2年 ('20)
総 数	286 699	295 049	303 268	311 205	319 480	327 210	339 623
男	234 702	239 152	243 627	247 701	251 987	255 452	262 077
女	51 997	55 897	59 641	63 504	67 493	71 758	77 546
29 歳 以 下	26 261	26 468	26 466	26 548	27 951	29 605	31 855
男	16 752	16 964	17 060	17 298	18 281	18 966	20 299
女	9 509	9 504	9 406	9 250	9 670	10 639	11 556
30 ～ 39	66 993	66 625	66 885	66 780	66 714	66 495	68 329
男	49 028	47 456	46 774	45 890	45 677	45 674	46 925
女	17 965	19 169	20 111	20 890	21 037	20 821	21 404
40 ～ 49	71 179	70 972	70 631	70 388	70 873	69 862	69 793
男	59 495	57 884	56 232	54 617	53 350	51 189	49 759
女	11 684	13 088	14 399	15 771	17 523	18 673	20 034
50 ～ 59	60 894	65 028	68 778	71 276	70 728	70 610	70 747
男	54 056	57 314	59 867	61 184	59 871	58 583	57 170
女	6 838	7 714	8 911	10 092	10 857	12 027	13 577
60 ～ 69	30 178	35 321	40 173	45 648	52 537	56 194	60 462
男	27 341	31 930	36 268	41 065	47 113	49 927	53 261
女	2 837	3 391	3 905	4 583	5 424	6 267	7 201
70 歳 以 上	31 194	30 635	30 335	30 565	30 677	34 444	38 437
男	28 030	27 604	27 426	27 647	27 695	31 113	34 663
女	3 164	3 031	2 909	2 918	2 982	3 331	3 774

	歯 科 医 師 数 (人)						
	平成20年 (2008)	22 ('10)	24 ('12)	26 ('14)	28 ('16)	30 ('18)	令和2年 ('20)
総 数	99 426	101 576	102 551	103 972	104 533	104 908	107 443
男	79 305	80 119	80 256	80 544	80 189	79 611	80 530
女	20 121	21 457	22 295	23 428	24 344	25 297	26 913
29 歳 以 下	7 903	7 860	7 602	7 136	6 516	5 898	6 222
男	4 683	4 570	4 400	4 025	3 604	3 172	3 338
女	3 220	3 290	3 202	3 111	2 912	2 726	2 884
30 ～ 39	21 351	20 817	20 034	19 681	19 470	18 979	18 634
男	14 929	14 114	13 315	12 914	12 597	12 156	11 741
女	6 422	6 703	6 719	6 767	6 873	6 823	6 893
40 ～ 49	26 090	24 786	23 650	23 194	22 855	22 086	21 914
男	21 231	19 725	18 369	17 401	16 602	15 375	14 746
女	4 859	5 061	5 281	5 793	6 253	6 711	7 168
50 ～ 59	25 265	26 583	27 478	27 367	26 112	25 210	24 409
男	21 591	22 510	23 053	22 804	21 479	20 398	19 294
女	3 674	4 073	4 425	4 563	4 633	4 812	5 115
60 ～ 69	11 341	13 961	16 082	18 620	21 153	22 287	23 721
男	10 309	12 551	14 290	16 288	18 338	19 092	20 130
女	1 032	1 410	1 792	2 332	2 815	3 195	3 591
70 歳 以 上	7 476	7 569	7 705	7 974	8 427	10 448	12 543
男	6 562	6 649	6 829	7 112	7 569	9 418	11 281
女	914	920	876	862	858	1 030	1 262

	薬 剤 師 数 (人)						
	平成20年 (2008)	22 ('10)	24 ('12)	26 ('14)	28 ('16)	30 ('18)	令和2年 ('20)
総 数	267 751	276 517	280 052	288 151	301 323	311 289	321 982
男	104 578	108 068	109 264	112 494	116 826	120 545	124 242
女	163 173	168 449	170 788	175 657	184 497	190 744	197 740
29 歳 以 下	50 214	48 498	41 004	38 763	39 494	38 873	39 980
男	18 733	18 838	16 366	15 663	15 194	14 530	14 669
女	31 481	29 660	24 638	23 100	24 300	24 343	25 311
30 ～ 39	68 068	69 741	71 782	73 470	76 714	79 076	82 378
男	26 085	26 836	27 937	29 436	31 924	33 561	34 910
女	41 983	42 905	43 845	44 034	44 790	45 515	47 468
40 ～ 49	61 662	63 477	66 292	68 511	71 949	72 763	73 305
男	23 997	24 561	24 987	25 298	26 019	26 275	26 638
女	37 665	38 916	41 305	43 213	45 930	46 488	46 667
50 ～ 59	51 277	54 558	57 451	59 849	60 514	62 369	63 575
男	18 791	19 838	21 377	22 535	22 906	23 626	23 748
女	32 486	34 720	36 074	37 314	37 608	38 743	39 827
60 ～ 69	23 424	27 319	30 413	33 998	38 409	41 437	44 162
男	10 154	11 439	12 177	13 228	14 542	15 342	16 438
女	13 270	15 880	18 236	20 770	23 867	26 095	27 724
70 歳 以 上	13 106	12 924	13 110	13 560	14 243	16 771	18 582
男	6 818	6 556	6 420	6 334	6 241	7 211	7 839
女	6 288	6 368	6 690	7 226	8 002	9 560	10 743

統計表 4 医療施設従事医師・歯科医師数、薬局・医療施設従事薬剤師数及び構成割合の年次推移、
年齢階級、性別

各年12月31日現在

	医療施設に従事する医師数(人)							構成割合(%)						
	平成20年 (2008)	22 ('10)	24 ('12)	26 ('14)	28 ('16)	30 ('18)	令和2年 ('20)	平成20年 (2008)	22 ('10)	24 ('12)	26 ('14)	28 ('16)	30 ('18)	令和2年 ('20)
総数	271 897	280 431	288 850	296 845	304 759	311 963	323 700	100.0	100.0	100.0	100.0	100.0	100.0	100.0
男女	222 784 49 113	227 429 53 002	232 161 56 689	236 350 60 495	240 454 64 305	243 667 68 296	249 878 73 822	81.9 18.1	81.1 18.9	80.4 19.6	79.6 20.4	78.9 21.1	78.1 21.9	77.2 22.8
29歳以下	25 961	26 213	26 226	26 351	27 725	29 378	31 609	100.0	100.0	100.0	100.0	100.0	100.0	100.0
男女	16 578 9 383	16 798 9 415	16 924 9 302	17 186 9 165	18 128 9 597	18 818 10 560	20 136 11 473	63.9 36.1	64.1 35.9	64.5 35.5	65.2 34.8	65.4 34.6	64.1 35.9	63.7 36.3
30～39	64 635	64 497	65 003	64 942	64 878	64 508	66 210	100.0	100.0	100.0	100.0	100.0	100.0	100.0
男女	47 504 17 131	46 093 18 404	45 625 19 378	44 750 20 192	44 523 20 355	44 412 20 096	45 571 20 639	73.5 26.5	71.5 28.5	71.5 29.8	70.2 31.1	68.9 31.4	68.6 31.2	68.8 31.2
40～49	68 044	68 064	67 969	67 880	68 344	67 384	67 406	100.0	100.0	100.0	100.0	100.0	100.0	100.0
男女	57 119 10 925	55 768 12 296	54 378 13 591	52 933 14 947	51 726 16 618	49 656 17 728	48 335 19 071	83.9 16.1	81.9 18.1	80.0 20.0	78.0 22.0	75.7 24.3	73.7 26.3	71.7 28.3
50～59	57 882	61 791	65 380	67 815	67 286	67 274	67 525	100.0	100.0	100.0	100.0	100.0	100.0	100.0
男女	51 515 6 367	54 639 7 152	57 088 8 292	58 395 9 420	57 179 10 107	56 083 11 191	54 844 12 681	89.0 11.0	88.4 11.6	87.3 12.7	86.1 13.9	85.0 15.0	83.4 16.6	81.2 18.8
60～69	28 288	33 217	37 880	43 132	49 630	53 016	56 951	100.0	100.0	100.0	100.0	100.0	100.0	100.0
男女	25 655 2 633	30 069 3 148	34 246 3 634	38 853 4 279	44 590 5 040	47 215 5 801	50 307 6 644	90.7 9.3	90.5 9.5	90.4 9.6	90.1 9.9	89.8 10.2	89.1 10.9	88.3 11.7
70歳以上	27 087	26 649	26 392	26 725	26 896	30 403	33 999	100.0	100.0	100.0	100.0	100.0	100.0	100.0
男女	24 413 2 674	24 062 2 587	23 900 2 492	24 233 2 492	24 308 2 588	27 483 2 920	30 685 3 314	90.1 9.9	90.3 9.7	90.6 9.4	90.7 9.3	90.4 9.6	90.4 9.6	90.3 9.7

	医療施設に従事する歯科医師数(人)							構成割合(%)						
	平成20年 (2008)	22 ('10)	24 ('12)	26 ('14)	28 ('16)	30 ('18)	令和2年 ('20)	平成20年 (2008)	22 ('10)	24 ('12)	26 ('14)	28 ('16)	30 ('18)	令和2年 ('20)
総数	96 674	98 723	99 659	100 965	101 551	101 777	104 118	100.0	100.0	100.0	100.0	100.0	100.0	100.0
男女	77 391 19 283	78 168 20 555	78 267 21 392	78 530 22 435	78 160 23 391	77 514 24 263	78 335 25 783	80.1 19.9	79.2 20.8	78.5 21.5	77.8 22.2	77.0 23.0	76.2 23.8	75.2 24.8
29歳以下	7 655	7 657	7 460	6 982	6 414	5 808	6 116	100.0	100.0	100.0	100.0	100.0	100.0	100.0
男女	4 534 3 121	4 453 3 204	4 320 3 140	3 941 3 041	3 554 2 860	3 123 2 685	3 281 2 835	59.2 40.8	58.2 41.8	57.9 42.1	56.4 43.6	55.4 44.6	53.8 46.2	53.6 46.4
30～39	20 779	20 204	19 485	19 094	18 896	18 395	18 060	100.0	100.0	100.0	100.0	100.0	100.0	100.0
男女	14 612 6 167	13 782 6 422	13 027 6 458	12 627 6 467	12 299 6 597	11 871 6 524	11 472 6 588	70.3 29.7	68.2 31.8	66.9 33.1	66.1 33.9	65.1 34.9	64.5 35.5	63.5 36.5
40～49	25 522	24 227	23 072	22 631	22 287	21 516	21 308	100.0	100.0	100.0	100.0	100.0	100.0	100.0
男女	20 865 4 657	19 365 4 862	18 004 5 068	17 074 5 557	16 267 6 020	15 057 6 459	14 439 6 867	81.8 18.2	79.9 20.1	78.0 22.0	75.4 24.6	73.0 27.0	70.0 30.0	67.8 32.2
50～59	24 846	26 105	26 927	26 796	25 542	24 599	23 769	100.0	100.0	100.0	100.0	100.0	100.0	100.0
男女	21 275 3 571	22 172 3 933	22 664 4 263	22 391 4 405	21 080 4 462	19 990 4 609	18 870 4 899	85.6 14.4	84.9 15.1	84.2 15.8	83.6 16.4	82.5 17.5	81.3 18.7	79.4 20.6
60～69	11 101	13 649	15 702	18 159	20 649	21 738	23 136	100.0	100.0	100.0	100.0	100.0	100.0	100.0
男女	10 114 987	12 298 1 351	13 989 1 713	15 937 2 222	17 945 2 704	18 668 3 070	19 697 3 439	91.1 8.9	90.1 9.9	89.1 10.9	87.8 12.2	86.9 13.1	85.9 14.1	85.1 14.9
70歳以上	6 771	6 881	7 013	7 303	7 763	9 721	11 731	100.0	100.0	100.0	100.0	100.0	100.0	100.0
男女	5 991 780	6 098 783	6 263 750	6 560 743	7 015 748	8 805 916	10 576 1 155	88.5 11.5	88.6 11.4	89.3 10.7	89.8 10.2	90.4 9.6	90.6 9.4	90.2 9.8

	薬局・医療施設に従事する薬剤師数(人)							構成割合(%)						
	平成20年 (2008)	22 ('10)	24 ('12)	26 ('14)	28 ('16)	30 ('18)	令和2年 ('20)	平成20年 (2008)	22 ('10)	24 ('12)	26 ('14)	28 ('16)	30 ('18)	令和2年 ('20)
総数	186 052	197 616	205 716	216 077	230 186	240 371	250 585	100.0	100.0	100.0	100.0	100.0	100.0	100.0
男女	61 428 124 624	65 648 131 968	68 944 136 772	73 212 142 865	78 432 151 754	82 655 157 716	87 139 163 446	33.0 67.0	33.2 66.8	33.5 66.5	33.9 66.1	34.1 65.9	34.4 65.6	34.8 65.2
29歳以下	33 812	34 742	31 669	31 318	33 178	32 828	33 771	100.0	100.0	100.0	100.0	100.0	100.0	100.0
男女	10 775 23 037	11 814 22 928	11 502 20 167	11 736 19 582	12 114 21 064	11 804 21 024	11 941 21 830	31.9 68.1	34.0 66.0	36.3 63.7	37.5 62.5	36.5 63.5	36.0 64.0	35.4 64.6
30～39	48 047	50 926	53 753	55 708	58 780	62 235	66 092	100.0	100.0	100.0	100.0	100.0	100.0	100.0
男女	16 627 31 420	17 833 33 093	19 103 34 650	20 535 35 173	22 687 36 093	24 813 37 422	26 727 39 365	34.6 65.4	35.0 65.0	35.5 64.5	36.9 63.1	38.6 61.4	39.9 60.1	40.4 59.6
40～49	42 730	44 458	47 618	50 738	54 715	56 630	57 580	100.0	100.0	100.0	100.0	100.0	100.0	100.0
男女	12 683 30 047	13 170 31 288	14 147 33 471	15 169 35 569	16 479 38 236	17 560 39 070	18 400 39 180	29.7 70.3	29.6 70.4	29.7 70.3	29.9 70.1	30.1 69.9	31.0 69.0	32.0 68.0
50～59	37 979	40 708	42 773	44 462	44 908	45 886	47 061	100.0	100.0	100.0	100.0	100.0	100.0	100.0
男女	11 326 26 653	11 961 28 747	12 571 30 202	13 049 31 413	13 194 31 714	13 402 32 484	13 888 33 173	29.8 70.2	29.4 70.6	29.4 70.6	29.3 70.7	29.4 70.6	29.2 70.8	29.5 70.5
60～69	15 885	19 162	21 933	25 259	29 228	31 512	33 560	100.0	100.0	100.0	100.0	100.0	100.0	100.0
男女	6 121 9 764	7 108 12 054	7 814 14 119	8 792 16 467	9 926 19 302	10 372 21 140	11 079 22 481	38.5 61.5	37.1 62.9	35.6 64.4	34.8 65.2	34.0 66.0	32.9 67.1	33.0 67.0
70歳以上	7 599	7 620	7 970	8 592	9 377	11 280	12 521	100.0	100.0	100.0	100.0	100.0	100.0	100.0
男女	3 896 3 703	3 762 3 858	3 807 4 163	3 931 4 661	4 032 5 345	4 704 6 576	5 104 7 417	51.3 48.7	49.4 50.6	47.8 52.2	45.8 54.2	43.0 57.0	41.7 58.3	40.8 59.2

統計表 5 医療施設従事医師・歯科医師数及び薬局・医療施設従事薬剤師数の年次推移, 施設の種別、年齢階級、性別

各年12月31日現在

医師(病院の従事者)								医師(診療所の従事者)						
	平成20年 (2008)	22 (10)	24 (12)	26 (14)	28 (16)	30 (18)	令和2年 (20)	平成20年 (2008)	22 (10)	24 (12)	26 (14)	28 (16)	30 (18)	令和2年 (20)
総数	174 266	180 966	188 306	194 961	202 302	208 127	216 474	97 631	99 465	100 544	101 884	102 457	103 836	107 226
男	140 897	144 599	149 199	153 042	157 385	160 204	164 927	81 887	82 830	82 962	83 308	83 069	83 463	84 951
女	33 369	36 367	39 107	41 919	44 917	47 923	51 547	15 744	16 635	17 582	18 576	19 388	20 373	22 275
29歳以下	25 738	26 014	25 947	26 133	27 544	29 171	31 300	223	199	279	218	181	207	309
男	16 441	16 678	16 764	17 050	18 013	18 676	19 939	137	120	160	136	115	142	197
女	9 297	9 336	9 183	9 083	9 531	10 495	11 361	86	79	119	82	66	65	112
30～39	58 038	58 571	59 716	59 988	60 338	59 965	61 157	6 597	5 926	5 287	4 954	4 540	4 543	5 053
男	43 446	42 569	42 581	42 052	42 059	41 849	42 705	4 058	3 524	3 044	2 698	2 464	2 563	2 866
女	14 592	16 002	17 135	17 936	18 279	18 116	18 452	2 539	2 402	2 243	2 256	2 076	1 980	2 187
40～49	45 290	46 256	47 220	48 155	49 092	49 079	49 194	22 754	21 808	20 749	19 725	19 252	18 305	18 212
男	39 229	39 171	39 124	38 837	38 438	37 411	36 457	17 890	16 597	15 254	14 096	13 288	12 245	11 878
女	6 061	7 085	8 096	9 318	10 654	11 668	12 737	4 864	5 211	5 495	5 629	5 964	6 060	6 334
50～59	27 688	30 464	33 555	36 105	37 248	38 247	39 030	30 194	31 327	31 825	31 710	30 038	29 027	28 495
男	25 392	27 796	30 279	32 157	32 760	32 988	32 893	26 123	26 843	26 809	26 238	24 419	23 095	21 951
女	2 296	2 668	3 276	3 948	4 488	5 259	6 137	4 071	4 484	5 016	5 472	5 619	5 932	6 544
60～69	10 938	12 941	14 769	16 982	20 050	22 282	25 116	17 350	20 276	23 111	26 150	29 580	30 734	31 835
男	10 236	12 081	13 780	15 798	18 591	20 507	22 954	15 419	17 988	20 466	23 055	25 999	26 708	27 353
女	702	860	989	1 184	1 459	1 775	2 162	1 931	2 288	2 645	3 095	3 581	4 026	4 482
70歳以上	6 574	6 720	7 099	7 598	8 030	9 383	10 677	20 513	19 929	19 293	19 127	18 866	21 020	23 322
男	6 153	6 304	6 671	7 148	7 524	8 773	9 979	18 260	17 758	17 229	17 085	16 784	18 710	20 706
女	421	416	428	450	506	610	698	2 253	2 171	2 064	2 042	2 082	2 310	2 616

歯科医師(病院の従事者)								歯科医師(診療所の従事者)						
	平成20年 (2008)	22 (10)	24 (12)	26 (14)	28 (16)	30 (18)	令和2年 (20)	平成20年 (2008)	22 (10)	24 (12)	26 (14)	28 (16)	30 (18)	令和2年 (20)
総数	12 061	12 438	12 547	12 141	12 385	11 672	12 329	84 613	86 285	87 112	88 824	89 166	90 105	91 789
男	8 272	8 419	8 366	8 030	8 113	7 520	7 806	69 119	69 749	69 901	70 500	70 047	69 994	70 529
女	3 789	4 019	4 181	4 111	4 272	4 152	4 523	15 494	16 536	17 211	18 324	19 119	20 111	21 260
29歳以下	4 527	4 578	4 409	3 953	3 815	3 299	3 653	3 128	3 079	3 051	3 029	2 599	2 509	2 463
男	2 560	2 578	2 437	2 162	2 032	1 668	1 889	1 974	1 875	1 883	1 779	1 522	1 455	1 392
女	1 967	2 000	1 972	1 791	1 783	1 631	1 764	1 154	1 204	1 168	1 250	1 077	1 054	1 071
30～39	3 968	4 114	4 291	4 224	4 428	4 186	4 242	16 811	16 090	15 194	14 870	14 468	14 209	13 818
男	2 624	2 662	2 736	2 667	2 791	2 637	2 592	11 988	11 120	10 291	9 960	9 508	9 234	8 880
女	1 344	1 452	1 555	1 557	1 637	1 549	1 650	4 823	4 970	4 903	4 910	4 960	4 975	4 938
40～49	1 963	1 887	1 867	1 901	1 977	1 932	2 006	23 559	22 340	21 205	20 730	20 310	19 584	19 300
男	1 654	1 524	1 439	1 389	1 395	1 278	1 284	19 211	17 841	16 565	15 685	14 872	13 779	13 155
女	309	363	428	512	582	654	722	4 348	4 499	4 640	5 045	5 438	5 805	6 145
50～59	1 226	1 375	1 462	1 487	1 493	1 467	1 443	23 620	24 730	25 465	25 309	24 049	23 132	22 326
男	1 085	1 216	1 286	1 287	1 278	1 228	1 161	20 190	20 956	21 378	21 104	19 802	18 762	17 709
女	141	159	176	200	215	239	282	3 430	3 774	4 087	4 205	4 247	4 370	4 617
60～69	346	452	488	540	622	723	900	10 755	13 197	15 214	17 619	20 027	21 015	22 236
男	320	410	439	489	569	647	801	9 794	11 888	13 550	15 448	17 376	18 021	18 896
女	26	42	49	51	53	76	99	961	1 309	1 664	2 171	2 651	2 994	3 340
70歳以上	31	32	30	36	50	65	85	6 740	6 849	6 983	7 267	7 713	9 656	11 646
男	29	29	29	36	48	62	79	5 962	6 069	6 234	6 524	6 967	8 743	10 497
女	2	3	1	-	2	3	6	778	780	749	743	746	913	1 149

薬剤師(薬局の従事者)								薬剤師(医療施設の従事者)						
	平成20年 (2008)	22 (10)	24 (12)	26 (14)	28 (16)	30 (18)	令和2年 (20)	平成20年 (2008)	22 (10)	24 (12)	26 (14)	28 (16)	30 (18)	令和2年 (20)
総数	135 716	145 603	153 012	161 198	172 142	180 415	188 982	50 336	52 013	52 704	54 879	58 044	59 956	61 603
男	44 308	47 712	50 426	53 688	57 891	61 410	65 481	17 120	17 936	18 518	19 524	20 541	21 245	21 658
女	91 408	97 891	102 586	107 510	114 251	119 005	123 501	33 216	34 077	34 186	35 355	37 503	38 711	39 945
29歳以下	21 225	22 212	20 030	19 233	20 009	20 330	22 334	12 587	12 530	11 639	12 085	13 169	12 498	11 437
男	7 085	7 864	7 536	7 493	7 712	7 719	8 369	3 690	3 950	3 966	4 243	4 402	4 085	3 572
女	14 140	14 348	12 494	11 740	12 297	12 611	13 965	8 897	8 580	7 673	7 842	8 767	8 413	7 865
30～39	35 103	37 151	39 152	40 417	42 761	44 899	47 465	12 944	13 775	14 601	15 291	16 019	17 336	18 627
男	11 858	12 809	13 694	14 710	16 309	17 797	19 309	4 769	5 024	5 409	5 825	6 378	7 016	7 418
女	23 245	24 342	25 458	25 707	26 452	27 102	28 156	8 175	8 751	9 192	9 466	9 641	10 320	11 209
40～49	32 317	34 138	37 033	39 726	42 830	44 165	44 436	10 413	10 320	10 585	11 012	11 885	12 465	13 144
男	8 860	9 420	10 343	11 271	12 370	13 256	13 812	3 823	3 750	3 804	3 898	4 109	4 304	4 588
女	23 457	24 718	26 690	28 455	30 460	30 909	30 624	6 590	6 570	6 781	7 114	7 776	8 161	8 556
50～59	27 659	30 043	32 194	34 023	34 829	36 073	37 234	10 320	10 665	10 579	10 439	10 079	9 813	9 827
男	7 582	8 090	8 762	9 299	9 611	9 956	10 450	3 744	3 871	3 809	3 750	3 583	3 446	3 438
女	20 077	21 953	23 432	24 724	25 218	26 117	26 784	6 576	6 794	6 770	6 689	6 496	6 367	6 389
60～69	12 977	15 657	17 872	20 502	23 744	25 352	26 851	2 908	3 505	4 061	4 757	5 484	6 160	6 709
男	5 338	6 083	6 601	7 271	8 182	8 386	8 876	783	1 025	1 213	1 521	1 744	1 986	2 203
女	7 639	9 574	11 271	13 231	15 562	16 966	17 975	2 125	2 480	2 848	3 236	3 740	4 174	4 506
70歳以上	6 435	6 402	6 731	7 297	7 969	9 596	10 662	1 164	1 218	1 239	1 295	1 408	1 684	1 859
男	3 585	3 446	3 490	3 644	3 707	4 296	4 665	311	316	317	287	325	408	439
女	2 850	2 956	3 241	3 653	4 262	5 300	5 997	853	902	922	1 008	1 083	1 276	1 420

統計表 6 医療施設従事医師・歯科医師数及び構成割合、主たる診療科、年齢階級別

令和2(2020)年12月31日現在

	医療施設に従事する医師数(人)							構成割合(%)						
	総数	29歳以下	30~39	40~49	50~59	60~69	70歳以上	総数	29歳以下	30~39	40~49	50~59	60~69	70歳以上
総数	323 700	31 609	66 210	67 406	67 525	56 951	33 999	100.0	100.0	100.0	100.0	100.0	100.0	100.0
内科	61 514	1 391	5 009	9 359	15 160	17 561	13 034	19.0	4.4	7.6	13.9	22.5	30.8	38.3
呼吸器内科	6 728	578	2 252	1 714	1 201	749	234	2.1	1.8	3.4	2.5	1.8	1.3	0.7
循環器内科	13 026	815	3 792	3 399	2 653	1 678	689	4.0	2.6	5.7	5.0	3.9	2.9	2.0
消化器内科(胃腸内科)	15 432	1 096	4 571	3 838	3 036	1 943	948	4.8	3.5	6.9	5.7	4.5	3.4	2.8
腎臓内科	5 360	421	1 889	1 337	896	568	249	1.7	1.3	2.9	2.0	1.3	1.0	0.7
脳神経内科	5 758	445	1 657	1 402	1 173	776	305	1.8	1.4	2.5	2.1	1.7	1.4	0.9
糖尿病内科(代謝内科)	5 630	467	1 900	1 357	999	626	281	1.7	1.5	2.9	2.0	1.5	1.1	0.8
血液内科	2 840	260	915	739	619	251	56	0.9	0.8	1.4	1.1	0.9	0.4	0.2
皮膚科	9 869	563	1 977	2 356	2 205	1 707	1 061	3.0	1.8	3.0	3.5	3.3	3.0	3.1
アレルギー科	169	9	32	32	29	39	28	0.1	0.0	0.0	0.0	0.0	0.1	0.1
リウマチ科	1 831	158	709	428	273	177	86	0.6	0.5	1.1	0.6	0.4	0.3	0.3
感染症内科	594	23	233	200	90	42	6	0.2	0.1	0.4	0.3	0.1	0.1	0.0
小児科	17 997	996	4 145	4 241	3 254	3 412	1 949	5.6	3.2	6.3	6.3	4.8	6.0	5.7
精神科	16 490	584	2 954	4 101	3 855	3 059	1 937	5.1	1.8	4.5	6.1	5.7	5.4	5.7
心療内科	885	6	85	169	237	254	134	0.3	0.0	0.1	0.3	0.4	0.4	0.4
外科	13 211	836	2 261	2 317	3 001	2 750	2 046	4.1	2.6	3.4	3.4	4.4	4.8	6.0
呼吸器外科	2 075	131	686	560	441	218	39	0.6	0.4	1.0	0.8	0.7	0.4	0.1
心臓血管外科	3 222	178	955	888	725	403	73	1.0	0.6	1.4	1.3	1.1	0.7	0.2
乳腺外科	2 173	96	532	596	528	326	95	0.7	0.3	0.8	0.9	0.8	0.6	0.3
気管食道外科	108	3	35	43	19	6	2	0.0	0.0	0.1	0.1	0.0	0.0	0.0
消化器外科(胃腸外科)	5 814	220	1 723	1 669	1 328	650	224	1.8	0.7	2.6	2.5	2.0	1.1	0.7
泌尿器科	7 685	508	1 771	1 692	1 715	1 371	628	2.4	1.6	2.7	2.5	2.5	2.4	1.8
肛門外科	456	1	30	68	122	122	113	0.1	0.0	0.0	0.1	0.2	0.2	0.3
脳神経外科	7 349	395	1 626	1 593	1 727	1 405	603	2.3	1.2	2.5	2.4	2.6	2.5	1.8
整形外科	22 520	1 009	4 370	5 023	5 436	4 251	2 431	7.0	3.2	6.6	7.5	8.1	7.5	7.2
形成外科	3 003	344	1 012	799	485	294	69	0.9	1.1	1.5	1.2	0.7	0.5	0.2
美容外科	942	82	325	295	151	73	16	0.3	0.3	0.5	0.4	0.2	0.1	0.0
眼科	13 639	613	2 095	3 134	3 744	2 677	1 376	4.2	1.9	3.2	4.6	5.5	4.7	4.0
耳鼻いんこう科	9 598	514	1 721	1 963	2 317	1 970	1 113	3.0	1.6	2.6	2.9	3.4	3.5	3.3
小児外科	887	53	310	254	145	95	30	0.3	0.2	0.5	0.4	0.2	0.2	0.1
産婦人科	11 219	752	2 789	2 432	2 127	1 838	1 281	3.5	2.4	4.2	3.6	3.1	3.2	3.8
産科	459	29	147	124	79	59	21	0.1	0.1	0.2	0.2	0.1	0.1	0.1
婦人科	1 995	31	281	408	418	435	422	0.6	0.1	0.4	0.6	0.6	0.8	1.2
リハビリテーション科	2 903	111	353	628	773	663	375	0.9	0.4	0.5	0.9	1.1	1.2	1.1
放射線科	7 112	397	2 041	1 822	1 622	997	233	2.2	1.3	3.1	2.7	2.4	1.8	0.7
麻酔科	10 277	862	3 350	2 767	1 930	1 115	253	3.2	2.7	5.1	4.1	2.9	2.0	0.7
病理診断科	2 120	150	522	449	467	354	178	0.7	0.5	0.8	0.7	0.7	0.6	0.5
臨床検査科	631	6	44	98	164	195	124	0.2	0.0	0.1	0.1	0.2	0.3	0.4
救急科	3 950	472	1 558	1 045	583	262	30	1.2	1.5	2.4	1.6	0.9	0.5	0.1
臨床研修医	18 310	15 762	2 252	242	49	3	2	5.7	49.9	3.4	0.4	0.1	0.0	0.0
全科	271	35	70	63	39	30	34	0.1	0.1	0.1	0.1	0.1	0.1	0.1
その他	4 705	98	815	1 237	1 165	888	502	1.5	0.3	1.2	1.8	1.7	1.6	1.5
主たる診療科不詳	1 299	21	139	235	254	306	344	0.4	0.1	0.2	0.3	0.4	0.5	1.0
診療科不詳	1 644	88	277	290	291	353	345	0.5	0.3	0.4	0.4	0.4	0.6	1.0

	医療施設に従事する歯科医師数(人)							構成割合(%)						
	総数	29歳以下	30~39	40~49	50~59	60~69	70歳以上	総数	29歳以下	30~39	40~49	50~59	60~69	70歳以上
総数	104 118	6 116	18 060	21 306	23 769	23 136	11 731	100.0	100.0	100.0	100.0	100.0	100.0	100.0
歯科	89 717	3 203	14 437	18 320	21 313	21 403	11 041	86.2	52.4	79.9	86.0	89.7	92.5	94.1
矯正歯科	4 274	382	1 098	1 100	936	528	230	4.1	6.2	6.1	5.2	3.9	2.3	2.0
小児歯科	2 011	124	436	474	458	395	124	1.9	2.0	2.4	2.2	1.9	1.7	1.1
歯科口腔外科	4 413	697	1 529	1 001	654	445	87	4.2	11.4	8.5	4.7	2.8	1.9	0.7
臨床研修歯科医	1 987	1 646	308	27	3	3	-	1.9	26.9	1.7	0.1	0.0	0.0	-
主たる診療科不詳	1 716	64	252	384	405	362	249	1.6	1.0	1.4	1.8	1.7	1.6	2.1

注：複数の診療科に従事している場合の主として従事する診療科と、1診療科のみに従事している場合の診療科である。

統計表 7 医師数、構成割合及び人口10万対医師数の年次推移、施設・業務の種別

各年12月31日現在

	平成20年 (2008)	22 ('10)	24 ('12)	26 ('14)	28 ('16)	30 ('18)	令和2年 ('20)
医 師 数 (人)							
総 数	286 699	295 049	303 268	311 205	319 480	327 210	339 623
医療施設の従事者	271 897	280 431	288 850	296 845	304 759	311 963	323 700
病院の従事者	174 266	180 966	188 306	194 961	202 302	208 127	216 474
病院(医育機関附属病院を除く)の開設者 又は法人の代表者	5 398	5 430	5 391	5 334	5 149	5 183	5 142
病院(医育機関附属の病院を除く)の勤務者	122 305	126 979	132 511	137 321	141 966	146 508	153 851
医育機関附属の病院の勤務者	46 563	48 557	50 404	52 306	55 187	56 436	57 481
診療所の従事者	97 631	99 465	100 544	101 884	102 457	103 836	107 226
診療所の開設者	71 913	72 566	72 164	72 074	71 888	71 709	72 586
診療所の勤務者	25 718	26 899	28 380	29 810	30 569	32 127	34 640
介護老人保健施設の従事者	3 095	3 117	3 189	3 230	3 346	3 388	3 405
介護医療院の従事者	-	-	-	-	-	55	298
医療施設・介護老人保健施設・介護医療院以外の従事者	8 923	8 790	8 625	8 576	9 057	9 331	9 419
医育機関の臨床系以外の勤務者又は大学院生	3 695	3 679	3 578	3 533	3 631	3 749	3 749
医育機関以外の教育機関又は研究機関の勤務者	1 528	1 586	1 498	1 466	1 582	1 476	1 474
行政機関、産業医、保健衛生業務の従事者	3 700	3 525	3 549	3 577	3 844	4 106	4 196
その他の者	2 771	2 707	2 602	2 554	2 301	2 448	2 775
その他の業務の従事者	628	621	611	704	642	723	777
無職の者	2 143	2 086	1 991	1 850	1 659	1 725	1 998
不 詳	13	4	2	-	17	25	26
構 成 割 合 (%)							
総 数	100.0	100.0	100.0	100.0	100.0	100.0	100.0
医療施設の従事者	94.8	95.0	95.2	95.4	95.4	95.3	95.3
病院の従事者	60.8	61.3	62.1	62.6	63.3	63.6	63.7
病院(医育機関附属病院を除く)の開設者 又は法人の代表者	1.9	1.8	1.8	1.7	1.6	1.6	1.5
病院(医育機関附属の病院を除く)の勤務者	42.7	43.0	43.7	44.1	44.4	44.8	45.3
医育機関附属の病院の勤務者	16.2	16.5	16.6	16.8	17.3	17.2	16.9
診療所の従事者	34.1	33.7	33.2	32.7	32.1	31.7	31.6
診療所の開設者	25.1	24.6	23.8	23.2	22.5	21.9	21.4
診療所の勤務者	9.0	9.1	9.4	9.6	9.6	9.8	10.2
介護老人保健施設の従事者	1.1	1.1	1.1	1.0	1.0	1.0	1.0
介護医療院の従事者	-	-	-	-	-	0.0	0.1
医療施設・介護老人保健施設・介護医療院以外の従事者	3.1	3.0	2.8	2.8	2.8	2.9	2.8
医育機関の臨床系以外の勤務者又は大学院生	1.3	1.2	1.2	1.1	1.1	1.1	1.1
医育機関以外の教育機関又は研究機関の勤務者	0.5	0.5	0.5	0.5	0.5	0.5	0.4
行政機関、産業医、保健衛生業務の従事者	1.3	1.2	1.2	1.1	1.2	1.3	1.2
その他の者	1.0	0.9	0.9	0.8	0.7	0.7	0.8
その他の業務の従事者	0.2	0.2	0.2	0.2	0.2	0.2	0.2
無職の者	0.7	0.7	0.7	0.6	0.5	0.5	0.6
不 詳	0.0	0.0	0.0	-	0.0	0.0	0.0
人 口 10 万 対 医 師 数 (人)							
総 数	224.5	230.4	237.8	244.9	251.7	258.8	269.2
医療施設の従事者	212.9	219.0	226.5	233.6	240.1	246.7	256.6
病院の従事者	136.5	141.3	147.7	153.4	159.4	164.6	171.6
病院(医育機関附属病院を除く)の開設者 又は法人の代表者	4.2	4.2	4.2	4.2	4.1	4.1	4.1
病院(医育機関附属の病院を除く)の勤務者	95.8	99.2	103.9	108.1	111.8	115.9	122.0
医育機関附属の病院の勤務者	36.5	37.9	39.5	41.2	43.5	44.6	45.6
診療所の従事者	76.5	77.7	78.8	80.2	80.7	82.1	85.0
診療所の開設者	56.3	56.7	56.6	56.7	56.6	56.7	57.5
診療所の勤務者	20.1	21.0	22.3	23.5	24.1	25.4	27.5
介護老人保健施設の従事者	2.4	2.4	2.5	2.5	2.6	2.7	2.7
介護医療院の従事者	-	-	-	-	-	0.0	0.2
医療施設・介護老人保健施設・介護医療院以外の従事者	7.0	6.9	6.8	6.7	7.1	7.4	7.5
医育機関の臨床系以外の勤務者又は大学院生	2.9	2.9	2.8	2.8	2.9	3.0	3.0
医育機関以外の教育機関又は研究機関の勤務者	1.2	1.2	1.2	1.2	1.2	1.2	1.2
行政機関、産業医、保健衛生業務の従事者	2.9	2.8	2.8	2.8	3.0	3.2	3.3
その他の者	2.2	2.1	2.0	2.0	1.8	1.9	2.2
その他の業務の従事者	0.5	0.5	0.5	0.6	0.5	0.6	0.6
無職の者	1.7	1.6	1.6	1.5	1.3	1.4	1.6
不 詳	0.0	0.0	0.0	-	0.0	0.0	0.0

統計表 8 歯科医師数、構成割合及び人口10万対歯科医師数の年次推移、施設・業務の種別

各年12月31日現在

	平成20年 (2008)	22 (‘10)	24 (‘12)	26 (‘14)	28 (‘16)	30 (‘18)	令和2年 (‘20)
歯 科 医 師 数 (人)							
総 数	99 426	101 576	102 551	103 972	104 533	104 908	107 443
医療施設の従事者	96 674	98 723	99 659	100 965	101 551	101 777	104 118
病院の従事者	12 061	12 438	12 547	12 141	12 385	11 672	12 329
病院(医育機関附属病院を除く)の開設者 又は法人の代表者	13	20	26	24	22	20	19
病院(医育機関附属の病院を除く)の勤務者	2 875	2 894	2 865	3 065	3 055	3 142	3 211
医育機関附属の病院の勤務者	9 173	9 524	9 656	9 052	9 308	8 510	9 099
診療所の従事者	84 613	86 285	87 112	88 824	89 166	90 105	91 789
診療所の開設者	59 560	60 100	59 740	59 750	59 482	58 653	58 867
診療所の勤務者	25 053	26 185	27 372	29 074	29 684	31 452	32 922
介護老人保健施設の従事者	16	16	27	29	33	34	28
介護医療院の従事者	-	6
医療施設・介護老人保健施設・介護医療院以外の従事者	1 373	1 422	1 424	1 540	1 543	1 607	1 646
医育機関の臨床系以外の勤務者又は大学院生	997	1 016	970	1 057	1 022	1 038	1 048
医育機関以外の教育機関又は研究機関の勤務者	134	135	160	162	173	196	213
行政機関又は保健衛生業務の従事者	242	271	294	321	348	373	385
その他の者	1 357	1 411	1 440	1 438	1 397	1 477	1 619
その他の業務の従事者	222	277	276	333	311	358	399
無職の者	1 135	1 134	1 164	1 105	1 086	1 119	1 220
不 詳	6	4	1	-	9	13	26
構 成 割 合 (%)							
総 数	100.0	100.0	100.0	100.0	100.0	100.0	100.0
医療施設の従事者	97.2	97.2	97.2	97.1	97.1	97.0	96.9
病院の従事者	12.1	12.2	12.2	11.7	11.8	11.1	11.5
病院(医育機関附属病院を除く)の開設者 又は法人の代表者	0.0	0.0	0.0	0.0	0.0	0.0	0.0
病院(医育機関附属の病院を除く)の勤務者	2.9	2.8	2.8	2.9	2.9	3.0	3.0
医育機関附属の病院の勤務者	9.2	9.4	9.4	8.7	8.9	8.1	8.5
診療所の従事者	85.1	84.9	84.9	85.4	85.3	85.9	85.4
診療所の開設者	59.9	59.2	58.3	57.5	56.9	55.9	54.8
診療所の勤務者	25.2	25.8	26.7	28.0	28.4	30.0	30.6
介護老人保健施設の従事者	0.0	0.0	0.0	0.0	0.0	0.0	0.0
介護医療院の従事者	-	0.0
医療施設・介護老人保健施設・介護医療院以外の従事者	1.4	1.4	1.4	1.5	1.5	1.5	1.5
医育機関の臨床系以外の勤務者又は大学院生	1.0	1.0	0.9	1.0	1.0	1.0	1.0
医育機関以外の教育機関又は研究機関の勤務者	0.1	0.1	0.2	0.2	0.2	0.2	0.2
行政機関又は保健衛生業務の従事者	0.2	0.3	0.3	0.3	0.3	0.4	0.4
その他の者	1.4	1.4	1.4	1.4	1.3	1.4	1.5
その他の業務の従事者	0.2	0.3	0.3	0.3	0.3	0.3	0.4
無職の者	1.1	1.1	1.1	1.1	1.0	1.1	1.1
不 詳	0.0	0.0	0.0	-	0.0	0.0	0.0
人 口 10 万 対 歯 科 医 師 数 (人)							
総 数	77.9	79.3	80.4	81.8	82.4	83.0	85.2
医療施設の従事者	75.7	77.1	78.2	79.4	80.0	80.5	82.5
病院の従事者	9.4	9.7	9.8	9.6	9.8	9.2	9.8
病院(医育機関附属病院を除く)の開設者 又は法人の代表者	0.0	0.0	0.0	0.0	0.0	0.0	0.0
病院(医育機関附属の病院を除く)の勤務者	2.3	2.3	2.2	2.4	2.4	2.5	2.5
医育機関附属の病院の勤務者	7.2	7.4	7.6	7.1	7.3	6.7	7.2
診療所の従事者	66.3	67.4	68.3	69.9	70.2	71.3	72.8
診療所の開設者	46.6	46.9	46.8	47.0	46.9	46.4	46.7
診療所の勤務者	19.6	20.4	21.5	22.9	23.4	24.9	26.1
介護老人保健施設の従事者	0.0	0.0	0.0	0.0	0.0	0.0	0.0
介護医療院の従事者	-	0.0
医療施設・介護老人保健施設・介護医療院以外の従事者	1.1	1.1	1.1	1.2	1.2	1.3	1.3
医育機関の臨床系以外の勤務者又は大学院生	0.8	0.8	0.8	0.8	0.8	0.8	0.8
医育機関以外の教育機関又は研究機関の勤務者	0.1	0.1	0.1	0.1	0.1	0.2	0.2
行政機関又は保健衛生業務の従事者	0.2	0.2	0.2	0.3	0.3	0.3	0.3
その他の者	1.1	1.1	1.1	1.1	1.1	1.2	1.3
その他の業務の従事者	0.2	0.2	0.2	0.3	0.2	0.3	0.3
無職の者	0.9	0.9	0.9	0.9	0.9	0.9	1.0
不 詳	0.0	0.0	0.0	-	0.0	0.0	0.0

統計表 9 医師・歯科医師・薬剤師の平均年齢の年次推移、施設・業務の種別

医 師		各年12月31日現在						
		平成20年 (2008)	22 ('10)	24 ('12)	26 ('14)	28 ('16)	30 ('18)	令和2年 ('20)
総 数		48.8 歳	49.1 歳	49.4 歳	49.8 歳	50.0 歳	50.3 歳	50.5 歳
医療施設の従事者		48.3	48.6	48.9	49.3	49.6	49.9	50.1
病院の従事者		42.9	43.3	43.7	44.2	44.5	44.8	45.1
病院(医育機関附属の病院を除く)の従事者		44.7	45.2	45.6	46.2	46.7	47.0	47.2
病院(医育機関附属病院を除く)の開設者 又は法人の代表者		63.1	63.6	64.0	63.9	64.2	64.3	64.7
病院(医育機関附属の病院を除く)の勤務者		43.9	44.4	44.9	45.5	46.0	46.4	46.6
医育機関附属の病院の勤務者		37.8	38.1	38.5	38.7	38.8	39.0	39.3
診療所の従事者		58.0	58.3	58.7	59.2	59.6	60.0	60.2
診療所の開設者		59.4	59.7	60.2	60.7	61.2	61.7	62.0
診療所の勤務者		54.0	54.6	54.9	55.4	56.1	56.4	56.5
介護老人保健施設の従事者		67.0	68.0	68.5	69.0	69.6	69.7	70.1
介護医療院の従事者		63.0	65.2
医療施設・介護老人保健施設・介護医療院以外の従事者		50.0	50.4	51.5	51.9	52.2	52.6	52.7
その他の者		69.9	70.8	70.5	70.3	71.0	69.9	70.2
歯科医師								
総 数		48.6 歳	49.3 歳	49.9 歳	50.5 歳	51.2 歳	51.9 歳	52.5 歳
医療施設の従事者		48.5	49.1	49.8	50.4	51.1	51.8	52.4
病院の従事者		36.2	36.6	36.9	37.4	37.9	38.6	38.7
病院(医育機関附属の病院を除く)の従事者		40.6	41.5	42.2	42.8	43.7	44.3	45.0
病院(医育機関附属病院を除く)の開設者 又は法人の代表者		51.4	50.2	54.1	54.9	53.4	53.3	55.1
病院(医療機関附属の病院を除く)の勤務者		40.6	41.4	42.1	42.7	43.7	44.3	44.9
医育機関附属の病院の勤務者		34.9	35.1	35.3	35.6	35.9	36.4	36.5
診療所の従事者		50.2	50.9	51.6	52.2	52.9	53.5	54.3
診療所の開設者		53.3	54.1	55.1	55.9	56.6	57.5	58.3
診療所の勤務者		43.0	43.5	44.1	44.6	45.5	46.1	47.0
介護老人保健施設の従事者		56.6	52.3	55.1	55.7	55.6	56.6	59.3
介護医療院の従事者		-	49.7
医療施設・介護老人保健施設・介護医療院以外の従事者		44.0	45.0	46.7	47.1	48.1	48.7	48.9
その他の者		64.1	63.8	64.3	63.8	64.4	64.4	64.3
薬 剤 師								
総 数		44.0 歳	44.5 歳	45.4 歳	45.9 歳	46.0 歳	46.4 歳	46.6 歳
薬局・医療施設の従事者		43.9	44.2	44.9	45.3	45.5	45.7	45.8
薬局の従事者		44.7	45.1	45.8	46.3	46.5	46.7	46.8
薬局の開設者又は法人の代表者(管理者)		58.0	58.4	58.9	59.3	59.7	59.8	59.9
薬局の開設者又は法人の代表者(管理者以外)		58.0	58.4	58.9	59.3	59.7	59.8	57.5
薬局の勤務者(管理者)		42.5	43.1	44.0	44.7	45.1	45.4	46.5
薬局の勤務者(管理者以外)		42.5	43.1	44.0	44.7	45.1	45.4	45.1
医療施設の従事者		41.5	41.8	42.4	42.4	42.3	42.7	43.1
医療施設で調剤・病棟業務の従事者		41.0	41.3	42.0	42.1	42.0	42.3	42.7
医療施設で検査業務の従事者		52.3	53.5	54.1	50.3	50.9	51.0	51.7
医療施設でその他の業務の従事者		50.1	51.2	49.9	50.3	50.9	51.0	51.7
病院の従事者		40.8	40.7	41.0	41.6
病院で調剤・病棟業務の従事者		40.7	40.6	40.9	41.4
病院でその他(治験、検査等)の業務の従事者		45.4	45.8	46.0	47.2
診療所の従事者		55.7	56.8	57.6	58.1
診療所で調剤・病棟業務の従事者		55.5	56.6	57.6	57.9
診療所でその他(治験、検査等)の業務の従事者		56.4	57.5	58.0	58.6
薬局・医療施設以外の従事者		42.7	43.7	45.2	45.8	46.2	47.1	47.4
その他の者		49.3	50.3	51.7	52.7	53.0	53.4	53.5

統計表 10 医療施設従事医師数、主たる診療科、施設の種別、性別

令和2(2020)年12月31日現在

	医療施設に従事する医師数(人)								
	総 数			病 院			診 療 所		
	総数	男	女	総数	男	女	総数	男	女
総 数	323 700	249 878	73 822	216 474	164 927	51 547	107 226	84 951	22 275
内 科	61 514	50 566	10 948	21 950	17 334	4 616	39 564	33 232	6 332
呼 吸 器 内 科	6 728	5 319	1 409	6 025	4 723	1 302	703	596	107
循 環 器 内 科	13 026	11 424	1 602	10 891	9 478	1 413	2 135	1 946	189
消 化 器 内 科 (胃腸内科)	15 432	12 845	2 587	11 826	9 705	2 121	3 606	3 140	466
腎 臓 内 科	5 360	3 813	1 547	4 285	3 022	1 263	1 075	791	284
脳 神 経 内 科	5 758	4 504	1 254	5 169	4 018	1 151	589	486	103
糖 尿 病 内 科 (代謝内科)	5 630	3 592	2 038	4 510	2 844	1 666	1 120	748	372
血 液 内 科	2 840	2 176	664	2 808	2 151	657	32	25	7
皮 膚 科	9 869	4 943	4 926	3 918	1 743	2 175	5 951	3 200	2 751
ア レ ル ギ ー 科	169	126	43	102	72	30	67	54	13
リ ウ マ チ 科	1 831	1 359	472	1 624	1 198	426	207	161	46
感 染 症 内 科	594	510	84	570	488	82	24	22	2
小 児 科	17 997	11 520	6 477	11 088	6 961	4 127	6 909	4 559	2 350
精 神 科	16 490	12 581	3 909	12 163	9 285	2 878	4 327	3 296	1 031
心 療 内 科	885	675	210	248	177	71	637	498	139
外 科	13 211	12 305	906	10 547	9 720	827	2 664	2 585	79
呼 吸 器 外 科	2 075	1 868	207	2 053	1 848	205	22	20	2
心 臓 血 管 外 科	3 222	3 007	215	3 106	2 892	214	116	115	1
乳 腺 外 科	2 173	1 206	967	1 781	938	843	392	268	124
気 管 食 道 外 科	108	104	4	104	100	4	4	4	-
消 化 器 外 科 (胃腸外科)	5 814	5 391	423	5 586	5 170	416	228	221	7
泌 尿 器 科	7 685	7 108	577	5 653	5 135	518	2 032	1 973	59
肛 門 外 科	456	416	40	190	165	25	266	251	15
脳 神 経 外 科	7 349	6 880	469	6 214	5 780	434	1 135	1 100	35
整 形 外 科	22 520	21 240	1 280	14 419	13 459	960	8 101	7 781	320
形 成 外 科	3 003	1 961	1 042	2 368	1 526	842	635	435	200
美 容 外 科	942	707	235	16	9	7	926	698	228
眼 科	13 639	8 326	5 313	5 027	2 909	2 118	8 612	5 417	3 195
耳 鼻 い ん こ う 科	9 598	7 456	2 142	4 118	3 042	1 076	5 480	4 414	1 066
小 児 外 科	887	696	191	854	672	182	33	24	9
産 婦 人 科	11 219	6 745	4 474	7 127	3 820	3 307	4 092	2 925	1 167
産 科	459	284	175	367	204	163	92	80	12
婦 人 科	1 995	1 166	829	838	509	329	1 157	657	500
リ ハ ビ リ テ ー シ ョ ン 科	2 903	2 183	720	2 742	2 075	667	161	108	53
放 射 線 科	7 112	5 337	1 775	6 618	5 004	1 614	494	333	161
麻 酔 科	10 277	6 047	4 230	9 712	5 643	4 069	565	404	161
病 理 診 断 科	2 120	1 452	668	2 073	1 415	658	47	37	10
臨 床 検 査 科	631	495	136	624	491	133	7	4	3
救 急 科	3 950	3 323	627	3 917	3 294	623	33	29	4
臨 床 研 修 医	18 310	12 159	6 151	18 298	12 149	6 149	12	10	2
全 科	271	221	50	138	114	24	133	107	26
そ の 他	4 705	3 442	1 263	3 637	2 722	915	1 068	720	348
主 たる 診 療 科 不 詳	1 299	1 103	196	424	343	81	875	760	115
診 療 科 不 詳	1 644	1 297	347	746	580	166	898	717	181

注：複数の診療科に従事している場合の主として従事する診療科と、1診療科のみに従事している場合の診療科である。

統計表 11 医療施設従事医師数の年次推移、年齢階級、主たる診療科別

各年12月31日現在

	医療施設に 従事する 医師数(人)											
	平成10年 (1998)	12 (2000)	14 (’02)	16 (’04)	18 (’06)	20 (’08)	22 (’10)	24 (’12)	26 (’14)	28 (’16)	30 (’18)	令和2年 (’20)
小 児 科												
総 数	13 989	14 156	14 481	14 677	14 700	15 236	15 870	16 340	16 758	16 937	17 321	17 997
29 歳 以 下	1 606	1 667	1 781	1 521	1 095	986	1 029	1 038	910	841	942	996
30 ~ 39	3 226	3 155	3 156	3 276	3 522	3 853	4 070	4 170	4 305	4 204	4 108	4 145
40 ~ 49	3 921	3 929	3 793	3 734	3 462	3 352	3 326	3 357	3 510	3 788	3 979	4 241
50 ~ 59	2 097	2 524	2 911	3 262	3 722	3 774	3 831	3 794	3 680	3 365	3 241	3 254
60 ~ 69	1 400	1 291	1 291	1 357	1 416	1 837	2 192	2 608	2 937	3 320	3 344	3 412
70 歳 以 上	1 739	1 590	1 549	1 527	1 483	1 434	1 422	1 373	1 416	1 419	1 707	1 949
産 婦 人 科 ・ 産 科												
総 数	11 269	11 059	11 034	10 594	10 074	10 389	10 652	10 868	11 085	11 349	11 332	11 678
29 歳 以 下	1 087	1 029	1 128	838	550	612	705	701	659	581	652	781
30 ~ 39	2 561	2 446	2 382	2 382	2 358	2 493	2 533	2 723	2 791	2 921	2 894	2 936
40 ~ 49	2 505	2 474	2 509	2 492	2 391	2 361	2 312	2 324	2 393	2 545	2 486	2 556
50 ~ 59	1 781	1 945	2 077	2 135	2 220	2 187	2 226	2 269	2 319	2 315	2 250	2 206
60 ~ 69	1 725	1 499	1 282	1 161	1 092	1 354	1 525	1 663	1 772	1 880	1 831	1 897
70 歳 以 上	1 610	1 666	1 656	1 586	1 463	1 382	1 351	1 188	1 151	1 107	1 219	1 302
外 科 ¹⁾												
総 数	28 871	28 732	28 396	28 097	26 470	27 525	27 820	28 055	28 043	28 012	27 833	27 946
29 歳 以 下	3 383	3 169	2 986	2 656	1 451	1 522	1 520	1 593	1 484	1 422	1 354	1 518
30 ~ 39	8 733	8 397	7 997	7 714	7 242	7 232	6 990	6 868	6 781	6 747	6 696	6 532
40 ~ 49	7 010	7 326	7 661	7 756	7 557	7 746	7 623	7 449	7 194	6 946	6 644	6 395
50 ~ 59	4 032	4 296	4 419	4 668	5 145	5 584	5 989	6 326	6 587	6 501	6 429	6 309
60 ~ 69	3 236	2 946	2 707	2 616	2 480	2 978	3 247	3 412	3 604	4 060	4 230	4 570
70 歳 以 上	2 477	2 594	2 626	2 687	2 595	2 463	2 451	2 407	2 393	2 336	2 480	2 622
不 詳	-	4	-	-	-	-	-	-	-	-	-	-

注: 年次推移については、「8 利用上の注意(5)」(2頁)参照。

1) 平成10~18年は外科、呼吸器外科、心臓血管外科、気管食道科、こう門科、小児外科をい、

平成20~令和2年は外科、呼吸器外科、心臓血管外科、乳腺外科、気管食道科、消化器外科(胃腸外科)、肛門外科、小児外科をいう。

統計表 12 医療施設従事歯科医師数の年次比較、主たる診療科、施設の種別、性別

各年12月31日現在

	医療施設に 従事する 歯科医師数(人)																	
	総 数						病 院						診 療 所					
	令 和 2 年 (2020)		平 成 30 年 (2018)		令 和 2 年 (2020)		平 成 30 年 (2018)		令 和 2 年 (2020)		平 成 30 年 (2018)		令 和 2 年 (2020)		平 成 30 年 (2018)			
	男	女	男	女	男	女	男	女	男	女	男	女	男	女	男	女		
総 数	104 118	78 335	25 783	101 777	77 514	24 263	12 329	7 806	4 523	11 672	7 520	4 152	91 789	70 529	21 260	90 105	69 994	20 111
歯 科	89 717	69 788	19 929	88 595	69 602	18 993	5 227	3 348	1 879	5 144	3 268	1 876	84 490	66 440	18 050	83 451	66 334	17 117
矯 正 歯 科	4 274	2 272	2 002	3 943	2 186	1 757	938	467	471	832	456	376	3 336	1 805	1 531	3 111	1 730	1 381
小 児 歯 科	2 011	632	1 379	2 027	661	1 366	429	183	246	405	170	235	1 582	449	1 133	1 622	491	1 131
歯 科 口 腔 外 科	4 413	3 204	1 209	4 163	3 127	1 036	3 872	2 760	1 112	3 631	2 701	930	541	444	97	532	426	106
臨 床 研 修 歯 科 医	1 987	1 138	849	1 927	1 108	819	1 751	987	764	1 547	856	691	236	151	85	380	252	128
主たる診療科不詳	1 716	1 301	415	1 122	830	292	112	61	51	113	69	44	1 604	1 240	364	1 009	761	248

注: 複数の診療科に従事している場合の主として従事する診療科と、1診療科のみに従事している場合の診療科である。

統計表 13 医療施設従事歯科医師数の年次推移、診療科(複数回答)別

各年12月31日現在

	医療施設に 従事する 歯科医師数(人)						
	平成20年 (2008)	22 (’10)	24 (’12)	26 (’14)	28 (’16)	30 (’18)	令和2年 (’20)
総 数	96 674	98 723	99 659	100 965	101 551	101 777	104 118
歯 科	88 135	89 893	90 412	92 074	92 124	92 214	94 022
矯 正 歯 科	21 066	21 061	21 589	22 404	20 393	21 064	22 502
小 児 歯 科	41 462	41 202	42 496	44 190	39 586	40 765	42 144
歯 科 口 腔 外 科	24 372	24 863	26 366	28 297	27 570	29 057	30 756
臨 床 研 修 歯 科 医	2 252	2 448	2 271	1 910	1 882	1 927	1 987
不 詳	117	97	84	114	605	536	675

注: 2つ以上の診療科に従事している場合、各々の科に重複計上している。

統計表 14 医師・歯科医師・薬剤師数，従業地による都道府県－指定都市・特別区・中核市（再掲）、
業務の種別、性別（2-1）

令和2(2020)年12月31日現在

	医師数(人)				歯科医師数(人)				薬剤師数(人)			
	総数	(再掲) 医療施設 の従事者	男	女	総数	(再掲) 医療施設 の従事者	男	女	総数	(再掲) 薬局・医療施設 の従事者	男	女
全 国	339 623	323 700	249 878	73 822	107 443	104 118	78 335	25 783	321 982	250 585	87 139	163 446
北 海 道	13 731	13 129	10 942	2 187	4 418	4 250	3 503	747	11 802	9 945	4 954	4 991
青 森	2 773	2 631	2 135	496	735	699	543	156	2 345	1 996	959	1 037
岩 手	2 700	2 509	2 097	412	1 016	953	715	238	2 536	2 158	965	1 193
宮 城	5 950	5 669	4 549	1 120	1 896	1 784	1 302	482	5 502	4 473	1 783	2 690
秋 田	2 444	2 328	1 859	469	619	601	494	107	2 066	1 774	778	996
山 形	2 608	2 448	2 009	439	678	662	510	152	2 129	1 792	873	919
福 島	3 958	3 770	3 142	628	1 405	1 351	1 080	271	3 792	3 134	1 441	1 693
茨 城	5 838	5 555	4 295	1 260	1 979	1 954	1 488	466	6 704	5 201	1 986	3 215
栃 木	4 773	4 580	3 573	1 007	1 387	1 368	1 044	324	4 350	3 515	1 423	2 092
群 馬	4 735	4 534	3 605	929	1 421	1 405	1 070	335	4 130	3 410	1 360	2 050
埼 玉	13 604	13 057	10 110	2 947	5 575	5 468	4 092	1 376	16 370	13 587	4 663	8 924
千 葉	13 396	12 935	10 042	2 893	5 221	5 120	3 775	1 345	14 823	12 154	3 746	8 408
東 京	48 072	45 078	31 075	14 003	17 245	16 636	11 360	5 276	52 842	32 996	9 008	23 988
神 奈 川	21 377	20 596	15 192	5 404	7 605	7 397	5 399	1 998	23 872	19 718	5 470	14 248
新 潟	4 803	4 497	3 670	827	2 076	1 948	1 409	539	4 514	3 837	1 653	2 184
富 山	2 832	2 706	2 135	571	650	627	481	146	2 855	1 813	709	1 104
石 川	3 486	3 302	2 653	649	739	707	569	138	2 829	2 160	806	1 354
福 井	2 074	1 978	1 586	392	465	461	359	102	1 489	1 204	505	699
山 梨	2 101	2 026	1 613	413	592	584	451	133	1 852	1 546	658	888
長 野	5 217	4 994	4 017	977	1 658	1 583	1 235	348	4 603	3 874	1 596	2 278
岐 阜	4 580	4 442	3 586	856	1 735	1 678	1 326	352	4 060	3 392	1 527	1 865
静 岡	8 271	7 972	6 458	1 514	2 376	2 340	1 856	484	8 485	6 673	2 893	3 780
愛 知	17 842	16 925	12 943	3 982	6 159	5 999	4 695	1 304	16 003	13 186	5 131	8 055
三 重	4 298	4 100	3 343	757	1 180	1 161	939	222	3 550	3 040	1 298	1 742
滋 賀	3 496	3 340	2 622	718	838	823	639	184	3 352	2 638	919	1 719
京 都	9 156	8 576	6 532	2 044	1 973	1 935	1 497	438	6 828	4 961	1 539	3 422
大 阪	26 431	25 253	19 275	5 978	8 184	7 934	6 035	1 899	27 297	19 086	5 276	13 810
兵 庫	15 133	14 540	11 268	3 272	4 141	4 052	3 221	831	15 663	12 783	3 053	9 730
奈 良	3 810	3 670	2 914	756	957	939	753	186	3 287	2 628	701	1 927
和 歌 山	2 941	2 840	2 271	569	727	713	583	130	2 400	1 840	613	1 227
鳥 取	1 871	1 742	1 392	350	369	348	276	72	1 229	1 046	403	643
島 根	2 108	1 994	1 561	433	409	390	304	86	1 429	1 223	609	614
岡 山	6 290	6 045	4 706	1 339	1 807	1 764	1 270	494	4 281	3 594	1 250	2 344
広 島	7 805	7 478	5 877	1 601	2 612	2 544	1 860	684	7 332	6 194	1 953	4 241
山 口	3 682	3 491	2 871	620	991	969	783	186	3 498	2 867	1 119	1 748
徳 島	2 567	2 435	1 830	605	849	810	571	239	2 619	1 717	487	1 230
香 川	2 886	2 756	2 147	609	739	721	547	174	2 510	2 056	743	1 313
愛 媛	3 847	3 693	2 994	699	943	922	753	169	3 024	2 540	975	1 565
高 知	2 305	2 227	1 731	496	497	486	390	96	1 787	1 487	518	969
福 岡	16 784	15 915	12 534	3 381	5 672	5 345	3 909	1 436	12 714	10 850	3 865	6 985
佐 賀	2 445	2 356	1 825	531	617	604	489	115	1 952	1 661	740	921
長 崎	4 399	4 187	3 344	843	1 203	1 151	892	259	2 954	2 499	1 070	1 429
熊 本	5 415	5 162	4 168	994	1 377	1 331	1 030	301	4 036	3 354	1 318	2 036
大 分	3 370	3 227	2 597	630	740	721	599	122	2 317	2 041	848	1 193
宮 崎	2 879	2 733	2 203	530	731	709	570	139	2 272	1 888	823	1 065
鹿 児 島	4 653	4 504	3 658	846	1 352	1 306	1 011	295	3 266	2 878	1 275	1 603
沖 縄	3 887	3 775	2 929	846	885	865	658	207	2 432	2 176	857	1 319

統計表 14 医師・歯科医師・薬剤師数、従業地による都道府県—指定都市・特別区・中核市(再掲)、業務の種別、性別 (2-2)

令和2(2020)年12月31日現在

	医師数(人)				歯科医師数(人)				薬剤師数(人)			
	総数	(再掲) 医療施設 の従事者	男	女	総数	(再掲) 医療施設 の従事者	男	女	総数	(再掲) 薬局・医療施設 の従事者	男	女
(再掲)指定都市・特別区												
東京都区部	38 391	35 799	24 314	11 485	13 850	13 306	8 925	4 381	41 718	23 819	6 440	17 379
札幌市	6 978	6 641	5 354	1 287	2 142	2 058	1 604	454	5 758	4 635	1 909	2 726
仙台市	3 949	3 744	2 912	832	1 244	1 144	799	345	3 434	2 601	885	1 716
さいたま市	2 720	2 594	1 927	667	1 054	1 030	748	282	3 744	2 744	733	2 011
千葉市	2 992	2 812	2 106	706	914	886	632	254	2 822	2 182	594	1 588
横浜市	9 200	8 832	6 348	2 484	3 442	3 357	2 392	965	10 256	8 518	2 133	6 385
川崎市	3 826	3 680	2 690	990	1 108	1 096	779	317	3 804	3 248	774	2 474
相模原市	1 746	1 672	1 243	429	499	487	367	120	1 757	1 535	506	1 029
新潟市	2 408	2 231	1 734	497	1 181	1 085	739	346	2 013	1 659	614	1 045
静岡市	1 814	1 751	1 383	368	504	488	369	119	1 811	1 415	585	830
浜松市	2 351	2 238	1 760	478	539	527	416	111	1 837	1 533	679	854
名古屋市	7 746	7 296	5 369	1 927	2 599	2 502	1 918	584	6 719	5 070	1 753	3 317
京都市	6 880	6 379	4 720	1 659	1 271	1 245	928	317	4 664	3 239	965	2 274
大阪市	9 834	9 376	7 023	2 353	3 157	3 096	2 343	753	11 836	6 755	1 953	4 802
堺市	2 032	1 975	1 555	420	630	606	495	111	1 863	1 631	507	1 124
神戸市	5 286	5 023	3 847	1 176	1 313	1 285	994	291	5 389	4 069	845	3 224
岡山市	3 259	3 129	2 343	786	970	935	644	291	2 187	1 698	552	1 146
広島市	3 935	3 761	2 840	921	1 363	1 319	909	410	3 481	2 849	828	2 021
北九州市	3 490	3 288	2 641	647	1 233	1 135	850	285	2 384	2 153	882	1 271
福岡市	6 490	6 086	4 588	1 498	2 265	2 105	1 402	703	4 917	3 846	1 063	2 783
熊本市	3 313	3 164	2 445	719	740	712	532	180	2 274	1 796	575	1 221
(再掲)中核市												
旭川市	1 364	1 315	1 055	260	246	241	208	33	876	755	421	334
函館市	822	795	680	115	182	174	146	28	683	603	298	305
青森市	679	642	526	116	187	177	139	38	694	550	247	303
八戸市	551	530	449	81	157	145	108	37	463	399	176	223
盛岡市	843	756	617	139	445	427	299	128	879	711	276	435
秋田市	1 268	1 204	897	307	240	235	181	54	890	717	261	456
山形市	1 221	1 125	885	240	205	201	156	45	746	591	250	341
郡山市	879	854	704	150	431	396	310	86	849	644	264	380
いわき市	473	453	388	65	228	224	185	39	805	676	294	382
福島市	1 216	1 128	882	246	199	192	150	42	749	586	243	343
水戸市	771	750	587	163	235	230	175	55	761	614	225	389
宇都宮市	1 124	1 086	872	214	444	436	333	103	1 296	997	345	652
前橋市	1 580	1 486	1 119	367	315	310	238	72	943	737	272	465
高崎市	858	829	663	166	298	290	217	73	902	662	228	434
川越市	948	920	690	230	304	298	230	68	1 034	758	252	506
越谷市	855	837	619	218	263	257	192	65	859	766	263	503
川口市	895	881	651	230	375	370	300	70	1 069	947	302	645
船橋市	1 002	967	755	212	486	478	352	126	1 672	1 294	317	977
柏市	1 181	1 152	914	238	318	313	240	73	1 126	964	265	699
八王子市	1 172	1 122	897	225	403	400	298	102	1 608	1 190	390	800
横須賀市	884	868	679	189	531	487	359	128	868	766	299	467
富山市	1 481	1 420	1 108	312	281	271	196	75	1 458	867	312	555
金沢市	1 928	1 820	1 438	382	374	356	282	74	1 533	1 084	357	727
福井市	997	953	758	195	216	215	159	56	680	536	196	340
甲府市	698	681	552	129	205	201	145	56	631	511	212	299
長野市	1 004	953	760	193	302	292	228	64	895	755	271	484
岐阜市	1 736	1 669	1 286	383	467	455	359	96	1 385	1 060	442	618
豊橋市	795	757	632	125	272	263	216	47	716	622	259	363
豊田市	587	556	439	117	255	247	200	47	681	623	243	380
岡崎市	655	606	489	117	234	231	186	45	724	603	224	379
大津市	1 357	1 281	954	327	231	226	171	55	921	757	224	533
高槻市	1 581	1 523	1 123	400	249	243	188	55	1 283	918	184	734
東大阪市	952	920	724	196	396	392	304	88	986	839	249	590
豊中市	903	829	609	220	359	342	255	87	1 356	943	151	792
枚方市	1 281	1 234	905	329	363	324	246	78	1 014	855	238	617
八尾市	532	521	430	91	206	205	162	43	506	456	147	309
寝屋川市	393	385	300	85	183	183	134	49	465	410	106	304
吹田市	2 462	2 269	1 725	544	707	657	419	238	1 415	1 028	241	787
姫路市	1 296	1 266	998	268	405	397	321	76	1 293	1 135	327	808
西宮市	1 771	1 667	1 213	454	372	357	272	85	1 516	1 230	199	1 031
尼崎市	1 373	1 330	1 018	312	371	364	284	80	1 410	1 137	265	872
明石市	792	780	608	172	233	232	187	45	835	748	184	564
奈良市	1 059	1 034	797	237	285	275	206	69	1 001	821	181	640
和歌山市	1 656	1 593	1 207	386	327	319	261	58	1 238	910	243	667
鳥取市	568	528	431	97	137	131	103	28	444	380	143	237
松江市	621	581	453	128	136	132	97	35	467	380	171	209
倉敷市	1 882	1 819	1 445	374	365	362	267	95	970	885	268	617
福山市	1 037	1 003	827	176	342	336	257	79	1 200	978	266	712
呉市	729	702	561	141	223	220	175	45	586	498	211	287
下関市	703	678	564	114	226	217	172	45	625	540	228	312
高松市	1 262	1 207	931	276	356	345	258	87	1 207	970	336	634
松山市	1 645	1 587	1 246	341	366	357	287	70	1 386	1 106	388	718
高知市	1 274	1 236	956	280	279	270	205	65	1 042	833	258	575
久留米市	1 808	1 721	1 299	422	315	308	238	70	916	792	286	506
長崎市	2 048	1 920	1 485	435	566	532	382	150	1 264	1 029	386	643
佐世保市	719	699	576	123	188	179	155	24	515	423	190	233
大分市	1 336	1 268	983	285	318	307	253	54	1 061	908	330	578
宮崎市	1 616	1 516	1 141	375	346	330	255	75	1 067	860	308	552
鹿児島市	2 692	2 607	2 010	597	767	731	539	192	1 617	1 360	472	888
那覇市	820	792	605	187	243	235	173	62	676	564	194	370

統計表 15 人口10万対医師・歯科医師・薬剤師数，従業地による
都道府県－指定都市・特別区・中核市（再掲）、業務の種別、性別（2－1）

（単位：人）

令和2（2020）年12月31日現在

	医 師				歯 科 医 師				薬 剤 師			
	総数	(再掲) 医療施設 の従事者	男	女	総数	(再掲) 医療施設 の従事者	男	女	総数	(再掲) 薬局・医療施設 の従事者	男	女
全 国	269.2	256.6	198.1	58.5	85.2	82.5	62.1	20.4	255.2	198.6	69.1	129.6
北 海 道	262.8	251.3	209.4	41.9	84.6	81.3	67.0	14.3	225.9	190.3	94.8	95.5
青 森	224.0	212.5	172.5	40.1	59.4	56.5	43.9	12.6	189.4	161.2	77.5	83.8
岩 手	223.0	207.3	173.2	34.0	83.9	78.7	59.1	19.7	209.5	178.3	79.7	98.6
宮 城	258.5	246.3	197.6	48.7	82.4	77.5	56.6	20.9	239.0	194.3	77.5	116.9
秋 田	254.7	242.6	193.7	48.9	64.5	62.6	51.5	11.2	215.3	184.9	81.1	103.8
山 形	244.2	229.2	188.1	41.1	63.5	62.0	47.8	14.2	199.3	167.8	81.7	86.0
福 島	215.9	205.7	171.4	34.3	76.6	73.7	58.9	14.8	206.9	171.0	78.6	92.4
茨 城	203.6	193.8	149.8	43.9	69.0	68.2	51.9	16.3	233.8	181.4	69.3	112.1
栃 木	246.9	236.9	184.8	52.1	71.7	70.8	54.0	16.8	225.0	181.8	73.6	108.2
群 馬	244.2	233.8	185.9	47.9	73.3	72.5	55.2	17.3	213.0	175.9	70.1	105.7
埼 玉	185.2	177.8	137.6	40.1	75.9	74.4	55.7	18.7	222.9	185.0	63.5	121.5
千 葉	213.2	205.8	159.8	46.0	83.1	81.5	60.1	21.4	235.9	193.4	59.6	133.8
東 京	342.2	320.9	221.2	99.7	122.8	118.4	80.9	37.6	376.2	234.9	64.1	170.8
神 奈 川	231.4	223.0	164.5	58.5	82.3	80.1	58.4	21.6	258.4	213.5	59.2	154.2
新 潟	218.2	204.3	166.7	37.6	94.3	88.5	64.0	24.5	205.1	174.3	75.1	99.2
富 山	273.7	261.5	206.3	55.2	62.8	60.6	46.5	14.1	275.9	175.2	68.5	106.7
石 川	307.8	291.6	234.3	57.3	65.3	62.4	50.2	12.2	249.8	190.7	71.2	119.6
福 井	270.5	257.9	206.8	51.1	60.6	60.1	46.8	13.3	194.2	157.0	65.9	91.2
山 梨	259.4	250.1	199.1	51.0	73.1	72.1	55.7	16.4	228.6	190.9	81.2	109.6
長 野	254.7	243.8	196.1	47.7	81.0	77.3	60.3	17.0	224.8	189.2	77.9	111.2
岐 阜	231.5	224.5	181.2	43.3	87.7	84.8	67.0	17.8	205.2	171.4	77.2	94.3
静 岡	227.7	219.4	177.7	41.7	65.4	64.4	51.1	13.3	233.5	183.7	79.6	104.0
愛 知	236.6	224.4	171.6	52.8	81.7	79.5	62.2	17.3	212.2	174.8	68.0	106.8
三 重	242.8	231.6	188.8	42.8	66.7	65.6	53.0	12.5	200.5	171.7	73.3	98.4
滋 賀	247.3	236.3	185.5	50.8	59.3	58.2	45.2	13.0	237.1	186.6	65.0	121.6
京 都	355.1	332.6	253.4	79.3	76.5	75.1	58.1	17.0	264.8	192.4	59.7	132.7
大 阪	299.1	285.7	218.1	67.6	92.6	89.8	68.3	21.5	308.9	216.0	59.7	156.3
兵 庫	276.9	266.1	206.2	59.9	75.8	74.1	58.9	15.2	286.6	233.9	55.9	178.0
奈 良	287.7	277.1	220.0	57.1	72.3	70.9	56.9	14.0	248.2	198.4	52.9	145.5
和 歌 山	318.8	307.8	246.2	61.7	78.8	77.3	63.2	14.1	260.1	199.4	66.4	133.0
鳥 取	338.1	314.8	251.5	63.2	66.7	62.9	49.9	13.0	222.1	189.0	72.8	116.2
島 根	314.1	297.1	232.6	64.5	60.9	58.1	45.3	12.8	212.9	182.2	90.7	91.5
岡 山	333.1	320.1	249.2	70.9	95.7	93.4	67.3	26.2	226.7	190.3	66.2	124.1
広 島	278.8	267.1	209.9	57.2	93.3	90.9	66.4	24.4	261.9	221.2	69.8	151.5
山 口	274.4	260.1	213.9	46.2	73.8	72.2	58.3	13.9	260.6	213.6	83.4	130.2
徳 島	356.7	338.4	254.3	84.1	118.0	112.6	79.4	33.2	364.0	238.6	67.7	170.9
香 川	303.7	290.0	225.9	64.1	77.8	75.9	57.6	18.3	264.1	216.4	78.2	138.2
愛 媛	288.2	276.7	224.3	52.4	70.6	69.1	56.4	12.7	226.5	190.3	73.0	117.2
高 知	333.3	322.0	250.3	71.7	71.9	70.3	56.4	13.9	258.4	215.0	74.9	140.1
福 岡	326.8	309.9	244.1	65.8	110.5	104.1	76.1	28.0	247.6	211.3	75.3	136.0
佐 賀	301.3	290.3	224.9	65.4	76.0	74.4	60.3	14.2	240.6	204.7	91.2	113.5
長 崎	335.2	319.1	254.8	64.2	91.7	87.7	68.0	19.7	225.1	190.4	81.5	108.9
熊 本	311.5	297.0	239.8	57.2	79.2	76.6	59.3	17.3	232.2	192.9	75.8	117.1
大 分	299.9	287.1	231.1	56.1	65.8	64.2	53.3	10.9	206.2	181.6	75.5	106.2
宮 崎	269.2	255.5	206.0	49.6	68.3	66.3	53.3	13.0	212.4	176.5	76.9	99.6
鹿 児 島	293.0	283.6	230.3	53.3	85.1	82.2	63.7	18.6	205.6	181.2	80.3	100.9
沖 縄	264.9	257.2	199.6	57.6	60.3	58.9	44.8	14.1	165.7	148.3	58.4	89.9

統計表 15 人口10万対医師・歯科医師・薬剤師数、従業地による
都道府県—指定都市・特別区・中核市(再掲)、業務の種別、性別(2-2)

	令和2(2020)年12月31日現在											
	医師				歯科医師				薬剤師			
	総数	(再掲) 医療施設 の従事者	男	女	総数	(再掲) 医療施設 の従事者	男	女	総数	(再掲) 薬局・医療施設 の従事者	男	女
(再掲)指定都市・特別区												
東京都 区部	394.4	367.8	249.8	118.0	142.3	136.7	91.7	45.0	428.6	244.7	66.2	178.6
札幌市	353.6	336.5	271.3	65.2	108.5	104.3	81.3	23.0	291.8	234.9	96.7	138.1
仙台市	360.1	341.4	265.5	75.9	113.4	104.3	72.9	31.5	313.1	237.2	80.7	156.5
さいたま市	205.4	195.9	145.5	50.4	79.6	77.8	56.5	21.3	282.8	207.2	55.4	151.9
千葉市	306.9	288.4	216.0	72.4	93.7	90.9	64.8	26.1	289.5	223.8	60.9	162.9
横浜市	243.5	233.8	168.0	65.8	91.1	88.9	63.3	25.5	271.5	225.5	56.5	169.0
川崎市	248.7	239.2	174.9	64.4	72.0	71.2	50.6	20.6	247.3	211.1	50.3	160.8
相模原市	240.7	230.5	171.3	59.1	68.8	67.1	50.6	16.5	242.2	211.6	69.7	141.8
新潟市	305.1	282.7	219.7	63.0	149.6	137.5	93.6	43.8	255.0	210.2	77.8	132.4
静岡市	261.6	252.5	199.5	53.1	72.7	70.4	53.2	17.2	261.2	204.1	84.4	119.7
浜松市	297.3	283.0	222.6	60.5	68.2	66.6	52.6	14.0	232.3	193.9	85.9	108.0
名古屋市	332.1	312.8	230.2	82.6	111.4	107.3	82.2	25.0	288.1	217.4	75.2	142.2
京都市	470.0	435.8	322.5	113.3	86.8	85.1	63.4	21.7	318.6	221.3	65.9	155.4
大阪市	357.3	340.6	255.2	85.5	114.7	112.5	85.1	27.4	430.0	245.4	71.0	174.5
堺市	246.0	239.1	188.2	50.8	76.3	73.4	59.9	13.4	225.5	197.4	61.4	136.1
神戸市	346.6	329.3	252.2	77.1	86.1	84.3	65.2	19.1	353.3	266.8	55.4	211.4
岡山市	449.7	431.8	323.3	108.5	133.9	129.0	88.9	40.2	301.8	234.3	76.2	158.1
広島市	327.7	313.2	236.5	76.7	113.5	109.8	75.7	34.1	289.9	237.3	69.0	168.3
北九州市	371.7	350.1	281.2	68.9	131.3	120.9	90.5	30.4	253.9	229.3	93.9	135.4
福岡市	402.5	377.5	284.5	92.9	140.5	130.6	87.0	43.6	305.0	238.5	65.9	172.6
熊本	448.4	428.2	330.9	97.3	100.2	96.4	72.0	24.4	307.8	243.1	77.8	165.3
(再掲)中核市												
旭川市	414.2	399.3	320.4	79.0	74.7	73.2	63.2	10.0	266.0	229.3	127.8	101.4
函館市	327.4	316.6	270.8	45.8	72.5	69.3	58.1	11.2	272.0	240.2	118.7	121.5
青森市	246.7	233.3	191.1	42.2	68.0	64.3	50.5	13.8	252.2	199.9	89.8	110.1
八戸市	246.6	237.2	201.0	36.3	70.3	64.9	48.3	16.6	207.2	178.6	78.8	99.8
盛岡市	291.0	260.9	213.0	48.0	153.6	147.4	103.2	44.2	303.4	245.4	95.3	150.1
秋田市	412.1	391.3	291.5	99.8	78.0	76.4	58.8	17.6	289.3	233.0	84.8	148.2
山形市	493.2	454.4	357.4	96.9	82.8	81.2	63.0	18.2	301.3	238.7	101.0	137.7
郡山市	268.2	260.6	214.8	45.8	131.5	120.8	94.6	26.2	259.1	196.5	80.6	116.0
いわき市	142.1	136.1	116.5	19.5	68.5	67.3	55.6	11.7	241.8	203.0	88.3	114.7
福島市	430.1	399.0	312.0	87.0	70.4	67.9	53.1	14.9	265.0	207.3	86.0	121.3
水戸市	284.8	277.1	216.9	60.2	86.8	85.0	64.7	20.3	281.1	226.8	83.1	143.7
宇都宮市	216.7	209.3	168.1	41.3	85.6	84.0	64.2	19.9	249.8	192.2	66.5	125.7
前橋市	475.7	447.4	336.9	110.5	94.8	93.3	71.7	21.7	283.9	221.9	81.9	140.0
高崎市	230.0	222.3	177.8	44.5	79.9	77.8	58.2	19.6	241.8	177.5	61.1	116.4
川越市	267.4	259.5	194.6	64.9	85.7	84.0	64.9	19.2	291.6	213.8	71.1	142.7
越谷市	250.3	245.0	181.2	63.8	77.0	75.2	56.2	19.0	251.4	224.2	77.0	147.2
川口市	150.6	148.2	109.5	38.7	63.1	62.3	50.5	11.8	179.9	159.4	50.8	108.5
船橋市	155.9	150.4	117.4	33.0	75.6	74.3	54.8	19.6	260.1	201.3	49.3	152.0
柏市	276.9	270.1	214.3	55.8	74.6	73.4	56.3	17.1	264.0	226.0	62.1	163.9
八王子市	202.3	193.7	154.8	38.8	69.6	69.0	51.4	17.6	277.6	205.4	67.3	138.1
横須賀市	227.8	223.7	175.0	48.7	136.8	125.5	92.5	33.0	223.7	197.4	77.0	120.3
富山市	357.8	343.0	267.7	75.4	67.9	65.5	47.4	18.1	352.2	209.5	75.4	134.1
金沢市	416.2	392.9	310.4	82.5	80.7	76.8	60.9	16.0	330.9	234.0	77.1	156.9
福井市	380.1	363.3	289.0	74.3	82.3	82.0	60.6	21.3	259.2	204.3	74.7	129.6
甲府市	368.2	359.2	291.2	68.0	108.1	106.0	76.5	29.5	332.8	269.5	111.8	157.7
長野市	269.3	255.7	203.9	51.8	81.0	78.3	61.2	17.2	240.1	202.5	72.7	129.8
岐阜市	431.2	414.6	319.5	95.1	116.0	113.0	89.2	23.8	344.1	263.3	109.8	153.5
豊橋市	213.8	203.5	169.9	33.6	73.1	70.7	58.1	12.6	192.5	167.2	69.6	97.6
豊田市	139.0	131.7	103.9	27.7	60.4	58.5	47.4	11.1	161.2	147.5	57.5	90.0
岡崎市	170.3	157.5	127.1	30.4	60.8	60.1	48.4	11.7	188.2	156.8	58.2	98.5
大津市	393.3	371.2	276.5	94.8	66.9	65.5	49.6	15.9	266.9	219.4	64.9	154.5
高槻市	448.3	431.8	318.4	113.4	70.6	68.9	53.3	15.6	363.8	260.3	52.2	208.1
東大阪市	192.7	186.3	146.6	39.7	80.2	79.4	61.5	17.8	199.6	169.9	50.4	119.4
豊中市	224.9	206.4	151.7	54.8	89.4	85.2	63.5	21.7	337.7	234.8	37.6	197.2
枚方市	322.4	310.6	227.8	82.8	91.4	81.6	61.9	19.6	255.2	215.2	59.9	155.3
八尾市	201.0	196.9	162.5	34.4	77.8	77.5	61.2	16.2	191.2	172.3	55.5	116.8
寝屋川市	171.1	167.6	130.6	37.0	79.7	79.7	58.3	21.3	202.4	178.5	46.1	132.3
吹田市	638.5	588.5	447.4	141.1	183.4	170.4	108.7	61.7	367.0	266.6	62.5	204.1
姫路市	244.3	238.6	188.1	50.5	76.3	74.8	60.5	14.3	243.7	214.0	61.6	152.3
西宮市	364.7	343.3	249.8	93.5	76.6	73.5	56.0	17.5	312.2	253.3	41.0	212.3
尼崎市	298.7	289.4	221.5	67.9	80.7	79.2	61.8	17.4	306.8	247.4	57.7	189.7
石井市	260.9	256.9	200.3	56.7	76.7	76.4	61.6	14.8	275.0	246.4	60.6	185.8
奈良市	298.6	291.6	224.7	66.8	80.4	77.5	58.1	19.5	282.3	231.5	51.0	180.5
和歌山市	464.2	446.6	338.4	108.2	91.7	89.4	73.2	16.3	347.0	255.1	68.1	187.0
鳥取市	301.4	280.2	228.7	51.5	72.7	69.5	54.7	14.9	235.6	201.6	75.9	125.8
松江市	305.0	285.3	222.5	62.9	66.8	64.8	47.6	17.2	229.4	186.6	84.0	102.6
倉敷市	396.6	383.3	304.5	78.8	76.9	76.3	56.3	20.0	204.4	186.5	56.5	130.0
福山市	225.0	217.6	179.4	38.2	74.2	72.9	55.8	17.1	260.3	212.2	57.7	154.5
呉市	339.7	327.1	261.4	65.7	103.9	102.5	81.6	21.0	273.1	232.1	98.3	133.7
下関市	275.6	265.8	221.1	44.7	88.6	85.1	67.4	17.6	245.0	211.7	89.4	122.3
高松市	302.3	289.1	223.0	66.1	85.3	82.6	61.8	20.8	289.1	232.3	80.5	151.9
松山市	321.8	310.5	243.7	66.7	71.6	69.8	56.1	13.7	271.1	216.4	75.9	140.5
高知市	390.1	378.5	292.8	85.7	85.4	82.7	62.8	19.9	319.1	255.1	79.0	176.1
久留米市	596.1	567.4	428.3	139.1	103.9	101.5	78.5	23.1	302.0	261.1	94.3	166.8
長崎市	500.6	469.3	363.0	106.3	138.3	130.0	93.4	36.7	309.0	251.5	94.3	157.2
佐世保市	295.6	287.4	236.8	50.6	77.3	73.6	63.7	9.9	211.7	173.9	78.1	95.8
大分市	280.9	266.6	206.7	59.9	66.9	64.5	53.2	11.4	223.1	190.9	69.4	121.5
宮崎市	402.7	377.7	284.3	93.4	86.2	82.2	63.5	18.7	265.9	214.3	76.7	137.5
鹿児島市	453.9	439.5	338.9	100.7	129.3	123.2	90.9	32.4	272.6	229.3	79.6	149.7
那覇市	258.2	249.4	190.5	58.9	76.5	74.0	54.5	19.5	212.8	177.6	61.1	116.5

統計表 16 人口10万対医療施設従事医師・歯科医師数及び薬局・医療施設従事薬剤師数の年次推移、
 従業地による都道府県－指定都市・特別区・中核市(再掲)別 (2-1)

(単位:人)

各年12月31日現在

	医療施設に従事する医師数				医療施設に従事する歯科医師数				薬局・医療施設に従事する薬剤師数			
	平成26 (2014)	28 (’16)	30 (’18)	令和2 (’20)	平成26 (2014)	28 (’16)	30 (’18)	令和2 (’20)	平成26 (2014)	28 (’16)	30 (’18)	令和2 (’20)
全 国	233.6	240.1	246.7	256.6	79.4	80.0	80.5	82.5	170.0	181.3	190.1	198.6
北 海 道	230.2	238.3	243.1	251.3	80.2	80.4	80.6	81.3	163.6	175.6	184.3	190.3
青 森	193.3	198.2	203.3	212.5	56.5	56.8	55.6	56.5	133.8	143.5	153.0	161.2
岩 手	192.0	193.8	201.7	207.3	76.9	77.1	76.6	78.7	141.4	150.2	163.4	178.3
宮 城	221.2	231.9	238.4	246.3	76.2	78.5	78.1	77.5	168.5	182.9	188.6	194.3
秋 田	216.3	223.5	234.0	242.6	58.8	61.4	63.8	62.6	162.7	171.1	179.6	184.9
山 形	215.0	219.5	226.0	229.2	59.7	60.2	61.2	62.0	142.2	149.8	160.1	167.8
福 島	188.8	195.7	204.9	205.7	69.3	69.6	71.3	73.7	144.8	155.0	161.9	171.0
茨 城	169.6	180.4	187.5	193.8	65.8	65.9	67.0	68.2	159.7	167.4	172.9	181.4
栃 木	212.8	218.0	226.1	236.9	65.6	69.2	68.4	70.8	151.6	158.2	172.1	181.8
群 馬	218.9	225.2	228.3	233.8	69.7	70.9	71.3	72.5	146.6	159.0	166.3	175.9
埼 玉	152.8	160.1	169.8	177.8	70.4	71.4	71.9	74.4	153.3	165.8	175.6	185.0
千 葉	182.9	189.9	194.1	205.8	81.3	81.7	81.1	81.5	165.0	176.2	186.9	193.4
東 京	304.5	304.2	307.5	320.9	118.4	118.2	115.9	118.4	207.1	218.3	226.3	234.9
神 奈 川	201.7	205.4	212.4	223.0	79.5	77.8	78.1	80.1	187.7	197.3	202.9	213.5
新 潟	188.2	191.9	197.9	204.3	85.7	86.0	86.4	88.5	151.1	160.8	167.2	174.3
富 山	234.9	241.8	254.4	261.5	56.4	59.0	59.9	60.6	154.1	159.7	166.5	175.2
石 川	270.6	280.6	284.1	291.6	58.8	58.6	59.6	62.4	169.3	178.5	181.5	190.7
福 井	240.0	245.8	252.6	257.9	52.9	54.7	57.0	60.1	140.5	145.1	152.2	157.0
山 梨	222.4	231.8	239.2	250.1	70.5	71.1	73.6	72.1	158.0	169.2	181.4	190.9
長 野	216.8	226.2	233.1	243.8	73.4	75.0	77.1	77.3	165.2	175.0	182.8	189.2
岐 阜	202.9	208.9	215.1	224.5	78.0	81.0	83.0	84.8	151.8	156.0	163.1	171.4
静 岡	193.9	200.8	210.2	219.4	61.2	62.9	65.6	64.4	158.8	169.0	177.8	183.7
愛 知	202.1	207.7	212.9	224.4	72.8	73.6	74.1	79.5	149.1	157.9	168.3	174.8
三 重	207.3	217.0	223.4	231.6	63.3	64.3	64.7	65.6	145.9	158.7	167.4	171.7
滋 賀	211.7	220.9	227.6	236.3	55.4	56.0	54.9	58.2	158.0	170.5	182.0	186.6
京 都	307.9	314.9	323.3	332.6	71.1	71.6	72.9	75.1	158.3	172.6	181.5	192.4
大 阪	261.8	270.4	277.0	285.7	85.8	86.4	86.7	89.8	178.7	197.1	206.9	216.0
兵 庫	232.1	242.4	252.2	266.1	69.7	69.6	71.6	74.1	198.2	214.0	223.2	233.9
奈 良	225.7	243.1	258.5	277.1	67.0	67.1	66.6	70.9	143.8	163.8	168.9	198.4
和 歌 山	277.4	290.1	302.1	307.8	74.5	75.3	75.2	77.3	164.3	181.9	187.6	199.4
鳥 取	289.5	298.1	304.8	314.8	61.0	59.6	60.9	62.9	159.8	168.4	181.4	189.0
島 根	265.1	272.3	286.3	297.1	56.8	57.8	56.2	58.1	156.0	162.2	173.8	182.2
岡 山	287.8	300.4	308.2	320.1	86.8	89.0	90.9	93.4	166.2	175.8	182.3	190.3
広 島	252.2	254.6	258.6	267.1	86.7	86.4	89.6	90.9	193.8	203.9	213.1	221.2
山 口	244.8	246.5	252.9	260.1	66.7	69.0	70.1	72.2	187.0	200.7	206.9	213.6
徳 島	303.3	315.9	329.5	338.4	101.2	103.1	107.6	112.6	210.9	220.9	233.8	238.6
香 川	268.3	276.0	282.5	290.0	72.3	73.5	73.5	75.9	186.1	199.4	206.1	216.4
愛 媛	254.3	262.5	269.2	276.7	66.7	68.2	67.4	69.1	158.5	170.0	182.3	190.3
高 知	293.0	306.0	316.9	322.0	68.2	69.5	72.0	70.3	185.6	192.2	205.2	215.0
福 岡	292.9	297.6	302.6	309.9	104.1	101.9	103.5	104.1	182.8	195.7	205.7	211.3
佐 賀	266.1	276.8	280.0	290.3	74.1	73.2	70.6	74.4	178.4	191.9	200.2	204.7
長 崎	287.7	295.7	306.3	319.1	85.3	85.7	85.3	87.7	170.6	178.6	183.5	190.4
熊 本	275.3	281.9	289.8	297.0	74.5	75.3	74.4	76.6	163.9	171.5	183.7	192.9
大 分	260.8	268.5	275.2	287.1	63.2	63.5	64.5	64.2	158.4	164.8	171.0	181.6
宮 崎	233.2	238.4	246.6	255.5	64.3	63.5	65.7	66.3	148.5	152.4	168.6	176.5
鹿 児 島	247.8	262.9	270.8	283.6	74.8	79.0	78.9	82.2	158.5	166.4	173.2	181.2
沖 縄	241.5	243.1	240.7	257.2	57.6	57.6	58.0	58.9	131.0	134.7	139.4	148.3

統計表 16 人口10万対医療施設従事医師・歯科医師数及び薬局・医療施設従事薬剤師数の年次推移、
 従業地による都道府県－指定都市・特別区・中核市(再掲)別 (2-2)

(単位:人)

各年12月31日現在

	医療施設に従事する医師数				医療施設に従事する歯科医師数				薬局・医療施設に従事する薬剤師数			
	平成26 (2014)	28 ('16)	30 ('18)	令和2 (20)	平成26 (2014)	28 ('16)	30 ('18)	令和2 (20)	平成26 (2014)	28 ('16)	30 ('18)	令和2 (20)
(再掲)指定都市・特別区												
東京都 区部	354.9	351.6	354.7	367.8	139.7	138.4	134.4	136.7	216.4	227.5	235.9	244.7
札幌市	313.9	322.9	327.5	336.5	104.8	104.2	102.8	104.3	199.4	217.8	223.3	234.9
仙台市	313.1	321.6	330.9	341.4	103.9	106.8	104.9	104.3	208.2	226.5	231.3	237.2
さいたま市	168.6	172.8	185.1	195.9	72.8	75.8	75.1	77.8	173.0	190.2	203.9	207.2
千葉市	263.6	270.7	274.2	288.4	102.9	98.8	97.0	90.9	193.8	202.8	212.8	223.8
横浜市	211.8	217.9	225.2	233.8	87.4	85.8	86.5	88.9	203.2	209.7	215.0	225.5
川崎市	209.7	216.9	221.0	239.2	69.1	69.0	69.7	71.2	186.2	200.8	205.5	211.1
相模原市	234.0	229.5	219.6	230.5	67.6	65.2	64.6	67.1	183.3	197.4	197.2	211.6
新潟市	266.8	267.7	272.3	282.7	131.3	132.3	131.7	137.5	186.0	201.1	204.7	210.2
静岡市	216.7	229.5	241.0	252.5	67.3	67.0	72.9	70.4	176.0	192.3	202.9	204.1
浜松市	251.1	256.0	271.8	283.0	65.7	66.0	66.6	66.6	164.5	176.3	184.0	193.9
名古屋 市	287.3	288.5	294.3	312.8	94.5	95.3	94.0	107.3	184.6	197.6	210.5	217.4
京都市	409.8	417.7	428.2	435.8	81.4	80.9	82.0	85.1	181.1	196.9	206.2	221.3
大阪市	324.5	327.2	333.3	340.6	109.0	111.6	111.4	112.5	207.4	225.0	235.3	245.4
堺市	219.0	227.4	223.7	239.1	72.5	65.4	67.3	73.4	159.2	177.4	181.6	197.4
神戸市	298.3	304.0	312.2	329.3	79.1	77.7	80.4	84.3	233.8	247.8	255.9	266.8
岡山市	383.8	410.3	415.3	431.8	125.2	125.2	128.0	129.0	201.7	219.6	228.0	234.3
広島市	291.7	295.7	299.7	313.2	103.5	103.8	107.6	109.8	203.7	216.5	229.1	237.3
北九州市	326.5	325.1	343.6	350.1	118.8	117.4	117.1	120.9	196.8	211.0	216.0	229.3
福岡市	363.7	366.0	369.3	377.5	134.9	131.5	131.0	130.6	208.8	223.2	235.9	238.5
熊本市	407.6	413.1	414.1	428.2	91.9	93.4	91.2	96.4	206.4	218.5	231.8	243.1
(再掲)中核市												
旭川市	355.3	376.1	388.8	399.3	70.0	72.3	71.9	73.2	194.8	213.4	221.3	229.3
函館市	275.7	290.6	293.8	316.6	65.4	66.5	69.2	69.3	214.0	218.0	235.4	240.2
青森市	214.4	221.4	231.5	233.3	62.9	63.2	63.1	64.3	166.0	174.4	191.0	199.9
八戸市	223.1	237.2	67.6	64.9	170.7	178.6
盛岡市	389.3	391.6	412.6	260.9	154.0	150.5	146.3	147.4	224.0	230.0	255.4	245.4
秋田市	364.9	369.1	385.4	391.3	70.5	76.1	78.2	76.4	202.5	216.6	223.7	233.0
山形市	454.4	81.2	238.7
郡山市	238.6	243.5	253.2	260.6	121.9	117.6	114.1	120.8	168.1	175.3	181.7	196.5
いわき市	172.1	161.2	167.1	136.1	66.0	59.2	66.8	67.3	182.5	182.8	189.5	203.0
福島市	379.2	399.0	65.1	67.9	196.5	207.3
水戸市	277.1	85.0	226.8
宇都宮市	183.4	193.5	196.5	209.3	74.5	82.3	78.1	84.0	162.9	172.5	184.8	192.2
橋本市	426.2	438.6	439.1	447.4	89.7	87.6	89.3	93.3	181.8	199.7	206.2	221.9
高崎市	208.8	210.1	212.6	222.3	82.1	79.5	77.8	77.8	146.7	157.7	166.0	177.5
川越市	241.1	238.6	246.9	259.5	78.0	74.7	78.2	84.0	182.6	198.9	213.3	213.8
越谷市	...	213.8	226.5	245.0	...	69.1	76.7	75.2	...	186.8	207.8	224.2
川口市	149.6	148.2	63.7	62.3	143.5	159.4
船橋市	136.0	140.3	148.4	150.4	69.3	74.6	70.8	74.3	176.6	189.0	196.7	201.3
柏市	236.3	237.6	238.7	270.1	75.2	76.5	71.7	73.4	190.2	195.4	214.6	226.0
八王子市	...	193.8	182.4	193.7	...	70.7	73.9	69.0	...	199.1	200.5	205.4
横須賀市	196.3	210.1	215.8	223.7	120.6	128.7	123.1	125.5	166.8	180.9	181.7	197.4
富山市	311.9	325.6	338.6	343.0	62.1	66.3	65.5	65.5	186.9	195.2	196.9	209.5
金沢市	370.0	378.5	390.1	392.9	70.0	70.6	71.8	76.8	211.4	221.2	221.7	234.0
福井市	363.3	82.0	204.3
甲府市	359.2	106.0	269.5
長野市	220.5	233.2	233.6	255.7	70.6	71.5	78.0	78.3	172.5	186.9	197.6	202.5
岐阜市	383.9	393.3	388.3	414.6	96.8	104.4	104.0	113.0	234.5	241.9	255.1	263.3
豊橋市	196.2	198.4	198.9	203.5	73.2	75.9	75.4	70.7	145.8	160.4	163.9	167.2
豊田市	150.0	156.0	168.1	131.7	57.9	58.6	60.8	58.5	132.1	138.1	145.8	147.5
岡崎市	129.3	127.4	126.9	157.5	69.9	66.8	62.3	60.1	127.7	129.8	134.6	156.8
大津市	341.8	356.6	366.6	371.2	60.5	62.8	61.9	65.5	181.6	200.3	218.5	219.4
高槻市	359.2	380.2	398.3	431.8	62.5	65.3	63.2	68.9	225.1	241.2	259.2	260.3
東大阪市	153.0	173.1	180.2	186.3	74.8	74.1	79.4	79.4	111.9	144.1	159.3	169.9
豊中市	199.0	203.5	203.3	206.4	76.7	81.8	83.9	85.2	199.2	214.4	219.1	234.8
枚方市	268.4	291.6	293.0	310.6	78.8	71.5	75.6	81.6	191.4	204.7	215.5	215.2
八尾市	196.3	196.9	73.0	77.5	154.7	172.3
寝屋川市	167.6	79.7	178.5
吹田市	588.5	170.4	266.6
姫路市	203.7	212.5	227.7	238.6	71.8	74.3	70.6	74.8	177.2	193.8	204.9	214.0
西宮市	297.7	322.1	333.8	343.3	69.2	74.4	69.1	73.5	202.7	220.0	234.4	253.3
尼崎市	250.3	260.6	266.7	289.4	76.7	73.7	77.2	79.2	202.5	229.6	236.6	247.4
明石市	241.9	256.9	74.2	76.4	233.9	246.4
奈良市	241.5	256.0	271.1	291.6	77.5	76.9	75.0	77.5	164.0	177.2	195.2	231.5
和歌山市	409.9	430.1	438.0	446.6	88.7	90.6	87.4	89.4	210.7	234.5	246.9	255.1
鳥取市	265.6	280.2	69.3	69.5	190.5	201.6
松江市	270.9	285.3	64.5	64.8	180.8	186.6
倉敷市	344.9	357.0	365.3	383.3	69.3	73.2	72.9	76.3	162.6	169.6	174.4	186.5
福山市	212.1	208.0	211.0	217.6	72.5	68.4	73.7	72.9	188.3	193.5	205.0	212.2
呉市	...	314.7	315.0	327.1	...	99.1	97.8	102.5	...	210.3	214.2	232.1
下関市	255.0	262.0	265.0	265.8	71.2	77.4	82.3	85.1	181.2	200.8	209.2	211.7
高松市	265.3	272.2	285.2	289.1	80.0	79.3	79.8	82.6	199.0	217.8	218.1	232.3
松山市	295.2	306.6	305.9	310.5	72.1	72.6	71.2	69.8	174.4	193.6	208.4	216.4
高知市	352.8	365.7	371.2	378.5	82.3	84.2	84.8	82.7	224.8	228.7	246.4	255.1
久留米市	551.0	561.6	548.4	567.4	103.9	95.8	100.3	101.5	221.2	245.9	263.7	261.1
長崎市	427.9	438.9	456.5	469.3	128.6	129.0	128.1	130.0	230.4	242.2	250.0	251.5
佐世保市	...	257.1	270.8	287.4	...	75.2	73.2	73.6	...	163.8	164.8	173.9
大分市	248.7	249.9	255.4	266.6	63.2	64.5	64.6	64.5	168.0	176.4	181.2	190.9
宮崎市	350.0	355.0	365.9	377.7	80.3	78.3	79.2	82.2	185.1	186.5	205.5	214.3
鹿児島市	378.3	403.5	416.1	439.5	106.9	115.9	118.3	123.2	196.0	214.7	222.8	229.3
那覇市	228.7	244.1	247.8	249.4	72.6	72.8	71.1	74.0	164.8	169.7	169.5	177.6

統計表17 人口10万対医療施設従事医師数、従業地による都道府県、主たる診療科(小児科・産婦人科・産科・外科)・専門性資格(小児科専門医・産婦人科専門医・外科の専門医)別

(単位:人)

令和2(2020)年12月31日現在

	小児科 ²⁾		産婦人科・産科 ³⁾		外科 ⁴⁾ (主たる診療科)	外科の専門医 ⁵⁾
	主たる診療科	小児科専門医	主たる診療科	産婦人科専門医		
全 国	119.7	94.3	46.7	46.4	22.2	18.5
北海道	116.4	93.1	41.3	42.8	21.6	17.8
青森	111.3	81.4	43.1	42.6	20.7	16.3
岩手	104.7	76.1	42.7	42.2	21.1	16.0
宮城	107.5	90.4	45.3	45.7	24.2	20.9
秋田	129.2	102.3	65.8	63.8	22.3	17.4
山形	116.4	86.5	52.2	46.7	20.4	15.6
福島	101.0	75.4	40.4	41.7	18.6	16.1
茨城	94.4	66.6	45.0	36.3	17.8	15.3
栃木	115.2	86.3	47.4	42.4	21.6	18.2
群馬	122.3	95.3	43.8	44.6	21.9	17.4
埼玉	97.4	76.5	31.8	32.5	14.9	14.0
千葉	95.4	72.1	35.5	36.6	19.7	17.8
東京都	166.0	138.7	54.9	56.6	23.3	21.4
神奈川県	109.3	87.8	41.4	41.8	16.1	15.4
新潟	108.5	89.5	42.8	39.5	15.5	12.2
富山	132.4	101.4	55.7	47.6	21.1	17.3
石川	133.2	98.3	53.6	50.8	23.5	19.9
福井	127.3	87.7	58.0	46.6	25.8	20.2
山梨	130.5	119.7	54.2	52.8	21.2	18.1
長野	123.5	100.7	46.7	43.4	22.8	17.2
岐阜	109.3	82.5	49.8	46.2	18.9	14.7
静岡県	98.8	82.8	45.3	43.0	20.4	16.8
愛知県	98.2	77.7	46.1	44.3	19.0	15.0
三重	108.7	85.8	51.3	46.8	19.4	17.1
滋賀	124.8	100.4	42.4	43.1	18.7	16.0
京都	156.3	123.0	52.9	51.6	30.4	26.1
大阪	127.6	97.5	48.5	50.7	24.4	20.9
兵庫県	128.1	98.3	46.7	46.3	24.6	19.3
奈良	111.7	90.4	45.3	45.3	20.2	19.0
和歌山	135.4	105.1	61.0	56.1	23.5	20.3
鳥取	182.4	144.4	67.5	63.4	28.4	21.5
島根	118.5	106.3	62.2	65.8	22.2	19.5
岡山	138.4	111.0	47.3	53.0	32.1	22.7
広島	105.4	87.9	45.2	42.1	27.0	20.1
山口	119.0	85.8	51.1	50.3	26.6	19.1
徳島	141.7	107.2	60.8	66.3	28.6	20.4
香川	131.7	103.8	48.6	48.0	28.2	21.2
愛媛	124.3	98.4	50.1	51.3	29.2	21.0
高知	138.4	95.8	51.6	56.7	29.2	23.1
福岡	128.9	104.5	44.3	44.1	29.4	23.7
佐賀	109.9	87.0	47.1	47.8	24.4	18.2
長崎	131.9	95.4	65.1	63.8	31.6	21.1
熊本	114.8	72.0	42.4	44.9	26.2	19.7
大分	124.7	91.0	43.1	47.6	27.7	23.4
宮崎	99.1	64.9	55.9	50.6	26.2	19.7
鹿児島	97.3	82.4	56.2	56.2	25.4	20.3
沖縄	100.0	70.5	57.2	53.3	19.1	16.7

注: 1) 主たる診療科は、複数の診療科に従事している場合の主として従事する診療科と、1診療科のみに従事している場合の診療科である。

2) 人口10万対比率は、「15歳未満人口」により算出した。

3) 人口10万対比率は、「15～49歳女性人口」により算出した。

4) 外科、呼吸器外科、心臓血管外科、乳腺外科、気管食道外科、消化器外科(胃腸外科)、肛門外科、小児外科をいう。

5) 外科専門医、呼吸器外科専門医、心臓血管外科専門医、消化器外科専門医、小児外科専門医のいずれかを取得している医師をいう

(例: 外科専門医と呼吸器外科専門医を取得している医師は1人として集計)。

付表 人口10万対比率の算出に用いた人口

			(単位:人)			(単位:人)	
都道府県			総数	15歳未満人口	15~49歳女性人口	指定都市・特別区 (再掲)	総数
全		国	126 146 099	15 031 602	24 996 728	東 京 都 区 部	9 733 276
北	海	道	5 224 614	556 526	975 108	札 幌 市	1 973 395
青	森	県	1 237 984	130 259	211 138	仙 台 市	1 096 704
岩	手	県	1 210 534	132 735	206 147	さ い た ま 市	1 324 025
宮	城	県	2 301 996	268 931	463 496	千 葉 市	974 951
秋	田	県	959 502	92 855	150 524	横 浜 市	3 777 491
山	形	県	1 068 027	120 271	182 109	川 崎 市	1 538 262
福	島	県	1 833 152	206 993	319 127	相 模 原 市	725 493
茨	城	県	2 867 009	334 614	533 851	新 潟 市	789 275
栃	木	県	1 933 146	228 224	362 920	静 岡 市	693 389
群	馬	県	1 939 110	226 573	361 014	浜 松 市	790 718
埼	玉	県	7 344 765	872 859	1 491 745	名 古 屋 市	2 332 176
埼	玉	県	6 284 480	736 623	1 266 037	京 都 市	1 463 723
千	葉	都	14 047 594	1 568 415	3 266 581	大 阪 市	2 752 412
東	京	都	14 047 594	1 568 415	3 266 581	堺 市	826 161
神	奈 川	県	9 237 337	1 086 468	1 919 767	神 戸 市	1 525 152
新	潟	県	2 201 272	247 924	389 957	岡 山 市	724 691
富	山	県	1 034 814	116 346	185 024	広 島 市	1 200 754
石	川	県	1 132 526	137 365	216 501	北 九 州 市	939 029
福	井	県	766 863	95 809	139 604	福 岡 市	1 612 392
山	梨	県	809 974	92 723	145 827	熊 本 市	738 865
長	野	県	2 048 011	245 285	364 293		
岐	阜	県	1 978 742	242 504	369 801		
静	岡	県	3 633 202	439 490	669 486		
愛	知	県	7 542 415	980 388	1 557 961		
三	重	県	1 770 254	213 373	331 087		
滋	賀	県	1 413 610	192 256	285 300		
京	都	府	2 578 087	294 399	527 265		
大	阪	府	8 837 685	1 032 375	1 859 187		
兵	庫	県	5 465 002	666 511	1 080 223		
和	良	県	1 324 473	154 836	251 895		
歌	山	県	922 584	105 598	162 257		
鳥	取	県	553 407	68 542	99 320		
島	根	県	671 126	81 837	114 059		
岡	山	県	1 888 432	233 416	367 813		
広	島	県	2 799 702	353 792	541 550		
山	口	県	1 342 059	153 838	232 819		
德	島	県	719 559	78 361	126 711		
香	川	県	950 244	114 662	175 029		
愛	媛	県	1 334 841	154 420	237 698		
高	知	県	691 527	75 171	118 179		
福	岡	県	5 135 214	667 107	1 062 146		
佐	賀	県	811 442	109 174	150 715		
長	崎	県	1 312 317	164 573	228 956		
熊	本	県	1 738 301	229 016	318 395		
大	分	県	1 123 852	136 329	199 389		
宮	崎	県	1 069 576	140 291	189 776		
鹿	児	島 県	1 588 256	207 602	283 008		
沖	縄	県	1 467 480	243 943	305 933		

		(単位:人)
中核市 (再掲)		総数
旭 川 市		329 306
函 館 市		251 084
青 森 市		275 192
八 戸 市		223 415
盛 岡 市		289 731
秋 田 市		307 672
山 形 市		247 590
郡 山 市		327 692
い わ き 市		332 931
福 島 市		282 693
水 戸 市		270 685
宇 都 宮 市		518 757
前 橋 市		332 149
高 崎 市		372 973
川 越 市		354 571
越 谷 市		341 621
川 口 市		594 274
船 橋 市		642 907
柏 市		426 468
八 王子 市		579 355
横 須 賀 市		388 078
富 山 市		413 938
金 沢 市		463 254
福 井 市		262 328
甲 府 市		189 591
長 野 市		372 760
岐 阜 市		402 557
豊 橋 市		371 920
豊 田 市		422 330
岡 崎 市		384 654
大 津 市		345 070
高 槻 市		352 698
東 大 阪 市		493 940
豊 中 市		401 558
枚 方 市		397 289
八 尾 市		264 642
寝 屋 川 市		229 733
吹 田 市		385 567
姫 路 市		530 495
西 宮 市		485 587
尼 崎 市		459 593
明 石 市		303 601
奈 良 市		354 630
和 歌 山 市		356 729
鳥 取 市		188 465
松 江 市		203 616
倉 敷 市		474 592
福 山 市		460 930
呉 市		214 592
下 関 市		255 051
高 松 市		417 496
高 知 市		511 192
久 米 市		326 545
留 米 市		303 316
久 米 市		409 118
佐 世 保 市		243 223
大 分 市		475 614
宮 崎 市		401 339
鹿 児 島 市		593 128
那 覇 市		317 625

資料:「令和2年国勢調査に関する不詳補完結果(参考表)」(総務省統計局)