

3 生活支援サービス

(1) 権利擁護（見守り）

①表示項目設定で、必要な基本情報のほか、回答欄の問1-Q1、Q1-1、得点・評価欄の認知機能判定を選択する。

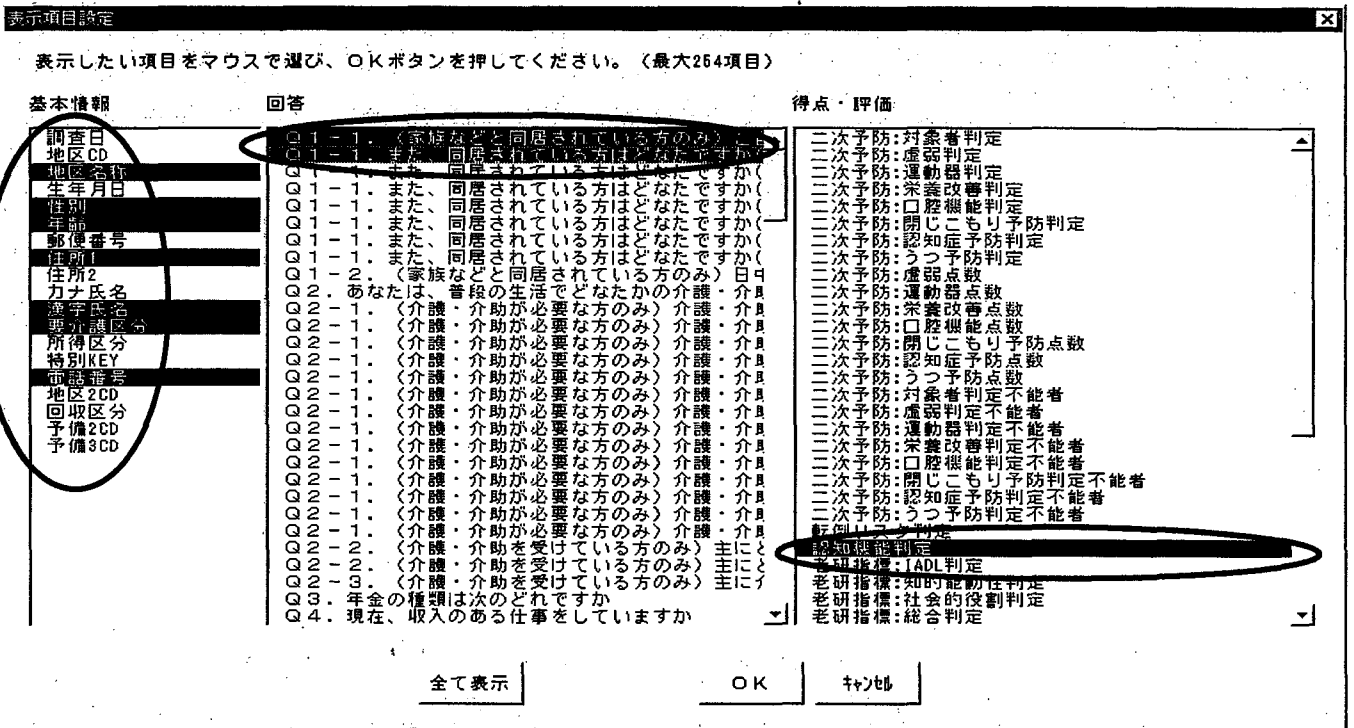

②データが表示されたら、問1-Q1の家族構成で「一人暮らし」を、認知機能判定で「3レベル」以上を選択する。

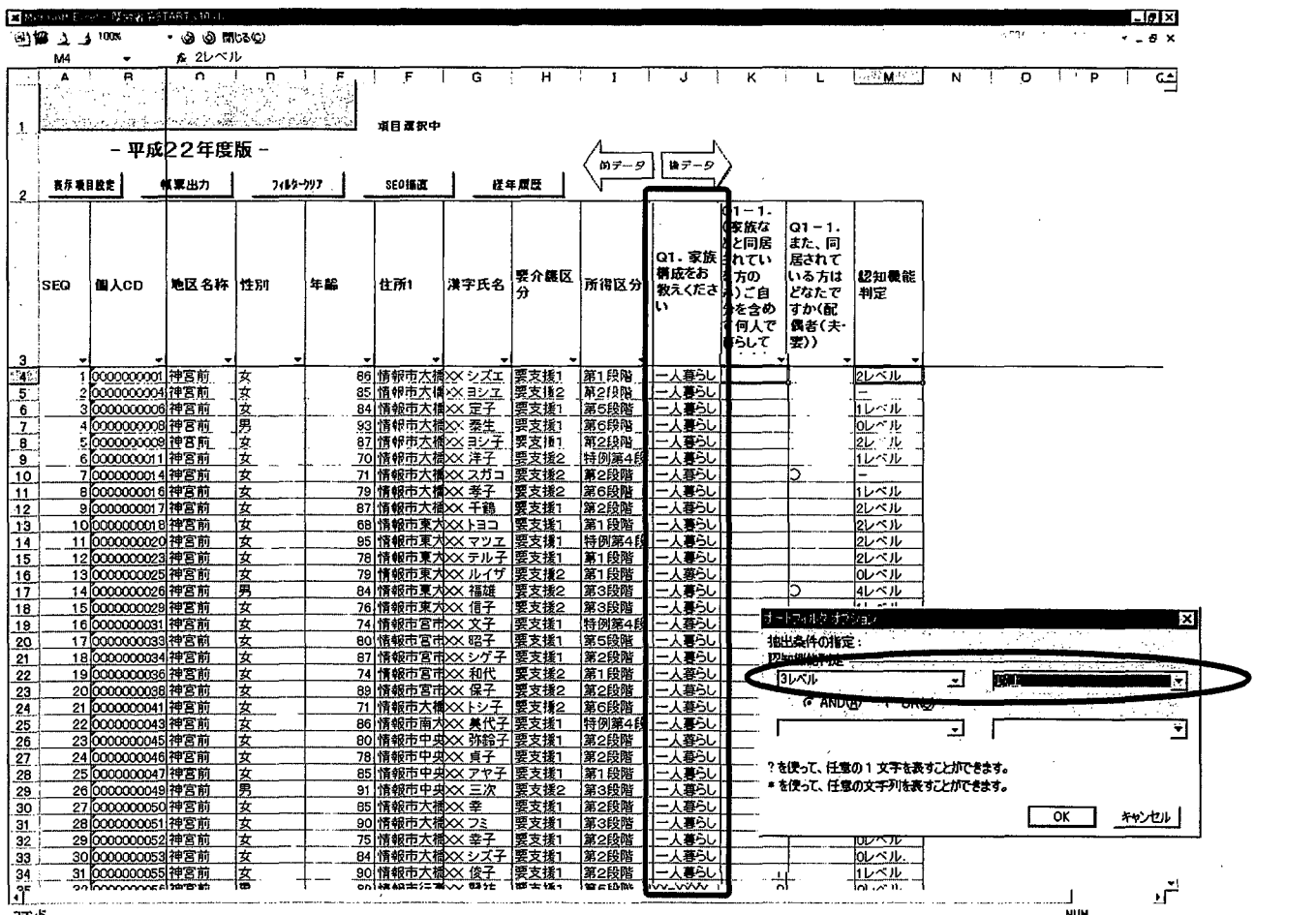

③該当者の一覧表が表示されたら、メニューのSEQ振直をクリックして該当者数及び該当者を確認する。

Microsoft Excel 平成22年度版

項目選択中

-平成22年度版-

前ページ 後ページ

SEQ	個人CD	地区名称	性別	年齢	住所1	漢字氏名	要介護区分	Q1-1. 家族構成をお教えください	Q1-1. (家族など同居されている方のみ)ご自分を含めて何人で暮らしていますか	Q1-1. また、同居されている方はどなたですか(配偶者(夫・妻))	認知機能判定
23	1	0000000026	神宮前	男	84	情報市栗大	×× 福雄	要支援2	一人暮らし		4レベル
23	2	0000000038	神宮前	女	89	情報市宮市	×× 保子	要支援2	一人暮らし		3レベル
24	3	0000000041	神宮前	女	71	情報市大橋	×× トシ子	要支援2	一人暮らし		4レベル
29	4	000000049	神宮前	男	91	情報市中央	×× 三次	要支援2	一人暮らし		3レベル
3	5	0000000051	神宮前	女	90	情報市大橋	×× フミ	要支援1	一人暮らし		3レベル
40	6	0000000064	神宮前	女	88	情報市行善	×× フミ子	要支援1	一人暮らし		3レベル
47	7	0000000075	神宮前	女	85	情報市西宮	×× サエ	要支援1	一人暮らし		3レベル
59	8	0000000080	神宮前	女	78	情報市西宮	×× ミツ子	要支援1	一人暮らし		3レベル
6	9	0000000082	神宮前	女	79	情報市西宮	×× イツ	要支援1	一人暮らし		4レベル
72	10	0000000106	神宮前	女	89	情報市大橋	×× ステコ	要支援1	一人暮らし		3レベル
75	11	0000000112	神宮前	女	87	情報市大橋	×× 照子	要支援2	一人暮らし		3レベル
84	12	0000000124	神宮前	女	79	情報市中央	×× 芳子	要支援2	一人暮らし		3レベル
112	13	0000000152	神宮前	女	87	情報市大橋	×× 久子	要支援2	一人暮らし		3レベル
113	14	0000000167	神宮前	女	70	情報市南大	×× キヨ子	要支援1	一人暮らし		3レベル
110	15	0000000177	神宮前	男	74	情報市中央	×× 親夫	要支援1	一人暮らし		4レベル
115	16	0000000194	神宮前	女	86	情報市中央	×× サチヨ	要支援2	一人暮らし		3レベル
119	17	0000000210	神宮前	女	91	情報市南大	×× ハル子	要支援2	一人暮らし		4レベル
114	18	0000000211	神宮前	女	85	情報市南大	×× クミ子	要支援2	一人暮らし		4レベル
115	19	0000000212	神宮前	女	92	情報市南大	×× フミエ	要支援2	一人暮らし		3レベル
112	20	0000000222	神宮前	男	85	情報市大字	×× 清	要支援2	一人暮らし		3レベル
115	21	0000000236	神宮前	女	83	情報市大字	×× ハツミ	要支援1	一人暮らし		4レベル
114	22	0000000260	神宮前	男	79	情報市大字	×× 亨	要支援1	一人暮らし		3レベル
118	23	0000000265	神宮前	女	80	情報市大字	×× 穂子	要支援1	一人暮らし		3レベル
118	24	0000000280	神宮前	男	83	情報市大字	×× 薫	要支援1	一人暮らし		4レベル
213	25	0000000308	神宮前	女	97	情報市大字	×× 文子	要支援1	一人暮らし		4レベル
211	26	0000000320	神宮前	男	81	情報市大字	×× 守貴	要支援2	一人暮らし		3レベル
216	27	0000000325	神宮前	女	78	情報市大字	×× サチヨ	要支援1	一人暮らし		4レベル
219	28	0000000328	神宮前	女	73	情報市大字	×× 香代子	要支援1	一人暮らし		3レベル
216	29	0000000343	神宮前	女	79	情報市大字	×× 静枝	要支援1	一人暮らし		4レベル
218	30	0000000360	神宮前	女	71	情報市大字	×× シツ子	要支援1	一人暮らし		3レベル
215	31	0000000369	神宮前	男	83	情報市大字	×× 勇夫	要支援1	一人暮らし		3レベル

フルタイム

④配偶者と二人暮らしについても、同様に抽出する。

Microsoft Excel 平成22年度版

項目選択中

-平成22年度版-

前ページ 後ページ

SEQ	個人CD	地区名称	性別	年齢	住所1	漢字氏名	要介護区分	電話番号	Q1-1. (家族など同居されている方のみ)ご自分を含めて何人で暮らしていますか	Q1-1. また、同居されている方はどなたですか(配偶者(夫・妻))	認知機能判定
28	4	0000000049	神宮前	男	91	情報市中央	×× 三次	要支援2	配偶者と二人暮らし		3レベル
40	6	0000000064	神宮前	女	88	情報市行善	×× フミ子	要支援1	配偶者と二人暮らし		3レベル
72	10	0000000106	神宮前	女	89	情報市大橋	×× ステコ	要支援1	配偶者と二人暮らし		3レベル
84	12	0000000124	神宮前	女	79	情報市中央	×× 芳子	要支援2	配偶者と二人暮らし		3レベル
145	19	0000000212	神宮前	女	92	情報市南大	×× フミエ	要支援2	配偶者と二人暮らし		3レベル
152	20	0000000222	神宮前	男	85	情報市大字	×× 清	要支援2	配偶者と二人暮らし		3レベル
189	24	0000000280	神宮前	男	83	情報市大字	×× 薫	要支援1	配偶者と二人暮らし		4レベル
221	26	0000000320	神宮前	男	81	情報市大字	×× 守貴	要支援2	配偶者と二人暮らし		3レベル
248	30	0000000360	神宮前	女	71	情報市大字	×× シツ子	要支援1	配偶者と二人暮らし		3レベル
272	34	0000000393	神宮前	女	84	情報市大字	×× 穂子	要支援2	配偶者と二人暮らし		3レベル
278	36	0000000401	神宮前	男	93	情報市大字	×× 忠彦	要支援1	配偶者と二人暮らし		3レベル
284	37	0000000407	神宮前	男	77	情報市大字	×× 大祐	要支援2	配偶者と二人暮らし		3レベル
284	39	0000000424	神宮前	男	70	情報市大字	×× 隆夫	要支援2	配偶者と二人暮らし		4レベル
307	41	0000000438	神宮前	女	82	情報市南大	×× 昌子	要支援2	配偶者と二人暮らし		3レベル
318	44	0000000453	神宮前	女	79	情報市中央	×× カツ子	要支援2	配偶者と二人暮らし		5レベル
349	49	0000000495	神宮前	女	85	情報市西宮	×× 孝三	要支援2	配偶者と二人暮らし		4レベル
376	56	0000000533	神宮前	女	81	情報市大字	×× シハ子	要支援2	配偶者と二人暮らし		3レベル
399	59	0000000585	神宮前	女	77	情報市大字	×× 富士子	要支援1	配偶者と二人暮らし		4レベル
468	69	0000000683	神宮前	男	90	情報市大字	×× ハチロ	要支援2	配偶者と二人暮らし		4レベル
486	71	0000000692	神宮前	女	84	情報市大字	×× トヲ	要支援2	配偶者と二人暮らし		3レベル
517	75	0000000736	神宮前	男	81	情報市大字	×× 裕俊	要支援2	配偶者と二人暮らし		3レベル
539	77	0000000780	神宮前	男	76	情報市行善	×× 政信	要支援2	配偶者と二人暮らし		5レベル
547	80	0000000789	神宮前	女	85	情報市行善	×× 房江	要支援2	配偶者と二人暮らし		3レベル
550	81	0000000792	神宮前	男	81	情報市行善	×× イフオ	要支援1	配偶者と二人暮らし		3レベル
580	84	0000000806	神宮前	女	78	情報市行善	×× 繁子	要支援2	配偶者と二人暮らし		4レベル
602	88	0000000872	神宮前	男	78	情報市宮市	×× 邦輔	要支援2	配偶者と二人暮らし		3レベル
707	91	0000000897	神宮前	男	80	情報市大字	×× シズマサ	要支援2	配偶者と二人暮らし		3レベル
820	86	00000001144	神宮前	男	82	情報市行善	×× 義彦	要支援2	配偶者と二人暮らし		5レベル
824	103	00000001272	神宮前	男	72	情報市西宮	×× 肇	要支援2	配偶者と二人暮らし		3レベル
1184	114	00000001607	神宮前	女	76	情報市大字	×× 光子	要支援2	配偶者と二人暮らし		3レベル
1280	116	00000001771	神宮前	男	88	情報市大字	×× 篤康	要支援2	配偶者と二人暮らし		3レベル

フルタイム

(2) 配食サービス

表示項目設定で、必要な基本情報のほか、回答欄の問1-Q1、Q1-1、Q1-2、問6-Q3を選択し、同様にそれぞれの世帯類型ごとに自分で食事の用意ができない者を抽出してサービス利用の実績や必要性を確認する。

Microsoft Excel - 平成22年度版 -

項目選択中

- 平成22年度版 -

表示項目設定	帳票出力	フィルター	SEO補償	経年履歴	問1-Q1	問1-Q1-1	問1-Q1-2	問6-Q3			
SEQ	個人CD	地区名称	性別	年齢	住所1	漢字氏名	要介護区分	Q1. 家族構成をお教えください	Q1-1. 家族など同居されている方のご自身を含めて何人で暮らしていますか	Q1-1. また、同居されている方はどなたですか(配偶者(夫・妻))	Q3. 自分で食事の用意をしていますか
4	1	0000000001	神宮前	女	86	情報市大橋	×シズエ	要支援1	一人暮らし		できない
6	2	0000000008	神宮前	女	84	情報市大橋	×定子	要支援1	二人暮らし		できない
8	3	0000000009	神宮前	女	87	情報市大橋	×ヨシ子	要支援1	二人暮らし		できない
9	4	0000000011	神宮前	女	70	情報市大橋	×洋子	要支援2	一人暮らし		できない
11	5	0000000016	神宮前	女	79	情報市大橋	×孝子	要支援2	一人暮らし		できない
13	6	0000000019	神宮前	女	68	情報市東大	×トヨコ	要支援1	一人暮らし		できない
16	7	0000000025	神宮前	女	79	情報市東大	×ルイゾ	要支援2	一人暮らし		できない
17	8	0000000028	神宮前	男	84	情報市東大	×福雄	要支援2	一人暮らし	○	できない
22	9	0000000036	神宮前	女	74	情報市宮市	×和代	要支援2	一人暮らし		できない
23	10	0000000038	神宮前	女	89	情報市宮市	×保子	要支援2	一人暮らし		できない
24	11	0000000041	神宮前	女	71	情報市大橋	×トシ子	要支援2	一人暮らし		できない
25	12	0000000043	神宮前	女	86	情報市南大	×美代子	要支援1	一人暮らし		できない
27	13	0000000046	神宮前	女	78	情報市中央	×貞子	要支援1	一人暮らし	○	できない
31	14	0000000051	神宮前	女	80	情報市大橋	×フミ	要支援1	一人暮らし		できない
37	15	0000000058	神宮前	男	81	情報市行幸	×勝徳	要支援1	一人暮らし		できない
38	16	0000000061	神宮前	女	66	情報市行幸	×淳子	要支援2	一人暮らし		できない
42	17	0000000067	神宮前	女	70	情報市行幸	×秋子	要支援2	一人暮らし	○	できない
43	18	0000000068	神宮前	女	84	情報市行幸	×多香子	要支援2	一人暮らし		できない
44	19	0000000070	神宮前	男	86	情報市行幸	×善夫	要支援2	一人暮らし	○	できない
45	20	0000000071	神宮前	女	81	情報市行幸	×善恵	要支援2	一人暮らし		できない
46	21	0000000073	神宮前	女	87	情報市行幸	×クニカ	要支援2	一人暮らし		できない
47	22	0000000075	神宮前	女	85	情報市西宮	×サトエ	要支援1	一人暮らし		できない
49	23	0000000078	神宮前	女	81	情報市西宮	×薫子	要支援1	一人暮らし		できない
50	24	0000000079	神宮前	女	73	情報市西宮	×ヒロコ	要支援2	一人暮らし	○	できない
58	25	0000000080	神宮前	女	78	情報市西宮	×ミツ子	要支援1	一人暮らし		できない
60	26	0000000081	神宮前	女	80	情報市西宮	×トキ	要支援1	一人暮らし		できない
63	27	0000000084	神宮前	男	73	情報市西宮	×善春	要支援2	一人暮らし	○	できない
64	28	0000000085	神宮前	女	72	情報市西宮	×真信	要支援1	一人暮らし		できない
65	29	0000000086	神宮前	男	68	情報市西宮	×黒	要支援1	一人暮らし	○	できない
67	30	00000000101	神宮前	男	76	情報市西宮	×昭男	要支援2	一人暮らし	○	できない
69	31	00000000103	神宮前	女	74	情報市大橋	×初子	要支援1	二人暮らし		できない
71	32	00000000104	神宮前	女	67	情報市大橋	×フミ	要支援1	二人暮らし		できない

(3) 家事援助サービス

表示項目設定で、必要な基本情報のほか、回答欄の問1-Q1、Q1-1、Q1-2、問6-Q2を選択し、それぞれの世帯類型ごとの該当者を抽出してサービス利用の実績や必要性を確認する。

Microsoft Excel - 平成22年度版 -

項目選択中

- 平成22年度版 -

表示項目設定	帳票出力	フィルター	SEO補償	経年履歴	問1-Q1	問1-Q1-1	問1-Q1-2	問6-Q2			
SEQ	個人CD	地区名称	性別	年齢	住所1	漢字氏名	要介護区分	Q1. 家族構成をお教えください	Q1-1. 家族など同居されている方のご自身を含めて何人で暮らしていますか	Q1-1. また、同居されている方はどなたですか(配偶者(夫・妻))	Q2. 日用品の買物をしていますか
4	1	0000000001	神宮前	女	86	情報市大橋	×シズエ	要支援1	一人暮らし		できない
6	2	0000000008	神宮前	女	84	情報市大橋	×定子	要支援1	二人暮らし		できない
8	3	0000000009	神宮前	女	87	情報市大橋	×ヨシ子	要支援1	二人暮らし		できない
9	4	0000000011	神宮前	女	70	情報市大橋	×洋子	要支援2	一人暮らし		できない
10	5	0000000014	神宮前	女	71	情報市大橋	×スガコ	要支援2	一人暮らし		できない
11	6	0000000016	神宮前	女	79	情報市大橋	×孝子	要支援2	一人暮らし		できない
12	7	0000000017	神宮前	女	87	情報市大橋	×千鶴	要支援1	一人暮らし		できない
13	8	0000000018	神宮前	女	68	情報市東大	×トヨコ	要支援1	一人暮らし		できない
16	9	0000000025	神宮前	女	79	情報市東大	×ルイゾ	要支援2	一人暮らし		できない
22	10	0000000036	神宮前	女	74	情報市宮市	×和代	要支援2	一人暮らし		できない
23	11	0000000038	神宮前	女	89	情報市宮市	×保子	要支援2	一人暮らし		できない
25	12	0000000043	神宮前	女	86	情報市南大	×美代子	要支援1	一人暮らし		できない
27	13	0000000046	神宮前	女	78	情報市中央	×貞子	要支援1	一人暮らし		できない
28	14	0000000048	神宮前	男	81	情報市中央	×三次	要支援2	一人暮らし		できない
29	15	0000000051	神宮前	女	90	情報市大橋	×フミ	要支援1	一人暮らし		できない

(4) 緊急通報サービス

表示項目設定で、必要な基本情報のほか、回答欄の間1-Q1、Q1-1、Q1-2、得点・評価欄のADL得点、ADL判定不能を選択し、一人暮らし以外の世帯は、ADL得点が40点以下の者を抽出してサービス利用の実績や必要性を確認する。

Microsoft Excel 2003 2003年10月27日 10:11

表示項目設定 100% 開く

項目選択中

-平成22年度版-

表示項目設定 帳票出力 フィルタリング SEO推進 経年履歴

←データ →データ

SEQ	個人CD	地区CD	性別	年齢	住所1	漢字氏名	要介護区分	Q1. 家族構成をお教えください	Q1-1. 家族など同居または、同居されている方はどなたですか(配偶者(夫・妻))	ADL得点	ADL判定不能者
1	0000000001		1	女	86	情報市大橋	要支援1	一人暮らし	0	90	0
2	0000000004		1	女	85	情報市大橋	要支援2	一人暮らし	6	75	0
3	0000000006		1	女	84	情報市大橋	要支援1	一人暮らし	3	65	0
4	0000000008		1	男	93	情報市大橋	要支援1	一人暮らし	0	80	0
5	0000000009		1	女	87	情報市大橋	要支援1	一人暮らし	2	75	0
6	0000000011		1	女	70	情報市大橋	要支援2	一人暮らし	5	75	0
7	0000000016		1	女	79	情報市大橋	要支援2	一人暮らし	0	55	0
8	0000000017		1	女	87	情報市大橋	要支援1	一人暮らし	0	85	0
9	0000000018		1	女	68	情報市東大	要支援1	一人暮らし	0	95	0
10	0000000020		1	女	85	情報市東大	要支援1	一人暮らし	3	90	0
11	0000000023		1	女	78	情報市東大	要支援1	一人暮らし	0	70	1
12	0000000025		1	女	79	情報市東大	要支援2	一人暮らし	0	70	0
13	0000000028		1	女	76	情報市東大	要支援2	一人暮らし	0	90	0
14	0000000033		1	女	80	情報市富市	要支援1	一人暮らし	1	90	0
15	0000000034		1	女	87	情報市富市	要支援1	一人暮らし	0	85	0
16	0000000036		1	女	74	情報市富市	要支援2	一人暮らし	0	65	0
17	0000000038		1	女	89	情報市富市	要支援2	一人暮らし	4	25	0
18	0000000041		1	女	71	情報市大橋	要支援2	一人暮らし	3	100	0
19	0000000043		1	女	86	情報市南大	要支援1	一人暮らし	3	85	0
20	0000000045		1	女	80	情報市中央	要支援1	一人暮らし	1	100	1
21	0000000047		1	女	85	情報市中央	要支援1	一人暮らし	0	75	0
22	0000000050		1	女	85	情報市大橋	要支援1	一人暮らし	0	100	0
23	0000000051		1	女	80	情報市大橋	要支援1	一人暮らし	3	90	0
24	0000000052		1	女	75	情報市大橋	要支援1	一人暮らし	0	90	0
25	0000000053		1	女	84	情報市大橋	要支援1	一人暮らし	0	80	1
26	0000000055		1	女	80	情報市大橋	要支援1	一人暮らし	1	100	1
27	0000000056		1	男	89	情報市行幸	要支援1	一人暮らし	0	85	0
28	0000000058		1	男	81	情報市行幸	要支援1	一人暮らし	2	75	0
29	0000000061		1	女	86	情報市行幸	要支援2	一人暮らし	4	80	1
30	0000000064		1	女	88	情報市行幸	要支援1	一人暮らし	2	95	0
31	0000000066		1	女	92	情報市行幸	要支援2	一人暮らし	4	85	0
32	0000000067		1	女	84	情報市行幸	要支援2	一人暮らし	0	75	0

2693 レコード中 1366 個が見つかりました。

NUM

(5) 移送サービス

表示項目設定で、必要な基本情報のほか、回答欄の間2-Q9の外出手段（徒歩、自転車、バイク、自動車（自分で運転）、電車、バス、タクシー）、得点・評価欄のADL得点、ADL判定不能を選択し、それぞれの要介護区分ごとのADL得点が40点以下の者で外出手段のない高齢者を抽出し、サービス利用の実績、必要性を確認する。

Microsoft Excel - 平成22年度版 -

100%

項目選択中

-平成22年度版-

←前データ 後データ→

2	表示項目設定	標準出力	フィルター	SEQ補遺	経年履歴	ADL											
3	SEQ	個人CD	地区CD	性別	年齢	住所1	漢字氏名	要介護区分	電話番号	Q9. 外出する際の移動手段は何ですか(徒歩)	Q9. 外出する際の移動手段は何ですか(自転車)	Q9. 外出する際の移動手段は何ですか(バイク)	Q9. 外出する際の移動手段は何ですか(自動車(自分で運転))	Q9. 外出する際の移動手段は何ですか(電車)	Q9. 外出する際の移動手段は何ですか(路線バス)	Q9. 外出する際の移動手段は何ですか(タクシー)	ADL
207	1	0000000284		1	女	70	情報市大字××ミエ子	要支援2	××××-××-××××								
216	2	0000000314		1	女	92	情報市大字××フシノ	要支援1	××-××××								
288	3	0000000387		1	男	75	情報市大字××ミツタ	要支援2	××-××××								
302	4	0000000432		1	男	85	情報市大字××年春	要支援2	××××-××-××××								
586	5	0000000945		1	女	84	情報市大字××美佐子	要支援1	××××-××-××××								
859	6	0000001313		1	男	81	情報市東六××正		××××-××-××××								
878	7	0000001394		1	男	91	情報市西宮××悦次		××××-××-××××								
1213	8	0000001659		1	女	90	情報市大字××キヌエ		××××-××-××××								
1286	9	0000001780		1	女	66	情報市大字××律子		××××-××-××××								
1513	10	0000002068		1	男	73	情報市大字××元香		××-××××								
1580	11	0000002169		1	女	74	情報市大字××加代子		××-××××								
1787	12	0000002410		1	男	74	情報市東中××一二三		××××-××-××××								
1870	13	0000002512		1	女	78	情報市大字××スミ子		××××-××-××××								
1971	14	0000002633		1	男	84	情報市大字××喜久生	要介護4	××××-××-××××								
2124	15	0000002789		1	女	84	情報市大字××スナ子		××-××××								
2160	16	0000002843		1	男	69	情報市大字××紀雄		××-××××								
2197	17	0000002880		1	男	74	情報市大字××要										
2451	18	0000003226		1	女	74	情報市行事××千佐子		××-××××								
2474	19	0000003250		1	女	81	情報市行事××イツ子		××××-××-××××								
2587																	
2588																	
2598																	
2600																	
2601																	
2602																	
2603																	
2604																	
2605																	
2606																	
2607																	
2608																	
2609																	
2610																	
2611																	
2612																	
41																	

フィルタモード

NUM

(6) 紙おむつ支給サービス

表示項目設定で、必要な基本情報のほか、回答欄の間6-Q15を選択し、それぞれの要介護区分ごとに「尿もれや尿失禁」が「よくある」者を抽出し、サービス利用の実績、必要性を確認する。

Microsoft Excel 2003 表示設定 (TAB1) 100% 開く

項目選択中

-平成22年度版-

表示項目設定 検索出力 フィルタクリア SEO検索 経年履歴

前データ 後データ

3	SEG	個人CD	地区CD	性別	年齢	住所1	漢字氏名	要介護区分	電話番号	16.尿もれや尿失禁があります
8	1	0000000011		1 女	70	情報市大橋	洋子	要支援2	XX-XXXX	ある
23	2	0000000038		1 女	89	情報市宮内	保子	要支援2	XX-XXXX	ある
62	3	0000000093		1 女	84	情報市西宮	雪子	要支援1	XX-XXXX	ある
67	4	0000000101		1 男	76	情報市西宮	昭男	要支援2	XX-XXXX	ある
68	5	0000000102		1 女	78	情報市西宮	タマエ	要支援2	XX-XXXX	ある
76	6	0000000112		1 女	87	情報市大橋	照子	要支援2	XX-XXXX	ある
102	7	0000000152		1 女	87	情報市門橋	久子	要支援2	XX-XXXX	ある
115	8	0000000169		1 女	80	情報市南大	シリ	要支援1	XX-XXXX	ある
131	9	0000000190		1 女	91	情報市中央	ヨシ子	要支援1	XX-XXXX	ある
144	10	0000000211		1 女	85	情報市南大	カミ子	要支援2	XX-XXXX	ある
181	11	0000000234		1 女	71	情報市大宮	イツコ	要支援1	XX-XXXX	ある
175	12	0000000251		1 女	84	情報市大宮	ハナコ	要支援1	XX-XXXX	ある
184	13	0000000260		1 男	79	情報市大宮	亨	要支援1	XX-XXXX	ある
188	14	0000000285		1 女	80	情報市大宮	雪子	要支援1	XX-XXXX	ある
201	15	0000000289		1 女	88	情報市大宮	厚枝	要支援2	XX-XXXX	ある
213	16	0000000309		1 女	97	情報市大宮	文子	要介護1	XX-XXXX	ある
241	17	0000000350		1 女	65	情報市大宮	カヨコ	要支援2	XX-XXXX	ある
243	18	0000000353		1 男	88	情報市大宮	敏	要支援1	XX-XXXX	ある
246	19	0000000357		1 男	79	情報市大宮	嘉幸	要支援2	XX-XXXX	ある
282	20	0000000376		1 男	79	情報市大宮	政一	要支援1	XX-XXXX	ある
284	21	0000000378		1 女	84	情報市大宮	和恵	要支援2	XX-XXXX	ある
271	22	0000000392		1 女	82	情報市大宮	陽子	要支援2	XX-XXXX	ある
272	23	0000000393		1 女	84	情報市大宮	真子	要支援2	XX-XXXX	ある
273	24	0000000394		1 女	88	情報市大宮	慶子	要支援2	XX-XXXX	ある
274	25	0000000397		1 女	79	情報市西宮	ムツ子	要支援2	XX-XXXX	ある
284	26	0000000424		1 男	70	情報市大宮	隆夫	要支援2	XX-XXXX	ある
285	27	0000000425		1 女	81	情報市大宮	八重子	要支援2	XX-XXXX	ある
286	28	0000000426		1 女	82	情報市大宮	キヨ子	要支援1	XX-XXXX	ある
301	29	0000000431		1 女	87	情報市大宮	マサ子	要支援2	XX-XXXX	ある
314	30	0000000446		1 女	78	情報市南宮	フコ	要支援2	XX-XXXX	ある
318	31	0000000453		1 女	79	情報市中央	カツ子	要支援2	XX-XXXX	ある
351	32	0000000497		1 女	83	情報市泉中	アキ	要支援1	XX-XXXX	ある
361	33	0000000511		1 男	85	情報市東宮	孝	要支援1	XX-XXXX	ある
373	34	0000000530		1 男	89	情報市南宮	豊次	要支援2	XX-XXXX	ある
374	35	0000000531		1 女	88	情報市南宮	ユキ子	要支援2	XX-XXXX	ある
380	36	0000000552		1 女	76	情報市大宮	八重子	要支援2	XX-XXXX	ある
393	37	0000000555		1 女	84	情報市大宮	久子	要支援1	XX-XXXX	ある
41	38	0000000556		1 女	70	情報市大宮	カズ子	要支援2	XX-XXXX	ある

2593 レコード中 66 個が見つかりました。

NUM

4 高齢者向け賃貸住宅

表示項目設定で、必要な「基本情報」のほか、「回答」欄の問1-Q1、Q1-1、Q1-2、問1-Q7を選択し、同様にそれぞれの世帯類型ごとに「2. 民間賃貸住宅」「3. 公営賃貸住宅借家」「借間」の対象者を抽出して高齢者向け賃貸住宅の必要性を確認する。

Microsoft Excel - 平成22年度版 (A4) (印刷)

100% 開いている

M4 民間賃貸住宅

項目選択中

- 平成22年度版 -

表示項目設定 帳票出力 フォントサイズ SEO指定 経年履歴

← 前ページ 次ページ →

1	A	B	C	D	E	F	G	H	I	J	K	L	M	N
2	表示項目設定	帳票出力	フォントサイズ	SEO指定	経年履歴									
3	SEQ	個人CD	地区CD	性別	年齢	住所1	漢字氏名	要介護区分	Q1. 家族構成をお教えください	Q1-1. (家族など同居されている方のみ)ご自分を含めて何人で暮らしていますか	Q1-1. また、同居されている方はどなたですか(配偶者(夫・妻))	Q6. お住まいは一戸建てですか	Q7. お住まいは、次のどれにあたりますか	
94	1	0000000001		1	女	86	情報市大橋	シズエ	要支援1	一人暮らし			民間賃貸住宅	
11	2	0000000016		1	女	79	情報市大橋	孝子	要支援2	一人暮らし			民間賃貸住宅	
13	3	0000000018		1	女	68	情報市大橋	トヨコ	要支援1	一人暮らし			民間賃貸住宅	
15	4	0000000023		1	女	78	情報市東大	テル子	要支援1	一人暮らし			公営賃貸住宅(市・県営、都市機構、公社等)	
16	5	0000000025		1	女	79	情報市東大	ルイザ	要支援2	一人暮らし			公営賃貸住宅(市・県営、都市機構、公社等)	
20	6	0000000033		1	女	80	情報市高市	昭子	要支援1	一人暮らし			民間賃貸住宅	
22	7	0000000036		1	女	74	情報市高市	和代	要支援2	一人暮らし			民間賃貸住宅	
28	8	0000000047		1	女	65	情報市中央	アヤ子	要支援1	一人暮らし			民間賃貸住宅	
41	9	0000000066		1	女	92	情報市行幸	吉子	要支援2	一人暮らし			民間賃貸住宅	
44	10	0000000070		1	男	86	情報市行幸	晋夫	要支援2	一人暮らし			民間賃貸住宅	
48	11	0000000078		1	女	81	情報市西宮	富美子	要支援1	一人暮らし			民間賃貸住宅	
50	12	0000000079		1	女	73	情報市西宮	ヒロコ	要支援2	一人暮らし			民間賃貸住宅	
52	13	0000000081		1	男	77	情報市西宮	嗣夫	要支援2	一人暮らし			民間賃貸住宅	
53	14	0000000082		1	女	73	情報市西宮	瑛子	要支援2	一人暮らし			民間賃貸住宅	
56	15	0000000087		1	女	75	情報市神田	イツ子	要支援2	一人暮らし			民間賃貸住宅	
63	16	0000000094		1	男	73	情報市西宮	晋晋	要支援2	一人暮らし			民間賃貸住宅	
68	17	0000000103		1	女	74	情報市大橋	初子	要支援1	一人暮らし			公営賃貸住宅(市・県営、都市機構、公社等)	
73	18	0000000107		1	女	78	情報市大橋	チツコ	要支援1	一人暮らし			民間賃貸住宅	
84	19	0000000124		1	女	79	情報市中央	秀子	要支援2	一人暮らし			民間賃貸住宅	
86	20	0000000143		1	女	70	情報市南大	初美	要支援1	一人暮らし			公営賃貸住宅(市・県営、都市機構、公社等)	
87	21	0000000144		1	男	73	情報市南大	マコト	要支援1	一人暮らし			公営賃貸住宅(市・県営、都市機構、公社等)	
103	22	0000000153		1	女	93	情報市神田	和	要支援1	一人暮らし			二戸建て 民間賃貸住宅	
105	23	0000000155		1	女	85	情報市神田	チツエ	要支援1	一人暮らし			民間賃貸住宅	
106	24	0000000156		1	女	73	情報市神田	ヨシ子	要支援1	一人暮らし			民間賃貸住宅	
106	25	0000000158		1	女	76	情報市神田	ミチコ	要支援2	一人暮らし			一戸建て 民間賃貸住宅	
112	26	0000000167		1	女	77	情報市南大	マユコ	要支援1	一人暮らし			公営賃貸住宅(市・県営、都市機構、公社等)	
113	27	0000000179		1	女	70	情報市南大	キヨ子	要支援1	一人暮らし			公営賃貸住宅(市・県営、都市機構、公社等)	
122	28	0000000179		1	男	76	情報市南大	昌義	要支援1	一人暮らし			公営賃貸住宅(市・県営、都市機構、公社等)	
126	29	0000000184		1	女	74	情報市南大	貞子	要支援2	一人暮らし			公営賃貸住宅(市・県営、都市機構、公社等)	
127	30	0000000186		1	女	82	情報市南大	澄江	要支援2	一人暮らし			公営賃貸住宅(市・県営、都市機構、公社等)	
128	31	0000000187		1	男	84	情報市南大	重之	要支援2	一人暮らし			公営賃貸住宅(市・県営、都市機構、公社等)	
129	32	0000000191		1	女	87	情報市南大	清之	要支援1	一人暮らし			民間賃貸住宅	

2593 レコード中 160 個が見つかりました。

NUM

第5期計画への介護予防・日常生活支援総合事業の実施の位置づけの検討について

○ 去る平成23年6月15日に可決成立し、同年6月22日に平成23年法律第72号として公布された「介護サービスの基盤強化のための介護保険法等の一部を改正する法律」に基づいて創設された介護予防・日常生活支援総合事業の詳細は、2～4ページの通りである。

○ この総合事業の導入により、

- ・ 要介護認定において「要支援」と「非該当」とを行き来するような高齢者に対する、切れ目のない総合的なサービスの提供
- ・ 虚弱・ひきこもりなど要介護認定されない高齢者に対する円滑なサービスの導入
- ・ 自立や社会参加の意欲の高い者に対する、ボランティアによるこの事業への参加や活動の場の提供

などが可能になると考えられるところであり、高齢者に対する介護予防・日常生活支援の推進及び互助・インフォーマルな支援の推進の観点から、介護保険事業計画に介護予防・日常生活支援総合事業の実施を位置付けることについても検討されたい。

介護予防・日常生活支援総合事業について(イメージ)

- 市町村の判断により、要支援者・介護予防事業対象者向けの介護予防・日常生活支援のためのサービスを総合的に実施できる制度を創設。事業を導入した市町村においては、市町村・地域包括支援センターが、利用者の状態像や意向に応じて、予防給付で対応するのか、新たな総合サービスを利用するのかを判断。
- 利用者の状態像や意向に応じて、介護予防、生活支援(配食、見守り等)、権利擁護、社会参加も含めて、市町村が主体となって総合的で多様なサービスを提供。

【財源構成(予防給付と同じ)】 国庫負担：25% 都道府県負担：12.5% 市町村負担：12.5% 1号保険料：20% 2号保険料：30%
 【サービス提供事業者、利用者負担】 市町村において、地域の実情に応じて決定。

利用者像

- ・要支援と非該当とを行き来するような高齢者に対し、総合的で切れ目のないサービスを提供
- ・虚弱、ひきこもりなど介護保険利用に結びつかない高齢者に対し、円滑にサービスを導入
- ・自立や社会参加意欲の高い者に対し、社会参加や活動の場を提供

地域包括支援センター
包括的なケアマネジメントを実施

※ ケアマネジメント・介護予防・生活支援は、介護予防・日常生活支援総合事業において必ず実施。

介護予防
(訪問・通所)

生活支援
(配食、見守り等)

権利擁護

社会参加

地域全体で高齢者の生活を支える総合的で多様なサービス

多様なマンパワーの活用

介護保険事業者・NPO・ボランティア・民生委員など

地域の多様な社会資源の活用

公民館、自治会館、保健センターなど

地域の創意工夫を活かした取組の推進

「ボランティアポイント制」の活用など

介護保険外サービスの推進

配食・見守りなどの生活支援サービスの推進

介護予防・日常生活支援総合事業のイメージについて

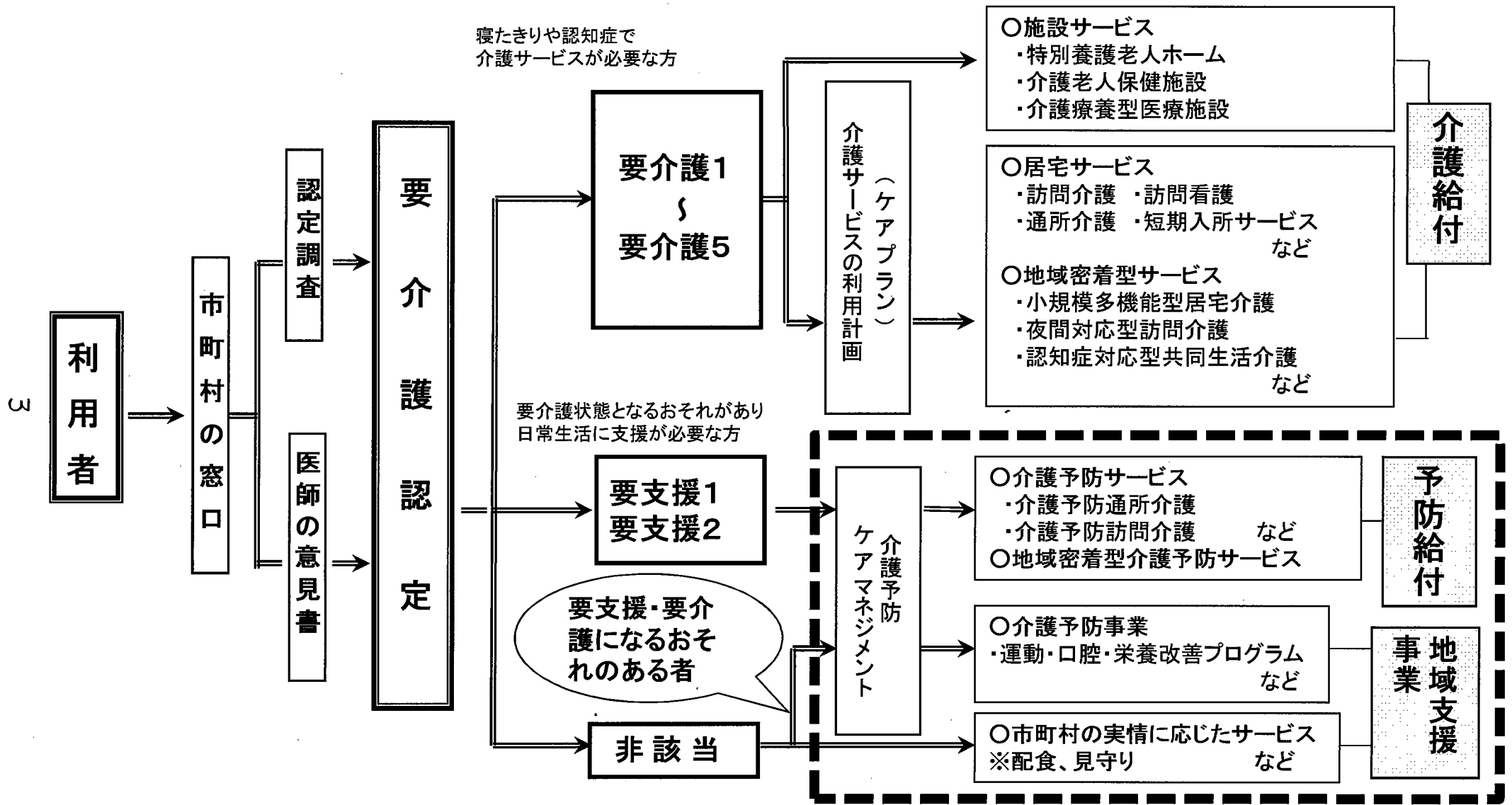

⇒介護予防・日常生活支援総合事業

地域支援事業における介護予防・日常生活支援総合事業の位置付け

要支援者・2次予防事業対象者に対する介護予防・日常生活支援のための総合的なサービス提供を可能とするため、市町村の判断により、地域支援事業において「介護予防・日常生活支援総合事業」を実施できるようにする。

◎地域支援事業の事業内容

※介護予防・日常生活支援総合事業は、[]内の全てを総合的に実施する事業

(1)介護予防事業

ア 2次予防事業：2次予防事業の対象者（要介護・要支援になるおそれのある者）に対する事業

2次予防事業の対象者把握事業、通所型介護予防事業、訪問型介護予防事業、2次予防事業評価事業

イ 1次予防事業：各市町村における全ての第1号被保険者を対象とする事業
介護予防普及啓発事業、地域介護予防活動支援事業（ボランティア等の人材育成、地域活動組織の育成・支援等）、1次予防事業評価事業

(2)包括的支援事業(地域包括支援センターで実施)

ア 介護予防ケアマネジメント業務

イ 総合相談支援業務（地域の高齢者の実態把握、介護以外の生活支援サービスとの調整等）

ウ 虐待の防止、虐待の早期発見等

エ 包括的・継続的マネジメント支援業務（支援困難事例に関するケアマネジャーへの助言、地域のケアマネジャーのネットワークづくり等）

(3)市町村の判断により実施する事業

ア 要支援者に対して介護予防サービス（訪問介護、通所介護等）を実施する事業

イ 要支援者・2次予防事業対象者に対する自立した日常生活の支援のための事業（配食、見守り等）

ウ 要支援者（予防給付の対象とならない要支援者）に対するケアマネジメントの事業

(4)任意事業

介護給付等費用適正化事業、家族介護支援事業 等

◎地域支援事業の財源構成

①介護予防・日常生活支援総合事業を実施しない市町村

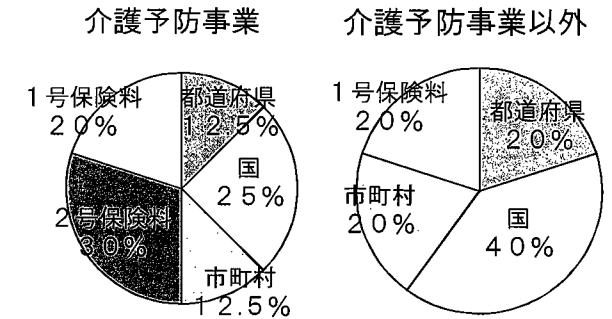

②介護予防・日常生活支援総合事業を実施する市町村

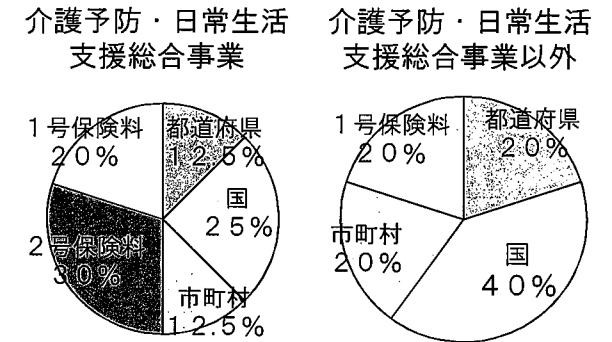

※ 介護給付（居宅・地域密着）、予防給付と同じ。