

厚生年金保険・国民年金事業の概況 (平成 25 年 11 月現在)

1. 総括

(1) 適用状況

○ 平成25年11月末の国民年金と厚生年金保険の被保険者数は、6,297万人であり、前年同月に比べて、29万人（0.5%）減少している。

表1 制度別適用状況

| | 事業所数 | 被保険者数(人) | | | 標準報酬月額 の平均(円) |
|----------------|-----------|-------------|------------|------------|------------------|
| | | 総数 | 男子 | 女子 | |
| 厚生年金保険 | 1,787,988 | 35,400,543 | 22,628,021 | 12,772,522 | 306,739 |
| 船員以外 | 1,783,393 | 35,347,040 | 22,574,518 | 12,772,522 | 306,621 |
| 一般男子 | ・ | 22,573,916 | 22,573,916 | ・ | 347,676 |
| 女子 | ・ | 12,772,522 | ・ | 12,772,522 | 234,060 |
| 坑内員 | ・ | 602 | 602 | ・ | 341,728 |
| 船員 | 4,595 | 53,503 | 53,503 | ・ | 384,369 |
| 国民年金 | ・ | 27,571,640 | 9,382,240 | 18,189,400 | ・ |
| 第1号 | ・ | 17,814,734 | 9,180,210 | 8,634,524 | ・ |
| 任意加入 | ・ | 273,977 | 91,061 | 182,916 | ・ |
| 第3号 | ・ | 9,482,929 | 110,969 | 9,371,960 | ・ |
| 合計 | ・ | 62,972,183 | 32,010,261 | 30,961,922 | ・ |
| 人口 | ・ | 127,270,000 | 61,890,000 | 65,380,000 | ・ |
| うち20～59歳 | ・ | 63,240,000 | 31,940,000 | 31,290,000 | ・ |
| 共済組合(平成25年3月末) | ・ | 4,398,712 | 2,791,849 | 1,606,863 | ・ |

注1. 厚生年金保険の被保険者のうち、坑内員及び船員は全員男子とみなした。

2. 人口は翌月1日現在の推計人口(総務省統計局)である。

(2) 給付状況

○ 平成25年11月末の国民年金、厚生年金保険及び福祉年金の受給者数(同一の年金種別を除く延人数)は、4,291万人であり、前年同月に比べて、54万人(1.3%)増加している。

表2 制度別年金受給者数

| | 総数 | 老齢給付 | | 障害年金 | 遺族給付 | |
|-----------|------------|------------|------------|-----------|-----------|--------|
| | | 老齢年金 | 通算老齢年金 | | 遺族年金 | 通算遺族年金 |
| 厚生年金保険 計 | 32,007,646 | 14,350,268 | 12,163,978 | 395,572 | 5,057,432 | 40,396 |
| 旧共済組合を除く | 31,454,384 | 14,013,445 | 12,073,537 | 391,360 | 4,936,642 | 39,400 |
| 旧法 | 2,012,671 | 810,281 | 660,048 | 49,844 | 453,926 | 38,572 |
| 新法 | 29,401,387 | 13,184,512 | 11,410,185 | 339,984 | 4,466,706 | ・ |
| (再掲)基礎あり | 19,843,526 | 10,603,350 | 8,940,116 | 224,065 | 75,995 | ・ |
| 基礎または定額あり | 21,298,951 | 11,397,713 | 9,901,238 | ・ | ・ | ・ |
| 基礎繰上げあり | 1,692,181 | 418,680 | 1,273,501 | ・ | ・ | ・ |
| 基礎繰上げなし | 19,606,770 | 10,979,033 | 8,627,737 | ・ | ・ | ・ |
| 基礎及び定額なし | 3,295,746 | 1,786,799 | 1,508,947 | ・ | ・ | ・ |
| 船員保険(旧法) | 40,326 | 18,652 | 3,304 | 1,532 | 16,010 | 828 |
| 旧共済組合計 | 553,262 | 336,823 | 90,441 | 4,212 | 120,790 | 996 |
| 旧法 | 203,173 | 155,122 | 6,452 | 1,816 | 38,787 | 996 |
| 新法 | 350,089 | 181,701 | 83,989 | 2,396 | 82,003 | ・ |
| (再掲)基礎あり | 257,270 | 177,260 | 77,920 | 1,943 | 147 | ・ |
| 国民年金 計 | 31,004,443 | 28,276,486 | 831,712 | 1,791,100 | 105,145 | ・ |
| 旧法拠出制 | 2,206,867 | 1,290,009 | 831,712 | 68,081 | 17,065 | ・ |
| 新法基礎年金 | 28,797,576 | 26,986,477 | ・ | 1,723,019 | 88,080 | ・ |
| (再掲)基礎のみ | 8,109,544 | 6,608,546 | ・ | 1,475,127 | 25,871 | ・ |
| 福祉年金 | 1,373 | 1,373 | ・ | ・ | ・ | ・ |
| 合 計 | 42,912,666 | 31,847,517 | 3,977,654 | 1,960,664 | 5,086,435 | 40,396 |

注1. 新法老齢厚生年金のうち、旧法の老齢年金に相当するものは「老齢年金」に、それ以外のものは「通算老齢年金」に計上している。新法退職共済年金についても同様。(表3において同じ。)

2. 人数の合計は、厚生年金保険と同一の年金種別の基礎年金を併給している者の重複分を控除した数である。

3. 「基礎あり」は、同一の年金種別の基礎年金の受給権を有する者をいう。

4. 「基礎のみ」は、同一の年金種別の厚生年金保険(旧共済組合を除く。)の受給権を有しない基礎年金受給者をいう。

5. 寡婦年金については、新法においても存続しているが、第1号被保険者であった夫の妻のみに対して適用され、基礎年金一律の給付ではないため、新法分も便宜上旧法拠出制に計上している。(表3において同じ。)

○ 平成25年11月末の国民年金、厚生年金保険及び福祉年金の受給者の年金総額は、46兆2千億円であり、前年同月に比べて、2千億円（0.4%）増加している。

表3 制度別受給者年金総額

(単位：百万円)

| | 総 数 | 老齢給付 | | 障害年金 | 遺族給付 | |
|-------------|------------|------------|-----------|-----------|-----------|--------|
| | | 老齢年金 | 通算老齢年金 | | 遺族年金 | 通算遺族年金 |
| 厚生年金保険 計 | 25,896,046 | 18,068,808 | 2,373,172 | 297,789 | 5,145,746 | 10,531 |
| 厚生年金基金代行分除く | 24,174,351 | 16,465,981 | 2,254,304 | 297,789 | 5,145,746 | 10,531 |
| 旧共済組合を除く | 25,138,527 | 17,483,116 | 2,349,983 | 293,388 | 5,001,746 | 10,293 |
| 旧 法 | 2,197,438 | 1,407,412 | 252,111 | 58,624 | 469,208 | 10,083 |
| 厚生年金基金代行分除く | 2,172,015 | 1,386,333 | 247,766 | 58,624 | 469,208 | 10,083 |
| 新 法 | 22,858,226 | 16,022,459 | 2,096,705 | 231,605 | 4,507,458 | ・ |
| (別掲) 基礎年金 | 13,561,189 | 7,431,752 | 5,863,041 | 191,238 | 75,157 | ・ |
| 厚生年金基金代行分除く | 21,161,954 | 14,440,710 | 1,982,182 | 231,605 | 4,507,458 | ・ |
| 船員保険(旧法) | 82,863 | 53,246 | 1,167 | 3,159 | 25,080 | 210 |
| 旧共済組合計 | 757,519 | 585,692 | 23,189 | 4,401 | 143,999 | 239 |
| 旧 法 | 415,178 | 363,195 | 3,043 | 2,829 | 45,873 | 239 |
| 新 法 | 342,341 | 222,496 | 20,146 | 1,572 | 98,126 | ・ |
| (別掲) 基礎年金 | 190,462 | 131,763 | 56,937 | 1,615 | 147 | ・ |
| 国民年金 計 | 20,339,427 | 18,493,866 | 184,191 | 1,560,907 | 100,463 | ・ |
| 旧法抛出制 | 873,012 | 621,299 | 184,191 | 59,745 | 7,776 | ・ |
| 新法基礎年金 | 19,466,415 | 17,872,566 | ・ | 1,501,163 | 92,686 | ・ |
| (再掲) 基礎のみ | 5,414,581 | 4,097,862 | ・ | 1,290,492 | 26,227 | ・ |
| 福祉年金 | 548 | 548 | ・ | ・ | ・ | ・ |
| 合 計 | 46,236,021 | 36,563,221 | 2,557,364 | 1,858,696 | 5,246,208 | 10,531 |

注1. 年金総額には一部停止額を含む。

注2. 「基礎のみ」は同一の年金種別の厚生年金保険（旧共済組合を除く。）の受給権を有しない基礎年金受給者の年金総額である。

2. 厚生年金保険

(1) 適用状況

○ 平成25年11月末の厚生年金保険の適用事業所数は179万事業所であり、前年同月に比べて3万事業所（1.8%）増加している。

図1 厚生年金保険 適用事業所数の推移

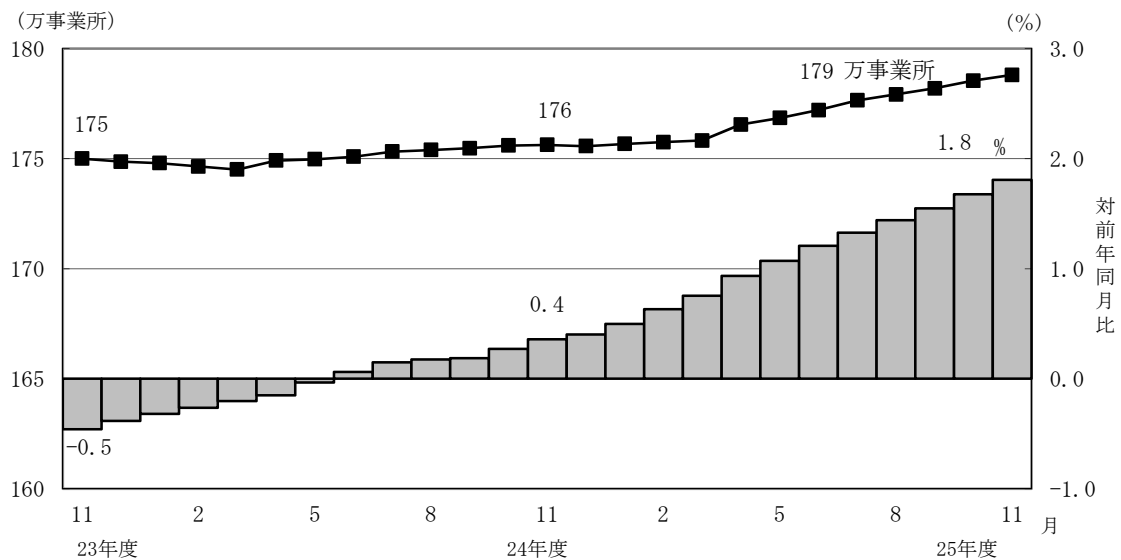

- 厚生年金保険の被保険者数は3,540万人となっており、前年同月に比べて41万人（1.2%）増加している。内訳をみると、一般男子が2,257万人（対前年同月比19万人、0.9%増）、女子が1,277万人（対前年同月比22万人、1.7%増）、坑内員が6百人（対前年同月比3人、0.5%増）、船員が5万人（対前年同月比5百人、0.9%減）である。

図2 厚生年金保険 被保険者数の推移

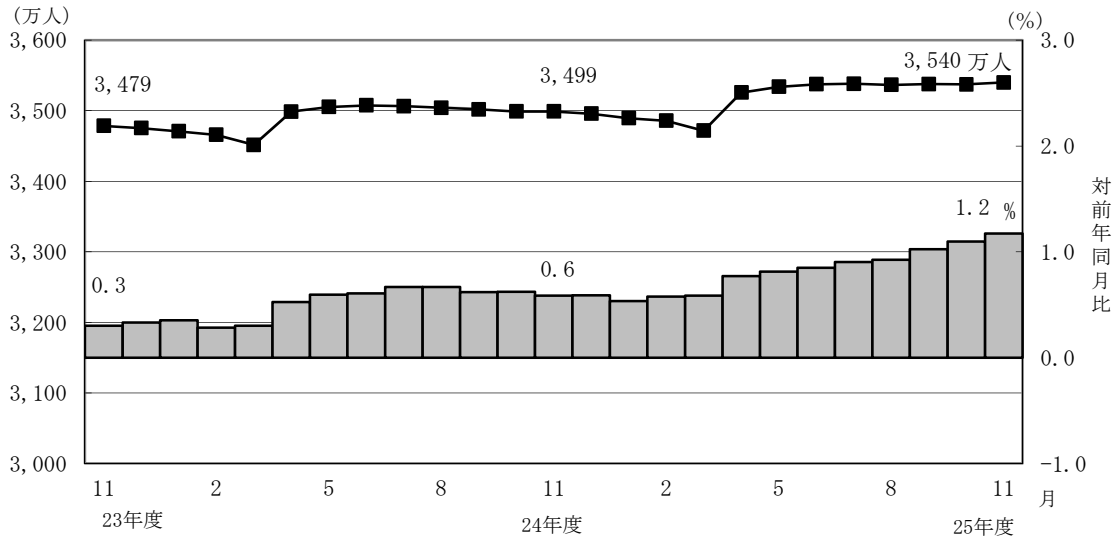

- 標準報酬月額額の平均は、30万6,739円となっており、前年同月に比べて0.0%増加している。内訳をみると、一般男子は34万7,676円（対前年同月比0.1%減）、女子は23万4,060円（対前年同月比0.6%増）、坑内員は34万1,728円（対前年同月比1.4%減）、船員が38万4,369円（対前年同月比0.8%増）である。

図3 厚生年金保険 標準報酬月額額の平均の推移

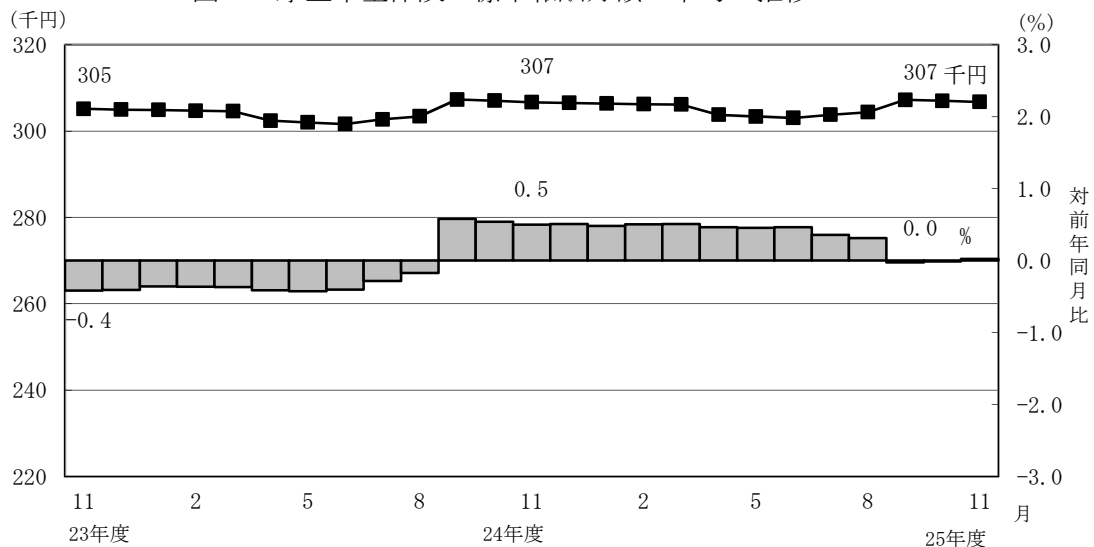

- 賞与支給事業所数は3万事業所、賞与支給被保険者数は51万人、標準賞与額の平均は30万8,448円となっている。

(2) 給付状況

- 平成25年11月末の厚生年金保険受給者数は3,201万人（旧法厚年分201万人、新法厚年分2,940万人、旧法船保分4万人、旧共済分55万人）で、前年同月に比べて80万人（2.6%）増加している。
- 老齢給付の受給者数は2,651万人（旧法厚年分147万人、新法厚年分2,459万人、旧法船保分2万人、旧共済分43万人）で、前年同月に比べて69万人（2.7%）増加している。
- 障害給付の受給者数は40万人（旧法厚年分5万人、新法厚年分34万人、旧法船保分2千人、旧共済分4千人）で、前年同月に比べて8千人（1.9%）増加している。
- 遺族給付の受給者数は510万人（旧法厚年分49万人、新法厚年分447万人、旧法船保分2万人、旧共済分12万人）で、前年同月に比べて10万人（2.1%）増加している。

図4 厚生年金保険受給者数の推移

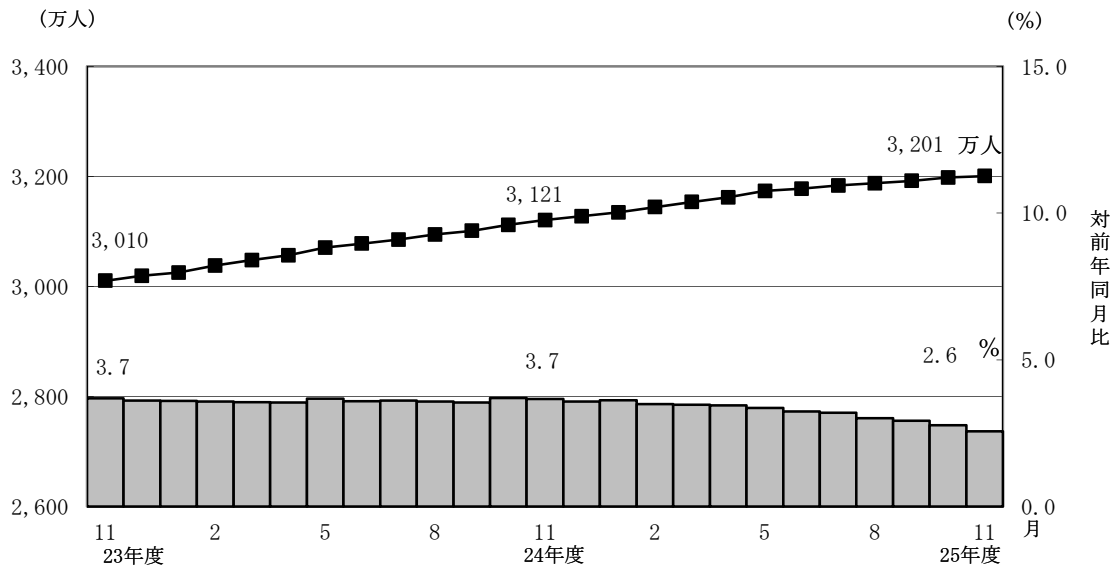

- 平成25年11月末の老齢年金受給者の平均年金月額は、14万8,849円となっている。老齢年金の新規裁定者（受給者）の平均年金月額は、7万106円である。

- 平成25年11月末における失業給付との調整に該当する受給権者数は6万人、高年齢雇用継続給付との併給調整に該当する受給権者数は35万人となっている。

表4 雇用保険の給付と老齢厚生年金との調整

| | 失業給付 | | | | | | | | |
|-----------|--------|--------|--------|------------|------------|-----------|-----------|--------|--------|
| | 件数(人) | | | 総停止年金額(千円) | | | 平均停止月額(円) | | |
| | 計 | 老齢相当 | 通老相当 | 計 | 老齢相当 | 通老相当 | 計 | 老齢相当 | 通老相当 |
| 平成 25年 6月 | 72,428 | 58,104 | 14,324 | 56,446,101 | 53,360,738 | 3,085,363 | 64,945 | 76,531 | 17,950 |
| 7月 | 74,479 | 59,045 | 15,434 | 57,242,832 | 53,931,880 | 3,310,953 | 64,048 | 76,117 | 17,877 |
| 8月 | 75,021 | 58,931 | 16,090 | 56,851,212 | 53,394,150 | 3,457,063 | 63,150 | 75,504 | 17,905 |
| 9月 | 72,161 | 56,492 | 15,669 | 54,514,437 | 51,135,612 | 3,378,825 | 62,955 | 75,432 | 17,970 |
| 10月 | 60,998 | 46,109 | 14,889 | 43,123,181 | 39,951,705 | 3,171,476 | 58,913 | 72,205 | 17,751 |
| 11月 | 63,172 | 46,941 | 16,231 | 43,732,094 | 40,280,825 | 3,451,269 | 57,689 | 71,510 | 17,720 |

| | 高年齢雇用継続給付 | | | | | | | | |
|-----------|-----------|---------|-------|----------------------|------------|---------|-----------|--------|-------|
| | 件数(人) | | | 高年齢雇用継続給付による停止総額(千円) | | | 平均停止月額(円) | | |
| | 計 | 老齢相当 | 通老相当 | 計 | 老齢相当 | 通老相当 | 計 | 老齢相当 | 通老相当 |
| 平成 25年 6月 | 346,198 | 336,984 | 9,214 | 44,147,597 | 43,301,104 | 846,492 | 10,627 | 10,708 | 7,656 |
| 7月 | 351,147 | 341,923 | 9,224 | 44,819,465 | 43,968,877 | 850,588 | 10,636 | 10,716 | 7,685 |
| 8月 | 355,741 | 346,431 | 9,310 | 45,401,664 | 44,540,393 | 861,272 | 10,635 | 10,714 | 7,709 |
| 9月 | 357,721 | 348,346 | 9,375 | 46,027,999 | 45,148,210 | 879,789 | 10,723 | 10,801 | 7,820 |
| 10月 | 357,365 | 347,883 | 9,482 | 45,732,172 | 44,840,793 | 891,379 | 10,664 | 10,741 | 7,834 |
| 11月 | 348,143 | 338,754 | 9,389 | 44,611,869 | 43,725,594 | 886,275 | 10,679 | 10,756 | 7,866 |

3. 国民年金

(1) 適用状況

- 平成25年11月末の第1号被保険者数（任意加入被保険者を含む。）は、1,809万人となっており、前年同月に比べて54万人（2.9%）減少している。内訳をみると、男子は927万人（対前年同月比26万人、2.7%減）、女子は882万人（対前年同月比28万人、3.1%減）である。

図5 国民年金第1号被保険者数（任意加入を含む）の推移

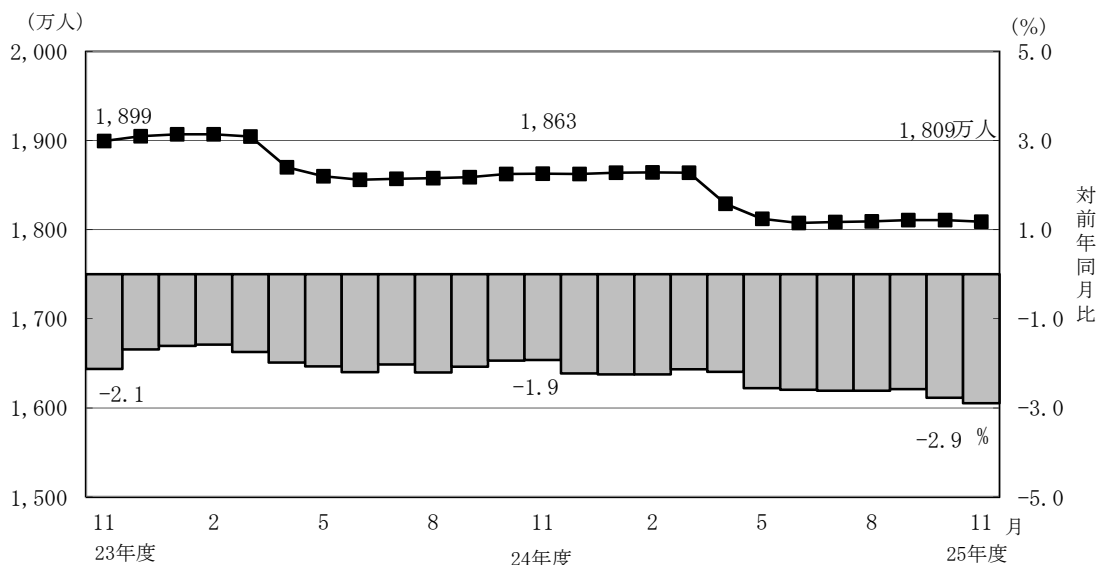

- 第3号被保険者数は948万人となっており、前年同月に比べて16万人（1.7%）減少している。内訳をみると、男子は11万人（対前年同月比1千人、1.1%減）、女子は937万人（対前年同月比16万人、1.7%減）となっている。

図6 国民年金第3号被保険者数の推移

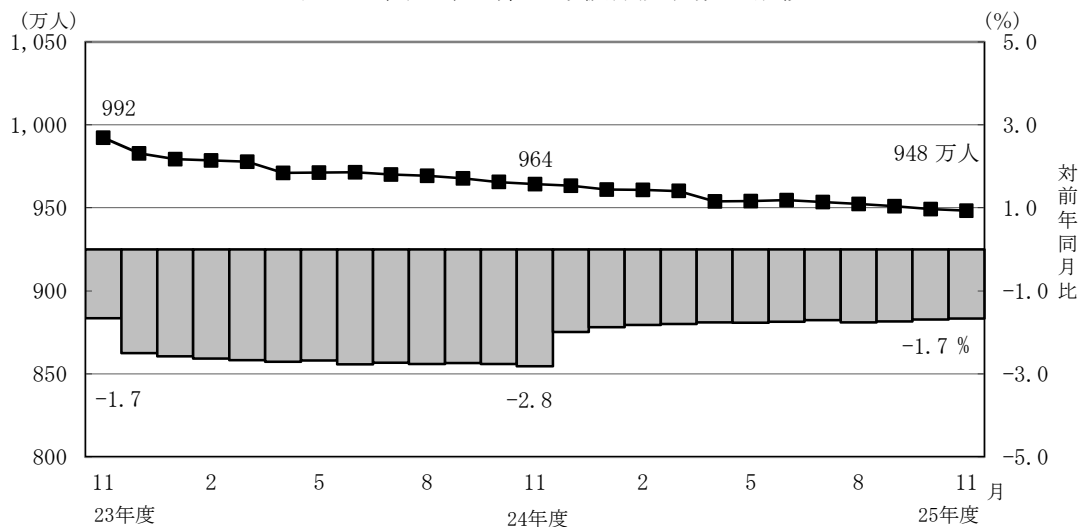

(2) 給付状況

- 平成25年11月末の国民年金受給者数は3,100万人（旧法拠出制221万人、基礎年金2,880万人）で、前年同月に比べて112万人（3.7%）増加している。
- 老齢給付の受給者数は2,911万人（旧法拠出制212万人、基礎年金2,699万人）で、前年同月に比べて110万人（3.9%）増加している。
- 障害給付の受給者数は179万人（旧法拠出制7万人、基礎年金172万人）で、前年同月に比べて3万人（1.6%）増加している。
- 遺族給付の受給者数は11万人（旧法拠出制2万人、基礎年金9万人）で、前年同月に比べて5千人（4.3%）減少している。

図7 国民年金受給者数の推移

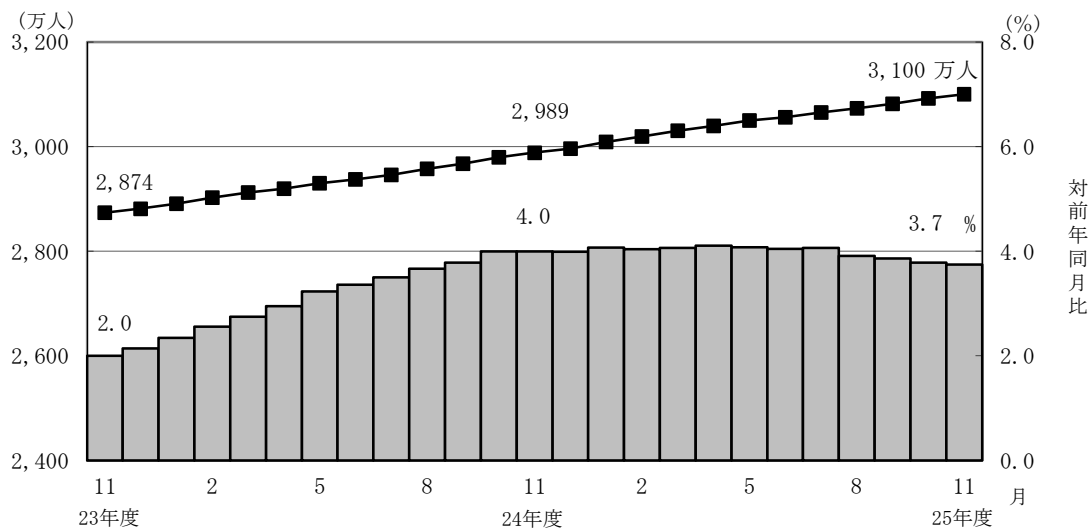

- 国民年金の老齢年金受給者の平均年金月額は、平成25年11月末で5万4,503円となっている。

老齢年金の新規裁定者（受給者）の平均年金月額は、5万1,529円となっている。

- 旧法老齢年金受給権者及び厚生年金の受給権を有しない老齢基礎年金受給権者について繰上げ受給の状況をみると、11月は新規裁定者1万6千人のうち繰上げ受給権者が2千人となっており、繰上げ受給率は12.2%である。なお、平成24年度新規裁定者の繰上げ受給率は18.5%となっている。

第1表 制度別適用状況

[平成 25 年 11 月末現在]

| | 事業所数 | 被保険者数(人) | | | 標準報酬月額 の平均 (円) |
|---------------------|-----------|-------------|------------|------------|-------------------|
| | | 総数 | 男子 | 女子 | |
| 厚生年金保険 | 1,787,988 | 35,400,543 | 22,628,021 | 12,772,522 | 306,739 |
| 船員以外 | 1,783,393 | 35,347,040 | 22,574,518 | 12,772,522 | 306,621 |
| 一般男子 | ・ | 22,573,916 | 22,573,916 | ・ | 347,676 |
| 女子 | ・ | 12,772,522 | ・ | 12,772,522 | 234,060 |
| 坑内員 | ・ | 602 | 602 | ・ | 341,728 |
| 船員 | 4,595 | 53,503 | 53,503 | ・ | 384,369 |
| 国民年金 | ・ | 27,571,640 | 9,382,240 | 18,189,400 | ・ |
| 第1号 | ・ | 17,814,734 | 9,180,210 | 8,634,524 | ・ |
| 任意加入 | ・ | 273,977 | 91,061 | 182,916 | ・ |
| 第3号 | ・ | 9,482,929 | 110,969 | 9,371,960 | ・ |
| 合計 | ・ | 62,972,183 | 32,010,261 | 30,961,922 | ・ |
| 人口 | ・ | 127,270,000 | 61,890,000 | 65,380,000 | ・ |
| うち20～59歳 | ・ | 63,240,000 | 31,940,000 | 31,290,000 | ・ |
| 共済組合 (平成 25 年 3 月末) | ・ | 4,398,712 | 2,791,849 | 1,606,863 | ・ |

注1. 厚生年金保険の被保険者のうち、坑内員及び船員は全員男子とみなした。

2. 人口は翌月1日現在の推計人口(総務省統計局)である。

賞与支払状況

[平成 25 年 11 月末現在]

| | 事業所数 | 被保険者数(人) | | | 標準賞与額 の平均 (円) |
|--------|--------|----------|---------|---------|------------------|
| | | 総数 | 男子 | 女子 | |
| 厚生年金保険 | 26,294 | 511,179 | 347,674 | 163,505 | 308,448 |
| 船員以外 | 26,270 | 510,806 | 347,301 | 163,505 | 308,138 |
| 一般男子 | ・ | 347,313 | 347,313 | ・ | 348,726 |
| 女子 | ・ | 163,505 | ・ | 163,505 | 221,903 |
| 坑内員 | ・ | -12 | -12 | ・ | 77,500 |
| 船員 | 24 | 373 | 373 | ・ | 733,139 |

注. 厚生年金保険の被保険者のうち、坑内員及び船員は全員男子とみなした。

第2表 国民年金保険料収入状況

| | 件数 (件) | 金額 (千円) |
|-------------|-----------|------------|
| 保 険 料 収 入 | 1,317,501 | 58,059,062 |
| 現 年 度 収 入 | 990,729 | 48,399,991 |
| 過 年 度 収 入 | 326,772 | 9,659,071 |
| 歳 入 代 理 店 等 | 1,314,544 | 25,041,548 |
| 一 般 保 険 料 | 1,166,902 | 18,678,816 |
| 前 納 保 険 料 | 23,774 | 1,603,563 |
| 追 納 保 険 料 | 47,036 | 2,077,161 |
| 後 納 保 険 料 | 76,832 | 2,682,008 |
| 納 付 受 託 機 関 | 2,957 | 33,017,514 |

注. 納付受託機関については、一般、前納、追納及び後納保険料に係る内訳がない。

第3表 制度別年金受給者数

ア. 平成 25 年 11 月末現在

(単位：人)

| | 総 数 | 老齢給付 | | 障害年金 | 遺族給付 | |
|-----------|------------|------------|------------|-----------|-----------|--------|
| | | 老齢年金 | 通算老齢年金 | | 遺族年金 | 通算遺族年金 |
| 厚生年金保険 計 | 32,007,646 | 14,350,268 | 12,163,978 | 395,572 | 5,057,432 | 40,396 |
| 旧共済組合を除く | 31,454,384 | 14,013,445 | 12,073,537 | 391,360 | 4,936,642 | 39,400 |
| 旧 法 | 2,012,671 | 810,281 | 660,048 | 49,844 | 453,926 | 38,572 |
| 新 法 | 29,401,387 | 13,184,512 | 11,410,185 | 339,984 | 4,466,706 | . |
| (再掲) 基礎あり | 19,843,526 | 10,603,350 | 8,940,116 | 224,065 | 75,995 | . |
| 基礎または定額あり | 21,298,951 | 11,397,713 | 9,901,238 | . | . | . |
| 基礎繰上げあり | 1,692,181 | 418,680 | 1,273,501 | . | . | . |
| 基礎繰上げなし | 19,606,770 | 10,979,033 | 8,627,737 | . | . | . |
| 基礎及び定額なし | 3,295,746 | 1,786,799 | 1,508,947 | . | . | . |
| 船員保険 (旧法) | 40,326 | 18,652 | 3,304 | 1,532 | 16,010 | 828 |
| 旧共済組合計 | 553,262 | 336,823 | 90,441 | 4,212 | 120,790 | 996 |
| 旧 法 | 203,173 | 155,122 | 6,452 | 1,816 | 38,787 | 996 |
| 新 法 | 350,089 | 181,701 | 83,989 | 2,396 | 82,003 | . |
| (再掲) 基礎あり | 257,270 | 177,260 | 77,920 | 1,943 | 147 | . |
| 国民年金 計 | 31,004,443 | 28,276,486 | 831,712 | 1,791,100 | 105,145 | . |
| 旧法拠出制 | 2,206,867 | 1,290,009 | 831,712 | 68,081 | 17,065 | . |
| 新法基礎年金 | 28,797,576 | 26,986,477 | . | 1,723,019 | 88,080 | . |
| (再掲) 基礎のみ | 8,109,544 | 6,608,546 | . | 1,475,127 | 25,871 | . |
| 福祉年金 | 1,373 | 1,373 | . | . | . | . |
| 合 計 | 42,912,666 | 31,847,517 | 3,977,654 | 1,960,664 | 5,086,435 | 40,396 |

注. 人数の合計は、厚生年金保険と同一の年金種別の基礎年金を併給している者の重複分を控除した数である。

イ. 平成 25 年 11 月新規裁定

(単位：人)

| | 総 数 | 老齢給付 | | 障害年金 | 遺族給付 | |
|-----------|---------|--------|--------|-------|--------|--------|
| | | 老齢年金 | 通算老齢年金 | | 遺族年金 | 通算遺族年金 |
| 厚生年金保険 計 | 84,543 | 15,043 | 45,023 | 2,036 | 22,438 | 3 |
| 旧共済組合を除く | 84,471 | 15,035 | 44,963 | 2,036 | 22,435 | 2 |
| 旧 法 | 859 | 45 | 811 | 1 | - | 2 |
| 新 法 | 83,559 | 14,982 | 44,109 | 2,035 | 22,433 | . |
| (再掲) 基礎あり | 14,890 | 2,889 | 10,226 | 989 | 786 | . |
| 基礎または定額あり | 18,066 | 3,976 | 14,090 | . | . | . |
| 基礎繰上げあり | 3,134 | 1,056 | 2,078 | . | . | . |
| 基礎繰上げなし | 14,932 | 2,920 | 12,012 | . | . | . |
| 基礎及び定額なし | 41,025 | 11,006 | 30,019 | . | . | . |
| 船員保険 (旧法) | 53 | 8 | 43 | - | 2 | - |
| 旧共済組合計 | 72 | 8 | 60 | - | 3 | 1 |
| 旧 法 | 7 | 3 | 3 | - | - | 1 |
| 新 法 | 65 | 5 | 57 | - | 3 | . |
| (再掲) 基礎あり | 42 | - | 42 | - | - | . |
| 国民年金 計 | 36,208 | 29,147 | 120 | 6,063 | 878 | . |
| 旧法拠出制 | 180 | 6 | 120 | 1 | 53 | . |
| 新法基礎年金 | 36,028 | 29,141 | . | 6,062 | 825 | . |
| (再掲) 基礎のみ | 21,271 | 15,984 | . | 5,067 | 220 | . |
| 福祉年金 | - | - | . | . | . | . |
| 合 計 | 105,819 | 41,301 | 34,875 | 7,110 | 22,530 | 3 |

第 4 表 制度別受給者年金総額

平成 25 年 11 月末現在

(単位：百万円)

| | 総 数 | 老齢給付 | | 障害年金 | 遺族給付 | |
|-------------|------------|------------|-----------|-----------|-----------|--------|
| | | 老齢年金 | 通算老齢年金 | | 遺族年金 | 通算遺族年金 |
| 厚生年金保険 計 | 25,896,046 | 18,068,808 | 2,373,172 | 297,789 | 5,145,746 | 10,531 |
| 厚生年金基金代行分除く | 24,174,351 | 16,465,981 | 2,254,304 | 297,789 | 5,145,746 | 10,531 |
| 旧共済組合を除く | 25,138,527 | 17,483,116 | 2,349,983 | 293,388 | 5,001,746 | 10,293 |
| 旧 法 | 2,197,438 | 1,407,412 | 252,111 | 58,624 | 469,208 | 10,083 |
| 厚生年金基金代行分除く | 2,172,015 | 1,386,333 | 247,766 | 58,624 | 469,208 | 10,083 |
| 新 法 | 22,858,226 | 16,022,459 | 2,096,705 | 231,605 | 4,507,458 | ・ |
| (別掲) 基礎年金 | 13,561,189 | 7,431,752 | 5,863,041 | 191,238 | 75,157 | ・ |
| 厚生年金基金代行分除く | 21,161,954 | 14,440,710 | 1,982,182 | 231,605 | 4,507,458 | ・ |
| 船員保険 (旧法) | 82,863 | 53,246 | 1,167 | 3,159 | 25,080 | 210 |
| 旧共済組合計 | 757,519 | 585,692 | 23,189 | 4,401 | 143,999 | 239 |
| 旧 法 | 415,178 | 363,195 | 3,043 | 2,829 | 45,873 | 239 |
| 新 法 | 342,341 | 222,496 | 20,146 | 1,572 | 98,126 | ・ |
| (別掲) 基礎年金 | 190,462 | 131,763 | 56,937 | 1,615 | 147 | ・ |
| 国民年金 計 | 20,339,427 | 18,493,866 | 184,191 | 1,560,907 | 100,463 | ・ |
| 旧法拋出制 | 873,012 | 621,299 | 184,191 | 59,745 | 7,776 | ・ |
| 新法基礎年金 | 19,466,415 | 17,872,566 | ・ | 1,501,163 | 92,686 | ・ |
| (再掲) 基礎のみ | 5,414,581 | 4,097,862 | ・ | 1,290,492 | 26,227 | ・ |
| 福祉年金 | 548 | 548 | ・ | ・ | ・ | ・ |
| 合 計 | 46,236,021 | 36,563,221 | 2,557,364 | 1,858,696 | 5,246,208 | 10,531 |

第5表 制度別受給者平均年金月額

ア. 平成 25 年 11 月末現在

(単位：円)

| | 総 数 | 老齢給付 | | 障害年金 | 遺族給付 | |
|-------------|---------|---------|--------|---------|---------|--------|
| | | 老齢年金 | 通算老齢年金 | | 遺族年金 | 通算遺族年金 |
| 厚生年金保険 計 | 103,225 | 148,849 | 56,815 | 103,361 | 86,029 | 21,725 |
| 厚生年金基金代行分除く | 98,742 | 139,542 | 56,001 | 103,361 | 86,029 | 21,725 |
| 旧共済組合を除く | 102,529 | 148,161 | 56,688 | 103,193 | 85,701 | 21,770 |
| 旧 法 | 90,984 | 144,745 | 31,830 | 98,013 | 86,139 | 21,784 |
| 厚生年金基金代行分除く | 89,931 | 142,577 | 31,281 | 98,013 | 86,139 | 21,784 |
| 新 法 | 103,225 | 148,243 | 58,133 | 103,643 | 85,496 | ・ |
| 厚生年金基金代行分除く | 98,417 | 138,246 | 57,297 | 103,643 | 85,496 | ・ |
| 基礎または定額あり | 115,585 | 159,369 | 65,184 | ・ | ・ | ・ |
| 基礎繰上げあり | 70,858 | 129,573 | 51,555 | ・ | ・ | ・ |
| 基礎繰上げなし | 119,446 | 160,505 | 67,196 | ・ | ・ | ・ |
| 基礎及び定額なし | 47,328 | 77,275 | 11,866 | ・ | ・ | ・ |
| 船員保険 (旧法) | 171,235 | 237,891 | 29,442 | 171,847 | 130,544 | 21,146 |
| 旧共済組合計 | 142,787 | 177,505 | 73,829 | 119,022 | 99,447 | 19,960 |
| 旧 法 | 170,289 | 195,113 | 39,298 | 129,800 | 98,558 | 19,960 |
| 新 法 | 126,826 | 162,474 | 76,482 | 110,853 | 99,868 | ・ |
| 国民年金 計 | 54,668 | 54,503 | 18,455 | 72,623 | 79,622 | ・ |
| 旧法抛出处 | 32,966 | 40,135 | 18,455 | 73,129 | 37,974 | ・ |
| 新法基礎年金 | 56,331 | 55,190 | ・ | 72,603 | 87,691 | ・ |
| (再掲) 基礎のみ | 55,640 | 51,674 | ・ | 72,903 | 84,479 | ・ |
| 福祉年金 | 33,233 | 33,233 | ・ | ・ | ・ | ・ |
| 合 計 | 89,787 | 95,673 | 53,578 | 78,999 | 85,951 | 21,725 |

注. 平均年金月額には、基礎年金月額を含む。

イ. 平成 25 年 11 月新規裁定

(単位：円)

| | 総 数 | 老齢給付 | | 障害年金 | 遺族給付 | |
|-------------|--------|---------|--------|--------|---------|--------|
| | | 老齢年金 | 通算老齢年金 | | 遺族年金 | 通算遺族年金 |
| 厚生年金保険 計 | 48,966 | 70,106 | 21,511 | 96,214 | 85,600 | 4,692 |
| 基金代行分除く | 47,211 | 63,376 | 20,465 | 96,214 | 85,600 | 4,692 |
| 旧共済組合を除く | 48,959 | 70,086 | 21,470 | 96,214 | 85,608 | 3,904 |
| 旧 法 | 20,013 | 135,461 | 13,550 | 98,842 | - | 3,904 |
| 厚生年金基金代行分除く | 19,908 | 133,767 | 13,532 | 98,842 | - | 3,904 |
| 新 法 | 49,257 | 69,814 | 21,623 | 96,212 | 85,604 | ・ |
| 厚生年金基金代行分除く | 47,483 | 63,062 | 20,555 | 96,212 | 85,604 | ・ |
| 基礎または定額あり | 61,525 | 121,611 | 44,570 | ・ | ・ | ・ |
| 基礎繰上げあり | 66,544 | 101,992 | 48,530 | ・ | ・ | ・ |
| 基礎繰上げなし | 60,472 | 128,706 | 43,885 | ・ | ・ | ・ |
| 基礎及び定額なし | 21,650 | 51,102 | 10,852 | ・ | ・ | ・ |
| 船員保険 (旧法) | 48,704 | 210,549 | 14,516 | - | 136,367 | - |
| 旧共済組合計 | 56,448 | 108,336 | 51,862 | - | 26,536 | 6,267 |
| 旧 法 | 78,301 | 157,622 | 22,992 | - | - | 6,267 |
| 新 法 | 54,095 | 78,765 | 53,382 | - | 26,536 | ・ |
| 国民年金 計 | 55,550 | 51,529 | 16,669 | 71,410 | 84,817 | ・ |
| 旧法抛出处 | 24,497 | 39,414 | 16,669 | 64,875 | 39,770 | ・ |
| 新法基礎年金 | 55,705 | 51,532 | ・ | 71,411 | 87,711 | ・ |
| (再掲) 基礎のみ | 59,456 | 55,422 | ・ | 71,253 | 80,852 | ・ |
| 福祉年金 | - | - | ・ | ・ | ・ | ・ |
| 合 計 | 51,027 | 58,740 | 13,892 | 78,399 | 85,738 | 4,692 |

第 6 表 制度別年金受給権者数

ア. 平成 25 年 11 月末現在

(単位：人)

| | 総 数 | 老齢給付 | | 障害年金 | 遺族給付 | |
|-----------|------------|------------|------------|-----------|-----------|--------|
| | | 老齢年金 | 通算老齢年金 | | 遺族年金 | 通算遺族年金 |
| 厚生年金保険 計 | 34,445,562 | 15,271,359 | 13,147,928 | 571,861 | 5,402,510 | 51,904 |
| 旧共済組合を除く | 33,872,814 | 14,931,336 | 13,050,911 | 565,248 | 5,274,482 | 50,837 |
| 旧 法 | 2,107,812 | 811,199 | 663,136 | 84,179 | 499,427 | 49,871 |
| 新 法 | 31,723,908 | 14,101,455 | 12,384,465 | 479,216 | 4,758,772 | ・ |
| （再掲）基礎あり | 21,021,776 | 10,952,972 | 9,631,872 | 274,022 | 162,910 | ・ |
| 基礎または定額あり | 22,550,598 | 11,838,719 | 10,711,879 | ・ | ・ | ・ |
| 基礎繰上げあり | 1,747,842 | 423,733 | 1,324,109 | ・ | ・ | ・ |
| 基礎繰上げなし | 20,802,756 | 11,414,986 | 9,387,770 | ・ | ・ | ・ |
| 基礎及び定額なし | 3,935,322 | 2,262,736 | 1,672,586 | ・ | ・ | ・ |
| 船員保険（旧法） | 41,094 | 18,682 | 3,310 | 1,853 | 16,283 | 966 |
| 旧共済組合計 | 572,748 | 340,023 | 97,017 | 6,613 | 128,028 | 1,067 |
| 旧 法 | 206,177 | 155,349 | 6,459 | 2,414 | 40,888 | 1,067 |
| 新 法 | 366,571 | 184,674 | 90,558 | 4,199 | 87,140 | ・ |
| （再掲）基礎あり | 267,232 | 180,095 | 84,312 | 2,674 | 151 | ・ |
| 国民年金 計 | 31,558,623 | 28,546,581 | 834,241 | 1,922,461 | 255,340 | ・ |
| 旧法拋出制 | 2,254,755 | 1,317,665 | 834,241 | 73,270 | 29,579 | ・ |
| 新法基礎年金 | 29,303,868 | 27,228,916 | ・ | 1,849,191 | 225,761 | ・ |
| （再掲）基礎のみ | 8,282,092 | 6,644,072 | ・ | 1,575,169 | 62,851 | ・ |
| 福祉年金 | 2,626 | 2,626 | ・ | ・ | ・ | ・ |
| 合 計 | 44,717,803 | 32,687,499 | 4,265,985 | 2,217,626 | 5,494,789 | 51,904 |

注. 人数の合計は、厚生年金保険と同一の年金種別の基礎年金を併給している者の重複分を控除した数である。

イ. 平成 25 年 11 月新規裁定

(単位：人)

| | 総 数 | 老齢給付 | | 障害年金 | 遺族給付 | |
|-----------|---------|--------|--------|-------|--------|--------|
| | | 老齢年金 | 通算老齢年金 | | 遺族年金 | 通算遺族年金 |
| 厚生年金保険 計 | 94,297 | 20,186 | 48,218 | 2,104 | 23,786 | 3 |
| 旧共済組合を除く | 94,220 | 20,178 | 48,154 | 2,104 | 23,782 | 2 |
| 旧 法 | 859 | 45 | 811 | 1 | - | 2 |
| 新 法 | 93,308 | 20,125 | 47,300 | 2,103 | 23,780 | ・ |
| （再掲）基礎あり | 15,908 | 2,948 | 10,272 | 1,018 | 1,670 | ・ |
| 基礎または定額あり | 19,642 | 4,692 | 14,950 | ・ | ・ | ・ |
| 基礎繰上げあり | 3,213 | 1,112 | 2,101 | ・ | ・ | ・ |
| 基礎繰上げなし | 16,429 | 3,580 | 12,849 | ・ | ・ | ・ |
| 基礎及び定額なし | 47,783 | 15,433 | 32,350 | ・ | ・ | ・ |
| 船員保険（旧法） | 53 | 8 | 43 | - | 2 | - |
| 旧共済組合計 | 77 | 8 | 64 | - | 4 | 1 |
| 旧 法 | 7 | 3 | 3 | - | - | 1 |
| 新 法 | 70 | 5 | 61 | - | 4 | ・ |
| （再掲）基礎あり | 45 | - | 45 | - | - | ・ |
| 国民年金 計 | 37,868 | 29,298 | 120 | 6,120 | 2,330 | ・ |
| 旧法拋出制 | 271 | 6 | 120 | 1 | 144 | ・ |
| 新法基礎年金 | 37,597 | 29,292 | ・ | 6,119 | 2,186 | ・ |
| （再掲）基礎のみ | 21,689 | 16,072 | ・ | 5,101 | 516 | ・ |
| 福祉年金 | - | - | ・ | ・ | ・ | ・ |
| 合 計 | 116,212 | 46,536 | 38,021 | 7,206 | 24,446 | 3 |

第7表 制度別受給権者年金総額

平成 25 年 11 月末現在

(単位：百万円)

| | 総 数 | 老齢給付 | | 障害年金 | 遺族給付 | |
|-------------|------------|------------|-----------|-----------|-----------|--------|
| | | 老齢年金 | 通算老齢年金 | | 遺族年金 | 通算遺族年金 |
| 厚生年金保険 計 | 27,276,812 | 18,977,287 | 2,547,341 | 447,970 | 5,290,756 | 13,457 |
| 厚生年金基金代行分除く | 25,366,385 | 17,196,587 | 2,417,614 | 447,970 | 5,290,756 | 13,457 |
| 旧共済組合を除く | 26,508,616 | 18,389,156 | 2,522,881 | 441,519 | 5,141,857 | 13,202 |
| 旧 法 | 2,284,188 | 1,409,017 | 252,852 | 97,189 | 512,172 | 12,958 |
| 厚生年金基金代行分除く | 2,258,726 | 1,387,908 | 248,499 | 97,189 | 512,172 | 12,958 |
| 新 法 | 24,140,694 | 16,926,821 | 2,268,859 | 340,681 | 4,604,332 | ・ |
| (別掲) 基礎年金 | 14,244,970 | 7,644,994 | 6,250,042 | 223,238 | 126,696 | ・ |
| 厚生年金基金代行分除く | 22,255,729 | 15,167,230 | 2,143,486 | 340,681 | 4,604,332 | ・ |
| 船員保険 (旧法) | 83,734 | 53,318 | 1,169 | 3,649 | 25,354 | 244 |
| 旧共済組合計 | 768,196 | 588,131 | 24,460 | 6,451 | 148,899 | 254 |
| 旧 法 | 418,338 | 363,569 | 3,046 | 3,576 | 47,893 | 254 |
| 新 法 | 349,858 | 224,562 | 21,414 | 2,876 | 101,007 | ・ |
| (別掲) 基礎年金 | 197,028 | 133,666 | 61,056 | 2,155 | 151 | ・ |
| 国民年金 計 | 20,684,927 | 18,644,412 | 184,685 | 1,668,249 | 187,581 | ・ |
| 旧法拋出制 | 894,910 | 632,974 | 184,685 | 63,993 | 13,259 | ・ |
| 新法基礎年金 | 19,790,017 | 18,011,438 | ・ | 1,604,256 | 174,322 | ・ |
| (再掲) 基礎のみ | 5,536,164 | 4,115,627 | ・ | 1,372,911 | 47,626 | ・ |
| 福祉年金 | 1,047 | 1,047 | ・ | ・ | ・ | ・ |
| 合 計 | 47,962,786 | 37,622,747 | 2,732,026 | 2,116,219 | 5,478,337 | 13,457 |

第 8 表 制度別受給権者平均年金月額

ア. 平成 25 年 11 月末現在

(単位：円)

| | 総 数 | 老齢給付 | | 障害年金 | 遺族給付 | |
|-------------|---------|---------|--------|---------|---------|--------|
| | | 老齢年金 | 通算老齢年金 | | 遺族年金 | 通算遺族年金 |
| 厚生年金保険 計 | 100,929 | 146,003 | 56,146 | 98,124 | 83,566 | 21,605 |
| 厚生年金基金代行分除く | 96,307 | 136,286 | 55,324 | 98,124 | 83,566 | 21,605 |
| 旧共済組合を除く | 100,261 | 145,299 | 56,017 | 98,004 | 83,240 | 21,641 |
| 旧 法 | 90,306 | 144,746 | 31,775 | 96,212 | 85,460 | 21,653 |
| 厚生年金基金代行分除く | 89,300 | 142,578 | 31,228 | 96,212 | 85,460 | 21,653 |
| 新 法 | 100,833 | 145,209 | 57,322 | 98,063 | 82,847 | ・ |
| 厚生年金基金代行分除く | 95,881 | 134,810 | 56,479 | 98,063 | 82,847 | ・ |
| 基礎または定額あり | 113,242 | 157,460 | 64,371 | ・ | ・ | ・ |
| 基礎繰上げあり | 70,248 | 129,481 | 51,293 | ・ | ・ | ・ |
| 基礎繰上げなし | 116,854 | 158,499 | 66,216 | ・ | ・ | ・ |
| 基礎及び定額なし | 51,812 | 81,106 | 12,181 | ・ | ・ | ・ |
| 船員保険 (旧法) | 169,801 | 237,830 | 29,440 | 164,105 | 129,756 | 21,024 |
| 旧共済組合計 | 140,438 | 176,899 | 73,455 | 108,447 | 97,017 | 19,871 |
| 旧 法 | 169,085 | 195,028 | 39,298 | 123,435 | 97,609 | 19,871 |
| 新 法 | 124,325 | 161,649 | 75,891 | 99,831 | 96,739 | ・ |
| 国民年金 計 | 54,620 | 54,427 | 18,448 | 72,314 | 61,219 | ・ |
| 旧法抛出处 | 33,075 | 40,031 | 18,448 | 72,782 | 37,354 | ・ |
| 新法基礎年金 | 56,278 | 55,124 | ・ | 72,295 | 64,346 | ・ |
| (再掲) 基礎のみ | 55,704 | 51,620 | ・ | 72,633 | 63,147 | ・ |
| 福祉年金 | 33,233 | 33,233 | ・ | ・ | ・ | ・ |
| 合 計 | 89,380 | 95,915 | 53,368 | 79,523 | 83,084 | 21,605 |

注. 平均年金月額には、基礎年金月額を含む。

イ. 平成 25 年 11 月新規裁定

(単位：円)

| | 総 数 | 老齢給付 | | 障害年金 | 遺族給付 | |
|-------------|--------|---------|--------|--------|---------|--------|
| | | 老齢年金 | 通算老齢年金 | | 遺族年金 | 通算遺族年金 |
| 厚生年金保険 計 | 50,127 | 74,216 | 21,343 | 96,157 | 83,967 | 4,692 |
| 厚生年金基金代行分除く | 47,673 | 65,404 | 20,234 | 96,157 | 83,967 | 4,692 |
| 旧共済組合を除く | 50,122 | 74,202 | 21,302 | 96,157 | 83,977 | 3,904 |
| 旧 法 | 20,013 | 135,461 | 13,550 | 98,842 | - | 3,904 |
| 厚生年金基金代行分除く | 19,908 | 133,767 | 13,532 | 98,842 | - | 3,904 |
| 新 法 | 50,400 | 74,011 | 21,441 | 96,156 | 83,973 | ・ |
| 厚生年金基金代行分除く | 47,922 | 65,176 | 20,311 | 96,156 | 83,973 | ・ |
| 基礎または定額あり | 62,726 | 124,731 | 43,266 | ・ | ・ | ・ |
| 基礎繰上げあり | 67,436 | 102,871 | 48,682 | ・ | ・ | ・ |
| 基礎繰上げなし | 61,805 | 131,521 | 42,380 | ・ | ・ | ・ |
| 基礎及び定額なし | 26,612 | 58,591 | 11,356 | ・ | ・ | ・ |
| 船員保険 (旧法) | 48,704 | 210,549 | 14,516 | - | 136,367 | - |
| 旧共済組合計 | 55,654 | 108,336 | 51,694 | - | 25,996 | 6,267 |
| 旧 法 | 78,301 | 157,622 | 22,992 | - | - | 6,267 |
| 新 法 | 53,389 | 78,765 | 53,105 | - | 25,996 | ・ |
| 国民年金 計 | 55,186 | 51,514 | 16,669 | 71,373 | 60,833 | ・ |
| 旧法抛出处 | 28,627 | 39,414 | 16,669 | 64,875 | 37,891 | ・ |
| 新法基礎年金 | 55,378 | 51,516 | ・ | 71,374 | 62,344 | ・ |
| (再掲) 基礎のみ | 59,251 | 55,401 | ・ | 71,240 | 60,670 | ・ |
| 福祉年金 | - | - | ・ | ・ | ・ | ・ |
| 合 計 | 51,776 | 61,767 | 14,278 | 78,559 | 83,204 | 4,692 |

第9表 障害等級別障害年金受給（権）者状況

平成 25 年 11 月末現在

| | 受給権者 | | | | 受給者 | | | |
|-------------|-----------|-----------|--------------|---------|-----------|-----------|--------------|---------|
| | 件数 | 年金総額 | (別掲) 基礎年金 | 平均年金月額 | 件数 | 年金総額 | (別掲) 基礎年金 | 平均年金月額 |
| | 人 | 百万円 | 百万円 | 円 | 人 | 百万円 | 百万円 | 円 |
| 厚生年金保険 計 | 571,861 | 447,970 | 225,392 | 98,124 | 395,572 | 297,789 | 192,853 | 103,361 |
| 職務／公務上を除く 計 | 570,680 | 445,475 | 225,311 | 97,951 | 394,480 | 295,371 | 192,781 | 103,121 |
| 1 級 | 73,792 | 74,308 | 62,444 | 154,433 | 67,358 | 68,147 | 56,979 | 154,802 |
| 2 級 | 234,475 | 173,543 | 162,867 | 119,561 | 191,794 | 134,553 | 135,802 | 117,468 |
| 3 級 | 262,413 | 197,625 | . | 62,759 | 135,328 | 92,671 | . | 57,066 |
| 職務／公務上 | 1,181 | 2,495 | 82 | 181,825 | 1,092 | 2,418 | 72 | 190,023 |
| 国民年金 計 | 1,922,461 | 1,668,249 | . | 72,314 | 1,791,100 | 1,560,907 | . | 72,623 |
| 1 級 | 754,290 | 740,360 | . | 81,794 | 732,224 | 718,829 | . | 81,809 |
| 2 級 | 1,168,171 | 927,888 | . | 66,192 | 1,058,876 | 842,078 | . | 66,271 |

注. 平均年金月額には、基礎年金月額を含む。

平成 25 年 11 月新規裁定

| | 受給権者 | | | | 受給者 | | | |
|-------------|-------|-------|--------------|---------|-------|-------|--------------|---------|
| | 件数 | 年金総額 | (別掲) 基礎年金 | 平均年金月額 | 件数 | 年金総額 | (別掲) 基礎年金 | 平均年金月額 |
| | 人 | 百万円 | 百万円 | 円 | 人 | 百万円 | 百万円 | 円 |
| 厚生年金保険 計 | 2,104 | 1,552 | 876 | 96,157 | 2,036 | 1,493 | 857 | 96,214 |
| 職務／公務上を除く 計 | 2,104 | 1,552 | 876 | 96,157 | 2,036 | 1,493 | 857 | 96,214 |
| 1 級 | 229 | 243 | 230 | 172,216 | 227 | 241 | 228 | 172,196 |
| 2 級 | 786 | 562 | 646 | 128,068 | 764 | 539 | 629 | 127,368 |
| 3 級 | 1,089 | 747 | . | 57,131 | 1,045 | 714 | . | 56,931 |
| 職務／公務上 | — | — | — | — | — | — | — | — |
| 国民年金 計 | 6,120 | 5,242 | . | 71,373 | 6,063 | 5,196 | . | 71,410 |
| 1 級 | 1,477 | 1,465 | . | 82,634 | 1,469 | 1,457 | . | 82,642 |
| 2 級 | 4,643 | 3,777 | . | 67,791 | 4,594 | 3,739 | . | 67,818 |

第1表 厚生年金保険 都道府県別適用状況、標準報酬月額額の平均、賞与支払状況

| 都道府県別 | 事業所数 | | 船舶所 有者数 | 被保険者数 | | | | | | | 標準報酬月額額の平均 | | | | | | | | | | | | | | | | | | | |
|---------|------------|---------------|------------|------------|---------------|------------|---------------|---------|------------|-----------|------------|------------|-------------|------|--------|---------|---------|---------------|---------|-------------|---------|---------|-----------|---------|---------|---------|---------|---------|---------|---------|
| | | | | 合計 | | 船員を除く合計 | | 一般男子 | 女子 | 坑内員 | 船員 | 全被保険者 | | | | | | 厚生年金基金非加入者 | | | | | 厚生年金基金加入者 | | | | | | | |
| | (再掲) 平均 | (再掲) 高年齢任意 | | (再掲) 平均 | (再掲) 高年齢任意 | (再掲) 平均 | (再掲) 高年齢任意 | | | | | 平均 | 船員を除く 平均 | 一般男子 | 女子 | 坑内員 | 船員 | (再掲) 高年齢任意 | 平均 | 船員を除く 平均 | 一般男子 | 女子 | 坑内員 | 平均 | 一般男子 | 女子 | | | | |
| | 円 | 円 | | 円 | 円 | 円 | 円 | 円 | 円 | 円 | 円 | 円 | 円 | 円 | 円 | 円 | 円 | 円 | 円 | 円 | 円 | 円 | 円 | 円 | | | | | | |
| 平成 25 年 | 6月 | 1,767,478 | 103,274 | 60,669 | 4,535 | 35,374,200 | 660 | 168,400 | 35,321,290 | 4,185,233 | 659 | 22,565,100 | 12,755,572 | 618 | 52,910 | 302,993 | 302,879 | 343,824 | 230,445 | 337,217 | 378,684 | 206,900 | 301,025 | 300,893 | 342,866 | 228,835 | 338,717 | 317,654 | 350,348 | 244,689 |
| | 7月 | 1,771,928 | 103,111 | 62,136 | 4,511 | 35,382,062 | 663 | 174,849 | 35,329,681 | 4,178,320 | 662 | 22,569,688 | 12,758,975 | 618 | 52,781 | 303,774 | 303,675 | 344,701 | 231,073 | 336,819 | 376,600 | 207,650 | 301,753 | 301,627 | 343,695 | 229,406 | 338,369 | 318,860 | 351,568 | 245,858 |
| | 8月 | 1,774,547 | 102,663 | 63,659 | 4,591 | 35,366,945 | 656 | 182,176 | 35,313,136 | 4,164,417 | 655 | 22,564,078 | 12,748,446 | 612 | 53,809 | 304,354 | 304,243 | 345,406 | 231,384 | 338,275 | 377,461 | 208,192 | 302,332 | 302,202 | 344,392 | 229,709 | 339,726 | 319,507 | 352,350 | 246,277 |
| | 9月 | 1,777,194 | 102,302 | 64,784 | 4,671 | 35,376,858 | 645 | 187,484 | 35,322,391 | 4,148,879 | 644 | 22,565,200 | 12,756,583 | 608 | 54,467 | 307,205 | 307,087 | 348,178 | 234,399 | 341,352 | 384,002 | 211,073 | 305,260 | 305,122 | 347,243 | 232,781 | 342,855 | 321,847 | 354,612 | 248,838 |
| | 10月 | 1,780,738 | 101,828 | 66,259 | 4,624 | 35,374,003 | 623 | 193,982 | 35,319,654 | 4,126,361 | 622 | 22,560,712 | 12,758,334 | 608 | 54,349 | 306,982 | 306,864 | 347,928 | 234,248 | 340,938 | 383,913 | 214,546 | 305,009 | 304,872 | 346,960 | 232,623 | 342,426 | 321,919 | 354,618 | 248,869 |
| | 11月 | 1,783,393 | 101,090 | 68,207 | 4,595 | 35,400,543 | 628 | 203,474 | 35,347,040 | 4,115,335 | 627 | 22,573,916 | 12,772,522 | 602 | 53,503 | 306,739 | 306,621 | 347,676 | 234,060 | 341,728 | 384,369 | 215,697 | 304,757 | 304,620 | 346,690 | 232,427 | 343,260 | 321,807 | 354,527 | 248,800 |
| 北海道 | 青森 | 80,815 | 2,838 | 1,542 | 305 | 1,162,413 | 19 | 3,297 | 1,159,531 | 101,415 | 19 | 728,271 | 431,001 | 259 | 2,882 | 264,002 | 263,605 | 294,664 | 211,082 | 335,313 | 423,690 | 207,789 | 261,985 | 261,544 | 293,386 | 208,002 | 335,313 | 285,108 | 307,675 | 244,589 |
| | 岩手 | 15,319 | 565 | 569 | 130 | 270,545 | 1 | 1,100 | 269,437 | 17,931 | 1 | 153,625 | 115,812 | — | 1,108 | 232,430 | 231,977 | 265,245 | 187,847 | — | 342,523 | 180,000 | 230,003 | 229,571 | 263,066 | 186,380 | — | 266,620 | 291,490 | 215,378 |
| | 宮城 | 16,603 | 1,188 | 618 | 41 | 281,817 | 3 | 1,112 | 281,395 | 33,004 | 3 | 166,825 | 114,570 | — | 422 | 237,922 | 237,628 | 268,216 | 193,090 | — | 433,991 | 206,667 | 233,426 | 233,086 | 264,551 | 191,904 | — | 271,816 | 288,047 | 211,357 |
| | 秋田 | 30,836 | 1,530 | 1,065 | 117 | 496,624 | 10 | 2,280 | 495,316 | 53,031 | 9 | 315,240 | 180,076 | — | 1,308 | 272,651 | 272,248 | 307,816 | 209,982 | — | 425,329 | 237,000 | 270,213 | 269,754 | 306,700 | 280,213 | — | 293,044 | 315,751 | 230,712 |
| | 山形 | 14,197 | 1,507 | 434 | 37 | 224,515 | 1 | 877 | 224,346 | 34,293 | 1 | 130,088 | 94,251 | 4 | 172 | 235,102 | 235,063 | 265,119 | 193,569 | — | 425,329 | 330,800 | 230,431 | 230,381 | 261,549 | 189,664 | 620,000 | 261,015 | 282,228 | 220,765 |
| | 福島 | 29,061 | 1,236 | 897 | 64 | 441,700 | 4 | 2,177 | 441,121 | 43,850 | 4 | 257,924 | 183,196 | 1 | 579 | 256,612 | 256,462 | 293,024 | 204,986 | 340,000 | 370,549 | 146,500 | 254,102 | 253,932 | 291,139 | 201,879 | 340,000 | 279,379 | 309,654 | 234,220 |
| 山梨県 | 長野 | 26,473 | 1,511 | 1,151 | 40 | 506,090 | 11 | 2,631 | 505,360 | 63,072 | 11 | 321,137 | 184,221 | 2 | 730 | 289,521 | 289,422 | 328,876 | 224,131 | 225,000 | 358,605 | 195,636 | 286,102 | 285,983 | 323,132 | 222,465 | 225,000 | 313,537 | 351,713 | 237,082 |
| | 山梨 | 22,447 | 1,391 | 827 | — | 390,368 | 7 | 1,947 | 390,368 | 43,696 | 7 | 243,397 | 146,958 | 13 | — | 283,558 | 283,558 | 321,606 | 220,531 | 401,538 | — | 213,429 | 281,226 | 281,226 | 320,172 | 217,986 | 401,538 | 302,053 | 332,255 | 243,220 |
| | 馬場 | 25,756 | 1,379 | 1,024 | — | 444,154 | 5 | 2,287 | 444,154 | 62,964 | 5 | 285,079 | 159,074 | 1 | — | 282,426 | 282,426 | 318,146 | 218,412 | 160,000 | — | 324,800 | 280,238 | 280,238 | 315,854 | 216,656 | 160,000 | 295,675 | 331,886 | 229,230 |
| | 玉川 | 61,015 | 3,214 | 2,040 | 1 | 1,038,050 | 37 | 5,022 | 1,038,048 | 140,854 | 37 | 666,492 | 369,536 | 20 | 2 | 302,277 | 302,277 | 340,755 | 232,878 | 297,000 | 480,000 | 226,865 | 299,550 | 299,550 | 338,429 | 230,796 | 297,000 | 319,610 | 354,804 | 247,460 |
| | 千代田 | 47,370 | 3,054 | 1,592 | 94 | 811,028 | 32 | 4,309 | 809,900 | 97,880 | 32 | 492,600 | 317,299 | 1 | 1,128 | 297,430 | 297,977 | 337,645 | 236,133 | 360,000 | 245,257 | 260,625 | 295,132 | 295,211 | 363,548 | 234,806 | 360,000 | 317,249 | 351,278 | 247,877 |
| | 東京 | 294,077 | 22,700 | 15,393 | 182 | 9,968,208 | 176 | 71,448 | 9,962,649 | 1,241,982 | 176 | 6,488,076 | 3,474,449 | 124 | 5,559 | 351,838 | 351,768 | 397,522 | 266,328 | 364,435 | 477,025 | 230,170 | 351,442 | 351,361 | 398,992 | 265,830 | 373,119 | 354,623 | 388,239 | 270,699 |
| 神奈川県 | 神奈川 | 81,050 | 4,122 | 2,940 | 105 | 1,571,859 | 55 | 7,881 | 1,569,463 | 185,844 | 55 | 1,071,501 | 497,955 | 7 | 2,396 | 332,712 | 332,543 | 368,766 | 254,596 | 377,143 | 443,447 | 238,436 | 331,771 | 331,577 | 368,155 | 253,989 | 377,143 | 339,730 | 373,148 | 259,520 |
| | 横浜 | 35,537 | 1,952 | 1,415 | 40 | 663,404 | 2 | 3,894 | 662,938 | 51,013 | 2 | 425,936 | 237,002 | — | 466 | 275,196 | 275,117 | 311,513 | 209,706 | — | 388,451 | 209,000 | 274,162 | 274,075 | 311,483 | 207,754 | — | 287,617 | 311,851 | 236,101 |
| | 山梨 | 17,011 | 1,250 | 875 | 30 | 321,200 | 2 | 1,900 | 320,953 | 38,696 | 2 | 203,995 | 116,958 | — | 247 | 285,732 | 285,644 | 325,621 | 215,917 | — | 400,138 | 175,000 | 285,008 | 284,907 | 326,483 | 213,989 | — | 291,020 | 319,373 | 231,830 |
| | 石川 | 18,455 | 1,198 | 840 | 123 | 292,640 | 7 | 1,772 | 291,949 | 43,738 | 7 | 178,210 | 93,426 | 1 | 691 | 272,642 | 272,614 | 310,719 | 212,907 | 560,000 | 284,602 | 203,429 | 267,858 | 267,811 | 306,296 | 210,228 | 560,000 | 297,159 | 331,035 | 229,364 |
| | 福山 | 14,659 | 900 | 666 | 94 | 209,278 | 4 | 1,402 | 208,857 | 22,534 | 4 | 121,975 | 87,482 | — | 421 | 266,674 | 266,719 | 308,738 | 208,421 | — | 244,119 | 162,000 | 261,380 | 261,419 | 304,110 | 206,513 | — | 310,543 | 338,038 | 234,428 |
| | 山梨 | 12,787 | 871 | 433 | — | 166,292 | 5 | 821 | 166,292 | 21,311 | 5 | 102,094 | 64,198 | — | — | 280,698 | 280,698 | 320,686 | 217,106 | — | — | 230,800 | 273,601 | 273,601 | 313,175 | 216,405 | — | 328,977 | 359,926 | 225,570 |
| 岐阜県 | 長野 | 31,936 | 2,448 | 1,130 | — | 502,815 | 7 | 2,801 | 502,815 | 80,920 | 7 | 313,105 | 189,707 | 3 | — | 280,661 | 280,661 | 320,014 | 215,710 | 213,333 | — | 138,571 | 276,496 | 276,496 | 317,462 | 212,071 | 213,333 | 302,376 | 331,938 | 238,914 |
| | 岐阜 | 27,691 | 1,222 | 925 | — | 458,943 | 9 | 2,309 | 458,943 | 39,113 | 9 | 295,641 | 163,253 | 49 | — | 284,503 | 284,503 | 323,879 | 213,169 | 377,102 | — | 216,000 | 282,055 | 282,055 | 321,813 | 211,913 | 377,102 | 310,779 | 343,814 | 229,974 |
| | 静岡 | 52,108 | 2,739 | 2,010 | 109 | 916,414 | 7 | 4,785 | 914,932 | 121,070 | 7 | 590,644 | 324,288 | — | 1,482 | 297,281 | 297,117 | 337,752 | 223,104 | — | 398,575 | 158,857 | 294,452 | 294,258 | 336,335 | 221,940 | — | 315,863 | 345,764 | 233,635 |
| | 愛知 | 100,740 | 5,259 | 3,623 | 79 | 2,192,908 | 15 | 11,687 | 2,192,073 | 219,907 | 15 | 1,535,947 | 656,126 | — | 835 | 324,609 | 324,584 | 363,322 | 233,903 | — | 389,214 | 257,200 | 323,567 | 323,539 | 363,574 | 223,356 | — | 333,956 | 361,297 | 240,560 |
| | 三重 | 23,011 | 1,195 | 803 | 73 | 346,531 | 3 | 1,895 | 345,640 | 32,778 | 3 | 211,513 | 134,127 | — | 891 | 286,840 | 286,492 | 327,818 | 221,323 | — | 421,755 | 98,000 | 283,526 | 283,132 | 325,708 | 220,233 | — | 318,563 | 343,598 | 238,876 |
| | 滋賀 | 16,470 | 798 | 740 | — | 258,233 | 4 | 1,819 | 258,233 | 28,886 | 4 | 160,065 | 98,164 | 4 | — | 288,292 | 288,292 | 330,346 | 219,723 | 185,000 | — | 152,500 | 284,816 | 284,816 | 327,857 | 213,691 | 185,000 | 315,891 | 351,048 | 264,279 |
| 東京都 | 都 | 40,824 | 1,787 | 1,329 | 19 | 628,740 | 6 | 3,693 | 628,666 | 76,387 | 6 | 393,284 | 235,382 | — | 74 | 298,541 | 298,546 | 336,784 | 234,656 | — | 258,784 | 142,000 | 295,880 | 295,885 | 334,510 | 230,509 | — | 317,785 | 353,898 | 262,757 |
| | 大阪 | 150,100 | 8,878 | 5,028 | 115 | 1,335,681 | 65 | 16,149 | 1,333,000 | 407,008 | 65 | 2,095,892 | 1,037,097 | 11 | 2,681 | 324,616 | 324,538 | 363,046 | 246,716 | 439,091 | 415,875 | 219,415 | 324,210 | 324,120 | 362,940 | 247,214 | 421,000 | 327,338 | 363,724 | 242,999 |
| | 兵庫 | 67,778 | 3,240 | 2,262 | 286 | 1,086,547 | 16 | 5,817 | 1,083,591 | 132,722 | 16 | 684,846 | | | | | | | | | | | | | | | | | | |

第1表(続) 厚生年金保険 都道府県別適用状況、標準報酬月額、賞与支払状況

| 都道府県別 | 賞 与 支 払 状 況 | | | | | | | | | | | | | |
|------------|-------------|------------|------------|-------------|-----------|-----------|-----|--------|-----------------|-------------|---------|---------|---------|-----------|
| | 事業所数 | 船舶所 有者数 | 被 保 険 者 数 | | | | | | 標 準 賞 与 額 の 平 均 | | | | | |
| | | | 合計 | 船員を除く 合計 | 一般男子 | 女子 | 坑内員 | 船員 | 平均 | 船員を除く 平均 | 一般男子 | 女子 | 坑内員 | 船員 |
| 円 | | | | | | | | | | | | | | |
| 平成 25 年 6月 | 160,811 | 286 | 9,244,407 | 9,240,559 | 6,057,107 | 3,183,331 | 121 | 3,848 | 549,493 | 549,477 | 649,520 | 359,118 | 563,364 | 587,872 |
| 7月 | 353,072 | 1,030 | 11,947,202 | 11,928,748 | 7,892,532 | 4,036,081 | 135 | 18,454 | 412,980 | 412,854 | 481,015 | 279,561 | 584,489 | 494,420 |
| 8月 | 209,154 | 441 | 2,869,793 | 2,866,167 | 1,916,288 | 949,603 | 276 | 3,626 | 227,932 | 227,795 | 250,336 | 182,294 | 273,569 | 336,428 |
| 9月 | 48,349 | 25 | 786,622 | 786,359 | 508,436 | 277,922 | 1 | 263 | 225,598 | 225,595 | 256,479 | 169,096 | 30,000 | 233,179 |
| 10月 | 33,102 | 25 | 635,098 | 634,775 | 440,145 | 194,633 | -3 | 323 | 206,420 | 206,445 | 228,541 | 156,477 | 213,667 | 157,066 |
| 11月 | 26,270 | 24 | 511,179 | 510,806 | 347,313 | 163,505 | -12 | 373 | 308,448 | 308,138 | 348,726 | 221,903 | 77,500 | 733,139 |
| 北 海 道 | 5,218 | 3 | 89,007 | 88,989 | 58,815 | 30,174 | - | 18 | 97,828 | 97,812 | 110,229 | 73,609 | - | 174,389 |
| 青 森 手 森 | 185 | - | 2,787 | 2,787 | 1,359 | 1,428 | - | - | 145,177 | 145,177 | 180,625 | 111,442 | - | - |
| 岩 手 手 森 | 192 | - | 3,287 | 3,287 | 2,056 | 1,231 | - | - | 213,340 | 213,340 | 247,336 | 156,559 | - | - |
| 宮 城 手 森 | 328 | 1 | 3,514 | 3,510 | 2,596 | 918 | -4 | 4 | 237,502 | 237,428 | 240,636 | 228,137 | 187,500 | 302,250 |
| 秋 田 手 森 | 130 | - | 1,758 | 1,758 | 897 | 861 | - | - | 176,636 | 176,636 | 221,326 | 130,078 | - | - |
| 山 形 形 島 | 220 | - | 2,765 | 2,765 | 1,630 | 1,135 | - | - | 185,739 | 185,739 | 223,139 | 132,027 | - | - |
| 福 島 形 島 | 407 | - | 3,778 | 3,778 | 2,626 | 1,152 | - | - | 282,406 | 282,406 | 305,703 | 229,299 | - | - |
| 茨 城 形 島 | 325 | - | 6,851 | 6,851 | 4,186 | 2,665 | - | - | 300,602 | 300,602 | 369,886 | 191,774 | - | - |
| 栃 木 形 島 | 213 | - | 3,578 | 3,578 | 2,560 | 1,018 | - | - | 339,267 | 339,267 | 375,319 | 248,605 | - | - |
| 群 馬 形 島 | 299 | - | 5,748 | 5,748 | 3,790 | 1,958 | - | - | 288,459 | 288,459 | 332,849 | 202,536 | - | - |
| 埼 玉 玉 葉 | 672 | - | 18,119 | 18,119 | 11,586 | 6,533 | - | - | 327,289 | 327,289 | 402,156 | 194,515 | - | - |
| 千 葉 玉 葉 | 464 | 2 | 5,817 | 5,810 | 3,676 | 2,134 | - | 7 | 298,361 | 298,568 | 342,858 | 222,274 | - | 126,429 |
| 東 京 京 川 | 4,751 | 1 | 147,533 | 147,532 | 108,407 | 39,133 | -8 | 1 | 442,764 | 442,765 | 475,677 | 351,507 | 22,500 | 287,000 |
| 神 奈 川 京 川 | 952 | 1 | 14,463 | 14,323 | 9,540 | 4,783 | - | 140 | 331,658 | 323,888 | 368,452 | 235,001 | - | 1,126,650 |
| 新 潟 京 川 | 458 | - | 5,491 | 5,491 | 3,548 | 1,943 | - | - | 267,138 | 267,138 | 314,481 | 180,688 | - | - |
| 富 山 山 川 | 213 | - | 3,153 | 3,153 | 1,917 | 1,236 | - | - | 224,814 | 224,814 | 282,439 | 135,439 | - | - |
| 石 川 山 川 | 186 | - | 3,079 | 3,079 | 2,187 | 892 | - | - | 326,838 | 326,838 | 356,169 | 254,925 | - | - |
| 福 井 山 川 | 161 | - | 1,655 | 1,655 | 1,136 | 519 | - | - | 219,141 | 219,141 | 246,785 | 158,634 | - | - |
| 山 梨 山 川 | 176 | - | 1,714 | 1,714 | 959 | 755 | - | - | 203,408 | 203,408 | 262,777 | 127,999 | - | - |
| 長 野 山 川 | 362 | - | 5,921 | 5,921 | 4,031 | 1,890 | - | - | 338,597 | 338,597 | 389,980 | 229,007 | - | - |
| 岐 阜 皇 岡 | 287 | - | 4,579 | 4,579 | 3,026 | 1,553 | - | - | 353,266 | 353,266 | 443,920 | 176,627 | - | - |
| 静 岡 皇 岡 | 658 | - | 15,796 | 15,796 | 10,057 | 5,739 | - | - | 376,430 | 376,430 | 461,126 | 228,009 | - | - |
| 愛 知 皇 岡 | 1,363 | - | 35,949 | 35,949 | 27,828 | 8,121 | - | - | 286,243 | 286,243 | 300,758 | 236,505 | - | - |
| 三 重 皇 岡 | 272 | - | 2,638 | 2,638 | 1,578 | 1,060 | - | - | 198,524 | 198,524 | 235,092 | 144,086 | - | - |
| 滋 賀 皇 岡 | 182 | - | 2,443 | 2,443 | 1,556 | 887 | - | - | 223,519 | 223,519 | 260,684 | 158,322 | - | - |
| 京 都 都 府 | 438 | - | 6,787 | 6,787 | 4,681 | 2,106 | - | - | 296,744 | 296,744 | 342,240 | 195,620 | - | - |
| 大 阪 都 府 | 1,858 | 2 | 40,876 | 40,868 | 26,705 | 14,163 | - | 8 | 403,000 | 403,040 | 454,988 | 305,089 | - | 198,875 |
| 兵 庫 都 府 | 792 | - | 15,809 | 15,809 | 8,637 | 7,172 | - | - | 260,208 | 260,208 | 324,079 | 183,290 | - | - |
| 奈 良 都 府 | 136 | - | 2,226 | 2,226 | 1,711 | 515 | - | - | 224,139 | 224,139 | 234,563 | 189,507 | - | - |
| 和 歌 山 都 府 | 166 | - | 2,036 | 2,036 | 1,513 | 523 | - | - | 256,920 | 256,920 | 283,079 | 181,245 | - | - |
| 鳥 取 取 根 | 85 | - | 873 | 873 | 574 | 299 | - | - | 240,096 | 240,096 | 267,632 | 187,234 | - | - |
| 島 根 取 根 | 146 | - | 2,414 | 2,414 | 1,371 | 1,043 | - | - | 207,039 | 207,039 | 274,803 | 117,964 | - | - |
| 岡 山 取 根 | 372 | - | 4,739 | 4,739 | 3,089 | 1,650 | - | - | 291,633 | 291,633 | 353,659 | 175,514 | - | - |
| 広 島 取 根 | 522 | 3 | 6,847 | 6,834 | 4,543 | 2,291 | - | 13 | 291,425 | 291,289 | 323,831 | 226,757 | - | 363,000 |
| 山 口 取 根 | 248 | - | 2,245 | 2,245 | 1,370 | 875 | - | - | 273,555 | 273,555 | 283,885 | 257,382 | - | - |
| 徳 島 鳥 川 | 113 | 1 | 1,384 | 1,381 | 780 | 601 | - | 3 | 202,848 | 202,768 | 257,365 | 131,908 | - | 240,000 |
| 香 川 鳥 川 | 188 | 2 | 2,496 | 2,492 | 1,711 | 781 | - | 4 | 254,319 | 254,283 | 284,726 | 187,589 | - | 276,250 |
| 愛 媛 鳥 川 | 226 | 2 | 1,835 | 1,814 | 1,162 | 652 | - | 21 | 286,073 | 275,471 | 327,769 | 182,265 | - | 1,201,857 |
| 高 知 鳥 川 | 128 | - | 2,196 | 2,196 | 1,385 | 811 | - | - | 301,230 | 301,230 | 351,148 | 215,983 | - | - |
| 福 岡 鳥 川 | 860 | 1 | 11,122 | 11,100 | 7,079 | 4,021 | - | 22 | 292,578 | 292,402 | 340,105 | 208,421 | - | 381,182 |
| 佐 賀 賀 崎 | 127 | 1 | 1,888 | 1,887 | 1,123 | 764 | - | 1 | 314,548 | 314,620 | 396,069 | 194,898 | - | 180,000 |
| 長 崎 賀 崎 | 198 | 2 | 1,960 | 1,934 | 1,171 | 763 | - | 26 | 206,887 | 200,962 | 226,880 | 161,186 | - | 647,577 |
| 熊 本 賀 崎 | 202 | - | 1,980 | 1,980 | 1,172 | 808 | - | - | 212,847 | 212,847 | 235,276 | 180,316 | - | - |
| 大 分 賀 崎 | 196 | - | 2,021 | 2,021 | 1,205 | 816 | - | - | 236,561 | 236,561 | 259,904 | 202,089 | - | - |
| 宮 崎 賀 崎 | 151 | - | 1,431 | 1,431 | 851 | 580 | - | - | 245,544 | 245,544 | 299,076 | 166,998 | - | - |
| 鹿 児 島 鹿 児 | 242 | 1 | 3,745 | 3,676 | 2,253 | 1,423 | - | 69 | 282,213 | 274,498 | 299,700 | 234,595 | - | 693,232 |
| 沖 縄 鹿 児 | 202 | 1 | 2,846 | 2,810 | 1,680 | 1,130 | - | 36 | 213,766 | 215,224 | 235,038 | 185,766 | - | 100,000 |

第2表 厚生年金保険 標準報酬月額別被保険者数

| 標準報酬月額 | 合 計 | | 船員を除く合計 | | 一般男子 | 女 子 | 坑内員 | 船 員 |
|--------|------------|--------|------------|--------|------------|------------|-----|--------|
| | | 割合(%) | | 割合(%) | | | | |
| 万円 | | | | | | | | |
| 総 計 | 35,400,543 | 100.00 | 35,347,040 | 100.00 | 22,573,916 | 12,772,522 | 602 | 53,503 |
| 9.8 | 443,668 | 1.25 | 442,932 | 1.25 | 230,133 | 212,797 | 2 | 736 |
| 10.4 | 84,890 | 0.24 | 84,768 | 0.24 | 22,100 | 62,668 | - | 122 |
| 11.0 | 161,642 | 0.46 | 161,564 | 0.46 | 39,368 | 122,196 | - | 78 |
| 11.8 | 314,470 | 0.89 | 313,913 | 0.89 | 81,710 | 232,200 | 3 | 557 |
| 12.6 | 398,862 | 1.13 | 398,248 | 1.13 | 91,830 | 306,418 | - | 614 |
| 小 計 | 1,403,532 | 3.96 | 1,401,425 | 3.96 | 465,141 | 936,279 | 5 | 2,107 |
| 13.4 | 541,306 | 1.53 | 541,023 | 1.53 | 134,179 | 406,843 | 1 | 283 |
| 14.2 | 639,799 | 1.81 | 639,608 | 1.81 | 162,254 | 477,351 | 3 | 191 |
| 15.0 | 948,337 | 2.68 | 947,646 | 2.68 | 306,975 | 640,669 | 2 | 691 |
| 16.0 | 1,008,691 | 2.85 | 1,008,381 | 2.85 | 312,006 | 696,372 | 3 | 310 |
| 17.0 | 1,066,954 | 3.01 | 1,066,558 | 3.02 | 363,711 | 702,846 | 1 | 396 |
| 小 計 | 4,205,087 | 11.88 | 4,203,216 | 11.89 | 1,279,125 | 2,924,081 | 10 | 1,871 |
| 18.0 | 1,168,474 | 3.30 | 1,167,667 | 3.30 | 450,693 | 716,965 | 9 | 807 |
| 19.0 | 1,137,368 | 3.21 | 1,136,914 | 3.22 | 453,339 | 683,557 | 18 | 454 |
| 20.0 | 2,008,235 | 5.67 | 2,006,694 | 5.68 | 940,589 | 1,066,092 | 13 | 1,541 |
| 22.0 | 2,452,865 | 6.93 | 2,451,385 | 6.94 | 1,241,004 | 1,210,366 | 15 | 1,480 |
| 24.0 | 2,373,351 | 6.70 | 2,371,532 | 6.71 | 1,347,528 | 1,023,964 | 40 | 1,819 |
| 小 計 | 9,140,293 | 25.82 | 9,134,192 | 25.84 | 4,433,153 | 4,700,944 | 95 | 6,101 |
| 26.0 | 2,373,319 | 6.70 | 2,370,938 | 6.71 | 1,504,013 | 866,889 | 36 | 2,381 |
| 28.0 | 2,077,256 | 5.87 | 2,075,010 | 5.87 | 1,412,151 | 662,818 | 41 | 2,246 |
| 30.0 | 2,017,300 | 5.70 | 2,013,848 | 5.70 | 1,453,609 | 560,168 | 71 | 3,452 |
| 32.0 | 1,673,263 | 4.73 | 1,671,087 | 4.73 | 1,265,667 | 405,388 | 32 | 2,176 |
| 34.0 | 1,470,443 | 4.15 | 1,467,977 | 4.15 | 1,152,692 | 315,175 | 110 | 2,466 |
| 小 計 | 9,611,581 | 27.15 | 9,598,860 | 27.16 | 6,788,132 | 2,810,438 | 290 | 12,721 |
| 36.0 | 1,385,112 | 3.91 | 1,382,151 | 3.91 | 1,116,395 | 265,721 | 35 | 2,961 |
| 38.0 | 1,418,166 | 4.01 | 1,414,962 | 4.00 | 1,177,014 | 237,932 | 16 | 3,204 |
| 41.0 | 1,511,483 | 4.27 | 1,507,375 | 4.26 | 1,279,670 | 227,688 | 17 | 4,108 |
| 44.0 | 1,174,833 | 3.32 | 1,171,398 | 3.31 | 1,023,985 | 147,376 | 37 | 3,435 |
| 47.0 | 928,323 | 2.62 | 925,385 | 2.62 | 826,086 | 99,269 | 30 | 2,938 |
| 小 計 | 6,417,917 | 18.13 | 6,401,271 | 18.11 | 5,423,150 | 977,986 | 135 | 16,646 |
| 50.0 | 852,443 | 2.41 | 849,754 | 2.40 | 753,501 | 96,235 | 18 | 2,689 |
| 53.0 | 605,040 | 1.71 | 603,021 | 1.71 | 552,050 | 50,954 | 17 | 2,019 |
| 56.0 | 499,517 | 1.41 | 497,738 | 1.41 | 457,374 | 40,358 | 6 | 1,779 |
| 59.0 | 440,648 | 1.24 | 439,260 | 1.24 | 399,631 | 39,623 | 6 | 1,388 |
| 62.0 | 2,224,485 | 6.28 | 2,218,303 | 6.28 | 2,022,659 | 195,624 | 20 | 6,182 |
| 小 計 | 4,622,133 | 13.06 | 4,608,076 | 13.04 | 4,185,215 | 422,794 | 67 | 14,057 |

第3表 厚生年金保険 標準賞与額別被保険者数

| 標準賞与額別被保険者数 | | | | | | | | |
|-------------|---------|--------|---------|--------|---------|---------|-----|-----|
| 標準賞与額 | 合計 | | 船員を除く合計 | | 一般男子 | 女子 | 坑内員 | 船員 |
| | | 割合(%) | | 割合(%) | | | | |
| 総計 | 511,179 | 100.00 | 510,806 | 100.00 | 347,313 | 163,505 | -12 | 373 |
| 万円以上 | | | | | | | | |
| 万円未満 | | | | | | | | |
| 0.1 ~ 5 | 86,044 | 16.83 | 86,042 | 16.84 | 47,044 | 39,006 | -8 | 2 |
| 5 ~ 10 | 76,448 | 14.96 | 76,443 | 14.97 | 45,329 | 31,114 | - | 5 |
| 10 ~ 15 | 63,548 | 12.43 | 63,501 | 12.43 | 44,714 | 18,787 | - | 47 |
| 15 ~ 20 | 39,784 | 7.78 | 39,772 | 7.79 | 27,214 | 12,559 | -1 | 12 |
| 20 ~ 25 | 35,559 | 6.96 | 35,550 | 6.96 | 24,340 | 11,213 | -3 | 9 |
| 小計 | 301,383 | 58.96 | 301,308 | 58.99 | 188,641 | 112,679 | -12 | 75 |
| 25 ~ 30 | 26,810 | 5.24 | 26,797 | 5.25 | 18,695 | 8,102 | - | 13 |
| 30 ~ 35 | 24,118 | 4.72 | 24,111 | 4.72 | 16,854 | 7,257 | - | 7 |
| 35 ~ 40 | 19,782 | 3.87 | 19,767 | 3.87 | 13,604 | 6,163 | - | 15 |
| 40 ~ 45 | 18,554 | 3.63 | 18,538 | 3.63 | 12,953 | 5,585 | - | 16 |
| 45 ~ 50 | 14,218 | 2.78 | 14,208 | 2.78 | 10,153 | 4,055 | - | 10 |
| 小計 | 103,482 | 20.24 | 103,421 | 20.25 | 72,259 | 31,162 | - | 61 |
| 50 ~ 55 | 15,231 | 2.98 | 15,223 | 2.98 | 11,338 | 3,885 | - | 8 |
| 55 ~ 60 | 11,158 | 2.18 | 11,148 | 2.18 | 8,337 | 2,811 | - | 10 |
| 60 ~ 65 | 9,875 | 1.93 | 9,846 | 1.93 | 7,596 | 2,250 | - | 29 |
| 65 ~ 70 | 7,988 | 1.56 | 7,979 | 1.56 | 6,244 | 1,735 | - | 9 |
| 70 ~ 75 | 7,419 | 1.45 | 7,413 | 1.45 | 5,889 | 1,524 | - | 6 |
| 小計 | 51,671 | 10.11 | 51,609 | 10.10 | 39,404 | 12,205 | - | 62 |
| 75 ~ 80 | 5,851 | 1.14 | 5,827 | 1.14 | 4,636 | 1,191 | - | 24 |
| 80 ~ 85 | 5,483 | 1.07 | 5,473 | 1.07 | 4,558 | 915 | - | 10 |
| 85 ~ 90 | 4,284 | 0.84 | 4,254 | 0.83 | 3,689 | 565 | - | 30 |
| 90 ~ 95 | 4,059 | 0.79 | 4,058 | 0.79 | 3,560 | 498 | - | 1 |
| 95 ~ 100 | 3,034 | 0.59 | 3,029 | 0.59 | 2,593 | 436 | - | 5 |
| 小計 | 22,711 | 4.44 | 22,641 | 4.43 | 19,036 | 3,605 | - | 70 |
| 100 ~ 105 | 4,052 | 0.79 | 4,044 | 0.79 | 3,520 | 524 | - | 8 |
| 105 ~ 110 | 2,777 | 0.54 | 2,776 | 0.54 | 2,512 | 264 | - | 1 |
| 110 ~ 115 | 2,416 | 0.47 | 2,413 | 0.47 | 2,075 | 338 | - | 3 |
| 115 ~ 120 | 1,877 | 0.37 | 1,876 | 0.37 | 1,665 | 211 | - | 1 |
| 120 ~ 125 | 3,901 | 0.76 | 3,895 | 0.76 | 3,635 | 260 | - | 6 |
| 小計 | 15,023 | 2.94 | 15,004 | 2.94 | 13,407 | 1,597 | - | 19 |
| 125 ~ 130 | 1,596 | 0.31 | 1,586 | 0.31 | 1,409 | 177 | - | 10 |
| 130 ~ 135 | 1,554 | 0.30 | 1,535 | 0.30 | 1,380 | 155 | - | 19 |
| 135 ~ 140 | 1,074 | 0.21 | 1,072 | 0.21 | 971 | 101 | - | 2 |
| 140 ~ 145 | 1,500 | 0.29 | 1,497 | 0.29 | 1,417 | 80 | - | 3 |
| 145 ~ 150 | 703 | 0.14 | 696 | 0.14 | 622 | 74 | - | 7 |
| 小計 | 6,427 | 1.26 | 6,386 | 1.25 | 5,799 | 587 | - | 41 |
| 150 ~ | 10,482 | 2.05 | 10,437 | 2.04 | 8,767 | 1,670 | - | 45 |

第4表 厚生年金保険 都道府県別年金受給権者状況(厚生年金保険計)
(月末現在)

| 都道府県別 | 合 計 | | | 老 齢 年 金 | | | 通 算 老 齢 年 金 | | | 障 害 年 金 | | | 遺 族 年 金 | | | 通算遺族年金 | |
|---------|-------------|----------------|----------------|-------------|----------------|---------------|---------------|---------------|---------------|---------|-------------|-------------|-----------|---------------|-------------|--------|------------|
| | 件数 | 年金額 | (別掲)基礎年金額 | 件数 | 年金額 | (別掲)基礎年金額 | 件数 | 年金額 | (別掲)基礎年金額 | 件数 | 年金額 | (別掲)基礎年金額 | 件数 | 年金額 | (別掲)基礎年金額 | 件数 | 年金額 |
| | 千円 | | | 千円 | | | 千円 | | | 千円 | | | 千円 | | | 千円 | |
| 平成 25 年 | 34,263,919 | 27,843,849,691 | 14,206,705,421 | 15,297,366 | 19,495,887,145 | 7,666,724,084 | 12,992,981 | 2,573,661,981 | 6,193,982,850 | 566,645 | 450,887,103 | 224,521,455 | 5,353,110 | 5,309,321,098 | 121,477,033 | 53,817 | 14,092,365 |
| 6月 | 34,316,645 | 27,793,436,289 | 14,287,525,502 | 15,295,365 | 19,433,150,194 | 7,706,181,375 | 13,032,293 | 2,574,498,604 | 6,232,769,935 | 568,146 | 451,481,048 | 225,436,888 | 5,367,429 | 5,320,317,233 | 123,137,303 | 53,412 | 13,989,210 |
| 7月 | 34,340,203 | 27,734,601,540 | 14,355,494,210 | 15,286,592 | 19,369,713,628 | 7,740,041,255 | 13,056,345 | 2,573,633,857 | 6,265,043,555 | 569,219 | 451,886,394 | 226,136,031 | 5,375,028 | 5,325,479,626 | 124,273,369 | 53,019 | 13,888,035 |
| 8月 | 34,374,175 | 27,680,629,488 | 14,430,650,880 | 15,283,130 | 19,309,499,969 | 7,778,160,014 | 13,084,600 | 2,573,594,195 | 6,300,296,772 | 570,220 | 452,246,025 | 226,786,304 | 5,383,573 | 5,331,497,775 | 125,407,789 | 52,652 | 13,791,523 |
| 9月 | 34,424,243 | 27,339,912,594 | 14,371,241,166 | 15,280,364 | 19,043,300,556 | 7,742,670,974 | 13,124,684 | 2,548,444,146 | 6,277,831,859 | 571,400 | 448,038,369 | 225,123,865 | 5,395,524 | 5,286,575,246 | 125,614,467 | 52,271 | 13,554,278 |
| 10月 | 34,445,562 | 27,276,811,737 | 14,441,997,292 | 15,271,359 | 18,977,287,430 | 7,778,659,742 | 13,147,928 | 2,547,340,981 | 6,311,098,226 | 571,861 | 447,970,388 | 225,392,478 | 5,402,510 | 5,290,756,414 | 126,846,845 | 51,904 | 13,456,524 |
| 北 青 海 | 1,579,895 | 1,090,470,423 | 623,436,600 | 608,549 | 708,124,993 | 290,627,388 | 680,703 | 123,640,035 | 316,667,299 | 28,743 | 21,732,734 | 10,643,566 | 259,032 | 236,320,176 | 5,498,347 | 2,868 | 652,485 |
| 道 森 | 368,197 | 203,439,604 | 128,737 | 148,695,992 | 128,737 | 62,138,684 | 172,993 | 27,730,329 | 82,361,962 | 5,964 | 4,172,546 | 2,549,389 | 59,783 | 43,117,398 | 1,645,957 | 720 | 153,953 |
| 岩 手 | 379,821 | 237,098,795 | 157,447,873 | 156,244 | 157,682,282 | 75,816,941 | 153,937 | 26,582,056 | 77,117,039 | 6,692 | 4,733,322 | 2,617,081 | 62,376 | 47,973,697 | 1,896,813 | 572 | 127,438 |
| 宮 城 | 581,790 | 432,048,858 | 241,064,419 | 255,337 | 301,303,146 | 126,353,410 | 224,053 | 41,566,034 | 107,863,828 | 9,705 | 7,514,701 | 3,873,419 | 91,804 | 81,448,774 | 2,973,762 | 891 | 216,204 |
| 秋 田 | 340,126 | 204,471,865 | 141,003,086 | 136,816 | 134,219,824 | 66,734,522 | 139,088 | 23,273,037 | 70,909,919 | 5,354 | 3,808,328 | 2,049,683 | 58,154 | 43,023,726 | 1,308,963 | 714 | 146,951 |
| 山 福 | 348,115 | 221,879,510 | 151,710,538 | 156,555 | 154,204,933 | 78,227,414 | 131,943 | 22,881,647 | 69,677,298 | 6,227 | 4,302,104 | 2,452,262 | 52,790 | 40,362,402 | 1,353,565 | 600 | 128,423 |
| 山 形 | 553,259 | 383,334,647 | 226,577,444 | 251,891 | 264,772,631 | 120,750,145 | 203,488 | 37,422,886 | 99,350,469 | 10,058 | 7,319,353 | 3,848,749 | 87,042 | 73,638,143 | 2,628,080 | 780 | 181,634 |
| 茨 城 | 718,818 | 560,717,282 | 304,702,955 | 323,365 | 402,328,222 | 164,436,781 | 279,204 | 51,692,306 | 132,588,027 | 10,746 | 8,472,391 | 4,689,660 | 104,748 | 98,028,386 | 2,988,487 | 755 | 195,977 |
| 栃 木 | 508,750 | 383,586,295 | 213,638,805 | 229,906 | 271,528,646 | 115,961,422 | 193,930 | 36,867,097 | 107,863,828 | 7,529 | 5,857,970 | 3,103,830 | 76,742 | 69,181,391 | 2,120,169 | 643 | 151,971 |
| 群 馬 | 555,244 | 405,675,722 | 240,417,328 | 243,373 | 284,642,386 | 125,703,993 | 221,526 | 42,910,709 | 108,679,382 | 8,765 | 6,656,818 | 3,841,372 | 80,702 | 71,268,090 | 2,192,580 | 878 | 197,719 |
| 埼 玉 | 1,799,053 | 1,525,609,830 | 775,541,179 | 809,723 | 1,092,899,201 | 425,278,937 | 703,674 | 139,865,494 | 333,317,502 | 24,274 | 20,282,966 | 10,305,713 | 259,391 | 271,977,531 | 6,639,027 | 1,991 | 584,638 |
| 千 葉 | 368,197 | 1,353,723,986 | 667,540,300 | 696,915 | 975,605,239 | 596,047 | 1,195,925,217 | 596,047 | 283,020,971 | 22,081 | 18,527,134 | 9,212,430 | 262,524 | 243,172,414 | 5,739,645 | 1,746 | 493,981 |
| 東 京 | 2,927,084 | 2,579,790,821 | 1,233,323,919 | 1,259,973 | 1,773,123,777 | 651,986,995 | 1,148,049 | 251,060,032 | 554,352,012 | 42,204 | 35,088,339 | 17,104,084 | 472,217 | 519,098,173 | 9,881,527 | 4,641 | 1,420,501 |
| 新 潟 | 2,227,404 | 2,111,721,191 | 947,478,739 | 1,022,309 | 1,502,668,993 | 540,875,666 | 816,881 | 164,959,005 | 385,708,521 | 32,517 | 27,452,275 | 13,099,095 | 353,120 | 415,855,471 | 7,795,457 | 2,577 | 785,447 |
| 神 奈 川 | 741,239 | 537,261,097 | 314,606,059 | 350,483 | 376,339,169 | 173,770,505 | 260,428 | 49,138,045 | 133,303,191 | 12,668 | 9,315,513 | 4,582,986 | 116,533 | 102,213,947 | 2,949,376 | 1,127 | 254,424 |
| 宮 崎 | 373,631 | 299,023,246 | 162,487,734 | 188,586 | 212,879,261 | 97,271,434 | 117,447 | 23,220,572 | 61,600,783 | 6,135 | 4,710,477 | 2,370,256 | 60,737 | 58,042,179 | 1,245,261 | 726 | 170,758 |
| 石 川 | 357,162 | 268,512,973 | 153,788,823 | 165,797 | 187,052,394 | 85,797,130 | 130,371 | 27,148,224 | 66,717,863 | 6,215 | 4,691,879 | 2,370,081 | 54,058 | 49,443,749 | 1,209,827 | 721 | 176,728 |
| 福 山 | 254,331 | 195,612,479 | 108,777,387 | 129,525 | 141,708,507 | 63,951,610 | 82,683 | 17,583,373 | 42,403,076 | 4,428 | 3,324,529 | 1,508,182 | 37,311 | 32,904,808 | 914,519 | 384 | 91,261 |
| 山 長 | 226,956 | 154,393,384 | 97,596,217 | 92,855 | 105,745,743 | 47,191,233 | 97,234 | 19,379,072 | 47,852,221 | 3,406 | 2,547,448 | 1,562,621 | 33,122 | 26,639,852 | 990,142 | 339 | 81,269 |
| 山 梨 | 694,230 | 515,008,926 | 306,627,805 | 327,266 | 365,500,789 | 168,742,251 | 255,583 | 53,253,709 | 130,703,076 | 11,762 | 8,688,425 | 4,764,843 | 98,637 | 87,343,443 | 2,417,634 | 982 | 222,560 |
| 岐 阜 | 612,188 | 465,856,964 | 262,366,084 | 270,293 | 324,119,629 | 140,435,894 | 235,275 | 46,688,125 | 115,973,112 | 9,973 | 7,807,887 | 3,703,203 | 95,664 | 87,001,766 | 2,253,876 | 983 | 239,557 |
| 静 岡 | 1,137,902 | 924,078,609 | 487,770,292 | 545,008 | 658,365,121 | 280,943,670 | 402,123 | 82,288,956 | 196,101,567 | 18,793 | 14,851,309 | 6,865,559 | 170,399 | 168,154,229 | 3,859,496 | 1,579 | 418,995 |
| 愛 知 | 1,905,021 | 1,639,623,122 | 817,932,703 | 887,762 | 1,168,981,425 | 470,871,423 | 686,741 | 136,065,681 | 327,334,844 | 31,775 | 25,853,653 | 12,447,806 | 296,198 | 308,030,392 | 7,278,630 | 2,545 | 691,971 |
| 三 重 | 536,992 | 426,249,397 | 232,819,452 | 249,006 | 302,917,416 | 130,462,967 | 195,531 | 37,931,089 | 97,114,102 | 8,917 | 6,904,459 | 3,447,716 | 82,778 | 78,307,178 | 1,794,667 | 760 | 189,254 |
| 滋 賀 | 384,651 | 316,851,860 | 165,029,281 | 178,846 | 227,223,153 | 92,781,019 | 140,775 | 28,153,949 | 68,552,469 | 6,242 | 5,008,796 | 2,329,055 | 58,184 | 56,320,100 | 1,366,738 | 604 | 145,863 |
| 京 大 | 712,531 | 572,240,396 | 299,547,657 | 310,276 | 396,326,363 | 159,979,563 | 279,570 | 56,482,294 | 133,202,120 | 11,844 | 9,538,793 | 4,105,627 | 109,622 | 109,566,697 | 2,260,348 | 1,219 | 326,250 |
| 大 阪 | 2,300,895 | 1,932,860,307 | 953,198,447 | 1,011,374 | 1,331,073,632 | 523,341,131 | 872,792 | 174,251,328 | 406,544,449 | 40,560 | 33,059,446 | 15,483,687 | 372,935 | 393,494,272 | 7,829,181 | 3,234 | 981,629 |
| 兵 庫 | 1,566,934 | 1,362,339,715 | 649,984,550 | 697,297 | 943,677,738 | 361,483,898 | 577,641 | 110,424,787 | 272,846,022 | 24,893 | 20,708,673 | 10,091,396 | 264,827 | 286,916,262 | 5,563,234 | 2,276 | 612,255 |
| 和 歌 山 | 376,732 | 321,494,342 | 158,053,964 | 162,147 | 228,104,096 | 85,357,046 | 148,807 | 27,445,620 | 69,077,347 | 5,520 | 4,608,505 | 2,294,496 | 59,673 | 61,172,808 | 1,325,076 | 585 | 163,332 |
| 歌 山 | 282,229 | 207,021,139 | 113,596,472 | 113,832 | 138,463,990 | 57,339,040 | 114,081 | 20,460,216 | 53,112,025 | 4,936 | 3,986,330 | 1,722,825 | 48,791 | 43,964,601 | 1,022,581 | 589 | 146,002 |
| 鳥 島 | 188,233 | 129,825,307 | 78,379,848 | 87,962 | 90,135,432 | 42,932,299 | 67,187 | 12,966,402 | 33,584,507 | 3,238 | 2,307,409 | 1,245,564 | 29,489 | 24,333,233 | 617,479 | 357 | 82,830 |
| 岡 山 | 246,871 | 168,410,476 | 104,891,332 | 113,852 | 115,880,100 | 57,205,100 | 88,506 | 16,830,322 | 45,194,045 | 4,596 | 3,328,289 | 1,714,957 | 39,375 | 32,252,132 | 777,230 | 542 | 119,633 |
| 山 西 | 609,700 | 476,678,208 | 262,821,935 | 295,998 | 339,613,111 | 152,364,589 | 208,167 | 39,900,603 | 104,266,296 | 10,761 | 8,322,762 | 4,161,471 | 93,842 | 88,626,596 | 2,029,579 | 932 | 215,135 |
| 山 西 | 884,191 | 723,855,294 | 367,114,476 | 413,881 | 505,534,977 | 210,589,311 | 307,795 | 59,778,195 | 147,896,851 | 16,316 | 12,877,182 | 5,786,583 | 144,698 | 145,280,154 | 2,841,731 | 1,501 | 384,787 |
| 山 西 | 401,315,653 | 204,242,339 | 226,596 | 273,789,255 | 177,161 | 113,963,267 | 177,161 | 32,191,624 | 85,676,963 | 8,144 | 6,126,997 | 3,093,518 | 88,531 | 88,760,432 | 1,508,590 | 957 | 237,345 |
| 徳 島 | 231,169 | 156,130,770 | 95,003,885 | 105,187 | 108,968,431 | 50,501,154 | 87,232 | 15,812,498 | 41,982,190 | 4,358 | 3,157,213 | 1,788,428 | 34,031 | 28,112,755 | 732,113 | 361 | 79,874 |
| 香 愛 | 321,500 | 243,474,372 | 136,688,007 | 151,421 | 172,779,642 | 75,826,570 | 115,326 | 22,185,974 | 57,603,942 | 5,421 | 4,153,226 | 2,219,728 | 48,794 | 44,233,199 | 1,037,767 | 538 | 122,331 |
| 高 松 | 448,315 | 312,480,703 | 183,702,034 | 190,966 | 211,826,022 | 94,040,366 | 178,141 | 31,720,054 | 84,634,246 | 8,662 | 6,431,472 | 3,492,380 | 69,821 | 62,329,758 | 1,535,041 | 725 | 173,397 |
| 高 松 | 234,517 | 153,188,423 | | | | | | | | | | | | | | | |

第4表(続) 厚生年金保険 都道府県別年金受給権者状況(厚生年金保険計)
(新規裁定)

| 都道府県別 | 合 計 | | | 老 齢 年 金 | | | 通 算 老 齢 年 金 | | | 障 害 年 金 | | | 遺 族 年 金 | | | 通算遺族年金 | |
|---------------------|---------|------------|------------|---------|------------|-----------|-------------|-----------|-----------|---------|-----------|-----------|---------|------------|-----------|--------|-------|
| | 件数 | 年金額 | (別掲)基礎年金額 | 件数 | 年金額 | (別掲)基礎年金額 | 件数 | 年金額 | (別掲)基礎年金額 | 件数 | 年金額 | (別掲)基礎年金額 | 件数 | 年金額 | (別掲)基礎年金額 | 件数 | 年金額 |
| | 千円 | | | 千円 | | | 千円 | | | 千円 | | | 千円 | | | 千円 | |
| 平成 25 年 6月 | 124,251 | 68,867,250 | 11,426,921 | 31,368 | 28,625,117 | 1,892,313 | 59,529 | 8,105,745 | 6,879,292 | 2,569 | 1,933,556 | 1,082,641 | 30,783 | 30,201,995 | 1,572,676 | 2 | 839 |
| 7月 | 129,398 | 67,996,330 | 12,850,351 | 29,849 | 26,257,699 | 2,063,855 | 64,036 | 8,767,362 | 7,567,436 | 3,469 | 2,561,307 | 1,510,855 | 32,039 | 30,408,871 | 1,708,205 | 5 | 1,091 |
| 8月 | 97,015 | 49,954,087 | 9,678,267 | 21,392 | 18,141,546 | 1,548,701 | 48,840 | 6,634,292 | 5,699,841 | 2,780 | 2,093,995 | 1,247,899 | 24,001 | 23,083,904 | 1,181,826 | 2 | 360 |
| 9月 | 96,911 | 49,368,091 | 9,670,697 | 21,532 | 17,866,528 | 1,586,365 | 49,125 | 6,693,787 | 5,748,018 | 2,595 | 1,956,056 | 1,158,117 | 23,648 | 22,850,329 | 1,178,197 | 11 | 1,381 |
| 10月 | 121,932 | 60,304,821 | 12,171,218 | 26,423 | 21,558,967 | 1,978,932 | 63,595 | 8,566,239 | 7,448,735 | 2,934 | 2,140,700 | 1,251,812 | 28,971 | 28,036,918 | 1,491,739 | 9 | 1,997 |
| 11月 | 94,297 | 47,132,423 | 9,589,132 | 20,186 | 16,381,541 | 1,595,933 | 48,218 | 6,491,996 | 5,857,201 | 2,104 | 1,551,508 | 876,266 | 23,786 | 22,707,209 | 1,259,733 | 3 | 169 |
| 北 海 道 | 4,696 | 2,046,985 | 473,661 | 779 | 615,739 | 59,265 | 2,587 | 305,405 | 336,357 | 72 | 49,248 | 22,827 | 1,258 | 1,076,593 | 55,212 | — | — |
| 青 岩 宮 城 田 | 1,136 | 391,736 | 130,425 | 239 | 152,992 | 20,098 | 651 | 70,809 | 104,683 | 9 | 4,952 | 5,644 | 237 | 162,983 | — | — | — |
| 山 形 福 茨 橋 群 島 城 木 馬 | 1,126 | 456,507 | 110,188 | 291 | 184,879 | 14,029 | 519 | 63,633 | 70,643 | 22 | 14,831 | 9,177 | 294 | 193,165 | 16,339 | — | — |
| 山 形 福 茨 橋 群 島 城 木 馬 | 1,764 | 845,735 | 211,442 | 429 | 348,119 | 32,821 | 881 | 123,771 | 130,549 | 36 | 26,327 | 18,967 | 418 | 347,518 | 29,105 | — | — |
| 山 形 福 茨 橋 群 島 城 木 馬 | 936 | 366,564 | 98,336 | 270 | 172,826 | 23,365 | 431 | 49,903 | 63,282 | 17 | 11,428 | 5,119 | 218 | 132,408 | 6,570 | — | — |
| 山 形 福 茨 橋 群 島 城 木 馬 | 998 | 463,975 | 131,690 | 347 | 221,982 | 40,138 | 383 | 51,685 | 72,982 | 20 | 12,743 | 5,314 | 248 | 177,564 | 13,256 | — | — |
| 山 形 福 茨 橋 群 島 城 木 馬 | 1,570 | 719,748 | 162,072 | 446 | 292,181 | 25,786 | 689 | 89,993 | 104,683 | 26 | 19,229 | 9,774 | 409 | 318,345 | 28,144 | — | — |
| 山 形 福 茨 橋 群 島 城 木 馬 | 2,130 | 989,481 | 207,526 | 475 | 384,175 | 33,579 | 1,114 | 145,944 | 135,738 | 31 | 23,152 | 13,818 | 510 | 436,210 | 24,391 | — | — |
| 山 形 福 茨 橋 群 島 城 木 馬 | 1,314 | 619,874 | 139,549 | 294 | 224,018 | 19,151 | 675 | 99,632 | 81,026 | 22 | 15,438 | 10,704 | 323 | 280,786 | 28,668 | — | — |
| 山 形 福 茨 橋 群 島 城 木 馬 | 1,494 | 739,080 | 158,733 | 285 | 220,272 | 20,449 | 745 | 104,338 | 92,583 | 27 | 22,588 | 10,987 | 437 | 391,882 | 34,714 | — | — |
| 埼 千 東 神 奈 川 京 新 | 5,162 | 2,717,860 | 550,263 | 1,012 | 944,181 | 86,530 | 2,839 | 412,756 | 340,381 | 108 | 85,861 | 45,105 | 1,203 | 1,275,063 | 78,248 | — | — |
| 埼 千 東 神 奈 川 京 新 | 4,426 | 2,392,830 | 488,988 | 852 | 810,336 | 75,046 | 2,372 | 328,923 | 295,972 | 78 | 61,308 | 36,297 | 1,124 | 1,192,262 | 81,673 | — | — |
| 埼 千 東 神 奈 川 京 新 | 7,917 | 4,661,475 | 853,928 | 1,710 | 1,693,036 | 190,679 | 4,026 | 653,020 | 504,022 | 154 | 114,326 | 63,488 | 2,027 | 2,201,094 | 95,739 | — | — |
| 埼 千 東 神 奈 川 京 新 | 6,096 | 3,698,603 | 598,855 | 1,158 | 1,213,117 | 119,606 | 3,198 | 467,503 | 359,262 | 145 | 115,782 | 53,756 | 1,594 | 1,902,163 | 66,230 | 1 | 38 |
| 埼 千 東 神 奈 川 京 新 | 1,992 | 970,466 | 183,610 | 631 | 414,656 | 28,806 | 805 | 111,569 | 104,075 | 42 | 28,909 | 16,749 | 514 | 415,332 | 33,980 | — | — |
| 富 石 福 山 長 野 | 935 | 495,537 | 81,006 | 279 | 189,846 | 16,320 | 370 | 46,719 | 36,969 | 28 | 21,972 | 10,899 | 258 | 237,000 | 16,819 | — | — |
| 富 石 福 山 長 野 | 845 | 432,062 | 77,564 | 242 | 164,604 | 15,175 | 356 | 46,347 | 40,852 | 29 | 23,118 | 12,184 | 218 | 197,992 | 9,353 | — | — |
| 富 石 福 山 長 野 | 580 | 301,692 | 42,709 | 189 | 125,154 | 7,457 | 227 | 33,715 | 23,670 | 12 | 6,925 | 3,893 | 152 | 135,898 | 7,690 | — | — |
| 富 石 福 山 長 野 | 676 | 299,944 | 75,008 | 142 | 119,932 | 11,424 | 370 | 49,163 | 49,365 | 16 | 10,270 | 7,201 | 148 | 120,579 | 7,018 | — | — |
| 富 石 福 山 長 野 | 1,564 | 767,354 | 143,678 | 360 | 260,256 | 21,001 | 723 | 99,581 | 81,200 | 67 | 44,398 | 25,555 | 414 | 363,119 | 15,923 | — | — |
| 岐 静 愛 三 滋 | 1,495 | 737,016 | 133,009 | 271 | 200,206 | 16,035 | 727 | 88,845 | 77,119 | 32 | 22,804 | 17,244 | 465 | 425,161 | 22,610 | — | — |
| 岐 静 愛 三 滋 | 2,959 | 1,472,108 | 277,057 | 676 | 508,699 | 49,030 | 1,454 | 207,269 | 157,599 | 94 | 67,595 | 35,073 | 735 | 688,545 | 35,355 | — | — |
| 岐 静 愛 三 滋 | 4,949 | 2,585,232 | 516,185 | 939 | 804,811 | 87,344 | 2,576 | 327,045 | 299,423 | 163 | 126,773 | 78,376 | 1,271 | 1,326,603 | 51,042 | — | — |
| 岐 静 愛 三 滋 | 1,385 | 651,747 | 136,539 | 278 | 197,640 | 23,746 | 725 | 88,332 | 92,978 | 31 | 21,339 | 4,895 | 351 | 344,436 | 14,920 | — | — |
| 岐 静 愛 三 滋 | 963 | 505,651 | 89,914 | 180 | 150,879 | 9,313 | 476 | 65,280 | 53,515 | 27 | 19,473 | 12,603 | 280 | 270,017 | 14,484 | — | — |
| 京 大 兵 奈 和 歌 | 1,741 | 923,318 | 190,917 | 318 | 282,704 | 29,993 | 907 | 122,279 | 113,258 | 36 | 27,272 | 14,296 | 480 | 491,063 | 33,370 | — | — |
| 京 大 兵 奈 和 歌 | 5,856 | 3,151,455 | 614,386 | 1,102 | 998,875 | 114,018 | 3,045 | 420,683 | 363,773 | 165 | 122,043 | 65,354 | 1,543 | 1,609,797 | 71,241 | 1 | 56 |
| 京 大 兵 奈 和 歌 | 4,062 | 2,234,688 | 417,454 | 777 | 708,896 | 64,307 | 2,082 | 272,793 | 237,409 | 101 | 80,732 | 42,663 | 1,102 | 1,172,267 | 73,076 | — | — |
| 京 大 兵 奈 和 歌 | 1,016 | 509,421 | 110,829 | 169 | 153,353 | 15,967 | 550 | 70,870 | 72,760 | 22 | 16,981 | 11,224 | 275 | 268,217 | 10,878 | — | — |
| 京 大 兵 奈 和 歌 | 731 | 326,623 | 70,595 | 124 | 101,293 | 14,689 | 384 | 46,849 | 44,205 | 16 | 10,048 | 5,762 | 207 | 168,434 | 5,940 | — | — |
| 鳥 島 岡 広 山 | 476 | 230,021 | 33,788 | 143 | 87,652 | 5,474 | 190 | 22,941 | 24,197 | 8 | 4,171 | 3,114 | 135 | 115,257 | 1,003 | — | — |
| 鳥 島 岡 広 山 | 606 | 316,948 | 45,960 | 180 | 111,772 | 8,221 | 218 | 27,680 | 20,769 | 16 | 12,526 | 8,204 | 192 | 164,970 | 8,766 | — | — |
| 鳥 島 岡 広 山 | 1,529 | 775,948 | 154,564 | 371 | 271,865 | 17,722 | 706 | 86,281 | 87,915 | 49 | 34,491 | 26,392 | 403 | 383,311 | 22,535 | — | — |
| 鳥 島 岡 広 山 | 2,229 | 1,140,829 | 171,998 | 475 | 368,625 | 25,223 | 1,136 | 143,557 | 109,556 | 41 | 26,900 | 13,352 | 577 | 601,747 | 23,868 | — | — |
| 鳥 島 岡 広 山 | 1,276 | 632,350 | 109,406 | 277 | 210,502 | 16,222 | 665 | 72,827 | 67,741 | 31 | 16,274 | 19,652 | 303 | 321,348 | 5,791 | — | — |
| 徳 香 愛 高 福 | 635 | 279,075 | 56,667 | 171 | 121,481 | 11,357 | 295 | 34,090 | 34,728 | 12 | 7,029 | 5,644 | 157 | 116,475 | 4,938 | — | — |
| 徳 香 愛 高 福 | 774 | 378,693 | 80,311 | 187 | 147,590 | 11,462 | 371 | 49,628 | 49,753 | 12 | 10,100 | 8,068 | 204 | 171,375 | 11,028 | — | — |
| 徳 香 愛 高 福 | 1,279 | 537,705 | 121,329 | 233 | 165,027 | 14,253 | 694 | 87,362 | 70,395 | 28 | 19,382 | 13,816 | 324 | 265,934 | 22,865 | — | — |
| 徳 香 愛 高 福 | 645 | 281,457 | 79,372 | 160 | 114,466 | 12,255 | 317 | 42,379 | 49,923 | 17 | 12,616 | 6,871 | 151 | 111,996 | 10,323 | — | — |
| 徳 香 愛 高 福 | 4,202 | 1,965,310 | 429,773 | 900 | 693,539 | 75,131 | 2,224 | 291,331 | 238,122 | 111 | 81,951 | 43,412 | 966 | 898,413 | 73,108 | 1 | 75 |
| 佐 長 熊 大 宮 | 742 | 313,676 | 81,542 | 196 | 121,527 | 14,251 | 368 | 47,359 | 47,834 | 18 | 12,355 | 10,734 | 160 | 132,435 | 8,724 | — | — |
| 佐 長 熊 大 宮 | 1,344 | 582,435 | 123,113 | 307 | 225,671 | 17,435 | 732 | 92,055 | 82,986 | 27 | 17,521 | 10,448 | 278 | 247,188 | 12,243 | — | — |
| 佐 長 熊 大 宮 | 1,514 | 562,545 | 152,344 | 346 | 224,488 | 16,690 | 820 | 104,529 | 115,543 | 13 | 9,833 | 5,255 | 335 | 223,695 | 14,857 | — | — |
| 佐 長 熊 大 宮 | 1,045 | 392,372 | 100,372 | 219 | 149,223 | 9,951 | 587 | 75,126 | 71,820 | 11 | 8,624 | 2,336 | 228 | 159,399 | 16,265 | — | — |
| 佐 長 熊 大 宮 | 939 | 343,817 | 95,556 | 215 | 135,606 | 13,685 | 514 | 61,940 | 61,664 | 20 | 12,443 | 5,194 | 190 | 133,828 | 5,013 | — | — |
| 鹿 児 島 沖 之 他 | 1,527 | 561,157 | 147,733 | 321 | 217,600 | 19,891 | 881 | 105,990 | 106,261 | 21 | 13,338 | 8,068 | 304 | 224,230 | 13,512 | — | — |
| 鹿 児 島 沖 之 他 | 860 | 312,372 | 110,067 | 188 | 135,166 | 16,833 | 507 | 66,962 | 66,462 | 21 | 12,689 | 10,763 | 144 | 97,556 | 16,008 | — | — |
| 鹿 児 島 沖 之 他 | 161 | 50,947 | 19,127 | 33 | 20,083 | 4,709 | 106 | 15,306 | 7,518 | — | — | — | 22 | 15,559 | 6,900 | — | — |

第4表(続) 厚生年金保険 都道府県別年金受給権者状況(厚生年金保険計)
(失 権)

| 都道府県別 | 合 計 | | | 老 齢 年 金 | | | 通 算 老 齢 年 金 | | | 障 害 年 金 | | | 遺 族 年 金 | | | 通算遺族年金 | |
|---------------|--------|------------|------------|---------|------------|------------|-------------|-----------|------------|---------|-----------|-----------|---------|------------|-----------|--------|---------|
| | 件数 | 年金額 | (別掲)基礎年金額 | 件数 | 年金額 | (別掲)基礎年金額 | 件数 | 年金額 | (別掲)基礎年金額 | 件数 | 年金額 | (別掲)基礎年金額 | 件数 | 年金額 | (別掲)基礎年金額 | 件数 | 年金額 |
| | 千円 | | | 千円 | | | 千円 | | | 千円 | | | 千円 | | | 千円 | |
| 平成 25 年 6月 | 91,376 | 96,060,598 | 31,186,123 | 41,491 | 66,962,500 | 18,403,763 | 28,228 | 8,287,464 | 11,592,963 | 2,289 | 2,155,972 | 982,013 | 18,914 | 18,537,027 | 207,385 | 454 | 117,636 |
| 7月 | 91,779 | 97,651,331 | 31,953,028 | 42,493 | 69,101,630 | 19,049,989 | 28,243 | 8,305,390 | 11,678,188 | 2,305 | 2,209,462 | 969,664 | 18,327 | 17,930,209 | 255,187 | 411 | 104,638 |
| 8月 | 80,201 | 81,634,123 | 27,847,050 | 35,511 | 55,915,568 | 16,336,194 | 25,475 | 7,270,388 | 10,532,251 | 1,945 | 1,817,200 | 811,397 | 16,874 | 16,529,224 | 167,208 | 396 | 101,744 |
| 9月 | 76,444 | 79,769,693 | 26,938,639 | 34,570 | 55,592,751 | 15,829,331 | 23,792 | 6,805,998 | 10,002,681 | 1,866 | 1,808,169 | 805,313 | 15,836 | 15,464,326 | 301,315 | 380 | 98,448 |
| 10月 | 85,195 | 89,277,274 | 29,528,739 | 38,570 | 62,017,363 | 17,539,281 | 26,527 | 7,728,117 | 10,911,899 | 2,104 | 2,038,175 | 920,197 | 17,602 | 17,394,028 | 157,362 | 392 | 99,591 |
| 11月 | 83,659 | 86,718,617 | 29,308,015 | 38,048 | 60,479,434 | 17,372,420 | 26,004 | 7,305,367 | 10,973,852 | 1,920 | 1,827,893 | 808,278 | 17,316 | 17,007,092 | 153,465 | 371 | 98,831 |
| 北 海 道 | 4,184 | 4,007,847 | 1,341,248 | 1,673 | 2,615,318 | 673,401 | 1,499 | 413,241 | 608,583 | 110 | 102,419 | 50,359 | 877 | 871,548 | 8,906 | 25 | 5,321 |
| 青 岩 宮 城 田 | 1,042 | 701,818 | 356,445 | 316 | 405,886 | 136,481 | 27 | 136,213 | 208,110 | 27 | 21,976 | 9,775 | 225 | 166,196 | 2,079 | 7 | 1,597 |
| 山 形 郡 | 858 | 720,593 | 307,519 | 357 | 512,633 | 153,029 | 332 | 76,646 | 146,631 | 21 | 16,946 | 7,860 | 147 | 114,011 | — | 1 | 357 |
| 山 形 市 | 1,327 | 1,223,190 | 465,741 | 563 | 845,652 | 264,362 | 461 | 186,476 | 186,476 | 29 | 24,761 | 12,038 | 266 | 226,280 | 2,865 | 8 | 1,750 |
| 山 形 町 | 771 | 603,441 | 250,828 | 276 | 388,756 | 110,094 | 303 | 64,362 | 132,852 | 18 | 16,129 | 7,096 | 171 | 133,486 | 787 | 3 | 709 |
| 山 福 茨 木 馬 | 912 | 698,548 | 320,479 | 365 | 463,228 | 169,764 | 333 | 82,853 | 137,977 | 23 | 20,509 | 9,566 | 186 | 130,561 | 3,172 | 5 | 1,397 |
| 山 福 市 | 1,206 | 1,042,991 | 410,995 | 513 | 691,011 | 228,950 | 402 | 176,304 | 202,540 | 20 | 16,829 | 2,540 | 268 | 233,182 | 3,200 | 3 | 508 |
| 山 福 町 | 1,611 | 1,636,350 | 621,817 | 791 | 1,180,376 | 405,287 | 459 | 126,767 | 198,886 | 30 | 27,337 | 16,849 | 323 | 299,705 | 795 | 8 | 2,165 |
| 山 福 郡 | 1,288 | 1,208,313 | 492,639 | 586 | 833,141 | 303,865 | 391 | 106,426 | 168,684 | 31 | 29,926 | 15,919 | 276 | 237,818 | 4,171 | 4 | 1,002 |
| 山 福 町 | 1,492 | 1,393,135 | 507,522 | 645 | 937,898 | 285,015 | 500 | 148,252 | 205,357 | 36 | 32,091 | 13,656 | 302 | 273,159 | 3,495 | 9 | 1,735 |
| 埼 千 東 神 奈 川 湯 | 4,126 | 4,977,875 | 1,635,065 | 2,189 | 3,778,562 | 1,091,548 | 1,111 | 338,460 | 492,136 | 92 | 89,907 | 42,075 | 717 | 765,289 | 9,307 | 17 | 5,657 |
| 埼 千 市 | 3,577 | 4,277,634 | 1,429,315 | 1,866 | 3,158,506 | 947,290 | 958 | 303,345 | 434,196 | 87 | 93,368 | 43,888 | 657 | 720,017 | 3,942 | 9 | 2,398 |
| 埼 千 町 | 6,714 | 7,789,987 | 2,350,335 | 3,035 | 5,381,196 | 1,392,077 | 2,059 | 647,628 | 894,533 | 110 | 113,809 | 51,071 | 1,475 | 1,635,178 | 12,654 | 35 | 12,177 |
| 埼 千 郡 | 5,472 | 7,119,323 | 1,998,321 | 2,826 | 5,186,128 | 1,363,378 | 1,330 | 404,643 | 573,453 | 121 | 135,640 | 53,403 | 1,168 | 1,385,582 | 8,087 | 27 | 7,930 |
| 埼 千 町 | 1,980 | 1,837,253 | 637,848 | 829 | 1,250,059 | 340,615 | 668 | 171,990 | 272,715 | 54 | 46,489 | 20,228 | 420 | 366,885 | 4,290 | 9 | 1,830 |
| 富 石 福 山 長 | 895 | 927,674 | 290,352 | 422 | 665,685 | 167,447 | 278 | 78,568 | 111,313 | 28 | 26,371 | 10,331 | 162 | 156,072 | 1,260 | 5 | 977 |
| 富 石 市 | 782 | 762,528 | 292,978 | 360 | 551,274 | 165,043 | 277 | 83,765 | 117,909 | 14 | 11,745 | 6,985 | 126 | 114,787 | 3,041 | 5 | 958 |
| 富 石 町 | 600 | 541,883 | 206,681 | 272 | 385,895 | 107,941 | 204 | 49,490 | 94,769 | 9 | 7,537 | 2,556 | 113 | 98,794 | 1,415 | 2 | 167 |
| 富 石 郡 | 474 | 367,223 | 167,280 | 158 | 224,194 | 69,578 | 203 | 55,033 | 90,116 | 12 | 11,774 | 3,745 | 97 | 75,371 | 3,841 | 4 | 850 |
| 富 石 町 | 1,814 | 1,670,666 | 605,019 | 784 | 1,120,254 | 333,697 | 597 | 179,623 | 249,217 | 44 | 40,021 | 21,482 | 382 | 329,217 | 623 | 7 | 1,551 |
| 岐 静 愛 三 滋 | 1,735 | 1,662,420 | 636,969 | 761 | 1,149,009 | 370,000 | 598 | 173,717 | 253,591 | 31 | 31,433 | 13,378 | 338 | 306,482 | — | 7 | 1,779 |
| 岐 市 | 2,571 | 2,682,465 | 922,830 | 1,217 | 1,868,488 | 551,793 | 772 | 227,416 | 336,847 | 60 | 61,175 | 22,262 | 514 | 523,792 | 11,928 | 8 | 1,593 |
| 岐 町 | 4,970 | 5,518,462 | 1,831,422 | 2,467 | 3,933,190 | 1,198,406 | 1,381 | 422,500 | 579,367 | 114 | 112,715 | 46,665 | 994 | 1,045,657 | 6,984 | 14 | 4,401 |
| 岐 郡 | 1,245 | 1,260,225 | 432,393 | 535 | 875,972 | 231,319 | 420 | 116,055 | 184,504 | 27 | 29,695 | 15,111 | 258 | 237,178 | 1,458 | 5 | 1,326 |
| 岐 町 | 746 | 763,011 | 272,213 | 355 | 537,686 | 173,191 | 227 | 64,730 | 93,557 | 16 | 14,559 | 5,465 | 146 | 145,708 | — | 2 | 327 |
| 京 大 兵 奈 和 歌 | 1,584 | 1,697,378 | 514,280 | 708 | 1,184,391 | 304,537 | 481 | 140,667 | 197,666 | 33 | 28,683 | 11,352 | 352 | 340,975 | 725 | 10 | 2,662 |
| 京 大 市 | 5,379 | 6,245,627 | 1,936,344 | 2,705 | 4,535,570 | 1,241,852 | 1,455 | 422,680 | 630,715 | 130 | 122,077 | 54,058 | 1,072 | 1,159,789 | 9,719 | 17 | 5,510 |
| 京 大 町 | 3,715 | 4,184,515 | 1,265,112 | 1,693 | 2,870,336 | 749,216 | 1,067 | 281,421 | 475,989 | 77 | 74,264 | 30,121 | 867 | 956,365 | 9,787 | 11 | 2,127 |
| 京 大 郡 | 903 | 966,930 | 333,129 | 404 | 680,273 | 200,656 | 292 | 79,358 | 119,902 | 18 | 15,557 | 11,076 | 181 | 189,003 | 1,495 | 8 | 2,739 |
| 京 大 町 | 700 | 612,372 | 215,744 | 267 | 393,637 | 110,634 | 243 | 60,232 | 95,892 | 18 | 12,978 | 8,423 | 167 | 144,385 | 795 | 5 | 1,140 |
| 鳥 島 岡 広 山 | 568 | 472,318 | 183,615 | 235 | 306,569 | 99,783 | 188 | 48,478 | 78,427 | 13 | 10,336 | 4,103 | 129 | 106,089 | 1,303 | 3 | 846 |
| 鳥 島 市 | 681 | 579,265 | 216,866 | 274 | 379,432 | 115,645 | 231 | 60,255 | 93,410 | 21 | 21,698 | 7,810 | 150 | 116,566 | — | 5 | 1,314 |
| 鳥 島 町 | 1,561 | 1,466,533 | 526,100 | 697 | 990,673 | 320,802 | 480 | 187,960 | 187,960 | 43 | 37,642 | 15,533 | 330 | 307,633 | 1,805 | 11 | 2,430 |
| 鳥 島 郡 | 2,239 | 2,410,409 | 745,055 | 1,101 | 1,728,992 | 488,156 | 601 | 175,556 | 230,851 | 58 | 59,732 | 22,168 | 465 | 442,282 | 3,879 | 14 | 3,847 |
| 鳥 島 町 | 1,443 | 1,531,095 | 526,100 | 679 | 1,079,837 | 290,020 | 412 | 111,377 | 174,237 | 28 | 28,756 | 10,130 | 320 | 309,981 | 1,592 | 4 | 1,144 |
| 徳 香 愛 高 福 | 654 | 488,015 | 219,325 | 252 | 308,028 | 101,108 | 250 | 60,935 | 107,571 | 17 | 14,838 | 9,187 | 134 | 103,853 | 1,460 | 1 | 362 |
| 徳 市 | 803 | 716,347 | 294,208 | 356 | 493,101 | 169,838 | 276 | 78,706 | 114,149 | 20 | 17,353 | 8,961 | 145 | 125,558 | 1,260 | 6 | 1,629 |
| 徳 町 | 1,199 | 1,054,859 | 383,007 | 475 | 689,511 | 205,681 | 448 | 115,712 | 162,624 | 32 | 31,755 | 13,690 | 237 | 216,544 | 1,013 | 7 | 1,338 |
| 徳 郡 | 607 | 484,307 | 200,952 | 246 | 337,404 | 103,179 | 247 | 64,422 | 89,814 | 12 | 7,722 | 5,857 | 99 | 74,290 | 2,103 | 3 | 469 |
| 徳 町 | 3,475 | 3,628,452 | 1,080,873 | 1,533 | 2,398,691 | 659,388 | 989 | 277,334 | 378,830 | 87 | 76,563 | 36,983 | 847 | 870,431 | 5,672 | 19 | 5,433 |
| 佐 長 熊 大 宮 | 578 | 494,789 | 196,376 | 234 | 332,861 | 112,444 | 194 | 51,008 | 77,486 | 14 | 9,898 | 5,660 | 133 | 100,113 | 786 | 3 | 909 |
| 佐 市 | 951 | 932,749 | 292,096 | 409 | 631,815 | 168,274 | 297 | 69,486 | 118,541 | 22 | 20,831 | 5,281 | 221 | 209,993 | — | 2 | 624 |
| 佐 町 | 1,050 | 840,701 | 366,116 | 397 | 523,218 | 187,443 | 389 | 105,208 | 168,287 | 27 | 23,707 | 9,582 | 231 | 186,781 | 804 | 6 | 1,787 |
| 佐 郡 | 761 | 645,415 | 248,364 | 315 | 442,154 | 125,662 | 277 | 75,212 | 115,585 | 18 | 14,525 | 5,090 | 149 | 112,741 | 2,026 | 2 | 784 |
| 佐 町 | 809 | 650,187 | 282,230 | 332 | 452,352 | 131,188 | 313 | 72,531 | 140,135 | 17 | 13,434 | 8,190 | 146 | 111,670 | 2,717 | 1 | 200 |
| 鹿 児 島 沖 之 他 | 1,223 | 972,426 | 402,218 | 457 | 631,744 | 196,540 | 467 | 115,618 | 188,865 | 39 | 40,496 | 14,539 | 257 | 183,613 | 2,274 | 3 | 955 |
| 鹿 児 島 市 | 350 | 227,093 | 139,694 | 108 | 135,301 | 53,886 | 158 | 40,088 | 75,668 | 12 | 9,887 | 6,185 | 71 | 41,696 | 3,955 | 1 | 121 |
| 鹿 児 島 町 | 34 | 21,979 | 6,083 | 10 | 13,547 | 2,914 | 19 | 3,644 | 3,169 | — | — | — | 5 | 4,787 | — | — | — |

第4表(続) 厚生年金保険 都道府県別年金受給権者状況(厚生年金保険計(旧共済組合を除く))
(月末現在)

| 都道府県別 | 合 計 | | | 老 齢 年 金 | | | 通 算 老 齢 年 金 | | | 障 害 年 金 | | | 遺 族 年 金 | | | 通算遺族年金 | |
|---------------------|---------------|----------------|----------------|---------------|----------------|---------------|-------------|---------------|---------------|------------|-------------|-------------|-------------|---------------|-------------|-----------|------------|
| | 件数 | 年金額 | (別掲)基礎年金額 | 件数 | 年金額 | (別掲)基礎年金額 | 件数 | 年金額 | (別掲)基礎年金額 | 件数 | 年金額 | (別掲)基礎年金額 | 件数 | 年金額 | (別掲)基礎年金額 | 件数 | 年金額 |
| | | | | | | | | | | | | | | | | | |
| 平成 25 年 6 月 | 33,678,795 | 27,045,798,203 | 14,005,890,914 | 14,949,510 | 18,884,309,086 | 7,530,517,619 | 12,894,632 | 2,548,452,419 | 6,131,735,426 | 559,910 | 444,207,067 | 222,313,413 | 5,222,032 | 5,155,004,213 | 121,324,455 | 52,711 | 13,825,418 |
| 7 月 | 33,734,126 | 27,000,053,733 | 14,087,108,830 | 14,949,194 | 18,825,312,986 | 7,570,241,844 | 12,934,211 | 2,549,392,045 | 6,170,642,010 | 561,448 | 444,843,903 | 223,240,251 | 5,236,958 | 5,166,780,845 | 122,984,726 | 52,315 | 13,723,954 |
| 8 月 | 33,760,174 | 26,945,482,238 | 14,155,455,554 | 14,941,984 | 18,765,285,091 | 7,604,334,337 | 12,958,573 | 2,548,632,822 | 6,203,053,168 | 562,536 | 445,267,594 | 223,947,258 | 5,245,154 | 5,172,672,576 | 124,120,792 | 51,927 | 13,624,155 |
| 9 月 | 33,796,372 | 26,895,568,162 | 14,230,899,006 | 14,939,931 | 18,708,262,090 | 7,642,653,465 | 12,987,033 | 2,548,667,228 | 6,238,388,472 | 563,561 | 445,664,578 | 224,601,857 | 5,254,275 | 5,179,443,011 | 125,255,212 | 51,572 | 13,531,256 |
| 10 月 | 33,848,990 | 26,567,172,712 | 14,173,847,684 | 14,938,747 | 18,451,562,031 | 7,608,757,359 | 13,027,393 | 2,523,877,091 | 6,216,663,644 | 564,768 | 441,563,135 | 222,963,240 | 5,266,881 | 5,136,871,510 | 125,463,442 | 51,201 | 13,298,945 |
| 11 月 | 33,872,814 | 26,508,615,549 | 14,244,969,580 | 14,931,336 | 18,389,155,983 | 7,644,994,077 | 13,050,911 | 2,522,881,066 | 6,250,041,798 | 565,248 | 441,519,055 | 223,237,886 | 5,274,482 | 5,141,857,355 | 126,695,820 | 50,837 | 13,202,090 |
| 北 海 道 | 1,536,417 | 1,029,398,182 | 609,287,006 | 583,785 | 663,141,038 | 280,947,318 | 673,815 | 122,001,210 | 312,358,409 | 28,198 | 21,153,099 | 10,490,398 | 247,826 | 222,465,740 | 5,490,882 | 2,793 | 637,095 |
| 青 森 県 | 359,726 | 1,193,332,049 | 145,881,394 | 124,671 | 121,259,922 | 60,545,814 | 171,107 | 27,310,739 | 81,180,969 | 5,838 | 4,068,362 | 2,509,657 | 57,413 | 40,544,339 | 1,644,954 | 697 | 148,687 |
| 岩 手 県 | 368,205 | 222,355,364 | 153,493,081 | 149,883 | 146,633,888 | 73,400,625 | 151,648 | 26,100,952 | 75,625,808 | 6,543 | 4,589,842 | 2,574,624 | 59,584 | 49,909,796 | 1,892,024 | 547 | 120,887 |
| 宮 城 県 | 567,488 | 411,664,183 | 236,451,743 | 246,692 | 285,429,629 | 123,207,584 | 221,866 | 67,422,023 | 106,456,490 | 9,553 | 7,368,331 | 3,819,420 | 88,506 | 77,629,306 | 2,968,248 | 871 | 210,894 |
| 秋 田 県 | 329,892 | 192,025,405 | 137,521,837 | 131,216 | 125,088,969 | 64,562,625 | 137,142 | 22,830,638 | 69,653,769 | 5,227 | 3,693,090 | 2,003,498 | 55,615 | 40,270,410 | 1,301,945 | 692 | 142,299 |
| 山 形 県 | 339,465 | 210,860,264 | 148,756,291 | 151,276 | 145,714,973 | 76,172,662 | 130,619 | 22,575,550 | 68,816,484 | 6,120 | 4,211,879 | 2,415,585 | 50,862 | 38,231,543 | 1,351,560 | 588 | 126,320 |
| 福 島 県 | 540,048 | 364,666,718 | 222,644,478 | 243,780 | 250,300,430 | 117,993,942 | 201,689 | 36,972,871 | 98,224,815 | 9,922 | 7,186,651 | 3,799,645 | 83,901 | 70,032,803 | 2,626,075 | 756 | 173,963 |
| 茨 城 県 | 707,629 | 545,860,706 | 300,769,753 | 316,474 | 390,938,041 | 161,541,116 | 277,587 | 51,232,737 | 131,591,672 | 10,629 | 8,357,731 | 4,652,487 | 102,207 | 95,142,856 | 2,984,477 | 732 | 189,342 |
| 栃 木 県 | 500,117 | 372,193,445 | 210,866,951 | 224,694 | 262,878,965 | 113,867,430 | 192,626 | 36,500,871 | 91,624,442 | 7,416 | 5,753,060 | 3,061,928 | 74,748 | 66,911,712 | 2,113,152 | 633 | 148,835 |
| 群 馬 県 | 545,823 | 393,501,707 | 237,097,011 | 237,898 | 275,300,318 | 123,592,362 | 219,707 | 42,460,177 | 107,516,386 | 8,647 | 6,536,268 | 3,798,915 | 78,710 | 69,011,751 | 2,189,349 | 861 | 193,203 |
| 埼 千 葉 新 潟 奈 賀 | 1,781,621 | 1,498,094,014 | 770,162,856 | 798,498 | 1,071,374,979 | 421,056,025 | 701,874 | 139,355,509 | 332,222,152 | 24,095 | 20,090,874 | 10,248,435 | 255,185 | 266,693,858 | 6,636,244 | 1,969 | 578,794 |
| 玉 川 京 川 潟 | 1,525,849 | 1,327,645,433 | 661,753,426 | 685,910 | 955,366,769 | 365,125,507 | 593,949 | 115,343,146 | 281,740,412 | 21,893 | 18,326,459 | 9,149,868 | 222,386 | 238,123,238 | 5,737,640 | 1,711 | 485,821 |
| 2,907,640 | 2,546,524,692 | 1,227,705,508 | 1,247,208 | 1,747,062,160 | 647,414,187 | 1,146,359 | 250,525,785 | 553,361,626 | 42,026 | 34,880,203 | 17,048,947 | 467,229 | 512,641,711 | 9,880,749 | 4,618 | 1,414,834 | |
| 2,207,961 | 2,079,814,784 | 941,723,474 | 1,009,704 | 1,477,637,963 | 536,351,331 | 814,930 | 164,401,524 | 384,531,095 | 32,349 | 27,278,662 | 13,050,604 | 348,425 | 409,717,660 | 7,790,445 | 2,553 | 778,975 | |
| 723,154 | 513,140,944 | 308,354,825 | 339,672 | 357,607,965 | 169,594,041 | 257,362 | 48,360,078 | 131,303,355 | 12,477 | 9,142,363 | 4,523,314 | 112,543 | 97,782,118 | 2,934,115 | 1,100 | 248,419 | |
| 富 山 石 川 福 山 山 梨 山 野 | 366,228 | 290,177,527 | 159,647,648 | 184,108 | 206,007,511 | 95,387,703 | 116,045 | 22,869,465 | 60,677,661 | 6,037 | 4,618,803 | 2,339,252 | 59,333 | 56,516,615 | 1,243,032 | 705 | 165,133 |
| 348,980 | 257,485,806 | 150,954,925 | 160,510 | 178,384,344 | 81,377,170 | 129,301 | 26,874,196 | 66,016,920 | 6,132 | 4,602,426 | 2,351,008 | 52,335 | 47,452,813 | 1,209,827 | 702 | 172,026 | |
| 248,368 | 188,429,040 | 106,588,135 | 126,010 | 136,160,112 | 62,577,542 | 81,455 | 17,253,008 | 41,613,282 | 4,351 | 3,250,493 | 1,484,797 | 36,173 | 31,675,293 | 912,514 | 379 | 90,134 | |
| 222,504 | 148,885,758 | 95,975,295 | 90,206 | 101,580,699 | 46,060,774 | 96,478 | 19,166,399 | 47,391,293 | 3,339 | 2,487,408 | 1,534,088 | 32,151 | 25,571,787 | 989,140 | 330 | 79,194 | |
| 375,847 | 489,784,947 | 298,811,338 | 315,641 | 345,982,109 | 163,986,633 | 250,984 | 52,024,712 | 127,727,234 | 11,534 | 8,471,142 | 4,687,472 | 94,744 | 83,091,881 | 2,409,838 | 944 | 215,102 | |
| 岐 静 愛 重 三 滋 | 601,152 | 452,383,867 | 258,000,179 | 263,960 | 313,865,098 | 137,695,019 | 232,853 | 45,996,804 | 114,380,418 | 9,850 | 7,681,703 | 3,670,866 | 93,528 | 84,605,661 | 2,253,876 | 961 | 234,602 |
| 1,117,910 | 897,357,252 | 480,803,521 | 532,943 | 637,650,971 | 276,210,375 | 398,613 | 81,343,176 | 193,930,264 | 18,602 | 14,663,974 | 6,805,391 | 166,214 | 163,290,165 | 3,857,491 | 1,538 | 408,967 | |
| 1,886,762 | 1,615,214,500 | 810,966,061 | 876,845 | 1,150,001,177 | 466,163,734 | 683,230 | 135,178,636 | 325,143,544 | 31,581 | 25,651,892 | 12,380,154 | 292,594 | 303,701,511 | 7,278,630 | 2,512 | 681,297 | |
| 526,365 | 413,393,447 | 228,693,889 | 242,659 | 292,929,760 | 127,710,311 | 193,395 | 37,363,926 | 95,778,576 | 8,795 | 6,785,396 | 3,410,335 | 80,779 | 76,130,524 | 1,794,667 | 737 | 183,841 | |
| 375,754 | 304,489,149 | 162,191,698 | 173,171 | 217,536,963 | 90,646,435 | 139,630 | 27,838,012 | 67,882,031 | 6,145 | 4,917,727 | 2,297,497 | 56,217 | 54,052,632 | 1,365,339 | 591 | 143,814 | |
| 京 都 大 兵 奈 和 歌 | 701,948 | 556,997,912 | 296,159,365 | 303,304 | 384,172,273 | 157,446,141 | 278,254 | 56,084,509 | 132,380,200 | 11,723 | 9,415,323 | 4,074,458 | 107,462 | 107,002,760 | 2,258,567 | 1,205 | 323,046 |
| 2,286,831 | 1,911,279,836 | 948,595,299 | 1,001,916 | 1,314,041,928 | 519,538,898 | 871,505 | 173,913,212 | 405,790,945 | 40,397 | 32,889,399 | 15,439,283 | 369,800 | 389,460,211 | 7,826,174 | 3,213 | 975,086 | |
| 1,547,328 | 1,335,575,335 | 643,202,063 | 684,980 | 922,980,244 | 356,509,184 | 574,842 | 109,694,682 | 271,117,888 | 24,680 | 20,502,411 | 10,016,545 | 260,575 | 281,791,082 | 5,568,446 | 2,251 | 606,916 | |
| 371,241 | 313,571,524 | 156,204,387 | 158,575 | 221,913,251 | 83,916,291 | 148,164 | 27,253,318 | 68,694,020 | 5,452 | 4,538,462 | 2,269,001 | 58,477 | 59,706,174 | 1,325,076 | 573 | 160,319 | |
| 276,087 | 199,689,321 | 111,365,892 | 110,022 | 132,776,040 | 55,789,934 | 113,018 | 20,170,393 | 52,858,111 | 4,853 | 3,908,586 | 1,699,276 | 47,620 | 42,691,322 | 1,018,571 | 574 | 142,980 | |
| 鳥 島 岡 山 広 山 口 | 181,290 | 121,585,348 | 75,973,681 | 84,234 | 84,054,592 | 41,541,714 | 65,645 | 12,614,209 | 32,594,732 | 3,164 | 2,238,385 | 1,222,763 | 27,901 | 22,597,080 | 614,472 | 346 | 81,081 |
| 238,644 | 159,612,722 | 101,812,295 | 109,384 | 109,301,399 | 55,401,503 | 86,576 | 16,360,058 | 43,963,859 | 4,490 | 3,235,588 | 1,673,084 | 37,671 | 30,499,973 | 773,849 | 523 | 115,704 | |
| 596,295 | 459,740,049 | 257,875,987 | 287,956 | 326,433,497 | 149,120,992 | 205,649 | 39,282,387 | 102,613,078 | 10,606 | 8,159,430 | 4,114,343 | 91,171 | 85,653,875 | 2,027,574 | 913 | 210,861 | |
| 864,628 | 698,158,606 | 360,314,528 | 402,489 | 485,897,430 | 206,170,206 | 304,113 | 58,846,949 | 145,579,915 | 16,120 | 12,693,731 | 5,725,685 | 140,454 | 140,347,233 | 2,838,723 | 1,452 | 373,264 | |
| 487,230 | 382,922,371 | 199,626,959 | 218,538 | 260,129,189 | 110,941,991 | 174,689 | 31,581,173 | 84,132,410 | 8,007 | 6,304,851 | 3,047,198 | 85,076 | 84,679,039 | 1,505,359 | 920 | 228,119 | |
| 徳 香 愛 高 福 | 225,441 | 149,360,874 | 92,891,967 | 101,818 | 103,712,461 | 49,112,467 | 86,051 | 15,503,750 | 41,286,849 | 4,264 | 3,071,813 | 1,761,317 | 32,962 | 26,996,060 | 731,335 | 346 | 76,790 |
| 313,104 | 231,700,639 | 133,897,796 | 146,259 | 163,512,514 | 73,895,376 | 113,953 | 21,845,863 | 56,773,953 | 5,323 | 4,030,461 | 2,191,702 | 47,043 | 42,191,951 | 1,036,764 | 526 | 119,851 | |
| 436,968 | 300,548,006 | 178,904,486 | 185,130 | 202,839,981 | 91,333,886 | 174,828 | 30,972,989 | 82,586,726 | 8,528 | 6,302,910 | 3,452,063 | 67,781 | 60,263,899 | 1,531,810 | 701 | 168,226 | |
| 228,699 | 147,353,601 | 94,126,605 | 96,393 | 99,5 | | | | | | | | | | | | | |

第4表(続) 厚生年金保険 都道府県別年金受給権者状況(厚生年金保険計(旧共済組合を除く))
(新規裁定)

| 都道府県別 | 合 計 | | | 老 齢 年 金 | | | 通 算 老 齢 年 金 | | | 障 害 年 金 | | | 遺 族 年 金 | | | 通算遺族年金 | |
|---------|---------|------------|------------|---------|------------|-----------|-------------|-----------|-----------|---------|-----------|-----------|---------|------------|-----------|--------|-------|
| | 件数 | 年金額 | (別掲)基礎年金額 | 件数 | 年金額 | (別掲)基礎年金額 | 件数 | 年金額 | (別掲)基礎年金額 | 件数 | 年金額 | (別掲)基礎年金額 | 件数 | 年金額 | (別掲)基礎年金額 | 件数 | 年金額 |
| | 千円 | | | 千円 | | | 千円 | | | 千円 | | | 千円 | | | 千円 | |
| 平成 25 年 | 124,194 | 68,847,369 | 11,407,186 | 31,360 | 28,610,696 | 1,892,313 | 59,484 | 8,100,707 | 6,859,557 | 2,569 | 1,933,556 | 1,082,641 | 30,779 | 30,201,572 | 1,572,676 | 2 | 839 |
| 7月 | 129,338 | 67,984,093 | 12,826,627 | 29,844 | 26,251,305 | 2,063,855 | 63,988 | 8,764,164 | 7,543,712 | 3,468 | 2,560,717 | 1,510,855 | 32,033 | 30,406,816 | 1,708,205 | 5 | 1,091 |
| 8月 | 96,980 | 49,941,053 | 9,664,194 | 21,386 | 18,134,829 | 1,546,384 | 48,815 | 6,631,426 | 5,688,085 | 2,780 | 2,093,995 | 1,247,899 | 23,997 | 23,080,443 | 1,181,826 | 2 | 360 |
| 9月 | 96,855 | 49,358,817 | 9,643,029 | 21,530 | 17,863,325 | 1,586,365 | 49,074 | 6,688,743 | 5,720,350 | 2,595 | 1,956,056 | 1,158,117 | 23,645 | 22,849,312 | 1,178,197 | 11 | 1,381 |
| 10月 | 121,884 | 60,288,159 | 12,155,222 | 26,418 | 21,548,429 | 1,978,932 | 63,557 | 8,563,168 | 7,432,739 | 2,932 | 2,139,589 | 1,251,812 | 28,968 | 28,034,976 | 1,491,739 | 9 | 1,997 |
| 11月 | 94,220 | 47,113,465 | 9,556,666 | 20,178 | 16,371,141 | 1,595,933 | 48,154 | 6,484,761 | 5,824,735 | 2,104 | 1,551,508 | 876,266 | 23,782 | 22,705,961 | 1,259,733 | 2 | 94 |
| 北 海 | 4,687 | 2,045,548 | 469,964 | 779 | 615,739 | 59,265 | 2,579 | 303,985 | 332,660 | 72 | 49,248 | 22,827 | 1,257 | 1,076,576 | 55,212 | — | — |
| 道 森 | 1,134 | 391,693 | 129,014 | 239 | 152,992 | 20,098 | 649 | 70,766 | 103,272 | 9 | 4,952 | 5,644 | 237 | 162,983 | — | — | — |
| 岩 手 | 1,125 | 456,439 | 110,188 | 291 | 184,879 | 14,029 | 518 | 63,564 | 70,643 | 22 | 14,831 | 9,177 | 294 | 193,165 | 16,339 | — | — |
| 宮 城 | 1,761 | 845,687 | 210,462 | 429 | 348,119 | 32,821 | 878 | 123,722 | 129,569 | 36 | 26,327 | 18,967 | 418 | 347,518 | 29,105 | — | — |
| 秋 田 | 934 | 366,537 | 96,609 | 270 | 172,826 | 23,365 | 429 | 49,875 | 61,555 | 17 | 11,428 | 5,119 | 218 | 132,408 | 6,570 | — | — |
| 山 形 | 997 | 463,971 | 131,040 | 347 | 221,982 | 40,138 | 382 | 51,682 | 72,332 | 20 | 12,743 | 5,314 | 248 | 177,564 | 13,256 | — | — |
| 福 島 | 1,570 | 719,748 | 162,072 | 446 | 292,181 | 25,786 | 689 | 89,993 | 98,367 | 26 | 19,229 | 9,774 | 409 | 318,345 | 28,144 | — | — |
| 茨 城 | 2,130 | 989,481 | 207,526 | 475 | 384,175 | 33,579 | 1,114 | 145,944 | 135,738 | 31 | 23,152 | 13,818 | 510 | 436,210 | 24,391 | — | — |
| 栃 木 | 1,311 | 618,649 | 137,900 | 293 | 223,027 | 19,151 | 673 | 99,397 | 79,377 | 22 | 15,438 | 10,704 | 323 | 280,786 | 28,668 | — | — |
| 群 馬 | 1,491 | 739,056 | 156,520 | 285 | 220,272 | 20,449 | 742 | 104,314 | 90,370 | 27 | 22,588 | 10,987 | 437 | 391,882 | 34,714 | — | — |
| 埼 玉 | 5,158 | 2,717,618 | 547,515 | 1,012 | 944,181 | 86,530 | 2,835 | 412,514 | 337,632 | 108 | 85,861 | 45,105 | 1,203 | 1,275,063 | 78,248 | — | — |
| 千 葉 | 4,422 | 2,392,193 | 487,072 | 852 | 810,336 | 75,046 | 2,368 | 328,287 | 294,056 | 78 | 61,308 | 36,297 | 1,124 | 1,192,262 | 81,673 | — | — |
| 東 京 | 7,917 | 4,661,475 | 853,928 | 1,710 | 1,693,036 | 190,679 | 4,026 | 653,020 | 504,022 | 154 | 114,326 | 63,488 | 2,027 | 2,201,094 | 95,739 | — | — |
| 神 奈 川 | 6,093 | 3,696,208 | 598,855 | 1,157 | 1,212,228 | 119,606 | 3,196 | 465,998 | 359,262 | 145 | 115,782 | 53,756 | 1,594 | 1,902,163 | 66,230 | 1 | 38 |
| 新 潟 | 1,989 | 969,733 | 182,936 | 631 | 414,656 | 28,806 | 803 | 111,467 | 103,402 | 42 | 28,909 | 16,749 | 513 | 414,701 | 33,980 | — | — |
| 富 山 | 934 | 493,877 | 81,006 | 278 | 188,186 | 16,320 | 370 | 46,719 | 36,969 | 28 | 21,972 | 10,899 | 258 | 237,000 | 16,819 | — | — |
| 石 川 | 844 | 430,897 | 77,564 | 241 | 163,440 | 15,175 | 356 | 46,347 | 40,852 | 29 | 23,118 | 12,184 | 218 | 197,992 | 9,353 | — | — |
| 福 井 | 579 | 301,663 | 42,709 | 189 | 125,154 | 7,457 | 226 | 33,686 | 23,670 | 12 | 6,925 | 3,893 | 152 | 135,898 | 7,690 | — | — |
| 山 梨 | 675 | 299,933 | 74,245 | 142 | 119,932 | 11,424 | 369 | 49,152 | 48,602 | 16 | 10,270 | 7,201 | 148 | 120,579 | 7,018 | — | — |
| 山 根 | 1,561 | 765,985 | 142,109 | 360 | 260,256 | 21,001 | 720 | 98,212 | 79,631 | 67 | 44,398 | 25,555 | 414 | 363,119 | 15,923 | — | — |
| 岐 阜 | 1,494 | 736,724 | 133,009 | 271 | 200,206 | 16,035 | 727 | 88,845 | 77,119 | 32 | 22,804 | 17,244 | 464 | 424,869 | 22,610 | — | — |
| 静 岡 | 2,959 | 1,472,108 | 277,057 | 676 | 508,699 | 49,030 | 1,454 | 207,269 | 157,599 | 94 | 67,595 | 35,073 | 735 | 688,545 | 35,355 | — | — |
| 愛 知 | 4,944 | 2,585,173 | 513,512 | 939 | 804,811 | 87,344 | 2,571 | 326,986 | 296,750 | 163 | 126,773 | 78,376 | 1,271 | 1,326,603 | 51,042 | — | — |
| 三 重 | 1,385 | 651,747 | 136,539 | 278 | 197,640 | 23,746 | 725 | 88,332 | 92,978 | 31 | 21,339 | 4,895 | 351 | 344,436 | 14,920 | — | — |
| 滋 賀 | 963 | 505,651 | 89,914 | 180 | 150,879 | 9,313 | 476 | 65,280 | 53,515 | 27 | 19,473 | 12,603 | 280 | 270,017 | 14,484 | — | — |
| 京 都 | 1,741 | 923,318 | 190,917 | 318 | 282,704 | 29,993 | 907 | 122,279 | 113,258 | 36 | 27,272 | 14,296 | 480 | 491,063 | 33,370 | — | — |
| 大 阪 | 5,853 | 3,151,437 | 612,249 | 1,102 | 998,875 | 114,018 | 3,042 | 420,665 | 361,636 | 165 | 122,043 | 65,354 | 1,543 | 1,609,797 | 71,241 | 1 | 56 |
| 兵 庫 | 4,059 | 2,234,604 | 416,676 | 777 | 708,896 | 64,307 | 2,079 | 272,709 | 236,630 | 101 | 80,732 | 42,663 | 1,102 | 1,172,267 | 73,076 | — | — |
| 奈 良 | 1,016 | 509,421 | 110,829 | 169 | 153,353 | 15,967 | 550 | 70,870 | 72,760 | 22 | 16,981 | 11,224 | 275 | 268,217 | 10,878 | — | — |
| 和 歌 山 | 730 | 326,552 | 70,595 | 124 | 101,293 | 14,689 | 383 | 46,778 | 44,205 | 16 | 10,048 | 5,762 | 207 | 168,434 | 5,940 | — | — |
| 鳥 取 | 476 | 230,021 | 33,788 | 143 | 87,652 | 5,474 | 190 | 22,941 | 24,197 | 8 | 4,171 | 3,114 | 135 | 115,257 | 1,003 | — | — |
| 島 根 | 606 | 316,948 | 45,960 | 180 | 111,772 | 8,221 | 218 | 27,680 | 20,769 | 16 | 12,526 | 8,204 | 192 | 164,970 | 8,766 | — | — |
| 岡 山 | 1,529 | 775,948 | 154,564 | 371 | 271,865 | 17,722 | 706 | 86,281 | 87,915 | 49 | 34,491 | 26,392 | 403 | 383,311 | 22,535 | — | — |
| 広 島 | 2,228 | 1,139,780 | 171,998 | 474 | 367,576 | 25,223 | 1,136 | 143,557 | 109,556 | 41 | 26,900 | 13,352 | 577 | 601,747 | 23,868 | — | — |
| 山 口 | 1,275 | 632,348 | 108,816 | 277 | 210,502 | 16,222 | 664 | 72,825 | 67,151 | 31 | 27,674 | 19,652 | 303 | 321,348 | 5,791 | — | — |
| 徳 島 | 634 | 279,068 | 55,918 | 171 | 121,481 | 11,357 | 294 | 34,083 | 33,980 | 12 | 7,029 | 5,644 | 157 | 116,475 | 4,938 | — | — |
| 香 川 | 774 | 378,693 | 80,311 | 187 | 147,590 | 11,462 | 371 | 49,628 | 49,753 | 12 | 10,100 | 8,068 | 204 | 171,375 | 11,028 | — | — |
| 愛 媛 | 1,275 | 534,360 | 120,550 | 232 | 163,128 | 14,253 | 692 | 86,223 | 69,616 | 28 | 19,382 | 13,816 | 323 | 265,627 | 22,865 | — | — |
| 高 知 | 643 | 281,442 | 78,010 | 160 | 114,466 | 12,255 | 315 | 42,364 | 48,561 | 17 | 12,616 | 6,871 | 151 | 111,996 | 10,323 | — | — |
| 福 岡 | 4,199 | 1,965,223 | 428,524 | 900 | 693,539 | 75,131 | 2,222 | 291,320 | 236,874 | 111 | 81,951 | 43,412 | 966 | 898,413 | 73,108 | — | — |
| 佐 賀 | 742 | 313,676 | 81,542 | 196 | 121,527 | 14,251 | 368 | 47,359 | 47,834 | 18 | 12,355 | 10,734 | 160 | 132,435 | 8,724 | — | — |
| 長 崎 | 1,344 | 582,435 | 123,113 | 307 | 225,671 | 17,435 | 732 | 92,055 | 82,986 | 27 | 17,521 | 10,448 | 278 | 247,188 | 12,243 | — | — |
| 熊 本 | 1,511 | 562,501 | 151,651 | 346 | 224,488 | 16,690 | 817 | 104,485 | 114,849 | 13 | 9,833 | 5,255 | 335 | 223,695 | 14,857 | — | — |
| 大 分 | 1,044 | 391,740 | 100,372 | 218 | 148,591 | 75,126 | 587 | 75,126 | 71,820 | 11 | 8,624 | 2,336 | 228 | 159,399 | 16,265 | — | — |
| 宮 崎 | 938 | 343,806 | 94,862 | 215 | 135,606 | 13,685 | 513 | 61,929 | 70,970 | 20 | 12,443 | 5,194 | 190 | 133,828 | 5,013 | — | — |
| 鹿 兒 島 | 1,525 | 559,031 | 146,967 | 320 | 215,484 | 19,891 | 880 | 105,980 | 105,495 | 21 | 13,338 | 8,068 | 304 | 224,230 | 13,512 | — | — |
| 沖 縄 | 860 | 312,372 | 110,067 | 188 | 135,166 | 16,833 | 507 | 66,962 | 66,462 | 21 | 12,689 | 10,763 | 144 | 97,556 | 16,008 | — | — |
| そ の 他 | 161 | 50,947 | 19,127 | 33 | 20,083 | 4,709 | 106 | 15,306 | 7,518 | — | — | — | 22 | 15,559 | 6,900 | — | — |

第4表(続) 厚生年金保険 都道府県別年金受給権者状況(厚生年金保険計(旧共済組合を除く))
(失 権)

| 都道府県別 | 合 計 | | | 老 齢 年 金 | | | 通 算 老 齢 年 金 | | | 障 害 年 金 | | | 遺 族 年 金 | | | 通算遺族年金 | |
|------------|--------|------------|------------|---------|------------|------------|-------------|-----------|------------|---------|-----------|-----------|---------|------------|-----------|--------|---------|
| | 件数 | 年金額 | (別掲)基礎年金額 | 件数 | 年金額 | (別掲)基礎年金額 | 件数 | 年金額 | (別掲)基礎年金額 | 件数 | 年金額 | (別掲)基礎年金額 | 件数 | 年金額 | (別掲)基礎年金額 | 件数 | 年金額 |
| | 千円 | | | 千円 | | | 千円 | | | 千円 | | | 千円 | | | 千円 | |
| 平成 25 年 6月 | 88,539 | 91,178,771 | 30,757,565 | 39,698 | 63,090,040 | 18,096,628 | 27,904 | 8,183,544 | 11,477,635 | 2,264 | 2,113,693 | 975,918 | 18,224 | 17,674,976 | 207,385 | 449 | 116,519 |
| 7月 | 89,108 | 93,081,781 | 31,510,262 | 40,804 | 65,441,891 | 18,740,846 | 27,924 | 8,198,958 | 11,555,811 | 2,266 | 2,167,760 | 959,046 | 17,712 | 17,170,224 | 254,560 | 402 | 102,948 |
| 8月 | 77,702 | 77,489,258 | 27,447,117 | 33,963 | 52,613,005 | 16,064,035 | 25,137 | 7,161,377 | 10,411,555 | 1,930 | 1,799,580 | 804,319 | 16,281 | 15,814,927 | 167,208 | 391 | 100,368 |
| 9月 | 74,132 | 75,783,090 | 26,593,133 | 33,139 | 52,460,341 | 15,582,265 | 23,528 | 6,725,052 | 9,908,566 | 1,841 | 1,772,291 | 800,987 | 15,256 | 14,730,571 | 301,315 | 368 | 94,835 |
| 10月 | 82,582 | 84,861,234 | 29,142,252 | 36,976 | 58,562,145 | 17,271,657 | 26,207 | 7,619,051 | 10,798,148 | 2,074 | 1,995,509 | 915,872 | 16,943 | 16,587,237 | 156,576 | 382 | 97,293 |
| 11月 | 81,040 | 82,271,774 | 28,904,216 | 36,413 | 56,953,078 | 17,085,378 | 25,663 | 7,190,132 | 10,862,179 | 1,901 | 1,806,504 | 803,194 | 16,696 | 16,224,204 | 153,465 | 367 | 97,857 |
| 北 海 | 3,967 | 3,602,407 | 1,311,783 | 1,530 | 2,289,850 | 652,162 | 1,481 | 407,096 | 602,116 | 106 | 97,204 | 48,599 | 825 | 802,935 | 8,906 | 25 | 5,321 |
| 道 森 | 998 | 632,481 | 349,583 | 293 | 356,165 | 131,917 | 463 | 105,173 | 205,812 | 26 | 20,762 | 16,210 | 210 | 149,065 | 2,079 | 6 | 1,316 |
| 手 城 | 804 | 630,145 | 299,386 | 320 | 429,720 | 148,458 | 323 | 75,179 | 143,069 | 21 | 16,946 | 7,860 | 139 | 107,943 | — | 1 | 357 |
| 宮 秋 | 1,249 | 1,075,939 | 452,095 | 515 | 729,183 | 253,695 | 454 | 183,498 | 272,922 | 27 | 22,522 | 12,038 | 245 | 199,115 | 2,865 | 8 | 1,750 |
| 田 | 723 | 525,821 | 241,862 | 244 | 324,253 | 104,248 | 298 | 63,184 | 129,732 | 18 | 16,129 | 7,096 | 160 | 121,547 | 787 | 3 | 709 |
| 山 形 | 877 | 640,250 | 314,532 | 341 | 416,576 | 163,817 | 330 | 81,257 | 137,977 | 23 | 20,509 | 9,566 | 178 | 120,511 | 3,172 | 5 | 1,397 |
| 福 島 | 1,163 | 963,614 | 406,323 | 481 | 621,107 | 226,298 | 398 | 100,577 | 174,285 | 20 | 16,829 | 2,540 | 261 | 224,594 | 3,200 | 3 | 508 |
| 茨 城 | 1,554 | 1,523,980 | 616,106 | 749 | 1,086,774 | 400,137 | 454 | 123,443 | 198,326 | 30 | 27,337 | 16,849 | 313 | 284,261 | 795 | 8 | 2,165 |
| 栃 木 | 1,251 | 1,149,842 | 485,713 | 564 | 788,838 | 298,100 | 385 | 104,212 | 167,523 | 30 | 28,361 | 15,919 | 268 | 227,429 | 4,171 | 4 | 1,002 |
| 群 馬 | 1,442 | 1,309,686 | 502,436 | 616 | 871,007 | 282,273 | 490 | 143,711 | 203,012 | 36 | 32,091 | 13,656 | 292 | 261,408 | 3,495 | 8 | 1,470 |
| 埼 玉 | 4,047 | 4,815,440 | 1,629,003 | 2,134 | 3,645,415 | 1,086,264 | 1,109 | 337,797 | 491,358 | 91 | 89,203 | 42,075 | 696 | 737,368 | 9,307 | 17 | 5,657 |
| 千 葉 | 3,484 | 4,108,321 | 1,411,224 | 1,806 | 3,025,446 | 933,762 | 946 | 294,926 | 429,633 | 87 | 93,368 | 43,888 | 636 | 692,184 | 3,942 | 9 | 2,398 |
| 東 京 | 6,621 | 7,615,270 | 2,343,555 | 2,974 | 5,243,986 | 1,386,085 | 2,055 | 645,389 | 894,533 | 109 | 113,441 | 50,285 | 1,448 | 1,600,278 | 12,654 | 35 | 12,177 |
| 神 奈 川 | 5,371 | 6,920,585 | 1,991,390 | 2,764 | 5,037,837 | 1,356,482 | 1,323 | 400,715 | 573,419 | 121 | 135,640 | 53,403 | 1,136 | 1,338,462 | 8,087 | 27 | 7,930 |
| 新 潟 | 1,886 | 1,683,795 | 622,377 | 768 | 1,123,406 | 328,689 | 657 | 168,607 | 269,169 | 54 | 46,489 | 20,228 | 398 | 343,463 | 4,290 | 9 | 1,830 |
| 富 山 | 869 | 880,886 | 287,822 | 403 | 624,437 | 166,669 | 276 | 78,484 | 110,535 | 27 | 25,729 | 9,358 | 158 | 151,258 | 1,260 | 5 | 977 |
| 石 川 | 747 | 701,456 | 283,819 | 334 | 495,614 | 159,190 | 273 | 82,969 | 114,603 | 14 | 11,745 | 6,985 | 122 | 110,348 | 3,041 | 4 | 781 |
| 福 井 | 579 | 511,058 | 203,852 | 259 | 360,660 | 105,112 | 200 | 49,014 | 94,769 | 9 | 7,537 | 2,556 | 109 | 93,680 | 1,415 | 2 | 1,167 |
| 山 梨 | 462 | 348,025 | 164,036 | 149 | 206,154 | 67,113 | 201 | 54,567 | 90,116 | 11 | 11,083 | 2,967 | 97 | 75,371 | 3,841 | 4 | 850 |
| 山 根 | 1,722 | 1,523,017 | 591,747 | 731 | 1,011,721 | 324,526 | 582 | 173,395 | 245,116 | 44 | 40,021 | 21,482 | 358 | 296,329 | 623 | 7 | 1,551 |
| 岐 阜 | 1,690 | 1,588,279 | 629,430 | 729 | 1,086,688 | 363,937 | 591 | 169,882 | 252,115 | 31 | 31,433 | 13,378 | 332 | 298,497 | — | 7 | 1,779 |
| 静 岡 | 2,495 | 2,550,394 | 913,666 | 1,173 | 1,767,337 | 545,702 | 765 | 226,487 | 333,773 | 60 | 61,175 | 22,262 | 489 | 493,801 | 11,928 | 8 | 1,593 |
| 愛 知 | 4,881 | 5,379,104 | 1,814,635 | 2,416 | 3,822,695 | 1,188,527 | 1,363 | 417,993 | 572,459 | 114 | 112,715 | 46,665 | 974 | 1,021,301 | 6,984 | 14 | 4,401 |
| 三 重 | 1,196 | 1,187,131 | 425,510 | 505 | 819,568 | 226,746 | 413 | 113,754 | 182,196 | 27 | 29,695 | 15,111 | 246 | 222,788 | 1,458 | 5 | 1,326 |
| 滋 賀 | 704 | 697,059 | 262,387 | 325 | 481,879 | 165,641 | 221 | 63,327 | 91,280 | 16 | 14,559 | 5,465 | 140 | 136,966 | — | 2 | 327 |
| 京 都 | 1,538 | 1,622,380 | 499,994 | 683 | 1,134,832 | 293,987 | 476 | 138,682 | 193,930 | 33 | 28,683 | 11,352 | 336 | 317,521 | 725 | 10 | 2,662 |
| 大 阪 | 5,316 | 6,130,083 | 1,925,712 | 2,660 | 4,438,328 | 1,232,671 | 1,451 | 421,323 | 629,264 | 129 | 121,491 | 54,058 | 1,059 | 1,143,432 | 9,719 | 17 | 5,510 |
| 兵 庫 | 3,638 | 4,050,945 | 1,251,712 | 1,646 | 2,771,658 | 738,897 | 1,059 | 278,101 | 472,909 | 76 | 72,495 | 30,121 | 846 | 926,563 | 9,787 | 11 | 2,127 |
| 和 歌 山 | 873 | 908,699 | 326,574 | 380 | 628,394 | 194,888 | 291 | 79,146 | 119,115 | 18 | 15,557 | 11,076 | 176 | 182,862 | 1,495 | 8 | 2,739 |
| 鳥 取 | 684 | 584,587 | 214,259 | 257 | 371,628 | 109,150 | 241 | 59,467 | 95,892 | 18 | 12,978 | 8,423 | 163 | 139,375 | 795 | 5 | 1,140 |
| 島 根 | 530 | 418,682 | 177,171 | 220 | 274,288 | 96,739 | 179 | 45,769 | 75,026 | 12 | 9,399 | 4,103 | 116 | 88,381 | 1,303 | 3 | 846 |
| 岡 山 | 637 | 525,942 | 209,179 | 254 | 340,300 | 111,198 | 217 | 55,619 | 90,171 | 21 | 21,698 | 7,810 | 140 | 107,010 | — | 5 | 1,314 |
| 広 島 | 1,508 | 1,382,400 | 517,136 | 664 | 923,892 | 314,230 | 473 | 126,145 | 185,568 | 42 | 35,740 | 15,533 | 318 | 294,194 | 1,805 | 11 | 2,430 |
| 山 口 | 2,144 | 2,264,236 | 728,470 | 1,042 | 1,612,537 | 475,783 | 584 | 170,526 | 226,640 | 58 | 59,732 | 22,168 | 446 | 417,594 | 3,879 | 14 | 3,847 |
| 徳 島 | 1,361 | 1,381,498 | 467,172 | 624 | 957,094 | 283,581 | 404 | 109,216 | 171,869 | 28 | 28,756 | 10,130 | 301 | 285,288 | 1,592 | 4 | 1,144 |
| 香 川 | 623 | 448,606 | 211,773 | 235 | 276,884 | 96,730 | 241 | 57,682 | 104,396 | 17 | 14,838 | 9,187 | 129 | 98,840 | 1,460 | 1 | 362 |
| 愛 媛 | 769 | 657,766 | 289,526 | 336 | 446,045 | 167,523 | 269 | 77,286 | 111,782 | 20 | 17,353 | 8,961 | 138 | 115,453 | 1,260 | 6 | 1,629 |
| 高 知 | 1,157 | 1,000,708 | 374,157 | 453 | 646,347 | 201,365 | 434 | 110,487 | 158,090 | 32 | 31,755 | 13,690 | 231 | 210,783 | 1,013 | 7 | 1,338 |
| 福 岡 | 591 | 461,471 | 199,029 | 237 | 319,689 | 101,645 | 244 | 63,105 | 89,424 | 12 | 7,722 | 5,857 | 95 | 70,485 | 2,103 | 3 | 469 |
| 佐 賀 | 3,365 | 3,428,755 | 1,069,501 | 1,463 | 2,245,920 | 650,336 | 985 | 275,445 | 377,296 | 86 | 76,055 | 36,197 | 813 | 826,154 | 5,672 | 18 | 5,181 |
| 長 崎 | 549 | 445,627 | 193,584 | 219 | 296,414 | 110,139 | 188 | 49,062 | 77,000 | 14 | 9,898 | 5,660 | 125 | 89,344 | 786 | 3 | 909 |
| 熊 本 | 919 | 888,278 | 285,821 | 394 | 600,773 | 264,767 | 288 | 65,682 | 115,774 | 22 | 20,831 | 5,281 | 213 | 200,367 | — | 2 | 624 |
| 大 分 | 1,006 | 780,405 | 356,298 | 373 | 476,364 | 179,955 | 381 | 102,835 | 165,957 | 27 | 23,707 | 9,582 | 219 | 175,713 | 804 | 6 | 1,787 |
| 宮 崎 | 723 | 587,521 | 240,745 | 293 | 394,232 | 123,432 | 268 | 73,143 | 110,198 | 17 | 13,941 | 5,090 | 143 | 105,761 | 2,026 | 2 | 784 |
| 鹿 児 島 | 787 | 621,861 | 278,138 | 323 | 433,257 | 128,948 | 305 | 69,830 | 138,283 | 17 | 13,434 | 8,190 | 141 | 105,139 | 2,717 | 1 | 200 |
| 沖 縄 | 1,162 | 879,386 | 391,073 | 421 | 557,690 | 189,922 | 457 | 113,680 | 184,338 | 39 | 40,496 | 14,539 | 242 | 166,565 | 2,274 | 3 | 955 |
| の 他 | 344 | 215,975 | 136,837 | 103 | 126,647 | 51,030 | 158 | 40,088 | 75,668 | 11 | 7,422 | 6,185 | 71 | 41,696 | 3,955 | 1 | 121 |
| | 34 | 21,979 | 6,083 | 10 | 13,547 | 2,914 | 19 | 3,644 | 3,169 | — | — | — | 5 | 4,787 | — | — | — |

第4表(続) 厚生年金保険 都道府県別年金受給権者状況(旧法厚生年金保険)
(月末現在)

| 都道府県別 | 合計 | | 老 齢 年 金 | | | | | 通 算 老 齢 年 金 | | | | | 障 害 年 金 | | 遺 族 年 金 | | 通算遺族年金 | |
|-------------|-----------|---------------|---------|---------|---------------|-------|-----------|-------------|---------|-------------|-------|---------|---------|-------------|---------|-------------|--------|------------|
| | | | 計 | | 退 職 | | 在 職 | | 計 | | 退 職 | | | | | | | |
| | 件数 | 年金額 | 件数 | 件数 | 年金額 | 件数 | 年金額 | 件数 | 件数 | 年金額 | 件数 | 年金額 | 件数 | 年金額 | 件数 | 年金額 | 件数 | 年金額 |
| | 千円 | | 千円 | | 千円 | | 千円 | | 千円 | | 千円 | | 千円 | | 千円 | | 千円 | |
| 平成 25 年 6 月 | 2,193,109 | 2,409,955,876 | 849,788 | 848,163 | 1,495,030,178 | 1,625 | 2,449,497 | 693,461 | 692,072 | 267,206,418 | 1,389 | 651,056 | 86,208 | 100,710,951 | 511,939 | 530,335,359 | 51,713 | 13,572,417 |
| 7 月 | 2,174,391 | 2,387,523,177 | 841,337 | 839,729 | 1,478,874,482 | 1,608 | 2,419,091 | 686,796 | 685,419 | 264,475,707 | 1,377 | 646,532 | 85,714 | 100,096,277 | 509,222 | 527,538,845 | 51,322 | 13,472,243 |
| 8 月 | 2,157,152 | 2,366,988,684 | 833,583 | 831,993 | 1,464,119,534 | 1,590 | 2,388,002 | 680,649 | 679,281 | 261,974,617 | 1,368 | 640,250 | 85,313 | 99,601,401 | 506,667 | 524,891,103 | 50,940 | 13,373,778 |
| 9 月 | 2,141,985 | 2,348,814,115 | 826,738 | 825,163 | 1,450,961,731 | 1,575 | 2,363,202 | 675,184 | 673,825 | 259,725,784 | 1,359 | 634,425 | 84,980 | 99,189,109 | 504,495 | 522,658,263 | 50,588 | 13,281,602 |
| 10 月 | 2,124,779 | 2,304,330,168 | 818,909 | 817,342 | 1,421,340,291 | 1,567 | 2,322,156 | 669,186 | 667,830 | 254,633,316 | 1,356 | 629,981 | 84,569 | 97,665,935 | 501,888 | 514,684,552 | 50,227 | 13,053,938 |
| 11 月 | 2,107,812 | 2,284,188,136 | 811,199 | 809,639 | 1,406,703,327 | 1,560 | 2,313,446 | 663,136 | 661,796 | 252,231,389 | 1,340 | 620,825 | 84,179 | 97,188,831 | 499,427 | 512,171,933 | 49,871 | 12,958,386 |
| 北 海 道 | 100,961 | 101,969,176 | 34,320 | 34,264 | 59,248,102 | 56 | 84,983 | 37,207 | 37,124 | 13,862,146 | 83 | 24,848 | 3,733 | 4,413,013 | 22,971 | 23,713,871 | 2,730 | 622,215 |
| 青 森 県 | 16,889 | 14,279,902 | 4,828 | 4,820 | 7,192,780 | 8 | 8,913 | 6,703 | 6,688 | 10,161 | 15 | 4,124 | 661 | 727,689 | 4,057 | 3,945,440 | 640 | 135,555 |
| 岩 手 県 | 18,712 | 17,189,806 | 6,045 | 6,035 | 9,455,516 | 10 | 13,101 | 7,022 | 7,011 | 2,411,131 | 11 | 3,884 | 775 | 875,902 | 4,359 | 4,318,434 | 511 | 111,839 |
| 宮 城 県 | 29,086 | 28,862,617 | 10,123 | 10,103 | 16,777,683 | 20 | 36,759 | 10,499 | 10,482 | 4,134,162 | 17 | 8,088 | 1,111 | 1,253,024 | 6,514 | 6,450,054 | 839 | 202,847 |
| 秋 田 県 | 18,667 | 17,127,288 | 6,188 | 6,178 | 9,549,768 | 10 | 14,575 | 6,652 | 6,646 | 2,199,602 | 6 | 2,023 | 707 | 802,297 | 4,438 | 4,419,252 | 682 | 139,771 |
| 山 形 県 | 21,471 | 19,271,825 | 8,238 | 8,232 | 11,792,809 | 6 | 9,864 | 7,789 | 7,781 | 2,499,032 | 8 | 3,019 | 817 | 884,744 | 4,050 | 3,957,658 | 577 | 124,699 |
| 福 島 県 | 32,949 | 31,923,423 | 12,441 | 12,436 | 19,080,647 | 5 | 8,104 | 11,041 | 11,025 | 3,878,292 | 16 | 5,084 | 1,515 | 1,654,988 | 7,210 | 7,126,224 | 742 | 170,085 |
| 茨 城 県 | 34,888 | 36,749,238 | 12,830 | 12,809 | 21,830,190 | 21 | 30,624 | 11,483 | 11,476 | 4,500,302 | 7 | 3,067 | 1,514 | 1,772,819 | 8,343 | 8,426,814 | 718 | 185,421 |
| 栃 木 県 | 27,491 | 27,423,231 | 9,672 | 9,645 | 15,817,160 | 27 | 43,504 | 9,560 | 9,546 | 3,645,105 | 14 | 5,432 | 1,158 | 1,324,387 | 6,471 | 6,439,469 | 630 | 148,174 |
| 群 馬 県 | 31,576 | 30,796,617 | 11,275 | 11,253 | 18,265,509 | 22 | 30,332 | 11,439 | 11,415 | 4,162,395 | 24 | 9,151 | 1,380 | 1,531,906 | 6,624 | 6,605,134 | 858 | 192,190 |
| 埼 玉 県 | 81,136 | 93,170,719 | 30,594 | 30,548 | 56,505,750 | 46 | 69,808 | 23,768 | 23,729 | 9,877,681 | 39 | 15,916 | 3,279 | 3,902,139 | 21,528 | 22,220,894 | 1,967 | 578,530 |
| 千 葉 県 | 70,288 | 83,017,668 | 26,708 | 26,666 | 51,072,155 | 42 | 60,343 | 20,816 | 20,776 | 8,854,350 | 40 | 15,409 | 2,676 | 3,257,771 | 18,421 | 19,282,937 | 1,667 | 474,703 |
| 東 京 都 | 186,211 | 235,692,765 | 74,075 | 73,695 | 152,711,529 | 380 | 580,631 | 53,272 | 53,028 | 22,273,936 | 244 | 145,016 | 5,868 | 7,073,414 | 48,393 | 51,497,045 | 4,603 | 1,411,194 |
| 神 奈 川 県 | 121,124 | 160,722,213 | 50,102 | 50,005 | 105,550,830 | 97 | 170,251 | 31,248 | 31,181 | 13,364,650 | 67 | 32,101 | 3,976 | 4,853,198 | 33,274 | 35,980,564 | 2,524 | 770,619 |
| 新 潟 県 | 48,001 | 47,806,811 | 19,404 | 19,387 | 29,947,000 | 17 | 24,977 | 15,592 | 15,570 | 5,451,830 | 22 | 7,894 | 2,054 | 2,225,597 | 9,868 | 9,858,247 | 1,083 | 244,265 |
| 富 山 県 | 27,372 | 28,493,625 | 11,102 | 11,094 | 17,826,222 | 8 | 12,966 | 8,231 | 8,222 | 2,884,842 | 9 | 3,147 | 1,085 | 1,218,118 | 6,266 | 6,387,718 | 688 | 160,612 |
| 石 川 県 | 25,462 | 24,671,890 | 9,760 | 9,750 | 15,241,437 | 10 | 16,823 | 9,299 | 9,286 | 3,408,747 | 13 | 5,530 | 917 | 1,025,401 | 4,814 | 4,806,200 | 672 | 165,753 |
| 福 井 県 | 20,096 | 19,837,765 | 8,842 | 8,837 | 13,114,334 | 5 | 6,987 | 6,780 | 6,773 | 2,512,412 | 7 | 1,928 | 719 | 790,570 | 3,386 | 3,324,412 | 369 | 87,123 |
| 山 梨 県 | 13,652 | 12,441,016 | 4,342 | 4,333 | 7,010,917 | 9 | 11,894 | 5,854 | 5,851 | 2,177,311 | 3 | 679 | 479 | 563,361 | 2,648 | 2,598,067 | 329 | 78,787 |
| 山 崎 野 郎 | 49,406 | 46,120,790 | 19,183 | 19,170 | 28,841,338 | 13 | 16,151 | 19,303 | 19,280 | 6,965,535 | 23 | 8,964 | 1,735 | 1,929,423 | 8,244 | 8,144,898 | 941 | 214,480 |
| 岐 阜 県 | 38,423 | 38,994,625 | 14,891 | 14,882 | 23,880,006 | 9 | 12,499 | 12,773 | 12,751 | 4,838,305 | 22 | 6,895 | 1,579 | 1,759,328 | 8,220 | 8,263,187 | 960 | 234,405 |
| 静 岡 県 | 73,065 | 77,361,897 | 29,824 | 29,788 | 48,373,169 | 36 | 57,832 | 22,942 | 22,908 | 9,010,705 | 34 | 15,178 | 3,179 | 3,592,399 | 15,630 | 15,916,234 | 1,490 | 396,380 |
| 愛 知 県 | 109,395 | 126,283,952 | 44,311 | 44,250 | 79,145,400 | 61 | 86,486 | 30,202 | 30,160 | 12,088,087 | 42 | 24,124 | 4,919 | 5,680,611 | 27,467 | 28,581,633 | 2,496 | 677,610 |
| 三 重 県 | 32,595 | 33,365,363 | 12,990 | 12,981 | 20,765,099 | 9 | 10,358 | 10,779 | 10,770 | 4,036,437 | 9 | 2,711 | 1,239 | 1,393,209 | 6,895 | 6,984,282 | 692 | 173,268 |
| 滋 賀 県 | 23,308 | 23,029,467 | 8,189 | 8,173 | 13,504,363 | 16 | 23,660 | 8,798 | 8,782 | 3,414,007 | 16 | 7,607 | 936 | 1,077,841 | 4,794 | 4,858,175 | 591 | 143,814 |
| 京 都 府 | 47,456 | 52,454,390 | 18,364 | 18,311 | 32,449,254 | 53 | 79,447 | 14,925 | 14,871 | 6,039,892 | 54 | 28,889 | 1,924 | 2,227,413 | 11,045 | 11,308,141 | 1,198 | 321,355 |
| 大 阪 府 | 140,601 | 166,329,859 | 55,297 | 55,114 | 100,906,154 | 183 | 263,821 | 34,979 | 34,842 | 14,356,277 | 137 | 78,707 | 6,539 | 7,733,932 | 40,597 | 42,022,859 | 3,189 | 968,109 |
| 兵 庫 県 | 102,724 | 121,213,732 | 40,712 | 40,609 | 75,977,738 | 103 | 159,934 | 28,416 | 28,363 | 10,731,358 | 53 | 27,653 | 3,951 | 4,736,369 | 27,421 | 28,980,645 | 2,224 | 600,036 |
| 奈 良 県 | 22,223 | 24,855,119 | 8,093 | 8,082 | 15,116,908 | 11 | 15,960 | 7,176 | 7,159 | 2,827,512 | 17 | 7,381 | 793 | 936,464 | 5,593 | 5,791,799 | 568 | 159,096 |
| 和 歌 山 県 | 20,111 | 20,058,147 | 7,330 | 7,321 | 11,859,359 | 9 | 10,206 | 6,673 | 6,662 | 2,363,234 | 11 | 4,058 | 998 | 1,129,331 | 4,569 | 4,558,235 | 541 | 133,725 |
| 鳥 取 県 | 13,925 | 12,476,444 | 5,571 | 5,567 | 7,681,826 | 4 | 4,331 | 5,125 | 5,119 | 1,862,445 | 6 | 1,947 | 467 | 503,091 | 2,417 | 2,342,111 | 345 | 80,693 |
| 島 根 県 | 17,514 | 15,352,440 | 6,155 | 6,148 | 8,947,351 | 7 | 10,777 | 6,884 | 6,876 | 2,351,139 | 8 | 1,844 | 754 | 812,801 | 3,215 | 3,117,538 | 506 | 110,990 |
| 岡 山 県 | 46,704 | 47,062,324 | 20,138 | 20,108 | 30,392,314 | 30 | 37,901 | 14,970 | 14,939 | 5,399,498 | 31 | 12,687 | 1,744 | 2,029,265 | 8,949 | 8,982,615 | 903 | 208,043 |
| 広 島 県 | 66,232 | 70,616,504 | 27,251 | 27,224 | 44,198,072 | 27 | 35,830 | 19,808 | 19,773 | 7,668,823 | 35 | 14,103 | 2,854 | 3,243,890 | 14,895 | 15,089,770 | 1,424 | 366,015 |
| 山 口 県 | 35,800 | 38,041,881 | 14,051 | 14,037 | 23,409,742 | 14 | 19,101 | 10,829 | 10,807 | 3,965,460 | 22 | 8,843 | 1,359 | 1,576,446 | 6,680 | 8,845,271 | 881 | 217,019 |
| 徳 島 県 | 16,372 | 14,876,387 | 6,733 | 6,729 | 9,151,035 | 4 | 5,421 | 5,491 | 5,486 | 1,860,284 | 5 | 1,110 | 744 | 817,794 | 3,073 | 2,967,451 | 331 | 73,292 |
| 香 川 県 | 24,647 | 23,424,824 | 10,290 | 10,275 | 14,987,323 | 15 | 21,812 | 8,632 | 8,623 | 3,084,342 | 9 | 5,022 | 853 | 947,287 | 4,353 | 4,260,696 | 519 | 118,342 |
| 愛 媛 県 | 32,171 | 31,870,894 | 12,728 | 12,711 | 19,640,115 | 17 | 19,012 | 10,614 | 10,611 | 3,703,355 | 3 | 1,281 | 1,288 | 1,478,509 | 6,874 | 6,869,381 | 667 | 159,241 |
| 高 知 県 | 17,615 | 15,977,625 | 6,792 | 6,780 | 9,853,919 | 12 | 13,814 | 6,648 | 6,639 | 2,216,911 | 9 | 4,516 | 616 | 683,483 | 3,191 | 3,116,707 | 368 | 88,276 |
| 福 岡 県 | 96,759 | 107,345,723 | 37,314 | 37,246 | 65,307,556 | 68 | 96,079 | 27,161 | 27,110 | 10,016,351 | 51 | 22,270 | 4,084 | 4,684,665 | 25,980 | 26,619,850 | 2,220 | 598,952 |
| 佐 賀 県 | 16,248 | 15,327,797 | 5,893 | 5,888 | 8,918,310 | 5 | 6,326 | 5,604 | 5,597 | 1,951,528 | 7 | 3,696 | 681 | 750,205 | 3,676 | 3,602,116 | 394 | 95,618 |
| 長 崎 県 | 26,497 | 27,970,706 | 9,605 | 9,593 | 16,696,942 | 12 | 15,467 | 8,264 | 8,253 | 2,893,501 | 11 | 5,722 | 1,064 | 1,220,956 | 6,853 | 6,963,325 | 711 | 174,794 |
| 熊 本 県 | 31,051 | 30,044,237 | 11,245 | 11,231 | 17,833,675 | 14 | 19,435 | 10,936 | 10,914 | 3,769,595 | 22 | 7,919 | 1,570 | 1,759,891 | 6,537 | 6,482,619 | 763 | 171,103 |

第4表(続) 厚生年金保険 都道府県別年金受給権者状況(旧法船員保険)
(月末現在)

| 都道府県別 | 合 計 | | 老 齢 年 金 | | | | | 通 算 老 齢 年 金 | | | | | 障 害 年 金 | | 遺 族 年 金 | | 通算遺族年金 | |
|-------------|--------|------------|---------|--------|------------|-----|-------|-------------|-------|-----------|-----|-----|---------|-----------|---------|------------|--------|---------|
| | | | 計 | 退 職 | | 在 職 | | 計 | 退 職 | | 在 職 | | | | | | | |
| | 件数 | 年金額 | | 件数 | 件数 | 年金額 | 件数 | | 年金額 | 件数 | 件数 | 年金額 | 件数 | 年金額 | 件数 | 年金額 | 件数 | 年金額 |
| | | 千円 | | 千円 | | 千円 | | 千円 | | 千円 | | 千円 | | 千円 | | 千円 | | |
| 平成 25 年 6 月 | 42,605 | 87,738,417 | 19,572 | 19,572 | 56,390,062 | — | — | 3,464 | 3,464 | 1,247,216 | — | — | 1,898 | 3,757,756 | 16,673 | 26,090,382 | 998 | 253,001 |
| 7 月 | 42,277 | 87,024,158 | 19,374 | 19,374 | 55,839,910 | — | — | 3,441 | 3,441 | 1,234,702 | — | — | 1,889 | 3,742,734 | 16,580 | 25,955,101 | 993 | 251,711 |
| 8 月 | 42,004 | 86,458,419 | 19,217 | 19,217 | 55,392,104 | — | — | 3,402 | 3,402 | 1,222,342 | — | — | 1,879 | 3,721,168 | 16,519 | 25,872,428 | 987 | 250,377 |
| 9 月 | 41,691 | 85,795,587 | 19,038 | 19,037 | 54,874,591 | 1 | 3,325 | 3,366 | 3,366 | 1,208,179 | — | — | 1,871 | 3,707,656 | 16,432 | 25,752,183 | 984 | 249,654 |
| 10 月 | 41,387 | 84,393,647 | 18,863 | 18,863 | 53,839,596 | — | — | 3,330 | 3,330 | 1,180,923 | — | — | 1,863 | 3,669,906 | 16,357 | 25,458,215 | 974 | 245,007 |
| 11 月 | 41,094 | 83,733,579 | 18,682 | 18,681 | 53,316,383 | 1 | 1,353 | 3,310 | 3,310 | 1,169,361 | — | — | 1,853 | 3,649,029 | 16,283 | 25,353,749 | 966 | 243,705 |
| 北 海 | 2,441 | 4,668,145 | 794 | 793 | 2,037,332 | 1 | 1,353 | 253 | 253 | 79,574 | — | — | 132 | 283,176 | 1,199 | 2,251,830 | 63 | 14,881 |
| 道 森 | 1,160 | 1,860,497 | 329 | 329 | 731,545 | — | — | 115 | 115 | 37,322 | — | — | 59 | 114,475 | 600 | 964,024 | 57 | 13,131 |
| 手 手 | 1,158 | 1,976,393 | 408 | 408 | 937,649 | — | — | 113 | 113 | 37,519 | — | — | 53 | 106,929 | 548 | 885,248 | 36 | 9,048 |
| 宮 城 | 2,168 | 4,341,533 | 918 | 918 | 2,325,581 | — | — | 99 | 99 | 37,828 | — | — | 147 | 310,557 | 972 | 1,659,520 | 32 | 8,047 |
| 秋 田 | 351 | 643,230 | 144 | 144 | 320,424 | — | — | 31 | 31 | 10,843 | — | — | 21 | 41,806 | 145 | 267,630 | 10 | 2,528 |
| 山 形 | 325 | 634,000 | 113 | 113 | 300,063 | — | — | 17 | 17 | 5,291 | — | — | 10 | 19,559 | 174 | 307,467 | 11 | 1,620 |
| 福 島 | 576 | 1,129,470 | 269 | 269 | 679,828 | — | — | 27 | 27 | 8,800 | — | — | 19 | 41,856 | 247 | 395,107 | 14 | 3,878 |
| 茨 城 | 717 | 1,359,587 | 344 | 344 | 896,521 | — | — | 37 | 37 | 12,790 | — | — | 29 | 56,441 | 293 | 389,915 | 14 | 3,921 |
| 栃 木 | 76 | 188,393 | 44 | 44 | 146,614 | — | — | 8 | 8 | 2,655 | — | — | 2 | 3,488 | 19 | 34,977 | 3 | 661 |
| 群 馬 | 74 | 174,717 | 37 | 37 | 129,332 | — | — | 10 | 10 | 2,696 | — | — | 2 | 2,079 | 22 | 39,597 | 3 | 1,013 |
| 埼 玉 | 304 | 743,417 | 160 | 160 | 538,663 | — | — | 29 | 29 | 8,919 | — | — | 11 | 21,571 | 102 | 174,001 | 2 | 263 |
| 千 葉 | 1,277 | 2,301,946 | 571 | 571 | 1,484,542 | — | — | 125 | 125 | 49,676 | — | — | 34 | 63,659 | 503 | 692,950 | 44 | 11,119 |
| 東 京 | 727 | 1,667,298 | 339 | 339 | 1,151,705 | — | — | 94 | 94 | 32,845 | — | — | 34 | 62,561 | 245 | 416,547 | 15 | 3,640 |
| 神 奈 川 | 1,658 | 4,141,267 | 928 | 928 | 3,090,914 | — | — | 104 | 104 | 46,633 | — | — | 41 | 85,060 | 556 | 910,304 | 29 | 8,356 |
| 新 潟 | 757 | 1,723,437 | 363 | 363 | 1,140,683 | — | — | 61 | 61 | 20,533 | — | — | 27 | 61,047 | 289 | 497,021 | 17 | 4,154 |
| 富 山 | 413 | 827,587 | 182 | 182 | 503,657 | — | — | 33 | 33 | 13,081 | — | — | 9 | 17,763 | 172 | 288,566 | 17 | 4,521 |
| 石 川 | 826 | 1,812,932 | 410 | 410 | 1,231,071 | — | — | 69 | 69 | 24,724 | — | — | 27 | 55,649 | 290 | 495,215 | 30 | 6,273 |
| 福 井 | 289 | 599,365 | 148 | 148 | 438,044 | — | — | 35 | 35 | 11,795 | — | — | 7 | 16,661 | 89 | 129,854 | 10 | 3,011 |
| 山 梨 | 33 | 74,935 | 14 | 14 | 51,011 | — | — | 6 | 6 | 1,971 | — | — | 1 | 3,518 | 11 | 18,029 | 1 | 408 |
| 山 根 | 117 | 291,555 | 59 | 59 | 209,449 | — | — | 17 | 17 | 4,008 | — | — | 5 | 11,219 | 33 | 66,257 | 3 | 622 |
| 岐 阜 | 102 | 255,561 | 61 | 61 | 206,332 | — | — | 17 | 17 | 4,922 | — | — | 3 | 4,694 | 20 | 39,416 | 1 | 196 |
| 静 岡 | 1,778 | 3,473,069 | 863 | 863 | 2,335,769 | — | — | 108 | 108 | 40,522 | — | — | 50 | 92,504 | 709 | 991,687 | 48 | 12,587 |
| 愛 知 | 479 | 930,999 | 201 | 201 | 625,861 | — | — | 77 | 77 | 25,374 | — | — | 15 | 36,782 | 170 | 239,308 | 16 | 3,674 |
| 三 重 | 1,057 | 1,883,897 | 547 | 547 | 1,350,319 | — | — | 122 | 122 | 41,945 | — | — | 37 | 82,302 | 306 | 398,759 | 45 | 10,573 |
| 滋 賀 | 71 | 179,352 | 40 | 40 | 143,778 | — | — | 12 | 12 | 3,551 | — | — | 3 | 8,177 | 16 | 23,846 | — | — |
| 京 都 | 239 | 549,007 | 119 | 119 | 408,691 | — | — | 30 | 30 | 11,997 | — | — | 5 | 8,401 | 78 | 118,227 | 7 | 1,691 |
| 大 阪 | 1,153 | 2,526,135 | 531 | 531 | 1,720,323 | — | — | 98 | 98 | 33,438 | — | — | 44 | 84,982 | 456 | 680,414 | 24 | 6,977 |
| 兵 庫 | 2,049 | 5,055,617 | 1,121 | 1,121 | 3,778,610 | — | — | 129 | 129 | 44,994 | — | — | 57 | 121,291 | 715 | 1,103,842 | 27 | 6,880 |
| 和 歌 山 | 129 | 336,029 | 73 | 73 | 267,685 | — | — | 14 | 14 | 4,149 | — | — | 1 | 881 | 36 | 62,091 | 5 | 1,223 |
| 奈 良 | 773 | 1,407,576 | 369 | 369 | 936,072 | — | — | 59 | 59 | 20,213 | — | — | 38 | 71,387 | 274 | 370,648 | 33 | 9,255 |
| 鳥 取 | 298 | 586,464 | 127 | 127 | 341,209 | — | — | 19 | 19 | 6,149 | — | — | 16 | 29,718 | 135 | 209,000 | 1 | 388 |
| 島 根 | 808 | 1,570,984 | 339 | 339 | 913,877 | — | — | 60 | 60 | 24,206 | — | — | 47 | 91,203 | 345 | 536,983 | 17 | 4,715 |
| 岡 山 | 490 | 1,102,943 | 257 | 257 | 836,773 | — | — | 46 | 46 | 18,429 | — | — | 17 | 26,295 | 160 | 218,628 | 10 | 2,818 |
| 広 島 | 1,473 | 3,158,618 | 690 | 690 | 2,110,407 | — | — | 128 | 128 | 41,091 | — | — | 64 | 116,259 | 563 | 883,612 | 28 | 7,248 |
| 山 口 | 1,934 | 4,234,568 | 924 | 924 | 2,809,704 | — | — | 98 | 98 | 37,948 | — | — | 104 | 213,050 | 769 | 1,162,766 | 39 | 11,100 |
| 徳 島 | 803 | 1,571,058 | 383 | 383 | 1,001,407 | — | — | 48 | 48 | 17,354 | — | — | 35 | 68,169 | 322 | 480,630 | 15 | 3,497 |
| 香 川 | 808 | 1,656,192 | 389 | 389 | 1,132,657 | — | — | 104 | 104 | 36,312 | — | — | 37 | 80,634 | 271 | 405,080 | 7 | 1,509 |
| 愛 媛 | 1,490 | 2,887,468 | 667 | 667 | 1,797,103 | — | — | 123 | 123 | 44,169 | — | — | 59 | 132,594 | 607 | 904,617 | 34 | 8,986 |
| 高 知 | 1,243 | 2,181,994 | 567 | 567 | 1,339,191 | — | — | 85 | 85 | 28,861 | — | — | 61 | 104,904 | 495 | 699,290 | 35 | 9,749 |
| 福 岡 | 1,753 | 4,116,104 | 850 | 850 | 2,729,575 | — | — | 96 | 96 | 32,612 | — | — | 86 | 175,061 | 699 | 1,173,918 | 22 | 4,938 |
| 佐 賀 | 353 | 712,202 | 140 | 140 | 418,960 | — | — | 27 | 27 | 8,911 | — | — | 21 | 43,552 | 162 | 240,134 | 3 | 646 |
| 長 崎 | 3,103 | 6,215,531 | 1,410 | 1,410 | 3,949,010 | — | — | 186 | 186 | 78,020 | — | — | 190 | 348,961 | 1,247 | 1,823,349 | 70 | 16,192 |
| 熊 本 | 606 | 1,096,293 | 252 | 252 | 668,818 | — | — | 68 | 68 | 23,063 | — | — | 39 | 63,111 | 230 | 336,357 | 7 | 4,944 |
| 大 分 | 491 | 918,823 | 228 | 228 | 584,730 | — | — | 42 | 42 | 14,799 | — | — | 27 | 46,928 | 186 | 270,848 | 8 | 1,518 |
| 宮 崎 | 493 | 844,156 | 218 | 218 | 528,735 | — | — | 39 | 39 | 12,492 | — | — | 31 | 48,728 | 191 | 250,632 | 14 | 3,568 |
| 鹿 兒 島 | 1,489 | 2,862,027 | 661 | 661 | 1,870,610 | — | — | 155 | 155 | 52,919 | — | — | 82 | 150,062 | 564 | 780,888 | 27 | 7,548 |
| 沖 縄 | 162 | 220,959 | 67 | 67 | 135,908 | — | — | 36 | 36 | 10,945 | — | — | 14 | 19,329 | 43 | 54,588 | 2 | 189 |
| そ の 他 | 20 | 40,248 | 14 | 14 | 29,640 | — | — | 1 | 1 | 476 | — | — | — | — | 5 | 10,132 | — | — |

第4表(続) 厚生年金保険 都道府県別年金受給権者状況(新法厚生年金保険)

(月末現在)

| 都道府県別 | 合計 | | | 老 年 金 | | | | | | | | | | | |
|------------|------------|----------------|----------------|------------|----------------|----------------|------------|----------------|----------------|-----------|---------------|-------------|------------|----------------|----------------|
| | | | | 計 | | | | | | | | | 基礎または定額あり | | |
| | 件数 | 年金額 | (別掲)基礎年金額 | 件数 | 年金額 | (別掲)基礎年金額 | 退 職 | | | 在 職 | | | 件数 | 年金額 | (別掲)基礎年金額 |
| | | | | | | | 件数 | 年金額 | (別掲)基礎年金額 | 件数 | 年金額 | (別掲)基礎年金額 | | | |
| 千円 | | | 千円 | | | 千円 | | | 千円 | | | 千円 | | | |
| 平成 25 年 6月 | 31,443,081 | 24,548,103,910 | 14,005,890,914 | 26,277,857 | 19,609,787,078 | 13,662,253,045 | 23,077,880 | 16,229,880,161 | 12,822,340,399 | 3,199,977 | 3,379,906,917 | 839,912,647 | 22,310,268 | 17,132,558,741 | 13,662,253,045 |
| 7月 | 31,517,458 | 24,525,506,398 | 14,087,108,830 | 26,332,457 | 19,571,214,607 | 13,740,883,854 | 23,127,399 | 16,207,731,221 | 12,888,804,573 | 3,205,058 | 3,363,483,386 | 852,079,281 | 22,363,927 | 17,090,372,976 | 13,740,883,854 |
| 8月 | 31,561,018 | 24,492,035,135 | 14,155,455,554 | 26,363,706 | 19,528,181,065 | 13,807,387,504 | 23,174,983 | 16,204,749,336 | 12,949,353,354 | 3,188,723 | 3,323,431,730 | 858,034,150 | 22,405,374 | 17,050,505,912 | 13,807,387,504 |
| 9月 | 31,612,696 | 24,460,958,460 | 14,230,899,006 | 26,402,638 | 19,487,158,082 | 13,881,041,937 | 23,217,092 | 16,183,816,844 | 13,011,445,804 | 3,185,546 | 3,303,341,238 | 869,596,133 | 22,452,497 | 17,010,969,664 | 13,881,041,937 |
| 10月 | 31,682,824 | 24,178,448,898 | 14,173,847,684 | 26,455,852 | 19,421,492,860 | 13,825,421,003 | 23,265,475 | 15,967,872,419 | 12,949,551,000 | 3,190,377 | 3,253,620,441 | 875,870,003 | 22,508,560 | 16,790,309,729 | 13,825,421,003 |
| 11月 | 31,723,908 | 24,140,693,834 | 14,244,969,580 | 26,485,920 | 19,195,680,966 | 13,895,035,874 | 23,309,609 | 15,974,749,006 | 13,011,782,949 | 3,176,311 | 3,220,931,960 | 883,252,925 | 22,550,598 | 16,748,935,329 | 13,895,035,874 |
| 北海道 | 1,433,015 | 922,760,861 | 609,287,006 | 1,185,026 | 709,803,912 | 593,305,727 | 1,025,850 | 566,698,268 | 549,908,837 | 159,176 | 143,105,643 | 43,396,890 | 999,427 | 613,047,244 | 593,305,727 |
| 青森 | 341,677 | 177,191,650 | 145,681,394 | 283,803 | 138,330,577 | 141,726,784 | 253,827 | 114,021,350 | 134,203,618 | 29,976 | 24,309,226 | 7,523,166 | 240,607 | 119,475,623 | 141,726,784 |
| 岩手 | 348,335 | 203,189,165 | 153,493,081 | 287,943 | 159,876,041 | 149,026,433 | 253,280 | 130,162,248 | 140,297,904 | 34,663 | 29,713,792 | 8,728,529 | 239,304 | 135,828,346 | 149,026,433 |
| 宮城 | 536,234 | 378,460,033 | 236,451,743 | 446,919 | 303,135,552 | 246,544,034 | 390,690 | 246,544,034 | 213,728,055 | 56,229 | 56,591,517 | 15,936,019 | 377,825 | 262,123,201 | 229,664,074 |
| 秋田 | 310,874 | 174,254,887 | 137,521,837 | 255,343 | 135,822,372 | 134,216,394 | 229,088 | 113,547,411 | 127,588,927 | 26,255 | 22,274,962 | 6,627,467 | 219,356 | 117,740,710 | 134,216,394 |
| 山形 | 317,669 | 190,954,439 | 148,756,291 | 265,738 | 153,680,444 | 144,989,146 | 236,688 | 127,839,186 | 137,163,213 | 29,050 | 25,841,258 | 7,825,933 | 229,423 | 133,652,967 | 144,989,146 |
| 福島 | 506,523 | 331,613,826 | 222,644,478 | 421,691 | 263,612,547 | 216,218,757 | 371,751 | 217,236,035 | 203,231,261 | 49,940 | 46,376,512 | 12,987,497 | 353,118 | 224,747,722 | 216,218,757 |
| 茨城 | 672,024 | 507,751,882 | 300,769,753 | 569,367 | 414,897,284 | 293,132,789 | 505,691 | 350,871,945 | 277,475,142 | 63,676 | 64,023,339 | 15,657,647 | 477,055 | 355,321,139 | 293,132,789 |
| 栃木 | 472,550 | 344,581,820 | 210,666,951 | 398,036 | 279,719,368 | 205,491,872 | 350,691 | 232,518,238 | 193,105,676 | 47,345 | 47,201,129 | 12,386,196 | 334,897 | 239,314,600 | 205,491,872 |
| 群馬 | 514,173 | 362,530,373 | 237,097,011 | 434,844 | 295,161,080 | 231,108,748 | 384,047 | 244,915,807 | 216,653,717 | 50,797 | 50,245,272 | 14,455,031 | 369,530 | 255,845,558 | 231,108,748 |
| 埼玉県 | 1,700,181 | 1,404,179,878 | 770,162,856 | 1,445,821 | 1,143,713,751 | 753,278,177 | 1,279,161 | 961,249,004 | 708,259,887 | 166,660 | 182,464,747 | 45,018,290 | 1,228,892 | 994,438,722 | 753,278,177 |
| 千葉県 | 1,454,284 | 1,242,325,819 | 661,753,426 | 1,231,639 | 1,009,173,440 | 646,865,918 | 1,090,298 | 861,829,316 | 608,904,162 | 141,341 | 157,344,124 | 37,168,750 | 1,045,540 | 764,865,918 | 646,865,918 |
| 東京都 | 2,720,702 | 2,309,164,300 | 1,227,705,508 | 2,265,787 | 1,820,692,283 | 1,200,775,813 | 1,977,855 | 1,507,487,664 | 1,111,238,567 | 287,932 | 313,204,619 | 89,537,246 | 1,955,159 | 1,601,986,289 | 1,200,775,813 |
| 神奈川県 | 2,085,179 | 1,914,951,304 | 941,723,474 | 1,742,252 | 1,519,784,108 | 929,882,426 | 1,544,544 | 1,291,823,503 | 867,670,032 | 197,708 | 227,960,605 | 53,212,393 | 1,484,774 | 1,327,653,207 | 929,882,426 |
| | 674,396 | 463,610,696 | 308,354,825 | 561,614 | 369,375,126 | 300,897,396 | 494,956 | 304,758,147 | 283,562,057 | 66,658 | 64,616,979 | 17,335,339 | 473,562 | 318,266,749 | 300,897,396 |
| 富山県 | 338,443 | 260,856,314 | 159,647,648 | 280,605 | 207,633,062 | 156,065,363 | 241,853 | 168,644,141 | 144,991,581 | 38,752 | 38,988,921 | 11,073,783 | 239,672 | 180,769,710 | 156,065,363 |
| 石川県 | 322,692 | 231,000,983 | 150,954,925 | 270,273 | 185,330,209 | 147,394,090 | 235,080 | 167,330,209 | 137,031,716 | 35,193 | 34,166,733 | 10,362,374 | 231,424 | 162,645,848 | 147,394,090 |
| 福井県 | 227,983 | 167,991,910 | 106,588,135 | 191,660 | 137,327,621 | 104,190,823 | 164,908 | 110,737,160 | 96,552,252 | 26,752 | 26,590,461 | 7,638,572 | 162,108 | 119,082,479 | 104,190,823 |
| 山梨県 | 208,819 | 136,369,806 | 95,975,295 | 176,468 | 111,493,586 | 93,452,067 | 154,140 | 90,689,452 | 86,873,760 | 22,328 | 20,804,134 | 6,578,287 | 151,081 | 96,354,402 | 93,452,067 |
| 長野県 | 624,324 | 443,372,601 | 298,811,338 | 528,063 | 361,961,376 | 291,714,007 | 466,085 | 300,584,300 | 274,088,520 | 61,978 | 61,377,077 | 17,625,487 | 451,839 | 315,516,648 | 291,714,007 |
| 岐阜県 | 562,627 | 413,133,682 | 258,000,179 | 469,071 | 330,912,942 | 252,075,437 | 408,616 | 271,848,870 | 235,468,859 | 60,455 | 59,064,073 | 16,606,578 | 398,040 | 288,886,354 | 252,075,437 |
| 静岡県 | 1,043,067 | 816,522,287 | 480,803,521 | 877,819 | 659,160,972 | 470,140,639 | 768,651 | 547,476,121 | 439,400,516 | 109,168 | 111,684,851 | 30,740,523 | 744,602 | 573,756,541 | 470,140,639 |
| 愛知県 | 1,776,888 | 1,487,999,549 | 810,966,061 | 1,485,284 | 1,193,184,480 | 791,307,278 | 1,304,571 | 996,691,866 | 739,714,972 | 180,713 | 196,492,614 | 51,592,306 | 1,272,952 | 1,049,913,245 | 791,307,278 |
| 三重県 | 492,713 | 378,144,186 | 228,693,889 | 411,616 | 304,086,818 | 223,488,888 | 367,543 | 259,668,075 | 211,559,298 | 44,073 | 44,418,742 | 11,929,590 | 352,727 | 266,777,187 | 223,488,888 |
| 滋賀県 | 352,375 | 281,280,330 | 162,191,698 | 295,762 | 228,278,009 | 158,528,466 | 262,021 | 192,844,207 | 149,567,917 | 33,741 | 35,433,803 | 8,960,549 | 252,011 | 198,737,928 | 158,528,466 |
| 京都府 | 654,253 | 503,994,515 | 296,159,365 | 548,120 | 401,238,613 | 289,826,340 | 480,885 | 333,323,054 | 268,410,092 | 67,235 | 67,915,560 | 21,416,248 | 478,538 | 358,655,155 | 289,826,340 |
| 大阪府 | 2,145,077 | 1,742,423,842 | 948,595,299 | 1,782,516 | 1,370,596,420 | 925,329,842 | 1,577,831 | 1,150,756,239 | 863,806,451 | 204,685 | 219,840,181 | 61,523,392 | 1,546,440 | 1,218,337,184 | 925,329,842 |
| 兵庫県 | 1,442,555 | 1,209,305,987 | 643,202,063 | 1,189,444 | 941,954,639 | 627,627,072 | 1,055,510 | 795,998,870 | 590,860,512 | 133,934 | 145,955,770 | 36,766,561 | 1,020,875 | 829,649,640 | 627,627,072 |
| 奈良県 | 348,889 | 288,380,376 | 156,204,387 | 291,383 | 230,926,974 | 152,610,311 | 258,279 | 194,487,685 | 142,770,617 | 33,104 | 36,439,289 | 9,839,694 | 247,276 | 201,822,764 | 152,610,311 |
| 和歌山県 | 255,203 | 178,223,598 | 111,365,892 | 208,609 | 137,753,291 | 108,648,045 | 187,638 | 117,674,592 | 102,736,206 | 20,971 | 20,078,689 | 5,911,838 | 180,686 | 122,265,753 | 108,648,045 |
| 鳥取県 | 167,067 | 108,522,440 | 75,973,681 | 139,037 | 86,770,894 | 74,136,446 | 123,195 | 72,362,998 | 70,017,404 | 15,842 | 14,407,896 | 4,119,042 | 117,385 | 74,942,854 | 74,136,446 |
| 島根県 | 220,322 | 142,589,297 | 101,812,295 | 182,522 | 113,412,263 | 99,365,362 | 160,277 | 93,609,489 | 93,301,430 | 22,245 | 19,802,774 | 6,063,932 | 155,220 | 98,937,697 | 99,365,362 |
| 岡山県 | 549,101 | 411,574,782 | 257,875,987 | 458,194 | 329,018,282 | 251,734,070 | 401,410 | 272,510,641 | 235,061,498 | 56,784 | 56,507,641 | 16,672,572 | 392,943 | 288,678,402 | 251,734,070 |
| 広島県 | 796,923 | 624,383,485 | 360,314,528 | 658,725 | 490,676,053 | 351,750,120 | 575,664 | 405,595,044 | 328,833,607 | 83,061 | 85,081,008 | 22,916,514 | 559,295 | 427,987,877 | 351,750,120 |
| 山口県 | 449,496 | 340,645,922 | 199,626,959 | 367,325 | 261,459,565 | 195,074,402 | 322,960 | 217,535,881 | 183,375,742 | 44,365 | 43,923,685 | 11,698,659 | 311,249 | 227,721,255 | 195,074,402 |
| 徳島県 | 208,266 | 132,913,429 | 92,891,967 | 175,214 | 107,179,600 | 90,399,316 | 154,220 | 88,535,376 | 84,388,145 | 20,994 | 18,644,224 | 6,011,171 | 149,101 | 93,324,725 | 90,399,316 |
| 香川県 | 287,649 | 206,619,623 | 133,897,796 | 240,797 | 166,090,909 | 130,669,329 | 209,740 | 135,979,764 | 121,580,989 | 31,057 | 30,111,145 | 9,088,341 | 204,543 | 144,482,465 | 130,669,329 |
| 愛媛県 | 403,307 | 265,789,643 | 178,904,486 | 335,826 | 208,607,935 | 173,920,613 | 297,203 | 172,976,873 | 163,794,217 | 38,623 | 35,631,062 | 10,126,395 | 283,347 | 181,636,972 | 173,920,613 |
| 高知県 | 209,841 | 129,193,982 | 94,126,605 | 176,469 | 103,196,844 | 91,844,318 | 157,225 | 86,099,542 | 86,320,343 | 19,244 | 17,097,302 | 5,523,975 | 153,883 | 92,247,537 | 91,844,318 |
| 福岡県 | 1,250,414 | 930,576,070 | 528,241,252 | 1,029,653 | 717,859,342 | 512,660,745 | 895,318 | 586,980,812 | 477,203,116 | 134,335 | 130,878,530 | 35,457,630 | 860,838 | 618,935,528 | 512,660,745 |
| 佐賀県 | 212,817 | 133,097,883 | 95,395,593 | 175,655 | 104,261,239 | 92,508,994 | 153,221 | 84,817,421 | 86,769,618 | 22,434 | 19,443 | | | | |

第4表(続) 厚生年金保険 都道府県別年金受給権者状況(新法厚生年金保険)
(月末現在)

| 都道府県別 | 老 厚 生 年 金 | | | | | | | | | | | | | | | | | |
|------------|-----------|-------------|-------------|------------|----------------|----------------|-----------|---------------|-----------|---------------|-------------|-----------|---------------|-------------|------------|---------------|------------|-----------|
| | 基礎または定額あり | | | | | | | | | 特 別 支 給 | | | | | | | | |
| | 基礎線上げあり | | | 基礎線上げなし | | | 基礎及び定額なし | | | 計 | | | 退 職 | | | 在 職 | | |
| | 件数 | 年金額 | (別掲)基礎年金額 | 件数 | 年金額 | (別掲)基礎年金額 | 件数 | 年金額 | (別掲)基礎年金額 | 件数 | 年金額 | (別掲)基礎年金額 | 件数 | 年金額 | (別掲)基礎年金額 | 件数 | 年金額 | (別掲)基礎年金額 |
| 千円 | | | 千円 | | | 千円 | | | 千円 | | | 千円 | | | 千円 | | | |
| 平成 25 年 6月 | 1,710,733 | 581,804,987 | 872,920,342 | 20,599,535 | 16,550,753,754 | 12,789,332,704 | 3,967,589 | 2,477,228,338 | 6,701,621 | 4,920,382,686 | 225,862,041 | 4,691,649 | 2,937,559,218 | 204,126,699 | 2,009,972 | 1,982,823,468 | 21,735,342 | |
| 7月 | 1,720,436 | 583,855,022 | 879,400,671 | 20,643,491 | 16,506,517,053 | 12,861,483,183 | 3,968,530 | 2,480,842,532 | 6,639,962 | 4,821,153,453 | 225,463,648 | 4,642,275 | 2,870,818,057 | 203,415,052 | 1,997,687 | 1,950,335,396 | 22,048,596 | |
| 8月 | 1,726,854 | 585,069,424 | 884,112,664 | 20,678,520 | 16,465,436,489 | 12,923,274,840 | 3,958,332 | 2,477,675,153 | 6,571,923 | 4,726,017,097 | 224,415,047 | 4,599,478 | 2,820,800,776 | 202,311,201 | 1,972,445 | 1,905,216,321 | 22,103,846 | |
| 9月 | 1,733,181 | 586,137,655 | 888,782,677 | 20,719,316 | 16,424,832,008 | 12,992,259,260 | 3,950,141 | 2,476,188,418 | 6,500,272 | 4,625,398,721 | 222,830,444 | 4,547,960 | 2,757,131,713 | 200,775,639 | 1,952,312 | 1,868,267,008 | 22,054,805 | |
| 10月 | 1,741,876 | 582,036,936 | 885,822,688 | 20,766,684 | 16,208,272,793 | 12,939,598,314 | 3,947,292 | 2,451,183,131 | 6,425,456 | 4,464,267,272 | 219,348,361 | 4,490,188 | 2,652,390,074 | 197,343,573 | 1,935,268 | 1,811,877,198 | 22,004,789 | |
| 11月 | 1,747,842 | 583,048,521 | 890,345,496 | 20,802,756 | 16,165,886,808 | 13,004,690,379 | 3,935,322 | 2,446,745,637 | 6,350,192 | 4,363,509,110 | 217,876,784 | 4,439,914 | 2,593,598,838 | 195,860,236 | 1,910,278 | 1,769,910,272 | 22,016,547 | |
| 北 海 | 52,594 | 20,576,545 | 25,447,421 | 946,833 | 592,470,698 | 567,858,306 | 185,599 | 96,756,668 | 294,214 | 173,966,512 | 8,295,186 | 197,740 | 95,121,453 | 6,934,314 | 96,474 | 78,845,059 | 1,360,872 | |
| 道 森 | 37,235 | 7,856,607 | 18,110,926 | 203,372 | 111,618,446 | 123,615,857 | 43,196 | 18,855,524 | 73,388 | 37,635,177 | 4,282,990 | 53,781 | 23,268,096 | 3,817,812 | 19,607 | 14,367,082 | 465,178 | |
| 岩 手 | 21,535 | 4,650,891 | 11,101,646 | 217,769 | 131,177,456 | 137,924,786 | 48,639 | 24,047,694 | 75,332 | 44,683,697 | 2,177,456 | 52,725 | 27,030,316 | 1,960,163 | 22,607 | 17,653,382 | 217,293 | |
| 宮 城 | 52,964 | 17,988,916 | 26,697,738 | 324,861 | 244,134,285 | 202,966,336 | 69,094 | 41,012,351 | 121,361 | 81,802,527 | 8,075,580 | 86,565 | 49,527,782 | 7,076,394 | 34,796 | 32,274,745 | 999,187 | |
| 秋 田 | 40,750 | 12,602,299 | 20,732,000 | 178,606 | 105,138,411 | 113,484,394 | 35,987 | 18,081,662 | 65,761 | 37,936,007 | 5,766,129 | 48,257 | 24,515,972 | 5,208,065 | 17,504 | 13,420,035 | 558,064 | |
| 山 形 | 49,306 | 15,974,416 | 25,358,621 | 180,117 | 117,677,652 | 119,630,525 | 36,315 | 20,028,377 | 69,217 | 43,466,571 | 7,504,174 | 49,969 | 28,136,509 | 6,719,521 | 19,248 | 15,330,062 | 784,653 | |
| 福 島 | 48,025 | 14,166,539 | 24,595,449 | 305,093 | 210,581,183 | 191,623,308 | 68,573 | 38,864,824 | 114,772 | 75,302,201 | 6,545,767 | 82,469 | 48,179,291 | 5,929,580 | 32,303 | 27,122,910 | 616,186 | |
| 茨 城 | 52,361 | 13,940,384 | 27,031,984 | 424,694 | 341,380,755 | 266,100,805 | 92,312 | 59,756,145 | 149,720 | 104,833,114 | 6,833,597 | 108,142 | 65,669,216 | 6,347,945 | 41,578 | 39,163,899 | 485,652 | |
| 栃 木 | 55,223 | 19,568,693 | 28,315,325 | 279,674 | 219,745,907 | 177,176,547 | 63,139 | 40,404,767 | 108,906 | 74,623,559 | 7,860,432 | 78,696 | 46,904,349 | 7,297,195 | 30,210 | 27,719,209 | 563,238 | |
| 群 馬 | 46,276 | 14,693,450 | 24,087,697 | 323,254 | 241,152,109 | 207,021,050 | 65,314 | 39,315,521 | 108,876 | 71,635,433 | 5,679,480 | 78,055 | 44,185,090 | 5,209,935 | 30,821 | 27,450,342 | 469,545 | |
| 埼 玉 | 110,559 | 36,955,831 | 56,306,197 | 1,118,333 | 957,482,891 | 696,971,980 | 216,929 | 149,275,029 | 347,025 | 248,703,845 | 11,916,071 | 246,068 | 146,548,639 | 11,103,083 | 100,957 | 102,155,206 | 812,988 | |
| 千 葉 | 73,369 | 25,792,109 | 37,541,603 | 972,171 | 851,053,887 | 690,324,315 | 186,099 | 109,417,474 | 293,645 | 214,416,508 | 10,515,789 | 207,425 | 124,502,141 | 8,296,924 | 86,220 | 89,914,366 | 718,864 | |
| 東 京 | 137,500 | 52,621,550 | 68,278,582 | 1,817,659 | 1,549,364,739 | 1,132,497,231 | 310,628 | 218,705,994 | 489,402 | 355,324,065 | 16,038,501 | 335,167 | 201,755,600 | 14,322,181 | 154,235 | 153,568,465 | 1,716,320 | |
| 神 奈 川 | 83,000 | 31,063,480 | 42,106,636 | 1,401,774 | 1,296,589,727 | 878,775,790 | 257,478 | 192,130,901 | 400,935 | 309,141,874 | 9,516,106 | 281,220 | 179,700,936 | 8,657,190 | 119,715 | 129,440,937 | 858,916 | |
| 新 潟 | 47,253 | 12,993,601 | 24,550,163 | 426,309 | 305,273,147 | 276,347,233 | 88,052 | 51,108,377 | 143,432 | 99,508,319 | 5,623,090 | 100,152 | 61,649,813 | 5,127,973 | 43,280 | 37,858,506 | 495,117 | |
| 富 山 | 12,795 | 3,843,418 | 6,868,488 | 226,877 | 176,926,292 | 149,196,876 | 40,933 | 26,863,351 | 65,181 | 49,903,978 | 1,419,580 | 41,656 | 28,066,844 | 1,270,029 | 23,525 | 21,837,134 | 149,551 | |
| 石 川 | 12,744 | 3,570,806 | 6,799,795 | 218,680 | 159,075,042 | 140,594,295 | 38,849 | 44,229,387 | 62,994 | 44,229,387 | 1,350,342 | 42,168 | 25,994,224 | 1,184,454 | 20,826 | 18,235,163 | 165,889 | |
| 福 山 | 10,348 | 2,547,914 | 5,496,553 | 151,760 | 116,534,565 | 98,694,271 | 29,552 | 18,245,142 | 46,949 | 35,294,433 | 1,100,440 | 30,801 | 20,760,045 | 977,929 | 16,148 | 14,534,389 | 122,511 | |
| 山 梨 | 24,654 | 7,702,848 | 12,640,296 | 126,427 | 88,651,565 | 80,811,771 | 25,387 | 15,139,184 | 43,715 | 27,579,923 | 3,005,568 | 30,421 | 16,304,804 | 2,650,613 | 13,294 | 11,275,119 | 354,955 | |
| 長 野 | 30,054 | 9,851,479 | 15,633,174 | 421,785 | 305,665,169 | 276,080,833 | 76,224 | 46,444,729 | 122,625 | 85,381,662 | 3,911,359 | 84,835 | 51,871,325 | 3,506,856 | 37,790 | 33,510,337 | 404,503 | |
| 岐 阜 | 33,616 | 9,318,119 | 17,804,069 | 364,424 | 279,570,235 | 234,271,368 | 71,031 | 42,026,589 | 113,926 | 77,228,284 | 3,452,005 | 76,777 | 44,446,323 | 3,171,539 | 37,149 | 32,781,961 | 280,466 | |
| 静 岡 | 54,447 | 15,012,554 | 28,889,303 | 690,155 | 558,743,988 | 441,251,336 | 133,217 | 85,404,431 | 212,742 | 153,771,591 | 6,613,863 | 146,500 | 92,107,907 | 6,060,808 | 66,234 | 61,663,684 | 553,055 | |
| 愛 知 | 79,876 | 25,100,368 | 41,066,767 | 1,193,076 | 1,024,812,877 | 750,240,511 | 212,332 | 143,271,235 | 341,774 | 257,001,344 | 8,840,680 | 234,641 | 149,595,934 | 8,107,527 | 107,133 | 107,405,409 | 733,153 | |
| 三 重 | 23,642 | 8,678,858 | 12,624,125 | 329,085 | 258,098,329 | 210,864,763 | 58,889 | 37,309,630 | 96,115 | 70,708,679 | 2,680,723 | 68,859 | 44,988,948 | 2,452,253 | 25,719,731 | 27,256 | 25,719,731 | 228,470 |
| 滋 賀 | 29,309 | 13,600,594 | 15,775,678 | 222,702 | 185,137,334 | 142,752,788 | 43,751 | 29,540,082 | 75,165 | 57,150,572 | 3,637,504 | 53,648 | 36,218,203 | 3,253,343 | 21,517 | 20,932,369 | 384,161 | |
| 京 都 | 47,816 | 21,173,586 | 23,518,864 | 430,722 | 337,481,570 | 266,307,476 | 69,582 | 42,583,458 | 123,301 | 82,329,215 | 6,706,031 | 86,912 | 49,367,357 | 5,676,245 | 36,389 | 32,961,858 | 1,029,786 | |
| 大 阪 | 92,610 | 34,155,054 | 45,202,781 | 1,453,830 | 1,184,182,130 | 880,127,061 | 236,076 | 152,259,235 | 384,447 | 267,506,873 | 11,297,333 | 271,397 | 158,354,299 | 10,003,198 | 113,050 | 109,152,574 | 1,294,135 | |
| 兵 庫 | 67,446 | 26,190,760 | 34,003,590 | 953,429 | 803,458,880 | 593,623,483 | 168,569 | 112,305,000 | 272,684 | 198,911,189 | 7,824,804 | 191,970 | 117,315,611 | 7,045,849 | 80,714 | 81,595,578 | 778,955 | |
| 奈 良 | 18,231 | 5,587,577 | 9,303,908 | 229,045 | 196,235,186 | 143,306,403 | 44,107 | 29,104,210 | 69,378 | 48,205,019 | 1,896,501 | 50,506 | 29,329,687 | 1,720,051 | 18,872 | 18,875,332 | 176,500 | |
| 和 歌 山 | 23,545 | 9,402,443 | 12,099,013 | 157,141 | 112,863,309 | 96,549,032 | 27,923 | 15,487,538 | 47,396 | 29,774,112 | 2,454,211 | 35,090 | 19,010,317 | 2,279,617 | 12,306 | 10,763,795 | 174,593 | |
| 鳥 取 | 8,941 | 2,925,947 | 4,691,509 | 108,444 | 72,016,908 | 69,444,937 | 21,652 | 11,828,040 | 35,057 | 23,037,288 | 1,311,234 | 24,930 | 14,703,432 | 1,183,569 | 10,127 | 8,333,856 | 127,665 | |
| 島 根 | 10,242 | 2,794,407 | 5,623,622 | 144,978 | 96,143,650 | 93,741,740 | 27,302 | 14,474,566 | 44,098 | 29,423,887 | 1,174,989 | 30,172 | 18,224,677 | 1,048,260 | 13,926 | 11,199,210 | 126,729 | |
| 岡 山 | 16,379 | 6,200,012 | 8,760,630 | 376,564 | 282,478,940 | 242,973,439 | 65,251 | 40,339,880 | 104,122 | 74,852,533 | 2,101,429 | 70,815 | 44,726,407 | 1,849,735 | 33,307 | 30,126,126 | 251,694 | |
| 広 島 | 19,820 | 7,502,843 | 10,362,937 | 539,475 | 420,485,034 | 341,387,184 | 99,430 | 62,688,176 | 155,661 | 111,029,244 | 2,663,920 | 105,292 | 64,218,402 | 2,367,309 | 50,369 | 46,810,842 | 296,611 | |
| 山 口 | 11,022 | 3,839,006 | 5,866,232 | 300,227 | 223,882,049 | 189,208,170 | 56,076 | 33,738,310 | 88,842 | 61,994,715 | 1,629,447 | 61,155 | 36,468,987 | 1,504,575 | 27,687 | 25,525,728 | 124,873 | |
| 徳 島 | 13,220 | 4,353,080 | 6,544,353 | 135,881 | 88,971,645 | 83,854,963 | 26,113 | 13,854,876 | 43,069 | 27,524,515 | 1,632,942 | 30,829 | 17,658,612 | 1,463,909 | 12,240 | 9,865,903 | 169,034 | |
| 香 川 | 6,709 | 2,225,619 | 3,524,062 | 197,834 | 142,256,847 | 127,145,268 | 36,254 | 21,608,443 | 56,884 | 39,640,871 | 908,763 | 38,633 | 23,431,038 | 803,087 | 18,251 | 16,209,833 | 105,676 | |
| 愛 媛 | 20,205 | 5,575,667 | 10,287,729 | 263,142 | 176,061,305 | 163,632,884 | 52,479 | 26,970,963 | 83,658 | 50,926,547 | 2,357,566 | 59,468 | 30,812,317 | 2,142,725 | 24,190 | 20,114,230 | | |

第4表(続) 厚生年金保険 都道府県別年金受給権者状況(新法厚生年金保険)
(月末現在)

| 都道府県別 | 老 年 金 | | | | | | | | | | | | | | | | | |
|-------------|-----------|-----------|-----------|-------|-----------|-----------|-------|-----------|-----------|---------------|----------------|----------------|------------|----------------|----------------|-----------|---------------|-------------|
| | 繰 上 げ 支 給 | | | | | | | | | 6 5 歳 以 上 本 来 | | | | | | | | |
| | 計 | | | 退 職 | | | 在 職 | | | 計 | | | 退 職 | | | 在 職 | | |
| | 件数 | 年金額 | (別掲)基礎年金額 | 件数 | 年金額 | (別掲)基礎年金額 | 件数 | 年金額 | (別掲)基礎年金額 | 件数 | 年金額 | (別掲)基礎年金額 | 件数 | 年金額 | (別掲)基礎年金額 | 件数 | 年金額 | (別掲)基礎年金額 |
| 千円 | | | 千円 | | | 千円 | | | 千円 | | | 千円 | | | 千円 | | | |
| 平成 25 年 6 月 | 1,277 | 816,632 | 594,799 | 963 | 593,303 | 443,415 | 314 | 223,329 | 151,384 | 19,345,060 | 14,454,947,719 | 13,213,600,687 | 18,180,793 | 13,095,280,824 | 12,420,256,696 | 1,164,267 | 1,359,666,896 | 793,343,991 |
| 7 月 | 2,352 | 1,474,263 | 1,096,732 | 1,826 | 1,102,368 | 842,626 | 526 | 371,895 | 254,106 | 19,458,979 | 14,513,883,480 | 13,291,175,735 | 18,277,715 | 13,138,481,672 | 12,486,167,018 | 1,181,264 | 1,375,401,808 | 805,008,718 |
| 8 月 | 3,281 | 2,068,274 | 1,527,024 | 2,542 | 1,541,867 | 1,169,721 | 739 | 526,407 | 357,303 | 19,556,463 | 14,564,619,058 | 13,357,648,524 | 18,366,501 | 13,184,189,374 | 12,546,789,538 | 1,189,962 | 1,380,429,684 | 810,858,986 |
| 9 月 | 4,250 | 2,696,374 | 1,975,876 | 3,306 | 2,014,138 | 1,517,825 | 944 | 682,235 | 458,051 | 19,665,216 | 14,622,911,917 | 13,431,796,172 | 18,458,662 | 13,225,998,759 | 12,609,524,901 | 1,206,554 | 1,396,913,158 | 822,271,271 |
| 10 月 | 5,464 | 3,460,393 | 2,512,831 | 4,242 | 2,584,588 | 1,925,761 | 1,222 | 875,806 | 587,070 | 19,790,935 | 14,539,188,809 | 13,380,587,137 | 18,653,045 | 13,135,775,131 | 12,552,030,847 | 1,227,890 | 1,403,413,677 | 828,556,290 |
| 11 月 | 6,368 | 4,059,805 | 2,930,716 | 4,932 | 3,028,691 | 2,240,434 | 1,436 | 1,031,114 | 690,281 | 19,894,596 | 14,592,981,553 | 13,450,692,624 | 18,656,051 | 13,180,520,542 | 12,614,872,902 | 1,238,545 | 1,412,461,010 | 835,819,722 |
| 北海道 | 281 | 180,552 | 129,637 | 186 | 119,644 | 84,041 | 95 | 60,907 | 45,596 | 880,149 | 527,581,475 | 575,215,574 | 818,735 | 464,903,396 | 534,345,944 | 61,414 | 62,678,079 | 40,869,630 |
| 青森 | 110 | 49,544 | 51,182 | 86 | 34,763 | 39,948 | 24 | 14,781 | 11,235 | 208,525 | 99,584,665 | 135,833,463 | 189,343 | 89,874,428 | 128,937,373 | 10,182 | 9,710,237 | 6,896,090 |
| 岩手 | 72 | 38,410 | 33,169 | 51 | 26,811 | 22,703 | 21 | 11,599 | 10,466 | 210,316 | 113,749,160 | 144,782,457 | 198,482 | 101,960,071 | 136,467,701 | 11,834 | 11,789,089 | 8,314,756 |
| 宮城 | 160 | 94,467 | 72,842 | 118 | 62,309 | 52,169 | 42 | 32,158 | 20,673 | 322,599 | 218,642,249 | 218,871,621 | 301,504 | 194,764,914 | 204,236,502 | 21,095 | 23,877,335 | 14,635,120 |
| 秋田 | 119 | 67,923 | 56,049 | 89 | 47,590 | 41,490 | 30 | 20,333 | 14,559 | 188,144 | 96,937,539 | 127,177,667 | 179,545 | 88,247,967 | 121,237,446 | 8,599 | 8,689,572 | 5,940,221 |
| 山形 | 170 | 87,635 | 82,997 | 133 | 64,634 | 64,141 | 37 | 23,002 | 18,856 | 194,927 | 109,156,222 | 136,048,909 | 185,314 | 98,863,156 | 129,170,893 | 9,613 | 10,293,067 | 6,878,016 |
| 福島 | 154 | 89,975 | 73,617 | 119 | 65,796 | 56,711 | 35 | 24,179 | 16,906 | 304,798 | 186,632,613 | 207,734,735 | 240,467 | 167,753,167 | 195,629,170 | 17,358 | 18,979,446 | 12,113,136 |
| 茨城 | 169 | 101,865 | 77,811 | 137 | 79,752 | 62,649 | 32 | 22,113 | 15,161 | 415,338 | 306,132,983 | 282,329,165 | 393,709 | 281,912,432 | 267,590,100 | 21,629 | 24,220,551 | 14,739,065 |
| 栃木 | 154 | 94,397 | 71,355 | 124 | 73,593 | 65,594 | 30 | 20,804 | 14,761 | 286,488 | 202,906,827 | 195,233,885 | 269,686 | 183,866,413 | 183,708,715 | 16,802 | 19,040,414 | 11,525,170 |
| 群馬 | 162 | 100,516 | 74,989 | 143 | 85,605 | 65,359 | 19 | 14,911 | 9,630 | 322,698 | 220,840,490 | 222,393,861 | 303,100 | 198,570,317 | 208,750,691 | 19,598 | 22,270,174 | 13,643,170 |
| 埼玉 | 283 | 191,420 | 130,537 | 237 | 154,576 | 108,195 | 46 | 36,844 | 22,342 | 1,085,014 | 880,371,091 | 728,441,399 | 1,020,759 | 802,204,949 | 685,579,604 | 64,255 | 78,166,142 | 42,861,795 |
| 千叶 | 253 | 181,561 | 118,333 | 210 | 146,722 | 91,075 | 43 | 34,840 | 21,258 | 924,164 | 779,018,386 | 624,749,027 | 870,373 | 713,545,194 | 588,747,516 | 53,791 | 65,473,192 | 36,002,457 |
| 東神奈川 | 436 | 306,694 | 198,003 | 348 | 233,544 | 156,156 | 88 | 73,150 | 41,846 | 1,737,917 | 1,421,570,511 | 1,147,539,972 | 1,608,381 | 1,268,052,254 | 1,063,655,518 | 129,536 | 153,518,257 | 83,884,544 |
| 新 潟 | 274 | 216,937 | 126,231 | 217 | 169,072 | 97,867 | 57 | 47,865 | 27,263 | 1,318,882 | 1,182,016,565 | 889,810,818 | 1,243,069 | 1,086,886,949 | 839,494,078 | 75,813 | 95,129,616 | 50,316,741 |
| 新潟 | 136 | 73,408 | 66,131 | 98 | 47,258 | 46,928 | 38 | 26,150 | 19,204 | 414,618 | 267,007,765 | 291,844,120 | 391,678 | 240,856,652 | 275,421,224 | 22,940 | 26,151,113 | 16,422,896 |
| 富山 | 46 | 31,460 | 21,133 | 36 | 23,310 | 16,243 | 10 | 8,150 | 4,889 | 212,842 | 155,171,637 | 152,153,231 | 197,960 | 138,506,219 | 141,558,425 | 14,882 | 16,665,418 | 10,594,806 |
| 石川 | 30 | 14,488 | 12,538 | 37 | 21,545 | 16,243 | 11 | 8,604 | 5,846 | 205,323 | 139,457,528 | 144,183,804 | 191,196 | 123,843,548 | 134,214,965 | 14,127 | 15,613,980 | 9,968,839 |
| 福山 | 42 | 25,608 | 20,246 | 28 | 15,753 | 13,703 | 14 | 9,855 | 6,544 | 143,474 | 100,902,883 | 101,920,718 | 133,054 | 89,098,879 | 94,570,550 | 10,420 | 11,804,004 | 7,350,168 |
| 山梨 | 48 | 48,119 | 38,049 | 66 | 36,406 | 29,787 | 17 | 11,713 | 8,262 | 131,440 | 82,890,920 | 89,288,661 | 122,588 | 73,581,431 | 83,229,938 | 8,852 | 9,309,489 | 6,058,723 |
| 長野 | 135 | 85,306 | 65,484 | 108 | 65,613 | 51,953 | 27 | 19,693 | 13,530 | 401,600 | 273,341,309 | 284,122,778 | 377,865 | 246,097,825 | 267,336,965 | 23,735 | 27,243,485 | 16,785,813 |
| 岐阜 | 91 | 56,034 | 44,271 | 74 | 43,445 | 35,941 | 17 | 12,589 | 8,329 | 351,949 | 250,949,128 | 245,589,154 | 329,067 | 225,250,045 | 229,667,589 | 22,882 | 25,699,083 | 15,921,564 |
| 静岡 | 226 | 139,877 | 107,532 | 180 | 104,957 | 84,805 | 46 | 34,920 | 22,727 | 658,727 | 499,295,195 | 457,413,795 | 618,551 | 450,353,504 | 427,947,269 | 42,176 | 48,941,691 | 29,466,526 |
| 愛知 | 283 | 178,795 | 130,576 | 224 | 138,481 | 102,987 | 59 | 40,314 | 27,589 | 1,128,179 | 920,512,764 | 767,860,600 | 1,056,450 | 834,165,779 | 718,760,962 | 71,729 | 86,346,985 | 49,099,638 |
| 三重 | 66 | 46,454 | 32,036 | 51 | 36,329 | 24,771 | 15 | 10,125 | 7,264 | 313,123 | 231,236,632 | 218,560,012 | 296,563 | 212,900,369 | 207,101,565 | 16,560 | 18,336,263 | 11,458,447 |
| 滋賀 | 87 | 63,171 | 40,941 | 65 | 44,504 | 30,439 | 22 | 18,667 | 10,502 | 218,901 | 169,339,520 | 153,280,483 | 206,852 | 155,085,372 | 144,861,577 | 12,049 | 14,254,147 | 8,418,907 |
| 京都 | 151 | 105,030 | 67,744 | 97 | 66,942 | 42,591 | 54 | 38,089 | 25,153 | 419,557 | 314,009,293 | 278,254,177 | 389,383 | 279,952,987 | 258,464,284 | 30,174 | 34,056,305 | 19,789,893 |
| 大阪 | 371 | 261,198 | 165,424 | 291 | 198,973 | 128,229 | 80 | 62,225 | 37,195 | 1,380,183 | 1,085,209,556 | 897,546,902 | 1,290,733 | 977,667,825 | 839,313,681 | 89,450 | 107,541,731 | 58,233,221 |
| 大兵庫 | 223 | 172,687 | 97,232 | 164 | 122,387 | 69,417 | 59 | 50,299 | 27,816 | 905,692 | 731,202,132 | 609,456,771 | 853,689 | 668,636,979 | 574,593,259 | 52,003 | 62,565,153 | 34,863,512 |
| 奈良 | 71 | 54,284 | 33,801 | 55 | 40,532 | 25,822 | 16 | 13,752 | 7,979 | 219,094 | 179,363,398 | 147,964,832 | 205,199 | 162,289,968 | 138,612,367 | 13,895 | 17,073,430 | 9,352,465 |
| 和歌山 | 60 | 38,283 | 27,354 | 52 | 33,626 | 23,322 | 8 | 4,657 | 4,032 | 159,893 | 106,968,488 | 105,035,620 | 151,376 | 97,837,179 | 99,426,739 | 8,517 | 9,131,309 | 5,608,882 |
| 鳥取 | 39 | 20,468 | 18,130 | 29 | 14,038 | 13,132 | 10 | 6,430 | 4,988 | 103,170 | 63,067,962 | 72,069,226 | 97,543 | 57,112,583 | 68,157,237 | 5,627 | 5,955,379 | 3,911,989 |
| 島根 | 42 | 22,433 | 19,120 | 30 | 14,257 | 13,333 | 12 | 8,176 | 5,787 | 137,374 | 83,216,078 | 97,192,324 | 129,173 | 74,760,374 | 91,362,629 | 8,201 | 8,455,704 | 5,829,695 |
| 岡山 | 87 | 50,592 | 39,794 | 68 | 40,321 | 31,070 | 19 | 10,271 | 8,725 | 350,877 | 251,342,848 | 246,616,392 | 327,856 | 225,583,310 | 230,610,905 | 23,021 | 25,759,538 | 16,005,488 |
| 広島 | 109 | 71,377 | 50,093 | 94 | 58,274 | 42,581 | 15 | 13,104 | 7,512 | 498,377 | 375,177,679 | 344,624,838 | 466,262 | 337,718,950 | 322,549,176 | 32,115 | 37,458,728 | 22,075,662 |
| 山口 | 61 | 41,019 | 28,305 | 47 | 29,782 | 21,105 | 14 | 11,238 | 7,200 | 276,227 | 197,371,875 | 191,306,937 | 259,844 | 179,391,202 | 186,016,436 | 16,383 | 17,980,673 | 11,290,501 |
| 徳島 | 59 | 29,435 | 25,585 | 51 | 24,805 | 21,984 | 8 | 4,629 | 3,601 | 131,115 | 78,905,581 | 87,854,109 | 122,495 | 70,286,280 | 82,125,425 | 8,620 | 8,619,301 | 5,728,684 |
| 香川 | 37 | 24,760 | 17,539 | 29 | 18,507 | 13,851 | 8 | 6,253 | 3,688 | 182,020 | 124,741,582 | 127,970,425 | 169,437 | 111,147,629 | 119,204,158 | 12,583 | 13,593,953 | 8,766,267 |
| 愛媛 | 86 | 51,683 | 39,989 | 64 | 37,508 | 29,459 | 22 | 14,625 | 10,530 | 249,815 | 155,837,510 | 169,382,497 | 235,682 | 140,727,917 | 150,555,551 | 14,133 | 15,109,593 | 9,626,946 |
| 高松 | 59 | 30,546 | 25,726 | 52 | 27,248 | 22,630 | 7 | 3,298 | 3,096 | 135,826 | 78,621,309 | 88,977,142 | 127,927 | 70,715,199 | 83,775,498 | 7,899 | 7,906,109 | 5,201,644 |
| 福岡 | 291 | 198,471 | 128,642 | 217 | 145,100 | 93,850 | 74 | 53,371 | 34,792 | 756,594 | 536,895,632 | 500,276,948 | 705,151 | 480,352,824 | 466,372,183 | 51,443 | 56,542,807 | 33,904,765 |
| 佐賀 | 61 | 32,795 | 28,654 | 45 | 23,245 | 20,938 | 16 | 9,550 | 7,717 | 127,724 | | | | | | | | |

第4表(続) 厚生年金保険 都道府県別年金受給権者状況(新法厚生年金保険)
(月末現在)

| 都道府県別 | 老 齢 厚 生 年 金 | | | | | | | | | 老 齢 相 当 | | | | | | | | |
|---|-------------|-------------|-------------|---------|-------------|-------------|--------|------------|------------|-------------|----------------|---------------|-------------|----------------|---------------|------------|---------------|-------------|
| | 繰 下 げ 支 給 | | | | | | | | | | | | | | | | | |
| | 計 | | | 退 職 | | | 在 職 | | | 計 | | | 退 職 | | | 在 職 | | |
| | 件数 | 年金額 | (別掲)基礎年金額 | 件数 | 年金額 | (別掲)基礎年金額 | 件数 | 年金額 | (別掲)基礎年金額 | 件数 | 年金額 | (別掲)基礎年金額 | 件数 | 年金額 | (別掲)基礎年金額 | 件数 | 年金額 | (別掲)基礎年金額 |
| | 千円 | 千円 | 千円 | 千円 | 千円 | 千円 | 千円 | 千円 | 千円 | 千円 | 千円 | 千円 | 千円 | 千円 | 千円 | 千円 | 千円 | |
| 平成 25 年 6月 | 229,899 | 233,640,041 | 222,195,519 | 204,475 | 196,446,816 | 197,513,589 | 25,424 | 37,193,225 | 24,681,930 | 14,080,150 | 17,330,439,349 | 7,530,517,619 | 11,474,858 | 14,120,598,363 | 6,830,785,196 | 2,605,292 | 3,209,840,986 | 699,732,423 |
| 7月 | 231,164 | 234,703,411 | 223,147,739 | 205,583 | 197,329,124 | 198,379,878 | 25,581 | 37,374,286 | 24,767,862 | 14,088,483 | 17,288,179,503 | 7,570,241,844 | 11,483,845 | 14,095,713,884 | 6,861,203,281 | 2,604,638 | 3,192,465,619 | 709,038,563 |
| 8月 | 232,039 | 235,476,637 | 223,796,910 | 206,462 | 198,217,319 | 199,082,894 | 25,577 | 37,259,318 | 24,714,016 | 14,089,184 | 17,243,385,452 | 7,604,334,337 | 11,502,115 | 14,090,984,644 | 6,891,089,960 | 2,587,069 | 3,152,400,908 | 713,244,377 |
| 9月 | 232,900 | 236,151,070 | 224,439,445 | 207,164 | 198,672,234 | 199,627,439 | 25,736 | 37,478,836 | 24,812,006 | 14,094,155 | 17,200,059,242 | 7,642,653,465 | 11,512,734 | 14,068,062,739 | 6,920,299,362 | 2,581,421 | 3,131,996,503 | 722,354,104 |
| 10月 | 233,997 | 234,576,386 | 222,972,673 | 208,000 | 197,122,626 | 198,250,819 | 25,997 | 37,453,760 | 24,721,855 | 14,100,975 | 16,974,059,988 | 7,608,757,359 | 11,520,299 | 13,891,104,641 | 6,882,506,746 | 2,580,676 | 3,082,955,347 | 726,706,613 |
| 11月 | 234,764 | 235,130,499 | 223,535,751 | 208,712 | 197,600,935 | 198,809,377 | 26,052 | 37,529,564 | 24,726,375 | 14,101,455 | 16,926,821,474 | 7,644,994,077 | 11,535,600 | 13,876,475,626 | 6,912,707,787 | 2,565,855 | 3,050,345,848 | 732,286,290 |
| 北 海 道 | 10,382 | 8,075,372 | 9,665,330 | 9,189 | 6,553,776 | 8,544,538 | 1,193 | 1,521,597 | 1,120,792 | 548,671 | 601,769,269 | 280,947,318 | 426,070 | 468,125,996 | 246,624,808 | 122,601 | 133,643,273 | 34,322,510 |
| 青 島 手 続 | 1,780 | 1,061,180 | 1,559,149 | 1,617 | 844,064 | 1,408,486 | 163 | 217,126 | 150,663 | 119,514 | 113,326,684 | 60,545,814 | 96,911 | 90,799,277 | 54,748,764 | 22,603 | 22,527,407 | 5,797,050 |
| 宮 城 県 | 2,223 | 1,404,733 | 2,033,351 | 2,022 | 1,145,051 | 1,847,337 | 201 | 259,723 | 186,015 | 143,430 | 136,227,622 | 73,400,625 | 115,582 | 108,275,627 | 66,362,612 | 27,848 | 27,951,995 | 7,038,013 |
| 秋 田 県 | 2,799 | 2,596,309 | 2,644,031 | 2,503 | 2,189,029 | 2,382,992 | 296 | 407,280 | 231,040 | 235,651 | 266,289,607 | 123,207,584 | 189,767 | 212,414,473 | 110,068,555 | 45,884 | 53,875,134 | 13,139,029 |
| 山 形 県 | 1,319 | 880,904 | 1,216,550 | 1,197 | 735,881 | 1,101,927 | 122 | 145,023 | 114,623 | 124,884 | 115,204,202 | 64,562,625 | 103,722 | 94,235,370 | 59,280,496 | 21,162 | 20,968,833 | 5,282,129 |
| 山 福 茨 栃 群 島 | 1,424 | 970,015 | 1,353,066 | 1,272 | 774,888 | 1,208,658 | 152 | 195,127 | 144,408 | 142,925 | 133,612,236 | 76,172,662 | 118,829 | 109,090,670 | 69,724,202 | 24,096 | 24,521,566 | 6,448,460 |
| 山 形 県 | 1,967 | 1,587,758 | 1,864,639 | 1,723 | 1,237,781 | 1,623,370 | 244 | 349,977 | 241,269 | 231,070 | 230,531,851 | 188,884 | 186,273,643 | 106,846,048 | 42,186 | 44,258,208 | 11,147,895 | |
| 福 茨 群 島 | 4,140 | 3,829,322 | 3,892,217 | 3,703 | 3,210,546 | 3,474,448 | 437 | 417,769 | 303,300 | 368,180,705 | 161,541,116 | 252,327 | 307,554,861 | 148,922,208 | 50,973 | 60,825,844 | 12,618,909 | |
| 山 形 県 | 2,488 | 2,094,585 | 2,326,200 | 2,185 | 2,043,883 | 2,404,172 | 303 | 420,702 | 283,028 | 214,978 | 246,871,688 | 103,403,023 | 176,026 | 201,982,443 | 103,002,823 | 38,952 | 44,689,246 | 10,464,407 |
| 山 形 県 | 3,108 | 2,584,641 | 2,960,418 | 2,749 | 2,074,795 | 2,627,732 | 359 | 509,846 | 332,686 | 226,586 | 256,875,144 | 123,592,362 | 185,155 | 209,197,608 | 111,287,631 | 41,431 | 47,677,537 | 12,304,731 |
| 埼 玉 県 | 13,499 | 14,447,394 | 12,790,170 | 12,097 | 12,340,840 | 11,469,005 | 1,402 | 2,106,555 | 1,321,165 | 767,744 | 1,014,260,758 | 421,056,025 | 632,592 | 840,757,273 | 383,399,941 | 135,152 | 173,503,484 | 37,656,084 |
| 千 葉 県 | 13,577 | 15,556,985 | 12,982,770 | 12,290 | 13,635,259 | 11,469,005 | 1,287 | 2,106,555 | 1,219,178 | 658,631 | 902,749,729 | 333,836,663 | 544,457 | 753,199,441 | 326,501,288 | 114,174 | 149,550,289 | 31,288,843 |
| 東 京 都 | 38,032 | 43,491,013 | 36,999,337 | 33,959 | 37,446,267 | 33,104,712 | 4,073 | 6,044,747 | 3,894,625 | 1,172,794 | 1,592,618,294 | 647,414,187 | 949,919 | 1,299,902,961 | 575,944,873 | 222,875 | 292,715,333 | 71,469,314 |
| 新 潟 県 | 22,161 | 28,408,732 | 21,429,271 | 20,038 | 25,066,545 | 19,419,798 | 2,123 | 3,342,187 | 2,009,473 | 958,674 | 1,368,825,968 | 536,351,331 | 797,646 | 1,151,635,114 | 492,016,585 | 161,028 | 217,190,854 | 44,334,746 |
| 新 潟 県 | 3,428 | 2,785,635 | 3,364,054 | 3,028 | 2,204,424 | 2,965,932 | 400 | 581,210 | 398,122 | 319,905 | 326,495,305 | 169,594,041 | 262,706 | 264,549,547 | 154,552,827 | 57,199 | 61,945,757 | 15,041,214 |
| 富 石 山 川 福 山 山 梨 山 長 岐 静 愛 三 滋 京 都 阪 奈 和 歌 島 鳥 岡 広 山 德 香 愛 高 福 佐 長 熊 大 宮 鹿 児 沖 七 | 2,536 | 2,525,986 | 2,471,420 | 2,201 | 2,047,768 | 2,146,884 | 335 | 478,219 | 324,537 | 172,824 | 187,664,666 | 95,387,703 | 139,828 | 150,298,457 | 85,935,955 | 32,996 | 37,366,209 | 9,452,108 |
| 山 川 福 山 山 梨 山 長 岐 静 愛 三 滋 京 都 阪 奈 和 歌 島 鳥 岡 広 山 德 香 愛 高 福 佐 長 熊 大 宮 鹿 児 沖 七 | 1,908 | 1,613,146 | 1,837,407 | 1,679 | 1,304,160 | 1,615,306 | 229 | 308,986 | 222,101 | 150,340 | 161,095,014 | 81,377,170 | 121,672 | 129,543,042 | 72,754,099 | 28,668 | 32,351,971 | 8,623,071 |
| 山 川 福 山 山 梨 山 長 岐 静 愛 三 滋 京 都 阪 奈 和 歌 島 鳥 岡 広 山 德 香 愛 高 福 佐 長 熊 大 宮 鹿 児 沖 七 | 1,195 | 1,104,696 | 1,149,419 | 1,025 | 862,484 | 990,070 | 170 | 242,212 | 159,349 | 117,020 | 122,600,748 | 62,577,542 | 94,176 | 97,088,662 | 55,951,694 | 22,844 | 25,512,066 | 6,625,848 |
| 山 川 福 山 山 梨 山 長 岐 静 愛 三 滋 京 都 阪 奈 和 歌 島 鳥 岡 広 山 德 香 愛 高 福 佐 長 熊 大 宮 鹿 児 沖 七 | 1,230 | 974,624 | 1,119,790 | 1,065 | 766,811 | 963,443 | 165 | 207,813 | 156,347 | 85,850 | 94,507,148 | 46,060,774 | 68,538 | 75,052,493 | 40,805,895 | 17,312 | 19,454,665 | 5,254,879 |
| 山 川 福 山 山 梨 山 長 岐 静 愛 三 滋 京 都 阪 奈 和 歌 島 鳥 岡 広 山 德 香 愛 高 福 佐 長 熊 大 宮 鹿 児 沖 七 | 3,703 | 3,153,099 | 3,614,386 | 3,277 | 2,549,537 | 3,192,746 | 426 | 603,562 | 421,641 | 296,399 | 316,915,171 | 163,986,633 | 244,605 | 258,408,867 | 148,742,965 | 51,794 | 58,506,305 | 15,243,668 |
| 山 川 福 山 山 梨 山 長 岐 静 愛 三 滋 京 都 阪 奈 和 歌 島 鳥 岡 広 山 德 香 愛 高 福 佐 長 熊 大 宮 鹿 児 沖 七 | 3,105 | 2,679,496 | 2,990,007 | 2,698 | 2,109,056 | 2,593,789 | 407 | 570,440 | 396,218 | 249,008 | 289,766,261 | 137,695,019 | 201,426 | 234,231,071 | 124,117,515 | 47,582 | 55,535,190 | 13,577,504 |
| 山 川 福 山 山 梨 山 長 岐 静 愛 三 滋 京 都 阪 奈 和 歌 島 鳥 岡 広 山 德 香 愛 高 福 佐 長 熊 大 宮 鹿 児 沖 七 | 6,124 | 5,954,310 | 6,005,449 | 5,412 | 4,909,754 | 5,307,634 | 712 | 1,044,556 | 697,815 | 502,256 | 586,884,201 | 276,210,375 | 411,529 | 480,501,288 | 249,772,982 | 90,727 | 106,382,913 | 26,437,393 |
| 山 川 福 山 山 梨 山 長 岐 静 愛 三 滋 京 都 阪 奈 和 歌 島 鳥 岡 広 山 德 香 愛 高 福 佐 長 熊 大 宮 鹿 児 沖 七 | 15,048 | 15,491,577 | 14,475,421 | 13,256 | 12,791,671 | 12,743,496 | 1,792 | 2,699,906 | 1,731,926 | 832,333 | 1,070,143,430 | 466,163,734 | 683,495 | 882,594,356 | 422,292,948 | 148,838 | 187,549,074 | 43,870,786 |
| 山 川 福 山 山 梨 山 長 岐 静 愛 三 滋 京 都 阪 奈 和 歌 島 鳥 岡 広 山 德 香 愛 高 福 佐 長 熊 大 宮 鹿 児 沖 七 | 2,312 | 2,095,053 | 2,216,118 | 2,070 | 1,742,430 | 1,980,709 | 242 | 352,624 | 235,408 | 229,122 | 270,803,984 | 127,710,311 | 193,669 | 228,786,844 | 117,941,462 | 35,453 | 42,017,140 | 9,768,849 |
| 山 川 福 山 山 梨 山 長 岐 静 愛 三 滋 京 都 阪 奈 和 歌 島 鳥 岡 広 山 德 香 愛 高 福 佐 長 熊 大 宮 鹿 児 沖 七 | 1,609 | 1,724,747 | 1,569,538 | 1,456 | 1,496,128 | 1,422,559 | 153 | 228,619 | 146,979 | 164,942 | 203,865,163 | 90,646,435 | 137,459 | 170,128,764 | 83,214,960 | 27,483 | 33,736,399 | 7,431,475 |
| 山 川 福 山 山 梨 山 長 岐 静 愛 三 滋 京 都 阪 奈 和 歌 島 鳥 岡 広 山 德 香 愛 高 福 佐 長 熊 大 宮 鹿 児 沖 七 | 5,111 | 4,795,075 | 4,798,388 | 4,493 | 3,935,768 | 4,226,972 | 618 | 859,307 | 571,416 | 284,821 | 351,234,882 | 157,446,141 | 232,274 | 287,475,154 | 140,036,357 | 52,547 | 63,759,729 | 17,409,784 |
| 山 川 福 山 山 梨 山 長 岐 静 愛 三 滋 京 都 阪 奈 和 歌 島 鳥 岡 広 山 德 香 愛 高 福 佐 長 熊 大 宮 鹿 児 沖 七 | 17,515 | 17,618,792 | 16,320,184 | 15,410 | 14,535,142 | 14,361,343 | 2,105 | 3,083,650 | 1,958,841 | 946,088 | 1,211,151,630 | 519,538,898 | 780,543 | 1,002,557,044 | 467,437,916 | 165,545 | 208,594,586 | 52,100,981 |
| 山 川 福 山 山 梨 山 長 岐 静 愛 三 滋 京 都 阪 奈 和 歌 島 鳥 岡 広 山 德 香 愛 高 福 佐 長 熊 大 宮 鹿 児 沖 七 | 10,845 | 11,668,632 | 10,248,265 | 9,687 | 9,923,893 | 9,151,987 | 1,158 | 1,744,739 | 1,096,278 | 643,147 | 843,063,962 | 356,509,184 | 534,353 | 704,129,069 | 326,145,019 | 108,794 | 138,934,892 | 30,364,165 |
| 山 川 福 山 山 梨 山 長 岐 静 愛 三 滋 京 都 阪 奈 和 歌 島 鳥 岡 広 山 德 香 愛 高 福 佐 長 熊 大 宮 鹿 児 沖 七 | 2,840 | 3,304,273 | 2,715,177 | 2,519 | 2,827,498 | 2,412,377 | 321 | 476,774 | 302,800 | 150,409 | 206,512,698 | 83,916,291 | 124,081 | 171,904,611 | 75,878,894 | 26,328 | 34,608,087 | 8,037,397 |
| 山 川 福 山 山 梨 山 長 岐 静 愛 三 滋 京 都 阪 奈 和 歌 島 鳥 岡 広 山 德 香 愛 高 福 佐 長 熊 大 宮 鹿 児 沖 七 | 1,260 | 972,408 | 1,130,860 | 1,120 | 793,470 | 1,006,529 | 140 | 178,938 | 124,332 | 102,323 | 119,970,403 | 55,789,934 | 86,048 | 101,229,174 | 51,064,801 | 16,275 | 18,841,228 | 4,725,133 |
| 山 川 福 山 山 梨 山 長 岐 静 愛 三 滋 京 都 阪 奈 和 歌 島 鳥 岡 広 山 德 香 愛 高 福 佐 長 熊 大 宮 鹿 児 沖 七 | 771 | 645,177 | 737,857 | 693 | 532,945 | 663,467 | 78 | 112,231 | 74,390 | 78,536 | 76,027,226 | 41,541,714 | 65,330 | 60,129,762 | 38,042,649 | 13,206 | 13,727,465 | 3,499,064 |
| 山 川 福 山 山 梨 山 長 岐 静 愛 三 滋 京 都 阪 奈 和 歌 島 鳥 岡 広 山 德 香 愛 高 福 佐 長 熊 大 宮 鹿 児 沖 七 | 1,008 | 749,864 | 978,930 | 902 | 610,180 | 877,209 | 106 | 139,684 | 101,722 | 102,890 | 99,429,394 | 55,401,503 | 84,551 | 80,623,208 | 50,315,717 | 18,33 | | |

第4表(続) 厚生年金保険 都道府県別年金受給権者状況(新法厚生年金保険)
(月末現在)

| 都道府県別 | 通 老 相 当 | | | | | | | | | 障 害 厚 生 年 金 | | | 遺 族 厚 生 年 金 | | |
|------------|------------|---------------|---------------|------------|---------------|---------------|---------|-------------|-------------|-------------|-------------|---------------|-------------|---------------|-------------|
| | 計 | | | 退 職 | | | 在 職 | | | 件数 | 年金額 | (別掲)基礎年金額 | 件数 | 年金額 | (別掲)基礎年金額 |
| | 件数 | 年金額 | (別掲)基礎年金額 | 件数 | 年金額 | (別掲)基礎年金額 | 件数 | 年金額 | (別掲)基礎年金額 | | | | | | |
| | | 千円 | 千円 | 千円 | 千円 | 千円 | 千円 | 千円 | 千円 | 千円 | 千円 | 千円 | 千円 | 千円 | 千円 |
| 平成 25 年 6月 | 12,197,707 | 2,279,347,729 | 6,131,735,426 | 11,603,022 | 2,109,281,798 | 5,991,555,203 | 594,685 | 170,065,931 | 140,180,224 | 471,804 | 339,738,360 | 222,313,413 | 4,693,420 | 4,598,578,472 | 121,324,455 |
| 7月 | 12,243,974 | 2,283,035,104 | 6,170,642,010 | 11,643,554 | 2,112,017,337 | 6,027,601,292 | 600,420 | 171,017,767 | 143,040,718 | 473,845 | 341,004,891 | 223,240,251 | 4,711,156 | 4,613,286,899 | 122,984,726 |
| 8月 | 12,274,522 | 2,284,795,613 | 6,203,053,168 | 11,672,868 | 2,113,764,692 | 6,058,263,395 | 601,654 | 171,030,922 | 144,789,773 | 475,344 | 341,945,025 | 223,947,258 | 4,721,968 | 4,621,909,045 | 124,120,792 |
| 9月 | 12,308,483 | 2,287,098,840 | 6,238,388,472 | 11,704,358 | 2,115,754,105 | 6,091,146,443 | 604,125 | 171,344,735 | 147,242,029 | 476,710 | 342,767,813 | 224,601,857 | 4,733,348 | 4,631,032,565 | 125,255,212 |
| 10月 | 12,354,877 | 2,267,432,872 | 6,216,663,644 | 11,745,176 | 2,096,767,779 | 6,067,500,253 | 609,701 | 170,665,094 | 149,163,390 | 478,336 | 340,227,294 | 222,963,240 | 4,746,636 | 4,596,728,744 | 125,463,442 |
| 11月 | 12,384,465 | 2,268,859,491 | 6,250,041,798 | 11,774,009 | 2,098,273,380 | 6,099,076,162 | 610,456 | 170,586,112 | 150,966,635 | 479,216 | 340,681,195 | 223,237,886 | 4,758,772 | 4,604,331,674 | 126,695,820 |
| 北海道 | 636,355 | 108,034,643 | 312,358,409 | 599,780 | 98,572,273 | 303,284,029 | 36,575 | 9,462,370 | 9,074,379 | 24,333 | 16,456,910 | 10,490,398 | 223,656 | 196,500,039 | 5,490,882 |
| 青森 | 164,289 | 25,003,892 | 81,180,969 | 156,916 | 23,222,073 | 79,454,854 | 7,373 | 1,781,820 | 1,726,115 | 5,118 | 3,226,198 | 2,509,657 | 52,756 | 35,634,875 | 1,644,954 |
| 岩手 | 144,513 | 23,648,419 | 75,625,808 | 137,698 | 21,886,621 | 73,935,293 | 6,815 | 1,761,797 | 1,690,516 | 5,715 | 3,607,011 | 2,574,624 | 54,677 | 39,706,114 | 1,892,024 |
| 宮城 | 211,268 | 36,845,945 | 106,456,490 | 200,923 | 34,129,561 | 103,659,500 | 10,345 | 2,716,383 | 2,796,990 | 8,295 | 5,804,750 | 3,819,420 | 81,020 | 50,519,732 | 2,968,248 |
| 秋田 | 130,459 | 20,618,170 | 69,653,769 | 125,366 | 19,312,041 | 68,308,431 | 5,093 | 1,306,129 | 1,345,338 | 4,499 | 2,848,987 | 2,003,498 | 51,032 | 35,583,528 | 1,301,945 |
| 山形 | 122,813 | 20,068,208 | 68,816,484 | 117,859 | 18,748,516 | 67,439,011 | 4,954 | 1,319,692 | 1,377,473 | 5,293 | 3,307,577 | 2,415,585 | 46,638 | 33,966,419 | 1,351,560 |
| 福島 | 190,621 | 33,080,695 | 98,224,815 | 182,867 | 30,962,392 | 96,385,213 | 7,754 | 2,118,304 | 1,839,602 | 8,388 | 5,489,807 | 3,799,645 | 76,444 | 52,149,472 | 2,626,075 |
| 茨城 | 266,607 | 46,716,578 | 131,591,672 | 253,364 | 43,317,084 | 128,552,934 | 12,703 | 3,399,494 | 3,038,739 | 9,086 | 6,528,470 | 4,652,487 | 93,571 | 86,326,128 | 2,984,477 |
| 栃木 | 183,058 | 32,847,679 | 91,624,442 | 174,665 | 30,535,796 | 89,702,653 | 8,393 | 2,311,883 | 1,921,789 | 6,256 | 4,425,186 | 3,061,928 | 68,258 | 63,437,267 | 2,113,152 |
| 群馬 | 208,258 | 38,285,935 | 107,516,386 | 198,892 | 35,718,200 | 105,366,086 | 9,366 | 2,567,736 | 2,150,300 | 7,265 | 5,002,274 | 3,798,915 | 72,064 | 62,367,019 | 2,189,349 |
| 埼玉県 | 678,077 | 129,452,993 | 332,222,152 | 646,569 | 120,491,730 | 324,859,946 | 31,508 | 8,961,263 | 7,362,206 | 20,805 | 16,167,164 | 10,248,435 | 233,555 | 244,298,963 | 6,636,244 |
| 千葉県 | 573,008 | 106,423,711 | 281,740,412 | 545,841 | 98,629,876 | 275,067,498 | 27,167 | 7,793,835 | 6,672,913 | 19,183 | 15,005,028 | 6,218,147,351 | 9,149,868 | 62,872,351 | 1,890,749 |
| 東京都 | 1,092,993 | 228,073,989 | 553,361,626 | 1,027,936 | 207,584,703 | 535,293,694 | 65,057 | 20,489,286 | 18,067,932 | 36,124 | 27,744,228 | 17,048,947 | 418,791 | 460,728,119 | 9,880,749 |
| 神奈川県 | 783,578 | 150,958,140 | 384,531,095 | 746,898 | 140,188,389 | 375,653,448 | 36,680 | 10,769,751 | 8,877,647 | 28,332 | 22,340,405 | 13,050,604 | 314,595 | 372,826,792 | 7,970,740 |
| 新潟 | 241,709 | 42,879,821 | 131,303,355 | 232,250 | 40,208,600 | 129,009,230 | 9,459 | 2,671,221 | 2,294,125 | 10,396 | 6,855,720 | 4,523,314 | 102,386 | 87,379,850 | 2,934,115 |
| 富山県 | 107,781 | 19,968,396 | 60,677,661 | 102,025 | 18,345,684 | 59,055,986 | 5,756 | 1,622,712 | 1,621,675 | 4,943 | 3,382,922 | 2,339,252 | 52,895 | 49,840,331 | 1,243,032 |
| 石川県 | 119,933 | 23,435,195 | 66,016,920 | 113,408 | 21,620,434 | 64,277,616 | 6,525 | 1,814,761 | 1,739,303 | 5,188 | 3,521,376 | 2,351,008 | 47,231 | 31,149,399 | 1,209,827 |
| 福井県 | 74,640 | 14,726,873 | 41,613,282 | 70,732 | 13,648,479 | 40,600,558 | 3,908 | 1,078,395 | 1,012,724 | 3,625 | 2,443,262 | 1,484,797 | 32,698 | 28,221,027 | 912,514 |
| 山梨県 | 90,618 | 16,986,438 | 47,391,293 | 85,602 | 15,636,960 | 46,067,885 | 5,016 | 1,349,478 | 1,323,407 | 2,859 | 1,920,529 | 1,534,088 | 29,492 | 22,925,691 | 989,140 |
| 長野県 | 231,664 | 45,046,205 | 127,727,374 | 221,480 | 42,175,433 | 125,345,555 | 10,184 | 2,870,772 | 2,381,819 | 9,794 | 6,530,500 | 4,687,492 | 86,467 | 74,880,726 | 2,409,838 |
| 岐阜県 | 220,063 | 41,146,681 | 114,380,418 | 207,190 | 37,617,799 | 111,351,344 | 12,873 | 3,528,883 | 3,029,074 | 8,268 | 5,917,682 | 3,670,866 | 85,288 | 76,303,058 | 2,253,876 |
| 静岡県 | 375,563 | 72,276,771 | 193,930,264 | 357,122 | 66,974,833 | 189,627,534 | 18,441 | 5,301,938 | 4,302,730 | 15,373 | 10,979,070 | 6,805,391 | 149,875 | 146,382,244 | 3,857,491 |
| 愛知県 | 652,951 | 123,041,050 | 325,143,544 | 621,076 | 114,097,510 | 317,422,024 | 31,875 | 8,943,541 | 7,721,520 | 26,647 | 19,934,499 | 12,380,154 | 264,957 | 274,880,570 | 7,278,630 |
| 三重県 | 182,494 | 33,282,834 | 95,778,576 | 173,874 | 30,881,231 | 93,617,836 | 8,620 | 2,401,602 | 2,160,741 | 7,519 | 5,309,885 | 3,410,335 | 73,578 | 68,747,484 | 1,794,667 |
| 滋賀県 | 130,820 | 24,412,846 | 67,882,031 | 124,562 | 22,715,443 | 66,352,957 | 6,258 | 1,697,404 | 1,529,074 | 5,206 | 3,831,709 | 2,297,497 | 51,407 | 49,170,611 | 1,365,736 |
| 東京都 | 263,299 | 50,003,732 | 132,380,200 | 248,611 | 45,847,900 | 128,373,736 | 14,688 | 4,155,832 | 4,006,464 | 9,794 | 7,179,509 | 4,074,458 | 96,339 | 95,576,392 | 2,258,567 |
| 千葉県 | 836,428 | 159,444,790 | 405,790,945 | 797,288 | 148,199,194 | 396,368,534 | 39,140 | 11,245,595 | 9,422,410 | 33,814 | 25,070,485 | 15,439,283 | 328,747 | 346,756,938 | 7,826,174 |
| 東京都 | 546,297 | 98,890,678 | 271,117,888 | 521,157 | 91,869,800 | 264,715,492 | 25,140 | 7,020,877 | 6,402,396 | 20,672 | 15,644,752 | 10,016,545 | 232,439 | 251,706,596 | 5,558,446 |
| 東京都 | 140,974 | 24,414,276 | 68,694,020 | 134,198 | 22,583,074 | 66,891,724 | 6,776 | 1,831,203 | 1,802,296 | 4,658 | 3,601,117 | 2,269,001 | 52,848 | 53,852,285 | 1,325,076 |
| 東京都 | 106,286 | 17,782,888 | 52,858,111 | 101,590 | 16,545,417 | 51,671,405 | 4,696 | 1,237,471 | 1,186,706 | 3,817 | 1,699,276 | 42,777 | 37,762,439 | 1,018,571 | |
| 東京都 | 60,501 | 10,743,667 | 32,594,732 | 57,865 | 10,063,236 | 31,974,755 | 2,636 | 680,431 | 619,977 | 2,681 | 1,705,576 | 1,222,763 | 25,349 | 20,045,970 | 614,472 |
| 東京都 | 79,632 | 13,982,869 | 43,963,859 | 75,726 | 12,986,281 | 42,985,713 | 3,906 | 996,588 | 978,146 | 3,689 | 2,331,584 | 1,673,084 | 34,111 | 26,845,451 | 773,849 |
| 東京都 | 190,633 | 33,851,773 | 102,613,078 | 181,515 | 31,369,073 | 100,336,077 | 9,118 | 2,482,700 | 2,277,000 | 8,845 | 6,103,869 | 4,114,343 | 82,062 | 76,452,631 | 2,027,574 |
| 東京都 | 284,177 | 51,122,932 | 145,579,915 | 269,926 | 47,141,713 | 142,242,784 | 14,251 | 3,981,218 | 3,337,131 | 13,202 | 9,333,582 | 5,725,685 | 124,996 | 124,373,851 | 2,838,723 |
| 東京都 | 163,762 | 27,568,924 | 84,132,410 | 156,279 | 25,544,952 | 82,404,803 | 7,483 | 2,023,971 | 1,727,607 | 6,544 | 4,515,354 | 3,047,198 | 74,671,003 | 2,105,359 | |
| 東京都 | 80,512 | 13,625,002 | 41,286,849 | 76,634 | 12,597,862 | 40,305,209 | 3,878 | 1,027,140 | 981,639 | 3,485 | 2,185,850 | 1,761,317 | 29,567 | 23,547,979 | 731,335 |
| 東京都 | 105,217 | 18,720,188 | 56,773,953 | 99,757 | 17,215,431 | 55,317,366 | 5,460 | 1,504,757 | 1,456,587 | 4,433 | 3,002,539 | 2,191,702 | 42,419 | 37,526,175 | 1,036,764 |
| 東京都 | 164,091 | 27,224,184 | 82,586,726 | 156,680 | 25,235,540 | 80,989,603 | 7,411 | 1,988,644 | 1,597,123 | 7,181 | 4,691,807 | 3,452,063 | 60,300 | 52,489,901 | 1,531,810 |
| 東京都 | 87,435 | 14,804,816 | 45,015,769 | 83,608 | 13,756,518 | 44,016,759 | 3,827 | 1,048,298 | 999,011 | 3,533 | 2,253,673 | 1,550,353 | 29,839 | 23,743,465 | 731,934 |
| 東京都 | 471,788 | 82,013,709 | 222,665,685 | 447,509 | 75,308,220 | 217,134,620 | 24,279 | 6,705,490 | 5,531,065 | 21,645 | 14,840,082 | 10,512,131 | 199,116 | 197,876,646 | 5,068,376 |
| 東京都 | 83,165 | 14,007,812 | 44,114,998 | 78,725 | 12,844,435 | 43,013,075 | 4,440 | 1,163,377 | 1,101,923 | 3,752 | 2,353,918 | 1,835,445 | 33,410 | 26,482,727 | 1,051,155 |
| 東京都 | 150,302 | 24,697,669 | 73,326,452 | 142,974 | 22,830,408 | 71,617,172 | 7,328 | 1,867,261 | 1,709,279 | 5,940 | 3,808,025 | 2,837,347 | 59,439 | 57,677,469 | 1,583,506 |
| 東京都 | 184,745 | 30,803,362 | 95,017,849 | 175,955 | 28,540,336 | 92,959,376 | 8,790 | 2,263,026 | 2,058,473 | 8,504 | 5,288,624 | 4,210,288 | 61,259 | 52,677,021 | 1,805,540 |
| 東京都 | 130,323 | 21,348,291 | 64,987,783 | 123,533 | 19,615,316 | 63,374,265 | 6,790 | 1,732,975 | 1,613,518 | 5,473 | 3,504,229 | 2,755,790 | 45,805 | 37,253,975 | 1,161,182 |
| 東京都 | 130,778 | 21,838,897 | 66,489,126 | 124,617 | 20,284,848 | | | | | | | | | | |

第4表(続) 厚生年金保険 都道府県別年金受給権者状況(旧共済組合計)
(月末現在)

| 都道府県別 | 合 計 | | | 退 職 年 金 | | | 通 算 退 職 年 金 | | | 障 害 年 金 | | | 遺 族 年 金 | | | 通算遺族年金 | |
|-------------------|---------|-------------|-------------|---------|-------------|-------------|-------------|------------|------------|---------|-----------|-----------|-----------|-------------|-----------|--------|---------|
| | 件数 | 年金額 | (別掲)基礎年金額 | 件数 | 年金額 | (別掲)基礎年金額 | 件数 | 年金額 | (別掲)基礎年金額 | 件数 | 年金額 | (別掲)基礎年金額 | 件数 | 年金額 | (別掲)基礎年金額 | 件数 | 年金額 |
| | 千円 | | | 千円 | | | 千円 | | | 千円 | | | 千円 | | | 千円 | |
| 平成 25 年 6月 | 585,124 | 798,051,488 | 200,814,507 | 347,856 | 611,578,059 | 136,206,465 | 98,349 | 25,209,561 | 62,247,423 | 6,735 | 6,680,037 | 2,208,042 | 131,078 | 154,316,884 | 152,577 | 1,106 | 266,947 |
| 7月 | 582,519 | 793,382,556 | 200,416,672 | 346,171 | 607,837,208 | 135,939,532 | 98,082 | 25,106,560 | 62,127,925 | 6,698 | 6,637,145 | 2,196,638 | 130,471 | 153,536,388 | 152,577 | 1,097 | 265,256 |
| 8月 | 580,029 | 789,119,302 | 200,038,656 | 344,608 | 604,428,537 | 135,706,919 | 97,772 | 25,001,035 | 61,990,387 | 6,683 | 6,618,800 | 2,188,773 | 129,874 | 152,807,050 | 152,577 | 1,092 | 263,880 |
| 9月 | 577,803 | 785,061,326 | 199,751,874 | 343,199 | 601,237,880 | 135,506,549 | 97,567 | 24,926,968 | 61,908,300 | 6,659 | 6,581,447 | 2,184,447 | 129,298 | 152,054,765 | 152,577 | 1,080 | 260,267 |
| 10月 | 575,253 | 772,739,882 | 197,393,481 | 341,617 | 591,738,525 | 133,913,615 | 97,291 | 24,567,054 | 61,168,216 | 6,632 | 6,475,234 | 2,160,625 | 128,643 | 149,703,736 | 151,026 | 1,070 | 255,333 |
| 11月 | 572,748 | 768,196,189 | 197,027,712 | 340,023 | 588,131,447 | 133,665,666 | 97,017 | 24,459,915 | 61,056,429 | 6,613 | 6,451,334 | 2,154,592 | 128,028 | 148,899,059 | 151,026 | 1,067 | 254,434 |
| 北 海 道 | 43,478 | 61,072,241 | 14,149,594 | 24,764 | 44,983,956 | 9,680,069 | 6,888 | 1,638,824 | 4,308,891 | 545 | 579,636 | 153,169 | 11,206 | 13,854,437 | 7,466 | 75 | 15,389 |
| 青 岩 宮 城 田 | 8,471 | 10,107,555 | 2,814,598 | 4,066 | 7,005,456 | 1,886 | 419,590 | 1,592,870 | 1,180,993 | 126 | 104,183 | 2,370 | 2,307 | 2,573,059 | 1,003 | 23 | 5,266 |
| 山 福 茨 橋 群 島 城 木 馬 | 11,616 | 14,743,431 | 3,954,793 | 6,361 | 11,048,394 | 2,416,316 | 2,289 | 481,104 | 1,491,231 | 149 | 143,480 | 42,457 | 2,792 | 3,063,902 | 4,789 | 25 | 6,551 |
| 埼 千 東 神 奈 川 潟 | 14,302 | 20,384,676 | 4,612,676 | 8,645 | 15,873,517 | 3,145,826 | 2,187 | 540,011 | 1,407,338 | 152 | 146,370 | 53,999 | 3,298 | 3,819,469 | 5,514 | 20 | 5,309 |
| 富 石 福 山 山 川 井 梨 野 | 10,234 | 12,446,461 | 3,481,249 | 5,600 | 9,130,855 | 2,171,897 | 1,946 | 442,399 | 1,256,150 | 127 | 115,238 | 46,185 | 2,539 | 2,753,317 | 7,018 | 22 | 4,652 |
| 山 福 茨 橋 群 島 城 木 馬 | 8,650 | 11,019,245 | 2,954,248 | 5,279 | 8,489,960 | 2,054,752 | 1,324 | 306,098 | 860,813 | 107 | 90,226 | 36,677 | 1,928 | 2,130,859 | 2,005 | 12 | 2,104 |
| 埼 千 東 神 奈 川 潟 | 13,211 | 18,667,929 | 3,932,966 | 8,111 | 14,472,201 | 2,756,203 | 1,799 | 450,015 | 1,125,655 | 136 | 132,702 | 49,104 | 3,141 | 4,605,340 | 2,005 | 24 | 7,671 |
| 山 福 茨 橋 群 島 城 木 馬 | 11,189 | 14,856,576 | 3,933,202 | 6,891 | 11,390,182 | 2,895,665 | 1,617 | 459,570 | 996,355 | 117 | 114,660 | 37,173 | 2,541 | 2,885,530 | 4,010 | 23 | 6,634 |
| 埼 千 東 神 奈 川 潟 | 8,633 | 11,392,850 | 2,971,853 | 5,212 | 8,649,681 | 2,093,991 | 1,304 | 366,226 | 828,942 | 113 | 104,910 | 41,903 | 1,994 | 2,269,678 | 7,018 | 10 | 2,356 |
| 富 石 福 山 山 川 井 梨 野 | 9,421 | 12,174,015 | 3,320,317 | 5,475 | 9,342,068 | 2,111,632 | 1,819 | 450,532 | 1,162,996 | 118 | 120,560 | 42,457 | 1,992 | 2,256,339 | 3,232 | 17 | 4,516 |
| 埼 千 東 神 奈 川 潟 | 17,432 | 27,515,816 | 5,378,323 | 11,225 | 21,524,222 | 4,222,912 | 1,800 | 509,985 | 1,095,350 | 179 | 192,092 | 57,278 | 4,206 | 5,283,673 | 2,784 | 22 | 5,845 |
| 富 石 福 山 山 川 井 梨 野 | 17,464 | 26,078,554 | 5,786,874 | 11,005 | 20,238,470 | 4,441,747 | 2,098 | 582,071 | 1,280,559 | 188 | 200,676 | 62,562 | 4,138 | 5,049,176 | 2,005 | 35 | 8,160 |
| 富 石 福 山 山 川 井 梨 野 | 19,444 | 33,266,129 | 5,618,410 | 12,765 | 26,061,618 | 4,572,109 | 1,690 | 534,247 | 990,386 | 178 | 208,136 | 55,137 | 4,788 | 6,456,462 | 7,779 | 23 | 5,667 |
| 富 石 福 山 山 川 井 梨 野 | 19,443 | 31,906,407 | 5,755,265 | 12,605 | 25,031,030 | 4,524,335 | 1,951 | 557,481 | 1,177,426 | 168 | 173,613 | 48,491 | 4,695 | 6,137,811 | 5,013 | 24 | 6,472 |
| 富 石 福 山 山 川 井 梨 野 | 18,085 | 24,120,153 | 6,251,234 | 10,811 | 18,731,204 | 4,176,464 | 3,066 | 777,967 | 1,999,836 | 191 | 173,150 | 59,672 | 3,990 | 4,431,828 | 15,262 | 27 | 6,005 |
| 富 石 福 山 山 川 井 梨 野 | 7,403 | 8,845,719 | 2,840,086 | 4,478 | 6,871,751 | 1,883,731 | 1,402 | 351,107 | 923,122 | 98 | 91,673 | 31,004 | 1,404 | 1,525,564 | 2,229 | 21 | 5,625 |
| 富 石 福 山 山 川 井 梨 野 | 8,182 | 11,027,167 | 2,833,898 | 5,287 | 8,668,049 | 2,113,882 | 1,070 | 274,027 | 700,943 | 83 | 89,453 | 19,073 | 1,723 | 1,990,936 | — | 19 | 4,702 |
| 富 石 福 山 山 川 井 梨 野 | 5,963 | 7,183,439 | 2,189,252 | 3,515 | 5,548,395 | 1,374,069 | 1,228 | 330,365 | 789,794 | 77 | 74,036 | 1,138 | 1,229,515 | 2,005 | 5 | 1,128 | |
| 富 石 福 山 山 川 井 梨 野 | 4,452 | 5,507,626 | 1,620,922 | 2,649 | 4,164,774 | 1,130,459 | 756 | 212,672 | 460,828 | 67 | 60,040 | 28,533 | 971 | 1,068,066 | 1,003 | 9 | 2,074 |
| 富 石 福 山 山 川 井 梨 野 | 20,383 | 25,223,980 | 7,816,467 | 11,625 | 19,518,680 | 4,755,618 | 4,599 | 1,228,997 | 2,975,702 | 228 | 217,283 | 77,351 | 3,893 | 4,251,562 | 7,796 | 38 | 7,458 |
| 岐 静 愛 三 滋 | 11,036 | 13,473,097 | 4,365,905 | 6,333 | 10,254,532 | 2,740,875 | 2,422 | 691,321 | 1,592,694 | 123 | 126,184 | 32,337 | 2,136 | 2,396,105 | — | 22 | 4,955 |
| 岐 静 愛 三 滋 | 19,992 | 26,721,357 | 6,966,771 | 12,065 | 20,714,150 | 4,733,295 | 3,510 | 945,780 | 2,171,303 | 191 | 187,336 | 60,168 | 4,185 | 4,864,064 | 2,005 | 41 | 10,628 |
| 岐 静 愛 三 滋 | 18,259 | 24,408,622 | 6,966,641 | 10,917 | 18,980,249 | 4,707,690 | 3,511 | 887,046 | 2,191,300 | 194 | 201,761 | 67,652 | 3,604 | 4,328,880 | — | 33 | 10,687 |
| 岐 静 愛 三 滋 | 10,627 | 12,855,950 | 4,125,562 | 6,347 | 9,987,656 | 2,752,655 | 2,136 | 567,163 | 1,335,526 | 122 | 119,063 | 37,381 | 1,999 | 2,176,654 | — | 23 | 5,414 |
| 岐 静 愛 三 滋 | 8,897 | 12,362,711 | 2,837,583 | 5,675 | 9,686,189 | 2,134,585 | 1,145 | 315,937 | 670,438 | 97 | 91,069 | 31,558 | 1,967 | 2,267,468 | 1,003 | 13 | 2,048 |
| 京 大 兵 奈 和 歌 | 10,583 | 15,242,484 | 3,388,293 | 6,972 | 12,154,090 | 2,533,423 | 1,316 | 397,785 | 821,920 | 121 | 123,470 | 31,169 | 2,160 | 2,563,936 | 1,781 | 14 | 3,204 |
| 京 大 兵 奈 和 歌 | 14,064 | 21,580,471 | 4,603,148 | 9,458 | 17,031,704 | 3,802,233 | 1,287 | 338,116 | 753,504 | 163 | 170,047 | 44,404 | 3,135 | 4,034,061 | 3,008 | 21 | 6,543 |
| 京 大 兵 奈 和 歌 | 19,606 | 26,764,380 | 6,782,487 | 12,317 | 20,697,494 | 4,974,715 | 2,799 | 730,105 | 1,728,133 | 213 | 206,262 | 74,850 | 4,252 | 5,125,179 | 4,789 | 25 | 5,340 |
| 京 大 兵 奈 和 歌 | 5,491 | 7,922,819 | 1,849,577 | 3,572 | 6,190,845 | 1,440,755 | 643 | 192,284 | 383,327 | 68 | 70,043 | 25,496 | 1,196 | 1,466,634 | — | 12 | 3,012 |
| 京 大 兵 奈 和 歌 | 6,142 | 7,331,818 | 2,230,580 | 3,810 | 5,687,950 | 1,549,106 | 1,063 | 289,823 | 653,914 | 83 | 77,745 | 23,550 | 1,171 | 1,273,279 | 4,010 | 15 | 3,022 |
| 鳥 島 岡 広 山 島 口 | 6,943 | 8,239,959 | 2,406,168 | 3,728 | 6,080,840 | 1,390,585 | 1,542 | 352,193 | 989,775 | 74 | 69,025 | 22,800 | 1,588 | 1,736,153 | 3,008 | 11 | 1,749 |
| 鳥 島 岡 広 山 島 口 | 8,227 | 8,897,754 | 3,079,936 | 4,468 | 6,578,701 | 1,803,597 | 1,930 | 470,265 | 1,230,185 | 106 | 92,701 | 41,873 | 1,704 | 1,752,160 | 3,381 | 19 | 3,929 |
| 鳥 島 岡 広 山 島 口 | 13,405 | 16,938,159 | 4,945,949 | 8,042 | 13,179,615 | 3,243,597 | 2,518 | 618,217 | 1,653,219 | 155 | 163,332 | 47,128 | 2,671 | 2,972,722 | 2,005 | 19 | 4,274 |
| 鳥 島 岡 広 山 島 口 | 19,563 | 25,696,688 | 6,799,947 | 11,392 | 19,637,547 | 4,419,105 | 3,682 | 931,246 | 2,316,936 | 196 | 183,451 | 60,899 | 4,244 | 4,932,921 | 3,008 | 49 | 11,523 |
| 鳥 島 岡 広 山 島 口 | 14,159 | 18,393,282 | 4,615,380 | 8,058 | 13,660,065 | 3,021,276 | 2,472 | 610,451 | 1,544,553 | 137 | 122,147 | 46,320 | 3,455 | 3,991,393 | 3,232 | 37 | 9,227 |
| 徳 香 愛 高 福 | 5,728 | 6,769,896 | 2,111,918 | 3,369 | 5,255,970 | 1,388,687 | 1,181 | 308,748 | 695,341 | 94 | 85,400 | 27,111 | 1,069 | 1,116,694 | 779 | 15 | 3,084 |
| 徳 香 愛 高 福 | 8,396 | 11,773,733 | 2,790,211 | 5,162 | 9,267,128 | 1,931,194 | 1,373 | 340,111 | 829,989 | 98 | 122,565 | 28,026 | 1,751 | 2,041,248 | 1,003 | 12 | 2,481 |
| 徳 香 愛 高 福 | 11,347 | 11,932,698 | 4,797,548 | 5,836 | 8,986,041 | 2,706,480 | 3,313 | 747,065 | 2,047,520 | 134 | 128,762 | 40,317 | 2,040 | 2,065,859 | 3,232 | 24 | 5,171 |
| 徳 香 愛 高 福 | 5,818 | 5,834,822 | 2,463,196 | 2,943 | 4,367,778 | 1,292,419 | 1,856 | 475,053 | 1,142,964 | 64 | 53,766 | 22,576 | 945 | 934,826 | 5,237 | 10 | 3,399 |
| 徳 香 愛 高 福 | 21,565 | 32,819,284 | 6,068,355 | 13,663 | 25,110,195 | 4,718,310 | 2,016 | 479,753 | 1,253,548 | 225 | 227,136 | 88,701 | 5,633 | 6,995,011 | 7,796 | 28 | 7,189 |
| 佐 長 熊 大 宮 | 6,515 | 8,454,603 | 2,185,338 | 3,675 | 6,286,509 | 1,417,891 | 1,119 | 249,308 | 735,936 | 92 | 92,869 | 28,503 | 1,617 | 1,823,665 | 3,008 | 12 | 2,251 |
| 佐 長 熊 大 宮 | 6,601 | 7,795,964 | 2,370,699 | 3,507 | 5,725,881 | 1,482,455 | 1,413 | 364,922 | 849,037 | 96 | 79,199 | 38,205 | 1,558 | 1,619,330 | 1,003 | 27 | 6,632 |
| 佐 長 熊 大 宮 | 11,621 | 14,045,654 | 4,458,237 | 6,621 | 10,696,559 | 2,845,033 | 2,353 | 534,267 | 1,540,852 | 178 | 152,085 | 67,788 | 2,452 | 2,659,762 | 4,565 | 17 | 2,980 |
| 佐 長 熊 大 宮 | 8,649 | 10,526,307 | 2,983,619 | 4,842 | 7,850,735 | 1,890,692 | 1,689 | 397,507 | 1,050,022 | 113 | 94,401 | 42,127 | | | | | |

第4表(続) 厚生年金保険 都道府県別年金受給権者状況(旧共済組合計 旧法分)
(月末現在)

| 月 別 | 合 計 | | 退 職 年 金 | | | | | 減 額 退 職 年 金 | | | | | 通 算 退 職 年 金 | | |
|------------|---------|-------------|---------|---------|-------------|-----|---------|-------------|--------|-------------|-----|--------|-------------|-------|-----------|
| | | | 計 | 退 職 | | 在 職 | | 計 | 退 職 | | 在 職 | | 計 | 退 職 | |
| | 件数 | 年金額 | 件数 | 件数 | 年金額 | 件数 | 年金額 | 件数 | 件数 | 年金額 | 件数 | 年金額 | 件数 | 件数 | 年金額 |
| | 千円 | | 千円 | | 千円 | | 千円 | | 千円 | | 千円 | | 千円 | | |
| 平成 25 年 6月 | 213,586 | 438,391,910 | 111,348 | 111,118 | 276,731,940 | 230 | 304,812 | 49,773 | 49,697 | 104,259,416 | 76 | 77,413 | 6,829 | 6,829 | 3,244,342 |
| 7月 | 212,040 | 435,055,978 | 110,384 | 110,155 | 274,299,832 | 229 | 303,477 | 49,514 | 49,437 | 103,689,352 | 77 | 78,904 | 6,763 | 6,763 | 3,213,262 |
| 8月 | 210,581 | 432,007,623 | 109,456 | 109,229 | 272,003,743 | 227 | 300,150 | 49,303 | 49,226 | 103,255,998 | 77 | 78,904 | 6,682 | 6,682 | 3,181,717 |
| 9月 | 209,216 | 429,104,375 | 108,604 | 108,379 | 269,877,802 | 225 | 297,342 | 49,106 | 49,028 | 102,819,153 | 78 | 79,714 | 6,617 | 6,617 | 3,152,910 |
| 10月 | 207,675 | 421,594,660 | 107,671 | 107,446 | 264,853,503 | 225 | 294,444 | 48,858 | 48,783 | 101,275,872 | 75 | 76,412 | 6,538 | 6,538 | 3,082,609 |
| 11月 | 206,177 | 418,337,776 | 106,728 | 106,506 | 262,446,774 | 222 | 289,430 | 48,621 | 48,545 | 100,755,650 | 76 | 77,386 | 6,459 | 6,459 | 3,045,895 |

| 月 別 | 通算退職年金 | | 障 害 年 金 | | | | | 遺 族 年 金 | | | | | 通算遺族年金 | |
|------------|--------|-----|---------|-------|--------|-------|-----------|---------|-------|---------|--------|------------|--------|---------|
| | 在 職 | | 計 | 職 務 上 | | 職 務 外 | | 計 | 職 務 上 | | 職 務 外 | | | |
| | 件数 | 年金額 | 件数 | 件数 | 年金額 | 件数 | 年金額 | 件数 | 件数 | 年金額 | 件数 | 年金額 | 件数 | 年金額 |
| | 千円 | | 千円 | | 千円 | | 千円 | | 千円 | | 千円 | | 千円 | |
| 平成 25 年 6月 | — | — | 2,484 | 82 | 93,849 | 2,402 | 3,633,334 | 42,046 | 264 | 238,339 | 41,782 | 49,541,519 | 1,106 | 266,947 |
| 7月 | — | — | 2,463 | 82 | 93,849 | 2,381 | 3,603,303 | 41,819 | 263 | 237,473 | 41,556 | 49,271,270 | 1,097 | 265,256 |
| 8月 | — | — | 2,456 | 82 | 93,849 | 2,374 | 3,593,263 | 41,592 | 263 | 237,473 | 41,329 | 48,998,647 | 1,092 | 263,880 |
| 9月 | — | — | 2,440 | 82 | 93,849 | 2,358 | 3,564,792 | 41,369 | 263 | 237,624 | 41,106 | 48,720,924 | 1,080 | 260,267 |
| 10月 | — | — | 2,422 | 81 | 91,447 | 2,341 | 3,498,844 | 41,116 | 262 | 234,524 | 40,854 | 47,931,672 | 1,070 | 255,333 |
| 11月 | — | — | 2,414 | 81 | 91,447 | 2,333 | 3,484,205 | 40,888 | 262 | 234,497 | 40,626 | 47,658,058 | 1,067 | 254,434 |

第4表(続) 厚生年金保険 都道府県別年金受給権者状況(旧共済組合計 新法分)
(月末現在)

| 月 別 | 合 計 | | | 退 職 共 済 年 金 | | | | | | | | | | | |
|------------|---------|-------------|-------------|-------------|-------------|-------------|---------|-------------|-------------|-------|-----------|-------|-----------|-----------|-----------|
| | | | | 計 | | | | | | | | | 特 別 支 給 | | |
| | 件数 | 年金額 | (別掲)基礎年金額 | 件数 | 年金額 | (別掲)基礎年金額 | 退 職 | | | 在 職 | | | 計 | | 退 職 |
| 件数 | | | | | | | 年金額 | (別掲)基礎年金額 | 件数 | 年金額 | (別掲)基礎年金額 | 件数 | 年金額 | (別掲)基礎年金額 | 件数 |
| 平成 25 年 6月 | 371,538 | 359,659,577 | 200,814,507 | 278,255 | 252,169,698 | 198,453,888 | 274,783 | 249,695,106 | 196,196,881 | 3,472 | 2,474,591 | 2,716 | 2,620,215 | 2,296 | 2,133,415 |
| 7月 | 370,479 | 358,328,578 | 200,416,672 | 277,592 | 251,358,940 | 198,067,457 | 274,155 | 248,913,963 | 195,832,989 | 3,437 | 2,444,977 | 2,621 | 2,522,392 | 2,203 | 2,038,523 |
| 8月 | 369,448 | 357,111,679 | 200,038,656 | 276,939 | 250,609,061 | 197,697,306 | 273,538 | 248,213,417 | 195,480,237 | 3,401 | 2,395,644 | 2,540 | 2,435,508 | 2,137 | 1,970,511 |
| 9月 | 368,587 | 355,956,951 | 199,751,874 | 276,439 | 249,937,927 | 197,414,849 | 273,061 | 247,558,098 | 195,210,678 | 3,378 | 2,379,829 | 2,463 | 2,356,717 | 2,070 | 1,903,455 |
| 10月 | 367,578 | 351,145,222 | 197,393,481 | 275,841 | 246,722,739 | 195,081,831 | 272,485 | 244,387,756 | 192,906,412 | 3,356 | 2,334,983 | 2,379 | 2,243,525 | 1,988 | 1,809,236 |
| 11月 | 366,571 | 349,858,413 | 197,027,712 | 275,232 | 245,976,228 | 194,722,095 | 271,880 | 243,647,089 | 192,542,081 | 3,352 | 2,329,139 | 2,307 | 2,169,709 | 1,934 | 1,745,160 |

| 月 別 | 退 職 共 済 年 金 | | | | | | | | | | | | | | | | |
|------------|-------------|---------|-------|-----------------|-------|-----------|-----|---------|---------|-------------|-------------|--------|--------------|---------|-------------|---------|-----|
| | 特 別 支 給 | | | (再 掲) 繰 上 げ 支 給 | | | | | | 本 来 支 給 | | | | | | 退 年 相 当 | |
| | 在 職 | | 計 | 退 職 | | 在 職 | | 計 | 退 職 | | 在 職 | | (再 掲) 減 額 あり | | 計 | | |
| | 件数 | 年金額 | | 件数 | 年金額 | 件数 | 年金額 | | 件数 | 年金額 | 件数 | 年金額 | (別掲)基礎年金額 | 件数 | 年金額 | 件数 | 年金額 |
| 平成 25 年 6月 | 420 | 486,800 | 1,742 | 1,398,845 | 1,598 | 1,270,644 | 144 | 128,201 | 275,539 | 249,549,483 | 198,424,506 | 78,741 | 84,794,923 | 186,735 | 230,204,478 | | |
| 7月 | 418 | 483,869 | 1,676 | 1,339,985 | 1,533 | 1,212,912 | 143 | 127,072 | 274,971 | 248,836,549 | 198,040,335 | 78,648 | 84,605,951 | 186,273 | 229,465,643 | | |
| 8月 | 403 | 464,997 | 1,626 | 1,293,929 | 1,487 | 1,170,635 | 139 | 123,294 | 274,399 | 248,173,552 | 197,670,721 | 78,540 | 84,421,114 | 185,849 | 228,789,743 | | |
| 9月 | 393 | 453,262 | 1,581 | 1,255,964 | 1,445 | 1,135,807 | 136 | 120,157 | 273,976 | 247,581,210 | 197,388,265 | 78,454 | 84,245,118 | 185,489 | 228,163,869 | | |
| 10月 | 381 | 434,290 | 1,531 | 1,199,527 | 1,399 | 1,084,451 | 132 | 115,076 | 273,462 | 244,479,214 | 195,054,689 | 78,363 | 83,251,097 | 185,088 | 225,238,294 | | |
| 11月 | 373 | 424,549 | 1,488 | 1,162,946 | 1,359 | 1,051,074 | 129 | 111,872 | 272,925 | 243,806,519 | 194,695,505 | 78,263 | 83,077,045 | 184,674 | 224,562,208 | | |

| 月 別 | 退 職 共 済 年 金 | | | | | | | | | | | | | | | | | |
|------------|-------------|---------|-------------|-------------|-------|-----------|-----------|------------|------------|-----------|------------|------------|-----------|---------|-------|-----------|-----|-------|
| | 退 年 相 当 | | | | | | | | 通 退 相 当 | | | | | | | | | |
| | 計 | | 退 職 | | 在 職 | | 計 | | 退 職 | | 在 職 | | 計 | | 退 職 | | 在 職 | |
| | (別掲)基礎年金額 | 件 数 | 年 金 額 | (別掲)基礎年金額 | 件 数 | 年 金 額 | (別掲)基礎年金額 | 件 数 | 年 金 額 | (別掲)基礎年金額 | 件 数 | 年 金 額 | (別掲)基礎年金額 | 件 数 | 年 金 額 | (別掲)基礎年金額 | 件 数 | 年 金 額 |
| 平成 25 年 6月 | 136,206,465 | 184,289 | 227,935,899 | 134,671,037 | 2,446 | 2,268,579 | 91,520 | 21,965,220 | 62,247,423 | 90,494 | 21,759,207 | 61,525,844 | 1,026 | 206,013 | | | | |
| 7月 | 135,939,532 | 183,856 | 227,226,840 | 134,423,279 | 2,417 | 2,238,803 | 91,319 | 21,893,297 | 62,127,925 | 90,299 | 21,687,123 | 61,409,711 | 1,020 | 206,174 | | | | |
| 8月 | 135,706,919 | 183,461 | 226,599,310 | 134,201,227 | 2,388 | 2,190,433 | 91,090 | 21,819,318 | 61,990,387 | 90,077 | 21,614,107 | 61,279,010 | 1,013 | 205,211 | | | | |
| 9月 | 135,506,549 | 183,111 | 225,988,520 | 134,003,731 | 2,378 | 2,175,349 | 90,950 | 21,774,058 | 61,908,300 | 89,950 | 21,569,578 | 61,206,947 | 1,000 | 204,480 | | | | |
| 10月 | 133,913,615 | 182,726 | 223,106,395 | 132,427,504 | 2,362 | 2,131,900 | 90,753 | 21,484,445 | 61,168,216 | 89,759 | 21,281,362 | 60,478,908 | 994 | 203,083 | | | | |
| 11月 | 133,665,666 | 182,314 | 222,437,748 | 132,174,592 | 2,360 | 2,124,459 | 90,558 | 21,414,020 | 61,056,429 | 89,566 | 21,209,341 | 60,367,489 | 992 | 204,679 | | | | |

| 月 別 | 障 害 共 済 年 金 | | | | | | | | 遺 族 共 済 年 金 | | | | | | | |
|------------|-------------|-----------|-----------|-----|---------|-------|-----------|--------|-------------|-----------|-----|---------|-----------|-------------|-------|-----|
| | 計 | | | | 職 務 上 | | 職 務 外 | | 計 | | | | 職 務 上 | | 職 務 外 | |
| | 件 数 | 年 金 額 | (別掲)基礎年金額 | 件 数 | 年 金 額 | 件 数 | 年 金 額 | 件 数 | 年 金 額 | (別掲)基礎年金額 | 件 数 | 年 金 額 | (別掲)基礎年金額 | 件 数 | 年 金 額 | 件 数 |
| 平成 25 年 6月 | 4,251 | 2,952,853 | 2,208,042 | 188 | 148,942 | 4,063 | 2,803,912 | 89,032 | 104,537,026 | 152,577 | 291 | 237,583 | 88,741 | 104,299,444 | | |
| 7月 | 4,235 | 2,939,992 | 2,196,638 | 188 | 148,942 | 4,047 | 2,791,050 | 88,652 | 104,027,645 | 152,577 | 291 | 237,549 | 88,361 | 103,790,096 | | |
| 8月 | 4,227 | 2,931,688 | 2,188,773 | 188 | 148,841 | 4,039 | 2,782,847 | 88,282 | 103,570,931 | 152,577 | 291 | 237,117 | 87,991 | 103,333,815 | | |
| 9月 | 4,219 | 2,922,806 | 2,184,447 | 188 | 148,841 | 4,031 | 2,773,966 | 87,929 | 103,096,218 | 152,577 | 292 | 237,328 | 87,637 | 102,858,889 | | |
| 10月 | 4,210 | 2,884,943 | 2,160,625 | 188 | 147,360 | 4,022 | 2,737,583 | 87,527 | 101,537,540 | 151,026 | 293 | 234,962 | 87,234 | 101,302,579 | | |
| 11月 | 4,199 | 2,875,682 | 2,154,592 | 188 | 147,106 | 4,011 | 2,728,576 | 87,140 | 101,006,504 | 151,026 | 293 | 234,413 | 86,847 | 100,772,091 | | |

第5表 厚生年金保険 月別年金種別別年金受給者状況（厚生年金保険計）
（月末現在）

| 月 別 | 合 計 | | | 老 齢 年 金 | | | 通 算 老 齢 年 金 | | | 障 害 年 金 | | | 遺 族 年 金 | | | 通 算 遺 族 年 金 | |
|------------|------------|----------------|----------------|------------|----------------|---------------|-------------|---------------|---------------|---------|-------------|-------------|-----------|---------------|------------|-------------|------------|
| | 件数 | 年金額 | (別掲)基礎年金額 | 件数 | 年金額 | (別掲)基礎年金額 | 件数 | 年金額 | (別掲)基礎年金額 | 件数 | 年金額 | (別掲)基礎年金額 | 件数 | 年金額 | (別掲)基礎年金額 | 件数 | 年金額 |
| | 千円 | | 千円 | 千円 | | 千円 | 千円 | | 千円 | 千円 | | 千円 | 千円 | | 千円 | 千円 | |
| 平成 25 年 6月 | 31,777,038 | 26,365,527,602 | 13,509,902,105 | 14,327,588 | 18,494,694,693 | 7,449,160,784 | 12,003,178 | 2,396,234,330 | 5,796,693,642 | 391,384 | 299,292,518 | 192,067,565 | 5,012,960 | 5,164,263,961 | 71,980,114 | 41,928 | 11,042,101 |
| 7月 | 31,834,677 | 26,328,512,690 | 13,590,500,619 | 14,332,604 | 18,446,027,451 | 7,488,628,703 | 12,042,116 | 2,397,080,964 | 5,835,976,740 | 392,573 | 299,797,450 | 192,881,833 | 5,025,786 | 5,174,648,154 | 73,013,344 | 41,598 | 10,958,672 |
| 8月 | 31,876,134 | 26,297,534,315 | 13,658,531,622 | 14,340,904 | 18,410,342,044 | 7,522,605,919 | 12,067,924 | 2,396,626,639 | 5,868,702,987 | 393,425 | 300,136,230 | 193,509,893 | 5,032,591 | 5,179,549,175 | 73,712,823 | 41,290 | 10,880,227 |
| 9月 | 31,920,230 | 26,257,442,421 | 13,733,639,402 | 14,346,016 | 18,363,303,566 | 7,560,752,702 | 12,098,338 | 2,397,105,083 | 5,904,397,434 | 394,243 | 300,480,719 | 194,083,127 | 5,040,630 | 5,185,750,898 | 74,406,140 | 41,003 | 10,802,154 |
| 10月 | 31,980,814 | 25,948,291,755 | 13,680,854,482 | 14,354,113 | 18,124,098,515 | 7,527,486,362 | 12,139,564 | 2,374,043,617 | 5,886,124,391 | 395,289 | 297,880,539 | 192,692,123 | 5,051,140 | 5,141,653,422 | 74,551,606 | 40,708 | 10,615,662 |
| 11月 | 32,007,646 | 25,896,046,411 | 13,751,651,555 | 14,350,268 | 18,068,808,008 | 7,563,515,595 | 12,163,978 | 2,373,172,127 | 5,919,978,414 | 395,572 | 297,789,104 | 192,853,206 | 5,057,432 | 5,145,745,704 | 75,304,340 | 40,396 | 10,531,470 |

(新規裁定)

| 月 別 | 合 計 | | | 老 齢 年 金 | | | 通 算 老 齢 年 金 | | | 障 害 年 金 | | | 遺 族 年 金 | | | 通 算 遺 族 年 金 | |
|------------|---------|------------|------------|---------|------------|-----------|-------------|-----------|-----------|---------|-----------|-----------|---------|------------|-----------|-------------|-------|
| | 件数 | 年金額 | (別掲)基礎年金額 | 件数 | 年金額 | (別掲)基礎年金額 | 件数 | 年金額 | (別掲)基礎年金額 | 件数 | 年金額 | (別掲)基礎年金額 | 件数 | 年金額 | (別掲)基礎年金額 | 件数 | 年金額 |
| | 千円 | | 千円 | 千円 | | 千円 | 千円 | | 千円 | 千円 | | 千円 | 千円 | | 千円 | 千円 | |
| 平成 25 年 6月 | 110,044 | 57,139,304 | 10,718,578 | 22,587 | 18,343,176 | 1,856,374 | 55,934 | 7,312,967 | 6,853,700 | 2,477 | 1,849,124 | 1,061,996 | 29,044 | 29,633,199 | 946,508 | 2 | 839 |
| 7月 | 114,974 | 57,110,718 | 12,058,155 | 21,682 | 17,009,778 | 2,013,511 | 59,855 | 7,879,606 | 7,515,575 | 3,347 | 2,453,988 | 1,483,739 | 30,085 | 29,766,256 | 1,045,330 | 5 | 1,091 |
| 8月 | 87,696 | 43,265,469 | 9,130,856 | 16,337 | 12,619,737 | 1,520,325 | 46,017 | 6,014,177 | 5,678,733 | 2,656 | 1,981,963 | 1,210,845 | 22,684 | 22,649,231 | 720,953 | 2 | 360 |
| 9月 | 87,120 | 42,356,556 | 9,130,064 | 16,115 | 12,002,462 | 1,553,909 | 46,164 | 6,035,868 | 5,725,464 | 2,497 | 1,870,646 | 1,137,579 | 22,336 | 22,446,837 | 713,111 | 8 | 743 |
| 10月 | 109,527 | 51,984,374 | 11,471,390 | 19,905 | 14,760,701 | 1,932,426 | 59,511 | 7,662,914 | 7,414,294 | 2,819 | 2,037,743 | 1,221,421 | 27,284 | 27,521,220 | 903,249 | 8 | 1,796 |
| 11月 | 84,543 | 40,659,323 | 9,016,971 | 15,043 | 11,089,338 | 1,565,906 | 45,023 | 5,789,892 | 5,831,871 | 2,036 | 1,493,496 | 857,193 | 22,438 | 22,286,428 | 762,001 | 3 | 169 |

(失 権)

| 月 別 | 合 計 | | | 老 齢 年 金 | | | 通 算 老 齢 年 金 | | | 障 害 年 金 | | | 遺 族 年 金 | | | 通 算 遺 族 年 金 | |
|------------|--------|------------|------------|---------|------------|------------|-------------|-----------|------------|---------|-----------|-----------|---------|------------|-----------|-------------|--------|
| | 件数 | 年金額 | (別掲)基礎年金額 | 件数 | 年金額 | (別掲)基礎年金額 | 件数 | 年金額 | (別掲)基礎年金額 | 件数 | 年金額 | (別掲)基礎年金額 | 件数 | 年金額 | (別掲)基礎年金額 | 件数 | 年金額 |
| | 千円 | | 千円 | 千円 | | 千円 | 千円 | | 千円 | 千円 | | 千円 | 千円 | | 千円 | 千円 | |
| 平成 25 年 6月 | 86,151 | 93,251,376 | 29,447,823 | 40,360 | 65,905,864 | 17,938,338 | 26,152 | 7,909,914 | 10,618,389 | 1,292 | 1,234,721 | 753,031 | 17,977 | 18,106,089 | 138,065 | 370 | 94,788 |
| 7月 | 86,671 | 94,839,634 | 30,240,203 | 41,380 | 68,033,127 | 18,586,460 | 26,282 | 7,962,222 | 10,792,445 | 1,326 | 1,256,869 | 731,853 | 17,354 | 17,503,799 | 129,445 | 329 | 83,618 |
| 8月 | 75,701 | 79,298,703 | 26,320,395 | 34,519 | 55,021,132 | 15,908,688 | 23,651 | 6,959,511 | 9,674,454 | 1,140 | 1,069,297 | 614,206 | 16,085 | 16,170,430 | 123,047 | 306 | 78,334 |
| 9月 | 71,988 | 77,406,454 | 25,365,626 | 33,675 | 54,742,140 | 15,440,066 | 22,050 | 6,502,773 | 9,205,050 | 1,047 | 1,013,761 | 605,898 | 14,919 | 15,068,817 | 114,613 | 297 | 78,964 |
| 10月 | 80,335 | 86,655,193 | 27,885,888 | 37,551 | 61,068,181 | 17,091,976 | 24,542 | 7,384,736 | 9,994,834 | 1,166 | 1,112,808 | 689,926 | 16,772 | 17,010,172 | 109,152 | 304 | 79,296 |
| 11月 | 79,204 | 84,402,892 | 27,802,215 | 37,094 | 59,637,695 | 16,950,459 | 24,167 | 6,976,004 | 10,134,328 | 1,076 | 1,036,625 | 612,043 | 16,554 | 16,668,432 | 105,385 | 313 | 84,136 |

第5表(続) 厚生年金保険 月別年金種別別年金受給者状況(厚生年金保険計(旧共済組合を除く))

(月末現在)

| 月 別 | 合 計 | | | 老 齢 年 金 | | | 通 算 老 齢 年 金 | | | 障 害 年 金 | | | 遺 族 年 金 | | | 通 算 遺 族 年 金 | |
|------------|------------|----------------|----------------|------------|----------------|---------------|-------------|---------------|---------------|---------|-------------|-------------|-----------|---------------|------------|-------------|------------|
| | 件 数 | 年 金 額 | (別掲)基礎年金額 | 件 数 | 年 金 額 | (別掲)基礎年金額 | 件 数 | 年 金 額 | (別掲)基礎年金額 | 件 数 | 年 金 額 | (別掲)基礎年金額 | 件 数 | 年 金 額 | (別掲)基礎年金額 | 件 数 | 年 金 額 |
| | 千円 | | | 千円 | | | 千円 | | | 千円 | | | 千円 | | | 千円 | |
| 平成 25 年 6月 | 31,211,608 | 25,578,416,292 | 13,315,786,992 | 13,982,986 | 17,885,651,171 | 7,314,898,439 | 11,911,473 | 2,372,327,730 | 5,738,648,438 | 387,066 | 294,707,694 | 190,408,527 | 4,889,191 | 5,014,939,012 | 71,831,588 | 40,892 | 10,790,686 |
| 7月 | 31,271,806 | 25,546,036,648 | 13,396,764,662 | 13,989,670 | 17,840,704,152 | 7,354,627,590 | 11,950,664 | 2,373,273,298 | 5,778,041,989 | 388,286 | 295,250,225 | 191,230,266 | 4,902,615 | 5,026,100,027 | 72,864,818 | 40,571 | 10,708,947 |
| 8月 | 31,315,710 | 25,519,296,456 | 13,465,154,064 | 13,999,525 | 17,808,415,637 | 7,388,830,734 | 11,976,764 | 2,372,919,462 | 5,810,895,595 | 389,151 | 295,604,680 | 191,863,439 | 4,910,002 | 5,031,724,798 | 73,564,297 | 40,268 | 10,631,878 |
| 9月 | 31,361,995 | 25,483,233,554 | 13,540,541,252 | 14,006,043 | 17,764,562,253 | 7,427,177,831 | 12,007,369 | 2,373,468,081 | 5,846,663,236 | 389,994 | 295,982,529 | 192,442,572 | 4,918,596 | 5,038,663,272 | 74,257,614 | 39,993 | 10,557,419 |
| 10月 | 31,425,097 | 25,186,280,333 | 13,490,037,245 | 14,015,712 | 17,534,820,373 | 7,395,481,678 | 12,048,858 | 2,350,749,783 | 5,829,079,563 | 391,060 | 293,458,834 | 191,071,414 | 4,929,759 | 4,996,875,642 | 74,404,590 | 39,708 | 10,375,701 |
| 11月 | 31,454,384 | 25,138,527,097 | 13,561,189,192 | 14,013,445 | 17,483,116,390 | 7,431,752,448 | 12,073,537 | 2,349,983,418 | 5,863,041,085 | 391,360 | 293,388,132 | 191,238,336 | 4,936,642 | 5,001,746,249 | 75,157,324 | 39,400 | 10,292,907 |

(新規裁定)

| 月 別 | 合 計 | | | 老 齢 年 金 | | | 通 算 老 齢 年 金 | | | 障 害 年 金 | | | 遺 族 年 金 | | | 通 算 遺 族 年 金 | |
|------------|---------|------------|------------|---------|------------|-----------|-------------|-----------|-----------|---------|-----------|-----------|---------|------------|-----------|-------------|-------|
| | 件 数 | 年 金 額 | (別掲)基礎年金額 | 件 数 | 年 金 額 | (別掲)基礎年金額 | 件 数 | 年 金 額 | (別掲)基礎年金額 | 件 数 | 年 金 額 | (別掲)基礎年金額 | 件 数 | 年 金 額 | (別掲)基礎年金額 | 件 数 | 年 金 額 |
| | 千円 | | | 千円 | | | 千円 | | | 千円 | | | 千円 | | | 千円 | |
| 平成 25 年 6月 | 109,994 | 57,120,964 | 10,700,891 | 22,580 | 18,329,907 | 1,856,374 | 55,894 | 7,308,226 | 6,836,013 | 2,477 | 1,849,124 | 1,061,996 | 29,041 | 29,632,868 | 946,508 | 2 | 839 |
| 7月 | 114,917 | 57,098,831 | 12,035,311 | 21,677 | 17,003,384 | 2,013,511 | 59,809 | 7,876,426 | 7,492,731 | 3,346 | 2,453,398 | 1,483,739 | 30,080 | 29,764,532 | 1,045,330 | 5 | 1,091 |
| 8月 | 87,662 | 43,252,568 | 9,117,471 | 16,331 | 12,613,020 | 1,518,008 | 45,993 | 6,011,454 | 5,667,665 | 2,656 | 1,981,963 | 1,210,845 | 22,680 | 22,645,770 | 720,953 | 2 | 360 |
| 9月 | 87,067 | 42,347,448 | 9,103,854 | 16,113 | 11,999,260 | 1,553,909 | 46,115 | 6,030,889 | 5,699,254 | 2,497 | 1,870,646 | 1,137,579 | 22,334 | 22,445,910 | 713,111 | 8 | 743 |
| 10月 | 109,481 | 51,969,706 | 11,455,395 | 19,901 | 14,751,934 | 1,932,426 | 59,473 | 7,659,843 | 7,398,299 | 2,817 | 2,036,631 | 1,221,421 | 27,282 | 27,519,502 | 903,249 | 8 | 1,796 |
| 11月 | 84,471 | 40,640,762 | 8,986,760 | 15,035 | 11,078,938 | 1,565,906 | 44,963 | 5,782,762 | 5,801,660 | 2,036 | 1,493,496 | 857,193 | 22,435 | 22,285,473 | 762,001 | 2 | 94 |

(失 権)

| 月 別 | 合 計 | | | 老 齢 年 金 | | | 通 算 老 齢 年 金 | | | 障 害 年 金 | | | 遺 族 年 金 | | | 通 算 遺 族 年 金 | |
|------------|--------|------------|------------|---------|------------|------------|-------------|-----------|------------|---------|-----------|-----------|---------|------------|-----------|-------------|--------|
| | 件 数 | 年 金 額 | (別掲)基礎年金額 | 件 数 | 年 金 額 | (別掲)基礎年金額 | 件 数 | 年 金 額 | (別掲)基礎年金額 | 件 数 | 年 金 額 | (別掲)基礎年金額 | 件 数 | 年 金 額 | (別掲)基礎年金額 | 件 数 | 年 金 額 |
| | 千円 | | | 千円 | | | 千円 | | | 千円 | | | 千円 | | | 千円 | |
| 平成 25 年 6月 | 83,365 | 88,412,595 | 29,026,388 | 38,574 | 62,047,396 | 17,632,461 | 25,843 | 7,810,416 | 10,508,926 | 1,272 | 1,197,597 | 746,936 | 17,311 | 17,263,515 | 138,065 | 365 | 93,672 |
| 7月 | 84,055 | 90,305,898 | 29,812,063 | 39,699 | 64,381,558 | 18,280,218 | 25,975 | 7,858,848 | 10,675,500 | 1,305 | 1,229,807 | 727,527 | 16,756 | 16,753,758 | 128,818 | 320 | 81,927 |
| 8月 | 73,243 | 75,175,782 | 25,936,109 | 32,976 | 51,723,787 | 15,639,492 | 23,329 | 6,854,862 | 9,562,904 | 1,130 | 1,056,500 | 610,667 | 15,507 | 15,463,676 | 123,047 | 301 | 76,958 |
| 9月 | 69,720 | 73,448,248 | 25,028,797 | 32,247 | 51,613,750 | 15,193,527 | 21,800 | 6,424,414 | 9,118,299 | 1,029 | 986,335 | 602,359 | 14,359 | 14,348,398 | 114,613 | 285 | 75,351 |
| 10月 | 77,771 | 82,273,224 | 27,508,646 | 35,962 | 57,621,699 | 16,825,848 | 24,231 | 7,278,249 | 9,886,275 | 1,151 | 1,083,628 | 688,156 | 16,133 | 16,212,649 | 108,367 | 294 | 76,999 |
| 11月 | 76,634 | 79,988,318 | 27,409,531 | 35,466 | 56,117,503 | 16,666,820 | 23,838 | 6,862,235 | 10,028,615 | 1,068 | 1,026,607 | 608,711 | 15,953 | 15,898,812 | 105,385 | 309 | 83,161 |

第5表(続) 厚生年金保険 月別年金種別別年金受給者状況(旧法厚生年金保険)
(月末現在)

| 月 別 | 合 計 | | 老 齢 年 金 | | | | | | 特 例 老 齢 年 金 | | 通 算 老 齢 年 金 | | | |
|-------------|-----------|---------------|---------|---------------|---------|---------------|-------|-----------|-------------|--------|-------------|-------------|---------|-------------|
| | | | 計 | | 退 職 | | 在 職 | | | | 計 | | 退 職 | |
| | 件数 | 年金額 | 件数 | 年金額 | 件数 | 年金額 | 件数 | 年金額 | 件数 | 年金額 | 件数 | 年金額 | 件数 | 年金額 |
| 平成 25 年 6 月 | 2,095,829 | 2,320,374,982 | 848,825 | 1,495,779,466 | 847,207 | 1,493,342,622 | 1,618 | 2,436,844 | 16 | 17,844 | 690,195 | 267,047,066 | 688,817 | 266,400,473 |
| 7 月 | 2,077,586 | 2,298,383,838 | 840,385 | 1,479,615,945 | 838,784 | 1,477,209,507 | 1,601 | 2,406,438 | 16 | 17,844 | 683,581 | 264,326,305 | 682,213 | 263,683,713 |
| 8 月 | 2,060,776 | 2,278,228,010 | 832,640 | 1,464,843,893 | 831,057 | 1,462,468,544 | 1,583 | 2,375,349 | 16 | 17,844 | 677,463 | 261,828,271 | 676,104 | 261,191,962 |
| 9 月 | 2,045,981 | 2,260,389,261 | 825,810 | 1,451,684,458 | 824,242 | 1,449,333,910 | 1,568 | 2,350,549 | 16 | 17,844 | 672,018 | 259,579,591 | 670,668 | 258,949,107 |
| 10 月 | 2,029,225 | 2,217,205,537 | 817,984 | 1,422,042,847 | 816,424 | 1,419,733,215 | 1,560 | 2,309,632 | 15 | 16,469 | 666,048 | 254,497,209 | 664,700 | 253,871,081 |
| 11 月 | 2,012,671 | 2,197,438,360 | 810,281 | 1,407,411,973 | 808,728 | 1,405,111,050 | 1,553 | 2,300,923 | 15 | 16,469 | 660,033 | 252,094,904 | 658,701 | 251,477,931 |

(新規裁定)

| 月 別 | 通算老齢年金 | | 障 害 年 金 | | 遺 族 年 金 | | 通 算 遺 族 年 金 | | 合 計 | | 老 齢 年 金 | | | |
|-------------|--------|---------|---------|------------|---------|-------------|-------------|------------|-------|---------|---------|--------|-----|--------|
| | 在 職 | | | | | | | | | | 計 | | 退 職 | |
| | 件数 | 年金額 | 件数 | 年金額 | 件数 | 年金額 | 件数 | 年金額 | 件数 | 年金額 | 件数 | 年金額 | 件数 | 年金額 |
| 平成 25 年 6 月 | 1,378 | 646,593 | 51,205 | 60,859,976 | 465,554 | 486,098,781 | 40,034 | 10,571,849 | 443 | 124,251 | 31 | 48,273 | 30 | 46,950 |
| 7 月 | 1,368 | 642,591 | 50,863 | 60,455,270 | 463,023 | 483,477,074 | 39,718 | 10,491,401 | 834 | 213,258 | 48 | 70,045 | 48 | 70,045 |
| 8 月 | 1,359 | 636,309 | 50,589 | 60,121,736 | 460,647 | 481,000,600 | 39,421 | 10,415,666 | 761 | 187,559 | 36 | 62,284 | 36 | 62,284 |
| 9 月 | 1,350 | 630,484 | 50,365 | 59,858,549 | 458,623 | 478,906,889 | 39,149 | 10,341,930 | 868 | 202,877 | 38 | 59,035 | 38 | 59,035 |
| 10 月 | 1,348 | 626,129 | 50,092 | 58,926,838 | 456,213 | 471,557,766 | 38,873 | 10,164,408 | 1,112 | 280,952 | 61 | 98,386 | 61 | 98,386 |
| 11 月 | 1,332 | 616,972 | 49,844 | 58,624,344 | 453,926 | 469,207,867 | 38,572 | 10,082,805 | 859 | 206,297 | 45 | 73,149 | 44 | 71,718 |

| 月 別 | 老齢年金 | | 通 算 老 齢 年 金 | | | | | | 障 害 年 金 | | 遺 族 年 金 | | 通 算 遺 族 年 金 | |
|-------------|------|-------|-------------|---------|-------|---------|-----|-----|---------|-------|---------|-------|-------------|-------|
| | 在 職 | | 計 | | 退 職 | | 在 職 | | | | | | | |
| | 件数 | 年金額 | 件数 | 年金額 | 件数 | 年金額 | 件数 | 年金額 | 件数 | 年金額 | 件数 | 年金額 | 件数 | 年金額 |
| 平成 25 年 6 月 | 1 | 1,323 | 406 | 71,199 | 406 | 71,199 | — | — | 2 | 2,066 | 2 | 1,875 | 2 | 839 |
| 7 月 | — | — | 776 | 136,133 | 776 | 136,133 | — | — | 4 | 4,495 | 2 | 1,619 | 4 | 967 |
| 8 月 | — | — | 718 | 119,892 | 718 | 119,892 | — | — | 3 | 3,148 | 2 | 1,875 | 2 | 360 |
| 9 月 | — | — | 819 | 139,731 | 819 | 139,731 | — | — | 2 | 2,310 | 1 | 1,058 | 8 | 743 |
| 10 月 | — | — | 1,037 | 175,324 | 1,036 | 175,253 | 1 | 71 | 3 | 2,663 | 3 | 2,783 | 8 | 1,796 |
| 11 月 | 1 | 1,431 | 811 | 131,868 | 811 | 131,868 | — | — | 1 | 1,186 | — | — | 2 | 94 |

第5表(続) 厚生年金保険 月別年金種別別年金受給者状況(旧法船員保険)
(月末現在)

| 月 別 | 合 計 | | 老 齢 年 金 | | | | | | 通 算 老 齢 年 金 | | | | | | 障 害 年 金 | | | | | |
|-------------|--------|------------|---------|------------|--------|------------|-----|-------|-------------|-----------|-------|-----------|-----|-----|---------|-----------|-------|-----------|-------|---------|
| | | | 計 | | 退 職 | | 在 職 | | 計 | | 退 職 | | 在 職 | | 計 | | 職 務 上 | | 職 務 外 | |
| | 件数 | 年金額 | 件数 | 年金額 | 件数 | 年金額 | 件数 | 年金額 | 件数 | 年金額 | 件数 | 年金額 | 件数 | 年金額 | 件数 | 年金額 | 件数 | 年金額 | 件数 | 年金額 |
| 平成 25 年 6 月 | 41,815 | 86,827,497 | 19,541 | 56,315,802 | 19,541 | 56,315,802 | — | — | 3,458 | 1,245,159 | 3,458 | 1,245,159 | — | — | 1,560 | 3,235,279 | 925 | 2,297,799 | 635 | 937,480 |
| 7 月 | 41,493 | 86,123,989 | 19,344 | 55,767,284 | 19,344 | 55,767,284 | — | — | 3,435 | 1,232,645 | 3,435 | 1,232,645 | — | — | 1,556 | 3,229,373 | 924 | 2,296,399 | 632 | 932,974 |
| 8 月 | 41,223 | 85,562,267 | 19,187 | 55,319,478 | 19,187 | 55,319,478 | — | — | 3,396 | 1,220,285 | 3,396 | 1,220,285 | — | — | 1,549 | 3,211,674 | 918 | 2,280,278 | 631 | 931,396 |
| 9 月 | 40,913 | 84,903,300 | 19,008 | 54,805,290 | 19,007 | 54,801,965 | 1 | 3,325 | 3,360 | 1,206,123 | 3,360 | 1,206,123 | — | — | 1,543 | 3,201,664 | 916 | 2,276,513 | 627 | 925,151 |
| 10 月 | 40,615 | 83,517,625 | 18,833 | 53,767,685 | 18,833 | 53,767,685 | — | — | 3,324 | 1,178,887 | 3,324 | 1,178,887 | — | — | 1,539 | 3,175,268 | 912 | 2,258,881 | 627 | 916,387 |
| 11 月 | 40,326 | 82,862,517 | 18,652 | 53,245,824 | 18,651 | 53,244,471 | 1 | 1,353 | 3,304 | 1,167,325 | 3,304 | 1,167,325 | — | — | 1,532 | 3,159,239 | 907 | 2,245,418 | 625 | 913,822 |

注 遺族年金の「計」は、寡婦年金、かん夫年金及び遺児年金を含むため、「職務上」と「職務外」の合計には一致しない。

(新規裁定)

| 月 別 | 遺 族 年 金 | | | | | | 通 算 遺 族 年 金 | | 合 計 | | 老 齢 年 金 | | | | | |
|-------------|---------|------------|-------|------------|--------|------------|-------------|---------|-----|--------|---------|--------|-----|--------|-----|-----|
| | 計 | | 職 務 上 | | 職 務 外 | | | | | | 計 | | 退 職 | | 在 職 | |
| | 件数 | 年金額 | 件数 | 年金額 | 件数 | 年金額 | 件数 | 年金額 | 件数 | 年金額 | 件数 | 年金額 | 件数 | 年金額 | 件数 | 年金額 |
| 平成 25 年 6 月 | 16,398 | 25,812,421 | 5,752 | 13,356,383 | 10,261 | 12,104,184 | 858 | 218,837 | 7 | 2,925 | 1 | 1,512 | 1 | 1,512 | — | — |
| 7 月 | 16,305 | 25,677,140 | 5,721 | 13,294,193 | 10,201 | 12,032,967 | 853 | 217,546 | 37 | 22,342 | 8 | 17,078 | 8 | 17,078 | — | — |
| 8 月 | 16,244 | 25,594,618 | 5,702 | 13,260,182 | 10,163 | 11,988,205 | 847 | 216,213 | 7 | 1,092 | — | — | — | — | — | — |
| 9 月 | 16,158 | 25,474,734 | 5,684 | 13,223,864 | 10,099 | 11,908,390 | 844 | 215,489 | 18 | 11,545 | 4 | 8,912 | 4 | 8,912 | — | — |
| 10 月 | 16,084 | 25,184,493 | 5,662 | 13,118,465 | 10,051 | 11,730,724 | 835 | 211,293 | 19 | 8,240 | 2 | 5,023 | 2 | 5,023 | — | — |
| 11 月 | 16,010 | 25,080,027 | 5,641 | 13,071,742 | 10,001 | 11,675,614 | 828 | 210,103 | 53 | 30,976 | 8 | 20,213 | 8 | 20,213 | — | — |

| 月 別 | 通 算 老 齢 年 金 | | | | | | 障 害 年 金 | | | | | | 遺 族 年 金 | | | | | | 通 算 遺 族 年 金 | |
|-------------|-------------|-------|-----|-------|-----|-----|---------|-----|-------|-----|-------|-----|---------|-------|-------|-------|-------|-----|-------------|-----|
| | 計 | | 退 職 | | 在 職 | | 計 | | 職 務 上 | | 職 務 外 | | 計 | | 職 務 上 | | 職 務 外 | | | |
| | 件数 | 年金額 | 件数 | 年金額 | 件数 | 年金額 | 件数 | 年金額 | 件数 | 年金額 | 件数 | 年金額 | 件数 | 年金額 | 件数 | 年金額 | 件数 | 年金額 | 件数 | 年金額 |
| 平成 25 年 6 月 | 6 | 1,414 | 6 | 1,414 | — | — | — | — | — | — | — | — | — | — | — | — | — | — | — | — |
| 7 月 | 28 | 5,141 | 28 | 5,141 | — | — | — | — | — | — | — | — | — | — | — | — | — | — | 1 | 123 |
| 8 月 | 7 | 1,092 | 7 | 1,092 | — | — | — | — | — | — | — | — | — | — | — | — | — | — | — | — |
| 9 月 | 14 | 2,633 | 13 | 2,476 | 1 | 158 | — | — | — | — | — | — | — | — | — | — | — | — | — | — |
| 10 月 | 17 | 3,217 | 17 | 3,217 | — | — | — | — | — | — | — | — | — | — | — | — | — | — | — | — |
| 11 月 | 43 | 7,490 | 41 | 7,118 | 2 | 372 | — | — | — | — | — | — | 2 | 3,273 | 1 | 2,494 | 1 | 779 | — | — |

第5表(続) 厚生年金保険 月別年金種別別年金受給者状況(新法厚生年金保険)

(月末現在)

| 月 別 | 合 計 | | | 老 齢 厚 生 年 金 | | | | | | | | | | | | | |
|------------|------------|----------------|----------------|-------------|----------------|----------------|------------|----------------|----------------|-----------|---------------|-------------|------------|----------------|----------------|--|--|
| | | | | 計 | | | | | | | | | 基礎または定額あり | | | | |
| | | | | | | | 退 職 | | | 在 職 | | | 計 | | | | |
| | 件数 | 年金額 | (別掲)基礎年金額 | 件数 | 年金額 | (別掲)基礎年金額 | 件数 | 年金額 | (別掲)基礎年金額 | 件数 | 年金額 | (別掲)基礎年金額 | 件数 | 年金額 | (別掲)基礎年金額 | | |
| 千円 | | | 千円 | | | 千円 | | | 千円 | | | 千円 | | | 千円 | | |
| 平成 25 年 6月 | 29,073,964 | 23,171,213,813 | 13,315,786,992 | 24,332,424 | 18,437,573,563 | 13,053,546,877 | 21,730,069 | 15,752,483,407 | 12,222,406,997 | 2,602,355 | 2,685,090,157 | 831,139,880 | 21,024,314 | 16,571,054,207 | 13,053,546,877 | | |
| 7月 | 29,152,727 | 23,161,528,821 | 13,396,764,662 | 24,393,573 | 18,413,017,426 | 13,132,669,579 | 21,779,586 | 15,730,664,863 | 12,289,405,376 | 2,613,987 | 2,682,352,563 | 843,264,202 | 21,083,936 | 16,539,065,929 | 13,132,669,579 | | |
| 8月 | 29,213,711 | 23,155,506,179 | 13,465,154,064 | 24,443,587 | 18,398,105,328 | 13,199,726,329 | 21,829,128 | 15,729,029,357 | 12,350,462,336 | 2,614,459 | 2,669,075,971 | 849,263,992 | 21,132,515 | 16,511,140,707 | 13,199,726,329 | | |
| 9月 | 29,275,101 | 23,137,940,993 | 13,540,541,252 | 24,493,200 | 18,370,737,029 | 13,273,841,067 | 21,876,738 | 15,711,790,595 | 12,413,043,137 | 2,616,462 | 2,658,946,434 | 860,797,930 | 21,186,896 | 16,482,495,767 | 13,273,841,067 | | |
| 10月 | 29,355,257 | 22,885,557,171 | 13,490,037,245 | 24,558,366 | 18,154,067,059 | 13,224,561,241 | 21,938,563 | 15,534,291,788 | 12,357,469,320 | 2,619,803 | 2,619,775,271 | 867,091,920 | 21,250,712 | 16,279,365,491 | 13,224,561,241 | | |
| 11月 | 29,401,387 | 22,858,226,219 | 13,561,189,192 | 24,594,697 | 18,119,163,315 | 13,294,793,532 | 21,983,493 | 15,521,591,664 | 12,420,322,691 | 2,611,204 | 2,597,571,650 | 874,470,841 | 21,298,951 | 16,247,398,790 | 13,294,793,532 | | |

| 月 別 | 老 齢 厚 生 年 金 | | | | | | | | | | | | | | | |
|------------|-------------|-------------|-------------|------------|----------------|----------------|-----------|---------------|-----------|---------------|-------------|-----------|---------------|-------------|--|--|
| | 基礎または定額あり | | | | | | 基礎及び定額なし | | 特 別 支 給 | | | | | | | |
| | 基礎繰上げあり | | | 基礎繰上げなし | | | | | 計 | | | 退 職 | | | | |
| | 件数 | 年金額 | (別掲)基礎年金額 | 件数 | 年金額 | (別掲)基礎年金額 | 件数 | 年金額 | 件数 | 年金額 | (別掲)基礎年金額 | 件数 | 年金額 | (別掲)基礎年金額 | | |
| 千円 | | | 千円 | | | 千円 | | 千円 | | | 千円 | | | 千円 | | |
| 平成 25 年 6月 | 1,654,740 | 572,892,172 | 846,652,169 | 19,369,574 | 15,998,162,035 | 12,206,894,708 | 3,308,110 | 1,866,519,357 | 5,793,523 | 4,073,586,701 | 221,375,841 | 4,370,625 | 2,776,072,615 | 201,901,457 | | |
| 7月 | 1,664,287 | 574,766,953 | 853,047,984 | 19,419,649 | 15,964,298,976 | 12,279,621,595 | 3,309,637 | 1,873,951,497 | 5,737,306 | 3,988,156,110 | 220,870,475 | 4,320,198 | 2,709,507,596 | 201,157,476 | | |
| 8月 | 1,670,947 | 576,179,793 | 857,876,259 | 19,461,568 | 15,934,960,914 | 12,341,850,070 | 3,311,072 | 1,886,964,621 | 5,687,158 | 3,921,036,801 | 219,905,711 | 4,278,517 | 2,660,777,937 | 200,110,266 | | |
| 9月 | 1,677,462 | 577,366,987 | 862,629,656 | 19,509,434 | 15,905,128,780 | 12,411,211,411 | 3,306,304 | 1,888,241,262 | 5,625,360 | 3,834,044,954 | 218,375,035 | 4,231,617 | 2,600,710,923 | 198,616,994 | | |
| 10月 | 1,686,221 | 573,446,360 | 859,941,367 | 19,564,491 | 15,705,919,131 | 12,364,619,874 | 3,307,654 | 1,874,701,568 | 5,562,039 | 3,698,555,585 | 214,944,725 | 4,186,784 | 2,511,129,463 | 195,251,649 | | |
| 11月 | 1,692,181 | 574,418,711 | 864,442,666 | 19,606,770 | 15,672,980,079 | 12,430,350,866 | 3,295,746 | 1,871,764,525 | 5,491,766 | 3,608,555,319 | 213,429,300 | 4,136,065 | 2,452,637,347 | 193,747,464 | | |

| 月 別 | 老 齢 厚 生 年 金 | | | | | | | | | | | | | | | | |
|------------|-------------|---------------|------------|-----------|-----------|-----------|-------|-----------|-----------|-------|---------|-----------|------------|----------------|----------------|--|--|
| | 特 別 支 給 | | | 繰 上 げ 支 給 | | | | | | | | | 65歳以上本来 | | | | |
| | 在 職 | | | 計 | | | 退 職 | | | 在 職 | | | 計 | | | | |
| | 件数 | 年金額 | (別掲)基礎年金額 | 件数 | 年金額 | (別掲)基礎年金額 | 件数 | 年金額 | (別掲)基礎年金額 | 件数 | 年金額 | (別掲)基礎年金額 | 件数 | 年金額 | (別掲)基礎年金額 | | |
| 千円 | | | 千円 | | | 千円 | | | 千円 | | | 千円 | | | 千円 | | |
| 平成 25 年 6月 | 1,422,898 | 1,297,514,086 | 19,474,384 | 1,247 | 790,217 | 579,736 | 959 | 590,007 | 441,496 | 288 | 200,210 | 138,240 | 18,309,473 | 14,129,918,969 | 12,610,700,781 | | |
| 7月 | 1,417,108 | 1,278,648,514 | 19,712,999 | 2,300 | 1,428,310 | 1,071,286 | 1,813 | 1,092,270 | 836,656 | 487 | 336,040 | 234,630 | 18,424,523 | 14,189,093,804 | 12,688,887,232 | | |
| 8月 | 1,408,641 | 1,260,258,863 | 19,795,445 | 3,210 | 2,011,975 | 1,492,326 | 2,517 | 1,523,662 | 1,158,078 | 693 | 488,313 | 334,248 | 18,522,899 | 14,239,944,057 | 12,755,837,978 | | |
| 9月 | 1,393,743 | 1,233,334,031 | 19,758,041 | 4,152 | 2,618,775 | 1,927,435 | 3,277 | 1,993,239 | 1,504,248 | 875 | 625,536 | 423,187 | 18,632,505 | 14,298,285,694 | 12,830,404,446 | | |
| 10月 | 1,375,255 | 1,187,426,122 | 19,693,076 | 5,330 | 3,356,104 | 2,448,122 | 4,200 | 2,557,319 | 1,906,638 | 1,130 | 798,784 | 541,484 | 18,758,720 | 14,217,938,272 | 12,785,488,731 | | |
| 11月 | 1,355,701 | 1,155,917,971 | 19,681,836 | 6,208 | 3,935,566 | 2,852,218 | 4,873 | 2,989,236 | 2,212,181 | 1,335 | 946,331 | 640,037 | 18,863,677 | 14,271,899,021 | 12,856,266,687 | | |

第5表(続) 厚生年金保険 月別年金種別別年金受給者状況(新法厚生年金保険)

(月末現在)

| 月 別 | 老 齢 厚 生 年 金 | | | | | | | | | | | | | | | | |
|------------|--------------|----------------|----------------|-----------|---------------|-------------|-----------|-------------|-------------|---------|-------------|-------------|--------|------------|------------|--|--|
| | 65 歳 以 上 本 来 | | | | | | 繰 下 げ 支 給 | | | | | | | | | | |
| | 退 職 | | | 在 職 | | | 計 | | | 退 職 | | | 在 職 | | | | |
| | 件数 | 年金額 | (別掲)基礎年金額 | 件数 | 年金額 | (別掲)基礎年金額 | 件数 | 年金額 | (別掲)基礎年金額 | 件数 | 年金額 | (別掲)基礎年金額 | 件数 | 年金額 | (別掲)基礎年金額 | | |
| 千円 | | | 千円 | | | 千円 | | | 千円 | | | 千円 | | | 千円 | | |
| 平成 25 年 6月 | 17,155,707 | 12,779,713,096 | 11,823,837,098 | 1,153,766 | 1,350,205,873 | 786,863,683 | 228,181 | 233,277,677 | 220,890,520 | 202,778 | 196,107,689 | 196,226,946 | 25,403 | 37,169,988 | 24,663,574 | | |
| 7月 | 17,253,690 | 12,823,074,769 | 11,890,319,184 | 1,170,833 | 1,366,019,035 | 798,568,047 | 229,444 | 234,339,202 | 221,840,586 | 203,885 | 196,990,228 | 197,092,060 | 25,559 | 37,348,974 | 24,748,526 | | |
| 8月 | 17,343,329 | 12,868,849,269 | 11,951,398,358 | 1,179,570 | 1,371,094,789 | 804,439,620 | 230,320 | 235,112,495 | 222,490,315 | 204,765 | 197,878,489 | 197,795,635 | 25,555 | 37,234,006 | 24,694,680 | | |
| 9月 | 17,436,375 | 12,910,752,351 | 12,014,580,413 | 1,196,130 | 1,387,533,343 | 815,824,033 | 231,183 | 235,787,606 | 223,134,151 | 205,469 | 198,334,082 | 198,341,481 | 25,714 | 37,453,524 | 24,792,670 | | |
| 10月 | 17,541,277 | 12,823,816,614 | 11,963,334,086 | 1,217,443 | 1,394,121,658 | 822,154,645 | 232,277 | 234,217,098 | 221,679,663 | 206,302 | 196,788,392 | 196,976,948 | 25,975 | 37,428,707 | 24,702,715 | | |
| 11月 | 17,635,539 | 12,868,696,153 | 12,026,824,934 | 1,228,138 | 1,403,202,868 | 829,441,753 | 233,046 | 234,773,409 | 222,245,327 | 207,016 | 197,268,929 | 197,538,112 | 26,030 | 37,504,481 | 24,707,215 | | |

| 月 別 | 老 齢 相 当 | | | | | | | | | 通 老 相 当 | | | | | |
|------------|------------|----------------|---------------|------------|----------------|---------------|-----------|---------------|-------------|------------|---------------|---------------|------------|---------------|---------------|
| | 計 | | | 退 職 | | | 在 職 | | | 計 | | | 退 職 | | |
| | 件数 | 年金額 | (別掲)基礎年金額 | 件数 | 年金額 | (別掲)基礎年金額 | 件数 | 年金額 | (別掲)基礎年金額 | 件数 | 年金額 | (別掲)基礎年金額 | 件数 | 年金額 | (別掲)基礎年金額 |
| | 千円 | | | 千円 | | | 千円 | | | 千円 | | | 千円 | | |
| 平成 25 年 6月 | 13,114,620 | 16,333,555,903 | 7,314,898,439 | 11,019,509 | 13,791,300,225 | 6,622,022,009 | 2,095,111 | 2,542,255,678 | 692,876,431 | 11,217,804 | 2,104,017,660 | 5,738,648,438 | 10,710,560 | 1,961,183,182 | 5,600,384,989 |
| 7月 | 13,129,941 | 16,305,320,923 | 7,354,627,590 | 11,028,448 | 13,766,769,254 | 6,652,457,241 | 2,101,493 | 2,538,551,669 | 702,170,350 | 11,263,632 | 2,107,696,503 | 5,778,041,989 | 10,751,138 | 1,963,895,609 | 5,636,948,136 |
| 8月 | 13,147,698 | 16,288,252,267 | 7,388,830,734 | 11,047,646 | 13,763,236,863 | 6,682,406,638 | 2,100,052 | 2,525,015,404 | 706,424,095 | 11,295,889 | 2,109,853,061 | 5,810,895,595 | 10,781,482 | 1,965,792,494 | 5,668,055,698 |
| 9月 | 13,161,225 | 16,258,072,505 | 7,427,177,831 | 11,061,412 | 13,743,592,470 | 6,711,634,559 | 2,099,813 | 2,514,480,035 | 715,543,271 | 11,331,975 | 2,112,664,524 | 5,846,663,236 | 10,815,326 | 1,968,198,125 | 5,701,408,577 |
| 10月 | 13,178,895 | 16,059,009,841 | 7,395,481,678 | 11,080,394 | 13,583,102,342 | 6,675,557,864 | 2,098,501 | 2,475,907,498 | 719,923,813 | 11,379,471 | 2,095,057,218 | 5,829,079,563 | 10,858,169 | 1,951,189,445 | 5,681,911,456 |
| 11月 | 13,184,512 | 16,022,458,594 | 7,431,752,448 | 11,095,652 | 13,568,825,252 | 6,706,246,829 | 2,088,860 | 2,453,633,342 | 725,505,618 | 11,410,185 | 2,096,704,721 | 5,863,041,085 | 10,887,841 | 1,952,766,412 | 5,714,075,862 |

| 月 別 | 通 老 相 当 | | | 障 害 厚 生 年 金 | | | 遺 族 厚 生 年 金 | | | | |
|------------|---------|-------------|-------------|-------------|-------------|-------------|-------------|---------------|------------|--|--|
| | 在 職 | | | 件数 | 年金額 | (別掲)基礎年金額 | 件数 | 年金額 | (別掲)基礎年金額 | | |
| | 件数 | 年金額 | (別掲)基礎年金額 | 件数 | 年金額 | (別掲)基礎年金額 | 件数 | 年金額 | (別掲)基礎年金額 | | |
| 千円 | | | 千円 | | | 千円 | | | 千円 | | |
| 平成 25 年 6月 | 507,244 | 142,834,479 | 138,263,449 | 334,301 | 230,612,439 | 190,408,527 | 4,407,239 | 4,503,027,810 | 71,831,588 | | |
| 7月 | 512,494 | 143,800,894 | 141,093,853 | 335,867 | 231,565,582 | 191,230,266 | 4,423,287 | 4,516,945,813 | 72,864,818 | | |
| 8月 | 514,407 | 144,060,567 | 142,839,897 | 337,013 | 232,271,270 | 191,863,439 | 4,433,111 | 4,525,129,580 | 73,564,297 | | |
| 9月 | 516,649 | 144,466,399 | 145,254,659 | 338,086 | 232,922,316 | 192,442,572 | 4,443,815 | 4,534,281,649 | 74,257,614 | | |
| 10月 | 521,302 | 143,867,773 | 147,168,107 | 339,429 | 231,356,729 | 191,071,414 | 4,457,462 | 4,500,133,383 | 74,404,590 | | |
| 11月 | 522,344 | 143,938,309 | 148,965,223 | 339,984 | 231,604,549 | 191,238,336 | 4,466,706 | 4,507,458,356 | 75,157,324 | | |

第5表(続) 厚生年金保険 月別年金種別別年金受給者状況(新法厚生年金保険)
(新規裁定)

| 月 別 | 合 計 | | | 老 齢 厚 生 年 金 | | | | | | | | | | | |
|------------|---------|------------|------------|-------------|------------|-----------|--------|------------|-----------|--------|------------|-----------|-----------|-----------|-----------|
| | | | | 計 | | | | | | | | | 基礎または定額あり | | |
| | | | | | | | 退 職 | | | 在 職 | | | 計 | | |
| | 件数 | 年金額 | (別掲)基礎年金額 | 件数 | 年金額 | (別掲)基礎年金額 | 件数 | 年金額 | (別掲)基礎年金額 | 件数 | 年金額 | (別掲)基礎年金額 | 件数 | 年金額 | (別掲)基礎年金額 |
| 千円 | | | 千円 | | | 千円 | | | 千円 | | | 千円 | | | |
| 平成 25 年 6月 | 109,544 | 56,993,788 | 10,700,891 | 78,030 | 25,515,737 | 8,692,388 | 59,303 | 15,034,200 | 7,209,554 | 18,727 | 10,481,537 | 1,482,833 | 21,382 | 7,857,023 | 8,692,388 |
| 7月 | 114,046 | 56,863,231 | 12,035,311 | 80,626 | 24,651,414 | 9,506,242 | 61,737 | 14,488,595 | 7,909,073 | 18,889 | 10,162,819 | 1,597,168 | 23,754 | 8,348,864 | 9,506,242 |
| 8月 | 86,894 | 43,063,918 | 9,117,471 | 61,563 | 18,441,206 | 7,185,672 | 47,627 | 11,156,040 | 5,964,131 | 13,936 | 7,285,167 | 1,221,541 | 17,659 | 6,229,676 | 7,185,672 |
| 9月 | 86,181 | 42,133,026 | 9,103,854 | 61,353 | 17,819,838 | 7,253,164 | 46,850 | 10,524,005 | 5,977,691 | 14,503 | 7,295,832 | 1,275,472 | 17,440 | 5,940,835 | 7,253,164 |
| 10月 | 108,350 | 51,680,514 | 11,455,395 | 78,257 | 22,129,828 | 9,330,725 | 60,703 | 13,321,668 | 7,735,038 | 17,554 | 8,808,160 | 1,595,688 | 23,022 | 7,630,135 | 9,330,725 |
| 11月 | 83,559 | 40,403,489 | 8,986,760 | 59,091 | 16,628,980 | 7,367,566 | 45,254 | 9,712,652 | 6,078,311 | 13,837 | 6,916,328 | 1,289,255 | 18,066 | 5,970,597 | 7,367,566 |

| 月 別 | 老 齢 厚 生 年 金 | | | | | | | | | | | | | | |
|------------|-------------|-----------|-----------|---------|-----------|-----------|----------|------------|--------|------------|-----------|--------|------------|-----------|--|
| | 基礎または定額あり | | | | | | 基礎及び定額なし | | | 特 別 支 給 | | | | | |
| | 基礎繰上げあり | | | 基礎繰上げなし | | | | | | 計 | | | 退 職 | | |
| | 件数 | 年金額 | (別掲)基礎年金額 | 件数 | 年金額 | (別掲)基礎年金額 | 件数 | 年金額 | 件数 | 年金額 | (別掲)基礎年金額 | 件数 | 年金額 | (別掲)基礎年金額 | |
| 千円 | | | 千円 | | | 千円 | | | 千円 | | | 千円 | | | |
| 平成 25 年 6月 | 3,981 | 1,347,161 | 1,788,553 | 17,401 | 6,509,862 | 6,903,835 | 56,648 | 17,658,714 | 65,656 | 21,939,788 | 1,405,082 | 49,205 | 13,367,749 | 1,256,589 | |
| 7月 | 4,683 | 1,541,292 | 2,106,334 | 19,071 | 6,807,571 | 7,399,908 | 56,872 | 16,302,551 | 67,102 | 20,677,492 | 1,610,682 | 50,703 | 12,593,755 | 1,465,159 | |
| 8月 | 3,411 | 1,205,497 | 1,527,965 | 14,248 | 5,024,179 | 5,657,707 | 43,904 | 12,211,530 | 51,211 | 15,482,015 | 1,106,142 | 39,175 | 9,722,796 | 984,962 | |
| 9月 | 3,398 | 1,218,772 | 1,512,811 | 14,042 | 4,722,062 | 5,740,353 | 43,913 | 11,879,003 | 50,802 | 14,731,611 | 1,074,655 | 38,295 | 9,041,656 | 965,802 | |
| 10月 | 4,443 | 1,547,661 | 1,975,046 | 18,579 | 6,082,474 | 7,355,679 | 55,235 | 14,499,692 | 64,657 | 18,229,294 | 1,431,912 | 49,646 | 11,499,799 | 1,300,901 | |
| 11月 | 3,134 | 1,117,685 | 1,384,885 | 14,932 | 4,852,912 | 5,982,681 | 41,025 | 10,658,383 | 48,182 | 13,464,068 | 978,946 | 36,393 | 8,240,189 | 880,609 | |

| 月 別 | 老 齢 厚 生 年 金 | | | | | | | | | | | | | | |
|------------|-------------|-----------|-----------|-----------|---------|-----------|-----|---------|-----------|-----|---------|-----------|---------|-----------|-----------|
| | 特 別 支 給 | | | 繰 上 げ 支 給 | | | | | | | | | 65歳以上本来 | | |
| | 在 職 | | | 計 | | | 退 職 | | | 在 職 | | | 計 | | |
| | 件数 | 年金額 | (別掲)基礎年金額 | 件数 | 年金額 | (別掲)基礎年金額 | 件数 | 年金額 | (別掲)基礎年金額 | 件数 | 年金額 | (別掲)基礎年金額 | 件数 | 年金額 | (別掲)基礎年金額 |
| 千円 | | | 千円 | | | 千円 | | | 千円 | | | 千円 | | | |
| 平成 25 年 6月 | 16,451 | 8,572,039 | 148,492 | 821 | 525,902 | 382,797 | 644 | 398,050 | 297,329 | 177 | 127,851 | 85,468 | 11,383 | 2,977,967 | 6,776,501 |
| 7月 | 16,399 | 8,083,737 | 145,523 | 1,062 | 643,993 | 495,651 | 861 | 503,821 | 398,095 | 201 | 140,172 | 97,557 | 12,299 | 3,246,856 | 7,275,305 |
| 8月 | 12,036 | 5,759,218 | 121,181 | 913 | 581,143 | 421,823 | 706 | 431,259 | 321,560 | 207 | 149,884 | 100,263 | 9,294 | 2,304,668 | 5,549,647 |
| 9月 | 12,507 | 5,689,955 | 108,853 | 947 | 607,988 | 437,288 | 756 | 464,839 | 343,972 | 191 | 143,148 | 93,315 | 9,470 | 2,417,394 | 5,638,870 |
| 10月 | 15,011 | 6,729,494 | 131,011 | 1,184 | 765,749 | 543,134 | 926 | 584,057 | 418,473 | 258 | 181,692 | 124,661 | 12,225 | 3,038,731 | 7,216,311 |
| 11月 | 11,789 | 5,223,879 | 98,338 | 882 | 579,948 | 405,939 | 679 | 436,957 | 308,528 | 203 | 142,991 | 97,411 | 9,912 | 2,534,146 | 5,899,526 |

第5表(続) 厚生年金保険 月別年金種別別年金受給者状況 (新法厚生年金保険)
(新規裁定)

| 月 別 | 老 齢 厚 生 年 金 | | | | | | | | | | | | | | |
|-------------|--------------|-----------|-----------|-------|-----------|-----------|-----------|--------|-----------|-----|--------|-----------|-----|--------|-----------|
| | 65 歳 以 上 本 来 | | | | | | 繰 下 げ 支 給 | | | | | | | | |
| | 退 職 | | | 在 職 | | | 計 | | | 退 職 | | | 在 職 | | |
| | 件数 | 年金額 | (別掲)基礎年金額 | 件数 | 年金額 | (別掲)基礎年金額 | 件数 | 年金額 | (別掲)基礎年金額 | 件数 | 年金額 | (別掲)基礎年金額 | 件数 | 年金額 | (別掲)基礎年金額 |
| 千円 | | | 千円 | | | 千円 | | | 千円 | | | 千円 | | | |
| 平成 25 年 6 月 | 9,323 | 1,242,978 | 5,553,912 | 2,060 | 1,734,989 | 1,222,589 | 170 | 72,080 | 128,007 | 131 | 25,422 | 101,724 | 39 | 46,657 | 26,284 |
| 7 月 | 10,050 | 1,357,429 | 5,952,301 | 2,249 | 1,889,428 | 1,323,004 | 163 | 83,074 | 124,603 | 123 | 33,590 | 93,519 | 40 | 49,483 | 31,084 |
| 8 月 | 7,640 | 966,280 | 4,575,450 | 1,654 | 1,338,389 | 974,197 | 145 | 73,380 | 108,060 | 106 | 35,705 | 82,160 | 39 | 37,676 | 25,900 |
| 9 月 | 7,699 | 989,235 | 4,589,937 | 1,771 | 1,428,160 | 1,048,933 | 134 | 62,844 | 102,351 | 100 | 28,275 | 77,980 | 34 | 34,569 | 24,372 |
| 10 月 | 9,996 | 1,202,877 | 5,918,982 | 2,229 | 1,835,854 | 1,297,329 | 191 | 96,053 | 139,369 | 135 | 34,935 | 96,682 | 56 | 61,119 | 42,687 |
| 11 月 | 8,095 | 1,016,819 | 4,826,876 | 1,817 | 1,517,327 | 1,072,650 | 115 | 50,819 | 83,155 | 87 | 18,688 | 62,298 | 28 | 32,131 | 20,856 |

| 月 別 | 老 齢 相 当 | | | | | | | | | 通 老 相 当 | | | | | |
|-------------|---------|------------|-----------|--------|-----------|-----------|--------|-----------|-----------|---------|-----------|-----------|--------|-----------|-----------|
| | 計 | | | 退 職 | | | 在 職 | | | 計 | | | 退 職 | | |
| | 件数 | 年金額 | (別掲)基礎年金額 | 件数 | 年金額 | (別掲)基礎年金額 | 件数 | 年金額 | (別掲)基礎年金額 | 件数 | 年金額 | (別掲)基礎年金額 | 件数 | 年金額 | (別掲)基礎年金額 |
| | 千円 | | | 千円 | | | 千円 | | | 千円 | | | 千円 | | |
| 平成 25 年 6 月 | 22,548 | 18,280,123 | 1,856,374 | 11,160 | 9,197,232 | 865,635 | 11,388 | 9,082,891 | 990,739 | 55,482 | 7,235,614 | 6,836,013 | 48,143 | 5,836,968 | 6,343,919 |
| 7 月 | 21,621 | 16,916,262 | 2,013,511 | 10,525 | 8,273,355 | 976,925 | 11,096 | 8,642,906 | 1,036,586 | 59,005 | 7,735,153 | 7,492,731 | 51,212 | 6,215,240 | 6,932,149 |
| 8 月 | 16,295 | 12,550,736 | 1,518,008 | 8,173 | 6,433,294 | 721,225 | 8,122 | 6,117,442 | 796,783 | 45,268 | 5,890,470 | 5,667,665 | 39,454 | 4,722,746 | 5,242,907 |
| 9 月 | 16,071 | 11,931,313 | 1,553,909 | 7,731 | 5,806,662 | 743,931 | 8,340 | 6,124,651 | 809,978 | 45,282 | 5,888,525 | 5,699,254 | 39,119 | 4,717,344 | 5,233,760 |
| 10 月 | 19,838 | 14,648,525 | 1,932,426 | 9,857 | 7,313,574 | 915,216 | 9,981 | 7,334,951 | 1,017,210 | 58,419 | 7,481,302 | 7,398,299 | 50,846 | 6,008,094 | 6,819,821 |
| 11 月 | 14,982 | 10,985,576 | 1,565,906 | 7,120 | 5,254,817 | 722,154 | 7,862 | 5,730,759 | 843,753 | 44,109 | 5,643,404 | 5,801,660 | 38,134 | 4,457,835 | 5,356,158 |

| 月 別 | 通 老 相 当 | | | 障 害 厚 生 年 金 | | | 遺 族 厚 生 年 金 | | |
|-------------|---------|-----------|-----------|-------------|-----------|-----------|-------------|------------|-----------|
| | 在 職 | | | | | | | | |
| | 件数 | 年金額 | (別掲)基礎年金額 | 件数 | 年金額 | (別掲)基礎年金額 | 件数 | 年金額 | (別掲)基礎年金額 |
| 千円 | | | 千円 | | | 千円 | | | |
| 平成 25 年 6 月 | 7,339 | 1,398,646 | 492,094 | 2,475 | 1,847,058 | 1,061,996 | 29,039 | 29,630,993 | 946,508 |
| 7 月 | 7,793 | 1,519,913 | 560,582 | 3,342 | 2,448,903 | 1,483,739 | 30,078 | 29,762,913 | 1,045,330 |
| 8 月 | 5,814 | 1,167,725 | 424,758 | 2,653 | 1,978,816 | 1,210,845 | 22,678 | 22,643,896 | 720,953 |
| 9 月 | 6,163 | 1,171,181 | 465,494 | 2,495 | 1,868,337 | 1,137,579 | 22,333 | 22,444,852 | 713,111 |
| 10 月 | 7,573 | 1,473,209 | 578,478 | 2,814 | 2,033,968 | 1,221,421 | 27,279 | 27,516,719 | 903,249 |
| 11 月 | 5,975 | 1,185,569 | 445,502 | 2,035 | 1,492,310 | 857,193 | 22,433 | 22,282,200 | 762,001 |

第5表(続) 厚生年金保険 月別年金種別別年金受給者状況(旧共済組合計)
(月末現在)

| 月 別 | 合 計 | | | 退 職 年 金 | | | 通 算 退 職 年 金 | | | 障 害 年 金 | | | 遺 族 年 金 | | | 通 算 遺 族 年 金 | |
|-------------|---------|-------------|-------------|---------|-------------|-------------|-------------|------------|------------|---------|-----------|-----------|---------|-------------|-----------|-------------|---------|
| | 件数 | 年金額 | (別掲)基礎年金額 | 件数 | 年金額 | (別掲)基礎年金額 | 件数 | 年金額 | (別掲)基礎年金額 | 件数 | 年金額 | (別掲)基礎年金額 | 件数 | 年金額 | (別掲)基礎年金額 | 件数 | 年金額 |
| 平成 25 年 6 月 | 565,430 | 787,111,311 | 194,115,113 | 344,602 | 609,043,522 | 134,262,345 | 91,705 | 23,906,600 | 58,045,204 | 4,318 | 4,584,824 | 1,659,038 | 123,769 | 149,324,949 | 148,526 | 1,036 | 251,415 |
| 7 月 | 562,871 | 782,476,042 | 193,735,957 | 342,934 | 605,323,300 | 134,001,113 | 91,452 | 23,807,666 | 57,934,752 | 4,287 | 4,547,225 | 1,651,566 | 123,171 | 148,548,127 | 148,526 | 1,027 | 249,725 |
| 8 月 | 560,424 | 778,237,860 | 193,377,558 | 341,379 | 601,926,407 | 133,775,185 | 91,160 | 23,707,177 | 57,807,392 | 4,274 | 4,531,550 | 1,646,454 | 122,589 | 147,824,377 | 148,526 | 1,022 | 248,349 |
| 9 月 | 558,235 | 774,208,867 | 193,098,150 | 339,973 | 598,741,313 | 133,574,871 | 90,969 | 23,637,002 | 57,734,198 | 4,249 | 4,498,191 | 1,640,556 | 122,034 | 147,087,626 | 148,526 | 1,010 | 244,736 |
| 10 月 | 555,717 | 762,011,423 | 190,817,237 | 338,401 | 589,278,143 | 132,004,684 | 90,706 | 23,293,835 | 57,044,828 | 4,229 | 4,421,705 | 1,620,709 | 121,381 | 144,777,780 | 147,016 | 1,000 | 239,961 |
| 11 月 | 553,262 | 757,519,315 | 190,462,363 | 336,823 | 585,691,618 | 131,763,147 | 90,441 | 23,188,709 | 56,937,330 | 4,212 | 4,400,972 | 1,614,870 | 120,790 | 143,999,455 | 147,016 | 996 | 238,562 |

第5表(続) 厚生年金保険 月別年金種別別年金受給者状況(旧共済組合計 旧法分)
(月末現在)

| 月 別 | 合 計 | | 退 職 年 金 | | | | 減 額 退 職 年 金 | | | | 通 算 退 職 年 金 | | | | | | |
|-------------|---------|-------------|---------|---------|-------------|-----|-------------|--------|--------|-------------|-------------|--------|-------|-------|-----------|-----|-----|
| | | | 計 | 退 職 | | 在 職 | | 計 | 退 職 | | 在 職 | | 計 | 退 職 | | 在 職 | |
| | 件数 | 年金額 | 件数 | 件数 | 年金額 | 件数 | 年金額 | 件数 | 件数 | 年金額 | 件数 | 年金額 | 件数 | 件数 | 年金額 | 件数 | 年金額 |
| 平成 25 年 6 月 | 210,541 | 435,142,749 | 111,166 | 110,937 | 276,398,598 | 229 | 303,605 | 49,715 | 49,640 | 104,192,194 | 75 | 76,464 | 6,820 | 6,820 | 3,240,367 | — | — |
| 7 月 | 209,000 | 431,813,153 | 110,206 | 109,978 | 273,971,612 | 228 | 302,269 | 49,456 | 49,380 | 103,622,131 | 76 | 77,954 | 6,755 | 6,755 | 3,209,882 | — | — |
| 8 月 | 207,541 | 428,765,685 | 109,277 | 109,051 | 271,675,519 | 226 | 298,942 | 49,245 | 49,169 | 103,188,776 | 76 | 77,954 | 6,674 | 6,674 | 3,178,336 | — | — |
| 9 月 | 206,186 | 425,874,310 | 108,425 | 108,201 | 269,549,578 | 224 | 296,135 | 49,049 | 48,972 | 102,753,439 | 77 | 78,765 | 6,609 | 6,609 | 3,149,529 | — | — |
| 10 月 | 204,654 | 418,409,211 | 107,492 | 107,268 | 264,528,215 | 224 | 293,249 | 48,803 | 48,729 | 101,215,147 | 74 | 75,463 | 6,530 | 6,530 | 3,079,263 | — | — |
| 11 月 | 203,173 | 415,178,167 | 106,555 | 106,334 | 262,134,198 | 221 | 288,235 | 48,567 | 48,492 | 100,696,312 | 75 | 76,446 | 6,452 | 6,452 | 3,042,572 | — | — |

| 月 別 | 障 害 年 金 | | | | 遺 族 年 金 | | | | 通 算 遺 族 年 金 | | | |
|-------------|---------|-------|--------|-------|-----------|--------|-------|---------|-------------|------------|-------|---------|
| | 計 | 職 務 上 | | 職 務 外 | | 計 | 職 務 上 | | | | 職 務 外 | |
| | 件数 | 件数 | 年金額 | 件数 | 年金額 | 件数 | 件数 | 年金額 | 件数 | 年金額 | 件数 | 年金額 |
| 平成 25 年 6 月 | 1,876 | 55 | 63,291 | 1,821 | 2,894,448 | 39,928 | 242 | 219,131 | 39,686 | 47,503,238 | 1,036 | 251,415 |
| 7 月 | 1,857 | 55 | 63,291 | 1,802 | 2,866,833 | 39,699 | 241 | 218,265 | 39,458 | 47,231,192 | 1,027 | 249,725 |
| 8 月 | 1,850 | 55 | 63,291 | 1,795 | 2,856,641 | 39,473 | 241 | 218,265 | 39,232 | 46,959,613 | 1,022 | 248,349 |
| 9 月 | 1,836 | 55 | 63,291 | 1,781 | 2,832,254 | 39,257 | 242 | 219,282 | 39,015 | 46,687,304 | 1,010 | 244,736 |
| 10 月 | 1,823 | 55 | 62,643 | 1,768 | 2,777,450 | 39,006 | 241 | 216,368 | 38,765 | 45,921,451 | 1,000 | 239,961 |
| 11 月 | 1,816 | 55 | 62,643 | 1,761 | 2,765,965 | 38,787 | 241 | 216,342 | 38,546 | 45,656,893 | 996 | 238,562 |

第5表(続) 厚生年金保険 月別年金種別別年金受給者状況(旧共済組合計 新法分)
(月末現在)

| 月 別 | 合 計 | | | 退 職 共 済 年 金 | | | | | | | | | | |
|------------|---------|-------------|-------------|-------------|-------------|-------------|---------|-------------|-------|-----------|-------|-----------|-------|-----------|
| | | | | 計 | | | | | | 特別支給 | | | | |
| | 計 | | | 退 職 | | 在 職 | | 計 | | 退 職 | | | | |
| | 件数 | 年金額 | (別掲)基礎年金額 | 件数 | 年金額 | (別掲)基礎年金額 | 件数 | 年金額 | 件数 | 年金額 | 件数 | 年金額 | 件数 | 年金額 |
| 平成 25 年 6月 | 354,889 | 351,968,561 | 194,115,113 | 268,606 | 248,738,895 | 192,307,549 | 265,144 | 246,273,561 | 3,462 | 2,465,334 | 2,678 | 2,586,403 | 2,262 | 2,103,759 |
| 7月 | 353,871 | 350,662,889 | 193,735,957 | 267,969 | 247,947,118 | 191,935,865 | 264,542 | 245,511,399 | 3,427 | 2,435,719 | 2,586 | 2,490,563 | 2,172 | 2,010,850 |
| 8月 | 352,883 | 349,472,174 | 193,377,558 | 267,343 | 247,214,056 | 191,582,578 | 263,951 | 244,825,987 | 3,392 | 2,388,069 | 2,506 | 2,404,981 | 2,107 | 1,944,140 |
| 9月 | 352,049 | 348,334,558 | 193,098,150 | 266,859 | 246,550,870 | 191,309,069 | 263,490 | 244,178,617 | 3,369 | 2,372,254 | 2,430 | 2,326,928 | 2,041 | 1,877,822 |
| 10月 | 351,063 | 343,602,212 | 190,817,237 | 266,282 | 243,380,640 | 189,049,513 | 262,934 | 241,053,194 | 3,348 | 2,327,447 | 2,349 | 2,216,680 | 1,972 | 1,786,594 |
| 11月 | 350,089 | 342,341,148 | 190,462,363 | 265,690 | 242,642,563 | 188,700,477 | 262,345 | 240,320,345 | 3,345 | 2,322,218 | 2,278 | 2,143,918 | 1,909 | 1,723,574 |

| 月 別 | 退 職 共 済 年 金 | | | | | | | | | | | | | |
|------------|-------------|---------|-----------|-----------|-------|-----------|-----|---------|---------|-------------|-------------|--------|------------|--|
| | 特別支給 | | (再掲)繰上げ支給 | | | | | | 本来支給 | | | | (再掲)減額あり | |
| | 在 職 | | 計 | | 退 職 | | 在 職 | | 計 | | 退 職 | | 在 職 | |
| | 件数 | 年金額 | 件数 | 年金額 | 件数 | 年金額 | 件数 | 年金額 | 件数 | 年金額 | (別掲)基礎年金額 | 件数 | 年金額 | |
| 平成 25 年 6月 | 416 | 482,644 | 1,724 | 1,386,780 | 1,580 | 1,258,579 | 144 | 128,201 | 265,928 | 246,152,492 | 192,278,166 | 78,018 | 84,278,909 | |
| 7月 | 414 | 479,713 | 1,660 | 1,329,032 | 1,517 | 1,201,960 | 143 | 127,072 | 265,383 | 245,456,555 | 191,908,743 | 77,927 | 84,094,483 | |
| 8月 | 399 | 460,841 | 1,610 | 1,282,976 | 1,471 | 1,159,682 | 139 | 123,294 | 264,837 | 244,809,075 | 191,555,993 | 77,819 | 83,910,584 | |
| 9月 | 389 | 449,106 | 1,566 | 1,245,750 | 1,430 | 1,125,592 | 136 | 120,157 | 264,429 | 244,223,942 | 191,282,484 | 77,732 | 83,734,650 | |
| 10月 | 377 | 430,086 | 1,518 | 1,190,698 | 1,386 | 1,075,622 | 132 | 115,076 | 263,933 | 241,163,960 | 189,022,371 | 77,643 | 82,745,851 | |
| 11月 | 369 | 420,345 | 1,475 | 1,154,118 | 1,346 | 1,042,246 | 129 | 111,872 | 263,412 | 240,498,645 | 188,673,888 | 77,546 | 82,573,572 | |

| 月 別 | 退 職 共 済 年 金 | | | | | | | | | | | | | |
|------------|-------------|-------------|-------------|---------|-------------|-------|-----------|---------|------------|------------|--------|------------|-------|---------|
| | 退 年 相 当 | | | | | | | 通 退 相 当 | | | | | | |
| | 計 | | | 退 職 | | 在 職 | | 計 | | | 退 職 | | 在 職 | |
| | 件数 | 年金額 | (別掲)基礎年金額 | 件数 | 年金額 | 件数 | 年金額 | 件数 | 年金額 | (別掲)基礎年金額 | 件数 | 年金額 | 件数 | 年金額 |
| 平成 25 年 6月 | 183,721 | 228,072,662 | 134,262,345 | 181,283 | 225,812,366 | 2,438 | 2,260,296 | 84,885 | 20,666,233 | 58,045,204 | 83,861 | 20,461,196 | 1,024 | 205,038 |
| 7月 | 183,272 | 227,349,334 | 134,001,113 | 180,863 | 225,118,814 | 2,409 | 2,230,520 | 84,697 | 20,597,785 | 57,934,752 | 83,679 | 20,392,585 | 1,018 | 205,199 |
| 8月 | 182,857 | 226,685,215 | 133,775,185 | 180,476 | 224,501,383 | 2,381 | 2,183,832 | 84,486 | 20,528,841 | 57,807,392 | 83,475 | 20,324,604 | 1,011 | 204,237 |
| 9月 | 182,499 | 226,063,397 | 133,574,871 | 180,128 | 223,894,649 | 2,371 | 2,168,748 | 84,360 | 20,487,473 | 57,734,198 | 83,362 | 20,283,967 | 998 | 203,506 |
| 10月 | 182,106 | 223,166,069 | 132,004,684 | 179,751 | 221,040,793 | 2,355 | 2,125,276 | 84,176 | 20,214,572 | 57,044,828 | 83,183 | 20,012,401 | 993 | 202,171 |
| 11月 | 181,701 | 222,496,427 | 131,763,147 | 179,347 | 220,377,976 | 2,354 | 2,118,451 | 83,989 | 20,146,136 | 56,937,330 | 82,998 | 19,942,369 | 991 | 203,767 |

| 月 別 | 障 害 共 済 年 金 | | | | | | | 遺 族 共 済 年 金 | | | | | | |
|-----|-------------|-----------|-----------|-----------|---------|---------|-----------|-------------|-------------|-------------|---------|---------|---------|-------------|
| | 計 | | | 職務上 | | 職務外 | | 計 | | | 職務上 | | 職務外 | |
| | 件数 | 年金額 | (別掲)基礎年金額 | 件数 | 年金額 | 件数 | 年金額 | 件数 | 年金額 | (別掲)基礎年金額 | 件数 | 年金額 | 件数 | 年金額 |
| | 平成 25 年 6月 | 2,442 | 1,627,086 | 1,659,038 | 132 | 112,672 | 2,310 | 1,514,414 | 83,841 | 101,602,580 | 148,526 | 264 | 222,793 | 83,577 |
| 7月 | 2,430 | 1,617,101 | 1,651,566 | 131 | 112,082 | 2,299 | 1,505,020 | 83,472 | 101,098,670 | 148,526 | 263 | 222,429 | 83,209 | 100,876,241 |
| 8月 | 2,424 | 1,611,619 | 1,646,454 | 131 | 111,980 | 2,293 | 1,499,639 | 83,116 | 100,646,499 | 148,526 | 263 | 221,996 | 82,853 | 100,424,503 |
| 9月 | 2,413 | 1,602,647 | 1,640,556 | 130 | 111,390 | 2,283 | 1,491,256 | 82,777 | 100,181,041 | 148,526 | 264 | 222,208 | 82,513 | 99,958,833 |
| 10月 | 2,406 | 1,581,611 | 1,620,709 | 130 | 110,286 | 2,276 | 1,471,325 | 82,375 | 98,639,960 | 147,016 | 264 | 219,707 | 82,111 | 98,420,253 |
| 11月 | 2,396 | 1,572,364 | 1,614,870 | 130 | 110,038 | 2,266 | 1,462,326 | 82,003 | 98,126,221 | 147,016 | 264 | 219,219 | 81,739 | 97,907,002 |

第6表 厚生年金保険 都道府県別保険料徴収状況

| 都道府県別 | 保 険 料 徴 収 状 況 (年 度 累 計) | | | |
|------------|-------------------------|----------------|------------|-------------|
| | 徴収決定済額 | 収納済額 | 不納欠損額 | 収納未済額 |
| | 千円 | 千円 | 千円 | 千円 |
| 平成 25 年 6月 | 4,605,205,831 | 3,839,408,186 | 4,223,604 | 761,574,041 |
| 7月 | 8,329,696,769 | 7,849,442,210 | 7,145,687 | 473,108,872 |
| 8月 | 9,254,832,387 | 8,303,937,225 | 10,269,322 | 940,625,840 |
| 9月 | 12,724,498,811 | 12,239,035,596 | 13,459,887 | 472,003,328 |
| 10月 | 14,554,648,405 | 14,074,735,312 | 15,626,244 | 464,286,849 |
| 11月 | 15,179,039,412 | 14,404,232,119 | 19,087,254 | 755,720,040 |
| 北海道 | 420,535,353 | 394,995,798 | 657,214 | 24,882,341 |
| 青森 | 86,203,714 | 80,756,988 | 145,385 | 5,301,340 |
| 岩手 | 89,467,798 | 84,804,395 | 94,817 | 4,568,586 |
| 宮城 | 189,097,285 | 177,111,360 | 48,851 | 11,937,074 |
| 秋田 | 68,134,845 | 65,900,351 | 26,165 | 2,208,328 |
| 山形 | 89,986,605 | 86,069,892 | 51,786 | 3,864,927 |
| 福島 | 156,606,130 | 147,411,456 | 175,674 | 9,019,000 |
| 茨城 | 200,476,321 | 190,037,859 | 248,380 | 10,190,081 |
| 栃木 | 151,656,773 | 143,928,252 | 421,463 | 7,307,058 |
| 群馬 | 165,664,002 | 160,489,613 | 95,736 | 5,078,654 |
| 埼玉県 | 423,625,563 | 403,442,185 | 873,496 | 19,309,881 |
| 千葉県 | 326,051,715 | 308,344,690 | 400,717 | 17,306,308 |
| 東京都 | 5,021,015,455 | 4,773,701,744 | 6,715,907 | 240,597,804 |
| 神奈川県 | 730,918,239 | 692,324,591 | 1,309,136 | 37,284,513 |
| 新潟 | 254,824,734 | 242,913,033 | 121,076 | 11,790,625 |
| 富山 | 126,046,782 | 121,549,325 | 193,277 | 4,304,180 |
| 石川 | 106,004,071 | 102,320,481 | 163,893 | 3,519,697 |
| 福井 | 74,522,926 | 71,718,084 | 68,590 | 2,736,253 |
| 山梨 | 62,894,776 | 60,073,637 | 64,227 | 2,756,912 |
| 長野 | 189,445,561 | 183,077,146 | 61,757 | 6,306,658 |
| 岐阜 | 180,437,895 | 171,893,033 | 194,302 | 8,350,559 |
| 静岡県 | 375,142,837 | 359,440,592 | 387,006 | 15,315,239 |
| 愛知県 | 1,019,031,220 | 970,949,884 | 1,007,329 | 47,074,006 |
| 三重 | 139,141,512 | 131,177,548 | 100,316 | 7,863,648 |
| 滋賀 | 100,763,960 | 96,506,592 | 31,181 | 4,226,187 |
| 京都市 | 255,537,342 | 245,237,723 | 156,843 | 10,142,775 |
| 大阪府 | 1,441,402,890 | 1,352,191,910 | 1,363,686 | 87,847,294 |
| 兵庫県 | 444,756,037 | 421,706,636 | 347,754 | 22,701,647 |
| 奈良 | 66,090,351 | 62,515,351 | 79,562 | 3,495,438 |
| 和歌山 | 63,064,183 | 59,890,616 | 61,020 | 3,112,547 |
| 鳥取 | 40,117,734 | 38,570,981 | 43,640 | 1,503,113 |
| 島根 | 54,385,700 | 52,470,762 | 43,758 | 1,871,180 |
| 岡山 | 168,420,987 | 158,342,126 | 433,343 | 9,645,518 |
| 広島 | 299,235,275 | 278,767,328 | 643,097 | 19,824,850 |
| 山口 | 114,305,925 | 109,203,506 | 169,619 | 4,932,800 |
| 徳島 | 57,687,767 | 54,120,635 | 85,529 | 3,481,603 |
| 香川 | 97,036,476 | 92,878,847 | 125,432 | 4,032,196 |
| 愛媛 | 121,353,610 | 116,525,668 | 88,131 | 4,739,812 |
| 高松 | 53,923,607 | 50,736,264 | 111,015 | 3,076,327 |
| 福岡 | 492,341,563 | 465,772,404 | 797,581 | 25,771,577 |
| 佐賀 | 60,325,420 | 56,603,247 | 38,075 | 3,684,098 |
| 長崎 | 96,365,015 | 89,737,476 | 160,825 | 6,466,714 |
| 熊本 | 122,052,790 | 115,595,703 | 183,320 | 6,273,767 |
| 大分 | 87,416,262 | 81,639,227 | 158,403 | 5,618,632 |
| 宮崎 | 85,476,285 | 81,199,211 | 82,884 | 4,194,191 |
| 鹿児島 | 119,512,104 | 112,241,692 | 132,632 | 7,137,780 |
| 沖縄 | 90,536,018 | 87,346,275 | 123,422 | 3,066,321 |

注 徴収決定済額は、前年度からの繰越額（4月分 305,475,155千円・5月分 115,023,222千円）を含む。

第7表 厚生年金保険 月別一時金状況

(厚生年金保険)

| 月 別 | 合 計 | | 障 害 手 当 金 | | 脱 退 手 当 金 | | 脱 退 一 時 金 | |
|------------|-------|-----------|-----------|--------|-----------|--------|-----------|-----------|
| | 件 数 | 金 額 | 件 数 | 金 額 | 件 数 | 金 額 | 件 数 | 金 額 |
| | 千円 | | 千円 | | 千円 | | 千円 | |
| 平成 25 年 6月 | 4,573 | 1,548,898 | 13 | 17,305 | 210 | 15,989 | 4,350 | 1,515,604 |
| 7月 | 5,789 | 1,975,642 | 19 | 30,067 | 222 | 14,992 | 5,548 | 1,930,583 |
| 8月 | 4,874 | 1,682,766 | 14 | 20,395 | 215 | 19,051 | 4,645 | 1,643,320 |
| 9月 | 4,916 | 1,646,711 | 13 | 19,549 | 172 | 10,561 | 4,731 | 1,616,602 |
| 10月 | 5,762 | 2,092,888 | 14 | 19,263 | 227 | 19,145 | 5,521 | 2,054,479 |
| 11月 | 4,579 | 1,608,767 | 20 | 29,493 | 182 | 10,384 | 4,377 | 1,568,890 |

第8表 国民年金 都道府県別適用状況

| 都道府県別 | 被 保 険 者 数 | | | | | | | | | | | | | | 付加年金 被保険者数 |
|---------|------------|-----------|------------|---------------|-----------|-----------|-----------------|--------|---------|------------------------|-----------------------|---------------|---------|-----------|---------------|
| | 総 数 | | | 第 1 号 被 保 険 者 | | | 任 意 加 入 被 保 険 者 | | | (再掲) 60～64歳 任意加入 | (再掲) 65歳以上 任意加入 | 第 3 号 被 保 険 者 | | | |
| | 合 計 | 男 子 | 女 子 | 合 計 | 男 子 | 女 子 | 合 計 | 男 子 | 女 子 | | | 合 計 | 男 子 | 女 子 | |
| 平成 25 年 | 27,622,279 | 9,375,877 | 18,246,402 | 17,790,487 | 9,168,506 | 8,621,981 | 285,294 | 94,556 | 190,738 | 228,038 | 12,114 | 9,546,498 | 112,815 | 9,433,683 | 841,484 |
| 7月 | 27,622,428 | 9,383,095 | 18,239,333 | 17,804,096 | 9,176,728 | 8,627,368 | 282,019 | 93,492 | 188,527 | 224,931 | 12,009 | 9,536,313 | 112,875 | 9,423,438 | 838,167 |
| 8月 | 27,615,032 | 9,383,297 | 18,231,735 | 17,811,700 | 9,178,312 | 8,633,388 | 279,711 | 92,734 | 186,977 | 222,557 | 11,911 | 9,523,621 | 112,251 | 9,411,370 | 832,897 |
| 9月 | 27,616,824 | 9,392,100 | 18,224,724 | 17,829,243 | 9,188,321 | 8,640,922 | 277,702 | 92,035 | 185,667 | 220,286 | 11,801 | 9,509,879 | 111,744 | 9,398,135 | 828,624 |
| 10月 | 27,600,748 | 9,390,044 | 18,210,704 | 17,831,882 | 9,187,157 | 8,644,725 | 275,949 | 91,566 | 184,383 | 218,467 | 11,718 | 9,492,917 | 111,321 | 9,381,596 | 825,403 |
| 11月 | 27,571,640 | 9,382,240 | 18,189,400 | 17,814,734 | 9,180,210 | 8,634,524 | 273,977 | 91,061 | 182,916 | 216,442 | 11,708 | 9,482,929 | 110,969 | 9,371,960 | 820,819 |
| 北海道 | 1,202,719 | 388,134 | 814,585 | 760,655 | 378,135 | 382,520 | 17,872 | 5,163 | 12,709 | 16,128 | 576 | 424,192 | 4,836 | 419,356 | 55,161 |
| 青森 | 290,708 | 111,790 | 178,918 | 210,004 | 109,515 | 100,489 | 2,190 | 1,004 | 1,309 | 1,904 | 128 | 78,514 | 1,394 | 77,120 | 7,863 |
| 岩手 | 239,964 | 86,693 | 153,271 | 161,552 | 84,833 | 76,719 | 2,044 | 727 | 1,317 | 1,774 | 57 | 76,368 | 1,133 | 75,235 | 8,342 |
| 宮城 | 493,374 | 168,163 | 325,211 | 318,866 | 165,452 | 153,414 | 3,403 | 1,711 | 2,232 | 2,763 | 152 | 171,105 | 1,540 | 169,565 | 14,330 |
| 秋田 | 190,513 | 69,703 | 120,810 | 130,330 | 68,203 | 62,127 | 1,336 | 513 | 823 | 1,116 | 75 | 58,847 | 987 | 57,860 | 5,498 |
| 山形 | 193,361 | 73,834 | 119,527 | 136,340 | 72,478 | 63,862 | 916 | 364 | 552 | 695 | 34 | 56,105 | 992 | 55,113 | 7,601 |
| 福島 | 380,108 | 138,186 | 241,922 | 258,300 | 135,869 | 122,431 | 2,148 | 880 | 1,268 | 1,737 | 128 | 119,660 | 1,437 | 118,223 | 9,861 |
| 茨城 | 665,353 | 239,184 | 426,169 | 444,679 | 235,743 | 208,936 | 5,405 | 1,795 | 3,610 | 4,263 | 269 | 215,269 | 1,646 | 213,623 | 16,671 |
| 栃木 | 436,904 | 150,965 | 285,939 | 285,939 | 148,656 | 136,600 | 2,625 | 997 | 1,628 | 1,946 | 194 | 149,023 | 1,312 | 147,711 | 11,437 |
| 群馬 | 430,019 | 150,925 | 279,094 | 283,073 | 148,650 | 134,423 | 2,774 | 1,007 | 1,767 | 2,235 | 114 | 144,172 | 1,268 | 142,904 | 13,332 |
| 埼玉県 | 1,663,643 | 561,429 | 1,102,214 | 1,046,830 | 551,480 | 495,350 | 16,845 | 5,768 | 11,077 | 13,142 | 859 | 599,968 | 4,181 | 595,787 | 44,787 |
| 千葉県 | 1,391,798 | 463,121 | 928,677 | 928,677 | 454,724 | 410,123 | 15,994 | 4,779 | 11,215 | 12,364 | 611 | 510,957 | 3,618 | 507,339 | 48,115 |
| 東京都 | 3,099,937 | 1,149,606 | 1,950,331 | 2,144,842 | 1,123,551 | 1,021,291 | 41,673 | 15,220 | 26,453 | 27,865 | 1,744 | 913,422 | 10,835 | 902,587 | 106,064 |
| 神奈川県 | 2,076,976 | 669,015 | 1,407,961 | 1,268,615 | 655,718 | 612,897 | 24,408 | 7,760 | 16,648 | 18,362 | 850 | 783,953 | 5,537 | 778,416 | 60,363 |
| 新潟 | 414,718 | 144,683 | 269,035 | 271,988 | 141,900 | 130,088 | 2,998 | 942 | 2,056 | 2,456 | 78 | 138,732 | 1,841 | 136,891 | 14,860 |
| 富山県 | 176,853 | 59,269 | 117,584 | 111,383 | 58,234 | 53,149 | 1,483 | 493 | 990 | 1,222 | 42 | 63,987 | 542 | 63,445 | 7,205 |
| 石川県 | 212,429 | 75,026 | 137,403 | 139,711 | 73,513 | 66,198 | 1,621 | 561 | 1,060 | 1,332 | 58 | 71,097 | 952 | 70,145 | 5,262 |
| 福井県 | 135,664 | 48,119 | 87,545 | 89,244 | 47,244 | 42,000 | 873 | 303 | 570 | 709 | 34 | 45,547 | 572 | 44,975 | 3,789 |
| 山梨県 | 182,597 | 67,422 | 115,175 | 125,669 | 66,335 | 59,334 | 1,028 | 401 | 627 | 762 | 70 | 55,900 | 686 | 55,214 | 4,114 |
| 長野県 | 411,401 | 142,829 | 268,572 | 268,572 | 140,055 | 128,109 | 2,954 | 1,105 | 1,849 | 2,291 | 76 | 140,283 | 1,669 | 138,614 | 12,761 |
| 岐阜県 | 431,585 | 136,829 | 294,756 | 267,830 | 134,519 | 133,311 | 3,157 | 977 | 2,180 | 2,519 | 102 | 160,598 | 1,333 | 159,265 | 11,741 |
| 静岡県 | 764,444 | 252,736 | 511,708 | 481,507 | 249,008 | 232,499 | 4,688 | 1,701 | 2,987 | 3,413 | 183 | 278,249 | 2,027 | 276,222 | 22,674 |
| 愛知県 | 1,650,047 | 498,073 | 1,151,974 | 970,480 | 489,926 | 480,554 | 11,676 | 3,578 | 8,098 | 9,010 | 472 | 667,891 | 4,569 | 663,322 | 37,899 |
| 三重県 | 377,169 | 116,835 | 260,334 | 228,099 | 114,549 | 113,550 | 2,949 | 917 | 2,032 | 2,465 | 74 | 146,121 | 1,369 | 144,752 | 10,772 |
| 滋賀県 | 296,035 | 90,889 | 205,146 | 174,141 | 89,122 | 85,019 | 1,825 | 552 | 1,273 | 1,390 | 44 | 120,069 | 1,215 | 118,854 | 8,146 |
| 東京都 | 571,109 | 198,009 | 373,100 | 378,545 | 192,436 | 186,109 | 6,917 | 2,265 | 4,652 | 5,621 | 344 | 185,647 | 3,308 | 182,339 | 17,209 |
| 大阪府 | 2,077,708 | 715,674 | 1,362,034 | 1,377,735 | 698,674 | 679,061 | 22,023 | 7,167 | 14,856 | 18,065 | 1,367 | 677,950 | 9,833 | 668,117 | 52,319 |
| 兵庫県 | 1,243,488 | 385,754 | 857,734 | 759,323 | 376,583 | 382,740 | 13,612 | 4,069 | 9,543 | 11,090 | 556 | 470,553 | 5,102 | 465,451 | 36,759 |
| 奈良県 | 318,722 | 100,198 | 218,524 | 198,506 | 97,607 | 100,899 | 3,674 | 1,046 | 2,628 | 2,987 | 131 | 116,542 | 1,545 | 114,997 | 9,319 |
| 和歌山県 | 225,344 | 78,407 | 146,937 | 152,101 | 76,739 | 75,362 | 1,838 | 618 | 1,220 | 1,531 | 97 | 71,405 | 1,050 | 70,355 | 6,118 |
| 鳥取県 | 105,182 | 39,689 | 65,493 | 72,592 | 38,484 | 34,108 | 919 | 330 | 589 | 783 | 25 | 31,671 | 875 | 30,796 | 2,909 |
| 島根県 | 108,887 | 38,725 | 70,162 | 71,767 | 37,631 | 34,136 | 725 | 255 | 470 | 607 | 24 | 36,395 | 839 | 35,556 | 2,306 |
| 岡山県 | 368,507 | 119,781 | 248,726 | 228,845 | 116,685 | 112,160 | 3,159 | 982 | 2,177 | 2,620 | 114 | 136,503 | 2,114 | 134,389 | 11,983 |
| 広島県 | 583,099 | 182,118 | 400,981 | 353,579 | 177,840 | 175,739 | 5,826 | 1,711 | 4,115 | 4,860 | 206 | 223,694 | 2,567 | 221,127 | 17,315 |
| 山口県 | 269,598 | 83,450 | 186,148 | 162,753 | 81,576 | 81,177 | 2,577 | 755 | 1,822 | 2,195 | 65 | 104,268 | 1,119 | 103,149 | 8,079 |
| 徳島県 | 149,320 | 54,189 | 95,131 | 102,095 | 52,355 | 49,740 | 1,700 | 631 | 1,069 | 1,472 | 99 | 45,525 | 1,203 | 44,322 | 3,738 |
| 香川県 | 187,202 | 62,107 | 125,095 | 117,618 | 60,499 | 57,119 | 1,687 | 546 | 1,141 | 1,402 | 65 | 67,897 | 1,062 | 66,835 | 5,390 |
| 愛媛県 | 292,000 | 98,621 | 193,379 | 187,860 | 96,224 | 91,636 | 2,607 | 834 | 1,773 | 2,240 | 88 | 101,533 | 1,563 | 99,970 | 8,952 |
| 高知県 | 142,080 | 58,005 | 84,075 | 105,264 | 55,654 | 49,610 | 1,844 | 744 | 1,100 | 1,632 | 92 | 34,972 | 1,607 | 33,365 | 4,275 |
| 福岡県 | 1,108,584 | 370,393 | 738,191 | 712,980 | 360,576 | 352,404 | 11,119 | 3,642 | 7,477 | 9,396 | 456 | 384,485 | 6,175 | 378,310 | 28,255 |
| 佐賀県 | 166,487 | 61,010 | 105,477 | 113,316 | 59,515 | 53,801 | 1,080 | 391 | 689 | 870 | 47 | 52,091 | 1,104 | 50,987 | 4,994 |
| 長崎県 | 297,711 | 107,448 | 190,263 | 203,760 | 105,014 | 98,746 | 2,674 | 991 | 1,683 | 2,259 | 125 | 91,277 | 1,443 | 89,834 | 8,646 |
| 熊本県 | 377,810 | 140,533 | 237,277 | 264,276 | 137,279 | 126,997 | 3,068 | 1,073 | 1,995 | 2,522 | 133 | 110,466 | 2,181 | 108,285 | 13,513 |
| 大分県 | 224,514 | 72,693 | 151,821 | 140,271 | 70,732 | 69,539 | 2,236 | 727 | 1,509 | 1,929 | 121 | 82,007 | 1,234 | 80,773 | 5,936 |
| 宮崎県 | 231,840 | 85,744 | 146,096 | 160,919 | 83,458 | 77,461 | 2,081 | 826 | 1,255 | 1,767 | 123 | 68,840 | 1,460 | 67,380 | 8,385 |
| 鹿児島県 | 346,225 | 118,243 | 227,982 | 222,671 | 114,863 | 107,808 | 3,247 | 1,239 | 2,008 | 2,778 | 172 | 120,307 | 2,141 | 118,166 | 10,180 |
| 沖縄県 | 368,904 | 157,991 | 210,913 | 285,553 | 152,374 | 133,179 | 4,479 | 1,664 | 2,815 | 3,953 | 234 | 78,872 | 3,953 | 74,919 | 5,591 |

第8表(続) 国民年金 都道府県別適用状況

| 都道府県別 | 資 格 取 得 者 数 | | | | | | | | | | | | | |
|-------------|-------------|---------|---------|---------------|---------|---------|--|--------------------------|-----------------|-------|-------|---------------|-------|---------|
| | 総 数 | | | 第 1 号 被 保 険 者 | | | (再掲) 資格取得届書の 提出者のうち、 学生と申告した者 | (再掲) 20歳到達に よる新規加入 | 任 意 加 入 被 保 険 者 | | | 第 3 号 被 保 険 者 | | |
| | 合 計 | 男 子 | 女 子 | 合 計 | 男 子 | 女 子 | | | 合 計 | 男 子 | 女 子 | 合 計 | 男 子 | 女 子 |
| 平成 25 年 | 523,457 | 184,812 | 338,645 | 400,571 | 177,884 | 222,687 | 28,557 | 54,061 | 6,091 | 2,077 | 4,014 | 116,795 | 4,851 | 111,944 |
| 6月 | 601,607 | 211,853 | 389,754 | 471,153 | 205,036 | 266,117 | 32,799 | 59,474 | 6,653 | 2,206 | 4,447 | 123,801 | 4,611 | 119,190 |
| 7月 | 539,587 | 188,309 | 351,278 | 428,055 | 182,552 | 245,503 | 30,050 | 58,453 | 6,367 | 2,062 | 4,305 | 105,165 | 3,695 | 101,470 |
| 8月 | 508,902 | 186,586 | 322,316 | 410,827 | 181,288 | 229,539 | 32,639 | 57,911 | 6,202 | 1,928 | 4,274 | 91,873 | 3,370 | 88,503 |
| 9月 | 544,690 | 201,849 | 342,841 | 440,695 | 195,934 | 244,761 | 32,541 | 56,828 | 6,564 | 2,239 | 4,325 | 97,431 | 3,676 | 93,755 |
| 10月 | 454,530 | 168,269 | 286,261 | 362,916 | 163,132 | 199,784 | 26,762 | 52,056 | 5,755 | 1,947 | 3,808 | 85,859 | 3,190 | 82,669 |
| 北 海 道 | 26,572 | 8,498 | 18,074 | 20,017 | 8,213 | 11,804 | 59 | 3,195 | 379 | 119 | 260 | 6,176 | 166 | 6,010 |
| 青 岩 宮 秋 | 4,819 | 1,840 | 2,979 | 3,824 | 1,770 | 2,054 | 244 | 496 | 65 | 29 | 36 | 930 | 41 | 889 |
| 山 福 茨 栃 群 | 4,968 | 2,010 | 2,958 | 4,061 | 1,956 | 2,105 | 404 | 308 | 53 | 16 | 37 | 854 | 38 | 816 |
| 山 福 茨 栃 群 | 12,849 | 5,497 | 7,352 | 11,123 | 5,424 | 5,699 | 161 | 1,320 | 112 | 40 | 72 | 1,614 | 33 | 1,581 |
| 山 福 茨 栃 群 | 4,009 | 1,503 | 2,506 | 3,259 | 1,459 | 1,800 | 216 | 269 | 28 | 10 | 18 | 722 | 34 | 688 |
| 山 福 茨 栃 群 | 3,191 | 1,204 | 1,987 | 2,486 | 1,158 | 1,328 | 273 | 287 | 26 | 9 | 17 | 679 | 37 | 642 |
| 山 福 茨 栃 群 | 7,743 | 2,929 | 4,814 | 6,303 | 2,871 | 3,432 | 427 | 872 | 39 | 22 | 17 | 1,401 | 36 | 1,365 |
| 山 福 茨 栃 群 | 8,824 | 3,175 | 5,649 | 6,869 | 3,098 | 3,771 | 723 | 1,227 | 102 | 31 | 71 | 1,853 | 46 | 1,807 |
| 山 福 茨 栃 群 | 6,554 | 2,476 | 4,078 | 5,176 | 2,414 | 2,762 | 764 | 390 | 72 | 25 | 47 | 1,306 | 37 | 1,269 |
| 山 福 茨 栃 群 | 6,351 | 2,509 | 3,842 | 5,068 | 2,452 | 2,616 | 534 | 757 | 69 | 23 | 46 | 1,214 | 34 | 1,180 |
| 埼 千 東 神 奈 新 | 28,017 | 10,631 | 17,386 | 22,756 | 10,359 | 12,397 | 1,495 | 3,523 | 373 | 132 | 241 | 4,888 | 140 | 4,748 |
| 埼 千 東 神 奈 新 | 22,756 | 8,188 | 14,568 | 18,225 | 7,985 | 10,240 | 1,430 | 2,883 | 335 | 109 | 226 | 4,196 | 94 | 4,102 |
| 埼 千 東 神 奈 新 | 45,191 | 16,114 | 29,077 | 36,537 | 15,548 | 20,989 | 2,241 | 6,241 | 768 | 283 | 485 | 7,886 | 283 | 7,603 |
| 埼 千 東 神 奈 新 | 29,356 | 10,650 | 18,706 | 23,395 | 10,338 | 13,057 | 137 | 5,763 | 485 | 157 | 328 | 5,476 | 155 | 5,321 |
| 埼 千 東 神 奈 新 | 6,755 | 2,643 | 4,112 | 5,381 | 2,555 | 2,826 | 933 | 401 | 69 | 27 | 42 | 1,305 | 61 | 1,244 |
| 富 石 福 山 長 | 3,195 | 1,265 | 1,930 | 2,518 | 1,236 | 1,282 | 308 | 260 | 37 | 14 | 23 | 640 | 15 | 625 |
| 富 石 福 山 長 | 3,543 | 1,342 | 2,201 | 2,831 | 1,296 | 1,535 | 413 | 272 | 37 | 12 | 25 | 675 | 34 | 641 |
| 富 石 福 山 長 | 2,449 | 999 | 1,450 | 1,982 | 974 | 1,008 | 299 | 200 | 13 | 4 | 9 | 454 | 21 | 433 |
| 富 石 福 山 長 | 2,799 | 1,042 | 1,757 | 2,245 | 1,020 | 1,225 | 210 | 378 | 29 | 11 | 18 | 525 | 11 | 514 |
| 富 石 福 山 長 | 6,857 | 2,637 | 4,220 | 5,398 | 2,549 | 2,849 | 643 | 580 | 101 | 31 | 70 | 1,358 | 57 | 1,301 |
| 岐 静 愛 三 滋 | 6,516 | 2,431 | 4,085 | 5,133 | 2,359 | 2,774 | 609 | 533 | 75 | 16 | 59 | 1,308 | 56 | 1,252 |
| 岐 静 愛 三 滋 | 14,729 | 5,900 | 8,829 | 12,222 | 5,792 | 6,430 | 1,040 | 1,083 | 102 | 35 | 67 | 2,405 | 73 | 2,332 |
| 岐 静 愛 三 滋 | 24,754 | 9,368 | 15,386 | 19,994 | 9,169 | 10,825 | 2,359 | 2,201 | 237 | 77 | 160 | 4,523 | 122 | 4,401 |
| 岐 静 愛 三 滋 | 6,258 | 2,256 | 4,002 | 4,943 | 2,195 | 2,748 | 460 | 594 | 58 | 13 | 45 | 1,257 | 48 | 1,209 |
| 岐 静 愛 三 滋 | 5,281 | 2,098 | 3,183 | 4,983 | 2,039 | 2,944 | 393 | 564 | 59 | 17 | 42 | 1,024 | 42 | 982 |
| 京 大 兵 奈 和 | 9,836 | 3,767 | 6,069 | 8,135 | 3,644 | 4,491 | 1 | 1,756 | 139 | 44 | 95 | 1,562 | 79 | 1,483 |
| 京 大 兵 奈 和 | 30,467 | 11,241 | 19,226 | 24,054 | 10,826 | 13,228 | 1,637 | 4,008 | 432 | 156 | 276 | 5,981 | 259 | 5,722 |
| 京 大 兵 奈 和 | 19,695 | 7,294 | 12,401 | 15,701 | 7,069 | 8,632 | 1,503 | 2,190 | 266 | 92 | 174 | 3,728 | 133 | 3,595 |
| 京 大 兵 奈 和 | 4,418 | 1,637 | 2,781 | 3,517 | 1,579 | 1,938 | 481 | 71 | 65 | 22 | 43 | 836 | 36 | 800 |
| 京 大 兵 奈 和 | 2,902 | 1,071 | 1,831 | 2,316 | 1,042 | 1,274 | 250 | 315 | 29 | 5 | 24 | 557 | 24 | 533 |
| 鳥 島 岡 広 山 | 2,070 | 790 | 1,280 | 1,663 | 756 | 907 | 171 | 178 | 23 | 12 | 11 | 384 | 22 | 362 |
| 鳥 島 岡 広 山 | 2,428 | 911 | 1,517 | 1,848 | 865 | 983 | 307 | 108 | 20 | 6 | 14 | 560 | 40 | 520 |
| 鳥 島 岡 広 山 | 7,161 | 2,598 | 4,563 | 5,564 | 2,499 | 3,065 | 321 | 805 | 69 | 21 | 48 | 1,528 | 78 | 1,450 |
| 鳥 島 岡 広 山 | 9,372 | 3,135 | 6,237 | 7,145 | 3,018 | 4,127 | 745 | 1,040 | 127 | 35 | 92 | 2,100 | 82 | 2,018 |
| 鳥 島 岡 広 山 | 4,300 | 1,535 | 2,765 | 3,272 | 1,489 | 1,783 | 387 | 261 | 56 | 20 | 36 | 972 | 26 | 946 |
| 徳 香 愛 高 福 | 2,319 | 886 | 1,433 | 1,866 | 847 | 1,019 | 197 | 213 | 40 | 15 | 25 | 413 | 24 | 389 |
| 徳 香 愛 高 福 | 2,836 | 1,034 | 1,802 | 2,223 | 997 | 1,226 | 261 | 215 | 35 | 9 | 26 | 578 | 28 | 550 |
| 徳 香 愛 高 福 | 4,553 | 1,716 | 2,837 | 3,615 | 1,645 | 1,970 | 400 | 103 | 60 | 19 | 41 | 878 | 52 | 826 |
| 徳 香 愛 高 福 | 2,676 | 1,101 | 1,575 | 2,201 | 1,041 | 1,160 | 2 | 515 | 31 | 13 | 18 | 444 | 47 | 397 |
| 徳 香 愛 高 福 | 20,582 | 7,472 | 13,110 | 16,435 | 7,225 | 9,210 | 1,403 | 1,894 | 231 | 70 | 161 | 3,916 | 177 | 3,739 |
| 佐 長 熊 大 宮 | 2,715 | 1,030 | 1,685 | 2,241 | 995 | 1,246 | 129 | 410 | 24 | 8 | 16 | 450 | 27 | 423 |
| 佐 長 熊 大 宮 | 4,503 | 1,613 | 2,890 | 3,487 | 1,546 | 1,941 | 376 | 415 | 47 | 17 | 30 | 969 | 50 | 919 |
| 佐 長 熊 大 宮 | 7,165 | 2,615 | 4,550 | 5,577 | 2,502 | 3,075 | 417 | 628 | 64 | 15 | 49 | 1,524 | 98 | 1,426 |
| 佐 長 熊 大 宮 | 3,839 | 1,408 | 2,431 | 2,993 | 1,362 | 1,631 | 313 | 326 | 44 | 13 | 31 | 802 | 33 | 769 |
| 佐 長 熊 大 宮 | 3,959 | 1,454 | 2,505 | 3,085 | 1,411 | 1,674 | 277 | 320 | 35 | 18 | 17 | 839 | 25 | 814 |
| 鹿 児 島 沖 | 5,914 | 2,106 | 3,808 | 4,584 | 2,017 | 2,567 | 316 | 647 | 77 | 28 | 49 | 1,253 | 61 | 1,192 |
| 鹿 児 島 沖 | 6,484 | 2,650 | 3,834 | 5,450 | 2,528 | 2,922 | 93 | 1,041 | 118 | 47 | 71 | 916 | 75 | 841 |

注 「資格取得届書の提出者のうち、学生と申告した者」とは、当該月に国民年金第1号被保険者資格を取得した者の中で、資格取得届を自ら提出し、その際に学生であると申告した者をいう。

第8表(続) 国民年金 都道府県別適用状況

| 都道府県別 | | 資格喪失者数 | | | | | | | | | | | |
|-------|-----|---------|---------|---------|---------|---------|---------|----------|-------|-------|---------|-------|---------|
| | | 総数 | | | 第1号被保険者 | | | 任意加入被保険者 | | | 第3号被保険者 | | |
| | | 合計 | 男子 | 女子 | 合計 | 男子 | 女子 | 合計 | 男子 | 女子 | 合計 | 男子 | 女子 |
| 平成25年 | 6月 | 565,732 | 205,174 | 360,558 | 444,682 | 198,176 | 246,506 | 8,720 | 2,871 | 5,849 | 112,330 | 4,127 | 108,203 |
| | 7月 | 601,496 | 204,653 | 396,843 | 457,586 | 196,831 | 260,755 | 9,931 | 3,271 | 6,660 | 133,979 | 4,551 | 129,428 |
| | 8月 | 547,017 | 188,122 | 358,895 | 420,482 | 180,983 | 239,499 | 8,678 | 2,820 | 5,858 | 117,857 | 4,319 | 113,538 |
| | 9月 | 507,134 | 177,794 | 329,340 | 393,307 | 171,290 | 222,017 | 8,212 | 2,627 | 5,585 | 105,615 | 3,877 | 101,738 |
| | 10月 | 560,791 | 203,914 | 356,877 | 438,082 | 197,107 | 240,975 | 8,318 | 2,708 | 5,610 | 114,391 | 4,099 | 110,292 |
| | 11月 | 483,659 | 176,082 | 307,577 | 380,085 | 170,088 | 209,997 | 7,727 | 2,452 | 5,275 | 95,847 | 3,542 | 92,305 |
| 北海道 | 道 | 27,679 | 8,729 | 18,950 | 20,389 | 8,436 | 11,953 | 443 | 122 | 321 | 6,847 | 171 | 6,676 |
| | 森 | 5,828 | 2,307 | 3,521 | 4,727 | 2,253 | 2,474 | 60 | 19 | 41 | 1,041 | 35 | 1,006 |
| 青森県 | 手 | 5,813 | 2,355 | 3,458 | 4,723 | 2,275 | 2,448 | 84 | 35 | 49 | 1,006 | 45 | 961 |
| | 城 | 13,006 | 5,344 | 7,662 | 10,810 | 5,251 | 5,559 | 102 | 35 | 67 | 2,094 | 58 | 2,036 |
| 岩手県 | 田 | 4,898 | 2,067 | 2,831 | 4,079 | 2,012 | 2,067 | 48 | 16 | 32 | 771 | 39 | 732 |
| | 山 | 3,952 | 1,559 | 2,393 | 3,186 | 1,499 | 1,687 | 20 | 6 | 14 | 746 | 54 | 692 |
| 福島県 | 形 | 8,601 | 3,191 | 5,410 | 6,740 | 3,112 | 3,628 | 87 | 31 | 56 | 1,774 | 48 | 1,726 |
| | 島 | 10,022 | 3,778 | 6,244 | 7,963 | 3,681 | 4,282 | 130 | 48 | 82 | 1,929 | 49 | 1,880 |
| 茨城県 | 城 | 7,181 | 2,701 | 4,480 | 5,683 | 2,617 | 3,066 | 88 | 34 | 54 | 1,410 | 50 | 1,360 |
| | 木 | 7,272 | 3,037 | 4,235 | 5,926 | 2,943 | 2,983 | 95 | 48 | 47 | 1,251 | 46 | 1,205 |
| 埼玉県 | 馬 | 28,217 | 10,353 | 17,864 | 22,310 | 10,038 | 12,272 | 468 | 147 | 321 | 5,439 | 168 | 5,271 |
| | 玉 | 23,584 | 8,037 | 15,547 | 18,166 | 7,798 | 10,368 | 421 | 116 | 305 | 4,997 | 123 | 4,874 |
| 千葉県 | 京 | 48,015 | 16,989 | 31,026 | 38,431 | 16,390 | 22,041 | 1,024 | 329 | 695 | 8,560 | 270 | 8,290 |
| | 川 | 31,062 | 10,799 | 20,263 | 24,341 | 10,469 | 13,872 | 575 | 179 | 396 | 6,146 | 151 | 5,995 |
| 神奈川県 | 瀨 | 2,957 | 2,957 | 4,719 | 6,053 | 2,860 | 3,193 | 85 | 34 | 51 | 1,538 | 63 | 1,475 |
| | 山 | 3,333 | 1,261 | 2,072 | 2,612 | 1,228 | 1,384 | 50 | 13 | 37 | 671 | 20 | 651 |
| 富山県 | 川 | 3,509 | 1,274 | 2,235 | 2,661 | 1,217 | 1,444 | 53 | 22 | 31 | 795 | 35 | 760 |
| | 井 | 2,518 | 932 | 1,586 | 1,974 | 908 | 1,066 | 31 | 10 | 21 | 513 | 14 | 499 |
| 福井県 | 梨 | 3,097 | 1,136 | 1,961 | 2,443 | 1,099 | 1,344 | 38 | 12 | 26 | 616 | 25 | 591 |
| | 野 | 8,163 | 3,769 | 4,394 | 6,582 | 3,670 | 2,912 | 98 | 34 | 64 | 1,483 | 65 | 1,418 |
| 岐阜県 | 阜 | 6,925 | 2,511 | 4,414 | 5,387 | 2,443 | 2,944 | 89 | 27 | 62 | 1,449 | 41 | 1,408 |
| | 岡 | 14,956 | 5,707 | 9,249 | 11,988 | 5,576 | 6,412 | 161 | 44 | 117 | 2,807 | 87 | 2,720 |
| 静岡県 | 知 | 25,523 | 9,259 | 16,264 | 20,042 | 8,984 | 11,058 | 364 | 118 | 246 | 5,117 | 157 | 4,960 |
| | 重 | 6,839 | 2,415 | 4,424 | 5,306 | 2,341 | 2,965 | 87 | 31 | 56 | 1,446 | 43 | 1,403 |
| 三重県 | 賀 | 5,095 | 1,933 | 3,162 | 3,980 | 1,886 | 2,094 | 51 | 22 | 29 | 1,064 | 25 | 1,039 |
| | 都 | 9,351 | 3,405 | 5,946 | 7,287 | 3,250 | 4,037 | 213 | 61 | 152 | 1,851 | 94 | 1,757 |
| 東京都 | 阪 | 31,425 | 10,963 | 20,462 | 24,503 | 10,492 | 14,011 | 670 | 208 | 462 | 6,252 | 263 | 5,989 |
| | 庫 | 19,801 | 6,914 | 12,887 | 15,438 | 6,668 | 8,770 | 345 | 93 | 252 | 4,018 | 153 | 3,865 |
| 千葉県 | 良 | 4,916 | 1,794 | 3,122 | 3,798 | 1,733 | 2,065 | 102 | 18 | 84 | 1,016 | 43 | 973 |
| | 山 | 3,303 | 1,205 | 2,098 | 2,625 | 1,157 | 1,468 | 41 | 14 | 27 | 637 | 34 | 603 |
| 東京都 | 取 | 2,268 | 831 | 1,437 | 1,739 | 786 | 953 | 30 | 10 | 20 | 499 | 35 | 464 |
| | 根 | 2,688 | 1,020 | 1,668 | 2,069 | 975 | 1,094 | 27 | 8 | 19 | 592 | 37 | 555 |
| 島根県 | 山 | 7,387 | 2,650 | 4,737 | 5,756 | 2,535 | 3,221 | 121 | 39 | 82 | 1,510 | 76 | 1,434 |
| | 島 | 9,949 | 3,165 | 6,784 | 7,448 | 3,027 | 4,421 | 180 | 53 | 127 | 2,321 | 85 | 2,236 |
| 岡山県 | 山 | 4,866 | 1,721 | 3,145 | 3,748 | 1,674 | 2,074 | 66 | 17 | 49 | 1,052 | 30 | 1,022 |
| | 島 | 2,574 | 1,000 | 1,574 | 2,045 | 954 | 1,091 | 48 | 18 | 30 | 481 | 28 | 453 |
| 徳島県 | 川 | 3,102 | 1,102 | 2,000 | 2,302 | 1,034 | 1,268 | 56 | 26 | 30 | 744 | 42 | 702 |
| | 媛 | 5,298 | 2,021 | 3,277 | 4,197 | 1,944 | 2,253 | 95 | 24 | 71 | 1,006 | 53 | 953 |
| 香川県 | 知 | 2,993 | 1,196 | 1,797 | 2,403 | 1,124 | 1,279 | 56 | 20 | 36 | 534 | 52 | 482 |
| | 岡 | 21,802 | 7,786 | 14,016 | 17,218 | 7,466 | 9,752 | 331 | 107 | 224 | 4,253 | 213 | 4,040 |
| 愛媛県 | 賀 | 2,943 | 1,132 | 1,811 | 2,279 | 1,086 | 1,193 | 45 | 15 | 30 | 619 | 31 | 588 |
| | 崎 | 5,239 | 1,877 | 3,362 | 4,044 | 1,795 | 2,249 | 85 | 33 | 52 | 1,110 | 49 | 1,061 |
| 長門県 | 本 | 7,889 | 2,939 | 4,950 | 6,303 | 2,832 | 3,471 | 95 | 23 | 72 | 1,491 | 84 | 1,407 |
| | 分 | 4,195 | 1,480 | 2,715 | 3,237 | 1,405 | 1,832 | 73 | 28 | 45 | 885 | 47 | 838 |
| 大分県 | 崎 | 4,600 | 1,750 | 2,850 | 3,637 | 1,687 | 1,950 | 62 | 28 | 34 | 901 | 35 | 866 |
| | 児 | 6,791 | 2,551 | 4,240 | 5,239 | 2,435 | 2,804 | 112 | 42 | 70 | 1,440 | 74 | 1,366 |
| 鹿嶋県 | 島 | 7,515 | 3,180 | 4,335 | 6,268 | 3,043 | 3,225 | 122 | 35 | 87 | 1,125 | 102 | 1,023 |

注 任意加入被保険者の資格喪失には、第3号被保険者への切替の者も含まれている。

第8表(続) 国民年金 都道府県別適用状況

| 都道府県別 | | 保険料免除・学生納付特例・若年者納付猶予被保険者数 | | | | | | | | | | |
|-------|-----|---------------------------|------|--------------|---------------|--------------|---------------|----------|-----------|----------|---------|-----|
| | | 免 除 者 数 | | | | | | 学生納付特例者数 | | 若年納付猶予者数 | | |
| | | (免除率) | 法定免除 | 申請免除 (全額) | 申請免除 (3/4) | 申請免除 (半額) | 申請免除 (1/4) | (特例率) | | (猶予率) | | |
| 平成25年 | 6月 | 4,409,074 | 24.8 | 1,335,636 | 2,518,261 | 295,708 | 175,379 | 84,090 | 959,402 | 5.4 | 451,842 | 2.5 |
| | 7月 | 2,470,888 | 13.9 | 1,335,195 | 1,104,292 | 18,288 | 9,575 | 3,538 | 1,146,582 | 6.4 | 181,620 | 1.0 |
| | 8月 | 3,002,859 | 16.9 | 1,336,496 | 1,524,457 | 80,791 | 43,420 | 17,695 | 1,261,937 | 7.1 | 259,034 | 1.5 |
| | 9月 | 3,396,855 | 19.1 | 1,335,922 | 1,804,162 | 144,650 | 79,512 | 34,609 | 1,364,787 | 7.7 | 317,878 | 1.8 |
| | 10月 | 3,638,829 | 20.4 | 1,337,898 | 1,978,315 | 178,832 | 99,457 | 44,327 | 1,442,793 | 8.1 | 357,022 | 2.0 |
| | 11月 | 3,821,152 | 21.4 | 1,338,756 | 2,103,226 | 207,285 | 117,869 | 54,016 | 1,509,931 | 8.5 | 381,806 | 2.1 |
| 北海道 | 道 | 220,742 | 29.0 | 93,199 | 107,475 | 10,929 | 6,480 | 2,659 | 56,063 | 7.4 | 17,129 | 2.3 |
| | 森 | 67,973 | 32.4 | 20,445 | 39,249 | 4,832 | 2,497 | 950 | 12,926 | 6.2 | 4,549 | 2.2 |
| | 手 | 42,203 | 26.1 | 15,994 | 21,183 | 2,914 | 1,513 | 599 | 10,754 | 6.7 | 3,043 | 1.9 |
| | 城 | 67,789 | 21.3 | 22,570 | 37,225 | 4,856 | 2,153 | 985 | 26,033 | 8.2 | 6,485 | 2.0 |
| 山形県 | 山 | 30,647 | 22.5 | 11,020 | 15,189 | 2,457 | 1,342 | 639 | 11,163 | 8.2 | 2,703 | 2.0 |
| | 島 | 63,283 | 24.5 | 19,655 | 37,481 | 3,393 | 1,875 | 879 | 18,699 | 7.2 | 5,523 | 2.1 |
| | 城 | 82,436 | 18.5 | 24,177 | 49,715 | 4,595 | 2,700 | 1,249 | 35,134 | 7.9 | 8,744 | 2.0 |
| | 群 | 53,622 | 18.8 | 19,050 | 29,065 | 2,925 | 1,708 | 874 | 22,841 | 8.0 | 6,427 | 2.3 |
| 埼玉県 | 馬 | 52,596 | 18.6 | 16,924 | 30,169 | 3,018 | 1,696 | 789 | 22,585 | 8.0 | 5,658 | 2.0 |
| | 玉 | 154,128 | 14.7 | 57,920 | 81,131 | 8,020 | 4,744 | 2,313 | 89,428 | 8.5 | 22,535 | 2.2 |
| | 葉 | 129,843 | 15.0 | 50,973 | 67,305 | 6,102 | 3,522 | 1,941 | 74,881 | 8.7 | 18,248 | 2.1 |
| | 川 | 306,856 | 14.3 | 121,687 | 156,313 | 14,409 | 9,538 | 4,909 | 172,263 | 8.0 | 36,610 | 1.7 |
| 千葉県 | 新 | 186,267 | 14.7 | 82,601 | 86,271 | 8,958 | 5,605 | 2,832 | 109,994 | 8.7 | 24,531 | 1.9 |
| | 瀧 | 56,862 | 20.9 | 23,852 | 27,054 | 3,357 | 1,804 | 795 | 25,671 | 9.4 | 6,856 | 2.5 |
| | 山 | 17,960 | 16.1 | 8,240 | 8,215 | 857 | 428 | 220 | 10,573 | 9.5 | 1,664 | 1.5 |
| | 川 | 27,601 | 19.8 | 10,100 | 14,146 | 1,813 | 1,027 | 515 | 15,777 | 11.3 | 3,187 | 2.3 |
| 山梨県 | 井 | 18,011 | 20.2 | 6,318 | 9,706 | 1,011 | 637 | 339 | 8,562 | 9.6 | 2,287 | 2.6 |
| | 梨 | 24,986 | 19.9 | 7,786 | 14,201 | 1,622 | 934 | 443 | 12,632 | 10.1 | 3,014 | 2.4 |
| | 野 | 49,604 | 18.5 | 19,647 | 25,476 | 2,516 | 1,383 | 582 | 20,500 | 7.6 | 5,139 | 1.9 |
| | 泉 | 46,020 | 17.2 | 15,475 | 25,544 | 2,722 | 1,535 | 744 | 22,007 | 8.2 | 4,857 | 1.8 |
| 静岡県 | 知 | 74,900 | 15.6 | 31,253 | 36,893 | 3,405 | 2,198 | 1,151 | 39,096 | 8.1 | 8,413 | 1.7 |
| | 重 | 164,883 | 17.0 | 56,835 | 91,045 | 8,819 | 5,387 | 2,797 | 76,169 | 7.8 | 18,828 | 1.9 |
| | 賀 | 44,132 | 19.3 | 16,983 | 22,824 | 2,354 | 1,340 | 631 | 18,626 | 8.2 | 4,503 | 2.0 |
| | 瀬 | 33,845 | 19.4 | 11,140 | 19,320 | 1,884 | 995 | 506 | 18,934 | 10.9 | 4,364 | 2.5 |
| 東京都 | 都 | 100,189 | 26.5 | 30,709 | 59,551 | 5,514 | 2,988 | 1,427 | 39,912 | 10.5 | 8,798 | 2.3 |
| | 阪 | 351,083 | 25.5 | 114,877 | 205,906 | 16,928 | 9,212 | 4,160 | 108,105 | 7.8 | 31,430 | 2.3 |
| | 庫 | 180,411 | 23.8 | 59,084 | 102,622 | 10,546 | 5,969 | 2,190 | 77,017 | 10.1 | 17,179 | 2.3 |
| | 良 | 46,831 | 23.6 | 13,722 | 28,884 | 2,457 | 1,203 | 565 | 21,697 | 10.9 | 4,921 | 2.5 |
| 東京都 | 山 | 44,415 | 29.2 | 11,247 | 28,873 | 2,424 | 1,288 | 583 | 12,244 | 8.0 | 4,170 | 2.7 |
| | 取 | 20,247 | 27.9 | 7,029 | 10,935 | 1,234 | 722 | 327 | 6,828 | 9.4 | 1,825 | 2.5 |
| | 根 | 17,835 | 24.9 | 7,681 | 8,276 | 1,009 | 573 | 296 | 7,369 | 10.3 | 1,467 | 2.0 |
| | 山 | 55,810 | 24.4 | 19,869 | 30,050 | 3,273 | 1,710 | 908 | 22,448 | 9.8 | 5,369 | 2.3 |
| 徳島県 | 山 | 79,311 | 22.4 | 31,956 | 39,817 | 4,220 | 2,214 | 1,104 | 35,521 | 10.0 | 7,698 | 2.2 |
| | 島 | 42,930 | 26.4 | 14,739 | 23,454 | 2,648 | 1,368 | 721 | 14,598 | 9.0 | 3,829 | 2.4 |
| | 川 | 31,193 | 30.6 | 10,115 | 18,410 | 1,543 | 800 | 325 | 9,806 | 9.6 | 2,432 | 2.4 |
| | 媛 | 27,326 | 23.2 | 9,177 | 15,593 | 1,306 | 808 | 442 | 10,998 | 9.4 | 2,426 | 2.1 |
| 高知県 | 高 | 60,358 | 32.1 | 18,667 | 35,729 | 3,193 | 1,883 | 886 | 16,088 | 8.6 | 4,790 | 2.5 |
| | 福 | 32,732 | 31.1 | 11,907 | 18,086 | 1,447 | 917 | 375 | 8,630 | 8.2 | 2,571 | 2.4 |
| | 岡 | 217,168 | 30.5 | 68,522 | 124,016 | 13,787 | 7,574 | 3,269 | 69,168 | 9.7 | 19,265 | 2.7 |
| | 賀 | 30,198 | 26.6 | 9,083 | 17,270 | 2,126 | 1,234 | 485 | 10,496 | 9.3 | 2,898 | 2.6 |
| 佐賀県 | 崎 | 62,313 | 30.6 | 22,015 | 33,795 | 3,709 | 1,980 | 814 | 16,310 | 8.0 | 4,280 | 2.1 |
| | 本 | 78,054 | 29.5 | 23,566 | 45,387 | 5,053 | 2,823 | 1,225 | 21,695 | 8.2 | 6,859 | 2.6 |
| | 分 | 43,398 | 30.9 | 13,734 | 25,250 | 2,427 | 1,379 | 608 | 13,092 | 9.3 | 4,404 | 3.1 |
| | 崎 | 53,521 | 33.3 | 15,203 | 31,714 | 3,652 | 2,135 | 817 | 12,345 | 7.7 | 3,871 | 2.4 |
| 鹿児島県 | 島 | 74,775 | 33.6 | 25,452 | 43,052 | 3,569 | 1,984 | 718 | 16,542 | 7.4 | 5,468 | 2.5 |
| | 縄 | 116,632 | 40.8 | 23,777 | 84,481 | 4,796 | 2,702 | 876 | 17,317 | 6.1 | 7,628 | 2.7 |

第9表(続) 国民年金 都道府県別年金受給権者状況 (総計)
(新規裁定)

| 都道府県別 | 合 計 | | 老 齢 年 金 | | | | | | | 通 算 老 齢 年 金 | | | | 障 害 年 金 | | 遺 族 年 金 | | |
|---------|--------|------------|---------|--------------|-------|--------|---------|-----|------------|-------------|-----|-----|--------|---------|-----------|---------|-----------|-----|
| | | | 件 数 | | | | | | | 年金額 | 件 数 | | | 年金額 | 件数 | 年金額 | 件数 | 年金額 |
| | 件数 | 年金額 | 合 計 | 5 年 年 金 以 外 | | | 5 年 年 金 | 合 計 | 繰上げ | | 本 来 | 繰下げ | 合 計 | | | | | |
| | | | | (再掲)基礎のみ・旧国年 | | | | | | | | | | | | | | |
| | | | | 繰上げ | 本 来 | 繰下げ | | | | | | | | | | | | |
| | 千円 | | 千円 | | | | | | | 千円 | | | | 千円 | | 千円 | | |
| 平成 25 年 | 43,980 | 29,042,364 | 34,386 | 34,386 | 2,986 | 15,547 | 268 | — | 21,196,424 | 85 | 1 | 84 | 9,212 | 6,606 | 5,701,783 | 2,903 | 2,134,944 | |
| 6月 | 48,995 | 32,400,944 | 37,626 | 37,626 | 3,345 | 16,675 | 324 | — | 23,068,466 | 132 | — | 132 | 19,218 | 8,035 | 6,979,251 | 3,202 | 2,334,010 | |
| 7月 | 37,345 | 24,927,898 | 28,393 | 28,393 | 2,335 | 12,879 | 268 | — | 17,519,752 | 81 | — | 81 | 7,173 | 6,640 | 5,762,415 | 2,231 | 1,638,558 | |
| 8月 | 37,243 | 24,673,993 | 29,168 | 29,168 | 2,218 | 13,651 | 237 | — | 18,046,403 | 132 | — | 132 | 22,048 | 5,751 | 4,981,891 | 2,192 | 1,623,651 | |
| 9月 | 48,347 | 31,752,490 | 37,777 | 37,777 | 3,102 | 17,413 | 294 | — | 23,147,529 | 113 | — | 113 | 11,526 | 7,712 | 6,603,454 | 2,745 | 1,989,983 | |
| 10月 | 37,868 | 25,077,613 | 29,298 | 29,298 | 1,961 | 13,884 | 233 | — | 18,111,070 | 120 | — | 120 | 24,003 | 6,120 | 5,241,659 | 2,330 | 1,700,880 | |
| 11月 | | | | | | | | | | | | | | | | | | |
| 北海道 | 1,981 | 1,306,172 | 1,512 | 1,512 | 65 | 747 | 9 | — | 927,382 | 7 | — | 7 | 929 | 356 | 302,522 | 106 | 75,339 | |
| 青森 | 528 | 338,031 | 444 | 444 | 32 | 183 | 2 | — | 267,022 | 1 | — | 1 | 436 | 69 | 60,120 | 14 | 10,453 | |
| 岩手 | 477 | 341,365 | 336 | 336 | 21 | 171 | 1 | — | 222,434 | 1 | — | 1 | 147 | 105 | 95,774 | 35 | 23,011 | |
| 宮城 | 750 | 508,072 | 568 | 568 | 57 | 218 | 7 | — | 357,350 | 2 | — | 2 | 272 | 128 | 110,819 | 52 | 39,632 | |
| 秋田 | 383 | 246,318 | 308 | 308 | 40 | 111 | 1 | — | 187,080 | 2 | — | 2 | 646 | 47 | 41,183 | 26 | 17,408 | |
| 山形 | 443 | 284,046 | 370 | 370 | 49 | 116 | 1 | — | 226,531 | 3 | — | 3 | 990 | 43 | 37,408 | 27 | 19,117 | |
| 福島 | 576 | 376,114 | 471 | 471 | 50 | 199 | 1 | — | 298,712 | 2 | — | 2 | 336 | 51 | 43,679 | 52 | 33,387 | |
| 茨城 | 878 | 578,175 | 751 | 751 | 103 | 343 | 8 | — | 473,598 | 1 | — | 1 | 131 | 81 | 70,356 | 45 | 34,091 | |
| 栃木 | 600 | 404,905 | 444 | 444 | 64 | 194 | 7 | — | 279,724 | 4 | — | 4 | 1,342 | 101 | 86,347 | 51 | 37,492 | |
| 群馬 | 563 | 380,240 | 431 | 431 | 48 | 184 | 4 | — | 271,277 | 1 | — | 1 | 10 | 74 | 66,657 | 57 | 42,295 | |
| 埼玉県 | 2,001 | 1,319,103 | 1,586 | 1,586 | 131 | 714 | 6 | — | 977,731 | 5 | — | 5 | 837 | 284 | 242,167 | 126 | 98,368 | |
| 千葉県 | 1,893 | 1,271,910 | 1,481 | 1,481 | 106 | 716 | 18 | — | 935,718 | 4 | — | 4 | 1,069 | 272 | 231,606 | 136 | 103,517 | |
| 東京都 | 3,310 | 2,107,503 | 2,600 | 2,600 | 134 | 1,159 | 21 | — | 1,534,286 | 8 | — | 8 | 2,224 | 519 | 437,093 | 183 | 133,900 | |
| 神奈川県 | 2,407 | 1,596,022 | 1,884 | 1,884 | 72 | 961 | 17 | — | 1,169,846 | 6 | — | 6 | 865 | 396 | 335,367 | 121 | 89,944 | |
| 新潟 | 694 | 482,004 | 504 | 504 | 40 | 238 | 3 | — | 331,988 | 3 | — | 3 | 1,395 | 124 | 104,668 | 63 | 43,953 | |
| 富山県 | 306 | 213,200 | 226 | 226 | 15 | 118 | — | — | 147,508 | 1 | — | 1 | 37 | 55 | 46,630 | 24 | 19,024 | |
| 石川県 | 304 | 213,673 | 228 | 228 | 14 | 122 | 2 | — | 151,913 | — | — | — | — | 59 | 49,552 | 17 | 12,208 | |
| 福井県 | 219 | 158,011 | 149 | 149 | 6 | 93 | 1 | — | 102,714 | 3 | — | 3 | 469 | 52 | 44,505 | 15 | 10,323 | |
| 山梨県 | 293 | 188,488 | 241 | 241 | 36 | 95 | 1 | — | 147,987 | 2 | — | 2 | 498 | 37 | 30,255 | 13 | 9,748 | |
| 長野県 | 540 | 377,772 | 373 | 373 | 18 | 173 | 4 | — | 237,652 | 4 | — | 4 | 384 | 138 | 120,740 | 25 | 18,996 | |
| 岐阜県 | 601 | 424,704 | 433 | 433 | 28 | 252 | 3 | — | 287,929 | 1 | — | 1 | 91 | 124 | 106,791 | 43 | 29,892 | |
| 静岡県 | 1,070 | 729,442 | 784 | 784 | 76 | 339 | 5 | — | 498,425 | 9 | — | 9 | 1,956 | 214 | 182,031 | 63 | 47,030 | |
| 愛知県 | 1,940 | 1,294,915 | 1,576 | 1,576 | 92 | 797 | 18 | — | 999,216 | 6 | — | 6 | 1,224 | 254 | 218,556 | 104 | 75,919 | |
| 三重県 | 600 | 416,154 | 450 | 450 | 35 | 216 | 5 | — | 290,180 | 1 | — | 1 | 30 | 122 | 104,564 | 27 | 21,380 | |
| 滋賀県 | 353 | 239,564 | 264 | 264 | 32 | 118 | 3 | — | 165,840 | — | — | — | — | 62 | 54,951 | 27 | 18,773 | |
| 京都市 | 808 | 533,615 | 626 | 626 | 37 | 321 | 7 | — | 380,684 | 1 | — | 1 | 30 | 129 | 112,837 | 52 | 40,064 | |
| 大阪府 | 2,613 | 1,673,432 | 2,007 | 2,007 | 84 | 1,006 | 22 | — | 1,171,562 | 5 | — | 5 | 669 | 470 | 402,935 | 131 | 98,265 | |
| 兵庫県 | 1,531 | 1,002,895 | 1,176 | 1,176 | 42 | 584 | 10 | — | 723,631 | 4 | — | 4 | 638 | 213 | 183,393 | 138 | 95,233 | |
| 奈良県 | 515 | 334,829 | 421 | 421 | 29 | 232 | 4 | — | 261,306 | 3 | — | 3 | 71 | 69 | 58,441 | 22 | 15,012 | |
| 和歌山県 | 383 | 255,719 | 319 | 319 | 24 | 183 | 2 | — | 203,704 | 1 | — | 1 | 10 | 48 | 41,837 | 15 | 10,169 | |
| 鳥取県 | 155 | 107,336 | 102 | 102 | 4 | 47 | — | — | 65,115 | — | — | — | — | 39 | 33,337 | 14 | 8,884 | |
| 島根県 | 172 | 120,414 | 116 | 116 | 3 | 64 | 1 | — | 75,889 | — | — | — | — | 40 | 33,534 | 16 | 10,991 | |
| 岡山県 | 524 | 365,923 | 368 | 368 | 13 | 175 | 3 | — | 237,412 | 4 | — | 4 | 1,186 | 115 | 99,117 | 37 | 28,208 | |
| 広島県 | 691 | 464,747 | 516 | 516 | 21 | 258 | 3 | — | 326,364 | 4 | — | 4 | 530 | 125 | 105,391 | 46 | 32,462 | |
| 山口県 | 441 | 297,695 | 341 | 341 | 14 | 176 | 1 | — | 209,976 | 1 | — | 1 | 404 | 90 | 79,743 | 9 | 7,572 | |
| 徳島県 | 219 | 141,151 | 178 | 178 | 9 | 84 | — | — | 107,656 | 1 | — | 1 | 414 | 33 | 28,143 | 7 | 4,938 | |
| 香川県 | 298 | 206,716 | 233 | 233 | 11 | 123 | — | — | 153,667 | 1 | — | 1 | 33 | 47 | 39,760 | 17 | 13,257 | |
| 愛媛県 | 495 | 336,100 | 373 | 373 | 33 | 198 | 1 | — | 239,079 | 1 | — | 1 | 15 | 78 | 65,208 | 43 | 31,798 | |
| 高知県 | 321 | 210,212 | 252 | 252 | 14 | 122 | 4 | — | 154,599 | — | — | — | — | 49 | 41,317 | 20 | 14,296 | |
| 福岡県 | 1,565 | 1,002,670 | 1,190 | 1,190 | 64 | 540 | 3 | — | 698,209 | 1 | — | 1 | 99 | 256 | 220,147 | 118 | 84,215 | |
| 佐賀県 | 288 | 190,435 | 232 | 232 | 28 | 90 | 1 | — | 144,498 | 1 | — | 1 | 90 | 42 | 36,344 | 13 | 9,502 | |
| 長崎県 | 526 | 350,288 | 406 | 406 | 32 | 202 | 3 | — | 254,984 | 1 | — | 1 | 512 | 82 | 68,564 | 37 | 26,229 | |
| 熊本県 | 623 | 423,303 | 498 | 498 | 44 | 224 | 5 | — | 323,699 | 4 | — | 4 | 1,212 | 89 | 75,242 | 32 | 23,150 | |
| 大分県 | 409 | 261,419 | 333 | 333 | 21 | 157 | 2 | — | 199,479 | 1 | — | 1 | 125 | 52 | 43,770 | 23 | 18,046 | |
| 宮崎県 | 389 | 259,125 | 306 | 306 | 17 | 129 | 5 | — | 188,712 | — | — | — | — | 65 | 56,506 | 18 | 13,907 | |
| 鹿児島県 | 562 | 370,429 | 415 | 415 | 21 | 172 | 1 | — | 255,316 | 9 | — | 9 | 1,650 | 110 | 94,308 | 28 | 19,155 | |
| 沖縄県 | 544 | 344,504 | 401 | 401 | 29 | 203 | 4 | — | 225,855 | — | — | — | — | 112 | 97,448 | 31 | 21,201 | |
| その他 | 86 | 28,760 | 75 | 75 | 3 | 17 | 3 | — | 19,631 | — | — | — | — | — | — | 11 | 9,129 | |

第9表(続) 国民年金 都道府県別年金受給権者状況 (総計)
(失 権)

| 都道府県別 | 合 計 | | 老 齢 年 金 | | | | | | | 通 算 老 齢 年 金 | | | | 障 害 年 金 | | 遺 族 年 金 | |
|---------|--------|------------|---------|--------------|--------|--------|---------|-----|------------|-------------|-------|-------|-----------|---------|-----------|---------|---------|
| | | | 件 数 | | | | | | | 年金額 | 件 数 | | | 年金額 | 件数 | 年金額 | 件数 |
| | 件数 | 年金額 | 合 計 | 5 年 年 金 以 外 | | | 5 年 年 金 | 合計 | 繰上げ | | 本来 | 件数 | 年金額 | | | | |
| | | | | (再掲)基礎のみ・旧国年 | | | | | | | | | | | | | |
| | | | 繰上げ | 本来 | 繰下げ | | | | | | | | | | | | |
| 平成 25 年 | 千円 | | | | | | | 千円 | | | | | 千円 | | | | 千円 |
| 6月 | 87,735 | 52,231,413 | 73,677 | 73,399 | 16,828 | 13,006 | 215 | 278 | 45,516,063 | 8,256 | 3,648 | 4,608 | 1,713,056 | 5,270 | 4,694,662 | 532 | 307,633 |
| 7月 | 87,063 | 52,230,090 | 73,246 | 72,975 | 16,142 | 12,400 | 225 | 271 | 45,618,152 | 7,978 | 3,362 | 4,616 | 1,654,615 | 5,090 | 4,535,281 | 749 | 422,042 |
| 8月 | 78,583 | 46,786,622 | 65,887 | 65,653 | 15,042 | 11,581 | 188 | 234 | 40,771,916 | 7,442 | 3,245 | 4,197 | 1,551,070 | 4,664 | 4,138,974 | 590 | 324,663 |
| 9月 | 73,387 | 44,003,407 | 61,581 | 61,380 | 13,445 | 10,489 | 165 | 201 | 38,317,154 | 6,722 | 2,858 | 3,864 | 1,407,971 | 4,287 | 3,816,539 | 797 | 461,742 |
| 10月 | 81,265 | 48,524,633 | 68,321 | 68,081 | 15,138 | 11,657 | 176 | 240 | 42,412,775 | 7,609 | 3,280 | 4,329 | 1,581,968 | 4,731 | 4,215,652 | 604 | 314,238 |
| 11月 | 81,050 | 48,137,191 | 68,571 | 68,372 | 15,266 | 11,748 | 197 | 199 | 42,342,525 | 7,457 | 3,244 | 4,213 | 1,547,172 | 4,412 | 3,921,023 | 610 | 326,471 |
| 北 海 道 | 3,820 | 2,279,828 | 3,172 | 3,163 | 459 | 777 | 8 | 9 | 1,946,488 | 352 | 99 | 253 | 79,978 | 264 | 237,968 | 32 | 15,977 |
| 青 岩 手 | 1,408 | 768,082 | 1,196 | 1,195 | 476 | 189 | 5 | 1 | 663,028 | 113 | 69 | 44 | 21,010 | 85 | 76,968 | 14 | 7,077 |
| 宮 城 田 | 1,060 | 613,529 | 899 | 896 | 305 | 150 | 4 | 3 | 523,018 | 70 | 37 | 33 | 13,699 | 81 | 70,814 | 10 | 5,998 |
| 秋 田 | 1,487 | 849,541 | 1,288 | 1,283 | 440 | 180 | 4 | 5 | 750,268 | 112 | 59 | 53 | 22,819 | 79 | 70,122 | 8 | 6,332 |
| | 943 | 515,817 | 811 | 809 | 313 | 129 | — | 2 | 449,684 | 72 | 49 | 23 | 14,770 | 54 | 48,778 | 6 | 2,585 |
| 山 形 形 | 1,115 | 634,475 | 925 | 923 | 359 | 120 | 1 | 2 | 541,710 | 107 | 65 | 42 | 21,983 | 74 | 66,132 | 9 | 4,650 |
| 福 島 島 | 1,458 | 818,576 | 1,237 | 1,232 | 446 | 182 | 5 | 5 | 715,901 | 123 | 73 | 50 | 21,774 | 80 | 71,191 | 18 | 9,711 |
| 茨 城 城 | 1,902 | 1,106,380 | 1,676 | 1,672 | 609 | 190 | 2 | 4 | 994,119 | 118 | 65 | 53 | 23,697 | 89 | 80,215 | 19 | 8,349 |
| 栃 木 木 | 1,470 | 861,025 | 1,266 | 1,265 | 436 | 147 | 1 | 1 | 761,662 | 112 | 64 | 48 | 21,526 | 77 | 70,294 | 15 | 7,544 |
| 群 馬 馬 | 1,480 | 867,325 | 1,252 | 1,246 | 353 | 178 | 3 | 6 | 756,105 | 127 | 71 | 56 | 24,488 | 88 | 78,780 | 13 | 7,952 |
| 埼 玉 玉 | 3,776 | 2,301,697 | 3,337 | 3,331 | 653 | 383 | 6 | 6 | 2,094,145 | 244 | 112 | 132 | 44,950 | 170 | 150,399 | 25 | 12,204 |
| 千 葉 葉 | 3,554 | 2,162,600 | 3,121 | 3,110 | 681 | 441 | 11 | 11 | 1,947,309 | 240 | 96 | 144 | 52,704 | 172 | 152,758 | 21 | 9,829 |
| 東 京 京 | 6,171 | 3,712,510 | 5,200 | 5,184 | 722 | 1,059 | 29 | 16 | 3,283,540 | 626 | 167 | 459 | 135,857 | 303 | 270,771 | 42 | 22,342 |
| 神 奈 川 川 | 4,595 | 2,819,810 | 3,997 | 3,993 | 566 | 617 | 4 | 4 | 2,561,905 | 400 | 170 | 230 | 87,967 | 177 | 157,716 | 21 | 12,222 |
| 新 潟 潟 | 1,956 | 1,129,873 | 1,643 | 1,638 | 537 | 231 | 15 | 5 | 986,897 | 190 | 110 | 80 | 37,403 | 110 | 98,765 | 13 | 6,807 |
| 富 山 山 | 763 | 457,286 | 630 | 629 | 158 | 80 | 3 | 1 | 402,098 | 89 | 41 | 48 | 18,872 | 34 | 30,829 | 10 | 5,487 |
| 石 川 川 | 700 | 431,665 | 588 | 586 | 119 | 75 | — | 2 | 377,885 | 68 | 25 | 43 | 15,951 | 33 | 30,401 | 11 | 7,428 |
| 福 井 井 | 598 | 349,089 | 495 | 494 | 137 | 68 | 3 | 1 | 310,233 | 73 | 47 | 26 | 14,520 | 25 | 21,541 | 5 | 2,796 |
| 山 梨 梨 | 589 | 336,709 | 503 | 502 | 207 | 65 | 1 | 1 | 291,137 | 44 | 29 | 15 | 8,749 | 36 | 32,995 | 6 | 3,827 |
| 長 野 野 | 1,805 | 1,063,369 | 1,461 | 1,456 | 381 | 265 | 4 | 5 | 920,933 | 232 | 103 | 129 | 44,576 | 109 | 96,644 | 3 | 1,215 |
| 岐 阜 阜 | 1,651 | 997,438 | 1,395 | 1,391 | 317 | 193 | 1 | 4 | 889,002 | 166 | 69 | 97 | 34,534 | 77 | 67,760 | 13 | 6,142 |
| 静 岡 岡 | 2,382 | 1,442,558 | 2,005 | 2,001 | 499 | 243 | 5 | 4 | 1,271,676 | 229 | 113 | 116 | 47,615 | 121 | 105,306 | 27 | 17,962 |
| 愛 知 知 | 4,178 | 2,564,814 | 3,586 | 3,581 | 534 | 479 | 9 | 5 | 2,304,540 | 361 | 154 | 207 | 71,460 | 200 | 173,030 | 31 | 15,786 |
| 三 重 重 | 1,217 | 734,055 | 1,033 | 1,029 | 230 | 202 | 2 | 4 | 654,416 | 118 | 50 | 68 | 24,373 | 59 | 51,711 | 7 | 3,555 |
| 滋 賀 賀 | 680 | 400,740 | 580 | 578 | 133 | 77 | 1 | 2 | 362,945 | 72 | 41 | 31 | 14,279 | 26 | 22,700 | 2 | 817 |
| 京 都 都 | 1,447 | 857,577 | 1,204 | 1,197 | 203 | 259 | 4 | 7 | 749,222 | 150 | 45 | 105 | 30,550 | 84 | 73,857 | 9 | 3,948 |
| 大 阪 阪 | 4,628 | 2,799,752 | 3,998 | 3,997 | 566 | 611 | 11 | 1 | 2,489,891 | 348 | 154 | 194 | 73,095 | 250 | 220,784 | 32 | 15,983 |
| 兵 庫 庫 | 3,250 | 1,924,115 | 2,748 | 2,739 | 428 | 491 | 7 | 9 | 1,714,845 | 331 | 143 | 188 | 65,253 | 157 | 136,156 | 14 | 7,862 |
| 奈 良 良 | 918 | 531,794 | 773 | 770 | 178 | 123 | 1 | 3 | 470,544 | 98 | 47 | 51 | 19,640 | 43 | 39,754 | 4 | 1,857 |
| 和 歌 歌 | 779 | 436,046 | 658 | 657 | 203 | 131 | 1 | 1 | 379,697 | 72 | 43 | 29 | 14,181 | 44 | 39,843 | 5 | 2,326 |
| 鳥 取 取 | 560 | 335,586 | 460 | 458 | 125 | 83 | 1 | 2 | 287,000 | 56 | 27 | 29 | 11,584 | 35 | 31,267 | 9 | 5,736 |
| 島 根 根 | 702 | 409,280 | 576 | 574 | 158 | 132 | — | 2 | 360,103 | 89 | 43 | 46 | 17,168 | 35 | 30,795 | 2 | 1,213 |
| 岡 山 山 | 1,482 | 897,667 | 1,210 | 1,206 | 208 | 280 | 3 | 4 | 780,819 | 182 | 65 | 117 | 39,563 | 81 | 72,707 | 9 | 4,578 |
| 広 島 島 | 1,846 | 1,140,551 | 1,517 | 1,513 | 162 | 330 | 6 | 4 | 998,100 | 228 | 64 | 164 | 56,006 | 91 | 81,354 | 10 | 5,091 |
| 山 口 口 | 1,279 | 779,410 | 1,064 | 1,057 | 140 | 262 | 1 | 7 | 689,804 | 143 | 42 | 101 | 27,663 | 66 | 58,765 | 6 | 3,179 |
| 徳 島 島 | 717 | 400,974 | 595 | 594 | 178 | 102 | 4 | 1 | 347,148 | 75 | 42 | 33 | 12,345 | 44 | 39,750 | 3 | 1,731 |
| 香 川 川 | 771 | 483,070 | 639 | 639 | 107 | 144 | 1 | — | 427,457 | 88 | 26 | 62 | 18,566 | 39 | 33,581 | 5 | 3,466 |
| 愛 媛 媛 | 1,202 | 690,811 | 988 | 983 | 256 | 175 | 4 | 5 | 589,600 | 123 | 63 | 60 | 25,242 | 80 | 70,567 | 11 | 5,402 |
| 高 知 知 | 731 | 406,640 | 607 | 601 | 182 | 127 | 1 | 6 | 351,108 | 74 | 29 | 45 | 15,998 | 38 | 34,050 | 12 | 5,484 |
| 福 岡 岡 | 3,053 | 1,798,448 | 2,482 | 2,476 | 406 | 509 | 6 | 6 | 1,523,271 | 341 | 137 | 204 | 76,098 | 208 | 187,017 | 22 | 12,063 |
| 佐 賀 賀 | 676 | 403,000 | 566 | 565 | 184 | 110 | 2 | 1 | 349,979 | 61 | 34 | 27 | 13,211 | 41 | 35,922 | 8 | 3,888 |
| 長 崎 崎 | 1,010 | 573,686 | 851 | 846 | 232 | 176 | 2 | 5 | 497,111 | 84 | 40 | 44 | 16,517 | 62 | 54,122 | 13 | 5,935 |
| 熊 本 本 | 1,349 | 782,307 | 1,122 | 1,116 | 411 | 201 | 5 | 6 | 670,544 | 130 | 73 | 57 | 29,135 | 82 | 72,940 | 15 | 9,688 |
| 大 分 分 | 861 | 486,116 | 713 | 708 | 210 | 134 | 3 | 5 | 415,451 | 83 | 42 | 41 | 16,112 | 55 | 48,722 | 10 | 5,832 |
| 宮 崎 崎 | 892 | 535,859 | 742 | 735 | 143 | 187 | 3 | 7 | 462,615 | 80 | 29 | 51 | 14,149 | 60 | 52,815 | 10 | 6,279 |
| 鹿 児 島 島 | 1,473 | 848,734 | 1,202 | 1,195 | 390 | 244 | 4 | 7 | 708,029 | 146 | 72 | 74 | 31,334 | 116 | 105,338 | 9 | 4,033 |
| 沖 縄 縄 | 640 | 389,840 | 535 | 534 | 125 | 213 | — | 1 | 312,705 | 16 | 6 | 10 | 3,916 | 78 | 66,913 | 11 | 6,307 |
| そ の 他 他 | 26 | 7,137 | 25 | 25 | 1 | 4 | — | — | 6,842 | 1 | — | 1 | 295 | — | — | — | — |

第9表(続) 国民年金 都道府県別年金受給権者状況 (旧法拠出制年金)
(失権)

| 都道府県別 | 合 計 | | 老 齢 年 金 | | 通算老齢年金 | | 障 害 年 金 | | 遺 族 年 金 | |
|-------------|--------|------------|---------|-----------|--------|-----------|---------|---------|---------|---------|
| | 件数 | 年金額 | 件数 | 年金額 | 件数 | 年金額 | 件数 | 年金額 | 件数 | 年金額 |
| | 千円 | | 千円 | | 千円 | | 千円 | | 千円 | |
| 平成 25 年 6月 | 25,772 | 10,134,817 | 16,618 | 7,767,730 | 8,256 | 1,713,056 | 566 | 499,676 | 332 | 154,355 |
| 7月 | 24,610 | 9,642,349 | 15,648 | 7,305,989 | 7,978 | 1,654,615 | 535 | 477,203 | 449 | 204,542 |
| 8月 | 22,865 | 8,946,388 | 14,538 | 6,791,864 | 7,442 | 1,551,070 | 458 | 404,891 | 427 | 198,563 |
| 9月 | 20,549 | 8,060,518 | 12,958 | 6,066,757 | 6,722 | 1,407,971 | 437 | 387,778 | 432 | 198,012 |
| 10月 | 23,255 | 9,096,215 | 14,745 | 6,906,864 | 7,609 | 1,581,968 | 451 | 403,254 | 450 | 204,129 |
| 11月 | 22,945 | 8,935,338 | 14,574 | 6,777,132 | 7,457 | 1,547,172 | 452 | 401,489 | 462 | 209,546 |
| 北 海 道 | 1,051 | 435,965 | 643 | 317,746 | 352 | 79,978 | 29 | 26,575 | 27 | 11,667 |
| 青 森 県 | 471 | 173,311 | 328 | 131,213 | 113 | 21,010 | 18 | 15,828 | 12 | 5,261 |
| 岩 手 県 | 321 | 127,026 | 231 | 98,809 | 70 | 13,699 | 13 | 11,316 | 7 | 3,202 |
| 宮 城 県 | 442 | 169,687 | 315 | 135,289 | 112 | 22,819 | 11 | 9,579 | 4 | 2,001 |
| 秋 田 県 | 319 | 118,941 | 236 | 96,904 | 72 | 14,770 | 6 | 5,469 | 5 | 1,799 |
| 山 形 県 | 388 | 151,493 | 262 | 115,263 | 107 | 21,983 | 11 | 10,375 | 8 | 3,871 |
| 福 岡 県 | 464 | 170,055 | 319 | 135,086 | 123 | 21,774 | 7 | 6,057 | 15 | 7,138 |
| 茨 城 県 | 551 | 211,255 | 402 | 168,658 | 118 | 23,697 | 12 | 10,552 | 19 | 8,349 |
| 栃 木 県 | 421 | 157,968 | 291 | 124,623 | 112 | 21,526 | 7 | 6,665 | 11 | 5,154 |
| 群 馬 県 | 454 | 172,438 | 304 | 131,278 | 127 | 24,488 | 14 | 12,480 | 9 | 4,192 |
| 埼 千 東 京 新 潟 | 786 | 284,745 | 511 | 221,610 | 244 | 44,950 | 10 | 8,833 | 21 | 9,352 |
| 玉 葉 京 川 湯 | 789 | 304,207 | 518 | 233,321 | 240 | 52,704 | 11 | 9,579 | 20 | 8,603 |
| 奈 良 県 | 1,563 | 621,457 | 889 | 456,439 | 626 | 135,857 | 19 | 16,440 | 29 | 12,721 |
| 神 奈 川 県 | 938 | 346,540 | 519 | 247,163 | 400 | 87,967 | 6 | 5,285 | 13 | 6,125 |
| 新 潟 県 | 671 | 254,924 | 454 | 198,656 | 190 | 37,403 | 15 | 13,071 | 12 | 5,794 |
| 富 山 県 | 247 | 90,637 | 149 | 66,379 | 89 | 18,872 | 2 | 1,946 | 7 | 3,440 |
| 石 川 県 | 205 | 82,000 | 126 | 58,940 | 68 | 15,951 | 4 | 3,724 | 7 | 3,385 |
| 福 井 県 | 204 | 74,200 | 124 | 55,554 | 73 | 14,520 | 3 | 2,344 | 4 | 1,783 |
| 山 梨 県 | 211 | 81,605 | 165 | 71,086 | 44 | 8,749 | 2 | 1,770 | — | — |
| 山 長 野 県 | 680 | 264,651 | 429 | 204,376 | 232 | 44,576 | 16 | 14,484 | 3 | 1,215 |
| 岐 阜 県 | 488 | 189,098 | 300 | 140,806 | 166 | 34,534 | 9 | 7,616 | 13 | 6,142 |
| 静 岡 県 | 693 | 265,912 | 435 | 198,231 | 229 | 47,615 | 14 | 12,678 | 15 | 7,388 |
| 愛 知 県 | 911 | 337,195 | 510 | 241,338 | 361 | 71,460 | 15 | 12,889 | 25 | 11,509 |
| 三 重 県 | 379 | 151,592 | 251 | 120,809 | 118 | 24,373 | 4 | 3,521 | 6 | 2,889 |
| 滋 賀 県 | 202 | 72,155 | 128 | 57,059 | 72 | 14,279 | — | — | 2 | 817 |
| 京 大 兵 奈 和 歌 | 406 | 162,087 | 237 | 118,788 | 150 | 30,550 | 11 | 9,581 | 8 | 3,169 |
| 都 府 県 | 939 | 361,789 | 553 | 264,586 | 348 | 73,095 | 16 | 14,478 | 22 | 9,630 |
| 阪 庫 良 山 | 875 | 332,986 | 524 | 254,116 | 331 | 65,253 | 11 | 9,779 | 9 | 3,838 |
| 奈 良 山 歌 | 258 | 94,150 | 151 | 68,549 | 98 | 19,640 | 5 | 4,105 | 4 | 1,857 |
| 和 歌 山 県 | 251 | 97,140 | 170 | 76,936 | 72 | 14,181 | 4 | 3,698 | 5 | 2,326 |
| 鳥 島 岡 広 山 | 198 | 82,281 | 132 | 63,387 | 56 | 11,584 | 6 | 5,644 | 4 | 1,666 |
| 取 根 山 島 山 | 287 | 118,126 | 190 | 94,685 | 89 | 17,168 | 7 | 5,839 | 1 | 434 |
| 岡 山 県 | 516 | 214,580 | 315 | 161,664 | 182 | 39,563 | 11 | 9,788 | 8 | 3,565 |
| 広 島 県 | 526 | 216,017 | 285 | 151,945 | 228 | 56,006 | 6 | 5,263 | 7 | 2,803 |
| 山 口 県 | 394 | 160,973 | 241 | 126,538 | 143 | 27,663 | 6 | 4,890 | 4 | 1,883 |
| 徳 香 香 愛 高 福 | 232 | 83,367 | 151 | 66,372 | 75 | 12,345 | 4 | 3,698 | 2 | 953 |
| 島 川 媛 知 同 | 240 | 100,736 | 145 | 76,701 | 88 | 18,566 | 5 | 4,502 | 2 | 967 |
| 香 媛 知 同 | 397 | 153,911 | 255 | 116,264 | 123 | 25,242 | 9 | 8,016 | 10 | 4,389 |
| 愛 知 県 | 293 | 115,991 | 204 | 91,104 | 74 | 15,938 | 5 | 4,709 | 10 | 4,181 |
| 高 知 県 | 861 | 327,816 | 496 | 236,047 | 341 | 76,098 | 12 | 10,156 | 12 | 5,514 |
| 佐 長 熊 大 宮 | 238 | 97,901 | 165 | 77,104 | 61 | 13,211 | 4 | 3,698 | 8 | 3,888 |
| 長 崎 県 | 327 | 130,545 | 223 | 101,856 | 84 | 16,517 | 7 | 6,236 | 13 | 5,935 |
| 熊 本 大 崎 | 506 | 204,482 | 352 | 157,603 | 130 | 29,135 | 13 | 12,105 | 11 | 5,639 |
| 大 崎 県 | 292 | 110,288 | 192 | 82,534 | 83 | 16,112 | 9 | 7,837 | 8 | 3,806 |
| 宮 崎 県 | 275 | 114,436 | 184 | 92,593 | 80 | 14,149 | 5 | 4,689 | 6 | 3,005 |
| 鹿 児 島 沖 縄 | 549 | 224,780 | 368 | 166,301 | 146 | 31,334 | 26 | 23,111 | 9 | 4,033 |
| 沖 縄 県 | 235 | 121,608 | 202 | 104,828 | 16 | 3,916 | 12 | 10,594 | 5 | 2,271 |
| そ の 他 | 1 | 295 | — | — | 1 | 295 | — | — | — | — |

第9表(続) 国民年金 都道府県別年金受給権者状況 (基礎年金)
(月末現在)

| 都道府県別 | 合 計 | | 老 齢 基 礎 年 金 | | 障 害 基 礎 年 金 | | | | | | 遺 族 基 礎 年 金 | |
|---------|------------|----------------|-------------|----------------|-------------|---------------|--------------------------|-------------|----------------------|-------------|-------------|-------------|
| | 件数 | 年金額 | 件数 | 年金額 | 計 | | 法第30条、第30条の2 第30条の3該当 | | 法第30条の4、 附則第25条該当 | | 件数 | 年金額 |
| | | | | | 件数 | 年金額 | 件数 | 年金額 | 件数 | 年金額 | | |
| | | 千円 | | 千円 | | 千円 | | 千円 | | 千円 | | 千円 |
| 平成 25 年 | 28,731,505 | 19,582,325,463 | 26,683,806 | 17,808,104,229 | 1,833,459 | 1,606,744,636 | 805,639 | 691,493,863 | 1,027,820 | 915,250,773 | 214,240 | 167,476,598 |
| 7月 | 28,854,011 | 19,669,524,215 | 26,799,346 | 17,889,574,436 | 1,837,522 | 1,610,314,136 | 808,504 | 694,092,674 | 1,029,018 | 916,221,462 | 217,143 | 169,635,643 |
| 8月 | 28,953,825 | 19,741,253,512 | 26,894,295 | 17,957,286,929 | 1,840,386 | 1,612,830,466 | 810,383 | 695,802,034 | 1,030,003 | 917,028,432 | 219,144 | 171,136,117 |
| 9月 | 29,064,863 | 19,821,102,461 | 27,000,980 | 18,033,303,483 | 1,842,766 | 1,615,168,557 | 811,945 | 697,223,005 | 1,030,821 | 917,945,552 | 221,117 | 172,630,421 |
| 10月 | 29,198,787 | 19,715,113,833 | 27,128,441 | 17,940,110,356 | 1,846,676 | 1,602,233,984 | 814,151 | 692,179,050 | 1,032,525 | 910,054,934 | 223,670 | 172,769,493 |
| 11月 | 29,303,868 | 19,790,016,608 | 27,228,916 | 18,011,438,491 | 1,849,191 | 1,604,255,848 | 815,576 | 693,377,832 | 1,033,615 | 910,878,016 | 225,761 | 174,322,270 |
| 北 海 | 1,348,161 | 899,356,144 | 1,231,175 | 799,551,769 | 106,596 | 91,734,923 | 45,440 | 38,498,250 | 61,156 | 53,236,673 | 10,390 | 8,069,452 |
| 道 森 | 361,575 | 231,385,714 | 331,477 | 205,152,992 | 26,874 | 23,715,720 | 11,814 | 10,232,389 | 15,060 | 13,483,331 | 3,224 | 2,517,002 |
| 手 城 | 355,929 | 242,029,127 | 325,637 | 215,502,226 | 26,742 | 23,833,836 | 11,868 | 10,355,841 | 14,874 | 13,477,994 | 3,550 | 2,693,064 |
| 宮 田 | 528,548 | 349,628,285 | 488,859 | 315,574,846 | 34,202 | 29,845,628 | 15,332 | 13,049,799 | 18,870 | 16,795,829 | 5,487 | 4,207,811 |
| 秋 田 | 319,744 | 209,991,452 | 297,736 | 191,003,134 | 19,639 | 17,149,797 | 8,587 | 7,421,871 | 11,052 | 9,727,926 | 2,369 | 1,838,520 |
| 山 形 | 324,609 | 218,424,619 | 301,845 | 198,787,038 | 20,280 | 17,744,027 | 9,281 | 7,954,845 | 10,999 | 9,789,182 | 2,484 | 1,893,553 |
| 福 島 | 493,627 | 329,157,389 | 456,971 | 297,934,470 | 31,962 | 27,657,587 | 13,621 | 11,495,381 | 18,341 | 16,162,206 | 4,694 | 3,565,331 |
| 茨 城 | 677,006 | 447,959,205 | 634,364 | 411,309,427 | 37,117 | 32,398,243 | 16,267 | 13,866,947 | 20,850 | 18,531,296 | 5,525 | 4,251,535 |
| 栃 木 | 460,956 | 306,770,226 | 428,966 | 279,130,360 | 28,353 | 24,805,981 | 11,810 | 10,052,175 | 16,543 | 14,753,806 | 3,637 | 2,833,886 |
| 群 馬 | 485,777 | 331,859,382 | 452,676 | 302,657,930 | 29,303 | 26,256,835 | 12,927 | 11,322,560 | 16,376 | 14,934,275 | 3,798 | 2,944,617 |
| 埼 玉 | 1,531,576 | 1,014,067,210 | 1,443,882 | 939,962,656 | 76,473 | 65,319,005 | 34,918 | 29,395,102 | 41,555 | 35,923,902 | 11,221 | 8,785,550 |
| 千 葉 | 1,364,355 | 912,096,277 | 1,283,019 | 842,260,920 | 71,428 | 62,100,675 | 33,482 | 28,474,476 | 37,946 | 33,626,200 | 9,908 | 7,734,682 |
| 東 京 | 2,525,874 | 1,676,098,976 | 2,367,174 | 1,540,104,292 | 141,900 | 122,792,034 | 60,206 | 51,012,060 | 81,694 | 71,779,975 | 16,800 | 13,202,650 |
| 神 奈 川 | 1,850,821 | 1,244,702,012 | 1,737,050 | 1,147,058,111 | 100,852 | 87,543,812 | 44,290 | 37,940,802 | 56,562 | 49,603,010 | 12,919 | 10,100,090 |
| 新 潟 | 611,893 | 424,190,824 | 567,892 | 386,724,845 | 39,014 | 33,609,698 | 16,937 | 14,309,577 | 22,077 | 19,300,121 | 4,987 | 3,856,281 |
| 富 石 | 285,530 | 205,174,942 | 267,120 | 189,471,515 | 16,218 | 14,032,189 | 6,966 | 5,867,684 | 9,252 | 8,164,505 | 2,192 | 1,671,238 |
| 山 川 | 277,637 | 196,458,582 | 257,293 | 179,148,443 | 18,233 | 15,693,178 | 8,169 | 6,861,334 | 10,064 | 8,831,844 | 2,111 | 1,616,960 |
| 福 山 | 194,230 | 138,144,020 | 180,721 | 126,685,769 | 11,930 | 10,257,509 | 4,665 | 3,934,873 | 7,265 | 6,322,636 | 1,579 | 1,200,743 |
| 山 梨 | 212,168 | 140,851,257 | 196,848 | 127,666,769 | 13,551 | 11,815,538 | 5,737 | 4,885,815 | 7,814 | 6,929,723 | 1,769 | 1,368,950 |
| 長 野 | 560,387 | 396,056,364 | 519,461 | 361,048,186 | 36,775 | 31,809,935 | 16,820 | 14,331,627 | 19,955 | 17,478,308 | 4,151 | 3,198,243 |
| 岐 阜 | 507,950 | 352,728,115 | 475,441 | 324,896,726 | 28,587 | 24,807,066 | 12,824 | 10,914,129 | 15,763 | 13,892,937 | 3,922 | 3,024,322 |
| 静 岡 | 913,741 | 633,256,712 | 854,276 | 582,708,333 | 52,945 | 45,531,460 | 23,835 | 20,136,787 | 29,110 | 25,394,673 | 6,520 | 5,016,919 |
| 愛 知 | 1,562,760 | 1,061,680,407 | 1,467,550 | 981,226,614 | 82,967 | 71,000,852 | 38,903 | 32,844,200 | 44,064 | 38,156,653 | 12,243 | 9,452,940 |
| 三 重 | 450,859 | 315,387,600 | 420,378 | 289,261,515 | 27,250 | 23,652,689 | 12,315 | 10,423,334 | 14,935 | 13,229,355 | 3,231 | 2,473,396 |
| 滋 賀 | 305,657 | 212,079,849 | 284,675 | 194,176,460 | 18,551 | 16,065,367 | 8,124 | 6,888,492 | 10,427 | 9,176,875 | 2,431 | 1,838,022 |
| 京 都 | 617,667 | 410,190,213 | 574,131 | 372,962,919 | 39,291 | 33,963,256 | 16,859 | 14,163,910 | 22,432 | 19,799,346 | 4,245 | 3,264,038 |
| 大 阪 | 1,932,177 | 1,264,807,054 | 1,796,831 | 1,148,395,358 | 121,380 | 105,589,459 | 52,883 | 44,799,109 | 68,497 | 60,790,350 | 13,966 | 10,822,237 |
| 兵 庫 | 1,285,203 | 865,399,027 | 1,201,752 | 794,115,264 | 73,672 | 63,693,772 | 32,587 | 27,658,964 | 41,085 | 36,034,809 | 9,779 | 7,589,991 |
| 奈 良 | 343,006 | 229,062,394 | 321,106 | 210,153,852 | 19,560 | 17,083,786 | 8,901 | 7,614,239 | 10,659 | 9,469,547 | 2,340 | 1,824,757 |
| 和 歌 山 | 267,645 | 175,828,300 | 247,149 | 158,036,512 | 18,585 | 16,324,498 | 8,131 | 6,966,462 | 10,454 | 9,358,036 | 1,911 | 1,467,290 |
| 鳥 取 | 148,505 | 104,291,437 | 136,944 | 94,483,761 | 10,422 | 8,937,867 | 4,364 | 3,681,342 | 6,058 | 5,256,525 | 1,139 | 869,809 |
| 島 根 | 197,278 | 140,402,939 | 181,667 | 126,836,785 | 14,237 | 12,522,198 | 5,704 | 4,910,963 | 8,533 | 7,611,235 | 1,374 | 1,043,956 |
| 岡 山 | 476,215 | 339,376,338 | 442,655 | 310,446,125 | 29,942 | 26,174,137 | 13,035 | 11,167,269 | 16,907 | 15,006,868 | 3,618 | 2,756,077 |
| 広 島 | 673,278 | 470,909,329 | 625,766 | 430,678,087 | 42,503 | 36,385,325 | 19,430 | 16,372,534 | 23,073 | 20,012,791 | 5,009 | 3,845,917 |
| 山 口 | 392,635 | 275,254,905 | 365,479 | 251,645,379 | 24,455 | 21,541,242 | 11,141 | 9,596,331 | 13,314 | 11,944,912 | 2,701 | 2,068,284 |
| 徳 島 | 201,271 | 135,901,789 | 184,721 | 121,291,692 | 15,171 | 13,556,809 | 5,996 | 5,191,501 | 9,175 | 8,365,307 | 1,379 | 1,053,288 |
| 香 川 | 251,200 | 179,185,327 | 233,800 | 164,247,819 | 15,553 | 13,513,722 | 6,911 | 5,861,189 | 8,642 | 7,652,533 | 1,847 | 1,423,786 |
| 愛 媛 | 378,245 | 259,140,244 | 347,052 | 232,417,386 | 28,335 | 24,524,896 | 12,948 | 10,901,446 | 15,387 | 13,623,449 | 2,858 | 2,197,963 |
| 高 知 | 208,688 | 139,312,730 | 191,501 | 124,683,085 | 15,716 | 13,497,818 | 6,720 | 5,687,499 | 8,996 | 7,810,319 | 1,471 | 1,131,826 |
| 福 岡 | 1,097,584 | 735,670,512 | 1,007,767 | 658,640,500 | 80,531 | 69,909,904 | 36,146 | 30,671,073 | 44,385 | 39,238,832 | 9,286 | 7,120,107 |
| 佐 賀 | 205,364 | 143,611,053 | 187,548 | 128,437,142 | 15,798 | 13,655,933 | 6,843 | 5,781,827 | 8,955 | 7,874,106 | 2,018 | 1,517,978 |
| 長 崎 | 356,649 | 238,930,634 | 324,612 | 211,219,421 | 28,900 | 25,302,616 | 11,832 | 10,078,684 | 17,068 | 15,223,932 | 3,137 | 2,408,598 |
| 熊 本 | 453,650 | 311,697,989 | 411,956 | 275,636,993 | 38,038 | 33,283,298 | 17,439 | 14,888,802 | 20,599 | 18,394,496 | 3,656 | 2,777,698 |
| 大 分 | 307,844 | 205,500,472 | 283,726 | 184,859,826 | 22,001 | 19,016,989 | 9,608 | 8,084,754 | 12,393 | 10,932,235 | 2,117 | 1,623,656 |
| 宮 崎 | 289,571 | 199,203,453 | 262,304 | 175,707,302 | 24,704 | 21,575,024 | 11,233 | 9,679,838 | 13,471 | 11,895,186 | 2,563 | 1,921,127 |
| 鹿 児 島 | 429,537 | 297,408,744 | 386,738 | 260,726,513 | 39,149 | 33,915,141 | 17,010 | 14,436,791 | 22,139 | 19,478,350 | 3,650 | 2,767,090 |
| 沖 縄 | 254,286 | 169,960,795 | 217,607 | 138,916,662 | 33,280 | 28,916,562 | 14,499 | 12,521,754 | 18,781 | 16,394,808 | 3,399 | 2,533,172 |
| セ ン ト ー | 25,000 | 9,436,245 | 23,618 | 8,300,364 | 226 | 198,012 | 218 | 191,201 | 8 | 6,812 | 1,156 | 937,868 |

第10表(続) 都道府県別年金支給状況(基礎年金)

| 都道府県別 | 障害基礎年金 | | | | 遺族基礎年金 | | | |
|---------|------------------|-------------|--------|------------|---------|------------|---------|------------|
| | 法第30条の4、附則第25条該当 | | | | 合計 | | | |
| | 全部・一部支給 | | 全部支給停止 | | 全部・一部支給 | | 全部支給停止 | |
| | 件数 | 年金額 | 件数 | 年金額 | 件数 | 年金額 | 件数 | 年金額 |
| 千円 | | 千円 | | 千円 | | 千円 | | |
| 平成25年6月 | 985,587 | 879,291,020 | 42,233 | 35,959,754 | 83,842 | 89,134,432 | 130,398 | 78,342,166 |
| 7月 | 986,866 | 880,328,285 | 42,152 | 35,893,178 | 84,912 | 90,264,391 | 132,231 | 79,371,252 |
| 8月 | 987,946 | 881,218,199 | 42,057 | 35,810,233 | 85,649 | 91,044,340 | 133,495 | 80,091,777 |
| 9月 | 988,819 | 882,179,225 | 42,002 | 35,766,327 | 86,377 | 91,824,422 | 134,740 | 80,805,999 |
| 10月 | 988,647 | 873,147,658 | 43,878 | 36,907,276 | 87,307 | 91,876,555 | 136,363 | 80,892,938 |
| 11月 | 990,040 | 874,224,461 | 43,575 | 36,653,555 | 88,080 | 92,686,340 | 137,681 | 81,635,929 |
| 北海道 | 59,149 | 51,554,476 | 2,007 | 1,682,197 | 4,152 | 4,328,388 | 6,238 | 3,741,064 |
| 青森 | 14,688 | 13,169,962 | 372 | 313,369 | 1,287 | 1,347,186 | 1,937 | 1,169,816 |
| 岩手 | 14,401 | 13,081,002 | 473 | 396,993 | 1,356 | 1,395,878 | 2,194 | 1,297,186 |
| 宮城 | 18,129 | 16,166,447 | 741 | 629,383 | 2,126 | 2,226,062 | 3,361 | 1,981,749 |
| 秋田 | 10,698 | 9,427,463 | 354 | 300,464 | 904 | 951,946 | 1,465 | 886,575 |
| 山形 | 10,572 | 9,429,840 | 427 | 359,342 | 908 | 958,789 | 1,576 | 934,764 |
| 福島 | 17,732 | 15,645,113 | 609 | 517,094 | 1,773 | 1,876,297 | 2,921 | 1,689,035 |
| 茨城 | 20,027 | 17,843,495 | 823 | 687,801 | 2,168 | 2,279,093 | 3,357 | 1,972,443 |
| 栃木 | 16,003 | 14,290,504 | 540 | 463,301 | 1,429 | 1,503,883 | 2,208 | 1,330,003 |
| 群馬 | 15,749 | 14,406,027 | 627 | 528,248 | 1,460 | 1,556,651 | 2,338 | 1,387,965 |
| 埼玉県 | 39,645 | 34,338,680 | 1,910 | 1,585,223 | 4,425 | 4,690,223 | 6,796 | 4,095,327 |
| 千葉県 | 36,516 | 32,427,278 | 1,430 | 1,198,921 | 3,915 | 4,126,746 | 5,993 | 3,607,935 |
| 東京都 | 77,021 | 67,856,178 | 4,873 | 3,923,796 | 6,611 | 6,969,815 | 10,189 | 6,232,835 |
| 神奈川県 | 54,514 | 47,867,962 | 2,048 | 1,735,048 | 5,049 | 5,353,089 | 7,870 | 4,747,001 |
| 新潟 | 21,256 | 18,604,086 | 821 | 696,035 | 1,918 | 2,012,949 | 3,069 | 1,843,332 |
| 富山 | 8,849 | 7,824,293 | 403 | 340,212 | 805 | 855,063 | 1,387 | 816,174 |
| 石川 | 9,579 | 8,422,407 | 485 | 409,437 | 798 | 846,557 | 1,313 | 770,403 |
| 福山 | 6,909 | 6,019,568 | 356 | 303,068 | 584 | 630,375 | 995 | 570,368 |
| 山梨 | 7,529 | 6,687,059 | 285 | 242,665 | 702 | 733,484 | 1,067 | 635,467 |
| 長野 | 19,107 | 16,764,776 | 848 | 713,531 | 1,584 | 1,684,450 | 2,567 | 1,513,793 |
| 岐阜 | 14,957 | 13,218,156 | 806 | 674,781 | 1,512 | 1,597,650 | 2,410 | 1,426,672 |
| 静岡県 | 27,860 | 24,353,244 | 1,250 | 1,041,429 | 2,489 | 2,645,022 | 4,031 | 2,371,897 |
| 愛知県 | 42,027 | 36,456,406 | 2,037 | 1,700,247 | 4,693 | 5,009,721 | 7,550 | 4,443,219 |
| 滋賀 | 14,403 | 12,780,156 | 532 | 449,199 | 1,241 | 1,303,834 | 1,990 | 1,169,562 |
| 京都府 | 9,925 | 8,760,429 | 502 | 416,447 | 901 | 961,587 | 1,530 | 876,435 |
| 大阪府 | 21,385 | 18,910,558 | 1,047 | 888,788 | 1,684 | 1,753,844 | 2,561 | 1,510,194 |
| 兵庫県 | 65,453 | 58,223,733 | 3,044 | 2,566,618 | 5,624 | 5,875,600 | 8,342 | 4,946,637 |
| 奈良 | 38,619 | 33,999,960 | 2,466 | 2,034,849 | 3,875 | 4,074,655 | 5,904 | 3,515,337 |
| 和歌山 | 10,172 | 9,054,512 | 487 | 415,035 | 950 | 992,739 | 1,390 | 832,018 |
| 鳥取 | 10,028 | 8,996,503 | 426 | 361,532 | 752 | 790,388 | 1,159 | 676,902 |
| 島根 | 5,828 | 5,060,393 | 230 | 196,132 | 429 | 455,096 | 710 | 414,713 |
| 岡山 | 8,216 | 7,341,264 | 317 | 269,971 | 515 | 540,427 | 859 | 503,529 |
| 広島 | 16,143 | 14,356,709 | 764 | 650,159 | 1,382 | 1,474,443 | 2,236 | 1,281,633 |
| 山口 | 21,869 | 19,000,599 | 1,204 | 1,012,192 | 1,940 | 2,036,411 | 3,069 | 1,809,506 |
| 徳島 | 12,697 | 11,421,041 | 617 | 523,870 | 1,071 | 1,115,898 | 1,630 | 952,387 |
| 香川 | 8,857 | 8,090,159 | 318 | 275,149 | 544 | 565,446 | 835 | 487,842 |
| 愛媛 | 8,172 | 7,256,287 | 470 | 396,246 | 708 | 745,231 | 1,139 | 678,556 |
| 高松 | 14,890 | 13,199,341 | 497 | 424,108 | 1,135 | 1,176,294 | 1,723 | 1,021,669 |
| 福岡 | 8,667 | 7,535,305 | 329 | 275,014 | 597 | 608,568 | 874 | 523,259 |
| 佐賀 | 42,540 | 37,683,863 | 1,845 | 1,554,968 | 3,641 | 3,815,817 | 5,645 | 3,304,291 |
| 長崎 | 8,534 | 7,519,928 | 421 | 354,178 | 755 | 799,788 | 1,263 | 718,190 |
| 熊本 | 16,429 | 14,686,032 | 639 | 537,900 | 1,232 | 1,285,046 | 1,905 | 1,123,552 |
| 大分 | 19,892 | 17,792,667 | 707 | 601,829 | 1,406 | 1,476,467 | 2,250 | 1,301,231 |
| 宮崎 | 11,894 | 10,510,782 | 499 | 421,454 | 823 | 862,219 | 1,294 | 761,437 |
| 鹿児島 | 13,036 | 11,526,146 | 435 | 369,040 | 974 | 1,020,105 | 1,589 | 901,022 |
| 鹿儿岛 | 21,226 | 18,711,426 | 913 | 766,924 | 1,411 | 1,469,782 | 2,239 | 1,297,309 |
| 沖縄 | 18,247 | 15,951,470 | 534 | 443,338 | 1,355 | 1,391,510 | 2,044 | 1,141,661 |
| その他 | 1 | 779 | 7 | 6,033 | 487 | 515,832 | 669 | 422,036 |

第11表 国民年金 都道府県別年金受給権者状況及び支給状況（老齢福祉年金）

| 都道府県別 | 月末現在 | | 新規裁定 | | 失権 | | 月末現在支給状況内訳 | | | | | | |
|---------|-------|-----------|------|-----|-----|--------|------------|---------|--------|--------|--------|-------|---------|
| | 件数 | 年金額 | 件数 | 年金額 | 件数 | 年金額 | 全部支給 | | 一部支給停止 | | 全部支給停止 | | |
| | | | | | | | 件数 | 年金額 | 件数 | 支給年額 | 停止年額 | 件数 | 停止年額 |
| | 千円 | 千円 | 千円 | 千円 | 千円 | 千円 | 千円 | 千円 | 千円 | 千円 | 千円 | 千円 | |
| 平成 25 年 | | | | | | | | | | | | | |
| 6月 | 3,194 | 1,286,863 | — | — | 86 | 34,649 | 1,447 | 582,996 | 264 | 51,939 | 54,427 | 1,483 | 597,501 |
| 7月 | 3,104 | 1,250,602 | — | — | 89 | 35,858 | 1,385 | 558,017 | 252 | 50,019 | 51,511 | 1,467 | 591,054 |
| 8月 | 2,977 | 1,199,433 | — | — | 128 | 51,571 | 1,337 | 538,677 | 243 | 48,080 | 49,825 | 1,397 | 562,851 |
| 9月 | 2,907 | 1,171,230 | — | — | 71 | 28,606 | 1,297 | 522,561 | 239 | 47,693 | 48,600 | 1,371 | 552,376 |
| 10月 | 2,697 | 1,075,564 | 1 | 399 | 209 | 83,349 | 1,206 | 480,953 | 224 | 44,056 | 45,275 | 1,267 | 505,280 |
| 11月 | 2,626 | 1,047,249 | — | — | 69 | 27,517 | 1,154 | 460,215 | 219 | 43,304 | 44,033 | 1,253 | 499,696 |
| 北海道 | 139 | 55,433 | — | — | 4 | 1,595 | 51 | 20,339 | 5 | 1,240 | 754 | 83 | 33,100 |
| 青森 | 15 | 5,982 | — | — | 3 | 1,196 | 12 | 4,786 | 2 | 571 | 226 | 1 | 399 |
| 岩手 | 22 | 8,774 | — | — | 2 | 798 | 16 | 6,381 | 3 | 200 | 996 | 3 | 1,196 |
| 宮城 | 21 | 8,375 | — | — | — | — | 15 | 5,982 | 1 | 32 | 366 | 5 | 1,994 |
| 秋田 | 14 | 5,583 | — | — | — | — | 10 | 3,988 | 1 | 155 | 244 | 3 | 1,196 |
| 山形 | 50 | 19,940 | — | — | — | — | 20 | 7,976 | 5 | 1,607 | 387 | 25 | 9,970 |
| 福島 | 40 | 15,952 | — | — | 2 | 798 | 18 | 7,178 | 3 | 831 | 366 | 19 | 7,577 |
| 茨城 | 58 | 23,130 | — | — | 1 | 399 | 28 | 11,166 | 5 | 905 | 1,089 | 25 | 9,970 |
| 栃木 | 23 | 9,172 | — | — | 1 | 399 | 12 | 4,786 | 4 | 1,075 | 521 | 7 | 2,792 |
| 群馬 | 19 | 7,577 | — | — | 1 | 399 | 11 | 4,387 | 2 | 322 | 475 | 6 | 2,393 |
| 埼玉県 | 50 | 19,940 | — | — | — | — | 29 | 11,565 | 7 | 928 | 1,864 | 14 | 5,583 |
| 千葉県 | 101 | 40,279 | — | — | 1 | 399 | 58 | 23,130 | 9 | 1,742 | 1,847 | 34 | 13,559 |
| 東京都 | 451 | 179,859 | — | — | 4 | 1,595 | 83 | 33,100 | 13 | 2,997 | 2,188 | 355 | 141,574 |
| 神奈川県 | 170 | 67,796 | — | — | 3 | 1,196 | 56 | 22,333 | 3 | 469 | 727 | 111 | 44,267 |
| 新潟県 | 60 | 23,928 | — | — | 4 | 1,595 | 37 | 14,756 | 5 | 1,374 | 620 | 18 | 7,178 |
| 富山県 | 23 | 9,172 | — | — | — | — | 10 | 3,988 | 4 | 1,078 | 518 | 9 | 3,589 |
| 石川県 | 27 | 10,768 | — | — | — | — | 6 | 2,393 | 6 | 1,501 | 891 | 15 | 5,982 |
| 福井県 | 15 | 5,982 | — | — | — | — | 9 | 3,589 | 2 | 187 | 611 | 4 | 1,595 |
| 山梨県 | 15 | 5,982 | — | — | — | — | 13 | 5,184 | 2 | 261 | 537 | — | — |
| 長野県 | 61 | 24,327 | — | — | — | — | 25 | 9,970 | 7 | 936 | 1,856 | 29 | 11,565 |
| 岐阜県 | 21 | 8,375 | — | — | 1 | 399 | 14 | 5,583 | 2 | 748 | 50 | 5 | 1,994 |
| 静岡県 | 45 | 17,946 | — | — | 4 | 1,595 | 19 | 7,577 | 8 | 1,778 | 1,413 | 18 | 7,178 |
| 愛知県 | 64 | 25,523 | — | — | 2 | 798 | 24 | 9,571 | 14 | 2,867 | 2,717 | 26 | 10,369 |
| 三重県 | 38 | 15,154 | — | — | — | — | 17 | 6,780 | 3 | 731 | 466 | 18 | 7,178 |
| 滋賀県 | 44 | 17,547 | — | — | — | — | 27 | 10,768 | 4 | 800 | 796 | 13 | 5,184 |
| 京都府 | 49 | 19,541 | — | — | 3 | 1,196 | 28 | 11,166 | 3 | 377 | 820 | 18 | 7,178 |
| 大阪府 | 111 | 44,267 | — | — | 2 | 798 | 58 | 23,130 | 14 | 2,488 | 3,096 | 39 | 15,553 |
| 兵庫県 | 100 | 39,880 | — | — | 3 | 1,196 | 45 | 17,946 | 10 | 1,732 | 2,256 | 45 | 17,946 |
| 奈良県 | 29 | 11,565 | — | — | — | — | 14 | 5,583 | 4 | 706 | 889 | 11 | 4,387 |
| 和歌山県 | 30 | 11,964 | — | — | 3 | 1,196 | 22 | 8,774 | — | — | — | 8 | 3,190 |
| 鳥取県 | 8 | 3,190 | — | — | — | — | 1 | 399 | 3 | 166 | 1,030 | 4 | 1,595 |
| 島根県 | 27 | 10,768 | — | — | — | — | 17 | 6,780 | 2 | 523 | 275 | 8 | 3,190 |
| 岡山県 | 64 | 25,523 | — | — | 2 | 798 | 22 | 8,774 | 9 | 1,422 | 2,167 | 33 | 13,160 |
| 広島県 | 57 | 22,732 | — | — | 1 | 399 | 28 | 11,166 | 12 | 1,533 | 3,253 | 17 | 6,780 |
| 山口県 | 68 | 27,118 | — | — | 1 | 399 | 16 | 6,381 | 3 | 665 | 531 | 49 | 19,541 |
| 徳島県 | 33 | 13,160 | — | — | 2 | 798 | 22 | 8,774 | 3 | 307 | 890 | 8 | 3,190 |
| 香川県 | 28 | 11,166 | — | — | 1 | 399 | 16 | 6,381 | 4 | 833 | 762 | 8 | 3,190 |
| 愛媛県 | 35 | 13,958 | — | — | 3 | 1,196 | 17 | 6,780 | 3 | 510 | 687 | 15 | 5,982 |
| 高知県 | 14 | 5,583 | — | — | 1 | 399 | 11 | 4,387 | — | — | — | 3 | 1,196 |
| 福岡県 | 103 | 41,076 | — | — | 4 | 1,595 | 47 | 18,744 | 11 | 2,533 | 1,853 | 45 | 17,946 |
| 佐賀県 | 16 | 6,381 | — | — | 3 | 1,196 | 7 | 2,792 | — | — | — | 9 | 3,589 |
| 長門県 | 51 | 20,339 | — | — | 2 | 798 | 27 | 10,768 | 4 | 871 | 724 | 20 | 7,976 |
| 熊本県 | 36 | 14,357 | — | — | 2 | 798 | 20 | 7,976 | 3 | 640 | 557 | 13 | 5,184 |
| 大分県 | 56 | 22,333 | — | — | 1 | 399 | 34 | 13,559 | 3 | 993 | 203 | 19 | 7,577 |
| 宮崎県 | 30 | 11,964 | — | — | 1 | 399 | 23 | 9,172 | 4 | 1,140 | 455 | 3 | 1,196 |
| 鹿児島県 | 49 | 19,541 | — | — | 1 | 399 | 28 | 11,166 | 3 | 219 | 977 | 18 | 7,178 |
| 沖縄県 | 46 | 18,345 | — | — | — | — | 31 | 12,363 | 1 | 313 | 86 | 14 | 5,583 |

第12表 国民年金 都道府県別一時金状況

| 都道府県別 | 死亡一時金 | | 特別一時金 | |
|---------|-------|-----------|-------|-------|
| | 件数 | 金額 | 件数 | 金額 |
| | | 千円 | | 千円 |
| 平成 25 年 | | | | |
| 6月 | 2,815 | 403,612 | 21 | 3,103 |
| 7月 | 2,688 | 388,360 | 25 | 3,443 |
| 8月 | 3,033 | 484,151 | 15 | 1,991 |
| 9月 | 2,228 | 319,409 | 13 | 1,281 |
| 10月 | 2,655 | 1,086,990 | 15 | 1,512 |
| 11月 | 2,316 | 332,999 | 19 | 2,166 |
| 北海道 | 95 | 14,785 | 3 | 243 |
| 青森 | 63 | 9,136 | — | — |
| 岩手 | 48 | 7,194 | — | — |
| 宮城 | 57 | 8,457 | — | — |
| 秋田 | 23 | 3,010 | — | — |
| 山形 | 19 | 2,531 | 2 | 412 |
| 福島 | 45 | 6,467 | 1 | 27 |
| 茨城 | 69 | 9,514 | — | — |
| 栃木 | 75 | 10,742 | — | — |
| 群馬 | 44 | 6,656 | — | — |
| 埼玉県 | 181 | 24,396 | 1 | 54 |
| 千葉県 | 149 | 21,532 | 1 | 108 |
| 東京都 | 187 | 26,801 | 1 | 54 |
| 神奈川県 | 115 | 16,951 | — | — |
| | 60 | 8,167 | — | — |
| 富山県 | 29 | 4,398 | 1 | 27 |
| 石川県 | 14 | 1,764 | — | — |
| 福井県 | 35 | 4,618 | — | — |
| 山梨県 | 9 | 1,139 | — | — |
| 長野県 | 40 | 5,768 | 1 | 81 |
| 岐阜県 | 56 | 7,671 | — | — |
| 静岡県 | 82 | 11,499 | — | — |
| 愛知県 | 102 | 14,871 | 1 | 270 |
| 三重県 | 38 | 5,069 | — | — |
| 滋賀県 | 13 | 1,836 | — | — |
| 東京都 | 35 | 5,409 | — | — |
| 大阪府 | 104 | 14,439 | — | — |
| 兵庫県 | 27 | 3,824 | 1 | 189 |
| 奈良県 | 21 | 3,079 | — | — |
| 和歌山県 | 29 | 4,139 | — | — |
| 鳥取県 | 21 | 3,146 | — | — |
| 島根県 | 14 | 1,814 | — | — |
| 岡山県 | 37 | 5,149 | 1 | 27 |
| 広島県 | 58 | 8,094 | 2 | 54 |
| 山口県 | 20 | 2,817 | 1 | 404 |
| 徳島県 | 21 | 2,745 | — | — |
| 香川県 | 25 | 3,300 | — | — |
| 愛媛県 | 23 | 3,277 | — | — |
| 高知県 | 24 | 3,814 | 1 | 27 |
| 福岡県 | 50 | 6,976 | — | — |
| 佐賀県 | 18 | 2,319 | — | — |
| 長崎県 | 38 | 5,686 | — | — |
| 熊本県 | 37 | 8,399 | — | — |
| 大宮 | 22 | 3,065 | 1 | 189 |
| | — | — | — | — |
| 鹿嶋 | 24 | 3,747 | — | — |
| 沖繩 | 20 | 2,800 | — | — |
| その他 | — | — | — | — |

注. 脱退一時金の件数は 29 件、金額は 3,960 千円である。