

厚生年金保険・国民年金事業の概況 (平成 25 年 2 月現在)

1. 総括

(1) 適用状況

- 平成25年2月末の国民年金と厚生年金保険の被保険者数は、6,311万人であり、前年同月に比べて、41万人(0.6%)減少している。

表1 制度別適用状況

	事業所数	被保険者数(人)			標準報酬月額 の平均(円)
		総数	男子	女子	
厚生年金保険	1,757,476	34,858,636	22,348,457	12,510,179	306,218
船員以外	1,752,911	34,806,299	22,296,120	12,510,179	306,107
一般男子	・	22,295,530	22,295,530	・	347,501
女子	・	12,510,179	・	12,510,179	232,332
坑内員	・	590	590	・	346,627
船員	4,565	52,337	52,337	・	380,088
国民年金	・	28,250,208	9,670,658	18,579,550	・
第1号	・	18,346,015	9,461,015	8,885,000	・
任意加入	・	295,831	97,456	198,375	・
第3号	・	9,608,362	112,187	9,496,175	・
合計	・	63,108,844	32,019,115	31,089,729	・
人口	・	127,360,000	61,930,000	65,420,000	・
うち20～59歳	・	63,560,000	32,090,000	31,470,000	・
共済組合(平成24年3月末)	・	4,409,550	2,815,687	1,593,863	・

注1. 厚生年金保険の被保険者のうち、坑内員及び船員は全員男子とみなした。

2. 人口は翌月1日現在の推計人口(総務省統計局)である。

(2) 給付状況

- 平成25年2月末の国民年金、厚生年金保険及び福祉年金の受給者数(同一の年金種別を除く延人数)は、4,255万人であり、前年同月に比べて、67万人(1.6%)増加している。

表2 制度別年金受給者数

	総数	老齢給付		障害年金	遺族給付	
		老齢年金	通算老齢年金		遺族年金	通算遺族年金
厚生年金保険 計	31,442,963	14,224,708	11,806,939	389,719	4,978,156	43,441
旧共済組合を除く	30,866,381	13,872,831	11,714,260	385,273	4,851,639	42,378
旧法	2,176,395	885,725	720,175	52,464	476,535	41,496
新法	28,646,728	12,966,695	10,990,452	331,218	4,358,363	・
(再掲)基礎あり	18,834,136	10,102,269	8,432,379	219,085	80,403	・
基礎または定額あり	20,760,649	11,222,217	9,538,432	・	・	・
基礎繰上げあり	1,614,214	392,104	1,222,110	・	・	・
基礎繰上げなし	19,146,435	10,830,113	8,316,322	・	・	・
基礎及び定額なし	3,196,498	1,744,478	1,452,020	・	・	・
船員保険(旧法)	43,258	20,411	3,633	1,591	16,741	882
旧共済組合計	576,582	351,877	92,679	4,446	126,517	1,063
旧法	217,425	166,329	7,112	1,934	40,987	1,063
新法	359,157	185,548	85,567	2,512	85,530	・
(再掲)基礎あり	261,535	180,110	79,189	2,023	213	・
国民年金 計	30,195,844	27,411,967	901,413	1,770,562	111,902	・
旧法抛出处	2,422,570	1,430,598	901,413	72,338	18,221	・
新法基礎年金	27,773,274	25,981,369	・	1,698,224	93,681	・
(再掲)基礎のみ	8,071,079	6,586,676	・	1,456,783	27,620	・
福祉年金	1,995	1,995	・	・	・	・
合計	42,545,131	31,356,291	4,196,784	1,939,173	5,009,442	43,441

注1. 新法老齢厚生年金のうち、旧法の老齢年金に相当するものは「老齢年金」に、それ以外のは「通算老齢年金」に計上している。新法退職共済年金についても同様。(表3において同じ。)

2. 人数の合計は、厚生年金保険と同一の年金種別の基礎年金を併給している者の重複分を控除した数である。

3. 「基礎あり」は、同一の年金種別の基礎年金の受給権を有する者をいう。

4. 「基礎のみ」は、同一の年金種別の厚生年金保険(旧共済組合を除く。)の受給権を有しない基礎年金受給者をいう。

5. 寡婦年金については、新法においても存続しているが、第1号被保険者であった夫の妻のみに対して適用され、基礎年金一律の給付ではないため、新法分も便宜上旧法抛出处に計上している。(表3において同じ。)

- 平成25年2月末の国民年金、厚生年金保険及び福祉年金の受給者の年金総額は、46兆3千億円であり、前年同月に比べて、1兆円（2.2%）増加している。

表3 制度別受給者年金総額

(単位：百万円)

	総 数	老齢給付		障害年金	遺族給付	
		老齢年金	通算老齢年金		遺族年金	通算遺族年金
厚生年金保険 計	26,387,062	18,554,298	2,388,452	299,563	5,133,322	11,427
厚生年金基金代行分除く	24,698,329	16,979,451	2,274,566	299,563	5,133,322	11,427
旧共済組合を除く	25,579,522	17,928,897	2,364,191	294,811	4,980,454	11,170
旧 法	2,416,910	1,567,043	279,052	62,375	497,495	10,945
厚生年金基金代行分除く	2,388,904	1,543,771	274,319	62,375	497,495	10,945
新 法	23,072,709	16,303,101	2,083,826	229,132	4,456,650	・
(別掲)基礎年金	13,000,423	7,149,321	5,581,434	189,270	80,397	・
厚生年金基金代行分除く	21,411,983	14,751,528	1,974,672	229,132	4,456,650	・
船員保険(旧法)	89,902	58,752	1,314	3,304	26,308	225
旧共済組合計	807,540	625,401	24,261	4,752	152,868	258
旧 法	450,116	394,375	3,383	3,071	49,029	258
新 法	357,424	231,026	20,877	1,681	103,840	・
(別掲)基礎年金	195,652	135,267	58,461	1,708	217	・
国民年金 計	19,904,243	18,034,383	200,634	1,561,229	107,997	・
旧法抛出制	966,506	693,327	200,634	64,149	8,396	・
新法基礎年金	18,937,737	17,341,056	・	1,497,079	99,601	・
(再掲)基礎のみ	5,428,731	4,111,084	・	1,289,348	28,300	・
福祉年金	804	804	・	・	・	・
合 計	46,292,108	36,589,484	2,589,086	1,860,792	5,241,318	11,427

注1. 年金総額には一部停止額を含む。

2. 「基礎のみ」は同一の年金種別の厚生年金保険（旧共済組合を除く。）の受給権を有しない基礎年金受給者の年金総額である。

2. 厚生年金保険

(1) 適用状況

- 平成25年2月末の厚生年金保険の適用事業所数は176万事業所であり、前年同月に比べて1万事業所（0.6%）増加している。

図1 厚生年金保険 適用事業所数の推移

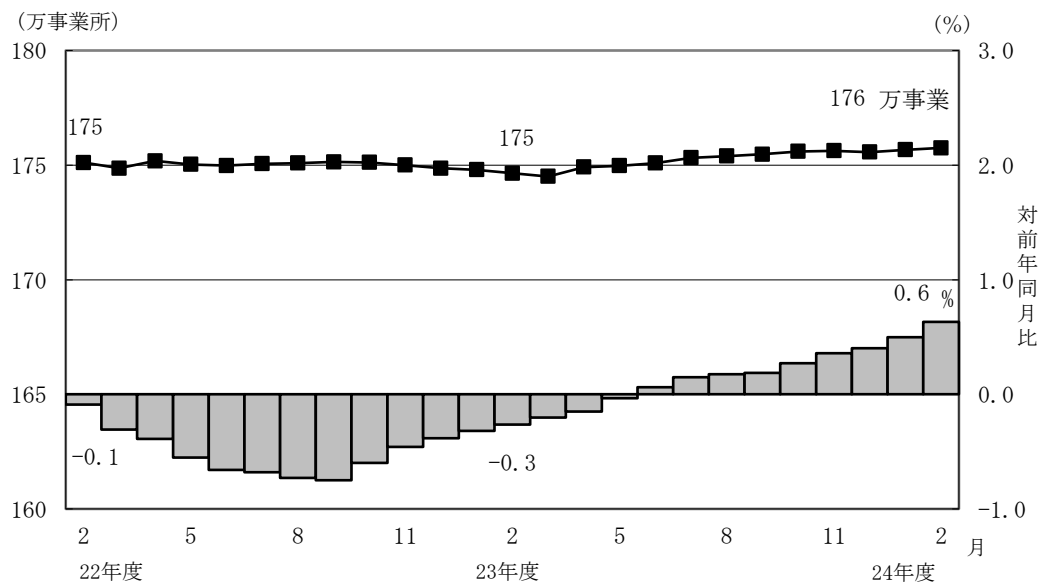

- 厚生年金保険の被保険者数は3,486万人となっており、前年同月に比べて20万人（0.6%）増加している。内訳をみると、一般男子が2,230万人（対前年同月比4万人、0.2%増）、女子が1,251万人（対前年同月比17万人、1.3%増）、坑内員が6百人（対前年同月比29人、4.7%減）、船員が5万人（対前年同月比8百人、1.6%減）である。

図2 厚生年金保険 被保険者数の推移

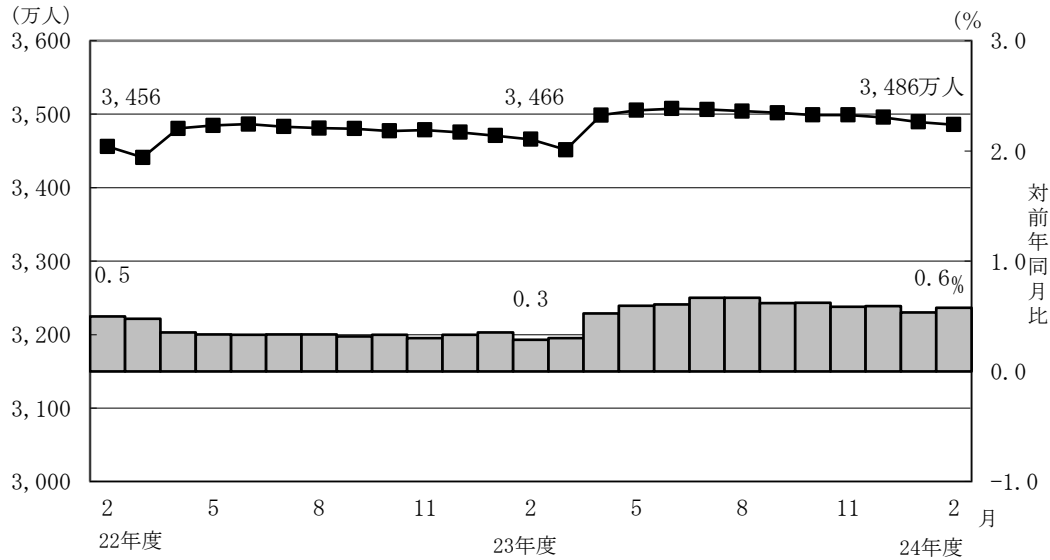

- 標準報酬月額の前平均は、30万6,218円となっており、前年同月に比べて0.5%増加している。内訳をみると、一般男子は34万7,501円（対前年同月比0.5%増）、女子は23万2,332円（対前年同月比0.9%増）、坑内員は34万6,627円（対前年同月比0.1%減）、船員が38万88円（対前年同月比0.2%増）である。

図3 厚生年金保険 標準報酬月額の前平均の推移

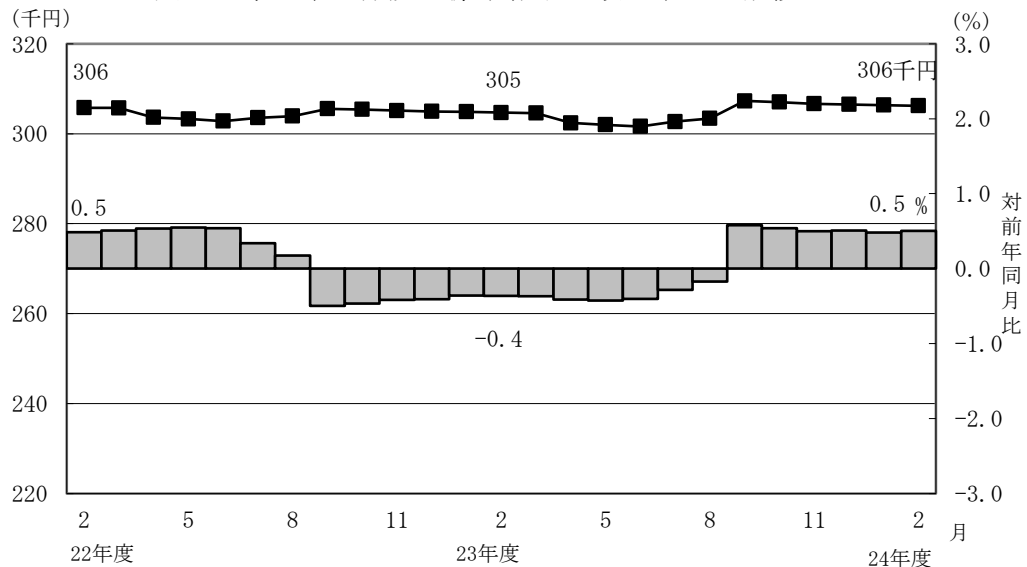

- 賞与支給事業所数は4万事業所、賞与支給被保険者数は71万人、標準賞与額の前平均は27万9,425円となっている。

(2) 給付状況

- 平成25年2月末の厚生年金保険受給者数は3,144万人（旧法厚年分218万人、新法厚年分2,865万人、旧法船保分4万人、旧共済分58万人）で、前年同月に比べて106万人（3.5%）増加している。
- 老齢給付の受給者数は2,603万人（旧法厚年分161万人、新法厚年分2,396万人、旧法船保分2万人、旧共済分44万人）で、前年同月に比べて95万人（3.8%）増加している。
- 障害給付の受給者数は39万人（旧法厚年分5万人、新法厚年分33万人、旧法船保分2千人、旧共済分4千人）で、前年同月に比べて6千人（1.6%）増加している。
- 遺族給付の受給者数は502万人（旧法厚年分52万人、新法厚年分436万人、旧法船保分2万人、旧共済分13万人）で、前年同月に比べて11万人（2.2%）増加している。

図4 厚生年金保険受給者数の推移

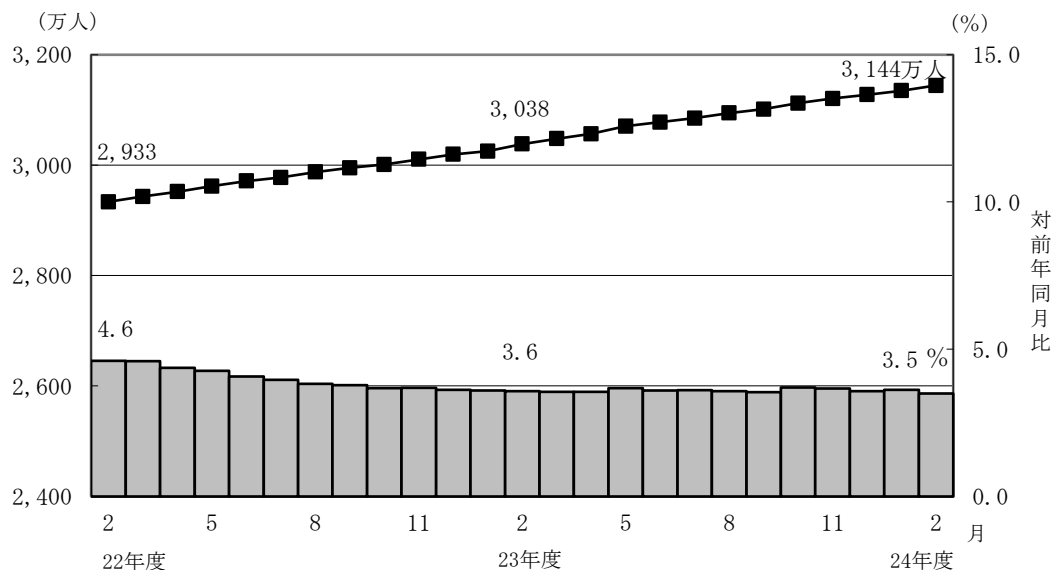

- 平成25年2月末の老齢年金受給者の平均年金月額は、15万1,373円となっている。老齢年金の新規裁定者（受給者）の平均年金月額は、7万4,642円である。

- 平成25年2月末における失業給付との調整に該当する受給権者数は7万人、高年齢雇用継続給付との併給調整に該当する受給権者数は36万人となっている。

表4 雇用保険の給付と老齢厚生年金との調整

	失業給付								
	件数(人)			総停止年金額(千円)			平均停止月額(円)		
	計	老齢相当	通老相当	計	老齢相当	通老相当	計	老齢相当	通老相当
平成 24年 9月	89,270	72,563	16,707	72,798,781	68,937,347	3,861,433	67,957	79,170	19,261
10月	79,582	63,723	15,859	63,530,853	59,900,540	3,630,314	66,526	78,335	19,076
11月	77,540	62,068	15,472	61,681,953	58,142,501	3,539,452	66,290	78,063	19,064
12月	77,460	62,405	15,055	61,972,092	58,567,071	3,405,021	66,671	78,208	18,848
平成 25年 1月	73,719	59,466	14,253	59,038,987	55,861,484	3,177,504	66,739	78,282	18,578
2月	69,246	56,162	13,084	55,673,060	52,786,745	2,886,315	66,999	78,325	18,383

	高年齢雇用継続給付								
	件数(人)			高年齢雇用継続給付による停止総額(千円)			平均停止月額(円)		
	計	老齢相当	通老相当	計	老齢相当	通老相当	計	老齢相当	通老相当
平成 24年 9月	358,428	349,227	9,201	46,101,053	45,240,433	860,620	10,718	10,795	7,795
10月	361,547	352,119	9,428	46,105,083	45,233,229	871,854	10,627	10,705	7,706
11月	361,321	351,821	9,500	46,002,611	45,125,225	877,386	10,610	10,688	7,696
12月	363,839	354,127	9,712	46,365,999	45,469,809	896,190	10,620	10,700	7,690
平成 25年 1月	361,891	352,264	9,627	46,175,298	45,286,229	889,069	10,633	10,713	7,696
2月	359,121	349,638	9,483	45,901,147	45,022,874	878,273	10,651	10,731	7,718

3. 国民年金

(1) 適用状況

- 平成25年2月末の第1号被保険者数（任意加入被保険者を含む。）は、1,864万人となっており、前年同月に比べて43万人（2.2%）減少している。内訳をみると、男子は956万人（対前年同月比18万人、1.8%減）、女子は908万人（対前年同月比25万人、2.7%減）である。

図5 国民年金第1号被保険者数（任意加入を含む）の推移

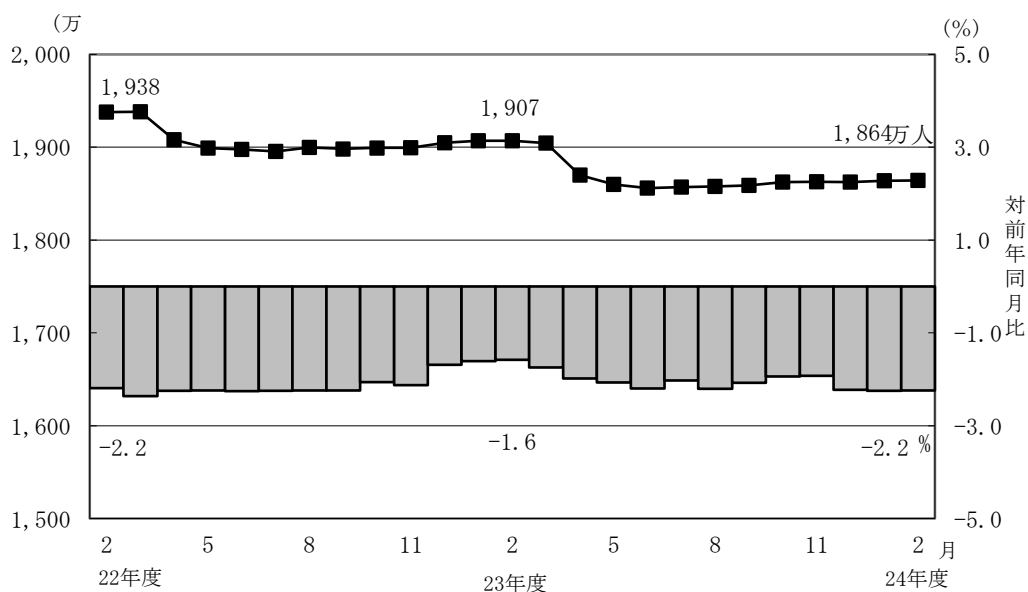

- 第3号被保険者数は961万人となっており、前年同月に比べて18万人（1.8%）減少している。内訳をみると、男子は11万人（対前年同月比1千人、0.9%増）、女子は950万人（対前年同月比18万人、1.9%減）となっている。

図6 国民年金第3号被保険者数の推移

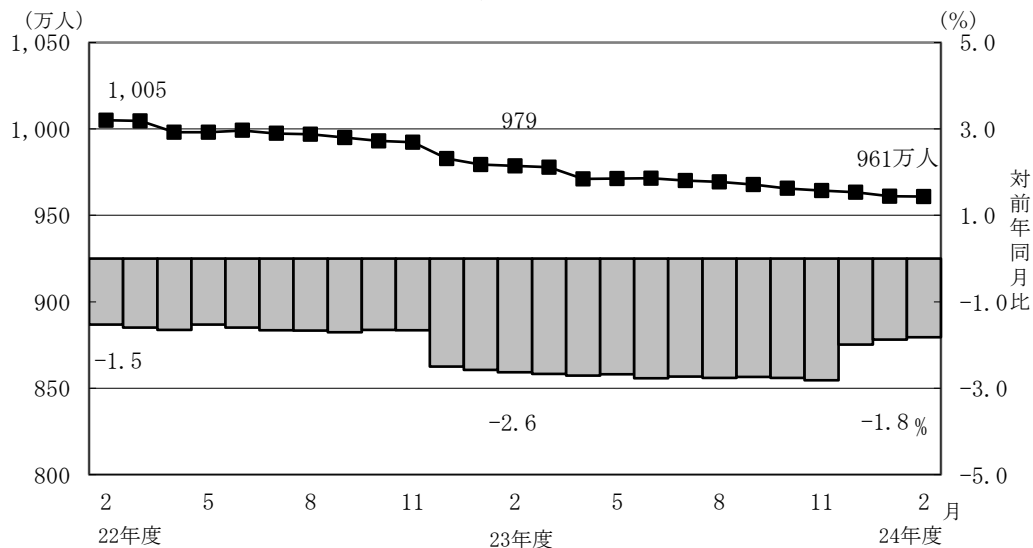

(2) 給付状況

- 平成25年2月末の国民年金受給者数は3,020万人（旧法拠出制242万人、基礎年金2,777万人）で、前年同月に比べて117万人（4.0%）増加している。
- 老齢給付の受給者数は2,831万人（旧法拠出制233万人、基礎年金2,598万人）で、前年同月に比べて115万人（4.2%）増加している。
- 障害給付の受給者数は177万人（旧法拠出制7万人、基礎年金170万人）で、前年同月に比べて3万人（1.6%）増加している。
- 遺族給付の受給者数は11万人（旧法拠出制2万人、基礎年金9万人）で、前年同月に比べて4千人（3.7%）減少している。

図7 国民年金受給者数の推移

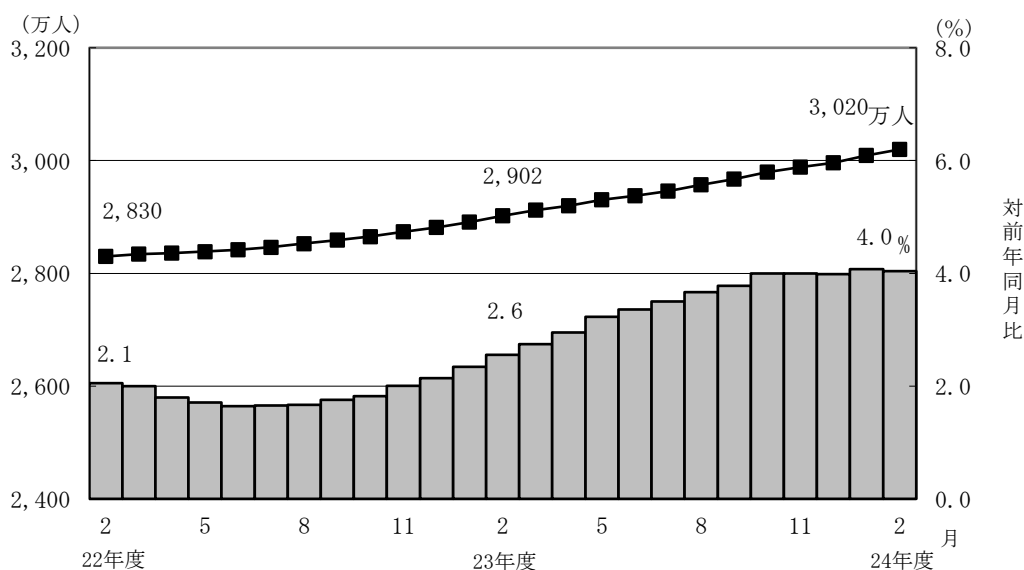

- 国民年金の老齢年金受給者の平均年金月額は、平成25年2月末で5万4,825円となっている。
老齢年金の新規裁定者（受給者）の平均年金月額は、5万2,460円となっている。
- 旧法老齢年金受給権者及び厚生年金の受給権を有しない老齢基礎年金受給権者について繰上げ受給の状況をみると、2月は新規裁定者2万5千人のうち繰上げ受給権者が4千人となっており、繰上げ受給率は14.0%である。なお、平成23年度新規裁定者の繰上げ受給率は25.3%となっている。

第1表 制度別適用状況

[平成25年2月末現在]

	事業所数	被保険者数(人)			標準報酬月額 の平均(円)
		総数	男子	女子	
厚生年金保険	1,757,476	34,858,636	22,348,457	12,510,179	306,218
船員以外	1,752,911	34,806,299	22,296,120	12,510,179	306,107
一般男子	・	22,295,530	22,295,530	・	347,501
女子	・	12,510,179	・	12,510,179	232,332
坑内員	・	590	590	・	346,627
船員	4,565	52,337	52,337	・	380,088
国民年金	・	28,250,208	9,670,658	18,579,550	・
第1号	・	18,346,015	9,461,015	8,885,000	・
任意加入	・	295,831	97,456	198,375	・
第3号	・	9,608,362	112,187	9,496,175	・
合計	・	63,108,844	32,019,115	31,089,729	・
人口	・	127,360,000	61,930,000	65,420,000	・
うち20～59歳	・	63,560,000	32,090,000	31,470,000	・
共済組合(平成24年3月末)	・	4,409,550	2,815,687	1,593,863	・

注1. 厚生年金保険の被保険者のうち、坑内員及び船員は全員男子とみなした。

2. 人口は翌月1日現在の推計人口(総務省統計局)である。

賞与支払状況

[平成25年2月末現在]

	事業所数	被保険者数(人)			標準賞与額 の平均(円)
		総数	男子	女子	
厚生年金保険	43,440	713,663	459,408	254,255	279,425
船員以外	43,433	713,571	459,316	254,255	279,431
一般男子	・	459,101	459,101	・	316,824
女子	・	254,255	・	254,255	211,991
坑内員	・	215	215	・	183,912
船員	7	92	92	・	231,685

注. 厚生年金保険の被保険者のうち、坑内員及び船員は全員男子とみなした。

第2表 国民年金保険料収入状況

	件数 (件)	金額 (千円)
保 険 料 収 入	4,182,482	98,349,363
現 年 度 収 入	3,804,037	85,718,316
過 年 度 収 入	378,445	12,631,047
歳 入 代 理 店 等	4,179,627	69,116,491
一 般 保 険 料	2,889,216	43,560,647
前 納 保 険 料	1,075,093	16,517,067
追 納 保 険 料	57,956	2,565,117
後 納 保 険 料	157,362	6,473,660
納 付 受 託 機 関	2,855	29,232,872

注. 納付受託機関については、一般、前納、追納及び後納保険料に係る内訳がない。

第3表 制度別年金受給者数

ア. 平成 25 年 2 月末現在

(単位：人)

	総 数	老齢給付		障害年金	遺族給付	
		老齢年金	通算老齢年金		遺族年金	通算遺族年金
厚生年金保険 計	31,442,963	14,224,708	11,806,939	389,719	4,978,156	43,441
旧共済組合を除く	30,866,381	13,872,831	11,714,260	385,273	4,851,639	42,378
旧 法	2,176,395	885,725	720,175	52,464	476,535	41,496
新 法	28,646,728	12,966,695	10,990,452	331,218	4,358,363	•
(再掲) 基礎あり	18,834,136	10,102,269	8,432,379	219,085	80,403	•
基礎または定額あり	20,760,649	11,222,217	9,538,432	•	•	•
基礎繰上げあり	1,614,214	392,104	1,222,110	•	•	•
基礎繰上げなし	19,146,435	10,830,113	8,316,322	•	•	•
基礎及び定額なし	3,196,498	1,744,478	1,452,020	•	•	•
船員保険 (旧法)	43,258	20,411	3,633	1,591	16,741	882
旧共済組合計	576,582	351,877	92,679	4,446	126,517	1,063
旧 法	217,425	166,329	7,112	1,934	40,987	1,063
新 法	359,157	185,548	85,567	2,512	85,530	•
(再掲) 基礎あり	261,535	180,110	79,189	2,023	213	•
国民年金 計	30,195,844	27,411,967	901,413	1,770,562	111,902	•
旧法拠出制	2,422,570	1,430,598	901,413	72,338	18,221	•
新法基礎年金	27,773,274	25,981,369	•	1,698,224	93,681	•
(再掲) 基礎のみ	8,071,079	6,586,676	•	1,456,783	27,620	•
福祉年金	1,995	1,995	•	•	•	•
合 計	42,545,131	31,356,291	4,196,784	1,939,173	5,009,442	43,441

注. 人数の合計は、厚生年金保険と同一の年金種別の基礎年金を併給している者の重複分を控除した数である。

イ. 平成 25 年 2 月新規裁定

(単位：人)

	総 数	老齢給付		障害年金	遺族給付	
		老齢年金	通算老齢年金		遺族年金	通算遺族年金
厚生年金保険 計	144,386	45,260	66,475	2,796	29,850	5
旧共済組合を除く	144,271	45,234	66,388	2,796	29,849	4
旧 法	495	43	445	3	-	4
新 法	143,761	45,186	65,933	2,793	29,849	•
(再掲) 基礎あり	20,617	4,112	14,204	1,385	916	•
基礎または定額あり	24,525	6,267	18,258	•	•	•
基礎繰上げあり	5,866	2,265	3,601	•	•	•
基礎繰上げなし	18,659	4,002	14,657	•	•	•
基礎及び定額なし	86,594	38,919	47,675	•	•	•
船員保険 (旧法)	15	5	10	-	-	-
旧共済組合計	115	26	87	-	1	1
旧 法	36	9	25	-	1	1
新 法	79	17	62	-	-	•
(再掲) 基礎あり	54	2	52	-	-	•
国民年金 計	51,601	43,522	87	7,017	975	•
旧法拠出制	145	3	87	4	51	•
新法基礎年金	51,456	43,519	•	7,013	924	•
(再掲) 基礎のみ	30,898	25,069	•	5,623	206	•
福祉年金	-	-	•	•	•	•
合 計	175,316	84,668	52,306	8,428	29,909	5

第 4 表 制度別受給者年金総額

平成 25 年 2 月末現在

(単位：百万円)

	総 数	老齢給付		障害年金	遺族給付	
		老齢年金	通算老齢年金		遺族年金	通算遺族年金
厚生年金保険 計	26,387,062	18,554,298	2,388,452	299,563	5,133,322	11,427
厚生年金基金代行分除く	24,698,329	16,979,451	2,274,566	299,563	5,133,322	11,427
旧共済組合を除く	25,579,522	17,928,897	2,364,191	294,811	4,980,454	11,170
旧 法	2,416,910	1,567,043	279,052	62,375	497,495	10,945
厚生年金基金代行分除く	2,388,904	1,543,771	274,319	62,375	497,495	10,945
新 法	23,072,709	16,303,101	2,083,826	229,132	4,456,650	・
(別掲) 基礎年金	13,000,423	7,149,321	5,581,434	189,270	80,397	・
厚生年金基金代行分除く	21,411,983	14,751,528	1,974,672	229,132	4,456,650	・
船員保険 (旧法)	89,902	58,752	1,314	3,304	26,308	225
旧共済組合計	807,540	625,401	24,261	4,752	152,868	258
旧 法	450,116	394,375	3,383	3,071	49,029	258
新 法	357,424	231,026	20,877	1,681	103,840	・
(別掲) 基礎年金	195,652	135,267	58,461	1,708	217	・
国民年金 計	19,904,243	18,034,383	200,634	1,561,229	107,997	・
旧法拋出制	966,506	693,327	200,634	64,149	8,396	・
新法基礎年金	18,937,737	17,341,056	・	1,497,079	99,601	・
(再掲) 基礎のみ	5,428,731	4,111,084	・	1,289,348	28,300	・
福祉年金	804	804	・	・	・	・
合 計	46,292,108	36,589,484	2,589,086	1,860,792	5,241,318	11,427

第5表 制度別受給者平均年金月額

ア. 平成 25 年 2 月末現在

(単位：円)

	総 数	老齢給付		障害年金	遺族給付	
		老齢年金	通算老齢年金		遺族年金	通算遺族年金
厚生年金保険 計	104,907	151,373	56,664	104,892	87,280	21,921
厚生年金基金代行分除く	100,432	142,147	55,860	104,892	87,280	21,921
旧共済組合を除く	104,158	150,643	56,524	104,705	86,927	21,965
旧 法	92,543	147,435	32,290	99,076	86,999	21,979
厚生年金基金代行分除く	91,470	145,245	31,742	99,076	86,999	21,979
新 法	104,937	150,722	58,121	105,269	86,750	・
厚生年金基金代行分除く	100,106	140,751	57,293	105,269	86,750	・
基礎または定額あり	117,631	162,195	65,200	・	・	・
基礎繰上げあり	71,299	132,438	51,683	・	・	・
基礎繰上げなし	121,537	163,272	67,187	・	・	・
基礎及び定額なし	47,252	76,917	11,613	・	・	・
船員保険 (旧法)	173,190	239,871	30,130	173,035	130,956	21,285
旧共済組合計	144,991	180,145	74,380	121,087	100,833	20,193
旧 法	172,518	197,588	39,642	132,337	99,683	20,193
新 法	128,328	164,510	77,267	112,425	101,384	・
国民年金 計	54,931	54,825	18,548	73,481	80,425	・
旧法抛出彩	33,247	40,387	18,548	73,900	38,399	・
新法基礎年金	56,822	55,620	・	73,463	88,599	・
(再掲) 基礎のみ	56,051	52,013	・	73,755	85,384	・
福祉年金	33,575	33,575	・	・	・	・
合 計	90,673	97,241	51,410	79,965	87,191	21,921

注. 平均年金月額には、基礎年金額を含む。

イ. 平成 25 年 2 月新規裁定

(単位：円)

	総 数	老齢給付		障害年金	遺族給付	
		老齢年金	通算老齢年金		遺族年金	通算遺族年金
厚生年金保険 計	53,168	74,642	21,235	97,772	87,549	18,838
基金代行分除く	50,057	66,298	20,160	97,772	87,549	18,838
旧共済組合を除く	53,160	74,602	21,212	97,772	87,550	14,960
旧 法	24,287	129,113	13,773	93,797	-	14,960
厚生年金基金代行分除く	24,158	128,227	13,715	93,797	-	14,960
新 法	53,261	74,548	21,263	97,776	87,550	・
厚生年金基金代行分除く	50,137	66,191	20,179	97,776	87,550	・
基礎または定額あり	67,552	127,013	47,142	・	・	・
基礎繰上げあり	69,481	102,839	48,500	・	・	・
基礎繰上げなし	66,946	140,695	46,809	・	・	・
基礎及び定額なし	35,958	66,100	11,351	・	・	・
船員保険 (旧法)	42,902	92,282	18,212	-	-	-
旧共済組合計	62,832	144,163	38,891	-	59,583	34,350
旧 法	54,764	181,473	9,773	-	59,583	34,350
新 法	66,508	124,410	50,632	-	-	・
国民年金 計	55,711	52,460	8,370	72,382	85,101	・
旧法抛出彩	21,851	46,883	8,370	65,542	39,951	・
新法基礎年金	55,807	52,460	・	72,386	87,594	・
(再掲) 基礎のみ	59,443	56,422	・	72,056	82,826	・
福祉年金	-	-	・	・	・	・
合 計	54,244	64,733	13,903	80,587	87,682	18,838

第 6 表 制度別年金受給権者数

ア. 平成 25 年 2 月末現在

(単位：人)

	総 数	老齢給付		障害年金	遺族給付	
		老齢年金	通算老齢年金		遺族年金	通算遺族年金
厚生年金保険 計	33,951,648	15,204,366	12,800,172	563,274	5,328,179	55,657
旧三共済組合を除く	33,355,244	14,849,185	12,700,810	556,424	5,194,301	54,524
旧 法	2,275,658	886,723	723,599	88,044	523,790	53,502
新 法	31,035,518	13,942,020	11,973,571	466,437	4,653,490	・
（再掲）基礎あり	20,025,110	10,452,598	9,132,332	267,312	172,868	・
基礎または定額あり	22,075,790	11,703,791	10,371,999	・	・	・
基礎繰上げあり	1,670,195	396,907	1,273,288	・	・	・
基礎繰上げなし	20,405,595	11,306,884	9,098,711	・	・	・
基礎及び定額なし	3,839,801	2,238,229	1,601,572	・	・	・
船員保険（旧法）	44,068	20,442	3,640	1,943	17,021	1,022
旧共済組合計	596,404	355,181	99,362	6,850	133,878	1,133
旧 法	220,490	166,579	7,120	2,545	43,113	1,133
新 法	375,914	188,602	92,242	4,305	90,765	・
（再掲）基礎あり	271,642	183,000	85,682	2,743	217	・
国民年金 計	30,740,594	27,664,331	904,128	1,900,299	271,836	・
旧法拠出制	2,473,108	1,459,406	904,128	77,767	31,807	・
新法基礎年金	28,267,486	26,204,925	・	1,822,532	240,029	・
（再掲）基礎のみ	8,242,376	6,619,995	・	1,555,220	67,161	・
福祉年金	3,627	3,627	・	・	・	・
合 計	44,399,117	32,236,726	4,486,286	2,193,518	5,426,930	55,657

注. 人数の合計は、厚生年金保険と同一の年金種別の基礎年金を併給している者の重複分を控除した数である。

イ. 平成 25 年 2 月新規裁定

(単位：人)

	総 数	老齢給付		障害年金	遺族給付	
		老齢年金	通算老齢年金		遺族年金	通算遺族年金
厚生年金保険 計	171,169	66,533	70,285	2,884	31,462	5
旧三共済組合を除く	171,046	66,507	70,193	2,884	31,458	4
旧 法	495	43	445	3	-	4
新 法	170,536	66,459	69,738	2,881	31,458	・
（再掲）基礎あり	21,842	4,256	14,267	1,409	1,910	・
基礎または定額あり	26,280	7,169	19,111	・	・	・
基礎繰上げあり	6,031	2,402	3,629	・	・	・
基礎繰上げなし	20,249	4,767	15,482	・	・	・
基礎及び定額なし	109,917	59,290	50,627	・	・	・
船員保険（旧法）	15	5	10	-	-	-
旧共済組合計	123	26	92	-	4	1
旧 法	36	9	25	-	1	1
新 法	87	17	67	-	3	・
（再掲）基礎あり	58	2	56	-	-	・
国民年金 計	53,487	43,734	87	7,065	2,601	・
旧法拠出制	274	3	87	4	180	・
新法基礎年金	53,213	43,731	・	7,061	2,421	・
（再掲）基礎のみ	31,371	25,208	・	5,652	511	・
福祉年金	-	・	・	・	・	・
合 計	202,756	106,009	56,049	8,540	32,153	5

第7表 制度別受給権者年金総額

平成 25 年 2 月末現在

(単位：百万円)

	総 数	老齢給付		障害年金	遺族給付	
		老齢年金	通算老齢年金		遺族年金	通算遺族年金
厚生年金保険 計	27,893,165	19,580,026	2,566,712	450,290	5,281,577	14,561
厚生年金基金代行分除く	26,005,009	17,816,149	2,442,432	450,290	5,281,577	14,561
旧共済組合を除く	27,074,571	18,952,025	2,541,137	443,443	5,123,678	14,288
旧 法	2,508,275	1,568,813	279,893	102,996	542,544	14,028
厚生年金基金代行分除く	2,480,227	1,545,507	275,151	102,996	542,544	14,028
新 法	24,475,457	17,324,385	2,259,928	336,601	4,554,543	・
(別掲) 基礎年金	13,698,029	7,364,894	5,976,854	220,669	135,613	・
厚生年金基金代行分除く	22,615,348	15,583,814	2,140,390	336,601	4,554,543	・
船員保険 (旧法)	90,839	58,826	1,316	3,846	26,591	259
旧共済組合計	818,594	628,001	25,575	6,846	157,899	273
旧 法	453,397	394,798	3,387	3,844	51,094	273
新 法	365,197	233,203	22,188	3,002	106,804	・
(別掲) 基礎年金	202,391	137,230	62,690	2,250	221	・
国民年金 計	20,247,187	18,176,237	201,175	1,668,477	201,298	・
旧法拠出制	989,886	705,652	201,175	68,642	14,418	・
新法基礎年金	19,257,301	17,470,585	・	1,599,835	186,880	・
(再掲) 基礎のみ	5,550,680	4,127,993	・	1,371,419	51,268	・
福祉年金	1,461	1,461	・	・	・	・
合 計	48,141,813	37,757,724	2,767,886	2,118,766	5,482,875	14,561

第 8 表 制度別受給権者平均年金月額

ア. 平成 25 年 2 月末現在

(単位：円)

	総 数	老齢給付		障害年金	遺族給付	
		老齢年金	通算老齢年金		遺族年金	通算遺族年金
厚生年金保険 計	102,581	148,434	56,030	99,598	84,729	21,802
厚生年金基金代行分除く	97,947	138,766	55,220	99,598	84,729	21,802
旧共済組合を除く	101,865	147,690	55,889	99,461	84,376	21,837
旧 法	91,852	147,435	32,234	97,485	86,317	21,850
厚生年金基金代行分除く	90,825	145,245	31,688	97,485	86,317	21,850
新 法	102,499	147,571	57,326	99,561	83,990	・
厚生年金基金代行分除く	97,505	137,168	56,494	99,561	83,990	・
基礎または定額あり	115,179	160,232	64,342	・	・	・
基礎繰上げあり	70,648	132,349	51,415	・	・	・
基礎繰上げなし	118,824	161,211	66,151	・	・	・
基礎及び定額なし	52,388	81,365	11,893	・	・	・
船員保険 (旧法)	171,778	239,810	30,123	164,964	130,189	21,155
旧共済組合計	142,659	179,540	74,027	110,660	98,423	20,088
旧 法	171,360	197,503	39,644	125,871	98,761	20,088
新 法	125,824	163,675	76,680	101,668	98,262	・
国民年金 計	54,887	54,752	18,542	73,167	61,709	・
旧法抛出し	33,355	40,293	18,542	73,555	37,774	・
新法基礎年金	56,771	55,558	・	73,151	64,881	・
(再掲) 基礎のみ	56,119	51,964	・	73,485	63,613	・
福祉年金	33,575	33,575	・	・	・	・
合 計	90,358	97,605	51,414	80,493	84,192	21,802

注. 平均年金月額には、基礎年金額を含む。

イ. 平成 25 年 2 月新規裁定

(単位：円)

	総 数	老齢給付		障害年金	遺族給付	
		老齢年金	通算老齢年金		遺族年金	通算遺族年金
厚生年金保険 計	58,499	83,276	21,100	97,584	86,075	18,838
厚生年金基金代行分除く	53,458	71,507	19,964	97,584	86,075	18,838
旧共済組合を除く	58,497	83,252	21,075	97,584	86,083	14,960
旧 法	24,287	129,113	13,773	93,797	-	14,960
厚生年金基金代行分除く	24,158	128,227	13,715	93,797	-	14,960
新 法	58,597	83,222	21,122	97,588	86,083	・
厚生年金基金代行分除く	53,538	71,440	19,978	97,588	86,083	・
基礎または定額あり	68,806	129,532	46,026	・	・	・
基礎繰上げあり	70,930	104,699	48,579	・	・	・
基礎繰上げなし	68,174	142,045	45,428	・	・	・
基礎及び定額なし	47,269	77,622	11,721	・	・	・
船員保険 (旧法)	42,902	92,282	18,212	-	-	-
旧共済組合計	61,559	144,163	39,870	-	30,281	34,350
旧 法	54,764	181,473	9,773	-	59,583	34,350
新 法	64,370	124,410	51,100	-	20,514	・
国民年金 計	55,456	52,463	8,370	72,352	61,453	・
旧法抛出し	29,299	46,883	8,370	65,542	38,317	・
新法基礎年金	55,590	52,463	・	72,356	63,173	・
(再掲) 基礎のみ	59,282	56,413	・	72,040	59,697	・
福祉年金	-	-	・	・	・	・
合 計	58,586	72,146	14,198	80,686	85,389	18,838

第9表 障害等級別障害年金受給（権）者状況

平成 25 年 2 月末現在

	受給権者				受給者			
	件数	年金総額	(別掲) 基礎年金	平均年金月額	件数	年金総額	(別掲) 基礎年金	平均年金月額
	人	百万円	百万円	円	人	百万円	百万円	円
厚生年金保険 計	563,274	450,290	222,919	99,598	389,719	299,563	190,978	104,892
職務／公務上を除く 計	562,050	447,679	222,834	99,415	388,581	297,029	190,902	104,640
1 級	73,435	75,452	62,350	156,377	67,005	69,137	56,843	156,680
2 級	230,530	174,699	160,484	121,164	188,717	135,491	134,059	119,028
3 級	258,085	197,527	・	63,780	132,859	92,400	・	57,956
職務／公務上	1,224	2,611	85	183,549	1,138	2,534	76	191,118
国民年金 計	1,900,299	1,668,477	・	73,167	1,770,562	1,561,229	・	73,481
1 級	756,332	750,155	・	82,653	733,481	727,628	・	82,668
2 級	1,143,967	918,322	・	66,896	1,037,081	833,600	・	66,983

注. 平均年金月額には、基礎年金月額を含む。

平成 25 年 2 月新規裁定

	受給権者				受給者			
	件数	年金総額	(別掲) 基礎年金	平均年金月額	件数	年金総額	(別掲) 基礎年金	平均年金月額
	人	百万円	百万円	円	人	百万円	百万円	円
厚生年金保険 計	2,884	2,135	1,242	97,584	2,796	2,055	1,225	97,772
職務／公務上を除く 計	2,884	2,135	1,242	97,584	2,796	2,055	1,225	97,772
1 級	297	297	309	169,851	294	293	306	169,825
2 級	1,112	801	934	129,967	1,094	778	919	129,261
3 級	1,475	1,038	・	58,619	1,408	984	・	58,261
職務／公務上	—	—	—	—	—	—	—	—
国民年金 計	7,065	6,134	・	72,352	7,017	6,095	・	72,382
1 級	1,696	1,709	・	83,964	1,690	1,703	・	83,971
2 級	5,369	4,425	・	68,685	5,327	4,392	・	68,706

第2表 標準報酬月額別被保険者数

標準報酬月額別被保険者数								
標準報酬月額	合計		船員を除く合計		一般男子	女子	坑内員	船員
		割合(%)		割合(%)				
万円								
総計	34,858,636	100.00	34,806,299	100.00	22,295,530	12,510,179	590	52,337
9.8	448,367	1.29	447,569	1.29	229,335	218,232	2	798
10.4	88,391	0.25	88,268	0.25	22,237	66,031		123
11.0	170,887	0.49	170,745	0.49	40,678	130,067		142
11.8	328,023	0.94	327,574	0.94	84,716	242,855	3	449
12.6	410,157	1.18	409,658	1.18	93,813	315,845		499
小計	1,445,825	4.15	1,443,814	4.15	470,779	973,030	5	2,011
13.4	554,142	1.59	553,865	1.59	136,567	417,298		277
14.2	645,163	1.85	644,856	1.85	163,606	481,250		307
15.0	949,947	2.73	949,216	2.73	308,062	641,149	5	731
16.0	1,000,421	2.87	1,000,188	2.87	310,168	690,014	6	233
17.0	1,047,115	3.00	1,046,706	3.01	358,395	688,310	1	409
小計	4,196,788	12.04	4,194,831	12.05	1,276,798	2,918,021	12	1,957
18.0	1,148,806	3.30	1,148,026	3.30	446,284	701,734	8	780
19.0	1,113,105	3.19	1,112,652	3.20	446,230	666,410	12	453
20.0	1,977,085	5.67	1,975,643	5.68	934,371	1,041,259	13	1,442
22.0	2,394,937	6.87	2,393,462	6.88	1,219,147	1,174,295	20	1,475
24.0	2,322,756	6.66	2,320,879	6.67	1,328,692	992,168	19	1,877
小計	8,956,689	25.69	8,950,662	25.72	4,374,724	4,575,866	72	6,027
26.0	2,325,218	6.67	2,322,905	6.67	1,483,988	838,880	37	2,313
28.0	2,032,595	5.83	2,030,311	5.83	1,393,019	637,248	44	2,284
30.0	1,977,781	5.67	1,974,340	5.67	1,433,651	540,633	56	3,441
32.0	1,635,407	4.69	1,633,155	4.69	1,244,717	388,396	42	2,252
34.0	1,436,119	4.12	1,433,596	4.12	1,132,750	300,728	118	2,523
小計	9,407,120	26.99	9,394,307	26.99	6,688,125	2,705,885	297	12,813
36.0	1,354,507	3.89	1,351,520	3.88	1,098,091	253,402	27	2,987
38.0	1,388,261	3.98	1,384,965	3.98	1,157,565	227,380	20	3,296
41.0	1,485,395	4.26	1,481,287	4.26	1,263,454	217,808	25	4,108
44.0	1,153,804	3.31	1,150,501	3.31	1,010,166	140,301	34	3,303
47.0	913,722	2.62	910,919	2.62	816,635	94,257	27	2,803
小計	6,295,689	18.06	6,279,192	18.04	5,345,911	933,148	133	16,497
50.0	840,501	2.41	837,879	2.41	745,509	92,347	23	2,622
53.0	599,497	1.72	597,464	1.72	549,360	48,088	16	2,033
56.0	492,670	1.41	491,066	1.41	453,000	38,060	6	1,604
59.0	435,188	1.25	433,945	1.25	395,867	38,072	6	1,243
62.0	2,188,669	6.28	2,183,139	6.27	1,995,457	187,662	20	5,530
小計	4,556,525	13.07	4,543,493	13.05	4,139,193	404,229	71	13,032

第3表 標準賞与額別被保険者数

標準賞与額別被保険者数								
標準賞与額	合計		船員を除く合計		一般男子	女子	坑内員	船員
		割合(%)		割合(%)				
総計	713,663	100.00	713,571	100.00	459,101	254,255	215	92
万円以上								
万円未満								
0.1 ~ 5	113,126	15.85	113,120	15.85	55,910	57,206	4	6
5 ~ 10	107,686	15.09	107,662	15.09	66,600	41,061	1	24
10 ~ 15	93,591	13.11	93,571	13.11	63,734	29,816	21	20
15 ~ 20	66,881	9.37	66,866	9.37	42,131	24,587	148	15
20 ~ 25	58,469	8.19	58,462	8.19	37,913	20,515	34	7
小計	439,753	61.62	439,681	61.62	266,288	173,185	208	72
25 ~ 30	43,542	6.10	43,541	6.10	28,455	15,084	2	1
30 ~ 35	40,505	5.68	40,498	5.68	25,932	14,566		7
35 ~ 40	30,270	4.24	30,268	4.24	18,713	11,555		2
40 ~ 45	26,899	3.77	26,899	3.77	17,221	9,678		
45 ~ 50	19,036	2.67	19,035	2.67	12,403	6,632		1
小計	160,252	22.45	160,241	22.46	102,724	57,515	2	11
50 ~ 55	18,670	2.62	18,670	2.62	12,802	5,868		
55 ~ 60	11,416	1.60	11,416	1.60	7,744	3,672		
60 ~ 65	10,391	1.46	10,391	1.46	7,339	3,051	1	
65 ~ 70	7,811	1.09	7,811	1.09	5,832	1,979		
70 ~ 75	6,638	0.93	6,638	0.93	5,092	1,543	3	
小計	54,926	7.70	54,926	7.70	38,809	16,113	4	
75 ~ 80	4,445	0.62	4,445	0.62	3,483	961	1	
80 ~ 85	4,405	0.62	4,405	0.62	3,453	952		
85 ~ 90	5,166	0.72	5,166	0.72	4,314	852		
90 ~ 95	6,466	0.91	6,466	0.91	5,820	646		
95 ~ 100	3,294	0.46	3,294	0.46	2,915	379		
小計	23,776	3.33	23,776	3.33	19,985	3,790	1	
100 ~ 105	4,409	0.62	4,400	0.62	3,803	597		9
105 ~ 110	4,150	0.58	4,150	0.58	3,879	271		
110 ~ 115	2,510	0.35	2,510	0.35	2,235	275		
115 ~ 120	1,919	0.27	1,919	0.27	1,697	222		
120 ~ 125	2,699	0.38	2,699	0.38	2,500	199		
小計	15,687	2.20	15,678	2.20	14,114	1,564		9
125 ~ 130	2,417	0.34	2,417	0.34	2,294	123		
130 ~ 135	1,174	0.16	1,174	0.16	1,036	138		
135 ~ 140	793	0.11	793	0.11	672	121		
140 ~ 145	837	0.12	837	0.12	737	100		
145 ~ 150	534	0.07	534	0.07	449	85		
小計	5,755	0.81	5,755	0.81	5,188	567		
150 ~	13,514	1.89	13,514	1.89	11,993	1,521		

第4表(続) 都道府県別年金受給権者状況(厚生年金保険計(旧共済組合を除く))
(新規裁定)

都道府県別	合 計			老 齢 年 金			通 算 老 齢 年 金			障 害 年 金			遺 族 年 金			通算遺族年金	
	件数	年金額	(別掲)基礎年金額	件数	年金額	(別掲)基礎年金額	件数	年金額	(別掲)基礎年金額	件数	年金額	(別掲)基礎年金額	件数	年金額	(別掲)基礎年金額	件数	年金額
	千円		千円	千円		千円	千円		千円	千円		千円	千円		千円	千円	
平成 24 年 9月	137,169	86,783,048	10,498,740	55,114	54,244,243	1,792,893	55,981	7,744,888	6,281,725	2,624	2,045,141	1,209,691	23,443	22,747,616	1,214,431	7	1,161
10月	170,606	105,022,593	13,667,804	66,768	65,207,466	2,278,468	72,254	9,912,822	8,273,807	3,549	2,636,340	1,619,390	28,034	27,265,789	1,496,138	1	176
11月	148,848	90,845,938	11,974,102	56,755	55,115,206	1,921,376	64,199	9,144,972	7,418,993	2,488	1,869,069	1,132,822	25,406	24,716,691	1,500,911		
12月	142,251	88,301,171	10,903,696	54,389	53,201,193	1,661,561	59,779	8,487,633	6,582,883	2,822	2,146,230	1,255,247	25,257	24,464,785	1,404,005	4	1,329
平成 25 年 1月	150,113	94,499,259	11,904,940	57,600	56,774,882	2,066,027	62,121	8,644,552	7,230,149	2,650	2,010,705	1,159,893	27,738	27,068,369	1,448,871	4	751
2月	171,046	106,897,890	13,169,837	66,507	64,201,339	2,240,655	70,193	9,534,544	8,217,481	2,884	2,134,718	1,242,457	31,458	31,026,571	1,469,244	4	718
北 海 道	8,167	4,388,219	699,835	2,752	2,406,663	99,026	3,677	448,768	470,972	144	106,101	62,400	1,594	1,426,687	67,437		
青 森 県	1,884	864,241	194,386	629	477,505	31,006	837	98,622	126,942	31	20,840	11,237	387	267,275	25,201		
岩 手 県	2,124	1,042,894	145,283	844	617,744	15,856	860	106,481	92,599	41	26,269	17,737	379	292,401	19,092		
宮 城 県	3,367	1,995,679	317,503	1,411	1,302,731	66,494	1,351	185,200	173,691	60	46,446	31,905	544	460,858	45,414	1	445
秋 田 県	1,843	911,224	185,324	761	543,207	46,369	691	81,925	111,603	24	16,790	10,254	366	269,233	17,099	1	69
山 形 県	1,881	987,741	192,271	865	636,241	52,599	632	80,460	108,208	26	16,973	13,686	358	254,066	17,778		
福 島 県	3,041	1,775,198	244,411	1,417	1,144,929	57,560	1,055	144,442	141,357	48	28,189	21,306	521	457,638	24,189		
茨 城 県	3,923	2,454,621	327,699	1,601	1,643,772	62,913	1,659	222,154	213,320	44	32,390	21,610	619	556,305	29,856		
栃 木 県	3,128	1,915,788	246,122	1,288	1,248,365	54,332	1,301	183,217	153,235	30	21,737	8,485	509	462,469	30,071		
群 馬 県	2,854	1,687,996	223,821	1,086	1,058,005	38,378	1,224	165,934	142,664	44	33,155	20,282	500	430,902	22,497		
埼 玉 県	9,027	6,030,238	713,147	3,311	3,610,120	124,876	3,922	557,022	452,767	135	103,585	69,803	1,659	1,759,511	65,701		
千 葉 県	7,558	5,166,964	660,273	2,760	3,046,788	105,045	3,255	463,311	416,263	155	118,129	67,284	1,388	1,538,736	71,682		
東 京 都	13,548	9,743,515	1,166,956	5,076	5,625,077	255,354	5,577	923,063	680,816	229	174,912	92,993	2,666	3,020,464	137,794		
神 奈 川 県	10,667	7,904,040	831,202	3,940	4,657,217	123,039	4,522	654,914	501,928	228	188,672	113,898	1,976	2,403,121	92,336	1	117
新 潟 県	3,838	2,319,586	263,656	1,829	1,485,874	52,994	1,237	168,699	138,802	65	47,139	25,572	707	617,873	46,287		
富 山 県	1,777	1,211,984	96,292	906	792,409	17,248	515	68,412	50,695	32	22,357	15,259	324	328,806	13,091		
石 川 県	1,537	936,656	112,432	623	520,159	14,569	535	72,792	67,849	39	24,683	13,142	340	319,021	16,873		
福 山 県	1,102	683,323	58,197	521	441,462	5,448	357	50,517	30,312	23	17,696	12,385	201	173,648	10,052		
山 梨 県	1,216	696,043	107,215	492	461,489	24,006	515	75,968	63,104	9	6,139	3,599	200	152,446	16,506		
長 野 県	3,174	1,937,603	207,316	1,322	1,161,220	38,344	1,143	161,789	111,316	70	49,183	33,208	639	565,411	24,447		
岐 阜 県	3,019	1,793,705	189,702	1,167	1,083,041	22,881	1,247	155,505	120,484	39	29,320	16,331	566	525,839	30,007		
静 岡 県	5,417	3,491,493	361,394	2,221	2,142,444	59,036	2,075	286,478	215,257	96	70,270	45,168	1,025	992,301	41,934		
愛 知 県	8,498	5,838,048	561,282	3,213	3,399,986	88,735	3,380	457,902	341,536	160	121,924	58,996	1,745	1,858,236	72,016		
三 重 県	2,643	1,714,480	186,624	1,015	1,028,737	23,142	1,059	132,656	128,568	62	42,195	22,534	507	510,892	12,380		
滋 賀 県	1,980	1,362,327	138,202	838	868,936	33,430	745	102,457	73,220	25	19,043	8,711	372	371,892	22,841		
京 都 府	3,299	1,982,504	271,837	1,167	1,129,479	61,425	1,487	218,415	162,271	69	53,581	25,149	576	581,029	22,992		
大 阪 府	10,535	6,998,840	858,467	3,815	3,993,193	137,395	4,476	635,235	563,502	154	113,539	64,954	2,090	2,256,873	92,617		
兵 庫 県	6,941	4,632,679	518,825	2,799	3,004,660	80,018	3,014	405,286	330,264	111	89,511	51,610	1,017	1,133,222	56,932		
奈 良 県	1,919	1,220,055	150,258	654	708,945	19,336	886	113,096	103,585	28	23,946	13,459	351	374,067	13,877		
和 歌 山 県	1,472	801,610	146,311	472	459,252	25,415	699	83,987	107,592	22	15,291	8,800	279	243,080	4,504		
鳥 取 県	992	556,002	71,516	462	368,618	11,385	348	39,124	45,331	17	12,243	6,548	165	136,017	8,253		
島 根 県	1,156	653,242	52,404	521	406,770	12,587	398	47,247	37,457	15	8,731	1,573	222	190,493	787		
岡 山 県	2,793	1,859,892	189,673	1,157	1,106,521	26,553	956	120,437	114,752	43	32,756	16,713	637	600,179	31,655		
広 島 県	4,233	2,809,475	243,482	1,721	1,641,196	30,026	1,602	208,618	166,658	55	41,888	18,149	855	917,772	28,649		
山 口 県	2,421	1,549,880	135,321	959	913,692	17,064	955	111,722	92,024	27	20,446	12,172	480	504,021	14,061		
徳 島 県	1,269	659,106	103,521	509	410,021	19,533	524	58,685	67,627	20	16,935	9,163	216	173,466	7,197		
香 川 県	1,631	1,018,574	95,401	689	626,117	8,864	619	80,928	71,252	14	10,545	7,668	309	300,983	7,618		
愛 媛 県	2,398	1,268,084	159,552	931	767,863	17,140	1,032	120,990	113,093	43	30,782	19,644	392	348,449	9,675		
高 松 県	1,185	591,318	104,704	428	342,679	15,760	515	62,245	68,728	25	15,615	11,100	217	170,779	9,115		
福 岡 県	6,792	4,124,804	495,042	2,685	2,453,616	80,295	2,753	345,184	300,068	115	84,987	46,293	1,239	1,241,016	68,385		
佐 賀 県	1,448	759,774	96,895	621	486,941	17,735	583	77,427	63,226	18	11,524	6,637	226	183,883	9,298		
長 崎 県	2,260	1,246,384	164,150	863	730,631	26,971	946	124,619	101,950	35	25,925	21,125	415	365,123	14,104	1	87
熊 本 県	2,729	1,371,906	194,582	1,127	847,467	24,028	1,124	136,909	128,326	53	34,166	18,825	425	353,364	23,402		
大 宮 市	1,839	950,302	135,487	696	574,647	18,828	813	103,561	88,581	46	32,865	19,189	284	239,229	8,889		
宮 崎 県	1,789	809,133	143,034	642	475,923	15,973	831	101,679	96,522	32	20,150	10,586	284	211,380	19,954		
鹿 児 島 県	2,900	1,385,905	218,544	1,061	833,271	26,674	1,310	166,297	147,803	43	29,968	14,362	486	356,369	29,705		
沖 縄 県	1,618	692,630	179,918	572	446,802	33,328	821	103,097	112,888	40	25,189	20,956	185	117,543	12,746		
そ の 他	214	102,186	10,372	68	68,914	1,646	130	21,067	6,474				16	12,205	2,252		

第4表(続) 都道府県別年金受給権者状況(厚生年金保険計(旧共済組合を除く))

(失 権)

都道府県別	合 計			老 齢 年 金			通 算 老 齢 年 金			障 害 年 金			遺 族 年 金			通算遺族年金	
	件数	年金額	(別掲)基礎年金額	件数	年金額	(別掲)基礎年金額	件数	年金額	(別掲)基礎年金額	件数	年金額	(別掲)基礎年金額	件数	年金額	(別掲)基礎年金額	件数	年金額
	千円		千円	千円		千円	千円		千円	千円		千円	千円		千円	千円	
平成 24 年 9月	70,496	70,887,841	23,570,013	30,621	48,017,039	13,591,241	22,821	6,652,340	8,997,171	1,948	1,840,116	834,105	14,708	14,275,902	147,495	398	102,443
10月	75,780	77,026,871	25,774,207	33,540	52,985,513	15,106,032	24,284	6,965,184	9,675,403	2,007	1,900,978	836,192	15,528	15,067,288	156,581	421	107,909
11月	71,382	71,772,341	24,775,709	31,373	48,994,331	14,518,273	22,903	6,544,100	9,332,979	1,830	1,748,486	763,278	14,899	14,389,545	161,180	377	95,879
12月	73,704	74,435,507	24,984,938	32,329	50,613,451	14,604,199	23,349	6,716,427	9,449,266	1,954	1,876,945	817,029	15,659	15,122,866	114,445	413	105,818
平成 25 年 1月	79,350	80,464,695	27,419,208	35,162	55,096,900	16,176,574	25,023	7,205,694	10,220,441	1,981	1,878,780	844,182	16,771	16,181,072	178,011	413	102,249
2月	94,172	94,808,896	32,160,412	41,280	64,368,860	18,896,239	29,959	8,578,364	12,180,395	2,333	2,208,577	954,032	20,086	19,524,233	129,746	514	128,862
北 海 道	4,289	3,867,557	1,410,782	1,683	2,514,771	712,289	1,577	436,442	639,403	128	120,854	53,733	873	789,124	5,357	28	6,365
青 森 県	1,000	659,909	363,720	315	411,196	147,983	470	102,528	203,370	23	20,212	9,255	181	123,721	3,113	11	2,252
岩 手 県	965	773,147	354,112	364	495,820	177,768	376	91,472	166,696	27	23,732	9,648	196	161,454		2	668
宮 城 県	1,424	1,282,485	491,968	586	825,172	276,828	498	145,096	195,995	32	30,421	14,776	302	280,302	4,368	6	1,494
秋 田 県	945	660,733	355,025	311	390,370	158,380	395	93,003	185,163	28	24,550	10,687	208	152,521	795	3	290
山 形 県	954	691,441	319,380	327	415,875	160,300	379	90,980	148,735	25	19,238	9,837	214	163,691	508	9	1,657
福 島 県	1,517	1,270,675	526,175	620	842,019	293,833	523	136,225	217,184	51	43,559	14,354	315	246,922	804	8	1,949
茨 城 県	1,812	1,711,282	648,867	785	1,147,947	380,201	580	151,437	247,483	39	34,147	17,362	401	376,096	3,821	7	1,656
栃 木 県	1,310	1,162,451	457,966	553	763,850	267,498	437	116,637	180,984	24	24,654	6,882	287	255,492	2,604	9	1,817
群 馬 県	1,734	1,624,294	633,444	784	1,159,498	381,454	577	156,266	235,893	31	27,530	13,388	327	278,540	2,709	15	2,459
埼 千 東 神 奈 新	5,516	6,506,881	2,152,231	2,894	4,910,743	1,436,571	1,498	464,313	654,650	116	115,509	51,644	987	1,010,603	9,367	21	5,713
玉 葉 京 川 湯	3,287	3,766,000	1,268,277	1,644	2,773,535	825,387	956	286,989	396,462	90	99,095	39,007	587	603,766	7,421	10	2,615
8,343	9,737,264	2,768,815	3,695	6,543,998	1,639,829	2,485	786,424	1,042,830	177	185,710	75,593	1,944	2,209,612	10,563	42	11,519	
5,812	7,242,012	1,990,948	2,765	4,951,149	1,298,125	1,524	491,128	632,494	128	128,124	53,628	1,371	1,665,395	6,701	24	6,215	
2,149	1,853,806	714,174	865	1,212,724	375,356	745	204,241	312,473	45	34,790	21,136	484	399,990	5,209	10	2,061	
富 石 福 山 長	1,025	999,355	338,703	469	691,030	212,645	298	74,776	114,201	32	28,526	11,857	220	203,605		6	1,418
山 川 井 梨 野	999	880,195	340,249	385	552,679	178,722	381	118,001	152,620	16	12,015	8,907	215	197,266		2	234
683	567,300	228,548	277	361,343	131,336	246	73,621	90,527	19	18,292	6,685	138	113,356		3	688	
616	501,720	208,270	233	333,658	106,212	238	63,072	93,885	15	11,720	6,685	124	92,092	1,489	6	1,179	
1,954	1,703,720	682,577	810	1,136,057	380,973	679	198,939	281,270	46	39,943	17,744	409	326,015	2,590	10	2,765	
岐 静 愛 三 滋	1,541	1,475,350	546,998	669	1,016,823	319,679	512	159,450	211,722	44	42,796	13,016	305	252,608	2,582	11	3,674
3,074	3,045,612	1,060,301	1,357	2,072,021	624,473	981	296,767	390,244	109	107,394	41,447	610	564,498	4,137	17	4,933	
5,315	5,838,370	1,901,012	2,542	4,134,816	1,204,315	1,544	470,705	638,051	120	116,595	50,025	1,083	1,107,378	8,621	26	8,877	
1,711	1,673,742	557,236	756	1,122,353	340,233	519	146,258	209,237	26	26,035	6,292	401	377,576	1,475	9	1,520	
944	897,685	336,081	414	620,718	202,685	323	93,311	122,946	24	26,182	9,438	176	156,122	1,013	7	1,353	
京 大 兵 奈 和	1,962	2,079,902	660,882	889	1,439,218	396,878	588	165,508	237,795	57	57,370	23,379	411	413,245	2,830	17	4,560
6,523	7,106,472	2,238,539	3,050	4,896,567	1,384,770	1,837	548,929	777,308	164	162,788	66,035	1,432	1,487,874	10,425	40	10,315	
4,076	4,464,037	1,213,427	1,727	2,872,097	757,060	1,135	313,837	421,670	75	75,365	30,115	1,126	1,199,848	4,583	13	2,890	
938	1,010,223	328,597	405	684,608	195,204	292	81,049	119,629	25	24,994	13,764	208	217,449		8	2,123	
819	729,986	244,467	309	447,321	126,196	283	81,583	108,231	23	20,200	8,455	197	179,540	1,585	7	1,342	
鳥 島 岡 広 山	541	414,980	167,826	209	268,703	90,262	203	55,660	72,749	9	9,298	2,556	116	80,178	2,259	4	1,141
647	506,395	221,558	267	332,719	123,816	226	65,105	82,716	23	16,363	11,994	126	90,795	3,032	5	1,414	
1,864	1,795,991	643,321	878	1,253,019	396,743	555	154,458	224,858	58	55,646	20,147	357	329,044	1,573	16	3,823	
2,688	2,767,350	837,951	1,238	1,861,897	534,155	762	242,983	276,479	70	64,296	25,795	597	593,382	1,523	21	4,792	
1,449	1,494,123	469,467	659	1,026,428	273,892	454	133,696	181,162	33	29,860	13,401	292	300,934	1,013	11	3,205	
徳 香 愛 高 福	669	517,903	234,536	270	332,254	125,976	249	66,574	101,209	16	12,613	6,111	130	105,422	1,239	4	1,041
869	790,423	292,032	387	549,992	167,664	296	86,531	117,331	19	20,333	6,300	162	132,009	737	5	1,558	
1,380	1,214,804	429,984	561	781,938	230,447	481	126,687	182,187	37	29,552	17,350	294	274,902		7	1,724	
649	546,572	198,897	261	351,471	94,935	237	67,452	91,216	23	19,083	11,175	125	107,904	1,571	3	661	
3,494	3,595,451	1,102,316	1,551	2,394,568	683,640	1,031	279,261	376,430	86	84,301	38,921	805	831,389	3,326	21	5,932	
佐 長 熊 大 宮	657	533,335	209,614	251	335,646	114,709	243	69,860	90,043	16	13,955	4,355	141	112,428	506	6	1,447
1,158	1,096,800	363,639	469	724,246	192,936	383	93,523	154,237	30	28,439	15,956	271	249,498	510	5	1,094	
1,312	1,085,280	430,621	508	715,022	221,148	478	114,843	187,087	52	43,511	22,386	272	211,570		2	333	
846	696,049	283,994	335	456,660	142,962	317	82,020	129,140	23	20,961	10,087	167	135,788	1,805	4	621	
981	754,995	330,856	355	468,851	143,990	394	100,440	170,123	36	28,811	14,359	194	156,449	2,384	2	445	
鹿 児 島	1,296	911,546	436,123	435	565,694	195,214	577	150,396	229,441	27	20,559	9,903	247	171,940	1,566	10	2,957
冲 縄 他	405	281,324	157,879	149	192,237	65,448	182	45,866	82,719	15	8,245	7,676	58	34,899	2,035	1	77
そ の 他	30	21,971	8,028	14	17,538	5,123	15	4,017	2,119	1	415	787					

第4表(続) 都道府県別年金受給権者状況(旧法厚生年金保険)
(月末現在)

都道府県別	合計		老 齢 年 金				通 算 老 齢 年 金				障 害 年 金		遺 族 年 金		通算遺族年金			
			計	退 職		在 職		計	退 職								在 職	
	件数	年金額	件数	件数	年金額	件数	年金額	件数	件数	年金額	件数	年金額	件数	年金額	件数	年金額	件数	年金額
	千円		千円		千円		千円		千円		千円		千円		千円		千円	
平成 24 年 9月	2,373,219	2,624,675,032	930,443	928,654	1,650,762,385	1,789	2,740,155	759,326	757,859	293,449,254	1,467	681,206	90,372	105,899,330	537,493	556,588,473	55,585	14,554,229
10月	2,354,773	2,602,557,021	922,124	920,352	1,634,636,865	1,772	2,707,765	752,644	751,182	290,783,682	1,462	682,593	89,927	105,356,836	534,902	553,939,223	55,176	14,450,058
11月	2,337,204	2,581,793,333	914,416	912,660	1,619,671,813	1,756	2,682,112	746,041	744,593	288,189,461	1,448	671,735	89,496	104,813,719	532,443	551,408,189	54,808	14,356,306
12月	2,318,918	2,559,752,554	906,089	904,355	1,603,625,135	1,734	2,638,121	739,503	738,062	285,535,459	1,441	668,859	89,052	104,261,064	529,866	548,769,445	54,408	14,254,470
平成 25 年 1月	2,299,366	2,536,379,357	897,250	895,541	1,586,549,972	1,709	2,592,493	732,339	730,902	282,704,523	1,437	667,024	88,590	103,680,425	527,180	546,030,185	54,007	14,154,735
2月	2,275,658	2,508,275,218	886,723	885,037	1,566,263,989	1,686	2,549,371	723,599	722,173	279,229,126	1,426	664,149	88,044	102,996,123	523,790	542,544,071	53,502	14,028,389
北海道	109,176	112,180,376	37,545	37,482	66,157,900	63	95,735	40,656	40,567	15,370,059	89	28,170	3,907	4,690,807	24,124	25,156,616	2,944	681,089
青森	18,256	15,650,215	5,277	5,269	8,011,446	8	9,005	7,359	7,342	2,529,278	17	4,728	692	773,209	4,251	4,177,565	677	144,985
岩手	20,046	18,703,863	6,546	6,536	10,433,624	10	12,964	7,597	7,585	2,646,301	12	4,106	815	933,272	4,550	4,553,903	538	119,694
宮城	31,214	31,458,889	11,004	10,983	18,550,716	21	39,222	11,383	11,365	4,553,889	18	8,510	1,166	1,329,383	6,759	6,758,784	902	218,386
秋田	20,098	18,683,991	6,673	6,663	10,534,561	10	14,725	7,288	7,280	2,445,296	8	2,439	728	836,096	4,672	4,698,071	737	152,804
山形	23,062	21,000,811	8,903	8,894	12,976,318	9	15,906	8,461	8,449	2,761,225	12	4,799	853	934,155	4,227	4,171,814	618	136,595
福島	35,534	34,957,459	13,544	13,538	21,149,390	6	10,504	12,041	12,025	4,303,784	16	5,136	1,587	1,757,191	7,565	7,548,112	797	183,342
茨城	37,642	40,335,803	14,049	14,027	24,370,505	22	32,175	12,540	12,532	4,976,200	8	3,773	1,562	1,854,459	8,721	8,896,571	770	202,121
栃木	29,802	30,128,324	10,586	10,558	17,612,037	28	44,977	10,514	10,497	4,049,974	17	6,404	1,218	1,412,997	6,797	6,838,058	687	163,878
群馬	34,259	33,916,820	12,345	12,320	20,399,234	25	35,247	12,600	12,575	4,657,703	25	9,456	1,425	1,603,010	6,955	7,001,817	934	210,354
埼玉県	87,605	102,297,219	33,499	33,450	63,012,588	49	74,682	26,010	25,967	10,923,901	43	18,744	3,432	4,134,686	22,547	23,507,864	2,117	624,754
千葉県	75,850	91,333,985	29,318	29,273	57,066,530	45	64,208	22,642	22,601	9,801,294	41	16,329	2,800	3,463,127	19,300	20,412,825	1,790	509,673
東京都	202,098	260,775,145	81,870	81,479	171,586,189	391	607,519	58,206	57,955	24,657,976	251	150,763	6,129	7,473,647	50,967	54,777,145	4,926	1,521,907
神奈川県	130,902	177,256,827	55,133	55,025	118,148,239	108	192,213	33,954	33,882	14,726,632	72	34,307	4,173	5,163,814	34,946	38,161,400	2,696	830,222
新潟	51,756	52,343,347	21,060	21,039	33,127,045	21	30,062	17,014	16,991	6,046,435	23	8,766	2,149	2,357,829	10,372	10,507,905	1,161	265,304
富山	29,415	31,196,011	12,083	12,073	19,789,234	10	16,801	8,906	8,897	3,172,634	9	3,055	1,137	1,295,462	6,548	6,743,406	741	175,420
石川	27,462	26,948,665	10,562	10,551	16,775,461	11	19,014	10,180	10,164	3,799,667	16	7,288	950	1,073,370	5,054	5,095,796	716	178,068
福井	21,562	21,532,721	9,503	9,496	14,314,358	7	9,330	7,376	7,368	2,765,496	8	2,120	755	838,565	3,536	3,510,184	392	92,668
山梨	14,685	13,606,422	4,737	4,728	7,766,313	9	12,016	6,316	6,311	2,399,465	5	1,436	500	595,816	2,772	2,745,570	360	85,806
長野	53,210	50,452,076	20,822	20,808	31,864,085	14	17,507	20,919	20,891	7,659,428	28	12,666	1,823	2,054,058	8,639	8,610,507	1,007	233,827
岐阜	41,481	42,706,019	16,255	16,242	26,474,208	13	19,035	13,960	13,937	5,360,064	23	7,444	1,657	1,877,363	8,586	8,714,212	1,023	253,695
静岡県	78,599	84,695,093	32,501	32,460	53,701,092	41	68,840	24,854	24,818	9,919,350	36	14,682	3,293	3,757,962	16,351	16,805,860	1,600	427,305
愛知	118,415	139,178,426	48,696	48,628	88,482,808	68	99,551	32,986	32,941	13,420,212	45	25,683	5,151	6,030,039	28,917	30,391,592	2,665	728,540
三重	35,351	36,766,716	14,235	14,225	23,194,793	10	11,572	11,846	11,837	4,495,605	9	2,739	1,303	1,488,980	7,214	7,382,786	753	190,242
滋賀	25,150	25,191,825	8,920	8,904	14,969,310	16	23,904	9,608	9,593	3,773,852	15	7,614	979	1,141,579	5,003	5,116,875	640	158,691
京都市	51,216	57,566,192	20,092	20,036	36,106,717	56	85,768	16,218	16,163	6,636,346	55	29,275	2,008	2,349,296	11,613	12,007,451	1,285	351,341
大阪府	151,916	182,790,105	60,721	60,532	112,737,555	189	277,017	38,374	38,234	15,933,125	140	80,963	6,840	8,186,614	42,581	44,531,646	3,400	1,043,185
兵庫県	111,833	134,458,533	45,052	44,936	85,686,756	116	184,524	31,330	31,274	11,991,712	56	29,106	4,163	5,076,856	28,889	30,838,601	2,399	650,977
奈良	23,992	27,293,315	8,852	8,841	16,830,335	11	16,124	7,823	7,807	3,129,385	16	6,538	824	990,315	5,876	6,144,242	617	176,376
和歌山	21,811	22,040,248	8,035	8,024	13,196,094	11	13,331	7,343	7,331	2,640,125	12	4,391	1,041	1,193,841	4,813	4,849,275	579	143,191
鳥取	14,939	13,508,638	5,958	5,953	8,345,303	5	7,739	5,584	5,577	2,056,380	7	2,017	488	530,987	2,529	2,476,078	380	90,135
島根	18,899	16,735,756	6,657	6,649	9,832,347	8	12,203	7,549	7,541	2,616,333	8	2,453	791	863,090	3,358	3,287,479	544	121,853
岡山	50,285	51,308,078	21,732	21,701	33,370,385	31	39,840	16,370	16,334	5,994,906	36	14,713	1,837	2,163,106	9,372	9,499,275	974	225,854
広島	71,441	77,312,443	29,638	29,604	48,939,898	34	47,109	21,686	21,647	8,517,191	39	15,592	2,996	3,455,210	15,587	15,939,526	1,534	397,917
山口	38,856	41,998,888	15,464	15,450	26,261,170	14	17,577	11,900	11,876	4,413,985	24	9,076	1,437	1,691,708	9,096	9,367,059	959	238,313
徳島	17,614	16,218,425	7,277	7,273	10,060,379	4	5,477	5,971	5,965	2,060,756	6	2,386	777	863,520	3,227	3,146,119	362	79,788
香川	26,394	25,427,986	11,081	11,064	16,376,806	17	24,024	9,312	9,302	3,387,006	10	5,982	885	997,429	4,562	4,509,296	554	127,442
愛媛	34,506	34,772,063	13,793	13,773	21,683,040	20	22,338	11,479	11,475	4,084,063	4	1,799	1,341	1,558,002	7,182	7,253,211	711	169,610
高知	18,930	17,416,102	7,366	7,353	10,851,858	13	14,930	7,197	7,187	2,446,783	10	5,314	641	720,140	3,328	3,281,306	398	95,772
福岡	104,230	117,564,949	40,715	40,644	72,615,966	71	102,194	29,687	29,634	11,083,998	53	23,103	4,265	4,952,561	27,199	28,142,088	2,364	645,039
佐賀	17,484	16,685,595	6,361	6,354	9,785,609	7	10,349	6,132	6,125	2,169,078	7	3,734	716	800,216	3,849	3,813,140	426	103,469
長崎	28,484	30,510,024	10,448	10,434	18,457,511	14	18,887	8,986	8,973	3,189,504	13	6,378	1,102	1,277,198	7,180	7,369,382	768	191,164
熊本	33,362	32,754,281	12,181	12,165	19,630,531	16	24,375	11,865	11,843	4,161,650	22	7,766	1,651	1,878,938	6,851	6,864,856	814	186,167
大宮	23,195	22,152,537	8,188	8,182	12,804,727	6	10,560	8,221										

第4表(続) 都道府県別年金受給権者状況(旧法船員保険)

(月末現在)

都道府県別	合計		老 齡 年 金				通 算 老 齡 年 金				障 害 年 金		遺 族 年 金		通算遺族年金			
			計	退 職		在 職		計	退 職								在 職	
	件数	年金額	件数	件数	年金額	件数	年金額	件数	件数	年金額	件数	年金額	件数	年金額	件数	年金額		
	千円		千円		千円		千円		千円		千円		千円		千円			
平成 24 年 9月	45,727	94,334,259	21,421	21,420	61,581,992	1	2,031	3,833	3,833	1,392,720			1,988	3,919,636	17,432	27,170,044	1,053	267,837
10月	45,432	93,709,866	21,247	21,247	61,088,657			3,798	3,798	1,377,102			1,983	3,913,090	17,358	27,065,487	1,046	265,530
11月	45,127	93,089,997	21,065	21,064	60,597,222	1	2,211	3,764	3,764	1,364,249			1,975	3,897,173	17,284	26,965,248	1,039	263,895
12月	44,838	92,477,618	20,896	20,896	60,117,402			3,734	3,734	1,351,558			1,966	3,883,589	17,208	26,862,125	1,034	262,944
平成 25 年 1月	44,479	91,716,353	20,679	20,679	59,508,042			3,695	3,695	1,338,720			1,955	3,868,322	17,122	26,739,611	1,028	261,658
2月	44,068	90,839,149	20,442	20,442	58,826,363			3,640	3,640	1,315,754			1,943	3,846,299	17,021	26,591,287	1,022	259,446
北 海 道	2,588	4,934,620	854	854	2,200,182			293	293	92,675			132	284,979	1,241	2,340,902	68	15,883
青 森 県	1,227	1,973,753	353	353	790,267			124	124	43,063			63	120,615	624	1,004,955	63	14,852
岩 手 県	1,216	2,096,954	438	438	1,023,872			124	124	41,134			55	111,524	560	910,625	39	9,799
宮 城 県	2,303	4,651,918	1,005	1,005	2,554,718			103	103	40,844			153	325,308	1,010	1,722,917	32	8,131
秋 田 県	376	688,926	157	157	352,207			39	39	13,785			22	44,702	148	275,679	10	2,554
山 形 県	341	666,973	121	121	320,224			18	18	5,927			10	19,708	180	319,325	12	1,788
福 島 県	616	1,226,340	298	298	761,224			28	28	9,341			20	42,917	256	408,940	14	3,918
茨 城 県	788	1,486,280	377	377	982,434			48	48	16,573			31	60,047	317	422,935	15	4,292
栃 木 県	78	199,409	45	45	156,462			8	8	2,683			2	3,516	20	36,081	3	668
群 馬 県	80	187,540	40	40	139,495			12	12	3,465			2	2,100	23	41,457	3	1,024
埼 玉 県	324	793,802	171	171	580,979			34	34	10,598			11	21,735	106	180,224	2	266
千 葉 県	1,375	2,512,664	639	639	1,663,828			135	135	55,023			36	67,005	520	715,354	45	11,454
東 京 都	779	1,817,574	379	379	1,287,021			100	100	35,556			38	68,997	246	421,622	16	4,379
神 奈 川 県	1,788	4,546,920	1,018	1,018	3,430,587			115	115	52,725			44	91,550	581	963,186	30	8,873
新 潟 県	809	1,872,362	402	402	1,268,633			63	63	21,875			28	62,675	299	514,984	17	4,197
富 山 県	442	888,400	197	197	549,072			38	38	15,518			10	21,706	177	296,919	20	5,184
石 川 県	893	1,984,222	450	450	1,371,542			81	81	30,221			28	57,611	303	518,400	31	6,448
福 井 県	310	653,913	160	160	482,274			38	38	13,088			8	19,767	93	135,516	11	3,268
山 梨 県	38	84,345	18	18	59,227			6	6	1,944			1	3,769	12	18,993	1	412
長 野 県	121	300,873	60	60	215,267			18	18	4,238			5	11,300	34	68,983	4	1,084
岐 阜 県	107	274,711	65	65	224,049			17	17	5,081			3	4,738	21	40,646	1	198
静 岡 県	1,908	3,762,904	941	941	2,557,727			120	120	45,431			53	98,575	745	1,048,239	49	12,931
愛 知 県	520	1,024,602	226	226	703,941			82	82	27,948			15	37,021	179	251,487	18	4,205
三 重 県	1,138	2,052,341	593	593	1,484,097			135	135	46,803			38	84,435	327	426,325	45	10,682
滋 賀 県	79	204,449	46	46	167,909			13	13	3,860			3	8,240	16	24,068	1	373
京 都 府	269	617,943	137	137	465,627			34	34	13,135			5	8,471	85	128,669	8	2,040
大 阪 府	1,237	2,762,567	585	585	1,909,206			104	104	36,093			47	89,313	476	720,625	25	7,331
兵 庫 県	2,207	5,536,585	1,221	1,221	4,177,626			145	145	51,617			61	129,045	753	1,171,347	27	6,951
奈 良 県	136	357,163	78	78	286,748			15	15	4,891			1	890	37	63,397	5	1,236
和 歌 山 県	820	1,508,271	395	395	1,012,620			66	66	23,751			39	74,191	285	388,136	35	9,573
鳥 取 県	325	649,632	145	145	391,724			21	21	7,010			18	33,416	140	217,089	1	392
島 根 県	867	1,700,583	370	370	1,009,128			67	67	26,686			49	94,512	364	565,494	17	4,763
岡 山 県	532	1,218,283	280	280	923,751			53	53	22,185			18	29,239	171	240,261	10	2,847
広 島 県	1,589	3,443,396	751	751	2,318,375			140	140	46,832			68	126,155	600	944,352	30	7,682
山 口 県	2,105	4,674,126	1,031	1,031	3,168,702			115	115	44,270			109	220,112	810	1,229,695	40	11,347
徳 島 県	850	1,684,482	412	412	1,090,555			55	55	19,196			35	68,670	333	502,528	15	3,534
香 川 県	872	1,808,164	431	431	1,258,293			111	111	39,799			39	84,295	283	424,123	8	1,655
愛 媛 県	1,590	3,100,427	715	715	1,943,911			136	136	50,945			61	138,121	639	957,721	39	9,729
高 知 県	1,330	2,355,369	619	619	1,469,541			89	89	29,972			64	110,414	520	734,767	38	10,676
福 岡 県	1,862	4,449,385	927	927	3,002,801			99	99	33,753			91	187,296	723	1,220,547	22	4,988
佐 賀 県	373	761,491	150	150	454,603			28	28	9,123			23	46,694	170	250,676	2	394
長 崎 県	3,349	6,774,879	1,555	1,555	4,365,179			204	204	85,807			203	383,713	1,310	1,921,842	77	18,338
熊 本 県	649	1,204,014	283	283	753,939			67	67	24,310			43	69,177	238	351,179	18	5,409
大 宮 市	530	1,013,676	248	248	649,230			48	48	17,122			28	53,003	198	292,786	8	1,534
宮 崎 県	519	896,369	231	231	564,980			42	42	14,704			31	49,099	201	263,981	14	3,605
鹿 児 島 県	1,622	3,150,369	735	735	2,095,176			174	174	64,051			85	156,439	597	826,335	31	8,367
沖 縄 県	169	240,440	74	74	153,366			34	34	10,625			14	19,494	45	56,763	2	191
そ の 他	22	44,740	16	16	34,044			1	1	481					5	10,216		

第4表(続) 都道府県別年金受給権者状況(新法厚生年金保険)
(月末現在)

都道府県別	合 計			老 齢 厚 生 年 金									基 礎 また は 定 額 あ り				
				計						在 職			計			基礎繰上げあり	
	件数	年金額	(別掲)基礎年金額	件数	年金額	(別掲)基礎年金額	件数	年金額	(別掲)基礎年金額	件数	年金額	(別掲)基礎年金額	件数	年金額	(別掲)基礎年金額	件数	年金額
		千円	千円		千円	千円		千円	千円		千円	千円		千円	千円		千円
平成 24 年 9月	30,519,512	24,315,758,902	13,264,960,911	25,477,679	19,488,271,394	12,919,198,146	22,338,383	16,089,574,815	12,165,159,434	3,139,296	3,398,696,579	754,038,712	21,794,323	17,059,083,986	12,919,198,146	1,626,177	554,549,587
10月	30,645,616	24,360,793,121	13,362,540,046	25,586,065	19,519,032,533	13,014,196,237	22,419,285	16,097,088,442	12,244,095,659	3,166,780	3,421,944,091	770,100,578	21,861,476	17,087,718,936	13,014,196,237	1,636,924	558,341,736
11月	30,750,674	24,401,144,057	13,435,704,552	25,676,531	19,547,132,348	13,085,343,379	22,506,386	16,130,227,778	12,307,810,737	3,170,145	3,416,904,570	777,532,642	21,917,222	17,115,271,141	13,085,343,379	1,645,729	561,424,598
12月	30,843,769	24,432,875,041	13,504,304,455	25,755,586	19,567,325,326	13,151,916,064	22,568,609	16,135,920,691	12,363,738,154	3,186,977	3,431,404,634	788,177,910	21,963,894	17,134,605,869	13,151,916,064	1,652,534	563,706,301
平成 25 年 1月	30,925,374	24,443,600,604	13,605,880,560	25,821,876	19,566,204,481	13,251,543,266	22,620,100	16,118,343,626	12,445,514,890	3,201,776	3,447,860,854	806,028,376	22,019,805	17,152,246,309	13,251,543,266	1,660,581	566,205,234
2月	31,035,518	24,475,456,586	13,698,029,317	25,915,591	19,584,312,751	13,341,748,099	22,705,801	16,133,316,292	12,523,589,220	3,209,790	3,450,996,459	818,158,879	22,075,790	17,170,392,963	13,341,748,099	1,670,195	569,677,358
北 海 道	1,397,474	933,400,904	585,829,376	1,155,126	722,210,235	569,368,414	1,002,816	574,922,353	531,591,275	152,310	147,287,881	37,777,139	975,018	627,100,154	569,368,414	49,035	19,823,218
青 岩 宮 秋	332,609	178,960,706	140,360,398	276,062	140,451,119	136,030,665	246,974	115,188,397	129,329,999	29,088	25,262,722	6,700,666	234,452	122,041,653	136,030,665	35,716	7,672,070
手 城 田	339,525	204,954,290	147,817,521	280,649	162,219,505	143,203,433	246,820	131,478,178	135,339,794	33,829	30,741,328	7,863,638	233,520	138,695,417	143,203,433	20,740	4,514,679
山 福 茨 栃 群	521,668	381,752,748	226,371,863	434,459	307,452,399	219,370,004	379,314	248,642,153	205,198,036	55,145	58,810,246	14,171,968	367,719	267,312,850	219,370,004	50,199	17,497,680
山 福 茨 栃 群	303,402	175,583,481	133,155,207	249,085	137,455,050	129,737,546	223,511	114,374,909	123,769,158	25,574	23,080,141	5,968,388	214,286	119,696,816	129,737,546	38,765	12,304,656
山 福 茨 栃 群	310,085	192,112,708	144,030,509	259,191	155,276,085	140,125,046	230,577	128,445,894	133,083,195	28,614	26,830,191	7,041,851	224,068	135,718,109	140,125,046	46,971	15,618,684
山 福 茨 栃 群	494,491	335,033,730	214,357,090	411,529	267,673,307	207,682,365	362,959	219,877,055	196,235,251	48,570	47,796,251	11,447,114	345,072	229,588,277	207,682,365	45,954	13,731,290
山 福 茨 栃 群	653,954	512,619,473	287,849,459	553,837	420,856,549	280,097,949	488,899	351,488,790	265,398,752	64,938	69,367,758	14,699,197	464,364	362,410,303	280,097,949	49,897	13,520,270
山 福 茨 栃 群	460,934	348,137,279	202,059,779	388,068	283,940,756	196,800,057	340,030	233,317,325	185,316,018	48,038	50,623,431	11,484,040	326,381	243,875,293	196,800,057	52,766	19,240,557
山 福 茨 栃 群	502,982	366,545,934	228,260,600	425,582	300,219,084	222,171,566	374,238	246,618,241	208,658,469	51,344	53,600,843	13,513,096	361,265	261,087,927	222,171,566	44,668	14,512,941
埼 千 東 神 新	1,659,703	1,421,728,283	738,680,420	1,412,735	1,165,798,475	721,634,969	1,241,805	967,299,967	678,804,057	170,930	198,498,508	42,830,913	1,201,113	1,019,167,855	721,634,969	106,802	36,508,816
埼 千 東 神 新	1,419,096	1,258,266,128	634,208,003	1,202,843	1,029,155,182	619,121,512	1,058,346	858,241,148	583,394,863	144,497	170,914,034	35,726,649	1,021,711	899,680,540	619,121,512	69,858	25,194,913
埼 千 東 神 新	2,666,415	2,339,594,005	1,187,469,006	2,221,089	1,855,254,619	1,160,140,567	1,930,035	1,522,319,025	1,075,152,370	291,054	332,935,594	84,988,197	1,921,063	1,642,312,929	1,160,140,567	132,310	51,796,708
埼 千 東 神 新	2,040,968	1,942,050,556	905,651,746	1,706,500	1,551,968,827	884,502,889	1,502,688	1,303,507,021	833,833,013	203,812	248,461,806	50,669,875	1,454,343	1,362,599,391	884,502,889	79,318	30,287,411
埼 千 東 神 新	660,222	469,122,394	296,621,710	549,660	375,715,131	288,967,246	483,125	307,517,929	273,336,253	66,535	68,197,202	15,630,993	463,280	325,113,049	288,967,246	45,402	12,668,183
富 石 福 山 長	332,429	265,254,857	153,495,931	275,710	212,452,799	149,804,448	236,849	171,072,119	139,775,012	38,861	41,380,680	10,029,436	235,389	185,748,178	149,804,448	12,341	3,714,901
富 石 福 山 長	316,018	234,357,808	144,443,861	264,765	189,200,688	140,832,590	229,596	152,965,672	131,428,590	35,169	36,235,016	9,404,000	226,824	166,733,690	140,832,590	12,341	3,485,630
富 石 福 山 長	223,550	170,416,987	102,348,134	188,047	140,163,791	99,886,589	161,241	112,011,503	92,966,253	26,806	28,152,289	6,920,336	159,189	122,164,676	99,886,589	10,030	2,480,615
富 石 福 山 長	203,809	137,399,511	92,365,992	172,164	112,812,671	89,806,704	149,619	90,707,122	83,589,608	22,545	22,105,549	6,217,096	147,378	97,917,718	89,806,704	23,668	7,558,104
富 石 福 山 長	612,972	449,343,809	288,697,599	518,918	369,123,210	281,454,517	455,847	303,190,628	265,038,736	63,071	65,932,582	16,415,781	443,458	322,901,529	281,454,517	28,767	9,607,376
岐 静 愛 三 滋	551,807	419,555,859	248,009,075	460,311	338,308,357	241,978,165	398,746	274,545,686	226,648,052	61,565	63,762,672	15,330,113	390,372	296,215,751	241,978,165	32,619	9,202,185
岐 静 愛 三 滋	1,022,413	828,721,817	462,082,517	860,898	673,242,636	451,225,661	749,253	552,723,252	422,569,434	111,645	120,519,384	28,656,227	729,720	588,145,424	451,225,661	51,786	14,419,941
岐 静 愛 三 滋	1,742,007	1,513,314,465	779,980,466	1,457,168	1,222,127,440	760,018,714	1,271,347	1,007,863,234	711,536,658	185,821	214,264,207	48,482,056	1,249,531	1,079,429,621	760,018,714	76,796	24,670,683
岐 静 愛 三 滋	483,206	384,259,292	219,945,844	403,927	311,066,402	214,637,051	358,732	262,827,281	203,780,257	45,195	48,239,121	10,856,794	346,077	273,840,942	214,637,051	22,765	8,616,972
岐 静 愛 三 滋	344,744	284,853,935	155,378,633	289,405	232,604,719	151,683,509	254,582	193,749,612	143,279,810	34,823	38,855,107	8,403,699	246,330	203,004,176	151,683,509	28,256	13,587,982
京 大 兵 奈 和	641,945	512,522,264	284,681,263	538,239	410,820,929	278,307,144	469,345	337,356,321	258,200,146	68,894	73,464,608	20,106,999	469,262	368,105,909	278,307,144	45,803	21,024,590
京 大 兵 奈 和	2,106,250	1,774,147,782	914,166,274	1,751,452	1,405,583,948	890,476,122	1,541,638	1,167,848,363	832,572,769	209,814	237,735,585	57,903,354	1,519,309	1,254,649,318	890,476,122	88,163	33,286,410
京 大 兵 奈 和	1,415,008	1,230,613,847	618,881,166	1,167,034	965,462,686	603,140,685	1,029,851	806,780,532	568,863,577	137,183	158,682,154	34,277,108	1,002,662	854,532,430	603,140,685	64,938	25,900,260
京 大 兵 奈 和	341,368	293,471,649	149,402,175	285,028	236,546,425	145,755,196	251,184	196,967,999	136,537,109	33,844	39,578,426	9,218,087	32,844	207,782,834	145,755,196	17,424	5,449,767
京 大 兵 奈 和	250,359	181,049,297	107,646,927	204,615	140,769,423	104,846,482	183,271	119,148,765	99,345,234	21,344	21,620,658	5,501,248	177,266	125,270,861	104,846,482	22,787	9,430,975
鳥 島 岡 広 山	163,743	110,240,484	72,972,038	136,206	88,642,545	71,026,760	120,327	73,313,950	67,282,318	15,879	15,328,596	3,744,442	115,083	76,968,085	71,026,760	8,509	2,843,198
鳥 島 岡 広 山	216,418	144,738,221	98,178,913	179,326	115,860,768	95,680,512	156,851	94,599,330	90,211,781	22,475	21,261,439	5,468,731	152,405	101,467,397	95,680,512	9,840	2,721,753
鳥 島 岡 広 山	539,067	418,046,912	248,085,849	450,225	336,550,768	241,914,312	392,153	275,459,860	226,539,545	58,072	61,090,907	15,374,761	385,726	296,186,357	241,914,312	15,567	6,018,223
鳥 島 岡 広 山	782,408	634,608,497	347,097,213	646,671	501,937,556	338,348,765	561,782	409,877,320	317,040,033	84,889	92,060,236	21,308,732	548,888	439,418,393	338,348,765	18,694	7,171,598
鳥 島 岡 広 山	441,593	346,422,931	192,384,368	360,850	267,797,762	187,736,240	315,388	220,179,166	176,882,783	45,462	47,618,596	10,853,457	305,387	234,037,759	187,736		

第4表(続) 都道府県別年金受給権者状況(新法厚生年金保険)
(月末現在)

都道府県別	老 齢 厚 生 年 金																
	基 礎 ま た は 定 額 あ り				基 礎 及 び 定 額 な し		(再 掲) 6 5 歳 以 上 本 来									(再掲)特別支給	
	基礎繰上げあり	基 礎 繰 上 げ な し					計			退 職			在 職			計	
	(別掲)基礎年金額	件数	年金額	(別掲)基礎年金額	件数	年金額	件数	年金額	(別掲)基礎年金額	件数	年金額	(別掲)基礎年金額	件数	年金額	(別掲)基礎年金額	件数	年金額
千円		千円	千円		千円	千円	千円	千円	千円	千円	千円	千円	千円	千円	千円	千円	
平成 24 年 9 月	816,153,014	20,168,146	16,504,534,399	12,103,045,132	3,683,356	2,429,187,408	18,263,776	13,871,202,673	12,475,887,020	17,222,070	12,639,137,138	11,765,929,791	1,041,706	1,232,065,535	709,957,229	6,991,305	5,388,447,689
10 月	823,248,058	20,224,552	16,529,377,201	12,190,948,179	3,724,589	2,431,313,597	18,401,811	13,949,715,873	12,570,222,001	17,337,509	12,694,508,704	11,844,605,401	1,064,302	1,255,207,170	725,616,599	6,960,693	5,340,056,261
11 月	828,954,510	20,271,493	16,553,846,543	12,256,388,868	3,759,309	2,431,861,207	18,505,260	14,005,094,975	12,640,556,612	17,430,468	12,739,948,457	11,907,728,033	1,074,792	1,265,146,518	732,828,579	6,946,999	5,312,273,573
12 月	833,730,795	20,311,360	16,570,899,568	12,318,185,269	3,791,692	2,432,719,456	18,602,902	14,057,159,426	12,707,011,007	17,513,066	12,776,491,841	11,963,793,744	1,089,836	1,280,667,584	743,217,264	6,927,753	5,279,916,778
平成 25 年 1 月	839,654,001	20,359,224	16,586,041,075	12,411,889,265	3,802,071	2,413,958,172	18,749,707	14,138,694,335	12,807,460,085	17,634,386	12,831,595,740	12,046,568,426	1,115,321	1,307,098,595	760,891,659	6,846,594	5,196,927,928
2 月	846,275,082	20,405,595	16,600,715,605	12,495,473,017	3,839,801	2,413,919,789	18,880,842	14,208,195,448	12,897,294,459	17,748,369	12,884,238,516	12,124,529,149	1,132,473	1,323,956,931	772,765,310	6,808,363	5,144,966,063
北 海 道	23,486,356	925,983	607,276,936	545,882,058	180,108	95,110,081	835,818	512,408,560	551,718,102	783,219	456,483,753	516,223,437	52,599	55,924,807	35,494,665	309,258	201,881,081
青 森 県	17,324,256	198,736	114,369,582	118,706,409	41,610	18,409,466	197,807	96,476,595	130,133,663	188,901	87,651,898	124,014,738	8,906	8,824,696	6,118,925	76,561	42,948,883
岩 手 県	10,661,817	212,780	134,180,738	132,541,616	47,129	23,524,088	200,020	110,332,304	138,976,780	189,507	99,568,465	131,499,013	10,513	10,763,839	7,477,766	78,494	50,515,642
宮 城 県	25,071,524	317,520	249,815,169	194,298,480	66,740	40,139,549	304,327	211,179,371	208,551,152	285,828	189,658,599	195,567,775	18,499	21,520,772	12,983,377	127,462	93,736,940
秋 田 県	19,573,504	175,521	107,392,160	110,164,042	34,799	17,758,234	179,788	94,223,305	122,804,794	172,128	86,223,382	117,452,180	7,660	7,999,923	5,352,614	68,012	42,351,164
山 形 県	23,854,806	177,097	120,099,425	116,270,241	35,123	19,557,976	185,948	105,784,588	131,170,516	177,443	96,450,842	125,023,301	8,505	9,333,746	6,147,215	71,879	48,541,592
福 岡 県	23,383,516	299,118	215,856,987	184,298,850	66,457	38,085,029	289,303	180,498,398	199,157,083	274,228	163,662,870	188,516,997	15,075	16,835,528	10,640,086	120,323	85,632,433
茨 城 県	25,714,159	414,467	348,890,033	254,383,790	89,473	58,446,246	392,173	296,637,800	269,268,458	372,121	273,732,570	255,462,113	20,052	22,905,229	13,806,345	157,700	120,484,357
栃 木 県	26,859,119	273,615	224,634,736	169,940,938	61,687	40,065,463	270,490	196,032,053	186,327,690	255,151	178,171,348	175,693,599	15,339	17,860,705	10,634,091	115,219	85,878,997
群 馬 県	23,100,089	316,597	246,574,986	199,071,476	64,317	39,131,158	306,414	214,476,520	213,255,427	288,324	193,403,499	200,530,689	18,090	21,073,021	12,724,738	116,181	83,224,172
埼 千 東 奈 新	54,275,893	1,094,311	982,659,039	667,359,076	211,622	146,630,620	1,027,303	857,072,968	696,631,907	966,991	782,234,714	655,936,724	60,312	74,838,253	40,695,182	372,484	294,616,179
玉 京 京 奈 川 湯	35,669,542	951,853	874,485,626	583,451,970	181,132	129,474,642	874,337	759,193,370	597,103,406	824,334	696,852,409	563,231,915	50,003	62,340,962	33,871,491	315,412	254,671,933
5,315,479	1,788,753	1,590,516,220	1,094,780,128	300,026	212,941,690	1,658,060	1,392,156,901	1,106,679,891	1,536,847	1,245,801,072	1,027,207,016	121,213	146,355,829	79,472,875	526,082	419,969,019	
40,113,755	1,375,025	1,332,311,980	844,389,134	252,157	189,369,436	1,252,356	1,156,301,600	853,573,429	1,181,087	1,065,179,777	805,745,201	71,269	91,121,823	47,828,228	432,722	367,659,310	
23,416,817	417,878	312,444,866	265,550,429	86,380	50,602,082	393,949	258,655,927	279,950,826	373,484	234,729,415	265,176,050	20,465	23,926,512	14,774,776	152,413	114,348,651	
富 山 県	6,622,718	223,048	182,033,277	143,181,730	40,321	26,704,622	202,146	150,341,442	145,954,939	188,811	135,109,386	136,372,252	13,335	15,232,056	9,582,688	71,131	59,661,376
石 川 県	6,580,154	214,483	163,248,060	134,252,436	37,941	22,466,998	194,111	134,632,454	137,610,460	181,485	120,277,061	128,606,378	12,626	14,355,393	9,004,082	68,823	52,992,992
福 山 県	5,315,479	149,159	119,684,060	94,571,110	28,858	17,999,116	136,018	97,520,211	97,588,372	126,672	86,693,566	90,938,824	9,346	10,826,646	6,649,549	50,876	41,558,537
山 梨 県	12,091,082	123,710	90,359,614	77,715,622	24,786	14,894,953	124,727	80,148,799	85,616,250	116,470	71,314,312	79,899,251	8,257	8,834,487	5,716,999	46,280	31,731,301
長 野 県	14,833,899	414,691	313,294,153	266,620,617	75,460	46,221,681	383,186	265,734,624	273,877,228	361,324	240,111,820	258,258,141	21,862	25,622,804	15,619,087	132,147	100,293,432
岐 静 愛 三 滋	17,188,750	357,753	287,013,566	224,789,415	69,939	42,092,606	333,666	243,754,375	235,203,744	312,799	219,734,035	220,541,612	20,867	24,020,340	14,662,132	123,651	91,928,382
27,454,872	677,934	573,725,482	423,770,789	131,178	85,097,213	625,745	485,981,109	438,638,453	586,868	439,746,757	411,190,317	38,877	46,234,351	27,448,136	229,219	181,374,061	
39,336,196	1,172,735	1,054,758,938	720,682,518	207,637	142,697,819	1,071,229	898,234,008	736,291,537	1,004,585	816,253,901	690,208,980	66,644	81,980,107	46,082,557	308,521,427		
12,109,141	323,312	265,223,970	202,527,910	57,850	37,225,460	297,407	224,846,246	209,650,283	282,472	207,854,365	199,244,128	14,935	16,991,881	10,406,154	104,296	84,185,470	
15,033,530	218,074	189,416,194	136,649,979	43,075	29,600,543	206,649	163,585,778	146,230,787	195,501	150,164,838	138,349,159	11,148	13,420,940	7,881,628	81,218	67,348,851	
京 大 兵 奈 和	22,199,820	423,459	347,081,320	256,107,324	68,977	42,715,020	397,179	306,083,029	266,354,399	369,366	273,916,272	247,872,503	27,813	32,166,757	18,481,896	136,174	100,050,901
42,768,075	1,431,146	1,221,362,908	847,708,047	232,143	150,934,630	1,312,894	1,063,375,640	862,633,143	1,229,797	961,141,814	807,924,597	83,097	102,233,827	54,708,546	421,607	324,770,756	
32,478,846	937,724	828,632,170	570,661,839	164,372	110,930,256	859,884	714,876,102	584,609,760	812,090	655,789,210	552,197,545	47,794	59,086,892	32,412,215	296,735	239,169,363	
8,846,537	224,402	202,333,068	136,908,660	43,202	28,763,591	206,823	174,573,722	141,116,264	194,011	158,375,492	132,382,477	12,812	16,198,230	8,733,788	75,454	58,717,754	
11,638,165	154,479	115,839,886	93,208,317	27,349	15,498,562	152,379	104,520,102	101,123,027	144,587	95,961,588	95,930,618	7,792	8,558,515	5,192,410	51,020	35,290,372	
鳥 島 岡 広 山	4,414,056	106,574	74,124,886	66,612,704	21,123	11,674,461	97,684	60,772,028	68,962,732	92,656	55,321,367	65,421,165	5,028	5,450,661	3,541,568	37,789	27,239,727
5,380,922	142,565	98,745,644	90,299,590	26,921	14,393,371	130,873	80,627,202	93,516,121	123,561	72,887,427	88,268,240	7,312	7,739,775	5,247,880	47,484	34,497,992	
8,288,212	370,159	290,168,134	233,626,100	64,499	40,364,411	333,535	244,512,632	236,914,445	312,528	220,397,516	222,154,411	21,007	24,115,116	14,760,034	113,736	89,377,025	
9,706,343	530,194	432,246,796	328,642,422	97,783	62,519,163	474,434	365,978,154	331,418,211	444,916	330,723,353	310,907,974	29,518	35,254,802	20,510,237	167,848	131,677,032	
5,501,652	295,031	230,407,013	182,234,588	55,463	33,760,003	263,132	192,982,219	184,047,937	248,117	176,172,811	173,594,798	15,015	16,809,409	10,453,140	95,585	72,781,643	
徳 香 愛 高 福	6,233,995	133,059	91,316,232	80,231,941	25,647	13,648,338	123,742	75,994,433	83,866,084	115,984	68,065,278	78,653,320	7,758	7,929,155	5,212,764	46,734	32,585,265
3,315,095	194,241	146,469,29															

第4表(続) 都道府県別年金受給権者状況(新法厚生年金保険)
(月末現在)

都道府県別	老 齡 厚 生 年 金							老 齡 相 当								
	(再掲)特別支給							計			退 職			在 職		
	計	退 職		在 職				計			退 職			在 職		
	(別掲)基礎年金額	件数	年金額	(別掲)基礎年金額	件数	年金額	(別掲)基礎年金額	件数	年金額	(別掲)基礎年金額	件数	年金額	(別掲)基礎年金額	件数	年金額	(別掲)基礎年金額
		千円	千円	千円	千円	千円	千円	千円	千円	千円	千円	千円	千円	千円	千円	千円
平成 24 年 9月	226,407,960	4,918,246	3,257,633,109	206,601,375	2,073,059	2,130,814,580	19,806,585	13,739,198	17,228,802,374	7,141,861,999	11,177,959	14,000,462,168	6,516,888,846	2,561,239	3,228,340,207	624,973,154
10月	226,361,252	4,882,872	3,209,288,244	206,209,538	2,077,821	2,130,768,017	20,151,714	13,790,952	17,258,480,613	7,192,631,316	11,208,112	14,007,583,458	6,554,984,348	2,582,840	3,250,897,155	637,646,968
11月	226,678,125	4,876,372	3,196,583,251	206,327,611	2,070,627	2,115,690,321	20,350,514	13,832,503	17,284,882,191	7,229,599,171	11,248,195	14,038,898,757	6,586,069,834	2,584,308	3,245,983,434	643,529,337
12月	226,308,574	4,855,449	3,165,427,905	205,762,057	2,072,304	2,114,488,872	20,546,517	13,868,446	17,304,195,606	7,264,236,789	11,270,581	14,043,989,162	6,612,172,666	2,597,865	3,260,206,443	652,064,123
平成 25 年 1月	225,022,793	4,785,092	3,092,585,607	204,366,705	2,061,502	2,104,342,321	20,656,089	13,898,403	17,305,894,176	7,317,799,174	11,286,658	14,028,906,436	6,651,024,990	2,611,745	3,276,987,740	666,774,183
2月	224,797,541	4,756,133	3,054,540,772	203,958,964	2,052,230	2,090,425,291	20,838,578	13,942,020	17,324,385,145	7,364,894,293	11,323,462	14,043,753,846	6,688,478,955	2,618,558	3,280,631,299	676,415,338
北海道	8,123,863	210,659	111,953,116	6,924,681	98,599	89,927,965	1,199,182	540,679	614,764,672	269,371,527	420,753	476,039,883	239,278,325	119,926	138,724,789	30,093,202
青森	4,381,453	56,539	26,724,380	3,953,193	20,022	16,224,503	428,260	117,449	115,608,620	57,947,932	95,084	92,031,591	52,771,239	22,365	23,577,029	5,176,693
岩手	2,242,408	55,355	30,774,609	2,027,961	23,139	19,741,033	214,448	140,627	138,666,226	70,171,413	113,200	109,655,367	63,863,597	27,427	29,010,858	6,307,816
宮城	8,245,182	91,076	56,812,080	7,316,107	36,386	36,924,860	929,075	231,250	270,943,154	117,750,702	185,849	214,793,739	106,103,641	45,401	56,149,415	11,647,061
秋田	5,723,899	50,217	27,414,604	5,222,079	17,795	14,936,560	501,820	122,319	116,866,965	62,025,925	101,337	95,005,815	57,200,814	20,982	21,861,150	4,825,111
山形	7,630,845	51,911	31,227,079	6,874,226	19,968	17,314,514	756,619	139,627	135,253,317	73,039,178	115,745	109,719,640	67,244,457	23,882	25,533,677	5,794,720
福島	6,688,741	87,056	54,997,651	6,117,421	33,267	30,634,782	571,320	226,805	234,701,487	112,808,297	185,376	188,964,027	102,976,348	41,429	45,737,460	9,831,949
茨城	7,038,993	113,236	74,617,352	6,562,359	44,464	45,867,005	476,634	298,590	374,748,572	155,182,557	245,885	308,738,669	143,406,450	52,705	66,009,903	11,776,107
栃木	8,216,714	82,802	53,516,809	7,636,228	32,417	32,362,188	580,486	211,762	251,445,959	109,165,007	171,813	203,104,751	99,474,990	39,949	48,341,208	9,690,017
群馬	6,014,237	83,267	51,184,034	5,549,014	32,914	32,040,138	465,223	223,951	262,186,664	119,006,612	181,498	211,106,276	107,495,697	42,453	51,080,388	11,510,915
埼玉県	12,502,658	263,251	173,075,912	11,711,121	109,233	121,540,266	791,537	759,441	1,037,502,509	406,255,159	619,524	848,111,529	370,606,797	139,917	189,390,980	35,648,363
千葉県	9,259,698	222,155	147,974,933	8,613,654	93,257	106,697,000	646,044	652,155	923,806,630	352,732,849	534,038	760,655,085	323,318,867	118,117	163,151,545	29,413,981
東京都	16,839,542	360,178	239,322,547	15,198,417	165,904	180,646,471	1,641,126	1,161,298	1,627,589,959	628,067,428	934,635	1,315,540,230	560,829,404	226,663	312,049,729	67,238,024
神奈川県	9,830,269	302,244	213,628,236	9,013,865	130,478	154,031,074	816,404	951,431	1,402,285,940	520,008,273	783,914	1,164,695,406	477,985,265	167,517	237,590,535	42,023,009
新潟	5,722,398	106,714	70,625,131	5,248,822	45,699	43,723,519	473,577	314,342	332,874,000	162,092,518	256,931	267,333,038	148,612,107	57,411	65,540,962	13,480,412
富山県	1,439,986	45,916	33,968,545	1,307,386	25,215	25,692,831	132,601	170,494	192,367,068	91,183,940	137,261	152,652,985	82,692,305	33,233	39,714,083	8,491,635
石川県	1,429,157	46,512	31,432,776	1,260,603	22,311	21,560,216	168,554	147,886	165,590,390	77,393,672	119,033	131,194,865	69,579,293	28,853	34,395,524	7,814,380
福井県	1,167,702	33,580	24,469,695	1,053,912	17,296	17,088,842	113,790	115,139	125,288,632	59,641,362	92,148	98,249,230	53,669,612	22,991	27,039,403	5,971,750
山梨県	3,117,655	32,147	18,655,453	2,769,398	14,133	13,075,847	348,257	84,351	95,938,544	44,121,152	66,678	75,175,233	39,181,012	17,673	20,763,311	4,940,140
長野県	4,016,865	91,334	60,547,621	3,625,839	40,813	39,745,811	391,026	293,229	324,100,185	157,934,455	239,974	261,028,420	143,803,595	53,255	63,071,765	14,130,860
岐阜県	3,838,648	83,346	52,743,979	3,566,009	40,305	39,184,403	272,639	246,764	297,179,010	132,528,749	197,777	236,976,497	120,026,042	48,987	60,202,513	12,502,708
静岡県	6,656,877	157,149	108,124,723	6,159,011	72,070	73,249,337	497,867	497,492	601,201,593	266,020,439	403,732	485,981,825	241,349,500	93,760	115,219,768	24,670,940
愛知県	9,403,485	253,858	178,892,552	8,735,331	117,438	129,628,875	668,154	826,824	1,099,540,597	450,685,382	672,169	894,312,062	409,475,315	154,655	205,228,534	41,210,068
三重県	2,813,598	74,274	53,276,985	2,601,689	30,022	30,908,485	211,909	227,116	277,760,469	123,087,051	190,477	231,952,338	114,189,214	36,639	45,808,131	8,897,837
滋賀県	3,920,888	57,692	42,141,982	3,546,395	23,526	25,206,869	374,493	162,910	208,299,846	86,929,762	134,244	171,157,209	80,002,033	28,666	37,142,637	6,927,730
京都市	7,263,345	95,692	59,585,824	6,209,393	40,482	40,465,076	1,053,952	282,662	360,782,206	152,004,095	228,501	291,616,060	135,770,742	54,161	69,166,145	16,233,353
大阪府	11,755,344	296,957	192,329,886	10,538,599	124,650	132,440,870	1,216,745	941,321	1,246,200,932	503,979,317	770,521	1,019,907,401	455,067,605	170,800	226,293,530	48,911,712
兵庫県	8,493,375	208,456	141,266,632	7,711,764	88,279	97,902,731	781,611	638,896	866,792,767	344,964,573	526,381	715,209,159	316,716,216	112,515	151,583,608	28,248,358
奈良県	1,955,506	54,739	35,814,279	1,781,017	20,715	22,903,475	174,489	149,224	212,248,771	80,862,873	122,054	174,532,988	73,348,166	27,170	37,715,783	7,514,707
和歌山県	2,615,946	37,606	22,407,073	2,432,864	13,414	12,883,300	183,082	101,529	123,006,651	54,004,888	84,735	102,607,994	49,608,839	16,794	20,398,657	4,396,049
鳥取県	1,349,366	27,021	17,478,099	1,226,220	10,768	9,761,628	123,146	77,260	77,839,653	39,585,017	64,006	63,213,880	36,438,786	13,254	14,625,773	3,146,231
島根県	1,203,571	32,427	21,111,028	1,087,581	15,057	13,386,965	115,990	101,424	101,833,719	53,020,007	82,769	81,583,519	48,464,624	18,655	20,250,200	4,555,383
岡山県	2,106,656	77,080	52,972,049	1,885,584	36,656	36,404,977	221,072	264,996	302,589,254	143,629,740	215,872	243,997,294	130,372,398	49,124	58,591,961	13,257,342
広島県	2,622,761	113,021	75,651,740	2,355,025	54,827	56,025,292	267,736	371,294	450,881,987	199,112,462	300,291	362,826,721	180,892,318	71,003	88,055,266	18,220,144
山口県	1,602,934	65,422	42,391,736	1,487,487	30,163	30,389,907	115,447	202,139	240,180,752	107,236,613	163,987	194,624,266	98,019,065	38,152	45,556,486	9,217,548
徳島県	1,737,192	33,495	20,985,818	1,563,005	13,239	11,599,447	174,187	93,278	95,588,724	46,901,512	76,055	76,967,607	42,341,132	17,223	18,621,116	4,560,380
香川県	938,086	42,218	28,257,975	844,061	20,052	19,571,927	94,025	133,886	151,098,359	70,591,268	107,760	120,276,950	63,672,504	26,126	30,821,409	6,918,764
愛媛県	2,473,192	64,004	36,587,593	2,277,715	26,132	23,970,507	195,477	170,139	186,284,454	87,750,327	138,013	149,854,138	79,905,200	32,126	36,430,316	7,845,126
高知県	1,865,909	30,619	17,413,141	1,677,664	11,911	10,347,871	188,245	87,867	90,293,697	45,190,693	72,403	73,514,040	41,044,147	15,464	16,779,656	4,146,546
福岡県	5,647,746	193,882	118,444,658	4,999,649	87,085	85,508,949	648,097	550,238	650,299,240	278,397,443	439,369	518,414,883	2			

第4表(続) 都道府県別年金受給権者状況(新法厚生年金保険)
(月末現在)

都道府県別	通 老 相 当									障 害 厚 生 年 金			遺 族 厚 生 年 金		
	計			退 職			在 職			件数	年金額	(別掲)基礎年金額	件数	年金額	(別掲)基礎年金額
	件数	年金額	(別掲)基礎年金額	件数	年金額	(別掲)基礎年金額	件数	年金額	(別掲)基礎年金額						
千円			千円			千円			千円			千円			
平成 24 年 9月	11,738,481	2,259,469,020	5,777,336,146	11,160,424	2,089,112,647	5,648,270,588	578,057	170,356,373	129,065,558	458,720	331,908,204	217,290,046	4,583,113	4,495,579,305	128,472,719
10月	11,795,113	2,260,551,920	5,821,564,921	11,211,173	2,089,504,984	5,689,111,311	583,940	171,046,936	132,453,610	460,959	333,321,294	218,402,854	4,598,592	4,508,439,294	129,940,955
11月	11,844,028	2,262,250,157	5,855,744,208	11,258,191	2,091,329,022	5,721,740,903	585,837	170,921,135	134,003,305	462,260	334,119,331	218,971,577	4,611,883	4,519,892,378	131,389,597
12月	11,887,140	2,263,129,720	5,887,679,275	11,298,028	2,091,931,529	5,751,565,489	589,112	171,198,191	136,113,787	463,784	335,081,102	219,619,128	4,624,399	4,530,468,613	132,769,263
平成 25 年 1月	11,923,473	2,260,310,305	5,933,744,092	11,333,442	2,089,437,191	5,794,489,899	590,031	170,873,114	139,254,193	465,105	335,855,765	220,155,331	4,638,393	4,541,540,359	134,181,963
2月	11,973,571	2,259,927,606	5,976,853,806	11,382,339	2,089,562,446	5,835,110,264	591,232	170,365,160	141,743,541	466,437	336,601,047	220,668,530	4,653,490	4,554,542,788	135,612,688
北 海 道	614,447	107,445,563	299,996,887	582,063	98,882,470	292,312,950	32,384	8,563,093	7,683,937	23,793	16,345,064	10,443,179	218,555	194,845,605	6,017,783
青 岩 宮 秋	158,613	24,842,499	78,082,733	151,890	24,842,499	76,558,760	6,723	1,685,694	1,523,973	5,009	3,214,793	2,508,720	51,538	35,294,795	1,821,013
山 福 茨 栃 群	140,022	23,553,280	73,032,020	133,620	21,822,810	71,476,197	6,402	1,730,469	1,555,823	5,533	3,539,756	2,543,092	53,343	39,195,029	2,070,997
山 福 茨 栃 群	203,209	36,509,246	101,619,302	193,465	33,848,414	99,094,395	9,744	2,660,831	2,524,907	8,071	5,726,376	3,769,292	79,138	68,573,973	3,232,567
山 福 茨 栃 群	126,766	20,588,085	67,711,621	122,174	19,369,094	66,568,344	4,592	1,218,992	1,143,276	4,362	2,802,441	1,984,517	49,955	35,325,989	1,433,145
山 福 茨 栃 群	119,564	20,022,768	67,085,869	114,832	18,726,254	65,838,738	4,732	1,296,514	1,247,131	5,170	3,274,848	2,418,737	45,724	33,561,776	1,486,726
山 福 茨 栃 群	184,724	32,971,819	94,874,069	177,583	30,913,028	93,258,903	7,141	2,058,791	1,615,166	8,244	5,469,506	3,798,576	74,718	61,890,918	2,876,149
山 福 茨 栃 群	255,247	46,107,977	124,915,392	243,014	42,750,122	121,992,302	12,233	3,357,855	2,923,090	8,857	6,449,200	4,585,644	91,260	85,313,724	3,165,866
山 福 茨 栃 群	176,306	32,494,796	87,635,050	168,217	30,212,574	85,841,028	8,089	2,282,223	1,794,022	6,046	4,349,579	3,026,307	66,820	59,846,944	2,233,415
山 福 茨 栃 群	201,631	38,032,421	103,164,954	192,740	35,511,966	101,162,773	8,891	2,520,455	2,002,181	7,045	4,916,999	3,732,261	70,355	61,409,851	2,356,773
埼 千 東 神 新	653,294	128,295,966	315,379,810	622,281	119,188,438	308,197,260	31,013	9,107,528	7,182,550	20,101	15,865,920	10,069,151	226,867	240,063,889	6,976,300
埼 千 東 神 新	550,688	105,348,552	266,388,664	524,308	97,586,063	260,075,996	26,380	7,762,489	6,312,667	18,556	14,786,119	9,001,664	197,697	214,324,828	6,084,828
埼 千 東 神 新	1,059,791	227,664,660	532,073,139	995,400	206,778,795	514,322,966	64,391	20,885,865	17,750,174	34,936	27,261,895	16,767,450	410,390	457,077,491	10,560,988
埼 千 東 神 新	755,069	149,682,887	364,494,616	718,774	138,811,615	355,847,749	36,295	10,871,272	8,646,867	27,376	21,927,182	12,870,558	307,092	368,154,548	8,278,299
埼 千 東 神 新	235,318	42,841,131	126,874,728	226,194	40,184,891	124,724,146	9,124	2,656,240	2,150,582	10,197	6,813,728	4,531,130	100,365	86,593,535	3,123,334
富 石 福 山 長	105,216	20,085,731	58,620,508	99,588	18,419,134	57,082,707	5,628	1,666,597	1,537,801	4,841	3,347,185	2,343,125	51,878	49,454,872	1,348,358
富 石 福 山 長	116,879	23,610,298	63,438,917	110,563	21,770,806	61,849,297	6,316	1,839,492	1,589,620	5,031	3,470,400	2,339,199	46,222	41,686,721	1,272,072
富 石 福 山 長	72,908	14,875,159	40,245,227	69,093	13,762,273	39,296,641	3,815	1,112,886	948,586	3,545	2,419,902	1,469,353	31,958	27,833,294	992,192
富 石 福 山 長	87,813	16,874,128	45,685,552	82,941	15,531,889	44,408,596	4,872	1,342,238	1,276,957	2,781	1,891,008	1,502,800	28,864	22,695,833	1,056,488
富 石 福 山 長	225,689	45,023,025	123,520,062	215,873	42,162,208	121,235,141	9,816	2,860,817	2,284,921	9,526	6,465,553	4,630,314	84,528	73,755,046	2,612,768
岐 静 愛 三 滋	213,547	41,129,347	109,449,416	200,969	37,569,189	106,622,011	12,578	3,560,158	2,827,405	8,092	5,887,916	3,634,521	83,404	75,359,586	2,396,389
岐 静 愛 三 滋	363,406	72,041,043	185,205,222	345,521	66,741,428	181,219,934	17,885	5,299,616	3,985,288	14,978	10,851,703	6,742,306	146,537	144,627,478	4,114,550
岐 静 愛 三 滋	630,344	122,586,843	309,333,332	599,178	113,551,171	302,061,344	31,166	9,035,672	7,271,988	25,843	19,637,101	12,167,430	258,996	271,549,924	7,794,321
岐 静 愛 三 滋	176,811	33,305,933	91,550,000	168,255	30,874,943	89,591,043	8,556	2,430,990	1,958,957	7,325	5,254,532	3,387,652	71,954	67,938,358	1,921,141
岐 静 愛 三 滋	126,495	24,304,873	64,753,747	120,338	22,592,403	63,277,777	6,157	1,712,470	1,475,970	5,031	3,761,122	2,252,827	50,308	48,488,094	1,442,297
京 大 兵 奈 和	255,577	50,038,723	126,303,050	240,844	45,740,260	122,429,404	14,733	4,298,463	3,873,646	9,503	7,077,495	4,004,074	94,203	94,623,840	2,370,045
京 大 兵 奈 和	810,131	159,383,016	386,496,805	771,117	147,940,961	377,505,164	39,014	11,442,055	8,991,641	32,962	24,835,341	15,272,270	321,836	343,728,493	8,417,882
京 大 兵 奈 和	528,138	98,669,919	258,176,112	503,470	91,571,373	252,147,362	24,668	7,098,546	6,028,750	20,258	15,567,910	9,907,940	227,716	249,583,250	5,832,541
京 大 兵 奈 和	135,804	24,297,655	64,892,323	129,130	22,435,011	63,188,943	6,674	1,862,643	1,703,380	4,541	3,559,192	2,260,825	51,799	53,366,032	1,386,153
京 大 兵 奈 和	103,086	17,762,772	50,841,594	98,536	16,540,771	49,736,395	4,550	1,222,001	1,105,199	3,744	2,701,448	1,691,764	42,000	37,578,425	1,108,681
鳥 島 岡 広 山	58,946	10,802,893	31,441,743	56,321	10,100,070	30,843,531	2,625	702,823	598,212	2,656	1,722,350	1,234,462	24,881	19,875,588	710,816
鳥 島 岡 広 山	77,902	14,027,049	42,660,505	74,082	13,015,811	41,747,157	3,820	1,011,239	913,348	3,626	2,322,681	1,664,348	33,466	26,554,771	834,053
鳥 島 岡 広 山	185,229	33,961,513	98,284,572	176,281	31,462,567	96,167,147	8,948	2,498,947	2,117,425	8,645	6,067,379	4,059,278	80,197	75,428,765	2,112,259
鳥 島 岡 広 山	275,377	51,055,569	139,236,303	261,491	47,050,599	136,147,715	13,886	4,004,970	3,088,588	12,954	9,289,912	5,704,704	122,783	123,381,028	3,043,744
鳥 島 岡 広 山	158,711	27,617,010	80,499,627	151,401	25,554,900	78,863,718	7,310	2,062,110	1,635,909	6,411	4,471,165	3,012,625	74,332	74,154,004	1,635,503
徳 香 愛 高 福	78,123	13,689,293	39,564,425	74,233	12,634,966	38,632,839	3,890	1,054,327	931,586	3,440	2,188,207	1,763,144	28,916	23,311,222	777,013
徳 香 愛 高 福	102,244	18,810,888	54,375,847	96,802	17,243,811	53,007,998	5,442	1,567,077	1,367,849	4,375	3,008,850	2,190,835	41,498	37,099,547	1,069,111
徳 香 愛 高 福	159,132	27,260,015	79,188,401	152,014	25,272,034	77,707,090	7,118	1,987,981	1,481,311	6,993	4,634,444	3,403,838	59,199	52,210,299	1,675,995
徳 香 愛 高 福	85,075	14,852,927	43,399,690	81,272	13,785,770	42,430,615	3,803	1,067,158	969,076	3,448	2,226,888	1,523,171	29,190	23,479,144	777,466
徳 香 愛 高 福	452,621	81,170,824	211,502,748	429,530	74,595,354	206,429,912	23,091	6,575,470	5,072,835	21,029	14,624,146	10,380,344	195,208	196,552,265	5,338,424
佐 長 熊 大 宮	80,399	13,928,655	42,405,964	76,111	12,784,839	41,376,583	4,288	1,143,816	1,029,380	3,640	2,312,318	1,803,012	32,823	26,271,888	1,167,237
佐 長 熊 大 宮	144,899	24,488,900	70,226,262	137,823	22,625,789	68,614,316	7,076	1,863,111	1,611,946	5,821	3,789,113	2,915,643	58,399	52,344,824	1,722,047
佐 長 熊 大 宮	178,101	30,604,661	91,167,697	169,769	28,397,308	89,301,183	8,332	2,207,353	1,866,514	8,282	5,225,088	4,157,002	59,816	47,160,350	1,958,507
佐 長 熊 大 宮	125,709	21,28													

第4表(続) 都道府県別年金受給権者状況(旧共済組合計)

(月末現在)

都道府県別	合 計			退 職 年 金			通 算 退 職 年 金			障 害 年 金			遺 族 年 金			通算遺族年金	
	件数	年金額	(別掲)基礎年金額	件数	年金額	(別掲)基礎年金額	件数	年金額	(別掲)基礎年金額	件数	年金額	(別掲)基礎年金額	件数	年金額	(別掲)基礎年金額	件数	年金額
	千円		千円	千円		千円	千円		千円	千円		千円	千円		千円	千円	
平成 24 年 9月	609,679	843,381,977	203,952,669	363,889	647,936,443	138,326,205	100,536	26,150,601	63,120,417	6,996	7,043,756	2,286,366	137,085	161,969,045	219,681	1,173	282,132
10月	607,252	838,588,204	203,731,165	362,216	644,095,173	138,114,476	100,435	26,042,469	63,118,870	6,969	7,000,635	2,278,138	136,464	161,169,240	219,681	1,168	280,687
11月	604,960	834,284,818	203,455,210	360,722	640,633,771	137,926,481	100,226	25,934,805	63,043,524	6,939	6,966,322	2,265,524	135,908	160,469,825	219,681	1,165	280,095
12月	602,375	829,497,388	203,165,826	359,039	636,772,709	137,732,684	99,980	25,816,582	62,956,619	6,905	6,923,091	2,256,843	135,293	159,706,586	219,681	1,158	278,421
平成 25 年 1月	599,596	824,420,062	202,811,332	357,224	632,688,413	137,486,745	99,719	25,711,543	62,853,284	6,877	6,885,185	2,251,623	134,632	158,860,052	219,681	1,144	274,868
2月	596,404	818,594,231	202,391,072	355,181	628,001,169	137,230,095	99,362	25,574,877	62,690,232	6,850	6,846,206	2,250,050	133,878	157,898,868	220,694	1,133	273,111
北海道	45,436	65,410,297	14,560,110	26,040	48,385,162	9,960,115	7,025	1,695,081	4,423,602	565	612,933	163,787	11,727	14,700,636	12,606	79	16,485
青森	8,847	10,828,130	2,898,050	4,284	7,537,624	1,646,359	1,923	436,780	1,205,759	133	114,439	43,680	2,483	2,733,684	2,252	24	5,604
岩手	12,100	15,737,130	4,074,778	6,669	11,846,896	2,485,720	2,351	503,777	1,539,301	156	154,234	43,680	2,896	3,225,079	6,077	28	7,145
宮城	14,916	21,771,629	4,742,662	9,059	17,006,969	3,238,503	2,231	562,467	1,441,277	157	152,618	55,567	3,446	4,043,494	7,316	23	6,081
秋田	10,660	13,341,174	3,572,346	5,886	9,823,005	2,243,603	1,959	460,540	1,273,982	133	122,308	47,446	2,660	2,930,622	7,316	22	4,700
山形	9,024	11,765,421	3,043,247	5,516	9,086,631	2,110,273	1,362	320,551	888,692	110	93,806	38,431	2,024	2,262,307	5,851	12	2,125
福島	13,794	19,916,780	4,039,262	8,504	15,500,308	2,827,736	1,842	470,066	1,156,067	140	139,985	50,395	3,284	3,798,672	5,064	24	7,750
茨城	11,626	15,773,209	4,027,628	7,151	12,098,087	2,955,362	1,673	488,376	1,027,258	123	123,507	39,718	2,653	3,055,035	5,290	26	8,204
栃木	8,970	12,145,727	3,044,563	5,441	9,249,601	2,148,741	1,327	384,236	843,390	116	109,911	44,329	2,077	2,399,737	8,102	9	2,242
群馬	9,839	13,027,163	3,427,793	5,738	10,020,736	2,182,558	1,864	471,433	1,196,943	125	130,648	45,253	2,091	2,399,100	3,038	21	5,246
埼玉県	18,184	29,305,932	5,525,517	11,736	22,959,103	4,330,812	1,852	542,316	1,130,482	186	205,716	59,892	4,387	5,592,757	4,331	23	6,040
千葉県	18,213	27,765,324	5,956,431	11,510	21,587,443	4,568,232	2,158	616,744	1,316,224	197	212,953	67,924	4,310	5,339,113	4,051	38	9,070
東京都	20,329	35,488,106	5,742,365	13,375	27,839,379	4,676,652	1,718	554,257	1,006,077	185	225,988	58,850	5,027	6,862,674	787	24	5,808
神奈川県	20,377	34,151,382	5,911,195	13,259	26,838,355	4,651,121	1,985	577,928	1,205,598	169	179,056	49,186	4,937	6,548,576	5,290	27	7,466
新潟	18,857	25,766,010	6,427,257	11,317	20,050,072	4,289,137	3,138	812,026	2,056,098	197	180,440	64,051	4,177	4,716,889	17,972	28	6,584
富山県	7,663	9,349,545	2,915,395	4,637	7,266,842	1,932,319	1,430	361,621	947,309	100	96,230	32,502	1,474	1,618,830	3,265	22	6,022
石川県	8,510	11,752,798	2,903,244	5,513	9,266,509	2,163,177	1,101	291,229	717,760	87	101,174	19,269	1,788	2,088,622	3,038	21	5,265
福井県	6,195	7,623,095	2,256,576	3,652	5,885,872	1,415,461	1,265	344,188	815,012	79	78,282	23,851	1,194	1,313,614	2,252	5	1,139
山梨県	4,618	5,860,471	1,660,351	2,763	4,456,919	1,156,850	780	227,547	470,398	69	62,300	30,851	996	1,111,056	2,252	10	2,649
長野県	21,109	26,691,386	8,001,934	12,038	20,645,560	4,851,419	4,717	1,282,529	3,061,741	239	235,627	78,873	4,076	4,519,676	9,902	39	7,993
岐阜県	11,466	14,358,523	4,476,450	6,604	10,953,419	2,812,996	2,469	718,077	1,626,037	132	136,660	36,405	2,237	2,545,249	1,013	24	5,119
静岡県	20,802	28,433,148	7,161,037	12,589	22,077,030	4,867,321	3,589	988,825	2,228,122	197	196,722	61,543	4,384	5,159,876	4,051	43	10,695
愛知県	18,965	25,970,827	7,159,731	11,383	20,242,852	4,830,913	3,591	928,984	2,252,350	206	218,983	73,430	3,753	4,569,558	3,038	32	10,449
三重県	11,074	13,706,476	4,242,856	6,615	10,645,048	2,817,445	2,205	593,889	1,385,650	130	140,407	38,748	2,101	2,321,662	1,013	23	5,470
滋賀県	9,288	13,219,022	2,911,242	5,945	10,377,874	2,193,824	1,170	331,173	683,707	100	95,514	31,686	2,060	2,412,392	2,026	13	2,069
京都市	11,012	16,178,586	3,486,125	7,253	12,898,230	2,599,983	1,355	415,238	852,067	123	130,885	32,276	2,266	2,730,745	1,799	15	3,487
大阪府	14,691	23,026,516	4,706,950	9,893	18,193,592	3,891,392	1,309	349,468	766,647	166	175,810	44,860	3,299	4,300,031	4,051	24	7,615
兵庫県	20,472	28,661,220	6,947,765	12,894	22,210,877	5,089,685	2,867	763,126	1,776,558	219	216,103	76,738	4,466	5,465,519	4,784	26	5,595
奈良県	5,743	8,457,740	1,905,206	3,728	6,593,180	1,482,779	665	204,445	393,888	71	77,469	27,527	1,266	1,579,483	1,013	13	3,163
和歌山県	6,362	7,773,783	2,285,072	3,947	6,043,957	1,579,454	1,095	305,491	675,946	84	79,669	24,381	1,220	1,341,487	5,290	16	3,179
鳥取県	7,228	8,790,500	2,465,665	3,895	6,502,918	1,424,473	1,587	369,428	1,013,713	77	72,908	24,441	1,658	1,843,479	3,038	11	1,767
島根県	8,532	9,424,673	3,166,307	4,641	6,988,237	1,850,091	1,984	491,190	1,268,471	107	95,304	42,304	1,780	1,845,687	5,441	20	4,256
岡山県	13,908	17,959,740	5,078,356	8,346	13,973,673	3,326,614	2,589	647,664	1,701,318	160	170,409	47,613	2,792	3,163,165	2,812	21	4,830
広島県	20,381	27,329,000	6,996,694	11,881	20,891,949	4,545,258	3,796	982,859	2,383,835	203	193,832	63,324	4,449	5,248,482	4,278	52	11,878
山口県	14,822	19,759,924	4,748,332	8,475	14,727,843	3,111,486	2,534	637,933	1,584,229	141	125,264	49,352	3,635	4,259,563	3,265	37	9,322
徳島県	5,984	7,235,768	2,187,121	3,520	5,618,742	1,435,301	1,225	326,503	722,631	97	89,684	27,390	1,126	1,197,492	1,799	16	3,346
香川県	8,681	12,422,358	2,855,888	5,347	9,791,754	1,971,226	1,411	359,235	851,541	100	126,252	31,096	1,809	2,142,290	2,026	14	2,826
愛媛県	11,696	12,591,141	4,916,795	6,051	9,525,028	2,775,495	3,385	780,499	2,093,479	137	132,260	41,517	2,097	2,147,806	6,303	26	5,547
高知県	5,999	6,142,765	2,523,589	3,030	4,586,844	1,319,375	1,900	496,881	1,174,316	67	59,797	24,381	991	995,234	5,517	11	4,010
福岡県	22,497	34,953,556	6,238,082	14,299	26,796,127	4,859,057	2,055	503,159	1,276,699	231	240,308	90,399	5,884	7,406,519	11,927	28	7,442
佐賀県	6,784	8,976,782	2,241,064	3,815	6,662,493	1,452,279	1,153	266,368	755,938	94	95,722	28,796	1,709	1,949,789	4,051	13	2,410
長崎県	6,846	8,272,200	2,443,647	3,655	6,103,578	1,531,103	1,449	378,261	871,725	102	89,237	38,794	1,612	1,694,245	2,026	28	6,879
熊本県	12,075	14,929,779	4,581,946	6,908	11,403,521	2,927,606	2,402	551,686	1,579,218	181	156,906	68,484	2,564	2,814,181	6,637	20	3,485
大宮	8,982	11,209,412	3,070,958	5,049	8,401,285	1,937,674	1,736	415,183	1,087,912	117	99,556	42,560	2,050	2,285,927	2,812	30	7,462
大崎	7,498	7,875,110	3,012,730	3,558	5,660,452	1,515,722	2,243	468,436	1,459,335	113	93,829	33,623	1,567	1,648,439	4,051	17	3,954
鹿嶋	12,871	14,999,544	4,582,53														

第4表(続) 都道府県別年金受給権者状況(旧共済組合計 旧法分)
(月末現在)

月 別	合 計		退 職 年 金					減 額 退 職 年 金					通 算 退 職 年 金		
			計	退 職		在 職		計	退 職		在 職		計	退 職	
	件数	年金額	件数	件数	年金額	件数	年金額	件数	件数	年金額	件数	年金額	件数	件数	年金額
	千円		千円		千円		千円		千円		千円		千円		
平成 24 年 9月	228,813	471,430,586	121,184	120,941	301,443,349	243	321,168	51,983	51,902	109,146,303	81	82,659	7,503	7,503	3,578,573
10月	227,211	467,991,356	120,152	119,910	298,865,495	242	320,296	51,750	51,670	108,663,607	80	81,831	7,429	7,429	3,538,110
11月	225,785	464,864,955	119,214	118,972	296,492,915	242	320,346	51,566	51,486	108,230,010	80	81,831	7,360	7,360	3,505,423
12月	224,124	461,287,939	118,149	117,911	293,819,477	238	314,977	51,336	51,254	107,708,007	82	83,784	7,274	7,274	3,463,902
平成 25 年 1月	222,457	457,672,219	117,050	116,813	291,058,228	237	313,189	51,105	51,026	107,206,365	79	80,047	7,203	7,203	3,428,668
2月	220,490	453,397,145	115,759	115,522	287,835,607	237	314,161	50,820	50,740	106,567,394	80	81,158	7,120	7,120	3,387,161

月 別	通算退職年金		障 害 年 金					遺 族 年 金					通算遺族年金	
	在 職		計	職 務 上		職 務 外		計	職 務 上		職 務 外			
	件数	年金額	件数	件数	年金額	件数	年金額	件数	件数	年金額	件数	年金額	件数	年金額
	千円		千円		千円		千円		千円		千円		千円	
平成 24 年 9月			2,627	88	101,442	2,539	3,878,254	44,343	270	242,930	44,073	52,353,777	1,173	282,132
10月			2,611	87	99,895	2,524	3,848,553	44,101	271	243,796	43,830	52,049,086	1,168	280,687
11月			2,596	85	97,436	2,511	3,829,890	43,884	270	242,930	43,614	51,784,081	1,165	280,095
12月			2,576	85	97,436	2,491	3,797,403	43,631	268	241,349	43,363	51,483,184	1,158	278,421
平成 25 年 1月			2,560	83	95,029	2,477	3,774,190	43,395	268	241,349	43,127	51,200,286	1,144	274,868
2月			2,545	83	95,029	2,462	3,749,075	43,113	268	241,500	42,845	50,852,950	1,133	273,111

第4表(続) 都道府県別年金受給権者状況(旧共済組合計 新法分)

(月末現在)

月 別	合 計			退 職 共 済 年 金										特 別 支 給			
				計						在 職						計	
	件数	年金額	(別掲)基礎年金額	件数	年金額	(別掲)基礎年金額	件数	年金額	(別掲)基礎年金額	件数	年金額	(別掲)基礎年金額	件数	年金額	件数	年金額	件数
平成 24 年 9月	380,866	371,951,391	203,952,669	283,755	259,514,993	201,446,622	279,959	256,684,225	199,078,206	3,796	2,830,768	3,722	3,666,828	3,129	2,974,281		
10月	380,041	370,596,848	203,731,165	283,320	258,668,303	201,233,346	279,524	255,862,324	198,847,550	3,796	2,805,979	3,596	3,535,105	3,026	2,872,129		
11月	379,175	369,419,862	203,455,210	282,808	257,938,052	200,970,005	279,030	255,159,334	198,583,674	3,778	2,778,718	3,495	3,429,167	2,944	2,789,926		
12月	378,251	368,209,449	203,165,826	282,260	257,199,146	200,689,303	278,517	254,459,169	198,308,776	3,743	2,739,977	3,368	3,298,218	2,847	2,692,406		
平成 25 年 1月	377,139	366,747,843	202,811,332	281,585	256,313,460	200,340,028	277,884	253,623,229	197,965,459	3,701	2,690,231	3,211	3,132,636	2,720	2,563,785		
2月	375,914	365,197,087	202,391,072	280,844	255,390,567	199,920,328	277,176	252,721,633	197,555,611	3,668	2,668,934	3,100	3,015,254	2,629	2,465,500		

月 別	退 職 共 済 年 金														
	特 別 支 給		(再 掲)繰 上 げ 支 給						本 来 支 給				退 年 相 当		
	在 職		計		退 職		在 職		(再 掲)減 額 あり				計		
	件数	年金額	件数	年金額	件数	年金額	件数	年金額	件数	年金額	(別掲)基礎年金額	件数	年金額	件数	年金額
平成 24 年 9月	593	692,547	2,400	1,973,459	2,188	1,781,119	212	192,341	280,033	255,848,164	201,405,995	79,549	86,544,967	190,722	236,942,965
10月	570	662,976	2,311	1,895,090	2,106	1,710,283	205	184,806	279,724	255,133,198	201,192,669	79,495	86,358,370	190,314	236,163,943
11月	551	639,241	2,240	1,830,471	2,041	1,651,814	199	178,657	279,313	254,508,885	200,930,003	79,445	86,213,828	189,942	235,508,670
12月	521	605,812	2,161	1,761,940	1,972	1,591,918	189	170,022	278,892	253,900,928	200,649,867	79,379	86,043,524	189,554	234,846,465
平成 25 年 1月	491	568,851	2,066	1,678,660	1,886	1,518,018	180	160,642	278,374	253,180,824	200,304,120	79,291	85,849,572	189,069	234,030,584
2月	471	549,754	1,991	1,610,261	1,824	1,460,342	167	149,918	277,744	252,375,313	199,885,914	79,193	85,616,355	188,602	233,202,850

月 別	退 職 共 済 年 金															
	退 年 相 当						通 退 相 当									
	計		退 職		在 職		計			退 職			在 職			
	(別掲)基礎年金額	件 数	年 金 額	(別掲)基礎年金額	件 数	年 金 額	件 数	年 金 額	(別掲)基礎年金額	件 数	年 金 額	(別掲)基礎年金額	件 数	年 金 額	(別掲)基礎年金額	件 数
平成 24 年 9月	138,326,205	188,001	234,319,203	136,719,084	2,721	2,623,762	93,033	22,572,028	63,120,417	91,958	22,365,021	62,359,121	1,075	207,006		
10月	138,114,476	187,610	233,567,387	136,503,325	2,704	2,596,556	93,006	22,504,360	63,118,870	91,914	22,294,937	62,344,225	1,092	209,423		
11月	137,926,481	187,246	232,937,667	136,308,203	2,696	2,571,003	92,866	22,429,382	63,043,524	91,784	22,221,667	62,275,471	1,082	207,715		
12月	137,732,684	186,891	232,314,699	136,119,140	2,663	2,531,766	92,706	22,352,681	62,956,619	91,626	22,144,470	62,189,636	1,080	208,211		
平成 25 年 1月	137,486,745	186,440	231,546,279	135,873,188	2,629	2,484,305	92,516	22,282,876	62,853,284	91,444	22,076,949	62,092,271	1,072	205,927		
2月	137,230,095	185,990	230,738,760	135,616,004	2,612	2,464,090	92,242	22,187,717	62,690,232	91,186	21,982,873	61,939,606	1,056	204,844		

月 別	障 害 共 済 年 金						遺 族 共 済 年 金								
	計			職 務 上		職 務 外	計			職 務 上		職 務 外			
	件 数	年 金 額	(別掲)基礎年金額	件 数	年 金 額	件 数	年 金 額	件 数	年 金 額	(別掲)基礎年金額	件 数	年 金 額	件 数	年 金 額	件 数
平成 24 年 9月	4,369	3,064,061	2,286,366	192	152,041	4,177	2,912,019	92,742	109,372,338	219,681	300	243,986	92,442	109,128,352	
10月	4,358	3,052,187	2,278,138	192	152,041	4,166	2,900,146	92,363	108,876,358	219,681	298	241,784	92,065	108,634,574	
11月	4,343	3,038,997	2,265,524	192	152,041	4,151	2,886,956	92,024	108,442,813	219,681	295	239,061	91,729	108,203,753	
12月	4,329	3,028,252	2,256,843	191	151,397	4,138	2,876,855	91,662	107,982,052	219,681	295	239,061	91,367	107,742,991	
平成 25 年 1月	4,317	3,015,966	2,251,623	190	150,789	4,127	2,865,177	91,237	107,418,417	219,681	294	237,655	90,943	107,180,762	
2月	4,305	3,002,102	2,250,050	190	150,563	4,115	2,851,539	90,765	106,804,419	220,694	294	237,741	90,471	106,566,678	

第5表 月別年金種別別年金受給者状況（厚生年金保険計）

（月末現在）

月 別	合 計			老 齡 年 金			通 算 老 齡 年 金			障 害 年 金			遺 族 年 金			通算遺族年金	
	件数	年金額	(別掲)基礎年金額	件数	年金額	(別掲)基礎年金額	件数	年金額	(別掲)基礎年金額	件数	年金額	(別掲)基礎年金額	件数	年金額	(別掲)基礎年金額	件数	年金額
		千円	千円		千円	千円		千円	千円		千円	千円		千円	千円		千円
平成 24 年 9月	31,012,317	26,339,589,154	12,766,064,022	14,055,036	18,536,404,764	7,062,971,048	11,595,862	2,397,829,818	5,438,603,790	386,430	298,849,352	188,205,293	4,929,808	5,094,640,850	76,283,892	45,181	11,864,370
10月	31,119,837	26,360,285,317	12,862,879,421	14,098,798	18,548,551,849	7,113,378,939	11,647,584	2,396,949,851	5,483,147,799	387,701	299,382,122	189,172,362	4,940,906	5,103,622,527	77,180,321	44,848	11,778,970
11月	31,206,539	26,378,692,658	12,935,708,865	14,132,570	18,559,653,958	7,150,198,853	11,691,266	2,396,591,422	5,517,855,509	388,072	299,357,682	189,593,064	4,950,092	5,111,388,438	78,061,439	44,539	11,701,158
12月	31,275,158	26,379,624,381	13,003,686,608	14,155,020	18,554,990,648	7,184,579,745	11,728,714	2,395,260,674	5,550,066,078	388,828	299,615,134	190,134,474	4,958,386	5,118,139,822	78,906,310	44,210	11,618,103
平成 25 年 1月	31,347,233	26,375,177,047	13,104,553,876	14,183,965	18,547,760,503	7,237,788,504	11,761,979	2,391,031,568	5,596,455,477	389,275	299,622,936	190,569,089	4,968,152	5,125,230,081	79,740,807	43,862	11,531,959
2月	31,442,963	26,387,061,609	13,196,075,111	14,224,708	18,554,297,543	7,284,588,363	11,806,939	2,388,451,793	5,639,895,239	389,719	299,563,072	190,977,903	4,978,156	5,133,321,744	80,613,606	43,441	11,427,458

（新規裁定）

月 別	合 計			老 齡 年 金			通 算 老 齡 年 金			障 害 年 金			遺 族 年 金			通算遺族年金	
	件数	年金額	(別掲)基礎年金額	件数	年金額	(別掲)基礎年金額	件数	年金額	(別掲)基礎年金額	件数	年金額	(別掲)基礎年金額	件数	年金額	(別掲)基礎年金額	件数	年金額
		千円	千円		千円	千円		千円	千円		千円	千円		千円	千円		千円
平成 24 年 9月	113,900	62,626,764	10,013,470	36,528	31,350,477	1,739,944	52,771	6,978,077	6,344,921	2,525	1,957,260	1,190,422	22,072	22,340,309	738,184	4	643
10月	142,313	76,558,167	13,025,206	44,749	38,430,055	2,197,130	67,869	8,927,105	8,360,162	3,379	2,480,050	1,573,941	26,315	26,720,782	893,974	1	176
11月	125,455	67,452,954	11,336,870	38,554	33,099,775	1,868,282	60,662	8,359,558	7,456,071	2,392	1,785,781	1,108,805	23,847	24,207,840	903,713		
12月	119,672	65,336,351	10,292,956	36,765	31,580,378	1,602,840	56,446	7,734,124	6,602,363	2,707	2,043,616	1,232,743	23,750	23,976,903	855,010	4	1,329
平成 25 年 1月	126,369	69,892,038	11,247,140	38,793	33,500,290	2,004,183	58,846	7,916,157	7,233,149	2,553	1,923,664	1,141,607	26,174	26,551,306	868,200	3	621
2月	144,386	79,620,261	12,500,222	45,260	38,371,736	2,167,824	66,475	8,717,805	8,221,404	2,796	2,055,325	1,225,124	29,850	30,474,263	885,870	5	1,130

（失 権）

月 別	合 計			老 齡 年 金			通 算 老 齡 年 金			障 害 年 金			遺 族 年 金			通算遺族年金	
	件数	年金額	(別掲)基礎年金額	件数	年金額	(別掲)基礎年金額	件数	年金額	(別掲)基礎年金額	件数	年金額	(別掲)基礎年金額	件数	年金額	(別掲)基礎年金額	件数	年金額
		千円	千円		千円	千円		千円	千円		千円	千円		千円	千円		千円
平成 24 年 9月	68,695	72,773,417	22,536,786	31,209	50,477,305	13,449,405	21,433	6,442,389	8,339,712	1,160	1,084,413	653,754	14,559	14,682,910	93,914	334	86,400
10月	73,927	79,265,145	24,721,274	34,292	55,813,936	15,012,524	22,752	6,755,013	8,962,106	1,155	1,108,268	647,779	15,391	15,501,931	98,865	337	85,997
11月	69,687	73,756,300	23,820,282	32,020	51,525,677	14,428,511	21,593	6,378,157	8,700,444	1,079	1,020,753	586,535	14,683	14,752,135	104,791	312	79,578
12月	71,918	76,723,034	23,938,372	33,091	53,511,759	14,474,416	21,858	6,522,635	8,750,230	1,119	1,080,412	631,896	15,515	15,523,185	81,829	335	85,043
平成 25 年 1月	77,500	82,828,060	26,259,075	35,894	58,021,758	16,017,002	23,532	6,989,684	9,487,557	1,163	1,097,726	644,126	16,564	16,632,423	110,390	347	86,470
2月	92,177	97,787,348	30,950,327	42,287	68,024,002	18,780,854	28,206	8,330,962	11,340,073	1,363	1,288,500	731,037	19,895	20,037,476	98,362	426	106,409

第5表(続) 月別年金種別別年金受給者状況(厚生年金保険計(旧共済組合を除く))

(月末現在)

月 別	合 計			老 齢 年 金			通 算 老 齢 年 金			障 害 年 金			遺 族 年 金			通 算 遺 族 年 金	
	件 数	年 金 額	(別掲)基礎年金額	件 数	年 金 額	(別掲)基礎年金額	件 数	年 金 額	(別掲)基礎年金額	件 数	年 金 額	(別掲)基礎年金額	件 数	年 金 額	(別掲)基礎年金額	件 数	年 金 額
		千円	千円		千円	千円		千円	千円		千円	千円		千円	千円		千円
平成 24 年 9月	30,422,683	25,507,442,866	12,568,914,317	13,694,541	17,891,159,087	6,926,649,680	11,502,043	2,373,006,644	5,379,735,326	381,847	293,922,066	186,461,049	4,800,172	4,937,756,957	76,068,262	44,080	11,598,111
10月	30,532,593	25,532,883,897	12,665,942,575	13,739,959	17,907,124,487	6,977,265,146	11,553,871	2,372,232,808	5,424,282,094	383,138	294,486,516	187,430,644	4,811,873	4,947,525,931	76,964,692	43,752	11,514,155
11月	30,621,525	25,555,563,883	12,739,015,262	13,775,190	17,921,663,019	7,014,248,268	11,597,749	2,371,978,876	5,459,055,848	383,538	294,493,479	187,865,336	4,821,603	4,955,991,858	77,845,810	43,445	11,436,650
12月	30,692,688	25,561,245,935	12,807,277,862	13,799,312	17,920,844,655	7,048,820,168	11,635,435	2,370,763,152	5,491,348,244	384,327	294,790,666	188,418,770	4,830,491	4,963,492,193	78,690,681	43,123	11,355,269
平成 25 年 1月	30,767,506	25,561,842,590	12,908,490,025	13,830,057	17,917,684,736	7,102,268,494	11,668,955	2,366,636,390	5,537,837,749	384,799	294,831,008	188,858,605	4,840,906	4,971,417,777	79,525,178	42,789	11,272,678
2月	30,866,381	25,579,521,663	13,000,422,652	13,872,831	17,928,896,573	7,149,321,286	11,714,260	2,364,191,120	5,581,434,231	385,273	294,810,591	189,270,172	4,851,639	4,980,453,500	80,396,964	42,378	11,169,878

(新規裁定)

月 別	合 計			老 齢 年 金			通 算 老 齢 年 金			障 害 年 金			遺 族 年 金			通 算 遺 族 年 金	
	件 数	年 金 額	(別掲)基礎年金額	件 数	年 金 額	(別掲)基礎年金額	件 数	年 金 額	(別掲)基礎年金額	件 数	年 金 額	(別掲)基礎年金額	件 数	年 金 額	(別掲)基礎年金額	件 数	年 金 額
		千円	千円		千円	千円		千円	千円		千円	千円		千円	千円		千円
平成 24 年 9月	113,743	62,617,004	9,924,500	36,524	31,346,437	1,739,314	52,621	6,975,186	6,256,581	2,525	1,957,260	1,190,422	22,069	22,337,479	738,184	4	643
10月	142,082	76,533,278	12,893,378	44,739	38,417,909	2,197,130	67,652	8,918,666	8,228,334	3,379	2,480,050	1,573,941	26,311	26,716,477	893,974	1	176
11月	125,342	67,442,178	11,271,979	38,549	33,094,714	1,867,573	60,559	8,357,503	7,392,675	2,388	1,783,939	1,108,018	23,846	24,206,022	903,713		
12月	119,585	65,315,479	10,247,695	36,755	31,564,955	1,602,213	56,370	7,729,916	6,557,729	2,707	2,043,616	1,232,743	23,749	23,975,663	855,010	4	1,329
平成 25 年 1月	126,296	69,878,134	11,214,213	38,788	33,494,709	2,003,480	58,786	7,913,585	7,200,926	2,551	1,921,758	1,141,607	26,168	26,547,460	868,200	3	621
2月	144,271	79,570,354	12,463,420	45,234	38,328,148	2,166,434	66,388	8,712,615	8,185,993	2,796	2,055,325	1,225,124	29,849	30,473,548	885,870	4	718

(失 権)

月 別	合 計			老 齢 年 金			通 算 老 齢 年 金			障 害 年 金			遺 族 年 金			通 算 遺 族 年 金	
	件 数	年 金 額	(別掲)基礎年金額	件 数	年 金 額	(別掲)基礎年金額	件 数	年 金 額	(別掲)基礎年金額	件 数	年 金 額	(別掲)基礎年金額	件 数	年 金 額	(別掲)基礎年金額	件 数	年 金 額
		千円	千円		千円	千円		千円	千円		千円	千円		千円	千円		千円
平成 24 年 9月	66,289	68,551,160	22,201,200	29,677	47,110,008	13,201,739	21,168	6,350,574	8,256,118	1,144	1,062,622	649,428	13,971	13,942,518	93,914	329	85,437
10月	71,269	74,628,657	24,325,065	32,587	52,092,783	14,724,824	22,427	6,638,258	8,855,917	1,141	1,082,390	646,206	14,782	14,730,674	98,118	332	84,552
11月	67,333	69,607,254	23,459,746	30,527	48,183,852	14,179,298	21,292	6,270,839	8,595,954	1,057	995,658	580,440	14,147	14,077,633	104,054	310	79,272
12月	69,286	72,072,264	23,571,895	31,395	49,745,041	14,215,445	21,550	6,406,042	8,648,427	1,094	1,046,235	626,194	14,919	14,791,578	81,829	328	83,368
平成 25 年 1月	74,734	77,984,260	25,855,309	34,127	54,132,753	15,735,641	23,215	6,881,637	9,370,460	1,144	1,070,967	638,817	15,915	15,815,985	110,390	333	82,917
2月	88,840	92,030,714	30,429,116	40,150	63,349,694	18,425,742	27,766	8,189,466	11,175,743	1,346	1,260,937	729,268	19,163	19,126,322	98,362	415	104,295

第5表(続) 月別年金種別別年金受給者状況(旧法厚生年金保険)
(月末現在)

月 別	合 計		老 齢 年 金						特 例 老 齢 年 金		通 算 老 齢 年 金			
			計		退 職		在 職				計		退 職	
	件数	年金額	件数	年金額	件数	年金額	件数	年金額	件数	年金額	件数	年金額	件数	年金額
平成 24 年 9月	2,271,468	2,531,014,854	929,384	1,651,624,137	927,602	1,648,896,634	1,782	2,727,502	18	20,240	755,686	293,213,388	754,231	292,536,787
10月	2,253,536	2,509,340,269	921,076	1,635,484,128	919,311	1,632,789,016	1,765	2,695,112	18	20,240	749,040	290,559,680	747,590	289,881,692
11月	2,236,389	2,488,984,112	913,376	1,620,505,349	911,627	1,617,835,890	1,749	2,669,458	18	20,240	742,472	287,964,705	741,036	287,297,575
12月	2,218,592	2,467,394,733	905,063	1,604,437,430	903,336	1,601,811,962	1,727	2,625,468	18	20,240	735,977	285,319,985	734,547	284,655,589
平成 25 年 1月	2,199,498	2,444,455,716	896,233	1,587,334,852	894,531	1,584,755,012	1,702	2,579,840	18	20,240	728,845	282,496,514	727,419	281,833,953
2月	2,176,395	2,416,909,831	885,725	1,567,043,070	884,046	1,564,506,352	1,679	2,536,718	18	20,240	720,157	279,031,783	718,742	278,372,097

(新規裁定)

月 別	通算老齢年金		障 害 年 金		遺 族 年 金		通 算 遺 族 年 金		合 計		老 齢 年 金			
	在 職										計		退 職	
	件数	年金額	件数	年金額	件数	年金額	件数	年金額	件数	年金額	件数	年金額	件数	年金額
平成 24 年 9月	1,455	676,601	54,002	64,216,571	489,208	510,575,344	43,170	11,365,175	413	159,592	52	83,904	52	83,904
10月	1,450	677,988	53,691	63,838,954	486,862	508,153,742	42,849	11,283,526	498	158,822	49	71,317	49	71,317
11月	1,436	667,130	53,413	63,514,143	484,561	505,772,020	42,549	11,207,656	310	111,978	36	55,528	36	55,528
12月	1,430	664,396	53,142	63,189,131	482,162	503,301,338	42,230	11,126,609	429	113,252	26	37,148	26	37,148
平成 25 年 1月	1,426	662,561	52,817	62,802,321	479,684	500,756,606	41,901	11,045,184	459	119,968	23	41,028	23	41,028
2月	1,415	659,686	52,464	62,374,935	476,535	497,495,206	41,496	10,944,596	495	144,266	43	66,622	43	66,622

月 別	老齢年金		通 算 老 齢 年 金						障 害 年 金		遺 族 年 金		通 算 遺 族 年 金	
	在 職		計		退 職		在 職							
	件数	年金額	件数	年金額	件数	年金額	件数	年金額	件数	年金額	件数	年金額	件数	年金額
平成 24 年 9月			349	67,032	349	67,032			5	5,351	3	2,661	4	643
10月			440	79,530	439	78,901	1	630	5	4,987	3	2,812	1	176
11月			269	51,617	269	51,617			2	2,022	3	2,812		
12月			398	71,981	398	71,981			2	3,005			3	1,117
平成 25 年 1月			429	73,972	429	73,972			4	4,346			3	621
2月			445	73,549	444	72,497	1	1,052	3	3,377			4	718

第5表(続) 月別年金種別別年金受給者状況(新法厚生年金保険)
(月末現在)

月 別	合 計			老 齢 厚 生 年 金									基礎または定額あり		
	計			退 職			在 職			計					
	件数	年金額	(別掲)基礎年金額	件数	年金額	(別掲)基礎年金額	件数	年金額	(別掲)基礎年金額	件数	年金額	(別掲)基礎年金額	件数	年金額	(別掲)基礎年金額
	千円	千円	千円	千円	千円	千円	千円	千円	千円	千円	千円	千円	千円	千円	千円
平成 24 年 9月	28,106,319	22,883,056,652	12,568,914,317	23,486,284	18,256,412,966	12,306,385,006	20,957,136	15,584,423,026	11,560,751,095	2,529,148	2,671,989,940	745,633,911	20,441,041	16,440,507,456	12,306,385,006
10月	28,234,452	22,930,790,489	12,665,942,575	23,598,693	18,290,909,231	12,401,547,240	21,049,312	15,603,604,712	11,639,935,645	2,549,381	2,687,304,518	761,611,595	20,515,545	16,473,297,670	12,401,547,240
11月	28,340,833	22,974,442,273	12,739,015,262	23,692,284	18,323,267,446	12,473,304,116	21,139,765	15,639,528,555	11,704,230,477	2,552,519	2,683,738,891	769,073,640	20,577,525	16,504,770,991	12,473,304,116
12月	28,430,077	23,002,321,578	12,807,277,862	23,769,099	18,340,440,717	12,540,168,412	21,203,191	15,645,865,140	11,760,499,944	2,565,908	2,694,575,577	779,668,468	20,629,164	16,526,269,850	12,540,168,412
平成 25 年 1月	28,524,341	23,026,611,548	12,908,490,025	23,849,581	18,353,701,269	12,640,106,243	21,262,708	15,634,071,425	11,842,660,436	2,586,873	2,719,629,844	797,445,807	20,694,651	16,548,787,022	12,640,106,243
2月	28,646,728	23,072,709,372	13,000,422,652	23,957,147	18,386,926,947	12,730,755,517	21,355,071	15,654,295,242	11,921,248,652	2,602,076	2,732,631,705	809,506,865	20,760,649	16,574,424,831	12,730,755,517

月 別	老 齢 厚 生 年 金														
	基礎または定額あり						基礎及び定額なし		(再 掲) 65 歳 以 上 本 来						
	基礎繰上げあり			基礎繰上げなし			計		計			退 職			
	件数	年金額	(別掲)基礎年金額	件数	年金額	(別掲)基礎年金額	件数	年金額	件数	年金額	(別掲)基礎年金額	件数	年金額	(別掲)基礎年金額	
	千円	千円	千円	千円	千円	千円	千円	千円	千円	千円	千円	千円	千円	千円	
平成 24 年 9月	1,569,636	545,947,995	789,760,279	18,871,405	15,894,559,462	11,516,624,728	3,045,243	1,815,905,510	17,219,417	13,545,446,482	11,868,529,677	16,188,287	12,322,853,911	11,165,034,049	
10月	1,580,512	549,750,055	796,898,966	18,935,033	15,923,547,615	11,604,648,273	3,083,148	1,817,611,561	17,357,940	13,623,882,761	11,963,027,188	16,304,259	12,378,182,368	11,243,913,274	
11月	1,589,397	552,832,211	802,633,288	18,988,128	15,951,938,780	11,670,670,829	3,114,759	1,818,496,455	17,462,545	13,679,385,272	12,033,991,371	16,398,287	12,423,690,383	11,307,614,722	
12月	1,596,251	555,075,690	807,414,261	19,032,913	15,971,194,160	11,732,754,151	3,139,935	1,814,170,867	17,560,932	13,731,526,262	12,100,790,213	16,481,629	12,460,298,674	11,364,030,482	
平成 25 年 1月	1,604,412	557,544,367	813,352,461	19,090,239	15,991,242,655	11,826,753,782	3,154,930	1,804,914,247	17,708,424	13,813,004,235	12,201,582,406	16,603,653	12,515,374,842	11,447,165,618	
2月	1,614,214	561,057,758	820,049,197	19,146,435	16,013,367,074	11,910,706,320	3,196,498	1,812,502,116	17,840,449	13,882,546,022	12,291,845,422	16,718,569	12,568,119,595	11,525,587,562	

月 別	老 齢 厚 生 年 金												老 齢 相 当		
	(再掲)65歳以上本来			(再 掲) 特 別 支 給									計		
	在 職			計			退 職			在 職			計		
	件数	年金額	(別掲)基礎年金額	件数	年金額	(別掲)基礎年金額	件数	年金額	(別掲)基礎年金額	件数	年金額	(別掲)基礎年金額	件数	年金額	(別掲)基礎年金額
	千円	千円	千円	千円	千円	千円	千円	千円	千円	千円	千円	千円	千円	千円	千円
平成 24 年 9月	1,031,130	1,222,592,571	703,495,628	6,046,017	4,482,714,774	222,274,802	4,572,507	3,069,106,549	204,391,027	1,473,510	1,413,608,224	17,883,775	12,743,770	16,178,030,327	6,926,649,680
10月	1,053,681	1,245,700,393	719,113,914	6,018,936	4,438,132,898	222,227,489	4,547,871	3,032,472,397	204,042,621	1,471,065	1,405,660,501	18,184,868	12,797,670	16,210,631,103	6,977,265,146
11月	1,064,258	1,255,694,889	726,376,648	6,007,210	4,414,485,395	222,522,796	4,543,653	3,022,483,598	204,159,902	1,463,557	1,392,001,797	18,362,894	12,840,782	16,240,635,561	7,014,248,268
12月	1,079,303	1,271,227,589	736,759,731	5,984,973	4,379,032,160	222,097,474	4,523,183	2,991,906,823	203,583,415	1,461,790	1,387,125,337	18,514,059	12,873,386	16,256,367,146	7,048,820,168
平成 25 年 1月	1,104,771	1,297,629,394	754,416,788	5,917,315	4,310,481,287	220,777,303	4,460,144	2,924,875,251	202,209,462	1,457,171	1,385,606,036	18,567,841	12,913,177	16,270,918,149	7,102,268,494
2月	1,121,880	1,314,426,427	766,257,860	5,892,042	4,273,595,577	220,566,419	4,436,911	2,891,979,011	201,852,954	1,455,131	1,381,616,567	18,713,465	12,966,695	16,303,101,401	7,149,321,286

第5表(続) 月別年金種別別年金受給者状況(新法厚生年金保険)

月 別	老 齢 相 当						通 老 相 当								
	退 職			在 職			計			退 職			在 職		
	件数	年金額	(別掲)基礎年金額	件数	年金額	(別掲)基礎年金額	件数	年金額	(別掲)基礎年金額	件数	年金額	(別掲)基礎年金額	件数	年金額	(別掲)基礎年金額
	千円	千円	千円	千円	千円	千円	千円	千円	千円	千円	千円	千円	千円	千円	千円
平成 24 年 9月	10,705,020	13,648,770,584	6,308,288,794	2,038,750	2,529,259,744	618,360,886	10,742,514	2,078,382,639	5,379,735,326	10,252,116	1,935,652,442	5,252,462,301	490,398	142,730,196	127,273,026
10月	10,744,173	13,666,725,907	6,346,302,209	2,053,497	2,543,905,196	630,962,937	10,801,023	2,080,278,127	5,424,282,094	10,305,139	1,936,878,805	5,293,633,436	495,884	143,399,322	130,648,658
11月	10,785,976	13,700,231,265	6,377,366,803	2,054,806	2,540,404,296	636,881,465	10,851,502	2,082,631,885	5,459,055,848	10,353,789	1,939,297,290	5,326,863,673	497,713	143,334,595	132,192,175
12月	10,808,309	13,705,404,179	6,403,437,887	2,065,077	2,550,962,967	645,382,281	10,895,713	2,084,073,571	5,491,348,244	10,394,882	1,940,460,961	5,357,062,056	500,831	143,612,611	134,286,187
平成 25 年 1月	10,828,367	13,694,846,217	6,442,235,484	2,084,810	2,576,071,932	660,033,009	10,936,404	2,082,783,119	5,537,837,749	10,434,341	1,939,225,208	5,400,424,952	502,063	143,557,911	137,412,798
2月	10,868,843	13,713,881,078	6,479,699,876	2,097,852	2,589,220,323	669,621,410	10,990,452	2,083,825,547	5,581,434,231	10,486,228	1,940,414,164	5,441,548,776	504,224	143,411,383	139,885,455

(新規裁定)

月 別	障 害 厚 生 年 金			遺 族 厚 生 年 金			合 計			老 齢 厚 生 年 金					
										計			退 職		
	件数	年金額	(別掲)基礎年金額	件数	年金額	(別掲)基礎年金額	件数	年金額	(別掲)基礎年金額	件数	年金額	(別掲)基礎年金額	件数	年金額	(別掲)基礎年金額
	千円	千円	千円	千円	千円	千円	千円	千円	千円	千円	千円	千円	千円	千円	千円
平成 24 年 9月	326,217	226,343,079	186,461,049	4,293,818	4,400,300,606	76,068,262	113,321	62,452,511	9,924,500	88,735	38,165,784	7,995,895	64,548	21,806,091	6,704,838
10月	327,822	227,287,394	187,430,644	4,307,937	4,412,593,864	76,964,692	141,568	76,365,690	12,893,378	111,886	47,176,962	10,425,464	82,178	27,112,649	8,818,937
11月	328,507	227,633,180	187,865,336	4,320,042	4,423,541,646	77,845,810	125,021	67,323,808	11,271,979	98,792	41,338,681	9,260,248	73,244	24,414,555	7,855,771
12月	329,574	228,265,966	188,418,770	4,331,404	4,433,614,895	78,690,681	119,140	65,195,645	10,247,695	92,686	39,179,371	8,159,942	67,375	22,217,781	6,851,540
平成 25 年 1月	330,380	228,705,366	188,858,605	4,344,380	4,444,204,913	79,525,178	125,821	69,745,540	11,214,213	97,106	41,280,668	9,204,406	71,518	23,986,352	7,755,256
2月	331,218	229,132,065	189,270,172	4,358,363	4,456,650,360	80,396,964	143,761	79,418,366	12,463,420	111,119	46,892,869	10,352,426	81,729	27,312,986	8,783,082

月 別	老 齢 厚 生 年 金													
	計			基 礎 ま た は 定 額 あ り									基 礎 及 び 定 額 な し	
	在 職			計			基 礎 繰 上 げ あ り			基 礎 繰 上 げ な し				
	件数	年金額	(別掲)基礎年金額	件数	年金額	(別掲)基礎年金額	件数	年金額	(別掲)基礎年金額	件数	年金額	(別掲)基礎年金額	件数	年金額
	千円	千円	千円	千円	千円	千円	千円	千円	千円	千円	千円	千円	千円	
平成 24 年 9月	24,187	16,359,694	1,291,057	20,270	8,145,283	7,995,895	4,353	1,693,914	1,959,769	15,917	6,451,369	6,036,126	68,465	30,020,501
10月	29,708	20,064,313	1,606,527	26,570	10,625,507	10,425,464	6,064	2,221,548	2,725,627	20,506	8,403,959	7,699,837	85,316	36,551,455
11月	25,548	16,924,126	1,404,477	24,388	9,360,466	9,260,248	4,996	1,845,074	2,236,590	19,392	7,515,392	7,023,658	74,404	31,978,215
12月	25,311	16,961,590	1,308,402	21,454	8,377,360	8,159,942	4,002	1,428,011	1,818,123	17,452	6,949,350	6,341,819	71,232	30,802,011
平成 25 年 1月	25,588	17,294,317	1,449,150	23,371	9,234,266	9,204,406	5,827	2,101,029	2,596,673	17,544	7,133,237	6,607,733	73,735	32,046,402
2月	29,390	19,579,883	1,569,345	24,525	9,528,216	10,352,426	5,866	2,246,566	2,644,374	18,659	7,281,650	7,708,053	86,594	37,364,653

第5表(続) 月別年金種別別年金受給者状況(新法厚生年金保険)

月 別	老 齡 厚 生 年 金														
	(再 掲) 65 歳 以 上 本 来									(再 掲) 特 別 支 給					
	計			退 職			在 職			計			退 職		
	件数	年金額	(別掲)基礎年金額	件数	年金額	(別掲)基礎年金額	件数	年金額	(別掲)基礎年金額	件数	年金額	(別掲)基礎年金額	件数	年金額	(別掲)基礎年金額
	千円	千円	千円	千円	千円	千円	千円	千円	千円	千円	千円	千円	千円	千円	千円
平成 24 年 9月	9,795	2,328,008	5,938,613	8,052	906,996	4,934,325	1,743	1,421,011	1,004,288	78,815	35,775,356	1,959,356	56,405	20,875,947	1,698,624
10月	12,574	2,948,580	7,599,636	10,386	1,137,793	6,335,002	2,188	1,810,787	1,264,634	99,184	44,159,741	2,725,130	71,698	25,943,178	2,410,923
11月	11,967	2,784,119	6,935,437	10,032	1,266,155	5,816,405	1,935	1,517,964	1,119,032	86,706	38,506,140	2,236,590	63,120	23,127,518	1,970,460
12月	10,698	2,550,391	6,256,011	8,859	1,117,739	5,202,277	1,839	1,432,652	1,053,733	81,879	36,585,094	1,818,123	58,431	21,082,898	1,582,497
平成 25 年 1月	10,912	2,608,879	6,506,111	8,956	1,099,613	5,354,474	1,956	1,509,266	1,151,638	86,066	38,619,723	2,596,673	62,459	22,861,550	2,316,848
2月	12,356	2,709,142	7,602,748	10,336	1,119,436	6,375,323	2,020	1,589,706	1,227,425	98,627	44,129,399	2,643,849	71,288	26,173,667	2,326,094

月 別	老 齡 厚 生 年 金			老 齡 相 当									通 老 相 当					
	(再 掲) 特 別 支 給			計			退 職			在 職			計					
	在 職			件数	年金額	(別掲)基礎年金額	件数	年金額	(別掲)基礎年金額	件数	年金額	(別掲)基礎年金額	件数	年金額	(別掲)基礎年金額	件数	年金額	(別掲)基礎年金額
	件数	年金額	(別掲)基礎年金額															
	千円	千円	千円	千円	千円	千円	千円	千円	千円	千円	千円	千円	千円	千円	千円	千円	千円	
平成 24 年 9月	22,410	14,899,409	260,732	36,470	31,258,949	1,739,314	18,624	16,113,049	905,843	17,846	15,145,899	833,471	52,265	6,906,836	6,256,581			
10月	27,486	18,216,563	314,207	44,685	38,339,581	2,197,130	22,887	19,808,783	1,161,167	21,798	18,530,798	1,035,963	67,201	8,837,382	8,228,334			
11月	23,586	15,378,623	266,130	38,511	33,034,422	1,867,573	20,012	17,489,024	995,380	18,499	15,545,398	872,193	60,281	8,304,259	7,392,675			
12月	23,448	15,502,196	235,626	36,726	31,523,773	1,602,213	18,322	15,938,573	800,206	18,404	15,585,201	802,007	55,960	7,655,598	6,557,729			
平成 25 年 1月	23,607	15,758,172	279,825	38,757	33,442,844	2,003,480	20,078	17,474,788	1,119,089	18,679	15,968,056	884,391	58,349	7,837,824	7,200,926			
2月	27,339	17,955,732	317,755	45,186	38,255,989	2,166,434	23,389	20,134,058	1,172,141	21,797	18,121,931	994,292	65,933	8,636,880	8,185,993			

月 別	通 老 相 当						障 害 厚 生 年 金			遺 族 厚 生 年 金		
	退 職			在 職			件数	年金額	(別掲)基礎年金額	件数	年金額	(別掲)基礎年金額
	件数	年金額	(別掲)基礎年金額	件数	年金額	(別掲)基礎年金額						
		千円	千円	千円	千円	千円	千円	千円	千円	千円	千円	千円
平成 24 年 9月	45,924	5,693,041	5,798,995	6,341	1,213,795	457,586	2,520	1,951,909	1,190,422	22,066	22,334,818	738,184
10月	59,291	7,303,866	7,657,770	7,910	1,533,515	570,564	3,374	2,475,063	1,573,941	26,308	26,713,665	893,974
11月	53,232	6,925,531	6,860,391	7,049	1,378,728	532,285	2,386	1,781,917	1,108,018	23,843	24,203,210	903,713
12月	49,053	6,279,208	6,051,334	6,907	1,376,389	506,395	2,705	2,040,611	1,232,743	23,749	23,975,663	855,010
平成 25 年 1月	51,440	6,511,564	6,636,167	6,909	1,326,261	564,759	2,547	1,917,412	1,141,607	26,168	26,547,460	868,200
2月	58,340	7,178,929	7,610,941	7,593	1,457,952	575,052	2,793	2,051,949	1,225,124	29,849	30,473,548	885,870

第5表(続) 月別年金種別別年金受給者状況(旧共済組合計)
(月末現在)

月 別	合 計			退 職 年 金			通 算 退 職 年 金			障 害 年 金			遺 族 年 金			通算遺族年金	
	件数	年金額	(別掲)基礎年金額	件数	年金額	(別掲)基礎年金額	件数	年金額	(別掲)基礎年金額	件数	年金額	(別掲)基礎年金額	件数	年金額	(別掲)基礎年金額	件数	年金額
平成 24 年 9月	589,634	832,146,288	197,149,705	360,495	645,245,677	136,321,368	93,819	24,823,174	58,868,464	4,583	4,927,285	1,744,244	129,636	156,883,893	215,630	1,101	266,259
10月	587,244	827,401,420	196,936,846	358,839	641,427,361	136,113,794	93,713	24,717,043	58,865,705	4,563	4,895,605	1,741,718	129,033	156,096,596	215,630	1,096	264,814
11月	585,014	823,128,775	196,693,603	357,380	637,990,939	135,950,585	93,517	24,612,546	58,799,660	4,534	4,864,203	1,727,728	128,489	155,396,580	215,630	1,094	264,508
12月	582,470	818,378,447	196,408,745	355,708	634,145,993	135,759,577	93,279	24,497,522	58,717,835	4,501	4,824,468	1,715,704	127,895	154,647,630	215,630	1,087	262,834
平成 25 年 1月	579,727	813,334,457	196,063,852	353,908	630,075,766	135,520,010	93,024	24,395,178	58,617,728	4,476	4,791,928	1,710,484	127,246	153,812,304	215,630	1,073	259,281
2月	576,582	807,539,946	195,652,458	351,877	625,400,970	135,267,077	92,679	24,260,672	58,461,008	4,446	4,752,481	1,707,731	126,517	152,868,244	216,643	1,063	257,580

第5表(続) 月別年金種別別年金受給者状況(旧共済組合計 旧法分)
(月末現在)

月 別	合 計		退 職 年 金				減 額 退 職 年 金				通 算 退 職 年 金						
			計	退 職		在 職		計	退 職		在 職		計	退 職		在 職	
	件数	年金額	件数	件数	年金額	件数	年金額	件数	件数	年金額	件数	年金額	件数	件数	年金額	件数	年金額
平成 24 年 9月	225,715	468,107,195	120,982	120,740	301,073,284	242	319,960	51,923	51,843	109,076,675	80	81,710	7,493	7,493	3,574,169		
10月	224,120	464,680,718	119,954	119,713	298,502,414	241	319,089	51,690	51,611	108,593,980	79	80,882	7,419	7,419	3,533,705		
11月	222,692	461,552,832	119,016	118,775	296,129,834	241	319,138	51,506	51,427	108,160,382	79	80,882	7,350	7,350	3,501,018		
12月	221,046	457,994,034	117,955	117,718	293,463,515	237	313,769	51,276	51,195	107,638,379	81	82,835	7,265	7,265	3,459,719		
平成 25 年 1月	219,383	454,383,369	116,857	116,621	290,703,231	236	311,982	51,045	50,967	107,136,738	78	79,097	7,194	7,194	3,424,485		
2月	217,425	450,115,707	115,568	115,332	287,483,201	236	312,953	50,761	50,682	106,498,617	79	80,209	7,112	7,112	3,383,210		

月 別	障 害 年 金					遺 族 年 金					通算遺族年金	
	計	職務上		職務外		計	職務上		職務外			
	件数	件数	年金額	件数	年金額	件数	件数	年金額	件数	年金額	件数	年金額
平成 24 年 9月	2,015	61	70,242	1,954	3,130,653	42,201	247	222,857	41,954	50,291,388	1,101	266,259
10月	2,001	61	70,242	1,940	3,104,236	41,960	248	223,722	41,712	49,987,634	1,096	264,814
11月	1,987	58	66,877	1,929	3,087,413	41,739	247	222,857	41,492	49,719,925	1,094	264,508
12月	1,970	58	66,877	1,912	3,058,989	41,493	245	221,276	41,248	49,425,843	1,087	262,834
平成 25 年 1月	1,953	56	64,470	1,897	3,036,339	41,261	245	221,276	41,016	49,146,472	1,073	259,281
2月	1,934	56	64,470	1,878	3,006,813	40,987	245	221,427	40,742	48,807,227	1,063	257,580

第5表(続) 月別年金種別別年金受給者状況(旧共済組合計 新法分)
(月末現在)

月 別	合 計			退 職 共 済 年 金								特 別 支 給				
				計				在 職				計		退 職		
	件数	年金額	(別掲)基礎年金額	件数	年金額	(別掲)基礎年金額	件数	年金額	件数	年金額	件数	年金額	件数	年金額	件数	年金額
		千円	千円		千円	千円		千円	千円	千円	千円	千円		千円		千円
平成 24 年 9月	363,919	364,039,092	197,149,705	273,916	255,943,053	195,189,831	270,162	253,142,785	3,754	2,800,268	3,657	3,604,928	3,072	2,921,274		
10月	363,124	362,720,702	196,936,846	273,489	255,114,335	194,979,499	269,733	252,337,537	3,756	2,776,798	3,536	3,478,525	2,974	2,823,809		
11月	362,322	361,575,943	196,693,603	273,025	254,412,231	194,750,246	269,259	251,645,624	3,766	2,766,607	3,438	3,374,624	2,893	2,741,999		
12月	361,424	360,384,412	196,408,745	272,491	253,685,299	194,477,411	268,759	250,956,173	3,732	2,729,127	3,315	3,249,551	2,799	2,649,094		
平成 25 年 1月	360,344	358,951,088	196,063,852	271,836	252,815,413	194,137,738	268,146	250,136,031	3,690	2,679,381	3,161	3,087,321	2,675	2,523,825		
2月	359,157	357,424,240	195,652,458	271,115	251,903,452	193,728,084	267,458	249,245,368	3,657	2,658,084	3,052	2,971,730	2,586	2,427,331		

月 別	退 職 共 済 年 金														
	特 別 支 給		(再 掲) 繰 上 げ 支 給						本 来 支 給					(再掲)減額あり	
	在 職		計		退 職		在 職		計		退 職		在 職		
	件数	年金額	件数	年金額	件数	年金額	件数	年金額	件数	年金額	(別掲)基礎年金額	件数	年金額		
平成 24 年 9月	585	683,655	2,368	1,950,525	2,156	1,758,184	212	192,341	270,259	252,338,125	195,149,204	78,801	86,012,955		
10月	562	654,716	2,281	1,873,595	2,077	1,689,474	204	184,122	269,953	251,635,810	194,939,440	78,746	85,825,986		
11月	545	632,625	2,213	1,811,249	2,014	1,632,592	199	178,657	269,587	251,037,607	194,710,863	78,709	85,686,614		
12月	516	600,457	2,134	1,742,718	1,945	1,572,696	189	170,022	269,176	250,435,749	194,438,595	78,646	85,517,872		
平成 25 年 1月	486	563,496	2,040	1,660,146	1,860	1,499,504	180	160,642	268,675	249,728,092	194,102,449	78,561	85,326,687		
2月	466	544,399	1,966	1,592,466	1,799	1,442,548	167	149,918	268,063	248,931,722	193,694,290	78,464	85,094,745		

月 別	退 職 共 済 年 金													
	退 年 相 当						通 退 相 当							
	計			退 職		在 職		計			退 職		在 職	
	件数	年金額	(別掲)基礎年金額	件数	年金額	件数	年金額	件数	年金額	(別掲)基礎年金額	件数	年金額	件数	年金額
平成 24 年 9月	187,590	234,694,048	136,321,368	184,909	232,100,655	2,681	2,593,393	86,326	21,249,005	58,868,464	85,253	21,042,130	1,073	206,875
10月	187,195	233,930,997	136,113,794	184,529	231,363,491	2,666	2,567,506	86,294	21,183,338	58,865,705	85,204	20,974,046	1,090	209,292
11月	186,858	233,300,703	135,950,585	184,173	230,741,759	2,685	2,558,944	86,167	21,111,528	58,799,660	85,086	20,903,865	1,081	207,662
12月	186,477	232,647,496	135,759,577	183,824	230,126,528	2,653	2,520,968	86,014	21,037,803	58,717,835	84,935	20,829,645	1,079	208,158
平成 25 年 1月	186,006	231,844,719	135,520,010	183,387	229,371,212	2,619	2,473,507	85,830	20,970,693	58,617,728	84,759	20,764,819	1,071	205,874
2月	185,548	231,025,989	135,267,077	182,946	228,572,697	2,602	2,453,293	85,567	20,877,463	58,461,008	84,512	20,672,671	1,055	204,791

月 別	障 害 共 済 年 金						遺 族 共 済 年 金									
	計			職 務 上		職 務 外		計			職 務 上		職 務 外			
	件数	年金額	(別掲)基礎年金額	件数	年金額	件数	年金額	件数	年金額	(別掲)基礎年金額	件数	年金額	件数	年金額	件数	年金額
		千円	千円		千円		千円		千円	千円		千円		千円		千円
平成 24 年 9月	2,568	1,726,391	1,744,244	139	117,393	2,429	1,608,998	87,435	106,369,649	215,630	271	228,702	87,164	106,140,946		
10月	2,562	1,721,128	1,741,718	138	116,804	2,424	1,604,324	87,073	105,885,240	215,630	270	226,733	86,803	105,658,507		
11月	2,547	1,709,913	1,727,728	138	116,804	2,409	1,593,110	86,750	105,453,799	215,630	268	224,341	86,482	105,229,458		
12月	2,531	1,698,602	1,715,704	137	116,159	2,394	1,582,443	86,402	105,000,511	215,630	268	224,341	86,134	104,776,170		
平成 25 年 1月	2,523	1,691,119	1,710,484	137	116,159	2,386	1,574,960	85,985	104,444,556	215,630	267	222,935	85,718	104,221,621		
2月	2,512	1,681,197	1,707,731	136	115,343	2,376	1,565,854	85,530	103,839,590	216,643	266	222,724	85,264	103,616,866		

第6表 都道府県別保険料徴収状況

都道府県別	保 険 料 徴 収 状 況 (年 度 累 計)			
	徴収決定済額	収納済額	不納欠損額	収納未済額
	千円	千円	千円	千円
平成 24 年 9月	11,173,209,251	10,361,880,008	9,111,366	802,217,877
10月	14,103,866,547	13,586,431,895	11,155,565	506,279,087
11月	15,864,289,155	15,346,854,793	14,336,624	503,097,738
12月	16,485,668,664	15,688,920,476	17,247,729	779,500,459
平成 25 年 1月	20,954,365,226	20,419,207,039	20,454,066	514,704,121
2月	22,851,015,399	22,322,775,195	24,504,774	503,735,430
北海道	635,664,066	614,304,287	1,369,099	19,990,680
青森	129,407,300	124,213,000	201,658	4,992,642
岩手	133,165,998	129,005,900	182,466	3,977,632
宮城	281,435,679	269,909,649	577,530	10,948,500
秋田	103,677,210	102,376,698	28,581	1,271,931
山形	136,262,376	133,273,151	102,371	2,886,853
福島	231,010,970	221,747,899	466,760	8,796,312
茨城	305,459,271	297,572,695	140,406	7,746,170
栃木	228,133,896	221,332,697	350,696	6,450,503
群馬	253,433,715	249,277,658	176,638	3,979,418
埼玉県	633,949,116	614,168,965	829,035	18,951,116
千葉県	487,424,309	472,877,499	546,645	14,000,165
東京都	7,485,496,243	7,353,145,813	5,590,220	126,760,211
神奈川県	1,101,401,255	1,077,171,819	1,322,434	22,907,001
新潟	386,378,666	381,502,001	238,372	4,638,294
富山	193,169,502	190,073,391	110,838	2,985,273
石川	163,005,581	159,846,389	187,497	2,971,694
福井	115,055,697	112,787,379	38,500	2,229,818
山梨	96,888,059	93,974,764	155,675	2,757,620
長野	289,062,760	284,452,203	241,109	4,369,448
岐阜	273,204,112	265,448,179	765,790	6,990,143
静岡県	575,240,711	562,532,736	638,040	12,069,935
愛知県	1,533,589,140	1,509,097,030	1,344,640	23,147,470
三重	211,375,841	204,753,641	191,232	6,430,968
滋賀	156,426,021	153,528,819	96,981	2,800,221
京都	390,312,190	381,852,347	335,739	8,124,104
大阪	2,180,224,361	2,123,135,310	2,996,139	54,092,912
兵庫県	675,840,089	659,140,828	851,337	15,847,924
奈良	99,347,436	96,167,831	112,794	3,066,811
和歌山	96,376,511	93,758,373	143,949	2,474,189
鳥取	61,333,425	59,864,422	107,055	1,361,947
島根	83,597,228	81,948,281	98,594	1,550,353
岡山	254,698,106	245,578,398	376,044	8,743,664
広島	450,462,697	433,799,312	676,401	15,986,984
山口	175,625,723	171,789,823	155,907	3,679,993
徳島	87,789,530	84,764,848	92,898	2,931,783
香川	149,829,408	146,335,937	83,060	3,410,411
愛媛	187,506,723	183,610,363	346,630	3,549,730
高知	81,859,233	79,155,961	137,134	2,566,138
福岡	739,888,391	719,146,186	965,091	19,777,114
佐賀	91,277,915	88,047,920	72,602	3,157,394
長崎	144,136,863	137,880,060	226,359	6,030,444
熊本	185,360,428	179,683,858	197,239	5,479,331
大宮	131,829,923	126,574,203	197,296	5,058,424
宮崎	130,459,415	126,859,316	141,119	3,458,980
鹿児島	180,016,871	173,872,314	164,725	5,979,832
沖縄	133,925,441	131,435,036	133,452	2,356,952

注 徴収決定済額は、前年度からの繰越額（4月分 311,579,770千円・5月分 138,696,620千円）を含む。

第7表 月別一時金状況

(厚生年金保険)

月 別	合 計		障 害 手 当 金		脱 退 手 当 金		脱 退 一 時 金	
	件 数	金 額	件 数	金 額	件 数	金 額	件 数	金 額
		千円		千円		千円		千円
平成 24 年 9月	2,626	815,455	15	24,644	263	20,877	2,348	769,933
10月	3,531	1,111,429	17	24,923	184	23,112	3,330	1,063,395
11月	2,855	840,672	19	24,082	253	21,032	2,583	795,558
12月	2,861	857,472	17	26,926	220	14,538	2,624	816,008
平成 25 年 1月	2,676	821,008	19	31,346	191	11,156	2,466	778,507
2月	3,307	1,028,567	15	21,596	206	15,450	3,086	991,522

第 8 表(続) 都道府県別適用状況

都道府県別	資 格 喪 失 者 数													
	総 数			第 1 号 被 保 険 者			任 意 加 入 被 保 険 者			第 3 号 被 保 険 者				
	合 計	男 子	女 子	合 計	男 子	女 子	合 計	男 子	女 子	合 計	男 子	女 子		
平成 24 年 9 月	452,826	160,296	292,530	348,601	153,659	194,942	9,450	3,105	6,345	94,775	3,532	91,243		
10月	532,357	189,851	342,506	408,441	182,127	226,314	11,026	3,806	7,220	112,890	3,918	108,972		
11月	465,436	165,753	299,683	358,352	158,901	199,451	9,588	3,252	6,336	97,496	3,600	93,896		
12月	427,191	153,323	273,868	330,479	147,136	183,343	8,749	2,791	5,958	87,963	3,396	84,567		
平成 25 年 1 月	480,609	164,202	316,407	361,817	157,254	204,563	10,332	3,159	7,173	108,460	3,789	104,671		
2月	445,379	156,381	288,998	342,079	149,673	192,406	9,690	3,174	6,516	93,610	3,534	90,076		
北海道	青森	21,961	7,126	14,835	15,969	6,809	9,160	626	165	461	5,366	152	5,214	
	岩手	5,048	1,955	3,093	4,012	1,876	2,136	91	33	58	945	46	899	
	宮城	5,120	1,917	3,203	3,955	1,849	2,106	71	23	48	1,094	45	1,049	
	秋田	9,264	3,358	5,906	7,310	3,257	4,053	115	36	79	1,839	65	1,774	
山形県	形 形	4,037	1,525	2,512	3,199	1,462	1,737	40	19	21	798	44	754	
	福 島	7,562	3,023	4,539	6,086	2,937	3,149	83	37	46	1,393	49	1,344	
	茨 城	10,707	3,836	6,871	8,310	3,728	4,582	200	54	146	2,197	54	2,143	
	栃 木	7,166	2,731	4,435	5,696	2,657	3,039	93	43	50	1,377	31	1,346	
群馬県	群 馬	6,880	2,588	4,292	5,356	2,518	2,838	114	43	71	1,410	27	1,383	
	千葉県	玉 葉	25,227	8,799	16,428	19,284	8,473	10,811	574	190	384	5,369	136	5,233
		京 都	21,712	7,335	14,377	16,570	7,090	9,480	548	151	397	4,594	94	4,500
		神 奈 川	46,174	16,478	29,696	36,986	15,772	21,214	1,228	432	796	7,960	274	7,686
新 潟		29,933	10,053	19,880	22,866	9,685	13,181	703	233	470	6,364	135	6,229	
富山県	山 川	7,798	2,977	4,821	6,082	2,873	3,209	94	26	68	1,622	78	1,544	
	石川県	山 川	3,234	1,162	2,072	2,498	1,124	1,374	60	19	41	676	19	657
		福 井	3,677	1,276	2,401	2,740	1,203	1,537	84	24	60	853	49	804
		山 梨	2,480	926	1,554	1,925	889	1,036	35	16	19	520	21	499
長 野		2,934	1,079	1,855	2,273	1,028	1,245	47	22	25	614	29	585	
岐阜県	山 梨	6,586	2,316	4,270	4,986	2,215	2,771	114	49	65	1,486	52	1,434	
	静岡県	山 梨	6,696	2,440	4,256	5,119	2,347	2,772	122	38	84	1,455	55	1,400
		愛 知	12,607	4,358	8,249	9,731	4,215	5,516	145	50	95	2,731	93	2,638
		三 重	24,081	8,147	15,934	18,388	7,858	10,530	445	144	301	5,248	145	5,103
滋 賀		5,846	1,881	3,965	4,473	1,804	2,669	108	31	77	1,265	46	1,219	
東京都	都 都	4,612	1,547	3,065	3,498	1,498	2,000	60	12	48	1,054	37	1,017	
	大 阪	8,782	2,983	5,799	6,492	2,788	3,704	299	98	201	1,991	97	1,894	
	兵 庫	31,853	10,822	21,031	24,297	10,272	14,025	812	261	551	6,744	289	6,455	
	神 奈 川	18,807	6,121	12,686	13,996	5,862	8,134	500	133	367	4,311	126	4,185	
千葉県	京 都	4,753	1,676	3,077	3,566	1,592	1,974	141	44	97	1,046	40	1,006	
	和 歌 山	3,107	1,008	2,099	2,347	945	1,402	85	28	57	675	35	640	
	鳥取県	鳥 取	2,134	756	1,378	1,636	714	922	32	12	20	466	30	436
		島 根	2,124	777	1,347	1,612	739	873	24	8	16	488	30	458
岡 山		6,285	2,273	4,012	4,731	2,161	2,570	138	45	93	1,416	67	1,349	
広 島		9,699	3,255	6,444	7,252	3,092	4,160	219	74	145	2,228	89	2,139	
徳島県	山 口	4,735	1,667	3,068	3,558	1,583	1,975	91	28	63	1,086	56	1,030	
	徳島県	島 川	2,589	918	1,671	1,942	855	1,087	65	28	37	582	35	547
		香 川	3,254	1,072	2,182	2,371	1,000	1,371	75	21	54	808	51	757
		愛 媛	4,505	1,662	2,843	3,414	1,571	1,843	108	37	71	983	54	929
高 知		2,712	1,106	1,606	2,118	1,016	1,102	74	26	48	520	64	456	
福岡県	福 岡	19,654	6,811	12,843	15,101	6,461	8,640	437	137	300	4,116	213	3,903	
	佐賀県	佐 賀	3,109	1,163	1,946	2,402	1,097	1,305	34	11	23	673	55	618
		長 崎	4,857	1,818	3,039	3,790	1,722	2,068	112	45	67	955	51	904
		熊 本	6,916	2,599	4,317	5,379	2,471	2,908	126	49	77	1,411	79	1,332
大 分		3,921	1,326	2,595	2,942	1,259	1,683	100	29	71	879	38	841	
鹿児島県	大 宮	4,483	1,678	2,805	3,407	1,587	1,820	94	46	48	982	45	937	
	鹿児島県	鹿 児	5,849	2,189	3,660	4,407	2,070	2,337	140	47	93	1,302	72	1,230
		沖 縄	6,344	2,520	3,824	5,173	2,357	2,816	131	55	76	1,040	108	932

注 任意加入被保険者の資格喪失には、第 3 号被保険者への切替の者も含まれている。

第8表(続) 都道府県別適用状況

都道府県別	保険料免除・学生納付特例・若年者納付猶予被保険者数										
	免除者数						学生納付特例者数 (特例率)	若年納付猶予者数 (猶予率)			
	(免除率)	法定免除	申請免除 (全額)	申請免除 (3/4)	申請免除 (半額)	申請免除 (1/4)					
平成24年9月	3,245,874	17.8	1,325,882	1,703,059	123,876	66,470	26,587	1,332,846	7.3	290,299	1.6
10月	3,516,203	19.2	1,328,452	1,903,398	161,038	87,362	35,953	1,415,840	7.7	330,251	1.8
11月	3,706,607	20.2	1,332,099	2,038,037	189,246	103,382	43,843	1,481,856	8.1	356,133	1.9
12月	3,885,293	21.2	1,334,303	2,163,931	215,194	119,947	51,918	1,546,423	8.4	379,846	2.1
平成25年1月	4,005,273	21.8	1,333,795	2,248,920	232,968	131,621	57,969	1,604,216	8.7	396,193	2.2
2月	4,111,808	22.4	1,334,453	2,325,918	247,219	141,085	63,133	1,665,255	9.1	409,641	2.2
北海道	253,454	31.7	93,831	130,465	15,462	9,678	4,018	64,505	8.1	20,155	2.5
青森	75,804	34.2	20,566	44,400	6,453	3,203	1,182	14,265	6.4	4,821	2.2
岩手	48,584	28.3	16,200	25,765	3,865	2,001	753	11,824	6.9	3,544	2.1
宮城	76,139	22.7	22,909	43,822	6,011	2,406	991	29,332	8.7	7,342	2.2
秋田	41,601	30.0	12,963	22,881	3,363	1,720	674	11,219	8.1	3,225	2.3
山形	33,445	23.2	11,075	17,236	2,885	1,602	647	12,504	8.7	2,958	2.1
福島	74,490	27.6	19,817	47,101	4,270	2,318	984	21,728	8.0	6,257	2.3
茨城	88,302	19.2	23,883	54,380	5,538	3,142	1,359	38,993	8.5	9,086	2.0
栃木	56,430	19.2	18,725	31,545	3,285	1,878	997	24,813	8.4	6,413	2.2
群馬	56,387	19.2	16,828	32,334	3,996	2,232	997	25,242	8.6	5,912	2.0
埼玉県	163,813	15.3	56,813	88,677	9,759	5,815	2,749	99,320	9.3	24,077	2.2
千葉県	132,509	14.9	49,767	70,646	6,396	3,874	1,826	80,828	9.1	17,836	2.0
東京都	313,804	14.4	119,299	163,703	15,558	10,134	5,110	187,454	8.6	37,595	1.7
神奈川県	195,837	15.2	81,498	95,491	9,710	6,079	3,059	117,913	9.1	26,027	2.0
新潟	62,481	21.8	23,951	30,696	4,283	2,443	1,108	28,173	9.8	7,522	2.6
富山県	19,486	16.7	8,200	9,384	1,037	570	295	11,932	10.2	1,986	1.7
石川県	29,424	20.2	9,961	15,545	2,092	1,175	651	17,139	11.8	3,296	2.3
福井県	18,780	20.1	6,211	10,161	1,202	781	425	9,238	9.9	2,382	2.6
山梨県	26,300	20.3	7,708	14,848	1,992	1,197	555	13,629	10.5	2,922	2.3
長野県	53,809	19.4	19,405	28,457	3,152	1,914	881	23,145	8.4	5,444	2.0
岐阜県	50,198	18.2	15,479	28,486	3,434	1,921	878	25,249	9.1	5,277	1.9
静岡県	82,543	16.5	30,793	43,311	4,304	2,744	1,391	44,083	8.8	9,685	1.9
愛知県	177,765	17.9	56,699	101,097	10,572	6,281	3,116	84,476	8.5	20,453	2.1
三重県	46,620	19.8	16,903	25,174	2,502	1,368	673	20,605	8.7	4,896	2.1
滋賀県	34,934	19.5	10,991	20,257	2,062	1,095	529	20,710	11.6	4,592	2.6
東京都	100,453	26.0	30,995	59,720	5,455	2,981	1,302	42,760	11.1	8,733	2.3
大阪府	381,758	27.2	115,336	230,759	19,610	11,095	4,958	120,475	8.6	35,198	2.5
兵庫県	192,240	24.6	59,191	111,966	11,670	6,755	2,658	86,414	11.1	18,354	2.3
奈良県	50,113	24.4	13,517	31,702	2,785	1,447	662	23,313	11.3	5,223	2.5
和歌山県	46,384	29.6	11,189	30,838	2,568	1,273	516	13,897	8.9	4,424	2.8
鳥取県	21,877	29.0	6,989	11,971	1,556	907	454	7,478	9.9	1,882	2.5
島根県	19,551	26.2	7,785	9,240	1,392	774	360	8,241	11.0	1,680	2.2
岡山県	60,486	25.8	19,848	33,840	3,848	2,011	939	24,557	10.5	5,941	2.5
広島県	86,116	23.6	32,451	44,889	4,783	2,634	1,359	38,346	10.5	8,460	2.3
山口県	46,301	27.3	15,006	25,855	3,090	1,590	760	16,103	9.5	4,165	2.5
徳島県	32,054	30.5	10,136	19,112	1,698	805	303	10,928	10.4	2,431	2.3
香川県	28,702	23.6	9,146	16,857	1,418	849	432	12,050	9.9	2,471	2.0
愛媛県	63,879	32.6	18,683	38,428	3,731	2,163	874	17,921	9.2	4,908	2.5
高知県	35,316	32.6	11,940	19,793	1,964	1,141	478	9,348	8.6	2,653	2.5
福岡県	233,713	31.8	68,967	137,123	15,159	8,731	3,733	76,243	10.4	20,886	2.8
佐賀県	33,434	28.4	9,087	19,543	2,749	1,457	598	11,417	9.7	3,204	2.7
長崎県	66,311	31.5	22,173	36,206	4,443	2,415	1,074	17,372	8.2	4,480	2.1
熊本県	84,077	30.6	23,358	49,901	6,014	3,368	1,436	23,739	8.6	7,437	2.7
大宮	45,440	31.7	13,749	26,163	3,004	1,729	795	14,673	10.2	4,540	3.2
鹿嶋	59,277	35.3	15,246	35,364	4,930	2,681	1,056	13,825	8.2	4,481	2.7
鹿嶋	82,591	35.6	25,626	47,884	5,091	2,802	1,188	18,440	7.9	6,120	2.6
鹿嶋	128,796	43.7	23,560	92,902	7,078	3,906	1,350	19,396	6.6	8,267	2.8

第9表(続) 都道府県別年金受給権者状況 (旧法拠出制年金)
(失権)

都道府県別	合 計		老 齢 年 金		通算老齢年金		障 害 年 金		遺 族 年 金	
	件数	年金額	件数	年金額	件数	年金額	件数	年金額	件数	年金額
	千円		千円		千円		千円		千円	
平成 24 年 9月	23,109	9,088,040	15,150	7,005,551	7,026	1,445,170	487	432,713	446	204,606
10月	24,383	9,517,897	15,738	7,284,288	7,637	1,558,962	491	439,521	517	235,126
11月	23,360	9,201,042	15,195	7,070,542	7,219	1,483,339	508	447,173	438	199,988
12月	24,356	9,542,523	15,872	7,354,347	7,576	1,560,863	494	438,510	414	188,803
平成 25 年 1月	26,142	10,299,484	16,965	7,888,132	8,013	1,667,520	496	436,950	668	306,882
2月	31,408	12,313,853	20,344	9,471,059	9,922	2,042,829	635	564,397	507	235,568
北海道	1,370	583,992	908	455,533	400	82,347	40	36,181	22	9,931
青森	439	164,571	317	129,113	95	17,345	12	11,011	15	7,101
岩手	470	183,785	335	145,858	118	24,482	13	11,608	4	1,837
宮城	584	223,599	429	185,200	136	25,378	10	9,058	9	3,963
秋田	483	179,636	359	148,193	105	19,544	9	7,472	10	4,428
山形	539	198,554	363	154,159	155	27,971	16	13,960	5	2,463
福島	676	257,067	498	213,961	161	30,237	12	10,820	5	2,049
茨城	771	295,991	539	229,293	192	39,071	22	19,269	18	8,359
栃木	563	211,533	395	167,424	142	25,746	15	13,373	11	4,990
群馬	650	240,866	459	194,579	167	29,428	12	11,207	12	5,652
埼玉県	1,194	424,031	763	324,018	391	74,876	17	14,356	23	10,782
千葉県	948	363,237	650	286,508	267	55,870	15	13,370	16	7,488
東京都	2,325	958,435	1,418	726,732	839	187,107	29	26,554	39	18,042
神奈川県	1,313	480,957	676	322,560	593	130,800	18	15,926	26	11,672
新潟	909	335,412	613	262,579	264	49,597	21	18,089	11	5,146
富山	384	143,734	263	116,979	112	21,264	3	2,753	6	2,739
石川	357	143,682	224	106,254	117	26,787	6	5,702	10	4,939
福井	279	103,063	163	72,803	101	20,767	5	4,529	10	4,965
山梨	310	119,362	230	99,512	72	14,668	4	3,343	4	1,840
長野	857	332,052	540	250,848	287	58,800	20	17,499	10	4,905
岐阜	562	226,837	358	171,327	176	35,646	17	14,747	11	5,118
静岡県	993	383,398	644	293,830	313	64,018	20	18,089	16	7,461
愛知県	1,248	472,086	750	347,225	449	93,749	20	17,499	29	13,612
三滋	656	260,354	433	209,705	201	38,094	7	5,899	15	6,656
滋賀	332	123,676	199	90,452	118	22,909	8	7,078	7	3,237
京都市	616	250,160	373	186,421	212	43,599	16	13,567	15	6,573
大阪府	1,468	549,495	860	399,434	561	116,224	27	24,381	20	9,456
兵庫県	1,186	444,772	667	320,423	477	98,595	17	14,359	25	11,395
奈良	293	110,649	181	82,391	99	19,243	7	6,292	6	2,723
和歌山	353	140,408	249	110,178	87	16,552	13	11,797	4	1,881
鳥取	224	88,892	135	63,488	79	17,838	6	5,505	4	2,060
島根	308	124,494	203	96,991	94	19,888	6	5,309	5	2,307
岡山	647	270,087	397	204,367	233	51,704	13	12,387	4	1,629
広島	848	356,238	501	272,532	329	71,914	8	7,078	10	4,713
山口	439	182,074	260	136,769	172	39,209	7	6,095		
徳島	309	110,161	202	84,833	100	19,615	5	4,719	2	994
香川	308	132,911	192	101,973	106	23,346	7	6,095	3	1,497
愛媛	585	222,139	364	169,992	203	38,797	11	9,831	7	3,519
高知	295	122,474	204	98,264	79	16,198	7	5,702	5	2,310
福岡	1,017	414,768	677	329,035	316	68,218	16	13,567	8	3,948
佐賀	335	131,055	220	103,473	102	17,989	6	5,899	7	3,694
長崎	495	201,383	333	153,821	136	27,908	16	14,769	10	4,885
熊本	645	261,651	462	209,173	158	33,029	18	16,123	7	3,327
大宮	401	151,945	260	117,382	125	23,526	9	8,258	7	2,779
宮崎	433	195,300	307	156,348	107	24,362	14	12,191	5	2,400
鹿児島	680	285,008	494	225,896	155	33,500	27	23,602	4	2,011
沖縄	308	156,550	275	142,406	21	5,077	8	7,479	4	1,587
その他	3	1,336	2	830					1	506

第9表(続) 都道府県別年金受給権者状況 (基礎年金)
(新規裁定)

(失権)

都道府県別	合計		老齢基礎年金		障害基礎年金						遺族基礎年金		合計		老齢基礎年金		障害基礎年金		遺族基礎年金			
	件数	年金額	件数	年金額	計		法第30条、第30条の2 第30条の3該当		法第30条の4、 附則第25条該当		件数	年金額	件数	年金額	件数	年金額	件数	年金額	件数	年金額	件数	年金額
					件数	年金額	件数	年金額	件数	年金額												
		千円		千円		千円		千円		千円		千円		千円		千円		千円		千円		千円
平成 24 年 9月	41,551	27,569,176	33,351	20,701,872	6,076	5,274,829	3,833	3,376,740	2,243	1,898,089	2,124	1,592,475	48,940	33,084,428	44,756	29,400,301	4,013	3,555,955	171	128,172		
10月	53,363	35,267,128	42,904	26,481,265	7,929	6,879,484	4,962	4,353,416	2,967	2,526,068	2,530	1,906,378	52,491	35,639,944	48,117	31,778,733	4,196	3,732,414	178	128,796		
11月	46,642	30,521,963	37,248	22,639,750	6,857	5,971,175	4,197	3,697,763	2,660	2,273,412	2,537	1,911,038	50,429	34,306,149	46,400	30,740,473	3,862	3,442,921	167	122,756		
12月	42,564	28,268,728	32,921	20,166,971	7,283	6,316,607	4,358	3,829,023	2,925	2,487,584	2,360	1,785,150	51,728	35,113,989	47,421	31,289,962	4,193	3,739,186	114	84,841		
平成 25 年 1月	45,745	29,962,081	36,335	22,053,842	7,048	6,104,936	4,242	3,727,654	2,806	2,377,282	2,362	1,803,303	55,673	37,868,705	51,228	33,944,539	4,262	3,785,764	183	138,402		
2月	53,213	35,497,456	43,731	27,531,266	7,061	6,130,886	4,279	3,755,399	2,782	2,375,487	2,421	1,835,304	66,112	44,914,224	60,918	40,292,631	5,090	4,536,902	104	84,691		
北海道	2,965	2,017,910	2,417	1,557,449	430	370,409	238	206,403	192	164,006	118	90,052	3,081	2,081,218	2,764	1,800,713	314	278,414	3	2,091		
青森	732	473,148	581	347,480	109	94,692	70	60,587	39	34,105	42	30,976	968	602,798	888	532,343	74	66,089	6	4,366		
岩手	598	426,893	466	312,890	92	85,397	55	52,532	37	32,866	40	28,606	842	563,624	777	505,770	65	57,854				
宮城	1,060	702,468	849	520,572	149	132,097	85	78,058	64	54,039	62	49,799	1,137	751,125	1,046	670,725	89	79,104	2	1,295		
秋田	687	443,388	565	333,539	99	90,951	51	45,897	48	45,054	23	18,898	858	574,825	786	508,936	72	65,890				
山形	629	405,518	536	327,502	66	56,186	40	34,361	26	21,825	27	21,829	801	532,290	729	468,857	71	62,925	1	508		
福島	884	593,264	725	459,208	121	103,414	75	65,073	46	38,342	38	30,642	1,237	822,340	1,147	741,137	88	78,649	2	2,554		
茨城	1,445	965,610	1,262	811,788	130	112,717	77	66,874	53	45,843	53	41,104	1,549	1,003,438	1,447	912,583	99	88,039	3	2,817		
栃木	968	633,567	815	502,636	112	96,809	58	50,406	54	46,403	41	34,122	1,041	697,451	953	616,538	83	76,807	5	4,107		
群馬	878	588,044	724	454,910	115	102,870	76	68,205	39	34,665	39	30,265	1,355	936,613	1,243	834,867	111	100,507	1	1,239		
埼玉県	2,723	1,789,945	2,289	1,429,733	310	267,607	195	171,202	115	96,405	124	92,605	3,960	2,672,132	3,742	2,484,666	212	183,392	6	4,074		
千葉県	2,712	1,816,680	2,315	1,487,833	276	236,335	191	163,754	85	72,581	121	92,511	2,548	1,709,662	2,376	1,558,003	167	147,026	5	4,634		
東京都	4,474	2,879,924	3,743	2,265,322	527	455,615	327	284,480	200	171,136	204	158,987	5,460	3,696,687	5,095	3,369,887	359	321,174	6	5,627		
神奈川県	3,488	2,350,467	2,738	1,715,237	611	527,098	343	301,215	268	225,883	139	108,131	3,761	2,552,761	3,538	2,353,363	219	196,077	4	3,320		
新潟	879	602,894	686	444,819	121	105,636	77	67,962	44	37,674	72	52,439	1,499	1,025,644	1,383	921,787	109	98,648	7	5,209		
富山県	393	282,138	309	212,319	63	54,702	40	34,164	23	20,538	21	15,116	623	442,229	577	400,682	46	41,547				
石川県	447	322,946	359	246,267	61	53,956	45	40,300	16	13,656	27	22,723	643	458,599	592	412,493	51	46,106				
福井県	233	163,356	177	115,918	42	36,599	28	24,605	14	11,994	14	10,839	428	300,695	403	279,430	25	21,265				
山梨県	412	262,765	347	209,616	40	34,391	16	14,138	24	20,252	25	18,758	465	312,103	422	273,366	42	37,950	1	787		
長野県	739	519,089	532	339,695	168	148,083	106	94,650	62	53,433	39	31,310	1,322	946,784	1,206	843,216	114	101,770	2	1,798		
岐阜県	923	653,701	763	519,906	109	95,051	63	55,667	46	39,384	51	38,744	1,086	758,325	1,005	687,099	80	70,863	1	363		
静岡県	1,437	991,054	1,137	741,155	239	202,567	137	118,579	102	83,988	61	47,332	2,032	1,416,202	1,866	1,269,946	161	142,355	5	3,902		
愛知県	2,555	1,734,219	2,132	1,380,492	305	263,373	197	171,962	108	91,411	118	90,354	3,504	2,403,204	3,268	2,196,036	231	203,425	5	3,743		
三重県	784	543,432	660	438,740	107	91,525	70	59,643	37	31,883	17	13,166	1,118	781,918	1,046	717,656	71	63,525	1	737		
滋賀県	525	346,229	420	262,310	61	52,825	36	31,983	25	20,842	44	31,094	627	436,348	585	399,746	41	35,589	1	1,013		
京都市	1,219	786,069	1,000	601,967	163	144,786	93	82,944	70	61,842	56	39,315	1,342	912,163	1,226	808,023	110	98,516	6	5,624		
大阪府	3,601	2,293,570	2,991	1,787,419	461	397,254	277	241,056	184	156,198	149	108,897	4,317	2,850,458	4,015	2,585,318	294	259,146	8	5,994		
兵庫県	2,106	1,376,717	1,801	1,124,340	203	175,750	136	118,247	67	57,503	102	76,627	2,576	1,725,329	2,374	1,545,314	201	179,226	1	789		
奈良県	773	519,013	671	433,721	82	69,616	42	36,357	40	33,259	20	15,677	712	480,358	651	426,258	61	54,101				
和歌山県	683	447,075	625	397,444	48	41,528	35	30,714	13	10,814	10	8,102	621	402,632	566	353,054	55	49,578				
鳥取県	256	173,868	199	126,731	44	38,097	29	25,316	15	12,781	13	9,040	355	253,012	325	226,775	28	25,364	2	873		
島根県	233	160,494	204	135,660	28	24,047	18	15,199	10	8,848	1	787	435	320,512	382	272,024	51	46,236	2	2,252		
岡山県	654	464,147	489	326,613	118	102,463	70	62,066	48	40,397	47	35,071	1,181	847,838	1,090	766,054	90	80,998	1	787		
広島県	1,025	705,808	827	539,972	152	129,764	95	82,318	57	47,446	46	36,072	1,512	1,070,008	1,396	968,389	113	99,590	3	2,029		
山口県	568	391,572	484	319,574	64	56,924	37	32,907	27	24,018	20	15,073	905	639,991	837	579,145	66	58,820	2	2,026		
徳島県	402	264,003	350	216,910	44	39,896	25	22,141	19	17,755	8	7,197	532	366,777	475	314,788	56	50,749	1	1,239		
香川県	379	266,630	327	225,193	40	33,819	24	19,859	16	13,960	12	7,618	565	400,712	522	363,346	43	37,366				
愛媛県	655	443,051	554	359,905	85	71,671	58	49,453	27	22,219	16	11,474	947	648,860	863	573,644	84	75,216				
高知県	428	276,088	343	207,994	64	53,690	42	35,118	22	18,572	21	14,405	480	317,916	421	265,587	58	51,090	1	1,239		
福岡県	1,933	1,275,295	1,471	892,404	344	298,378	202	177,144	142	121,234	118	84,514	2,280	1,528,056	2,093	1,360,184	184	165,060	3	2,812		
佐賀県	392	265,124	336	217,146	40	36,427	30	27,579	10	8,848	16	11,550	514	355,254	467	314,410	46	40,337	1	506		
長崎県	695	473,446	563	362,250	103	88,882	56	49,754	47	39,128	29	22,314	910	604,117	809	514,669	100	88,939	1			

第10表 都道府県別年金支給状況（総計）

（月末現在）

都道府県別	合 計				老 齢 年 金				通 算 老 齢 年 金				障 害 年 金				遺 族 年 金			
	全部支給・一部支給		全部支給停止		全部支給・一部支給		全部支給停止		全部支給・一部支給		全部支給停止		全部・一部支給		全部支給停止		全部・一部支給		全部支給停止	
	件数	年金額	件数	停止年額	件数	年金額	件数	停止年額	件数	年金額	件数	停止年額	件数	年金額	件数	停止年額	件数	年金額	件数	停止年額
	千円	千円	千円	千円	千円	千円	千円	千円	千円	千円	千円	千円	千円	千円	千円	千円	千円	千円	千円	千円
平成 24 年 9月	29,672,339	19,490,203,841	526,074	331,520,766	26,864,805	17,627,239,366	241,999	135,674,992	940,963	208,813,118	2,837	568,118	1,758,222	1,550,458,665	128,064	105,898,277	108,349	103,692,693	153,174	89,379,379
10月	29,796,561	19,586,019,911	530,987	334,655,303	26,993,076	17,721,330,430	244,425	137,132,860	933,498	207,282,292	2,816	563,082	1,760,901	1,552,804,322	129,133	106,765,507	109,086	104,602,867	154,613	90,193,854
11月	29,885,391	19,656,023,336	534,635	336,925,073	27,085,913	17,789,888,341	246,046	138,077,231	926,456	205,830,722	2,784	555,843	1,763,131	1,554,777,060	129,777	107,289,369	109,891	105,527,213	156,028	91,002,630
12月	29,963,959	19,720,087,329	537,811	338,823,707	27,168,330	17,852,121,747	247,847	139,158,115	919,002	204,288,442	2,764	551,339	1,766,027	1,557,312,100	129,842	107,338,417	110,600	106,365,041	157,358	91,775,836
平成 25 年 1月	30,089,058	19,817,437,202	541,219	340,890,740	27,298,036	17,948,032,938	249,987	140,447,728	911,165	202,651,135	2,741	546,301	1,768,674	1,559,609,340	129,887	107,375,352	111,183	107,143,790	158,604	92,521,358
2月	30,195,844	19,904,242,966	544,750	342,943,560	27,411,967	18,034,383,041	252,364	141,853,618	901,413	200,634,440	2,715	540,372	1,770,562	1,561,228,736	129,737	107,248,049	111,902	107,996,749	159,934	93,301,521
北海道	1,382,312	906,503,629	29,027	17,982,426	1,234,030	801,758,764	14,924	8,160,638	39,641	9,354,384	140	30,741	103,191	90,213,716	6,548	5,425,261	5,450	5,176,764	7,415	4,365,786
青森	377,263	235,137,659	7,767	4,624,340	340,553	207,688,216	3,672	1,916,758	7,910	1,620,590	39	8,613	26,865	24,102,632	1,460	1,208,798	1,935	1,726,221	2,596	1,490,172
岩手	375,274	247,386,736	8,395	5,107,748	337,205	219,526,687	4,026	2,193,808	9,519	2,001,166	39	7,041	26,722	24,168,175	1,649	1,361,203	1,828	1,690,709	2,690	1,545,696
宮城	545,582	351,149,966	11,002	6,828,276	496,137	316,389,613	4,378	2,389,201	13,830	2,910,047	40	8,783	32,945	29,242,316	2,533	2,094,699	2,670	2,607,990	4,042	2,335,594
秋田	339,195	215,571,758	5,991	3,639,007	309,209	195,209,842	2,876	1,526,209	9,241	1,960,195	26	5,105	19,435	17,203,593	1,221	1,012,725	1,310	1,198,128	1,868	1,094,969
山形	348,852	225,289,012	6,523	3,972,976	315,404	203,694,769	3,128	1,727,665	11,887	2,350,440	119	21,488	20,288	18,047,410	1,334	1,098,933	1,273	1,196,393	1,942	1,124,890
福島	521,870	336,404,109	10,396	6,255,566	472,722	303,283,313	4,744	2,541,307	15,209	3,008,258	114	20,356	31,663	27,890,425	2,068	1,705,666	2,276	2,222,113	3,470	1,988,238
茨城	701,033	451,601,565	10,886	6,798,206	646,683	413,677,966	4,339	2,429,526	15,522	3,330,049	38	7,437	35,899	31,867,947	2,502	2,060,556	2,929	2,725,603	4,007	2,300,688
栃木	481,397	310,551,995	7,753	4,847,529	439,635	281,752,685	3,399	1,883,372	12,255	2,472,958	32	5,425	27,606	24,534,238	1,706	1,412,602	1,901	1,792,115	2,616	1,546,130
群馬	505,813	335,377,856	8,922	5,546,048	460,987	304,565,751	4,154	2,322,270	14,393	2,965,377	41	9,039	28,474	25,970,487	1,913	1,581,895	1,959	1,876,241	2,814	1,632,844
埼玉県	1,531,816	998,150,963	22,631	14,560,962	1,424,019	924,219,956	9,315	5,374,427	31,006	6,687,595	52	9,927	71,393	61,942,651	5,666	4,652,492	5,398	5,300,761	7,598	4,524,116
千葉県	1,375,780	903,722,945	20,027	12,883,954	1,273,681	832,840,822	8,398	4,894,798	29,944	6,692,542	59	11,288	67,188	59,417,779	4,716	3,895,514	4,967	4,771,802	6,854	4,082,354
東京都	2,595,501	1,690,796,256	40,406	26,139,897	2,375,535	1,546,594,517	18,044	10,251,375	78,824	19,175,855	147	31,663	132,993	117,047,631	10,789	8,944,798	8,149	7,978,254	11,426	6,912,062
神奈川県	1,854,477	1,228,822,899	26,025	16,852,066	1,705,576	1,127,987,248	10,942	6,434,792	48,385	11,402,199	57	10,836	94,602	83,457,345	6,227	5,169,800	5,914	5,976,108	8,799	5,236,638
新潟	646,504	430,978,603	11,955	7,568,664	583,658	390,661,713	5,582	3,217,625	21,997	4,380,834	91	15,582	38,374	33,584,026	2,655	2,200,145	2,475	2,352,030	3,627	2,135,312
富山県	298,736	207,011,376	5,682	3,629,612	270,602	189,754,872	2,643	1,539,902	11,505	2,521,935	35	9,252	15,581	13,729,394	1,379	1,137,021	1,048	1,005,176	1,625	943,438
石川県	287,207	197,346,560	5,906	3,774,646	258,651	178,704,854	2,789	1,629,215	10,004	2,309,116	27	5,863	17,483	15,319,861	1,491	1,227,269	1,069	1,012,729	1,599	912,300
福井県	205,845	139,963,619	3,786	2,418,315	184,618	127,370,569	1,671	967,747	9,078	1,911,509	17	3,352	11,392	9,936,417	944	789,893	757	745,124	1,154	657,323
山梨県	226,388	144,741,098	4,064	2,514,415	205,617	130,795,872	1,879	1,034,897	6,660	1,384,017	23	4,397	13,186	11,691,127	880	728,526	925	870,082	1,282	746,596
長野県	598,055	405,639,439	11,833	7,396,226	534,910	367,068,581	6,014	3,391,509	25,634	5,410,033	93	20,725	35,551	31,202,487	2,714	2,242,333	1,960	1,958,339	3,012	1,741,659
岐阜県	523,960	354,130,310	10,282	6,565,779	478,381	324,755,230	4,787	2,777,004	16,499	3,561,651	55	13,046	27,066	23,905,861	2,568	2,112,305	2,014	1,907,568	2,872	1,663,424
静岡県	944,032	635,203,962	16,433	10,473,657	859,128	581,481,371	7,447	4,331,308	31,191	6,533,819	140	29,619	50,429	44,049,814	4,092	3,360,883	3,284	3,138,959	4,754	2,751,846
愛知県	1,570,807	1,048,840,971	26,816	17,132,436	1,447,954	967,089,953	11,640	6,827,454	39,201	8,451,730	99	19,621	77,614	67,422,407	6,310	5,191,345	6,038	5,876,881	8,767	5,094,017
三重県	466,103	317,856,420	7,631	4,862,740	423,366	289,960,447	3,466	2,021,147	15,110	3,438,778	37	7,383	25,983	22,902,495	1,798	1,481,405	1,644	1,554,701	2,330	1,352,806
滋賀県	314,844	211,663,175	6,034	3,863,512	285,565	192,978,728	2,546	1,496,065	10,900	2,369,538	103	18,426	17,302	15,238,437	1,662	1,364,565	1,077	1,076,472	1,723	984,457
京都市	631,223	410,747,916	11,861	7,444,664	571,513	371,148,161	6,148	3,433,619	20,122	4,673,868	43	8,756	37,512	32,937,116	2,822	2,332,257	2,076	1,988,772	2,848	1,670,033
大阪府	1,940,876	1,251,496,578	33,855	21,517,032	1,771,127	1,133,288,301	16,084	9,138,066	49,077	10,879,802	105	19,575	113,728	100,579,158	8,216	6,812,940	6,944	6,749,317	9,450	5,546,452
兵庫県	1,311,425	863,174,798	23,185	14,818,849	1,195,452	788,874,139	10,045	5,613,986	43,025	9,767,581	91	16,866	68,257	59,949,921	6,439	5,299,807	4,691	4,583,156	6,610	3,888,190
奈良県	352,165	229,401,394	5,653	3,605,697	322,218	209,425,705	2,620	1,494,884	10,018	2,182,986	32	5,280	18,741	16,650,967	1,396	1,163,156	1,188	1,141,736	1,605	942,377
和歌山県	284,083	180,644,131	5,435	3,342,718	256,245	161,564,385	2,672	1,434,304	8,476	1,751,205	18	3,214	18,318	16,360,953	1,310	1,087,683	1,044	967,588	1,435	817,518
鳥取県	158,125	106,782,064	3,081	1,900,848	140,348	95,939,720	1,524	841,293	7,159	1,531,808	18	2,917	10,050	8,754,911	665	552,277	568	555,625	874	504,361
島根県	212,737	145,407,945	4,384	2,714,826	188,833	130,184,075	2,376	1,321,163	9,297	2,108,539	31	6,591	13,944	12,477,341	952	796,060	663	637,990	1,025	591,012
岡山県	500,348	345,582,642	9,241	5,866,270	448,316	313,244,306	4,525	2,643,425	21,346	4,884,469	90	17,251	29,031	25,805,470	2,187	1,816,435	1,655	1,648,397	2,439	1,389,160
広島県	696,107	474,716,954	13,651	8,765,573	625,847	431,142,359	6,518	3,776,063	27,996	6,567,171	67	15,969	39,926	34,702,557	3,576	2,946,617	2,338	2,304,868	3,490	2,026,924
山口県	408,357	279,728,190	7,749	4,942,091	368,817	253,906,064	3,800	2,166,657	14,812	3,552,169	45	9,230	23,349							

第10表(続) 都道府県別年金支給状況(旧法拠出制年金)
(月末現在)

都道府県別	合 計				老 齢 年 金				通 算 老 齢 年 金				障 害 年 金				遺 族 年 金			
	全部支給・一部支給		全部支給停止		全部支給		全部支給停止		全部支給		全部支給停止		全部・一部支給		全部支給停止		全部・一部支給		全部支給停止	
	件数	年金額	件数	停止年額	件数	年金額	件数	停止年額	件数	年金額	件数	停止年額	件数	年金額	件数	停止年額	件数	年金額	件数	停止年額
	千円	千円	千円	千円	千円	千円	千円	千円	千円	千円	千円	千円	千円	千円	千円	千円	千円	千円	千円	千円
平成 24 年 9月	2,548,473	1,015,821,121	52,164	24,148,139	1,513,615	731,894,332	29,480	12,637,546	940,963	208,813,118	2,837	568,118	74,769	66,299,587	5,568	4,607,908	19,126	8,814,084	14,279	6,334,568
10月	2,524,854	1,006,615,162	51,874	24,015,767	1,498,114	724,716,951	29,342	12,574,811	933,498	207,282,292	2,816	563,082	74,308	65,889,630	5,550	4,592,964	18,934	8,726,289	14,166	6,284,911
11月	2,502,238	997,717,589	51,574	23,877,195	1,483,142	717,746,585	29,214	12,515,298	926,456	205,830,722	2,784	555,843	73,828	65,468,268	5,530	4,576,448	18,812	8,672,014	14,046	6,229,607
12月	2,478,500	988,429,707	51,299	23,752,774	1,467,461	710,477,823	29,093	12,460,052	919,002	204,288,442	2,764	551,339	73,367	65,059,383	5,511	4,561,111	18,670	8,604,060	13,931	6,180,271
平成 25 年 1月	2,453,191	978,486,556	50,916	23,566,494	1,450,721	702,695,883	28,956	12,393,943	911,165	202,651,135	2,741	546,301	72,916	64,664,791	5,477	4,531,814	18,389	8,474,746	13,742	6,094,435
2月	2,422,570	966,506,450	50,538	23,379,506	1,430,598	693,326,550	28,808	12,325,164	901,413	200,634,440	2,715	540,372	72,338	64,149,445	5,429	4,492,096	18,221	8,396,015	13,586	6,021,874
北海道	108,001	47,108,746	2,988	1,431,161	63,169	33,547,120	1,863	850,864	39,641	9,354,384	140	30,741	4,231	3,757,083	284	236,342	960	450,159	701	313,215
青森	31,894	12,440,515	1,187	509,226	21,844	9,121,413	645	266,232	7,910	1,620,590	39	8,613	1,614	1,465,481	46	39,128	526	233,031	457	195,254
岩手	36,185	14,838,775	1,141	517,931	24,351	10,924,898	694	294,294	9,519	2,001,166	30	7,041	1,957	1,749,072	84	68,425	358	163,640	333	148,171
宮城	44,223	17,153,007	1,272	570,768	28,319	12,546,702	738	299,168	13,830	2,910,047	49	8,783	1,714	1,526,270	109	91,627	360	169,989	376	171,190
秋田	32,133	12,371,935	841	357,712	21,403	9,227,138	473	183,395	9,241	1,960,195	26	5,105	1,167	1,035,668	44	36,572	322	148,934	298	132,641
山形	37,473	14,262,571	1,023	436,836	23,908	10,535,046	618	264,306	11,887	2,350,440	119	21,488	1,397	1,241,502	55	45,224	281	135,583	231	105,818
福島	51,073	19,806,548	1,322	588,865	33,676	14,977,504	767	333,527	15,209	3,008,258	114	20,356	1,831	1,652,016	95	77,470	357	168,769	346	157,512
茨城	56,969	22,284,226	1,360	587,003	39,180	17,212,635	765	298,610	15,522	3,330,049	38	7,437	1,621	1,439,727	80	65,476	646	301,815	477	215,480
栃木	42,304	16,250,331	958	413,106	28,330	12,405,149	564	215,841	12,255	2,472,958	32	5,425	1,340	1,193,857	70	57,807	379	178,367	292	134,033
群馬	43,503	16,872,586	1,071	475,951	27,393	12,500,326	655	267,736	14,393	2,965,377	41	9,039	1,328	1,223,801	81	67,835	389	183,082	294	131,342
埼玉県	81,767	30,411,625	1,465	670,271	48,029	21,655,947	749	294,830	31,006	6,687,595	52	9,927	1,948	1,709,613	189	155,136	784	358,469	475	210,378
千葉県	83,092	32,216,270	1,394	627,376	50,389	23,417,659	643	254,850	29,944	6,692,542	59	11,288	1,915	1,714,466	131	107,947	844	391,603	561	253,291
東京都	190,785	79,605,743	2,554	1,275,767	106,686	56,216,531	1,286	586,996	78,824	19,175,855	147	31,663	4,158	3,710,148	419	350,383	1,117	503,210	702	306,726
神奈川県	100,015	37,825,084	1,119	550,468	49,147	24,463,958	443	184,594	48,385	11,402,199	57	10,836	1,871	1,678,984	204	173,028	612	279,942	415	182,009
新潟	65,180	24,524,447	1,124	521,159	40,464	17,941,801	501	204,310	21,997	4,380,834	91	15,582	2,247	1,979,879	161	132,721	472	221,934	371	168,547
富山県	29,238	11,161,978	555	276,206	16,737	7,827,174	265	116,523	11,505	2,521,935	35	9,252	805	724,748	96	78,060	191	88,121	159	72,371
石川県	26,679	11,042,191	601	301,558	15,495	7,770,221	283	129,145	10,004	2,309,116	27	5,863	947	850,312	91	75,307	233	112,543	200	91,243
福井県	22,580	8,258,817	380	173,499	12,821	5,809,034	234	97,573	9,078	1,911,509	17	3,352	555	480,546	38	32,050	126	57,728	91	40,524
山梨県	24,138	9,396,006	570	252,889	16,712	7,411,525	364	150,087	6,660	1,384,017	23	4,397	587	518,100	45	35,786	179	82,365	138	62,620
長野県	66,226	25,817,037	1,527	708,621	38,324	18,527,509	1,036	442,151	25,634	5,410,033	93	20,725	2,023	1,767,618	173	143,142	245	111,877	225	102,602
岐阜県	43,372	17,249,523	1,024	517,500	25,225	12,405,002	507	234,636	16,499	3,561,651	55	13,046	1,236	1,091,647	166	134,884	412	191,222	296	134,934
静岡県	79,071	29,979,357	1,532	717,941	45,154	21,334,994	741	325,046	31,191	6,533,819	140	29,619	2,089	1,812,527	183	150,417	637	298,018	468	212,859
愛知県	93,353	35,647,623	1,782	849,006	51,002	24,897,736	749	329,166	39,201	8,451,730	99	19,621	2,121	1,822,694	225	184,040	1,029	475,462	709	316,179
三重県	38,256	15,561,076	722	339,898	21,921	11,190,439	374	160,422	15,110	3,438,778	37	7,383	898	776,523	85	70,588	327	155,337	226	101,506
滋賀県	26,592	9,957,998	532	241,630	14,938	6,991,866	204	86,989	10,900	2,369,538	103	18,426	620	534,451	98	79,829	134	62,143	127	56,386
京都市	47,244	19,271,686	833	407,337	25,352	13,188,340	450	194,856	20,122	4,673,868	43	8,756	1,443	1,262,120	145	118,958	327	147,358	195	84,768
大阪府	111,601	42,554,602	1,675	787,333	58,844	28,828,379	810	339,728	49,077	10,879,802	105	19,575	2,724	2,420,674	246	206,061	956	425,746	514	221,969
兵庫県	94,579	36,261,177	1,641	761,142	48,938	24,503,759	905	388,235	43,025	9,767,581	91	16,866	1,967	1,695,735	192	159,069	649	294,103	453	196,973
奈良県	27,442	10,644,976	485	217,103	16,458	7,686,276	272	115,403	10,018	2,182,986	32	5,280	773	688,571	49	40,505	193	87,144	132	55,916
和歌山県	28,698	11,418,880	696	329,451	18,930	8,609,324	383	160,717	8,476	1,751,205	18	3,214	1,064	953,978	92	77,273	228	104,374	203	88,248
鳥取県	17,614	6,999,873	328	143,372	9,975	5,074,262	203	83,129	7,159	1,531,808	18	2,917	399	356,672	26	21,432	81	37,131	81	35,893
島根県	25,379	10,558,288	599	274,199	15,206	7,702,159	415	184,238	9,297	2,108,539	31	6,591	766	694,724	39	32,246	110	52,866	114	51,125
岡山県	50,312	20,967,667	883	414,698	27,223	14,604,144	554	248,115	21,346	4,884,469	90	17,251	1,532	1,380,708	109	91,233	211	98,346	130	58,100
広島県	60,544	25,108,728	910	460,174	30,915	17,256,784	471	221,878	27,996	6,567,171	67	15,969	1,347	1,156,232	161	131,148	286	128,542	211	91,178
山口県	35,869	15,559,293	652	316,571	19,916	11,072,872	385	175,405	14,812	3,552,169	45	9,230	938	841,828	91	76,093	203	92,424	131	55,843
徳島県	22,502	8,437,284	485	207,535	13,665	6,120,168	332	130,665	7,922	1,548,097	17	2,836	767	698,793	39	32,050	148	70,226	97	41,985
香川県	28,047	11,869,255	566	262,003	15,302	8,405,724	356	161,316	11,822	2,714,236	41	7,955	748	667,335	48	39,718	175	81,960	121	53,014
愛媛県	39,331	15,259,068	764	340,554	23,222	11,124,287	420	172,445	14,666	2,978,307	35	6,204	1,139	1,018,109	69	56,824	304	138,366	240	105,080
高知県	25,226	10,453,453	465	199,708	16,098	7,931,722	276	108,798	8,251	1,826,705	29	5,623	716	622,900	44	36,375	161	72,126	116	48,912
福岡県	89,205	36,211,323	1,771	827,921	50,025	25,388,907	982	426,893												

第10表(続) 都道府県別年金支給状況(基礎年金)
(月末現在)

都道府県別	合 計				老 齢 基 礎 年 金				障 害 基 礎 年 金							
	全部・一部支給		全 部 支 給 停 止		全 部 支 給		全 部 支 給 停 止		合 計				法第30条、第30条の2、第30条の3該当			
	全部・一部支給		全 部 支 給 停 止		全 部 支 給		全 部 支 給 停 止		全部・一部支給		全 部 支 給 停 止		全部・一部支給		全 部 支 給 停 止	
	件数	年金額	件数	年金額	件数	年金額	件数	年金額	件数	年金額	件数	年金額	件数	年金額	件数	年金額
	千円	千円	千円	千円	千円	千円	千円	千円	千円	千円	千円	千円	千円	千円	千円	
平成 24 年 9月	27,123,866	18,474,382,720	473,910	307,372,627	25,351,190	16,895,345,034	212,519	123,037,446	1,683,453	1,484,159,078	122,496	101,290,370	707,392	612,045,593	80,718	65,631,813
10月	27,271,707	18,579,404,749	479,113	310,639,536	25,494,962	16,996,613,479	215,083	124,558,049	1,686,593	1,486,914,692	123,583	102,172,543	710,074	614,466,274	80,873	65,763,440
11月	27,383,153	18,658,305,747	483,061	313,047,878	25,602,771	17,072,141,756	216,832	125,560,933	1,689,303	1,489,308,792	124,247	102,712,921	711,953	616,168,832	81,127	65,972,809
12月	27,485,459	18,731,657,622	486,512	315,070,933	25,700,869	17,141,643,924	218,754	126,698,063	1,692,660	1,492,252,717	124,331	102,777,306	713,859	617,895,580	81,340	66,151,962
平成 25 年 1月	27,635,867	18,838,950,646	490,303	317,324,246	25,847,315	17,245,337,055	221,031	128,053,785	1,695,758	1,494,944,548	124,410	102,843,538	715,622	619,494,090	81,524	66,306,374
2月	27,773,274	18,937,736,517	494,212	319,564,054	25,981,369	17,341,056,492	223,556	129,528,455	1,698,224	1,497,079,291	124,308	102,755,953	717,082	620,812,614	81,572	66,348,091
北海道	1,274,311	859,394,882	26,039	16,551,264	1,170,861	768,211,644	13,061	7,309,774	98,960	86,456,633	6,264	5,188,920	40,456	34,870,151	4,261	3,489,436
青森	345,369	222,697,144	6,580	4,115,114	318,709	198,566,803	3,027	1,650,526	25,251	22,637,151	1,414	1,169,670	10,607	9,360,664	1,043	853,057
岩手	339,089	232,547,961	7,254	4,589,817	312,854	208,601,788	3,332	1,899,514	24,765	22,419,103	1,565	1,292,778	10,518	9,347,705	1,088	889,346
宮城	501,359	333,996,959	9,730	6,257,508	467,818	303,842,911	3,640	2,090,032	31,231	27,716,047	2,424	2,003,072	13,283	11,523,245	1,697	1,379,647
秋田	307,062	203,199,823	5,150	3,281,295	287,806	185,982,705	2,403	1,342,814	18,268	16,167,925	1,177	976,153	7,627	6,704,503	823	672,701
山形	311,379	211,026,441	5,500	3,536,140	291,496	193,159,723	2,510	1,463,359	18,891	16,805,909	1,279	1,053,709	8,319	7,266,536	873	708,549
福島	470,797	316,597,561	9,074	5,666,700	439,046	288,305,810	3,977	2,207,779	29,832	26,238,409	1,973	1,628,196	12,118	10,424,362	1,380	1,120,211
茨城	644,064	429,317,339	9,526	6,211,204	607,503	396,465,331	3,574	2,130,915	34,278	30,428,220	2,422	1,995,080	14,389	12,495,930	1,618	1,315,760
栃木	439,093	294,301,664	6,795	4,434,423	411,305	269,347,536	2,835	1,667,531	26,266	23,340,381	1,636	1,354,794	10,450	9,051,760	1,095	885,630
群馬	462,310	318,505,270	7,851	5,070,096	433,594	292,065,425	3,499	2,054,534	27,146	24,746,686	1,832	1,514,060	11,400	10,190,861	1,226	995,090
埼玉県	1,450,049	967,739,338	21,166	13,890,691	1,375,990	902,564,008	8,566	5,079,597	69,445	60,233,038	5,477	4,497,356	30,271	25,924,836	3,641	2,953,883
千葉県	1,292,688	871,506,675	18,633	12,256,578	1,223,292	809,423,162	7,755	4,639,947	65,273	57,703,313	4,585	3,787,568	29,311	25,385,453	3,307	2,692,674
東京都	2,404,716	1,611,190,513	37,852	24,864,130	2,268,849	1,490,377,986	16,758	9,664,379	128,835	113,337,483	10,370	8,594,415	52,791	45,561,019	5,834	4,732,478
神奈川県	1,190,997,815	1,190,997,815	24,906	16,301,598	1,656,429	1,103,523,289	10,499	6,250,198	92,731	81,778,360	6,023	4,996,771	38,968	34,027,839	4,056	3,304,116
新潟	581,324	406,454,155	10,831	7,047,504	543,194	372,719,912	5,081	3,013,315	36,127	31,604,147	2,494	2,067,424	14,995	12,891,978	1,674	1,363,807
富山県	269,498	195,849,399	5,127	3,353,407	253,865	181,927,699	2,378	1,423,379	14,776	13,004,646	1,283	1,058,961	6,034	5,181,381	860	696,150
石川県	260,528	186,304,369	5,305	3,473,089	243,156	170,934,633	2,506	1,500,070	16,536	14,469,549	1,400	1,151,962	7,089	6,065,918	924	744,610
福井県	183,265	131,704,802	3,406	2,244,816	171,797	121,561,535	1,437	870,174	10,837	9,455,871	906	757,843	4,013	3,441,238	535	437,730
山梨県	202,250	135,345,092	3,494	2,261,526	188,905	123,384,348	1,515	884,810	12,599	11,173,027	835	692,740	5,095	4,420,672	553	450,123
長野県	531,829	379,822,403	10,306	6,687,605	496,586	348,541,072	4,978	2,949,358	33,528	29,434,869	2,541	2,099,191	14,758	12,790,645	1,683	1,369,251
岐阜県	480,588	336,880,787	9,258	6,048,279	453,156	312,350,227	4,280	2,542,369	25,830	22,814,214	2,402	1,977,420	11,027	9,571,213	1,578	1,278,661
静岡県	864,961	605,224,605	14,901	9,755,716	813,974	560,146,377	6,706	4,006,263	48,340	42,237,287	3,909	3,210,466	20,780	17,870,960	2,660	2,157,431
愛知県	1,477,454	1,013,193,348	25,034	16,283,430	1,396,952	942,192,217	10,891	6,498,288	75,493	65,599,712	6,085	5,007,305	33,931	29,150,497	4,065	3,305,006
三重県	427,847	302,295,344	6,909	4,522,842	401,445	278,770,007	3,092	1,860,724	25,085	22,125,973	1,713	1,410,817	10,838	9,346,569	1,195	968,317
滋賀県	288,252	201,705,177	5,502	3,621,882	270,627	185,986,862	2,342	1,409,076	16,682	14,703,987	1,564	1,284,735	6,876	5,952,740	1,055	855,722
京都市	583,979	391,476,231	11,028	7,037,327	546,161	357,959,821	5,698	3,238,763	36,069	31,674,996	2,677	2,213,299	14,827	12,671,582	1,625	1,312,064
大阪府	1,829,275	1,208,941,976	32,180	20,729,700	1,712,283	1,104,459,922	15,274	8,798,339	111,004	98,158,484	7,970	6,606,878	46,616	40,207,997	4,977	4,054,928
兵庫県	1,216,846	826,913,620	21,544	14,057,707	1,146,514	764,370,380	9,140	5,225,751	66,290	58,254,187	6,247	5,140,738	27,954	24,170,118	3,948	3,213,812
奈良県	324,723	218,756,418	5,168	3,388,594	305,760	201,739,429	2,348	1,379,482	9,140	15,962,397	1,347	1,122,651	7,856	6,850,320	878	718,914
和歌山県	255,385	169,225,251	4,739	3,013,267	237,315	152,955,062	2,289	1,273,587	17,254	15,406,975	1,218	1,010,410	7,222	6,298,793	793	645,300
鳥取県	140,511	99,782,190	2,753	1,757,477	130,373	90,865,459	1,321	758,164	9,651	8,398,239	639	530,845	3,900	3,344,754	409	332,274
島根県	187,358	134,849,657	3,785	2,440,626	173,627	122,481,916	1,961	1,136,926	13,178	11,782,618	913	763,813	5,026	4,410,416	583	479,211
岡山県	450,036	324,614,975	8,358	5,451,572	421,093	298,640,162	3,971	2,395,310	27,499	24,424,762	2,078	1,725,201	11,438	9,984,717	1,357	1,104,405
広島県	635,563	449,608,226	12,741	8,305,400	594,932	413,885,575	6,047	3,554,184	38,579	33,546,325	3,415	2,815,469	16,852	14,457,772	2,242	1,817,842
山口県	372,488	264,168,897	7,097	4,625,521	348,901	242,833,192	3,415	1,991,252	22,411	20,099,182	1,906	1,590,001	9,684	8,528,413	1,294	1,062,919
徳島県	190,806	130,154,151	3,445	2,193,633	175,985	116,628,270	1,783	1,020,676	14,251	12,925,134	777	653,116	5,466	4,809,648	465	379,526
香川県	236,409	170,722,426	4,669	3,074,934	221,544	157,456,844	2,193	1,286,612	14,148	12,499,485	1,318	1,091,796	6,007	5,189,308	844	686,515
愛媛県	358,433	248,253,331	7,073	4,515,946	330,880	223,825,729	3,507	2,003,449	26,328	23,147,358	1,686	1,395,631	11,502	9,847,792	1,197	971,607
高知県	198,584	134,042,368	3,811	2,371,659	183,252	120,582,948	1,997	1,085,610	14,703	12,811,036	898	742,078	6,029	5,185,562	573	467,670
福岡県	1,032,923	700,281,888	20,811	13,233,651	954,969	630,849,685	9,593	5,336,357	74,104	65,364,371	5,353	4,426,595	31,858	27,514,413	3,501	2,848,881
佐賀県	194,484	137,574,765	4,446	2,857,895	179,173	123,957,684	1,884	1,089,792	14,488	12,737,489	1,197	987,014	5,960	5,135,531	775	627,535
長崎県	338,555	229,220,182	6,862	4,354,651	310,254	203,816,695	3,095	1,722,515	26,968	23,990,546	1,706	1,409,735	10,578	9,174,383	1,086	881,066
熊本県	430,550	299,105,890	8,789	5,629,654	393,447	265,853,459	4,279	2,489,893	35,575	31,638,379	2,102	1,743,610	15,748	13,684,122	1,402	1,141,896
大宮																

第10表(続) 都道府県別年金支給状況(基礎年金)

都道府県別	障害基礎年金				遺族基礎年金			
	法第30条の4、附則第25条該当				合計			
	全部・一部支給		全部支給停止		全部・一部支給		全部支給停止	
	件数	年金額	件数	年金額	件数	年金額	件数	年金額
千円		千円		千円		千円		
平成 24 年 9月	976,061	872,113,485	41,778	35,658,557	89,223	94,878,609	138,895	83,044,811
10月	976,519	872,448,418	42,710	36,409,103	90,152	95,876,578	140,447	83,908,943
11月	977,350	873,139,960	43,120	36,740,112	91,079	96,855,199	141,982	84,773,023
12月	978,801	874,357,137	42,991	36,625,344	91,930	97,760,981	143,427	85,595,565
平成 25 年 1月	980,136	875,450,458	42,886	36,537,164	92,794	98,669,043	144,862	86,426,923
2月	981,142	876,266,677	42,736	36,407,861	93,681	99,600,734	146,348	87,279,647
北海道	58,504	51,586,482	2,003	1,699,484	4,490	4,726,605	6,714	4,052,571
青森	14,644	13,276,487	371	316,613	1,409	1,493,190	2,139	1,294,919
岩手	14,247	13,071,398	477	403,432	1,470	1,527,070	2,357	1,397,525
宮城	17,948	16,192,802	727	623,425	2,310	2,438,001	3,666	2,164,404
秋田	10,641	9,463,422	354	303,452	988	1,049,194	1,570	962,328
山形	10,572	9,539,373	406	345,160	992	1,060,810	1,711	1,019,072
福島	17,714	15,814,047	593	507,985	1,919	2,053,343	3,124	1,830,725
茨城	19,889	17,932,290	804	679,321	2,283	2,423,788	3,530	2,085,208
栃木	15,816	14,288,621	541	469,164	1,522	1,613,748	2,324	1,412,098
群馬	15,746	14,555,825	606	518,970	1,570	1,693,159	2,520	1,501,502
埼玉県	39,174	34,308,202	1,836	1,543,472	4,614	4,942,292	7,123	4,313,738
千葉県	35,962	32,317,860	1,278	1,094,894	4,123	4,380,199	6,293	3,829,063
東京都	76,044	67,776,464	4,536	3,861,937	7,032	7,475,044	10,724	6,605,336
神奈川県	53,763	47,750,521	1,967	1,692,655	5,302	5,696,165	8,384	5,054,628
新潟	21,132	18,712,169	820	703,617	2,003	2,130,096	3,256	1,966,765
富山県	8,742	7,823,265	423	362,810	857	917,055	1,466	871,067
石川県	9,447	8,403,632	476	407,352	836	900,186	1,399	821,057
福井県	6,824	6,014,633	371	320,113	631	687,396	1,063	616,799
山梨県	7,504	6,752,355	282	242,617	746	787,717	1,144	683,976
長野県	18,770	16,644,224	858	729,940	1,715	1,846,462	2,787	1,639,057
岐阜県	14,803	13,243,001	824	698,760	1,602	1,716,346	2,576	1,528,490
静岡県	27,560	24,366,327	1,249	1,053,035	2,647	2,840,941	4,286	2,538,987
愛知県	41,562	36,449,215	2,020	1,702,298	5,009	5,401,419	8,058	4,777,838
三重県	14,247	12,779,403	518	442,500	1,317	1,399,364	2,104	1,251,301
滋賀県	9,806	8,751,247	509	429,014	943	1,014,329	1,596	928,071
京都府	21,242	19,003,414	1,052	901,235	1,749	1,841,414	2,653	1,585,266
大阪府	64,388	57,950,486	2,993	2,551,951	5,988	6,323,571	8,936	5,324,483
兵庫県	38,336	34,084,069	2,299	1,926,927	4,042	4,289,053	6,157	3,691,218
奈良県	10,112	9,112,077	469	403,737	995	1,054,592	1,473	886,462
和歌山県	10,032	9,108,183	425	365,110	816	863,214	1,232	729,270
鳥取県	5,751	5,053,485	230	198,571	487	518,493	793	468,468
島根県	8,152	7,372,201	330	284,602	553	585,123	911	539,887
岡山県	16,061	14,440,045	721	620,796	1,444	1,550,051	2,309	1,331,061
広島県	21,727	19,088,553	1,173	997,627	2,052	2,176,327	3,279	1,935,747
山口県	12,727	11,570,768	612	527,082	1,176	1,236,523	1,776	1,044,268
徳島県	8,785	8,115,486	312	273,591	570	600,746	885	519,840
香川県	8,141	7,310,178	474	405,281	717	766,097	1,158	696,526
愛媛県	14,826	13,299,566	489	424,024	1,225	1,280,244	1,880	1,116,866
高知県	8,674	7,625,474	325	274,408	629	648,383	916	543,971
福岡県	42,246	37,849,958	1,852	1,577,714	3,850	4,067,832	5,865	3,470,699
佐賀県	8,528	7,601,958	422	359,479	823	879,592	1,365	781,088
長崎県	16,390	14,816,163	620	528,669	1,333	1,412,942	2,061	1,222,401
熊本県	19,827	17,954,257	700	601,714	1,528	1,614,052	2,408	1,396,151
大宮	11,864	10,607,156	493	421,230	902	962,050	1,423	842,379
鹿嶋	12,972	11,587,928	450	388,248	1,022	1,099,393	1,718	976,630
鹿嶋	21,219	18,920,104	918	780,558	1,530	1,608,133	2,401	1,390,795
沖繩	18,080	15,981,117	522	437,979	1,447	1,500,723	2,181	1,224,037
その他	1	787	6	5,309	473	508,268	654	415,612

第11表 都道府県別年金受給権者状況及び支給状況（老齢福祉年金）

都道府県別	月末現在		新規裁定		失権		月末現在支給状況内訳						
	件数	年金額	件数	年金額	件数	年金額	全部支給		一部支給停止		全部支給停止		
							件数	年金額	件数	支給年額	停止年額	件数	停止年額
千円		千円		千円		千円		千円		千円		千円	
平成 24 年 9月	4,298	1,731,664			140	56,406	2,104	847,702	365	72,184	74,874	1,829	736,904
10月	4,137	1,666,797			162	65,270	1,985	799,757	347	67,167	72,639	1,805	727,235
11月	4,020	1,619,658			115	46,334	1,918	772,762	337	65,703	70,074	1,765	711,119
12月	3,905	1,573,325			115	46,334	1,852	746,171	330	63,940	69,017	1,723	694,197
平成 25 年 1月	3,790	1,526,991			114	45,931	1,784	718,774	321	62,214	67,117	1,685	678,887
2月	3,627	1,461,318			164	66,076	1,688	680,095	307	60,215	63,475	1,632	657,533
北海道	173	69,702			11	4,432	76	30,620	7	1,607	1,214	90	36,261
青森	29	11,684			1	403	23	9,267	3	877	332	3	1,209
岩手	35	14,102			2	806	22	8,864	5	581	1,434	8	3,223
宮城	31	12,490			1	403	22	8,864	1	32	371	8	3,223
秋田	21	8,461			2	806	15	6,044	3	776	433	3	1,209
山形	63	25,383					29	11,684	7	2,316	505	27	10,878
福島	55	22,160	20	8,058			25	10,073	6	1,563	854	24	9,670
茨城	68	27,397	5	2,015			35	14,102	8	1,590	1,633	25	10,073
栃木	33	13,296	3	1,209			16	6,446	5	1,239	775	12	4,835
群馬	33	13,296	4	1,612			22	8,864	2	317	489	9	3,626
埼玉県	139	56,003	4	1,612			50	20,145	12	2,628	2,207	77	31,023
千葉県	120	48,348	3	1,209			72	29,009	9	1,811	1,816	39	15,713
東京都	540	217,566	6	2,417			129	51,974	19	4,410	3,245	392	157,937
神奈川県	265	106,769	8	3,223			81	32,635	10	1,959	2,070	174	70,105
	97	39,081	4	1,612			62	24,980	7	1,645	1,175	28	11,281
富山県	26	10,475	2	806			12	4,835	3	427	781	11	4,432
石川県	36	14,504	1	403			13	5,238	6	1,500	917	17	6,849
福井県	26	10,475	2	806			17	6,849	3	501	708	6	2,417
山梨県	24	9,670	2	806			17	6,849	4	647	965	3	1,209
長野県	80	32,232	3	1,209			26	10,475	8	1,085	2,138	46	18,533
岐阜県	30	12,087	6	2,417			19	7,655	3	1,055	154	8	3,223
静岡県	62	24,980	2	806			33	13,296	9	1,745	1,881	20	8,058
愛知県	91	36,664	7	2,820			42	16,922	19	3,870	3,785	30	12,087
三重県	72	29,009	2	806			26	10,475	2	400	406	44	17,728
滋賀県	56	22,562	1	403			31	12,490	8	1,607	1,616	17	6,849
京都府	85	34,247	4	1,612			46	18,533	7	858	1,962	32	12,893
大阪府	154	62,047	3	1,209			81	32,635	17	3,039	3,810	56	22,562
兵庫県	124	49,960	3	1,209			66	26,591	10	1,534	2,495	48	19,339
奈良県	41	16,519					24	9,670	4	707	904	13	5,238
和歌山県	36	14,504	4	1,612			26	10,475	1	199	204	9	3,626
鳥取県	15	6,044	2	806			5	2,015	4	253	1,359	6	2,417
島根県	37	14,907	2	806			25	10,073	2	359	447	10	4,029
岡山県	78	31,426	2	806			29	11,684	11	1,932	2,500	38	15,310
広島県	77	31,023	11	4,432			39	15,713	16	2,261	4,185	22	8,864
山口県	86	34,649	2	806			26	10,475	9	1,158	2,468	51	20,548
徳島県	41	16,519	1	403			26	10,475	4	442	1,169	11	4,432
香川県	42	16,922	3	1,209			26	10,475	8	1,800	1,424	8	3,223
愛媛県	48	19,339	3	1,209			24	9,670	5	760	1,254	19	7,655
高知県	33	13,296					25	10,073				8	3,223
福岡県	152	61,241	12	4,835			67	26,994	17	3,641	3,208	68	27,397
佐賀県	29	11,684					15	6,044	2	372	434	12	4,835
長門県	65	26,189					42	16,922	3	548	661	20	8,058
熊本県	51	20,548	2	806			27	10,878	6	1,296	1,121	18	7,252
大分県	64	25,786					42	16,922	2	682	124	20	8,058
宮崎県	39	15,713	4	1,612			30	12,087	4	1,131	481	5	2,015
鹿児島県	63	25,383	4	1,612			40	16,116	4	375	1,237	19	7,655
沖縄県	62	24,980					42	16,922	2	679	127	18	7,252

第12表 都道府県別一時金状況

都道府県別	死亡一時金		特別一時金	
	件数	金額	件数	金額
		千円		千円
平成 24 年 9月	2,404	347,095	16	1,598
10月	2,323	329,928	25	2,945
11月	2,760	398,215	30	4,603
12月	2,686	385,454	17	2,560
平成 25 年 1月	2,294	349,894	26	3,208
2月	2,799	394,363	8	2,134
北海道	123	17,471	1	27
青森	58	8,427		
岩手	55	8,042		
宮城	41	6,063		
秋田	28	4,328		
山形	34	4,806		
福島	57	8,024		
茨城	57			
栃木	74	10,647		
群馬	54	8,014		
埼玉県	174	25,090		
千葉県	99	14,240		
東京都	257	37,144	1	270
神奈川県	242	34,903		
	74	10,648		
富山県	26	4,079		
石川県	35	5,067	1	243
福山	23	3,228		
山梨	9	1,530		
長野	48	7,136		
岐阜県	45	6,109		
静岡県	86	12,079		
愛知県	155	22,567		
三重	48	6,527		
滋賀	20	2,477		
東京都	28	4,411	1	675
大阪府	122	17,208	1	405
兵庫県	148	20,654	2	216
奈良	14	2,272		
和歌山	42	5,632		
鳥取	11	1,946		
島根	19	2,664		
岡山	42	5,691		
広島	54	7,431		
山	34	4,972		
徳島	12	1,715		
香川県	23	3,482		
愛媛	42	6,474		
高知	22	3,040		
高松	42	5,740		
佐賀	24	3,756		
長門	38	5,644		
熊野	48	7,419		
大宮	23	3,052		
	6	1,070	1	297
鹿嶋	66	9,088		
沖繩	17	2,365		
その他				

注. 脱退一時金の件数は 9 件、金額は 1,077 千円である。