

# 厚生年金保険・国民年金事業の概況 (平成 23 年 12 月現在)

## 1. 総括

### (1) 適用状況

- 平成23年12月末の国民年金と厚生年金保険の被保険者数は、6,363万人であり、前年同月に比べて、46万人（0.7%）減少している。

表 1 制度別適用状況

	事業所数	被保険者数(人)			標準報酬月額 の平均(円)
		総数	男子	女子	
厚生年金保険	1,748,634	34,753,749	22,373,509	12,380,240	304,945
船員以外	1,743,935	34,700,623	22,320,383	12,380,240	304,830
一般男子	・	22,319,760	22,319,760	・	345,998
女子	・	12,380,240	・	12,380,240	230,607
坑内員	・	623	623	・	346,498
船員	4,699	53,126	53,126	・	380,375
国民年金	・	28,876,384	9,822,957	19,053,427	・
第1号	・	18,713,218	9,604,338	9,108,880	・
任意加入	・	334,460	106,586	227,874	・
第3号	・	9,828,706	112,033	9,716,673	・
合計	・	63,630,133	32,196,466	31,433,667	・
人口	・	127,730,000	62,140,000	65,590,000	・
うち20～59歳	・	64,470,000	32,520,000	31,930,000	・
共済組合(平成23年3月末)	・	4,418,146	2,840,126	1,578,020	・

注1. 厚生年金保険の被保険者のうち、坑内員及び、船員は全員男子とみなした。

注2. 人口は翌月1日現在の推計人口(総務省統計局)である。

- 平成23年12月末の国民年金、厚生年金保険及び福祉年金の受給者数（同一の年金種別を除く延人数）は、4,173万人であり、前年同月に比べて、77万人（1.9%）増加している。

表 2 制度別年金受給者数

(単位:人)

	総数	老齢給付		障害年金	遺族給付	
		老齢年金	通算老齢年金		遺族年金	通算遺族年金
厚生年金保険 計	30,195,765	13,712,367	11,203,303	383,186	4,848,236	48,673
旧共済組合を除く	29,581,682	13,336,170	11,107,158	378,282	4,712,583	47,489
旧法	2,455,099	1,012,974	824,766	57,094	513,760	46,505
新法	27,078,389	12,299,893	10,278,069	319,462	4,180,965	・
(再掲) 基礎あり	17,173,437	9,249,059	7,633,346	211,075	79,957	・
基礎または定額あり	19,662,851	10,571,442	9,091,409	・	・	・
基礎繰上げあり	1,470,578	339,256	1,131,322	・	・	・
基礎繰上げなし	18,192,273	10,232,186	7,960,087	・	・	・
基礎及び定額なし	2,915,111	1,728,451	1,186,660	・	・	・
船員保険(旧法)	48,194	23,303	4,323	1,726	17,858	984
旧共済組合計	614,083	376,197	96,145	4,904	135,653	1,184
旧法	240,951	184,870	8,197	2,177	44,523	1,184
新法	373,132	191,327	87,948	2,727	91,130	・
(再掲) 基礎あり	105,583	103,351	1,512	675	45	・
国民年金 計	28,814,413	25,946,378	1,015,047	1,738,330	114,658	・
旧法抛出处	2,793,754	1,678,819	1,015,047	79,519	20,369	・
新法基礎年金	26,020,659	24,267,559	・	1,658,811	94,289	・
(再掲) 基礎のみ	7,943,959	6,488,271	・	1,427,524	28,164	・
福祉年金	3,602	3,602	・	・	・	・
合計	41,734,760	30,309,937	4,583,492	1,909,766	4,882,892	48,673

注1. 新法老齢厚生年金のうち、旧法の老齢年金に相当するものは「老齢年金」に、それ以外のは「通算老齢年金」に計上している。新法退職共済年金についても同様。

注2. 人数の合計は、厚生年金保険(旧農林共済組合を含まない)と基礎年金(同一の年金種別)を併給している者の重複分を控除した数である。

注3. 「基礎あり」は基礎年金(同一の年金種別)も受給している者の数である。

注4. 旧共済組合計の「基礎あり」は旧農林共済組合分を除く。

注5. 「基礎のみ」は同一の年金種別の厚生年金保険(旧共済組合を除く)の受給権を有しない基礎年金受給(権)者の数である。

注6. 寡婦年金については、新法においても存続しているが、第1号被保険者であった夫の妻のみに対して適用され、基礎年金一律の給付ではないため、新法分も便宜上旧法抛出处に計上している。

- 平成23年12月末の国民年金、厚生年金保険及び老齢福祉年金の受給者の年金総額は、45兆1千億円であり、前年同月に比べて、8千億円（1.9%）増加している。

表3 制度別受給者年金総額

(単位：百万円)

	総 数	老齢給付		障害年金	遺族給付	
		老齢年金	通算老齢年金		遺族年金	通算遺族年金
厚生年金保険 計	26,199,019	18,448,143	2,397,432	300,513	5,040,116	12,814
厚生年金基金代行分除く	24,611,217	16,966,022	2,291,751	300,513	5,040,116	12,814
旧共済組合を除く	25,318,756	17,764,495	2,371,525	295,180	4,875,029	12,527
旧 法	2,759,704	1,819,862	321,895	68,167	537,505	12,275
厚生年金基金代行分除く	2,727,333	1,792,858	316,528	68,167	537,505	12,275
新 法	22,458,676	15,877,548	2,048,048	223,441	4,309,640	・
(別掲) 基礎年金	11,885,320	6,562,414	5,059,450	183,055	80,401	・
厚生年金基金代行分除く	20,903,245	14,422,431	1,947,734	223,441	4,309,640	・
船員保険 (旧法)	100,376	67,085	1,582	3,572	27,884	252
旧共済組合計	880,263	683,648	25,908	5,333	165,087	287
旧 法	502,395	441,174	3,928	3,478	53,528	287
新 法	377,868	242,474	21,980	1,855	111,559	・
(別掲) 基礎年金	78,931	77,296	1,018	571	47	・
国民年金 計	18,868,076	16,993,443	224,698	1,539,827	110,107	・
旧法拠出制	1,115,378	810,524	224,698	70,730	9,426	・
新法基礎年金	17,752,698	16,182,920	・	1,469,098	100,680	・
(再掲) 基礎のみ	5,337,757	4,039,492	・	1,269,236	29,028	・
福祉年金	1,456	1,456	・	・	・	・
合 計	45,068,550	35,443,042	2,622,131	1,840,341	5,150,223	12,814

注1. 年金総額には一部停止額を含む。

注2. 旧共済組合計の基礎年金には旧農林共済組合分を含まない。

注3. 「基礎のみ」は同一の年金種別の厚生年金保険（旧共済組合を除く）の受給権を有しない基礎年金受給者の年金総額である。

## 2. 厚生年金保険

### (1) 適用状況

- 平成23年12月末の厚生年金保険の適用事業所数は175万事業所であり、前年同月に比べて1万事業所（0.4%）減少している。

図1 厚生年金保険 適用事業所数の推移

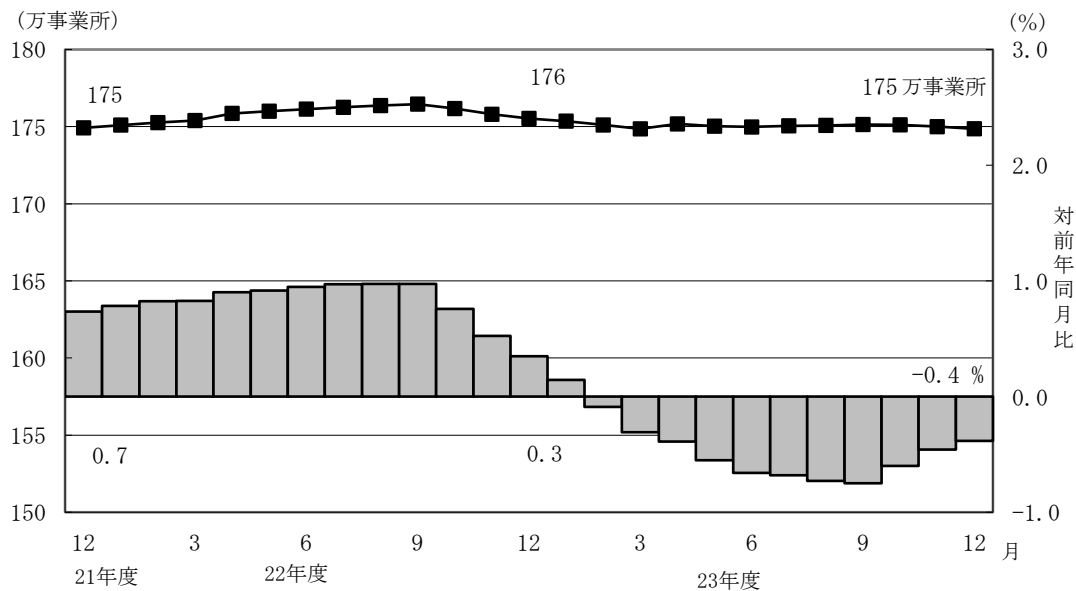

- 厚生年金保険の被保険者数は3,475万人となっており、前年同月に比べて11万人(0.3%)増加している。内訳をみると、一般男子が2,232万人(対前年同月比1万人、0.1%増)、女子が1,238万人(対前年同月比10万人、0.8%増)、坑内員が6百人(対前年同月比2人、0.3%減)、船員が5万人(対前年同月比1千人、2.2%減)である。

図2 厚生年金保険 被保険者数の推移

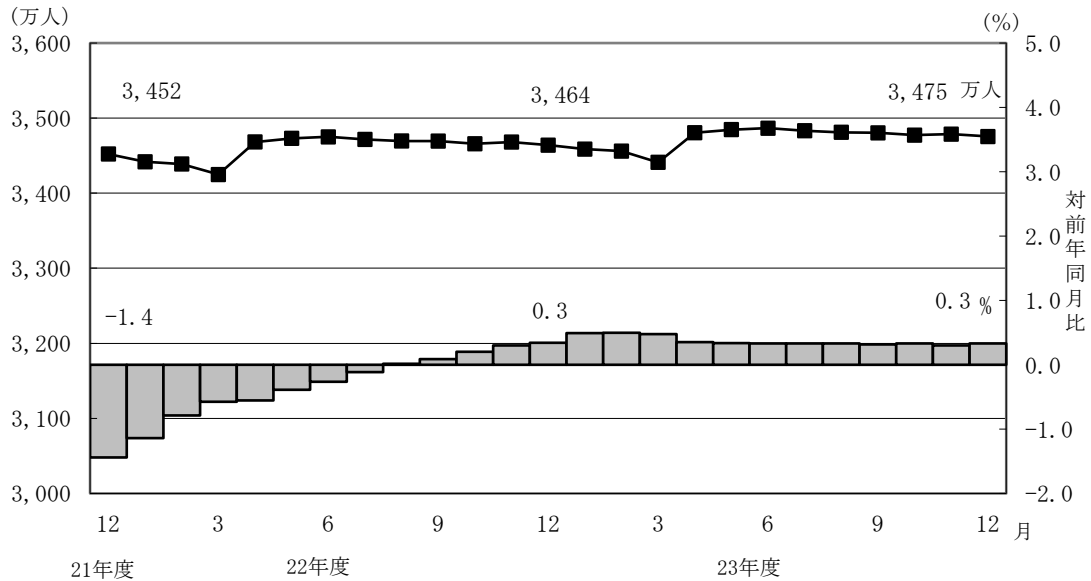

- 標準報酬月額額の平均は、30万4,945円となっており、対前年同月に比べて0.4%減少している。内訳をみると、一般男子は34万5,998円(対前年同月比0.5%減)、女子は23万607円(対前年同月比0.0%増)、坑内員は34万6,498円(対前年同月比1.3%減)、船員が38万375円(0.2%増)である。

図3 厚生年金保険 標準報酬月額額の平均の推移

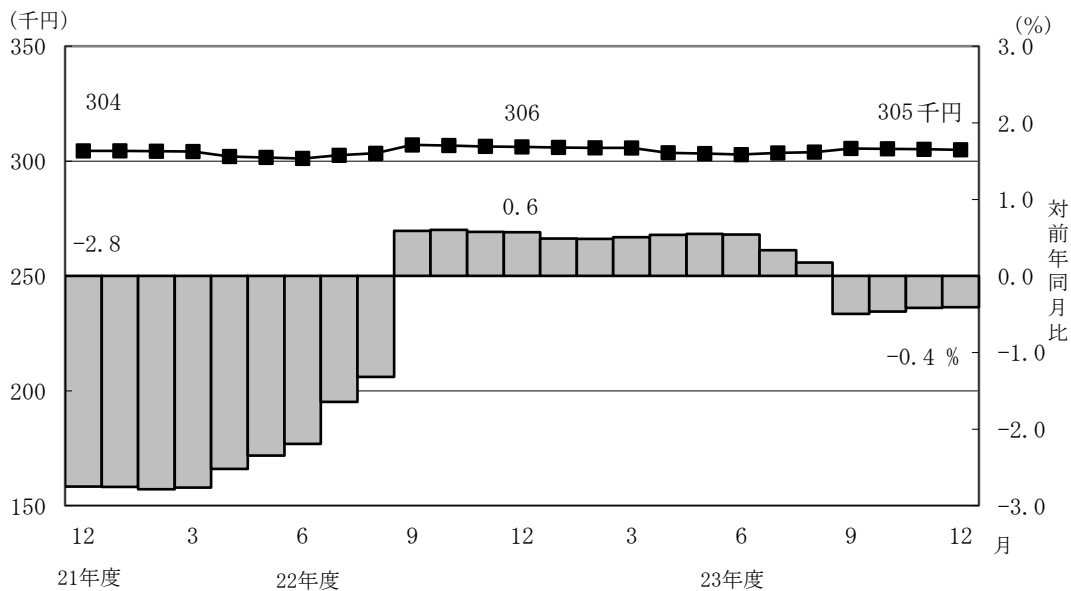

- 賞与支給事業所数は55万事業所、賞与支給被保険者数は2,052万人、標準賞与額の平均は48万5,700円となっている。

## (2) 給付状況

- 平成23年12月末の厚生年金保険受給者数は3,020万人（旧法厚年分246万人、新法厚年分2,708万人、旧法船保分5万人、旧共済分61万人）で、前年同月に比べて105万人（3.6%）増加している。
- 老齢給付の受給者数は2,492万人（旧法厚年分184万人、新法厚年分2,258万人、旧法船保分3万人、旧共済分47万人）で、前年同月に比べて92万人（3.8%）増加している。
- 障害給付の受給者数は38万人（旧法厚年分6万人、新法厚年分32万人、旧法船保分2千人、旧共済分5千人）で、前年同月に比べて1万人（2.8%）増加している。
- 遺族給付の受給者数は490万人（旧法厚年分56万人、新法厚年分418万人、旧法船保分2万人、旧共済分14万人）で、前年同月に比べて12万人（2.6%）増加している。

図4 厚生年金保険受給者数の推移

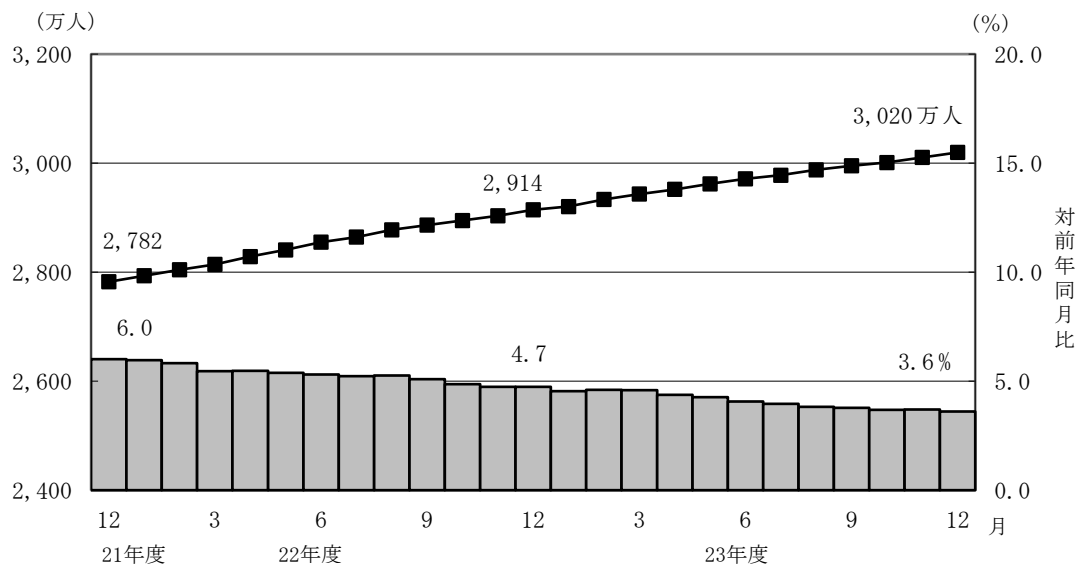

- 平成23年12月末の老齢年金受給者の平均年金月額は、15万2,465円となっている。老齢年金の新規裁定者（受給者）の平均年金月額は、7万6,465円である。

- 平成23年12月における失業給付との調整に該当する受給権者数は9万人、高年齢雇用継続給付との併給調整に該当する受給権者数は36万人となっている。

表4 雇用保険の給付と老齢厚生年金との調整

	失業給付								
	件数			総停止年金額(千円)			平均停止月額(円)		
	計	老齢相当	通老相当	計	老齢相当	通老相当	計	老齢相当	通老相当
平成 23年 7月	91,022	74,408	16,614	73,725,729	69,822,551	3,903,178	67,498	78,198	19,578
8月	95,783	77,828	17,955	77,417,164	73,176,105	4,241,059	67,355	78,352	19,684
9月	95,812	77,961	17,851	78,358,808	74,131,347	4,227,461	68,153	79,240	19,735
10月	88,922	71,260	17,662	71,827,183	67,590,620	4,236,564	67,313	79,042	19,989
11月	84,962	68,021	16,941	68,716,264	64,596,539	4,119,725	67,399	79,138	20,265
12月	85,784	69,142	16,642	70,374,812	66,314,580	4,060,232	68,364	79,926	20,331

	高年齢雇用継続給付								
	件数			高年齢雇用継続給付による停止総額(千円)			平均停止月額(円)		
	計	老齢相当	通老相当	計	老齢相当	通老相当	計	老齢相当	通老相当
平成 23年 7月	345,567	336,869	8,698	42,524,012	41,751,019	772,993	10,255	10,328	7,406
8月	353,434	344,508	8,926	43,470,239	42,674,820	795,419	10,249	10,323	7,426
9月	355,210	346,336	8,874	44,259,565	43,441,843	817,722	10,383	10,453	7,679
10月	361,261	352,087	9,174	45,417,131	44,576,321	840,809	10,477	10,550	7,638
11月	360,903	351,642	9,261	45,943,372	45,094,613	848,759	10,608	10,687	7,637
12月	363,531	354,086	9,445	46,388,205	45,520,846	867,360	10,634	10,713	7,653

### 3. 国民年金

#### (1) 適用状況

- 平成23年12月末の第1号被保険者数（任意加入被保険者を含む。）は、1,905万人となっており、前年同月に比べて33万人（1.7%）減少している。内訳をみると、男子は971万人（対前年同月比18万人、1.8%減）、女子は934万人（対前年同月比15万人、1.6%減）である。

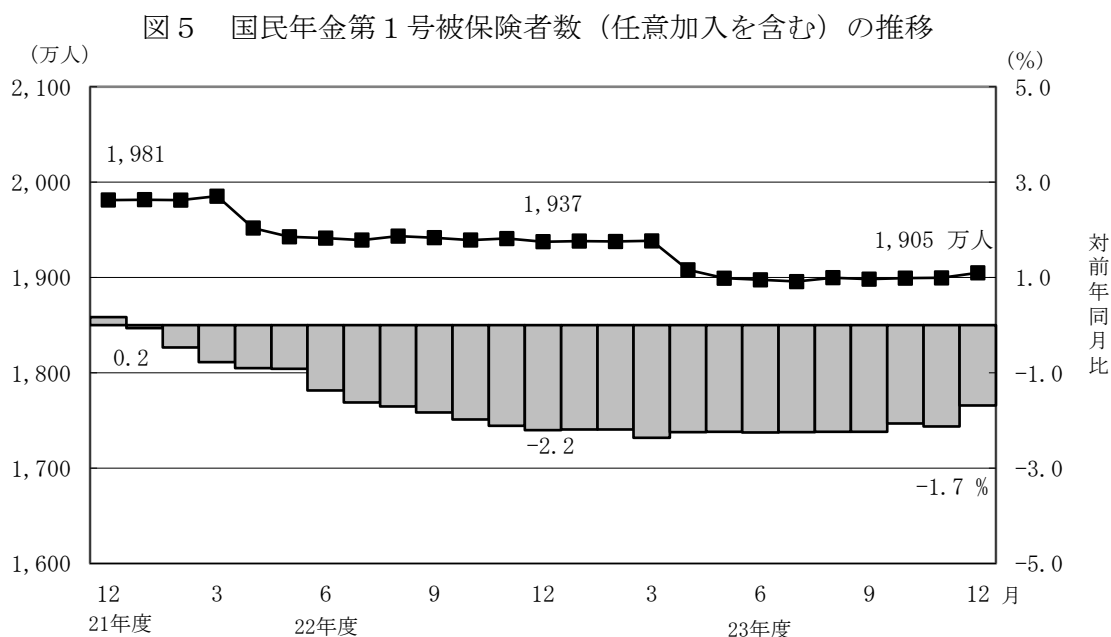

- 第3号被保険者数は983万人となっており、前年同月に比べて25万人、2.5%減少している。内訳をみると、男子は11万人（対前年同月比1千人、1.2%減）、女子は972万人（対前年同月比25万人、2.5%減）となっている。

図6 国民年金第3号被保険者数の推移

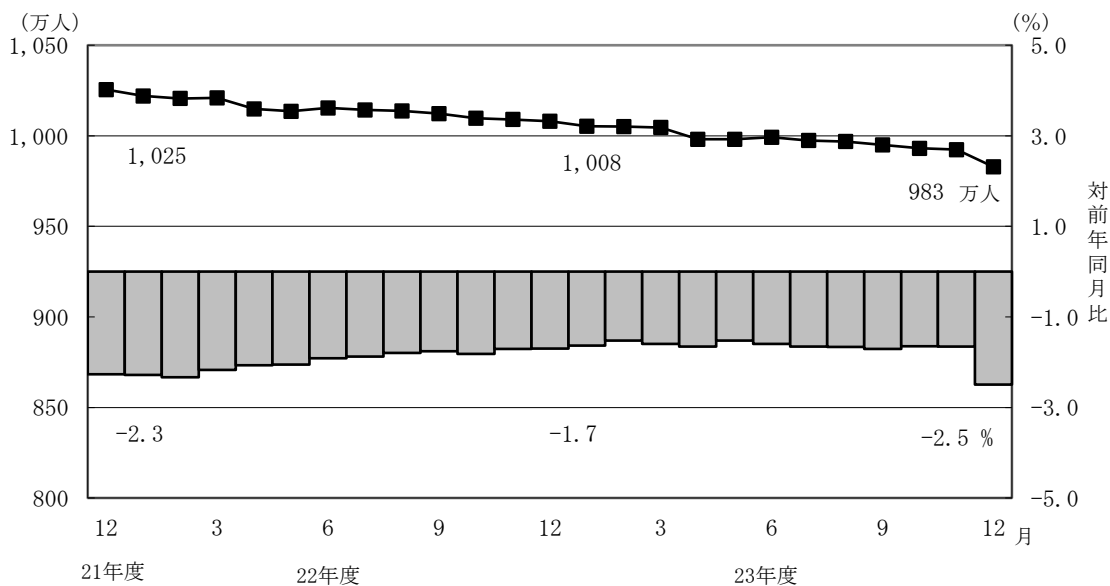

## (2) 給付状況

- 平成23年12月末の国民年金受給者数は2,881万人（旧法拠出制279万人、基礎年金2,602万人）で、前年同月に比べて60万人（2.1%）増加している。
- 老齢給付の受給者数は2,696万人（旧法拠出制269万人、基礎年金2,427万人）で、前年同月に比べて58万人（2.2%）増加している。
- 障害給付の受給者数は174万人（旧法拠出制8万人、基礎年金166万人）で、前年同月に比べて3万人（1.8%）増加している。
- 遺族給付の受給者数は11万人（旧法拠出制2万人、基礎年金9万人）で、前年同月に比べて2千人（1.5%）減少している。

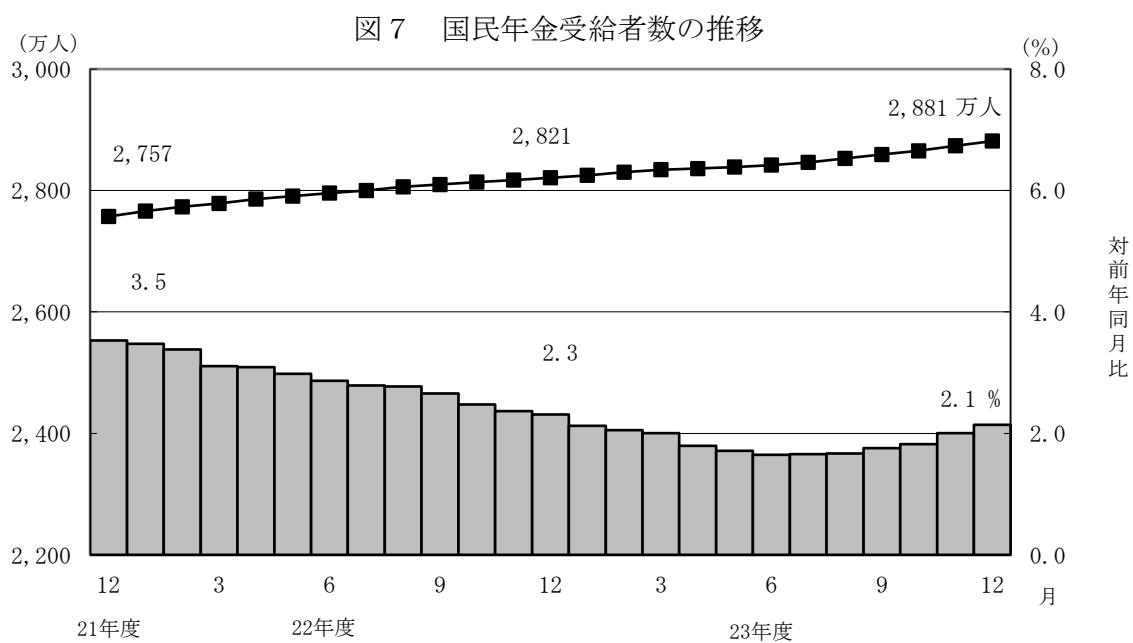

- 国民年金の老齢年金受給者の平均年金月額は、平成23年12月末で5万4,579円となっている。

老齢年金の新規裁定者（受給者）の平均年金月額は、5万442円となっている。

- 旧法老齢年金受給権者及び厚生年金の受給権を有しない老齢基礎年金受給権者について繰上げ受給の状況をみると、12月は新規裁定者2万4千人のうち繰上げ受給権者が6千人となっており、繰上げ受給率は24.6%である。なお、平成22年度新規裁定者の繰上げ受給率は26.9%となっている。

## 第1表 制度別適用状況

[平成23年12月末現在]

	事業所数	被保険者数(人)			標準報酬月額 の平均(円)
		総数	男子	女子	
厚生年金保険	1,748,634	34,753,749	22,373,509	12,380,240	304,945
船員以外	1,743,935	34,700,623	22,320,383	12,380,240	304,830
一般男子	・	22,319,760	22,319,760	・	345,998
女子	・	12,380,240	・	12,380,240	230,607
坑内員	・	623	623	・	346,498
船員	4,699	53,126	53,126	・	380,375
国民年金	・	28,876,384	9,822,957	19,053,427	・
第1号	・	18,713,218	9,604,338	9,108,880	・
任意加入	・	334,460	106,586	227,874	・
第3号	・	9,828,706	112,033	9,716,673	・
合計	・	63,630,133	32,196,466	31,433,667	・
人口	・	127,730,000	62,140,000	65,590,000	・
うち20～59歳	・	64,470,000	32,520,000	31,930,000	・
共済組合(平成23年3月末)	・	4,418,146	2,840,126	1,578,020	・

注1. 厚生年金保険の被保険者のうち、坑内員及び、船員は全員男子とみなした。

2. 人口は翌月1日現在の推計人口(総務省統計局)である。

## 賞与支払状況

[平成23年12月末現在]

	事業所数	被保険者数(人)			標準賞与額 の平均(円)
		総数	男子	女子	
厚生年金保険	549,804	20,519,583	13,770,592	6,748,991	485,700
船員以外	548,125	20,494,445	13,745,454	6,748,991	485,693
一般男子	・	13,745,004	13,745,004	・	559,699
女子	・	6,748,991	・	6,748,991	334,982
坑内員	・	450	450	・	348,504
船員	1,679	25,138	25,138	・	491,293

注. 厚生年金保険の被保険者のうち、坑内員及び船員は全員男子とみなした。



## 第2表 国民年金保険料収入状況

	件数 (件)	金額 (千円)
保 険 料 収 入	1,577,140	54,694,168
現 年 度 収 入	1,290,982	48,044,855
過 年 度 収 入	286,158	6,649,313
歳 入 代 理 店 等	1,573,712	26,217,246
一 般 保 険 料	1,488,745	22,634,757
前 納 保 険 料	22,575	1,242,556
追 納 保 険 料	62,392	2,339,933
納 付 受 託 機 関	3,428	28,476,922

注. 納付受託機関については、一般保険料や前納、追納に係る内訳がない。

### 第3表 制度別年金受給者数

ア. 平成23年12月末現在

(単位：人)

	総数	老齢給付		障害年金	遺族給付	
		老齢年金	通算老齢年金		遺族年金	通算遺族年金
厚生年金保険 計	30,195,765	13,712,367	11,203,303	383,186	4,848,236	48,673
旧共済組合を除く	29,581,682	13,336,170	11,107,158	378,282	4,712,583	47,489
旧法	2,455,099	1,012,974	824,766	57,094	513,760	46,505
新法	27,078,389	12,299,893	10,278,069	319,462	4,180,965	.
(再掲) 基礎あり	17,173,437	9,249,059	7,633,346	211,075	79,957	.
基礎または定額あり	19,662,851	10,571,442	9,091,409	.	.	.
基礎繰上げあり	1,470,578	339,256	1,131,322	.	.	.
基礎繰上げなし	18,192,273	10,232,186	7,960,087	.	.	.
基礎及び定額なし	2,915,111	1,728,451	1,186,660	.	.	.
船員保険(旧法)	48,194	23,303	4,323	1,726	17,858	984
旧共済組合計	614,083	376,197	96,145	4,904	135,653	1,184
旧法	240,951	184,870	8,197	2,177	44,523	1,184
新法	373,132	191,327	87,948	2,727	91,130	.
(再掲) 基礎あり	105,583	103,351	1,512	675	45	.
国民年金 計	28,814,413	25,946,378	1,015,047	1,738,330	114,658	.
旧法抛出处	2,793,754	1,678,819	1,015,047	79,519	20,369	.
新法基礎年金	26,020,659	24,267,559	.	1,658,811	94,289	.
(再掲) 基礎のみ	7,943,959	6,488,271	.	1,427,524	28,164	.
福祉年金	3,602	3,602	.	.	.	.
合計	41,734,760	30,309,937	4,583,492	1,909,766	4,882,892	48,673

- 注1. 新法老齢厚生年金のうち、旧法の老齢年金に相当するものは「老齢年金」に、それ以外のものは「通算老齢年金」に計上している。新法退職共済年金についても同様。以下の表で同じ。
2. 人数の合計は、厚生年金保険(旧農林共済組合を含まない)と基礎年金(同一の年金種別)を併給している者の重複分を控除した数である。以下の表で同じ。
3. 「基礎あり」は基礎年金(同一の年金種別)も受給している者の数である。以下の表で同じ。
4. 旧共済組合計の「基礎あり」は旧農林共済組合分を除く。以下の表で同じ。
5. 「基礎のみ」は同一の年金種別の厚生年金保険(旧共済組合を除く)の受給権を有しない基礎年金受給(権)者の数である。以下の表で同じ。
6. 寡婦年金については、新法においても存続しているが、第1号被保険者であった夫の妻のみに対して適用され、基礎年金一律の給付ではないため、新法分も便宜上旧法抛出处に計上している。以下の表で同じ。

イ. 平成23年12月新規裁定

(単位：人)

	総数	老齢給付		障害年金	遺族給付	
		老齢年金	通算老齢年金		遺族年金	通算遺族年金
厚生年金保険 計	157,353	51,101	72,927	2,848	30,472	5
旧共済組合を除く	157,237	51,084	72,833	2,845	30,470	5
旧法	495	65	414	9	2	5
新法	156,728	51,015	72,411	2,835	30,467	.
(再掲) 基礎あり	20,531	4,006	13,815	1,528	1,182	.
基礎または定額あり	27,782	7,218	20,564	.	.	.
基礎繰上げあり	6,814	2,237	4,577	.	.	.
基礎繰上げなし	20,968	4,981	15,987	.	.	.
基礎及び定額なし	95,644	43,797	51,847	.	.	.
船員保険(旧法)	14	4	8	1	1	-
旧共済組合計	116	17	94	3	2	-
旧法	11	2	7	2	-	-
新法	105	15	87	1	2	.
(再掲) 基礎あり	1	1	-	-	-	.
国民年金 計	51,613	41,838	151	8,299	1,325	.
旧法抛出处	241	11	151	3	76	.
新法基礎年金	51,372	41,827	.	8,296	1,249	.
(再掲) 基礎のみ	31,014	23,950	.	6,759	305	.
福祉年金	1	1	.	.	.	.
合計	188,435	88,933	59,263	9,619	30,615	5

## 第 4 表 制度別受給者年金総額

平成 23 年 12 月末現在

(単位：百万円)

	総 数	老齢給付		障害年金	遺族給付	
		老齢年金	通算老齢年金		遺族年金	通算遺族年金
厚生年金保険 計	26,199,019	18,448,143	2,397,432	300,513	5,040,116	12,814
厚生年金基金代行分除く	24,611,217	16,966,022	2,291,751	300,513	5,040,116	12,814
旧共済組合を除く	25,318,756	17,764,495	2,371,525	295,180	4,875,029	12,527
旧 法	2,759,704	1,819,862	321,895	68,167	537,505	12,275
厚生年金基金代行分除く	2,727,333	1,792,858	316,528	68,167	537,505	12,275
新 法	22,458,676	15,877,548	2,048,048	223,441	4,309,640	・
(別掲) 基礎年金	11,885,320	6,562,414	5,059,450	183,055	80,401	・
厚生年金基金代行分除く	20,903,245	14,422,431	1,947,734	223,441	4,309,640	・
船員保険 (旧法)	100,376	67,085	1,582	3,572	27,884	252
旧共済組合計	880,263	683,648	25,908	5,333	165,087	287
旧 法	502,395	441,174	3,928	3,478	53,528	287
新 法	377,868	242,474	21,980	1,855	111,559	・
(別掲) 基礎年金	78,931	77,296	1,018	571	47	・
国民年金 計	18,868,076	16,993,443	224,698	1,539,827	110,107	・
旧法拋出制	1,115,378	810,524	224,698	70,730	9,426	・
新法基礎年金	17,752,698	16,182,920	・	1,469,098	100,680	・
(再掲) 基礎のみ	5,337,757	4,039,492	・	1,269,236	29,028	・
福祉年金	1,456	1,456	・	・	・	・
合 計	45,068,550	35,443,042	2,622,131	1,840,341	5,150,223	12,814

注 1. 年金総額には一部停止額を含む。

2. 旧共済組合計の基礎年金には旧農林共済組合分を含まない。

3. 「基礎のみ」は同一の年金種別の厚生年金保険 (旧共済組合を除く) の受給権を有しない基礎年金受給者の年金総額である。

## 第5表 制度別受給者平均年金月額

ア. 平成 23 年 12 月末現在

(単位：円)

	総 数	老齢給付		障害年金	遺族給付	
		老齢年金	通算老齢年金		遺族年金	通算遺族年金
厚生年金保険 計	105,322	152,465	55,474	105,288	88,014	21,939
厚生年金基金代行分除く	100,940	143,458	54,688	105,288	88,014	21,939
旧共済組合を除く	104,806	152,011	55,752	105,352	87,628	21,982
旧 法	93,673	149,713	32,524	99,496	87,185	21,995
厚生年金基金代行分除く	92,574	147,491	31,982	99,496	87,185	21,995
新 法	105,693	152,034	57,627	106,036	87,501	・
厚生年金基金代行分除く	100,906	142,175	56,813	106,036	87,501	・
基礎または定額あり	117,418	163,726	63,572	・	・	・
基礎繰上げあり	70,353	134,598	51,087	・	・	・
基礎繰上げなし	121,223	164,692	65,346	・	・	・
基礎及び定額なし	52,661	80,521	12,080	・	・	・
船員保険 (旧法)	173,562	239,901	30,497	172,469	130,121	21,350
旧共済組合計	130,166	168,561	23,338	100,326	101,443	20,215
旧 法	173,754	198,867	39,934	133,147	100,188	20,215
新 法	102,019	139,278	21,791	74,124	102,057	・
国民年金 計	54,568	54,579	18,447	73,817	80,025	・
旧法拋出制	33,270	40,233	18,447	74,122	38,565	・
新法基礎年金	56,854	55,571	・	73,803	88,982	・
(再掲) 基礎のみ	55,994	51,882	・	74,093	85,891	・
福祉年金	33,683	33,683	・	・	・	・
合 計	89,990	97,446	47,673	80,304	87,896	21,939

注 1. 平均年金月額には一部停止額を含む。以下の表で同じ。

2. 平均年金月額には基礎年金額を含むが、旧農林共済組合に係る基礎年金額は含まない。

イ. 平成 23 年 12 月新規裁定

(単位：円)

	総 数	老齢給付		障害年金	遺族給付	
		老齢年金	通算老齢年金		遺族年金	通算遺族年金
厚生年金保険 計	52,964	76,465	19,957	101,498	88,019	13,485
基金代行分除く	49,870	68,323	18,986	101,498	88,019	13,485
旧共済組合を除く	52,988	76,453	19,979	101,528	88,022	13,485
旧 法	33,872	145,848	15,181	86,393	78,350	13,485
厚生年金基金代行分除く	33,582	144,223	15,089	86,393	78,350	13,485
新 法	53,045	76,354	20,007	101,567	88,020	・
厚生年金基金代行分除く	49,939	68,200	19,030	101,567	88,020	・
基礎または定額あり	64,300	126,378	42,511	・	・	・
基礎繰上げあり	66,168	104,268	47,547	・	・	・
基礎繰上げなし	63,693	136,307	41,069	・	・	・
基礎及び定額なし	37,196	68,110	11,081	・	・	・
船員保険 (旧法)	88,757	211,806	12,809	126,858	166,033	・
旧共済組合計	21,332	112,006	2,824	72,892	43,138	・
旧 法	38,868	92,192	11,171	82,483	・	・
新 法	19,495	114,648	2,152	53,708	43,138	・
国民年金 計	54,741	50,442	11,053	72,340	85,206	・
旧法拋出制	22,364	46,352	11,053	71,219	39,438	・
新法基礎年金	54,893	50,444	・	72,340	87,991	・
(再掲) 基礎のみ	58,438	54,279	・	72,176	80,545	・
福祉年金	33,683	33,683	・	・	・	・
合 計	53,829	65,776	13,814	80,855	88,101	13,485

## 第6表 制度別年金受給権者数

ア. 平成 23 年 12 月末現在

(単位：人)

	総 数	老齢給付		障害年金	遺族給付	
		老齢年金	通算老齢年金		遺族年金	通算遺族年金
厚生年金保険 計	32,757,216	14,725,976	12,221,166	550,754	5,197,203	62,117
旧三共済組合を除く	32,122,832	14,346,264	12,118,191	543,482	5,054,033	60,862
旧 法	2,561,138	1,014,138	828,748	94,655	563,869	59,728
新 法	29,512,626	13,308,785	11,285,111	446,719	4,472,011	・
（再掲）基礎あり	18,373,083	9,598,156	8,346,071	255,937	172,919	・
基礎または定額あり	21,053,841	11,080,169	9,973,672	・	・	・
基礎繰上げあり	1,527,180	343,083	1,184,097	・	・	・
基礎繰上げなし	19,526,661	10,737,086	8,789,575	・	・	・
基礎及び定額なし	3,540,055	2,228,616	1,311,439	・	・	・
船員保険（旧法）	49,068	23,341	4,332	2,108	18,153	1,134
旧共済組合計	634,384	379,712	102,975	7,272	143,170	1,255
旧 法	244,105	185,160	8,211	2,792	46,687	1,255
新 法	390,279	194,552	94,764	4,480	96,483	・
（再掲）基礎あり	106,526	103,958	1,591	932	45	・
国民年金 計	29,332,646	26,172,803	1,018,140	1,864,354	277,349	・
旧法拠出制	2,849,260	1,710,059	1,018,140	85,367	35,694	・
新法基礎年金	26,483,386	24,462,744	・	1,778,987	241,655	・
（再掲）基礎のみ	8,110,303	6,518,517	・	1,523,050	68,736	・
福祉年金	6,027	6,027	・	・	・	・
合 計	43,616,280	31,202,692	4,891,644	2,158,239	5,301,588	62,117

注. 12月分の障害年金の等級内訳は、以下の通りである。

厚生年金保険（旧法船員保険を除く） 1級 72,790人 2級 223,729人 3級 252,127人

国民年金 1級 759,227人 2級 1,105,127人

イ. 平成 23 年 12 月新規裁定

(単位：人)

	総 数	老齢給付		障害年金	遺族給付	
		老齢年金	通算老齢年金		遺族年金	通算遺族年金
厚生年金保険 計	186,884	73,380	77,940	2,988	32,571	5
旧三共済組合を除く	186,763	73,362	77,844	2,983	32,569	5
旧 法	495	65	414	9	2	5
新 法	186,254	73,293	77,422	2,973	32,566	・
（再掲）基礎あり	22,119	4,111	13,901	1,574	2,533	・
基礎または定額あり	30,450	8,633	21,817	・	・	・
基礎繰上げあり	6,933	2,327	4,606	・	・	・
基礎繰上げなし	23,517	6,306	17,211	・	・	・
基礎及び定額なし	120,265	64,660	55,605	・	・	・
船員保険（旧法）	14	4	8	1	1	・
旧共済組合計	121	18	96	5	2	・
旧 法	11	2	7	2	・	・
新 法	110	16	89	3	2	・
（再掲）基礎あり	1	1	・	・	・	・
国民年金 計	54,140	42,133	151	8,404	3,452	・
旧法拠出制	398	11	151	4	232	・
新法基礎年金	53,742	42,122	・	8,400	3,220	・
（再掲）基礎のみ	31,623	24,110	・	6,826	687	・
福祉年金	1	1	・	・	・	・
合 計	218,905	111,402	64,190	9,818	33,490	5

## 第7表 制度別受給権者年金総額

平成23年12月末現在

(単位：百万円)

	総数	老齢給付		障害年金	遺族給付	
		老齢年金	通算老齢年金		遺族年金	通算遺族年金
厚生年金保険 計	27,770,718	19,532,617	2,584,900	448,776	5,188,160	16,265
厚生年金基金代行分除く	25,978,979	17,856,824	2,468,954	448,776	5,188,160	16,265
旧共済組合を除く	26,878,958	18,846,118	2,557,629	441,315	5,017,933	15,963
旧法	2,857,485	1,821,942	322,892	111,612	585,365	15,674
厚生年金基金代行分除く	2,825,061	1,794,896	317,514	111,612	585,365	15,674
新法	23,920,070	16,956,999	2,233,153	325,533	4,404,386	・
(別掲) 基礎年金	12,589,066	6,777,406	5,462,939	212,813	135,907	・
厚生年金基金代行分除く	22,160,755	15,308,252	2,122,585	325,533	4,404,386	・
船員保険(旧法)	101,402	67,177	1,585	4,170	28,182	289
旧共済組合計	891,760	686,499	27,270	7,461	170,227	303
旧法	505,826	441,666	3,932	4,284	55,641	303
新法	385,934	244,833	23,338	3,177	114,586	・
(別掲) 基礎年金	79,583	77,700	1,061	775	47	・
国民年金 計	19,194,698	17,120,201	225,323	1,644,439	204,736	・
旧法拠出制	1,141,162	824,006	225,323	75,585	16,250	・
新法基礎年金	18,053,536	16,296,196	・	1,568,854	188,486	・
(再掲) 基礎のみ	5,456,779	4,054,973	・	1,349,227	52,579	・
福祉年金	2,436	2,436	-	-	-	-
合計	46,967,853	36,655,254	2,810,222	2,093,215	5,392,896	16,265

注1. 年金総額には一部停止額を含む。

2. 旧共済組合計の基礎年金には旧農林共済組合分を含まない。

3. 「基礎のみ」は同一の年金種別の厚生年金保険(旧共済組合を除く)の受給権を有しない基礎年金受給権者の年金総額である。

## 第 8 表 制度別受給権者平均年金月額

ア. 平成 23 年 12 月末現在

(単位：円)

	総 数	老齢給付		障害年金	遺族給付	
		老齢年金	通算老齢年金		遺族年金	通算遺族年金
厚生年金保険 計	102,876	149,326	54,884	100,221	85,368	21,821
厚生年金基金代行分除く	98,318	139,843	54,093	100,221	85,368	21,821
旧共済組合を除く	102,388	148,840	55,155	100,299	84,979	21,857
旧 法	92,976	149,712	32,468	98,262	86,510	21,868
厚生年金基金代行分除く	91,921	147,489	31,927	98,262	86,510	21,868
新 法	103,089	148,614	56,831	100,426	84,606	・
厚生年金基金代行分除く	98,121	138,290	56,014	100,426	84,606	・
基礎または定額あり	114,647	161,427	62,676	・	・	・
基礎繰上げあり	69,604	134,463	50,812	・	・	・
基礎繰上げなし	118,169	162,288	64,275	・	・	・
基礎及び定額なし	58,038	84,909	12,374	・	・	・
船員保険 (旧法)	172,214	239,837	30,486	164,841	129,373	21,230
旧共済組合計	127,597	167,715	22,928	94,381	99,109	20,094
旧 法	172,681	198,777	39,910	127,868	99,316	20,094
新 法	99,398	138,152	21,456	73,511	99,009	・
国民年金 計	54,532	54,510	18,442	73,504	61,516	・
旧法抛出处	33,376	40,155	18,442	73,784	37,938	・
新法基礎年金	56,808	55,514	・	73,490	64,998	・
(再掲) 基礎のみ	56,068	51,839	・	73,823	63,745	・
福祉年金	33,683	33,683	・	・	・	・
合 計	89,737	97,896	47,875	80,823	84,769	21,821

注. 平均年金月額には基礎年金額を含むが、旧農林共済組合に係る基礎年金額は含まない。

イ. 平成 23 年 12 月新規裁定

(単位：円)

	総 数	老齢給付		障害年金	遺族給付	
		老齢年金	通算老齢年金		遺族年金	通算遺族年金
厚生年金保険 計	58,068	84,454	19,858	101,584	86,072	13,485
厚生年金基金代行分除く	53,087	72,877	18,814	101,584	86,072	13,485
旧共済組合を除く	58,091	84,447	19,879	101,642	86,075	13,485
旧 法	33,872	145,848	15,181	86,393	78,350	13,485
厚生年金基金代行分除く	33,582	144,223	15,089	86,393	78,350	13,485
新 法	58,153	84,386	19,905	101,680	86,073	・
厚生年金基金代行分除く	53,156	72,796	18,854	101,680	86,073	・
基礎または定額あり	66,540	130,082	41,397	・	・	・
基礎繰上げあり	67,076	105,613	47,606	・	・	・
基礎繰上げなし	66,382	139,111	39,735	・	・	・
基礎及び定額なし	47,394	78,285	11,473	・	・	・
船員保険 (旧法)	88,757	211,806	12,809	126,858	166,033	・
旧共済組合計	22,652	113,069	2,960	67,040	43,138	・
旧 法	38,868	92,192	11,171	82,483	・	・
新 法	21,030	115,679	2,314	56,744	43,138	・
国民年金 計	54,414	50,403	11,053	72,291	61,742	・
旧法抛出处	28,685	46,352	11,053	69,850	38,614	・
新法基礎年金	54,604	50,404	・	72,292	63,408	・
(再掲) 基礎のみ	58,242	54,220	・	72,147	61,224	・
福祉年金	33,683	33,683	・	・	・	・
合 計	58,044	73,141	14,133	81,112	85,234	13,485

第1表 都道府県別適用状況、標準報酬月額等の平均、賞与支払状況

都道府県別	事業所数			船舶所 有者数	被保険者数								標準報酬月額の平均																	
					合計				船員を除く合計				一般男子	女子	坑内員	船員	全被保険者						厚生年金基金非加入者						厚生年金基金加入者	
	(再掲) 厚生 年金基金加入	(再掲) 育児 休業あり	(再掲) 高齢任意		(再掲) 育児休業	(再掲) 厚生 年金基金加入	(再掲) 高齢任意	一般男子	女子	坑内員	船員	平均					船員を除く 平均	一般男子	女子	坑内員	船員	(再掲) 高齢任意	平均	船員を除く 平均	一般男子	女子	坑内員	平均	一般男子	女子
													円	円	円	円														
平成 23 年 7月	1,745,885	110,599	57,328	4,653	34,831,640	860	151,482	34,777,753	4,427,636	860	22,391,834	12,385,308	611	53,887	303,547	303,439	344,666	228,902	348,645	373,335	226,781	301,369	301,241	343,639	227,137	349,841	318,506	351,082	243,450	
8月	1,746,096	110,471	59,020	4,727	34,810,794	869	158,210	34,755,761	4,420,399	869	22,381,024	12,374,121	616	55,033	303,928	303,816	345,140	229,073	349,838	374,279	225,678	301,733	301,601	344,094	227,299	350,226	319,019	351,686	243,714	
9月	1,746,560	110,270	59,583	4,830	34,802,862	886	161,907	34,747,071	4,406,764	886	22,368,869	12,377,583	619	55,791	305,523	305,403	346,529	231,076	350,540	380,421	223,641	303,408	303,267	345,574	229,346	351,104	320,109	352,530	245,400	
10月	1,746,373	109,930	60,583	4,810	34,772,652	878	166,554	34,716,886	4,392,416	878	22,342,935	12,373,334	617	55,766	305,370	305,249	346,395	230,948	349,300	380,731	221,276	303,241	303,099	345,413	229,218	349,818	320,095	352,580	245,309	
11月	1,745,201	109,745	62,102	4,779	34,785,664	864	173,174	34,730,882	4,389,004	864	22,343,400	12,386,862	620	54,782	305,141	305,022	346,194	230,754	347,513	380,985	217,398	303,014	302,873	345,205	229,033	349,213	319,873	352,426	245,048	
12月	1,743,935	109,599	63,519	4,699	34,753,749	874	179,640	34,700,623	4,374,609	874	22,319,760	12,380,240	623	53,126	304,945	304,830	345,998	230,607	346,498	380,375	215,616	302,848	302,713	345,047	228,916	348,064	319,506	352,011	244,715	
北海道	79,275	3,398	1,390	300	1,139,590	28	2,910	1,136,880	112,108	28	716,357	420,281	242	2,710	262,645	262,288	294,057	208,087	351,000	412,526	239,429	260,532	260,130	292,974	204,938	351,000	282,010	303,423	239,936	
青森	14,738	614	507	137	263,496		923	262,386	20,608		149,790	112,596		1,110	230,055	229,593	262,785	185,437		339,171		227,463	226,950	260,495	184,056		260,601	284,792	208,013	
岩手	15,966	1,251	608	28	266,267		1,126	265,954	34,712		158,317	107,637			233,522	233,337	262,837	189,946		390,633		229,300	229,081	259,601	188,922		261,683	278,630	203,069	
宮城	28,625	1,688	956	108	473,143	6	2,003	472,008	54,474	6	301,766	170,241	1	1,135	269,524	269,215	305,020	205,748	180,000	398,055	141,000	267,141	266,785	304,376	203,434	180,000	287,840	309,269	230,137	
秋田	14,051	1,105	392	37	221,149	4	817	220,969	35,745	4	128,082	92,883	4	180	232,998	232,956	263,391	190,977	494,500	284,589	389,500	228,473	228,418	260,259	186,798	620,000	256,471	277,581	217,640	
山形	16,200	904	582	41	269,072	4	1,177	268,939	24,349	4	158,296	110,619	24	133	243,169	243,161	278,169	193,041	354,167	259,805	113,500	240,738	240,728	276,277	189,904	354,167	267,603	297,043	224,848	
福島	27,931	1,346	863	58	424,748	4	2,000	424,322	46,689	4	250,190	174,131	1	426	250,043	250,023	285,694	198,771	340,000	269,535	171,500	247,747	247,722	284,124	195,868	340,000	268,636	297,995	223,384	
茨城	25,072	1,584	1,079	39	496,309	9	2,353	495,609	64,009	9	316,919	178,690		700	288,921	288,854	327,582	220,168		335,937		269,778	285,298	285,216	218,150		313,389	352,431	235,083	
栃木	21,657	1,489	804		384,066	11	1,763	384,066	44,905	11	240,376	143,673	17		279,275	279,275	317,057	216,050	376,471		143,091	276,708	276,708	315,375	213,407	376,471	298,664	328,922	238,639	
群馬	25,091	1,480	954		439,001	9	2,033	439,001	65,149	9	284,175	154,825	1		279,977	279,977	315,161	215,399	160,000		232,000	277,952	277,952	313,047	213,749	160,000	291,601	327,199	225,009	
埼玉県	57,527	3,374	1,918		990,575	54	4,487	990,575	152,155	54	642,142	348,412	21		300,251	300,251	338,551	229,662	298,095		257,593	296,859	296,859	335,836	227,332	298,000	318,941	352,452	244,514	
千葉県	45,063	3,219	1,438	94	776,000	23	3,786	774,893	94,177	23	474,767	300,122	4	1,107	294,586	294,684	334,928	231,022	247,500		225,928	179,565	291,860	291,967	332,685	229,588	263,333	314,325	349,618	243,354
東京都	290,040	24,304	14,134	180	9,742,822	306	61,002	9,737,116	1,333,621	306	6,397,825	3,339,147	144	5,706	350,199	350,122	395,960	262,297	354,597	481,767	230,771	349,828	349,739	397,687	261,827	359,008	352,538	386,177	266,027	
神奈川県	77,747	4,409	2,787	111	1,539,448	69	7,028	1,536,970	203,606	69	1,064,796	472,166	8	2,478	332,346	332,162	367,773	251,854	393,750	446,030	224,435	331,565	331,352	367,453	251,443	393,750	337,468	369,782	254,837	
新潟県	35,331	2,217	1,362	40	654,133	2	3,531	653,671	57,439	2	421,989	231,682		462	274,480	274,397	310,786	208,118		392,381	330,000	273,448	273,356	310,876	206,185		285,204	309,915	231,060	
富山県	16,914	1,324	826	26	317,059	3	1,798	316,914	39,832	3	201,637	115,277		145	285,026	285,022	325,577	214,087		293,186	158,667	284,321	284,317	326,687	212,041		289,933	318,382	230,360	
石川県	18,220	1,251	822	120	291,102	4	1,581	290,645	48,183	4	178,097	112,546	2	457	271,436	271,414	309,778	210,703	460,000	284,827	278,000	266,354	266,319	304,856	207,983	460,000	297,053	332,168	227,007	
福井県	14,516	941	676	99	209,168	4	1,344	208,760	23,287	4	121,554	87,204	2	408	265,369	265,401	308,163	205,792	365,000	249,230	189,000	259,660	259,683	303,135	203,758	365,000	310,939	338,710	232,798	
山梨県	12,709	929	420		166,494	4	768	166,494	23,172	4	103,199	63,295			280,643	280,643	320,928	214,961		269,500	273,967	273,967	314,531	214,332		321,937	351,413	221,881		
長野県	31,884	2,597	1,094		501,078	10	2,542	501,078	84,422	10	313,727	187,347	4		279,595	279,595	319,210	213,255	385,000		215,600	275,426	275,426	316,762	209,727	385,000	300,170	330,005	234,728	
岐阜県	27,095	1,287	851		449,850	9	1,900	449,850	41,586	9	291,664	158,134	52		282,206	282,206	321,010	210,605	368,615		212,667	279,749	279,749	318,934	209,407	368,615	306,319	339,439	225,128	
静岡県	51,662	2,888	1,792	109	915,042	12	4,133	913,530	132,268	12	592,793	320,737		1,512	292,998	292,836	332,487	219,552		391,061	214,167	289,310	289,113	330,064	218,299		314,822	344,751	229,954	
愛知県	98,862	5,725	3,439	88	2,157,421	25	10,326	2,156,516	235,406	25	1,519,851	636,665		905	318,886	318,856	356,132	229,870		389,945	166,880	317,880	317,846	356,412	229,427		327,100	354,077	234,731	
三重県	22,593	1,239	816	82	345,059	3	1,807	344,166	33,662	3	211,618	132,548		893	284,227	283,912	325,502	217,513		405,433	149,333	281,148	280,790	323,880	216,462		312,713	337,248	233,892	
滋賀県	16,212	1,023	663		257,379	3	1,646	257,379	33,308	3	160,791	96,588			288,520	288,520	331,175	217,511		148,667	284,675	284,675	284,675	328,834	211,256		314,383	346,865	259,846	
東京都	39,824	1,989	1,261	19	623,736	31	3,325	623,664	81,099	31	393,603	230,059	2	72	297,741	297,748	335,895	232,483	215,000	241,306	196,323	294,544	294,551	333,106	228,368		319,136	354,732	259,577	
大阪府	146,678	9,806	4,753	125	3,102,608	87	14,666	3,099,862	431,218	87	2,088,756	1,011,094	12	2,746	325,211	325,135	364,419</													



第1表(続) 都道府県別適用状況、標準報酬月額ノ平均、賞与支払状況

都道府県別	賞 与 支 払 状 況													
	事業所数	船舶所 有者数	被 保 険 者 数						標 準 賞 与 額 の 平 均					
			合計	船員を除く 合計	一般男子	女子	坑内員	船員	平均	船員を除く 平均	一般男子	女子	坑内員	船員
円														
平成 23 年 7月	355,847	1,040	12,450,043	12,431,687	8,224,569	4,206,982	136	18,356	413,478	413,375	483,305	276,661	471,735	483,104
8月	198,524	448	2,660,440	2,656,483	1,771,990	884,226	267	3,957	220,884	220,696	243,676	174,617	304,989	347,441
9月	44,768	25	708,490	708,119	467,893	240,229	-3	371	219,892	219,857	249,293	162,531	630,333	285,644
10月	32,489	28	672,725	672,452	446,723	225,726	3	273	188,217	188,228	210,217	144,709	226,333	161,714
11月	22,311	18	437,663	437,309	299,767	137,542		354	296,510	296,159	331,101	220,006		729,119
12月	548,125	1,679	20,519,583	20,494,445	13,745,004	6,748,991	450	25,138	485,700	485,693	559,699	334,982	348,504	491,293
北 海 道	26,187	44	612,768	611,929	384,050	227,651	228	839	380,317	380,187	423,124	307,961	171,368	474,936
青 森	5,456	13	138,555	138,469	74,722	63,747		86	315,578	315,406	369,387	252,130		593,430
岩 手	5,865	6	145,546	145,516	84,558	60,958		30	305,998	305,985	339,300	259,773		370,133
宮 城	8,187	21	251,948	251,668	163,593	88,074	1	280	411,848	411,798	474,550	295,241	200,000	457,236
秋 田	5,414	6	126,284	126,229	71,086	55,143		55	302,629	302,509	325,698	272,616		578,291
山 形	5,480	7	150,564	150,525	87,730	62,795		39	317,500	317,455	356,648	262,698		494,103
福 島	7,489	4	202,790	202,756	118,058	84,698		34	358,507	358,518	415,534	279,045		295,412
茨 城	8,379	5	290,635	290,539	191,260	99,279		96	441,903	441,854	510,770	309,087		591,594
栃 木	6,605		194,398	194,398	125,934	68,448	16		428,610	428,610	489,744	316,034	858,188	
群 馬	7,656		231,289	231,289	150,093	81,195	1		395,759	395,759	443,837	306,885	245,000	
埼 玉	16,141		535,310	535,310	349,826	185,466	18		434,585	434,585	504,889	301,988	329,500	
千 葉	13,070	20	442,674	442,502	274,690	167,811	1	172	409,821	409,795	480,087	294,736	20,000	477,157
東 京	81,106	145	6,003,966	5,999,658	4,303,411	1,696,163	84	4,308	598,812	598,777	675,368	404,452	696,893	647,462
神 奈 川	23,069	56	966,063	964,702	693,623	271,073	6	1,361	522,304	522,082	585,172	360,642	670,167	680,226
新 潟	13,066	18	404,368	404,048	267,338	136,710		320	417,796	417,810	486,160	284,149		401,234
富 山	7,187	2	215,899	215,896	138,909	76,987		3	405,277	405,277	461,355	304,095		350,000
石 川	6,845	4	166,664	166,650	100,653	65,997		14	375,708	375,697	425,732	299,387		510,143
福 井	4,712	14	115,796	115,712	66,283	49,429		84	367,306	367,271	421,101	295,086		416,250
山 梨	3,962		94,018	94,018	56,224	37,794			396,080	396,080	469,769	286,456		
長 野	9,819		297,641	297,641	187,228	110,413			415,509	415,509	480,990	304,474		
岐 阜	9,030		263,298	263,298	172,981	90,288	29		392,087	392,087	444,226	292,143	553,517	
静 岡	19,853	29	575,982	575,689	381,613	194,076		293	446,675	446,645	514,465	313,289		505,945
愛 知	31,258	40	1,366,309	1,365,590	1,011,809	353,781		719	553,511	553,550	624,390	350,948		478,618
三 重	7,741	31	198,708	198,406	123,900	74,506		302	426,878	426,952	487,804	325,756		378,632
滋 賀	5,231		152,203	152,203	97,591	54,612			456,296	456,296	535,221	315,259		
京 都	11,547	4	340,064	340,055	216,034	124,021		9	460,862	460,863	531,761	337,365		411,556
大 阪	41,515	83	1,838,054	1,836,182	1,305,971	530,207	4	1,872	538,385	538,411	610,694	360,367	586,000	513,277
兵 庫	20,091	78	621,215	619,945	399,070	220,874	1	1,270	433,500	433,567	502,626	308,792	430,000	400,987
奈 良	4,185		97,116	97,116	56,549	40,566	1		380,638	380,638	428,247	314,272	333,000	
和 歌 山	4,781	26	93,876	93,665	56,559	37,106		211	363,777	363,969	406,433	299,241		278,806
鳥 取	3,006	7	69,922	69,891	37,990	31,901		31	314,432	314,376	350,788	271,014		440,548
島 根	4,389	11	98,912	98,728	55,841	42,882	5	184	340,570	340,270	377,539	291,767	94,000	501,299
岡 山	8,954	63	253,862	253,267	148,697	104,544	26	595	378,348	378,348	425,158	311,773	359,269	378,509
広 島	14,135	157	444,669	442,917	299,308	143,608	1	1,752	421,852	421,823	475,619	309,703	30,000	429,320
山 口	8,061	115	188,429	187,044	115,155	71,889		1,385	414,334	414,086	471,050	322,838		447,779
徳 島	4,010	21	89,250	88,953	50,256	38,697		297	407,253	407,507	481,522	311,382		331,394
香 川	4,818	54	152,057	151,502	97,734	53,768		555	405,580	405,607	469,294	289,843		398,236
愛 媛	6,543	190	193,993	191,140	119,138	71,998	4	2,853	394,167	393,501	453,426	294,354	134,000	438,824
高 知	4,617	15	96,160	96,049	49,440	46,609		111	316,870	316,758	345,202	286,587		413,378
福 岡	25,537	88	747,153	745,627	471,434	274,169	24	1,526	409,503	409,287	473,804	298,365	230,500	514,991
佐 賀	4,209	20	103,822	103,716	58,174	45,542		106	323,993	323,970	372,126	262,458		346,613
長 崎	7,180	97	156,660	155,454	85,807	69,647		1,206	325,320	324,708	362,617	278,003		404,190
熊 本	7,619	53	185,843	185,491	102,563	82,928		352	349,834	349,997	396,626	292,327		264,216
大 分	5,628	40	130,727	130,215	75,590	54,625		512	351,833	351,289	392,408	294,390		490,105
宮 崎	5,510	13	142,165	141,989	80,968	61,021		176	399,691	399,928	483,610	288,891		208,898
鹿 児 島	7,739	44	189,269	188,620	105,482	83,138		649	332,254	331,880	381,935	268,374		440,866
沖 縄	5,243	35	142,689	142,238	80,081	62,157		451	290,939	290,189	324,456	246,040		527,497

第2表 標準報酬月額別被保険者数

標準報酬月額別被保険者数								
標準報酬月額	合計		船員を除く合計		一般男子	女子	坑内員	船員
		割合(%)		割合(%)				
万円								
総計	34,753,749	100.00	34,700,623	100.00	22,319,760	12,380,240	623	53,126
9.8	474,605	1.37	473,739	1.37	232,911	240,827	1	866
10.4	100,928	0.29	100,827	0.29	25,240	75,587		101
11.0	189,935	0.55	189,789	0.55	45,141	144,648		146
11.8	351,192	1.01	350,751	1.01	89,861	260,887	3	441
12.6	430,799	1.24	430,326	1.24	99,663	330,663		473
小計	1,547,459	4.45	1,545,432	4.45	492,816	1,052,612	4	2,027
13.4	564,881	1.63	564,595	1.63	141,332	423,263		286
14.2	648,287	1.87	648,117	1.87	165,802	482,312	3	170
15.0	943,788	2.72	943,108	2.72	307,234	635,870	4	680
16.0	991,484	2.85	991,176	2.86	313,869	677,303	4	308
17.0	1,035,261	2.98	1,034,815	2.98	360,520	674,290	5	446
小計	4,183,701	12.04	4,181,811	12.05	1,288,757	2,893,038	16	1,890
18.0	1,136,014	3.27	1,135,256	3.27	446,789	688,463	4	758
19.0	1,107,827	3.19	1,107,384	3.19	451,919	655,454	11	443
20.0	1,972,707	5.68	1,971,014	5.68	944,798	1,026,203	13	1,693
22.0	2,408,972	6.93	2,407,506	6.94	1,248,955	1,158,537	14	1,466
24.0	2,335,624	6.72	2,333,693	6.73	1,358,577	975,086	30	1,931
小計	8,961,144	25.78	8,954,853	25.81	4,451,038	4,503,743	72	6,291
26.0	2,337,287	6.73	2,334,998	6.73	1,510,127	824,830	41	2,289
28.0	2,032,610	5.85	2,030,307	5.85	1,404,507	625,758	42	2,303
30.0	1,967,385	5.66	1,963,846	5.66	1,435,566	528,203	77	3,539
32.0	1,616,804	4.65	1,614,498	4.65	1,239,055	375,417	26	2,306
34.0	1,414,364	4.07	1,411,829	4.07	1,121,238	290,462	129	2,535
小計	9,368,450	26.96	9,355,478	26.96	6,710,493	2,644,670	315	12,972
36.0	1,333,391	3.84	1,330,485	3.83	1,086,097	244,358	30	2,906
38.0	1,364,991	3.93	1,361,651	3.92	1,143,531	218,093	27	3,340
41.0	1,462,105	4.21	1,458,036	4.20	1,248,506	209,504	26	4,069
44.0	1,136,422	3.27	1,133,058	3.27	998,967	134,060	31	3,364
47.0	896,551	2.58	893,588	2.58	804,815	88,744	29	2,963
小計	6,193,460	17.82	6,176,818	17.80	5,281,916	894,759	143	16,642
50.0	828,205	2.38	825,567	2.38	736,319	89,226	22	2,638
53.0	587,454	1.69	585,250	1.69	539,329	45,904	17	2,204
56.0	485,166	1.40	483,448	1.39	446,683	36,758	7	1,718
59.0	428,441	1.23	427,161	1.23	389,628	37,528	5	1,280
62.0	2,170,269	6.24	2,164,805	6.24	1,982,781	182,002	22	5,464
小計	4,499,535	12.95	4,486,231	12.93	4,094,740	391,418	73	13,304

第3表 標準賞与額別被保険者数

標準賞与額別被保険者数								
標準賞与額	合計		船員を除く合計		一般男子	女子	坑内員	船員
		割合(%)		割合(%)				
総計	20,519,583	100.00	20,494,445	100.00	13,745,004	6,748,991	450	25,138
万以上 万未満								
0.1 ~ 5	1,135,121	5.53	1,134,741	5.54	479,246	655,478	17	380
5 ~ 10	1,167,985	5.69	1,167,299	5.70	577,837	589,456	6	686
10 ~ 15	1,241,001	6.05	1,240,041	6.05	671,547	568,468	26	960
15 ~ 20	1,283,815	6.26	1,282,860	6.26	709,308	573,373	179	955
20 ~ 25	1,330,560	6.48	1,329,177	6.49	798,334	530,791	52	1,383
小計	6,158,482	30.01	6,154,118	30.03	3,236,272	2,917,566	280	4,364
25 ~ 30	1,263,550	6.16	1,262,131	6.16	774,756	487,360	15	1,419
30 ~ 35	1,345,561	6.56	1,343,742	6.56	834,315	509,411	16	1,819
35 ~ 40	1,297,587	6.32	1,295,526	6.32	802,365	493,148	13	2,061
40 ~ 45	1,291,729	6.30	1,289,428	6.29	821,880	467,529	19	2,301
45 ~ 50	1,149,183	5.60	1,147,025	5.60	756,693	390,317	15	2,158
小計	6,347,610	30.93	6,337,852	30.92	3,990,009	2,347,765	78	9,758
50 ~ 55	1,041,151	5.07	1,039,089	5.07	716,468	322,612	9	2,062
55 ~ 60	880,855	4.29	879,231	4.29	627,899	251,325	7	1,624
60 ~ 65	789,776	3.85	788,308	3.85	586,744	201,562	2	1,468
65 ~ 70	645,775	3.15	644,531	3.14	493,602	150,923	6	1,244
70 ~ 75	572,022	2.79	571,007	2.79	451,642	119,359	6	1,015
小計	3,929,579	19.15	3,922,166	19.14	2,876,355	1,045,781	30	7,413
75 ~ 80	488,514	2.38	487,693	2.38	396,201	91,484	8	821
80 ~ 85	435,383	2.12	434,724	2.12	361,578	73,139	7	659
85 ~ 90	371,055	1.81	370,553	1.81	317,309	53,236	8	502
90 ~ 95	329,828	1.61	329,553	1.61	287,504	42,045	4	275
95 ~ 100	281,232	1.37	281,016	1.37	249,769	31,243	4	216
小計	1,906,012	9.29	1,903,539	9.29	1,612,361	291,147	31	2,473
100 ~ 105	262,661	1.28	262,460	1.28	235,693	26,763	4	201
105 ~ 110	212,910	1.04	212,722	1.04	193,418	19,298	6	188
110 ~ 115	188,474	0.92	188,370	0.92	172,964	15,399	7	104
115 ~ 120	165,250	0.81	165,176	0.81	152,255	12,919	2	74
120 ~ 125	146,367	0.71	146,278	0.71	135,105	11,168	5	89
小計	975,662	4.75	975,006	4.76	889,435	85,547	24	656
125 ~ 130	123,123	0.60	123,047	0.60	114,996	8,051		76
130 ~ 135	108,568	0.53	108,504	0.53	101,410	7,092	2	64
135 ~ 140	94,277	0.46	94,224	0.46	88,900	5,324		53
140 ~ 145	85,297	0.42	85,260	0.42	80,363	4,895	2	37
145 ~ 150	77,467	0.38	77,453	0.38	73,158	4,295		14
小計	488,732	2.38	488,488	2.38	458,827	29,657	4	244
150 ~	713,506	3.48	713,276	3.48	681,745	31,528	3	230



第4表(続) 都道府県別年金受給権者状況(厚生年金保険計)  
(新規裁定)

都道府県別	合 計			老 齢 年 金			通 算 老 齢 年 金			障 害 年 金			遺 族 年 金			通算遺族年金	
	件数	年金額	(別掲)基礎年金額	件数	年金額	(別掲)基礎年金額	件数	年金額	(別掲)基礎年金額	件数	年金額	(別掲)基礎年金額	件数	年金額	(別掲)基礎年金額	件数	年金額
	千円			千円			千円			千円			千円			千円	
平成 23 年 7月	145,531	93,056,303	9,566,137	57,653	56,994,453	1,517,159	57,940	8,178,562	4,807,155	3,093	2,323,939	1,420,097	26,840	25,558,216	1,821,726	5	1,133
8月	171,735	109,500,763	10,847,034	68,387	67,572,136	1,603,334	69,334	9,780,710	5,819,628	3,438	2,616,515	1,641,855	30,565	29,529,681	1,782,217	11	1,721
9月	142,596	91,336,764	9,482,686	58,331	57,945,887	1,636,936	57,367	7,971,311	5,119,456	2,751	2,068,740	1,260,432	24,139	23,349,536	1,465,862	8	1,290
10月	129,899	82,359,982	8,602,156	52,286	51,437,919	1,330,413	53,014	7,378,959	4,747,281	2,386	1,823,282	1,130,117	22,208	21,718,955	1,394,345	5	867
11月	143,147	89,927,734	9,550,075	56,904	56,080,587	1,565,775	59,676	8,341,733	5,685,031	1,962	1,472,334	883,618	24,602	24,032,638	1,415,650	3	442
12月	186,884	117,122,548	13,102,129	73,380	72,293,186	2,073,681	77,940	10,866,631	7,706,513	2,988	2,265,845	1,376,565	32,571	31,696,077	1,945,370	5	809
北 海 道	8,730	4,686,987	670,937	3,047	2,768,993	114,671	4,014	496,678	429,566	89	66,904	37,484	1,580	1,354,413	89,215		
青 森 県	2,042	929,618	184,330	676	539,471	25,554	920	102,935	115,645	33	21,473	13,638	413	265,739	29,494		
岩 手 県	2,046	1,013,677	135,326	808	616,280	5,676	807	97,861	88,579	36	23,830	16,429	395	275,706	24,641		
宮 城 県	3,540	2,148,924	279,257	1,470	1,390,463	58,071	1,409	200,693	143,403	45	33,517	16,883	616	524,251	60,900		
秋 田 県	1,900	951,761	194,204	765	583,113	42,439	728	91,294	111,851	30	23,607	15,608	377	253,748	24,306		
山 形 県	1,918	1,049,887	195,620	880	675,698	54,672	629	84,099	98,954	40	27,514	15,019	369	262,575	26,975		
福 島 県	3,054	1,729,184	251,244	1,358	1,127,860	47,350	1,127	153,405	129,032	55	38,320	20,403	513	409,486	54,459	1	112
茨 城 県	4,175	2,609,535	326,271	1,689	1,738,784	47,261	1,817	248,509	215,890	48	37,535	20,906	621	584,708	42,214		
栃 木 県	3,049	1,887,058	270,756	1,298	1,245,064	49,596	1,265	192,334	170,115	35	27,947	16,732	451	421,713	34,315		
群 馬 県	3,016	1,740,819	234,668	1,144	1,077,924	27,815	1,270	181,584	135,527	57	39,608	34,493	545	441,703	36,833		
埼 千 東 奈 新	10,476	7,009,287	784,536	4,016	4,458,142	147,180	4,649	684,897	462,294	132	109,776	64,643	1,679	1,756,472	110,419		
8,650	5,972,218	637,136	3,274	3,757,920	85,688	3,781	524,666	395,135	139	108,791	69,745	1,456	1,580,842	86,568			
15,789	11,285,750	1,243,236	5,969	6,786,264	261,877	6,703	1,132,226	690,531	271	218,429	123,021	2,846	3,148,831	167,808			
12,272	9,017,552	938,758	4,570	5,434,646	142,360	5,237	778,494	482,333	328	262,138	159,278	2,137	2,542,275	154,786			
3,871	2,308,160	250,522	1,743	1,420,983	41,560	1,325	180,625	132,005	98	70,604	46,978	704	635,700	29,979	1	248	
富 石 福 山 長	1,658	1,133,956	103,266	786	709,640	11,350	481	64,376	40,863	60	45,995	26,488	331	313,945	24,566		
1,714	1,077,700	115,045	730	648,149	10,438	610	82,784	62,327	46	33,746	20,839	328	313,021	21,441			
1,172	732,172	60,732	569	478,974	9,718	375	51,830	34,392	12	9,127	3,945	216	192,241	12,677			
1,265	741,892	102,405	507	476,728	20,331	517	81,999	56,186	24	15,749	11,180	217	167,415	14,709			
3,108	1,897,392	182,857	1,318	1,145,180	20,106	1,101	169,064	95,491	55	41,493	27,109	634	541,656	40,151			
岐 静 愛 三 滋	3,034	1,829,967	153,546	1,197	1,129,269	19,609	1,249	165,649	96,511	26	20,493	12,741	562	514,556	24,685		
6,096	4,052,649	329,740	2,714	2,634,052	47,507	2,307	336,620	197,674	50	37,106	23,421	1,024	1,044,566	61,139	1	305	
9,961	6,754,494	606,703	3,902	4,154,617	83,068	4,112	553,945	360,685	131	105,347	61,251	1,816	1,940,585	101,699			
2,780	1,800,680	162,630	1,071	1,080,155	20,443	1,104	146,125	103,530	37	25,508	14,200	568	548,892	24,458			
2,046	1,354,963	134,791	853	877,711	24,713	840	117,257	80,825	23	19,207	12,955	330	340,788	16,298			
京 大 兵 奈 和	3,584	2,243,786	300,152	1,321	1,308,964	63,065	1,523	223,665	166,166	38	26,189	15,640	702	684,968	55,280		
12,146	7,975,764	851,693	4,524	4,707,839	138,418	5,311	764,042	531,126	146	124,984	69,378	2,165	2,378,898	112,772			
8,020	5,393,323	535,358	3,078	3,319,337	81,897	3,418	463,224	331,043	89	66,168	49,285	1,435	1,544,593	73,133			
2,118	1,426,938	155,083	750	864,867	18,501	953	121,065	98,681	33	27,595	16,459	382	413,411	21,442			
1,477	843,526	113,854	530	527,227	17,714	674	86,691	81,612	17	12,296	4,142	255	217,224	10,386	1	88	
鳥 島 岡 広 山	1,027	592,200	54,849	470	377,004	11,155	357	53,582	31,377	14	7,895	8,146	186	153,719	4,172		
1,177	644,979	53,231	511	397,098	6,573	411	51,961	31,766	23	16,796	8,116	232	179,124	6,777			
2,957	1,865,732	170,018	1,243	1,132,034	25,157	1,085	148,434	95,556	51	37,104	26,391	578	548,160	22,915			
4,289	2,809,701	227,424	1,772	1,723,738	24,449	1,661	217,666	137,473	87	70,295	35,252	769	798,002	30,250			
2,502	1,600,611	122,763	1,004	957,831	12,631	978	123,095	86,851	41	31,221	11,469	479	488,463	11,812			
徳 香 愛 高 福	1,223	651,329	88,322	527	430,999	14,107	494	59,741	55,407	22	17,255	11,469	180	143,334	7,339		
1,537	933,274	95,000	640	590,119	14,178	603	80,924	52,312	26	17,290	10,483	268	244,942	18,027			
2,527	1,324,495	160,583	941	793,485	13,437	1,095	137,335	96,444	44	29,654	22,830	447	364,020	27,873			
1,151	594,729	84,374	444	363,962	17,822	504	68,050	53,642	21	13,013	7,495	182	149,704	5,414			
8,024	4,839,964	477,284	3,195	2,963,022	58,693	3,356	438,976	281,113	158	112,520	72,580	1,315	1,325,446	64,899			
佐 長 熊 大 宮	1,426	752,989	110,063	600	499,158	13,494	604	78,203	75,068	20	12,700	7,916	202	162,929	13,585		
2,357	1,209,452	145,248	888	729,769	15,677	1,086	142,680	91,960	39	30,115	20,828	344	306,887	16,784			
2,805	1,367,666	181,883	1,101	870,051	23,561	1,232	157,073	105,577	54	35,189	25,845	417	305,297	26,900	1	56	
2,128	1,102,368	150,243	890	741,089	21,482	905	103,670	99,431	30	21,090	12,969	303	236,521	16,363			
1,998	923,110	133,110	763	579,681	11,197	904	112,543	83,410	41	28,332	15,851	290	202,555	22,652			
鹿 児 島	3,072	1,456,315	167,919	1,178	937,222	20,910	1,369	165,356	101,556	58	37,827	19,417	467	315,910	26,036		
1,752	743,882	150,962	589	453,447	23,534	914	126,999	83,040	35	24,994	18,234	214	138,442	26,155			
225	110,136	24,197	67	69,163	6,979	126	21,707	6,559	1	1,564	986	31	17,703	9,673			

第4表(続) 都道府県別年金受給権者状況(厚生年金保険計)  
(失 権)

都道府県別	合 計			老 齢 年 金			通 算 老 齢 年 金			障 害 年 金			遺 族 年 金			通算遺族年金	
	件数	年金額	(別掲)基礎年金額	件数	年金額	(別掲)基礎年金額	件数	年金額	(別掲)基礎年金額	件数	年金額	(別掲)基礎年金額	件数	年金額	(別掲)基礎年金額	件数	年金額
	千円			千円			千円			千円			千円			千円	
平成 23 年 7月	68,024	70,436,880	21,137,770	29,493	47,774,601	11,970,655	22,005	6,650,459	8,217,374	1,864	1,846,568	757,230	14,266	14,064,228	192,510	396	101,025
8月	75,733	78,075,530	23,629,645	33,049	53,410,999	13,302,138	24,619	7,350,363	9,318,863	1,990	1,905,444	834,947	15,656	15,304,387	173,697	419	104,337
9月	65,826	67,449,453	20,469,351	28,363	45,631,729	11,554,943	21,142	6,223,156	8,021,509	1,788	1,748,425	756,178	14,138	13,749,310	136,722	395	96,833
10月	65,279	67,463,528	20,513,946	28,619	46,088,800	11,837,385	20,846	6,153,369	7,819,050	1,729	1,659,357	729,937	13,703	13,462,928	127,573	382	99,075
11月	67,561	69,545,948	21,364,995	29,484	47,423,161	12,279,022	21,613	6,381,363	8,274,661	1,687	1,636,969	685,103	14,388	14,003,958	126,209	389	100,497
12月	85,234	86,990,060	26,304,982	36,779	58,881,922	14,952,364	27,208	8,050,443	10,255,916	2,234	2,094,778	904,699	18,489	17,838,904	192,003	524	124,014
北 海 道	4,071	3,905,663	1,158,691	1,611	2,557,679	593,330	1,449	420,013	515,821	111	105,212	34,356	864	815,074	15,184	36	7,684
青 森	890	664,293	291,247	290	414,517	116,399	384	87,457	155,318	30	30,360	11,469	176	129,463	8,062	10	2,497
岩 手	934	720,279	296,158	341	449,999	140,798	349	88,291	138,686	22	15,265	10,122	215	165,237	6,552	7	1,487
宮 城	1,425	1,364,895	437,739	588	914,719	228,925	471	132,986	191,756	37	30,282	14,233	321	284,473	2,825	8	2,436
秋 田	841	682,857	241,799	296	439,994	102,621	319	75,733	130,978	14	10,798	7,692	202	154,035	508	10	2,297
山 形	961	759,663	298,950	340	480,788	139,243	378	89,510	150,910	20	16,009	7,554	220	172,610	1,243	3	747
福 島	1,447	1,244,906	412,844	573	818,432	201,562	509	134,229	311,210	30	27,170	9,500	326	263,029	2,175	9	2,047
茨 城	1,664	1,579,124	497,937	677	1,015,723	277,958	517	144,228	196,947	40	32,522	17,004	424	385,149	6,028	6	1,502
栃 木	1,248	1,128,839	382,846	511	756,655	227,545	415	115,345	141,571	27	21,396	12,428	287	233,048	1,302	8	2,395
群 馬	1,440	1,265,668	446,645	577	841,665	237,767	513	142,653	190,416	28	28,440	11,048	308	250,142	7,414	14	2,768
埼 千	4,167	4,681,121	1,440,459	2,014	3,340,387	906,211	1,179	374,599	475,402	107	105,866	46,534	843	854,329	12,312	24	5,940
東 奈 京	3,330	3,767,682	1,114,511	1,537	2,607,837	671,865	977	311,210	394,182	73	72,832	39,846	726	772,061	8,618	17	3,742
神 奈 川	7,431	8,780,909	2,306,755	3,328	5,989,724	1,338,759	2,224	757,187	892,463	157	152,562	62,520	1,688	1,872,403	13,013	34	9,033
新 潟	5,096	6,486,886	1,654,481	2,500	4,582,254	1,092,752	1,322	445,697	501,957	109	114,520	47,261	1,134	1,336,167	12,512	31	8,248
	1,913	1,834,202	534,635	781	1,189,122	287,400	598	164,652	230,823	53	44,002	13,244	471	433,952	3,168	10	2,474
富 石	891	887,200	270,815	373	601,930	148,678	277	84,533	106,593	25	20,880	12,228	209	178,438	3,315	7	1,420
福 山	909	873,377	264,826	377	583,727	145,584	316	104,181	109,995	21	23,391	6,933	191	161,373	2,315	4	706
山 梨	620	548,315	193,404	255	360,104	103,664	226	67,706	85,174	10	8,584	4,566	122	110,570	7	7	1,352
長 野	538	445,416	166,852	198	296,186	79,225	214	62,990	79,738	15	10,866	7,889	107	74,654	4	4	720
	1,688	1,519,060	492,358	683	1,002,431	257,239	590	175,362	210,378	42	35,423	21,733	357	302,886	3,008	16	2,958
岐 静	1,695	1,607,815	555,213	722	1,087,399	312,937	576	175,328	225,882	38	33,581	14,454	349	309,994	1,941	10	1,514
愛 知	2,826	2,983,735	873,626	1,313	2,068,232	527,563	822	253,396	315,034	72	68,351	24,262	599	589,213	6,767	20	4,544
三 重	4,656	4,996,345	1,568,423	2,135	3,465,417	951,582	1,399	418,655	538,053	154	143,799	66,211	945	963,650	12,576	23	4,824
滋 賀	1,371	1,350,024	432,022	608	963,194	241,562	465	134,650	170,834	34	31,222	16,600	254	219,181	3,027	10	1,777
	930	934,975	309,587	417	657,559	176,718	303	91,285	119,342	23	21,874	11,048	181	162,764	2,480	6	1,493
京 大	1,850	1,984,323	532,182	814	1,328,968	305,406	550	174,194	203,898	62	64,642	22,425	409	412,584	452	15	3,935
阪 庫	6,107	6,654,560	1,890,995	2,821	4,558,599	1,155,910	1,779	552,339	656,034	172	169,909	63,752	1,308	1,365,974	15,299	27	7,738
兵 奈	3,809	4,220,325	1,186,012	1,684	2,881,793	717,882	1,151	327,857	425,433	87	96,419	39,805	865	908,276	2,892	22	5,980
和 歌 山	909	976,035	276,046	378	657,300	164,580	287	89,881	97,243	28	23,412	11,245	211	204,142	2,979	5	1,300
	763	658,679	216,629	285	414,812	111,491	264	66,334	97,157	24	23,566	6,512	187	153,113	1,470	3	855
鳥 島	483	407,690	144,389	194	266,074	78,603	179	53,303	61,842	12	12,304	3,945	94	75,251		4	757
根 山	591	465,371	173,502	213	287,893	89,306	230	59,803	79,156	18	18,289	4,339	125	98,319	702	5	1,068
岡 山	1,628	1,488,265	476,574	684	974,524	261,813	527	152,666	191,969	50	43,774	20,518	356	314,990	2,274	11	2,310
広 島	2,343	2,459,238	683,209	1,034	1,653,903	412,658	707	223,859	237,941	77	71,390	29,049	501	504,626	3,562	24	5,460
山 口	1,328	1,378,266	387,083	565	900,339	233,393	394	112,254	139,096	27	25,564	11,446	335	338,639	3,149	7	1,469
徳 香	611	479,926	184,605	238	323,034	89,825	240	62,385	86,891	14	9,102	7,889	119	85,405			
愛 媛	845	805,413	234,101	360	533,767	127,661	286	80,345	95,162	22	28,210	8,681	172	162,340	2,598	5	751
高 知	1,132	1,014,302	337,758	449	650,281	167,577	395	102,524	155,174	31	27,389	15,007	252	232,408		5	1,701
福 岡	587	478,895	179,839	239	333,240	91,110	229	58,242	83,653	15	12,569	4,339	102	74,375	737	2	469
	3,308	3,518,208	963,573	1,493	2,409,573	575,794	959	269,671	336,598	109	93,501	42,371	728	740,897	8,810	19	4,567
佐 長	564	485,552	162,562	220	319,139	79,767	204	57,018	75,569	17	14,189	5,921	119	94,399	1,305	4	808
熊 本	1,070	1,030,638	289,887	442	682,374	156,338	344	92,940	118,316	37	35,526	12,953	237	217,415	2,280	10	2,382
大 分	1,096	923,217	349,121	423	574,303	166,787	399	113,028	164,039	29	26,659	14,397	242	208,263	3,897	3	964
宮 崎	821	688,724	249,515	317	445,414	118,892	292	74,960	115,604	36	32,917	15,019	166	133,428		10	2,004
	748	598,056	228,072	287	393,226	111,448	301	79,659	105,191	27	25,930	10,653	130	98,267	780	3	974
鹿 児 島	1,230	969,120	376,494	451	624,208	174,683	506	140,265	187,789	33	24,964	12,622	235	177,905	1,400	5	1,778
沖 縄	387	258,024	131,632	126	159,926	52,589	174	48,088	67,457	14	8,739	11,078	72	41,131	508	1	139
そ の 他	42	33,985	8,382	17	23,556	2,971	19	6,954	4,846	1	613		5	2,862	565		





第4表(続) 都道府県別年金受給権者状況(厚生年金保険計(旧共済組合を除く))  
(新規裁定)

都道府県別	合 計			老 齢 年 金			通 算 老 齢 年 金			障 害 年 金			遺 族 年 金			通算遺族年金	
	件数	年金額	(別掲)基礎年金額	件数	年金額	(別掲)基礎年金額	件数	年金額	(別掲)基礎年金額	件数	年金額	(別掲)基礎年金額	件数	年金額	(別掲)基礎年金額	件数	年金額
	千円		千円	千円		千円	千円		千円	千円		千円	千円		千円	千円	
平成 23 年 7月	145,462	93,034,141	9,565,453	57,641	56,978,982	1,516,475	57,889	8,175,265	4,807,155	3,090	2,321,747	1,420,097	26,837	25,557,014	1,821,726	5	1,133
8月	171,657	109,466,231	10,843,887	68,369	67,547,679	1,601,167	69,283	9,776,670	5,818,648	3,433	2,612,886	1,641,855	30,561	29,527,274	1,782,217	11	1,721
9月	142,529	91,308,559	9,479,529	58,315	57,923,397	1,634,792	57,319	7,967,187	5,118,442	2,751	2,068,740	1,260,432	24,136	23,347,946	1,465,862	8	1,290
10月	129,822	82,341,643	8,600,683	52,277	51,426,498	1,329,624	52,953	7,374,449	4,746,597	2,382	1,820,903	1,130,117	22,205	21,718,926	1,394,345	5	867
11月	143,070	89,901,310	9,546,980	56,889	56,060,013	1,562,680	59,617	8,338,313	5,685,031	1,961	1,471,675	883,618	24,600	24,030,868	1,415,650	3	442
12月	186,763	117,090,681	13,101,105	73,362	72,269,787	2,072,656	77,844	10,863,221	7,706,513	2,983	2,261,822	1,376,565	32,569	31,695,042	1,945,370	5	809
北 海 道	8,715	4,680,417	670,937	3,043	2,764,140	114,671	4,004	495,928	429,566	88	65,936	37,484	1,580	1,354,413	89,215		
青 森 県	2,041	929,612	184,330	676	539,471	25,554	919	102,929	115,645	33	21,473	13,638	413	265,739	29,494		
岩 手 県	2,045	1,013,660	135,326	808	616,280	5,676	806	97,844	88,579	36	23,830	16,429	395	275,706	24,641		
宮 城 県	3,540	2,148,924	279,257	1,470	1,390,463	58,071	1,409	200,693	143,403	45	33,517	16,883	616	524,251	60,900		
秋 田 県	1,897	951,708	194,204	765	583,113	42,439	726	91,273	111,851	30	23,607	15,608	376	253,716	24,306		
山 形 県	1,918	1,049,887	195,620	880	675,698	54,672	629	84,099	98,954	40	27,514	15,019	369	262,575	26,975		
福 島 県	3,054	1,729,184	251,244	1,358	1,127,860	47,350	1,127	153,405	129,032	55	38,320	20,403	513	409,486	54,459	1	112
茨 城 県	4,170	2,606,375	326,271	1,687	1,735,691	47,261	1,814	248,442	215,890	48	37,535	20,906	621	584,708	42,214		
栃 木 県	3,043	1,886,167	270,756	1,298	1,245,064	49,596	1,260	192,249	170,115	34	27,141	16,732	451	421,713	34,315		
群 馬 県	3,012	1,740,784	234,668	1,144	1,077,924	27,815	1,266	181,550	135,527	57	39,608	34,493	545	441,703	36,833		
埼 玉 県	10,470	7,007,936	784,536	4,015	4,456,964	147,180	4,644	684,723	462,294	132	109,776	64,643	1,679	1,756,472	110,419		
千 葉 県	8,647	5,972,124	637,136	3,274	3,757,920	85,688	3,778	524,572	395,135	139	108,791	69,745	1,456	1,580,842	86,568		
東 京 都	15,784	11,284,587	1,243,236	5,968	6,785,136	261,877	6,699	1,132,192	690,531	271	218,429	123,021	2,846	3,148,831	167,808		
神 奈 川 県	12,268	9,014,803	937,734	4,568	5,431,912	141,336	5,235	778,479	482,333	328	262,138	159,278	2,137	2,542,275	154,786		
新 潟 県	3,867	2,306,275	250,522	1,742	1,419,287	41,560	1,322	180,436	132,005	98	70,604	46,978	704	635,700	29,979	1	248
富 山 県	1,657	1,133,917	103,266	786	709,640	11,350	480	64,337	40,863	60	45,995	26,488	331	313,945	24,566		
石 川 県	1,714	1,077,700	115,045	730	648,149	10,438	610	82,784	62,327	46	33,746	20,839	328	313,021	21,441		
福 山 県	1,172	732,172	60,732	569	478,974	9,718	375	51,830	34,392	12	9,127	3,945	216	192,241	12,677		
山 梨 県	1,263	739,628	102,405	506	475,469	20,331	517	81,999	56,186	24	15,749	11,180	216	166,411	14,709		
長 野 県	3,106	1,896,343	182,857	1,318	1,145,180	20,106	1,100	169,026	95,491	54	40,480	27,109	634	541,656	40,151		
岐 阜 県	3,034	1,829,967	153,546	1,197	1,129,269	19,609	1,249	165,649	96,511	26	20,493	12,741	562	514,556	24,685		
静 岡 県	6,094	4,052,629	329,740	2,714	2,634,052	47,507	2,305	336,599	197,674	50	37,106	23,421	1,024	1,044,566	61,139	1	305
愛 知 県	9,956	6,753,436	606,703	3,901	4,153,646	83,068	4,108	553,858	360,685	131	105,347	61,251	1,816	1,940,585	101,699		
三 重 県	2,777	1,800,188	162,630	1,071	1,080,155	20,443	1,101	145,633	103,530	37	25,508	14,200	568	548,892	24,458		
滋 賀 県	2,045	1,354,942	134,791	853	877,711	24,713	839	117,235	80,825	23	19,207	12,955	330	340,788	16,298		
京 都 府	3,584	2,243,786	300,152	1,321	1,308,964	63,065	1,523	223,665	166,166	38	26,189	15,640	702	684,968	55,280		
大 阪 府	12,144	7,974,364	851,693	4,523	4,706,443	138,418	5,310	764,038	531,126	146	124,984	69,378	2,165	2,378,898	112,772		
兵 庫 県	8,019	5,392,731	535,358	3,078	3,319,337	81,897	3,418	463,224	331,043	88	65,576	49,285	1,435	1,544,593	73,133		
奈 良 県	2,117	1,426,926	155,083	750	864,867	18,501	952	121,053	98,681	33	27,595	16,459	382	413,411	21,442		
和 歌 山 県	1,476	843,469	113,854	530	527,227	17,714	673	86,634	81,612	17	12,296	4,142	255	217,224	10,386	1	88
鳥 取 県	1,023	592,111	54,849	470	377,004	11,155	353	53,493	31,377	14	7,895	8,146	186	153,719	4,172		
島 根 県	1,173	644,919	53,231	511	397,098	6,573	407	51,901	31,766	23	16,796	8,116	232	179,124	6,777		
岡 山 県	2,954	1,864,143	170,018	1,242	1,130,460	25,157	1,083	148,419	95,556	51	37,104	26,391	578	548,160	22,915		
広 島 県	4,281	2,808,719	227,424	1,772	1,723,738	24,449	1,654	217,329	137,473	86	69,650	35,252	769	798,002	30,250		
山 口 県	2,499	1,600,554	122,763	1,004	957,831	12,631	975	123,038	86,851	41	31,221	11,469	479	488,463	11,812		
徳 島 県	1,223	651,329	88,322	527	430,999	14,107	494	59,741	55,407	22	17,255	11,469	180	143,334	7,339		
香 川 県	1,537	933,274	95,000	640	590,119	14,178	603	80,924	52,312	26	17,290	10,483	268	244,942	18,027		
愛 媛 県	2,524	1,323,105	160,583	940	792,122	13,437	1,093	137,308	96,444	44	29,654	22,830	447	364,020	27,873		
高 知 県	1,150	594,724	84,374	444	363,962	17,822	503	68,045	53,642	21	13,013	7,495	182	149,704	5,414		
福 岡 県	8,020	4,839,859	477,284	3,195	2,963,022	58,693	3,352	438,871	281,113	158	112,520	72,580	1,315	1,325,446	64,899		
佐 賀 県	1,424	751,795	110,063	599	497,972	13,494	603	78,195	75,068	20	12,700	7,916	202	162,929	13,585		
長 崎 県	2,356	1,209,437	145,248	888	729,769	15,677	1,085	142,665	91,960	39	30,115	20,828	344	306,887	16,784		
熊 本 県	2,805	1,367,666	181,883	1,101	870,051	23,561	1,232	157,073	105,577	54	35,189	25,845	417	305,297	26,900	1	56
大 宮 市	2,128	1,102,368	150,243	890	741,089	21,482	905	103,670	99,431	30	21,090	12,969	303	236,521	16,363		
宮 崎 県	1,995	922,972	133,110	763	579,681	11,197	901	112,404	83,410	41	28,332	15,851	290	202,555	22,652		
鹿 児 島 県	3,066	1,456,019	167,919	1,178	937,222	20,910	1,363	165,060	101,556	58	37,827	19,417	467	315,910	26,036		
沖 縄 県	1,751	742,914	150,962	588	452,479	23,534	914	126,999	83,040	35	24,994	18,234	214	138,442	26,155		
そ の 他	225	110,136	24,197	67	69,163	6,979	126	21,707	6,559	1	1,564	986	31	17,703	9,673		



第4表(続) 都道府県別年金受給権者状況(厚生年金保険計(旧共済組合を除く))

(失 権)

都道府県別	合 計			老 齢 年 金			通 算 老 齢 年 金			障 害 年 金			遺 族 年 金			通算遺族年金	
	件数	年金額	(別掲)基礎年金額	件数	年金額	(別掲)基礎年金額	件数	年金額	(別掲)基礎年金額	件数	年金額	(別掲)基礎年金額	件数	年金額	(別掲)基礎年金額	件数	年金額
	千円		千円	千円		千円	千円		千円	千円		千円	千円		千円	千円	
平成 23 年 7月	65,637	66,166,783	21,008,794	27,978	44,361,976	11,844,645	21,730	6,540,972	8,215,986	1,838	1,811,439	755,652	13,698	13,352,315	192,510	393	100,081
8月	73,088	73,515,283	23,477,335	31,388	49,783,992	13,161,434	24,295	7,228,857	9,312,184	1,954	1,866,625	830,805	15,042	14,534,412	172,912	409	101,397
9月	63,473	63,500,229	20,328,932	26,918	42,526,113	11,418,137	20,852	6,113,715	8,019,488	1,746	1,702,367	755,389	13,567	13,062,293	135,917	390	95,740
10月	63,008	63,564,279	20,394,627	27,181	42,964,789	11,721,481	20,580	6,060,696	7,817,210	1,710	1,630,981	729,149	13,163	12,810,713	126,788	374	97,099
11月	64,940	65,061,743	21,229,085	27,868	43,858,909	12,147,156	21,319	6,278,537	8,272,269	1,653	1,591,026	684,117	13,722	13,235,850	125,543	378	97,423
12月	82,325	81,883,447	26,138,555	34,969	54,843,055	14,791,460	26,878	7,938,410	10,254,338	2,198	2,049,705	900,755	17,763	16,929,967	192,003	517	122,310
北 海 道	3,841	3,477,230	1,149,513	1,469	2,227,209	584,152	1,429	414,041	515,821	110	104,133	34,356	798	724,449	15,184	35	7,397
青 森 県	840	566,746	289,718	261	340,150	114,870	381	86,833	155,318	30	30,360	11,469	159	107,017	8,062	9	2,386
岩 手 県	882	635,507	295,503	313	387,506	140,143	341	85,909	138,686	22	15,265	10,122	199	145,339	6,552	7	1,487
宮 城 県	1,337	1,211,930	434,775	535	796,546	225,961	462	129,952	191,756	37	30,282	14,233	295	252,714	2,825	8	2,436
秋 田 県	789	581,223	241,799	263	359,405	102,621	314	74,344	130,978	14	10,798	7,692	188	134,379	508	10	2,297
山 形 県	917	688,339	297,505	313	425,592	137,798	372	88,279	150,910	19	15,417	7,554	210	158,303	1,243	3	747
福 島 県	1,370	1,111,194	412,055	527	713,595	198,773	499	131,611	201,607	29	25,996	9,500	306	237,945	2,175	9	2,047
茨 城 県	1,605	1,476,290	495,086	640	935,016	275,106	511	142,986	196,947	39	31,635	17,004	409	365,151	6,028	6	1,502
栃 木 県	1,197	1,045,101	379,859	481	693,615	224,557	408	112,195	141,571	26	20,437	12,428	274	216,459	1,302	8	2,395
群 馬 県	1,390	1,170,909	446,645	545	759,151	237,767	506	140,425	190,416	28	28,440	11,048	297	240,126	7,414	14	2,768
埼 千 東 神 奈 川 新 潟	4,053	4,466,925	1,427,511	1,936	3,171,603	894,052	1,174	372,224	475,402	104	100,486	45,745	815	816,672	12,312	24	5,940
	3,224	3,574,673	1,106,896	1,475	2,464,579	665,828	969	307,967	393,393	72	72,094	39,057	691	726,291	8,618	17	3,742
	7,321	8,546,720	2,296,377	3,249	5,795,003	1,328,381	2,218	755,370	892,463	157	152,562	62,520	1,663	1,834,753	13,013	34	9,033
	4,993	6,278,044	1,644,541	2,424	4,405,741	1,082,812	1,316	442,887	501,957	109	114,520	47,261	1,113	1,306,648	12,512	31	8,248
	1,815	1,669,221	532,333	722	1,060,835	285,098	586	160,513	230,823	50	40,968	13,244	447	404,430	3,168	10	2,474
富 石 福 山 長 岐 静 愛 三 滋	859	845,765	270,165	357	570,336	148,029	271	82,135	106,593	25	20,880	12,228	199	170,994	3,315	7	1,420
	862	790,199	261,937	349	517,088	142,695	309	100,181	109,995	20	21,770	6,933	180	150,454	2,315	4	706
	591	494,485	191,879	238	316,184	102,139	223	67,441	85,174	10	8,584	4,566	113	100,923		7	1,352
	513	399,907	166,063	181	257,741	78,436	212	62,182	79,738	15	10,866	7,889	102	68,543		3	575
	1,598	1,378,812	488,124	625	886,785	253,006	577	171,254	210,378	41	34,622	21,733	339	283,193	3,008	16	2,958
	1,645	1,526,391	552,872	694	1,023,005	310,596	565	171,837	225,882	36	30,733	14,454	340	299,303	1,941	10	1,514
	2,721	2,789,152	870,509	1,241	1,901,949	524,446	809	248,951	315,034	72	68,351	24,262	580	565,496	6,767	19	4,405
	4,580	4,858,369	1,564,772	2,090	3,361,430	948,720	1,392	416,307	538,053	152	141,927	65,423	923	933,881	12,576	23	4,824
	1,324	1,265,118	429,800	575	889,326	239,339	458	131,896	170,834	34	31,222	16,600	247	210,897	3,027	10	1,777
	894	866,086	304,311	389	594,561	171,442	298	88,761	119,342	23	21,874	11,048	178	159,398	2,480	6	1,493
京 大 兵 奈 和 歌	1,792	1,892,829	527,856	781	1,259,095	301,080	540	171,620	203,898	60	62,096	22,425	397	396,535	452	14	3,482
	6,020	6,485,714	1,883,341	2,761	4,420,705	1,148,256	1,773	550,239	656,034	171	169,318	63,752	1,288	1,337,714	15,299	27	7,738
	3,709	4,051,030	1,171,151	1,621	2,750,684	703,810	1,140	322,428	425,433	84	93,674	39,016	842	878,264	2,892	22	5,980
	885	933,780	273,742	361	620,568	162,276	284	89,341	97,243	28	23,412	11,245	207	199,160	2,979	5	1,300
	748	635,918	216,629	276	398,450	111,491	261	64,363	97,157	22	21,234	6,512	186	151,015	1,470	3	855
鳥 島 岡 広 山	450	348,725	142,933	172	221,590	77,147	177	53,107	61,842	11	9,386	3,945	86	63,885		4	757
	551	411,979	170,565	195	251,675	86,368	221	58,154	79,156	17	15,646	4,339	113	85,436	702	5	1,068
	1,568	1,395,657	472,901	648	901,321	258,139	518	149,567	191,969	49	43,155	20,518	343	299,698	2,274	10	1,916
	2,258	2,318,717	679,505	983	1,543,869	408,954	695	218,900	237,941	77	71,390	29,049	479	479,098	3,562	24	5,460
	1,256	1,251,333	382,672	523	808,789	228,982	389	110,195	139,096	26	23,213	11,446	311	307,667	3,149	7	1,469
徳 香 愛 高 福	588	442,028	182,430	223	289,758	87,650	237	61,408	86,891	14	9,102	7,889	114	81,760			
	807	731,303	234,101	338	479,283	127,661	282	78,990	95,162	21	25,278	8,681	161	147,001	2,598	5	751
	1,082	942,726	336,969	423	594,019	166,788	385	99,251	155,174	30	26,949	15,007	239	220,808		5	1,701
	568	461,701	179,839	231	319,527	91,110	223	57,050	83,653	15	12,569	4,339	98	72,261	737	1	294
	3,196	3,296,703	955,166	1,413	2,226,147	567,388	955	268,445	336,598	107	90,416	42,371	702	707,129	8,810	19	4,567
佐 長 熊 大 宮	526	419,868	161,829	198	269,909	79,034	200	54,731	75,569	17	14,189	5,921	107	80,231	1,305	4	808
	1,033	977,794	287,590	422	642,559	154,040	337	91,592	118,316	37	35,526	12,953	227	205,736	2,280	10	2,382
	1,043	839,626	343,788	391	507,448	161,454	391	109,921	164,039	29	26,659	14,397	229	194,633	3,897	3	964
	774	614,418	244,968	290	392,999	114,346	289	74,371	115,604	36	32,917	15,019	149	112,128		10	2,004
	717	547,163	228,072	268	352,742	111,448	296	78,073	105,191	27	25,930	10,653	123	89,444	780	3	974
鹿 児 島 沖 縄 他	1,169	881,907	373,525	416	554,487	171,715	496	138,379	187,789	32	24,649	12,622	220	162,613	1,400	5	1,778
	382	254,210	130,054	126	159,926	52,589	170	44,849	66,668	13	8,165	10,289	72	41,131	508	1	139
	42	33,985	8,382	17	23,556	2,971	19	6,954	4,846	1	613		5	2,862	565		



第4表(続) 都道府県別年金受給権者状況(旧法船員保険)

(月末現在)

都道府県別	合計		老 齡 年 金				通 算 老 齡 年 金				障 害 年 金		遺 族 年 金		通算遺族年金	
			計	退 職		在 職		計	退 職							
	件数	年金額	件数	件数	年金額	件数	年金額	件数	件数	年金額	件数	年金額	件数	年金額	件数	年金額
	千円		千円		千円		千円		千円		千円		千円		千円	
平成 23 年 7月	50,753	104,940,720	24,332	24,332	69,965,770	4,538	4,538	1,663,843	2,164	4,290,352	18,542	28,722,543	1,177	298,212		
8月	50,399	104,185,044	24,121	24,121	69,385,745	4,505	4,505	1,649,918	2,148	4,258,562	18,452	28,593,230	1,173	297,590		
9月	50,088	103,571,925	23,944	23,944	68,897,449	4,460	4,460	1,636,344	2,136	4,236,463	18,385	28,506,164	1,163	295,505		
10月	49,782	102,956,393	23,771	23,771	68,424,069	4,408	4,408	1,614,905	2,129	4,218,551	18,319	28,405,007	1,155	293,861		
11月	49,468	102,260,836	23,577	23,577	67,860,283	4,381	4,381	1,603,709	2,121	4,203,045	18,247	28,303,043	1,142	290,756		
12月	49,068	101,402,251	23,341	23,341	67,176,554	4,332	4,332	1,584,807	2,108	4,169,810	18,153	28,182,177	1,134	288,903		
北 海 道	2,856	5,409,962	970	970	2,520,838	352	352	115,757	145	308,588	1,305	2,444,278	84	20,501		
青 森 県	1,341	2,143,766	407	407	912,111	153	153	51,936	69	132,044	646	1,032,107	66	15,568		
岩 手 県	1,339	2,304,359	503	503	1,185,347	148	148	47,953	59	116,483	586	943,807	43	10,770		
宮 城 県	2,515	5,072,209	1,127	1,127	2,860,493	124	124	48,561	163	352,502	1,065	1,801,379	36	9,274		
秋 田 県	420	762,882	180	180	405,932	48	48	17,443	24	46,860	157	289,924	11	2,724		
山 形 県	371	722,420	135	135	357,344	23	23	7,295	10	19,887	192	336,268	11	1,627		
福 島 県	700	1,388,992	353	353	895,819	37	37	12,123	22	45,234	273	431,366	15	4,451		
茨 城 県	890	1,703,969	451	451	1,177,190	60	60	22,943	31	60,344	333	439,187	15	4,306		
栃 木 県	86	218,755	49	49	171,010	9	9	2,773	2	3,524	23	40,778	3	670		
群 馬 県	88	212,672	47	47	164,325	13	13	3,691	2	2,107	23	41,522	3	1,027		
埼 千 東 神 奈 新	377	913,028	197	197	673,386	44	44	15,902	12	22,882	119	199,636	5	1,222		
玉 葉 京 川 潟	1,586	2,912,897	755	755	1,980,816	167	167	66,935	44	80,407	567	771,170	53	13,570		
854	2,009,181	426	426	1,442,247	110	110	38,059	40	77,136	261	447,176	17	4,563			
2,015	5,180,888	1,179	1,179	3,980,734	136	136	61,704	48	100,494	624	1,029,560	28	8,397			
896	2,068,600	449	449	1,417,685	77	77	26,103	28	62,678	323	557,429	19	4,705			
富 石 福 山 長	499	997,641	223	223	620,433	46	46	19,416	11	22,946	196	329,146	23	5,701		
山 川 井 梨 野	1,012	2,228,666	521	521	1,572,017	107	107	40,842	29	60,697	321	547,910	34	7,199		
341	721,484	181	181	543,840	45	45	16,190	8	19,776	95	138,029	12	3,650			
39	89,490	19	19	63,570	6	6	1,950	1	3,763	12	19,794	1	413			
136	330,614	69	69	242,800	21	21	5,089	5	11,287	36	70,185	5	1,254			
岐 静 愛 三 滋	122	308,250	74	74	252,440	19	19	5,526	4	6,313	24	43,772	1	199		
2,136	4,223,336	1,075	1,075	2,919,406	139	139	53,399	60	111,230	809	1,125,295	53	14,007			
566	1,123,116	256	256	792,467	92	92	32,363	15	36,319	184	257,428	19	4,539			
1,257	2,258,683	660	660	1,653,354	163	163	57,648	44	95,581	339	440,236	51	11,864			
85	215,757	48	48	173,818	15	15	5,448	3	8,259	18	27,857	1	374			
京 大 兵 奈 和	297	683,040	155	155	523,995	40	40	15,085	5	8,478	88	133,327	9	2,154		
1,363	3,060,053	653	653	2,143,164	117	117	40,876	51	96,662	513	770,853	29	8,498			
2,452	6,194,406	1,381	1,381	4,741,705	175	175	62,848	65	135,849	801	1,246,255	30	7,749			
147	384,164	86	86	309,971	16	16	5,001	2	2,456	38	65,496	5	1,240			
924	1,696,997	453	453	1,152,912	80	80	29,908	45	86,048	311	418,285	35	9,845			
鳥 島 岡 広 山	363	719,947	165	165	446,973	28	28	10,172	18	33,482	150	228,557	2	763		
966	1,898,993	424	424	1,162,160	80	80	30,844	51	97,207	393	603,803	18	4,978			
597	1,364,156	321	321	1,047,908	64	64	26,027	21	33,513	181	254,227	10	2,481			
1,825	3,989,035	884	884	2,745,410	175	175	62,235	80	153,386	653	1,019,304	33	8,700			
2,314	5,172,771	1,151	1,151	3,551,208	135	135	53,631	117	235,315	870	1,320,729	41	11,888			
徳 香 愛 高 福	966	1,902,283	474	474	1,254,854	76	76	26,102	39	76,828	360	540,497	17	4,003		
985	2,069,574	510	510	1,481,999	124	124	46,449	41	88,209	299	450,222	11	2,695			
1,760	3,455,156	819	819	2,219,396	148	148	56,268	67	148,074	681	1,020,407	45	11,012			
1,464	2,576,992	689	689	1,628,482	103	103	36,765	68	121,801	556	777,048	48	12,896			
2,062	4,948,785	1,049	1,049	3,385,935	119	119	42,783	102	212,802	768	1,301,259	24	6,006			
佐 長 熊 大 宮	407	827,136	168	168	507,201	36	36	11,226	24	47,941	176	260,082	3	684		
3,735	7,617,904	1,795	1,795	5,042,118	238	238	99,318	213	405,732	1,403	2,050,191	86	20,545			
706	1,297,496	314	314	828,681	81	81	28,439	46	72,657	247	362,294	18	5,426			
594	1,148,688	285	285	757,546	54	54	20,252	33	59,762	214	309,590	8	1,539			
584	1,002,013	265	265	644,048	52	52	18,963	32	50,418	220	284,920	15	3,663			
鹿 児 島	1,810	3,546,608	842	842	2,404,695	194	194	69,860	94	174,052	646	888,837	34	9,165		
沖 縄	198	279,608	88	88	182,627	42	42	14,225	15	21,798	49	60,555	4	403		
そ の 他	22	44,832	16	16	34,148	1	1	482			5	10,202				









第4表(続) 都道府県別年金受給権者状況(新法厚生年金保険)

(月末現在)

都道府県別	通 老 相 当									障 害 厚 生 年 金			遺 族 厚 生 年 金		
	計			退 職			在 職								
	件数	年金額	(別掲)基礎年金額	件数	年金額	(別掲)基礎年金額	件数	年金額	(別掲)基礎年金額	件数	年金額	(別掲)基礎年金額	件数	年金額	(別掲)基礎年金額
千円			千円			千円			千円			千円			
平成23年7月	11,052,068	2,190,454,252	5,325,801,410	10,506,060	2,026,882,809	5,212,244,489	546,008	163,571,443	113,556,921	439,542	320,906,190	209,012,156	4,396,551	4,337,679,073	128,102,459
8月	11,103,118	2,200,347,297	5,351,650,043	10,552,018	2,035,087,304	5,236,913,185	551,100	165,259,993	114,736,859	441,637	322,370,133	210,135,665	4,415,096	4,354,238,582	129,847,097
9月	11,144,396	2,208,311,531	5,376,615,519	10,590,169	2,041,811,961	5,260,679,484	554,227	166,499,570	115,936,036	443,194	323,362,247	210,873,422	4,428,490	4,365,887,905	131,273,707
10月	11,177,506	2,214,894,979	5,400,343,709	10,620,961	2,047,356,654	5,283,134,015	556,545	167,538,325	117,209,694	444,395	324,129,918	211,525,703	4,440,186	4,375,895,162	132,626,896
11月	11,227,399	2,223,597,254	5,431,751,208	10,670,275	2,055,462,377	5,314,243,422	557,124	168,134,877	117,507,785	445,239	324,583,789	211,994,826	4,453,751	4,387,867,173	134,014,587
12月	11,285,111	2,233,152,937	5,462,939,136	10,721,896	2,063,019,661	5,343,584,825	563,215	170,133,277	119,354,311	446,719	325,532,678	212,812,756	4,472,011	4,404,385,570	135,907,422
北海道	578,476	105,826,761	278,083,611	545,313	96,657,553	270,751,297	33,163	9,169,208	7,332,313	23,147	16,045,149	10,257,556	209,426	188,494,318	6,061,650
青森	149,843	24,523,133	72,271,828	143,395	22,829,997	70,966,480	6,448	1,693,136	1,305,347	4,839	3,142,775	2,438,341	48,870	33,874,717	1,803,622
岩手	132,829	23,302,713	68,202,701	127,251	21,699,890	67,005,994	5,578	1,602,823	1,196,708	5,318	3,432,130	2,469,281	50,931	37,667,092	2,055,101
宮城	190,342	35,782,244	93,162,533	181,756	33,336,537	91,199,074	8,586	2,445,707	1,963,458	7,790	5,583,383	3,677,413	76,174	66,391,540	3,282,388
秋田	120,763	20,473,999	63,433,721	116,384	19,240,708	62,394,789	4,379	1,233,291	1,038,932	4,214	2,720,716	1,945,607	48,128	34,314,559	1,441,152
山形	114,440	19,849,016	63,389,602	109,992	18,576,358	62,331,247	4,448	1,272,658	1,058,355	4,970	3,161,533	2,345,756	43,918	32,315,241	1,501,285
福島	175,025	32,579,018	88,406,337	168,507	30,587,459	87,071,525	6,518	1,991,559	1,334,812	8,072	5,402,456	3,729,259	72,081	60,022,740	2,962,562
茨城	236,971	45,059,756	112,278,399	225,832	41,877,283	109,968,646	11,139	3,182,473	2,309,754	8,543	6,285,847	4,461,162	87,405	82,280,569	3,155,618
栃木	164,696	31,854,951	79,626,199	157,253	29,631,795	78,169,214	7,443	2,223,156	1,456,985	5,805	4,213,531	2,926,642	64,146	57,712,651	2,241,742
群馬	190,031	37,608,206	94,251,940	181,782	35,103,157	92,593,507	8,249	2,505,049	1,658,433	6,841	4,827,142	3,654,848	67,640	59,323,922	2,348,376
埼玉県	610,616	126,299,716	282,431,225	581,207	117,198,882	276,443,159	29,409	9,100,834	5,988,066	19,326	15,432,722	9,744,336	215,851	230,082,812	6,968,013
千葉県	513,787	103,531,102	237,347,316	489,002	95,934,269	232,297,181	24,785	7,596,834	5,050,135	17,582	14,217,397	8,626,893	188,127	205,298,244	6,032,391
東京都	1,002,832	225,048,851	488,607,064	941,401	204,331,746	473,295,702	61,431	20,717,105	15,311,362	33,029	26,135,359	16,009,667	396,171	444,198,845	10,401,431
神奈川県	707,385	147,528,662	327,893,286	673,094	136,784,649	320,829,394	34,291	10,744,013	7,063,892	25,892	20,962,201	12,181,795	294,346	355,209,284	8,210,074
新潟県	224,804	42,607,402	118,496,686	216,021	39,926,016	116,654,167	8,783	2,681,386	1,842,519	9,785	6,585,283	4,416,465	96,502	83,529,130	3,216,602
富山県	101,342	20,200,707	54,249,717	95,796	18,467,788	52,947,816	5,546	1,732,919	1,301,901	4,702	3,285,150	2,298,480	50,087	48,013,128	1,342,635
石川県	112,109	23,764,177	58,272,555	105,864	21,856,029	56,967,712	6,245	1,908,147	1,304,844	4,728	3,302,482	2,219,223	44,468	40,337,417	1,279,278
福井県	69,991	14,894,245	37,745,775	66,171	13,719,591	36,877,092	3,820	1,174,654	868,683	3,398	2,333,090	1,406,095	30,639	26,778,495	955,359
山梨県	83,207	16,700,698	42,066,811	78,467	15,325,094	40,958,676	4,740	1,375,604	1,108,134	2,676	1,841,590	1,467,942	27,710	21,862,719	1,078,218
長野県	215,444	44,812,144	114,780,422	205,769	41,812,248	112,806,884	9,675	2,999,896	1,973,538	9,112	6,242,766	4,419,686	81,135	70,965,952	2,601,340
岐阜県	202,458	40,676,290	100,768,666	190,412	37,111,405	98,401,115	12,046	3,564,884	2,367,552	7,746	5,706,377	3,507,496	80,130	72,615,119	2,371,446
静岡県	343,971	71,519,317	169,312,697	326,834	66,119,476	166,017,851	17,137	5,399,841	3,294,845	14,344	10,465,418	6,519,202	140,696	139,423,775	4,137,660
愛知県	594,676	121,433,194	281,212,979	564,752	112,347,800	275,136,608	29,924	9,085,393	6,076,372	24,619	18,892,857	11,649,435	248,573	262,131,489	7,736,183
三重県	167,219	33,053,096	84,007,718	159,044	30,624,707	82,347,958	8,175	2,428,389	1,659,760	6,939	5,020,149	3,256,496	69,254	65,687,539	1,950,987
滋賀県	119,248	23,946,964	59,160,737	113,320	22,225,249	57,916,223	5,928	1,721,716	1,244,513	4,764	3,594,754	2,168,797	48,173	46,447,021	1,476,894
京都市	241,770	49,530,821	114,887,433	227,518	45,208,407	111,656,094	14,252	4,322,414	3,231,339	9,077	6,857,542	3,859,137	90,768	91,667,611	2,361,859
大阪府	766,436	158,233,401	351,567,044	728,119	146,528,183	343,834,359	38,317	11,705,218	7,732,685	31,453	23,952,076	14,643,795	309,952	333,741,140	8,333,300
兵庫県	496,373	97,321,772	234,621,635	472,907	90,270,889	229,691,327	23,466	7,050,883	4,930,308	19,284	14,969,779	9,425,969	220,342	242,949,702	5,843,379
奈良県	126,460	23,876,153	58,119,167	120,042	22,022,299	56,619,754	6,418	1,853,853	1,499,413	4,343	3,434,597	2,155,211	49,670	51,512,732	1,395,326
和歌山県	97,208	17,566,189	46,756,709	93,049	16,378,067	45,853,343	4,159	1,188,122	903,366	3,613	2,632,455	1,634,322	40,540	36,591,898	1,097,584
鳥取県	56,124	10,734,043	29,231,301	53,625	10,030,657	28,705,724	2,499	703,386	525,578	2,507	1,645,913	1,191,364	24,017	19,198,226	732,153
島根県	74,737	14,057,746	39,618,559	71,050	13,016,984	38,884,188	3,687	1,040,762	734,371	3,513	2,265,302	1,628,889	32,258	25,639,166	886,830
岡山県	176,215	33,923,552	90,348,714	167,486	31,366,143	88,553,072	8,729	2,557,409	1,795,642	8,345	5,913,315	3,950,010	77,224	73,002,806	2,101,899
広島県	260,810	50,896,130	126,493,562	247,499	46,884,686	123,916,595	13,311	4,011,444	2,576,967	12,579	9,112,511	5,568,081	118,500	119,518,313	3,047,336
山口県	150,286	27,582,879	73,818,188	143,148	25,451,676	72,417,997	7,138	2,131,203	1,400,191	6,215	4,371,714	2,918,342	71,963	72,254,345	1,654,645
徳島県	73,895	13,574,543	36,502,617	70,248	12,543,463	35,759,019	3,647	1,031,080	743,598	3,308	2,118,426	1,705,421	27,734	22,501,736	781,026
香川県	97,208	18,757,122	49,796,542	92,039	17,200,086	48,710,143	5,169	1,557,036	1,086,400	4,271	2,964,093	2,136,192	40,042	35,949,258	1,078,050
愛媛県	150,152	26,993,984	72,863,268	143,492	25,028,839	71,608,448	6,660	1,965,146	1,254,820	6,733	4,490,217	3,307,486	56,987	50,559,632	1,708,252
高知県	80,833	14,754,598	40,153,038	77,152	13,649,605	39,331,406	3,681	1,104,993	821,632	3,329	2,166,466	1,476,125	28,070	22,756,523	795,705
福岡県	422,817	79,738,978	191,687,132	401,347	73,330,961	187,482,570	21,470	6,408,017	4,204,562	20,123	14,123,908	9,978,742	189,047	191,741,602	5,473,498
佐賀県	75,441	13,692,567	39,220,183	71,520	12,582,553	38,353,572	3,921	1,110,014	866,612	3,521	2,254,540	1,779,101	31,525	25,350,558	1,186,128
長崎県	135,012	23,905,523	64,233,002	128,587	22,150,744	62,902,357	6,425	1,754,779	1,330,646	5,595	3,663,125	2,819,537	56,671	51,258,983	1,826,990
熊本県	166,725	29,984,692	83,744,195	158,989	27,808,223	82,190,038	7,736	2,176,468	1,554,157	7,971	5,078,334	4,031,649	57,196	45,563,158	1,917,027
大宮	118,466	21,036,459	56,873,941	112,210	19,324,854	55,660,432	6,256	1,711,605	1,213,508	5,098	3,337,993	2,592,213	42,891	35,468,086	1,261,565
大宮	118,980	21,302,723	58,718,895	113,534	19,823,211	57,676,494									

第 4 表(続) 都道府県別年金受給権者状況(旧共済組合計)

(月末現在)

都道府県別	合 計			退 職 年 金			通 算 退 職 年 金			障 害 年 金			遺 族 年 金			通算遺族年金	
	件数	年金額	(別掲)基礎年金額	件数	年金額	(別掲)基礎年金額	件数	年金額	(別掲)基礎年金額	件数	年金額	(別掲)基礎年金額	件数	年金額	(別掲)基礎年金額	件数	年金額
	千円	千円	千円	千円	千円	千円	千円	千円	千円	千円	千円	千円	千円	千円	千円	千円	千円
平成 23 年 7月	646,743	914,557,223	79,672,681	387,617	704,705,569	77,771,919	104,138	27,787,084	1,073,506	7,425	7,657,485	780,633	146,267	174,093,675	46,624	1,296	313,410
8月	644,157	909,833,131	79,644,528	385,946	700,920,733	77,751,909	103,872	27,672,056	1,068,292	7,394	7,621,095	777,704	145,659	173,308,777	46,624	1,286	310,470
9月	641,868	905,706,385	79,634,343	384,506	697,648,222	77,740,557	103,638	27,566,347	1,067,003	7,352	7,574,220	778,355	145,091	172,608,219	48,428	1,281	309,377
10月	639,703	901,661,840	79,629,608	383,104	694,394,709	77,739,791	103,435	27,477,115	1,065,097	7,337	7,547,924	778,096	144,554	171,934,691	46,624	1,273	307,401
11月	637,178	897,037,230	79,607,064	381,522	690,704,949	77,719,781	103,201	27,378,188	1,062,761	7,303	7,501,396	777,899	143,890	171,148,370	46,624	1,262	304,327
12月	634,384	891,760,235	79,582,833	379,712	686,498,784	77,700,258	102,975	27,270,422	1,061,209	7,272	7,461,317	774,743	143,170	170,227,090	46,624	1,255	302,623
北海道 青森 岩手 宮城 秋田	48,566	71,729,364	5,708,349	28,075	53,401,021	5,587,376	7,267	1,807,789	63,916	588	650,902	55,025	12,551	15,852,114	2,032	85	17,538
	9,466	11,915,801	745,806	4,646	8,362,800	727,524	1,998	468,689	8,193	145	127,860	9,072	2,649	2,949,778	1,016	28	6,673
	12,875	17,215,829	922,493	7,190	13,057,761	899,306	2,431	533,624	13,494	162	161,481	8,678	3,064	3,455,789	1,016	28	7,173
	15,924	23,799,766	1,705,724	9,749	18,680,787	1,666,850	2,316	602,318	20,897	164	161,226	16,961	3,671	4,348,912	1,016	24	6,523
山形 福島 茨城 栃木 群馬	9,657	12,876,738	738,679	5,898	9,952,983	725,589	1,429	343,077	2,213	120	103,084	9,861	2,196	2,474,773	1,016	14	2,820
	14,777	21,853,611	1,273,359	9,163	17,078,302	1,224,657	1,914	505,166	27,963	148	153,379	19,722	3,526	4,108,962	1,016	26	7,803
	12,415	17,235,516	1,734,980	7,614	13,205,625	1,698,781	1,762	532,911	23,774	133	140,699	12,425	2,876	3,347,290		30	8,992
	9,533	13,229,932	1,209,702	5,790	10,088,202	1,178,775	1,376	409,200	13,314	120	114,829	16,597	2,237	2,615,048	1,016	10	2,654
埼玉県 千葉県 東京都 神奈川県 新潟	19,450	31,908,884	3,204,186	12,574	25,014,843	3,123,299	1,917	580,483	48,167	194	219,021	29,673	4,737	6,087,098	3,048	28	7,440
	19,404	30,230,613	3,210,591	12,310	23,601,005	3,126,991	2,264	672,097	48,267	206	229,918	34,317	4,584	5,717,928	1,016	40	9,666
	21,833	38,864,503	4,044,987	14,445	30,576,129	3,906,086	1,742	577,654	102,020	195	243,096	36,881	5,425	7,461,484		26	6,141
	21,723	37,133,190	3,609,055	14,193	29,217,653	3,515,404	2,015	607,743	63,782	184	200,349	27,838	5,302	7,098,632	2,032	29	8,814
富山 石川 福井 山梨 長野	20,122	28,131,556	1,887,193	12,138	21,953,375	1,854,554	3,262	865,476	9,326	208	200,248	19,023	4,482	5,104,536	4,291	32	7,921
	8,148	10,193,899	958,677	4,955	7,950,849	944,254	1,482	381,820	6,731	108	108,424	7,692	1,581	1,746,767		22	6,040
	9,037	12,791,931	1,480,030	5,869	10,117,931	1,455,505	1,143	313,652	14,663	90	104,671	9,861	1,912	2,249,764		23	5,913
	6,551	8,261,985	752,380	3,872	6,397,543	735,309	1,319	367,160	7,802	87	94,355	9,270	1,268	1,401,782		5	1,145
岐阜 静岡県 愛知県 三重 滋賀	4,861	6,320,243	677,519	2,918	4,821,200	653,007	804	240,343	9,720	74	69,948	14,792	1,055	1,186,090		10	2,661
	22,342	28,945,500	2,006,184	12,776	22,436,275	1,965,148	4,887	1,355,612	20,070	258	260,762	18,933	4,377	4,883,368	2,032	44	9,484
	12,159	15,573,851	1,628,762	7,033	11,927,675	1,598,063	2,586	774,989	15,118	140	145,407	15,581	2,372	2,720,275		28	5,506
	22,173	31,108,503	2,783,767	13,500	24,264,694	2,711,960	3,741	1,065,491	46,532	209	216,312	23,470	4,676	5,550,108	1,805	47	11,899
東京都 大阪府 兵庫県 奈良 和歌山	20,126	28,189,255	3,018,247	12,138	22,053,049	2,955,140	3,743	996,593	34,026	220	237,527	28,065	3,987	4,889,994	1,016	38	12,092
	11,758	14,929,243	1,627,471	7,026	11,620,698	1,596,650	2,305	637,396	14,846	135	145,347	15,975	2,268	2,520,150		24	5,652
	9,925	14,471,083	1,553,694	6,389	11,414,966	1,523,472	1,209	351,626	18,131	105	103,300	11,074	2,209	2,599,116	1,016	13	2,076
	11,751	17,665,617	1,885,738	7,758	14,110,991	1,843,817	1,404	437,803	27,691	127	136,827	13,214	2,444	2,975,668	1,016	18	4,327
鳥島 岡山 広島 山口	15,583	24,958,781	3,446,977	10,534	19,766,293	3,345,773	1,352	389,616	68,513	169	180,438	29,416	3,506	4,615,338	3,275	22	7,096
	21,717	31,190,781	3,616,062	13,706	24,237,116	3,540,825	2,963	806,319	46,323	236	243,644	26,655	4,782	5,897,497	2,259	30	6,204
	6,091	9,166,431	1,106,830	3,962	7,165,746	1,082,999	690	218,220	7,432	72	78,918	15,383	1,351	1,699,001	1,016	16	4,546
	6,745	8,520,287	982,730	4,198	6,651,800	965,565	1,138	327,935	6,061	92	92,088	10,088	1,300	1,445,232	1,016	17	3,233
徳島 香川 愛媛 高知 福岡	7,673	9,554,249	684,678	4,169	7,116,266	668,169	1,655	392,020	8,167	82	80,251	7,100	1,754	1,963,805	1,243	13	1,908
	9,054	10,270,308	619,093	4,952	7,650,841	607,832	2,053	521,945	5,315	114	104,394	4,931	1,911	1,987,786	1,016	24	5,341
	14,741	19,508,431	1,856,551	8,886	15,209,860	1,824,485	2,669	689,045	18,852	169	187,269	13,214	2,992	3,416,779		25	5,478
	21,679	29,776,089	2,555,208	12,691	22,811,353	2,511,901	3,925	1,048,495	24,678	219	218,583	16,370	4,786	5,684,308	2,259	58	13,349
佐賀 熊本 大分 宮崎	15,814	21,562,388	1,739,772	9,085	16,150,395	1,704,654	2,643	679,066	16,579	152	142,489	17,750	3,893	4,580,062	789	41	10,377
	6,326	7,764,177	646,751	3,724	6,032,717	635,208	1,277	347,232	5,823	102	95,056	5,720	1,204	1,285,150		19	4,022
	9,197	13,436,506	1,005,332	5,698	10,612,402	975,706	1,441	382,955	19,371	107	133,143	10,256	1,935	2,304,724		16	3,283
	12,277	13,529,889	1,134,526	6,407	10,280,099	1,113,061	3,489	823,115	14,956	146	147,857	6,508	2,205	2,272,548		30	6,270
佐賀 熊本 大分 宮崎	6,327	6,681,882	568,273	3,219	5,005,630	551,302	1,969	528,509	11,617	74	72,387	4,339	1,053	1,071,064	1,016	12	4,292
	23,945	37,930,618	3,449,864	15,269	29,174,456	3,371,736	2,114	533,619	37,381	245	260,942	38,488	6,289	7,954,135	2,259	28	7,466
	7,235	9,767,113	676,168	4,085	7,267,580	666,060	1,205	291,777	4,980	99	102,051	5,128	1,831	2,103,092		15	2,613
	7,291	8,995,614	708,710	3,897	6,634,302	696,212	1,511	406,606	5,793	109	97,930	6,706	1,740	1,848,666		34	8,111
鹿嶋 沖繩 その他	12,777	16,229,331	1,551,925	7,348	12,431,618	1,518,794	2,484	587,721	9,829	199	183,427	22,286	2,722	3,022,189	1,016	24	4,376
	9,477	12,115,895	963,812	5,366	9,131,250	940,058	1,786	432,436	12,088	126	109,892	11,666	2,167	2,434,407		32	7,911
	7,886	8,523,834	472,364	3,788	6,183,093	463,968	2,314	493,450	2,449	119	101,619	4,931	1,648	1,741,706	1,016	17	3,966
	13,645	16,330,052	961,569	6,857	11,965,918	936,088	3,317	692,535	5,988	191	171,766	19,493	3,233	3,489,116		47	10,717
鹿嶋 沖繩 その他	2,480	2,502,564	479,093	1,368	1,878,956	421,328	694	253,755	53,229	50	46,536	4,536	355	319,321		13	3,997
	51	69,108	9,502	43	57,431	9,502	1	1,420					7	10,257			

注 12 月分の障害厚生年金の等級内訳は下記の通りである。  
 月末現在 1 級 1,326 件 1,810,655 千円 ((別掲)基礎年金額 255,397 千円)  
 2 級 3,362 件 3,331,025 千円 ((別掲)基礎年金額 519,346 千円)  
 3 級 2,584 件 2,319,637 千円



第4表(続) 都道府県別年金受給権者状況(旧共済組合計 旧法分)  
(月末現在)

月 別	合 計		退 職 年 金					減 額 退 職 年 金					通 算 退 職 年 金		
			計	退 職		在 職		計	退 職		在 職		計	退 職	
	件数	年金額	件数	件数	年金額	件数	年金額	件数	件数	年金額	件数	年金額	件数	件数	年金額
	千円		千円		千円		千円		千円		千円		千円		
平成 23 年 7月	251,739	522,201,401	135,993	135,713	339,477,236	280	368,670	55,131	55,040	116,355,636	91	95,956	8,599	8,599	4,113,700
8月	250,163	518,827,102	134,997	134,720	336,963,562	277	365,712	54,893	54,803	115,846,252	90	94,596	8,513	8,513	4,073,009
9月	248,751	515,882,819	134,099	133,820	334,762,938	279	367,607	54,697	54,607	115,435,398	90	94,143	8,439	8,439	4,035,554
10月	247,432	513,025,992	133,227	132,951	332,565,443	276	363,913	54,539	54,449	115,078,049	90	94,086	8,371	8,371	4,007,453
11月	245,850	509,638,386	132,180	131,909	329,981,709	271	357,151	54,333	54,246	114,631,911	87	90,612	8,300	8,300	3,971,707
12月	244,105	505,826,384	131,064	130,797	327,128,220	267	351,360	54,096	54,009	114,096,128	87	90,447	8,211	8,211	3,932,443

月 別	通算退職年金		障 害 年 金					遺 族 年 金					通算遺族年金	
	在 職		計	職 務 上		職 務 外		計	職 務 上		職 務 外			
	件数	年金額	件数	件数	年金額	件数	年金額	件数	件数	年金額	件数	年金額	件数	年金額
	千円		千円		千円		千円		千円		千円		千円	
平成 23 年 7月			2,881	91	105,088	2,790	4,324,351	47,839	277	250,330	47,562	56,797,026	1,296	313,410
8月			2,864	91	105,088	2,773	4,299,726	47,610	277	250,481	47,333	56,518,208	1,286	310,470
9月			2,839	91	105,088	2,748	4,264,943	47,396	277	250,481	47,119	56,257,291	1,281	309,377
10月			2,827	91	105,088	2,736	4,242,181	47,195	276	249,612	46,919	56,012,766	1,273	307,401
11月			2,807	91	105,088	2,716	4,206,884	46,968	274	248,027	46,694	55,740,970	1,262	304,327
12月			2,792	91	105,088	2,701	4,179,001	46,687	273	247,158	46,414	55,393,916	1,255	302,623

第4表(続) 都道府県別年金受給権者状況(旧共済組合計 新法分)

(月末現在)

月 別	合 計			退 職 共 済 年 金								特 別 支 給			
				計				計							
	件数	年金額	(別掲)基礎年金額	退 職		在 職		退 職		在 職		件数	年金額	件数	年金額
件数				年金額	件数	年金額	件数	年金額	件数	年金額					
平成 23 年 7月	395,004	392,355,822	79,672,681	292,032	272,081,455	78,845,425	286,588	267,717,210	77,702,653	5,444	4,364,245	6,264	6,377,740	5,186	5,113,343
8月	393,994	391,006,029	79,644,528	291,415	271,249,659	78,820,201	286,119	267,031,673	77,687,145	5,296	4,217,985	6,074	6,172,331	5,045	4,963,663
9月	393,117	389,823,565	79,634,343	290,909	270,518,929	78,807,560	285,666	266,365,112	77,663,950	5,243	4,153,817	5,871	5,956,225	4,883	4,791,697
10月	392,271	388,635,848	79,629,608	290,402	269,762,880	78,804,888	285,187	265,653,318	77,646,883	5,215	4,109,562	5,696	5,772,833	4,730	4,634,987
11月	391,328	387,398,844	79,607,064	289,910	269,050,047	78,782,542	284,772	265,005,000	77,627,286	5,138	4,045,047	5,522	5,588,436	4,586	4,487,718
12月	390,279	385,933,851	79,582,833	289,316	268,170,607	78,761,466	284,247	264,199,064	77,601,151	5,069	3,971,543	5,310	5,378,203	4,412	4,319,080

月 別	退 職 共 済 年 金														
	特 別 支 給		(再 掲) 繰 上 げ 支 給						本 来 支 給				退 年 相 当		
	在 職		計		退 職		在 職		計		(再 掲) 減 額 あ り		計		
	件数	年金額	件数	年金額	件数	年金額	件数	年金額	件数	年金額	(別掲)基礎年金額	件数	年金額	件数	年金額
平成 23 年 7月	1,078	1,264,396	4,082	3,524,162	3,655	3,123,479	427	400,682	285,768	265,703,716	78,789,906	80,114	89,217,107	196,493	248,408,071
8月	1,029	1,208,668	3,957	3,406,892	3,551	3,025,591	406	381,300	285,341	265,077,328	78,765,407	80,066	89,058,393	196,056	247,650,611
9月	988	1,164,529	3,819	3,279,619	3,432	2,914,718	387	364,901	285,038	264,562,704	78,753,426	80,074	88,949,690	195,710	246,988,136
10月	966	1,137,847	3,702	3,172,106	3,328	2,820,178	374	351,928	284,706	263,990,047	78,751,185	80,085	88,835,226	195,338	246,293,219
11月	936	1,100,717	3,583	3,059,748	3,223	2,723,738	360	336,009	284,388	263,461,611	78,728,427	80,063	88,699,362	195,009	245,643,566
12月	898	1,059,123	3,416	2,908,062	3,077	2,591,412	339	316,650	284,006	262,792,404	78,710,764	80,031	88,525,427	194,552	244,832,628

月 別	退 職 共 済 年 金													
	退 年 相 当							通 退 相 当						
	計		退 職		在 職			計		退 職			在 職	
	(別掲)基礎年金額	件 数	年 金 額	(別掲)基礎年金額	件 数	年 金 額	件 数	年 金 額	(別掲)基礎年金額	件 数	年 金 額	(別掲)基礎年金額	件 数	年 金 額
平成 23 年 7月	77,771,919	192,755	244,429,692	76,629,888	3,738	3,978,379	95,539	23,673,385	1,073,506	93,833	23,287,518	1,072,765	1,706	385,866
8月	77,751,909	192,424	243,807,849	76,619,594	3,632	3,842,762	95,359	23,599,048	1,068,292	93,695	23,223,824	1,067,551	1,664	375,223
9月	77,740,557	192,116	243,207,136	76,597,689	3,594	3,781,001	95,199	23,530,793	1,067,003	93,550	23,157,977	1,066,261	1,649	372,816
10月	77,739,791	191,764	242,551,626	76,582,527	3,574	3,741,593	95,064	23,469,662	1,065,097	93,423	23,101,692	1,064,356	1,641	367,969
11月	77,719,781	191,486	241,959,934	76,565,266	3,523	3,683,632	94,901	23,406,481	1,062,761	93,286	23,045,066	1,062,019	1,615	361,415
12月	77,700,258	191,086	241,219,489	76,540,684	3,466	3,613,139	94,764	23,337,979	1,061,209	93,161	22,979,574	1,060,467	1,603	358,404

月 別	障 害 共 済 年 金							遺 族 共 済 年 金						
	計			職 務 上		職 務 外		計			職 務 上		職 務 外	
	件 数	年 金 額	(別掲)基礎年金額	件 数	年 金 額	件 数	年 金 額	件 数	年 金 額	(別掲)基礎年金額	件 数	年 金 額	件 数	年 金 額
平成 23 年 7月	4,544	3,228,046	780,633	197	156,638	4,347	3,071,409	98,428	117,046,320	46,624	303	251,941	98,125	116,794,379
8月	4,530	3,216,282	777,704	194	154,885	4,336	3,061,397	98,049	116,540,089	46,624	304	252,255	97,745	116,287,834
9月	4,513	3,204,189	778,355	194	154,885	4,319	3,049,304	97,695	116,100,447	46,624	304	251,466	97,391	115,848,981
10月	4,510	3,200,655	778,096	194	154,885	4,316	3,045,770	97,359	115,672,313	46,624	304	251,218	97,055	115,421,095
11月	4,496	3,189,424	777,899	194	154,658	4,302	3,034,766	96,922	115,159,373	46,624	303	250,441	96,619	114,908,933
12月	4,480	3,177,228	774,743	194	154,658	4,286	3,022,570	96,483	114,586,017	46,624	302	248,606	96,181	114,337,410

第5表 月別年金種別別年金受給者状況（厚生年金保険計）

（月末現在）

月 別	合 計			老 齢 年 金			通 算 老 齢 年 金			障 害 年 金			遺 族 年 金			通算遺族年金	
	件数	年金額	(別掲)基礎年金額	件数	年金額	(別掲)基礎年金額	件数	年金額	(別掲)基礎年金額	件数	年金額	(別掲)基礎年金額	件数	年金額	(別掲)基礎年金額	件数	年金額
平成 23 年 7月	29,776,331	25,991,151,073	11,652,069,246	13,541,530	18,313,116,465	6,474,589,409	11,007,321	2,371,173,210	4,921,571,423	380,039	299,682,411	180,256,905	4,797,086	4,993,939,765	75,651,508	50,355	13,239,222
8月	29,875,330	26,058,315,468	11,710,978,484	13,584,878	18,361,483,441	6,505,227,876	11,048,747	2,377,157,128	4,947,727,562	381,304	300,377,445	181,285,944	4,810,360	5,006,139,420	76,737,102	50,041	13,158,034
9月	29,950,853	26,096,920,744	11,768,753,007	13,616,055	18,386,858,454	6,536,128,102	11,083,769	2,382,360,961	4,973,043,831	382,082	300,656,988	181,963,525	4,819,214	5,013,965,815	77,617,549	49,733	13,078,527
10月	30,009,166	26,121,043,405	11,823,490,683	13,639,419	18,400,964,013	6,565,347,549	11,111,029	2,385,975,941	4,997,127,458	382,621	300,790,207	182,571,981	4,826,676	5,020,317,164	78,443,696	49,421	12,996,079
11月	30,104,144	26,170,092,591	11,895,298,808	13,681,976	18,436,585,040	6,604,263,973	11,154,744	2,391,740,657	5,028,818,665	382,589	300,425,936	182,911,959	4,835,726	5,028,425,146	79,304,211	49,109	12,915,813
12月	30,195,765	26,199,018,655	11,964,251,837	13,712,367	18,448,142,898	6,639,710,718	11,203,303	2,397,432,452	5,060,468,111	383,186	300,513,486	183,625,261	4,848,236	5,040,115,808	80,447,746	48,673	12,814,011

注 基礎年金額には旧農林共済組合に係る分を含まない。以下の表で同じ。

（新規裁定）

月 別	合 計			老 齢 年 金			通 算 老 齢 年 金			障 害 年 金			遺 族 年 金			通算遺族年金	
	件数	年金額	(別掲)基礎年金額	件数	年金額	(別掲)基礎年金額	件数	年金額	(別掲)基礎年金額	件数	年金額	(別掲)基礎年金額	件数	年金額	(別掲)基礎年金額	件数	年金額
平成 23 年 7月	122,354	69,817,180	8,744,314	40,019	35,252,335	1,467,967	54,463	7,407,006	4,784,246	2,966	2,201,351	1,372,961	24,901	24,955,356	1,119,141	5	1,133
8月	144,115	82,112,599	10,040,952	47,432	41,943,939	1,545,076	64,790	8,792,379	5,788,527	3,299	2,483,754	1,607,705	28,585	28,891,154	1,099,644	9	1,374
9月	118,615	66,405,811	8,826,852	39,351	34,343,542	1,595,655	54,069	7,246,835	5,097,844	2,645	1,968,931	1,236,933	22,543	22,845,280	896,421	7	1,223
10月	109,703	61,503,701	7,977,798	36,493	31,835,455	1,298,589	50,227	6,722,739	4,735,012	2,274	1,716,018	1,099,093	20,704	21,228,623	845,103	5	867
11月	121,469	68,235,471	8,909,134	40,311	35,728,126	1,520,665	56,257	7,583,754	5,659,364	1,893	1,413,664	866,006	23,005	23,509,484	863,099	3	442
12月	157,353	87,815,502	12,193,537	51,101	44,870,550	2,018,750	72,927	9,803,742	7,660,898	2,848	2,128,746	1,340,049	30,472	31,011,655	1,173,840	5	809

（失 権）

月 別	合 計			老 齢 年 金			通 算 老 齢 年 金			障 害 年 金			遺 族 年 金			通算遺族年金	
	件数	年金額	(別掲)基礎年金額	件数	年金額	(別掲)基礎年金額	件数	年金額	(別掲)基礎年金額	件数	年金額	(別掲)基礎年金額	件数	年金額	(別掲)基礎年金額	件数	年金額
平成 23 年 7月	64,079	68,236,180	19,902,957	28,649	46,947,974	11,650,391	20,519	6,388,510	7,550,393	1,100	1,093,806	596,133	13,482	13,720,971	106,039	329	84,918
8月	71,351	75,689,266	22,233,597	32,107	52,493,486	12,941,955	22,922	7,037,722	8,547,305	1,181	1,131,041	648,043	14,821	14,945,061	96,295	320	81,956
9月	61,921	65,354,437	19,210,742	27,550	44,864,863	11,231,326	19,611	5,964,188	7,311,106	1,054	1,030,177	585,133	13,399	13,416,822	83,177	307	78,387
10月	61,570	65,466,805	19,355,191	27,824	45,338,651	11,539,374	19,399	5,891,428	7,169,298	1,035	1,000,052	560,633	12,997	13,152,515	85,886	315	84,160
11月	63,813	67,528,616	20,192,017	28,618	46,615,966	11,919,477	20,166	6,121,128	7,631,209	1,016	987,162	557,130	13,698	13,722,986	84,201	315	81,374
12月	80,201	84,302,522	24,723,114	35,736	57,882,041	14,538,926	25,243	7,696,886	9,377,191	1,289	1,231,493	693,975	17,493	17,389,556	113,022	440	102,546

第5表(続) 月別年金種別別年金受給者状況(厚生年金保険計(旧共済組合を除く))

(月末現在)

月 別	合 計			老 齢 年 金			通 算 老 齢 年 金			障 害 年 金			遺 族 年 金			通 算 遺 族 年 金	
	件 数	年 金 額	(別掲)基礎年金額	件 数	年 金 額	(別掲)基礎年金額	件 数	年 金 額	(別掲)基礎年金額	件 数	年 金 額	(別掲)基礎年金額	件 数	年 金 額	(別掲)基礎年金額	件 数	年 金 額
平成 23 年 7 月	29,150,130	25,088,296,892	11,573,045,191	13,157,511	17,611,373,356	6,397,221,200	10,910,070	2,344,765,457	4,920,541,073	374,997	294,175,609	179,678,033	4,658,421	4,825,040,884	75,604,885	49,131	12,941,585
8 月	29,251,672	25,160,139,208	11,631,984,159	13,202,505	17,663,492,383	6,427,879,678	10,951,750	2,350,859,596	4,946,702,425	376,290	294,899,490	180,711,578	4,672,301	4,838,024,770	76,690,478	48,826	12,862,969
9 月	29,329,420	25,202,826,042	11,689,770,290	13,235,106	17,692,117,888	6,458,792,378	10,986,990	2,356,164,524	4,972,020,284	377,100	295,217,754	181,388,508	4,681,701	4,846,541,321	77,569,120	48,523	12,784,554
10 月	29,389,863	25,230,956,396	11,744,513,527	13,259,863	17,709,467,378	6,488,013,416	11,014,452	2,359,867,236	4,996,105,816	377,658	295,380,305	181,997,223	4,689,671	4,853,537,396	78,397,072	48,219	12,704,082
11 月	29,487,307	25,284,589,279	11,816,342,234	13,303,985	17,748,754,492	6,526,947,099	11,058,387	2,365,728,746	5,027,799,359	377,658	295,059,410	182,338,188	4,699,359	4,862,419,741	79,257,588	47,918	12,626,891
12 月	29,581,682	25,318,755,940	11,885,320,352	13,336,170	17,764,495,213	6,562,414,226	11,107,158	2,371,524,553	5,059,450,358	378,282	295,180,140	183,054,645	4,712,583	4,875,029,242	80,401,123	47,489	12,526,793

(新規裁定)

月 別	合 計			老 齢 年 金			通 算 老 齢 年 金			障 害 年 金			遺 族 年 金			通 算 遺 族 年 金	
	件 数	年 金 額	(別掲)基礎年金額	件 数	年 金 額	(別掲)基礎年金額	件 数	年 金 額	(別掲)基礎年金額	件 数	年 金 額	(別掲)基礎年金額	件 数	年 金 額	(別掲)基礎年金額	件 数	年 金 額
平成 23 年 7 月	122,288	69,795,419	8,743,630	40,007	35,236,864	1,467,283	54,413	7,403,961	4,784,246	2,963	2,199,158	1,372,961	24,900	24,954,303	1,119,141	5	1,133
8 月	144,038	82,078,877	10,037,805	47,414	41,919,481	1,542,909	64,739	8,788,339	5,787,547	3,294	2,480,126	1,607,705	28,582	28,889,557	1,099,644	9	1,374
9 月	118,553	66,378,210	8,823,996	39,335	34,321,052	1,593,511	54,024	7,243,143	5,097,131	2,645	1,968,931	1,236,933	22,542	22,843,861	896,421	7	1,223
10 月	109,629	61,486,707	7,976,326	36,484	31,824,035	1,297,800	50,168	6,718,666	4,734,329	2,271	1,714,547	1,099,093	20,701	21,228,593	845,103	5	867
11 月	121,396	68,209,414	8,906,039	40,296	35,707,551	1,517,570	56,201	7,580,484	5,659,364	1,892	1,413,005	866,006	23,004	23,507,932	863,099	3	442
12 月	157,237	87,786,832	12,192,512	51,084	44,848,725	2,017,725	72,833	9,800,556	7,660,898	2,845	2,126,122	1,340,049	30,470	31,010,620	1,173,840	5	809

(失 権)

月 別	合 計			老 齢 年 金			通 算 老 齢 年 金			障 害 年 金			遺 族 年 金			通 算 遺 族 年 金	
	件 数	年 金 額	(別掲)基礎年金額	件 数	年 金 額	(別掲)基礎年金額	件 数	年 金 額	(別掲)基礎年金額	件 数	年 金 額	(別掲)基礎年金額	件 数	年 金 額	(別掲)基礎年金額	件 数	年 金 額
平成 23 年 7 月	61,735	63,994,413	19,775,558	27,137	43,536,498	11,524,382	20,255	6,281,818	7,549,005	1,085	1,071,563	596,133	12,932	13,020,559	106,039	326	83,975
8 月	68,753	71,164,147	22,082,864	30,456	48,877,131	12,801,251	22,604	6,917,623	8,540,625	1,156	1,102,281	645,479	14,226	14,187,727	95,510	311	79,385
9 月	59,636	61,447,082	19,070,864	26,113	41,767,330	11,095,063	19,338	5,858,121	7,309,085	1,031	1,000,230	584,344	12,852	12,744,106	82,373	302	77,295
10 月	59,328	61,582,955	19,236,661	26,392	42,219,209	11,423,470	19,138	5,800,324	7,167,457	1,021	976,755	560,633	12,470	12,504,483	85,101	307	82,184
11 月	61,253	63,078,637	20,056,631	27,010	43,063,104	11,788,135	19,887	6,020,469	7,628,817	991	949,251	556,143	13,061	12,967,513	83,535	304	78,299
12 月	77,344	79,230,677	24,557,477	33,934	53,853,147	14,378,022	24,923	7,586,713	9,375,613	1,266	1,196,864	690,819	16,788	16,493,111	113,022	433	100,842

第5表(続) 月別年金種別別年金受給者状況(旧法厚生年金保険)  
(月末現在)

月 別	合 計		老 齢 年 金						特 例 老 齢 年 金		通 算 老 齢 年 金			
			計		退 職		在 職				計		退 職	
	件数	年金額	件数	年金額	件数	年金額	件数	年金額	件数	年金額	件数	年金額	件数	年金額
平成 23 年 7月	2,548,496	2,873,491,177	1,055,974	1,904,471,923	1,053,829	1,901,141,060	2,145	3,330,862	25	29,109	859,536	336,006,836	857,844	335,225,416
8月	2,528,987	2,849,430,559	1,046,838	1,886,411,897	1,044,716	1,883,115,517	2,122	3,296,380	24	27,692	852,317	333,058,374	850,643	332,285,569
9月	2,511,800	2,828,570,356	1,038,957	1,870,963,386	1,036,873	1,867,728,727	2,084	3,234,659	24	27,692	845,965	330,497,932	844,298	329,722,284
10月	2,494,599	2,807,471,100	1,031,063	1,855,282,583	1,029,003	1,852,085,767	2,060	3,196,816	24	27,692	839,563	327,886,298	837,915	327,123,376
11月	2,477,089	2,786,197,201	1,023,014	1,839,499,926	1,020,987	1,836,358,276	2,027	3,141,651	23	26,425	832,990	325,199,060	831,360	324,444,455
12月	2,455,099	2,759,703,907	1,012,974	1,819,862,354	1,010,973	1,816,759,085	2,001	3,103,268	21	23,538	824,745	321,871,030	823,107	321,101,737

(新規裁定)

月 別	通算老齢年金		障 害 年 金		遺 族 年 金		通 算 遺 族 年 金		合 計		老 齢 年 金			
	在 職										計		退 職	
	件数	年金額	件数	年金額	件数	年金額	件数	年金額	件数	年金額	件数	年金額	件数	年金額
平成 23 年 7月	1,692	781,421	58,559	69,932,775	526,296	550,369,593	48,106	12,680,942	589	239,212	69	125,554	69	125,554
8月	1,674	772,806	58,281	69,612,031	523,722	547,717,618	47,805	12,602,948	616	267,017	90	150,389	87	145,379
9月	1,667	775,648	58,010	69,282,501	521,332	545,272,228	47,512	12,526,617	456	182,772	58	100,098	58	100,098
10月	1,648	762,922	57,725	68,934,282	519,008	542,892,455	47,216	12,447,790	407	148,621	41	73,209	40	71,755
11月	1,630	754,605	57,443	68,584,686	516,691	540,513,400	46,928	12,373,704	309	120,472	32	57,297	31	55,458
12月	1,638	769,293	57,094	68,167,331	513,760	537,504,966	46,505	12,274,688	495	201,199	65	113,762	64	111,861

月 別	老齢年金		通 算 老 齢 年 金						障 害 年 金		遺 族 年 金		通 算 遺 族 年 金	
	在 職		計		退 職		在 職							
	件数	年金額	件数	年金額	件数	年金額	件数	年金額	件数	年金額	件数	年金額	件数	年金額
平成 23 年 7月			502	98,605	502	98,605			9	9,309	5	4,701	4	1,043
8月	3	5,009	500	96,402	500	96,402			16	17,913	1	940	9	1,374
9月			384	74,265	384	74,265			5	5,306	2	1,880	7	1,223
10月	1	1,455	357	70,619	355	69,529	2	1,090	3	2,986	1	940	5	867
11月	1	1,840	266	53,194	266	53,194			6	6,908	3	2,821	2	252
12月	1	1,901	414	75,418	414	75,418			9	9,330	2	1,880	5	809

第5表(続) 月別年金種別別年金受給者状況(旧法船員保険)

(月末現在)

月別	合計		老 齡 年 金						通 算 老 齡 年 金						障 害 年 金					
			計		退 職		在 職		計		退 職		在 職		計		職務上		職務外	
	件数	年金額	件数	年金額	件数	年金額	件数	年金額	件数	年金額	件数	年金額	件数	年金額	件数	年金額	件数	年金額	件数	年金額
平成 23 年 7月	49,854	103,877,048	24,293	69,872,074	24,293	69,872,074	4,529	1,661,072	4,529	1,661,072	1,763	3,661,245	1,030	2,571,544	733	1,089,701				
8月	49,507	103,134,850	24,083	69,294,178	24,083	69,294,178	4,496	1,647,148	4,496	1,647,148	1,753	3,640,804	1,026	2,561,780	727	1,079,024				
9月	49,203	102,530,851	23,906	68,805,882	23,906	68,805,882	4,451	1,633,579	4,451	1,633,579	1,745	3,624,999	1,022	2,551,309	723	1,073,690				
10月	48,899	101,918,400	23,733	68,332,501	23,733	68,332,501	4,399	1,612,141	4,399	1,612,141	1,739	3,609,225	1,019	2,538,779	720	1,070,447				
11月	48,586	101,225,799	23,539	67,768,716	23,539	67,768,716	4,372	1,600,944	4,372	1,600,944	1,733	3,597,616	1,015	2,530,952	718	1,066,664				
12月	48,194	100,375,782	23,303	67,084,987	23,303	67,084,987	4,323	1,582,043	4,323	1,582,043	1,726	3,572,179	1,008	2,505,457	718	1,066,722				

注 遺族年金の「計」は、寡婦年金、かん夫年金及び遺児年金を含むため、「職務上」と「職務外」の合計には一致しない。

(新規裁定)

月別	遺 族 年 金						通算遺族年金		合 計		老 齡 年 金					
	計		職務上		職務外						計		退 職		在 職	
	件数	年金額	件数	年金額	件数	年金額	件数	年金額	件数	年金額	件数	年金額	件数	年金額	件数	年金額
平成 23 年 7月	18,244	28,422,013	6,242	14,353,689	11,542	13,646,296	1,025	260,643	21	24,163	9	21,400	9	21,400		
8月	18,154	28,292,700	6,213	14,294,284	11,483	13,578,267	1,021	260,021	21	20,883	9	17,663	9	17,663		
9月	18,090	28,208,454	6,194	14,259,618	11,439	13,529,476	1,011	257,937	22	29,607	10	26,598	10	26,598		
10月	18,025	28,108,240	6,173	14,211,922	11,396	13,477,899	1,003	256,293	8	8,699	3	7,970	3	7,970		
11月	17,952	28,005,336	6,147	14,160,796	11,353	13,429,778	990	253,187	19	9,722	5	6,369	5	6,369		
12月	17,858	27,884,470	6,127	14,123,113	11,285	13,352,085	984	252,104	14	14,911	4	10,167	4	10,167		

月別	通 算 老 齡 年 金						障 害 年 金						遺 族 年 金						通算遺族年金	
	計		退 職		在 職		計		職務上		職務外		計		職務上		職務外			
	件数	年金額	件数	年金額	件数	年金額	件数	年金額	件数	年金額	件数	年金額	件数	年金額	件数	年金額	件数	年金額	件数	年金額
平成 23 年 7月	11	2,673	9	1,727	2	946												1	90	
8月	11	1,988	8	1,610	3	378							1	1,233				1	1,233	
9月	12	3,009	12	3,009																
10月	5	730	4	478	1	252														
11月	12	1,997	12	1,997									1	1,167				1	1,167	
12月	8	1,230	6	1,098	2	131	1	1,522				1	1,522	1	1,992	1	1,992			

第5表(続) 月別年金種別別年金受給者状況(新法厚生年金保険)  
(月末現在)

月 別	合 計			老 齡 厚 生 年 金									基礎または定額あり		
	計			退 職			在 職			計					
	件数	年金額	(別掲)基礎年金額	件数	年金額	(別掲)基礎年金額	件数	年金額	(別掲)基礎年金額	件数	年金額	(別掲)基礎年金額	件数	年金額	(別掲)基礎年金額
	千円	千円	千円	千円	千円	千円	千円	千円	千円	千円	千円	千円	千円	千円	千円
平成 23 年 7月	26,551,780	22,110,928,667	11,573,045,191	22,123,224	17,644,097,799	11,317,762,273	19,777,127	15,146,922,764	10,688,130,041	2,346,097	2,497,175,035	629,632,232	19,119,610	15,754,128,358	11,317,762,273
8月	26,673,178	22,207,573,799	11,631,984,159	22,226,497	17,723,912,691	11,374,582,103	19,857,803	15,200,359,505	10,739,979,638	2,368,694	2,523,553,186	634,602,465	19,236,029	15,835,677,194	11,374,582,103
9月	26,768,417	22,271,724,835	11,689,770,290	22,308,793	17,776,353,941	11,430,812,662	19,924,199	15,232,693,000	10,788,756,197	2,384,594	2,543,660,940	642,056,465	19,342,259	15,903,181,424	11,430,812,662
10月	26,846,365	22,321,566,895	11,744,513,527	22,375,533	17,816,193,398	11,484,119,232	19,984,123	15,261,439,325	10,834,925,922	2,391,410	2,554,754,073	649,193,310	19,435,712	15,957,465,927	11,484,119,232
11月	26,961,632	22,397,166,278	11,816,342,234	22,478,434	17,880,388,166	11,554,746,459	20,084,471	15,323,297,441	10,899,852,232	2,393,963	2,557,090,725	654,894,227	19,551,561	16,027,663,449	11,554,746,459
12月	27,078,389	22,458,676,251	11,885,320,352	22,577,962	17,925,595,815	11,621,864,584	20,159,805	15,341,662,979	10,956,595,154	2,418,157	2,583,932,836	665,269,430	19,662,851	16,083,453,283	11,621,864,584

月 別	老 齡 厚 生 年 金														
	基礎または定額あり						基礎及び定額なし		(再 掲) 65 歳 以 上 本 来						
	基礎繰上げあり			基礎繰上げなし					計			退 職			
	件数	年金額	(別掲)基礎年金額	件数	年金額	(別掲)基礎年金額	件数	年金額	件数	年金額	(別掲)基礎年金額	件数	年金額	(別掲)基礎年金額	
	千円	千円	千円	千円	千円	千円	千円	千円	千円	千円	千円	千円	千円	千円	
平成 23 年 7月	1,427,046	497,487,679	698,782,543	17,692,564	15,256,640,679	10,618,979,730	3,003,614	1,889,969,441	15,760,200	12,764,578,539	10,903,988,008	14,892,889	11,708,957,746	10,312,425,314	
8月	1,435,207	500,714,338	704,301,531	17,800,822	15,334,962,856	10,670,280,571	2,990,468	1,888,235,496	15,840,302	12,808,798,721	10,958,797,676	14,966,399	11,749,016,730	10,362,534,040	
9月	1,443,437	503,955,825	709,621,465	17,898,822	15,399,225,599	10,721,191,197	2,966,534	1,873,172,517	15,919,991	12,853,899,797	11,013,371,747	15,035,981	11,783,324,598	10,409,943,400	
10月	1,449,795	506,361,166	714,289,563	17,985,917	15,451,104,760	10,769,829,669	2,939,821	1,858,727,472	15,996,959	12,896,004,496	11,065,964,558	15,103,220	11,815,183,821	10,455,632,733	
11月	1,458,775	509,718,155	720,215,808	18,092,786	15,517,945,294	10,834,530,651	2,926,873	1,852,724,717	16,097,041	12,956,016,076	11,134,821,132	15,195,577	11,866,910,263	10,518,994,423	
12月	1,470,578	513,798,940	727,709,873	18,192,273	15,569,654,343	10,894,154,711	2,915,111	1,842,142,532	16,190,450	13,006,907,837	11,199,044,682	15,275,021	11,902,819,196	10,573,332,452	

月 別	老 齡 厚 生 年 金												老 齡 相 当		
	(再掲)65歳以上本来			(再 掲) 特 別 支 給									計		
	在 職			計			退 職			在 職			計		
	件数	年金額	(別掲)基礎年金額	件数	年金額	(別掲)基礎年金額	件数	年金額	(別掲)基礎年金額	件数	年金額	(別掲)基礎年金額	件数	年金額	(別掲)基礎年金額
	千円	千円	千円	千円	千円	千円	千円	千円	千円	千円	千円	千円	千円	千円	
平成 23 年 7月	867,311	1,055,620,793	591,562,694	6,155,605	4,661,834,116	208,587,549	4,699,886	3,253,666,231	194,035,186	1,455,719	1,408,167,885	14,552,363	12,077,244	15,637,029,359	6,397,221,200
8月	873,903	1,059,781,991	596,263,636	6,177,606	4,696,265,379	209,603,168	4,705,887	3,265,877,272	194,740,718	1,471,719	1,430,388,107	14,862,450	12,131,584	15,707,786,309	6,427,879,678
9月	884,010	1,070,575,200	603,428,347	6,179,215	4,702,696,139	210,402,340	4,701,829	3,263,231,322	195,348,853	1,477,386	1,439,464,817	15,053,487	12,172,243	15,752,348,620	6,458,792,378
10月	893,739	1,080,820,675	610,331,825	6,168,210	4,699,716,520	210,444,086	4,693,827	3,259,598,420	195,217,201	1,474,383	1,440,118,100	15,226,885	12,205,067	15,785,852,293	6,488,013,416
11月	901,464	1,089,105,813	615,826,709	6,170,067	4,703,044,964	211,396,443	4,700,910	3,269,048,061	195,995,490	1,469,157	1,433,996,903	15,400,954	12,257,432	15,841,485,849	6,526,947,099
12月	915,429	1,104,088,642	625,712,230	6,175,147	4,696,544,271	213,412,557	4,695,931	3,250,959,535	197,635,682	1,479,216	1,445,584,736	15,776,875	12,299,893	15,877,547,872	6,562,414,226

第5表(続) 月別年金種別別年金受給者状況(新法厚生年金保険)

月 別	老 齡 相 当						通 老 相 当								
	退 職			在 職			計			退 職			在 職		
	件数	年金額	(別掲)基礎年金額	件数	年金額	(別掲)基礎年金額	件数	年金額	(別掲)基礎年金額	件数	年金額	(別掲)基礎年金額	件数	年金額	(別掲)基礎年金額
平成 23 年 7月	10,189,853	13,276,247,165	5,879,333,893	1,887,391	2,360,782,194	517,887,307	10,045,980	2,007,068,440	4,920,541,073	9,587,274	1,870,675,599	4,808,796,148	458,706	136,392,841	111,744,925
8月	10,226,474	13,322,122,040	5,906,218,307	1,905,110	2,385,664,269	521,661,371	10,094,913	2,016,126,382	4,946,702,425	9,631,329	1,878,237,465	4,833,761,331	463,584	137,888,917	112,941,094
9月	10,254,438	13,347,856,863	5,930,895,570	1,917,805	2,404,491,756	527,896,808	10,136,550	2,024,005,321	4,972,020,284	9,669,761	1,884,836,137	4,857,860,627	466,789	139,169,184	114,159,657
10月	10,282,527	13,371,105,966	5,954,270,705	1,922,540	2,414,746,327	533,742,711	10,170,466	2,030,341,105	4,996,105,816	9,701,596	1,890,333,360	4,880,655,217	468,870	140,007,745	115,450,599
11月	10,332,864	13,424,869,310	5,987,819,071	1,924,568	2,416,616,540	539,128,028	10,221,002	2,038,902,317	5,027,799,359	9,751,607	1,898,428,131	4,912,033,161	469,395	140,474,185	115,766,199
12月	10,356,514	13,435,772,273	6,014,759,834	1,943,379	2,441,775,600	547,654,393	10,278,069	2,048,047,943	5,059,450,358	9,803,291	1,905,890,707	4,941,835,320	474,778	142,157,236	117,615,038

(新規裁定)

月 別	障 害 厚 生 年 金			遺 族 厚 生 年 金			合 計			老 齡 厚 生 年 金					
										計			退 職		
	件数	年金額	(別掲)基礎年金額	件数	年金額	(別掲)基礎年金額	件数	年金額	(別掲)基礎年金額	件数	年金額	(別掲)基礎年金額	件数	年金額	(別掲)基礎年金額
平成 23 年 7月	314,675	220,581,590	179,678,033	4,113,881	4,246,249,278	75,604,885	121,678	69,532,044	8,743,630	93,829	42,392,594	6,251,529	68,628	25,136,810	5,321,243
8月	316,256	221,646,656	180,711,578	4,130,425	4,262,014,453	76,690,478	143,401	81,790,976	10,037,805	111,543	50,441,380	7,330,456	81,522	29,785,765	6,245,344
9月	317,345	222,310,255	181,388,508	4,142,279	4,273,060,640	77,569,120	118,075	66,165,831	8,823,996	92,895	41,360,226	6,690,643	67,669	24,234,680	5,754,817
10月	318,194	222,836,797	181,997,223	4,152,638	4,282,536,700	78,397,072	109,214	61,329,386	7,976,326	86,246	38,390,173	6,032,129	63,862	23,189,492	5,181,542
11月	318,482	222,877,107	182,338,188	4,164,716	4,293,901,005	79,257,588	121,068	68,079,220	8,906,039	96,182	43,169,179	7,176,934	71,448	26,134,056	6,124,622
12月	319,462	223,440,630	183,054,645	4,180,965	4,309,639,806	80,401,123	156,728	87,570,722	12,192,512	123,426	54,448,705	9,678,624	89,871	31,151,320	8,282,059

月 別	老 齡 厚 生 年 金													
	計			基 礎 ま た は 定 額 あ り									基 礎 及 び 定 額 な し	
	在 職			計			基 礎 繰 上 げ あ り			基 礎 繰 上 げ な し				
	件数	年金額	(別掲)基礎年金額	件数	年金額	(別掲)基礎年金額	件数	年金額	(別掲)基礎年金額	件数	年金額	(別掲)基礎年金額	件数	年金額
平成 23 年 7月	25,201	17,255,784	930,286	19,144	8,405,480	6,251,529	4,937	1,889,767	2,141,518	14,207	6,515,714	4,110,011	74,685	33,987,114
8月	30,021	20,655,614	1,085,112	21,830	9,783,715	7,330,456	4,925	1,821,366	2,171,709	16,905	7,962,349	5,158,747	89,713	40,657,665
9月	25,226	17,125,546	935,825	19,239	8,465,294	6,690,643	5,275	2,156,665	2,243,390	13,964	6,308,629	4,447,253	73,656	32,894,932
10月	22,384	15,200,681	850,587	17,119	7,390,920	6,032,129	3,921	1,563,326	1,693,236	13,198	5,827,594	4,338,893	69,127	30,999,253
11月	24,734	17,035,123	1,052,312	20,955	9,138,621	7,176,934	4,737	1,835,696	2,037,595	16,218	7,302,925	5,139,339	75,227	34,030,558
12月	33,555	23,297,385	1,396,565	27,782	11,758,009	9,678,624	6,814	2,434,304	2,976,127	20,968	9,323,705	6,702,496	95,644	42,690,697



第5表(続) 月別年金種別別年金受給者状況(新法厚生年金保険)

月 別	老 齡 厚 生 年 金														
	(再 掲) 65 歳 以 上 本 来									(再 掲) 特 別 支 給					
	計			退 職			在 職			計			退 職		
	件数	年金額	(別掲)基礎年金額	件数	年金額	(別掲)基礎年金額	件数	年金額	(別掲)基礎年金額	件数	年金額	(別掲)基礎年金額	件数	年金額	(別掲)基礎年金額
		千円	千円		千円	千円		千円	千円		千円	千円		千円	千円
平成 23 年 7月	6,804	1,770,791	4,014,567	5,587	759,342	3,303,240	1,217	1,011,448	711,328	86,903	40,565,076	2,141,518	62,938	24,346,508	1,939,194
8月	8,549	2,058,604	5,053,074	7,120	916,093	4,237,036	1,429	1,142,512	816,038	102,858	48,302,017	2,171,299	74,294	28,825,712	1,927,850
9月	7,305	1,749,778	4,365,126	6,068	689,127	3,631,213	1,237	1,060,652	733,913	85,488	39,568,216	2,243,390	61,520	23,525,877	2,056,554
10月	7,100	1,569,531	4,258,578	5,981	695,106	3,609,996	1,119	874,425	648,582	79,049	36,762,912	1,692,600	57,816	22,478,064	1,517,097
11月	8,475	1,948,468	5,063,899	7,045	786,953	4,229,018	1,430	1,161,516	834,881	87,607	41,167,296	2,037,595	64,330	25,328,908	1,839,621
12月	10,903	2,579,937	6,581,610	9,087	1,051,510	5,501,829	1,816	1,528,427	1,079,782	112,370	51,796,919	2,975,898	80,669	30,071,089	2,687,885

月 別	老 齡 厚 生 年 金			老 齡 相 当									通 老 相 当		
	(再 掲) 特 別 支 給			計			退 職			在 職			計		
	在 職			件数	年金額	(別掲)基礎年金額	件数	年金額	(別掲)基礎年金額	件数	年金額	(別掲)基礎年金額	件数	年金額	(別掲)基礎年金額
	件数	年金額	(別掲)基礎年金額	件数	年金額	(別掲)基礎年金額	件数	年金額	(別掲)基礎年金額	件数	年金額	(別掲)基礎年金額	件数	年金額	(別掲)基礎年金額
		千円	千円		千円	千円		千円	千円		千円	千円		千円	千円
平成 23 年 7月	23,965	16,218,568	202,324	39,929	35,089,910	1,467,283	21,520	19,124,823	884,780	18,409	15,965,087	582,503	53,900	7,302,684	4,784,246
8月	28,564	19,476,305	243,449	47,315	41,751,430	1,542,909	25,194	22,644,653	862,757	22,121	19,106,776	680,152	64,228	8,689,950	5,787,547
9月	23,968	16,042,339	186,836	39,267	34,194,357	1,593,511	20,729	18,328,653	986,058	18,538	15,865,704	607,454	53,628	7,165,869	5,097,131
10月	21,233	14,284,848	175,503	36,440	31,742,856	1,297,800	19,885	17,686,935	769,333	16,555	14,055,921	528,467	49,806	6,647,317	4,734,329
11月	23,277	15,838,388	197,973	40,259	35,643,885	1,517,570	21,968	19,895,780	846,346	18,291	15,748,105	671,224	55,923	7,525,293	5,659,364
12月	31,701	21,725,830	288,014	51,015	44,724,796	2,017,725	26,173	23,162,967	1,141,901	24,842	21,561,830	875,824	72,411	9,723,909	7,660,898

月 別	通 老 相 当						障 害 厚 生 年 金			遺 族 厚 生 年 金		
	退 職			在 職			件数	年金額	(別掲)基礎年金額	件数	年金額	(別掲)基礎年金額
	件数	年金額	(別掲)基礎年金額	件数	年金額	(別掲)基礎年金額	件数	年金額	(別掲)基礎年金額	件数	年金額	(別掲)基礎年金額
		千円	千円		千円	千円		千円	千円		千円	千円
平成 23 年 7月	47,108	6,011,987	4,436,463	6,792	1,290,697	347,783	2,954	2,189,849	1,372,961	24,895	24,949,602	1,119,141
8月	56,328	7,141,112	5,382,588	7,900	1,548,838	404,960	3,278	2,462,213	1,607,705	28,580	28,887,384	1,099,644
9月	46,940	5,906,027	4,768,760	6,688	1,259,842	328,372	2,640	1,963,625	1,236,933	22,540	22,841,980	896,421
10月	43,977	5,502,558	4,412,209	5,829	1,144,759	322,119	2,268	1,711,560	1,099,093	20,700	21,227,653	845,103
11月	49,480	6,238,276	5,278,276	6,443	1,287,017	381,088	1,886	1,406,097	866,006	23,000	23,503,945	863,099
12月	63,698	7,988,353	7,140,158	8,713	1,735,556	520,741	2,835	2,115,269	1,340,049	30,467	31,006,747	1,173,840

第5表(続) 月別年金種別別年金受給者状況(旧共済組合計)  
(月末現在)

月 別	合 計			退 職 年 金			通 算 退 職 年 金			障 害 年 金			遺 族 年 金			通算遺族年金	
	件数	年金額	(別掲)基礎年金額	件数	年金額	(別掲)基礎年金額	件数	年金額	(別掲)基礎年金額	件数	年金額	(別掲)基礎年金額	件数	年金額	(別掲)基礎年金額	件数	年金額
平成 23 年 7月	626,201	902,854,181	79,024,055	384,019	701,743,109	77,368,209	97,251	26,407,753	1,030,351	5,042	5,506,802	578,872	138,665	168,898,881	46,624	1,224	297,637
8月	623,658	898,176,260	78,994,325	382,373	697,991,058	77,348,198	96,997	26,297,532	1,025,137	5,014	5,477,955	574,366	138,059	168,114,650	46,624	1,215	295,065
9月	621,433	894,094,703	78,982,717	380,949	694,740,566	77,335,724	96,779	26,196,437	1,023,547	4,982	5,439,234	575,017	137,513	167,424,493	48,428	1,210	293,973
10月	619,303	890,087,009	78,977,156	379,556	691,496,636	77,334,133	96,577	26,108,706	1,021,642	4,963	5,409,902	574,758	137,005	166,779,768	46,624	1,202	291,997
11月	616,837	885,503,313	78,956,574	377,991	687,830,548	77,316,874	96,357	26,011,912	1,019,305	4,931	5,366,526	573,772	136,367	166,005,405	46,624	1,191	288,922
12月	614,083	880,262,715	78,931,485	376,197	683,647,686	77,296,492	96,145	25,907,899	1,017,753	4,904	5,333,346	570,616	135,653	165,086,566	46,624	1,184	287,218

第5表(続) 月別年金種別別年金受給者状況(旧共済組合計 旧法分)  
(月末現在)

月 別	合 計		退 職 年 金				減 額 退 職 年 金				通 算 退 職 年 金						
			計	退 職		在 職		計	退 職		在 職		計	退 職		在 職	
	件数	年金額	件数	件数	年金額	件数	年金額	件数	件数	年金額	件数	年金額	件数	件数	年金額	件数	年金額
平成 23 年 7月	248,553	518,721,178	135,751	135,474	339,033,873	277	365,256	55,063	54,973	116,276,183	90	95,004	8,585	8,585	4,109,327		
8月	246,986	515,357,029	134,759	134,485	336,524,668	274	362,298	54,825	54,736	115,766,799	89	93,644	8,499	8,499	4,068,636		
9月	245,587	512,430,728	133,866	133,590	334,330,897	276	364,193	54,631	54,542	115,361,143	89	93,190	8,425	8,425	4,031,181		
10月	244,265	509,570,964	132,994	132,721	332,133,402	273	360,500	54,473	54,384	115,003,794	89	93,133	8,357	8,357	4,003,080		
11月	242,692	506,196,386	131,951	131,683	329,557,691	268	353,738	54,267	54,181	114,557,656	86	89,659	8,286	8,286	3,967,334		
12月	240,951	502,395,019	130,840	130,575	326,712,966	265	349,262	54,030	53,944	114,021,874	86	89,495	8,197	8,197	3,928,070		

月 別	障 害 年 金					遺 族 年 金					通算遺族年金	
	計	職務上		職務外		計	職務上		職務外			
	件数	件数	年金額	件数	年金額	件数	件数	年金額	件数	年金額	件数	年金額
平成 23 年 7月	2,254	65	74,842	2,189	3,534,038	45,676	253	229,325	45,423	54,705,694	1,224	297,637
8月	2,241	65	74,842	2,176	3,514,594	45,447	253	229,476	45,194	54,427,008	1,215	295,065
9月	2,220	65	74,842	2,155	3,484,083	45,235	253	229,476	44,982	54,167,749	1,210	293,973
10月	2,207	65	74,842	2,142	3,460,193	45,032	252	228,608	44,780	53,921,416	1,202	291,997
11月	2,189	65	74,842	2,124	3,427,049	44,808	250	227,022	44,558	53,652,473	1,191	288,922
12月	2,177	65	74,842	2,112	3,403,483	44,523	249	226,153	44,274	53,301,657	1,184	287,218

第5表(続) 月別年金種別別年金受給者状況(旧共済組合計 新法分)  
(月末現在)

月 別	合 計			退 職 共 済 年 金										
				計						特 別 支 給				
	計			退 職		在 職		計		退 職				
	件数	年金額	(別掲)基礎年金額	件数	年金額	(別掲)基礎年金額	件数	年金額	件数	年金額	件数	年金額	件数	年金額
平成 23 年 7月	377,648	384,133,003	79,024,055	281,871	268,271,219	78,398,560	276,791	264,260,777	5,080	4,010,442	6,153	6,272,395	5,089	5,024,140
8月	376,672	382,819,231	78,994,325	281,287	267,472,546	78,373,336	276,327	263,581,542	4,960	3,891,004	5,963	6,066,015	4,949	4,875,011
9月	375,846	381,663,975	78,982,717	280,806	266,756,398	78,359,272	275,893	262,923,286	4,913	3,833,112	5,762	5,852,062	4,791	4,706,828
10月	375,038	380,516,045	78,977,156	280,309	266,011,433	78,355,775	275,424	262,219,250	4,885	3,792,183	5,592	5,675,549	4,641	4,554,031
11月	374,145	379,306,927	78,956,574	279,844	265,316,381	78,336,179	275,027	261,582,105	4,817	3,734,276	5,423	5,496,043	4,501	4,410,721
12月	373,132	377,867,696	78,931,485	279,275	264,453,918	78,314,245	274,517	260,783,674	4,758	3,670,244	5,215	5,289,600	4,332	4,247,446

月 別	退 職 共 済 年 金												
	特 別 支 給		(再 掲) 繰 上 げ 支 給						本 来 支 給				
	在 職		計		退 職		在 職		計		(再掲)減額あり		
	件数	年金額	件数	年金額	件数	年金額	件数	年金額	件数	年金額	(別掲)基礎年金額	件数	年金額
平成 23 年 7月	1,064	1,248,255	4,026	3,481,652	3,599	3,080,969	427	400,682	275,718	261,998,823	78,343,786	79,350	88,667,591
8月	1,014	1,191,004	3,901	3,364,532	3,495	2,983,232	406	381,300	275,324	261,406,531	78,319,287	79,304	88,509,428
9月	971	1,145,234	3,764	3,238,079	3,378	2,873,851	386	364,227	275,044	260,904,336	78,305,884	79,314	88,403,035
10月	951	1,121,518	3,648	3,131,378	3,275	2,780,124	373	351,254	274,717	260,335,884	78,302,817	79,325	88,288,596
11月	922	1,085,322	3,532	3,022,276	3,173	2,686,940	359	335,336	274,421	259,820,339	78,282,810	79,306	88,153,794
12月	883	1,042,154	3,367	2,872,541	3,029	2,556,565	338	315,976	274,060	259,164,319	78,264,288	79,273	87,979,631

月 別	退 職 共 済 年 金													
	退 年 相 当						通 退 相 当							
	計			退 職		在 職		計			退 職		在 職	
	件数	年金額	(別掲)基礎年金額	件数	年金額	件数	年金額	件数	年金額	(別掲)基礎年金額	件数	年金額	件数	年金額
平成 23 年 7月	193,205	245,972,793	77,368,209	189,682	242,291,727	3,523	3,681,066	88,666	22,298,426	1,030,351	87,109	21,969,051	1,557	329,375
8月	192,789	245,243,650	77,348,198	189,357	241,675,798	3,432	3,567,851	88,498	22,228,896	1,025,137	86,970	21,905,743	1,528	323,153
9月	192,452	244,591,142	77,335,724	189,056	241,080,751	3,396	3,510,391	88,354	22,165,256	1,023,547	86,837	21,842,535	1,517	322,721
10月	192,089	243,905,807	77,334,133	188,713	240,432,398	3,376	3,473,409	88,220	22,105,626	1,021,642	86,711	21,786,852	1,509	318,774
11月	191,773	243,271,804	77,316,874	188,443	239,849,945	3,330	3,421,859	88,071	22,044,577	1,019,305	86,584	21,732,160	1,487	312,417
12月	191,327	242,474,090	77,296,492	188,049	239,116,074	3,278	3,358,016	87,948	21,979,828	1,017,753	86,468	21,667,600	1,480	312,228

月 別	障 害 共 済 年 金						遺 族 共 済 年 金									
	計			職 務 上		職 務 外		計			職 務 上		職 務 外			
	件数	年金額	(別掲)基礎年金額	件数	年金額	件数	年金額	件数	年金額	(別掲)基礎年金額	件数	年金額	件数	年金額	件数	年金額
	平成 23 年 7月	2,788	1,897,922	578,872	145	120,309	2,643	1,777,613	92,989	113,963,862	46,624	278	240,069	92,711	113,723,794	
8月	2,773	1,888,519	574,366	143	120,901	2,630	1,767,618	92,612	113,458,166	46,624	279	240,383	92,333	113,217,783		
9月	2,762	1,880,309	575,017	143	120,901	2,619	1,759,408	92,278	113,027,268	48,428	280	239,845	91,998	112,787,424		
10月	2,756	1,874,867	574,758	143	120,901	2,613	1,753,966	91,973	112,629,745	46,624	279	239,594	91,694	112,390,151		
11月	2,742	1,864,635	573,772	143	120,674	2,599	1,743,961	91,559	112,125,910	46,624	278	238,817	91,281	111,887,093		
12月	2,727	1,855,022	570,616	143	120,674	2,584	1,734,348	91,130	111,558,756	46,624	276	236,749	90,854	111,322,007		

第6表 都道府県別保険料徴収状況

都道府県別	保 険 料 徴 収 状 況 (年 度 累 計)			
	徴収決定済額	収納済額	不納欠損額	収納未済額
	千円	千円	千円	千円
平成 23 年 7月	6,565,861,181	5,436,659,946	5,584,198	1,123,617,036
8月	10,328,858,884	9,755,237,998	8,432,769	565,188,117
9月	12,057,464,108	11,504,216,460	11,470,859	541,776,789
10月	13,765,561,581	13,216,754,203	12,548,664	536,258,714
11月	15,466,073,163	14,916,856,797	13,805,477	535,410,889
12月	16,095,530,198	15,253,580,363	16,097,504	825,852,331
北海道	453,551,129	426,204,747	702,357	26,644,024
青森	92,649,245	86,869,175	144,629	5,635,440
岩手	91,813,670	85,996,003	73,654	5,744,013
宮城	198,206,043	181,493,787	136,166	16,576,089
秋田	72,494,505	70,351,063	33,852	2,109,590
山形	95,574,972	91,672,219	84,944	3,817,809
福島	162,647,925	150,246,878	147,732	12,253,315
茨城	220,041,891	207,981,274	322,369	11,738,248
栃木	159,868,028	151,283,778	310,985	8,273,266
群馬	178,101,042	172,238,055	258,389	5,604,599
埼玉県	440,690,876	417,003,319	1,078,892	22,608,665
千葉県	337,007,164	318,851,991	330,010	17,825,163
東京都	5,283,503,298	5,017,623,925	2,328,845	263,550,529
神奈川県	780,364,615	738,564,415	442,853	41,357,348
新潟県	270,346,252	257,828,969	281,777	12,235,506
富山県	134,533,485	129,629,613	110,436	4,793,436
石川県	113,784,048	109,374,669	137,566	4,271,813
福井県	79,666,830	76,795,755	80,056	2,791,018
山梨県	69,398,198	65,465,420	32,130	3,900,649
長野県	204,404,243	197,329,150	84,700	6,990,394
岐阜県	190,968,256	181,035,724	134,502	9,798,030
静岡県	398,669,128	380,864,892	619,744	17,184,492
愛知県	1,062,572,569	1,010,519,703	1,146,313	50,906,553
三重県	148,483,778	139,976,268	171,415	8,336,095
滋賀県	109,254,679	104,369,376	98,568	4,786,735
京都府	274,957,781	264,274,202	212,886	10,470,693
大阪府	1,556,128,384	1,461,437,439	2,654,148	92,036,797
兵庫県	477,566,734	454,074,302	683,124	22,809,307
奈良県	71,375,462	67,612,992	79,208	3,683,262
和歌山県	67,126,566	63,918,177	71,348	3,137,041
鳥取県	43,776,850	41,954,913	71,552	1,750,386
島根県	58,684,124	56,372,367	58,178	2,253,579
岡山県	179,043,530	168,719,419	260,139	10,063,973
広島県	320,320,831	297,480,653	564,787	22,275,391
山口県	124,100,348	118,807,007	135,686	5,157,655
徳島県	62,232,603	58,563,949	160,202	3,508,452
香川県	105,562,645	101,034,271	58,463	4,469,910
愛媛県	130,988,955	126,005,495	146,597	4,836,862
高知県	58,136,474	54,709,246	120,713	3,306,515
福岡県	517,378,731	488,627,093	594,866	28,156,772
佐賀県	64,008,428	59,861,469	119,199	4,027,760
長崎県	102,701,049	95,628,280	117,212	6,955,557
熊本県	128,711,739	122,319,342	178,783	6,213,614
大宮	93,384,394	86,949,369	195,110	6,239,914
宮崎県	90,595,401	86,415,276	129,059	4,051,065
鹿児島県	127,132,548	119,532,799	113,950	7,485,798
沖縄県	93,020,750	89,712,133	79,409	3,229,208

注 徴収決定済額は、前年度からの繰越額（4月分 295,733,723千円・5月分 181,324,632千円）を含む。

## 第7表 月別一時金状況

( 厚生年金保険 )

月 別	合 計		障 害 手 当 金		脱 退 手 当 金		脱 退 一 時 金	
	件 数	金 額	件 数	金 額	件 数	金 額	件 数	金 額
		千円		千円		千円		千円
平成 23 年 7月	7,006	1,924,871	27	41,840	666	78,837	6,313	1,804,195
8月	7,495	2,218,614	18	25,946	634	66,374	6,843	2,126,294
9月	6,524	2,032,465	14	23,369	400	45,925	6,110	1,963,171
10月	6,438	2,007,902	16	25,007	603	62,111	5,819	1,920,783
11月	6,183	2,034,554	9	14,637	537	58,743	5,637	1,961,174
12月	6,196	1,551,760	17	23,827	525	56,321	5,654	1,471,611

第8表 都道府県別適用状況

都道府県別	被 保 険 者 数														付加年金 被保険者数
	総 数			第 1 号 被 保 険 者			任 意 加 入 被 保 険 者			(再掲) 60～64歳 任意加入	(再掲) 65歳以上 任意加入	第 3 号 被 保 険 者			
	合 計	男 子	女 子	合 計	男 子	女 子	合 計	男 子	女 子			合 計	男 子	女 子	
平成 23 年 7月	28,929,608	9,805,761	19,123,847	18,613,878	9,582,462	9,031,416	341,497	107,692	233,805	282,377	12,447	9,974,233	115,607	9,858,626	907,363
8月	28,965,755	9,824,792	19,140,963	18,656,469	9,601,159	9,055,310	340,615	107,632	232,983	281,299	12,477	9,968,671	116,001	9,852,670	908,383
9月	28,930,717	9,817,877	19,112,840	18,641,380	9,594,814	9,046,566	339,681	107,526	232,155	280,013	12,494	9,949,656	115,537	9,834,119	904,349
10月	28,922,116	9,823,738	19,098,378	18,653,469	9,601,031	9,052,438	338,231	107,307	230,924	278,405	12,506	9,930,416	115,400	9,815,016	900,910
11月	28,917,405	9,829,212	19,088,193	18,658,108	9,606,864	9,051,244	336,220	106,891	229,329	276,365	12,577	9,923,077	115,457	9,807,620	895,101
12月	28,876,384	9,822,957	19,053,427	18,713,218	9,604,338	9,108,880	334,460	106,586	227,874	274,653	12,591	9,828,706	112,033	9,716,673	889,165
北海道	1,289,075	418,373	870,702	821,474	407,725	413,749	20,779	5,577	15,202	18,960	593	446,822	5,071	441,751	60,543
青森	318,093	123,351	194,742	232,264	120,826	111,438	2,741	1,077	1,664	2,426	145	83,088	1,448	81,640	8,812
岩手	268,691	99,113	169,578	184,934	96,916	88,018	2,465	847	1,618	2,161	68	81,292	1,350	79,942	9,364
宮城	537,803	188,848	348,955	358,451	185,897	172,554	3,856	1,254	2,602	3,159	189	175,496	1,697	173,799	15,933
秋田	211,387	78,053	133,334	146,471	76,392	70,079	1,585	592	993	1,364	74	63,331	1,069	62,262	6,661
山形	213,262	82,253	131,009	152,085	80,730	71,355	1,141	414	727	895	46	60,036	1,109	58,927	8,852
福島	418,698	152,823	265,875	287,756	150,104	137,652	2,530	1,029	1,501	2,075	156	128,412	1,690	126,722	11,100
茨城	703,050	252,423	450,627	472,024	248,816	223,208	6,291	2,013	4,278	5,126	269	224,735	1,594	223,141	17,502
栃木	461,827	160,323	301,504	304,532	157,926	146,606	3,133	1,129	2,004	2,444	200	154,162	1,268	152,894	12,451
群馬	456,528	160,379	296,149	302,334	157,877	144,457	3,279	1,192	2,087	2,702	132	150,915	1,310	149,605	14,747
埼玉県	1,459,908	484,769	975,139	909,307	475,671	433,636	19,254	5,563	13,691	15,503	685	531,347	3,535	527,812	55,170
千葉県	3,169,448	1,172,743	1,996,705	2,192,346	1,144,951	1,047,395	49,504	17,408	32,096	35,318	1,853	927,598	10,384	917,214	111,637
東京都	2,133,990	680,635	1,453,355	1,296,722	666,495	630,227	29,104	8,816	20,288	22,940	923	808,164	5,324	802,840	63,460
神奈川県	448,149	158,234	289,915	297,328	155,171	142,157	3,651	1,136	2,515	3,073	78	147,170	1,927	145,243	16,523
富山県	188,904	63,305	125,599	119,248	62,098	57,150	1,952	623	1,329	1,645	49	67,704	584	67,120	8,445
石川県	223,435	78,879	144,556	147,790	77,239	70,551	2,023	697	1,326	1,671	96	73,622	943	72,679	5,485
福井県	144,323	51,249	93,074	95,587	50,263	45,324	1,146	421	725	949	41	47,590	565	47,025	4,550
山梨県	191,191	70,162	121,029	131,139	68,967	62,172	1,276	508	768	954	85	58,776	687	58,089	4,213
長野県	431,774	149,976	281,798	281,732	147,005	134,727	3,514	1,283	2,231	2,828	91	146,528	1,688	144,840	13,327
岐阜県	452,948	144,582	308,366	282,776	142,116	140,660	3,649	1,099	2,550	2,983	117	166,523	1,367	165,156	12,129
静岡県	806,380	267,071	539,309	511,202	263,036	248,166	5,610	1,938	3,672	4,244	243	289,568	2,097	287,471	25,217
愛知県	1,701,934	514,014	1,187,920	1,004,946	505,245	499,701	14,200	4,264	9,936	11,498	546	682,788	4,505	678,283	38,461
三重県	395,367	122,714	272,653	240,705	120,213	120,492	3,739	1,122	2,617	3,208	111	150,923	1,379	149,544	11,819
滋賀県	305,766	93,522	212,244	180,505	91,711	88,794	2,143	638	1,505	1,712	47	123,118	1,173	121,945	9,088
京都市	592,452	203,617	388,835	391,148	197,511	193,637	9,003	2,824	6,179	7,683	319	192,301	3,282	189,019	19,447
大阪府	2,140,293	731,388	1,408,905	1,412,339	712,487	699,852	29,416	9,099	20,317	25,255	1,487	698,538	9,802	688,736	57,421
兵庫県	1,294,127	399,549	894,578	789,527	389,771	399,756	16,622	4,741	11,881	14,078	549	487,978	5,037	482,941	40,297
奈良県	335,139	104,507	230,632	207,873	101,756	106,117	4,778	1,217	3,561	4,095	107	122,488	1,534	120,954	10,422
和歌山県	237,792	82,305	155,487	160,926	80,479	80,447	2,428	727	1,701	2,106	104	74,438	1,099	73,339	6,689
鳥取県	112,447	42,299	70,148	77,784	40,979	36,805	1,131	397	734	962	34	33,532	923	32,609	3,331
島根県	117,597	41,761	75,836	77,674	40,602	37,072	858	319	539	717	34	39,065	840	38,225	2,411
岡山県	381,589	122,687	258,902	235,335	119,296	116,039	4,080	1,259	2,821	3,500	134	142,174	2,132	140,042	12,881
広島県	608,943	189,039	419,904	368,846	184,373	184,473	7,227	2,048	5,179	6,211	231	232,870	2,618	230,252	19,227
山口県	287,013	88,692	198,321	173,701	86,615	87,086	3,132	889	2,243	2,702	83	110,180	1,188	108,992	8,268
徳島県	158,025	57,280	100,745	108,391	55,318	53,073	2,037	762	1,275	1,796	94	47,597	1,200	46,397	4,111
香川県	195,306	64,365	130,941	121,997	62,631	59,366	2,103	658	1,445	1,842	48	71,206	1,076	70,130	5,874
愛媛県	310,481	105,240	205,241	200,964	102,602	98,362	3,320	1,025	2,295	2,909	124	106,197	1,613	104,584	9,447
高知県	151,252	61,186	90,066	111,747	58,680	53,067	2,343	876	1,467	2,129	82	37,162	1,630	35,532	4,816
福岡県	1,156,187	386,160	770,027	745,890	375,477	370,413	14,338	4,363	9,975	12,470	554	395,959	6,320	389,639	30,856
佐賀県	176,370	64,532	111,838	120,656	62,931	57,725	1,268	446	822	1,043	39	54,446	1,155	53,291	5,254
長崎県	318,274	115,045	203,229	218,894	112,431	106,463	3,318	1,159	2,159	2,852	141	96,062	1,455	94,607	9,234
熊本県	399,710	148,973	250,737	280,763	145,371	135,392	3,604	1,255	2,349	3,055	128	115,343	2,347	112,996	15,017
大宮	236,560	76,408	160,152	147,733	74,262	73,471	2,883	897	1,986	2,574	122	85,944	1,249	84,695	6,501
分崎	248,492	92,882	155,610	173,794	90,215	83,579	2,805	1,095	1,710	2,463	109	71,893	1,572	70,321	9,463
鹿嶋	369,191	127,610	241,581	239,655	123,814	115,841	4,255	1,564	2,691	3,780	154	125,281	2,232	123,049	10,919
沖縄	390,091	167,346	222,745	303,686	161,616	142,070	4,978	1,812	3,166	4,481	156	81,427	3,918	77,509	5,388

第8表(続) 都道府県別適用状況

都道府県別	資格取得者数													
	総数			第1号被保険者			(再掲) 学生の 新規加入	(再掲) 20歳到達に よる新規加入	任意加入被保険者			第3号被保険者		
	合計	男子	女子	合計	男子	女子			合計	男子	女子	合計	男子	女子
平成23年7月	439,193	161,297	277,896	347,382	155,019	192,363	26,998	57,257	7,424	2,576	4,848	84,387	3,702	80,685
8月	538,301	193,318	344,983	425,013	185,958	239,055	34,542	64,298	8,774	2,948	5,826	104,514	4,412	100,102
9月	411,282	152,499	258,783	328,061	146,930	181,131	30,640	59,837	7,632	2,583	5,049	75,589	2,986	72,603
10月	475,757	174,706	301,051	379,309	168,304	211,005	31,845	59,482	8,079	2,724	5,355	88,369	3,678	84,691
11月	464,345	168,621	295,724	363,123	162,316	200,807	28,973	59,380	7,157	2,426	4,731	94,065	3,879	90,186
12月	471,005	148,400	322,605	386,824	142,878	243,946	25,136	54,637	6,866	2,352	4,514	77,315	3,170	74,145
北海道	24,708	7,856	16,852	20,237	7,548	12,689	127	3,441	449	165	284	4,022	143	3,879
青森	4,493	1,669	2,824	3,639	1,600	2,039	218	507	62	30	32	792	39	753
岩手	4,467	1,626	2,841	3,567	1,564	2,003	393	95	60	23	37	840	39	801
宮城	7,790	2,755	5,035	6,049	2,652	3,397	143	1,361	129	49	80	1,612	54	1,558
秋田	3,024	1,083	1,941	2,335	1,026	1,309	189	269	34	14	20	655	43	612
山形	3,627	1,408	2,219	2,905	1,354	1,551	447	265	35	17	18	687	37	650
福島	6,489	2,355	4,134	5,383	2,266	3,117	392	841	77	35	42	1,029	54	975
茨城	9,905	3,332	6,573	8,139	3,248	4,891	908	1,042	144	53	91	1,622	31	1,591
栃木	7,078	2,555	4,523	5,723	2,494	3,229	533	249	75	20	55	1,280	41	1,239
群馬	5,978	2,031	3,947	4,904	1,977	2,927	449	828	77	22	55	997	32	965
埼玉県	26,174	8,078	18,096	21,897	7,853	14,044	1,302	3,665	379	125	254	3,898	100	3,798
千葉県	23,747	6,704	17,043	19,747	6,494	13,253	1,136	2,981	362	107	255	3,638	103	3,535
東京都	55,462	15,205	40,257	47,541	14,659	32,882	1,798	6,813	897	301	596	7,024	245	6,779
神奈川県	35,401	10,159	25,242	29,565	9,814	19,751	217	5,988	562	190	372	5,274	155	5,119
新潟	7,946	3,044	4,902	6,550	2,942	3,608	901	547	99	39	60	1,297	63	1,234
富山	3,209	1,212	1,997	2,598	1,179	1,419	353	263	40	17	23	571	16	555
石川	3,572	1,260	2,312	2,928	1,212	1,716	425	315	50	16	34	594	32	562
福山	2,687	991	1,696	2,236	961	1,275	276	217	18	12	6	433	18	415
山梨	3,319	1,126	2,193	2,759	1,092	1,667	193	460	21	9	12	539	25	514
長野	7,225	2,476	4,749	5,812	2,399	3,413	550	617	82	29	53	1,331	48	1,283
岐阜	7,801	2,646	5,155	6,350	2,583	3,767	768	553	85	25	60	1,366	38	1,328
静岡県	12,143	4,027	8,116	9,814	3,912	5,902	1,222	980	117	44	73	2,212	71	2,141
愛知県	25,654	8,140	17,514	21,164	7,963	13,201	2,188	2,296	296	73	223	4,194	104	4,090
三重	5,618	1,739	3,879	4,429	1,674	2,755	450	586	90	29	61	1,099	36	1,063
滋賀	4,610	1,540	3,070	3,646	1,502	2,144	319	596	51	12	39	913	26	887
京都	9,179	2,815	6,364	7,582	2,703	4,879	1	1,820	134	35	99	1,463	77	1,386
大阪	37,667	10,910	26,757	30,863	10,434	20,429	1,550	4,214	529	164	365	6,275	312	5,963
兵庫県	19,933	6,177	13,756	15,994	5,903	10,091	1,466	2,301	366	122	244	3,573	152	3,421
奈良	4,766	1,526	3,240	3,860	1,469	2,391	357	66	79	24	55	827	33	794
和歌山	3,481	1,135	2,346	2,928	1,094	1,834	239	343	56	19	37	497	22	475
鳥取	2,101	743	1,358	1,693	706	987	117	176	22	5	17	386	32	354
島根	1,939	709	1,230	1,499	668	831	277	117	28	10	18	412	31	381
岡山	6,381	2,111	4,270	5,207	2,016	3,191	332	728	78	33	45	1,096	62	1,034
広島	9,554	2,946	6,608	7,296	2,829	4,467	683	1,095	149	49	100	2,109	68	2,041
山口	3,917	1,197	2,720	2,980	1,135	1,845	447	309	65	20	45	872	42	830
徳島	3,026	956	2,070	2,431	891	1,540	200	264	62	23	39	533	42	491
香川	3,128	984	2,144	2,427	933	1,494	240	225	44	14	30	657	37	620
愛媛	4,463	1,533	2,930	3,590	1,453	2,137	353	360	84	31	53	789	49	740
高知	2,736	1,056	1,680	2,314	992	1,322	1	505	49	24	25	373	40	333
福岡	21,466	6,723	14,743	17,734	6,443	11,291	1,236	2,122	264	79	185	3,468	201	3,267
佐賀	2,701	927	1,774	2,172	886	1,286	135	343	22	9	13	507	32	475
長崎	4,780	1,711	3,069	3,898	1,640	2,258	345	488	67	33	34	815	38	777
熊本	6,044	1,906	4,138	4,833	1,805	3,028	387	669	86	27	59	1,125	74	1,051
大宮	4,816	1,309	3,507	3,943	1,259	2,684	386	306	73	19	54	800	31	769
宮崎	4,046	1,459	2,587	3,319	1,382	1,937	240	435	68	36	32	659	41	618
鹿児島	5,854	1,875	3,979	4,647	1,774	2,873	191	752	115	52	63	1,092	49	1,043
沖縄	6,900	2,675	4,225	5,697	2,495	3,202	56	1,224	135	68	67	1,068	112	956

第8表(続) 都道府県別適用状況

都道府県別	資格喪失者数											
	総数			第1号被保険者			任意加入被保険者			第3号被保険者		
	合計	男子	女子	合計	男子	女子	合計	男子	女子	合計	男子	女子
平成23年7月	475,253	167,923	307,330	364,874	161,516	203,358	8,616	2,696	5,920	101,763	3,711	98,052
8月	502,181	174,299	327,882	382,448	167,273	215,175	9,658	3,008	6,650	110,075	4,018	106,057
9月	446,341	159,428	286,913	343,173	153,289	189,884	8,566	2,689	5,877	94,602	3,450	91,152
10月	484,370	168,851	315,519	367,232	162,093	205,139	9,531	2,943	6,588	107,607	3,815	103,792
11月	469,084	163,156	305,928	358,513	156,492	202,021	9,168	2,842	6,326	101,403	3,822	97,581
12月	512,037	154,662	357,375	331,726	145,411	186,315	8,626	2,657	5,969	171,685	6,594	165,091
北海道	25,395	7,912	17,483	16,353	7,469	8,884	488	141	347	8,554	302	8,252
青森	5,231	2,001	3,230	4,021	1,918	2,103	81	26	55	1,129	57	1,072
岩手	5,518	2,005	3,513	4,128	1,919	2,209	87	22	65	1,303	64	1,239
宮城	9,687	3,468	6,219	7,302	3,355	3,947	97	35	62	2,288	78	2,210
秋田	3,666	1,408	2,258	2,724	1,344	1,380	44	15	29	898	49	849
山形	4,212	1,600	2,612	3,335	1,544	1,791	31	10	21	846	46	800
福島	7,776	2,802	4,974	5,692	2,691	3,001	73	22	51	2,011	89	1,922
茨城	11,294	3,654	7,640	7,764	3,506	4,258	145	53	92	3,385	95	3,290
栃木	7,944	2,725	5,219	5,540	2,617	2,923	93	33	60	2,311	75	2,236
群馬	7,023	2,400	4,623	4,940	2,299	2,641	96	37	59	1,987	64	1,923
埼玉県	28,521	8,186	20,335	17,755	7,784	9,971	649	189	460	10,117	213	9,904
千葉県	25,768	6,796	18,972	15,407	6,416	8,991	401	104	297	9,960	276	9,684
東京都	59,035	15,714	43,321	33,991	14,453	19,538	1,034	385	649	24,010	876	23,134
神奈川県	36,809	9,542	27,267	21,932	9,055	12,877	679	173	506	14,198	314	13,884
新潟	8,137	2,956	5,181	5,920	2,817	3,103	114	29	85	2,103	110	1,993
富山	3,374	1,201	2,173	2,467	1,152	1,315	52	18	34	855	31	824
石川	3,679	1,203	2,476	2,576	1,123	1,453	67	28	39	1,036	52	984
福井	2,675	942	1,733	1,938	908	1,030	33	12	21	704	22	682
山梨	3,369	1,092	2,277	2,261	1,030	1,231	34	11	23	1,074	51	1,023
長野	8,191	3,194	4,997	5,998	3,090	2,908	69	22	47	2,124	82	2,042
岐阜	7,826	2,389	5,437	5,232	2,271	2,961	86	26	60	2,508	92	2,416
静岡県	13,729	4,451	9,278	9,539	4,259	5,280	152	52	100	4,038	140	3,898
愛知県	27,477	7,904	19,573	17,829	7,465	10,364	364	116	248	9,284	323	8,961
三重	6,546	2,012	4,534	4,449	1,908	2,541	101	32	69	1,996	72	1,924
滋賀	4,953	1,510	3,443	3,363	1,430	1,933	71	17	54	1,519	63	1,456
京都	9,614	2,814	6,800	5,983	2,575	3,408	219	61	158	3,412	178	3,234
大阪	40,228	11,049	29,179	23,694	10,097	13,597	883	273	610	15,651	679	14,972
兵庫県	21,163	5,851	15,312	13,480	5,457	8,023	399	116	283	7,284	278	7,006
奈良	5,398	1,482	3,916	3,412	1,385	2,027	101	21	80	1,885	76	1,809
和歌山	3,914	1,183	2,731	2,586	1,118	1,468	64	21	43	1,264	44	1,220
鳥取	2,452	892	1,560	1,820	844	976	25	5	20	607	43	564
島根	2,261	805	1,456	1,590	746	844	14	6	8	657	53	604
岡山	6,971	2,184	4,787	4,703	2,063	2,640	125	33	92	2,143	88	2,055
広島	10,373	3,127	7,246	6,985	2,907	4,078	188	61	127	3,200	159	3,041
山口	4,722	1,416	3,306	3,273	1,343	1,930	85	18	67	1,364	55	1,309
徳島	3,170	985	2,185	1,976	887	1,089	64	26	38	1,130	72	1,058
香川	3,562	1,146	2,416	2,358	1,065	1,293	61	19	42	1,143	62	1,081
愛媛	5,216	1,698	3,518	3,548	1,596	1,952	95	31	64	1,573	71	1,502
高知	2,926	991	1,935	1,992	891	1,101	85	29	56	849	71	778
福岡	22,569	6,683	15,886	14,452	6,185	8,267	418	124	294	7,699	374	7,325
佐賀	3,136	998	2,138	2,152	913	1,239	38	13	25	946	72	874
長崎	5,419	1,856	3,563	3,856	1,760	2,096	110	20	90	1,453	76	1,377
熊本	7,209	2,477	4,732	5,009	2,317	2,692	108	33	75	2,092	127	1,965
大宮	5,024	1,275	3,749	2,887	1,164	1,723	67	18	49	2,070	93	1,977
宮崎	4,948	1,774	3,174	3,535	1,678	1,857	95	35	60	1,318	61	1,257
鹿児島	6,995	2,332	4,663	4,769	2,189	2,580	113	36	77	2,113	107	2,006
沖縄	6,932	2,577	4,355	5,210	2,408	2,802	128	50	78	1,594	119	1,475

注 任意加入被保険者の資格喪失には、第3号被保険者への切替の者も含まれている。



第8表(続) 都道府県別適用状況

都道府県別	保険料免除・学生納付特例・若年者納付猶予被保険者数										
	免除者数						学生納付特例者数 (特例率)	若年納付猶予者数 (猶予率)			
	(免除率)	法定免除	申請免除 (全額)	申請免除 (3/4)	申請免除 (半額)	申請免除 (1/4)					
平成 23 年 7月	2,217,685	11.9	1,280,383	920,059	10,119	5,358	1,766	1,121,250	6.0	153,150	0.8
8月	2,820,732	15.1	1,286,294	1,397,492	78,710	42,627	15,609	1,229,188	6.6	230,884	1.2
9月	3,169,445	17.0	1,289,836	1,662,464	124,242	67,510	25,393	1,307,681	7.0	278,737	1.5
10月	3,445,128	18.5	1,293,171	1,866,969	162,461	88,344	34,183	1,387,948	7.4	317,574	1.7
11月	3,608,075	19.3	1,296,316	1,983,791	185,967	101,709	40,292	1,458,250	7.8	338,184	1.8
12月	3,714,070	19.8	1,299,539	2,055,480	202,338	111,649	45,064	1,512,388	8.1	350,084	1.9
北海道	235,203	28.6	91,916	120,363	12,571	7,598	2,755	59,851	7.3	18,605	2.3
青森	71,138	30.6	20,468	42,020	5,293	2,528	829	13,117	5.6	4,424	1.9
岩手	46,440	25.1	16,453	24,967	2,899	1,584	537	10,006	5.4	2,934	1.6
宮城	76,103	21.2	22,066	47,411	3,765	2,075	786	26,246	7.3	6,906	1.9
秋田	39,918	27.3	13,237	22,015	2,841	1,408	417	10,105	6.9	2,809	1.9
山形	32,648	21.5	11,050	17,093	2,715	1,318	472	11,790	7.8	2,833	1.9
福島	69,039	24.0	20,608	42,391	3,502	1,813	725	19,353	6.7	5,426	1.9
茨城	81,066	17.2	23,750	49,106	4,602	2,537	1,071	36,747	7.8	7,942	1.7
栃木	51,214	16.8	18,472	27,973	2,584	1,506	679	22,341	7.3	5,305	1.7
群馬	50,198	16.6	16,749	28,416	2,905	1,512	616	23,203	7.7	5,335	1.8
埼玉県	146,718	13.5	54,549	76,925	8,361	4,722	2,161	89,746	8.2	19,331	1.8
千葉県	118,324	13.0	47,087	60,671	5,783	3,372	1,411	75,551	8.3	15,320	1.7
東京都	274,387	12.5	112,419	137,361	12,926	8,105	3,576	170,427	7.8	31,434	1.4
神奈川県	164,371	12.7	76,998	73,932	7,121	4,341	1,979	103,004	7.9	20,357	1.6
新潟	57,843	19.5	23,811	27,904	3,469	1,947	712	26,217	8.8	6,357	2.1
富山	17,374	14.6	8,145	7,703	872	467	187	10,940	9.2	1,487	1.2
石川	25,892	17.5	9,530	13,546	1,532	876	408	15,306	10.4	2,935	2.0
福井	17,432	18.2	6,105	9,170	1,260	620	277	8,524	8.9	1,973	2.1
山梨	23,501	17.9	7,501	13,164	1,592	839	405	12,149	9.3	2,612	2.0
長野	49,505	17.6	18,881	25,550	2,843	1,554	677	20,991	7.5	4,840	1.7
岐阜	43,708	15.5	15,143	23,678	2,784	1,486	617	22,620	8.0	4,515	1.6
静岡県	72,385	14.2	30,393	35,082	3,794	2,071	1,045	39,960	7.8	7,808	1.5
愛知県	151,456	15.1	54,230	82,999	7,743	4,450	2,034	73,617	7.3	16,108	1.6
三重	40,138	16.7	16,401	20,270	1,954	1,042	471	18,540	7.7	3,733	1.6
滋賀	31,357	17.4	10,705	17,535	1,807	937	373	18,488	10.2	3,905	2.2
東京都	93,465	23.9	30,226	54,768	4,990	2,497	984	38,851	9.9	8,351	2.1
大阪府	345,255	24.4	111,639	203,758	16,995	9,136	3,727	109,083	7.7	29,916	2.1
兵庫県	174,044	22.0	57,263	98,221	10,702	5,822	2,036	79,214	10.0	16,083	2.0
奈良	45,150	21.7	13,050	28,263	2,257	1,155	425	21,856	10.5	4,812	2.3
和歌山	43,410	27.0	10,959	28,628	2,273	1,144	406	12,740	7.9	3,967	2.5
鳥取	20,444	26.3	6,716	11,320	1,344	756	308	6,916	8.9	1,754	2.3
島根	18,797	24.2	7,861	8,578	1,325	708	325	7,651	9.9	1,495	1.9
岡山	54,875	23.3	19,482	29,810	3,119	1,708	756	22,022	9.4	5,222	2.2
広島	77,232	20.9	31,641	37,972	4,234	2,331	1,054	35,123	9.5	6,731	1.8
山口	43,618	25.1	15,143	23,530	2,703	1,535	707	14,805	8.5	3,743	2.2
徳島	29,170	26.9	10,086	16,716	1,373	732	263	10,246	9.5	1,997	1.8
香川県	25,740	21.1	8,858	14,764	1,208	635	275	11,210	9.2	2,096	1.7
愛媛	57,800	28.8	18,530	34,533	2,759	1,429	549	16,526	8.2	4,694	2.3
高知	32,055	28.7	11,729	17,728	1,439	848	311	8,647	7.7	2,276	2.0
福岡	208,557	28.0	67,702	120,247	11,848	6,371	2,389	70,035	9.4	18,159	2.4
佐賀	30,209	25.0	9,120	17,473	2,054	1,148	414	10,407	8.6	2,739	2.3
長崎	59,810	27.3	22,299	31,880	3,261	1,624	746	16,310	7.5	3,931	1.8
熊本	74,515	26.5	22,764	43,731	4,699	2,398	923	21,445	7.6	6,056	2.2
大宮	40,946	27.7	13,690	22,904	2,455	1,318	579	13,476	9.1	4,084	2.8
鹿嶋	55,709	32.1	15,020	32,503	4,634	2,531	1,021	12,591	7.2	4,101	2.4
鹿嶋	76,611	32.0	25,895	44,240	3,767	2,029	680	16,965	7.1	5,527	2.3
沖縄	119,300	39.3	23,199	86,668	5,381	3,086	966	17,430	5.7	7,116	2.3

第9表 都道府県別年金受給権者状況 (総計)  
(月末現在)

都道府県別	合計		老 齢 年 金							通 算 老 齢 年 金				障 害 年 金		遺 族 年 金		
			件 数				年金額	件 数			年金額							
	件数	年金額	合計	5 年 年 金 以 外				5 年 年 金	合計	繰上げ		本来						
				(再掲)基礎のみ・旧国年														
			繰上げ	本 来	繰下げ									件数	年金額	件数	年金額	
	千円		千円							千円				千円		千円		
平成 23 年																		
7月	28,965,365	18,892,624,598	25,795,106	25,764,603	3,514,371	4,641,152	100,528	30,503	16,833,887,785	1,055,262	436,170	619,092	232,923,839	1,850,116	1,630,672,490	264,881	195,140,484	
8月	29,033,135	18,949,846,736	25,863,816	25,833,876	3,501,025	4,642,041	100,625	29,940	16,886,526,769	1,047,556	432,695	614,861	231,337,065	1,853,947	1,634,605,106	267,816	197,377,796	
9月	29,099,654	19,004,752,721	25,932,762	25,903,326	3,488,970	4,642,869	100,651	29,436	16,938,699,834	1,040,704	429,653	611,051	229,939,959	1,856,104	1,637,002,571	270,084	199,110,357	
10月	29,162,232	19,057,146,040	25,997,645	25,968,631	3,477,330	4,644,152	100,732	29,014	16,988,536,986	1,033,888	426,563	607,325	228,539,847	1,858,519	1,639,334,239	272,180	200,734,968	
11月	29,251,254	19,127,509,932	26,088,725	26,060,151	3,464,859	4,646,783	100,821	28,574	17,056,373,310	1,027,002	423,456	603,546	227,134,120	1,861,112	1,641,551,128	274,415	202,451,374	
12月	29,332,646	19,194,698,452	26,172,803	26,144,813	3,449,632	4,650,014	100,940	27,990	17,120,201,246	1,018,140	419,484	598,656	225,322,551	1,864,354	1,644,438,704	277,349	204,735,951	
北 海 道	1,351,404	882,406,811	1,185,566	1,184,468	87,083	295,865	5,402	1,098	767,482,923	44,515	12,511	32,004	10,451,139	108,149	94,686,880	13,174	9,785,869	
青 森 県	373,197	230,200,086	331,464	331,183	84,681	53,159	1,026	281	199,897,211	9,037	5,405	3,632	1,840,555	28,044	25,166,856	4,652	3,295,463	
岩 手 県	373,582	243,383,950	330,011	329,669	72,285	65,297	1,467	342	212,422,407	10,831	5,545	5,286	2,266,903	28,204	25,458,184	4,536	3,236,457	
宮 城 県	535,308	340,710,594	477,845	477,475	104,174	73,791	1,586	370	301,416,342	15,711	8,181	7,530	3,289,367	34,974	31,024,387	6,778	4,980,498	
秋 田 県	335,299	210,675,055	300,929	300,710	71,526	49,212	928	219	187,954,803	10,551	6,330	4,221	2,228,135	20,554	18,150,892	3,265	2,341,226	
山 形 県	347,089	221,216,507	308,763	308,465	76,509	40,168	942	298	197,034,537	13,489	7,964	5,525	2,650,953	21,541	19,158,350	3,296	2,372,668	
福 島 県	517,606	329,773,363	460,474	460,013	109,582	67,376	1,088	461	292,194,137	17,406	9,765	7,641	3,428,005	33,713	29,747,490	6,013	4,403,731	
茨 城 県	680,194	433,704,875	617,186	616,688	154,282	87,873	2,187	498	390,918,006	17,765	9,798	7,967	3,792,273	38,110	33,850,784	7,133	5,143,813	
栃 木 県	468,573	298,853,987	421,152	420,867	98,558	55,654	1,265	285	267,004,122	13,946	8,227	5,719	2,804,764	28,804	25,610,327	4,671	3,434,775	
群 馬 県	493,513	323,646,285	442,083	441,627	81,095	63,828	1,639	456	289,320,965	16,426	9,195	7,231	3,352,872	30,165	27,435,637	4,839	3,536,811	
埼 玉 県	1,460,734	945,284,758	1,337,234	1,336,258	183,941	179,388	4,168	976	862,452,516	35,039	16,453	18,586	7,519,023	75,223	65,322,078	13,238	9,991,142	
千 葉 県	1,312,539	856,287,116	1,197,606	1,196,477	173,920	196,826	4,836	1,129	778,481,481	33,505	14,015	19,490	7,439,484	69,492	61,433,394	11,936	8,932,757	
東 京 都	2,514,488	1,631,083,980	2,265,652	2,261,247	207,283	443,228	16,178	4,405	1,471,321,013	89,026	23,733	65,293	21,510,578	140,077	123,324,423	19,733	14,927,966	
奈 良 県	1,770,604	1,167,492,532	1,604,985	1,603,837	139,758	274,183	6,881	1,148	1,058,237,147	54,232	19,861	34,371	12,672,115	96,610	85,358,190	14,777	11,225,081	
新 潟 県	635,181	418,482,379	563,400	562,856	105,587	78,676	1,727	544	373,370,618	24,849	14,622	10,227	4,914,349	40,539	35,529,150	6,393	4,668,264	
富 山 県	289,367	198,408,202	256,875	256,627	30,350	36,915	804	248	178,816,743	12,981	6,339	6,642	2,830,630	16,777	14,777,311	2,734	1,983,518	
石 川 県	276,809	188,395,701	244,154	243,903	25,686	37,838	639	251	167,539,790	11,362	4,448	6,914	2,620,233	18,554	16,264,843	2,739	1,970,835	
福 井 県	201,268	135,428,516	177,084	176,842	25,545	22,518	391	242	121,314,150	10,195	5,687	4,508	2,150,228	12,123	10,593,012	1,866	1,371,125	
山 梨 県	222,871	140,907,099	199,079	198,836	49,979	26,471	599	243	125,279,568	7,519	4,334	3,185	1,553,292	13,931	12,369,317	2,342	1,704,922	
山 根 県	587,966	394,482,329	516,700	516,063	70,015	80,140	1,515	637	351,951,772	28,928	12,873	16,055	6,072,651	37,341	32,753,035	4,997	3,704,870	
岐 阜 県	512,008	342,932,809	459,204	458,956	64,518	75,380	1,429	248	309,624,666	18,716	7,840	10,876	4,025,574	29,137	25,686,522	4,951	3,596,047	
静 岡 県	611,074	411,061,300	819,064	818,334	113,486	110,143	2,806	730	550,876,582	35,232	17,148	18,084	7,357,525	53,500	46,762,656	8,278	6,064,537	
愛 知 県	1,511,826	1,002,911,981	1,371,357	1,370,484	138,822	210,651	5,721	873	911,875,352	44,407	17,986	26,421	9,533,483	81,092	70,457,371	14,970	11,045,775	
三 重 県	453,534	306,854,457	405,195	404,924	45,855	77,023	1,106	271	276,067,933	17,102	6,462	10,640	3,882,310	27,162	23,938,417	4,075	2,965,798	
滋 賀 県	305,809	203,522,547	271,958	271,690	35,767	36,146	593	268	182,364,389	12,362	6,095	6,267	2,670,256	18,559	16,324,197	2,930	2,163,705	
京 都 府	611,156	395,356,184	543,972	543,387	51,442	104,852	2,229	585	351,657,657	22,603	7,458	15,145	5,230,967	39,565	34,761,871	5,016	3,705,688	
大 阪 府	1,869,697	1,200,853,962	1,679,315	1,677,994	138,710	285,823	6,589	1,321	1,071,450,737	55,435	22,028	33,407	12,209,799	118,505	104,899,685	16,442	12,293,741	
兵 庫 県	1,267,906	829,232,527	1,134,699	1,133,763	104,074	208,940	4,806	936	745,498,101	48,392	18,326	30,066	10,905,158	73,275	64,243,475	11,540	8,585,792	
奈 良 県	339,122	219,197,255	305,347	304,914	47,190	62,196	1,383	433	197,145,855	11,245	5,507	5,738	2,432,544	19,641	17,468,462	2,889	2,150,395	
和 歌 山 県	280,369	176,516,297	248,694	248,207	50,633	48,812	882	487	155,305,658	9,619	5,217	4,402	1,973,272	19,516	17,419,180	2,540	1,818,188	
鳥 取 県	155,010	103,656,731	134,925	134,785	17,940	23,734	261	140	91,653,176	8,052	3,285	4,767	1,714,738	10,516	9,183,344	1,517	1,105,473	
島 根 県	209,532	141,649,176	182,435	182,168	24,778	34,135	479	267	124,722,541	10,495	4,065	6,430	2,362,166	14,787	13,245,494	1,815	1,318,975	
岡 山 県	487,920	334,662,909	428,923	428,328	32,560	81,943	1,124	595	298,758,208	24,093	7,249	16,844	5,493,135	30,782	27,355,136	4,122	3,056,429	
広 島 県	673,884	456,590,085	593,523	592,917	33,425	115,959	1,573	606	407,594,743	31,634	8,040	23,594	7,385,902	42,781	37,195,006	5,946	4,414,435	
山 口 県	398,997	271,685,582	353,630	353,246	24,314	81,767	835	384	242,587,400	16,816	4,252	12,564	4,006,887	25,195	22,600,154	3,356	2,491,141	
徳 島 県	209,423	134,666,841	183,053	182,750	32,324	32,121	534	303	117,482,425	9,000	4,781	4,219	1,754,470	15,637	14,173,589	1,733	1,256,358	
香 川 県	257,245	176,280,251	225,473	225,122	16,121	48,445	714	351	157,323,588	13,412	3,608	9,804	3,061,418	16,135	14,262,912	2,225	1,632,334	
愛 媛 県	390,353	256,378,158	341,156	340,712	47,718	67,719	1,093	444	224,917,345	16,619	7,739	8,880	3,352,504	28,805	25,385,834	3,773	2,722,474	
高 知 県	220,200	141,089,198	192,832	192,497	24,982	42,853	649	335	123,548,887	9,287	3,711	5,576	2,044,106	16,217	14,148,064	1,864	1,348,141	
福 岡 県	1,086,851	709,664,554	954,966	954,026	85,887	196,957	3,315	940	621,235,957	40,440	13,810	26,630	9,291,679	80,351	70,891,258	11,094	8,245,659	
佐 賀 県	215,503	144,372,429	187,799	187,501	33,281	37,006	750	298	126,158,377	8,581	3,755	4,826	1,868,541	16,400	14,412,325	2,723	1,933,185	
長 崎 県	371,483	239,120,715	323,371	322,849	59,462	69,807	1,094	522	206,365,099	13								

第9表(続) 都道府県別年金受給権者状況 (総計)  
(新規裁定)

都道府県別	合計		老 齢 年 金					通 算 老 齢 年 金				障 害 年 金		遺 族 年 金		
	件数	年金額	合計	件 数			5 年 年 金	年金額	件 数			年金額	件数	年金額	件数	年金額
				5 年 年 金 以 外					合計	繰上げ	本来					
				繰上げ	本 来	繰下げ										
千円		千円		千円		千円		千円								
平成 23 年	7月	36,518	23,779,652	26,025	26,025	3,882	9,918	266	15,338,513	232	232	36,412	6,801	5,909,333	3,460	2,495,394
	8月	43,470	28,710,263	31,712	31,712	4,204	13,454	310	19,096,345	191	191	20,718	8,200	7,125,530	3,367	2,467,670
	9月	37,129	24,046,416	28,307	28,307	3,283	12,049	215	16,877,142	163	163	27,876	5,936	5,169,791	2,723	1,971,607
	10月	35,203	23,325,051	26,321	26,321	3,007	11,892	253	16,053,177	135	134	13,681	6,219	5,405,929	2,528	1,852,264
	11月	40,499	26,503,741	31,496	31,496	3,785	14,055	251	19,124,090	133	133	16,855	6,221	5,434,263	2,649	1,928,534
	12月	54,140	35,351,549	42,133	42,133	5,945	17,828	348	25,483,529	151	151	20,028	8,404	7,290,390	3,452	2,557,602
北 海 道	森	2,727	1,760,845	2,226	2,226	207	1,010	26	1,360,094	10	10	1,396	311	267,365	180	131,990
	手	776	498,751	617	617	122	234	2	365,843				104	92,777	55	40,131
	宮	639	445,015	448	448	73	216	2	288,535	1	1	136	132	117,948	58	38,396
	秋 田	1,109	718,622	830	830	171	260	5	491,420	3	3	325	160	140,225	116	86,652
山 形	形	701	432,199	560	560	126	113	3	317,088				97	83,448	44	31,663
	島	925	594,263	712	712	145	219	4	424,361	4	4	361	123	104,173	86	65,369
	茨	1,452	936,380	1,246	1,246	277	493	9	775,300	4	4	303	124	104,615	78	56,161
	群 馬	1,051	662,098	874	874	208	238	5	514,199	2	2	155	123	107,071	52	40,673
埼 千 東	玉	892	595,677	671	671	128	234	3	408,278	3	3	260	158	144,263	60	42,877
	葉	3,088	1,949,313	2,535	2,535	404	984	21	1,506,026	8	8	902	366	311,144	179	131,241
	京	2,709	1,766,736	2,217	2,217	328	1,016	19	1,360,657	7	7	468	330	286,922	155	118,689
	奈 川	4,751	3,012,325	3,787	3,787	462	1,494	52	2,216,034	13	13	1,982	675	582,249	276	212,060
新 潟	川	3,734	2,480,494	2,731	2,731	274	1,296	26	1,641,097	8	8	534	751	651,008	244	187,855
	潟	928	639,866	668	668	110	247	4	423,257	4	4	1,340	207	178,640	49	36,628
	山	403	287,681	286	286	40	149	5	192,708				78	65,460	39	29,513
	福 山	424	300,594	299	299	37	139	3	197,126	2	2	243	89	79,091	34	24,134
山 梨	井	223	155,057	166	166	25	64	1	108,925	1	1	627	38	31,813	18	13,693
	梨	419	264,913	332	332	75	100	4	192,066	1	1	38	61	52,686	25	20,123
	野	734	507,763	469	469	67	193	1	291,760	4	4	197	199	171,432	62	44,373
	岐 静	731	490,853	574	574	99	265	5	365,946	4	4	523	105	91,442	48	32,942
愛 知	岡	1,359	915,444	1,045	1,045	192	407	7	655,320	3	3	576	205	179,424	106	80,124
	知	2,824	1,891,420	2,171	2,171	327	1,033	23	1,352,744	10	10	1,148	478	415,983	165	121,545
	三	736	498,287	577	577	78	282	2	366,856	4	4	1,319	113	98,286	42	31,826
	滋 賀	531	338,807	410	410	83	128	3	242,333	4	4	756	85	72,982	32	22,736
京 大	都	1,264	772,326	1,027	1,027	129	428	11	587,209	3	3	799	136	113,869	98	70,449
	阪	3,685	2,301,726	2,926	2,926	299	1,303	23	1,672,385	7	7	791	529	464,749	223	163,802
	庫	2,341	1,532,376	1,809	1,809	204	840	13	1,088,550	6	6	324	389	338,078	137	105,424
	良 山	706	458,350	579	579	70	289	8	352,692	3	3	293	94	82,086	30	23,279
鳥 島	取	616	396,276	511	511	113	210	2	309,474	1	1	122	82	70,677	22	16,003
	根	216	145,433	149	149	18	53		91,028	4	4	432	53	45,737	10	8,235
	山	241	168,282	167	167	25	73	1	106,056				61	52,716	13	9,510
	岡 山	602	423,242	442	442	34	196	9	286,319				124	107,913	36	29,011
徳 香	島	957	648,052	720	720	64	372	3	455,652	3	3	220	180	154,625	54	37,555
	川	518	356,587	406	406	25	215	2	264,887	1	1	71	84	72,787	27	18,842
	媛	381	248,435	297	297	49	119		180,674	3	3	308	60	52,580	21	14,872
	高 福	369	258,702	272	272	28	133	3	182,132	1	1	51	66	55,963	30	20,555
佐 長	賀	735	505,767	524	524	74	256	1	330,475	1	1	414	152	131,944	58	42,934
	崎	358	226,592	301	301	34	127	4	179,889	1	1	104	45	38,289	11	8,311
	本	1,993	1,299,283	1,535	1,535	146	744	10	919,919	6	6	868	331	287,110	121	91,387
	分	418	274,221	318	318	56	100	2	196,238	2	2	94	63	54,156	35	23,733
大 宮	崎	640	438,007	477	477	57	233	3	300,706	1	1	159	123	107,404	39	29,738
	崎	848	585,692	639	639	116	292	2	412,173	2	2	591	151	132,349	56	40,579
	崎	575	365,978	485	485	62	200	4	291,286	1	1	20	64	54,245	25	20,426
	崎	544	359,323	407	407	47	181	2	249,841	5	5	778	98	85,174	34	23,530
鹿 児 島	沖	702	481,953	499	499	47	227	5	314,845				151	130,976	52	36,132
	他	764	476,525	548	548	78	242	3	298,090				159	137,799	57	40,637
	他	94	35,109	79	79	4	22	1	24,450				1	986	14	9,673



第9表(続) 都道府県別年金受給権者状況 (旧法拠出制年金)  
(月末現在)

(新規裁定)

都道府県別	合計		老 齢 年 金		通算老齢年金		障 害 年 金		遺 族 年 金		合計		老 齢 年 金		通算老齢年金		障 害 年 金		遺 族 年 金	
	件数	年金額	件数	年金額	件数	年金額	件数	年金額	件数	年金額	件数	年金額	件数	年金額	件数	年金額	件数	年金額	件数	年金額
	千円		千円		千円		千円		千円		千円		千円		千円		千円		千円	
平成 23 年	2,973,739	1,190,063,980	1,794,121	862,707,709	1,055,262	232,923,839	87,907	77,833,870	36,449	16,598,562	499	162,714	14	6,579	232	36,412	3	2,367	250	117,357
8月	2,947,892	1,179,950,272	1,776,548	854,656,735	1,047,556	231,337,065	87,396	77,381,167	36,392	16,575,305	512	175,374	7	3,247	191	20,718	9	7,100	305	144,308
9月	2,925,111	1,170,979,071	1,761,288	847,600,192	1,040,704	229,939,959	86,906	76,949,674	36,213	16,489,246	406	143,952	20	9,914	163	27,876	9	7,692	214	98,470
10月	2,902,846	1,162,251,131	1,746,439	840,739,254	1,033,888	228,539,847	86,465	76,557,794	36,054	16,414,236	346	109,855	8	4,155	135	13,681	1	789	202	91,229
11月	2,879,625	1,153,122,549	1,730,730	833,502,856	1,027,002	227,134,120	85,990	76,138,696	35,903	16,346,877	362	125,835	10	4,489	133	16,855	10	8,086	209	96,405
12月	2,849,260	1,141,162,391	1,710,059	824,005,598	1,018,140	225,322,551	85,367	75,584,532	35,694	16,249,711	398	137,000	11	6,118	151	20,028	4	3,353	232	107,501
北 海 道	126,967	55,587,016	75,709	39,914,517	44,515	10,451,139	4,943	4,391,680	1,800	829,681	26	9,067			10	1,396			16	7,671
青 森 県	38,571	15,057,617	26,661	11,107,936	9,037	1,840,555	1,803	1,637,986	1,070	471,139	6	2,175							6	2,175
岩 手 県	43,347	17,798,726	29,505	13,176,141	10,831	2,266,903	2,255	2,012,801	756	342,882	8	3,170			1	136			7	3,034
宮 城 県	53,079	20,680,165	34,544	15,224,671	15,711	3,289,367	2,018	1,791,035	806	375,092	9	3,500			3	325			6	3,175
秋 田 県	38,520	14,861,785	25,933	11,121,191	10,551	2,228,135	1,359	1,206,271	677	306,189	7	3,146							7	3,146
山 形 県	44,590	17,033,176	28,966	12,710,896	13,489	2,650,953	1,592	1,414,113	543	257,214	1	473							1	473
福 島 県	61,152	23,841,166	40,856	18,138,462	17,406	3,428,005	2,135	1,924,688	755	350,011	8	2,388			4	361			4	2,027
茨 城 県	67,879	26,552,774	46,987	20,518,421	17,765	3,792,273	1,870	1,660,671	1,257	581,410	13	4,276	1	520	4	303			8	3,453
栃 木 県	50,217	19,345,995	33,932	14,784,089	13,946	2,804,764	1,580	1,404,584	759	352,558	7	3,101			2	155	1	986	4	1,960
群 馬 県	51,948	20,189,881	33,208	15,058,639	16,426	3,352,872	1,551	1,424,561	763	353,809	9	2,921			3	260			6	2,661
埼 千 東 奈 新 潟	96,202	35,950,145	57,303	25,678,102	35,039	7,519,023	2,372	2,075,946	1,488	677,075	18	5,589			8	902			10	4,687
玉 葉 京 川 湯	97,091	37,787,763	59,796	27,635,114	33,505	7,439,484	2,237	1,999,829	1,553	713,335	19	7,135	2	1,067	7	468	1	789	9	4,811
221,478	92,732,539	125,325	65,823,319	89,026	21,510,578	4,994	4,443,670	2,133	954,972	27	8,332			13	1,982			14	6,349	
115,627	43,875,880	57,951	28,645,128	54,232	12,672,115	2,258	2,024,514	1,186	534,123	21	6,642			8	534			13	6,108	
76,603	28,937,338	48,151	21,255,147	24,849	4,914,349	2,642	2,321,398	961	446,445	8	2,909			4	1,340			4	1,569	
富 石 福 山 山 長	34,550	13,280,153	20,171	9,373,688	12,981	2,830,630	994	889,471	404	186,363	2	884							2	884
31,569	13,146,335	18,595	9,285,388	11,362	2,620,233	1,136	1,015,616	476	225,098	4	1,395	1	718	2	243			1	434	
26,281	9,688,128	15,194	6,861,598	10,195	2,150,228	654	567,607	238	108,694	1	627			1	627					
28,610	11,188,793	20,019	8,849,806	7,519	1,553,292	701	614,940	371	170,756	1	38			1	38					
77,971	30,564,016	46,120	22,161,819	28,928	6,072,651	2,397	2,089,555	526	239,991	9	2,614			4	197			5	2,417	
岐 静 愛 三 滋	51,567	20,696,969	30,499	14,938,472	18,716	4,025,574	1,556	1,362,837	796	370,086	12	4,609			4	523			8	4,086
92,771	35,387,736	53,805	25,296,418	35,232	7,357,525	2,485	2,154,748	1,249	579,046	11	4,657			3	576			8	4,081	
109,896	42,221,720	60,949	29,583,101	44,407	9,533,483	2,566	2,204,164	1,974	900,973	27	9,248	1	704	10	1,148			16	7,396	
45,235	18,506,458	26,435	13,403,015	17,102	3,882,310	1,079	932,165	619	288,969	5	1,911			4	1,319			1	592	
31,220	11,767,885	17,771	8,285,565	12,362	2,670,256	788	676,110	299	135,954	6	1,730	1	404	4	756			1	570	
京 大 兵 奈 和 歌	55,302	22,710,044	30,342	15,687,325	22,603	5,230,967	1,738	1,516,839	619	274,913	11	4,398	2	1,259	3	799			6	2,341
130,358	49,903,983	69,967	34,062,448	55,435	12,209,799	3,230	2,865,896	1,726	765,841	24	7,975			7	791			17	7,184	
110,204	42,454,734	58,147	28,922,806	48,392	10,905,158	2,377	2,049,767	1,288	577,003	15	5,110	1	638	6	324	1	789	7	3,359	
31,807	12,378,984	19,297	8,987,958	11,245	2,432,544	889	791,255	376	167,228	6	1,341			3	293			3	1,048	
33,896	13,539,285	22,518	10,204,466	9,619	1,973,272	1,279	1,144,842	480	216,705	5	2,130			1	122			4	2,007	
鳥 島 岡 広 山	20,628	8,248,653	11,915	6,026,020	8,052	1,714,738	473	421,858	188	86,037	4	432			4	432				
29,911	12,479,817	18,292	9,202,466	10,495	2,362,166	887	804,557	237	110,628	1	475							1	475	
58,863	24,635,011	32,595	17,355,148	24,093	5,493,135	1,789	1,608,375	386	178,353											
70,737	29,497,958	36,907	20,464,185	31,634	7,385,902	1,631	1,396,064	565	251,808	10	3,127			3	220			7	2,907	
42,278	18,390,835	23,961	13,202,959	16,816	4,006,887	1,143	1,021,108	358	159,881	3	1,157			1	71			2	1,086	
徳 香 愛 高 福	26,595	10,007,086	16,436	7,319,923	9,000	1,754,470	888	806,834	271	125,860	5	1,368			3	308			2	1,060
32,916	13,960,863	18,307	9,979,194	13,412	3,061,418	862	768,180	335	152,071	4	1,564			1	51			3	1,513	
46,169	17,962,260	27,637	13,164,516	16,619	3,352,504	1,323	1,180,177	590	265,063	8	3,738			1	414			7	3,324	
29,461	12,226,603	19,039	9,324,696	9,287	2,044,106	832	724,004	303	133,796	1	104			1	104					
104,177	42,480,925	59,583	30,027,332	40,440	9,291,679	3,019	2,651,697	1,135	510,216	10	2,697	1	404	6	868			3	1,425	
佐 長 熊 大 宮	27,608	11,446,098	17,713	8,617,281	8,581	1,868,541	841	738,628	473	221,648	5	1,646			2	94			3	1,553
45,124	18,259,689	29,005	13,567,650	13,979	3,049,985	1,507	1,358,751	633	283,303	3	991	1	404	1	159			1	428	
63,571	26,471,308	41,789	19,495,382	18,369	4,218,346	2,693	2,421,885	720	335,695	8	3,247			2	591			6	2,656	
39,792	15,777,433	25,728	11,828,254	12,440	2,645,299	1,296	1,156,994	328	146,886	1	20			1	20					
37,247	16,473,914	23,462	12,083,851	11,617	2,695,628	1,676	1,471,901	492	222,534	7	1,656			5	778			2	878	
鹿 児 島 沖 縄 他	66,485	28,193,181	44,650	20,818,900	17,766	4,015,623	3,567	3,135,532	502	223,126	1	499							1	499
32,979	16,898,302	28,267	14,769,996	3,027	735,527	1,458	1,304,881	227	87,898	1	789						1	789		
211	85,268	117	62,201	87	18,165	4	3,550	3	1,352											

第9表(続) 都道府県別年金受給権者状況 (旧法拠出制年金)  
(失権)

都道府県別	合 計		老 齢 年 金		通算老齢年金		障 害 年 金		遺 族 年 金	
	件数	年金額	件数	年金額	件数	年金額	件数	年金額	件数	年金額
	千円		千円		千円		千円		千円	
平成 23 年 7月	24,674	9,633,320	16,622	7,593,525	7,265	1,467,943	488	435,663	299	136,190
8月	26,687	10,371,036	17,733	8,092,340	8,056	1,634,130	533	475,318	365	169,248
9月	23,393	9,181,920	15,388	7,103,861	7,093	1,439,222	507	449,356	405	189,481
10月	22,756	8,884,795	14,921	6,888,952	7,014	1,425,934	448	397,924	373	171,985
11月	23,735	9,310,490	15,798	7,272,744	7,073	1,431,677	494	437,562	370	168,508
12月	30,938	12,153,855	20,765	9,537,567	9,093	1,845,067	631	562,980	449	208,242
北海道	1,357	572,319	913	451,780	396	86,217	27	23,864	21	10,458
青森	447	169,535	331	133,391	93	18,586	15	13,806	8	3,752
岩手	485	190,621	358	156,650	106	17,996	14	12,629	7	3,346
宮城	582	214,213	404	173,402	166	30,386	11	9,864	1	561
秋田	466	180,200	346	141,458	89	16,695	20	16,961	11	5,087
山形	567	213,143	413	174,526	136	24,905	12	11,044	6	2,669
福島	749	290,074	558	242,778	167	30,315	15	13,218	9	3,763
茨城	869	330,264	668	278,769	176	33,796	14	12,425	11	5,274
栃木	618	232,582	462	191,728	136	26,103	13	11,439	7	3,313
群馬	606	226,857	426	183,640	162	29,577	12	11,246	6	2,394
埼玉県	1,071	391,424	693	302,185	346	67,891	17	14,792	15	6,556
千葉県	1,075	412,131	723	322,979	309	65,667	8	6,903	35	16,583
東京都	2,197	908,045	1,421	706,639	710	154,972	36	32,495	30	13,938
神奈川県	1,186	452,140	706	333,891	444	94,181	16	14,994	20	9,074
新潟	881	322,062	607	254,498	245	43,779	24	21,494	5	2,291
富山	357	135,842	242	105,920	102	20,695	6	5,719	7	3,509
石川	359	145,171	232	105,670	108	23,884	14	13,237	5	2,379
福井	298	116,965	211	94,831	78	15,584	6	4,931	3	1,620
山梨	301	118,612	233	101,219	58	10,610	4	3,747	6	3,035
長野	830	325,827	571	260,275	236	48,320	16	14,006	7	3,226
岐阜	682	269,806	448	211,064	214	44,791	10	9,269	10	4,682
静岡県	1,072	411,820	719	322,132	318	64,166	20	18,376	15	7,146
愛知県	1,270	502,563	794	376,930	418	86,318	32	27,240	26	12,075
三滋	517	196,955	321	152,913	182	35,584	5	4,142	9	4,316
	317	113,395	188	83,615	121	23,713	6	5,128	2	939
東京都	626	251,378	393	194,569	215	43,840	12	10,456	6	2,513
大阪府	1,501	559,867	896	410,239	544	109,042	29	25,831	32	14,754
兵庫県	1,110	426,303	685	320,658	387	81,689	19	15,978	19	7,978
奈良	364	143,329	256	117,060	98	18,441	8	6,910	2	918
和歌山	320	115,908	218	91,783	92	17,594	4	3,550	6	2,981
鳥取	220	87,557	142	68,280	71	14,016	5	4,536	2	726
島根	322	136,233	221	107,579	92	21,148	8	7,104	1	402
岡山	627	260,778	413	207,016	202	43,681	10	9,079	2	1,002
広島	715	294,119	431	231,523	270	53,597	8	6,706	6	2,293
山口	425	190,605	296	155,261	120	28,742	6	5,325	3	1,277
徳島	291	107,858	204	86,347	79	15,484	6	5,124	2	903
香川県	333	138,723	206	106,695	121	27,784	4	3,353	2	891
愛媛	463	175,191	301	135,964	141	26,091	7	6,508	14	6,628
高知	286	115,297	193	90,627	80	15,123	8	7,300	5	2,247
福岡	994	390,942	630	297,948	325	64,030	24	21,497	15	7,467
佐賀	251	100,719	169	77,022	68	12,970	9	8,283	5	2,443
長崎	490	189,747	330	146,744	138	28,694	9	8,086	13	6,222
熊本	612	245,407	430	193,621	155	32,529	16	14,207	11	5,050
大宮	427	163,661	293	128,110	117	21,082	13	12,645	4	1,825
	378	166,224	265	130,034	92	20,876	14	12,031	7	3,283
鹿児島	698	291,412	513	228,377	145	29,106	34	31,161	6	2,768
沖縄	325	159,660	291	148,857	25	4,778	5	4,339	4	1,687
その他	1	371	1	371						

注. 12月に失権した障害年金の等級別内訳は下記の通りである。  
1級 332 件 327,158 千円、2級 299 件 235,822 千円

第9表(続) 都道府県別年金受給権者状況 (基礎年金)

(月末現在)

都道府県別	合 計		老 齢 基 礎 年 金		障 害 基 礎 年 金						遺 族 基 礎 年 金	
	件数	年金額	件数	年金額	計		法第30条、第30条の2 第30条の3該当		法第30条の4、 附則第25条該当		計	
					件数	年金額	件数	年金額	件数	年金額	件数	年金額
	千円	千円	千円	千円	千円	千円	千円	千円	千円	千円	千円	千円
平成 23 年 7月	25,991,626	17,702,560,618	24,000,985	15,971,180,076	1,762,209	1,552,838,620	758,510	654,839,793	1,003,699	897,998,827	228,432	178,541,922
8月	26,085,243	17,769,896,465	24,087,268	16,031,870,035	1,766,551	1,557,223,939	761,413	657,509,520	1,005,138	899,714,419	231,424	180,802,491
9月	26,174,543	17,833,773,650	24,171,474	16,091,099,643	1,769,198	1,560,052,897	763,356	659,277,136	1,005,842	900,775,760	233,871	182,621,110
10月	26,259,386	17,894,894,909	24,251,206	16,147,797,732	1,772,054	1,562,776,445	765,221	660,963,916	1,006,833	901,812,529	236,126	184,320,732
11月	26,371,629	17,974,387,383	24,357,995	16,222,870,454	1,775,122	1,565,412,432	767,151	662,724,696	1,007,971	902,687,735	238,512	186,104,497
12月	26,483,386	18,053,536,061	24,462,744	16,296,195,649	1,778,987	1,568,854,172	769,722	665,033,181	1,009,265	903,820,991	241,655	188,486,240
北海道	1,224,437	826,819,795	1,109,857	727,568,406	103,206	90,295,201	43,628	37,598,631	59,578	52,696,570	11,374	8,956,188
青森	334,626	215,142,469	304,803	188,789,275	26,241	23,528,870	11,283	9,934,390	14,958	13,594,480	3,582	2,824,324
岩手	330,235	225,585,224	300,506	199,246,266	25,949	23,445,384	11,345	10,039,235	14,604	13,406,149	3,780	2,893,575
宮城	482,229	320,030,429	443,301	286,191,671	32,956	29,233,352	14,578	12,606,557	18,378	16,626,795	5,972	4,605,406
秋田	296,779	195,813,270	274,996	176,833,612	19,195	16,944,621	8,263	7,224,321	10,932	9,720,300	2,588	2,035,037
山形	302,499	204,183,331	279,797	184,323,642	19,949	17,744,237	9,009	7,837,182	10,940	9,907,055	2,753	2,115,453
福島	456,454	305,932,196	419,618	274,055,675	31,578	27,822,801	13,273	11,412,435	18,305	16,410,366	5,258	4,053,720
茨城	612,315	407,152,102	570,199	370,399,585	36,240	32,190,113	15,638	13,559,094	20,602	18,631,019	5,876	4,562,403
栃木	418,356	279,507,993	387,220	252,220,033	27,224	24,205,742	11,154	9,638,617	16,070	14,567,125	3,912	3,082,217
群馬	441,565	303,456,405	408,875	274,262,326	28,614	26,011,077	12,255	10,872,348	16,359	15,138,729	4,076	3,183,002
埼玉県	1,364,532	909,334,613	1,279,931	836,774,414	72,851	63,246,132	32,561	27,867,785	40,290	35,378,348	11,750	9,314,067
千葉県	1,215,448	818,499,353	1,137,810	750,846,366	67,255	59,433,565	31,136	26,874,907	36,119	32,558,658	10,383	8,219,422
東京都	2,293,010	1,538,351,441	2,140,327	1,405,497,694	135,083	118,880,753	56,034	48,294,773	79,049	70,585,980	17,600	13,972,994
神奈川県	1,654,977	1,123,616,652	1,547,034	1,029,592,018	94,352	83,333,676	40,480	35,287,383	53,872	48,046,293	13,591	10,690,957
新潟	558,578	389,545,041	515,249	352,115,470	37,897	33,207,752	16,198	13,909,796	21,699	19,297,956	5,432	4,221,819
富山県	254,817	185,128,049	236,704	169,443,054	15,783	13,887,840	6,695	5,733,354	9,088	8,154,486	2,330	1,797,155
石川県	245,240	175,249,366	225,559	158,254,402	17,418	15,249,228	7,655	6,530,337	9,763	8,718,891	2,263	1,745,737
福井県	174,987	125,740,388	161,890	114,452,552	11,469	10,025,405	4,372	3,743,101	7,097	6,282,304	1,628	1,262,431
山梨県	194,261	129,718,305	179,060	116,429,762	13,230	11,754,377	5,497	4,765,806	7,733	6,988,571	1,971	1,534,166
長野県	509,995	363,918,313	470,580	329,789,953	34,944	30,663,480	15,655	13,518,511	19,289	17,144,969	4,471	3,464,879
岐阜県	460,441	322,235,840	428,705	294,686,195	27,581	24,323,685	12,123	10,471,425	15,458	13,852,259	4,155	3,225,960
静岡県	823,303	575,673,564	765,259	525,580,164	51,015	44,607,909	22,698	19,489,876	28,317	25,118,033	7,029	5,485,491
愛知県	1,401,930	960,690,262	1,310,408	882,292,252	78,526	68,253,208	36,009	30,879,662	42,517	37,373,546	12,996	10,144,802
三重県	408,299	288,347,999	378,760	262,664,917	26,083	23,006,252	11,584	9,976,424	14,499	13,029,828	3,456	6,676,829
滋賀県	274,589	191,754,663	254,187	174,078,825	17,771	15,648,087	7,667	6,611,243	10,104	9,036,844	2,631	2,027,751
京都府	555,854	372,646,140	513,630	335,970,332	37,827	33,245,032	15,739	13,435,266	22,088	19,809,766	4,397	3,430,776
大阪府	1,739,339	1,150,949,979	1,609,348	1,037,388,289	115,275	102,033,790	49,404	42,588,389	65,871	59,445,401	14,716	11,527,900
兵庫県	1,157,702	786,777,793	1,076,552	716,575,295	70,898	62,193,708	30,739	26,486,535	40,159	35,707,174	10,252	8,008,790
奈良県	307,315	206,818,271	286,050	188,157,897	18,752	16,677,207	8,398	7,315,237	10,354	9,361,970	2,513	1,983,167
和歌山県	246,473	162,977,012	226,176	145,101,191	18,237	16,274,338	7,822	6,802,518	10,415	9,471,820	2,060	1,601,482
鳥取県	134,382	95,408,079	123,010	85,627,157	10,043	8,761,486	4,145	3,551,992	5,898	5,209,494	1,329	1,019,436
島根県	179,621	129,169,360	164,143	115,520,075	13,900	12,440,937	5,467	4,784,351	8,433	7,656,586	1,578	1,208,348
岡山県	429,057	310,027,898	396,328	281,403,061	28,993	25,746,761	12,422	10,809,160	16,571	14,937,602	3,736	2,878,076
広島県	603,147	427,092,127	556,616	387,130,558	41,150	35,798,942	18,468	15,805,417	22,682	19,993,525	5,381	4,162,627
山口県	356,719	253,294,747	329,669	229,384,441	24,052	21,579,046	10,694	9,403,516	13,358	12,175,531	2,998	2,331,259
徳島県	182,828	124,659,755	166,617	110,162,503	14,749	13,366,755	5,747	5,039,855	9,002	8,326,900	1,462	1,130,498
香川県	224,329	162,319,388	207,166	147,344,394	15,273	13,494,732	6,692	5,769,810	8,581	7,724,922	1,890	1,480,263
愛媛県	344,184	238,415,898	313,519	211,752,829	27,482	24,205,657	12,341	10,558,884	15,141	13,646,773	3,183	2,457,412
高知県	190,739	128,862,595	173,793	114,224,190	15,385	13,424,060	6,405	5,502,923	8,980	7,921,137	1,561	1,214,345
福岡県	982,674	667,183,629	895,383	591,208,625	77,332	68,239,561	33,781	29,119,810	43,551	39,119,752	9,959	7,735,442
佐賀県	187,895	132,926,331	170,086	117,541,097	15,559	13,673,697	6,595	5,663,407	8,964	8,010,290	2,250	1,711,537
長崎県	326,359	220,861,026	294,366	192,797,449	28,353	25,232,439	11,428	9,887,260	16,925	15,345,179	3,640	2,831,138
熊本県	413,871	287,464,204	372,940	251,498,004	37,043	32,997,669	16,635	14,448,165	20,408	18,549,504	3,888	2,968,532
大宮	279,183	188,491,172	255,386	167,809,511	21,475	18,882,597	9,132	7,814,528	12,343	11,068,069	2,322	1,799,065
鹿嶋	262,378	183,206,859	235,584	159,842,512	23,987	21,240,309	10,674	9,320,361	13,313	11,919,948	2,807	2,124,039
鹿嶋	395,409	277,852,444	352,585	240,638,327	38,762	34,106,788	16,496	14,205,715	22,266	19,901,073	4,062	3,107,329
沖縄	230,437	157,147,976	194,848	126,229,389	31,862	28,130,145	13,527	11,883,234	18,335	16,246,911	3,727	2,788,442
その他	19,589	7,556,319	18,314	6,499,994	188	165,773	181	159,659	7	6,114	1,087	890,552

注 12月分の障害基礎年金の等級別内訳は下記の通りである。  
 1級 717,567 件 714,093,585 千円、2級 1,061,420 件 854,760,587 千円



第9表(続) 都道府県別年金受給権者状況 (基礎年金)  
(新規裁定)

(失権)

都道府県別	合計		老齢基礎年金		障害基礎年金						遺族基礎年金		合計		老齢基礎年金		障害基礎年金		遺族基礎年金	
	件数	年金額	件数	年金額	計		法第30条、第30条の2 第30条の3該当		法第30条の4、 附則第25条該当		件数	年金額	件数	年金額	件数	年金額	件数	年金額	件数	年金額
					件数	年金額	件数	年金額	件数	年金額										
		千円		千円		千円		千円		千円		千円		千円		千円		千円		千円
平成 23 年 7月	36,019	23,616,938	26,011	15,331,934	6,798	5,906,966	4,552	3,983,358	2,246	1,923,608	3,210	2,378,038	43,764	29,828,778	39,892	26,403,206	3,617	3,235,420	255	190,152
8月	42,958	28,534,889	31,705	19,093,097	8,191	7,118,430	5,158	4,530,191	3,033	2,588,239	3,062	2,323,362	48,927	33,310,002	44,454	29,342,556	4,261	3,815,461	212	151,985
9月	36,723	23,902,464	28,287	16,867,228	5,927	5,162,100	3,897	3,427,086	2,030	1,735,014	2,509	1,873,137	42,513	28,874,293	38,740	25,523,947	3,609	3,229,602	164	120,744
10月	34,857	23,215,196	26,313	16,049,022	6,218	5,405,140	3,845	3,372,915	2,373	2,032,225	2,326	1,761,034	42,447	28,868,611	38,606	25,452,838	3,716	3,320,409	125	95,365
11月	40,137	26,377,907	31,486	19,119,601	6,211	5,426,177	3,747	3,320,171	2,464	2,106,006	2,440	1,832,128	44,297	30,159,951	40,596	26,862,944	3,571	3,201,098	130	95,909
12月	53,742	35,214,549	42,122	25,477,411	8,400	7,287,037	5,170	4,531,810	3,230	2,755,228	3,220	2,450,101	55,535	37,624,617	50,339	33,016,762	4,984	4,452,870	212	154,986
北海道	2,701	1,751,777	2,226	1,360,094	311	267,365	183	158,594	128	108,771	164	124,318	2,624	1,767,283	2,314	1,492,039	289	258,521	21	16,723
青森	770	496,576	617	365,843	104	92,777	72	65,363	32	27,414	49	37,956	727	468,715	647	395,514	76	69,061	4	4,139
岩手	631	441,845	448	288,535	132	117,948	78	69,207	54	48,741	51	35,362	752	510,060	671	435,917	76	69,844	5	4,299
宮城	1,100	715,121	830	491,420	160	140,225	99	88,417	61	51,808	110	83,477	1,067	692,436	985	618,351	75	68,580	7	5,505
秋田	700	446,770	565	330,589	96	87,736	59	54,681	37	33,055	39	28,446	704	451,961	623	380,804	77	68,276	4	2,881
山形	700	431,726	560	317,088	97	83,448	54	46,843	43	36,606	43	31,190	682	455,621	627	405,583	54	48,795	1	1,243
福島	917	591,875	712	424,361	123	104,173	63	53,686	60	50,487	82	63,342	998	660,403	914	584,612	80	73,616	4	2,175
茨城	1,439	932,104	1,245	774,780	124	104,615	76	64,579	48	40,036	70	52,709	1,326	859,105	1,212	757,500	109	97,724	5	3,881
栃木	1,044	658,997	874	514,199	122	106,085	70	59,846	52	46,239	48	38,713	940	617,051	857	543,092	80	72,149	3	1,810
群馬	883	592,756	671	408,278	158	144,263	102	92,561	56	51,702	54	40,215	968	651,675	880	572,570	81	73,294	7	5,810
埼玉県	3,070	1,943,725	2,535	1,506,026	366	311,144	236	202,839	130	108,306	169	126,555	2,796	1,864,709	2,596	1,694,940	182	157,831	18	11,938
千葉県	2,690	1,759,602	2,215	1,359,590	329	286,133	214	188,280	115	97,853	146	113,878	2,347	1,571,387	2,152	1,398,449	184	164,767	11	8,170
東京都	4,724	3,003,993	3,787	2,216,034	675	582,249	415	360,816	260	221,433	262	205,710	4,696	3,153,385	4,344	2,841,780	336	300,128	16	11,477
神奈川県	3,713	2,473,852	2,731	1,641,097	751	651,008	480	420,521	271	230,487	231	181,747	3,181	2,149,920	2,954	1,943,147	214	196,968	13	9,805
新潟	920	636,956	668	423,257	207	178,640	125	109,873	82	68,767	45	35,059	1,151	795,224	1,060	712,223	90	82,210	1	792
富山県	401	286,797	286	192,708	78	65,460	58	49,090	20	16,370	37	28,629	512	368,658	458	320,766	50	44,799	4	3,093
石川県	420	299,199	298	196,409	89	79,091	54	49,280	35	29,811	33	23,700	516	362,725	467	319,742	46	40,668	3	2,315
福井県	222	154,431	166	108,925	38	31,813	21	17,356	17	14,457	18	13,693	360	254,062	334	230,362	26	23,700		
山梨県	418	264,875	332	192,066	61	52,686	40	35,133	21	17,553	25	20,123	390	265,635	346	226,552	44	39,084		
長野県	725	505,148	469	291,760	199	171,432	118	102,906	81	68,526	57	41,956	985	702,440	878	606,157	104	94,872	3	1,411
岐阜県	719	486,244	574	365,946	105	91,442	71	63,239	34	28,203	40	28,856	1,092	771,236	991	683,008	99	86,849	2	1,380
静岡県	1,348	910,786	1,045	655,320	205	179,424	117	104,784	88	74,640	98	76,043	1,804	1,262,848	1,634	1,113,959	165	145,521	5	3,368
愛知県	2,797	1,882,172	2,170	1,352,040	478	415,983	285	250,501	193	165,481	149	114,149	2,910	2,002,922	2,675	1,801,377	221	192,971	14	8,573
三重県	731	496,376	577	366,856	113	98,286	62	54,048	51	44,238	41	31,234	849	589,213	789	534,320	57	52,613	3	2,280
滋賀県	525	337,077	409	241,929	85	72,982	49	42,579	36	30,402	31	22,166	549	387,015	507	350,398	38	34,137	4	2,480
京都市	1,253	767,928	1,025	585,951	136	113,869	86	71,436	50	42,433	92	68,109	1,100	746,540	988	647,586	111	98,502	1	452
大阪府	3,661	2,293,751	2,926	1,672,385	529	464,749	305	272,979	224	191,769	206	156,618	3,803	2,489,381	3,477	2,201,208	314	277,723	12	10,450
兵庫県	2,326	1,527,266	1,808	1,087,912	388	337,289	216	189,739	172	147,550	130	102,065	2,319	1,579,898	2,131	1,412,378	187	166,783	1	737
奈良県	700	457,009	579	352,692	94	82,086	68	59,208	26	22,878	27	22,231	648	427,107	588	374,940	56	49,973	4	2,193
和歌山県	611	394,147	511	309,474	82	70,677	42	37,149	40	33,528	18	13,996	540	346,793	487	299,754	51	45,569	2	1,470
鳥取県	212	145,001	149	91,028	53	45,737	31	26,744	22	18,993	10	8,235	293	201,154	269	179,794	24	21,360		
島根県	240	167,808	167	106,056	61	52,716	36	32,402	25	20,314	12	9,036	382	273,662	338	232,409	44	41,253		
岡山県	602	423,242	442	286,319	124	107,913	78	69,257	46	38,656	36	29,011	899	643,810	813	566,918	84	75,398	2	1,494
広島県	947	644,925	720	455,652	180	154,625	114	99,934	66	54,691	47	34,648	1,287	906,630	1,165	800,252	120	105,189	2	1,190
山口県	515	355,430	406	264,887	84	72,787	52	44,584	32	28,203	25	17,756	793	567,835	695	479,825	96	86,433	2	1,578
徳島県	376	247,066	297	180,674	60	52,580	38	32,010	22	20,571	19	13,812	413	275,640	371	238,164	42	37,475		
香川県	365	257,138	272	182,132	66	55,963	43	35,787	23	20,176	27	19,043	459	327,420	417	290,916	41	35,712	1	792
愛媛県	727	502,029	524	330,475	152	131,944	95	84,216	57	47,728	51	39,610	700	482,195	621	411,543	78	69,867	1	786
高知県	357	226,488	301	179,889	45	38,289	29	24,713	16	13,576	11	8,311	406	270,601	354	225,452	51	44,411	1	737
福岡県	1,983	1,296,586	1,534	919,514	331	287,110	212	188,014	119	99,096	118	89,962	2,051	1,382,526	1,798	1,158,627	244	216,864	9	7,036
佐賀県	413	272,574	318	196,238	63	54,156	34	29,868	29	24,288	32	22,180	394	273,930	346	231,566	46	41,059	2	1,305
長崎県	637	437,015	476	300,302	123	107,404	77	67,959	46	39,445	38	29,310	724	475,813	637	397,773	84	76,657	3	1,384
熊本県	840	582,445	639	412,173	151	132,349	105	91,937	46	40,412	50	37,923	840	576,923	729	478,481	107	95,113	4	3,329
大宮	574	365,958	485	291,286	64	54,245	39	33,477	25	20,768	25	20,426	583	387,484	520	331,823	63	55,661		
宮崎県	537																			









第10表(続) 都道府県別年金支給状況(基礎年金)

都道府県別	障害基礎年金				遺族基礎年金			
	法第30条の4、附則第25条該当				合計			
	全部・一部支給		全部支給停止		全部・一部支給		全部支給停止	
	件数	年金額	件数	年金額	件数	年金額	件数	年金額
千円		千円		千円		千円		
平成 23 年 7月	962,478	862,649,799	41,221	35,349,028	89,280	95,404,499	139,152	83,137,423
8月	963,968	864,407,221	41,170	35,307,198	90,424	96,601,280	141,000	84,201,211
9月	964,705	865,493,363	41,137	35,282,398	91,341	97,557,564	142,530	85,063,546
10月	965,852	866,669,367	40,981	35,143,163	92,173	98,450,267	143,953	85,870,465
11月	965,603	866,411,051	42,368	36,276,684	93,081	99,403,957	145,431	86,700,541
12月	966,986	867,624,008	42,279	36,196,984	94,289	100,680,368	147,366	87,805,873
北海道	57,566	50,979,343	2,012	1,717,227	4,588	4,842,546	6,786	4,113,642
青森	14,567	13,260,428	391	334,052	1,431	1,520,643	2,151	1,303,682
岩手	14,118	12,992,309	486	413,840	1,448	1,517,643	2,332	1,375,932
宮城	17,648	15,998,569	730	628,226	2,321	2,458,432	3,651	2,146,974
秋田	10,584	9,421,447	348	298,853	982	1,058,684	1,606	976,353
山形	10,538	9,563,543	402	343,512	1,001	1,074,586	1,752	1,040,867
福島	17,713	15,900,970	592	509,397	2,000	2,143,343	3,258	1,910,377
茨城	19,848	17,988,256	754	642,763	2,300	2,449,983	3,576	2,112,420
栃木	15,536	14,102,397	534	464,728	1,559	1,650,623	2,353	1,431,594
群馬	15,727	14,592,169	632	546,560	1,574	1,697,836	2,502	1,485,166
埼玉県	38,624	33,964,077	1,666	1,414,271	4,639	4,990,746	7,111	4,323,320
千葉県	34,917	31,523,846	1,202	1,034,812	4,122	4,397,514	6,261	3,821,909
東京都	74,491	66,695,242	4,558	3,890,738	6,933	7,426,804	10,667	6,546,190
神奈川県	51,999	46,422,876	1,873	1,623,417	5,263	5,682,310	8,328	5,008,648
新潟	20,889	18,598,397	810	699,558	2,037	2,184,607	3,395	2,037,213
富山県	8,657	7,783,863	431	370,623	857	920,631	1,473	876,524
石川県	9,281	8,303,193	482	415,698	852	919,251	1,411	826,486
福井県	6,727	5,961,866	370	320,439	603	659,865	1,025	602,566
山梨県	7,447	6,742,120	286	246,451	761	813,507	1,210	720,660
長野県	18,422	16,404,067	867	740,902	1,695	1,836,443	2,776	1,628,436
岐阜県	14,611	13,128,430	847	723,829	1,593	1,714,122	2,562	1,511,838
静岡県	27,054	24,047,584	1,263	1,070,449	2,701	2,903,131	4,328	2,582,360
愛知県	40,476	35,647,692	2,041	1,725,854	4,995	5,391,863	8,001	4,752,939
三重県	13,970	12,574,431	529	455,397	1,328	1,415,815	2,128	1,261,015
滋賀県	9,580	8,591,521	524	445,323	1,001	1,072,217	1,630	955,534
京都府	21,031	18,900,456	1,057	909,310	1,756	1,855,609	2,641	1,575,167
大阪府	62,974	56,959,501	2,897	2,485,900	5,891	6,261,289	8,825	5,266,611
兵庫県	37,966	33,865,187	2,193	1,841,987	4,024	4,302,005	6,228	3,706,784
奈良県	9,903	8,972,019	451	389,951	1,005	1,072,770	1,508	910,398
和歌山県	9,975	9,092,017	440	379,803	823	876,932	1,237	724,550
鳥取県	5,674	5,014,351	224	195,143	498	531,721	831	487,715
島根県	8,096	7,364,167	337	292,419	595	633,722	983	574,626
岡山県	15,882	14,336,909	689	600,692	1,440	1,547,725	2,296	1,330,351
広島県	21,474	18,963,131	1,208	1,030,394	2,066	2,207,232	3,315	1,955,395
山口県	12,744	11,644,503	614	531,028	1,198	1,265,372	1,800	1,065,888
徳島県	8,685	8,047,741	317	279,159	575	605,665	887	524,832
香川県	8,110	7,321,954	471	402,968	732	778,030	1,158	702,233
愛媛県	14,654	13,221,654	487	425,119	1,272	1,322,566	1,911	1,134,846
高知県	8,674	7,660,062	306	261,075	640	664,155	921	550,190
福岡県	41,693	37,530,145	1,858	1,589,606	3,950	4,180,174	6,009	3,555,269
佐賀県	8,530	7,639,015	434	371,275	850	909,184	1,400	802,353
長崎県	16,321	14,827,398	604	517,781	1,421	1,520,965	2,219	1,310,173
熊本県	19,705	17,940,740	703	608,765	1,501	1,595,693	2,387	1,372,839
大宮	11,865	10,658,843	478	409,226	906	967,795	1,416	831,270
鹿嶋	12,871	11,538,418	442	381,530	1,047	1,128,252	1,760	995,786
那珂	21,326	19,101,883	940	799,190	1,575	1,671,151	2,487	1,436,178
茨城	17,842	15,834,493	493	412,418	1,477	1,539,595	2,250	1,248,847
その他	1	789	6	5,325	463	499,623	624	390,929

第11表 都道府県別年金受給権者状況及び支給状況（老齢福祉年金）

都道府県別	月末現在		新規裁定		失権		月末現在支給状況内訳						
	件数	年金額	件数	年金額	件数	年金額	全部支給		一部支給停止		全部支給停止		
							件数	年金額	件数	支給年額	停止年額	件数	停止年額
千円		千円		千円		千円		千円		千円		千円	
平成 23 年	7,092	2,866,586			207	83,669	3,782	1,528,684	583	117,636	118,012	2,727	1,102,253
7月	6,849	2,768,366			243	98,221	3,617	1,461,991	562	113,638	113,522	2,670	1,079,214
8月	6,625	2,677,825			224	90,541	3,490	1,410,658	538	106,828	110,632	2,597	1,049,707
9月	6,424	2,596,581			201	81,244	3,355	1,356,091	519	103,546	106,234	2,550	1,030,710
10月	6,199	2,505,636			227	91,753	3,232	1,306,374	504	100,163	103,554	2,463	995,545
11月	6,027	2,436,113	1	404	173	69,927	3,113	1,258,275	489	97,995	99,658	2,425	980,185
12月													
北海道	269	108,730			6	2,425	155	62,651	12	2,062	2,788	102	41,228
青森	52	21,018			1	404	41	16,572	6	1,802	624	5	2,021
岩手	64	25,869			1	404	38	15,360	9	1,428	2,210	17	6,871
宮城	56	22,635	1	404	3	1,213	40	16,168	2	347	461	14	5,659
秋田	37	14,955					29	11,722	4	929	688	4	1,617
山形	101	40,824			1	404	47	18,997	12	3,533	1,317	42	16,976
福島	93	37,591			5	2,021	36	14,551	6	1,441	984	51	20,614
茨城	108	43,654			19	7,680	68	27,486	12	2,494	2,356	28	11,318
栃木	60	24,252			1	404	35	14,147	5	1,124	897	20	8,084
群馬	76	30,719			3	1,213	40	16,168	6	998	1,428	30	12,126
埼玉県	201	81,244					87	35,165	19	4,151	3,529	95	38,399
千葉県	203	82,053			4	1,617	123	49,717	20	3,634	4,450	60	24,252
東京都	748	302,342			13	5,255	236	95,391	34	8,866	4,877	478	193,208
神奈川県	475	191,995			12	4,850	142	57,396	18	3,302	3,974	315	127,323
新潟	198	80,032					123	49,717	13	3,158	2,097	62	25,060
富山	50	20,210			1	404	31	12,530	3	421	791	16	6,467
石川	62	25,060			2	808	27	10,913	8	1,910	1,324	27	10,913
福井	46	18,593			1	404	27	10,913	4	816	800	15	6,063
山梨	43	17,381			3	1,213	30	12,126	8	1,904	1,330	5	2,021
長野	125	50,525			3	1,213	60	24,252	13	1,891	3,363	52	21,018
岐阜	68	27,486			2	808	41	16,572	12	2,930	1,921	15	6,063
静岡県	100	40,420			5	2,021	55	22,231	14	2,769	2,890	31	12,530
愛知県	170	68,714			10	4,042	83	33,549	26	4,953	5,556	61	24,656
三重	94	37,995			2	808	40	16,168	4	730	887	50	20,210
滋賀	83	33,549			1	404	44	17,785	13	2,641	2,614	26	10,509
京都府	154	62,247					92	37,186	10	1,394	2,648	52	21,018
大阪府	270	109,134			11	4,446	158	63,864	23	4,223	5,074	89	35,974
兵庫県	188	75,990			5	2,021	110	44,462	16	3,008	3,459	62	25,060
奈良	65	26,273			1	404	42	16,976	4	708	909	19	7,680
和歌山	66	26,677			1	404	42	16,976	3	828	384	21	8,488
鳥取	29	11,722			1	404	11	4,446	5	835	1,186	13	5,255
島根	63	25,465			1	404	45	18,189	4	987	630	14	5,659
岡山	125	50,525			2	808	50	20,210	17	2,948	3,924	58	23,444
広島	152	61,438			3	1,213	83	33,549	23	3,551	5,746	46	18,593
山口	117	47,291			5	2,021	45	18,189	10	1,293	2,749	62	25,060
徳島	65	26,273					46	18,593	6	810	1,615	13	5,255
香川県	65	26,273			3	1,213	45	18,189	9	2,106	1,532	11	4,446
愛媛	120	48,504			5	2,021	58	23,444	8	1,069	2,165	54	21,827
高松	57	23,039			6	2,425	42	16,976	3	595	617	12	4,850
福岡	279	112,772			11	4,446	154	62,247	27	6,090	4,823	98	39,612
佐賀	49	19,806			3	1,213	27	10,913	3	747	465	19	7,680
長崎	101	40,824			2	808	71	28,698	8	1,337	1,897	22	8,892
熊本	93	37,591			3	1,213	61	24,656	8	1,177	2,057	24	9,701
大宮	78	31,528			3	1,213	53	21,423	4	1,312	305	21	8,488
鹿嶋	58	23,444			2	808	45	18,189	4	1,128	488	9	3,638
鹿嶋	113	45,675			3	1,213	77	31,123	5	526	1,495	31	12,530
鹿嶋	138	55,780			3	1,213	78	31,528	6	1,090	1,335	54	21,827

第12表 都道府県別一時金状況

都道府県別	死亡一時金		特別一時金	
	件数	金額	件数	金額
		千円		千円
平成 23 年				
7月	4,014	584,724	22	3,278
8月	3,594	525,553	19	1,837
9月	2,370	345,710	13	1,554
10月	3,242	473,089	8	778
11月	2,869	412,700	13	2,357
12月	2,958	424,587	16	1,941
北海道	125	17,885	1	223
青森	48	7,228		
岩手	61	9,021		
宮城	127	18,634		
秋田	52	8,158		
山形	34	4,798		
福島	64	9,431		
茨城	86	11,837		
栃木	56	8,112		
群馬	78	10,786		
埼玉県	147	20,797	1	81
千葉県	170	23,677		
東京都	280	39,628	4	413
神奈川県	142	20,091	2	244
	72	10,258		
富山県	43	6,295	1	32
石川県	33	4,427		
福井県	21	2,870		
山梨県	22	3,015		
長野県	39	5,614		
岐阜県	39	5,941		
静岡県	88	12,128	1	217
愛知県	147	21,674		
三重県	39	5,822		
滋賀県	23	3,478		
京都府	37	5,016		
大阪府	105	15,260		
兵庫県	161	23,490	2	352
奈良県	25	3,384		
和歌山県	30	4,517		
鳥取県	28	4,345		
島根県	21	3,070		
岡山県	36	5,038		
広島県	64	8,748	1	81
山口県	36	5,354		
徳島県	22	3,007		
香川県	22	3,024		
愛媛県	30	4,759		
高知県	19	2,814	1	108
福岡県	105	15,043		
佐賀県	15	2,117		
長門県	35	5,334		
熊本県	41	6,204		
大分県	15	1,535	1	163
宮崎県	20	2,701	1	27
鹿児島県	41	6,379		
沖縄県	14	1,855		

注. 脱退一時金の件数は 42 件、金額は 5,226 千円である。