

# 厚生年金保険・国民年金事業の概況 (平成 23 年 5 月現在)

## 1. 総括

### (1) 適用状況

- 平成23年5月末の国民年金と厚生年金保険の被保険者数は、6,382万人であり、前年同月に比べて、47万人(0.7%)減少している。

表1 制度別適用状況

	事業所数	被保険者数(人)			標準報酬月額 の平均(円)
		総数	男子	女子	
厚生年金保険	1,750,305	34,846,690	22,467,906	12,378,784	303,279
船員以外	1,745,538	34,792,141	22,413,357	12,378,784	303,163
一般男子	・	22,412,745	22,412,745	・	344,298
女子	・	12,378,784	・	12,378,784	228,683
坑内員	・	612	612	・	348,203
船員	4,767	54,549	54,549	・	376,858
国民年金	・	28,971,559	9,814,450	19,157,109	・
第1号	・	18,647,806	9,592,370	9,055,436	・
任意加入	・	343,253	107,722	235,531	・
第3号	・	9,980,500	114,358	9,866,142	・
合計	・	63,818,249	32,282,356	31,535,893	・
人口	・	127,950,000	62,280,000	65,670,000	・
うち20～59歳	・	64,820,000	32,690,000	32,100,000	・
共済組合(平成22年3月末)	・	4,429,463	2,862,334	1,567,129	・

注1. 厚生年金保険の被保険者のうち、坑内員及び、船員は全員男子とみなした。

2. 人口は翌月1日現在の推計人口(総務省統計局)である。

- 平成23年5月末の国民年金、厚生年金保険及び福祉年金の受給者数(同一の年金種別を除く延人数)は、4,130万人であり、前年同月に比べて、90万人(2.2%)増加している。

表2 制度別年金受給者数

(単位:人)

	総数	老齢給付		障害年金	遺族給付	
		老齢年金	通算老齢年金		遺族年金	通算遺族年金
厚生年金保険 計	29,618,051	13,491,495	10,927,855	377,934	4,769,616	51,151
旧共済組合を除く	28,986,380	13,103,906	10,830,095	372,836	4,629,629	49,914
旧法	2,590,196	1,075,356	875,025	59,214	531,727	48,874
新法	26,345,475	12,003,740	9,950,439	311,836	4,079,460	・
(再掲)基礎あり	16,597,943	8,955,707	7,364,324	205,468	72,444	・
基礎または定額あり	18,929,899	10,211,874	8,718,025	・	・	・
基礎繰上げあり	1,408,884	316,843	1,092,041	・	・	・
基礎繰上げなし	17,521,015	9,895,031	7,625,984	・	・	・
基礎及び定額なし	3,024,280	1,791,866	1,232,414	・	・	・
船員保険(旧法)	50,709	24,810	4,631	1,786	18,442	1,040
旧共済組合計	631,671	387,589	97,760	5,098	139,987	1,237
旧法	252,027	193,567	8,751	2,296	46,176	1,237
新法	379,644	194,022	89,009	2,802	93,811	・
(再掲)基礎あり	105,886	103,608	1,541	691	46	・
国民年金 計	28,385,932	25,489,620	1,068,424	1,720,459	107,429	・
旧法拠出制	2,971,812	1,799,688	1,068,424	83,061	20,639	・
新法基礎年金	25,414,120	23,689,932	・	1,637,398	86,790	・
(再掲)基礎のみ	7,898,864	6,460,141	・	1,412,390	26,333	・
福祉年金	4,679	4,679	・	・	・	・
合計	41,304,833	29,926,479	4,630,414	1,892,234	4,804,555	51,151

注1. 新法老齢厚生年金のうち、旧法の老齢年金に相当するものは「老齢年金」に、それ以外のは「通算老齢年金」に計上している。新法退職共済年金についても同様。

2. 人数の合計は、厚生年金保険(旧農林共済組合を含まない)と基礎年金(同一の年金種別)を併給している者の重複分を控除した数である。

3. 「基礎あり」は基礎年金(同一の年金種別)も受給している者の数である。

4. 旧共済組合計の「基礎あり」は旧農林共済組合分を除く。

5. 「基礎のみ」は同一の年金種別の厚生年金保険(旧共済組合を除く)の受給権を有しない基礎年金受給(権)者の数である。

6. 寡婦年金については、新法においても存続しているが、第1号被保険者であった夫の妻のみに対して適用され、基礎年金一律の給付ではないため、新法分も便宜上旧法拠出制に計上している。

- 平成23年5月末の国民年金、厚生年金保険及び老齢福祉年金の受給者の年金総額は、44兆4千億円であり、前年同月に比べて、6千億円（1.4％）増加している。

表3 制度別受給者年金総額

(単位：百万円)

	総 数	老齢給付		障害年金	遺族給付	
		老齢年金	通算老齢年金		遺族年金	通算遺族年金
厚生年金保険 計	25,911,060	18,270,962	2,360,883	298,132	4,967,634	13,449
厚生年金基金代行分除く	24,366,643	16,828,564	2,258,864	298,132	4,967,634	13,449
旧共済組合を除く	24,997,925	17,560,952	2,334,248	292,546	4,797,031	13,148
旧 法	2,924,529	1,942,794	342,415	70,497	555,940	12,883
厚生年金基金代行分除く	2,890,020	1,913,951	336,749	70,497	555,940	12,883
新 法	21,967,765	15,546,883	1,990,130	218,344	4,212,408	・
(別掲) 基礎年金	11,484,281	6,353,366	4,880,214	177,537	73,163	・
厚生年金基金代行分除く	20,457,857	14,133,328	1,893,777	218,344	4,212,408	・
船員保険(旧法)	105,632	71,275	1,703	3,705	28,683	265
旧共済組合計	913,134	710,010	26,635	5,586	170,603	301
旧 法	526,299	462,581	4,189	3,679	55,548	301
新 法	386,835	247,429	22,445	1,907	115,054	・
(別掲) 基礎年金	79,175	77,510	1,036	581	48	・
国民年金 計	18,499,033	16,642,449	235,608	1,518,645	102,332	・
旧法拠出制	1,185,184	866,157	235,608	73,864	9,556	・
新法基礎年金	17,313,849	15,776,292	・	1,444,781	92,776	・
(再掲) 基礎のみ	5,291,969	4,013,761	・	1,250,975	27,234	・
福祉年金	1,891	1,891	・	・	・	・
合 計	44,411,984	34,915,302	2,596,491	1,816,777	5,069,966	13,449

注1. 年金総額には一部停止額を含む。  
 2. 旧共済組合計の基礎年金には旧農林共済組合分を含まない。  
 3. 「基礎のみ」は同一の年金種別の厚生年金保険（旧共済組合を除く）の受給権を有しない基礎年金受給者の年金総額である。

## 2. 厚生年金保険

### (1) 適用状況

- 平成23年5月末の厚生年金保険の適用事業所数は175万事業所であり、前年同月に比べて1万事業所（0.6％）減少している。

図1 厚生年金保険 適用事業所数の推移

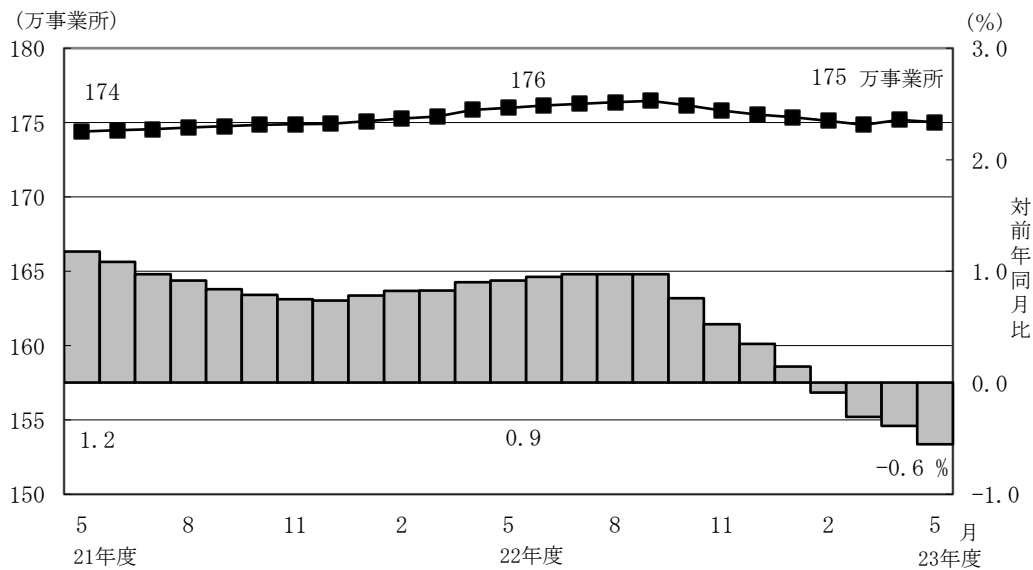

- 厚生年金保険の被保険者数は3,485万人となっており、前年同月に比べて12万人(0.3%)増加している。内訳をみると、一般男子が2,241万人(対前年同月比3万人、0.1%増)、女子が1,238万人(対前年同月比9万人、0.7%増)、坑内員が6百人(対前年同月比31人、4.8%減)、船員が5万人(対前年同月比2千人、3.1%減)である。

図2 厚生年金保険 被保険者数の推移

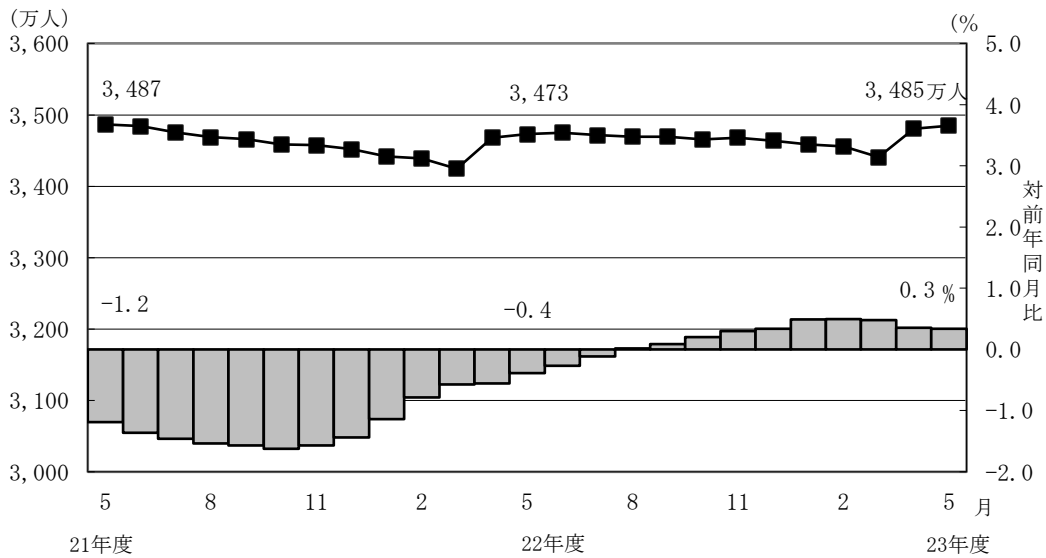

- 標準報酬月額 averages 303,279 yen and has increased 0.5% from the previous month. In detail, general men are 344,298 yen (0.6% increase), women are 228,683 yen (0.6% increase), underground workers are 348,203 yen (2.1% increase), and crew members are 376,858 yen (0.0% decrease).

図3 厚生年金保険 標準報酬月額の平均の推移

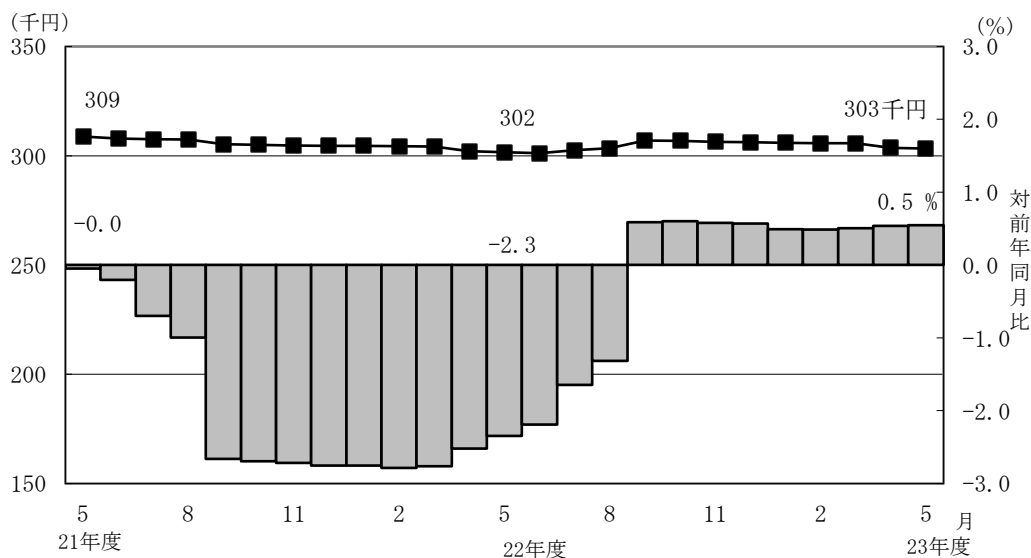

- 賞与支給事業所数は2万事業所、賞与支給被保険者数は63万人、標準賞与額の平均は27万7,008円となっている。

## (2) 給付状況

- 平成23年5月末の厚生年金保険受給者数は2,962万人（旧法厚年分259万人、新法厚年分2,635万人、旧法船保分5万人、旧共済分63万人）で、前年同月に比べて121万人（4.3%）増加している。
- 老齢給付の受給者数は2,442万人（旧法厚年分195万人、新法厚年分2,195万人、旧法船保分3万人、旧共済分49万人）で、前年同月に比べて106万人（4.5%）増加している。
- 障害給付の受給者数は38万人（旧法厚年分6万人、新法厚年分31万人、旧法船保分2千人、旧共済分5千人）で、前年同月に比べて1万人（3.7%）増加している。
- 遺族給付の受給者数は482万人（旧法厚年分58万人、新法厚年分408万人、旧法船保分2万人、旧共済分14万人）で、前年同月に比べて14万人（3.0%）増加している。

図4 厚生年金保険受給者数の推移

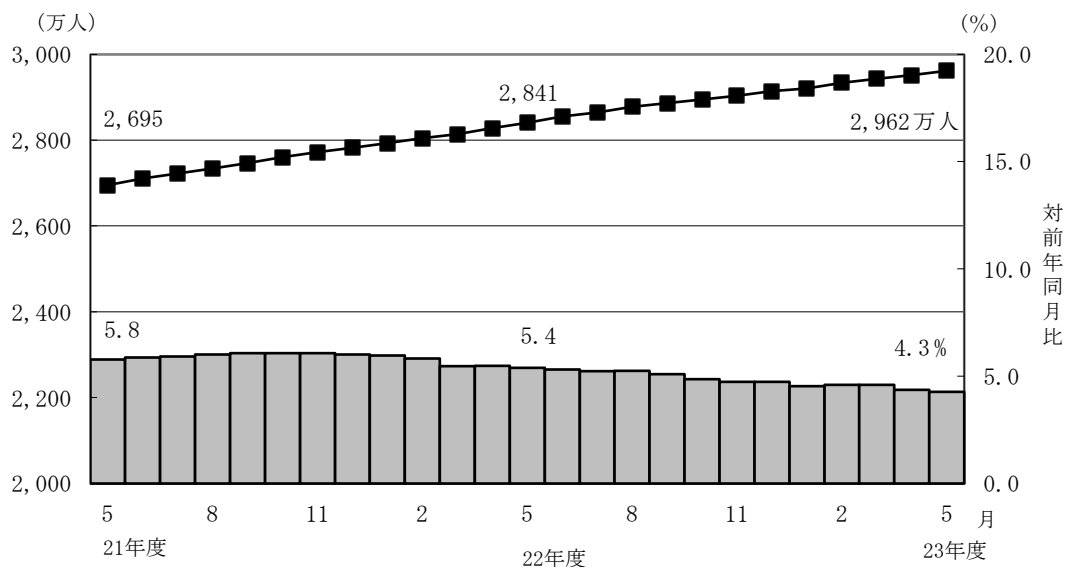

- 平成23年5月末の老齢年金受給者の平均年金月額は、15万2,577円となっている。老齢年金の新規裁定者（受給者）の平均年金月額は、7万6,995円である。

- 平成23年5月における失業給付との調整に該当する受給権者数は7万人、高年齢雇用継続給付との併給調整に該当する受給権者数は34万人となっている。

表4 雇用保険の給付と老齢厚生年金との調整

	失業給付								
	件数			総停止年金額(千円)			平均停止月額(円)		
	計	老齢相当	通老相当	計	老齢相当	通老相当	計	老齢相当	通老相当
平成 22年 12月	88,095	73,127	14,968	72,200,264	68,690,839	3,509,425	68,298	78,278	19,538
平成 23年 1月	83,918	69,672	14,246	68,702,302	65,358,016	3,344,287	68,224	78,173	19,563
2月	79,728	66,460	13,268	65,702,654	62,585,158	3,117,496	68,674	78,475	19,580
3月	78,311	65,135	13,176	64,592,274	61,471,216	3,121,058	68,735	78,646	19,740
4月	75,658	62,553	13,105	61,815,362	58,683,692	3,131,670	68,086	78,179	19,914
5月	73,809	60,944	12,865	59,959,626	56,879,501	3,080,125	67,697	77,776	19,952

	高年齢雇用継続給付								
	件数			高年齢雇用継続給付による停止総額(千円)			平均停止月額(円)		
	計	老齢相当	通老相当	計	老齢相当	通老相当	計	老齢相当	通老相当
平成 22年 12月	333,033	324,552	8,481	40,928,512	40,170,505	758,008	10,241	10,314	7,448
平成 23年 1月	337,281	328,669	8,612	41,434,753	40,669,265	765,488	10,237	10,312	7,407
2月	340,287	331,576	8,711	41,826,163	41,053,267	772,896	10,243	10,318	7,394
3月	345,023	336,177	8,846	42,375,893	41,593,250	782,644	10,235	10,310	7,373
4月	347,909	339,045	8,864	42,738,097	41,953,628	784,469	10,237	10,312	7,375
5月	338,652	330,026	8,626	41,569,824	40,809,994	759,830	10,229	10,305	7,341

### 3. 国民年金

#### (1) 適用状況

- 平成23年5月末の第1号被保険者数（任意加入被保険者を含む。）は、1,899万人となっており、前年同月に比べて43万人（2.2%）減少している。内訳をみると、男子は970万人（対前年同月比20万人、2.0%減）、女子は929万人（対前年同月比23万人、2.5%減）である。

図5 国民年金第1号被保険者数（任意加入を含む）の推移

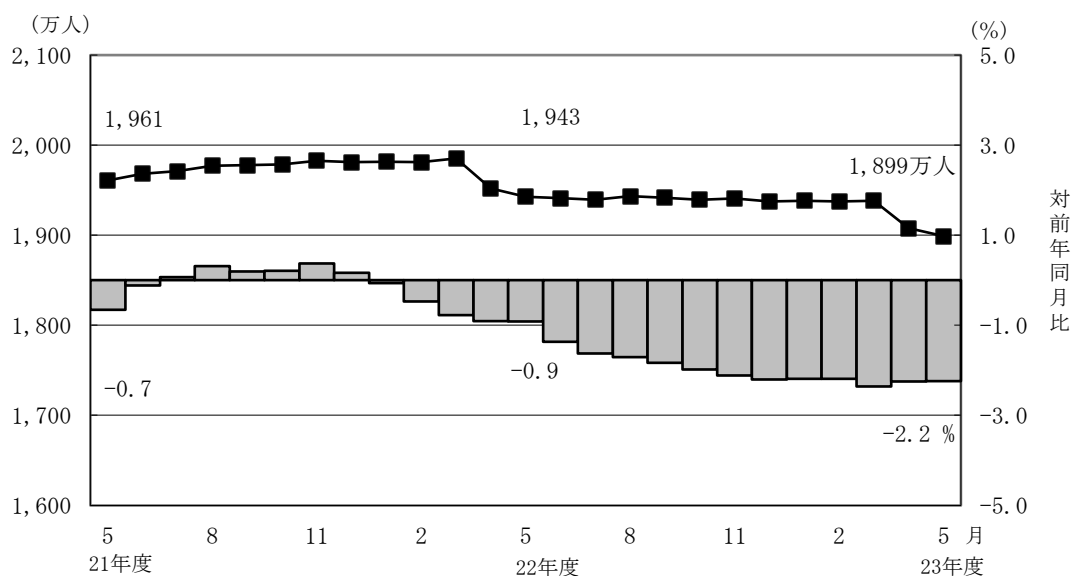

- 第3号被保険者数は998万人となっており、前年同月に比べて15万人、1.5%減少している。内訳をみると、男子は11万人（対前年同月比4千人、3.5%増）、女子は987万人（対前年同月比16万人、1.6%減）となっている。

図6 国民年金第3号被保険者数の推移

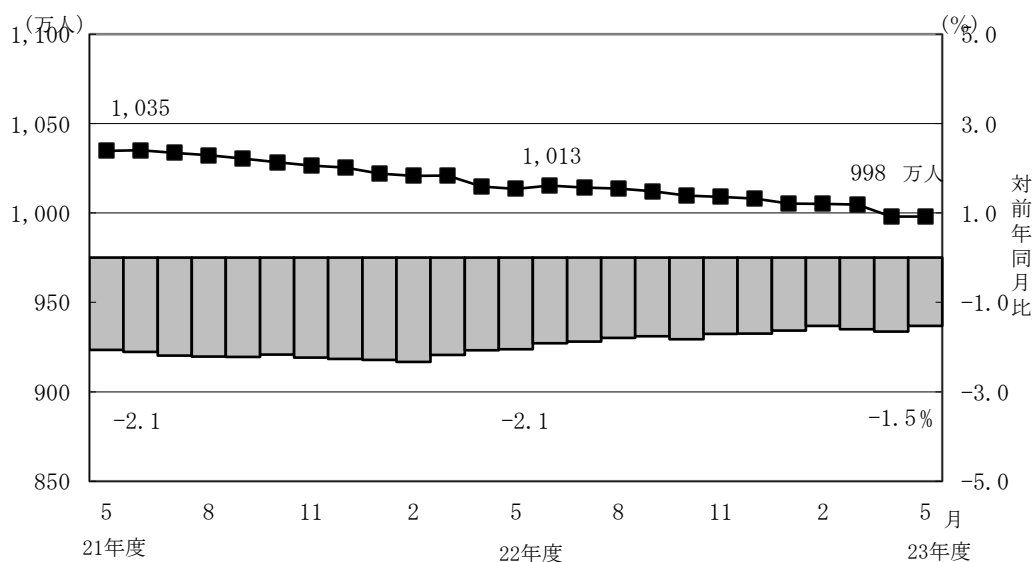

## (2) 給付状況

- 平成23年5月末の国民年金受給者数は2,839万人（旧法拠出制297万人、基礎年金2,541万人）で、前年同月に比べて48万人（1.7%）増加している。
- 老齢給付の受給者数は2,656万人（旧法拠出制287万人、基礎年金2,369万人）で、前年同月に比べて44万人（1.7%）増加している。
- 障害給付の受給者数は172万人（旧法拠出制8万人、基礎年金164万人）で、前年同月に比べて4万人（2.1%）増加している。
- 遺族給付の受給者数は11万人（旧法拠出制2万人、基礎年金9万人）で、前年同月に比べて1千人（0.8%）減少している。

図7 国民年金受給者数の推移

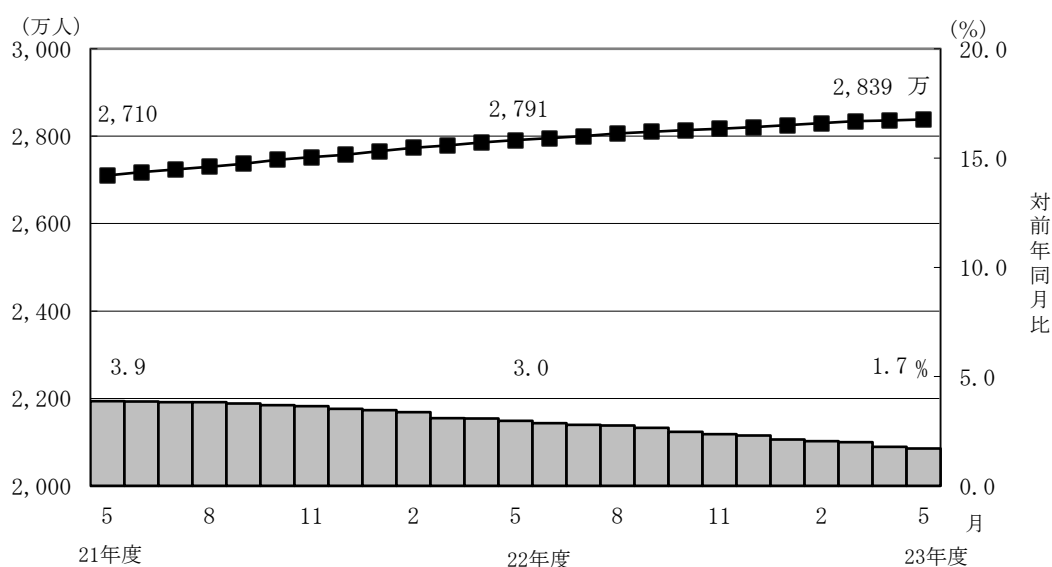

- 国民年金の老齢年金受給者の平均年金月額は、平成23年5月末で5万4,409円となっている。

老齢年金の新規裁定者（受給者）の平均年金月額は、4万8,119円となっている。

- 旧法老齢年金受給権者及び厚生年金の受給権を有しない老齢基礎年金受給権者について繰上げ受給の状況をみると、5月は新規裁定者1万2人のうち繰上げ受給権者が4千人となっており、繰上げ受給率は34.8%である。なお、平成22年度新規裁定者の繰上げ受給率は26.9%となっている。

## 第1表 制度別適用状況

[平成23年5月末現在]

	事業所数	被保険者数(人)			標準報酬月額 の平均(円)
		総数	男子	女子	
厚生年金保険	1,750,305	34,846,690	22,467,906	12,378,784	303,279
船員以外	1,745,538	34,792,141	22,413,357	12,378,784	303,163
一般男子	・	22,412,745	22,412,745	・	344,298
女子	・	12,378,784	・	12,378,784	228,683
坑内員	・	612	612	・	348,203
船員	4,767	54,549	54,549	・	376,858
国民年金	・	28,971,559	9,814,450	19,157,109	・
第1号	・	18,647,806	9,592,370	9,055,436	・
任意加入	・	343,253	107,722	235,531	・
第3号	・	9,980,500	114,358	9,866,142	・
合計	・	63,818,249	32,282,356	31,535,893	・
人口	・	127,950,000	62,280,000	65,670,000	・
うち20～59歳	・	64,820,000	32,690,000	32,100,000	・
共済組合(平成22年3月末)	・	4,429,463	2,862,334	1,567,129	・

注1. 厚生年金保険の被保険者のうち、坑内員及び、船員は全員男子とみなした。

2. 人口は翌月1日現在の推計人口(総務省統計局)である。

## 賞与支払状況

[平成23年5月末現在]

	事業所数	被保険者数(人)			標準賞与額 の平均(円)
		総数	男子	女子	
厚生年金保険	23,913	630,608	426,525	204,083	277,008
船員以外	23,887	630,333	426,250	204,083	276,832
一般男子	・	426,250	426,250	・	309,674
女子	・	204,083	・	204,083	208,236
坑内員	・	-	-	・	-
船員	26	275	275	・	681,560

注. 厚生年金保険の被保険者のうち、坑内員及び船員は全員男子とみなした。



## 第 2 表 国民年金保険料収入状況

	件数 (件)	金額 (千円)
保 険 料 収 入	9,365,258	441,929,762
現 年 度 収 入	8,841,773	431,565,722
過 年 度 収 入	523,485	10,364,040
歳 入 代 理 店 等	9,361,989	379,182,987
一 般 保 険 料	5,630,714	85,064,234
前 納 保 険 料	3,687,946	292,106,067
追 納 保 険 料	43,329	2,012,686
納 付 受 託 機 関	3,269	62,746,775

注. 納付受託機関については、一般保険料や前納、追納に係る内訳がない。

### 第3表 制度別年金受給者数

ア. 平成 23 年 5 月末現在

(単位：人)

	総 数	老齢給付		障害年金	遺族給付	
		老齢年金	通算老齢年金		遺族年金	通算遺族年金
厚生年金保険 計	29,618,051	13,491,495	10,927,855	377,934	4,769,616	51,151
旧共済組合を除く	28,986,380	13,103,906	10,830,095	372,836	4,629,629	49,914
旧 法	2,590,196	1,075,356	875,025	59,214	531,727	48,874
新 法	26,345,475	12,003,740	9,950,439	311,836	4,079,460	.
（再掲）基礎あり	16,597,943	8,955,707	7,364,324	205,468	72,444	.
基礎または定額あり	18,929,899	10,211,874	8,718,025	.	.	.
基礎繰上げあり	1,408,884	316,843	1,092,041	.	.	.
基礎繰上げなし	17,521,015	9,895,031	7,625,984	.	.	.
基礎及び定額なし	3,024,280	1,791,866	1,232,414	.	.	.
船員保険（旧法）	50,709	24,810	4,631	1,786	18,442	1,040
旧共済組合計	631,671	387,589	97,760	5,098	139,987	1,237
旧 法	252,027	193,567	8,751	2,296	46,176	1,237
新 法	379,644	194,022	89,009	2,802	93,811	.
（再掲）基礎あり	105,886	103,608	1,541	691	46	.
国民年金 計	28,385,932	25,489,620	1,068,424	1,720,459	107,429	.
旧法抛出处	2,971,812	1,799,688	1,068,424	83,061	20,639	.
新法基礎年金	25,414,120	23,689,932	.	1,637,398	86,790	.
（再掲）基礎のみ	7,898,864	6,460,141	.	1,412,390	26,333	.
福祉年金	4,679	4,679	.	.	.	.
合 計	41,304,833	29,926,479	4,630,414	1,892,234	4,804,555	51,151

- 注 1. 新法老齢厚生年金のうち、旧法の老齢年金に相当するものは「老齢年金」に、それ以外のものは「通算老齢年金」に計上している。新法退職共済年金についても同様。以下の表で同じ。
2. 人数の合計は、厚生年金保険（旧農林共済組合を含まない）と基礎年金（同一の年金種別）を併給している者の重複分を控除した数である。以下の表で同じ。
3. 「基礎あり」は基礎年金（同一の年金種別）も受給している者の数である。以下の表で同じ。
4. 旧共済組合計の「基礎あり」は旧農林共済組合分を除く。以下の表で同じ。
5. 「基礎のみ」は同一の年金種別の厚生年金保険（旧共済組合を除く）の受給権を有しない基礎年金受給（権）者の数である。以下の表で同じ。
6. 寡婦年金については、新法においても存続しているが、第 1 号被保険者であった夫の妻のみに対して適用され、基礎年金一律の給付ではないため、新法分も便宜上旧法抛出处に計上している。以下の表で同じ。

イ. 平成 23 年 5 月新規裁定

(単位：人)

	総 数	老齢給付		障害年金	遺族給付	
		老齢年金	通算老齢年金		遺族年金	通算遺族年金
厚生年金保険 計	114,309	39,709	51,890	2,346	20,356	8
旧共済組合を除く	114,249	39,689	51,861	2,342	20,350	7
旧 法	503	67	416	9	5	6
新 法	113,722	39,611	51,433	2,333	20,345	.
（再掲）基礎あり	12,246	2,662	7,649	1,216	719	.
基礎または定額あり	16,956	4,962	11,994	.	.	.
基礎繰上げあり	4,802	1,665	3,137	.	.	.
基礎繰上げなし	12,154	3,297	8,857	.	.	.
基礎及び定額なし	74,088	34,649	39,439	.	.	.
船員保険（旧法）	24	11	12	-	-	1
旧共済組合計	60	20	29	4	6	1
旧 法	6	-	5	-	-	1
新 法	54	20	24	4	6	.
（再掲）基礎あり	1	1	-	-	-	.
国民年金 計	28,649	21,916	198	5,735	800	.
旧法抛出处	263	16	198	3	46	.
新法基礎年金	28,386	21,900	.	5,732	754	.
（再掲）基礎のみ	16,248	11,538	.	4,514	196	.
福祉年金	-	-	.	.	.	.
合 計	130,711	58,962	44,439	6,865	20,437	8

## 第 4 表 制度別受給者年金総額

平成 23 年 5 月末現在

(単位：百万円)

	総 数	老齢給付		障害年金	遺族給付	
		老齢年金	通算老齢年金		遺族年金	通算遺族年金
厚生年金保険 計	25,911,060	18,270,962	2,360,883	298,132	4,967,634	13,449
厚生年金基金代行分除く	24,366,643	16,828,564	2,258,864	298,132	4,967,634	13,449
旧共済組合を除く	24,997,925	17,560,952	2,334,248	292,546	4,797,031	13,148
旧 法	2,924,529	1,942,794	342,415	70,497	555,940	12,883
厚生年金基金代行分除く	2,890,020	1,913,951	336,749	70,497	555,940	12,883
新 法	21,967,765	15,546,883	1,990,130	218,344	4,212,408	・
(別掲) 基礎年金	11,484,281	6,353,366	4,880,214	177,537	73,163	・
厚生年金基金代行分除く	20,457,857	14,133,328	1,893,777	218,344	4,212,408	・
船員保険 (旧法)	105,632	71,275	1,703	3,705	28,683	265
旧共済組合計	913,134	710,010	26,635	5,586	170,603	301
旧 法	526,299	462,581	4,189	3,679	55,548	301
新 法	386,835	247,429	22,445	1,907	115,054	・
(別掲) 基礎年金	79,175	77,510	1,036	581	48	・
国民年金 計	18,499,033	16,642,449	235,608	1,518,645	102,332	・
旧法拋出制	1,185,184	866,157	235,608	73,864	9,556	・
新法基礎年金	17,313,849	15,776,292	・	1,444,781	92,776	・
(再掲) 基礎のみ	5,291,969	4,013,761	・	1,250,975	27,234	・
福祉年金	1,891	1,891	・	・	・	・
合 計	44,411,984	34,915,302	2,596,491	1,816,777	5,069,966	13,449

注 1. 年金総額には一部停止額を含む。

2. 旧共済組合計の基礎年金には旧農林共済組合分を含まない。

3. 「基礎のみ」は同一の年金種別の厚生年金保険 (旧共済組合を除く) の受給権を有しない基礎年金受給者の年金総額である。

## 第5表 制度別受給者平均年金月額

ア. 平成 23 年 5 月末現在

(単位：円)

	総 数	老齢給付		障害年金	遺族給付	
		老齢年金	通算老齢年金		遺族年金	通算遺族年金
厚生年金保険 計	105,438	152,577	55,227	105,012	88,072	21,911
厚生年金基金代行分除く	101,093	143,667	54,449	105,012	88,072	21,911
旧共済組合を除く	104,883	152,081	55,512	105,069	87,664	21,951
旧 法	94,090	150,554	32,610	99,212	87,128	21,967
厚生年金基金代行分除く	92,979	148,319	32,070	99,212	87,128	21,967
新 法	105,812	152,038	57,538	105,793	87,544	・
厚生年金基金代行分除く	101,036	142,224	56,731	105,793	87,544	・
基礎または定額あり	118,247	164,571	63,985	・	・	・
基礎繰上げあり	69,672	134,864	50,758	・	・	・
基礎繰上げなし	122,153	165,522	65,879	・	・	・
基礎及び定額なし	52,625	80,612	11,933	・	・	・
船員保険 (旧法)	173,591	239,404	30,651	172,881	129,610	21,210
旧共済組合計	130,911	169,320	23,587	100,808	101,587	20,295
旧 法	174,022	199,148	39,894	133,531	100,247	20,295
新 法	102,291	139,563	21,984	73,995	102,246	・
国民年金 計	54,308	54,409	18,377	73,558	79,380	・
旧法拋出制	33,234	40,107	18,377	74,106	38,583	・
新法基礎年金	56,772	55,496	・	73,530	89,081	・
(再掲) 基礎のみ	55,830	51,776	・	73,810	86,184	・
福祉年金	33,683	33,683	・	・	・	・
合 計	89,602	97,225	46,729	80,010	87,937	21,911

注 1. 平均年金月額には一部停止額を含む。以下の表で同じ。

2. 平均年金月額には基礎年金額を含むが、旧農林共済組合に係る基礎年金額は含まない。

イ. 平成 23 年 5 月新規裁定

(単位：円)

	総 数	老齢給付		障害年金	遺族給付	
		老齢年金	通算老齢年金		遺族年金	通算遺族年金
厚生年金保険 計	52,373	76,995	17,651	100,152	87,358	20,184
基金代行分除く	48,908	68,253	16,708	100,152	87,358	20,184
旧共済組合を除く	52,376	76,981	17,655	100,238	87,377	22,435
旧 法	32,772	131,528	15,023	100,714	78,350	20,669
厚生年金基金代行分除く	32,419	129,616	14,904	100,714	78,350	20,669
新 法	52,453	76,857	17,676	100,236	87,379	・
厚生年金基金代行分除く	48,972	68,097	16,726	100,236	87,379	・
基礎または定額あり	65,758	127,549	40,194	・	・	・
基礎繰上げあり	67,780	105,098	47,974	・	・	・
基礎繰上げなし	64,958	138,887	37,439	・	・	・
基礎及び定額なし	38,313	69,598	10,828	・	・	・
船員保険 (旧法)	98,851	191,194	19,688	-	-	33,025
旧共済組合計	45,369	104,113	10,049	50,123	23,921	4,433
旧 法	9,283	-	10,253	-	-	4,433
新 法	49,378	104,113	10,006	50,123	23,921	・
国民年金 計	53,739	48,119	13,076	72,272	84,914	・
旧法拋出制	20,372	44,590	13,076	65,742	40,393	・
新法基礎年金	54,049	48,122	・	72,276	87,630	・
(再掲) 基礎のみ	58,517	52,801	・	72,012	84,196	・
福祉年金	-	-	・	・	・	・
合 計	53,074	67,906	13,151	81,626	87,516	20,184

## 第 6 表 制度別年金受給権者数

ア. 平成 23 年 5 月末現在

(単位：人)

	総 数	老齢給付		障害年金	遺族給付	
		老齢年金	通算老齢年金		遺族年金	通算遺族年金
厚生年金保険 計	32,141,596	14,489,354	11,937,387	542,760	5,106,945	65,150
旧三共済組合を除く	31,489,300	14,098,118	11,832,711	535,285	4,959,346	63,840
旧 法	2,699,123	1,076,591	879,247	97,692	582,945	62,648
新 法	28,738,552	12,996,678	10,948,824	435,389	4,357,661	・
(再掲) 基礎あり	17,792,527	9,304,662	8,081,299	249,208	157,358	・
基礎または定額あり	20,295,152	10,705,747	9,589,405	・	・	・
基礎繰上げあり	1,464,987	320,120	1,144,867	・	・	・
基礎繰上げなし	18,830,165	10,385,627	8,444,538	・	・	・
基礎及び定額なし	3,650,350	2,290,931	1,359,419	・	・	・
船員保険 (旧法)	51,625	24,849	4,640	2,204	18,740	1,192
旧共済組合計	652,296	391,236	104,676	7,475	147,599	1,310
旧 法	255,215	193,882	8,765	2,922	48,336	1,310
新 法	397,081	197,354	95,911	4,553	99,263	・
(再掲) 基礎あり	106,830	104,222	1,619	943	46	・
国民年金 計	28,882,162	25,708,511	1,071,756	1,843,632	258,263	・
旧法拠出制	3,030,413	1,833,043	1,071,756	89,090	36,524	・
新法基礎年金	25,851,749	23,875,468	・	1,754,542	221,739	・
(再掲) 基礎のみ	8,059,222	6,489,507	・	1,505,334	64,381	・
福祉年金	7,525	7,525	・	・	・	・
合 計	43,131,926	30,796,506	4,926,225	2,136,241	5,207,804	65,150

注. 5月分の障害年金の等級内訳は、以下の通りである。

厚生年金保険 (旧法船員保険を除く) 1級 72,437人 2級 218,996人 3級 249,123人

国民年金 1級 759,222人 2級 1,084,410人

イ. 平成 23 年 5 月新規裁定

(単位：人)

	総 数	老齢給付		障害年金	遺族給付	
		老齢年金	通算老齢年金		遺族年金	通算遺族年金
厚生年金保険 計	133,342	54,470	54,834	2,419	21,609	10
旧三共済組合を除く	133,276	54,448	54,804	2,415	21,600	9
旧 法	507	67	416	9	7	8
新 法	132,745	54,370	54,376	2,406	21,593	・
(再掲) 基礎あり	13,135	2,733	7,685	1,239	1,478	・
基礎または定額あり	18,122	5,615	12,507	・	・	・
基礎繰上げあり	4,890	1,730	3,160	・	・	・
基礎繰上げなし	13,232	3,885	9,347	・	・	・
基礎及び定額なし	90,624	48,755	41,869	・	・	・
船員保険 (旧法)	24	11	12	-	-	1
旧共済組合計	66	22	30	4	9	1
旧 法	6	-	5	-	-	1
新 法	60	22	25	4	9	・
(再掲) 基礎あり	1	1	-	-	-	・
国民年金 計	30,127	22,032	198	5,794	2,103	・
旧法拠出制	384	16	198	3	167	・
新法基礎年金	29,743	22,016	・	5,791	1,936	・
(再掲) 基礎のみ	16,608	11,598	・	4,552	458	・
福祉年金	-	-	・	・	・	・
合 計	150,333	73,768	47,347	6,974	22,234	10

## 第7表 制度別受給権者年金総額

平成 23 年 5 月末現在

(単位：百万円)

	総 数	老齢給付		障害年金	遺族給付	
		老齢年金	通算老齢年金		遺族年金	通算遺族年金
厚生年金保険 計	27,444,738	19,326,655	2,544,428	444,937	5,111,687	17,031
厚生年金基金代行分除く	25,698,682	17,692,595	2,432,432	444,937	5,111,687	17,031
旧共済組合を除く	26,519,825	18,613,621	2,516,404	437,202	4,935,884	16,714
旧 法	3,024,931	1,945,010	343,477	115,195	604,837	16,411
厚生年金基金代行分除く	2,990,366	1,916,123	337,799	115,195	604,837	16,411
新 法	23,388,173	16,597,242	2,171,221	317,647	4,302,063	・
(別掲) 基礎年金	12,185,083	6,568,191	5,286,165	206,604	124,122	・
厚生年金基金代行分除く	21,676,682	14,992,068	2,064,904	317,647	4,302,063	・
船員保険 (旧法)	106,721	71,369	1,706	4,360	28,984	302
旧共済組合計	924,913	713,034	28,024	7,735	175,802	317
旧 法	529,783	463,115	4,194	4,498	57,658	317
新 法	395,130	249,919	23,830	3,237	118,144	・
(別掲) 基礎年金	79,826	77,918	1,079	781	48	・
国民年金 計	18,811,958	16,764,607	236,280	1,620,899	190,173	・
旧法拋出制	1,212,341	880,564	236,280	78,869	16,629	・
新法基礎年金	17,599,617	15,884,043	・	1,542,030	173,544	・
(再掲) 基礎のみ	5,407,071	4,028,823	・	1,328,826	49,422	・
福祉年金	3,042	3,042	・	・	・	・
合 計	46,259,737	36,094,304	2,780,707	2,065,836	5,301,859	17,031

注1. 年金総額には一部停止額を含む。

2. 旧共済組合計の基礎年金には旧農林共済組合分を含まない。

3. 「基礎のみ」は同一の年金種別の厚生年金保険 (旧共済組合を除く) の受給権を有しない基礎年金受給権者の年金総額である。

## 第 8 表 制度別受給権者平均年金月額

ア. 平成 23 年 5 月末現在

(単位：円)

	総 数	老齢給付		障害年金	遺族給付	
		老齢年金	通算老齢年金		遺族年金	通算遺族年金
厚生年金保険 計	102,955	149,378	54,672	100,155	85,437	21,784
厚生年金基金代行分除く	98,428	139,980	53,890	100,155	85,437	21,784
旧共済組合を除く	102,429	148,849	54,951	100,228	85,025	21,817
旧 法	93,392	150,553	32,554	98,264	86,463	21,830
厚生年金基金代行分除く	92,325	148,317	32,016	98,264	86,463	21,830
新 法	103,152	148,534	56,759	100,342	84,644	・
厚生年金基金代行分除く	98,189	138,242	55,950	100,342	84,644	・
基礎または定額あり	115,341	162,158	63,074	・	・	・
基礎繰上げあり	68,894	134,736	50,483	・	・	・
基礎繰上げなし	118,955	163,004	64,781	・	・	・
基礎及び定額なし	57,812	84,868	12,217	・	・	・
船員保険 (旧法)	172,269	239,342	30,641	164,842	128,885	21,132
旧共済組合計	128,359	168,473	23,169	94,946	99,284	20,171
旧 法	172,986	199,054	39,872	128,291	99,405	20,171
新 法	99,677	138,430	21,643	73,546	99,224	・
国民年金 計	54,278	54,342	18,372	73,266	61,363	・
旧法抛出处	33,338	40,032	18,372	73,772	37,940	・
新法基礎年金	56,733	55,441	・	73,240	65,221	・
(再掲) 基礎のみ	55,910	51,735	・	73,562	63,970	・
福祉年金	33,683	33,683	・	・	・	・
合 計	89,376	97,669	47,039	80,587	84,838	21,784

注. 平均年金月額には基礎年金額を含むが、旧農林共済組合に係る基礎年金額は含まない。

イ. 平成 23 年 5 月新規裁定

(単位：円)

	総 数	老齢給付		障害年金	遺族給付	
		老齢年金	通算老齢年金		遺族年金	通算遺族年金
厚生年金保険 計	57,105	83,600	17,674	99,857	85,608	18,654
厚生年金基金代行分除く	51,932	71,945	16,672	99,857	85,608	18,654
旧共済組合を除く	57,111	83,592	17,678	99,939	85,635	20,234
旧 法	32,701	131,528	15,023	100,714	66,007	18,635
厚生年金基金代行分除く	32,351	129,616	14,904	100,714	66,007	18,635
新 法	57,197	83,511	17,698	99,936	85,642	・
厚生年金基金代行分除く	52,002	71,838	16,688	99,936	85,642	・
基礎または定額あり	67,361	129,334	39,538	・	・	・
基礎繰上げあり	68,621	106,303	47,992	・	・	・
基礎繰上げなし	66,895	139,590	36,680	・	・	・
基礎及び定額なし	47,252	78,234	11,174	・	・	・
船員保険 (旧法)	98,851	191,194	19,688	-	-	33,025
旧共済組合計	44,858	103,325	10,141	50,123	19,811	4,433
旧 法	9,283	-	10,253	-	-	4,433
新 法	48,415	103,325	10,119	50,123	19,811	・
国民年金 計	53,498	48,141	13,076	72,234	61,815	・
旧法抛出处	26,105	44,590	13,076	65,742	39,068	・
新法基礎年金	53,852	48,143	・	72,237	63,777	・
(再掲) 基礎のみ	58,361	52,828	・	71,984	63,093	・
福祉年金	-	-	・	・	・	・
合 計	57,170	74,601	13,438	81,689	84,795	18,654





第1表(続) 都道府県別適用状況、標準報酬月額平均、賞与支払状況

都道府県別	賞 与 支 払 状 況													
	事業所数	船舶所 有者数	被 保 険 者 数						標 準 賞 与 額 の 平 均					
			合計	船員を除く 合計	一般男子	女子	坑内員	船員	平均	船員を除く 平均	一般男子	女子	坑内員	船員
円														
平成 22 年12月	544,883	1,708	20,512,877	20,487,203	13,767,867	6,718,884	452	25,674	480,171	480,157	552,867	331,176	321,015	491,098
平成 23 年 1月	173,694	12	3,095,449	3,095,423	1,894,051	1,201,292	80	26	321,047	321,046	365,317	251,232	527,538	364,846
2月	45,635	10	726,505	726,349	469,131	256,988	230	156	249,967	249,992	269,987	213,572	160,496	132,141
3月	47,474	72	1,646,597	1,645,017	992,917	652,085	15	1,580	219,871	219,827	267,604	147,077	192,933	266,451
4月	33,102	34	1,240,864	1,240,327	801,654	438,674	-1	537	225,084	225,063	263,017	155,705	727,000	273,981
5月	23,887	26	630,608	630,333	426,250	204,083		275	277,008	276,832	309,674	208,236		681,560
北 海 道	1,313	3	21,426	21,415	14,305	7,110		11	194,254	194,329	231,580	119,381		50,000
青 森	239		5,297	5,297	2,578	2,719			152,396	152,396	193,346	113,569		
岩 手	164		1,839	1,839	1,157	682			204,160	204,160	242,547	139,038		
宮 城	269	1	5,883	5,882	4,432	1,450		1	132,134	132,119	129,048	141,506		220,000
秋 田	187		4,303	4,303	3,051	1,252			156,384	156,384	176,871	106,459		
山 形	236		4,677	4,677	3,007	1,670			189,802	189,802	225,300	125,885		
福 島	288		5,820	5,820	3,778	2,042			200,520	200,520	240,078	127,332		
茨 城	295		8,611	8,611	4,035	4,576			156,402	156,402	212,512	106,925		
栃 木	252		5,151	5,151	3,109	2,042			249,306	249,306	320,098	141,523		
群 馬	373		6,038	6,038	3,784	2,254			228,994	228,994	258,161	180,028		
埼 玉	547		12,269	12,269	8,078	4,191			222,028	222,028	254,220	159,979		
千 葉	554	1	14,837	14,835	9,963	4,872		2	238,687	238,610	275,030	164,132		809,000
東 京	5,217	3	203,171	203,143	138,203	64,940		28	389,842	389,877	418,121	329,770		136,071
神 奈 川	1,004		24,693	24,693	17,569	7,124			328,644	328,644	371,079	223,993		
新 潟	506		9,160	9,160	6,096	3,064			225,561	225,561	267,336	142,448		
富 山	234		4,365	4,365	2,955	1,410			215,894	215,894	243,720	157,577		
石 川	249		5,031	5,031	3,199	1,832			147,535	147,535	182,670	86,184		
福 井	173		2,976	2,976	1,879	1,097			229,325	229,325	276,465	148,580		
山 梨	167		3,088	3,088	1,743	1,345			290,338	290,338	389,916	161,294		
長 野	425		9,121	9,121	5,821	3,300			267,436	267,436	321,725	171,675		
岐 阜	391		6,902	6,902	4,397	2,505			197,108	197,108	233,863	132,592		
静 岡	733		17,388	17,388	11,193	6,195			177,275	177,275	217,960	103,766		
愛 知	1,364	1	36,618	36,612	26,931	9,681		6	249,526	249,492	277,746	170,893		457,333
三 重	282		5,519	5,519	3,180	2,339			216,159	216,159	263,639	151,609		
滋 賀	240		5,077	5,077	3,378	1,699			215,065	215,065	255,372	134,926		
京 都	433		10,814	10,814	7,671	3,143			213,852	213,852	235,321	161,454		
大 阪	1,855	2	63,825	63,810	44,853	18,957		15	245,271	245,255	263,942	201,041		311,600
兵 庫	807		18,830	18,830	11,952	6,878			301,159	301,159	364,834	190,510		
奈 良	112		1,723	1,723	1,073	650			176,164	176,164	211,307	118,151		
和 歌 山	187		3,563	3,563	2,255	1,308			207,532	207,532	245,409	142,232		
鳥 取	129		1,876	1,876	1,296	580			212,627	212,627	240,370	150,636		
島 根	206	2	3,983	3,953	2,497	1,456		30	131,709	129,400	146,720	99,696		436,000
岡 山	353		6,794	6,794	4,623	2,171			200,896	200,896	229,430	140,134		
広 島	553		8,197	8,197	5,572	2,625			320,199	320,199	393,435	164,743		
山 口	286	3	5,198	5,190	2,969	2,221		8	193,043	192,843	247,710	119,498		322,625
徳 島	110	1	2,172	2,169	1,409	760		3	205,405	205,279	249,171	123,905		296,667
香 川	169		1,953	1,953	1,423	530			253,411	253,411	267,824	214,711		
愛 媛	282	1	5,977	5,971	3,705	2,266		6	168,684	168,790	204,665	110,132		63,000
高 知	152		2,695	2,695	1,823	872			187,974	187,974	210,148	141,619		
福 岡	883		24,868	24,868	19,627	5,241			225,299	225,299	249,280	135,493		
佐 賀	152		4,239	4,239	2,669	1,570			123,595	123,595	134,357	105,298		
長 崎	254	7	6,074	5,911	3,734	2,177		163	190,373	169,139	201,897	112,953		960,380
熊 本	333		9,179	9,179	6,045	3,134			145,649	145,649	168,511	101,550		
大 分	228		6,755	6,755	4,960	1,795			118,442	118,442	127,796	92,595		
宮 崎	183		2,584	2,584	1,839	745			217,363	217,363	245,090	148,919		
鹿 児 島	313	1	6,403	6,401	4,082	2,319		2	160,172	160,169	197,598	94,285		171,000
沖 縄	205		3,646	3,646	2,352	1,294			148,221	148,221	165,111	117,523		

第2表 標準報酬月額別被保険者数

標準報酬月額別被保険者数								
標準報酬月額	合計		船員を除く合計		一般男子	女子	坑内員	船員
		割合(%)		割合(%)				
万円								
総計	34,846,690	100.00	34,792,141	100.00	22,412,745	12,378,784	612	54,549
9.8	466,059	1.34	465,189	1.34	225,381	239,805	3	870
10.4	100,807	0.29	100,701	0.29	24,662	76,039		106
11.0	197,459	0.57	197,237	0.57	46,307	150,930		222
11.8	367,066	1.05	366,672	1.05	93,922	272,747	3	394
12.6	440,678	1.26	440,159	1.27	102,465	337,694		519
小計	1,572,069	4.51	1,569,958	4.51	492,737	1,077,215	6	2,111
13.4	579,611	1.66	579,129	1.66	146,224	432,905		482
14.2	661,467	1.90	661,202	1.90	169,078	492,123	1	265
15.0	968,424	2.78	967,659	2.78	318,893	648,763	3	765
16.0	1,025,056	2.94	1,024,769	2.95	335,624	689,142	3	287
17.0	1,071,127	3.07	1,070,657	3.08	383,064	687,592	1	470
小計	4,305,685	12.36	4,303,416	12.37	1,352,883	2,950,525	8	2,269
18.0	1,176,373	3.38	1,175,630	3.38	472,564	703,064	2	743
19.0	1,129,126	3.24	1,128,638	3.24	463,941	664,688	9	488
20.0	2,037,791	5.85	2,036,014	5.85	990,027	1,045,975	12	1,777
22.0	2,456,499	7.05	2,454,997	7.06	1,284,745	1,170,230	22	1,502
24.0	2,340,290	6.72	2,338,227	6.72	1,370,427	967,767	33	2,063
小計	9,140,079	26.23	9,133,506	26.25	4,581,704	4,551,724	78	6,573
26.0	2,314,968	6.64	2,312,667	6.65	1,506,246	806,387	34	2,301
28.0	1,993,830	5.72	1,991,430	5.72	1,391,610	599,784	36	2,400
30.0	1,945,674	5.58	1,941,905	5.58	1,429,221	512,617	67	3,769
32.0	1,588,564	4.56	1,586,173	4.56	1,225,355	360,778	40	2,391
34.0	1,388,572	3.98	1,385,912	3.98	1,108,622	277,152	138	2,660
小計	9,231,608	26.49	9,218,087	26.49	6,661,054	2,556,718	315	13,521
36.0	1,319,640	3.79	1,316,775	3.78	1,081,068	235,683	24	2,865
38.0	1,349,227	3.87	1,345,857	3.87	1,137,453	208,380	24	3,370
41.0	1,450,922	4.16	1,446,794	4.16	1,244,691	202,081	22	4,128
44.0	1,126,060	3.23	1,122,619	3.23	994,049	128,537	33	3,441
47.0	891,984	2.56	888,950	2.56	803,767	85,154	29	3,034
小計	6,137,833	17.61	6,120,995	17.59	5,261,028	859,835	132	16,838
50.0	827,662	2.38	824,926	2.37	736,649	88,252	25	2,736
53.0	586,367	1.68	584,302	1.68	539,424	44,862	16	2,065
56.0	482,947	1.39	481,356	1.38	445,571	35,778	7	1,591
59.0	426,880	1.23	425,618	1.22	388,840	36,775	3	1,262
62.0	2,135,560	6.13	2,129,977	6.12	1,952,855	177,100	22	5,583
小計	4,459,416	12.80	4,446,179	12.78	4,063,339	382,767	73	13,237

第3表 標準賞与額別被保険者数

標準賞与額別被保険者数								
標準賞与額	合計		船員を除く合計		一般男子	女子	坑内員	船員
		割合(%)		割合(%)				
総計	630,608	100.00	630,333	100.00	426,250	204,083		275
万以上 万未満								
0.1 ~ 5	125,375	19.88	125,375	19.89	69,094	56,281		
5 ~ 10	118,434	18.78	118,415	18.79	77,057	41,358		19
10 ~ 15	78,669	12.48	78,625	12.47	52,727	25,898		44
15 ~ 20	54,890	8.70	54,877	8.71	36,805	18,072		13
20 ~ 25	44,298	7.02	44,286	7.03	30,558	13,728		12
小計	421,666	66.87	421,578	66.88	266,241	155,337		88
25 ~ 30	30,144	4.78	30,143	4.78	21,335	8,808		1
30 ~ 35	27,565	4.37	27,560	4.37	20,205	7,355		5
35 ~ 40	20,414	3.24	20,409	3.24	15,295	5,114		5
40 ~ 45	16,495	2.62	16,483	2.61	12,852	3,631		12
45 ~ 50	12,234	1.94	12,227	1.94	9,394	2,833		7
小計	106,852	16.94	106,822	16.95	79,081	27,741		30
50 ~ 55	12,731	2.02	12,727	2.02	9,578	3,149		4
55 ~ 60	8,511	1.35	8,509	1.35	6,393	2,116		2
60 ~ 65	9,937	1.58	9,932	1.58	7,839	2,093		5
65 ~ 70	6,074	0.96	6,073	0.96	4,700	1,373		1
70 ~ 75	5,734	0.91	5,679	0.90	4,589	1,090		55
小計	42,987	6.82	42,920	6.81	33,099	9,821		67
75 ~ 80	4,617	0.73	4,616	0.73	3,648	968		1
80 ~ 85	4,313	0.68	4,311	0.68	3,539	772		2
85 ~ 90	2,992	0.47	2,992	0.47	2,506	486		
90 ~ 95	2,981	0.47	2,967	0.47	2,468	499		14
95 ~ 100	2,185	0.35	2,185	0.35	1,845	340		
小計	17,088	2.71	17,071	2.71	14,006	3,065		17
100 ~ 105	3,785	0.60	3,785	0.60	3,180	605		
105 ~ 110	1,697	0.27	1,697	0.27	1,417	280		
110 ~ 115	1,756	0.28	1,756	0.28	1,456	300		
115 ~ 120	1,407	0.22	1,399	0.22	1,209	190		8
120 ~ 125	2,140	0.34	2,139	0.34	1,749	390		1
小計	10,785	1.71	10,776	1.71	9,011	1,765		9
125 ~ 130	1,405	0.22	1,403	0.22	1,088	315		2
130 ~ 135	1,442	0.23	1,435	0.23	1,180	255		7
135 ~ 140	1,003	0.16	997	0.16	864	133		6
140 ~ 145	1,052	0.17	1,049	0.17	878	171		3
145 ~ 150	925	0.15	921	0.15	714	207		4
小計	5,827	0.92	5,805	0.92	4,724	1,081		22
150 ~	25,403	4.03	25,361	4.02	20,088	5,273		42













第4表(続) 都道府県別年金受給権者状況(厚生年金保険計(旧共済組合を除く))  
(失 権)

都道府県別	合 計			老 齢 年 金			通 算 老 齢 年 金			障 害 年 金			遺 族 年 金			通 算 遺 族 年 金	
	件数	年金額	(別掲)基礎年金額	件数	年金額	(別掲)基礎年金額	件数	年金額	(別掲)基礎年金額	件数	年金額	(別掲)基礎年金額	件数	年金額	(別掲)基礎年金額	件数	年金額
	千円	千円	千円	千円	千円	千円	千円	千円	千円	千円	千円	千円	千円	千円	千円	千円	千円
平成 22 年12月	86,327	89,507,516	27,400,734	38,084	62,085,714	15,759,845	28,460	8,885,405	10,434,137	2,452	2,398,935	970,826	16,810	16,006,189	235,926	521	131,273
平成 23 年 1月	62,720	64,414,532	19,807,098	27,345	44,151,960	11,359,577	20,536	6,276,113	7,562,013	1,819	1,795,852	759,834	12,626	12,091,837	125,674	394	98,769
2月	93,504	96,107,814	28,763,311	40,393	65,354,715	16,252,564	30,169	9,187,558	11,010,147	2,953	2,900,948	1,199,636	19,419	18,516,607	300,964	570	147,987
3月	78,743	81,432,408	24,260,172	34,475	55,838,873	13,809,621	25,494	7,791,711	9,403,943	2,178	2,134,868	869,309	16,123	15,551,888	177,298	473	115,067
4月	83,070	73,842,979	32,399,638	28,081	45,131,161	11,484,776	21,119	6,402,621	7,809,208	1,955	1,919,107	797,358	31,522	20,288,539	12,308,296	393	101,551
5月	66,918	67,866,211	21,363,405	28,952	46,104,214	12,191,904	21,749	6,534,892	8,190,869	1,862	1,803,359	792,242	13,923	13,309,096	188,390	432	114,650
北 海 道	2,960	2,658,466	928,034	1,122	1,708,715	457,978	1,100	294,113	424,978	84	76,292	38,082	626	571,778	6,995	28	7,568
青 森 手 城 田	749	533,344	262,852	233	311,792	109,571	337	78,562	140,607	23	21,497	9,771	155	121,372	2,903	1	121
岩 手 手 城 田	799	580,808	327,294	298	395,821	140,264	347	76,660	167,603	28	21,088	15,708	123	86,321	3,720	3	918
宮 城 手 城 田	1,300	1,180,084	478,383	580	822,604	271,331	426	109,606	181,535	42	41,468	22,755	242	203,823	2,761	10	2,583
秋 田 手 城 田	563	381,426	181,119	187	231,428	88,415	228	48,921	84,764	16	13,419	4,943	122	85,217	2,996	10	2,440
山 形 形 島 城 木 馬	682	549,265	237,515	265	350,857	112,955	255	64,774	111,700	23	20,838	10,299	133	111,047	2,560	6	1,748
福 島 形 島 城 木 馬	1,313	1,103,552	437,756	533	725,012	224,580	470	121,250	194,108	35	30,053	14,418	271	226,119	4,650	4	1,118
茨 城 形 島 城 木 馬	1,256	1,252,783	406,677	566	862,078	245,371	395	123,516	145,792	33	32,514	13,706	253	231,902	1,808	9	2,773
栃 木 形 島 城 木 馬	1,008	904,821	338,528	422	601,284	195,814	322	85,524	126,473	29	25,922	13,775	228	190,765	2,467	7	1,326
群 馬 形 島 城 木 馬	1,076	937,327	332,759	405	593,048	171,107	375	108,123	145,246	27	23,448	14,835	264	211,545	1,571	5	1,163
埼 千 東 奈	3,078	3,239,785	1,083,792	1,341	2,177,213	617,667	1,020	323,888	416,635	82	86,457	40,541	620	648,626	8,948	15	3,602
玉 葉 京 川 滬	2,373	2,660,406	787,763	1,076	1,838,768	487,729	725	237,829	262,988	65	65,838	27,103	496	515,010	9,944	11	2,961
京 川 滬	5,910	7,002,220	1,859,352	2,664	4,871,404	1,083,924	1,841	631,649	700,826	120	128,271	54,186	1,236	1,354,090	20,416	49	16,806
奈 川 滬	4,467	5,772,616	1,447,206	2,217	4,107,242	955,053	1,136	380,056	429,939	100	112,414	49,345	994	1,167,021	12,869	20	5,883
新 潟 川 滬	1,398	1,254,387	464,909	579	846,710	251,828	472	126,394	193,901	48	45,767	13,232	285	232,831	5,948	14	2,686
富 山 山 川 井 梨 野	685	670,747	227,177	299	457,705	131,883	202	52,910	83,320	21	20,231	11,248	157	138,516	725	6	1,385
石 川 山 川 井 梨 野	802	733,956	235,639	314	466,136	120,887	293	94,942	102,759	21	17,954	10,463	166	153,223	1,529	8	1,700
福 山 山 川 井 梨 野	479	393,433	157,371	204	261,204	88,825	179	50,736	64,653	7	7,268	2,579	88	73,922	1,314	1	303
山 梨 山 川 井 梨 野	417	333,766	135,109	144	216,787	60,783	184	52,290	67,661	8	4,714	5,135	78	59,560	1,530	3	415
長 野 山 川 井 梨 野	1,366	1,208,671	441,063	564	787,025	241,921	471	145,146	182,546	33	31,689	16,596	290	243,192	1,621	8	1,621
岐 静 愛 三 滋	1,280	1,180,318	414,792	540	794,726	218,172	435	125,661	178,122	34	30,051	14,207	259	225,706	4,291	12	4,174
阜 岡 知 重 賀	2,299	2,383,639	733,702	1,076	1,663,112	437,173	687	217,340	257,007	76	66,037	31,429	451	434,705	8,093	9	2,446
知 重 賀	3,732	4,144,952	1,188,192	1,768	2,920,586	762,493	1,054	328,422	380,158	107	104,383	39,588	776	784,135	5,954	27	7,427
愛 三 滋	948	964,984	318,371	432	676,421	190,157	302	93,617	114,352	23	21,205	9,238	185	172,141	4,624	6	1,601
滋 賀 重 賀	691	673,304	197,806	287	433,336	122,987	223	75,441	68,877	13	10,979	5,137	163	152,370	804	5	1,178
京 大 兵 奈 和	1,459	1,537,061	405,333	603	989,354	232,802	440	141,044	154,275	46	44,702	13,660	360	359,933	4,597	10	2,028
都 阪 庫 良 山	4,459	5,044,806	1,410,520	2,119	3,543,529	886,708	1,285	412,900	467,633	119	126,356	44,660	912	954,688	11,520	24	7,333
大 兵 奈 和	2,948	3,406,430	970,223	1,370	2,447,243	589,212	925	287,446	335,568	87	89,374	37,344	552	578,766	8,099	14	3,601
奈 和 山	683	766,795	221,739	321	548,847	138,222	209	69,880	72,285	19	17,545	10,078	128	128,204	1,154	6	2,319
歌 山 山	633	571,600	197,183	260	383,448	111,951	217	53,721	79,491	15	16,017	4,159	137	117,088	1,583	4	1,326
鳥 島 岡 広 山	430	317,969	128,509	142	183,790	62,633	175	50,008	62,487	14	14,175	3,390	97	69,703	1,869	2	293
島 岡 広 山	529	420,620	156,998	192	262,502	75,718	220	71,995	74,056	15	14,117	5,355	99	71,395	1,869	3	611
岡 広 山	1,257	1,203,950	388,881	562	816,004	243,131	410	136,447	129,974	31	24,517	10,676	245	225,395	5,100	9	1,588
山 島 口	1,842	1,908,067	527,335	820	1,277,773	320,425	531	172,476	178,223	64	66,994	25,822	415	387,294	2,866	12	3,531
山 島 口	1,009	1,041,432	313,363	475	727,316	205,373	279	81,634	93,131	30	30,628	14,859	218	200,500	1,354	7	1,354
徳 香 愛 高 福	518	397,372	157,351	199	253,728	74,040	192	51,603	73,878	21	17,726	8,922	103	73,258	512	3	1,058
川 媛 知 岡	627	544,858	185,023	265	356,013	111,597	206	62,768	68,852	16	15,199	4,574	131	109,432	792	9	1,446
愛 高 福	969	859,898	280,606	363	544,611	138,812	365	101,444	130,315	29	32,540	11,479	204	179,513	1,791	8	1,791
福 岡	418	327,510	118,929	157	206,028	57,351	165	46,394	58,225	10	10,277	3,353	83	64,132	680	3	680
福 岡	3,001	3,133,126	876,626	1,312	2,094,943	499,610	917	281,044	332,564	87	78,842	34,328	671	675,353	10,123	14	2,944
佐 長 熊 大 宮	473	381,020	137,666	175	231,810	67,076	175	48,877	66,765	13	9,697	2,367	104	88,888	1,458	6	1,749
賀 崎 本 分 崎	736	738,414	201,891	310	494,914	101,808	250	70,971	90,961	19	19,247	8,329	154	152,177	792	3	1,105
本 分 崎	910	745,404	270,771	321	464,385	123,900	345	93,607	121,444	42	40,719	19,609	194	145,342	5,819	8	1,351
大 宮 崎	579	499,747	177,626	236	328,897	90,817	214	61,936	74,997	18	17,739	9,777	108	90,593	2,035	3	582
宮 崎	545	418,380	173,731	201	271,734	78,165	230	61,017	86,446	18	14,762	4,551	94	70,114	4,570	2	753
鹿 児 島	930	655,370	314,915	300	390,951	132,142	391	97,124	158,474	39	33,374	19,922	197	133,168	4,378	3	753
沖 縄 他	311	227,713	119,741	127	156,634	58,988	122	30,147	53,360	12	9,020	6,712	48	31,400	681	2	513
そ の 他	21	19,611	5,287	6	8,745	2,558	7	3,040	917				8	7,826	1,812		



第4表(続) 都道府県別年金受給権者状況(旧法船員保険)

(月末現在)

都道府県別	合計		老 齡 年 金				通 算 老 齡 年 金				障 害 年 金		遺 族 年 金		通算遺族年金			
			計	退 職		在 職		計	退 職								在 職	
	件数	年金額	件数	件数	年金額	件数	年金額	件数	件数	年金額	件数	年金額	件数	年金額	件数	年金額		
	千円		千円		千円		千円		千円		千円		千円		千円			
平成 22 年12月	53,427	110,967,755	25,874	25,874	74,541,615			4,912	4,912	1,819,029			2,268	4,513,549	19,147	29,782,563	1,226	310,998
平成 23 年 1月	53,143	110,392,517	25,720	25,720	74,103,159			4,864	4,864	1,800,930			2,254	4,485,601	19,085	29,692,821	1,220	310,006
2月	52,701	109,477,231	25,480	25,480	73,412,424			4,794	4,794	1,771,454			2,241	4,461,655	18,971	29,522,328	1,215	309,371
3月	52,305	108,659,632	25,238	25,238	72,746,699			4,742	4,742	1,750,559			2,229	4,442,867	18,890	29,412,172	1,206	307,335
4月	51,998	107,490,936	25,069	25,069	71,993,108			4,690	4,690	1,722,305			2,214	4,375,285	18,826	29,095,675	1,199	304,563
5月	51,625	106,720,687	24,849	24,849	71,368,914			4,640	4,640	1,706,094			2,204	4,359,753	18,740	28,983,661	1,192	302,266
北 海 道	2,991	5,625,469	1,021	1,021	2,651,683			383	383	126,694			152	323,591	1,344	2,501,584	91	21,916
青 森 手	1,415	2,260,110	442	442	988,630			165	165	56,228			72	139,435	668	1,059,536	68	16,281
岩 手 手	1,435	2,495,030	555	555	1,314,298			154	154	50,999			64	127,007	617	991,114	45	11,613
宮 城 手	2,796	5,602,107	1,293	1,293	3,254,620			148	148	58,134			172	364,932	1,143	1,914,125	40	10,296
秋 田 手	442	802,333	193	193	437,618			51	51	18,540			24	46,860	161	296,342	13	2,974
山 形 形	382	737,278	139	139	367,571			25	25	8,241			10	19,887	195	339,639	13	1,939
福 島 島	739	1,461,975	377	377	950,144			41	41	14,883			23	48,525	282	443,814	16	4,609
茨 城 城	928	1,777,884	473	473	1,234,737			63	63	24,221			32	61,197	345	453,424	15	4,306
栃 木 木	92	235,283	52	52	183,878			10	10	3,014			2	3,524	25	44,198	3	670
群 馬 馬	93	223,934	48	48	168,059			14	14	3,920			3	6,945	25	43,985	3	1,027
埼 玉 玉	384	933,223	203	203	687,794			44	44	16,216			13	26,169	119	201,822	5	1,222
千 葉 葉	1,674	3,080,557	805	805	2,115,221			179	179	70,778			45	81,517	587	798,194	58	14,847
東 京 京	901	2,115,232	453	453	1,539,330			123	123	41,506			41	78,269	267	451,564	17	4,563
神 奈 川 川	2,106	5,431,914	1,236	1,236	4,181,875			148	148	68,397			52	111,438	642	1,061,808	28	8,397
新 潟 潟	947	2,180,950	478	478	1,505,122			86	86	28,804			31	68,725	332	573,417	20	4,883
富 山 山	523	1,039,070	237	237	656,143			50	50	20,472			12	24,753	198	331,470	26	6,233
石 川 川	1,065	2,361,339	560	560	1,687,670			113	113	42,999			30	65,933	327	557,498	35	7,240
福 井 井	359	756,207	192	192	570,695			48	48	17,102			8	19,776	99	144,985	12	3,650
山 梨 梨	40	90,434	19	19	63,570			6	6	1,997			1	3,763	13	20,690	1	413
長 野 野	140	339,487	71	71	249,891			22	22	5,676			5	11,287	37	71,380	5	1,254
岐 阜 阜	124	310,872	74	74	253,943			20	20	6,174			4	6,313	24	43,766	2	676
静 岡 岡	2,237	4,434,504	1,140	1,140	3,084,258			145	145	57,631			63	115,249	835	1,163,162	54	14,202
愛 知 知	596	1,195,220	277	277	858,030			95	95	32,710			15	36,319	189	263,264	20	4,897
三 重 重	1,329	2,390,931	705	705	1,760,479			174	174	62,526			47	101,347	350	454,147	53	12,432
滋 賀 賀	85	216,959	49	49	176,324			15	15	5,448			3	8,259	17	26,554	1	374
京 都 都	314	721,448	164	164	555,840			44	44	16,924			5	8,478	91	137,931	10	2,275
大 阪 阪	1,417	3,186,418	686	686	2,249,934			125	125	43,683			53	100,771	523	783,462	30	8,568
兵 庫 庫	2,562	6,528,583	1,467	1,467	5,048,710			181	181	67,095			69	143,758	815	1,261,294	30	7,726
奈 良 良	153	407,742	93	93	333,438			15	15	4,729			1	893	39	67,443	5	1,240
和 歌 山 山	972	1,790,551	480	480	1,225,690			87	87	32,339			46	88,867	323	433,630	36	10,025
鳥 取 取	385	753,400	173	173	466,710			30	30	11,099			20	37,735	158	236,572	4	1,285
島 根 根	1,011	1,985,381	450	450	1,223,455			85	85	32,465			56	107,460	401	616,787	19	5,214
岡 山 山	625	1,430,602	338	338	1,097,376			67	67	27,385			21	33,513	189	269,847	10	2,481
広 島 島	1,919	4,197,589	942	942	2,923,015			190	190	67,242			84	158,190	670	1,040,265	33	8,877
山 口 口	2,417	5,416,832	1,219	1,219	3,753,630			142	142	57,171			119	240,615	895	1,353,245	42	12,170
徳 島 島	1,020	2,014,470	509	509	1,342,628			79	79	27,491			40	80,139	375	560,210	17	4,003
香 川 川	1,015	2,139,351	528	528	1,535,446			127	127	47,384			41	88,203	308	465,624	11	2,695
愛 媛 媛	1,840	3,613,981	869	869	2,354,591			161	161	60,949			69	151,702	693	1,035,102	48	11,637
高 知 知	1,522	2,684,394	728	728	1,720,647			106	106	38,201			72	126,310	566	786,127	50	13,109
福 岡 岡	2,153	5,169,276	1,102	1,102	3,563,267			126	126	45,417			106	221,225	793	1,333,187	26	6,181
佐 賀 賀	432	872,579	180	180	537,211			37	37	11,370			26	50,689	185	272,535	4	774
長 崎 崎	3,913	7,994,219	1,902	1,902	5,342,486			255	255	105,675			222	421,121	1,443	2,102,887	91	22,051
熊 本 本	739	1,357,323	331	331	873,881			88	88	31,709			47	74,223	253	371,554	20	5,957
大 宮 宮	632	1,218,195	306	306	816,983			63	63	22,400			34	61,110	220	315,846	9	1,857
鹿 嶋 嶋	623	1,066,154	287	287	690,191			56	56	20,637			35	56,787	230	294,875	15	3,663
鹿 嶋 嶋	1,910	3,743,014	896	896	2,550,516			206	206	75,183			99	185,148	675	923,002	34	9,165
沖 縄 縄	206	286,053	91	91	187,544			47	47	15,754			15	21,798	49	60,555	4	403
そ の 他	22	44,832	16	16	34,148			1	1	482					5	10,202		









第4表(続) 都道府県別年金受給権者状況(新法厚生年金保険)  
(月末現在)

都道府県別	通 老 相 当									障 害 厚 生 年 金			遺 族 厚 生 年 金		
	計			退 職			在 職			件数	年金額	(別掲)基礎年金額	件数	年金額	(別掲)基礎年金額
	件数	年金額	(別掲)基礎年金額	件数	年金額	(別掲)基礎年金額	件数	年金額	(別掲)基礎年金額						
	千円	千円	千円	千円	千円	千円	千円	千円	千円	千円	千円	千円	千円	千円	千円
平成 22 年12月	10,685,443	2,129,724,550	5,209,066,730	10,149,819	1,969,573,060	5,090,653,004	535,624	160,151,490	118,413,726	425,760	312,353,599	203,687,343	4,298,585	4,252,153,308	138,066,012
平成 23 年 1月	10,717,841	2,136,529,529	5,227,903,226	10,182,822	1,976,236,103	5,109,107,878	535,019	160,293,426	118,795,349	428,012	313,860,639	204,738,018	4,309,621	4,262,302,989	139,221,161
2月	10,790,094	2,148,566,117	5,254,457,778	10,251,910	1,987,383,110	5,134,947,843	538,184	161,183,007	119,509,935	431,106	316,008,514	206,129,508	4,331,264	4,283,377,546	141,077,531
3月	10,853,339	2,159,268,938	5,276,173,159	10,309,350	1,996,469,622	5,155,566,269	543,989	162,799,315	120,606,890	433,015	317,352,569	207,073,049	4,349,063	4,300,342,570	142,785,039
4月	10,908,875	2,161,405,925	5,271,173,262	10,359,291	1,997,585,520	5,150,478,589	549,584	163,820,405	120,694,673	434,205	316,885,129	206,015,438	4,347,140	4,292,322,218	123,055,147
5月	10,948,824	2,171,220,979	5,286,165,395	10,414,774	2,011,084,483	5,174,163,110	534,050	160,136,497	112,002,285	435,389	317,647,138	206,604,067	4,357,661	4,302,063,299	124,122,496
北 海 道	560,085	102,887,984	269,519,230	530,743	94,964,406	263,212,671	29,342	7,923,578	6,306,559	22,602	15,692,200	9,966,944	203,898	184,197,162	5,565,526
青 岩 手	145,516	23,839,242	70,167,979	139,554	22,297,857	69,008,504	5,962	1,541,385	1,159,475	4,684	3,056,503	2,357,845	47,421	33,024,550	1,653,983
宮 城 県	130,243	22,886,096	66,870,284	125,020	21,383,846	65,771,899	5,223	1,502,250	1,098,385	5,209	3,364,460	2,413,213	48,751	36,357,969	1,675,739
秋 田 県	185,451	34,875,932	91,173,138	177,240	32,544,364	89,280,190	8,211	2,331,568	1,892,948	7,716	5,545,678	3,634,004	72,616	63,717,992	2,644,562
山 形 県	118,071	20,020,435	61,999,347	114,066	18,912,828	61,104,095	4,005	1,107,607	895,252	4,073	2,628,385	1,890,259	46,959	33,616,602	1,328,732
山 根 県	112,134	19,466,441	62,134,395	108,003	18,295,380	61,158,741	4,131	1,171,061	975,654	4,815	3,068,227	2,275,528	42,804	31,561,634	1,377,262
福 茨 栃	170,712	31,679,834	86,610,284	164,618	29,825,194	85,343,377	6,094	1,854,640	1,266,908	7,868	5,268,931	3,638,270	70,126	58,667,186	2,645,775
群 馬 県	228,153	43,543,284	107,605,398	217,630	40,544,314	105,464,740	10,523	2,998,970	2,140,659	8,275	6,089,748	4,301,784	84,932	80,145,845	2,885,377
埼 千 東	158,932	30,797,254	76,720,096	151,794	28,704,911	75,327,922	7,138	2,092,343	1,392,174	5,622	4,072,972	2,827,079	62,545	56,382,703	2,070,809
新 潟 県	184,505	36,621,793	90,850,531	176,628	34,237,618	89,317,091	7,877	2,384,175	1,533,439	6,649	4,685,803	3,546,898	65,947	57,873,262	2,161,492
玉 川 奈	589,638	122,423,148	270,522,390	561,500	113,724,481	264,849,775	28,138	8,698,667	5,672,615	18,684	14,977,527	9,359,445	209,649	223,958,743	6,359,371
京 東 奈	495,935	100,360,453	226,799,463	472,311	93,155,436	222,040,906	23,624	7,205,016	4,758,557	16,931	13,748,895	8,267,083	182,703	199,916,574	5,503,923
新 潟 県	973,799	219,423,266	473,137,982	914,804	199,644,955	458,578,852	58,995	19,778,311	14,559,130	31,891	25,271,904	15,372,310	387,080	435,183,745	9,477,800
京 東 奈	683,665	143,008,850	314,806,120	650,883	132,848,088	308,205,283	32,782	10,160,761	6,600,836	25,133	20,399,342	11,786,242	286,683	346,973,396	7,457,045
新 潟 県	219,328	41,461,233	115,703,200	211,091	38,960,997	113,997,252	8,237	2,500,236	1,705,948	9,585	6,443,891	4,312,750	94,268	81,703,445	2,967,424
富 石 福	99,488	19,802,100	53,010,929	94,131	18,120,244	51,773,648	5,357	1,681,856	1,237,281	4,614	3,222,344	2,261,744	48,911	46,955,385	1,211,281
山 川 山	109,788	23,285,720	56,691,173	103,823	21,499,898	55,504,277	5,965	1,785,822	1,186,896	4,641	3,238,578	2,165,071	43,341	39,243,156	1,169,085
福 山 長	68,494	14,554,777	37,069,842	64,864	13,450,258	36,241,909	3,630	1,104,518	827,933	3,353	2,298,231	1,382,770	29,903	26,127,378	889,185
岐 静 愛	80,715	16,222,306	40,785,960	76,219	14,931,136	39,762,773	4,496	1,291,170	1,023,187	2,622	1,810,874	1,437,360	26,865	21,259,411	986,830
三 滋 賀	210,502	43,756,299	111,995,129	201,175	40,882,892	110,060,101	9,327	2,873,408	1,935,028	8,916	6,111,032	4,298,513	79,081	69,120,967	2,424,193
卓 重 賀	197,046	39,591,283	98,123,791	185,599	36,227,661	95,881,429	11,447	3,363,622	2,242,362	7,619	5,605,762	3,429,339	78,211	70,933,940	2,217,557
岐 静 愛	334,136	69,434,778	164,227,607	317,658	64,330,606	161,028,656	16,478	5,104,172	3,198,951	14,089	10,289,952	6,367,728	137,285	136,190,037	3,778,006
三 滋 賀	575,016	117,857,508	271,255,402	546,631	109,250,232	265,466,192	28,385	8,607,276	5,789,210	24,051	18,486,629	11,314,381	241,825	255,544,040	7,071,197
京 大 兵	162,595	32,190,554	81,610,714	154,870	29,922,424	80,064,970	7,725	2,268,130	1,545,744	6,777	4,912,726	3,191,193	67,431	63,923,342	1,773,171
奈 和 歌	115,614	23,276,241	57,228,930	109,999	21,653,987	56,052,898	5,615	1,622,255	1,176,032	4,647	3,516,684	2,109,508	46,887	45,131,371	1,346,102
京 大 兵	235,068	48,293,756	111,017,775	221,297	44,159,509	108,001,435	13,771	4,134,247	3,016,340	8,900	6,721,216	3,767,338	88,606	89,655,072	2,130,718
奈 和 歌	744,759	154,241,189	339,821,109	708,068	143,122,527	332,435,616	36,691	11,118,662	7,385,493	30,777	23,488,331	14,272,981	303,024	327,084,235	7,621,350
奈 和 歌	481,079	94,567,028	226,785,161	458,676	87,888,457	222,090,472	22,403	6,678,571	4,694,688	18,835	14,659,640	9,121,227	214,980	237,535,311	5,373,030
奈 和 歌	122,098	23,113,693	55,825,490	116,004	21,360,812	54,401,289	6,094	1,752,881	1,424,201	4,234	3,356,414	2,087,583	48,360	50,191,672	1,298,697
奈 和 歌	94,396	17,112,943	45,469,719	90,518	16,006,882	44,630,887	3,878	1,106,060	838,832	3,573	2,603,792	1,622,920	39,601	35,758,110	1,049,220
鳥 島 岡 山	54,929	10,507,660	28,566,018	52,580	9,852,487	28,089,687	2,349	655,173	476,331	2,447	1,607,616	1,168,177	23,520	18,832,242	694,336
鳥 島 岡 山	73,174	13,743,873	38,760,155	69,648	12,753,812	38,035,226	3,526	990,061	724,930	3,435	2,220,407	1,591,952	31,486	25,009,962	816,657
鳥 島 岡 山	171,600	33,086,680	87,698,478	163,313	30,674,583	86,016,461	8,287	2,412,096	1,682,017	8,167	5,787,847	3,842,785	75,362	71,277,705	1,938,495
鳥 島 岡 山	253,371	49,494,732	122,179,007	240,730	45,705,883	119,778,348	12,641	3,788,849	2,400,659	12,348	8,957,915	5,473,975	116,010	117,137,324	2,815,356
鳥 島 岡 山	146,280	26,886,972	71,344,398	139,377	24,855,136	70,010,796	6,903	2,031,835	1,333,602	6,092	4,290,532	2,852,815	70,593	71,037,574	1,545,166
德 香 愛 高 福	71,839	13,211,473	35,496,437	68,416	12,254,568	34,804,520	3,423	956,905	691,916	3,252	2,076,362	1,671,268	27,104	22,033,402	718,749
德 香 愛 高 福	94,808	18,286,331	48,387,743	89,856	16,809,030	47,376,181	4,952	1,477,302	1,011,562	4,172	2,901,225	2,079,414	39,046	35,052,791	983,149
德 香 愛 高 福	145,833	26,245,385	70,693,654	139,501	24,373,249	69,495,787	6,332	1,872,136	1,197,867	6,619	4,413,632	3,244,934	55,630	49,503,532	1,573,514
德 香 愛 高 福	78,855	14,432,093	38,971,593	75,285	13,385,030	38,193,422	3,570	1,047,062	778,171	3,247	2,114,691	1,436,218	27,405	22,268,640	731,102
德 香 愛 高 福	408,206	77,128,682	184,592,559	387,846	71,102,370	180,645,661	20,360	6,026,311	3,946,898	19,540	13,720,291	9,662,576	184,630	187,823,475	5,041,275
佐 長 熊 大 宮	73,138	13,282,024	38,001,303	69,487	12,253,856	37,204,419	3,651	1,028,167	796,884	3,426	2,189,344	1,732,223	30,843	24,878,794	1,109,612
佐 長 熊 大 宮	130,773	23,127,462	62,086,592	124,768	21,496,872	60,879,784	6,005	1,630,590	1,206,809	5,440	3,560,876	2,725,629	55,492	50,434,571	1,715,890
佐 長 熊 大 宮	161,704	29,092,949	81,164,529	154,366	27,067,964	79,700,034	7,338	2,024,986	1,464,494	7,733	4,910,285	3,899,642	55,779	44,617,952	1,787,998
佐 長 熊 大 宮	115,229	20,516,936	55,035,849	109,221	18,890,104	53,876,588	6,008	1,626,832							

第4表(続) 都道府県別年金受給権者状況(旧共済組合計)

(月末現在)

都道府県別	合計			退職年金			通算退職年金			障害年金			遺族年金			通算遺族年金	
	件数	年金額	(別掲)基礎年金額	件数	年金額	(別掲)基礎年金額	件数	年金額	(別掲)基礎年金額	件数	年金額	(別掲)基礎年金額	件数	年金額	(別掲)基礎年金額	件数	年金額
	千円	千円	千円	千円	千円	千円	千円	千円	千円	千円	千円	千円	千円	千円	千円	千円	千円
平成22年12月	665,477	954,055,117	80,318,636	399,989	736,521,673	78,352,532	105,777	28,651,083	1,092,510	7,615	7,970,022	794,630	150,750	180,584,598	78,963	1,346	327,741
平成23年1月	663,487	949,994,635	80,296,432	398,609	733,197,752	78,333,555	105,687	28,603,398	1,091,858	7,592	7,941,778	792,848	150,256	179,924,600	78,171	1,343	327,107
2月	660,132	943,444,459	80,257,922	396,326	727,850,669	78,298,444	105,460	28,482,953	1,090,043	7,562	7,899,688	791,264	149,452	178,886,312	78,171	1,332	324,837
3月	657,407	938,060,679	80,261,865	394,462	723,440,108	78,305,622	105,251	28,365,424	1,086,016	7,542	7,863,146	792,056	148,828	178,068,974	78,171	1,324	323,025
4月	654,814	929,540,236	79,902,410	392,871	716,835,966	77,989,360	104,914	28,109,085	1,079,966	7,505	7,786,122	784,655	148,210	176,490,563	48,428	1,314	318,499
5月	652,296	924,912,730	79,826,374	391,236	713,034,102	77,918,001	104,676	28,024,040	1,079,431	7,475	7,735,325	781,302	147,599	175,802,178	47,639	1,310	317,085
北海道	49,969	74,464,053	5,729,412	28,980	55,553,441	5,605,771	7,365	1,853,705	65,007	599	670,198	56,603	12,937	16,368,663	2,032	88	18,047
青森	9,757	12,460,720	754,768	4,829	8,800,089	734,969	2,024	480,890	9,711	146	130,619	9,072	2,726	3,041,857	1,016	32	7,265
岩手	13,350	18,002,940	924,110	7,480	13,692,459	899,357	2,516	560,282	15,059	168	168,706	8,678	3,158	3,574,321	1,016	28	7,173
宮城	16,538	24,860,519	1,727,150	10,129	19,516,223	1,688,516	2,386	626,817	21,446	169	167,940	16,172	3,828	4,542,539	1,016	26	7,000
秋田	11,636	15,152,406	796,102	6,517	11,285,278	779,129	2,055	497,561	4,686	146	139,156	10,256	2,892	3,225,097	2,032	26	5,314
山形	9,965	13,398,846	742,511	6,083	10,352,137	729,421	1,463	353,451	2,213	127	113,698	9,861	2,276	2,576,186	1,016	16	3,375
福島	15,334	22,819,812	1,287,653	9,516	17,853,282	1,238,477	1,972	524,758	28,438	152	160,518	19,722	3,666	4,273,018	1,016	28	8,236
茨城	12,754	17,898,741	1,713,247	7,831	13,741,243	1,677,837	1,787	547,182	23,774	134	141,916	11,636	2,968	3,458,193		34	10,208
栃木	9,800	13,718,678	1,205,907	5,960	10,468,087	1,174,980	1,398	423,324	13,314	122	117,132	16,597	2,309	2,707,351	1,016	11	2,785
群馬	10,710	14,710,092	1,171,622	6,300	11,373,141	1,139,618	1,964	518,044	10,446	139	147,851	19,525	2,282	2,665,164	2,032	25	5,893
埼玉県	20,020	33,059,096	3,232,169	12,965	25,920,901	3,148,371	1,929	595,180	48,740	201	228,114	32,010	4,896	6,307,344	3,048	29	7,558
千葉県	19,973	31,343,354	3,212,408	12,671	24,476,891	3,128,440	2,313	692,941	47,846	210	236,579	35,106	4,738	5,926,797	1,016	41	10,147
東京都	22,499	40,340,830	4,082,127	14,925	31,792,738	3,939,046	1,760	592,147	105,411	202	250,506	37,670	5,585	7,698,988		27	6,450
神奈川県	22,391	38,549,182	3,631,573	14,663	30,370,285	3,538,384	2,046	630,320	64,306	191	210,774	26,852	5,462	7,328,988	2,032	29	8,814
新潟県	20,745	29,232,497	1,899,249	12,533	22,836,443	1,865,486	3,319	887,082	9,326	219	212,193	20,147	4,640	5,287,974	4,291	34	8,805
富山県	8,342	10,502,291	967,814	5,073	8,195,282	953,392	1,508	390,989	6,731	112	112,053	7,692	1,626	1,797,880		23	6,086
石川県	9,307	13,289,095	1,487,424	6,047	10,527,616	1,462,899	1,176	330,025	14,663	91	106,615	9,861	1,969	2,318,729		24	6,110
福井県	6,728	8,574,926	750,907	3,972	6,642,495	733,835	1,345	377,011	7,802	89	96,852	9,270	1,316	1,457,271		6	1,297
山梨県	4,977	6,545,411	674,669	2,996	5,003,097	650,157	809	244,096	9,720	75	70,601	14,792	1,086	1,224,811		11	2,806
長野県	22,933	29,975,685	2,006,476	13,153	23,276,347	1,965,486	4,970	1,389,597	20,025	263	266,894	18,933	4,503	5,033,362	2,032	44	9,484
岐阜県	12,473	16,138,917	1,622,764	7,227	12,388,703	1,591,318	2,640	799,406	15,866	142	149,484	15,581	2,435	2,795,462		29	5,862
静岡県	22,783	32,199,874	2,791,835	13,899	25,149,744	2,719,418	3,811	1,099,638	47,143	214	224,339	23,470	4,810	5,713,739	1,805	49	12,414
愛知県	20,622	29,117,783	3,027,824	12,455	22,779,844	2,962,531	3,787	1,019,526	34,102	228	247,207	30,175	4,114	5,059,113	1,016	38	12,092
三重県	12,070	15,511,310	1,622,518	7,239	12,117,740	1,590,365	2,341	653,575	16,179	139	147,992	15,975	2,327	2,586,351		24	5,652
滋賀県	10,204	15,016,420	1,549,623	6,579	11,873,161	1,519,720	1,245	365,422	17,813	105	105,960	11,074	2,260	2,669,392	1,016	15	2,486
京都市	12,072	18,264,592	1,886,444	7,958	14,586,032	1,844,083	1,439	449,166	28,131	132	146,781	13,214	2,524	3,077,833	1,016	19	4,780
大阪府	16,014	25,843,549	3,471,103	10,835	20,482,512	3,369,117	1,370	399,748	70,084	173	184,625	28,627	3,611	4,768,736	3,275	25	7,928
兵庫県	22,278	32,261,163	3,611,343	14,080	25,097,685	3,534,529	3,005	828,281	47,112	245	274,444	27,444	4,918	6,073,032	2,259	30	6,204
奈良県	6,264	9,501,872	1,103,103	4,078	7,438,365	1,079,272	702	223,644	7,432	72	79,372	15,383	1,395	1,755,400	1,016	17	5,091
和歌山県	6,895	8,791,307	977,630	4,301	6,874,548	960,465	1,152	334,736	6,061	94	94,646	10,088	1,331	1,484,144	1,016	17	3,233
鳥取県	7,867	9,901,578	684,889	4,288	7,379,657	668,379	1,672	400,472	8,167	84	86,078	7,100	1,809	2,033,050	1,243	14	2,321
島根県	9,302	10,672,595	622,951	5,099	7,968,009	611,427	2,081	532,108	5,578	118	109,645	4,931	1,980	2,057,491	1,016	24	5,341
岡山県	15,106	20,150,518	1,856,498	9,122	15,735,978	1,823,760	2,714	711,479	19,524	176	196,041	13,214	3,067	3,500,883		27	6,138
広島県	22,222	30,760,227	2,565,101	13,025	23,575,601	2,521,749	3,973	1,072,393	24,724	221	221,298	16,370	4,944	5,877,519	2,259	59	13,415
山口県	16,329	22,460,323	1,752,115	9,395	16,837,344	1,716,997	2,694	702,029	16,579	160	152,051	17,750	4,037	4,757,750	789	43	11,150
徳島県	6,490	8,031,282	649,960	3,819	6,237,971	638,417	1,299	357,029	5,823	108	102,218	5,720	1,245	1,330,041		19	4,022
香川県	9,465	13,924,472	1,010,812	5,867	11,010,307	981,570	1,471	396,263	18,987	113	143,174	10,256	1,997	2,371,251		17	3,478
愛媛県	12,563	13,947,114	1,134,679	6,553	10,594,845	1,113,215	3,555	846,317	14,956	149	149,438	6,508	2,276	2,350,244		30	6,270
高知県	6,453	6,870,683	570,379	3,291	5,156,231	553,407	1,990	534,349	11,617	75	72,907	4,339	1,084	1,102,730	1,016	13	4,466
福岡県	24,655	39,358,443	3,468,051	15,765	30,349,224	3,388,345	2,136	541,935	38,170	255	275,490	39,277	6,470	8,184,129	2,259	29	7,666
佐賀県	7,437	10,121,422	680,465	4,208	7,548,627	670,357	1,228	301,425	4,980	101	103,140	5,128	1,885	2,165,617		15	2,613
長崎県	7,509	9,361,280	709,229	4,029	6,918,799	696,731	1,531	414,135	5,793	114	104,758	6,706	1,800	1,915,094		35	8,494
熊本県	13,065	16,756,947	1,554,588	7,539	12,864,188	1,521,457	2,513	599,763	9,829	200	185,052	22,286	2,789	3,103,568	1,016	24	4,376
大宮市	9,771	12,636,023	971,719	5,553	9,542,145	948,193	1,811	442,268	12,088	134	122,359	11,439	2,238	2,520,517		35	8,734
大崎	8,068	8,819,731	473,719	3,894	6,408,432	465,323	2,348	508,943	2,449	121	103,736	4,931	1,686	1,794,192	1,016	19	4,429
鹿嶋市	14,026	16,982,082	967,423	7,093	12,482,504	942,896	3,352	707,178	5,988	195	174,337	18,539	3,337	3,606,480		49	11,583
沖繩県	2,514	2,541,501	485,170	1,379	1,899,561	424,249	710	265,992	55,59								



第4表(続) 都道府県別年金受給権者状況(旧共済組合計 旧法分)  
(月末現在)

月 別	合 計		退 職 年 金					減 額 退 職 年 金					通 算 退 職 年 金		
			計	退 職		在 職		計	退 職		在 職		計	退 職	
	件数	年金額	件数	件数	年金額	件数	年金額	件数	件数	年金額	件数	年金額	件数	件数	年金額
	千円		千円		千円		千円		千円		千円		千円		
平成 22 年12月	264,041	551,110,759	144,099	143,796	361,246,855	303	402,213	56,724	56,630	120,403,483	94	98,204	9,184	9,184	4,413,475
平成 23 年 1月	262,687	548,076,422	143,218	142,918	358,980,604	300	397,078	56,530	56,435	119,942,382	95	99,099	9,133	9,133	4,393,697
2月	260,412	543,100,862	141,681	141,379	355,127,761	302	399,792	56,240	56,145	119,301,184	95	99,099	9,044	9,044	4,348,251
3月	258,541	538,982,000	140,441	140,140	351,993,101	301	398,443	55,987	55,893	118,731,894	94	98,641	8,962	8,962	4,306,046
4月	256,881	533,399,106	139,377	139,078	347,981,691	299	394,193	55,802	55,709	117,845,417	93	97,387	8,846	8,846	4,234,521
5月	255,215	529,782,680	138,285	137,995	345,242,986	290	382,813	55,597	55,504	117,391,763	93	97,579	8,765	8,765	4,193,732

月 別	通算退職年金		障 害 年 金					遺 族 年 金					通算遺族年金	
	在 職		計	職 務 上		職 務 外		計	職 務 上		職 務 外			
	件数	年金額	件数	件数	年金額	件数	年金額	件数	件数	年金額	件数	年金額	件数	年金額
	千円		千円		千円		千円		千円		千円		千円	
平成 22 年12月			3,012	93	109,015	2,919	4,565,774	49,676	289	261,121	49,387	59,282,878	1,346	327,741
平成 23 年 1月			3,000	93	109,015	2,907	4,545,522	49,463	286	258,960	49,177	59,022,959	1,343	327,107
2月			2,980	93	109,015	2,887	4,513,240	49,135	281	254,904	48,854	58,622,779	1,332	324,837
3月			2,963	92	106,561	2,871	4,485,038	48,864	281	254,904	48,583	58,284,348	1,324	323,025
4月			2,944	91	105,088	2,853	4,438,402	48,598	280	252,943	48,318	57,730,964	1,314	318,499
5月			2,922	91	105,088	2,831	4,393,297	48,336	279	252,067	48,057	57,406,271	1,310	317,085

第4表(続) 都道府県別年金受給権者状況(旧共済組合計 新法分)

(月末現在)

月 別	合 計			退 職 共 済 年 金												
				計						在 職					特 別 支 給	
	件数	年金額	(別掲)基礎年金額	件数	年金額	(別掲)基礎年金額	件数	年金額	(別掲)基礎年金額	件数	年金額	(別掲)基礎年金額	件数	年金額	件数	年金額
		千円	千円		千円	千円		千円	千円		千円	千円		千円	千円	千円
平成 22 年12月	401,436	402,944,358	80,318,636	295,759	278,608,526	79,445,042	289,523	273,478,649	78,215,933	6,236	5,129,877	7,317	7,511,783	6,011	5,967,286	
平成 23 年 1月	400,800	401,918,213	80,296,432	295,415	277,988,291	79,425,413	289,282	272,950,833	78,192,148	6,133	5,037,458	7,139	7,320,723	5,860	5,809,946	
2月	399,720	400,343,597	80,257,922	294,821	277,057,535	79,388,487	288,777	272,090,117	78,150,443	6,044	4,967,418	6,945	7,120,992	5,696	5,642,340	
3月	398,866	399,078,679	80,261,865	294,323	276,277,408	79,391,638	288,351	271,369,664	78,152,731	5,972	4,907,744	6,768	6,936,963	5,556	5,504,952	
4月	397,933	396,141,130	79,902,410	293,760	274,391,842	79,069,326	287,869	269,579,322	77,845,665	5,891	4,812,521	6,660	6,795,089	5,479	5,408,618	
5月	397,081	395,130,050	79,826,374	293,265	273,749,270	78,997,432	287,614	269,146,610	77,820,399	5,651	4,602,660	6,562	6,693,454	5,427	5,359,758	

月 別	退 職 共 済 年 金															
	特 別 支 給			(再 掲)繰 上 げ 支 給						本 来 支 給				退 年 相 当		
	在 職		計	退 職		在 職		計	退 職		在 職	(再 掲)減 額 あ り		計		
	件数	年金額		件数	年金額	件数	年金額		件数	年金額		件数	年金額	(別掲)基礎年金額	件数	年金額
		千円		千円		千円		千円		千円		千円		千円		千円
平成 22 年12月	1,306	1,544,497	4,891	4,294,397	4,341	3,771,673	550	522,724	288,442	271,096,743	79,386,332	80,351	90,682,825	199,166	254,370,918	
平成 23 年 1月	1,279	1,510,778	4,746	4,155,169	4,211	3,648,466	535	506,703	288,276	270,667,568	79,366,027	80,349	90,559,337	198,861	253,778,590	
2月	1,249	1,478,652	4,597	4,014,545	4,083	3,527,420	514	487,124	287,876	269,936,543	79,330,985	80,309	90,365,947	198,405	252,922,832	
3月	1,212	1,432,011	4,458	3,888,436	3,964	3,419,768	494	468,669	287,555	269,340,445	79,335,381	80,292	90,222,350	198,034	252,218,030	
4月	1,181	1,386,471	4,375	3,794,178	3,895	3,341,837	480	452,341	287,100	267,596,753	79,012,168	80,299	89,746,961	197,692	250,517,278	
5月	1,135	1,333,696	4,300	3,726,480	3,840	3,293,915	460	432,565	286,703	267,055,816	78,942,766	80,240	89,587,916	197,354	249,918,962	

月 別	退 職 共 済 年 金															
	退 年 相 当						通 退 相 当									
	計	退 職			在 職			計	退 職			在 職				
		(別掲)基礎年金額	件 数	年 金 額	(別掲)基礎年金額	件 数	年 金 額		件 数	年 金 額	(別掲)基礎年金額	件 数	年 金 額	(別掲)基礎年金額	件 数	年 金 額
		千円		千円		千円		千円		千円		千円		千円		千円
平成 22 年12月	78,352,532	194,885	249,688,921	77,124,167	4,281	4,681,998	96,593	24,237,608	1,092,510	94,638	23,789,728	1,091,766	1,955	447,880		
平成 23 年 1月	78,333,555	194,640	249,181,268	77,101,034	4,221	4,597,321	96,554	24,209,701	1,091,858	94,642	23,769,565	1,091,114	1,912	440,137		
2月	78,298,444	194,234	248,387,284	77,061,145	4,171	4,535,548	96,416	24,134,703	1,090,043	94,543	23,702,833	1,089,298	1,873	431,870		
3月	78,305,622	193,908	247,738,663	77,067,460	4,126	4,479,367	96,289	24,059,378	1,086,016	94,443	23,631,001	1,085,272	1,846	428,377		
4月	77,989,360	193,615	246,122,676	76,766,441	4,077	4,394,602	96,068	23,874,564	1,079,966	94,254	23,456,646	1,079,224	1,814	417,918		
5月	77,918,001	193,447	245,715,358	76,741,709	3,907	4,203,605	95,911	23,830,308	1,079,431	94,167	23,431,253	1,078,690	1,744	399,055		

月 別	障 害 共 済 年 金							遺 族 共 済 年 金							
	計			職 務 上		職 務 外		計			職 務 上		職 務 外		
	件 数	年 金 額	(別掲)基礎年金額	件 数	年 金 額	件 数	年 金 額	件 数	年 金 額	(別掲)基礎年金額	件 数	年 金 額	件 数	年 金 額	
		千円	千円		千円		千円		千円		千円		千円		千円
平成 22 年12月	4,603	3,295,233	794,630	198	157,867	4,405	3,137,366	101,074	121,040,599	78,963	304	253,269	100,770	120,787,330	
平成 23 年 1月	4,592	3,287,241	792,848	198	157,867	4,394	3,129,374	100,793	120,642,681	78,171	304	253,269	100,489	120,389,412	
2月	4,582	3,277,433	791,264	198	157,867	4,384	3,119,566	100,317	120,008,629	78,171	304	253,269	100,013	119,755,360	
3月	4,579	3,271,548	792,056	198	157,867	4,381	3,113,681	99,964	119,529,723	78,171	304	253,332	99,660	119,276,390	
4月	4,561	3,242,633	784,655	198	157,012	4,363	3,085,621	99,612	118,506,655	48,428	304	251,360	99,308	118,255,295	
5月	4,553	3,236,939	781,302	197	156,420	4,356	3,080,519	99,263	118,143,841	47,639	303	252,382	98,960	117,891,458	

第5表 月別年金種別別年金受給者状況（厚生年金保険計）

（月末現在）

月 別	合 計			老 齢 年 金			通 算 老 齢 年 金			障 害 年 金			遺 族 年 金			通算遺族年金	
	件数	年金額	(別掲)基礎年金額	件数	年金額	(別掲)基礎年金額	件数	年金額	(別掲)基礎年金額	件数	年金額	(別掲)基礎年金額	件数	年金額	(別掲)基礎年金額	件数	年金額
平成 22 年12月	29,142,854	25,823,307,144	11,403,656,389	13,286,564	18,236,696,477	6,345,325,693	10,710,172	2,338,762,515	4,801,421,063	372,766	297,002,327	175,442,126	4,720,401	4,936,885,533	81,467,508	52,951	13,960,293
平成 23 年 1月	29,201,282	25,823,497,361	11,448,020,464	13,310,481	18,225,358,180	6,369,093,833	10,736,224	2,342,703,619	4,820,296,873	374,426	297,930,033	176,444,941	4,727,497	4,943,619,749	82,184,816	52,654	13,885,781
2月	29,332,637	25,860,420,837	11,505,581,242	13,363,947	18,238,019,073	6,397,513,165	10,797,346	2,350,395,538	4,847,004,644	376,415	299,000,814	177,736,675	4,742,737	4,959,238,279	83,326,759	52,192	13,767,132
3月	29,432,622	25,876,083,486	11,553,415,622	13,399,133	18,234,691,566	6,421,503,939	10,849,226	2,356,674,312	4,868,959,873	377,387	299,454,065	178,585,562	4,755,053	4,971,583,246	84,366,248	51,823	13,680,298
4月	29,518,760	25,814,648,155	11,528,935,957	13,432,630	18,187,227,282	6,412,930,462	10,894,085	2,354,066,725	4,865,840,703	377,720	298,254,312	177,605,589	4,762,821	4,961,557,248	72,559,203	51,504	13,542,589
5月	29,618,051	25,911,059,659	11,563,455,594	13,491,495	18,270,961,734	6,430,876,051	10,927,855	2,360,882,920	4,881,250,640	377,934	298,132,138	178,118,167	4,769,616	4,967,633,523	73,210,735	51,151	13,449,344

注 基礎年金額には旧農林共済組合に係る分を含まない。以下の表で同じ。

（新規裁定）

月 別	合 計			老 齢 年 金			通 算 老 齢 年 金			障 害 年 金			遺 族 年 金			通算遺族年金	
	件数	年金額	(別掲)基礎年金額	件数	年金額	(別掲)基礎年金額	件数	年金額	(別掲)基礎年金額	件数	年金額	(別掲)基礎年金額	件数	年金額	(別掲)基礎年金額	件数	年金額
平成 22 年12月	163,818	92,236,244	11,732,317	54,243	47,336,796	2,053,628	74,270	9,968,059	6,595,988	4,237	3,194,573	1,932,054	31,051	31,733,885	1,150,646	17	2,932
平成 23 年 1月	104,409	59,276,007	7,101,640	34,941	30,503,407	1,221,942	46,786	6,313,500	3,665,860	3,173	2,359,670	1,479,591	19,486	20,094,909	734,247	23	4,521
2月	182,476	103,451,707	12,448,086	62,016	53,729,260	2,199,833	81,551	10,894,181	6,996,357	4,518	3,382,676	2,087,935	34,380	35,442,874	1,163,961	11	2,716
3月	156,366	86,885,757	10,154,209	52,887	45,586,965	1,730,108	71,753	9,601,246	5,860,992	3,095	2,384,196	1,504,414	28,617	29,309,693	1,058,695	14	3,658
4月	137,147	75,597,963	8,387,605	46,085	39,546,347	1,578,624	63,654	8,510,459	4,957,074	2,307	1,792,808	1,036,510	25,091	25,746,789	815,396	10	1,560
5月	114,309	64,773,750	7,066,402	39,709	35,391,431	1,297,135	51,890	6,982,082	4,008,961	2,346	1,750,615	1,068,873	20,356	20,647,685	691,434	8	1,938

（失 権）

月 別	合 計			老 齢 年 金			通 算 老 齢 年 金			障 害 年 金			遺 族 年 金			通算遺族年金	
	件数	年金額	(別掲)基礎年金額	件数	年金額	(別掲)基礎年金額	件数	年金額	(別掲)基礎年金額	件数	年金額	(別掲)基礎年金額	件数	年金額	(別掲)基礎年金額	件数	年金額
平成 22 年12月	84,064	91,994,535	25,879,954	39,024	65,390,181	15,541,326	26,800	8,677,005	9,512,840	1,333	1,317,984	708,411	16,476	16,499,002	117,376	431	110,363
平成 23 年 1月	61,081	66,254,125	18,776,476	27,943	46,578,902	11,183,945	19,295	6,092,784	6,936,286	1,039	1,037,472	573,528	12,479	12,462,680	82,717	325	82,288
2月	91,163	99,243,118	27,159,179	41,613	69,482,013	16,026,544	28,339	8,919,175	10,078,685	1,699	1,681,184	910,521	19,042	19,037,855	143,429	470	122,891
3月	77,039	84,171,570	23,018,018	35,397	59,210,491	13,587,045	24,023	7,604,578	8,637,881	1,286	1,271,382	687,093	15,951	15,993,287	106,000	382	91,832
4月	67,136	69,963,102	21,429,991	28,965	48,044,029	11,314,670	19,995	6,268,318	7,135,269	1,124	1,092,923	599,440	16,725	14,472,837	2,380,613	327	84,996
5月	65,540	70,364,695	20,247,815	29,772	49,016,976	12,005,633	20,504	6,354,084	7,521,002	1,126	1,120,937	605,411	13,781	13,777,998	115,770	357	94,700

第5表(続) 月別年金種別別年金受給者状況(厚生年金保険計(旧共済組合を除く))

(月末現在)

月 別	合 計			老 齢 年 金			通 算 老 齢 年 金			障 害 年 金			遺 族 年 金			通算遺族年金	
	件 数	年 金 額	(別掲)基礎年金額	件 数	年 金 額	(別掲)基礎年金額	件 数	年 金 額	(別掲)基礎年金額	件 数	年 金 額	(別掲)基礎年金額	件 数	年 金 額	(別掲)基礎年金額	件 数	年 金 額
	千円	千円	千円	千円	千円	千円	千円	千円	千円	千円	千円	千円	千円	千円	千円	千円	千円
平成 22 年12月	28,498,104	24,881,183,037	11,323,989,897	12,890,247	17,503,251,923	6,267,375,362	10,611,330	2,311,516,295	4,800,371,163	367,544	291,223,091	174,854,827	4,577,303	4,761,542,607	81,388,544	51,680	13,649,121
平成 23 年 1月	28,558,509	24,885,419,006	11,368,376,497	12,915,549	17,495,240,819	6,291,165,448	10,637,479	2,315,506,544	4,819,248,346	369,214	292,163,691	175,856,058	4,584,882	4,768,933,021	82,106,645	51,385	13,574,930
2月	28,693,205	24,928,877,033	11,425,972,818	12,971,288	17,513,238,571	6,319,618,308	10,698,829	2,323,317,283	4,845,957,932	371,237	293,278,403	177,147,990	4,600,919	4,785,584,710	83,248,588	50,932	13,458,066
3月	28,795,907	24,949,912,521	11,473,803,156	13,008,332	17,514,318,144	6,343,602,600	10,750,915	2,329,712,618	4,867,917,188	372,232	293,764,223	177,995,293	4,613,857	4,798,744,492	84,288,076	50,571	13,373,043
4月	28,884,702	24,896,880,871	11,449,685,135	13,043,416	17,473,431,269	6,335,349,351	10,796,105	2,327,354,816	4,864,803,893	372,598	292,626,354	177,021,116	4,622,320	4,790,228,518	72,510,775	50,263	13,239,914
5月	28,986,380	24,997,925,433	11,484,280,526	13,103,906	17,560,951,607	6,353,366,216	10,830,095	2,334,248,317	4,880,214,364	372,836	292,546,404	177,536,850	4,629,629	4,797,031,022	73,163,096	49,914	13,148,083

(新規裁定)

月 別	合 計			老 齢 年 金			通 算 老 齢 年 金			障 害 年 金			遺 族 年 金			通算遺族年金	
	件 数	年 金 額	(別掲)基礎年金額	件 数	年 金 額	(別掲)基礎年金額	件 数	年 金 額	(別掲)基礎年金額	件 数	年 金 額	(別掲)基礎年金額	件 数	年 金 額	(別掲)基礎年金額	件 数	年 金 額
	千円	千円	千円	千円	千円	千円	千円	千円	千円	千円	千円	千円	千円	千円	千円	千円	千円
平成 22 年12月	163,695	92,189,433	11,727,683	54,214	47,299,114	2,048,994	74,190	9,963,982	6,595,988	4,234	3,192,219	1,932,054	31,041	31,731,283	1,150,646	16	2,835
平成 23 年 1月	104,294	59,237,554	7,099,384	34,921	30,476,758	1,220,449	46,700	6,305,949	3,665,098	3,171	2,358,023	1,479,591	19,480	20,092,685	734,247	22	4,139
2月	182,381	103,420,835	12,445,714	61,998	53,705,007	2,197,461	81,485	10,890,453	6,996,357	4,516	3,381,777	2,087,935	34,371	35,440,881	1,163,961	11	2,716
3月	156,269	86,857,191	10,152,729	52,870	45,563,610	1,728,629	71,679	9,597,504	5,860,992	3,093	2,382,844	1,504,414	28,613	29,309,575	1,058,695	14	3,658
4月	137,078	75,568,538	8,386,113	46,064	39,519,491	1,577,132	63,609	8,507,902	4,957,074	2,307	1,792,808	1,036,510	25,088	25,746,777	815,396	10	1,560
5月	114,249	64,741,798	7,065,689	39,689	35,367,157	1,296,421	51,861	6,978,585	4,008,961	2,342	1,748,209	1,068,873	20,350	20,645,963	691,434	7	1,885

(失 権)

月 別	合 計			老 齢 年 金			通 算 老 齢 年 金			障 害 年 金			遺 族 年 金			通算遺族年金	
	件 数	年 金 額	(別掲)基礎年金額	件 数	年 金 額	(別掲)基礎年金額	件 数	年 金 額	(別掲)基礎年金額	件 数	年 金 額	(別掲)基礎年金額	件 数	年 金 額	(別掲)基礎年金額	件 数	年 金 額
	千円	千円	千円	千円	千円	千円	千円	千円	千円	千円	千円	千円	千円	千円	千円	千円	千円
平成 22 年12月	81,012	86,545,555	25,705,518	37,069	61,053,611	15,377,811	26,441	8,530,978	9,504,693	1,302	1,270,634	705,639	15,776	15,582,326	117,376	424	108,007
平成 23 年 1月	59,029	62,372,548	18,648,314	26,585	43,421,752	11,057,207	19,110	6,036,433	6,934,861	1,026	1,017,896	573,528	11,987	11,815,196	82,717	321	81,272
2月	87,718	92,868,575	26,966,491	39,297	64,275,202	15,835,176	28,038	8,799,116	10,077,365	1,676	1,649,807	910,521	18,248	18,023,829	143,429	459	120,620
3月	74,234	78,947,242	22,863,651	33,529	54,945,377	13,435,938	23,737	7,482,292	8,635,420	1,270	1,242,695	687,093	15,323	15,186,643	105,200	375	90,235
4月	64,423	65,343,035	21,286,864	27,277	44,356,158	11,175,369	19,606	6,122,394	7,134,088	1,101	1,061,575	597,460	16,122	13,720,925	2,379,947	317	81,983
5月	62,993	65,738,960	20,111,760	28,118	45,310,336	11,870,114	20,245	6,266,889	7,520,465	1,104	1,078,735	605,411	13,174	12,989,767	115,770	352	93,233

第5表(続) 月別年金種別別年金受給者状況(旧法厚生年金保険)  
(月末現在)

月 別	合 計		老 齢 年 金						特 例 老 齢 年 金		通 算 老 齢 年 金			
			計		退 職		在 職				計		退 職	
	件数	年金額	件数	年金額	件数	年金額	件数	年金額	件数	年金額	件数	年金額	件数	年金額
平成 22 年12月	2,692,520	3,062,966,670	1,123,167	2,045,657,010	1,120,843	2,041,999,392	2,324	3,657,619	25	27,746	912,811	359,320,460	911,040	358,510,962
平成 23 年 1月	2,675,085	3,041,528,795	1,115,056	2,029,576,373	1,112,760	2,025,975,673	2,296	3,600,700	25	27,746	906,292	356,637,535	904,537	355,835,066
2月	2,649,181	3,009,534,229	1,102,931	2,005,564,652	1,100,664	2,002,013,440	2,267	3,551,212	25	27,746	896,767	352,752,760	895,020	351,954,580
3月	2,626,926	2,982,072,364	1,092,502	1,984,960,752	1,090,266	1,981,456,752	2,236	3,504,000	24	27,307	888,544	349,369,428	886,809	348,576,719
4月	2,608,879	2,947,551,390	1,084,077	1,960,099,167	1,081,867	1,956,652,883	2,210	3,446,285	24	27,196	881,909	345,207,407	880,179	344,418,558
5月	2,590,196	2,924,528,821	1,075,356	1,942,793,692	1,073,166	1,939,382,444	2,190	3,411,248	24	27,196	875,001	342,388,273	873,287	341,606,357

(新規裁定)

月 別	通算老齢年金		障 害 年 金		遺 族 年 金		通 算 遺 族 年 金		合 計		老 齢 年 金			
	在 職										計		退 職	
	件数	年金額	件数	年金額	件数	年金額	件数	年金額	件数	年金額	件数	年金額	件数	年金額
平成 22 年12月	1,771	809,498	60,873	72,776,450	545,036	571,808,633	50,608	13,376,371	892	318,378	88	142,719	88	142,719
平成 23 年 1月	1,755	802,469	60,621	72,468,151	542,772	569,515,818	50,319	13,303,173	544	205,350	64	102,432	64	102,432
2月	1,747	798,180	60,199	71,932,095	539,388	566,069,929	49,871	13,187,048	833	336,719	102	170,118	99	165,737
3月	1,735	792,709	59,840	71,511,218	536,498	563,099,884	49,518	13,103,775	647	252,317	76	127,038	75	125,285
4月	1,730	788,850	59,538	70,863,388	534,114	558,380,969	49,217	12,973,263	607	253,788	77	133,537	76	132,047
5月	1,714	781,916	59,214	70,496,729	531,727	555,939,546	48,874	12,883,386	503	197,812	67	105,749	65	103,018

月 別	老 齢 年 金		通 算 老 齢 年 金						障 害 年 金		遺 族 年 金		通 算 遺 族 年 金	
	在 職		計		退 職		在 職							
	件数	年金額	件数	年金額	件数	年金額	件数	年金額	件数	年金額	件数	年金額	件数	年金額
平成 22 年12月			765	145,383	764	145,328	1	54	12	15,392	11	12,048	16	2,835
平成 23 年 1月			442	82,328	441	81,456	1	873	10	10,076	7	6,875	21	3,639
2月	3	4,381	701	144,254	696	142,542	5	1,712	15	15,054	5	4,894	10	2,400
3月	1	1,753	546	109,634	545	108,797	1	837	4	4,442	8	7,787	13	3,416
4月	1	1,489	503	99,770	502	98,539	1	1,232	10	11,154	8	7,922	9	1,405
5月	2	2,731	416	74,997	416	74,997			9	10,877	5	4,701	6	1,488



第5表(続) 月別年金種別別年金受給者状況(新法厚生年金保険)  
(月末現在)

月 別	老 齢 厚 生 年 金														
	合 計			計									基礎または定額あり		
							退 職			在 職			計		
	件数	年金額	(別掲)基礎年金額	件数	年金額	(別掲)基礎年金額	件数	年金額	(別掲)基礎年金額	件数	年金額	(別掲)基礎年金額	件数	年金額	(別掲)基礎年金額
	千円	千円	千円	千円	千円	千円	千円	千円	千円	千円	千円	千円	千円	千円	千円
平成 22 年12月	25,753,089	21,708,366,888	11,323,989,897	21,434,839	17,333,503,298	11,067,746,526	19,160,049	14,895,652,796	10,445,184,766	2,274,790	2,437,850,502	622,561,759	18,522,049	15,540,311,313	11,067,746,526
平成 23 年 1月	25,831,212	21,734,609,670	11,368,376,497	21,501,122	17,348,702,562	11,110,413,794	19,215,113	14,901,769,118	10,482,730,416	2,286,009	2,446,933,444	627,683,378	18,580,235	15,528,897,718	11,110,413,794
2月	25,992,251	21,810,973,302	11,425,972,818	21,640,171	17,403,127,760	11,165,576,240	19,332,473	14,942,401,212	10,532,977,523	2,307,698	2,460,726,547	632,598,717	18,663,621	15,533,795,225	11,165,576,240
3月	26,117,600	21,860,284,780	11,473,803,156	21,748,247	17,435,276,322	11,211,519,787	19,419,706	14,962,240,021	10,572,463,362	2,328,541	2,473,036,302	639,056,426	18,732,626	15,534,482,106	11,211,519,787
4月	26,224,745	21,842,933,786	11,449,685,135	21,843,801	17,421,836,724	11,200,153,244	19,498,347	14,940,244,191	10,559,337,974	2,345,454	2,481,592,533	640,815,271	18,819,212	15,524,376,459	11,200,153,244
5月	26,345,475	21,967,765,012	11,484,280,526	21,954,179	17,537,012,223	11,233,580,580	19,651,597	15,091,167,528	10,612,467,961	2,302,582	2,445,844,695	621,112,619	18,929,899	15,627,187,124	11,233,580,580

月 別	老 齢 厚 生 年 金														
	基礎または定額あり						基礎及び定額なし		(再掲)65歳以上本来						
	基礎繰上げあり			基礎繰上げなし					計			退 職			
	件数	年金額	(別掲)基礎年金額	件数	年金額	(別掲)基礎年金額	件数	年金額	件数	年金額	(別掲)基礎年金額	件数	年金額	(別掲)基礎年金額	
	千円	千円	千円	千円	千円	千円	千円	千円	千円	千円	千円	千円	千円	千円	
平成 22 年12月	1,358,237	473,030,982	662,246,847	17,163,812	15,067,280,331	10,405,499,679	2,912,790	1,793,191,984	15,372,698	12,618,048,314	10,680,167,728	14,511,791	11,569,352,265	10,092,141,849	
平成 23 年 1月	1,363,857	474,684,673	665,774,012	17,216,378	15,054,213,044	10,444,639,782	2,920,887	1,819,804,844	15,431,465	12,650,844,249	10,720,993,114	14,564,304	11,594,538,118	10,128,247,001	
2月	1,378,068	479,830,235	673,419,143	17,285,553	15,053,964,990	10,492,157,097	2,976,550	1,869,332,535	15,501,547	12,686,970,719	10,769,794,694	14,629,601	11,625,428,209	10,173,207,473	
3月	1,389,633	483,802,576	679,676,490	17,342,993	15,050,679,530	10,531,843,297	3,015,621	1,900,794,216	15,561,204	12,718,073,754	10,810,990,449	14,681,772	11,647,748,346	10,208,791,929	
4月	1,399,386	485,730,145	682,295,895	17,419,826	15,038,646,314	10,517,857,349	3,024,589	1,897,460,265	15,602,783	12,686,296,213	10,796,337,132	14,718,806	11,614,988,380	10,193,052,481	
5月	1,408,884	490,216,204	687,708,385	17,521,015	15,136,970,920	10,545,872,195	3,024,280	1,909,825,098	15,645,655	12,708,547,412	10,825,698,452	14,789,208	11,663,436,660	10,241,951,235	

月 別	老 齢 厚 生 年 金												老 齢 相 当		
	(再掲)65歳以上本来			(再掲)特別支給									計		
	在 職			計			退 職			在 職			計		
	件数	年金額	(別掲)基礎年金額	件数	年金額	(別掲)基礎年金額	件数	年金額	(別掲)基礎年金額	件数	年金額	(別掲)基礎年金額	件数	年金額	(別掲)基礎年金額
	千円	千円	千円	千円	千円	千円	千円	千円	千円	千円	千円	千円	千円	千円	千円
平成 22 年12月	860,907	1,048,696,049	588,025,879	5,866,753	4,508,711,000	194,601,609	4,474,152	3,149,917,464	181,671,854	1,392,601	1,358,793,536	12,929,755	11,741,246	15,383,150,744	6,267,375,362
平成 23 年 1月	867,161	1,056,306,131	592,746,113	5,872,681	4,489,585,171	194,604,416	4,475,410	3,129,849,133	181,635,437	1,397,271	1,359,736,038	12,968,979	11,774,813	15,391,658,733	6,291,165,448
2月	871,946	1,061,542,510	596,587,222	5,938,769	4,505,090,087	197,599,047	4,525,215	3,137,767,491	184,313,558	1,413,554	1,367,322,595	13,285,489	11,842,917	15,434,358,941	6,319,618,308
3月	879,432	1,070,325,407	602,198,520	5,985,182	4,504,225,502	200,022,790	4,558,730	3,134,138,917	186,428,289	1,426,452	1,370,086,585	13,594,501	11,890,632	15,456,708,139	6,343,602,600
4月	883,977	1,071,307,833	603,284,651	6,037,198	4,521,472,811	201,889,632	4,598,860	3,144,440,465	188,074,812	1,438,338	1,377,032,346	13,814,820	11,934,310	15,441,436,044	6,335,349,351
5月	856,447	1,045,110,752	583,747,217	6,103,255	4,612,805,605	204,563,641	4,680,050	3,245,223,702	190,696,596	1,423,205	1,367,581,903	13,867,045	12,003,740	15,546,882,697	6,353,366,216

第5表(続) 月別年金種別別年金受給者状況(新法厚生年金保険)

月 別	老 齡 相 当						通 老 相 当								
	退 職			在 職			計			退 職			在 職		
	件数	年金額	(別掲)基礎年金額	件数	年金額	(別掲)基礎年金額	件数	年金額	(別掲)基礎年金額	件数	年金額	(別掲)基礎年金額	件数	年金額	(別掲)基礎年金額
	千円	千円	千円	千円	千円	千円	千円	千円	千円	千円	千円	千円	千円	千円	千円
平成 22 年12月	9,916,981	13,079,317,413	5,761,224,264	1,824,265	2,303,833,331	506,151,099	9,693,593	1,950,352,554	4,800,371,163	9,243,068	1,816,335,383	4,683,960,503	450,525	134,017,171	116,410,661
平成 23 年 1月	9,938,821	13,078,862,525	5,780,302,836	1,835,992	2,312,796,208	510,862,613	9,726,309	1,957,043,829	4,819,248,346	9,276,292	1,822,906,593	4,702,427,581	450,017	134,137,235	116,820,765
2月	9,988,360	13,108,657,141	5,804,597,978	1,854,557	2,325,701,800	515,020,330	9,797,254	1,968,768,819	4,845,957,932	9,344,113	1,833,744,072	4,728,379,545	453,141	135,024,747	117,578,387
3月	10,019,766	13,119,936,133	5,823,241,755	1,870,866	2,336,772,007	520,360,845	9,857,615	1,978,568,183	4,867,917,188	9,399,940	1,842,303,888	4,749,221,607	457,675	136,264,295	118,695,581
4月	10,050,683	13,096,793,064	5,813,325,018	1,883,627	2,344,642,981	522,024,334	9,909,491	1,980,400,679	4,864,803,893	9,447,664	1,843,451,127	4,746,012,956	461,827	136,949,552	118,790,937
5月	10,149,722	13,234,685,721	5,842,411,142	1,854,018	2,312,196,977	510,955,074	9,950,439	1,990,129,525	4,880,214,364	9,501,875	1,856,481,807	4,770,056,819	448,564	133,647,718	110,157,545

(新規裁定)

月 別	障 害 厚 生 年 金			遺 族 厚 生 年 金			合 計			老 齡 厚 生 年 金					
										計			退 職		
	件数	年金額	(別掲)基礎年金額	件数	年金額	(別掲)基礎年金額	件数	年金額	(別掲)基礎年金額	件数	年金額	(別掲)基礎年金額	件数	年金額	(別掲)基礎年金額
	千円	千円	千円	千円	千円	千円	千円	千円	千円	千円	千円	千円	千円	千円	千円
平成 22 年12月	304,832	214,610,741	174,854,827	4,013,418	4,160,252,849	81,388,544	162,747	91,811,971	11,727,683	127,496	56,916,982	8,644,982	93,398	33,104,066	7,364,808
平成 23 年 1月	306,765	215,879,400	175,856,058	4,023,325	4,170,027,708	82,106,645	103,716	58,980,093	7,099,384	81,084	36,549,337	4,885,547	60,208	21,910,516	4,113,489
2月	309,220	217,549,762	177,147,990	4,042,860	4,190,295,780	83,248,588	181,504	103,019,013	12,445,714	142,639	64,219,184	9,193,818	105,993	38,893,662	7,954,377
3月	310,585	218,473,640	177,995,293	4,058,768	4,206,534,818	84,288,076	155,593	86,573,592	10,152,729	123,903	54,898,876	7,589,620	91,347	32,529,698	6,504,789
4月	311,265	218,043,762	177,021,116	4,069,679	4,203,053,300	72,510,775	136,454	75,298,540	8,386,113	109,077	47,778,032	6,534,206	80,101	28,310,643	5,502,394
5月	311,836	218,344,489	177,536,850	4,079,460	4,212,408,301	73,163,096	113,722	64,515,517	7,065,689	91,044	42,136,924	5,305,382	67,964	26,473,576	4,574,329

月 別	老 齡 厚 生 年 金													
	計			基 礎 ま た は 定 額 あ り									基 礎 及 び 定 額 な し	
	在 職			計			基 礎 繰 上 げ あ り			基 礎 繰 上 げ な し				
	件数	年金額	(別掲)基礎年金額	件数	年金額	(別掲)基礎年金額	件数	年金額	(別掲)基礎年金額	件数	年金額	(別掲)基礎年金額	件数	年金額
	千円	千円	千円	千円	千円	千円	千円	千円	千円	千円	千円	千円	千円	
平成 22 年12月	34,098	23,812,915	1,280,174	23,829	10,442,191	8,644,982	7,153	2,767,491	3,068,524	16,676	7,674,701	5,576,458	103,667	46,474,790
平成 23 年 1月	20,876	14,638,821	772,058	14,160	6,186,891	4,885,547	3,844	1,493,585	1,650,048	10,316	4,693,306	3,235,499	66,924	30,362,447
2月	36,646	25,325,522	1,239,441	24,736	10,946,785	9,193,818	8,071	3,173,469	3,480,660	16,665	7,773,316	5,713,158	117,903	53,272,399
3月	32,556	22,369,177	1,084,831	21,091	9,089,945	7,589,620	6,640	2,463,921	2,877,730	14,451	6,626,023	4,711,890	102,812	45,808,931
4月	28,976	19,467,389	1,031,812	19,237	8,360,043	6,534,206	5,444	2,048,817	2,344,850	13,793	6,311,225	4,189,356	89,840	39,417,989
5月	23,080	15,663,348	731,053	16,956	8,074,459	5,305,382	4,802	1,820,070	2,085,711	12,154	6,254,390	3,219,671	74,088	34,062,465



第5表(続) 月別年金種別別年金受給者状況(新法厚生年金保険)

月 別	老 齡 厚 生 年 金														
	(再 掲) 65 歳 以 上 本 来									(再 掲) 特 別 支 給					
	計			退 職			在 職			計			退 職		
	件数	年金額	(別掲)基礎年金額	件数	年金額	(別掲)基礎年金額	件数	年金額	(別掲)基礎年金額	件数	年金額	(別掲)基礎年金額	件数	年金額	(別掲)基礎年金額
	千円	千円	千円	千円	千円	千円	千円	千円	千円	千円	千円	千円	千円	千円	
平成 22 年12月	8,973	2,360,906	5,215,585	7,463	1,077,650	4,329,640	1,510	1,283,256	885,945	118,179	54,357,590	3,068,524	85,702	31,963,755	2,791,343
平成 23 年 1月	5,330	1,480,697	3,076,300	4,382	659,001	2,519,732	948	821,697	556,568	75,598	34,988,867	1,650,048	55,716	21,232,176	1,486,524
2月	9,241	2,278,234	5,491,151	7,745	1,024,992	4,612,822	1,496	1,253,242	878,330	133,165	61,825,462	3,480,162	98,065	37,817,781	3,163,588
3月	7,645	1,886,606	4,513,138	6,301	785,382	3,732,839	1,344	1,101,225	780,299	116,053	52,926,723	2,877,730	84,895	31,724,544	2,623,442
4月	6,889	1,844,823	3,990,829	5,614	714,955	3,252,089	1,275	1,129,869	738,740	101,972	45,825,464	2,344,850	74,334	27,567,322	2,109,093
5月	5,430	1,460,883	3,123,383	4,506	689,425	2,602,601	924	771,458	520,782	85,500	40,623,230	2,085,250	63,367	25,756,471	1,894,846

月 別	老 齡 厚 生 年 金			老 齡 相 当									通 老 相 当		
	(再 掲) 特 別 支 給			計			退 職			在 職			計		
	在 職			件数	年金額	(別掲)基礎年金額	件数	年金額	(別掲)基礎年金額	件数	年金額	(別掲)基礎年金額	件数	年金額	(別掲)基礎年金額
	件数	年金額	(別掲)基礎年金額	千円	千円	千円	千円	千円	千円	千円	千円	千円	千円	千円	千円
平成 22 年12月	32,477	22,393,835	277,181	54,104	47,106,068	2,048,994	28,343	24,963,281	1,238,972	25,761	22,142,787	810,022	73,392	9,810,913	6,595,988
平成 23 年 1月	19,882	13,756,692	163,524	34,837	30,327,283	1,220,449	18,857	16,667,782	715,876	15,980	13,659,501	504,572	46,247	6,222,054	3,665,098
2月	35,100	24,007,681	316,574	61,872	53,475,841	2,197,461	33,756	29,844,422	1,417,533	28,116	23,631,418	779,928	80,767	10,743,343	6,996,357
3月	31,158	21,202,179	254,288	52,782	45,412,676	1,728,629	28,100	24,632,744	1,062,181	24,682	20,779,932	666,447	71,121	9,486,199	5,860,992
4月	27,638	18,258,142	235,757	45,981	39,371,621	1,577,132	24,448	21,312,774	902,847	21,533	18,058,848	674,285	63,096	8,406,411	4,957,074
5月	22,133	14,866,759	190,404	39,611	35,236,171	1,296,421	22,506	20,702,121	823,612	17,105	14,534,050	472,809	51,433	6,900,754	4,008,961

月 別	通 老 相 当						障 害 厚 生 年 金			遺 族 厚 生 年 金		
	退 職			在 職			件数	年金額	(別掲)基礎年金額	件数	年金額	(別掲)基礎年金額
	件数	年金額	(別掲)基礎年金額	件数	年金額	(別掲)基礎年金額	千円	千円	千円	千円	千円	千円
平成 22 年12月	65,055	8,140,785	6,125,836	8,337	1,670,128	470,152	4,222	3,176,826	1,932,054	31,029	31,718,163	1,150,646
平成 23 年 1月	41,351	5,242,734	3,397,613	4,896	979,320	267,486	3,161	2,347,947	1,479,591	19,471	20,082,810	734,247
2月	72,237	9,049,240	6,536,844	8,530	1,694,104	459,514	4,501	3,366,724	2,087,935	34,364	35,433,105	1,163,961
3月	63,247	7,896,954	5,442,608	7,874	1,589,245	418,384	3,087	2,375,125	1,504,414	28,603	29,299,591	1,058,695
4月	55,653	6,997,870	4,599,547	7,443	1,408,541	357,528	2,297	1,781,653	1,036,510	25,080	25,738,855	815,396
5月	45,458	5,771,456	3,750,717	5,975	1,129,298	258,244	2,333	1,737,332	1,068,873	20,345	20,641,262	691,434

第5表(続) 月別年金種別別年金受給者状況(旧共済組合計)

(月末現在)

月 別	合 計			退 職 年 金			通 算 退 職 年 金			障 害 年 金			遺 族 年 金			通 算 遺 族 年 金	
	件数	年金額	(別掲)基礎年金額	件数	年金額	(別掲)基礎年金額	件数	年金額	(別掲)基礎年金額	件数	年金額	(別掲)基礎年金額	件数	年金額	(別掲)基礎年金額	件数	年金額
平成 22 年12月	644,750	942,124,107	79,666,493	396,317	733,444,554	77,950,331	98,842	27,246,220	1,049,900	5,222	5,779,235	587,299	143,098	175,342,926	78,963	1,271	311,172
平成 23 年 1月	642,773	938,078,355	79,643,967	394,932	730,117,361	77,928,385	98,745	27,197,074	1,048,527	5,212	5,766,342	588,883	142,615	174,686,728	78,171	1,269	310,850
2月	639,432	931,543,804	79,608,425	392,659	724,780,503	77,894,857	98,517	27,078,255	1,046,712	5,178	5,722,411	588,685	141,818	173,653,569	78,171	1,260	309,066
3月	636,715	926,170,966	79,612,466	390,801	720,373,421	77,901,340	98,311	26,961,694	1,042,685	5,155	5,689,841	590,269	141,196	172,838,754	78,171	1,252	307,255
4月	634,058	917,767,284	79,250,822	389,214	713,796,013	77,581,111	97,980	26,711,909	1,036,811	5,122	5,627,958	584,473	140,501	171,328,730	48,428	1,241	302,675
5月	631,671	913,134,226	79,175,068	387,589	710,010,127	77,509,835	97,760	26,634,603	1,036,276	5,098	5,585,734	581,317	139,987	170,602,500	47,639	1,237	301,261

第5表(続) 月別年金種別別年金受給者状況(旧共済組合計 旧法分)

(月末現在)

月 別	合 計		退 職 年 金				減 額 退 職 年 金				通 算 退 職 年 金						
			計	退 職		在 職		計	退 職		在 職		計	退 職		在 職	
	件数	年金額	件数	件数	年金額	件数	年金額	件数	件数	年金額	件数	年金額	件数	件数	年金額	件数	年金額
平成 22 年12月	260,823	547,564,046	143,841	143,542	360,773,222	299	397,759	56,653	56,560	120,321,194	93	97,248	9,168	9,168	4,408,703		
平成 23 年 1月	259,481	544,542,314	142,961	142,665	358,508,036	296	392,624	56,460	56,366	119,861,268	94	98,143	9,118	9,118	4,388,925		
2月	257,206	539,568,061	141,427	141,129	354,660,434	298	395,338	56,170	56,076	119,220,070	94	98,143	9,029	9,029	4,343,479		
3月	255,339	535,456,826	140,190	139,893	351,529,279	297	393,988	55,917	55,824	118,650,780	93	97,685	8,947	8,947	4,301,275		
4月	253,683	529,897,533	139,128	138,833	347,524,701	295	389,757	55,732	55,640	117,764,629	92	96,435	8,831	8,831	4,229,769		
5月	252,027	526,298,923	138,040	137,754	344,795,203	286	378,376	55,527	55,435	117,310,978	92	96,627	8,751	8,751	4,189,359		

月 別	障 害 年 金					遺 族 年 金					通 算 遺 族 年 金	
	計	職務上		職務外		計	職務上		職務外			
	件数	件数	年金額	件数	年金額	件数	件数	年金額	件数	年金額	件数	年金額
平成 22 年12月	2,369	67	78,646	2,302	3,746,367	47,521	266	240,903	47,255	57,188,831	1,271	311,172
平成 23 年 1月	2,364	67	78,646	2,297	3,735,638	47,309	263	238,743	47,046	56,929,443	1,269	310,850
2月	2,344	67	78,646	2,277	3,703,511	46,976	258	234,687	46,718	56,524,687	1,260	309,066
3月	2,329	66	76,191	2,263	3,680,398	46,704	258	234,687	46,446	56,185,289	1,252	307,255
4月	2,313	65	74,842	2,248	3,641,458	46,438	256	231,939	46,182	55,641,331	1,241	302,675
5月	2,296	65	74,842	2,231	3,604,215	46,176	255	231,062	45,921	55,317,000	1,237	301,261

第5表(続) 月別年金種別別年金受給者状況(旧共済組合計 新法分)  
(月末現在)

月 別	合 計			退 職 共 済 年 金										
				計						特 別 支 給				
	件数	年金額	(別掲)基礎年金額	退 職		在 職		計		退 職				
件数				年金額	件数	年金額	件数	年金額	件数	年金額	件数	年金額		
平成 22 年12月	383,927	394,560,062	79,666,493	285,497	274,692,649	79,000,231	279,696	269,990,676	5,801	4,701,973	7,197	7,394,975	5,913	5,876,669
平成 23 年 1月	383,292	393,536,041	79,643,967	285,138	274,065,440	78,976,912	279,444	269,457,868	5,694	4,607,572	7,017	7,201,303	5,761	5,718,278
2月	382,226	391,975,743	79,608,425	284,550	273,141,294	78,941,569	278,942	268,601,314	5,608	4,539,980	6,827	7,005,449	5,599	5,552,412
3月	381,376	390,714,139	79,612,466	284,058	272,362,109	78,944,025	278,518	267,883,020	5,540	4,479,089	6,652	6,823,825	5,462	5,418,332
4月	380,375	387,869,751	79,250,822	283,503	270,502,632	78,617,921	278,047	266,119,565	5,456	4,383,067	6,548	6,687,449	5,389	5,327,412
5月	379,644	386,835,303	79,175,068	283,031	269,874,188	78,546,112	277,798	265,686,984	5,233	4,187,204	6,450	6,585,531	5,334	5,274,480

月 別	退 職 共 済 年 金										特 別 支 給			
	(再 掲) 繰 上 げ 支 給						本 来 支 給							
	在 職		計		退 職		在 職		計		(再掲)減額あり			
件数	年金額	件数	年金額	件数	年金額	件数	年金額	件数	年金額	(別掲)基礎年金額	件数	年金額		
平成 22 年12月	1,284	1,518,306	4,829	4,246,065	4,281	3,725,642	548	520,424	278,300	267,297,674	78,941,520	79,590	90,132,296	
平成 23 年 1月	1,256	1,483,026	4,684	4,106,838	4,151	3,602,435	533	504,403	278,121	266,864,137	78,917,526	79,586	90,007,287	
2月	1,228	1,453,037	4,536	3,966,637	4,024	3,481,813	512	484,824	277,723	266,135,845	78,884,067	79,546	89,814,533	
3月	1,190	1,405,493	4,399	3,842,505	3,907	3,376,137	492	466,369	277,406	265,538,284	78,887,768	79,530	89,671,169	
4月	1,159	1,360,037	4,316	3,748,427	3,838	3,298,377	478	450,050	276,955	263,815,183	78,560,763	79,531	89,195,551	
5月	1,116	1,311,051	4,242	3,681,728	3,783	3,250,055	459	431,673	276,581	263,288,658	78,491,445	79,472	89,037,232	

月 別	退 職 共 済 年 金										通 退 相 当			
	退 年 相 当						計							
	計		退 職		在 職		計		退 職		在 職			
件数	年金額	(別掲)基礎年金額	件数	年金額	件数	年金額	件数	年金額	(別掲)基礎年金額	件数	年金額	件数	年金額	
平成 22 年12月	195,823	251,855,132	77,950,331	191,801	247,533,637	4,022	4,321,494	89,674	22,837,517	1,049,900	87,895	22,457,039	1,779	380,478
平成 23 年 1月	195,511	251,257,291	77,928,385	191,550	247,020,525	3,961	4,236,765	89,627	22,808,149	1,048,527	87,894	22,437,342	1,733	370,807
2月	195,062	250,406,517	77,894,857	191,148	246,229,544	3,914	4,176,973	89,488	22,734,777	1,046,712	87,794	22,371,770	1,694	363,007
3月	194,694	249,701,689	77,901,340	190,825	245,582,854	3,869	4,118,835	89,364	22,660,419	1,042,685	87,693	22,300,166	1,671	360,254
4月	194,354	248,020,492	77,581,111	190,538	243,986,976	3,816	4,033,516	89,149	22,482,140	1,036,811	87,509	22,132,589	1,640	349,551
5月	194,022	247,428,944	77,509,835	190,370	243,578,092	3,652	3,850,852	89,009	22,445,244	1,036,276	87,428	22,108,893	1,581	336,352

月 別	障 害 共 済 年 金						遺 族 共 済 年 金							
	計			職務上		職務外		計			職務上		職務外	
	件数	年金額	(別掲)基礎年金額	件数	年金額	件数	年金額	件数	年金額	(別掲)基礎年金額	件数	年金額	件数	年金額
平成 22 年12月	2,853	1,954,222	587,299	148	122,797	2,705	1,831,425	95,577	117,913,191	78,963	278	240,766	95,299	117,672,425
平成 23 年 1月	2,848	1,952,059	588,883	148	122,797	2,700	1,829,262	95,306	117,518,542	78,171	278	240,766	95,028	117,277,776
2月	2,834	1,940,254	588,685	148	122,797	2,686	1,817,457	94,842	116,894,195	78,171	278	240,766	94,564	116,653,429
3月	2,826	1,933,252	590,269	148	122,797	2,678	1,810,455	94,492	116,418,779	78,171	279	241,416	94,213	116,177,363
4月	2,809	1,911,658	584,473	147	121,275	2,662	1,790,383	94,063	115,455,461	48,428	279	241,574	93,784	115,213,887
5月	2,802	1,906,676	581,317	145	120,092	2,657	1,786,585	93,811	115,054,438	47,639	278	240,514	93,533	114,813,924

第6表 都道府県別保険料徴収状況

都道府県別	保 険 料 徴 収 状 況 (年 度 累 計)			
	徴収決定済額	収納済額	不納欠損額	収納未済額
	千円	千円	千円	千円
平成 22 年12月	15,704,203,673	14,739,860,350	22,969,763	941,373,559
平成 23 年 1月	19,789,037,851	19,218,700,846	26,087,527	544,249,478
2月	21,580,243,273	21,014,458,840	29,545,172	536,239,260
3月	23,243,520,697	22,632,147,153	40,714,326	570,659,219
4月	1,090,563,637	273,844,966	705,138	816,013,534
5月	3,839,510,134	3,252,282,915	1,772,729	585,454,490
北海道	114,351,480	93,438,253	98,829	20,814,398
青森	25,159,936	12,661,089	1,262	12,497,585
岩手	25,231,792	13,806,188	8,429	11,417,174
宮城	55,909,552	25,406,074	16,590	30,486,889
秋田	16,860,161	15,705,792	545	1,153,824
山形	23,198,840	20,392,058	1,113	2,805,669
福島	46,210,613	21,688,628	20,711	24,501,274
茨城	56,935,142	31,363,862	35,021	25,536,260
栃木	39,684,146	32,811,622	160,898	6,711,626
群馬	41,593,418	37,689,776	53,250	3,850,392
埼玉県	111,157,347	91,252,429	88,854	19,816,064
千葉県	83,426,218	69,930,543	28,271	13,467,405
東京都	1,204,024,536	1,075,657,593	197,347	128,169,595
神奈川県	184,130,593	159,621,102	9,668	24,499,823
新潟	61,238,665	56,336,500	168,215	4,733,949
富山	31,448,485	28,261,045	1,563	3,185,877
石川	27,629,861	24,201,838	6,817	3,421,205
福井	19,104,864	16,946,083	7,995	2,150,787
山梨	17,299,941	14,490,053	2,496	2,807,392
長野	47,481,735	43,087,180	2,863	4,391,692
岐阜	47,497,316	39,808,524	2,773	7,686,019
静岡県	96,441,175	83,342,440	111,525	12,987,209
愛知	242,843,729	215,100,248	65,421	27,678,060
三重	37,189,291	30,647,634	10,394	6,531,263
滋賀	25,779,240	22,894,623	3,258	2,881,359
京都	64,849,659	56,617,513	5,500	8,226,646
大阪	369,782,654	313,300,248	251,545	56,230,862
兵庫県	115,783,612	98,925,866	20,983	16,836,763
奈良	17,987,303	14,967,872	513	3,018,919
和歌山	16,553,141	14,119,782	20,244	2,413,114
鳥取	10,686,215	9,264,056	3,924	1,418,236
島根	14,278,959	12,521,463	4,057	1,753,440
岡山	45,742,700	37,313,004	48,587	8,381,109
広島	82,383,538	65,719,346	153,656	16,510,537
山口	30,022,104	26,288,401	5,726	3,727,977
徳島	15,919,416	12,904,621	6,059	3,008,737
香川	25,789,731	22,398,610	11,665	3,379,457
愛媛	31,599,512	27,896,851	6,189	3,696,472
高知	14,968,456	12,191,976	2,395	2,774,085
福岡	126,056,883	106,181,459	28,454	19,846,969
佐賀	16,175,909	13,271,090	10,624	2,894,195
長崎	26,992,983	21,028,091	7,860	5,957,032
熊本	32,186,562	27,001,187	14,440	5,170,934
大宮	24,155,137	19,086,136	6,491	5,062,510
宮崎	22,054,025	18,767,979	46,288	3,239,758
鹿児島	31,632,090	26,121,088	11,193	5,499,809
沖縄	22,081,468	19,855,099	2,231	2,224,139

注 徴収決定済額は、前年度からの繰越額（4月分 295,733,723千円・5月分 181,324,632千円）を含む。

## 第7表 月別一時金状況

( 厚生年金保険 )

月 別	合 計		障 害 手 当 金		脱 退 手 当 金		脱 退 一 時 金	
	件 数	金 額	件 数	金 額	件 数	金 額	件 数	金 額
		千円		千円		千円		千円
平成 22 年12月	8,815	2,735,412	26	39,186	844	125,585	7,945	2,570,640
平成 23 年 1月	8,765	2,662,412	22	31,641	755	98,220	7,988	2,532,551
2月	8,854	2,722,619	33	46,314	706	75,276	8,115	2,601,029
3月	9,103	2,753,323	30	45,218	640	77,784	8,433	2,630,321
4月	6,078	1,806,216	21	32,549	918	105,128	5,139	1,668,539
5月	6,066	1,737,895	13	18,743	571	66,600	5,482	1,652,552

第8表 都道府県別適用状況

都道府県別	被 保 険 者 数														付加年金 被保険者数
	総 数			第 1 号 被 保 険 者			任 意 加 入 被 保 険 者			(再掲) 60～64歳 任意加入	(再掲) 65歳以上 任意加入	第 3 号 被 保 険 者			
	合 計	男 子	女 子	合 計	男 子	女 子	合 計	男 子	女 子			合 計	男 子	女 子	
平成 22 年12月	29,454,658	10,003,323	19,451,335	19,032,600	9,783,975	9,248,625	341,787	105,930	235,857	282,107	13,000	10,080,271	113,418	9,966,853	844,009
平成 23 年 1月	29,433,677	10,015,529	19,418,148	19,039,286	9,796,031	9,243,255	341,698	106,260	235,438	281,968	12,937	10,052,693	113,238	9,939,455	842,492
2月	29,426,923	10,019,204	19,407,719	19,033,700	9,799,025	9,234,675	342,492	106,585	235,907	282,872	12,866	10,050,731	113,594	9,937,137	843,260
3月	29,428,431	10,029,298	19,399,133	19,037,636	9,808,015	9,229,621	344,583	107,246	237,337	285,029	12,805	10,046,212	114,037	9,932,175	845,789
4月	29,059,398	9,862,252	19,197,146	18,735,068	9,641,521	9,093,547	343,879	107,620	236,259	284,524	12,665	9,980,451	113,111	9,867,340	870,858
5月	28,971,559	9,814,450	19,157,109	18,647,806	9,592,370	9,055,436	343,253	107,722	235,531	284,023	12,553	9,980,500	114,358	9,866,142	893,352
北海道	1,299,797	422,815	876,982	824,909	411,923	412,986	21,259	5,636	15,623	19,466	574	453,629	5,256	448,373	61,516
青森	322,972	125,739	197,233	235,972	123,190	112,782	2,777	1,059	1,718	2,461	147	84,223	1,490	82,733	8,829
岩手	273,540	101,506	172,034	188,959	99,293	89,666	2,606	861	1,745	2,303	74	81,975	1,352	80,623	9,723
宮城	542,261	189,463	352,798	360,840	186,569	174,271	3,804	1,211	2,593	3,082	211	177,617	1,683	175,934	15,805
秋田	215,074	79,633	135,441	148,981	77,922	71,059	1,674	622	1,052	1,453	75	64,419	1,089	63,330	7,101
山形	216,797	83,966	132,831	155,304	82,461	72,843	1,103	396	707	875	40	60,390	1,109	59,281	9,255
福島	423,984	154,275	269,709	289,238	151,498	137,740	2,556	1,011	1,545	2,104	146	132,190	1,766	130,424	11,525
茨城	708,224	253,548	454,676	473,405	249,799	223,606	6,460	2,069	4,391	5,340	272	228,359	1,680	226,679	17,291
栃木	466,006	161,869	304,137	306,756	159,386	147,370	3,172	1,160	2,012	2,514	194	156,078	1,323	154,755	12,284
群馬	460,362	161,687	298,675	303,915	159,149	144,766	3,314	1,190	2,124	2,742	140	153,133	1,348	151,785	14,664
埼玉県	1,727,647	578,919	1,148,728	1,080,814	568,305	512,509	20,626	6,584	14,042	16,760	946	626,207	4,030	622,177	45,325
千葉県	1,464,726	482,682	982,044	903,393	473,463	429,930	19,576	5,529	14,047	15,847	679	541,757	3,690	538,067	55,829
東京都	3,161,455	1,165,338	1,996,117	2,166,653	1,137,146	1,029,507	50,362	17,567	32,795	36,288	1,848	944,440	10,625	933,815	112,400
神奈川県	2,127,316	671,702	1,455,614	1,276,863	657,577	619,286	29,660	8,812	20,848	23,578	919	820,793	5,313	815,480	63,713
新潟	451,728	159,111	292,617	298,393	155,983	142,410	3,718	1,152	2,566	3,145	69	149,617	1,976	147,641	16,672
富山	190,207	63,365	126,842	119,319	62,096	57,223	2,079	653	1,426	1,773	60	68,809	616	68,193	8,373
石川	223,708	78,480	145,228	146,894	76,781	70,113	2,098	733	1,365	1,765	87	74,716	966	73,750	5,407
福井	144,156	50,857	93,299	94,657	49,841	44,816	1,186	434	752	995	36	48,313	582	47,731	4,678
山梨	191,381	70,038	121,343	130,435	68,799	61,636	1,294	519	775	979	88	59,652	720	58,932	4,149
長野	433,396	150,166	283,230	281,551	147,208	134,343	3,572	1,266	2,306	2,875	107	148,273	1,692	146,581	13,213
岐阜	455,639	144,818	310,821	282,843	142,293	140,550	3,714	1,112	2,602	3,044	131	169,082	1,413	167,669	11,873
静岡県	809,988	266,743	543,245	510,186	262,594	247,592	5,718	1,956	3,762	4,349	242	294,084	2,193	291,891	25,717
愛知県	1,706,208	513,327	1,192,881	1,001,138	504,244	496,894	14,458	4,352	10,106	11,775	537	690,612	4,731	685,881	37,276
三重	397,742	123,129	274,613	241,184	120,524	120,660	3,849	1,158	2,691	3,302	118	152,709	1,447	151,262	11,815
滋賀	305,499	92,777	212,722	179,025	90,915	88,110	2,223	642	1,581	1,780	54	124,251	1,220	123,031	9,277
東京都	591,359	201,619	389,740	386,865	195,340	191,525	9,410	2,906	6,504	8,112	336	195,084	3,373	191,711	19,660
大阪府	2,141,933	727,734	1,414,199	1,399,996	708,419	691,577	30,971	9,436	21,535	26,786	1,510	710,966	9,879	701,087	57,807
兵庫県	1,294,361	396,007	898,354	782,459	386,115	396,344	16,931	4,772	12,159	14,422	556	494,971	5,120	489,851	40,547
奈良	336,823	104,216	232,607	207,443	101,469	105,974	4,940	1,230	3,710	4,284	101	124,440	1,517	122,923	10,568
和歌山	239,714	82,626	157,088	161,319	80,733	80,586	2,508	752	1,756	2,202	99	75,887	1,141	74,746	6,766
鳥取	113,156	42,359	70,797	78,024	41,025	36,999	1,154	406	748	992	29	33,978	928	33,050	3,351
島根	118,581	41,885	76,696	77,971	40,741	37,230	813	288	525	681	35	39,797	856	38,941	2,360
岡山	381,017	121,512	259,505	232,643	118,141	114,502	4,285	1,263	3,022	3,694	128	144,089	2,108	141,981	12,983
広島	609,509	188,278	421,231	368,262	183,593	184,669	7,535	2,087	5,448	6,520	233	233,712	2,598	231,114	19,075
山口	289,851	89,146	200,705	174,646	87,071	87,575	3,219	880	2,339	2,800	80	111,986	1,195	110,791	8,218
徳島	159,254	57,647	101,607	108,527	55,626	52,901	2,061	773	1,288	1,848	83	48,666	1,248	47,418	4,135
香川	196,898	64,701	132,197	122,292	62,902	59,390	2,190	695	1,495	1,918	49	72,416	1,104	71,312	6,103
愛媛	313,097	105,795	207,302	202,028	103,119	98,909	3,361	1,003	2,358	2,951	123	107,708	1,673	106,035	9,617
高知	152,082	61,217	90,865	111,596	58,679	52,917	2,457	899	1,558	2,238	85	38,029	1,639	36,390	4,882
福岡	1,153,676	382,370	771,306	735,389	371,379	364,010	14,953	4,443	10,510	13,182	489	403,334	6,548	396,786	30,872
佐賀	178,328	65,201	113,127	121,594	63,575	58,019	1,330	451	879	1,117	39	55,404	1,175	54,229	5,622
長崎	322,911	116,877	206,034	222,029	114,241	107,788	3,442	1,158	2,284	2,996	140	97,440	1,478	95,962	9,352
熊本	404,960	151,302	253,658	284,183	147,656	136,527	3,689	1,253	2,436	3,141	121	117,088	2,393	114,695	15,217
大宮	237,324	76,154	161,170	146,116	73,904	72,212	2,998	904	2,094	2,699	112	88,210	1,346	86,864	6,569
鹿嶋	251,849	94,186	157,663	176,088	91,459	84,629	2,947	1,140	1,807	2,624	101	72,814	1,587	71,227	9,735
鹿嶋	372,985	129,263	243,722	241,956	125,425	116,531	4,341	1,565	2,776	3,858	151	126,688	2,273	124,415	10,988
沖繩	392,078	168,402	223,676	304,753	162,799	141,954	4,860	1,734	3,126	4,363	159	82,465	3,869	78,596	5,215

第8表(続) 都道府県別適用状況

都道府県別	資格取得者数													
	総数			第1号被保険者			(再掲) 学生の 新規加入	(再掲) 20歳到達に よる新規加入	任意加入被保険者			第3号被保険者		
	合計	男子	女子	合計	男子	女子			合計	男子	女子	合計	男子	女子
平成22年12月	386,935	142,845	244,090	300,140	136,923	163,217	24,204	52,823	7,651	2,507	5,144	79,144	3,415	75,729
平成23年1月	467,028	176,025	291,003	372,303	169,345	202,958	29,614	62,369	8,575	2,871	5,704	86,150	3,809	82,341
2月	438,149	156,292	281,857	332,319	149,427	182,892	24,551	56,314	8,755	2,850	5,905	97,075	4,015	93,060
3月	479,521	175,483	304,038	369,896	168,015	201,881	27,517	59,379	10,287	3,249	7,038	99,338	4,219	95,119
4月	585,827	198,637	387,190	465,685	190,241	275,444	25,910	55,118	11,040	3,854	7,186	109,102	4,542	104,560
5月	596,845	199,253	397,592	449,090	190,018	259,072	32,584	59,343	9,754	3,345	6,409	138,001	5,890	132,111
北海道	34,967	10,911	24,056	23,156	10,359	12,797	93	4,081	657	215	442	11,154	337	10,817
青森	7,060	2,299	4,761	5,243	2,187	3,056	317	589	92	36	56	1,725	76	1,649
岩手	7,748	2,800	4,948	6,548	2,720	3,828	574	445	112	35	77	1,088	45	1,043
宮城	16,080	6,032	10,048	14,040	5,916	8,124	78	1,610	99	42	57	1,941	74	1,867
秋田	5,615	2,102	3,513	4,277	1,995	2,282	297	286	69	23	46	1,269	84	1,185
山形	5,806	2,102	3,704	4,480	2,009	2,471	489	240	44	19	25	1,282	74	1,208
福島	10,752	3,913	6,839	9,067	3,795	5,272	489	864	90	43	47	1,595	75	1,520
茨城	11,987	4,109	7,878	8,862	3,938	4,924	1,106	877	197	79	118	2,928	92	2,836
栃木	10,368	3,689	6,679	8,044	3,587	4,457	740	1,294	102	29	73	2,222	73	2,149
群馬	8,824	3,172	5,652	6,651	3,047	3,604	699	836	109	47	62	2,064	78	1,986
埼玉県	32,041	11,080	20,961	25,000	10,691	14,309	1,853	3,844	610	219	391	6,431	170	6,261
千葉県	26,718	8,986	17,732	19,950	8,603	11,347	1,612	2,887	546	190	356	6,222	193	6,029
東京都	58,958	19,986	38,972	45,878	19,161	26,717	2,090	6,884	1,178	418	760	11,902	407	11,495
神奈川県	39,807	13,280	26,527	30,566	12,763	17,803	125	6,861	829	267	562	8,412	250	8,162
新潟	10,392	3,628	6,764	7,470	3,428	4,042	1,141	585	157	58	99	2,765	142	2,623
富山	4,294	1,541	2,753	3,212	1,484	1,728	417	313	70	21	49	1,012	36	976
石川	5,050	1,820	3,230	3,868	1,739	2,129	596	396	80	21	59	1,102	60	1,042
福井	3,616	1,268	2,348	2,704	1,204	1,500	330	250	45	23	22	867	41	826
山梨	4,969	1,940	3,029	4,157	1,889	2,268	266	547	38	14	24	774	37	737
長野	9,000	2,850	6,150	6,178	2,695	3,483	726	481	119	39	80	2,703	116	2,587
岐阜	8,931	3,025	5,906	6,741	2,912	3,829	905	484	126	38	88	2,064	75	1,989
静岡県	16,398	5,325	11,073	12,278	5,141	7,137	1,307	1,034	192	74	118	3,928	110	3,818
愛知県	34,752	10,874	23,878	26,036	10,478	15,558	2,808	2,104	437	136	301	8,279	260	8,019
三重	8,261	2,662	5,599	5,851	2,515	3,336	420	743	123	37	86	2,287	110	2,177
滋賀	6,468	2,071	4,397	4,636	1,979	2,657	496	685	91	24	67	1,741	68	1,673
東京都	12,445	4,031	8,414	9,245	3,748	5,497	1	2,166	236	70	166	2,964	213	2,751
大阪府	41,540	14,249	27,291	32,372	13,599	18,773	2,207	4,327	788	263	525	8,380	387	7,993
兵庫県	24,903	7,332	17,571	17,373	6,926	10,447	1,757	2,228	454	144	310	7,076	262	6,814
奈良	6,410	2,088	4,322	4,911	1,973	2,938	575	963	136	45	91	1,363	70	1,293
和歌山	4,720	1,502	3,218	3,342	1,386	1,956	394	387	66	21	45	1,312	95	1,217
鳥取	2,653	945	1,708	2,257	911	1,346	194	192	37	13	24	359	21	338
島根	3,115	1,118	1,997	2,333	1,046	1,287	227	69	40	13	27	742	59	683
岡山	8,283	2,559	5,724	5,819	2,403	3,416	245	932	146	42	104	2,318	114	2,204
広島	12,082	4,054	8,028	9,524	3,893	5,631	1,025	1,005	200	55	145	2,358	106	2,252
山口	6,747	2,018	4,729	4,655	1,891	2,764	541	374	114	36	78	1,978	91	1,887
徳島	3,556	1,207	2,349	2,664	1,100	1,564	341	72	58	25	33	834	82	752
香川県	4,543	1,458	3,085	3,079	1,366	1,713	460	224	54	19	35	1,410	73	1,337
愛媛	5,887	2,061	3,826	4,542	1,940	2,602	643	370	100	34	66	1,245	87	1,158
高知	3,557	1,218	2,339	2,726	1,114	1,612	4	444	67	35	32	764	69	695
福岡	21,562	6,749	14,813	15,411	6,318	9,093	1,523	2,078	338	125	213	5,813	306	5,507
佐賀	4,333	1,368	2,965	3,293	1,284	2,009	254	347	45	13	32	995	71	924
長崎	5,965	1,956	4,009	4,370	1,822	2,548	436	479	122	57	65	1,473	77	1,396
熊本	8,874	2,713	6,161	6,182	2,533	3,649	644	711	94	31	63	2,598	149	2,449
大宮	5,490	1,844	3,646	4,103	1,753	2,350	452	332	84	32	52	1,303	59	1,244
鹿嶋	5,302	1,810	3,492	3,968	1,700	2,268	284	444	86	33	53	1,248	77	1,171
鹿嶋	7,502	2,478	5,024	5,616	2,318	3,298	321	840	115	44	71	1,771	116	1,655
沖縄	8,514	3,030	5,484	6,412	2,759	3,653	82	1,139	162	48	114	1,940	223	1,717

第8表(続) 都道府県別適用状況

都道府県別	資格喪失者数											
	総数			第1号被保険者			任意加入被保険者			第3号被保険者		
	合計	男子	女子	合計	男子	女子	合計	男子	女子	合計	男子	女子
平成22年12月	429,631	154,856	274,775	333,177	149,130	184,047	7,068	2,261	4,807	89,386	3,465	85,921
平成23年1月	488,051	163,841	324,210	365,659	157,311	208,348	8,665	2,541	6,124	113,727	3,989	109,738
2月	444,921	152,630	292,291	337,925	146,446	191,479	7,961	2,525	5,436	99,035	3,659	95,376
3月	478,041	165,401	312,640	365,988	159,036	206,952	8,197	2,589	5,608	103,856	3,776	100,080
4月	954,895	365,698	589,197	768,287	356,749	411,538	11,745	3,481	8,264	174,863	5,468	169,395
5月	684,702	247,066	437,636	536,369	239,180	297,189	10,381	3,243	7,138	137,952	4,643	133,309
北海道	43,131	16,305	26,826	33,245	15,732	17,513	717	231	486	9,169	342	8,827
青森	7,628	2,786	4,842	6,008	2,681	3,327	103	42	61	1,517	63	1,454
岩手	7,792	2,891	4,901	5,888	2,791	3,097	82	31	51	1,822	69	1,753
宮城	13,804	4,935	8,869	10,107	4,815	5,292	136	40	96	3,561	80	3,481
秋田	5,819	2,141	3,678	4,485	2,051	2,434	66	24	42	1,268	66	1,202
山形	5,987	2,183	3,804	4,765	2,113	2,652	47	22	25	1,175	48	1,127
福島	10,319	3,795	6,524	7,965	3,693	4,272	63	21	42	2,291	81	2,210
茨城	14,651	5,404	9,247	11,749	5,294	6,455	192	48	144	2,710	62	2,648
栃木	10,445	3,618	6,827	8,244	3,544	4,700	101	29	72	2,100	45	2,055
群馬	10,085	3,733	6,352	8,075	3,641	4,434	119	38	81	1,891	54	1,837
埼玉県	39,588	14,383	25,205	31,359	14,036	17,323	583	175	408	7,646	172	7,474
千葉県	32,529	11,909	20,620	26,147	11,645	14,502	556	152	404	5,826	112	5,714
東京都	78,480	30,237	48,243	66,131	29,441	36,690	1,342	456	886	11,007	340	10,667
神奈川県	48,342	17,967	30,375	38,807	17,548	21,259	762	234	528	8,773	185	8,588
新潟県	11,930	4,393	7,537	9,118	4,226	4,892	180	68	112	2,632	99	2,533
富山県	4,987	1,942	3,045	3,990	1,898	2,092	62	16	46	935	28	907
石川県	5,941	2,240	3,701	4,701	2,159	2,542	86	28	58	1,154	53	1,101
福井県	3,936	1,459	2,477	3,082	1,407	1,675	46	25	21	808	27	781
山梨県	4,643	1,729	2,914	3,563	1,688	1,875	41	13	28	1,039	28	1,011
長野県	10,329	3,720	6,609	8,078	3,584	4,494	138	46	92	2,113	90	2,023
岐阜県	10,155	3,598	6,557	7,854	3,493	4,361	161	46	115	2,140	59	2,081
静岡県	18,756	6,754	12,002	14,867	6,624	8,243	184	55	129	3,705	75	3,630
愛知県	35,606	11,960	23,646	27,448	11,607	15,841	532	165	367	7,626	188	7,438
三重県	9,395	3,245	6,150	7,382	3,151	4,231	148	41	107	1,865	53	1,812
滋賀県	7,335	2,569	4,766	5,604	2,483	3,121	97	36	61	1,634	50	1,584
京都市	13,651	4,915	8,736	10,484	4,708	5,776	281	81	200	2,886	126	2,760
大阪府	47,297	16,807	30,490	36,877	16,177	20,700	883	262	621	9,537	368	9,169
兵庫県	29,733	9,724	20,009	21,966	9,339	12,627	539	151	388	7,228	234	6,994
奈良県	7,202	2,500	4,702	5,512	2,415	3,097	158	35	123	1,532	50	1,482
和歌山県	5,187	1,797	3,390	4,024	1,724	2,300	78	23	55	1,085	50	1,035
鳥取県	2,968	1,105	1,863	2,191	1,048	1,143	44	20	24	733	37	696
島根県	3,251	1,266	1,985	2,444	1,205	1,239	33	9	24	774	52	722
岡山県	9,627	3,443	6,184	7,229	3,298	3,931	174	51	123	2,224	94	2,130
広島県	14,242	4,860	9,382	10,858	4,705	6,153	231	66	165	3,153	89	3,064
山口県	7,165	2,332	4,833	5,271	2,255	3,016	109	32	77	1,785	45	1,740
徳島県	3,648	1,335	2,313	2,750	1,269	1,481	68	27	41	830	39	791
香川県	4,735	1,637	3,098	3,550	1,558	1,992	53	18	35	1,132	61	1,071
愛媛県	6,607	2,313	4,294	4,953	2,206	2,747	114	36	78	1,540	71	1,469
高知県	3,775	1,339	2,436	2,841	1,259	1,582	71	24	47	863	56	807
福岡県	25,967	8,825	17,142	20,180	8,489	11,691	365	110	255	5,422	226	5,196
佐賀県	4,216	1,342	2,874	3,104	1,271	1,833	44	13	31	1,068	58	1,010
長崎県	7,364	2,695	4,669	5,610	2,594	3,016	100	31	69	1,654	70	1,584
熊本県	9,251	3,025	6,226	6,984	2,867	4,117	106	34	72	2,161	124	2,037
大宮	5,775	1,980	3,795	4,261	1,905	2,356	103	25	78	1,411	50	1,361
宮崎県	5,859	2,173	3,686	4,492	2,073	2,419	73	31	42	1,294	69	1,225
鹿児島県	7,848	2,802	5,046	5,900	2,676	3,224	95	30	65	1,853	96	1,757
沖縄県	7,721	2,955	4,766	6,226	2,794	3,432	115	52	63	1,380	109	1,271

注 任意加入被保険者の資格喪失には、第3号被保険者への切替の者も含まれている。



第8表(続) 都道府県別適用状況

都道府県別	保険料免除・学生納付特例・若年者納付猶予被保険者数										
	免除者数						学生納付特例者数 (特例率)	若年納付猶予者数 (猶予率)			
	(免除率)	法定免除	申請免除 (全額)	申請免除 (3/4)	申請免除 (半額)	申請免除 (1/4)					
平成 22 年12月	3,597,227	18.9	1,252,922	1,994,890	198,337	109,023	42,055	1,484,263	7.8	336,712	1.8
平成 23 年 1月	3,726,661	19.6	1,255,333	2,087,317	216,561	120,201	47,249	1,550,086	8.1	353,089	1.9
2月	3,824,072	20.1	1,258,234	2,156,084	229,824	128,534	51,396	1,601,303	8.4	365,633	1.9
3月	3,913,729	20.6	1,263,104	2,214,666	243,151	137,023	55,785	1,659,407	8.7	375,890	2.0
4月	4,024,542	21.5	1,267,180	2,290,895	257,944	147,360	61,163	380,555	2.0	390,141	2.1
5月	4,069,786	21.8	1,269,841	2,317,748	265,536	152,459	64,202	797,003	4.3	400,951	2.2
北海道	261,146	31.7	90,695	137,483	17,566	11,157	4,245	33,173	4.0	20,642	2.5
青森	79,873	33.8	20,366	48,484	6,726	3,242	1,055	8,037	3.4	5,044	2.1
岩手	52,775	27.9	16,303	28,323	4,789	2,445	915	3,418	1.8	3,558	1.9
宮城	84,857	23.5	22,165	51,414	6,410	3,479	1,389	13,155	3.6	8,699	2.4
秋田	44,126	29.6	13,134	24,408	3,883	1,990	711	5,033	3.4	3,131	2.1
山形	35,634	22.9	10,992	18,870	3,445	1,724	603	6,047	3.9	3,154	2.0
福島	72,079	24.9	20,813	41,647	5,653	2,833	1,133	9,269	3.2	7,046	2.4
茨城	86,291	18.2	23,475	52,904	5,450	3,192	1,270	17,989	3.8	8,796	1.9
栃木	56,284	18.3	18,181	31,648	3,350	2,111	994	12,866	4.2	5,976	1.9
群馬	57,743	19.0	16,552	33,151	4,635	2,365	1,040	13,066	4.3	6,198	2.0
埼玉県	160,011	14.8	52,783	87,369	10,677	6,464	2,718	38,333	3.5	21,512	2.0
千葉県	129,237	14.3	45,243	69,691	7,500	4,657	2,146	41,355	4.6	17,448	1.9
東京都	292,344	13.5	107,931	153,995	15,547	10,039	4,832	86,992	4.0	35,158	1.6
神奈川県	184,239	14.4	74,228	90,492	10,068	6,341	3,110	48,759	3.8	23,900	1.9
新潟	62,624	21.0	23,531	30,632	4,790	2,662	1,009	15,851	5.3	6,917	2.3
富山	19,117	16.0	8,052	9,069	1,128	594	274	6,836	5.7	1,750	1.5
石川	27,521	18.7	9,197	14,916	1,836	1,098	474	9,139	6.2	3,126	2.1
福井	18,586	19.6	6,004	9,747	1,519	898	418	4,781	5.1	2,056	2.2
山梨	25,289	19.4	7,352	14,450	1,994	1,024	469	7,549	5.8	2,779	2.1
長野	55,682	19.8	18,581	29,543	3,968	2,376	1,214	12,578	4.5	5,679	2.0
岐阜	49,293	17.4	14,809	27,343	3,848	2,329	964	12,072	4.3	5,187	1.8
静岡県	80,983	15.9	29,589	41,577	5,022	3,107	1,688	22,627	4.4	9,145	1.8
愛知県	169,714	17.0	52,498	97,676	10,426	6,264	2,850	38,874	3.9	18,983	1.9
三重	43,493	18.0	16,074	23,212	2,345	1,321	541	10,290	4.3	4,306	1.8
滋賀	34,436	19.2	10,472	19,712	2,362	1,278	612	10,719	6.0	4,517	2.5
京都	100,438	26.0	29,471	60,382	5,994	3,229	1,362	21,338	5.5	9,683	2.5
大阪	376,992	26.9	108,342	229,138	21,619	12,371	5,522	53,178	3.8	34,535	2.5
兵庫県	189,465	24.2	55,229	110,835	13,114	7,414	2,873	44,213	5.7	18,915	2.4
奈良	48,214	23.2	12,676	30,631	2,921	1,399	587	9,899	4.8	5,208	2.5
和歌山	46,717	29.0	10,785	30,975	2,899	1,490	568	8,044	5.0	4,415	2.7
鳥取	21,686	27.8	6,674	12,353	1,513	822	324	4,357	5.6	1,923	2.5
島根	19,551	25.1	7,829	9,319	1,349	749	305	4,281	5.5	1,568	2.0
岡山	58,350	25.1	19,151	32,417	3,851	2,050	881	11,443	4.9	5,713	2.5
広島	84,193	22.9	30,888	44,185	4,886	2,920	1,314	19,855	5.4	7,747	2.1
山口	46,176	26.4	15,054	25,666	3,013	1,671	772	7,639	4.4	4,186	2.4
徳島	31,311	28.9	10,003	18,267	1,785	916	340	6,668	6.1	2,308	2.1
香川	27,824	22.8	8,651	16,390	1,554	829	400	6,615	5.4	2,414	2.0
愛媛	61,187	30.3	18,358	37,324	3,144	1,745	616	9,936	4.9	5,076	2.5
高知	34,713	31.1	11,467	20,116	1,730	1,007	393	4,217	3.8	2,619	2.3
福岡	230,122	31.3	65,724	136,619	15,333	8,840	3,606	40,048	5.4	21,304	2.9
佐賀	33,573	27.6	9,062	19,093	3,079	1,708	631	6,005	4.9	3,002	2.5
長崎	68,095	30.7	22,177	37,398	4,883	2,579	1,058	10,107	4.6	4,758	2.1
熊本	84,615	29.8	22,390	50,011	6,864	3,768	1,582	10,553	3.7	7,007	2.5
大宮	46,001	31.5	13,557	26,292	3,342	1,951	859	6,292	4.3	4,669	3.2
鹿嶋	61,373	34.9	14,803	36,970	5,340	3,063	1,197	7,463	4.2	4,746	2.7
鹿嶋	84,446	34.9	25,710	49,647	5,307	2,798	984	8,593	3.6	6,236	2.6
沖繩	131,367	43.1	22,820	95,964	7,079	4,150	1,354	7,451	2.4	8,212	2.7

第9表 都道府県別年金受給権者状況 (総計)  
(月末現在)

都道府県別	合計		老 齢 年 金							通 算 老 齢 年 金				障 害 年 金		遺 族 年 金	
			合 計	件 数			年金額	件 数			年金額						
	5 年 年 金 以 外	5 年 年 金		年金額	合 計	繰上げ		本 来	年金額								
										(再掲)基礎のみ・旧国年		繰上げ	本 来	繰下げ			
件数	年金額	合 計	繰上げ	本 来	繰下げ	5 年 年 金	年金額	合 計	繰上げ	本 来	年金額	件数	年金額	件数	年金額		
千円								千円				千円		千円		千円	
平成 22 年12月	28,716,098	18,731,012,878	25,493,026	25,458,275	3,614,823	4,666,473	98,974	34,751	16,659,453,960	1,110,800	461,259	649,541	245,223,007	1,829,400	1,616,778,515	282,872	209,557,398
平成 23 年 1月	28,757,656	18,768,761,920	25,536,120	25,501,911	3,602,583	4,661,333	99,150	34,209	16,694,389,444	1,104,273	458,302	645,971	243,880,786	1,832,499	1,619,487,185	284,764	211,004,506
2月	28,812,175	18,818,422,564	25,593,477	25,560,058	3,583,112	4,657,685	99,509	33,419	16,740,313,310	1,094,408	453,832	640,576	241,864,921	1,836,398	1,622,876,927	287,892	213,367,406
3月	28,857,396	18,859,476,351	25,641,594	25,608,828	3,567,506	4,654,347	99,810	32,766	16,778,479,964	1,085,865	450,022	635,843	240,113,470	1,839,275	1,625,378,319	290,662	215,504,598
4月	28,853,796	18,784,438,780	25,676,776	25,644,530	3,555,761	4,651,891	100,130	32,246	16,739,158,758	1,078,810	446,824	631,986	237,725,642	1,841,658	1,618,700,264	256,552	188,854,116
5月	28,882,162	18,811,958,131	25,708,511	25,676,797	3,543,327	4,647,253	100,256	31,714	16,764,606,928	1,071,756	443,629	628,127	236,279,637	1,843,632	1,620,898,801	258,263	190,172,765
北 海 道	1,329,035	864,594,042	1,162,588	1,161,277	89,691	296,044	5,363	1,311	750,811,787	46,820	13,229	33,591	10,954,806	107,265	93,665,649	12,362	9,161,801
青 森 手 城 田	369,311	226,427,884	327,517	327,187	87,000	52,968	1,009	330	196,460,923	9,565	5,737	3,828	1,942,667	27,839	24,929,643	4,390	3,094,651
岩 手 宮 城 秋 田	372,382	241,095,766	328,914	328,514	74,927	65,828	1,477	400	210,636,260	11,520	5,941	5,579	2,396,113	28,144	25,338,819	3,804	2,724,574
山 形 島 城 木 馬	532,868	336,999,206	475,551	475,110	107,849	74,233	1,587	441	298,544,345	16,926	8,852	8,074	3,526,907	34,828	30,819,946	5,563	4,108,008
山 形 山 形 山 形 山 形	333,088	208,005,563	298,345	298,072	73,751	49,384	928	273	185,377,371	11,142	6,697	4,445	2,341,271	20,523	18,087,915	3,078	2,199,006
山 形 山 形 山 形 山 形	345,101	218,492,535	306,336	305,984	78,784	40,399	942	352	194,464,667	14,231	8,465	5,766	2,785,446	21,399	18,998,492	3,135	2,243,929
福 茨 木 馬	514,980	326,213,234	457,308	456,785	112,829	67,854	1,083	523	288,903,963	18,473	10,374	8,099	3,622,488	33,675	29,658,403	5,524	4,028,381
茨 木 馬	668,683	423,770,092	605,441	604,842	157,606	86,897	2,167	599	381,478,520	18,759	10,399	8,360	3,986,378	37,792	33,497,190	6,691	4,808,004
木 馬	461,554	292,423,151	413,923	413,594	100,907	55,447	1,249	329	260,992,724	14,739	8,726	6,013	2,952,928	28,510	25,259,839	4,382	3,217,661
馬	486,035	316,646,299	434,162	433,646	83,384	63,732	1,617	516	282,700,652	17,406	9,782	7,624	3,537,395	29,920	27,098,467	4,547	3,309,785
埼 玉	1,426,726	918,827,825	1,303,515	1,302,425	187,674	177,343	4,105	1,090	837,643,423	36,880	17,435	19,445	7,884,030	74,022	64,037,307	12,309	9,263,065
千 葉	1,282,214	832,510,905	1,167,884	1,166,599	177,491	194,420	4,780	1,285	756,464,620	35,129	14,763	20,366	7,772,777	68,067	59,977,018	11,134	8,296,491
東 京	2,473,645	1,598,931,394	2,224,082	2,219,343	211,144	444,080	16,148	4,739	1,441,691,628	93,446	25,024	68,422	22,480,745	137,765	120,910,037	18,352	13,848,984
奈 京	1,732,296	1,137,701,191	1,567,077	1,565,750	142,822	271,973	6,798	1,327	1,030,837,508	56,998	20,987	36,011	13,256,128	94,593	83,275,704	13,628	10,331,851
新 潟	629,219	411,913,804	556,807	556,147	109,156	78,955	1,716	660	367,215,519	26,176	15,486	10,690	5,158,579	40,220	35,165,416	6,016	4,374,290
富 山	285,566	194,796,427	252,768	252,476	31,600	36,969	801	292	175,342,002	13,586	6,684	6,902	2,956,330	16,666	14,661,179	2,546	1,836,917
石 川	272,535	184,552,778	239,687	239,395	26,636	37,980	622	292	163,925,664	11,945	4,687	7,258	2,748,513	18,329	16,030,986	2,574	1,847,615
福 井	199,739	133,698,167	175,231	174,970	26,440	22,627	389	261	119,659,370	10,700	5,983	4,717	2,250,351	12,036	10,493,084	1,772	1,295,363
山 梨	220,567	138,644,286	196,615	196,336	51,284	26,478	592	279	123,152,248	7,901	4,574	3,327	1,628,016	13,849	12,269,439	2,202	1,594,583
長 野	581,776	388,144,468	509,849	509,113	72,498	80,796	1,519	736	346,051,883	30,357	13,538	16,819	6,355,342	36,851	32,232,888	4,719	3,504,355
岐 阜	505,790	337,130,824	452,421	452,127	66,218	75,354	1,409	294	304,111,888	19,785	8,281	11,504	4,243,832	28,855	25,346,796	4,729	3,428,307
静 岡	902,786	599,239,296	805,151	804,320	116,638	110,140	2,793	831	539,761,532	36,979	18,075	18,904	7,703,078	52,917	46,123,208	7,739	5,651,479
愛 知	1,480,562	977,908,184	1,340,041	1,339,044	141,711	208,389	5,639	997	888,649,762	46,738	18,998	27,740	10,005,331	79,818	68,985,823	13,965	10,267,269
三 重	448,006	301,611,507	399,258	398,930	47,377	77,318	1,101	328	271,205,876	18,117	6,883	11,234	4,098,354	26,833	23,551,594	3,798	2,755,684
滋 賀	300,858	199,031,971	266,871	266,575	36,734	36,033	589	296	178,225,852	12,984	6,444	6,540	2,792,745	18,282	16,000,863	2,721	2,012,511
京 都	601,302	387,401,860	533,653	532,985	52,635	104,997	2,197	668	344,185,321	23,804	7,887	15,917	5,490,359	39,208	34,316,775	4,637	3,409,405
大 阪	1,835,716	1,174,957,814	1,645,167	1,643,722	142,060	284,353	6,535	1,445	1,047,679,869	58,466	23,303	35,163	12,825,647	116,838	103,080,199	15,245	11,372,099
兵 庫	1,247,384	812,355,201	1,113,434	1,112,382	106,988	208,215	4,789	1,052	729,870,653	50,881	19,356	31,525	11,414,188	72,264	63,059,624	10,805	8,010,737
奈 良	333,155	214,288,124	299,243	298,765	48,260	61,572	1,365	478	192,538,881	11,797	5,776	6,021	2,542,365	19,389	17,178,640	2,726	2,028,238
和 歌 山	278,061	174,080,871	246,022	245,494	51,890	48,469	879	528	152,957,121	10,165	5,514	4,651	2,079,467	19,422	17,291,652	2,452	1,752,632
鳥 取	153,530	102,139,520	133,234	133,061	18,550	24,018	261	173	90,239,792	8,468	3,485	4,983	1,800,699	10,388	9,051,531	1,440	1,047,498
島 根	208,082	139,933,121	180,662	180,330	25,716	34,644	482	332	123,091,283	11,046	4,293	6,753	2,483,297	14,683	13,129,299	1,691	1,229,242
岡 山	481,336	328,729,689	421,823	421,148	33,854	82,779	1,112	675	293,162,490	25,216	7,631	17,585	5,742,071	30,460	26,982,396	3,837	2,842,732
広 島	662,381	446,930,033	581,157	580,458	34,428	116,819	1,573	699	398,385,440	33,270	8,479	24,791	7,728,259	42,396	36,693,268	5,558	4,123,066
山 口	393,259	266,726,348	347,366	346,913	25,102	82,489	837	453	237,766,636	17,716	4,501	13,215	4,208,982	24,998	22,397,141	3,179	2,353,590
徳 島	207,406	132,638,124	180,721	180,393	33,386	32,124	536	328	115,544,030	9,478	5,060	4,418	1,844,788	15,567	14,068,402	1,640	1,180,905
香 川	253,810	173,178,365	221,660	221,275	16,696	48,909	709	385	154,348,837	14,078	3,830	10,248	3,202,652	15,993	14,099,567	2,079	1,527,309
愛 媛	385,630	252,020,447	336,060	335,565	49,200	67,766	1,089	495	220,854,796	17,481	8,188	9,293	3,514,984	28,520	25,091,995	3,569	2,558,672
高 知	217,546	138,786,868	189,952	189,580	25,769	43,097	644	372	121,361,889	9,716	3,900	5,816	2,129,387	16,120	14,034,421	1,758	1,261,171
福 岡	1,066,544	693,572,459	934,211	933,169	88,343	197,160	3,298	1,042	606,316,837	42,486	14,547	27,939	9,720,411	79,501	69,855,391	10,346	7,679,821
佐 賀	212,754	141,856,004	184,810	184,477	34,145	37,192	749	333	123,745,461	9,012	3,943	5,069	1,956,788	16,329	14,313,316	2,603	1,840,438
長 崎	367,346	235,173,858	318,914	318,310	61,221	69,990	1,102	604	202,695,070	14,742	7,179	7,563	3,208,159				

第9表(続) 都道府県別年金受給権者状況 (総計)  
(新規裁定)

都道府県別	合計		老 齢 年 金						通 算 老 齢 年 金				障 害 年 金		遺 族 年 金	
	件数	年金額	合計	件 数			5 年 年 金	年金額	件 数			年金額	件数	年金額	件数	年金額
				5 年 年 金 以 外					合計	繰上げ	本来					
				繰上げ	本 来	繰下げ										
千円		千円		千円		千円		千円								
平成 22 年12月	47,267	30,937,798	33,468	33,468	4,737	11,527	615	19,643,946	339	339	32,169	9,899	8,650,041	3,561	2,611,643	
平成 23 年 1月	28,445	18,888,181	19,388	19,388	2,694	6,985	362	11,470,412	258	258	42,624	6,504	5,709,192	2,295	1,665,952	
2月	51,104	33,459,839	37,881	37,881	5,299	14,291	626	22,590,634	278	278	26,512	9,398	8,245,100	3,547	2,597,593	
3月	42,527	27,743,591	31,659	31,659	4,982	11,580	519	18,771,876	238	238	41,067	7,474	6,572,114	3,156	2,358,535	
4月	36,623	23,515,195	27,534	27,534	4,696	9,689	490	16,140,786	197	197	20,450	6,350	5,496,817	2,542	1,857,142	
5月	30,127	19,340,891	22,032	22,032	4,041	7,270	303	12,727,584	198	198	31,069	5,794	5,022,269	2,103	1,559,968	
北 海 道	1,694	1,094,288	1,293	1,293	150	533	15	765,484	10	10	1,717	307	263,593	84	63,495	
青 森 県	485	292,797	398	398	132	86	1	220,692	1	1	185	60	53,110	26	18,811	
岩 手 県	417	297,804	277	277	46	118	3	178,473	3	3	83	83	76,169	57	43,162	
宮 城 県	737	448,825	562	562	115	125	7	308,983	7	7	100	100	84,969	75	54,874	
秋 田 県	478	289,785	387	387	103	69	1	214,690	1	1	238	65	57,009	25	17,848	
山 形 県	395	237,886	320	320	86	49	3	180,471	1	1	311	48	41,412	26	15,693	
福 島 県	629	400,473	460	460	137	87	1	265,430	4	4	286	77	67,459	88	67,298	
茨 城 県	861	547,802	689	689	199	199	7	409,547	6	6	720	118	102,597	48	34,938	
栃 木 県	648	381,130	542	542	163	90	2	296,443	1	1	480	72	59,818	33	24,388	
群 馬 県	472	293,693	399	399	102	96	4	229,864	4	4	58	58	53,516	15	10,313	
埼 玉 県	1,745	1,091,421	1,351	1,351	252	419	11	768,342	11	11	1,451	273	233,720	110	87,907	
千 葉 県	1,375	868,097	1,116	1,116	206	405	14	660,260	10	10	1,317	146	127,894	103	78,625	
東 京 都	2,550	1,607,209	1,970	1,970	262	682	64	1,134,759	14	14	2,649	422	361,317	144	108,485	
神 奈 川 県	1,872	1,188,473	1,323	1,323	168	560	17	764,830	48	48	6,396	383	327,443	118	89,805	
新 潟 県	585	391,763	416	416	87	134	4	254,920	1	1	18	111	96,233	57	40,592	
富 山 県	184	122,734	138	138	24	62	2	88,425	1	1	83	27	21,892	18	12,334	
石 川 県	235	167,630	161	161	33	56	3	104,215	1	1	35	60	53,227	13	10,153	
福 井 県	152	98,435	104	104	27	31	1	60,915	1	1	29	29	24,680	19	12,840	
山 梨 県	267	161,093	223	223	60	48	2	124,289	1	1	68	28	23,983	15	12,753	
山 東 県	428	283,648	272	272	45	72	2	156,036	4	4	593	119	103,138	33	23,882	
岐 阜 県	434	290,932	318	318	84	109	3	193,648	1	1	468	78	68,110	37	28,707	
静 岡 県	740	489,862	481	481	120	122	6	282,653	6	6	680	199	167,452	54	39,077	
愛 知 県	1,446	960,323	1,071	1,071	200	408	31	647,739	5	5	1,617	280	243,427	90	67,540	
三 重 県	425	283,537	292	292	40	113	2	173,011	2	2	745	98	85,101	33	24,679	
滋 賀 県	348	223,653	242	242	46	63	3	138,832	7	7	886	72	63,272	27	20,662	
京 都 府	727	436,644	541	541	81	174	5	286,409	2	2	154	134	114,637	50	35,444	
大 阪 府	1,968	1,212,536	1,483	1,483	224	516	18	807,260	9	9	1,554	385	335,370	91	68,352	
兵 庫 県	1,409	917,648	983	983	131	372	14	559,343	11	11	2,223	330	289,201	85	66,881	
奈 良 県	398	270,960	255	255	59	94	4	149,290	4	4	122	122	106,688	21	14,982	
和 歌 山 県	323	202,383	251	251	65	82	4	141,713	4	4	53	53	46,132	19	14,538	
鳥 取 県	116	77,451	78	78	12	28	1	45,839	1	1	346	25	21,981	12	9,285	
島 根 県	163	110,388	93	93	16	30	1	57,093	1	1	123	49	40,855	20	12,317	
岡 山 県	352	245,260	235	235	27	81	4	147,706	4	4	89	89	76,910	28	20,645	
広 島 県	555	372,511	376	376	50	152	9	228,905	4	4	585	134	113,032	41	29,989	
山 口 県	260	169,225	201	201	20	92	3	121,983	3	3	126	43	38,273	13	8,844	
徳 島 県	171	107,168	116	116	24	25	2	64,030	3	3	691	37	34,615	15	7,832	
香 川 県	165	117,995	105	105	16	45	1	67,670	2	2	380	39	35,660	19	14,285	
愛 媛 県	368	248,753	229	229	45	77	1	135,535	1	1	38	101	85,544	37	27,636	
高 知 県	238	151,403	162	162	22	48	3	86,564	1	1	195	58	51,546	17	13,099	
福 岡 県	1,124	744,051	723	723	93	259	10	411,530	11	11	1,807	293	258,104	97	72,611	
佐 賀 県	233	150,303	166	166	46	28	3	96,533	1	1	48	49	42,307	17	11,415	
長 崎 県	292	189,747	208	208	43	75	2	121,645	4	4	189	68	59,130	12	8,783	
熊 本 県	442	301,481	266	266	64	90	3	156,439	1	1	73	142	120,572	33	24,397	
大 分 県	261	162,453	187	187	30	61	2	102,159	3	3	431	45	40,893	26	18,969	
宮 崎 県	254	169,475	155	155	34	45	2	90,927	3	3	1,024	63	55,309	33	22,216	
鹿 児 島 県	375	263,867	204	204	20	78	5	123,027	1	1	139	128	112,224	43	28,616	
沖 縄 県	293	192,581	181	181	30	75	1	96,606	1	1	94	94	82,748	17	13,088	
そ の 他	38	13,318	29	29	2	7	1	6,433	1	1	9	9	6,885	9	6,885	

第9表(続) 都道府県別年金受給権者状況 (総計)  
(失 権)

都道府県別	合 計		老 齢 年 金							通 算 老 齢 年 金				障 害 年 金		遺 族 年 金	
	件数	年金額	合 計	件 数			5 年 年 金 以 外 (再 掲) 基 礎 の み ・ 旧 国 年	5 年 年 金	年金額	件 数			年金額	件数	年金額	件数	年金額
				5 年 年 金 以 外						合計	繰上げ	本来					
				繰上げ	本 来	繰下げ											
千円		千円		千円		千円		千円									
平成 22 年12月	87,236	50,285,071	72,215	71,507	19,454	13,475	195	708	43,398,465	9,230	4,151	5,079	1,843,015	5,269	4,734,358	522	309,232
平成 23 年 1月	64,580	37,178,159	53,235	52,693	14,690	10,228	143	542	32,012,295	6,988	3,055	3,933	1,432,662	3,892	3,478,487	465	254,716
2月	95,455	54,829,734	78,156	77,363	21,953	15,287	203	793	46,772,543	10,411	4,575	5,836	2,101,988	6,202	5,554,794	686	400,409
3月	80,958	46,568,828	66,473	65,818	18,552	13,202	189	655	39,922,144	8,955	3,885	5,070	1,828,264	5,032	4,528,461	498	289,960
4月	94,402	57,705,357	54,812	54,292	15,013	10,781	150	520	32,858,267	7,396	3,267	4,129	1,482,823	4,320	3,870,533	27,874	19,493,734
5月	68,715	39,772,932	56,670	56,137	15,349	10,865	158	533	34,201,740	7,341	3,234	4,107	1,498,733	4,199	3,758,966	505	313,494
北 海 道	3,032	1,796,650	2,506	2,487	415	734	7	19	1,528,243	289	88	201	62,173	217	193,827	20	12,407
青 森 県	1,079	594,599	931	923	397	138	3	8	507,858	66	47	19	14,599	76	69,235	6	2,907
岩 手 県	1,118	665,949	945	940	335	161	3	5	562,589	75	36	39	14,391	88	82,575	10	6,393
宮 城 県	1,566	901,362	1,334	1,324	487	161	3	10	769,774	104	67	37	18,563	122	110,269	6	2,758
秋 田 県	828	449,891	707	696	313	119	1	11	385,561	56	43	13	10,777	54	47,605	11	5,948
山 形 県	921	516,233	756	747	335	87	2	9	431,905	85	53	32	14,355	71	64,034	9	5,938
福 島 県	1,646	912,892	1,371	1,360	554	185	5	11	787,076	170	93	77	33,530	98	87,352	7	4,934
茨 城 県	1,630	899,012	1,386	1,378	630	178	3	8	783,967	145	83	62	28,183	88	80,352	11	6,510
栃 木 県	1,271	699,643	1,065	1,055	430	153	2	10	609,543	127	79	48	21,410	71	64,351	8	4,339
群 馬 県	1,225	682,741	1,012	991	371	157	2	21	588,745	136	81	55	26,354	71	64,420	6	3,222
埼 玉 県	3,016	1,760,443	2,557	2,541	659	361	10	16	1,548,921	275	140	135	55,636	154	136,837	30	19,049
千 葉 県	2,521	1,435,041	2,126	2,110	646	349	5	16	1,252,268	234	109	125	47,067	138	120,859	23	14,848
東 京 都	5,271	3,126,833	4,389	4,346	689	1,014	20	43	2,736,601	567	144	423	120,866	273	242,930	42	26,436
神 奈 川 県	3,670	2,203,791	3,084	3,054	503	526	15	30	1,949,483	385	138	247	80,091	177	159,583	24	14,635
新 潟 県	1,632	922,969	1,346	1,326	501	190	4	20	791,192	170	90	80	32,673	101	89,888	15	9,218
富 山 県	708	419,173	589	583	190	90	2	6	362,152	71	41	30	13,904	45	41,156	3	1,962
石 川 県	797	464,617	649	637	188	131		12	393,521	94	42	52	23,391	47	42,716	7	4,989
福 井 県	502	282,615	422	414	142	51	1	8	252,532	60	33	27	12,960	19	16,613	1	510
山 梨 県	546	294,057	470	462	211	59		8	259,998	47	25	22	8,817	26	23,301	3	1,942
山 東 県	1,570	900,783	1,279	1,270	433	245	3	9	781,624	203	111	92	41,835	85	75,463	3	1,860
岐 阜 県	1,292	758,608	1,054	1,051	290	194	1	3	653,559	147	68	79	28,194	74	67,016	17	9,839
静 岡 県	2,219	1,273,945	1,807	1,789	519	271	9	18	1,107,372	279	133	146	55,142	111	98,189	22	13,243
愛 知 県	3,257	1,929,990	2,667	2,648	584	411	8	19	1,673,543	374	175	199	73,606	188	165,781	28	17,060
三 重 県	963	570,096	797	790	193	168		7	503,958	116	48	68	24,403	44	37,727	6	4,009
滋 賀 県	658	369,806	524	521	164	83	2	3	323,227	101	53	48	18,448	30	25,946	3	2,185
京 都 府	1,397	802,690	1,117	1,100	220	286	2	17	670,238	175	57	118	40,381	91	83,728	14	8,343
大 阪 府	3,839	2,245,131	3,214	3,193	566	575	8	21	1,958,199	386	145	241	80,973	209	188,138	30	17,820
兵 庫 県	2,609	1,555,180	2,146	2,137	407	379	9	9	1,349,338	297	133	164	61,142	151	134,067	15	10,634
奈 良 県	724	410,834	587	582	164	109	2	5	352,992	86	45	41	16,502	44	37,538	7	3,802
和 歌 山 県	736	408,347	619	613	236	88	1	6	353,676	68	39	29	12,631	44	38,999	5	3,041
鳥 取 県	492	282,269	382	377	110	93	1	5	237,491	76	41	35	15,471	32	28,286	2	1,022
島 根 県	617	352,427	494	488	157	122		6	303,858	92	39	53	20,089	29	26,682	2	1,799
岡 山 県	1,195	710,226	969	958	207	225	1	11	617,228	160	59	101	35,464	58	52,144	8	5,389
広 島 県	1,593	944,272	1,259	1,248	167	374	3	11	809,804	235	58	177	48,958	92	81,333	7	4,177
山 口 県	998	601,497	816	809	133	247	2	7	514,816	110	22	88	23,095	69	61,440	3	2,146
徳 島 県	597	330,607	476	467	176	73	2	9	276,257	75	42	33	13,847	42	38,532	4	1,971
香 川 県	665	394,346	530	525	109	158	1	5	336,630	92	29	63	20,343	39	35,373	4	2,000
愛 媛 県	1,094	618,432	876	867	311	160	2	9	514,923	127	61	66	24,379	85	76,041	6	3,088
高 知 県	512	282,082	419	416	129	111		3	243,054	61	33	28	12,175	29	25,272	3	1,581
福 岡 県	2,726	1,591,283	2,216	2,196	442	511	3	20	1,344,256	304	109	195	65,256	182	163,530	24	18,241
佐 賀 県	574	329,089	471	464	177	96	1	7	280,135	64	28	36	14,500	37	33,110	2	1,344
長 崎 県	899	500,757	708	701	243	170	1	7	408,976	112	58	54	22,358	76	67,864	3	1,560
熊 本 県	1,208	664,698	941	922	388	167	1	19	528,068	144	80	64	30,252	112	99,998	11	6,381
大 宮 市	686	382,197	559	556	193	110	1	3	318,354	69	36	33	12,360	53	48,391	5	3,092
崎 玉 市	730	430,187	582	575	140	188	3	7	358,195	89	27	62	19,568	48	44,309	11	8,115
鹿 嶋 市	1,317	762,185	1,034	1,018	387	209	2	16	597,845	121	65	56	23,318	150	134,114	12	6,909
沖 縄 県	560	337,173	475	475	108	198	1		278,722	22	8	14	4,308	59	52,054	4	2,089
そ の 他	9	5,287	7	7					3,475							2	1,812

第9表(続) 都道府県別年金受給権者状況 (旧法拠出制年金)  
(月末現在)

(新規裁定)

都道府県別	合計		老 齢 年 金		通算老齢年金		障 害 年 金		遺 族 年 金		合計		老 齢 年 金		通算老齢年金		障 害 年 金		遺 族 年 金	
	件数	年金額	件数	年金額	件数	年金額	件数	年金額	件数	年金額	件数	年金額	件数	年金額	件数	年金額	件数	年金額	件数	年金額
	千円		千円		千円		千円		千円		千円		千円		千円		千円		千円	
平成 22 年12月	3,166,279	1,271,076,665	1,926,768	927,340,278	1,110,800	245,223,007	91,904	81,691,083	36,807	16,822,298	650	183,932	19	10,419	339	32,169	12	9,505	280	131,839
平成 23 年 1月	3,143,053	1,261,835,777	1,910,684	919,938,867	1,104,273	243,880,786	91,399	81,245,137	36,697	16,770,987	515	167,824	33	16,552	258	42,624	11	8,911	213	99,737
2月	3,108,245	1,248,029,261	1,886,515	908,813,106	1,094,408	241,864,921	90,677	80,603,743	36,645	16,747,492	580	168,024	8	3,484	278	26,512	5	4,159	289	133,870
3月	3,078,633	1,236,280,380	1,866,095	899,384,985	1,085,865	240,113,470	90,056	80,047,696	36,617	16,734,228	530	182,157	21	10,770	238	41,067	9	7,129	262	123,192
4月	3,054,674	1,221,910,391	1,849,647	888,193,546	1,078,810	237,725,642	89,605	79,323,369	36,612	16,667,835	450	143,462	9	4,136	197	20,450	12	9,861	232	109,015
5月	3,030,413	1,212,341,158	1,833,043	880,564,330	1,071,756	236,279,637	89,090	78,868,613	36,524	16,628,578	384	120,290	16	8,561	198	31,069	3	2,367	167	78,293
北 海 道	135,102	59,074,900	81,311	42,713,853	46,820	10,954,806	5,129	4,556,652	1,842	849,590	22	7,642	4	2,163	10	1,717			8	3,762
青 森 県	41,261	16,078,757	28,730	11,947,189	9,565	1,942,667	1,884	1,711,490	1,082	477,411	5	1,509			1	185			4	1,324
岩 手 県	46,574	19,087,491	31,950	14,244,062	11,520	2,396,113	2,369	2,114,842	735	332,474	5	2,638							5	2,638
宮 城 県	57,533	22,343,334	37,707	16,565,350	16,926	3,526,907	2,145	1,902,603	755	348,473	3	1,333							3	1,333
秋 田 県	41,208	15,876,339	27,924	11,936,067	11,142	2,341,271	1,449	1,284,903	693	314,097	2	740			1	238			1	502
山 形 県	47,715	18,215,320	31,229	13,666,803	14,231	2,785,446	1,675	1,488,860	580	274,210	4	1,901			1	311	1	789	2	801
福 島 県	65,518	25,512,919	44,032	19,513,190	18,473	3,622,488	2,244	2,022,905	769	354,337	9	2,825			4	286			5	2,539
茨 城 県	72,448	28,274,702	50,461	21,966,314	18,759	3,986,378	1,949	1,730,428	1,279	591,582	10	2,921			6	720			4	2,202
栃 木 県	53,682	20,648,473	36,520	15,870,251	14,739	2,952,928	1,654	1,468,911	769	356,383	7	3,426			1	480			6	2,946
群 馬 県	55,568	21,549,867	35,754	16,156,721	17,406	3,537,395	1,631	1,495,925	777	359,827	4	1,732							4	1,732
埼 千 島 新	102,363	38,221,714	61,490	27,482,518	36,880	7,884,030	2,473	2,163,956	1,520	691,211	12	1,981			11	1,451			1	530
東 京 都	103,080	40,086,122	64,022	29,502,980	35,129	7,772,777	2,313	2,068,465	1,616	741,900	18	5,326			10	1,317			8	4,008
京 都 府	234,244	97,979,369	133,407	69,900,829	93,446	22,480,745	5,179	4,608,156	2,212	989,639	23	7,278	1	667	14	2,649			8	3,962
神 奈 川 県	122,759	46,531,907	62,203	30,619,911	56,998	13,256,128	2,358	2,115,206	1,200	540,662	56	10,057	2	1,093	48	6,396			6	2,568
新 潟 県	81,729	30,841,789	51,803	22,795,916	26,176	5,158,579	2,769	2,432,936	981	454,357	9	3,702			1	18			8	3,685
富 石 福 山 長	36,743	14,128,746	21,696	10,046,446	13,586	2,956,330	1,040	930,296	421	195,674	4	1,470			1	83			3	1,386
山 川 井 梨 野	33,644	14,006,652	20,005	9,951,369	11,945	2,748,513	1,201	1,073,342	493	233,429	4	1,910			1	35	1	789	2	1,086
山 梨 県	27,863	10,279,379	16,230	7,323,093	10,700	2,250,351	679	589,104	254	116,831	2	801							2	801
山 崎 県	30,402	11,877,612	21,386	9,432,223	7,901	1,628,016	728	638,409	387	178,964	1	68			1	68				
山 西 県	82,585	32,332,546	49,215	23,567,265	30,357	6,355,342	2,493	2,172,664	520	237,275	5	1,185			4	593			1	592
岐 静 愛 三 滋	55,039	22,085,825	32,820	16,041,057	19,785	4,243,832	1,625	1,424,144	809	376,791	2	924			1	468			1	456
静 岡 県	98,436	37,530,467	57,604	26,999,767	36,979	7,703,078	2,582	2,238,932	1,271	588,690	17	6,196			6	680	1	789	10	4,728
愛 知 県	116,748	44,853,026	65,299	31,613,177	46,738	10,005,331	2,693	2,312,834	2,018	921,685	16	6,667			5	1,617			11	5,051
三 重 県	48,437	19,795,254	28,565	14,434,751	18,117	4,098,354	1,118	964,420	637	297,729	4	1,648			2	745			2	903
滋 賀 県	33,120	12,478,120	19,001	8,835,047	12,984	2,792,745	829	710,989	306	139,339	10	2,138			7	886			3	1,252
京 大 兵 奈 和	58,936	24,204,695	32,682	16,847,518	23,804	5,490,359	1,816	1,584,486	634	282,332	7	2,834	2	1,099	2	154			3	1,581
大 阪 府	138,861	53,088,846	75,223	36,473,584	58,466	12,825,647	3,365	2,986,596	1,807	803,020	20	6,914	3	1,704	9	1,554			8	3,656
庫 里 山	117,067	45,060,510	62,360	30,908,239	50,881	11,414,188	2,475	2,133,557	1,351	604,526	13	3,192			11	2,223			2	969
和 歌 山 県	33,670	13,098,657	20,555	9,556,875	11,797	2,542,365	928	825,769	390	173,647	1	457			1	457			1	457
鳥 島 岡 広 山	35,990	14,341,414	24,002	10,849,138	10,165	2,079,467	1,327	1,187,671	496	225,138	3	1,400	1	404					2	996
鳥 取 県	21,913	8,764,066	12,763	6,437,730	8,468	1,800,699	492	439,214	190	86,424	3	1,396			1	346			2	1,050
島 根 県	31,846	13,291,078	19,629	9,849,893	11,046	2,483,297	935	848,113	236	109,776	2	509			1	123			1	386
岡 山 県	62,315	26,076,179	34,858	18,490,121	25,216	5,742,071	1,854	1,665,175	387	178,813	3	1,191			3	1,191			3	1,191
広 島 県	75,086	31,308,080	39,536	21,863,356	33,270	7,728,259	1,704	1,459,904	576	256,561	9	2,879	1	404	4	585			4	1,890
山 口 県	45,000	19,560,648	25,731	14,129,977	17,716	4,208,982	1,188	1,059,280	365	162,409	6	1,631			3	126			3	1,505
徳 香 愛 高 福	28,246	10,612,549	17,572	7,805,427	9,478	1,844,788	917	832,867	279	129,467	5	1,596			3	691			2	905
香 川 県	34,830	14,765,831	19,522	10,614,903	14,078	3,202,652	895	796,580	335	151,695	3	972			2	380			1	592
媛 知 福	48,997	19,036,417	29,532	14,023,246	17,481	3,514,984	1,374	1,225,735	610	272,452	4	1,671			1	38			3	1,633
高 知 県	31,109	12,902,991	20,204	9,873,572	9,716	2,129,387	875	761,280	314	138,751	1	195			1	195				
福 岡 県	110,549	45,025,107	63,747	32,012,431	42,486	9,720,411	3,147	2,764,132	1,169	528,133	17	4,720	1	623	11	1,807			5	2,290
佐 長 熊 大 宮	29,258	12,122,303	18,877	9,159,720	9,012	1,956,788	886	779,029	483	226,766	3	1,002			1	48			2	954
崎 本 分 崎	47,963	19,382,251	31,004	14,465,769	14,742	3,208,159	1,579	1,423,607	638	284,716	7	1,526			4	189			3	1,337
熊 本 分 崎	67,293	27,957,090	44,519	20,709,143	19,255	4,397,793	2,793	2,509,649	726	340,505	3	871	1	404	1	73			1	393
大 宮 県	42,361	16,760,485	27,552	12,629,106	13,117	2,772,141	1,349	1,205,481	343	153,758	7	2,206			3	431			4	1,775
大 宮 県	39,642	17,494,919	25,124	12,895,312	12,261	2,834,827	1,745	1,532,419	512	232,361	5	1,755			3	1,024			2	731
鹿 児 島 縄 他	70,785	29,956,437	47,778	22,220,968	18,753	4,220,682	3,736	3,284,148	518	230,639	7									

第9表(続) 都道府県別年金受給権者状況 (旧法拠出制年金)  
(失権)

都道府県別	合 計		老 齢 年 金		通算老齢年金		障 害 年 金		遺 族 年 金	
	件数	年金額	件数	年金額	件数	年金額	件数	年金額	件数	年金額
	千円		千円		千円		千円		千円	
平成 22 年12月	31,664	12,422,082	21,522	9,877,336	9,230	1,843,015	653	585,853	259	115,877
平成 23 年 1月	24,306	9,632,471	16,462	7,580,313	6,988	1,432,662	522	463,387	334	156,108
2月	35,914	14,170,733	24,397	11,233,819	10,411	2,101,988	754	672,105	352	162,821
3月	30,599	12,099,702	20,704	9,554,294	8,955	1,828,264	641	576,392	299	140,754
4月	24,730	9,689,637	16,605	7,661,906	7,396	1,482,823	481	431,843	248	113,066
5月	24,872	9,798,243	16,739	7,703,514	7,341	1,498,733	532	476,963	260	119,034
北海道	1,067	464,338	731	365,023	289	62,173	34	31,199	13	5,942
青森	404	161,134	321	133,473	66	14,599	13	11,469	4	1,593
岩手	380	152,094	287	124,371	75	14,391	12	10,866	6	2,465
宮城	478	179,142	355	146,327	104	18,563	14	11,861	5	2,392
秋田	371	152,659	291	123,266	56	10,777	17	15,404	7	3,213
山形	379	143,416	276	114,636	85	14,355	14	12,844	4	1,582
福島	633	243,135	440	189,738	170	33,530	21	19,175	2	692
茨城	651	249,796	482	202,868	145	28,183	17	15,625	7	3,121
栃木	478	173,609	337	140,646	127	21,410	10	9,680	4	1,872
群馬	509	195,475	357	156,570	136	26,354	12	10,478	4	2,073
埼玉県	910	342,487	598	260,896	275	55,636	21	18,573	16	7,382
千葉県	856	329,087	599	266,578	234	47,067	11	9,693	12	5,749
東京都	1,668	687,119	1,057	534,272	567	120,866	28	24,920	16	7,062
神奈川県	987	365,436	578	269,116	385	80,091	12	10,672	12	5,557
新潟	657	244,887	465	195,095	170	32,673	17	14,817	5	2,304
富山	289	112,645	214	95,330	71	13,904	3	2,966	1	445
石川	347	146,608	241	113,695	94	23,391	8	7,305	4	2,217
福井	208	78,953	146	64,214	60	12,960	2	1,778		
山梨	228	86,653	176	73,871	47	8,817	4	3,553	1	412
長野	702	274,932	482	219,244	203	41,835	15	13,020	2	833
岐阜	474	184,360	303	139,735	147	28,194	13	11,453	11	4,978
静岡県	837	307,319	536	238,273	279	55,142	10	8,291	12	5,613
愛知県	1,032	386,724	629	294,420	374	73,606	13	11,248	16	7,450
三重	361	145,662	238	116,135	116	24,403	5	4,148	2	977
滋賀	270	95,390	166	74,769	101	18,448	2	1,581	1	592
京都市	513	209,277	323	158,920	175	40,381	6	5,537	9	4,440
大阪府	1,094	424,553	673	318,973	386	80,973	21	19,186	14	5,420
兵庫県	802	306,796	483	228,905	297	61,142	16	14,038	6	2,711
奈良	244	88,952	151	68,030	86	16,502	4	3,353	3	1,067
和歌山	292	112,433	215	92,798	68	12,631	6	5,545	3	1,460
鳥取	223	87,383	139	65,947	76	15,471	6	4,944	2	1,022
島根	308	129,027	213	106,406	92	20,089	2	1,976	1	556
岡山	506	211,243	335	166,567	160	35,464	9	8,295	2	916
広島	604	240,572	363	187,992	235	48,958	2	1,775	4	1,847
山口	373	164,557	250	130,036	110	23,095	12	10,858	1	568
徳島	248	90,358	165	70,505	75	13,847	5	4,547	3	1,460
香川	277	118,019	173	88,285	92	20,343	9	7,899	3	1,492
愛媛	455	177,352	316	144,153	127	24,379	7	6,524	5	2,296
高知	239	97,432	170	79,528	61	12,175	5	4,148	3	1,581
福岡	958	384,630	626	296,293	304	65,256	21	19,357	7	3,724
佐賀	258	104,368	186	83,001	64	14,500	7	6,315	1	552
長崎	371	144,258	250	114,610	112	22,358	6	5,731	3	1,560
熊本	549	214,121	392	173,625	144	30,252	10	8,878	3	1,367
大宮	290	116,136	206	92,421	69	12,360	11	9,505	4	1,849
宮崎	314	134,151	214	106,831	89	19,568	6	5,522	5	2,230
鹿児島	564	234,348	408	182,618	121	23,318	27	25,086	8	3,328
沖縄	214	105,220	183	94,511	22	4,308	6	5,328	3	1,073

注. 5月に失権した障害年金の等級別内訳は下記の通りである。  
1級 286 件 282,523 千円、2級 246 件 194,440 千円

第9表(続) 都道府県別年金受給権者状況 (基礎年金)  
(月末現在)

都道府県別	合計		老 齢 基 礎 年 金		障 害 基 礎 年 金						遺 族 基 礎 年 金	
	件数	年金額	件数	年金額	計		法第30条、第30条の2 第30条の3該当		法第30条の4、 附則第25条該当		計	
					件数	年金額	件数	年金額	件数	年金額	件数	年金額
		千円	千円		千円		千円		千円		千円	
平成 22 年12月	25,549,819	17,459,936,213	23,566,258	15,732,113,682	1,737,496	1,535,087,432	740,867	642,563,144	996,629	892,524,288	246,065	192,735,100
平成 23 年 1月	25,614,603	17,506,926,144	23,625,436	15,774,450,577	1,741,100	1,538,242,048	743,394	644,853,128	997,706	893,388,920	248,067	194,233,519
2月	25,703,930	17,570,393,302	23,706,962	15,831,500,204	1,745,721	1,542,273,184	746,849	647,985,827	998,872	894,287,357	251,247	196,619,914
3月	25,778,763	17,623,195,971	23,775,499	15,879,094,979	1,749,219	1,545,330,623	749,283	650,212,600	999,936	895,118,023	254,045	198,770,369
4月	25,799,122	17,562,528,389	23,827,129	15,850,965,213	1,752,053	1,539,376,895	751,187	647,425,096	1,000,866	891,951,800	219,940	172,186,280
5月	25,851,749	17,599,616,973	23,875,468	15,884,042,598	1,754,542	1,542,030,188	752,946	649,126,747	1,001,596	892,903,441	221,739	173,544,187
北 海 道	1,193,933	805,519,142	1,081,277	708,097,934	102,136	89,108,998	42,953	36,973,616	59,183	52,135,382	10,520	8,312,210
青 森 手 城 田	328,050	210,349,127	298,787	184,513,735	25,955	23,218,153	11,032	9,691,522	14,923	13,526,630	3,308	2,617,240
岩 手 手 城 田	325,808	222,008,275	296,964	196,392,198	25,775	23,223,977	11,216	9,903,932	14,559	13,320,045	3,069	2,392,100
宮 城 手 城 田	475,335	314,655,873	437,844	281,978,995	32,683	28,917,343	14,380	12,422,547	18,303	16,494,796	4,808	3,759,535
秋 田 手 城 田	291,880	192,129,224	270,421	173,441,304	19,074	16,803,012	8,135	7,103,423	10,939	9,699,589	2,385	1,884,909
山 形 手 城 田	297,386	200,277,215	275,107	180,797,864	19,724	17,509,632	8,840	7,685,588	10,884	9,824,044	2,555	1,969,719
福 島 手 城 田	449,462	300,700,315	413,276	269,390,773	31,431	27,635,498	13,124	11,266,451	18,307	16,369,046	4,755	3,674,045
茨 城 手 城 田	596,235	395,495,390	554,980	359,512,206	35,843	31,766,762	15,305	13,254,567	20,538	18,512,196	5,412	4,216,422
栃 木 手 城 田	407,872	271,774,678	377,403	245,122,473	26,856	23,790,928	10,895	9,393,949	15,961	14,396,979	3,613	2,861,277
群 馬 手 城 田	430,467	295,096,431	398,408	266,543,931	28,289	25,602,542	12,007	10,618,476	16,282	14,984,066	3,770	2,949,959
埼 玉 手 城 田	1,324,363	880,606,111	1,242,025	810,160,906	71,549	61,873,351	31,632	26,995,334	39,917	34,878,017	10,789	8,571,854
千 葉 手 城 田	1,179,134	792,424,784	1,103,862	726,961,640	65,754	57,908,553	30,136	25,948,395	35,618	31,960,158	9,518	7,554,591
東 京 手 城 田	2,239,401	1,500,952,025	2,090,675	1,371,790,799	132,586	116,301,881	54,475	46,870,712	78,111	69,431,169	16,140	12,859,345
新 潟 手 城 田	1,609,537	1,091,169,284	1,504,874	1,000,217,598	92,235	81,160,498	39,191	34,060,452	53,044	47,100,046	12,428	9,791,189
新 潟 手 城 田	547,490	381,072,015	505,004	344,419,603	37,451	32,732,480	15,907	13,631,885	21,544	19,100,594	5,035	3,919,933
富 山 手 城 田	248,823	180,667,682	231,072	165,295,555	15,626	13,730,883	6,597	5,646,536	9,029	8,084,347	2,125	1,641,243
石 川 手 城 田	238,891	170,546,126	219,682	153,974,295	17,128	14,957,644	7,476	6,362,460	9,652	8,595,185	2,081	1,614,187
福 井 手 城 田	171,876	123,418,788	159,001	112,336,277	11,357	9,903,980	4,306	3,684,419	7,051	6,219,561	1,518	1,178,532
山 梨 手 城 田	190,165	126,766,674	175,229	113,720,025	13,121	11,631,030	5,419	4,689,944	7,702	6,941,086	1,815	1,415,619
山 梨 手 城 田	499,191	355,811,922	460,634	322,484,619	34,358	30,060,224	15,259	13,133,028	19,099	16,927,196	4,199	3,267,079
岐 阜 手 城 田	450,751	315,044,999	419,601	288,070,831	27,230	23,922,653	11,878	10,223,505	15,352	13,699,148	3,920	3,051,516
静 岡 手 城 田	804,350	561,708,829	747,547	512,761,765	50,335	43,884,275	22,282	19,083,588	28,053	24,800,688	6,468	5,062,789
愛 知 手 城 田	1,363,814	933,055,158	1,274,742	857,036,585	77,125	66,672,989	35,093	30,028,502	42,032	36,644,487	11,947	9,345,584
三 重 手 城 田	399,569	281,816,253	370,693	256,771,125	25,715	22,587,174	11,346	9,748,646	14,369	12,838,528	3,161	2,457,955
滋 賀 手 城 田	267,738	186,553,851	247,870	169,390,806	17,453	15,289,874	7,476	6,428,761	9,977	8,861,113	2,415	1,873,172
京 都 手 城 田	542,366	363,197,165	500,971	327,337,803	37,392	32,732,289	15,409	13,120,340	21,983	19,611,949	4,003	3,127,073
大 阪 手 城 田	1,696,855	1,121,868,968	1,569,944	1,011,206,286	113,473	100,093,603	48,347	41,597,122	65,126	58,496,481	13,438	10,569,079
兵 庫 手 城 田	1,130,317	767,294,691	1,051,074	698,962,414	69,789	60,926,067	30,037	25,811,500	39,752	35,114,567	9,454	7,406,211
奈 良 手 城 田	299,485	201,189,467	278,688	182,982,006	18,461	16,352,871	8,169	7,100,651	10,292	9,252,220	2,336	1,854,591
和 歌 山 手 城 田	242,071	159,739,457	222,020	142,107,983	18,095	16,103,981	7,727	6,716,221	10,368	9,387,760	1,956	1,527,494
鳥 取 手 城 田	131,617	93,375,454	120,471	83,802,063	9,896	8,612,317	4,060	3,476,205	5,836	5,136,113	1,250	961,074
島 根 手 城 田	176,236	126,642,043	161,033	113,241,391	13,748	12,281,185	5,388	4,700,951	8,360	7,580,234	1,455	1,119,467
岡 山 手 城 田	419,021	302,653,510	386,965	274,672,369	28,606	25,317,221	12,145	10,536,614	16,461	14,780,607	3,450	2,663,920
広 島 手 城 田	587,295	415,621,953	541,621	376,522,084	40,692	35,233,364	18,157	15,500,686	22,535	19,732,678	4,982	3,866,504
山 口 手 城 田	348,259	247,165,700	321,635	223,636,659	23,810	21,337,861	10,507	9,240,513	13,303	12,097,348	2,814	2,191,181
徳 島 手 城 田	179,160	122,025,575	163,149	107,738,603	14,650	13,235,535	5,657	4,951,224	8,993	8,284,311	1,361	1,051,437
香 川 手 城 田	218,980	158,412,535	202,138	143,733,934	15,098	13,302,987	6,552	5,639,684	8,546	7,663,303	1,744	1,375,614
愛 媛 手 城 田	336,633	232,984,030	306,528	206,831,550	27,146	23,866,259	12,077	10,310,560	15,069	13,555,699	2,959	2,286,220
高 知 手 城 田	186,437	125,883,878	169,748	111,488,317	15,245	13,273,141	6,288	5,394,420	8,957	7,878,722	1,444	1,122,420
福 岡 手 城 田	955,995	648,547,352	870,464	574,304,406	76,354	67,091,259	33,067	28,417,359	43,287	38,673,899	9,177	7,151,688
佐 賀 手 城 田	183,496	129,733,701	165,933	114,585,741	15,443	13,534,287	6,481	5,556,746	8,962	7,977,541	2,120	1,613,673
長 崎 手 城 田	319,383	215,791,607	287,910	188,229,301	28,066	24,901,839	11,209	9,679,958	16,857	15,221,882	3,407	2,660,467
熊 本 手 城 田	404,712	280,778,138	364,415	245,432,502	36,677	32,576,382	16,279	14,103,659	20,398	18,472,723	3,620	2,769,254
大 宮 手 城 田	273,112	184,267,579	249,585	163,854,795	21,346	18,716,834	9,010	7,694,100	12,336	11,022,734	2,181	1,695,949
大 宮 手 城 田	256,610	179,177,404	230,278	156,272,073	23,731	20,928,554	10,463	9,117,657	13,268	11,810,897	2,601	1,976,777
鹿 児 島 手 城 田	388,056	272,582,465	345,702	235,865,756	38,577	33,819,303	16,257	13,966,991	22,320	19,852,312	3,777	2,897,406
沖 縄 手 城 田	225,776	154,003,785	191,049	123,972,110	31,286	27,448,445	13,134	11,498,207	18,152	15,950,238	3,441	2,583,231
そ の 他	18,356	7,060,347	17,169	6,078,616	172	150,273	166	145,146	6	5,128	1,015	831,457

注 5月分の障害基礎年金の等級別内訳は下記の通りである。  
1級 715,716 件 709,106,747 千円、2級 1,038,826 件 832,923,442 千円



第9表(続) 都道府県別年金受給権者状況 (基礎年金)  
(新規裁定)

(失権)

都道府県別	合計		老齢基礎年金		障害基礎年金						遺族基礎年金		合計		老齢基礎年金		障害基礎年金		遺族基礎年金	
	件数	年金額	件数	年金額	計		法第30条、第30条の2 第30条の3該当		法第30条の4、 附則第25条該当		件数	年金額	件数	年金額	件数	年金額	件数	年金額	件数	年金額
					件数	年金額	件数	年金額	件数	年金額										
		千円		千円		千円		千円		千円		千円		千円		千円		千円		千円
平成 22 年12月	46,617	30,753,866	33,449	19,633,527	9,887	8,640,536	6,279	5,552,520	3,608	3,088,016	3,281	2,479,804	55,572	37,862,990	50,693	33,521,130	4,616	4,148,505	263	193,355
平成 23 年 1月	27,930	18,720,356	19,355	11,453,860	6,493	5,700,281	4,244	3,776,567	2,249	1,923,714	2,082	1,566,215	40,274	27,545,689	36,773	24,431,981	3,370	3,015,099	131	98,608
2月	50,524	33,291,815	37,873	22,587,150	9,393	8,240,942	6,176	5,481,580	3,217	2,759,362	3,258	2,463,723	59,541	40,659,001	53,759	35,538,724	5,448	4,882,689	334	237,589
3月	41,997	27,561,433	31,638	18,761,106	7,465	6,564,985	4,735	4,218,028	2,730	2,346,958	2,894	2,235,342	50,359	34,469,125	45,769	30,367,850	4,391	3,952,070	199	149,206
4月	36,173	23,371,733	27,525	16,136,651	6,338	5,486,956	3,966	3,472,824	2,372	2,014,132	2,310	1,748,127	69,672	48,015,720	38,207	25,196,361	3,839	3,438,690	27,626	19,380,668
5月	29,743	19,220,601	22,016	12,719,023	5,791	5,019,903	3,732	3,263,084	2,059	1,756,819	1,936	1,481,675	43,843	29,974,689	39,931	26,498,225	3,667	3,282,003	245	194,460
北海道	1,672	1,086,646	1,289	763,321	307	263,593	199	170,660	108	92,933	76	59,732	1,965	1,332,312	1,775	1,163,220	183	162,627	7	6,465
青森	480	291,288	398	220,692	60	53,110	41	36,484	19	16,626	22	17,486	675	433,466	610	374,385	63	57,766	2	1,314
岩手	412	295,166	277	178,473	83	76,169	56	51,319	27	24,850	52	40,525	738	513,855	658	438,218	76	71,710	4	3,928
宮城	734	447,493	562	308,983	100	84,969	58	50,227	42	34,741	72	53,541	1,088	722,220	979	623,447	108	98,408	1	365
秋田	476	289,045	387	214,690	65	57,009	48	41,428	17	15,581	24	17,346	457	297,231	416	262,295	37	32,201	4	2,735
山形	391	235,986	320	180,471	47	40,623	33	28,987	14	11,636	24	14,892	542	372,817	480	317,270	57	51,190	5	4,357
福島	620	397,648	460	265,430	77	67,459	57	50,498	20	16,961	83	64,759	1,013	669,757	931	597,338	77	68,178	5	4,241
茨城	851	544,880	689	409,547	118	102,597	70	61,575	48	41,022	44	32,736	979	649,216	904	581,100	71	64,727	4	3,389
栃木	641	377,703	542	296,443	72	59,818	40	32,345	32	27,474	27	21,442	793	526,034	728	468,896	61	54,671	4	2,467
群馬	468	291,961	399	229,864	58	53,516	45	41,682	13	11,833	11	8,582	716	487,267	655	432,175	59	53,943	2	1,149
埼玉県	1,733	1,089,440	1,351	768,342	273	233,720	194	167,364	79	66,357	109	87,377	2,106	1,417,956	1,959	1,288,025	133	118,265	14	11,666
千葉県	1,357	862,771	1,116	660,260	146	127,894	107	94,563	39	33,331	95	74,617	1,665	1,105,954	1,527	985,689	127	111,166	11	9,099
東京都	2,527	1,599,931	1,969	1,134,092	422	361,317	255	219,818	167	141,499	136	104,522	3,603	2,439,714	3,332	2,202,329	245	218,011	26	19,375
神奈川県	1,816	1,178,416	1,321	763,737	383	327,443	253	218,289	130	109,154	112	87,237	2,683	1,838,355	2,506	1,680,367	165	148,910	12	9,078
新潟	576	388,061	416	254,920	111	96,233	64	56,442	47	39,791	49	36,908	975	678,082	881	596,097	84	75,071	10	6,914
富山県	180	121,265	138	88,425	27	21,892	20	16,370	7	5,522	15	10,948	419	306,528	375	266,822	42	38,189	2	1,517
石川県	231	165,720	161	104,215	59	52,438	40	36,857	19	15,581	11	9,067	450	318,009	408	279,826	39	35,411	3	2,772
福井県	150	97,634	104	60,915	29	24,680	21	17,975	8	6,706	17	12,039	294	203,663	276	188,318	17	14,835	1	510
山梨県	266	161,025	223	124,289	28	23,983	19	16,459	9	7,524	15	12,753	318	207,405	294	186,127	22	19,748	2	1,530
長野県	423	282,464	272	156,036	119	103,138	73	64,285	46	38,853	32	23,290	868	625,851	797	562,381	70	62,443	1	1,026
岐阜県	432	290,009	318	193,648	78	68,110	55	48,585	23	19,525	36	28,251	818	574,248	751	513,825	61	55,563	6	4,861
静岡県	723	483,666	481	282,653	198	166,663	107	90,672	91	75,991	44	34,350	1,382	966,626	1,271	869,099	101	89,898	10	7,629
愛知県	1,430	953,656	1,071	647,739	280	243,427	185	160,961	95	82,467	79	62,489	2,225	1,543,266	2,038	1,379,123	175	154,533	12	9,610
三重県	421	281,889	292	173,011	98	85,101	62	54,305	36	30,797	31	23,777	602	424,434	559	387,824	39	33,579	4	3,032
滋賀県	338	221,514	242	138,832	72	63,272	40	36,252	32	27,020	24	19,410	388	274,416	358	248,458	28	24,365	2	1,593
京都市	720	433,810	539	285,311	134	114,637	79	69,246	55	45,391	47	33,862	884	593,413	794	511,318	85	78,192	5	3,903
大阪府	1,948	1,205,622	1,480	805,556	385	335,370	221	193,966	164	141,404	83	64,696	2,745	1,820,578	2,541	1,639,226	188	168,953	16	12,400
兵庫県	1,396	914,455	983	559,343	330	289,201	193	169,416	137	119,785	83	65,911	1,807	1,248,384	1,663	1,120,432	135	120,029	9	7,923
奈良県	397	270,503	255	149,290	122	106,688	83	73,784	39	32,904	20	14,525	480	321,883	436	284,962	40	34,185	4	2,735
和歌山県	320	200,982	250	141,309	53	46,132	36	31,932	17	14,200	17	13,542	444	295,914	404	260,878	38	33,455	2	1,581
鳥取県	113	76,055	78	45,839	25	21,981	15	12,879	10	9,102	10	8,235	269	194,886	243	171,544	26	23,341		
島根県	161	109,879	93	57,093	49	40,855	29	24,486	20	16,370	19	11,931	309	223,400	281	197,452	27	24,706	1	1,243
岡山県	349	244,069	235	147,706	89	76,910	58	49,909	31	27,001	25	19,454	689	498,983	634	450,661	49	43,849	6	4,473
広島県	546	369,631	375	228,501	134	113,032	91	76,653	43	36,379	37	28,099	989	703,700	896	621,812	90	79,558	3	2,330
山口県	254	167,594	201	121,983	43	38,273	35	31,764	8	6,508	10	7,339	625	436,940	566	384,780	57	50,583	2	1,578
徳島県	166	105,572	116	64,030	37	34,615	22	20,887	15	13,728	13	6,928	349	240,249	311	205,753	37	33,985	1	512
香川県	162	117,023	105	67,670	39	35,660	30	27,574	9	8,086	18	13,693	388	276,326	357	248,345	30	27,473	1	508
愛媛県	364	247,082	229	135,535	101	85,544	71	61,483	30	24,061	34	26,003	639	441,080	560	370,770	78	69,518	1	792
高知県	237	151,209	162	86,564	58	51,546	36	32,613	22	18,933	17	13,099	273	184,649	249	163,526	24	21,124		
福岡県	1,107	739,331	722	410,907	293	258,104	213	188,335	80	69,769	92	70,321	1,768	1,206,653	1,590	1,047,963	161	144,173	17	14,517
佐賀県	230	149,301	166	96,533	49	42,307	26	23,373	23	18,934	15	10,461	316	224,721	285	197,134	30	26,795	1	792
長崎県	285	188,221	208	121,645	68	59,130	39	34,842	29	24,288	9	7,446	528	356,499	458	294,366	70	62,133		
熊本県	439	300,610	265	156,034	142	120,572	93	78,898	49	41,674	32	24,004	659	450,577	549	354,443	102	91,120	8	5,015
大宮	254	160,247	187	102,159	45	40,893	34	31,427	11	9,467	22	17,195	396	266,061	353	225,933	42	38,886	1	1,243
宮崎県	249	167,721	155	90,927	63	55,309	40	34,966	23	20,344	31									



第10表 都道府県別年金支給状況（総計）

（月末現在）

都道府県別	合 計				老 齢 年 金				通 算 老 齢 年 金				障 害 年 金				遺 族 年 金			
	全部支給・一部支給		全部支給停止		全部支給・一部支給		全部支給停止		全部支給・一部支給		全部支給停止		全部・一部支給		全部支給停止		全部・一部支給		全部支給停止	
	件数	年金額	件数	停止年額	件数	年金額	件数	停止年額	件数	年金額	件数	停止年額	件数	年金額	件数	停止年額	件数	年金額	件数	停止年額
	千円		千円		千円		千円		千円		千円		千円		千円		千円		千円	
平成 22 年12月	28,210,137	18,411,665,960	505,961	319,346,918	25,278,889	16,539,457,785	214,137	119,996,175	1,107,343	244,520,788	3,457	702,218	1,707,451	1,515,026,886	121,949	101,751,629	116,454	112,660,502	166,418	96,896,896
平成 23 年 1月	28,249,387	18,448,028,542	508,269	320,733,378	25,321,080	16,573,878,184	215,040	120,511,260	1,100,837	243,182,335	3,436	698,451	1,710,296	1,517,531,194	122,203	101,955,991	117,174	113,436,830	167,590	97,567,676
2月	28,300,498	18,495,699,416	511,677	322,723,148	25,377,059	16,619,021,298	216,418	121,292,012	1,090,999	241,172,488	3,409	692,433	1,714,011	1,520,771,215	122,387	102,105,712	118,429	114,734,416	169,463	98,632,991
3月	28,343,053	18,535,161,390	514,343	324,314,961	25,424,217	16,656,641,022	217,377	121,838,942	1,082,486	239,427,211	3,379	686,259	1,716,772	1,523,177,936	122,503	102,200,383	119,578	115,915,221	171,084	99,589,377
4月	28,359,678	18,472,801,308	494,118	311,637,472	25,458,622	16,617,386,150	218,154	121,772,609	1,075,450	237,046,213	3,360	679,429	1,718,853	1,516,746,092	122,805	101,954,172	106,753	101,622,853	149,799	87,231,262
5月	28,385,932	18,499,033,257	496,230	312,924,874	25,489,620	16,642,448,622	218,891	122,158,306	1,068,424	235,607,647	3,332	671,990	1,720,459	1,518,644,897	123,173	102,253,904	107,429	102,332,091	150,834	87,840,674
北 海 道	1,302,136	847,784,308	26,899	16,809,734	1,149,303	743,527,813	13,285	7,283,974	46,660	10,920,358	160	34,447	100,891	88,354,258	6,374	5,311,391	5,282	4,981,879	7,080	4,179,922
青 森 県	362,072	222,126,585	7,239	4,301,299	324,276	194,791,576	3,241	1,669,347	9,516	1,931,572	49	11,096	26,416	23,749,055	1,423	1,180,588	1,864	1,654,382	2,526	1,440,269
岩 手 県	364,878	236,531,485	7,504	4,564,281	325,228	208,645,397	3,686	1,990,863	11,475	2,385,145	45	10,968	26,609	24,064,089	1,535	1,274,730	1,566	1,436,854	2,238	1,287,720
宮 城 県	523,186	330,951,349	9,682	6,047,857	471,716	296,462,685	3,835	2,061,660	16,867	3,516,290	59	10,618	32,348	28,763,496	2,480	2,056,450	2,255	2,188,878	3,308	1,919,130
秋 田 県	327,473	204,613,133	5,615	3,392,431	295,733	184,007,790	2,612	1,369,581	11,112	2,335,716	30	5,555	19,365	17,124,892	1,158	963,023	1,263	1,144,735	1,815	1,054,271
山 形 県	338,964	214,793,452	6,137	3,699,083	303,513	192,930,518	2,823	1,534,149	14,085	2,758,994	146	26,453	20,147	17,964,260	1,252	1,034,233	1,219	1,139,681	1,916	1,104,249
福 島 県	505,262	320,361,481	9,718	5,851,754	453,096	286,671,661	4,212	2,232,302	18,335	3,597,035	138	25,453	31,647	27,977,976	2,028	1,680,427	2,184	2,114,809	3,340	1,913,573
茨 城 県	658,781	417,637,112	9,902	6,132,980	601,725	379,446,786	3,716	2,031,734	18,712	3,976,980	47	9,399	35,538	31,630,046	2,254	1,867,144	2,806	2,583,300	3,885	2,224,704
栃 木 県	454,453	287,992,363	7,101	4,430,789	410,985	259,405,883	2,938	1,586,841	14,702	2,946,455	37	6,379	26,878	23,900,130	1,632	1,359,709	1,888	1,739,894	2,494	1,477,766
群 馬 県	477,833	311,560,888	8,202	5,085,411	430,528	280,698,454	3,634	2,002,198	17,355	3,526,396	51	10,998	28,063	25,552,334	1,857	1,546,133	1,887	1,783,704	2,660	1,526,081
埼 玉 県	1,406,619	905,940,564	20,107	12,887,260	1,295,612	833,151,262	7,903	4,492,162	36,814	7,871,168	66	12,862	69,000	59,894,393	5,022	4,142,914	5,193	5,023,743	7,116	4,239,322
千 葉 県	1,264,673	821,252,533	17,541	11,258,372	1,160,884	752,405,858	7,000	4,058,761	35,066	7,760,169	63	12,608	64,008	56,612,720	4,059	3,364,298	4,715	4,473,786	6,419	3,822,705
東 京 都	2,436,865	1,574,987,178	36,780	23,944,216	2,208,530	1,432,873,700	15,552	8,817,928	93,265	22,440,785	181	39,960	127,311	112,205,411	10,454	8,704,626	7,759	7,467,282	10,593	6,381,702
神 奈 川 県	1,709,395	1,122,841,525	22,901	14,859,666	1,558,073	1,025,577,670	9,004	5,259,838	56,919	13,241,530	79	14,599	88,839	78,470,745	5,754	4,804,960	5,564	5,551,581	8,064	4,780,270
新 潟 県	618,106	404,929,125	11,113	6,984,679	551,942	364,443,837	4,865	2,771,682	26,052	5,137,297	124	21,282	37,704	33,074,328	2,516	2,091,087	2,408	2,273,663	3,608	2,100,628
富 山 県	280,401	191,489,339	5,165	3,307,089	250,499	174,029,844	2,269	1,312,157	13,548	2,946,332	38	9,998	15,342	13,564,622	1,324	1,096,557	1,012	948,541	1,534	888,376
石 川 県	267,166	181,099,536	5,369	3,453,242	237,341	162,562,681	2,346	1,362,983	11,911	2,741,437	34	7,075	16,859	14,813,877	1,470	1,217,109	1,055	981,541	1,519	866,075
福 山 県	196,298	131,484,395	3,441	2,213,773	173,791	118,833,279	1,440	826,091	10,679	2,246,156	21	4,195	11,119	9,721,208	917	771,876	709	683,752	1,063	611,611
山 梨 県	216,704	136,267,155	3,863	2,377,131	194,903	122,217,946	1,712	934,302	7,874	1,622,819	27	5,197	13,014	11,577,146	835	692,293	913	849,243	1,289	745,340
山 崎 県	570,814	381,293,266	10,962	6,851,202	504,476	343,062,440	5,373	2,989,443	30,252	6,332,335	105	23,007	34,191	30,027,748	2,660	2,205,140	1,895	1,870,743	2,824	1,633,612
岐 阜 県	496,167	330,979,692	9,623	6,151,132	448,138	301,648,658	4,283	2,463,230	19,715	4,226,222	70	17,611	26,306	23,241,829	2,549	2,104,968	2,008	1,862,984	2,721	1,565,323
静 岡 県	887,613	589,535,510	15,173	9,703,786	798,656	536,010,974	6,495	3,750,557	36,810	7,667,415	169	35,663	48,949	42,847,802	3,968	3,275,406	3,198	3,009,319	4,541	2,642,160
愛 知 県	1,456,100	962,245,500	24,462	15,662,684	1,329,989	882,798,091	10,052	5,851,671	46,616	9,981,129	122	24,202	73,702	63,940,048	6,116	5,045,775	5,793	5,526,232	8,172	4,741,036
三 重 県	440,951	297,098,473	7,055	4,513,034	396,235	269,454,646	3,023	1,751,230	18,075	4,090,181	42	8,173	25,056	22,080,288	1,777	1,471,306	1,585	1,473,358	2,213	1,282,326
滋 賀 県	295,317	195,471,121	5,541	3,560,850	264,687	176,950,410	2,184	1,275,443	12,856	2,770,267	128	22,478	16,673	14,676,458	1,609	1,324,404	1,101	1,073,986	1,620	938,525
京 都 府	590,514	380,569,964	10,788	6,831,896	528,366	341,229,374	5,287	2,955,947	23,743	5,477,732	61	12,627	36,410	31,997,280	2,798	2,319,496	1,995	1,865,579	2,642	1,543,827
大 阪 府	1,805,513	1,155,722,676	30,203	19,235,138	1,631,172	1,039,739,476	13,995	7,940,393	58,328	12,798,983	138	26,664	109,442	96,912,670	7,396	6,167,528	6,571	6,271,547	8,674	5,100,552
兵 庫 県	1,226,553	799,074,620	20,831	13,280,581	1,104,820	725,079,431	8,614	4,791,222	50,764	11,392,071	117	22,116	66,431	58,248,097	5,833	4,811,527	4,538	4,355,020	6,267	3,655,716
奈 良 県	328,040	211,022,864	5,115	3,265,260	296,996	191,266,924	2,247	1,271,958	11,759	2,536,271	38	6,094	18,108	16,107,849	1,281	1,070,791	1,177	1,111,820	1,549	916,417
和 歌 山 県	272,859	170,884,045	5,202	3,196,826	243,539	151,635,754	2,483	1,321,367	10,142	2,075,424	23	4,043	18,129	16,211,800	1,293	1,079,852	1,049	961,067	1,403	791,565
鳥 取 県	150,748	100,433,909	2,782	1,705,610	131,921	89,519,796	1,313	719,996	8,449	1,797,680	19	3,019	9,816	8,571,418	572	480,113	562	545,016	878	502,482
島 根 県	203,930	137,367,116	4,152	2,566,004	178,517	121,907,436	2,145	1,183,847	11,007	2,475,109	39	8,187	13,753	12,349,800	930	779,498	653	634,771	1,038	594,471
岡 山 県	473,047	323,467,586	8,289	5,262,103	417,891	290,882,561	3,932	2,279,929	25,105	5,718,824	111	23,248	28,468	25,314,464	1,992	1,667,931	1,583	1,551,737	2,254	1,290,995
広 島 県	649,971	438,889,841	12,410	8,040,192	575,687	395,222,681	5,470	3,162,759	33,190	7,709,084	80	19,175	38,843	33,755,450	3,553	2,937,818	2,251	2,202,626	3,307	1,920,440
山 口 県	386,202	262,179,411	7,057	4,546,938	344,139	235,928,249	3,227	1,												

第10表(続) 都道府県別年金支給状況(旧法拠出制年金)  
(月末現在)

都道府県別	合 計				老 齢 年 金				通 算 老 齢 年 金				障 害 年 金				遺 族 年 金			
	全部支給・一部支給		全部支給停止		全部支給		全部支給停止		全部支給		全部支給停止		全部・一部支給		全部支給停止		全部・一部支給		全部支給停止	
	件数	年金額	件数	停止年額	件数	年金額	件数	停止年額	件数	年金額	件数	停止年額	件数	年金額	件数	停止年額	件数	年金額	件数	停止年額
	千円	千円	千円	千円	千円	千円	千円	千円	千円	千円	千円	千円	千円	千円	千円	千円	千円	千円	千円	千円
平成 22 年12月	3,106,096	1,243,068,000	60,183	28,008,665	1,892,549	912,473,152	34,219	14,867,126	1,107,343	244,520,788	3,457	702,218	85,772	76,574,942	6,132	5,116,141	20,432	9,499,119	16,375	7,323,179
平成 23 年 1月	3,083,133	1,233,944,761	59,920	27,891,016	1,876,614	905,139,892	34,070	14,798,975	1,100,837	243,182,335	3,436	698,451	85,275	76,137,708	6,124	5,107,428	20,407	9,484,826	16,290	7,286,161
2月	3,048,708	1,220,323,484	59,537	27,705,778	1,852,652	894,110,973	33,863	14,702,133	1,090,999	241,172,488	3,409	692,433	84,586	75,523,839	6,091	5,079,903	20,471	9,516,184	16,174	7,231,308
3月	3,019,435	1,208,730,299	59,198	27,550,081	1,832,430	884,774,989	33,665	14,609,996	1,082,486	239,427,211	3,379	686,259	83,986	74,986,407	6,070	5,061,289	20,533	9,541,691	16,084	7,192,537
4月	2,995,758	1,194,605,354	58,916	27,305,037	1,816,127	873,709,410	33,520	14,484,136	1,075,450	237,046,213	3,360	679,429	83,559	74,303,433	6,046	5,019,936	20,622	9,546,298	15,990	7,121,537
5月	2,971,812	1,185,184,000	58,601	27,157,158	1,799,688	866,156,943	33,355	14,407,387	1,068,424	235,607,647	3,332	671,990	83,061	73,863,666	6,029	5,004,947	20,639	9,555,745	15,885	7,072,833
北 海 道	131,699	57,439,642	3,403	1,635,259	79,183	41,736,131	2,128	977,722	46,660	10,920,358	160	34,447	4,814	4,292,175	315	264,477	1,042	490,978	800	358,613
青 森 手 城 田	39,856	15,471,252	1,405	607,505	27,975	11,632,961	755	314,227	9,516	1,931,572	49	11,096	1,827	1,662,776	57	48,714	538	243,944	544	233,468
岩 手 手 城 田	45,236	18,485,964	1,338	601,527	31,105	13,883,526	845	360,536	11,475	2,385,145	45	10,968	2,283	2,044,631	86	70,212	373	172,662	362	159,811
宮 城 手 城 田	56,106	21,701,095	1,427	642,239	36,868	16,223,750	839	341,601	16,867	3,516,290	59	10,618	2,009	1,789,791	136	112,812	362	171,264	393	177,209
秋 田 手 城 田	40,212	15,450,415	996	425,924	27,357	11,714,750	567	221,317	11,112	2,335,716	30	5,555	1,396	1,240,330	53	44,573	347	159,618	346	154,479
山 形 手 城 田	46,477	17,679,061	1,238	536,259	30,507	13,355,058	722	311,745	14,085	2,758,994	146	26,453	1,603	1,430,087	72	58,773	282	134,922	298	139,289
福 島 手 城 田	63,963	24,818,263	1,555	694,656	43,122	19,114,200	910	398,990	18,335	3,597,035	138	25,453	2,132	1,930,998	112	91,906	374	176,030	395	178,307
茨 城 手 城 田	70,864	27,585,467	1,584	689,235	49,617	21,634,551	844	331,763	18,712	3,976,980	47	9,399	1,857	1,654,891	92	75,537	678	319,045	601	272,537
栃 木 手 城 田	52,585	20,172,527	1,097	475,946	35,870	15,618,129	650	252,123	14,702	2,946,455	37	6,473	1,571	1,400,080	83	68,831	442	207,863	327	148,520
群 馬 手 城 田	54,312	20,986,081	1,256	563,786	35,007	15,848,824	747	307,896	17,355	3,526,396	51	10,998	1,533	1,413,880	98	82,045	417	196,980	360	162,846
埼 玉 手 城 田	100,620	37,426,164	1,743	795,550	60,612	27,133,667	878	348,851	36,814	7,871,168	66	12,862	2,268	1,994,343	205	169,613	926	426,986	594	264,225
千 葉 手 城 田	101,461	39,357,703	1,619	728,419	63,286	29,208,044	736	294,936	35,066	7,760,169	63	12,608	2,180	1,958,020	133	110,445	929	431,470	687	310,430
東 京 手 城 田	231,298	96,506,973	2,946	1,472,396	131,958	69,231,376	1,449	669,453	93,265	22,440,785	181	39,960	4,711	4,216,075	468	392,080	1,364	618,737	848	370,902
神 奈 川 手 城 田	121,508	45,925,499	1,251	606,408	61,697	30,407,997	506	211,913	56,919	13,241,530	79	14,599	2,147	1,935,733	211	179,473	745	340,240	455	200,423
新 潟 手 城 田	80,352	30,214,996	1,377	626,793	51,186	22,542,252	617	253,665	26,052	5,137,297	124	21,282	2,602	2,294,879	167	138,057	512	240,568	469	213,790
富 山 手 城 田	36,110	13,815,061	633	313,685	21,386	9,910,766	310	135,680	13,548	2,946,332	38	9,998	933	842,729	107	87,568	243	115,235	178	80,439
石 川 手 城 田	32,938	13,652,149	706	354,503	19,663	9,792,566	342	158,803	11,911	2,741,437	34	7,075	1,099	989,325	102	84,017	265	128,821	228	104,607
福 山 手 城 田	27,427	10,078,818	436	200,561	15,966	7,212,268	264	110,825	10,679	2,246,156	21	4,195	634	551,040	45	38,064	148	69,354	106	47,478
山 梨 手 城 田	29,719	11,573,288	683	304,324	20,957	9,253,490	429	178,733	7,874	2,622,819	27	5,197	678	598,570	50	39,839	210	98,409	177	80,555
長 野 手 城 田	80,854	31,529,529	1,731	803,017	48,002	23,042,392	1,213	524,872	30,252	6,332,335	105	23,007	2,310	2,020,802	183	151,862	290	134,000	230	103,275
岐 阜 手 城 田	53,851	21,484,110	1,188	601,715	32,201	15,752,390	619	288,668	19,715	4,226,222	70	17,611	1,437	1,270,112	188	154,032	498	235,388	311	141,404
静 岡 手 城 田	96,644	36,692,343	1,792	838,124	56,746	26,619,434	858	380,333	36,810	7,667,415	169	35,663	2,384	2,074,842	198	164,090	704	330,652	567	258,039
愛 知 手 城 田	114,661	43,858,681	2,087	994,345	64,416	31,219,634	883	393,543	46,616	9,981,129	122	24,202	2,448	2,111,862	245	200,971	1,181	546,056	837	375,629
三 重 手 城 田	47,590	19,395,545	847	399,709	28,122	14,241,964	443	192,787	18,075	4,090,181	42	8,173	1,025	887,503	93	76,917	368	175,897	269	121,832
滋 賀 手 城 田	32,497	12,197,258	623	280,862	18,755	8,729,770	246	105,276	12,856	2,770,267	128	22,478	713	616,124	116	94,865	173	81,097	133	58,243
京 都 手 城 田	57,952	23,720,348	984	484,347	32,164	16,619,677	518	227,841	23,743	5,477,732	61	12,627	1,646	1,443,669	170	140,818	399	179,271	235	103,061
大 阪 手 城 田	136,898	52,170,944	1,963	917,902	74,299	36,083,731	924	389,853	58,328	12,798,983	138	26,664	3,097	2,760,972	268	225,624	1,174	527,258	633	275,762
兵 庫 手 城 田	115,190	44,188,808	1,877	871,702	61,342	30,465,992	1,018	442,247	50,764	11,392,071	117	22,116	2,266	1,960,000	209	173,557	818	370,745	533	233,781
奈 良 手 城 田	33,128	12,857,475	542	241,182	20,253	9,427,460	302	129,415	11,759	2,536,271	38	6,094	879	785,536	49	40,234	237	108,208	153	65,439
和 歌 山 手 城 田	35,194	13,965,870	796	375,544	23,552	10,658,730	450	190,408	10,142	2,075,424	23	4,043	1,230	1,106,415	97	81,256	270	125,301	226	99,837
鳥 取 手 城 田	21,545	8,604,160	368	159,905	12,534	6,343,209	229	94,521	8,449	1,797,680	19	3,019	468	419,294	24	19,920	94	43,978	96	42,446
島 根 手 城 田	31,142	12,967,198	704	323,879	19,138	9,629,583	491	220,310	11,007	2,475,109	39	8,187	891	811,430	44	36,684	106	51,077	130	58,698
岡 山 手 城 田	61,284	25,589,993	1,031	486,187	34,201	18,192,944	657	297,177	25,105	5,718,824	111	23,248	1,735	1,564,985	119	100,190	243	113,240	144	65,573
広 島 手 城 田	74,016	30,765,505	1,070	542,575	38,974	21,594,224	562	269,132	33,190	7,709,084	80	19,175	1,526	1,314,353	178	145,551	326	147,845	250	108,717
山 口 手 城 田	44,253	19,190,680	747	369,968	25,289	13,925,237	442	204,740	17,665	4,198,191	51	10,791	1,081	969,741	107	89,540	218	97,512	147	64,898
徳 島 手 城 田	27,695	10,371,567	551	240,982	17,204	7,659,710	368	145,717	9,459	1,841,411	19	3,376	869	792,831	48	40,036	163	77,615	116	51,853
香 川 手 城 田	34,165	14,456,149	665	309,682	19,105	10,422,981	417	191,922	14,027	3,192,459	51	10,193	841	752,008	54	44,573	192	88,701	143	62,994
愛 媛 手 城 田	48,131	18,648,697	866	387,720	29,056	13,824,958	476	198,288	17,438	3,507,549	43	7,435	1,297	1,162,032	77	63,703	340	154,158	270	118,294

第10表(続) 都道府県別年金支給状況(基礎年金)

(月末現在)

都道府県別	合 計				老 齡 基 礎 年 金				障 害 基 礎 年 金							
	全部・一部支給		全部支給停止		全部支給		全部支給停止		合 計				法第30条、第30条の2、第30条の3該当			
	全部・一部支給		全部支給停止		全部支給		全部支給停止		全部・一部支給		全部支給停止		全部・一部支給		全部支給停止	
	件数	年金額	件数	年金額	件数	年金額	件数	年金額	件数	年金額	件数	年金額	件数	年金額	件数	年金額
	千円	千円	千円	千円	千円	千円	千円	千円	千円	千円	千円	千円	千円	千円	千円	千円
平成 22 年12月	25,104,041	17,168,597,960	445,778	291,338,253	23,386,340	15,626,984,633	179,918	105,129,049	1,621,679	1,438,451,944	115,817	96,635,487	666,579	581,692,243	74,288	60,870,901
平成 23 年 1月	25,166,254	17,214,083,781	448,349	292,842,363	23,444,466	15,668,738,292	180,970	105,712,285	1,625,021	1,441,393,485	116,079	96,848,563	668,802	583,735,211	74,592	61,117,917
2月	25,251,790	17,275,375,932	452,140	295,017,370	23,524,407	15,724,910,325	182,555	106,589,879	1,629,425	1,445,247,375	116,296	97,025,809	671,966	586,621,212	74,883	61,364,616
3月	25,323,618	17,326,431,092	455,145	296,764,879	23,591,787	15,771,866,033	183,712	107,228,946	1,632,786	1,448,191,529	116,433	97,139,094	674,206	588,685,042	75,077	61,527,558
4月	25,363,920	17,278,195,954	435,202	284,332,434	23,642,495	15,743,676,740	184,634	107,288,473	1,635,294	1,442,442,660	116,759	96,934,236	675,764	585,925,897	75,423	61,499,198
5月	25,414,120	17,313,849,257	437,629	285,767,716	23,689,932	15,776,291,679	185,536	107,750,919	1,637,398	1,444,781,231	117,144	97,248,957	677,097	587,280,423	75,849	61,846,324
北海道	1,170,437	790,344,666	23,496	15,174,476	1,070,120	701,791,682	11,157	6,306,252	96,077	84,062,083	6,059	5,046,915	38,884	33,627,882	4,069	3,345,734
青森	322,216	206,655,332	5,834	3,693,794	296,301	183,158,615	2,486	1,355,120	24,589	22,086,279	1,366	1,131,874	10,047	8,885,555	985	805,967
岩手	319,642	218,045,521	6,166	3,962,754	294,123	194,761,871	2,841	1,630,327	24,326	22,019,459	1,449	1,204,518	10,244	9,106,945	972	796,987
宮城	467,080	309,250,254	8,255	5,405,618	434,848	280,258,935	2,996	1,720,060	30,339	26,973,705	2,344	1,943,638	12,756	11,099,552	1,624	1,322,996
秋田	287,261	189,162,718	4,619	2,966,507	268,376	172,293,040	2,045	1,148,264	17,969	15,884,562	1,105	918,451	7,388	6,493,292	747	610,131
山形	292,487	197,114,391	4,899	3,162,824	273,006	179,575,460	2,101	1,222,404	18,544	16,534,172	1,180	975,460	8,052	7,044,843	788	640,745
福島	441,299	295,543,217	8,163	5,157,098	409,974	267,557,461	3,302	1,833,312	29,515	26,046,978	1,916	1,588,520	11,806	10,192,761	1,318	1,073,691
茨城	587,917	390,051,645	8,318	5,443,745	552,108	357,812,235	2,872	1,699,971	33,681	29,975,155	2,162	1,791,607	13,872	12,086,259	1,433	1,168,308
栃木	401,868	267,819,835	6,004	3,954,842	375,115	243,787,754	2,288	1,334,718	25,307	22,500,050	1,549	1,290,878	9,879	8,568,955	1,016	824,994
群馬	423,521	290,574,807	6,946	4,521,625	395,521	264,849,630	2,887	1,694,301	26,530	24,138,453	1,759	1,464,088	10,856	9,680,652	1,151	937,824
埼玉県	1,305,999	868,514,401	18,364	12,091,710	1,235,000	806,017,595	7,025	4,143,311	66,732	57,900,050	4,817	3,973,302	28,402	24,367,561	3,230	2,627,773
千葉県	1,163,212	781,894,831	15,922	10,529,953	1,097,598	723,197,814	6,264	3,763,825	61,828	54,654,701	3,926	3,253,852	27,304	23,642,794	2,832	2,305,601
東京都	2,205,567	1,478,480,205	33,834	22,471,820	2,076,572	1,363,642,324	14,103	8,148,475	122,600	107,989,336	9,986	8,312,545	48,933	42,359,672	5,542	4,511,040
神奈川県	1,587,887	1,076,916,026	21,650	14,253,258	1,496,376	995,169,673	8,498	5,047,925	86,692	76,535,012	5,543	4,625,486	35,428	30,981,963	3,763	3,078,489
新潟	537,754	374,714,129	9,736	6,357,886	500,756	341,901,585	4,248	2,518,017	35,102	30,779,449	2,349	1,953,031	14,334	12,350,045	1,573	1,281,840
富山県	244,291	177,674,278	4,532	2,993,404	229,113	164,119,078	1,959	1,176,477	14,409	12,721,893	1,217	1,008,990	5,800	4,998,672	797	647,863
石川県	234,228	167,447,387	4,663	3,098,739	217,678	152,770,115	2,004	1,204,180	15,760	13,824,552	1,368	1,133,092	6,585	5,641,653	891	720,807
福井県	168,871	121,405,577	3,005	2,013,211	157,825	111,621,011	1,176	715,266	10,485	9,170,168	872	733,812	3,794	3,263,130	512	421,288
山梨県	186,985	124,693,867	3,180	2,072,808	173,946	112,964,456	1,283	755,569	12,336	10,978,577	785	652,453	4,907	4,273,459	512	416,485
長野県	489,960	349,763,738	9,231	6,048,184	456,474	320,020,048	4,160	2,464,571	31,881	28,006,946	2,477	2,053,277	13,653	11,825,267	1,606	1,307,761
岐阜県	442,316	309,495,582	8,435	5,549,417	415,937	285,896,268	3,664	2,174,562	24,869	21,971,717	2,361	1,950,936	10,365	8,995,855	1,513	1,227,650
静岡県	790,969	552,843,167	13,381	8,865,662	741,910	509,391,540	5,637	3,370,225	46,565	40,772,960	3,770	3,111,316	19,782	17,048,656	2,500	2,034,932
愛知県	1,341,439	918,386,819	22,375	14,668,339	1,265,573	851,578,457	9,169	5,458,128	71,254	61,828,186	5,871	4,844,803	31,260	26,905,313	3,833	3,123,189
三重県	393,361	277,702,928	6,208	4,113,325	368,113	255,212,682	2,580	1,558,443	24,031	21,192,786	1,684	1,394,388	10,190	8,808,020	1,156	940,626
滋賀県	262,820	183,273,863	4,918	3,279,988	245,932	168,220,639	1,938	1,170,166	15,960	14,060,334	1,493	1,229,540	6,487	5,627,434	989	801,327
京都市	532,562	356,849,616	9,804	6,347,549	496,202	324,609,697	4,769	2,728,106	34,764	30,553,611	2,628	2,178,678	13,847	11,857,696	1,562	1,262,644
大阪府	1,668,615	1,103,551,732	28,240	18,317,235	1,556,873	1,003,655,746	13,071	7,550,540	106,345	94,151,698	7,128	5,941,905	43,930	37,989,435	4,417	3,607,687
兵庫県	1,111,363	754,885,812	18,954	12,408,879	1,043,478	694,613,440	7,596	4,348,974	64,165	56,288,097	5,624	4,637,970	26,496	22,925,462	3,541	2,886,038
奈良県	294,912	198,165,389	4,573	3,024,078	276,743	181,839,463	1,945	1,142,543	17,229	15,322,314	1,232	1,030,557	7,378	6,451,671	791	648,979
和歌山県	237,665	156,918,175	4,406	2,821,282	219,987	140,977,024	2,033	1,130,959	16,899	15,105,385	1,196	998,596	6,972	6,097,960	755	618,261
鳥取県	129,203	91,829,749	2,414	1,545,705	119,387	83,176,587	1,084	625,476	9,348	8,152,124	548	460,193	3,733	3,209,941	327	266,264
島根県	172,788	124,399,918	3,448	2,242,125	159,379	112,277,853	1,654	963,537	12,862	11,538,371	886	742,815	4,833	4,246,338	555	454,613
岡山県	411,763	297,877,593	7,258	4,775,916	383,690	272,689,617	3,275	1,982,752	26,733	23,749,479	1,873	1,567,742	10,931	9,544,811	1,214	991,803
広島県	575,955	408,124,336	11,340	7,497,617	536,713	373,628,457	4,908	2,893,627	37,317	32,441,097	3,375	2,792,267	15,994	13,745,035	2,163	1,755,651
山口県	341,949	242,988,731	6,310	4,176,969	318,850	222,003,013	2,785	1,633,646	21,979	19,800,258	1,831	1,537,603	9,275	8,222,379	1,232	1,018,134
徳島県	176,150	120,082,182	3,010	1,943,394	161,725	106,922,133	1,424	816,470	13,894	12,600,326	756	635,209	5,207	4,584,662	450	366,562
香川県	214,780	155,592,270	4,200	2,820,265	200,323	142,662,579	1,815	1,071,355	13,778	12,208,056	1,320	1,094,931	5,709	4,953,441	843	686,244
愛媛県	330,309	228,893,848	6,324	4,090,182	303,648	205,179,854	2,880	1,651,697	25,488	22,486,913	1,658	1,379,346	10,910	9,360,563	1,167	949,997
高知県	183,119	123,798,345	3,318	2,085,533	168,127	110,610,371	1,621	877,946	14,407	12,577,521	838	695,620	5,744	4,949,425	544	444,995
福岡県	937,632	636,692,628	18,363	11,854,724	862,748	569,991,039	7,716	4,313,367	71,230	62,838,540	5,124	4,252,719	29,776	25,733,162	3,291	2,684,197
佐賀県	179,449	127,108,900	4,047	2,624,801	164,372	113,683,028	1,561	902,713	14,274	12,567,429	1,169	966,858	5,740	4,955,978	741	600,768
長崎県	313,146	211,781,449	6,237	4,010,157	285,390	186,819,465	2,520	1,409,836	26,427	23,539,141	1,639	1,362,699	10,186	8,844,675	1,023	835,283
熊本県	397,040	275,791,800	7,672	4,986,338	361,018	243,440,676	3,397	1,991,826	34,626	30,864,803	2,051	1,711,579	14,934	13,003,938	1,345	1,099,721
大宮	268,252	181,122,801	4,860	3,144,778	247,409	162,619										

第10表(続) 都道府県別年金支給状況(基礎年金)

都道府県別	障害基礎年金				遺族基礎年金			
	法第30条の4、附則第25条該当				合計			
	全部・一部支給		全部支給停止		全部・一部支給		全部支給停止	
	件数	年金額	件数	年金額	件数	年金額	件数	年金額
千円		千円		千円		千円		
平成 22 年12月	955,100	856,759,701	41,529	35,764,587	96,022	103,161,383	150,043	89,573,717
平成 23 年 1月	956,219	857,658,274	41,487	35,730,646	96,767	103,952,004	151,300	90,281,515
2月	957,459	858,626,164	41,413	35,661,193	97,958	105,218,232	153,289	91,401,683
3月	958,580	859,506,487	41,356	35,611,536	99,045	106,373,530	155,000	92,396,840
4月	959,530	856,516,762	41,336	35,435,037	86,131	92,076,555	133,809	80,109,725
5月	960,301	857,500,809	41,295	35,402,633	86,790	92,776,346	134,949	80,767,841
北海道	57,193	50,434,201	1,990	1,701,181	4,240	4,490,901	6,280	3,821,309
青森	14,542	13,200,724	381	325,906	1,326	1,410,438	1,982	1,206,801
岩手	14,082	12,912,514	477	407,532	1,193	1,264,192	1,876	1,127,908
宮城	17,583	15,874,154	720	620,642	1,893	2,017,614	2,915	1,741,921
秋田	10,581	9,391,269	358	308,320	916	985,117	1,469	899,792
山形	10,492	9,489,329	392	334,715	937	1,004,759	1,618	964,960
福島	17,709	15,854,217	598	514,830	1,810	1,938,779	2,945	1,735,266
茨城	19,809	17,888,896	729	623,300	2,128	2,264,255	3,284	1,952,167
栃木	15,428	13,931,095	533	465,884	1,446	1,532,031	2,167	1,329,247
群馬	15,674	14,457,802	608	526,265	1,470	1,586,724	2,300	1,363,235
埼玉県	38,330	33,532,489	1,587	1,345,528	4,267	4,596,757	6,522	3,975,097
千葉県	34,524	31,011,907	1,094	948,251	3,786	4,042,316	5,732	3,512,275
東京都	73,667	65,629,664	4,444	3,801,505	6,395	6,848,545	9,745	6,010,800
神奈川県	51,264	45,553,049	1,780	1,546,998	4,819	5,211,342	7,609	4,579,847
新潟	20,768	18,429,404	776	671,190	1,896	2,033,095	3,139	1,886,838
富山	8,609	7,723,221	420	361,127	769	833,306	1,356	807,937
石川	9,175	8,182,900	477	412,285	790	852,720	1,291	761,467
福井	6,691	5,907,038	360	312,523	561	614,398	957	564,134
山梨	7,429	6,705,118	273	235,969	703	750,834	1,112	664,786
長野	18,228	16,181,680	871	745,516	1,605	1,736,743	2,594	1,530,336
岐阜	14,504	12,975,862	848	723,286	1,510	1,627,597	2,410	1,423,919
静岡県	26,783	23,724,304	1,270	1,076,384	2,494	2,678,668	3,974	2,384,121
愛知県	39,994	34,922,873	2,038	1,721,614	4,612	4,980,176	7,335	4,365,407
三重	13,841	12,384,766	528	453,762	1,217	1,297,461	1,944	1,160,494
滋賀	9,473	8,432,900	504	428,213	928	992,890	1,487	880,282
京都	20,917	18,695,915	1,066	916,034	1,596	1,686,308	2,407	1,440,766
大阪	62,415	56,162,263	2,711	2,334,218	5,397	5,744,289	8,041	4,824,790
兵庫県	37,669	33,362,635	2,083	1,751,932	3,720	3,984,276	5,734	3,421,935
奈良	9,851	8,870,643	441	381,578	940	1,003,612	1,396	850,978
和歌山	9,927	9,007,425	441	380,335	779	835,766	1,177	691,728
鳥取	5,615	4,942,184	221	193,929	468	501,038	782	460,036
島根	8,029	7,292,032	331	288,202	547	583,694	908	535,773
岡山	15,802	14,204,668	659	575,938	1,340	1,438,497	2,110	1,225,423
広島	21,323	18,696,063	1,212	1,036,616	1,925	2,054,781	3,057	1,811,723
山口	12,704	11,577,879	599	519,469	1,120	1,185,461	1,694	1,005,720
徳島	8,687	8,015,664	306	268,647	531	559,722	830	491,715
香川	8,069	7,254,615	477	408,687	679	721,635	1,065	653,978
愛媛	14,578	13,126,350	491	429,350	1,173	1,227,081	1,786	1,059,139
高知	8,663	7,628,096	294	250,626	585	610,453	859	511,967
福岡	41,454	37,105,378	1,833	1,568,522	3,654	3,863,049	5,523	3,288,639
佐賀	8,534	7,611,451	428	366,090	803	858,443	1,317	755,230
長崎	16,241	14,694,466	616	527,416	1,329	1,422,844	2,078	1,237,623
熊本	19,692	17,860,865	706	611,858	1,396	1,486,321	2,224	1,282,933
大分	11,860	10,614,584	476	408,150	847	909,412	1,334	786,537
宮崎	12,831	11,433,372	437	377,526	979	1,055,972	1,622	920,806
鹿児島	21,400	19,069,292	920	783,020	1,473	1,564,027	2,304	1,333,379
沖縄	17,666	15,542,810	486	407,428	1,369	1,426,711	2,072	1,156,520
その他	1	789	5	4,339	429	461,300	586	370,157

第11表 都道府県別年金受給権者状況及び支給状況（老齢福祉年金）

都道府県別	月末現在		新規裁定		失権		月末現在支給状況内訳						
	件数	年金額	件数	年金額	件数	年金額	全部支給		一部支給停止		全部支給停止		
							件数	年金額	件数	支給年額	停止年額	件数	停止年額
	千円		千円		千円		千円		千円		千円		
平成 22 年12月	9,006	3,654,635			348	141,218	4,974	2,018,449	734	147,187	150,671	3,298	1,338,328
平成 23 年 1月	8,722	3,539,388			284	115,247	4,783	1,940,941	714	143,112	146,629	3,225	1,308,705
2月	8,484	3,442,807			239	96,986	4,607	1,869,521	701	140,849	143,617	3,176	1,288,821
3月	8,219	3,335,270	2	812	268	108,754	4,425	1,795,665	678	130,484	144,648	3,116	1,264,473
4月	7,896	3,191,563			323	130,557	4,269	1,725,530	654	132,348	131,999	2,973	1,201,687
5月	7,525	3,041,605			373	150,767	4,058	1,640,244	621	125,435	125,573	2,846	1,150,353
北海道	332	134,194			17	6,871	195	78,819	19	4,271	3,409	118	47,696
青森	64	25,869			4	1,617	51	20,614	7	1,871	958	6	2,425
岩手	102	41,228			3	1,213	52	21,018	12	2,114	2,736	38	15,360
宮城	92	37,186			7	2,829	59	23,848	3	773	439	30	12,126
秋田	48	19,402			2	808	33	13,339	7	1,692	1,138	8	3,234
山形	127	51,333			5	2,021	66	26,677	13	3,664	1,591	48	19,402
福島	113	45,675			5	2,021	48	19,402	11	2,924	1,523	54	21,827
茨城	137	55,375			1	404	76	30,719	13	2,527	2,728	48	19,402
栃木	77	31,123			8	3,234	44	17,785	8	1,956	1,278	25	10,105
群馬	93	37,591			2	808	52	21,018	7	1,312	1,517	34	13,743
埼玉県	251	101,454			17	6,871	127	51,333	27	5,578	5,335	97	39,207
千葉県	267	107,921			8	3,234	157	63,459	23	4,128	5,169	87	35,165
東京都	852	344,378			22	8,892	290	117,218	40	9,577	6,591	522	210,992
神奈川県	552	223,118			15	6,063	195	78,819	26	5,094	5,415	331	133,790
	232	93,774			11	4,446	141	56,992	24	5,126	4,575	67	27,081
富山県	62	25,060			1	404	41	16,572	4	736	881	17	6,871
石川県	76	30,719					39	15,764	9	2,062	1,576	28	11,318
福井県	55	22,231			3	1,213	31	12,530	7	1,249	1,580	17	6,871
山梨県	60	24,252			1	404	44	17,785	5	960	1,061	11	4,446
山長	147	59,417			32	12,934	76	30,719	15	2,393	3,670	56	22,635
岐阜県	85	34,357			3	1,213	53	21,423	12	2,585	2,266	20	8,084
静岡県	133	53,759			8	3,234	74	29,911	16	3,541	2,927	43	17,381
愛知県	231	93,370			8	3,234	118	47,696	34	6,964	6,779	79	31,932
三重県	107	43,249			1	404	48	19,402	6	1,129	1,297	53	21,423
滋賀県	101	40,824			4	1,617	54	21,827	16	3,335	3,133	31	12,530
京都市	193	78,011			44	17,785	119	48,100	14	2,634	3,025	60	24,252
大阪府	373	150,767			14	5,659	231	93,370	28	5,007	6,310	114	46,079
兵庫県	242	97,816			9	3,638	140	56,588	21	4,505	4,505	81	32,740
奈良県	73	29,507			4	1,617	47	18,997	6	1,175	1,251	20	8,084
和歌山県	72	29,102			11	4,446	47	18,997	4	949	667	21	8,488
鳥取県	41	16,572					19	7,680	6	1,150	1,276	16	6,467
島根県	80	32,336			2	808	60	24,252	5	1,302	719	15	6,063
岡山県	153	61,843			11	4,446	64	25,869	20	3,465	4,619	69	27,890
広島県	190	76,798			12	4,850	105	42,441	27	4,532	6,381	58	23,444
山梨県	176	71,139			3	1,213	64	25,869	16	2,221	4,246	96	38,803
徳島県	75	30,315			3	1,213	51	20,614	8	1,215	2,019	16	6,467
香川県	82	33,144			2	808	52	21,018	13	3,206	2,049	17	6,871
愛媛県	144	58,205			7	2,829	77	31,123	9	1,213	2,425	58	23,444
高知県	76	30,719			1	404	59	23,848	5	896	1,125	12	4,850
福岡県	349	141,066			26	10,509	212	85,690	31	6,713	5,818	106	42,845
佐賀県	61	24,656					33	13,339	5	986	1,035	23	9,297
長門県	143	57,801			5	2,021	89	35,974	8	1,331	1,903	46	18,593
熊本県	118	47,696			5	2,021	82	33,144	10	1,543	2,499	26	10,509
大宮	98	39,612			3	1,213	73	29,507	4	1,015	602	21	8,488
宮崎県	75	30,315			4	1,617	62	25,060	4	1,128	488	9	3,638
鹿児島県	150	60,630			17	6,871	106	42,845	6	818	1,607	38	15,360
沖縄県	165	66,693			2	808	102	41,228	7	1,394	1,436	56	22,635

第12表 都道府県別一時金状況

都道府県別	死亡一時金		特別一時金	
	件数	金額	件数	金額
		千円		千円
平成 22 年12月	2,911	415,868	21	2,973
平成 23 年 1月	2,780	401,655	18	2,837
2月	2,904	420,248	19	2,458
3月	2,872	418,301	18	3,017
4月	3,564	519,492	21	2,609
5月	3,133	474,274	13	1,576
北海道	84	12,626		
青森	82	12,216	1	327
岩手	21	3,404		
宮城	58	8,436		
秋田	41	7,154		
山形	18	2,485		
福島	103	15,262	1	325
茨城	62	9,007		
栃木	34	5,014		
群馬	43	6,678		
埼玉県	176	24,929		
千葉県	117	17,192		
東京都	334	48,752	1	55
神奈川県	101	14,555		
新潟県	81	12,156		
富山県	16	2,545	3	461
石川県	40	5,859		
福井県	18	2,778	1	55
山梨県	26	4,037		
長野県	82	11,675		
岐阜県	52	8,554		
静岡県	117	17,392		
愛知県	157	21,908	2	108
三重県	66	9,921		
滋賀県	24	34,226		
京都府	59	8,890		
大阪府	154	22,579	2	108
兵庫県	133	19,034	1	109
奈良県	16	2,079		
和歌山県	28	4,294		
鳥取県	17	2,457		
島根県	23	3,569		
岡山県	48	6,911		
広島県	52	7,891		
山口県	38	5,519		
徳島県	12	1,890		
香川県	22	3,157		
愛媛県	48	6,769		
高知県	15	2,859		
福岡県	234	17,388		
佐賀県	23	3,286		
長門県	29	4,045		
熊本県	33	4,500		
大分県	34	4,414		
宮崎県	31	5,062	1	27
鹿児島県	93	13,586		
沖縄県	38	5,344		

注. 脱退一時金の件数は 24 件、金額は 2,400 千円である。