

団体名 一般社団法人 日本慢性期医療協会
(平成24年 3 月 31 日時点)

1. 申請者 (略)

2. 評価・公表結果

①概要			
<ul style="list-style-type: none"> ・ 7 月から12月までの半年間、40施設の協力病院を対象として、27項目の指標について月末時点でのデータを収集した。 ・ また、11月の「診療の質委員会」において中間報告を行い、12月にWeb上で中間結果を公開した。 ・ さらに、2月に協力病院に事業参加について評価していただき、3月の「診療の質委員会」にて最終報告を行い、Web上で成果を公開した。 			
②臨床指標の算出方法及びリスク調整方法			
臨床指標等の名称	算出方法 (計算式等を詳細に記載)	リスク調整方法 (除外ルールを含め、調整方法を詳細に記載)	指標作成等に当たり参考とした文献・診療ガイドラインの名称
1) 患者満足度 (フ・ロセス・アウトカム)	分 子: 「この病院に満足している」と回答した患者数 分 母: 退院時の患者満足度調査に回答した患者数 収集期間: 平成 23 年 7 月～12 月、毎月末締め		
2) 入院時の医療区分の 3 ヶ月後の改善率 (フ・ロセス・アウトカム)	分 子: 医療区分の改善した患者数 分 母: 医療区分の変化した(改善+悪化)患者数 収集期間: 平成 23 年 9 月～12 月、毎月末締め	7 月入院患者から対象。死亡退院者も含む。	日本慢英気医療協会「慢性期医療のクリニカル・インディケーター」
3) 肺炎の新規発生率 (フ・ロセス・アウトカム)	分 子: 1 ヶ月の肺炎新規発生患者数 分 母: 1 ヶ月の 1 日の平均入院患者数 収集期間: 平成 23 年 7 月～12 月、毎月末締め	予防対策を重視する。肺炎治療目的の入院患者は含めない。	同上
4) 尿路感染症の新規発生率 (フ・ロセス・アウトカム)	分 子: 1 ヶ月の間に尿路感染症新規発生患者数 分 母: 1 ヶ月の 1 日の平均入院患者数 収集期間: 平成 23 年 7 月～12 月、毎月末締め	治療目的の入院患者は含めない。	同上
5) 入院時、尿道カテーテルが留置されている患者の 1 ヶ月後の抜去率 (フ・ロセス・アウトカム)	分 子: 30 日後に尿道カテーテルが抜去されている患者数 分 母: 入院時、尿道カテーテルが留置されていた患者数 収集期間: 平成 23 年 8 月～12 月、毎月末締め	7 月入院患者から対象。	同上

6) 内服薬定期処方の見直しの平均頻度(日) (○フ°ロセス・アウトカム)	分 子：1ヵ月の日数 分 母：(1ヶ月間の内服定期薬処方箋枚数/内服定期薬投与患者数) 収集期間：平成23年7月～12月、毎月末締め		同上
7) 注射薬処方の見直しの平均頻度(日) (○フ°ロセス・アウトカム)	分 子：1週間の日数 分 母：(1週間の注射薬処方箋枚数/注射薬投与患者数) 収集期間：平成23年7月～12月、毎月末締め		同上
8) 入院時のADL(障害高齢者の日常生活自立度判定基準)の3ヵ月後の改善率 (フ°ロセス・○アウトカム)	分 子：ADLの改善した患者数 分 母：ADLの変化した(改善+悪化)患者数 収集期間：平成23年9月～12月、毎月末締め	7月入院患者から対象。死亡退院者も含む。	同上
9) 入院時のADL区分の3ヵ月後の改善率 (フ°ロセス・○アウトカム)	分 子：ADL区分の改善した患者数 分 母：入院患者数 収集期間：平成23年9月～12月、毎月末締め	7月入院患者から対象。死亡退院者も含む。	同上
10) 入院時の要介護度の3ヵ月後の改善率 (フ°ロセス・○アウトカム)	分 子：要介護度の改善した患者数 分 母：要介護度の変化した(改善+悪化)患者数 収集期間：平成23年7月～12月、毎月末締め	7月入院患者から対象。死亡退院者も含む。	同上
11) 検査未実施率 (○フ°ロセス・アウトカム)	分 子：起点日から30日間さかのぼり血液検査、尿検査、X-P等のいずれも施行されなかった患者数 分 母：起点日の患者数 収集期間：平成23年7月～12月、毎月末締め		同上
12) 起炎菌検索と細菌培養感受性検査の実施率 (○フ°ロセス・アウトカム)	分 子：起炎菌検索と細菌培養感受性検査の実施件数 分 母：新規に罹患した感染症数 収集期間：平成23年7月～12月、毎月末締め		同上
13) 低栄養の改善率 (フ°ロセス・○アウトカム)	分 子：2ヵ月以内にアルブミン値が3.0mg/dl未満から3.0mg/dl以上になった患者数 分 母：起点日のアルブミン値が3.0mg/dl未満の患者数 収集期間：平成23年7月～12月、毎月末締め		同上
14) 転倒・転落などによる重傷事故の発生率 (フ°ロセス・○アウトカム)	分 子：転倒または転落などによる重傷事故の1ヶ月間の患者数 分 母：転倒または転落の1ヶ月間の患者数 収集期間：平成23年7月～12月、毎月末締め	重傷事故とはレベル3b以上。	同上
15) 肺炎の治癒率 (フ°ロセス・○アウトカム)	分 子：1ヵ月の間に肺炎の治癒が確認された患者数 分 母：1ヵ月の間に肺炎の治療を実施した患者数 収集期間：平成23年7月～12月、毎月末締め	治療目的の入院患者を含む。	同上
16) 尿路感染症の治癒率	分 子：1ヵ月の間に尿路感染症の治癒が確認された患者数	治療目的の入院患者を	同上

(フ°ロセス・○アウトカム)	分 母：1 ヲ月の間に尿路感染症の治療を実施した患者数 収集期間：平成 23 年 7 月～12 月、毎月末締め	含む。	
17) 抑制が行われている患者の比率 (○フ°ロセス・アウトカム)	分 子：抑制が行われている患者数 分 母：入院患者数 収集期間：平成 23 年 7 月～12 月、毎月末締め	7 月入院患者から対象。死亡退院者も含む。	同上
18) 褥瘡患者の持込みの比率 (○フ°ロセス・アウトカム)	分 子：持込み褥瘡患者 分 母：全褥瘡患者数 収集期間：平成 23 年 7 月～12 月、毎月末締め 調整方法：		同上
19) 褥瘡の治癒率 (フ°ロセス・○アウトカム)	分 子：治癒患者数 分 母：全褥瘡患者数 収集期間：平成 23 年 7 月～12 月、毎月末締め	治癒までの期間は治療開始後 2 ヲ月以内に限定。	同上
20) リハビリテーション提供率 (1 人 1 月あたり実施日数) (○フ°ロセス・アウトカム)	分 子：測定月の個別療法実施延べ日数 分 母：入院患者数 収集期間：平成 23 年 7 月～12 月、毎月末締め		同上
21) リハビリテーション提供時間 (1 人 1 日あたり単位数) (○フ°ロセス・アウトカム)	分 子：測定月の実施総単位数 分 母：測定月の入院患者延べ数 収集期間：平成 23 年 7 月～12 月、毎月末締め		同上
22) 入院時の FIM の 3 ヲ月後の改善率 (フ°ロセス・○アウトカム)	分 子：FIM の改善した患者数 分 母：FIM の変化した(改善+悪化)患者数 収集期間：平成 23 年 7 月～12 月、毎月末締め	7 月入院患者から対象。死亡退院者も含む。	同上
23) 入院時の BI の 3 ヲ月後の改善率 (フ°ロセス・○アウトカム)	分 子：BI の改善した患者数 分 母：BI の変化した(改善+悪化)患者数 収集期間：平成 23 年 7 月～12 月、毎月末締め	7 月入院患者から対象。死亡退院者も含む。	同上
24) 経管栄養(中心静脈栄養・胃ろう・経鼻)から経口摂取可能になった患者率(1 ヲ月以内) (フ°ロセス・○アウトカム)	分 子：1 ヲ月以内に少しでも経口摂取可能となった患者数 分 母：経管栄養患者数 収集期間：平成 23 年 7 月～12 月、毎月末締め	1 口でも摂取可能になった場合を対象。	
25) 急性期病院からの新規入院患者紹介率 (フ°ロセス・○アウトカム)	分 子：急性期病院からの紹介入院患者数 分 母：新規入院患者数 収集期間：平成 23 年 7 月～12 月、毎月末締め		
26) 在宅系からの新規入院患者紹介率 (フ°ロセス・○アウトカム)	分 子：在宅系からの新規入院患者数 分 母：新規入院患者数 収集期間：平成 23 年 7 月～12 月、毎月末締め	居住系施設を含む。	
27) 在宅復帰率 (フ°ロセス・○アウトカム)	分 子：在宅退院患者数 分 母：退院患者数(死亡退院を除く) 収集期間：平成 23 年 7 月～12 月、毎月末締め		

③臨床指標等を用いた医療の質の評価・公表の実績（公表資料を添付するほか、下の様式に従って臨床指標ごとに記載。列が足りない場合には、列を追加するか、又は表を分けて記載）

【公表日】

平成23年11月10日（平成23年7～9月分）

平成24年3月28日（平成23年7～12月分）

【公表の際の臨床指標の説明、注意事項等】

①患者満足度に関するアウトカム指標

調査票項目	内容	収集期間
1. 患者満足度	分子：「この病院に満足している」と回答した患者数 分母：退院時の患者満足度調査に回答した患者数	平成23年7月～12月の毎月末締め

※退院時に患者が記入した結果を、師長にてとりまとめてご提出いただきます。

②病院全体に関するアウトカム指標

調査票項目	概略内容	収集期間
(医療) 2. 入院時の医療区分の3か月後の改善率	分子：入院時の医療区分が3か月後に改善した患者数 分母：3か月前に入院した患者数 7月入院患者から対象。	平成23年10月～12月の毎月末締め
(看護・介護) 3. 入院時のADL（障害高齢者の日常生活自立度判定基準）の3か月後の改善率	分子：入院時のADLが3か月後に改善した患者数 分母：3か月前に入院した患者数 7月入院患者から対象。死亡退院者も含む。	平成23年10月～12月の毎月末締め
(看護・介護) 4. 入院時のADL区分の3か月後の改善率	分子：入院時のADL区分が3か月後に改善した患者数 分母：3か月前に入院した患者数 7月入院患者から対象。死亡退院者も含む。	平成23年10月～12月の毎月末締め
(看護・介護) 5. 入院時の要介護度の3か月後の改善率	分子：入院時の要介護度が3か月後に改善した患者数 分母：3か月前に入院した患者数 7月入院患者から対象。	平成23年10月～12月の毎月末締め
(リハビリテーション) 6. 入院時のFIMの3か月後の改善率	分子：入院時のFIMが3か月後に改善した患者数 分母：3か月に入院した患者数 7月入院患者から対象。	平成23年10月～12月の毎月末締め
(リハビリテーション) 7. 入院時のBIの3か月後の改善率	分子：入院時のBIが3か月後に改善した患者数 分母：3か月前に入院した患者数 7月入院患者から対象。	平成23年10月～12月の毎月末締め
(医療) 8. 肺炎の新規発生率	分子：1か月の肺炎新規発生患者数 分母：1か月の1日の平均入院患者数	平成23年7月～12月の毎月末締め

(医療) 9. 肺炎の治癒率	分子：1か月の間に肺炎の治癒が確認された患者数 分母：1か月の間に肺炎の治療を実施した患者数	平成23年7月～12月の毎月末締め
(医療) 10. 尿路感染症の新規発生率	分子：1か月の尿路感染症の新規発生患者数 分母：月末日の入院患者数	平成23年7月～12月の毎月末締め
(医療) 11. 尿路感染症の治癒率	分子：1か月の間に尿路感染症の治癒が確認された患者数 分母：1か月の間に尿路感染症の治療を実施した患者数	平成23年7月～12月の毎月末締め
(医療) 12. 入院時、尿道カテーテルが留置されている患者の1か月後の抜去率	分子：30日後に尿道カテーテルが抜去されている患者数 分母：入院時、尿道カテーテルが留置されていた患者数 7月入院患者から対象。	平成23年8月～12月の毎月末締め
(薬剤) 13. 内服薬定期処方の見直しの平均頻度(日)	分子：1か月の日数 分母：(1か月間の内服定期薬処方箋枚数/内服定期薬投与患者数)	平成23年7月～12月の毎月末締め
(薬剤) 14. 注射薬処方の見直しの平均頻度(日)	分子：1週間の日数 分母：(1週間の注射薬処方箋枚数/注射薬投与患者数)	平成23年7月～12月の毎月末締め
(検査) 15. 検査未実施率	分子：1か月の間に血液検査、尿検査、X-P等のいずれも施行されなかった患者数 分母：月末日の入院患者数	平成23年7月～12月の毎月末締め
(検査) 16. 起炎菌検索と細菌培養感受性検査の実施率	分子：起炎菌検索と細菌培養感受性検査の実施件数 分母：新規に罹患した感染症数	平成23年7月～12月の毎月末締め
(栄養) 17. 低栄養の改善率	分子：2か月以内にアルブミン値が3.0mg/dl未満から3.0mg/dl以上になった患者数 分母：起点日のアルブミン値が3.0mg/dl未満の患者数	平成23年9月～12月の毎月末締め
(栄養) 18. 経管栄養(中心静脈栄養・胃ろう・経鼻)から経口摂取可能になった患者率(1か月以内)	分子：1か月以内に少しでも経口摂取可能となった患者数 分母：経管栄養患者数	平成23年7月～12月の毎月末締め
(医療安全) 19. 転倒・転落などによる重症事故の発生率	分子：転倒または転落などによる重症事故の1か月の患者数 分母：転倒または転落の1か月の患者数	平成23年7月～12月の毎月末締め
(看護・介護) 20. 抑制が行われている患者の比率	分子：1か月の間に1日でも抑制が行われた患者数 分母：月末日の入院患者数	平成23年7月～12月の毎月末締め
(看護・介護)	分子：持込み褥瘡の患者数	平成23年7月～12

21. 褥瘡患者の持込みの比率	分母：褥瘡のある全患者数	月の毎月末締め
(看護・介護) 22. 褥瘡の治癒率	分子：褥瘡が治癒した患者数 分母：褥瘡のある全患者数 治癒までの期間は治療開始後2か月以内に限定。	平成23年7月～12月の毎月末締め
(リハビリテーション) 23. リハビリテーション提供率(1人1月あたり実施日数)	分子：1か月の実施対象者における個別療法実施延べ日数 分母：1か月の1日あたり平均入院患者数	平成23年7月～12月の毎月末締め
(リハビリテーション) 24. リハビリテーション提供時間(1人1日あたり単位数)	分子：1か月の実施総単位数 分母：1か月の入院患者延べ数	平成23年7月～12月の毎月末締め
(地域連携) 25. 急性期病院からの新規入院患者紹介率	分子：急性期病院からの紹介入院患者数 分母：新規入院患者数	平成23年7月～12月の毎月末締め
(地域連携) 26. 在宅系からの新規入院患者紹介率	分子：在宅および居住系施設からの新規入院患者数 分母：新規入院患者数	平成23年7月～12月の毎月末締め
(地域連携) 27. 在宅復帰率	分子：在宅退院患者数 分母：全退院患者数(死亡退院を除く)	平成23年7月～12月の毎月末締め

【協力病院ごとの数値を公表した理由】

- ・協力病院が、自病院のデータを他病院と比較し、医療の質の改善に向けて参考となるように。
(なお、協力病院からは、事業開始前に公表を前提に事業への協力を得た。)

【考察(臨床指標等の値にばらつきや差が生じている原因、指標等の大きさに関連する各病院の取組、全体の平均値から大きく外れている原因、指標等が改善又は悪化している原因等の分析・評価結果)】

- ・該当する事例が少ない、該当する状況が発生する頻度が少ない等の理由により、件数が1件でも増減すると、結果として大きな差異として集計されてしまう。

【臨床指標等の値】

(巻末の別紙をご参照のこと)

④ 団体から協力病院に対して、及び協力病院内における現場の職員に対する評価結果等のフィードバックの方法や頻度

- ・団体から協力病院に対しては、11月に中間報告、3月に最終報告を実施。
- ・協力病院内における現場の職員への還元は、各病院において都度実施。

⑤ 臨床指標等の公表の方法

- ・日本慢性期医療協会のホームページ上に公開。

⑥ 交付決定時及び中間評価時における評価会議の構成員からのコメントへの対応状況

- ・コメントについては了解し、基本的に対応。
- ・指標については、本年度は本協会として定めた指標に準拠して実施する方針。ただし、次年度以降に向けて、本事業とは別に、指標の見直しを現在、検討中。
- ・人材の確保については、事務局職員を増員済み。
- ・本事業は、従来から本協会として段階を踏んで進めてきた取り組みの一環として位置づけて実施しているもので、補助期間が終了する来年度以降も、継続して実施するもの。

⑦ 当初の事業計画からの変更点及びその理由

- ・変更点はなし

3. 今回の事業参画が契機となり、臨床指標等に関連する医療の質向上のために開始された取組や運動（公開可能であれば、取組等を実施した個別病院名を記載して差し支えありません。取組等が多数の場合には、別添として資料を添付し、以下の欄には、その主なものを記載）

① 各協力病院での取組等

- ・事業終了後の評価調査に回答した26病院中16病院（62%）にて、新たな取組みを開始。内容は、データの継続的収集と分析、病院独自の指標の設定と継続的管理の開始、院内アセスメントの頻度の増加、院内委員会へのデータ還元、慢性期医療認定病院の申請、担当者の配置、チーム医療の強化、内服薬の見直し、設備等の見直しと充実など。

② 団体全体での取組等

- ・本事業は、本協会の従来からの取り組みの一環として位置づけられており、本事業を契機とした新たな動きは特にはない。

4. 評価・公表等により得られた、協力病院における効果等

項目	効果等	左記の効果等に寄与したと考えられる取組や運動
① 医療の質の向上について（診療プロセスの適正化、臨床指標等の改善等）	<ul style="list-style-type: none"> ・肺炎、尿路感染症等の治癒率が向上。 ・検査内容や内服薬の見直し。 ・身体拘束患者の見直し。 	<ul style="list-style-type: none"> ・数値化されたデータの継続的収集と分析、目標値設定、関係者による問題意識・改善目標の共有化等による。

②職員の意識向上について	<ul style="list-style-type: none"> データ収集の習慣化。 チーム意識の醸成。 患者を日ごろから観察する意識の向上。 自病棟の状況の掌握と改善意識の高まり。 	<ul style="list-style-type: none"> 数値化されたデータの継続的収集と関係者間での共有、目標値の共有、情報交換や意見交換の増加による。
③外部（患者等）の反応について	<ul style="list-style-type: none"> 職員の接遇や設備等の改善が外部からも認められた。 	<ul style="list-style-type: none"> 患者アンケートの頻度を高め、きめ細かい対応をしたため。
④その他の効果等（上記①～③に当てはまらない、当初予想していなかった副次的な効果等）	<ul style="list-style-type: none"> 他病院のデータと自院との比較が可能となることによる自病院の状態の客観的把握。 	<ul style="list-style-type: none"> 指標データを Web 上で公開したため。

5. 評価・公表等に当たっての問題点・課題及びその解決策（可能な限り具体的に記載。特に問題点がなかった場合には「特になし」と記載。特定の臨床指標についての問題点等を記載する場合には、当該臨床指標名を明示。）

(1) 技術面（指標の算出方法やリスク調整に当たっての技術的課題、データ収集や評価・公表に当たっての手続き上の問題点等）

	問題点・課題	改善策
準備段階	<ul style="list-style-type: none"> 協力病院によっては、わかりやすい独自資料を作成する必要があった。 	<ul style="list-style-type: none"> 次年度に、指標に関する説明資料を、わかりやすく改訂する予定。
データ収集段階	<ul style="list-style-type: none"> 誤記入、記入漏れの確認、補完作業にかかる負担が大きい。 	<ul style="list-style-type: none"> 次年度に、指標に関する説明資料を、わかりやすく改訂する予定。
データ分析段階	<ul style="list-style-type: none"> 指標が多く、データ入力・分析に時間を要する。 	<ul style="list-style-type: none"> 事業を通じて、作業に習熟し、支援ツール等も整備されてきたので、次年度は負担が軽減される見込み。
リスク調整段階	<ul style="list-style-type: none"> 特になし 	
臨床指標評価検討委員会等での評価段階	<ul style="list-style-type: none"> 特になし 	
臨床指標公表段階	<ul style="list-style-type: none"> 特になし 	
臨床指標公表後	<ul style="list-style-type: none"> 特になし 	

その他	・特になし	

(2) 実施体制・コスト面（各段階での、人材確保や事務局体制、コスト上の課題等）

	問題点・課題	改善策
準備段階	・担当者の選定と体制づくり、指標の解釈の共通理解等で負担やとまどいがあった。	・推進体制の定着や指標による医療の質の管理の習慣化により、次年度は負担が軽減される見込み。
データ収集段階	・人材を兼務で配置したため、多忙で十分なフォローができない。	・作業への習熟等により、次年度は負担が軽減される見込み。
データ分析段階	・当初予定よりもデータ数、分析項目が増加したため、予算的に厳しくなった。	・予算面での配慮を予定。
リスク調整段階	・特になし	
臨床指標評価検討委員会等での評価段階	・特になし	
臨床指標公表段階	・特になし	
臨床指標公表後	・特になし	
その他	・特になし	

(3) その他

	問題点・課題	改善策
準備段階	・特になし	
データ収集段階	・特になし	
データ分析段階	・特になし	
リスク調整段階	・特になし	

臨床指標 評価検討 委員会等 での評価 段階	・特になし	
臨床指標 公表段階	・特になし	
臨床指標 公表後	・特になし	
その他	・特になし	

6. 今後の予定（可能な限り具体的に記載）

①平成24年度の予定

【評価・公表する臨床指標等の拡大の有無について】

- ・患者満足度について、退院患者のみならず継続して入院中の患者に対しても、アンケートにより前月比を収集することを検討する。

【評価・公表する対象病院の拡大の有無について】

- ・拡大しない予定。

【臨床指標等の改善に向けた取組】

- ・本事業とは別に協会として実施している、CI（クリニカル・インディケータ）の普及事業、慢性期医療認定病院の認定、普及事業を継続する。

【その他】

②平成25年度以降の予定

【評価・公表する臨床指標等の拡大の有無について】

- ・本事業とは別に協会として実施している、CI（クリニカル・インディケータ）の普及事業を継続する。

【評価・公表する対象病院の拡大の有無について】

- ・本事業とは別に協会として実施している、慢性期医療認定病院の認定、普及事業を継続する。

【臨床指標等の改善に向けた取組】

- ・本事業とは別に協会として実施している、CI（クリニカル・インディケータ）

の普及事業、慢性期医療認定病院の認定、普及事業を継続する。

【その他】

③その他

7. 事業の総括・自己評価（事業全体のまとめ及び自己評価。可能であれば、各協力病院における所見をとりまとめて記載）

- ・本事業は、医療の質を評価するための一定の指標を設定し、これを定常的にモニタリングし、医療サービスを見直して業務改善に役立てる、また、そのための仕組みを構築することを目的として実施したものである。事業期間終了後に実施した調査では、ご協力いただいた病院における職員の意識改革の契機となり、医療の質の向上に有効であった様子がうかがえた。
- ・今後は、本事業で実施したことが一時的なものに留まらず、継続的な取り組みとして定着することを、また、指標を活用して医療の質の維持、向上を図る取り組みが会員病院にさらに浸透することを望むものである。

8. 今後の医療の質の評価・公表の取組に関する提案等（可能な限り具体的に記載）

- ・本事業が医療の質の向上に有効であることは論を待たない。しかしながら、現状では、データの収集、評価、業務へのフィードバックに関する職員の負担感は大い。そこで、指標を整理して収集しやすい数と内容にする、指標を用いた医療の質のマネジメントに積極的に取り組む病院に何らかの支援をする等の検討が求められるとともに、病院にあっては指標の収集・管理を通常業務の中にあらかじめ組み込んでおくといったことが考えられよう。

【別紙】

1. 患者満足度（医療）

一般病床(13:1)		7月	8月	9月	10月	11月	12月
光ヶ丘病院	富山県	87.5	100.0	100.0	80.0	55.6	60.0
全体(平均)		87.5%	100.0%	100.0%	80.0%	55.6%	60.0%

一般病床(15:1)		7月	8月	9月	10月	11月	12月
東浦平成病院	兵庫県	83.3	100.0	100.0	71.4	100.0	90.0
博愛記念病院(1病棟)	徳島県		100.0	100.0	100.0	100.0	100.0
全体(平均)		83.3%	100.0%	100.0%	88.2%	100.0%	94.4%

医療療養(20:1)		7月	8月	9月	10月	11月	12月
南小樽病院	北海道	-	100.0	100.0	100.0	100.0	100.0
聖ヶ丘病院	北海道	100.0	50.0	-	100.0	80.0	100.0
富家病院	埼玉県	80.0	60.0	80.0	75.0	66.7	66.7
総泉病院	千葉県	100.0	100.0	-	-	100.0	-
大久野病院	東京都	-	-	-	-	-	-
永生病院	東京都	100.0	100.0	-	-	-	-
緑成会病院	東京都				77.8	100.0	87.5
鶴巻温泉病院	神奈川県	-	100.0	-	-	-	-
光ヶ丘病院	富山県	-	-	-	-	100.0	-
小林記念病院	愛知県	-	-	100.0	-	-	-
京都南西病院	京都府	100.0	100.0	100.0	100.0	-	100.0
新仁会病院(3階)	大阪府	50.0	-	-	100.0	-	100.0
新仁会病院(5階)	大阪府	-	-	-	100.0	-	-
弥刀中央病院	大阪府	100.0	66.7	100.0	100.0	100.0	100.0
春木病院	大阪府	-	100.0	-	-	-	-
浜寺中央病院	大阪府	-	-	-	-	-	-
泉佐野優人会病院	大阪府	100.0	100.0	100.0	75.0	100.0	66.7
山本第一病院	大阪府	-	-	-	-	-	-
宮地病院	兵庫県	-	-	-	-	-	-
いなみ野病院	兵庫県	100.0	50.0	100.0	100.0	100.0	-
東浦平成病院	兵庫県	-	100.0	-	-	-	-
北淡路病院	兵庫県	100.0	100.0	100.0	66.7	100.0	100.0
平成病院	兵庫県	100.0	100.0	100.0	100.0	83.3	83.3
南淡路病院	兵庫県	100.0	100.0	80.0	100.0	100.0	100.0
福山記念病院	広島県	-	100.0	-	100.0	100.0	100.0
光風園病院	山口県	-	100.0	100.0	100.0	-	100.0
博愛記念病院(1病棟)	徳島県	100.0			-	100.0	-
博愛記念病院(5病棟)	徳島県	-	100.0	-	-	-	-
有吉病院	福岡県	100.0	100.0	100.0	100.0	0.0	100.0
全体(平均)		95.3%	89.5%	94.9%	88.2%	91.9%	91.3%

医療療養(25:1)		7月	8月	9月	10月	11月	12月
定山溪病院	北海道	100.0	100.0	100.0	100.0	100.0	100.0
聖ヶ丘病院	北海道	-	100.0	-	-	-	-
総泉病院	千葉県	100.0	-	-	-	75.0	-
緑成会病院	東京都	100.0	100.0	57.1	75.0	-	-
流杉病院	富山県	-	100.0	100.0	100.0	100.0	66.7
武久病院	山口県	-	-	-	-	-	-
聖ヶ塔病院	熊本県	100.0	-	-	-	-	-
立神リハビリテーション	鹿児島県	100.0	80.0	66.7	100.0	100.0	100.0
全体(平均)		100.0%	93.3%	66.7%	87.5%	90.0%	85.7%

回復期リハビリテーション		7月	8月	9月	10月	11月	12月
美原記念病院(5階)	群馬県	100.0	89.5	100.0	100.0	100.0	100.0
美原記念病院(6階)	群馬県	100.0	90.0	87.5	88.9	85.7	100.0
富家病院	埼玉県	66.7	100.0	60.0	60.0	66.7	60.0
大久野病院	東京都	94.4	100.0	90.0	90.0	87.5	87.5
永生病院	東京都	85.7	100.0	100.0	87.5	100.0	100.0
鶴巻温泉病院	神奈川県	85.7	100.0	100.0	100.0	100.0	75.0
小林記念病院	愛知県	-	100.0	50.0	100.0	75.0	100.0
千里リハビリテーション病院	大阪府	87.5	88.9	81.8	75.0	60.0	66.7
弥刀中央病院	大阪府	100.0	100.0	100.0	100.0	100.0	100.0
春木病院	大阪府	76.9	71.4	88.5	85.7	87.0	84.6
浜寺中央病院	大阪府	100.0	66.7	75.0	100.0	100.0	85.7
泉佐野優人会病院	大阪府	87.5	75.0	75.0	85.7	80.0	77.8
宮地病院	兵庫県	-	-	-	-	-	-
東浦平成病院	兵庫県	100.0	100.0	100.0	100.0	100.0	100.0
平成病院	兵庫県	100.0	86.7	81.3	93.3	100.0	80.0
福山記念病院	広島県	90.0	85.7	80.0	100.0	100.0	90.9
光風園病院	山口県	-	93.3	92.9	86.7	93.8	93.8
橋本病院	香川県	100.0	100.0	100.0	100.0	100.0	100.0
博愛記念病院	徳島県	100.0	75.0	90.0	85.7	83.3	75.0
聖ヶ塔病院	熊本県	-	60.0	71.4	83.3	77.8	83.3
全体(平均)		91.1%	88.8%	87.4%	90.2%	89.7%	89.1%

介護療養		7月	8月	9月	10月	11月	12月
総泉病院	千葉県	100.0	-	-	-	100.0	100.0
大久野病院	東京都	100.0	100.0	100.0	100.0	100.0	100.0
永生病院	東京都	-	100.0	100.0	100.0	-	100.0
三愛病院	東京都	-	100.0	-	-	-	-
久米川病院	東京都	100.0	100.0	100.0	100.0	100.0	100.0
鶴巻温泉病院	神奈川県	100.0	-	100.0	100.0	100.0	100.0
上條記念病院	長野県	-	-	69.2	100.0	100.0	80.0
流彩病院	富山県	-	-	-	-	50.0	100.0
光ヶ丘病院	富山県	-	-	100.0	100.0	100.0	100.0
小林記念病院	愛知県	-	100.0	100.0	100.0	100.0	100.0
嵯峨野病院	京都府	100.0	100.0	100.0	-	100.0	100.0
京都南西病院	京都府	100.0	100.0	100.0	100.0	100.0	75.0
新仁会病院	大阪府	-	-	-	-	-	-
いなみ野病院	兵庫県	-	100.0	-	100.0	100.0	100.0
武久病院	山口県	-	-	-	-	-	-
光風園病院	山口県	-	-	100.0	80.0	100.0	100.0
有吉病院(2病棟)	福岡県	-	-	-	-	-	-
有吉病院(3病棟)	福岡県	100.0	-	-	-	-	-
全体(平均)		100.0%	100.0%	83.3%	92.0%	96.2%	90.9%

認知症治療病床(精神)		7月	8月	9月	10月	11月	12月
大内病院	東京都	100.0	75.0	66.7	67.0	100.0	100.0
南淡路病院	兵庫県	-	100.0	100.0	-	100.0	-
橋本病院	香川県	100.0	100.0	66.7	100.0	66.7	100.0
全体(平均)		100.0%	90.9%	71.4%	77.8%	90.0%	100.0%

※博愛記念病院（1病棟）は、8月より、医療療養（20：1病棟）から一般病床（15：1病棟）に移行。

※上條記念病院は、8月から調査に参加。緑成会（20：1病棟）は、10月から調査に参加。

※患者または家族から満足度調査への回答が得られなかったもの並びに調査対象が「0」の回答については、集計外として「-」を記載した。

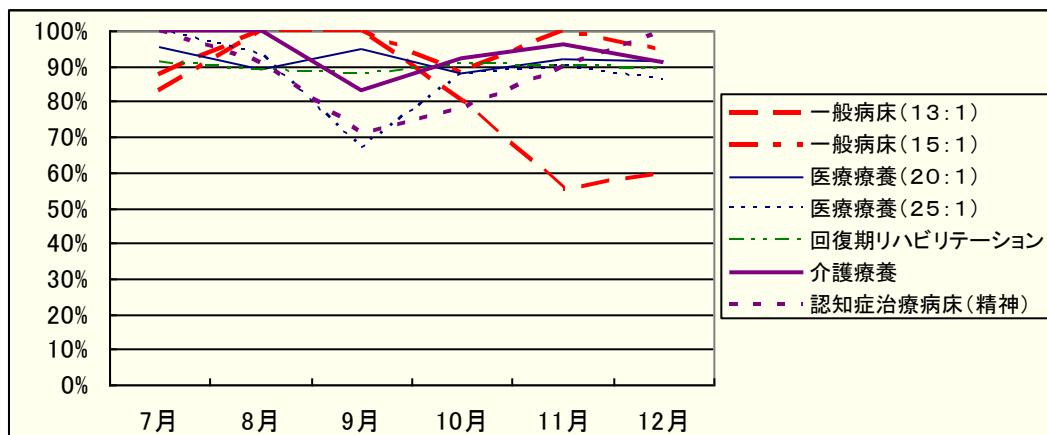

2. 患者満足度（ケア）

一般病床(13:1)		7月	8月	9月	10月	11月	12月
光ヶ丘病院	富山県	87.5	100.0	100.0	90.0	66.7	80.0
全体(平均)		87.5%	100.0%	100.0%	90.0%	66.7%	80.0%

一般病床(15:1)		7月	8月	9月	10月	11月	12月
東浦平成病院	兵庫県	100.0	87.5	83.3	57.1	75.0	80.0
博愛記念病院(1病棟)	徳島県		90.0	85.7	100.0	100.0	100.0
全体(平均)		100.0%	88.9%	84.6%	82.4%	90.0%	88.9%

医療療養(20:1)		7月	8月	9月	10月	11月	12月
南小樽病院	北海道	-	80.0	100.0	100.0	100.0	100.0
聖ヶ丘病院	北海道	100.0	25.0	-	66.6	80.0	100.0
富家病院	埼玉県	60.0	60.0	60.0	75.0	66.7	33.3
総泉病院	千葉県	100.0	100.0	-	-	100.0	-
大久野病院	東京都	-	-	-	-	-	-
永生病院	東京都	100.0	100.0	-	-	-	-
緑成会病院	東京都				66.7	100.0	87.5
鶴巻温泉病院	神奈川県	-	100.0	-	-	-	-
光ヶ丘病院	富山県	-	-	-	-	100.0	-
小林記念病院	愛知県	-	-	100.0	-	-	-
京都南西病院	京都府	100.0	100.0	100.0	100.0	-	100.0
新仁会病院(3階)	大阪府	100.0	-	-	100.0	-	66.7
新仁会病院(5階)	大阪府	-	-	-	100.0	-	-
弥刀中央病院	大阪府	100.0	66.7	100.0	100.0	100.0	100.0
春木病院	大阪府	-	100.0	-	-	-	-
浜寺中央病院	大阪府	-	-	-	-	-	-
泉佐野優人会病院	大阪府	100.0	100.0	50.0	75.0	100.0	66.7
山本第一病院	大阪府	-	-	-	-	-	-
宮地病院	兵庫県	-	-	-	-	-	-
いなみ野病院	兵庫県	100.0	100.0	100.0	100.0	100.0	-
東浦平成病院	兵庫県	-	100.0	-	-	-	-
北淡路病院	兵庫県	100.0	100.0	100.0	66.7	100.0	100.0
平成病院	兵庫県	100.0	100.0	87.5	100.0	100.0	100.0
南淡路病院	兵庫県	85.7	75.0	100.0	66.6	80.0	80.0
福山記念病院	広島県	-	100.0	-	100.0	100.0	100.0
光風園病院	山口県	-	100.0	100.0	75.0	-	100.0
博愛記念病院(1病棟)	徳島県	100.0			-	100.0	-
博愛記念病院(5病棟)	徳島県	-	100.0	-	-	-	-
有吉病院	福岡県	100.0	100.0	100.0	100.0	-	100.0
全体(平均)		93.0%	84.2%	89.7%	78.4%	91.9%	87.0%

医療療養(25:1)		7月	8月	9月	10月	11月	12月
定山溪病院	北海道	100.0	100.0	100.0	100.0	100.0	100.0
聖ヶ丘病院	北海道	-	-	-	-	-	-
総泉病院	千葉県	-	-	-	-	100.0	-
緑成会病院	東京都	100.0	100.0	71.4	75.0	-	-
流杉病院	富山県	-	66.7	100.0	100.0	50.0	100.0
武久病院	山口県	-	-	-	-	-	-
聖ヶ塔病院	熊本県	100.0	-	-	-	-	-
立神リハビリテーション	鹿児島県	100.0	80.0	66.7	75.0	100.0	100.0
全体(平均)		100.0%	80.0%	75.0%	81.3%	90.0%	100.0%

回復期リハビリテーション		7月	8月	9月	10月	11月	12月
美原記念病院(5階)	群馬県	100.0	78.9	100.0	100.0	100.0	100.0
美原記念病院(6階)	群馬県	100.0	100.0	100.0	100.0	92.9	100.0
富家病院	埼玉県	50.0	66.7	60.0	60.0	66.7	40.0
大久野病院	東京都	94.4	100.0	90.0	90.0	87.5	87.5
永生病院	東京都	85.7	88.9	100.0	75.0	33.3	87.5
鶴巻温泉病院	神奈川県	100.0	100.0	100.0	100.0	100.0	100.0
小林記念病院	愛知県	-	100.0	-	100.0	75.0	100.0
千里リハビリテーション病院	大阪府	87.5	77.8	81.8	75.0	80.0	66.7
弥刀中央病院	大阪府	100.0	100.0	100.0	100.0	100.0	100.0
春木病院	大阪府	76.9	66.7	88.5	90.5	87.0	88.5
浜寺中央病院	大阪府	66.7	66.7	100.0	87.5	80.0	100.0
泉佐野優人会病院	大阪府	75.0	75.0	62.5	71.4	70.0	88.9
宮地病院	兵庫県	-	-	-	-	-	-
東浦平成病院	兵庫県	94.4	90.0	86.7	100.0	100.0	100.0
平成病院	兵庫県	-	87.5	93.8	100.0	100.0	80.0
福山記念病院	広島県	100.0	85.7	90.0	80.0	100.0	90.9
光風園病院	山口県	-	93.3	100.0	80.0	81.3	93.8
橋本病院	香川県	100.0	100.0	100.0	100.0	100.0	100.0
博愛記念病院	徳島県	100.0	100.0	100.0	85.7	83.3	100.0
聖ヶ塔病院	熊本県	-	60.0	71.4	83.3	88.9	83.3
全体(平均)		89.2%	85.5%	91.2%	89.0%	87.7%	90.7%

介護療養		7月	8月	9月	10月	11月	12月
総泉病院	千葉県	100.0	-	-	-	100.0	100.0
大久野病院	東京都	100.0	100.0	100.0	100.0	100.0	100.0
永生病院	東京都	-	-	-	100.0	-	100.0
三愛病院	東京都	-	100.0	-	-	-	-
久米川病院	東京都	100.0	100.0	100.0	100.0	100.0	50.0
鶴巻温泉病院	神奈川県	100.0	-	100.0	100.0	100.0	-
上條記念病院	長野県	-	-	76.9	100.0	80.0	100.0
流彩病院	富山県	-	-	-	100.0	100.0	100.0
光ヶ丘病院	富山県	-	-	100.0	100.0	100.0	100.0
小林記念病院	愛知県	-	100.0	100.0	100.0	66.7	100.0
嵯峨野病院	京都府	100.0	100.0	100.0	0.0	100.0	100.0
京都南西病院	京都府	100.0	100.0	100.0	100.0	100.0	75.0
新仁会病院	大阪府	-	-	-	-	-	-
いなみ野病院	兵庫県	-	100.0	100.0	100.0	100.0	100.0
武久病院	山口県	-	-	-	-	-	-
光風園病院	山口県	-	-	100.0	100.0	100.0	100.0
有吉病院(2病棟)	福岡県	-	-	-	-	-	-
有吉病院(3病棟)	福岡県	100.0	-	-	-	-	-
全体(平均)		100.0%	100.0%	89.3%	100.0%	91.7%	90.9%

認知症治療病床(精神)		7月	8月	9月	10月	11月	12月
大内病院	東京都	83.3	75.0	77.8	67.0	80.0	100.0
南淡路病院	兵庫県	-	100.0	100.0	-	100.0	-
橋本病院	香川県	100.0	100.0	100.0	66.7	100.0	100.0
全体(平均)		90.0%	90.9%	85.7%	66.7%	90.0%	100.0%

※博愛記念病院（1病棟）は、8月より、医療療養（20：1病棟）から一般病床（15：1病棟）に移行。

※上條記念病院は、8月から調査に参加。緑成会（20：1病棟）は、10月から調査に参加。

※患者または家族から満足度調査への回答が得られなかったもの並びに調査対象が「0」の回答については、集計外として「-」を記載した。

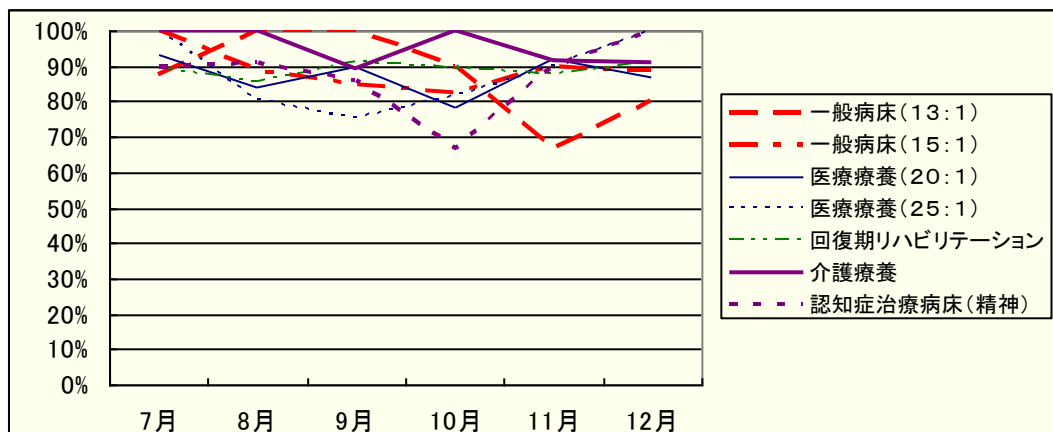

3. 患者満足度（リハ）

一般病床(13:1)		7月	8月	9月	10月	11月	12月
光ヶ丘病院	富山県	12.5	83.3	75.0	62.5	55.6	80.0
全体(平均)		12.5%	83.3%	75.0%	62.5%	55.6%	80.0%

一般病床(15:1)		7月	8月	9月	10月	11月	12月
東浦平成病院	兵庫県	100.0	75.0	100.0	100.0	100.0	100.0
博愛記念病院(1病棟)	徳島県	-	90.0	85.7	80.0	91.7	100.0
全体(平均)		100.0%	85.7%	90.0%	85.7%	94.4%	100.0%

医療療養(20:1)		7月	8月	9月	10月	11月	12月
南小樽病院	北海道	-	100.0	100.0	100.0	100.0	100.0
聖ヶ丘病院	北海道	100.0	-	-	66.6	80.0	50.0
富家病院	埼玉県	80.0	80.0	60.0	50.0	33.3	66.7
総泉病院	千葉県	100.0	100.0	-	-	50.0	-
大久野病院	東京都	-	-	-	-	-	-
永生病院	東京都	100.0	66.7	-	-	-	-
緑成会病院	東京都	-	-	-	77.8	100.0	75.0
鶴巻温泉病院	神奈川県	-	100.0	-	-	-	-
光ヶ丘病院	富山県	-	-	-	-	100.0	-
小林記念病院	愛知県	-	-	100.0	-	-	-
京都南西病院	京都府	100.0	100.0	100.0	100.0	-	100.0
新仁会病院(3階)	大阪府	50.0	-	-	100.0	-	33.3
新仁会病院(5階)	大阪府	-	-	-	100.0	-	-
弥刀中央病院	大阪府	100.0	66.7	50.0	100.0	100.0	100.0
春木病院	大阪府	-	100.0	-	-	-	-
浜寺中央病院	大阪府	-	-	-	-	-	-
泉佐野優人会病院	大阪府	100.0	-	50.0	50.0	50.0	33.3
山本第一病院	大阪府	-	-	-	-	-	-
宮地病院	兵庫県	-	-	-	-	-	-
いなみ野病院	兵庫県	100.0	-	100.0	100.0	100.0	-
東浦平成病院	兵庫県	-	100.0	-	-	-	-
北淡路病院	兵庫県	100.0	100.0	100.0	66.7	100.0	100.0
平成病院	兵庫県	40.0	100.0	87.5	100.0	66.7	80.0
南淡路病院	兵庫県	57.1	100.0	60.0	100.0	80.0	100.0
福山記念病院	広島県	-	100.0	-	50.0	100.0	100.0
光風園病院	山口県	-	100.0	75.0	75.0	-	33.3
博愛記念病院(1病棟)	徳島県	100.0	-	-	-	66.7	-
博愛記念病院(5病棟)	徳島県	-	100.0	-	-	-	-
有吉病院	福岡県	-	-	-	-	-	100.0
全体(平均)		70.7%	78.4%	71.8%	73.5%	75.0%	75.6%

医療療養(25:1)		7月	8月	9月	10月	11月	12月
定山溪病院	北海道	100.0	100.0	100.0	100.0	100.0	100.0
聖ヶ丘病院	北海道	-	-	-	-	-	-
総泉病院	千葉県	-	-	-	-	100.0	-
緑成会病院	東京都	100.0	66.7	85.7	75.0	-	-
流杉病院	富山県	-	100.0	-	50.0	100.0	100.0
武久病院	山口県	-	-	-	-	-	-
聖ヶ塔病院	熊本県	100.0	-	-	-	-	-
立神リハビリテーション	鹿児島県	100.0	60.0	66.7	100.0	100.0	66.7
全体(平均)		90.0%	71.4%	75.0%	81.3%	100.0%	83.3%

回復期リハビリテーション		7月	8月	9月	10月	11月	12月
美原記念病院(5階)	群馬県	100.0	100.0	100.0	90.9	100.0	100.0
美原記念病院(6階)	群馬県	100.0	100.0	87.5	100.0	85.7	100.0
富家病院	埼玉県	83.3	100.0	80.0	60.0	100.0	80.0
大久野病院	東京都	88.9	66.7	90.0	80.0	100.0	100.0
永生病院	東京都	85.7	100.0	100.0	100.0	100.0	100.0
鶴巻温泉病院	神奈川県	100.0	66.7	100.0	100.0	100.0	100.0
小林記念病院	愛知県	-	100.0	-	100.0	100.0	100.0
千里リハビリテーション病院	大阪府	100.0	100.0	90.9	87.5	80.0	83.3
弥刀中央病院	大阪府	100.0	100.0	100.0	100.0	100.0	100.0
春木病院	大阪府	76.9	71.4	92.3	90.5	87.0	92.3
浜寺中央病院	大阪府	100.0	100.0	100.0	100.0	80.0	100.0
泉佐野優人会病院	大阪府	75.0	87.5	87.5	100.0	90.0	88.9
宮地病院	兵庫県	-	-	-	-	-	-
東浦平成病院	兵庫県	100.0	100.0	100.0	100.0	100.0	100.0
平成病院	兵庫県	-	85.7	100.0	80.0	90.0	90.0
福山記念病院	広島県	100.0	85.7	100.0	80.0	100.0	90.9
光風園病院	山口県	-	100.0	92.9	86.7	87.5	100.0
橋本病院	香川県	100.0	100.0	100.0	100.0	100.0	100.0
博愛記念病院	徳島県	100.0	100.0	90.0	71.4	83.3	100.0
聖ヶ塔病院	熊本県	71.4	80.0	71.4	83.3	100.0	83.3
全体(平均)		89.3%	92.0%	94.8%	89.6%	92.3%	95.1%

介護療養		7月	8月	9月	10月	11月	12月
総泉病院	千葉県	100.0	-	-	-	-	100.0
大久野病院	東京都	100.0	100.0	100.0	100.0	100.0	100.0
永生病院	東京都	-	-	-	100.0	-	100.0
三愛病院	東京都	-	100.0	-	-	-	-
久米川病院	東京都	100.0	100.0	100.0	100.0	100.0	100.0
鶴巻温泉病院	神奈川県	100.0	-	100.0	100.0	100.0	-
上條記念病院	長野県	-	-	92.3	100.0	100.0	80.0
流彩病院	富山県	-	-	-	100.0	100.0	100.0
光ヶ丘病院	富山県	-	-	100.0	100.0	100.0	100.0
小林記念病院	愛知県	-	100.0	100.0	100.0	66.7	100.0
嵯峨野病院	京都府	100.0	100.0	100.0	-	100.0	100.0
京都南西病院	京都府	100.0	100.0	100.0	100.0	100.0	66.6
新仁会病院	大阪府	-	-	-	-	-	-
いなみ野病院	兵庫県	-	100.0	100.0	100.0	100.0	100.0
武久病院	山口県	-	-	-	-	-	-
光風園病院	山口県	-	-	100.0	100.0	100.0	100.0
有吉病院(2病棟)	福岡県	-	-	-	-	-	-
有吉病院(3病棟)	福岡県	66.7	-	-	-	-	-
全体(平均)		93.8%	94.7%	96.4%	100.0%	95.8%	90.5%

認知症治療病床(精神)		7月	8月	9月	10月	11月	12月
大内病院	東京都	100.0	50.0	62.5	67.0	100.0	100.0
南淡路病院	兵庫県	-	-	-	-	50.0	-
橋本病院	香川県	100.0	83.3	66.7	33.3	66.7	75.0
全体(平均)		100.0%	63.6%	53.8%	55.6%	80.0%	85.7%

※博愛記念病院（1病棟）は、8月より、医療療養（20：1病棟）から一般病床（15：1病棟）に移行。

※上條記念病院は、8月から調査に参加。緑成会（20：1病棟）は、10月から調査に参加。

※患者または家族から満足度調査への回答が得られなかったもの並びに調査対象が「0」の回答については、集計外として「-」を記載した。

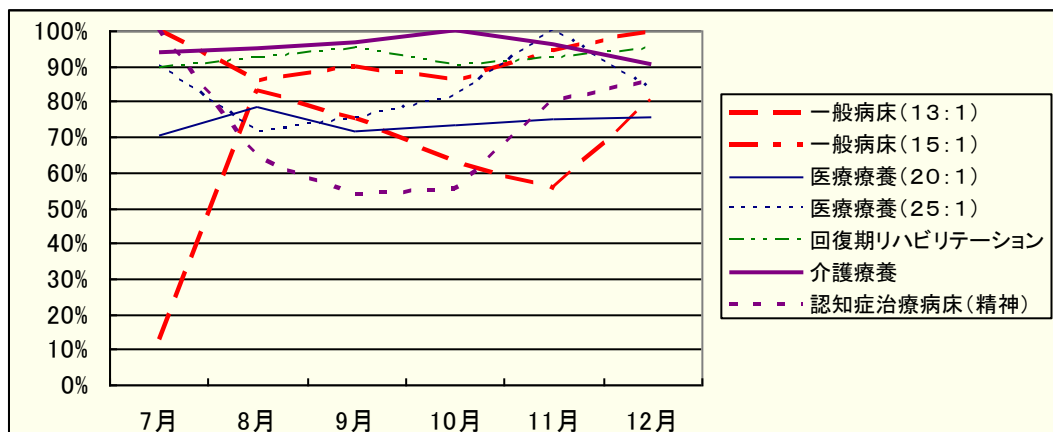

4. 患者満足度（総合）

一般病床(13:1)		7月	8月	9月	10月	11月	12月
光ヶ丘病院	富山県	87.5	83.3	100.0	90.0	66.7	70.0
全体(平均)		87.5%	83.3%	100.0%	90.0%	66.7%	70.0%

一般病床(15:1)		7月	8月	9月	10月	11月	12月
東浦平成病院	兵庫県	100.0	100.0	80.0	66.7	87.5	80.0
博愛記念病院(1病棟)	徳島県		90.0	85.7	90.0	100.0	100.0
全体(平均)		100.0%	94.4%	83.3%	81.3%	95.0%	88.9%

医療療養(20:1)		7月	8月	9月	10月	11月	12月
南小樽病院	北海道	-	100.0	100.0	100.0	100.0	100.0
聖ヶ丘病院	北海道	100.0	25.0	-	33.3	80.0	100.0
富家病院	埼玉県	60.0	60.0	60.0	50.0	66.7	66.7
総泉病院	千葉県	100.0	100.0	-	-	100.0	-
大久野病院	東京都	-	-	-	-	-	-
永生病院	東京都	100.0	100.0	-	-	-	-
緑成会病院	東京都				77.8	100.0	87.5
鶴巻温泉病院	神奈川県	-	100.0	-	-	-	-
光ヶ丘病院	富山県	-	-	-	-	100.0	-
小林記念病院	愛知県	-	-	100.0	-	-	-
京都南西病院	京都府	100.0	100.0	100.0	100.0	-	100.0
新仁会病院(3階)	大阪府	100.0	-	-	100.0	-	100.0
新仁会病院(5階)	大阪府	-	-	-	100.0	-	-
弥刀中央病院	大阪府	100.0	66.7	100.0	100.0	100.0	100.0
春木病院	大阪府	-	100.0	-	-	-	-
浜寺中央病院	大阪府	-	-	-	-	-	-
泉佐野優人会病院	大阪府	100.0	100.0	100.0	75.0	100.0	66.7
山本第一病院	大阪府	-	-	-	-	-	-
宮地病院	兵庫県	100.0	100.0	-	100.0	100.0	100.0
いなみ野病院	兵庫県	100.0	100.0	100.0	100.0	100.0	-
東浦平成病院	兵庫県	-	100.0	-	-	-	-
北淡路病院	兵庫県	100.0	100.0	100.0	66.7	100.0	100.0
平成病院	兵庫県	100.0	100.0	100.0	100.0	66.7	100.0
南淡路病院	兵庫県	85.7	100.0	80.0	83.3	100.0	100.0
福山記念病院	広島県	-	100.0	-	50.0	100.0	100.0
光風園病院	山口県	-	100.0	100.0	100.0	-	100.0
博愛記念病院(1病棟)	徳島県	100.0			-	66.7	-
博愛記念病院(5病棟)	徳島県	-	100.0	-	-	-	-
有吉病院	福岡県	100.0	100.0	100.0	100.0	-	100.0
全体(平均)		93.3%	89.8%	92.3%	78.8%	86.8%	93.6%

医療療養(25:1)		7月	8月	9月	10月	11月	12月
定山溪病院	北海道	100.0	100.0	100.0	100.0	100.0	100.0
聖ヶ丘病院	北海道	-	-	-	-	-	-
総泉病院	千葉県	-	-	-	-	100.0	-
緑成会病院	東京都	50.0	66.7	71.4	75.0	-	-
流杉病院	富山県	-	100.0	100.0	100.0	100.0	100.0
武久病院	山口県	-	-	-	-	-	-
聖ヶ塔病院	熊本県	100.0	-	-	-	-	-
立神リハビリテーション	鹿児島県	100.0	80.0	33.3	75.0	100.0	100.0
全体(平均)		80.0%	80.0%	66.7%	81.3%	100.0%	100.0%

回復期リハビリテーション		7月	8月	9月	10月	11月	12月
美原記念病院(5階)	群馬県	100.0	94.7	100.0	100.0	100.0	100.0
美原記念病院(6階)	群馬県	100.0	90.0	87.5	100.0	92.9	100.0
富家病院	埼玉県	83.3	66.7	60.0	80.0	66.7	80.0
大久野病院	東京都	94.4	83.3	90.0	80.0	100.0	100.0
永生病院	東京都	85.7	88.9	100.0	87.5	66.7	100.0
鶴巻温泉病院	神奈川県	100.0	100.0	100.0	100.0	100.0	100.0
小林記念病院	愛知県	-	100.0	-	100.0	75.0	100.0
千里リハビリテーション病院	大阪府	87.5	77.8	81.8	75.0	80.0	66.7
弥刀中央病院	大阪府	100.0	100.0	100.0	100.0	100.0	100.0
春木病院	大阪府	76.9	66.7	84.6	85.7	87.0	88.5
浜寺中央病院	大阪府	100.0	66.7	100.0	87.5	100.0	100.0
泉佐野優人会病院	大阪府	87.5	87.5	75.0	100.0	80.0	77.8
宮地病院	兵庫県	80.0	66.7	100.0	33.3	83.3	83.3
東浦平成病院	兵庫県	100.0	100.0	100.0	100.0	100.0	100.0
平成病院	兵庫県	100.0	78.6	93.8	93.3	100.0	80.0
福山記念病院	広島県	90.0	85.7	80.0	80.0	100.0	81.8
光風園病院	山口県	-	100.0	92.9	80.0	87.5	100.0
橋本病院	香川県	100.0	92.3	87.5	100.0	100.0	100.0
博愛記念病院	徳島県	100.0	75.0	100.0	57.1	83.3	100.0
聖ヶ塔病院	熊本県	-	60.0	71.4	83.3	88.9	83.3
全体(平均)		91.9%	85.7%	90.5%	87.4%	90.7%	92.0%

介護療養		7月	8月	9月	10月	11月	12月
総泉病院	千葉県	100.0	-	-	-	100.0	100.0
大久野病院	東京都	100.0	100.0	100.0	100.0	100.0	100.0
永生病院	東京都	-	-	-	100.0	-	100.0
三愛病院	東京都	-	100.0	-	-	-	-
久米川病院	東京都	100.0	100.0	100.0	100.0	100.0	100.0
鶴巻温泉病院	神奈川県	100.0	-	100.0	100.0	100.0	-
上條記念病院	長野県	-	-	79.2	100.0	100.0	100.0
流彩病院	富山県	-	-	-	100.0	100.0	100.0
光ヶ丘病院	富山県	-	-	100.0	100.0	100.0	100.0
小林記念病院	愛知県	-	50.0	100.0	100.0	66.7	100.0
嵯峨野病院	京都府	100.0	100.0	100.0	0.0	100.0	100.0
京都南西病院	京都府	100.0	100.0	100.0	100.0	100.0	100.0
新仁会病院	大阪府	-	-	-	-	-	-
いなみ野病院	兵庫県	-	100.0	100.0	100.0	100.0	100.0
武久病院	山口県	-	-	-	-	-	-
光風園病院	山口県	-	-	100.0	100.0	100.0	100.0
有吉病院(2病棟)	福岡県	-	-	-	-	-	-
有吉病院(3病棟)	福岡県	100.0	-	-	-	-	-
全体(平均)		100.0%	89.5%	90.4%	100.0%	96.2%	100.0%

認知症治療病床(精神)		7月	8月	9月	10月	11月	12月
大内病院	東京都	100.0	75.0	87.5	83.0	100.0	100.0
南淡路病院	兵庫県	-	100.0	100.0	-	100.0	-
橋本病院	香川県	100.0	100.0	100.0	100.0	66.7	100.0
全体(平均)		100.0%	90.9%	92.3%	88.9%	90.0%	100.0%

※博愛記念病院（1病棟）は、8月より、医療療養（20：1病棟）から一般病床（15：1病棟）に移行。

※上條記念病院は、8月から調査に参加。緑成会（20：1病棟）は、10月から調査に参加。

※患者または家族から満足度調査への回答が得られなかったもの並びに調査対象が「0」の回答については、集計外として「-」を記載した。

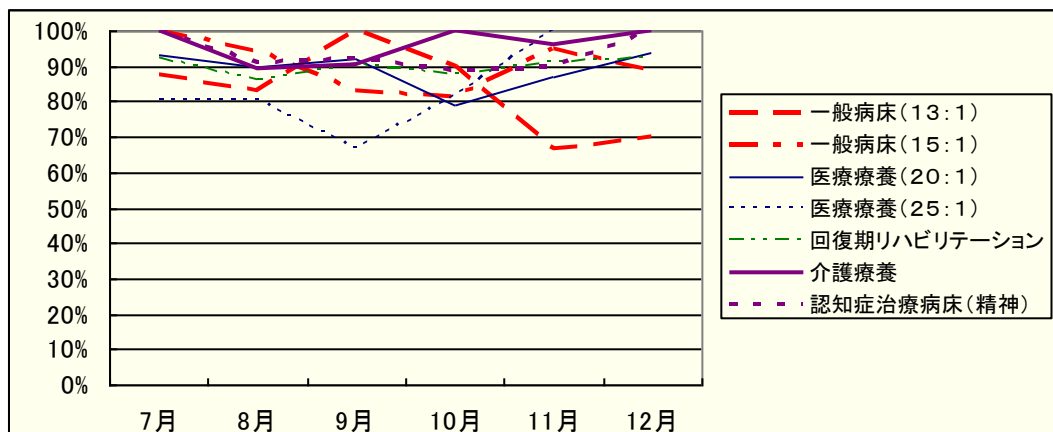

5. 肺炎の新規発生率

一般病床(13:1)		7月	8月	9月	10月	11月	12月
光ヶ丘病院	富山県	41.9	27.9	33.3	28.9	35.5	59.2
全体(平均)		41.9%	27.9%	33.3%	28.9%	35.5%	59.2%

一般病床(15:1)		7月	8月	9月	10月	11月	12月
東浦平成病院	兵庫県	0.0	9.3	7.1	18.1	13.3	15.6
博愛記念病院(1病棟)	徳島県		14.4	7.2	10.8	9.0	22.8
全体(平均)		0.0%	12.2%	7.2%	14.1%	10.9%	19.6%

医療療養(20:1)		7月	8月	9月	10月	11月	12月
南小樽病院	北海道	6.5	15.2	6.4	15.4	6.6	10.8
聖ヶ丘病院	北海道	27.2	22.9	10.5	20.8	15.7	28.0
富家病院	埼玉県	23.9	14.3	0.0	2.2	2.3	14.7
総泉病院	千葉県	10.9	5.5	5.4	7.4	2.0	3.8
大久野病院	東京都	6.2	14.5	6.2	8.7	8.2	10.5
永生病院	東京都	12.8	10.7	4.1	6.1	10.2	0.0
緑成会病院	東京都				16.7	13.8	12.1
鶴巻温泉病院	神奈川県	5.0	5.0	3.3	1.7	0.0	0.0
光ヶ丘病院	富山県	6.2	9.9	9.9	9.9	2.0	0.0
小林記念病院	愛知県	0.0	11.1	0.0	25.0	12.5	11.8
京都南西病院	京都府	0.0	6.7	6.7	6.7	6.7	0.0
新仁会病院(3階)	大阪府	15.8	9.0	11.2	6.9	7.0	9.2
新仁会病院(5階)	大阪府	15.2	7.5	7.5	10.1	2.5	15.0
弥刀中央病院	大阪府	37.7	24.0	35.1	15.6	12.9	24.1
春木病院	大阪府	12.3	34.3	3.6	3.7	7.3	7.0
浜寺中央病院	大阪府	16.9	28.8	22.9	26.6	27.0	57.4
泉佐野優人会病院	大阪府	6.9	8.5	6.9	8.7	10.2	8.6
山本第一病院	大阪府	5.1	8.5	3.4	4.2	5.0	3.4
宮地病院	兵庫県	5.3	10.7	19.4	12.3	16.1	8.5
いなみ野病院	兵庫県	2.2	0.0	0.0	0.0	2.3	0.0
東浦平成病院	兵庫県	10.0	12.3	17.9	6.8	5.0	5.0
北淡路病院	兵庫県	17.5	16.0	16.2	18.1	12.6	10.6
平成病院	兵庫県	11.4	16.1	16.1	2.3	15.9	16.1
南淡路病院	兵庫県	6.8	4.5	2.3	0.0	6.8	4.5
福山記念病院	広島県	11.4	5.6	11.2	8.5	14.0	11.1
光風園病院	山口県	6.9	5.2	8.6	6.9	6.7	5.1
博愛記念病院(1病棟)	徳島県	14.6			5.0	7.5	10.0
博愛記念病院(5病棟)	徳島県	2.5	10.1	5.0	-	-	-
有吉病院	福岡県	9.3	14.3	17.9	30.4	21.8	16.7
全体(平均)		11.3%	12.5%	9.9%	9.9%	9.2%	10.8%

医療療養(25:1)		7月	8月	9月	10月	11月	12月
定山溪病院	北海道	4.1	0.0	6.1	8.2	6.1	4.0
聖ヶ丘病院	北海道	11.0	3.6	9.1	10.9	1.8	9.1
総泉病院	千葉県	9.2	8.8	4.3	11.2	4.6	6.7
緑成会病院	東京都	20.5	10.9	9.5	11.5	8.9	-
流杉病院	富山県	6.3	7.7	4.5	12.5	6.3	18.8
武久病院	山口県	3.4	5.0	7.2	1.8	1.7	0.0
聖ヶ塔病院	熊本県	2.0	5.8	3.9	9.6	3.9	5.8
立神リハビリテーション	鹿児島県	3.8	9.8	5.9	0.0	14.3	10.4
全体(平均)		7.0%	6.4%	6.2%	8.2%	5.8%	8.1%

回復期リハビリテーション		7月	8月	9月	10月	11月	12月
美原記念病院(5階)	群馬県	2.5	4.5	5.0	0.0	0.0	2.1
美原記念病院(6階)	群馬県	0.0	2.3	0.0	0.0	4.7	2.3
富家病院	埼玉県	12.6	7.7	9.1	3.7	0.0	0.0
大久野病院	東京都	0.0	2.1	11.3	14.3	15.8	12.2
永生病院	東京都	0.0	0.0	0.0	0.0	0.0	0.0
鶴巻温泉病院	神奈川県	2.2	4.3	0.0	2.3	2.3	6.9
小林記念病院	愛知県	0.0	4.4	0.0	0.0	0.0	0.0
千里リハビリテーション病院	大阪府	0.0	0.0	0.0	3.2	0.0	0.0
弥刀中央病院	大阪府	0.0	18.0	26.6	10.7	15.8	13.7
春木病院	大阪府	7.4	3.4	0.0	0.0	0.0	0.0
浜寺中央病院	大阪府	7.9	10.2	7.0	2.2	2.1	8.0
泉佐野優人会病院	大阪府	2.3	4.6	9.5	7.2	10.4	10.2
宮地病院	兵庫県	3.6	3.6	1.8	1.8	5.5	0.0
東浦平成病院	兵庫県	0.0	7.5	0.0	4.8	4.8	9.7
平成病院	兵庫県	2.3	0.0	0.0	0.0	4.6	6.7
福山記念病院	広島県	2.9	0.0	0.0	2.9	0.0	0.0
光風園病院	山口県	4.3	4.4	0.0	0.0	9.0	4.0
橋本病院	香川県	3.3	3.4	0.0	1.8	5.6	0.0
博愛記念病院	徳島県	4.2	0.0	0.0	4.1	0.0	16.5
聖ヶ塔病院	熊本県	3.1	0.0	0.0	5.6	0.0	0.0
全体(平均)		2.8%	4.8%	3.8%	3.4%	4.6%	4.7%

介護療養		7月	8月	9月	10月	11月	12月
総泉病院	千葉県	0.0	6.4	0.0	4.2	2.2	4.3
大久野病院	東京都	3.6	3.7	1.8	0.0	0.0	1.8
永生病院	東京都	5.0	7.5	2.5	12.5	7.5	5.0
三愛病院	東京都	6.7	5.0	10.1	10.0	6.7	5.0
久米川病院	東京都	15.5	19.0	15.5	13.7	20.6	18.9
鶴巻温泉病院	神奈川県	0.0	7.1	5.2	1.8	5.4	3.5
上條記念病院	長野県	-	7.3	3.6	7.3	10.9	7.3
流彩病院	富山県	9.7	4.8	7.9	11.2	8.1	8.1
光ヶ丘病院	富山県	7.3	10.7	7.0	12.6	16.2	14.8
小林記念病院	愛知県	2.8	3.4	0.0	5.0	6.7	6.8
嵯峨野病院	京都府	8.6	6.9	5.1	5.1	8.5	5.1
京都南西病院	京都府	0.0	1.7	5.0	0.0	1.7	1.7
新仁会病院	大阪府	2.1	8.4	4.2	12.5	2.1	8.4
いなみ野病院	兵庫県	3.4	1.7	3.5	7.0	3.9	0.0
武久病院	山口県	0.0	1.8	1.8	0.0	1.8	3.5
光風園病院	山口県	0.0	5.0	6.3	2.9	3.0	0.0
有吉病院(2病棟)	福岡県	3.3	6.7	6.7	9.7	16.7	13.3
有吉病院(3病棟)	福岡県	8.3	10.0	13.6	20.0	11.7	1.7
全体(平均)		4.7%	6.8%	5.7%	7.6%	7.4%	6.1%

認知症治療病床(精神)		7月	8月	9月	10月	11月	12月
大内病院	東京都	22.0	32.0	15.7	10.0	3.9	4.0
南淡路病院	兵庫県	0.0	7.0	7.2	2.3	2.5	2.3
橋本病院	香川県	1.6	4.9	1.7	1.7	0.0	1.7
全体(平均)		7.7%	14.3%	7.9%	4.6%	2.0%	2.6%

※博愛記念病院（1病棟）は、8月より、医療療養（20：1病棟）から一般病床（15：1病棟）に移行。

※上條記念病院は、8月から調査に参加。緑成会（20：1病棟）は、10月から調査に参加。

※調査対象者が「0」の回答については、集計外として「-」を記載した。

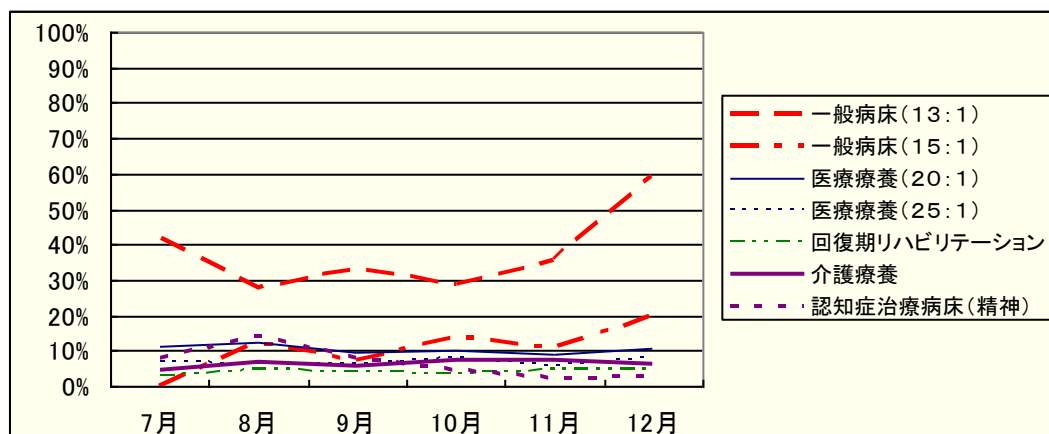

6. 肺炎の治癒率

一般病床(13:1)		7月	8月	9月	10月	11月	12月
光ヶ丘病院	富山県	78.9	87.5	83.3	68.8	87.5	96.0
全体(平均)		78.9%	87.5%	83.3%	68.8%	87.5%	96.0%

一般病床(15:1)		7月	8月	9月	10月	11月	12月
東浦平成病院	兵庫県	7.1	48.3	52.9	25.0	18.2	59.1
博愛記念病院(1病棟)	徳島県		25.0	11.1	50.0	22.2	69.2
全体(平均)		7.1%	43.2%	38.5%	31.8%	20.0%	64.6%

医療療養(20:1)		7月	8月	9月	10月	11月	12月
南小樽病院	北海道	60.0	85.7	100.0	100.0	100.0	85.7
聖ヶ丘病院	北海道	17.6	82.4	100.0	66.7	90.0	87.5
富家病院	埼玉県	30.0	83.3	-	100.0	100.0	100.0
総泉病院	千葉県	50.0	16.7	0.0	25.0	16.7	25.0
大久野病院	東京都	66.7	71.4	66.7	100.0	100.0	80.0
永生病院	東京都	50.0	80.0	50.0	66.7	60.0	-
緑成会病院	東京都				66.7	75.0	71.4
鶴巻温泉病院	神奈川県	66.7	66.7	100.0	0.0	0.0	-
光ヶ丘病院	富山県	50.0	20.0	60.0	0.0	0.0	50.0
小林記念病院	愛知県	0.0	0.0	-	0.0	0.0	100.0
京都南西病院	京都府	-	0.0	100.0	100.0	100.0	-
新仁会病院(3階)	大阪府	85.7	60.0	85.7	100.0	66.7	100.0
新仁会病院(5階)	大阪府	66.7	60.0	80.0	80.0	100.0	66.7
弥刀中央病院	大阪府	65.0	64.7	73.7	84.6	78.0	84.6
春木病院	大阪府	0.0	21.1	0.0	25.0	0.0	75.0
浜寺中央病院	大阪府	72.2	85.0	38.9	50.0	77.8	69.4
泉佐野優人会病院	大阪府	33.3	60.0	50.0	40.0	50.0	60.0
山本第一病院	大阪府	66.7	54.5	50.0	40.0	66.7	75.0
宮地病院	兵庫県	100.0	83.3	54.5	28.6	88.9	60.0
いなみ野病院	兵庫県	100.0	-	-	0.0	50.0	0.0
東浦平成病院	兵庫県	0.0	20.0	20.0	30.0	20.0	66.7
北淡路病院	兵庫県	70.0	88.9	72.7	75.0	85.7	83.3
平成病院	兵庫県	20.0	45.5	27.3	72.7	44.4	90.0
南淡路病院	兵庫県	50.0	28.6	40.0	100.0	66.6	66.7
福山記念病院	広島県	75.0	0.0	25.0	0.0	40.0	25.0
光風園病院	山口県	75.0	100.0	60.0	100.0	100.0	100.0
博愛記念病院(1病棟)	徳島県	45.5			50.0	100.0	50.0
博愛記念病院(5病棟)	徳島県	50.0	75.0	33.3	-	-	-
有吉病院	福岡県	42.9	28.6	66.7	35.3	41.7	33.3
全体(平均)		47.8%	58.3%	54.2%	56.0%	63.2%	71.8%

医療療養(25:1)		7月	8月	9月	10月	11月	12月
定山溪病院	北海道	33.3	-	33.3	75.0	66.7	66.7
聖ヶ丘病院	北海道	31.3	75.0	42.9	80.0	66.6	16.7
総泉病院	千葉県	100.0	0.0	0.0	0.0	0.0	0.0
緑成会病院	東京都	87.5	80.0	50.0	80.0	75.0	-
流杉病院	富山県	0.0	0.0	0.0	0.0	25.0	50.0
武久病院	山口県	100.0	100.0	50.0	100.0	100.0	0.0
聖ヶ塔病院	熊本県	100.0	0.0	60.0	83.3	100.0	66.7
立神リハビリテーション	鹿児島県	37.5	10.0	40.0	25.0	30.0	46.2
全体(平均)		51.1%	29.7%	36.6%	51.2%	48.4%	42.5%

回復期リハビリテーション		7月	8月	9月	10月	11月	12月
美原記念病院(5階)	群馬県	0.0	100.0	50.0	0.0	0.0	100.0
美原記念病院(6階)	群馬県	-	0.0	-	0.0	100.0	100.0
富家病院	埼玉県	100.0	100.0	100.0	0.0	0.0	0.0
大久野病院	東京都	50.0	50.0	83.3	66.7	57.1	40.0
永生病院	東京都	-	-	-	-	0.0	-
鶴巻温泉病院	神奈川県	100.0	50.0	-	100.0	100.0	66.7
小林記念病院	愛知県	-	0.0	0.0	0.0	0.0	0.0
千里リハビリテーション病院	大阪府	-	-	-	0.0	0.0	0.0
弥刀中央病院	大阪府	-	70.0	69.2	80.0	100.0	90.9
春木病院	大阪府	100.0	100.0	-	0.0	0.0	0.0
浜寺中央病院	大阪府	50.0	33.3	42.9	66.7	0.0	62.5
泉佐野優人会病院	大阪府	100.0	50.0	75.0	66.7	75.0	75.0
宮地病院	兵庫県	50.0	100.0	100.0	100.0	100.0	0.0
東浦平成病院	兵庫県	-	0.0	-	100.0	100.0	100.0
平成病院	兵庫県	50.0	-	50.0	100.0	100.0	66.7
福山記念病院	広島県	100.0	-	-	100.0	0.0	0.0
光風園病院	山口県	100.0	100.0	-	0.0	25.0	50.0
橋本病院	香川県	100.0	0.0	-	0.0	33.3	0.0
博愛記念病院	徳島県	100.0	-	-	100.0	0.0	100.0
聖ヶ塔病院	熊本県	100.0	-	-	100.0	0.0	0.0
全体(平均)		74.1%	55.3%	65.0%	76.5%	71.1%	76.1%

介護療養		7月	8月	9月	10月	11月	12月
総泉病院	千葉県	50.0	0.0	0.0	100.0	0.0	33.3
大久野病院	東京都	0.0	100.0	100.0	0.0	0.0	100.0
永生病院	東京都	100.0	100.0	0.0	80.0	66.7	100.0
三愛病院	東京都	75.0	66.7	16.7	72.7	33.3	20.0
久米川病院	東京都	75.0	90.9	88.9	55.5	83.3	72.7
鶴巻温泉病院	神奈川県	-	75.0	100.0	100.0	100.0	100.0
上條記念病院	長野県	-	-	66.7	66.7	83.3	100.0
流彩病院	富山県	66.7	33.3	60.0	42.8	60.0	20.0
光ヶ丘病院	富山県	100.0	100.0	75.0	85.7	100.0	75.0
小林記念病院	愛知県	12.5	0.0	-	0.0	0.0	25.0
嵯峨野病院	京都府	40.0	75.0	66.7	33.3	80.0	100.0
京都南西病院	京都府	-	0.0	100.0	0.0	100.0	100.0
新仁会病院	大阪府	100.0	100.0	100.0	50.0	100.0	75.0
いなみ野病院	兵庫県	50.0	0.0	75.0	25.0	100.0	0.0
武久病院	山口県	-	0.0	0.0	0.0	100.0	100.0
光風園病院	山口県	-	100.0	50.0	0.0	100.0	0.0
有吉病院(2病棟)	福岡県	100.0	50.0	50.0	66.7	80.0	75.0
有吉病院(3病棟)	福岡県	60.0	83.3	50.0	91.7	14.3	100.0
全体(平均)		58.0%	72.4%	63.9%	63.0%	69.3%	66.7%

認知症治療病床(精神)		7月	8月	9月	10月	11月	12月
大内病院	東京都	100.0	62.5	87.5	100.0	0.0	100.0
南淡路病院	兵庫県	-	66.7	100.0	0.0	100.0	100.0
橋本病院	香川県	0.0	66.7	0.0	33.3	0.0	0.0
全体(平均)		91.7%	64.0%	83.3%	66.7%	33.3%	75.0%

※博愛記念病院（1病棟）は、8月より、医療療養（20：1病棟）から一般病床（15：1病棟）に移行。

※上條記念病院は、8月から調査に参加。緑成会（20：1病棟）は、10月から調査に参加。

※調査対象者が「0」の回答については、集計外として「-」を記載した。

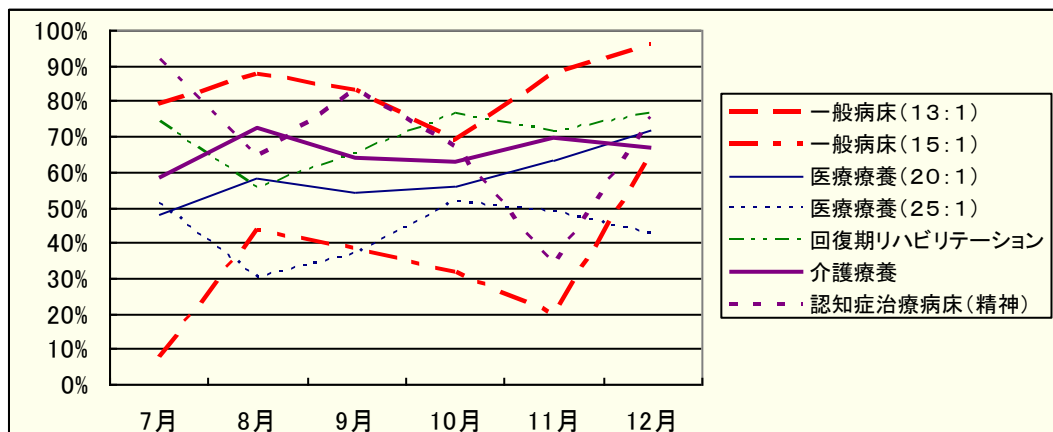

7. 尿路感染症の新規発生率

一般病床(13:1)		7月	8月	9月	10月	11月	12月
光ヶ丘病院	富山県	9.7	6.5	10.3	24.1	6.7	7.1
全体(平均)		9.7%	6.5%	10.3%	24.1%	6.7%	7.1%

一般病床(15:1)		7月	8月	9月	10月	11月	12月
東浦平成病院	兵庫県	7.0	12.5	5.1	12.5	11.1	8.9
博愛記念病院(1病棟)	徳島県		0.0	7.4	1.9	0.0	1.8
全体(平均)		7.0%	5.2%	6.5%	6.5%	5.0%	4.9%

医療療養(20:1)		7月	8月	9月	10月	11月	12月
南小樽病院	北海道	17.4	8.5	13.0	17.4	19.6	8.9
聖ヶ丘病院	北海道	1.8	1.8	7.0	1.7	3.5	3.4
富家病院	埼玉県	4.7	7.1	0.0	0.0	0.0	7.5
総泉病院	千葉県	3.6	3.6	1.8	2.0	2.0	5.5
大久野病院	東京都	8.3	4.1	6.5	6.4	6.3	6.4
永生病院	東京都	6.4	6.3	0.0	8.2	6.1	0.0
緑成会病院	東京都				29.6	31.0	22.4
鶴巻温泉病院	神奈川県	0.0	0.0	1.7	1.7	0.0	1.7
光ヶ丘病院	富山県	2.0	0.0	2.0	4.1	3.9	6.3
小林記念病院	愛知県	0.0	0.0	0.0	0.0	0.0	0.0
京都南西病院	京都府	6.7	6.7	0.0	6.7	0.0	0.0
新仁会病院(3階)	大阪府	4.4	8.9	11.1	9.3	18.6	11.6
新仁会病院(5階)	大阪府	12.5	7.5	2.5	5.0	7.5	2.5
弥刀中央病院	大阪府	17.3	9.6	13.0	9.1	18.2	16.7
春木病院	大阪府	33.9	45.5	18.5	22.2	10.9	15.3
浜寺中央病院	大阪府	9.3	13.5	0.0	11.5	11.5	11.1
泉佐野優人会病院	大阪府	8.6	6.8	10.3	15.6	14.3	17.5
山本第一病院	大阪府	0.8	1.7	3.4	2.5	2.5	1.7
宮地病院	兵庫県	3.5	1.8	0.0	0.0	0.0	0.0
いなみ野病院	兵庫県	4.7	0.0	2.2	2.2	2.4	0.0
東浦平成病院	兵庫県	5.1	8.8	10.7	11.7	1.7	3.3
北淡路病院	兵庫県	0.0	22.8	25.5	37.0	21.4	30.4
平成病院	兵庫県	50.0	25.0	13.3	15.9	13.6	9.5
南淡路病院	兵庫県	15.9	15.9	18.2	2.0	0.0	0.0
福山記念病院	広島県	0.0	2.8	0.0	5.6	0.0	0.0
光風園病院	山口県	3.6	1.7	0.0	3.4	3.3	1.7
博愛記念病院(1病棟)	徳島県	9.3			25.0	28.2	17.5
博愛記念病院(5病棟)	徳島県	7.7	20.0	15.4	-	-	-
有吉病院	福岡県	0.0	3.6	5.4	3.6	1.8	0.0
全体(平均)		8.1%	8.6%	6.9%	9.3%	8.3%	7.5%

医療療養(25:1)		7月	8月	9月	10月	11月	12月
定山溪病院	北海道	2.0	12.0	6.1	6.3	4.0	3.9
聖ヶ丘病院	北海道	5.5	12.8	5.5	7.2	7.5	7.1
総泉病院	千葉県	4.4	6.4	6.4	8.9	15.6	6.8
緑成会病院	東京都	31.7	41.3	47.6	35.0	31.1	38.3
流杉病院	富山県	1.5	7.7	7.6	10.9	7.8	8.2
武久病院	山口県	1.7	3.3	8.5	0.0	5.0	3.0
聖ヶ塔病院	熊本県	2.0	1.9	1.9	5.8	5.8	3.9
立神リハビリテーション	鹿児島県	8.0	2.0	5.8	4.1	2.0	0.0
全体(平均)		6.2%	10.4%	10.2%	8.9%	9.3%	8.6%

回復期リハビリテーション		7月	8月	9月	10月	11月	12月
美原記念病院(5階)	群馬県	0.0	2.4	2.5	0.0	8.5	2.3
美原記念病院(6階)	群馬県	2.5	0.0	2.4	0.0	0.0	4.7
富家病院	埼玉県	0.0	0.0	0.0	0.0	0.0	0.0
大久野病院	東京都	4.4	8.5	11.9	6.7	2.8	2.2
永生病院	東京都	0.0	0.0	0.0	5.9	0.0	0.0
鶴巻温泉病院	神奈川県	4.4	2.1	2.1	0.0	2.3	2.3
小林記念病院	愛知県	0.0	0.0	0.0	0.0	0.0	0.0
千里リハビリテーション病院	大阪府	0.0	0.0	0.0	0.0	0.0	0.0
弥刀中央病院	大阪府	11.8	32.0	12.5	8.2	9.6	10.0
春木病院	大阪府	19.2	3.8	11.5	11.5	3.6	6.7
浜寺中央病院	大阪府	5.7	18.6	4.7	8.3	6.5	0.0
泉佐野優人会病院	大阪府	16.4	11.4	6.8	17.5	21.1	16.7
宮地病院	兵庫県	3.5	5.5	3.7	13.2	3.6	3.5
東浦平成病院	兵庫県	2.4	2.7	5.4	7.1	2.4	9.8
平成病院	兵庫県	4.3	2.3	0.0	0.0	4.4	2.2
福山記念病院	広島県	2.9	-	0.0	0.0	0.0	2.9
光風園病院	山口県	9.3	8.5	9.8	8.5	6.4	1.9
橋本病院	香川県	1.8	0.0	0.0	1.9	0.0	0.0
博愛記念病院	徳島県	0.0	8.3	4.2	4.2	4.2	8.3
聖ヶ塔病院	熊本県	0.0	5.6	5.6	2.9	0.0	3.4
全体(平均)		4.6%	6.5%	4.3%	5.4%	4.2%	3.8%

介護療養		7月	8月	9月	10月	11月	12月
総泉病院	千葉県	0.0	2.1	0.0	0.0	0.0	0.0
大久野病院	東京都	0.0	0.0	0.0	0.0	0.0	1.7
永生病院	東京都	0.0	0.0	7.5	2.5	0.0	2.5
三愛病院	東京都	0.0	0.0	1.7	0.0	1.7	1.7
久米川病院	東京都	5.2	6.9	1.7	1.7	5.2	1.7
鶴巻温泉病院	神奈川県	7.3	5.2	5.2	0.0	1.8	1.7
上條記念病院	長野県	-	7.3	3.6	5.5	7.3	3.6
流彩病院	富山県	19.0	9.5	6.3	8.1	6.5	8.1
光ヶ丘病院	富山県	12.5	5.4	1.8	1.8	1.9	0.0
小林記念病院	愛知県	0.0	3.5	1.7	1.6	0.0	0.0
嵯峨野病院	京都府	1.7	0.0	0.0	0.0	0.0	1.7
京都南西病院	京都府	0.0	1.7	0.0	0.0	0.0	0.0
新仁会病院	大阪府	4.2	12.5	6.3	10.4	8.3	12.8
いなみ野病院	兵庫県	1.7	6.9	3.5	5.4	3.8	2.0
武久病院	山口県	0.0	3.6	0.0	0.0	3.6	0.0
光風園病院	山口県	2.5	7.5	6.5	3.3	3.1	0.0
有吉病院(2病棟)	福岡県	10.0	3.3	3.3	3.2	6.7	3.0
有吉病院(3病棟)	福岡県	3.3	6.7	5.1	11.7	8.3	6.7
全体(平均)		4.0%	4.7%	2.8%	3.1%	3.2%	2.6%

認知症治療病床(精神)		7月	8月	9月	10月	11月	12月
大内病院	東京都	4.0	22.0	4.0	4.0	3.9	2.0
南淡路病院	兵庫県	20.9	31.0	33.3	19.5	16.2	20.9
橋本病院	香川県	1.6	3.3	1.7	1.8	0.0	0.0
全体(平均)		7.8%	17.0%	11.2%	7.5%	5.9%	6.5%

※博愛記念病院（1病棟）は、8月より、医療療養（20：1病棟）から一般病床（15：1病棟）に移行。

※上條記念病院は、8月から調査に参加。緑成会（20：1病棟）は、10月から調査に参加。

※調査対象者が「0」の回答については、集計外として「-」を記載した。

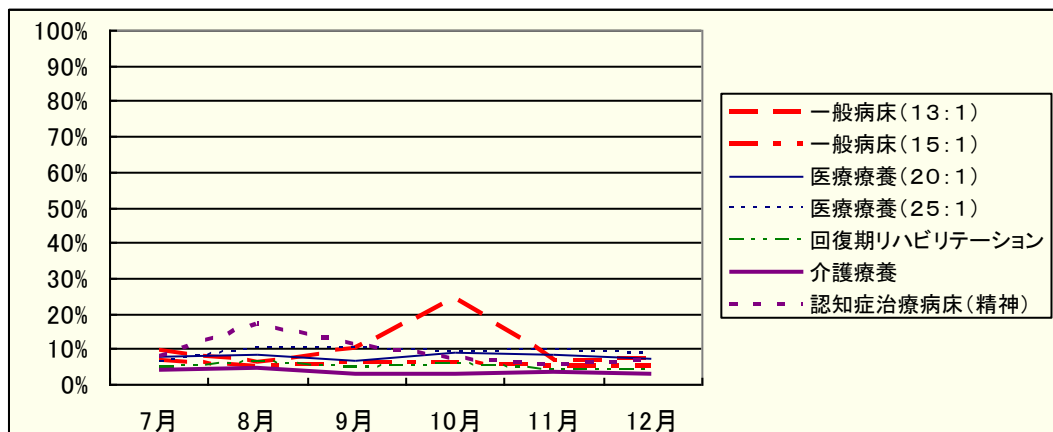

8. 尿路感染症の治癒率

一般病床(13:1)		7月	8月	9月	10月	11月	12月
光ヶ丘病院	富山県	100.0	75.0	80.0	80.0	100.0	100.0
全体(平均)		100.0%	75.0%	80.0%	80.0%	100.0%	100.0%

一般病床(15:1)		7月	8月	9月	10月	11月	12月
東浦平成病院	兵庫県	16.7	71.4	50.0	35.7	66.7	54.5
博愛記念病院(1病棟)	徳島県	-	0.0	0.0	100.0	0.0	91.7
全体(平均)		16.7%	66.7%	30.0%	40.0%	66.7%	73.9%

医療療養(20:1)		7月	8月	9月	10月	11月	12月
南小樽病院	北海道	100.0	100.0	100.0	100.0	100.0	100.0
聖ヶ丘病院	北海道	12.5	100.0	100.0	100.0	100.0	75.0
富家病院	埼玉県	100.0	66.7	-	0.0	0.0	100.0
総泉病院	千葉県	50.0	100.0	100.0	100.0	100.0	100.0
大久野病院	東京都	100.0	100.0	100.0	100.0	100.0	100.0
永生病院	東京都	20.0	66.7	-	75.0	100.0	-
緑成会病院	東京都	-	-	-	84.2	72.7	90.0
鶴巻温泉病院	神奈川県	-	-	100.0	100.0	-	100.0
光ヶ丘病院	富山県	100.0	-	100.0	50.0	0.0	66.7
小林記念病院	愛知県	-	-	-	0.0	0.0	0.0
京都南西病院	京都府	100.0	100.0	-	100.0	-	-
新仁会病院(3階)	大阪府	100.0	50.0	71.4	83.3	88.9	100.0
新仁会病院(5階)	大阪府	80.0	75.0	100.0	100.0	66.7	50.0
弥刀中央病院	大阪府	77.8	60.0	75.0	50.0	50.0	55.6
春木病院	大阪府	89.5	64.0	46.7	31.6	62.5	80.0
浜寺中央病院	大阪府	33.3	46.2	14.3	10.0	45.5	58.3
泉佐野優人会病院	大阪府	80.0	75.0	66.7	77.8	75.0	90.0
山本第一病院	大阪府	0.0	50.0	50.0	100.0	33.3	50.0
宮地病院	兵庫県	100.0	100.0	-	0.0	0.0	0.0
いなみ野病院	兵庫県	50.0	-	0.0	100.0	100.0	50.0
東浦平成病院	兵庫県	66.7	27.3	83.3	14.3	0.0	50.0
北淡路病院	兵庫県	-	43.8	50.0	51.6	37.9	64.5
平成病院	兵庫県	34.8	34.8	23.8	9.5	9.1	0.0
南淡路病院	兵庫県	81.8	60.0	33.3	50.0	0.0	0.0
福山記念病院	広島県	-	0.0	-	50.0	0.0	0.0
光風園病院	山口県	100.0	100.0	-	100.0	100.0	100.0
博愛記念病院(1病棟)	徳島県	71.4	-	-	70.0	100.0	100.0
博愛記念病院(5病棟)	徳島県	33.3	87.5	50.0	-	-	-
有吉病院	福岡県	-	0.0	100.0	50.0	100.0	0.0
全体(平均)		65.0%	55.8%	55.2%	54.5%	57.9%	67.5%

医療療養(25:1)		7月	8月	9月	10月	11月	12月
定山溪病院	北海道	100.0	33.3	85.7	100.0	50.0	50.0
聖ヶ丘病院	北海道	5.3	71.4	100.0	75.0	66.6	66.7
総泉病院	千葉県	50.0	100.0	100.0	100.0	85.7	100.0
緑成会病院	東京都	81.3	74.1	73.9	78.9	66.7	89.7
流杉病院	富山県	100.0	80.0	80.0	71.4	100.0	100.0
武久病院	山口県	100.0	100.0	100.0	-	100.0	100.0
聖ヶ塔病院	熊本県	100.0	100.0	100.0	100.0	100.0	100.0
立神リハビリテーション	鹿児島県	66.7	75.0	66.7	33.3	100.0	0.0
全体(平均)		50.0%	72.7%	82.4%	79.1%	78.0%	86.5%

回復期リハビリテーション		7月	8月	9月	10月	11月	12月
美原記念病院(5階)	群馬県	-	0.0	100.0	0.0	100.0	100.0
美原記念病院(6階)	群馬県	100.0	-	100.0	0.0	0.0	100.0
富家病院	埼玉県	-	-	-	0.0	0.0	0.0
大久野病院	東京都	50.0	50.0	50.0	50.0	100.0	100.0
永生病院	東京都	-	-	-	100.0	-	100.0
鶴巻温泉病院	神奈川県	100.0	100.0	100.0	-	100.0	100.0
小林記念病院	愛知県	-	-	-	0.0	0.0	0.0
千里リハビリテーション病院	大阪府	-	-	-	0.0	0.0	0.0
弥刀中央病院	大阪府	66.7	75.0	62.5	83.3	50.0	83.3
春木病院	大阪府	60.0	100.0	66.7	40.0	66.7	100.0
浜寺中央病院	大阪府	11.1	23.1	8.3	33.3	0.0	50.0
泉佐野優人会病院	大阪府	57.1	80.0	100.0	85.7	75.0	100.0
宮地病院	兵庫県	50.0	66.7	50.0	100.0	100.0	100.0
東浦平成病院	兵庫県	100.0	100.0	100.0	100.0	0.0	100.0
平成病院	兵庫県	0.0	0.0	50.0	33.3	33.3	33.3
福山記念病院	広島県	100.0	-	-	0.0	0.0	100.0
光風園病院	山口県	75.0	75.0	50.0	75.0	66.7	100.0
橋本病院	香川県	100.0	-	-	0.0	0.0	0.0
博愛記念病院	徳島県	-	50.0	100.0	100.0	100.0	100.0
聖ヶ塔病院	熊本県	-	100.0	100.0	100.0	0.0	100.0
全体(平均)		52.3%	56.9%	54.2%	66.7%	56.1%	82.9%

介護療養		7月	8月	9月	10月	11月	12月
総泉病院	千葉県	-	0.0	-	-	-	-
大久野病院	東京都	-	-	-	0.0	0.0	100.0
永生病院	東京都	-	-	66.7	100.0	100.0	100.0
三愛病院	東京都	-	-	0.0	100.0	100.0	100.0
久米川病院	東京都	100.0	75.0	100.0	100.0	100.0	100.0
鶴巻温泉病院	神奈川県	100.0	100.0	100.0	-	-	0.0
上條記念病院	長野県	-	100.0	100.0	100.0	100.0	100.0
流彩病院	富山県	58.3	16.7	75.0	60.0	75.0	20.0
光ヶ丘病院	富山県	85.7	66.7	100.0	100.0	100.0	0.0
小林記念病院	愛知県	-	22.2	100.0	0.0	0.0	0.0
嵯峨野病院	京都府	100.0	-	-	0.0	0.0	0.0
京都南西病院	京都府	-	100.0	-	0.0	-	-
新仁会病院	大阪府	100.0	66.7	0.0	87.5	60.0	87.5
いなみ野病院	兵庫県	100.0	75.0	100.0	33.3	100.0	0.0
武久病院	山口県	-	0.0	-	0.0	100.0	0.0
光風園病院	山口県	100.0	100.0	50.0	100.0	100.0	0.0
有吉病院(2病棟)	福岡県	100.0	100.0	100.0	0.0	100.0	100.0
有吉病院(3病棟)	福岡県	100.0	100.0	66.7	71.4	80.0	100.0
全体(平均)		83.3%	63.3%	72.4%	68.6%	87.1%	70.4%

認知症治療病床(精神)		7月	8月	9月	10月	11月	12月
大内病院	東京都	100.0	90.9	100.0	100.0	100.0	100.0
南淡路病院	兵庫県	0.0	0.0	100.0	100.0	100.0	0.0
橋本病院	香川県	0.0	100.0	100.0	100.0	0.0	0.0
全体(平均)		11.1%	46.2%	100.0%	100.0%	100.0%	10.0%

※博愛記念病院（1病棟）は、8月より、医療療養（20：1病棟）から一般病床（15：1病棟）に移行。
 ※上條記念病院は、8月から調査に参加。緑成会（20：1病棟）は、10月から調査に参加。
 ※調査対象者が「0」の回答については、集計外として「-」を記載した。

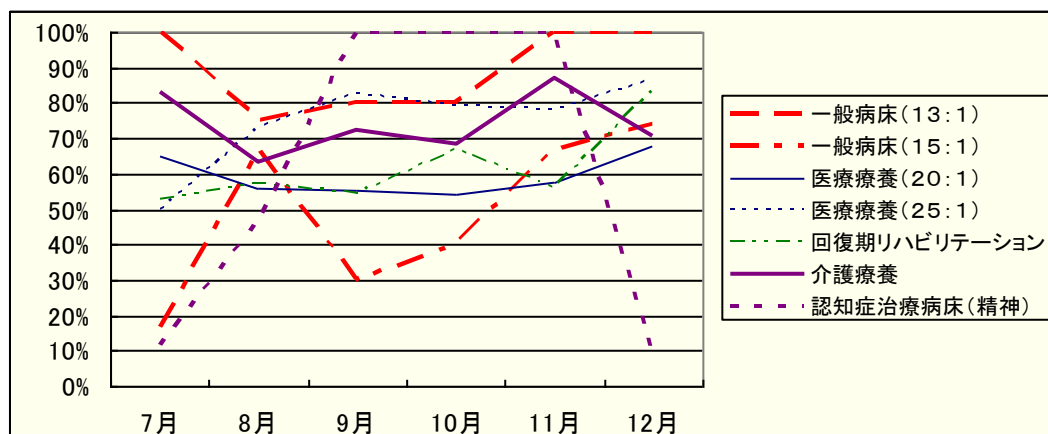

9. 入院時、尿道カテーテルが留置されている患者の1ヶ月後の抜去率

一般病床(13:1)		7月	8月	9月	10月	11月	12月
光ヶ丘病院	富山県	-	20.0	57.1	40.0	50.0	0.0
全体(平均)		-	20.0%	57.1%	40.0%	50.0%	0.0%

一般病床(15:1)		7月	8月	9月	10月	11月	12月
東浦平成病院	兵庫県	-	10.0	0.0	0.0	0.0	33.3
博愛記念病院(1病棟)	徳島県	-	100.0	33.3	50.0	62.5	100.0
全体(平均)		-	18.2%	25.0%	8.3%	31.3%	50.0%

医療療養(20:1)		7月	8月	9月	10月	11月	12月
南小樽病院	北海道	-	-	-	0.0	0.0	100.0
聖ヶ丘病院	北海道	-	75.0	100.0	0.0	33.3	50.0
富家病院	埼玉県	-	0.0	-	0.0	0.0	0.0
総泉病院	千葉県	-	-	-	-	0.0	0.0
大久野病院	東京都	-	-	-	0.0	20.0	0.0
永生病院	東京都	-	-	-	-	0.0	50.0
緑成会病院	東京都	-	-	-	0.0	0.0	0.0
鶴巻温泉病院	神奈川県	-	-	-	75.0	75.0	75.0
光ヶ丘病院	富山県	-	33.3	66.7	0.0	66.7	0.0
小林記念病院	愛知県	-	-	0.0	0.0	0.0	0.0
京都南西病院	京都府	-	100.0	-	0.0	0.0	0.0
新仁会病院(3階)	大阪府	-	100.0	0.0	0.0	0.0	0.0
新仁会病院(5階)	大阪府	-	-	-	0.0	0.0	0.0
弥刀中央病院	大阪府	-	-	0.0	0.0	50.0	50.0
春木病院	大阪府	-	-	12.5	0.0	0.0	0.0
浜寺中央病院	大阪府	-	100.0	-	100.0	50.0	0.0
泉佐野優人会病院	大阪府	-	0.0	-	0.0	50.0	33.3
山本第一病院	大阪府	-	16.7	0.0	0.0	0.0	0.0
宮地病院	兵庫県	-	66.7	40.0	100.0	50.0	33.3
いなみ野病院	兵庫県	-	100.0	0.0	0.0	0.0	0.0
東浦平成病院	兵庫県	-	25.0	-	0.0	0.0	0.0
北淡路病院	兵庫県	-	100.0	100.0	0.0	100.0	0.0
平成病院	兵庫県	-	66.7	0.0	0.0	14.3	0.0
南淡路病院	兵庫県	-	100.0	-	-	-	-
福山記念病院	広島県	-	0.0	14.3	0.0	0.0	0.0
光風園病院	山口県	-	33.3	0.0	100.0	0.0	0.0
博愛記念病院(1病棟)	徳島県	-	-	-	0.0	0.0	0.0
博愛記念病院(5病棟)	徳島県	-	-	0.0	-	-	-
有吉病院	福岡県	-	-	-	0.0	0.0	0.0
全体(平均)		-	46.5%	25.0%	21.1%	25.4%	20.0%

医療療養(25:1)		7月	8月	9月	10月	11月	12月
定山溪病院	北海道	-	-	-	0.0	0.0	0.0
聖ヶ丘病院	北海道	-	25.0	0.0	0.0	80.0	50.0
総泉病院	千葉県	-	0.0	-	-	-	0.0
緑成会病院	東京都	-	-	-	0.0	0.0	0.0
流杉病院	富山県	-	-	-	100.0	0.0	0.0
武久病院	山口県	-	-	50.0	-	0.0	0.0
聖ヶ塔病院	熊本県	-	0.0	-	-	0.0	0.0
立神リハビリテーション	鹿児島県	-	-	0.0	20.0	0.0	0.0
全体(平均)		-	14.3%	16.7%	28.6%	19.0%	20.0%

回復期リハビリテーション		7月	8月	9月	10月	11月	12月
美原記念病院(5階)	群馬県	-	100.0	100.0	100.0	100.0	100.0
美原記念病院(6階)	群馬県	-	100.0	0.0	0.0	100.0	50.0
富家病院	埼玉県	-	-	100.0	0.0	0.0	0.0
大久野病院	東京都	-	0.0	66.7	33.3	100.0	100.0
永生病院	東京都	-	100.0	100.0	33.3	100.0	100.0
鶴巻温泉病院	神奈川県	-	-	25.0	-	100.0	100.0
小林記念病院	愛知県	-	-	-	0.0	0.0	0.0
千里リハビリテーション病院	大阪府	-	100.0	0.0	33.3	0.0	0.0
弥刀中央病院	大阪府	-	50.0	0.0	100.0	0.0	0.0
春木病院	大阪府	-	100.0	-	0.0	0.0	0.0
浜寺中央病院	大阪府	-	-	-	0.0	0.0	0.0
泉佐野優人会病院	大阪府	-	0.0	0.0	0.0	0.0	50.0
宮地病院	兵庫県	-	40.0	75.0	70.0	77.8	16.7
東浦平成病院	兵庫県	-	-	-	0.0	0.0	0.0
平成病院	兵庫県	-	100.0	85.7	80.0	100.0	0.0
福山記念病院	広島県	-	0.0	-	33.3	0.0	100.0
光風園病院	山口県	-	80.0	60.0	83.3	66.7	100.0
橋本病院	香川県	-	66.7	100.0	0.0	50.0	0.0
博愛記念病院	徳島県	-	-	100.0	0.0	100.0	0.0
聖ヶ塔病院	熊本県	-	50.0	100.0	0.0	100.0	0.0
全体(平均)		-	71.4%	63.2%	52.4%	67.6%	48.1%

介護療養		7月	8月	9月	10月	11月	12月
総泉病院	千葉県	-	-	-	-	-	0.0
大久野病院	東京都	-	50.0	-	0.0	0.0	0.0
永生病院	東京都	-	-	-	-	-	-
三愛病院	東京都	-	-	-	0.0	0.0	0.0
久米川病院	東京都	-	-	-	100.0	0.0	0.0
鶴巻温泉病院	神奈川県	-	-	-	-	-	0.0
上條記念病院	長野県	-	-	0.0	12.5	12.5	0.0
流彩病院	富山県	-	-	-	0.0	100.0	0.0
光ヶ丘病院	富山県	-	-	0.0	50.0	0.0	0.0
小林記念病院	愛知県	-	-	0.0	0.0	0.0	0.0
嵯峨野病院	京都府	-	0.0	0.0	0.0	0.0	0.0
京都南西病院	京都府	-	-	-	100.0	-	-
新仁会病院	大阪府	-	-	-	0.0	0.0	0.0
いなみ野病院	兵庫県	-	-	0.0	0.0	0.0	0.0
武久病院	山口県	-	-	-	0.0	0.0	0.0
光風園病院	山口県	-	-	-	0.0	0.0	0.0
有吉病院(2病棟)	福岡県	-	-	-	0.0	0.0	0.0
有吉病院(3病棟)	福岡県	-	100.0	50.0	0.0	0.0	0.0
全体(平均)		-	33.3%	4.8%	13.2%	8.0%	0.0%

認知症治療病床(精神)		7月	8月	9月	10月	11月	12月
大内病院	東京都	-	-	-	0.0	100.0	0.0
南淡路病院	兵庫県	-	-	-	0.0	-	-
橋本病院	香川県	-	-	-	0.0	0.0	0.0
全体(平均)		-	-	-	0.0%	66.7%	0.0%

※博愛記念病院（1病棟）は、8月より、医療療養（20：1病棟）から一般病床（15：1病棟）に移行。

※上條記念病院は、8月から調査に参加。緑成会（20：1病棟）は、10月から調査に参加。

※調査対象者が「0」の回答については、集計外として「-」を記載した。

※本項目については、7月に調査開始のため対象データは8月分からとなる。

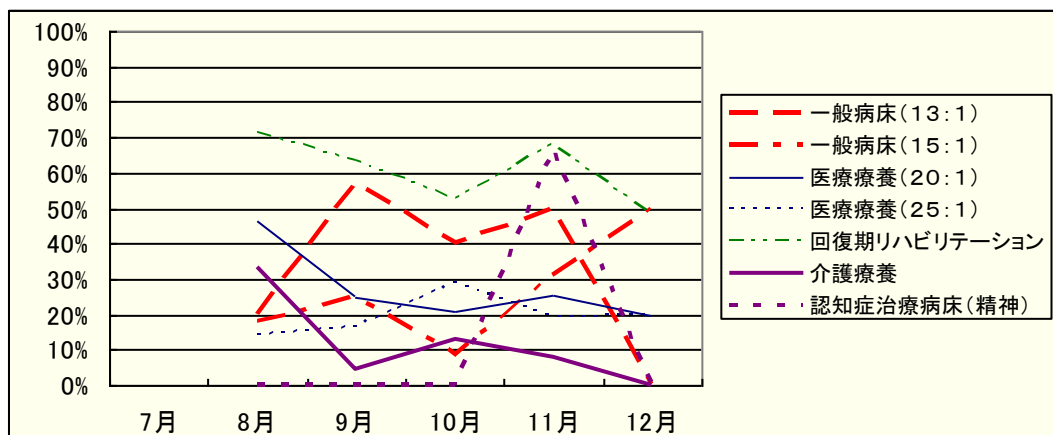

10. 内服薬定期処方の見直し平均頻度（日）

一般病床(13:1)		7月	8月	9月	10月	11月	12月
光ヶ丘病院	富山県	6.64	11.92	10.87	11.56	8.28	11.50
全体(平均)		6.64日	11.92日	10.87日	11.56日	8.55日	11.50日

一般病床(15:1)		7月	8月	9月	10月	11月	12月
東浦平成病院	兵庫県	11.27	13.87	11.38	14.47	13.85	16.91
博愛記念病院(1病棟)	徳島県		11.94	10.21	13.20	12.16	13.04
全体(平均)		11.27日	12.40日	10.41日	13.36日	12.75日	13.40日

医療療養(20:1)		7月	8月	9月	10月	11月	12月
南小樽病院	北海道	34.60	31.00	3.54	15.89	13.17	15.31
聖ヶ丘病院	北海道	11.40	11.78	10.84	10.92	8.30	16.36
富家病院	埼玉県	22.98	22.07	22.24	25.66	25.18	22.22
総泉病院	千葉県	18.17	14.96	13.45	12.11	8.94	11.36
大久野病院	東京都	6.71	9.02	6.48	7.79	6.48	7.63
永生病院	東京都	4.41	3.76	4.24	6.89	5.74	4.81
緑成会病院	東京都				13.00	11.78	13.33
鶴巻温泉病院	神奈川県	1.39	7.71	5.91	7.68	7.40	6.02
光ヶ丘病院	富山県	7.00	8.60	9.36	9.85	8.61	10.44
小林記念病院	愛知県	16.32	1.11	15.00	16.69	16.00	15.50
京都南西病院	京都府	14.00	11.85	13.55	11.63	12.50	11.07
新仁会病院(3階)	大阪府	6.44	8.55	5.89	7.55	7.31	6.33
新仁会病院(5階)	大阪府	6.36	7.60	5.94	7.35	7.17	6.23
弥刀中央病院	大阪府	14.99	14.98	13.14	14.49	13.64	15.06
春木病院	大阪府	12.68	13.94	11.15	9.45	12.33	12.79
浜寺中央病院	大阪府	9.12	13.71	12.42	14.12	9.43	13.48
泉佐野優人会病院	大阪府	13.46	8.70	13.89	15.18	13.27	14.14
山本第一病院	大阪府	14.60	11.84	13.70	14.72	11.42	14.64
宮地病院	兵庫県	13.72	13.73	10.85	13.60	11.76	15.50
いなみ野病院	兵庫県	8.08	6.43	7.76	6.38	7.69	5.33
東浦平成病院	兵庫県	13.50	14.40	9.70	13.56	14.42	16.26
北淡路病院	兵庫県	8.59	8.61	7.60	9.08	8.74	8.09
平成病院	兵庫県	15.50	13.95	12.07	15.92	15.00	16.32
南淡路病院	兵庫県	15.71	13.24	13.76	13.60	12.81	12.88
福山記念病院	広島県	14.50	15.80	12.54	17.16	16.91	13.73
光風園病院	山口県	8.74	8.83	8.87	9.39	8.52	9.48
博愛記念病院(1病棟)	徳島県	14.15			13.03	11.82	12.55
博愛記念病院(5病棟)	徳島県	12.72	12.76	9.91	-	-	-
有吉病院	福岡県	7.20	5.86	6.89	13.89	13.26	14.37
全体(平均)		10.16日	10.41日	9.54日	11.16日	10.46日	10.51日

医療療養(25:1)		7月	8月	9月	10月	11月	12月
定山溪病院	北海道	10.33	8.06	7.17	10.09	7.50	7.84
聖ヶ丘病院	北海道	10.47	11.04	1.11	11.94	10.68	11.50
総泉病院	千葉県	10.75	12.92	12.48	13.33	13.03	9.96
緑成会病院	東京都	10.33	12.70	13.80	12.65	12.55	10.20
流杉病院	富山県	61.03	65.10	72.69	72.33	41.59	59.00
武久病院	山口県	7.46	7.75	7.50	7.75	7.50	7.75
聖ヶ塔病院	熊本県	15.34	15.34	15.00	15.50	15.00	15.50
立神リハビリテーション	鹿児島県	16.64	17.03	16.67	11.40	16.18	17.10
全体(平均)		12.67日	12.87日	12.45日	12.85日	12.63日	12.18日

回復期リハビリテーション		7月	8月	9月	10月	11月	12月
美原記念病院(5階)	群馬県	12.29	6.93	6.70	6.77	7.12	5.90
美原記念病院(6階)	群馬県	11.49	7.02	7.33	6.89	6.73	6.73
富家病院	埼玉県	38.75	31.00	42.00	775.00	280.00	13.95
大久野病院	東京都	6.79	8.94	7.02	10.41	9.91	5.55
永生病院	東京都	6.89	5.90	7.91	6.04	7.13	6.27
鶴巻温泉病院	神奈川県	6.09	7.75	5.83	8.38	7.40	5.98
小林記念病院	愛知県	16.22	13.78	12.00	18.60	18.57	19.89
千里リハビリテーション病院	大阪府	3.09	3.81	3.52	3.20	3.23	4.38
弥刀中央病院	大阪府	15.12	14.53	9.68	14.71	12.90	13.74
春木病院	大阪府	11.02	10.77	9.03	7.37	9.03	9.54
浜寺中央病院	大阪府	13.05	13.72	9.52	15.50	10.39	13.60
泉佐野優人会病院	大阪府	12.92	9.99	14.07	12.74	13.88	14.13
宮地病院	兵庫県	13.32	14.20	16.36	16.85	16.33	14.52
東浦平成病院	兵庫県	12.23	13.19	13.24	12.40	10.00	23.85
平成病院	兵庫県	15.50	15.02	14.55	16.91	16.82	15.03
福山記念病院	広島県	18.45	18.94	19.05	16.78	15.86	16.17
光風園病院	山口県	12.92	10.33	8.87	10.90	10.55	7.91
橋本病院	香川県	6.27	10.68	8.96	10.65	9.90	8.14
博愛記念病院	徳島県	13.29	10.33	11.19	10.63	9.88	12.50
聖ヶ塔病院	熊本県	22.21	12.83	16.94	16.24	16.67	18.48
全体(平均)		9.99日	9.79日	9.23日	9.92日	10.01日	9.11日

介護療養		7月	8月	9月	10月	11月	12月
総泉病院	千葉県	9.36	11.82	13.02	13.37	12.74	9.64
大久野病院	東京都	6.99	7.90	8.44	6.89	6.58	5.92
永生病院	東京都	7.51	5.80	6.33	7.70	5.70	5.89
三愛病院	東京都	15.50	15.65	14.86	10.27	15.00	15.50
久米川病院	東京都	31.00	31.00	30.00	30.43	29.42	30.35
鶴巻温泉病院	神奈川県	6.14	10.20	1.38	15.65	14.71	6.02
上條記念病院	長野県		30.00	30.00	20.79	24.26	21.10
流彩病院	富山県	46.50	34.44	53.82	49.76	51.43	43.85
光ヶ丘病院	富山県	7.75	8.35	9.41	9.90	6.29	9.26
小林記念病院	愛知県	17.10	9.83	13.39	13.40	14.06	15.04
嵯峨野病院	京都府	15.83	15.80	10.45	15.79	15.29	16.77
京都南西病院	京都府	12.09	13.22	1.08	12.27	12.69	12.18
新仁会病院	大阪府	6.10	7.56	5.87	7.71	7.19	6.12
いなみ野病院	兵庫県	6.42	7.95	6.53	8.53	10.06	6.58
武久病院	山口県	29.34	28.39	27.86	28.79	28.39	29.34
光風園病院	山口県	11.38	19.50	8.33	8.40	9.00	5.95
有吉病院(2病棟)	福岡県	22.14	5.64	7.09	13.10	13.24	15.24
有吉病院(3病棟)	福岡県	27.06	6.16	7.50	13.80	9.48	15.50
全体(平均)		11.38日	10.87日	10.48日	12.52日	12.05日	10.71日

認知症治療病床(精神)		7月	8月	9月	10月	11月	12月
大内病院	東京都	9.10	6.26	5.96	6.72	7.98	6.06
南淡路病院	兵庫県	28.89	13.85	13.89	13.24	11.83	14.78
橋本病院	香川県	6.47	8.56	8.17	8.05	8.06	6.86
全体(平均)		9.38日	8.53日	7.98日	8.36日	9.12日	7.62日

※博愛記念病院（1病棟）は、8月より、医療療養（20：1病棟）から一般病床（15：1病棟）に移行。

※上條記念病院は、8月から調査に参加。緑成会（20：1病棟）は、10月から調査に参加。

※調査対象者が「0」の回答については、集計外として「-」を記載した。

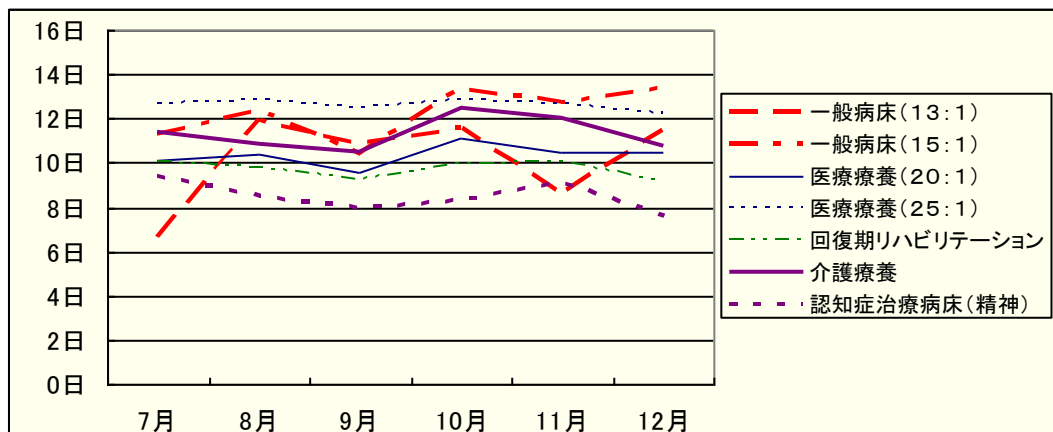

11. 注射薬処方の見直し平均頻度（日）

一般病床(13:1)		7月	8月	9月	10月	11月	12月
光ヶ丘病院	富山県	4.20	3.28	3.58	3.74	3.08	4.59
全体(平均)		4.20日	3.28日	3.58日	3.74日	3.08日	4.59日

一般病床(15:1)		7月	8月	9月	10月	11月	12月
東浦平成病院	兵庫県	0.95	0.95	0.79	1.05	1.01	0.85
博愛記念病院(1病棟)	徳島県		2.31	2.81	2.58	2.90	2.28
全体(平均)		0.95日	1.36日	1.42日	1.68日	1.62日	1.30日

医療療養(20:1)		7月	8月	9月	10月	11月	12月
南小樽病院	北海道	3.50	0.46	0.61	1.00	0.77	0.95
聖ヶ丘病院	北海道	4.52	6.05	7.00	7.00	7.00	5.78
富家病院	埼玉県	2.33	3.50	2.33	2.33	2.63	3.73
総泉病院	千葉県	2.71	2.92	1.40	4.03	2.50	2.20
大久野病院	東京都	1.84	1.27	1.11	1.40	1.30	1.34
永生病院	東京都	1.31	1.72	1.69	2.22	2.19	2.28
緑成会病院	東京都				0.77	1.11	1.06
鶴巻温泉病院	神奈川県	5.46	0.99	1.12	1.35	1.22	1.52
光ヶ丘病院	富山県	4.43	4.77	5.43	4.76	5.03	5.38
小林記念病院	愛知県	-	7.00	-	-	3.50	-
京都南西病院	京都府	3.50	3.50	7.00	2.33	3.50	7.00
新仁会病院(3階)	大阪府	3.24	4.21	4.41	4.75	4.00	4.16
新仁会病院(5階)	大阪府	4.21	4.15	4.78	2.57	4.67	4.26
弥刀中央病院	大阪府	4.50	1.57	1.75	1.69	1.54	1.69
春木病院	大阪府	1.19	1.40	1.03	1.54	2.36	0.96
浜寺中央病院	大阪府	1.35	1.57	1.71	1.79	2.26	1.17
泉佐野優人会病院	大阪府	1.43	1.67	1.38	1.36	1.43	1.46
山本第一病院	大阪府	2.80	2.33	2.95	2.95	3.50	1.69
宮地病院	兵庫県	1.03	1.00	1.05	0.97	1.22	1.22
いなみ野病院	兵庫県	2.91	2.95	4.00	3.22	1.75	3.02
東浦平成病院	兵庫県	1.10	1.25	1.78	1.51	1.60	1.58
北淡路病院	兵庫県	2.82	2.70	2.92	2.89	3.40	2.31
平成病院	兵庫県	1.55	1.26	1.60	1.35	1.06	1.50
南淡路病院	兵庫県	2.08	1.51	0.73	2.05	2.92	3.14
福山記念病院	広島県	5.41	6.33	4.96	6.05	6.71	7.64
光風園病院	山口県	2.00	1.24	2.26	2.05	2.88	2.19
博愛記念病院(1病棟)	徳島県	1.93			3.15	3.97	2.86
博愛記念病院(5病棟)	徳島県	1.36	2.22	2.33	-	-	-
有吉病院	福岡県	3.25	3.82	12.83	4.04	3.85	3.24
全体(平均)		2.22日	1.73日	1.56日	1.86日	2.01日	1.86日

医療療養(25:1)		7月	8月	9月	10月	11月	12月
定山溪病院	北海道	1.09	1.09	1.00	1.00	1.09	1.00
聖ヶ丘病院	北海道	3.85	5.44	4.85	5.06	5.06	7.00
総泉病院	千葉県	3.50	1.07	4.67	4.53	5.50	4.67
緑成会病院	東京都	2.38	1.59	1.46	1.58	1.44	1.32
流杉病院	富山県	2.64	1.11	1.06	1.50	1.21	1.35
武久病院	山口県	4.67	3.75	3.72	3.50	3.75	4.00
聖ヶ塔病院	熊本県	7.00	7.00	7.00	6.46	7.00	7.00
立神リハビリテーション	鹿児島県	3.82	5.16	4.38	4.31	5.50	5.60
全体(平均)		2.51日	1.88日	2.02日	2.20日	2.10日	2.10日

回復期リハビリテーション		7月	8月	9月	10月	11月	12月
美原記念病院(5階)	群馬県	1.66	1.91	4.20	7.00	1.17	-
美原記念病院(6階)	群馬県	1.00	1.75	3.50	3.50	4.38	1.75
富家病院	埼玉県	-	7.00	7.00	-	-	17.50
大久野病院	東京都	1.08	1.44	1.08	1.40	1.09	1.56
永生病院	東京都	4.00	7.00	4.67	4.67	3.82	2.28
鶴巻温泉病院	神奈川県	5.49	1.56	2.00	0.82	1.22	1.47
小林記念病院	愛知県	2.10	3.50	3.50	2.80	7.00	7.00
千里リハビリテーション病院	大阪府	2.47	1.02	1.56	1.67	1.56	1.45
弥刀中央病院	大阪府	2.77	1.83	17.28	1.86	2.11	2.04
春木病院	大阪府	2.33	1.75	4.67	2.63	5.00	5.83
浜寺中央病院	大阪府	1.48	2.28	1.88	1.77	4.45	2.50
泉佐野優人会病院	大阪府	2.17	1.01	1.52	0.77	1.98	1.19
宮地病院	兵庫県	1.58	1.40	1.47	1.26	1.63	1.83
東浦平成病院	兵庫県	4.85	3.11	4.67	2.23	5.47	2.03
平成病院	兵庫県	1.35	1.26	2.92	2.07	3.50	3.50
福山記念病院	広島県	4.67	2.33	2.33	3.71	3.11	7.00
光風園病院	山口県	1.75	0.60	0.60	2.33	4.85	2.84
橋本病院	香川県	3.50	2.50	4.08	3.11	4.00	2.96
博愛記念病院	徳島県	2.80	7.00	7.00	5.83	5.25	3.50
聖ヶ塔病院	熊本県	20.00	7.00	4.67	7.00	7.00	7.00
全体(平均)		2.21日	1.56日	2.30日	1.74日	2.70日	2.35日

介護療養		7月	8月	9月	10月	11月	12月
総泉病院	千葉県	2.55	3.06	1.08	1.62	6.00	4.67
大久野病院	東京都	1.40	0.91	1.07	1.13	1.09	1.11
永生病院	東京都	3.00	5.25	4.20	4.20	2.55	4.08
三愛病院	東京都	7.00	7.00	7.00	7.00	7.00	7.00
久米川病院	東京都	6.46	6.54	6.34	6.71	6.50	6.62
鶴巻温泉病院	神奈川県	5.46	1.00	1.75	0.84	1.03	1.52
上條記念病院	長野県	-	-	4.20	7.00	31.50	7.00
流彩病院	富山県	5.25	4.00	11.67	4.31	2.69	4.31
光ヶ丘病院	富山県	4.67	7.00	7.00	6.00	4.67	4.08
小林記念病院	愛知県	1.63	7.00	3.50	3.68	5.60	4.08
嵯峨野病院	京都府	2.58	3.39	3.65	3.50	2.88	4.90
京都南西病院	京都府	2.80	4.67	2.74	2.19	2.33	4.81
新仁会病院	大阪府	4.22	2.65	4.20	3.45	3.23	4.47
いなみ野病院	兵庫県	2.60	2.33	2.33	2.98	2.98	2.66
武久病院	山口県	5.76	5.25	5.83	5.83	6.13	4.38
光風園病院	山口県	4.20	1.65	2.33	-	5.13	7.00
有吉病院(2病棟)	福岡県	11.20	5.25	5.83	7.00	4.67	4.67
有吉病院(3病棟)	福岡県	1.40	5.73	5.25	3.68	3.27	4.20
全体(平均)		3.34日	3.52日	3.13日	3.57日	3.75日	3.42日

認知症治療病床(精神)		7月	8月	9月	10月	11月	12月
大内病院	東京都	1.87	1.01	1.50	1.22	1.26	0.88
南淡路病院	兵庫県	4.79	2.30	2.83	3.50	3.84	6.81
橋本病院	香川県	1.57	0.97	1.24	1.04	1.08	1.32
全体(平均)		2.11日	1.31日	2.07日	1.72日	1.93日	2.10日

※博愛記念病院（1病棟）は、8月より、医療療養（20：1病棟）から一般病床（15：1病棟）に移行。

※上條記念病院は、8月から調査に参加。緑成会（20：1病棟）は、10月から調査に参加。

※調査対象者が「0」の回答については、集計外として「-」を記載した。

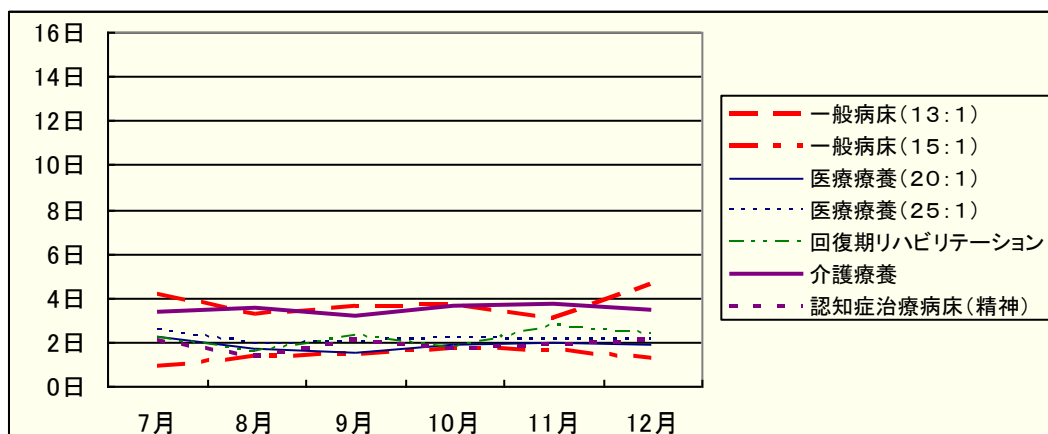

12. 検査未実施率

一般病床(13:1)		7月	8月	9月	10月	11月	12月
光ヶ丘病院	富山県	0.0	0.0	0.0	0.0	0.0	0.0
全体(平均)		0.0%	0.0%	0.0%	0.0%	0.0%	0.0%

一般病床(15:1)		7月	8月	9月	10月	11月	12月
東浦平成病院	兵庫県	0.0	0.0	0.0	0.0	0.0	0.0
博愛記念病院(1病棟)	徳島県		0.0	0.0	0.0	0.0	0.0
全体(平均)		0.0%	0.0%	0.0%	0.0%	0.0%	0.0%

医療療養(20:1)		7月	8月	9月	10月	11月	12月
南小樽病院	北海道	50.0	42.6	28.3	21.7	23.9	44.4
聖ヶ丘病院	北海道	26.4	30.4	43.9	33.9	30.3	22.4
富家病院	埼玉県	0.0	9.5	11.6	11.9	9.5	12.5
総泉病院	千葉県	16.4	10.9	5.5	5.9	11.8	12.7
大久野病院	東京都	27.1	34.7	23.9	21.3	56.3	27.7
永生病院	東京都	0.0	0.0	0.0	0.0	0.0	0.0
緑成会病院	東京都				0.0	0.0	0.0
鶴巻温泉病院	神奈川県	46.7	13.3	58.3	65.0	46.7	46.7
光ヶ丘病院	富山県	58.8	64.7	54.0	69.4	62.7	68.8
小林記念病院	愛知県	66.7	100.0	22.2	25.0	71.4	11.1
京都南西病院	京都府	6.7	26.7	20.0	33.3	26.6	66.6
新仁会病院(3階)	大阪府	57.8	68.2	77.8	69.8	77.3	74.4
新仁会病院(5階)	大阪府	75.0	67.5	85.0	75.0	72.5	72.5
弥刀中央病院	大阪府	0.0	0.0	0.0	0.0	0.0	0.0
春木病院	大阪府	0.0	0.0	0.0	0.0	0.0	0.0
浜寺中央病院	大阪府	0.0	0.0	0.0	0.0	0.0	0.0
泉佐野優人会病院	大阪府	0.0	15.3	0.0	0.0	0.0	0.0
山本第一病院	大阪府	32.8	28.8	34.5	33.6	28.6	34.7
宮地病院	兵庫県	42.1	17.5	70.2	54.4	29.8	19.3
いなみ野病院	兵庫県	14.0	20.5	26.1	28.3	38.0	27.3
東浦平成病院	兵庫県	0.0	0.0	0.0	0.0	0.0	0.0
北淡路病院	兵庫県	0.0	0.0	0.0	0.0	0.0	0.0
平成病院	兵庫県	0.0	0.0	0.0	0.0	0.0	0.0
南淡路病院	兵庫県	0.0	0.0	0.0	0.0	0.0	0.0
福山記念病院	広島県	65.7	27.8	51.4	72.2	36.1	61.1
光風園病院	山口県	26.8	33.3	31.6	20.3	25.0	23.3
博愛記念病院(1病棟)	徳島県	0.0			0.0	0.0	0.0
博愛記念病院(5病棟)	徳島県	0.0	0.0	0.0	-	-	-
有吉病院	福岡県	11.3	46.4	48.2	17.9	48.2	43.6
全体(平均)		21.4%	21.8%	25.9%	23.7%	23.6%	22.5%

医療療養(25:1)		7月	8月	9月	10月	11月	12月
定山溪病院	北海道	28.6	32.0	30.6	41.7	32.0	41.2
聖ヶ丘病院	北海道	3.7	14.8	14.5	8.9	24.5	16.0
総泉病院	千葉県	13.3	12.8	8.5	17.8	4.4	4.5
緑成会病院	東京都	0.0	0.0	0.0	0.0	0.0	0.0
流杉病院	富山県	30.3	23.1	34.8	40.6	31.3	31.1
武久病院	山口県	50.0	40.0	37.3	100.0	41.7	41.7
聖ヶ塔病院	熊本県	19.6	15.4	15.4	19.2	17.3	19.6
立神リハビリテーション	鹿児島県	0.0	0.0	0.0	0.0	0.0	0.0
全体(平均)		32.8%	18.2%	19.0%	31.0%	20.3%	20.6%

回復期リハビリテーション		7月	8月	9月	10月	11月	12月
美原記念病院(5階)	群馬県	21.7	31.0	17.5	16.3	10.6	20.9
美原記念病院(6階)	群馬県	17.5	14.0	23.8	25.0	8.3	27.9
富家病院	埼玉県	8.7	18.5	30.8	26.9	19.2	35.7
大久野病院	東京都	11.1	14.9	11.9	11.1	25.0	8.7
永生病院	東京都	16.7	8.8	23.1	11.8	10.8	2.6
鶴巻温泉病院	神奈川県	17.8	8.5	20.8	6.9	8.9	11.4
小林記念病院	愛知県	52.2	47.8	45.8	50.0	32.0	40.0
千里リハビリテーション病院	大阪府	6.7	0.0	0.0	0.0	0.0	0.0
弥刀中央病院	大阪府	0.0	0.0	0.0	0.0	0.0	0.0
春木病院	大阪府	0.0	0.0	0.0	0.0	0.0	0.0
浜寺中央病院	大阪府	0.0	0.0	0.0	0.0	0.0	0.0
泉佐野優人会病院	大阪府	0.0	0.0	0.0	0.0	0.0	0.0
宮地病院	兵庫県	59.6	49.1	70.4	67.9	87.5	0.0
東浦平成病院	兵庫県	0.0	0.0	0.0	0.0	0.0	0.0
平成病院	兵庫県	0.0	0.0	0.0	0.0	0.0	0.0
福山記念病院	広島県	67.6	85.3	67.6	48.5	52.9	52.9
光風園病院	山口県	46.5	51.1	43.1	55.3	34.0	13.5
橋本病院	香川県	3.5	36.2	25.5	31.5	28.3	33.3
博愛記念病院	徳島県	0.0	0.0	0.0	0.0	0.0	0.0
聖ヶ塔病院	熊本県	26.5	55.6	2.8	44.1	32.4	20.7
全体(平均)		17.5%	21.4%	20.0%	20.3%	18.6%	12.5%

介護療養		7月	8月	9月	10月	11月	12月
総泉病院	千葉県	24.4	25.0	4.2	14.9	21.3	14.6
大久野病院	東京都	20.4	14.8	7.4	14.3	10.7	10.7
永生病院	東京都	0.0	0.0	0.0	0.0	0.0	0.0
三愛病院	東京都	40.7	49.2	45.0	54.2	63.8	55.9
久米川病院	東京都	25.9	22.4	5.2	20.7	31.0	12.1
鶴巻温泉病院	神奈川県	0.0	41.4	55.2	51.8	43.2	60.0
上條記念病院	長野県	-	70.9	100.0	21.8	58.2	83.6
流彩病院	富山県	19.0	23.8	14.3	30.6	24.2	16.1
光ヶ丘病院	富山県	53.6	67.9	66.1	52.7	81.5	70.4
小林記念病院	愛知県	43.1	36.8	52.5	23.3	59.3	36.7
嵯峨野病院	京都府	63.8	57.6	52.5	67.8	62.7	66.1
京都南西病院	京都府	35.0	56.7	36.7	48.3	55.0	56.7
新仁会病院	大阪府	77.1	79.2	87.5	79.2	91.7	76.6
いなみ野病院	兵庫県	0.0	0.0	1.8	0.0	1.9	2.0
武久病院	山口県	12.5	57.1	33.9	37.5	58.9	67.8
光風園病院	山口県	47.5	45.0	74.2	60.0	59.4	60.0
有吉病院(2病棟)	福岡県	20.0	36.7	6.7	46.7	0.0	66.7
有吉病院(3病棟)	福岡県	61.7	28.3	74.6	31.7	61.7	0.0
全体(平均)		32.5%	38.9%	40.4%	36.0%	45.1%	41.4%

認知症治療病床(精神)		7月	8月	9月	10月	11月	12月
大内病院	東京都	0.0	0.0	0.0	0.0	0.0	0.0
南淡路病院	兵庫県	0.0	0.0	0.0	0.0	0.0	0.0
橋本病院	香川県	65.6	55.7	53.3	49.1	67.2	76.7
全体(平均)		26.0%	22.2%	20.9%	18.2%	25.7%	30.1%

※博愛記念病院（1病棟）は、8月より、医療療養（20：1病棟）から一般病床（15：1病棟）に移行。

※上條記念病院は、8月から調査に参加。緑成会（20：1病棟）は、10月から調査に参加。

※調査対象者が「0」の回答については、集計外として「-」を記載した。

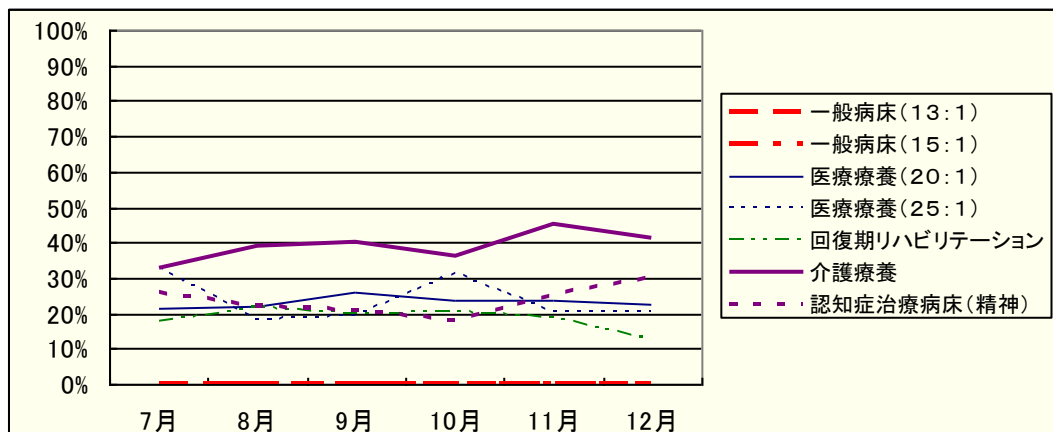

13. 起炎菌検索と細菌培養感受性検査の実施率

一般病床(13:1)		7月	8月	9月	10月	11月	12月
光ヶ丘病院	富山県	100.0	83.9	100.0	100.0	100.0	100.0
全体(平均)		100.0%	83.9%	100.0%	100.0%	100.0%	100.0%

一般病床(15:1)		7月	8月	9月	10月	11月	12月
東浦平成病院	兵庫県	19.0	40.0	33.3	50.0	41.9	32.7
博愛記念病院(1病棟)	徳島県	-	100.0	44.1	59.4	71.4	66.7
全体(平均)		19.0%	58.0%	40.4%	54.2%	51.6%	46.6%

医療療養(20:1)		7月	8月	9月	10月	11月	12月
南小樽病院	北海道	100.0	-	-	100.0	100.0	100.0
聖ヶ丘病院	北海道	10.0	9.1	33.3	0.0	100.0	0.0
富家病院	埼玉県	82.4	22.2	100.0	100.0	100.0	100.0
総泉病院	千葉県	100.0	75.0	100.0	57.1	87.5	83.3
大久野病院	東京都	0.0	0.0	40.0	66.7	22.2	0.0
永生病院	東京都	28.6	0.0	0.0	-	20.0	0.0
緑成会病院	東京都	-	-	-	100.0	100.0	100.0
鶴巻温泉病院	神奈川県	100.0	100.0	100.0	100.0	100.0	-
光ヶ丘病院	富山県	40.0	57.1	100.0	66.7	60.0	100.0
小林記念病院	愛知県	-	22.2	-	0.0	0.0	0.0
京都南西病院	京都府	-	50.0	100.0	100.0	100.0	-
新仁会病院(3階)	大阪府	23.5	52.9	60.0	78.9	46.7	45.8
新仁会病院(5階)	大阪府	38.9	41.2	28.6	27.3	8.3	36.8
弥刀中央病院	大阪府	71.7	67.4	52.5	76.7	73.5	77.8
春木病院	大阪府	17.4	27.0	29.4	29.6	13.6	23.7
浜寺中央病院	大阪府	88.9	100.0	88.5	96.6	100.0	80.0
泉佐野優人会病院	大阪府	66.7	24.0	71.4	25.6	47.6	22.2
山本第一病院	大阪府	31.0	17.1	24.2	11.8	19.4	21.1
宮地病院	兵庫県	60.0	42.9	18.2	28.6	44.4	33.3
いなみ野病院	兵庫県	33.3	100.0	50.0	0.0	100.0	0.0
東浦平成病院	兵庫県	35.3	35.0	48.1	57.1	38.9	42.9
北淡路病院	兵庫県	0.0	24.0	20.0	27.8	16.0	25.0
平成病院	兵庫県	5.3	61.1	66.7	61.1	43.8	40.9
南淡路病院	兵庫県	47.6	38.5	25.0	61.5	75.0	88.9
福山記念病院	広島県	10.0	37.5	37.5	12.5	33.3	23.1
光風園病院	山口県	57.1	72.7	64.3	11.1	16.7	44.4
博愛記念病院(1病棟)	徳島県	100.0	-	-	100.0	100.0	100.0
博愛記念病院(5病棟)	徳島県	100.0	100.0	100.0	-	-	-
有吉病院	福岡県	187.5	100.0	100.0	100.0	100.0	26.3
全体(平均)		51.4%	48.0%	54.6%	51.5%	52.5%	46.1%

医療療養(25:1)		7月	8月	9月	10月	11月	12月
定山溪病院	北海道	-	0.0	-	0.0	0.0	0.0
聖ヶ丘病院	北海道	70.0	90.9	100.0	37.5	28.5	54.6
総泉病院	千葉県	83.3	80.0	100.0	83.3	50.0	75.0
緑成会病院	東京都	-	100.0	100.0	100.0	100.0	100.0
流杉病院	富山県	100.0	100.0	100.0	100.0	100.0	100.0
武久病院	山口県	86.7	50.0	100.0	50.0	100.0	62.5
聖ヶ塔病院	熊本県	-	-	-	33.3	20.0	20.0
立神リハビリテーション	鹿児島県	0.0	25.0	33.3	50.0	50.0	100.0
全体(平均)		71.2%	82.1%	96.6%	81.7%	85.4%	79.7%

回復期リハビリテーション		7月	8月	9月	10月	11月	12月
美原記念病院(5階)	群馬県	-	33.3	33.3	0.0	25.0	50.0
美原記念病院(6階)	群馬県	100.0	0.0	-	0.0	0.0	100.0
富家病院	埼玉県	-	100.0	100.0	0.0	0.0	0.0
大久野病院	東京都	33.3	0.0	25.0	25.0	0.0	0.0
永生病院	東京都	-	100.0	-	-	-	-
鶴巻温泉病院	神奈川県	100.0	100.0	100.0	100.0	100.0	100.0
小林記念病院	愛知県	-	0.0	-	0.0	0.0	0.0
千里リハビリテーション病院	大阪府	100.0	100.0	-	0.0	0.0	0.0
弥刀中央病院	大阪府	84.6	60.0	70.8	77.3	71.4	77.8
春木病院	大阪府	87.5	28.6	50.0	0.0	37.5	42.9
浜寺中央病院	大阪府	87.5	88.9	100.0	100.0	77.8	100.0
泉佐野優人会病院	大阪府	41.7	37.9	47.4	29.4	28.6	5.3
宮地病院	兵庫県	100.0	75.0	100.0	11.1	33.3	50.0
東浦平成病院	兵庫県	100.0	35.7	16.7	33.3	16.7	33.3
平成病院	兵庫県	29.4	50.0	47.1	27.3	50.0	36.4
福山記念病院	広島県	-	-	-	0.0	0.0	0.0
光風園病院	山口県	100.0	100.0	100.0	50.0	57.1	100.0
橋本病院	香川県	-	-	-	0.0	0.0	0.0
博愛記念病院	徳島県	-	100.0	0.0	100.0	0.0	16.7
聖ヶ塔病院	熊本県	-	50.0	0.0	100.0	0.0	0.0
全体(平均)		75.0%	58.0%	56.9%	44.4%	49.5%	54.5%

介護療養		7月	8月	9月	10月	11月	12月
総泉病院	千葉県	100.0	100.0	100.0	50.0	-	25.0
大久野病院	東京都	-	0.0	0.0	0.0	0.0	0.0
永生病院	東京都	100.0	66.7	0.0	66.7	50.0	66.7
三愛病院	東京都	100.0	100.0	-	100.0	100.0	62.5
久米川病院	東京都	66.7	23.5	28.6	33.3	64.3	76.9
鶴巻温泉病院	神奈川県	100.0	100.0	100.0	100.0	100.0	100.0
上條記念病院	長野県	-	100.0	90.9	100.0	100.0	100.0
流彩病院	富山県	100.0	100.0	100.0	100.0	100.0	100.0
光ヶ丘病院	富山県	25.0	12.5	33.3	12.5	0.0	16.7
小林記念病院	愛知県	-	-	-	100.0	28.6	100.0
嵯峨野病院	京都府	100.0	100.0	100.0	66.7	100.0	0.0
京都南西病院	京都府	100.0	100.0	33.3	100.0	100.0	100.0
新仁会病院	大阪府	0.0	42.1	100.0	33.3	23.5	20.0
いなみ野病院	兵庫県	50.0	100.0	83.3	88.9	66.7	100.0
武久病院	山口県	100.0	100.0	33.3	80.0	100.0	100.0
光風園病院	山口県	0.0	28.6	60.0	0.0	33.3	0.0
有吉病院(2病棟)	福岡県	100.0	100.0	100.0	100.0	100.0	100.0
有吉病院(3病棟)	福岡県	0.0	40.0	7.1	60.0	80.0	16.7
全体(平均)		64.7%	61.9%	59.6%	66.4%	65.0%	60.2%

認知症治療病床(精神)		7月	8月	9月	10月	11月	12月
大内病院	東京都	100.0	75.0	50.0	0.0	100.0	100.0
南淡路病院	兵庫県	-	28.6	50.0	50.0	40.0	66.7
橋本病院	香川県	-	100.0	100.0	0.0	0.0	0.0
全体(平均)		100.0%	42.1%	54.5%	40.0%	57.1%	80.0%

※博愛記念病院（1病棟）は、8月より、医療療養（20：1病棟）から一般病床（15：1病棟）に移行。

※上條記念病院は、8月から調査に参加。緑成会（20：1病棟）は、10月から調査に参加。

※調査対象者が「0」の回答については、集計外として「-」を記載した。

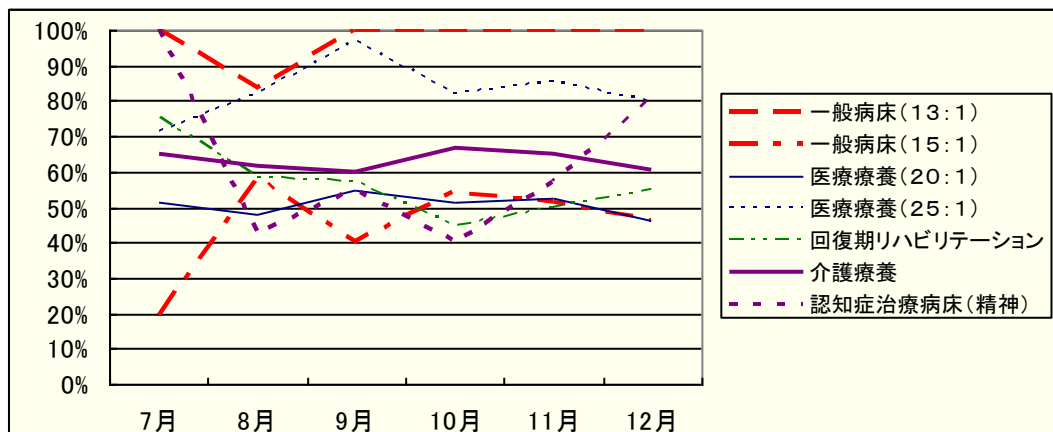

14. 低栄養の改善率（2カ月以内）

一般病床(13:1)		7月	8月	9月	10月	11月	12月
光ヶ丘病院	富山県	-	-	0.0	10.5	9.1	12.5
全体(平均)		-	-	0.0%	10.5%	9.1%	12.5%

一般病床(15:1)		7月	8月	9月	10月	11月	12月
東浦平成病院	兵庫県	-	-	44.4	71.4	28.6	0.0
博愛記念病院(1病棟)	徳島県	-	-	53.3	20.0	66.7	50.0
全体(平均)		-	-	48.5%	50.0%	40.0%	16.7%

医療療養(20:1)		7月	8月	9月	10月	11月	12月
南小樽病院	北海道	-	-	12.5	13.3	12.5	3.5
聖ヶ丘病院	北海道	-	-	66.7	25.0	0.0	0.0
富家病院	埼玉県	-	-	-	0.0	0.0	0.0
総泉病院	千葉県	-	-	11.1	7.7	25.0	0.0
大久野病院	東京都	-	-	0.0	0.0	0.0	0.0
永生病院	東京都	-	-	4.5	0.0	8.3	0.0
緑成会病院	東京都	-	-	-	0.0	0.0	0.0
鶴巻温泉病院	神奈川県	-	-	23.5	62.5	62.5	0.0
光ヶ丘病院	富山県	-	-	8.3	12.5	0.0	12.0
小林記念病院	愛知県	-	-	-	0.0	0.0	0.0
京都南西病院	京都府	-	-	0.0	0.0	-	-
新仁会病院(3階)	大阪府	-	-	0.0	0.0	0.0	33.3
新仁会病院(5階)	大阪府	-	-	-	0.0	0.0	0.0
弥刀中央病院	大阪府	-	-	0.0	0.0	0.0	8.3
春木病院	大阪府	-	-	14.3	25.0	36.4	23.1
浜寺中央病院	大阪府	-	-	31.3	38.1	34.5	38.1
泉佐野優人会病院	大阪府	-	-	50.0	50.0	0.0	66.7
山本第一病院	大阪府	-	-	0.0	0.0	0.0	0.0
宮地病院	兵庫県	-	-	28.6	27.3	16.7	0.0
いなみ野病院	兵庫県	-	-	0.0	0.0	33.3	28.6
東浦平成病院	兵庫県	-	-	57.1	100.0	33.3	25.0
北淡路病院	兵庫県	-	-	16.7	40.0	33.3	60.0
平成病院	兵庫県	-	-	13.3	19.0	25.0	12.5
南淡路病院	兵庫県	-	-	50.0	40.0	20.0	0.0
福山記念病院	広島県	-	-	0.0	0.0	0.0	0.0
光風園病院	山口県	-	-	-	0.0	50.0	100.0
博愛記念病院(1病棟)	徳島県	-	-	-	50.0	0.0	100.0
博愛記念病院(5病棟)	徳島県	-	-	66.7	-	-	-
有吉病院	福岡県	-	-	28.6	20.0	0.0	33.3
全体(平均)		-	-	21.6%	19.1%	18.0%	14.6%

医療療養(25:1)		7月	8月	9月	10月	11月	12月
定山溪病院	北海道	-	-	0.0	33.3	0.0	16.7
聖ヶ丘病院	北海道	-	-	0.0	0.0	25.0	40.0
総泉病院	千葉県	-	-	14.3	11.1	0.0	0.0
緑成会病院	東京都	-	-	100.0	0.0	0.0	0.0
流杉病院	富山県	-	-	11.1	0.0	0.0	0.0
武久病院	山口県	-	-	-	-	0.0	0.0
聖ヶ塔病院	熊本県	-	-	-	0.0	0.0	100.0
立神リハビリテーション	鹿児島県	-	-	33.3	20.0	28.6	16.7
全体(平均)		-	-	16.7%	12.2%	8.1%	16.7%

回復期リハビリテーション		7月	8月	9月	10月	11月	12月
美原記念病院(5階)	群馬県	-	-	-	0.0	100.0	0.0
美原記念病院(6階)	群馬県	-	-	-	0.0	0.0	0.0
富家病院	埼玉県	-	-	25.0	60.0	0.0	50.0
大久野病院	東京都	-	-	0.0	0.0	14.3	25.0
永生病院	東京都	-	-	0.0	-	-	-
鶴巻温泉病院	神奈川県	-	-	55.6	55.6	62.5	-
小林記念病院	愛知県	-	-	-	0.0	0.0	0.0
千里リハビリテーション病院	大阪府	-	-	-	16.7	0.0	50.0
弥刀中央病院	大阪府	-	-	25.0	33.3	0.0	54.5
春木病院	大阪府	-	-	-	33.3	0.0	0.0
浜寺中央病院	大阪府	-	-	30.0	22.2	25.0	53.8
泉佐野優人会病院	大阪府	-	-	100.0	0.0	25.0	33.3
宮地病院	兵庫県	-	-	100.0	0.0	77.8	40.0
東浦平成病院	兵庫県	-	-	66.7	75.0	50.0	0.0
平成病院	兵庫県	-	-	37.0	53.3	50.0	21.4
福山記念病院	広島県	-	-	-	-	-	-
光風園病院	山口県	-	-	0.0	0.0	0.0	50.0
橋本病院	香川県	-	-	100.0	100.0	0.0	60.0
博愛記念病院	徳島県	-	-	50.0	100.0	0.0	100.0
聖ヶ塔病院	熊本県	-	-	100.0	0.0	0.0	0.0
全体(平均)		-	-	31.4%	27.3%	30.0%	42.5%

介護療養		7月	8月	9月	10月	11月	12月
総泉病院	千葉県	-	-	0.0	0.0	0.0	0.0
大久野病院	東京都	-	-	0.0	0.0	0.0	0.0
永生病院	東京都	-	-	0.0	0.0	0.0	0.0
三愛病院	東京都	-	-	0.0	0.0	33.3	0.0
久米川病院	東京都	-	-	100.0	50.0	0.0	0.0
鶴巻温泉病院	神奈川県	-	-	0.0	23.1	23.1	6.7
上條記念病院	長野県	-	-	-	-	36.8	18.5
流彩病院	富山県	-	-	14.3	16.7	0.0	20.0
光ヶ丘病院	富山県	-	-	0.0	0.0	0.0	0.0
小林記念病院	愛知県	-	-	3.9	7.5	5.0	12.1
嵯峨野病院	京都府	-	-	33.3	100.0	0.0	0.0
京都南西病院	京都府	-	-	100.0	0.0	0.0	100.0
新仁会病院	大阪府	-	-	-	0.0	0.0	0.0
いなみ野病院	兵庫県	-	-	16.7	20.0	27.3	37.5
武久病院	山口県	-	-	-	0.0	0.0	0.0
光風園病院	山口県	-	-	100.0	0.0	0.0	0.0
有吉病院(2病棟)	福岡県	-	-	0.0	0.0	0.0	0.0
有吉病院(3病棟)	福岡県	-	-	37.5	9.1	9.1	42.9
全体(平均)		-	-	8.9%	10.9%	12.9%	12.9%

認知症治療病床(精神)		7月	8月	9月	10月	11月	12月
大内病院	東京都	-	-	50.0	0.0	0.0	0.0
南淡路病院	兵庫県	-	-	-	0.0	0.0	0.0
橋本病院	香川県	-	-	-	0.0	-	100.0
全体(平均)		-	-	50.0%	0.0%	0.0%	16.7%

※博愛記念病院（1病棟）は、8月より、医療療養（20：1病棟）から一般病床（15：1病棟）に移行。

※上條記念病院は、8月から調査に参加。緑成会（20：1病棟）は、10月から調査に参加。

※調査対象者が「0」の回答については、集計外として「-」を記載した。

※本項目調査については、7月調査開始のため対象データは9月からとなる。

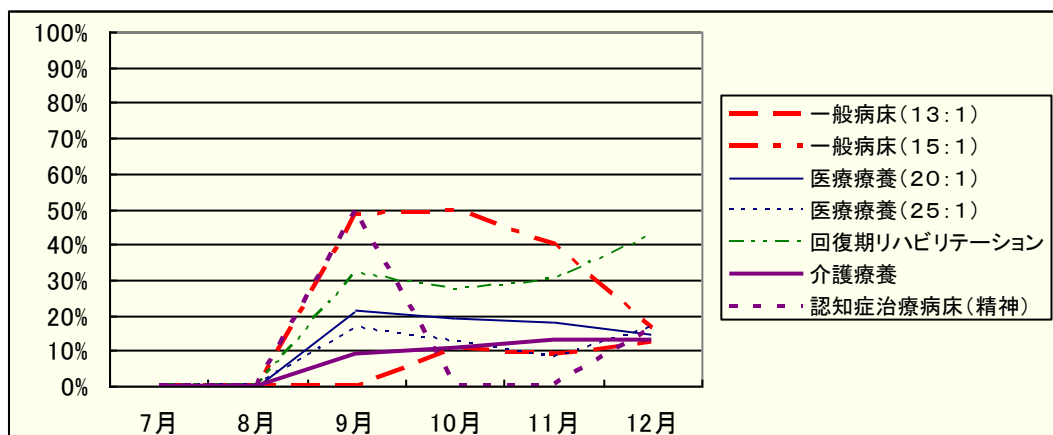

15. 経管栄養（中心静脈栄養・胃ろう・経鼻）から経口摂取になった患者率

一般病床(13:1)		7月	8月	9月	10月	11月	12月
光ヶ丘病院	富山県	16.7	18.8	6.3	7.7	18.8	0.0
全体(平均)		16.7%	18.8%	6.3%	7.7%	18.8%	0.0%

一般病床(15:1)		7月	8月	9月	10月	11月	12月
東浦平成病院	兵庫県	5.0	0.0	66.7	0.0	0.0	0.0
博愛記念病院(1病棟)	徳島県		5.9	11.1	5.7	0.0	0.0
全体(平均)		5.0%	3.8%	22.2%	5.4%	0.0%	0.0%

医療療養(20:1)		7月	8月	9月	10月	11月	12月
南小樽病院	北海道	4.3	8.3	0.0	0.0	0.0	0.0
聖ヶ丘病院	北海道	7.7	9.4	3.0	6.7	0.0	11.4
富家病院	埼玉県	8.7	0.0	-	0.0	0.0	0.0
総泉病院	千葉県	0.0	0.0	0.0	0.0	0.0	0.0
大久野病院	東京都	0.0	0.0	0.0	0.0	5.6	5.6
永生病院	東京都	5.6	0.0	0.0	0.0	0.0	2.9
緑成会病院	東京都				5.7	0.0	0.0
鶴巻温泉病院	神奈川県	2.2	0.0	0.0	0.0	0.0	0.0
光ヶ丘病院	富山県	3.1	0.0	0.0	0.0	0.0	3.7
小林記念病院	愛知県	-	-	0.0	0.0	0.0	0.0
京都南西病院	京都府	0.0	0.0	0.0	0.0	0.0	0.0
新仁会病院(3階)	大阪府	0.0	4.2	0.0	0.0	9.1	0.0
新仁会病院(5階)	大阪府	0.0	0.0	0.0	0.0	0.0	0.0
弥刀中央病院	大阪府	0.0	0.0	-	0.0	0.0	0.0
春木病院	大阪府	3.0	0.0	12.2	10.0	0.0	2.9
浜寺中央病院	大阪府	9.8	0.0	2.5	2.7	0.0	0.0
泉佐野優人会病院	大阪府	0.0	0.0	3.7	13.6	6.1	12.1
山本第一病院	大阪府	1.3	0.0	0.0	1.3	0.0	0.0
宮地病院	兵庫県	3.3	0.0	0.0	0.0	0.0	0.0
いなみ野病院	兵庫県	4.8	0.0	0.0	0.0	5.0	0.0
東浦平成病院	兵庫県	13.3	0.0	0.0	0.0	3.0	3.1
北淡路病院	兵庫県	0.0	13.0	0.0	8.0	7.4	0.0
平成病院	兵庫県	16.0	0.0	0.0	6.7	0.0	50.0
南淡路病院	兵庫県	13.6	21.1	6.7	0.0	14.3	9.5
福山記念病院	広島県	5.9	7.4	0.0	0.0	0.0	0.0
光風園病院	山口県	0.0	0.0	7.4	6.9	0.0	0.0
博愛記念病院(1病棟)	徳島県	2.9			0.0	0.0	0.0
博愛記念病院(5病棟)	徳島県	0.0	0.0	0.0	-	-	-
有吉病院	福岡県	0.0	0.0	0.0	0.0	0.0	0.0
全体(平均)		3.9%	1.8%	1.4%	2.4%	1.5%	2.1%

医療療養(25:1)		7月	8月	9月	10月	11月	12月
定山溪病院	北海道	26.1	25.0	18.2	9.1	16.7	13.6
聖ヶ丘病院	北海道	0.0	4.5	4.3	13.0	4.3	12.5
総泉病院	千葉県	0.0	4.3	4.5	8.7	12.0	4.0
緑成会病院	東京都	18.2	12.5	0.0	14.3	0.0	0.0
流杉病院	富山県	0.0	5.4	5.7	3.0	0.0	2.9
武久病院	山口県	5.0	5.3	0.0	0.0	0.0	0.0
聖ヶ塔病院	熊本県	0.0	0.0	0.0	0.0	0.0	0.0
立神リハビリテーション	鹿児島県	3.7	3.8	7.4	0.0	15.4	3.8
全体(平均)		5.5%	7.1%	5.8%	5.3%	7.0%	5.9%

回復期リハビリテーション		7月	8月	9月	10月	11月	12月
美原記念病院(5階)	群馬県	25.0	71.4	37.5	37.5	50.0	0.0
美原記念病院(6階)	群馬県	100.0	75.0	-	0.0	0.0	50.0
富家病院	埼玉県	0.0	11.1	30.0	33.3	37.5	0.0
大久野病院	東京都	16.7	50.0	20.0	0.0	14.3	14.3
永生病院	東京都	-	-	-	-	0.0	66.7
鶴巻温泉病院	神奈川県	6.7	10.0	66.7	7.2	7.2	-
小林記念病院	愛知県	-	-	-	0.0	0.0	0.0
千里リハビリテーション病院	大阪府	66.7	57.1	0.0	0.0	0.0	0.0
弥刀中央病院	大阪府	10.5	0.0	-	0.0	0.0	0.0
春木病院	大阪府	0.0	0.0	0.0	0.0	0.0	100.0
浜寺中央病院	大阪府	50.0	0.0	11.1	18.2	0.0	0.0
泉佐野優人会病院	大阪府	17.6	17.6	16.7	16.7	7.7	50.0
宮地病院	兵庫県	50.0	33.3	30.0	50.0	40.0	71.4
東浦平成病院	兵庫県	0.0	-	-	0.0	0.0	0.0
平成病院	兵庫県	26.7	9.1	0.0	40.0	50.0	0.0
福山記念病院	広島県	0.0	-	100.0	0.0	0.0	50.0
光風園病院	山口県	22.2	16.7	20.0	0.0	33.3	50.0
橋本病院	香川県	69.2	15.4	58.3	90.0	0.0	0.0
博愛記念病院	徳島県	50.0	33.3	33.3	25.0	33.3	0.0
聖ヶ塔病院	熊本県	-	50.0	0.0	0.0	0.0	0.0
全体(平均)		29.0%	22.3%	32.4%	24.8%	14.2%	17.9%

介護療養		7月	8月	9月	10月	11月	12月
総泉病院	千葉県	0.0	0.0	0.0	0.0	0.0	0.0
大久野病院	東京都	0.0	0.0	0.0	0.0	0.0	0.0
永生病院	東京都	0.0	0.0	0.0	0.0	0.0	0.0
三愛病院	東京都	6.9	6.7	0.0	3.6	0.0	3.5
久米川病院	東京都	0.0	0.0	2.5	2.3	0.0	2.3
鶴巻温泉病院	神奈川県	0.0	0.0	3.2	6.9	6.9	0.0
上條記念病院	長野県	-	-	-	0.0	0.0	0.0
流彩病院	富山県	3.4	0.0	4.0	0.0	3.7	0.0
光ヶ丘病院	富山県	0.0	0.0	0.0	0.0	0.0	0.0
小林記念病院	愛知県	2.7	0.0	0.0	0.0	0.0	2.2
嵯峨野病院	京都府	3.1	0.0	0.0	0.0	0.0	0.0
京都南西病院	京都府	0.0	0.0	0.0	0.0	2.4	0.0
新仁会病院	大阪府	0.0	0.0	0.0	0.0	0.0	0.0
いなみ野病院	兵庫県	0.0	4.8	9.5	0.0	0.0	4.5
武久病院	山口県	0.0	0.0	0.0	0.0	0.0	0.0
光風園病院	山口県	0.0	0.0	-	0.0	0.0	0.0
有吉病院(2病棟)	福岡県	0.0	0.0	0.0	0.0	0.0	0.0
有吉病院(3病棟)	福岡県	0.0	7.1	0.0	0.0	0.0	0.0
全体(平均)		1.3%	1.0%	1.3%	1.1%	1.1%	0.9%

認知症治療病床(精神)		7月	8月	9月	10月	11月	12月
大内病院	東京都	0.0	0.0	0.0	0.0	0.0	0.0
南淡路病院	兵庫県	0.0	0.0	0.0	0.0	0.0	0.0
橋本病院	香川県	0.0	0.0	0.0	0.0	0.0	0.0
全体(平均)		0.0%	0.0%	0.0%	0.0%	0.0%	0.0%

※博愛記念病院（1病棟）は、8月より、医療療養（20：1病棟）から一般病床（15：1病棟）に移行。
 ※上條記念病院は、8月から調査に参加。緑成会（20：1病棟）は、10月から調査に参加。
 ※調査対象者が「0」の回答については、集計外として「-」を記載した。

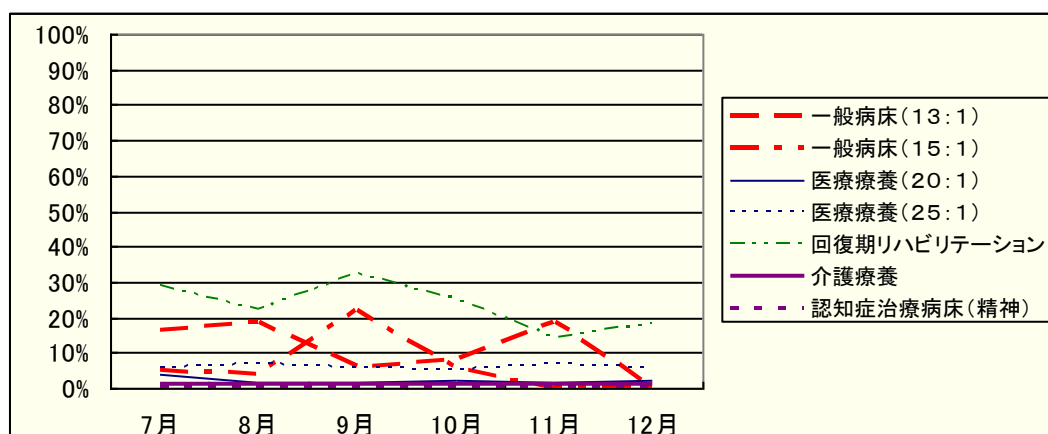

16. 転倒・転落などによる重傷事故の発生率

一般病床(13:1)		7月	8月	9月	10月	11月	12月
光ヶ丘病院	富山県	0.0	0.0	0.0	0.0	0.0	0.0
全体(平均)		0.0%	0.0%	0.0%	0.0%	0.0%	0.0%

一般病床(15:1)		7月	8月	9月	10月	11月	12月
東浦平成病院	兵庫県	-	0.0	0.0	12.5	16.7	0.0
博愛記念病院(1病棟)	徳島県	-	100.0	0.0	0.0	0.0	0.0
全体(平均)		-	16.7%	0.0%	12.5%	16.7%	0.0%

医療療養(20:1)		7月	8月	9月	10月	11月	12月
南小樽病院	北海道	50.0	20.0	-	0.0	0.0	0.0
聖ヶ丘病院	北海道	0.0	0.0	0.0	0.0	16.6	0.0
富家病院	埼玉県	0.0	-	-	0.0	0.0	0.0
総泉病院	千葉県	0.0	0.0	0.0	0.0	0.0	0.0
大久野病院	東京都	0.0	0.0	0.0	20.0	0.0	0.0
永生病院	東京都	10.0	-	0.0	-	0.0	0.0
緑成会病院	東京都	-	-	-	0.0	0.0	0.0
鶴巻温泉病院	神奈川県	-	-	-	0.0	-	-
光ヶ丘病院	富山県	0.0	0.0	-	0.0	0.0	0.0
小林記念病院	愛知県	0.0	22.2	-	0.0	0.0	0.0
京都南西病院	京都府	-	-	-	0.0	-	-
新仁会病院(3階)	大阪府	-	-	-	0.0	0.0	0.0
新仁会病院(5階)	大阪府	-	0.0	-	0.0	0.0	0.0
弥刀中央病院	大阪府	-	0.0	0.0	0.0	0.0	0.0
春木病院	大阪府	-	-	-	0.0	0.0	0.0
浜寺中央病院	大阪府	-	-	0.0	0.0	0.0	0.0
泉佐野優人会病院	大阪府	-	0.0	0.0	33.3	0.0	0.0
山本第一病院	大阪府	-	0.0	0.0	0.0	0.0	0.0
宮地病院	兵庫県	0.0	20.0	-	0.0	5.6	0.0
いなみ野病院	兵庫県	0.0	0.0	0.0	0.0	0.0	2.3
東浦平成病院	兵庫県	0.0	0.0	-	0.0	0.0	0.0
北淡路病院	兵庫県	12.5	0.0	18.2	14.3	0.0	0.0
平成病院	兵庫県	-	0.0	0.0	0.0	0.0	0.0
南淡路病院	兵庫県	0.0	0.0	0.0	0.0	0.0	25.0
福山記念病院	広島県	-	-	-	0.0	0.0	0.0
光風園病院	山口県	33.3	0.0	0.0	0.0	0.0	0.0
博愛記念病院(1病棟)	徳島県	0.0	-	-	0.0	0.0	0.0
博愛記念病院(5病棟)	徳島県	-	-	-	-	-	-
有吉病院	福岡県	0.0	0.0	0.0	25.0	0.0	0.0
全体(平均)		7.1%	6.1%	2.9%	5.2%	2.5%	1.3%

医療療養(25:1)		7月	8月	9月	10月	11月	12月
定山溪病院	北海道	-	-	-	0.0	0.0	0.0
聖ヶ丘病院	北海道	0.0	0.0	0.0	0.0	0.0	0.0
総泉病院	千葉県	33.3	0.0	0.0	0.0	0.0	100.0
緑成会病院	東京都	0.0	0.0	0.0	0.0	0.0	0.0
流杉病院	富山県	0.0	0.0	0.0	0.0	0.0	0.0
武久病院	山口県	-	-	-	15.2	0.0	0.0
聖ヶ塔病院	熊本県	0.0	0.0	0.0	0.0	33.3	0.0
立神リハビリテーション	鹿児島県	-	100.0	-	0.0	0.0	0.0
全体(平均)		3.3%	4.3%	0.0%	12.2%	4.2%	6.5%

回復期リハビリテーション		7月	8月	9月	10月	11月	12月
美原記念病院(5階)	群馬県	0.0	0.0	0.0	0.0	0.0	0.0
美原記念病院(6階)	群馬県	0.0	0.0	0.0	50.0	0.0	0.0
富家病院	埼玉県	-	0.0	-	0.0	0.0	0.0
大久野病院	東京都	6.7	0.0	0.0	0.0	11.1	0.0
永生病院	東京都	10.0	0.0	0.0	-	0.0	-
鶴巻温泉病院	神奈川県	0.0	0.0	0.0	-	0.0	0.0
小林記念病院	愛知県	0.0	0.0	0.0	0.0	0.0	0.0
千里リハビリテーション病院	大阪府	0.0	-	-	33.3	0.0	0.0
弥刀中央病院	大阪府	-	40.0	0.0	0.0	0.0	0.0
春木病院	大阪府	-	0.0	-	0.0	0.0	0.0
浜寺中央病院	大阪府	0.0	0.0	0.0	0.0	0.0	0.0
泉佐野優人会病院	大阪府	-	0.0	0.0	0.0	0.0	0.0
宮地病院	兵庫県	0.0	0.0	0.0	0.0	0.0	0.0
東浦平成病院	兵庫県	0.0	0.0	0.0	0.0	25.0	33.3
平成病院	兵庫県	0.0	0.0	0.0	0.0	0.0	0.0
福山記念病院	広島県	0.0	0.0	0.0	0.0	0.0	0.0
光風園病院	山口県	0.0	0.0	0.0	0.0	4.1	0.0
橋本病院	香川県	11.1	0.0	0.0	0.0	4.2	0.0
博愛記念病院	徳島県	0.0	0.0	0.0	0.0	0.0	0.0
聖ヶ塔病院	熊本県	-	33.3	0.0	0.0	0.0	0.0
全体(平均)		2.6%	2.3%	0.0%	2.4%	2.6%	0.8%

介護療養		7月	8月	9月	10月	11月	12月
総泉病院	千葉県	-	0.0	0.0	0.0	0.0	0.0
大久野病院	東京都	25.0	0.0	0.0	0.0	0.0	0.0
永生病院	東京都	-	-	-	0.0	5.0	0.0
三愛病院	東京都	0.0	-	0.0	0.0	0.0	0.0
久米川病院	東京都	0.0	-	0.0	0.0	0.0	0.0
鶴巻温泉病院	神奈川県	-	0.0	0.0	-	-	-
上條記念病院	長野県	-	0.0	0.0	0.0	0.0	33.3
流彩病院	富山県	0.0	-	-	0.0	0.0	0.0
光ヶ丘病院	富山県	-	-	-	0.0	0.0	0.0
小林記念病院	愛知県	-	0.0	-	0.0	0.0	0.0
嵯峨野病院	京都府	-	-	-	0.0	0.0	0.0
京都南西病院	京都府	-	-	-	0.0	-	-
新仁会病院	大阪府	-	-	-	0.0	0.0	0.0
いなみ野病院	兵庫県	-	-	-	0.0	0.0	0.0
武久病院	山口県	0.0	-	-	0.0	0.0	0.0
光風園病院	山口県	0.0	0.0	0.0	15.4	0.0	0.0
有吉病院(2病棟)	福岡県	-	-	0.0	0.0	0.0	0.0
有吉病院(3病棟)	福岡県	0.0	0.0	50.0	0.0	0.0	0.0
全体(平均)		2.9%	0.0%	2.6%	8.7%	2.8%	2.5%

認知症治療病床(精神)		7月	8月	9月	10月	11月	12月
大内病院	東京都	0.0	0.0	0.0	0.0	0.0	0.0
南淡路病院	兵庫県	0.0	0.0	0.0	0.0	0.0	0.0
橋本病院	香川県	12.5	12.5	11.8	20.0	11.1	33.3
全体(平均)		6.7%	6.7%	7.7%	3.8%	3.3%	7.0%

※博愛記念病院（1病棟）は、8月より、医療療養（20：1病棟）から一般病床（15：1病棟）に移行。

※上條記念病院は、8月から調査に参加。緑成会（20：1病棟）は、10月から調査に参加。

※調査対象者が「0」の回答については、集計外として「-」を記載した。

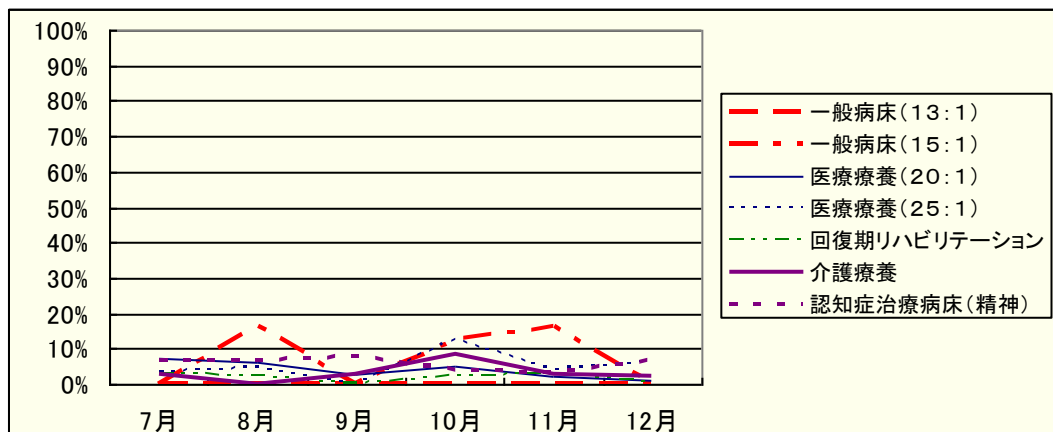

17. 抑制が行われている患者の比率

一般病床(13:1)		7月	8月	9月	10月	11月	12月
光ヶ丘病院	富山県	16.1	19.4	27.6	24.1	20.0	25.0
全体(平均)		16.1%	19.4%	27.6%	24.1%	20.0%	25.0%

一般病床(15:1)		7月	8月	9月	10月	11月	12月
東浦平成病院	兵庫県	37.2	42.5	23.1	10.0	11.1	20.0
博愛記念病院(1病棟)	徳島県		14.3	11.1	13.2	14.5	14.0
全体(平均)		37.2%	26.0%	16.1%	11.8%	13.0%	16.7%

医療療養(20:1)		7月	8月	9月	10月	11月	12月
南小樽病院	北海道	4.5	0.0	2.2	8.9	8.7	11.1
聖ヶ丘病院	北海道	6.9	5.4	5.3	1.7	1.7	1.7
富家病院	埼玉県	0.0	0.0	0.0	0.0	0.0	0.0
総泉病院	千葉県	0.0	0.0	0.0	0.0	0.0	0.0
大久野病院	東京都	18.8	30.0	21.7	17.0	14.6	14.9
永生病院	東京都	0.0	0.0	0.0	0.0	0.0	0.0
緑成会病院	東京都				16.7	17.2	19.0
鶴巻温泉病院	神奈川県	15.0	13.3	13.3	11.7	11.7	11.7
光ヶ丘病院	富山県	5.9	5.9	2.0	4.1	5.9	12.5
小林記念病院	愛知県	66.7	55.6	77.8	85.7	57.1	44.4
京都南西病院	京都府	0.0	0.0	0.0	0.0	0.0	0.0
新仁会病院(3階)	大阪府	13.3	9.1	11.1	7.0	7.0	7.0
新仁会病院(5階)	大阪府	10.0	12.5	10.0	12.5	12.5	12.5
弥刀中央病院	大阪府	15.4	15.4	14.8	14.5	14.5	25.9
春木病院	大阪府	14.3	16.4	11.1	13.0	10.9	8.5
浜寺中央病院	大阪府	14.8	19.2	9.4	17.6	15.4	20.4
泉佐野優人会病院	大阪府	15.8	18.6	16.9	17.2	17.6	15.8
山本第一病院	大阪府	31.1	26.3	23.5	24.4	24.4	24.6
宮地病院	兵庫県	7.0	12.5	12.3	14.0	10.5	14.0
いなみ野病院	兵庫県	7.0	6.8	4.3	6.5	9.5	9.0
東浦平成病院	兵庫県	27.1	28.1	25.0	15.0	18.3	25.0
北淡路病院	兵庫県	14.3	14.0	23.6	27.8	25.0	26.8
平成病院	兵庫県	11.9	9.1	8.9	9.1	13.6	4.8
南淡路病院	兵庫県	22.2	18.2	29.5	37.2	33.3	46.7
福山記念病院	広島県	8.6	13.9	5.7	5.6	5.5	13.9
光風園病院	山口県	0.0	0.0	0.0	0.0	0.0	0.0
博愛記念病院(1病棟)	徳島県	14.8			25.0	23.1	22.5
博愛記念病院(5病棟)	徳島県	30.8	32.5	38.5	-	-	-
有吉病院	福岡県	3.8	1.8	0.0	0.0	0.0	0.0
全体(平均)		13.2%	13.1%	12.4%	12.6%	12.3%	14.0%

医療療養(25:1)		7月	8月	9月	10月	11月	12月
定山溪病院	北海道	0.0	0.0	0.0	0.0	0.0	0.0
聖ヶ丘病院	北海道	18.2	13.0	12.7	16.0	9.4	7.0
総泉病院	千葉県	0.0	0.0	0.0	0.0	0.0	0.0
緑成会病院	東京都	19.5	17.4	14.3	17.5	17.8	17.0
流杉病院	富山県	21.2	21.5	19.7	21.9	18.8	19.7
武久病院	山口県	13.3	13.3	20.3	16.9	18.3	16.7
聖ヶ塔病院	熊本県	21.6	23.1	23.1	23.0	21.2	17.6
立神リハビリテーション	鹿児島県	0.0	0.0	0.0	0.0	0.0	0.0
全体(平均)		12.2%	11.6%	11.8%	14.1%	11.2%	10.3%

回復期リハビリテーション		7月	8月	9月	10月	11月	12月
美原記念病院(5階)	群馬県	15.2	28.6	20.0	23.3	27.7	23.3
美原記念病院(6階)	群馬県	10.0	9.3	9.5	7.5	4.2	4.7
富家病院	埼玉県	0.0	0.0	0.0	0.0	0.0	0.0
大久野病院	東京都	31.1	17.0	16.7	34.1	31.6	31.6
永生病院	東京都	2.8	5.9	5.1	5.9	2.7	5.3
鶴巻温泉病院	神奈川県	46.7	46.8	45.8	45.5	37.8	43.2
小林記念病院	愛知県	4.3	0.0	0.0	4.5	0.0	0.0
千里リハビリテーション病院	大阪府	13.3	3.1	0.0	6.4	9.7	0.0
弥刀中央病院	大阪府	33.3	22.0	12.5	14.3	23.1	28.0
春木病院	大阪府	3.6	3.8	11.5	7.7	3.6	6.7
浜寺中央病院	大阪府	17.0	20.9	14.0	22.9	17.4	15.7
泉佐野優人会病院	大阪府	22.7	25.0	38.6	22.5	23.7	19.0
宮地病院	兵庫県	43.9	43.6	44.4	30.2	28.6	31.6
東浦平成病院	兵庫県	9.5	10.8	10.8	2.4	9.5	9.8
平成病院	兵庫県	17.0	15.9	8.9	12.8	6.7	8.7
福山記念病院	広島県	8.8	11.8	8.8	9.0	2.9	8.9
光風園病院	山口県	0.0	0.0	0.0	0.0	0.0	0.0
橋本病院	香川県	0.0	0.0	0.0	0.0	0.0	0.0
博愛記念病院	徳島県	12.5	8.3	16.7	20.8	16.7	12.5
聖ヶ塔病院	熊本県	26.5	13.9	16.7	8.8	20.6	24.1
全体(平均)		17.6%	17.0%	15.7%	14.9%	14.2%	14.4%

介護療養		7月	8月	9月	10月	11月	12月
総泉病院	千葉県	0.0	0.0	0.0	0.0	0.0	0.0
大久野病院	東京都	50.0	37.0	35.2	33.9	28.6	29.1
永生病院	東京都	0.0	0.0	0.0	0.0	0.0	0.0
三愛病院	東京都	16.9	16.9	21.7	18.6	17.2	15.2
久米川病院	東京都	15.5	20.7	24.1	25.8	20.6	25.8
鶴巻温泉病院	神奈川県	3.6	6.9	6.9	10.4	8.7	6.7
上條記念病院	長野県	-	14.5	10.9	11.0	9.0	18.1
流彩病院	富山県	20.6	20.6	20.6	20.9	22.5	21.0
光ヶ丘病院	富山県	1.8	1.8	1.8	1.8	1.9	1.9
小林記念病院	愛知県	55.2	49.1	57.6	46.7	32.2	43.3
嵯峨野病院	京都府	1.7	1.7	1.7	0.0	0.0	0.0
京都南西病院	京都府	0.0	0.0	0.0	0.0	1.7	3.3
新仁会病院	大阪府	2.1	4.2	4.2	4.2	4.1	4.2
いなみ野病院	兵庫県	6.9	8.6	10.5	7.1	7.7	4.0
武久病院	山口県	17.9	16.1	16.1	12.5	12.5	10.7
光風園病院	山口県	0.0	0.0	0.0	0.0	0.0	0.0
有吉病院(2病棟)	福岡県	0.0	3.3	3.3	0.0	0.0	0.0
有吉病院(3病棟)	福岡県	0.0	0.0	0.0	0.0	0.0	0.0
全体(平均)		12.2%	11.6%	12.9%	11.8%	10.2%	11.6%

認知症治療病床(精神)		7月	8月	9月	10月	11月	12月
大内病院	東京都	60.0	62.0	45.1	44.0	53.0	56.0
南淡路病院	兵庫県	48.8	52.4	59.5	48.8	44.2	37.2
橋本病院	香川県	0.0	0.0	0.0	0.0	0.0	0.0
全体(平均)		33.1%	34.6%	31.4%	28.8%	30.3%	28.8%

※博愛記念病院（1病棟）は、8月より、医療療養（20：1病棟）から一般病床（15：1病棟）に移行。

※上條記念病院は、8月から調査に参加。緑成会（20：1病棟）は、10月から調査に参加。

※調査対象者が「0」の回答については、集計外として「-」を記載した。

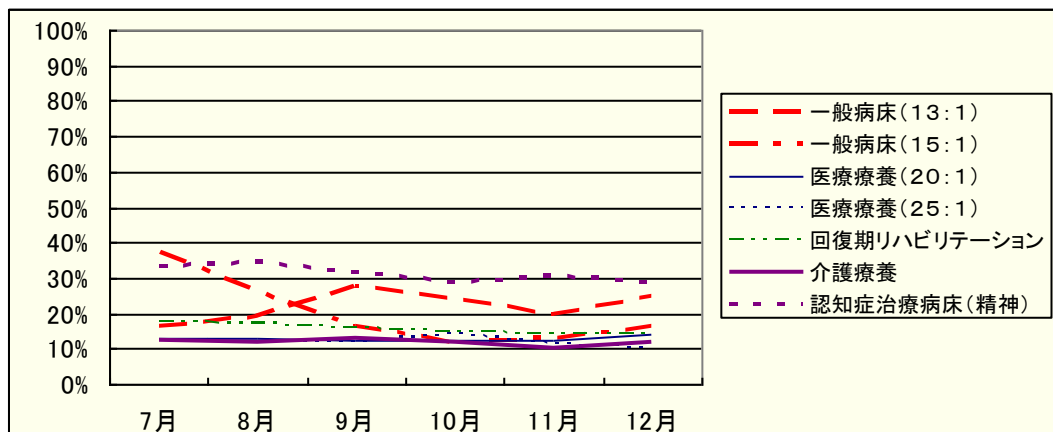

18. 褥瘡患者の持込みの比率

一般病床(13:1)		7月	8月	9月	10月	11月	12月
光ヶ丘病院	富山県	33.3	66.7	25.0	40.0	75.0	80.0
全体(平均)		33.3%	66.7%	25.0%	40.0%	75.0%	80.0%

一般病床(15:1)		7月	8月	9月	10月	11月	12月
東浦平成病院	兵庫県	23.1	58.3	100.0	57.1	72.7	44.4
博愛記念病院(1病棟)	徳島県		100.0	100.0	66.7	0.0	100.0
全体(平均)		23.1%	64.3%	100.0%	60.0%	72.7%	54.5%

医療療養(20:1)		7月	8月	9月	10月	11月	12月
南小樽病院	北海道	100.0	100.0	0.0	0.0	100.0	25.0
聖ヶ丘病院	北海道	100.0	66.7	-	50.0	0.0	0.0
富家病院	埼玉県	50.0	75.0	33.3	50.0	0.0	0.0
総泉病院	千葉県	0.0	16.7	16.7	20.0	20.0	28.6
大久野病院	東京都	0.0	0.0	0.0	33.3	33.3	33.3
永生病院	東京都	90.9	17.6	0.0	30.0	11.8	50.0
緑成会病院	東京都				0.0	12.5	0.0
鶴巻温泉病院	神奈川県	-	100.0	100.0	100.0	100.0	100.0
光ヶ丘病院	富山県	100.0	75.0	50.0	100.0	100.0	60.0
小林記念病院	愛知県	71.4	0.0	66.7	75.0	66.7	66.7
京都南西病院	京都府	-	100.0	-	0.0	0.0	-
新仁会病院(3階)	大阪府	12.5	0.0	25.0	0.0	0.0	0.0
新仁会病院(5階)	大阪府	20.0	0.0	0.0	0.0	0.0	0.0
弥刀中央病院	大阪府	50.0	33.3	33.3	10.0	0.0	14.2
春木病院	大阪府	6.3	5.9	15.4	20.0	27.3	42.9
浜寺中央病院	大阪府	5.9	0.0	10.0	8.0	75.0	35.7
泉佐野優人会病院	大阪府	40.0	50.0	50.0	16.7	50.0	57.1
山本第一病院	大阪府	0.0	23.1	8.3	0.0	8.3	25.0
宮地病院	兵庫県	44.4	0.0	40.0	33.3	0.0	14.3
いなみ野病院	兵庫県	100.0	100.0	100.0	100.0	83.3	0.0
東浦平成病院	兵庫県	66.7	50.0	37.5	37.5	10.0	26.7
北淡路病院	兵庫県	27.3	30.8	58.3	22.2	20.0	26.7
平成病院	兵庫県	30.0	0.0	100.0	30.0	0.0	0.0
南淡路病院	兵庫県	0.0	18.2	25.0	33.3	28.5	33.3
福山記念病院	広島県	33.3	0.0	25.0	0.0	50.0	20.0
光風園病院	山口県	66.7	50.0	50.0	60.0	66.7	50.0
博愛記念病院(1病棟)	徳島県	25.0			0.0	0.0	33.3
博愛記念病院(5病棟)	徳島県	100.0	100.0	50.0	-	-	-
有吉病院	福岡県	20.0	37.5	0.0	25.0	40.0	25.0
全体(平均)		35.4%	25.0%	29.5%	24.4%	25.2%	28.0%

医療療養(25:1)		7月	8月	9月	10月	11月	12月
定山溪病院	北海道	0.0	-	0.0	100.0	0.0	100.0
聖ヶ丘病院	北海道	0.0	0.0	0.0	0.0	0.0	0.0
総泉病院	千葉県	25.0	50.0	33.3	0.0	0.0	0.0
緑成会病院	東京都	0.0	0.0	40.0	0.0	0.0	50.0
流杉病院	富山県	12.5	27.3	0.0	0.0	0.0	0.0
武久病院	山口県	35.7	45.5	43.8	35.7	50.0	50.0
聖ヶ塔病院	熊本県	40.0	0.0	0.0	0.0	0.0	0.0
立神リハビリテーション	鹿児島県	0.0	0.0	0.0	0.0	0.0	14.3
全体(平均)		18.8%	24.4%	23.4%	13.0%	15.2%	22.5%

回復期リハビリテーション		7月	8月	9月	10月	11月	12月
美原記念病院(5階)	群馬県	-	0.0	25.0	0.0	0.0	0.0
美原記念病院(6階)	群馬県	50.0	100.0	-	75.0	0.0	33.3
富家病院	埼玉県	0.0	0.0	-	0.0	0.0	0.0
大久野病院	東京都	-	-	-	0.0	0.0	0.0
永生病院	東京都	0.0	0.0	0.0	0.0	50.0	0.0
鶴巻温泉病院	神奈川県	75.0	66.7	-	-	100.0	0.0
小林記念病院	愛知県	-	0.0	0.0	0.0	0.0	0.0
千里リハビリテーション病院	大阪府	25.0	50.0	-	0.0	0.0	0.0
弥刀中央病院	大阪府	40.0	16.7	33.3	57.1	20.0	33.3
春木病院	大阪府	-	100.0	-	0.0	0.0	0.0
浜寺中央病院	大阪府	4.3	50.0	0.0	100.0	100.0	100.0
泉佐野優人会病院	大阪府	50.0	50.0	40.0	100.0	0.0	100.0
宮地病院	兵庫県	25.0	0.0	-	100.0	100.0	100.0
東浦平成病院	兵庫県	100.0	100.0	33.3	0.0	0.0	0.0
平成病院	兵庫県	50.0	28.6	66.7	33.3	33.3	0.0
福山記念病院	広島県	-	11.8	0.0	0.0	0.0	100.0
光風園病院	山口県	33.3	50.0	55.6	20.0	66.7	0.0
橋本病院	香川県	66.7	100.0	100.0	80.0	50.0	60.0
博愛記念病院	徳島県	100.0	100.0	100.0	100.0	100.0	33.3
聖ヶ塔病院	熊本県	0.0	0.0	33.3	66.7	100.0	100.0
全体(平均)		30.4%	30.5%	42.2%	52.4%	50.0%	42.4%

介護療養		7月	8月	9月	10月	11月	12月
総泉病院	千葉県	0.0	0.0	0.0	0.0	20.0	0.0
大久野病院	東京都	-	0.0	0.0	0.0	0.0	0.0
永生病院	東京都	66.7	-	-	-	-	-
三愛病院	東京都	12.5	16.7	0.0	0.0	0.0	0.0
久米川病院	東京都	25.0	16.7	25.0	16.6	20.0	40.0
鶴巻温泉病院	神奈川県	50.0	33.3	50.0	66.7	66.7	100.0
上條記念病院	長野県	-	62.5	66.7	80.0	0.0	33.3
流彩病院	富山県	0.0	0.0	0.0	0.0	0.0	0.0
光ヶ丘病院	富山県	0.0	0.0	0.0	0.0	0.0	100.0
小林記念病院	愛知県	50.0	0.0	40.0	50.0	100.0	66.7
嵯峨野病院	京都府	40.0	0.0	0.0	0.0	0.0	0.0
京都南西病院	京都府	0.0	0.0	0.0	0.0	0.0	50.0
新仁会病院	大阪府	-	0.0	0.0	0.0	0.0	0.0
いなみ野病院	兵庫県	0.0	0.0	50.0	0.0	75.0	0.0
武久病院	山口県	-	-	-	0.0	0.0	0.0
光風園病院	山口県	0.0	0.0	0.0	0.0	0.0	0.0
有吉病院(2病棟)	福岡県	0.0	-	0.0	0.0	0.0	0.0
有吉病院(3病棟)	福岡県	0.0	0.0	0.0	0.0	0.0	0.0
全体(平均)		21.7%	15.1%	20.0%	18.8%	25.6%	25.0%

認知症治療病床(精神)		7月	8月	9月	10月	11月	12月
大内病院	東京都	0.0	-	0.0	0.0	28.6	20.0
南淡路病院	兵庫県	20.0	33.3	50.0	25.0	25.0	50.0
橋本病院	香川県	0.0	-	0.0	0.0	0.0	0.0
全体(平均)		6.3%	33.3%	13.3%	7.7%	23.1%	25.0%

※博愛記念病院（1病棟）は、8月より、医療療養（20：1病棟）から一般病床（15：1病棟）に移行。

※上條記念病院は、8月から調査に参加。緑成会（20：1病棟）は、10月から調査に参加。

※調査対象者が「0」の回答については、集計外として「-」を記載した。

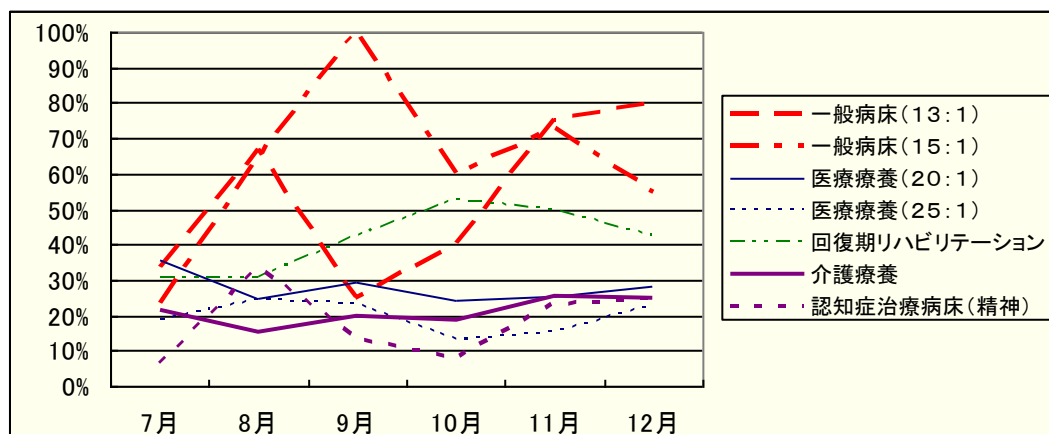

19. 褥瘡の治癒率

一般病床(13:1)		7月	8月	9月	10月	11月	12月
光ヶ丘病院	富山県	0.0	16.7	12.5	20.0	25.0	40.0
全体(平均)		0.0%	16.7%	12.5%	20.0%	25.0%	40.0%

一般病床(15:1)		7月	8月	9月	10月	11月	12月
東浦平成病院	兵庫県	23.1	16.7	0.0	0.0	18.2	0.0
博愛記念病院(1病棟)	徳島県		0.0	0.0	33.3	0.0	25.0
全体(平均)		23.1%	14.3%	0.0%	10.0%	18.2%	7.7%

医療療養(20:1)		7月	8月	9月	10月	11月	12月
南小樽病院	北海道	0.0	50.0	0.0	50.0	0.0	75.0
聖ヶ丘病院	北海道	0.0	0.0	50.0	100.0	100.0	0.0
富家病院	埼玉県	100.0	25.0	0.0	0.0	0.0	0.0
総泉病院	千葉県	33.3	37.5	12.5	28.6	20.0	14.3
大久野病院	東京都	0.0	0.0	0.0	0.0	0.0	0.0
永生病院	東京都	33.3	0.0	25.0	8.3	23.5	16.7
緑成会病院	東京都				0.0	0.0	0.0
鶴巻温泉病院	神奈川県	0.0	0.0	0.0	0.0	0.0	0.0
光ヶ丘病院	富山県	0.0	25.0	0.0	0.0	0.0	0.0
小林記念病院	愛知県	0.0	25.0	0.0	0.0	0.0	0.0
京都南西病院	京都府	-	0.0	-	-	100.0	-
新仁会病院(3階)	大阪府	12.5	0.0	0.0	28.6	20.0	33.3
新仁会病院(5階)	大阪府	20.0	14.3	0.0	25.0	0.0	20.0
弥刀中央病院	大阪府	33.3	0.0	0.0	30.0	57.1	14.2
春木病院	大阪府	12.5	17.6	38.5	20.0	27.3	43.8
浜寺中央病院	大阪府	0.0	15.4	100.0	16.7	0.0	35.7
泉佐野優人会病院	大阪府	40.0	0.0	75.0	16.7	12.5	14.3
山本第一病院	大阪府	0.0	25.0	8.3	9.1	8.3	0.0
宮地病院	兵庫県	0.0	25.0	20.0	0.0	9.1	42.9
いなみ野病院	兵庫県	0.0	0.0	33.3	0.0	0.0	16.7
東浦平成病院	兵庫県	0.0	0.0	0.0	12.5	0.0	13.3
北淡路病院	兵庫県	63.6	53.8	50.0	33.3	40.0	40.0
平成病院	兵庫県	0.0	6.3	30.8	20.0	50.0	14.3
南淡路病院	兵庫県	11.1	18.2	25.0	16.7	28.5	16.7
福山記念病院	広島県	0.0	40.0	0.0	0.0	0.0	20.0
光風園病院	山口県	0.0	0.0	0.0	60.0	0.0	100.0
博愛記念病院(1病棟)	徳島県	0.0			0.0	0.0	0.0
博愛記念病院(5病棟)	徳島県	0.0	0.0	0.0	-	-	-
有吉病院	福岡県	20.0	37.5	0.0	0.0	20.0	0.0
全体(平均)		13.9%	16.8%	24.1%	16.8%	17.2%	21.1%

医療療養(25:1)		7月	8月	9月	10月	11月	12月
定山溪病院	北海道	0.0	-	0.0	0.0	0.0	0.0
聖ヶ丘病院	北海道	50.0	0.0	0.0	0.0	0.0	0.0
総泉病院	千葉県	33.3	50.0	60.0	71.4	57.1	20.0
緑成会病院	東京都	0.0	16.7	20.0	50.0	0.0	0.0
流杉病院	富山県	25.0	27.3	0.0	0.0	0.0	0.0
武久病院	山口県	7.1	0.0	6.3	28.6	12.5	0.0
聖ヶ塔病院	熊本県	20.0	0.0	0.0	20.0	33.3	0.0
立神リハビリテーション	鹿児島県	28.6	0.0	25.0	33.3	25.0	28.6
全体(平均)		18.0%	14.0%	15.2%	31.3%	25.8%	7.5%

回復期リハビリテーション		7月	8月	9月	10月	11月	12月
美原記念病院(5階)	群馬県	-	50.0	75.0	33.3	0.0	0.0
美原記念病院(6階)	群馬県	25.0	100.0	-	100.0	0.0	66.7
富家病院	埼玉県	0.0	100.0	-	0.0	0.0	0.0
大久野病院	東京都	-	-	-	0.0	0.0	0.0
永生病院	東京都	50.0	50.0	100.0	-	100.0	100.0
鶴巻温泉病院	神奈川県	25.0	66.7	-	-	100.0	0.0
小林記念病院	愛知県	-	0.0	100.0	0.0	0.0	0.0
千里リハビリテーション病院	大阪府	25.0	50.0	-	0.0	0.0	0.0
弥刀中央病院	大阪府	16.7	66.7	16.7	0.0	40.0	16.7
春木病院	大阪府	-	0.0	0.0	0.0	0.0	0.0
浜寺中央病院	大阪府	26.1	0.0	0.0	50.0	0.0	100.0
泉佐野優人会病院	大阪府	0.0	25.0	0.0	100.0	0.0	0.0
宮地病院	兵庫県	100.0	100.0	-	50.0	0.0	20.0
東浦平成病院	兵庫県	0.0	0.0	66.7	100.0	0.0	0.0
平成病院	兵庫県	0.0	0.0	66.7	0.0	33.3	100.0
福山記念病院	広島県	-	-	0.0	0.0	0.0	0.0
光風園病院	山口県	0.0	50.0	33.3	60.0	16.7	0.0
橋本病院	香川県	33.3	0.0	0.0	20.0	50.0	20.0
博愛記念病院	徳島県	0.0	0.0	100.0	0.0	0.0	33.3
聖ヶ塔病院	熊本県	0.0	0.0	66.7	0.0	0.0	0.0
全体(平均)		22.9%	35.4%	41.3%	33.3%	33.3%	28.6%

介護療養		7月	8月	9月	10月	11月	12月
総泉病院	千葉県	0.0	100.0	50.0	33.3	0.0	57.1
大久野病院	東京都	-	0.0	100.0	0.0	0.0	0.0
永生病院	東京都	33.3	-	-	-	-	-
三愛病院	東京都	37.5	16.7	66.7	0.0	40.0	25.0
久米川病院	東京都	0.0	16.7	0.0	0.0	20.0	20.0
鶴巻温泉病院	神奈川県	33.3	0.0	0.0	0.0	0.0	0.0
上條記念病院	長野県	-	25.0	33.3	20.0	50.0	0.0
流彩病院	富山県	0.0	0.0	0.0	33.3	0.0	0.0
光ヶ丘病院	富山県	100.0	100.0	100.0	50.0	50.0	0.0
小林記念病院	愛知県	0.0	0.0	20.0	25.0	25.0	16.7
嵯峨野病院	京都府	0.0	0.0	0.0	0.0	0.0	14.3
京都南西病院	京都府	0.0	0.0	0.0	0.0	0.0	0.0
新仁会病院	大阪府	0.0	0.0	0.0	0.0	100.0	0.0
いなみ野病院	兵庫県	0.0	50.0	0.0	0.0	0.0	0.0
武久病院	山口県	-	-	-	0.0	0.0	0.0
光風園病院	山口県	0.0	0.0	0.0	0.0	0.0	0.0
有吉病院(2病棟)	福岡県	100.0	-	0.0	100.0	50.0	0.0
有吉病院(3病棟)	福岡県	100.0	50.0	50.0	0.0	0.0	0.0
全体(平均)		22.9%	18.4%	32.6%	16.3%	20.5%	16.7%

認知症治療病床(精神)		7月	8月	9月	10月	11月	12月
大内病院	東京都	30.0	11.1	77.8	66.7	28.6	60.0
南淡路病院	兵庫県	40.0	0.0	25.0	25.0	25.0	0.0
橋本病院	香川県	0.0	0.0	0.0	33.3	0.0	0.0
全体(平均)		31.3%	7.1%	53.3%	46.2%	23.1%	25.0%

※博愛記念病院（1病棟）は、8月より、医療療養（20：1病棟）から一般病床（15：1病棟）に移行。

※上條記念病院は、8月から調査に参加。緑成会（20：1病棟）は、10月から調査に参加。

※調査対象者が「0」の回答については、集計外として「-」を記載した。

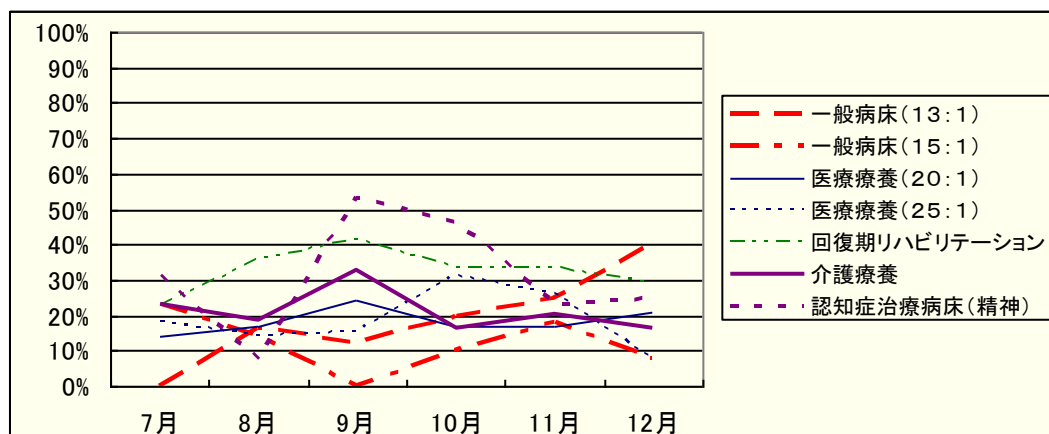

20. リハビリテーション提供率（1人1月あたり実施日数）

一般病床(13:1)		7月	8月	9月	10月	11月	12月
光ヶ丘病院	富山県	11.68	12.26	10.20	10.40	10.21	12.20
全体(平均)		11.68日	12.26日	10.20日	10.40日	10.21日	12.20日

一般病床(15:1)		7月	8月	9月	10月	11月	12月
東浦平成病院	兵庫県	9.73	14.16	13.74	12.64	11.09	10.91
博愛記念病院(1病棟)	徳島県		18.47	17.97	16.86	17.17	17.21
全体(平均)		9.73日	16.59日	16.15日	14.99日	14.45日	14.43日

医療療養(20:1)		7月	8月	9月	10月	11月	12月
南小樽病院	北海道	16.02	16.41	14.50	16.14	17.17	16.86
聖ヶ丘病院	北海道	11.35	13.74	12.27	13.32	13.13	13.13
富家病院	埼玉県	31.00	13.65	12.56	12.71	13.36	13.99
総泉病院	千葉県	13.41	15.13	13.27	13.40	13.59	13.42
大久野病院	東京都	10.02	11.23	9.61	10.59	10.49	11.16
永生病院	東京都	11.76	11.13	10.87	11.39	11.68	11.42
緑成会病院	東京都				28.76	27.99	28.16
鶴巻温泉病院	神奈川県	8.66	9.60	9.41	9.15	9.43	9.20
光ヶ丘病院	富山県	8.62	10.30	9.79	11.51	11.30	11.49
小林記念病院	愛知県	12.58	13.18	16.11	6.38	12.88	11.65
京都南西病院	京都府	4.80	6.07	4.03	5.00	6.33	5.33
新仁会病院(3階)	大阪府	13.88	14.58	10.92	11.01	9.84	10.30
新仁会病院(5階)	大阪府	14.52	14.85	12.70	12.19	18.54	11.74
弥刀中央病院	大阪府	15.42	21.10	19.37	18.75	18.66	20.56
春木病院	大阪府	6.99	9.40	8.39	9.01	10.02	9.91
浜寺中央病院	大阪府	8.85	9.36	9.38	9.52	8.82	9.29
泉佐野優人会病院	大阪府	9.05	10.19	9.98	9.79	11.29	10.79
山本第一病院	大阪府	2.19	2.38	2.07	1.89	2.36	2.12
宮地病院	兵庫県	16.66	29.86	28.24	28.23	28.89	16.81
いなみ野病院	兵庫県	6.21	7.49	6.16	5.87	5.40	6.30
東浦平成病院	兵庫県	9.19	9.44	9.41	8.19	8.33	8.55
北淡路病院	兵庫県	18.89	19.22	19.05	17.81	18.79	19.34
平成病院	兵庫県	12.55	14.82	12.29	11.62	12.00	14.72
南淡路病院	兵庫県	9.86	10.27	8.98	8.81	9.22	10.38
福山記念病院	広島県	8.57	8.40	8.43	7.27	5.74	6.43
光風園病院	山口県	7.36	7.37	6.61	6.84	6.13	6.22
博愛記念病院(1病棟)	徳島県	17.57			9.20	8.75	8.35
博愛記念病院(5病棟)	徳島県	11.43	9.07	5.46	-	-	-
有吉病院	福岡県	1.72	1.75	1.96	1.88	1.59	1.89
全体(平均)		10.94日	8.68日	10.50日	11.26日	9.28日	11.25日

医療療養(25:1)		7月	8月	9月	10月	11月	12月
定山溪病院	北海道	16.80	19.61	15.53	15.52	16.26	16.87
聖ヶ丘病院	北海道	11.65	13.39	11.64	11.73	11.71	12.96
総泉病院	千葉県	11.47	13.82	12.00	11.83	11.82	12.37
緑成会病院	東京都	29.87	29.85	27.40	27.04	26.94	28.56
流杉病院	富山県	11.17	11.09	8.85	9.80	9.69	9.56
武久病院	山口県	1.16	1.31	1.85	1.66	1.63	1.56
聖ヶ塔病院	熊本県	3.38	2.22	2.09	1.33	1.01	1.18
立神リハビリテーション	鹿児島県	5.69	4.86	4.52	5.41	4.96	5.12
全体(平均)		10.55日	11.47日	10.11日	10.01日	10.00日	10.52日

回復期リハビリテーション		7月	8月	9月	10月	11月	12月
美原記念病院(5階)	群馬県	30.76	29.37	29.13	29.96	29.59	29.27
美原記念病院(6階)	群馬県	30.71	29.58	29.04	29.98	28.28	29.95
富家病院	埼玉県	30.76	29.61	29.40	29.49	28.21	29.50
大久野病院	東京都	30.02	29.57	28.48	29.95	29.45	29.78
永生病院	東京都	26.25	30.70	29.86	29.19	30.59	30.79
鶴巻温泉病院	神奈川県	30.42	29.59	28.71	29.96	29.78	29.65
小林記念病院	愛知県	30.91	30.58	28.19	28.67	29.96	30.90
千里リハビリテーション病院	大阪府	30.99	30.65	29.43	30.58	29.45	30.33
弥刀中央病院	大阪府	25.72	26.47	22.81	25.34	24.78	26.27
春木病院	大阪府	30.30	30.99	27.82	29.51	29.54	30.17
浜寺中央病院	大阪府	30.92	26.01	27.20	29.01	28.10	27.60
泉佐野優人会病院	大阪府	29.39	28.43	27.84	28.47	28.65	29.08
宮地病院	兵庫県	30.51	30.80	29.39	31.00	29.93	30.39
東浦平成病院	兵庫県	30.40	29.95	29.24	31.00	29.76	30.85
平成病院	兵庫県	26.24	28.71	27.59	28.18	28.06	27.88
福山記念病院	広島県	24.01	25.70	30.38	31.30	30.32	31.28
光風園病院	山口県	31.24	31.60	26.48	26.73	29.09	30.22
橋本病院	香川県	30.65	29.98	29.47	30.35	29.44	30.44
博愛記念病院	徳島県	30.50	30.41	29.34	30.41	29.26	30.29
聖ヶ塔病院	熊本県	31.05	30.72	30.34	30.70	28.70	29.31
全体(平均)		29.53日	29.36日	28.38日	29.45日	28.97日	29.59日

介護療養		7月	8月	9月	10月	11月	12月
総泉病院	千葉県	16.65	19.56	14.79	14.94	15.34	15.57
大久野病院	東京都	7.40	8.85	7.36	7.67	7.36	8.14
永生病院	東京都	11.20	12.05	10.65	11.23	12.28	11.88
三愛病院	東京都	11.53	10.47	10.37	11.10	10.22	10.86
久米川病院	東京都	8.09	8.16	7.84	9.12	9.50	6.76
鶴巻温泉病院	神奈川県	6.70	8.06	7.85	8.40	7.46	7.20
上條記念病院	長野県		12.02	11.25	11.73	11.38	10.73
流彩病院	富山県	8.64	9.05	7.52	8.18	7.92	8.31
光ヶ丘病院	富山県	10.60	12.61	11.72	11.51	11.53	12.39
小林記念病院	愛知県	16.93	8.25	13.47	10.98	3.61	4.95
嵯峨野病院	京都府	11.92	13.04	11.76	11.69	11.55	11.45
京都南西病院	京都府	8.75	7.23	7.49	8.08	7.87	8.38
新仁会病院	大阪府	6.41	6.38	4.60	5.27	5.59	4.45
いなみ野病院	兵庫県	7.74	7.90	8.58	7.80	4.47	7.85
武久病院	山口県	2.34	2.66	2.77	2.21	1.52	1.18
光風園病院	山口県	0.83	4.35	0.16	0.14	1.88	2.06
有吉病院(2病棟)	福岡県	10.43	10.50	9.73	9.03	9.57	8.97
有吉病院(3病棟)	福岡県	7.19	7.93	7.15	6.97	5.07	7.85
全体(平均)		9.07日	9.47日	8.75日	8.79日	7.91日	8.31日

認知症治療病床(精神)		7月	8月	9月	10月	11月	12月
大内病院	東京都	0.00	0.00	0.00	0.00	0.00	0.00
南淡路病院	兵庫県	0.00	0.00	0.00	-	0.00	0.00
橋本病院	香川県	0.00	0.00	0.00	0.00	-	-
全体(平均)		0.00日	0.00日	0.00日	0.00日	0.00日	0.00日

※博愛記念病院（1病棟）は、8月より、医療療養（20：1病棟）から一般病床（15：1病棟）に移行。

※上條記念病院は、8月から調査に参加。緑成会（20：1病棟）は、10月から調査に参加。

※調査対象者が「0」の回答については、集計外として「-」を記載した。

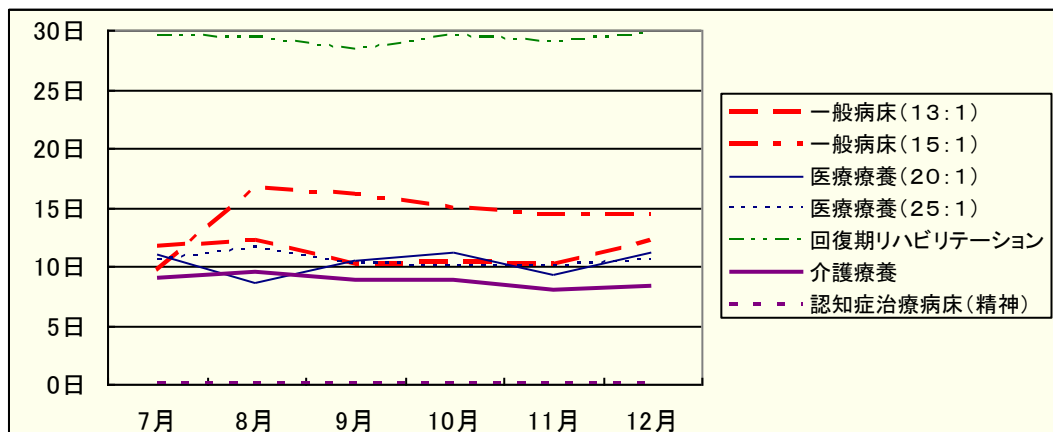

21. リハビリテーション提供時間（1人1日あたり単位数）

一般病床(13:1)		7月	8月	9月	10月	11月	12月
光ヶ丘病院	富山県	0.35	0.44	0.39	0.36	0.24	0.37
全体(平均)		0.35単位	0.44単位	0.39単位	0.36単位	0.24単位	0.37単位

一般病床(15:1)		7月	8月	9月	10月	11月	12月
東浦平成病院	兵庫県	0.56	0.77	0.85	0.76	0.69	0.65
博愛記念病院(1病棟)	徳島県		1.59	1.85	1.71	1.67	1.58
全体(平均)		0.56単位	1.23単位	1.42単位	1.29単位	1.24単位	1.17単位

医療療養(20:1)		7月	8月	9月	10月	11月	12月
南小樽病院	北海道	1.03	1.15	1.05	1.02	1.17	1.11
聖ヶ丘病院	北海道	1.30	1.66	1.50	1.39	1.45	1.38
富家病院	埼玉県	1.44	1.43	1.29	1.29	1.42	1.49
総泉病院	千葉県	0.99	1.05	0.95	0.96	1.00	0.97
大久野病院	東京都	0.95	1.02	0.90	0.97	0.98	0.96
永生病院	東京都	0.52	0.49	0.50	0.51	0.54	0.55
緑成会病院	東京都				2.33	2.21	2.12
鶴巻温泉病院	神奈川県	0.36	0.40	0.40	0.37	0.40	0.39
光ヶ丘病院	富山県	0.27	0.33	0.33	0.50	0.38	0.42
小林記念病院	愛知県	1.28	1.09	0.79	0.37	0.88	0.75
京都南西病院	京都府	0.20	0.23	0.29	0.19	0.24	0.24
新仁会病院(3階)	大阪府	0.71	1.12	0.71	0.70	0.72	0.59
新仁会病院(5階)	大阪府	0.76	1.11	0.89	0.83	0.89	0.69
弥刀中央病院	大阪府	1.66	2.01	2.04	2.03	2.01	2.03
春木病院	大阪府	0.38	0.41	0.36	0.38	0.47	0.51
浜寺中央病院	大阪府	0.56	0.45	0.59	0.57	0.48	0.52
泉佐野優人会病院	大阪府	0.47	0.61	0.48	0.49	0.64	0.59
山本第一病院	大阪府	0.08	0.09	0.08	0.07	0.09	0.08
宮地病院	兵庫県	1.10	1.17	1.06	1.19	1.34	1.23
いなみ野病院	兵庫県	0.24	0.29	0.24	0.23	6.69	0.26
東浦平成病院	兵庫県	0.36	0.41	0.39	0.34	0.35	0.35
北淡路病院	兵庫県	1.43	1.17	1.13	0.93	1.25	1.09
平成病院	兵庫県	0.56	0.74	0.48	0.43	0.48	0.61
南淡路病院	兵庫県	0.58	0.53	0.51	0.50	0.50	0.55
福山記念病院	広島県	0.52	0.46	0.44	0.37	0.27	0.32
光風園病院	山口県	0.84	0.79	0.82	0.84	0.81	0.72
博愛記念病院(1病棟)	徳島県	1.49			0.66	0.64	0.60
博愛記念病院(5病棟)	徳島県	0.92	0.81	0.79	-	-	-
有吉病院	福岡県	0.05	0.06	0.07	0.06	0.05	0.06
全体(平均)		0.72単位	0.74単位	0.69単位	0.73単位	0.80単位	0.75単位

医療療養(25:1)		7月	8月	9月	10月	11月	12月
定山溪病院	北海道	1.06	1.26	1.04	1.04	1.09	1.10
聖ヶ丘病院	北海道	1.31	1.54	1.36	1.05	1.11	1.15
総泉病院	千葉県	0.69	0.87	0.70	0.67	0.69	0.67
緑成会病院	東京都	3.52	2.71	2.36	2.54	2.20	2.06
流杉病院	富山県	0.44	0.43	0.36	0.37	0.38	0.35
武久病院	山口県	0.04	1.38	0.07	1.47	1.55	0.05
聖ヶ塔病院	熊本県	0.30	0.38	0.41	0.28	0.24	0.23
立神リハビリテーション	鹿児島県	0.52	0.48	0.49	0.53	0.52	0.55
全体(平均)		0.88単位	1.05単位	0.81単位	0.88単位	0.86単位	0.73単位

回復期リハビリテーション		7月	8月	9月	10月	11月	12月
美原記念病院(5階)	群馬県	6.81	6.66	6.83	6.03	5.98	6.01
美原記念病院(6階)	群馬県	6.82	6.79	6.59	6.30	6.01	5.97
富家病院	埼玉県	7.89	7.71	8.46	8.01	7.63	7.75
大久野病院	東京都	5.43	5.45	5.50	5.91	6.64	6.09
永生病院	東京都	6.10	6.21	6.29	6.36	6.45	6.19
鶴巻温泉病院	神奈川県	6.00	5.92	5.80	6.56	6.39	6.54
小林記念病院	愛知県	7.69	8.00	74.21	7.92	7.60	7.19
千里リハビリテーション病院	大阪府	8.76	8.66	8.44	8.54	8.66	8.33
弥刀中央病院	大阪府	4.11	3.65	3.66	3.54	3.37	3.33
春木病院	大阪府	5.89	5.33	5.64	5.36	4.96	4.21
浜寺中央病院	大阪府	6.04	5.96	6.38	6.18	6.06	5.81
泉佐野優人会病院	大阪府	5.12	4.29	4.50	4.50	4.82	4.73
宮地病院	兵庫県	6.48	6.71	6.49	6.64	6.79	6.42
東浦平成病院	兵庫県	5.76	6.27	6.51	6.06	6.05	6.32
平成病院	兵庫県	3.11	3.38	2.75	3.17	2.77	2.71
福山記念病院	広島県	5.43	6.45	6.58	6.87	7.30	6.98
光風園病院	山口県	7.17	6.95	6.39	4.87	7.25	7.16
橋本病院	香川県	8.44	8.34	7.27	8.53	8.47	8.53
博愛記念病院	徳島県	7.69	7.62	7.40	7.43	7.26	7.30
聖ヶ塔病院	熊本県	6.77	6.32	6.20	6.50	6.93	6.83
全体(平均)		6.27単位	6.23単位	6.28単位	6.14単位	6.23単位	6.15単位

介護療養		7月	8月	9月	10月	11月	12月
総泉病院	千葉県	0.94	1.11	0.89	0.91	0.99	0.91
大久野病院	東京都	0.48	0.56	0.54	0.49	0.50	0.50
永生病院	東京都	0.41	0.46	0.43	0.44	0.53	0.47
三愛病院	東京都	0.40	0.39	0.37	0.39	0.39	0.37
久米川病院	東京都	0.28	0.30	0.27	0.32	0.31	0.24
鶴巻温泉病院	神奈川県	0.34	0.37	0.39	0.37	0.37	0.33
上條記念病院	長野県		11.33	9.88	9.58	9.86	0.38
流彩病院	富山県	0.30	0.31	0.26	0.28	0.28	0.28
光ヶ丘病院	富山県	0.37	0.41	0.40	0.47	0.48	0.53
小林記念病院	愛知県	0.98	0.99	0.79	0.97	0.72	0.74
嵯峨野病院	京都府	0.52	0.59	0.54	0.51	0.51	0.51
京都南西病院	京都府	0.35	0.27	0.33	0.31	0.33	0.33
新仁会病院	大阪府	0.21	0.35	0.23	0.26	0.30	0.21
いなみ野病院	兵庫県	0.38	0.40	0.43	0.35	0.36	0.36
武久病院	山口県	0.08	2.73	2.86	2.23	0.05	0.04
光風園病院	山口県	0.07	0.11	0.01	0.01	0.14	0.15
有吉病院(2病棟)	福岡県	0.45	0.46	0.45	0.37	0.38	0.37
有吉病院(3病棟)	福岡県	0.33	0.37	0.34	0.30	0.33	0.35
全体(平均)		0.40単位	0.50単位	0.46単位	0.47単位	0.44単位	0.40単位

認知症治療病床(精神)		7月	8月	9月	10月	11月	12月
大内病院	東京都	0.00	0.00	0.00	0.00	0.00	0.00
南淡路病院	兵庫県	0.00	0.00	0.00	-	0.00	0.00
橋本病院	香川県	0.00	0.00	0.00	0.00	-	-
全体(平均)		0.00単位	0.00単位	0.00単位	0.00単位	0.00単位	0.00単位

※博愛記念病院（1病棟）は、8月より、医療療養（20：1病棟）から一般病床（15：1病棟）に移行。

※上條記念病院は、8月から調査に参加。緑成会（20：1病棟）は、10月から調査に参加。

※調査対象者が「0」の回答については、集計外として「-」を記載した。

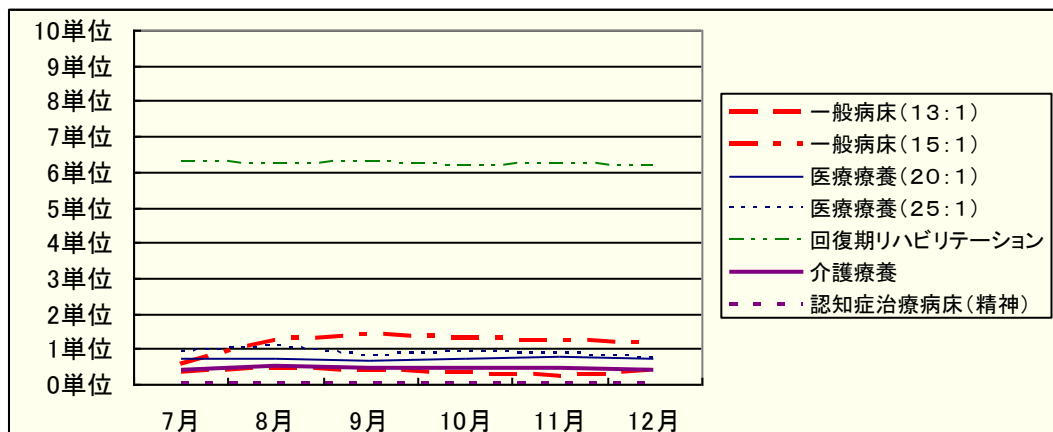

22. 急性期病院からの新規入院患者紹介率

一般病床(13:1)		7月	8月	9月	10月	11月	12月
光ヶ丘病院	富山県	44.8	26.7	22.2	28.6	23.5	31.0
全体(平均)		44.8%	26.7%	22.2%	28.6%	23.5%	31.0%

一般病床(15:1)		7月	8月	9月	10月	11月	12月
東浦平成病院	兵庫県	15.3	17.2	9.5	34.0	25.5	21.7
博愛記念病院(1病棟)	徳島県		41.4	58.1	53.8	35.7	40.0
全体(平均)		15.3%	25.3%	30.1%	40.5%	28.9%	27.1%

医療療養(20:1)		7月	8月	9月	10月	11月	12月
南小樽病院	北海道	0.0	0.0	0.0	0.0	33.3	0.0
聖ヶ丘病院	北海道	30.8	40.0	33.3	33.3	88.8	9.0
富家病院	埼玉県	50.0	40.0	55.6	33.3	37.5	37.5
総泉病院	千葉県	0.0	20.0	33.3	66.7	75.0	33.3
大久野病院	東京都	100.0	100.0	100.0	100.0	50.0	0.0
永生病院	東京都	0.0	50.0	33.3	50.0	28.6	66.7
緑成会病院	東京都				92.3	60.0	64.3
鶴巻温泉病院	神奈川県	100.0	100.0	100.0	100.0	-	0.0
光ヶ丘病院	富山県	-	0.0	0.0	0.0	9.1	0.0
小林記念病院	愛知県	0.0	50.0	0.0	66.7	50.0	50.0
京都南西病院	京都府	0.0	0.0	0.0	33.3	-	0.0
新仁会病院(3階)	大阪府	0.0	0.0	0.0	0.0	0.0	14.3
新仁会病院(5階)	大阪府	0.0	0.0	-	0.0	0.0	0.0
弥刀中央病院	大阪府	50.0	42.9	71.4	37.5	16.7	11.8
春木病院	大阪府	71.4	40.0	83.3	71.4	85.7	70.0
浜寺中央病院	大阪府	0.0	100.0	0.0	0.0	75.0	57.1
泉佐野優人会病院	大阪府	36.4	30.8	11.1	33.3	30.0	27.2
山本第一病院	大阪府	25.0	0.0	25.0	66.7	25.0	50.0
宮地病院	兵庫県	0.0	0.0	0.0	88.9	93.8	78.6
いなみ野病院	兵庫県	20.0	80.0	25.0	25.0	60.0	75.0
東浦平成病院	兵庫県	0.0	0.0	0.0	0.0	0.0	0.0
北淡路病院	兵庫県	8.3	16.7	11.1	8.7	6.7	9.1
平成病院	兵庫県	42.9	9.1	26.7	46.7	26.3	21.1
南淡路病院	兵庫県	16.7	0.0	0.0	20.0	12.5	0.0
福山記念病院	広島県	75.0	100.0	66.7	100.0	75.0	100.0
光風園病院	山口県	100.0	70.0	20.0	28.6	40.0	71.4
博愛記念病院(1病棟)	徳島県	26.3			0.0	0.0	66.7
博愛記念病院(5病棟)	徳島県	0.0	20.0	0.0	-	-	-
有吉病院	福岡県	9.1	20.0	0.0	10.5	23.5	18.1
全体(平均)		23.8%	25.4%	21.6%	38.9%	38.9%	33.6%

医療療養(25:1)		7月	8月	9月	10月	11月	12月
定山溪病院	北海道	66.7	50.0	20.0	40.0	28.6	75.0
聖ヶ丘病院	北海道	66.7	57.1	25.0	33.3	88.8	30.0
総泉病院	千葉県	57.1	0.0	33.3	66.7	66.7	100.0
緑成会病院	東京都	66.7	60.0	60.0	100.0	50.0	80.0
流杉病院	富山県	83.3	75.0	50.0	66.7	20.0	100.0
武久病院	山口県	33.3	12.5	0.0	20.0	0.0	50.0
聖ヶ塔病院	熊本県	0.0	0.0	50.0	0.0	33.3	100.0
立神リハビリテーション	鹿児島県	50.0	42.9	16.7	50.0	25.0	50.0
全体(平均)		55.3%	37.8%	27.0%	51.4%	40.4%	61.5%

回復期リハビリテーション		7月	8月	9月	10月	11月	12月
美原記念病院(5階)	群馬県	92.6	95.7	100.0	96.7	100.0	100.0
美原記念病院(6階)	群馬県	95.0	100.0	100.0	100.0	100.0	100.0
富家病院	埼玉県	75.0	87.5	63.6	43.8	30.0	14.3
大久野病院	東京都	100.0	100.0	100.0	88.9	88.9	90.0
永生病院	東京都	62.5	90.0	80.0	100.0	72.2	92.9
鶴巻温泉病院	神奈川県	81.8	100.0	90.0	93.8	100.0	100.0
小林記念病院	愛知県	50.0	90.9	55.6	100.0	93.8	90.0
千里リハビリテーション病院	大阪府	90.0	84.6	86.7	100.0	88.9	84.6
弥刀中央病院	大阪府	60.0	38.5	36.4	66.7	22.2	25.0
春木病院	大阪府	72.7	100.0	61.5	71.4	86.7	88.9
浜寺中央病院	大阪府	63.6	60.0	40.0	71.4	88.9	69.2
泉佐野優人会病院	大阪府	81.0	33.3	26.7	47.4	36.8	38.9
宮地病院	兵庫県	5.0	0.0	0.0	100.0	100.0	96.2
東浦平成病院	兵庫県	8.7	0.0	0.0	0.0	0.0	0.0
平成病院	兵庫県	30.0	25.0	32.1	28.6	33.3	62.5
福山記念病院	広島県	0.0	0.0	100.0	100.0	100.0	100.0
光風園病院	山口県	75.0	90.9	23.5	72.2	83.3	87.5
橋本病院	香川県	100.0	100.0	88.2	100.0	85.7	95.7
博愛記念病院	徳島県	0.0	0.0	0.0	0.0	0.0	0.0
聖ヶ塔病院	熊本県	76.5	0.0	90.0	100.0	92.3	100.0
全体(平均)		60.6%	59.1%	56.2%	75.7%	71.5%	74.0%

介護療養		7月	8月	9月	10月	11月	12月
総泉病院	千葉県	33.3	33.3	100.0	0.0	33.3	100.0
大久野病院	東京都	25.0	0.0	33.3	40.0	50.0	0.0
永生病院	東京都	0.0	50.0	0.0	20.0	0.0	33.3
三愛病院	東京都	33.3	100.0	50.0	50.0	71.4	60.0
久米川病院	東京都	50.0	10.0	20.0	11.1	0.0	0.0
鶴巻温泉病院	神奈川県	11.1	40.0	0.0	33.3	20.0	0.0
上條記念病院	長野県	-	0.0	0.0	0.0	0.0	0.0
流彩病院	富山県	0.0	-	-	0.0	0.0	0.0
光ヶ丘病院	富山県	0.0	0.0	0.0	0.0	0.0	0.0
小林記念病院	愛知県	0.0	63.6	0.0	83.3	72.2	81.3
嵯峨野病院	京都府	37.5	0.0	50.0	100.0	66.7	83.3
京都南西病院	京都府	0.0	50.0	60.0	33.3	100.0	50.0
新仁会病院	大阪府	0.0	0.0	-	0.0	0.0	0.0
いなみ野病院	兵庫県	50.0	28.6	37.5	37.5	75.0	0.0
武久病院	山口県	0.0	-	0.0	0.0	0.0	0.0
光風園病院	山口県	-	-	0.0	20.0	25.0	100.0
有吉病院(2病棟)	福岡県	-	0.0	0.0	0.0	0.0	0.0
有吉病院(3病棟)	福岡県	0.0	0.0	0.0	100.0	25.0	25.0
全体(平均)		16.9%	26.7%	15.2%	27.8%	32.7%	30.1%

認知症治療病床(精神)		7月	8月	9月	10月	11月	12月
大内病院	東京都	16.7	0.0	6.3	25.0	10.0	0.0
南淡路病院	兵庫県	0.0	0.0	0.0	0.0	50.0	0.0
橋本病院	香川県	-	60.0	33.3	50.0	16.7	0.0
全体(平均)		13.3%	20.0%	11.1%	27.3%	20.0%	0.0%

※博愛記念病院（1病棟）は、8月より、医療療養（20：1病棟）から一般病床（15：1病棟）に移行。

※上條記念病院は、8月から調査に参加。緑成会（20：1病棟）は、10月から調査に参加。

※調査対象者が「0」の回答については、集計外として「-」を記載した。

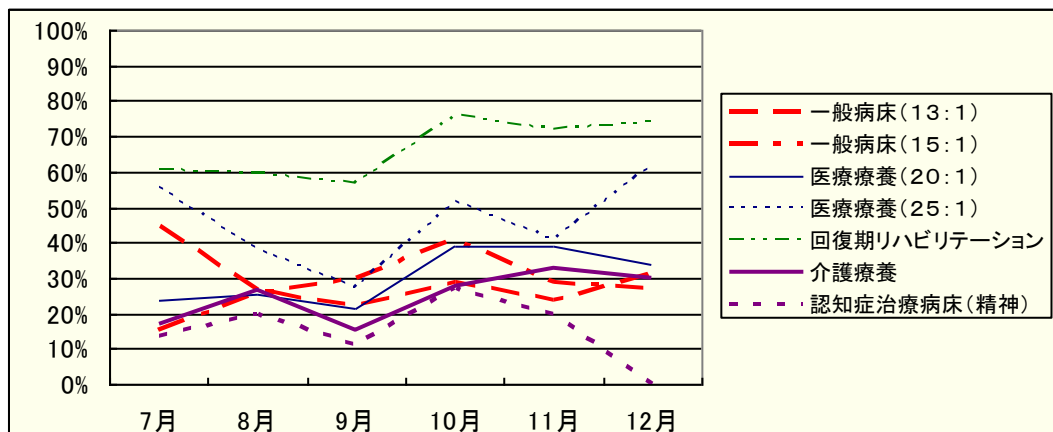

23. 在宅系からの新規入院患者紹介率

一般病床(13:1)		7月	8月	9月	10月	11月	12月
光ヶ丘病院	富山県	20.7	43.3	55.6	51.4	38.2	51.7
全体(平均)		20.7%	43.3%	55.6%	51.4%	38.2%	51.7%

一般病床(15:1)		7月	8月	9月	10月	11月	12月
東浦平成病院	兵庫県	55.9	41.4	54.8	34.0	54.5	46.7
博愛記念病院(1病棟)	徳島県		24.1	22.6	19.2	28.6	36.0
全体(平均)		55.9%	35.6%	41.1%	29.1%	45.8%	43.5%

医療療養(20:1)		7月	8月	9月	10月	11月	12月
南小樽病院	北海道	100.0	62.5	50.0	100.0	66.7	100.0
聖ヶ丘病院	北海道	23.1	40.0	44.4	55.5	0.0	45.4
富家病院	埼玉県	37.5	10.0	11.1	0.0	37.5	37.5
総泉病院	千葉県	50.0	80.0	66.7	33.3	25.0	16.7
大久野病院	東京都	0.0	0.0	0.0	0.0	50.0	100.0
永生病院	東京都	0.0	20.0	16.7	25.0	14.3	0.0
緑成会病院	東京都				7.7	40.0	35.7
鶴巻温泉病院	神奈川県	0.0	0.0	0.0	0.0	-	0.0
光ヶ丘病院	富山県	-	0.0	0.0	0.0	0.0	0.0
小林記念病院	愛知県	0.0	0.0	0.0	0.0	0.0	25.0
京都南西病院	京都府	0.0	0.0	100.0	0.0	-	0.0
新仁会病院(3階)	大阪府	16.7	0.0	0.0	33.3	50.0	14.3
新仁会病院(5階)	大阪府	0.0	0.0	-	0.0	0.0	0.0
弥刀中央病院	大阪府	0.0	14.3	0.0	25.0	0.0	0.0
春木病院	大阪府	28.6	50.0	16.7	7.1	14.3	30.0
浜寺中央病院	大阪府	0.0	0.0	25.0	0.0	25.0	14.3
泉佐野優人会病院	大阪府	18.2	7.7	33.3	9.5	30.0	9.1
山本第一病院	大阪府	0.0	0.0	0.0	0.0	0.0	0.0
宮地病院	兵庫県	0.0	0.0	0.0	0.0	0.0	0.0
いなみ野病院	兵庫県	20.0	0.0	50.0	0.0	0.0	12.5
東浦平成病院	兵庫県	0.0	0.0	0.0	0.0	0.0	0.0
北淡路病院	兵庫県	20.8	180.0	77.8	69.6	66.7	63.6
平成病院	兵庫県	14.3	45.5	20.0	20.0	26.3	42.1
南淡路病院	兵庫県	33.3	57.1	16.7	20.0	50.0	20.0
福山記念病院	広島県	0.0	0.0	33.3	0.0	0.0	0.0
光風園病院	山口県	0.0	20.0	0.0	42.9	60.0	0.0
博愛記念病院(1病棟)	徳島県	39.5			0.0	0.0	0.0
博愛記念病院(5病棟)	徳島県	0.0	0.0	0.0	-	-	-
有吉病院	福岡県	54.5	60.0	60.0	68.4	64.7	77.3
全体(平均)		21.3%	30.7%	27.5%	23.5%	25.1%	29.8%

医療療養(25:1)		7月	8月	9月	10月	11月	12月
定山溪病院	北海道	0.0	0.0	20.0	40.0	57.1	0.0
聖ヶ丘病院	北海道	33.3	28.6	50.0	50.0	0.0	40.0
総泉病院	千葉県	14.3	40.0	33.3	0.0	33.3	0.0
緑成会病院	東京都	0.0	20.0	20.0	0.0	50.0	20.0
流杉病院	富山県	0.0	0.0	0.0	0.0	0.0	0.0
武久病院	山口県	22.2	12.5	16.7	20.0	25.0	0.0
聖ヶ塔病院	熊本県	0.0	0.0	0.0	0.0	0.0	0.0
立神リハビリテーション	鹿児島県	50.0	28.6	50.0	50.0	25.0	25.0
全体(平均)		15.8%	17.8%	29.7%	21.6%	25.5%	17.9%

回復期リハビリテーション		7月	8月	9月	10月	11月	12月
美原記念病院(5階)	群馬県	7.4	0.0	0.0	0.0	0.0	0.0
美原記念病院(6階)	群馬県	5.0	0.0	0.0	0.0	0.0	0.0
富家病院	埼玉県	25.0	12.5	9.1	0.0	20.0	14.3
大久野病院	東京都	0.0	0.0	0.0	5.6	11.1	10.0
永生病院	東京都	0.0	0.0	6.7	0.0	11.1	0.0
鶴巻温泉病院	神奈川県	18.2	0.0	0.0	6.3	0.0	0.0
小林記念病院	愛知県	8.3	0.0	33.3	0.0	0.0	0.0
千里リハビリテーション病院	大阪府	0.0	15.4	0.0	0.0	0.0	15.4
弥刀中央病院	大阪府	20.0	30.8	9.1	0.0	0.0	5.0
春木病院	大阪府	9.1	0.0	15.4	14.2	13.3	0.0
浜寺中央病院	大阪府	0.0	40.0	20.0	28.6	11.1	30.8
泉佐野優人会病院	大阪府	14.3	27.8	6.7	5.3	21.1	11.1
宮地病院	兵庫県	0.0	0.0	16.0	0.0	0.0	0.0
東浦平成病院	兵庫県	0.0	0.0	0.0	0.0	0.0	0.0
平成病院	兵庫県	23.3	50.0	42.9	23.8	25.9	8.3
福山記念病院	広島県	0.0	0.0	0.0	0.0	0.0	0.0
光風園病院	山口県	20.0	0.0	5.9	11.1	5.8	4.1
橋本病院	香川県	0.0	0.0	0.0	0.0	14.3	4.3
博愛記念病院	徳島県	0.0	0.0	0.0	0.0	0.0	0.0
聖ヶ塔病院	熊本県	0.0	0.0	0.0	0.0	0.0	0.0
全体(平均)		7.9%	9.5%	8.9%	4.8%	7.5%	5.2%

介護療養		7月	8月	9月	10月	11月	12月
総泉病院	千葉県	33.3	33.3	-	0.0	0.0	0.0
大久野病院	東京都	50.0	0.0	0.0	40.0	0.0	66.7
永生病院	東京都	0.0	0.0	33.3	-	0.0	0.0
三愛病院	東京都	33.3	0.0	25.0	0.0	0.0	0.0
久米川病院	東京都	0.0	0.0	0.0	0.0	0.0	0.0
鶴巻温泉病院	神奈川県	55.6	50.0	62.5	66.7	0.0	28.6
上條記念病院	長野県	-	0.0	0.0	0.0	0.0	0.0
流彩病院	富山県	0.0	-	-	100.0	50.0	0.0
光ヶ丘病院	富山県	0.0	0.0	0.0	0.0	0.0	0.0
小林記念病院	愛知県	0.0	27.3	16.7	16.7	16.7	12.5
嵯峨野病院	京都府	12.5	33.3	0.0	0.0	0.0	0.0
京都南西病院	京都府	33.3	50.0	0.0	33.3	0.0	50.0
新仁会病院	大阪府	0.0	0.0	-	0.0	0.0	0.0
いなみ野病院	兵庫県	0.0	0.0	0.0	0.0	0.0	20.0
武久病院	山口県	0.0	-	0.0	0.0	0.0	0.0
光風園病院	山口県	-	-	0.0	40.0	0.0	0.0
有吉病院(2病棟)	福岡県	-	0.0	100.0	0.0	0.0	0.0
有吉病院(3病棟)	福岡県	0.0	50.0	0.0	0.0	0.0	0.0
全体(平均)		16.9%	16.0%	14.1%	14.4%	4.8%	9.7%

認知症治療病床(精神)		7月	8月	9月	10月	11月	12月
大内病院	東京都	83.3	83.3	75.0	75.0	80.0	75.0
南淡路病院	兵庫県	0.0	0.0	0.0	100.0	50.0	0.0
橋本病院	香川県	-	20.0	33.3	50.0	83.3	20.0
全体(平均)		66.7%	40.0%	51.9%	72.7%	75.0%	58.8%

※博愛記念病院（1病棟）は、8月より、医療療養（20：1病棟）から一般病床（15：1病棟）に移行。

※上條記念病院は、8月から調査に参加。緑成会（20：1病棟）は、10月から調査に参加。

※調査対象者が「0」の回答については、集計外として「-」を記載した。

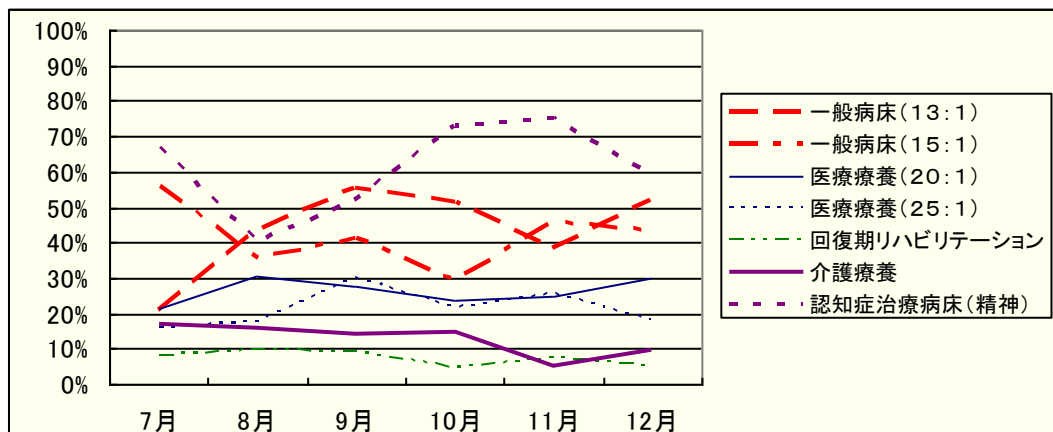

24. 在宅復帰率

一般病床(13:1)		7月	8月	9月	10月	11月	12月
光ヶ丘病院	富山県	75.0	25.9	32.0	37.9	16.0	38.5
全体(平均)		75.0%	25.9%	32.0%	37.9%	16.0%	38.5%

一般病床(15:1)		7月	8月	9月	10月	11月	12月
東浦平成病院	兵庫県	15.3	21.1	22.0	16.0	29.8	30.9
博愛記念病院(1病棟)	徳島県		9.1	10.3	15.0	17.6	28.6
全体(平均)		15.3%	17.7%	17.1%	15.7%	26.6%	30.3%

医療療養(20:1)		7月	8月	9月	10月	11月	12月
南小樽病院	北海道	-	100.0	0.0	0.0	100.0	0.0
聖ヶ丘病院	北海道	40.0	58.3	25.0	28.5	54.5	57.1
富家病院	埼玉県	14.3	33.3	16.7	0.0	0.0	75.0
総泉病院	千葉県	0.0	100.0	0.0	-	100.0	0.0
大久野病院	東京都	100.0	-	0.0	0.0	50.0	50.0
永生病院	東京都	40.0	66.7	0.0	33.3	28.6	0.0
緑成会病院	東京都				42.9	100.0	80.0
鶴巻温泉病院	神奈川県	-	-	100.0	-	-	-
光ヶ丘病院	富山県	-	28.6	0.0	0.0	25.0	0.0
小林記念病院	愛知県	100.0	-	100.0	50.0	0.0	50.0
京都南西病院	京都府	0.0	-	0.0	66.7	-	-
新仁会病院(3階)	大阪府	66.7	0.0	-	100.0	100.0	50.0
新仁会病院(5階)	大阪府	-	0.0	-	0.0	0.0	0.0
弥刀中央病院	大阪府	-	0.0	0.0	0.0	0.0	0.0
春木病院	大阪府	0.0	40.0	66.7	37.5	33.3	60.0
浜寺中央病院	大阪府	-	0.0	100.0	0.0	33.3	100.0
泉佐野優人会病院	大阪府	12.5	9.1	18.2	0.0	7.7	21.4
山本第一病院	大阪府	33.3	0.0	20.0	50.0	0.0	0.0
宮地病院	兵庫県	66.7	50.0	20.0	85.7	60.0	40.0
いなみ野病院	兵庫県	0.0	0.0	50.0	33.3	28.6	0.0
東浦平成病院	兵庫県	0.0	25.0	0.0	0.0	0.0	20.0
北淡路病院	兵庫県	81.3	78.6	73.3	88.9	55.6	87.5
平成病院	兵庫県	0.0	50.0	8.3	23.1	6.7	42.9
南淡路病院	兵庫県	33.3	60.0	0.0	50.0	0.0	66.7
福山記念病院	広島県	50.0	0.0	-	50.0	0.0	0.0
光風園病院	山口県	25.0	33.3	20.0	50.0	33.3	20.0
博愛記念病院(1病棟)	徳島県	8.8			0.0	0.0	0.0
博愛記念病院(5病棟)	徳島県	0.0	0.0	-	-	-	-
有吉病院	福岡県	55.6	50.0	57.1	64.3	45.5	78.6
全体(平均)		28.5%	40.2%	20.4%	41.9%	26.0%	44.0%

医療療養(25:1)		7月	8月	9月	10月	11月	12月
定山溪病院	北海道	100.0	100.0	0.0	100.0	100.0	100.0
聖ヶ丘病院	北海道	0.0	62.5	40.0	60.0	55.5	14.3
総泉病院	千葉県	100.0	0.0	100.0	100.0	0.0	33.3
緑成会病院	東京都	50.0	33.3	66.7	77.8	0.0	60.0
流杉病院	富山県	0.0	0.0	-	0.0	0.0	0.0
武久病院	山口県	0.0	0.0	33.3	16.7	0.0	40.0
聖ヶ塔病院	熊本県	66.7	0.0	0.0	0.0	0.0	0.0
立神リハビリテーション	鹿児島県	66.7	66.7	-	33.3	50.0	50.0
全体(平均)		32.0%	36.0%	40.9%	53.1%	33.3%	40.0%

回復期リハビリテーション		7月	8月	9月	10月	11月	12月
美原記念病院(5階)	群馬県	72.2	81.5	62.5	48.1	68.0	77.8
美原記念病院(6階)	群馬県	83.3	88.5	81.8	70.4	75.0	80.0
富家病院	埼玉県	37.5	20.0	30.0	35.2	38.5	25.0
大久野病院	東京都	63.2	62.5	64.3	64.2	50.0	100.0
永生病院	東京都	50.0	69.2	60.0	66.7	57.1	48.0
鶴巻温泉病院	神奈川県	71.4	63.6	88.9	61.2	66.7	88.9
小林記念病院	愛知県	70.0	70.0	44.4	58.3	71.4	27.3
千里リハビリテーション病院	大阪府	80.0	54.5	6.7	61.5	100.0	50.0
弥刀中央病院	大阪府	88.9	16.7	50.0	75.0	6.7	10.0
春木病院	大阪府	100.0	100.0	80.0	85.7	84.6	81.3
浜寺中央病院	大阪府	100.0	93.3	85.7	100.0	75.0	100.0
泉佐野優人会病院	大阪府	40.0	64.7	58.3	50.0	61.1	60.0
宮地病院	兵庫県	72.2	68.0	72.0	78.3	87.5	80.0
東浦平成病院	兵庫県	86.4	74.1	78.3	90.9	66.7	64.7
平成病院	兵庫県	38.5	53.8	46.4	56.0	57.1	64.0
福山記念病院	広島県	68.8	80.0	71.4	69.2	66.7	80.0
光風園病院	山口県	70.0	57.1	66.7	71.4	61.1	70.6
橋本病院	香川県	66.7	62.5	60.0	60.9	55.2	68.8
博愛記念病院	徳島県	57.1	57.1	72.7	44.4	50.0	70.0
聖ヶ塔病院	熊本県	53.3	50.0	50.0	26.7	61.5	91.6
全体(平均)		66.7%	68.3%	62.2%	61.5%	62.7%	66.1%

介護療養		7月	8月	9月	10月	11月	12月
総泉病院	千葉県	0.0	-	-	-	-	0.0
大久野病院	東京都	66.7	0.0	0.0	66.6	50.0	100.0
永生病院	東京都	-	50.0	66.7	33.3	0.0	33.3
三愛病院	東京都	0.0	33.3	0.0	50.0	50.0	50.0
久米川病院	東京都	0.0	11.1	20.0	0.0	0.0	50.0
鶴巻温泉病院	神奈川県	87.5	100.0	71.4	81.9	66.7	100.0
上條記念病院	長野県	-	14.3	27.8	41.7	12.0	21.0
流彩病院	富山県	100.0	-	-	100.0	50.0	0.0
光ヶ丘病院	富山県	50.0	0.0	0.0	50.0	80.0	33.3
小林記念病院	愛知県	57.1	42.9	80.0	57.1	20.0	50.0
嵯峨野病院	京都府	-	-	-	0.0	0.0	0.0
京都南西病院	京都府	0.0	100.0	0.0	33.3	-	-
新仁会病院	大阪府	-	100.0	-	0.0	0.0	0.0
いなみ野病院	兵庫県	0.0	40.0	0.0	37.5	42.9	0.0
武久病院	山口県	0.0	-	0.0	0.0	0.0	0.0
光風園病院	山口県	-	-	10.0	80.0	50.0	66.7
有吉病院(2病棟)	福岡県	-	-	-	0.0	0.0	0.0
有吉病院(3病棟)	福岡県	100.0	-	0.0	0.0	0.0	0.0
全体(平均)		45.7%	40.4%	28.6%	48.1%	28.0%	35.3%

認知症治療病床(精神)		7月	8月	9月	10月	11月	12月
大内病院	東京都	0.0	25.0	26.7	12.5	33.3	46.1
南淡路病院	兵庫県	0.0	0.0	0.0	0.0	0.0	0.0
橋本病院	香川県	66.7	20.0	100.0	25.0	33.3	100.0
全体(平均)		18.2%	19.0%	36.4%	14.3%	31.3%	46.7%

※博愛記念病院（1病棟）は、8月より、医療療養（20：1病棟）から一般病床（15：1病棟）に移行。

※上條記念病院は、8月から調査に参加。緑成会（20：1病棟）は、10月から調査に参加。

※調査対象者が「0」の回答については、集計外として「-」を記載した。

