

## 『データ関係図について』

- ① データ関係図において、「エンティティ名称」「データ項目名」は以下の資料に記載されている「レコード名称」「項目名」に準じている。ただし、下記に含まれるデータ項目のうち「レコード識別情報」はレコードを識別するための情報で、データベースに格納する必要がないため、各エンティティには保持しない。また、一意な主キーを作成するために必要な番号は「～連番」の形式で定義している。なお、設計時には最新の資料を参照し、必要に応じて修正すること。

【レセプト情報（医科）、（医科）臓器提供者、（調剤）、（DPC）及び（DPC）臓器提供者エンティティグループ】  
診療報酬情報提供サービスのホームページ (<http://202.214.127.148/>) に記述される。

「光ディスク等又はオンラインによる請求に係る記録条件仕様（医科用）」

「光ディスク等又はオンラインによる請求に係る記録条件仕様（調剤用）」

「光ディスク等又はオンラインによる請求に係る記録条件仕様（DPC用）」

※以上、いずれも平成19年4月版

「レセ電コード情報ファイル記録条件仕様 医科」（保険者向け記録条件仕様）

「レセ電コード情報ファイル記録条件仕様 調剤」（保険者向け記録条件仕様）

「レセ電コード情報ファイル記録条件仕様 DPC」（保険者向け記録条件仕様）

※以上、いずれも平成18年6月28日版

【「特定健診・特定保健指導情報」エンティティグループ】

「医療保険者から国への実績報告のためのファイル仕様」

(<http://www.mhlw.go.jp/bunya/shakaihoshho/iryouseido01/pdf/info03d-10.pdf>)

【「マスター」エンティティグループ】

マスターのエンティティについては別紙11「外部インターフェース一覧表」の発生元を参照すること。

なお、医療機関マスター、薬局マスター、特定健診機関マスター及び特定保健指導機関マスターのデータ項目は別紙9「データ定義書」を参照すること。

医療機関情報レコード

医療機関情報連番
審査支払機関
都道府県
点数表
医療機関コード
診療科コード
請求年月
マルチホリウム識別情報
電話番号

レセプト情報・  
保険者レコード

ID①
ID②
レセプト連番
診療実日数
合計点数
...

レセプト情報・  
老人レコード

ID①
ID②
レセプト連番
診療実日数
合計点数
...

レセプト情報・  
公費レコード

ID①
ID②
レセプト連番
公費連番
公費負担者番号
任意給付区分
診療実日数
合計点数
...

レセプト情報・  
国保連固有情報レコード

ID①
ID②
レセプト連番
国保連固有情報

被保険者・被扶養者情報

ID①※1
ID②※2
男女区分
生年月

レセプト共通レコード

ID①
ID②
レセプト連番
医療機関情報連番
レセプト番号
レセプト種別
診療年月
給付割合
入院年月日
...

※1: 保険者番号、記号番号、男女区分、生年月日からのID  
 ※2: 氏名、男女区分、生年月日からのID

事由レコード

ID①
ID②
レセプト連番
事由連番
補正区分
...

審査運用  
レコード

ID①
ID②
レセプト連番
振替先保険者番号
...

レコード管理  
情報レコード

ID①
ID②
レセプト連番
管理情報
...

傷病名レコード

ID①
ID②
レセプト連番
傷病名連番
傷病名コード
診療開始日
転帰区分
修飾語コード
...

症状詳記レコード

ID①
ID②
レセプト連番
症状詳記連番
症状詳記区分
症状詳記データ

摘要情報・  
診療行為レコード

ID①
ID②
レセプト連番
診療行為連番
診療識別
負担区分
診療行為コード
数量データ
点数
回数

摘要情報・  
医薬品レコード

ID①
ID②
レセプト連番
医薬品連番
診療識別
負担区分
医薬品コード
使用量
点数
回数

摘要情報・  
特定器材レコード

ID①
ID②
レセプト連番
特定器材連番
診療識別
負担区分
特定器材コード
使用量
点数
回数
...

摘要情報・  
コメントレコード

ID①
ID②
レセプト連番
コメント連番
診療識別
負担区分
コメントコード
文字データ

摘要情報・  
日計表レコード

ID①
ID②
レセプト連番
日計表連番
日付
回数

凡例:

├ 1

⊗ 0以上

◀ 1以上

♀ 0~1

※1: 保険者番号、記号番号、男女区分、生年月日からのID  
 ※2: 氏名、男女区分、生年月日からのID  
 ※3: 臓器提供者の氏名、男女区分、生年月日からのID

凡例:  
 | 1  
 ⊗ 0以上  
 ⊣ 1以上  
 ⊕ 0~1

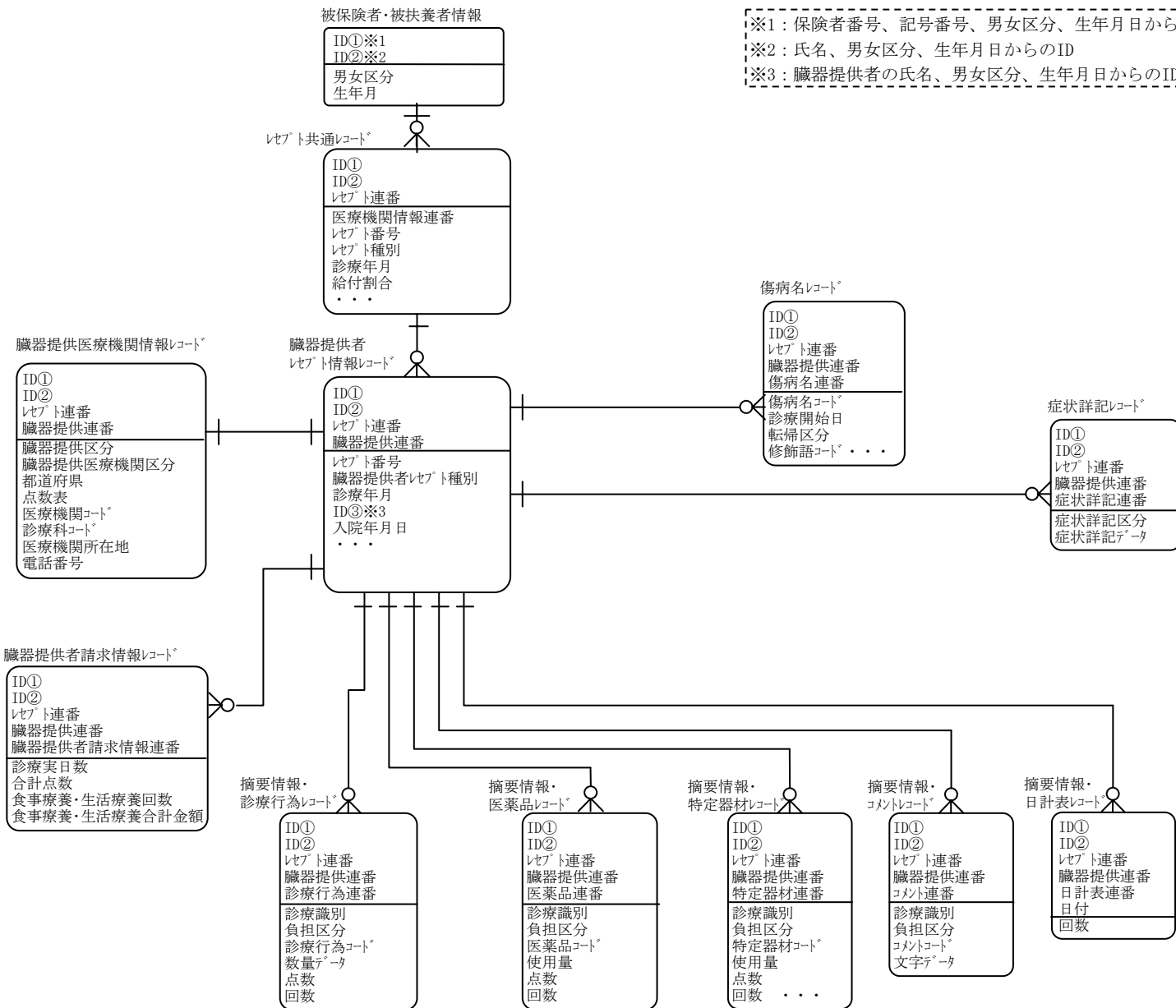

※1: 保険者番号、記号番号、男女区分、生年月日からのID  
 ※2: 氏名、男女区分、生年月日からのID

凡例:  
 | 1  
 ⊗ 0以上  
 ⊕ 1以上  
 ⊙ 0~1

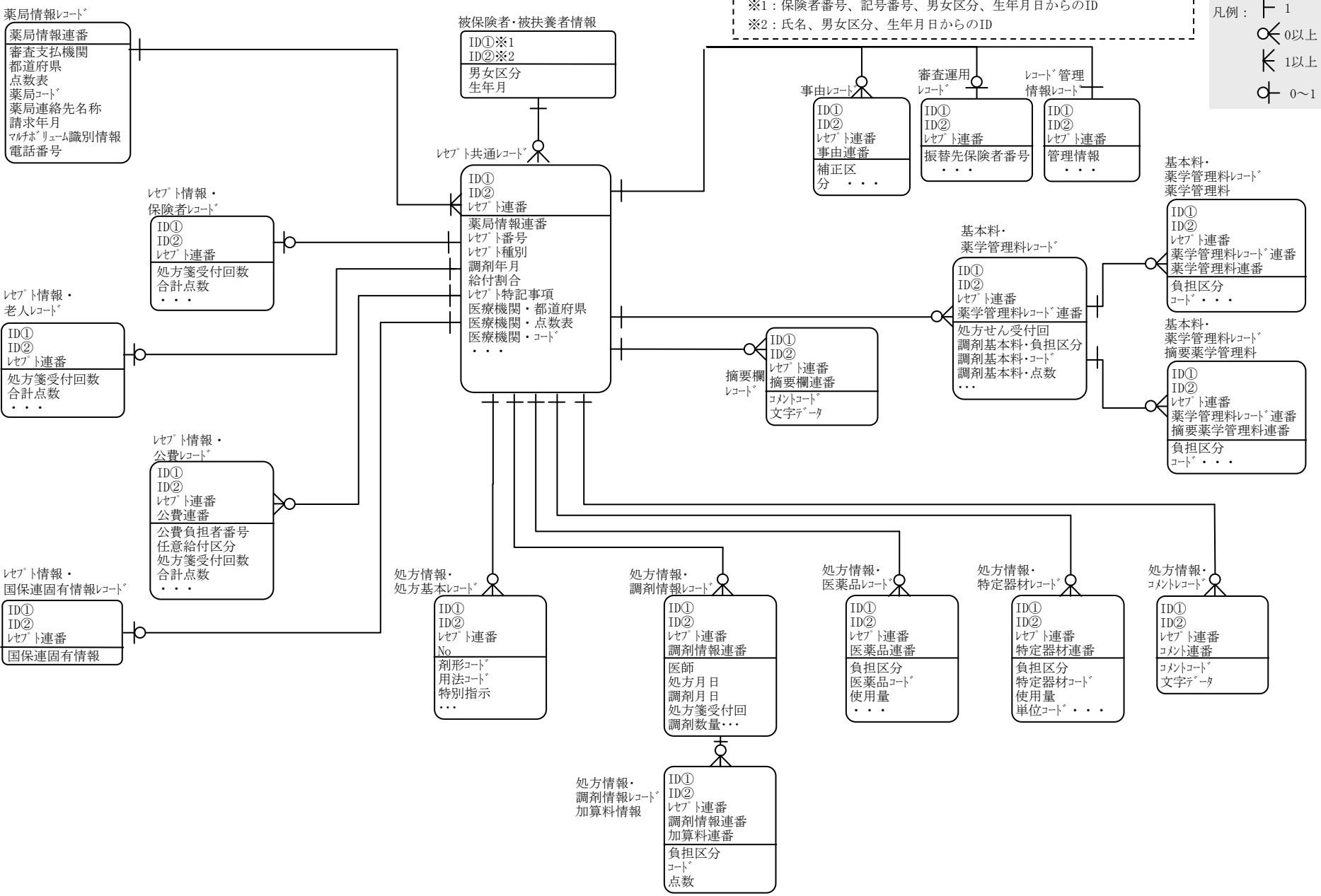

【別紙09】 データ関係図	システム名	エンティティグループ名	ページ
	レセプト情報・特定健診情報等データベースシステム(仮称)	レセプト情報 (DPC) 全体構成図	5

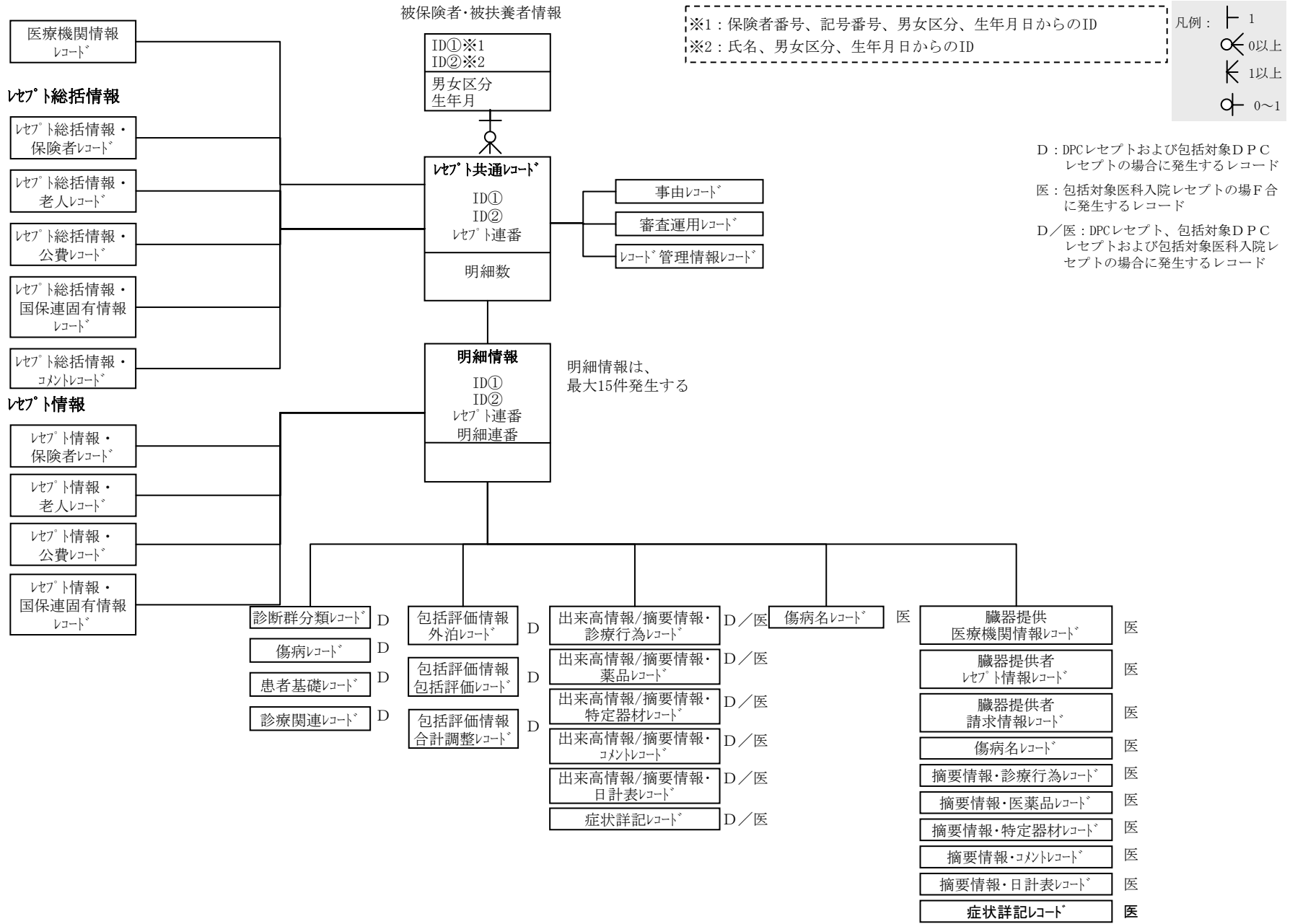

[別紙09] データ関係図	システム名	エンティティグループ名	ページ
	レセプト情報・特定健診情報等データベースシステム(仮称)	レセプト情報 (DPC)	6

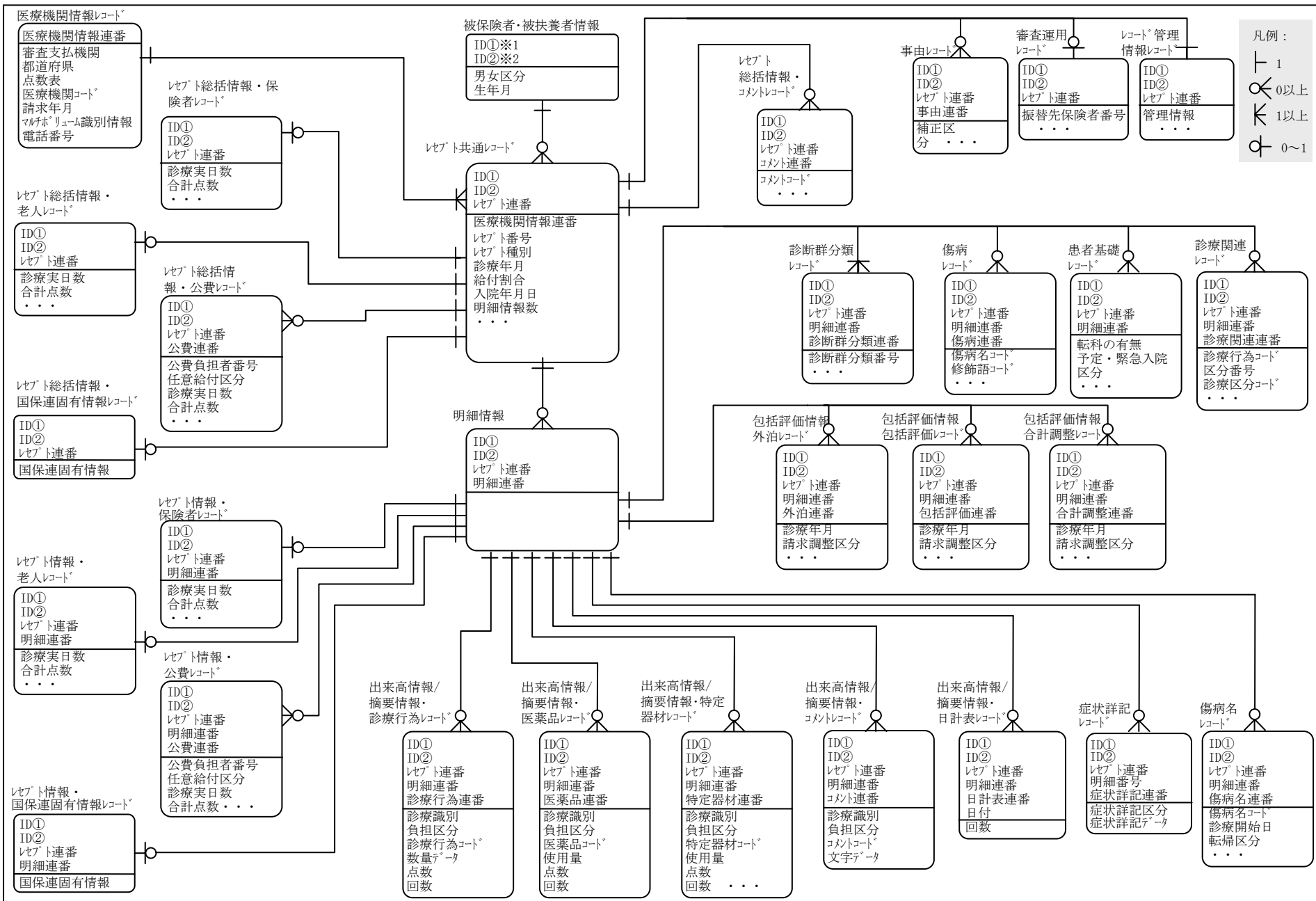

凡例：  
 ⊥ 1  
 ⊕ 0以上  
 ⊕ 1以上  
 ⊕ 0~1

※1: 保険者番号、記号番号、男女区分、生年月日からのID  
 ※2: 氏名、男女区分、生年月日からのID  
 ※3: 臓器提供者の氏名、男女区分、生年月日からのID

凡例:  
 | 1  
 ⊕ 0以上  
 ⊔ 1以上  
 ⊖ 0~1

被保険者・被扶養者情報

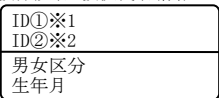

レセプト共通レコード\*

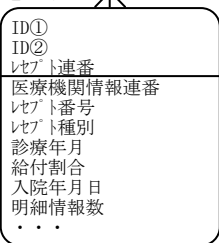

明細情報

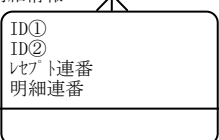

臓器提供者  
レセプト情報レコード

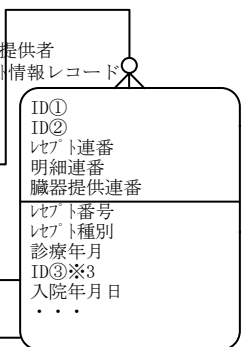

傷病名レコード\*

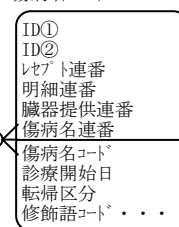

症状詳記レコード\*

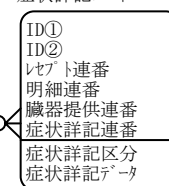

臓器提供医療機関情報レコード\*

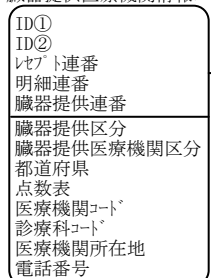

臓器提供者請求情報レコード\*

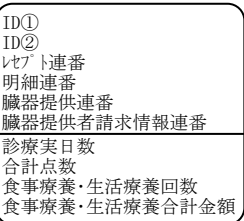

摘要情報・  
診療行為レコード\*

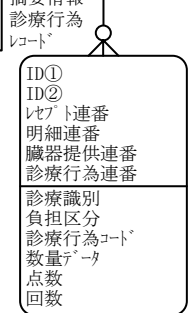

摘要情報・  
医薬品レコード\*

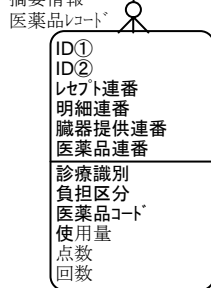

摘要情報・  
特定器材レコード\*

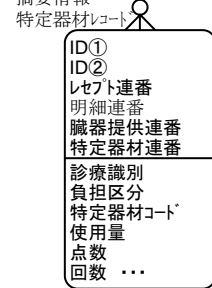

摘要情報・  
コメントレコード\*

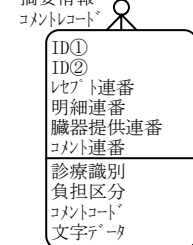

摘要情報・  
日計表レコード\*



※1：整理用番号1から取得  
(保険者番号、記号番号、男女区分、生年月日からのID)  
※2：整理用番号2から取得  
(カナ氏名、男女区分、生年月日からのID)

凡例：  
 | 1  
 ⊙ 0以上  
 ⊞ 1以上  
 ⊕ 0~1

被保険者・被扶養者情報

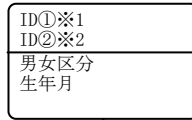

特定健診  
受診者情報

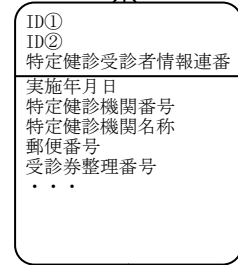

特定保健指導  
利用者・利用券情報

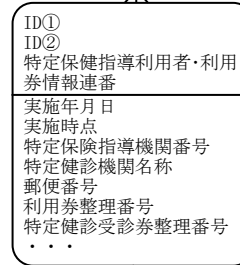

特定健診・保健指  
導情報の集計情報

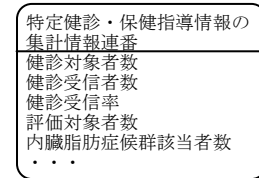

健診結果・  
問診結果情報

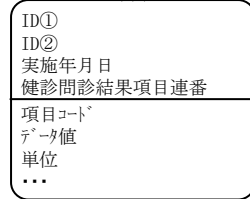

保健指導結果情報

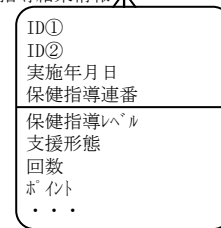



凡例：  
 | 1  
 ⊗ 0以上  
 ⊣ 1以上  
 ⊕ 0~1

傷病名マスター

傷病名コード
移行先コード
傷病名基本名称 桁数
傷病名基本名称 .....

修飾語マスター

修飾語コード
修飾語名称桁数
修飾語名称 .....

医薬品マスター

医薬品コード
医薬品名・規格名 漢字有効桁数
医薬品名・規格名 漢字名称
医薬品名・規格名 カナ有効桁数
医薬品名・規格名 カナ名称 .....

特定器材マスター

特定器材コード
特定器材名・規格名 有効桁数
特定器材名・規格名 漢字名称
特定器材名・規格名 カナ有効桁数
特定器材名・規格名 カナ名称 .....

コメントマスター

コメントコード
コメント文 漢字有効桁数
コメント文 漢字名称
コメント文 カナ有効桁数
コメント文 カナ名称 .....

診療行為マスター

診療行為コード
診療行為省略名称・省略漢字有効桁数
診療行為省略名称・省略漢字名称
診療行為省略名称・省略カナ有効桁数
診療行為省略名称・省略カナ名称 .....

調剤行為マスター

調剤行為コード
調剤行為名称 漢字有効桁数
調剤行為名称 漢字名称
調剤行為名称 カナ有効桁数
調剤行為名称 カナ名称
レセプト表示用記号 .....

診断群分類マスター

診断群分類番号
傷病名
手術名
手術・処置等 1
手術・処置等 2
副傷病 .....

医療機関マスター

都道府県番号
点数表番号
医療機関コード
処理年月
医療機関名・カナ
医療機関名・漢字
郵便番号
電話番号
所在地・カナ .....

薬局マスター

薬局コード
薬局名称
所在地
電話番号
都道府県コード .....

特定健診機関マスター

特定健診機関番号
特定健診機関名称
所在地
電話番号 .....

特定保健指導機関マスター

特定保健指導機関番号
特定保健指導機関名称
所在地
電話番号 .....

特定健診項目マスター

項目コード
項目名
データタイプ .....

特定保健指導項目マスター

項目コード
項目名
データタイプ .....