

診療報酬改定結果検証に係る調査（平成21年度調査）  
回復期リハビリテーション病棟入院料において導入された  
「質の評価」の効果の実態調査 結果概要（速報）

## 1. 目的

- ・試行的に実施された「質の評価」により、患者の状態の改善の状況はどのようになっているのか。  
また、患者の選別が行われていないか等の調査を行った。

〈調査のねらい〉

- 回復期リハビリテーション病棟の入退棟時の患者の状況を把握する。
  - ・重症患者（日常生活機能評価 10 点以上）をどの程度受け入れているのか
  - ・退棟時に日常生活機能評価がどの程度改善されているのか
  - ・居宅等への復帰率はどの程度なのか
- 回復期リハビリテーション病棟におけるリハビリテーション提供状況を把握する。
  - ・リハビリテーション提供体制（人員体制、提供場所）
  - ・リハビリテーション提供状況（入棟後の早期段階、退棟直前の段階）

## 2. 調査対象・方法

### ① 調査対象

- ・本調査は「施設調査」、「病棟調査」、「退棟患者調査」の3つからなる。
- ・施設調査は、全国の回復期リハビリテーション病棟入院料を算定している保険医療機関 1,011 病院（平成 21 年 7 月 1 日現在）の全てを対象とした。
- ・病棟調査は、施設調査の対象施設において、回復期リハビリテーション病棟入院料の届出を行っている全ての病棟を対象とした。
- ・退棟患者調査は、施設調査の対象施設において、平成 21 年 6 月 1 カ月間に回復期リハビリテーション病棟を退棟した全ての患者（ただし、回復期リハビリテーション病棟入院料の算定患者のみ）を対象とした。

### ② 調査方法

- ・施設調査、病棟調査、退棟患者調査のすべてについて、調査対象施設の自記式調査票の郵送配布・回収とした。

### 3. 調査項目

#### ① 施設調査

調査項目	具体的な調査内容
基本属性	<input type="checkbox"/> 開設者 <input type="checkbox"/> 承認等の状況 <input type="checkbox"/> 併設施設・事業所で提供しているサービス
届出施設基準等	<input type="checkbox"/> 施設基準の届出を行っているリハビリテーション料 <input type="checkbox"/> 算定した入院基本料、特定入院料 <input type="checkbox"/> 外来患者延数、入院患者延数 <input type="checkbox"/> 入院基本料・特定入院料別の届出状況、許可病床数、在院患者延数
職員配置	<input type="checkbox"/> 職員数 <input type="checkbox"/> 平日・土曜・日曜に出勤したリハビリテーション業務の専任・専従職員数
地域連携 クリティカルパス	<input type="checkbox"/> 地域連携診療計画管理料、地域連携診療計画退院時指導料の届出の有無 <input type="checkbox"/> 計画管理病院、連携保険医療機関の施設数 <input type="checkbox"/> 計画管理病院、連携保険医療機関との会合回数 <input type="checkbox"/> 地域連携診療計画管理料、地域連携診療計画退院時指導料の算定の有無 <input type="checkbox"/> 地域連携診療計画管理料、地域連携診療計画退院時指導料の算定患者数 <input type="checkbox"/> 大腿骨頸部骨折、脳卒中の患者の平均在院日数
退院支援体制	<input type="checkbox"/> 退院支援の実施の有無 <input type="checkbox"/> 退院支援の担当部署の設置の有無 <input type="checkbox"/> 退院支援の担当部署の職員数 <input type="checkbox"/> 退院支援の担当部署で実施している退院支援の内容
医療機能に係る 今後の方針	<input type="checkbox"/> 特定の医療機能の特化の予定 <input type="checkbox"/> 特化を予定している医療機能の内容 <input type="checkbox"/> 亜急性期医療機能の導入・拡充予定 <input type="checkbox"/> 特定の医療機能に特化する理由
医療機関との連携 に係る今後の意向	<input type="checkbox"/> 他の医療機関との連携の方針、その理由 <input type="checkbox"/> 連携する医療機関の増減に関する意向 <input type="checkbox"/> 連携先として増やしたい医療機能、その理由

#### ② 病棟調査

調査項目	具体的な調査内容
基本属性	<input type="checkbox"/> 算定している回復期リハビリテーション病棟入院料、施設基準の取得日 <input type="checkbox"/> 病床数、在院患者数 <input type="checkbox"/> 平均在院日数、病床利用率
職員配置	<input type="checkbox"/> 専従、専任別の職種別人数 <input type="checkbox"/> 平日1日の時間別に配置された職種別人数
入棟患者の状況	<input type="checkbox"/> 入棟患者の受け入れ基準、受け入れを判断している職種 <input type="checkbox"/> 新入棟患者数 <input type="checkbox"/> 日常生活機能評価の点数別にみた新入棟患者数 <input type="checkbox"/> 原因疾患別にみた新入棟患者数 <input type="checkbox"/> 入棟前の居場所別にみた新入棟患者数 <input type="checkbox"/> 入棟前の居場所（二次医療圏）別にみた新入棟患者数

調査項目	具体的な調査内容
退棟患者の状況	<input type="checkbox"/> 退棟患者数 <input type="checkbox"/> 上記のうち、入棟時の日常生活機能評価が10点以上だった患者数 <input type="checkbox"/> 上記のうち、退棟時に日常生活機能評価が3点以上改善した患者数 <input type="checkbox"/> 退棟後の居場所別にみた退棟患者数 <input type="checkbox"/> 退棟後の居場所（二次医療圏）別にみた退棟患者数 <input type="checkbox"/> 在宅復帰率 <input type="checkbox"/> 重症患者回復率
リハビリテーションの実施体制	<input type="checkbox"/> 平日1日に病棟全体で実施したリハビリテーションの単位数 <input type="checkbox"/> リハビリテーションの実施場所 <input type="checkbox"/> 多職種による合同カンファレンスの実施の有無 <input type="checkbox"/> 合同カンファレンスの患者1人に要する平均時間 <input type="checkbox"/> 合同カンファレンスに参加している職種 <input type="checkbox"/> 合同カンファレンス以外の情報共有の方法 <input type="checkbox"/> カルテ・各種記録の状況
退院支援体制	<input type="checkbox"/> 退院支援の実施の有無 <input type="checkbox"/> 病棟として実施している退院支援の内容

### ③ 退棟患者調査

調査項目	具体的な調査内容
基本属性	<input type="checkbox"/> 性別、年齢 <input type="checkbox"/> 発症・受傷前の居宅の有無 <input type="checkbox"/> 居宅における介護者の状況
入棟時の状況	<input type="checkbox"/> 発症・受傷日 <input type="checkbox"/> 入棟日 <input type="checkbox"/> 原因疾患、高次脳機能障害の有無 <input type="checkbox"/> 医療処置の状況 <input type="checkbox"/> 入棟前の居場所 <input type="checkbox"/> 日常生活機能評価、バーセル指数
入棟中のリハビリテーションの実施状況	<input type="checkbox"/> 入棟日の属する週の翌週1週間における実施単位数 <input type="checkbox"/> 退棟日の属する週の前週1週間における実施単位数
退棟時の状況	<input type="checkbox"/> 退棟日 <input type="checkbox"/> 算定した診療報酬 <input type="checkbox"/> 退棟後の居場所 <input type="checkbox"/> 退棟時の転帰 <input type="checkbox"/> 日常生活機能評価、バーセル指数 <input type="checkbox"/> 退棟決定の状況
退棟後の状況	<input type="checkbox"/> 通院先 <input type="checkbox"/> 退院後のリハビリテーションの方針

## 4. 結果概要

### (1) 回収状況

調査種別	発送数	有効回収数	回収率
施設調査	1,011件	501件	49.6%
病棟調査		652件	
退棟患者調査		9,735件	

※平成21年9月30日現在

### (2) 施設調査

#### ■ 回答病院の概況

##### ① 回答病院の概況

#### ・設置主体（図表 2-1）

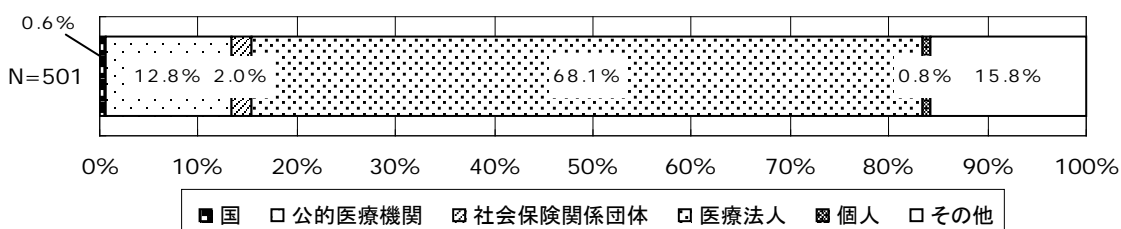

#### ・承認等の状況（図表 2-2）〔複数回答〕

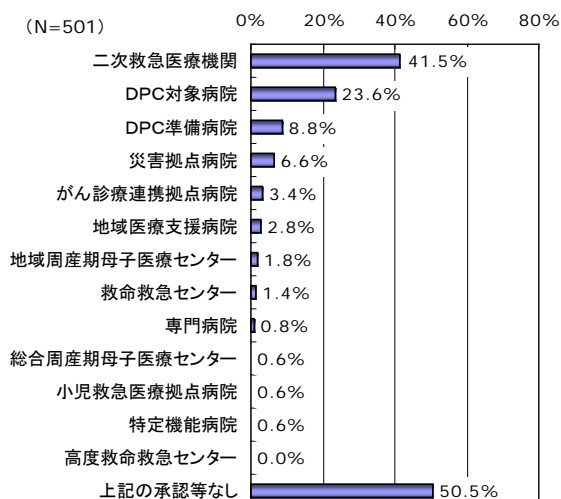

#### ・併設施設又は事業所（図表 2-3）〔複数回答〕

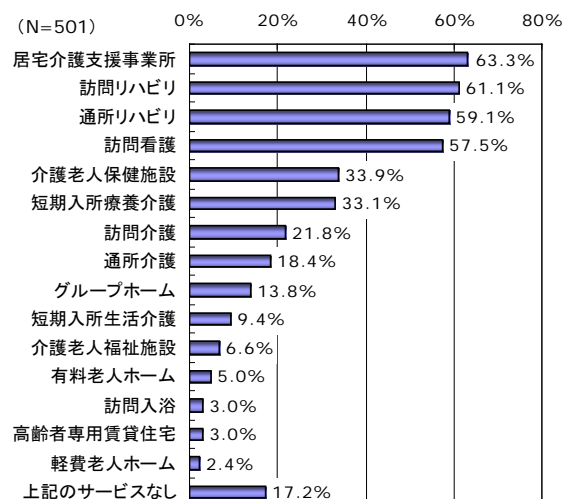

・リハビリテーション料に係る  
施設基準の届出状況 (図表 2-4)

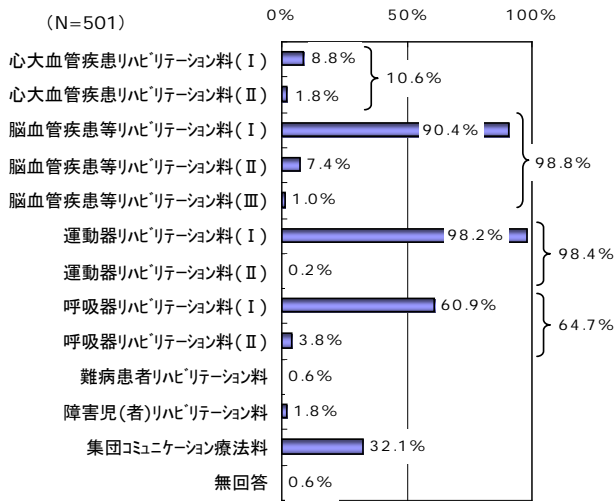

・直近 3 カ月 [H21.4~6 月] に  
算定した診療報酬 (図表 2-5)

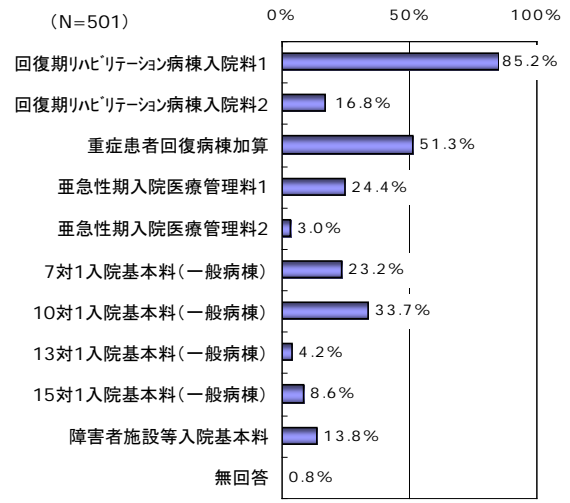

② 病床の状況

・許可病床数 [施設全体] (図表 2-6) … 平均 219.3 床

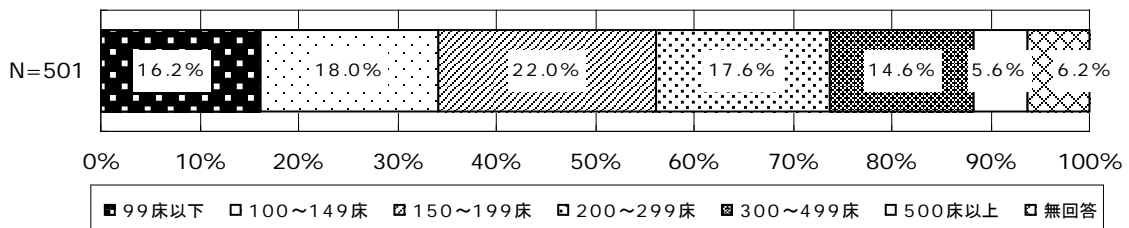

・回復期リハビリテーション病棟の許可病床数 (図表 2-7) … 平均 60.5 床

