

入院外内科診療所 1 日当たり点数伸び率

【人工腎臓-人工腎臓以外の処置※・伸び率】

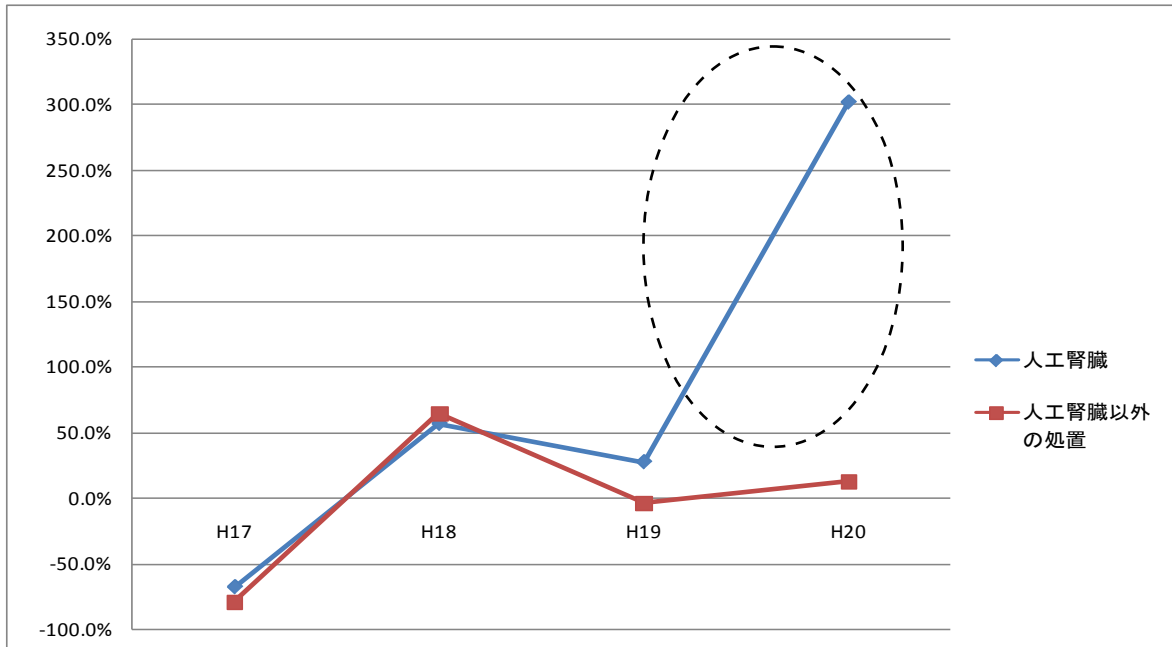

入院外内科診療所 1 日当たり点数推移

【人工腎臓-人工腎臓以外の処置※・点数推移】

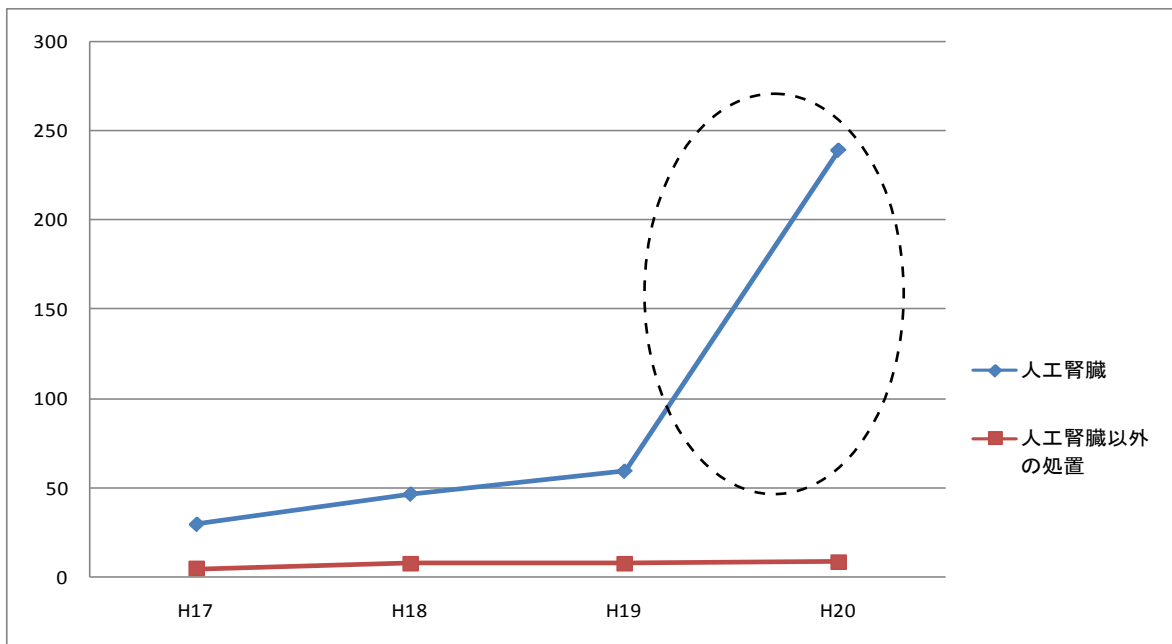

※人工腎臓関連の点数には「人工腎臓」・「時間外加算等」・「ダイアライザー等」の 3 種類があり、本グラフにおいては「人工腎臓」に人工腎臓の「時間外加算等」を含む。また「ダイアライザー等」を含む特定保険医療材料は「人工腎臓」・「人工腎臓以外の処置」のいずれからも除外している。

入院外内科診療所 1 日当たり人工腎臓点数伸び率

【有床無床別・伸び率】

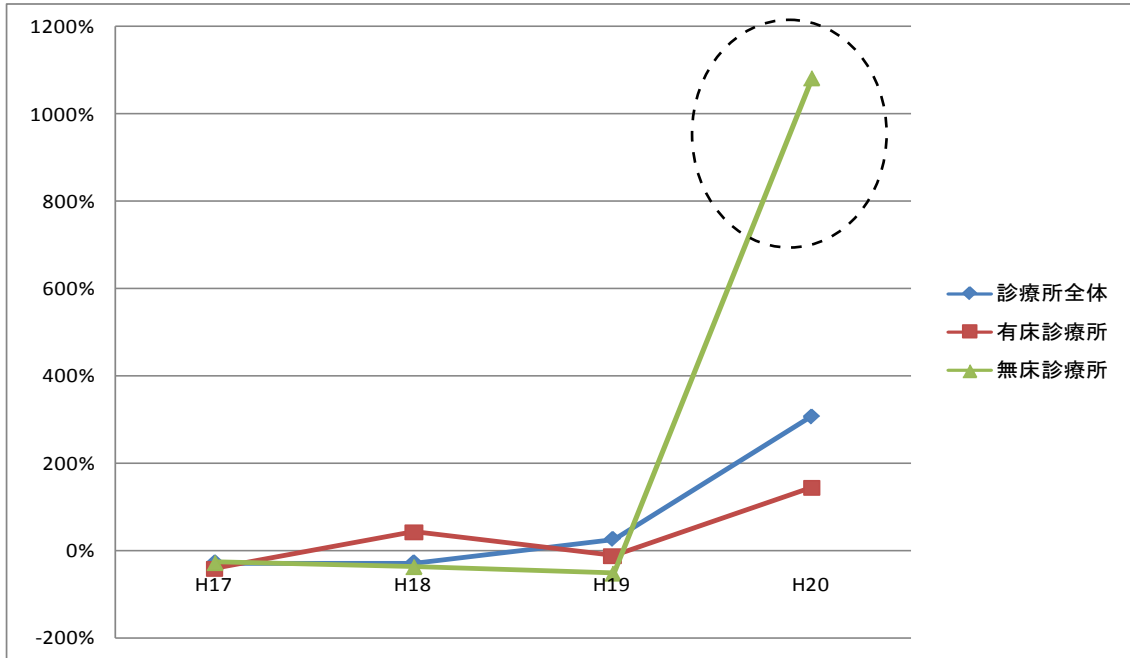

入院外内科診療所 1 日当たり人工腎臓点数推移

【有床無床別・点数推移】

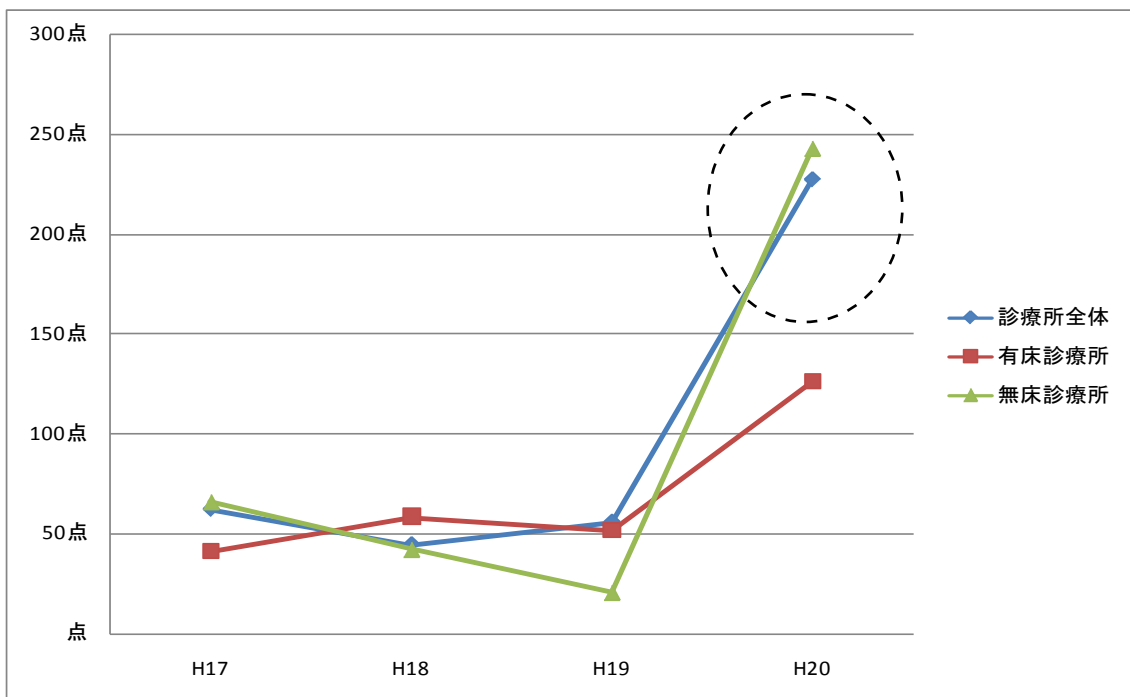

平成20年社会医療診療行為別調査(6月審査分)の抽出率

診療報酬明細書

【政府管掌健康保険・組合管掌健康保険】

	種類 番号	科目 番号	施設の種類	第一次抽出率 (医療機関) 政管健保・ 組合健保 共通	第二次抽出率 (診療報酬明細書)				
					政府管掌健康保険		組合管掌健康保険		
					入院	入院外	入院	入院外	
医			病 院						
	01		精神科病院	1 / 3	1 / 10	1 / 20	1 / 5	1 / 10	
	03		特定機能病院	1 / 1	1 / 50	1 / 200	1 / 50	1 / 150	
	04		D P C 対象病院	1 / 3	1 / 80	1 / 400	1 / 40	1 / 300	
	05		地域医療支援病院	1 / 1	1 / 12	1 / 50	1 / 10	1 / 15	
	06		療養病床を有する病院	1 / 12	1 / 4	1 / 50	1 / 2	1 / 10	
	08		一般病院	1 / 9	1 / 8	1 / 50	1 / 6	1 / 30	
	09		有床診療所						
		01	内 科	1 / 5	1 / 1	1 / 40	1 / 1	1 / 20	
		02	精神・神経科	1 / 1	1 / 1	1 / 10	1 / 1	1 / 20	
		03	小 児 科	1 / 1	1 / 1	1 / 100	1 / 1	1 / 40	
		04	外 科	1 / 3	1 / 1	1 / 20	1 / 1	1 / 10	
		05	整形外科	1 / 2	1 / 2	1 / 100	1 / 1	1 / 20	
		06	皮 膚 科	1 / 1	1 / 1	1 / 15	1 / 1	1 / 10	
		07	泌尿器科	1 / 1	1 / 1	1 / 10	1 / 1	1 / 6	
		08	産婦人科	1 / 5	1 / 3	1 / 100	1 / 3	1 / 100	
		09	眼 科	1 / 1	1 / 1	1 / 150	1 / 1	1 / 100	
		10	耳鼻いんこう科	1 / 1	1 / 1	1 / 150	1 / 1	1 / 100	
		11	そ の 他	1 / 1	1 / 1	1 / 20	1 / 1	1 / 12	
	科	10		無床診療所					
			01	内 科	1 / 100		1 / 15		1 / 20
		02	精神・神経科	1 / 2		1 / 50		1 / 50	
		03	小 児 科	1 / 6		1 / 50		1 / 50	
		04	外 科	1 / 12		1 / 10		1 / 10	
		05	整形外科	1 / 16		1 / 50		1 / 50	
		06	皮 膚 科	1 / 6		1 / 50		1 / 50	
		07	泌尿器科	1 / 1		1 / 50		1 / 50	
		08	産婦人科	1 / 2		1 / 30		1 / 10	
		09	眼 科	1 / 10		1 / 50		1 / 50	
		10	耳鼻いんこう科	1 / 20		1 / 60		1 / 50	
		11	そ の 他	1 / 1		1 / 20		1 / 10	
歯 科			病院併設歯科						
	01		精神科病院	1 / 3		1 / 5		1 / 5	
	03		特定機能病院	1 / 1	1 / 1	1 / 30	1 / 1	1 / 30	
	04		D P C 対象病院	1 / 3	1 / 1	1 / 30	1 / 1	1 / 30	
	05		地域医療支援病院	1 / 1	1 / 1	1 / 30	1 / 1	1 / 30	
	06		療養病床を有する病院	1 / 12	1 / 1	1 / 30	1 / 1	1 / 30	
	08		一般病院	1 / 9	1 / 1	1 / 30	1 / 1	1 / 30	
	11		歯科単科病院	1 / 1	1 / 1	1 / 10	1 / 1	1 / 20	
12		歯科診療所	1 / 100		1 / 10		1 / 10		

平成20年社会医療診療行為別調査(6月審査分)の抽出率

診療報酬明細書

【国民健康保険・後期高齢者医療】

	種類 番号	科目 番号	施設の種 類	第一次抽出率 (医療機関) 国保・ 後期高齢者医療 共通	第二次抽出率 (診療報酬明細書)				
					国民健康保険		後期高齢者医療		
					入 院	入 院外	入 院	入 院外	
医 科			病 院						
	01		精 神 科 病 院	1 / 3	1 / 100	1 / 20	1 / 30	1 / 5	
	03		特 定 機 能 病 院	1 / 1	1 / 80	1 / 200	1 / 25	1 / 150	
	04		D P C 対 象 病 院	1 / 3	1 / 40	1 / 300	1 / 60	1 / 100	
	05		地 域 医 療 支 援 病 院	1 / 1	1 / 20	1 / 60	1 / 20	1 / 40	
	06		療 養 病 床 を 有 す る 病 院	1 / 12	1 / 4	1 / 30	1 / 20	1 / 20	
	08		一 般 病 院	1 / 9	1 / 16	1 / 60	1 / 30	1 / 50	
	09		有床診療所						
		01		内 科	1 / 5	1 / 1	1 / 20	1 / 1	1 / 40
		02		精 神 ・ 神 經 科	1 / 1	1 / 1	1 / 20	1 / 1	1 / 7
		03		小 児 科	1 / 1	1 / 1	1 / 60	1 / 1	1 / 20
		04		外 科	1 / 3	1 / 1	1 / 30	1 / 2	1 / 20
		05		整 形 外 科	1 / 2	1 / 2	1 / 50	1 / 2	1 / 20
		06		皮 膚 科	1 / 1	1 / 1	1 / 9	1 / 1	1 / 4
		07		泌 尿 器 科	1 / 1	1 / 1	1 / 20	1 / 1	1 / 20
		08		産 婦 人 科	1 / 5	1 / 2	1 / 100	1 / 1	1 / 5
		09		眼 科	1 / 1	1 / 1	1 / 150	1 / 5	1 / 200
		10		耳 鼻 い ん こ う 科	1 / 1	1 / 1	1 / 90	1 / 1	1 / 40
		11		そ の 他	1 / 1	1 / 1	1 / 30	1 / 1	1 / 20
		10		無床診療所					
		01		内 科	1 / 100		1 / 30		1 / 5
		02		精 神 ・ 神 經 科	1 / 2		1 / 60		1 / 4
		03		小 児 科	1 / 6		1 / 60		1 / 5
	04		外 科	1 / 12		1 / 10		1 / 6	
	05		整 形 外 科	1 / 16		1 / 60		1 / 25	
	06		皮 膚 科	1 / 6		1 / 60		1 / 9	
	07		泌 尿 器 科	1 / 1		1 / 50		1 / 40	
	08		産 婦 人 科	1 / 2		1 / 40		1 / 10	
	09		眼 科	1 / 10		1 / 60		1 / 25	
	10		耳 鼻 い ん こ う 科	1 / 20		1 / 60		1 / 3	
	11		そ の 他	1 / 1		1 / 30		1 / 30	
歯 科			病院併設歯科						
	01		精 神 科 病 院	1 / 3		1 / 10		1 / 1	
	03		特 定 機 能 病 院	1 / 1	1 / 1	1 / 30	1 / 1	1 / 5	
	04		D P C 対 象 病 院	1 / 3	1 / 1	1 / 30	1 / 1	1 / 5	
	05		地 域 医 療 支 援 病 院	1 / 1	1 / 1	1 / 30	1 / 1	1 / 5	
	06		療 養 病 床 を 有 す る 病 院	1 / 12	1 / 1	1 / 30	1 / 1	1 / 5	
	08		一 般 病 院	1 / 9	1 / 1	1 / 30	1 / 1	1 / 5	
	11		歯科単科病院	1 / 1	1 / 1	1 / 30	1 / 1	1 / 5	
12		歯科診療所	1 / 100		1 / 10		1 / 10		