

被爆者対策に関するデータ

1. 都道府県市別被爆者数等

	平成18年度末										
	被爆者健康手帳					第1種	第2種	合計	認定疾病 医療機関 箇所	一般疾病 医療機関 箇所	
	第1号	第2号	第3号	第4号	小計	受診者証	受診者証				
人	人	人	人	人	人	人	人	人	人		
1 北海道	351	111	28	11	501	4	5	510	13	2,601	
2 青森	50	22	10	3	85	0	0	85	4	408	
3 岩手	39	20	10	2	71	0	2	73	5	315	
4 宮城	156	59	9	6	230	1	2	233	3	816	
5 秋田	22	15	2	2	41	0	0	41	10	288	
6 山形	42	21	1	0	64	0	1	65	4	450	
7 福島	85	24	10	4	123	0	2	125	5	869	
8 茨城	363	110	26	15	514	8	9	531	4	1,694	
9 栃木	209	55	13	6	283	0	5	288	4	847	
10 群馬	154	30	10	2	196	0	4	200	3	996	
11 埼玉	1,560	494	131	133	2,318	16	58	2,392	6	5,411	
12 千葉	2,018	955	163	146	3,282	23	60	3,365	8	4,299	
13 東京	5,613	1,781	429	296	8,119	40	96	8,255	30	10,583	
14 神奈川	3,849	1,138	287	214	5,488	36	121	5,645	21	11,853	
15 新潟	120	37	7	3	167	1	0	168	1	1,229	
16 富山	61	39	7	3	110	0	1	111	3	346	
17 石川	91	35	8	3	137	0	2	139	1	776	
18 福井	89	22	5	1	117	0	2	119	4	428	
19 山梨	86	23	3	2	114	0	4	118	1	598	
20 長野	126	50	11	6	193	1	3	197	8	1,666	
21 岐阜	378	162	59	16	615	8	10	633	7	1,597	
22 静岡	610	172	43	35	860	8	22	890	15	2,548	
23 愛知	2,124	564	192	121	3,001	33	118	3,152	9	7,481	
24 三重	432	138	40	20	630	1	18	649	3	3,281	
25 滋賀	312	117	39	13	481	2	14	497	1	1,015	
26 京都	923	331	96	54	1,404	3	22	1,429	15	3,513	
27 大阪	5,558	1,719	542	271	8,090	21	204	8,315	73	11,987	
28 兵庫	3,172	1,301	331	174	4,978	39	102	5,119	14	7,044	
29 奈良	528	228	45	38	839	6	16	861	5	1,364	
30 和歌山	248	94	35	16	393	1	4	398	4	1,244	
31 鳥取	245	249	29	6	529	2	2	533	4	944	
32 島根	674	1,101	142	14	1,931	0	3	1,934	8	1,306	
33 岡山	1,467	813	171	86	2,537	12	11	2,560	5	4,513	
34 広島	14,871	15,066	5,110	940	35,987	67	30	36,084	346	5,922	
35 山口	2,839	1,469	352	116	4,776	16	27	4,819	10	2,727	
36 徳島	201	109	26	2	338	0	2	340	5	1,431	
37 香川	421	107	22	21	571	2	4	577	6	1,321	
38 愛媛	824	351	62	40	1,277	4	4	1,285	8	1,943	
39 高知	190	82	9	9	290	1	2	293	4	923	
40 福岡	6,149	2,197	552	159	9,057	59	238	9,354	26	10,795	
41 佐賀	1,050	398	225	28	1,701	7	38	1,746	5	1,596	
42 長崎	10,229	3,781	4,513	496	19,019	60	2,088	21,167	80	2,862	
43 熊本	1,445	268	86	37	1,836	7	35	1,878	7	2,843	
44 大分	669	233	50	29	981	3	9	993	8	1,766	
45 宮崎	562	165	48	10	785	4	8	797	13	1,913	
46 鹿児島	992	206	76	25	1,299	3	9	1,311	6	2,634	
47 沖縄	159	86	2	9	256	1	2	259	7	845	
48 広島市	47,813	19,522	8,126	2,650	78,111	326	13	78,450	-	-	
49 長崎市	34,882	7,704	3,373	1,150	47,109	35	8,169	55,313	-	-	
合計	155,051	63,774	25,566	7,443	251,834	861	11,601	264,296	832	133,831	

2. 被爆者数の推移(昭和32年～)

単位:
(人)

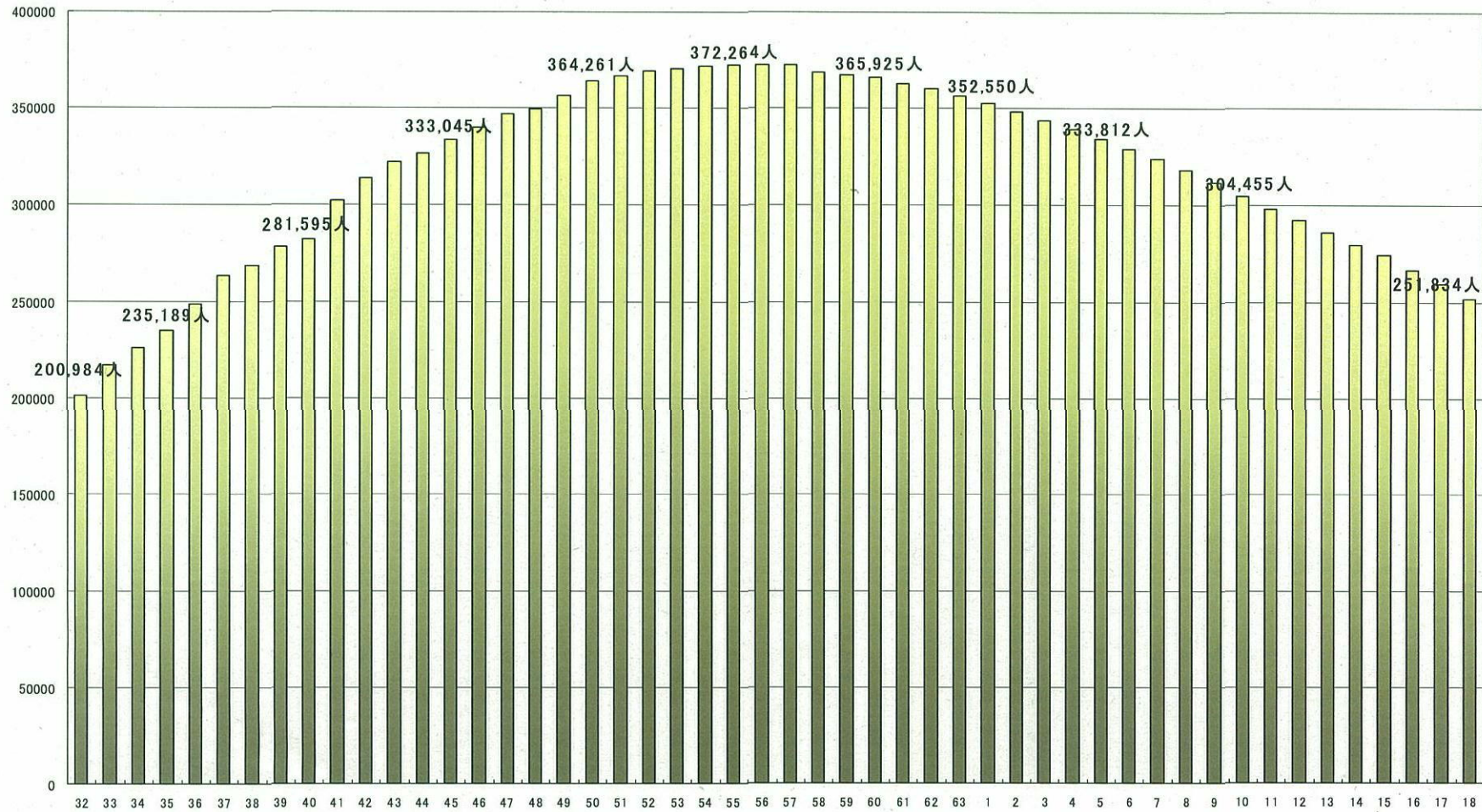

(注)昭和32年度～平成18年度までの各年度末現在の被爆者健康手帳所持者

3. 被爆者数の推移(被爆者健康手帳の区分別)

□1号 □2号 □3号 □4号

単位: (人)

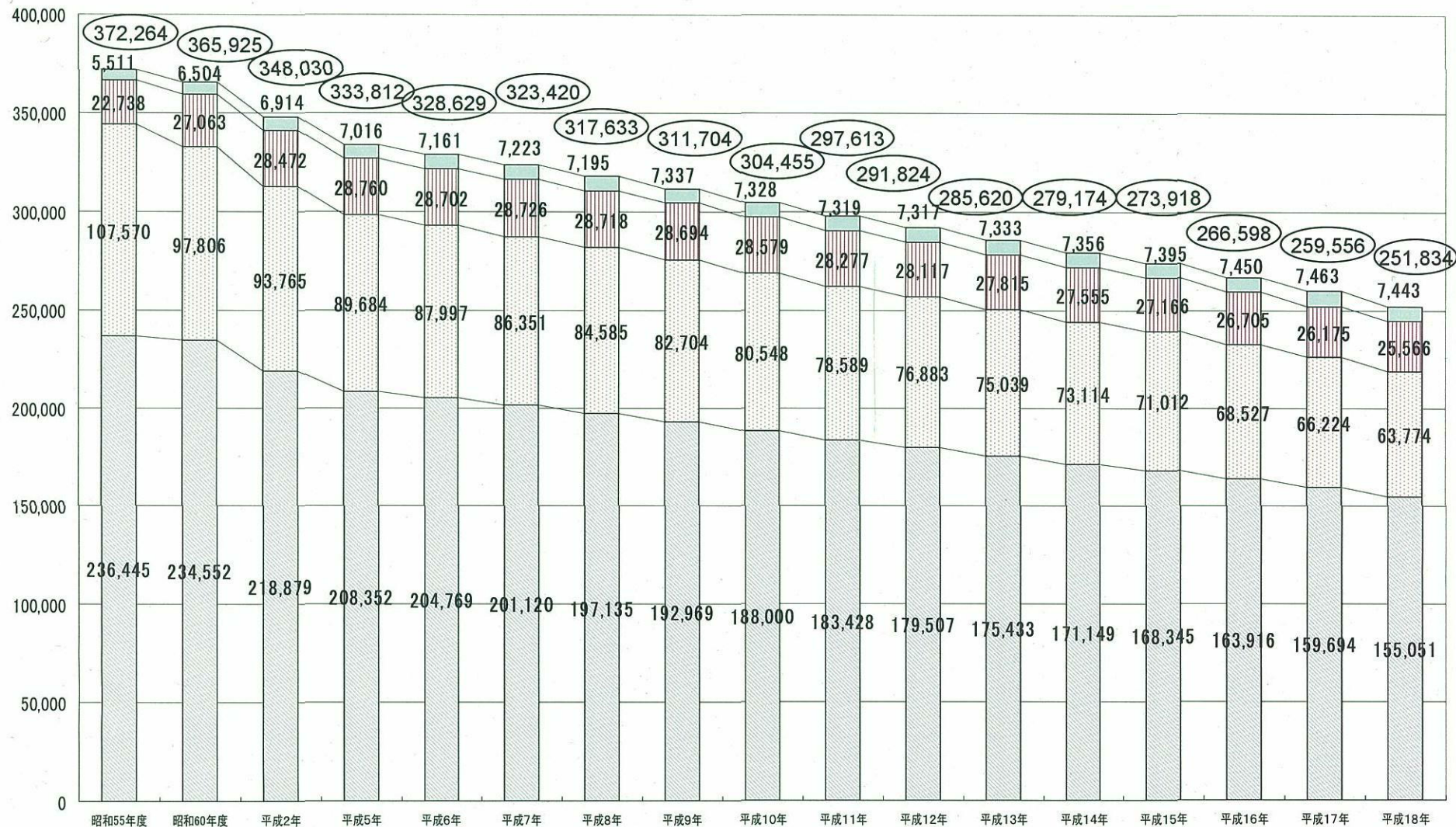

※ 各年度末現在の被爆者健康手帳所持者数であり、○の数値は総数である。

※ 棒グラフは下から1号、2号、3号、4号の順である。

※ 1号とは原子爆弾が投下された際当時の広島市若しくは長崎市の区域内又は政令で定めるこれらに隣接する区域内にあった者。

※ 2号とは原子爆弾が投下された時から起算して政令で定める期間内に前号に規定する区域のうちで政令で定める区域内にあった者。

※ 3号とは前2号に掲げる場合のほか、原子爆弾が投下された際又はその後において、身体に原子爆弾の放射能の影響を受けるような事情の下にあった者。

※ 4号とは前3号に掲げる者が当該各号に規定する事由に該当した当時その者の胎児であった者。

4. 原爆諸手当要件等一覧

(受給者数は平成18年度)

手 当 の 種 類	支 給 金 額		支 給 要 件	受 給 者 数
医 療 特 別 手 当	月額	137,430円	原子爆弾の放射能が原因で病気やけがの状態にあるという厚生労働大臣の認定を受けた人で、まだその病気やけがの治っていない人。	2,215人
特 別 手 当	月額	50,750円	原子爆弾の放射能が原因で病気やけがの状態にあるという厚生労働大臣の認定を受けた人で、現在はその病気やけがが治った人。	1,104人
原子爆弾小頭症手当	月額	47,300円	原子爆弾の放射能が原因で小頭症の状態にある人。	22人
健 康 管 理 手 当	月額	33,800円	高血圧性心疾患等の循環器機能障害のほか、運動器機能障害、視機能障害(白内障)、造血機能障害、肝臓機能障害、内分泌腺機能障害等全部で11障害のいずれかを伴う病気にかかっている人。	218,446人
保 健 手 当	月額	16,950円	2km以内で直接被爆した人と当時その人の胎児だった人。 身障手帳1級から3級程度の身体障害、ケロイドのある人又は70歳以上で身寄のない単身居宅生活者。	6,242人
	月額	33,800円		1,912人
介 護 手 当	月額	104,590円	精神上又は身体上の障害のために費用を支出して身のまわりの世話をする人を雇った場合。 (重度:身障手帳1級及び2級の一部程度、中度:身障手帳2級の一部及び3級程度)。	年間 18,049件
		69,720円		
家 族 介 護 手 当	月額	21,570円	重度の障害のある人で、費用を支出しないで身のまわりの世話を受けている場合(身障手帳1級及び2級の一部程度)。	年間 25,403件
葬 祭 料	月額	199,000円	原爆の影響の関連により死亡した被爆者の葬祭を行う人に支給。	年間 8,039件
特 別 葬 祭 給 付 金	10万円(2年償還の国債)		① 支給対象者が、原爆の投下から葬祭料制度の対象となる前に亡くなった原爆死没者の遺族(※)であること。 (※)遺族の範囲は、死没者の配偶者、子、父母、祖父母及び兄弟姉妹とする。 ② 支給対象者自身も被爆者(被爆者健康手帳の交付を受けている人)であること。	申請件数 143,624件 請求受付期間 平成7年7月から 平成9年6月まで
※請求受付期間満了				

5. 原爆諸手当額の推移

区分 \ 年度	昭和43年度	昭和44年度	昭和45年度	昭和46年度	昭和47年度	昭和48年度	昭和49年度	昭和50年度	昭和51年度	昭和52年度	昭和53年度	昭和54年度	昭和55年度	昭和56年度	昭和57年度	昭和58年度
医療特別手当														98,000	102,400	102,400
特別手当	10,000	10,000	10,000	10,000	10,000	11,000	15,000 7,500	24,000 12,000	27,000 13,500	30,000 15,000	33,000 16,500	60,000 30,000	67,500 33,800	36,000	37,700	37,700
原子爆弾小頭症手当														33,600	35,100	35,100
健康管理手当	3,000	3,000	3,000	3,000	4,000	5,000	7,500	12,000	13,500	15,000	16,500	20,000	22,500	24,000	25,100	25,100
保健手当								6,000	6,800	7,500	8,300	10,000	11,300	12,000 24,000	12,600 25,100	12,600 25,100
介護手当	1日 300	1日 300	10,000 7,500 5,000	10,000 7,500 5,000	10,000 7,500 5,000	10,000 7,500 5,000	18,000 13,500 9,000	23,000 17,250 11,500	26,000 19,500 13,000	28,000 21,000 14,000	29,000 21,750 14,500	30,000 22,500 15,000	30,900 23,180 15,450	32,100 以内 〔1日〕 〔1,605〕	33,600 以内 〔1日〕 〔1,680〕	33,600 以内 〔1日〕 〔1,680〕
家族介護手当								4,000	5,000	5,500	6,250	8,000	9,250	10,000	10,550	10,550
葬祭料		10,000	10,000	10,000	16,000	16,000	22,000	33,000	44,000	62,000	74,000	80,000	85,000	97,000	97,000	105,000

区分 \ 年度	昭和56年度	昭和57年度	昭和58年度	昭和59年度	昭和60年度	昭和61年度	昭和62年度	昭和63年度	平成元年	平成2年度	平成3年度	平成4年度	平成5年度	平成6年度	平成7年度	平成8年度
医療特別手当	98,000	102,400	102,400	104,400	108,000	110,800	111,600	112,000	115,600	118,260	121,840	125,890	127,970	〔129,700 135,400〕	136,350	136,350
特別手当	36,000	37,700	37,700	38,400	39,800	40,800	41,100	41,300	42,600	43,580	44,900	46,390	47,160	〔47,800 50,000〕	50,350	50,350
原子爆弾小頭症手当	33,600	35,100	35,100	35,800	37,100	38,100	38,400	38,500	39,800	40,720	41,950	43,340	44,060	〔44,660 46,600〕	46,930	46,930
健康管理手当	24,000	25,100	25,100	25,600	26,500	27,200	27,400	27,500	28,400	29,050	29,930	30,930	31,440	〔31,860 33,300〕	33,530	33,530
保健手当	12,000 24,000	12,600 25,100	12,600 25,100	12,800 25,600	13,300 26,500	13,600 27,200	13,700 27,400	13,800 27,500	14,200 28,400	14,530 29,050	14,970 29,930	15,460 30,930	15,720 31,440	〔15,930 16,700 31,860 33,300〕	16,820 33,530	16,820 33,530
介護手当	32,100 以内 〔1日〕 〔1,605〕	33,600 以内 〔1日〕 〔1,680〕	33,600 以内 〔1日〕 〔1,680〕	35,800 以内 〔1日〕 〔1,790〕	36,500 以内 〔1日〕 〔1,825〕	37,400 以内 〔1日〕 〔1,870〕	38,200 以内 〔1日〕 〔1,910〕	38,600 以内 〔1日〕 〔1,930〕	39,400 以内 〔1日〕 〔1,970〕	40,500 以内 〔1日〕 〔2,025〕	重度 94,500 中度 63,000	重度 98,100 中度 65,400	重度 101,030 中度 67,350	重度 103,050 中度 68,700	重度 104,180 中度 69,450	重度 105,080 中度 70,050
家族介護手当	10,000	10,550	10,550	10,800	11,250	11,550	11,650	11,700	12,100	12,380	19,130	19,770	20,090	〔20,370 21,300〕	21,410	21,410
葬祭料	97,000	97,000	105,000	105,000	113,000	113,000	119,000	119,000	127,000	130,000	130,000	140,000	142,000	149,000	149,000	166,000

区分	年度	平成6年度	平成7年度	平成8年度	平成9年度	平成10年度	平成11年度	平成12年度	平成13年度	平成14年度	平成15年度	平成16年度	平成17年度	平成18年度	平成19年度
医療特別手当		129,700 135,400	136,350	136,350	136,350	138,790	139,600	139,600	139,600	139,600	138,380	137,840	137,840	137,430	137,430
特別手当		47,800 50,000	50,350	50,350	50,350	51,250	51,550	51,550	51,550	51,550	51,100	50,900	50,900	50,750	50,750
原子爆弾小頭症手当		44,660 46,600	46,930	46,930	46,930	47,770	48,050	48,050	48,050	48,050	47,630	47,440	47,440	47,300	47,300
健康管理手当		31,860 33,300	33,530	33,530	33,530	34,130	34,330	34,330	34,330	34,330	34,030	33,900	33,900	33,800	33,800
保健手当		15,930 16,700 31,860 33,300	16,820	16,820	16,820	17,120	17,220	17,220	17,220	17,220	17,070	17,000	17,000	16,950	16,950
介護手当		重度 103,050	重度 104,180	重度 105,080	重度 105,980	重度 107,100	重度 108,000	重度 108,300	重度 108,300	重度 108,300	重度 106,100	重度 104,970	重度 104,970	重度 104,590	重度 104,590
		中度 68,700	中度 69,450	中度 70,050	中度 70,650	中度 71,400	中度 72,000	中度 72,200	中度 72,200	中度 72,200	中度 70,730	中度 69,970	中度 69,970	中度 69,720	中度 69,720
家族介護手当		20,370 21,300	21,410	21,410	21,410	21,780	21,920	21,920	21,920	21,920	21,720	21,650	21,650	21,570	21,570
葬祭料		149,000	149,000	166,000	171,000	175,000	176,000	179,000	179,000	189,000	189,000	193,000	193,000	199,000	199,000

(注) 各年度における支給額(月額)である。(平成6年度の単価については上段が平成6年4月1日以降の単価、下段が平成6年10月1日以降の単価である。)

(注) 介護手当は費用を支出して介護を受けた場合の実費が手当と支給されるものであり、上記は各年度における手当額(月額)の上限額である。

6. 各年度の手当額等の推移

単位:(円)

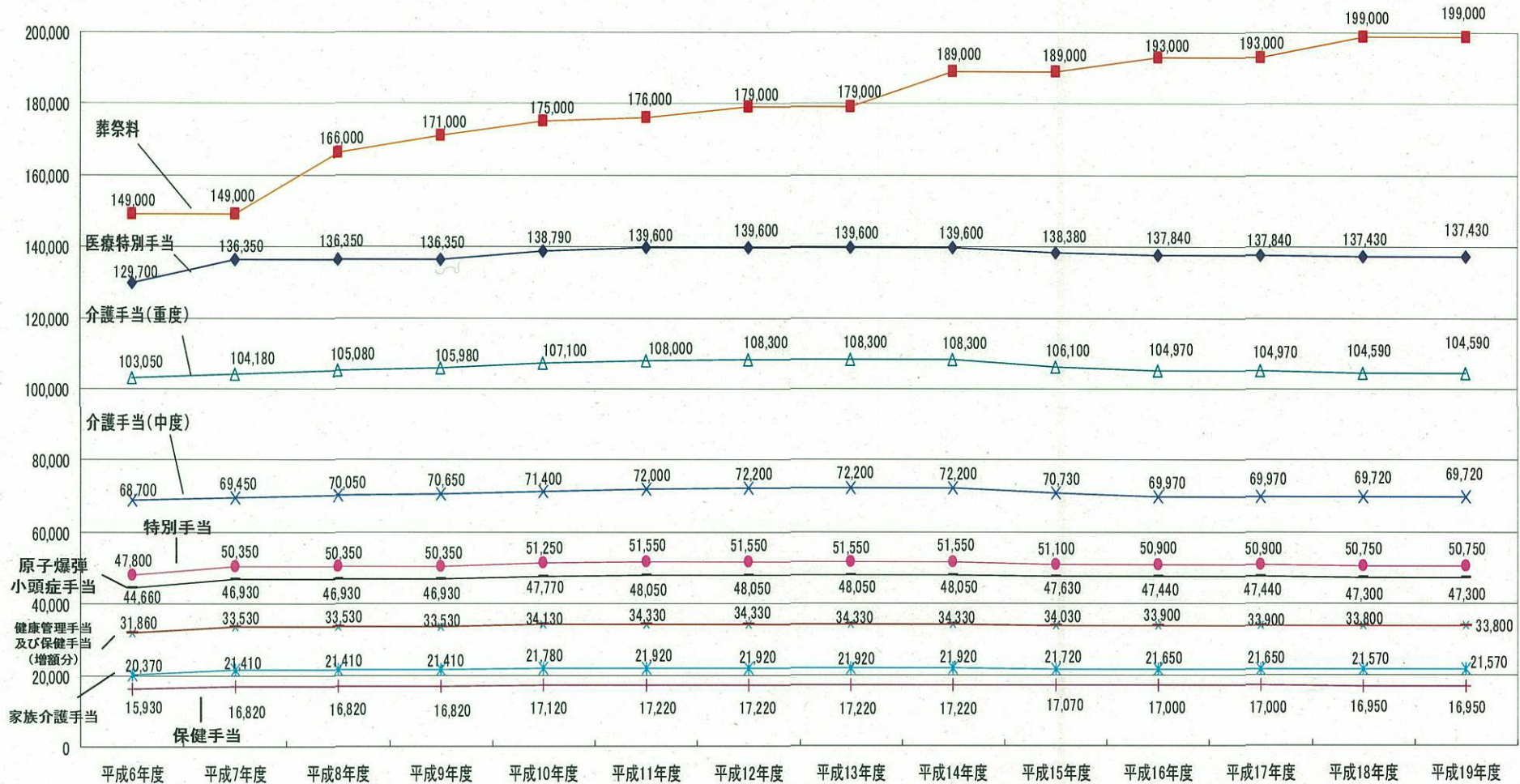

※ 各年度4月1日時点の手当等の額である。

※ 介護手当は各年度における上限額(月額)である。

7. 都道府県市別手当等受給者数

(平成18年度末現在)

県名	手当	医療特別手 当	特別手当	原爆小頭 症手当	健康管理 手 当	保 健 手 当			介護手当	家族介護 手 当	葬 祭 料
						一般分	増額分	計			
北海道		10	1	0	389	39	3	42	30	41	16
青森		0	0	0	78	3	0	3	13	22	2
岩手		0	0	0	65	1	0	1	0	16	8
宮城		3	0	0	184	10	1	11	12	47	7
秋田		0	0	0	40	0	0	0	0	12	1
山形		0	0	0	49	9	0	9	0	10	6
福島		0	0	0	92	11	2	13	0	0	3
茨城		1	2	0	413	26	0	26	0	36	9
栃木		4	1	0	186	26	3	29	0	21	9
群馬		1	16	0	146	16	1	17	0	0	13
埼玉		15	5	0	1,683	130	25	155	69	221	37
千葉		19	9	0	2,417	133	24	157	47	104	80
東京都		100	19	1	5,948	346	79	425	2,218	457	209
神奈川県		35	11	1	4,198	227	39	266	289	349	120
新潟		0	1	0	112	12	1	13	4	12	8
富山		2	0	0	79	6	2	8	0	0	2
石川		0	0	0	127	2	0	2	2	33	3
福井		0	0	0	96	3	2	5	0	0	6
山梨		1	2	0	72	8	1	9	0	12	4
長野		5	0	0	142	12	0	12	0	0	5
岐阜		2	0	0	488	23	3	26	0	105	27
静岡県		5	1	0	665	40	3	43	45	150	32
愛知県		19	9	0	2,182	158	26	184	39	298	100
三重		6	2	0	513	21	6	27	59	214	21
滋賀		2	4	0	337	42	2	44	0	60	13
京都		18	17	0	1,055	90	20	110	50	206	48
大阪		102	25	2	6,906	229	38	267	912	1,154	211
兵庫県		44	12	0	3,922	225	24	249	132	373	147
奈良		5	1	0	555	65	1	66	47	12	16
和歌山		0	0	0	311	15	5	20	70	60	11
鳥取		2	4	0	464	14	5	19	0	50	30
島根		6	3	0	1,781	34	13	47	60	147	65
岡山		14	13	0	1,770	181	36	217	51	190	90
広島		206	166	3	31,416	962	317	1,279	394	2,231	1,447
山口		24	16	1	3,786	299	72	371	76	387	183
徳島		1	2	0	322	1	0	1	847	133	17
香川		12	7	0	461	30	5	35	5	48	22
愛媛		14	32	0	814	100	9	109	102	110	49
高知		1	1	0	249	12	5	17	12	16	10
福岡		69	24	1	7,464	190	45	235	72	570	242
佐賀		15	13	0	1,478	44	15	59	0	131	61
長崎		145	47	1	18,096	119	23	142	311	1,067	626
熊本		18	6	0	1,530	70	3	73	12	95	84
大分		9	2	0	698	77	11	88	0	84	39
宮崎		16	5	0	673	26	9	35	48	77	24
鹿児島		9	2	0	1,159	14	4	18	44	208	57
沖縄		3	4	0	197	7	1	8	0	48	12
広島市		824	464	10	67,239	2,010	994	3,004	8,225	7,311	2,390
長崎市		428	155	2	45,399	124	34	158	3,752	8,475	1,417
合 計		2,215	1,104	22	218,446	6,242	1,912	8,154	18,049	25,403	8,039

(注) ① 医療特別手当、特別手当、原爆小頭症手当、健康管理手当及び保健手当は18年度末支給人員である。

② 介護手当、家族介護手当及び葬祭料については18年度支給延件数である。

8. 各年度の手当等の支給状況

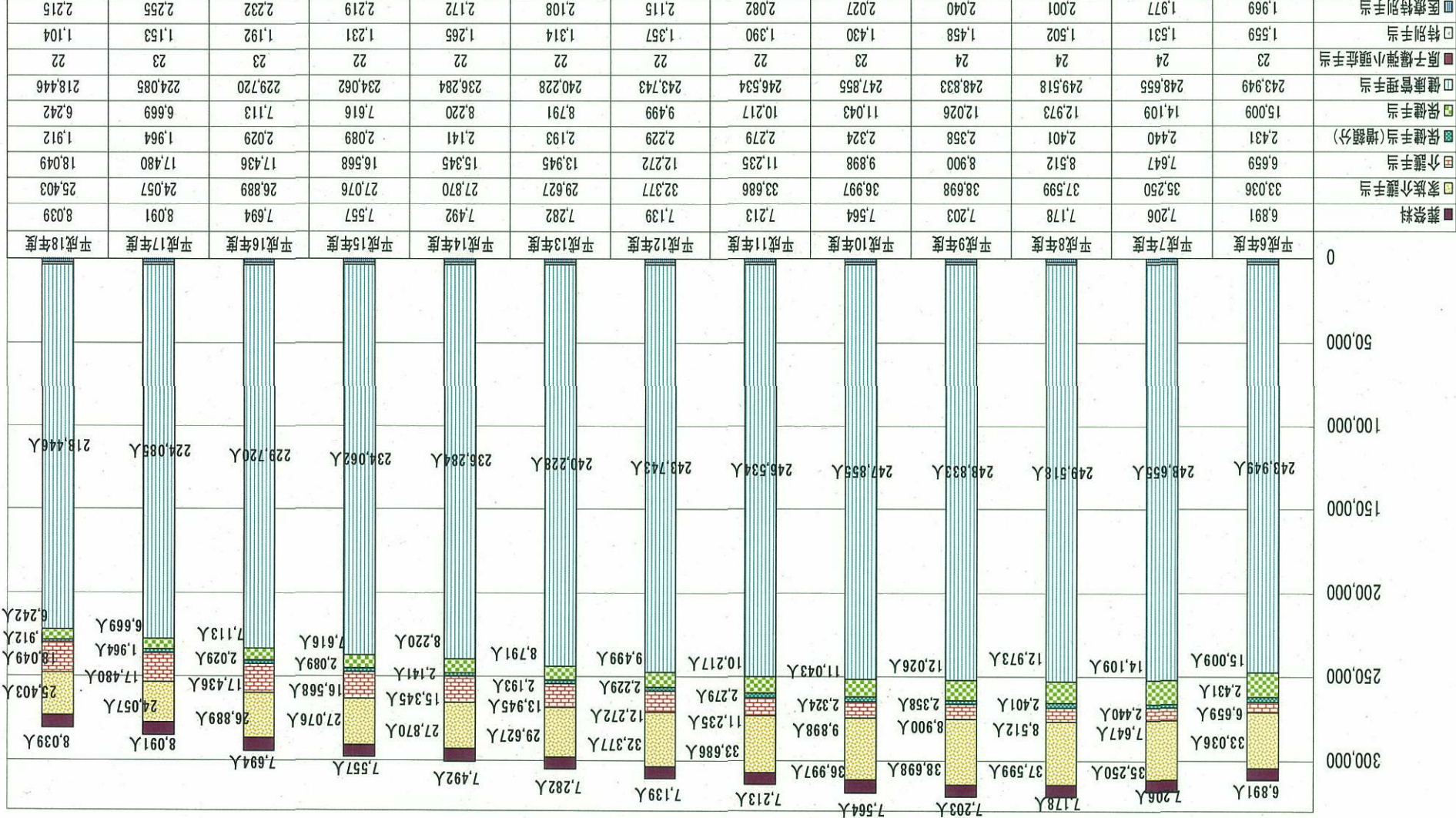
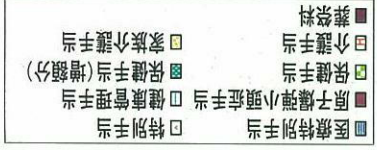

※各年度未支給人員数である。
 ※介護手当、家族介護手当、葬祭料については年間支給延べ件数である。
 ※棒グラフは表に示す項目と同じ順で積み上げ。

9. 認定者数の推移

年度末認定者数

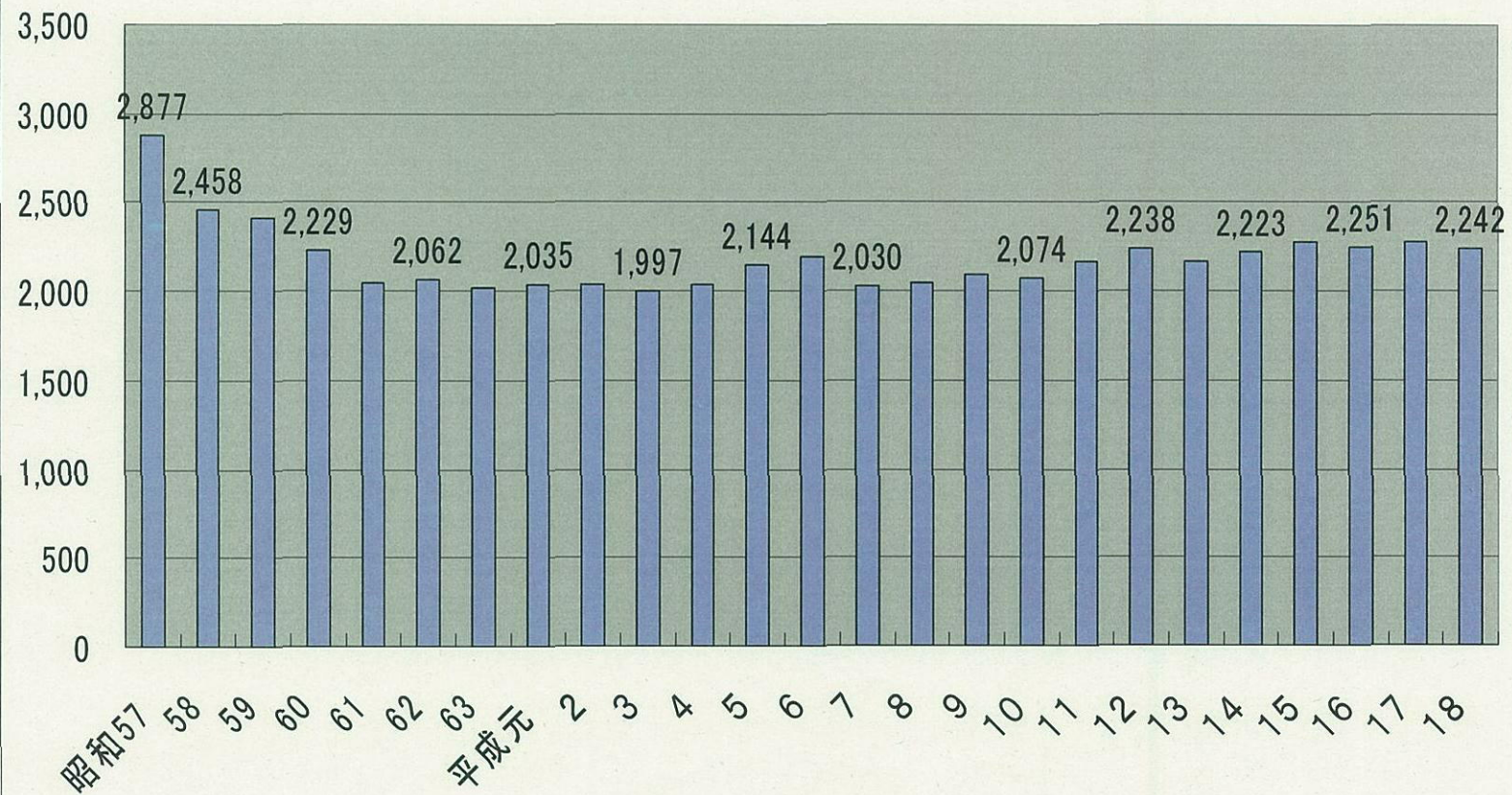

10. 原爆症認定訴訟について

(平成19年9月28日現在)

- 原爆症の認定申請を却下された者が集団で提訴(15地裁、6高裁、争われている処分数281件・原告総数341名)
- 日本原水爆被害者団体協議会(被団協)が展開している集団訴訟である。
- 争点は、放射線被曝と疾病との関係に関する科学的知見に関するものである。

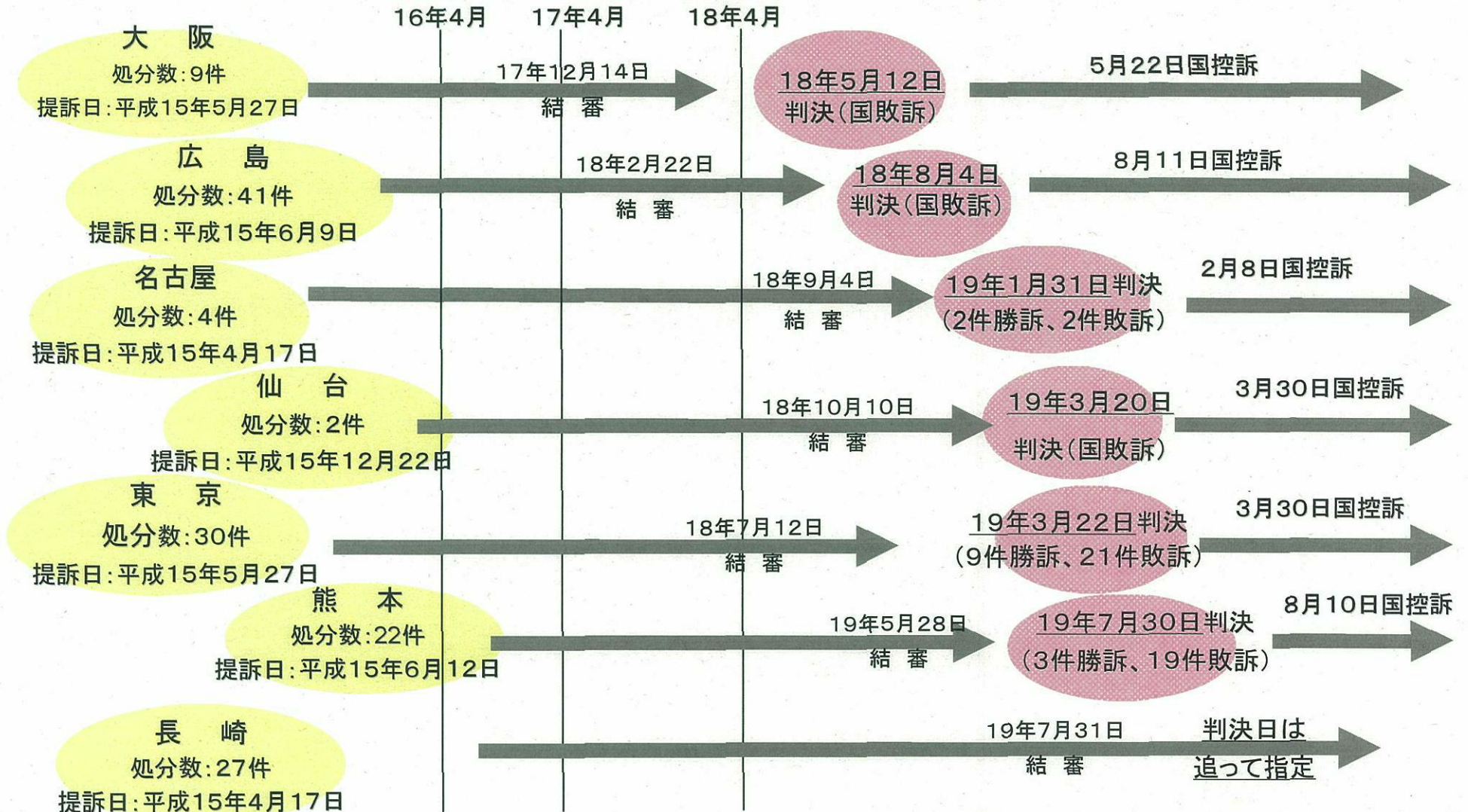

※現在、21件の裁判所(6高裁・15地裁)において訴訟係属中(新規提訴も続いている。)