

# グループ就労訓練について

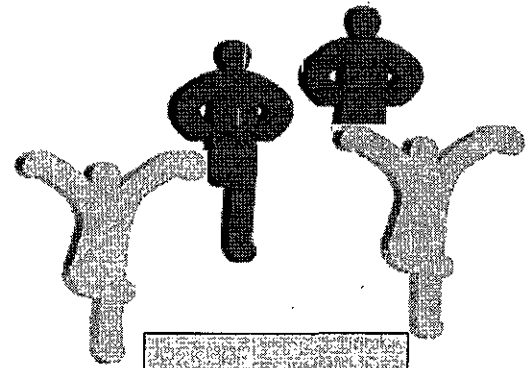

グループ  
就労訓練

基礎作業訓練

すまいる作業所

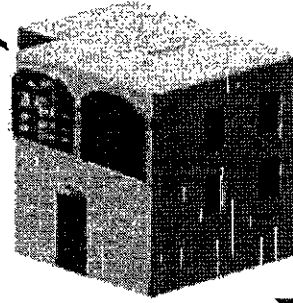

就労支援  
職員派遣

18年度より厚労省より施行  
グループでの事業での訓練を  
経て就労を目指していく...

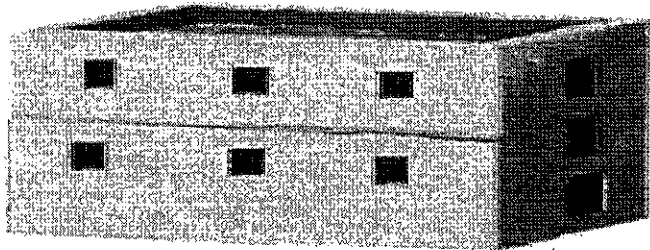

協力事業所にて  
多種食品加工・販売・出荷など

就職

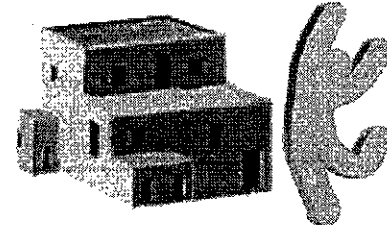

# グループ・ペア就労①

グループで働  
く場合、継続し  
て長く勤める  
ことが  
着率も高

・職場での孤立を防ぎ不安を和らげる

# グループ・ペア就労②

互いに励まし合い支え合っている。

仕事の手順が、解らないとき手助けしながら根気よく説明を

(白浜町 土産物製造・販売)

- ・職場定着率が高く継続した職場勤務が出来る

# グループ・ペア就労③

- ・職場での作業状態の把握ができ、ジョブコーチによる支援が比較的スムーズに出来る

# グループ・ペア就労④

集団の抑止力が有り、離職しても結果として離職するケースが少ない。

職場で同じコーナーで働いているので仲間の仕事が分かりづらいため、休憩時に仕事の内容を話し合っている。

それが彼らの作業工程分析ではないか？

- ・職場内にメンバーが居ることで安心感がある

# グループ・ペア就労⑤

○年度より厚労省にお  
いて新たなグループ就  
労制が導入されたが余り利  
用され

・障害者職業能力開発訓練を終え実習～就職へ

# グループ・ペア就労⑥

ペア・グループでの就労実習  
件数は20数カ所の事業所で  
実施している。

またグループでの実習が  
高まれば単独での実習  
になる。

ペア・グループ就労の  
は力の弱いメンバーを  
グループで支え合える事であ

白浜町 菓子製造業

# 障害者委託訓練事業

氏名

5でできる 4だいたいできる 3普通にできる 2あまりできない 1まったくできない

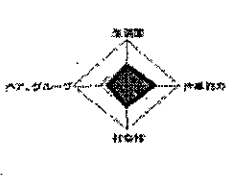
項目	チェック欄	
生活面	①髪剃り・化粧、服装などの身だしなみが適切にできる ②金銭管理ができる ③定期的に通院し服薬が守れる ④交通機関を適切に使うことができる ⑤言葉遣いや態度、マナーができています ⑥悩みや不安に思っていることを身近な人に相談することができる	<input type="checkbox"/> <input type="checkbox"/> <input type="checkbox"/> <input type="checkbox"/> <input type="checkbox"/> <input type="checkbox"/>
作業能力	①適切な速さで一定の作業量をこなすことができる ②周囲の状況を判断して動くことができる ③気分によらず、仕事を継続することができる ④備品・用具の取り扱いが適切にできる ⑤手先を使うような細かな作業でも無難にこなすことができる ⑥仕事を継続して取り組める基礎的な体力がある ⑦重量物の運搬ができる ⑧仕事を効率よく進めるための工夫ができる ⑨一度に2～3の指示が出されても理解することができる ⑩指導していただいたことを覚えておくことができる ⑪安全性に気を付けることができる	<input type="checkbox"/> <input type="checkbox"/> <input type="checkbox"/> <input type="checkbox"/> <input type="checkbox"/> <input type="checkbox"/> <input type="checkbox"/> <input type="checkbox"/> <input type="checkbox"/> <input type="checkbox"/>
社会性	①挨拶、返事が適切にできる ②敬語などの話し方が適切にできる ③人の話を聞くことができる ④自分の要求をきちんと伝えることができる ⑤規則を守ることができる ⑥やむを得ない遅刻、欠勤の場合に自分で適切に連絡ができる ⑦仕事について意欲を示し取り組むことができる ⑧わからない時指導者に適切に質問することができる ⑨指導・助言を受け入れることができる ⑩人と共同したり協力して仕事をすることができる ⑪報告し、次の指示を仰ぐことができる	<input type="checkbox"/> <input type="checkbox"/> <input type="checkbox"/> <input type="checkbox"/> <input type="checkbox"/> <input type="checkbox"/> <input type="checkbox"/> <input type="checkbox"/> <input type="checkbox"/> <input type="checkbox"/>
ペア・グループ	①仕事がいまいきかないとき他の仲間に相談することができる ②時間内に仕事が終わらなそうになるとき手助けを求めることができる ③作業量が向上する ④悩みや不安に思っていることを仲間に相談することができる	<input type="checkbox"/> <input type="checkbox"/> <input type="checkbox"/> <input type="checkbox"/>
課題		
支援のポイント		

三障害を対象とした小規模通所授産すまいる、紀南障害者就業・生活支援センターとの連携会議における施設内作業実習と、職場実習評価を基礎とした総合評価を作成する

毎回受講生の90%の就職率

## 主な就職先

食品製造・ボタン製造・ホームセンター

クリーニング・リサイクル 等



# 終わりに・・・

和歌山県紀南障害者就業・生活支援センターは、  
当事者の強い願いである、地域で安心して普通の生活を  
したいその夢をかたちにしていくため、支援を行っています。