

## 緊急入院の率

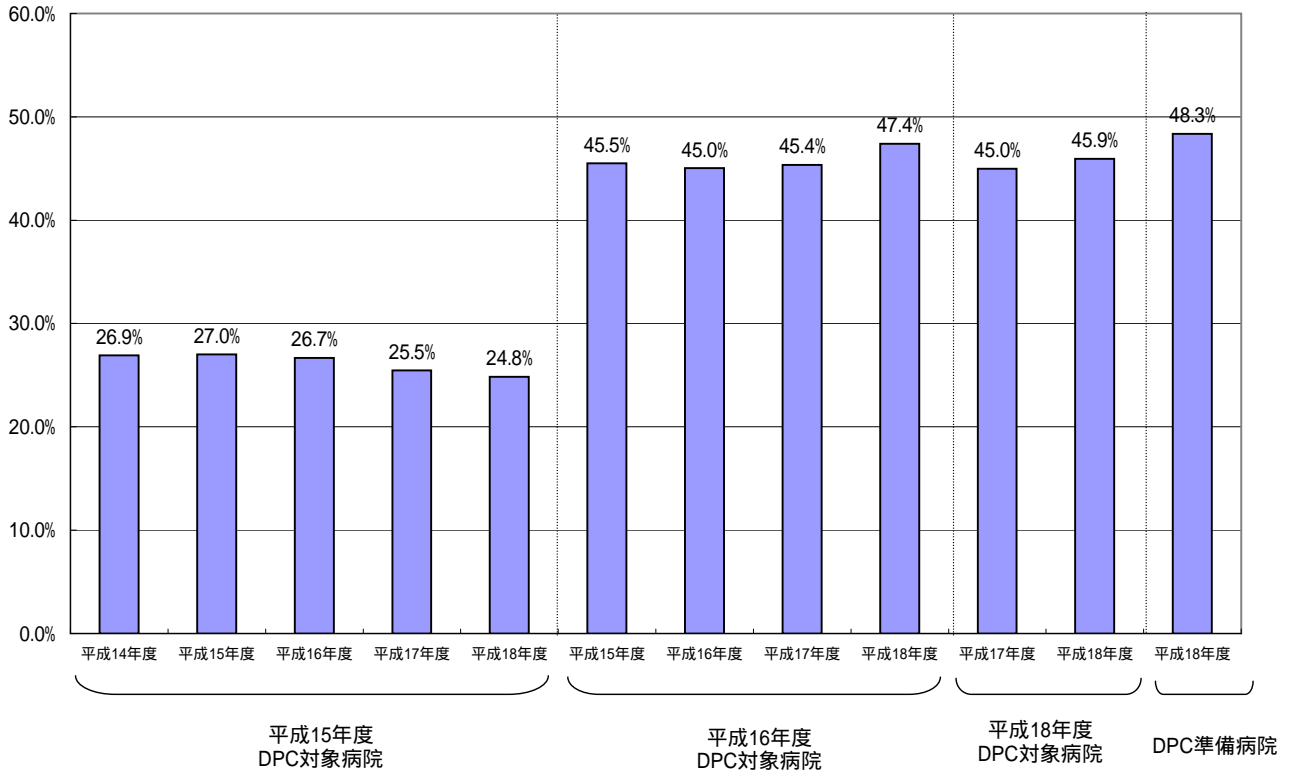

## 緊急入院 1施設1ヶ月あたりの数

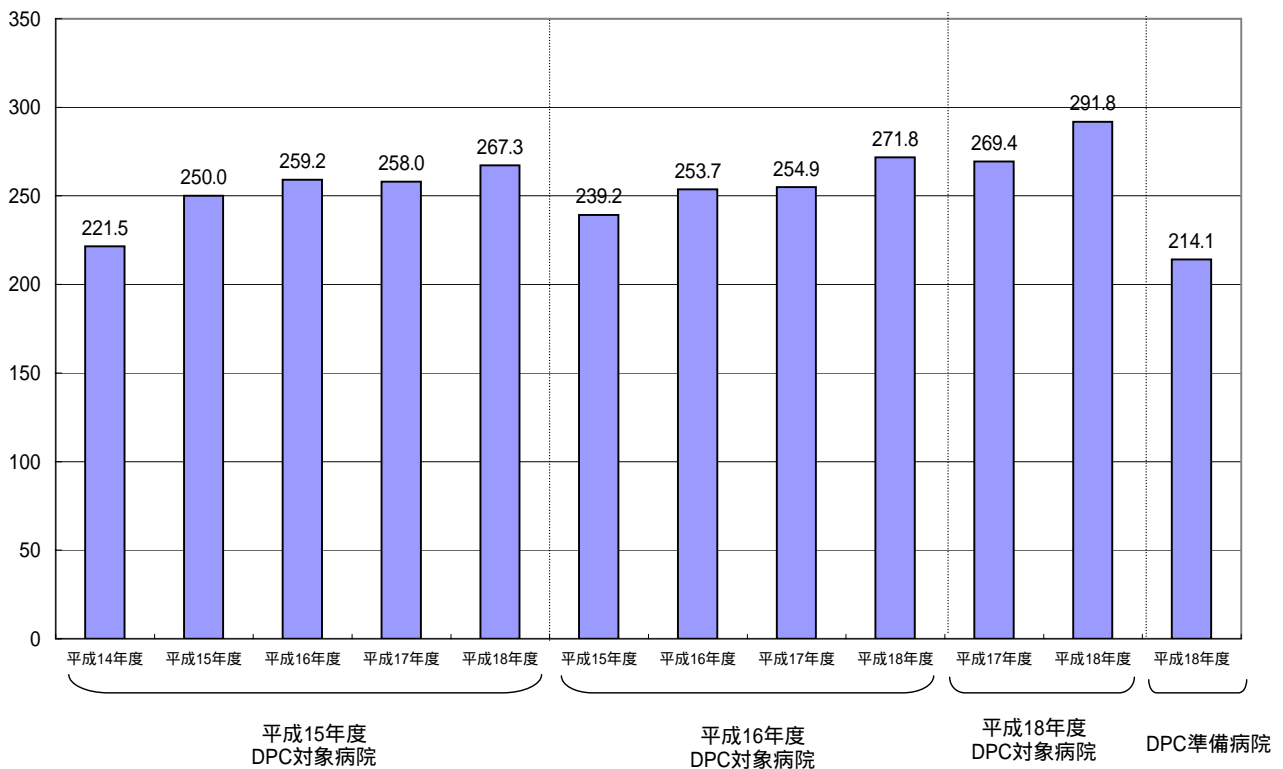

## 他院よりの紹介ありの率

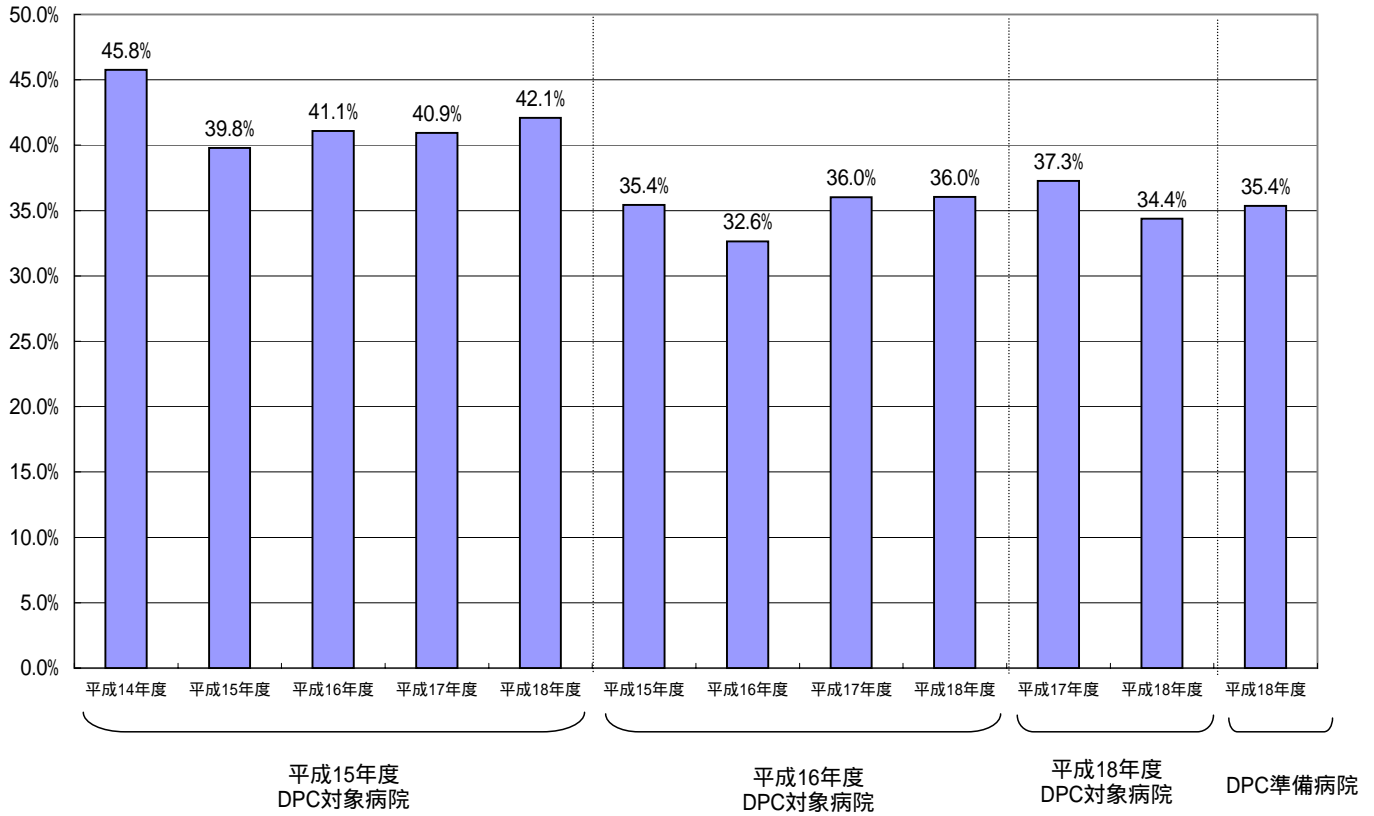

## 他院よりの紹介あり 1施設1ヶ月あたりの数

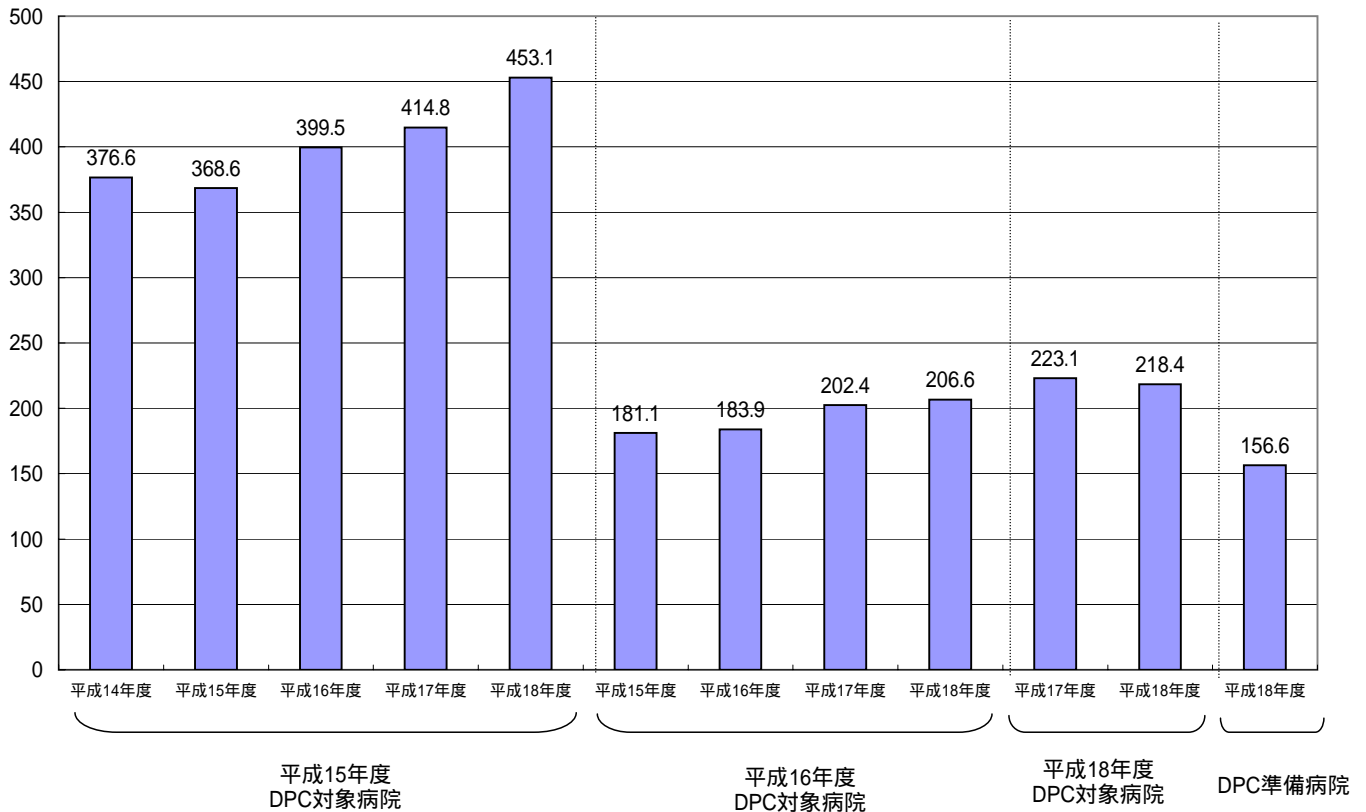

# 退院先の状況

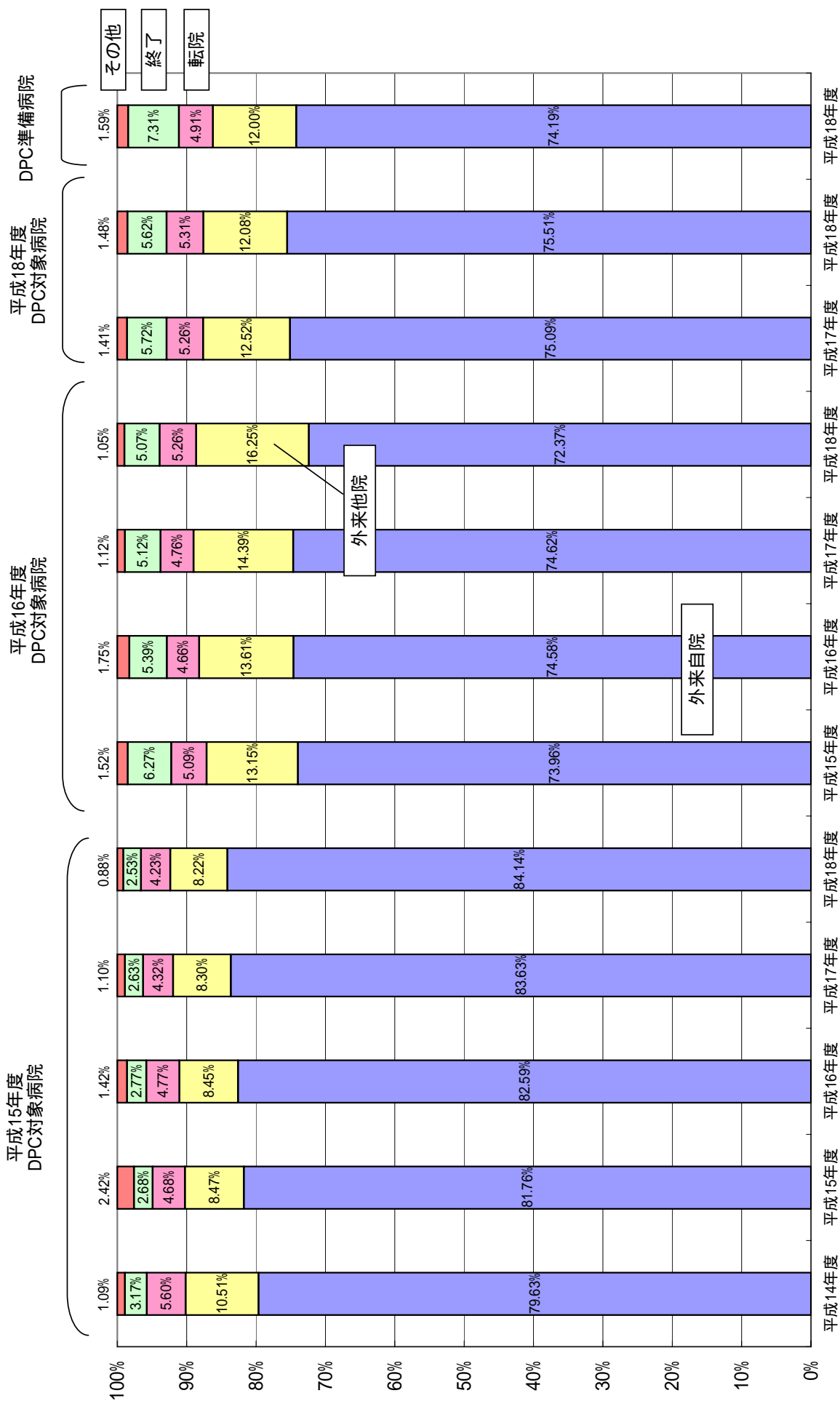

# 退院時転帰の状況

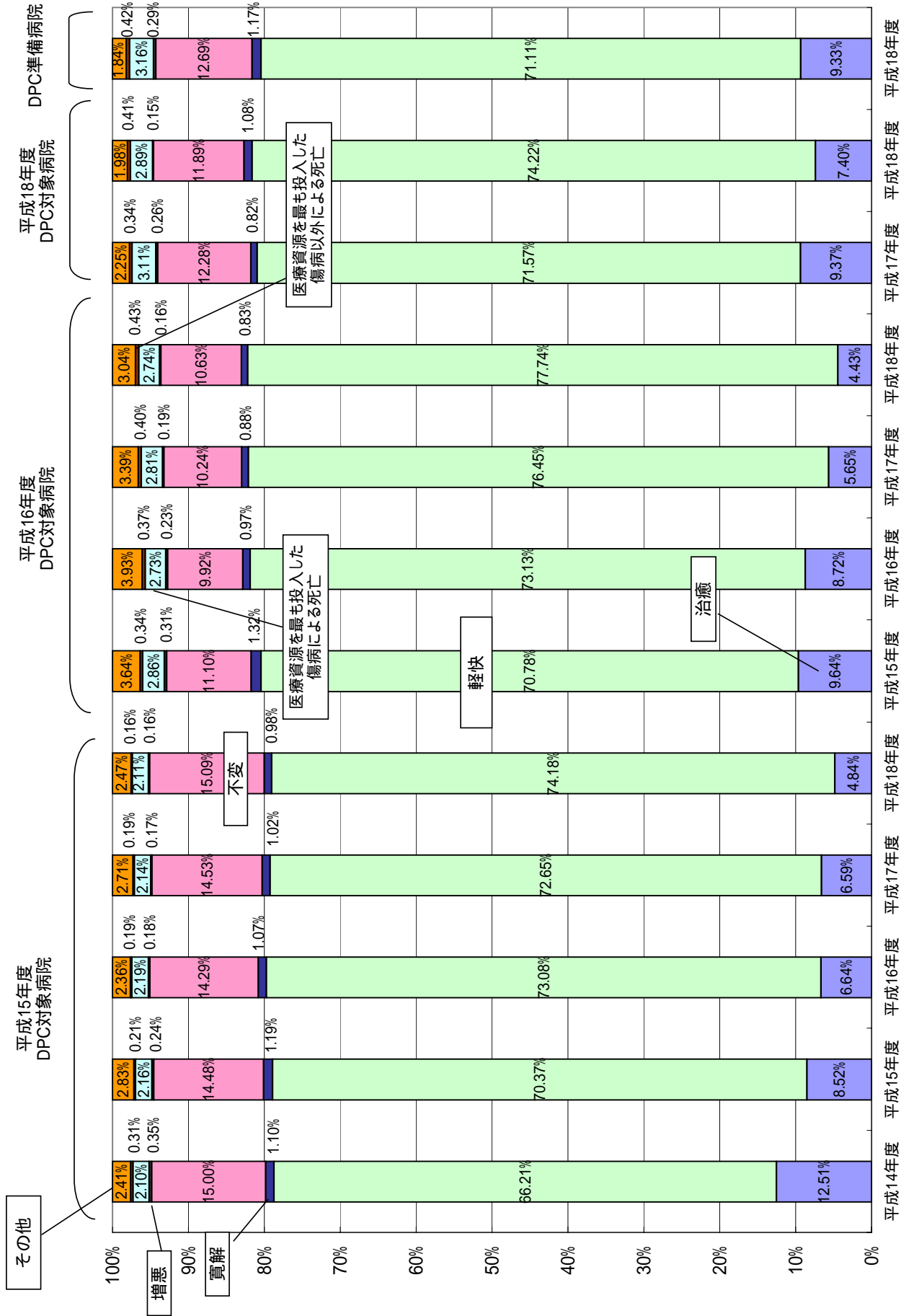

## 再入院の状況について

調査期間中に収集したデータ（7月～8月の退院患者）について、データ識別番号の重複があった場合に再入院ありと判断。

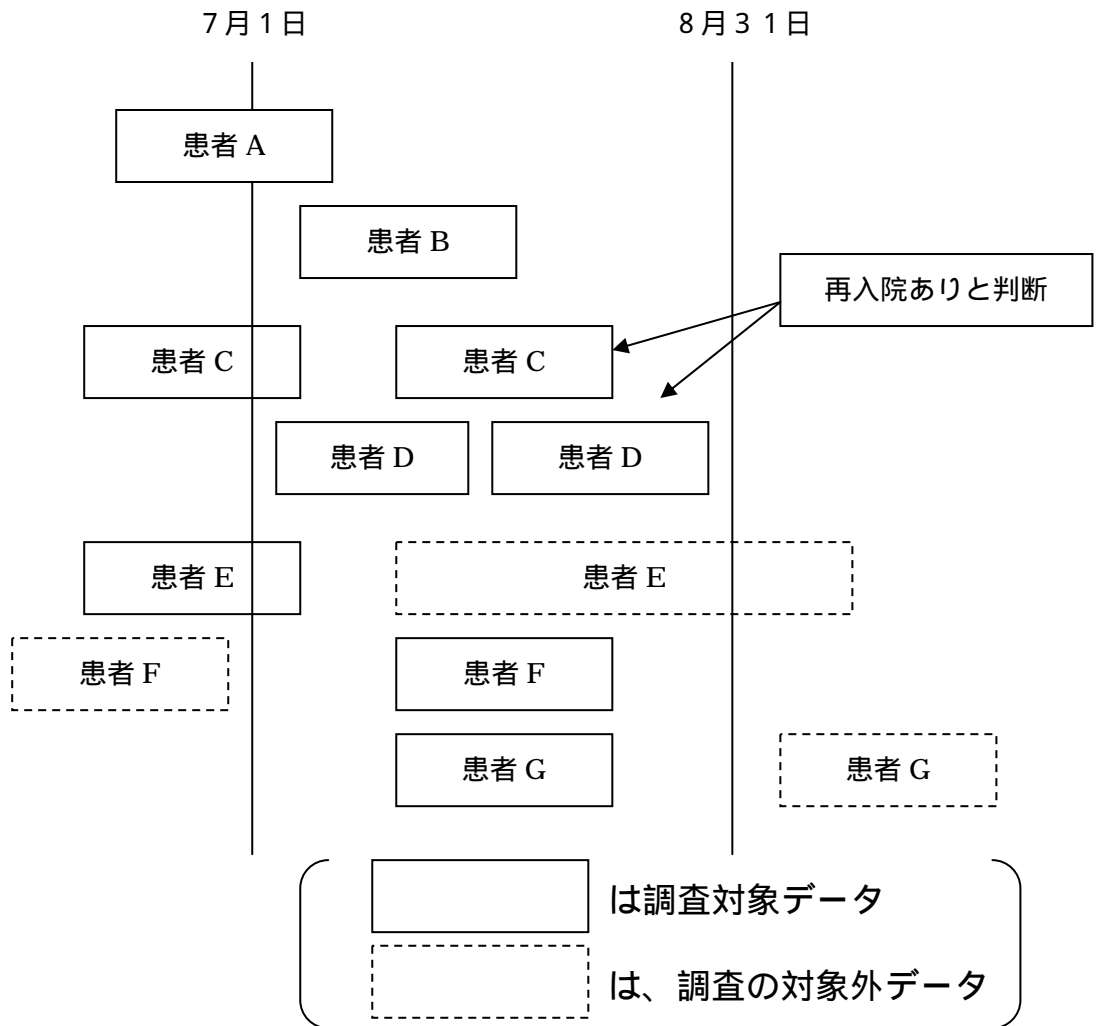

$$\text{再入院率} = \frac{\text{再入院ありと判断されたデータ数}}{\text{のべ入院データ数}} = \frac{2}{9}$$

# 再入院の状況

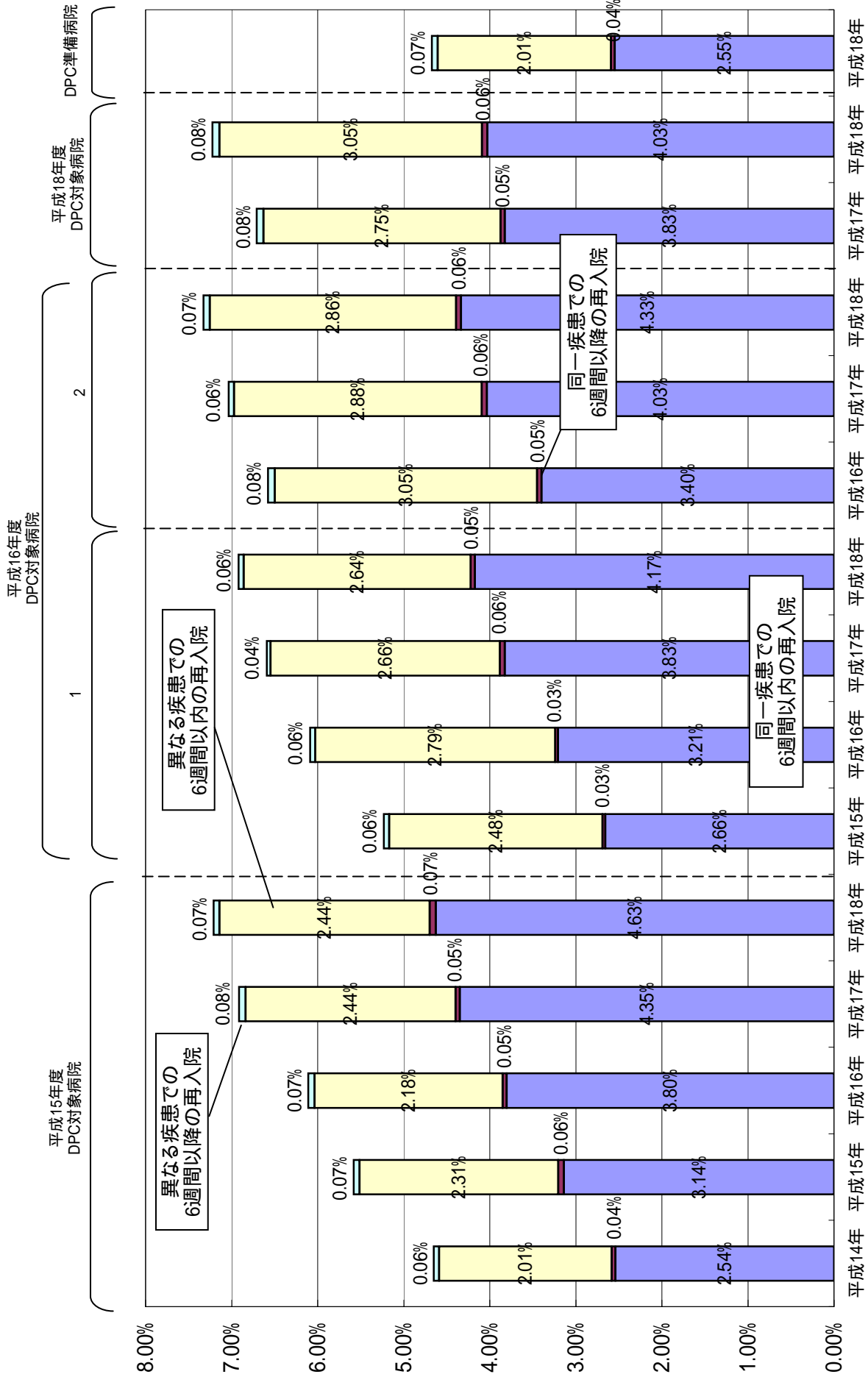

- 1 平成15年度調査において8～10月の3ヶ月の提出病院は、他の年度も1ヶ月(8月のみ)で集計
- 2 2ヶ月(7～8月)で集計



## 再入院の状況

	施設名	平成14年度	平成15年度	平成16年度	平成17年度	平成18年度
平成16年度DPC対象病院	医療法人禎心会病院		4.27%	3.51%	2.84%	2.40%
平成16年度DPC対象病院	北海道社会保険病院		1.35%	6.58%	5.84%	8.23%
平成16年度DPC対象病院	札幌社会保険総合病院		2.74%	5.46%	6.83%	4.35%
平成16年度DPC対象病院	医療法人漢仁会手稲漢仁会病院		5.85%	6.82%	5.81%	8.95%
平成16年度DPC対象病院	医療法人社団カレスアライアンス日鋼記念病院		13.88%	18.00%	23.42%	12.64%
平成16年度DPC対象病院	医療法人社団 新日鐵室蘭総合病院		2.10%	6.81%	7.43%	5.40%
平成16年度DPC対象病院	仙台社会保険病院		1.65%	6.58%	6.60%	5.70%
平成16年度DPC対象病院	東北厚生年金病院		1.61%	5.39%	7.40%	7.29%
平成16年度DPC対象病院	宮城社会保険病院		0.45%	5.71%	4.84%	6.68%
平成16年度DPC対象病院	独立行政法人国立病院機構仙台医療センター		5.01%	5.27%	8.11%	9.94%
平成16年度DPC対象病院	財団法人竹田総合病院		6.71%	5.49%	5.09%	9.14%
平成16年度DPC対象病院	社会保険二本松病院		2.67%	6.77%	7.16%	9.12%
平成16年度DPC対象病院	株式会社日立製作所 日立総合病院		4.87%	7.60%	8.40%	9.98%
平成16年度DPC対象病院	医療法人筑波記念会筑波記念病院		5.26%	5.35%	4.57%	4.30%
平成16年度DPC対象病院	社会保険群馬中央総合病院		1.78%	4.36%	4.02%	4.30%
平成16年度DPC対象病院	医療法人社団輝城会沼田脳神経外科循環器科病院		7.72%	11.39%	6.56%	7.89%
平成16年度DPC対象病院	埼玉協同病院		2.95%	5.95%	6.24%	4.42%
平成16年度DPC対象病院	社会保険大宮総合病院		0.63%	5.26%	7.54%	8.53%
平成16年度DPC対象病院	医療法人社団東光会戸田中央総合病院		3.39%	4.40%	5.44%	5.70%
平成16年度DPC対象病院	独立行政法人国立病院機構埼玉病院		6.89%	9.02%	10.13%	5.47%
平成16年度DPC対象病院	医療法人鉄蕉会亀田総合病院		8.11%	6.62%	7.81%	8.66%
平成16年度DPC対象病院	独立行政法人国立病院機構千葉医療センター		4.52%	5.42%	8.24%	5.20%
平成16年度DPC対象病院	社会保険中央総合病院		1.42%	4.39%	3.72%	4.64%
平成16年度DPC対象病院	城東社会保険病院		2.34%	7.72%	4.42%	3.00%
平成16年度DPC対象病院	東芝病院		5.39%	5.85%	6.21%	5.74%
平成16年度DPC対象病院	東京医療生活協同組合中野総合病院		3.76%	4.50%	4.48%	4.46%
平成16年度DPC対象病院	医療法人財団河北総合病院		1.42%	3.42%	4.25%	4.45%
平成16年度DPC対象病院	社会保険横浜中央病院		1.29%	4.92%	3.27%	6.53%
平成16年度DPC対象病院	川崎社会保険病院		2.42%	6.90%	6.10%	4.69%
平成16年度DPC対象病院	南砺市民病院		2.31%	6.60%	8.77%	6.69%
平成16年度DPC対象病院	金沢社会保険病院		3.04%	6.91%	5.63%	5.22%
平成16年度DPC対象病院	社会保険山梨病院		1.82%	5.77%	6.74%	8.52%
平成16年度DPC対象病院	岐阜社会保険病院		5.32%	6.28%	5.79%	7.22%
平成16年度DPC対象病院	社会福祉法人聖隷福祉事業団総合病院聖隷浜松病院		6.88%	6.80%	5.62%	6.33%
平成16年度DPC対象病院	社会保険中京病院		3.34%	7.39%	7.20%	6.84%
平成16年度DPC対象病院	医療法人社団 洛和会 洛和会音羽病院		7.57%	7.80%	8.63%	8.08%
平成16年度DPC対象病院	医療法人橘会東住吉森本病院		3.92%	4.66%	4.52%	4.20%
平成16年度DPC対象病院	医療法人蒼龍会井上病院		8.70%	7.71%	9.57%	10.58%
平成16年度DPC対象病院	松下記念病院		4.80%	7.67%	4.88%	7.62%
平成16年度DPC対象病院	健康保険組合連合会大阪中央病院		7.81%	8.94%	7.12%	7.59%
平成16年度DPC対象病院	医療法人若弘会若草第一病院		4.49%	4.01%	6.25%	6.44%
平成16年度DPC対象病院	星ヶ丘厚生年金病院		2.06%	6.23%	6.33%	5.00%
平成16年度DPC対象病院	独立行政法人国立病院機構大阪南医療センター		8.91%	8.94%	12.86%	14.37%
平成16年度DPC対象病院	医療法人伯鳳会赤穂中央病院		4.26%	6.67%	7.45%	5.74%
平成16年度DPC対象病院	独立行政法人国立病院機構神戸医療センター		3.95%	3.77%	4.23%	2.49%
平成16年度DPC対象病院	独立行政法人国立病院機構南和歌山医療センター		3.05%	2.87%	3.97%	6.02%
平成16年度DPC対象病院	財団法人操風会岡山旭東病院		2.69%	3.83%	2.22%	4.45%
平成16年度DPC対象病院	財団法人倉敷中央病院		6.81%	7.36%	8.29%	9.31%
平成16年度DPC対象病院	独立行政法人国立病院機構岡山医療センター		3.72%	6.22%	6.86%	7.70%
平成16年度DPC対象病院	マツダ株式会社 マツダ病院		4.50%	3.33%	3.97%	4.75%
平成16年度DPC対象病院	総合病院社会保険徳山中央病院		2.52%	6.11%	6.20%	6.53%
平成16年度DPC対象病院	健康保険鳴門病院		1.01%	6.24%	6.12%	4.68%
平成16年度DPC対象病院	医療法人雪ノ聖母会 聖マリア病院		5.93%	5.01%	4.95%	5.66%
平成16年度DPC対象病院	社会保険久留米第一病院		4.62%	7.04%	11.06%	10.51%
平成16年度DPC対象病院	飯塚病院		7.27%	8.99%	6.94%	8.03%
平成16年度DPC対象病院	独立行政法人国立病院機構九州医療センター		6.68%	10.40%	12.21%	13.38%
平成16年度DPC対象病院	佐賀社会保険病院		2.76%	3.22%	2.55%	4.82%
平成16年度DPC対象病院	健康保険諫早総合病院		5.54%	5.83%	5.62%	6.72%
平成16年度DPC対象病院	健康保険八代総合病院		1.01%	4.51%	6.81%	4.22%
平成16年度DPC対象病院	健康保険人吉総合病院		2.11%	5.01%	5.77%	7.64%
平成16年度DPC対象病院	健康保険天草中央総合病院		0.44%	4.53%	7.76%	7.61%
平成16年度DPC対象病院	特定医療法人敬愛会 中頭病院		5.39%	6.66%	5.75%	6.38%
	平成16年度DPC対象病院全体		5.23%	6.58%	7.03%	7.33%



## 再入院の状況

	施設名	平成14年度	平成15年度	平成16年度	平成17年度	平成18年度
平成18年度DPC対象病院	医療法人 北農会 恵み野病院				3.08%	5.17%
平成18年度DPC対象病院	埼玉社会保険病院				6.52%	6.26%
平成18年度DPC対象病院	JFE健康保険組合川鉄千葉病院				4.12%	3.60%
平成18年度DPC対象病院	千葉社会保険病院				6.53%	4.42%
平成18年度DPC対象病院	福井県済生会病院				5.91%	7.83%
平成18年度DPC対象病院	長野県厚生農業協同組合連合会 佐久総合病院				7.77%	6.55%
平成18年度DPC対象病院	三島社会保険病院				6.36%	7.03%
平成18年度DPC対象病院	医療法人大雄会 総合大雄会病院				3.05%	4.70%
平成18年度DPC対象病院	トヨタ記念病院				6.63%	5.73%
平成18年度DPC対象病院	社会保険京都病院				4.83%	6.25%
平成18年度DPC対象病院	島根県立中央病院				7.89%	6.80%
平成18年度DPC対象病院	医療法人 大成会 福岡記念病院				3.65%	2.47%
平成18年度DPC対象病院	独立行政法人国立病院機構熊本医療センター				10.39%	9.98%
平成18年度DPC対象病院	旭川赤十字病院				18.16%	11.96%
平成18年度DPC対象病院	医療法人孝仁会釧路脳神経外科病院				2.46%	4.37%
平成18年度DPC対象病院	総合病院北見赤十字病院				4.94%	6.92%
平成18年度DPC対象病院	岩手県立中央病院				5.79%	7.86%
平成18年度DPC対象病院	岩手医科大学附属循環器医療センター				1.72%	1.52%
平成18年度DPC対象病院	財団法人宮城厚生協会 坂総合病院				4.26%	5.85%
平成18年度DPC対象病院	みやぎ県南中核病院				5.07%	5.41%
平成18年度DPC対象病院	仙台市立病院				5.02%	4.38%
平成18年度DPC対象病院	医療法人青嵐会 本荘第一病院				5.02%	7.68%
平成18年度DPC対象病院	公立藤田総合病院				3.05%	7.26%
平成18年度DPC対象病院	財団法人筑波メディカルセンター 筑波メディカルセンター病院				7.66%	8.10%
平成18年度DPC対象病院	株式会社日立製作所 水戸総合病院				4.81%	4.87%
平成18年度DPC対象病院	足利赤十字病院				6.08%	7.25%
平成18年度DPC対象病院	済生会宇都宮病院				5.75%	6.62%
平成18年度DPC対象病院	前橋赤十字病院				5.90%	7.00%
平成18年度DPC対象病院	財団法人脳血管研究所 美原記念病院				5.76%	8.76%
平成18年度DPC対象病院	伊勢崎市市民病院				8.42%	9.01%
平成18年度DPC対象病院	富岡地域医療事務組合 公立富岡総合病院				6.20%	5.91%
平成18年度DPC対象病院	社会福祉法人恩賜財団埼玉県済生会川口総合病院				6.23%	7.15%
平成18年度DPC対象病院	医療法人社団愛友会 上尾中央総合病院				2.88%	4.11%
平成18年度DPC対象病院	特定医療法人財団 石心会 狭山病院				3.94%	3.96%
平成18年度DPC対象病院	医療法人 壮幸会 行田総合病院				6.59%	6.56%
平成18年度DPC対象病院	医療法人社団木下会 千葉西総合病院				6.50%	8.58%
平成18年度DPC対象病院	財団法人聖路加国際病院				6.77%	7.01%
平成18年度DPC対象病院	日本赤十字社医療センター				8.39%	9.17%
平成18年度DPC対象病院	医療法人社団明芳会 板橋中央総合病院				5.17%	6.19%
平成18年度DPC対象病院	財団法人 東京都医療保健協会 練馬総合病院				2.96%	3.85%
平成18年度DPC対象病院	医療法人財団岩井医療財団 岩井整形外科内科病院				2.79%	1.87%
平成18年度DPC対象病院	青梅市立総合病院				5.66%	7.84%
平成18年度DPC対象病院	武蔵野赤十字病院				5.76%	4.54%
平成18年度DPC対象病院	特定医療法人財団大和会 東大和病院				5.07%	5.82%
平成18年度DPC対象病院	医療法人五星会 菊名記念病院				4.20%	3.89%
平成18年度DPC対象病院	医療法人社団 愛心会 湘南鎌倉総合病院				8.99%	9.83%
平成18年度DPC対象病院	J A神奈川県厚生連 相模原協同病院				4.70%	4.68%
平成18年度DPC対象病院	J A神奈川県厚生連 伊勢原協同病院				6.78%	6.34%
平成18年度DPC対象病院	医療法人社団ジャパンメディカルアライアンス 海老名総合病院				9.39%	6.18%
平成18年度DPC対象病院	特定医療法人財団 石心会 川崎幸病院				4.52%	7.01%
平成18年度DPC対象病院	済生会新潟第二病院				8.19%	8.26%
平成18年度DPC対象病院	社会保険高岡病院				4.14%	6.62%
平成18年度DPC対象病院	特別医療法人財団董仙会 恵寿総合病院				4.46%	6.55%
平成18年度DPC対象病院	独立行政法人国立病院機構甲府病院				3.25%	6.12%
平成18年度DPC対象病院	特定医療法人 慈泉会 相澤病院				4.89%	7.23%
平成18年度DPC対象病院	独立行政法人国立病院機構長野病院				5.33%	6.82%
平成18年度DPC対象病院	岐阜県厚生農業協同組合連合会 中濃厚生病院				3.96%	6.15%
平成18年度DPC対象病院	医療法人 蘇西厚生会 松波総合病院				7.38%	6.10%
平成18年度DPC対象病院	総合病院 高山赤十字病院				5.22%	5.56%
平成18年度DPC対象病院	社会福祉法人 聖隷福祉事業団総合病院聖隷三方原病院				9.85%	11.45%
平成18年度DPC対象病院	医療法人僧行会 名古屋共立病院				7.50%	11.24%
平成18年度DPC対象病院	独立行政法人労働者健康福祉機構 中部労災病院				9.17%	9.52%
平成18年度DPC対象病院	独立行政法人国立病院機構名古屋医療センター				9.58%	10.76%
平成18年度DPC対象病院	四日市社会保険病院				7.47%	9.22%
平成18年度DPC対象病院	三重県厚生農業協同組合連合会 松阪中央総合病院				5.63%	7.25%
平成18年度DPC対象病院	独立行政法人国立病院機構三重中央医療センター				4.87%	7.24%
平成18年度DPC対象病院	大津赤十字病院				7.48%	8.14%
平成18年度DPC対象病院	滋賀県立成人病センター				4.75%	6.65%
平成18年度DPC対象病院	医療法人財団 康生会武田病院				7.70%	10.39%
平成18年度DPC対象病院	京都第一赤十字病院				7.71%	9.96%
平成18年度DPC対象病院	独立行政法人 国立病院機構京都医療センター				10.09%	9.42%
平成18年度DPC対象病院	特定医療法人 同仁会 耳原総合病院				4.71%	6.93%
平成18年度DPC対象病院	特別・特定医療法人 生長会 ヘルランド総合病院				4.52%	5.65%
平成18年度DPC対象病院	医療法人 ベカサス 馬場記念病院				3.40%	3.82%
平成18年度DPC対象病院	特別・特定医療法人 生長会 府中病院				6.08%	5.99%
平成18年度DPC対象病院	特別・特定医療法人 愛仁会 高槻病院				4.83%	5.89%
平成18年度DPC対象病院	特別・特定医療法人 愛仁会 千船病院				3.64%	4.10%
平成18年度DPC対象病院	財団法人大阪府警察協会大阪警察病院				6.39%	7.31%
平成18年度DPC対象病院	医療法人 美杉会 佐藤病院				4.97%	5.37%
平成18年度DPC対象病院	淀川キリスト教病院				7.08%	6.87%
平成18年度DPC対象病院	財団法人 住友病院				5.47%	6.38%
平成18年度DPC対象病院	財団法人 田附興風会 医学研究所 北野病院				5.86%	7.25%
平成18年度DPC対象病院	医療法人財団 阪南医療福祉センター 阪南中央病院				4.70%	6.38%
平成18年度DPC対象病院	医療法人 宝生会 PL病院				5.04%	4.12%
平成18年度DPC対象病院	恩賜財団社会福祉法人 大阪府済生会 富田林病院				4.50%	6.98%
平成18年度DPC対象病院	特定医療法人 徳洲会 八尾徳洲会総合病院				6.08%	6.19%
平成18年度DPC対象病院	大阪厚生年金病院				6.05%	7.39%
平成18年度DPC対象病院	大阪府済生会中津病院				4.24%	6.82%

## 再入院の状況

	施設名	平成14年度	平成15年度	平成16年度	平成17年度	平成18年度
平成18年度DPC対象病院	大阪府済生会 吹田病院				7.46%	7.53%
平成18年度DPC対象病院	箕面市立病院				5.22%	5.04%
平成18年度DPC対象病院	市立池田病院				6.41%	5.99%
平成18年度DPC対象病院	独立行政法人国立病院機構大阪医療センター				10.64%	8.65%
平成18年度DPC対象病院	社団法人明石市医師会立 明石医療センター				4.50%	7.96%
平成18年度DPC対象病院	神戸アドベンチスト病院				5.18%	3.59%
平成18年度DPC対象病院	独立行政法人国立病院機構姫路医療センター				15.54%	15.63%
平成18年度DPC対象病院	奈良社会保険病院				5.54%	10.18%
平成18年度DPC対象病院	社会福祉法人恩賜財団済生会中和病院				6.39%	6.72%
平成18年度DPC対象病院	特定医療法人 鴻仁会 岡山中央病院				5.82%	7.06%
平成18年度DPC対象病院	広島県立広島病院				6.41%	6.00%
平成18年度DPC対象病院	国家公務員共済組合連合会 広島記念病院				3.94%	4.39%
平成18年度DPC対象病院	独立行政法人国立病院機構呉医療センター				13.26%	12.15%
平成18年度DPC対象病院	徳島県立中央病院				5.69%	6.36%
平成18年度DPC対象病院	徳島赤十字病院				7.96%	10.35%
平成18年度DPC対象病院	医療法人財団大樹会 総合病院 回生病院				6.44%	4.79%
平成18年度DPC対象病院	高松赤十字病院				3.70%	5.14%
平成18年度DPC対象病院	医療法人近森会 近森病院				4.11%	5.10%
平成18年度DPC対象病院	医療法人 原三信病院				5.39%	7.56%
平成18年度DPC対象病院	国家公務員共済組合連合会 浜の町病院				4.79%	7.07%
平成18年度DPC対象病院	済生会福岡総合病院				6.44%	7.74%
平成18年度DPC対象病院	公立学校共済組合 九州中央病院				5.04%	7.96%
平成18年度DPC対象病院	医療法人天神会 新古賀病院				3.76%	4.99%
平成18年度DPC対象病院	医療法人社団 新日鐵八幡記念病院				9.28%	9.70%
平成18年度DPC対象病院	九州厚生年金病院				10.32%	8.51%
平成18年度DPC対象病院	医療法人財団 池友会 新行橋病院				3.74%	5.59%
平成18年度DPC対象病院	医療法人祐愛会 織田病院				4.36%	6.04%
平成18年度DPC対象病院	佐賀県立病院好生館				8.62%	7.59%
平成18年度DPC対象病院	独立行政法人国立病院機構嬉野医療センター				3.65%	7.15%
平成18年度DPC対象病院	医療法人 白十字会 佐世保中央病院				5.16%	6.28%
平成18年度DPC対象病院	大村市立病院				3.88%	5.85%
平成18年度DPC対象病院	佐世保市立総合病院				15.46%	13.26%
平成18年度DPC対象病院	熊本赤十字病院				4.77%	7.04%
平成18年度DPC対象病院	熊本市立熊本市市民病院				9.96%	10.07%
平成18年度DPC対象病院	国家公務員共済組合連合会 熊本中央病院				5.76%	4.94%
平成18年度DPC対象病院	国保水俣市立総合医療センター				4.29%	5.61%
平成18年度DPC対象病院	済生会熊本病院				6.20%	5.12%
平成18年度DPC対象病院	医療法人敬和会 大分岡病院				5.80%	4.96%
平成18年度DPC対象病院	国家公務員共済組合連合会 新別府病院				5.01%	7.60%
平成18年度DPC対象病院	健康保険南海病院				7.56%	7.13%
平成18年度DPC対象病院	社団法人鹿児島共済会 南風病院				21.14%	16.41%
平成18年度DPC対象病院	財団法人 慈愛会 今村病院分院				7.67%	9.11%
平成18年度DPC対象病院	財団法人 慈愛会 今村病院				13.50%	13.77%
平成18年度DPC対象病院	川内市医師会立市民病院				5.52%	5.43%
平成18年度DPC対象病院	特定医療法人仁愛会 浦添総合病院				6.92%	6.70%
平成18年度DPC対象病院	医療法人友愛会 豊見城中央病院				5.62%	6.22%
平成18年度DPC対象病院	医療法人かりゆし会 ハートライフ病院				7.55%	6.15%
平成18年度DPC対象病院	医療法人医仁会 中村記念病院				3.35%	4.43%
平成18年度DPC対象病院	北海道勤労者医療協会 中央病院				11.00%	10.46%
平成18年度DPC対象病院	市立旭川病院				13.77%	7.63%
平成18年度DPC対象病院	盛岡赤十字病院				6.43%	4.69%
平成18年度DPC対象病院	独立行政法人 労働者健康福祉機構 東北労災病院				5.95%	6.66%
平成18年度DPC対象病院	社会福祉法人恩賜財団済生会 山形済生病院				5.52%	4.51%
平成18年度DPC対象病院	財団法人 脳神経疾患研究所附属 総合南東北病院				6.93%	8.18%
平成18年度DPC対象病院	総合病院取手協同病院				5.03%	5.58%
平成18年度DPC対象病院	富士重工業健康保険組合 総合太田病院				6.90%	7.86%
平成18年度DPC対象病院	館林厚生病院				6.07%	8.19%
平成18年度DPC対象病院	自治医科大学附属大宮医療センター				2.78%	4.00%
平成18年度DPC対象病院	獨協医科大学越谷病院				5.83%	5.68%
平成18年度DPC対象病院	独立行政法人 労働者健康福祉機構 千葉労災病院				7.92%	7.29%
平成18年度DPC対象病院	順天堂大学浦安病院				4.91%	6.08%
平成18年度DPC対象病院	医療法人社団 圭春会 小張総合病院				5.05%	7.22%
平成18年度DPC対象病院	日本医科大学付属千葉北総病院				6.00%	5.14%
平成18年度DPC対象病院	国家公務員共済組合連合会 東京共済病院				9.87%	5.65%
平成18年度DPC対象病院	東京都立豊島病院				10.02%	10.39%
平成18年度DPC対象病院	社会福祉法人 仁生社 江戸川病院				3.73%	8.54%
平成18年度DPC対象病院	公立昭和病院				5.27%	5.61%
平成18年度DPC対象病院	公立大学法人 横浜市立大学附属 市民総合医療センター				7.14%	6.94%
平成18年度DPC対象病院	国家公務員共済組合連合会 横浜南共済病院				6.79%	6.24%
平成18年度DPC対象病院	国家公務員共済組合連合会 横須賀共済病院				7.29%	8.05%
平成18年度DPC対象病院	国家公務員共済組合連合会 平塚共済病院				5.27%	6.48%
平成18年度DPC対象病院	社会保険相模野病院				6.28%	6.24%
平成18年度DPC対象病院	秦野赤十字病院				5.49%	5.12%
平成18年度DPC対象病院	聖マリアンナ医科大学横浜市西部病院				5.09%	8.54%
平成18年度DPC対象病院	昭和大学藤が丘病院				7.61%	8.04%
平成18年度DPC対象病院	昭和大学横浜市北部病院				6.09%	8.24%
平成18年度DPC対象病院	独立行政法人 労働者健康福祉機構 関東労災病院				6.13%	6.87%
平成18年度DPC対象病院	帝京大学医学部附属溝口病院				2.68%	3.94%
平成18年度DPC対象病院	横浜市立みなと赤十字病院				6.65%	9.23%
平成18年度DPC対象病院	独立行政法人 国立病院機構 横浜医療センター				5.53%	6.51%
平成18年度DPC対象病院	新潟労災病院				4.53%	6.00%
平成18年度DPC対象病院	独立行政法人国立病院機構 金沢医療センター				5.33%	8.41%
平成18年度DPC対象病院	長野赤十字病院				7.24%	8.22%
平成18年度DPC対象病院	長野市民病院				10.89%	9.73%
平成18年度DPC対象病院	諏訪赤十字病院				8.84%	8.35%
平成18年度DPC対象病院	静岡赤十字病院				7.87%	6.95%
平成18年度DPC対象病院	藤枝市立総合病院				7.51%	7.37%
平成18年度DPC対象病院	県西部浜松医療センター				7.41%	9.50%



## 再入院の状況

	施設名	平成14年度	平成15年度	平成16年度	平成17年度	平成18年度
DPC準備病院	DPC準備病院1					9.48%
DPC準備病院	DPC準備病院2					3.27%
DPC準備病院	DPC準備病院3					6.18%
DPC準備病院	DPC準備病院4					3.28%
DPC準備病院	DPC準備病院5					3.24%
DPC準備病院	DPC準備病院6					0.00%
DPC準備病院	DPC準備病院7					7.24%
DPC準備病院	DPC準備病院8					3.57%
DPC準備病院	DPC準備病院9					0.00%
DPC準備病院	DPC準備病院10					2.04%
DPC準備病院	DPC準備病院11					5.65%
DPC準備病院	DPC準備病院12					10.75%
DPC準備病院	DPC準備病院13					14.43%
DPC準備病院	DPC準備病院14					34.15%
DPC準備病院	DPC準備病院15					1.70%
DPC準備病院	DPC準備病院16					4.82%
DPC準備病院	DPC準備病院17					5.94%
DPC準備病院	DPC準備病院18					3.40%
DPC準備病院	DPC準備病院19					5.00%
DPC準備病院	DPC準備病院20					3.61%
DPC準備病院	DPC準備病院21					8.45%
DPC準備病院	DPC準備病院22					4.26%
DPC準備病院	DPC準備病院23					8.56%
DPC準備病院	DPC準備病院24					3.59%
DPC準備病院	DPC準備病院25					5.04%
DPC準備病院	DPC準備病院26					5.48%
DPC準備病院	DPC準備病院27					7.94%
DPC準備病院	DPC準備病院28					5.62%
DPC準備病院	DPC準備病院29					6.31%
DPC準備病院	DPC準備病院30					4.11%
DPC準備病院	DPC準備病院31					5.10%
DPC準備病院	DPC準備病院32					10.47%
DPC準備病院	DPC準備病院33					6.78%
DPC準備病院	DPC準備病院34					5.63%
DPC準備病院	DPC準備病院35					9.56%
DPC準備病院	DPC準備病院36					4.86%
DPC準備病院	DPC準備病院37					5.17%
DPC準備病院	DPC準備病院38					8.19%
DPC準備病院	DPC準備病院39					6.11%
DPC準備病院	DPC準備病院40					7.71%
DPC準備病院	DPC準備病院41					9.50%
DPC準備病院	DPC準備病院42					4.24%
DPC準備病院	DPC準備病院43					5.71%
DPC準備病院	DPC準備病院44					5.45%
DPC準備病院	DPC準備病院45					7.71%
DPC準備病院	DPC準備病院46					11.17%
DPC準備病院	DPC準備病院47					6.01%
DPC準備病院	DPC準備病院48					7.20%
DPC準備病院	DPC準備病院49					5.57%
DPC準備病院	DPC準備病院50					11.94%
DPC準備病院	DPC準備病院51					4.04%
DPC準備病院	DPC準備病院52					6.23%
DPC準備病院	DPC準備病院53					6.53%
DPC準備病院	DPC準備病院54					6.72%
DPC準備病院	DPC準備病院55					7.64%
DPC準備病院	DPC準備病院56					3.05%
DPC準備病院	DPC準備病院57					7.37%
DPC準備病院	DPC準備病院58					3.64%
DPC準備病院	DPC準備病院59					5.99%
DPC準備病院	DPC準備病院60					4.86%
DPC準備病院	DPC準備病院61					3.88%
DPC準備病院	DPC準備病院62					10.89%
DPC準備病院	DPC準備病院63					7.20%
DPC準備病院	DPC準備病院64					7.13%
DPC準備病院	DPC準備病院65					4.87%
DPC準備病院	DPC準備病院66					7.51%
DPC準備病院	DPC準備病院67					7.43%
DPC準備病院	DPC準備病院68					5.67%
DPC準備病院	DPC準備病院69					8.52%
DPC準備病院	DPC準備病院70					6.69%
DPC準備病院	DPC準備病院71					12.18%
DPC準備病院	DPC準備病院72					7.69%
DPC準備病院	DPC準備病院73					4.90%
DPC準備病院	DPC準備病院74					7.11%
DPC準備病院	DPC準備病院75					10.51%
DPC準備病院	DPC準備病院76					5.08%
DPC準備病院	DPC準備病院77					6.40%
DPC準備病院	DPC準備病院78					6.33%
DPC準備病院	DPC準備病院79					6.69%
DPC準備病院	DPC準備病院80					4.67%
DPC準備病院	DPC準備病院81					8.18%
DPC準備病院	DPC準備病院82					4.73%
DPC準備病院	DPC準備病院83					7.12%
DPC準備病院	DPC準備病院84					13.31%
DPC準備病院	DPC準備病院85					5.24%
DPC準備病院	DPC準備病院86					5.34%
DPC準備病院	DPC準備病院87					5.52%
DPC準備病院	DPC準備病院88					4.13%

## 再入院の状況

	施設名	平成14年度	平成15年度	平成16年度	平成17年度	平成18年度
DPC準備病院	DPC準備病院89					6.58%
DPC準備病院	DPC準備病院90					7.03%
DPC準備病院	DPC準備病院91					7.18%
DPC準備病院	DPC準備病院92					12.04%
DPC準備病院	DPC準備病院93					5.46%
DPC準備病院	DPC準備病院94					9.45%
DPC準備病院	DPC準備病院95					7.50%
DPC準備病院	DPC準備病院96					3.81%
DPC準備病院	DPC準備病院97					0.00%
DPC準備病院	DPC準備病院98					7.06%
DPC準備病院	DPC準備病院99					6.27%
DPC準備病院	DPC準備病院100					7.90%
DPC準備病院	DPC準備病院101					6.85%
DPC準備病院	DPC準備病院102					6.56%
DPC準備病院	DPC準備病院103					5.31%
DPC準備病院	DPC準備病院104					8.02%
DPC準備病院	DPC準備病院105					6.73%
DPC準備病院	DPC準備病院106					7.71%
DPC準備病院	DPC準備病院107					10.06%
DPC準備病院	DPC準備病院108					7.18%
DPC準備病院	DPC準備病院109					9.34%
DPC準備病院	DPC準備病院110					5.93%
DPC準備病院	DPC準備病院111					7.13%
DPC準備病院	DPC準備病院112					8.47%
DPC準備病院	DPC準備病院113					3.73%
DPC準備病院	DPC準備病院114					2.49%
DPC準備病院	DPC準備病院115					9.75%
DPC準備病院	DPC準備病院116					7.86%
DPC準備病院	DPC準備病院117					3.96%
DPC準備病院	DPC準備病院118					5.50%
DPC準備病院	DPC準備病院119					9.68%
DPC準備病院	DPC準備病院120					5.84%
DPC準備病院	DPC準備病院121					6.43%
DPC準備病院	DPC準備病院122					6.47%
DPC準備病院	DPC準備病院123					6.39%
DPC準備病院	DPC準備病院124					8.36%
DPC準備病院	DPC準備病院125					2.07%
DPC準備病院	DPC準備病院126					8.17%
DPC準備病院	DPC準備病院127					11.28%
DPC準備病院	DPC準備病院128					5.03%
DPC準備病院	DPC準備病院129					7.06%
DPC準備病院	DPC準備病院130					8.99%
DPC準備病院	DPC準備病院131					10.34%
DPC準備病院	DPC準備病院132					3.07%
DPC準備病院	DPC準備病院133					3.82%
DPC準備病院	DPC準備病院134					4.02%
DPC準備病院	DPC準備病院135					2.99%
DPC準備病院	DPC準備病院136					8.99%
DPC準備病院	DPC準備病院137					6.80%
DPC準備病院	DPC準備病院138					4.83%
DPC準備病院	DPC準備病院139					7.04%
DPC準備病院	DPC準備病院140					4.62%
DPC準備病院	DPC準備病院141					4.75%
DPC準備病院	DPC準備病院142					4.28%
DPC準備病院	DPC準備病院143					9.75%
DPC準備病院	DPC準備病院144					5.37%
DPC準備病院	DPC準備病院145					9.04%
DPC準備病院	DPC準備病院146					4.94%
DPC準備病院	DPC準備病院147					8.05%
DPC準備病院	DPC準備病院148					9.45%
DPC準備病院	DPC準備病院149					9.20%
DPC準備病院	DPC準備病院150					6.60%
DPC準備病院	DPC準備病院151					10.11%
DPC準備病院	DPC準備病院152					3.45%
DPC準備病院	DPC準備病院153					4.02%
DPC準備病院	DPC準備病院154					8.22%
DPC準備病院	DPC準備病院155					6.67%
DPC準備病院	DPC準備病院156					2.93%
DPC準備病院	DPC準備病院157					3.80%
DPC準備病院	DPC準備病院158					5.21%
DPC準備病院	DPC準備病院159					9.16%
DPC準備病院	DPC準備病院160					5.90%
DPC準備病院	DPC準備病院161					7.01%
DPC準備病院	DPC準備病院162					16.53%
DPC準備病院	DPC準備病院163					4.63%
DPC準備病院	DPC準備病院164					6.14%
DPC準備病院	DPC準備病院165					0.57%
DPC準備病院	DPC準備病院166					4.67%
DPC準備病院	DPC準備病院167					4.96%
DPC準備病院	DPC準備病院168					7.59%
DPC準備病院	DPC準備病院169					8.00%
DPC準備病院	DPC準備病院170					5.90%
DPC準備病院	DPC準備病院171					7.51%
DPC準備病院	DPC準備病院172					5.05%
DPC準備病院	DPC準備病院173					7.47%
DPC準備病院	DPC準備病院174					4.25%
DPC準備病院	DPC準備病院175					8.96%
DPC準備病院	DPC準備病院176					7.44%

## 再入院の状況

	施設名	平成14年度	平成15年度	平成16年度	平成17年度	平成18年度
DPC準備病院	DPC準備病院177					7.00%
DPC準備病院	DPC準備病院178					11.17%
DPC準備病院	DPC準備病院179					4.13%
DPC準備病院	DPC準備病院180					4.67%
DPC準備病院	DPC準備病院181					4.49%
DPC準備病院	DPC準備病院182					8.38%
DPC準備病院	DPC準備病院183					4.86%
DPC準備病院	DPC準備病院184					7.49%
DPC準備病院	DPC準備病院185					6.39%
DPC準備病院	DPC準備病院186					9.97%
DPC準備病院	DPC準備病院187					4.28%
DPC準備病院	DPC準備病院188					7.93%
DPC準備病院	DPC準備病院189					6.54%
DPC準備病院	DPC準備病院190					7.28%
DPC準備病院	DPC準備病院191					5.94%
DPC準備病院	DPC準備病院192					6.86%
DPC準備病院	DPC準備病院193					9.91%
DPC準備病院	DPC準備病院194					5.71%
DPC準備病院	DPC準備病院195					4.89%
DPC準備病院	DPC準備病院196					5.83%
DPC準備病院	DPC準備病院197					8.00%
DPC準備病院	DPC準備病院198					7.35%
DPC準備病院	DPC準備病院199					6.82%
DPC準備病院	DPC準備病院200					3.75%
DPC準備病院	DPC準備病院201					6.36%
DPC準備病院	DPC準備病院202					6.15%
DPC準備病院	DPC準備病院203					3.41%
DPC準備病院	DPC準備病院204					7.53%
DPC準備病院	DPC準備病院205					6.39%
DPC準備病院	DPC準備病院206					7.72%
DPC準備病院	DPC準備病院207					7.37%
DPC準備病院	DPC準備病院208					4.92%
DPC準備病院	DPC準備病院209					5.73%
DPC準備病院	DPC準備病院210					4.26%
DPC準備病院	DPC準備病院211					6.27%
DPC準備病院	DPC準備病院212					6.50%
DPC準備病院	DPC準備病院213					13.29%
DPC準備病院	DPC準備病院214					3.94%
DPC準備病院	DPC準備病院215					5.00%
DPC準備病院	DPC準備病院216					6.55%
DPC準備病院	DPC準備病院217					5.52%
DPC準備病院	DPC準備病院218					7.80%
DPC準備病院	DPC準備病院219					5.41%
DPC準備病院	DPC準備病院220					5.00%
DPC準備病院	DPC準備病院221					6.41%
DPC準備病院	DPC準備病院222					3.23%
DPC準備病院	DPC準備病院223					3.92%
DPC準備病院	DPC準備病院224					6.79%
DPC準備病院	DPC準備病院225					4.36%
DPC準備病院	DPC準備病院226					6.29%
DPC準備病院	DPC準備病院227					6.38%
DPC準備病院	DPC準備病院228					4.83%
DPC準備病院	DPC準備病院229					6.67%
DPC準備病院	DPC準備病院230					8.18%
DPC準備病院	DPC準備病院231					6.23%
DPC準備病院	DPC準備病院232					5.51%
DPC準備病院	DPC準備病院233					10.04%
DPC準備病院	DPC準備病院234					4.84%
DPC準備病院	DPC準備病院235					6.88%
DPC準備病院	DPC準備病院236					6.38%
DPC準備病院	DPC準備病院237					3.65%
DPC準備病院	DPC準備病院238					8.46%
DPC準備病院	DPC準備病院239					5.35%
DPC準備病院	DPC準備病院240					7.16%
DPC準備病院	DPC準備病院241					7.34%
DPC準備病院	DPC準備病院242					4.88%
DPC準備病院	DPC準備病院243					6.72%
DPC準備病院	DPC準備病院244					3.97%
DPC準備病院	DPC準備病院245					5.38%
DPC準備病院	DPC準備病院246					4.74%
DPC準備病院	DPC準備病院247					6.52%
DPC準備病院	DPC準備病院248					6.92%
DPC準備病院	DPC準備病院249					8.88%
DPC準備病院	DPC準備病院250					6.85%
DPC準備病院	DPC準備病院251					7.42%
DPC準備病院	DPC準備病院252					3.74%
DPC準備病院	DPC準備病院253					8.31%
DPC準備病院	DPC準備病院254					4.54%
DPC準備病院	DPC準備病院255					3.17%
DPC準備病院	DPC準備病院256					5.01%
DPC準備病院	DPC準備病院257					2.89%
DPC準備病院	DPC準備病院258					6.43%
DPC準備病院	DPC準備病院259					5.07%
DPC準備病院	DPC準備病院260					6.22%
DPC準備病院	DPC準備病院261					6.04%
DPC準備病院	DPC準備病院262					8.89%
DPC準備病院	DPC準備病院263					4.50%
DPC準備病院	DPC準備病院264					4.52%

## 再入院の状況

	施設名	平成14年度	平成15年度	平成16年度	平成17年度	平成18年度
DPC準備病院	DPC準備病院265					9.62%
DPC準備病院	DPC準備病院266					3.20%
DPC準備病院	DPC準備病院267					5.84%
DPC準備病院	DPC準備病院268					6.49%
DPC準備病院	DPC準備病院269					9.88%
DPC準備病院	DPC準備病院270					6.22%
DPC準備病院	DPC準備病院271					6.11%
DPC準備病院	DPC準備病院272					6.95%
DPC準備病院	DPC準備病院273					10.50%
DPC準備病院	DPC準備病院274					4.05%
DPC準備病院	DPC準備病院275					4.08%
DPC準備病院	DPC準備病院276					6.34%
DPC準備病院	DPC準備病院277					7.88%
DPC準備病院	DPC準備病院278					5.17%
DPC準備病院	DPC準備病院279					8.14%
DPC準備病院	DPC準備病院280					1.39%
DPC準備病院	DPC準備病院281					11.40%
DPC準備病院	DPC準備病院282					7.62%
DPC準備病院	DPC準備病院283					5.77%
DPC準備病院	DPC準備病院284					13.69%
DPC準備病院	DPC準備病院285					7.40%
DPC準備病院	DPC準備病院286					6.51%
DPC準備病院	DPC準備病院287					3.41%
DPC準備病院	DPC準備病院288					7.46%
DPC準備病院	DPC準備病院289					9.50%
DPC準備病院	DPC準備病院290					6.49%
DPC準備病院	DPC準備病院291					5.75%
DPC準備病院	DPC準備病院292					3.36%
DPC準備病院	DPC準備病院293					6.34%
DPC準備病院	DPC準備病院294					4.26%
DPC準備病院	DPC準備病院295					5.97%
DPC準備病院	DPC準備病院296					8.69%
DPC準備病院	DPC準備病院297					5.14%
DPC準備病院	DPC準備病院298					7.01%
DPC準備病院	DPC準備病院299					9.28%
DPC準備病院	DPC準備病院300					5.26%
DPC準備病院	DPC準備病院301					3.54%
DPC準備病院	DPC準備病院302					4.84%
DPC準備病院	DPC準備病院303					4.91%
DPC準備病院	DPC準備病院304					6.82%
DPC準備病院	DPC準備病院305					5.34%
DPC準備病院	DPC準備病院306					6.48%
DPC準備病院	DPC準備病院307					5.43%
DPC準備病院	DPC準備病院308					2.35%
DPC準備病院	DPC準備病院309					4.36%
DPC準備病院	DPC準備病院310					5.58%
DPC準備病院	DPC準備病院311					5.60%
DPC準備病院	DPC準備病院312					5.36%
DPC準備病院	DPC準備病院313					7.56%
DPC準備病院	DPC準備病院314					6.13%
DPC準備病院	DPC準備病院315					3.79%
DPC準備病院	DPC準備病院316					8.46%
DPC準備病院	DPC準備病院317					5.16%
DPC準備病院	DPC準備病院318					6.74%
DPC準備病院	DPC準備病院319					9.96%
DPC準備病院	DPC準備病院320					5.29%
DPC準備病院	DPC準備病院321					6.82%
DPC準備病院	DPC準備病院322					7.90%
DPC準備病院	DPC準備病院323					4.51%
DPC準備病院	DPC準備病院324					5.85%
DPC準備病院	DPC準備病院325					5.78%
DPC準備病院	DPC準備病院326					4.38%
DPC準備病院	DPC準備病院327					7.89%
DPC準備病院	DPC準備病院328					6.23%
DPC準備病院	DPC準備病院329					3.45%
DPC準備病院	DPC準備病院330					13.47%
DPC準備病院	DPC準備病院331					18.91%
DPC準備病院	DPC準備病院332					3.17%
DPC準備病院	DPC準備病院333					1.68%
DPC準備病院	DPC準備病院334					5.59%
DPC準備病院	DPC準備病院335					1.68%
DPC準備病院	DPC準備病院336					21.86%
DPC準備病院	DPC準備病院337					5.53%
DPC準備病院	DPC準備病院338					3.01%
DPC準備病院	DPC準備病院339					5.58%
DPC準備病院	DPC準備病院340					4.91%
DPC準備病院	DPC準備病院341					15.59%
DPC準備病院	DPC準備病院342					6.01%
DPC準備病院	DPC準備病院343					3.93%
DPC準備病院	DPC準備病院344					3.17%
DPC準備病院	DPC準備病院345					5.79%
DPC準備病院	DPC準備病院346					7.68%
DPC準備病院	DPC準備病院347					6.62%
DPC準備病院	DPC準備病院348					2.67%
DPC準備病院	DPC準備病院349					2.98%
DPC準備病院	DPC準備病院350					5.65%
DPC準備病院	DPC準備病院351					5.86%
DPC準備病院	DPC準備病院352					7.57%

## 再入院の状況

	施設名	平成14年度	平成15年度	平成16年度	平成17年度	平成18年度
DPC準備病院	DPC準備病院353					6.84%
DPC準備病院	DPC準備病院354					5.95%
DPC準備病院	DPC準備病院355					2.64%
DPC準備病院	DPC準備病院356					2.12%
DPC準備病院	DPC準備病院357					3.56%
DPC準備病院	DPC準備病院358					5.25%
DPC準備病院	DPC準備病院359					5.18%
DPC準備病院	DPC準備病院360					8.19%
DPC準備病院	DPC準備病院361					6.54%
DPC準備病院	DPC準備病院362					6.00%
DPC準備病院	DPC準備病院363					5.56%
DPC準備病院	DPC準備病院364					3.96%
DPC準備病院	DPC準備病院365					8.81%
DPC準備病院	DPC準備病院366					7.80%
DPC準備病院	DPC準備病院367					5.16%
DPC準備病院	DPC準備病院368					4.67%
DPC準備病院	DPC準備病院369					2.96%
DPC準備病院	DPC準備病院370					13.62%
DPC準備病院	DPC準備病院371					4.22%
	DPC準備病院全体					6.79%



各病院類型での患者構成の違いについて

	平成15年度 DPC対象病院		平成16年度 DPC対象病院		平成17年度 DPC対象病院		平成18年度 DPC対象病院	
	平成17年	平成18年	平成17年	平成18年	平成17年	平成18年	平成17年	平成18年
総計	100.00%	100.00%	100.00%	100.00%	100.00%	100.00%	100.00%	100.00%
01 神経系疾患	6.46%	6.53%	6.17%	6.76%	6.37%	6.97%	6.36%	
02 眼科系疾患	7.91%	8.25%	4.34%	4.01%	4.06%	3.89%	4.00%	
03 耳鼻咽喉科系疾患	5.34%	5.39%	4.72%	4.71%	5.13%	5.00%	5.26%	
04 呼吸器系疾患	7.54%	7.58%	11.19%	10.75%	10.97%	10.91%	11.89%	
05 循環器系疾患	9.31%	8.98%	10.40%	10.10%	10.53%	10.64%	9.29%	
06 消化器系疾患、肝臓、胆道、膵臓疾患	18.32%	18.35%	21.34%	21.79%	21.59%	22.08%	22.07%	
07 筋骨格系疾患	7.66%	7.77%	4.87%	5.10%	5.16%	5.15%	5.31%	
08 皮膚・皮下組織の疾患	1.63%	1.61%	1.38%	1.37%	1.43%	1.35%	1.44%	
09 乳房の疾患	1.35%	1.40%	1.29%	1.19%	1.17%	1.20%	1.11%	
10 内分泌・栄養・代謝に関する疾患	4.36%	4.20%	3.38%	3.59%	3.46%	3.29%	3.63%	
11 腎・尿路系疾患及び男性生殖器系疾患	7.57%	7.63%	8.86%	8.69%	8.06%	8.17%	8.35%	
12 女性生殖器系疾患及び産褥期疾患、異常妊娠分娩	8.54%	8.95%	7.17%	7.19%	7.33%	7.14%	6.38%	
13 血液・造血器・免疫臓器の疾患	2.89%	2.85%	2.34%	2.30%	2.02%	2.14%	1.83%	
14 新生児疾患、先天性奇形	4.10%	3.77%	2.50%	2.28%	2.19%	2.00%	2.03%	
15 小児疾患	0.77%	0.73%	1.95%	1.94%	1.98%	1.82%	2.21%	
16 外傷・熱傷・中毒・異物、その他の疾患	6.25%	6.02%	8.11%	8.22%	8.57%	8.26%	8.85%	
全診断群分類(2347分類)のうち出現したDPCの割合	88.96%	89.99%	75.76%	76.14%	87.94%	87.73%	88.67%	
包括評価診断群分類(1438分類)のうち出現したDPCの割合	100.00%	100.00%	96.31%	96.18%	99.72%	99.79%	99.79%	
包括評価診断群分類(1438分類)に該当したデータの割合	96.02%	96.19%	97.46%	97.47%	97.01%	97.39%	97.01%	
手術を受けた患者の割合	49.35%	49.22%	41.99%	41.69%	41.71%	41.99%	39.25%	

M D C  
別  
患者  
構成

平成18年度診断群分類を使用  
輸血(K920\$)のみを受けた場合は、手術なしとしてカウント。

施設別MDC別比率

病院類型	施設名	比率																件数 全体	
		MDC01	MDC02	MDC03	MDC04	MDC05	MDC06	MDC07	MDC08	MDC09	MDC10	MDC11	MDC12	MDC13	MDC14	MDC15	MDC16		
平成15年度DPC対象病院	札幌医科大学附属病院	5.2%	9.7%	6.3%	6.2%	8.4%	14.9%	11.6%	1.6%	2.4%	2.6%	6.4%	11.1%	4.0%	4.2%	0.1%	5.1%	100.0%	2,156
平成15年度DPC対象病院	北海道大学病院	5.9%	6.0%	4.1%	6.7%	6.3%	14.8%	11.2%	2.3%	5.8%	5.8%	6.9%	10.3%	2.0%	7.4%	0.2%	9.0%	100.0%	2,150
平成15年度DPC対象病院	旭川医科大学病院	5.0%	12.1%	4.3%	4.6%	7.8%	18.1%	8.7%	1.5%	2.0%	5.3%	5.8%	10.8%	3.7%	4.6%	0.5%	5.7%	100.0%	1,501
平成15年度DPC対象病院	弘前大学医学部附属病院	4.9%	9.8%	7.0%	2.5%	17.4%	12.5%	6.4%	0.8%	0.8%	7.0%	9.5%	10.8%	1.7%	3.1%	0.1%	5.8%	100.0%	1,404
平成15年度DPC対象病院	岩手医科大学附属病院	8.4%	9.8%	6.8%	7.1%	0.9%	15.8%	7.2%	2.2%	1.6%	3.3%	9.2%	7.9%	3.5%	5.3%	0.7%	10.1%	100.0%	2,356
平成15年度DPC対象病院	東北大学医学部附属病院	7.5%	10.1%	5.0%	12.0%	6.9%	14.0%	7.4%	2.0%	1.3%	5.3%	5.5%	10.6%	1.6%	3.6%	0.8%	5.9%	100.0%	2,444
平成15年度DPC対象病院	秋田大学医学部附属病院	4.4%	7.3%	4.9%	4.6%	9.2%	15.7%	11.2%	1.6%	0.5%	4.7%	9.5%	15.2%	2.3%	4.0%	0.6%	4.3%	100.0%	1,198
平成15年度DPC対象病院	山形大学医学部附属病院	5.5%	9.8%	4.5%	6.6%	10.3%	19.6%	7.2%	1.7%	2.2%	4.1%	8.4%	6.8%	2.6%	3.6%	0.4%	6.9%	100.0%	1,209
平成15年度DPC対象病院	福島県立医科大学附属病院																		
平成15年度DPC対象病院	筑波大学附属病院	6.5%	9.0%	5.3%	5.3%	8.3%	12.2%	7.8%	1.5%	3.2%	5.7%	5.4%	14.9%	4.2%	5.6%	0.2%	4.8%	100.0%	1,864
平成15年度DPC対象病院	自治医科大学附属病院	6.0%	6.5%	4.4%	6.4%	9.7%	18.7%	5.4%	0.9%	0.9%	3.6%	8.9%	14.1%	3.8%	5.3%	0.7%	4.6%	100.0%	3,404
平成15年度DPC対象病院	獨協医科大学病院	7.4%	7.0%	6.5%	10.0%	9.1%	16.6%	6.2%	1.8%	0.6%	4.0%	6.5%	9.9%	2.8%	5.0%	1.0%	5.6%	100.0%	3,562
平成15年度DPC対象病院	群馬大学医学部附属病院	4.9%	16.2%	3.2%	3.2%	7.6%	14.9%	10.8%	2.3%	1.4%	3.8%	10.5%	7.6%	2.4%	1.9%	0.7%	5.3%	100.0%	1,808
平成15年度DPC対象病院	埼玉医科大学病院	10.0%	8.0%	4.3%	8.8%	7.1%	18.3%	6.8%	1.8%	1.3%	5.4%	7.1%	9.3%	2.1%	3.2%	1.2%	5.2%	100.0%	3,364
平成15年度DPC対象病院	埼玉医科大学大学院	5.2%	7.9%	3.7%	5.8%	8.5%	17.8%	8.4%	1.6%	0.8%	2.7%	10.1%	12.2%	4.4%	3.4%	1.4%	6.2%	100.0%	1,755
平成15年度DPC対象病院	千葉大学医学部附属病院	4.9%	8.4%	2.1%	10.4%	9.9%	22.9%	7.3%	0.6%	1.5%	5.5%	7.3%	6.4%	1.7%	2.7%	1.3%	5.3%	100.0%	1,997
平成15年度DPC対象病院	東京慈恵会医科大学附属病院	4.9%	8.4%	9.7%	5.2%	7.3%	23.3%	6.5%	1.3%	1.4%	4.8%	7.3%	8.5%	1.8%	3.3%	1.0%	5.3%	100.0%	3,337
平成15年度DPC対象病院	東京医科大学病院	5.4%	10.5%	6.6%	10.7%	8.6%	15.1%	5.9%	1.0%	1.5%	3.8%	8.5%	10.5%	2.0%	1.7%	0.7%	7.6%	100.0%	3,145
平成15年度DPC対象病院	東京大学医学部附属病院	7.7%	6.0%	3.5%	10.7%	23.4%	4.7%	7.5%	1.5%	1.7%	7.8%	8.0%	5.2%	2.0%	5.0%	0.7%	5.7%	100.0%	3,601
平成15年度DPC対象病院	慶応義塾大学病院	5.5%	10.9%	5.7%	7.4%	8.2%	14.8%	8.5%	1.2%	2.1%	3.2%	9.7%	10.6%	2.4%	5.6%	0.4%	3.8%	100.0%	3,573
平成15年度DPC対象病院	日本医科大学付属病院	7.5%	5.8%	4.6%	8.2%	9.5%	18.0%	7.0%	1.5%	1.4%	5.7%	8.7%	8.1%	2.7%	1.4%	1.0%	8.9%	100.0%	2,621
平成15年度DPC対象病院	順天堂大学医学部附属順天堂医院	7.3%	8.6%	4.7%	5.1%	11.7%	19.0%	6.6%	1.0%	2.6%	2.4%	6.9%	10.6%	1.8%	5.2%	0.5%	6.2%	100.0%	3,459
平成15年度DPC対象病院	昭和大学病院	2.4%	0.4%	5.2%	9.3%	11.5%	20.6%	5.6%	1.0%	0.9%	1.6%	9.7%	12.0%	4.6%	7.9%	1.1%	6.2%	100.0%	2,248
平成15年度DPC対象病院	東邦大学医療センター大森病院	6.7%	6.6%	3.3%	11.8%	9.9%	21.9%	4.8%	2.1%	0.7%	4.5%	7.3%	6.9%	2.8%	2.3%	1.7%	6.4%	100.0%	2,706
平成15年度DPC対象病院	日本大学医学部附属板橋病院	7.0%	7.1%	5.2%	6.2%	9.9%	20.4%	7.5%	1.9%	1.6%	2.2%	6.4%	10.8%	2.2%	3.0%	1.9%	6.6%	100.0%	2,678
平成15年度DPC対象病院	帝京大学医学部附属病院	6.9%	9.9%	5.7%	6.8%	11.2%	15.8%	6.8%	1.6%	0.7%	5.0%	9.6%	6.0%	3.0%	2.7%	1.3%	9.1%	100.0%	2,597
平成15年度DPC対象病院	杏林大学医学部附属病院	5.6%	10.5%	4.7%	9.5%	9.1%	16.6%	6.8%	1.4%	1.1%	3.0%	8.5%	7.5%	3.9%	2.6%	1.0%	8.2%	100.0%	3,035
平成15年度DPC対象病院	国立がんセンター中央病院	3.5%	1.9%	3.5%	17.1%	0.2%	40.9%	8.0%	0.1%	5.0%	0.9%	8.6%	6.0%	2.8%	0.0%	0.1%	1.4%	100.0%	2,204
平成15年度DPC対象病院	東京医科大学医学部附属病院	8.2%	7.8%	6.0%	7.3%	10.5%	17.2%	9.5%	1.3%	2.1%	3.7%	8.2%	6.4%	3.2%	1.6%	0.6%	6.5%	100.0%	2,466
平成15年度DPC対象病院	東京大学医学部附属病院	5.6%	8.5%	3.4%	5.9%	8.1%	25.4%	6.6%	1.1%	0.9%	5.9%	7.1%	9.3%	4.3%	2.0%	0.1%	5.7%	100.0%	3,488
平成15年度DPC対象病院	横浜国立大学附属病院	3.9%	7.2%	3.2%	5.4%	4.8%	24.4%	10.3%	1.7%	1.6%	4.8%	9.5%	12.4%	2.1%	3.3%	0.7%	4.7%	100.0%	1,677
平成15年度DPC対象病院	北里大学病院	4.8%	10.5%	7.3%	9.4%	9.6%	10.9%	5.2%	2.4%	2.4%	3.3%	9.7%	10.9%	2.9%	4.6%	0.8%	5.3%	100.0%	3,200
平成15年度DPC対象病院	東海大学医学部附属病院	6.7%	5.4%	4.7%	12.0%	9.3%	22.2%	4.6%	0.9%	1.2%	2.6%	7.0%	8.0%	2.9%	2.3%	0.3%	9.9%	100.0%	3,135
平成15年度DPC対象病院	聖マリアンナ医科大学病院	5.6%	3.8%	5.9%	9.3%	8.4%	22.2%	6.6%	1.9%	3.2%	4.6%	6.3%	8.3%	3.2%	3.5%	1.3%	6.1%	100.0%	3,113
平成15年度DPC対象病院	新潟大学医学部総合病院	7.0%	10.0%	5.6%	5.9%	6.5%	16.0%	7.9%	3.9%	0.6%	3.6%	8.3%	10.1%	1.0%	5.8%	1.0%	6.0%	100.0%	1,661
平成15年度DPC対象病院	富山大学附属病院	8.2%	5.5%	5.5%	7.5%	7.4%	18.6%	6.6%	2.8%	0.5%	3.3%	9.3%	11.0%	1.5%	4.7%	0.8%	6.8%	100.0%	1,303
平成15年度DPC対象病院	金沢医科大学病院	3.9%	9.4%	6.0%	8.8%	11.3%	15.8%	7.2%	2.1%	0.7%	4.7%	7.0%	4.2%	2.1%	4.6%	1.3%	8.0%	100.0%	1,679
平成15年度DPC対象病院	金沢大学医学部附属病院	7.7%	14.5%	8.2%	7.4%	6.8%	16.4%	7.4%	2.2%	0.8%	3.8%	8.4%	5.8%	2.0%	1.6%	1.4%	5.7%	100.0%	1,064
平成15年度DPC対象病院	福井大学医学部附属病院	5.4%	10.7%	5.4%	4.3%	9.4%	16.9%	8.1%	2.6%	0.7%	4.6%	10.1%	10.5%	2.5%	3.4%	0.2%	5.2%	100.0%	1,489
平成15年度DPC対象病院	信州大学医学部附属病院	6.1%	8.4%	5.0%	6.9%	9.6%	16.4%	8.2%	1.0%	1.6%	5.1%	5.7%	12.4%	3.5%	3.4%	0.4%	6.3%	100.0%	1,832
平成15年度DPC対象病院	岐阜大学医学部附属病院	9.2%	5.9%	4.6%	8.6%	10.0%	20.0%	8.1%	2.2%	0.7%	4.6%	5.6%	8.8%	3.4%	0.9%	0.8%	6.5%	100.0%	1,722
平成15年度DPC対象病院	浜松医科大学医学部附属病院	4.8%	8.9%	6.5%	8.9%	7.7%	16.2%	6.1%	1.8%	0.5%	5.2%	10.3%	9.1%	3.4%	2.5%	1.0%	7.2%	100.0%	1,367
平成15年度DPC対象病院	名古屋国立大学病院	7.8%	7.9%	6.0%	8.7%	5.1%	20.5%	7.0%	3.0%	1.9%	3.3%	8.6%	8.2%	2.3%	5.5%	0.7%	3.5%	100.0%	1,809
平成15年度DPC対象病院	藤田保健衛生大学病院	9.5%	10.1%	5.9%	6.4%	9.5%	16.7%	8.0%	2.1%	0.6%	4.2%	8.0%	5.7%	1.9%	2.9%	1.2%	7.1%	100.0%	3,331
平成15年度DPC対象病院	愛知医科大学病院	4.3%	5.8%	11.7%	6.4%	9.3%	16.7%	6.4%	2.8%	0.6%	3.0%	8.0%	9.6%	2.1%	2.2%	1.5%	7.5%	100.0%	2,532
平成15年度DPC対象病院	名古屋大学医学部附属病院	7.6%	7.6%	4.8%	5.7%	10.1%	22.4%	8.5%	0.9%	0.9%	4.6%	5.4%	11.1%	1.9%	4.3%	0.5%	3.9%	100.0%	2,579
平成15年度DPC対象病院	三重大学医学部附属病院	7.6%	5.7%	5.3%	7.4%	8.4%	18.5%	8.6%	1.7%	2.0%	3.2%	7.6%	12.9%	3.1%	4.6%	0.4%	3.1%	100.0%	1,585
平成15年度DPC対象病院	滋賀医科大学医学部附属病院	5.1%	10.2%	5.4%	8.4%	11.5%	16.9%	6.4%	2.1%	1.2%	4.4%	7.8%	9.8%	2.6%	2.4%	0.5%	5.5%	100.0%	1,543
平成15年度DPC対象病院	京都府立医科大学附属病院	5.1%	10.2%	5.7%	5.8%	8.0%	20.3%	9.2%	1.3%	2.4%	3.2%	9.6%	7.1%	1.4%	5.5%	0.5%	4.8%	100.0%	1,910
平成15年度DPC対象病院	京都大学医学部附属病院	9.1%	9.1%	2.9%	7.4%	9.7%	17.7%	7.1%	2.0%	1.1%	6.7%	7.6%	8.8%	2.1%	4.9%	0.2%	3.3%	100.0%	2,497
平成15年度DPC対象病院	大阪大学医学部附属病院	5.5%	12.6%	5.8%	7.3%	9.7%	16.2%	8.2%	1.7%	1.1%	3.6%	5.6%	11.0%	3.6%	3.6%	1.2%	3.2%	100.0%	2,181
平成15年度DPC対象病院	関西医科大学附属枚方病院	3.2%	11.5%	5.8%	5.8%	10.5%	20.0%	7.6%	0.8%	0.8%	2.8%	9.0%	9.4%	2.6%	4.6%	0.7%	4.7%	100.0%	2,345
平成15年度DPC対象病院	近畿大学医学部附属病院	3.8%	8.4%	5.5%	7.3%	8.4%	21.2%	8.7%	2.4%	1.9%	4.7%	6.1%	8.7%	2.5%	2.4%	1.1%	6.9%	100.0%	3,205
平成15年度DPC対象病院	大阪市大学医学部附属病院	5.4%	8.1%	4.3%	6.1%	6.3%	25.1%	9.6%	1.1%	1.0%	6.6%	6.6%	8.8%	2.3%	3.0%	0.5%	5.0%	100.0%	2,394
平成15年度DPC対象病院	国立循環器センター	27.3%	0.1%	0.6%	2.6%	45.0%	0.3%	0.3%	0.1%	0.0%	3.8%	1.8%	3.3%	0.4%	12.2%	0.7%	1.5%	100.0%	1,598
平成15年度DPC対象病院	大阪大学医学部附属病院	6.1%	12.7%	5.9%	5.2%	5.9%	15.5%	7.3%	1.3%	3.4%	5.9%	7.5%	9.7%	3.0%	5.9%	0.4%	4.1%	100.0%	2,539
平成15年度DPC対象病院	兵庫医科大学病院	5.0%	9.3%	5.9%	7.8%	9.9%	23.7%	7.8%	0.6%	0.6%	3.9%	6.5%	7.3%	1.6%	3.0%	0.4%	8.1%	100.0%	2,730
平成15年度DPC対象病院	神戸大学医学部附属病院	5.6%	10.1%	4.0%	7.5%	11.2%	13.8%	9.6%	2.6%	0.5%	5.1%	8.5%	8.1%	2.9%	3.4%	0.3%	6.9%	100.0%	1,950

施設別MDC別比率

病院類型	施設名	比率														件数 全体			
		MDC01	MDC02	MDC03	MDC04	MDC05	MDC06	MDC07	MDC08	MDC09	MDC10	MDC11	MDC12	MDC13	MDC14		MDC15	MDC16	
平成15年度DPC対象病院	奈良県立医科大学附属病院	7.9%	7.2%	3.9%	8.9%	11.1%	17.8%	10.5%	0.8%	0.4%	2.3%	7.8%	7.5%	2.7%	4.6%	0.3%	6.1%	100.0%	1,877
平成15年度DPC対象病院	和歌山県立医科大学附属病院	8.6%	5.6%	3.5%	8.1%	9.4%	21.2%	9.7%	0.8%	3.5%	8.2%	6.1%	2.8%	3.4%	2.7%	0.4%	7.0%	100.0%	2,018
平成15年度DPC対象病院	鳥取大学医学部附属病院	8.4%	8.6%	8.6%	10.1%	7.6%	12.7%	7.3%	0.8%	4.0%	6.9%	9.5%	5.3%	3.7%	0.7%	8.5%	100.0%	1,652	
平成15年度DPC対象病院	鳥栖大学医学部附属病院	7.1%	5.8%	4.1%	6.6%	8.5%	20.2%	6.4%	3.3%	5.5%	8.5%	9.3%	1.9%	1.6%	0.9%	9.4%	100.0%	1,334	
平成15年度DPC対象病院	川崎医科大学附属病院	8.6%	5.9%	4.4%	9.2%	9.7%	14.5%	6.0%	1.3%	3.8%	8.8%	3.0%	3.9%	7.3%	1.3%	9.1%	100.0%	2,086	
平成15年度DPC対象病院	岡山大学医学部・歯学部附属病院	8.3%	9.7%	6.9%	8.7%	11.6%	17.9%	11.6%	1.0%	4.7%	7.1%	5.3%	2.6%	3.4%	0.3%	4.4%	100.0%	2,078	
平成15年度DPC対象病院	広島大学医学部	7.0%	7.3%	4.9%	6.2%	8.6%	25.7%	6.1%	0.7%	1.5%	3.1%	7.3%	8.2%	5.0%	1.8%	0.6%	5.9%	100.0%	1,969
平成15年度DPC対象病院	山口大学医学部附属病院	6.5%	7.5%	6.9%	8.6%	10.2%	18.9%	9.6%	2.5%	1.7%	3.0%	5.7%	6.0%	2.3%	3.5%	1.6%	5.5%	100.0%	1,805
平成15年度DPC対象病院	徳島大学医学部	8.5%	9.6%	5.1%	7.5%	4.4%	15.7%	10.3%	3.4%	1.4%	2.2%	7.4%	12.4%	3.0%	4.9%	0.1%	4.1%	100.0%	1,576
平成15年度DPC対象病院	香川大学医学部附属病院	7.1%	12.3%	4.2%	8.7%	6.8%	14.9%	10.7%	3.0%	1.0%	3.3%	8.8%	6.2%	1.5%	4.4%	0.9%	6.4%	100.0%	1,443
平成15年度DPC対象病院	愛媛大学医学部附属病院	7.0%	6.9%	5.6%	4.8%	6.6%	13.7%	11.7%	2.5%	0.9%	5.4%	8.0%	9.5%	5.6%	4.9%	0.3%	6.8%	100.0%	1,278
平成15年度DPC対象病院	高知大学医学部附属病院	5.3%	10.1%	6.2%	7.0%	7.7%	17.6%	10.5%	1.4%	2.4%	3.4%	7.3%	7.5%	6.8%	2.0%	0.8%	4.1%	100.0%	1,308
平成15年度DPC対象病院	福岡大学医学部	6.1%	4.7%	5.4%	8.5%	11.3%	18.0%	9.5%	1.6%	0.7%	3.3%	5.6%	9.1%	2.8%	5.5%	0.5%	7.6%	100.0%	2,262
平成15年度DPC対象病院	久留米大学病院	3.9%	7.8%	8.7%	6.6%	9.4%	17.2%	7.5%	0.8%	0.7%	4.4%	8.1%	9.3%	3.9%	3.9%	0.7%	7.0%	100.0%	2,434
平成15年度DPC対象病院	産業医科大学病院	8.5%	7.8%	7.1%	11.1%	4.2%	15.4%	12.0%	1.0%	0.8%	4.2%	8.4%	6.1%	3.3%	2.6%	0.5%	6.9%	100.0%	1,661
平成15年度DPC対象病院	九州大学病院	5.4%	7.1%	6.5%	6.8%	6.2%	20.5%	9.1%	1.1%	1.6%	5.2%	6.5%	11.0%	4.1%	2.3%	0.5%	6.0%	100.0%	2,923
平成15年度DPC対象病院	佐賀大学医学部附属病院	7.2%	9.2%	4.0%	8.4%	10.7%	14.6%	11.9%	1.6%	0.7%	2.8%	8.3%	8.5%	2.8%	3.1%	0.5%	5.8%	100.0%	1,349
平成15年度DPC対象病院	長崎大学医学部・歯学部附属病院	6.1%	5.6%	6.9%	8.6%	7.6%	17.1%	9.7%	2.0%	1.0%	5.0%	5.4%	6.9%	4.0%	5.9%	1.2%	7.2%	100.0%	1,818
平成15年度DPC対象病院	熊本大学医学部附属病院	5.9%	9.4%	5.0%	6.2%	6.5%	21.6%	17.5%	3.0%	3.0%	3.8%	5.5%	11.3%	5.9%	2.4%	0.2%	4.9%	100.0%	2,070
平成15年度DPC対象病院	大分大学医学部附属病院	7.7%	8.1%	5.8%	7.8%	8.4%	10.4%	10.4%	2.3%	0.8%	3.9%	6.8%	7.1%	3.2%	1.9%	0.8%	7.3%	100.0%	1,540
平成15年度DPC対象病院	宮崎大学医学部附属病院	6.9%	7.6%	8.1%	5.7%	7.1%	15.7%	10.9%	2.1%	0.6%	4.2%	9.7%	9.3%	1.7%	4.5%	0.3%	5.6%	100.0%	1,315
平成15年度DPC対象病院	鹿児島大学病院	5.8%	11.4%	5.8%	7.2%	11.1%	12.9%	11.8%	2.9%	1.0%	3.6%	5.3%	9.7%	2.7%	5.2%	0.3%	3.2%	100.0%	1,356
平成15年度DPC対象病院	琉球大学医学部附属病院	6.8%	11.1%	5.5%	3.8%	12.5%	11.4%	7.2%	1.4%	4.2%	8.3%	13.4%	3.7%	4.6%	0.2%	4.4%	100.0%	1,229	
平成15年度DPC対象病院	平成15年度DPC対象病院	6.5%	8.2%	5.4%	7.6%	9.0%	18.4%	7.8%	1.6%	1.4%	4.2%	7.6%	9.0%	2.8%	3.8%	0.7%	6.0%	100.0%	175,373
平成16年度DPC対象病院	医療法人順心会病院	40.4%	0.5%	4.3%	5.3%	10.1%	5.3%	4.3%	1.9%	0.3%	3.8%	1.9%	1.4%	1.9%	0.0%	0.5%	18.3%	100.0%	208
平成16年度DPC対象病院	北海道社会保険病院	0.6%	1.7%	9.1%	18.9%	16.7%	14.8%	3.4%	1.3%	0.5%	3.1%	6.5%	8.2%	2.2%	5.1%	3.2%	4.5%	100.0%	1,166
平成16年度DPC対象病院	札幌社会保険総合病院	0.8%	2.6%	9.6%	13.5%	6.7%	20.8%	6.0%	1.8%	0.9%	4.8%	18.0%	0.3%	1.8%	1.1%	4.0%	7.3%	100.0%	920
平成16年度DPC対象病院	医療法人美仁会手稲深川会病院	6.5%	8.1%	3.8%	9.7%	10.8%	22.9%	2.9%	0.7%	1.9%	8.9%	8.4%	1.9%	4.2%	2.2%	9.0%	100.0%	2,280	
平成16年度DPC対象病院	医療法人社団 新日鋼室総合病院	5.4%	2.8%	4.8%	15.6%	8.2%	22.9%	3.3%	1.1%	1.5%	2.6%	9.5%	8.0%	1.8%	3.7%	1.8%	7.1%	100.0%	1,195
平成16年度DPC対象病院	医療法人社団 新日鋼室総合病院	0.4%	2.0%	0.8%	10.3%	17.0%	21.2%	3.9%	1.1%	0.8%	4.8%	8.0%	12.6%	3.4%	5.1%	1.7%	6.8%	100.0%	982
平成16年度DPC対象病院	東北厚生年金病院	1.3%	0.7%	5.1%	7.1%	3.8%	13.0%	4.3%	0.5%	0.2%	3.5%	51.5%	2.8%	0.7%	0.5%	1.6%	3.3%	100.0%	1,227
平成16年度DPC対象病院	宮城社会保険病院	4.1%	2.7%	6.7%	12.9%	26.3%	19.4%	5.8%	1.2%	0.5%	3.9%	6.8%	0.9%	1.2%	0.6%	1.8%	4.9%	100.0%	1,097
平成16年度DPC対象病院	宮城社会保険病院	0.8%	0.0%	1.3%	9.8%	17.5%	38.6%	2.1%	0.8%	0.3%	8.2%	2.6%	9.0%	1.5%	0.5%	3.1%	4.1%	100.0%	389
平成16年度DPC対象病院	独立行政法人国立病院機構仙台医療センター	9.7%	3.5%	5.5%	11.7%	5.6%	18.4%	4.1%	1.7%	1.7%	4.8%	13.7%	6.1%	2.9%	2.4%	7.4%	100.0%	1,942	
平成16年度DPC対象病院	財団法人竹田総合病院	4.8%	1.9%	8.8%	14.7%	8.3%	24.5%	4.8%	1.1%	0.6%	3.5%	5.6%	6.7%	1.0%	1.9%	2.4%	9.4%	100.0%	1,806
平成16年度DPC対象病院	社会保険 本松病院	4.1%	0.0%	1.4%	15.7%	2.8%	21.3%	1.9%	1.1%	1.4%	5.5%	20.2%	16.0%	0.8%	1.4%	0.8%	5.5%	100.0%	362
平成16年度DPC対象病院	株式会社日立製作所 日立総合病院	6.2%	4.3%	2.9%	11.1%	8.5%	22.1%	2.9%	1.1%	1.9%	0.8%	9.0%	15.7%	4.4%	3.0%	0.9%	5.3%	100.0%	1,854
平成16年度DPC対象病院	医療法人筑波記念会筑波記念病院	13.0%	3.3%	5.1%	10.8%	9.2%	19.2%	9.2%	1.6%	0.3%	5.1%	5.2%	2.4%	4.4%	0.1%	2.2%	13.2%	100.0%	790
平成16年度DPC対象病院	社会保険群馬中央総合病院	3.6%	2.4%	8.4%	11.8%	4.4%	21.0%	6.4%	0.9%	1.1%	2.3%	2.2%	12.4%	1.3%	4.1%	4.8%	12.8%	100.0%	1,116
平成16年度DPC対象病院	医療法人社団種城会沼田脳神経外科循環器科病院	31.3%	7.9%	5.4%	3.4%	35.8%	3.1%	1.1%	0.0%	0.0%	2.8%	1.4%	0.0%	0.3%	0.0%	0.8%	6.8%	100.0%	355
平成16年度DPC対象病院	埼玉協同病院	5.3%	0.0%	2.9%	11.7%	6.9%	26.3%	3.1%	1.3%	0.4%	7.2%	11.7%	10.5%	1.4%	4.1%	2.5%	5.4%	100.0%	905
平成16年度DPC対象病院	社会保険大宮総合病院	6.5%	9.9%	2.0%	8.2%	12.6%	30.7%	30.7%	2.0%	0.3%	4.4%	15.7%	0.0%	2.7%	0.0%	1.4%	2.7%	100.0%	293
平成16年度DPC対象病院	医療法人社団東光会戸田中央総合病院	6.6%	7.4%	7.5%	13.2%	12.1%	18.5%	4.8%	2.4%	0.5%	2.8%	7.3%	0.1%	1.0%	0.6%	3.7%	11.5%	100.0%	1,404
平成16年度DPC対象病院	独立行政法人国立病院機構埼玉病院	6.0%	4.5%	1.2%	6.9%	17.1%	20.2%	5.4%	1.3%	0.2%	2.5%	10.5%	7.6%	2.1%	0.7%	1.8%	6.8%	100.0%	1,042
平成16年度DPC対象病院	医療法人社団会豊田総合病院	6.0%	2.2%	3.0%	9.3%	9.6%	26.0%	5.4%	1.4%	5.1%	3.5%	8.5%	7.6%	1.7%	2.0%	1.1%	7.6%	100.0%	2,633
平成16年度DPC対象病院	独立行政法人国立病院機構千葉医療センター	5.7%	9.5%	8.8%	9.9%	5.6%	26.5%	3.9%	0.7%	2.6%	6.1%	7.5%	4.3%	0.9%	0.4%	1.7%	5.9%	100.0%	1,134
平成16年度DPC対象病院	社会保険中央総合病院	2.4%	1.9%	2.4%	9.1%	7.0%	50.4%	3.8%	1.7%	0.8%	2.3%	6.5%	6.6%	1.3%	0.8%	0.4%	3.3%	100.0%	1,487
平成16年度DPC対象病院	城東社会保険病院	4.0%	0.0%	1.7%	9.7%	7.3%	33.7%	14.3%	0.7%	1.0%	6.0%	2.0%	0.0%	0.3%	0.0%	3.0%	16.3%	100.0%	300
平成16年度DPC対象病院	東京社会保険病院	3.1%	5.8%	6.0%	6.8%	7.3%	28.7%	7.3%	1.9%	0.8%	3.2%	6.8%	8.9%	1.1%	0.6%	1.4%	12.7%	100.0%	906
平成16年度DPC対象病院	東芝病院	10.0%	3.9%	3.0%	8.4%	3.5%	24.9%	3.1%	2.4%	0.9%	2.8%	9.8%	7.7%	2.0%	1.3%	2.0%	14.0%	100.0%	763
平成16年度DPC対象病院	医療法人財団河北総合病院	9.7%	5.4%	2.6%	12.2%	11.0%	24.5%	3.6%	2.7%	0.5%	1.0%	8.0%	4.3%	1.6%	0.7%	1.9%	10.2%	100.0%	1,102
平成16年度DPC対象病院	社会保険横浜中野総合病院	7.8%	4.7%	1.8%	7.0%	7.8%	29.6%	4.0%	3.0%	1.1%	6.1%	7.8%	2.3%	0.2%	0.0%	1.7%	15.3%	100.0%	658
平成16年度DPC対象病院	川崎社会保険病院	6.0%	0.0%	0.1%	6.2%	44.8%	21.5%	3.7%	0.4%	1.6%	5.1%	3.2%	3.2%	0.2%	1.6%	0.4%	4.7%	100.0%	810
平成16年度DPC対象病院	南砺社会保険病院	7.1%	8.9%	7.1%	17.5%	6.3%	22.7%	4.8%	2.2%	0.4%	4.8%	4.5%	0.0%	1.1%	0.4%	3.7%	8.6%	100.0%	269
平成16年度DPC対象病院	全済社会保険病院	8.4%	8.1%	5.4%	11.4%	5.4%	16.5%	4.1%	1.4%	0.5%	5.7%	16.8%	5.9%	0.9%	0.8%	3.2%	5.7%	100.0%	632
平成16年度DPC対象病院	社会保険山梨病院	3.7%	0.2%	4.6%	9.8%	12.2%	44.3%	3.5%	1.5%	1.3%	2.2%	2.2%	0.2%	4.8%	0.0%	1.9%	7.6%	100.0%	540
平成16年度DPC対象病院	社会保険保良院	7.2%	4.2%	3.5%	13.6%	10.9%	29.2%	3.4%	0.2%	0.2%	4.3%	5.6%	0.0%	2.7%	0.3%	2.7%	10.0%	100.0%	623
平成16年度DPC対象病院	社会福祉法人聖隷福祉事業団総合病院聖隷浜松病院	6.0%	5.6%	6.8%	9.3%	5.1%	15.1%	5.5%	0.9%	1.9%	3.3%	5.8%	13.3%	2.3%	4.8%	1.1%	12.3%	100.0%	2,701
平成16年度DPC対象病院	社会保険中京病院	8.4%	10.7%	3.5%	7.9%	7.2%	14.6%	8.0%	2.9%	0.6%	2.9%	9.5%	7.1%	3.5%	3.2%	1.6%	8.4%	100.0%	2,369

施設別MDC別比率

病院類型	施設名	比率																件数 全体
		MDC01	MDC02	MDC03	MDC04	MDC05	MDC06	MDC07	MDC08	MDC09	MDC10	MDC11	MDC12	MDC13	MDC14	MDC15	MDC16	
平成16年度DPC対象病院	医療法人社団 洛和会 洛和会音羽病院	6.7%	3.4%	5.1%	14.4%	12.9%	18.3%	3.1%	2.0%	0.6%	2.2%	13.9%	1.9%	0.8%	4.6%	7.7%	100.0%	1,213
平成16年度DPC対象病院	医療法人社団 洛和会 洛和会音羽病院	11.4%	0.1%	2.0%	9.9%	33.7%	5.8%	1.0%	0.0%	0.0%	4.9%	3.4%	0.2%	1.1%	2.1%	15.2%	100.0%	1,025
平成16年度DPC対象病院	医療法人社団 洛和会 洛和会音羽病院	1.4%	2.0%	0.7%	1.0%	7.5%	5.1%	0.0%	0.0%	0.0%	3.8%	65.5%	0.0%	0.0%	1.0%	9.2%	100.0%	293
平成16年度DPC対象病院	松下記念病院	3.4%	6.0%	4.9%	9.9%	9.3%	22.2%	7.0%	0.7%	1.3%	4.7%	10.1%	8.9%	2.1%	3.2%	4.2%	100.0%	1,221
平成16年度DPC対象病院	健康保険組合連合会 大阪中央病院	0.3%	2.6%	1.1%	1.8%	14.5%	13.8%	7.2%	1.1%	0.5%	7.0%	19.9%	20.4%	0.1%	0.3%	0.5%	100.0%	883
平成16年度DPC対象病院	健康保険組合連合会 第一病院	14.6%	2.0%	2.1%	15.0%	12.2%	26.3%	3.0%	0.4%	0.1%	4.8%	3.6%	0.4%	0.5%	0.0%	2.1%	12.6%	745
平成16年度DPC対象病院	尾方厚生会 全病院	5.4%	5.4%	3.5%	14.6%	3.0%	21.5%	8.5%	0.4%	0.8%	1.3%	12.7%	6.0%	2.6%	2.6%	13.7%	100.0%	1,359
平成16年度DPC対象病院	独立行政法人国立病院機構 大阪南医療センター	5.2%	5.2%	2.2%	8.2%	6.3%	31.5%	8.5%	1.9%	3.7%	3.8%	7.7%	5.8%	2.6%	1.5%	4.7%	100.0%	1,510
平成16年度DPC対象病院	医療法人社団 赤穂中央病院	6.9%	1.4%	5.5%	11.7%	7.9%	17.7%	3.1%	0.7%	1.0%	5.5%	10.3%	11.7%	2.4%	4.5%	9.3%	100.0%	418
平成16年度DPC対象病院	独立行政法人国立病院機構 神戸医療センター	41.1%	4.4%	2.8%	13.4%	10.2%	25.9%	10.7%	1.5%	0.4%	4.6%	2.2%	9.4%	1.8%	2.4%	3.6%	100.0%	723
平成16年度DPC対象病院	独立行政法人国立病院機構 和歌山医療センター	12.0%	10.5%	1.0%	10.7%	5.9%	19.7%	3.8%	1.8%	2.6%	4.7%	4.1%	6.8%	2.3%	1.0%	11.9%	100.0%	731
平成16年度DPC対象病院	財団法人 塚岡会 岡山山田東病院	58.6%	0.0%	5.6%	2.4%	0.9%	1.3%	10.0%	1.1%	0.0%	4.9%	0.4%	0.0%	0.4%	0.0%	1.1%	13.1%	449
平成16年度DPC対象病院	財団法人 倉敷中央病院	7.4%	5.6%	7.0%	9.1%	16.8%	17.5%	5.7%	0.7%	0.9%	4.1%	5.3%	6.5%	3.2%	2.8%	0.8%	6.4%	4,714
平成16年度DPC対象病院	独立行政法人国立病院機構 岡山医療センター	5.3%	2.0%	5.0%	10.5%	12.8%	16.9%	11.2%	0.8%	0.8%	4.2%	6.5%	4.2%	4.4%	6.2%	2.7%	6.9%	2,260
平成16年度DPC対象病院	マツタ株式会社 マツタ病院	8.6%	1.9%	6.7%	6.5%	10.1%	20.1%	5.2%	2.4%	0.4%	1.6%	11.3%	7.0%	0.7%	0.6%	2.1%	14.7%	673
平成16年度DPC対象病院	総合病院 社会保険 徳山中央病院	5.4%	2.8%	5.6%	8.4%	11.0%	20.8%	3.5%	0.7%	1.0%	1.8%	9.4%	15.2%	1.7%	3.9%	2.0%	6.8%	1,532
平成16年度DPC対象病院	健康保険 門前病院	9.7%	1.7%	2.6%	11.8%	10.6%	17.4%	5.5%	1.5%	0.2%	4.0%	7.3%	7.7%	2.6%	0.9%	4.7%	11.7%	1,047
平成16年度DPC対象病院	健康保険 雪ノ聖母会 聖マリア病院	8.9%	2.7%	5.6%	8.7%	6.3%	18.9%	3.4%	1.7%	1.2%	2.4%	5.7%	8.0%	1.1%	8.5%	2.4%	14.5%	2,368
平成16年度DPC対象病院	社会保険 留米第一病院	2.1%	0.0%	0.5%	4.4%	2.6%	37.4%	2.3%	0.5%	18.2%	2.1%	12.6%	14.6%	1.8%	0.3%	0.3%	2.6%	390
平成16年度DPC対象病院	船橋病院	6.1%	2.5%	5.2%	9.9%	10.8%	26.7%	2.3%	1.1%	0.6%	4.4%	9.4%	7.4%	3.2%	1.9%	1.8%	6.8%	2,354
平成16年度DPC対象病院	独立行政法人国立病院機構 九州医療センター	11.1%	3.7%	3.1%	9.1%	12.0%	20.8%	10.3%	1.9%	0.7%	4.6%	6.2%	6.8%	4.8%	1.4%	0.4%	3.0%	2,512
平成16年度DPC対象病院	佐賀社会保険病院	1.8%	3.3%	5.5%	14.3%	16.3%	27.6%	10.5%	0.0%	2.0%	3.7%	1.5%	13.8%	0.2%	0.7%	0.0%	13.8%	456
平成16年度DPC対象病院	健康保険 鎌早総合病院	3.7%	1.4%	6.3%	16.1%	6.6%	16.1%	4.0%	3.9%	1.6%	3.5%	15.6%	6.0%	2.4%	2.2%	2.2%	8.0%	1,056
平成16年度DPC対象病院	健康保険 八代総合病院	4.0%	1.0%	1.0%	9.8%	10.0%	30.5%	1.6%	2.0%	1.2%	14.9%	10.6%	0.2%	5.6%	0.0%	2.2%	5.2%	498
平成16年度DPC対象病院	健康保険 天草中央病院	11.0%	2.3%	2.0%	14.8%	12.2%	25.1%	7.5%	1.3%	0.6%	3.3%	3.0%	1.6%	1.7%	0.0%	1.7%	11.8%	694
平成16年度DPC対象病院	健康保険 大旨総合病院	6.8%	5.4%	9.3%	12.1%	2.5%	19.7%	3.1%	1.7%	2.8%	3.3%	2.0%	10.4%	6.2%	3.7%	1.1%	9.3%	355
平成16年度DPC対象病院	特定医療法人 敬愛会 中頭病院	3.4%	7.4%	7.4%	24.1%	5.8%	20.0%	2.7%	2.0%	1.5%	3.1%	6.0%	5.8%	0.4%	1.8%	2.9%	5.7%	1,897
平成16年度DPC対象病院	平成16年度DPC対象病院	6.8%	4.0%	4.7%	10.8%	10.1%	21.8%	5.1%	1.2%	1.2%	3.6%	8.7%	7.2%	2.3%	1.9%	8.2%	100.0%	71,635
平成18年度DPC対象病院	医療法人 北豊会 恵み野病院	10.7%	0.0%	3.8%	10.7%	20.7%	24.3%	0.8%	1.2%	0.6%	3.2%	14.7%	0.0%	1.2%	0.2%	1.6%	6.4%	503
平成18年度DPC対象病院	埼玉社会保険病院	4.7%	5.0%	3.3%	16.9%	5.2%	20.3%	7.2%	0.9%	1.0%	3.6%	11.0%	9.8%	1.7%	0.9%	2.4%	6.1%	1,565
平成18年度DPC対象病院	JFE健康保険 相模川鉄工業病院	7.6%	4.8%	7.9%	7.9%	2.9%	23.1%	8.1%	1.3%	0.6%	2.7%	5.2%	10.6%	0.8%	3.1%	0.8%	19.8%	1,056
平成18年度DPC対象病院	千葉社会保険病院	2.9%	0.0%	1.9%	9.1%	11.8%	29.3%	3.4%	0.8%	0.6%	3.2%	25.7%	0.2%	1.1%	0.2%	0.8%	9.1%	475
平成18年度DPC対象病院	福井県済生会病院	6.0%	3.4%	4.8%	10.5%	5.2%	30.5%	4.3%	0.8%	2.4%	3.4%	7.4%	9.1%	2.3%	0.8%	2.7%	6.4%	1,770
平成18年度DPC対象病院	長野厚生産業協同組合 佐久総合病院	7.5%	2.5%	5.2%	12.1%	5.8%	21.5%	4.8%	1.5%	1.5%	2.8%	10.1%	9.1%	2.7%	2.1%	1.4%	9.8%	1,924
平成18年度DPC対象病院	三島社会保険病院	7.0%	6.2%	1.2%	11.2%	5.2%	29.5%	5.0%	2.0%	0.6%	3.6%	11.2%	0.0%	0.4%	0.2%	2.2%	16.1%	498
平成18年度DPC対象病院	医療法人 大雄会 総合大雄会病院	8.5%	12.3%	6.9%	14.4%	8.8%	22.6%	3.4%	3.5%	0.7%	3.2%	3.7%	0.1%	2.9%	0.1%	1.6%	7.0%	681
平成18年度DPC対象病院	下呂記念病院	8.1%	2.5%	8.2%	14.7%	7.7%	16.5%	2.7%	0.9%	0.7%	6.0%	7.9%	6.4%	2.7%	2.1%	3.2%	9.8%	1,937
平成18年度DPC対象病院	社会保険 京都病院	2.9%	1.7%	3.8%	10.9%	7.2%	29.4%	3.8%	0.8%	0.8%	3.5%	7.4%	5.7%	3.3%	1.8%	2.1%	14.7%	944
平成18年度DPC対象病院	豊相立中央病院	6.9%	2.4%	4.6%	10.9%	10.6%	19.0%	1.8%	1.7%	1.6%	3.8%	6.7%	13.8%	2.9%	4.5%	1.2%	7.5%	1,852
平成18年度DPC対象病院	医療法人 大成会 福岡記念病院	20.2%	2.5%	8.7%	8.5%	16.4%	9.4%	5.8%	0.0%	0.0%	3.1%	4.3%	2.7%	0.4%	0.0%	1.6%	16.4%	446
平成18年度DPC対象病院	独立行政法人国立病院機構 熊本医療センター	7.2%	2.9%	6.4%	8.3%	7.7%	16.8%	5.3%	2.0%	0.9%	3.5%	8.3%	6.3%	8.4%	0.5%	2.3%	12.9%	1,834
平成18年度DPC対象病院	旭川赤十字病院	18.4%	2.9%	4.7%	8.7%	7.7%	17.3%	2.7%	0.5%	1.5%	5.2%	9.8%	5.5%	3.8%	0.8%	1.0%	9.3%	1,748
平成18年度DPC対象病院	医療法人 孝仁会 釧路脳神経外科病院	72.9%	0.0%	3.9%	0.4%	0.0%	1.3%	10.0%	0.0%	0.0%	2.2%	0.4%	0.0%	0.0%	0.0%	0.4%	8.3%	229
平成18年度DPC対象病院	総合病院 北見赤十字病院	2.9%	6.1%	4.4%	8.3%	7.2%	20.4%	6.3%	2.0%	1.4%	4.9%	4.9%	9.9%	1.9%	4.8%	1.9%	12.4%	1,576
平成18年度DPC対象病院	岩手県立中央病院	8.0%	3.8%	3.8%	10.1%	12.1%	21.7%	4.8%	1.4%	1.7%	3.2%	11.7%	6.8%	2.1%	3.0%	1.3%	4.6%	2,505
平成18年度DPC対象病院	岩手医科大学附属循環器医療センター	0.3%	0.0%	0.0%	0.6%	91.8%	0.3%	0.3%	0.0%	0.0%	0.0%	0.0%	0.0%	0.0%	5.8%	0.3%	100.0%	323
平成18年度DPC対象病院	独立行政法人 宇都宮市協会 坂総合病院	8.9%	0.0%	0.9%	23.3%	9.7%	20.5%	1.7%	0.9%	0.9%	3.8%	6.6%	8.9%	1.1%	2.2%	3.4%	7.0%	957
平成18年度DPC対象病院	みやぎ県立中核病院	6.0%	2.3%	3.5%	16.5%	10.1%	25.0%	2.6%	1.2%	0.3%	3.1%	5.9%	2.4%	1.6%	0.7%	2.6%	13.9%	869
平成18年度DPC対象病院	山形市立病院	5.3%	16.6%	3.8%	8.5%	9.7%	16.1%	2.7%	1.9%	1.2%	4.1%	5.9%	11.3%	2.1%	1.8%	3.2%	13.7%	1,642
平成18年度DPC対象病院	医療法人 昌胤会 本荘第一病院	6.6%	2.6%	6.3%	14.4%	1.6%	25.5%	5.6%	1.0%	0.2%	5.0%	18.7%	0.0%	0.3%	0.3%	1.5%	9.8%	620
平成18年度DPC対象病院	財団法人 新潟県立総合病院	9.2%	0.0%	0.6%	20.2%	19.7%	22.6%	3.5%	0.5%	1.4%	0.3%	5.1%	3.4%	1.0%	0.2%	1.8%	10.5%	1,309
平成18年度DPC対象病院	株式会社 日立製作所 水戸総合病院	4.7%	0.2%	5.2%	21.9%	6.1%	23.0%	2.8%	1.4%	1.4%	2.0%	17.1%	0.0%	1.7%	0.6%	2.7%	9.1%	636
平成18年度DPC対象病院	足利赤十字病院	8.3%	1.8%	6.4%	13.1%	10.4%	16.9%	3.5%	1.1%	1.1%	1.0%	10.8%	12.5%	1.9%	2.4%	1.1%	8.0%	1,476
平成18年度DPC対象病院	済生会 宇都宮病院	6.2%	3.5%	4.9%	10.8%	11.0%	21.1%	5.4%	1.0%	0.8%	2.8%	10.6%	9.3%	1.8%	3.4%	1.1%	6.2%	2,327
平成18年度DPC対象病院	前橋赤十字病院	7.2%	1.9%	8.7%	10.1%	6.2%	21.9%	4.8%	1.4%	0.6%	2.8%	9.6%	6.3%	2.3%	2.9%	2.5%	10.7%	2,113
平成18年度DPC対象病院	伊勢市立市民病院	61.3%	0.7%	1.5%	7.3%	2.2%	0.0%	2.0%	2.2%	1.0%	6.6%	2.9%	0.0%	0.7%	0.0%	1.5%	10.9%	1,377
平成18年度DPC対象病院	富岡地域医療事務組合 公立富岡総合病院	4.9%	0.4%	5.2%	11.4%	7.5%	25.4%	4.2%	1.0%	2.3%	3.7%	13.1%	8.2%	1.1%	2.9%	1.8%	6.9%	1,699
平成18年度DPC対象病院	富岡地域医療事務組合 公立富岡総合病院	4.9%	2.5%	7.9%	13.6%	7.8%	21.8%	6.4%	0.8%	1.0%	3.3%	9.7%	5.6%	0.5%	2.7%	10.2%	1,354	

施設別MDC別比率

病院類型	施設名	比率															件数 全体		
		MDC01	MDC02	MDC03	MDC04	MDC05	MDC06	MDC07	MDC08	MDC09	MDC10	MDC11	MDC12	MDC13	MDC14	MDC15		MDC16	
平成18年度DPC対象病院	社会福祉法人恩賜財団埼玉厚生会川口総合病院	4.4%	9.7%	4.9%	9.0%	6.8%	17.8%	9.5%	1.1%	0.6%	4.2%	11.5%	7.1%	1.5%	4.2%	2.5%	5.3%	100.0%	1,441
平成18年度DPC対象病院	医療法人社団愛友会 上尾中央総合病院	6.7%	3.1%	10.2%	8.5%	9.6%	21.0%	3.5%	1.5%	0.8%	3.5%	8.7%	7.6%	2.1%	0.4%	1.8%	11.1%	100.0%	1,556
平成18年度DPC対象病院	特定医療法人財団 石心会 狭山病院	9.3%	1.7%	4.6%	9.3%	26.2%	23.3%	2.1%	1.1%	0.1%	3.1%	7.4%	0.1%	1.0%	0.1%	2.6%	7.9%	100.0%	1,086
平成18年度DPC対象病院	医療法人社団 社会 行田総合病院	5.5%	9.0%	2.6%	8.5%	3.7%	24.1%	3.3%	2.6%	0.0%	5.3%	20.4%	0.2%	2.0%	0.7%	4.2%	8.1%	100.0%	457
平成18年度DPC対象病院	医療法人社団木下会 千葉西総合病院	5.7%	2.4%	1.4%	7.7%	31.6%	17.7%	2.1%	0.9%	0.1%	3.0%	9.8%	6.0%	0.7%	1.9%	1.0%	8.0%	100.0%	1,609
平成18年度DPC対象病院	財団法人聖路加国際病院	6.1%	8.5%	4.9%	7.8%	16.8%	13.2%	4.8%	1.8%	6.0%	1.1%	8.8%	13.2%	1.9%	2.4%	0.6%	8.1%	100.0%	2,055
平成18年度DPC対象病院	日本赤十字社医療センター	6.3%	5.2%	5.3%	9.3%	4.4%	20.0%	3.8%	0.8%	1.6%	3.1%	5.2%	17.3%	6.2%	5.1%	2.0%	4.7%	100.0%	2,093
平成18年度DPC対象病院	医療法人社団明芳会 板橋中央総合病院	7.2%	4.9%	0.3%	9.2%	11.6%	24.0%	4.3%	3.1%	1.2%	2.9%	9.8%	11.3%	2.4%	0.1%	0.7%	7.9%	100.0%	1,340
平成18年度DPC対象病院	医療法人社団井田井田病院 藤島総合病院	3.0%	0.0%	1.1%	10.5%	2.6%	12.6%	10.0%	0.5%	0.0%	2.3%	3.3%	0.0%	0.0%	0.0%	1.9%	22.9%	100.0%	214
平成18年度DPC対象病院	武蔵野赤十字病院	6.8%	2.1%	3.1%	12.0%	14.8%	18.0%	2.6%	0.5%	0.3%	4.3%	8.9%	10.2%	4.6%	2.4%	1.9%	7.4%	100.0%	1,747
平成18年度DPC対象病院	武蔵野赤十字病院	8.0%	6.0%	3.9%	8.5%	11.6%	13.3%	4.7%	1.1%	0.8%	2.3%	5.5%	13.3%	2.1%	1.9%	1.7%	6.9%	100.0%	2,356
平成18年度DPC対象病院	特定医療法人財団大和会 東大和病院	10.7%	0.3%	2.3%	10.9%	9.7%	33.4%	4.7%	0.6%	0.6%	1.5%	8.4%	1.9%	0.9%	0.1%	2.2%	11.9%	100.0%	962
平成18年度DPC対象病院	医療法人五重会 菊名記念病院	7.8%	0.0%	2.5%	12.9%	24.1%	20.9%	3.1%	0.7%	0.6%	4.2%	4.5%	0.0%	1.3%	0.1%	1.9%	15.6%	100.0%	719
平成18年度DPC対象病院	医療法人社団 愛心会 湘南鎌倉総合病院	8.4%	2.3%	0.6%	7.9%	31.2%	15.7%	3.9%	2.3%	1.0%	3.1%	5.1%	6.3%	2.2%	1.1%	1.4%	7.6%	100.0%	2,289
平成18年度DPC対象病院	J-A神奈川厚生連 伊勢原協同病院	9.3%	0.0%	7.2%	11.0%	10.6%	29.1%	4.6%	0.5%	1.1%	1.4%	9.5%	2.3%	0.9%	1.3%	0.8%	10.7%	100.0%	1,004
平成18年度DPC対象病院	J-A神奈川厚生連 伊勢原協同病院	4.7%	4.5%	12.1%	6.3%	4.6%	22.4%	7.2%	1.7%	1.3%	2.5%	7.3%	13.9%	1.1%	2.9%	1.7%	5.9%	100.0%	1,009
平成18年度DPC対象病院	医療法人社団シャムスケアケアケア 湘名総合病院	1.0%	6.8%	6.2%	17.4%	0.8%	27.0%	2.5%	1.3%	0.9%	1.5%	7.9%	11.2%	2.9%	1.9%	3.0%	7.6%	100.0%	1,085
平成18年度DPC対象病院	特定医療法人財団重信会 恵寿総合病院	11.8%	0.0%	0.0%	7.0%	30.8%	29.4%	2.4%	0.5%	0.5%	2.4%	8.6%	0.0%	0.4%	0.1%	1.9%	4.2%	100.0%	756
平成18年度DPC対象病院	済生会新島第一病院	3.4%	6.2%	5.7%	12.6%	6.1%	25.5%	1.9%	0.8%	0.6%	1.0%	10.3%	12.1%	2.0%	1.7%	3.3%	7.1%	100.0%	1,440
平成18年度DPC対象病院	社会保険協同病院	13.6%	1.0%	7.3%	7.9%	10.3%	29.5%	1.3%	0.0%	0.0%	13.8%	2.3%	0.7%	2.0%	0.0%	1.0%	9.3%	100.0%	302
平成18年度DPC対象病院	特別医療法人財団重信会 恵寿総合病院	4.9%	3.9%	4.4%	5.3%	20.6%	21.4%	2.5%	2.1%	0.0%	1.7%	9.6%	6.0%	3.3%	4.0%	1.9%	8.3%	100.0%	748
平成18年度DPC対象病院	独立行政法人国立病院機構 相模野病院	10.5%	0.2%	3.2%	9.1%	10.5%	26.3%	5.2%	0.9%	0.5%	2.6%	11.6%	3.3%	1.3%	0.5%	2.4%	11.9%	100.0%	1,840
平成18年度DPC対象病院	独立行政法人国立病院機構 相模野病院	8.3%	0.2%	1.6%	9.0%	11.1%	24.4%	3.2%	0.3%	0.9%	3.3%	9.2%	10.0%	1.5%	2.7%	2.6%	9.2%	100.0%	880
平成18年度DPC対象病院	岐阜厚生連 藤原協同組合 中濃厚生病院	7.1%	3.1%	5.9%	14.3%	9.0%	21.6%	5.2%	1.7%	0.9%	2.0%	11.6%	4.5%	0.7%	0.8%	3.0%	8.7%	100.0%	1,073
平成18年度DPC対象病院	医療法人 蘇厚厚生会 松波総合病院	6.3%	4.4%	4.6%	10.8%	13.8%	25.4%	3.4%	1.7%	0.6%	3.8%	5.2%	5.6%	2.8%	0.5%	1.5%	9.5%	100.0%	1,148
平成18年度DPC対象病院	総合病院 高山赤十字病院	6.1%	0.0%	6.8%	10.4%	13.8%	20.3%	3.3%	0.6%	1.0%	4.4%	10.0%	9.1%	2.0%	2.4%	1.4%	8.7%	100.0%	1,098
平成18年度DPC対象病院	社会福祉法人豊津社事業総合病院 聖隷三方原病院	6.4%	6.0%	3.5%	17.7%	5.2%	19.7%	8.2%	0.6%	1.9%	2.4%	8.2%	5.8%	1.5%	2.7%	1.9%	8.2%	100.0%	2,427
平成18年度DPC対象病院	医療法人 菅行会 名古屋共立病院	15.6%	0.0%	0.1%	7.6%	21.5%	29.3%	7.8%	0.1%	0.8%	2.9%	4.6%	0.0%	1.9%	0.0%	0.9%	6.9%	100.0%	694
平成18年度DPC対象病院	独立行政法人労働者健康福祉機構 中部労災病院	5.1%	2.4%	13.0%	11.7%	9.7%	13.1%	9.2%	1.5%	0.6%	5.1%	7.1%	8.3%	1.0%	2.4%	2.4%	7.5%	100.0%	1,776
平成18年度DPC対象病院	独立行政法人国立病院機構 名古屋医療センター	9.5%	5.4%	5.5%	10.9%	8.9%	22.6%	6.3%	1.0%	2.4%	4.8%	5.9%	3.8%	3.7%	0.7%	1.3%	7.7%	100.0%	1,998
平成18年度DPC対象病院	四日市社会保険病院	2.3%	1.2%	1.8%	6.0%	18.0%	38.1%	5.6%	1.0%	0.7%	4.0%	9.3%	4.1%	1.2%	0.1%	1.2%	5.3%	100.0%	683
平成18年度DPC対象病院	三県厚生農業協同組合連合会 松阪中央総合病院	9.4%	2.4%	1.7%	9.8%	10.0%	23.8%	3.5%	0.8%	1.9%	2.8%	12.4%	7.0%	1.6%	1.5%	3.6%	8.0%	100.0%	1,435
平成18年度DPC対象病院	独立行政法人国立病院機構 三重中央医療センター	7.1%	3.5%	6.7%	13.3%	9.2%	17.9%	7.1%	1.4%	0.8%	3.8%	4.1%	10.5%	1.2%	5.1%	7.2%	10.0%	1,188	
平成18年度DPC対象病院	大津赤十字病院	5.0%	8.1%	3.9%	14.5%	7.9%	21.6%	4.9%	1.3%	1.3%	3.3%	6.5%	6.7%	3.8%	2.8%	1.2%	7.3%	100.0%	2,075
平成18年度DPC対象病院	滋賀県立成人病センター	7.5%	6.9%	4.9%	9.3%	19.5%	23.2%	4.7%	0.3%	1.3%	3.8%	7.0%	6.2%	1.8%	0.3%	0.6%	2.5%	100.0%	1,234
平成18年度DPC対象病院	独立行政法人財団 厚生会 武田病院	8.0%	1.8%	12.9%	4.2%	28.3%	19.3%	4.2%	0.7%	0.2%	2.0%	7.6%	0.0%	0.9%	0.1%	0.9%	8.8%	100.0%	953
平成18年度DPC対象病院	京都第一赤十字病院	4.3%	5.0%	7.1%	10.5%	9.3%	22.9%	3.8%	0.6%	1.3%	3.3%	7.7%	11.3%	3.9%	2.2%	1.4%	5.7%	100.0%	2,139
平成18年度DPC対象病院	独立行政法人 国立病院機構 京都医療センター	7.3%	3.8%	4.1%	8.9%	6.4%	22.4%	2.5%	1.7%	1.2%	7.2%	10.0%	10.6%	1.7%	5.1%	1.4%	5.7%	100.0%	1,678
平成18年度DPC対象病院	特定医療法人 同仁会 耳原総合病院	4.5%	4.7%	4.9%	14.2%	8.3%	22.1%	2.7%	1.2%	0.9%	5.5%	9.3%	8.1%	1.5%	1.8%	3.1%	7.3%	100.0%	1,111
平成18年度DPC対象病院	特別・特定医療法人 生長会 ヘルナンテ総合病院	5.7%	3.7%	4.8%	11.4%	10.1%	25.2%	5.0%	0.7%	0.6%	1.8%	7.2%	5.6%	1.2%	2.8%	2.1%	12.0%	100.0%	1,628
平成18年度DPC対象病院	医療法人 べつがや 馬場記念病院	31.3%	0.3%	2.7%	5.9%	8.1%	17.0%	5.6%	0.5%	0.0%	3.5%	2.1%	0.2%	0.6%	0.0%	1.6%	20.7%	100.0%	629
平成18年度DPC対象病院	特別・特定医療法人 生長会 付中病院	6.2%	3.3%	4.1%	7.3%	10.9%	26.4%	2.4%	0.4%	0.3%	4.3%	8.6%	12.4%	5.4%	0.8%	1.0%	6.2%	100.0%	1,069
平成18年度DPC対象病院	特別・特定医療法人 愛仁会 高槻病院	4.4%	2.7%	5.7%	16.6%	5.6%	16.3%	3.8%	1.4%	0.7%	3.5%	5.5%	14.4%	1.0%	6.0%	3.6%	8.7%	100.0%	1,664
平成18年度DPC対象病院	特別・特定医療法人 愛仁会 千船病院	6.4%	1.6%	3.3%	9.6%	4.9%	12.3%	3.9%	0.3%	0.2%	5.3%	12.1%	18.0%	1.4%	11.9%	3.2%	5.8%	100.0%	951
平成18年度DPC対象病院	特別・特定医療法人 愛仁会 千船病院	6.4%	4.1%	3.8%	8.4%	16.0%	24.9%	6.1%	0.9%	1.5%	6.1%	5.8%	6.8%	1.0%	0.5%	0.9%	6.2%	100.0%	2,026
平成18年度DPC対象病院	財団法人大阪府警察協会 大阪警察病院	8.0%	5.4%	1.6%	11.9%	7.0%	29.0%	6.4%	1.8%	0.4%	2.0%	7.2%	2.0%	1.4%	0.4%	3.8%	11.9%	100.0%	503
平成18年度DPC対象病院	医療法人 美形会 佐藤病院	7.2%	7.6%	2.0%	9.8%	6.5%	29.4%	2.3%	0.8%	1.1%	1.6%	8.4%	8.4%	1.6%	4.5%	1.4%	7.4%	100.0%	1,791
平成18年度DPC対象病院	財団法人 住友病院	4.7%	9.4%	5.7%	7.3%	10.7%	16.7%	5.2%	2.5%	1.3%	7.7%	13.5%	7.2%	2.4%	1.2%	0.6%	3.8%	100.0%	1,443
平成18年度DPC対象病院	医療法人財団 田附順風会 医学研究所 北野病院	10.2%	7.0%	6.8%	12.1%	4.6%	18.6%	6.4%	1.3%	3.0%	6.9%	8.7%	8.7%	3.4%	1.7%	2.2%	5.8%	100.0%	2,538
平成18年度DPC対象病院	医療法人財団 阪西医療福祉センター 阪西中央病院	3.3%	11.7%	2.6%	18.8%	1.2%	21.0%	2.5%	1.3%	0.2%	3.2%	2.6%	12.8%	1.8%	5.8%	5.4%	5.9%	100.0%	815
平成18年度DPC対象病院	医療法人 宝生会 PL病院	5.1%	2.3%	4.7%	16.6%	2.9%	19.5%	2.8%	1.4%	1.1%	4.7%	14.0%	10.1%	2.2%	1.4%	4.3%	7.0%	100.0%	1,020
平成18年度DPC対象病院	特別医療法人 徳洲会 八尾徳洲会総合病院	3.2%	6.6%	8.3%	10.5%	4.7%	23.3%	8.0%	3.5%	2.3%	3.1%	14.0%	0.0%	1.4%	0.0%	3.2%	8.1%	100.0%	774
平成18年度DPC対象病院	恵那医療法人 徳洲会 八尾徳洲会総合病院	10.0%	2.8%	3.0%	11.5%	15.6%	23.0%	5.7%	1.0%	0.0%	3.4%	7.6%	0.1%	1.0%	0.3%	1.3%	13.7%	100.0%	1,018
平成18年度DPC対象病院	大阪厚生年金病院	5.2%	8.2%	3.9%	8.1%	4.5%	18.7%	15.7%	1.4%	2.9%	3.5%	8.5%	5.9%	1.4%	1.8%	1.9%	8.5%	100.0%	1,907
平成18年度DPC対象病院	大阪府済生会 吹田病院	3.7%	5.7%	5.3%	13.5%	9.7%	30.4%	4.8%	1.1%	1.1%	4.2%	7.8%	5.4%	2.7%	1.6%	1.0%	4.4%	100.0%	1,614
平成18年度DPC対象病院	大阪府済生会 吹田病院	4.0%	3.2%	4.5%	16.1%	7.8%	22.9%	3.0%	1.0%	0.7%	2.7%	7.8%	13.1%	1.3%	1.6%	2.1%	6.5%	100.0%	1,607
平成18年度DPC対象病院	箕面市立病院	6.0%	6.6%	4.1%	12.9%	3.8%	26.5%	3.3%	3.0%	0.8%	4.6%	9.2%	5.4%	1.7%	2.3%	4.5%	5.4%	100.0%	873

施設別MDC別比率

病院類型	施設名	比率																件数 全体	
		MDC01	MDC02	MDC03	MDC04	MDC05	MDC06	MDC07	MDC08	MDC09	MDC10	MDC11	MDC12	MDC13	MDC14	MDC15	MDC16		
平成18年度DPC対象病院	市立池田病院	2.2%	8.0%	5.5%	10.7%	5.0%	30.1%	5.4%	2.0%	1.6%	3.7%	4.3%	3.3%	1.1%	1.3%	4.9%	100.0%	1,269	
平成18年度DPC対象病院	独立行政法人国立病院機構大阪医療センター	5.5%	9.7%	3.2%	5.2%	9.7%	27.3%	6.6%	1.4%	2.6%	8.7%	7.4%	2.7%	1.9%	0.6%	4.8%	100.0%	1,930	
平成18年度DPC対象病院	社団法人明石市医師会立 明石医療センター	1.7%	0.0%	4.9%	12.3%	25.9%	23.1%	6.1%	1.2%	2.8%	2.0%	5.6%	1.1%	1.4%	1.5%	9.5%	100.0%	804	
平成18年度DPC対象病院	神戸アベニューナト病院	4.0%	0.0%	1.6%	10.0%	4.8%	16.7%	1.2%	0.4%	0.8%	2.0%	3.6%	0.0%	3.6%	3.2%	7.2%	100.0%	251	
平成18年度DPC対象病院	独立行政法人国立病院機構姫路医療センター	4.9%	2.8%	3.5%	21.3%	6.3%	25.3%	6.8%	0.6%	4.1%	0.8%	7.0%	2.5%	1.3%	0.7%	6.3%	100.0%	1,440	
平成18年度DPC対象病院	奈良社会保険病院	1.8%	3.8%	2.1%	4.4%	15.8%	42.7%	2.9%	1.8%	2.9%	4.8%	8.6%	1.3%	1.5%	1.8%	3.8%	100.0%	815	
平成18年度DPC対象病院	社会福祉法人恩賜財団済生会中和病院	8.8%	3.1%	4.1%	17.8%	2.5%	28.8%	2.4%	0.9%	2.7%	2.9%	11.0%	1.5%	4.6%	2.1%	8.4%	100.0%	893	
平成18年度DPC対象病院	特定医療法人 鴻仁会 岡山中央病院	2.8%	3.8%	1.2%	4.4%	10.4%	16.0%	1.2%	1.0%	0.3%	2.1%	17.4%	0.1%	4.6%	1.6%	8.7%	100.0%	680	
平成18年度DPC対象病院	広島県立広島病院	5.0%	9.8%	6.2%	9.1%	9.6%	17.6%	4.9%	1.8%	1.2%	3.7%	9.6%	1.4%	3.1%	1.0%	7.0%	100.0%	1,884	
平成18年度DPC対象病院	国家公務員共済組合連合会 広島記念病院	1.1%	3.8%	5.5%	6.8%	2.4%	53.5%	1.0%	0.8%	1.0%	3.6%	3.0%	1.6%	1.0%	1.7%	3.1%	100.0%	706	
平成18年度DPC対象病院	独立行政法人国立病院機構兵庫医療センター	6.4%	3.4%	4.3%	9.0%	9.1%	24.3%	4.1%	0.8%	3.7%	3.6%	7.0%	2.8%	2.8%	1.2%	8.7%	100.0%	1,802	
平成18年度DPC対象病院	徳島県立中央病院	5.7%	0.9%	8.7%	12.2%	11.8%	23.4%	3.4%	0.9%	0.2%	2.9%	8.4%	4.2%	0.7%	1.5%	10.4%	100.0%	1,369	
平成18年度DPC対象病院	徳島赤十字病院	4.4%	1.9%	8.6%	7.8%	27.5%	15.1%	2.7%	1.0%	0.1%	2.3%	5.2%	8.1%	1.0%	3.1%	9.3%	100.0%	2,107	
平成18年度DPC対象病院	医療法人財団大樹会 総合病院 回生病院	10.8%	1.3%	5.1%	6.1%	2.5%	13.2%	10.6%	1.2%	0.3%	1.5%	7.0%	0.7%	0.6%	2.5%	27.8%	100.0%	668	
平成18年度DPC対象病院	高松赤十字病院	3.8%	4.0%	6.8%	13.3%	7.0%	18.3%	3.6%	2.4%	3.3%	11.1%	7.7%	2.3%	6.2%	4.0%	5.5%	100.0%	1,460	
平成18年度DPC対象病院	医療法人近森会 近森病院	11.2%	0.0%	0.6%	6.7%	21.9%	23.4%	3.2%	0.9%	0.1%	1.3%	4.8%	0.2%	1.0%	2.0%	20.9%	100.0%	1,254	
平成18年度DPC対象病院	医療法人 厚信病院	3.1%	0.0%	5.5%	6.9%	7.2%	20.4%	3.6%	1.2%	0.7%	7.0%	29.7%	3.9%	0.1%	1.0%	6.8%	100.0%	1,125	
平成18年度DPC対象病院	国家公務員共済組合連合会 浜の町病院	6.1%	3.8%	7.1%	6.9%	3.8%	18.7%	3.1%	3.6%	1.2%	3.6%	6.0%	7.1%	0.8%	0.7%	5.4%	100.0%	1,457	
平成18年度DPC対象病院	済生会福岡総合病院	9.8%	3.9%	5.3%	7.9%	16.2%	18.9%	3.2%	2.7%	3.6%	3.6%	3.8%	0.9%	0.7%	0.8%	10.5%	100.0%	1,422	
平成18年度DPC対象病院	公立学校共済組合 九州中央病院	7.1%	2.4%	5.5%	12.3%	5.7%	27.3%	8.8%	1.4%	2.1%	7.6%	6.8%	2.5%	0.1%	1.8%	8.1%	100.0%	1,256	
平成18年度DPC対象病院	医療法人天神会 新古賀病院	18.0%	0.0%	0.7%	15.0%	30.3%	21.2%	1.5%	0.7%	0.8%	4.1%	2.4%	0.8%	0.4%	0.7%	2.1%	100.0%	982	
平成18年度DPC対象病院	医療法人社団 新日籍人福祉記念病院	5.5%	4.8%	6.0%	16.6%	13.6%	24.7%	4.5%	1.6%	1.2%	5.3%	2.6%	0.8%	0.5%	1.2%	6.1%	100.0%	1,546	
平成18年度DPC対象病院	九州厚生年金病院	5.9%	7.0%	4.7%	12.6%	10.4%	22.0%	4.3%	0.7%	1.2%	2.1%	4.7%	3.5%	3.8%	1.7%	5.7%	100.0%	1,973	
平成18年度DPC対象病院	医療法人財団 地友会 新行橋病院	8.6%	0.2%	3.2%	9.7%	15.9%	20.7%	2.6%	1.5%	0.8%	2.7%	11.5%	0.2%	0.3%	2.0%	20.4%	100.0%	662	
平成18年度DPC対象病院	医療法人 拓登会 籠田病院	8.7%	1.1%	17.4%	9.2%	10.5%	23.5%	5.8%	6.0%	0.2%	3.6%	1.6%	1.1%	0.2%	1.1%	9.8%	100.0%	447	
平成18年度DPC対象病院	佐賀県立病院好生館	5.5%	4.9%	6.5%	10.6%	9.3%	25.2%	4.4%	1.1%	0.4%	1.9%	8.9%	4.4%	1.1%	1.8%	8.4%	100.0%	1,515	
平成18年度DPC対象病院	独立行政法人国立病院機構博野医療センター	6.3%	1.4%	5.7%	15.6%	10.5%	19.0%	8.6%	2.4%	1.1%	3.6%	8.2%	3.9%	1.3%	2.0%	10.1%	100.0%	1,147	
平成18年度DPC対象病院	医療法人 白十字会 佐世保中央病院	4.3%	4.1%	4.1%	9.3%	12.3%	31.4%	5.1%	0.8%	1.1%	6.9%	11.5%	0.6%	0.1%	2.1%	6.3%	100.0%	828	
平成18年度DPC対象病院	大村市立病院	3.6%	0.0%	2.4%	13.8%	22.4%	22.0%	2.9%	1.0%	0.3%	4.3%	12.2%	1.4%	0.5%	3.8%	8.6%	100.0%	581	
平成18年度DPC対象病院	佐世保市立総合病院	5.4%	3.1%	5.8%	12.1%	7.0%	20.7%	5.0%	2.6%	1.8%	2.6%	9.1%	6.6%	2.4%	1.1%	7.4%	100.0%	1,720	
平成18年度DPC対象病院	熊本赤十字病院	7.0%	0.1%	6.4%	11.6%	11.1%	25.0%	3.3%	0.7%	1.0%	1.2%	6.6%	8.8%	3.0%	2.8%	9.6%	100.0%	2,359	
平成18年度DPC対象病院	熊本市立熊本市民病院	6.4%	4.2%	6.1%	9.3%	6.8%	16.7%	3.9%	1.2%	8.0%	1.2%	5.5%	13.1%	2.4%	2.1%	8.0%	100.0%	1,649	
平成18年度DPC対象病院	国家公務員共済組合連合会 熊本中央病院	1.3%	5.9%	1.0%	15.2%	25.1%	13.8%	8.4%	1.7%	0.2%	3.3%	17.2%	0.0%	0.7%	1.5%	3.8%	100.0%	1,438	
平成18年度DPC対象病院	国保水原市立総合医療センター	4.0%	1.8%	3.7%	13.4%	13.2%	22.2%	6.5%	2.7%	0.4%	5.1%	7.3%	5.5%	1.8%	1.7%	8.9%	100.0%	767	
平成18年度DPC対象病院	済生会熊本南病院	16.6%	0.0%	0.5%	8.6%	22.6%	21.3%	1.7%	0.6%	0.6%	3.8%	5.5%	0.1%	1.7%	1.6%	12.7%	100.0%	1,953	
平成18年度DPC対象病院	医療法人 敬和会 大分回病院	8.9%	0.1%	3.8%	14.9%	17.4%	15.9%	10.4%	1.8%	0.1%	2.6%	3.1%	0.9%	0.3%	4.7%	13.6%	100.0%	685	
平成18年度DPC対象病院	国家公務員共済組合連合会 新別府病院	12.1%	3.6%	1.2%	10.2%	20.7%	31.3%	3.8%	0.4%	0.1%	2.0%	7.0%	0.0%	0.5%	0.1%	1.3%	100.0%	816	
平成18年度DPC対象病院	健康保険福岡海病院	5.2%	1.6%	5.8%	9.4%	22.0%	25.3%	3.2%	1.1%	1.5%	1.9%	7.9%	0.0%	2.1%	0.0%	5.7%	100.0%	617	
平成18年度DPC対象病院	財団法人 慈愛会 南風病院	4.0%	0.0%	0.3%	10.0%	3.2%	53.5%	10.3%	1.7%	0.4%	3.3%	4.4%	0.1%	0.9%	0.3%	1.8%	100.0%	1,085	
平成18年度DPC対象病院	財団法人 慈愛会 今村病院分院	3.6%	7.5%	3.0%	8.0%	1.6%	20.5%	2.7%	2.5%	0.0%	21.4%	9.6%	0.0%	10.3%	0.0%	4.1%	100.0%	439	
平成18年度DPC対象病院	川内市医師会立市民病院	0.5%	5.0%	0.7%	3.6%	2.0%	48.3%	1.4%	0.2%	0.5%	3.8%	1.8%	14.7%	10.6%	0.7%	1.4%	100.0%	559	
平成18年度DPC対象病院	特定医療法人 仁愛会 浦添総合病院	4.6%	3.3%	5.9%	10.2%	18.6%	17.0%	7.0%	0.8%	1.8%	3.5%	2.7%	2.6%	0.9%	1.2%	18.1%	100.0%	405	
平成18年度DPC対象病院	医療法人 友愛会 豊見城中央病院	4.3%	2.7%	6.1%	13.8%	12.2%	16.7%	13.7%	1.2%	0.5%	1.6%	6.9%	3.7%	0.9%	1.5%	9.2%	100.0%	1,298	
平成18年度DPC対象病院	医療法人 友愛会 八ノトイフ病院	5.2%	2.6%	5.0%	16.7%	7.9%	23.7%	3.9%	1.8%	0.2%	4.8%	7.3%	4.3%	2.3%	0.9%	2.2%	11.5%	100.0%	1,057
平成18年度DPC対象病院	医療法人 友愛会 中村記念病院	67.1%	0.2%	9.5%	1.2%	0.9%	1.7%	1.5%	0.7%	0.0%	3.2%	0.0%	1.0%	0.0%	0.2%	12.8%	100.0%	587	
平成18年度DPC対象病院	北海道勤労者医療協会 中央病院	1.6%	0.2%	8.1%	13.7%	13.3%	31.7%	9.5%	0.8%	1.4%	3.8%	8.4%	0.1%	0.6%	2.0%	4.6%	100.0%	994	
平成18年度DPC対象病院	市立旭川病院	1.4%	2.3%	4.3%	7.3%	19.3%	26.1%	4.4%	2.0%	0.3%	6.7%	6.6%	3.0%	1.3%	2.2%	5.6%	100.0%	1,310	
平成18年度DPC対象病院	盛岡赤十字病院	6.7%	1.4%	6.7%	15.3%	4.3%	17.1%	3.7%	0.5%	0.5%	4.3%	7.5%	2.4%	3.5%	2.9%	7.6%	100.0%	1,366	
平成18年度DPC対象病院	独立行政法人 労働者健康福祉機構 東北労災病院	1.5%	3.2%	10.4%	15.5%	4.8%	28.7%	5.6%	1.0%	2.3%	3.4%	8.6%	3.7%	1.2%	0.9%	1.9%	100.0%	1,367	
平成18年度DPC対象病院	財団法人 労働者健康福祉機構 総合病院 回生病院	6.9%	5.0%	0.9%	7.6%	5.7%	16.4%	12.4%	0.2%	1.6%	2.5%	4.9%	18.1%	0.2%	7.1%	0.9%	100.0%	1,265	
平成18年度DPC対象病院	財団法人 脳神経外科研究所附属 総合南東北病院	18.2%	7.3%	4.6%	8.6%	11.2%	19.9%	7.2%	1.0%	0.6%	2.1%	6.7%	1.4%	1.6%	0.6%	8.2%	100.0%	1,798	
平成18年度DPC対象病院	総合病院 手協回病院	8.3%	2.1%	7.4%	13.0%	6.1%	20.3%	4.9%	3.9%	1.2%	1.5%	12.7%	5.7%	2.4%	2.0%	6.9%	100.0%	1,558	
平成18年度DPC対象病院	富士重工 健康保険組合 総合大田病院	7.0%	5.2%	1.7%	7.5%	12.2%	26.8%	2.6%	1.0%	0.6%	1.8%	8.8%	12.4%	1.3%	2.1%	2.9%	100.0%	1,145	
平成18年度DPC対象病院	福林厚生病院	10.5%	2.2%	7.8%	13.7%	10.3%	22.1%	10.0%	0.8%	0.8%	3.4%	15.0%	0.0%	0.8%	2.2%	8.5%	100.0%	1,062	
平成18年度DPC対象病院	自治医科大学附属 大宮医療センター	5.1%	8.4%	5.4%	5.5%	21.9%	23.8%	4.1%	0.6%	2.0%	3.1%	8.2%	5.9%	1.4%	0.7%	0.4%	100.0%	1,500	
平成18年度DPC対象病院	独立行政法人 労働者健康福祉機構 千葉労災病院	5.0%	12.8%	5.9%	8.0%	13.5%	15.8%	5.7%	1.3%	2.1%	3.6%	7.2%	8.3%	1.4%	0.9%	5.5%	100.0%	2,202	
平成18年度DPC対象病院	順天堂大学浦安病院	7.4%	7.6%	4.8%	7.9%	6.1%	18.0%	5.6%	2.5%	1.5%	2.6%	8.4%	12.6%	2.3%	2.2%	9.3%	100.0%	2,203	

施設別MDC別比率

病院類型	施設名	比率													件数 全体				
		MDC01	MDC02	MDC03	MDC04	MDC05	MDC06	MDC07	MDC08	MDC09	MDC10	MDC11	MDC12	MDC13		MDC14	MDC15	MDC16	
平成18年度DPC対象病院	医療法人社団 圭春会 小張総合病院	8.7%	3.3%	1.4%	16.5%	16.6%	25.4%	2.4%	1.1%	0.8%	1.6%	2.6%	0.8%	0.5%	1.4%	8.6%	100.0%	873	
平成18年度DPC対象病院	日本医科大学付属 北総病院	12.3%	1.6%	5.4%	7.0%	12.1%	19.3%	6.2%	1.3%	1.0%	1.6%	9.0%	1.2%	1.9%	1.1%	13.2%	100.0%	1,653	
平成18年度DPC対象病院	国家公務員共済組合連合会 東京共済病院	4.7%	5.9%	7.4%	10.6%	5.2%	34.0%	2.7%	2.5%	2.8%	10.0%	0.7%	0.7%	0.1%	1.7%	8.1%	100.0%	921	
平成18年度DPC対象病院	東京都立豊島病院	9.0%	0.9%	6.0%	20.8%	8.7%	27.4%	2.6%	1.2%	0.8%	1.7%	5.3%	0.9%	2.5%	1.9%	7.4%	100.0%	770	
平成18年度DPC対象病院	社会福祉法人 仁社 江戸川病院	2.1%	0.0%	0.6%	7.8%	22.4%	30.4%	11.9%	0.6%	0.4%	3.3%	5.9%	1.5%	0.2%	1.8%	11.0%	100.0%	1,007	
平成18年度DPC対象病院	公立昭和病院	8.5%	9.5%	5.1%	8.1%	11.7%	19.1%	2.3%	1.1%	0.6%	3.4%	10.7%	1.2%	2.9%	7.2%	100.0%	1,603		
平成18年度DPC対象病院	公立大分大学附属 市民総合医療センター	5.0%	6.4%	5.3%	7.5%	12.7%	14.9%	7.8%	2.9%	1.4%	3.8%	8.5%	3.6%	3.4%	0.5%	6.3%	100.0%	2,248	
平成18年度DPC対象病院	国家公務員共済組合連合会 横濱南共済病院	4.3%	4.8%	5.1%	10.2%	8.5%	22.9%	9.9%	3.0%	2.7%	2.6%	9.8%	3.3%	2.9%	1.3%	6.3%	100.0%	1,876	
平成18年度DPC対象病院	国家公務員共済組合連合会 横濱南共済病院	4.2%	3.5%	4.9%	11.7%	14.4%	22.4%	3.7%	2.8%	0.9%	3.2%	12.5%	2.0%	1.4%	1.2%	5.4%	100.0%	2,446	
平成18年度DPC対象病院	国家公務員共済組合連合会 平塚共済病院	7.4%	1.6%	3.4%	16.5%	14.6%	22.7%	3.7%	2.2%	1.0%	1.6%	6.5%	4.7%	0.7%	2.8%	8.1%	100.0%	1,373	
平成18年度DPC対象病院	社会保険相模野病院	4.2%	0.7%	1.2%	6.5%	3.2%	25.6%	3.5%	1.6%	1.2%	2.3%	15.9%	0.9%	4.6%	0.7%	4.6%	100.0%	433	
平成18年度DPC対象病院	薬野赤十字病院	8.2%	3.1%	5.6%	8.7%	2.5%	28.1%	3.4%	0.5%	1.5%	2.5%	11.6%	1.8%	2.6%	2.0%	7.2%	100.0%	996	
平成18年度DPC対象病院	聖マリアンナ医科大学横浜市西部病院	8.0%	6.2%	4.5%	10.8%	10.1%	17.8%	6.0%	1.6%	1.3%	4.5%	3.8%	3.5%	3.9%	2.0%	6.2%	100.0%	1,570	
平成18年度DPC対象病院	昭和大学横浜が丘病院	4.0%	9.6%	5.9%	7.5%	11.5%	20.2%	6.8%	1.4%	0.7%	2.7%	7.7%	2.9%	3.6%	0.7%	5.1%	100.0%	2,078	
平成18年度DPC対象病院	昭和大学横浜が丘病院	3.6%	5.5%	6.4%	9.1%	9.9%	27.7%	3.3%	1.3%	0.8%	3.7%	8.1%	1.1%	2.5%	1.9%	6.8%	100.0%	2,075	
平成18年度DPC対象病院	独立行政法人 労働者健康福祉機構 関東労災病院	6.5%	4.6%	6.1%	6.5%	13.4%	12.6%	12.2%	1.5%	0.4%	4.5%	5.9%	1.6%	1.0%	1.2%	15.5%	100.0%	2,009	
平成18年度DPC対象病院	独立行政法人 労働者健康福祉機構 関東労災病院	5.8%	6.2%	15.7%	10.2%	5.8%	18.4%	5.0%	1.8%	0.4%	4.0%	5.0%	2.2%	1.5%	2.4%	7.6%	100.0%	1,067	
平成18年度DPC対象病院	独立行政法人 労働者健康福祉機構 横濱労災病院	3.8%	2.4%	12.0%	12.8%	13.8%	20.6%	5.5%	1.9%	0.3%	3.6%	8.8%	3.1%	2.2%	1.9%	7.2%	100.0%	1,993	
平成18年度DPC対象病院	独立行政法人 労働者健康福祉機構 横濱労災病院	8.9%	2.4%	4.4%	12.0%	20.7%	4.6%	2.4%	2.5%	2.4%	5.9%	4.6%	1.4%	2.1%	1.7%	6.3%	100.0%	1,228	
平成18年度DPC対象病院	新潟労災病院	13.0%	5.3%	4.7%	9.6%	2.8%	22.0%	2.8%	2.8%	0.9%	3.7%	12.6%	0.1%	1.1%	0.0%	13.2%	100.0%	917	
平成18年度DPC対象病院	独立行政法人 国立病院機構 金沢医療センター	6.9%	1.8%	3.9%	11.9%	12.5%	20.6%	3.4%	2.0%	0.9%	3.3%	9.4%	8.1%	2.6%	2.0%	3.0%	100.0%	1,522	
平成18年度DPC対象病院	長野赤十字病院	5.8%	10.2%	3.2%	9.7%	8.6%	17.3%	6.2%	1.0%	0.6%	2.4%	6.6%	8.4%	4.6%	1.0%	10.1%	100.0%	2,019	
平成18年度DPC対象病院	長野赤十字病院	6.0%	2.3%	4.6%	10.7%	3.6%	29.8%	7.1%	0.9%	2.6%	1.4%	11.4%	8.7%	0.8%	0.7%	8.6%	100.0%	966	
平成18年度DPC対象病院	新潟赤十字病院	6.0%	6.2%	6.7%	11.1%	7.1%	20.2%	4.5%	1.7%	1.6%	2.8%	7.2%	3.3%	3.4%	2.1%	9.6%	100.0%	1,293	
平成18年度DPC対象病院	静岡赤十字病院	8.0%	2.2%	6.2%	8.6%	8.7%	15.3%	6.6%	1.2%	0.5%	5.0%	9.8%	9.1%	3.7%	2.4%	1.3%	11.3%	100.0%	1,640
平成18年度DPC対象病院	静岡赤十字病院	4.7%	5.0%	4.0%	12.2%	6.9%	17.9%	3.4%	2.1%	3.4%	4.8%	10.6%	8.4%	2.9%	3.3%	1.7%	8.6%	100.0%	1,668
平成18年度DPC対象病院	西部浜松医療センター	7.5%	5.5%	4.3%	13.9%	9.5%	20.7%	4.0%	1.3%	1.3%	2.9%	5.6%	7.9%	1.9%	3.9%	1.6%	8.3%	100.0%	2,130
平成18年度DPC対象病院	名古屋第一赤十字病院	7.1%	2.3%	4.8%	11.0%	11.9%	19.1%	3.4%	1.3%	1.1%	3.1%	6.8%	11.3%	4.3%	3.8%	1.7%	7.0%	100.0%	2,544
平成18年度DPC対象病院	国家公務員共済組合連合会 名城病院	4.4%	2.1%	1.6%	6.2%	18.1%	19.4%	22.7%	1.1%	1.0%	1.6%	9.1%	8.2%	0.4%	0.8%	1.2%	2.1%	100.0%	1,095
平成18年度DPC対象病院	独立行政法人 日本生命協同組合 協立総合病院	7.2%	1.8%	5.1%	16.0%	8.5%	27.9%	3.7%	2.0%	0.1%	3.5%	9.3%	0.7%	1.1%	2.6%	7.8%	100.0%	1,174	
平成18年度DPC対象病院	独立行政法人 日本生命協同組合 協立総合病院	5.2%	1.6%	8.6%	25.0%	7.4%	15.9%	5.0%	1.1%	0.1%	5.4%	5.1%	5.6%	1.5%	1.6%	6.4%	100.0%	965	
平成18年度DPC対象病院	豊橋赤十字病院	6.3%	3.2%	4.3%	11.8%	4.0%	25.7%	5.3%	1.6%	0.9%	3.6%	7.6%	8.9%	2.6%	3.8%	1.8%	8.8%	100.0%	2,633
平成18年度DPC対象病院	豊橋赤十字病院	7.5%	1.6%	7.7%	13.3%	7.3%	20.8%	3.4%	2.3%	1.2%	3.4%	12.2%	6.9%	1.0%	1.2%	2.4%	7.7%	100.0%	2,096
平成18年度DPC対象病院	医療法人社団 豊田会 刈谷豊田総合病院	7.0%	0.1%	6.6%	12.6%	7.8%	27.0%	8.5%	0.8%	1.9%	3.2%	5.4%	0.0%	2.8%	0.5%	2.8%	12.9%	100.0%	846
平成18年度DPC対象病院	伊豆総合病院	7.1%	2.3%	3.9%	13.0%	3.9%	30.2%	4.7%	1.3%	1.4%	2.6%	8.5%	1.8%	1.3%	0.4%	2.2%	9.5%	100.0%	992
平成18年度DPC対象病院	社会福祉法人 京都社会事業財団 京都桂病院	2.8%	5.8%	3.0%	19.3%	10.8%	28.5%	4.2%	0.5%	0.8%	2.5%	5.6%	4.0%	3.6%	1.3%	1.9%	5.5%	100.0%	1,565
平成18年度DPC対象病院	京都第二赤十字病院	8.6%	5.6%	5.3%	9.7%	11.5%	23.7%	1.8%	1.8%	0.6%	3.4%	6.1%	1.2%	1.8%	3.0%	8.7%	100.0%	2,166	
平成18年度DPC対象病院	財団法人 日本生命済生会 附属 日生病院	2.4%	4.3%	6.4%	4.1%	11.2%	23.3%	4.6%	3.7%	0.6%	3.1%	8.0%	16.1%	3.6%	0.7%	2.5%	5.3%	100.0%	936
平成18年度DPC対象病院	特定医療法人 日本生命済生会 総合病院 多根病院	13.6%	0.1%	2.0%	6.6%	10.1%	27.6%	4.6%	0.6%	0.7%	4.1%	11.1%	0.8%	1.8%	0.1%	3.3%	13.0%	100.0%	907
平成18年度DPC対象病院	医療法人 医真会 八尾総合病院	12.8%	0.1%	5.5%	10.8%	10.1%	26.0%	2.6%	2.5%	0.6%	1.6%	11.3%	0.2%	1.2%	0.2%	4.0%	10.4%	100.0%	805
平成18年度DPC対象病院	大阪府立成人病センター	3.7%	0.0%	5.5%	13.9%	7.0%	33.4%	5.6%	0.0%	4.9%	1.7%	9.1%	10.3%	3.5%	0.1%	1.2%	100.0%	1,391	
平成18年度DPC対象病院	市立堺病院	4.7%	7.4%	6.3%	10.0%	7.2%	23.4%	4.0%	1.4%	2.1%	3.9%	8.8%	8.0%	4.3%	1.8%	3.0%	3.5%	100.0%	1,467
平成18年度DPC対象病院	医療法人社団 甲友会 西宮協立脳神経外科病院	40.2%	0.0%	1.5%	11.0%	4.3%	14.2%	5.2%	1.1%	0.2%	1.5%	1.3%	0.0%	0.2%	0.0%	1.9%	17.4%	100.0%	465
平成18年度DPC対象病院	医療法人社団 清和会 厚生病院	7.6%	0.0%	2.2%	10.8%	8.0%	32.0%	11.0%	0.6%	2.6%	6.3%	0.6%	0.6%	5.0%	3.2%	9.5%	100.0%	463	
平成18年度DPC対象病院	独立行政法人 労働者健康福祉機構 関西労災病院	4.3%	4.2%	5.3%	7.5%	17.0%	18.5%	7.2%	1.8%	3.8%	1.9%	8.7%	6.5%	1.4%	2.9%	8.0%	100.0%	2,050	
平成18年度DPC対象病院	総合病院 岩路聖マリア病院	3.1%	3.0%	10.1%	12.9%	2.4%	25.2%	2.2%	1.9%	0.4%	2.8%	9.4%	11.1%	1.7%	3.9%	2.6%	7.2%	100.0%	900
平成18年度DPC対象病院	兵庫県立姫路循環器病センター	26.5%	0.0%	2.3%	51.7%	8.0%	1.4%	0.4%	0.4%	0.1%	2.2%	1.3%	0.0%	0.5%	0.2%	2.2%	100.0%	853	
平成18年度DPC対象病院	姫路赤十字病院	3.3%	8.4%	5.7%	7.5%	2.2%	11.7%	8.2%	1.4%	1.9%	2.8%	5.6%	11.7%	3.9%	5.7%	5.2%	100.0%	1,932	
平成18年度DPC対象病院	赤穂赤十字病院	3.9%	2.2%	3.7%	10.3%	14.0%	24.9%	3.0%	0.6%	1.2%	4.4%	12.2%	7.7%	1.3%	1.7%	1.5%	7.4%	100.0%	1,203
平成18年度DPC対象病院	社会保険神戸中央病院	9.0%	6.2%	5.0%	18.3%	6.8%	18.5%	2.7%	0.7%	0.7%	4.7%	13.1%	2.2%	2.3%	0.1%	2.0%	7.8%	100.0%	901
平成18年度DPC対象病院	神戸赤十字病院	6.6%	2.8%	4.3%	13.9%	10.0%	19.3%	5.0%	0.5%	2.2%	6.8%	5.5%	1.5%	0.1%	1.1%	13.3%	100.0%	916	
平成18年度DPC対象病院	神戸赤十字病院	7.6%	4.8%	4.9%	11.0%	10.4%	25.9%	4.5%	0.7%	0.6%	1.9%	9.8%	8.2%	0.7%	2.8%	1.8%	10.9%	100.0%	672
平成18年度DPC対象病院	岡山済生会総合病院	3.9%	3.7%	7.8%	11.9%	1.9%	32.9%	4.8%	1.2%	0.9%	4.5%	8.4%	3.3%	1.2%	1.5%	3.1%	9.0%	100.0%	2,050
平成18年度DPC対象病院	総合病院 岡山赤十字病院	6.3%	5.6%	8.9%	14.1%	8.3%	19.8%	4.6%	1.0%	0.6%	4.2%	4.7%	6.7%	1.3%	2.1%	2.3%	10.5%	100.0%	1,603
平成18年度DPC対象病院	国家公務員共済組合連合会 呉共済病院	7.9%	0.0%	5.1%	13.2%	9.2%	25.9%	3.5%	1.4%	1.5%	2.4%	8.6%	9.2%	1.1%	2.0%	0.7%	8.2%	100.0%	1,169
平成18年度DPC対象病院	独立行政法人 国立病院機構 岩国医療センター	7.3%	6.9%	5.4%	9.8%	16.0%	20.0%	4.5%	1.0%	0.5%	3.2%	6.8%	4.1%	1.3%	1.8%	2.7%	9.0%	100.0%	1,771
平成18年度DPC対象病院	労働者健康福祉機構 香川労災病院	9.3%	1.8%	7.5%	5.7%	7.2%	20.0%	4.3%	0.4%	1.9%	19.5%	7.3%	1.4%	1.4%	0.4%	10.4%	100.0%	1,253	
平成18年度DPC対象病院	独立行政法人 労働者健康福祉機構 愛媛労災病院	4.7%	3.8%	1.7%	11.4%	12.4%	17.7%	4.7%	0.8%	3.2%	7.6%	14.1%	0.8%	1.4%	0.8%	11.5%	100.0%	660	
平成18年度DPC対象病院	高知赤十字病院	7.4%	2.6%	5.6%	9.2%	10.8%	18.0%	4.9%	1.5%	0.6%	3.2%	9.5%	7.9%	2.0%	3.3%	1.5%	12.3%	100.0%	1,278

施設別MDC別比率

病院類型	施設名	比率																	件数 全体
		MDC01	MDC02	MDC03	MDC04	MDC05	MDC06	MDC07	MDC08	MDC09	MDC10	MDC11	MDC12	MDC13	MDC14	MDC15	MDC16	全体	
平成18年度DPC対象病院	福岡市民病院	10.9%	1.0%	5.5%	4.5%	10.7%	27.3%	14.3%	0.5%	0.8%	4.7%	8.8%	2.1%	0.9%	0.2%	0.9%	6.9%	579	
平成18年度DPC対象病院	公立八女総合病院	8.4%	1.5%	4.2%	12.6%	7.9%	17.4%	3.6%	2.7%	0.8%	4.2%	8.9%	6.1%	1.6%	0.9%	1.3%	7.5%	1068	
平成18年度DPC対象病院	医療法人 社団高邦会 高木病院	17.8%	2.0%	4.6%	10.1%	9.8%	26.2%	4.5%	1.3%	0.8%	2.0%	11.9%	5.9%	0.6%	0.6%	1.8%	10.2%	713	
平成18年度DPC対象病院	独立行政法人国立病院機構豊橋医療センター	8.2%	3.2%	3.6%	9.0%	21.2%	5.3%	1.7%	1.5%	1.5%	2.8%	6.5%	9.2%	5.4%	4.2%	1.1%	7.9%	1990	
平成18年度DPC対象病院	芳嶋市健康福祉機構 長崎労災病院	10.2%	1.7%	1.7%	6.3%	10.8%	17.3%	20.6%	1.1%	1.1%	1.8%	2.8%	0.1%	2.3%	0.0%	1.1%	21.0%	822	
平成18年度DPC対象病院	長崎市立市民病院	1.6%	4.3%	5.2%	12.8%	13.3%	22.3%	6.6%	1.2%	1.2%	2.8%	5.9%	11.0%	1.5%	3.1%	4.2%	100.0%	1231	
平成18年度DPC対象病院	日本赤十字社長崎厚層病院	2.7%	4.4%	3.1%	14.2%	7.9%	19.2%	9.9%	1.9%	1.5%	2.4%	10.0%	9.7%	5.9%	0.7%	1.2%	5.0%	1029	
平成18年度DPC対象病院	医療法人 聖医会 ササノリージン病院	9.5%	3.9%	1.8%	6.4%	4.1%	52.7%	0.9%	0.0%	0.0%	4.5%	6.8%	0.0%	0.5%	0.0%	7.7%	100.0%	220	
平成18年度DPC対象病院	平成18年度DPC対象病院	7.0%	3.9%	1.2%	10.6%	10.6%	5.1%	5.1%	1.3%	1.2%	3.3%	8.2%	7.1%	2.1%	2.0%	1.8%	8.3%	276157	
DPC準備病院	DPC準備病院1	0.3%	0.0%	0.0%	0.7%	3.9%	90.8%	0.3%	0.3%	1.6%	0.0%	1.0%	0.0%	0.0%	0.0%	0.3%	0.7%	306	
DPC準備病院	DPC準備病院2	0.0%	0.0%	0.0%	0.0%	0.0%	0.0%	0.0%	0.0%	0.0%	0.0%	0.0%	91.4%	1.2%	7.5%	0.0%	0.0%	428	
DPC準備病院	DPC準備病院3	39.1%	0.0%	1.1%	0.9%	0.4%	28.3%	22.3%	0.7%	1.3%	0.0%	0.0%	0.0%	0.2%	1.3%	4.0%	100.0%	453	
DPC準備病院	DPC準備病院4	4.1%	0.0%	0.8%	7.4%	74.6%	4.9%	1.6%	0.0%	0.0%	1.6%	0.8%	0.8%	0.0%	0.0%	1.6%	100.0%	122	
DPC準備病院	DPC準備病院5	3.7%	2.8%	12.8%	14.9%	1.5%	11.2%	2.9%	1.8%	0.0%	2.1%	5.9%	0.0%	29.0%	6.7%	4.8%	100.0%	894	
DPC準備病院	DPC準備病院6	0.0%	0.0%	0.4%	3.0%	0.8%	0.0%	0.0%	0.0%	0.0%	84.6%	0.0%	2.2%	0.0%	0.0%	3.0%	100.0%	371	
DPC準備病院	DPC準備病院7	0.5%	0.0%	0.0%	0.8%	0.0%	2.1%	3.5%	0.0%	0.0%	0.8%	89.0%	0.0%	0.3%	0.0%	2.9%	100.0%	373	
DPC準備病院	DPC準備病院8	5.4%	3.2%	14.8%	9.0%	0.5%	8.7%	4.5%	3.4%	0.0%	7.0%	3.6%	7.0%	1.6%	10.3%	8.1%	100.0%	756	
DPC準備病院	DPC準備病院9	1.9%	0.0%	0.0%	0.9%	0.0%	0.9%	30.6%	0.0%	0.0%	3.7%	0.9%	0.0%	0.0%	0.0%	61.1%	100.0%	108	
DPC準備病院	DPC準備病院10	10.2%	0.0%	2.0%	2.0%	0.0%	18.4%	20.4%	2.0%	0.0%	2.0%	0.0%	0.0%	0.0%	0.0%	42.9%	100.0%	49	
DPC準備病院	DPC準備病院11	2.9%	40.5%	0.7%	3.7%	1.5%	5.4%	0.5%	0.5%	0.0%	2.7%	1.2%	30.7%	0.0%	7.6%	1.0%	100.0%	407	
DPC準備病院	DPC準備病院12	3.2%	0.0%	3.2%	7.5%	2.2%	64.5%	9.7%	2.2%	0.0%	0.0%	6.5%	0.0%	0.0%	0.0%	2.2%	100.0%	93	
DPC準備病院	DPC準備病院13	0.1%	0.0%	0.0%	0.0%	0.0%	94.6%	0.9%	0.3%	0.0%	0.1%	1.8%	0.9%	0.0%	0.0%	0.1%	1.2%	100.0%	679
DPC準備病院	DPC準備病院14	0.9%	0.0%	4.3%	6.8%	0.0%	0.6%	9.5%	0.6%	67.7%	6.2%	0.0%	0.0%	2.5%	0.0%	0.9%	100.0%	325	
DPC準備病院	DPC準備病院15	4.6%	5.4%	15.8%	19.2%	3.9%	20.2%	1.9%	1.2%	0.5%	7.8%	8.8%	0.0%	0.2%	0.2%	6.3%	100.0%	411	
DPC準備病院	DPC準備病院16	0.3%	0.0%	2.8%	1.6%	1.8%	1.4%	1.6%	1.6%	0.0%	1.3%	4.8%	22.6%	0.9%	16.5%	5.4%	100.0%	705	
DPC準備病院	DPC準備病院17	0.3%	0.3%	0.3%	0.3%	91.9%	2.2%	0.0%	0.0%	0.0%	0.9%	0.9%	0.0%	0.0%	0.3%	1.3%	100.0%	320	
DPC準備病院	DPC準備病院18	20.4%	0.2%	10.5%	4.2%	2.6%	7.3%	12.7%	0.2%	0.6%	4.2%	10.2%	4.3%	0.5%	0.3%	2.0%	100.0%	647	
DPC準備病院	DPC準備病院19	1.9%	5.6%	3.0%	3.1%	38.6%	23.3%	1.1%	0.8%	0.3%	3.3%	4.7%	2.8%	1.4%	0.3%	1.7%	100.0%	360	
DPC準備病院	DPC準備病院20	10.8%	0.0%	3.0%	11.5%	12.5%	33.8%	0.3%	3.0%	0.3%	5.2%	4.6%	0.7%	0.3%	0.0%	2.6%	11.5%	305	
DPC準備病院	DPC準備病院21	8.0%	9.1%	1.0%	5.1%	5.6%	19.0%	2.9%	0.6%	0.0%	2.7%	35.9%	0.0%	0.2%	0.0%	0.3%	9.7%	627	
DPC準備病院	DPC準備病院22	2.1%	0.0%	0.0%	10.6%	4.3%	61.7%	6.4%	0.0%	0.0%	6.4%	2.1%	0.0%	4.3%	0.0%	2.1%	0.0%	47	
DPC準備病院	DPC準備病院23	6.9%	0.0%	3.1%	21.5%	19.8%	16.8%	2.6%	1.4%	0.3%	3.1%	3.5%	5.3%	1.3%	0.8%	4.2%	9.3%	1063	
DPC準備病院	DPC準備病院24	2.3%	0.0%	7.5%	23.0%	0.9%	35.4%	1.6%	1.3%	0.2%	2.9%	5.2%	0.0%	0.7%	0.2%	7.7%	11.1%	557	
DPC準備病院	DPC準備病院25	35.3%	0.0%	0.0%	10.8%	23.0%	0.0%	17.3%	0.0%	0.0%	2.9%	1.4%	0.0%	0.7%	0.0%	0.0%	8.6%	139	
DPC準備病院	DPC準備病院26	55.5%	0.7%	2.7%	5.5%	17.1%	2.1%	3.4%	0.0%	0.0%	2.7%	0.0%	0.0%	2.1%	0.0%	0.0%	8.2%	146	
DPC準備病院	DPC準備病院27	3.9%	1.2%	2.2%	13.4%	9.2%	27.7%	4.5%	0.8%	0.8%	5.1%	14.3%	0.0%	0.9%	0.2%	2.2%	13.6%	642	
DPC準備病院	DPC準備病院28	2.4%	0.1%	1.1%	14.0%	34.7%	19.5%	1.9%	0.8%	0.3%	5.1%	1.9%	4.3%	1.3%	4.0%	3.6%	4.9%	783	
DPC準備病院	DPC準備病院29	8.4%	5.9%	5.9%	5.9%	8.9%	22.4%	8.5%	3.7%	2.9%	2.9%	8.7%	2.7%	0.6%	3.5%	1.7%	9.8%	1332	
DPC準備病院	DPC準備病院30	0.0%	0.0%	0.0%	2.7%	0.0%	0.0%	38.4%	1.4%	0.0%	1.4%	1.4%	0.0%	0.0%	0.0%	1.4%	53.4%	73	
DPC準備病院	DPC準備病院31	9.1%	2.9%	9.5%	10.6%	10.0%	23.9%	4.2%	1.6%	0.6%	3.8%	3.5%	0.0%	0.7%	0.0%	3.8%	16.2%	451	
DPC準備病院	DPC準備病院32	3.3%	7.9%	1.7%	8.7%	11.3%	24.4%	6.5%	1.6%	0.3%	3.0%	7.5%	9.8%	0.9%	1.9%	1.7%	7.9%	573	
DPC準備病院	DPC準備病院33	7.1%	2.7%	5.4%	29.2%	5.4%	13.3%	2.4%	2.1%	0.2%	3.0%	7.0%	0.3%	0.6%	1.3%	5.3%	14.7%	1107	
DPC準備病院	DPC準備病院34	5.8%	4.9%	3.9%	11.4%	9.2%	28.7%	8.1%	1.9%	0.4%	2.1%	7.9%	0.0%	0.4%	0.0%	1.5%	13.9%	533	
DPC準備病院	DPC準備病院35	3.6%	4.9%	3.9%	4.9%	26.3%	18.2%	2.9%	2.2%	0.7%	1.4%	12.2%	9.3%	1.4%	1.3%	0.8%	6.1%	1255	
DPC準備病院	DPC準備病院36	7.1%	5.6%	7.6%	11.7%	14.4%	17.1%	5.3%	1.2%	0.7%	2.8%	8.4%	4.9%	1.3%	3.0%	1.9%	7.2%	1482	
DPC準備病院	DPC準備病院37	8.3%	2.4%	2.9%	9.4%	11.8%	23.1%	8.7%	0.4%	0.4%	2.8%	11.5%	5.9%	1.9%	2.1%	1.7%	6.7%	3115	
DPC準備病院	DPC準備病院38	8.8%	6.9%	3.2%	16.8%	3.5%	15.4%	1.6%	0.4%	0.1%	1.0%	15.4%	16.9%	0.4%	4.2%	3.2%	2.0%	708	
DPC準備病院	DPC準備病院39	7.0%	1.7%	6.1%	11.7%	8.4%	22.9%	2.5%	0.9%	0.6%	3.1%	10.8%	7.6%	2.6%	1.0%	2.1%	11.1%	1636	
DPC準備病院	DPC準備病院40	2.9%	4.5%	3.4%	12.2%	13.6%	32.4%	3.4%	0.9%	0.9%	2.5%	2.9%	8.8%	0.5%	2.5%	2.5%	5.7%	441	
DPC準備病院	DPC準備病院41	3.4%	6.4%	5.3%	5.0%	0.3%	19.8%	4.7%	1.7%	3.9%	1.1%	27.1%	5.3%	0.0%	2.8%	2.2%	10.9%	358	
DPC準備病院	DPC準備病院42	4.2%	11.2%	1.3%	7.4%	1.8%	26.8%	4.0%	1.3%	6.5%	11.2%	10.5%	10.5%	0.9%	0.9%	1.3%	9.6%	448	
DPC準備病院	DPC準備病院43	14.3%	0.0%	5.0%	17.9%	3.6%	30.7%	3.6%	0.7%	0.0%	2.8%	14.3%	0.0%	0.7%	0.0%	1.4%	5.0%	140	
DPC準備病院	DPC準備病院44	6.9%	7.8%	0.8%	7.3%	30.4%	13.5%	4.6%	0.0%	0.8%	4.6%	10.4%	0.2%	1.0%	0.0%	2.5%	9.2%	606	
DPC準備病院	DPC準備病院45	5.9%	5.8%	4.6%	13.1%	10.8%	22.2%	3.6%	0.8%	0.8%	1.5%	11.0%	6.6%	0.6%	2.5%	2.2%	7.9%	1959	
DPC準備病院	DPC準備病院46	5.9%	1.2%	4.0%	21.2%	8.9%	14.1%	2.7%	1.9%	0.5%	3.5%	5.2%	10.7%	2.4%	3.6%	2.7%	11.5%	2202	
DPC準備病院	DPC準備病院47	6.9%	9.0%	3.4%	9.1%	9.7%	18.8%	3.1%	1.3%	0.8%	2.1%	15.5%	8.4%	1.5%	1.5%	1.2%	7.9%	2681	
DPC準備病院	DPC準備病院48	5.0%	2.8%	6.9%	10.8%	6.3%	24.5%	8.2%	1.0%	1.5%	2.6%	9.6%	8.2%	2.1%	2.6%	0.8%	7.0%	1555	
DPC準備病院	DPC準備病院49	6.5%	3.0%	3.6%	16.6%	13.0%	18.4%	3.6%	1.4%	0.6%	5.6%	7.2%	3.1%	1.0%	1.4%	5.3%	9.6%	862	
DPC準備病院	DPC準備病院50	4.9%	2.2%	1.8%	10.2%	17.5%	24.0%	4.6%	0.3%	5.9%	2.1%	6.3%	10.3%	3.3%	2.6%	0.4%	3.6%	1315	



施設別MDC別比率

病院類型	施設名	比率										件数							
		MDC01	MDC02	MDC03	MDC04	MDC05	MDC06	MDC07	MDC08	MDC09	MDC10	MDC11	MDC12	MDC13	MDC14	MDC15	MDC16	全体	全体
DPC準備病院	DPC準備病院51	2.7%	0.0%	4.5%	13.5%	17.0%	26.9%	0.9%	1.8%	1.3%	1.8%	1.7%	0.0%	0.4%	0.0%	2.2%	9.9%	100.0%	223
DPC準備病院	DPC準備病院52	3.2%	4.4%	11.8%	13.5%	2.5%	24.2%	4.9%	3.7%	0.3%	3.7%	11.6%	1.3%	0.7%	3.0%	4.0%	12.1%	100.0%	594
DPC準備病院	DPC準備病院53	4.6%	4.7%	6.2%	13.1%	11.1%	19.9%	3.0%	2.0%	2.1%	2.8%	6.5%	5.1%	4.0%	2.3%	1.8%	10.8%	100.0%	1515
DPC準備病院	DPC準備病院54	3.5%	0.0%	1.3%	11.1%	27.6%	27.1%	2.6%	0.6%	0.1%	3.1%	3.9%	0.0%	0.9%	0.0%	5.0%	13.4%	100.0%	923
DPC準備病院	DPC準備病院55	7.6%	3.4%	3.8%	18.9%	11.7%	28.7%	0.8%	1.7%	1.3%	2.5%	15.0%	0.1%	0.8%	0.0%	1.2%	2.6%	100.0%	1,165
DPC準備病院	DPC準備病院56	0.8%	0.0%	0.0%	0.8%	2.3%	14.5%	19.8%	0.8%	0.0%	3.8%	0.8%	0.0%	0.0%	0.0%	55.7%	100.0%	131	
DPC準備病院	DPC準備病院57	6.6%	4.2%	4.2%	18.4%	8.4%	20.1%	3.9%	2.1%	0.9%	4.6%	10.4%	1.5%	2.1%	1.0%	2.7%	8.8%	100.0%	1,493
DPC準備病院	DPC準備病院58	3.0%	3.5%	15.0%	12.0%	10.3%	29.4%	1.5%	0.8%	0.5%	5.5%	6.1%	5.9%	0.0%	0.9%	0.8%	4.9%	100.0%	659
DPC準備病院	DPC準備病院59	35.7%	2.1%	2.1%	5.2%	16.7%	14.3%	7.6%	0.6%	0.4%	1.0%	2.3%	0.2%	0.2%	1.2%	10.3%	100.0%	484	
DPC準備病院	DPC準備病院60	6.7%	4.0%	2.5%	10.8%	18.8%	28.0%	3.8%	0.5%	0.0%	1.6%	6.6%	3.1%	1.2%	0.4%	2.1%	9.8%	100.0%	1,276
DPC準備病院	DPC準備病院61	3.2%	3.9%	15.0%	12.9%	5.1%	25.1%	3.0%	2.0%	1.4%	2.7%	8.7%	5.5%	2.0%	1.3%	3.6%	4.7%	100.0%	1,316
DPC準備病院	DPC準備病院62	3.9%	0.6%	15.2%	11.7%	1.7%	11.9%	17.8%	1.4%	7.5%	4.2%	14.8%	1.3%	0.1%	0.9%	6.6%	100.0%	771	
DPC準備病院	DPC準備病院63	5.4%	5.3%	4.9%	12.9%	6.4%	25.7%	4.7%	1.4%	1.7%	3.4%	7.7%	8.3%	3.3%	2.6%	1.9%	4.5%	100.0%	2,321
DPC準備病院	DPC準備病院64	3.8%	3.7%	7.2%	11.6%	9.6%	24.0%	4.6%	3.0%	0.7%	4.2%	6.9%	8.7%	1.3%	1.8%	2.8%	6.1%	100.0%	1,908
DPC準備病院	DPC準備病院65	8.2%	2.2%	7.8%	10.0%	9.3%	21.3%	3.4%	2.9%	0.7%	1.5%	5.6%	12.1%	0.9%	1.9%	2.5%	9.8%	100.0%	863
DPC準備病院	DPC準備病院66	4.8%	1.6%	4.2%	15.6%	29.7%	25.8%	1.1%	1.5%	0.4%	3.1%	3.8%	0.2%	1.5%	0.0%	2.9%	3.8%	100.0%	546
DPC準備病院	DPC準備病院67	3.7%	6.7%	9.2%	17.2%	6.1%	17.0%	3.9%	2.0%	0.8%	1.2%	7.8%	10.1%	0.5%	3.7%	2.2%	7.8%	100.0%	1,224
DPC準備病院	DPC準備病院68	2.3%	0.0%	4.7%	12.2%	1.5%	15.0%	1.9%	1.3%	0.3%	5.4%	2.8%	35.6%	2.0%	7.6%	4.5%	3.1%	100.0%	688
DPC準備病院	DPC準備病院69	10.5%	0.0%	3.4%	17.0%	8.7%	17.0%	5.0%	2.0%	0.2%	3.0%	10.5%	0.1%	0.5%	0.3%	1.6%	10.0%	1,185	
DPC準備病院	DPC準備病院70	6.1%	2.8%	9.4%	9.2%	15.1%	22.2%	3.9%	2.1%	1.0%	5.3%	9.2%	6.2%	0.8%	0.9%	1.1%	4.6%	100.0%	1,406
DPC準備病院	DPC準備病院71	3.4%	4.1%	15.2%	12.7%	16.8%	26.9%	1.5%	0.8%	0.0%	4.4%	6.1%	0.2%	1.5%	0.0%	2.2%	4.2%	100.0%	591
DPC準備病院	DPC準備病院72	3.4%	4.6%	4.1%	11.6%	12.5%	27.0%	4.0%	1.2%	2.8%	3.2%	6.2%	7.4%	2.6%	1.1%	6.9%	100.0%	2,146	
DPC準備病院	DPC準備病院73	0.8%	0.8%	0.5%	3.3%	1.1%	0.8%	4.1%	1.6%	0.3%	7.4%	39.0%	32.2%	0.5%	0.5%	0.5%	6.5%	100.0%	367
DPC準備病院	DPC準備病院74	6.0%	0.3%	8.5%	16.2%	14.8%	24.6%	2.8%	0.7%	0.5%	5.2%	3.4%	2.7%	1.2%	1.1%	3.1%	9.1%	100.0%	1,041
DPC準備病院	DPC準備病院75	3.7%	2.4%	4.4%	15.7%	5.6%	25.3%	5.4%	1.5%	0.6%	3.1%	7.4%	8.3%	4.2%	1.2%	3.7%	8.7%	100.0%	2,216
DPC準備病院	DPC準備病院76	8.5%	5.8%	5.1%	14.7%	12.2%	18.8%	1.3%	0.2%	0.6%	3.2%	2.4%	7.2%	0.6%	4.0%	4.0%	10.4%	100.0%	531
DPC準備病院	DPC準備病院77	9.9%	3.7%	6.0%	8.5%	11.8%	26.0%	6.6%	0.6%	2.3%	5.4%	5.8%	0.0%	0.2%	0.4%	3.1%	9.7%	100.0%	484
DPC準備病院	DPC準備病院78	0.5%	0.9%	3.8%	15.0%	9.7%	23.5%	7.0%	1.4%	1.4%	1.8%	12.9%	7.2%	0.7%	2.7%	1.9%	8.4%	100.0%	1,754
DPC準備病院	DPC準備病院79	4.7%	4.2%	3.9%	11.9%	7.5%	34.2%	2.8%	3.6%	0.3%	2.9%	4.0%	8.5%	1.3%	1.1%	3.0%	6.3%	100.0%	1,032
DPC準備病院	DPC準備病院80	5.0%	5.9%	1.6%	7.2%	4.7%	32.1%	3.7%	2.2%	0.0%	4.7%	10.0%	0.3%	1.2%	0.0%	10.6%	10.9%	100.0%	321
DPC準備病院	DPC準備病院81	6.5%	12.7%	1.7%	15.1%	4.7%	33.0%	3.5%	1.0%	1.5%	2.0%	6.1%	0.1%	1.2%	0.2%	4.8%	5.8%	100.0%	1,051
DPC準備病院	DPC準備病院82	4.5%	1.6%	4.1%	9.3%	10.9%	31.7%	2.9%	1.6%	0.8%	7.8%	9.5%	4.9%	1.0%	0.0%	2.1%	7.2%	100.0%	486
DPC準備病院	DPC準備病院83	3.2%	13.9%	6.8%	3.9%	11.2%	21.4%	7.8%	0.7%	1.0%	3.1%	8.9%	10.5%	0.5%	1.1%	0.7%	5.2%	100.0%	2,402
DPC準備病院	DPC準備病院84	3.0%	1.3%	9.3%	11.1%	6.2%	27.0%	2.0%	1.7%	1.9%	3.8%	13.1%	5.2%	2.5%	2.5%	2.3%	7.1%	100.0%	1,210
DPC準備病院	DPC準備病院85	9.5%	1.8%	3.6%	10.6%	10.7%	24.6%	6.9%	2.1%	0.5%	4.3%	5.5%	6.3%	0.9%	1.3%	1.9%	9.4%	100.0%	1,678
DPC準備病院	DPC準備病院86	7.5%	8.2%	2.1%	13.2%	2.5%	34.9%	2.1%	1.1%	0.0%	3.2%	9.3%	0.0%	2.1%	0.4%	3.6%	10.0%	100.0%	281
DPC準備病院	DPC準備病院87	7.2%	3.3%	1.8%	14.1%	5.9%	21.7%	7.2%	0.8%	0.0%	5.8%	6.9%	9.8%	1.0%	2.1%	2.9%	9.5%	100.0%	724
DPC準備病院	DPC準備病院88	5.9%	3.3%	2.6%	8.6%	6.4%	28.1%	2.4%	0.9%	0.5%	6.7%	19.4%	0.2%	0.5%	0.2%	1.5%	12.9%	100.0%	581
DPC準備病院	DPC準備病院89	9.6%	1.5%	7.0%	11.3%	11.1%	18.2%	3.8%	0.7%	1.2%	1.9%	14.9%	7.3%	2.6%	1.3%	1.6%	5.8%	100.0%	2,035
DPC準備病院	DPC準備病院90	3.6%	5.8%	4.2%	7.8%	14.6%	25.1%	3.5%	2.3%	0.4%	2.0%	7.8%	8.3%	3.2%	3.8%	1.9%	5.9%	100.0%	1,295
DPC準備病院	DPC準備病院91	8.7%	3.1%	5.3%	12.3%	10.5%	18.8%	5.3%	1.5%	1.4%	4.0%	7.4%	6.3%	2.9%	2.9%	1.6%	8.0%	100.0%	2,046
DPC準備病院	DPC準備病院92	4.6%	6.6%	6.2%	8.5%	5.9%	24.2%	5.8%	2.3%	1.2%	2.0%	9.9%	5.2%	1.4%	1.4%	1.3%	13.4%	100.0%	1,429
DPC準備病院	DPC準備病院93	7.8%	6.7%	3.1%	6.6%	8.7%	24.3%	5.7%	3.2%	1.6%	3.6%	5.9%	9.4%	1.7%	2.4%	1.8%	7.4%	100.0%	1,460
DPC準備病院	DPC準備病院94	2.1%	0.1%	3.4%	21.7%	9.2%	28.7%	0.8%	1.6%	1.1%	5.6%	5.1%	7.0%	3.0%	1.9%	2.8%	5.8%	100.0%	825
DPC準備病院	DPC準備病院95	11.2%	0.0%	1.5%	6.3%	8.1%	12.0%	23.2%	0.6%	0.0%	4.0%	5.2%	0.0%	0.1%	0.6%	2.8%	24.4%	100.0%	827
DPC準備病院	DPC準備病院96	61.9%	0.0%	5.4%	0.3%	0.3%	0.0%	6.5%	1.6%	0.0%	4.4%	0.0%	0.0%	0.5%	0.0%	0.8%	18.3%	100.0%	367
DPC準備病院	DPC準備病院97	0.0%	0.0%	0.0%	0.0%	0.0%	0.0%	35.8%	1.4%	0.0%	0.0%	0.0%	0.0%	0.0%	0.0%	0.0%	62.8%	100.0%	215
DPC準備病院	DPC準備病院98	9.9%	4.6%	4.0%	11.9%	11.9%	12.9%	6.6%	3.5%	1.2%	3.9%	10.1%	7.1%	2.1%	1.4%	1.7%	7.7%	100.0%	2,395
DPC準備病院	DPC準備病院99	4.2%	1.5%	4.7%	22.5%	5.3%	15.9%	4.0%	1.3%	0.4%	3.9%	8.9%	7.7%	1.5%	3.0%	4.2%	10.9%	100.0%	1,578
DPC準備病院	DPC準備病院100	7.5%	2.1%	3.0%	16.7%	12.1%	13.9%	3.4%	1.2%	0.2%	3.0%	9.4%	7.7%	3.2%	2.6%	3.4%	10.7%	100.0%	1,202
DPC準備病院	DPC準備病院101	8.6%	0.0%	1.2%	11.2%	1.0%	21.3%	5.4%	1.3%	2.7%	2.1%	6.4%	6.4%	0.5%	1.0%	3.2%	23.7%	100.0%	409
DPC準備病院	DPC準備病院102	3.8%	7.6%	8.3%	10.6%	5.3%	16.6%	4.6%	1.3%	1.0%	4.9%	9.3%	10.4%	0.8%	5.0%	3.4%	7.0%	100.0%	1,250
DPC準備病院	DPC準備病院103	2.0%	2.6%	3.1%	6.0%	52.2%	16.7%	2.7%	1.3%	0.2%	2.0%	3.8%	0.0%	1.1%	0.4%	0.2%	5.7%	100.0%	546
DPC準備病院	DPC準備病院104	3.8%	5.7%	6.0%	10.6%	6.4%	26.5%	5.7%	1.6%	0.8%	3.5%	9.2%	4.6%	3.6%	2.7%	1.2%	7.8%	100.0%	2,370
DPC準備病院	DPC準備病院105	4.1%	1.7%	4.2%	20.8%	8.1%	26.7%	2.8%	1.0%	0.7%	7.7%	8.4%	0.1%	0.5%	0.3%	4.3%	8.7%	100.0%	862
DPC準備病院	DPC準備病院106	8.5%	4.7%	1.6%	12.8%	11.5%	30.8%	1.2%	1.4%	3.0%	3.0%	12.5%	2.4%	0.4%	0.6%	1.6%	4.2%	100.0%	506
DPC準備病院	DPC準備病院107	24.3%	0.9%	8.3%	6.8%	25.1%	16.6%	16.6%	2.1%	0.3%	2.4%	4.8%	0.0%	0.0%	0.9%	10.4%	100.0%	338	
DPC準備病院	DPC準備病院108	3.4%	2.0%	13.4%	14.6%	9.5%	16.4%	4.5%	2.3%	1.3%	3.1%	4.8%	8.4%	0.9%	4.1%	3.3%	7.3%	100.0%	1,365
DPC準備病院	DPC準備病院109	4.5%	0.8%	6.9%	11.5%	13.2%	33.8%	1.1%	0.5%	2.7%	3.8%	5.0%	4.6%	1.0%	2.1%	7.4%	100.0%	1,145	

施設別MDC別比率

病院類型	施設名	比率											件数 全体					
		MDC01	MDC02	MDC03	MDC04	MDC05	MDC06	MDC07	MDC08	MDC09	MDC10	MDC11		MDC12	MDC13	MDC14	MDC15	MDC16
DPC準備病院	DPC準備病院110	8.3%	0.1%	5.5%	13.6%	11.6%	26.1%	3.2%	1.1%	0.3%	2.7%	8.3%	2.7%	1.3%	0.9%	2.0%	12.3%	100.0%
DPC準備病院	DPC準備病院111	1.1%	1.3%	13.4%	16.5%	5.3%	11.4%	2.0%	0.5%	1.0%	2.0%	2.0%	22.0%	1.9%	10.5%	3.6%	4.3%	100.0%
DPC準備病院	DPC準備病院112	4.9%	1.3%	4.9%	10.2%	7.9%	25.1%	6.9%	1.8%	0.3%	4.0%	9.5%	9.6%	1.4%	0.4%	1.1%	10.6%	100.0%
DPC準備病院	DPC準備病院113	6.2%	2.1%	7.1%	10.4%	17.0%	27.8%	4.1%	0.8%	1.2%	2.5%	7.1%	0.0%	2.5%	0.0%	2.9%	8.3%	100.0%
DPC準備病院	DPC準備病院114	0.8%	19.9%	3.1%	3.8%	1.9%	26.4%	5.7%	2.1%	1.0%	4.0%	9.2%	14.4%	0.4%	1.3%	0.8%	5.2%	100.0%
DPC準備病院	DPC準備病院115	4.7%	6.1%	4.1%	3.1%	20.7%	19.9%	3.3%	2.2%	2.3%	3.3%	12.2%	0.4%	2.2%	0.3%	2.2%	10.9%	100.0%
DPC準備病院	DPC準備病院116	6.0%	5.7%	7.2%	11.9%	7.6%	28.6%	5.5%	1.4%	0.7%	3.4%	6.7%	5.8%	2.7%	1.4%	1.7%	3.6%	100.0%
DPC準備病院	DPC準備病院117	5.4%	3.8%	4.2%	12.8%	3.3%	21.5%	2.0%	1.5%	1.1%	4.5%	13.2%	12.9%	1.5%	3.7%	2.4%	6.1%	100.0%
DPC準備病院	DPC準備病院118	7.3%	7.9%	16.0%	16.0%	3.4%	15.2%	3.1%	2.6%	0.8%	1.8%	10.5%	1.0%	0.8%	0.0%	1.6%	12.0%	100.0%
DPC準備病院	DPC準備病院119	9.1%	3.0%	6.0%	12.4%	11.9%	20.9%	4.1%	1.4%	1.9%	2.3%	10.3%	7.0%	2.0%	2.5%	1.2%	6.1%	100.0%
DPC準備病院	DPC準備病院120	9.2%	3.1%	2.5%	12.6%	10.8%	19.7%	2.0%	1.5%	0.6%	2.4%	10.4%	7.7%	1.8%	3.5%	2.5%	9.9%	100.0%
DPC準備病院	DPC準備病院121	6.0%	6.3%	10.6%	10.8%	9.2%	15.9%	5.7%	2.1%	0.8%	3.0%	9.1%	9.3%	1.8%	1.2%	1.7%	6.5%	100.0%
DPC準備病院	DPC準備病院122	8.9%	5.6%	6.5%	8.7%	6.7%	27.2%	5.4%	0.2%	1.8%	2.2%	9.9%	0.2%	0.0%	0.0%	3.1%	13.2%	100.0%
DPC準備病院	DPC準備病院123	4.6%	7.2%	3.1%	14.3%	12.8%	20.5%	3.6%	2.6%	0.0%	7.4%	8.7%	1.0%	1.0%	0.0%	3.6%	9.7%	100.0%
DPC準備病院	DPC準備病院124	4.7%	5.1%	11.6%	12.0%	1.8%	34.5%	4.4%	0.7%	0.4%	2.9%	4.4%	0.4%	1.8%	0.0%	4.4%	10.9%	100.0%
DPC準備病院	DPC準備病院125	10.7%	0.0%	1.7%	7.0%	27.7%	1.2%	0.4%	0.0%	0.0%	2.9%	43.8%	0.0%	0.0%	0.0%	0.0%	4.5%	100.0%
DPC準備病院	DPC準備病院126	6.0%	0.6%	7.7%	11.1%	15.4%	16.9%	1.0%	1.1%	0.3%	2.5%	9.4%	9.1%	1.1%	2.7%	1.8%	7.4%	100.0%
DPC準備病院	DPC準備病院127	4.4%	4.7%	6.1%	11.9%	8.0%	24.3%	5.3%	1.0%	0.3%	8.3%	9.3%	5.1%	1.4%	1.0%	1.5%	7.4%	100.0%
DPC準備病院	DPC準備病院128	9.0%	0.0%	3.2%	13.6%	8.1%	20.2%	3.7%	0.9%	1.1%	2.8%	7.7%	0.5%	0.8%	0.0%	3.7%	24.7%	100.0%
DPC準備病院	DPC準備病院129	4.1%	16.7%	0.7%	13.8%	4.1%	12.6%	3.3%	0.7%	0.0%	11.2%	22.7%	0.4%	0.7%	0.0%	2.2%	6.7%	100.0%
DPC準備病院	DPC準備病院130	7.5%	3.5%	3.8%	11.0%	7.5%	22.2%	7.7%	2.4%	1.3%	9.1%	9.7%	4.9%	3.2%	0.3%	1.3%	4.5%	100.0%
DPC準備病院	DPC準備病院131	5.7%	10.8%	6.3%	16.0%	3.9%	22.1%	3.7%	1.4%	0.0%	4.9%	6.5%	6.5%	1.2%	1.4%	2.6%	7.1%	100.0%
DPC準備病院	DPC準備病院132	0.3%	0.0%	0.7%	7.5%	71.7%	9.2%	1.0%	1.0%	0.0%	1.7%	2.7%	0.0%	1.0%	0.3%	1.4%	1.4%	100.0%
DPC準備病院	DPC準備病院133	5.1%	0.2%	9.4%	16.5%	11.3%	18.2%	2.7%	1.4%	0.7%	3.2%	5.4%	4.6%	0.6%	3.8%	5.1%	11.7%	100.0%
DPC準備病院	DPC準備病院134	7.2%	3.3%	4.3%	9.2%	18.1%	16.8%	3.2%	0.5%	2.0%	3.4%	6.5%	9.6%	1.0%	7.6%	0.9%	6.0%	100.0%
DPC準備病院	DPC準備病院135	9.5%	0.0%	1.0%	5.0%	1.0%	16.9%	10.9%	2.6%	0.0%	2.0%	3.5%	0.0%	1.5%	0.0%	3.0%	43.3%	100.0%
DPC準備病院	DPC準備病院136	14.4%	7.2%	4.8%	10.4%	4.0%	20.4%	8.3%	1.0%	3.8%	4.1%	7.9%	4.5%	1.1%	1.4%	1.1%	5.7%	100.0%
DPC準備病院	DPC準備病院137	6.1%	7.9%	4.9%	8.4%	12.4%	21.7%	6.4%	0.8%	1.0%	2.4%	8.2%	4.8%	1.2%	4.0%	1.0%	8.9%	100.0%
DPC準備病院	DPC準備病院138	14.5%	1.3%	2.6%	17.1%	16.4%	16.4%	5.5%	0.4%	0.8%	4.3%	5.4%	0.2%	0.7%	0.2%	3.7%	15.3%	100.0%
DPC準備病院	DPC準備病院139	6.0%	4.2%	3.0%	11.3%	5.3%	23.8%	5.9%	2.8%	1.8%	3.4%	8.3%	7.0%	1.3%	4.2%	2.9%	9.0%	100.0%
DPC準備病院	DPC準備病院140	0.0%	0.0%	4.0%	9.0%	61.6%	12.2%	0.0%	0.2%	0.2%	8.4%	0.0%	0.0%	0.8%	0.6%	2.0%	1.0%	100.0%
DPC準備病院	DPC準備病院141	6.2%	2.5%	6.6%	14.9%	11.5%	19.9%	4.7%	2.1%	0.6%	1.8%	5.2%	5.2%	0.3%	2.1%	2.2%	14.2%	100.0%
DPC準備病院	DPC準備病院142	1.2%	2.2%	7.7%	17.0%	1.1%	24.0%	6.2%	1.5%	1.3%	1.6%	9.7%	10.7%	0.7%	6.9%	2.4%	5.7%	100.0%
DPC準備病院	DPC準備病院143	4.5%	6.4%	5.5%	11.1%	3.7%	24.1%	6.5%	0.8%	0.6%	4.1%	7.2%	5.0%	12.3%	0.5%	0.9%	6.7%	100.0%
DPC準備病院	DPC準備病院144	10.7%	0.0%	2.8%	8.4%	2.3%	33.4%	3.7%	0.9%	0.0%	6.3%	7.0%	0.0%	0.7%	0.0%	2.6%	19.2%	100.0%
DPC準備病院	DPC準備病院145	6.6%	2.0%	4.2%	13.3%	7.6%	23.6%	7.1%	2.7%	0.6%	3.3%	9.1%	8.7%	1.1%	1.0%	2.1%	7.1%	100.0%
DPC準備病院	DPC準備病院146	3.9%	4.7%	8.1%	15.8%	7.7%	20.9%	1.6%	2.6%	1.1%	1.6%	13.2%	8.2%	2.8%	1.4%	1.9%	4.6%	100.0%
DPC準備病院	DPC準備病院147	4.6%	4.4%	4.2%	12.1%	7.4%	26.6%	3.7%	0.1%	2.6%	1.3%	6.9%	9.8%	1.1%	2.8%	3.9%	8.6%	100.0%
DPC準備病院	DPC準備病院148	1.0%	0.0%	15.9%	40.8%	14.9%	7.0%	0.0%	0.0%	0.0%	4.0%	13.4%	0.0%	0.0%	0.0%	0.5%	2.5%	100.0%
DPC準備病院	DPC準備病院149	5.8%	9.5%	7.2%	6.5%	9.0%	18.3%	5.2%	0.8%	1.3%	2.8%	7.9%	14.1%	2.3%	2.6%	1.2%	5.7%	100.0%
DPC準備病院	DPC準備病院150	6.6%	1.3%	7.3%	11.2%	7.7%	24.4%	7.5%	1.4%	1.1%	2.4%	10.2%	4.8%	0.8%	1.8%	2.1%	9.4%	100.0%
DPC準備病院	DPC準備病院151	5.6%	5.6%	2.7%	8.4%	4.7%	29.0%	4.4%	1.8%	1.1%	2.9%	11.5%	7.4%	1.8%	0.8%	1.4%	11.2%	100.0%
DPC準備病院	DPC準備病院152	5.7%	0.0%	3.4%	34.5%	5.7%	16.1%	2.3%	2.3%	0.0%	2.3%	4.6%	0.0%	1.1%	0.0%	4.6%	17.2%	100.0%
DPC準備病院	DPC準備病院153	6.4%	1.8%	5.9%	12.9%	17.2%	17.8%	4.4%	2.1%	0.6%	3.7%	12.9%	1.7%	0.3%	0.3%	2.8%	9.3%	100.0%
DPC準備病院	DPC準備病院154	7.3%	3.9%	6.0%	15.9%	5.5%	16.0%	5.2%	1.2%	3.2%	3.6%	8.5%	7.5%	2.6%	2.8%	2.7%	8.1%	100.0%
DPC準備病院	DPC準備病院155	7.5%	3.5%	2.7%	12.7%	4.5%	21.1%	4.0%	1.8%	1.0%	2.5%	8.5%	20.9%	0.7%	1.4%	1.7%	5.5%	100.0%
DPC準備病院	DPC準備病院156	19.7%	0.0%	2.9%	9.6%	3.5%	26.9%	2.1%	0.8%	0.3%	2.1%	16.8%	0.0%	0.5%	0.0%	4.0%	10.7%	100.0%
DPC準備病院	DPC準備病院157	5.1%	6.5%	4.4%	14.3%	8.9%	27.6%	4.8%	1.5%	0.8%	1.2%	6.9%	2.1%	1.0%	0.8%	2.9%	11.2%	100.0%
DPC準備病院	DPC準備病院158	6.2%	13.9%	2.8%	9.3%	10.3%	17.5%	4.7%	1.1%	1.3%	2.5%	5.9%	9.1%	2.0%	1.3%	0.6%	11.4%	100.0%
DPC準備病院	DPC準備病院159	2.2%	0.0%	2.2%	16.6%	21.4%	28.9%	4.8%	1.6%	0.6%	3.5%	7.2%	0.0%	1.3%	0.1%	1.8%	7.7%	100.0%
DPC準備病院	DPC準備病院160	7.1%	0.2%	5.1%	16.2%	7.4%	19.2%	4.1%	1.7%	0.6%	3.4%	7.5%	6.3%	0.6%	1.1%	3.1%	16.5%	100.0%
DPC準備病院	DPC準備病院161	4.7%	1.6%	4.0%	10.6%	20.8%	21.1%	3.9%	1.6%	0.8%	3.4%	7.5%	7.8%	3.9%	1.1%	2.3%	5.1%	100.0%
DPC準備病院	DPC準備病院162	0.3%	0.0%	0.5%	88.0%	0.3%	2.7%	4.0%	1.6%	0.0%	0.0%	0.3%	0.3%	0.3%	0.0%	0.3%	1.6%	100.0%
DPC準備病院	DPC準備病院163	12.7%	0.2%	6.5%	14.8%	3.2%	24.1%	6.5%	0.9%	0.7%	3.0%	7.6%	0.2%	0.9%	0.0%	3.2%	15.3%	100.0%
DPC準備病院	DPC準備病院164	7.4%	13.8%	5.1%	10.2%	5.1%	19.9%	4.9%	1.1%	1.9%	2.5%	14.2%	0.0%	0.8%	0.0%	2.3%	10.8%	100.0%
DPC準備病院	DPC準備病院165	75.0%	0.0%	1.7%	5.7%	1.7%	1.7%	0.6%	0.6%	0.0%	1.7%	1.7%	0.0%	0.0%	0.0%	0.0%	9.7%	100.0%
DPC準備病院	DPC準備病院166	5.6%	4.6%	4.1%	11.7%	22.5%	15.4%	3.2%	2.7%	0.7%	5.5%	7.1%	0.0%	0.8%	0.9%	2.8%	8.5%	100.0%
DPC準備病院	DPC準備病院167	5.5%	11.8%	3.8%	10.8%	3.5%	19.3%	6.8%	1.6%	0.7%	3.9%	22.0%	4.2%	1.4%	0.2%	1.6%	6.9%	100.0%
DPC準備病院	DPC準備病院168	7.8%	5.0%	1.0%	10.0%	11.2%	20.9%	4.3%	1.2%	0.9%	3.3%	6.4%	0.2%	0.5%	0.0%	1.9%	25.5%	100.0%

施設別MDC別比率

病院類型	施設名	比率													件数 全体				
		MDC01	MDC02	MDC03	MDC04	MDC05	MDC06	MDC07	MDC08	MDC09	MDC10	MDC11	MDC12	MDC13		MDC14	MDC15	MDC16	
DPC準備病院	DPC準備病院169	5.9%	4.1%	8.5%	9.0%	8.1%	28.6%	5.2%	1.4%	0.8%	6.1%	7.5%	5.7%	3.3%	0.9%	0.6%	4.3%	100.0%	2,661
DPC準備病院	DPC準備病院170	4.6%	5.6%	6.1%	12.6%	3.8%	25.8%	7.9%	1.0%	1.0%	3.7%	9.1%	5.8%	2.3%	1.5%	2.3%	6.9%	100.0%	1,254
DPC準備病院	DPC準備病院171	3.5%	7.9%	3.4%	17.4%	6.2%	24.4%	3.4%	0.9%	0.3%	4.5%	6.4%	8.0%	2.7%	3.6%	1.0%	6.4%	100.0%	1,038
DPC準備病院	DPC準備病院172	5.3%	0.0%	3.7%	16.5%	4.3%	18.9%	12.2%	2.4%	0.3%	5.1%	13.0%	2.7%	1.1%	0.0%	1.3%	13.3%	100.0%	376
DPC準備病院	DPC準備病院173	0.8%	18.4%	3.2%	10.1%	0.4%	14.9%	5.6%	1.9%	0.7%	5.1%	7.7%	10.6%	1.1%	9.3%	3.1%	6.0%	100.0%	1,258
DPC準備病院	DPC準備病院174	48.6%	0.0%	5.8%	4.2%	1.2%	3.5%	5.4%	0.0%	0.0%	3.9%	2.3%	0.0%	0.0%	0.0%	1.2%	23.6%	100.0%	259
DPC準備病院	DPC準備病院175	0.0%	0.0%	7.8%	8.5%	0.1%	66.2%	0.6%	0.1%	0.9%	1.9%	8.1%	0.1%	0.8%	0.6%	0.0%	4.3%	100.0%	792
DPC準備病院	DPC準備病院176	4.6%	0.2%	2.8%	15.3%	18.9%	24.2%	3.2%	0.3%	0.7%	1.7%	5.9%	8.7%	0.6%	0.7%	3.3%	8.9%	100.0%	887
DPC準備病院	DPC準備病院177	6.1%	3.1%	9.5%	9.3%	4.0%	25.7%	2.7%	0.6%	1.4%	4.5%	11.9%	9.1%	1.1%	1.7%	3.2%	6.1%	100.0%	1,257
DPC準備病院	DPC準備病院178	2.9%	0.0%	2.4%	12.0%	10.4%	51.3%	4.5%	0.8%	0.3%	3.7%	0.5%	0.3%	0.8%	0.0%	2.1%	8.0%	100.0%	376
DPC準備病院	DPC準備病院179	5.8%	3.0%	5.1%	6.0%	9.6%	21.5%	3.1%	1.4%	0.3%	7.9%	12.8%	7.3%	0.4%	2.8%	2.4%	11.0%	100.0%	1,524
DPC準備病院	DPC準備病院180	7.4%	4.6%	4.7%	10.9%	8.3%	23.5%	5.6%	1.7%	0.1%	3.1%	8.4%	5.0%	0.9%	1.6%	3.5%	10.5%	100.0%	1,050
DPC準備病院	DPC準備病院181	6.8%	13.2%	4.5%	18.4%	3.9%	15.1%	3.5%	1.6%	0.4%	5.6%	2.6%	0.1%	1.6%	0.7%	7.8%	14.2%	100.0%	691
DPC準備病院	DPC準備病院182	5.8%	3.6%	4.3%	12.8%	7.3%	22.6%	4.4%	1.6%	1.0%	4.6%	7.9%	7.7%	3.6%	3.2%	1.7%	8.0%	100.0%	1,994
DPC準備病院	DPC準備病院183	3.5%	4.5%	6.9%	11.8%	1.9%	16.4%	6.6%	2.2%	2.2%	2.2%	10.1%	14.5%	2.5%	3.6%	2.2%	7.3%	100.0%	1,029
DPC準備病院	DPC準備病院184	6.6%	2.5%	8.2%	13.9%	8.7%	22.3%	1.3%	0.1%	1.5%	2.7%	10.8%	13.6%	1.9%	0.8%	2.4%	2.7%	100.0%	748
DPC準備病院	DPC準備病院185	4.3%	5.2%	5.8%	12.0%	6.5%	25.8%	3.2%	1.5%	1.2%	3.8%	10.2%	6.5%	2.5%	2.0%	1.8%	7.8%	100.0%	1,580
DPC準備病院	DPC準備病院186	6.1%	0.2%	4.4%	14.2%	9.7%	26.6%	5.0%	1.6%	0.7%	2.5%	12.2%	5.1%	2.1%	1.2%	1.8%	6.7%	100.0%	1,304
DPC準備病院	DPC準備病院187	0.3%	0.0%	4.0%	4.3%	0.0%	0.0%	1.8%	0.0%	0.0%	8.8%	0.0%	0.0%	0.3%	0.0%	0.0%	0.0%	100.0%	327
DPC準備病院	DPC準備病院188	6.7%	5.6%	4.3%	7.8%	9.1%	20.0%	5.3%	3.1%	1.0%	3.4%	11.2%	11.5%	1.0%	1.4%	1.6%	7.1%	100.0%	1,350
DPC準備病院	DPC準備病院189	6.1%	5.4%	7.8%	14.1%	4.4%	19.9%	5.2%	2.1%	0.6%	2.7%	9.2%	8.8%	1.2%	3.1%	2.4%	7.1%	100.0%	1,729
DPC準備病院	DPC準備病院190	10.7%	10.2%	4.2%	8.1%	7.1%	31.9%	1.5%	0.8%	0.0%	4.4%	8.9%	0.2%	1.1%	0.3%	1.8%	8.9%	100.0%	618
DPC準備病院	DPC準備病院191	6.1%	4.8%	8.2%	10.0%	14.3%	18.0%	1.2%	1.3%	1.2%	2.4%	8.7%	5.9%	2.2%	2.7%	1.0%	7.3%	100.0%	1,651
DPC準備病院	DPC準備病院192	4.0%	6.8%	4.3%	15.4%	8.7%	19.6%	4.1%	1.5%	0.8%	1.8%	10.9%	6.8%	2.4%	2.2%	2.4%	8.1%	100.0%	1,647
DPC準備病院	DPC準備病院193	6.4%	4.5%	2.9%	16.1%	5.0%	21.5%	4.3%	2.1%	1.4%	2.0%	7.4%	11.0%	1.7%	3.2%	2.0%	8.5%	100.0%	1,282
DPC準備病院	DPC準備病院194	9.6%	3.7%	5.4%	11.9%	6.0%	17.3%	9.6%	5.1%	0.9%	2.9%	8.0%	4.6%	0.9%	0.1%	2.0%	12.7%	100.0%	700
DPC準備病院	DPC準備病院195	3.8%	3.8%	8.1%	9.5%	8.1%	27.3%	6.4%	1.3%	1.1%	2.7%	7.2%	6.1%	1.5%	3.8%	1.7%	7.6%	100.0%	1,512
DPC準備病院	DPC準備病院196	8.7%	0.0%	1.6%	12.0%	14.9%	27.5%	7.4%	0.6%	0.0%	1.9%	3.6%	0.3%	1.0%	0.0%	0.6%	19.7%	100.0%	309
DPC準備病院	DPC準備病院197	6.6%	6.3%	9.1%	9.5%	17.0%	17.0%	4.6%	1.1%	2.1%	4.1%	8.5%	5.4%	3.1%	1.6%	2.5%	10.4%	100.0%	1,974
DPC準備病院	DPC準備病院198	3.7%	0.0%	8.1%	5.3%	2.3%	26.2%	2.5%	1.4%	0.1%	11.4%	15.6%	14.1%	3.5%	3.2%	0.1%	2.4%	100.0%	884
DPC準備病院	DPC準備病院199	2.1%	12.7%	5.2%	6.4%	9.2%	13.3%	6.6%	2.2%	1.1%	4.5%	9.9%	13.2%	2.5%	3.2%	1.2%	6.7%	100.0%	2,213
DPC準備病院	DPC準備病院200	9.6%	4.1%	6.1%	11.4%	11.2%	30.4%	4.8%	1.1%	0.1%	3.6%	5.9%	0.3%	0.9%	0.2%	0.2%	8.4%	100.0%	1,092
DPC準備病院	DPC準備病院201	3.3%	2.1%	3.0%	23.0%	7.3%	19.7%	6.4%	1.2%	0.0%	1.2%	9.7%	0.0%	0.6%	0.3%	5.5%	16.7%	100.0%	330
DPC準備病院	DPC準備病院202	1.6%	0.5%	2.0%	4.7%	43.6%	14.5%	3.8%	0.4%	0.2%	4.5%	8.8%	3.0%	0.5%	3.7%	1.1%	6.8%	100.0%	910
DPC準備病院	DPC準備病院203	2.2%	3.4%	10.4%	14.8%	13.8%	18.8%	4.8%	1.0%	3.0%	3.0%	3.6%	7.2%	1.2%	2.4%	2.4%	10.4%	100.0%	499
DPC準備病院	DPC準備病院204	6.4%	4.3%	6.1%	9.9%	13.3%	23.8%	3.1%	1.6%	0.8%	3.5%	5.6%	8.5%	2.4%	2.5%	1.4%	6.8%	100.0%	3,015
DPC準備病院	DPC準備病院205	8.2%	3.2%	7.7%	12.6%	5.1%	19.9%	3.6%	1.6%	0.6%	4.6%	13.0%	6.1%	0.5%	2.6%	3.4%	7.3%	100.0%	939
DPC準備病院	DPC準備病院206	7.6%	3.1%	5.1%	8.7%	7.0%	26.1%	2.6%	1.3%	0.9%	4.4%	10.3%	7.8%	1.3%	1.0%	3.4%	9.3%	100.0%	1,049
DPC準備病院	DPC準備病院207	7.3%	5.2%	4.4%	13.7%	11.2%	22.8%	7.8%	2.7%	0.5%	2.1%	5.9%	4.6%	2.0%	2.2%	1.5%	6.1%	100.0%	1,533
DPC準備病院	DPC準備病院208	7.0%	4.8%	7.0%	10.7%	6.4%	23.8%	4.4%	2.2%	0.8%	4.0%	10.5%	8.3%	2.0%	2.0%	2.9%	3.2%	100.0%	1,666
DPC準備病院	DPC準備病院209	7.1%	6.7%	7.6%	12.5%	8.2%	21.0%	2.3%	0.6%	1.2%	3.6%	4.7%	11.5%	1.4%	1.9%	2.2%	7.4%	100.0%	942
DPC準備病院	DPC準備病院210	2.6%	3.5%	5.3%	13.9%	5.1%	12.7%	5.3%	1.2%	0.9%	2.9%	12.7%	15.6%	1.3%	4.6%	4.8%	7.6%	100.0%	891
DPC準備病院	DPC準備病院211	14.1%	0.0%	3.6%	16.3%	10.5%	24.3%	3.6%	1.0%	0.0%	4.2%	5.3%	0.2%	0.6%	0.6%	3.4%	12.4%	100.0%	526
DPC準備病院	DPC準備病院212	9.3%	0.1%	8.2%	8.0%	16.2%	15.3%	3.7%	1.3%	0.3%	1.8%	5.5%	9.0%	4.1%	3.1%	3.1%	11.1%	100.0%	1,324
DPC準備病院	DPC準備病院213	3.3%	0.1%	2.3%	11.5%	0.2%	27.7%	6.2%	0.5%	5.8%	1.1%	17.9%	15.3%	5.9%	0.1%	0.2%	2.0%	100.0%	918
DPC準備病院	DPC準備病院214	5.1%	0.0%	1.4%	8.8%	21.5%	29.4%	4.9%	0.2%	0.7%	3.2%	9.3%	0.5%	0.7%	0.2%	1.9%	12.0%	100.0%	432
DPC準備病院	DPC準備病院215	6.2%	4.6%	9.2%	13.0%	6.2%	21.4%	4.4%	1.0%	1.4%	2.6%	7.4%	9.9%	1.4%	1.7%	3.0%	6.6%	100.0%	1,021
DPC準備病院	DPC準備病院216	1.1%	0.0%	6.9%	20.0%	17.1%	22.9%	5.8%	3.6%	0.4%	2.0%	5.5%	0.0%	0.4%	0.0%	1.8%	12.0%	100.0%	275
DPC準備病院	DPC準備病院217	7.0%	5.9%	7.1%	8.7%	8.8%	24.0%	4.7%	1.6%	0.6%	2.6%	5.4%	13.3%	0.9%	0.3%	2.4%	6.6%	100.0%	1,251
DPC準備病院	DPC準備病院218	9.3%	3.2%	10.3%	12.4%	4.2%	16.9%	3.8%	2.7%	0.6%	4.3%	10.6%	6.0%	2.0%	1.9%	2.6%	9.3%	100.0%	1,731
DPC準備病院	DPC準備病院219	5.9%	1.9%	5.4%	19.2%	5.1%	12.2%	8.9%	1.6%	0.0%	4.9%	15.4%	0.0%	1.9%	0.3%	5.9%	11.4%	100.0%	370
DPC準備病院	DPC準備病院220	7.5%	0.3%	3.7%	0.7%	1.3%	0.0%	7.0%	0.0%	0.0%	2.7%	0.0%	0.0%	0.0%	0.0%	2.0%	5.7%	100.0%	300
DPC準備病院	DPC準備病院221	4.9%	16.3%	4.6%	7.2%	18.4%	14.3%	5.4%	0.6%	0.3%	3.8%	10.3%	0.1%	2.8%	4.1%	2.3%	4.6%	100.0%	1,530
DPC準備病院	DPC準備病院222	9.6%	0.3%	5.2%	21.0%	3.3%	17.0%	7.2%	2.8%	0.8%	4.5%	5.9%	2.4%	0.9%	1.1%	3.1%	14.9%	100.0%	1,144
DPC準備病院	DPC準備病院223	5.9%	0.0%	1.0%	22.5%	4.9%	16.7%	2.9%	0.0%	0.0%	7.8%	19.6%	0.0%	5.9%	0.0%	2.9%	9.8%	100.0%	1,021
DPC準備病院	DPC準備病院224	4.5%	4.5%	7.1%	8.7%	13.3%	16.2%	9.4%	1.5%	0.8%	2.3%	10.3%	6.5%	1.3%	1.7%	1.5%	10.3%	100.0%	1,546
DPC準備病院	DPC準備病院225	7.0%	0.0%	0.0%	19.8%	7.7%	34.6%	3.0%	1.0%	0.7%	7.0%	6.4%	2.3%	3.0%	0.0%	1.7%	6.4%	100.0%	298
DPC準備病院	DPC準備病院226	8.0%	3.0%	5.3%	14.9%	7.6%	21.2%	3.1%	1.8%	0.3%	3.1%	4.9%	11.0%	3.7%	4.0%	2.7%	6.4%	100.0%	699
DPC準備病院	DPC準備病院227	10.6%	0.0%	3.0%	14.7%	8.3%	29.1%	3.2%	1.2%	0.7%	4.3%	9.8%	0.2%	1.4%	0.2%	0.9%	12.4%	100.0%	564

施設別MDC別比率

病院類型	施設名																	件数 全体
	MDC01	MDC02	MDC03	MDC04	MDC05	MDC06	MDC07	MDC08	MDC09	MDC10	MDC11	MDC12	MDC13	MDC14	MDC15	MDC16	全体	
DPC準備病院	4.2%	15.3%	9.4%	13.1%	9.9%	19.6%	3.8%	3.4%	0.8%	3.6%	4.6%	3.1%	1.3%	0.4%	0.9%	6.4%	100.0%	
DPC準備病院	2.6%	0.0%	12.1%	17.3%	2.9%	26.0%	4.8%	1.0%	3.4%	3.4%	10.6%	0.0%	7.5%	0.0%	0.9%	10.8%	100.0%	
DPC準備病院	6.7%	1.6%	4.7%	10.2%	2.7%	25.4%	5.3%	1.2%	2.0%	6.1%	3.3%	10.0%	4.0%	4.5%	2.7%	13.1%	100.0%	
DPC準備病院	10.2%	1.1%	4.9%	17.9%	9.2%	16.1%	5.0%	1.8%	0.5%	3.7%	6.2%	3.5%	1.7%	1.0%	3.4%	13.8%	100.0%	
DPC準備病院	1.7%	1.9%	6.0%	15.4%	5.2%	33.7%	3.6%	1.4%	0.3%	5.2%	6.6%	3.3%	0.9%	0.3%	3.1%	11.0%	100.0%	
DPC準備病院	8.5%	1.5%	3.2%	4.9%	8.0%	10.1%	4.4%	0.7%	3.2%	4.7%	5.0%	14.3%	3.5%	1.6%	8.3%	100.0%		
DPC準備病院	13.9%	0.0%	3.5%	7.4%	0.3%	16.1%	2.6%	0.4%	4.5%	3.2%	7.4%	31.6%	1.0%	0.3%	6.8%	100.0%		
DPC準備病院	5.9%	4.1%	4.2%	6.5%	5.3%	19.3%	5.9%	1.5%	1.5%	2.4%	17.6%	12.9%	1.0%	2.2%	1.4%	8.3%	100.0%	
DPC準備病院	6.7%	2.8%	6.0%	17.8%	6.3%	24.0%	5.5%	0.9%	0.4%	3.0%	6.0%	0.0%	0.0%	0.0%	2.2%	6.6%	100.0%	
DPC準備病院	5.8%	0.0%	8.0%	39.4%	4.4%	17.5%	2.9%	2.9%	2.2%	2.2%	6.6%	0.0%	0.7%	0.0%	5.6%	10.2%	100.0%	
DPC準備病院	3.6%	8.0%	2.0%	14.5%	1.3%	20.5%	25.4%	1.1%	1.8%	2.8%	1.8%	0.0%	1.3%	0.0%	3.2%	6.9%	100.0%	
DPC準備病院	13.8%	0.5%	4.4%	11.3%	2.4%	18.7%	8.1%	0.4%	0.8%	6.3%	8.2%	7.4%	3.9%	3.7%	3.1%	6.9%	100.0%	
DPC準備病院	1.6%	3.5%	3.8%	16.8%	11.2%	23.1%	2.2%	1.1%	0.5%	5.2%	13.7%	8.3%	2.2%	0.8%	1.5%	4.5%	100.0%	
DPC準備病院	2.3%	1.7%	1.0%	17.2%	6.9%	56.4%	1.9%	1.3%	0.4%	1.9%	3.1%	0.4%	1.5%	0.0%	1.5%	2.5%	100.0%	
DPC準備病院	5.5%	1.5%	2.6%	15.3%	6.5%	27.2%	3.4%	2.0%	0.0%	6.2%	9.4%	0.0%	1.8%	0.2%	5.7%	12.8%	100.0%	
DPC準備病院	2.4%	0.0%	4.2%	6.1%	2.0%	42.3%	3.0%	0.4%	0.6%	3.6%	2.8%	0.0%	0.0%	0.0%	3.2%	2.8%	100.0%	
DPC準備病院	6.7%	0.0%	2.4%	15.1%	12.7%	23.4%	4.8%	1.6%	0.8%	5.6%	1.6%	4.0%	0.4%	1.2%	3.6%	16.3%	100.0%	
DPC準備病院	6.5%	7.2%	3.0%	15.6%	6.7%	16.6%	4.2%	1.2%	0.9%	3.6%	9.3%	9.3%	2.1%	1.5%	3.2%	9.1%	100.0%	
DPC準備病院	5.7%	0.0%	3.8%	10.4%	10.9%	29.3%	2.6%	1.0%	0.8%	1.5%	7.2%	11.0%	1.5%	4.1%	1.9%	8.5%	100.0%	
DPC準備病院	5.6%	3.3%	4.0%	10.5%	7.2%	20.3%	5.9%	1.3%	1.2%	3.1%	6.7%	14.2%	0.7%	3.8%	2.3%	9.8%	100.0%	
DPC準備病院	8.0%	3.4%	3.0%	14.0%	5.4%	23.5%	7.7%	1.5%	1.4%	1.9%	7.7%	4.5%	1.1%	1.2%	2.5%	13.3%	100.0%	
DPC準備病院	7.1%	4.4%	6.5%	12.3%	11.0%	18.3%	6.9%	0.9%	0.8%	2.7%	5.6%	7.1%	2.7%	2.7%	1.6%	9.5%	100.0%	
DPC準備病院	5.1%	9.7%	6.9%	14.6%	3.7%	20.7%	4.8%	2.6%	1.7%	4.2%	4.7%	0.0%	0.2%	0.0%	2.6%	15.3%	100.0%	
DPC準備病院	10.6%	1.7%	6.5%	14.0%	11.2%	20.5%	1.9%	0.4%	0.4%	4.1%	8.6%	4.1%	2.0%	2.3%	2.5%	9.4%	100.0%	
DPC準備病院	8.1%	0.4%	5.4%	15.2%	13.8%	22.8%	3.1%	1.5%	0.0%	2.8%	10.3%	0.3%	0.5%	0.3%	3.4%	13.1%	100.0%	
DPC準備病院	4.0%	4.4%	3.4%	21.9%	6.9%	29.0%	3.0%	1.1%	0.7%	2.9%	4.1%	4.8%	1.6%	0.3%	3.4%	8.6%	100.0%	
DPC準備病院	5.6%	1.9%	25.3%	11.0%	7.3%	14.5%	4.3%	1.5%	0.6%	3.9%	8.2%	0.2%	0.4%	0.0%	5.4%	9.7%	100.0%	
DPC準備病院	7.7%	0.0%	2.3%	15.8%	9.0%	26.7%	5.4%	4.1%	0.0%	3.6%	10.4%	0.0%	1.8%	0.0%	2.3%	10.9%	100.0%	
DPC準備病院	5.2%	1.7%	4.8%	10.8%	4.5%	20.6%	8.5%	1.3%	0.7%	3.1%	10.1%	10.0%	0.7%	6.7%	3.7%	7.5%	100.0%	
DPC準備病院	4.5%	0.0%	0.4%	12.0%	3.7%	12.0%	26.4%	0.4%	0.0%	2.9%	5.0%	0.0%	0.4%	0.0%	2.1%	30.2%	100.0%	
DPC準備病院	10.8%	3.8%	2.6%	11.0%	5.6%	32.9%	3.1%	1.4%	1.0%	3.6%	7.8%	0.7%	2.4%	0.0%	2.4%	10.6%	100.0%	
DPC準備病院	8.5%	1.4%	3.7%	8.0%	21.6%	13.0%	3.1%	1.9%	2.2%	2.8%	8.4%	6.5%	0.6%	3.5%	2.3%	14.8%	100.0%	
DPC準備病院	1.1%	7.0%	4.7%	7.1%	1.6%	38.6%	4.7%	1.2%	1.5%	3.2%	6.0%	10.0%	1.7%	4.5%	1.3%	5.6%	100.0%	
DPC準備病院	10.5%	1.8%	1.0%	13.8%	10.3%	25.7%	4.1%	1.0%	2.5%	1.7%	11.9%	0.0%	1.3%	0.7%	1.1%	12.6%	100.0%	
DPC準備病院	3.9%	4.6%	2.4%	15.9%	5.9%	22.8%	2.8%	1.1%	0.2%	6.5%	11.3%	3.0%	1.7%	2.2%	2.2%	5.9%	100.0%	
DPC準備病院	8.1%	5.1%	4.3%	12.9%	12.7%	20.9%	4.9%	1.9%	0.5%	2.5%	6.3%	6.4%	0.5%	2.4%	3.4%	7.1%	100.0%	
DPC準備病院	3.9%	2.3%	1.6%	11.9%	2.3%	39.0%	5.5%	1.2%	1.0%	1.6%	9.0%	4.1%	0.8%	0.0%	3.1%	12.5%	100.0%	
DPC準備病院	3.8%	0.0%	0.0%	16.7%	0.9%	38.7%	7.0%	0.9%	0.0%	2.3%	1.4%	0.7%	0.2%	0.7%	2.6%	23.9%	100.0%	
DPC準備病院	4.6%	2.7%	6.2%	12.0%	1.9%	19.1%	19.1%	2.4%	0.8%	4.6%	5.2%	14.8%	0.2%	6.2%	5.6%	9.4%	100.0%	
DPC準備病院	6.7%	3.4%	2.6%	12.7%	11.0%	14.2%	4.7%	1.6%	0.2%	3.0%	7.8%	8.7%	2.5%	8.9%	3.1%	8.9%	100.0%	
DPC準備病院	5.9%	3.0%	4.2%	13.4%	16.2%	18.6%	2.7%	0.8%	0.8%	3.0%	8.1%	7.8%	2.7%	3.4%	3.1%	7.8%	100.0%	
DPC準備病院	6.8%	2.5%	7.0%	10.7%	5.1%	21.8%	5.9%	1.9%	0.9%	6.2%	8.7%	5.9%	2.4%	1.0%	3.1%	10.4%	100.0%	
DPC準備病院	8.9%	0.0%	3.6%	17.7%	17.7%	17.7%	17.7%	1.7%	1.0%	4.5%	3.0%	2.5%	0.8%	0.0%	1.2%	10.2%	100.0%	
DPC準備病院	2.5%	0.2%	7.0%	8.9%	2.0%	30.8%	6.1%	1.0%	1.0%	5.3%	9.3%	8.9%	0.8%	1.2%	4.1%	10.9%	100.0%	
DPC準備病院	12.0%	0.0%	2.5%	9.4%	7.0%	29.2%	6.9%	2.8%	1.1%	3.4%	7.2%	2.4%	0.6%	0.4%	1.9%	13.1%	100.0%	
DPC準備病院	1.4%	2.9%	6.6%	20.7%	6.9%	20.7%	6.8%	1.7%	1.2%	3.8%	11.1%	1.0%	12.3%	3.8%	11.1%	100.0%		
DPC準備病院	3.7%	0.0%	1.4%	10.5%	11.9%	36.4%	6.8%	1.0%	0.0%	3.4%	3.1%	0.3%	1.0%	0.3%	4.4%	16.0%	100.0%	
DPC準備病院	8.6%	6.5%	6.3%	7.1%	7.0%	24.9%	8.2%	1.7%	1.1%	3.8%	6.7%	3.1%	0.4%	0.9%	1.7%	13.2%	100.0%	
DPC準備病院	5.4%	5.0%	5.3%	8.8%	6.6%	15.9%	5.9%	1.0%	0.8%	3.4%	7.7%	18.9%	2.2%	5.6%	1.2%	6.4%	100.0%	
DPC準備病院	6.7%	4.1%	11.3%	9.1%	6.7%	21.5%	3.8%	1.1%	0.6%	3.6%	5.2%	5.2%	0.0%	4.9%	3.0%	10.5%	100.0%	
DPC準備病院	0.9%	9.5%	6.2%	7.7%	2.1%	36.5%	7.2%	1.1%	2.5%	2.3%	9.1%	1.0%	7.6%	0.2%	1.3%	4.7%	100.0%	
DPC準備病院	12.7%	0.0%	6.4%	18.8%	3.9%	26.3%	5.8%	1.4%	0.3%	2.8%	2.2%	0.0%	1.9%	0.0%	1.1%	16.3%	100.0%	
DPC準備病院	6.8%	10.1%	4.3%	9.5%	1.9%	20.9%	5.2%	0.2%	3.6%	6.1%	12.1%	7.5%	0.2%	0.1%	1.2%	10.5%	100.0%	
DPC準備病院	14.3%	0.0%	1.3%	11.2%	7.2%	36.3%	13.0%	0.0%	0.0%	2.7%	7.2%	0.0%	0.9%	0.0%	0.0%	3.6%	100.0%	
DPC準備病院	4.2%	3.6%	8.3%	19.2%	6.1%	26.3%	2.9%	0.5%	0.3%	4.8%	9.3%	0.0%	1.9%	0.0%	3.1%	9.5%	100.0%	
DPC準備病院	5.4%	0.0%	2.1%	7.4%	11.6%	19.3%	30.7%	0.3%	2.1%	5.4%	1.2%	0.0%	1.2%	0.0%	1.5%	11.9%	100.0%	
DPC準備病院	5.0%	5.7%	5.1%	5.5%	14.4%	23.3%	7.4%	2.1%	0.6%	1.7%	9.2%	4.6%	0.6%	2.1%	1.6%	11.1%	100.0%	
DPC準備病院	1.4%	6.5%	5.5%	9.6%	3.8%	24.7%	4.5%	1.4%	0.3%	4.8%	11.6%	0.0%	0.3%	0.3%	5.1%	20.2%	100.0%	

施設別MDC別比率

病院類型	施設名	比率													件数 全体		
		MDC01	MDC02	MDC03	MDC04	MDC05	MDC06	MDC07	MDC08	MDC09	MDC10	MDC11	MDC12	MDC13		MDC14	MDC15
DPC準備病院	DPC準備病院287	14.2%	0.0%	2.6%	5.7%	3.1%	32.1%	9.7%	0.3%	0.3%	2.3%	0.0%	1.7%	0.0%	4.8%	20.5%	100.0%
DPC準備病院	DPC準備病院288	8.3%	2.6%	1.0%	7.9%	10.0%	24.3%	2.7%	1.0%	4.4%	2.2%	7.8%	2.5%	4.3%	1.9%	9.7%	100.0%
DPC準備病院	DPC準備病院289	3.8%	7.0%	2.5%	12.3%	8.5%	30.2%	6.0%	0.5%	2.2%	2.0%	6.2%	4.3%	1.0%	3.7%	7.5%	100.0%
DPC準備病院	DPC準備病院290	1.2%	3.9%	8.1%	7.7%	17.0%	31.9%	4.1%	0.6%	3.3%	10.4%	0.4%	0.6%	0.3%	1.2%	8.3%	100.0%
DPC準備病院	DPC準備病院291	3.9%	10.2%	6.5%	11.2%	5.9%	23.3%	4.3%	1.1%	1.5%	4.7%	9.5%	6.2%	1.4%	2.8%	6.2%	100.0%
DPC準備病院	DPC準備病院292	7.7%	4.8%	2.3%	9.5%	11.6%	21.0%	9.8%	1.3%	3.2%	3.2%	8.2%	3.3%	1.7%	1.4%	6.5%	100.0%
DPC準備病院	DPC準備病院293	5.5%	12.0%	4.8%	10.8%	5.9%	19.3%	4.7%	1.0%	1.3%	2.8%	7.7%	2.2%	1.0%	2.3%	7.3%	100.0%
DPC準備病院	DPC準備病院294	3.4%	4.5%	3.4%	15.6%	8.0%	38.4%	4.8%	1.1%	0.0%	5.7%	0.6%	2.3%	0.3%	2.6%	4.8%	100.0%
DPC準備病院	DPC準備病院295	6.6%	0.0%	5.1%	16.0%	4.5%	32.9%	6.8%	1.0%	1.0%	7.6%	0.4%	0.4%	0.1%	3.5%	4.5%	100.0%
DPC準備病院	DPC準備病院296	8.1%	4.3%	7.9%	8.4%	4.7%	16.1%	4.7%	2.4%	2.3%	3.6%	6.0%	5.6%	6.1%	2.6%	5.5%	100.0%
DPC準備病院	DPC準備病院297	7.1%	7.1%	3.6%	5.5%	16.6%	22.9%	4.7%	0.4%	1.2%	4.3%	7.9%	2.0%	0.0%	2.0%	14.6%	100.0%
DPC準備病院	DPC準備病院298	7.3%	3.7%	4.9%	17.1%	9.5%	27.2%	4.5%	1.3%	0.3%	4.6%	4.0%	1.7%	0.4%	3.3%	6.0%	100.0%
DPC準備病院	DPC準備病院299	3.0%	3.8%	6.8%	14.3%	7.9%	24.7%	6.8%	1.1%	0.4%	3.7%	10.6%	5.2%	0.4%	0.8%	2.5%	100.0%
DPC準備病院	DPC準備病院300	6.0%	1.9%	8.8%	13.2%	15.6%	18.4%	4.1%	2.0%	0.8%	4.0%	6.8%	4.7%	1.4%	1.1%	3.2%	100.0%
DPC準備病院	DPC準備病院301	3.8%	5.4%	7.2%	8.4%	28.6%	23.6%	2.6%	1.0%	4.2%	4.2%	6.4%	0.7%	0.1%	2.0%	6.5%	100.0%
DPC準備病院	DPC準備病院302	1.9%	1.0%	8.9%	12.0%	18.6%	12.0%	4.3%	1.0%	1.0%	9.1%	6.8%	1.5%	1.9%	0.2%	7.7%	100.0%
DPC準備病院	DPC準備病院303	5.8%	7.9%	6.4%	15.0%	7.4%	16.9%	6.4%	3.6%	0.1%	3.2%	10.8%	2.6%	1.9%	0.1%	1.0%	100.0%
DPC準備病院	DPC準備病院304	7.1%	1.0%	5.6%	12.2%	9.3%	26.6%	5.0%	0.8%	0.2%	3.6%	8.9%	2.4%	0.6%	0.7%	2.4%	100.0%
DPC準備病院	DPC準備病院305	10.9%	7.2%	1.4%	16.0%	7.8%	20.4%	1.1%	0.6%	0.2%	2.7%	8.3%	8.2%	1.0%	3.2%	6.8%	100.0%
DPC準備病院	DPC準備病院306	8.4%	4.7%	1.5%	13.2%	4.7%	30.9%	3.6%	1.0%	0.6%	4.3%	3.0%	9.9%	1.8%	0.6%	1.2%	100.0%
DPC準備病院	DPC準備病院307	1.8%	0.0%	1.1%	19.9%	1.1%	21.7%	18.5%	0.7%	0.4%	5.4%	2.2%	0.0%	0.4%	5.8%	21.0%	100.0%
DPC準備病院	DPC準備病院308	14.1%	0.0%	3.8%	12.4%	14.1%	21.1%	3.8%	0.9%	1.7%	6.2%	0.0%	1.3%	0.4%	1.9%	17.5%	100.0%
DPC準備病院	DPC準備病院309	0.6%	0.0%	0.0%	0.0%	1.9%	0.0%	4.1%	2.8%	0.0%	0.3%	0.0%	0.0%	0.3%	0.0%	52.6%	100.0%
DPC準備病院	DPC準備病院310	2.9%	1.3%	4.6%	6.5%	15.9%	33.3%	13.9%	3.5%	0.8%	3.3%	4.5%	0.0%	1.9%	0.3%	0.8%	100.0%
DPC準備病院	DPC準備病院311	4.4%	2.7%	5.5%	14.0%	1.9%	19.4%	4.7%	1.7%	0.9%	1.8%	12.6%	13.3%	1.2%	3.4%	9.5%	100.0%
DPC準備病院	DPC準備病院312	4.9%	4.5%	5.0%	13.7%	8.7%	19.7%	7.1%	1.2%	1.3%	3.4%	7.5%	7.4%	1.7%	3.0%	3.3%	100.0%
DPC準備病院	DPC準備病院313	5.8%	1.4%	9.2%	8.8%	6.9%	18.0%	16.7%	1.1%	1.6%	2.8%	7.1%	8.1%	1.2%	3.1%	1.6%	100.0%
DPC準備病院	DPC準備病院314	3.2%	2.4%	3.2%	25.5%	4.1%	22.0%	9.1%	0.9%	0.9%	2.3%	6.9%	0.5%	1.3%	2.4%	10.1%	100.0%
DPC準備病院	DPC準備病院315	9.4%	3.8%	4.6%	10.9%	7.6%	25.2%	5.2%	0.8%	3.8%	3.8%	4.7%	11.2%	0.9%	0.8%	1.7%	100.0%
DPC準備病院	DPC準備病院316	5.0%	0.0%	0.5%	16.4%	13.4%	21.4%	3.0%	2.5%	0.0%	4.5%	18.2%	0.0%	2.5%	0.5%	1.5%	100.0%
DPC準備病院	DPC準備病院317	3.4%	13.1%	6.5%	9.6%	5.1%	25.2%	4.5%	2.9%	0.9%	2.2%	11.0%	5.2%	0.7%	1.2%	4.7%	100.0%
DPC準備病院	DPC準備病院318	0.0%	0.0%	0.0%	9.0%	1.1%	4.5%	77.5%	2.2%	0.0%	2.2%	1.1%	0.0%	0.0%	0.0%	2.2%	100.0%
DPC準備病院	DPC準備病院319	12.1%	0.0%	2.4%	17.6%	11.6%	23.4%	6.0%	2.2%	0.2%	5.3%	3.3%	2.0%	2.0%	2.0%	12.0%	100.0%
DPC準備病院	DPC準備病院320	9.0%	0.0%	1.8%	15.2%	13.4%	17.1%	3.4%	2.6%	0.2%	3.5%	6.5%	1.9%	0.0%	3.2%	20.3%	100.0%
DPC準備病院	DPC準備病院321	4.5%	2.5%	6.4%	14.8%	10.7%	22.6%	3.9%	0.9%	0.4%	6.4%	6.8%	7.2%	2.1%	6.9%	10.0%	100.0%
DPC準備病院	DPC準備病院322	7.1%	4.8%	1.0%	8.7%	10.4%	21.4%	5.3%	0.4%	1.2%	2.3%	14.6%	11.9%	0.7%	1.3%	1.1%	100.0%
DPC準備病院	DPC準備病院323	7.0%	3.1%	7.7%	13.8%	4.1%	24.0%	5.5%	1.6%	2.0%	3.1%	6.1%	5.3%	0.4%	2.0%	4.4%	100.0%
DPC準備病院	DPC準備病院324	7.0%	5.1%	1.6%	14.9%	10.1%	21.8%	4.7%	1.4%	1.1%	1.7%	9.7%	5.6%	0.9%	1.7%	2.9%	100.0%
DPC準備病院	DPC準備病院325	6.7%	0.0%	1.7%	9.2%	7.5%	26.4%	9.1%	1.0%	0.0%	3.7%	13.3%	0.4%	0.8%	0.0%	2.3%	100.0%
DPC準備病院	DPC準備病院326	4.0%	0.0%	12.9%	19.8%	11.3%	13.8%	6.5%	1.3%	0.0%	3.5%	1.7%	0.2%	0.4%	0.2%	3.3%	100.0%
DPC準備病院	DPC準備病院327	9.3%	0.0%	2.8%	18.0%	3.1%	32.4%	3.4%	0.8%	0.0%	6.2%	7.6%	0.3%	1.4%	0.0%	3.9%	100.0%
DPC準備病院	DPC準備病院328	17.7%	0.2%	6.3%	9.1%	7.3%	23.5%	2.3%	1.8%	1.1%	2.8%	8.6%	5.7%	0.2%	1.7%	9.9%	100.0%
DPC準備病院	DPC準備病院329	7.7%	4.3%	4.2%	7.6%	11.9%	22.0%	8.2%	1.2%	0.7%	3.4%	6.2%	5.7%	0.7%	4.3%	10.2%	100.0%
DPC準備病院	DPC準備病院330	1.4%	0.0%	3.6%	15.2%	0.2%	31.5%	3.4%	0.0%	7.6%	1.8%	9.2%	16.4%	6.2%	0.0%	3.6%	100.0%
DPC準備病院	DPC準備病院331	1.0%	0.0%	6.1%	16.7%	0.1%	38.0%	5.0%	0.2%	5.9%	1.1%	5.2%	12.7%	6.3%	0.0%	1.5%	100.0%
DPC準備病院	DPC準備病院332	10.7%	6.2%	4.1%	14.8%	3.8%	27.5%	3.6%	1.3%	1.2%	2.1%	5.6%	6.0%	1.1%	1.5%	8.9%	100.0%
DPC準備病院	DPC準備病院333	24.5%	0.0%	1.7%	7.7%	3.4%	17.1%	10.4%	1.0%	0.3%	4.7%	1.3%	0.0%	0.7%	0.0%	3.7%	100.0%
DPC準備病院	DPC準備病院334	4.3%	1.2%	6.4%	7.0%	5.2%	14.6%	18.8%	1.0%	2.6%	3.2%	6.5%	7.6%	1.6%	5.5%	1.8%	100.0%
DPC準備病院	DPC準備病院335	10.3%	0.0%	0.8%	1.9%	8.8%	0.0%	28.0%	1.1%	0.0%	1.9%	0.2%	0.0%	0.0%	10.1%	0.0%	100.0%
DPC準備病院	DPC準備病院336	0.7%	0.0%	1.0%	4.6%	2.2%	32.5%	2.8%	0.3%	0.4%	1.9%	11.5%	0.3%	31.0%	0.1%	1.6%	100.0%
DPC準備病院	DPC準備病院337	7.5%	4.2%	4.2%	21.1%	3.8%	14.8%	4.0%	3.6%	0.4%	2.6%	9.3%	4.3%	1.2%	4.9%	13.2%	100.0%
DPC準備病院	DPC準備病院338	5.8%	0.3%	4.9%	14.0%	12.9%	24.1%	4.1%	1.4%	0.5%	4.4%	8.6%	0.0%	0.5%	5.8%	12.1%	100.0%
DPC準備病院	DPC準備病院339	6.0%	2.6%	3.0%	12.9%	8.2%	23.6%	5.6%	1.3%	0.0%	3.0%	4.7%	0.0%	3.9%	2.1%	23.2%	100.0%
DPC準備病院	DPC準備病院340	11.6%	2.8%	10.2%	9.2%	1.6%	33.2%	5.7%	1.0%	0.0%	4.7%	7.3%	10.4%	1.4%	1.6%	8.4%	100.0%
DPC準備病院	DPC準備病院341	3.1%	4.0%	3.3%	15.1%	3.3%	33.9%	2.4%	3.3%	0.4%	4.0%	17.4%	0.7%	0.9%	0.4%	2.2%	100.0%
DPC準備病院	DPC準備病院342	5.5%	1.0%	7.9%	17.2%	11.1%	26.0%	6.4%	2.6%	1.0%	2.5%	6.1%	0.2%	2.1%	0.3%	1.7%	100.0%
DPC準備病院	DPC準備病院343	7.6%	0.0%	0.8%	15.4%	3.9%	43.5%	4.5%	3.4%	0.0%	8.7%	2.0%	0.0%	1.1%	0.0%	3.9%	100.0%
DPC準備病院	DPC準備病院344	7.6%	14.8%	5.5%	10.1%	18.4%	8.8%	3.1%	3.1%	0.0%	3.9%	8.6%	5.2%	1.8%	0.9%	6.4%	100.0%
DPC準備病院	DPC準備病院345	15.3%	3.0%	3.2%	14.9%	4.3%	24.7%	2.5%	1.1%	1.7%	6.3%	7.9%	0.1%	3.0%	1.2%	10.5%	100.0%

施設別MDC別比率

病院類型	施設名	比率																	件数 全体
		MDC01	MDC02	MDC03	MDC04	MDC05	MDC06	MDC07	MDC08	MDC09	MDC10	MDC11	MDC12	MDC13	MDC14	MDC15	MDC16	全体	
DPC準備病院	DPC準備病院346	5.2%	1.9%	5.5%	22.2%	4.8%	21.9%	4.2%	0.4%	0.3%	5.5%	8.7%	2.2%	2.3%	0.4%	3.3%	11.2%	100.0%	690
DPC準備病院	DPC準備病院347	7.2%	0.0%	3.7%	14.7%	7.2%	31.8%	3.9%	0.7%	1.1%	8.5%	6.6%	4.0%	0.4%	0.2%	1.3%	8.8%	100.0%	544
DPC準備病院	DPC準備病院348	8.5%	5.5%	1.5%	16.3%	5.5%	18.3%	3.3%	0.5%	2.5%	2.8%	9.5%	6.7%	1.7%	1.8%	3.3%	14.5%	100.0%	600
DPC準備病院	DPC準備病院349	38.3%	0.0%	5.5%	7.2%	16.2%	6.0%	5.1%	1.7%	0.0%	6.4%	0.9%	0.0%	0.0%	0.4%	1.3%	11.1%	100.0%	235
DPC準備病院	DPC準備病院350	8.1%	12.1%	2.4%	19.4%	4.0%	24.2%	3.2%	5.6%	0.8%	1.6%	10.5%	0.0%	0.8%	0.0%	2.4%	5.6%	100.0%	124
DPC準備病院	DPC準備病院351	1.8%	0.0%	0.6%	2.6%	2.0%	57.0%	7.7%	0.8%	3.2%	3.2%	8.0%	0.0%	0.8%	3.3%	0.5%	11.1%	100.0%	665
DPC準備病院	DPC準備病院352	7.9%	0.8%	4.0%	9.1%	11.2%	25.1%	8.9%	0.9%	3.4%	1.9%	9.6%	6.4%	4.0%	0.3%	0.4%	6.1%	100.0%	1163
DPC準備病院	DPC準備病院353	7.5%	0.2%	2.7%	2.5%	46.0%	6.2%	1.1%	1.0%	0.1%	1.6%	4.3%	9.5%	7.4%	1.9%	0.5%	1.3%	100.0%	935
DPC準備病院	DPC準備病院354	11.1%	2.7%	1.6%	12.7%	5.9%	21.1%	5.1%	5.7%	0.5%	6.8%	8.4%	0.0%	1.1%	0.0%	1.4%	15.9%	100.0%	370
DPC準備病院	DPC準備病院355	9.4%	1.9%	9.8%	13.6%	15.1%	20.8%	3.8%	2.3%	0.0%	3.8%	1.9%	0.4%	2.3%	0.0%	4.5%	10.6%	100.0%	265
DPC準備病院	DPC準備病院356	0.0%	0.0%	0.0%	0.4%	0.0%	0.5%	50.4%	1.1%	0.0%	0.0%	0.2%	0.0%	0.2%	0.7%	0.0%	46.6%	100.0%	567
DPC準備病院	DPC準備病院357	10.7%	0.0%	6.6%	4.9%	9.0%	13.4%	14.2%	2.2%	0.0%	1.4%	7.7%	0.3%	0.5%	0.3%	1.9%	26.8%	100.0%	365
DPC準備病院	DPC準備病院358	7.2%	1.7%	1.7%	20.5%	8.6%	34.1%	1.9%	1.0%	1.9%	2.9%	7.6%	0.0%	0.5%	0.0%	4.1%	6.4%	100.0%	419
DPC準備病院	DPC準備病院359	3.7%	0.2%	7.3%	14.7%	9.3%	27.4%	5.2%	3.3%	0.7%	4.7%	7.5%	4.3%	1.0%	0.2%	1.7%	8.8%	100.0%	599
DPC準備病院	DPC準備病院360	6.3%	0.0%	2.5%	14.1%	7.6%	26.7%	4.8%	2.1%	10.1%	3.4%	7.0%	0.0%	0.6%	0.0%	4.0%	10.9%	100.0%	525
DPC準備病院	DPC準備病院361	4.8%	0.0%	0.7%	6.8%	8.5%	22.5%	6.5%	1.0%	0.0%	2.7%	18.4%	0.7%	5.3%	0.2%	2.2%	19.6%	100.0%	413
DPC準備病院	DPC準備病院362	5.2%	11.4%	11.8%	11.7%	2.2%	12.7%	8.8%	2.2%	0.2%	2.8%	8.6%	3.9%	2.4%	3.3%	0.8%	11.9%	100.0%	1201
DPC準備病院	DPC準備病院363	8.9%	8.3%	2.1%	9.3%	9.0%	29.4%	3.6%	1.5%	0.0%	3.0%	10.5%	0.9%	0.6%	0.2%	1.8%	11.0%	100.0%	666
DPC準備病院	DPC準備病院364	4.0%	12.3%	4.4%	8.4%	7.5%	26.9%	10.6%	0.9%	1.3%	6.2%	4.0%	0.4%	0.9%	0.0%	3.1%	9.3%	100.0%	227
DPC準備病院	DPC準備病院365	3.4%	2.0%	7.8%	11.9%	15.9%	20.3%	5.1%	1.0%	0.0%	3.7%	11.9%	0.3%	2.0%	0.3%	1.4%	12.9%	100.0%	295
DPC準備病院	DPC準備病院366	9.2%	2.1%	1.4%	18.4%	5.7%	22.0%	5.0%	1.4%	0.0%	7.8%	9.9%	0.0%	0.7%	0.0%	0.7%	15.6%	100.0%	141
DPC準備病院	DPC準備病院367	5.7%	0.0%	3.0%	14.5%	12.5%	15.2%	4.6%	1.8%	0.0%	3.9%	9.2%	4.6%	2.7%	0.7%	2.8%	18.7%	100.0%	737
DPC準備病院	DPC準備病院368	15.0%	3.3%	0.5%	7.5%	6.5%	16.4%	12.6%	0.5%	1.9%	4.2%	2.8%	0.9%	0.9%	0.0%	0.9%	26.2%	100.0%	214
DPC準備病院	DPC準備病院369	7.8%	0.0%	1.1%	14.8%	10.5%	29.6%	5.4%	0.0%	0.5%	7.0%	4.8%	0.5%	0.8%	0.0%	2.2%	15.1%	100.0%	372
DPC準備病院	DPC準備病院370	3.3%	0.0%	5.1%	20.6%	0.5%	26.3%	5.9%	0.5%	6.1%	1.4%	7.9%	7.9%	12.0%	0.0%	0.2%	2.6%	100.0%	661
DPC準備病院	DPC準備病院371	9.0%	0.0%	1.2%	7.8%	1.2%	31.9%	5.4%	5.4%	0.0%	1.8%	4.2%	0.0%	0.0%	1.2%	1.2%	33.7%	100.0%	166
DPC準備病院	DPC準備病院	6.4%	4.0%	5.3%	11.9%	9.3%	22.1%	5.3%	1.4%	1.1%	3.6%	8.4%	6.4%	1.8%	2.0%	2.2%	8.8%	100.0%	331,533
	全体	6.6%	4.8%	5.2%	10.6%	9.7%	21.3%	5.7%	1.4%	1.2%	3.6%	8.2%	7.2%	2.2%	2.4%	1.8%	8.0%	100.0%	854,698

## 基礎調査表2006

様式1(カルテ情報)

大項目	小項目		内容(入力様式等)	入力条件
	施設コード	診療科コード		
1 病院属性等	(1)	都道府県番号(2桁)+医療機関コード(7桁) 例 011234567		必須
	(2)	診療科コード	「医療資源を最も投入した傷病名」を診療した科のコードを記入する	必須
	(3)	統括診療情報番号	1.1サマリのみ発生、複数発生は連番を入力	1入院に対し複数サマリが発生時、必須
2 データ属性等	(1)	データ識別番号	0~9からなる10桁の数字 例 0123456789	必須
	(2)	性別	1.男 2.女	必須
	(3)	生年月日	0~9からなる8桁の数字 YYYMMDD 例 1970年5月1日 19700501	必須
3 入退院情報	(1)	入院中の主な診療目的	1.診断・検査のみ 2.教育入院 3.計画された短期入院の繰り返し(化学療法、放射線療法、抜釘) 4.その他の加療	必須
	(2)	治療実施の有無	0.無 1.有	必須
	(3)	入院(転入)年月日	0~9からなる8桁の数字 YYYMMDD 例 2006年7月1日 20060701	必須
	(4)	退院(転出)年月日	0~9からなる8桁の数字 YYYMMDD 例 2006年7月31日 20060731	必須
	(5)	転科の有無	0.無 1.有	必須
	(6)	入院経路	1.院内出生 2.一般入院	必須
	(7)	他院よりの紹介の有無	0.無 1.有	3(8)入院経路が2.一般入院の場合のみ必須
	(8)	自院の外来からの入院	0.無 1.有	3(8)入院経路が2.一般入院の場合のみ必須
	(9)	予定・緊急入院区分	1.予定入院 2.緊急入院	3(8)入院経路が2.一般入院の場合のみ必須
	(10)	救急車による搬送の有無	0.無 1.有	3(8)入院経路が2.一般入院の場合のみ必須
	(11)	退院(転科)先	1.外来(自院) 2.外来(他院) 3.転科(自院入院) 4.転院 5.終了 9.その他	必須
	(12)	退院時転帰	入力要領を参照	必須
	(13)	入院から24時間以内の死亡の有無	0.無 1.有	必須
	(14)	前回退院年月日	0~9からなる8桁の数字 YYYMMDD 例 2006年6月1日 20060601	必須ではない
	(15)	前回同一疾病で自院入院の有無	0~9からなる8桁の数字 YYYMMDD 例 2006年6月1日 20060601	必須ではない
	(16)	調査対象となる一般病棟への入院の有無	入力要領を参照	必須
	(17)	調査対象となる精神病棟への入院の有無	入力要領を参照	必須
	(18)	その他の病棟への入院の有無	入力要領を参照	必須

大項目	小項目	内容(入力様式等)	入力条件
4 診断情報	(1) 主傷病名	退院時サマリの主傷病欄に記入された傷病名	必須
	(2) ICD10コード	4(1)主傷病に対するICD10	必須
	(3) 入院の契機となった傷病名	入院の契機となった傷病名	必須
	(4) ICD10コード	4(3)入院の契機となった傷病名に対するICD10	必須
	(5) 医療資源を最も投入した傷病名	医療資源を最も投入した傷病名でセプトと請求した手術等の診療行為と一致する傷病名	必須
	(6) ICD10コード	4(5)医療資源を最も投入した傷病名に対するICD10	必須
	(7) 医療資源を2番目に投入した傷病名	医療資源を2番目に投入した傷病名	ある場合は必須
	(8) ICD10コード	4(7)医療資源を2番目に投入した傷病名に対するICD10	ある場合は必須
	(9) 入院時併存症名1	入院時点で既に存在していた傷病名	ある場合は必須
	(10) ICD10コード	4(9)入院時併存症名1に対するICD10	ある場合は必須
	(11) 入院時併存症名2	入院時点で既に存在していた傷病名	ある場合は必須
	(12) ICD10コード	4(11)入院時併存症名2に対するICD10	ある場合は必須
	(13) 入院時併存症名3	入院時点で既に存在していた傷病名	ある場合は必須
(14) ICD10コード	4(13)入院時併存症名3に対するICD10	ある場合は必須	
(15) 入院時併存症名4	入院時点で既に存在していた傷病名	ある場合は必須	
(16) ICD10コード	4(15)入院時併存症名4に対するICD10	ある場合は必須	
(17) 入院後発症疾患名1	入院中に発生した傷病名	ある場合は必須	
(18) ICD10コード	4(17)入院後発症疾患名1に対するICD10	ある場合は必須	
(19) 入院後発症疾患名2	入院中に発生した傷病名	ある場合は必須	
(20) ICD10コード	4(19)入院後発症疾患名2に対するICD10	ある場合は必須	
(21) 入院後発症疾患名3	入院中に発生した傷病名	ある場合は必須	
(22) ICD10コード	4(21)入院後発症疾患名3に対するICD10	ある場合は必須	
(23) 入院後発症疾患名4	入院中に発生した傷病名	ある場合は必須	
(24) ICD10コード	4(23)入院後発症疾患名4に対するICD10	ある場合は必須	
(1) 手術名1	名称	必須ではない	
(2) ICD9-CMコード	ICD9-CMにおける術式コード	必須ではない	
(3) 点数表コード	医科診療報酬点数表における手術料に関わるコード	手術名1がある場合は必須	
(4) 手術回数	1.初回 2.再手術	手術名1がある場合は必須	
(5) 手術側数	1.片側 2.両側 3.両側手術のうちの片側(1入院中における両側手術)	手術名1があり、眼科等の場合は必須	
(6) 手術日	0~9からなる8桁の数字 YYYYMMDD 例 2006年7月1日 20060701	手術名1がある場合は必須	
(7) 麻酔	1.全身麻酔 2.硬膜外麻酔 3.脊髄麻酔 4.静脈麻酔 5.局所麻酔 6.全麻+硬膜外 7.その他 9.無	手術名1がある場合は必須	
(8) 手術名2	名称	ある場合は必須	
(9) ICD9-CMコード	ICD9-CMにおける術式コード	必須ではない	
(10) 点数表コード	医科診療報酬点数表における手術料に関わるコード	手術名2がある場合は必須	
(11) 手術回数	1.初回 2.再手術	手術名2がある場合は必須	
(12) 手術側数	1.片側 2.両側 3.両側手術のうちの片側(1入院中における両側手術)	手術名2があり、眼科等の場合は必須	
(13) 手術日	0~9からなる8桁の数字 YYYYMMDD 例 2006年7月1日 20060701	手術名2がある場合は必須	
5 手術情報			



大項目	小項目	内容(入力様式等)	入力条件
6 診療情報	(14) 麻酔	1.全身麻酔 2.硬膜外麻酔 3.脊髄麻酔 4.静脈麻酔 5.局所麻酔 6.全麻+硬膜外 7.その他 9.無	手術名2がある場合は必須
	(15) 手術名3	名称	ある場合は必須
	(16) ICD9-CMコード	ICD9-CMにおける術式コード	必須ではない
	(17) 点数表コード	医科診療報酬点数表における手術料に関わるコード	手術名3がある場合は必須
	(18) 手術回数	1.初回 2.再手術	手術名3がある場合は必須
	(19) 手術側数	1.片側 2.両側 3.両側手術のうちの片側(1入院中における両側手術)	手術名3があり、眼科等の場合必須
	(20) 手術日	0~9からなる8桁の数字 YYYYMMDD 例 2006年7月1日 20060701	手術名3がある場合は必須
	(21) 麻酔	1.全身麻酔 2.硬膜外麻酔 3.脊髄麻酔 4.静脈麻酔 5.局所麻酔 6.全麻+硬膜外 7.その他 9.無	手術名3がある場合は必須
	(22) 手術名4	名称	ある場合は必須
	(23) ICD9-CMコード	ICD9-CMにおける術式コード	必須ではない
	(24) 点数表コード	医科診療報酬点数表における手術料に関わるコード	手術名4がある場合は必須
	(25) 手術回数	1.初回 2.再手術	手術名4がある場合は必須
	(26) 手術側数	1.片側 2.両側 3.両側手術のうちの片側(1入院中における両側手術)	手術名4があり、眼科等の場合必須
	(27) 手術日	0~9からなる8桁の数字 YYYYMMDD 例 2006年7月1日 20060701	手術名4がある場合は必須
	(28) 麻酔	1.全身麻酔 2.硬膜外麻酔 3.脊髄麻酔 4.静脈麻酔 5.局所麻酔 6.全麻+硬膜外 7.その他 9.無	手術名4がある場合は必須
	(29) 手術名5	名称	ある場合は必須
	(30) ICD9-CMコード	ICD9-CMにおける術式コード	必須ではない
	(31) 点数表コード	医科診療報酬点数表における手術料に関わるコード	手術名5がある場合は必須
	(32) 手術回数	1.初回 2.再手術	手術名5がある場合は必須
	(33) 手術側数	1.片側 2.両側 3.両側手術のうちの片側(1入院中における両側手術)	手術名5があり、眼科等の場合必須
	(34) 手術日	0~9からなる8桁の数字 YYYYMMDD 例 2006年7月1日 20060701	手術名5がある場合は必須
	(35) 麻酔	1.全身麻酔 2.硬膜外麻酔 3.脊髄麻酔 4.静脈麻酔 5.局所麻酔 6.全麻+硬膜外 7.その他 9.無	手術名5がある場合は必須
	(1) 現在の妊娠の有無	0.無 1.有 2.不明	必須
	(2) 出生時体重	グラム単位入力 例 3000	新生児疾患の場合必須
	(3) 出生時妊娠週数	0~9からなる2桁の数字	新生児疾患の場合必須
	(4) 喫煙指数	喫煙指数=1日の喫煙本数×喫煙年数	呼吸器疾患及び循環器疾患の場合必須
	(5) 入院時意識障害がある場合のJCS	0.無 1.有(1~300) R.不穏 I.糞尿失禁 A.自発性喪失 例 意識レベル3で自発性喪失の場合は「3A」と記録。	必須
	(6) 退院時意識障害がある場合のJCS	0.無 1.有(1~300) R.不穏 I.糞尿失禁 A.自発性喪失 例 意識レベル3で自発性喪失の場合は「3A」と記録。	死亡退院以外は必須
	(7) 入院時のADLスコア	10項目の評価視点について数字10桁で記入 例 1211111100	6歳未満は必須ではない
	(8) 退院時のADLスコア	10項目の評価視点について数字10桁で記入 例 1211111100	死亡退院以外は必須

大項目	小項目		内容（入力様式等）	入力条件
	(9) 褥創ステージ	NPUAP分類		
6 診療情報	(10)	がんの初発、再発	入力要領を参照 0.初発 1.再発	褥創がある場合必須 医療資源を最も投入した傷病名が悪性腫瘍の場合（必須ではない）
	(11)	UICC病期分類（T）	入力要領を参照	医療資源を最も投入した傷病名が悪性腫瘍の場合（必須ではない）
	(12)	UICC病期分類（N）	入力要領を参照	医療資源を最も投入した傷病名が悪性腫瘍の場合必須（必須ではない）
	(13)	UICC病期分類（M）	入力要領を参照	医療資源を最も投入した傷病名が悪性腫瘍の場合（必須ではない）
	(14)	がんのStage分類	入力要領を参照	医療資源を最も投入した傷病名が悪性腫瘍の場合（必須ではない）
	(15)	がん患者のPerformance Status	入力要領を参照	医療資源を最も投入した傷病名が悪性腫瘍の場合（必須ではない）
	(16)	脊髄麻痺患者の入院時の重症度	入力要領を参照	010010、070030、070330、070340、070350、070360、070370、070470、160690、160870、160990に該当する場合必須
	(17)	Hugh - Jones分類	入力要領を参照	医療資源を最も投入した傷病名がMDC04に該当する場合のみ必須（6歳未満の小児で分類不能な場合は入力不要）
	(18)	心不全のNYHA心機能分類	1.レベル 2.レベル 3.レベル 4.レベル	医療資源を最も投入した傷病名がMDC05に該当する場合必須
	(19)	狭心症、慢性虚血性心疾患(050050)における入院時の重症度：CCS分類入院時における重症度	入力要領を参照	医療資源を最も投入した傷病名が050050に該当する場合必須
	(20)	急性心筋梗塞(050030、050040)における入院時の重症度：Killip分類入院時における重症度	入力要領を参照	医療資源を最も投入した傷病名が050030、050040に該当する場合必須
	(21)	肝硬変のChild - Pugh分類	Bil = 1、Alb=2、腹水 = 1、脳症 = 3、PT=2の場合は “ 12132 ” と記入	医療資源を最も投入した傷病名が060030Iに該当する場合必須
	(22)	急性肺炎の重症度分類	入力要領を参照	医療資源を最も投入した傷病名が060350Iに該当する場合必須
	(23)	多発性骨髄腫の病期分類	入力要領を参照	医療資源を最も投入した傷病名が130040の場合（必須ではない）
	(24)	急性白血物の病型分類（F A B分類）	入力要領を参照	医療資源を最も投入した傷病名が130010の場合（必須ではない）
	(25)	非ホジキン病の病期分類	入力要領を参照	医療資源を最も投入した傷病名が130030の場合（必須ではない）
	(26)	Burn.index	0～100の数字	熱傷がある場合必須
	(27)	その他の重症度分類・名称	その他使用できる重症度分類の名称を記入	必須ではない
	(28)	その他の重症度分類・分類番号または記号	その他使用できる重症度分類の分類番号（または記号）を記入	必須ではない

大項目	小項目	内容(入力様式等)		入力条件
6 診療情報	(29) 救急カテ実施時間(外来受診ーカテ開始までの時間(実数))	時間を記入(単位H) 例 1時間30分	1.5	必須ではない
	(30) 救急脳血管障害検査実施時間(外来受診ーC T、M R I開始までの時間(実数))	時間を記入(単位H) 例 1時間30分	1.5	必須ではない
	(31) ASA米国麻酔学会(American Society Anesthesiologists)による分類	入力要領を参照		必須ではない
	(32) 予定しない再手術(48時間以内)	0.無 1.有		必須ではない
	(33) 予定しない外来処置後の入院	0.無 1.有		必須ではない
	(34) 2日以内のI C Uへの再入室(48時間以内)	0.無 1.有		必須ではない
	(35) I C Uへの緊急入室	0.無 1.有		必須ではない
	(36) 入院時の妊娠週数	2桁の数字		必須ではない
	(37) 精神保健福祉法における入院形態	1. 任意入院 2. 医療保護入院 3. 措置入院 4. 応急入院		(1)現在の妊娠の有無が有の場合必須 精神病床への入院がある場合必須 精神病床への入院がある場合必須
	(38) 精神保健福祉法に基づく隔離日数	日数を記入(単位 日)		精神病床への入院がある場合必須
	(39) 精神保健福祉法に基づく身体拘束日数	日数を記入(単位 日)		精神病床への入院がある場合必須
	(40) 入院時GAF尺度	入力要領を参照		160060に該当する場合と精神病床への入院がある場合必須
	(41) 退院時GAF尺度	入力要領を参照		160060に該当する場合と精神病床への入院がある場合必須
	(42) 病名付加コード	入力要領を参照		医療資源を最も投入した傷病名が、C340、C341、C342、C343、C348、C349、C445、C493、C783、C788、C792、C795、C798、C859、D139、D180、D181、D213、D360、D361、D367、D376、D377、D481、D485、I50、S364、S368、S378の場合必須
	(43) 外傷の受傷機転	1. 鈍的 2. 鋭的 3. 不明		160300～161060に該当する場合(必須ではない)
	(44) 入院時Glasgow Coma Scale	入力要領を参照		160300～161060に該当する場合(必須ではない)
	(45) 入院時収縮期血圧	(単位 mmHg)		160300～161060に該当する場合(必須ではない)
	(46) 入院時呼吸回数	(単位 回/分)		160300～161060に該当する場合(必須ではない)
	(47) 頭頸部最大AIS	入力要領を参照		160300～161060に該当する場合(必須ではない)
	(48) 顔面最大AIS	入力要領を参照		160300～161060に該当する場合(必須ではない)
(49) 胸部最大AIS	入力要領を参照		160300～161060に該当する場合(必須ではない)	

大項目	小項目		内容（入力様式等）	入力条件
	(50)	(51)		
	腹部最大AIS		入力要領を参照	160300～161060に該当する場合（必須ではない）
		四肢最大AIS	入力要領を参照	160300～161060に該当する場合（必須ではない）
		体表最大AIS	入力要領を参照	160300～161060に該当する場合（必須ではない）
	(53)	化学療法の有無	0. 無 1. 有（経口） 2. 有（経静脈又は経動脈） 3. 有（その他）	必須