

訪問介護員資格がある者等が介護職員基礎研修を受講する際の時間数の考え方

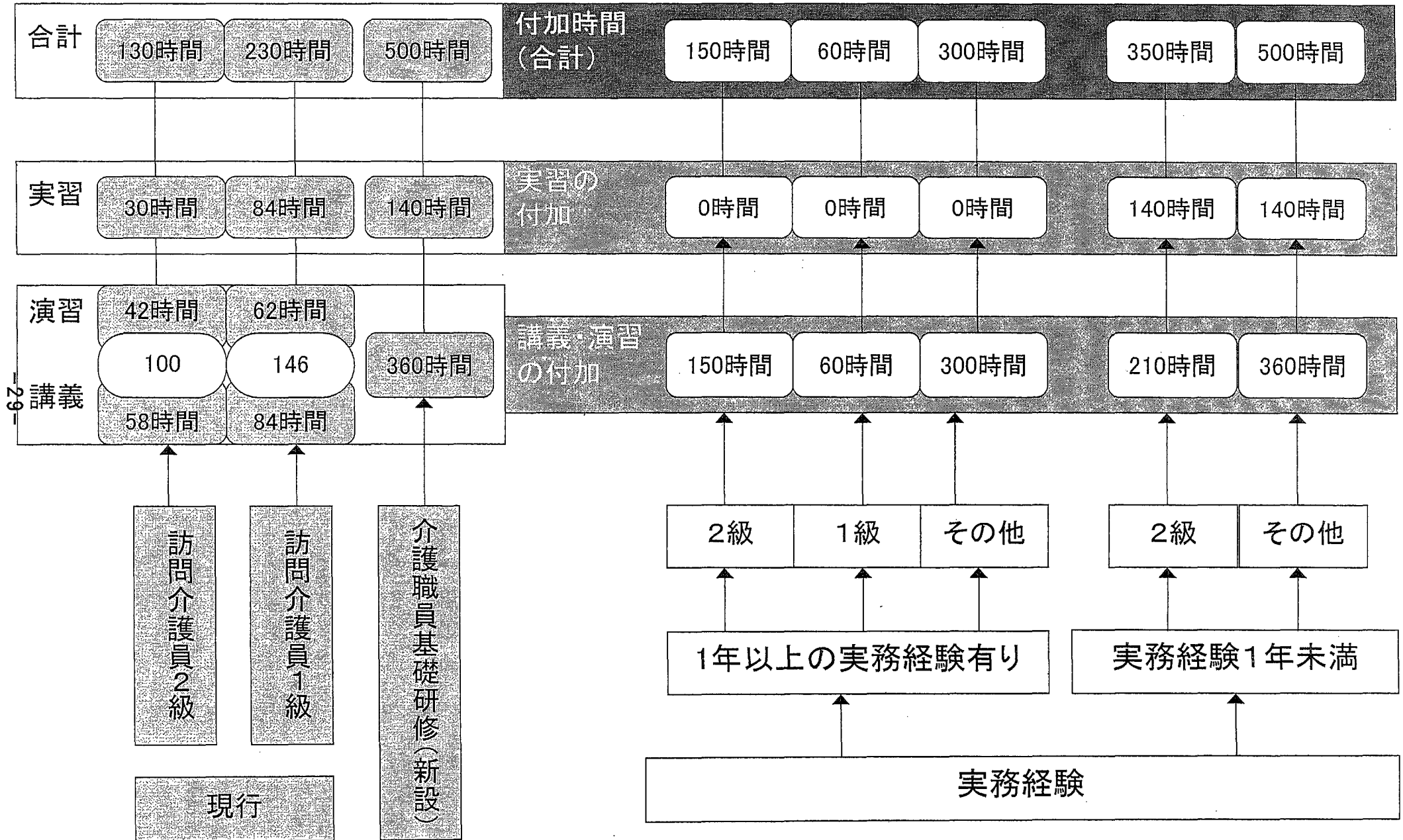

介護保険法に基づく介護単価表 (モジュール)

サービスの種類

サービスの内容

| | | |
|-----------|---------------|--|
| 01 410 | 全身浴 16.40€ | <ol style="list-style-type: none"> 1. 身体を洗う、入浴、シャワー 2. 口腔・歯のケア、唇のケア 3. 髭剃り 4. 肌の手入れ 5. 毛髪の手入れ (櫛で整える、場合により洗髪) 6. 爪の手入れ 7. 衣服および身体補助装具の着脱 8. 介護領域の準備・片付け |
| 02 220 | 部分清拭 8.80€ | <ol style="list-style-type: none"> 1. 部分的な身体清拭 (例えば局部清拭) 2. 口腔・歯のケア、唇のケア 3. 髭剃り 4. 肌の手入れ 5. 毛髪の手入れ 6. 爪の手入れ 7. 衣服および身体補助装具の着脱 8. 介護領域の準備・片付け |
| 03 100 | 排泄介助 4€ | <ol style="list-style-type: none"> 1. 用具の準備、手渡し 2. トイレへの誘導 3. 介助、一般的手助け 4. 排泄を見守る 5. 排泄物の処理、器具やベッドの清掃 6. カテーテルのケア (特に尿バッグ洗浄) 人工肛門の場合はストーマのケア(便バッグの交換と処理) 7. 排泄コントロールの励まし、失禁ケア 8. 排泄終了後の世話、場合により局部のケア |
| 04 100 | 自立的食事摂取 4€ | <ol style="list-style-type: none"> 1. 食べやすい食事 (または宅配食) の準備 2. 要介護者の体位を整え、準備 3. 使ったものの処理 4. 作業場所の片付け 5. 正しい食事、十分な水分摂取、食事補助器具に関する (例えば糖尿病患者などの栄養指導を含まない) アドバイスを含む指導 |

| | | | |
|------------|---|---|----|
| 05 250 | 食事摂取の介助 10€ | <ol style="list-style-type: none"> 1. 食べやすい食事の準備（または宅配食） 2. 要介護者の体位を整え、準備 3. 食事を口元に運ぶ 4. 使った物の処理 5. 作業場所の片付け（食器洗い） 6. 要介護者の世話（食事に関連する清拭・衛生） 7. 正しい食事、十分な水分摂取、食事補助器具に関する （例えば糖尿病患者などの栄養指導を含まない）アドバイスを含む指導 | P2 |
| 06 100 | 胃ろう（PEG）の 食事 4€ | <ol style="list-style-type: none"> 1. 適切な特別食の準備 2. 特別食を適切な形で摂取させる 3. 食後の作業 | |
| 07 100 | 体位交換、 ベッドを整える 4€ | <ol style="list-style-type: none"> 1. ベッドの傾斜調節 2. シーツ類の交換 3. 身体の状態やその場の状況にあった体位調整 4. 体位交換技術の指導、場合により体位交換補助器具の紹介 | |
| 08* 180 | 移動介助 7.20€ 最低時間 15 分（一 般サービスとして のみ請求可能） | <ol style="list-style-type: none"> 1. 要介護者をベッド上に起き上がらせる 2. 衣服および身体補助装具の着脱 3. ベッドからの起立／横臥の際の介助 4. 座る、立つ、歩く訓練（場合により補助具を使用）、 寝たきりの場合、身体の機能にあった受動的または能動的な運動 5. 住居からの外出、帰宅の介助 6. 階段での介助 | |
| 09 360 | 役所の手続きや通 院の介助 14.40€ | <ol style="list-style-type: none"> 1. 役所での手続きや通院など、要介護者自身が行かざるを得ない場合の付き添い | |
| 10* 80 | 居住空間の暖房 2.40€ | <ol style="list-style-type: none"> 1. 居住空間暖房のための機材や燃料の準備・処理 2. 暖房器具の作動（遠隔暖房、ガス暖房、セントラルヒーティングは除く） 3. サービスの範囲は要介護者の居住空間に限られる | |
| 11 150 | 買い物 6€ 一週間に 2 回まで を推奨 | <ol style="list-style-type: none"> 1. 日常必要な品の買い物リスト作り 2. 買い物（医療品の購入を含む）および諸手続き（役所や銀行） 3. 購入した食品を適切に保存、処理 4. 食品の賞味期限に注意するよう指導 5. 場合により、衣服をクリーニングに出す／受け取りに行く | |
| 12* 150 | 暖かい食事の調理 6€ | <ol style="list-style-type: none"> 1. 食品の扱い方や準備に関する指導 2. 暖かい食事の調理 3. 作業場所の片付け（例：食器洗い） 4. 使った物の処理 | |
| 13 540 | 住居の清掃 21.60€ 2 週間に 一回を推奨 | <ol style="list-style-type: none"> 1. 居間、浴室、トイレ、台所など、通常の居住空間の清掃 2. ゴミの分別・処分 3. 徹底的な大掃除ではない | |

| | | | |
|-----------|--|--|----|
| 14 360 | 衣類の洗濯とケア 14.40€ 1週間に1回を推奨 | 1. 洗濯・乾燥 2. アイロンがけ 3. 補修 | P3 |
| 15 | 訪問基本料 1.53€ 1日2回まで請求可能 | 1. 訪問 2. 記録 | |
| 15a | 訪問加算料 4.09€ 1日1回まで請求可能 | 03. 04. 06. 07. 08. 10. 12のうち いずれか1種類だけのため訪問する場合 (このほか15の料金が1度だけ請求可能) | |
| 16 500 | 初回面談 20€ 介護サービス開始前 | 1. 介護の問題点の把握 2. 要介護者側のリソースの把握 3. 介護計画の作成 4. 家族/医師との話し合い 5. 他の支援に関する情報提供 6. この料金には訪問基本料を含む | |
| 17 | 相談訪問 16.00/*20.00€ *介護段階3の場合 社会法典11編第37条第3項IIに基づく | 1. 介護者の助言と支援 2. 要介護者の助言を含む介護 3. 必要な補助具の検討 4. 簡単な結果報告書の作成 6. この料金には訪問基本料を含む | |

| 複合サービス | | サービス内容 |
|-----------|--|---|
| 18 610 | 体位変換やシーツ交換、自立的食事摂取を含む 広範な基本介護 24.40€ | 01 全身浴 (清拭、入浴、シャワー) 03 排泄 (尿、便、汗、痰、嘔吐) 04 自立的な食事の摂取 07 体位変換/ベッドを整える。 |
| 19 450 | 広範な基本介護 18€ | 01 全身浴 (清拭、入浴、シャワー) 03 排泄 (尿、便、汗、痰、嘔吐) |
| 20 450 | 体位変換やシーツ交換、自立的食事摂取を含む 小規模な基本介護 18€ | 02 部分的清拭 03 排泄 (排尿、便、汗、痰、嘔吐) 04 自立的な食事の摂取 07 体位変換/ベッドを整える |

| | | | |
|-----------|--|--|----|
| 21 290 | 小規模な基本介護 11.60€ | 02 部分的清拭 03 排泄 (尿、便、汗、痰、嘔吐) | P4 |
| 22 760 | 広範な家事援助 30.40€ | 13 住居の清掃 14 衣類の洗濯とケア | |
| 23 520 | 体位変換やシーツ交換を含む 広範な基本介護 20.80€ | 01 全身浴 (清拭、入浴、シャワー) 03 排泄 (尿、便、汗、痰、嘔吐) 07 体位変換/ベッドを整える | |
| 24 740 | 体位変換やシーツ交換、食事介護を含む 広範な基本介護 29.60€ | 01 全身浴 (清拭、入浴、シャワー) 03 排泄 (尿、便、汗、痰、嘔吐) 05 食事の介助 07 体位変換/ベッドを整える | |
| 25 350 | 体位変換やシーツ交換を含む 小規模な基本介護 14€ | 02 部分的清拭 03 排泄 (尿、便、汗、痰、嘔吐) 07 体位変換/ベッドを整える | |
| 26 580 | 体位変換やシーツ交換、食事介護を含む 小規模な基本介護 23.20€ | 02 部分的清拭 03 排泄 (尿、便、汗、痰、嘔吐) 05 食事の介助 07 体位変換/ベッドを整える | |

| 医療保険法に基づく医療介護サービス | | (社会法典第5編) |
|-------------------|---------------------------------------|-------------------------|
| サービスの種類 | | サービス内容 |
| LG1 | サービスグループ1 | 約 8.67€ (給付機関・疾病金庫による) |
| LG2 | サービスグループ2 | 約 10.99€ (給付機関・疾病金庫による) |
| LG3 | サービスグループ3 | 約 14.32€ (給付機関・疾病金庫による) |
| Psy. | 精神医療の専門看護 | 約 19.97€ (給付機関・疾病金庫による) |
| | このほかのサービス (問い合わせに応じて、例えば家事援助、家族の世話など) | |

| 自己負担のサービス | |
|-----------|--|
| サービスの種類 | サービス内容 |
| PPL1 | 時間料金 (介護担当者) 契約合意によるサービス (例えば世話、付き添い) |
| PPL2 | 時間料金 (有資格介護士) 契約合意によるサービス (例えば世話、付き添い) |
| PPL3 | 緊急訪問 40€ |
| | 問い合わせ、契約によりこの他のサービス |

訪問入浴介護

(費用の状況)

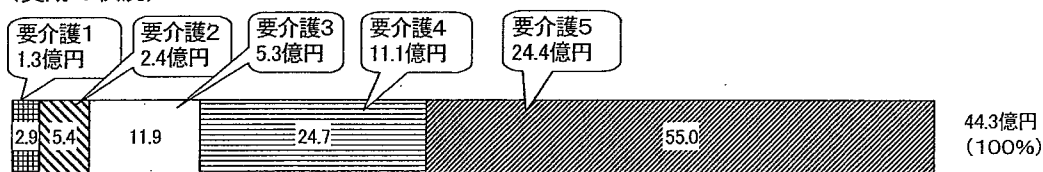

出典：介護給付費実態調査（平成17年5月審査分）

(費用の推移)

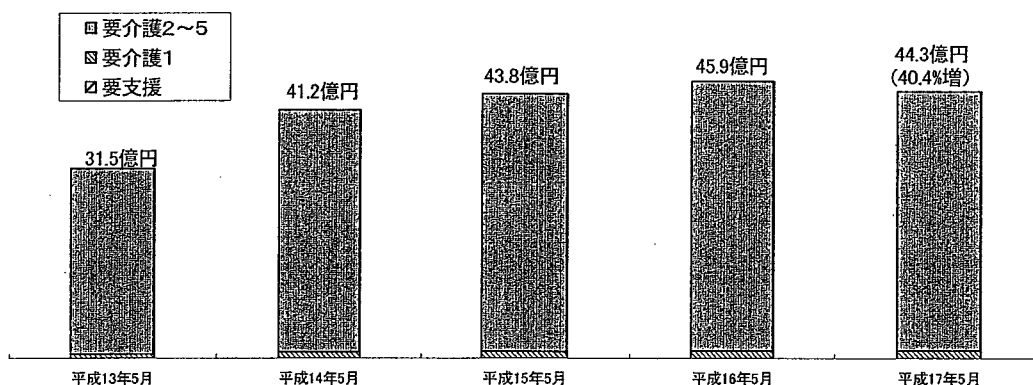

出典：介護給付費実態調査（平成17年5月審査分）

(受給者の状況)

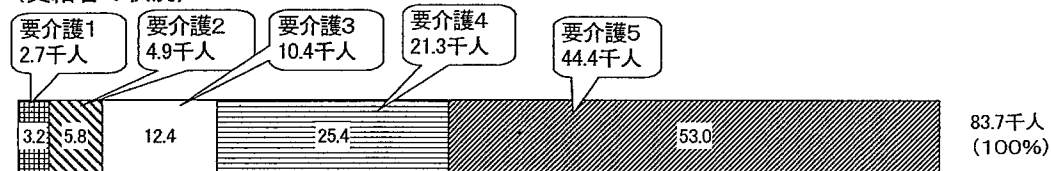

出典：介護給付費実態調査（平成17年5月審査分）

(受給者の推移)

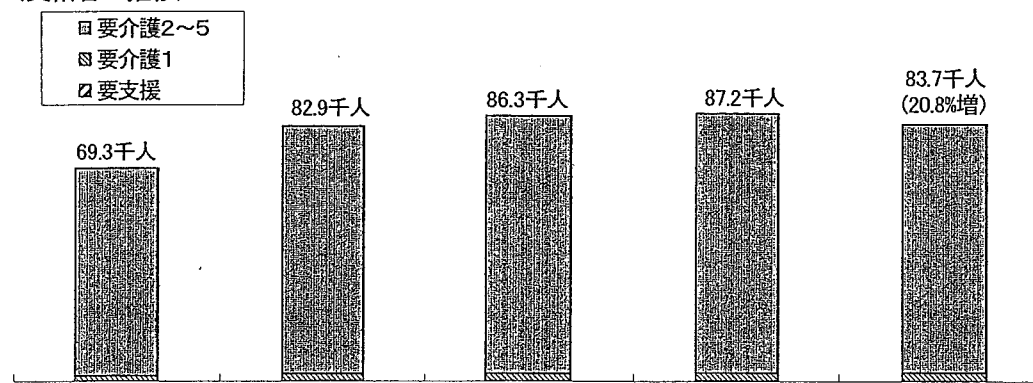

出典：介護給付費実態調査（平成17年5月審査分）

(事業所の状況)

| | 請求事業所数 | 件数 (単位:千件) | 実日数 (単位:千日) | 単位数 (単位:千単位) | 費用額 (単位:百万円) |
|------|--------|---------------|----------------|-----------------|-----------------|
| 15.5 | 2,637 | 87 | 341 | 428,488 | 4,384 |
| 16.5 | 2,693 | 87 | 362 | 448,964 | 4,594 |
| 17.5 | 2,663 | 84 | 349 | 432,824 | 4,431 |

出典：介護給付費実態調査（平成17年5月審査分）

訪問看護

(費用の状況)

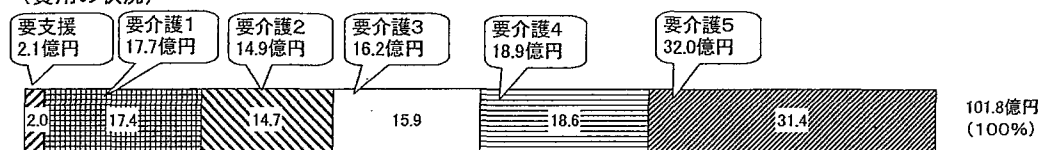

出典：介護給付費実態調査（平成17年5月審査分）

(費用の推移)

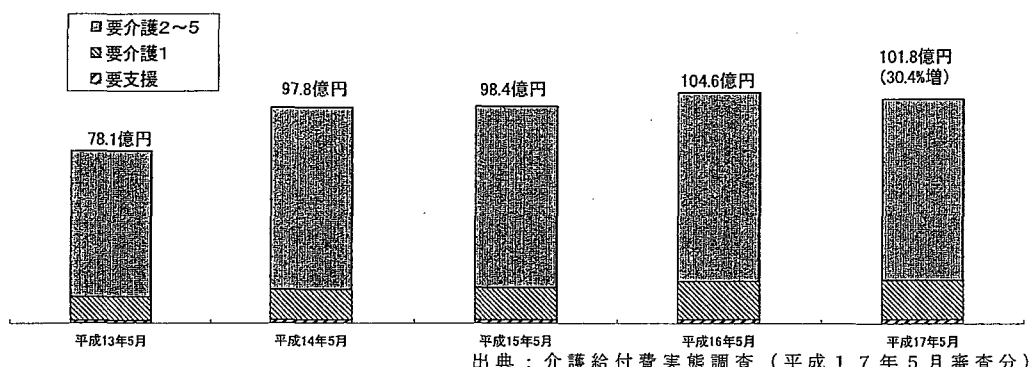

出典：介護給付費実態調査（平成17年5月審査分）

(受給者の状況)

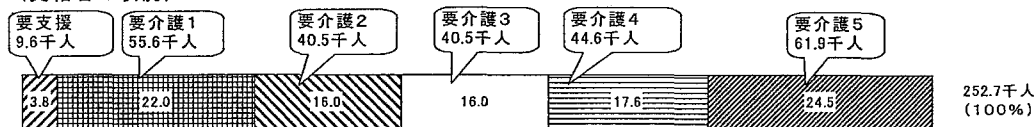

出典：介護給付費実態調査（平成17年5月審査分）

(受給者の推移)

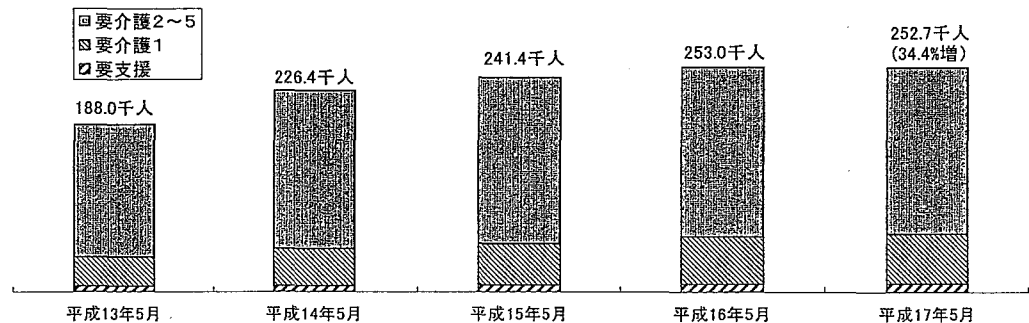

出典：介護給付費実態調査（平成17年5月審査分）

(事業所の状況)

訪問看護ステーション

| | 請求事業所数 | 件数 (単位:千件) | 実日数 (単位:千日) | 単位数 (単位:千単位) | 費用額 (単位:百万円) |
|------|--------|---------------|----------------|-----------------|-----------------|
| 15.5 | 5,083 | 212 | 1,095 | 906,176 | 9,188 |
| 16.5 | 5,240 | 225 | 1,178 | 969,544 | 9,834 |
| 17.5 | 5,383 | 229 | 1,161 | 949,691 | 9,635 |

病院または診療所

| | 請求事業所数 | 件数 (単位:千件) | 実日数 (単位:千日) | 単位数 (単位:千単位) | 費用額 (単位:百万円) |
|------|--------|---------------|----------------|-----------------|-----------------|
| 15.5 | 3,601 | 33 | 135 | 64,562 | 653 |
| 16.5 | 3,466 | 32 | 131 | 62,376 | 631 |
| 17.5 | 3,239 | 28 | 114 | 54,350 | 550 |

出典：介護給付費実態調査（平成17年5月審査分）

訪問看護の請求回数, 要介護度別

(単位: 千回)

| | 計 | 要支援等 | 要介護1 | 要介護2 | 要介護3 | 要介護4 | 要介護5 |
|-----------------|---------|------|-------|-------|-------|-------|-------|
| 訪問看護(計) | 1 300.8 | 32.7 | 243.9 | 192.5 | 204.7 | 236.0 | 391.0 |
| 訪問看護ステーション* | 1 185.9 | 28.2 | 219.7 | 177.1 | 188.4 | 217.0 | 355.4 |
| 病院又は診療所* | 114.9 | 4.5 | 24.2 | 15.4 | 16.3 | 19.0 | 35.5 |
| 特別地域訪問看護加算 | 7.7 | 0.5 | 1.9 | 1.2 | 1.1 | 1.2 | 1.8 |
| 緊急時訪問看護(ステーション) | 94.5 | 2.5 | 17.6 | 13.2 | 14.2 | 17.4 | 29.5 |
| 緊急時訪問看護(医療機関) | 9.1 | 0.4 | 1.9 | 1.2 | 1.3 | 1.6 | 2.8 |
| 特別管理加算 | 48.1 | 0.8 | 5.9 | 4.7 | 5.1 | 7.0 | 24.6 |
| ターミナルケア加算 | 0.4 | 0.0 | 0.0 | 0.0 | 0.1 | 0.1 | 0.2 |

注: 訪問看護(計)は、基本算定項目(*)を計上したものであり、加算項目は計上していない。

出典: 介護給付費実態調査(平成17年6月審査分)