55

午　　前

別　　冊

No. 1 （問題 11）

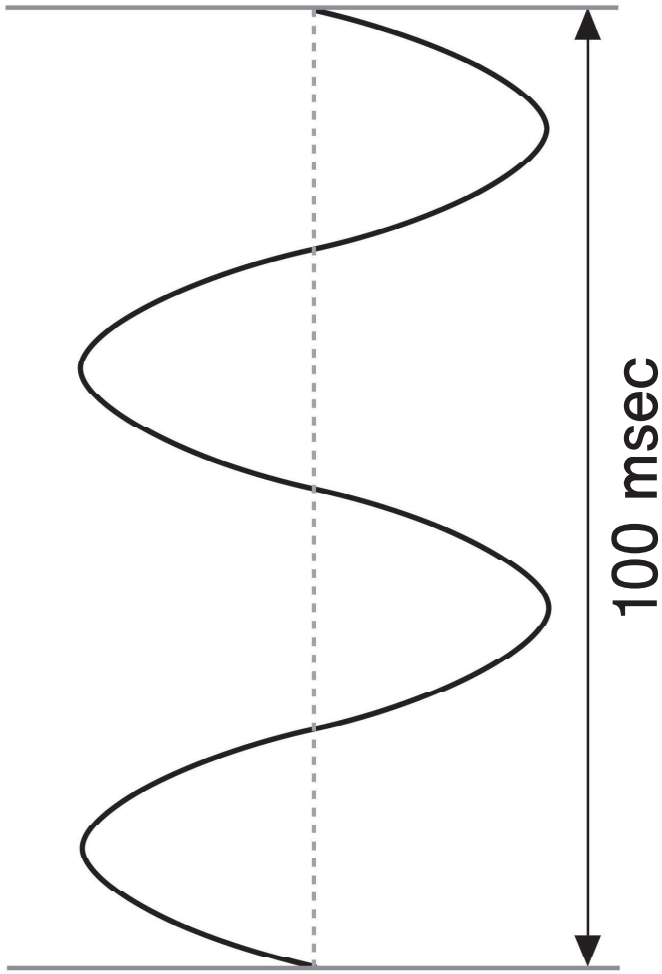

No.　2　　（問題 14）

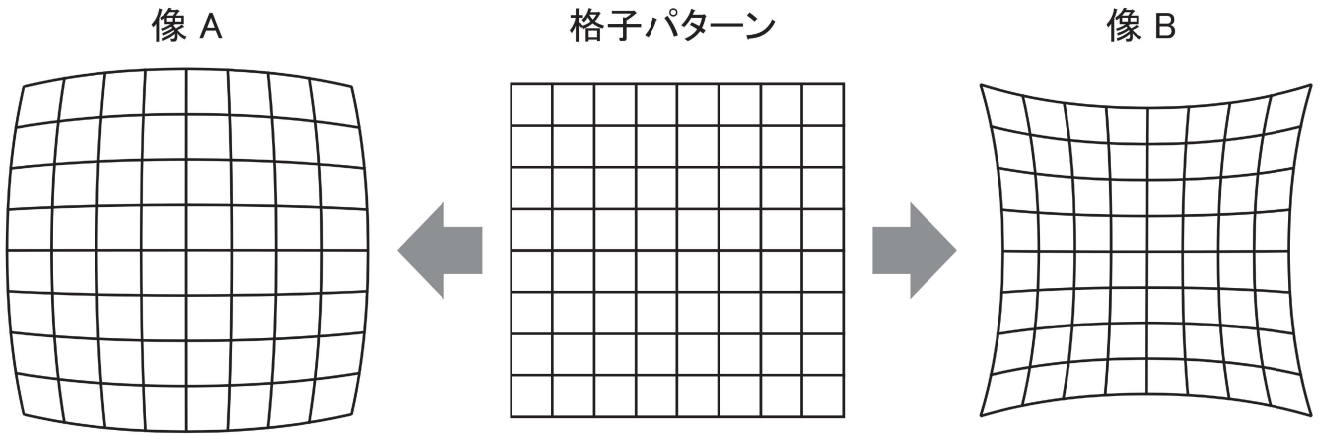

No.　3　　（問題 18）

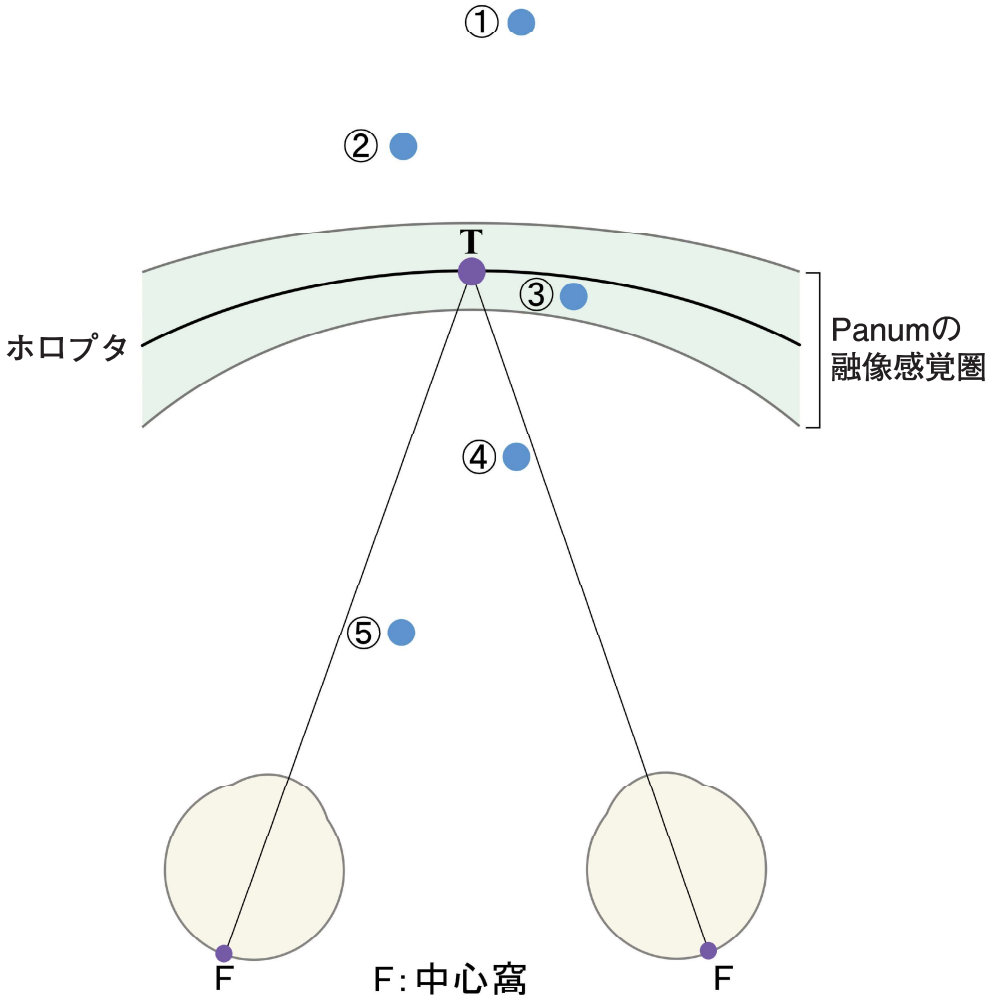

No.　4　　（問題 31）

A

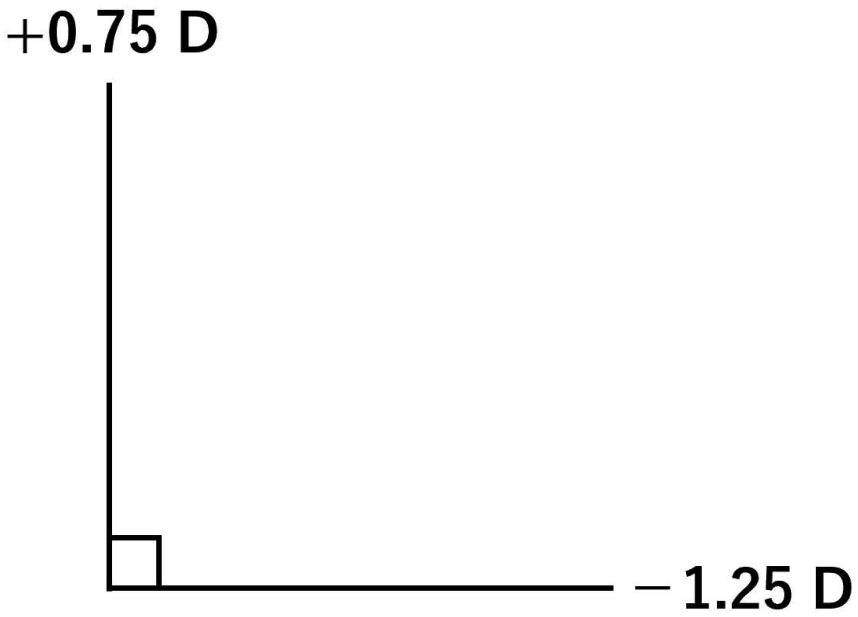

B

No.　5　　（問題 34）

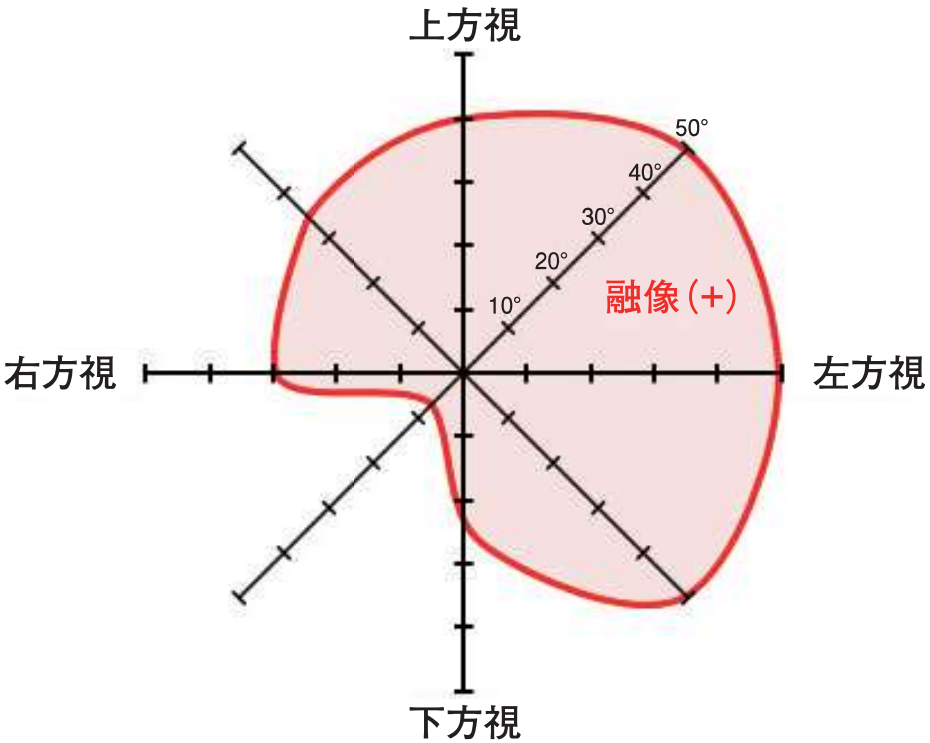

No.　6　　（問題 66）

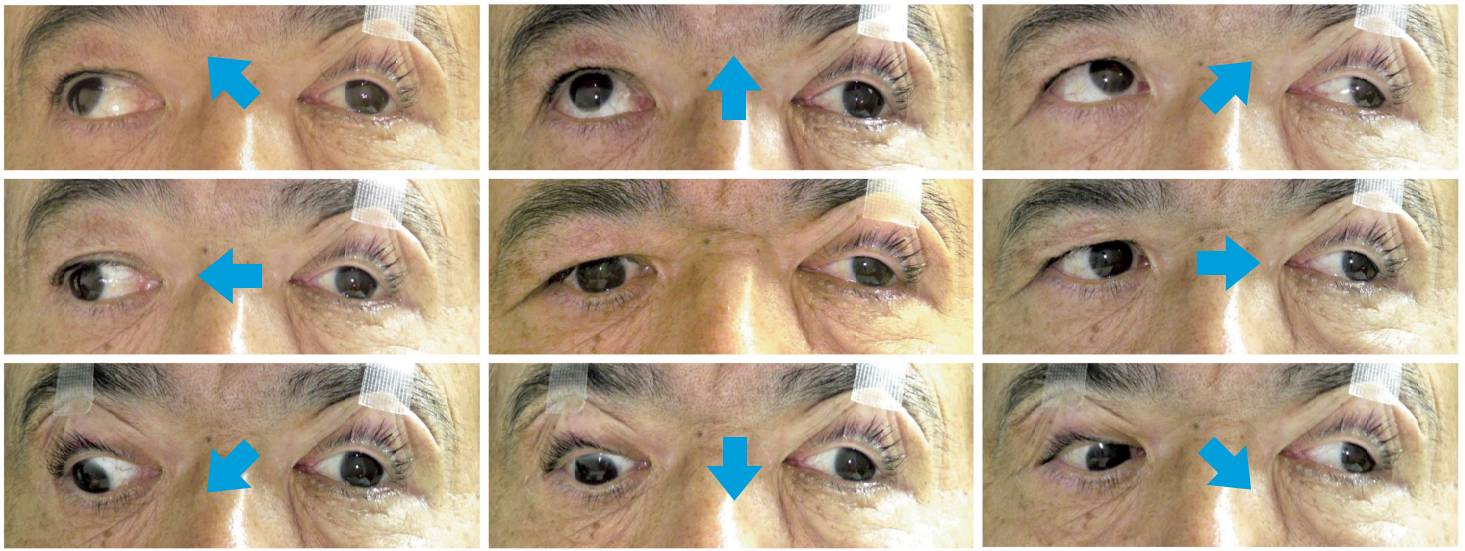

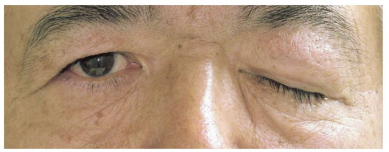

眼瞼挙上なしの正面眼位

No. 6 （問題 66）

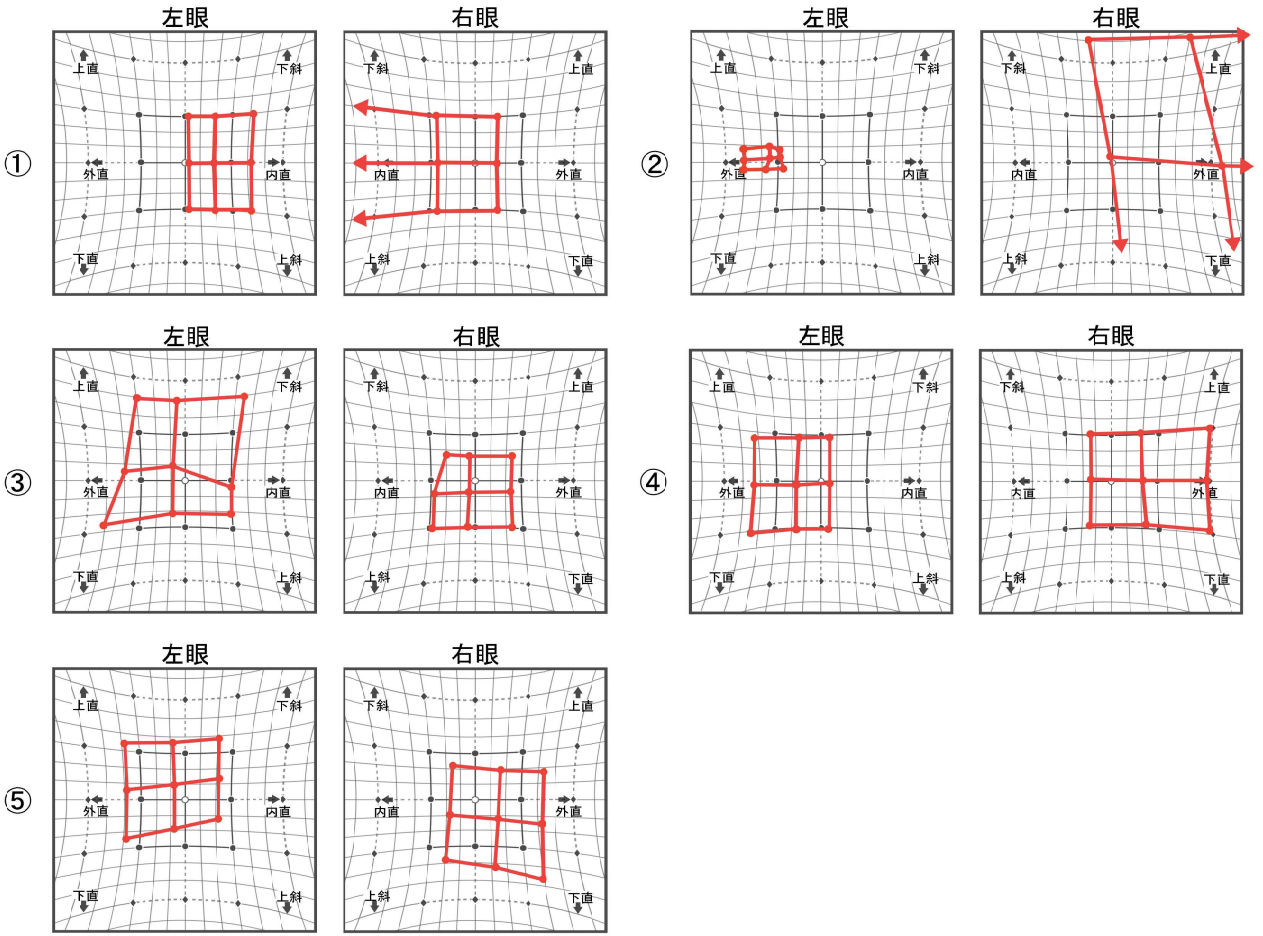
①
左眼
上直
下斜
外直
内直
下直
上斜
右眼
下斜
上直
内直
外直
上斜
下直
②
左眼
上直
下斜
外直
内直
下直
上斜
右眼
下斜
上直
内直
外直
上斜
下直
③
左眼
上直
下斜
外直
内直
下直
上斜
右眼
下斜
上直
内直
外直
上斜
下直
④
左眼
上直
下斜
外直
内直
下直
上斜
右眼
下斜
上直
内直
外直
上斜
下直
⑤
左眼
上直
下斜
外直
内直
下直
上斜
右眼
下斜
上直
内直
外直
上斜
下直

No.　7　　（問題 70）

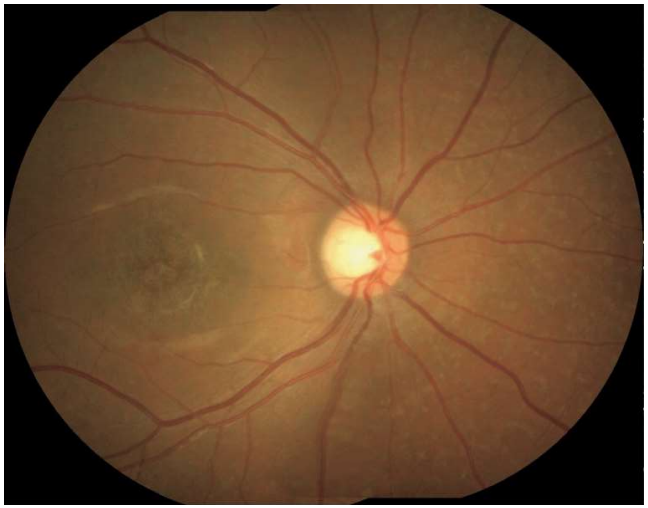

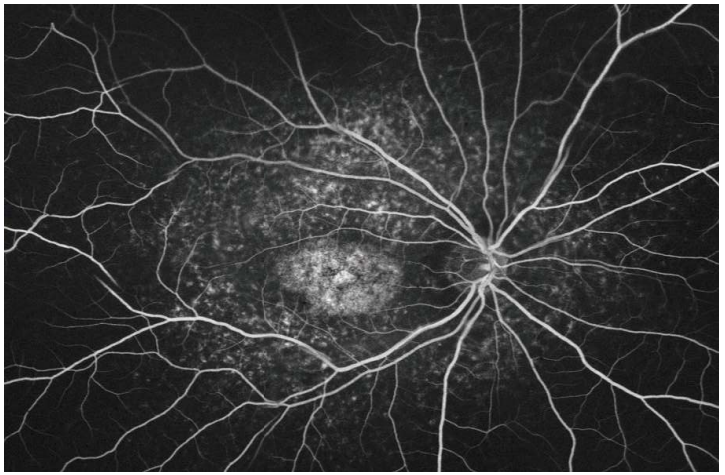

フルオレセイン蛍光眼底造影検査

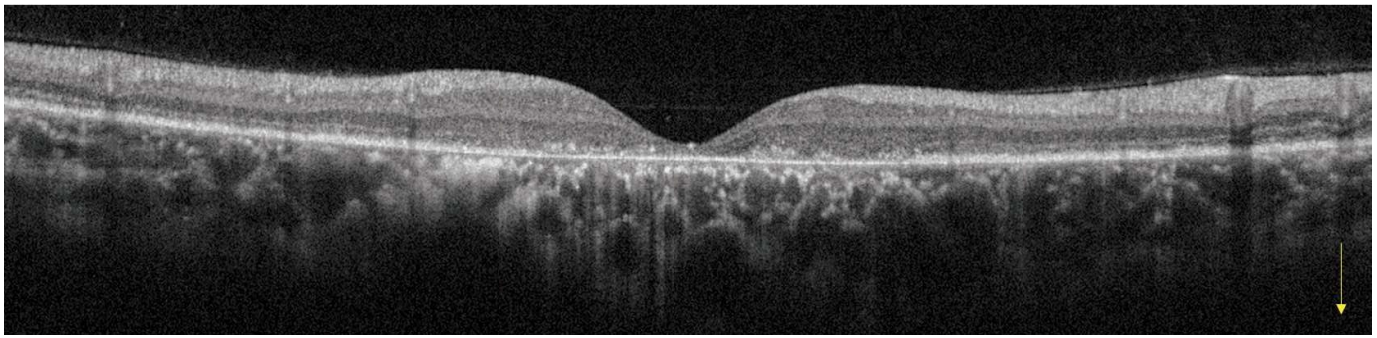

OCT検査

No. 8 （問題 71）

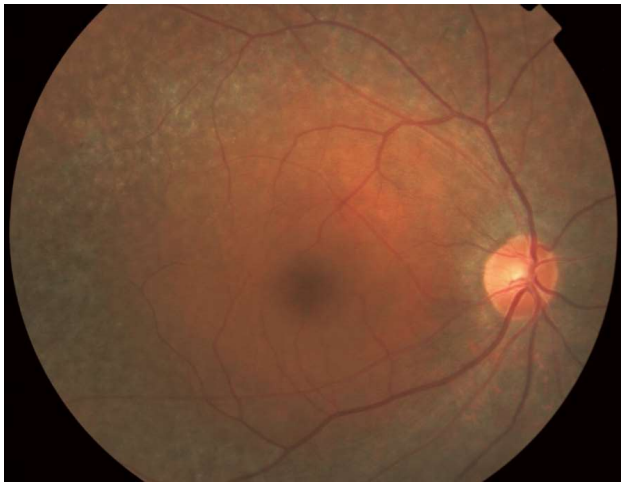

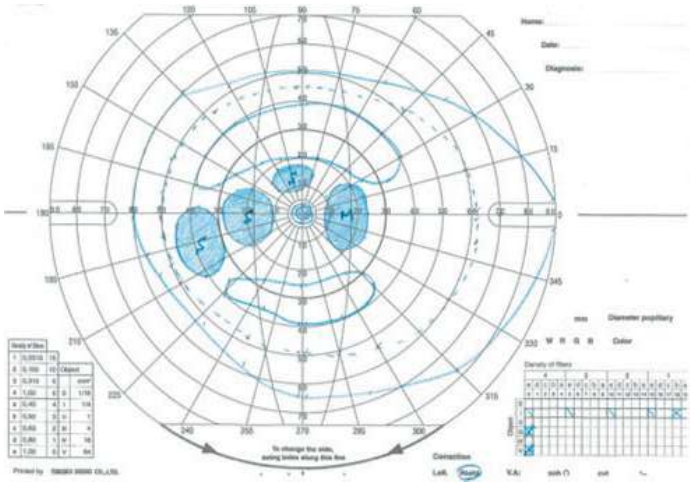

No.　9　　（問題 72）

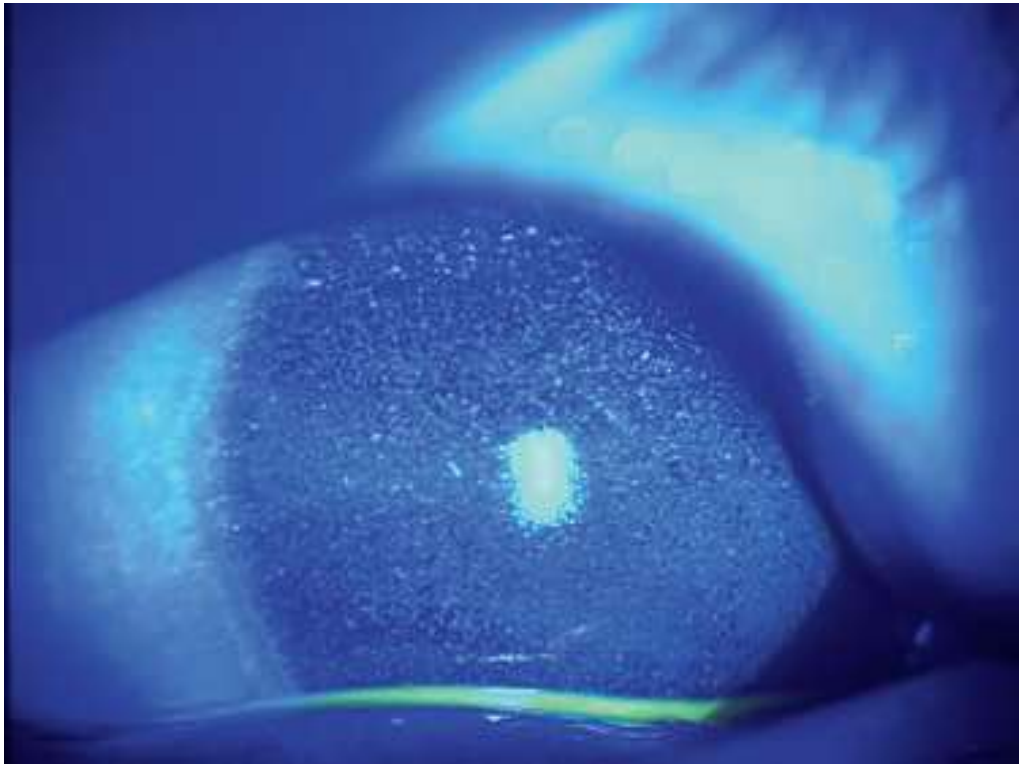

No.　10　　（問題 73）

A

B

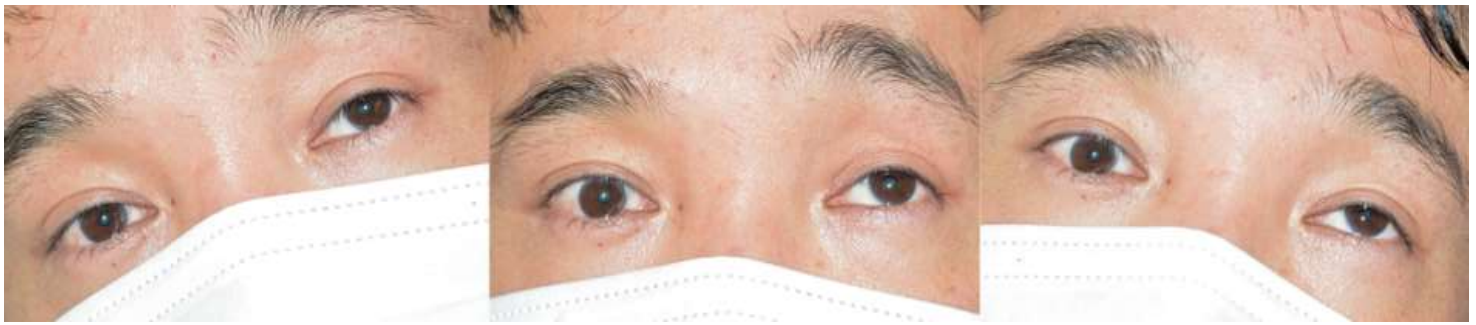
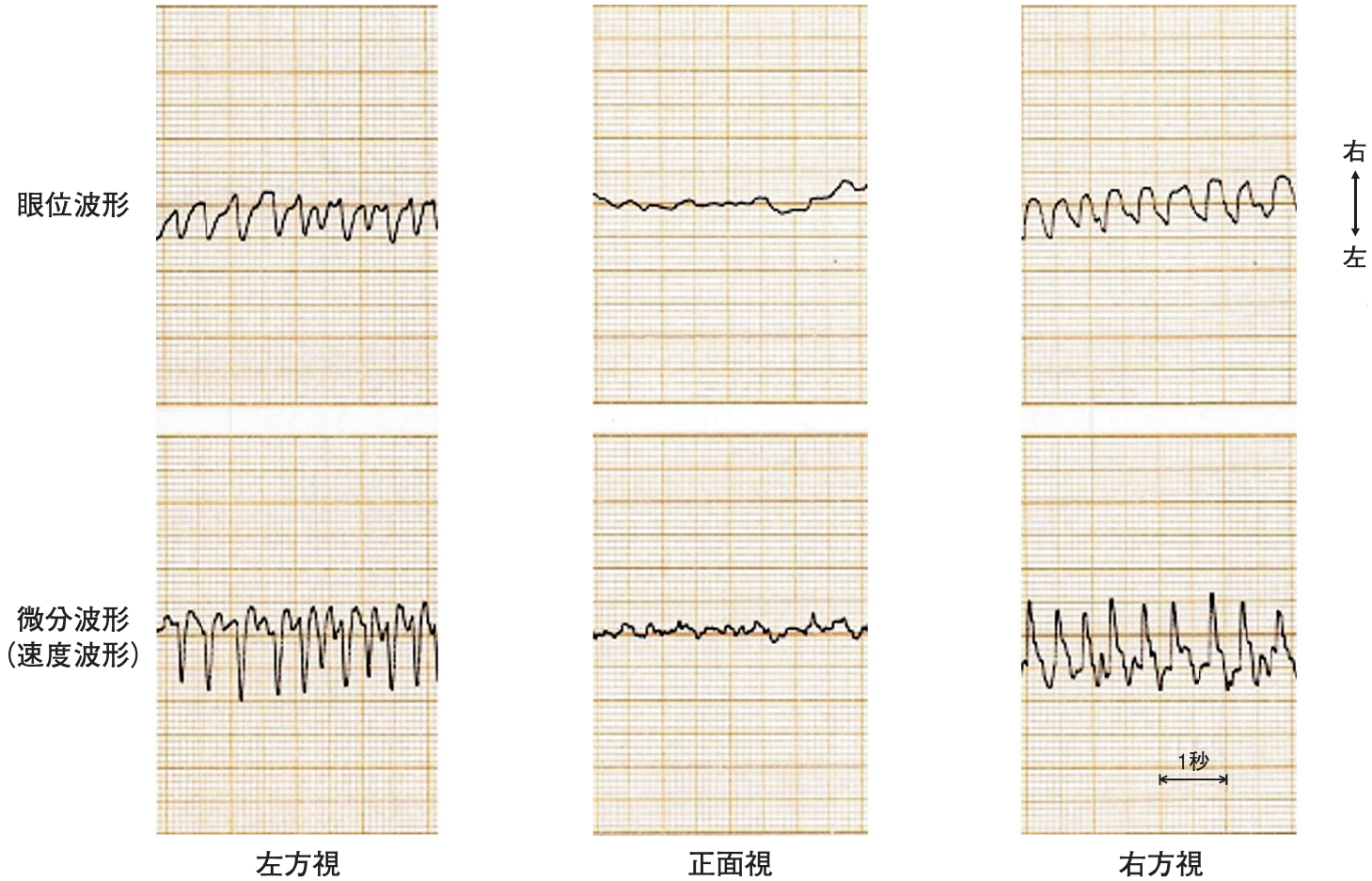
No.　11　（問題 74）