54

午　　後

別　　冊

No. 1 （問題 12）

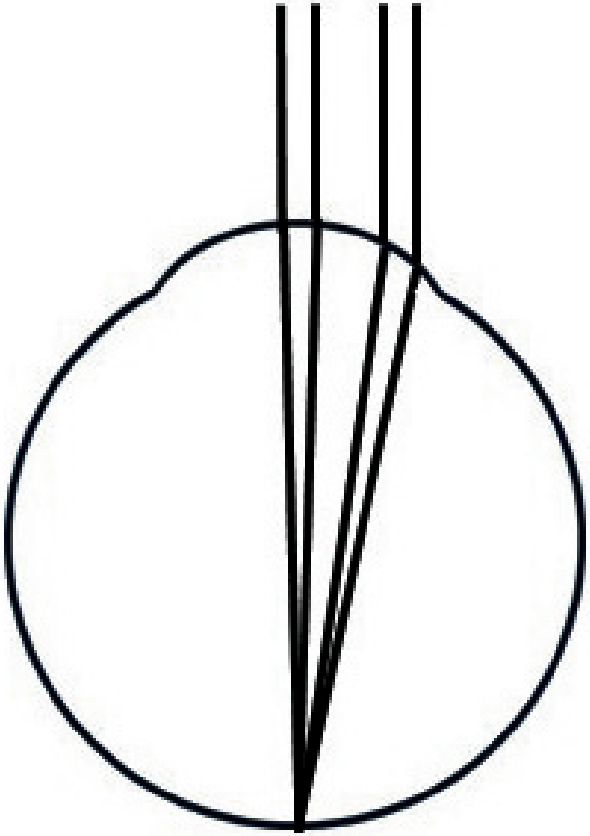

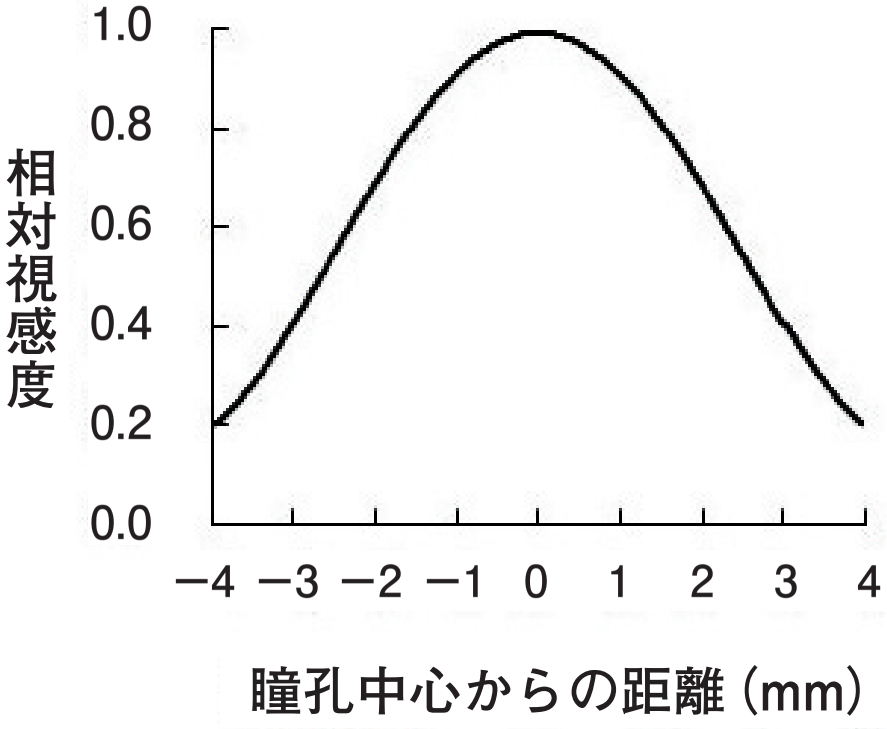

（問題 20）

No. 2

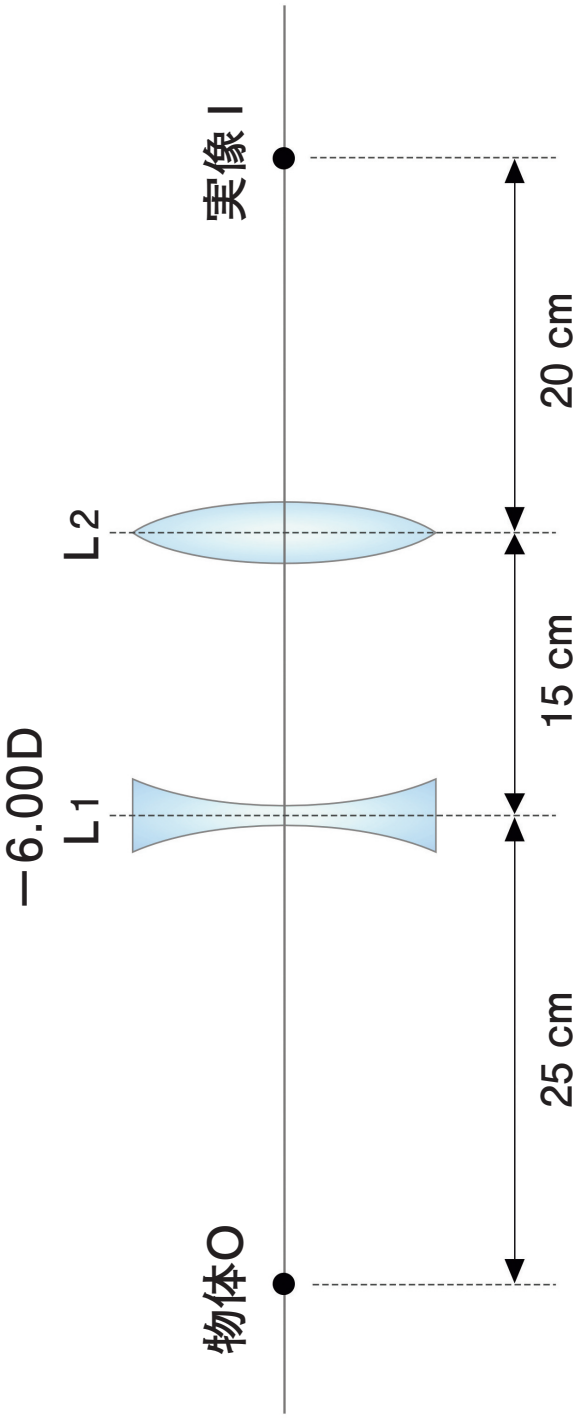

No. 3 （問題 30）

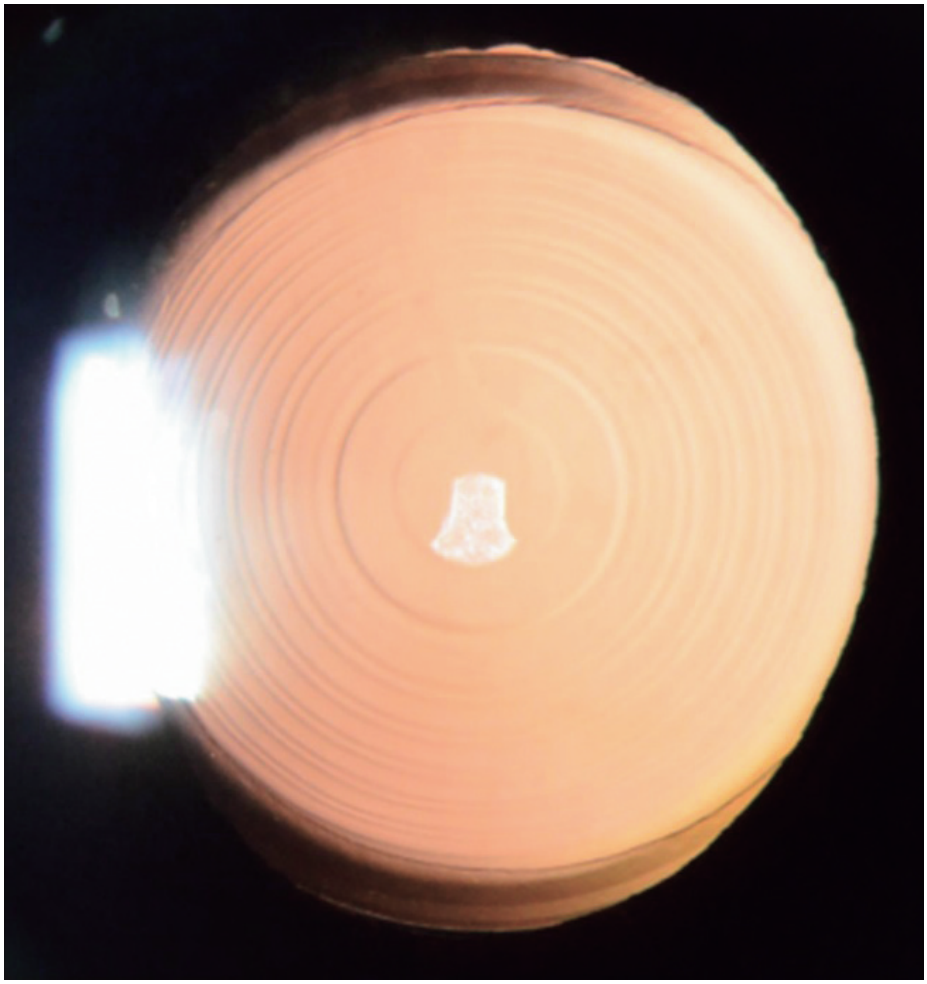

No. 4 （問題 31）

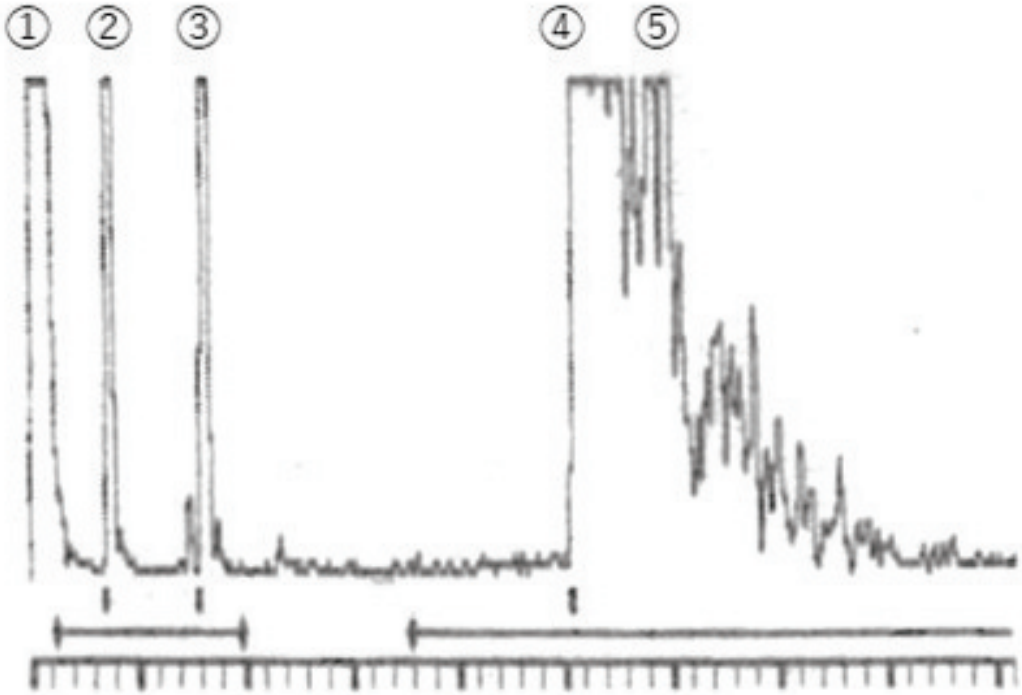

No.　5　　（問題 39）

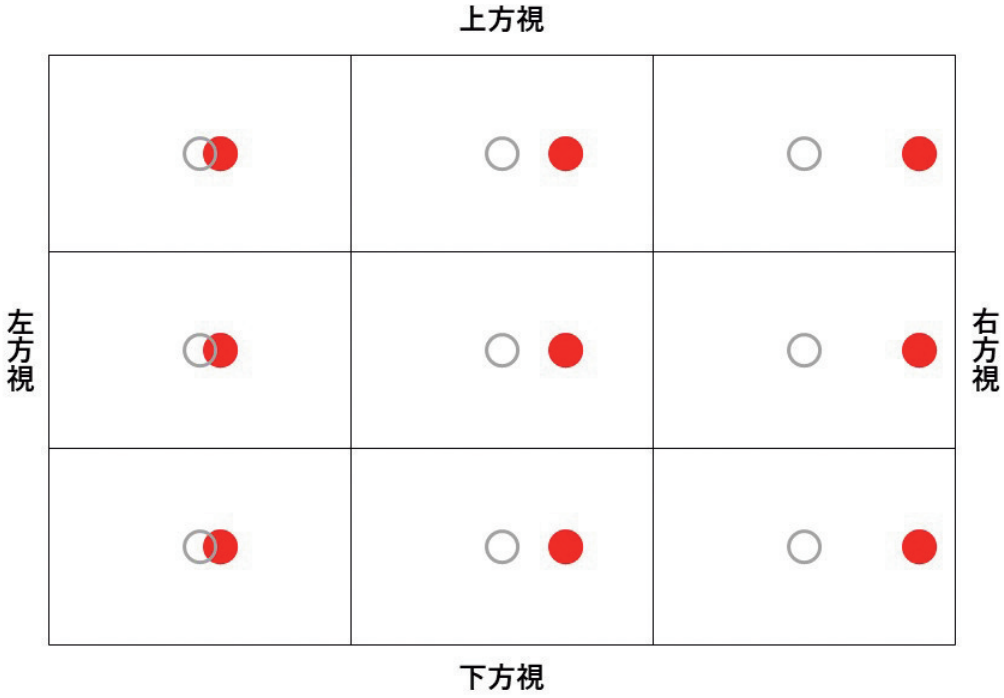

No. 6 （問題 68）

A

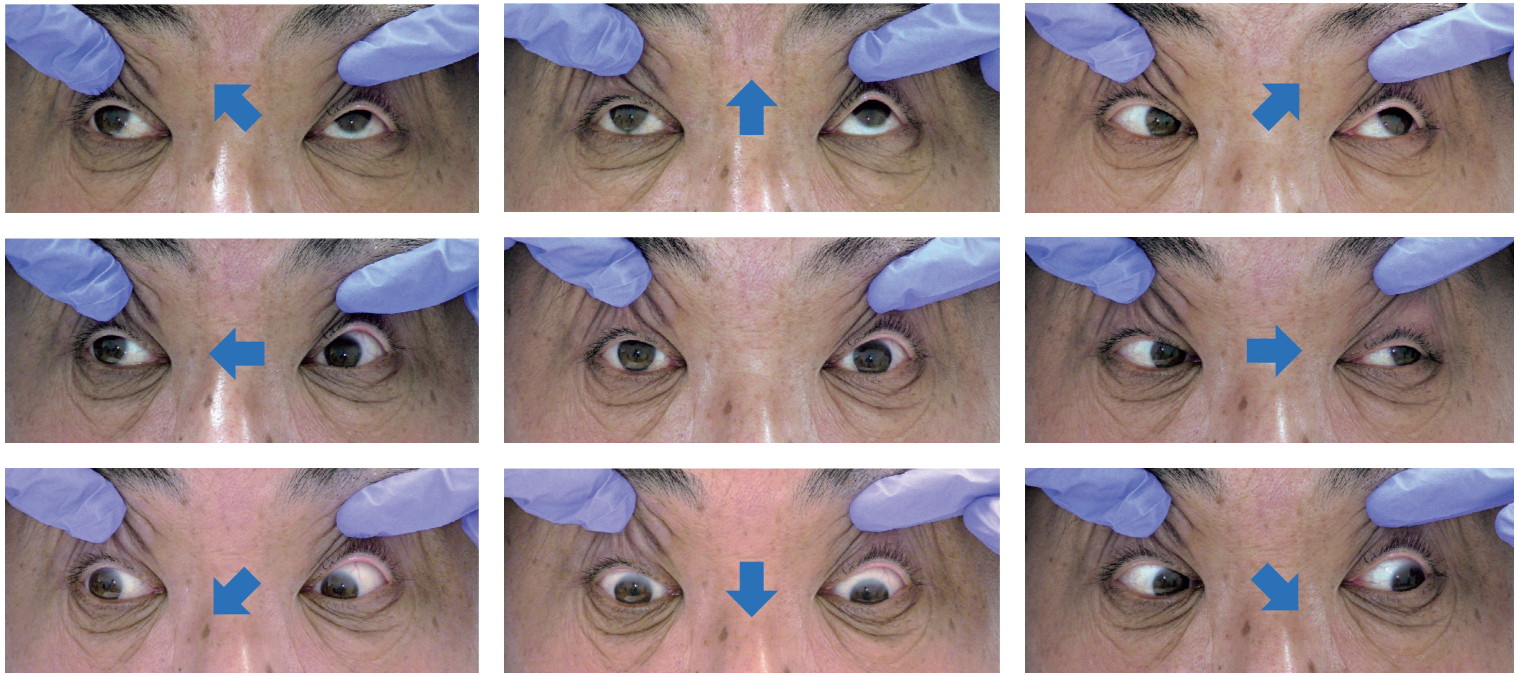

No. 6 （問題 68）

B

C

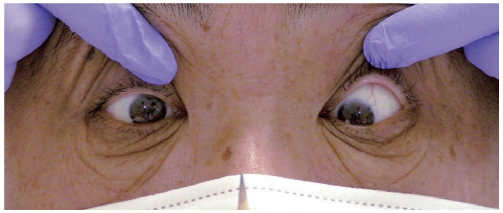

No. 7 （問題 70）

A

B

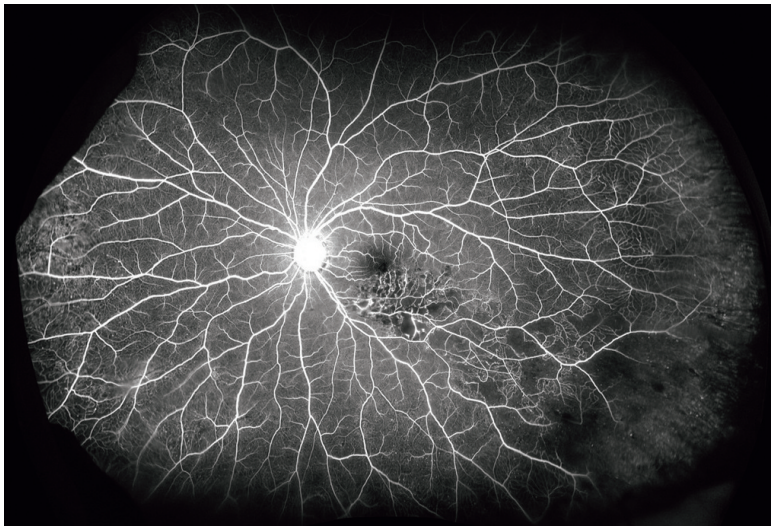

No. 7 （問題 70）

C

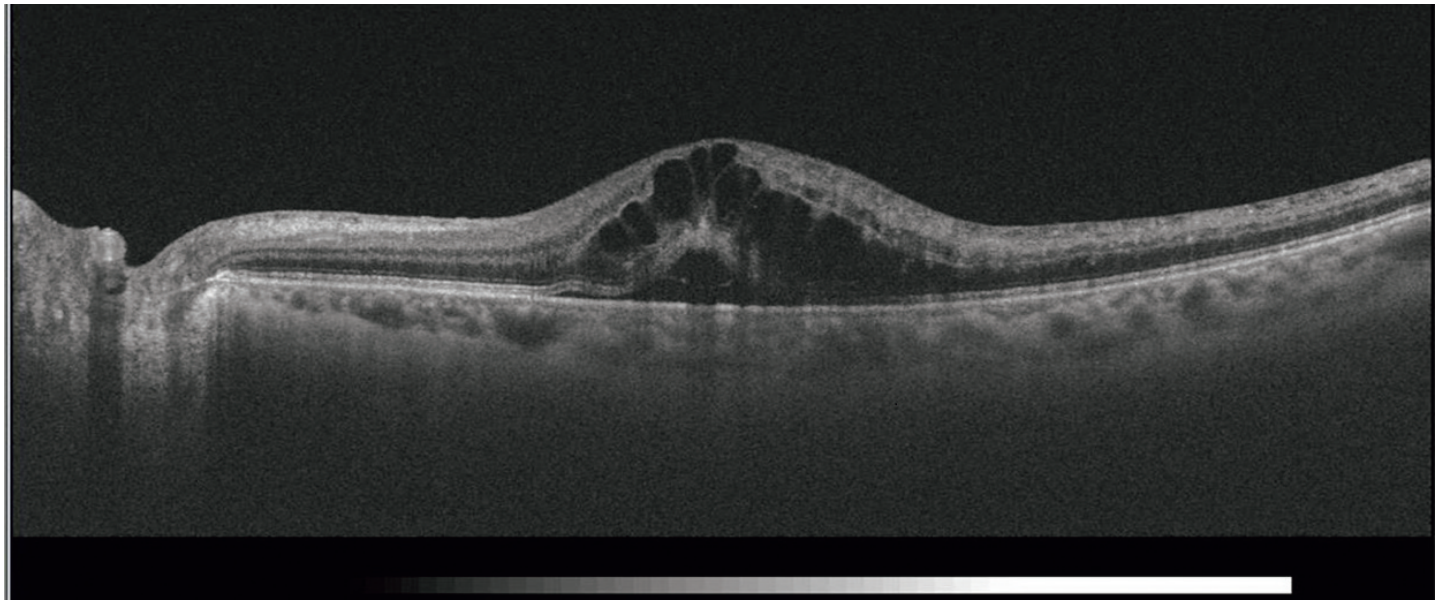

No.　8　（問題 71）

右前眼部　上眼瞼を翻転

右前眼部　フルオレセイン染色後

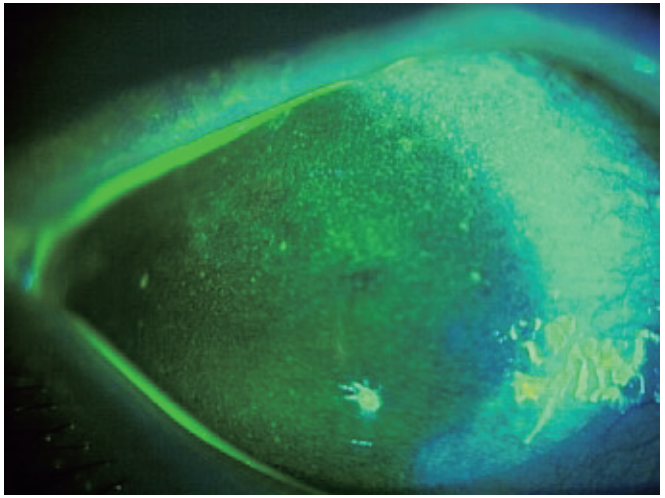

No.　9　（問題 72）

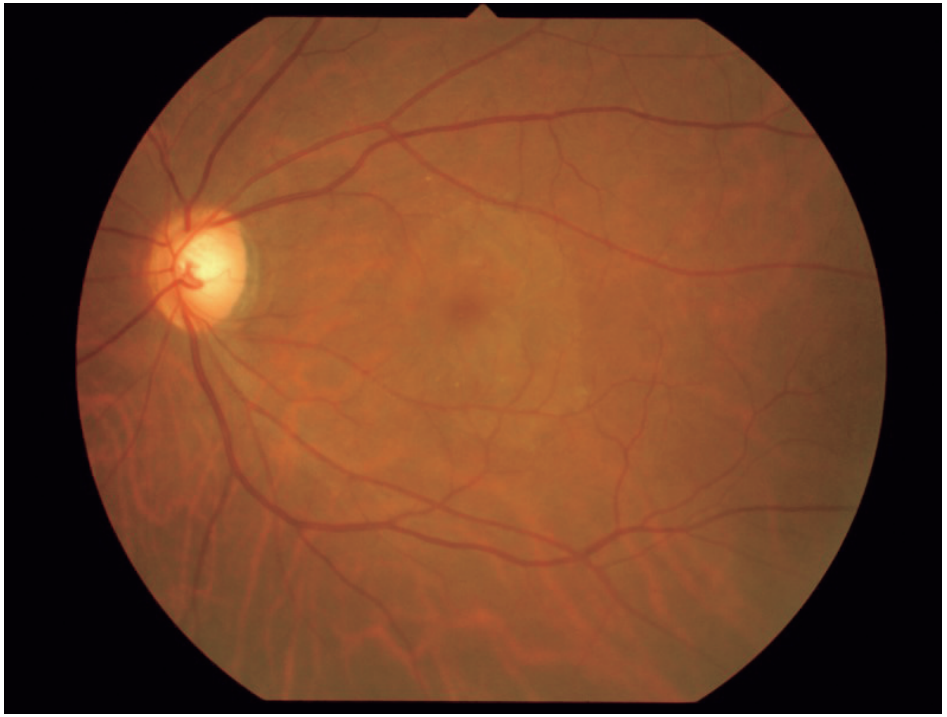

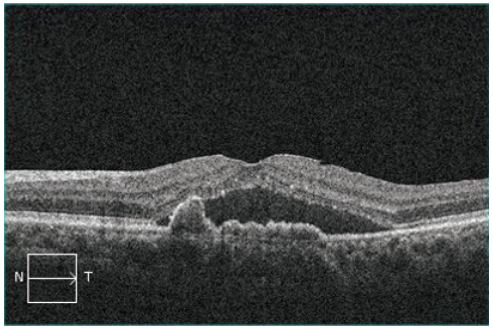

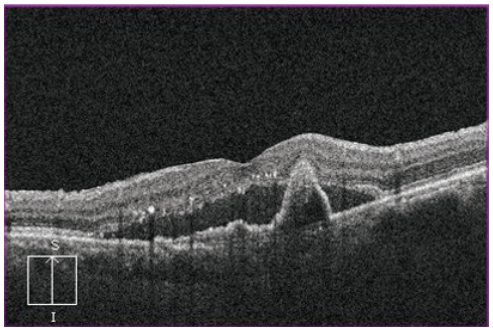

No.　10　　（問題 73）

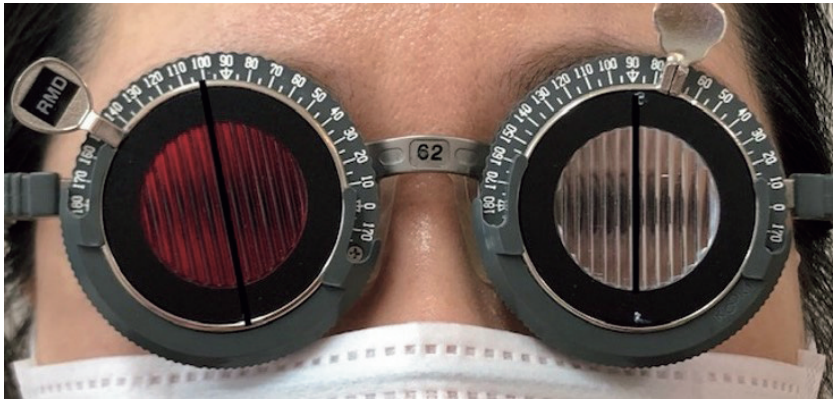

左写真のように右レンズを100°にしたときの見え方

白

赤

No.　11　　（問題 74）

左眼に20⊿基底外方のプリズム装用

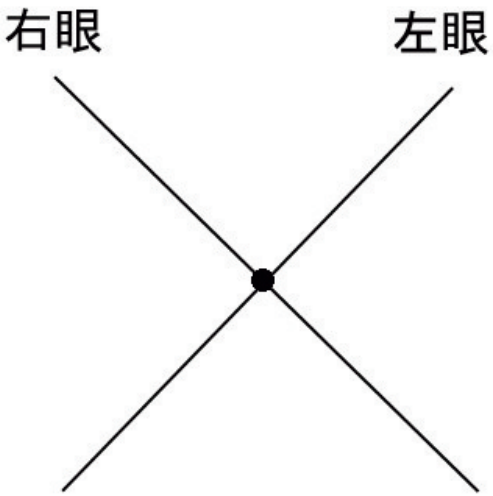

No.　12　（問題 75）

A
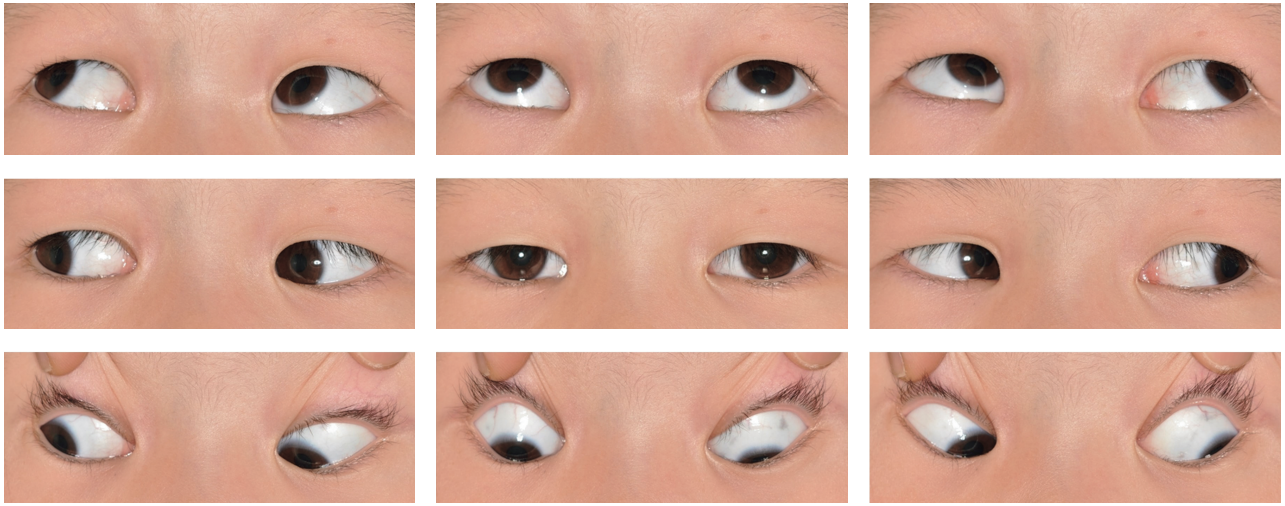
B