

特定接種管理システム 管理者用操作マニュアル

第 3.0 版 平成 2 9 年 1 0 月 3 日

改定履歴

新規作成	改定内容	更新日
2.0	・改訂版作成	平成 28 年 2 月 25 日
3.0	・管理画面改修に伴う改訂	平成 29 年 10 月 3 日

目次

1. はじめに	4
1.1. このマニュアルについて	4
1.2. 本システムにおける業務概要	4
1.2.1. 業務概要（登録）	4
1.2.2. 用語の定義	5
1.2.3. 特定接種管理システム申請フロー	6
2. 初期登録・ログイン	8
2.1. 特定接種管理システムのログイン方法	8
2.2. 特定接種管理システム管理者のパスワードを変更する。	11
2.3. 特定接種管理システム管理者のパスワードを再発行する。	14
3. 登録確認	16
3.1. 登録別事業者抽出をする。	17
3.2. 登録確認（個別確認）をする。	22
3.3. 登録確認（一括確認）をする。	27
3.4. 登録確認（疑義）をする。	31
3.5. 登録確認（抹消）をする。	35

1. はじめに

1.1. このマニュアルについて

- ・本書は特定接種について事業者の登録申請を行うための**特定接種管理システム管理者用操作マニュアル**です。

■ マニュアル作成環境

本マニュアルの説明は、特に記述がない限り、以下の環境を使用して記述しております。

OS	Windows 8.1
Web ブラウザー	Google Chrome 60.0

※本マニュアルで掲載している画面表示は、お使いの Web ブラウザーによって異なります。

1.2. 本システムにおける業務概要

本システムを運用するにあたり、業務概要をご説明いたします。

1.2.1. 業務概要（登録）

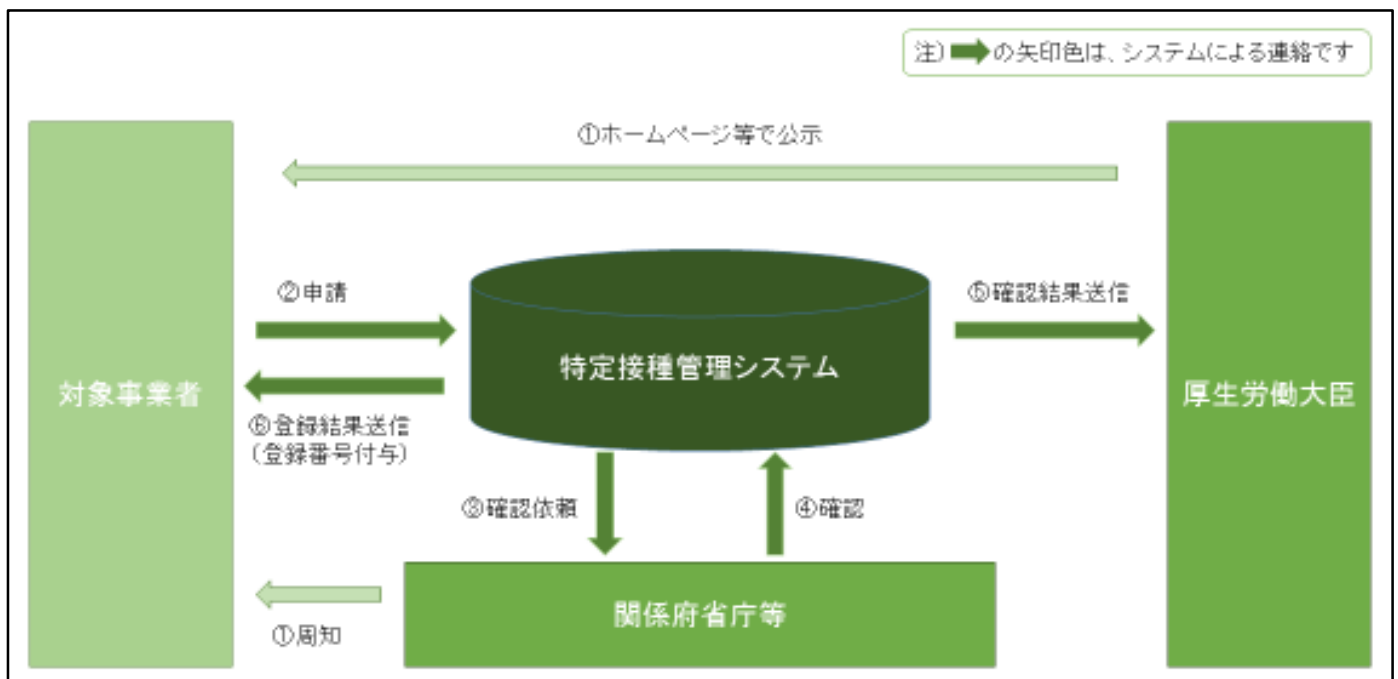

【詳細説明】

- ①厚生労働大臣ならびに関係府省庁等より、ホームページ等を通じて特定接種管理システムへの登録申請要件などを公示します。
- ②対象事業者（申請者）が各自インターネット回線を通じ、Web で必要事項を登録申請します。
- ③対象事業者から登録申請があった旨が、関係府省庁等（業種によって地方公共団体を含む。）にメールで通知されます。
- ④関係府省庁等（本マニュアルにおける管理者）は特定接種管理システムへログインし、登録申請された事業者の申請内容を確認し、その結果を入力します。

- ⑤関係府省庁等（管理者）は、厚生労働大臣へ確認した旨を通知します。
- ⑥厚生労働大臣は、対象事業者へ登録した旨を通知します（対象事業者へ登録番号が付与されます）。

1.2.2. 用語の定義

本システムの登録業務におけるシステム上で使われる用語の定義を説明します。

【用語の定義について】

用語名	内容説明
対象事業者 (申請者)	特定接種の対象となる業種に属する事業者で、登録を申請する事業者
管理者	登録申請書の内容を確認する行政機関の担当部署（各業種を所管する府省庁及び都道府県等の地方公共団体（各業種によって内容確認を担当する部署を決定））
承認ステータス	登録申請があった個々の登録申請書に関して、内容確認の手続き上の状態をいう。 以下の5種類の状態がある。
－未確認	登録申請書が、管理者に到達した状態。
－確認済	管理者（最終確認をする厚生労働省を除く）が確認済の登録申請書を次の管理者に送信することで、内容の承認を実行した状態。
－最終承認	厚生労働省が承認し、事業者登録が完了した状態。
－疑義	管理者が登録申請をした事業者に対して疑義照会を送信すること。
－抹消	事業者の申請をすべて抹消した状態。厚生労働省スーパーユーザーのみ権限を有する。

1.2.3. 特定接種管理システム申請フロー

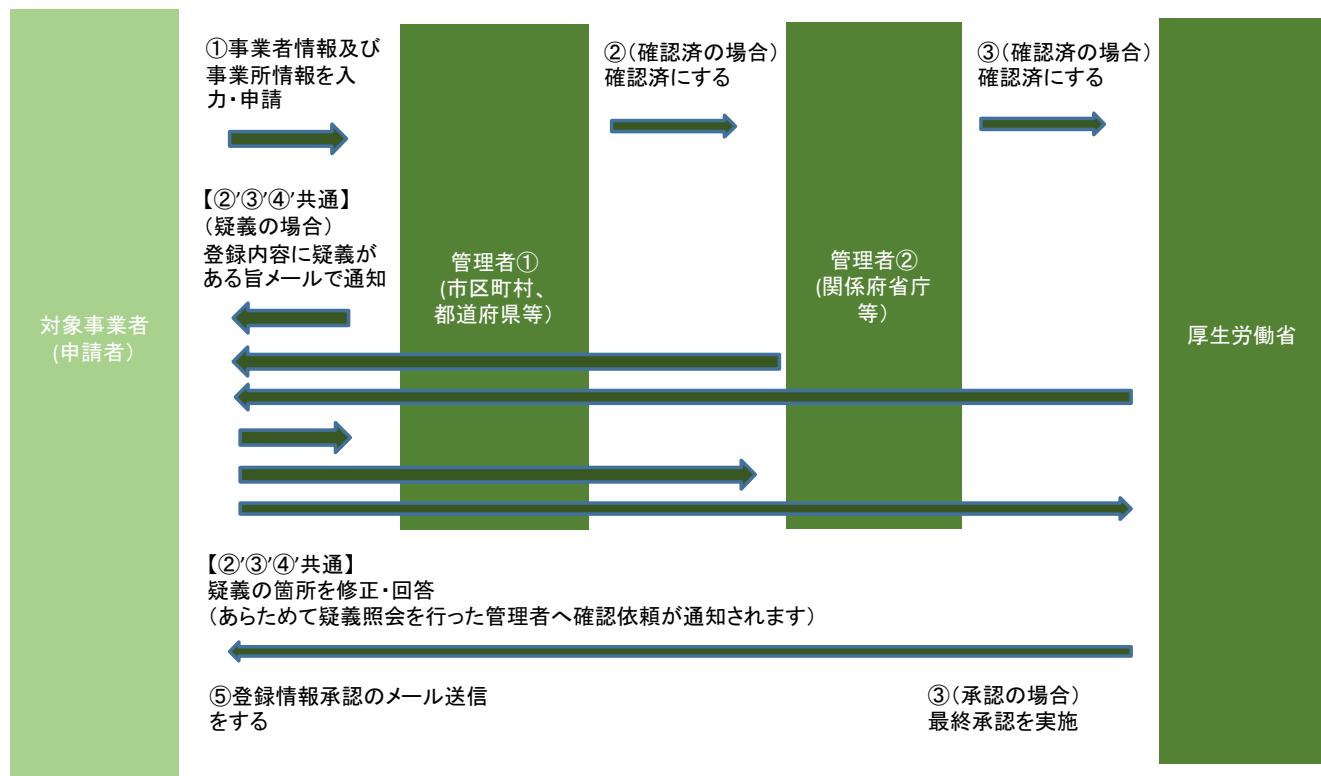

【詳細説明】

①対象事業者（申請者）は、特定接種管理システム（以後、システムとする）にて事業者情報及び事業所情報（事業の種類情報、接種実施医療機関情報を含む。）を入力して申請します。

②市区町村、都道府県、関係府省庁等（最初に内容を確認する管理者）はシステムから、事業者からの申請通知を受領します。

（形式：メール受信）

メール件名：【特定接種管理システム】登録申請完了

メール本文：特定接種の登録申請がありました。以下の URL から確認をしてください。

〔確認作業を終えて次の管理者へ進める場合〕

管理者①は、申請内容を確認し、承認ステータスを『確認済』にします。

次に内容確認をする管理者②へ申請内容確認依頼が送信されます。

③管理者②はシステムから、申請内容確認依頼を受領します（形式：メール受信。件名、本文は②に同じ）。

〔確認作業を終えて次の管理者へ進める場合〕

管理者②は、申請内容を確認し、承認ステータスを『確認済』にします。

全管理者が確認後、厚生労働省へ申請内容確認依頼が送信されます。

※申請内容を確認する関係府省庁等の管理者は、各業種によって 1～3 段階設定されています。

本説明は、2 段階設定されている想定です。

④厚生労働省はシステムから、申請内容確認依頼を受領します（形式：メール受信。件名、本文は②に同じ）。

〔承認する場合〕

厚生労働省は、申請内容を確認し、『最終承認』を実施します。

⑤厚生労働省が最終承認すると、対象事業者（申請者）へ登録された旨の連絡がメールにて送信されます。

※疑義の場合

【②'③'④'共通】

『関係府省庁等・厚生労働省』のいずれの段階でも、申請書の内容に疑義がある場合は、

『疑義』のステータスを経て、対象事業者（申請者）へメールにて疑義照会をします。

対象事業者（申請者）は、システムを用いて疑義の箇所について回答・修正を行います。

対象事業者（申請者）が疑義修正をすると、疑義照会した管理者に申請が戻り、メールで通知があります（15ページ参照）。

※システム操作、データ修正に関するご質問は、ヘルプデスクまでご連絡ください。

電話番号：03-5510-3318（平日 午前9時～午後5時）

FAX : 03-5510-3316

メールアドレス：tokuteisessyu@tokuteisessyu.jp

※制度、運用に関するご質問は、厚生労働省担当課室までご連絡ください。

厚生労働省 健康局 結核感染症課 新型インフルエンザ対策推進室

メールアドレス：test-tokutei@mhlw.go.jp

※メールアドレスを変更する場合は、厚生労働省担当課室までご連絡ください。

厚生労働省 健康局 結核感染症課 新型インフルエンザ対策推進室

メールアドレス：test-tokutei@mhlw.go.jp

【件名】〇〇県〇〇市 管理者アドレス変更依頼

【本文】① 〇〇県〇〇市 担当部局課室名

② ログイン ID

③ 設立区分、事業の種類、細目1, 細目2

④ この件に関する問い合わせ先 電話番号、担当者名

⑤ 変更前 メールアドレス

⑥ 変更後 メールアドレス

2. 初期登録・ログイン

本システムを利用するにあたり、初期登録並びにログインの流れを説明します。

2.1. 特定接種管理システムのログイン方法

通知されているリンク先にアクセスし、本システムの【ログイン画面】を表示します。

【ログインID】欄に厚生労働省担当課室から通知があった【ログインID】を入力します。

初回ログインの場合は、【パスワード】欄に初回パスワードとして「**firstpass**」と入力し、『ログイン』ボタンをクリックすると登録メールアドレスに本パスワードが送付されるので、通知されたパスワードで再度ログインしなおしてください。

パスワードはシステムが自動発行し、該当管理者のみに通知されます。パスワードを忘れた場合、厚生労働省やヘルプデスクでは管理しておりませんので、14ページ「2.3. 特定接種管理システム管理者のパスワードを再発行する。」に記載された方法でパスワードを再発行してください。

すでに本パスワードが通知されている場合は、そのパスワードを入力してログイン『ログイン』ボタンをクリックすると、本システムにログインすることができます。

※ログイン ID が不明な場合は、厚生労働省担当課室までご連絡ください。

厚生労働省 健康局 結核感染症課 新型インフルエンザ対策推進室

メールアドレス：test-tokutei@mhlw.go.jp

【件名】 〇〇県〇〇市 管理者 ID 再送依頼

【本文】 ① 〇〇県〇〇市 担当部局課室名

② 事業の種類

③ 細目 1、2

④ 登録されているメールアドレス

⑤ この件に関する問い合わせ先 電話番号、担当者名

ログイン後に表示される【システムメニュー画面】です。

各種業務画面の起動を行います。

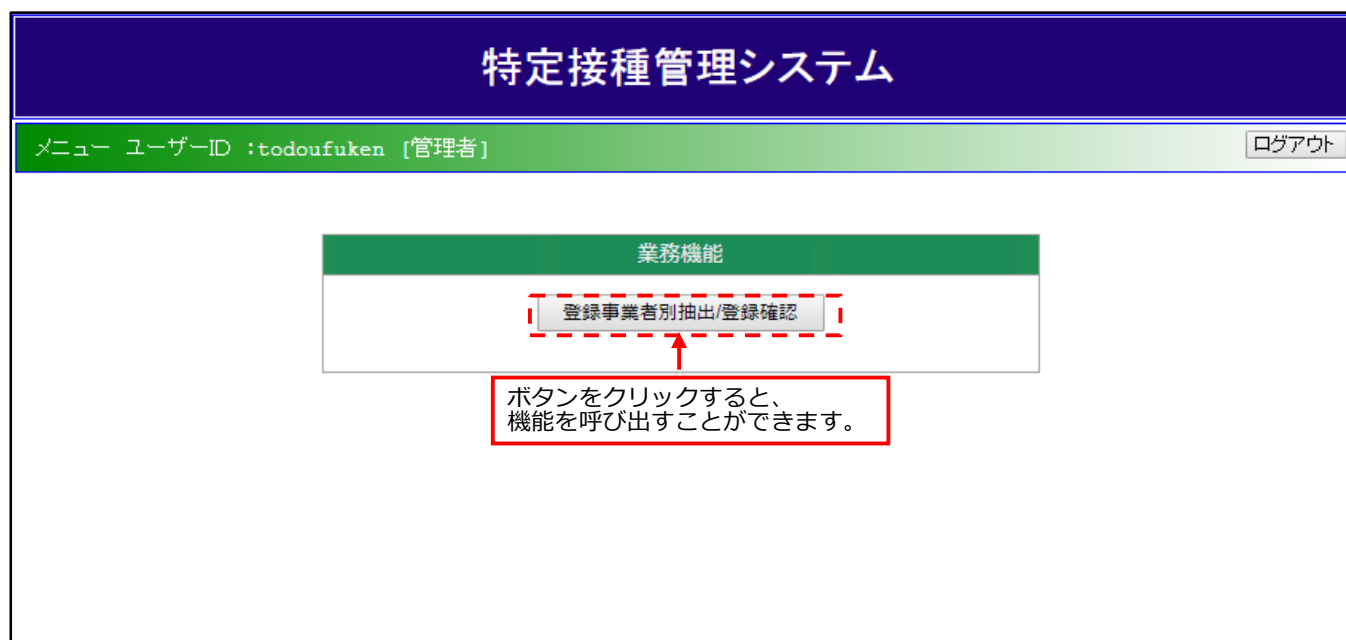

入力に誤りがある場合、[ログイン]ボタンをクリックすると、エラーメッセージが表示されます。

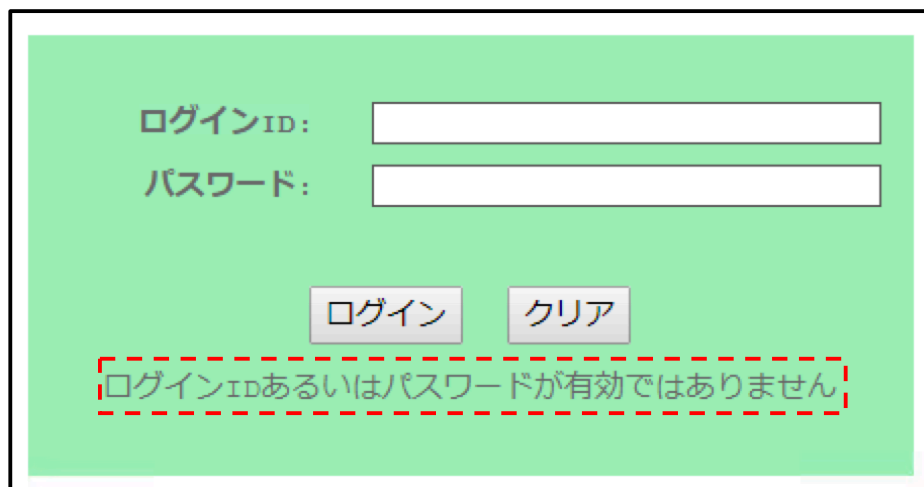

対処方法については、以下を参照してください。

メッセージ	対処方法
ログイン ID あるいはパスワードが有効ではありません。	<ul style="list-style-type: none"> ・ ログイン ID またはパスワードに誤りがあります。 ・ ログイン ID 及びパスワードを確認後、再度入力し[ログイン] ボタンをクリックしてください。

特定接種管理システムへログインすると、画面上部に[ユーザID]と[権限情報]が表示されます。

2.2. 特定接種管理システム管理者のパスワードを変更する。

- ① 登録済みのパスワードを変更したい方は、【ログイン画面】にて「パスワード変更」ボタンをクリックします。

- ② 【パスワード変更画面】が表示されます。

- ③ [ログイン ID]、[パスワード]、[新しいパスワード]、[新しいパスワード (確認)]を入力します。

入力項目	必須入力	入力内容
ログイン ID	○	登録済みのログイン ID を入力してください。
パスワード	○	登録済みのパスワードを入力してください。
新しいパスワード	○	8 文字以上の半角英字と半角数字を組み合わせ入力してください。 大文字と小文字は区別されません。
新しいパスワード (確認)	○	新パスワードと同じ内容を入力してください

- ④ すべての入力が完了したら、『変更』ボタンをクリックします。

『変更』ボタンをクリックすると、パスワードが入力した新しいパスワードに変更され、
「パスワードの変更」メールが送信されます。

入力に誤りがある場合、エラーメッセージが表示されるので、修正後に再度『変更』ボタンをクリックします。

※『取消』ボタンをクリックすると、入力内容がクリアになります。
(パスワードは変更されません)

【入力内容に不備がある場合】

2.3. 特定接種管理システム管理者のパスワードを再発行する。

ログインに必要なパスワードを忘れた場合は、下記の手順に従ってパスワードの再発行を行います。

- ① 【ログイン画面】にて[パスワードを忘れた]ボタンをクリックします。

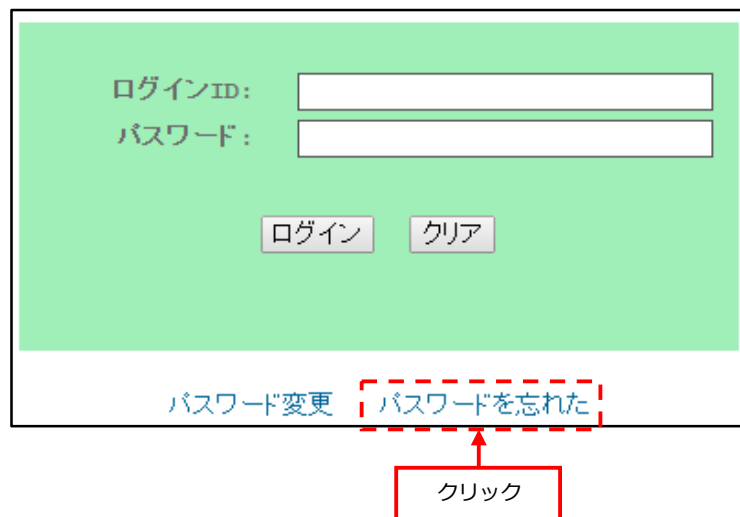

- ② 【パスワードを忘れた画面】が表示されます。

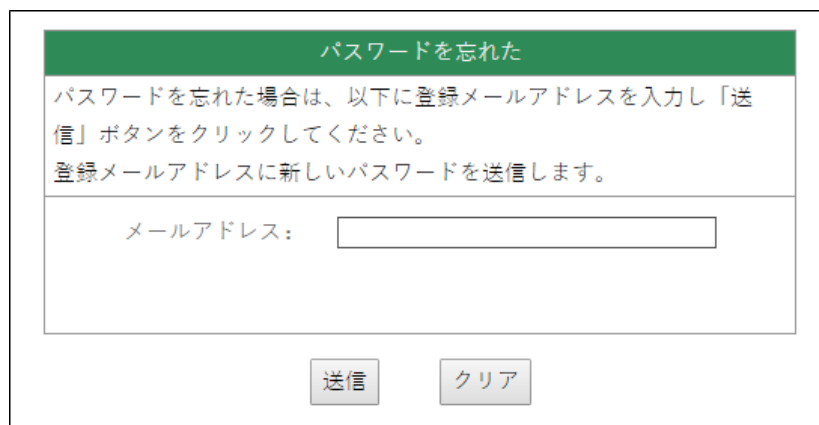

- ③ 登録済みのメールアドレスを入力します。

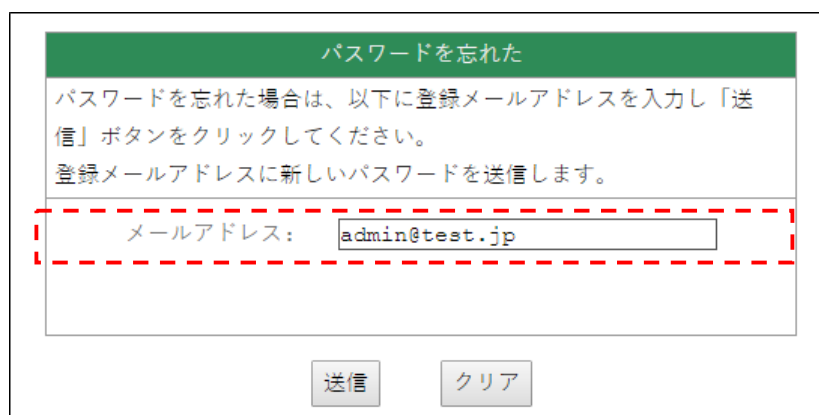

This screenshot is identical to the previous one, but the 'メールアドレス:' input field now contains the text 'admin@test.jp'. The entire input field area is highlighted with a red dashed box.

入力項目	必須入力	最大入力 文字数	入力内容
メールアドレス	○	50	登録済の E-mail アドレスを入力します。

- ④ メールアドレスを入力したら『送信』ボタンをクリックします。

『送信』ボタンをクリックすると、入力したメールアドレスに新しいパスワードが送信されます。

入力に誤りがある場合、エラーメッセージが表示されるので、修正後に再度『送信』ボタンをクリックしてください。

【入力内容に不備がある場合】

【承認ステータス移行のイメージ】

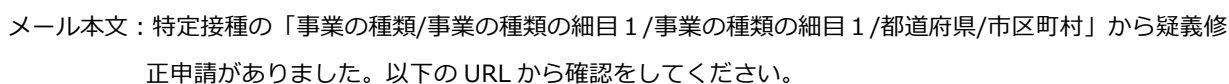
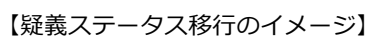

3.1. 登録別事業者抽出をする。

【登録事業者別抽出画面】より、対象事業者（申請者）を検索し登録確認作業を行うことができます。

(1) 【ログイン画面】よりログインすると、【メニュー画面】が表示されます。

【業務機能】より[登録事業者別抽出/登録確認]ボタンをクリックします。

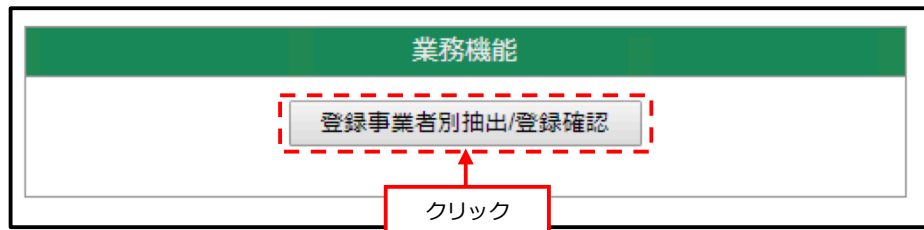

(2) 【登録事業者別抽出画面】が表示されます。

特定接種管理システム

ログインID : tokuteisessyu@mhlw.go.jp [管理者]

メニュー

ログアウト

承認ステータス

☐ 未確認
☐ 確認済
☐ 最終承認
☐ 疑義
☐ 抹消

確認権限

- 未選択 -

フリー検索

申請年月日

～

設立区分

- 未選択 -

事業所所在地都道府県

- 未選択 -

事業所所在地市町村

- 未選択 -

事業の種類

- 未選択 -

事業の種類の詳細①

- 未選択 -

事業の種類の詳細②

- 未選択 -

申請No.

レコードNo.

検索

クリア

特定接種管理システム

- (3)画面の検索欄に、検索したい申請情報の内容を入力し、[検索]ボタンをクリックします。
複数の検索条件を指定した場合、すべての条件を含む届出情報が表示されます。(AND 検索)。

入力項目	入力内容		
承認ステータス	登録申請内容の状況を、「未確認」「確認済」「最終承認」「疑義」「抹消」から選択してください。複数選択した場合はいずれかに合致するものが検索されます(OR 検索)。		
確認権限	検索したい確認権限を選択肢の中から選択してください。		
フリー検索	検索したい申請情報に該当するワードを入力します。		
申請年月日	開始日 (左)	カレンダーから検索開始年月日を選択してください。	※[申請年付日]は開始日または終了日のいずれか一方のみの指定でも検索できます。
	終了日 (右)	カレンダーから検索終了年月日を選択してください。	
	<div><div><div>システム</div><div>nhw.go.jp [管理者]</div><div>承認ステータス</div><div>確認権限</div><div>フリー検索</div><div>申請年月日</div></div><div><div>2017年08月</div><div>日 月 火 水 木 金 土</div><div>30 31 1 2 3 4 5</div><div>6 7 8 9 10 11 12</div><div>13 14 15 16 17 18 19</div><div>20 21 22 23 24 25 26</div><div>27 28 29 30 31 1 2</div><div>3 4 5 6 7 8 9</div></div></div>		
設立区分	検索したい申請者の設立区分を選択肢の中から選択してください。 これを選択すると対応する事業の種類が選択可能になります。		
都道府県	検索したい申請者の都道府県を選択肢の中から選択してください。 これを選択すると対応する市区町村が選択可能になります。		
市区町村	検索したい申請者の市区町村を選択肢の中から選択してください。		
事業の種類	検索したい申請者の事業の種類都を選択肢の中から選択してください。 これを選択すると対応する事業の種類の細目 1 が選択可能になります。		
事業の種類の細目 1	検索したい申請者の事業の種類の細目 1 を選択肢の中から選択してください。 これを選択すると対応する事業の種類の細目 2 が選択可能になります。		
事業の種類の細目 2	検索したい申請者の事業の細目 2 を選択肢の中から選択してください。		
申請 No	検索したい申請 No を入力します。		
レコード No	検索したいレコード No を入力します。		

(4)検索条件を入力し、[検索]ボタンをクリックすると、検索結果一覧画面に遷移します。

特定接種管理システム

ログインID : tokuteisessyu@mhlw.go.jp [管理者]

メニュー

ログアウト

承認ステータス ☒ 未確認 ☒ 確認済 ☐ 最終承認 ☐ 疑義 ☐ 抹消

確認権限

市区町村

フリー検索

申請年月日 ~

設立区分

民間

事業所所在地都道府県

東京都

事業所所在地市町村

- 未選択 -

事業の種類

新型インフルエンザ等医療提供を行う事業

事業の種類の詳細①

- 未選択 -

事業の種類の詳細②

- 未選択 -

申請No.

レコードNo.

検索

クリア

クリック

検索結果では1ページに50行ずつ表示され、以下の操作で表示外のデータを表示できます。

検索結果の並び順は[申請 No]-[レコード No]順になります。

<input type="checkbox"/> 事業者名	承認ステータス	確認権限	承認No.	承認年月日	申請No.	申請年月日	設立区分	事業者名
<input type="checkbox"/> 株式会社特定接種ファーマシー	未確認	市区町村			18843	20140306	民間	株式会社特定接種ファーマシー
<input type="checkbox"/> 株式会社特定接種ファーマシー	未確認	市区町村			18843	20140306	民間	株式会社特定接種ファーマシー
<input type="checkbox"/> 株式会社特定接種ファーマシー	未確認	市区町村			18843	20140306	民間	株式会社特定接種ファーマシー
<input type="checkbox"/> 医療法人社団特定接種会	未確認	市区町村	1301000288	20160510	24556	20140219	民間	医療法人社団特定接種会
<input type="checkbox"/> 医療法人財団藤ヶ関会駿河台診療所	未確認	市区町村			24558	20140216	民間	医療法人財団藤ヶ関会駿河台診療所
<input type="checkbox"/> 千代田 太郎	未確認	市区町村	1301000293	20160510	24561	20140304	民間	千代田 太郎
<input type="checkbox"/> 医療法人社団わくちん会	未確認	市区町村	1301000376	20160510	24641	20140220	民間	医療法人社団わくちん会
<input type="checkbox"/> 医療法人社団千代田山の会	未確認	市区町村	1301000388	20160510	24653	20140220	民間	医療法人社団千代田山の会
<input type="checkbox"/> 医療法人社団藤ヶ関会クリニック	未確認	市区町村	1301000587	20160510	24848	20140305	民間	医療法人社団藤ヶ関会クリニック
<input type="checkbox"/> 厚労 忠太郎	未確認	市区町村	1301000688	20160510	24950	20140224	民間	厚労 忠太郎
<input type="checkbox"/> 医療法人社団特定会厚労クリニック	未確認	市区町村	1301000838	20160510	25099	20140214	民間	医療法人社団特定会厚労クリニック
<input type="checkbox"/> 医療法人社団あいう会	未確認	市区町村	1301000853	20160510	25112	20140223	民間	医療法人社団あいう会
<input type="checkbox"/> 特定花子	未確認	市区町村	1301000855	20160510	25114	20140305	民間	特定花子
<input type="checkbox"/> 一般次郎	未確認	市区町村	1301000876	20160510	25135	20140301	民間	一般次郎
<input type="checkbox"/> 伊藤博文	未確認	市区町村	1301001033	20160510	25291	20140303	民間	伊藤博文

表示ページ: 1 表示行数: 50 1-50 件目を表示、総数: 57

ダウンロード 登録確認 一括確認 戻る

- ① 垂直スクロールバー スライドすると項目行を固定して縦にスクロールします。
- ② 水平スクロールバー スライドすると左の「事業者名」列を固定して横にスクロールします。
- ③ ページ表示欄 ページ数を入力してエンターキーを押すとそのページに移動します。
- ④ ページ移動ボタン ◀ で前のページ、▶ で次のページへ移動します。

(5)[ダウンロード]ボタンをクリックすると、検索されたデータを CSV ファイルにダウンロードできます。

(6)[戻る]ボタンをクリックすると、検索条件画面に戻ります。なお、ブラウザの[戻る]ボタンは使用しないでください。

(7)検索結果一覧で、疑義がかかった項目はセルの背景色が緑色になっています。

この背景色は疑義修正後もずっと残ります。

事業者名	承認ステータス	確認権限	承認No.	承認年月日	申請No.	申請年月日	設立区分	事業者名
<input type="checkbox"/> 医療法人社団 千代田会	疑義	市区町村	1401000044	20160510	5292	20140310	民間	医療法人社団 千代田会
<input type="checkbox"/> 公益社団法人特定接種協会	疑義	都道府県			7089	20140218	民間	公益社団法人特定接種協会
<input type="checkbox"/> 特定接種町	疑義	関係府省庁 (原課)			7095	20140213	市区町村	特定接種町
<input type="checkbox"/> 志摩市	疑義	関係府省庁 (原課)			7096	20140225	市区町村	志摩市
<input type="checkbox"/> 日本特定接種社務ヶ関支部	疑義	市区町村	2502000001	20160510	7535	20140122	民間	日本特定接種社務ヶ関支部
<input type="checkbox"/> いろはにほへと町	疑義	関係府省庁 (原課)			13838	20140310	市区町村	いろはにほへと町
<input type="checkbox"/> 医療法人特定接種会	疑義	都道府県			19244	20140227	民間	医療法人特定接種会
<input type="checkbox"/> 医療法人社団わくちん会	疑義	市区町村			23493	20140227	民間	医療法人社団わくちん会
<input type="checkbox"/> 学校法人特定接種大学	疑義	都道府県			24281	20140305	民間	学校法人特定接種大学
<input type="checkbox"/> 医療法人社団 特定接種の会	疑義	市区町村			24817	20140304	民間	医療法人社団 特定接種の会
<input type="checkbox"/> 医療法人社団あいう会	疑義	市区町村			24916	20140228	民間	医療法人社団あいう会
<input type="checkbox"/> 医療法人社団フクチンオフィス	疑義	市区町村			25065	20140227	民間	医療法人社団フクチンオフィス
<input type="checkbox"/> 医療法人社団桂医院	疑義	市区町村			26451	20140226	民間	医療法人社団桂医院
<input type="checkbox"/> 厚労敦男	疑義	市区町村			32589	20140228	民間	厚労敦男
<input type="checkbox"/> 務ヶ関市	疑義	関係府省庁 (原課)			45995	20140206	市区町村	務ヶ関市

表示ページ: 1 表示行数: 50 1-50 件目を表示、総数: 4092

ダウンロード 登録確認 一括確認 戻る

承認ステータスのセルをクリックすると、「疑義コメントの履歴」ダイアログ(下図)が現れ、過去の疑義コメントと事業者からの回答コメントが全て時系列で表示されます。

表示内容は、左上から順に[日付]-[疑義項目名]-[コメントした管理者名または事業者名]-[コメント本文]です。

事業者名	承認ステータス	確認権限	申請No.	申請年月日	設立区分	事業者名
<input type="checkbox"/> 医療法人社団 千代田会	疑義	市区町村	5292	20140310	民間	医療法人社団 千代田会
<input type="checkbox"/> 公益社団法人特定接種協会	疑義	都道府県	7089	20140218	民間	公益社団法人特定接種協会
<input type="checkbox"/> 特定接種町	疑義	関係府省庁 (原課)	7095	20140213	市区町村	特定接種町
<input type="checkbox"/> 志摩市					市区町村	志摩市
<input type="checkbox"/> 日本特定接種社務ヶ関支部					市区町村	日本特定接種社務ヶ関支部
<input type="checkbox"/> いろはにほへと町					市区町村	いろはにほへと町
<input type="checkbox"/> 医療法人特定接種会					民間	医療法人特定接種会
<input type="checkbox"/> 医療法人社団わくちん会					民間	医療法人社団わくちん会
<input type="checkbox"/> 学校法人特定接種大学					民間	学校法人特定接種大学
<input type="checkbox"/> 医療法人社団 特定接種の会					民間	医療法人社団 特定接種の会
<input type="checkbox"/> 医療法人社団あいう会					民間	医療法人社団あいう会
<input type="checkbox"/> 医療法人社団フクチンオフィス					民間	医療法人社団フクチンオフィス
<input type="checkbox"/> 医療法人社団桂医院	疑義	市区町村	26451	20140226	民間	医療法人社団桂医院
<input type="checkbox"/> 厚労敦男	疑義	市区町村	32589	20140228	民間	厚労敦男
<input type="checkbox"/> 務ヶ関市	疑義	関係府省庁 (原課)	45995	20140206	市区町村	務ヶ関市

表示ページ: 1 表示行数: 50 1-50 件目を表示、総数: 4092

ダウンロード 登録確認 一括確認 戻る

3.2. 登録確認（個別確認）をする。

【登録事業者別抽出】の検索結果より、登録確認作業を行うことができます。

登録確認作業とは事業者からの申請の承認ステータスを「確認済」「最終承認」「疑義」「抹消」の各ステータスに変更することです。

「最終承認」「抹消」ステータスへの変更は厚生労働省スーパーユーザーのみが権限を有します。

「確認済」ステータスへの変更は個別確認と一括確認があり、ここでは個別確認の方法を説明いたします。

(1)【登録事業者別抽出】の検索画面から確認済にしたいデータの条件を指定して検索します。

承認ステータス
☒ 未確認
☒ 確認済
☐ 最終承認
☐ 疑義
☐ 抹消

承認権限

- 未選択 -

フリー検索

申請年月日
~

設立区分

民間

事業所所在地都道府県

東京都

事業所所在地市町村

- 未選択 -

事業の種類

新型インフルエンザ等医療提供を行う事業

事業の種類の詳細①

診療所（歯科診療所を除く。）

事業の種類の詳細②

都道府県

申請No.

レコードNo.

検索

クリア

(2)検索結果から確認済にしたいデータ行の左端のチェックボックスをチェックし、「登録確認」ボタンをクリックします。

<input type="checkbox"/>	事業者名	承認ステータス	承認権限	承認No.	承認年月日	申請No.	申請年月日	設立区分	事業者名
<input checked="" type="checkbox"/>	株式会社特定接種ファーマシー	未確認	市区町村			18843	20140306	民間	株式会社特定接種ファーマシー
<input type="checkbox"/>	株式会社特定接種ファーマシー	未確認	市区町村			18843	20140306	民間	株式会社特定接種ファーマシー
<input type="checkbox"/>	株式会社特定接種ファーマシー	未確認	市区町村			18843	20140306	民間	株式会社特定接種ファーマシー
<input type="checkbox"/>	医療法人社団特定接種会	未確認	市区町村	1301000288	20160510	24556	20140219	民間	医療法人社団特定接種会
<input type="checkbox"/>	医療法人財団藤ヶ関会駿河台診療所	未確認	市区町村			24558	20140216	民間	医療法人財団藤ヶ関会駿河台診療所
<input type="checkbox"/>	千代田 太郎	未確認	市区町村	1301000293	20160510	24561	20140304	民間	千代田 太郎
<input type="checkbox"/>	医療法人社団わくちん会	未確認	市区町村	1301000376	20160510	24641	20140220	民間	医療法人社団わくちん会
<input type="checkbox"/>	医療法人社団千代田山の手会	未確認	市区町村	1301000388	20160510	24653	20140220	民間	医療法人社団千代田山の手会
<input type="checkbox"/>	医療法人社団藤ヶ関会クリニック	未確認	市区町村	1301000587	20160510	24848	20140305	民間	医療法人社団藤ヶ関会クリニック
<input type="checkbox"/>	厚労 忠太郎	未確認	市区町村	1301000688	20160510	24950	20140224	民間	厚労 忠太郎
<input type="checkbox"/>	医療法人社団特定会厚労クリニック	未確認	市区町村	1301000838	20160510	25099	20140214	民間	医療法人社団特定会厚労クリニック
<input type="checkbox"/>	医療法人社団あいう会	未確認	市区町村	1301000853	20160510	25112	20140223	民間	医療法人社団あいう会
<input type="checkbox"/>	特定花子	未確認	市区町村		0510	25114	20140305	民間	特定花子
<input type="checkbox"/>	一般次郎	未確認	市区町村		0510	25135	20140301	民間	一般次郎
<input type="checkbox"/>	伊藤博文	未確認	市区町村	1301001035	20160510	25291	20140303	民間	伊藤博文

表示ページ: 1 表示行数: 50 1-50 件目を表示、総数: 57

ダウンロード

登録確認

一括確認

戻る

チェックボックスは一個しか選択できません。チェックがない場合や、複数チェックの場合はエラーメッセージが表示され、先に進みません。

<input type="checkbox"/> 事業者名	承認ステータス	確認権限	承認No.	承認年月日	申請No.	申請年月日	設
<input type="checkbox"/> 株式会社特定接種ファーマシー	未確認	市区町村			18843	20140306	民
<input type="checkbox"/> 株式会社特定接種ファーマシー	未確認	市区町村			18843	20140306	民
<input type="checkbox"/> 株式会社特定接種ファーマシー	未確認	市区町村			18843	20140306	民
<input type="checkbox"/> 医療法人社団特定接種会	未確認	市区町村	1301000288	20160510	24556	20140219	民
<input type="checkbox"/> 医療法人財団森ヶ関会駿河台診療所	未確認	市区町村			24556	20140216	民
<input type="checkbox"/> 千代田 太郎	未確認					0304	民
<input type="checkbox"/> 医療法人社団わくちん会	未確認					0220	民
<input type="checkbox"/> 医療法人社団千代田山の手会	未確認					0220	民
<input type="checkbox"/> 医療法人社団森ヶ関会クリニック	未確認					0305	民
<input type="checkbox"/> 厚労 忠太郎	未確認					0224	民
<input type="checkbox"/> 医療法人社団特定会厚労クリニック	未確認	市区町村	1301000838	20160510	25099	20140214	民
<input type="checkbox"/> 医療法人社団あいう会	未確認	市区町村	1301000853	20160510	25112	20140223	民

<input checked="" type="checkbox"/> 事業者名	承認ステータス	確認権限	承認No.	承認年月日	申請No.	申請年月
<input checked="" type="checkbox"/> 株式会社特定接種ファーマシー	未確認	市区町村			18843	20140306
<input checked="" type="checkbox"/> 株式会社特定接種ファーマシー	未確認	市区町村			18843	20140306
<input type="checkbox"/> 株式会社特定接種ファーマシー	未確認	市区町村			18843	20140306
<input type="checkbox"/> 医療法人社団特定接種会	未確認	市区町村	1301000288	20160510	24556	20140219
<input type="checkbox"/> 医療法人財団森ヶ関会駿河台診療所	未確認	市区町村			24556	20140216
<input type="checkbox"/> 千代田 太郎	未確認					0304
<input type="checkbox"/> 医療法人社団わくちん会	未確認					0220
<input type="checkbox"/> 医療法人社団千代田山の手会	未確認					0220
<input type="checkbox"/> 医療法人社団森ヶ関会クリニック	未確認					0305
<input type="checkbox"/> 厚労 忠太郎	未確認					0224
<input type="checkbox"/> 医療法人社団特定会厚労クリニック	未確認	市区町村	1301000838	20160510	25099	20140214
<input type="checkbox"/> 医療法人社団あいう会	未確認	市区町村	1301000853	20160510	25112	20140223
<input type="checkbox"/> 特定花子	未確認	市区町村	1301000855	20160510	25114	20140223

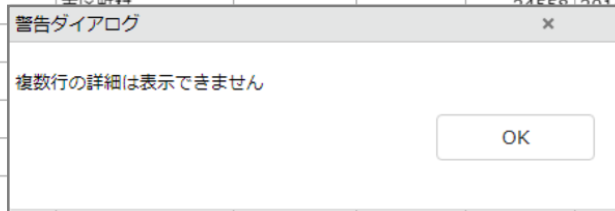

(3)チェックが一個の場合は詳細画面に遷移し、申請内容が表示されます。

項目	申請内容	疑義
承認ステータス	未確認	
確認権限	市区町村	
承認No.		
承認年月日		
申請No.	18843	
申請年月日	20140306	
設立区分	民間	
事業者名	株式会社特定接種ファーマシー	
ふりがな	かぶしきがいしゃとくていせつしゅふぁーましー	
代表者氏名	特定太郎	
ふりがな	とくていたろう	
郵便番号	155-0032	
所在地(都道府県)	東京都	
所在地(市区町村)	世田谷区	
所在地(町名以下)	鹿ヶ関 1 丁目 1 番 1 号	
電話番号	031111111	
FAX番号	031111111	
E-mailアドレス	mhlw-vaccine@vactest.tokuteisessyu.jp	
備考1	全従業員数 286 人	
備考2		

画面の一番下までスクロールすると「確認」「一覧に戻る」ボタンがあります。

申請事業者の全従業員数	
事業の種類	新型インフルエンザ等医療提供を行う事業
事業の種類の詳細1	薬局
事業の種類の詳細2	保健所設置市（特別区を含む。）
登録対象業務の従業員数（常勤換算）	3
うち申請事業者の登録対象業務の従業員数	3
うち外部事業者の登録対象業務の従業員数	0
備考	
医療機関名	医療法人社団特定接種病院
ふりがな	いりょうほうじんしゃだんじんとくていせつしゅびょういん
郵便番号	140-0014
所在地(都道府県)	東京都
所在地(市区町村)	品川区
所在地(町名以下)	鹿ヶ関一丁目 1 番 1 1 号
電話番号	031111111
FAX番号	031111111
E-mailアドレス	
備考	

確認
一覧に戻る

確認権限がない場合は、「一覧に戻る」ボタンのみ表示され「確認」ボタンは表示されません。

備考	
医療機関名	医療法人社団特定接種病院
ふりがな	いりょうほうじんしゃだんじんとくていせっしゅびょういん
郵便番号	140-0014
所在地(都道府県)	東京都
所在地(市区町村)	品川区
所在地(町名以下)	霞ヶ関一丁目1番11号
電話番号	031111111
FAX番号	031111111
E-mailアドレス	
備考	

(4)[一覧に戻る]ボタンをクリックすると、検索一覧画面に戻ります。なお、ブラウザの[戻る]ボタンは使用しないでください。

(5)[確認]ボタンをクリックすると、「確認」ダイアログが表示されます。

(6) [実行]ボタンをクリックすると、承認ステータスが確認済に変更され、確認権限が上位管理者になります

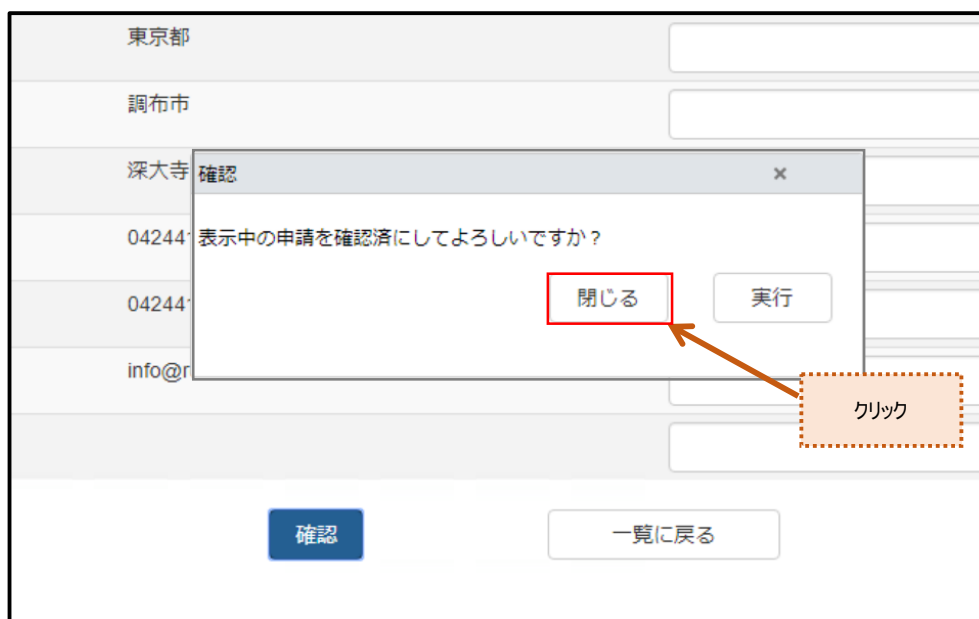

(7)処理が終わると一覧画面に遷移します。

承認ステータスが確認済に変更され、確認権限が上位管理者になっています。

<input type="checkbox"/>	事業者名	承認ステータス	確認権限	承認
<input type="checkbox"/>	株式会社特定接種ファーマシー	確認済	関係府省庁（原課）	
<input type="checkbox"/>	医療法人社団特定接種会	確認済	関係府省庁（原課）	
<input type="checkbox"/>	医療法人財団霞ヶ関会駿河台診療所	確認済	関係府省庁（原課）	
<input type="checkbox"/>	千代田 太郎	未確認	都道府県	1301
<input type="checkbox"/>	医療法人社団わくちん会	未確認	都道府県	1301
<input type="checkbox"/>	医療法人社団千代田山の手会	確認済	関係府省庁（原課）	

3.3. 登録確認（一括確認）をする。

検索結果の表示まではすべての登録確認作業で共通なので、他のステータスについては検索結果が表示された後の操作を記載します。

(1)検索結果から一括確認したい行のチェックボックスをすべてチェックし、「一括確認」ボタンをクリックします。

■ 事業者名	承認ステータス	確認権限	承認No.	承認年月日	申請No.	申請年月日	設立区分	事
<input type="checkbox"/> 株式会社特定接種ファーマシー	未確認	市区町村			18843	20140306	民間	株
<input type="checkbox"/> 株式会社特定接種ファーマシー	未確認	市区町村			18843	20140306	民間	株
<input checked="" type="checkbox"/> 株式会社特定接種ファーマシー	未確認	市区町村			18843	20140306	民間	株
<input checked="" type="checkbox"/> 医療法人社団特定接種会	未確認	市区町村	1301000288	20160510	24556	20140219	民間	医
<input type="checkbox"/> 医療法人財団森ヶ間会駿河台診療所	未確認	市区町村			24558	20140216	民間	医
<input type="checkbox"/> 千代田 太郎	未確認	市区町村	1301000293	20160510	24561	20140304	民間	千
<input type="checkbox"/> 医療法人社団わくちん会	未確認	市区町村	1301000376	20160510	24641	20140220	民間	医
<input checked="" type="checkbox"/> 医療法人社団千代田山の手会	未確認	市区町村	1301000388	20160510	24653	20140220	民間	医
<input type="checkbox"/> 医療法人社団森ヶ間会クリニック	未確認	市区町村	1301000587	20160510	24848	20140305	民間	医
<input type="checkbox"/> 厚労 忠太郎	未確認	市区町村	1301000688	20160510	24950	20140224	民間	厚
<input type="checkbox"/> 医療法人社団特定会厚労クリニック	未確認	市区町村	1301000838	20160510	25099	20140214	民間	医
<input type="checkbox"/> 医療法人社団あいう会	未確認	市区町村	1301000853	20160510	25112	20140223	民間	医
<input type="checkbox"/> 特定花子	未確認	市区町村	1301000855	20160510	25114	20140305	民間	特
<input type="checkbox"/> 一般次郎	未確認	市区町村	1301000876	20160510	25135	20140301	民間	一
<input type="checkbox"/> 伊藤博文	未確認	市区町村	1301001033	20160510	25291	20140303	民間	伊

表示ページ: 1 表示行数: 50

ダウンロード 登録確認 **一括確認** 戻る

クリック

権限がない行がチェックに含まれている場合はエラーメッセージが表示され、先に進みません。

■ 事業者名	承認ステータス	確認権限	承認No.	承認年月日	申請No.	申請年
<input type="checkbox"/> 株式会社特定接種ファーマシー	未確認	市区町村			18843	2014
<input type="checkbox"/> 株式会社特定接種ファーマシー	未確認	市区町村			18843	2014
<input checked="" type="checkbox"/> 株式会社特定接種ファーマシー	未確認	市区町村			18843	2014
<input type="checkbox"/> 医療法人社団特定接種会	未確認	市区町村	1301000288	20160510	24556	2014
<input type="checkbox"/> 医療法人財団森ヶ間会駿河台診療所	未確認					2014
<input type="checkbox"/> 千代田 太郎	未確認					2014
<input type="checkbox"/> 医療法人社団わくちん会	未確認					2014
<input type="checkbox"/> 医療法人社団千代田山の手会	未確認					2014
<input type="checkbox"/> 医療法人社団森ヶ間会クリニック	未確認					2014
<input type="checkbox"/> 厚労 忠太郎	未確認	市区町村	1301000688	20160510	24950	2014
<input type="checkbox"/> 医療法人社団特定会厚労クリニック	未確認	市区町村	1301000838	20160510	25099	2014

警告ダイアログ

権限がない行が選択されています。 申請No.18843

OK

チェックがない場合もエラーメッセージが表示され、先に進みません。

<input type="checkbox"/> 事業者名	承認ステータス	確認権限	承認No.	承認年月日	申請No.	申請年
<input type="checkbox"/> 株式会社特定接種ファーマシー	未確認	市区町村			18843	20140
<input type="checkbox"/> 株式会社特定接種ファーマシー	警告ダイアログ 表示行にチェックしてください OK				43	20140
<input type="checkbox"/> 株式会社特定接種ファーマシー					43	20140
<input type="checkbox"/> 医療法人社団特定接種会					56	20140
<input type="checkbox"/> 医療法人財団聾ヶ関会駿河台診療所					58	20140
<input type="checkbox"/> 千代田 太郎					51	20140
<input type="checkbox"/> 医療法人社団わくちん会	未確認	市区町村	1301000376	20160510	24641	20140
<input type="checkbox"/> 医療法人社団千代田山の手会	未確認	市区町村	1301000388	20160510	24653	20140
<input type="checkbox"/> 医療法人社団聾ヶ関会クリニック	未確認	市区町村	1301000587	20160510	24848	20140
<input type="checkbox"/> 厚労 忠太郎	未確認	市区町村	1301000588	20160510	24850	20140

項目行左端（「事業者名」の左）チェックボックスをクリックするとすべての行が選択されます（下図）。

※チェックボックスの選択範囲は表示ページに限られ（最大50件）、表示ページ以外はチェックの有無に関わらず一括確認の処理対象にはなりません。

<input checked="" type="checkbox"/> 事業者名	承認ステータス
<input checked="" type="checkbox"/> 株式会社特定接種ファーマシー	未確認
<input checked="" type="checkbox"/> 株式会社特定接種ファーマシー	未確認
<input checked="" type="checkbox"/> 株式会社特定接種ファーマシー	未確認
<input checked="" type="checkbox"/> 医療法人社団特定接種会	未確認
<input checked="" type="checkbox"/> 医療法人財団聾ヶ関会駿河台診療所	未確認
<input checked="" type="checkbox"/> 千代田 太郎	未確認
<input checked="" type="checkbox"/> 医療法人社団わくちん会	未確認
<input checked="" type="checkbox"/> 医療法人社団千代田山の手会	未確認
<input checked="" type="checkbox"/> 医療法人社団聾ヶ関会クリニック	未確認
<input checked="" type="checkbox"/> 厚労 忠太郎	未確認
<input checked="" type="checkbox"/> 医療法人社団特定会厚労クリニック	未確認
<input checked="" type="checkbox"/> 医療法人社団あいう会	未確認
<input checked="" type="checkbox"/> 特定花子	未確認
<input checked="" type="checkbox"/> 一般次郎	未確認
<input checked="" type="checkbox"/> 伊藤博文	未確認

再度クリックするとすべての行が選択解除されます。

<input type="checkbox"/> 事業者名	承認ステータス	確認権限
<input type="checkbox"/> 株式会社特定接種ファーマシー	未確認	市区町村
<input type="checkbox"/> 株式会社特定接種ファーマシー	未確認	市区町村
<input type="checkbox"/> 株式会社特定接種ファーマシー	未確認	市区町村
<input type="checkbox"/> 医療法人社団特定接種会	未確認	市区町村
<input type="checkbox"/> 医療法人財団森ヶ関会駿河台診療所	未確認	市区町村
<input type="checkbox"/> 千代田 太郎	未確認	市区町村
<input type="checkbox"/> 医療法人社団わくちん会	未確認	市区町村
<input type="checkbox"/> 医療法人社団千代田山の手会	未確認	市区町村
<input type="checkbox"/> 医療法人社団森ヶ関会クリニック	未確認	市区町村
<input type="checkbox"/> 厚労 忠太郎	未確認	市区町村
<input type="checkbox"/> 医療法人社団特定会厚労クリニック	未確認	市区町村
<input type="checkbox"/> 医療法人社団あいう会	未確認	市区町村
<input type="checkbox"/> 特定花子	未確認	市区町村
<input type="checkbox"/> 一般次郎	未確認	市区町村
<input type="checkbox"/> 伊藤博文	未確認	市区町村

(2)権限のある行のみ選択されていて[一括確認]ボタン（下図の上）をクリックすると「確認」ダイアログ（下図の下）が表示されます。

[実行]ボタンをクリックすると、チェックしたすべての行の承認ステータスが確認済に変更され、確認権限が上位管理者になります。

<input type="checkbox"/> 一般次郎	未確認	市区町村	1301000876	20160510	25135	20140301	
<input type="checkbox"/> 伊藤博文	未確認	市区町村	1301001033	20160510	25291	20140303	

表示ページ: 1 表示行数: 50

ダウンロード 登録確認 **一括確認** 戻る

クリック

<input checked="" type="checkbox"/>	株式会社特定接種ファーマシー	未確認	都道府県	1301002370	20160510	26582	20140301
<input checked="" type="checkbox"/>	株式会社特定接種ファーマシー	未確認	都道府県	1301002385	20160510	26597	20140301
<input type="checkbox"/>	株式会社特定接種ファーマシー	確認済	関係府省庁（原課）			26597	20140301
<input type="checkbox"/>	医療法人社団特定接種会	確認済					20140301
<input type="checkbox"/>	医療法人財団森ヶ関会駿河台診療所	確認済					20140301
<input type="checkbox"/>	千代田 太郎	確認済					20140301
<input type="checkbox"/>	医療法人社団わくちん会	確認済					20140301
<input type="checkbox"/>	医療法人社団千代田山の手会	確認済					20140301
<input checked="" type="checkbox"/>	医療法人社団森ヶ関会クリニック	未確認	都道府県			26647	20140301
<input type="checkbox"/>	厚労 忠太郎	確認済	関係府省庁（原課）			26656	20140301
<input type="checkbox"/>	医療法人社団特定会厚労クリニック	確認済	関係府省庁（原課）			26666	20140301
<input type="checkbox"/>	医療法人社団あいう会	確認済	関係府省庁（原課）			26669	20140301

確認済

チェックした申請をすべて確認済にしてよろしいですか？

閉じる **実行**

クリック

(3)処理が終わると一覧画面に遷移します。

承認ステータスが確認済に変更され、確認権限が上位管理者になっています。

<input type="checkbox"/>	株式会社特定接種ファーマシー	確認済	関係府省庁（原課）	1
<input type="checkbox"/>	株式会社特定接種ファーマシー	確認済	関係府省庁（原課）	1
<input type="checkbox"/>	株式会社特定接種ファーマシー	確認済	関係府省庁（原課）	
<input type="checkbox"/>	医療法人社団特定接種会	確認済	厚労省	
<input type="checkbox"/>	医療法人財団霞ヶ関会駿河台診療所	確認済	厚労省	
<input type="checkbox"/>	千代田 太郎 ...	確認済	関係府省庁（原課）	
<input type="checkbox"/>	医療法人社団わくちん会	確認済	厚労省	
<input type="checkbox"/>	医療法人社団千代田山の手会 ク	確認済	厚労省	
<input type="checkbox"/>	医療法人社団霞ヶ関会クリニック	確認済	関係府省庁（原課）	

3.4. 登録確認（疑義）をする。

ここでは【登録事業者別抽出】の検索結果より、疑義照会する方法を説明します。

「確認済」にするか「疑義」にするかは、申請を選択した時点ではまだ決まっておらず、申請内容の詳細を見てから決めることとなります。

従って、【登録事業者別抽出】で検索し、検索結果から対象申請を選択し、詳細画面を表示するまでは、「登録確認（個別確認）」と同じ手順になります。ここでは、詳細画面を表示した後から説明します。

疑義をかけられるのは、現在のステータスが「未確認」「確認済」「疑義」の場合です。いずれも疑義コメントの追加はできませんが削除はできません。

※旧システムでは、疑義ステータスの申請に疑義コメントの追加はできませんでしたが、新システムでは疑義ステータスでも、再度疑義をかけることが可能です。再度の疑義は、既に疑義をかけた項目もその他の項目もすべてかけることが出来ます。また、再度疑義をかけると、通知メールも再度配信されます。

（形式：メール受信）

メール件名：【特定接種管理システム】登録内容の疑義照会

メール本文：特定接種の登録申請について疑義がありました。以下の URL から確認をしてください。

(1)詳細画面に遷移すると申請内容が表示されます。

項目	申請内容	疑義
承認ステータス	未確認	
確認権限	市区町村	
承認No.		
承認年月日		
申請No.	18843	
申請年月日	20140306	
設立区分	民間	
事業者名	株式会社特定接種ファーマシー	
ふりがな	かぶしきがいしゃとくていせいしゅふぁーましー	
代表者氏名	特定太郎	
ふりがな	とくていたろう	
郵便番号	155-0032	
所在地(都道府県)	東京都	
所在地(市区町村)	世田谷区	
所在地(町名以下)	森ヶ関 1 丁目 1 番 1 号	
電話番号	031111111	
FAX番号	031111111	
E-mailアドレス	mhlw-vaccine@vactest.tokuteisessyu.jp	
備考1		
備考2		

画面の一番下までスクロールすると「確認」「一覧に戻る」ボタンがあります。

申請事業者の全従業員数		
事業の種類	新型インフルエンザ等医療提供を行う事業	
事業の種類の細目1	薬局	
事業の種類の細目2	保健所設置市（特別区を含む。）	
登録対象業務の従業員数（常勤換算）	3	
うち申請事業者の登録対象業務の従業員数	3	
うち外部事業者の登録対象業務の従業員数	0	
備考		
医療機関名	医療法人社団特定接種病院	
ふりがな	いりょうほうじんしゃだんじんとくていせっしゅびょういん	
郵便番号	140-0014	
所在地(都道府県)	東京都	
所在地(市区町村)	品川区	
所在地(町名以下)	薮ヶ間一丁目1番11号	
電話番号	031111111	
FAX番号	031111111	
E-mailアドレス		
備考		

確認
一覧に戻る

確認権限がある場合は下段に「確認」ボタン、疑義列に入力可能なテキストボックスが表示されます。

備考	
医療機関名	医療法人社団特定接種病院
ふりがな	いりょうほうじんしゃだんじんとくていせっしゅびょういん
郵便番号	140-0014
所在地(都道府県)	東京都
所在地(市区町村)	品川区
所在地(町名以下)	薮ヶ間一丁目1番11号
電話番号	031111111
FAX番号	031111111
E-mailアドレス	
備考	

一覧に戻る

確認権限がない場合はいずれも表示されず、下段に「一覧に戻る」ボタンのみ表示されます。

(2)疑義照会したい項目のテキストボックスに疑義コメントを入力します。

所在地(市区町村)	世田谷区	
所在地(町名以下)	薮ヶ間1丁目1番1号	町名が正しいかどうか確認してください
電話番号	031111111	

入力欄が狭い場合は右下の  をドラッグすると大きさを変えられます。

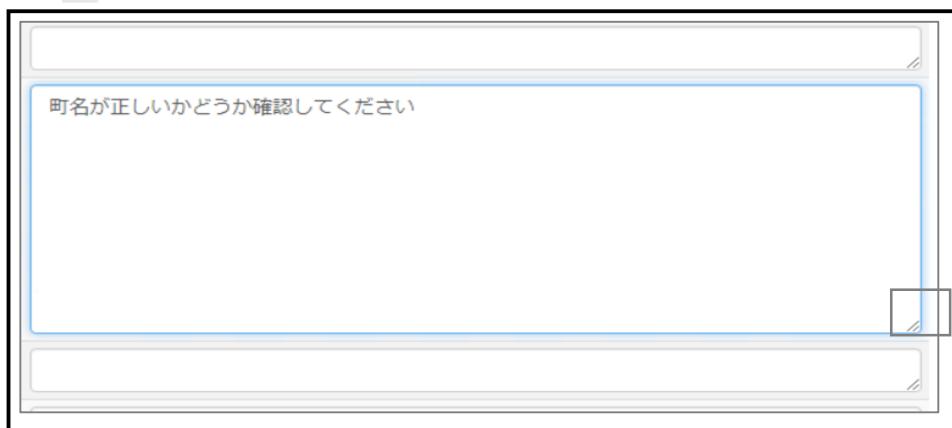

(3) 疑義コメントが一つでも入力されると、[確認]ボタンが[疑義照会]ボタンに変わります。

[疑義照会]ボタンをクリックすると、疑義コメントの確認画面に遷移します。

(4) 疑義コメントの確認画面では入力した疑義コメントが赤字で表示され、[疑義照会]ボタンが[確定]ボタンに変わります。[確定]ボタンをクリックすると、承認ステータスが疑義に変更されます。確認権限は変化しません。

郵便番号	155-0032
所在地(都道府県)	東京都
所在地(市区町村)	世田谷区
所在地(町名以下)	歳ヶ関 1 丁目 1 番 1 号
電話番号	031111111
FAX番号	031111111
E-mailアドレス	mhlw-vaccine@vactest.tokuteissyu.jp
備考1	
備考2	

町名が正しいかどうか確認してください

所在地(都道府県)	東京都
所在地(市区町村)	品川区
所在地(町名以下)	歳ヶ関一丁目 1 番 1 1 号
電話番号	031111111
FAX番号	031111111
E-mailアドレス	
備考	

確定 詳細に戻る

クリック

(5)[詳細に戻る]ボタンをクリックすると、詳細画面に戻り疑義コメントの修正、追加ができます。なお、ブラウザーの[戻る]ボタンは使用しないでください。

所在地(都道府県)	東京都
所在地(市区町村)	品川区
所在地(町名以下)	霞ヶ関一丁目1番11号
電話番号	031111111
FAX番号	031111111
E-mailアドレス	
備考	

確定
詳細に戻る

クリック

(6)処理が終わると一覧画面に遷移します。

承認ステータスが疑義に変更され、確認権限には変更ありません。

<input type="checkbox"/>	事業者名	承認ステータス	確認権限	承認No.	承認年月日	申請
<input type="checkbox"/>	医療法人社団欣助会	疑義	都道府県			
<input type="checkbox"/>	神津島村	確認済	関係府省庁(原課)			
<input type="checkbox"/>	医療法人社団心施会	確認済	関係府省庁(原課)			
<input type="checkbox"/>	株式会社特定接種ファーマシー	未確認	都道府県	1301002370	20160510	
<input type="checkbox"/>	医療法人社団特定接種会	未確認	都道府県	1301002385	20160510	
<input type="checkbox"/>	医療法人財団霞ヶ関会駿河台診療所	確認済	関係府省庁(原課)			
<input type="checkbox"/>	千代田 太郎	確認済	厚労省			
<input type="checkbox"/>	医療法人社団わくちん会	確認済	厚労省			
<input type="checkbox"/>	医療法人社団千代田山の手会	確認済	関係府省庁(原課)			

※疑義修正ができない項目は、ヘルプデスクに修正依頼メールをお送りください。

・疑義修正ができない項目について

設立区分、事業の種類、事業の種類の細目1、事業の種類の細目2

・修正依頼メールについて

メールアドレス:tokuteisessyu@tokuteisessyu.jp

件名:代行修正依頼

本文:申請受付番号(申請 No.)、事業者名、他申請情報の特定に必要な情報、修正内容

3.5. 登録確認（抹消）をする。

抹消については厚生労働省スーパーユーザーのみが権限を有します。ここでは厚生労働省権限でログインしたときの操作を記載しております。

(1)【登録事業者別抽出】の検索画面から抹消したいデータの条件を指定して検索します。

検索結果から抹消したいデータ行の左端のチェックボックスをチェックし、「登録確認」ボタンをクリックします。

■ 事業者名	承認ステータス	承認権限	承認No.	承認年月日	申請No.	申請年月日	設立区分	事業者名
<input checked="" type="checkbox"/> 株式会社特定接種ファーマシー	未確認	市区町村			18843	20140306	民間	株式会社特定接種ファーマシー
<input type="checkbox"/> 株式会社特定接種ファーマシー	未確認	市区町村			18843	20140306	民間	株式会社特定接種ファーマシー
<input type="checkbox"/> 株式会社特定接種ファーマシー	未確認	市区町村			18843	20140306	民間	株式会社特定接種ファーマシー
<input type="checkbox"/> 医療法人社団特定接種会	未確認	市区町村	1301000288	20160510	24556	20140219	民間	医療法人社団特定接種会
<input type="checkbox"/> 医療法人財団藤ヶ間会駿河台診療所	未確認	市区町村			24558	20140216	民間	医療法人財団藤ヶ間会駿河台診療所
<input type="checkbox"/> 千代田 太郎	未確認	市区町村	1301000293	20160510	24561	20140304	民間	千代田 太郎
<input type="checkbox"/> 医療法人社団わくちん会	未確認	市区町村	1301000376	20160510	24641	20140220	民間	医療法人社団わくちん会
<input type="checkbox"/> 医療法人社団千代田山の手会	未確認	市区町村	1301000388	20160510	24653	20140220	民間	医療法人社団千代田山の手会
<input type="checkbox"/> 医療法人社団藤ヶ間会クリニック	未確認	市区町村	1301000587	20160510	24848	20140305	民間	医療法人社団藤ヶ間会クリニック
<input type="checkbox"/> 厚労 忠太郎	未確認	市区町村	1301000688	20160510	24950	20140224	民間	厚労 忠太郎
<input type="checkbox"/> 医療法人社団特定会厚労クリニック	未確認	市区町村	1301000838	20160510	25099	20140214	民間	医療法人社団特定会厚労クリニック
<input type="checkbox"/> 医療法人社団あいう会	未確認	市区町村	1301000853	20160510	25112	20140223	民間	医療法人社団あいう会
<input type="checkbox"/> 特定花子	未確認	市区町村	1301000855	20160510	25114	20140305	民間	特定花子
<input type="checkbox"/> 一般次郎	未確認	市区町村	1301000876	20160510	25135	20140301	民間	一般次郎
<input type="checkbox"/> 伊藤博文	未確認	市区町村	1301001033	20160510	25281	20140303	民間	伊藤博文

1 表示行数: 50 1-50 件目を表示、総数: 57

ダウンロード 登録確認 一括確認 戻る

クリック

チェックボックスは一個しか選択できません。チェックがない場合や、複数チェックの場合はエラーメッセージが表示され、先に進みません。

事業者名	承認ステータス	承認権限	承認No.	承認年月日	申請No.	申請年月日	設
<input type="checkbox"/> 株式会社特定接種ファーマシー	未確認	市区町村			18843	20140306	民
<input type="checkbox"/> 株式会社特定接種ファーマシー	未確認	市区町村			18843	20140306	民
<input type="checkbox"/> 株式会社特定接種ファーマシー	未確認	市区町村			18843	20140306	民
<input type="checkbox"/> 医療法人社団特定接種会	未確認	市区町村	1301000288	20160510	24556	20140219	民
<input type="checkbox"/> 医療法人財団藤ヶ間会駿河台診療所	未確認	市区町村			24558	20140216	民
<input type="checkbox"/> 千代田 太郎	未確認	市区町村			24561	20140304	民
<input type="checkbox"/> 医療法人社団わくちん会	未確認	市区町村			24641	20140220	民
<input type="checkbox"/> 医療法人社団千代田山の手会	未確認	市区町村			24653	20140220	民
<input type="checkbox"/> 医療法人社団藤ヶ間会クリニック	未確認	市区町村			24848	20140305	民
<input type="checkbox"/> 厚労 忠太郎	未確認	市区町村			24950	20140224	民
<input type="checkbox"/> 医療法人社団特定会厚労クリニック	未確認	市区町村	1301000838	20160510	25099	20140214	民
<input type="checkbox"/> 医療法人社団あいう会	未確認	市区町村	1301000853	20160510	25112	20140223	民

警告ダイアログ

表示行にチェックしてください

OK

<input type="checkbox"/>	事業者名	承認ステータス	確認権限	承認No.	承認年月日	申請No.	申請年月日
<input checked="" type="checkbox"/>	株式会社特定接種ファーマシー	未確認	市区町村			18843	2014030
<input checked="" type="checkbox"/>	株式会社特定接種ファーマシー	未確認	市区町村			18843	2014030
<input type="checkbox"/>	株式会社特定接種ファーマシー	未確認	市区町村			18843	2014030
<input type="checkbox"/>	医療法人社団特定接種会	未確認	市区町村	1301000288	20160510	24556	2014021
<input type="checkbox"/>	医療法人財団露ヶ関会駿河台診療所	未確認	市区町村			24556	2014021
<input type="checkbox"/>	千代田 太郎	未確認					030
<input type="checkbox"/>	医療法人社団わくちん会	未確認					022
<input type="checkbox"/>	医療法人社団千代田山の会	未確認					022
<input type="checkbox"/>	医療法人社団露ヶ関会クリニック	未確認					030
<input type="checkbox"/>	厚労 忠太郎	未確認					022
<input type="checkbox"/>	医療法人社団特定会厚労クリニック	未確認	市区町村	1301000838	20160510	25099	2014021
<input type="checkbox"/>	医療法人社団あいう会	未確認	市区町村	1301000853	20160510	25112	2014022
<input type="checkbox"/>	特定花子	未確認	市区町村	1301000855	20160510	25114	2014022

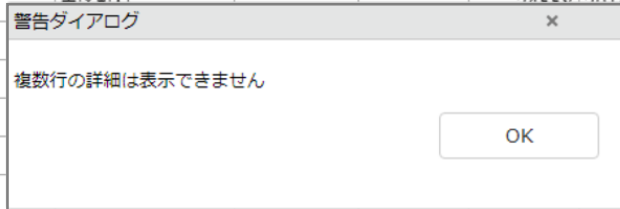

(2)チェックが一個の場合は詳細画面に遷移し、申請内容が表示されます

画面の一番下までスクロールすると「抹消」「一覧に戻る」ボタンがあります。

郵便番号	140-0014
所在地(都道府県)	東京都
所在地(市区町村)	品川区
所在地(町名以下)	露ヶ関一丁目1番11号
電話番号	031111111
FAX番号	031111111
E-mailアドレス	
備考	

抹消 一覧に戻る

(3)[抹消]ボタンをクリックすると、「確認」ダイアログが表示されます。

郵便番号	140-0014
所在地(都道府県)	東京都
所在地(市区町村)	品川区
所在地(町名以下)	露ヶ関一丁目1番11号
電話番号	031111111
FAX番号	031111111
E-mailアドレス	
備考	

(4)[実行]ボタンをクリックすると、承認ステータスが抹消に変更されます。

(5)処理が終わると一覧画面に遷移します。

承認ステータスが抹消に変更されています。

<input type="checkbox"/>	事業者名	承認ステータス	確認権限
<input type="checkbox"/>	株式会社特定接種ファーマシー	抹消	厚労省
<input type="checkbox"/>	医療法人社団特定接種会	最終承認	厚労省
<input type="checkbox"/>	医療法人財団霞ヶ関会駿河台診療所	最終承認	厚労省
<input type="checkbox"/>	千代田 太郎	最終承認	厚労省