

平成 27 年度介護報酬改定の効果検証及び調査研究に係る調査  
(平成 28 年度調査)

(3) 介護老人保健施設における施設の目的を踏まえたサービスの  
適正な提供体制等に関する調査研究事業

報 告 書



# 介護老人保健施設における施設の目的を踏まえたサービスの適正な 提供体制等に関する調査研究事業

## 報 告 書

### ■ 目 次 ■

調査検討組織設置要綱

調査概要

第 1 部 事業実施概要 .....	1
1. 調査の目的 .....	1
2. 事業実施方法 .....	1
第 2 部 回収状況 .....	4
第 3 部 介護老人保健施設調査の結果 .....	6
第 1 章 事業所調査の結果 .....	6
第 1 節 施設の基本情報 .....	6
1. 施設類型 .....	6
2. 開設主体 .....	7
3. 規模 .....	8
4. 入所定員 .....	9
5. 認知症専門棟の有無 .....	11
6. ベッド回転率 .....	13
7. 平均在所日数 .....	15
8. 在宅復帰率 .....	16
9. 退所後の状況確認の実施の有無 .....	21
10. 施設で実施しているサービス .....	22
11. 併設施設・事業所 .....	23
12. 病院または診療所の併設状況 .....	25
第 2 節 併設の医療機関の状況 .....	26
1. 病床数 .....	26
2. 診療報酬上の病棟 .....	27
3. 併設の医療機関で実施しているサービス .....	28
第 3 節 職員体制 .....	31
1. 職員体制（常勤換算数） .....	31
2. 施設のリハビリ職の兼務状況 .....	37
第 4 節 施設の基本的な方針等 .....	38
1. 看取りについての基本的な方針 .....	38
2. 医療的ケアの必要な利用者への対応状況等 .....	39
第 5 節 施設の入所者の状況 .....	44
1. 入所者数（平成 28 年 10 月 5 日 24 時時点） .....	44

2. 新規入所者数 .....	51
3. 退所者数 .....	61
4. 口腔衛生管理体制 .....	72
5. 加算等の算定状況 .....	73
第6節 介護療養型老人保健施設の状況 .....	81
1. 適用している転換支援策 .....	81
2. 加算等の算定状況 .....	82
第7節 併設サービスの利用状況 .....	88
1. 短期入所療養介護 .....	88
2. 通所リハビリテーション .....	90
3. 訪問リハビリテーション .....	92
第8節 入所者の退所に向けた取組みと在宅支援の取組み .....	94
1. 退所に向けた取組みの状況 .....	94
2. 平成28年10月5日24時時点の入所者のうち、自法人以外の居宅介護支援事業所から紹介された入所者数 .....	95
3. 平成28年4月～9月の間に、居宅へ退所した人のうち、自法人以外の介護支援専門員に紹介した退所者数 .....	95
4. 退所者が退所する前の多職種が集まったカンファレンスの実施状況 .....	96
第9節 地域に貢献する活動の実施状況 .....	97
1. 平成28年度の地域に貢献する活動の実施状況 .....	97
第2章 入所者（抽出調査）調査、退所者（抽出調査）調査の結果 .....	101
第1節 入所者、退所者の基本情報 .....	101
第2節 加算の算定状況とかかりつけ医との連携 .....	141
1. 算定したことがある加算 .....	141
2. 入所者が算定している加算（平成28年10月） .....	143
3. 退所者が算定していた加算（退所月） .....	144
4. 経口維持加算の算定経験 .....	146
5. 利用者のかかりつけ医との連携 .....	149
第3節 施設への入所前の状況等 .....	154
1. 入所直前の居所 .....	154
2. 入所前1年の自施設への入所状況 .....	157
3. 入所前の過去1年の自施設併設の施設・サービスの利用状況 .....	158
4. 入所前の担当介護支援専門員 .....	160
5. 老健施設への入所理由 .....	161
第4節 リハビリテーションの実施状況 .....	162
1. 理学療法士、作業療法士又は言語聴覚士が提供したリハビリテーション .....	162
2. リハビリテーションの目的 .....	166
3. リハビリテーションの内容 .....	168
4. リハビリテーションの際に実施した内容 .....	176

5. 入所前に入院していた病院からの情報提供等 .....	177
第5節 医療・介護ニーズ .....	182
1. 最も適切と考える生活・療養の場 .....	182
2. 急変時の対応希望 .....	187
第6節 入所者の退所の見通し .....	190
1. 退所先についての入所者の意向確認状況 .....	190
2. 現時点における退所時期の目標（入所からの期間） .....	190
3. 退所先の見込み .....	191
4. 退所に向けたケアカンファレンスの実施状況 .....	194
第7節 退所者の退所時の状況 .....	200
1. 退所先についての入所者の意向の確認状況 .....	200
2. 入所前と比べた世帯構成の変化 .....	201
3. 入所前と比べた家族等の介護力の変化 .....	202
4. 退所先 .....	203
5. 退所に向けたカンファレンス .....	218
6. 退所に向けた取り組み .....	222
第8節 退所後のケアプラン等 .....	223
1. 退所後の介護支援専門員 .....	223
2. 退所時点で予定されていたケアプランの内容 .....	224
3. ケアプランの内容以外で利用を検討している施設・サービス .....	226
4. 退所後の主な居所 .....	227
第3章 併設サービス調査の結果 .....	228
第1節 利用者の基本情報 .....	228
1. 基本情報 .....	228
第2節 利用状況 .....	237
1. 目的 .....	237
2. 利用状況 .....	239
第3節 自施設、他のサービス等の利用状況等 .....	244
1. 自施設（老人保健施設）への入所経験 .....	244
2. 他のサービスの利用経験 .....	247
3. 併設の病院・診療所の入院経験 .....	251
4. 医療的ケア .....	252
5. 介護支援専門員の所属 .....	253
6. 他の介護サービスの利用状況 .....	253
7. リハビリテーションマネジメント加算算定状況 .....	255
第4章 参考集計 .....	257
第1節 施設票 .....	257
第2節 退所者票 .....	283
第3節 併設サービス調査 .....	294

第4節 医療機関退所率によるクロス集計 .....	316
第5節 死亡退所者比率、入所者に対する急変時の対応確認状況 .....	340

調査票

結果概要

# 介護老人保健施設における施設の目的を踏まえたサービスの適正な提供体制等に関する調査研究事業の調査検討組織 設置要綱

## 1. 設置目的

三菱UFJリサーチ&コンサルティング株式会社は介護老人保健施設における施設の目的を踏まえたサービスの適正な提供体制等に関する調査研究事業の調査を実施するにあたり、調査設計、調査票の作成、調査の実施、集計、分析、検証、報告書の作成等の検討を行うため、以下のとおり、介護老人保健施設における施設の目的を踏まえたサービスの適正な提供体制等に関する調査研究事業の調査検討組織（以下、「調査検討組織」という。）を設置する。

## 2. 実施体制

- (1) 本調査検討組織は、今村知明（奈良県立医科大学 教授）を委員長とし、その他の委員は以下のとおりとする。
- (2) 委員長が必要があると認めるときは、本調査検討組織において、関係者から意見を聴くことができる。

## 3. 調査検討組織の運営

- (1) 調査検討組織の運営は、三菱UFJリサーチ&コンサルティング株式会社が行う。
- (2) 前号に定めるもののほか、本調査検討組織の運営に関する事項その他必要な事項については、本調査検討組織が定める。

介護老人保健施設における施設の目的を踏まえたサービスの適正な提供体制等に関する調査研究事業の調査検討組織 委員等

委員長	今村 知明（奈良県立医科大学教授）
委員	梅津 祐一（一般社団法人日本リハビリテーション病院・施設協会 副会長）
	大塚 英樹（医療法人社団東北福祉会 せんだんの丘 居宅介護支援事業所 管理者）
	折茂 賢一郎（公益社団法人全国老人保健施設協会 副会長）
	富田 奈穂子（国立保健医療科学院 主任研究官）
	野尻 晋一（介護老人保健施設 清雅苑 副施設長）

（敬称略、50音順）

## 【オブザーバー】

- 厚生労働省 老健局 老人保健課 介護保険データ分析室長 西嶋 康浩
- 厚生労働省 老健局 老人保健課 課長補佐 井口 豪
- 厚生労働省 老健局 老人保健課 療養病床転換係長 佐藤 理
- 厚生労働省 老健局 老人保健課 係員 兼本 千絵





(3) 介護老人保健施設における施設の目的を踏まえたサービスの  
適正な提供体制等に関する調査研究事業

1. 調査の目的

介護老人保健施設については、入所者が居宅で生活ができるようリハビリテーション等を提供する施設であり、今後、慢性期の医療と介護のニーズをあわせもつ高齢者が増加していく中で、当該施設の目的に沿った取組みがより重要となる。

平成 27 年度に行われた「介護保険施設等における利用者等の医療ニーズへの対応の在り方に関する調査研究事業」では、介護保険施設間の比較を念頭に主に共通事項についての調査が行われたところである。

平成 28 年度調査においては、平成 28 年度診療報酬改定を踏まえ、例えば、

- ・ 介護老人保健施設で提供される施設サービスから居宅サービスへの円滑なサービスの移行に向けた取組みや、介護老人保健施設における在宅支援の取組み
- ・ 介護老人保健施設の目的に相応しい医療・介護サービスの適正な提供体制や取組み
- ・ 介護老人保健施設のサービスを活用することで在宅での生活が円滑に行うことが可能な利用者の特徴

等について、より深掘りした調査を行い、平成 30 年度に予定されている介護報酬と診療報酬との同時改定に向けた議論に資するデータの収集を目的とする。

2. 調査客体

○介護老人保健施設 4,200 事業所程度 ※悉皆

- 短期入所療養介護事業所（介護老人保健施設）
- 通所リハビリテーション事業所（介護老人保健施設）
- 訪問リハビリテーション事業所（介護老人保健施設）

3. 主な調査項目

○介護老人保健施設の実態調査（事業所票・利用者票等）

- ・ 開設主体、併設サービス、開設時期、施設の理念・経営方針、職員体制、加算の算定状況、施設サービスから居宅サービスへの円滑なサービスの移行に向けた取組みや在宅支援の取組みなど施設の目的に相応しい医療・介護サービスの提供体制及び提供状況、口腔衛生管理体制、入所者・退所者の状況（住まい・世帯状況、要介護度、病態、医療サービス・リハビリテーションの提供状況、かかりつけ医との連携状況、退所先）、入所者の意向、併設サービスの利用者の状況等



## 第 1 部 事業実施概要

### 1. 調査の目的

介護老人保健施設については、入所者が居宅で生活ができるようリハビリテーション等を提供する施設であり、今後、慢性期の医療と介護のニーズをあわせもつ高齢者が増加していく中で、当該施設の目的に沿った取組みがより重要となる。

平成 27 年度に行われた「介護保険施設等における利用者等の医療ニーズへの対応の在り方に関する調査研究事業」では、介護保険施設間の比較を念頭に主に共通事項についての調査が行われたところである。

平成 28 年度調査においては、平成 28 年度診療報酬改定を踏まえ、例えば、

- ・介護老人保健施設で提供される施設サービスから居宅サービスへの円滑なサービスの移行に向けた取組みや、介護老人保健施設における在宅支援の取組み
- ・介護老人保健施設の目的に相応しい医療・介護サービスの適正な提供体制や取組み
- ・介護老人保健施設のサービスを活用することで在宅での生活が円滑に行うことが可能な利用者の特徴

等について、より深掘りした調査を行い、平成 30 年度に予定されている介護報酬と診療報酬との同時改定に向けた議論に資するデータの収集を目的とする。

### 2. 事業実施方法

#### (1) 調査検討組織の設置と開催状況

介護老人保健施設における施設の目的を踏まえたサービスの適正な提供体制等に関する調査研究事業の調査を実施するにあたり、調査設計、調査票の作成、調査の実施、集計、分析、検証、報告書の作成等の検討を行うため、以下のとおり、介護老人保健施設における施設の目的を踏まえたサービスの適正な提供体制等に関する調査研究事業の調査検討組織（以下、「調査検討組織」という。）を設置した。

調査検討組織の運営は、三菱UFJリサーチ&コンサルティングが行った。

#### ① 構成委員

##### ○委員長

今村 知明（奈良県立医科大学教授）

##### ○委員（五十音順、敬称略）

梅津 祐一（一般社団法人日本リハビリテーション病院・施設協会 副会長）

大塚 英樹（医療法人社団東北福祉会 せんだんの丘 居宅介護支援事業所 管理者）

折茂 賢一郎（公益社団法人全国老人保健施設協会 副会長）

富田 奈穂子（国立保健医療科学院 主任研究官）

野尻 晋一（介護老人保健施設 清雅苑 副施設長）

○オブザーバー

厚生労働省 老健局 老人保健課

介護保険データ分析室長

西嶋 康浩

課長補佐

井口 豪

療養病床転換係長

佐藤 理

係員

兼本 千絵

② 開催状況

<第1回>

○日時：平成28年8月29日（月）18時30分～20時30分

○場所：コンファレンススクエア エムプラス

○議題：

- ・事業概要について
- ・調査票案について
- ・その他

<第2回>

○日時：平成29年2月17日（金）18時00分～20時00分

○場所：三菱UFJリサーチ&コンサルティング 19階会議室

○議題：

- ・報告書案について

(2) 郵送調査実施概要

① 調査対象

【施設調査】

- 介護老人保健施設 4,062事業所 ※悉皆、ただし、被災地の事業所を除いた
  - 短期入所療養介護事業所（介護老人保健施設）
  - 通所リハビリテーション事業所（介護老人保健施設）
  - 訪問リハビリテーション事業所（介護老人保健施設）

【利用者調査】

- 入所者調査：上記介護老人保健施設のうち、25%の事業所（1,019事業所）を対象事業所とし、調査日の入所者のうち、10分の1の抽出率で無作為抽出した入所者を調査対象とした。
- 退所者調査：上記介護老人保健施設のうち、25%の事業所（1,019事業所）を対象事業所とし、平成28年10月の退所者全員を調査対象とした。
- 短期入所療養介護利用者調査：上記介護老人保健施設のうち、30%の事業所（1,219事業所）を対象事業所とし、調査日の利用者全員を対象とした。
- 通所リハビリテーション利用者調査：上記介護老人保健施設のうち、20%の事業所（812事業所）を対象事業所とし、調査日の利用者のうち、5分の1の抽出

率で無作為抽出した利用者を調査対象とした。

○訪問リハビリテーション利用者調査：上記介護老人保健施設全事業所を対象とし、調査日の訪問者全員を調査対象とした。

## ② 調査実施方法

郵送配付、郵送回収

## ③ 調査期間

平成 28 年 10 月 25 日～平成 28 年 11 月 17 日

ただし、回収状況を勘案し、12 月 20 日回収分までを有効票として取り扱った。

## ④ 主な調査項目

○介護老人保健施設の実態調査（事業所票・利用者票等）

- ・開設主体、併設サービス、開設時期、施設の理念・経営方針、職員体制、加算の算定状況、施設サービスから居宅サービスへの円滑なサービスの移行に向けた取組みや在宅支援の取組みなど施設の目的に相応しい医療・介護サービスの提供体制及び提供状況、口腔衛生管理体制、入所者・退所者の状況（住まい・世帯状況、要介護度、病態、医療サービス・リハビリテーションの提供状況、かかりつけ医との連携状況、退所先）、入所者の意向、併設サービスの利用者の状況等

## 第2部 回収状況

介護老人保健施設票は、回収数は1,910件、回収率は47.0%であった。

図表 2-1 回収状況

調査票名	母集団	発出数	回収数	回収率	有効回収数	有効回収率
介護老人保健施設票	4,216	4,062	1,910	47.0%	1,874 施設	46.1%
入所者票	-	8,120	3,557	-	3,432 人	-
退所者票	-	8,128	3,045	-	2,922 人	-
短期入所療養介護票	-	1,219	369	-	361 施設	-
					1,424 人	
通所リハビリテーション票	-	812	296	-	291 施設	-
					1,755 人	
訪問リハビリテーション票	-	4,062	266	-	257 施設	-
					1,500 人	

※短期入所療養介護票、通所リハビリテーション票、訪問リハビリテーション票は、それぞれの事業の実施の有無があらかじめ把握できていなかったため、実施していない事業所に対しても発出した。

図表 2-2 期待サンプル数に対する有効回収数の割合

調査票名	期待サンプル数の算出方法	期待サンプル数	有効回収数	有効回収数の期待サンプル数に対する割合
入所者票	調査対象施設の入所者数全員(36,411人)の10分の1抽出	3,641	3,432	94.3%
退所者票	6か月分(平成28年4月~9月)の退所者数合計(20,636人)をもとに、6分の1(1か月分)	3,499	2,922	85.0%

【利用者調査の抽出方法】

- 入所者調査：調査対象の介護老人保健施設のうち、25%の事業所(1,019事業所)を対象事業所とし、調査日の入所者のうち、10分の1の抽出率で無作為抽出した入所者を調査対象とした。
- 退所者調査：調査対象の介護老人保健施設のうち、25%の事業所(1,019事業所)を対象事業所とし、平成28年10月の退所者全員を調査対象とした。

図表 2-3 平成28年10月分の利用者数に対する有効回収数の割合

調査票名	平成28年10月の利用者数	有効回収数	有効回収数の平成28年10月の利用者数に対する割合
短期入所療養介護票	7,843	1,424	18.2%
通所リハビリテーション票	39,259	1,755	4.5%
訪問リハビリテーション票	8,979	1,500	16.7%

【利用者調査の抽出方法】

- 短期入所療養介護利用者調査：調査対象の介護老人保健施設のうち、30%の事業所(1,219事業所)を対象事業所とし、調査日の利用者全員を対象とした。
- 通所リハビリテーション利用者調査：調査対象の介護老人保健施設のうち、20%の事業所(812事業所)を対象事業所とし、調査日の利用者のうち、5分の1の抽出率で無作為抽出した利用者を調査対象とした。
- 訪問リハビリテーション利用者調査：調査対象の介護老人保健施設全事業所を対象とし、調査日の訪問者全員)を調査対象とした。

### 第3部 介護老人保健施設調査の結果

#### 第1章 事業所調査の結果

#### 第1節 施設の基本情報

##### 1. 施設類型

介護報酬の届出をもとに、以下のようにカテゴリー分けして、施設類型とした。「強化型」が13.1%、「加算型」が28.3%であった。

強化型：介護報酬上の届出が在宅強化型

加算型：介護報酬上の届出が従来型、かつ在宅復帰・在宅療養支援機能加算の届出有

従来型（加算無）：介護報酬上の届出が従来型、かつ在宅復帰・在宅療養支援機能加算の届出無

介護療養型：介護報酬上の届出が療養型または療養強化型

図表 3-1-1 介護報酬の届出をもとにした施設類型(n=1,874)

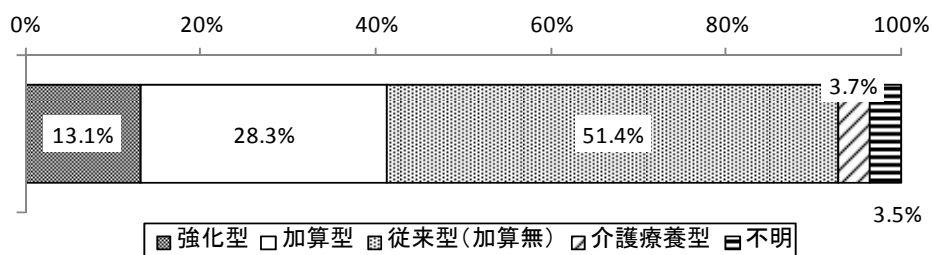



## 2. 開設主体

開設主体は「医療法人」が71.1%で最も多かった。次いで「社会福祉法人」が17.2%であった。

介護給付費実態調査（平成28年11月審査分）と比較して、特に差は認められず、本調査の客体の代表性について確認された。

図表 3-1-2 開設主体(n=1,874)

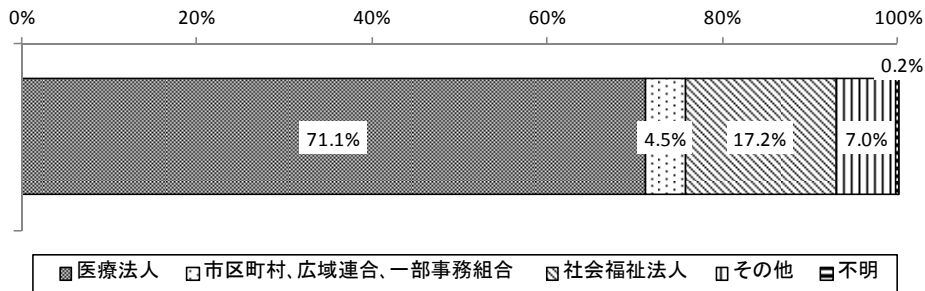

参考：介護給付費実態調査 月報（平成28年11月審査分）との比較（開設主体）

合計	医療法人	地方公共団体	社会福祉法人	その他
4,234	3,160	172	636	266
100.0%	74.6%	4.1%	15.0%	6.3%

図表 3-1-3 施設類型別 開設主体

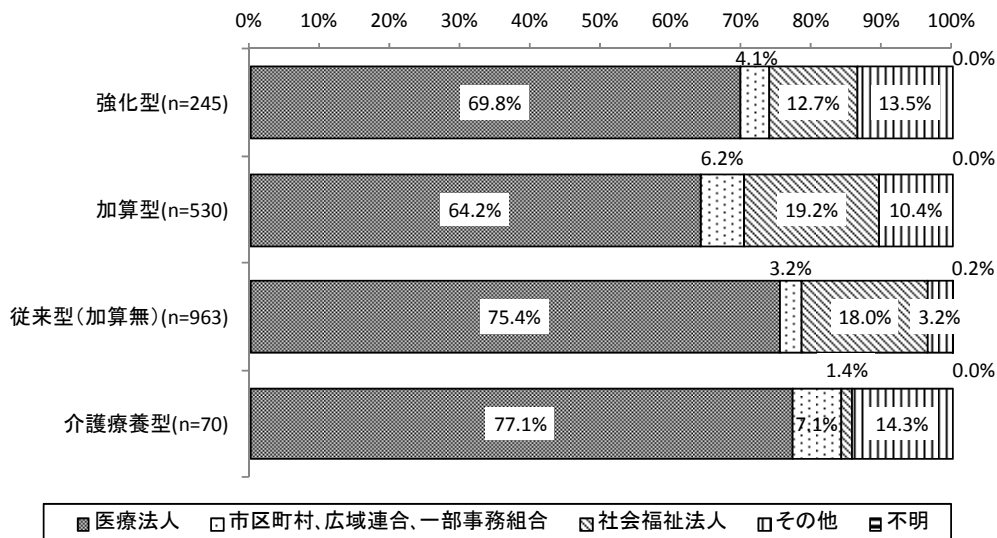

### 3. 規模

「医療機関併設型小規模老人保健施設」が 3.1%、「サテライト型小規模老人保健施設」が 1.8%であり、いずれにも該当しない施設が 94.8%であった。

図表 3-1-4 施設の規模等(n=1,874)

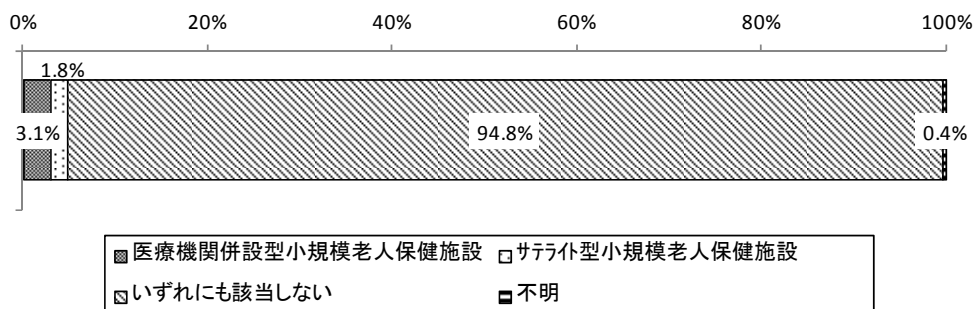

図表 3-1-5 施設類型別 施設の規模等

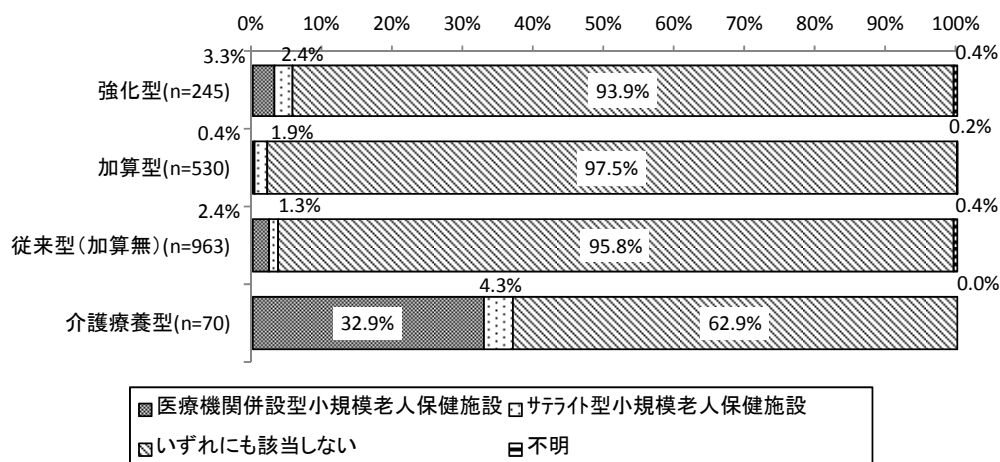

## 4. 入所定員

入所定員は、平均 87.0 人、中央値 100.0 人であった。

図表 3-1-6 入所定員

単位：人

	件数	平均値	標準偏差	中央値
介護老人保健施設 入所定員	1,873	87.0	32.0	100.0

単位：人

	件数	平均値	標準偏差	中央値
介護老人保健施設 入所定員	1,807	87.2	31.9	100.0
強化型	245	84.4	28.3	90.0
加算型	530	87.3	29.0	100.0
従来型（加算無）	962	89.8	32.1	100.0
介護療養型	70	60.4	45.8	50.0

注) 施設サービス費が不明なものを除く

図表 3-1-7 入所定員の分布 (n=1,874)

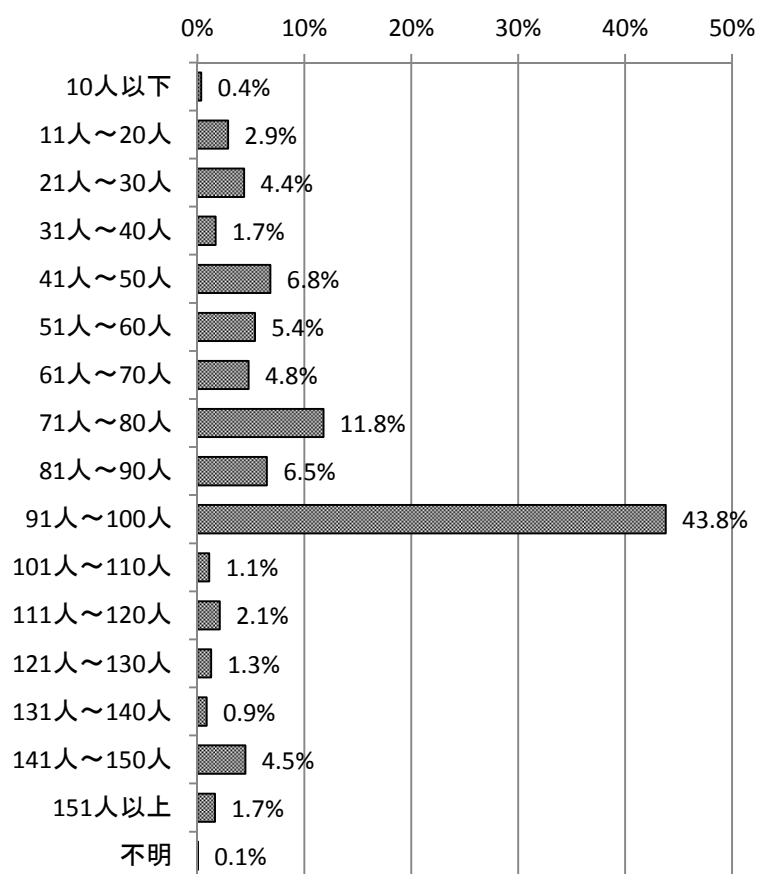

図表 3-1-8 施設類型別 入所定員の分布

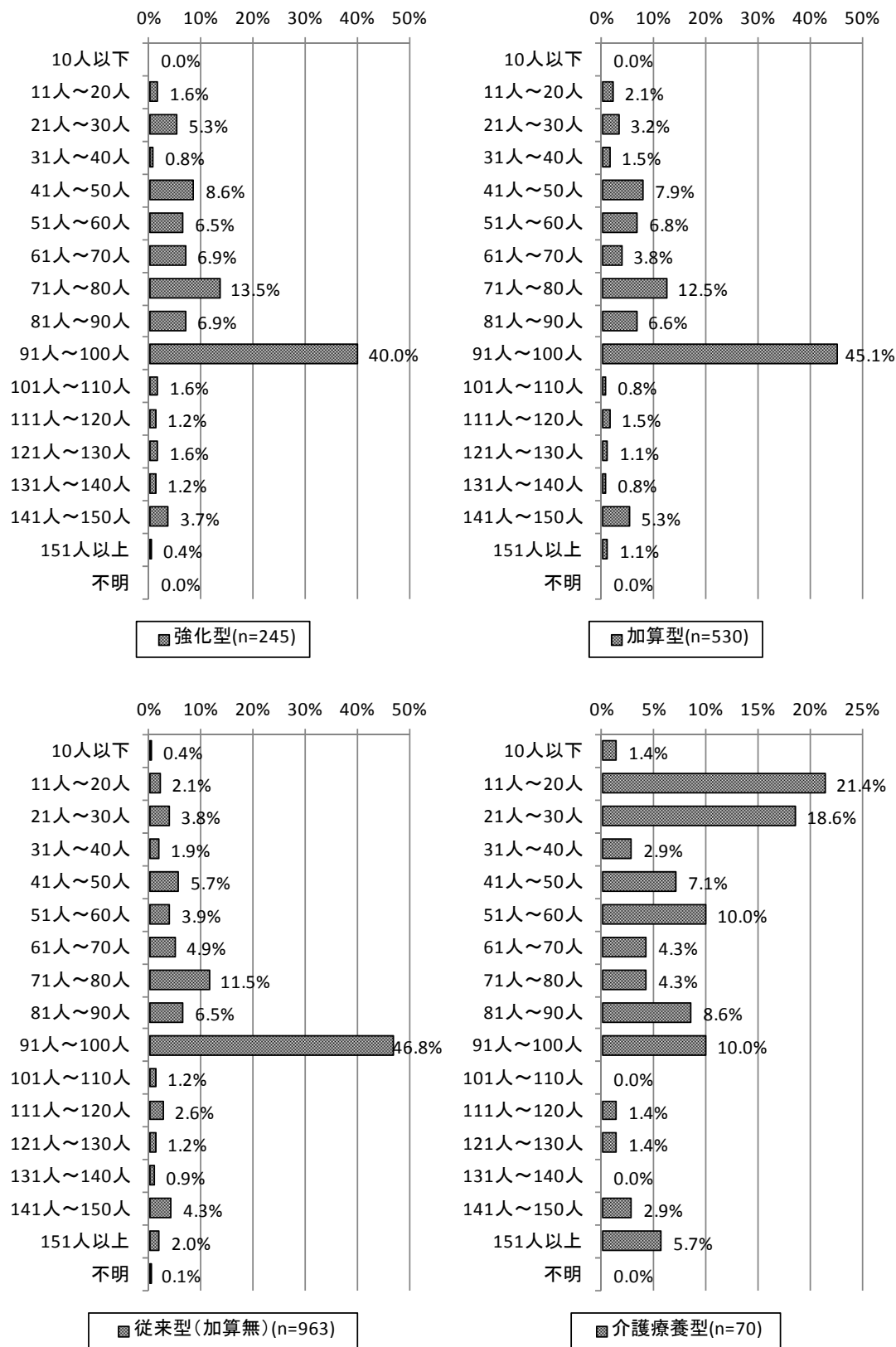

### 5. 認知症専門棟の有無

認知症専門棟を有している施設は 29.1%であり、70.7%の施設は有していなかった。

図表 3-1-9 認知症専門棟の有無(n=1,874)

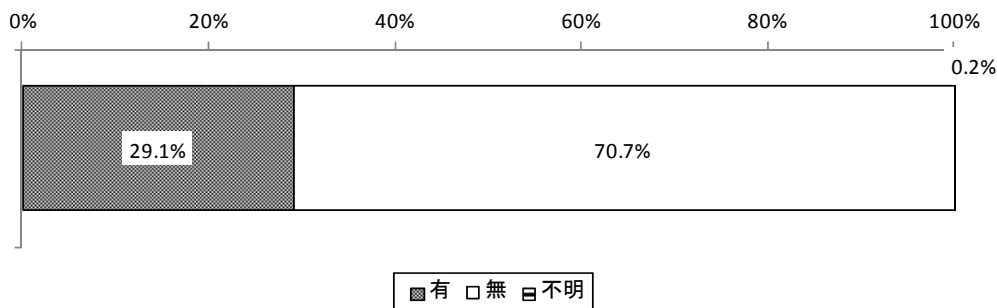

図表 3-1-10 施設類型別 認知症専門棟の有無

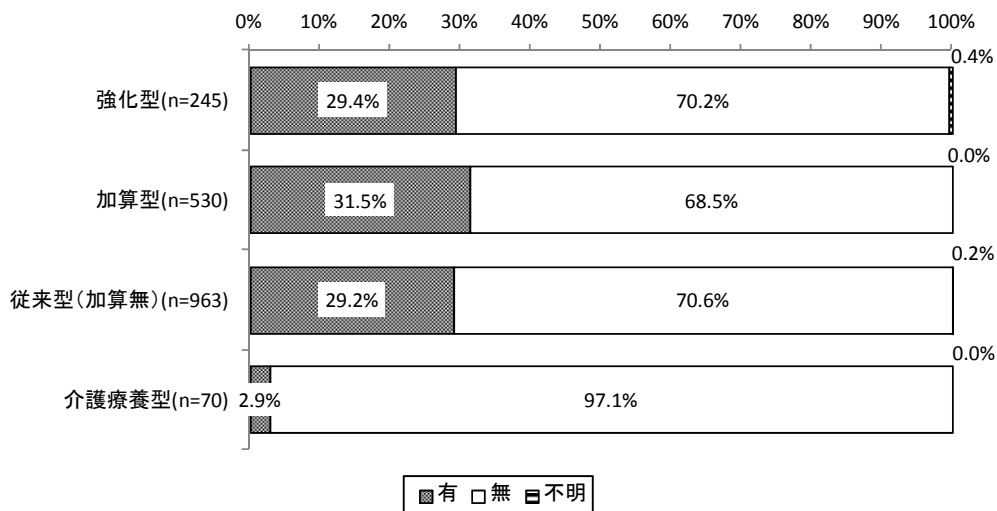

認知症専門棟を有している施設 545 施設のうち、認知症専門棟の定員について回答があった 542 施設における認知症専門棟の定員は、平均 41.8 人であった。

図表 3-1-11 認知症専門棟の定員

単位：人

	件数	平均値	標準偏差	中央値
認知症専門棟 定員	542	41.8	12.3	40.0

図表 3-1-12 認知症専門棟の定員の分布 (n=545)

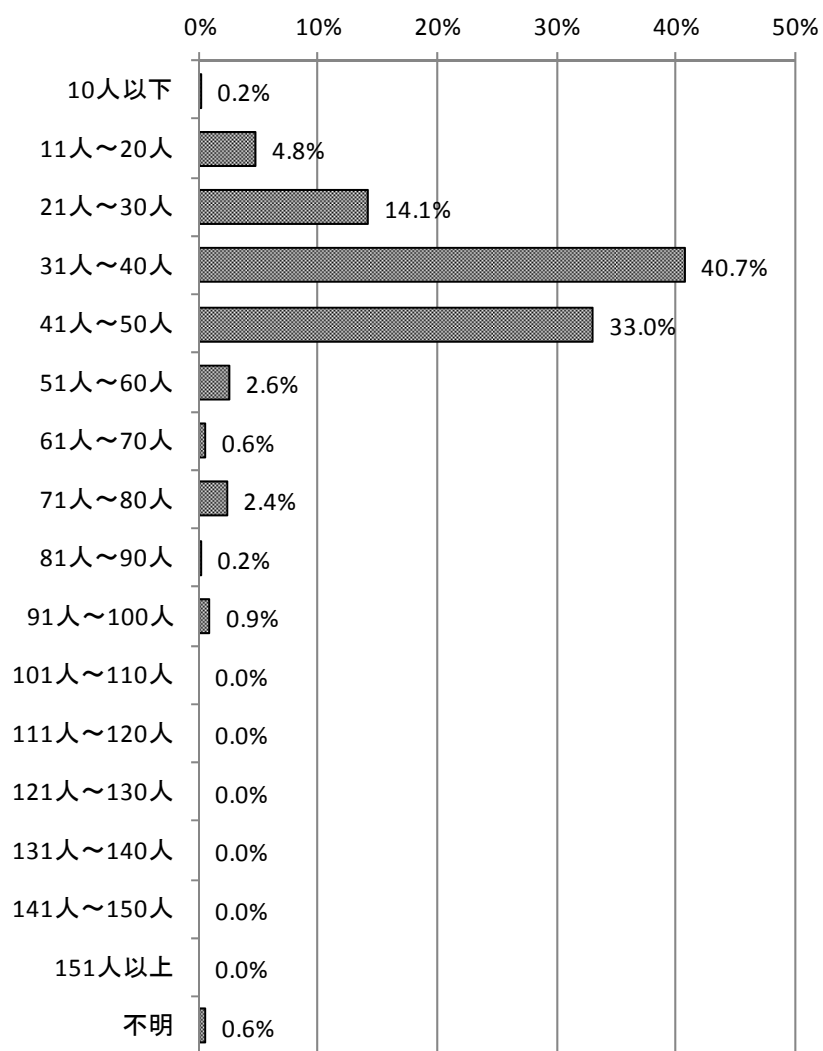

## 6. ベッド回転率

ベッド回転率の平均は9.9%であった。

図表 3-1-13 ベッド回転率

単位：%

	件数	平均値	標準偏差	中央値
介護老人保健施設 ベッド回転率	1,576	9.9	6.9	8.8

単位：%

	件数	平均値	標準偏差	中央値
介護老人保健施設 ベッド回転率	1,535	9.9	6.9	8.9
強化型	224	17.2	6.9	15.0
加算型	498	11.2	5.0	10.1
従来型（加算無）	760	7.1	5.3	6.0
介護療養型	53	7.5	13.8	5.0

注) 施設サービス費が不明なものを除く

図表 3-1-14 ベッド回転率の分布 (n=1,874)

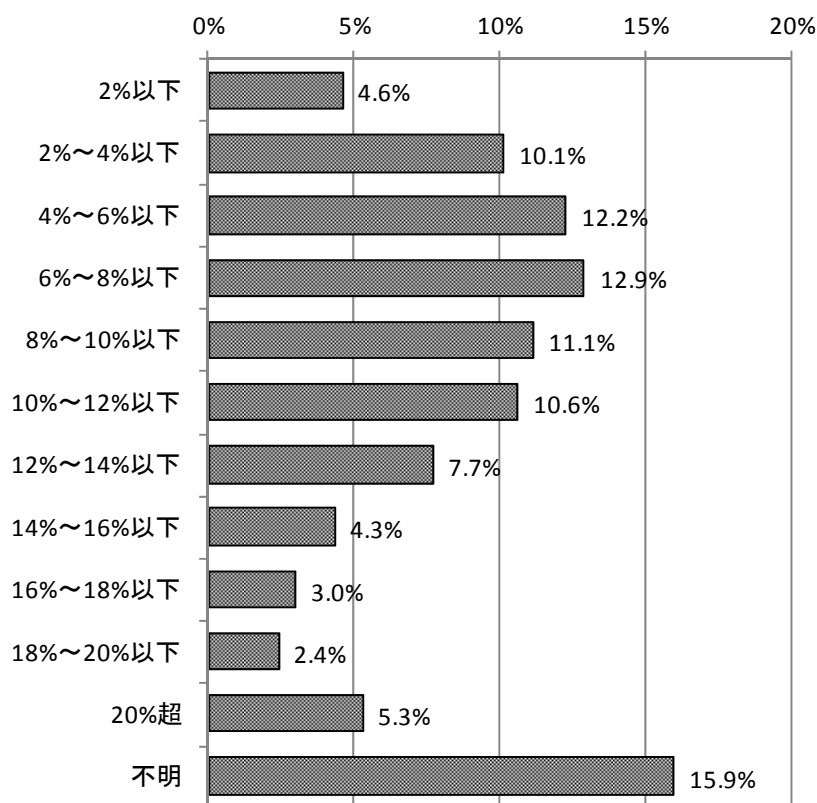

図表 3-1-15 施設類型別 ベッド回転率の分布

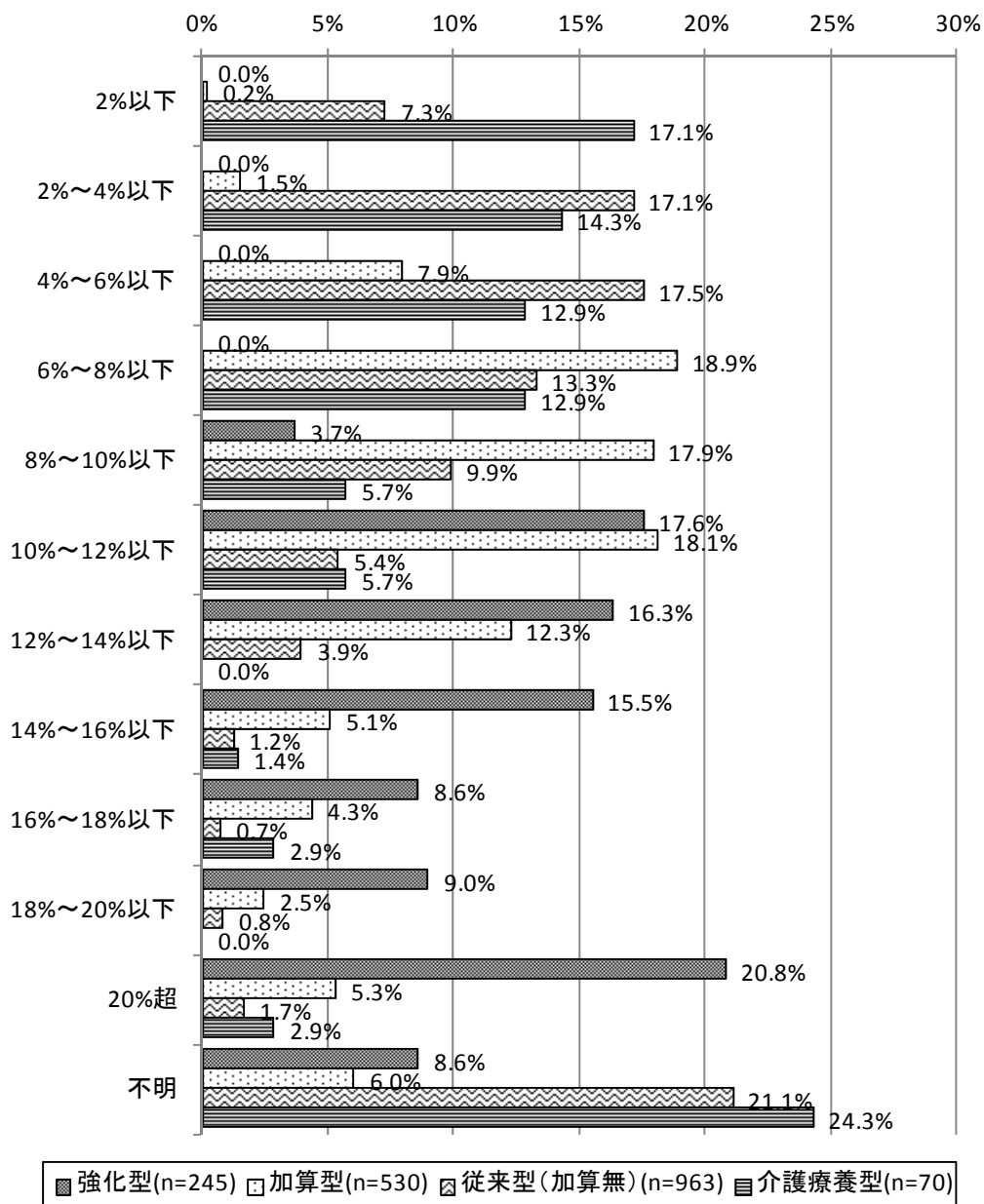



7. 平均在所日数

図表 3-1-16 在宅復帰率別の平均在所日数の平均値

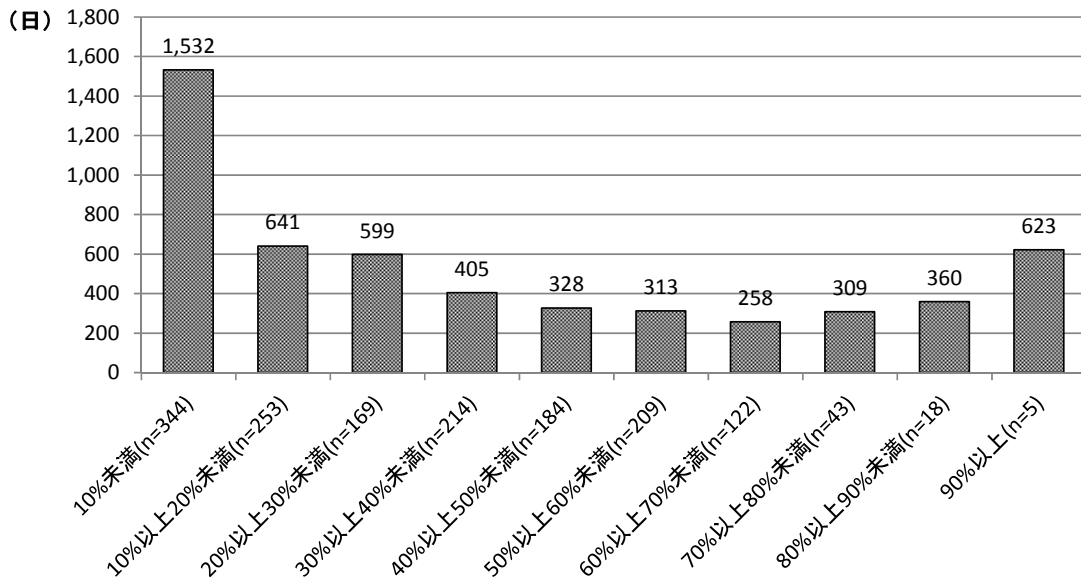

図表 3-1-17 在宅復帰率別の平均在所日数の分布

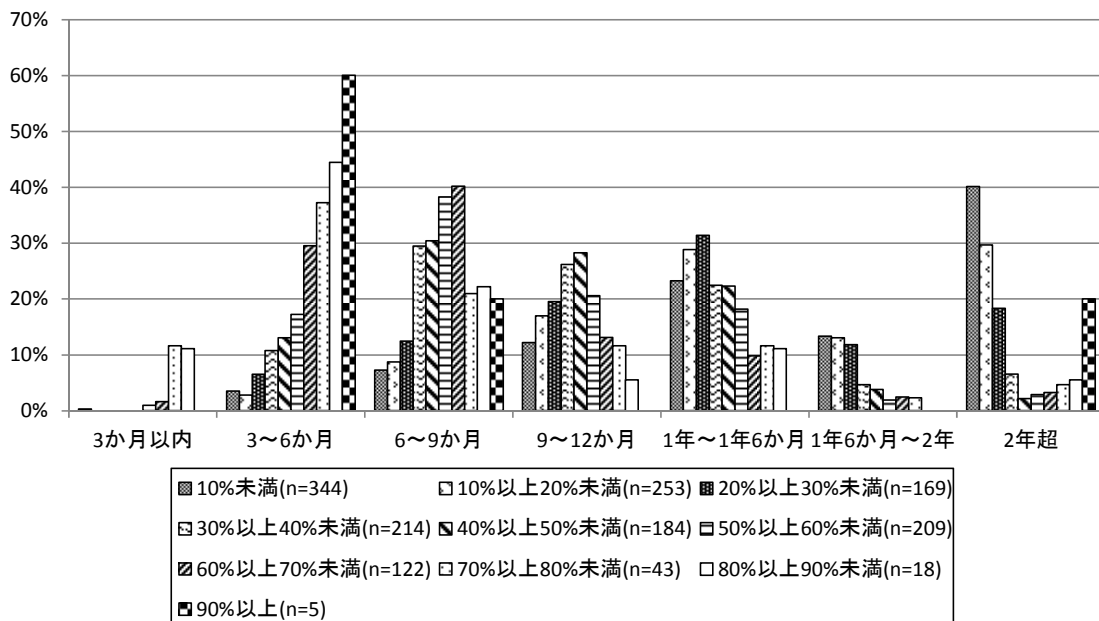

## 8. 在宅復帰率

在宅復帰率の平均は 30.4%であった。

図表 3-1-18 在宅復帰率

単位：%

	件数	平均値	標準偏差	中央値
介護老人保健施設 在宅復帰率	1,720	30.4	22.3	28.6

単位：%

	件数	平均値	標準偏差	中央値
介護老人保健施設 在宅復帰率	1,669	30.5	22.2	28.9
強化型	233	62.1	10.4	60.9
加算型	510	42.9	13.3	42.4
従来型（加算無）	867	15.7	14.0	13.3
介護療養型	59	17.9	21.1	11.1

注) 施設サービス費が不明なものを除く

図表 3-1-19 在宅復帰率の分布 (n=1,874)

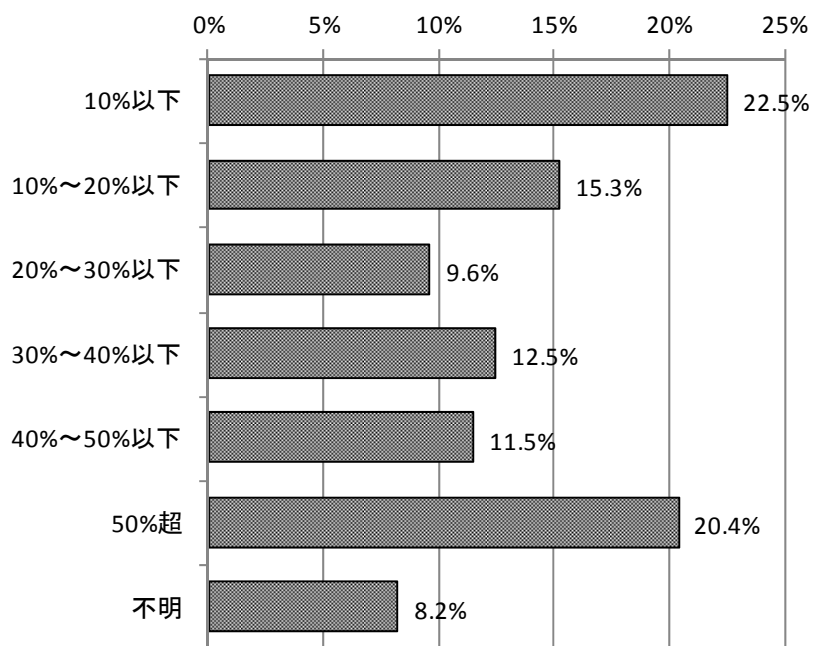

定員100人あたりのリハ専門職数（常勤換算数）が5人超では在宅復帰率50%超が37.4%であった。

図表 3-1-20 定員100人あたりのリハ専門職（常勤換算）と施設の在宅復帰率

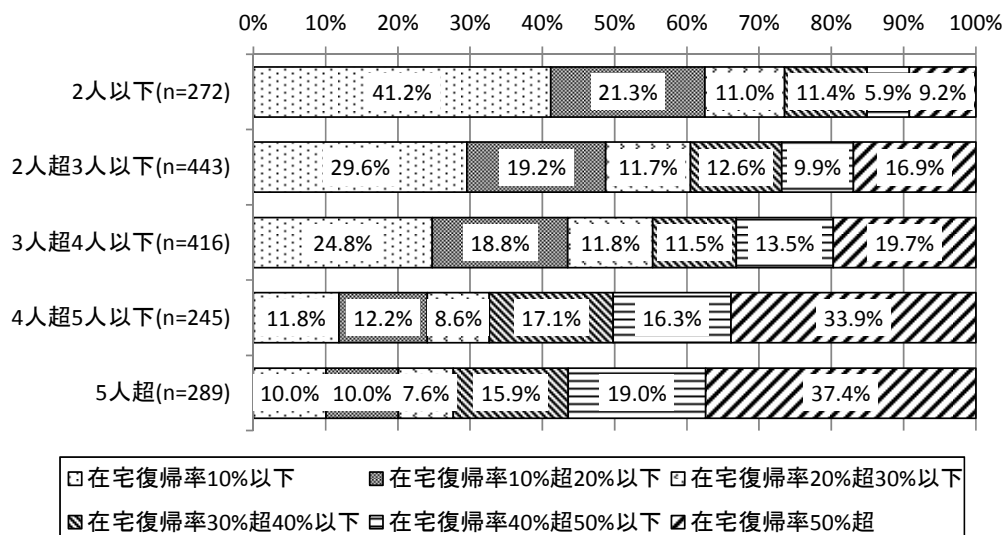

図表 3-1-21 定員100人あたりの医師（常勤換算）と施設の在宅復帰率

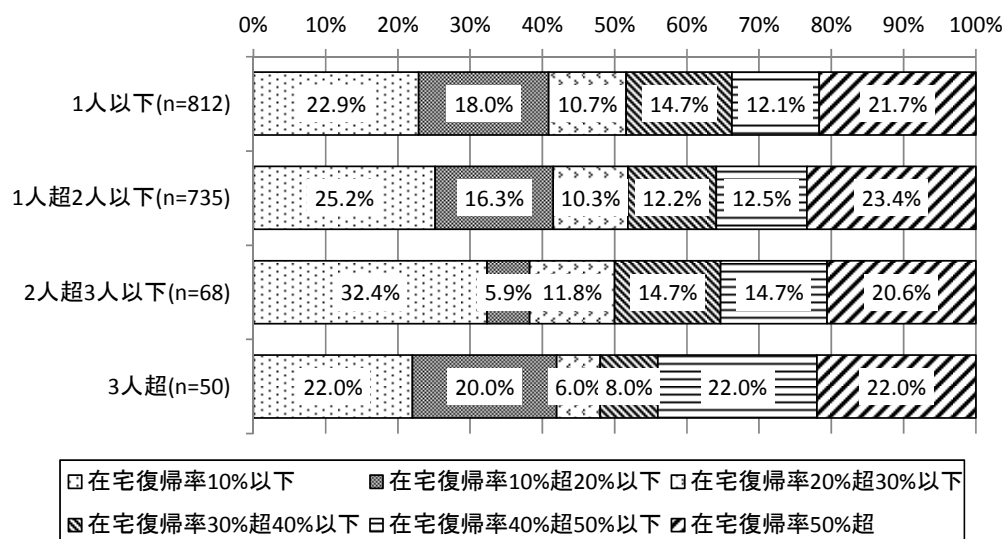

図表 3-1-22 定員 100 人あたりの支援相談員（常勤換算）と施設の在宅復帰率

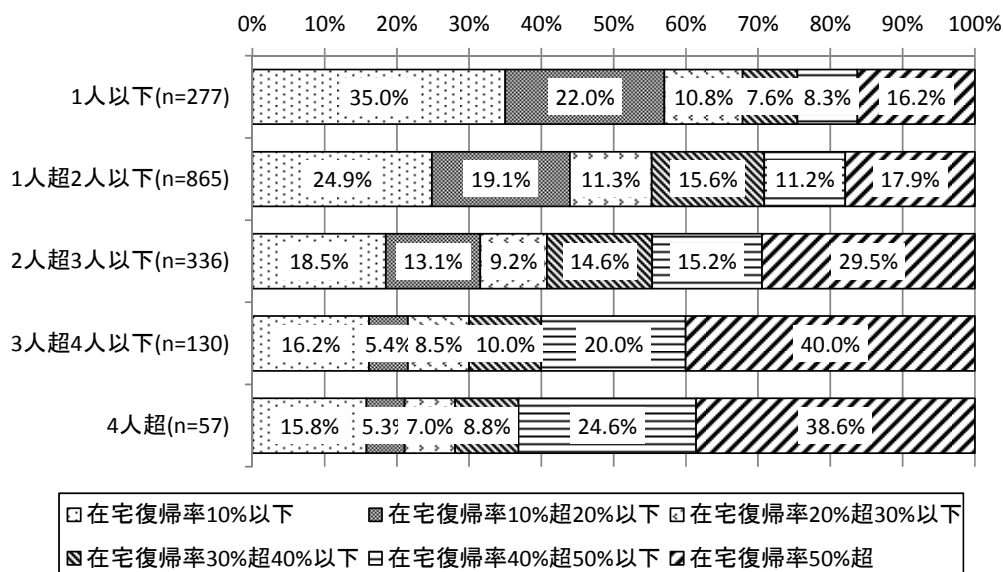

図表 3-1-23 居宅介護支援事業所の併設状況と施設の在宅復帰率

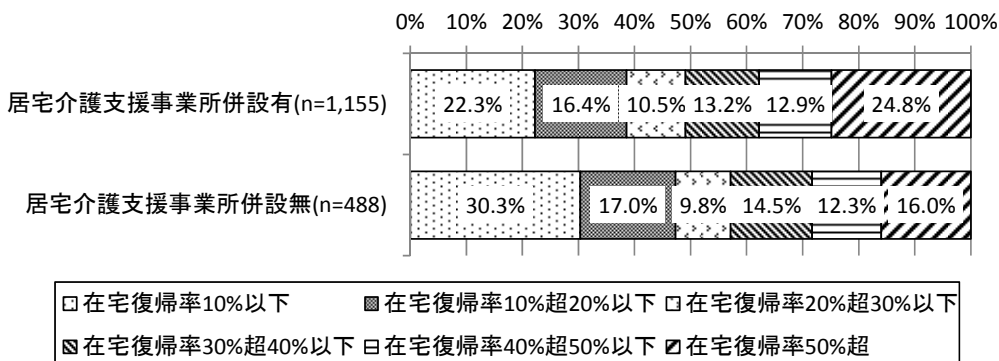

平成28年4月～9月の定員100人あたりの退所者数（施設内で死亡した者を除く）は平均49.3人、そのうち、在宅で介護を受けることになった人数（入所期間が1月間を超える入所者に限る）の平均は18.4人であった。

図表 3-1-24 退所者数（平成28年4月～9月）とそのうち在宅で介護を受けることになった人数（定員100人あたり）

単位：人

	件数	平均値	標準偏差	中央値
平成28年4月～9月の退所者数	1,692	49.3	35.2	44.0
強化型	229	84.6	29.7	78.8
加算型	504	57.3	32.2	53.0
従来型（加算無）	852	36.0	26.0	32.4
介護療養型	57	39.0	69.9	20.7
うち、在宅で介護を受けることになったもの	1,691	18.4	22.8	11.0
強化型	229	53.0	22.3	47.0
加算型	504	24.5	14.8	22.7
従来型（加算無）	851	6.0	7.9	4.0
介護療養型	57	13.7	53.6	3.0

図表 3-1-25 退所者数（定員100人あたり）（平成28年4月～9月）の分布（n=1,874）

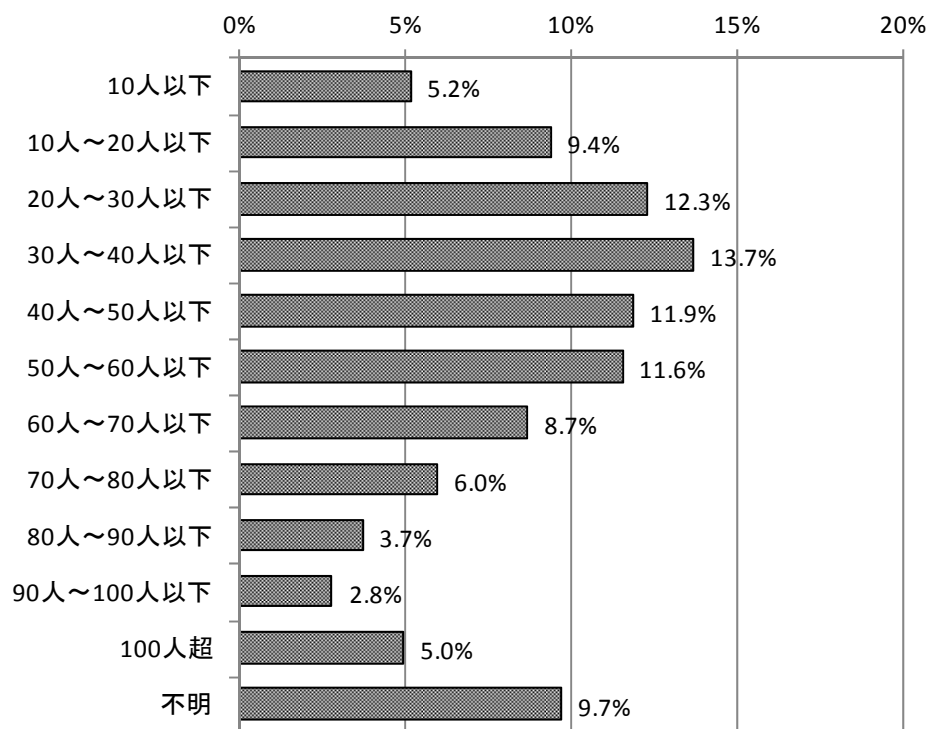

図表 3-1-26 退所者のうち、在宅で介護を受けることになった人数の分布 (n=1,874)

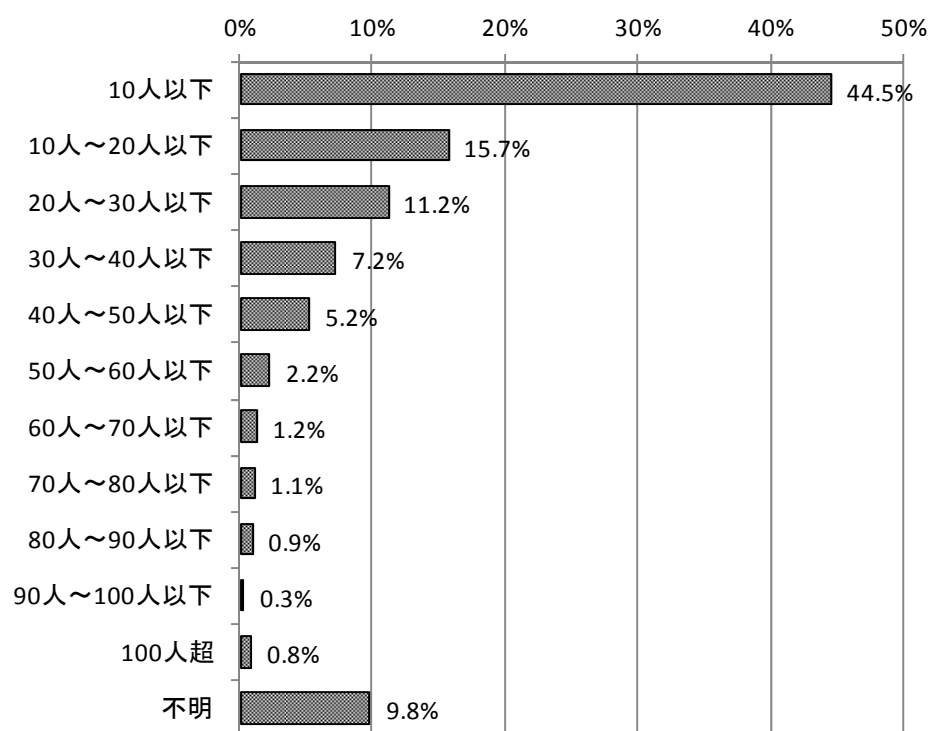

### 9. 退所後の状況確認の実施の有無

退所後の状況確認を実施している施設は 52.2%であった。

図表 3-1-27 退所後の状況確認の実施の有無(n=1,874)

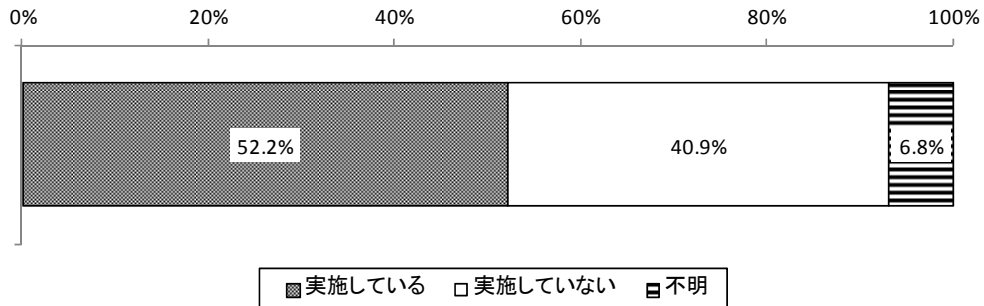

退所者について退所後の状況の確認をしている施設は強化型では 88.6%、従来型（加算無）では 26.7%であった。

図表 3-1-28 施設類型別 退所後の状況確認の実施の有無

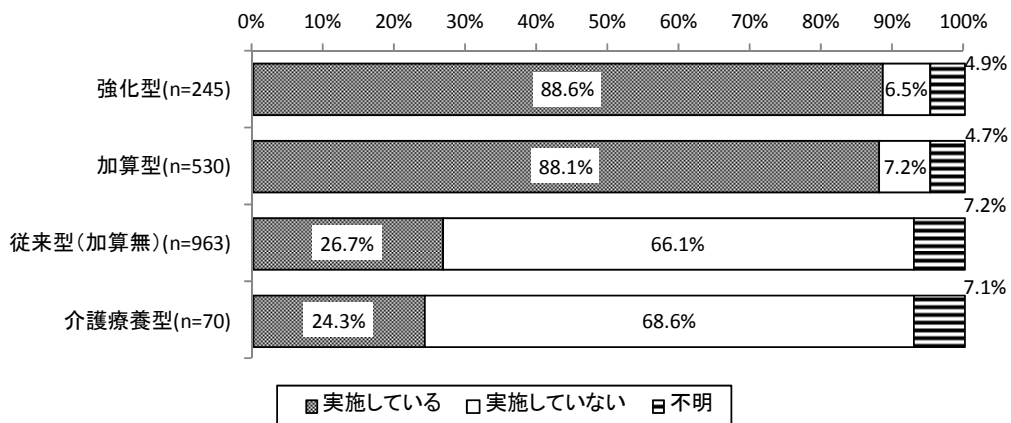

### 10. 施設で実施しているサービス

「短期入所療養介護」を実施している施設は 93.7%、「通所リハビリテーション」は 87.2%、「訪問リハビリテーション」は 18.2%であった。

図表 3-1-29 実施しているサービス（複数回答）(n=1,874)

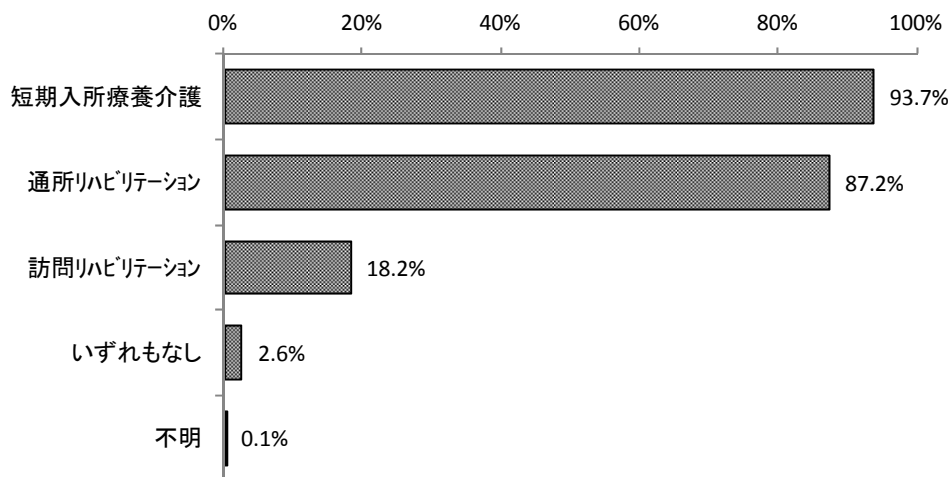

図表 3-1-30 施設類型別 実施しているサービス（複数回答）

	合計	短期入所療養介護	通所リハビリテーション	訪問リハビリテーション	いずれもなし	不明
全体	1,874 100.0%	1,756 93.7%	1,635 87.2%	341 18.2%	48 2.6%	2 0.1%
強化型	245 100.0%	236 96.3%	229 93.5%	67 27.3%	0 0.0%	1 0.4%
加算型	530 100.0%	514 97.0%	491 92.6%	124 23.4%	1 0.2%	0 0.0%
従来型（加算無）	963 100.0%	902 93.7%	841 87.3%	129 13.4%	23 2.4%	0 0.0%
介護療養型	70 100.0%	46 65.7%	21 30.0%	9 12.9%	20 28.6%	0 0.0%



## 11. 併設施設・事業所

併設施設・事業所は「居宅介護支援事業所」が66.6%で最も多かった。次いで「訪問看護事業所」が21.3%であった。

図表 3-1-31 併設施設・事業所（複数回答）(n=1,874)

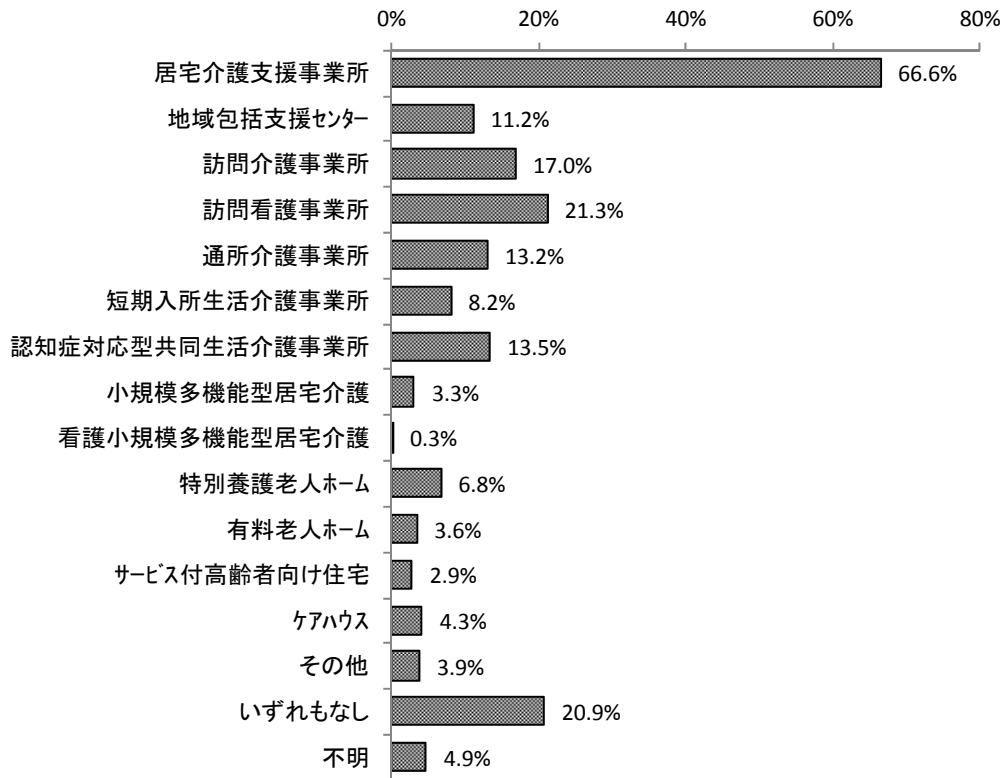

図表 3-1-32 施設類型別 併設施設・事業所（複数回答）

	合計	居宅介護支援事業所	地域包括支援センター	訪問介護事業所	訪問看護事業所	通所介護事業所	短期入所生活介護事業所
全体	1,874 100.0%	1,248 66.6%	210 11.2%	318 17.0%	399 21.3%	247 13.2%	154 8.2%
強化型	245 100.0%	178 72.7%	41 16.7%	61 24.9%	79 32.2%	41 16.7%	23 9.4%
加算型	530 100.0%	374 70.6%	77 14.5%	104 19.6%	144 27.2%	76 14.3%	53 10.0%
従来型（加算無）	963 100.0%	631 65.5%	83 8.6%	142 14.7%	159 16.5%	119 12.4%	74 7.7%
介護療養型	70 100.0%	28 40.0%	3 4.3%	4 5.7%	10 14.3%	8 11.4%	0 0.0%

	合計	認知症対応型共同生活介護事業所	小規模多機能型居宅介護	看護小規模多機能型居宅介護	特別養護老人ホーム	有料老人ホーム	サービス付高齢者向け住宅
全体	1,874 100.0%	253 13.5%	61 3.3%	5 0.3%	128 6.8%	67 3.6%	55 2.9%
強化型	245 100.0%	38 15.5%	15 6.1%	3 1.2%	14 5.7%	15 6.1%	9 3.7%
加算型	530 100.0%	70 13.2%	23 4.3%	2 0.4%	44 8.3%	27 5.1%	13 2.5%
従来型（加算無）	963 100.0%	137 14.2%	20 2.1%	0 0.0%	64 6.6%	24 2.5%	27 2.8%
介護療養型	70 100.0%	2 2.9%	2 2.9%	0 0.0%	1 1.4%	0 0.0%	1 1.4%

	合計	ケアハウス	その他	いずれもなし	不明
全体	1,874 100.0%	81 4.3%	74 3.9%	391 20.9%	91 4.9%
強化型	245 100.0%	9 3.7%	14 5.7%	38 15.5%	9 3.7%
加算型	530 100.0%	25 4.7%	21 4.0%	93 17.5%	25 4.7%
従来型（加算無）	963 100.0%	42 4.4%	35 3.6%	214 22.2%	42 4.4%
介護療養型	70 100.0%	0 0.0%	2 2.9%	30 42.9%	7 10.0%

## 12. 病院または診療所の併設状況

「病院併設」が31.5%、「診療所併設」が15.8%であった。

図表 3-1-33 病院または診療所の併設状況(n=1,874)

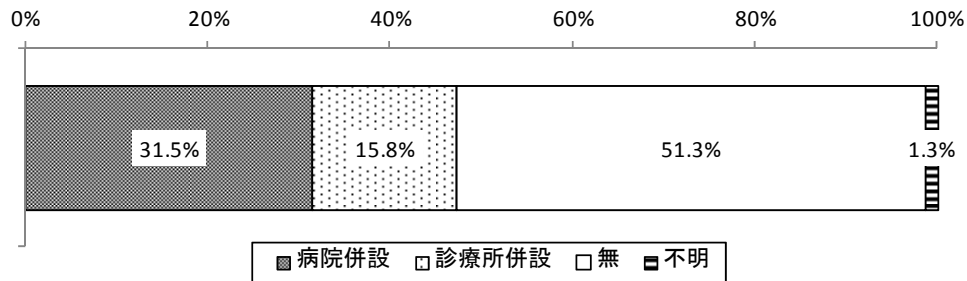

図表 3-1-34 開設主体別 病院または診療所の併設状況

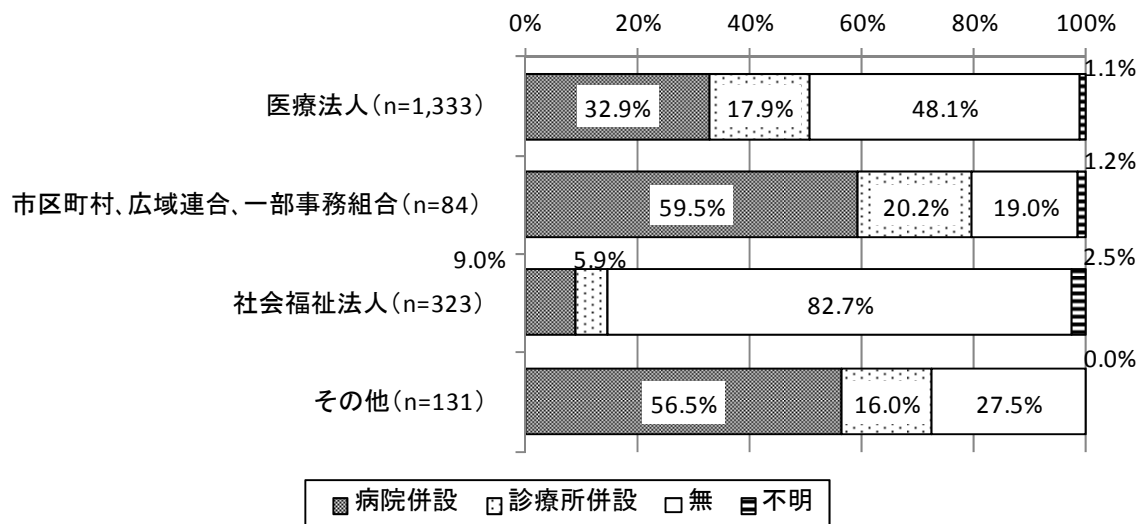

## 第2節 併設の医療機関の状況

### 1. 病床数

併設の医療機関の病床数は、病院では一般病床が 85.6 床、療養病床が 56.1 床、精神病床が 52.3 床であった。

診療所では、一般病床が 5.8 床、療養病床が 0.7 床であった。病床数 0 の診療所を除いた平均は、一般病床が 14.6 床、療養病床が 11.5 床であった。

図表 3-1-35 病床数

単位：床

	件数	平均値	標準偏差	中央値
一般病床	816	62.2	109.1	19.0
療養病床	816	39.8	70.5	0.0
精神病床	816	37.0	100.2	0.0
結核病床・感染症病床	816	0.4	6.1	0.0

(病院)

	件数	平均値	標準偏差	中央値
一般病床	577	85.6	122.2	50.0
療養病床	577	56.1	78.3	41.0
精神病床	577	52.3	115.8	0.0
結核病床・感染症病床	577	0.6	7.2	0.0

(診療所)

	件数	平均値	標準偏差	中央値
一般病床	239	5.8	8.1	0.0
療養病床	239	0.7	2.9	0.0

図表 3-1-36 診療所の病床の有無(n=296)

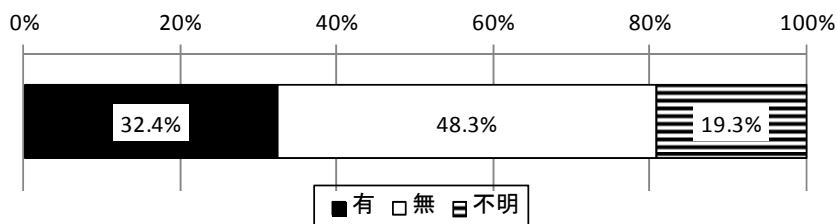

図表 3-1-37 診療所が有する病床種類(n=296)

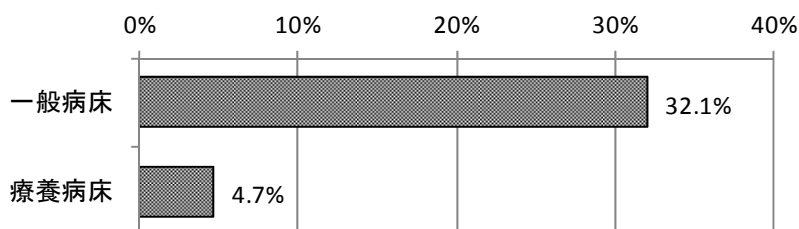

## 2. 診療報酬上の病棟

併設の病院が有する病棟は、診療報酬上の「回復期リハビリテーション病棟」が26.2%、「地域包括ケア病棟」が25.0%であった。

図表 3-1-38 (病院のみ) 診療報酬上の病棟 (複数回答) (n=591)

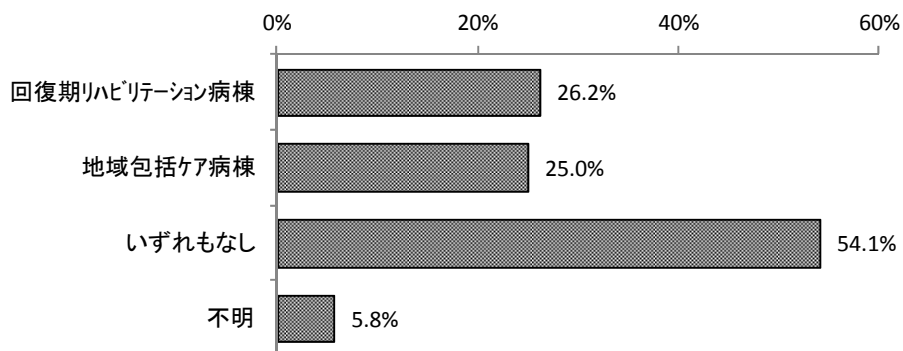

### 3. 併設の医療機関で実施しているサービス

併設の医療機関がある場合、併設の医療機関で実施しているサービスとしては、「外来でのリハビリテーション」が 53.6%、「通所リハビリテーション」が 21.9%、「訪問リハビリテーション」が 28.6%、「訪問看護」が 36.2%であった。

図表 3-1-39 併設の医療機関で実施しているサービス（複数回答）（n=887）

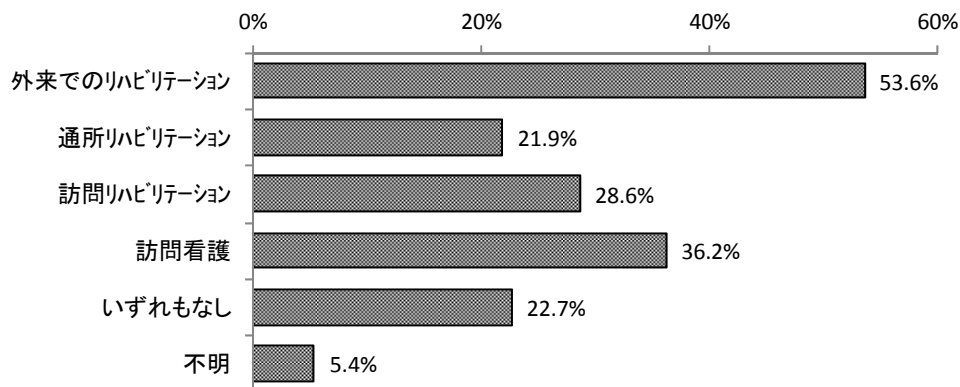

図表 3-1-40 併設医療機関種類別 併設の医療機関で実施しているサービス（複数回答）

	合計	外来でのリハビリテーション	通所リハビリテーション	訪問リハビリテーション	訪問看護	いずれもなし	不明
全体	887 100.0%	475 53.6%	194 21.9%	254 28.6%	321 36.2%	201 22.7%	48 5.4%
病院併設	591 100.0%	392 66.3%	122 20.6%	206 34.9%	278 47.0%	73 12.4%	20 3.4%
診療所併設	296 100.0%	83 28.0%	72 24.3%	48 16.2%	43 14.5%	128 43.2%	28 9.5%

図表 3-1-41 施設類型別 併設の医療機関で実施しているサービス（複数回答）

	合計	外来でのリハビリテーション	通所リハビリテーション	訪問リハビリテーション	訪問看護	いずれもなし	不明
全体	887 100.0%	475 53.6%	194 21.9%	254 28.6%	321 36.2%	201 22.7%	48 5.4%
強化型	137 100.0%	96 70.1%	37 27.0%	59 43.1%	63 46.0%	17 12.4%	5 3.6%
加算型	237 100.0%	147 62.0%	61 25.7%	81 34.2%	107 45.1%	34 14.3%	15 6.3%
従来型（加算無）	426 100.0%	194 45.5%	78 18.3%	97 22.8%	132 31.0%	116 27.2%	24 5.6%
介護療養型	60 100.0%	31 51.7%	17 28.3%	15 25.0%	15 25.0%	22 36.7%	0 0.0%

併設医療機関で訪問リハビリテーションを実施している場合、「介護保険」により実施している施設が76.8%、「医療保険」により実施している施設が51.2%であった。

図表 3-1-42 訪問リハビリテーションにおける保険適用（複数回答）(n=254)

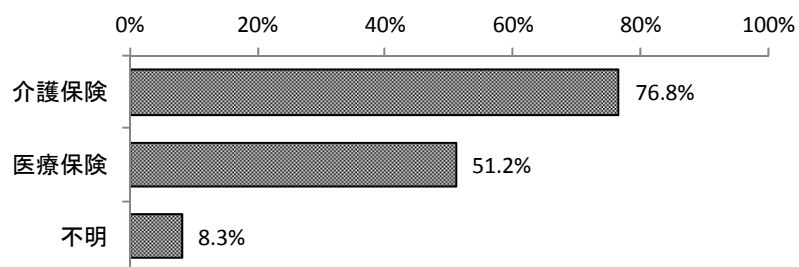

図表 3-1-43 併設医療機関種類別 訪問リハビリテーションにおける保険適用（複数回答）

	合計	介護保 険	医療保 険	不明
全体	254 100.0%	195 76.8%	130 51.2%	21 8.3%
病院併設	206 100.0%	157 76.2%	106 51.5%	20 9.7%
診療所併設	48 100.0%	38 79.2%	24 50.0%	1 2.1%

図表 3-1-44 施設類型別 訪問リハビリテーションにおける保険適用（複数回答）

	合計	介護保 険	医療保 険	不明
全体	254 100.0%	195 76.8%	130 51.2%	21 8.3%
強化型	59 100.0%	47 79.7%	35 59.3%	2 3.4%
加算型	81 100.0%	60 74.1%	40 49.4%	11 13.6%
従来型（加算無）	97 100.0%	78 80.4%	44 45.4%	6 6.2%
介護療養型	15 100.0%	8 53.3%	10 66.7%	2 13.3%

併設医療機関で訪問看護を実施している施設のうち、「介護保険」により実施している施設が 60.1% 「医療保険」により実施している施設が 86.9%であった。

図表 3-1-45 訪問看護における保険適用（複数回答）(n=321)

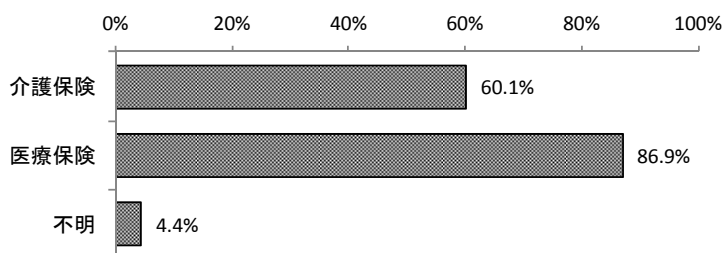

図表 3-1-46 併設医療機関種類別 訪問看護における保険適用（複数回答）

	合計	介護保険	医療保険	不明
全体	321 100.0%	193 60.1%	279 86.9%	14 4.4%
病院併設	278 100.0%	162 58.3%	239 86.0%	14 5.0%
診療所併設	43 100.0%	31 72.1%	40 93.0%	0 0.0%

図表 3-1-47 施設類型別 訪問看護における保険適用（複数回答）

	合計	介護保険	医療保険	不明
全体	321 100.0%	193 60.1%	279 86.9%	14 4.4%
強化型	63 100.0%	39 61.9%	58 92.1%	2 3.2%
加算型	107 100.0%	75 70.1%	90 84.1%	5 4.7%
従来型（加算無）	132 100.0%	66 50.0%	114 86.4%	6 4.5%
介護療養型	15 100.0%	11 73.3%	13 86.7%	1 6.7%



### 第3節 職員体制

#### 1. 職員体制（常勤換算数）

職員体制（常勤換算数）の合計は、介護老人保健施設は平均 52.0 人、通所リハは平均 11.7 人、訪問リハは平均 1.6 人であった。

そのうち、医師は介護老人保健施設で平均 1.0 人、通所リハで平均 0.5 人であった。

図表 3-1-48 職員体制（常勤換算数）（平均値）

単位：人

	施設 (n=1,806)	通所リハ (n=1,532)	訪問リハ (n=310)
医師	1.0	0.5	
理学療法士	1.7	1.3	0.9
作業療法士	1.2	0.8	0.6
言語聴覚士	0.3	0.1	0.1
(リハ職 小計)	3.2	2.2	1.6
看護職員	9.8	1.1	
介護職員	28.0	7.9	
歯科衛生士	0.1		
栄養士	1.3		
うち管理栄養士	1.1		
介護支援専門員	1.6		
支援相談員	1.6		
その他の職員	5.4		
合計	52.0	11.7	1.6

図表 3-1-49 施設類型別 職員体制（常勤換算数）

単位：人

#### 【施設】

医師（施設）	件数	平均	標準偏差	中央値
全体	1,806	1.0	0.4	1.0
強化型	239	1.0	0.4	1.0
加算型	511	1.0	0.3	1.0
従来型（加算無）	926	1.0	0.4	1.0
介護療養型	69	1.1	0.8	1.0

理学療法士（施設）	件数	平均	標準偏差	中央値
全体	1,806	1.7	1.3	1.5
強化型	239	2.1	1.4	1.8
加算型	511	2.0	1.4	1.9
従来型（加算無）	926	1.5	1.1	1.3
介護療養型	69	1.2	1.1	1.0

第3節 職員体制

作業療法士（施設）	件数	平均	標準偏差	中央値
全体	1,806	1.2	1.1	1.0
強化型	239	1.6	1.2	1.4
加算型	511	1.4	1.1	1.0
従来型（加算無）	926	1.1	1.0	1.0
介護療養型	69	0.5	0.8	0.0

言語聴覚士（施設）	件数	平均	標準偏差	中央値
全体	1,806	0.3	0.4	0.0
強化型	239	0.4	0.5	0.1
加算型	511	0.3	0.5	0.0
従来型（加算無）	926	0.2	0.4	0.0
介護療養型	69	0.2	0.5	0.0

看護職員（施設）	件数	平均	標準偏差	中央値
全体	1,806	9.8	4.0	9.9
強化型	239	9.9	3.4	10.0
加算型	511	9.8	3.4	9.9
従来型（加算無）	926	9.8	4.0	9.9
介護療養型	69	12.0	8.2	10.0

介護職員（施設）	件数	平均	標準偏差	中央値
全体	1,806	28.0	11.1	28.0
強化型	239	28.5	10.5	29.3
加算型	511	29.4	11.0	29.0
従来型（加算無）	926	28.0	10.7	28.0
介護療養型	69	17.0	11.5	14.5

歯科衛生士（施設）	件数	平均	標準偏差	中央値
全体	1,806	0.1	0.3	0.0
強化型	239	0.2	0.6	0.0
加算型	511	0.1	0.3	0.0
従来型（加算無）	926	0.1	0.3	0.0
介護療養型	69	0.0	0.2	0.0

栄養士（施設）	件数	平均	標準偏差	中央値
全体	1,806	1.3	1.0	1.0
強化型	239	1.3	1.0	1.0
加算型	511	1.3	1.1	1.0
従来型（加算無）	926	1.3	0.9	1.0
介護療養型	69	1.0	0.8	1.0

うち、管理栄養士(施設)	件数	平均	標準偏差	中央値
全体	1,806	1.1	0.6	1.0
強化型	239	1.2	0.7	1.0
加算型	511	1.2	0.6	1.0
従来型(加算無)	926	1.1	0.6	1.0
介護療養型	69	0.8	0.6	1.0

介護支援専門員(施設)	件数	平均	標準偏差	中央値
全体	1,806	1.6	1.2	1.0
強化型	239	1.6	1.1	1.0
加算型	511	1.7	1.4	1.1
従来型(加算無)	926	1.6	1.2	1.0
介護療養型	69	1.1	0.8	1.0

支援相談員(施設)	件数	平均	標準偏差	中央値
全体	1,806	1.6	0.9	1.5
強化型	239	2.0	1.1	2.0
加算型	511	1.8	1.0	2.0
従来型(加算無)	926	1.5	0.8	1.0
介護療養型	69	1.0	0.6	1.0

その他の職員(施設)	件数	平均	標準偏差	中央値
全体	1,806	5.4	5.1	4.0
強化型	239	5.3	4.8	4.0
加算型	511	5.6	5.0	4.4
従来型(加算無)	926	5.5	5.3	4.0
介護療養型	69	3.4	4.1	1.5

## 【通所リハ】

医師(通所)	件数	平均	標準偏差	中央値
全体	1,532	0.5	0.5	0.2
強化型	220	0.5	0.5	0.3
加算型	457	0.5	0.5	0.2
従来型(加算無)	789	0.4	0.5	0.2
介護療養型	21	0.4	0.4	0.2

理学療法士(通所)	件数	平均	標準偏差	中央値
全体	1,532	1.3	1.2	1.0
強化型	220	1.8	1.5	1.3
加算型	457	1.4	1.2	1.0
従来型(加算無)	789	1.1	1.1	1.0
介護療養型	21	1.2	1.4	1.0

### 第3節 職員体制

作業療法士（通所）	件数	平均	標準偏差	中央値
全体	1,532	0.8	0.9	0.6
強化型	220	1.2	1.1	1.0
加算型	457	1.0	1.0	0.8
従来型（加算無）	789	0.7	0.7	0.5
介護療養型	21	0.4	0.6	0.1

言語聴覚士（通所）	件数	平均	標準偏差	中央値
全体	1,532	0.1	0.3	0.0
強化型	220	0.2	0.4	0.0
加算型	457	0.2	0.3	0.0
従来型（加算無）	789	0.1	0.2	0.0
介護療養型	21	0.1	0.3	0.0

看護職員（通所）	件数	平均	標準偏差	中央値
全体	1,532	1.1	1.1	1.0
強化型	220	1.5	1.7	1.2
加算型	457	1.2	0.9	1.0
従来型（加算無）	789	1.0	0.9	1.0
介護療養型	21	0.9	0.7	1.0

介護職員（通所）	件数	平均	標準偏差	中央値
全体	1,532	7.9	4.8	7.4
強化型	220	9.9	6.1	9.0
加算型	457	8.7	4.5	8.4
従来型（加算無）	789	7.0	4.2	6.4
介護療養型	21	4.2	3.0	4.8

#### 【訪問リハ】

理学療法士（訪問）	件数	平均	標準偏差	中央値
全体	310	0.9	1.2	0.6
強化型	62	1.2	1.5	0.9
加算型	111	1.0	1.2	0.6
従来型（加算無）	119	0.7	0.9	0.4
介護療養型	7	0.5	0.6	0.2

作業療法士（訪問）	件数	平均	標準偏差	中央値
全体	310	0.6	0.8	0.2
強化型	62	0.7	0.8	0.2
加算型	111	0.7	1.0	0.3
従来型（加算無）	119	0.4	0.7	0.1
介護療養型	7	0.3	0.5	0.0

言語聴覚士（訪問）	件数	平均	標準偏差	中央値
全体	310	0.1	0.2	0.0
強化型	62	0.1	0.3	0.0
加算型	111	0.1	0.2	0.0
従来型（加算無）	119	0.0	0.1	0.0
介護療養型	7	0.0	0.0	0.0

回答施設のうち、「理学療法士」の配置がある施設は 87.9%、「作業療法士」は 77.7%、「言語聴覚士」は 35.6%、「歯科衛生士」は 14.4%であった。

図表 3-1-50 理学療法士、作業療法士、言語聴覚士、歯科衛生士の配置がある施設(n=1,874)

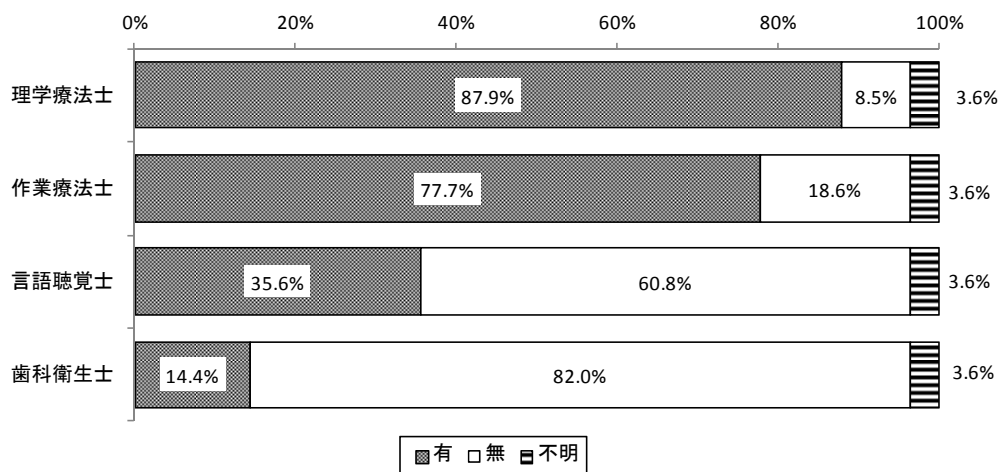

通所リハでは、「理学療法士」の配置がある施設が 84.9%、「作業療法士」は 73.1%、「言語聴覚士」は 30.2%であった。

図表 3-1-51 通所リハにおける理学療法士、作業療法士、言語聴覚士の配置状況(n=1,635)

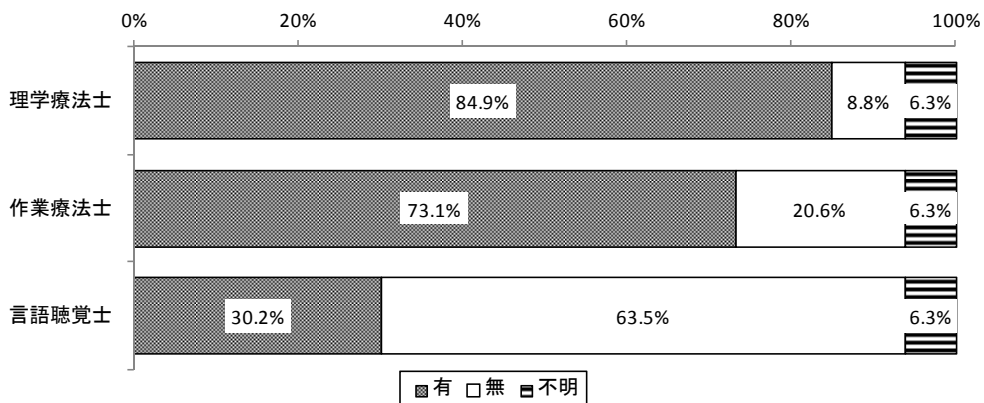

第3節 職員体制

訪問リハでは、「理学療法士」の配置がある施設が79.8%、「作業療法士」は60.4%、「言語聴覚士」は19.9%であった。

図表 3-1-52 訪問リハにおける理学療法士、作業療法士、言語聴覚士の配置状況(n=341)

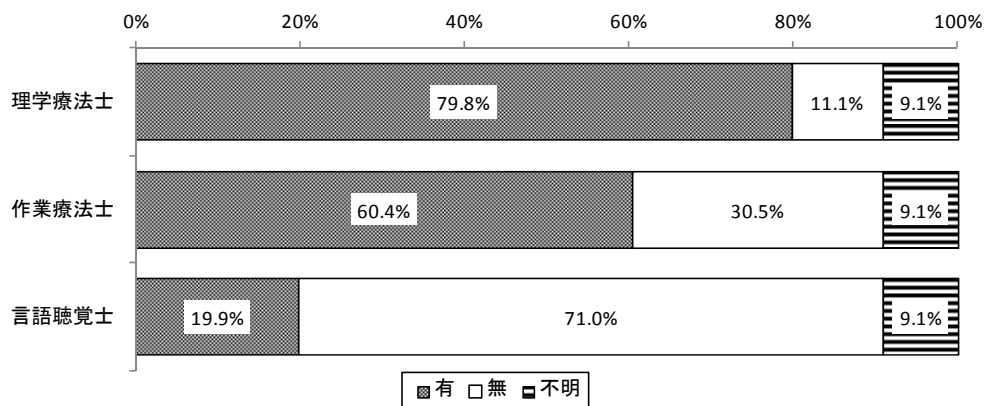

## 2. 施設のリハビリ職の兼務状況

通所リハ、訪問リハの実施状況をもとに施設のリハビリ職の兼務状況をみた。

通所リハ、訪問リハともに実施している施設では、「通所リハビリテーションを兼務している職員がいる」が 80.1%、「訪問リハビリテーションを兼務している職員がいる」が 78.0%、「兼務している職員はいない」が 6.0%であった。

通所リハのみ実施している施設では、「通所リハビリテーションを兼務している職員がいる」が 78.9%、「兼務している職員はいない」が 14.5%であった。

訪問リハのみ実施している施設では、「訪問リハビリテーションを兼務している職員がいる」が 77.8%、「兼務している職員はいない」が 11.1%であった。

図表 3-1-53 施設のリハビリ職の兼務状況（複数回答）

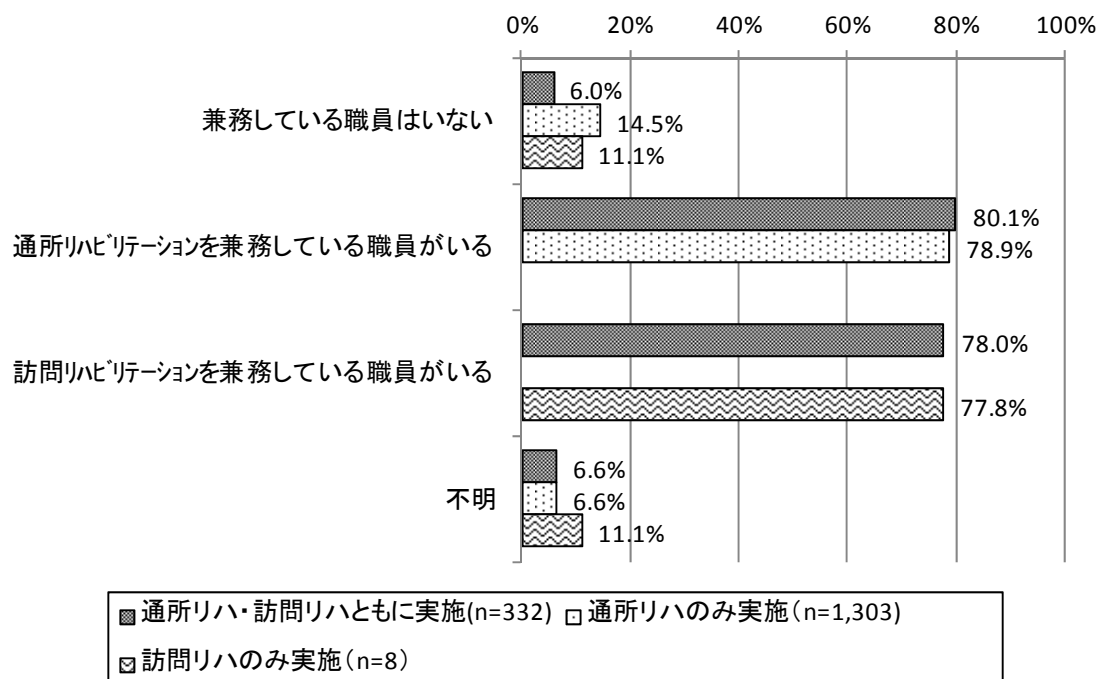

## 第4節 施設の基本的な方針等

### 1. 看取りについての基本的な方針

看取りに関する基本的な方針として、「積極的に施設内看取りを行っている」が21.8%、「特に看取りは当施設の役割とは考えていない」が16.1%であった。

在宅復帰率が80%以上の施設では、「積極的に施設内看取りを行っている」割合が44.0%であった。

図表 3-1-54 看取りの基本的な方針 (n=1,874)

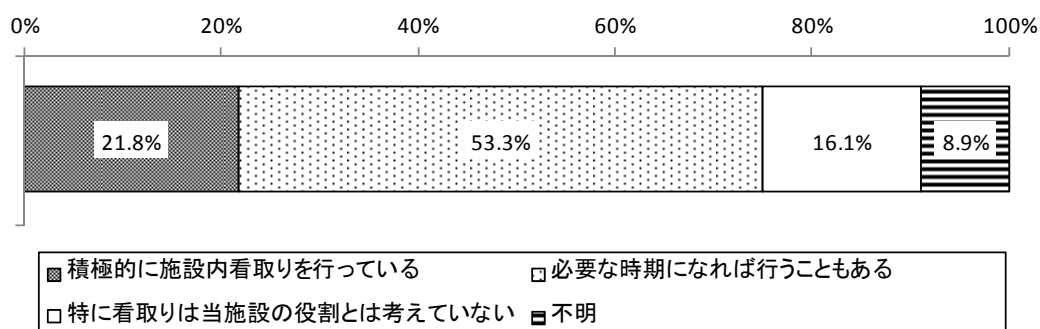

図表 3-1-55 在宅復帰率別 看取りの基本的な方針

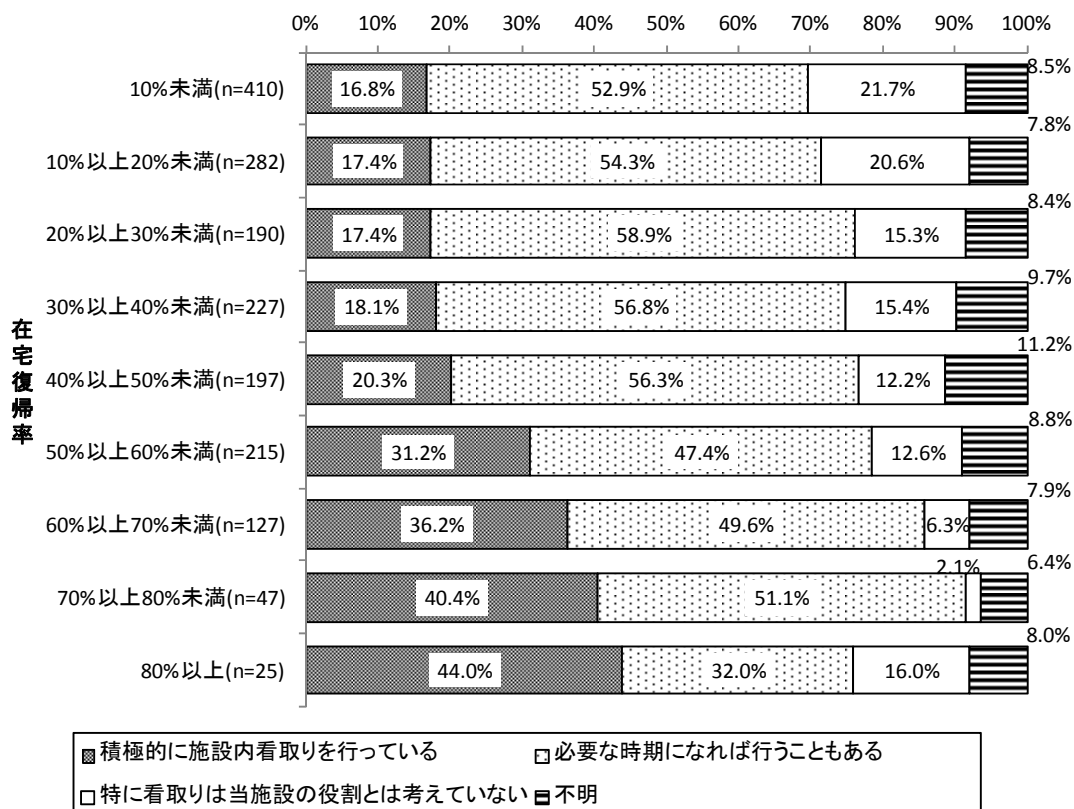



## 2. 医療的ケアの必要な利用者への対応状況等

### ① 施設内で対応可能な処置、同時期に受入可能な人数の上限の有無

施設内で対応可能な処置は「褥瘡の処置」が94.3%、「血糖測定」が93.0%、「胃ろう・腸ろう」が90.6%であった。

図表 3-1-56 施設内で対応可能な処置（複数回答）（n=1,874）

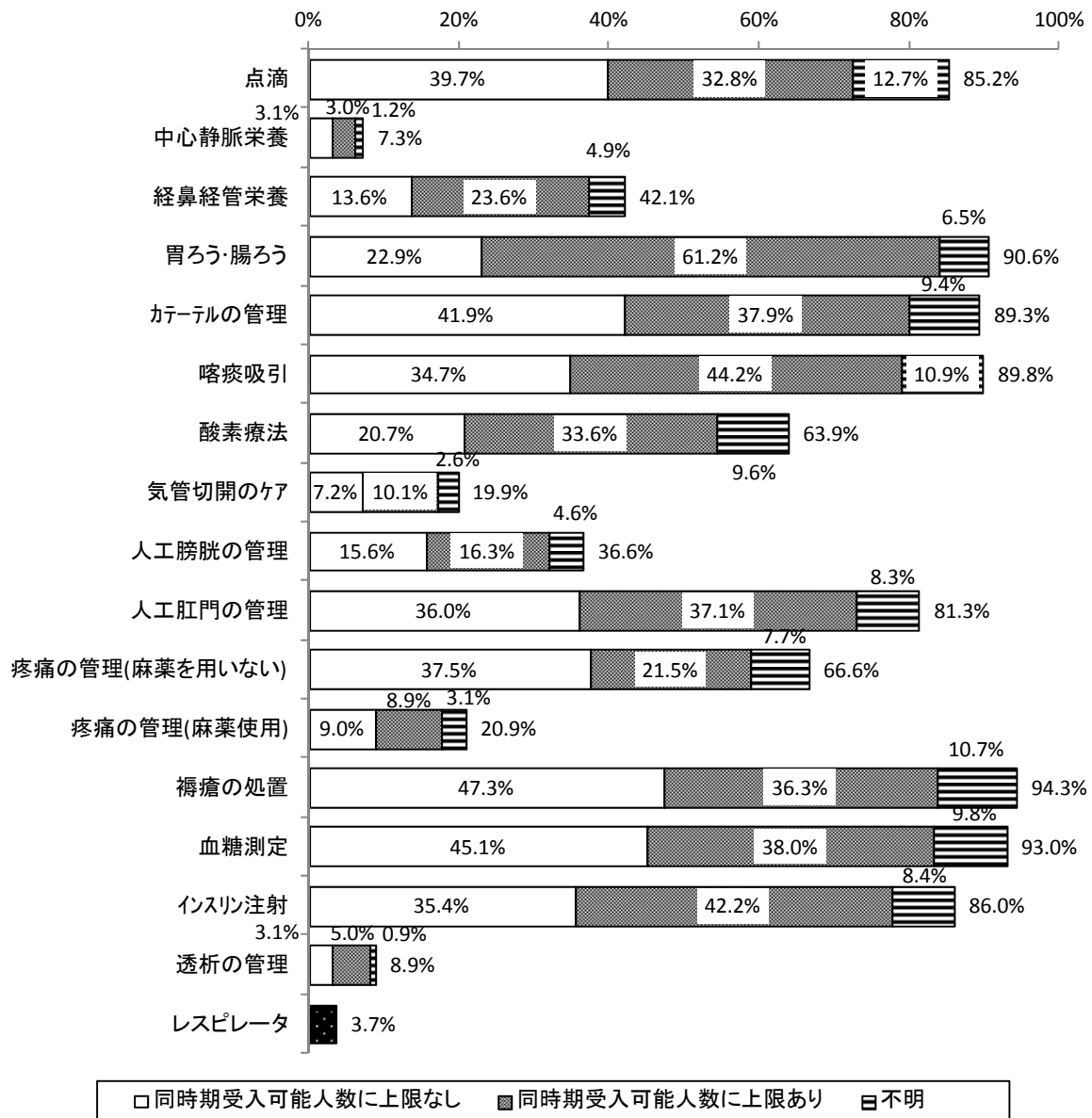

※レスピレータは、同時期に受入可能な人数は設置台数に依存するため、同時期受入可能人数の上限有無について記載していない。

図表 3-1-57 施設類型別 施設内で対応可能な処置（複数回答）

	合計	点滴	中心静脈栄養	経鼻経管栄養	胃ろう・腸ろう	カテーテルの管理	喀痰吸引
全体	1,874 100.0%	1,597 85.2%	136 7.3%	789 42.1%	1,697 90.6%	1,674 89.3%	1,683 89.8%
強化型	245 100.0%	212 86.5%	26 10.6%	129 52.7%	230 93.9%	221 90.2%	233 95.1%
加算型	530 100.0%	461 87.0%	39 7.4%	184 34.7%	478 90.2%	484 91.3%	477 90.0%
従来型（加算無）	963 100.0%	809 84.0%	51 5.3%	387 40.2%	869 90.2%	848 88.1%	851 88.4%
介護療養型	70 100.0%	64 91.4%	15 21.4%	61 87.1%	66 94.3%	64 91.4%	68 97.1%

	合計	酸素療法	レスピレータの管理	気管切開のケア	人工膀胱の管理	人工肛門の管理	疼痛の管理(麻薬を用いない)
全体	1,874 100.0%	1,197 63.9%	69 3.7%	372 19.9%	685 36.6%	1,524 81.3%	1,248 66.6%
強化型	245 100.0%	184 75.1%	17 6.9%	74 30.2%	118 48.2%	213 86.9%	177 72.2%
加算型	530 100.0%	340 64.2%	27 5.1%	114 21.5%	202 38.1%	455 85.8%	379 71.5%
従来型（加算無）	963 100.0%	576 59.8%	17 1.8%	142 14.7%	314 32.6%	755 78.4%	606 62.9%
介護療養型	70 100.0%	61 87.1%	5 7.1%	30 42.9%	23 32.9%	46 65.7%	44 62.9%

	合計	疼痛の管理(麻薬使用)	褥瘡の処置	血糖測定	インスリン注射	透析の管理
全体	1,874 100.0%	392 20.9%	1,767 94.3%	1,742 93.0%	1,611 86.0%	167 8.9%
強化型	245 100.0%	87 35.5%	234 95.5%	230 93.9%	225 91.8%	30 12.2%
加算型	530 100.0%	124 23.4%	508 95.8%	499 94.2%	474 89.4%	58 10.9%
従来型（加算無）	963 100.0%	141 14.6%	901 93.6%	888 92.2%	799 83.0%	68 7.1%
介護療養型	70 100.0%	25 35.7%	64 91.4%	65 92.9%	61 87.1%	3 4.3%

図表 3-1-58 同時期に受入可能な人数（上限なしを除く）

単位：人

	件数	平均値	標準偏差	中央値
点滴	615	4.4	3.8	3.0
中心静脈栄養	56	2.4	2.2	2.0
経鼻経管栄養	442	5.5	5.7	3.0
胃ろう・腸ろう	1,146	7.2	5.9	5.0
カテーテルの管理	711	5.3	3.7	5.0
喀痰吸引	829	5.6	5.2	4.0
酸素療法	629	3.0	2.5	2.0
気管切開のケア	189	2.1	2.3	1.0
人工膀胱の管理	306	2.5	3.4	2.0
人工肛門の管理	695	2.8	2.6	2.0
疼痛の管理（麻薬を用いない）	402	5.5	10.8	3.0
疼痛の管理（麻薬使用）	166	2.1	1.9	2.0
褥瘡の処置	680	4.6	5.2	4.0
血糖測定	713	5.7	5.9	5.0
インスリン注射	790	4.0	4.4	3.0
透析の管理	93	7.5	17.0	2.0

図表 3-1-59 定員 100 人あたりの同時期に受入可能な人数（上限なしを除く）

単位：人

	件数	平均値	標準偏差	中央値
点滴	615	5.7	5.1	4.3
中心静脈栄養	56	3.1	2.4	2.5
経鼻経管栄養	442	7.1	8.8	5.0
胃ろう・腸ろう	1,146	8.5	7.8	6.7
カテーテルの管理	711	6.7	6.7	5.0
喀痰吸引	829	7.0	8.1	5.0
酸素療法	629	4.1	4.0	3.0
気管切開のケア	189	2.8	3.2	2.0
人工膀胱の管理	306	3.0	3.1	2.0
人工肛門の管理	695	3.4	2.8	2.7
疼痛の管理（麻薬を用いない）	402	6.5	10.9	3.4
疼痛の管理（麻薬使用）	166	2.7	2.5	2.0
褥瘡の処置	680	6.0	7.7	5.0
血糖測定	713	7.0	6.7	5.0
インスリン注射	790	5.0	5.0	4.0
透析の管理	93	9.4	19.6	2.5

② 過去1年間に実際に対応した処置

過去1年間に実際に対応した処置としては「血糖測定」が80.5%で最も多かった。次いで「褥瘡の処置」が80.4%であった。

図表 3-1-60 過去1年間に実際に対応した処置（複数回答）（n=1,874）

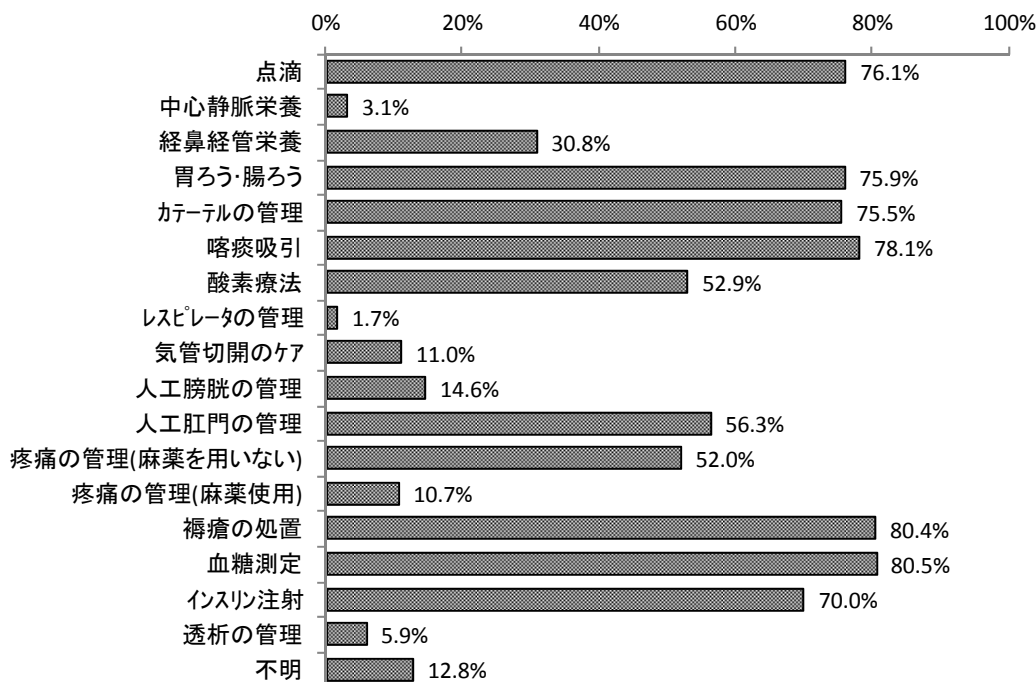

図表 3-1-61 施設類型別 過去1年間に実際に対応した処置（複数回答）

	合計	点滴	中心静脈栄養	経鼻経管栄養	胃ろう・腸ろう	カテーテルの管理	喀痰吸引
全体	1,874 100.0%	1,426 76.1%	59 3.1%	578 30.8%	1,423 75.9%	1,415 75.5%	1,463 78.1%
強化型	245 100.0%	190 77.6%	9 3.7%	97 39.6%	192 78.4%	187 76.3%	202 82.4%
加算型	530 100.0%	413 77.9%	19 3.6%	130 24.5%	412 77.7%	405 76.4%	415 78.3%
従来型（加算無）	963 100.0%	720 74.8%	20 2.1%	284 29.5%	717 74.5%	721 74.9%	739 76.7%
介護療養型	70 100.0%	58 82.9%	10 14.3%	51 72.9%	59 84.3%	57 81.4%	62 88.6%

(続き)

	合計	酸素療法	レスピレータの管理	気管切開のケア	人工膀胱の管理	人工肛門の管理	疼痛の管理 (麻薬を用いない)
全体	1,874 100.0%	992 52.9%	32 1.7%	207 11.0%	273 14.6%	1,055 56.3%	974 52.0%
強化型	245 100.0%	156 63.7%	6 2.4%	30 12.2%	52 21.2%	163 66.5%	138 56.3%
加算型	530 100.0%	285 53.8%	15 2.8%	71 13.4%	77 14.5%	338 63.8%	308 58.1%
従来型（加算無）	963 100.0%	471 48.9%	6 0.6%	75 7.8%	122 12.7%	501 52.0%	466 48.4%
介護療養型	70 100.0%	53 75.7%	4 5.7%	24 34.3%	11 15.7%	22 31.4%	35 50.0%

	合計	疼痛の管理 (麻薬使用)	褥瘡の処置	血糖測定	インスリン注射	透析の管理	不明
全体	1,874 100.0%	200 10.7%	1,507 80.4%	1,509 80.5%	1,311 70.0%	111 5.9%	239 12.8%
強化型	245 100.0%	51 20.8%	202 82.4%	201 82.0%	187 76.3%	20 8.2%	32 13.1%
加算型	530 100.0%	66 12.5%	443 83.6%	440 83.0%	405 76.4%	41 7.7%	62 11.7%
従来型（加算無）	963 100.0%	62 6.4%	761 79.0%	762 79.1%	632 65.6%	43 4.5%	125 13.0%
介護療養型	70 100.0%	15 21.4%	55 78.6%	59 84.3%	49 70.0%	3 4.3%	7 10.0%

## 第5節 施設の入所者の状況

### 1. 入所者数（平成28年10月5日24時時点）

#### ① 合計

平成28年10月5日24時時点の入所者数（実人数）は平均78.1人であった。

認知症専門棟を有する場合、認知症専門棟の入所者数（内数）は平均38.2人であった。

図表 3-1-62 入所者数（実人数）

単位：人

	件数	平均値	標準偏差	中央値
入所者数	1,870	78.1	30.4	83.0
強化型	245	72.8	26.4	76.0
加算型	529	77.7	27.9	83.0
従来型（加算無）	960	81.5	30.4	86.0
介護療養型	70	56.4	43.4	48.0

（※認知症専門棟の入所者数も含む）

図表 3-1-63 （認知症専門棟がある場合）認知症専門棟の入所者数（実人数）

単位：人

	件数	平均値	標準偏差	中央値
認知症専門棟の入所者数	544	38.2	11.8	38.0

② 要介護度別の入所者数

施設全体の入所者を介護度別にみると、要介護4が26.3%で最も多く、次いで要介護3が23.8%であった。認知症専門棟では、要介護4が28.9%で最も多く、次いで要介護3が27.2%であった。

図表 3-1-64 要介護度別入所者数（実人数）

	施設全体 (n=1,861)		
	合計値 (人)	構成比	1施設当たりの 平均値
要介護1	16,110	10.9%	8.7
要介護2	26,687	18.0%	14.3
要介護3	35,273	23.8%	19.0
要介護4	39,006	26.3%	21.0
要介護5	27,786	18.7%	14.9
申請中	3,604	2.4%	1.9
合計	148,466	100.0%	79.8

	認知症専門棟 (内数) (n=532)		
	合計値 (人)	構成比	1施設当たり の平均値
要介護1	1,275	6.2%	2.4
要介護2	2,909	14.1%	5.5
要介護3	5,611	27.2%	10.5
要介護4	5,971	28.9%	11.2
要介護5	4,632	22.4%	8.7
申請中	255	1.2%	0.5
合計	20,653	100.0%	38.8

図表 3-1-65 施設類型別 要介護度別入所者数の構成

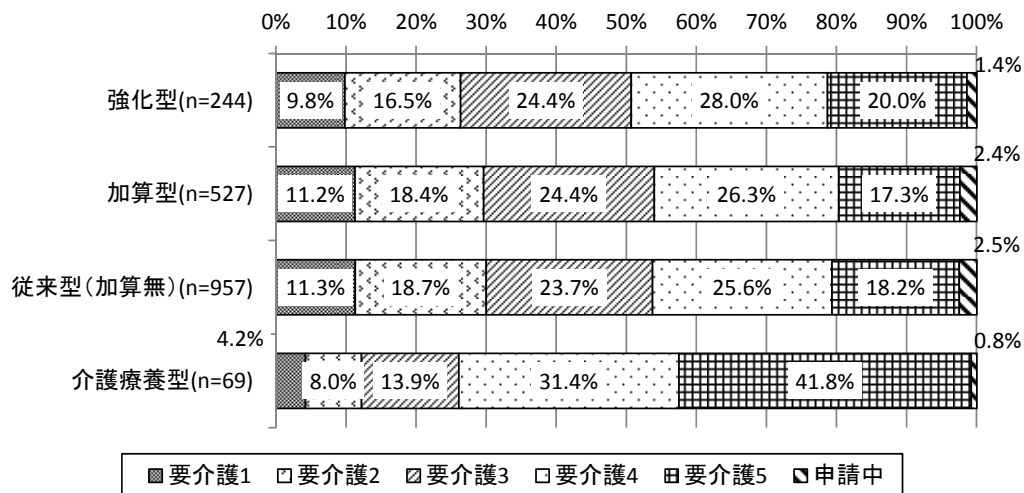

③ 年齢階級別の入所者数

図表 3-1-66 年齢階級別入所者数（実人数）

	施設全体（n=1,835）		
	合計値（人）	構成比	1施設当たりの 平均値
40～64歳	2,602	1.8%	1.4
65～74歳	11,129	7.8%	6.1
75～84歳	40,529	28.3%	22.1
85～94歳	70,911	49.5%	38.6
95歳以上	17,992	12.6%	9.8
合計	143,163	100.0%	78.0

	認知症専門棟（内数）（n=522）		
	合計値（人）	構成比	1施設当たり の平均値
40～64歳	228	1.1%	0.4
65～74歳	1,410	7.0%	2.7
75～84歳	6,041	30.1%	11.6
85～94歳	10,080	50.1%	19.3
95歳以上	2,342	11.7%	4.5
合計	20,101	100.0%	38.5

施設全体の入所者の平均年齢は 85.8 歳、認知症専門棟の入所者（内数）の平均年齢は 85.7 歳であった。

図表 3-1-67 平均年齢

単位：歳

	件数	平均値	標準偏差	中央値
施設全体の入所者	1,784	85.8	3.9	86.0
認知症専門棟の入所者（内数）	487	85.7	3.5	86.0



## ④ 障害高齢者の日常生活自立度別入所者数

図表 3-1-68 障害高齢者の日常生活自立度別入所者数（実人数）

	施設全体（n=1,613）		
	合計値（人）	構成比	1施設当たりの 平均値
自立	733	0.6%	0.5
J	2,949	2.4%	1.8
A	34,009	27.1%	21.1
B	66,232	52.9%	41.1
C	21,394	17.1%	13.3
合計	125,317	100.0%	77.7

	認知症専門棟（内数）（n=481）		
	合計値（人）	構成比	1施設当たり の 平均値
自立	63	0.3%	0.1
J	426	2.3%	0.9
A	6,010	32.4%	12.5
B	9,482	51.1%	19.7
C	2,581	18.9%	5.4
合計	18,562	100.0%	38.6

## ⑤ 認知症高齢者の日常生活自立度別入所者数

図表 3-1-69 認知症高齢者の日常生活自立度別入所者数（実人数）

	施設全体（n=1,660）		
	合計値（人）	構成比	1施設当たりの 平均値
自立	4,569	3.6%	2.8
I	12,437	9.7%	7.5
II	41,811	32.5%	25.2
III	51,606	40.1%	31.1
IV	15,395	12.0%	9.3
M	2,798	2.2%	1.7
合計	128,616	100.0%	77.5

	認知症専門棟（内数）（n=505）		
	合計値（人）	構成比	1施設当たり の 平均値
自立	29	0.1%	0.1
I	98	0.5%	0.2
II	532	2.7%	1.1
III	14,431	73.9%	28.6
IV	3,700	18.9%	7.3
M	749	3.8%	1.5
合計	19,539	100.0%	38.7

⑥ 過去に自施設への入所経験がある入所者数

過去に自施設への入所経験がある入所者数（現在の入所を含め、2回以上自施設に入所したことがある入所者数）は平均22.6人であった。比率では平均29.2%であった。

図表 3-1-70 過去に自施設への入所経験がある入所者数

単位：人

	件数	平均値	標準偏差	中央値
過去に自施設への入所経験がある入所者数	1,636	22.6	18.5	19.0

図表 3-1-71 過去に自施設への入所経験がある入所者数の分布（不明を除く）

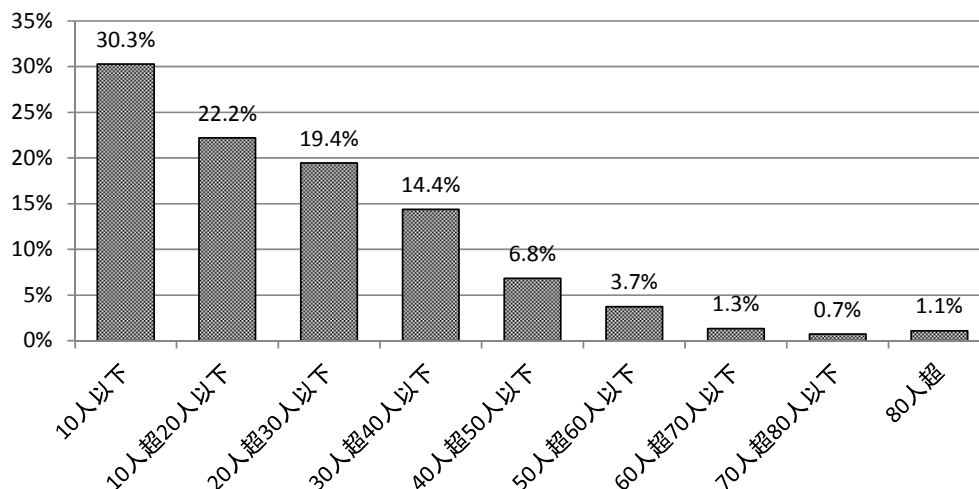

図表 3-1-72 過去に自施設への入所経験がある入所者数の調査時点の入所者数に対する比率

単位：%

	件数	平均値	標準偏差	中央値
過去に自施設への入所経験がある入所者数の比率	1,633	29.2	19.7	27.5

図表 3-1-73 過去に自施設への入所経験がある入所者数の調査時点の入所数に対する比率

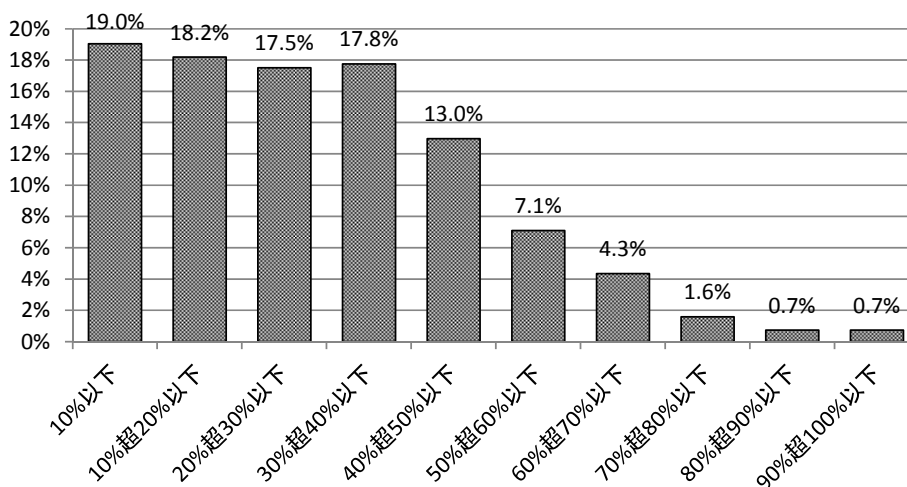

調査時点の入所者に占める自施設への入所経験がある入所者の比率

## ⑦ 所得段階別入所者数

図表 3-1-74 所得段階別入所者数（実人数）

	施設全体 (n=1,817)		
	合計値 (人)	構成比	1施設当たりの 平均値
第1段階	6,569	4.7%	3.6
第2段階	27,508	19.5%	15.1
第3段階	45,756	32.4%	25.2
第4段階 (減免なし)	61,187	43.4%	33.7
合計	141,020	100.0%	77.6

⑧ ベッド稼働率

在宅復帰率が50%超は、ベッドの稼働率が95%以上の施設が16.8%であった。

図表 3-1-75 在宅復帰率別のベッド稼働率

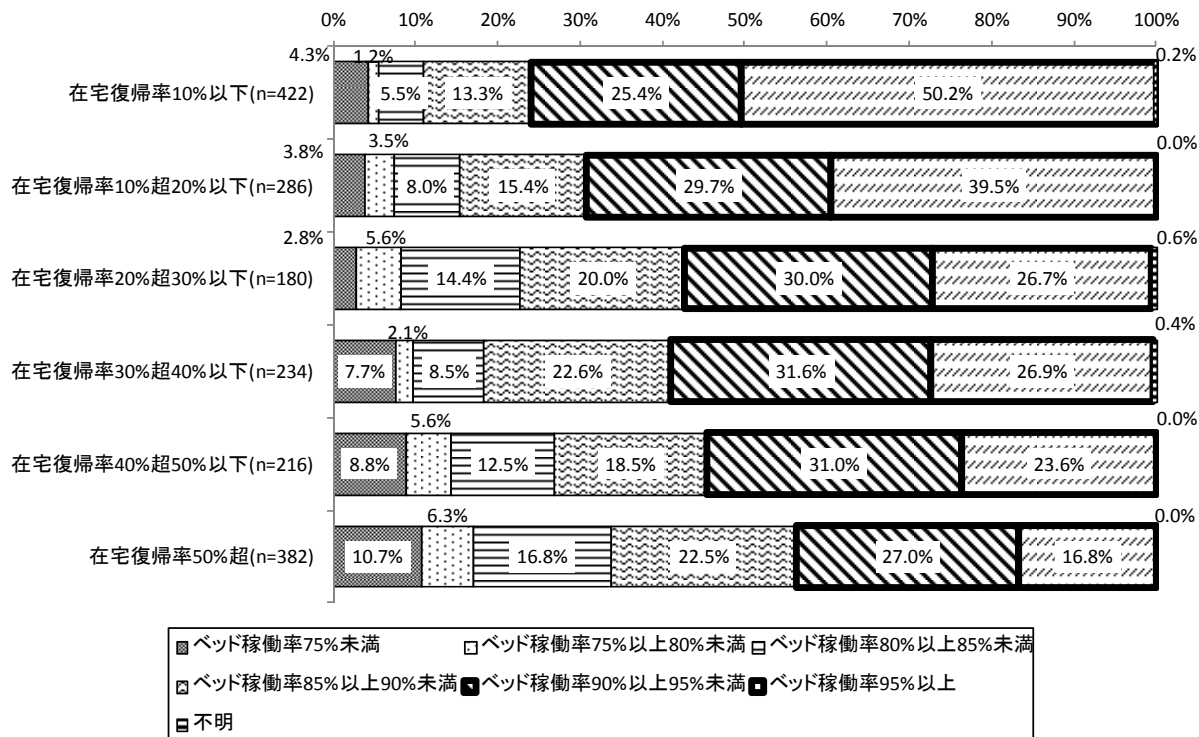

強化型では、ベッド稼働率が95%以上の施設は15.1%、従来型(加算無)では40.1%、介護療養型では54.3%であった。

図表 3-1-76 施設類型別のベッド稼働率

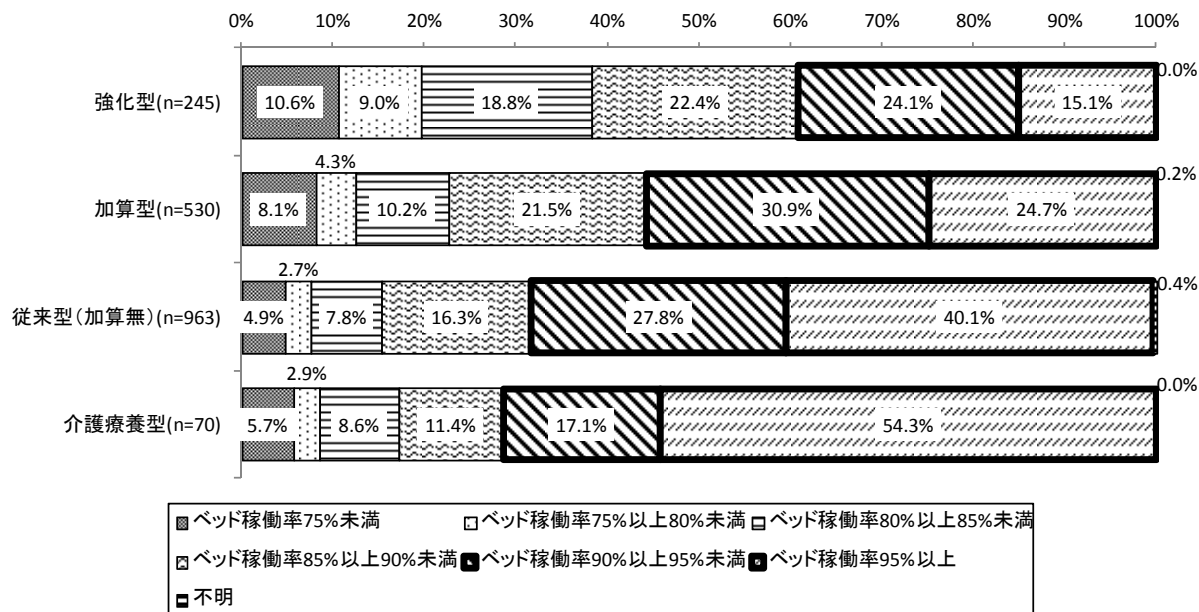

## 2. 新規入所者数

平成28年4月～9月の新規入所者数は、1施設あたり平均44.1人であった。

入所前の居所をみると、「本人の家」が34.7%、「病院」が55.3%であった。

入所前の居所が、「本人の家」で、かつ自施設・自法人の提供サービスの利用者は全体の10.2%であった。また短期入所生活介護又は短期入所療養介護の継続的な利用者は9.0%であった。

入所前の居所が「病院」で、かつ同一法人・同系列の病院は全体の22.2%であった。

図表 3-1-77 入所前の居所別の新規入所者数

	施設全体 (n=1,849)		
	合計値 (人)	構成比	1施設当たりの平均値
本人の家	28,312	34.7%	15.3
うち、自施設・自法人の提供サービスの利用者	8,297	10.2%	4.5
うち、短期入所生活介護又は短期入所療養介護の継続的な利用者	7,379	9.0%	4.0
病院	45,112	55.3%	24.4
うち、同一法人（同系列を含む）の病院	18,091	22.2%	9.8
うち、その他の病院	27,021	33.1%	14.6
診療所	1,489	1.8%	0.8
うち、同一法人（同系列を含む）の診療所	1,297	1.6%	0.7
うち、その他の診療所	192	0.2%	0.1
他の老人保健施設	2,184	2.7%	1.2
特別養護老人ホーム	499	0.6%	0.3
有料老人ホーム	931	1.1%	0.5
サービス付き高齢者向け住宅	450	0.6%	0.2
養護老人ホーム	43	0.1%	0.0
軽費老人ホーム・ケアハウス	164	0.2%	0.1
認知症対応型共同生活介護（グループホーム）	397	0.5%	0.2
その他	2,052	2.5%	1.1
合計	81,633	100.0%	44.1

図表 3-1-78 入所前の居所別の新規入所者数（強化型）

	強化型 (n=244)		
	合計値 (人)	構成比	1施設当たりの平均値
本人の家	8,758	49.0%	35.9
うち、自施設・自法人の提供サービスの利用者	3,029	16.9%	12.4
うち、短期入所生活介護又は短期入所療養介護の継続的な利用者	2,495	14.0%	10.2
病院	7,441	41.6%	30.5
うち、同一法人（同系列を含む）の病院	3,637	20.4%	14.9
うち、その他の病院	3,804	21.3%	15.6
診療所	250	1.4%	1.0
うち、同一法人（同系列を含む）の診療所	223	1.2%	0.9
うち、その他の診療所	27	0.2%	0.1
他の老人保健施設	256	1.4%	1.0
特別養護老人ホーム	122	0.7%	0.5
有料老人ホーム	226	1.3%	0.9
サービス付き高齢者向け住宅	138	0.8%	0.6
養護老人ホーム	7	0.0%	0.0
軽費老人ホーム・ケアハウス	27	0.2%	0.1
認知症対応型共同生活介護(グループホーム)	79	0.4%	0.3
その他	567	3.2%	2.3
合計	17,871	100.0%	73.2

図表 3-1-79 入所前の居所別の新規入所者数（加算型）

	加算型 (n=524)		
	合計値 (人)	構成比	1施設当たりの平均値
本人の家	9,656	36.2%	18.4
うち、自施設・自法人の提供サービスの利用者	2,938	11.0%	5.6
うち、短期入所生活介護又は短期入所療養介護の継続的な利用者	2,412	9.0%	4.6
病院	14,526	54.4%	27.7
うち、同一法人（同系列を含む）の病院	5,868	22.0%	11.2
うち、その他の病院	8,658	32.5%	16.5
診療所	419	1.6%	0.8
うち、同一法人（同系列を含む）の診療所	346	1.3%	0.7
うち、その他の診療所	73	0.3%	0.1
他の老人保健施設	702	2.6%	1.3
特別養護老人ホーム	143	0.5%	0.3
有料老人ホーム	426	1.6%	0.8
サービス付き高齢者向け住宅	163	0.6%	0.3
養護老人ホーム	17	0.1%	0.0
軽費老人ホーム・ケアハウス	45	0.2%	0.1
認知症対応型共同生活介護(グループホーム)	125	0.5%	0.2
その他	457	1.7%	0.9
合計	26,679	100.0%	50.9

図表 3-1-80 入所前の居所別の新規入所者数（従来型（加算無））

	従来型(加算無) (n=948)		
	合計値 (人)	構成比	1施設当たりの平均値
本人の家	9,156	27.4%	9.7
うち、自施設・自法人の提供サービスの利用者	2,190	6.5%	2.3
うち、短期入所生活介護又は短期入所療養介護の継続的な利用者	2,358	7.0%	2.5
病院	20,749	62.0%	21.9
うち、同一法人（同系列を含む）の病院	7,712	23.0%	8.1
うち、その他の病院	13,037	39.0%	13.8
診療所	696	2.1%	0.7
うち、同一法人（同系列を含む）の診療所	624	1.9%	0.7
うち、その他の診療所	72	0.2%	0.1
他の老人保健施設	1,112	3.3%	1.2
特別養護老人ホーム	214	0.6%	0.2
有料老人ホーム	231	0.7%	0.2
サービス付き高齢者向け住宅	134	0.4%	0.1
養護老人ホーム	18	0.1%	0.0
軽費老人ホーム・ケアハウス	85	0.3%	0.1
認知症対応型共同生活介護(グループホーム)	169	0.5%	0.2
その他	900	2.7%	0.9
合計	33,464	100.0%	35.3

図表 3-1-81 入所前の居所別の新規入所者数（介護療養型）

	介護療養型 (n=70)		
	合計値 (人)	構成比	1施設当たりの平均値
本人の家	173	11.3%	2.5
うち、自施設・自法人の提供サービスの利用者	43	2.8%	0.6
うち、短期入所生活介護又は短期入所療養介護の継続的な利用者	25	1.6%	0.4
病院	1,134	74.4%	16.2
うち、同一法人（同系列を含む）の病院	512	33.6%	7.3
うち、その他の病院	622	40.8%	8.9
診療所	103	6.8%	1.5
うち、同一法人（同系列を含む）の診療所	87	5.7%	1.2
うち、その他の診療所	16	1.0%	0.2
他の老人保健施設	54	3.5%	0.8
特別養護老人ホーム	9	0.6%	0.1
有料老人ホーム	15	1.0%	0.2
サービス付き高齢者向け住宅	9	0.6%	0.1
養護老人ホーム	1	0.1%	0.0
軽費老人ホーム・ケアハウス	0	0.0%	0.0
認知症対応型共同生活介護(グループホーム)	5	0.3%	0.1
その他	22	1.4%	0.3
合計	1,525	100.0%	21.8

平成28年4月～9月の新規の入所者について、入所前の居所は「医療施設」が57.1%、「本人の家等」が37.1%であった。強化型では「本人の家等」が51.7%、従来型（加算無）では「本人の家等」は29.3%で、「医療施設」が64.1%であった。

図表 3-1-82 施設類型別 入所前の居所別の新規入所者構成比（まとめ）

	全体 (n=1,849)	強化型 (n=244)	加算型 (n=524)	従来型 (加算無) (n=948)	介護療養 型(n=70)
本人の家	34.7%	49.0%	36.2%	27.4%	11.3%
病院	55.3%	41.6%	54.4%	62.0%	74.4%
診療所	1.8%	1.4%	1.6%	2.1%	6.8%
他の老人保健施設	2.7%	1.4%	2.6%	3.3%	3.5%
特別養護老人ホーム	0.6%	0.7%	0.5%	0.6%	0.6%
有料老人ホーム	1.1%	1.3%	1.6%	0.7%	1.0%
サービス付き高齢者向け住宅	0.6%	0.8%	0.6%	0.4%	0.6%
養護老人ホーム	0.1%	0.0%	0.1%	0.1%	0.1%
軽費老人ホーム・ケアハウス	0.2%	0.2%	0.2%	0.3%	0.0%
認知症対応型共同生活介護 (グループホーム)	0.5%	0.4%	0.5%	0.5%	0.3%
その他	2.5%	3.2%	1.7%	2.7%	1.4%
合計	100.0%	100.0%	100.0%	100.0%	100.0%

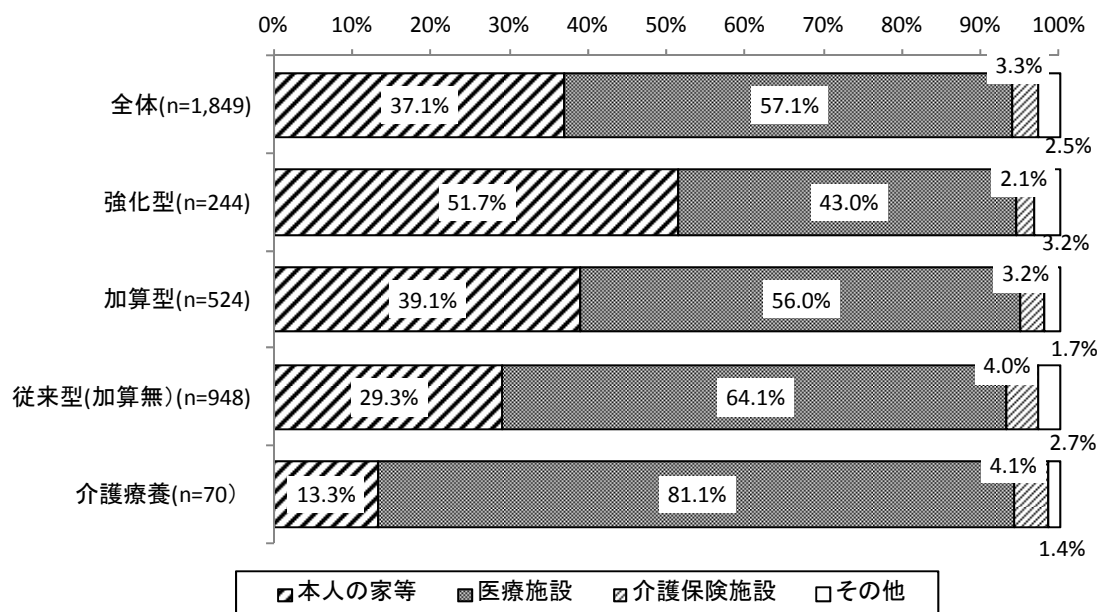

本人の家等：

本人の家、有料老人ホーム、サービス付き高齢者向け住宅、養護老人ホーム、軽費老人ホーム・ケアハウス、認知症対応型共同生活介護（グループホーム）

医療施設：病院、診療所

介護保険施設：他の老人保健施設、特別養護老人ホーム



図表 3-1-83 入所前の居所別の新規入所者数（在宅復帰率 10%以下）

	在宅復帰率 10%以下 (n=422)		
	合計値 (人)	構成比	1施設当たりの平均値
本人の家	2,311	19.5%	5.6
うち、自施設・自法人の提供サービスの利用者	581	4.9%	1.4
うち、短期入所生活介護又は短期入所療養介護の継続的な利用者	593	5.0%	1.4
病院	8,186	69.2%	19.7
うち、同一法人（同系列を含む）の病院	3,187	26.9%	7.7
うち、その他の病院	4,999	42.3%	12.0
診療所	375	3.2%	0.9
うち、同一法人（同系列を含む）の診療所	326	2.8%	0.8
うち、その他の診療所	49	0.4%	0.1
他の老人保健施設	338	2.9%	0.8
特別養護老人ホーム	65	0.5%	0.2
有料老人ホーム	72	0.6%	0.2
サービス付き高齢者向け住宅	40	0.3%	0.1
養護老人ホーム	16	0.1%	0.0
軽費老人ホーム・ケアハウス	25	0.2%	0.1
認知症対応型共同生活介護(グループホーム)	85	0.7%	0.2
その他	318	2.7%	0.8
合計	11,831	100.0%	28.4

図表 3-1-84 入所前の居所別の新規入所者数（在宅復帰率 10%超 20%以下）

	在宅復帰率 10%超 20%以下 (n=286)		
	合計値 (人)	構成比	1施設当たりの平均値
本人の家	2,631	24.6%	9.3
うち、自施設・自法人の提供サービスの利用者	546	5.1%	1.9
うち、短期入所生活介護又は短期入所療養介護の継続的な利用者	746	7.0%	2.6
病院	6,731	63.0%	23.7
うち、同一法人（同系列を含む）の病院	2,384	22.3%	8.4
うち、その他の病院	4,347	40.7%	15.3
診療所	225	2.1%	0.8
うち、同一法人（同系列を含む）の診療所	192	1.8%	0.7
うち、その他の診療所	33	0.3%	0.1
他の老人保健施設	394	3.7%	1.4
特別養護老人ホーム	87	0.8%	0.3
有料老人ホーム	81	0.8%	0.3
サービス付き高齢者向け住宅	44	0.4%	0.2
養護老人ホーム	1	0.0%	0.0
軽費老人ホーム・ケアハウス	26	0.2%	0.1
認知症対応型共同生活介護(グループホーム)	39	0.4%	0.1
その他	427	4.0%	1.5
合計	10,686	100.0%	37.6

図表 3-1-85 入所前の居所別の新規入所者数（在宅復帰率 20%超 30%以下）

	在宅復帰率 20%超 30%以下 (n=180)		
	合計値 (人)	構成比	1施設当たりの平均値
本人の家	2,004	27.7%	11.2
うち、自施設・自法人の提供サービスの利用者	646	8.9%	3.6
うち、短期入所生活介護又は短期入所療養介護の継続的な利用者	407	5.6%	2.3
病院	4,554	62.9%	25.4
うち、同一法人（同系列を含む）の病院	1,709	23.6%	9.5
うち、その他の病院	2,845	39.3%	15.9
診療所	111	1.5%	0.6
うち、同一法人（同系列を含む）の診療所	108	1.5%	0.6
うち、その他の診療所	3	0.0%	0.0
他の老人保健施設	265	3.7%	1.5
特別養護老人ホーム	22	0.3%	0.1
有料老人ホーム	79	1.1%	0.4
サービス付き高齢者向け住宅	21	0.3%	0.1
養護老人ホーム	1	0.0%	0.0
軽費老人ホーム・ケアハウス	23	0.3%	0.1
認知症対応型共同生活介護(グループホーム)	28	0.4%	0.2
その他	132	1.8%	0.7
合計	7,240	100.0%	40.4

図表 3-1-86 入所前の居所別の新規入所者数（在宅復帰率 30%超 40%以下）

	在宅復帰率 30%超 40%以下 (n=234)		
	合計値 (人)	構成比	1施設当たりの平均値
本人の家	3,456	30.0%	14.9
うち、自施設・自法人の提供サービスの利用者	1,087	9.4%	4.7
うち、短期入所生活介護又は短期入所療養介護の継続的な利用者	753	6.5%	3.2
病院	6,939	60.3%	29.9
うち、同一法人（同系列を含む）の病院	2,713	23.6%	11.7
うち、その他の病院	4,226	36.7%	18.2
診療所	73	0.6%	0.3
うち、同一法人（同系列を含む）の診療所	64	0.6%	0.3
うち、その他の診療所	9	0.1%	0.0
他の老人保健施設	426	3.7%	1.8
特別養護老人ホーム	86	0.7%	0.4
有料老人ホーム	205	1.8%	0.9
サービス付き高齢者向け住宅	91	0.8%	0.4
養護老人ホーム	12	0.1%	0.1
軽費老人ホーム・ケアハウス	10	0.1%	0.0
認知症対応型共同生活介護(グループホーム)	39	0.3%	0.2
その他	176	1.5%	0.8
合計	11,513	100.0%	49.6

図表 3-1-87 入所前の居所別の新規入所者数（在宅復帰率 40%超 50%以下）

	在宅復帰率 40%超 50%以下 (n=216)		
	合計値 (人)	構成比	1施設当たりの平均値
本人の家	3,842	36.8%	18.0
うち、自施設・自法人の提供サービスの利用者	1,054	10.1%	4.9
うち、短期入所生活介護又は短期入所療養介護の継続的な利用者	939	9.0%	4.4
病院	5,626	53.9%	26.3
うち、同一法人（同系列を含む）の病院	2,446	23.4%	11.4
うち、その他の病院	3,180	30.5%	14.9
診療所	212	2.0%	1.0
うち、同一法人（同系列を含む）の診療所	156	1.5%	0.7
うち、その他の診療所	56	0.5%	0.3
他の老人保健施設	233	2.2%	1.1
特別養護老人ホーム	55	0.5%	0.3
有料老人ホーム	130	1.2%	0.6
サービス付き高齢者向け住宅	55	0.5%	0.3
養護老人ホーム	4	0.0%	0.0
軽費老人ホーム・ケアハウス	33	0.3%	0.2
認知症対応型共同生活介護(グループホーム)	38	0.4%	0.2
その他	215	2.1%	1.0
合計	10,443	100.0%	48.8

図表 3-1-88 入所前の居所別の新規入所者数（在宅復帰率 50%超）

	在宅復帰率 50%超 (n=382)		
	合計値 (人)	構成比	1施設当たりの平均値
本人の家	11,068	48.0%	29.3
うち、自施設・自法人の提供サービスの利用者	3,925	17.0%	10.4
うち、短期入所生活介護又は短期入所療養介護の継続的な利用者	3,156	13.7%	8.3
病院	9,769	42.3%	25.8
うち、同一法人（同系列を含む）の病院	4,324	18.7%	11.4
うち、その他の病院	5,445	23.6%	14.4
診療所	393	1.7%	1.0
うち、同一法人（同系列を含む）の診療所	354	1.5%	0.9
うち、その他の診療所	39	0.2%	0.1
他の老人保健施設	388	1.7%	1.0
特別養護老人ホーム	137	0.6%	0.4
有料老人ホーム	313	1.4%	0.8
サービス付き高齢者向け住宅	169	0.7%	0.4
養護老人ホーム	5	0.0%	0.0
軽費老人ホーム・ケアハウス	33	0.1%	0.1
認知症対応型共同生活介護(グループホーム)	125	0.5%	0.3
その他	673	2.9%	1.8
合計	23,073	100.0%	61.0

在宅復帰率が50%超の施設では入所前の居所が「本人の家等」が50.8%であった。

図表 3-1-89 在宅復帰率別 入所前の居所別の新規入所者構成比（まとめ）

	10%以下 (n=422)	10%超 20%以下 (n=286)	20%超 30%以下 (n=180)	30%超 40%以下 (n=234)	40%超 50%以下 (n=216)	50%超 (n=382)
本人の家	19.5%	24.6%	27.7%	30.0%	36.8%	48.0%
病院	69.2%	63.0%	62.9%	60.3%	53.9%	42.3%
診療所	3.2%	2.1%	1.5%	0.6%	2.0%	1.7%
他の老人保健施設	2.9%	3.7%	3.7%	3.7%	2.2%	1.7%
特別養護老人ホーム	0.5%	0.8%	0.3%	0.7%	0.5%	0.6%
有料老人ホーム	0.6%	0.8%	1.1%	1.8%	1.2%	1.4%
サービス付き高齢者向け住宅	0.3%	0.4%	0.3%	0.8%	0.5%	0.7%
養護老人ホーム	0.1%	0.0%	0.0%	0.1%	0.0%	0.0%
軽費老人ホーム・ケアハウス	0.2%	0.2%	0.3%	0.1%	0.3%	0.1%
認知症対応型共同生活介護 (グループホーム)	0.7%	0.4%	0.4%	0.3%	0.4%	0.5%
その他	2.7%	4.0%	1.8%	1.5%	2.1%	2.9%
合計	100.0%	100.0%	100.0%	100.0%	100.0%	100.0%

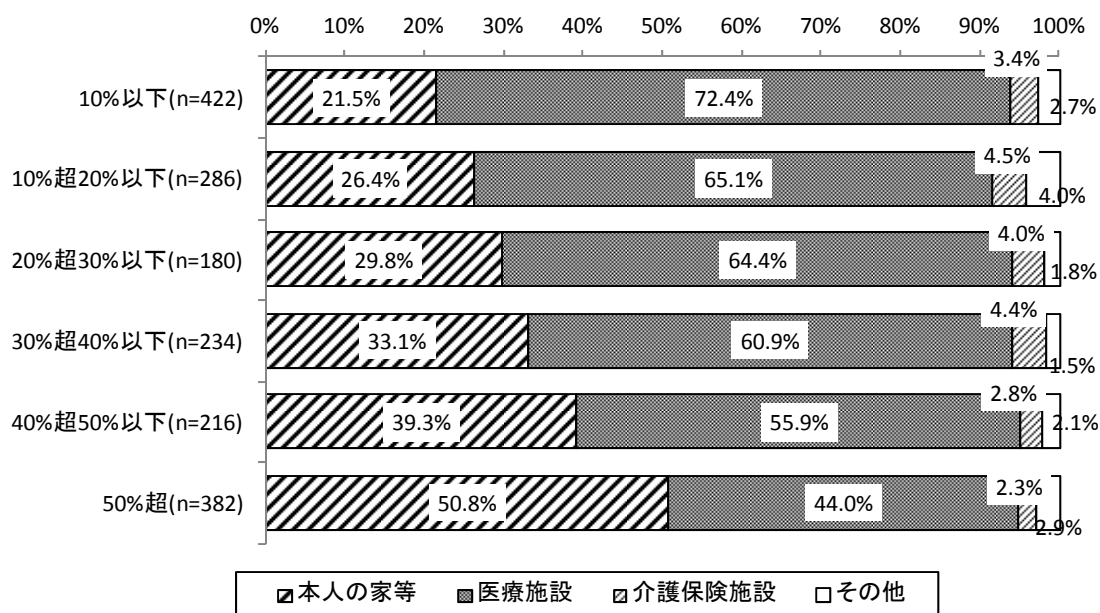

本人の家等：

本人の家、有料老人ホーム、サービス付き高齢者向け住宅、養護老人ホーム、軽費老人ホーム・ケアハウス、認知症対応型共同生活介護（グループホーム）

医療施設：病院、診療所

介護保険施設：他の老人保健施設、特別養護老人ホーム

図表 3-1-90 (入所前の居所が本人の家の場合) 自施設・自法人の提供サービスの利用率

単位：%

	件数	平均値	標準偏差	中央値
自施設・自法人の提供サービスの利用者割合	1,849	26.8	31.5	14.3

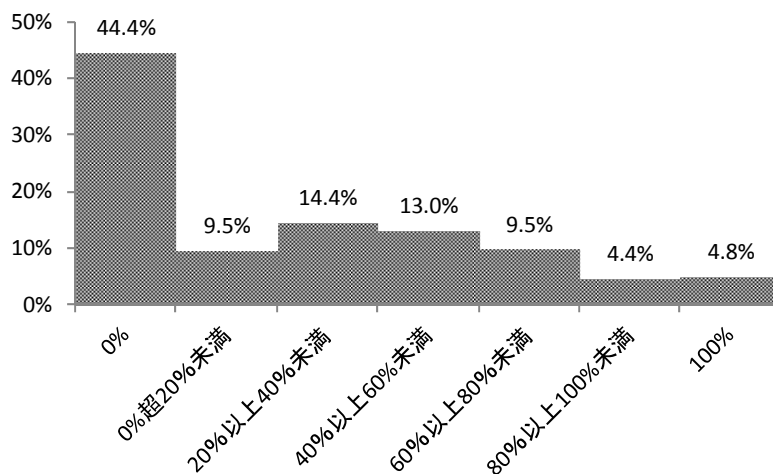

図表 3-1-91 (入所前の居所が本人の家の場合) 短期入所生活介護又は短期入所療養介護の継続的な利用者の比率

単位：%

	件数	平均値	標準偏差	中央値
短期入所生活介護・療養介護の継続的な利用者割合	1,849	18.6	26.3	0.0

図表 3-1-92 入所前の居所別の新規入所者数（認知症専門棟）

	認知症専門棟（内数）（n=519）		
	合計値 （人）	構成比	1施設当たり の平均値
本人の家	2,667	29.6%	5.1
うち、自施設・自法人の提供サービスの利用者	878	9.7%	1.7
うち、短期入所生活介護又は短期入所療養介護の継続的な利用者	677	7.5%	1.3
病院	5,400	59.9%	10.4
同一法人（同系列を含む）の病院	1,925	21.4%	3.7
その他の病院	3,475	38.6%	6.7
診療所	196	2.2%	0.4
同一法人（同系列を含む）の診療所	164	1.8%	0.3
その他の診療所	32	0.4%	0.1
他の老人保健施設	230	2.6%	0.4
特別養護老人ホーム	72	0.8%	0.1
有料老人ホーム	121	1.3%	0.2
サービス付き高齢者向け住宅	39	0.4%	0.1
養護老人ホーム	5	0.1%	0.0
軽費老人ホーム・ケアハウス	19	0.2%	0.0
認知症対応型共同生活介護（グループホーム）	114	1.3%	0.2
その他	147	1.6%	0.3
合計	9,010	100.0%	17.4

図表 3-1-93 （入所前の居所が本人の家の場合）自施設・自法人の提供サービスの利用率  
（認知症専門棟）

単位：%

	件数	平均値	標準偏差	中央値
自施設・自法人の提供サービスの利用者割合	519	26.1	34.6	0.0

図表 3-1-94 （入所前の居所が本人の家の場合）短期入所生活介護又は短期入所療養介護の  
継続的な利用者の比率（認知症専門棟）

単位：%

	件数	平均値	標準偏差	中央値
短期入所生活介護・療養介護の継続的な利用者割合	519	18.7	29.9	0.0

### 3. 退所者数

平成28年4月～9月の退所者数は、1施設あたり平均45.6人であった。

退所先をみると、「本人の家」が33.1%、「病院」が39.2%であった。

退所先が、「本人の家」で、かつ自施設・自法人の提供サービスの利用者は全体の10.8%であった。また短期入所生活介護又は短期入所療養介護の継続的な利用者は8.5%であった。

退所先が「病院」で、かつ同一法人・同系列の病院は全体の18.3%であった。

図表 3-1-95 退所先別の退所者

	施設全体 (n=1,842)		
	合計値 (人)	構成比	1施設当たり の平均値
本人の家	27,847	33.1%	15.1
うち、自施設・自法人の提供サービスの利用者	9,085	10.8%	4.9
うち、短期入所生活介護又は短期入所療養介護の継続的な利用者	7,139	8.5%	3.9
病院	32,944	39.2%	17.9
同一法人（同系列を含む）の病院	15,413	18.3%	8.4
その他の病院	17,531	20.9%	9.5
診療所	1,057	1.3%	0.6
同一法人（同系列を含む）の診療所	918	1.1%	0.5
その他の診療所	139	0.2%	0.1
他の老人保健施設	2,091	2.5%	1.1
特別養護老人ホーム	7,377	8.8%	4.0
有料老人ホーム	2,237	2.7%	1.2
サービス付き高齢者向け住宅	1,088	1.3%	0.6
養護老人ホーム	107	0.1%	0.1
軽費老人ホーム・ケアハウス	310	0.4%	0.2
認知症対応型共同生活介護（グループホーム）	1,044	1.2%	0.6
死亡	6,183	7.4%	3.4
その他	1,740	2.1%	0.9
合計	84,025	100.0%	45.6

図表 3-1-96 退所先別の退所者（強化型）

	強化型 (n=244)		
	合計値 (人)	構成比	1施設当たりの 平均値
本人の家	10,102	53.3%	41.4
うち、自施設・自法人の提供サービスの利用者	3,544	18.7%	14.5
うち、短期入所生活介護又は短期入所療養介護 の継続的な利用者	2,536	13.4%	10.4
病院	4,075	21.5%	16.7
同一法人（同系列を含む）の病院	2,373	12.5%	9.7
その他の病院	1,702	9.0%	7.0
診療所	83	0.4%	0.3
同一法人（同系列を含む）の診療所	76	0.4%	0.3
その他の診療所	7	0.0%	0.0
他の老人保健施設	321	1.7%	1.3
特別養護老人ホーム	1,293	6.8%	5.3
有料老人ホーム	800	4.2%	3.3
サービス付き高齢者向け住宅	376	2.0%	1.5
養護老人ホーム	33	0.2%	0.1
軽費老人ホーム・ケアハウス	79	0.4%	0.3
認知症対応型共同生活介護（グループホーム）	342	1.8%	1.4
死亡	1,002	5.3%	4.1
その他	461	2.4%	1.9
合計	18,967	100.0%	77.6

図表 3-1-97 退所先別の退所者（加算型）

	加算型 (n=522)		
	合計値 (人)	構成比	1施設当たりの 平均値
本人の家	10,260	37.6%	19.7
うち、自施設・自法人の提供サービスの利用者	3,595	13.2%	6.9
うち、短期入所生活介護又は短期入所療養介護 の継続的な利用者	2,750	10.1%	5.3
病院	9,126	33.5%	17.5
同一法人（同系列を含む）の病院	4,282	15.7%	8.2
その他の病院	4,844	17.8%	9.3
診療所	229	0.8%	0.4
同一法人（同系列を含む）の診療所	214	0.8%	0.4
その他の診療所	15	0.1%	0.0
他の老人保健施設	822	3.0%	1.6
特別養護老人ホーム	2,811	10.3%	5.4
有料老人ホーム	954	3.5%	1.8
サービス付き高齢者向け住宅	424	1.6%	0.8
養護老人ホーム	43	0.2%	0.1
軽費老人ホーム・ケアハウス	137	0.5%	0.3
認知症対応型共同生活介護（グループホーム）	450	1.7%	0.9
死亡	1,606	5.9%	3.1
その他	393	1.4%	0.8
合計	27,255	100.0%	52.4



図表 3-1-98 退所先別の退所者（従来型（加算無））

	従来型(加算無) (n=944)		
	合計値 (人)	構成比	1施設当たり の平均値
本人の家	6,869	20.2%	7.3
うち、自施設・自法人の提供サービスの利用者	1,788	5.2%	1.9
うち、短期入所生活介護又は短期入所療養介護 の継続的な利用者	1,757	5.2%	1.9
病院	18,089	53.1%	19.2
同一法人（同系列を含む）の病院	8,082	23.7%	8.6
その他の病院	10,007	29.4%	10.6
診療所	681	2.0%	0.7
同一法人（同系列を含む）の診療所	583	1.7%	0.6
その他の診療所	98	0.3%	0.1
他の老人保健施設	845	2.5%	0.9
特別養護老人ホーム	2,999	8.8%	3.2
有料老人ホーム	390	1.1%	0.4
サービス付き高齢者向け住宅	253	0.7%	0.3
養護老人ホーム	25	0.1%	0.0
軽費老人ホーム・ケアハウス	86	0.3%	0.1
認知症対応型共同生活介護（グループホーム）	219	0.6%	0.2
死亡	2,855	8.4%	3.0
その他	776	2.3%	0.8
合計	34,087	100.0%	36.1

図表 3-1-99 退所先別の退所者（介護療養型）

	介護療養型 (n=69)		
	合計値 (人)	構成比	1施設当たり の平均値
本人の家	131	9.0%	1.9
うち、自施設・自法人の提供サービスの利用者	30	2.1%	0.4
うち、短期入所生活介護又は短期入所療養介護 の継続的な利用者	14	1.0%	0.2
病院	594	40.7%	8.6
同一法人（同系列を含む）の病院	323	22.1%	4.7
その他の病院	271	18.5%	3.9
診療所	48	3.3%	0.7
同一法人（同系列を含む）の診療所	43	2.9%	0.6
その他の診療所	5	0.3%	0.1
他の老人保健施設	29	2.0%	0.4
特別養護老人ホーム	64	4.4%	0.9
有料老人ホーム	26	1.8%	0.4
サービス付き高齢者向け住宅	14	1.0%	0.2
養護老人ホーム	4	0.3%	0.1
軽費老人ホーム・ケアハウス	0	0.0%	0.0
認知症対応型共同生活介護（グループホーム）	9	0.6%	0.1
死亡	525	35.9%	7.6
その他	17	1.2%	0.2
合計	1,461	100.0%	21.1

平成28年4月～9月の退所者について、退所先は、「本人の家等」が38.8%、「医療施設」が40.5%であった。「介護保険施設」は11.3%であった。強化型では「本人の家等」が61.9%、従来型（加算無）では「本人の家等」は23.0%で、「医療施設」が55.1%であった

図表 3-1-100 施設類型別 退所先別の退所者構成比（まとめ）

	全体 (n=1,842)	強化型 (n=244)	加算型 (n=522)	従来型(加算無) (n=944)	介護療養型 (n=69)
本人の家	33.1%	53.3%	37.6%	20.2%	9.0%
病院	39.2%	21.5%	33.5%	53.1%	40.7%
診療所	1.3%	0.4%	0.8%	2.0%	3.3%
他の老人保健施設	2.5%	1.7%	3.0%	2.5%	2.0%
特別養護老人ホーム	8.8%	6.8%	10.3%	8.8%	4.4%
有料老人ホーム	2.7%	4.2%	3.5%	1.1%	1.8%
サービス付き高齢者向け住宅	1.3%	2.0%	1.6%	0.7%	1.0%
養護老人ホーム	0.1%	0.2%	0.2%	0.1%	0.3%
軽費老人ホーム・ケアハウス	0.4%	0.4%	0.5%	0.3%	0.0%
認知症対応型共同生活介護 (グループホーム)	1.2%	1.8%	1.7%	0.6%	0.6%
死亡	7.4%	5.3%	5.9%	8.4%	35.9%
その他	2.1%	2.4%	1.4%	2.3%	1.2%
合計	100.0%	100.0%	100.0%	100.0%	100.0%

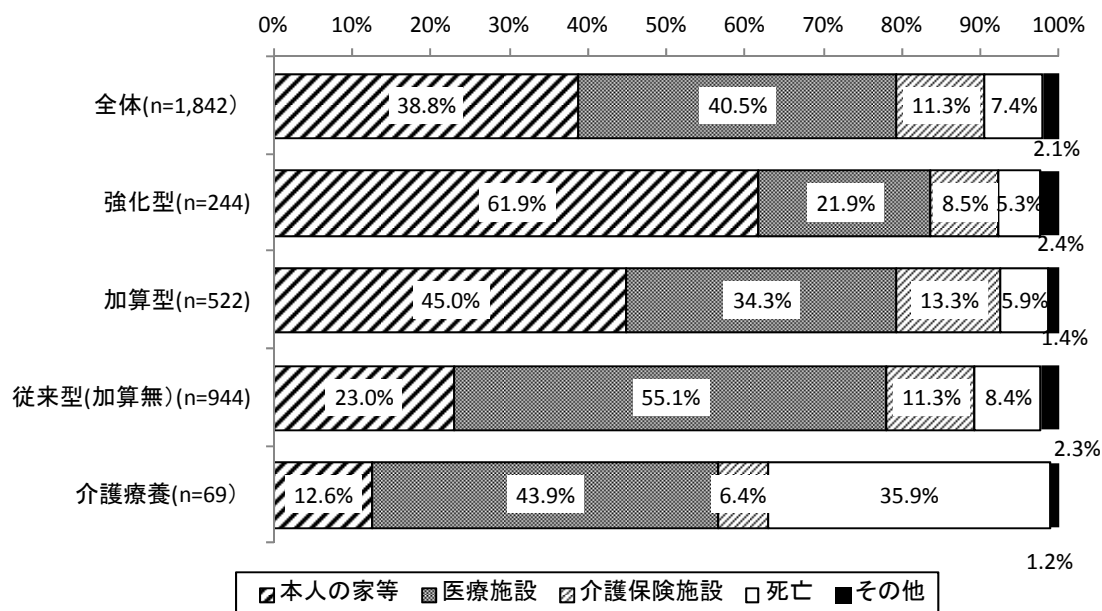

本人の家等：

本人の家、有料老人ホーム、サービス付き高齢者向け住宅、養護老人ホーム、軽費老人ホーム・ケアハウス、認知症対応型共同生活介護（グループホーム）

医療施設：病院、診療所

介護保険施設：他の老人保健施設、特別養護老人ホーム

図表 3-1-101 退所先別の退所者（在宅復帰率 10%以下）

	在宅復帰率 10%以下 (n=422)		
	合計値 (人)	構成比	1施設当たり の平均値
本人の家	1,258	10.1%	3.0
うち、自施設・自法人の提供サービスの利用者	359	2.9%	0.9
うち、短期入所生活介護又は短期入所療養介護 の継続的な利用者	361	2.9%	0.9
病院	8,185	65.6%	19.6
同一法人（同系列を含む）の病院	3,666	29.4%	8.8
その他の病院	4,519	36.2%	10.8
診療所	382	3.1%	0.9
同一法人（同系列を含む）の診療所	332	2.7%	0.8
その他の診療所	50	0.4%	0.1
他の老人保健施設	260	2.1%	0.6
特別養護老人ホーム	842	6.7%	2.0
有料老人ホーム	61	0.5%	0.1
サービス付き高齢者向け住宅	43	0.3%	0.1
養護老人ホーム	4	0.0%	0.0
軽費老人ホーム・ケアハウス	23	0.2%	0.1
認知症対応型共同生活介護（グループホーム）	44	0.4%	0.1
死亡	1,174	9.4%	2.8
その他	202	1.6%	0.5
合計	12,478	100.0%	29.9

図表 3-1-102 退所先別の退所者（在宅復帰率 10%超 20%以下）

	在宅復帰率 10%超 20%以下 (n=286)		
	合計値 (人)	構成比	1施設当たり の平均値
本人の家	1,896	17.6%	6.7
うち、自施設・自法人の提供サービスの利用者	484	4.5%	1.7
うち、短期入所生活介護又は短期入所療養介護 の継続的な利用者	564	5.2%	2.0
病院	5,487	51.0%	19.4
同一法人（同系列を含む）の病院	2,236	20.8%	7.9
その他の病院	3,251	30.2%	11.5
診療所	210	2.0%	0.7
同一法人（同系列を含む）の診療所	168	1.6%	0.6
その他の診療所	42	0.4%	0.1
他の老人保健施設	290	2.7%	1.0
特別養護老人ホーム	1,051	9.8%	3.7
有料老人ホーム	129	1.2%	0.5
サービス付き高齢者向け住宅	79	0.7%	0.3
養護老人ホーム	16	0.1%	0.1
軽費老人ホーム・ケアハウス	25	0.2%	0.1
認知症対応型共同生活介護（グループホーム）	84	0.8%	0.3
死亡	1,038	9.7%	3.7
その他	445	4.1%	1.6
合計	10,750	100.0%	38.0

図表 3-1-103 退所先別の退所者（在宅復帰率 20%超 30%以下）

	在宅復帰率 20%超 30%以下 (n=180)		
	合計値 (人)	構成比	1施設当たり の平均値
本人の家	1,688	23.1%	9.4
うち、自施設・自法人の提供サービスの利用者	541	7.4%	3.0
うち、短期入所生活介護又は短期入所療養介護 の継続的な利用者	319	4.4%	1.8
病院	3,355	45.8%	18.7
同一法人（同系列を含む）の病院	1,534	21.0%	8.6
その他の病院	1,821	24.9%	10.2
診療所	81	1.1%	0.5
同一法人（同系列を含む）の診療所	81	1.1%	0.5
その他の診療所	0	0.0%	0.0
他の老人保健施設	204	2.8%	1.1
特別養護老人ホーム	939	12.8%	5.2
有料老人ホーム	171	2.3%	1.0
サービス付き高齢者向け住宅	79	1.1%	0.4
養護老人ホーム	8	0.1%	0.0
軽費老人ホーム・ケアハウス	34	0.5%	0.2
認知症対応型共同生活介護（グループホーム）	55	0.8%	0.3
死亡	593	8.1%	3.3
その他	115	1.6%	0.6
合計	7,322	100.0%	40.9

図表 3-1-104 退所先別の退所者（在宅復帰率 30%超 40%以下）

	在宅復帰率 30%超 40%以下 (n=234)		
	合計値 (人)	構成比	1施設当たり の平均値
本人の家	3,567	30.5%	15.4
うち、自施設・自法人の提供サービスの利用者	1,279	10.9%	5.5
うち、短期入所生活介護又は短期入所療養介護 の継続的な利用者	726	6.2%	3.1
病院	4,556	39.0%	19.7
同一法人（同系列を含む）の病院	2,146	18.4%	9.3
その他の病院	2,410	20.6%	10.4
診療所	82	0.7%	0.4
同一法人（同系列を含む）の診療所	70	0.6%	0.3
その他の診療所	12	0.1%	0.1
他の老人保健施設	461	3.9%	2.0
特別養護老人ホーム	1,350	11.5%	5.8
有料老人ホーム	424	3.6%	1.8
サービス付き高齢者向け住宅	176	1.5%	0.8
養護老人ホーム	26	0.2%	0.1
軽費老人ホーム・ケアハウス	40	0.3%	0.2
認知症対応型共同生活介護（グループホーム）	136	1.2%	0.6
死亡	715	6.1%	3.1
その他	160	1.4%	0.7
合計	11,693	100.0%	50.6

図表 3-1-105 退所先別の退所者（在宅復帰率 40%超 50%以下）

	在宅復帰率 40%超 50%以下 (n=216)		
	合計値 (人)	構成比	1施設当たり の平均値
本人の家	4,024	38.2%	18.9
うち、自施設・自法人の提供サービスの利用者	1,289	12.2%	6.1
うち、短期入所生活介護又は短期入所療養介護 の継続的な利用者	1,030	9.8%	4.8
病院	3,364	32.0%	15.8
同一法人（同系列を含む）の病院	1,654	15.7%	7.8
その他の病院	1,710	16.2%	8.0
診療所	87	0.8%	0.4
同一法人（同系列を含む）の診療所	86	0.8%	0.4
その他の診療所	1	0.0%	0.0
他の老人保健施設	317	3.0%	1.5
特別養護老人ホーム	1,040	9.9%	4.9
有料老人ホーム	412	3.9%	1.9
サービス付き高齢者向け住宅	169	1.6%	0.8
養護老人ホーム	6	0.1%	0.0
軽費老人ホーム・ケアハウス	78	0.7%	0.4
認知症対応型共同生活介護（グループホーム）	194	1.8%	0.9
死亡	661	6.3%	3.1
その他	174	1.7%	0.8
合計	10,526	100.0%	49.4

図表 3-1-106 退所先別の退所者（在宅復帰率 50%超）

	在宅復帰率 50%超 (n=382)		
	合計値 (人)	構成比	1施設当たり の平均値
本人の家	12,772	52.5%	34.0
うち、自施設・自法人の提供サービスの利用者	4,632	19.1%	12.3
うち、短期入所生活介護又は短期入所療養介護 の継続的な利用者	3,458	14.2%	9.2
病院	5,174	21.3%	13.8
同一法人（同系列を含む）の病院	2,845	11.7%	7.6
その他の病院	2,329	9.6%	6.2
診療所	141	0.6%	0.4
同一法人（同系列を含む）の診療所	127	0.5%	0.3
その他の診療所	14	0.1%	0.0
他の老人保健施設	437	1.8%	1.2
特別養護老人ホーム	1,675	6.9%	4.5
有料老人ホーム	948	3.9%	2.5
サービス付き高齢者向け住宅	460	1.9%	1.2
養護老人ホーム	43	0.2%	0.1
軽費老人ホーム・ケアハウス	97	0.4%	0.3
認知症対応型共同生活介護（グループホーム）	476	2.0%	1.3
死亡	1,546	6.4%	4.1
その他	545	2.2%	1.4
合計	24,314	100.0%	64.7

図表 3-1-107 在宅復帰率別 退所先別の退所者構成比（まとめ）

	10%以下 (n=422)	10%超 20%以下 (n=286)	20%超 30%以下 (n=180)	30%超 40%以下 (n=234)	40%超 50%以下 (n=216)	50%超 (n=382)
本人の家	10.1%	17.6%	23.1%	30.5%	38.2%	52.5%
病院	65.6%	51.0%	45.8%	39.0%	32.0%	21.3%
診療所	3.1%	2.0%	1.1%	0.7%	0.8%	0.6%
他の老人保健施設	2.1%	2.7%	2.8%	3.9%	3.0%	1.8%
特別養護老人ホーム	6.7%	9.8%	12.8%	11.5%	9.9%	6.9%
有料老人ホーム	0.5%	1.2%	2.3%	3.6%	3.9%	3.9%
サービス付き高齢者向け住宅	0.3%	0.7%	1.1%	1.5%	1.6%	1.9%
養護老人ホーム	0.0%	0.1%	0.1%	0.2%	0.1%	0.2%
軽費老人ホーム・ケアハウス	0.2%	0.2%	0.5%	0.3%	0.7%	0.4%
認知症対応型共同生活介護（グループホーム）	0.4%	0.8%	0.8%	1.2%	1.8%	2.0%
死亡	9.4%	9.7%	8.1%	6.1%	6.3%	6.4%
その他	1.6%	4.1%	1.6%	1.4%	1.7%	2.2%
合計	100.0%	100.0%	100.0%	100.0%	100.0%	100.0%

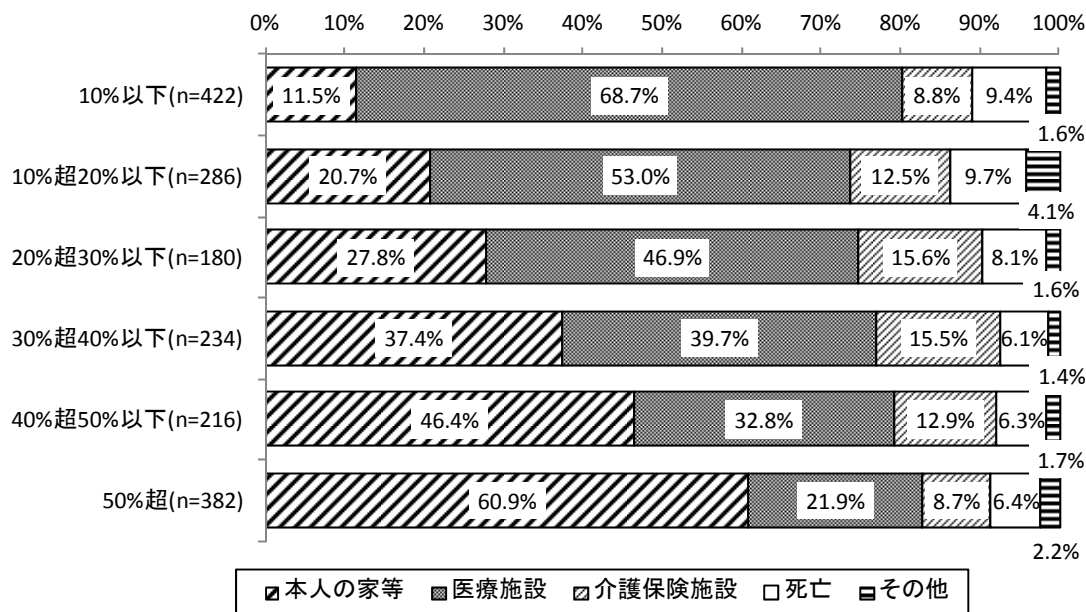

図表 3-1-108 (退所先が本人の家の場合) 自施設・自法人の提供サービスの利用率

単位：%

	件数	平均値	標準偏差	中央値
自施設・自法人の提供サービスの利用者割合	1,842	27.4	34.0	0.0

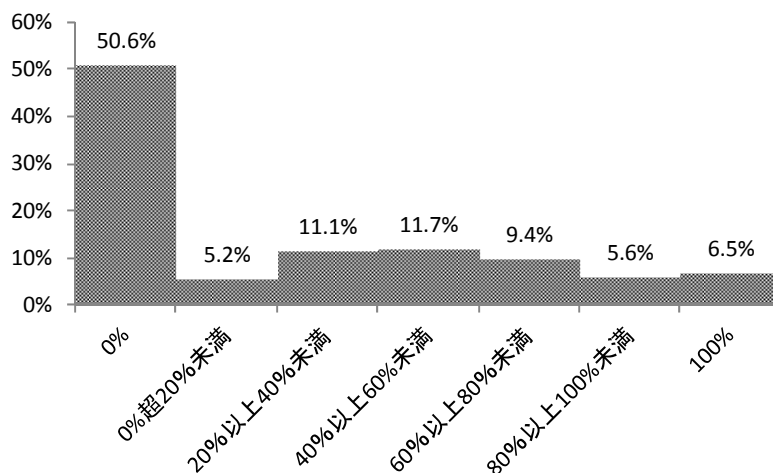

図表 3-1-109 (退所先が本人の家の場合) 短期入所生活介護又は短期入所療養介護の継続的な利用者の比率

単位：%

	件数	平均値	標準偏差	中央値
短期入所生活介護・療養介護の継続的な利用者割合	1,842	14.8	25.5	0.0

図表 3-1-110 退所先別の退所者（入所期間1か月以内の者の内訳）

	施設全体 (n=1,842)			
	合計値 (人)	うち入所期間が1か月以内の者 (人)	入所期間1か月以内の者の比率	1施設当たりの平均値
本人の家	27,847	4,338	15.6%	3.4
有料老人ホーム	2,237	57	2.5%	0.0
サービス付き高齢者向け住宅	1,088	50	4.6%	0.0
養護老人ホーム	107	5	4.7%	0.0
軽費老人ホーム・ケアハウス	310	9	2.9%	0.0
認知症対応型共同生活介護(グループホーム)	1,044	72	6.9%	0.1
その他	1,740	38	2.2%	0.0
合計	84,025	4,569	5.4%	3.6

図表 3-1-111 退所先別の退所者（認知症専門棟）

	認知症専門棟 (内数) (n=520)		
	合計値 (人)	構成比	1施設当たりの平均値
本人の家	1,910	20.7%	3.7
うち、自施設・自法人の提供サービスの利用者	700	7.6%	1.3
うち、短期入所生活介護又は短期入所療養介護の継続的な利用者	570	6.2%	1.1
同一法人(同系列を含む)の病院	1,725	18.7%	3.3
その他の病院	2,548	27.7%	4.9
同一法人(同系列を含む)の診療所	165	1.8%	0.3
その他の診療所	22	0.2%	0.0
他の老人保健施設	211	2.3%	0.4
特別養護老人ホーム	1,165	12.6%	2.2
有料老人ホーム	212	2.3%	0.4
サービス付き高齢者向け住宅	79	0.9%	0.2
養護老人ホーム	21	0.2%	0.0
軽費老人ホーム・ケアハウス	15	0.2%	0.0
認知症対応型共同生活介護(グループホーム)	229	2.5%	0.4
死亡	811	8.8%	1.6
その他	101	1.1%	0.2
合計	9,214	100.0%	17.7

図表 3-1-112 (退所先が本人の家の場合) 自施設・自法人の提供サービスの利用率 (認知症専門棟)

単位：%

	件数	平均値	標準偏差	中央値
自施設・自法人の提供サービスの利用者割合	520	21.2	35.1	0.0



図表 3-1-113 (退所先が本人の家の場合) 短期入所生活介護又は短期入所療養介護の継続的な利用者の比率 (認知症専門棟)

単位：%

	件数	平均値	標準偏差	中央値
短期入所生活介護・療養介護の継続的な利用者割合	520	15.6	30.5	0.0

図表 3-1-114 退所先別の退所者 (入所期間 1 か月以内の者の内訳) (認知症専門棟)

	認知症専門棟(内数) (n=520)			
	合計値 (人)	うち入所期間が 1 か月以内の者 (人)	入所期間 1 か月以内の者の比率	1 施設当たりの平均値
本人の家	1,910	132	6.9%	0.4
有料老人ホーム	212	17	8.0%	0.1
サービス付き高齢者向け住宅	79	3	3.8%	0.0
養護老人ホーム	21	0	0.0%	0.0
軽費老人ホーム・ケアハウス	15	0	0.0%	0.0
認知症対応型共同生活介護 (グループホーム)	229	14	6.1%	0.0
その他	101	0	0.0%	0.0
合計	9,214	166	1.8%	0.5

#### 4. 口腔衛生管理体制

口腔衛生管理体制では「協力歯科医療機関による訪問歯科診療」が65.1%で最も多かった。次いで「協力歯科医療機関の届出」が63.6%であった。

図表 3-1-115 口腔衛生管理体制 (n=1,874)

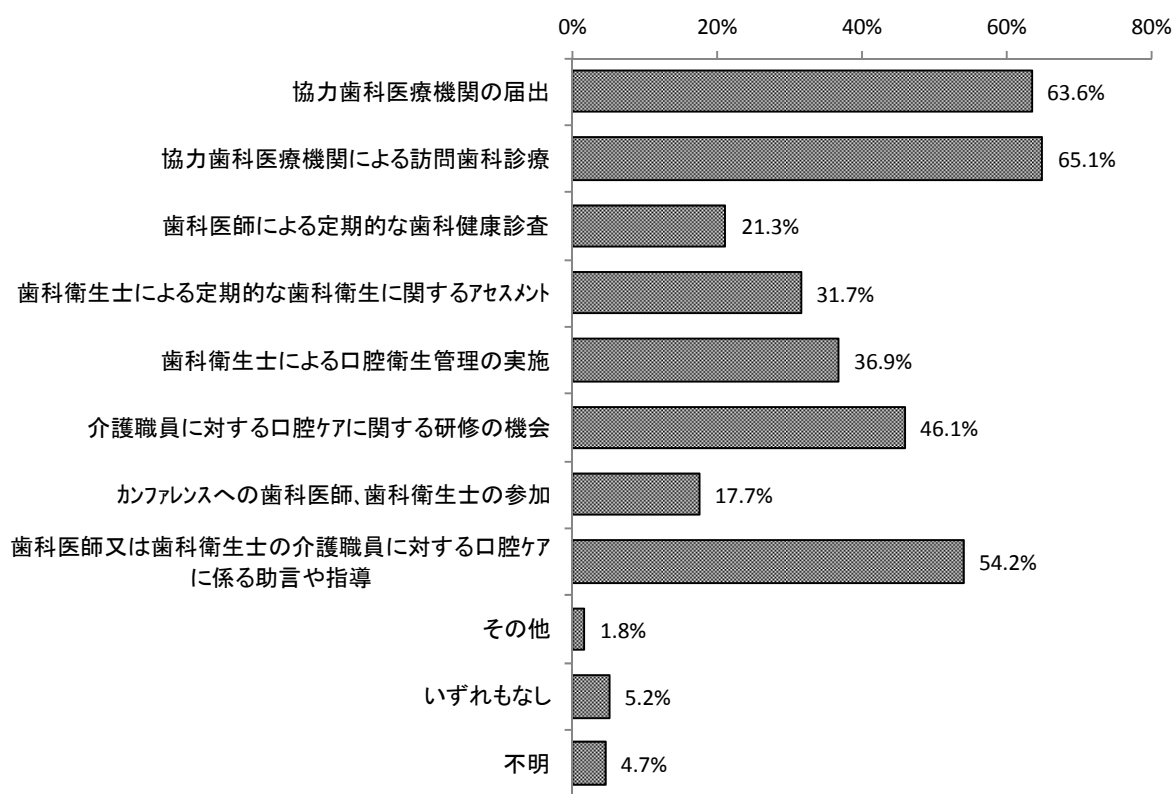

### 5. 加算等の算定状況

平成28年10月分の加算の算定状況は、認知症ケア加算が27.9%、短期集中リハビリテーション実施加算が88.0%、認知症短期集中リハビリテーション実施加算が40.6%、入所前後訪問指導加算（Ⅰ）が10.8%、入所前後訪問指導加算（Ⅱ）が9.4%、退所前訪問指導加算が33.1%、退所後訪問指導加算が15.9%、退所時指導加算が54.3%、退所時情報提供加算が55.6%、退所前連携加算が51.5%、老人訪問看護指示加算が5.7%、栄養マネジメント加算が90.8%、経口移行加算が9.8%、経口維持加算（Ⅰ）が48.9%、経口維持加算（Ⅱ）が30.4%、口腔衛生管理体制加算が55.5%、口腔衛生管理加算が18.9%、地域連携診療計画情報提供加算が1.2%であった。

図表 3-1-116 加算の算定状況 (n=1,874)

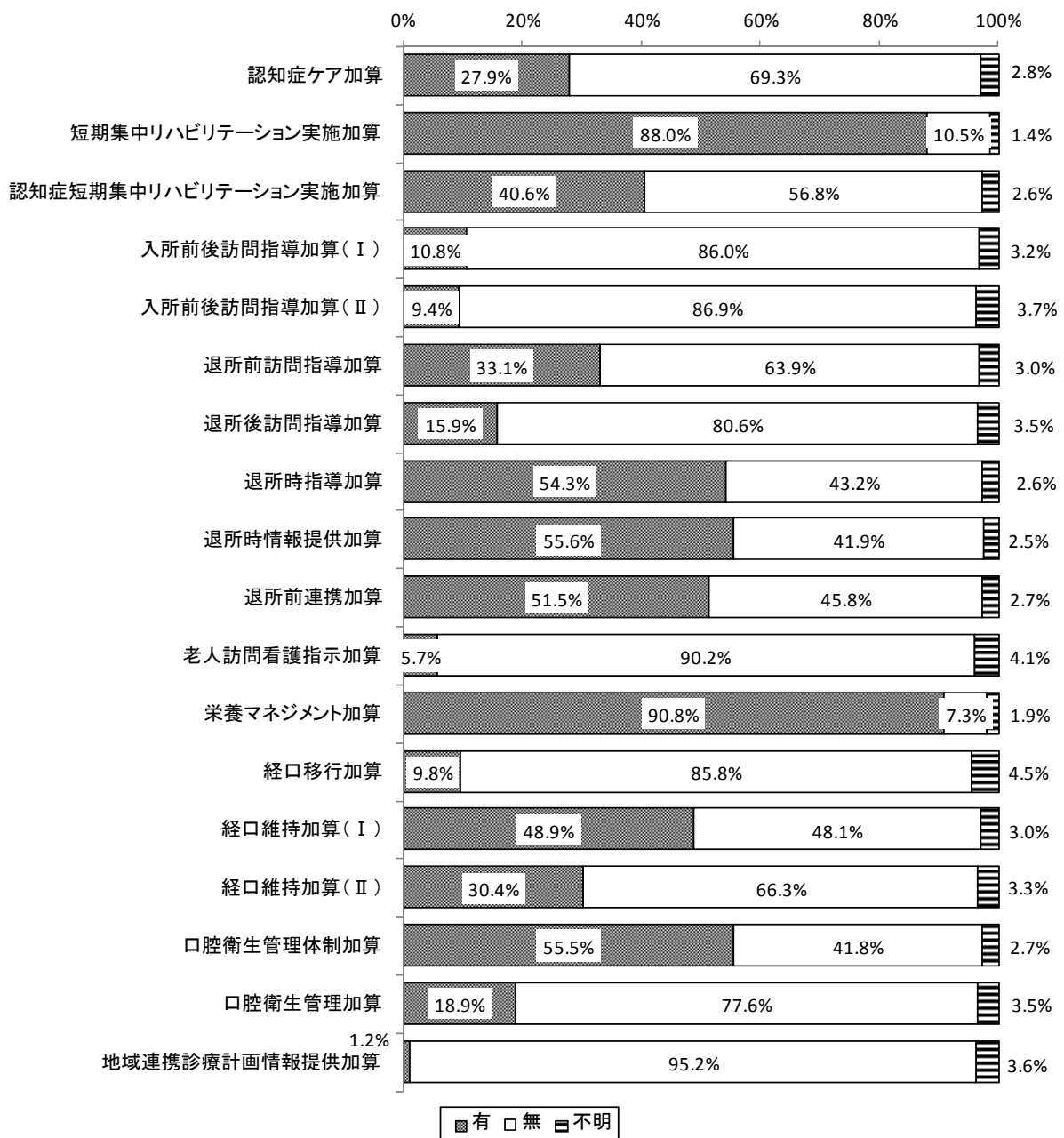

図表 3-1-117 施設類型別 加算の算定状況

	合計	認知症ケア加算		
		有	無	不明
全体	1,874 100.0%	522 27.9%	1,299 69.3%	53 2.8%
強化型	245 100.0%	74 30.2%	163 66.5%	8 3.3%
加算型	530 100.0%	165 31.1%	355 67.0%	10 1.9%
従来型（加算無）	963 100.0%	260 27.0%	674 70.0%	29 3.0%
介護療養型	70 100.0%	2 2.9%	64 91.4%	4 5.7%

	合計	短期集中リハビリテーション実施加算		
		有	無	不明
全体	1,874 100.0%	1,650 88.0%	197 10.5%	27 1.4%
強化型	245 100.0%	235 95.9%	5 2.0%	5 2.0%
加算型	530 100.0%	514 97.0%	13 2.5%	3 0.6%
従来型（加算無）	963 100.0%	801 83.2%	147 15.3%	15 1.6%
介護療養型	70 100.0%	49 70.0%	19 27.1%	2 2.9%

	合計	認知症短期集中リハビリテーション実施加算		
		有	無	不明
全体	1,874 100.0%	761 40.6%	1,065 56.8%	48 2.6%
強化型	245 100.0%	162 66.1%	78 31.8%	5 2.0%
加算型	530 100.0%	296 55.8%	227 42.8%	7 1.3%
従来型（加算無）	963 100.0%	276 28.7%	657 68.2%	30 3.1%
介護療養型	70 100.0%	11 15.7%	56 80.0%	3 4.3%

	合計	算定の有無：入所前後訪問指導加算（Ⅰ）		
		有	無	不明
全体	1,874 100.0%	202 10.8%	1,612 86.0%	60 3.2%
強化型	245 100.0%	51 20.8%	186 75.9%	8 3.3%
加算型	530 100.0%	94 17.7%	428 80.8%	8 1.5%
従来型（加算無）	963 100.0%	55 5.7%	870 90.3%	38 3.9%
介護療養型	70 100.0%	0 0.0%	67 95.7%	3 4.3%

	合計	入所前後訪問指導加算（Ⅱ）		
		有	無	不明
全体	1,874 100.0%	176 9.4%	1,629 86.9%	69 3.7%
強化型	245 100.0%	65 26.5%	170 69.4%	10 4.1%
加算型	530 100.0%	74 14.0%	442 83.4%	14 2.6%
従来型（加算無）	963 100.0%	30 3.1%	894 92.8%	39 4.0%
介護療養型	70 100.0%	3 4.3%	64 91.4%	3 4.3%

	合計	算定の有無：退所前訪問指導加算		
		有	無	不明
全体	1,874 100.0%	620 33.1%	1,197 63.9%	57 3.0%
強化型	245 100.0%	155 63.3%	83 33.9%	7 2.9%
加算型	530 100.0%	274 51.7%	244 46.0%	12 2.3%
従来型（加算無）	963 100.0%	162 16.8%	768 79.8%	33 3.4%
介護療養型	70 100.0%	9 12.9%	58 82.9%	3 4.3%

第5節 施設の入所者の状況

	合計	退所後訪問指導加算		
		有	無	不明
全体	1,874 100.0%	298 15.9%	1,511 80.6%	65 3.5%
強化型	245 100.0%	89 36.3%	149 60.8%	7 2.9%
加算型	530 100.0%	135 25.5%	382 72.1%	13 2.5%
従来型（加算無）	963 100.0%	60 6.2%	864 89.7%	39 4.0%
介護療養型	70 100.0%	5 7.1%	62 88.6%	3 4.3%

	合計	退所時指導加算		
		有	無	不明
全体	1,874 100.0%	1,017 54.3%	809 43.2%	48 2.6%
強化型	245 100.0%	226 92.2%	16 6.5%	3 1.2%
加算型	530 100.0%	438 82.6%	84 15.8%	8 1.5%
従来型（加算無）	963 100.0%	312 32.4%	620 64.4%	31 3.2%
介護療養型	70 100.0%	13 18.6%	55 78.6%	2 2.9%

	合計	退所時情報提供加算		
		有	無	不明
全体	1,874 100.0%	1,042 55.6%	786 41.9%	46 2.5%
強化型	245 100.0%	219 89.4%	22 9.0%	4 1.6%
加算型	530 100.0%	441 83.2%	83 15.7%	6 1.1%
従来型（加算無）	963 100.0%	337 35.0%	595 61.8%	31 3.2%
介護療養型	70 100.0%	10 14.3%	58 82.9%	2 2.9%

	合計	退所前連携加算		
		有	無	不明
全体	1,874 100.0%	966 51.5%	858 45.8%	50 2.7%
強化型	245 100.0%	228 93.1%	11 4.5%	6 2.4%
加算型	530 100.0%	432 81.5%	91 17.2%	7 1.3%
従来型（加算無）	963 100.0%	269 27.9%	663 68.8%	31 3.2%
介護療養型	70 100.0%	10 14.3%	57 81.4%	3 4.3%

	合計	老人訪問看護指示加算		
		有	無	不明
全体	1,874 100.0%	107 5.7%	1,691 90.2%	76 4.1%
強化型	245 100.0%	41 16.7%	197 80.4%	7 2.9%
加算型	530 100.0%	42 7.9%	468 88.3%	20 3.8%
従来型（加算無）	963 100.0%	21 2.2%	902 93.7%	40 4.2%
介護療養型	70 100.0%	2 2.9%	65 92.9%	3 4.3%

	合計	栄養マネジメント加算		
		有	無	不明
全体	1,874 100.0%	1,702 90.8%	136 7.3%	36 1.9%
強化型	245 100.0%	231 94.3%	8 3.3%	6 2.4%
加算型	530 100.0%	499 94.2%	23 4.3%	8 1.5%
従来型（加算無）	963 100.0%	872 90.6%	71 7.4%	20 2.1%
介護療養型	70 100.0%	44 62.9%	26 37.1%	0 0.0%

第5節 施設の入所者の状況

	合計	経口移行加算		
		有	無	不明
全体	1,874 100.0%	183 9.8%	1,607 85.8%	84 4.5%
強化型	245 100.0%	40 16.3%	189 77.1%	16 6.5%
加算型	530 100.0%	65 12.3%	447 84.3%	18 3.4%
従来型（加算無）	963 100.0%	67 7.0%	853 88.6%	43 4.5%
介護療養型	70 100.0%	8 11.4%	60 85.7%	2 2.9%

	合計	経口維持加算（Ⅰ）		
		有	無	不明
全体	1,874 100.0%	916 48.9%	902 48.1%	56 3.0%
強化型	245 100.0%	165 67.3%	73 29.8%	7 2.9%
加算型	530 100.0%	319 60.2%	203 38.3%	8 1.5%
従来型（加算無）	963 100.0%	384 39.9%	543 56.4%	36 3.7%
介護療養型	70 100.0%	22 31.4%	46 65.7%	2 2.9%

	合計	経口維持加算（Ⅱ）		
		有	無	不明
全体	1,874 100.0%	570 30.4%	1,242 66.3%	62 3.3%
強化型	245 100.0%	120 49.0%	115 46.9%	10 4.1%
加算型	530 100.0%	217 40.9%	306 57.7%	7 1.3%
従来型（加算無）	963 100.0%	203 21.1%	721 74.9%	39 4.0%
介護療養型	70 100.0%	15 21.4%	53 75.7%	2 2.9%



	合計	口腔衛生管理体制加算		
		有	無	不明
全体	1,874 100.0%	1,041 55.5%	783 41.8%	50 2.7%
強化型	245 100.0%	175 71.4%	63 25.7%	7 2.9%
加算型	530 100.0%	338 63.8%	185 34.9%	7 1.3%
従来型（加算無）	963 100.0%	478 49.6%	455 47.2%	30 3.1%
介護療養型	70 100.0%	22 31.4%	45 64.3%	3 4.3%

	合計	口腔衛生管理加算		
		有	無	不明
全体	1,874 100.0%	355 18.9%	1,454 77.6%	65 3.5%
強化型	245 100.0%	81 33.1%	155 63.3%	9 3.7%
加算型	530 100.0%	132 24.9%	385 72.6%	13 2.5%
従来型（加算無）	963 100.0%	129 13.4%	797 82.8%	37 3.8%
介護療養型	70 100.0%	8 11.4%	59 84.3%	3 4.3%

	合計	地域連携診療計画情報提供加算		
		有	無	不明
全体	1,874 100.0%	23 1.2%	1,784 95.2%	67 3.6%
強化型	245 100.0%	9 3.7%	228 93.1%	8 3.3%
加算型	530 100.0%	5 0.9%	510 96.2%	15 2.8%
従来型（加算無）	963 100.0%	5 0.5%	920 95.5%	38 3.9%
介護療養型	70 100.0%	1 1.4%	67 95.7%	2 2.9%

平成28年10月分の平均算定人数は、認知症ケア加算が76.8人、短期集中リハビリテーション実施加算が23.5人、認知症短期集中リハビリテーション実施加算が14.6人、入所前後訪問指導加算（Ⅰ）が2.2人、入所前後訪問指導加算（Ⅱ）が2.2人、退所前訪問指導加算が2.0人、退所後訪問指導加算が2.4人、退所時指導加算が3.9人、退所時情報提供加算が3.8人、退所前連携加算が3.9人、老人訪問看護指示加算が3.8人、経口移行加算が3.2人、経口維持加算（Ⅰ）が16.0人、経口維持加算（Ⅱ）が17.8人、口腔衛生管理加算が40.8人、地域連携診療計画情報提供加算が1.6人であった。

図表 3-1-118 平成28年10月分の算定人数

	件数	平均値 (人)	標準偏差	中央値 (人)
認知症ケア加算	501	76.8	204.1	40.0
短期集中リハビリテーション実施加算	1,572	23.5	54.8	12.0
認知症短期集中リハビリテーション実施加算	728	14.6	31.7	8.0
入所前後訪問指導加算（Ⅰ）	193	2.2	2.0	1.0
入所前後訪問指導加算（Ⅱ）	170	2.2	1.7	2.0
退所前訪問指導加算	599	2.0	1.6	1.0
退所後訪問指導加算	285	2.4	2.0	2.0
退所時指導加算	988	3.9	4.1	3.0
退所時情報提供加算	1,008	3.8	4.1	3.0
退所前連携加算	944	3.9	4.1	3.0
老人訪問看護指示加算	99	3.8	17.2	1.0
経口移行加算	174	3.2	9.6	1.0
経口維持加算（Ⅰ）	884	16.0	17.8	11.0
経口維持加算（Ⅱ）	556	17.8	19.6	12.0
口腔衛生管理加算	342	40.8	34.8	31.0
地域連携診療計画情報提供加算	23	1.6	1.6	1.0

## 第6節 介護療養型老人保健施設の状況

### 1. 適用している転換支援策

介護療養型老人保健施設が適用している転換支援策は、「療養病床などから転換した病院や診療所の開設者」が62.9%で最も多かった。次いで「居室の床面積」が34.3%、「1人あたりの食堂の床面積」が34.3%であった。

図表 3-1-119 適用している転換支援策（複数回答）（n=70）

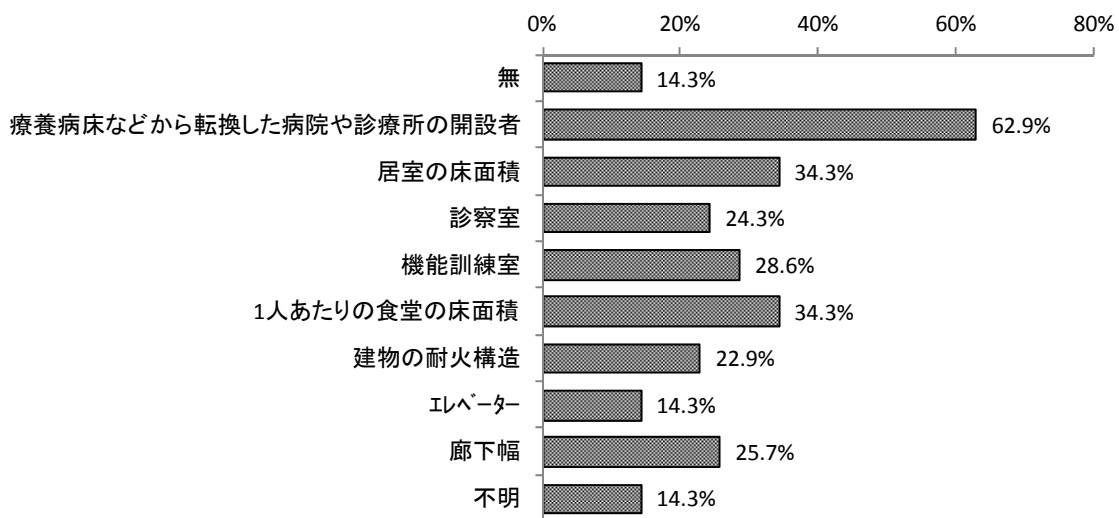

図表 3-1-120 適用している転換支援策（複数回答）（介護報酬上の届出区分別）

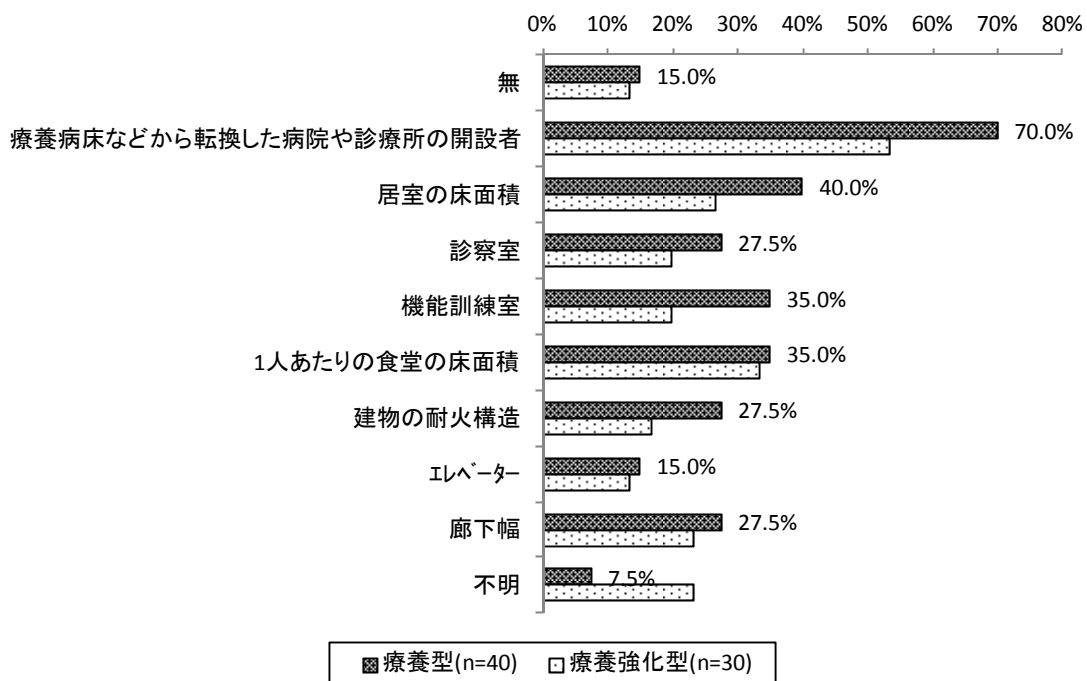

## 2. 加算等の算定状況

平成28年10月分の介護療養型老人保健施設の加算等の算定状況は、リハビリテーション指導管理が55.7%、言語聴覚療法が8.6%、摂食機能療法が31.4%、精神科作業療法が0.0%、医学情報提供が22.9%、療養体制維持特別加算が52.9%であった。

図表 3-1-121 加算等の算定状況（平成28年10月分）（n=70）

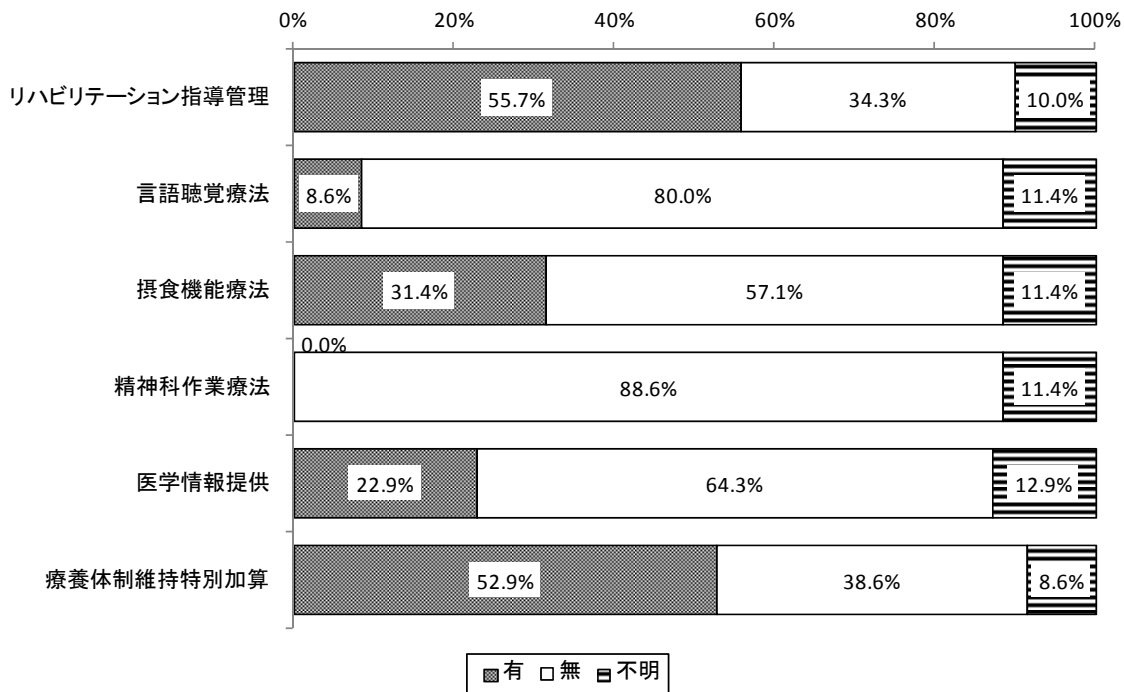

図表 3-1-122 加算等の算定状況（平成28年10月分）（介護報酬上の届出区分別）

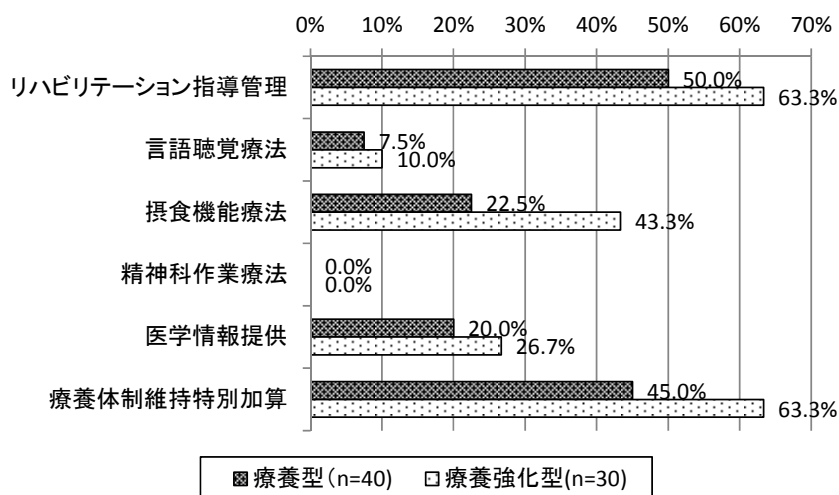

平成28年10月分の介護療養型老人保健施設の加算等の平均算定人数は、リハビリテーション指導管理が73.7人、言語聴覚療法が26.8人、摂食機能療法が15.1人、医学情報提供が2.3人であった。

図表 3-1-123 平成28年10月分の算定人数

	件数	平均値(人)	標準偏差	中央値(人)
リハビリテーション指導管理	37	73.7	43.6	75.0
言語聴覚療法	6	26.8	10.0	26.0
摂食機能療法	21	15.1	17.8	8.0
精神科作業療法	0	-	-	-
医学情報提供	15	2.3	2.1	1.0

療養体制維持特別加算の算定の有無別に要介護度別の入所者数等についてみた。

図表 3-1-124 要介護度別入所者数（療養体制維持特別加算の有無別）

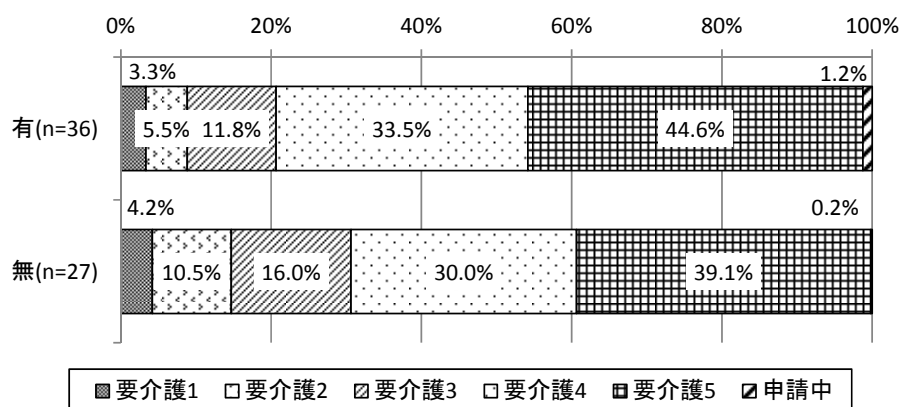

図表 3-1-125 認知症高齢者の日常生活自立度別入所者数（療養体制維持特別加算の有無別）

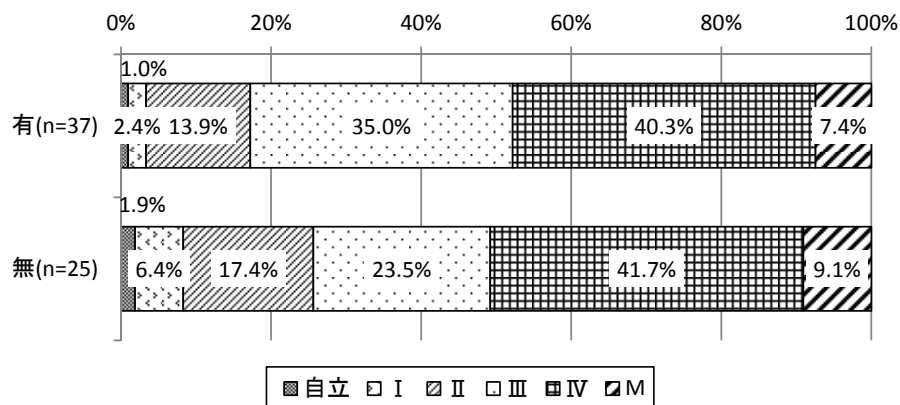

図表 3-1-126 職員体制（常勤換算数）（平均値）（療養体制維持特別加算の有無別）

単位：人

	算定有 (n=37)	算定無 (n=27)
医師	1.2	1.0
理学療法士	1.2	1.2
作業療法士	0.6	0.3
言語聴覚士	0.3	0.3
看護職員	12.8	11.8
介護職員	19.1	14.1
歯科衛生士	0.1	0.0
栄養士	1.0	0.9
うち管理栄養士	0.9	0.6
介護支援専門員	1.1	1.1
支援相談員	1.0	0.9
その他の職員	3.8	2.9
合計	42.1	34.6

図表 3-1-127 看取りについての基本的な方針（療養体制維持特別加算の有無別）

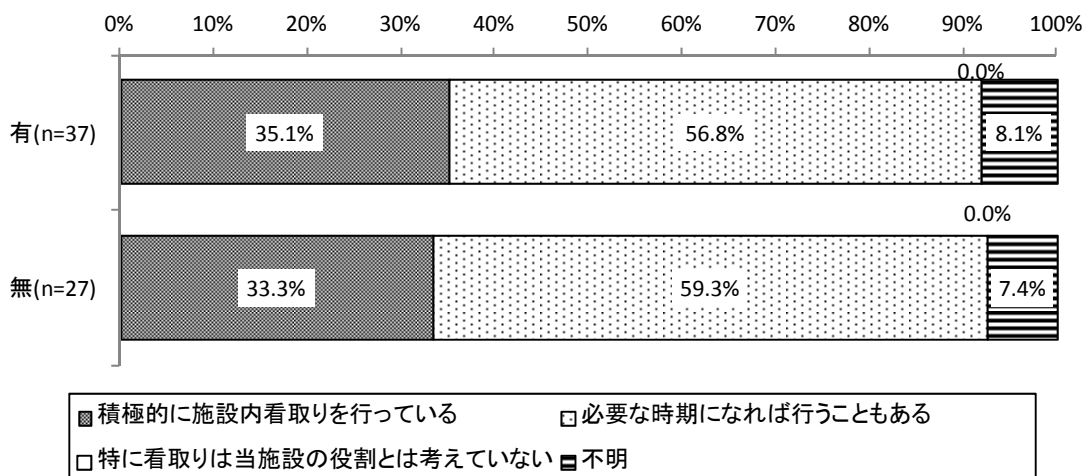

図表 3-1-128 施設内で対応可能な処置（複数回答）（療養体制維持特別加算の有無別）

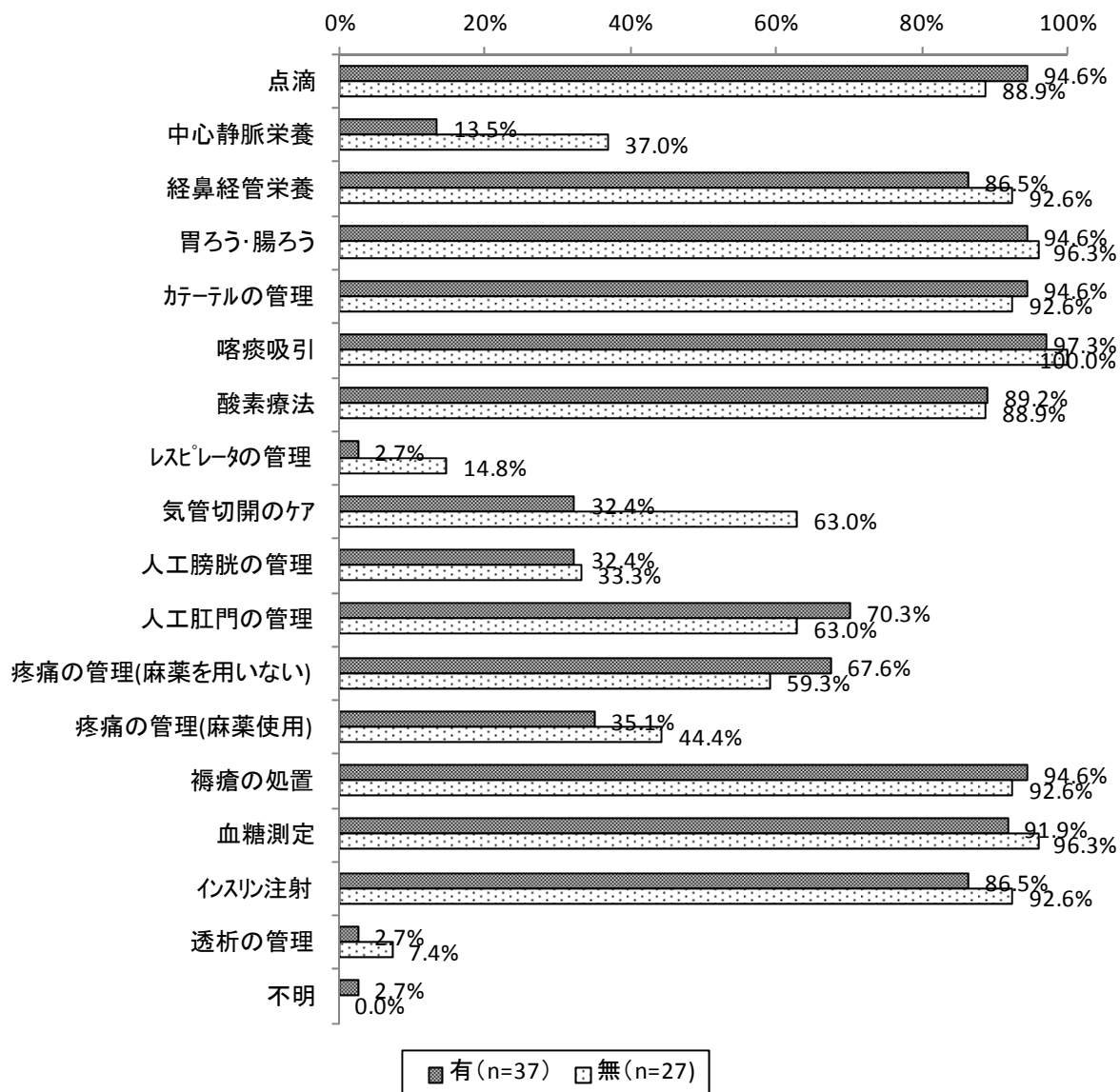

図表 3-1-129 過去1年間に対応した処置（複数回答）（療養体制維持特別加算の有無別）

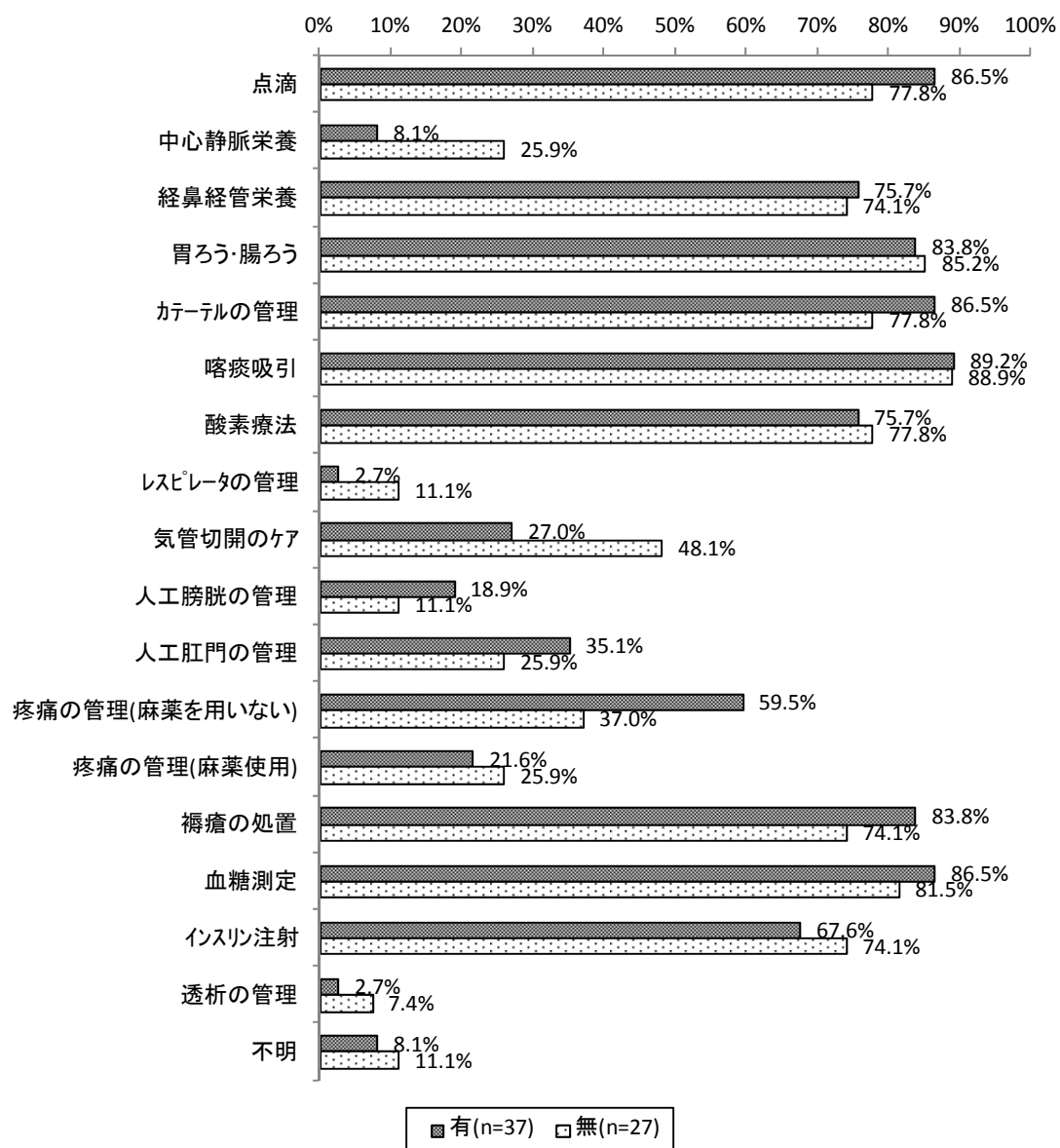



図表 3-1-130 退所に向けた取り組みの状況（複数回答）（療養体制維持特別加算の有無別）

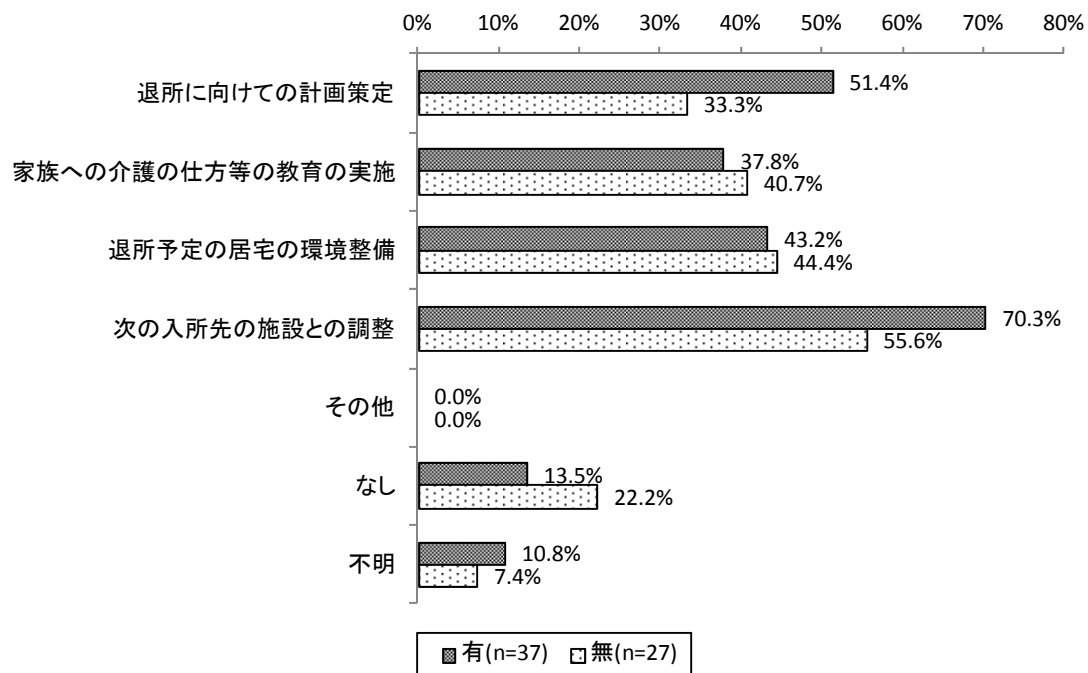

図表 3-1-131 退所する前に多職種が集まってカンファレンスを実施する割合（療養体制維持特別加算の有無別）

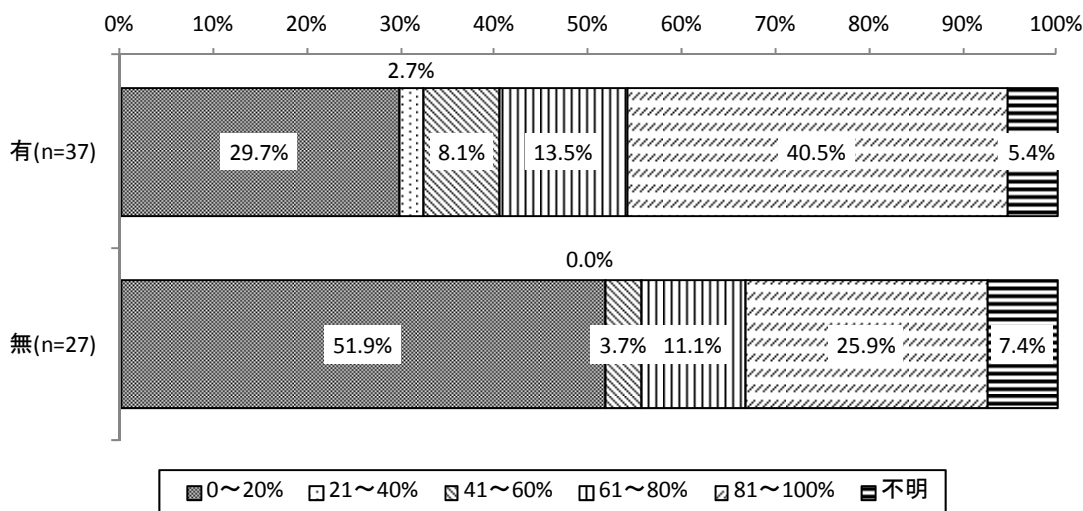

## 第7節 併設サービスの利用状況

### 1. 短期入所療養介護

図表 3-1-132 短期入所療養介護の利用者数（平成28年10月1か月分）

	短期入所利用者数（n=1,649）			うち、自施設の退所者数（n=1,384）		
	合計値(人)	構成比	1施設あたりの平均値	合計値(人)	構成比	1施設あたりの平均値
要支援1・2	474	1.7%	0.3	49	0.7%	0.0
要介護1	3,740	13.0%	2.3	771	11.6%	0.6
要介護2	6,292	21.9%	3.8	1,430	21.4%	1.0
要介護3	7,334	25.5%	4.4	1,835	27.5%	1.3
要介護4	6,171	21.5%	3.7	1,659	24.9%	1.2
要介護5	4,700	16.4%	2.9	923	13.8%	0.7
合計	28,711	100.0%	17.4	6,667	100.0%	4.8

図表 3-1-133 施設類型別 短期入所療養介護の平均利用者数（平成28年10月1か月分）

	件数	要支援 1・2	要介護 1	要介護 2	要介護 3	要介護 4	要介護 5	合計
全体	1,649	0.3	2.3	3.8	4.4	3.7	2.9	17.4
強化型	226	0.4	4.6	8.3	10.6	9.3	7.6	40.8
加算型	488	0.4	2.8	4.7	5.6	4.6	3.3	21.5
従来型（加算無）	845	0.2	1.4	2.3	2.3	1.9	1.4	9.5
介護療養型	38	0.2	0.6	0.6	0.9	0.6	1.0	3.9

（うち）自施設の退所者数

	件数	要支援 1・2	要介護 1	要介護 2	要介護 3	要介護 4	要介護 5	合計
全体	1,384	0.0	0.6	1.0	1.3	1.2	0.7	4.8
強化型	196	0.0	1.3	2.6	4.0	3.4	2.2	13.5
加算型	436	0.1	0.8	1.4	1.7	1.7	0.8	6.4
従来型（加算無）	679	0.0	0.2	0.4	0.4	0.4	0.2	1.7
介護療養型	28	0.0	0.0	0.2	0.4	0.3	0.2	1.1

平成28年10月1か月間の短期入所療養介護の利用者のうち、自施設の退所者の割合は平均24.4%であった。

図表 3-1-134 短期入所利用者に占める自施設の退所者の比率

単位：%

	件数	平均値	標準偏差	中央値
自施設の退所者の比率:短期入所	1,384	24.4	28.6	15.4

注) 短期入所利用者数・自施設の退所者数の両方に記入がある施設についての集計結果である。短期入所利用者数が0人の場合は集計対象に含まれない。

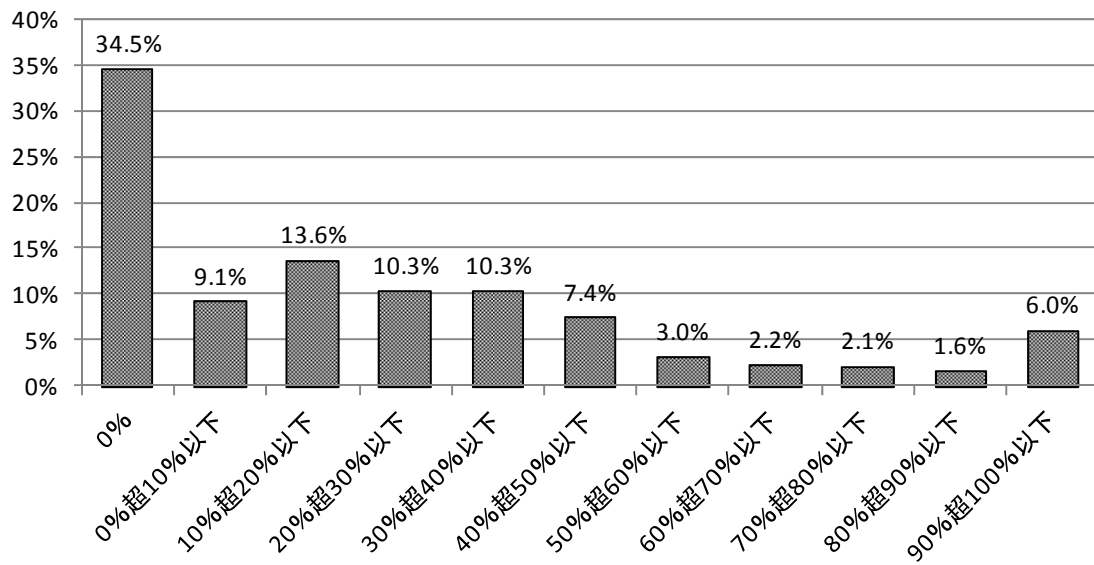

## 2. 通所リハビリテーション

図表 3-1-135 通所リハビリテーションの利用者数（平成 28 年 10 月 1 か月分）

	通所リハビリテーション 利用者数 (n=1,600)			うち、自施設の退所者数 (n=1,371)		
	合計値(人)	構成比	1施設あたりの 平均値	合計値(人)	構成比	1施設あたりの 平均値
要支援 1・2	49,633	24.0%	31.0	359	4.2%	0.3
要介護 1	46,950	22.7%	29.3	1,642	19.3%	1.2
要介護 2	50,845	24.6%	31.8	2,487	29.2%	1.8
要介護 3	30,778	14.9%	19.2	2,026	23.8%	1.5
要介護 4	19,404	9.4%	12.1	1,344	15.8%	1.0
要介護 5	8,975	4.3%	5.6	647	7.6%	0.5
合計	206,585	100.0%	129.1	8,505	100.0%	6.2

図表 3-1-136 施設類型別 通所リハビリテーションの平均利用者数  
(平成 28 年 10 月 1 か月分)

	件数	要支援 1・2	要介護 1	要介護 2	要介護 3	要介護 4	要介護 5	合計
全体	1,600	31.0	29.3	31.8	19.2	12.1	5.6	129.1
強化型	224	24.7	39.4	45.1	28.1	18.0	8.9	164.1
加算型	484	22.4	32.5	35.7	21.1	14.2	6.2	132.2
従来型（加算無）	821	38.9	25.3	26.4	16.3	9.6	4.5	121.0
介護療養型	19	14.0	13.3	10.9	5.6	2.5	1.0	47.3

(うち) 自施設の退所者数

	件数	要支援 1・2	要介護 1	要介護 2	要介護 3	要介護 4	要介護 5	合計
全体	1,371	0.3	1.2	1.8	1.5	1.0	0.5	6.2
強化型	189	0.4	2.1	3.6	3.2	2.1	1.1	12.6
加算型	430	0.3	1.6	2.3	1.8	1.3	0.6	8.0
従来型（加算無）	693	0.2	0.7	1.0	0.8	0.5	0.2	3.4
介護療養型	16	0.1	0.4	0.5	0.9	0.5	0.1	2.5

平成28年10月1か月間の通所リハの利用者のうち、自施設の退所者の割合は平均7.3%であった。

図表 3-1-137 通所リハビリテーションの利用者に占める自施設の退所者の比率

単位：%

	件数	平均値	標準偏差	中央値
自施設の退所者の比率:通所リハ	1,370	7.3	10.4	3.8

注) 通所リハビリテーションの利用者数・自施設の退所者数の両方に記入がある施設についての集計結果である。通所リハビリテーションの利用者数が0人の場合は集計対象に含まれない。

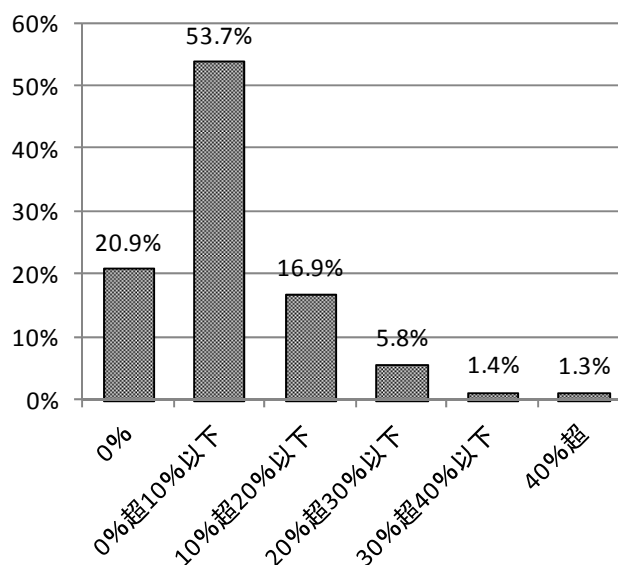

図表 3-1-138 利用時間別の延べ利用回数（要介護者）

	件数	平均（回）	標準偏差	中央値（回）
1時間以上 2時間未満	1,566	7.3	46.3	0.0
2時間以上 3時間未満	1,566	7.5	27.2	0.0
3時間以上 4時間未満	1,566	15.8	59.9	0.0
4時間以上 6時間未満	1,566	56.8	144.5	4.0
6時間以上 8時間未満	1,566	497.8	394.6	462.0
8時間以上	1,566	7.3	68.0	0.0
合計	1,567	597.9	445.8	527.0

### 3. 訪問リハビリテーション

図表 3-1-139 訪問リハビリテーションの利用者数（平成 28 年 10 月 1 か月分）

	訪問リハビリテーション利用者数 (n=320)			うち、自施設の退所者数 (n=262)		
	合計値(人)	構成比	1施設あたりの平均値	合計値(人)	構成比	1施設あたりの平均値
要支援 1・2	1,363	15.2%	4.3	4	1.5%	0.0
要介護 1	1,383	15.4%	4.3	35	12.7%	0.1
要介護 2	2,194	24.4%	6.9	81	29.5%	0.3
要介護 3	1,666	18.6%	5.2	51	18.5%	0.2
要介護 4	1,415	15.8%	4.4	66	24.0%	0.3
要介護 5	958	10.7%	3.0	38	13.8%	0.1
合計	8,979	100.0%	28.1	275	100.0%	1.0

図表 3-1-140 施設類型別訪問リハビリテーションの平均利用者数(平成 28 年 10 月 1 か月分)

	件数	要支援 1・2	要介護 1	要介護 2	要介護 3	要介護 4	要介護 5	合計
全体	320	4.3	4.3	6.9	5.2	4.4	3.0	28.1
強化型	64	6.0	6.3	12.2	9.9	8.7	5.7	48.8
加算型	118	3.8	4.1	6.7	4.7	4.0	2.5	25.8
従来型（加算無）	121	4.0	3.4	4.4	3.3	2.7	1.9	19.7
介護療養型	7	2.4	2.3	4.6	2.0	2.1	3.0	16.4

（うち）自施設の退所者数

	件数	要支援 1・2	要介護 1	要介護 2	要介護 3	要介護 4	要介護 5	合計
全体	262	0.0	0.1	0.3	0.2	0.3	0.1	1.0
強化型	49	0.0	0.3	0.4	0.5	0.4	0.2	1.9
加算型	104	0.0	0.1	0.4	0.2	0.4	0.1	1.2
従来型（加算無）	94	0.0	0.1	0.1	0.1	0.1	0.1	0.4
介護療養型	6	0.0	0.0	0.0	0.0	0.5	0.5	1.0

平成 28 年 10 月 1 か月間の訪問リハの利用者のうち、自施設の退所者の割合は平均 8.3%であった。

図表 3-1-141 訪問リハビリテーションの利用者に占める自施設の退所者の比率

単位：%

	件数	平均値	標準偏差	中央値
自施設の退所者の比率:訪問リハ	262	8.3	19.2	0.0

注) 訪問リハビリテーションの利用者数・自施設の退所者数の両方に記入がある施設についての集計結果である。訪問リハビリテーションの利用者数が 0 人の場合は集計対象に含まれない。

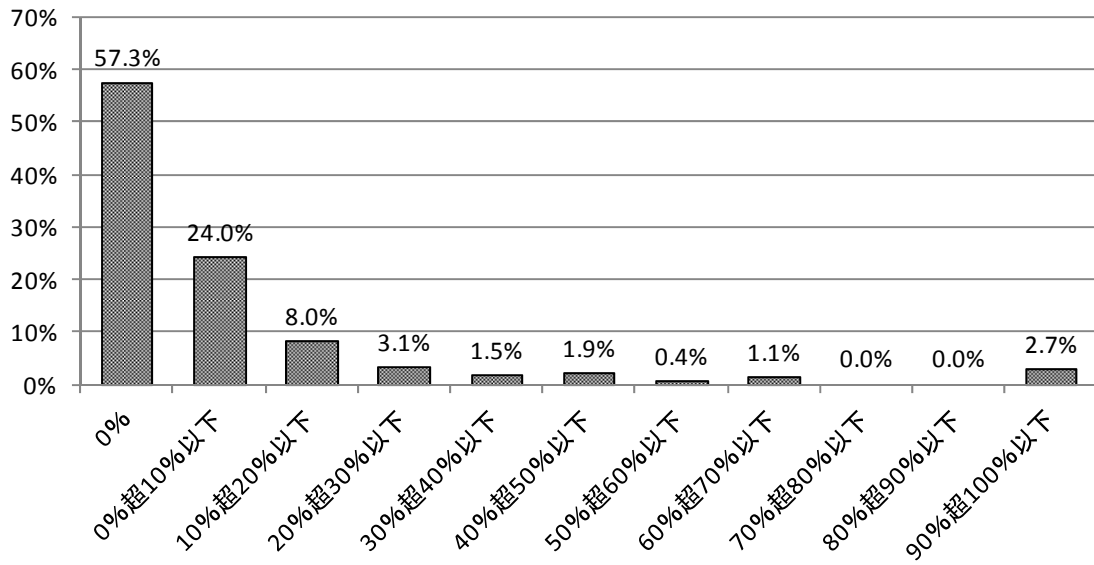

## 第8節 入所者の退所に向けた取組みと在宅支援の取組み

### 1. 退所に向けた取組みの状況

退所に向けた取組みの状況は「次の入所先の施設との調整」が85.1%で最も多かった。次いで「退所予定の居宅の環境整備」が74.1%であった。

図表 3-1-142 退所に向けた取組みの状況（複数回答）（n=1,874）

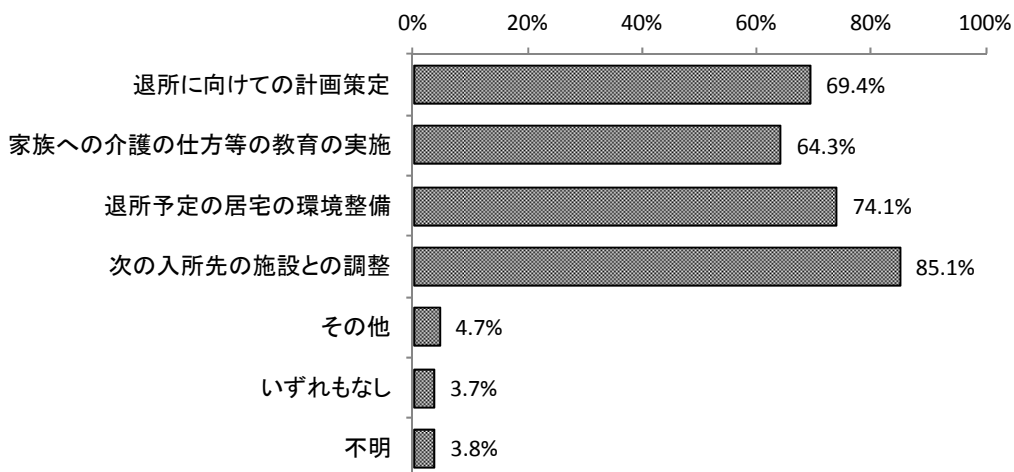

図表 3-1-143 施設類型別 退所に向けた取組みの状況（複数回答）（n=1,874）

	合計	退所に向けての計画策定	家族への介護の仕方等の教育の実施	退所予定の居宅の環境整備	次の入所先の施設との調整	その他	いずれもなし	不明
全体	1,874 100.0%	1,301 69.4%	1,205 64.3%	1,388 74.1%	1,594 85.1%	88 4.7%	70 3.7%	72 3.8%
強化型	245 100.0%	216 88.2%	204 83.3%	218 89.0%	220 89.8%	11 4.5%	0 0.0%	10 4.1%
加算型	530 100.0%	442 83.4%	424 80.0%	481 90.8%	484 91.3%	32 6.0%	0 0.0%	16 3.0%
従来型（加算無）	963 100.0%	573 59.5%	512 53.2%	620 64.4%	794 82.5%	41 4.3%	55 5.7%	32 3.3%
介護療養型	70 100.0%	33 47.1%	30 42.9%	32 45.7%	46 65.7%	0 0.0%	11 15.7%	7 10.0%



## 2. 平成28年10月5日24時時点の入所者のうち、自法人以外の居宅介護支援事業所から紹介された入所者数

平成28年10月5日24時時点の入所者のうち、自法人以外の居宅介護支援事業所から紹介された入所者数は、平均14.5人であった。

図表 3-1-144 自法人以外の居宅介護支援事業所から紹介された入所者数

単位：人

	件数	平均値	標準偏差	中央値
自法人以外の居宅介護支援事業所から紹介された入所者数	1,644	14.5	21.5	8.0

## 3. 平成28年4月～9月の間に、居宅へ退所した人のうち、自法人以外の介護支援専門員に紹介した退所者数

平成28年4月～9月の間に、居宅へ退所した人のうち、自法人以外の介護支援専門員に紹介した退所者数は、平均6.3人であった。

図表 3-1-145 自法人以外の居宅介護支援専門員に紹介した退所者数

単位：人

	件数	平均値	標準偏差	中央値
自法人以外の居宅介護支援専門員に紹介した退所者数	1,664	6.3	10.5	2.0

#### 4. 退所者が退所する前の多職種が集まったカンファレンスの実施状況

退所者が退所する前に多職種が集まってカンファレンスを実施する割合では「81～100%」が51.0%であった。「0～20%」は18.9%であった。

図表 3-1-146 退所する前に多職種が集まってカンファレンスを実施する割合 (n=1,874)

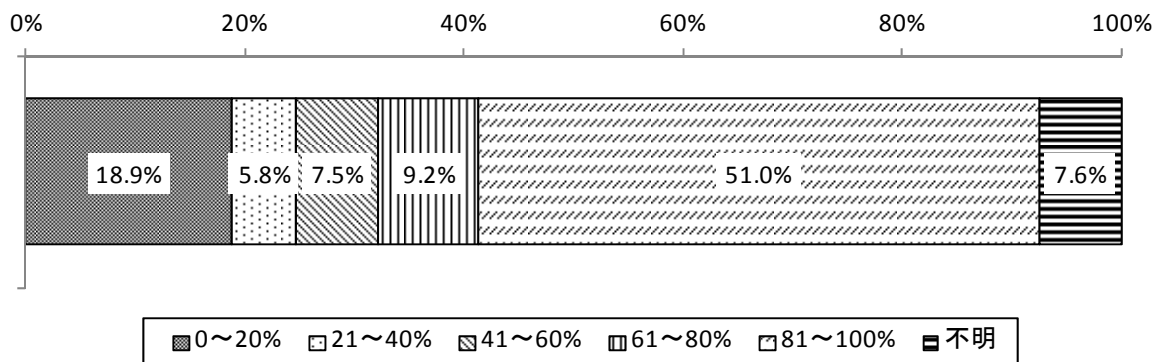

図表 3-1-147 在宅復帰率別 退所する前に多職種が集まってカンファレンスを実施する割合

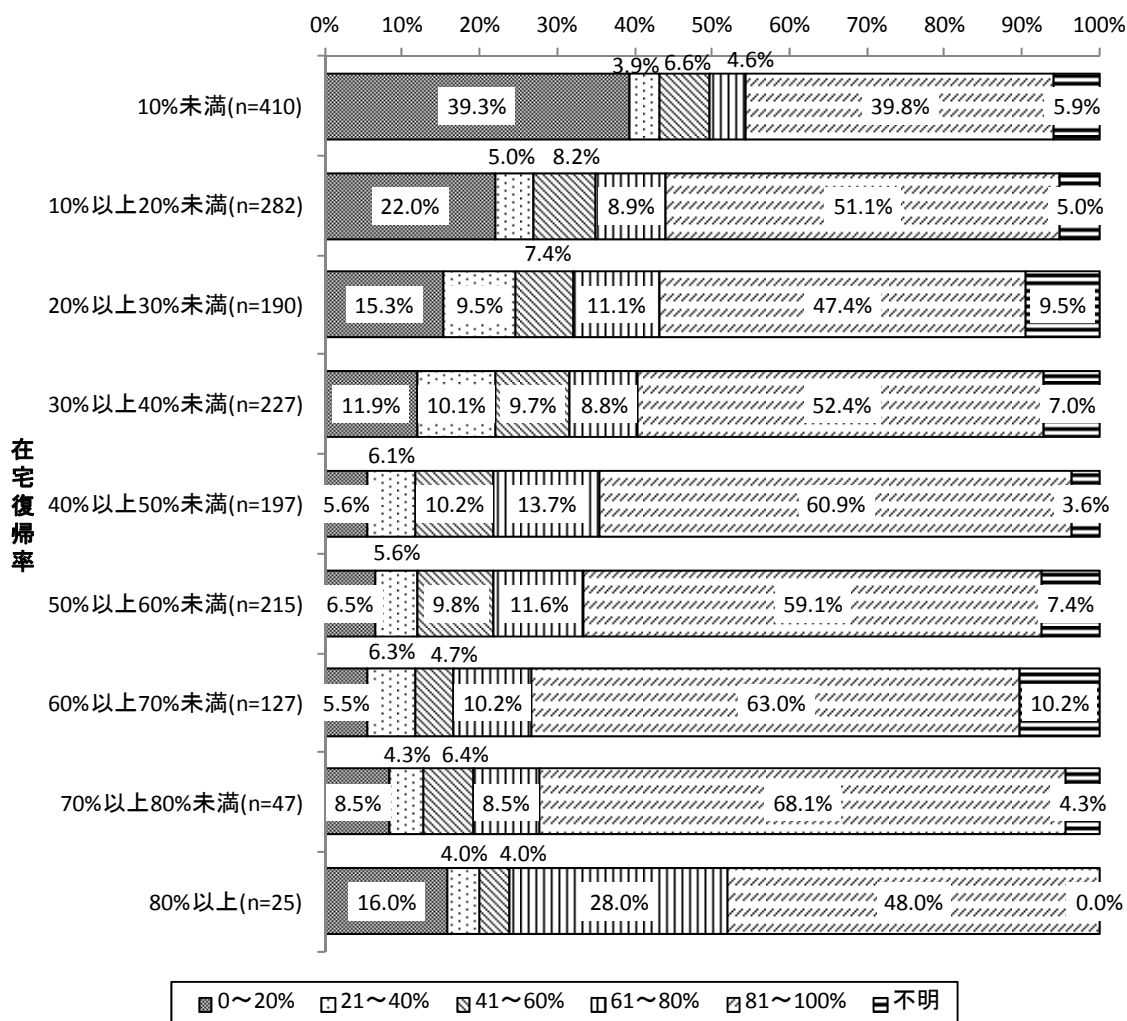

## 第9節 地域に貢献する活動の実施状況

### 1. 平成28年度の地域に貢献する活動の実施状況

平成28年度の地域に貢献する活動の実施率は、「地域住民への健康教室」が27.6%、「地域住民も利用可能なカフェ」が10.1%、「ボランティアの受け入れ」が89.1%、「住民も含めた祭り等の開催」が60.0%、「住民と入所者の交流会の開催」が33.7%であった。

図表 3-1-148 平成28年度の地域に貢献する活動の実施状況 (n=1,874)

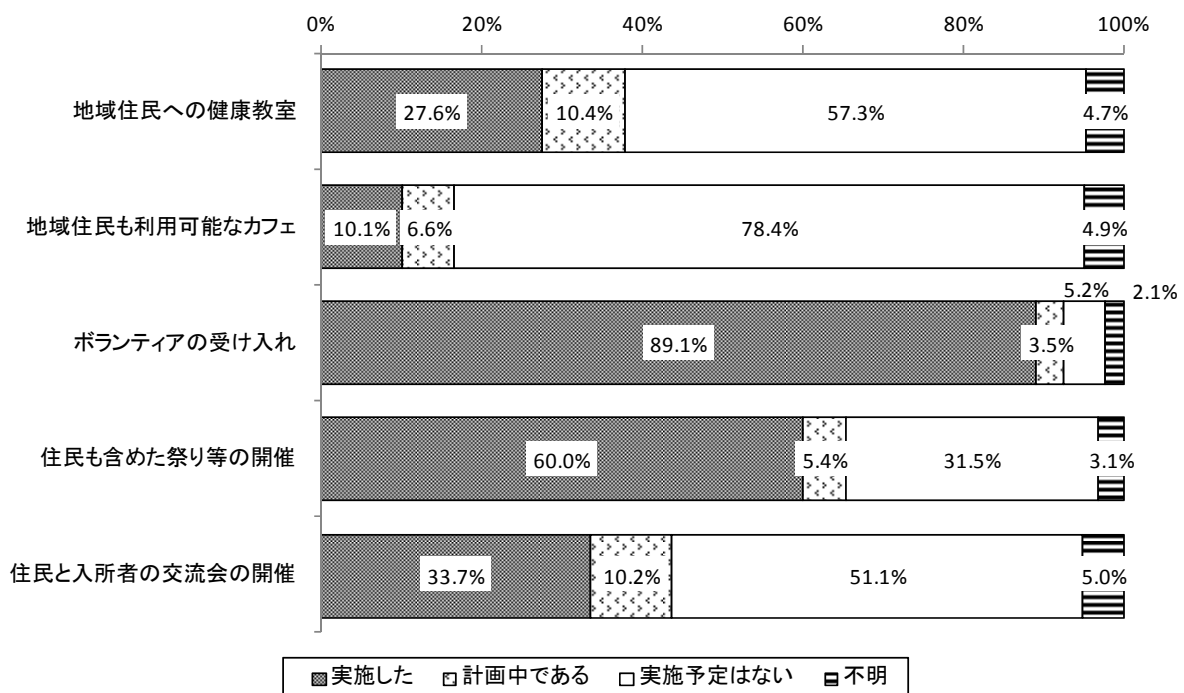

図表 3-1-149 地域住民への健康教室の実施状況（在宅復帰率別）

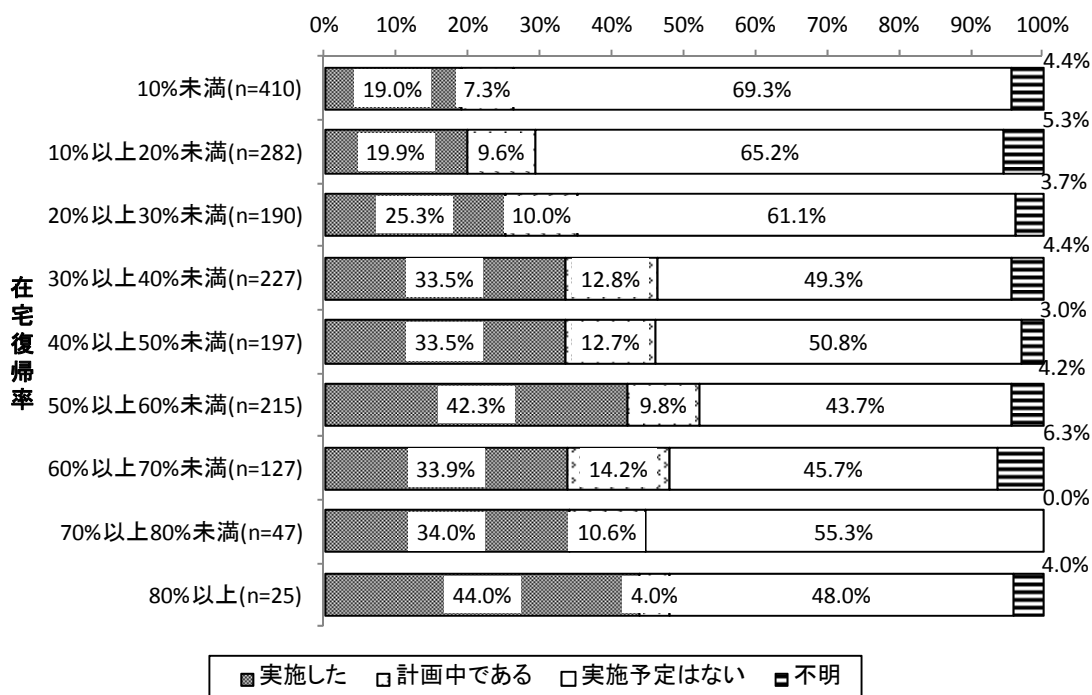

図表 3-1-150 地域住民も利用可能なカフェの実施状況（在宅復帰率別）

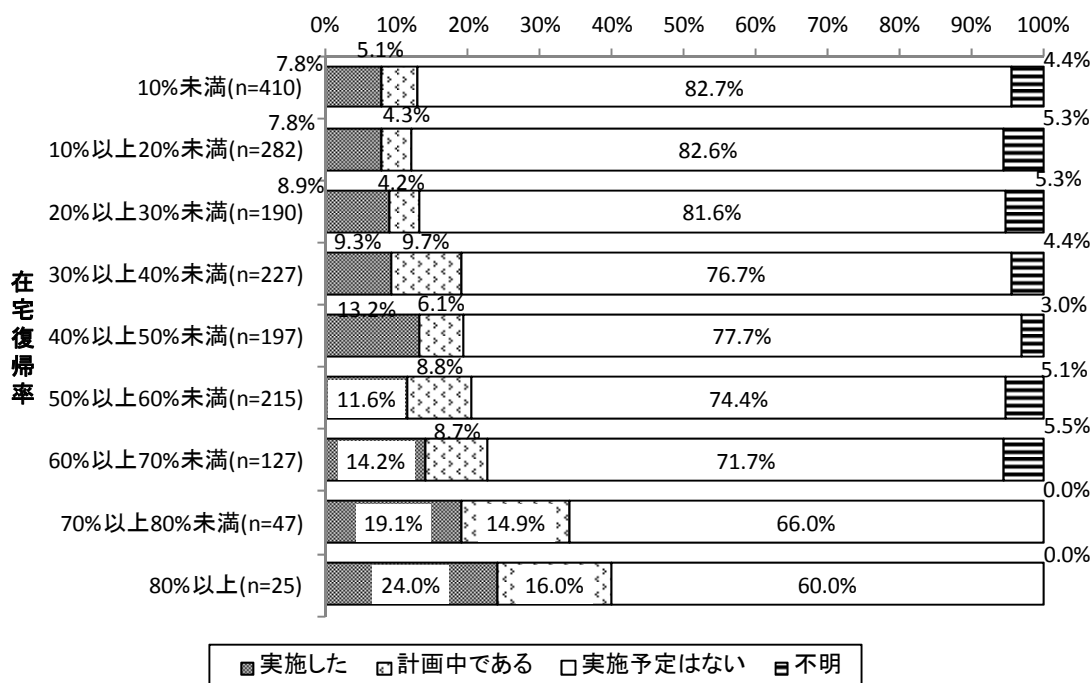

図表 3-1-151 ボランティアの受け入れの実施状況（在宅復帰率別）

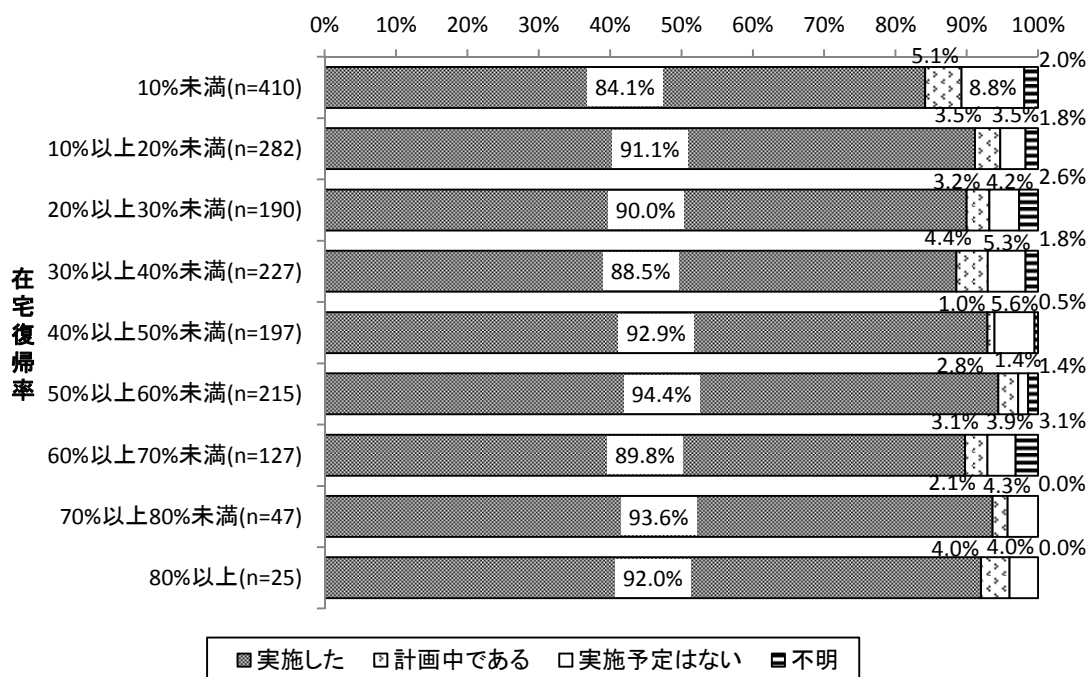

図表 3-1-152 住民も含めた祭り等の実施状況（在宅復帰率別）

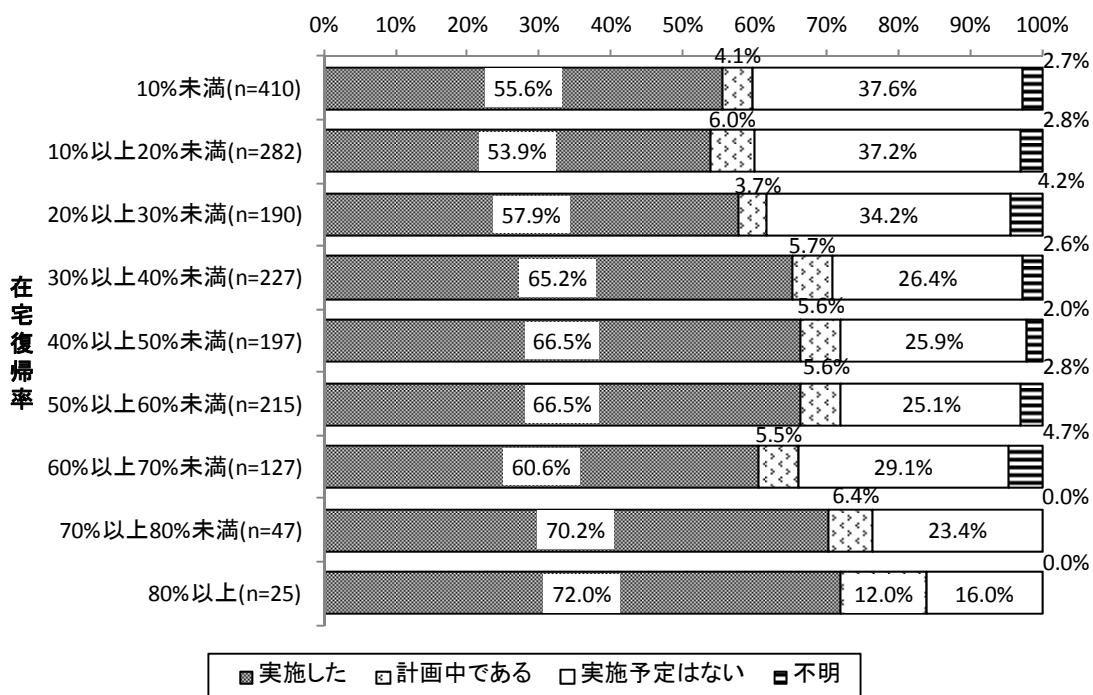

図表 3-1-153 住民と入所者の交流会開催の実施状況（在宅復帰率別）

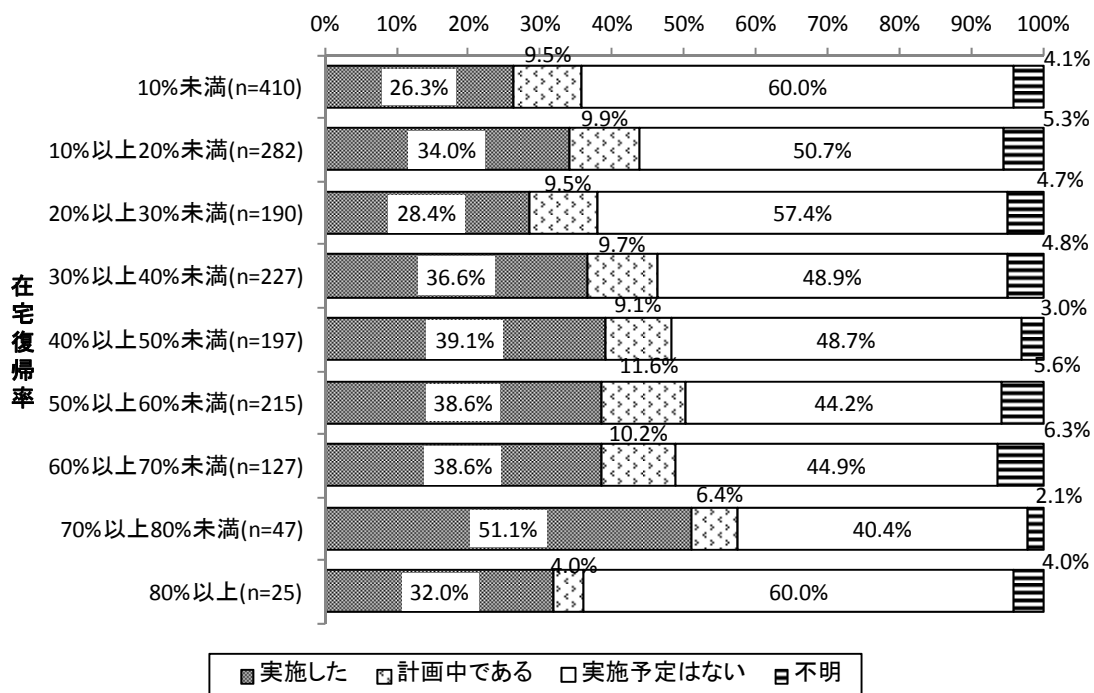

## 第2章 入所者（抽出調査）調査、退所者（抽出調査）調査の結果

### 第1節 入所者、退所者の基本情報

#### (1) 退所先の見込、退所先

##### ① 入所者の退所先の見込み

退所先の見込みが「なし・分からない」という入所者が 33.3%であった。見込みがある中では、「特別養護老人ホーム」が 31.2%で最も多かった。次いで「本人の家」が 14.5%であった。

図表 3-2-1 退所先の見込み (n=3,432)

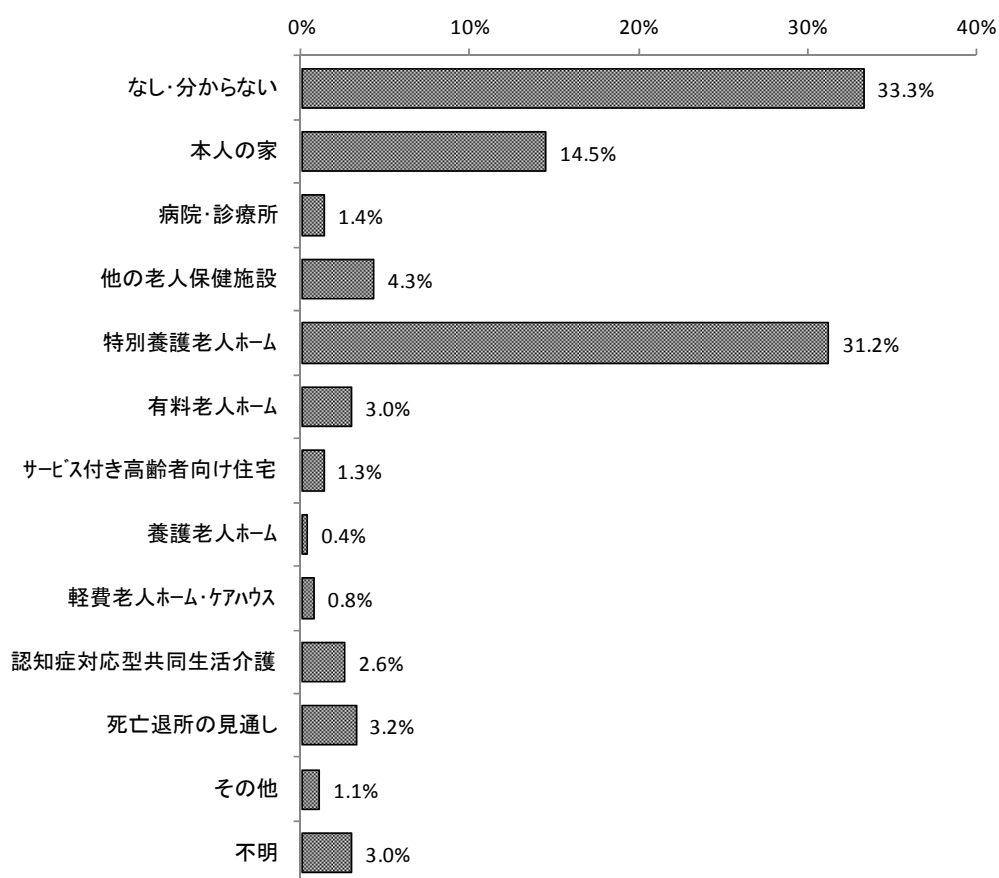

調査時点の入所者の退所先の見込みは、全体では「なし・分からない」が33.2%、「特別養護老人ホーム」は31.2%であった。強化型では「本人の家」が31.2%、加算型では「特別養護老人ホーム」が35.6%、従来型（加算無）では「なし・分からない」が42.6%、介護療養型では「なし・分からない」が65.6%であった。

図表 3-2-2 退所先の見込み（施設類型別）

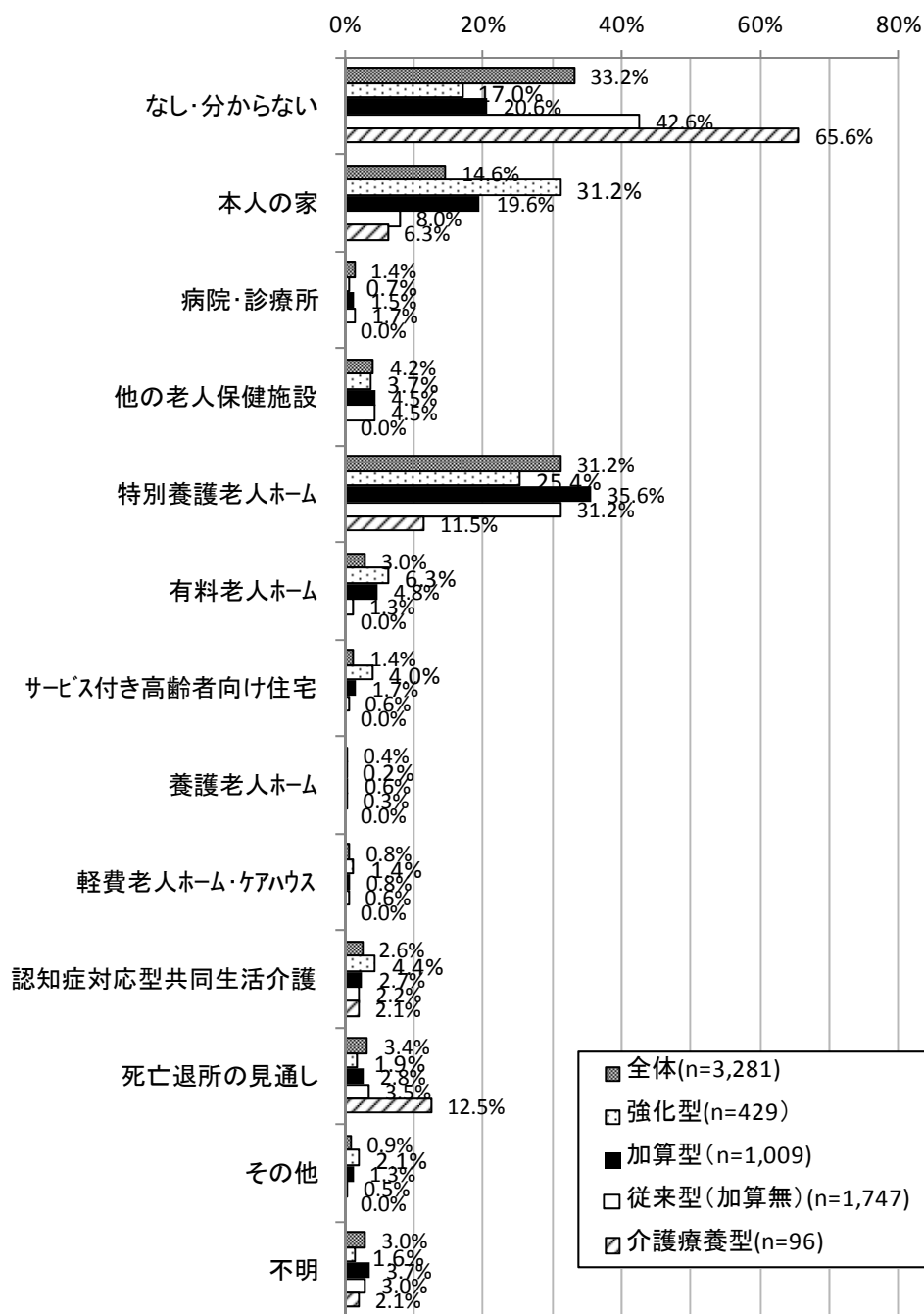

注) 施設サービス費が不明なものを除く



以下では、入所者について、退所先の見込みに基づき、以下の5種類のカテゴリー分けをして分析をした。

本人の家等：本人の家、有料老人ホーム、サービス付き高齢者向け住宅、養護老人ホーム、軽費老人ホーム・ケアハウス、認知症対応型共同生活介護（グループホーム）

医療施設：病院・診療所

介護保険施設：他の老人保健施設、特別養護老人ホーム

死亡：死亡退所の見通し

なし・分からない：なし・分からない

② 退所者の退所先

退所先は「病院」が 38.9%で最も多かった。次いで「本人の家」が 29.0%、「特別養護老人ホーム」が 10.2%であった。

図表 3-2-3 退所先 (n=2,922)

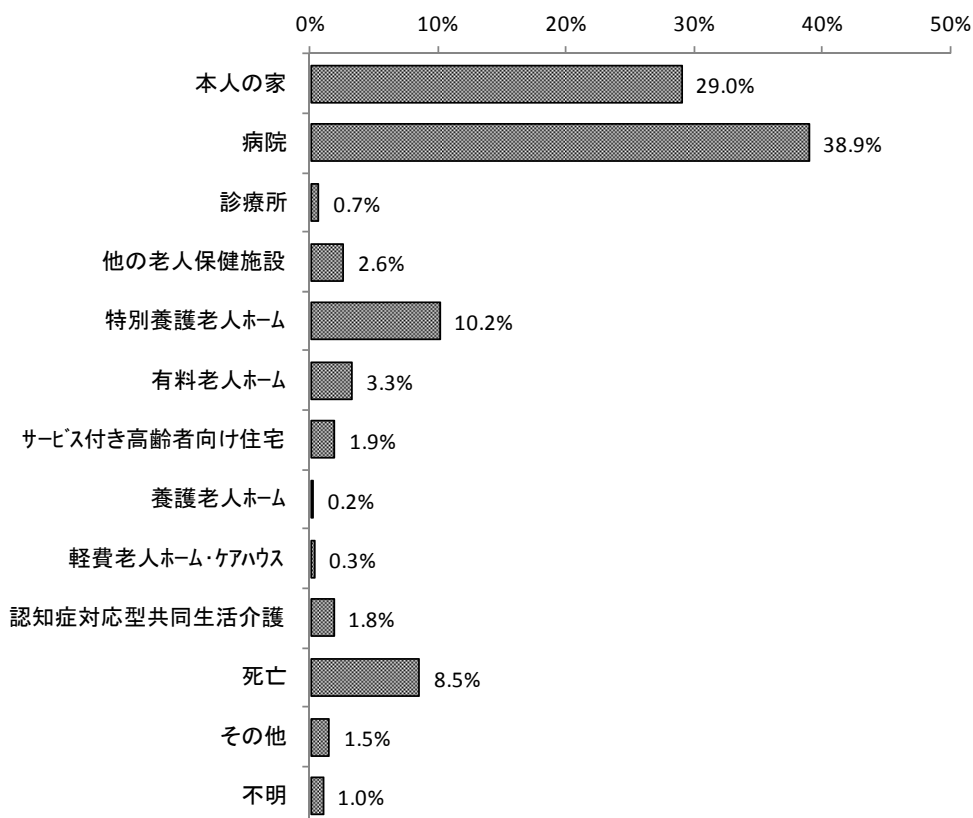

以下では、退所者について、退所先に基づき以下の4種類のカテゴリー分けをして分析をした。

本人の家等：本人の家、有料老人ホーム、サービス付き高齢者向け住宅、養護老人ホーム、軽費老人ホーム・ケアハウス、認知症対応型共同生活介護（グループホーム）

医療施設：病院、診療所

介護保険施設：他の老人保健施設、特別養護老人ホーム

死亡：死亡

(2) 基本情報

① 年齢

入所者の平均年齢（平成28年10月5日時点）は85.7歳、退所者の平均年齢（退所時点）は85.7歳であった。

図表 3-2-4 入所者（平成28年10月5日時点）、退所者の年齢（退所時点）

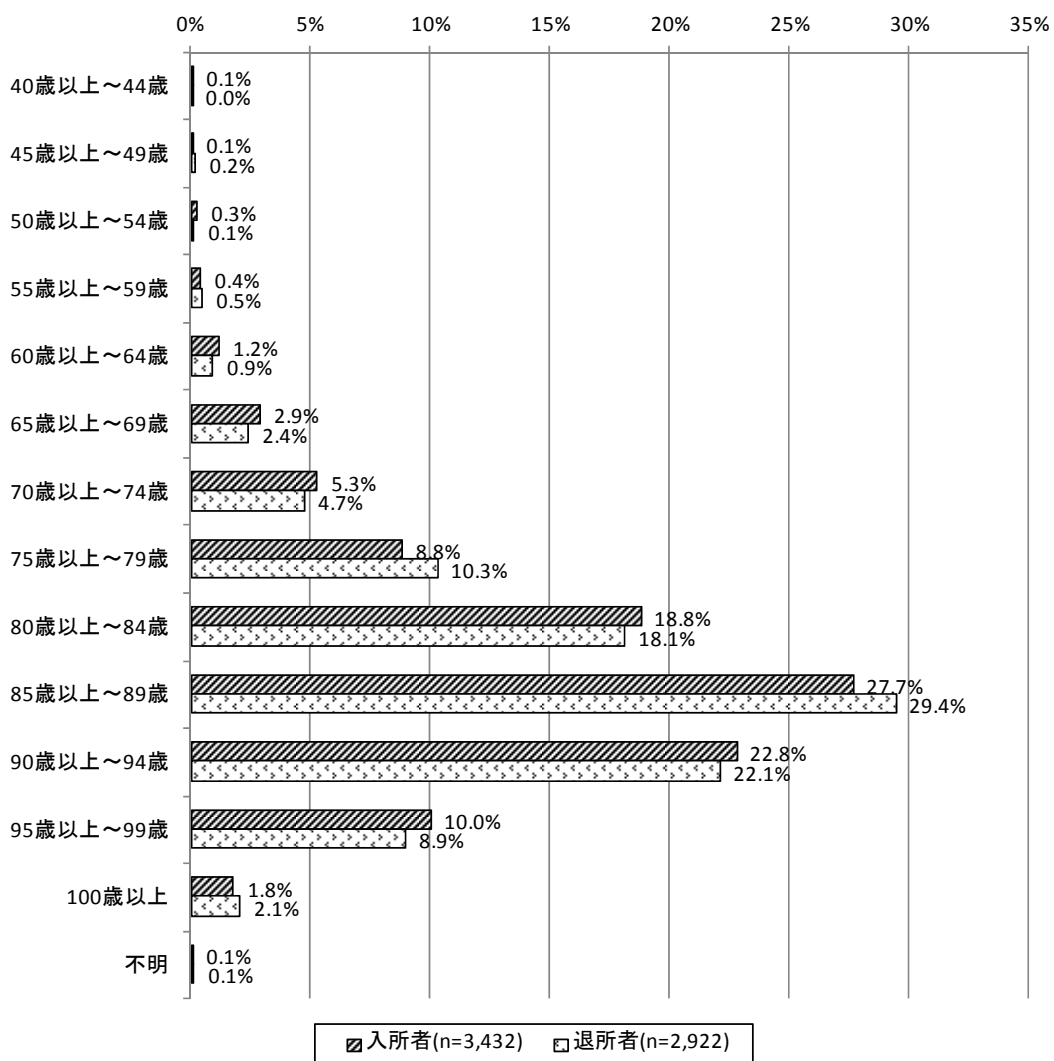

図表 3-2-5 入所者、退所者の年齢

単位：歳

	件数	平均値	標準偏差	中央値
入所者	3,430	85.7	8.3	87.0
退所者	2,918	85.7	8.1	87.0

図表 3-2-6 退所者の年齢（退所時点）

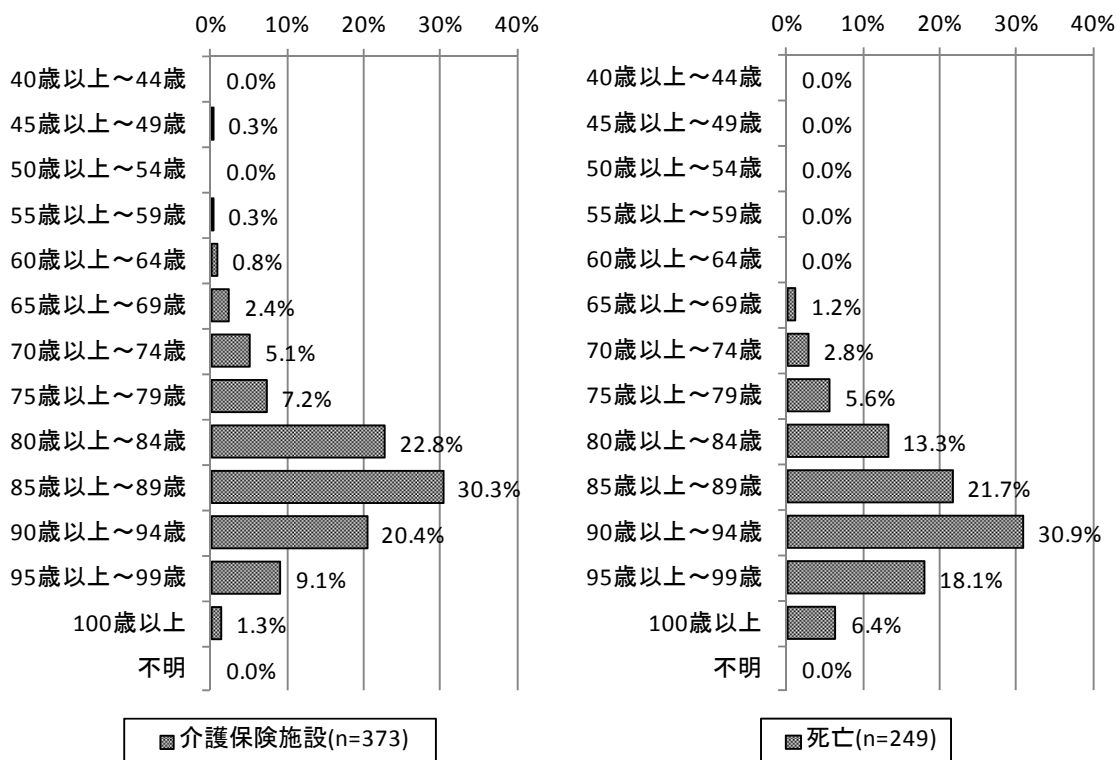
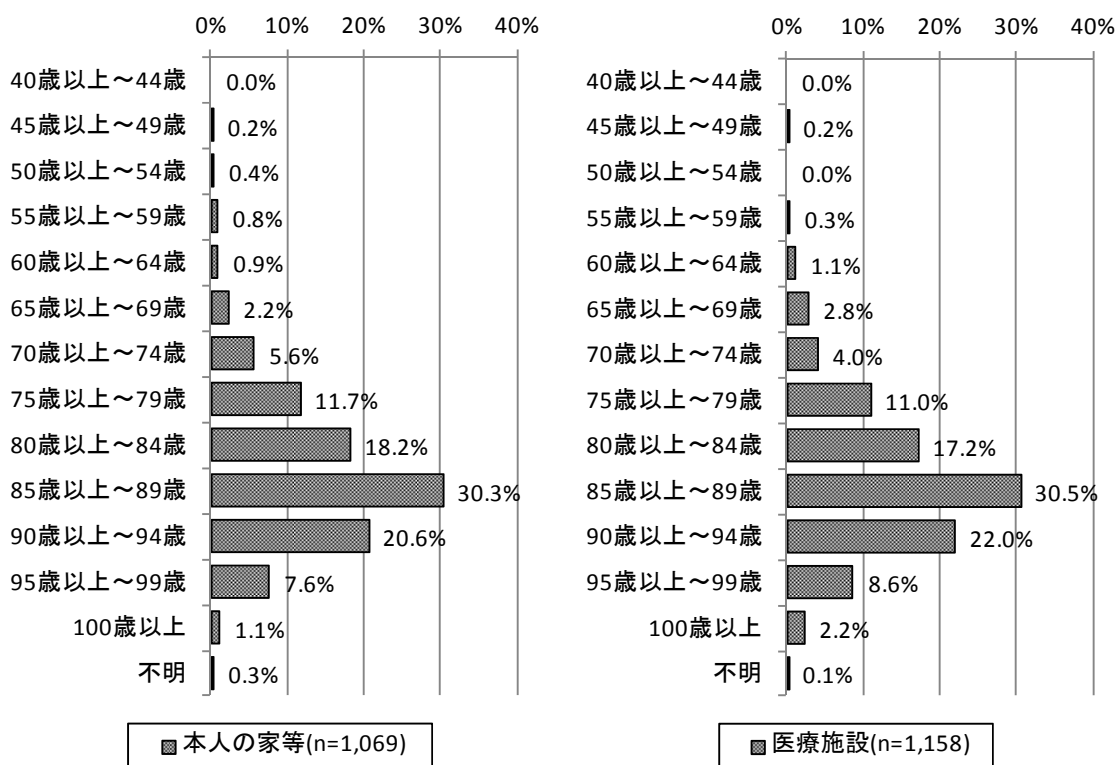

図表 3-2-7 退所者（退所先別）の平均年齢

単位：歳

	件数	平均値	標準偏差	中央値
本人の家等	1,066	84.9	8.3	86.0
医療施設	1,157	85.8	8.0	87.0
介護保険施設	373	85.7	7.6	86.0
死亡	249	89.5	7.5	90.0

図表 3-2-8 退所先の見込み別 年齢

単位：歳

	件数	平均	標準偏差	中央値
本人の家等	772	85.1	8.2	87.0
医療施設	47	83.7	10.9	86.0
介護保険施設	1,218	85.6	8.0	86.5
死亡	111	89.8	6.9	90.0
なし・分からない	1,141	86.0	8.5	87.0

② 性別

入所者の 25.8%が男性、退所者の 32.5%が男性であった。

図表 3-2-9 入所者、退所者の性別

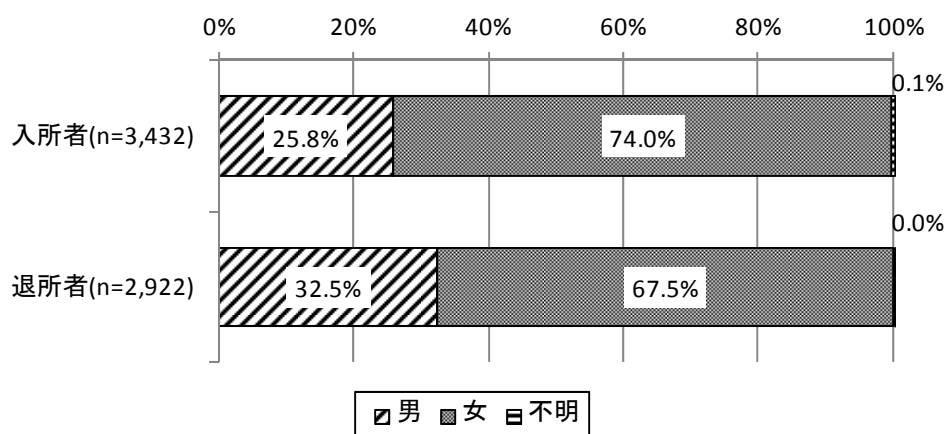

③ 入所期間

平成28年10月5日時点での入所者の平均入所期間は19.0か月であった。退所者の退所時点までの平均入所期間は10.7か月であった。

図表 3-2-10 【入所者】入所期間（平成28年10月5日時点）（n=3,432）

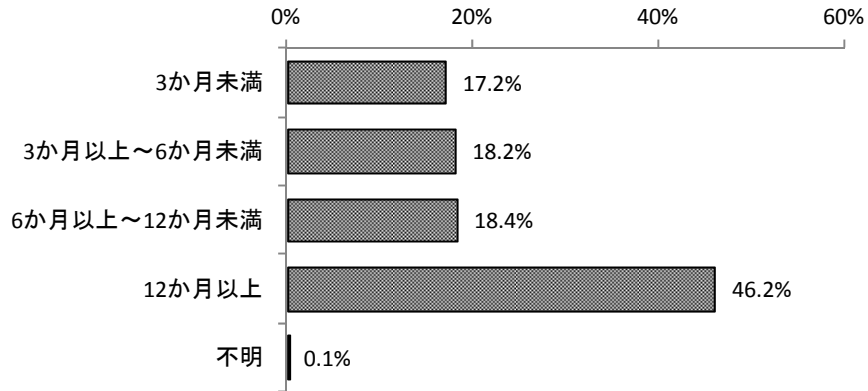

図表 3-2-11 【退所者】入所期間（平成28年10月5日時点）（n=2,922）

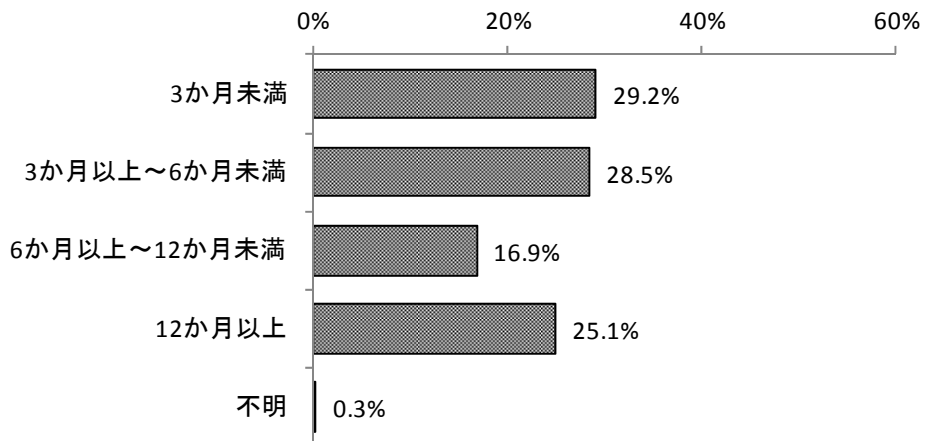

図表 3-2-12 入所者、退所者の平均入所期間

単位：月

	件数	平均値	標準偏差	中央値
入所者	3,429	19.0	24.4	10.0
退所者	2,914	10.7	17.3	4.0

図表 3-2-13 退所者の平均入所期間の分布（退所先別）

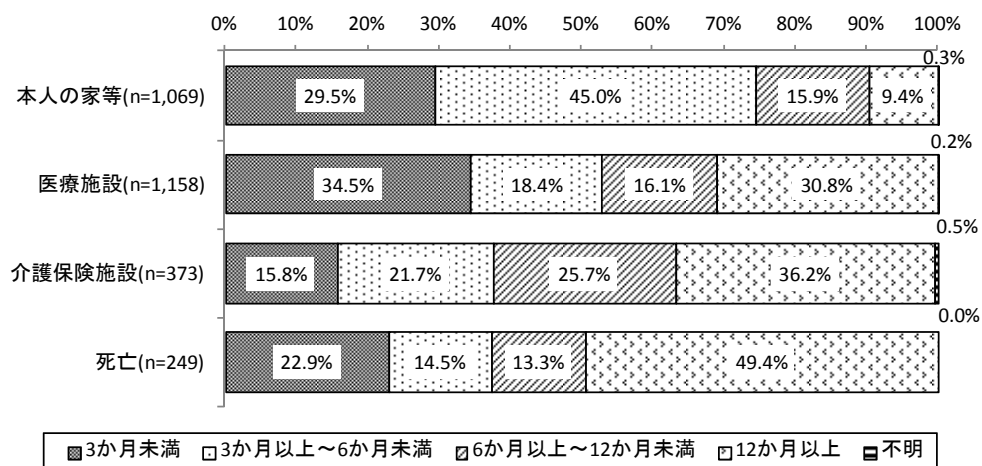

図表 3-2-14 退所者（退所先別）の平均入所期間

単位：月

	件数	平均値	標準偏差	中央値
本人の家等	1,066	5.5	8.3	3.0
医療施設	1,156	12.3	19.6	5.0
介護保険施設	371	13.2	15.5	8.0
死亡	249	22.0	27.5	11.0

図表 3-2-15 入所者（退所先の見込み別）の平均入所期間

単位：月

	件数	平均	標準偏差	中央値
本人の家等	771	7.7	10.8	4.0
医療施設	47	21.2	27.7	7.0
介護保険施設	1,218	20.1	23.9	12.0
死亡	111	35.4	34.2	21.0
なし・分からない	1,141	24.1	27.8	14.0

④ 認知症専門棟への入所状況

入所棟が認知症専門棟であったのは、入所者の14.9%、退所者の12.4%であった。

図表 3-2-16 入所棟は認知症専門棟であるか

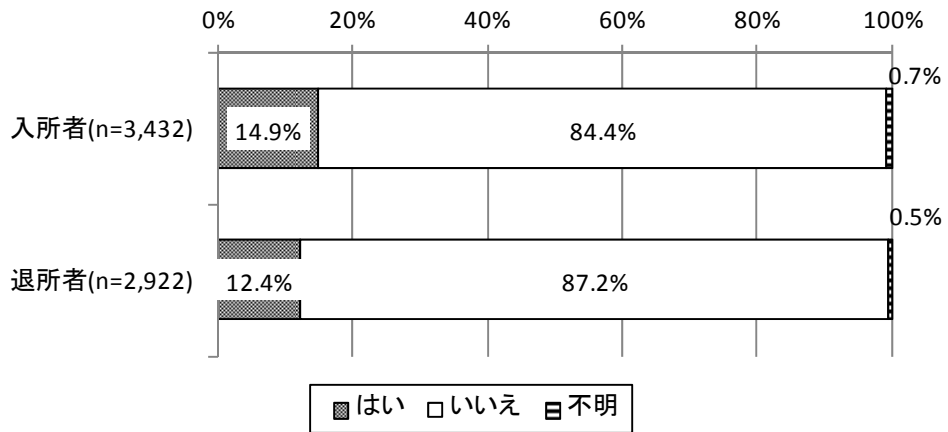

図表 3-2-17 入所棟は認知症専門棟であるか（退所者：退所先別）

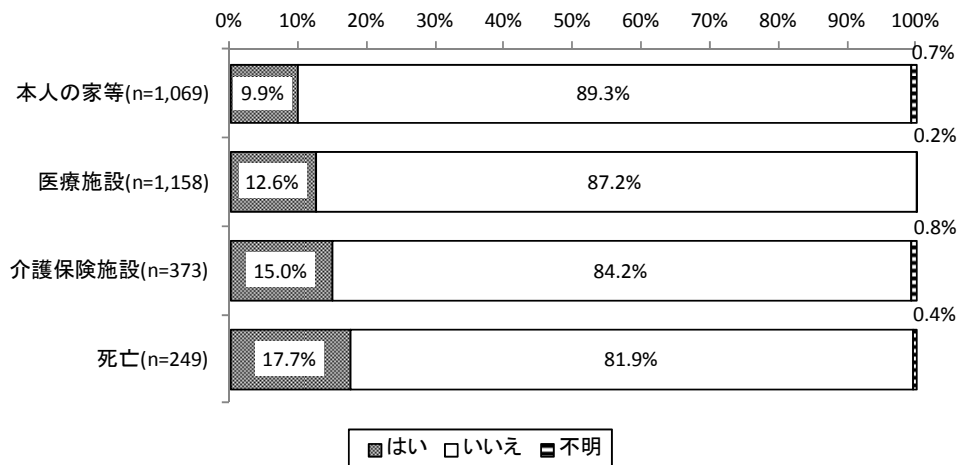



⑤ 入所前の世帯構成

入所前の世帯構成は入所者では「独居」が 29.1%、「夫婦のみ世帯」が 17.0%であった。退所者では「独居」が 26.4%、「夫婦のみ世帯」が 18.0%であった。

図表 3-2-18 入所前の世帯構成

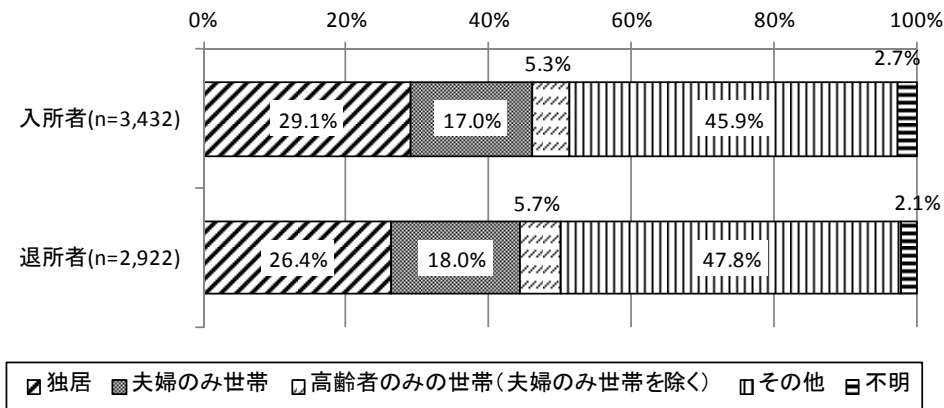

図表 3-2-19 入所前の世帯構成（退所者：退所先別）

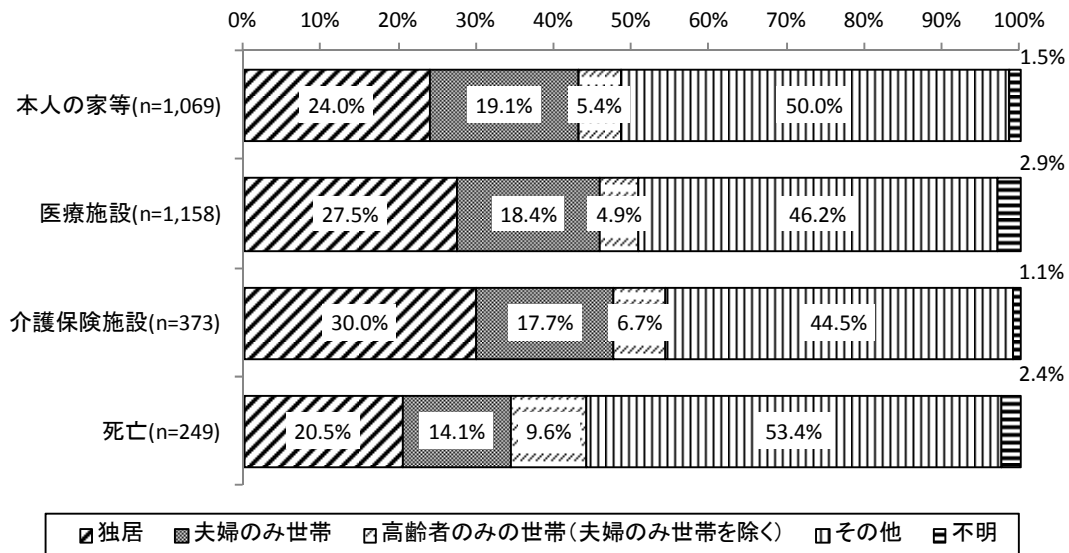

⑥ 家族介護者の状況

入所者の79.1%、退所者の84.2%が家族介護者を有していた。

図表 3-2-20 家族介護者の有無

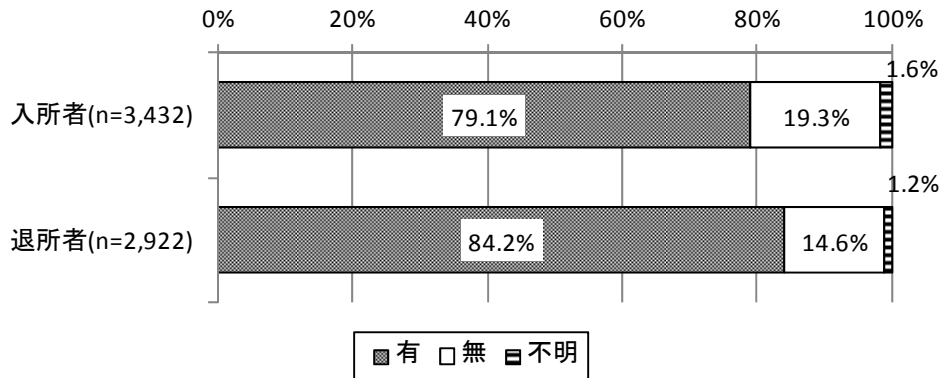

図表 3-2-21 家族介護者の有無（退所者：退所先別）

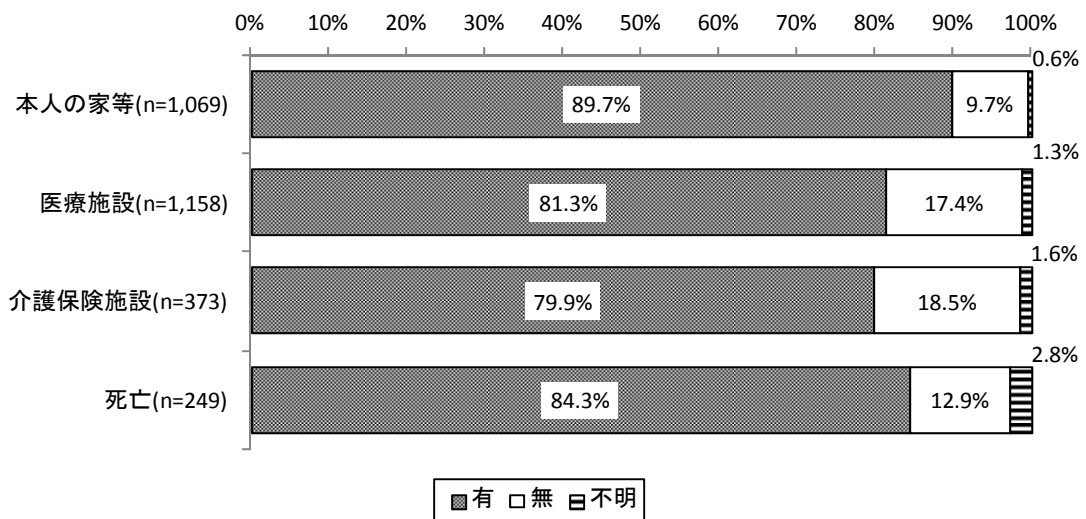

主な家族介護者は、入所者では、「子ども・子どもの配偶者」が71.2%、退所者では70.2%であった。

図表 3-2-22 主な家族介護者の続柄

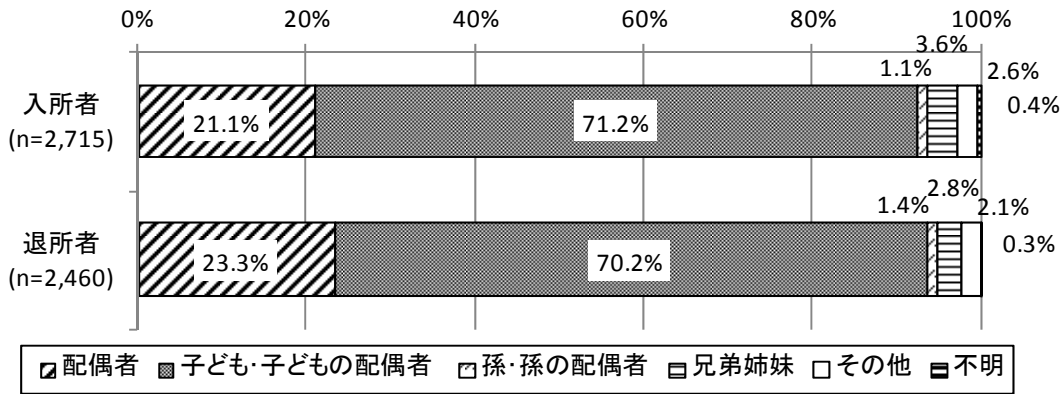

図表 3-2-23 主な家族介護者の続柄（退所者：退所先別）

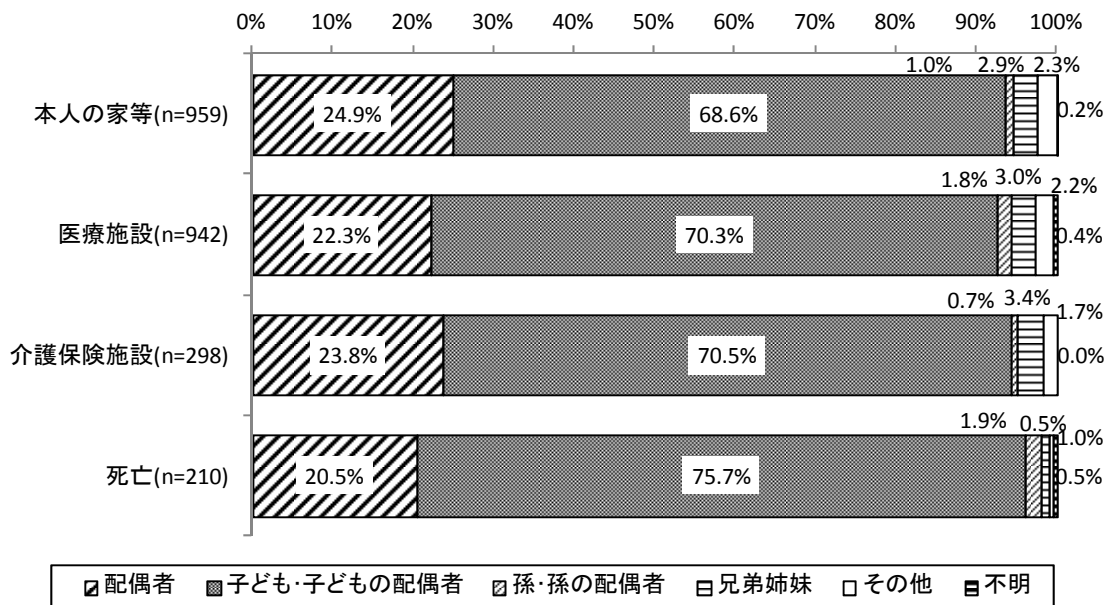

主な家族介護者の状況のうち、介護が難しくなる要因は、入所者では「仕事」が45.6%、「高齢」が32.3%、退所者では「仕事」が48.3%、「高齢」が33.9%であった。

図表 3-2-24 主な家族介護者の介護が難しくなる要因（複数回答）

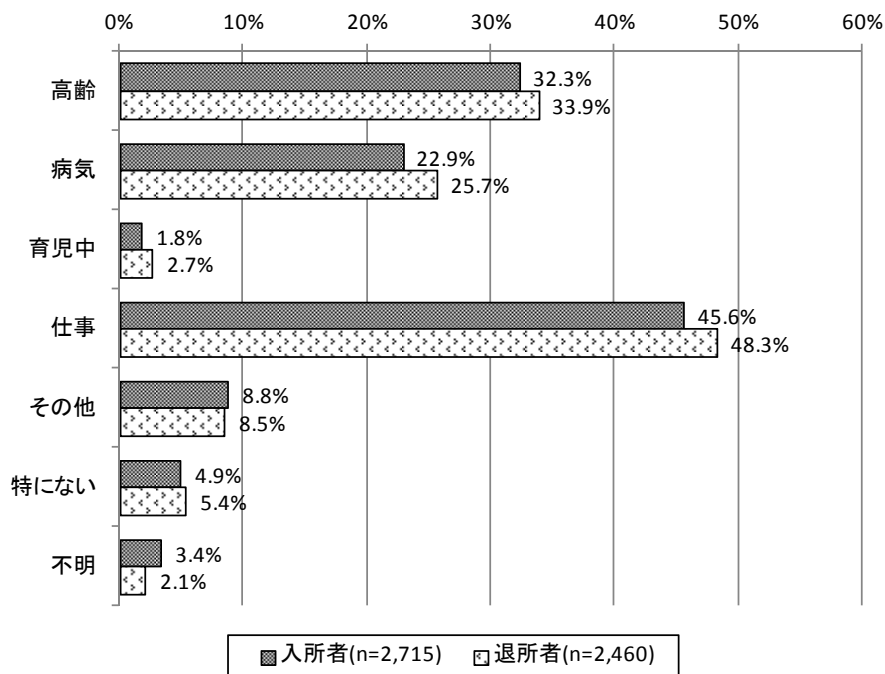

図表 3-2-25 主な家族介護者の介護が難しくなる要因（複数回答）（退所者：退所先別）

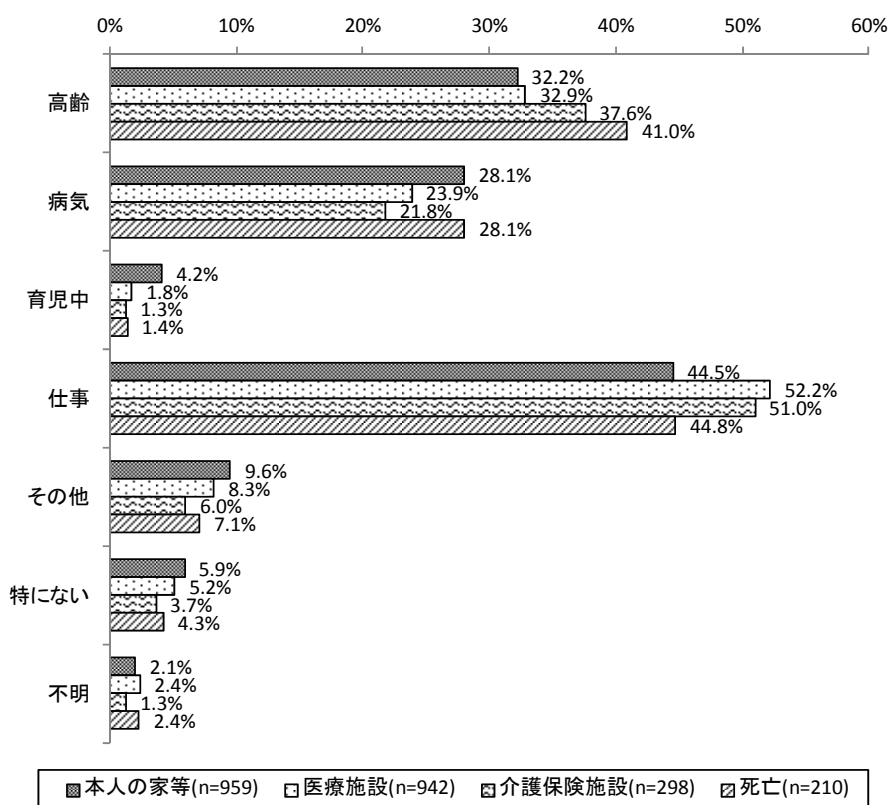

主な介護者を有する入所者の44.3%、退所者の45.9%が副介護者を有していた。

図表 3-2-26 副家族介護者の有無

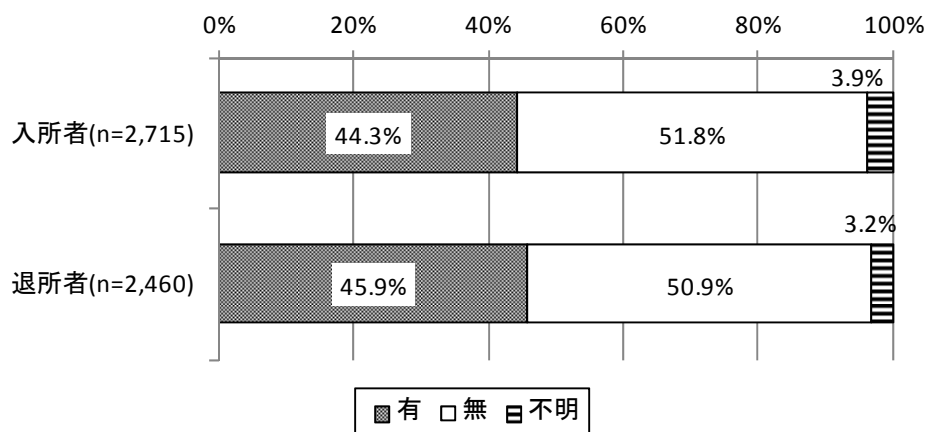

⑦ 要介護度

入所者の平均要介護度は入所時で 3.04、直近で 3.22 であった。

図表 3-2-27 入所者の要介護度 (n=3,432)

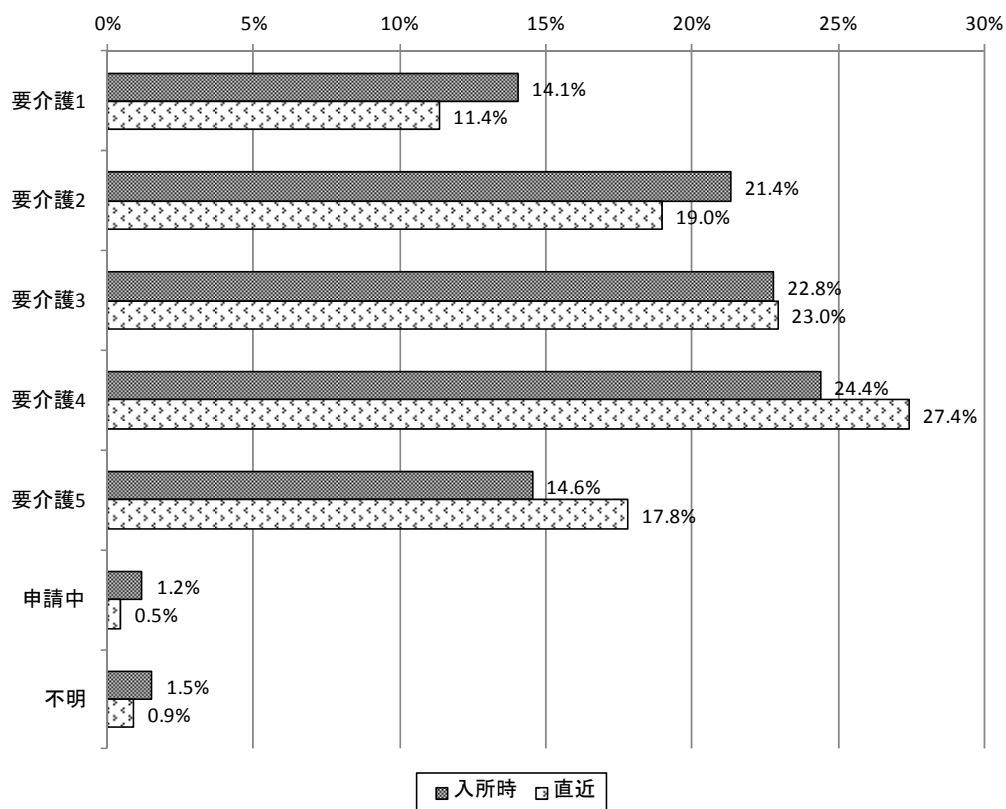

図表 3-2-28 入所者の平均要介護度

入所時	直近
3.04	3.22

退所者の平均要介護度は入所時で 3.13、退所時直近で 3.26 であった。

図表 3-2-29 退所者の要介護度（n=2,922）

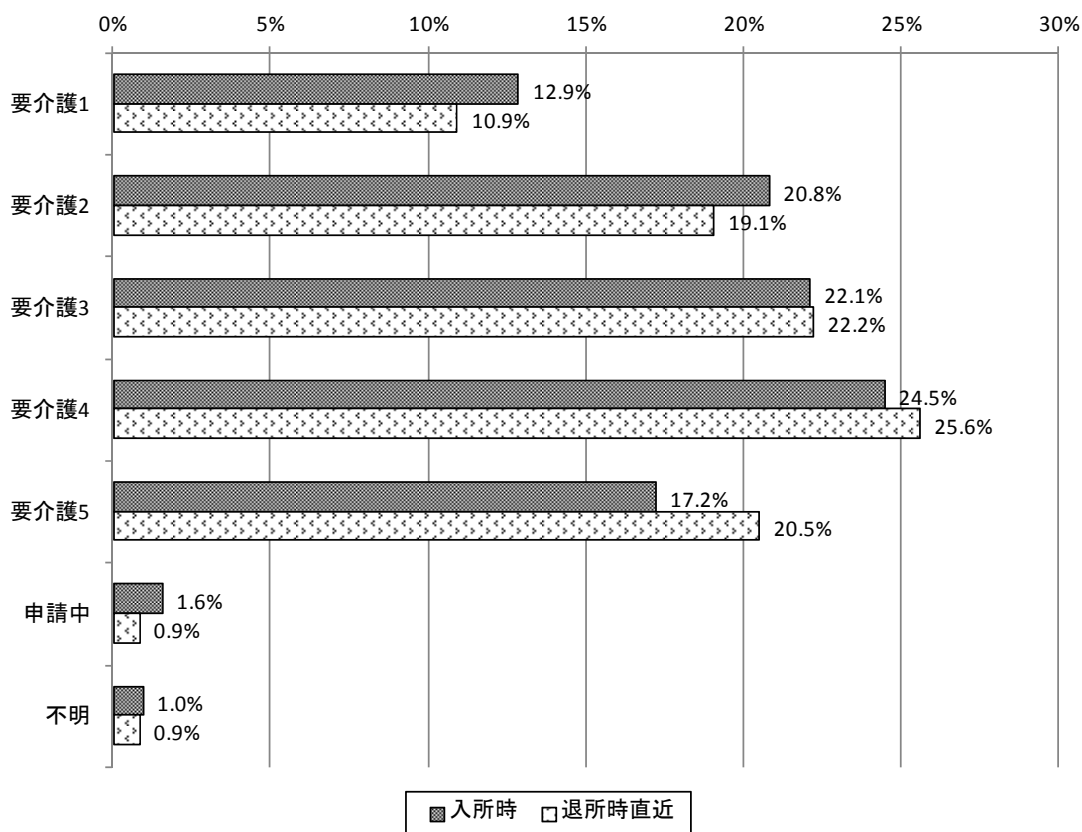

図表 3-2-30 退所者の平均要介護度

	入所時	退所時直近
平均要介護度	3.13	3.26

図表 3-2-31 退所者の要介護度（入所時）（退所先別）

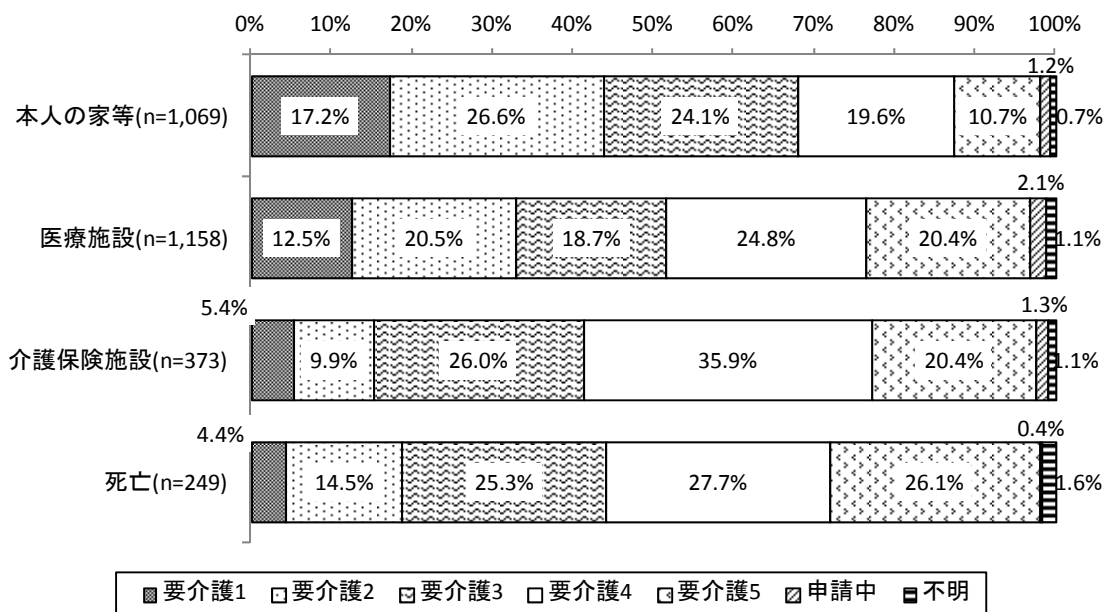

図表 3-2-32 退所者の要介護度（退所時直近）（退所先別）

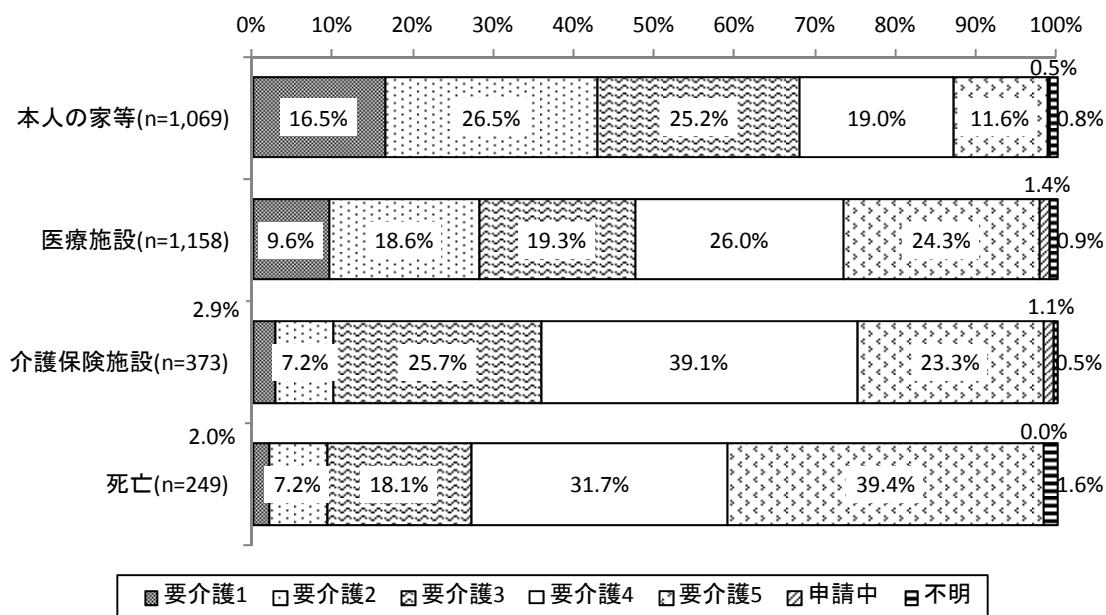



図表 3-2-33 入所者の要介護度（直近）（退所先の見込み別）

	合計	要介護 1	要介護 2	要介護 3	要介護 4	要介護 5	申請中	不明
全体	3,432 100.0%	391 11.4%	652 19.0%	788 23.0%	942 27.4%	612 17.8%	16 0.5%	31 0.9%
本人の家等	772 100.0%	155 20.1%	211 27.3%	189 24.5%	141 18.3%	67 8.7%	3 0.4%	6 0.8%
医療施設	47 100.0%	5 10.6%	5 10.6%	5 10.6%	12 25.5%	20 42.6%	0 0.0%	0 0.0%
介護保険施設	1,219 100.0%	56 4.6%	169 13.9%	317 26.0%	411 33.7%	241 19.8%	9 0.7%	16 1.3%
死亡	111 100.0%	8 7.2%	5 4.5%	14 12.6%	44 39.6%	39 35.1%	1 0.9%	0 0.0%
なし・分からない	1,142 100.0%	145 12.7%	224 19.6%	237 20.8%	299 26.2%	228 20.0%	3 0.3%	6 0.5%

⑧ 認知症高齢者の日常生活自立度

認知症高齢者の日常生活自立度は、入所者（現状）では「Ⅲa」が 28.0%、「Ⅱb」が 21.1%、退所者（退所時）では「Ⅲa」が 25.8%、「Ⅱb」が 19.7%であった。

図表 3-2-34 認知症高齢者の日常生活自立度

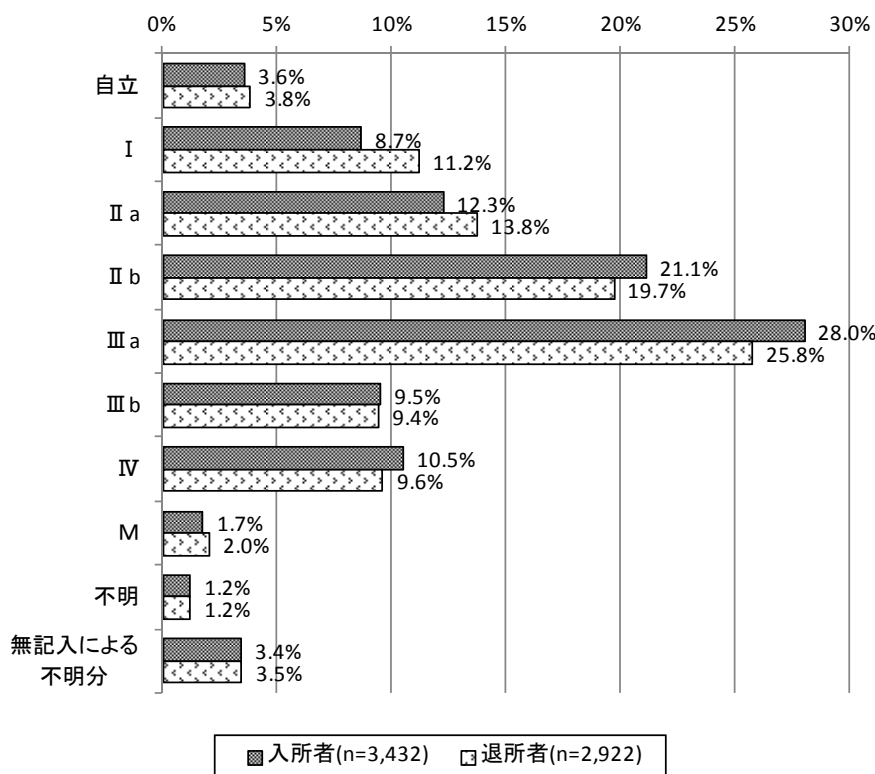

図表 3-2-35 認知症高齢者の日常生活自立度（退所者：退所先別）

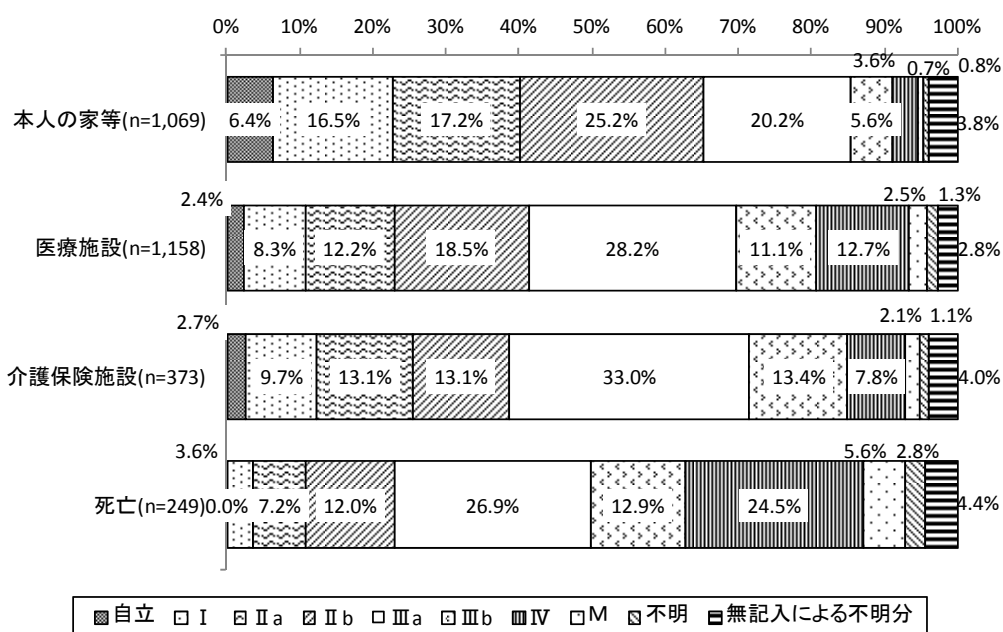

⑨ ADL 等の状況

図表 3-2-36 【入所者】入所時の ADL 等の状況 (n=3,432)

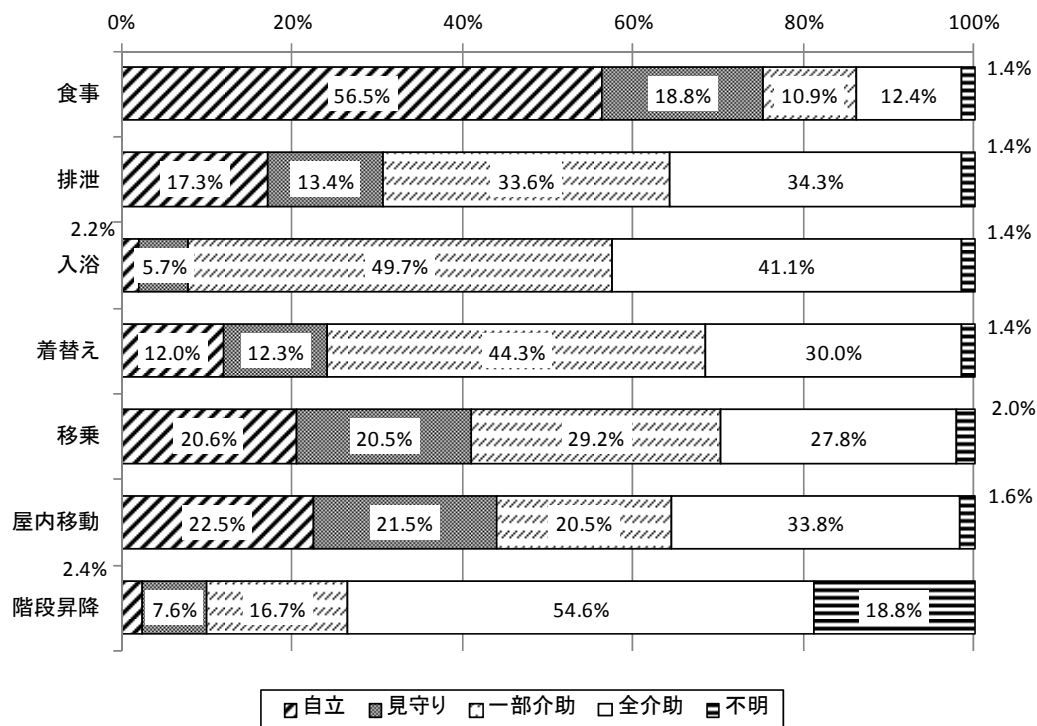

図表 3-2-37 【入所者】現状の ADL 等の状況 (n=3,432)

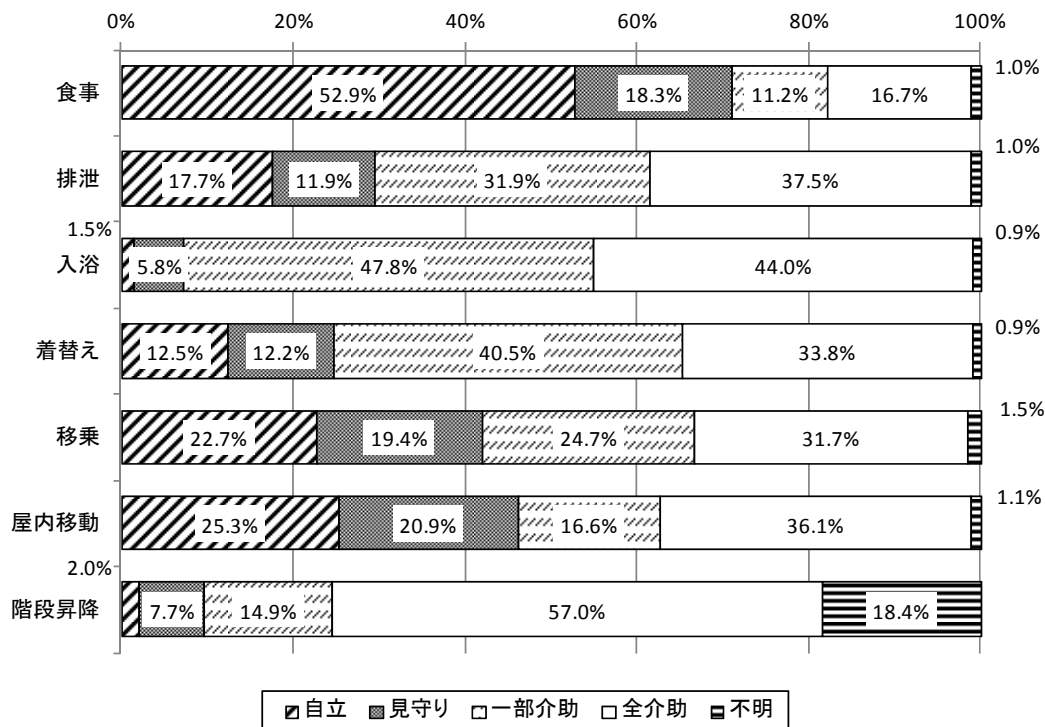

図表 3-2-38 【退所者】入所時の ADL 等の状況 (n=2,922)

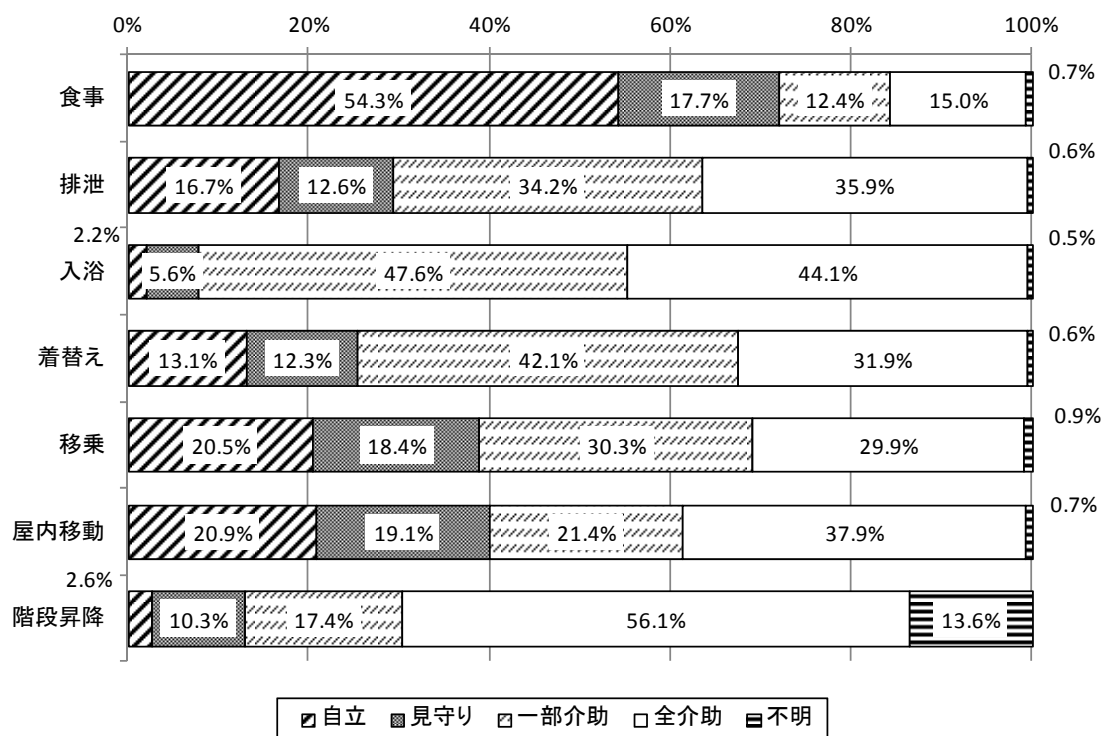

図表 3-2-39 【退所者】退所時の ADL 等の状況 (n=2,922)

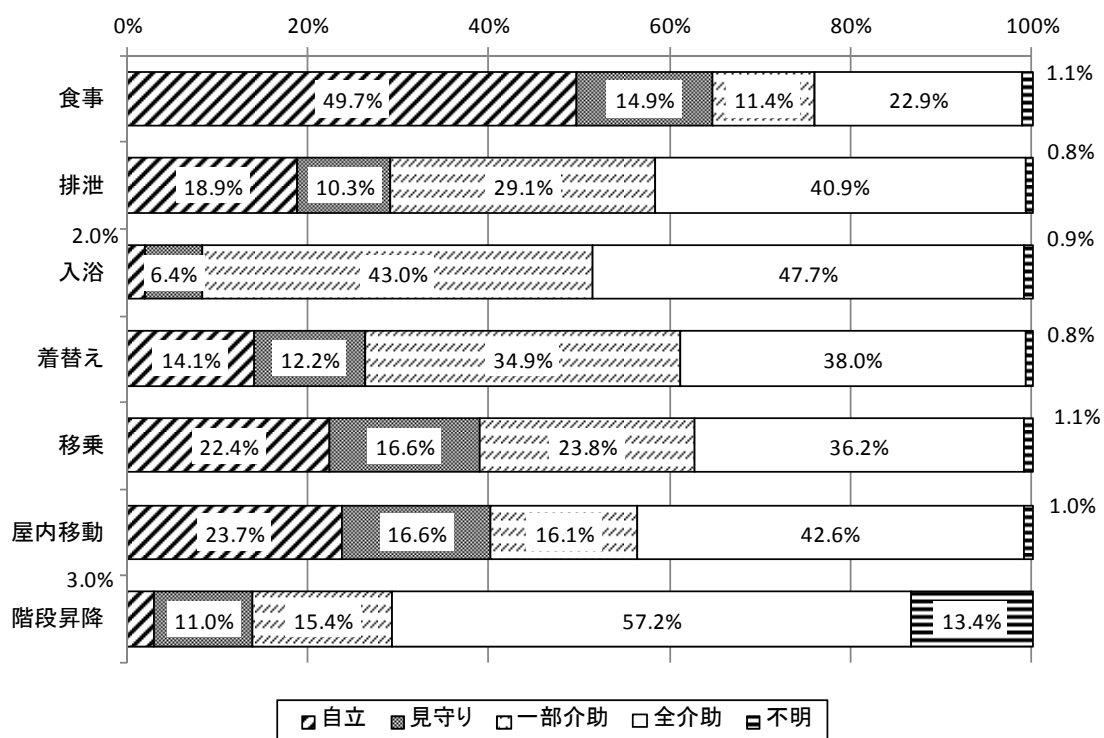

図表 3-2-40 【退所者：退所先（本人の家等）】入所時の ADL 等の状況（n=1,069）

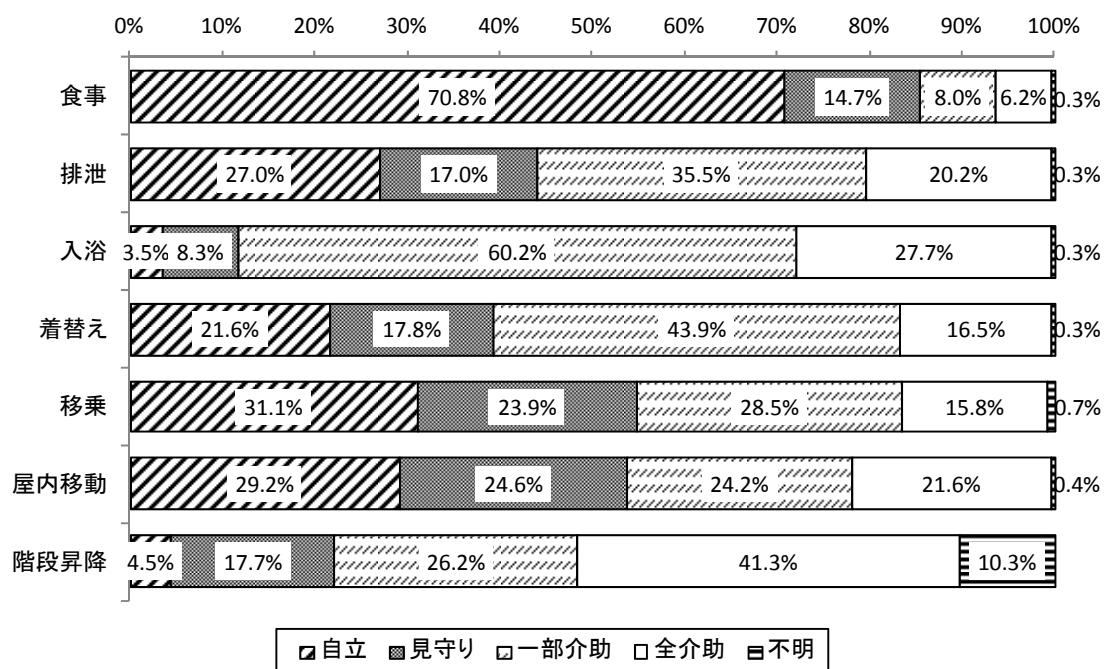

図表 3-2-41 【退所者：退所先（本人の家等）】退所時の ADL 等の状況（n=1,069）

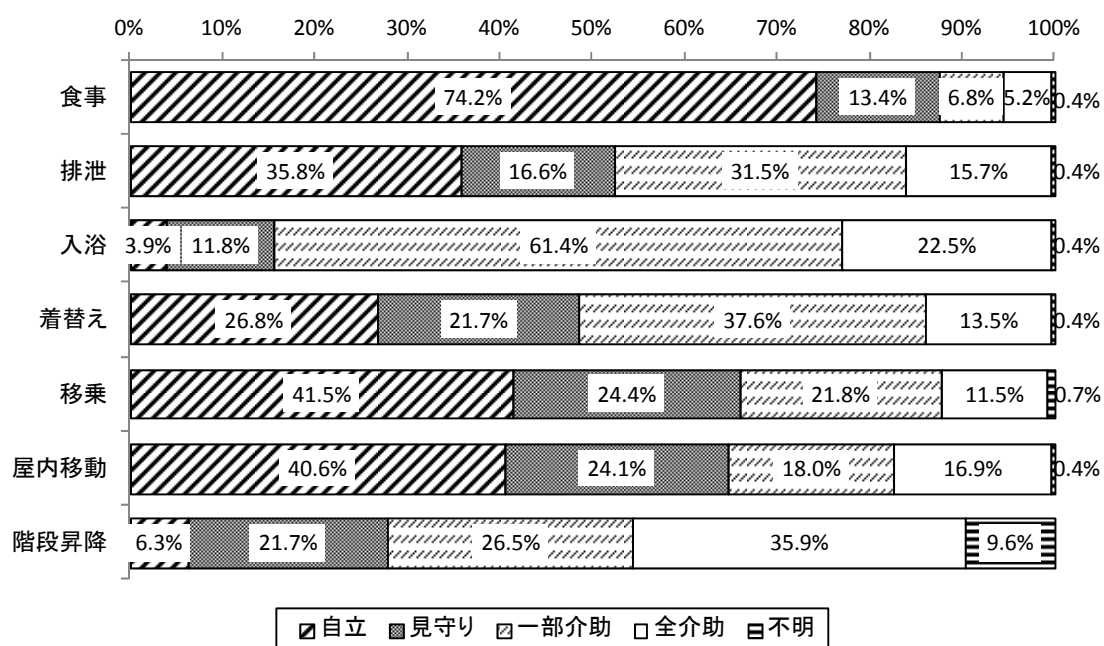

図表 3-2-42 【退所者：退所者先（医療機関）】入所時の ADL 等の状況（n=1,158）

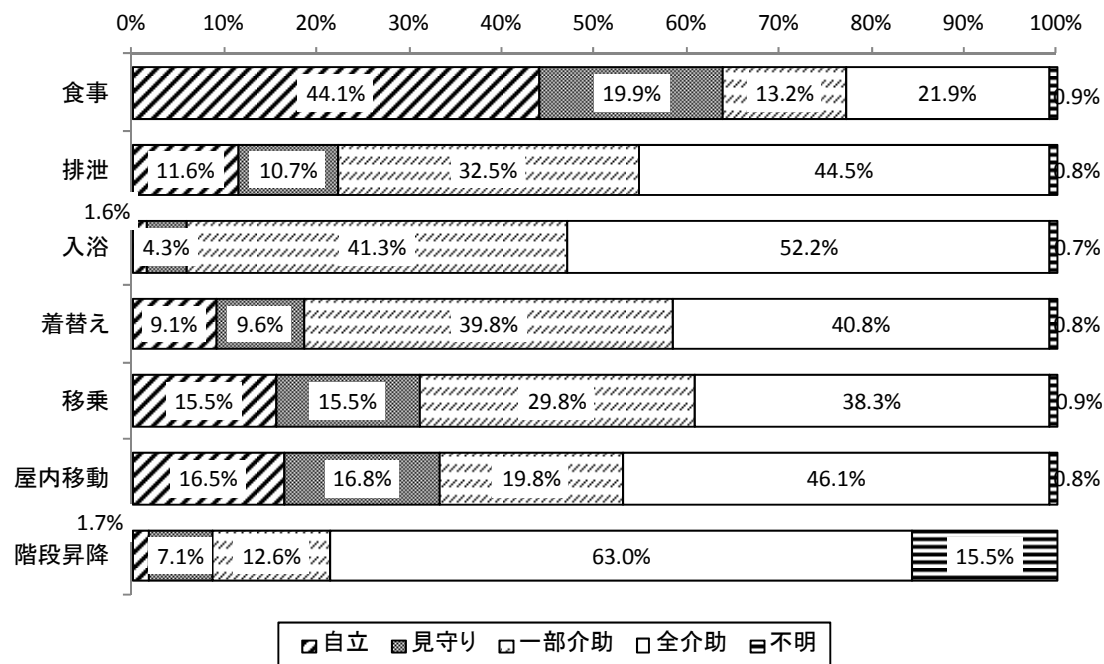

図表 3-2-43 【退所者：退所者先（医療機関）】退所時の ADL 等の状況（n=1,158）

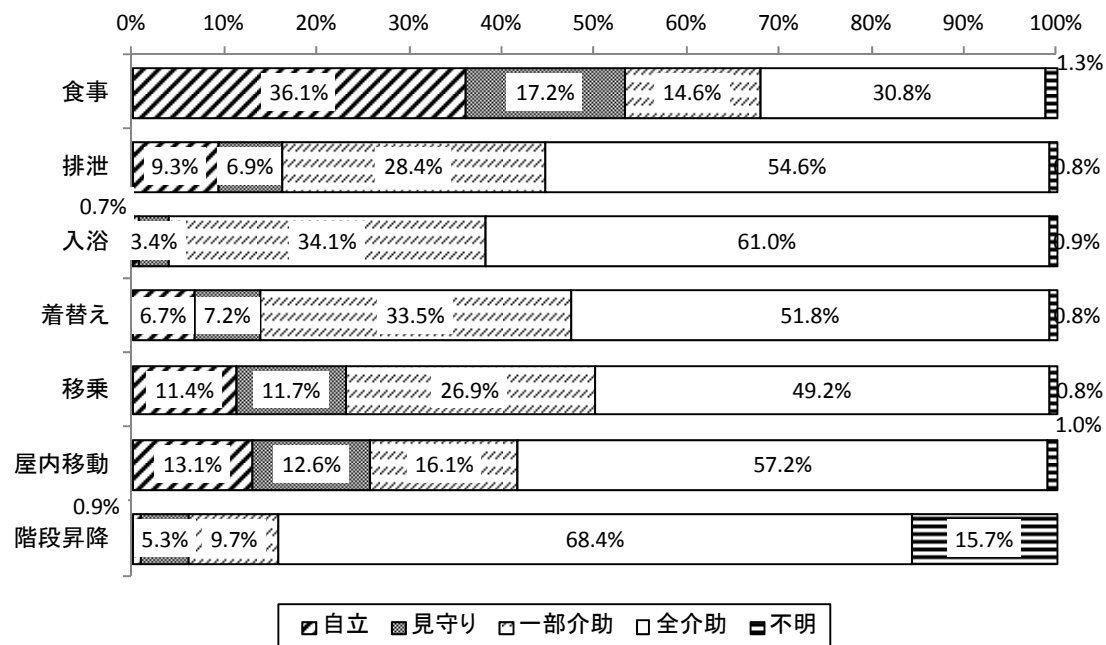

図表 3-2-44 【退所者：退所者先（介護保険施設）】入所時の ADL 等の状況（n=373）

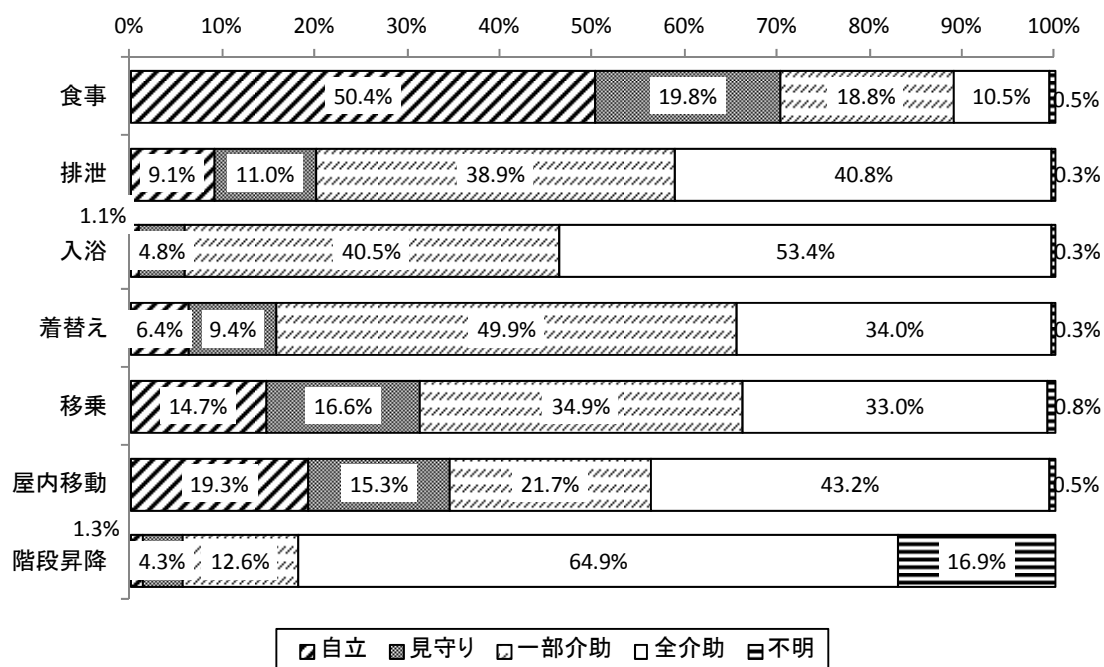

図表 3-2-45 【退所者：退所者先（介護保険施設）】退所時の ADL 等の状況（n=373）

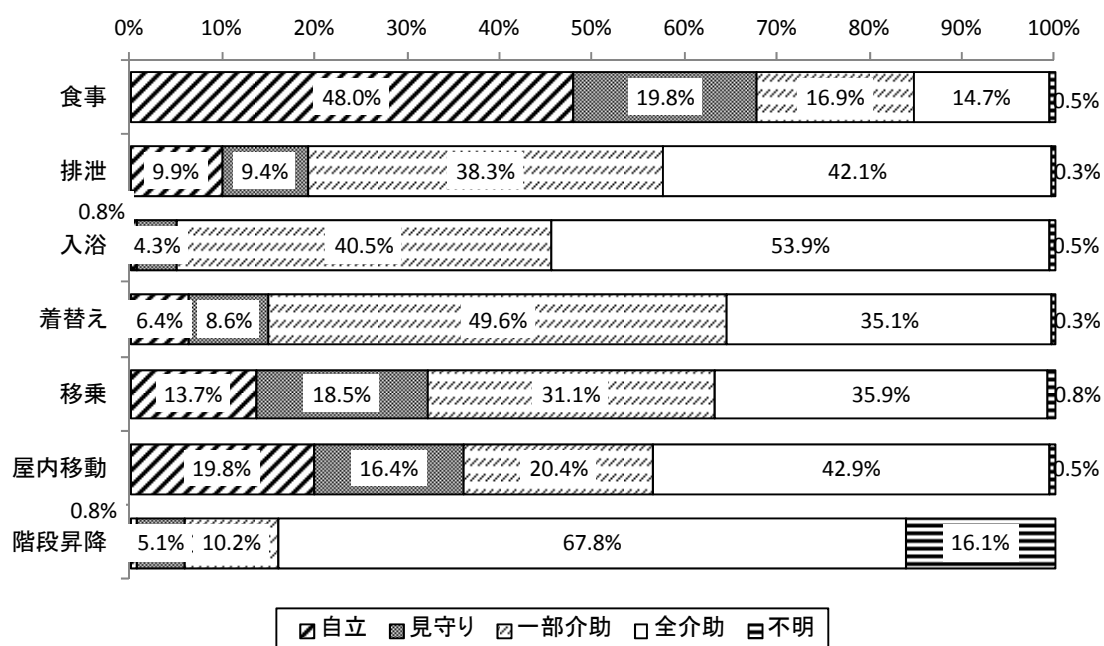

図表 3-2-46 【退所者：退所者先（死亡）】入所時の ADL 等の状況 (n=249)

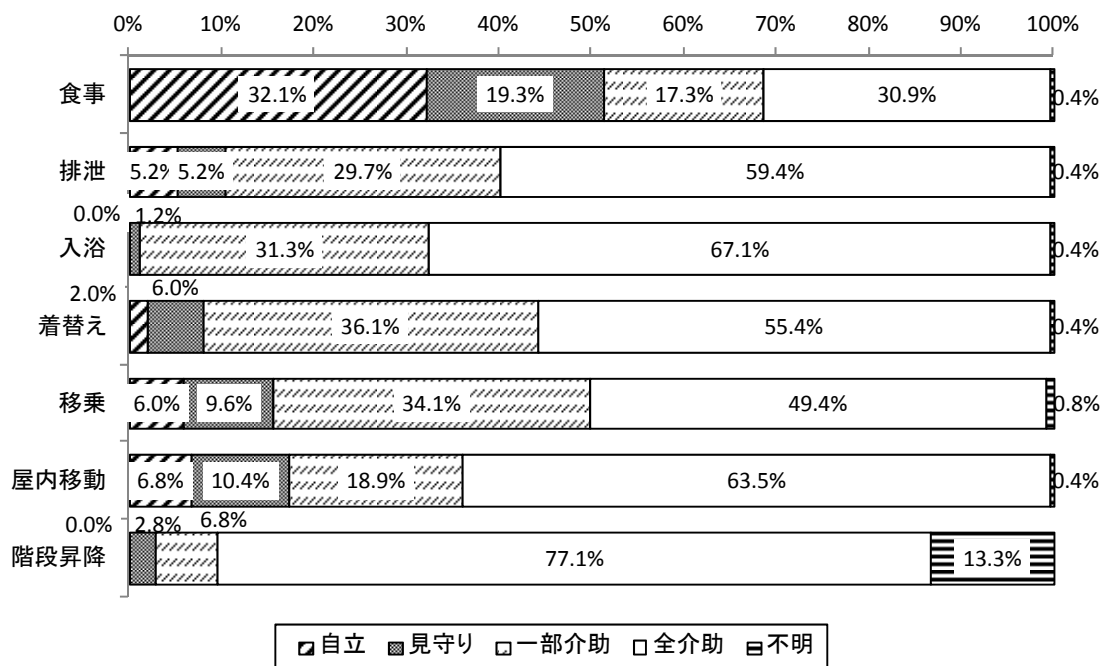

図表 3-2-47 【退所者：退所者先（死亡）】退所時の ADL 等の状況 (n=249)

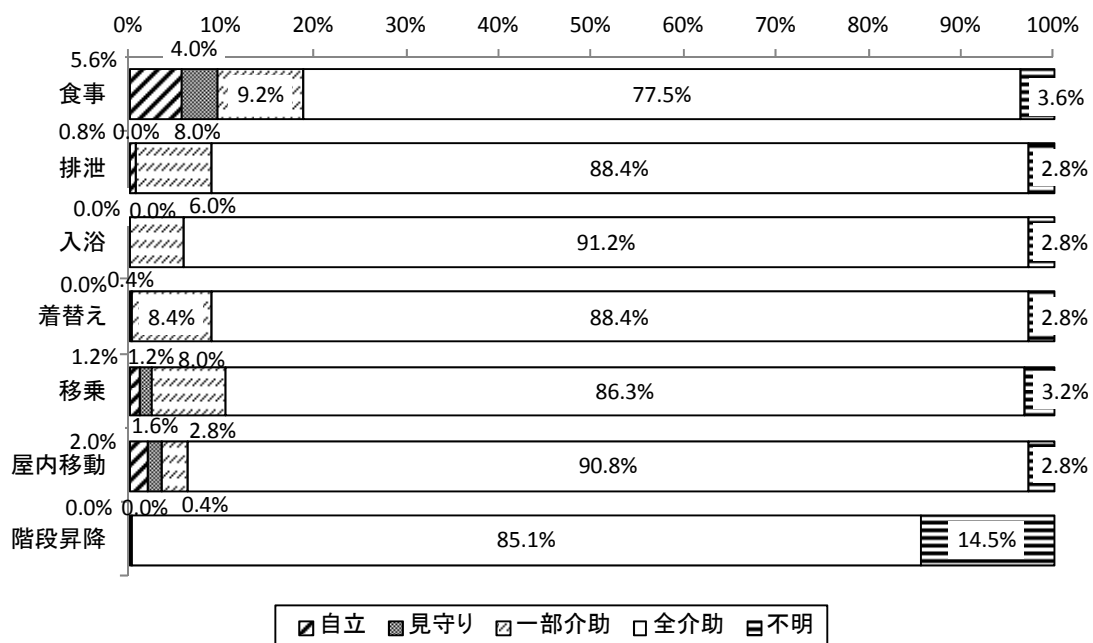



⑩ 傷病

入所者の主病名では「脳卒中」が26.5%で最も多かった。次いで「認知症」が25.1%であった。退所者の主病名では「脳卒中」が21.0%が最も多かった。次いで「認知症」が19.2%であった。

図表 3-2-48 主病名

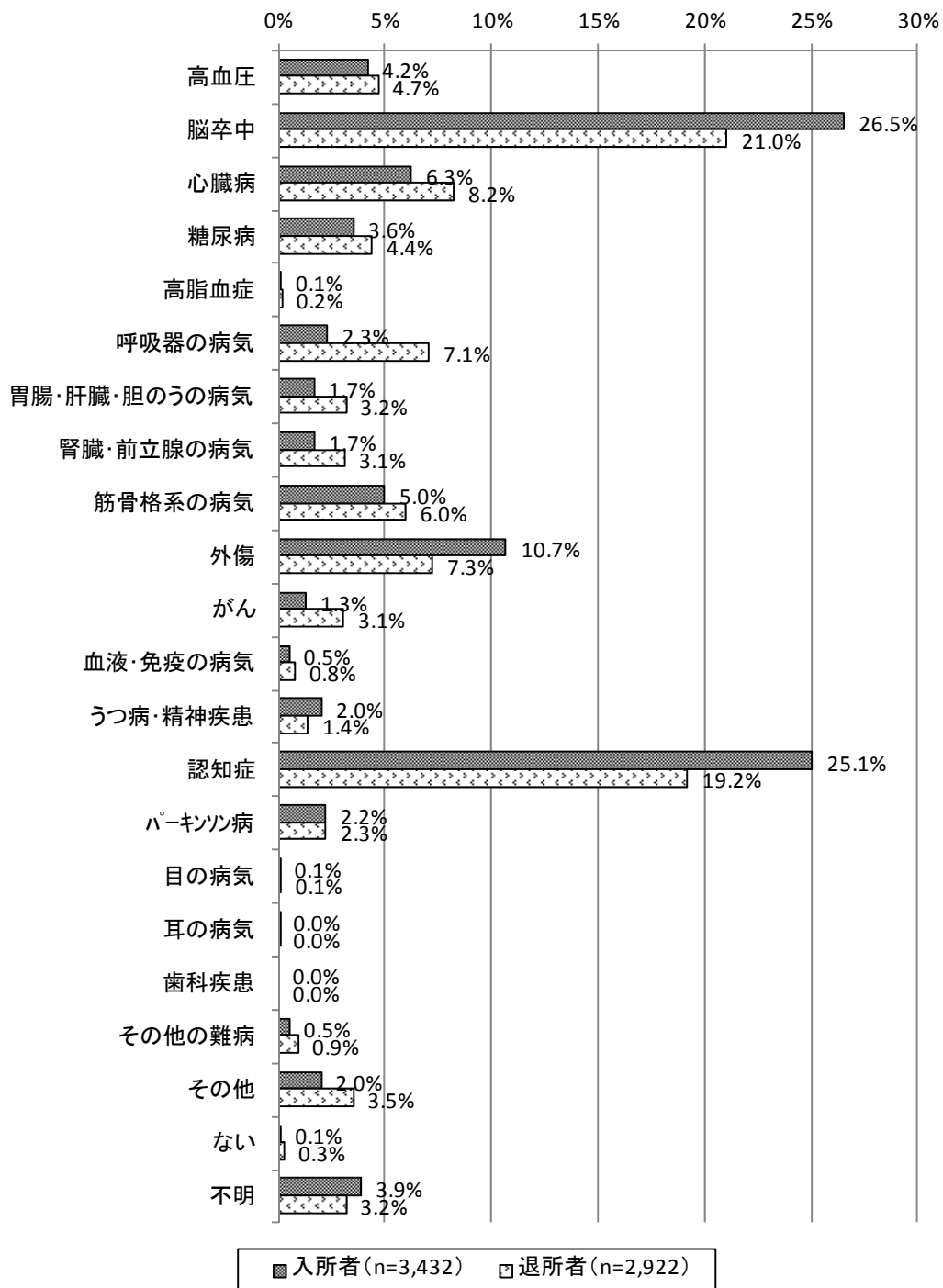

図表 3-2-49 主病名（退所者：退所先別）

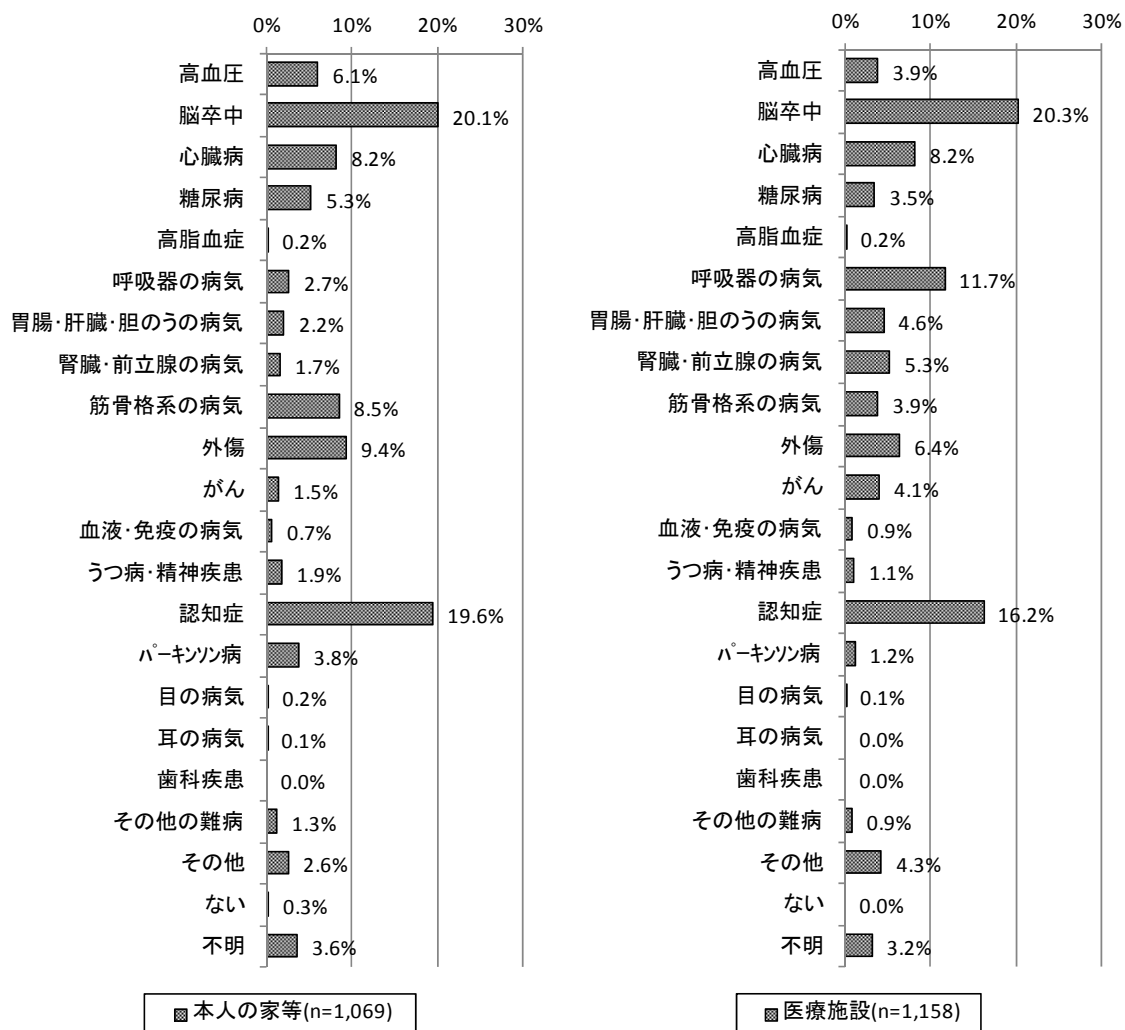

第2章 入所者（抽出調査）調査、退所者（抽出調査）調査の結果

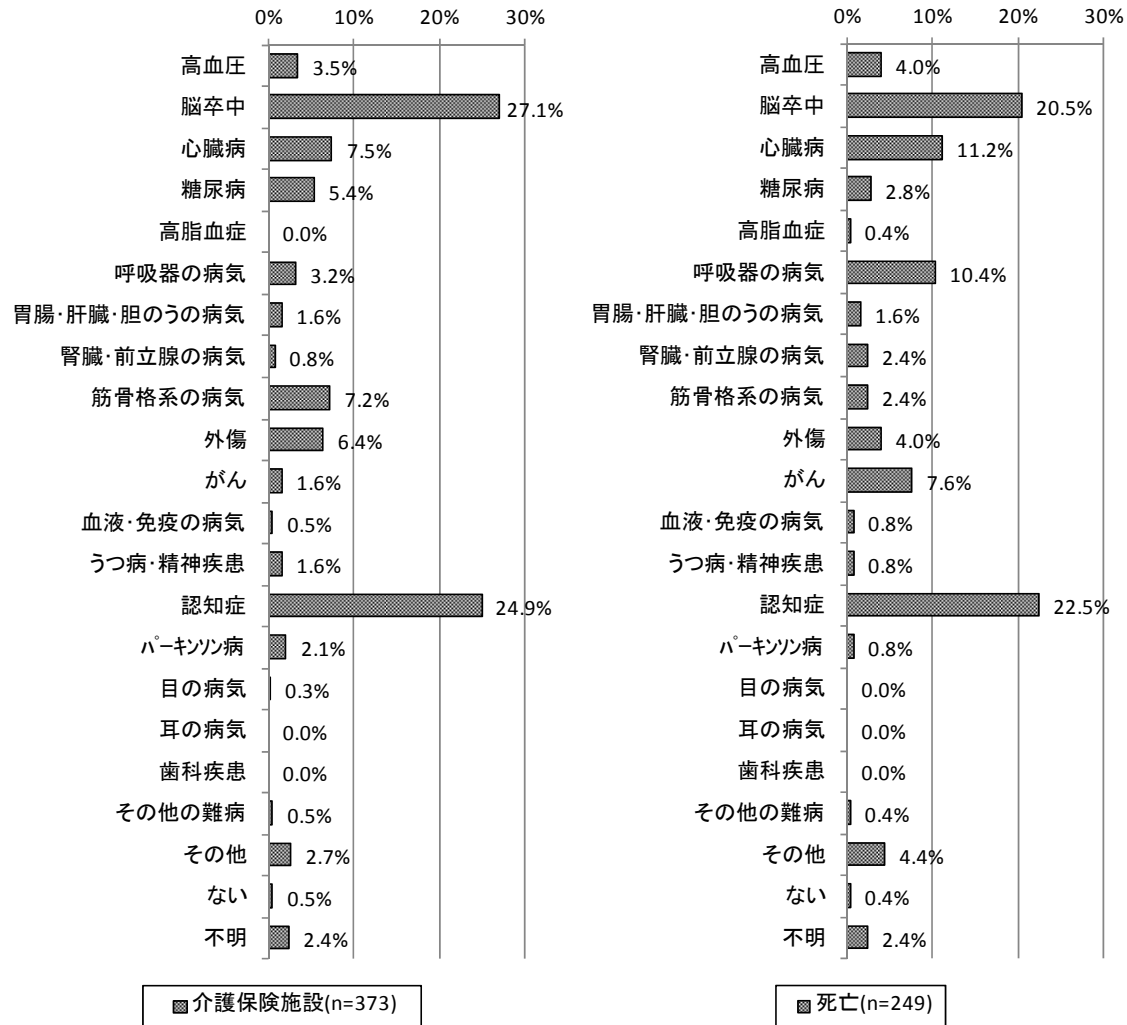

入所者の副病名（主たるもの1つ）では「高血圧」が15.3%で最も多かった。次いで「認知症」が13.8%であった。退所者の副病名（主たる1つ）では「高血圧」が14.0%で最も多かった。次いで「認知症」が13.7%であった。

図表 3-2-50 副病名（主たるもの1つ）

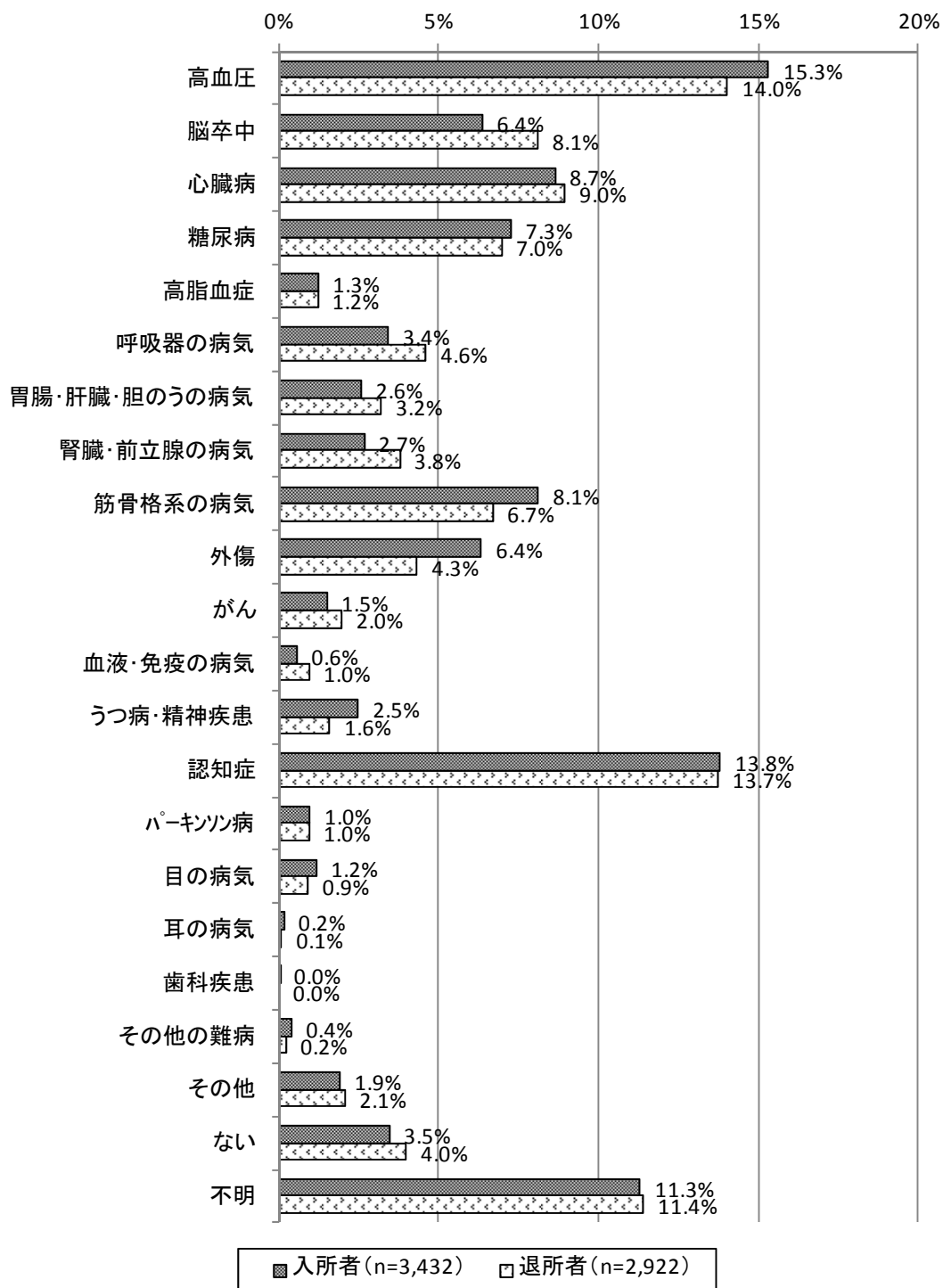

⑪ 医療的ケア等の実施状況

入所者の 54.1%、退所者の 45.1%は医療的ケア等を「実施していない」。入所者で実施している医療的ケア等では「浣腸」が 7.9%で最も多く、次いで「排便」が 5.9%、「胃ろう、腸ろうによる栄養管理」が 5.1%であった。退所者で実施していた医療的ケア等では「点滴」が 13.2%で最も多く、次いで「喀痰吸引」が 9.0%、「浣腸」が 7.1%であった。

図表 3-2-51 医療的ケア等の実施状況（複数回答）



退所者の退所日の医療的ケア等の実施状況について、退所後に医療施設に入院した場合は、「喀痰吸引」の実施が12.2%、「点滴」が17.9%であった。死亡による退所の場合は、「点滴」が59.4%、「喀痰吸引」が37.3%、「酸素療法」が34.5%、「持続モニター測定」が20.5%であった。

図表 3-2-52 医療的ケア等の実施状況（複数回答）（退所者：退所先別）

	本人の家等 (n=1,069)	医療施設 (n=1,158)	介護保険 施設 (n=373)	死亡 (n=249)
胃ろう、腸ろうによる栄養管理	1.7%	8.5%	4.8%	5.2%
経鼻経管栄養	0.2%	2.0%	0.3%	5.6%
中心静脈栄養の管理	0.0%	0.1%	0.0%	0.4%
カテーテル	2.3%	7.0%	5.1%	12.0%
ストマの管理	1.3%	1.4%	0.8%	0.8%
喀痰吸引	1.4%	12.2%	3.2%	37.3%
ネブライザー	0.3%	0.9%	0.3%	2.0%
酸素療法	0.7%	6.4%	1.3%	34.5%
気管切開のケア	0.1%	0.4%	0.0%	0.0%
人工呼吸器の管理	0.1%	0.1%	0.0%	0.0%
注射	0.2%	1.3%	0.5%	2.0%
点滴	1.6%	17.9%	2.7%	59.4%
簡易血糖測定	3.4%	3.4%	2.7%	3.2%
インスリン注射	2.2%	2.2%	1.3%	2.0%
創傷処置	1.6%	5.2%	3.5%	5.2%
褥瘡の処置	1.6%	4.8%	3.5%	13.3%
透析	0.6%	1.8%	0.0%	0.4%
導尿	0.5%	1.2%	0.0%	1.2%
疼痛管理(麻薬なし)	5.0%	4.1%	3.8%	2.8%
疼痛管理(麻薬使用)	0.1%	0.3%	0.0%	0.4%
浣腸	4.7%	8.9%	7.8%	9.2%
排便	3.9%	8.4%	6.7%	11.2%
持続モニター測定	0.1%	0.9%	0.5%	20.5%
その他	3.6%	2.8%	2.9%	1.6%
実施していない	60.0%	35.2%	54.7%	12.9%
不明	13.7%	10.1%	12.6%	6.8%

図表 3-2-53 医療的ケア等の実施状況（複数回答）（退所者：施設類型別）

	強化型 (n=474)	加算型 (n=1,066)	従来型（加算 無）(n=1,215)	介護療養型 (n=68)
胃ろう、腸ろうによる栄養管理	3.6%	3.8%	6.6%	16.2%
経鼻経管栄養	1.1%	0.8%	1.9%	2.9%
中心静脈栄養の管理	0.0%	0.0%	0.2%	0.0%
カテーテル	4.4%	4.2%	6.4%	5.9%
ストーマの管理	0.2%	1.7%	1.3%	0.0%
喀痰吸引	5.7%	6.8%	11.9%	17.6%
ネブライザー	0.6%	0.5%	1.0%	0.0%
酸素療法	3.0%	3.7%	8.7%	16.2%
気管切開のケア	0.2%	0.0%	0.2%	2.9%
人工呼吸器の管理	0.0%	0.1%	0.0%	1.5%
注射	0.8%	0.7%	0.7%	1.5%
点滴	9.5%	10.5%	16.9%	16.2%
簡易血糖測定	3.0%	2.9%	3.3%	8.8%
インスリン注射	1.3%	2.4%	2.0%	2.9%
創傷処置	3.0%	3.4%	4.1%	0.0%
褥瘡の処置	2.1%	3.8%	5.2%	4.4%
透析	0.0%	0.0%	2.1%	0.0%
導尿	0.8%	0.7%	0.8%	0.0%
疼痛管理（麻薬なし）	5.5%	3.8%	4.1%	2.9%
疼痛管理（麻薬使用）	0.2%	0.3%	0.2%	0.0%
浣腸	5.5%	5.4%	9.2%	4.4%
排便	4.2%	6.3%	7.6%	4.4%
持続モニター測定	2.1%	1.2%	2.6%	10.3%
その他	1.7%	5.2%	1.9%	1.5%
実施していない	54.4%	46.0%	40.2%	44.1%
不明	14.1%	13.5%	10.0%	10.3%

図表 3-2-54 医療的ケア等の実施状況（複数回答）  
（退所者：介護療養（介護報酬上の届出類型別））

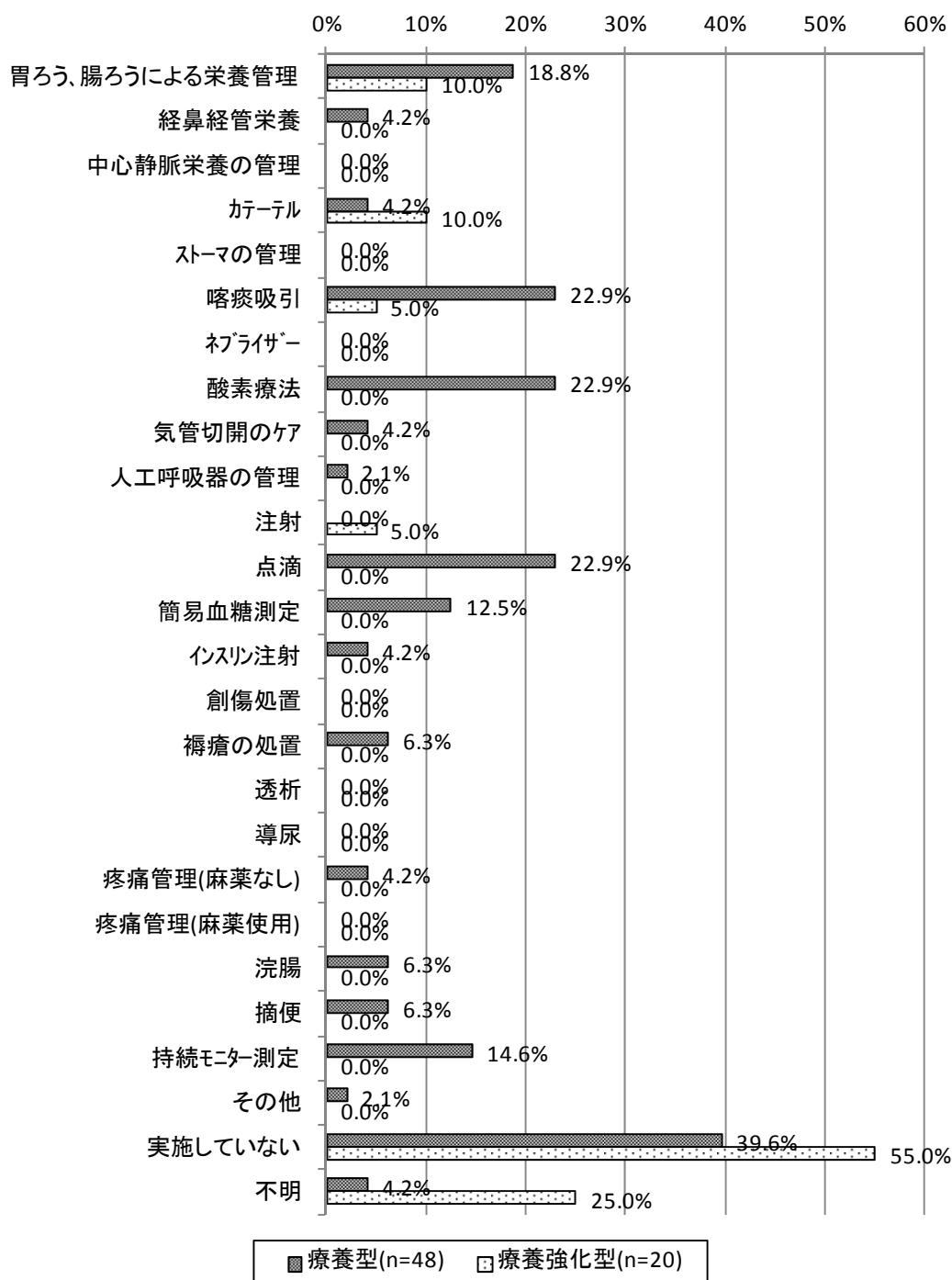



図表 3-2-55 医療的ケア等の実施状況（複数回答）  
 （退所者：介護療養（療養体制維持特別加算の算定有無別））

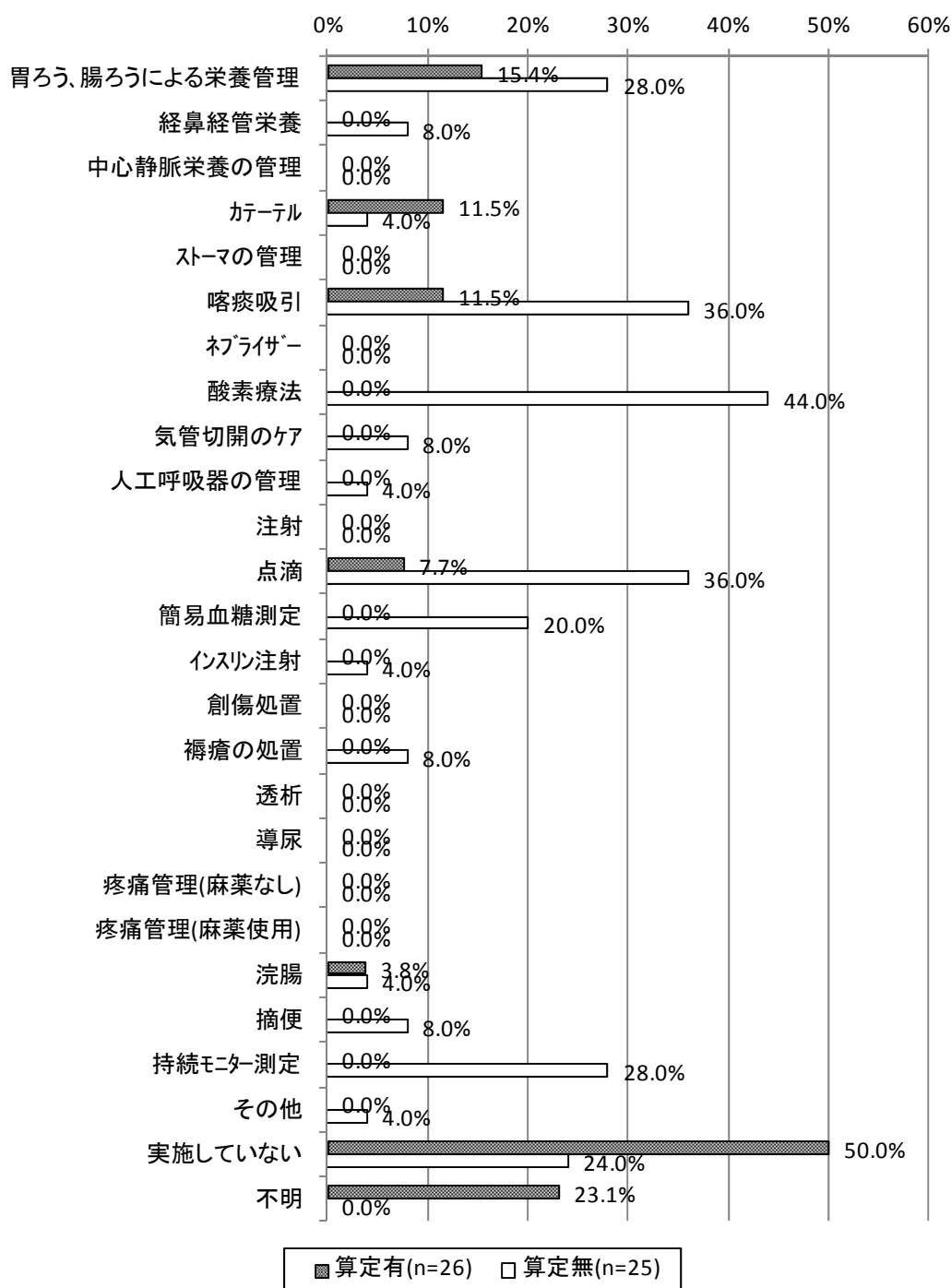

図表 3-2-56 医療的ケア等の実施状況（複数回答）（入所者：退所先の見込み別）

	本人の家 等 (n=772)	医療施設 (n=47)	介護保険 施設 (n=1,219)	死亡 (n=111)	なし・分か らない (n=1,142)
胃ろう、腸ろうによる栄養管理	1.4%	17.0%	5.3%	10.8%	6.1%
経鼻経管栄養	0.0%	4.3%	0.8%	10.8%	3.1%
中心静脈栄養の管理	0.0%	0.0%	0.0%	0.9%	0.0%
カテーテル	3.1%	14.9%	3.7%	6.3%	3.9%
ストマの管理	1.2%	0.0%	1.0%	0.0%	0.7%
喀痰吸引	1.2%	8.5%	3.5%	15.3%	6.0%
ネブライザー	0.0%	0.0%	0.0%	0.9%	0.2%
酸素療法	1.2%	2.1%	0.2%	5.4%	0.6%
気管切開のケア	0.0%	0.0%	0.1%	0.9%	0.2%
人工呼吸器の管理	0.1%	0.0%	0.0%	0.0%	0.0%
注射	0.0%	2.1%	0.2%	0.9%	0.1%
点滴	0.8%	6.4%	1.5%	13.5%	2.1%
簡易血糖測定	3.5%	6.4%	3.5%	2.7%	2.7%
インスリン注射	2.6%	0.0%	1.8%	0.9%	1.2%
創傷処置	1.3%	2.1%	3.7%	6.3%	2.4%
褥瘡の処置	1.2%	10.6%	3.0%	9.0%	2.7%
透析	0.4%	0.0%	0.4%	0.0%	0.2%
導尿	0.4%	0.0%	0.3%	0.0%	0.3%
疼痛管理(麻薬なし)	4.4%	2.1%	2.9%	1.8%	3.0%
疼痛管理(麻薬使用)	0.3%	0.0%	0.2%	0.9%	0.0%
浣腸	4.5%	12.8%	8.6%	9.0%	8.9%
摘便	3.4%	14.9%	5.5%	15.3%	6.5%
持続モニター測定	0.4%	0.0%	0.1%	2.7%	0.3%
その他	2.8%	4.3%	2.9%	0.9%	2.8%
実施していない	61.3%	34.0%	53.3%	39.6%	53.3%
不明	13.0%	8.5%	11.4%	5.4%	12.3%

図表 3-2-57 医療的ケア等の実施状況（複数回答）（入所者：施設類型別）

	強化型 (n=429)	加算型 (n=1,009)	従来型（加算 無）(n=1,747)	介護療養型 (n=96)
胃ろう、腸ろうによる栄養管理	4.0%	4.6%	4.6%	21.9%
経鼻経管栄養	0.0%	1.0%	1.5%	18.8%
中心静脈栄養の管理	0.0%	0.1%	0.0%	0.0%
カテーテル	4.7%	4.0%	3.1%	11.5%
ストーマの管理	0.2%	1.4%	0.8%	0.0%
喀痰吸引	5.1%	3.0%	3.5%	20.8%
ネブライザー	0.0%	0.1%	0.1%	0.0%
酸素療法	1.2%	0.8%	0.6%	1.0%
気管切開のケア	0.0%	0.1%	0.0%	2.1%
人工呼吸器の管理	0.0%	0.1%	0.0%	0.0%
注射	0.0%	0.2%	0.2%	0.0%
点滴	1.4%	2.0%	2.1%	3.1%
簡易血糖測定	1.4%	3.0%	3.8%	2.1%
インスリン注射	1.6%	1.6%	1.8%	3.1%
創傷処置	2.1%	3.5%	2.3%	2.1%
褥瘡の処置	2.6%	2.8%	2.7%	1.0%
透析	0.7%	0.4%	0.1%	0.0%
導尿	0.7%	0.1%	0.3%	1.0%
疼痛管理(麻薬なし)	3.0%	3.4%	3.1%	4.2%
疼痛管理(麻薬使用)	0.0%	0.4%	0.1%	0.0%
浣腸	8.2%	6.0%	8.4%	22.9%
排便	6.8%	4.7%	5.6%	13.5%
持続モニター測定	0.0%	0.0%	0.1%	0.0%
その他	2.1%	3.4%	2.8%	2.1%
実施していない	54.8%	56.5%	55.0%	20.8%
不明	13.1%	12.2%	11.9%	12.5%

図表 3-2-58 医療的ケア等の実施状況（複数回答）  
（入所者：介護療養（介護報酬上の届出類型別））

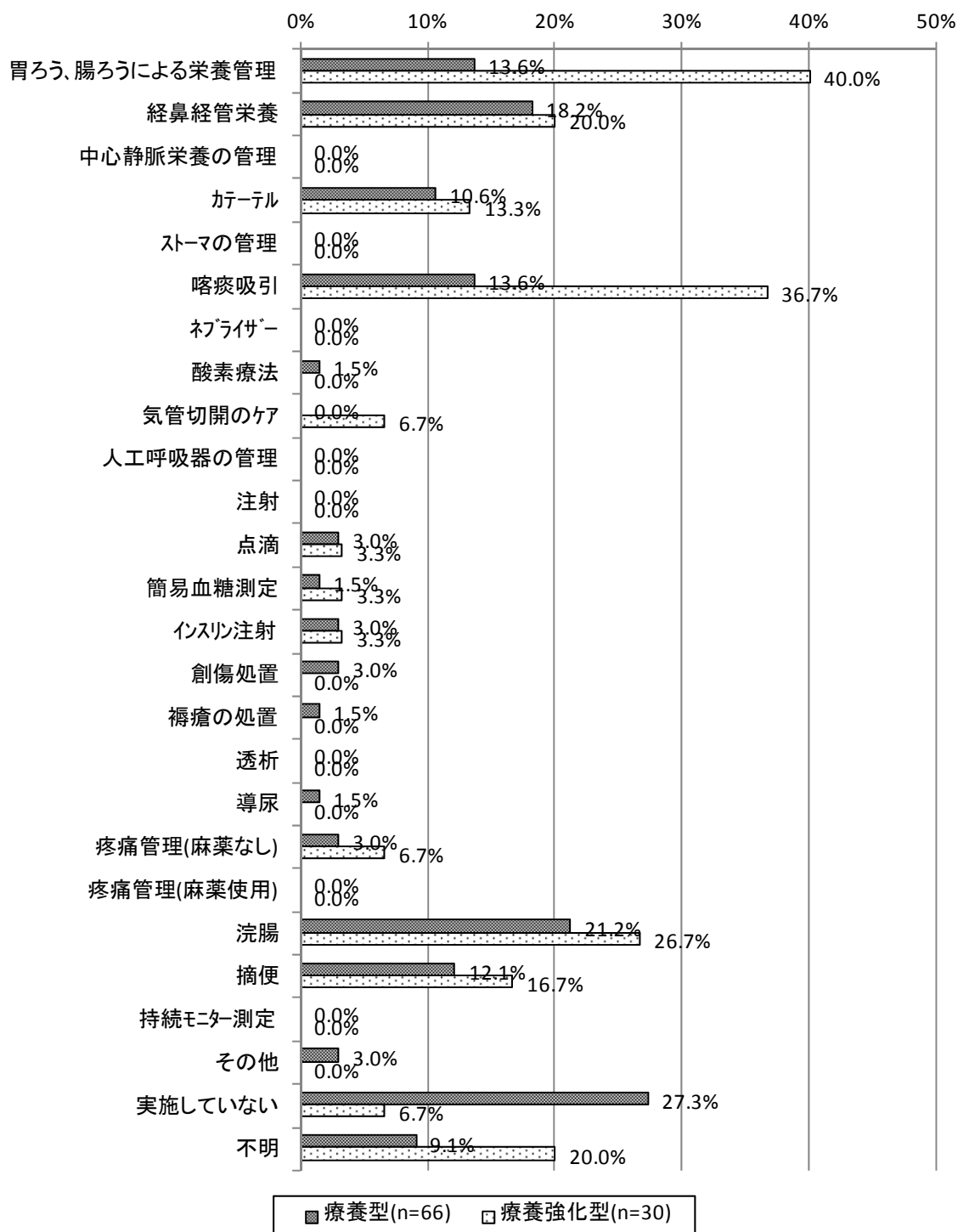

図表 3-2-59 医療的ケア等の実施状況（複数回答）  
 （入所者：介護療養（療養体制維持特別加算の算定有無別））

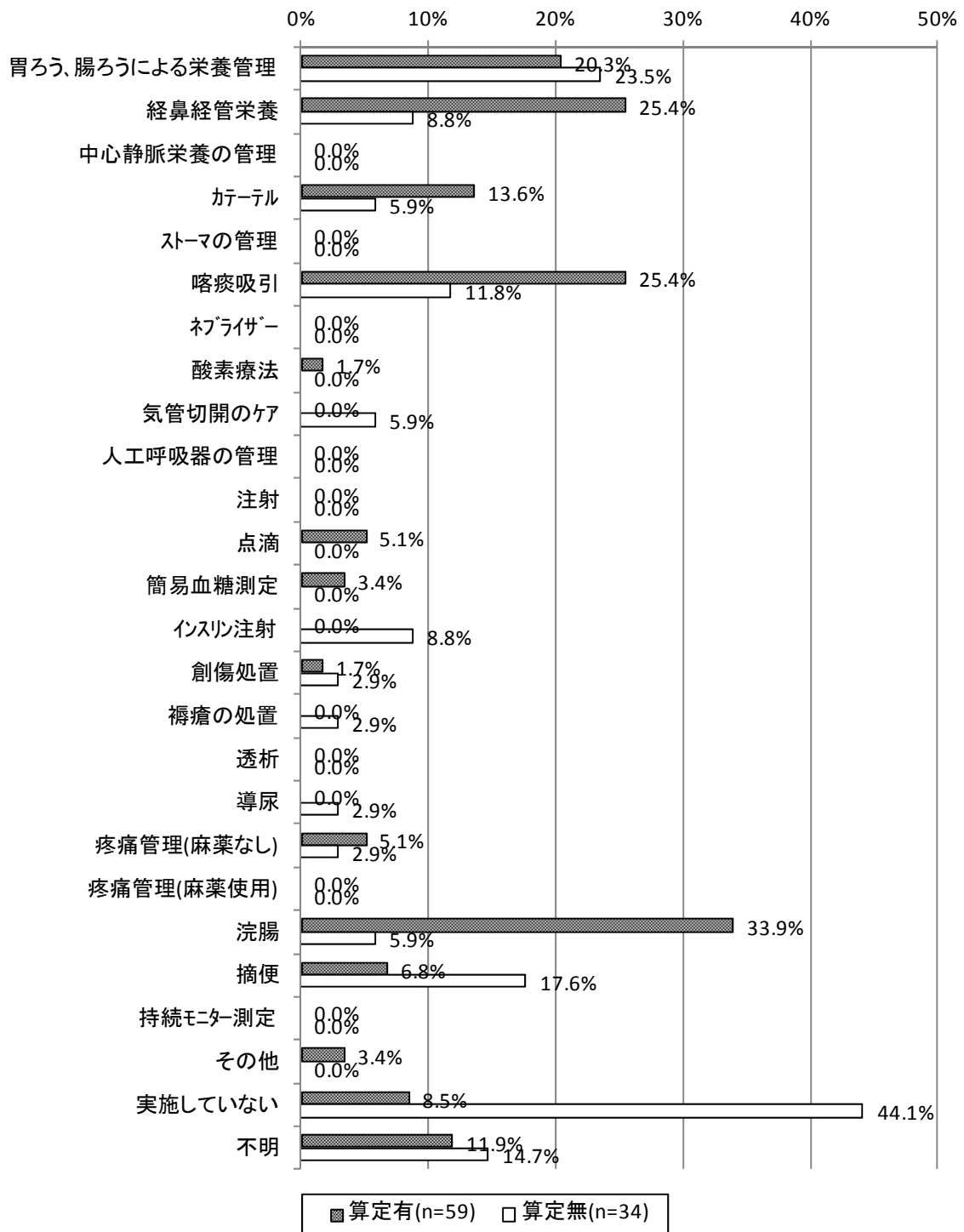

⑫ ターミナルケアの実施状況

入所者の 5.4%、退所者の 8.0%においてターミナルケアが実施されていた。

図表 3-2-60 ターミナルケアの実施の有無

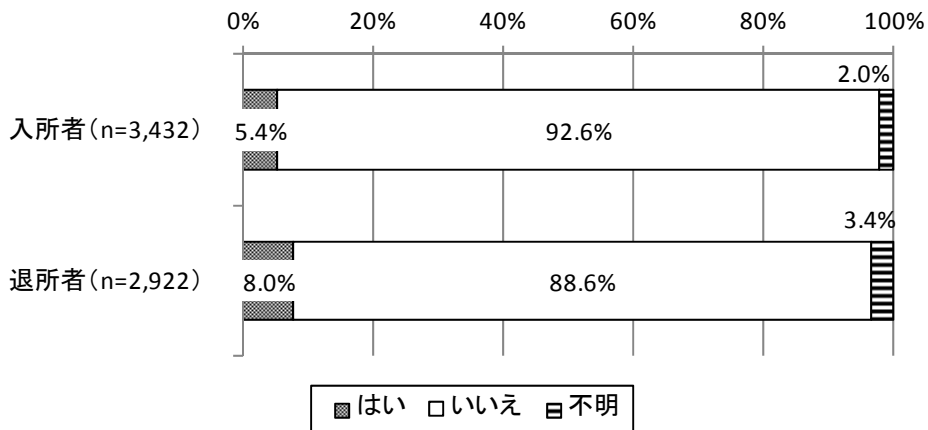

※ターミナルケア：医学的に回復の見込みがないと診断された者に対し、本人・家族の同意を得て、計画的にケアを行うこと

図表 3-2-61 ターミナルケアの実施の有無（退所者：退所先別）

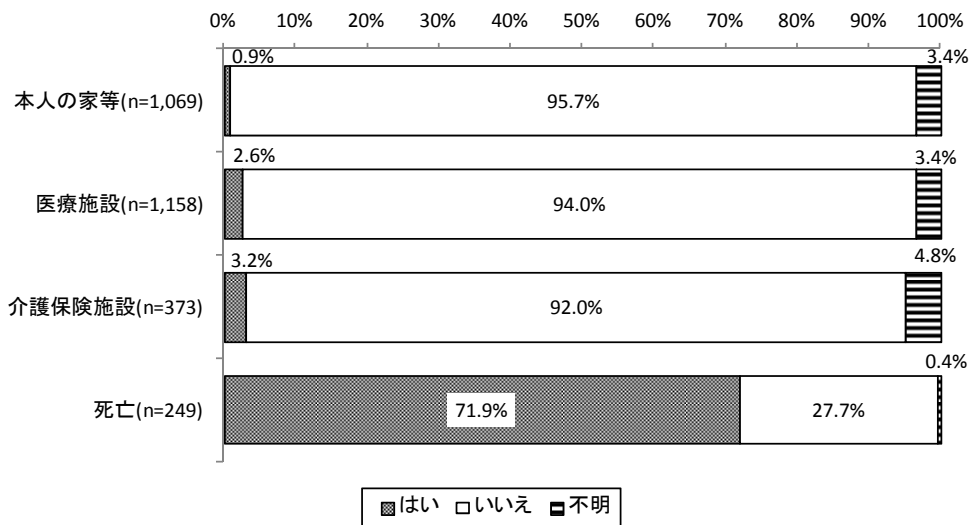

## 第2節 加算の算定状況とかかりつけ医との連携

### 1. 算定したことがある加算

入所前後訪問指導加算（Ⅰ）は入所者の4.4%、退所者の5.8%が算定したことがあった。入所前後訪問指導加算（Ⅱ）は入所者の3.5%、退所者の3.1%が算定したことがあった。退所前訪問指導加算は入所者の5.4%、退所者の12.7%が算定したことがあった。入所者の81.9%、退所者の73.0%は、いずれの加算も算定したことがなかった。

図表 3-2-62 算定したことがある加算（複数回答）

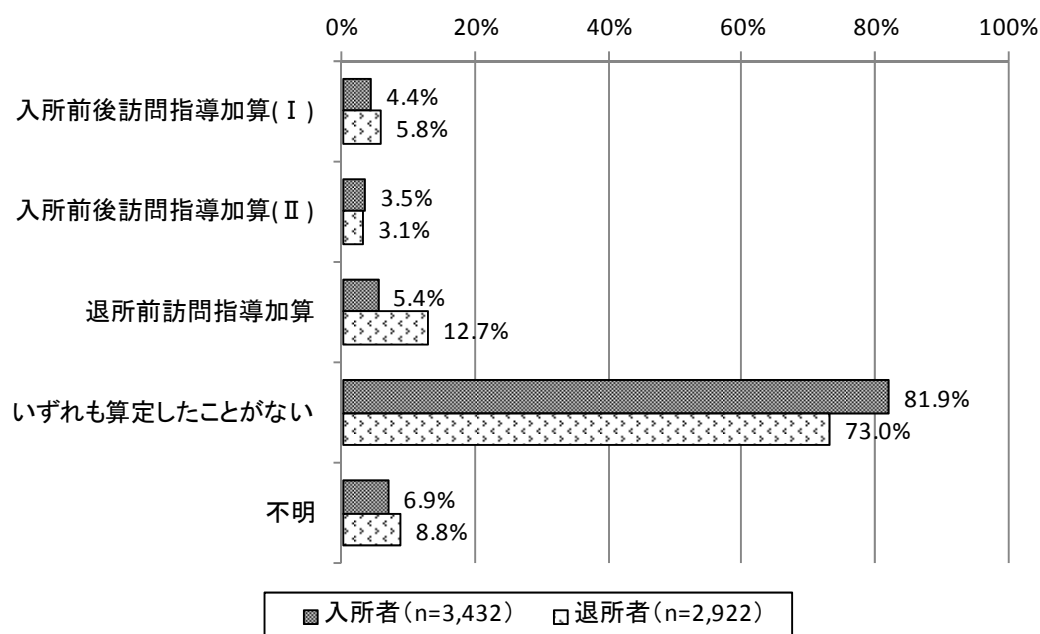

図表 3-2-63 施設類型別 算定したことがある加算（複数回答）

【入所者】

	合計	入所前後訪問指導加算(Ⅰ)	入所前後訪問指導加算(Ⅱ)	退所前訪問指導加算	いずれも算定したことがない	不明
全体	3,432 100.0%	150 4.4%	120 3.5%	184 5.4%	2,810 81.9%	237 6.9%
強化型	429 100.0%	31 7.2%	43 10.0%	58 13.5%	290 67.6%	28 6.5%
加算型	1,009 100.0%	74 7.3%	49 4.9%	66 6.5%	785 77.8%	62 6.1%
従来型（加算無）	1,747 100.0%	44 2.5%	17 1.0%	51 2.9%	1,538 88.0%	113 6.5%
介護療養型	96 100.0%	0 0.0%	0 0.0%	0 0.0%	95 99.0%	1 1.0%

【退所者】

	合計	入所前 後訪問 指導加 算(Ⅰ)	入所前 後訪問 指導加 算(Ⅱ)	退所前 訪問指 導加算	いづれ も算定 したこ とがな い	不明
全体	2,922 100.0%	170 5.8%	91 3.1%	372 12.7%	2,134 73.0%	256 8.8%
強化型	474 100.0%	54 11.4%	28 5.9%	104 21.9%	281 59.3%	41 8.6%
加算型	1,066 100.0%	84 7.9%	38 3.6%	175 16.4%	689 64.6%	123 11.5%
従来型(加算無)	1,215 100.0%	30 2.5%	10 0.8%	66 5.4%	1,043 85.8%	77 6.3%
介護療養型	68 100.0%	0 0.0%	11 16.2%	13 19.1%	44 64.7%	8 11.8%



## 2. 入所者が算定している加算（平成28年10月）

入所者が平成28年10月に算定している加算では「療養食加算」が22.4%で最も多かった。次いで「口腔衛生管理加算」が19.1%、「短期集中リハビリテーション実施加算」が16.6%であった。入所者の43.2%はいずれの加算も算定していなかった。

図表 3-2-64 算定している加算（平成28年10月）（複数回答）（n=3,432）

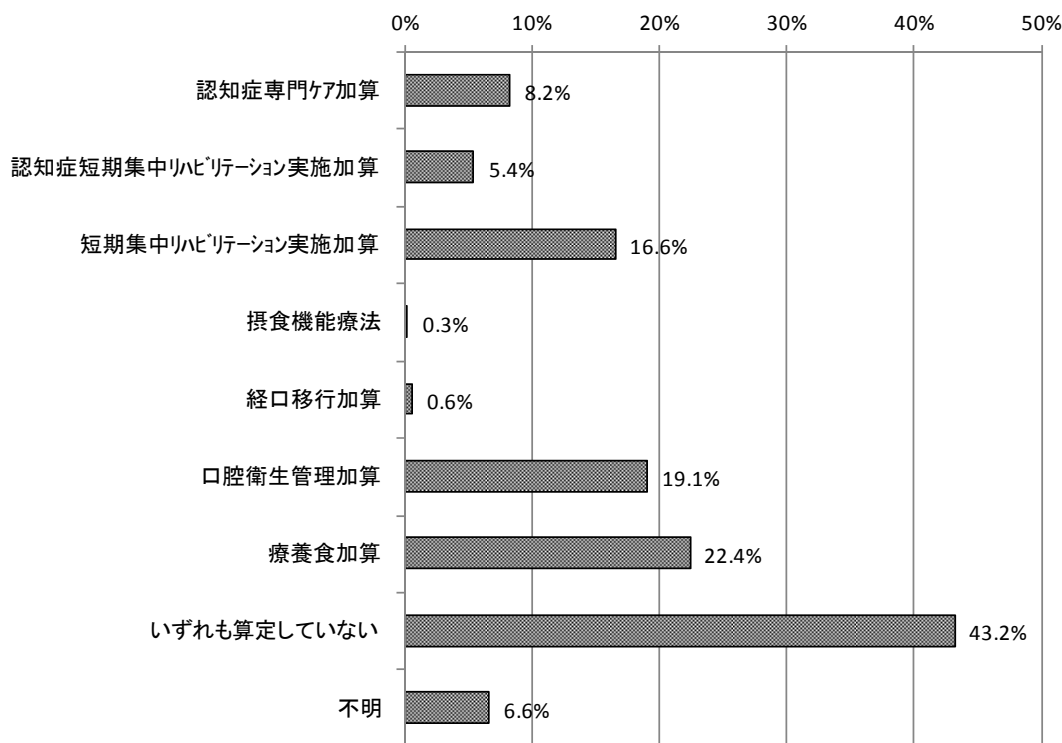

図表 3-2-65 施設類型別 算定している加算（平成28年10月）（複数回答）

	合計	認知症専門ケア加算	認知症短期集中リハビリテーション実施加算	短期集中リハビリテーション実施加算	摂食機能療法	経口移行加算	口腔衛生管理加算	療養食加算	いずれも算定していない	不明
全体	3,432 100.0%	283 8.2%	187 5.4%	569 16.6%	9 0.3%	20 0.6%	656 19.1%	769 22.4%	1,483 43.2%	227 6.6%
強化型	429 100.0%	45 10.5%	50 11.7%	114 26.6%	0 0.0%	9 2.1%	132 30.8%	96 22.4%	114 26.6%	35 8.2%
加算型	1,009 100.0%	83 8.2%	79 7.8%	224 22.2%	0 0.0%	4 0.4%	170 16.8%	261 25.9%	392 38.9%	61 6.0%
従来型（加算無）	1,747 100.0%	126 7.2%	52 3.0%	207 11.8%	3 0.2%	6 0.3%	331 18.9%	361 20.7%	863 49.4%	103 5.9%
介護療養型	96 100.0%	3 3.1%	0 0.0%	4 4.2%	2 2.1%	0 0.0%	11 11.5%	29 30.2%	54 56.3%	1 1.0%

### 3. 退所者が算定していた加算（退所月）

退所者が退所月に算定していた加算では「短期集中リハビリテーション実施加算」が 29.4%で最も多かった。次いで「退所時情報提供加算」が 27.0%、「退所時指導加算」が 24.7%であった。退所者の 26.3%はいずれの加算も算定していなかった。

図表 3-2-66 算定していた加算（退所月）（複数回答）（n=2,922）

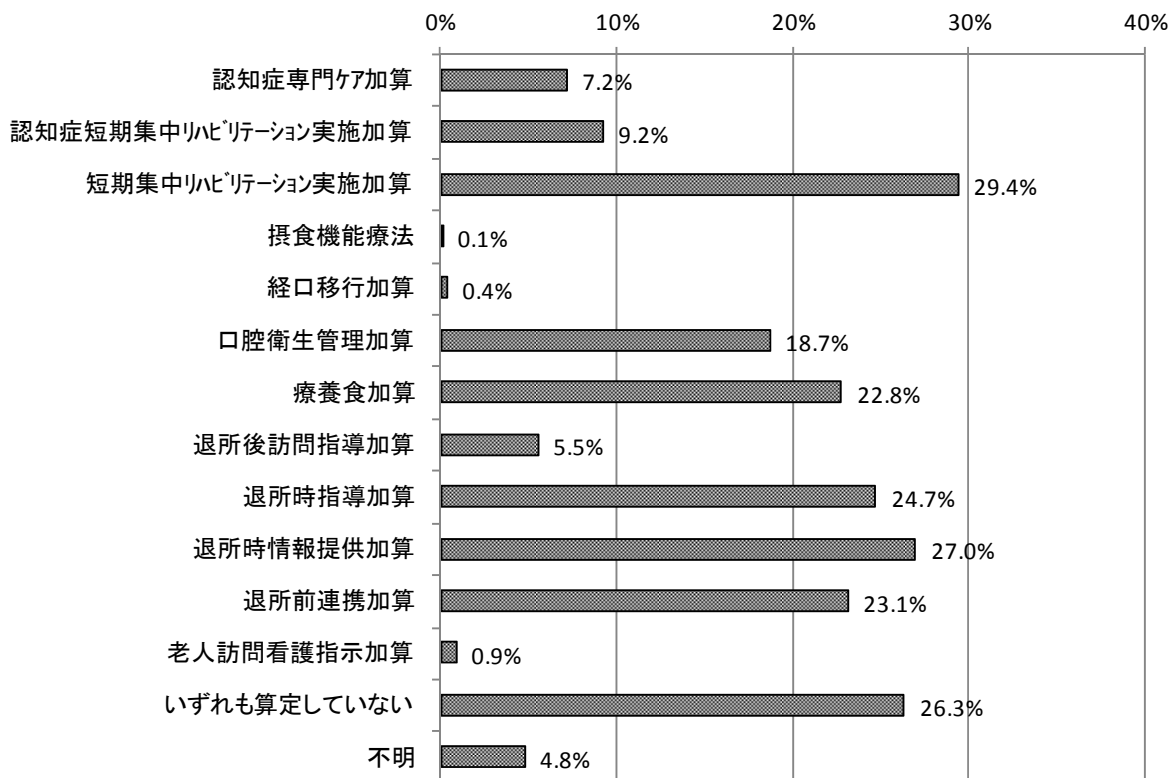

図表 3-2-67 施設類型別 算定していた加算（退所月）（複数回答）

	合計	認知症 専門ケア 加算	認知症 短期集 中リハビ リテーシ ョン実 施加算	短期集 中リハビ リテーシ ョン実 施加算	摂食機 能療法	経口移 行加算	口腔衛 生管理 加算	療養食 加算
全体	2,922 100.0%	210 7.2%	270 9.2%	858 29.4%	3 0.1%	11 0.4%	546 18.7%	665 22.8%
強化型	474 100.0%	23 4.9%	80 16.9%	179 37.8%	0 0.0%	2 0.4%	109 23.0%	102 21.5%
加算型	1,066 100.0%	87 8.2%	147 13.8%	383 35.9%	0 0.0%	5 0.5%	239 22.4%	258 24.2%
従来型（加算無）	1,215 100.0%	93 7.7%	38 3.1%	252 20.7%	2 0.2%	4 0.3%	183 15.1%	266 21.9%
介護療養型	68 100.0%	0 0.0%	2 2.9%	18 26.5%	1 1.5%	0 0.0%	5 7.4%	26 38.2%

(続き)

	合計	退所後 訪問指 導加算	退所時 指導加 算	退所時 情報提 供加算	退所前 連携加 算	老人訪 問看護 指示加 算	いづれ も算定 してい ない	不明
全体	2,922 100.0%	162 5.5%	722 24.7%	788 27.0%	675 23.1%	26 0.9%	769 26.3%	140 4.8%
強化型	474 100.0%	58 12.2%	217 45.8%	207 43.7%	218 46.0%	5 1.1%	72 15.2%	15 3.2%
加算型	1,066 100.0%	72 6.8%	352 33.0%	383 35.9%	313 29.4%	15 1.4%	173 16.2%	51 4.8%
従来型（加算無）	1,215 100.0%	21 1.7%	126 10.4%	161 13.3%	117 9.6%	6 0.5%	469 38.6%	62 5.1%
介護療養型	68 100.0%	10 14.7%	14 20.6%	11 16.2%	10 14.7%	0 0.0%	14 20.6%	9 13.2%

#### 4. 経口維持加算の算定経験

##### ① 経口維持加算の算定経験の有無

入所者の9.7%、退所者の10.0%が経口維持加算を算定した経験を有していた。

図表 3-2-68 経口維持加算の算定経験の有無

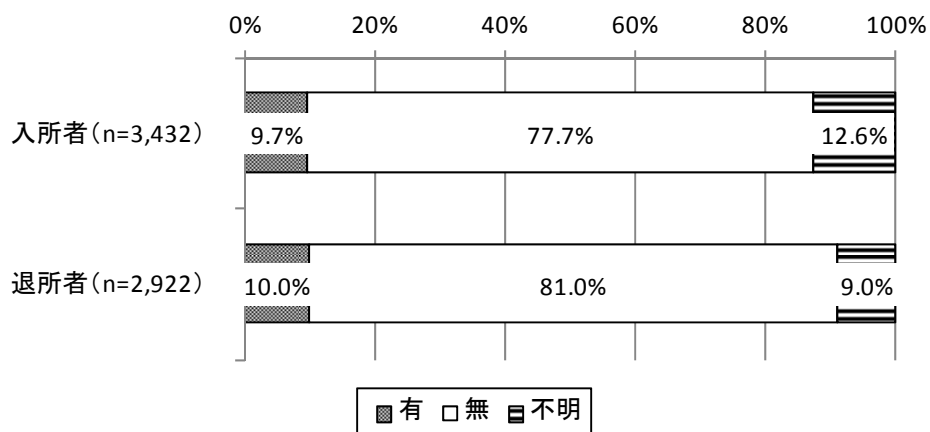

② 経口維持加算の算定期間

経口維持加算の平均算定期間は、入所者で8.7か月、退所者で7.1か月であった。

図表 3-2-69 経口維持加算の算定期間

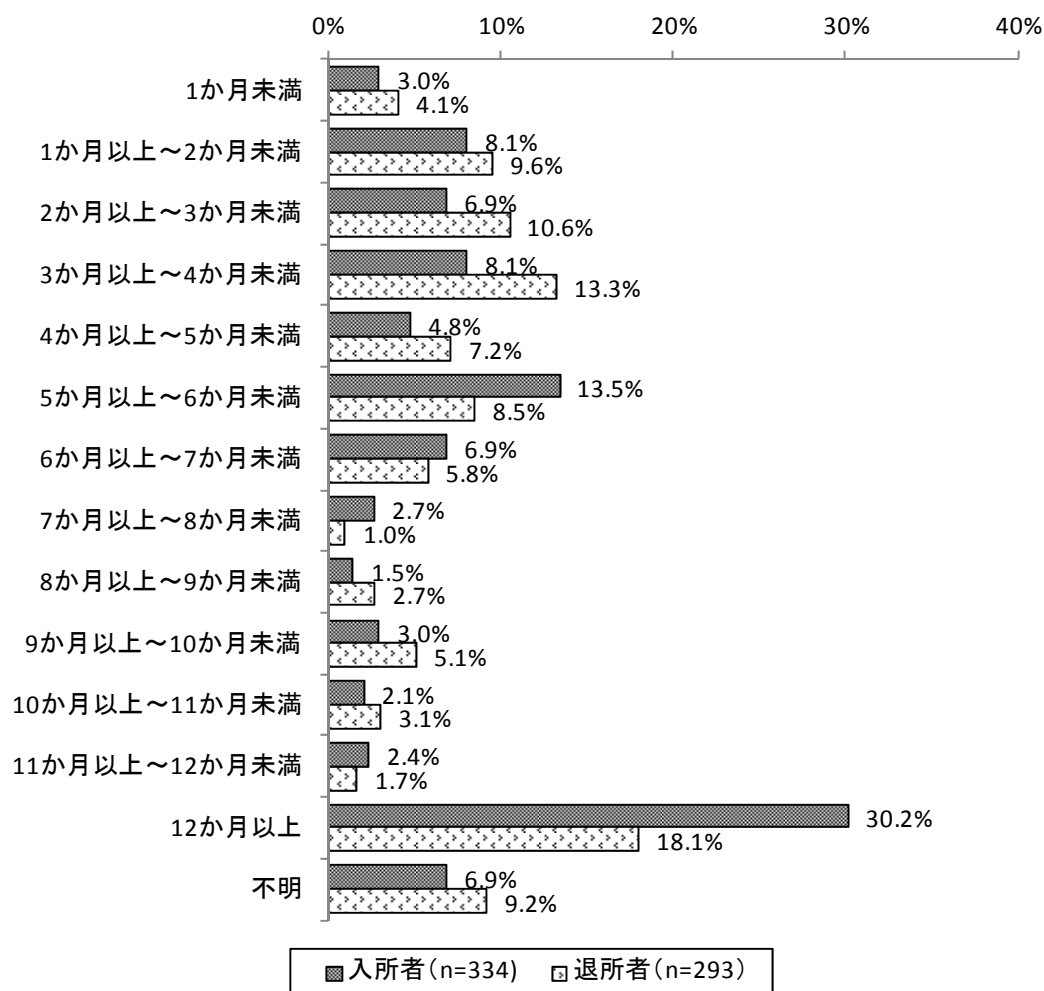

図表 3-2-70 経口維持加算の平均算定期間

単位：月

	件数	平均値	標準偏差	中央値
入所者	311	8.7	7.9	6.0
退所者	266	7.1	8.4	5.0

③ 算定期間7か月以降の確認実施状況

経口維持加算が7か月以上の場合、7か月以降に、水飲みテスト、頸部聴診法、造影検査、内視鏡検査等による摂食機能障害及び誤嚥の確認を、医師又は歯科医師が行っているのは入所者の54.3%、退所者の50.5%であった。

図表 3-2-71 算定期間7か月以降の確認実施状況

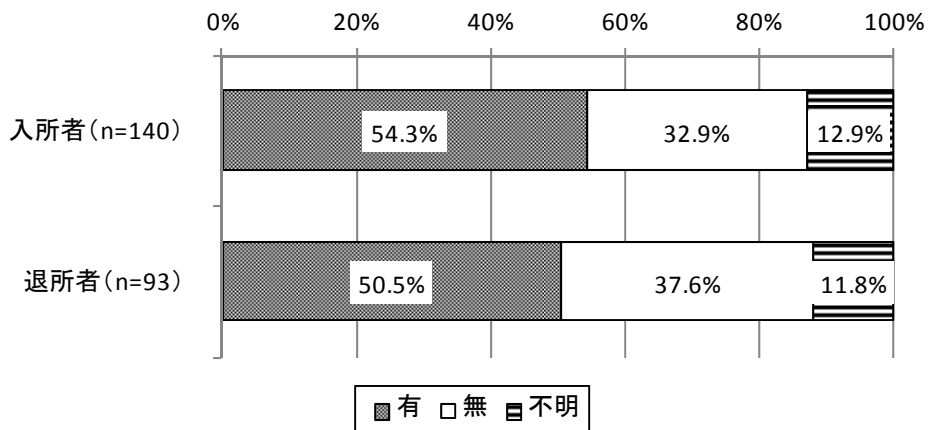

## 5. 利用者のかかりつけ医との連携

### ① 入所者

入所者ではかかりつけ医と「特に連携していない」が28.6%であった。

「入所時に、情報提供を受けた」は56.2%、「入所中に外来受診した」は5.7%、「入所中に往診した」は0.7%であった。

図表 3-2-72 利用者のかかりつけ医との連携内容（複数回答）（n=3,432）

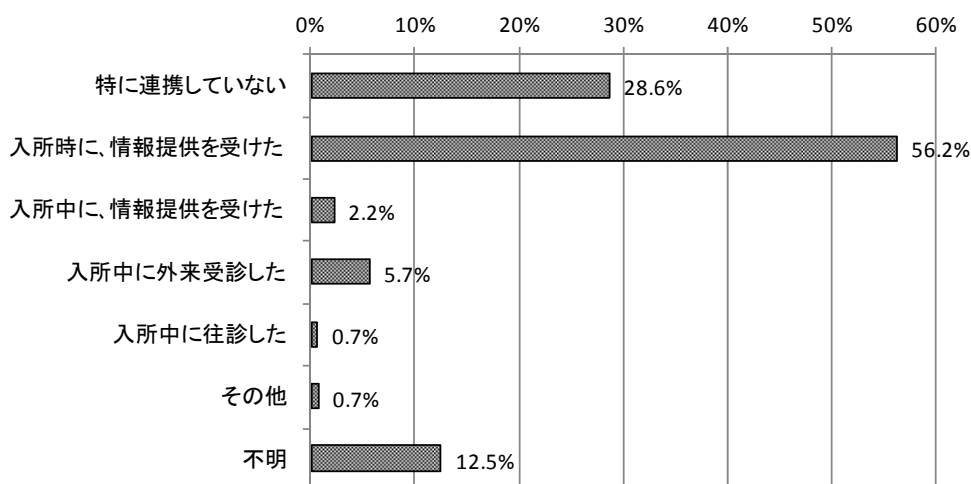

図表 3-2-73 利用者のかかりつけ医との連携内容（複数回答）（在宅復帰率別）

	合計	特に連携していない	入所時に、情報提供を受けた	入所中に、情報提供を受けた	入所中に外来受診した	入所中に往診した	その他	不明
10%未満	776 100.0%	227 29.3%	417 53.7%	28 3.6%	42 5.4%	0 0.0%	2 0.3%	112 14.4%
10%以上～20%未満	547 100.0%	168 30.7%	302 55.2%	12 2.2%	25 4.6%	0 0.0%	5 0.9%	66 12.1%
20%以上～30%未満	329 100.0%	81 24.6%	195 59.3%	6 1.8%	15 4.6%	2 0.6%	6 1.8%	42 12.8%
30%以上～40%未満	438 100.0%	131 29.9%	253 57.8%	6 1.4%	37 8.4%	6 1.4%	4 0.9%	42 9.6%
40%以上～50%未満	369 100.0%	108 29.3%	213 57.7%	2 0.5%	30 8.1%	11 3.0%	1 0.3%	39 10.6%
50%以上～60%未満	406 100.0%	96 23.6%	244 60.1%	6 1.5%	25 6.2%	3 0.7%	1 0.2%	51 12.6%
60%以上～70%未満	208 100.0%	69 33.2%	111 53.4%	10 4.8%	6 2.9%	0 0.0%	5 2.4%	19 9.1%
70%以上～80%未満	46 100.0%	11 23.9%	31 67.4%	1 2.2%	0 0.0%	0 0.0%	0 0.0%	4 8.7%
80%以上	20 100.0%	2 10.0%	11 55.0%	1 5.0%	1 5.0%	0 0.0%	0 0.0%	5 25.0%

外来受診の平均回数は3.8回、往診の平均回数は7.9回であった。

図表 3-2-74 入所中の外来受診、往診回数

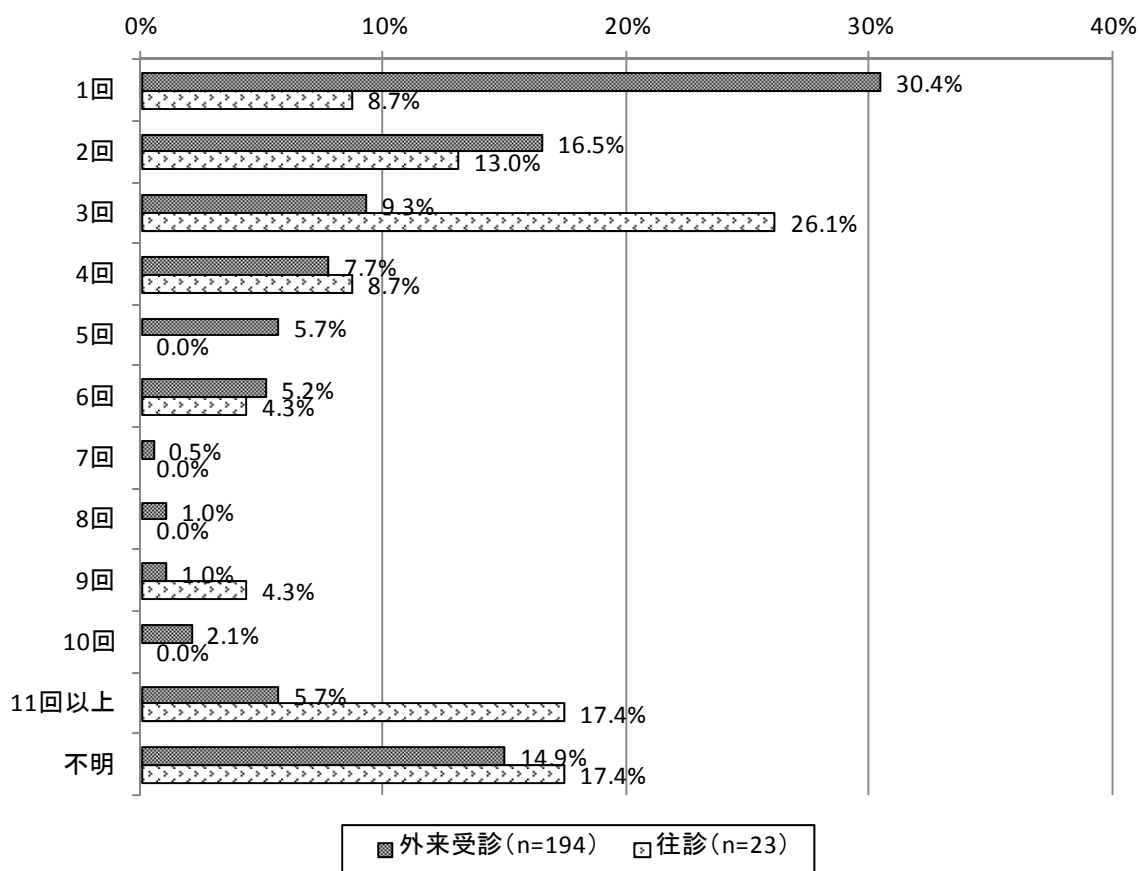

図表 3-2-75 入所者の外来受診、往診の平均回数

単位：回

	件数	平均値	標準偏差	中央値
外来受診	165	3.8	4.3	2.0
往診	19	7.9	12.7	3.0

図表 3-2-76 入所者の外来受診の平均回数（在宅復帰率別）

単位：回

	件数	平均値	標準偏差	中央値
外来受診	165	3.8	4.3	2.0
10%未満	33	2.8	2.3	2.0
10%以上～20%未満	23	5.6	7.0	2.0
20%以上～30%未満	14	3.1	3.4	1.5
30%以上～40%未満	34	2.8	3.2	2.0
40%以上～50%未満	21	6.0	5.6	4.0
50%以上～60%未満	21	4.3	4.1	4.0
60%以上～70%未満	6	1.2	0.4	1.0
70%以上～80%未満	0			
80%以上	1	2.0	-	2.0



図表 3-2-77 入所者の往診の平均回数（在宅復帰率別）

単位：回

	件数	平均値	標準偏差	中央値
往診	19	7.9	12.7	3.0
10%未満	0			
10%以上～20%未満	0			
20%以上～30%未満	2	12.0	1.4	12.0
30%以上～40%未満	5	17.0	23.2	3.0
40%以上～50%未満	8	3.1	1.5	3.0
50%以上～60%未満	3	5.0	3.6	4.0
60%以上～70%未満	0			
70%以上～80%未満	0			
80%以上	0			

## ② 退所者

退所者ではかかりつけ医と「特に連携していない」が 21.2%であった。

「入所時に、情報提供を受けた」は 53.9%、「退所時に、情報提供をした」は 40.7%、「入所中に外来受診した」は 7.3%、「入所中に往診した」は 0.4%であった。

外来受診の平均回数は 2.9 回、往診の平均回数は 3.0 回であった。

図表 3-2-78 利用者のかかりつけ医との連携内容（n=2,922）

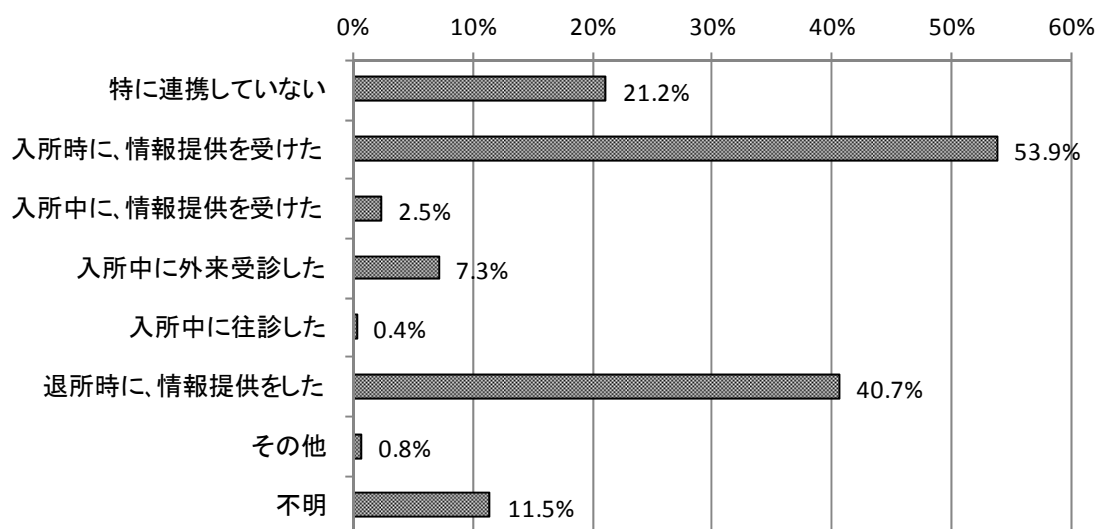

図表 3-2-79 利用者のかかりつけ医との連携内容（複数回答）（在宅復帰率別）

	合計	特に連携していない	入所時に、情報提供を受けた	入所中に、情報提供を受けた	入所中に外来受診した	入所中に往診した	退所時に、情報提供をした	その他	不明
10%未満	443 100.0%	144 32.5%	215 48.5%	5 1.1%	27 6.1%	3 0.7%	80 18.1%	7 1.6%	55 12.4%
10%以上～20%未満	384 100.0%	82 21.4%	204 53.1%	13 3.4%	38 9.9%	2 0.5%	110 28.6%	2 0.5%	55 14.3%
20%以上～30%未満	260 100.0%	69 26.5%	128 49.2%	11 4.2%	13 5.0%	1 0.4%	105 40.4%	0 0.0%	35 13.5%
30%以上～40%未満	499 100.0%	90 18.0%	279 55.9%	9 1.8%	26 5.2%	3 0.6%	260 52.1%	3 0.6%	35 7.0%
40%以上～50%未満	394 100.0%	77 19.5%	183 46.4%	10 2.5%	37 9.4%	1 0.3%	186 47.2%	3 0.8%	56 14.2%
50%以上～60%未満	370 100.0%	75 20.3%	212 57.3%	6 1.6%	31 8.4%	1 0.3%	209 56.5%	2 0.5%	28 7.6%
60%以上～70%未満	240 100.0%	34 14.2%	128 53.3%	5 2.1%	8 3.3%	0 0.0%	109 45.4%	4 1.7%	38 15.8%
70%以上～80%未満	53 100.0%	4 7.5%	36 67.9%	2 3.8%	3 5.7%	0 0.0%	21 39.6%	0 0.0%	11 20.8%
80%以上	71 100.0%	3 4.2%	54 76.1%	5 7.0%	13 18.3%	0 0.0%	31 43.7%	0 0.0%	11 15.5%

図表 3-2-80 入所中の外来受診、往診回数

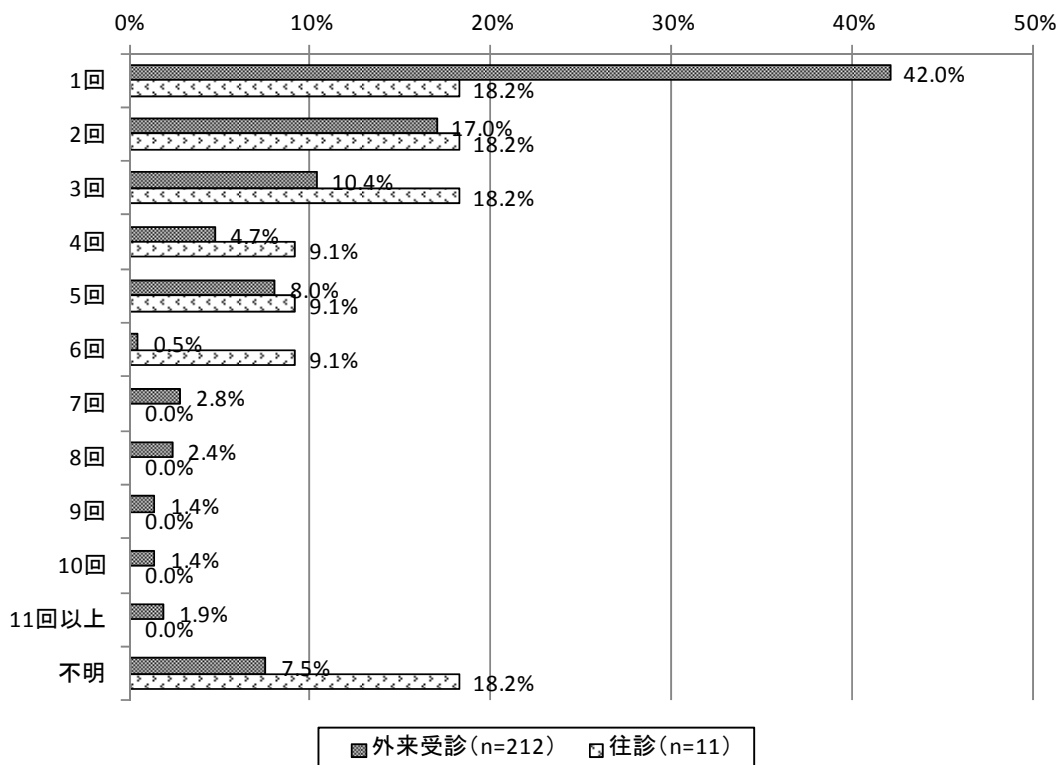

図表 3-2-81 退所者の外来受診、往診の平均回数

単位：回

	件数	平均値	標準偏差	中央値
外来受診	196	2.9	3.2	2.0
往診	9	3.0	1.7	3.0

図表 3-2-82 退所者の外来受診の平均回数（在宅復帰率別）

単位：回

	件数	平均値	標準偏差	中央値
外来受診	196	2.9	3.2	2.0
10%未満	26	2.2	1.3	2.0
10%以上～20%未満	37	3.5	3.2	2.0
20%以上～30%未満	7	1.4	0.5	1.0
30%以上～40%未満	24	2.5	1.8	2.0
40%以上～50%未満	33	2.3	2.0	1.0
50%以上～60%未満	29	2.8	2.8	2.0
60%以上～70%未満	8	2.3	2.4	1.5
70%以上～80%未満	3	2.7	2.1	2.0
80%以上	13	2.8	3.0	1.0

図表 3-2-83 退所者の往診の平均回数（在宅復帰率別）

単位：回

	件数	平均値	標準偏差	中央値
往診	9	3.0	1.7	3.0
10%未満	3	2.3	0.6	2.0
10%以上～20%未満	2	3.5	3.5	3.5
20%以上～30%未満	1	1.0	-	1.0
30%以上～40%未満	1	5.0	-	5.0
40%以上～50%未満	1	3.0	-	3.0
50%以上～60%未満	1	4.0	-	4.0
60%以上～70%未満	0			
70%以上～80%未満	0			
80%以上	0			

### 第3節 施設への入所前の状況等

#### 1. 入所直前の居所

入所直前の居所は入所者では、「病院」が 59.6%、「本人の家」が 26.3%、退所者では「病院」が 55.5%、「本人の家」が 31.6%であった。

図表 3-2-84 入所直前の居所の病院の法人

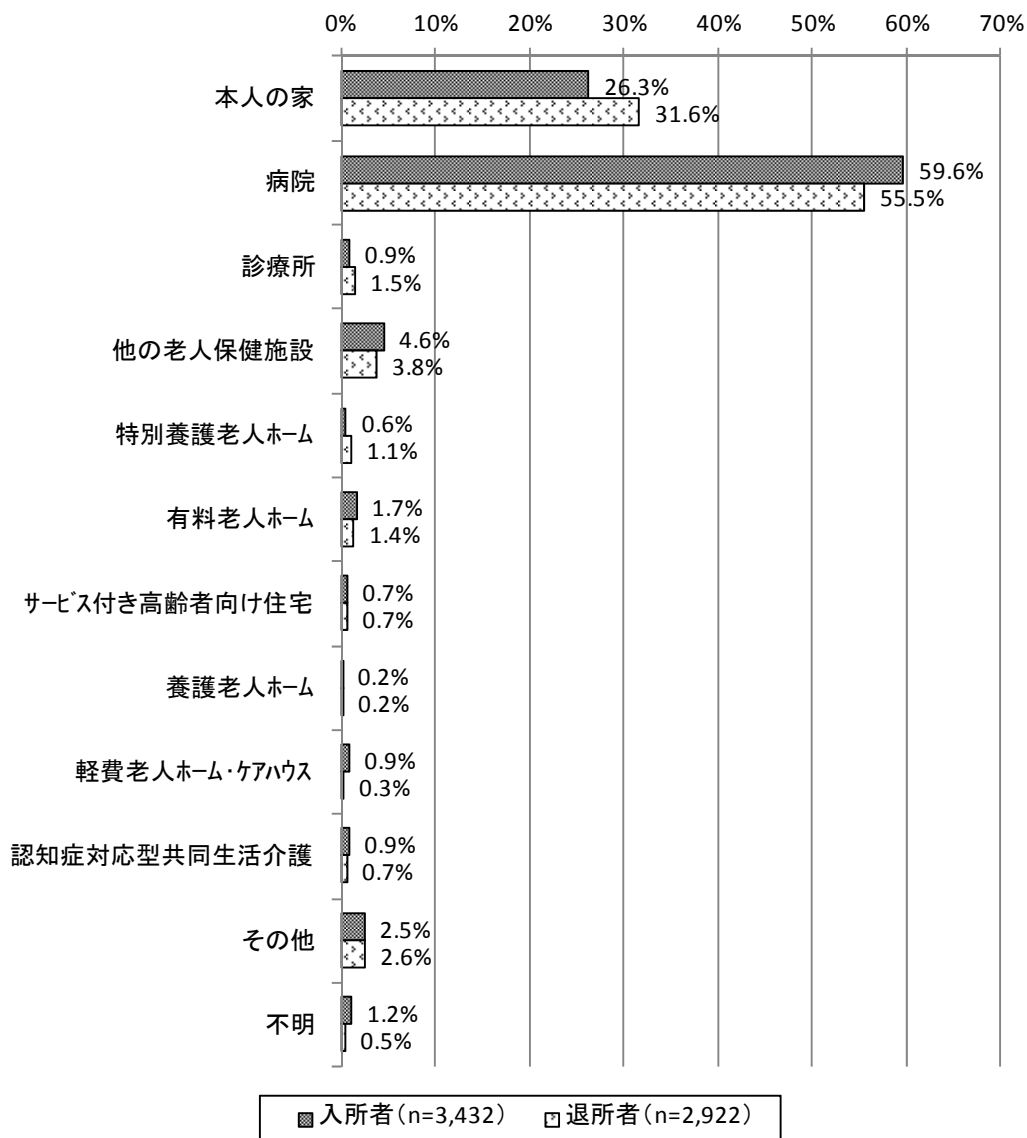

参考：入所前の場所（入所者）

自宅	一般病床	医療療養病床	介護療養病床	その他の病床	介護老人保健施設	介護老人福祉施設	その他の介護施設・事業所	その他	不詳
32.3%	39.5%	5.9%	1.5%	6.4%	5.4%	1.1%	5.2%	1.3%	1.4%

平成 27 年度介護報酬改定の効果検証及び調査研究に係る調査「介護保険施設等における利用者等の医療ニーズへの対応の在り方に関する調査研究事業」

入所直前の居所であった病院は、入所者では「同一法人」が 35.1%、「他法人」が 38.8%、退所者では「同一法人」が 37.8%、「他法人」が 40.0%であった。

図表 3-2-85 入所直前の居所の病院の法人

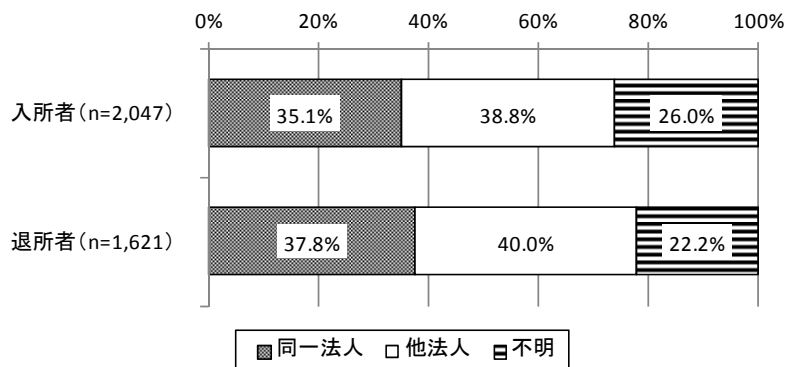

入所直前の居所であった病院での病床は、入所者では「一般病床」が 50.1%、「回復期リハ病棟」が 14.0%であり、退所者では「一般病床」が 55.6%、「回復期リハ病棟」が 9.3%であった。

図表 3-2-85(2) 入所直前の居所の病院の病床

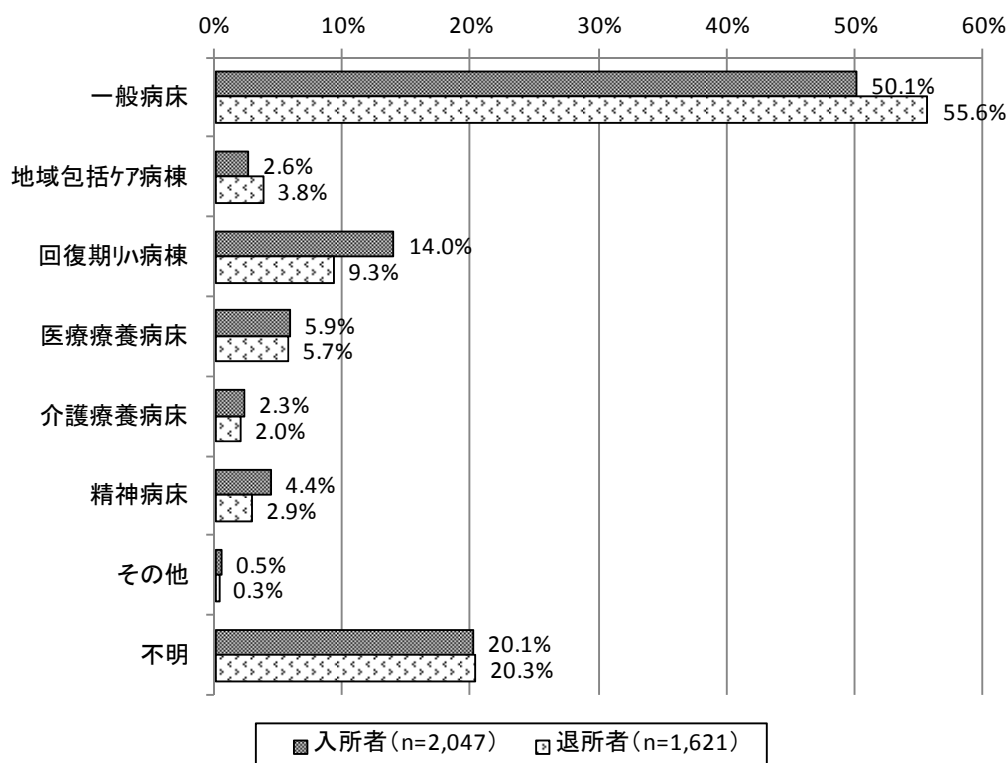

入所直前の居所であった診療所は、入所者では、「同一法人」が78.1%で、「他法人」が18.8%、退所者では、「同一法人」が82.2%、「他法人」が13.3%であった。

図表 3-2-86 入所直前の居所の診療所の法人

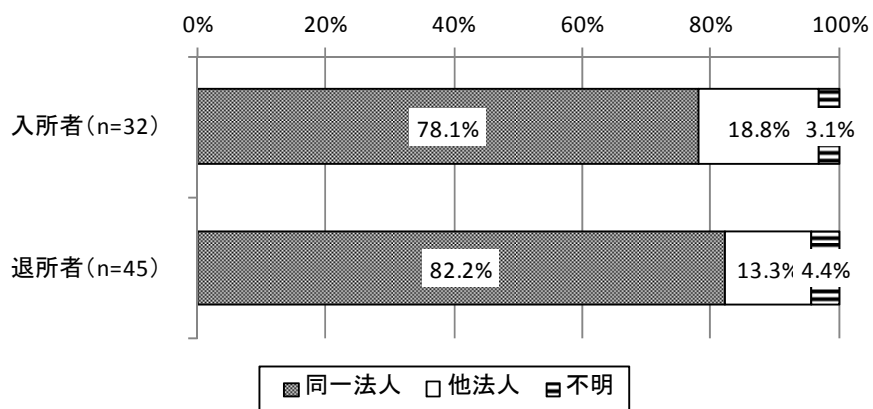

## 2. 入所前1年の自施設への入所状況

入所前の過去1年に自施設へ入所したことがあるのは、入所者の24.5%、退所者の35.6%であった。平均入所回数は入所者が1.5回、退所者が1.6回であった。

図表 3-2-87 入所前過去1年の自施設への入所の有無

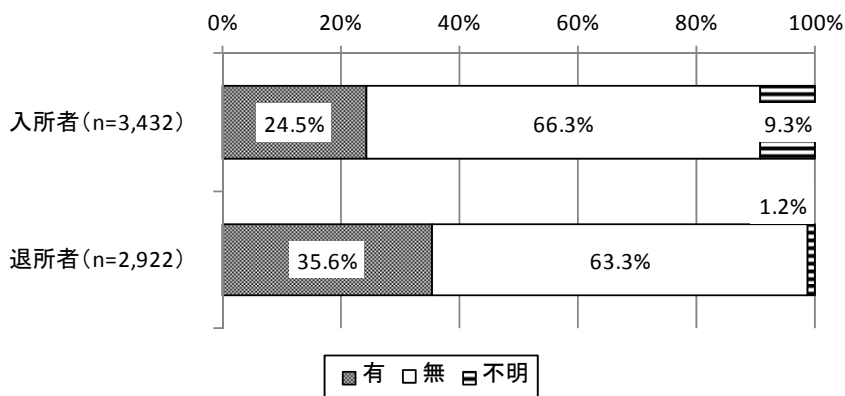

図表 3-2-88 入所前過去1年の自施設への入所回数

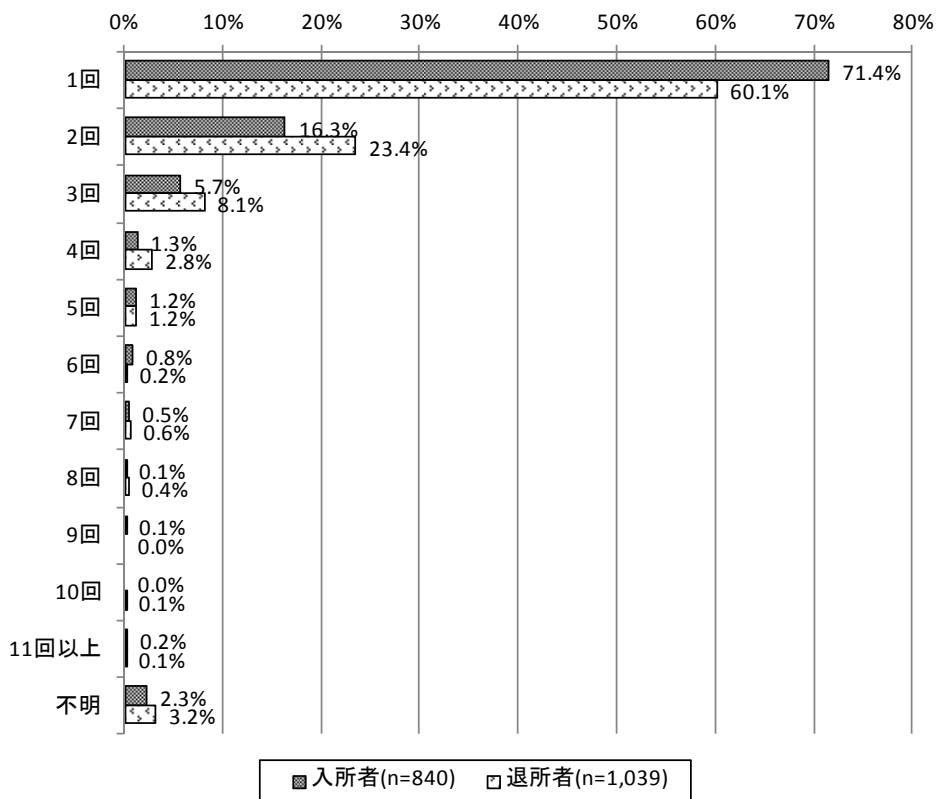

図表 3-2-89 入所前過去1年の自施設への入所回数

単位：回

	件数	平均値	標準偏差	中央値
入所者	822	1.5	2.0	1.0
退所者	1,006	1.6	1.1	1.0

### 3. 入所前の過去1年の自施設併設の施設・サービスの利用状況

入所者の65.7%、退所者の63.3%は入所前の過去1年の自施設の併設の施設・サービスを利用していなかった。入所者では、「通所リハビリテーションを利用」が11.0%、「病院・診療所に入院」が9.6%であった。退所者では「短期入所療養介護を利用」が14.8%、「通所リハビリテーションを利用」が13.4%、「病院・診療所に入院」が9.9%であった。

図表 3-2-90 入所前過去1年の自施設併設の施設・サービスの利用状況（複数回答）

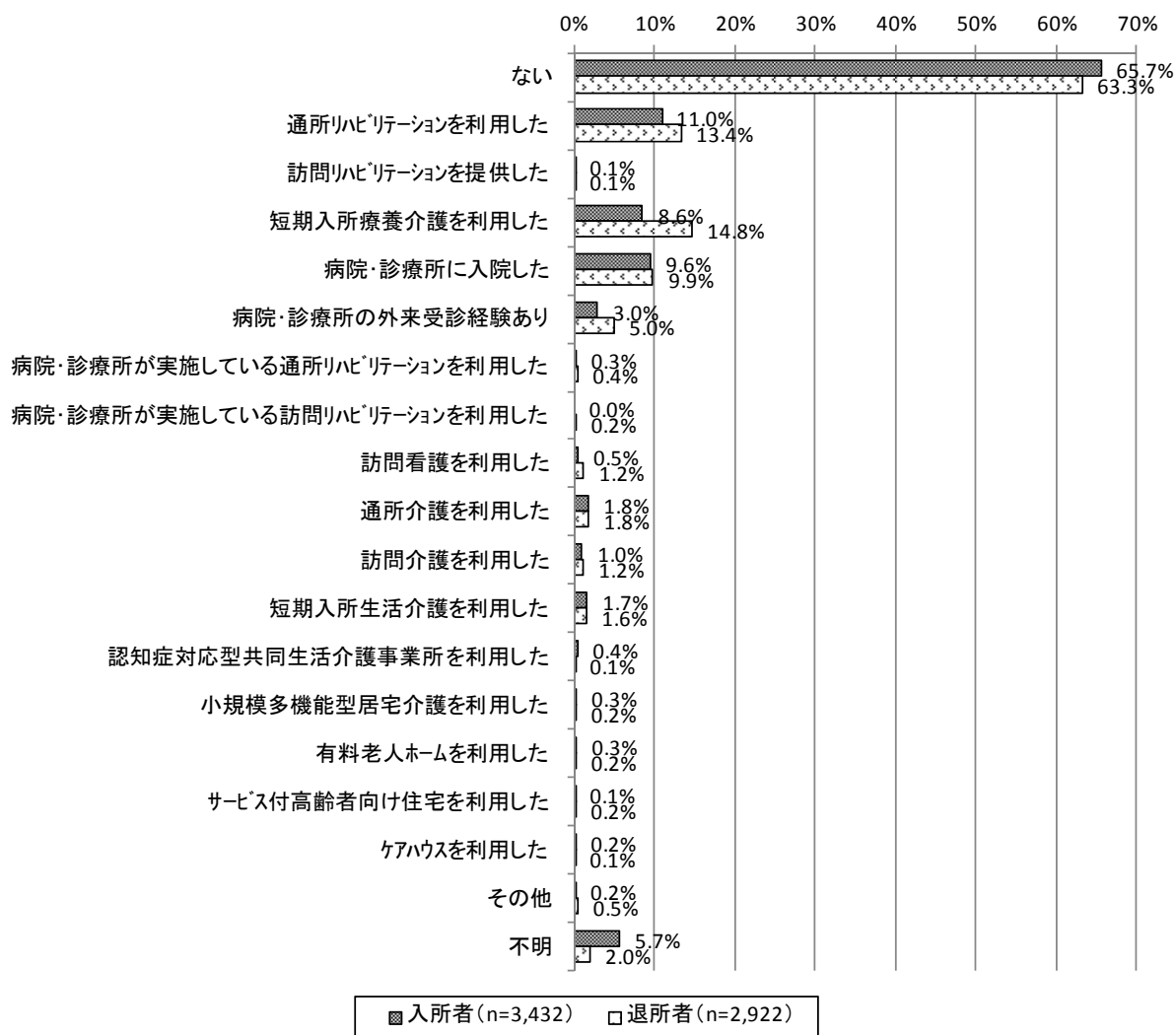



図表 3-2-91 入所前過去1年の自施設併設の施設・サービスの利用状況（複数回答）  
（退所者：退所先別）

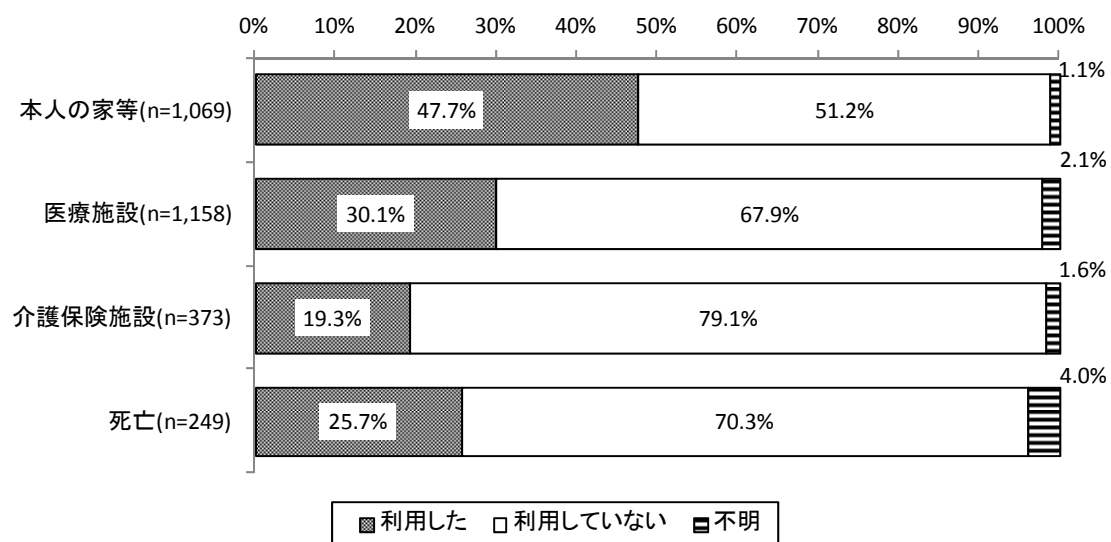

#### 4. 入所前の担当介護支援専門員

入所者の64.7%、退所者の69.4%が入所前に担当の介護支援専門員がいた。

図表 3-2-92 入所前の担当介護支援専門員の有無

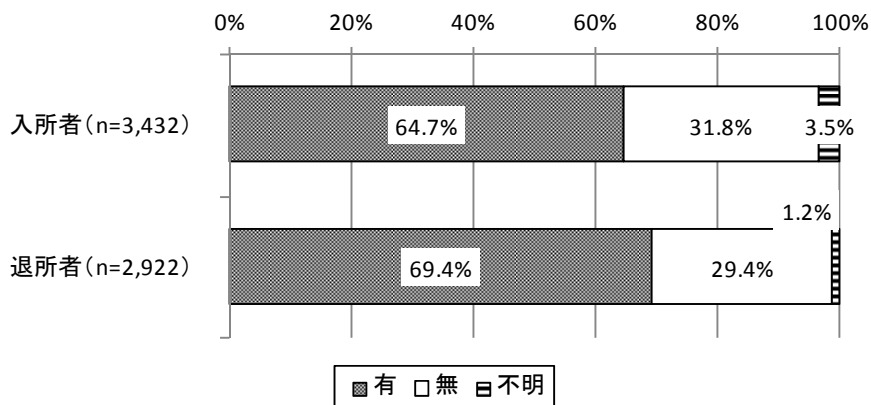

入所前の担当の介護支援専門員は、入所者では「併設事業所の所属」が9.9%、退所者では10.4%であった。入所者では、「同一法人（同系列を含む）の所属」が15.9%、退所者では16.8%であった。

図表 3-2-93 入所前の担当介護支援専門員の所属

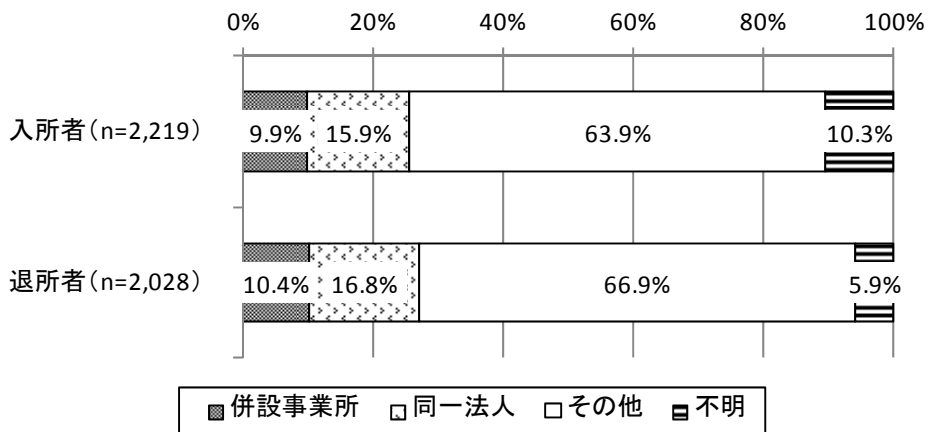

### 5. 老健施設への入所理由

老健施設への入所理由は、入所者では「リハビリテーションを行うため」が44.3%、「レスパイトを行うため」が13.8%、「医療ニーズを持った退院直後の利用者の在宅復帰支援を支えるため」が9.1%であった。退所者では「リハビリテーションを行うため」が36.9%、「レスパイトを行うため」が15.7%、「在宅での生活を維持できるような支援するため」が13.7%であった。

図表 3-2-94 老健施設への入所理由

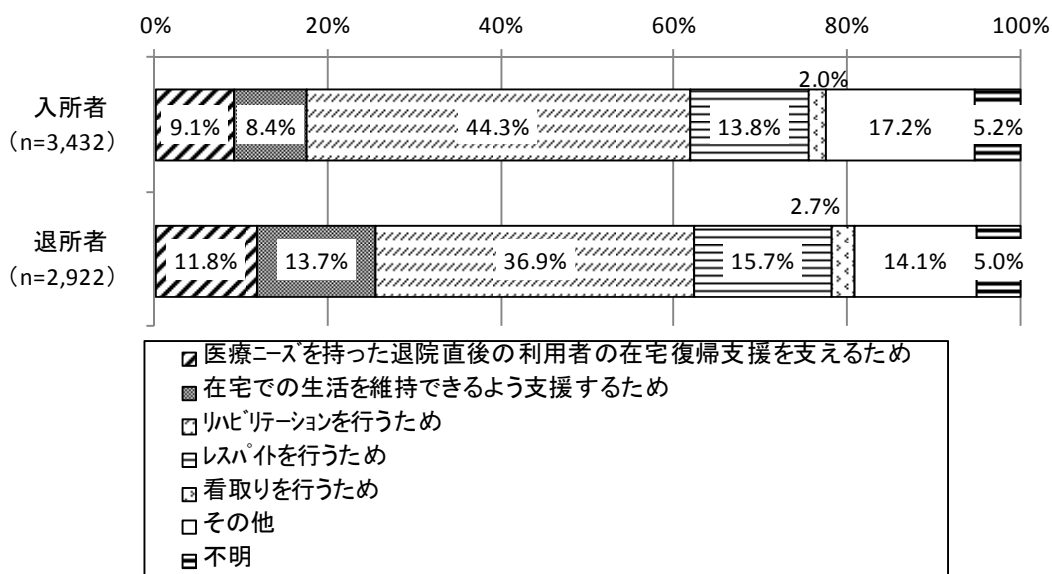

図表 3-2-95 老健施設への入所理由（退所者：退所先別）

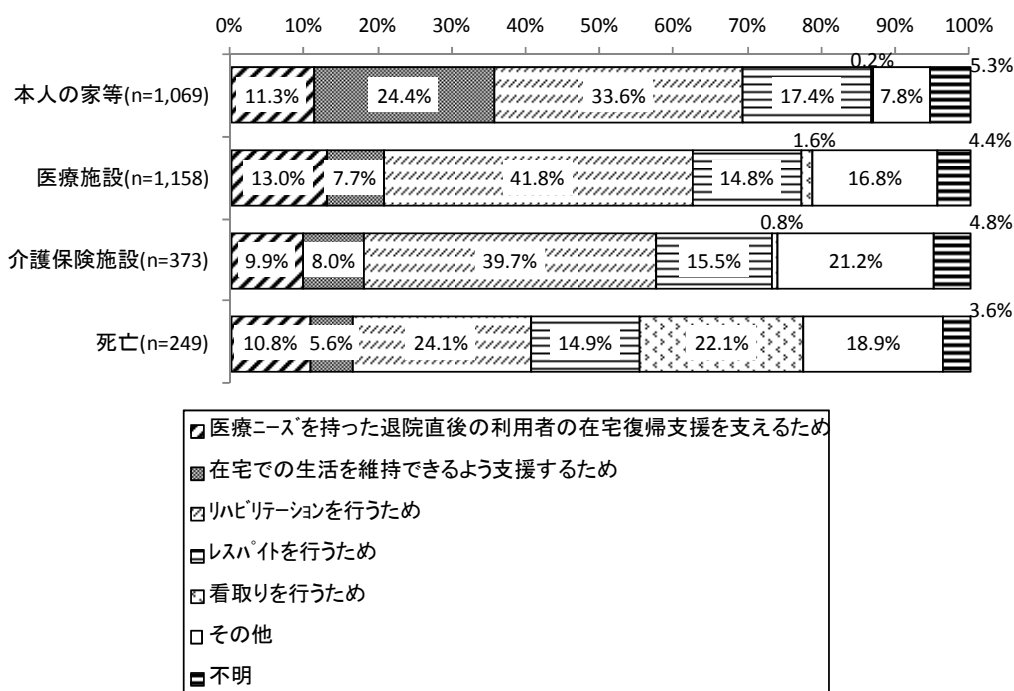

## 第4節 リハビリテーションの実施状況

### 1. 理学療法士、作業療法士又は言語聴覚士が提供したリハビリテーション

#### ① リハビリテーションの回数（1週間）

入所者に対して、平成28年10月2日～10月8日の1週間に、理学療法士、作業療法士又は言語聴覚士が提供したリハビリテーションの回数は、平均2.4回であった。

退所者に対して、入所期間中で、最も多くリハビリテーションが提供された時期の平均的な1週間に、理学療法士、作業療法士又は言語聴覚士が提供したリハビリテーションの回数は、平均3.9回であった。

図表 3-2-96 理学療法士、作業療法士又は言語聴覚士が1週間に提供した  
リハビリテーションの回数

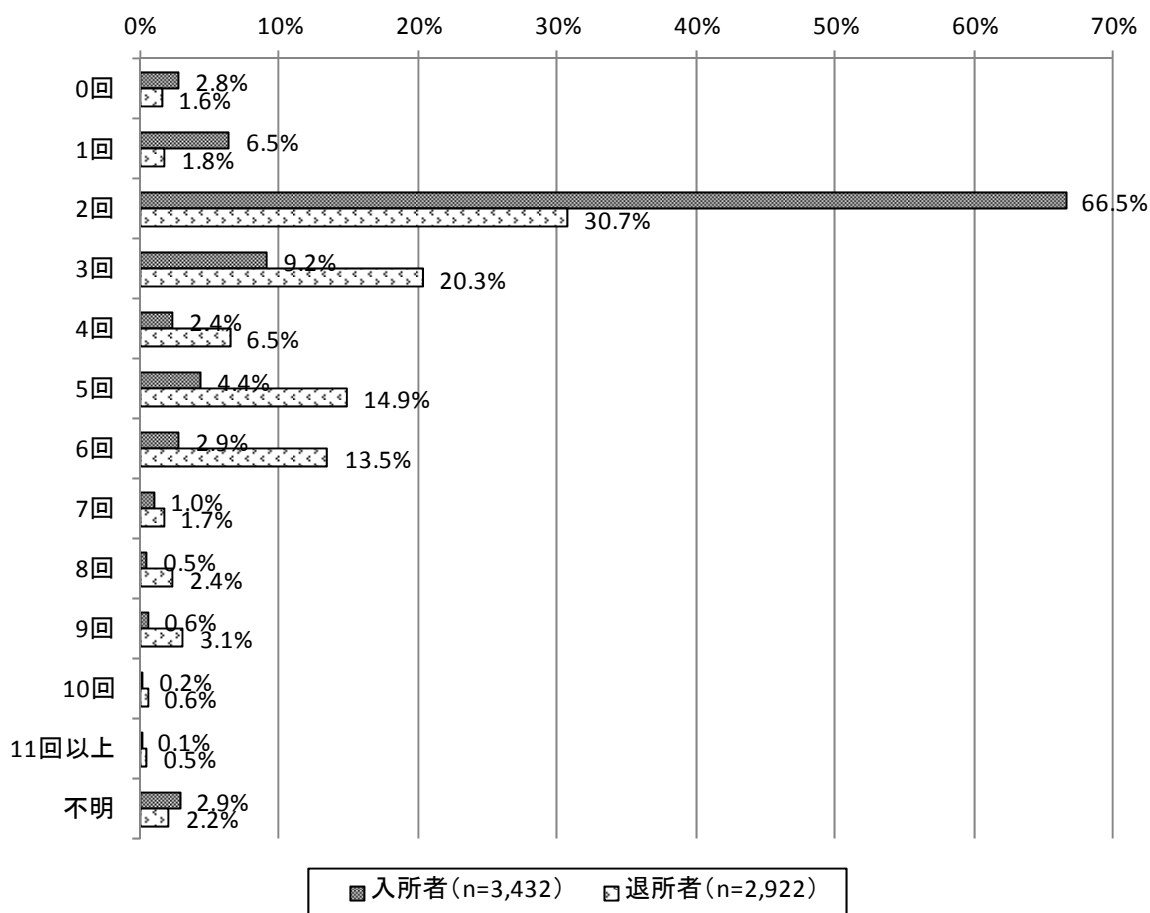

図表 3-2-97 理学療法士、作業療法士又は言語聴覚士が1週間に提供した  
リハビリテーションの回数

単位：回

	件数	平均値	標準偏差	中央値
入所者	3,333	2.4	1.5	2.0
退所者	2,861	3.9	2.2	3.0

図表 3-2-98 理学療法士、作業療法士又は言語聴覚士が1週間に提供した  
リハビリテーションの回数（退所者：退所先別）

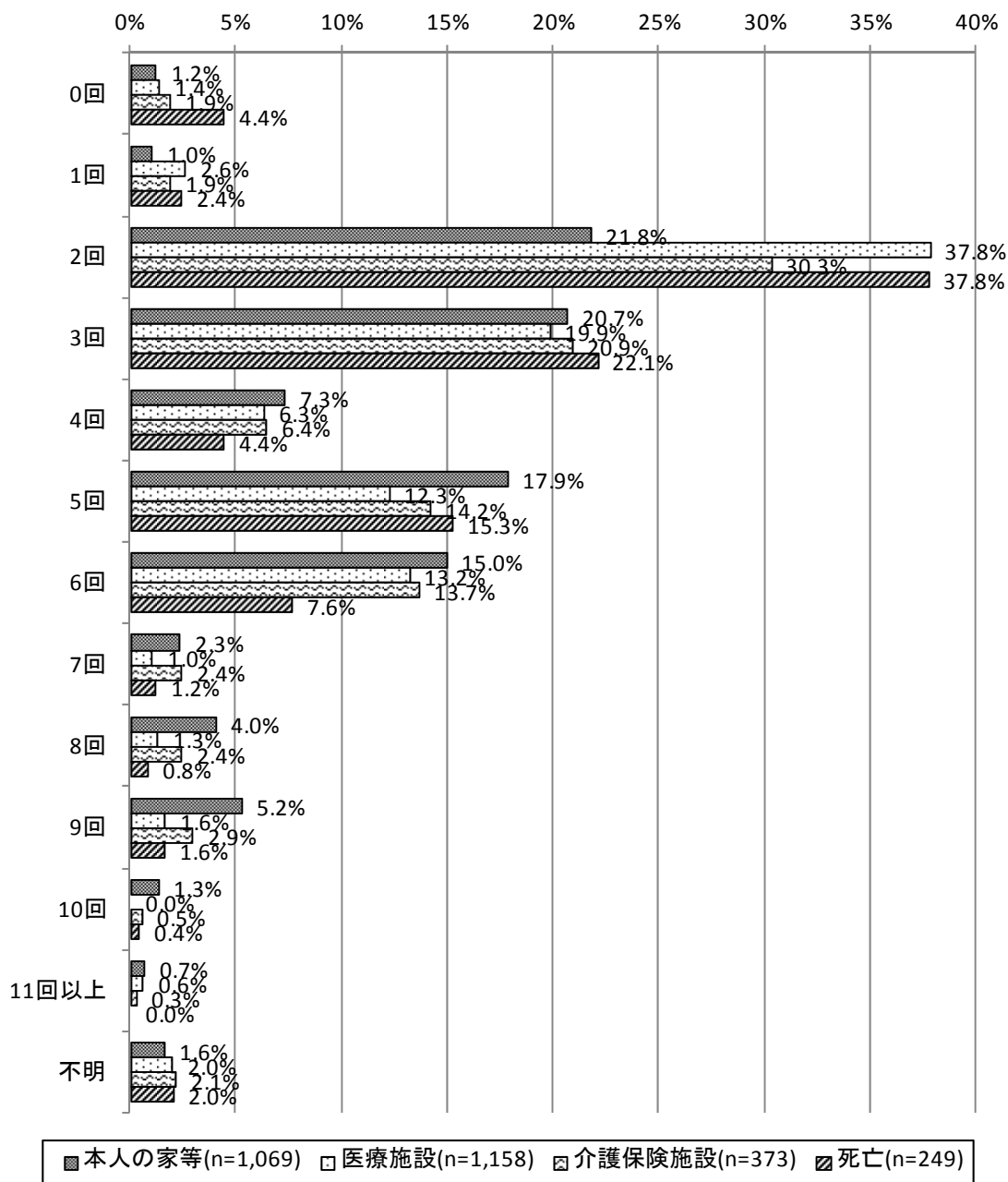

図表 3-2-99 理学療法士、作業療法士又は言語聴覚士が1週間に提供した  
リハビリテーションの回数（退所者：退所先別）

単位：回

	件数	平均値	標準偏差	中央値
本人の家等	1,052	4.4	2.3	4.0
医療施設	1,136	3.5	2.0	3.0
介護保険施設	365	3.8	2.1	3.0
死亡	245	3.2	1.9	3.0

② リハビリテーションの合計時間（1週間）

入所者に対して、①と同じ期間に理学療法士、作業療法士又は言語聴覚士が提供したリハビリテーションの合計時間は、平均 51.2 分であった。

退所者に対して、①と同じ期間に理学療法士、作業療法士又は言語聴覚士が提供したリハビリテーションの合計時間は、平均 83.6 分であった。

図表 3-2-100 理学療法士、作業療法士又は言語聴覚士が1週間に提供したリハビリテーションの合計時間

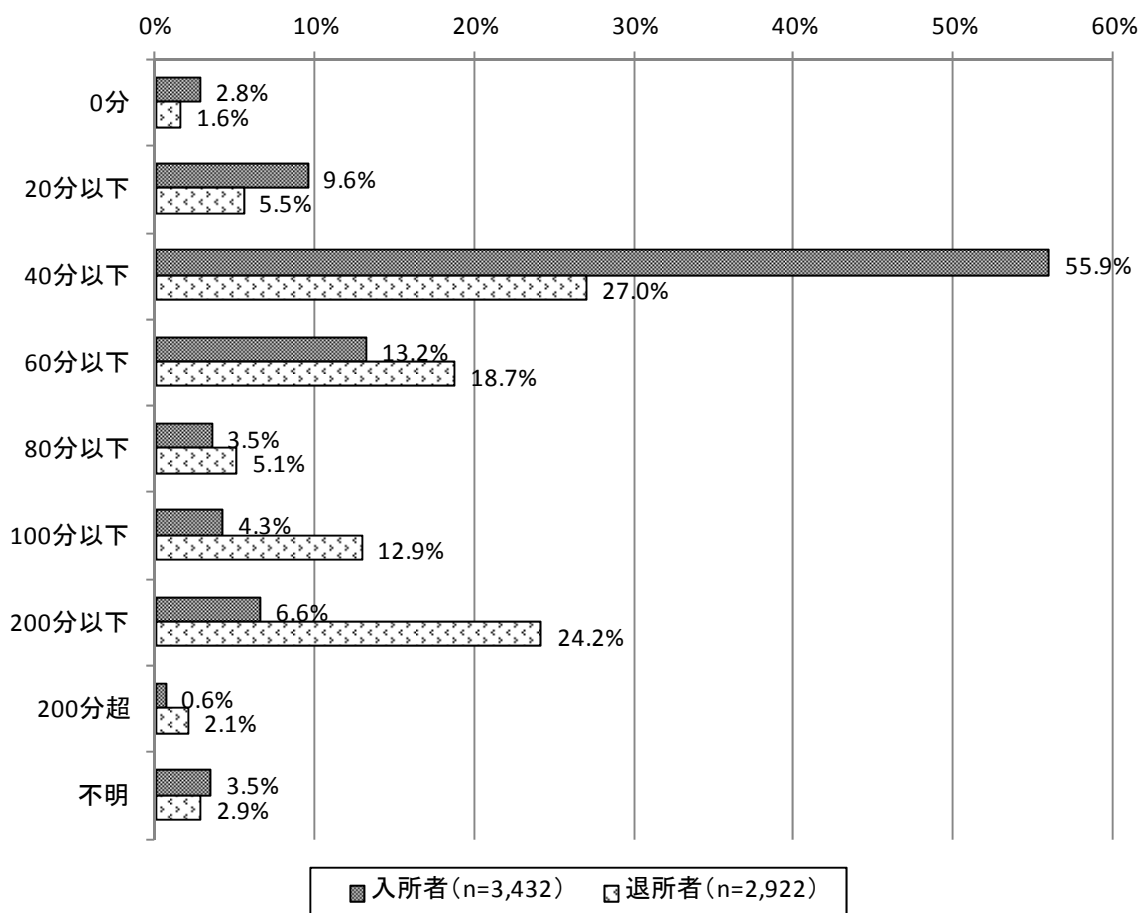

図表 3-2-101 理学療法士、作業療法士又は言語聴覚士が1週間に提供したリハビリテーションの合計時間

単位：分

	件数	平均値	標準偏差	中央値
入所者	3,312	51.2	37.3	40.0
退所者	2,840	83.6	58.2	60.0

図表 3-2-102 理学療法士、作業療法士又は言語聴覚士が1週間に提供した  
リハビリテーションの合計時間（退所者：退所先別）

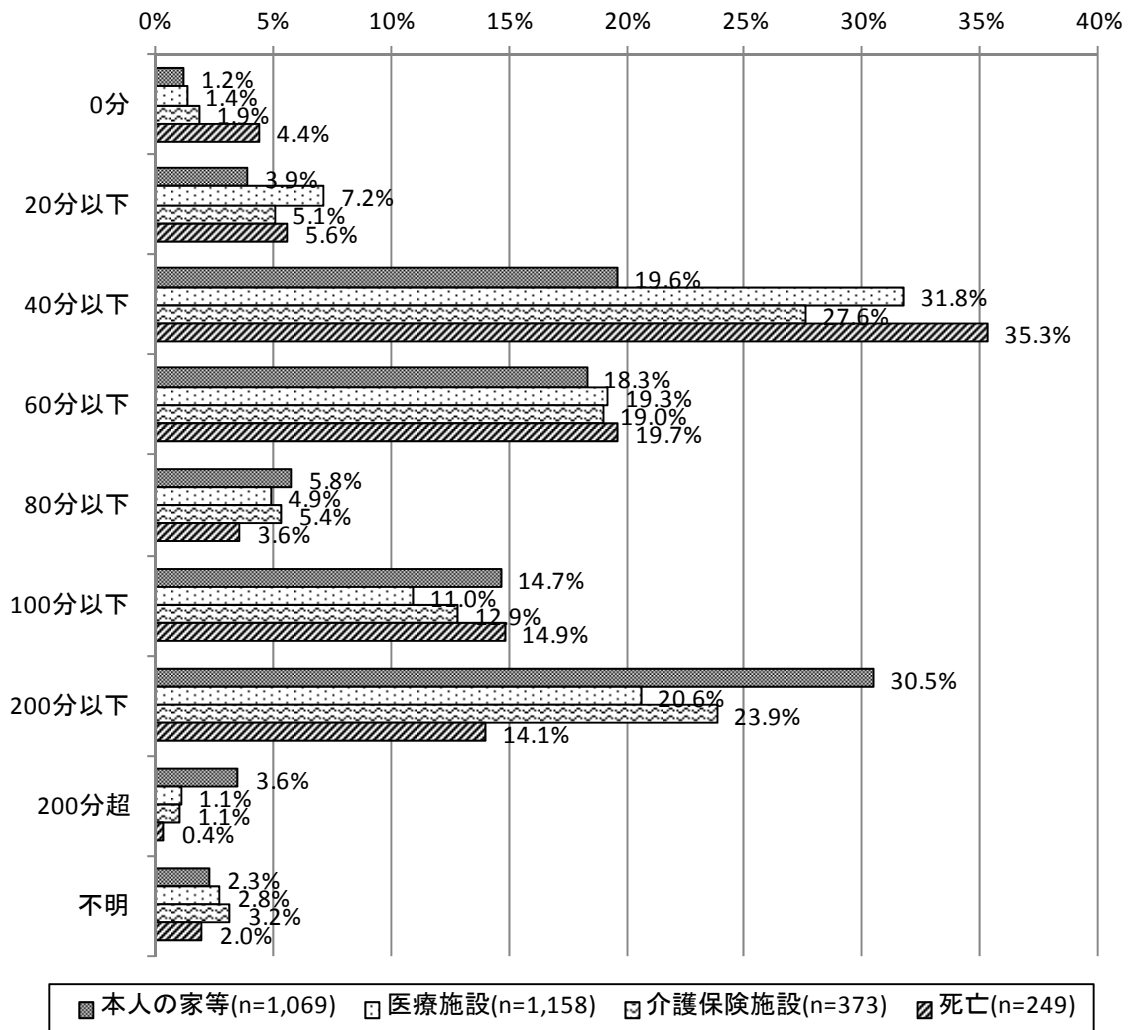

図表 3-2-103 理学療法士、作業療法士又は言語聴覚士が1週間に提供した  
リハビリテーションの合計時間（退所者：退所先別）

単位：分

	件数	平均値	標準偏差	中央値
本人の家等	1,044	97.8	66.1	80.0
医療施設	1,127	74.5	49.7	60.0
介護保険施設	361	80.3	50.9	60.0
死亡	245	65.6	42.2	60.0

## 2. リハビリテーションの目的

入所者へのリハビリテーションの目的では、「ADLの維持、改善のため」が84.1%で最も多かった。次いで、「生活習慣の維持のため」が48.0%、「介護負担軽減のため」が33.2%であった。

退所者へのリハビリテーションの目的では、「ADLの維持、改善のため」が85.4%で最も多かった。次いで、「生活習慣の維持のため」が42.3%、「介護負担軽減のため」が36.9%であった。

図表 3-2-104 リハビリテーションの目的（複数回答）

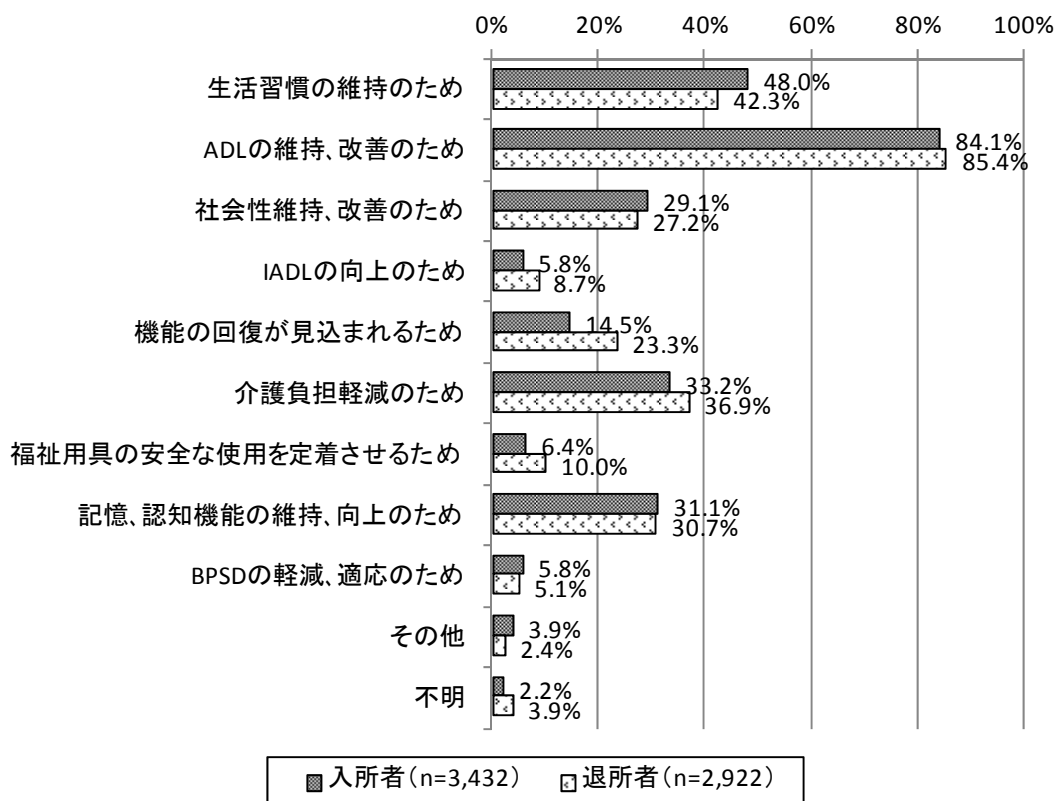



退所者について、退所先が「本人の家等」の場合、施設で提供したリハビリテーションの目的は、「ADLの維持、改善のため」が89.2%であった。

図表 3-2-105 リハビリテーションの目的（複数回答）（退所者：退所先別）

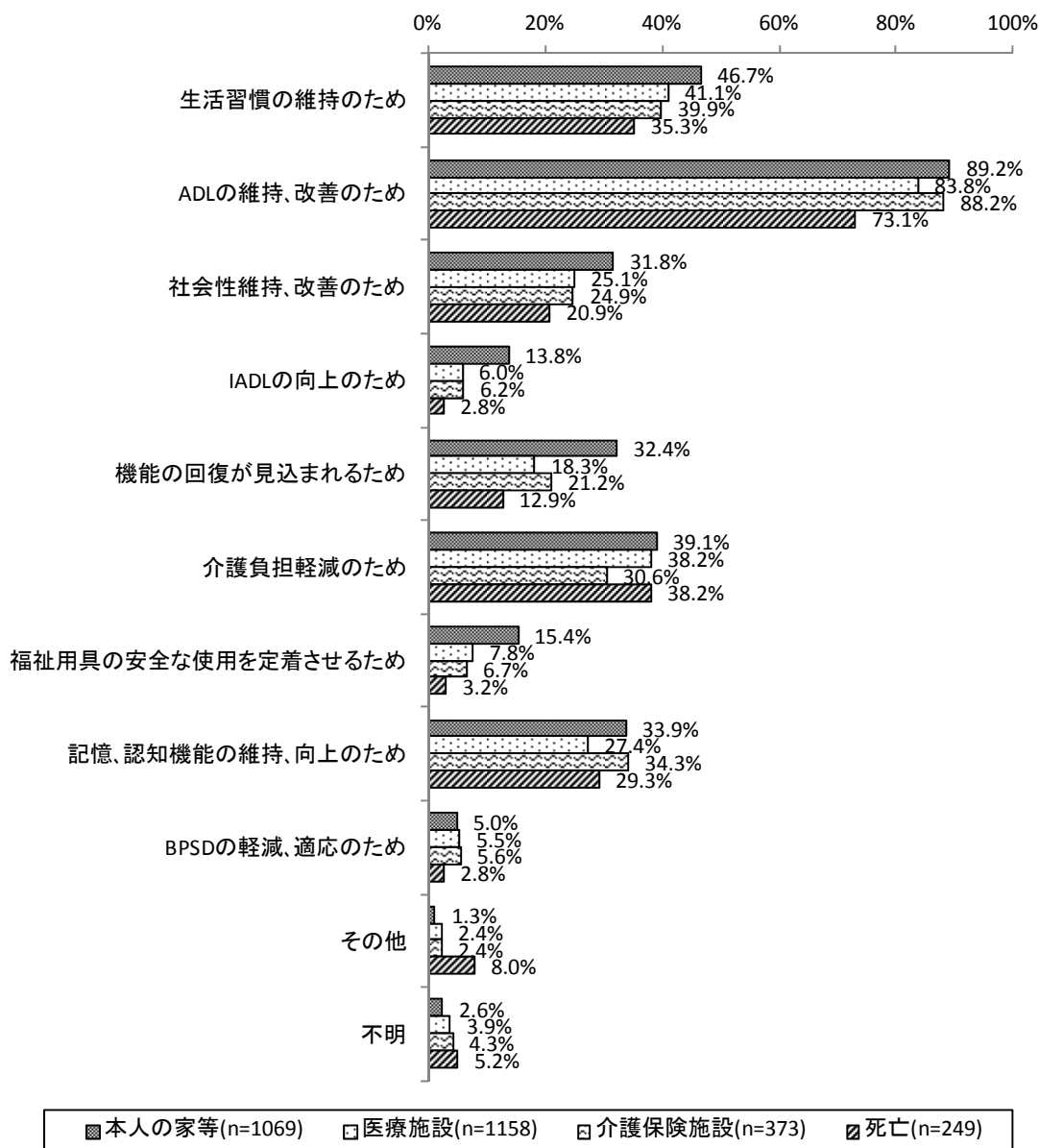

### 3. リハビリテーションの内容

入所者に対して、平成28年10月2日～平成10月8日の1週間に、理学療法士、作業療法士又は言語聴覚士が提供したリハビリテーションの内容では、「関節可動域訓練」が60.5%で最も多かった。次いで、「筋力増強訓練」が54.5%、「歩行訓練」が50.1%であった。

退所者に対して、退所前1週間に、理学療法士、作業療法士又は言語聴覚士が提供したリハビリテーションの内容では、「関節可動域訓練」が59.8%で最も多かった。次いで、「筋力増強訓練」が54.9%、「歩行訓練」が50.6%であった。

図表 3-2-106 入所者、退所者に提供したリハビリテーションの内容（複数回答）

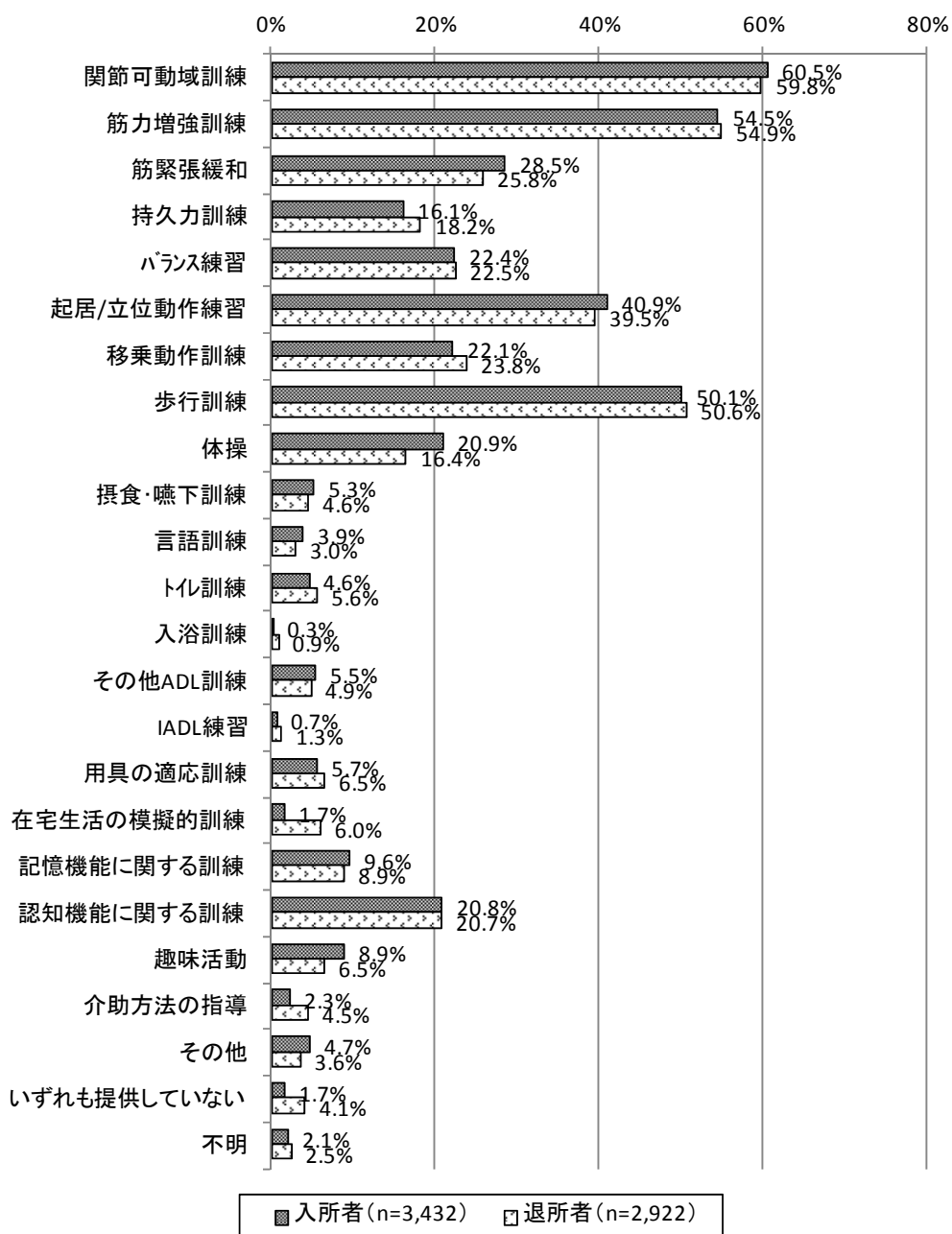

図表 3-2-107 入所者に提供したリハビリテーションの内容（複数回答）（在宅復帰率別）

	合計	関節 可動 域訓 練	筋力 増強 訓練	筋緊 張緩 和	持久 力訓 練	バラン ス 練習	起居/ 立位 動作 練習	移乗 動作 訓練	歩行 訓練
10%未満	776 100.0%	478 61.6%	401 51.7%	210 27.1%	108 13.9%	178 22.9%	321 41.4%	174 22.4%	376 48.5%
10%以上～ 20%未満	547 100.0%	349 63.8%	309 56.5%	165 30.2%	74 13.5%	117 21.4%	225 41.1%	117 21.4%	266 48.6%
20%以上～ 30%未満	329 100.0%	200 60.8%	187 56.8%	107 32.5%	46 14.0%	67 20.4%	117 35.6%	75 22.8%	170 51.7%
30%以上～ 40%未満	438 100.0%	262 59.8%	264 60.3%	107 24.4%	80 18.3%	117 26.7%	157 35.8%	104 23.7%	242 55.3%
40%以上～ 50%未満	369 100.0%	229 62.1%	202 54.7%	120 32.5%	82 22.2%	91 24.7%	156 42.3%	93 25.2%	193 52.3%
50%以上～ 60%未満	406 100.0%	252 62.1%	230 56.7%	136 33.5%	97 23.9%	94 23.2%	197 48.5%	104 25.6%	215 53.0%
60%以上～ 70%未満	208 100.0%	111 53.4%	106 51.0%	37 17.8%	33 15.9%	49 23.6%	87 41.8%	45 21.6%	109 52.4%
70%以上～ 80%未満	46 100.0%	35 76.1%	28 60.9%	13 28.3%	6 13.0%	10 21.7%	18 39.1%	13 28.3%	19 41.3%
80%以上	20 100.0%	11 55.0%	15 75.0%	3 15.0%	2 10.0%	1 5.0%	9 45.0%	0 0.0%	9 45.0%

	合計	体操	摂食・ 嚥下 訓練	言語 訓練	トイ 訓練	入浴 訓練	その 他 ADL 訓練	IADL 練習	用具 の適 応訓 練
10%未満	776 100.0%	175 22.6%	31 4.0%	28 3.6%	18 2.3%	1 0.1%	28 3.6%	1 0.1%	35 4.5%
10%以上～ 20%未満	547 100.0%	101 18.5%	30 5.5%	18 3.3%	18 3.3%	0 0.0%	23 4.2%	2 0.4%	20 3.7%
20%以上～ 30%未満	329 100.0%	61 18.5%	27 8.2%	13 4.0%	18 5.5%	0 0.0%	15 4.6%	0 0.0%	20 6.1%
30%以上～ 40%未満	438 100.0%	101 23.1%	11 2.5%	11 2.5%	28 6.4%	0 0.0%	35 8.0%	6 1.4%	36 8.2%
40%以上～ 50%未満	369 100.0%	84 22.8%	19 5.1%	11 3.0%	28 7.6%	1 0.3%	29 7.9%	3 0.8%	21 5.7%
50%以上～ 60%未満	406 100.0%	97 23.9%	34 8.4%	26 6.4%	26 6.4%	7 1.7%	21 5.2%	5 1.2%	29 7.1%
60%以上～ 70%未満	208 100.0%	41 19.7%	10 4.8%	13 6.3%	12 5.8%	0 0.0%	21 10.1%	3 1.4%	17 8.2%
70%以上～ 80%未満	46 100.0%	7 15.2%	5 10.9%	2 4.3%	1 2.2%	0 0.0%	4 8.7%	0 0.0%	3 6.5%
80%以上	20 100.0%	2 10.0%	1 5.0%	1 5.0%	0 0.0%	0 0.0%	3 15.0%	0 0.0%	0 0.0%

第4節 リハビリテーションの実施状況

	合計	在宅生活の模倣的訓練	記憶機能に関する訓練	認知機能に関する訓練	趣味活動	介助方法の指導	その他	いずれも提供していない	不明
10%未満	776 100.0%	7 0.9%	51 6.6%	146 18.8%	90 11.6%	10 1.3%	45 5.8%	14 1.8%	23 3.0%
10%以上～ 20%未満	547 100.0%	3 0.5%	26 4.8%	99 18.1%	42 7.7%	6 1.1%	22 4.0%	5 0.9%	14 2.6%
20%以上～ 30%未満	329 100.0%	4 1.2%	31 9.4%	66 20.1%	35 10.6%	14 4.3%	25 7.6%	8 2.4%	2 0.6%
30%以上～ 40%未満	438 100.0%	9 2.1%	58 13.2%	110 25.1%	31 7.1%	3 0.7%	16 3.7%	15 3.4%	2 0.5%
40%以上～ 50%未満	369 100.0%	10 2.7%	53 14.4%	78 21.1%	32 8.7%	11 3.0%	14 3.8%	4 1.1%	1 0.3%
50%以上～ 60%未満	406 100.0%	16 3.9%	62 15.3%	102 25.1%	26 6.4%	12 3.0%	10 2.5%	5 1.2%	8 2.0%
60%以上～ 70%未満	208 100.0%	6 2.9%	20 9.6%	59 28.4%	25 12.0%	9 4.3%	9 4.3%	5 2.4%	1 0.5%
70%以上～ 80%未満	46 100.0%	0 0.0%	10 21.7%	17 37.0%	3 6.5%	5 10.9%	1 2.2%	0 0.0%	0 0.0%
80%以上	20 100.0%	0 0.0%	0 0.0%	1 5.0%	0 0.0%	0 0.0%	2 10.0%	0 0.0%	0 0.0%

図表 3-2-108 入所者に提供したリハビリテーションの内容（複数回答）（施設別）

	合計	関節可動域訓練	筋力増強訓練	筋緊張緩和	持久力訓練	バランス練習	起居/立位動作練習	移乗動作訓練	歩行訓練
強化型	429 100.0%	246 57.3%	233 54.3%	108 25.2%	90 21.0%	89 20.7%	189 44.1%	109 25.4%	230 53.6%
加算型	1,009 100.0%	612 60.7%	556 55.1%	284 28.1%	176 17.4%	247 24.5%	420 41.6%	239 23.7%	522 51.7%
従来型（加算無）	1,747 100.0%	1,056 60.4%	956 54.7%	505 28.9%	260 14.9%	395 22.6%	707 40.5%	371 21.2%	879 50.3%
介護療養型	96 100.0%	71 74.0%	45 46.9%	41 42.7%	8 8.3%	12 12.5%	24 25.0%	17 17.7%	21 21.9%

	合計	体操	摂食・嚥下訓練	言語訓練	トイレ訓練	入浴訓練	その他ADL訓練	IADL練習	用具の適応訓練
強化型	429 100.0%	83 19.3%	35 8.2%	30 7.0%	32 7.5%	5 1.2%	33 7.7%	8 1.9%	38 8.9%
加算型	1,009 100.0%	241 23.9%	46 4.6%	39 3.9%	55 5.5%	3 0.3%	67 6.6%	8 0.8%	59 5.8%
従来型（加算無）	1,747 100.0%	343 19.6%	88 5.0%	57 3.3%	67 3.8%	1 0.1%	80 4.6%	6 0.3%	84 4.8%
介護療養型	96 100.0%	14 14.6%	3 3.1%	5 5.2%	1 1.0%	0 0.0%	3 3.1%	0 0.0%	6 6.3%

	合計	在宅生活の模倣的訓練	記憶機能に関する訓練	認知機能に関する訓練	趣味活動	介助方法の指導	その他	いずれも提供していない	不明
強化型	429 100.0%	19 4.4%	57 13.3%	114 26.6%	37 8.6%	16 3.7%	12 2.8%	7 1.6%	10 2.3%
加算型	1,009 100.0%	16 1.6%	128 12.7%	231 22.9%	89 8.8%	26 2.6%	45 4.5%	19 1.9%	7 0.7%
従来型（加算無）	1,747 100.0%	19 1.1%	133 7.6%	309 17.7%	165 9.4%	34 1.9%	84 4.8%	25 1.4%	43 2.5%
介護療養型	96 100.0%	0 0.0%	1 1.0%	22 22.9%	10 10.4%	1 1.0%	14 14.6%	4 4.2%	0 0.0%

図表 3-2-109 退所者に提供したリハビリテーションの内容（複数回答）（在宅復帰率別）

	合計	関節可 動域訓 練	筋力増 強訓練	筋緊張 緩和	持久力 訓練	バランス 練習	起居/ 立位動 作練習	移乗動 作訓練	歩行訓 練
10%未満	443 100.0%	271 61.2%	198 44.7%	97 21.9%	57 12.9%	58 13.1%	144 32.5%	88 19.9%	161 36.3%
10%以上～ 20%未満	384 100.0%	227 59.1%	186 48.4%	119 31.0%	61 15.9%	56 14.6%	138 35.9%	73 19.0%	167 43.5%
20%以上～ 30%未満	260 100.0%	149 57.3%	149 57.3%	47 18.1%	43 16.5%	42 16.2%	101 38.8%	61 23.5%	118 45.4%
30%以上～ 40%未満	499 100.0%	283 56.7%	276 55.3%	138 27.7%	102 20.4%	122 24.4%	188 37.7%	108 21.6%	253 50.7%
40%以上～ 50%未満	394 100.0%	244 61.9%	225 57.1%	92 23.4%	63 16.0%	79 20.1%	147 37.3%	94 23.9%	220 55.8%
50%以上～ 60%未満	370 100.0%	227 61.4%	249 67.3%	99 26.8%	82 22.2%	108 29.2%	167 45.1%	91 24.6%	234 63.2%
60%以上～ 70%未満	240 100.0%	145 60.4%	164 68.3%	70 29.2%	75 31.3%	104 43.3%	120 50.0%	80 33.3%	150 62.5%
70%以上～ 80%未満	53 100.0%	30 56.6%	25 47.2%	22 41.5%	16 30.2%	23 43.4%	23 43.4%	19 35.8%	28 52.8%
80%以上	71 100.0%	51 71.8%	40 56.3%	17 23.9%	10 14.1%	19 26.8%	33 46.5%	25 35.2%	44 62.0%

	合計	体操	摂食・ 嚥下訓 練	言語訓 練	トレ訓 練	入浴訓 練	その他 ADL訓 練	IADL練 習	用具の 適応訓 練
10%未満	443 100.0%	57 12.9%	14 3.2%	7 1.6%	10 2.3%	0 0.0%	13 2.9%	0 0.0%	11 2.5%
10%以上～ 20%未満	384 100.0%	70 18.2%	29 7.6%	21 5.5%	8 2.1%	1 0.3%	11 2.9%	1 0.3%	27 7.0%
20%以上～ 30%未満	260 100.0%	23 8.8%	6 2.3%	6 2.3%	17 6.5%	1 0.4%	14 5.4%	2 0.8%	13 5.0%
30%以上～ 40%未満	499 100.0%	87 17.4%	25 5.0%	11 2.2%	29 5.8%	4 0.8%	31 6.2%	5 1.0%	28 5.6%
40%以上～ 50%未満	394 100.0%	72 18.3%	14 3.6%	8 2.0%	25 6.3%	5 1.3%	18 4.6%	8 2.0%	25 6.3%
50%以上～ 60%未満	370 100.0%	72 19.5%	14 3.8%	14 3.8%	25 6.8%	0 0.0%	27 7.3%	8 2.2%	38 10.3%
60%以上～ 70%未満	240 100.0%	35 14.6%	18 7.5%	5 2.1%	32 13.3%	13 5.4%	16 6.7%	6 2.5%	30 12.5%
70%以上～ 80%未満	53 100.0%	16 30.2%	5 9.4%	5 9.4%	5 9.4%	2 3.8%	4 7.5%	5 9.4%	3 5.7%
80%以上	71 100.0%	18 25.4%	4 5.6%	3 4.2%	3 4.2%	0 0.0%	1 1.4%	0 0.0%	2 2.8%

第2章 入所者（抽出調査）調査、退所者（抽出調査）調査の結果

	合計	在宅生活の模 擬的訓練	記憶機 能に関 する訓 練	認知機 能に関 する訓 練	趣味活 動	介助方 法の指 導	その他	いづれ も提供 してい ない	不明
10%未満	443 100.0%	6 1.4%	30 6.8%	64 14.4%	24 5.4%	20 4.5%	13 2.9%	28 6.3%	21 4.7%
10%以上～ 20%未満	384 100.0%	10 2.6%	30 7.8%	71 18.5%	30 7.8%	20 5.2%	14 3.6%	20 5.2%	16 4.2%
20%以上～ 30%未満	260 100.0%	12 4.6%	9 3.5%	48 18.5%	10 3.8%	7 2.7%	9 3.5%	11 4.2%	10 3.8%
30%以上～ 40%未満	499 100.0%	31 6.2%	46 9.2%	113 22.6%	46 9.2%	22 4.4%	22 4.4%	29 5.8%	9 1.8%
40%以上～ 50%未満	394 100.0%	37 9.4%	33 8.4%	82 20.8%	26 6.6%	16 4.1%	22 5.6%	14 3.6%	3 0.8%
50%以上～ 60%未満	370 100.0%	33 8.9%	44 11.9%	83 22.4%	19 5.1%	15 4.1%	13 3.5%	1 0.3%	4 1.1%
60%以上～ 70%未満	240 100.0%	34 14.2%	45 18.8%	75 31.3%	19 7.9%	19 7.9%	2 0.8%	1 0.4%	3 1.3%
70%以上～ 80%未満	53 100.0%	7 13.2%	15 28.3%	27 50.9%	3 5.7%	3 5.7%	1 1.9%	1 1.9%	0 0.0%
80%以上	71 100.0%	3 4.2%	1 1.4%	12 16.9%	3 4.2%	2 2.8%	5 7.0%	4 5.6%	0 0.0%

図表 3-2-110 退所者に提供したリハビリテーションの内容（複数回答）（施設別）

	合計	関節可 動域訓 練	筋力増 強訓練	筋緊張 緩和	持久力 訓練	バランス 練習	起居/ 立位動 作練習	移乗動 作訓練	歩行訓 練
強化型	474 100.0%	282 59.5%	315 66.5%	131 27.6%	119 25.1%	165 34.8%	239 50.4%	155 32.7%	309 65.2%
加算型	1,066 100.0%	639 59.9%	624 58.5%	284 26.6%	200 18.8%	278 26.1%	441 41.4%	257 24.1%	597 56.0%
従来型(加 算無)	1,215 100.0%	729 60.0%	589 48.5%	304 25.0%	188 15.5%	179 14.7%	426 35.1%	250 20.6%	510 42.0%
介護療養 型	68 100.0%	48 70.6%	35 51.5%	18 26.5%	12 17.6%	14 20.6%	19 27.9%	14 20.6%	20 29.4%

	合計	体操	摂食・ 嚥下訓 練	言語訓 練	トイレ訓 練	入浴訓 練	その他 ADL訓 練	IADL練 習	用具の 適応訓 練
強化型	474 100.0%	94 19.8%	24 5.1%	25 5.3%	44 9.3%	9 1.9%	32 6.8%	13 2.7%	35 7.4%
加算型	1,066 100.0%	196 18.4%	52 4.9%	25 2.3%	72 6.8%	14 1.3%	63 5.9%	21 2.0%	83 7.8%
従来型(加 算無)	1,215 100.0%	178 14.7%	53 4.4%	32 2.6%	40 3.3%	3 0.2%	42 3.5%	4 0.3%	60 4.9%
介護療養 型	68 100.0%	2 2.9%	3 4.4%	7 10.3%	3 4.4%	0 0.0%	4 5.9%	0 0.0%	4 5.9%

	合計	在宅生 活の模 擬的訓 練	記憶機 能に関 する訓 練	認知機 能に関 する訓 練	趣味活 動	介助方 法の指 導	その他	いづれ も提供 してい ない	不明
強化型	474 100.0%	52 11.0%	56 11.8%	109 23.0%	21 4.4%	30 6.3%	6 1.3%	3 0.6%	6 1.3%
加算型	1,066 100.0%	89 8.3%	112 10.5%	260 24.4%	71 6.7%	42 3.9%	55 5.2%	38 3.6%	13 1.2%
従来型(加 算無)	1,215 100.0%	28 2.3%	79 6.5%	204 16.8%	89 7.3%	47 3.9%	44 3.6%	58 4.8%	45 3.7%
介護療養 型	68 100.0%	1 1.5%	9 13.2%	14 20.6%	1 1.5%	7 10.3%	0 0.0%	9 13.2%	6 8.8%



退所者に対して、退所前1週間に、理学療法士、作業療法士又は言語聴覚士が提供したリハビリテーションの内容は、退所先が「本人の家等」では、「歩行訓練」が71.5%、「筋力増強訓練」が70.9%であった。退所先が「医療施設」では、「関節可動域訓練」が64.9%、「筋力増強訓練」が47.4%であった。退所先が「介護保険施設」では「関節可動域訓練」が61.4%、「筋力増強訓練」が56.6%であった。「死亡」の場合は、「関節可動域訓練」が61.0%、「筋緊張緩和」が29.7%であった。

図表 3-2-111 退所者に提供したリハビリテーションの内容（複数回答）（退所先別）

	本人の家等 (n=1,069)	医療施設 (n=1,158)	介護保険施設 (n=373)	死亡 (n=249)
関節可動域訓練	54.9%	64.9%	61.4%	61.0%
筋力増強訓練	70.9%	47.4%	56.6%	16.9%
筋緊張緩和	25.4%	25.6%	25.7%	29.7%
持久力訓練	25.6%	14.2%	16.4%	8.4%
バランス練習	35.8%	15.2%	18.0%	4.8%
起居/立位動作練習	45.1%	37.7%	44.8%	17.7%
移乗動作訓練	26.1%	23.7%	28.7%	8.4%
歩行訓練	71.5%	41.6%	42.6%	10.4%
体操	19.5%	14.8%	19.3%	7.6%
摂食・嚥下訓練	3.0%	5.4%	4.8%	8.0%
言語訓練	2.1%	3.8%	4.0%	2.0%
トイレ訓練	9.4%	3.4%	5.4%	0.8%
入浴訓練	2.2%	0.2%	0.3%	0.0%
その他 ADL 訓練	7.2%	3.2%	3.5%	2.8%
IADL 練習	2.7%	0.5%	0.0%	0.0%
用具の適応訓練	11.1%	4.5%	3.5%	2.0%
在宅生活の模擬的訓練	14.3%	1.3%	1.3%	0.0%
記憶機能に関する訓練	12.9%	6.5%	8.3%	4.0%
認知機能に関する訓練	25.0%	18.0%	23.1%	11.6%
趣味活動	8.3%	5.6%	6.7%	2.8%
介助方法の指導	5.7%	4.0%	2.7%	5.6%
その他	3.4%	3.5%	2.9%	6.4%
いずれも提供していない	1.3%	4.1%	1.9%	20.9%
不明	1.9%	2.4%	1.9%	2.4%

#### 4. リハビリテーションの際に実施した内容

リハビリテーションの際に実施した内容は、入所者では「リハビリテーション計画書の作成」が88.3%で最も多く、次いで「サービス開始時のアセスメント」が80.9%、「リハビリテーションに関する家族の希望の確認」が76.4%であった。退所者では、「リハビリテーション計画書の作成」が91.1%で最も多く、次いで「サービス開始時のアセスメント」が86.0%、「リハビリテーションに関する家族の希望の確認」が83.2%であった。

図表 3-2-112 リハビリテーションの際に実施した内容（複数回答）

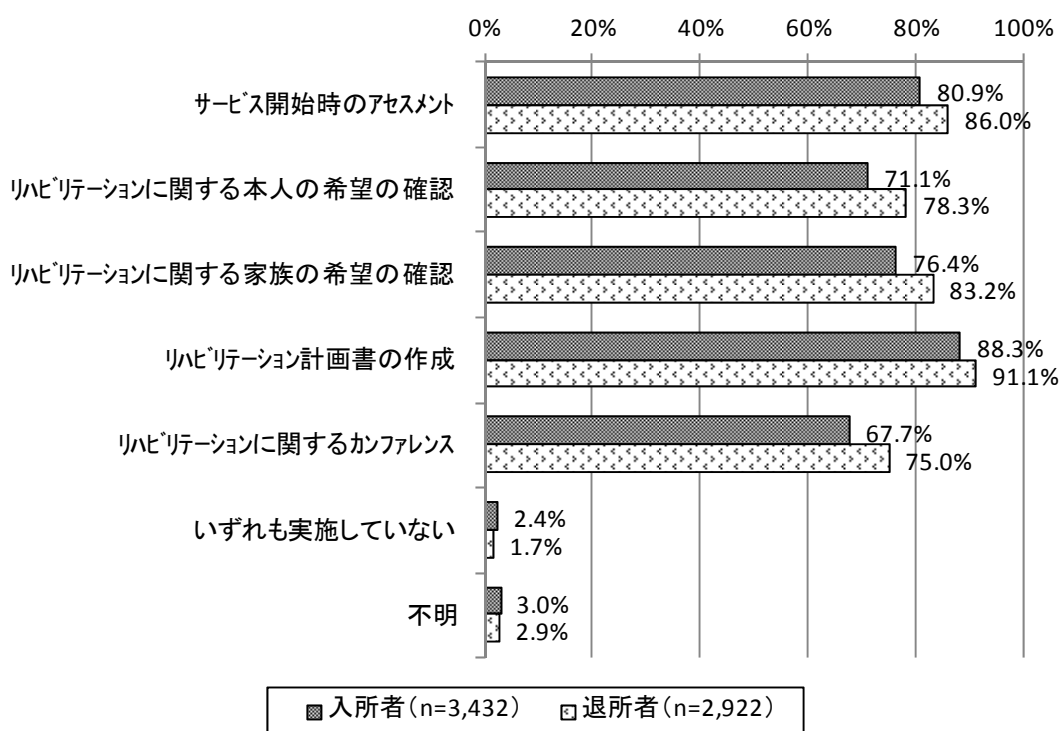

## 5. 入所前に入院していた病院からの情報提供等

### ① 病院でのリハビリテーションの実施状況等の情報提供の状況

入所者の 59.7%、退所者の 58.4%で、病院から、病院でのリハビリテーションの実施状況等の情報提供があった。

図表 3-2-113 病院からの病院でのリハビリテーションの実施状況等の情報提供の有無

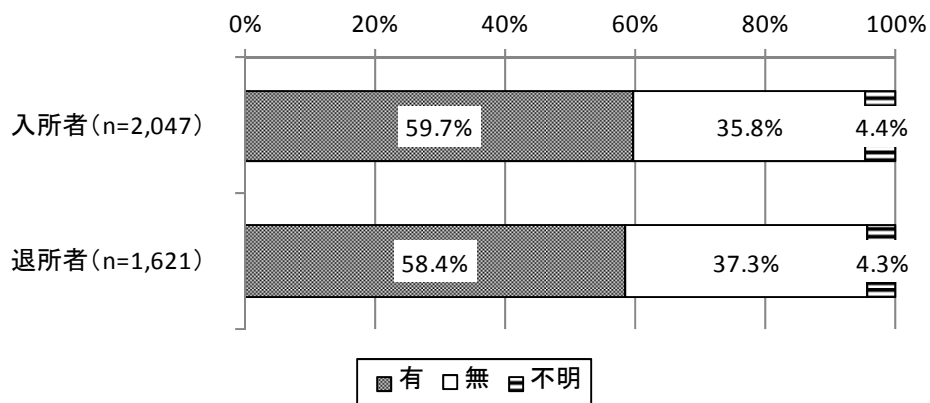

図表 3-2-114 病院からの病院でのリハビリテーションの実施状況等の情報提供の有無  
(退所者：退所先別)

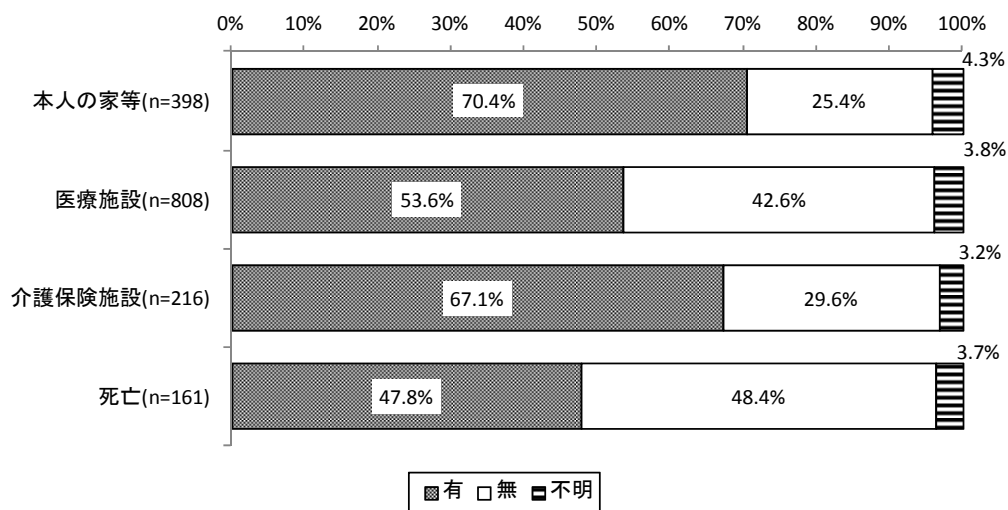

② 病院でのリハビリテーション総合実施計画書に関する情報提供の状況

病院から病院でのリハビリテーションの実施状況等の情報提供があった入所者の55.4%、退所者の54.7%で、病院でのリハビリテーション総合実施計画書に関する情報提供があった。

図表 3-2-115 病院でのリハビリテーション総合実施計画書に関する情報提供の有無

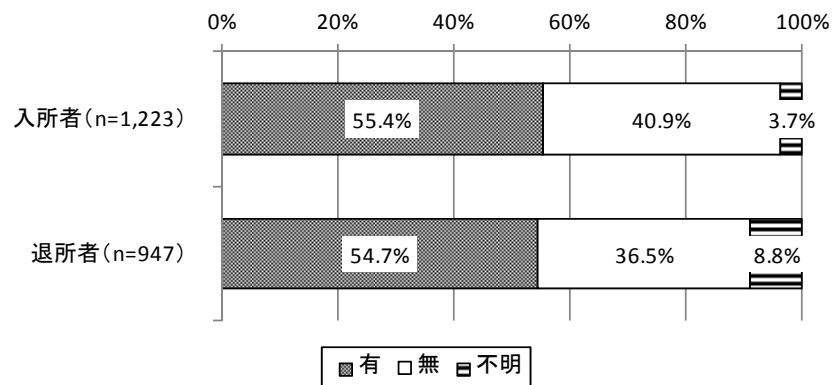

### ③ 病院でのリハビリテーションの実施内容

病院で「疾患別リハビリテーションが実施されていた」入所者は 64.1%、退所者では 67.3%であった。入所者の 7.8%、退所者の 7.3%では「その他」のリハビリテーションが実施されていた。

図表 3-2-116 病院でのリハビリテーションの実施内容（複数回答）

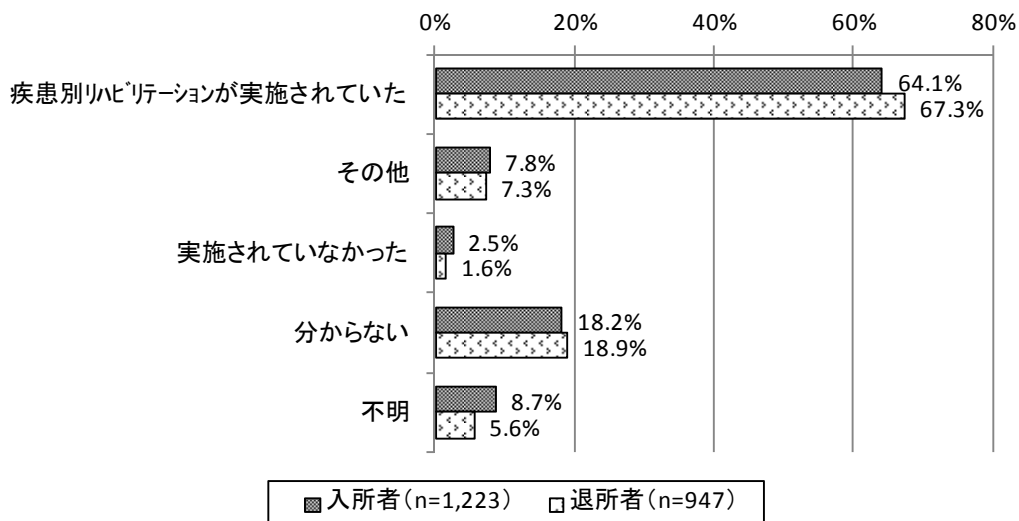

疾患別リハビリテーションの対象は、入所者では「運動器」が 56.0%、「脳血管疾患」が 36.0%であった。退所者では、「運動器」が 71.0%、「脳血管疾患」が 30.9%であった。

図表 3-2-117 疾患別リハビリテーションの対象（複数回答）

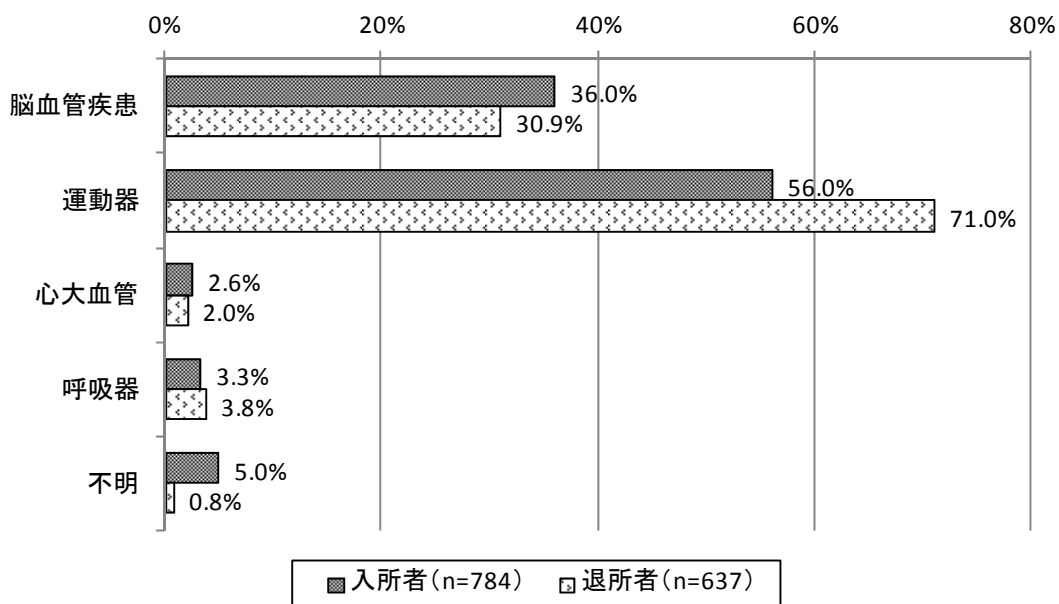

④ リハビリテーション計画を立てる際の病院から提供された情報の活用状況

リハビリテーション計画を立てる際に、病院から提供された情報を「大変活用した」のは入所者の19.9%、退所者の27.0%であった。「活用した」のは入所者の67.5%、退所者の62.1%であった。

図表 3-2-118 リハビリテーション計画を立てる際の病院から提供された情報の活用状況

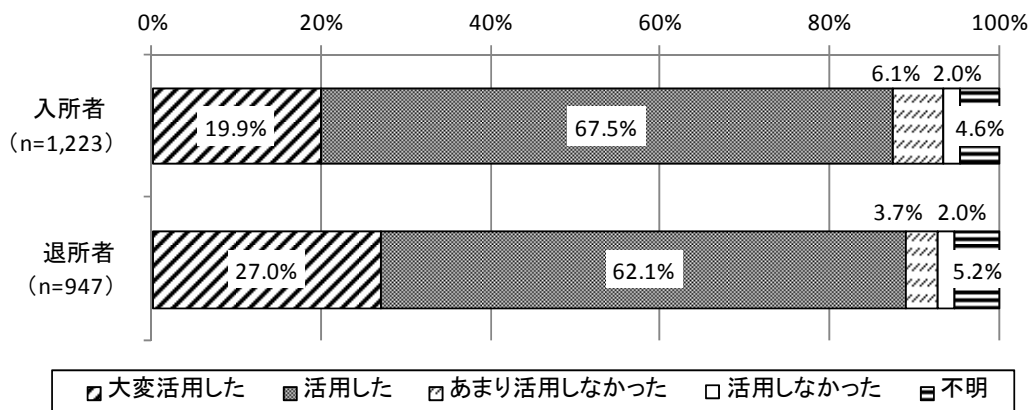

図表 3-2-119 リハビリテーション計画を立てる際の病院から提供された情報の活用状況  
(入所者：在宅復帰率別)

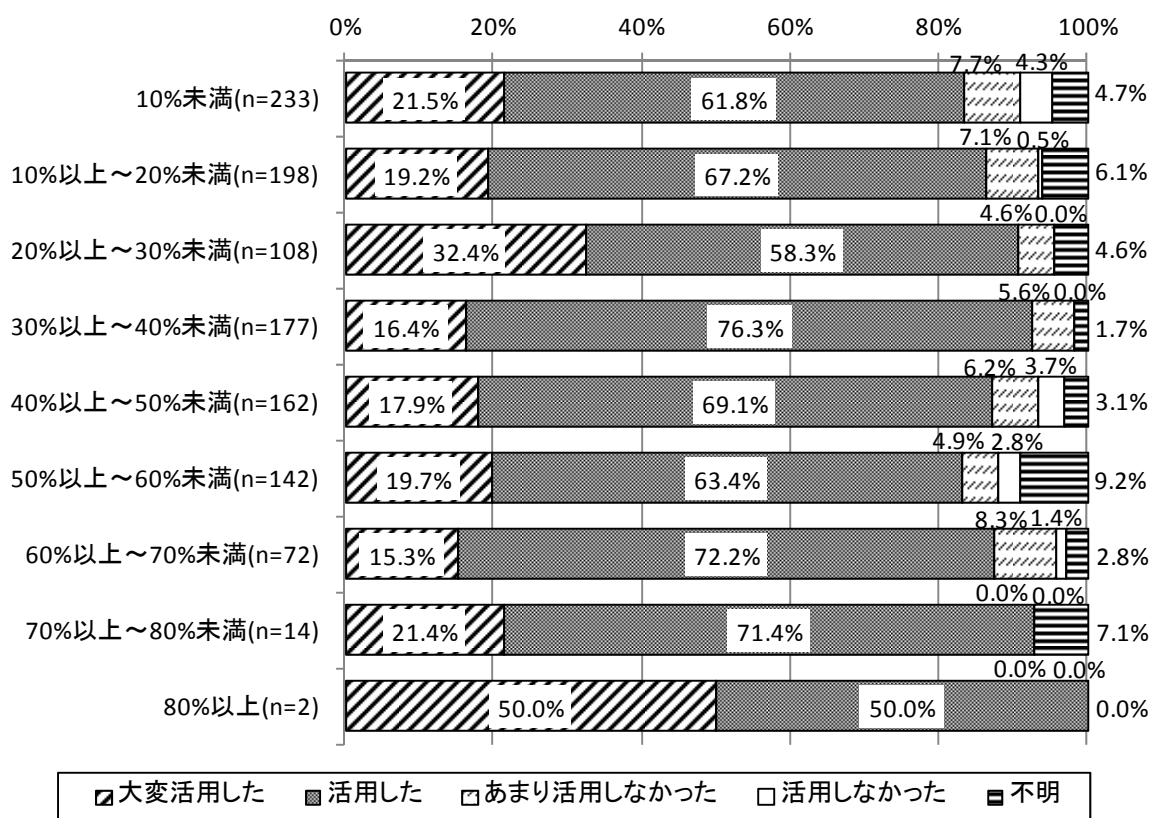

図表 3-2-120 リハビリテーション計画を立てる際の病院から提供された情報の活用状況  
（退所者：在宅復帰率別）

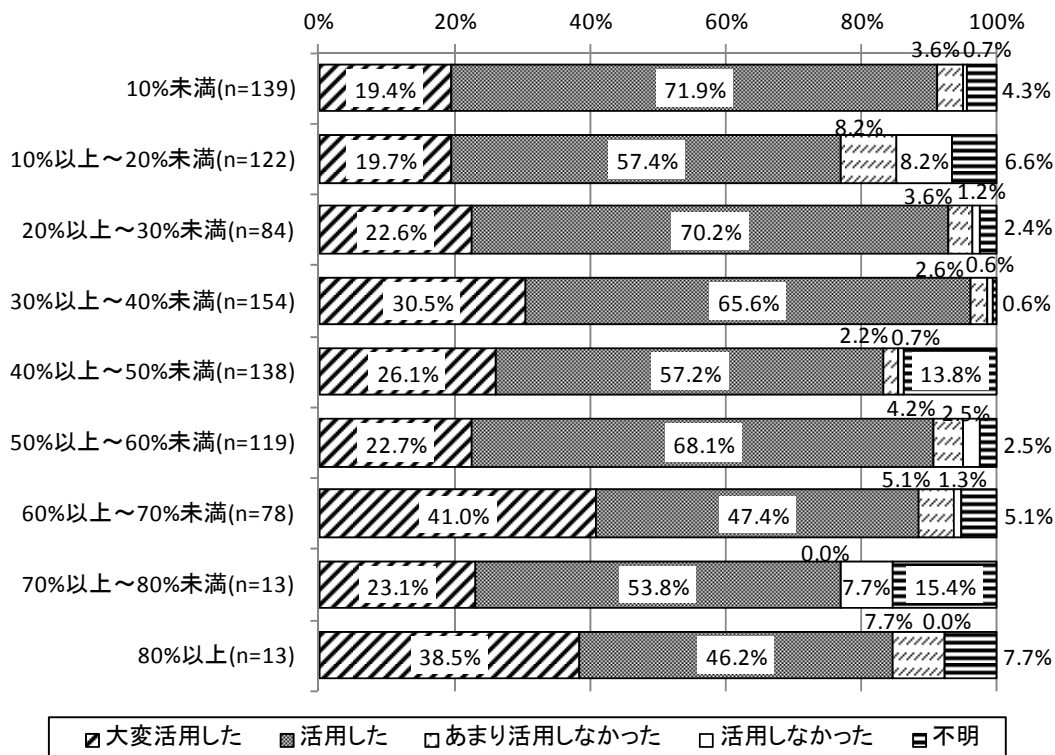

図表 3-2-121 リハビリテーション計画を立てる際の病院から提供された情報の活用状況  
（退所者：退所先別）

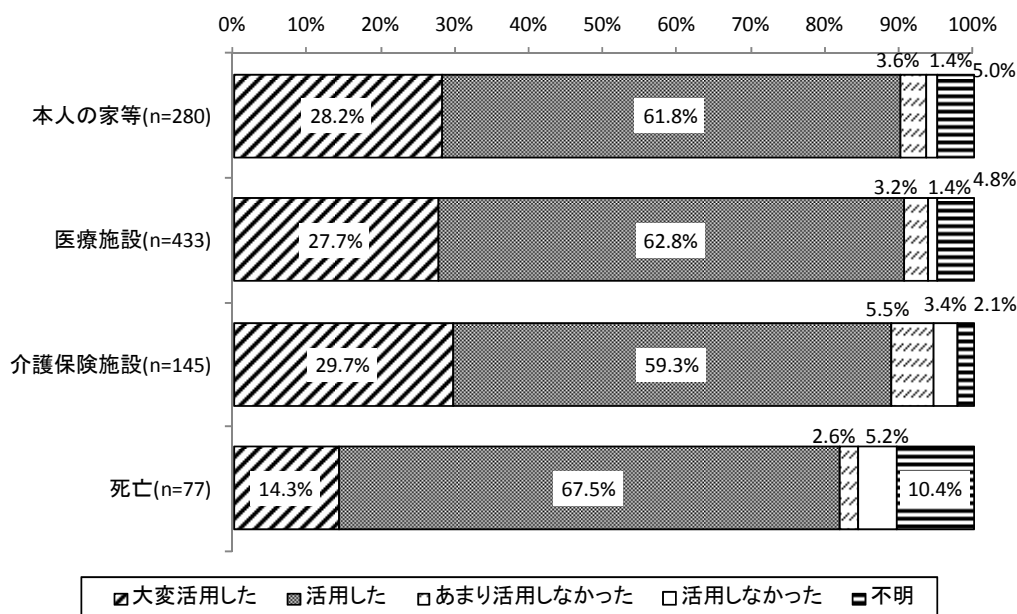

## 第5節 医療・介護ニーズ

### 1. 最も適切と考える生活・療養の場

調査時点での入所者について、医療・介護ニーズを踏まえて最も適切と考える生活・療養の場は、「特別養護老人ホーム」が36.8%、「老人保健施設」が24.5%であった。

退所者については、入所時点において医療・介護ニーズを踏まえて適切と考えられる生活・療養の場は「老人保健施設」が42.6%、「本人の家」が19.1%、「特別養護老人ホーム」が15.8%であった。

図表 3-2-122 医療・介護ニーズを踏まえて、最も適切と考える生活・療養の場

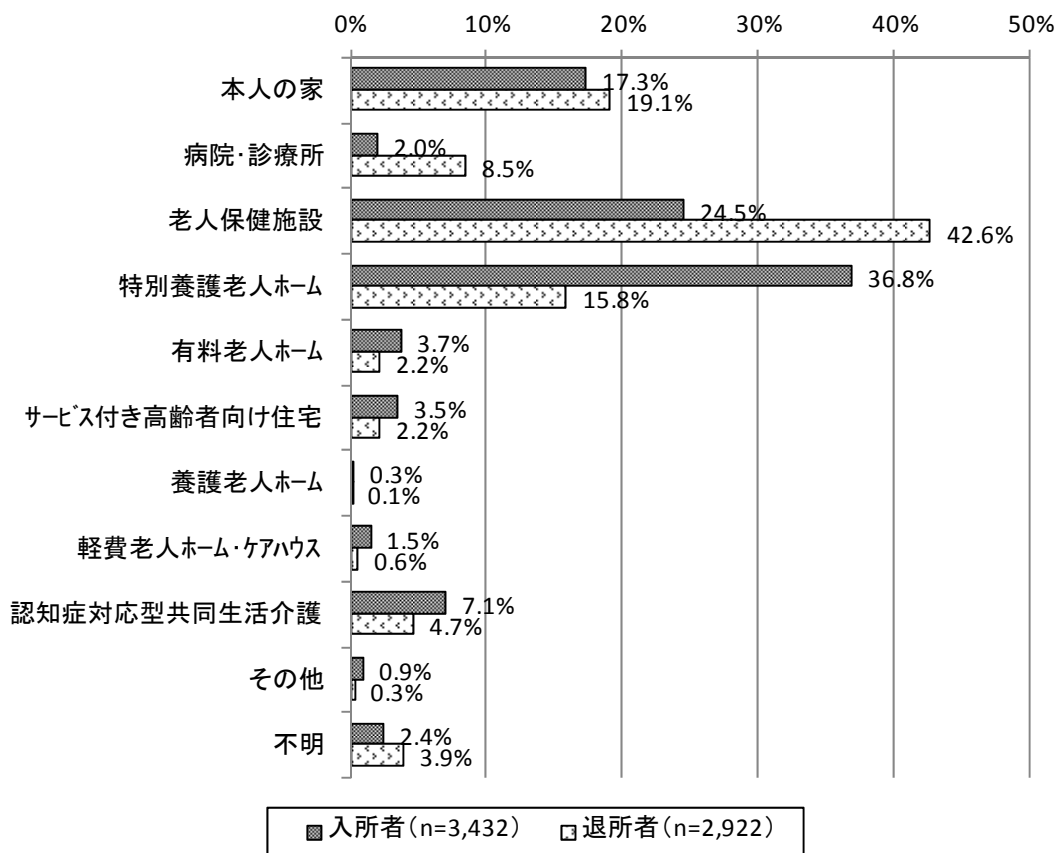



図表 3-2-123 施設類型別 医療・介護ニーズを踏まえて、最も適切と考える生活・療養の場

## 【入所者】

	合計	本人の家	病院・診療所	老人保健施設	特別養護老人ホーム	有料老人ホーム	サービス付き高齢者向け住宅	養護老人ホーム
全体	3,432 100.0%	593 17.3%	69 2.0%	840 24.5%	1,264 36.8%	128 3.7%	120 3.5%	9 0.3%
強化型	429 100.0%	133 31.0%	10 2.3%	55 12.8%	133 31.0%	24 5.6%	16 3.7%	0 0.0%
加算型	1,009 100.0%	206 20.4%	17 1.7%	159 15.8%	396 39.2%	50 5.0%	41 4.1%	4 0.4%
従来型（加算無）	1,747 100.0%	222 12.7%	42 2.4%	514 29.4%	665 38.1%	48 2.7%	60 3.4%	5 0.3%
介護療養型	96 100.0%	8 8.3%	0 0.0%	66 68.8%	16 16.7%	1 1.0%	0 0.0%	0 0.0%

	合計	軽費老人ホーム・ケアハウス	認知症対応型共同生活介護	その他	不明
全体	3,432 100.0%	51 1.5%	242 7.1%	32 0.9%	84 2.4%
強化型	429 100.0%	5 1.2%	36 8.4%	10 2.3%	7 1.6%
加算型	1,009 100.0%	19 1.9%	70 6.9%	11 1.1%	36 3.6%
従来型（加算無）	1,747 100.0%	22 1.3%	124 7.1%	7 0.4%	38 2.2%
介護療養型	96 100.0%	0 0.0%	3 3.1%	2 2.1%	0 0.0%

【退所者】

	合計	本人の家	病院・診療所	老人保健施設	特別養護老人ホーム	有料老人ホーム	サービス付き高齢者向け住宅	養護老人ホーム
全体	2,922 100.0%	557 19.1%	248 8.5%	1,246 42.6%	463 15.8%	64 2.2%	64 2.2%	3 0.1%
強化型	474 100.0%	149 31.4%	29 6.1%	180 38.0%	53 11.2%	18 3.8%	9 1.9%	1 0.2%
加算型	1,066 100.0%	261 24.5%	71 6.7%	410 38.5%	176 16.5%	27 2.5%	29 2.7%	2 0.2%
従来型（加算無）	1,215 100.0%	127 10.5%	128 10.5%	575 47.3%	209 17.2%	14 1.2%	23 1.9%	0 0.0%
介護療養型	68 100.0%	7 10.3%	7 10.3%	43 63.2%	6 8.8%	0 0.0%	0 0.0%	0 0.0%

	合計	軽費老人ホーム・ケアハウス	認知症対応型共同生活介護	その他	不明
全体	2,922 100.0%	17 0.6%	136 4.7%	9 0.3%	115 3.9%
強化型	474 100.0%	0 0.0%	22 4.6%	2 0.4%	11 2.3%
加算型	1,066 100.0%	5 0.5%	44 4.1%	5 0.5%	36 3.4%
従来型（加算無）	1,215 100.0%	12 1.0%	63 5.2%	2 0.2%	62 5.1%
介護療養型	68 100.0%	0 0.0%	1 1.5%	0 0.0%	4 5.9%

図表 3-2-124 医療・介護ニーズを踏まえて、最も適切だったと考える生活・療養の場  
（退所者：退所先別）

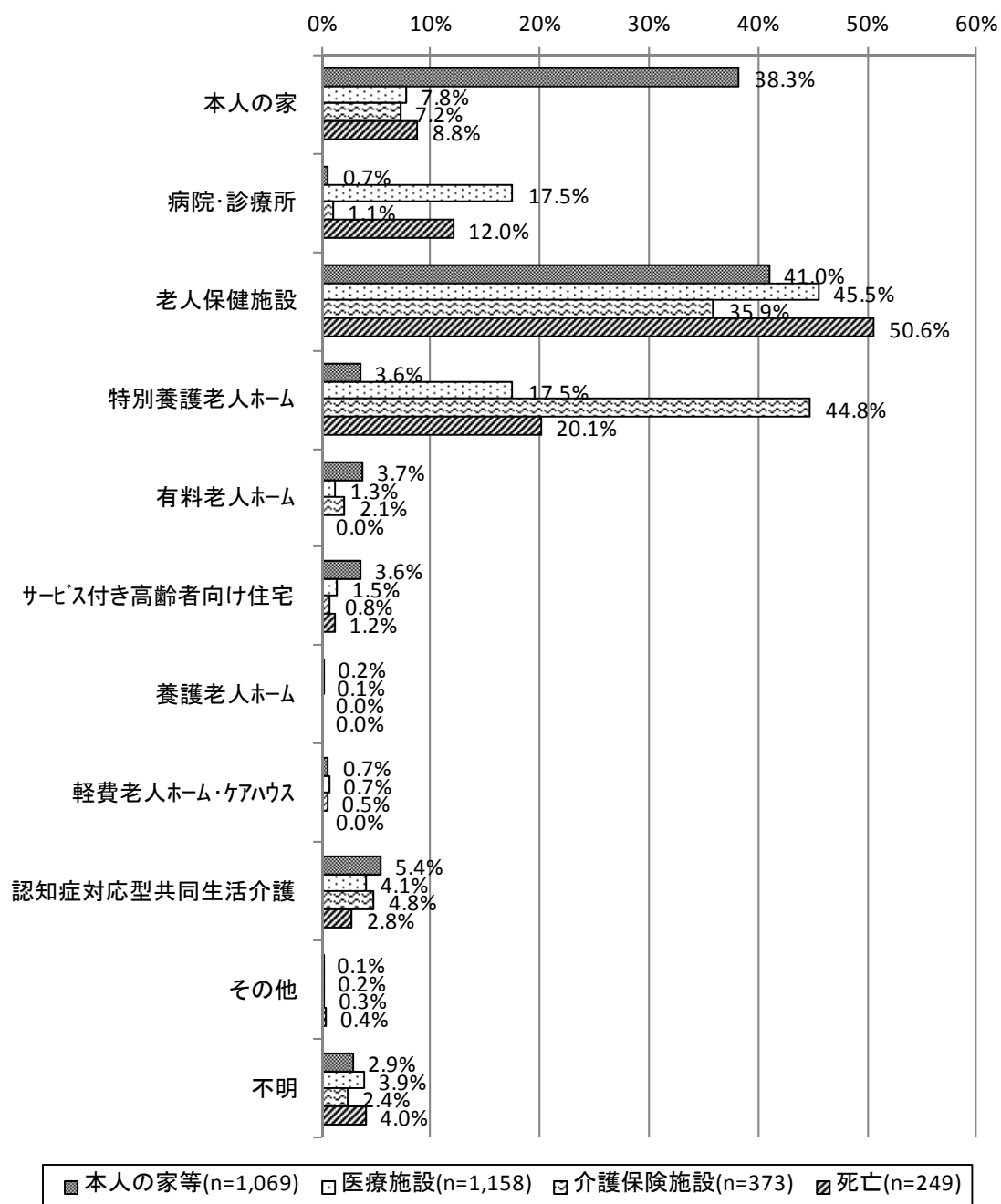

図表 3-2-125 医療・介護ニーズを踏まえて、最も適切と考える生活・療養の場

(入所者：退所先の見込み別)

	合計	本人の家	病院・診療所	老人保健施設	特別養護老人ホーム	有料老人ホーム	サービス付き高齢者向け住宅	養護老人ホーム
全体	3,432 100.0%	593 17.3%	69 2.0%	840 24.5%	1,264 36.8%	128 3.7%	120 3.5%	9 0.3%
本人の家等	772 100.0%	390 50.5%	1 0.1%	62 8.0%	55 7.1%	72 9.3%	54 7.0%	2 0.3%
医療施設	47 100.0%	1 2.1%	25 53.2%	14 29.8%	5 10.6%	1 2.1%	0 0.0%	1 2.1%
介護保険施設	1,219 100.0%	67 5.5%	11 0.9%	214 17.6%	829 68.0%	16 1.3%	11 0.9%	1 0.1%
死亡	111 100.0%	4 3.6%	6 5.4%	73 65.8%	23 20.7%	1 0.9%	0 0.0%	0 0.0%
なし・分からない	1,142 100.0%	120 10.5%	25 2.2%	450 39.4%	323 28.3%	33 2.9%	46 4.0%	5 0.4%

	合計	軽費老人ホーム・ケアハウス	認知症対応型共同生活介護	その他	不明
全体	3,432 100.0%	51 1.5%	242 7.1%	32 0.9%	84 2.4%
本人の家等	772 100.0%	25 3.2%	96 12.4%	2 0.3%	13 1.7%
医療施設	47 100.0%	0 0.0%	0 0.0%	0 0.0%	0 0.0%
介護保険施設	1,219 100.0%	7 0.6%	41 3.4%	1 0.1%	21 1.7%
死亡	111 100.0%	0 0.0%	1 0.9%	3 2.7%	0 0.0%
なし・分からない	1,142 100.0%	15 1.3%	95 8.3%	9 0.8%	21 1.8%

## 2. 急変時の対応希望

### ① 急変時の対応希望の確認状況

急変時の対応希望について本人又は家族にたずねていたのは、入所者の 87.2%、退所者の 83.4%であった。

図表 3-2-126 急変時の対応希望の確認状況

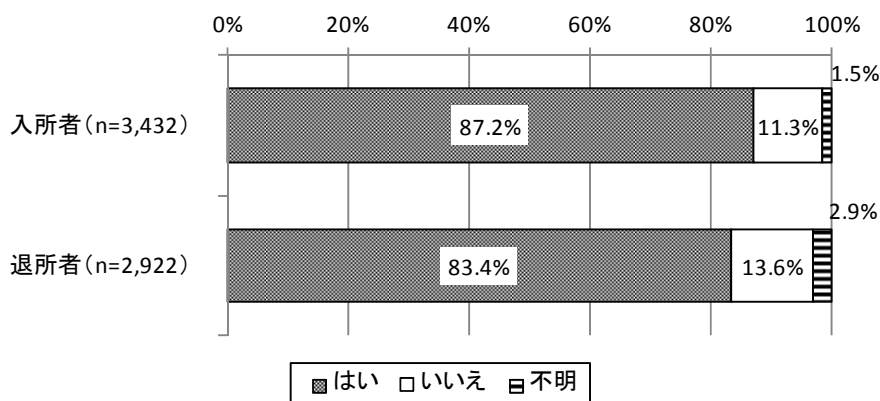

図表 3-2-127 急変時の対応希望の確認状況（退所者：退所先別）

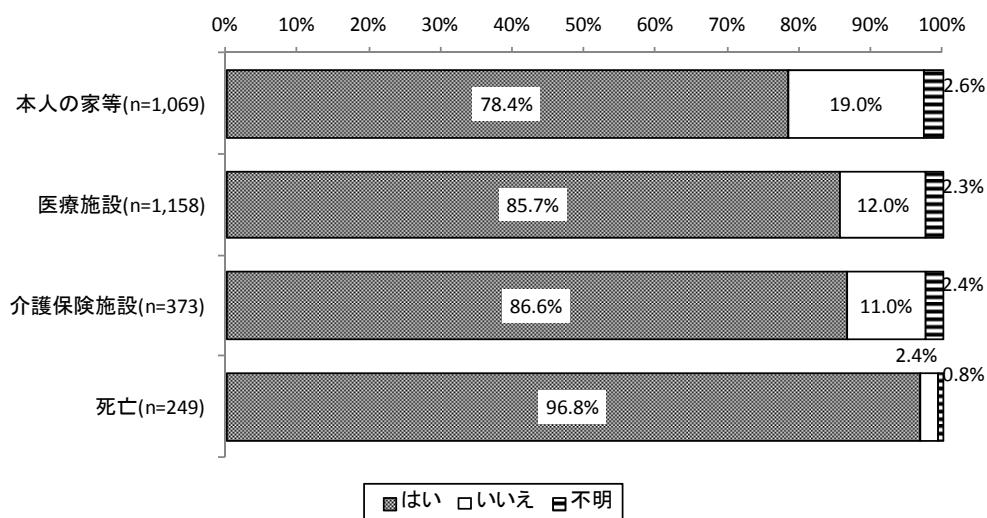

② 急変時の対応希望の内容

急変時の対応希望についてたずねていた場合、急変時には「施設内での対応を希望」が入所者の28.0%、「病院への搬送を希望」は71.0%であった。退所者では、「施設内での対応を希望」が21.2%、「病院への搬送を希望」が78.1%であった。

図表 3-2-128 急変時の対応希望の内容

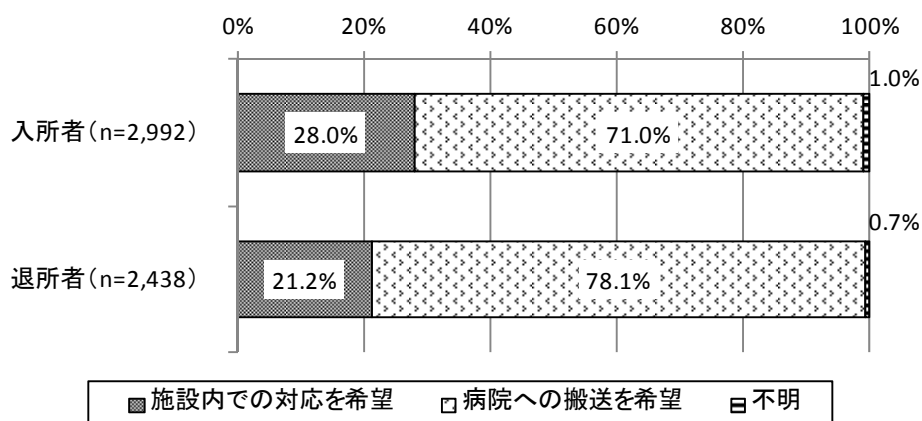

図表 3-2-129 急変時の対応希望の内容（入所者：退所先の見込み別）

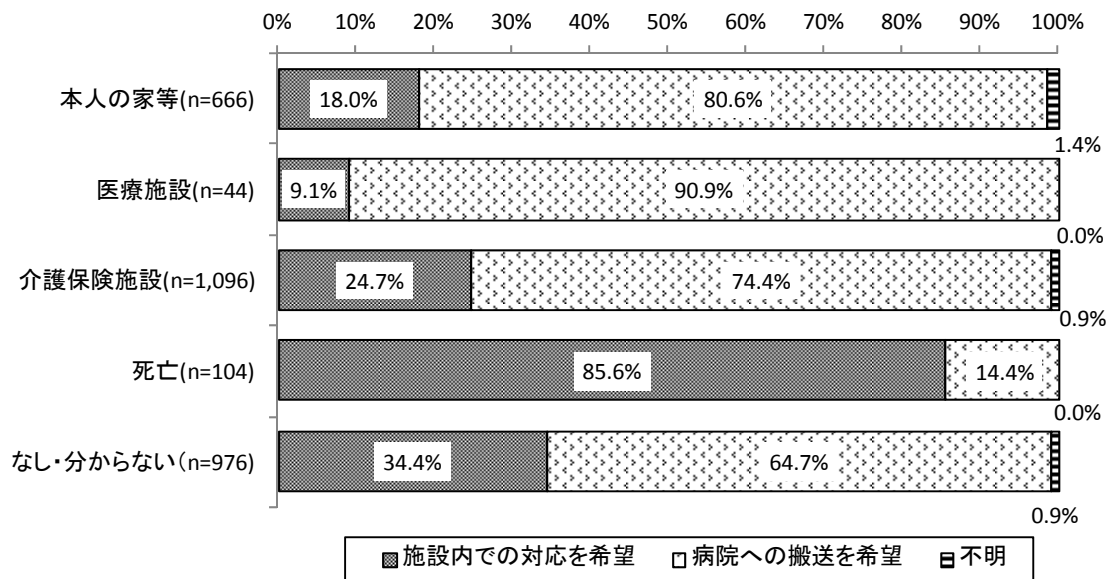

図表 3-2-130 急変時の対応希望の内容（退所者：退所先別）

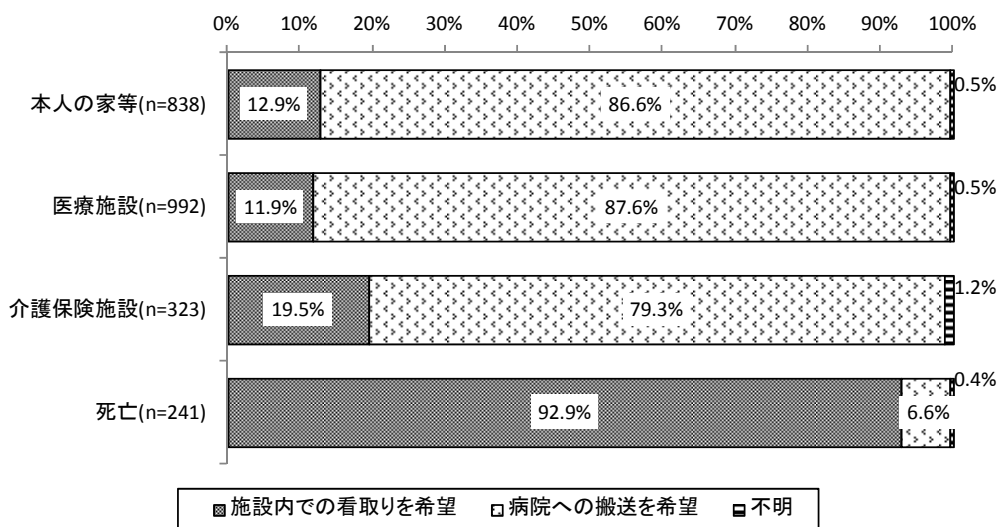

## 第6節 入所者の退所の見通し

### 1. 退所先についての入所者の意向確認状況

入所者の72.7%では、退所先についての入所者の意向を確認していた。

図表 3-2-131 退所先についての入所者の意向確認状況 (n=3,432)

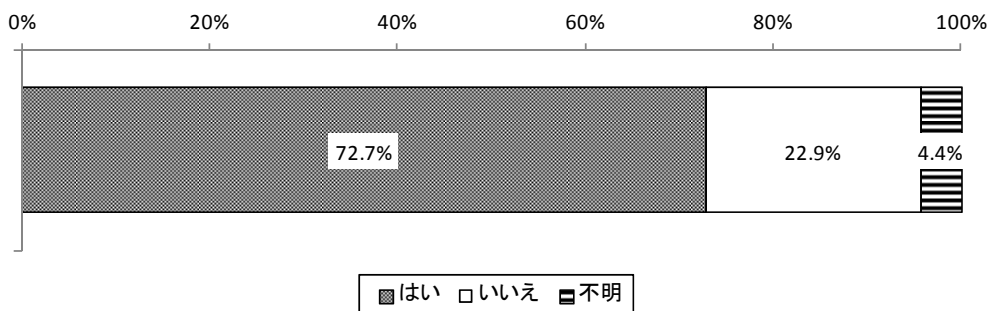

### 2. 現時点における退所時期の目標（入所からの期間）

現時点における退所時期の目標（入所からの期間）では、「退所は困難」が54.4%で最も多く、次いで「1年以内」が20.7%、「3か月以内」が8.7%であった。

図表 3-2-132 現時点での退所時期の目標（入所からの期間）(n=3,432)

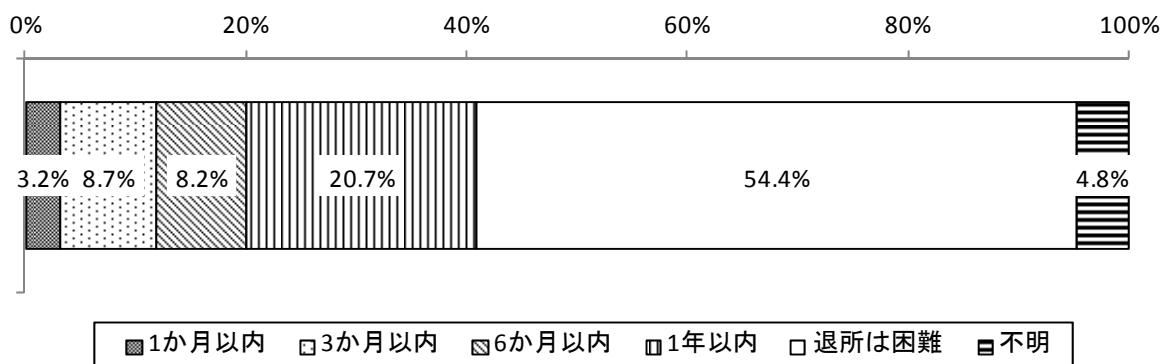



### 3. 退所先の見込み

#### ① 退所先の見込み（再掲）

退所先の見込みが「なし・分からない」という入所者が 33.3%であった。見込みがある中では、「特別養護老人ホーム」で 31.2%で最も多かった。次いで「本人の家」が 14.5%であった。

図表（再掲） 退所先の見込み（複数回答）（n=3,432）

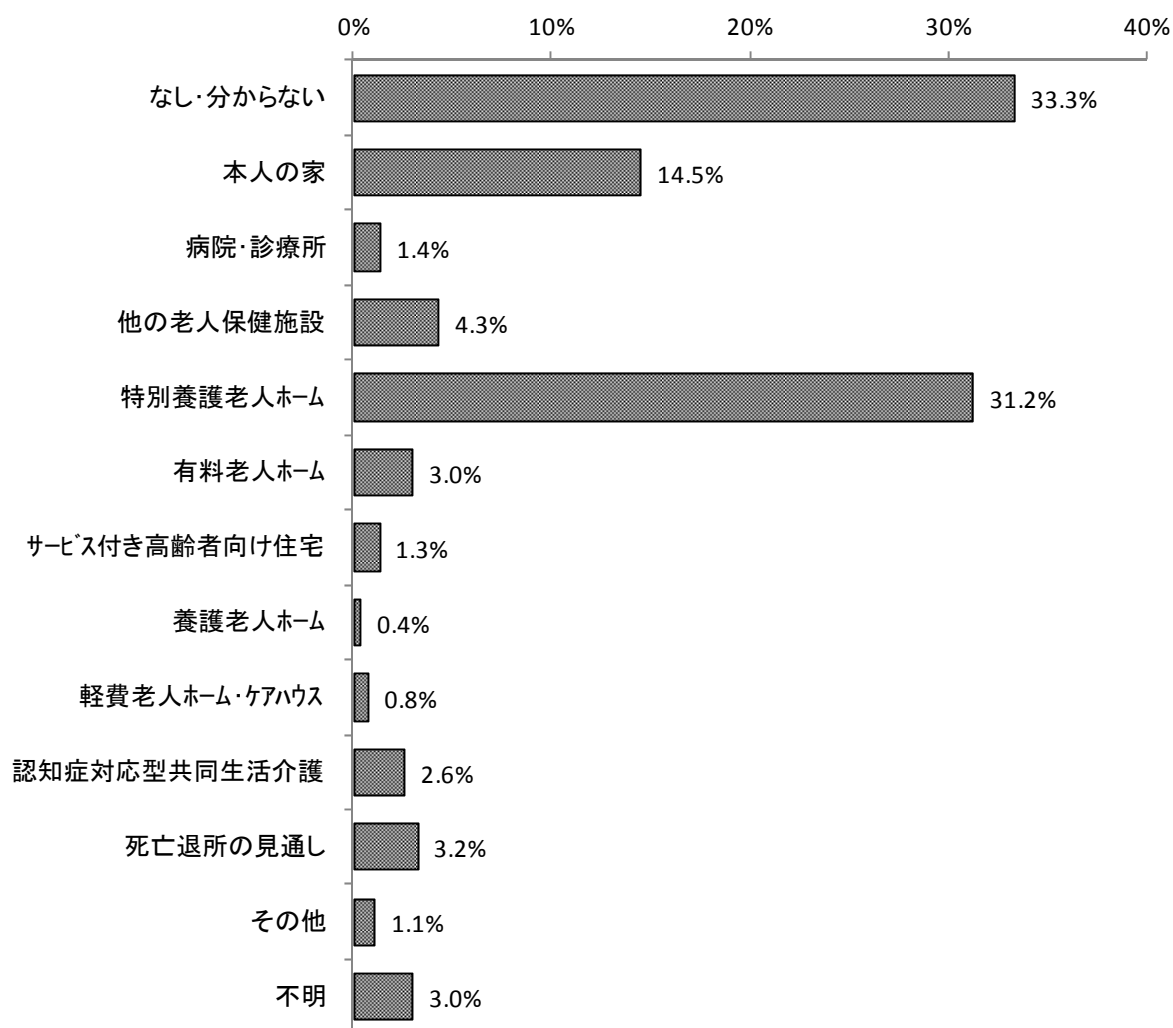

図表 3-2-133 入所直前の居所別 退所先の見通し

	入所前：本人の家		入所前：病院	
	人数	構成比	人数	構成比
なし・分からない	285	31.6%	708	34.6%
本人の家	252	28.0%	212	10.4%
病院・診療所	7	0.8%	35	1.7%
他の老人保健施設	29	3.2%	70	3.4%
特別養護老人ホーム	221	24.5%	710	34.7%
有料老人ホーム	19	2.1%	60	2.9%
サービス付き高齢者向け住宅	9	1.0%	25	1.2%
養護老人ホーム	2	0.2%	8	0.4%
軽費老人ホーム・ケアハウス	6	0.7%	15	0.7%
認知症対応型共同生活介護	27	3.0%	47	2.3%
死亡退所の見通し	18	2.0%	69	3.4%
その他	6	0.7%	20	1.0%
不明	20	2.2%	68	3.3%
合計	901	100.0%	2,047	100.0%

② 退所先が「本人の家」の場合の退院後の介護支援専門員

退所先が「本人の家」の場合、退院後の介護支援専門員が決まっているのは 78.0%であった。

図表 3-2-134 退所先が「本人の家」の場合の退院後の介護支援専門員の決定状況 (n=496)

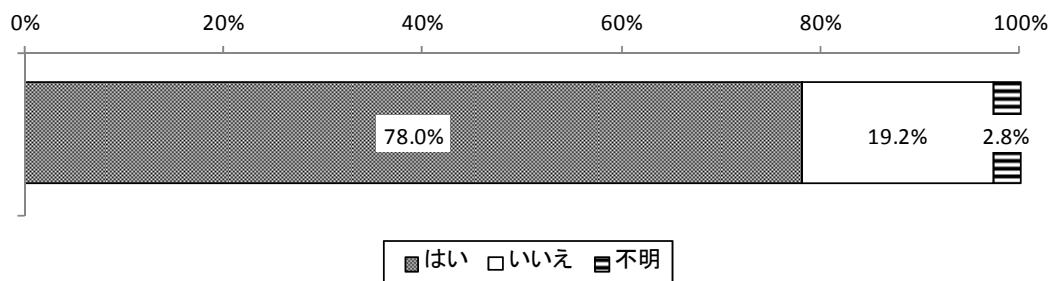

退院後の介護支援専門員が決まっている場合、決まっている介護支援専門員の所属は「併設事業者」が 17.3%、「同一法人」が 18.6%であった。

図表 3-2-135 退院後の介護支援専門員の所属 (n=387)

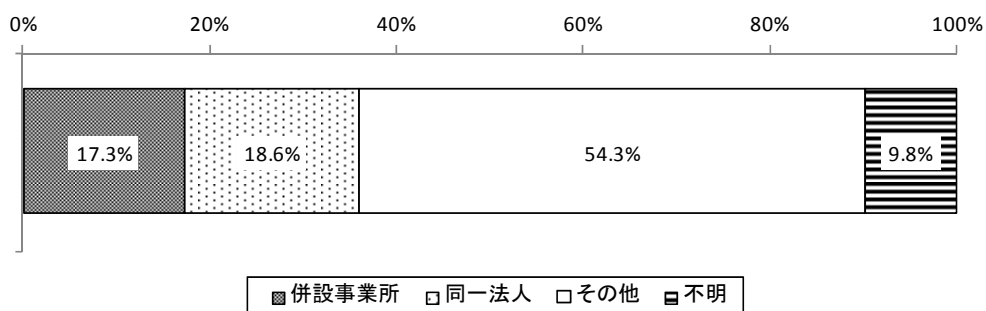

③ 退所先が「本人の家」以外の場合となる理由

退所先が「本人の家」以外の場合の、最もあてはまるその理由では「介護ニーズが高いため」が最も多く、43.3%であった。次いで「家族介護が難しいため」が22.5%、「医療ニーズが高いため」が7.1%であった。

図表 3-2-136 退所先が「本人の家」以外となる理由（n=2,833）

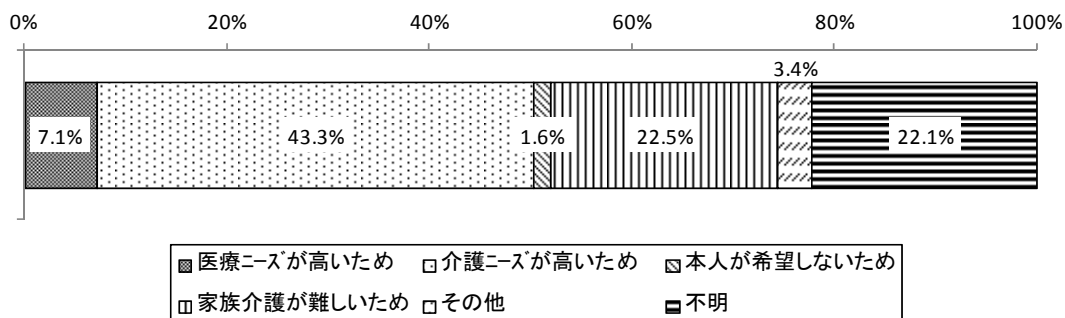

#### 4. 退所に向けたケアカンファレンスの実施状況

##### ① 退所に向けたケアカンファレンスの実施状況

入所者の40.3%では、退所に向けたケアカンファレンスを実施していた。

図表 3-2-137 退所に向けたケアカンファレンスの実施状況 (n=3,432)

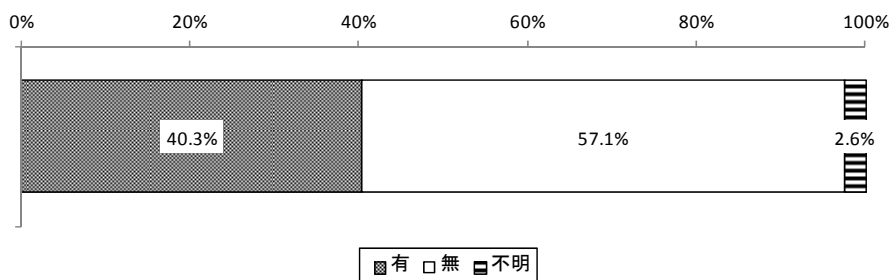

図表 3-2-138 施設類型別 退所に向けたケアカンファレンスの実施状況

	合計	有	無	不明
全体	3,432 100.0%	1,383 40.3%	1,960 57.1%	89 2.6%
強化型	429 100.0%	238 55.5%	188 43.8%	3 0.7%
加算型	1,009 100.0%	476 47.2%	501 49.7%	32 3.2%
従来型（加算無）	1,747 100.0%	582 33.3%	1,116 63.9%	49 2.8%
介護療養型	96 100.0%	34 35.4%	61 63.5%	1 1.0%

図表 3-2-139 退所に向けたケアカンファレンスの実施状況（在宅復帰率別）

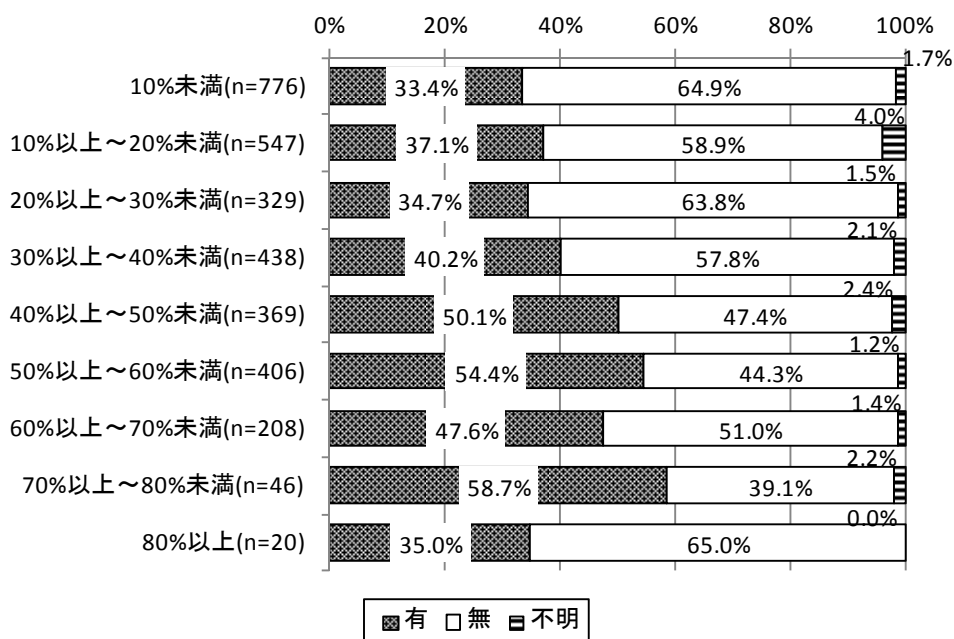

退所に向けたケアカンファレンスを実施していた場合で、入所から1週間以内に実施していたのは33.6%であった。

図表 3-2-140 入所から1週間以内のケアカンファレンスの実施状況（n=1,383）

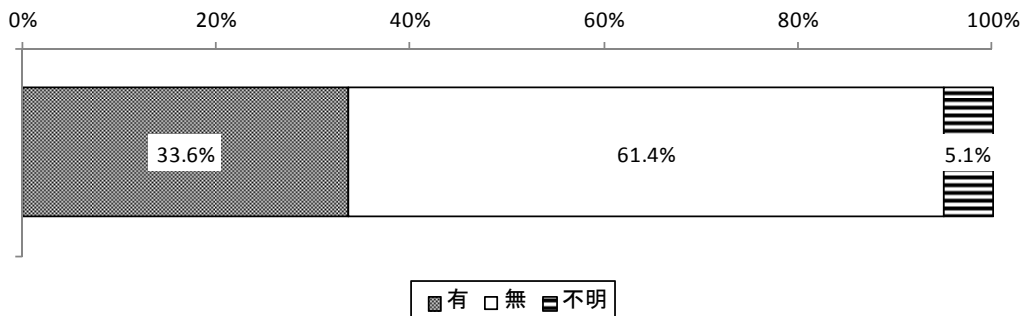

図表 3-2-141 入所から1週間以内のケアカンファレンスの実施状況（在宅復帰率別）

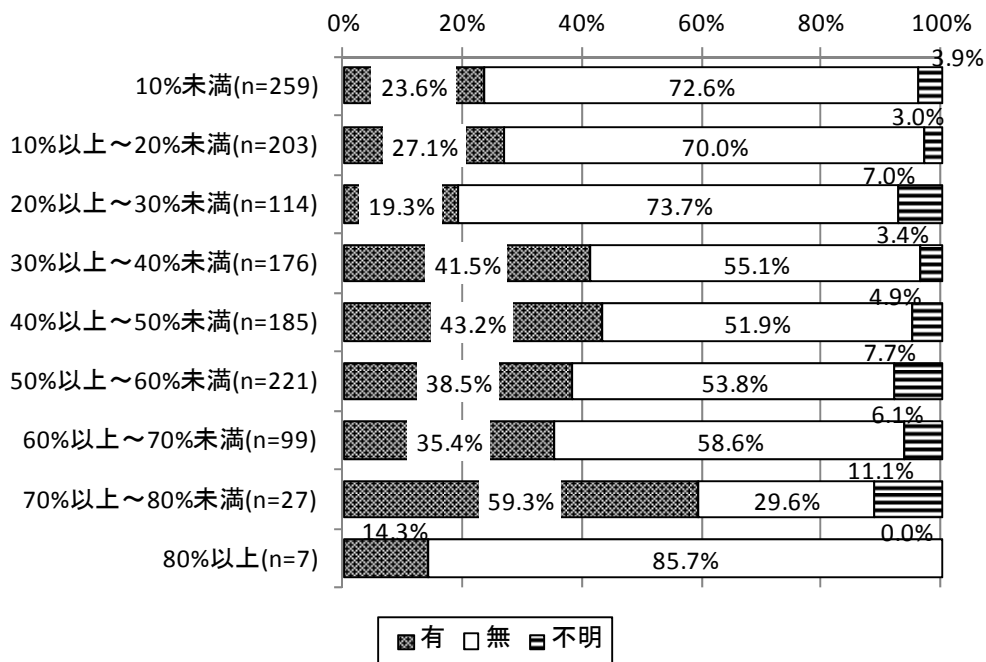

② 会議の参加職種

直近に開催した会議の参加職種は、「介護職員」が78.5%、「看護職員」が77.1%、「施設の介護支援専門員」が74.8%、「支援相談員」が73.5%であった。

図表 3-2-142 直近に開催した会議の参加職種（複数回答）（n=1,383）

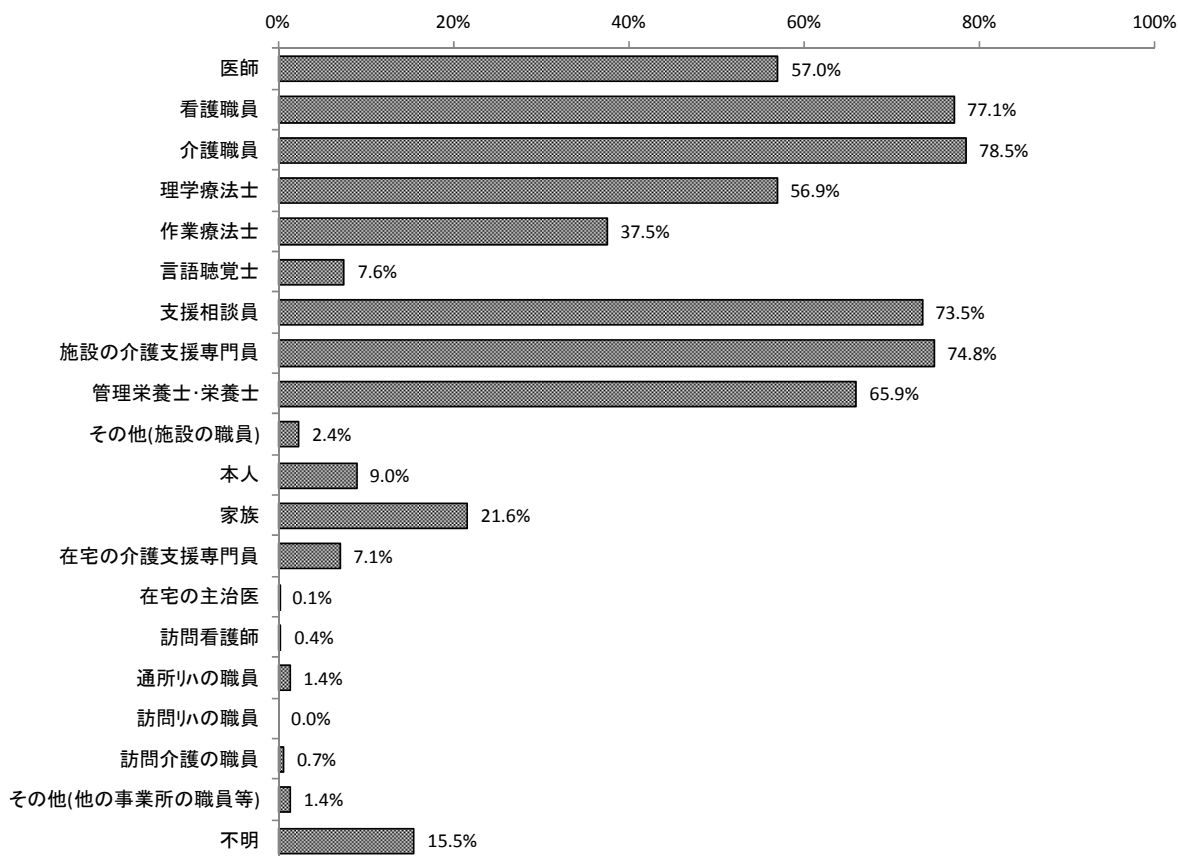

図表 3-2-143 施設類型別 直近に開催した会議の参加職種（複数回答）

	合計	医師	看護職員	介護職員	理学療法士	作業療法士	言語聴覚士	支援相談員	施設の介護支援専門員
全体	1,383 100.0%	789 57.0%	1,066 77.1%	1,085 78.5%	787 56.9%	519 37.5%	105 7.6%	1,016 73.5%	1,035 74.8%
強化型	238 100.0%	118 49.6%	185 77.7%	189 79.4%	134 56.3%	100 42.0%	26 10.9%	169 71.0%	167 70.2%
加算型	476 100.0%	286 60.1%	361 75.8%	370 77.7%	260 54.6%	176 37.0%	39 8.2%	349 73.3%	356 74.8%
従来型（加算無）	582 100.0%	330 56.7%	445 76.5%	450 77.3%	337 57.9%	210 36.1%	28 4.8%	428 73.5%	436 74.9%
介護療養型	34 100.0%	31 91.2%	33 97.1%	33 97.1%	25 73.5%	16 47.1%	11 32.4%	34 100.0%	33 97.1%

第2章 入所者（抽出調査）調査、退所者（抽出調査）調査の結果

	合計	管理 栄養士・栄養士	その他(施設 の職員)	本人	家族	在宅 の介護支援 専門員	在宅 の主治医	訪問 看護師	通所リ ハの職員
全体	1,383 100.0%	912 65.9%	33 2.4%	124 9.0%	299 21.6%	98 7.1%	2 0.1%	5 0.4%	19 1.4%
強化型	238 100.0%	146 61.3%	5 2.1%	44 18.5%	75 31.5%	34 14.3%	0 0.0%	3 1.3%	7 2.9%
加算型	476 100.0%	334 70.2%	5 1.1%	28 5.9%	104 21.8%	42 8.8%	2 0.4%	2 0.4%	9 1.9%
従来型（加算無）	582 100.0%	371 63.7%	23 4.0%	48 8.2%	102 17.5%	21 3.6%	0 0.0%	0 0.0%	3 0.5%
介護療養型	34 100.0%	33 97.1%	0 0.0%	3 8.8%	3 8.8%	0 0.0%	0 0.0%	0 0.0%	0 0.0%

	合計	訪問リ ハの職員	訪問 介護 の職員	その他(他 の事業所 の職員等)	不明
全体	1,383 100.0%	0 0.0%	9 0.7%	20 1.4%	215 15.5%
強化型	238 100.0%	0 0.0%	4 1.7%	7 2.9%	33 13.9%
加算型	476 100.0%	0 0.0%	4 0.8%	8 1.7%	74 15.5%
従来型（加算無）	582 100.0%	0 0.0%	1 0.2%	5 0.9%	101 17.4%
介護療養型	34 100.0%	0 0.0%	0 0.0%	0 0.0%	0 0.0%

③ ケアカンファレンスの実施時期

入所者についての直近のケアカンファレンスの実施時期は、平成28年10月5日から平均50.4日前に開催されていた。

図表 3-2-144 ケアカンファレンスの実施時期（平成28年10月5日基準）

単位：日

	件数	平均値	標準偏差	中央値
入所者	810	50.4	91.9	30.0



④ 退所に向けた取り組み

退所に向けた取り組みとしては、「次の入所先の施設との調整」が16.7%、「家族への介護の仕方等の教育の実施」が5.6%、「入所後1週間以降の退所計画の策定」が5.4%、「退所予定の居宅の環境整備」5.4%であった。

図表 3-2-145 退所に向けた取り組み（複数回答）（n=3,432）

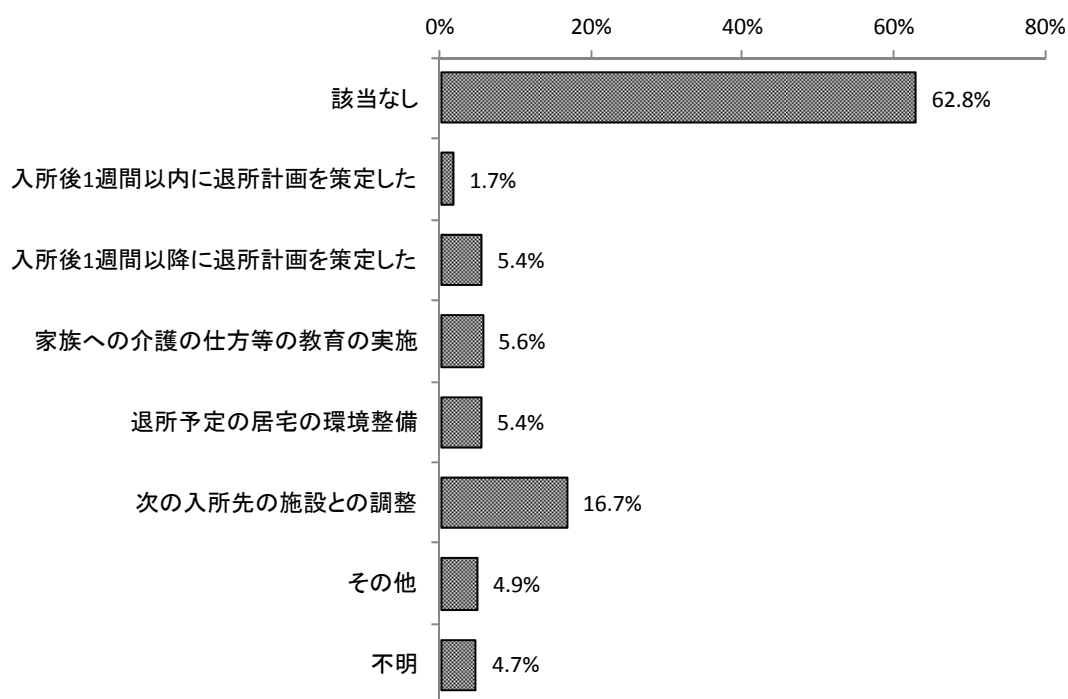

図表 3-2-146 退所に向けた取り組み（複数回答）（在宅復帰率別）

		合計	該当なし	入所後1週間以内に退所計画を策定した	入所後1週間以降に退所計画を策定した	家族への介護の仕方等の教育の実施	退所予定の居宅の環境整備	次の入所先の施設との調整	その他	不明
在宅復帰率	10%未満	776	621	1	6	9	13	62	41	32
		100.0%	80.0%	0.1%	0.8%	1.2%	1.7%	8.0%	5.3%	4.1%
	10%以上～20%未満	547	398	1	37	11	9	67	18	32
		100.0%	72.8%	0.2%	6.8%	2.0%	1.6%	12.2%	3.3%	5.9%
	20%以上～30%未満	329	203	1	9	18	9	78	15	10
		100.0%	61.7%	0.3%	2.7%	5.5%	2.7%	23.7%	4.6%	3.0%
	30%以上～40%未満	438	238	14	33	34	28	88	27	18
		100.0%	54.3%	3.2%	7.5%	7.8%	6.4%	20.1%	6.2%	4.1%
	40%以上～50%未満	369	206	16	20	21	31	68	16	23
		100.0%	55.8%	4.3%	5.4%	5.7%	8.4%	18.4%	4.3%	6.2%
50%以上～60%未満	406	173	9	35	59	54	114	19	22	
	100.0%	42.6%	2.2%	8.6%	14.5%	13.3%	28.1%	4.7%	5.4%	
60%以上～70%未満	208	78	7	26	25	27	52	20	7	
	100.0%	37.5%	3.4%	12.5%	12.0%	13.0%	25.0%	9.6%	3.4%	
70%以上～80%未満	46	21	5	6	0	5	9	1	5	
	100.0%	45.7%	10.9%	13.0%	0.0%	10.9%	19.6%	2.2%	10.9%	
80%以上	20	10	0	0	4	4	5	1	0	
	100.0%	50.0%	0.0%	0.0%	20.0%	20.0%	25.0%	5.0%	0.0%	

## 第7節 退所者の退所時の状況

### 1. 退所先についての入所者の意向の確認状況

退所先についての入所者の意向の確認を 68.7% で実施していた。

図表 3-2-147 退所先についての入所者の意向の確認状況 (n=2,922)

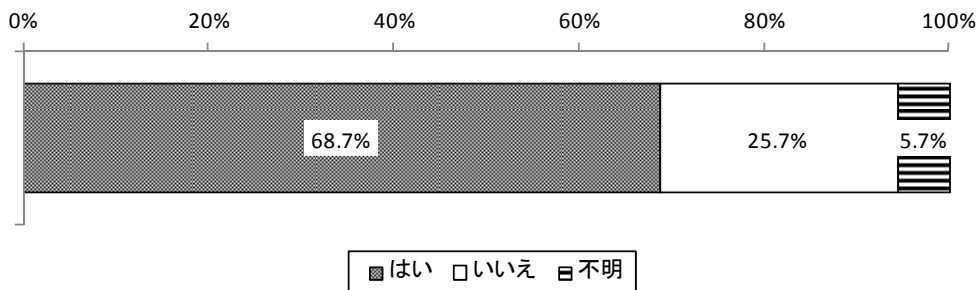

	合計	はい	いいえ	不明
全体	2,922 100.0%	2,006 68.7%	750 25.7%	166 5.7%
強化型	474 100.0%	364 76.8%	88 18.6%	22 4.6%
加算型	1,066 100.0%	744 69.8%	266 25.0%	56 5.3%
従来型（加算無）	1,215 100.0%	782 64.4%	353 29.1%	80 6.6%
介護療養型	68 100.0%	48 70.6%	18 26.5%	2 2.9%

## 2. 入所前と比べた世帯構成の変化

入所前と比べた世帯構成について 94.1%では変化が無かった。世帯構成に変化があったのは 4.0%であった。

図表 3-2-148 入所前と比べた世帯構成の変化の有無（n=2,922）

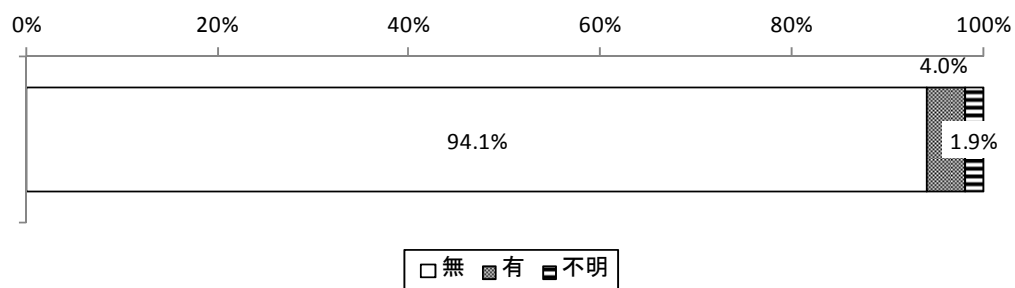

### 3. 入所前と比べた家族等の介護力の変化

入所前と比べ、家族等の介護力について 80.7%は「変化なし」、2.8%は介護力が増加、6.8%が介護力が減少した。

図表 3-2-149 入所前と比べた家族等の介護力の変化 (n=2,922)

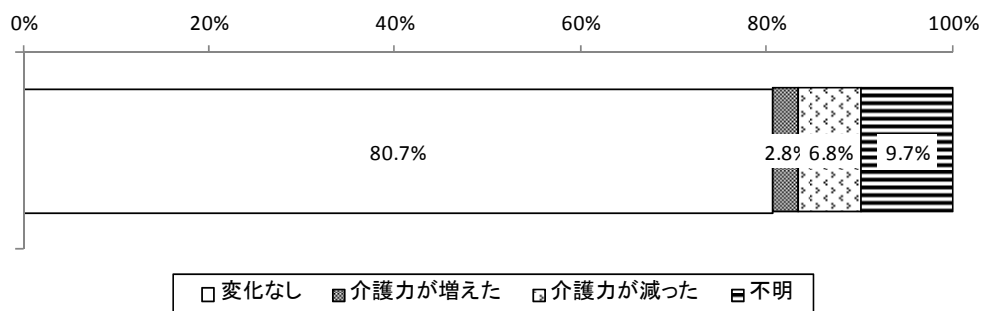

#### 4. 退所先

##### ① 退所先の状況（再掲）

退所先は「病院」が38.9%で最も多かった。次いで「本人の家」が29.0%、「特別養護老人ホーム」が10.2%であった。

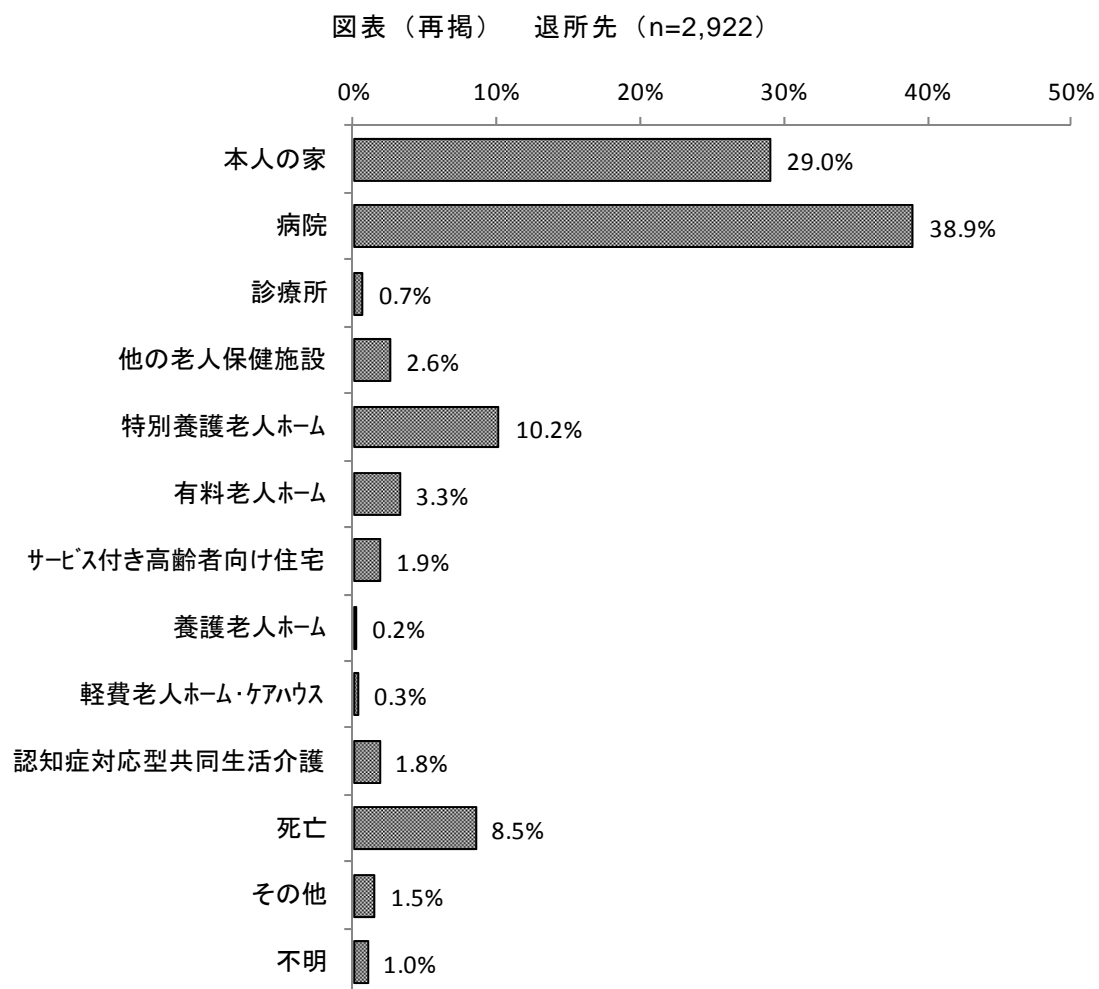

(参考 (再掲) : 入所者票 : 退所先の見込み)

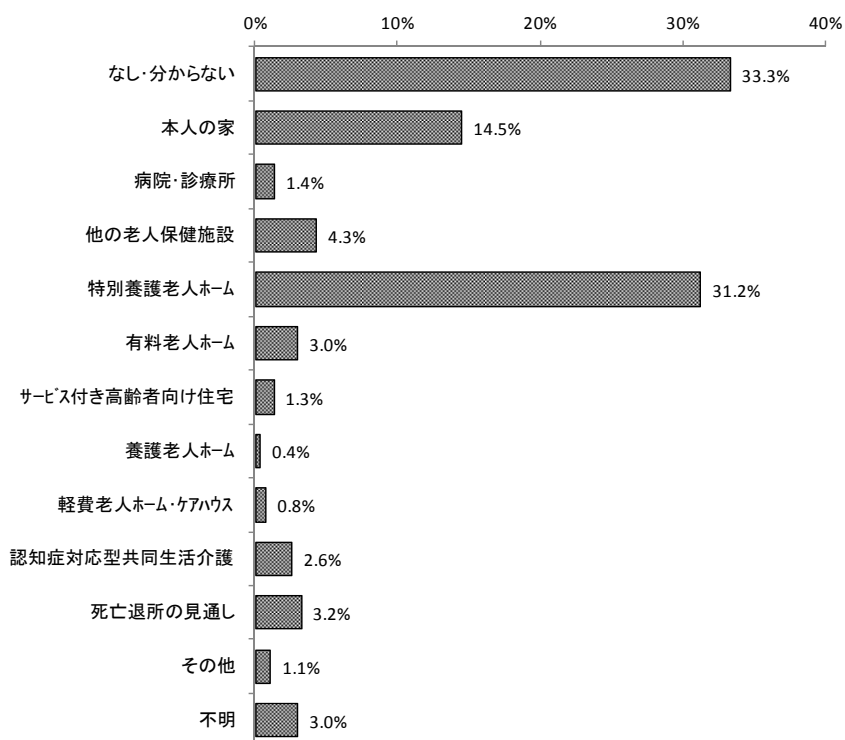

参考 : 退所者の退所後の行き先

家庭	医療機関	介護老人福祉施設	その他の社会福祉施設	介護老人保健施設	死亡	その他	不詳
31.7%	40.6%	9.3%	2.4%	3.6%	8.7%	2.2%	1.5%

(参考 : 介護サービス施設事業所調査 (平成 25 年 9 月))

退所先が病院の場合の病床は、「一般病床」が 82.7%、「医療療養病床」が 8.7%であった。

図表 3-2-150 退所先が病院の場合の病床 (n=1,138)

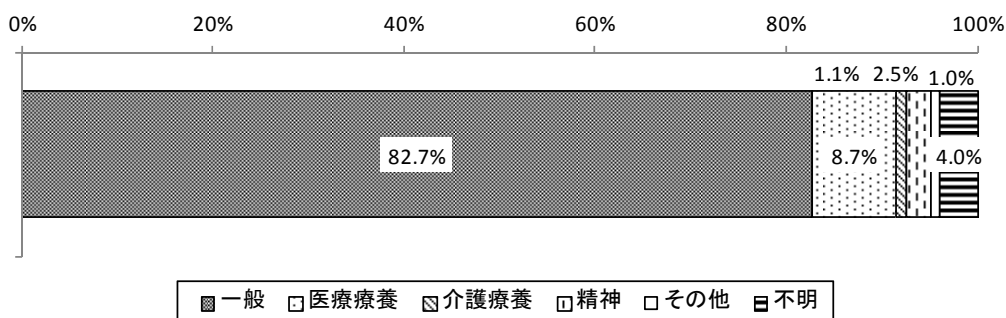

退所先が、「本人の家」「死亡」「その他」以外の施設であった場合、その施設が自  
 法人と同一法人（同系列含む）であるのは 34.1%であった。

図表 3-2-151 退所先の施設の法人と自法人とが同一である状況（n=1,138）

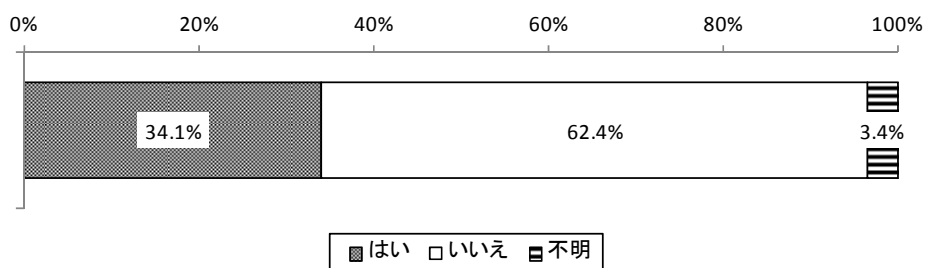

図表 3-2-152 入所直前の居所別 退所先

【退所先】	入所前：本人の家		入所前：病院	
	人数	割合	人数	割合
本人の家	525	56.8%	281	17.3%
病院	203	22.0%	804	49.6%
診療所	3	0.3%	4	0.2%
他の老人保健施設	9	1.0%	33	2.0%
特別養護老人ホーム	54	5.8%	183	11.3%
有料老人ホーム	30	3.2%	48	3.0%
サービス付き高齢者向け住宅	11	1.2%	34	2.1%
養護老人ホーム	2	0.2%	4	0.2%
軽費老人ホーム・ケアハウス	1	0.1%	5	0.3%
認知症対応型共同生活介護	17	1.8%	26	1.6%
死亡退所	57	6.2%	161	9.9%
その他	12	1.3%	18	1.1%
不明	0	0.0%	20	1.2%
合計	924	100.0%	1,621	100.0%

入所直前の居所	退所先												
	本人の家	病院	診療所	他の老人保健施設	特別養護老人ホーム	有料老人ホーム	サービス付き高齢者向け住宅	養護老人ホーム	軽費老人ホーム・ケアハウス	認知症対応型共同生活介護	死亡	その他	不明
本人の家 (n=924)	525	203	3	9	54	30	11	2	1	17	57	12	0
	56.8%	22.0%	0.3%	1.0%	5.8%	3.2%	1.2%	0.2%	0.1%	1.8%	6.2%	1.3%	0.0%
病院 (n=1,621)	281	804	4	33	183	48	34	4	5	26	161	18	20
	17.3%	49.6%	0.2%	2.0%	11.3%	3.0%	2.1%	0.2%	0.3%	1.6%	9.9%	1.1%	1.2%
診療所 (n=45)	7	14	12	0	1	1	1	0	0	2	7	0	0
	15.6%	31.1%	26.7%	0.0%	2.2%	2.2%	2.2%	0.0%	0.0%	4.4%	15.6%	0.0%	0.0%
他の老人保健施設 (n=112)	7	37	0	30	17	4	0	0	0	0	16	0	1
	6.3%	33.0%	0.0%	26.8%	15.2%	3.6%	0.0%	0.0%	0.0%	0.0%	14.3%	0.0%	0.9%
特別養護老人ホーム (n=33)	1	6	0	0	20	0	2	1	0	2	1	0	0
	3.0%	18.2%	0.0%	0.0%	60.6%	0.0%	6.1%	3.0%	0.0%	6.1%	3.0%	0.0%	0.0%
有料老人ホーム (n=41)	5	18	0	1	4	9	0	0	0	0	3	0	1
	12.2%	43.9%	0.0%	2.4%	9.8%	22.0%	0.0%	0.0%	0.0%	0.0%	7.3%	0.0%	2.4%
サービス付き高齢者向け住宅 (n=20)	1	10	0	0	1	0	7	0	1	0	0	0	0
	5.0%	50.0%	0.0%	0.0%	5.0%	0.0%	35.0%	0.0%	5.0%	0.0%	0.0%	0.0%	0.0%
養護老人ホーム (n=7)	2	2	0	0	0	1	0	0	0	0	2	0	0
	28.6%	28.6%	0.0%	0.0%	0.0%	14.3%	0.0%	0.0%	0.0%	0.0%	28.6%	0.0%	0.0%
軽費老人ホーム・ケアハウス (n=10)	0	6	0	0	0	0	0	0	2	1	1	0	0
	0.0%	60.0%	0.0%	0.0%	0.0%	0.0%	0.0%	0.0%	20.0%	10.0%	10.0%	0.0%	0.0%
認知症対応型共同生活介護 (n=19)	0	9	0	0	3	1	0	0	0	4	1	0	1
	0.0%	47.4%	0.0%	0.0%	15.8%	5.3%	0.0%	0.0%	0.0%	21.1%	5.3%	0.0%	5.3%
その他 (n=76)	16	27	0	3	12	1	1	0	1	1	0	14	0
	21.1%	35.5%	0.0%	3.9%	15.8%	1.3%	1.3%	0.0%	1.3%	1.3%	0.0%	18.4%	0.0%
不明 (n=14)	3	2	1	0	2	0	0	0	0	0	0	0	6
	21.4%	14.3%	7.1%	0.0%	14.3%	0.0%	0.0%	0.0%	0.0%	0.0%	0.0%	0.0%	42.9%

「医療施設から入所して、医療施設に退所」した人が全体の 28.5%、「本人の家等から入所して本人の家等に退所」した人が 21.2%、「医療施設から入所して本人の家等に退所」した人は 14.0%であった。

図表 3-2-153 退所者の入所直前の居所と退所先（全体を 100%で表記）

入所元 \ 退所先	本人の家等	医療施設	介護保険施設	死亡	その他・不明	小計
本人の家等	620 21.2%	251 8.6%	72 2.5%	64 2.2%	14 0.5%	1,021 34.9%
医療施設	409 14.0%	834 28.5%	217 7.4%	168 5.7%	38 1.3%	1,666 57.0%
介護保険施設	17 0.6%	43 1.5%	67 2.3%	17 0.6%	1 0.0%	145 5.0%
その他・不明	23 0.8%	30 1.0%	17 0.6%	0 0.0%	20 0.7%	90 3.1%
小計	1,069 36.6%	1,158 39.6%	373 12.8%	249 8.5%	73 2.5%	2,922 100.0%

退所者の入所直前の居所について、以下の3種類のカテゴリー分けをして、入所直前の居所と退所先についてみた。

本人の家等：

本人の家、有料老人ホーム、サービス付き高齢者向け住宅、養護老人ホーム、軽費老人ホーム・ケアハウス、認知症対応型共同生活介護（グループホーム）

医療施設：

病院、診療所

介護保険施設：

他の老人保健施設、特別養護老人ホーム

本人の家等から入所した場合、退所先は「本人の家等」が 60.7%、医療施設から入所した場合、「医療施設」への退所が 50.1%であった。

図表 3-2-154 退所者の入所直前の居所と退所先

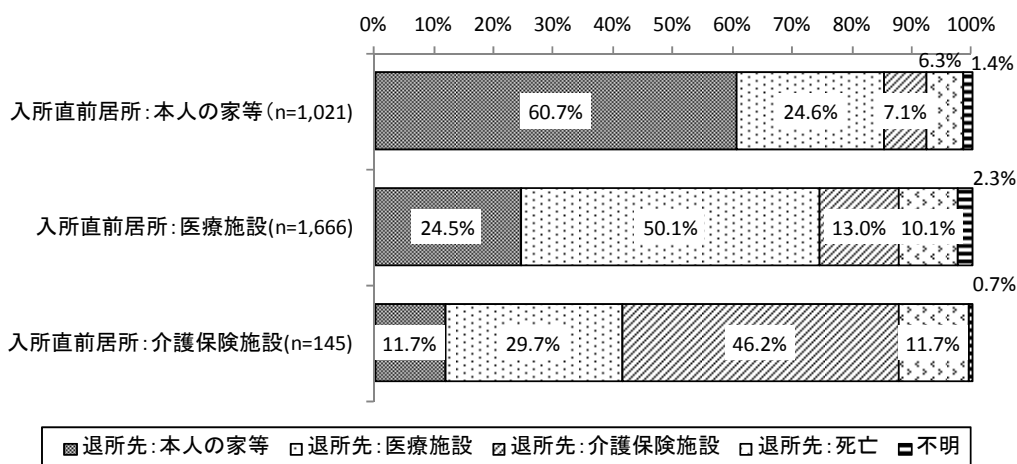



図表 3-2-155 退所者の入所直前の居所と退所先（強化型）

退所先 入所元	本人の家等	医療施設	介護保険 施設	死亡	その他・ 不明	小計
本人の家等	184 81.4% (38.8%)	22 9.7% (4.6%)	10 4.4% (2.1%)	6 2.7% (1.3%)	4 1.8% (0.8%)	226 100.0% (47.7%)
医療施設	103 45.8% (21.7%)	76 33.8% (16.0%)	25 11.1% (5.3%)	16 7.1% (3.4%)	5 2.2% (1.1%)	225 100.0% (47.5%)
介護保険施設	2 20.0% (0.4%)	3 30.0% (0.6%)	5 50.0% (1.1%)	0 0.0% (0.0%)	0 0.0% (0.0%)	10 100.0% (2.1%)
その他・不明	7 53.8% (1.5%)	2 15.4% (0.4%)	0 0.0% (0.0%)	0 0.0% (0.0%)	4 30.8% (0.8%)	13 100.0% (2.7%)
小計	296 62.4% (62.4%)	103 21.7% (21.7%)	40 8.4% (8.4%)	22 4.6% (4.6%)	13 2.7% (2.7%)	474 100.0% (100.0%)

( )内は全体を 100% で表記

図表 3-2-156 退所者の入所直前の居所と退所先（加算型）

退所先 入所元	本人の家 等	医療施設	介護保険 施設	死亡	その他・ 不明	小計
本人の家等	294 69.7% (27.6%)	70 16.6% (6.6%)	34 8.1% (3.2%)	19 4.5% (1.8%)	5 1.2% (0.5%)	422 100.0% (39.6%)
医療施設	189 33.0% (17.7%)	228 39.8% (21.4%)	87 15.2% (8.2%)	54 9.4% (5.1%)	15 2.6% (1.4%)	573 100.0% (53.8%)
介護保険施設	6 13.0% (0.6%)	10 21.7% (0.9%)	28 60.9% (2.6%)	2 4.3% (0.2%)	0 0.0% (0.0%)	46 100.0% (4.3%)
その他・不明	6 24.0% (0.6%)	4 16.0% (0.4%)	8 32.0% (0.8%)	0 0.0% (0.0%)	7 28.0% (0.7%)	25 100.0% (2.3%)
小計	495 46.4% (46.4%)	312 29.3% (29.3%)	157 14.7% (14.7%)	75 7.0% (7.0%)	27 2.5% (2.5%)	1,066 100.0% (100.0%)

( )内は全体を 100% で表記

図表 3-2-157 退所者の入所直前の居所と退所先（従来型（加算無））

退所先 入所元	本人の家等	医療施設	介護保険施設	死亡	その他・不明	小計
本人の家等	115 36.5% (9.5%)	140 44.4% (11.5%)	22 7.0% (1.8%)	33 10.5% (2.7%)	5 1.6% (0.4%)	315 100.0% (25.9%)
医療施設	95 12.3% (7.8%)	493 63.9% (40.6%)	90 11.7% (7.4%)	77 10.0% (6.3%)	17 2.2% (1.4%)	772 100.0% (63.5%)
介護保険施設	9 11.3% (0.7%)	26 32.5% (2.1%)	31 38.8% (2.6%)	13 16.3% (1.1%)	1 1.3% (0.1%)	80 100.0% (6.6%)
その他・不明	10 20.8% (0.8%)	22 45.8% (1.8%)	7 14.6% (0.6%)	0 0.0% (0.0%)	9 18.8% (0.7%)	48 100.0% (4.0%)
小計	229 18.8% (18.8%)	681 56.0% (56.0%)	150 12.3% (12.3%)	123 10.1% (10.1%)	32 2.6% (2.6%)	1,215 100.0% (100.0%)

( )内は全体を 100%で表記

図表 3-2-158 退所者の入所直前の居所と退所先（介護療養型）

退所先 入所元	本人の家等	医療施設	介護保険施設	死亡	その他・不明	小計
本人の家等	11 64.7% (16.2%)	3 17.6% (4.4%)	1 5.9% (1.5%)	2 11.8% (2.9%)	0 0.0% (0.0%)	17 100.0% (25.0%)
医療施設	11 23.9% (16.2%)	15 32.6% (22.1%)	5 10.9% (7.4%)	15 32.6% (22.1%)	0 0.0% (0.0%)	46 100.0% (67.6%)
介護保険施設	0 0.0% (0.0%)	2 50.0% (2.9%)	1 25.0% (1.5%)	1 25.0% (1.5%)	0 0.0% (0.0%)	4 100.0% (5.9%)
その他・不明	0 0.0% (0.0%)	1 100.0% (1.5%)	0 0.0% (0.0%)	0 0.0% (0.0%)	0 0.0% (0.0%)	1 100.0% (1.5%)
小計	22 32.4% (32.4%)	21 30.9% (30.9%)	7 10.3% (10.3%)	18 26.5% (26.5%)	0 0.0% (0.0%)	68 100.0% (100.0%)

( )内は全体を 100%で表記

図表 3-2-159 入所直前の居所が医療施設、退所先が本人の家等の退所者の施設類型 (n=398)

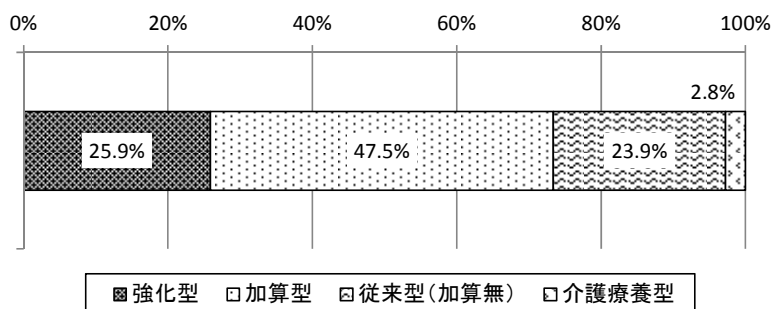

※施設類型が不明なサンプルを除いて集計

② 入所直前の居所と退所先別にみた退所者の状況等

入所直前の居所と退所先の主な組み合わせ別に退所者の状況等についてみた。

図表 3-2-160 入所期間（入所直前の居所・退所先別）

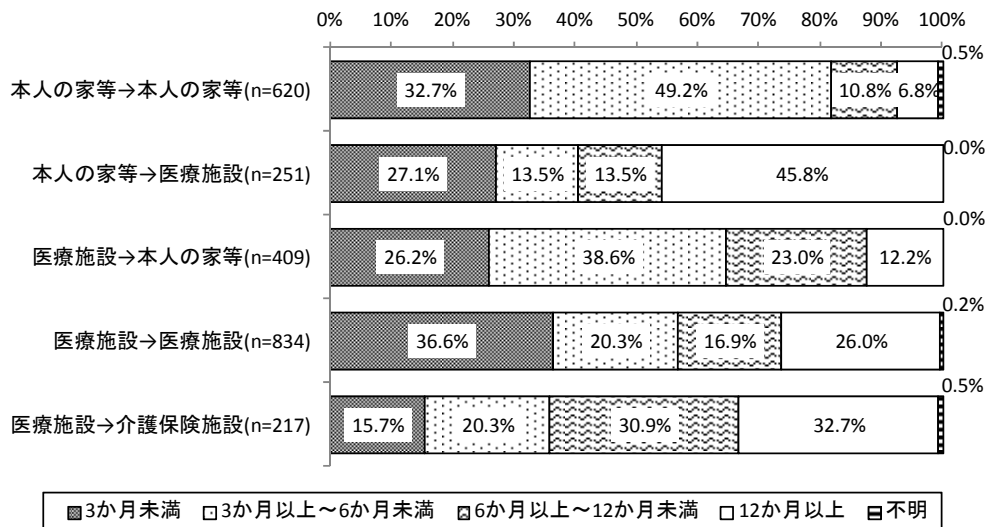

図表 3-2-161 入所直前の居所・退所先別の要介護度（入所時）

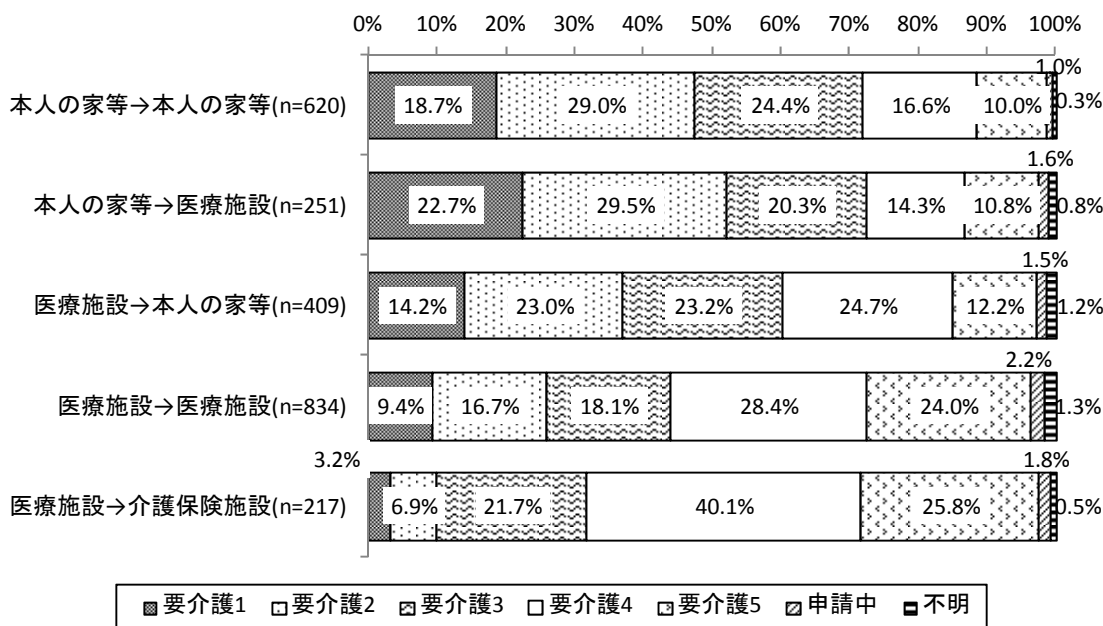

図表 3-2-162 入所直前の居所・退所先別の要介護度（退所時直近）

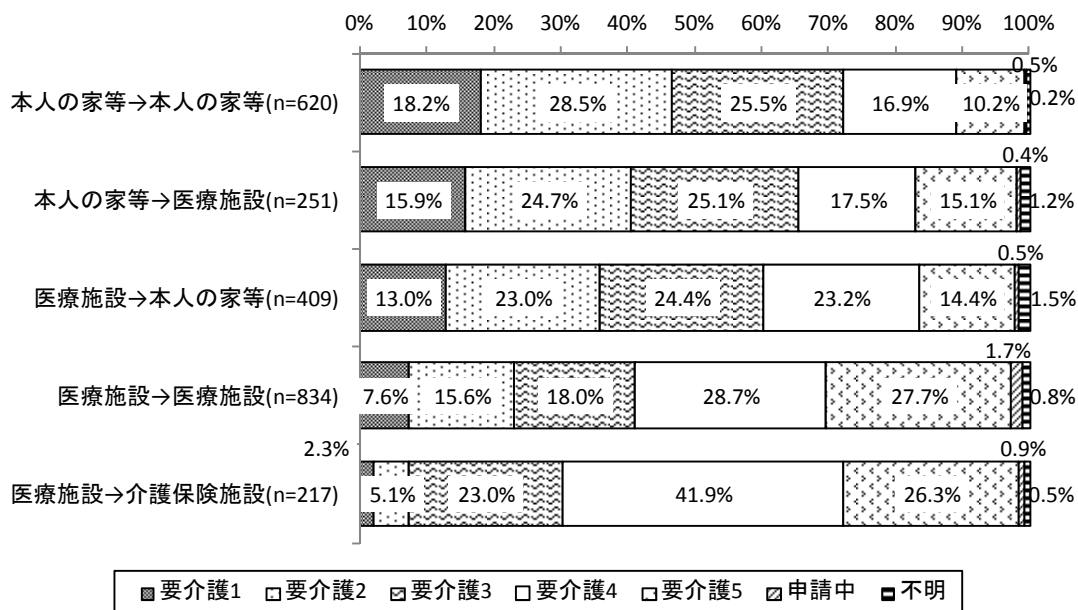

図表 3-2-163 平均要介護度

入所直前の居所	本人の家等		医療施設		
	本人の家等 (n=588)	医療施設 (n=242)	本人の家等 (n=394)	医療施設 (n=801)	介護保険施設 (n=212)
入所時	2.70	2.60	2.98	3.42	3.80
退所時直近	2.72	2.91	3.03	3.55	3.86

図表 3-2-164 入所直前の居所・退所先別の認知症高齢者の日常生活自立度

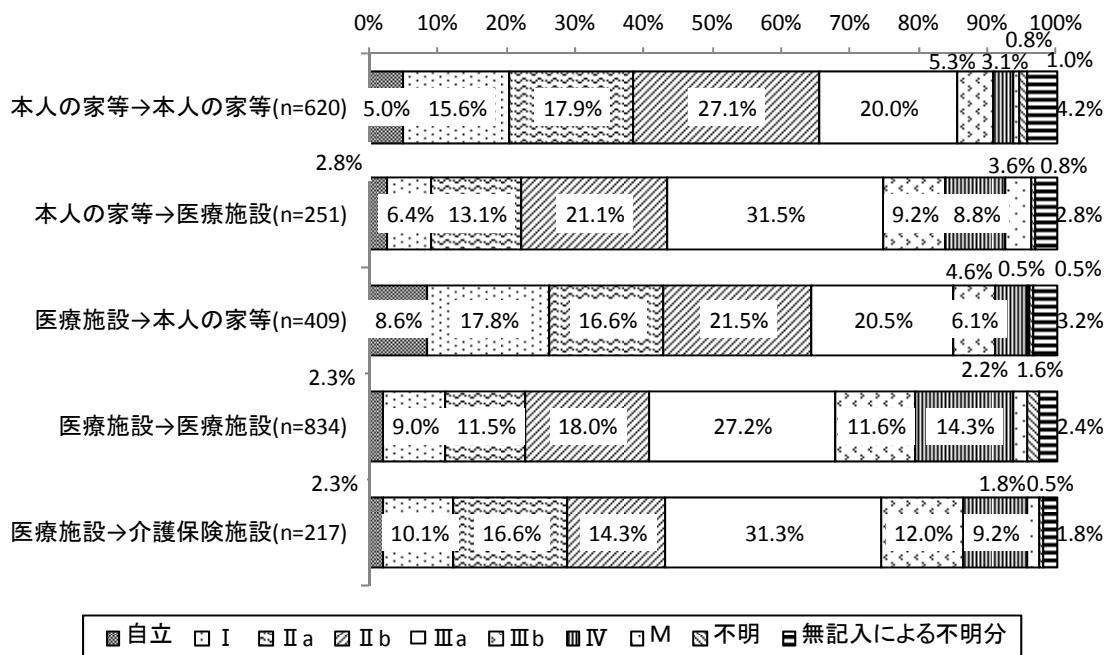

図表 3-2-165 主病名（入所直前の居所・退所先別）

入所直前の居所 退所先	本人の家等		医療施設		
	本人の家等 (n=620)	医療施設 (n=251)	本人の家等 (n=409)	医療施設 (n=834)	介護保険施設 (n=217)
高血圧	7.1%	4.8%	3.9%	3.5%	4.6%
脳卒中	20.0%	15.9%	20.8%	22.3%	30.9%
心臓病	8.1%	6.4%	8.8%	8.4%	7.8%
糖尿病	6.3%	3.2%	4.2%	4.0%	4.6%
高脂血症	0.0%	0.4%	0.5%	0.1%	0.0%
呼吸器の病気	2.1%	10.0%	3.7%	12.4%	4.1%
胃腸・肝臓・胆のうの 病気	1.9%	4.8%	2.4%	4.7%	1.4%
腎臓・前立腺の病気	1.5%	5.2%	2.2%	5.4%	0.5%
筋骨格系の病気	8.5%	4.0%	7.6%	3.6%	7.4%
外傷	5.0%	3.6%	16.4%	7.2%	7.8%
がん	1.1%	4.4%	2.2%	3.8%	1.4%
血液・免疫の病気	0.8%	1.6%	0.5%	0.6%	0.5%
うつ病・精神疾患	2.1%	1.2%	1.0%	1.1%	0.9%
認知症	23.4%	25.9%	13.4%	13.1%	18.4%
パーキンソン病	5.2%	0.4%	2.2%	1.6%	2.8%
目の病気	0.3%	0.0%	0.0%	0.1%	0.0%
耳の病気	0.0%	0.0%	0.2%	0.0%	0.0%
歯科疾患	0.0%	0.0%	0.0%	0.0%	0.0%
その他の難病	0.8%	1.6%	2.2%	0.5%	0.9%
その他	1.8%	4.4%	3.9%	4.6%	3.2%
ない	0.3%	0.0%	0.2%	0.0%	0.9%
不明	3.7%	2.4%	3.7%	3.2%	1.8%

図表 3-2-166 医療的ケア等の実施状況（複数回答）（入所直前の居所・退所先別）

入所直前の居所 退所先	本人の家等		医療施設		
	本人の家等 (n=620)	医療施設 (n=251)	本人の家等 (n=409)	医療施設 (n=834)	介護保険施設 (n=217)
胃ろう、腸ろうによる栄養管理	1.5%	3.2%	2.2%	10.7%	6.0%
経鼻経管栄養	0.0%	0.0%	0.5%	2.8%	0.5%
中心静脈栄養の管理	0.0%	0.0%	0.0%	0.1%	0.0%
カテーテル	1.1%	4.8%	4.4%	8.0%	6.0%
ストマの管理	1.5%	1.6%	1.0%	1.4%	0.9%
喀痰吸引	1.3%	7.2%	1.5%	14.1%	3.2%
ネブライザー	0.5%	0.4%	0.0%	1.1%	0.5%
酸素療法	0.5%	4.8%	1.0%	6.6%	2.3%
気管切開のケア	0.0%	0.0%	0.0%	0.6%	0.0%
人工呼吸器の管理	0.0%	0.0%	0.2%	0.1%	0.0%
注射	0.3%	1.6%	0.0%	1.0%	0.9%
点滴	1.3%	20.3%	2.0%	16.4%	3.2%
簡易血糖測定	3.1%	2.4%	3.9%	3.8%	4.1%
インスリン注射	2.3%	1.2%	2.0%	2.6%	1.8%
創傷処置	1.3%	3.6%	2.2%	5.6%	3.7%
褥瘡の処置	1.6%	2.4%	1.5%	5.5%	2.8%
透析	0.2%	2.0%	1.2%	1.9%	0.0%
導尿	0.2%	1.6%	1.0%	1.1%	0.0%
疼痛管理(麻薬なし)	4.0%	4.4%	5.9%	3.8%	5.5%
疼痛管理(麻薬使用)	0.2%	0.8%	0.0%	0.1%	0.0%
浣腸	4.2%	10.4%	4.9%	8.6%	6.0%
排便	3.4%	9.2%	4.9%	8.2%	6.5%
持続モニター測定	0.2%	0.0%	0.0%	1.1%	0.9%
その他	3.4%	2.8%	3.9%	2.8%	2.3%
実施していない	63.5%	41.8%	54.3%	32.4%	57.6%
不明	12.4%	10.8%	15.6%	9.7%	9.7%

図表 3-2-167 入所前1年の自施設への入所有無（入所直前の居所・退所先別）

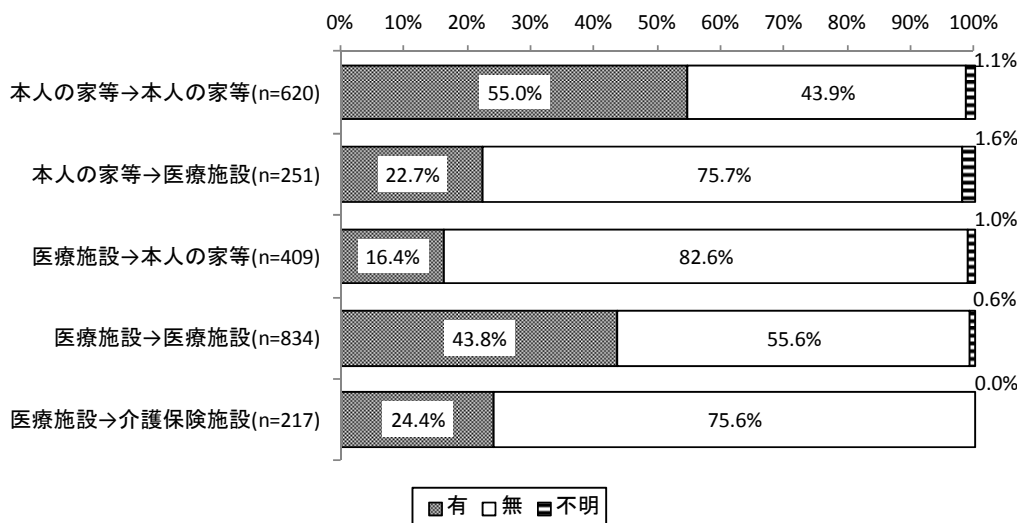

図表 3-2-168 老健施設への入所理由（入所直前の居所・退所先別）

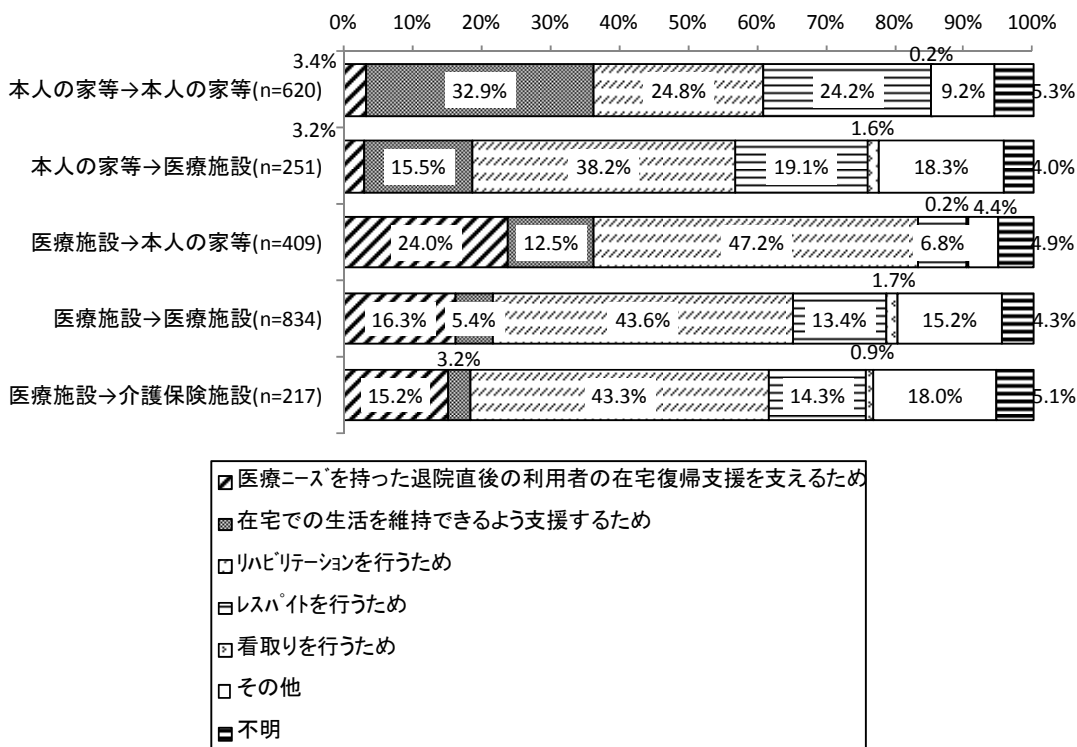

図表 3-2-169 理学療法士、作業療法士又は言語聴覚士が1週間に提供した  
リハビリテーションの回数（入所直前の居所・退所先別）

入所直前の居所 退所先	本人の家等		医療施設		
	本人の家等 (n=620)	医療施設 (n=251)	本人の家等 (n=409)	医療施設 (n=834)	介護保険施設 (n=217)
0回	1.9%	0.4%	0.2%	1.6%	0.9%
1回	1.6%	1.2%	0.2%	2.9%	0.5%
2回	26.5%	37.5%	13.7%	37.2%	30.0%
3回	20.0%	21.1%	21.8%	19.1%	21.2%
4回	6.6%	6.0%	8.1%	6.4%	6.5%
5回	16.9%	12.0%	19.6%	13.2%	17.5%
6回	14.0%	13.9%	16.9%	13.1%	14.3%
7回	1.8%	0.8%	3.4%	1.2%	2.8%
8回	3.5%	0.8%	4.6%	1.6%	2.3%
9回	4.7%	3.6%	6.1%	1.2%	1.4%
10回	1.0%	0.0%	2.0%	0.0%	0.9%
11回以上	0.5%	0.8%	1.0%	0.6%	0.5%
不明	1.0%	2.0%	2.4%	2.2%	1.4%
平均回数	4.1回	3.7回	4.8回	3.5回	3.9回

図表 3-2-170 理学療法士、作業療法士又は言語聴覚士が1週間に提供した  
リハビリテーションの合計時間（入所直前の居所・退所先別）

入所直前の居所 退所先	本人の家等		医療施設		
	本人の家等 (n=620)	医療施設 (n=251)	本人の家等 (n=409)	医療施設 (n=834)	介護保険施設 (n=217)
0分	1.9%	0.4%	0.2%	1.6%	0.9%
20分以下	4.4%	3.2%	3.2%	7.9%	3.7%
40分以下	25.0%	31.1%	10.5%	31.7%	26.3%
60分以下	17.1%	21.9%	20.5%	18.1%	20.7%
80分以下	4.8%	4.4%	6.8%	5.0%	5.5%
100分以下	14.8%	11.2%	14.9%	11.6%	16.1%
200分以下	27.1%	23.1%	36.2%	20.3%	23.5%
200分超	3.2%	0.8%	4.4%	1.3%	0.9%
不明	1.6%	4.0%	3.2%	2.5%	2.3%
平均値	91.5分	77.7分	108.8分	75.0分	82.2分



図表 3-2-171 リハビリテーションの目的（複数回答）（入所直前の居所・退所先別）

入所直前の居所 退所先	本人の家等		医療施設		
	本人の家等 (n=620)	医療施設 (n=251)	本人の家等 (n=409)	医療施設 (n=834)	介護保険施設 (n=217)
生活習慣の維持のため	51.6%	50.6%	37.9%	37.4%	35.5%
ADLの維持、改善のため	87.7%	84.1%	91.7%	83.8%	93.1%
社会性維持、改善のため	32.1%	28.7%	31.3%	23.0%	26.3%
IADLの向上のため	12.9%	7.6%	15.2%	5.3%	6.0%
機能の回復が見込まれるため	23.4%	17.1%	46.2%	18.8%	24.9%
介護負担軽減のため	37.9%	35.5%	41.1%	38.7%	35.9%
福祉用具の安全な使用 を定着させるため	13.4%	10.0%	18.8%	6.7%	7.4%
記憶、認知機能の維持、 向上のため	32.7%	31.1%	35.9%	25.7%	33.2%
BPSDの軽減、適応のため	4.5%	7.2%	5.6%	5.0%	6.0%
その他	1.1%	1.6%	1.7%	2.8%	2.8%
不明	3.5%	3.6%	1.2%	4.0%	2.3%

図表 3-2-172 リハビリテーションの内容（複数回答）（入所直前の居所・退所先別）

入所直前の居所 退所先	本人の家等		医療施設		
	本人の家等 (n=620)	医療施設 (n=251)	本人の家等 (n=409)	医療施設 (n=834)	介護保険施設 (n=217)
関節可動域訓練	53.4%	60.6%	57.2%	66.8%	65.4%
筋力増強訓練	70.2%	51.8%	71.4%	46.6%	59.9%
筋緊張緩和	24.0%	22.3%	26.9%	27.3%	27.6%
持久力訓練	23.7%	13.9%	28.4%	14.5%	17.5%
バランス練習	35.8%	17.9%	36.2%	14.1%	19.8%
起居/立位動作練習	42.3%	33.5%	48.7%	39.3%	47.5%
移乗動作訓練	24.7%	24.3%	28.1%	23.3%	32.7%
歩行訓練	70.6%	53.4%	73.3%	38.4%	40.6%
体操	20.6%	15.5%	16.9%	14.3%	17.5%
摂食・嚥下訓練	3.4%	2.4%	2.7%	6.4%	5.5%
言語訓練	2.3%	1.6%	2.0%	4.6%	6.0%
トイレ訓練	6.9%	4.0%	13.7%	3.1%	5.1%
入浴訓練	1.3%	0.0%	3.7%	0.2%	0.5%
その他 ADL 訓練	7.1%	1.6%	7.8%	3.6%	4.1%
IADL 練習	2.3%	0.8%	3.7%	0.5%	0.0%
用具の適応訓練	8.1%	4.8%	15.6%	4.6%	2.3%
在宅生活の模擬的訓練	11.6%	2.0%	18.8%	1.2%	0.9%
記憶機能に関する訓練	13.4%	6.4%	13.0%	6.4%	6.9%
認知機能に関する訓練	26.8%	20.3%	23.7%	17.5%	21.7%
趣味活動	9.7%	5.2%	6.4%	5.5%	6.0%
介助方法の指導	3.9%	3.2%	8.3%	4.1%	1.8%
その他	3.7%	4.4%	3.2%	3.2%	1.4%
いずれも提供していない	1.8%	5.2%	0.7%	3.6%	0.9%
不明	1.6%	2.0%	2.2%	2.4%	1.4%

図表 3-2-173 医療・介護ニーズを踏まえて、最も適切と考える生活・療養の場  
（入所直前の居所・退所先別）

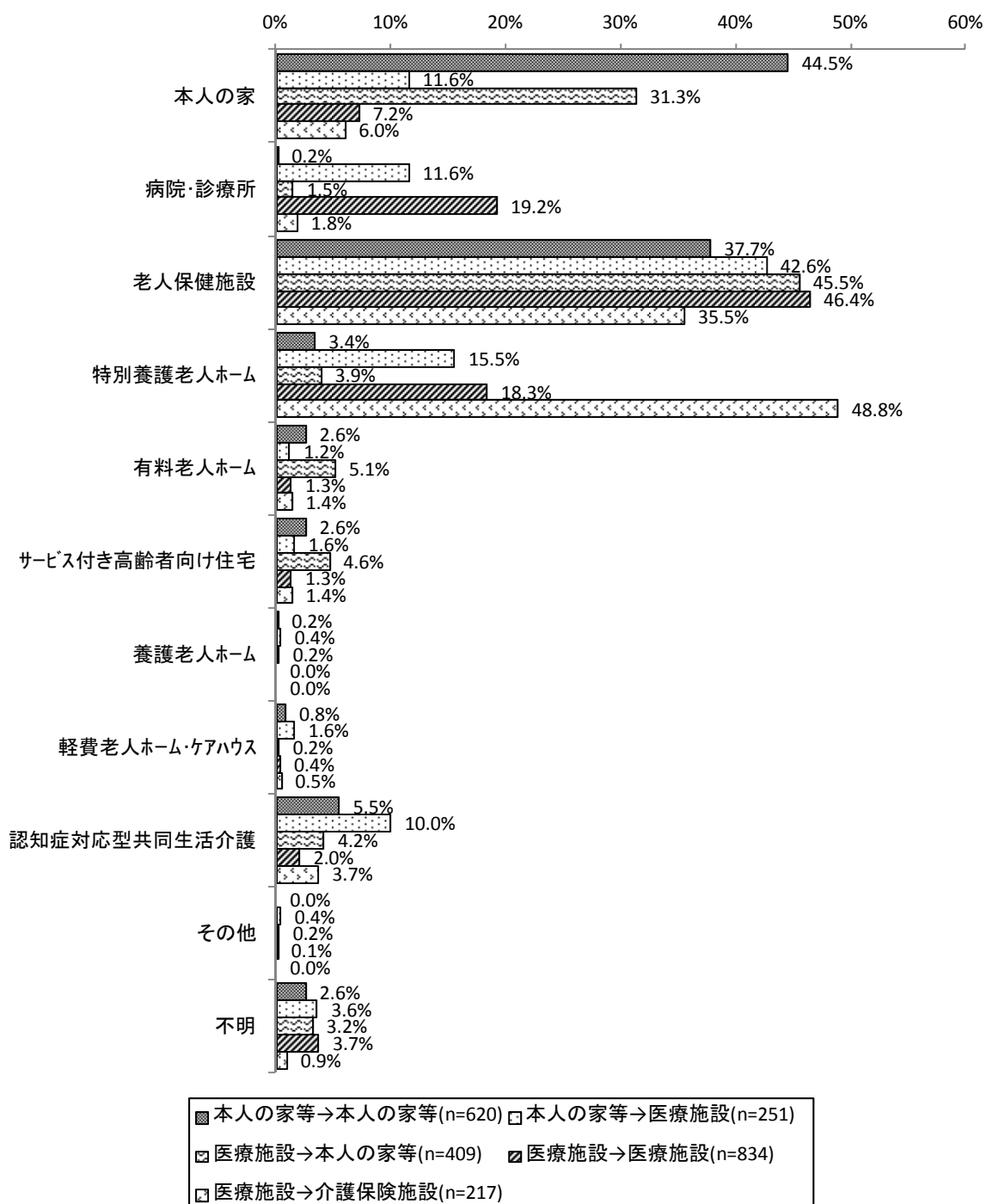

## 5. 退所に向けたカンファレンス

### ① カンファレンスの実施状況

退所に向けたカンファレンスを退所者の47.3%で実施していた。

図表 3-2-174 退所に向けたカンファレンスの実施状況 (n=2,922)

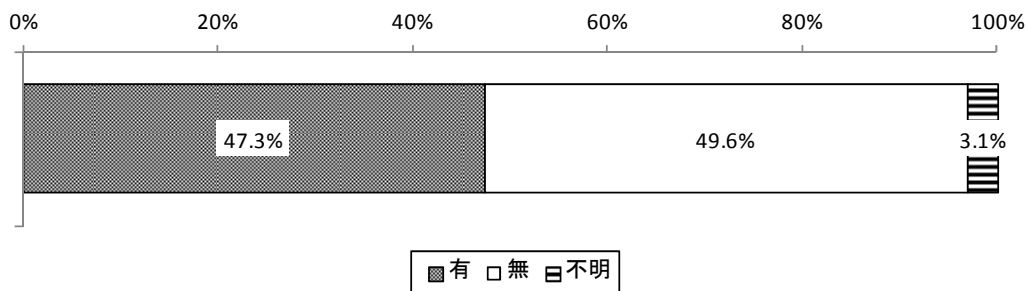

	合計	有	無	不明
全体	2,922 100.0%	1,382 47.3%	1,450 49.6%	90 3.1%
強化型	474 100.0%	307 64.8%	153 32.3%	14 3.0%
加算型	1,066 100.0%	579 54.3%	450 42.2%	37 3.5%
従来型（加算無）	1,215 100.0%	418 34.4%	763 62.8%	34 2.8%
介護療養型	68 100.0%	39 57.4%	27 39.7%	2 2.9%

図表 3-2-175 退所に向けたカンファレンスの実施状況（退所先別）

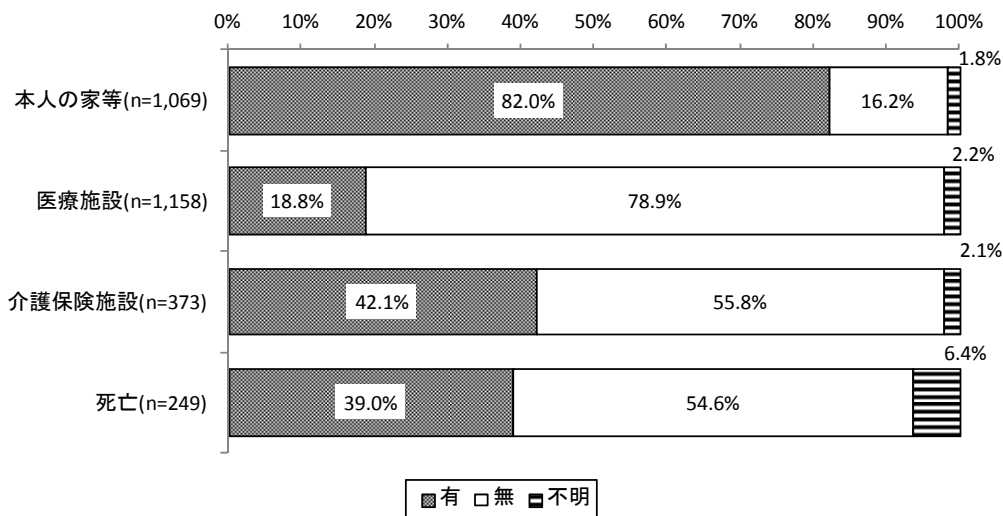

そのうち、入所から1週間以内にカンファレンスを実施していたのは35.9%であった。

図表 3-2-176 入所から1週間以内のカンファレンスの実施状況（n=1,382）

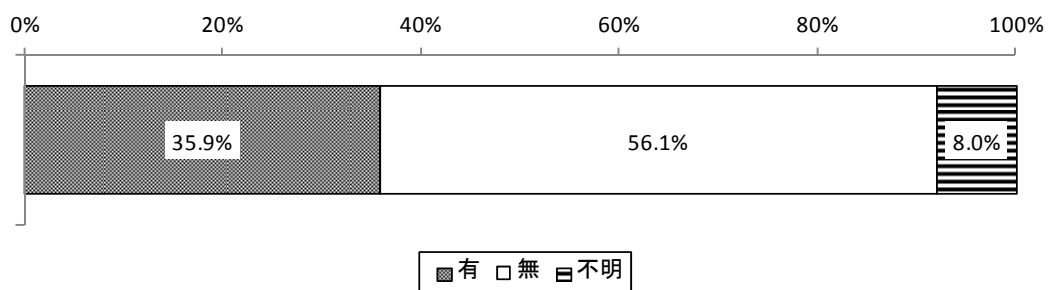

② 最後に開催した会議の参加職種

最後に開催した会議の参加職種は「介護職員」が64.5%で最も多かった。次いで「支援相談員」が64.2%、「施設の介護支援専門員」が62.2%、「看護職員」が61.1%であった。

図表 3-2-177 最後に開催した会議の参加職種（複数回答）（n=1,382）

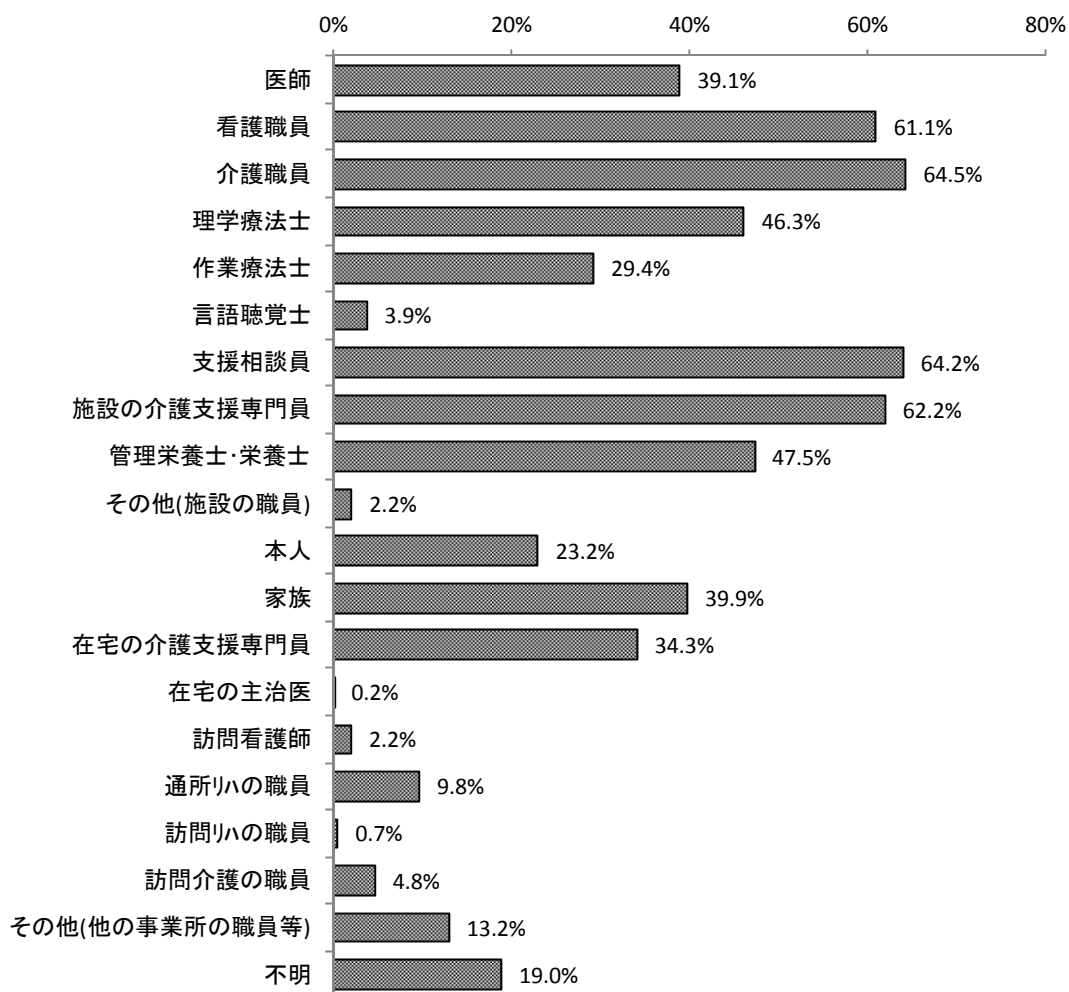

図表 3-2-178 最後に開催した会議の参加職種（複数回答）（施設類型別）

	強化型	加算型	従来型（加算無）	介護療養型
医師	42.0%	33.3%	43.1%	51.3%
看護職員	59.3%	64.2%	56.0%	84.6%
介護職員	68.4%	71.0%	53.8%	76.9%
理学療法士	51.1%	51.5%	36.8%	53.8%
作業療法士	32.2%	32.3%	25.1%	10.3%
言語聴覚士	2.6%	5.9%	2.9%	0.0%
支援相談員	78.2%	66.1%	51.7%	53.8%
施設の介護支援専門員	73.3%	60.1%	56.5%	69.2%
管理栄養士・栄養士	58.0%	50.1%	39.7%	35.9%
その他（施設の職員）	1.3%	1.9%	3.6%	0.0%
本人	28.0%	26.4%	14.4%	25.6%
家族	50.2%	41.8%	26.8%	61.5%
在宅の介護支援専門員	51.1%	36.8%	19.9%	30.8%
在宅の主治医	0.0%	0.3%	0.2%	0.0%
訪問看護師	2.6%	2.4%	1.7%	2.6%
通所リハの職員	11.1%	13.1%	4.1%	10.3%
訪問リハの職員	1.6%	0.5%	0.2%	0.0%
訪問介護の職員	5.2%	6.6%	2.6%	5.1%
その他（他の事業所の職員等）	15.3%	16.6%	7.2%	12.8%
不明	10.1%	14.7%	32.8%	2.6%

## ③ 最後に開催した会議の実施時期

退所者について最後に開催したケアカンファレンスの実施時期は、退所日から平均21.6日前に開催されていた。

図表 3-2-179 ケアカンファレンスの実施時期（退所日基準）

単位：日

	件数	平均値	標準偏差	中央値
退所者	1,210	21.6	31.1	10.0

## 6. 退所に向けた取り組み

退所に向けて「次の入所先の施設との調整」を 26.1%、「退所予定の居宅の環境整備」を 16.7%、「家族への介護の仕方等の教育の実施」を 14.0%が実施していた。

図表 3-2-180 退所に向けた取り組み（複数回答）（n=2,922）

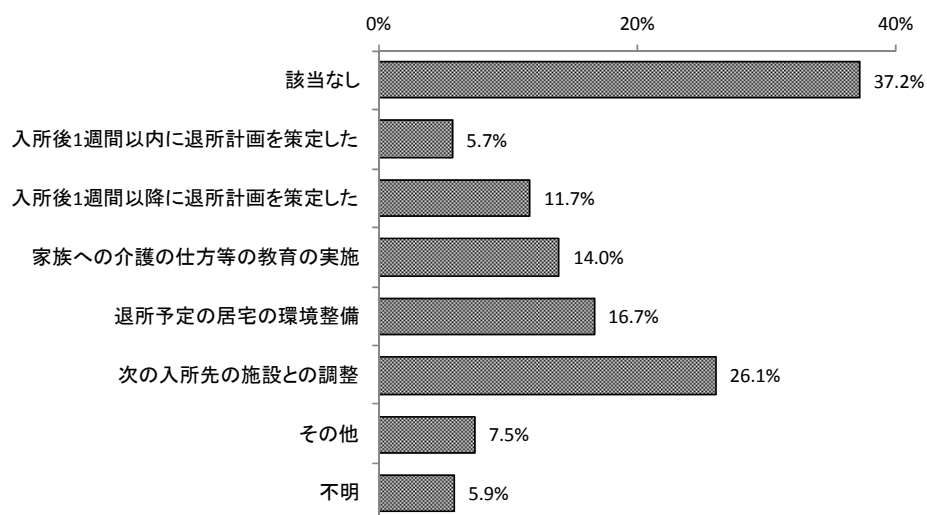



## 第8節 退所後のケアプラン等

### 1. 退所後の介護支援専門員

本人の家への退所の場合、退所後の介護支援専門員が入所前と同じである退所者は78.2%であった。「入所前には介護支援専門員はいなかった」のは8.0%、「退所後の介護支援専門員はいない」のは1.5%であった。

図表 3-2-181 退院後の介護支援専門員（n=848）

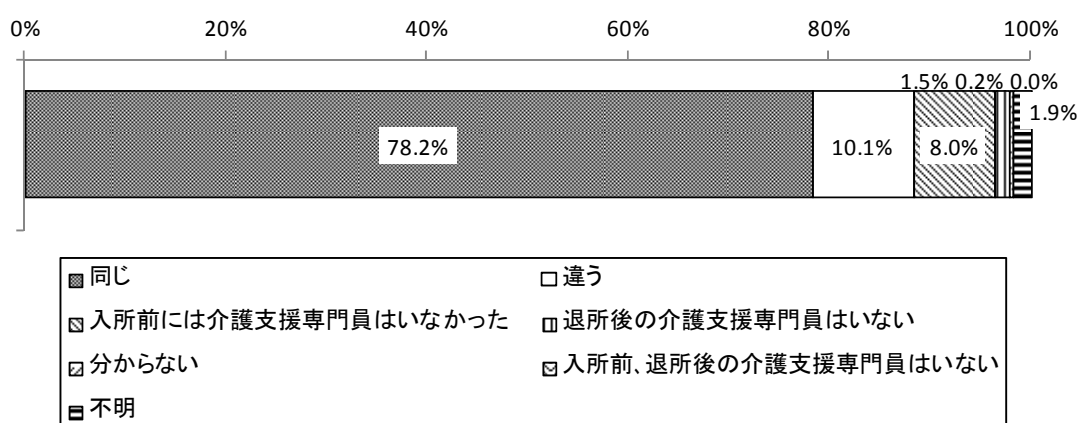

介護支援専門員がいる場合、退所後の介護支援専門員が自法人（同系列含む）の所属であるのは35.9%であった。

図表 3-2-182 退院後の介護支援専門員の自法人（同系列）所属の状況（n=817）

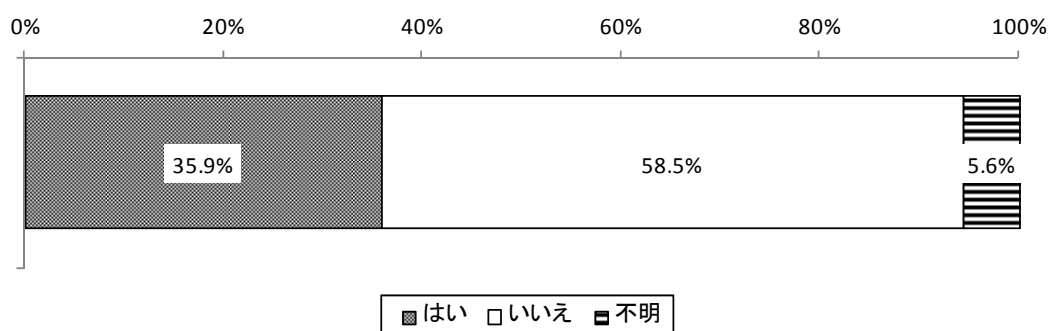

## 2. 退所時点で予定されていたケアプランの内容

退所時点で予定されていたケアプランの内容では「福祉用具貸与」が最も多く 55.3%であった。次いで「通所リハ」が 43.3%、「短期入所療養介護」が 42.1%、「通所介護」が 34.6%であった。

図表 3-2-183 退所時点で予定されていたケアプランの内容（複数回答）（n=848）

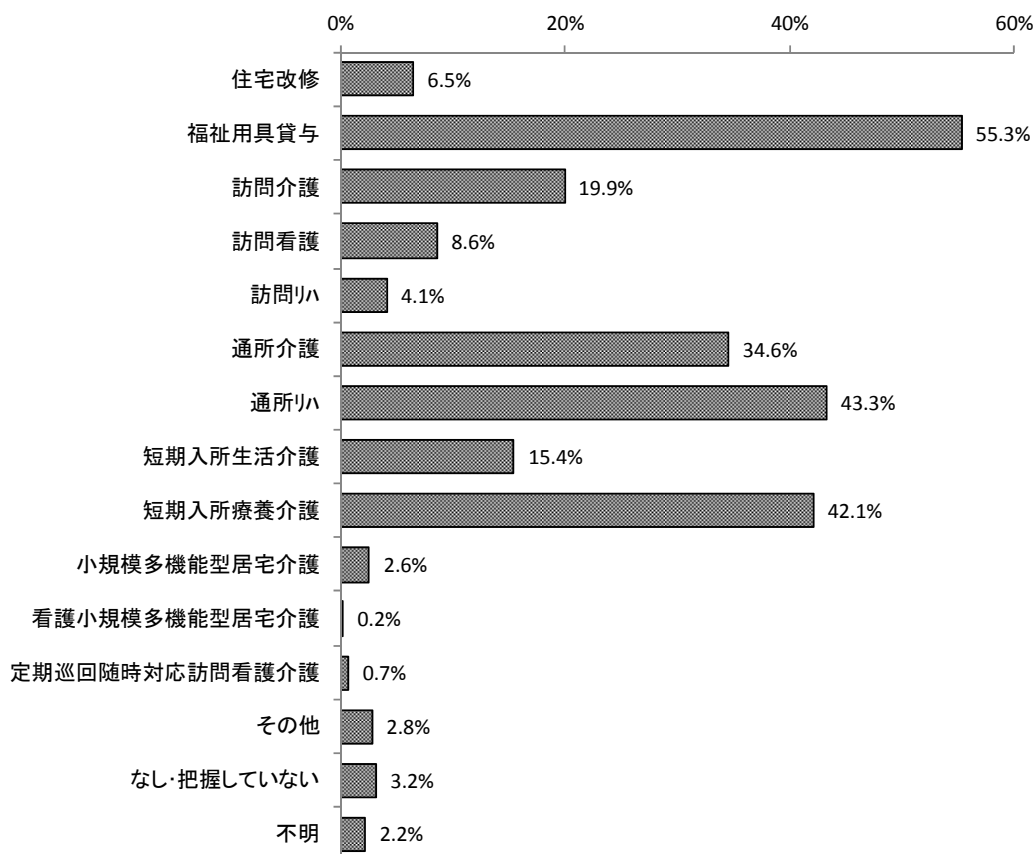

予定されていたケアプランでの訪問リハの 37.1%が「自施設」、通所リハの 77.4%が「自施設」、短期入所療養介護の 92.2%が「自施設」であった。

図表 3-2-184 ケアプランでの訪問リハ、通所リハ、短期入所療養介護の施設の状況

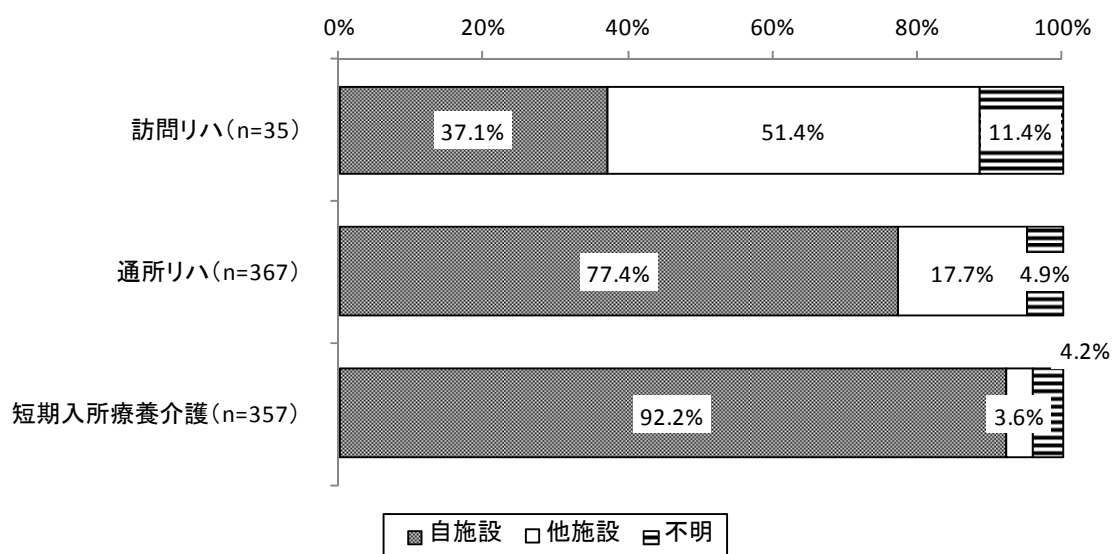

### 3. ケアプランの内容以外で利用を検討している施設・サービス

本人の家への退所者の62.6%では、ケアプランの内容以外で利用を検討している施設・サービスが「なし・把握していない」であった。「特別養護老人ホーム」が6.3%、「短期入所療養介護」が5.9%であった。

図表 3-2-185 ケアプランの内容以外で利用を検討している施設・サービス（複数回答）  
(n=848)

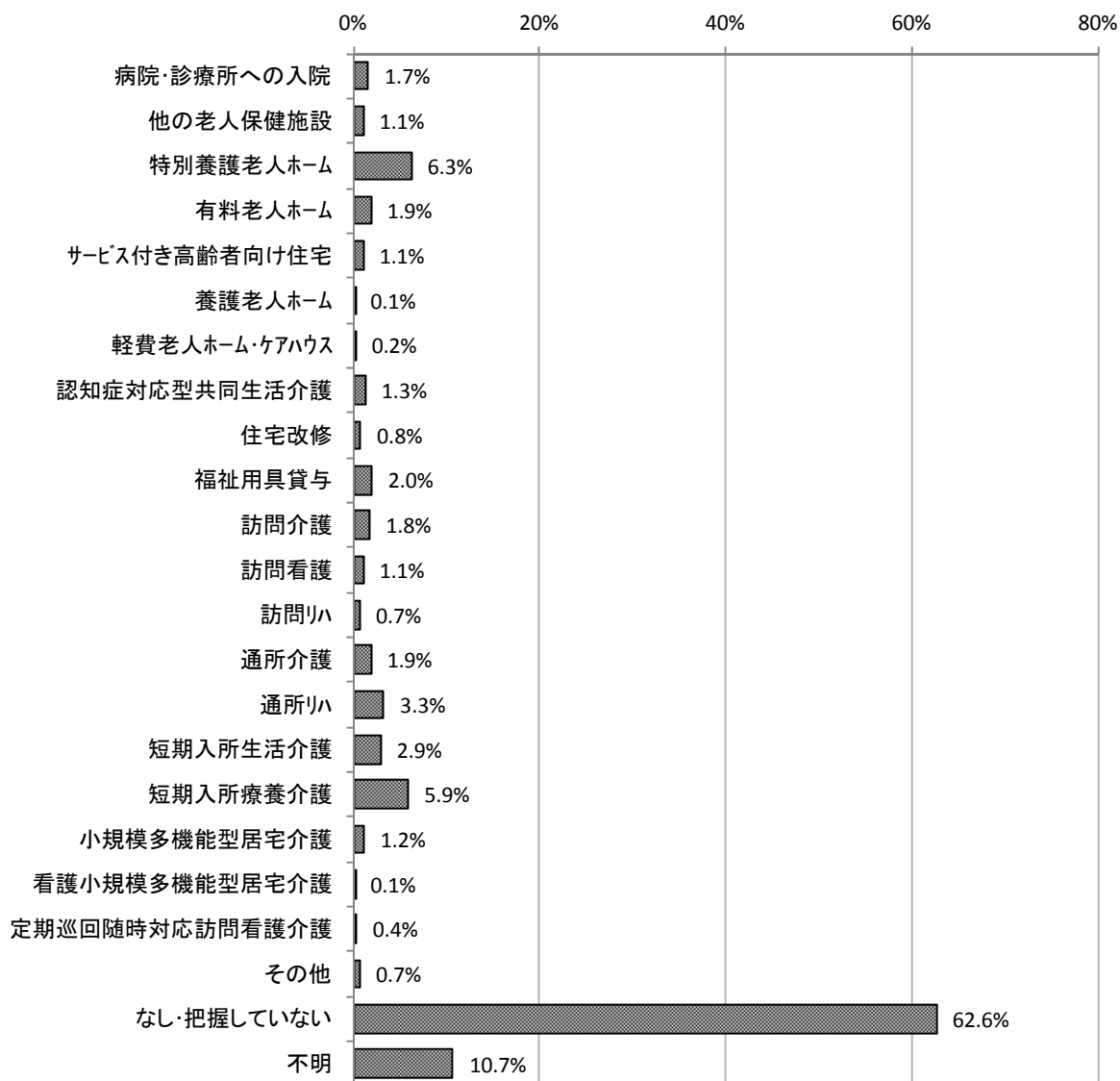

#### 4. 退所後の主な居所

退所後の主な居所は「本人の家」が89.6%、「短期入所療養介護の継続利用」が3.8%、「短期入所生活介護の継続利用」が2.9%、「小規模多機能型居宅介護の泊まりを継続利用」が1.1%であった。

図表 3-2-186 退所後の主な居所（n=848）

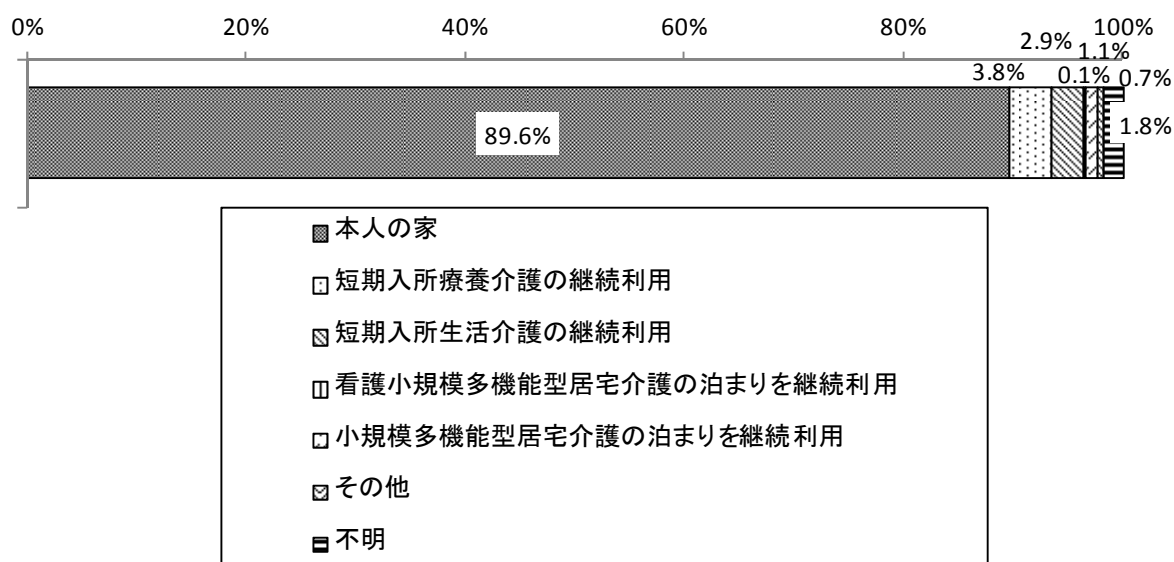

### 第3章 併設サービス調査の結果

併設サービスについて、短期入所療養介護票は、361 施設から合計で 1,424 人分の調査結果、通所リハビリテーション票は、291 施設から合計で 1,755 人分の調査結果、訪問リハビリテーション票は 257 施設から合計で 1,500 人分の調査結果を収集することができた。

#### 第1節 利用者の基本情報

##### 1. 基本情報

##### (1) 年齢

利用者の平均年齢は短期入所が 84.3 歳、通所リハが 81.3 歳、訪問リハが 79.0 歳であった。

図表 3-3-1 利用者の年齢

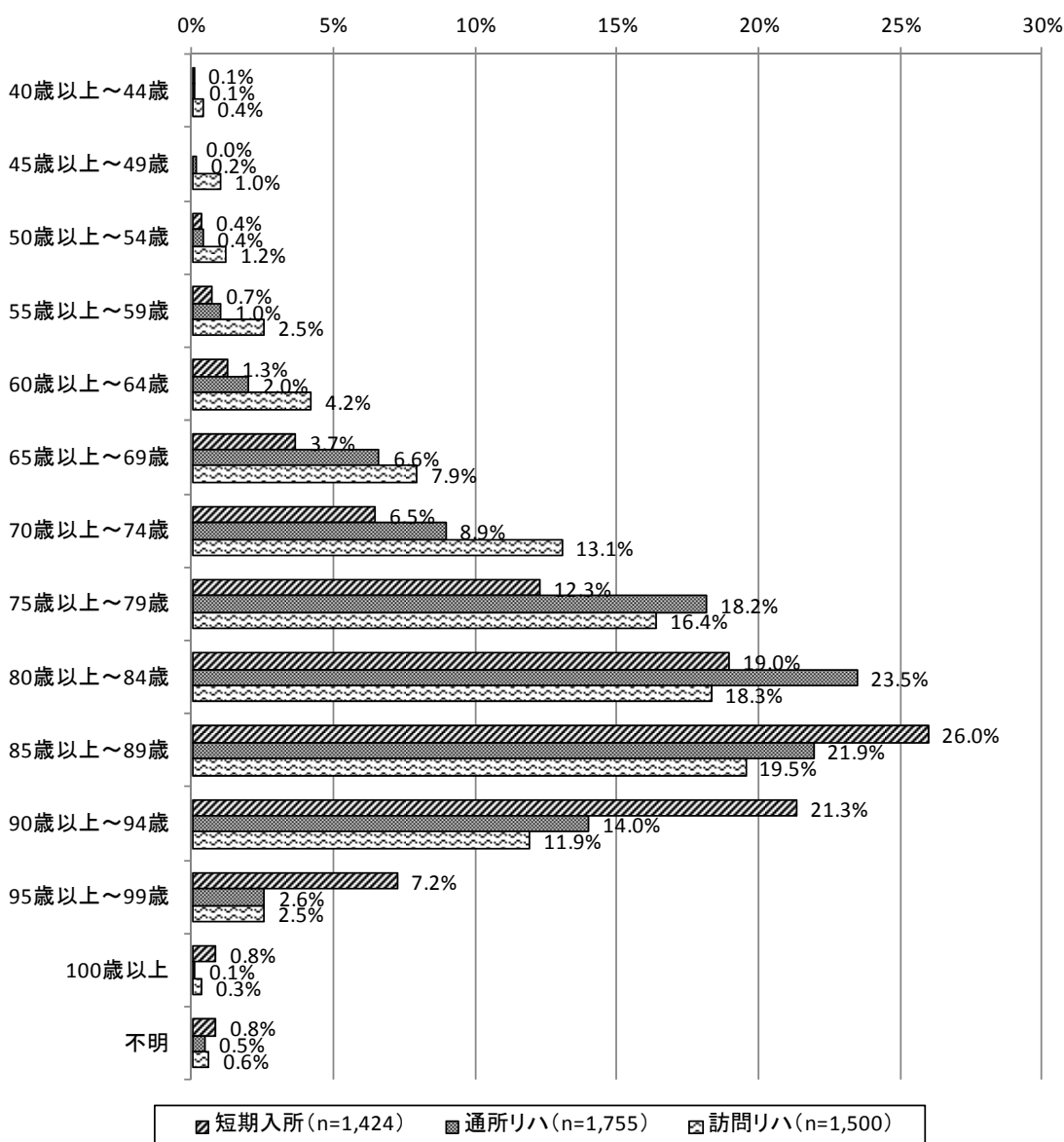

図表 3-3-2 利用者の平均年齢

単位：歳

	件数	平均値	標準偏差	中央値
短期入所	1,412	84.3	8.5	86.0
通所リハ	1,747	81.3	8.6	82.0
訪問リハ	1,491	79.0	10.5	80.0

(2) 性別

男性の利用者が短期入所では 33.1%、通所リハでは 43.9%、訪問リハでは 41.8%であった。

図表 3-3-3 利用者の性別

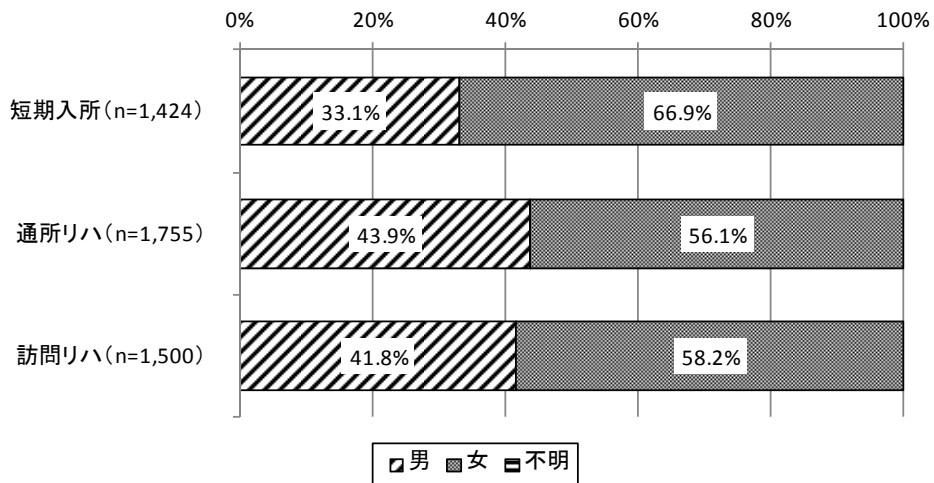

### (3) 世帯の状況

短期入所では独居世帯が 11.4%、夫婦のみ世帯が 23.9%、その他高齢者のみの世帯が 7.2%であった。通所リハでは独居世帯が 14.3%、夫婦のみ世帯が 25.6%、その他高齢者のみの世帯が 3.7%であった。訪問リハでは独居世帯が 15.4%、夫婦のみ世帯が 31.1%、その他高齢者のみの世帯が 5.3%であった。

図表 3-3-4 世帯の状況

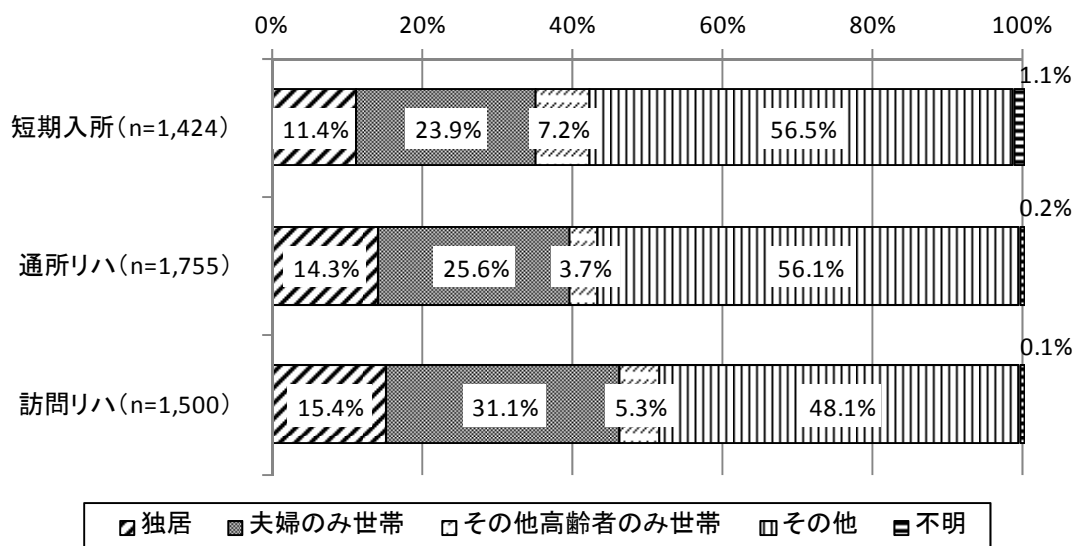

### (4) 家族介護者の有無

家族介護者を有する利用者は、短期入所では 93.0%、通所リハでは 87.1%、訪問リハでは 82.3%であった。

図表 3-3-5 家族介護者の有無

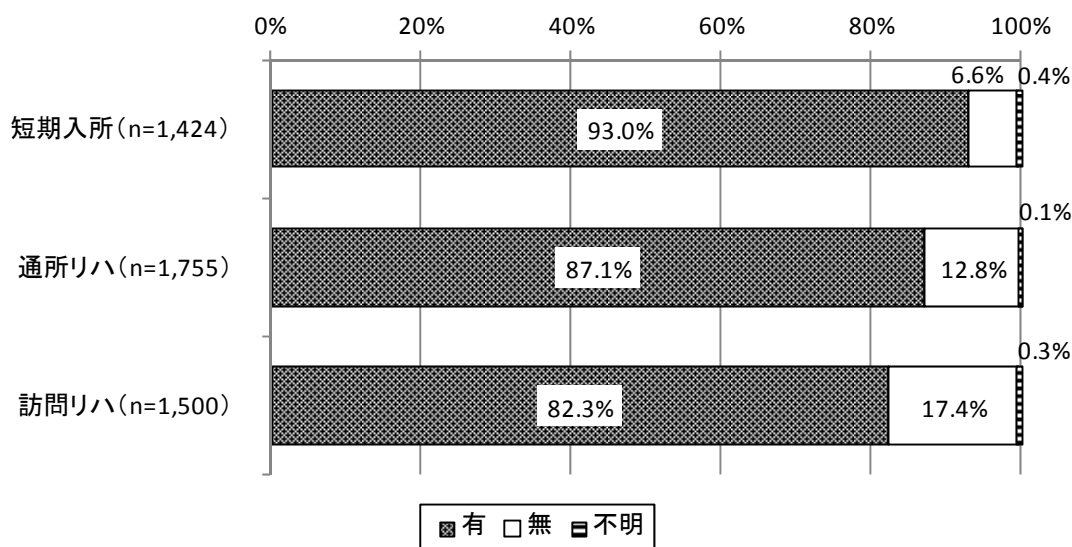



(5) 現在の要介護度

短期入所では「要介護1」が13.3%、通所リハでは26.1%、訪問リハでは15.3%であった。利用者の平均要介護度は、短期入所で2.87、通所リハで1.99、訪問リハで2.52であった。

図表 3-3-6 現在の要介護度

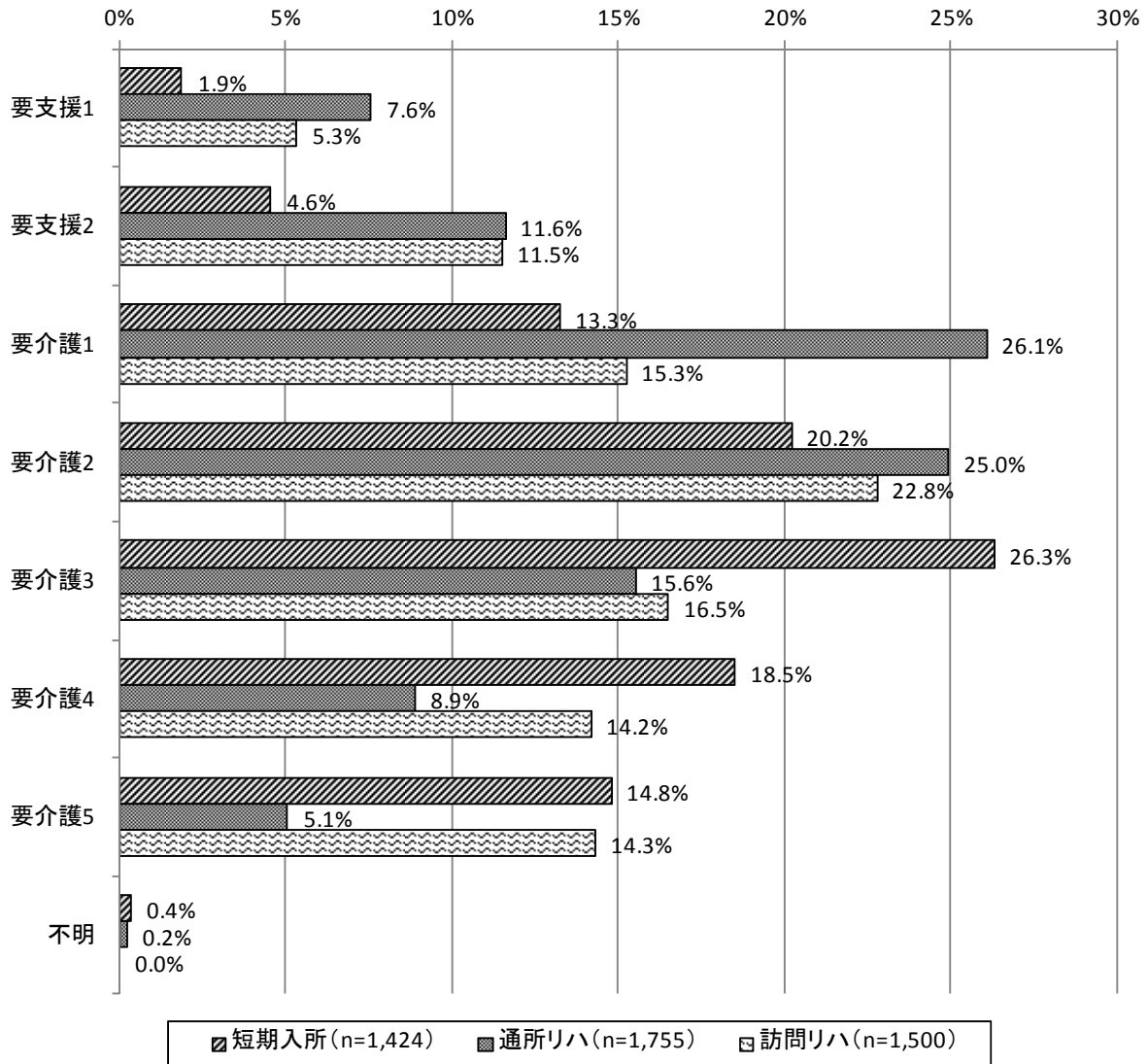

図表 3-3-7 利用者の平均要介護度

短期入所	通所リハ	訪問リハ
2.87	1.99	2.52

(6) 認知症高齢者の日常生活自立度

短期入所では「自立」が7.5%であり、「Ⅲa」が19.9%であった。通所リハでは「自立」が26.0%であり、「Ⅰ」が26.3%であった。訪問リハでは「自立」が36.9%であり、「Ⅰ」が21.8%であった。

図表 3-3-8 認知症高齢者の日常生活自立度

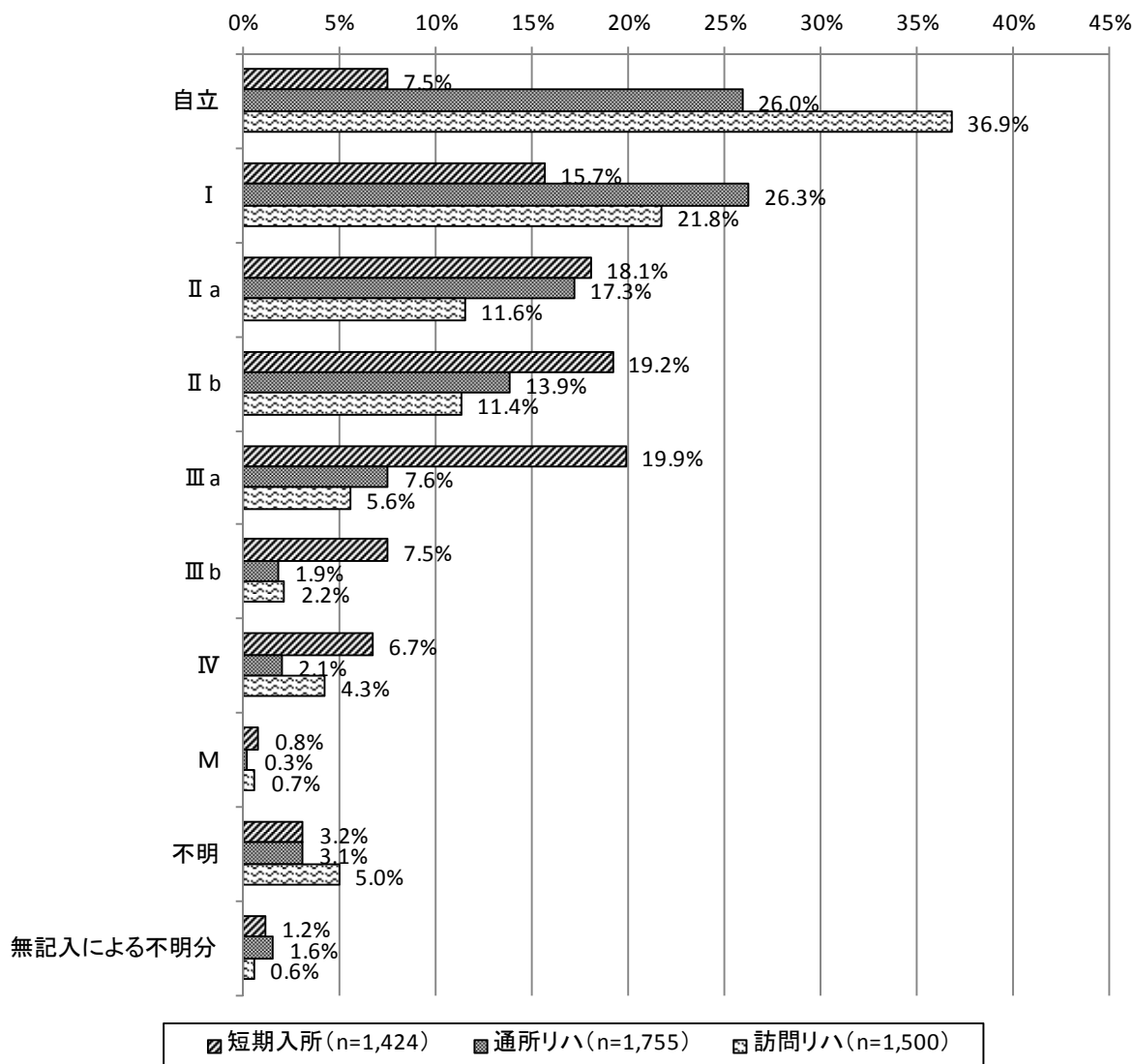

図表 3-3-9 認知症高齢者の日常生活自立度（不明・無記入による不明分を除く）

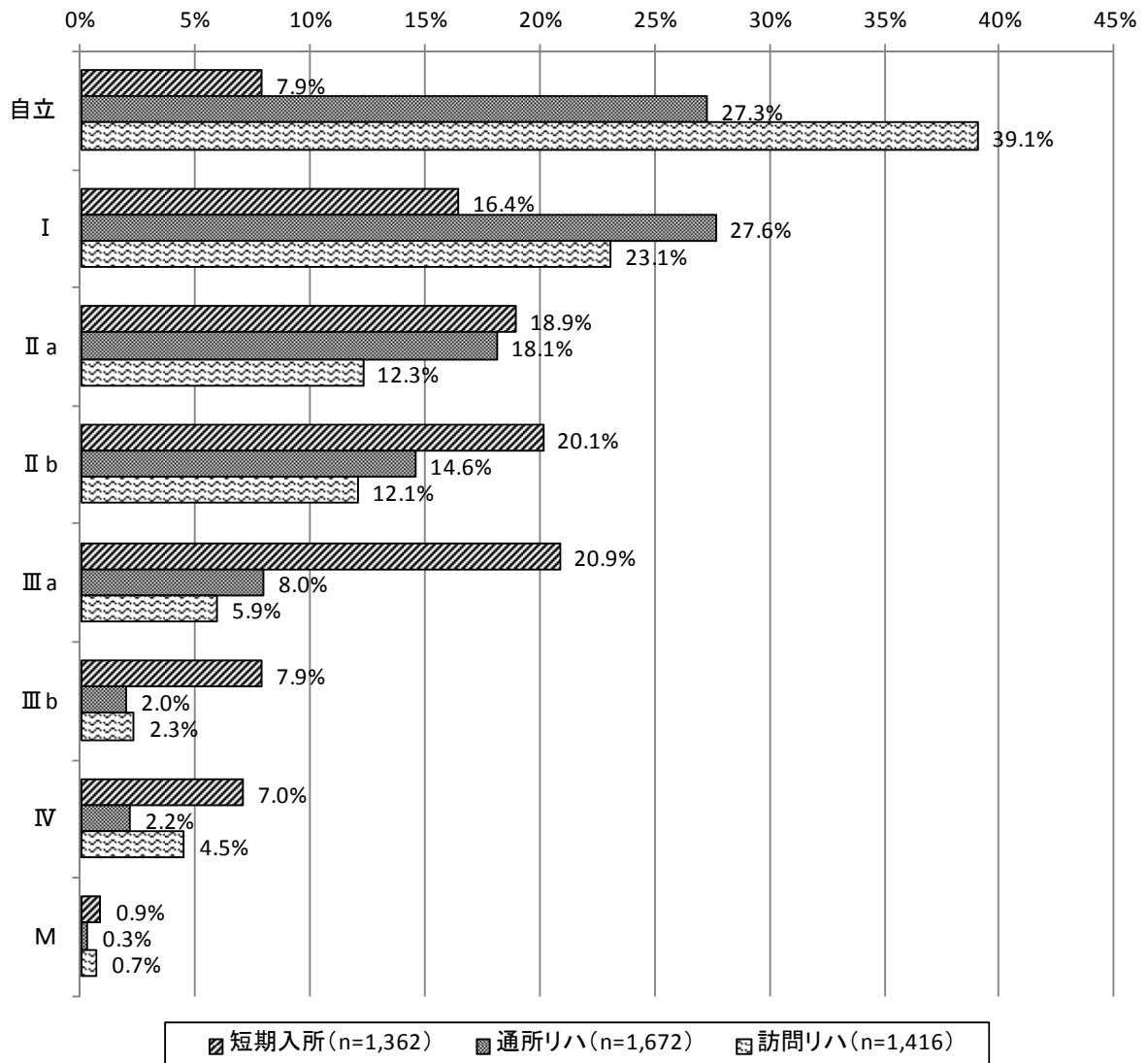

(7) ADL の実行状況

図表 3-3-10 【短期入所】 ADL の実行状況 (n=1,424)

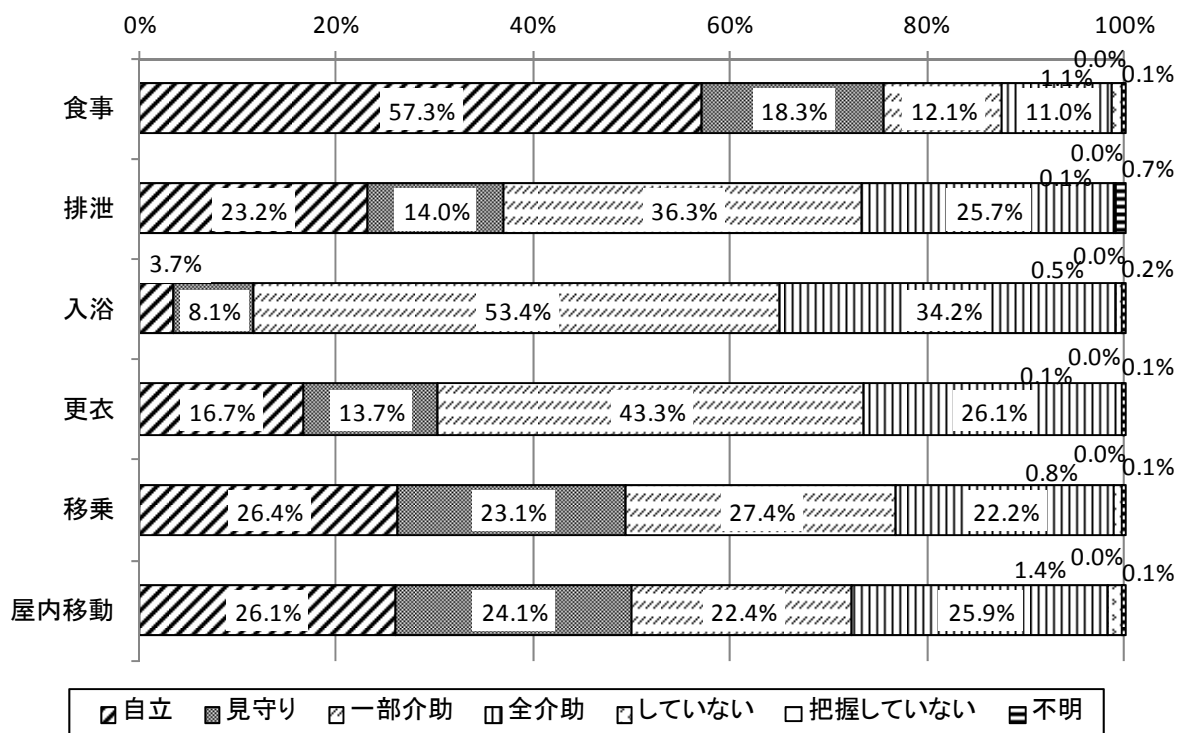

図表 3-3-11 【通所リハ】 ADL の実行状況 (n=1,755)

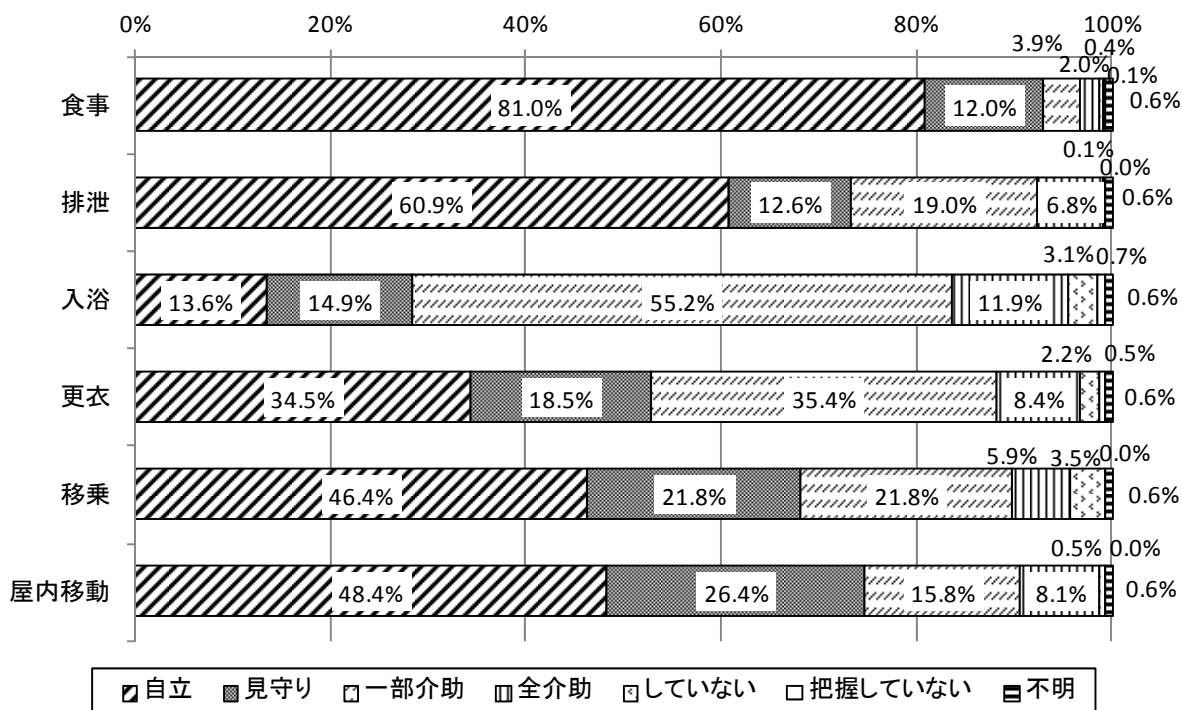

図表 3-3-12 【訪問リハ】ADL の実行状況 (n=1,500)

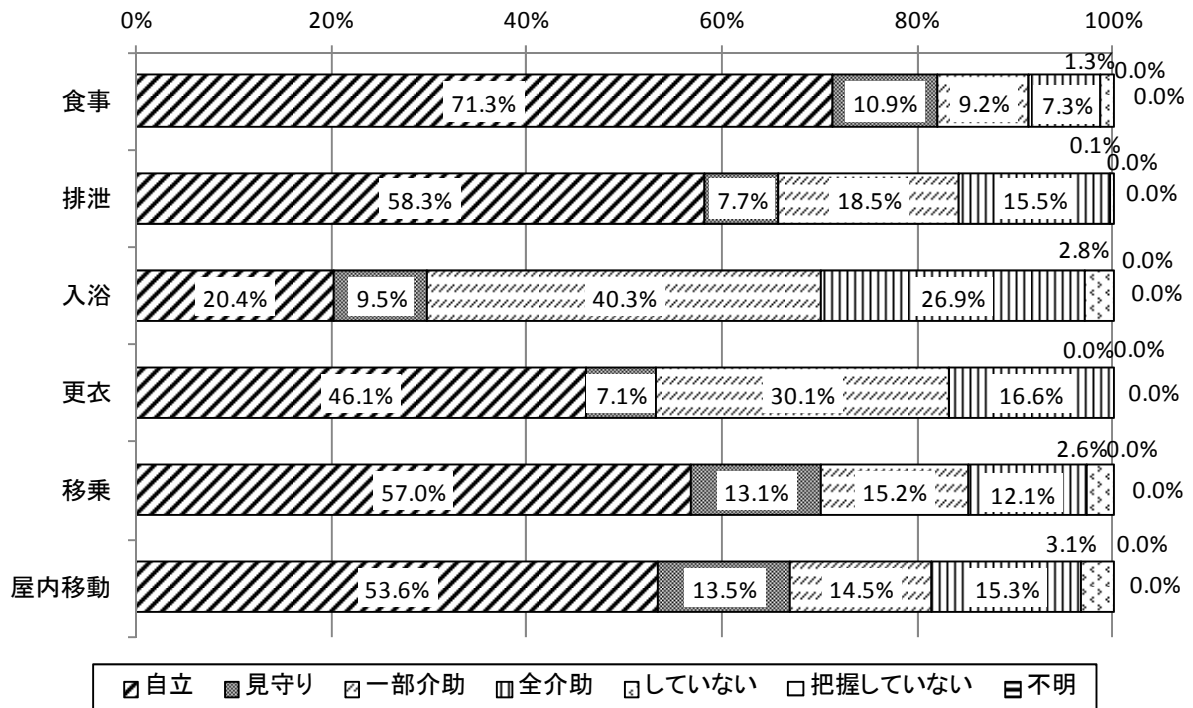

(8) IADL の実行状況

図表 3-3-13 【短期入所】IADL の実行状況 (n=1,424)

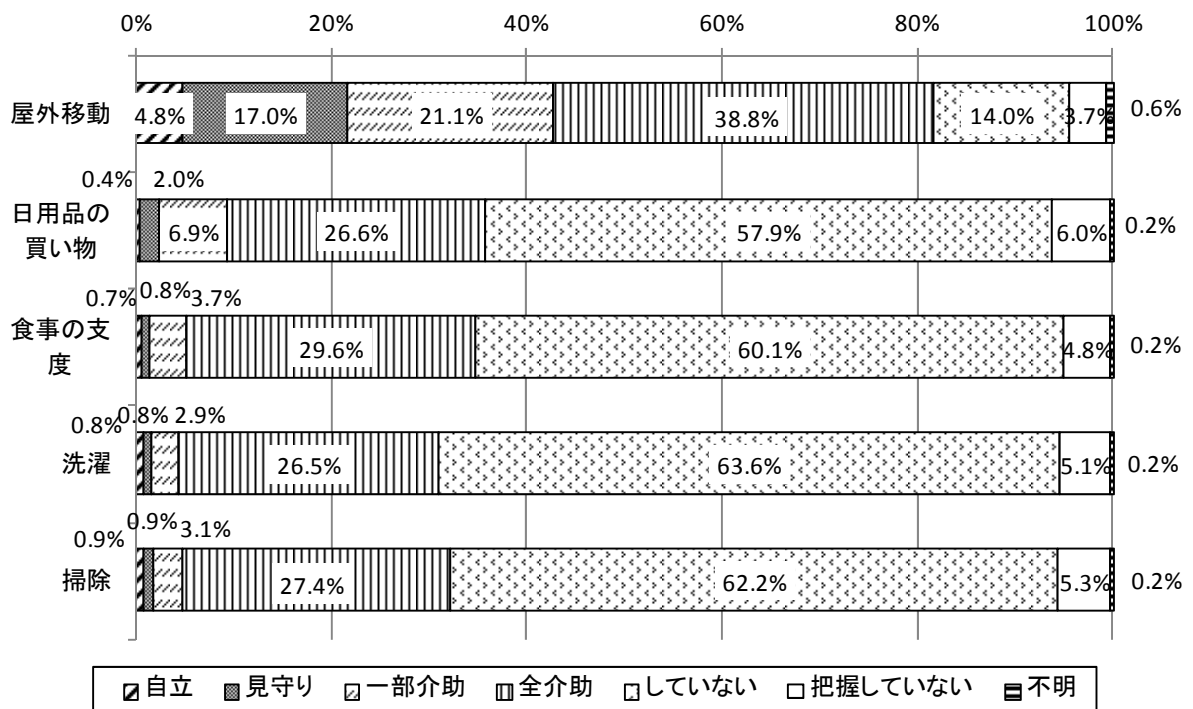

図表 3-3-14 【通所リハ】 IADL の実行状況 (n=1,755)

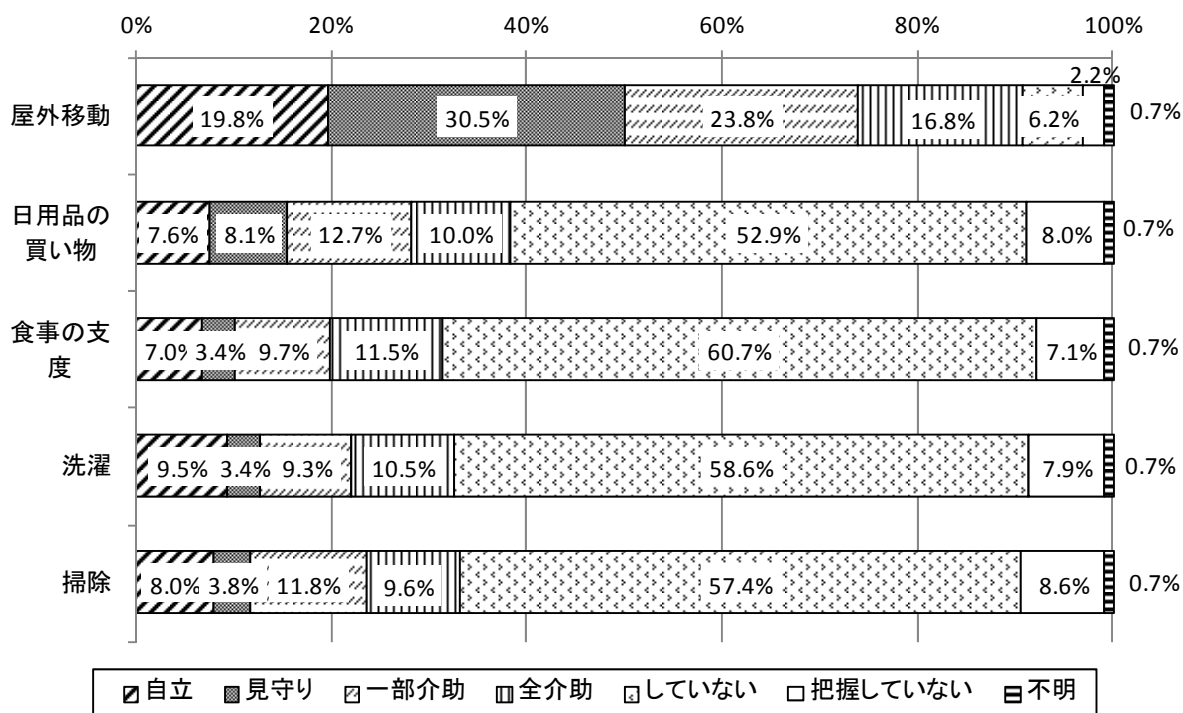

図表 3-3-15 【訪問リハ】 IADL の実行状況 (n=1,500)

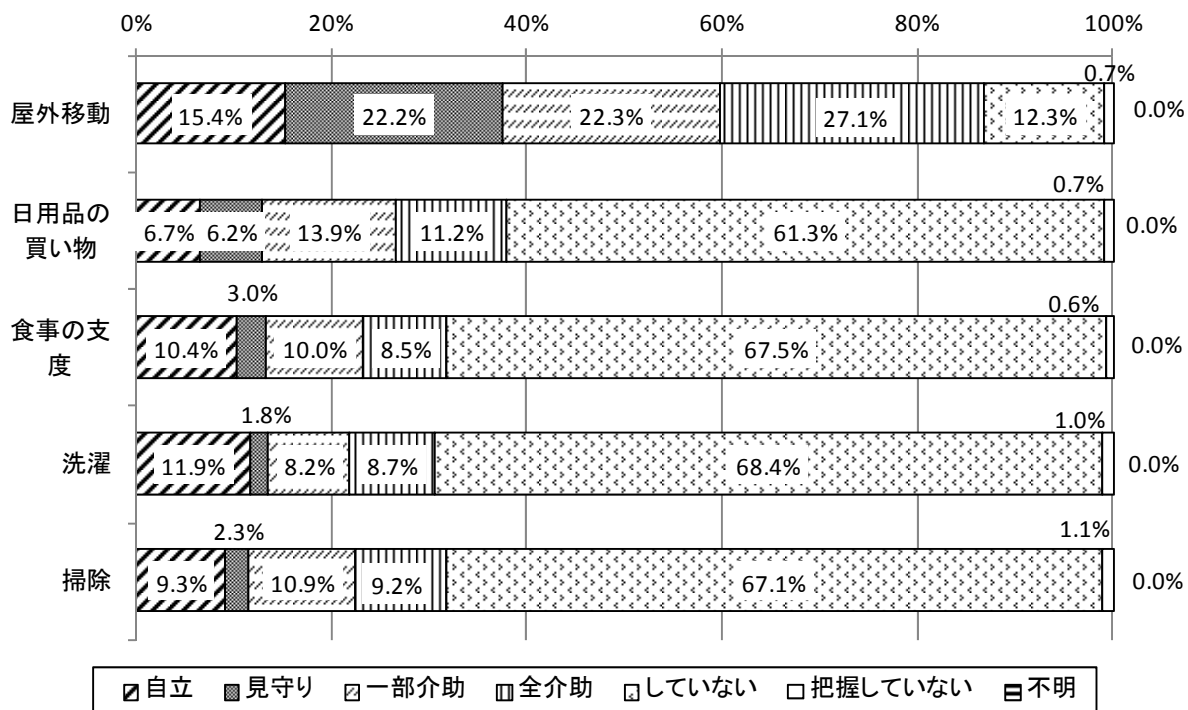

## 第2節 利用状況

### 1. 目的

#### (1) 短期入所療養介護の利用目的

主な利用目的は「家族の介護負担軽減のため」が77.0%であった。

図表 3-3-16 短期入所療養介護の利用目的（主なもの1つ）（n=1,424）

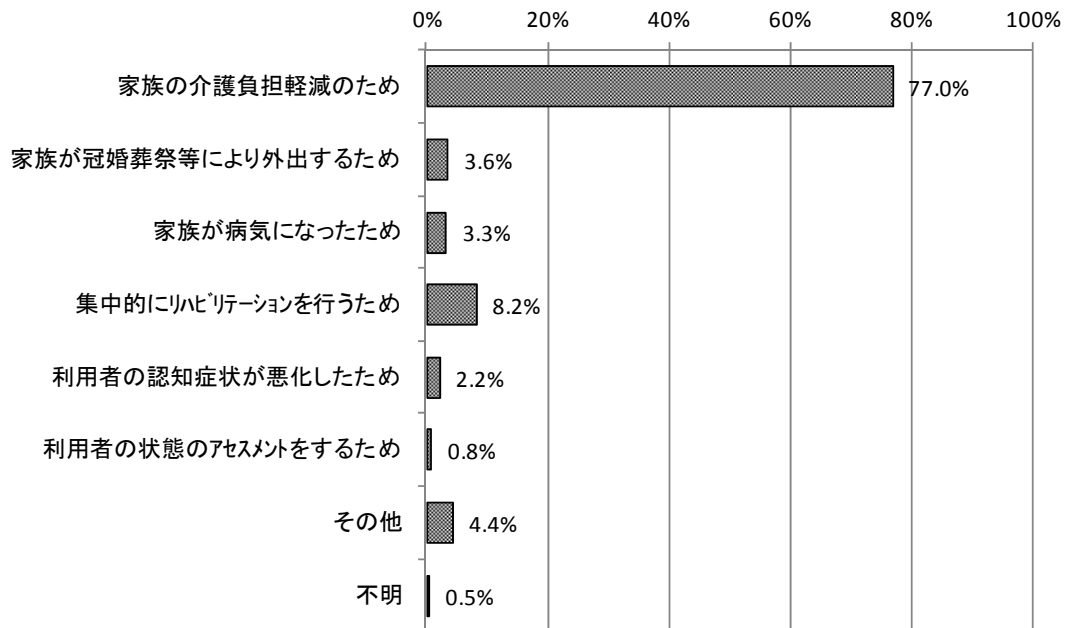

(2) 通所リハで提供しているリハビリの目的

主な目的は「心身機能維持」が 34.7%、「ADL の維持」が 34.1%であった。

図表 3-3-17 通所リハで提供しているリハビリの目的（主なもの1つ）（n=1,755）

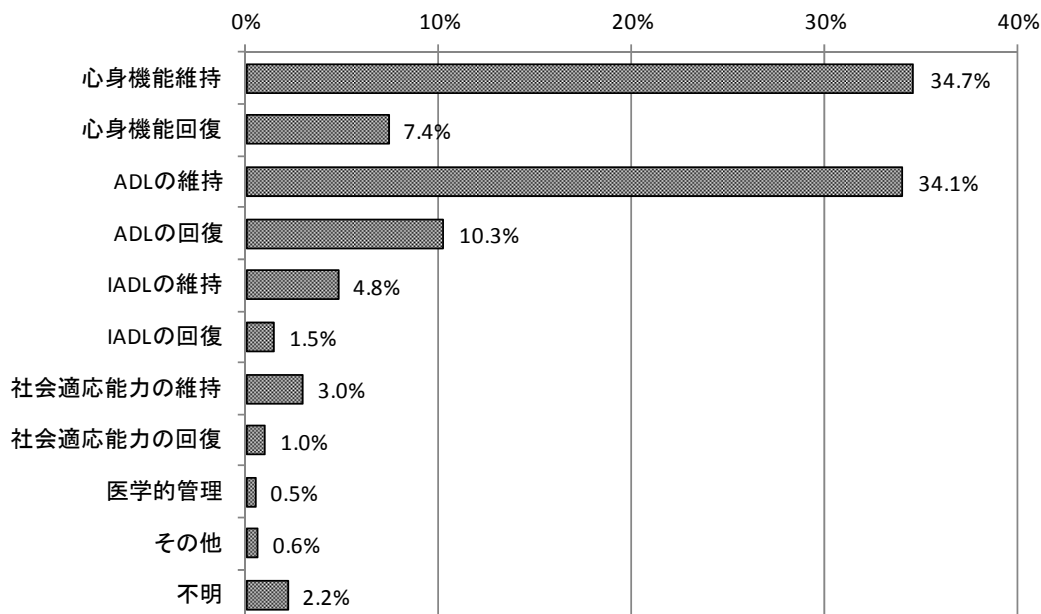

(3) 訪問リハで提供しているリハビリの目的

主な目的は「心身機能維持」が 26.4%、「ADL の維持」が 24.0%であった。

図表 3-3-18 訪問リハで提供しているリハビリの目的（主なもの1つ）（n=1,500）

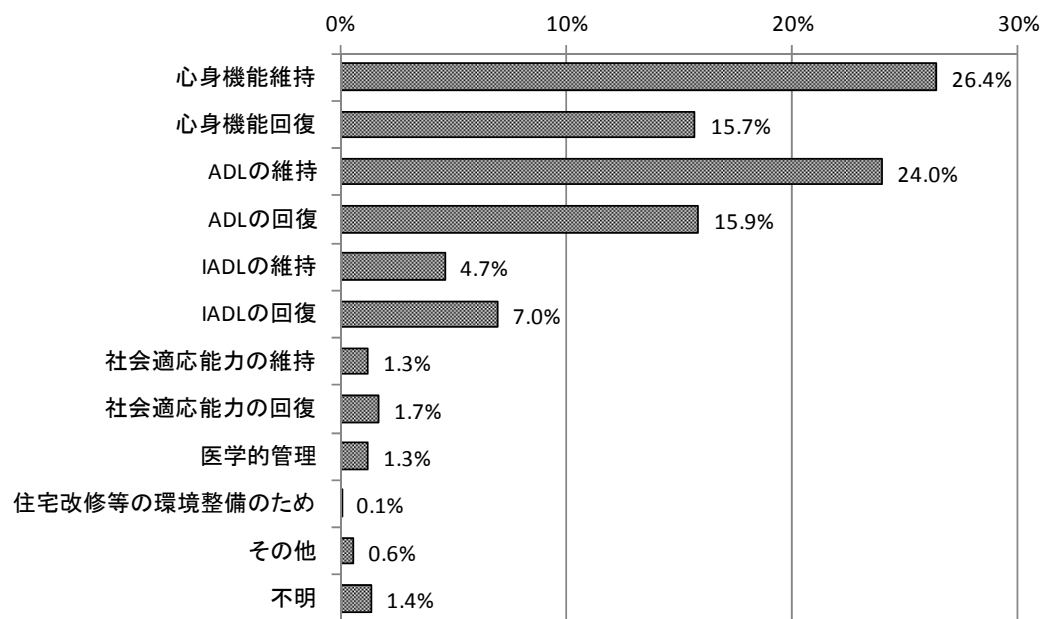



## 2. 利用状況

### (1) 短期入所療養介護利用者

#### ① 短期入所療養介護の利用回数（平成27年10月～平成28年9月の利用回数）

短期入所療養介護の利用者（平成28年10月5日時点）による、平成27年10月～平成28年9月の利用回数の平均は9.2回であった。

図表 3-3-19 利用回数（平成27年10月～平成28年9月の利用回数）（n=1,424）

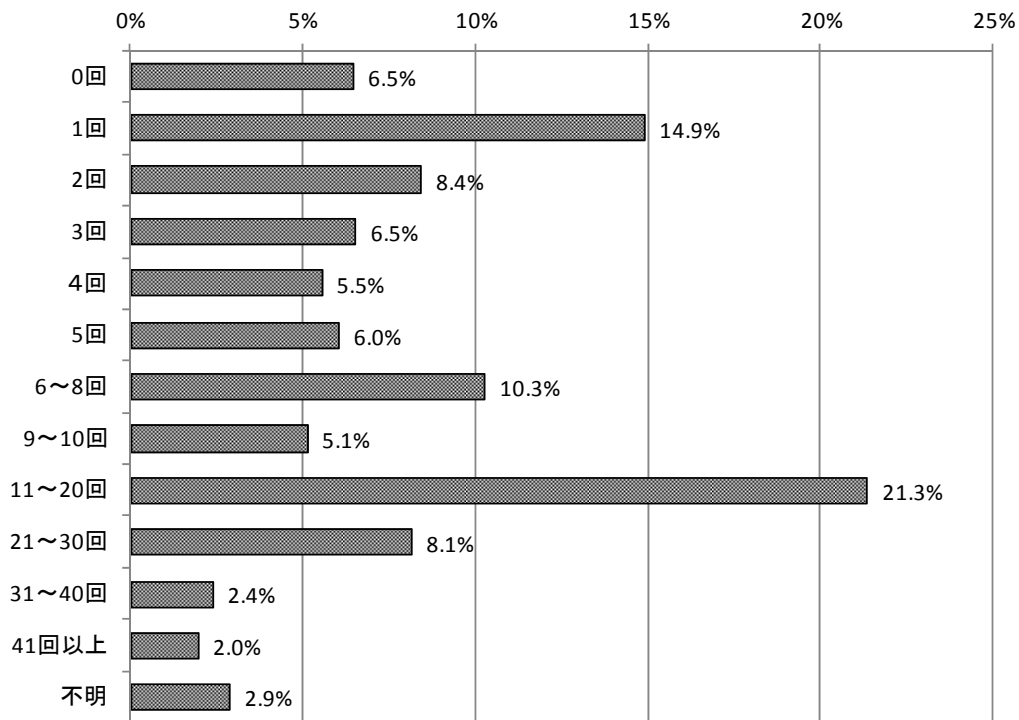

図表 3-3-20 利用回数（平成27年10月～平成28年9月の利用回数）

単位：回

	件数	平均値	標準偏差	中央値
短期入所	1,383	9.2	9.9	6.0

② 短期入所療養介護の利用日数（平成28年10月分）

平成28年10月分の利用日数は平均11.5日であった。

図表 3-3-21 利用日数（平成28年10月の利用日数）（n=1,424）

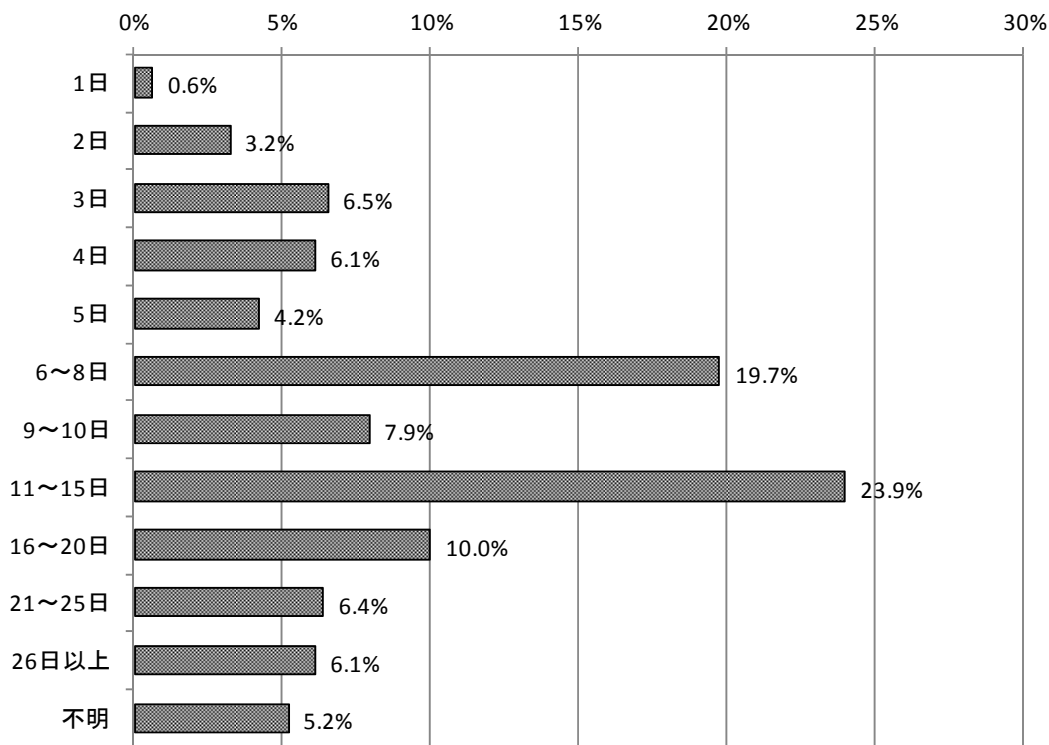

図表 3-3-22 利用日数（平成28年10月の利用日数）

単位：日

	件数	平均値	標準偏差	中央値
短期入所	1,350	11.5	7.1	10.0

(2) 通所リハビリテーション

① 通所リハビリテーションの利用回数（平成28年10月分）

通所リハビリテーションの利用者による、平成28年10月分の利用回数の平均は9.6回であった。

図表 3-3-23 利用回数（平成28年10月の利用回数）（n=1,755）

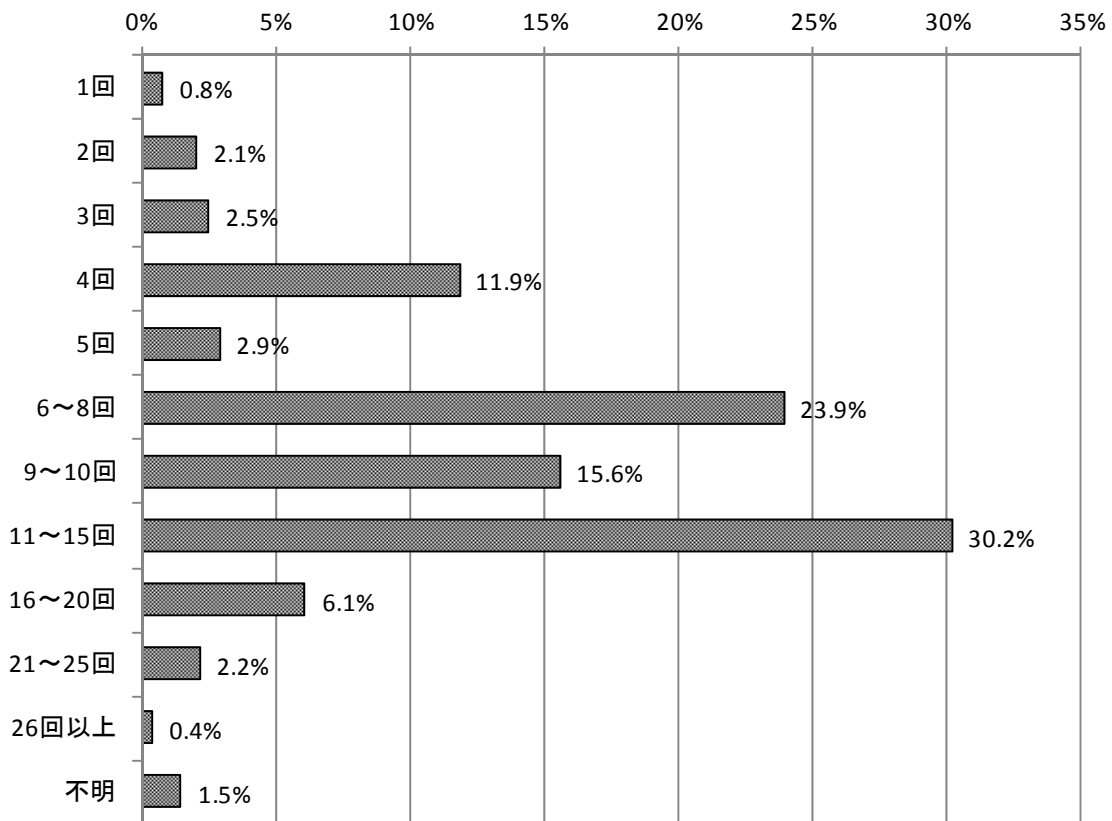

図表 3-3-24 利用回数（平成28年10月の利用回数）

単位：回

	件数	平均値	標準偏差	中央値
通所リハビリテーション	1,729	9.6	4.5	9.0

② 通所リハビリテーションの1回あたりの利用時間

通所リハビリテーションの利用者による、通所リハの1回あたりの利用時間は、「6時間以上8時間未満」が最も多く79.4%であった。

図表 3-3-25 通所リハの1回あたりの利用時間 (n=1,755)

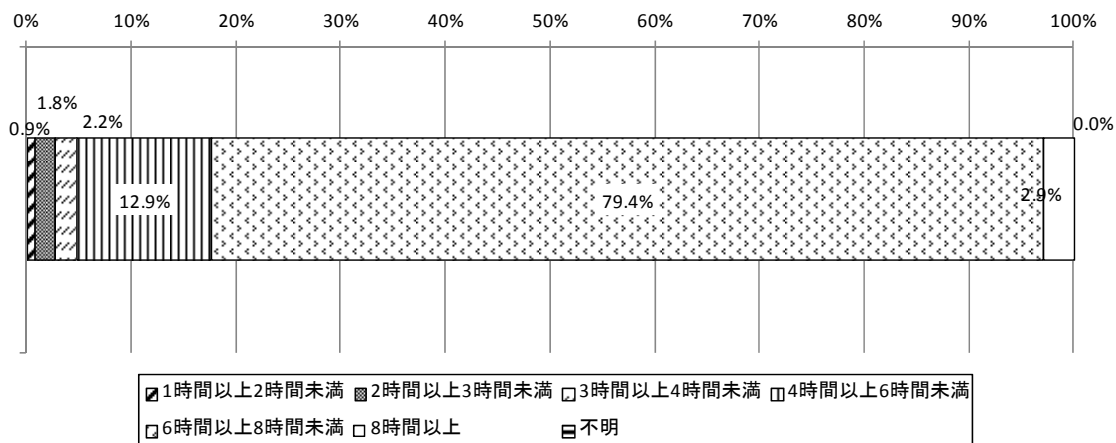

(3) 訪問リハビリテーション

① 訪問リハビリテーションの利用回数（平成28年10月分）

訪問リハビリテーションの利用者による、平成28年10月分の利用回数の平均は7.6回であった。

図表 3-3-26 訪問リハの利用回数（平成28年10月分）（n=1,500）

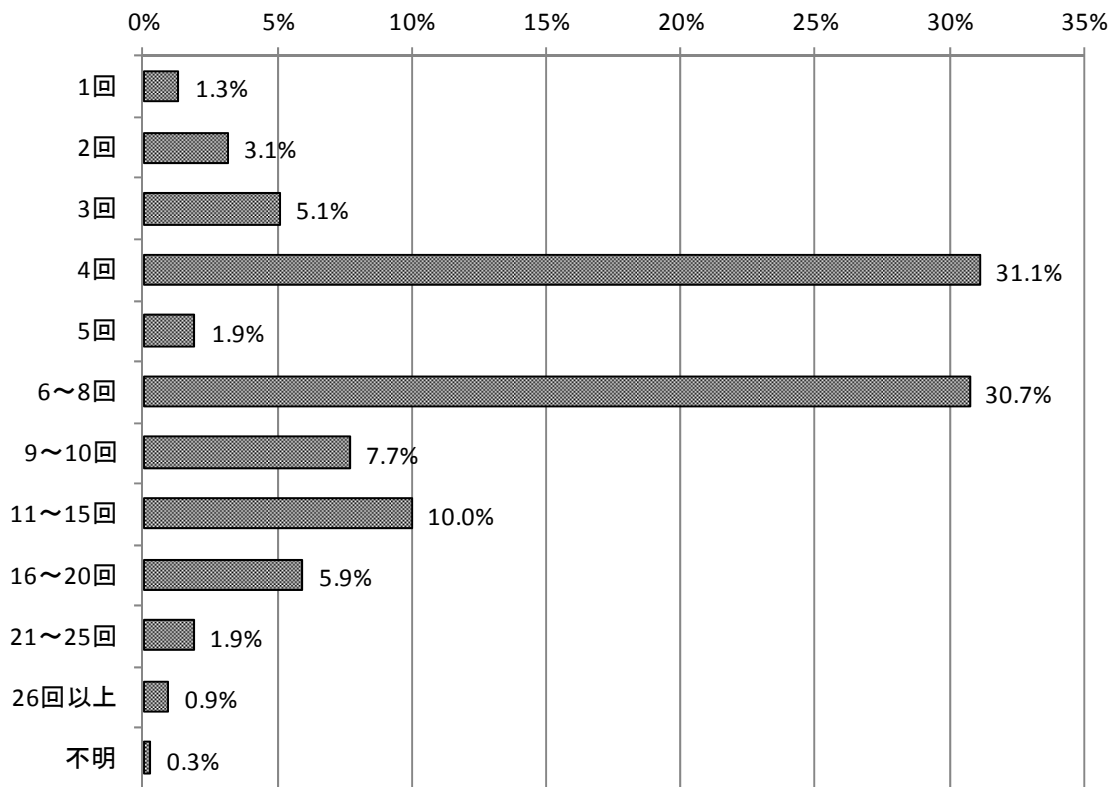

図表 3-3-27 利用回数（平成28年10月の利用回数）

単位：回

	件数	平均値	標準偏差	中央値
訪問リハビリテーション	1,496	7.6	4.8	7.0

### 第3節 自施設、他のサービス等の利用状況等

#### 1. 自施設（老人保健施設）への入所経験

##### (1) 自施設（老人保健施設）への入所経験の有無

自施設（老人保健施設）への入所経験を有するのは、短期入所療養介護の利用者の43.9%、通所リハビリテーションの利用者の10.8%、訪問リハビリテーションの利用者の7.2%であった。

図表 3-3-28 自施設（老人保健施設）への入所経験の有無

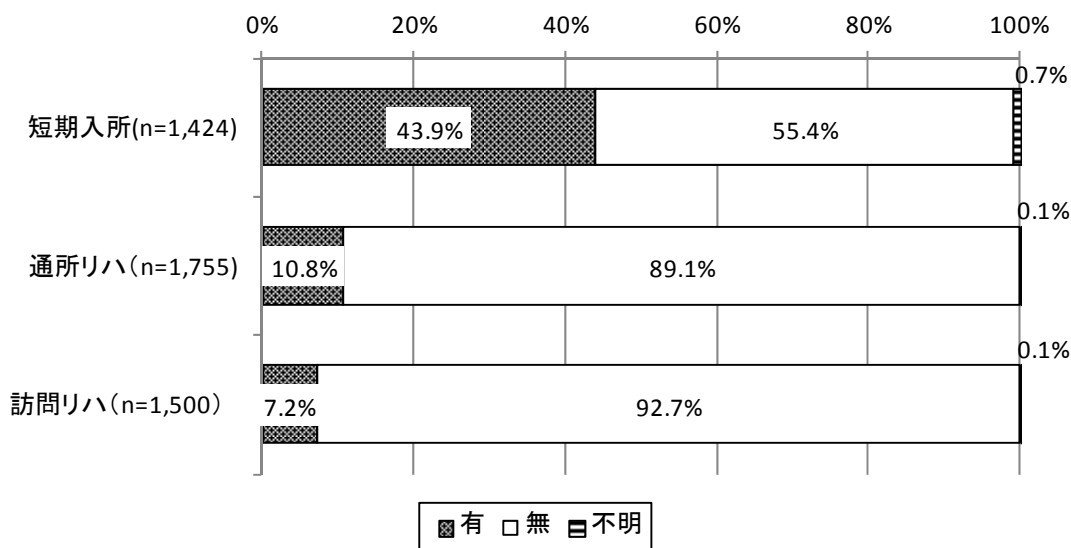

図表 3-3-29 自施設（老人保健施設）への入所経験の有無（短期入所）（施設類型別）

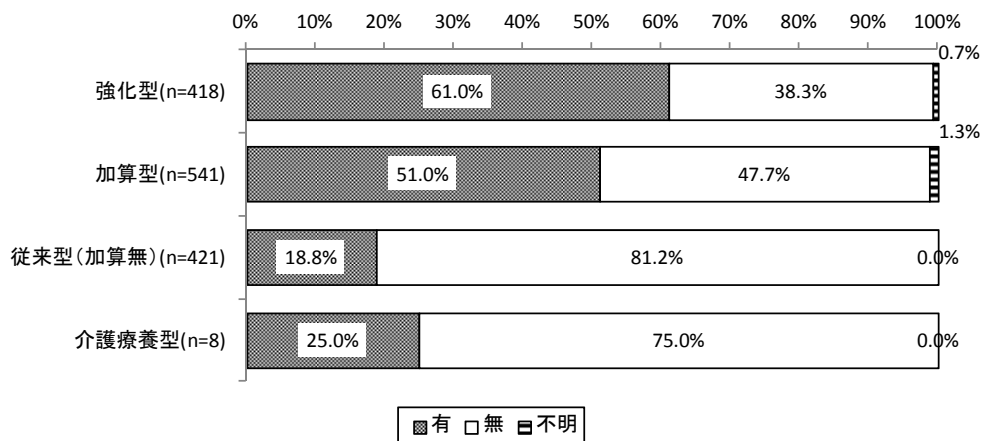

図表 3-3-30 自施設（老人保健施設）への入所経験の有無（通所リハ）（施設類型別）

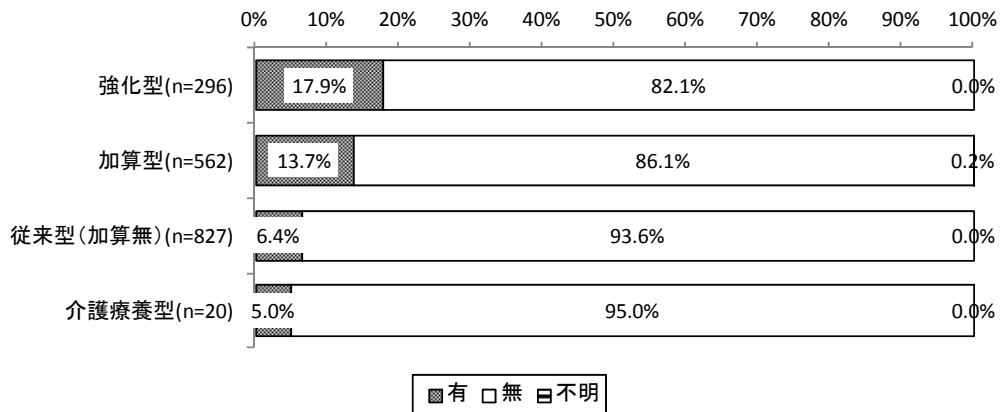

図表 3-3-31 自施設（老人保健施設）への入所経験の有無（訪問リハ）（施設類型別）

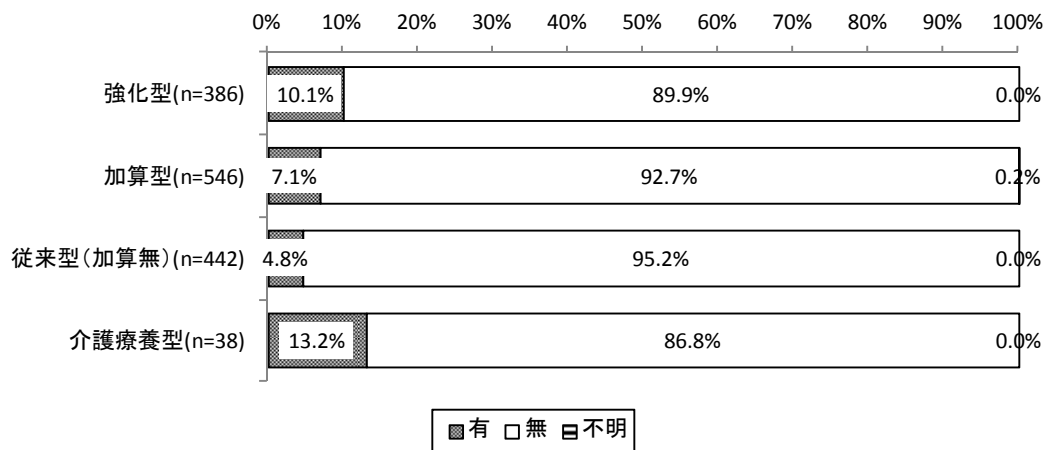

(2) 自施設（老人保健施設）への入所経験回数

自施設（老人保健施設）への入所経験を有する利用者の入所経験回数の平均は短期入所療養介護では 2.4 回、通所リハビリテーションでは 1.4 回、訪問リハビリテーションでは 1.3 回であった。

図表 3-3-32 自施設（老人保健施設）への入所経験者の入所回数

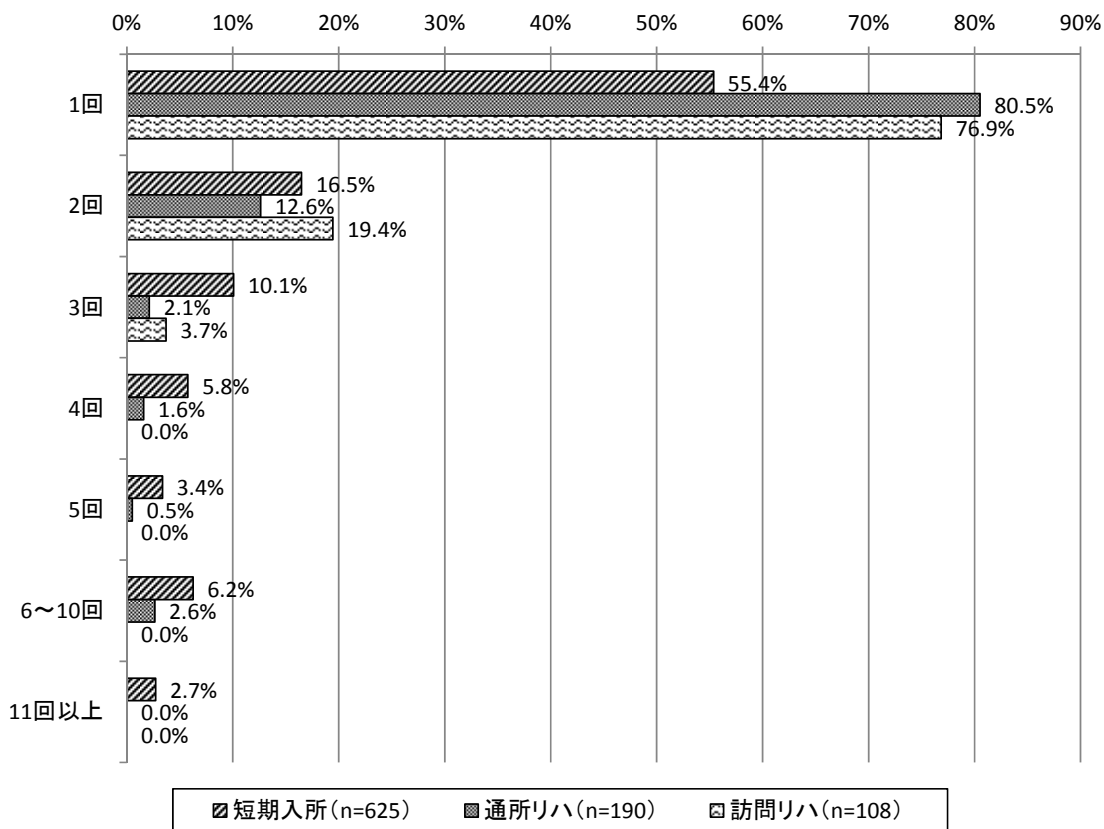

図表 3-3-33 自施設（老人保健施設）への入所経験者の利用回数  
(平成 28 年 10 月の利用回数)

単位：回

	件数	平均値	標準偏差	中央値
短期入所療養介護	625	2.4	2.8	1.0
通所リハビリテーション	190	1.4	1.1	1.0
訪問リハビリテーション	108	1.3	0.5	1.0



## 2. 他のサービスの利用経験

### (1) 短期療養介護利用者による他のサービスの利用経験

短期療養介護利用者のうち、自施設の通所リハビリテーションに「現在登録している」のは38.9%、「過去に利用したことがある」のは10.5%であった。

短期療養介護利用者のうち、自施設の訪問リハビリテーションに「現在登録している」のは1.1%、「過去に利用したことがある」のは0.4%であった。

短期療養介護利用者のうち49.9%が自施設の通所リハビリテーション、訪問リハビリテーションのいずれかを利用した経験を有していた。

図表 3-3-34 自施設の通所リハビリテーション、訪問リハビリテーションの利用経験 (n=1,424)

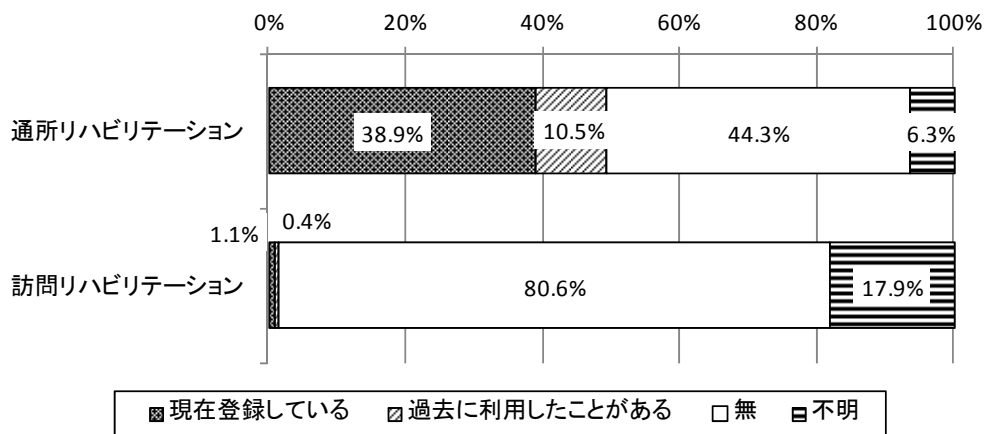

図表 3-3-35 自施設の通所リハ又は訪問リハの利用経験の有無 (n=1,424)

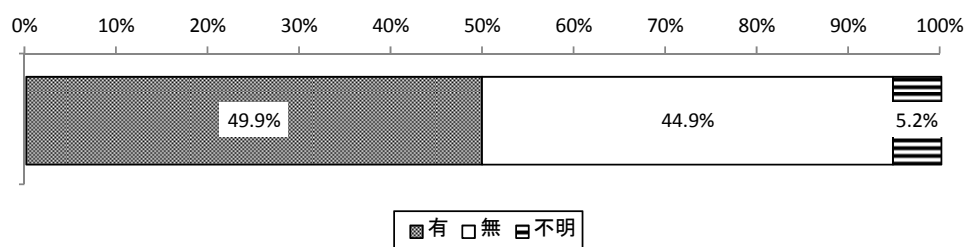

(2) 通所リハビリテーション利用者による他のサービスの利用経験

① 自施設の短期療養介護の利用経験

通所リハビリテーション利用者のうち 15.4%が、自施設の短期療養介護の利用経験を有していた。

図表 3-3-36 自施設の短期療養介護の利用経験の有無 (n=1,755)

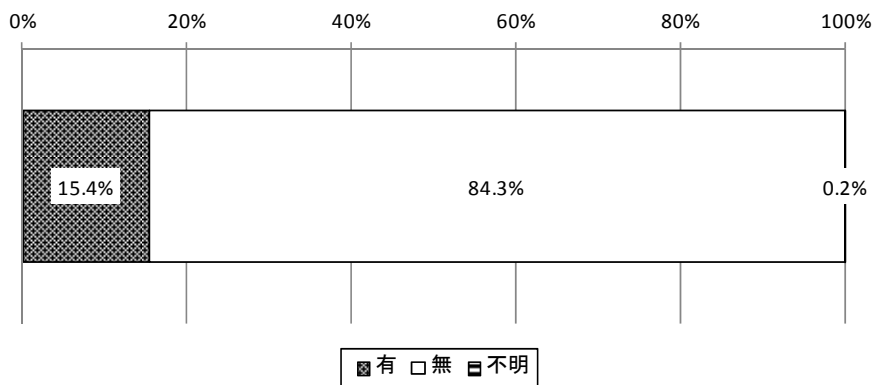

図表 3-3-37 自施設の短期療養介護の利用回数 (n=271)

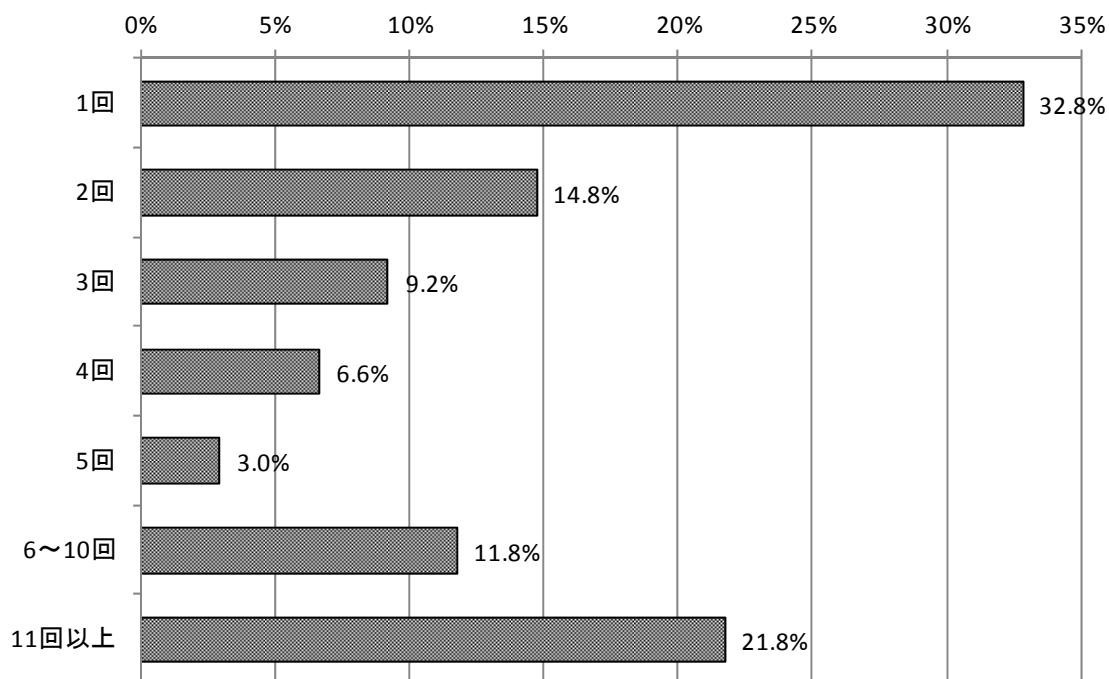

② 自施設の訪問リハビリテーションの利用経験

通所リハビリテーション利用者のうち、自施設の訪問リハビリテーションを「現在利用している」のは3.0%、「過去に利用したことがある」のは0.6%であった。

図表 3-3-38 自施設の訪問リハビリテーションの利用経験 (n=1,755)

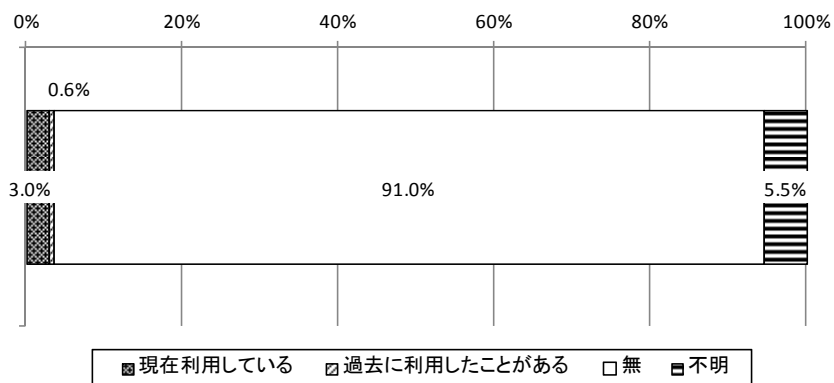

(3) 訪問リハビリテーション利用者による他のサービスの利用経験

① 自施設の短期療養介護の利用経験

訪問リハビリテーション利用者のうち 4.9%が、自施設の短期療養介護の利用経験を有していた。

図表 3-3-39 自施設の短期療養介護の利用経験の有無 (n=1,500)

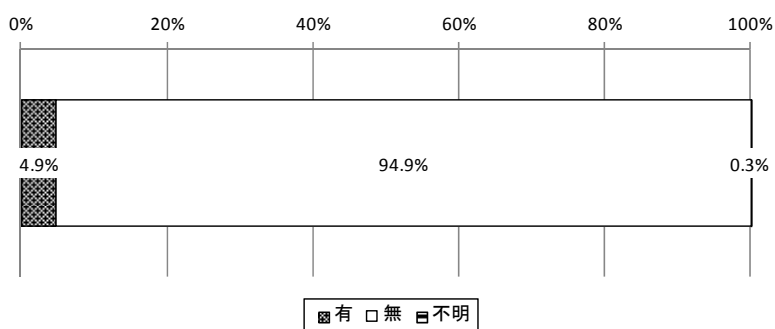

図表 3-3-40 自施設の短期療養介護の利用回数 (n=73)

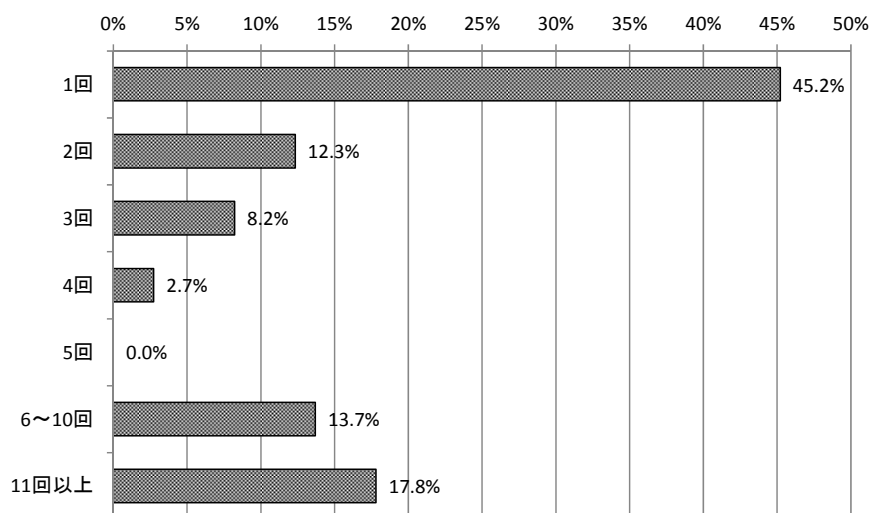

② 自施設の通所リハビリテーションの利用経験

訪問リハビリテーション利用者のうち、自施設の通所リハビリテーションを「現在利用している」のは 13.1%、「過去に利用したことがある」のは 7.6%であった。

図表 3-3-41 自施設の通所リハビリテーションの利用経験 (n=1,500)

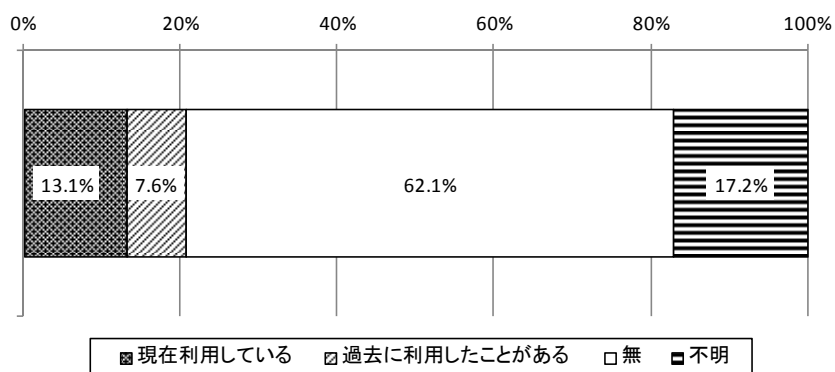

### 3. 併設の病院・診療所の入院経験

自施設の併設の病院・診療所の入院経験は、短期入所療養介護の利用者では 16.4%、通所リハビリテーションの利用者では 9.2%、訪問リハビリテーションの利用者では 8.3%が有していた。

図表 3-3-42 併設の病院・診療所の入院経験

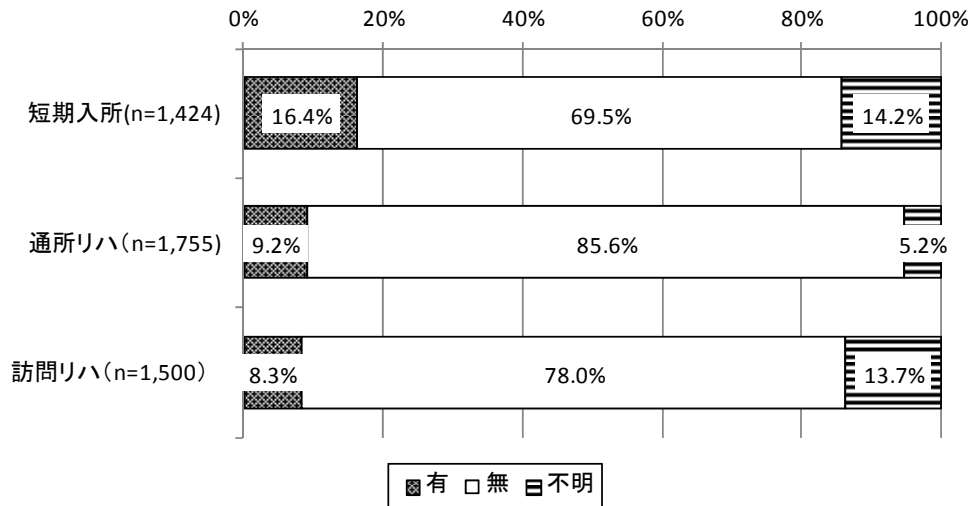

#### 4. 医療的ケア

短期入所療養介護利用者では「医療的ケア」は該当なしが 88.2%、通所リハビリテーション利用者では 96.8%、訪問リハビリテーション利用者では 89.9%であった。

図表 3-3-43 医療的ケアの状況（複数回答）

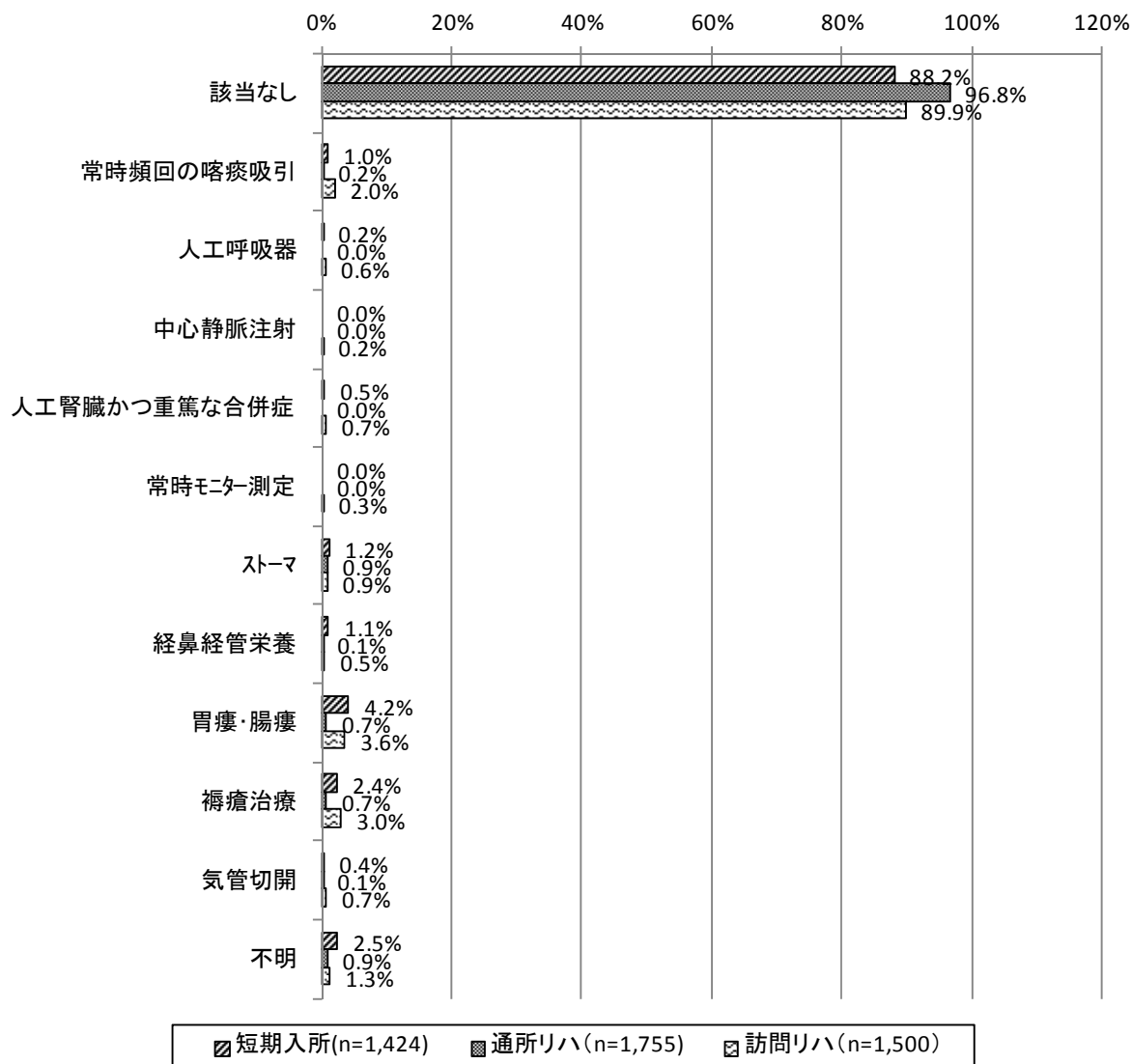

### 5. 介護支援専門員の所属

短期入所療養介護利用者では介護支援専門員が「同一法人」が 43.8%、通所リハビリテーション利用者では 42.3%、訪問リハビリテーション利用者では 28.0%であった。

図表 3-3-44 介護支援専門員の所属

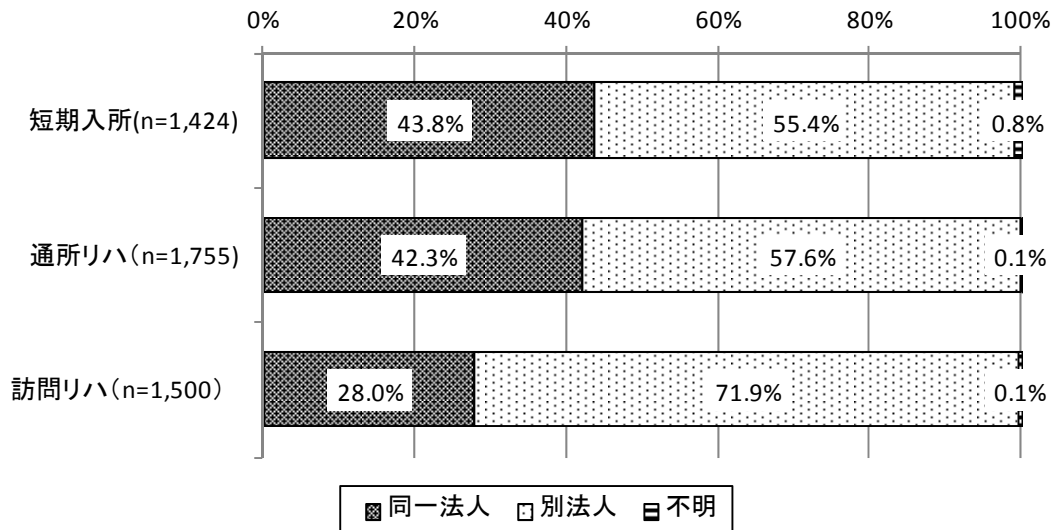

### 6. 他の介護サービスの利用状況

短期入所療養介護利用者において、他の介護サービスを利用したのは 75.0%、通所リハビリテーション利用者では 66.7%、訪問リハビリテーション利用者では 88.2%であった。

図表 3-3-45 他の介護サービスの利用状況（平成 28 年 10 月）

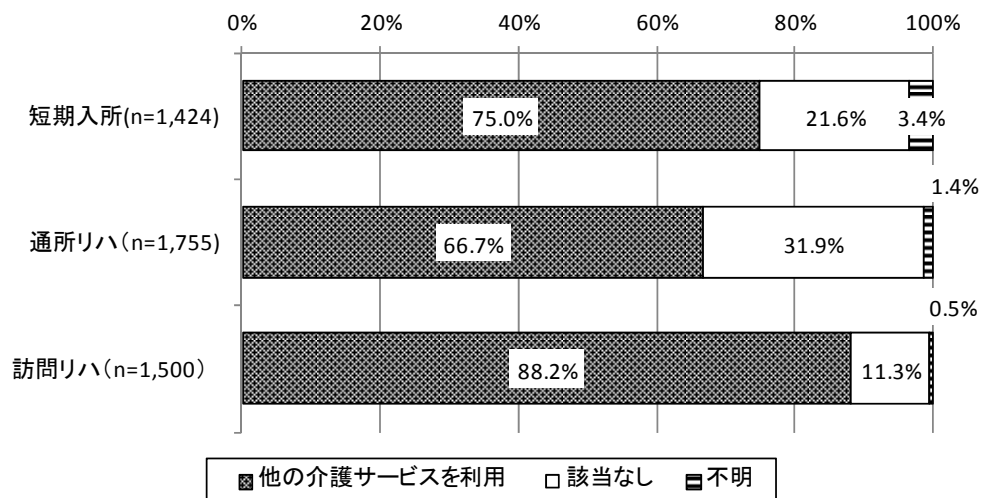

他の介護サービスを利用した短期入所療養介護利用者のうち、「福祉用具貸与」を利用していたのは75.7%、「通所介護」が35.3%であった。通所リハビリテーション利用者では「福祉用具貸与」を利用していたのは73.3%、「訪問介護」が27.6%であった。訪問リハビリテーション利用者では「福祉用具貸与」を利用していたのは76.3%、「訪問介護」が39.8%であった。

図表 3-3-46 利用した他の介護サービス（平成28年10月）（複数回答）

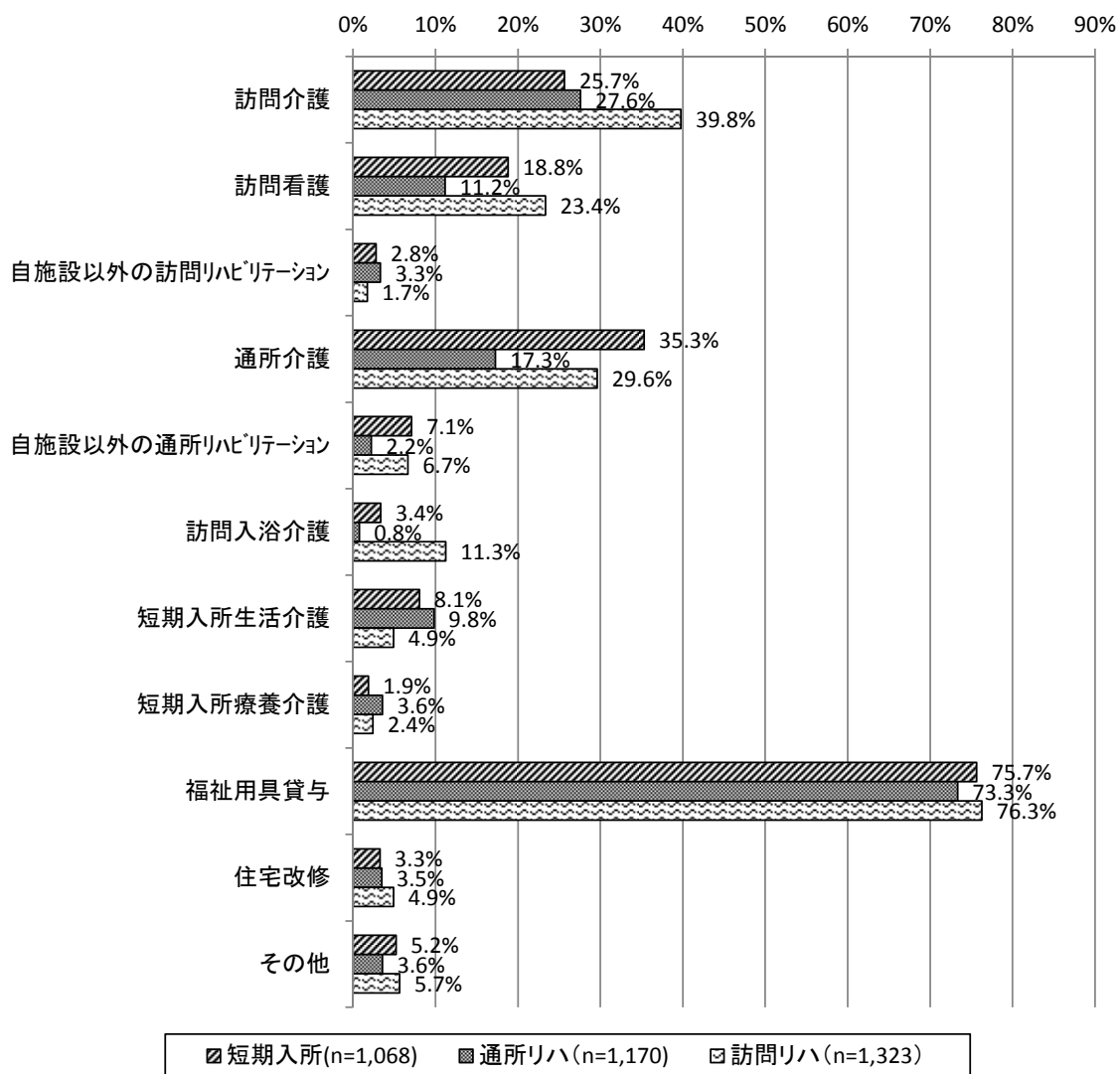



### 7. リハビリテーションマネジメント加算算定状況

リハビリテーションマネジメント加算について、通所リハビリテーション利用者では、「Iを算定」が73.0%、「IIを算定」が12.9%であった。

訪問リハビリテーション利用者では、「Iを算定」が81.8%、「IIを算定」が5.4%であった。

図表 3-3-47 リハビリテーションマネジメント加算算定状況

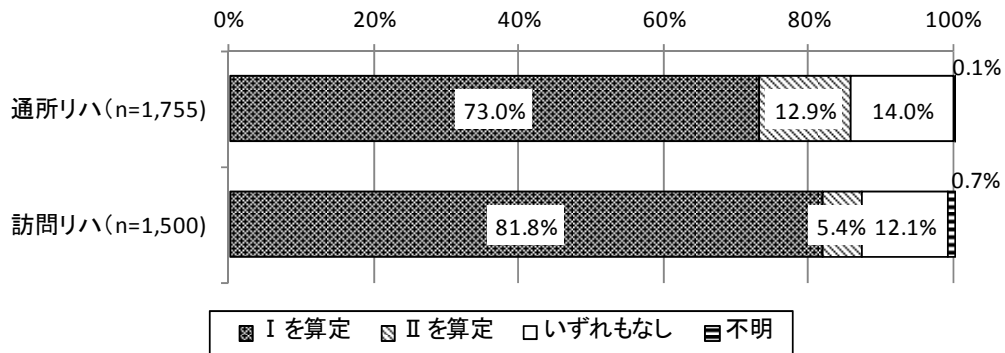

#### 【通所リハ】

	合計	Iを算定	IIを算定	いずれもなし	不明
全体	1,755 100.0%	1,281 73.0%	226 12.9%	246 14.0%	2 0.1%
強化型	296 100.0%	170 57.4%	91 30.7%	35 11.8%	0 0.0%
加算型	562 100.0%	422 75.1%	64 11.4%	76 13.5%	0 0.0%
従来型（加算無）	827 100.0%	629 76.1%	71 8.6%	125 15.1%	2 0.2%
介護療養型	20 100.0%	13 65.0%	0 0.0%	7 35.0%	0 0.0%

第3節 自施設、他のサービス等の利用状況等

【訪問リハ】

	合計	Iを算定	IIを算定	いずれもなし	不明
全体	1,500 100.0%	1,227 81.8%	81 5.4%	181 12.1%	11 0.7%
強化型	386 100.0%	336 87.0%	26 6.7%	23 6.0%	1 0.3%
加算型	546 100.0%	442 81.0%	40 7.3%	61 11.2%	3 0.5%
従来型（加算無）	442 100.0%	347 78.5%	9 2.0%	79 17.9%	7 1.6%
介護療養型	38 100.0%	30 78.9%	0 0.0%	8 21.1%	0 0.0%

## 第4章 参考集計

## 第1節 施設票

## (1) 施設で実施しているサービス

図表 3-4-1 施設で実施しているサービス（複数回答）

	合計	Q1-12 実施しているサービス					
		短期入所 療養介護	通所リハビ テーション	訪問リハビ テーション	いずれも なし	不明	
全体	1,874 100.0%	1,756 93.7%	1,635 87.2%	341 18.2%	48 2.6%	2 0.1%	
Q1-10 在宅復 帰率	10%未満	410 100.0%	369 90.0%	330 80.5%	43 10.5%	19 4.6%	1 0.2%
	10%以上～20%未満	282 100.0%	267 94.7%	247 87.6%	45 16.0%	6 2.1%	0 0.0%
	20%以上～30%未満	190 100.0%	183 96.3%	175 92.1%	25 13.2%	2 1.1%	0 0.0%
	30%以上～40%未満	227 100.0%	217 95.6%	205 90.3%	51 22.5%	5 2.2%	0 0.0%
	40%以上～50%未満	197 100.0%	189 95.9%	180 91.4%	44 22.3%	1 0.5%	0 0.0%
	50%以上～60%未満	215 100.0%	207 96.3%	193 89.8%	61 28.4%	3 1.4%	0 0.0%
	60%以上～70%未満	127 100.0%	123 96.9%	116 91.3%	28 22.0%	1 0.8%	0 0.0%
	70%以上～80%未満	47 100.0%	45 95.7%	40 85.1%	13 27.7%	0 0.0%	1 2.1%
	80%以上	25 100.0%	23 92.0%	18 72.0%	8 32.0%	1 4.0%	0 0.0%
施設type	強化型	245 100.0%	236 96.3%	229 93.5%	67 27.3%	0 0.0%	1 0.4%
	加算型	530 100.0%	514 97.0%	491 92.6%	124 23.4%	1 0.2%	0 0.0%
	従来型（加算無）	963 100.0%	902 93.7%	841 87.3%	129 13.4%	23 2.4%	0 0.0%
	介護療養型	70 100.0%	46 65.7%	21 30.0%	9 12.9%	20 28.6%	0 0.0%

(2) 併設している施設・事業所

図表 3-4-2 併設している施設・事業所(複数回答)

		合計	Q1-13 併設している施設・事業所							
			居宅介護 支援事業 所	地域包括 支援セン ター	訪問介護 事業所	訪問看護 事業所	通所介護 事業所	短期入所 生活介護 事業所	認知症対 応型共同 生活介護 事業所	小規模多 機能型居 宅介護
全体		1,874 100.0%	1,248 66.6%	210 11.2%	318 17.0%	399 21.3%	247 13.2%	154 8.2%	253 13.5%	61 3.3%
Q1-10 在宅復 帰率	10%未満	410 100.0%	251 61.2%	31 7.6%	55 13.4%	57 13.9%	46 11.2%	28 6.8%	57 13.9%	9 2.2%
	10%以上～20%未満	282 100.0%	184 65.2%	27 9.6%	41 14.5%	51 18.1%	33 11.7%	18 6.4%	39 13.8%	5 1.8%
	20%以上～30%未満	190 100.0%	127 66.8%	22 11.6%	29 15.3%	34 17.9%	22 11.6%	13 6.8%	18 9.5%	6 3.2%
	30%以上～40%未満	227 100.0%	149 65.6%	24 10.6%	36 15.9%	46 20.3%	26 11.5%	23 10.1%	27 11.9%	7 3.1%
	40%以上～50%未満	197 100.0%	137 69.5%	30 15.2%	41 20.8%	50 25.4%	28 14.2%	18 9.1%	33 16.8%	14 7.1%
	50%以上～60%未満	215 100.0%	159 74.0%	34 15.8%	48 22.3%	69 32.1%	39 18.1%	19 8.8%	25 11.6%	7 3.3%
	60%以上～70%未満	127 100.0%	93 73.2%	21 16.5%	29 22.8%	43 33.9%	21 16.5%	16 12.6%	21 16.5%	9 7.1%
	70%以上～80%未満	47 100.0%	36 76.6%	7 14.9%	9 19.1%	16 34.0%	8 17.0%	2 4.3%	7 14.9%	2 4.3%
	80%以上	25 100.0%	19 76.0%	3 12.0%	7 28.0%	9 36.0%	2 8.0%	2 8.0%	8 32.0%	1 4.0%
施設type	強化型	245 100.0%	178 72.7%	41 16.7%	61 24.9%	79 32.2%	41 16.7%	23 9.4%	38 15.5%	15 6.1%
	加算型	530 100.0%	374 70.6%	77 14.5%	104 19.6%	144 27.2%	76 14.3%	53 10.0%	70 13.2%	23 4.3%
	従来型 (加算無)	963 100.0%	631 65.5%	83 8.6%	142 14.7%	159 16.5%	119 12.4%	74 7.7%	137 14.2%	20 2.1%
	介護療養型	70 100.0%	28 40.0%	3 4.3%	4 5.7%	10 14.3%	8 11.4%	0 0.0%	2 2.9%	2 2.9%

		合計	Q1-13 併設している施設・事業所							
			看護小規 模多機能 型居宅介 護	特別養護 老人ホーム	有料老人 ホーム	サービス付 高齢者向 け住宅	ケアハウス	その他	いずれも なし	不明
全体		1,874 100.0%	5 0.3%	128 6.8%	67 3.6%	55 2.9%	81 4.3%	74 3.9%	391 20.9%	91 4.9%
Q1-10 在宅復 帰率	10%未満	410 100.0%	0 0.0%	29 7.1%	8 2.0%	10 2.4%	22 5.4%	12 2.9%	107 26.1%	17 4.1%
	10%以上～20%未満	282 100.0%	0 0.0%	19 6.7%	8 2.8%	6 2.1%	12 4.3%	14 5.0%	66 23.4%	14 5.0%
	20%以上～30%未満	190 100.0%	1 0.5%	12 6.3%	4 2.1%	9 4.7%	5 2.6%	5 2.6%	37 19.5%	11 5.8%
	30%以上～40%未満	227 100.0%	0 0.0%	19 8.4%	8 3.5%	8 3.5%	10 4.4%	8 3.5%	53 23.3%	11 4.8%
	40%以上～50%未満	197 100.0%	0 0.0%	15 7.6%	11 5.6%	5 2.5%	11 5.6%	11 5.6%	35 17.8%	5 2.5%
	50%以上～60%未満	215 100.0%	1 0.5%	13 6.0%	10 4.7%	10 4.7%	11 5.1%	7 3.3%	31 14.4%	13 6.0%
	60%以上～70%未満	127 100.0%	3 2.4%	11 8.7%	6 4.7%	2 1.6%	3 2.4%	6 4.7%	20 15.7%	4 3.1%
	70%以上～80%未満	47 100.0%	0 0.0%	2 4.3%	2 4.3%	2 2.1%	1 2.1%	3 6.4%	7 14.9%	1 2.1%
	80%以上	25 100.0%	0 0.0%	0 0.0%	2 8.0%	0 0.0%	0 0.0%	2 8.0%	2 8.0%	1 4.0%
施設type	強化型	245 100.0%	3 1.2%	14 5.7%	15 6.1%	9 3.7%	9 3.7%	14 5.7%	38 15.5%	9 3.7%
	加算型	530 100.0%	2 0.4%	44 8.3%	27 5.1%	13 2.5%	25 4.7%	21 4.0%	93 17.5%	25 4.7%
	従来型 (加算無)	963 100.0%	0 0.0%	64 6.6%	24 2.5%	27 2.8%	42 4.4%	35 3.6%	214 22.2%	42 4.4%
	介護療養型	70 100.0%	0 0.0%	1 1.4%	0 0.0%	1 1.4%	0 0.0%	2 2.9%	30 42.9%	7 10.0%

## (3) 併設の医療機関で実施しているサービス

図表 3-4-3 併設している医療機関で実施しているサービス(複数回答)

		合計	Q2-3 併設の医療機関で実施しているサービス					不明
			外来での リハビリテー ション	通所リハビ リテーション	訪問リハビ リテーション	訪問看護	いずれも なし	
全体		887 100.0%	475 53.6%	194 21.9%	254 28.6%	321 36.2%	201 22.7%	48 5.4%
Q1-10 在宅復 帰率	10%未満	198 100.0%	83 41.9%	38 19.2%	44 22.2%	55 27.8%	63 31.8%	13 6.6%
	10%以上～20%未満	132 100.0%	66 50.0%	23 17.4%	25 18.9%	41 31.1%	37 28.0%	2 1.5%
	20%以上～30%未満	71 100.0%	40 56.3%	8 11.3%	17 23.9%	24 33.8%	12 16.9%	6 8.5%
	30%以上～40%未満	91 100.0%	54 59.3%	19 20.9%	27 29.7%	41 45.1%	18 19.8%	2 2.2%
	40%以上～50%未満	95 100.0%	62 65.3%	24 25.3%	36 37.9%	47 49.5%	15 15.8%	6 6.3%
	50%以上～60%未満	115 100.0%	70 60.9%	31 27.0%	37 32.2%	43 37.4%	19 16.5%	8 7.0%
	60%以上～70%未満	72 100.0%	42 58.3%	23 31.9%	33 45.8%	33 45.8%	11 15.3%	3 4.2%
	70%以上～80%未満	30 100.0%	18 60.0%	6 20.0%	10 33.3%	13 43.3%	6 20.0%	2 6.7%
	80%以上	13 100.0%	7 53.8%	2 15.4%	5 38.5%	6 46.2%	3 23.1%	0 0.0%
	施設type	強化型	137 100.0%	96 70.1%	37 27.0%	59 43.1%	63 46.0%	17 12.4%
加算型		237 100.0%	147 62.0%	61 25.7%	81 34.2%	107 45.1%	34 14.3%	15 6.3%
従来型 (加算無)		426 100.0%	194 45.5%	78 18.3%	97 22.8%	132 31.0%	116 27.2%	24 5.6%
介護療養型		60 100.0%	31 51.7%	17 28.3%	15 25.0%	15 25.0%	22 36.7%	0 0.0%

(4) 通所リハにおける理学療法士、作業療法士、言語聴覚士の状況

① 理学療法士

図表 3-4-4 通所リハにおける理学療法士の状況（施設類型別）

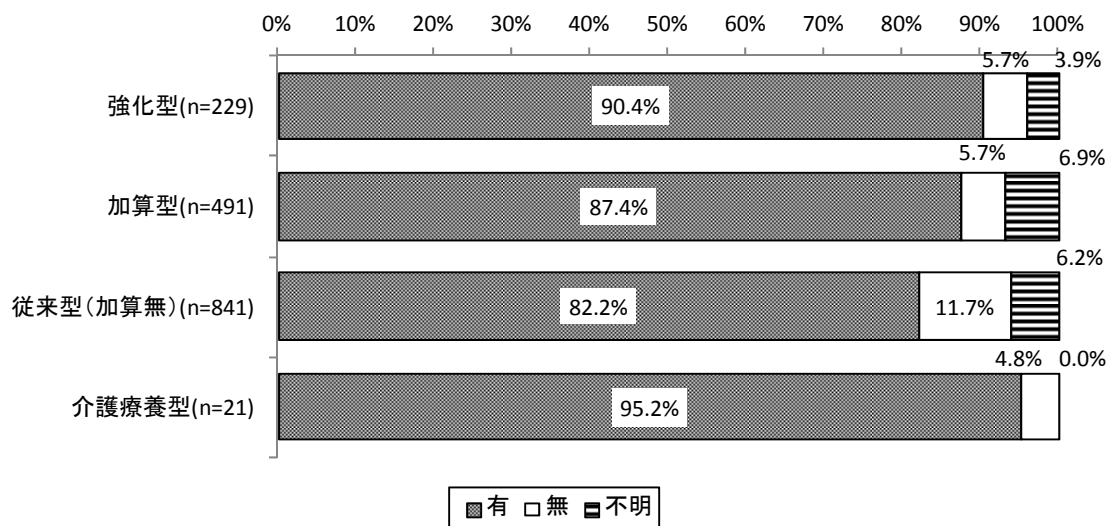

図表 3-4-5 通所リハにおける理学療法士の状況（在宅復帰率別）

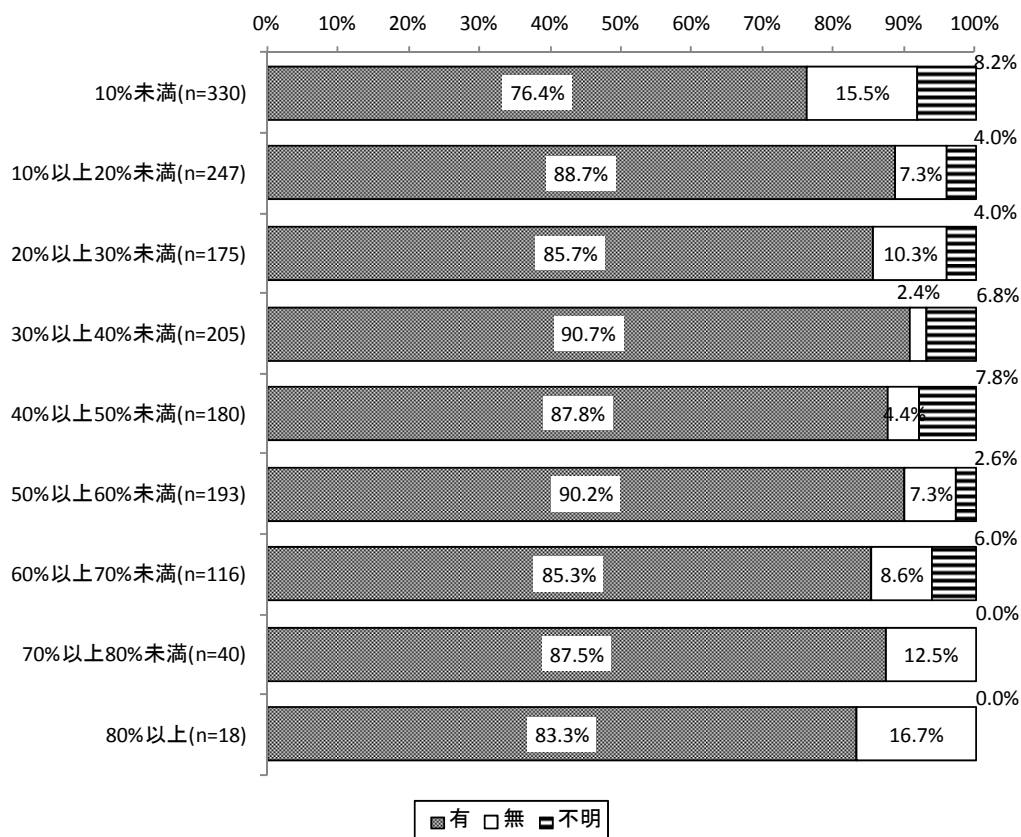

② 作業療法士

図表 3-4-6 通所リハにおける作業療法士の状況（施設類型別）

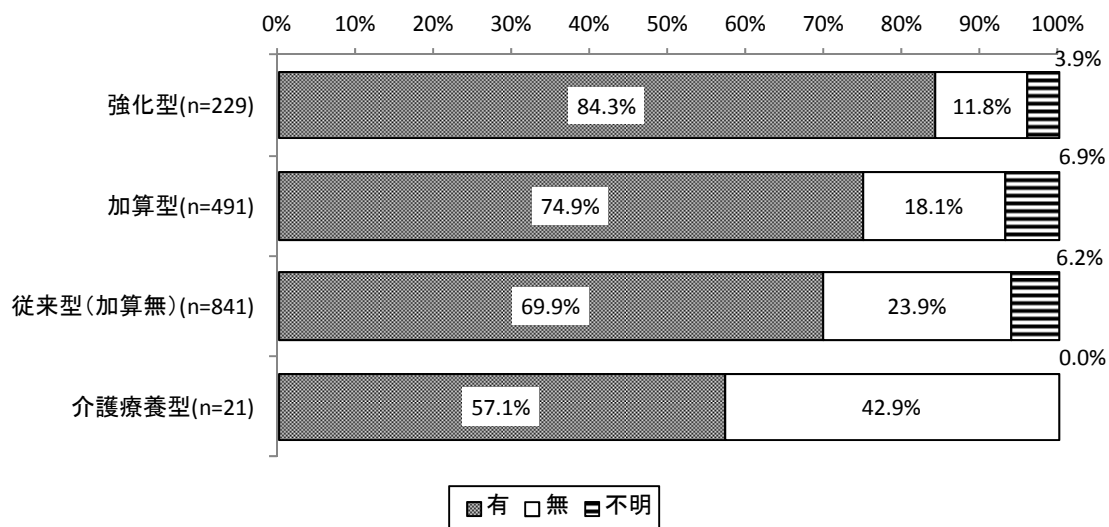

図表 3-4-7 通所リハにおける作業療法士の状況（在宅復帰率別）

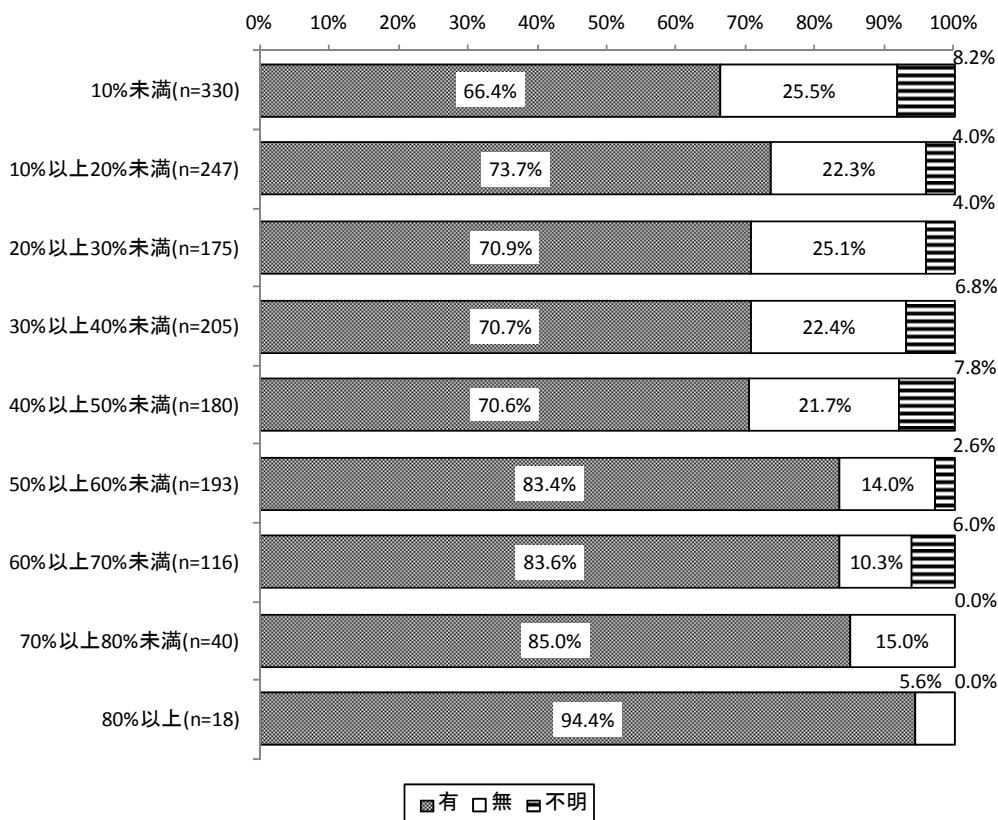

③ 言語聴覚士

図表 3-4-8 通所リハにおける言語聴覚士の状況（施設類型別）

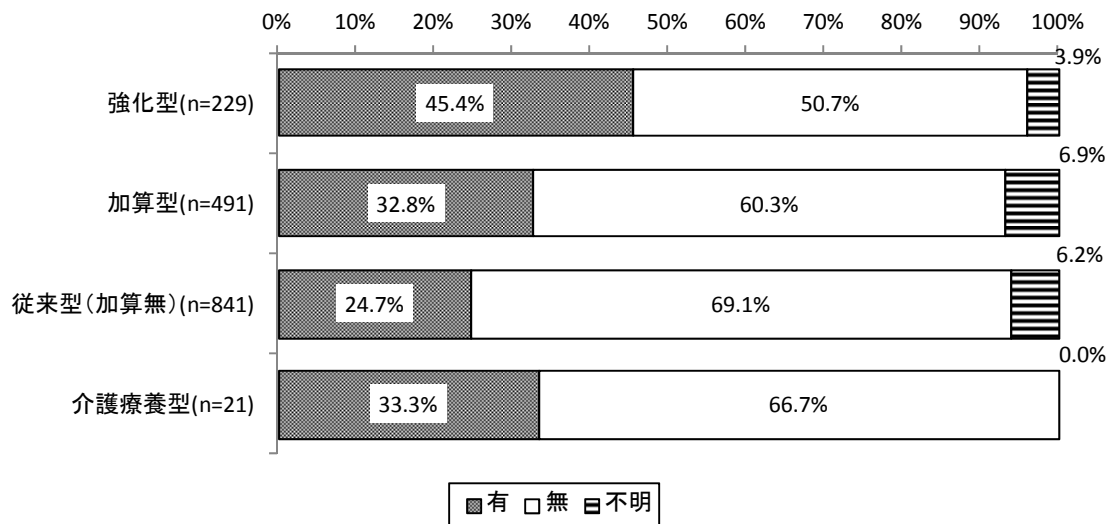

図表 3-4-9 通所リハにおける言語聴覚士の状況（在宅復帰率別）

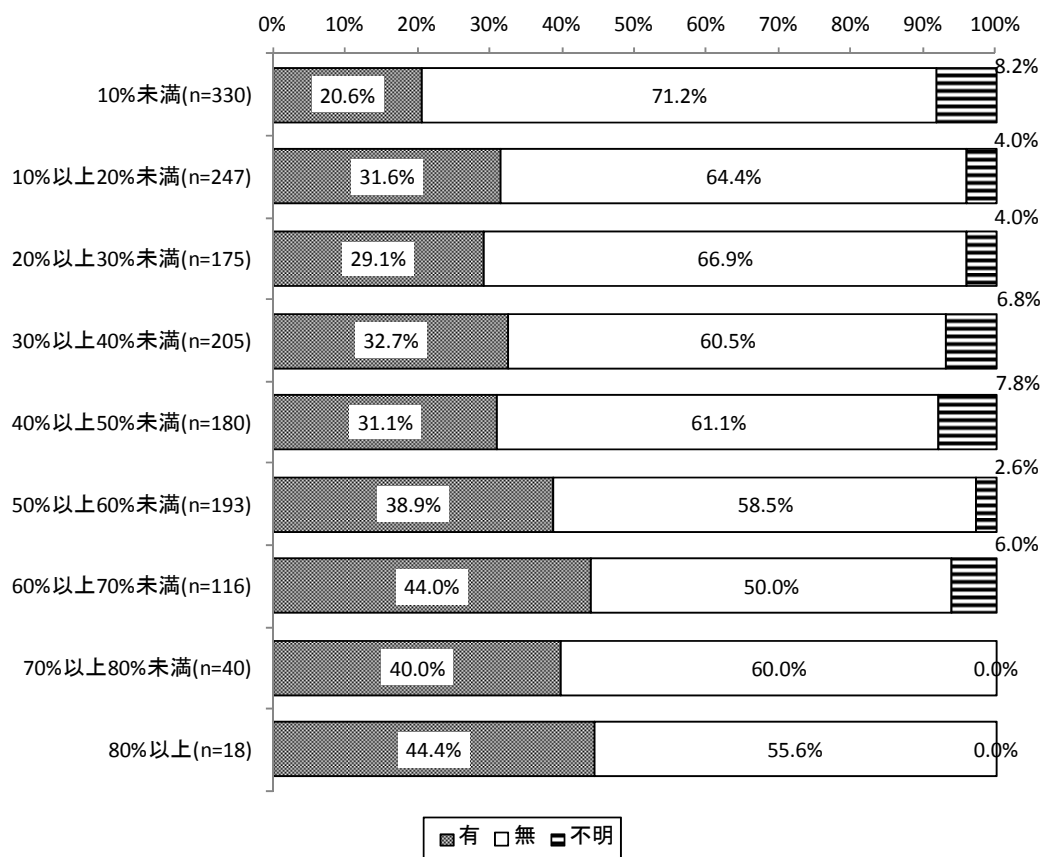



(5) 訪問リハにおける理学療法士、作業療法士、言語聴覚士の状況

① 理学療法士

図表 3-4-10 訪問リハにおける理学療法士の状況（施設類型別）

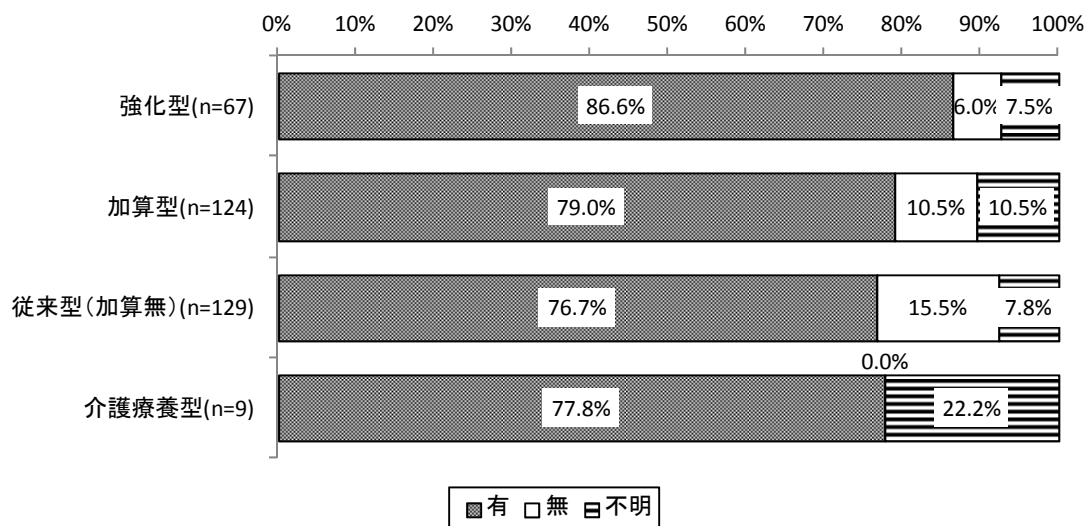

図表 3-4-11 訪問リハにおける理学療法士の状況（在宅復帰率別）

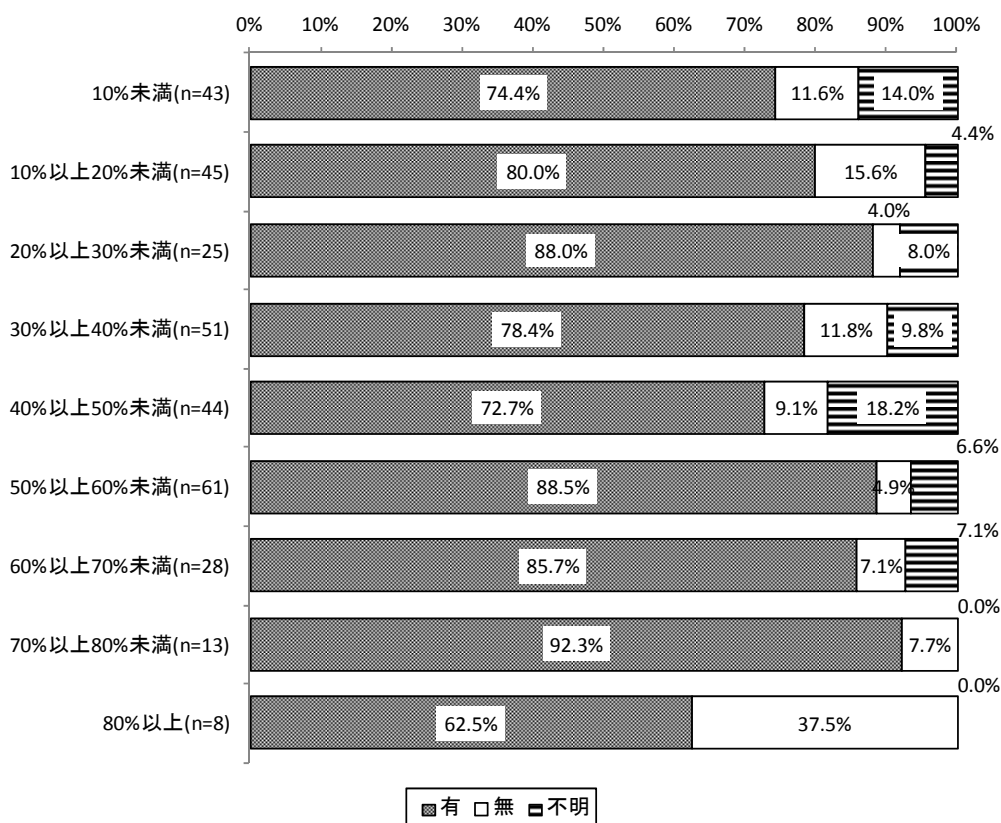

② 作業療法士

図表 3-4-12 訪問リハにおける作業療法士の状況（施設類型別）

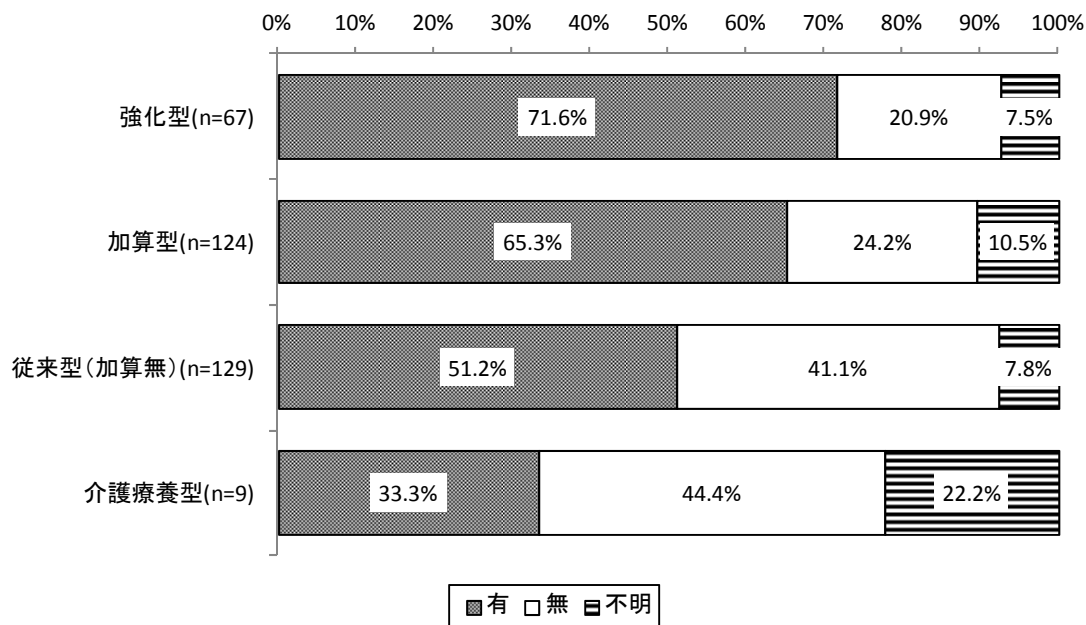

図表 3-4-13 訪問リハにおける作業療法士の状況（在宅復帰率別）

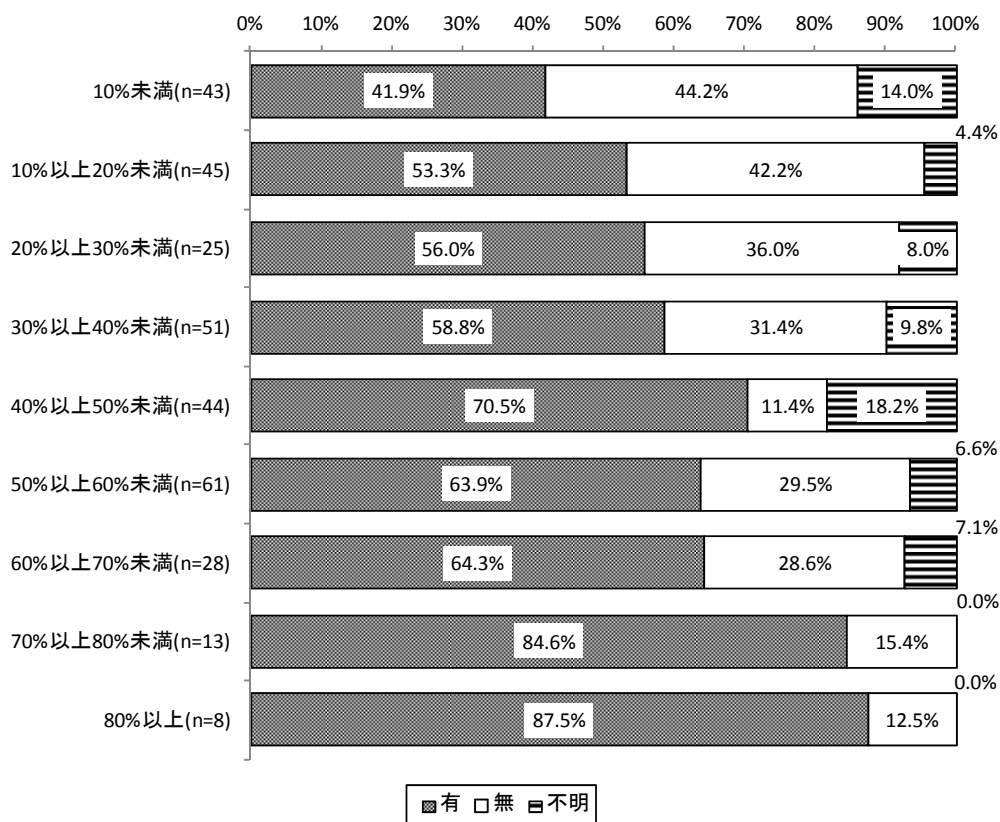

③ 言語聴覚士

図表 3-4-14 訪問リハにおける言語聴覚士の状況（施設類型別）

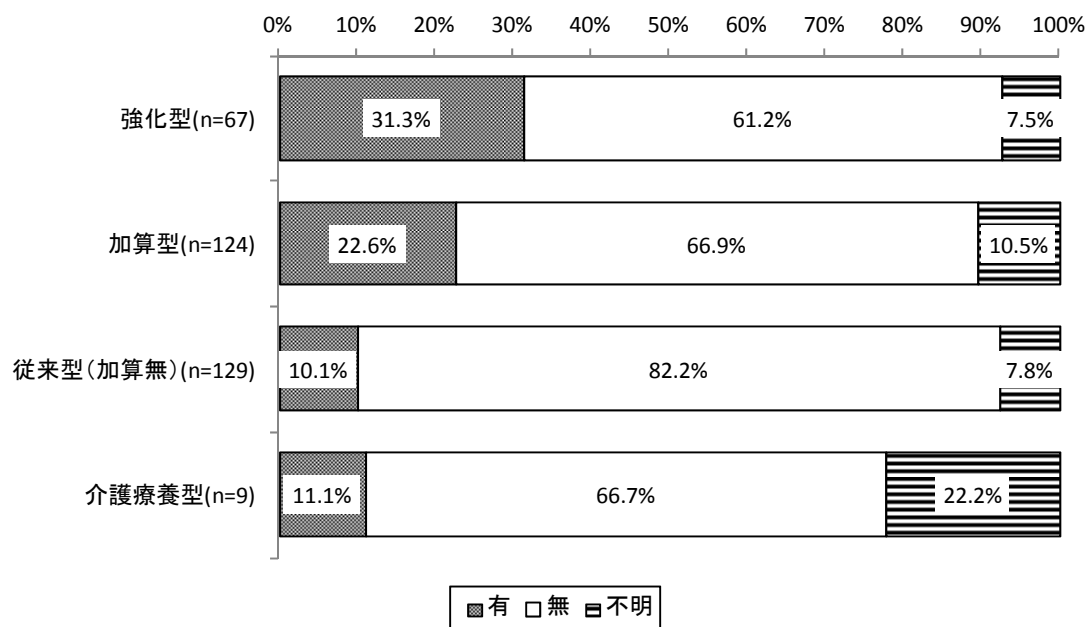

図表 3-4-15 訪問リハにおける言語聴覚士の状況（在宅復帰率別）

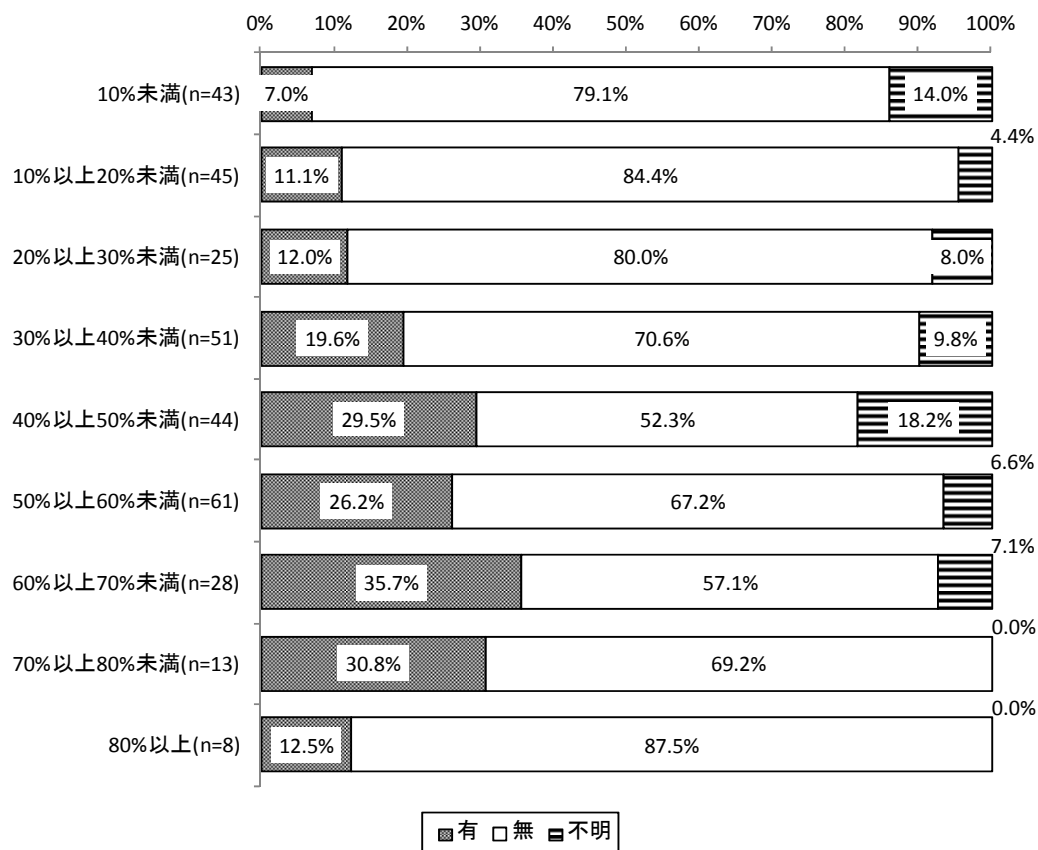

(6) 短期入所療養介護の利用者数（平成28年10月1か月分）

① 在宅復帰率 10%未満

図表 3-4-16 短期入所療養介護の利用者数（平成28年10月1か月分）(n=322)

	合計値（人）	構成比	1施設あたりの平均
要支援1・要支援2	6,136	20.7%	19.1
要介護1	7,506	25.3%	23.3
要介護2	7,746	26.1%	24.1
要介護3	4,562	15.4%	14.2
要介護4	2,557	8.6%	7.9
要介護5	1,205	4.1%	3.7
合計	29,712	100.0%	92.3

② 在宅復帰率 10%以上 20%未満

図表 3-4-17 短期入所療養介護の利用者数（平成28年10月1か月分）(n=242)

	合計値（人）	構成比	1施設あたりの平均
要支援1・要支援2	3,947	17.5%	16.3
要介護1	5,504	24.4%	22.7
要介護2	6,093	27.0%	25.2
要介護3	3,731	16.5%	15.4
要介護4	2,290	10.1%	9.5
要介護5	998	4.4%	4.1
合計	22,563	100.0%	93.2

③ 在宅復帰率 20%以上 30%未満

図表 3-4-18 短期入所療養介護の利用者数（平成28年10月1か月分）(n=170)

	合計値（人）	構成比	1施設あたりの平均
要支援1・要支援2	19,789	54.7%	116.4
要介護1	5,367	14.8%	31.6
要介護2	5,349	14.8%	31.5
要介護3	3,033	8.4%	17.8
要介護4	1,854	5.1%	10.9
要介護5	772	2.1%	4.5
合計	36,164	100.0%	212.7

## ④ 在宅復帰率 30%以上 40%未満

図表 3-4-19 短期入所療養介護の利用者数（平成 28 年 10 月 1 か月分）(n=203)

	合計値（人）	構成比	1施設あたりの平均
要支援 1・要支援 2	4,206	15.8%	20.7
要介護 1	6,203	23.3%	30.6
要介護 2	7,037	26.4%	34.7
要介護 3	4,672	17.6%	23.0
要介護 4	3,112	11.7%	15.3
要介護 5	1,382	5.2%	6.8
合計	26,612	100.0%	131.1

## ⑤ 在宅復帰率 40%以上 50%未満

図表 3-4-20 短期入所療養介護の利用者数（平成 28 年 10 月 1 か月分）(n=176)

	合計値（人）	構成比	1施設あたりの平均
要支援 1・要支援 2	4,131	16.9%	23.5
要介護 1	6,086	24.9%	34.6
要介護 2	6,719	27.5%	38.2
要介護 3	3,802	15.6%	21.6
要介護 4	2,574	10.5%	14.6
要介護 5	1,107	4.5%	6.3
合計	24,419	100.0%	138.7

## ⑥ 在宅復帰率 50%以上 60%未満

図表 3-4-21 短期入所療養介護の利用者数（平成 28 年 10 月 1 か月分）(n=191)

	合計値（人）	構成比	1施設あたりの平均
要支援 1・要支援 2	4,202	17.1%	22.0
要介護 1	5,817	23.7%	30.5
要介護 2	6,727	27.4%	35.2
要介護 3	3,940	16.1%	20.6
要介護 4	2,617	10.7%	13.7
要介護 5	1,231	5.0%	6.4
合計	24,534	100.0%	128.5

⑦ 在宅復帰率 60%以上 70%未満

図表 3-4-22 短期入所療養介護の利用者数（平成 28 年 10 月 1 か月分）(n=113)

	合計値（人）	構成比	1施設あたりの平均
要支援 1・要支援 2	3,187	16.8%	28.2
要介護 1	4,859	25.7%	43.0
要介護 2	4,887	25.8%	43.2
要介護 3	3,020	16.0%	26.7
要介護 4	2,013	10.6%	17.8
要介護 5	950	5.0%	8.4
合計	18,916	100.0%	167.4

⑧ 在宅復帰率 70%以上 80%未満

図表 3-4-23 短期入所療養介護の利用者数（平成 28 年 10 月 1 か月分）(n=39)

	合計値（人）	構成比	1施設あたりの平均
要支援 1・要支援 2	735	16.3%	18.8
要介護 1	1,112	24.7%	28.5
要介護 2	1,165	25.8%	29.9
要介護 3	741	16.4%	19.0
要介護 4	488	10.8%	12.5
要介護 5	266	5.9%	6.8
合計	4,507	100.0%	115.6

⑨ 在宅復帰率 80%以上

図表 3-4-24 短期入所療養介護の利用者数（平成 28 年 10 月 1 か月分）(n=19)

	合計値（人）	構成比	1施設あたりの平均
要支援 1・要支援 2	535	18.3%	28.2
要介護 1	681	23.3%	35.8
要介護 2	804	27.6%	42.3
要介護 3	469	16.1%	24.7
要介護 4	265	9.1%	13.9
要介護 5	164	5.6%	8.6
合計	2,918	100.0%	153.6

## ⑩ 強化型

図表 3-4-25 短期入所療養介護の利用者数（平成 28 年 10 月 1 か月分）(n=224)

	合計値（人）	構成比	1施設あたりの平均
要支援1・要支援2	5,543	15.1%	24.7
要介護1	8,819	24.0%	39.4
要介護2	10,095	27.5%	45.1
要介護3	6,293	17.1%	28.1
要介護4	4,021	10.9%	18.0
要介護5	1,995	5.4%	8.9
合計	36,766	100.0%	164.1

## ⑪ 加算型

図表 3-4-26 短期入所療養介護の利用者数（平成 28 年 10 月 1 か月分）(n=484)

	合計値（人）	構成比	1施設あたりの平均
要支援1・要支援2	10,862	17.0%	22.4
要介護1	15,741	24.6%	32.5
要介護2	17,255	27.0%	35.7
要介護3	10,230	16.0%	21.1
要介護4	6,896	10.8%	14.2
要介護5	2,982	4.7%	6.2
合計	63,966	100.0%	132.2

## ⑫ 従来型（加算無）

図表 3-4-27 短期入所療養介護の利用者数（平成 28 年 10 月 1 か月分）(n=821)

	合計値（人）	構成比	1施設あたりの平均
要支援1・要支援2	31,923	32.1%	38.9
要介護1	20,751	20.9%	25.3
要介護2	21,701	21.9%	26.4
要介護3	13,367	13.5%	16.3
要介護4	7,908	8.0%	9.6
要介護5	3,656	3.7%	4.5
合計	99,306	100.0%	121.0

## ⑬ 介護療養型

図表 3-4-28 短期入所療養介護の利用者数（平成 28 年 10 月 1 か月分）(n=28)

	合計値（人）	構成比	1施設あたりの平均
要支援1・要支援2	266	29.6%	9.5
要介護1	252	28.0%	9.0
要介護2	208	23.1%	7.4
要介護3	106	11.8%	3.8
要介護4	48	5.3%	1.7
要介護5	19	2.1%	0.7
合計	899	100.0%	32.1

(7) 通所リハビリテーションの利用者数（平成28年10月1か月分）

① 在宅復帰率 10%未満

図表 3-4-29 通所リハビリテーションの利用者数（平成28年10月1か月分）(n=267)

	合計値（人）	構成比	1施設あたりの平均
要支援1・要支援2	36	7.9%	0.1
要介護1	102	22.3%	0.4
要介護2	131	28.6%	0.5
要介護3	116	25.3%	0.4
要介護4	52	11.4%	0.2
要介護5	21	4.6%	0.1
合計	458	100.0%	1.7

② 在宅復帰率 10%以上 20%未満

図表 3-4-30 通所リハビリテーションの利用者数（平成28年10月1か月分）(n=205)

	合計値（人）	構成比	1施設あたりの平均
要支援1・要支援2	61	6.8%	0.3
要介護1	138	15.3%	0.7
要介護2	270	30.0%	1.3
要介護3	206	22.9%	1.0
要介護4	153	17.0%	0.7
要介護5	73	8.1%	0.4
合計	901	100.0%	4.4

③ 在宅復帰率 20%以上 30%未満

図表 3-4-31 通所リハビリテーションの利用者数（平成28年10月1か月分）(n=148)

	合計値（人）	構成比	1施設あたりの平均
要支援1・要支援2	20	3.2%	0.1
要介護1	132	20.8%	0.9
要介護2	196	30.9%	1.3
要介護3	152	24.0%	1.0
要介護4	97	15.3%	0.7
要介護5	37	5.8%	0.3
合計	634	100.0%	4.3



## ④ 在宅復帰率 30%以上 40%未満

図表 3-4-32 通所リハビリテーションの利用者数（平成 28 年 10 月 1 か月分）(n=184)

	合計値（人）	構成比	1施設あたりの平均
要支援 1・要支援 2	67	5.1%	0.4
要介護 1	275	21.1%	1.5
要介護 2	359	27.5%	2.0
要介護 3	310	23.7%	1.7
要介護 4	201	15.4%	1.1
要介護 5	94	7.2%	0.5
合計	1,306	100.0%	7.1

## ⑤ 在宅復帰率 40%以上 50%未満

図表 3-4-33 通所リハビリテーションの利用者数（平成 28 年 10 月 1 か月分）(n=154)

	合計値（人）	構成比	1施設あたりの平均
要支援 1・要支援 2	64	4.6%	0.4
要介護 1	281	20.4%	1.8
要介護 2	415	30.1%	2.7
要介護 3	319	23.1%	2.1
要介護 4	206	14.9%	1.3
要介護 5	95	6.9%	0.6
合計	1,380	100.0%	9.0

## ⑥ 在宅復帰率 50%以上 60%未満

図表 3-4-34 通所リハビリテーションの利用者数（平成 28 年 10 月 1 か月分）(n=171)

	合計値（人）	構成比	1施設あたりの平均
要支援 1・要支援 2	47	2.7%	0.3
要介護 1	329	18.7%	1.9
要介護 2	519	29.5%	3.0
要介護 3	437	24.8%	2.6
要介護 4	304	17.3%	1.8
要介護 5	125	7.1%	0.7
合計	1,761	100.0%	10.3

⑦ 在宅復帰率 60%以上 70%未満

図表 3-4-35 通所リハビリテーションの利用者数（平成 28 年 10 月 1 か月分）(n=94)

	合計値（人）	構成比	1施設あたりの平均
要支援 1・要支援 2	36	3.7%	0.4
要介護 1	174	18.0%	1.9
要介護 2	297	30.8%	3.2
要介護 3	232	24.1%	2.5
要介護 4	151	15.7%	1.6
要介護 5	74	7.7%	0.8
合計	964	100.0%	10.3

⑧ 在宅復帰率 70%以上 80%未満

図表 3-4-36 通所リハビリテーションの利用者数（平成 28 年 10 月 1 か月分）(n=33)

	合計値（人）	構成比	1施設あたりの平均
要支援 1・要支援 2	7	1.5%	0.2
要介護 1	67	14.3%	2.0
要介護 2	118	25.3%	3.6
要介護 3	107	22.9%	3.2
要介護 4	88	18.8%	2.7
要介護 5	80	17.1%	2.4
合計	467	100.0%	14.2

⑨ 在宅復帰率 80%以上

図表 3-4-37 通所リハビリテーションの利用者数（平成 28 年 10 月 1 か月分）(n=18)

	合計値（人）	構成比	1施設あたりの平均
要支援 1・要支援 2	7	3.5%	0.4
要介護 1	35	17.4%	1.9
要介護 2	59	29.4%	3.3
要介護 3	48	23.9%	2.7
要介護 4	35	17.4%	1.9
要介護 5	17	8.5%	0.9
合計	201	100.0%	11.2

## ⑩ 強化型

図表 3-4-38 通所リハビリテーションの利用者数（平成 28 年 10 月 1 か月分）(n=189)

	合計値（人）	構成比	1施設あたりの平均
要支援 1・要支援 2	67	2.8%	0.4
要介護 1	403	16.9%	2.1
要介護 2	687	28.9%	3.6
要介護 3	609	25.6%	3.2
要介護 4	396	16.6%	2.1
要介護 5	217	9.1%	1.1
合計	2,379	100.0%	12.6

## ⑪ 加算型

図表 3-4-39 通所リハビリテーションの利用者数（平成 28 年 10 月 1 か月分）(n=430)

	合計値（人）	構成比	1施設あたりの平均
要支援 1・要支援 2	140	4.1%	0.3
要介護 1	701	20.5%	1.6
要介護 2	1006	29.4%	2.3
要介護 3	773	22.6%	1.8
要介護 4	549	16.1%	1.3
要介護 5	248	7.3%	0.6
合計	3,417	100.0%	7.9

## ⑫ 従来型（加算無）

図表 3-4-40 通所リハビリテーションの利用者数（平成 28 年 10 月 1 か月分）(n=693)

	合計値（人）	構成比	1施設あたりの平均
要支援 1・要支援 2	141	6.0%	0.2
要介護 1	477	20.2%	0.7
要介護 2	690	29.2%	1.0
要介護 3	558	23.6%	0.8
要介護 4	347	14.7%	0.5
要介護 5	154	6.5%	0.2
合計	2,367	100.0%	3.4

⑬ 介護療養型

図表 3-4-41 通所リハビリテーションの利用者数（平成 28 年 10 月 1 か月分）(n=16)

	合計値（人）	構成比	1施設あたりの平均
要支援 1・要支援 2	2	5.0%	0.1
要介護 1	7	17.5%	0.4
要介護 2	8	20.0%	0.5
要介護 3	14	35.0%	0.9
要介護 4	8	20.0%	0.5
要介護 5	1	2.5%	0.1
合計	40	100.0%	2.5

## (8) 訪問リハビリテーションの利用者数（平成28年10月1か月分）

## ① 在宅復帰率 10%未満

図表 3-4-42 訪問リハビリテーションの利用者数（平成28年10月1か月分）(n=39)

	合計値（人）	構成比	1施設あたりの平均
要支援1・要支援2	181	21.4%	4.6
要介護1	171	20.2%	4.4
要介護2	180	21.3%	4.6
要介護3	142	16.8%	3.6
要介護4	94	11.1%	2.4
要介護5	78	9.2%	2.0
合計	846	100.0%	21.7

## ② 在宅復帰率 10%以上 20%未満

図表 3-4-43 訪問リハビリテーションの利用者数（平成28年10月1か月分）(n=44)

	合計値（人）	構成比	1施設あたりの平均
要支援1・要支援2	118	15.9%	2.7
要介護1	122	16.5%	2.8
要介護2	184	24.9%	4.2
要介護3	125	16.9%	2.8
要介護4	112	15.1%	2.5
要介護5	79	10.7%	1.8
合計	740	100.0%	16.8

## ③ 在宅復帰率 20%以上 30%未満

図表 3-4-44 訪問リハビリテーションの利用者数（平成28年10月1か月分）(n=21)

	合計値（人）	構成比	1施設あたりの平均
要支援1・要支援2	35	12.6%	1.7
要介護1	39	14.0%	1.9
要介護2	72	25.9%	3.4
要介護3	55	19.8%	2.6
要介護4	47	16.9%	2.2
要介護5	30	10.8%	1.4
合計	278	100.0%	13.2

④ 在宅復帰率 30%以上 40%未満

図表 3-4-45 訪問リハビリテーションの利用者数（平成 28 年 10 月 1 か月分）(n=49)

	合計値（人）	構成比	1施設あたりの平均
要支援 1・要支援 2	149	16.3%	3.0
要介護 1	130	14.2%	2.7
要介護 2	214	23.4%	4.4
要介護 3	160	17.5%	3.3
要介護 4	150	16.4%	3.1
要介護 5	110	12.0%	2.2
合計	913	100.0%	18.6

⑤ 在宅復帰率 40%以上 50%未満

図表 3-4-46 訪問リハビリテーションの利用者数（平成 28 年 10 月 1 か月分）(n=42)

	合計値（人）	構成比	1施設あたりの平均
要支援 1・要支援 2	194	12.5%	4.6
要介護 1	268	17.3%	6.4
要介護 2	431	27.9%	10.3
要介護 3	312	20.2%	7.4
要介護 4	214	13.8%	5.1
要介護 5	127	8.2%	3.0
合計	1,546	100.0%	36.8

⑥ 在宅復帰率 50%以上 60%未満

図表 3-4-47 訪問リハビリテーションの利用者数（平成 28 年 10 月 1 か月分）(n=58)

	合計値（人）	構成比	1施設あたりの平均
要支援 1・要支援 2	340	17.3%	5.9
要介護 1	311	15.8%	5.4
要介護 2	416	21.2%	7.2
要介護 3	363	18.5%	6.3
要介護 4	262	13.3%	4.5
要介護 5	273	13.9%	4.7
合計	1,965	100.0%	33.9

## ⑦ 在宅復帰率 60%以上 70%未満

図表 3-4-48 訪問リハビリテーションの利用者数（平成 28 年 10 月 1 か月分）(n=25)

	合計値（人）	構成比	1施設あたりの平均
要支援 1・要支援 2	144	9.0%	5.8
要介護 1	184	11.4%	7.4
要介護 2	459	28.6%	18.4
要介護 3	329	20.5%	13.2
要介護 4	356	22.2%	14.2
要介護 5	135	8.4%	5.4
合計	1,607	100.0%	64.3

## ⑧ 在宅復帰率 70%以上 80%未満

図表 3-4-49 訪問リハビリテーションの利用者数（平成 28 年 10 月 1 か月分）(n=13)

	合計値（人）	構成比	1施設あたりの平均
要支援 1・要支援 2	35	12.0%	2.7
要介護 1	45	15.5%	3.5
要介護 2	80	27.5%	6.2
要介護 3	35	12.0%	2.7
要介護 4	60	20.6%	4.6
要介護 5	36	12.4%	2.8
合計	291	100.0%	22.4

## ⑨ 在宅復帰率 80%以上

図表 3-4-50 訪問リハビリテーションの利用者数（平成 28 年 10 月 1 か月分）(n=8)

	合計値（人）	構成比	1施設あたりの平均
要支援 1・要支援 2	25	16.0%	1.4
要介護 1	21	13.5%	1.2
要介護 2	29	18.6%	1.6
要介護 3	33	21.2%	1.8
要介護 4	26	16.7%	1.4
要介護 5	22	14.1%	1.2
合計	156	100.0%	8.7

⑩ 強化型

図表 3-4-51 訪問リハビリテーションの利用者数（平成 28 年 10 月 1 か月分）(n=64)

	合計値（人）	構成比	1施設あたりの平均
要支援 1・要支援 2	381	12.2%	6.0
要介護 1	402	12.9%	6.3
要介護 2	780	25.0%	12.2
要介護 3	634	20.3%	9.9
要介護 4	559	17.9%	8.7
要介護 5	364	11.7%	5.7
合計	3,120	100.0%	48.8

⑪ 加算型

図表 3-4-52 訪問リハビリテーションの利用者数（平成 28 年 10 月 1 か月分）(n=118)

	合計値（人）	構成比	1施設あたりの平均
要支援 1・要支援 2	445	14.6%	3.8
要介護 1	485	16.0%	4.1
要介護 2	789	26.0%	6.7
要介護 3	558	18.4%	4.7
要介護 4	467	15.4%	4.0
要介護 5	295	9.7%	2.5
合計	3,039	100.0%	25.8

⑫ 従来型（加算無）

図表 3-4-53 訪問リハビリテーションの利用者数（平成 28 年 10 月 1 か月分）(n=121)

	合計値（人）	構成比	1施設あたりの平均
要支援 1・要支援 2	479	20.1%	4.0
要介護 1	409	17.1%	3.4
要介護 2	536	22.5%	4.4
要介護 3	404	16.9%	3.3
要介護 4	323	13.5%	2.7
要介護 5	234	9.8%	1.9
合計	2,385	100.0%	19.7



## ⑬ 介護療養型

図表 3-4-54 訪問リハビリテーションの利用者数（平成 28 年 10 月 1 か月分）(n=7)

	合計値（人）	構成比	1施設あたりの平均
要支援 1・要支援 2	17	14.8%	2.1
要介護 1	16	13.9%	2.0
要介護 2	32	27.8%	4.0
要介護 3	14	12.2%	1.8
要介護 4	15	13.0%	1.9
要介護 5	21	18.3%	2.6
合計	115	100.0%	14.4

## (9) 地域に貢献する活動の実施状況

図表 3-4-55 地域住民への健康教室（施設類型別）

		合計	Q9-1 実施状況：地域住民への健康教室			
			実施した	計画中である	実施予定はない	無回答
全体		1,874 100.0%	518 27.6%	194 10.4%	1,074 57.3%	88 4.7%
施設 type	強化型	245 100.0%	95 38.8%	30 12.2%	110 44.9%	10 4.1%
	加算型	530 100.0%	192 36.2%	61 11.5%	253 47.7%	24 4.5%
	従来型（加算無）	963 100.0%	206 21.4%	85 8.8%	628 65.2%	44 4.6%
	介護療養型	70 100.0%	8 11.4%	9 12.9%	49 70.0%	4 5.7%

図表 3-4-56 地域住民も利用可能なカフェ（施設類型別）

		合計	Q9-2 実施状況：地域住民も利用可能なカフェ			
			実施した	計画中である	実施予定はない	無回答
全体		1,874 100.0%	190 10.1%	124 6.6%	1,469 78.4%	91 4.9%
施設 type	強化型	245 100.0%	33 13.5%	30 12.2%	172 70.2%	10 4.1%
	加算型	530 100.0%	72 13.6%	46 8.7%	390 73.6%	22 4.2%
	従来型（加算無）	963 100.0%	77 8.0%	44 4.6%	795 82.6%	47 4.9%
	介護療養型	70 100.0%	4 5.7%	1 1.4%	60 85.7%	5 7.1%

図表 3-4-57 ボランティアの受け入れ（施設類型別）

		合計	Q9-3 実施状況：ボランティアの受け入れ			
			実施した	計画中である	実施予定はない	無回答
全体		1,874 100.0%	1,670 89.1%	66 3.5%	98 5.2%	40 2.1%
施設 type	強化型	245 100.0%	230 93.9%	7 2.9%	3 1.2%	5 2.0%
	加算型	530 100.0%	487 91.9%	13 2.5%	22 4.2%	8 1.5%
	従来型（加算無）	963 100.0%	864 89.7%	37 3.8%	44 4.6%	18 1.9%
	介護療養型	70 100.0%	37 52.9%	5 7.1%	25 35.7%	3 4.3%

図表 3-4-58 住民も含めた祭り等の開催（施設類型別）

		合計	Q9-4 実施状況：住民も含めた祭り等の開催			
			実施した	計画中である	実施予定はない	無回答
全体		1,874 100.0%	1,125 60.0%	101 5.4%	590 31.5%	58 3.1%
施設 type	強化型	245 100.0%	166 67.8%	17 6.9%	56 22.9%	6 2.4%
	加算型	530 100.0%	357 67.4%	25 4.7%	133 25.1%	15 2.8%
	従来型（加算無）	963 100.0%	543 56.4%	53 5.5%	339 35.2%	28 2.9%
	介護療養型	70 100.0%	26 37.1%	2 2.9%	39 55.7%	3 4.3%

図表 3-4-59 住民と入所者の交流会の開催（施設類型別）

		合計	Q9-5 実施状況：住民と入所者の交流会の開催			
			実施した	計画中である	実施予定はない	無回答
全体		1,874 100.0%	631 33.7%	191 10.2%	958 51.1%	94 5.0%
施設 type	強化型	245 100.0%	91 37.1%	29 11.8%	114 46.5%	11 4.5%
	加算型	530 100.0%	200 37.7%	54 10.2%	245 46.2%	31 5.8%
	従来型（加算無）	963 100.0%	308 32.0%	92 9.6%	521 54.1%	42 4.4%
	介護療養型	70 100.0%	11 15.7%	8 11.4%	48 68.6%	3 4.3%

## 第2節 退所者票

### (1) 入所前の世帯構成

図表 3-4-60 入所前の世帯構成（施設類型別）

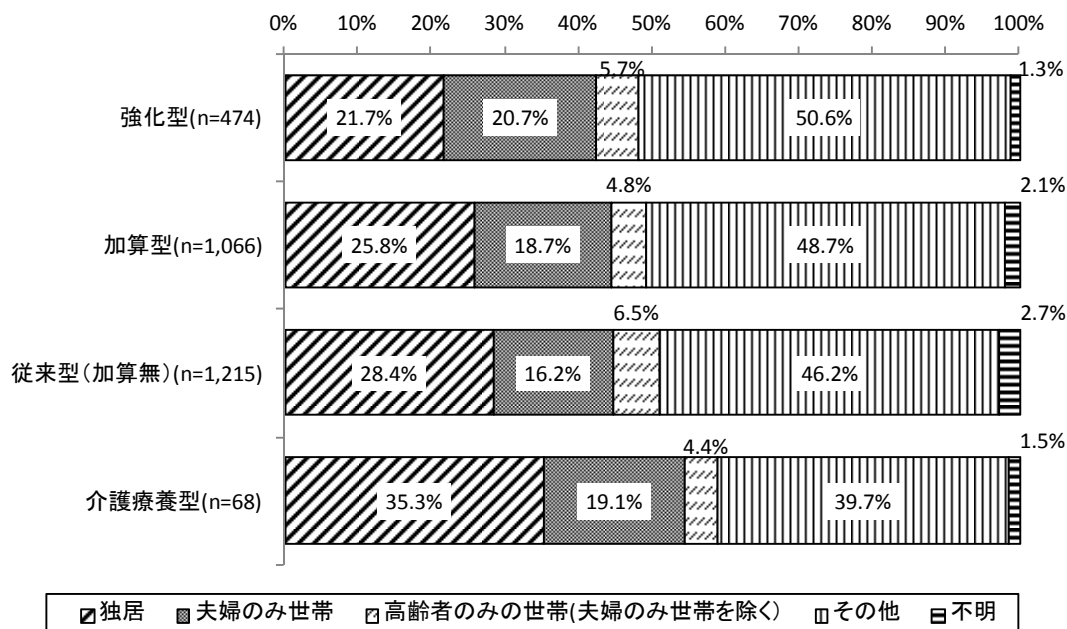

### (2) 要介護度の入所時・退所時直近の変化

退所先が「死亡」となる退所者を除き、入所時と退所時直近の要介護度の変化の状況をみた。

「上がった」：入所時よりも退所時直近の要介護度が小さいとき（申請中は除く）

「下がった」：入所時よりも退所時直近の要介護度が大きいとき（申請中は除く）

図表 3-4-61 要介護度の変化（施設類型別）

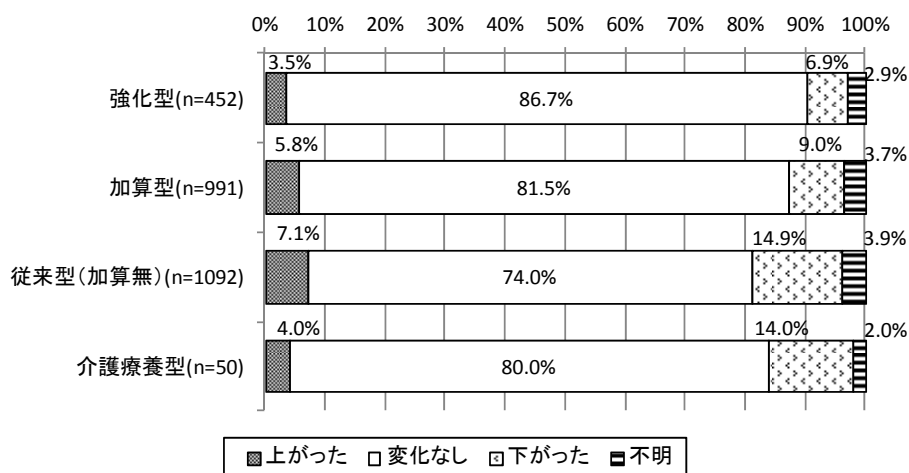

### (3) ADL 等の入所時・退所時の変化

退所先が「死亡」となる退所者を除き、入所時と退所時の ADL 等の変化の状況を見た。なお、「全体」は①「食事」から⑦「階段昇降」について入所時・退所時ともに回答のあった項目の合計値をもとに算出している。

「上がった」：入所時よりも退所時の ADL 等が上がっているとき

「下がった」：入所時よりも退所時の ADL 等が下がっているとき

#### ① 食事

図表 3-4-62 ADL 等の変化（食事）（施設類型別）

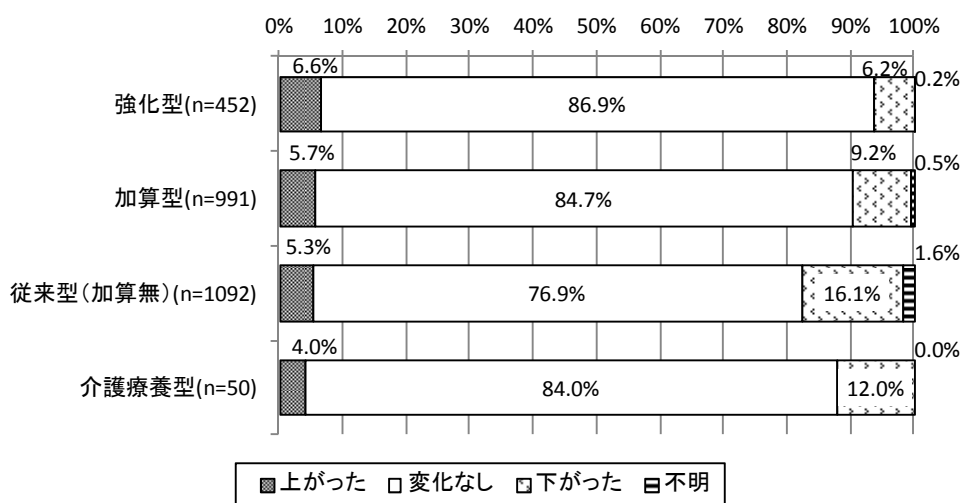

#### ② 排泄

図表 3-4-63 ADL 等の変化（排泄）（施設類型別）

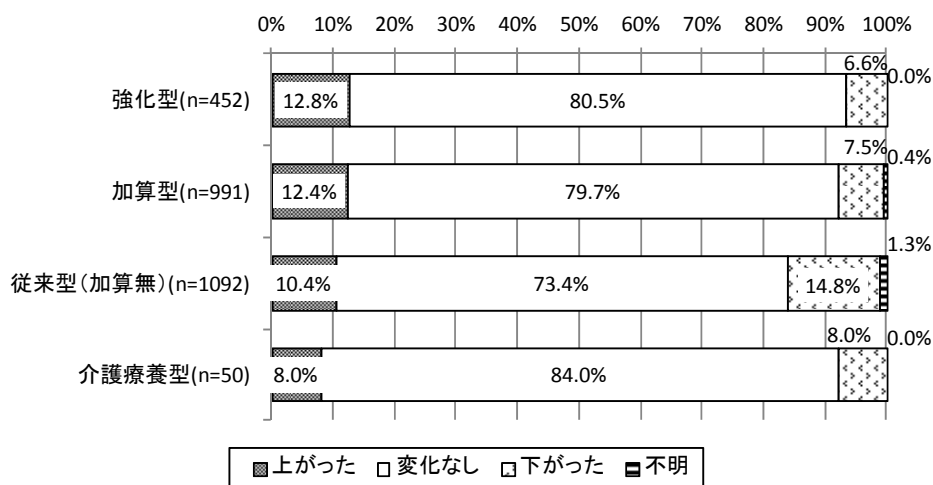

③ 入浴

図表 3-4-64 ADL 等の変化（入浴）（施設類型別）

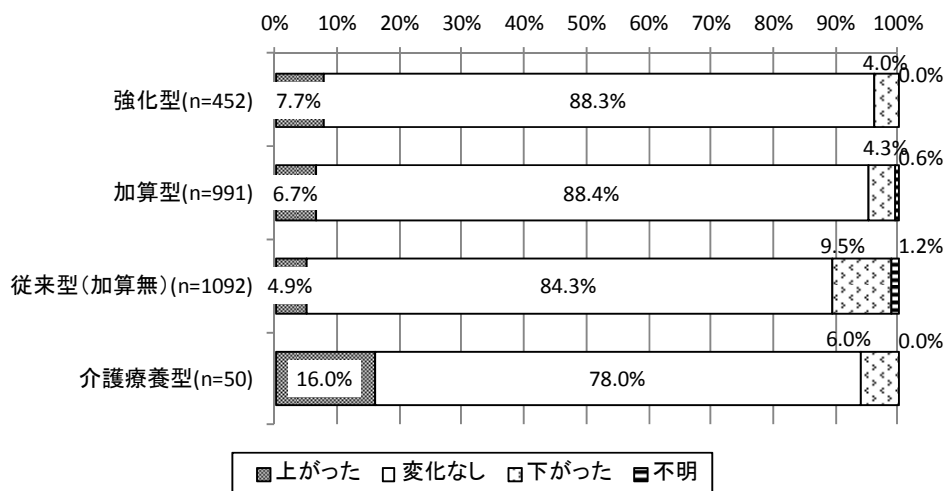

④ 着替え

図表 3-4-65 ADL 等の変化（着替え）（施設類型別）

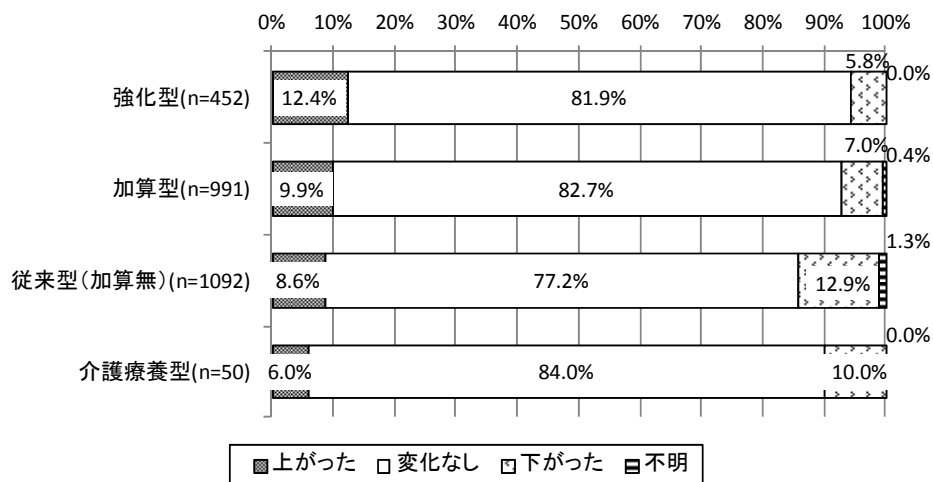

⑤ 移乗

図表 3-4-66 ADL 等の変化（移乗）（施設類型別）

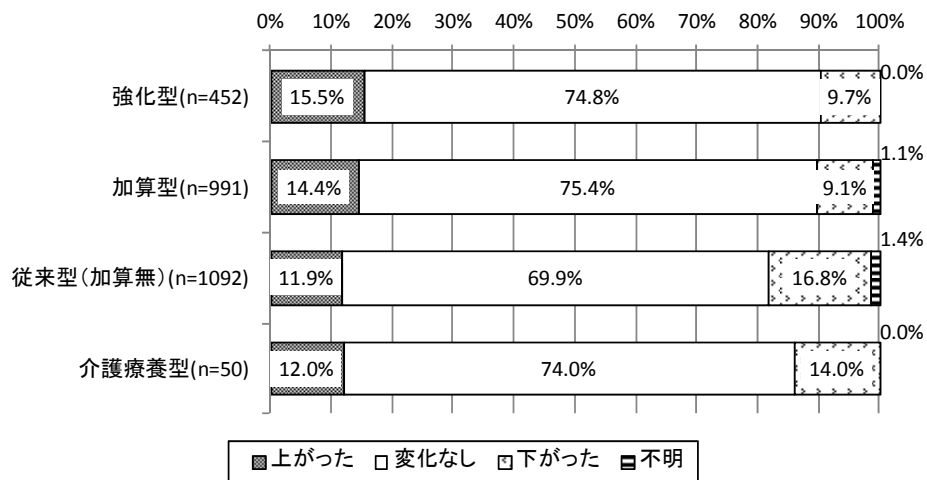

⑥ 屋内移動

図表 3-4-67 ADL 等の変化（屋内移動）（施設類型別）

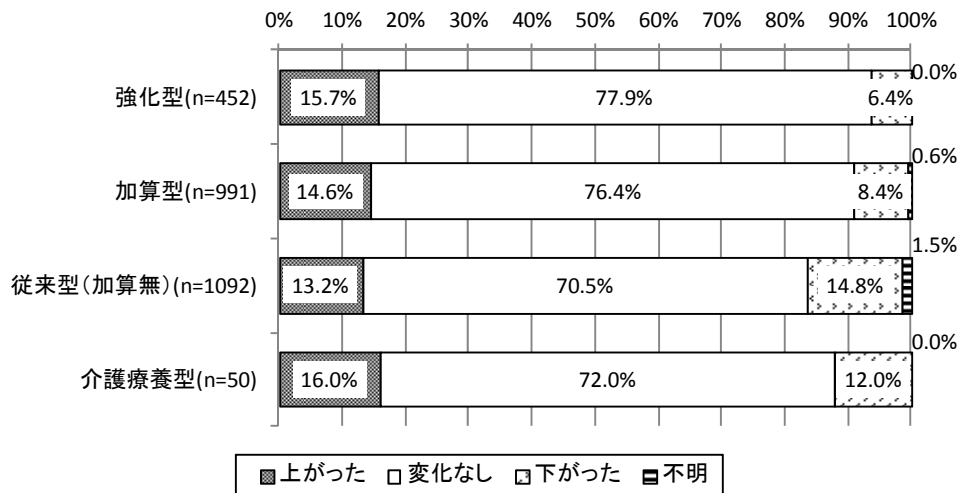



⑦ 階段昇降

図表 3-4-68 ADL 等の変化（階段昇降）（施設類型別）

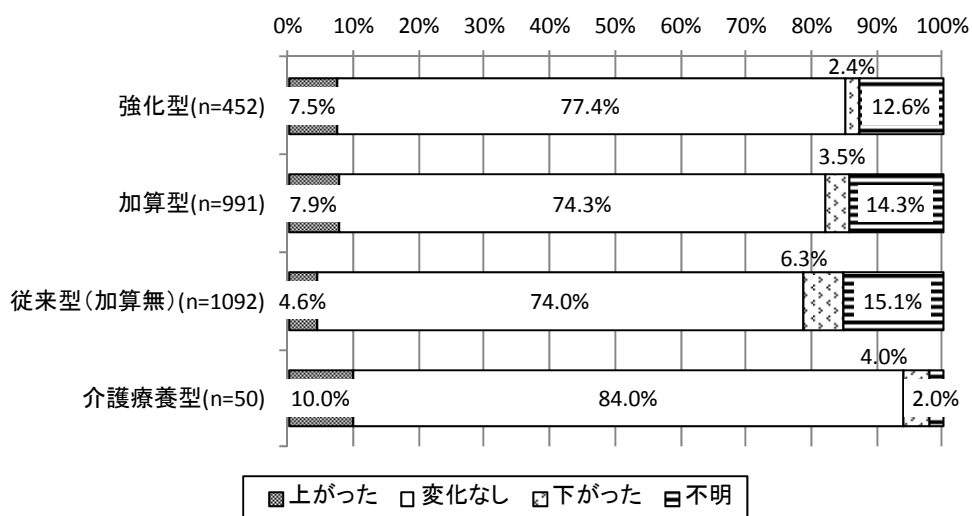

⑧ 全体

図表 3-4-69 ADL 等の変化（全体）（施設類型別）

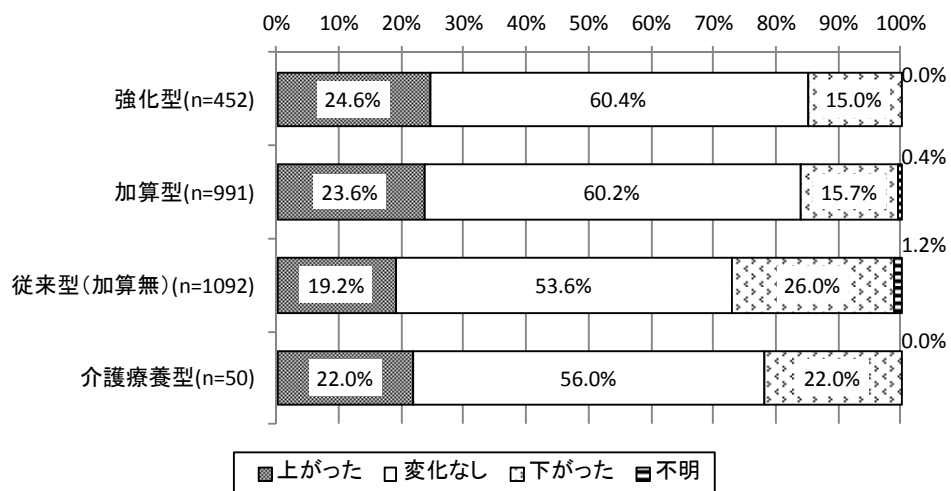

(4) 退所先（入所前世帯構成別）

図表 3-4-70 退所先（入所前の世帯構成別）

	独居(n=770)	夫婦のみ世帯 (n=526)	高齢者のみの世帯 (夫婦のみ世帯を除く) (n=166)	その他(n=1,398)
本人の家	22.2%	30.4%	28.3%	32.7%
病院	40.6%	39.5%	33.7%	37.7%
診療所	0.8%	1.0%	0.6%	0.6%
他の老人保健施設	3.4%	1.7%	3.6%	2.4%
特別養護老人ホーム	11.2%	10.8%	11.4%	9.5%
有料老人ホーム	4.7%	3.4%	3.0%	2.5%
サービス付き高齢者 向け住宅	3.1%	2.1%	1.2%	1.2%
養護老人ホーム	0.4%	0.4%	0.0%	0.1%
軽費老人ホーム・ケアハ ウス	0.3%	0.4%	1.2%	0.3%
認知症対応型共 同生活介護	2.7%	2.1%	1.2%	1.4%
死亡	6.6%	6.7%	14.5%	9.5%
その他	2.3%	1.3%	0.6%	1.3%
不明	1.7%	0.2%	0.6%	0.9%
合計	100.0%	100.0%	100.0%	100.0%

図表 3-4-71 退所先（入所前の世帯構成別）

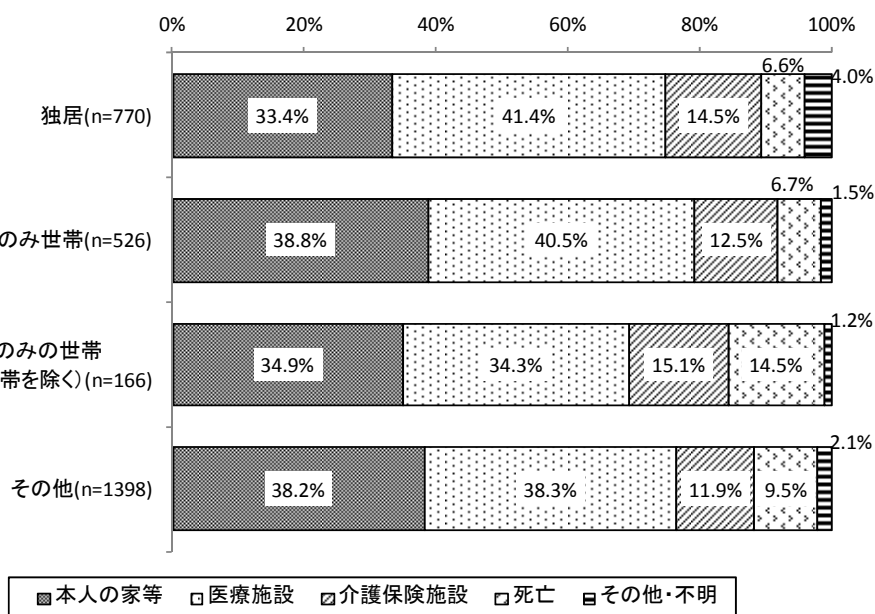

## (5) 老健施設への入所目的とその目的の達成の状況

## ① 入所目的が在宅復帰、在宅生活の維持の場合の退所先

老健施設への入所理由が「医療ニーズを持った退院直後の利用者の在宅復帰支援を支えるため」または「在宅での生活を維持できるよう支援するため」である退所者の退所先についてみた。

図表 3-4-72 退所先（入所目的が在宅復帰、在宅生活の維持の場合）(n=747)

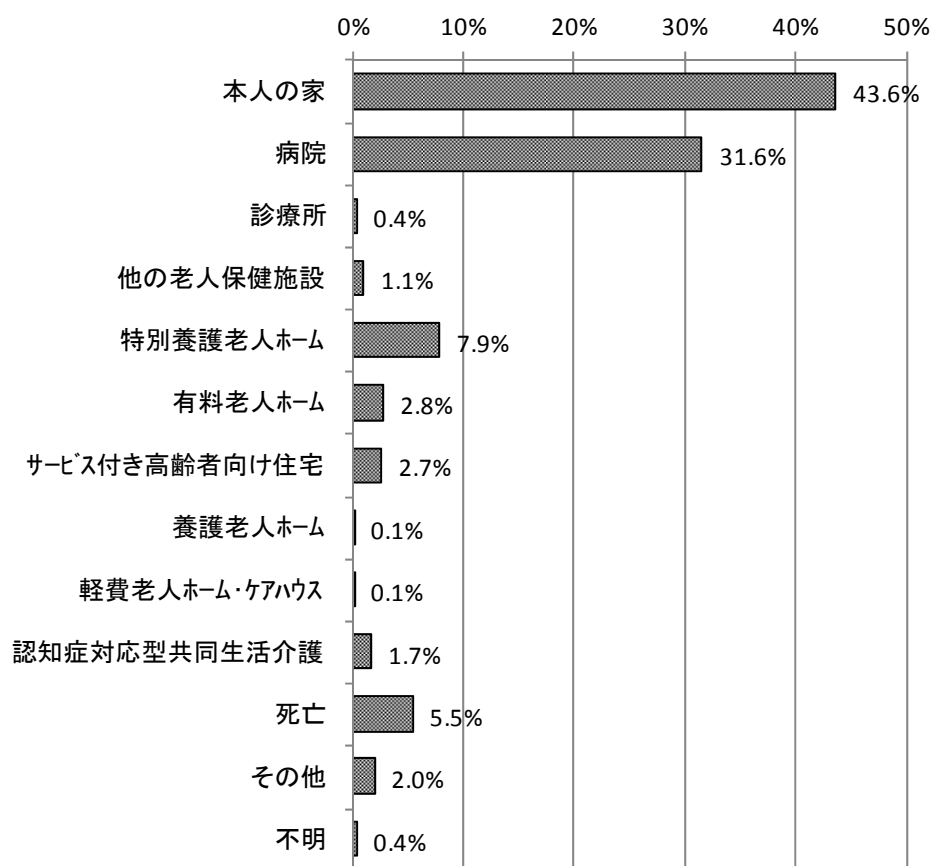

② 入所目的がリハビリテーションの場合の ADL 等の変化

老健施設への入所理由が「リハビリテーションを行うため」である退所者の入所時・退所時の ADL 等の変化についてみた。

図表 3-4-73 入所時・退所時の ADL 等の変化（入所目的がリハビリテーションの場合）  
(n=1,017)

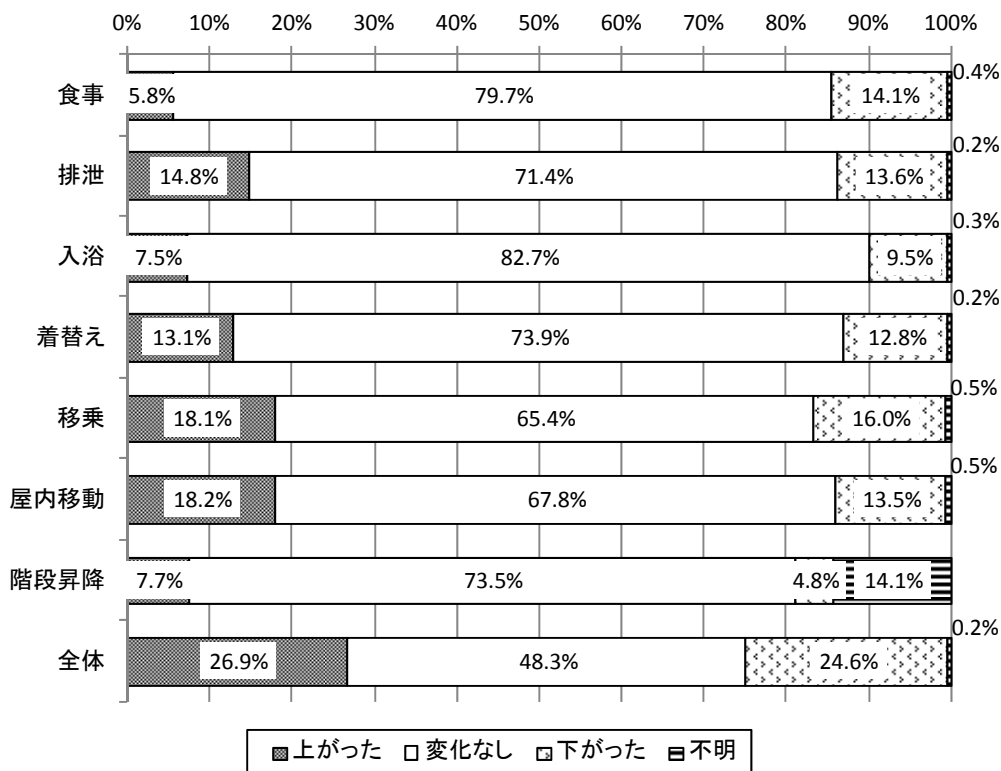

注) 全体：食事から階段昇降の ADL 等の合計値の変化

## (6) ケアプランでの訪問リハ、通所リハ、短期入所療養介護の施設の状況

## ① 訪問リハ

図表 3-4-74 ケアプランでの訪問リハの施設の状況

		合計	Q6-1-39sq1 訪問リハの施設		
			自施設	他施設	不明
全体		35 100.0%	13 37.1%	18 51.4%	4 11.4%
在宅復帰率	10%未満	1 100.0%	0 0.0%	1 100.0%	0 0.0%
	10%以上～20%未満	3 100.0%	1 33.3%	2 66.7%	0 0.0%
	20%以上～30%未満	1 100.0%	0 0.0%	1 100.0%	0 0.0%
	30%以上～40%未満	6 100.0%	2 33.3%	4 66.7%	0 0.0%
	40%以上～50%未満	8 100.0%	3 37.5%	4 50.0%	1 12.5%
	50%以上～60%未満	7 100.0%	3 42.9%	3 42.9%	1 14.3%
	60%以上～70%未満	2 100.0%	1 50.0%	1 50.0%	0 0.0%
	70%以上～80%未満	3 100.0%	1 33.3%	2 66.7%	0 0.0%
	80%以上	0 0.0%	0 0.0%	0 0.0%	0 0.0%
施設type	強化型	10 100.0%	4 40.0%	5 50.0%	1 10.0%
	加算型	15 100.0%	6 40.0%	8 53.3%	1 6.7%
	従来型（加算無）	8 100.0%	2 25.0%	4 50.0%	2 25.0%
	介護療養型	1 100.0%	1 100.0%	0 0.0%	0 0.0%

## ② 通所リハ

図表 3-4-75 ケアプランでの通所リハの施設の状況

		合計	Q6-1-39sq2 通所リハの施設		
			自施設	他施設	不明
全体		367 100.0%	284 77.4%	65 17.7%	18 4.9%
在宅復帰率	10%未満	26 100.0%	20 76.9%	6 23.1%	0 0.0%
	10%以上～20%未満	24 100.0%	21 87.5%	3 12.5%	0 0.0%
	20%以上～30%未満	20 100.0%	13 65.0%	5 25.0%	2 10.0%
	30%以上～40%未満	65 100.0%	52 80.0%	11 16.9%	2 3.1%
	40%以上～50%未満	59 100.0%	45 76.3%	9 15.3%	5 8.5%
	50%以上～60%未満	79 100.0%	52 65.8%	21 26.6%	6 7.6%
	60%以上～70%未満	45 100.0%	37 82.2%	7 15.6%	1 2.2%
	70%以上～80%未満	17 100.0%	16 94.1%	0 0.0%	1 5.9%
	80%以上	10 100.0%	9 90.0%	1 10.0%	0 0.0%
施設 type	強化型	103 100.0%	81 78.6%	20 19.4%	2 1.9%
	加算型	180 100.0%	137 76.1%	31 17.2%	12 6.7%
	従来型（加算無）	71 100.0%	54 76.1%	14 19.7%	3 4.2%
	介護療養型	7 100.0%	6 85.7%	0 0.0%	1 14.3%

## ③ 短期入所療養介護

図表 3-4-76 ケアプランでの短期入所療養介護の施設の状況

		合計	Q6-1-39sq3 短期入所療養介護の施設		
			自施設	他施設	不明
全体		357 100.0%	329 92.2%	13 3.6%	15 4.2%
在宅復帰率	10%未満	12 100.0%	10 83.3%	2 16.7%	0 0.0%
	10%以上～20%未満	10 100.0%	8 80.0%	1 10.0%	1 10.0%
	20%以上～30%未満	16 100.0%	15 93.8%	0 0.0%	1 6.3%
	30%以上～40%未満	66 100.0%	63 95.5%	2 3.0%	1 1.5%
	40%以上～50%未満	66 100.0%	64 97.0%	0 0.0%	2 3.0%
	50%以上～60%未満	84 100.0%	77 91.7%	3 3.6%	4 4.8%
	60%以上～70%未満	45 100.0%	41 91.1%	2 4.4%	2 4.4%
	70%以上～80%未満	14 100.0%	13 92.9%	1 7.1%	0 0.0%
	80%以上	23 100.0%	20 87.0%	0 0.0%	3 13.0%
	施設type	強化型	120 100.0%	111 92.5%	3 2.5%
加算型		172 100.0%	162 94.2%	4 2.3%	6 3.5%
従来型（加算無）		55 100.0%	46 83.6%	6 10.9%	3 5.5%
介護療養型		6 100.0%	6 100.0%	0 0.0%	0 0.0%

### 第3節 併設サービス調査

(1) 利用目的

① 短期入所療養介護

図表 3-4-77 短期入所療養介護の利用目的（主なもの1つ）

		合計	Q7 短期入所療養介護の利用目的							その他	不明
			家族の介護負担軽減のため	家族が冠婚葬祭等により外出するた	家族が病気になるため	集中的にリハビリテーションを行うため	利用者の認知症状が悪化したため	利用者の状態のアセスメントをするため			
全体		1,424 100.0%	1,097 77.0%	51 3.6%	47 3.3%	117 8.2%	31 2.2%	12 0.8%	62 4.4%	7 0.5%	
在宅復帰率	10%未満	131 100.0%	103 78.6%	8 6.1%	5 3.8%	8 6.1%	2 1.5%	0 0.0%	4 3.1%	1 0.8%	
	10%以上～20%未満	133 100.0%	97 72.9%	8 6.0%	6 4.5%	9 6.8%	1 0.8%	1 0.8%	7 5.3%	4 3.0%	
	20%以上～30%未満	75 100.0%	56 74.7%	7 9.3%	4 5.3%	3 4.0%	2 2.7%	0 0.0%	3 4.0%	0 0.0%	
	30%以上～40%未満	169 100.0%	127 75.1%	9 5.3%	6 3.6%	15 8.9%	4 2.4%	0 0.0%	8 4.7%	0 0.0%	
	40%以上～50%未満	175 100.0%	135 77.1%	5 2.9%	9 5.1%	7 4.0%	5 2.9%	3 1.7%	11 6.3%	0 0.0%	
	50%以上～60%未満	287 100.0%	235 81.9%	4 1.4%	6 2.1%	21 7.3%	7 2.4%	2 0.7%	12 4.2%	0 0.0%	
	60%以上～70%未満	172 100.0%	137 79.7%	3 1.7%	3 1.7%	15 8.7%	7 4.1%	2 1.2%	5 2.9%	0 0.0%	
	70%以上～80%未満	121 100.0%	89 73.6%	1 0.8%	3 2.5%	24 19.8%	1 0.8%	0 0.0%	1 0.8%	2 1.7%	
	80%以上	18 100.0%	17 94.4%	0 0.0%	0 0.0%	1 5.6%	0 0.0%	0 0.0%	0 0.0%	0 0.0%	
	施設type	強化型	418 100.0%	333 79.7%	3 0.7%	9 2.2%	47 11.2%	9 2.2%	4 1.0%	13 3.1%	0 0.0%
加算型		541 100.0%	411 76.0%	21 3.9%	18 3.3%	40 7.4%	15 2.8%	7 1.3%	27 5.0%	2 0.4%	
従来型（加算無）		421 100.0%	318 75.5%	25 5.9%	18 4.3%	26 6.2%	7 1.7%	1 0.2%	21 5.0%	5 1.2%	
介護療養型		8 100.0%	8 100.0%	0 0.0%	0 0.0%	0 0.0%	0 0.0%	0 0.0%	0 0.0%	0 0.0%	



② 通所リハで提供しているリハビリの目的

図表 3-4-78 通所リハで提供しているリハビリの目的（主なもの1つ）

		合計	Q7 通所リハで提供しているリハビリの目的							
			心身機能維持	心身機能回復	ADLの維持	ADLの回復	IADLの維持	IADLの回復	社会適応能力の維持	社会適応能力の回復
全体		1,755 100.0%	609 34.7%	130 7.4%	598 34.1%	180 10.3%	84 4.8%	26 1.5%	52 3.0%	18 1.0%
在宅復帰率	10%未満	275 100.0%	110 40.0%	15 5.5%	93 33.8%	30 10.9%	12 4.4%	0 0.0%	8 2.9%	2 0.7%
	10%以上～20%未満	280 100.0%	81 28.9%	22 7.9%	119 42.5%	20 7.1%	20 7.1%	5 1.8%	6 2.1%	3 1.1%
	20%以上～30%未満	174 100.0%	58 33.3%	8 4.6%	67 38.5%	22 12.6%	10 5.7%	2 1.1%	7 4.0%	0 0.0%
	30%以上～40%未満	240 100.0%	94 39.2%	19 7.9%	85 35.4%	16 6.7%	4 1.7%	0 0.0%	13 5.4%	7 2.9%
	40%以上～50%未満	155 100.0%	49 31.6%	10 6.5%	47 30.3%	16 10.3%	10 6.5%	6 3.9%	4 2.6%	1 0.6%
	50%以上～60%未満	254 100.0%	91 35.8%	20 7.9%	84 33.1%	23 9.1%	12 4.7%	4 1.6%	3 1.2%	3 1.2%
	60%以上～70%未満	148 100.0%	36 24.3%	4 2.7%	43 29.1%	30 20.3%	9 6.1%	7 4.7%	6 4.1%	2 1.4%
	70%以上～80%未満	51 100.0%	5 9.8%	9 17.6%	22 43.1%	13 25.5%	1 2.0%	1 2.0%	0 0.0%	0 0.0%
	80%以上	62 100.0%	24 38.7%	10 16.1%	18 29.0%	3 4.8%	3 4.8%	0 0.0%	4 6.5%	0 0.0%
	施設type	強化型	296 100.0%	69 23.3%	40 13.5%	111 37.5%	41 13.9%	14 4.7%	6 2.0%	5 1.7%
加算型		562 100.0%	217 38.6%	32 5.7%	175 31.1%	44 7.8%	25 4.4%	10 1.8%	22 3.9%	10 1.8%
従来型（加算無）		827 100.0%	303 36.6%	56 6.8%	286 34.6%	88 10.6%	45 5.4%	9 1.1%	20 2.4%	6 0.7%
介護療養型		20 100.0%	1 5.0%	0 0.0%	5 25.0%	5 25.0%	0 0.0%	0 0.0%	1 5.0%	0 0.0%

		合計	Q7 通所リハで提供しているリハビリの目的		
			医学的管理	その他	不明
全体		1,755 100.0%	9 0.5%	11 0.6%	38 2.2%
在宅復帰率	10%未満	275 100.0%	2 0.7%	1 0.4%	2 0.7%
	10%以上～20%未満	280 100.0%	2 0.7%	2 0.7%	0 0.0%
	20%以上～30%未満	174 100.0%	0 0.0%	0 0.0%	0 0.0%
	30%以上～40%未満	240 100.0%	2 0.8%	0 0.0%	0 0.0%
	40%以上～50%未満	155 100.0%	1 0.6%	1 0.6%	10 6.5%
	50%以上～60%未満	254 100.0%	1 0.4%	3 1.2%	10 3.9%
	60%以上～70%未満	148 100.0%	1 0.7%	2 1.4%	8 5.4%
	70%以上～80%未満	51 100.0%	0 0.0%	0 0.0%	0 0.0%
	80%以上	62 100.0%	0 0.0%	0 0.0%	0 0.0%
	施設type	強化型	296 100.0%	0 0.0%	2 0.7%
加算型		562 100.0%	4 0.7%	4 0.7%	19 3.4%
従来型（加算無）		827 100.0%	4 0.5%	5 0.6%	5 0.6%
介護療養型		20 100.0%	0 0.0%	0 0.0%	8 40.0%

③ 訪問リハで提供しているリハビリの目的

図表 3-4-79 訪問リハで提供しているリハビリの目的（主なもの1つ）

		Q7 訪問リハで提供しているリハビリの目的								
		合計	心身機能維持	心身機能回復	ADLの維持	ADLの回復	IADLの維持	IADLの回復	社会適応能力の維持	社会適応能力の回復
全体		1,500 100.0%	396 26.4%	236 15.7%	360 24.0%	238 15.9%	70 4.7%	105 7.0%	19 1.3%	26 1.7%
在宅復帰率	10%未満	149 100.0%	47 31.5%	19 12.8%	41 27.5%	25 16.8%	4 2.7%	6 4.0%	3 2.0%	2 1.3%
	10%以上～20%未満	140 100.0%	44 31.4%	16 11.4%	41 29.3%	16 11.4%	9 6.4%	7 5.0%	2 1.4%	1 0.7%
	20%以上～30%未満	76 100.0%	26 34.2%	15 19.7%	10 13.2%	19 25.0%	0 0.0%	3 3.9%	0 0.0%	3 3.9%
	30%以上～40%未満	189 100.0%	42 22.2%	28 14.8%	47 24.9%	33 17.5%	7 3.7%	19 10.1%	4 2.1%	4 2.1%
	40%以上～50%未満	201 100.0%	60 29.9%	39 19.4%	36 17.9%	29 14.4%	12 6.0%	16 8.0%	3 1.5%	2 1.0%
	50%以上～60%未満	358 100.0%	78 21.8%	61 17.0%	90 25.1%	59 16.5%	25 7.0%	24 6.7%	2 0.6%	4 1.1%
	60%以上～70%未満	169 100.0%	36 21.3%	26 15.4%	41 24.3%	27 16.0%	5 3.0%	16 9.5%	1 0.6%	6 3.6%
	70%以上～80%未満	52 100.0%	13 25.0%	4 7.7%	18 34.6%	4 7.7%	1 1.9%	5 9.6%	0 0.0%	1 1.9%
	80%以上	47 100.0%	8 17.0%	7 14.9%	12 25.5%	13 27.7%	4 8.5%	2 4.3%	0 0.0%	0 0.0%
	施設type	強化型	386 100.0%	93 24.1%	51 13.2%	111 28.8%	60 15.5%	15 3.9%	23 6.0%	2 0.5%
加算型		546 100.0%	141 25.8%	97 17.8%	122 22.3%	74 13.6%	33 6.0%	45 8.2%	9 1.6%	11 2.0%
従来型（加算無）		442 100.0%	131 29.6%	74 16.7%	101 22.9%	72 16.3%	16 3.6%	24 5.4%	7 1.6%	8 1.8%
介護療養型		38 100.0%	15 39.5%	4 10.5%	6 15.8%	9 23.7%	1 2.6%	2 5.3%	1 2.6%	0 0.0%

		合計	Q7 訪問リハで提供しているリハビリの目的			
			医学的管 理	住宅改修 等の環境 整備のため	その他	不明
全体		1,500 100.0%	19 1.3%	1 0.1%	9 0.6%	21 1.4%
在宅復帰率	10%未満	149 100.0%	2 1.3%	0 0.0%	0 0.0%	0 0.0%
	10%以上～20%未満	140 100.0%	4 2.9%	0 0.0%	0 0.0%	0 0.0%
	20%以上～30%未満	76 100.0%	0 0.0%	0 0.0%	0 0.0%	0 0.0%
	30%以上～40%未満	189 100.0%	4 2.1%	0 0.0%	0 0.0%	1 0.5%
	40%以上～50%未満	201 100.0%	2 1.0%	0 0.0%	0 0.0%	2 1.0%
	50%以上～60%未満	358 100.0%	3 0.8%	1 0.3%	7 2.0%	4 1.1%
	60%以上～70%未満	169 100.0%	2 1.2%	0 0.0%	2 1.2%	7 4.1%
	70%以上～80%未満	52 100.0%	0 0.0%	0 0.0%	0 0.0%	6 11.5%
	80%以上	47 100.0%	1 2.1%	0 0.0%	0 0.0%	0 0.0%
	施設type	強化型	386 100.0%	4 1.0%	0 0.0%	7 1.8%
加算型		546 100.0%	7 1.3%	1 0.2%	1 0.2%	5 0.9%
従来型（加算無）		442 100.0%	8 1.8%	0 0.0%	1 0.2%	0 0.0%
介護療養型		38 100.0%	0 0.0%	0 0.0%	0 0.0%	0 0.0%

(2) 利用状況

① 通所リハビリテーション

図表 3-4-80 通所リハビリテーションの利用回数（平成28年10月の利用回数）

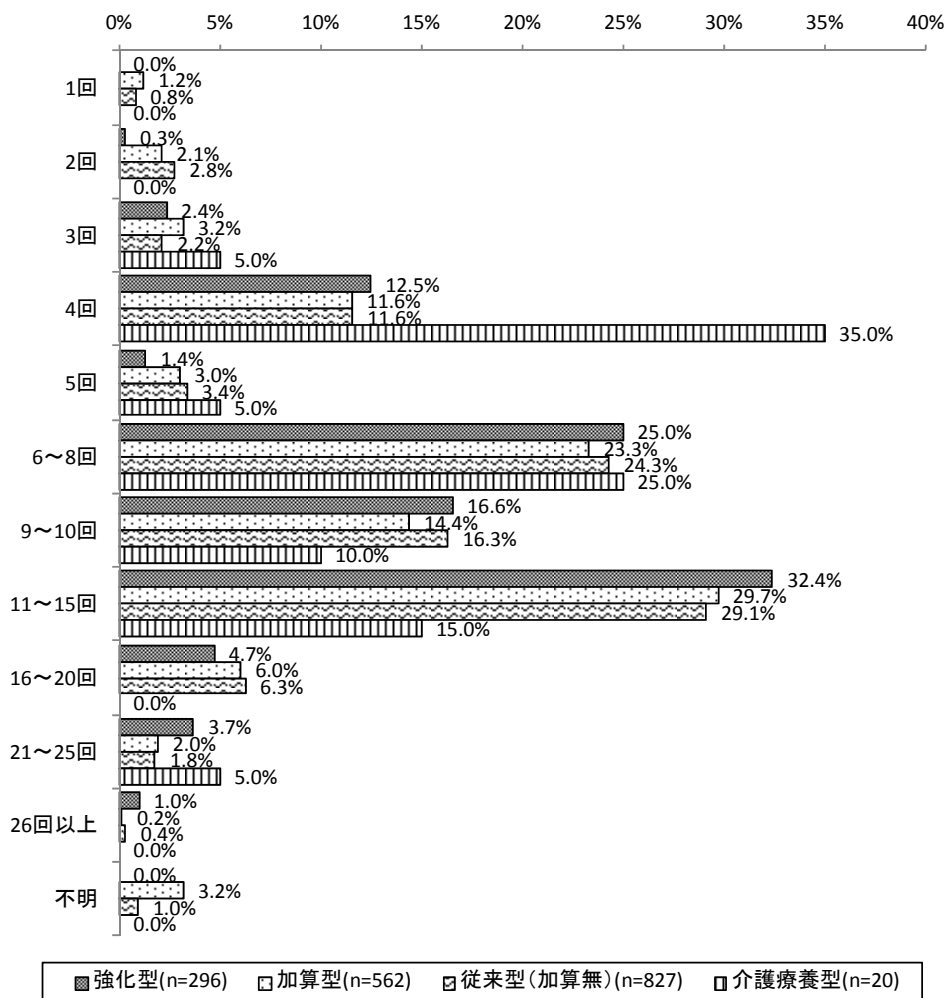

図表 3-4-81 通所リハビリテーションの1回あたりの利用時間

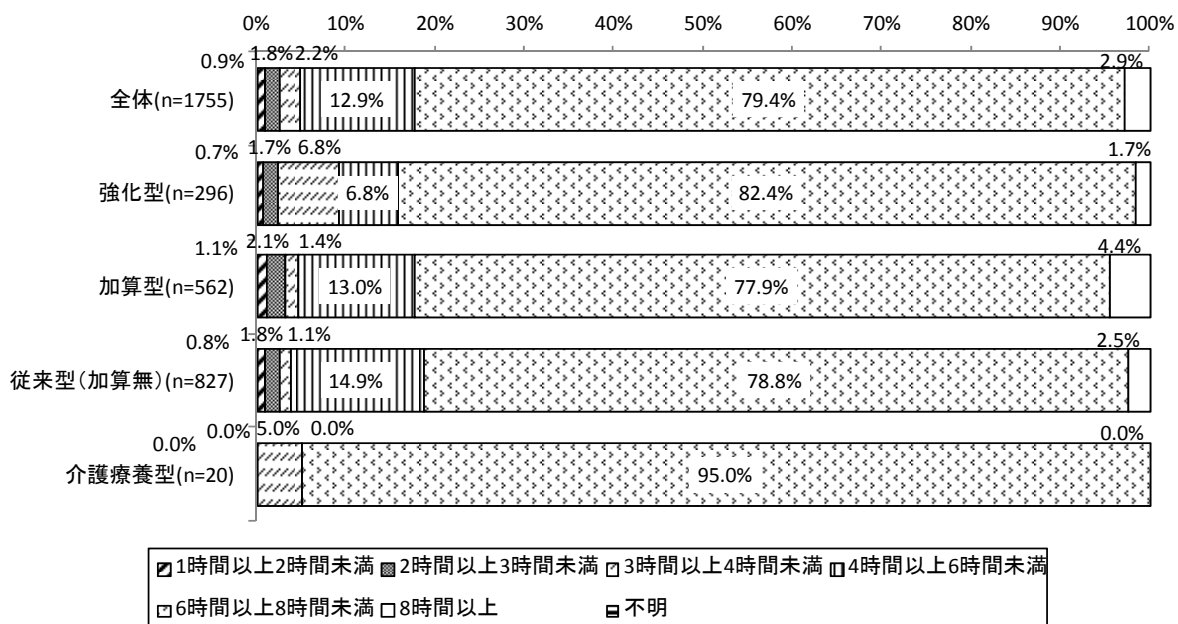

② 訪問リハビリテーション

図表 3-4-82 訪問リハビリテーションの利用回数（平成28年10月の利用回数）

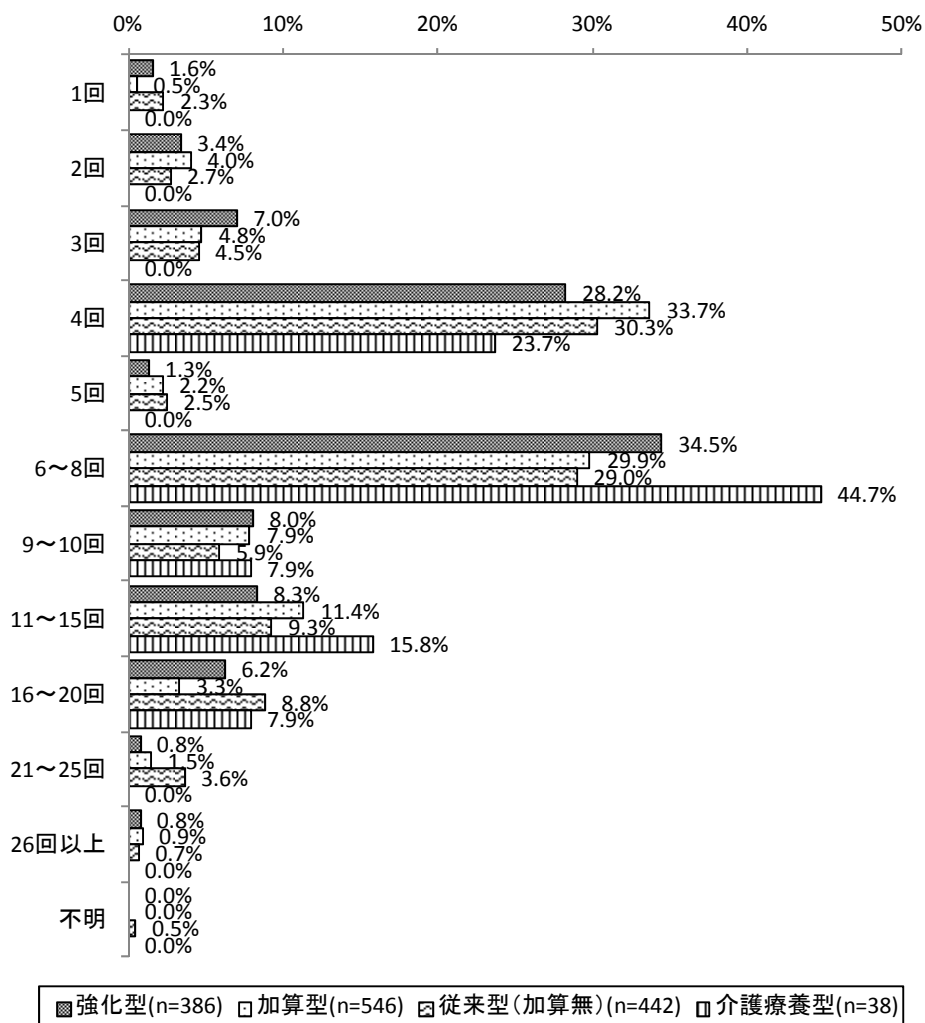

(3) 自施設への入所経験

① 自施設（老人保健施設）への入所経験

図表 3-4-83 自施設（老人保健施設）への入所経験（短期入所）

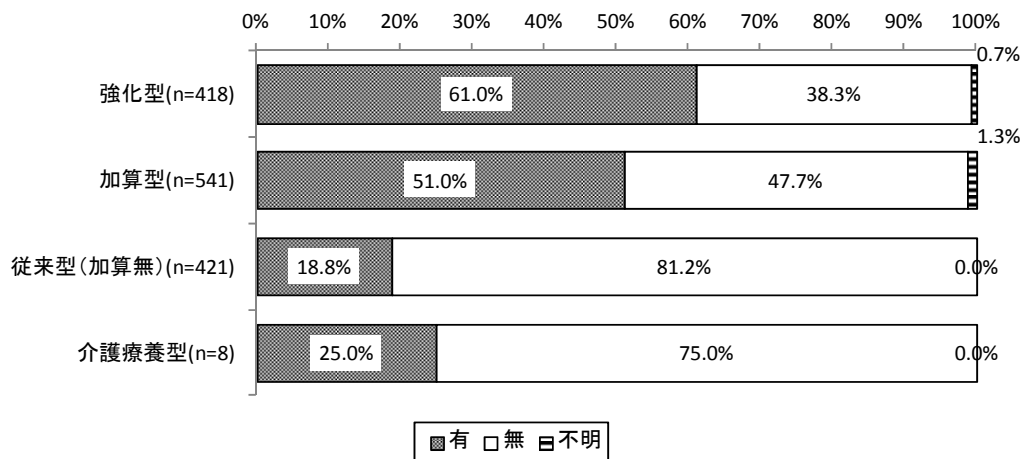

図表 3-4-84 自施設（老人保健施設）への入所経験（通所リハ）

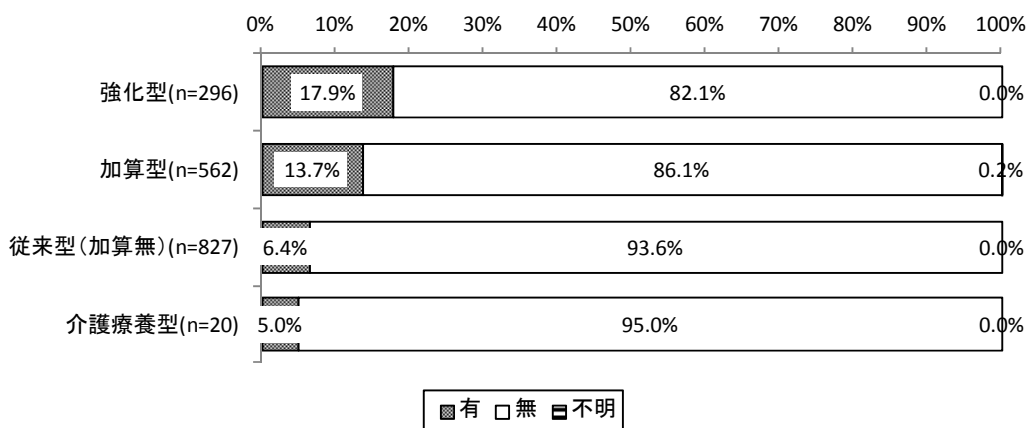

図表 3-4-85 自施設（老人保健施設）への入所経験（訪問リハ）

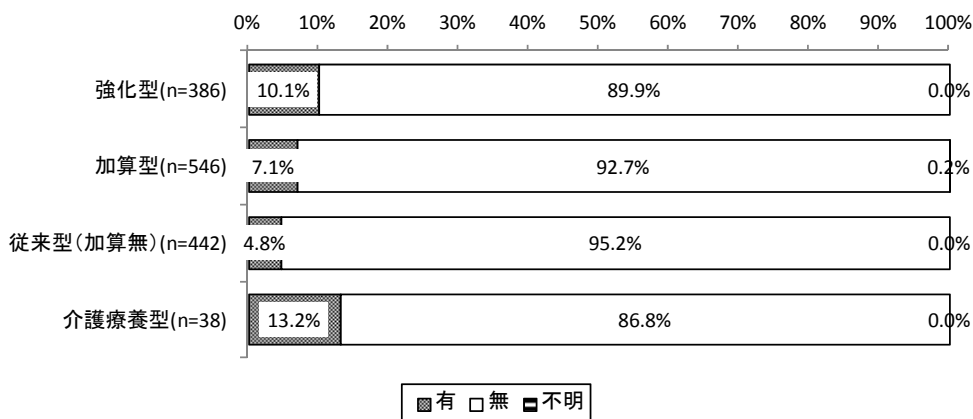

(4) 他のサービスの利用経験

① 短期入所療養介護

図表 3-4-86 自施設の通所リハの利用経験（短期入所療養介護）

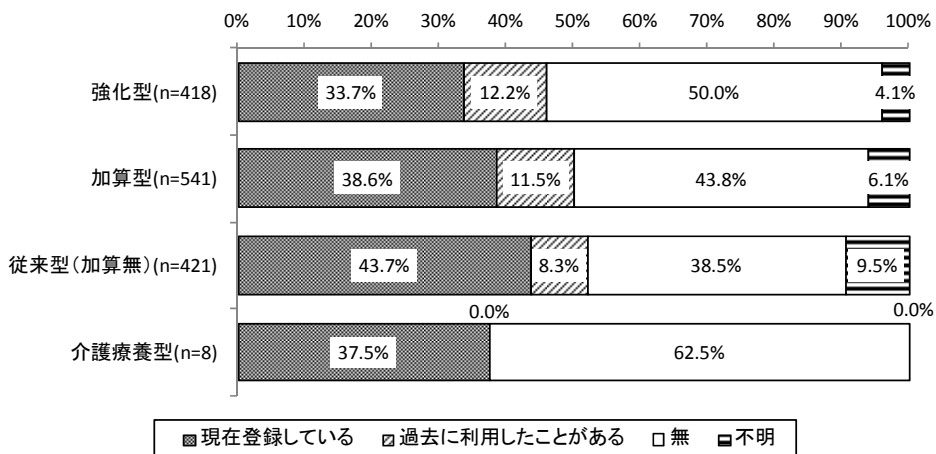

図表 3-4-87 自施設の訪問リハの利用経験（短期入所療養介護）

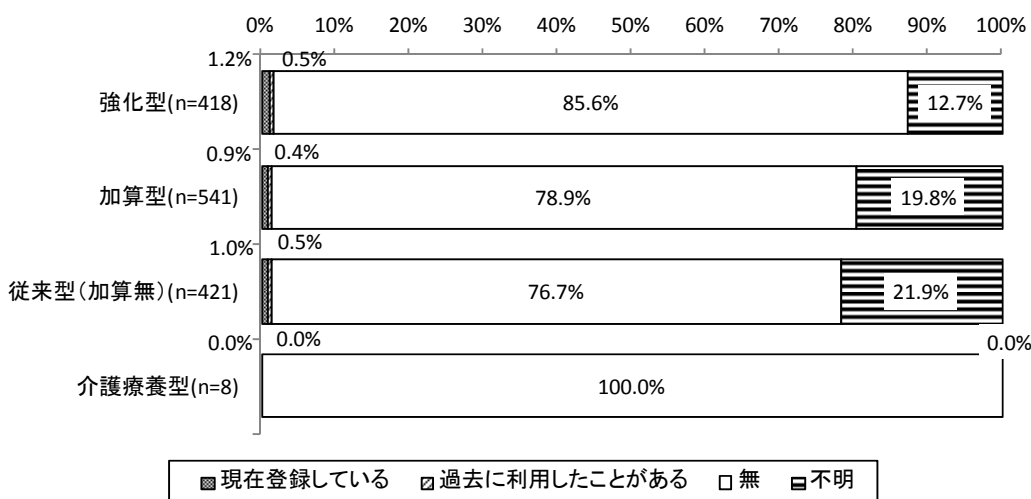

図表 3-4-88 自施設の通所リハ又は訪問リハの利用経験（短期入所療養介護）

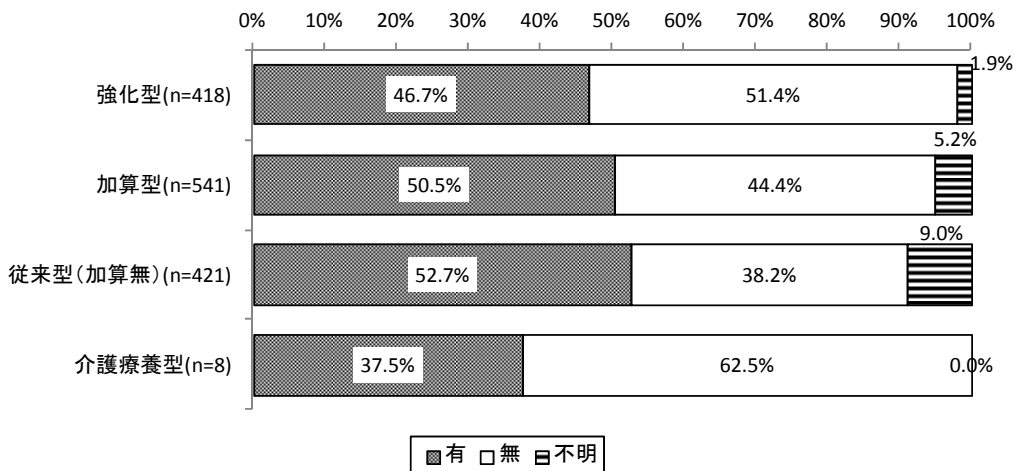



② 通所リハ

図表 3-4-89 自施設の短期療養介護の利用経験の有無（通所リハ）

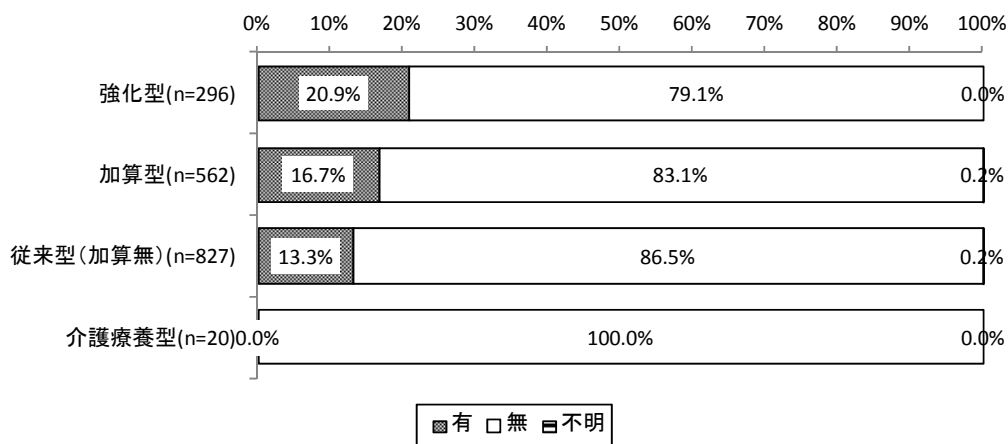

図表 3-4-90 自施設の短期療養介護の利用経験者の利用回数（通所リハ）

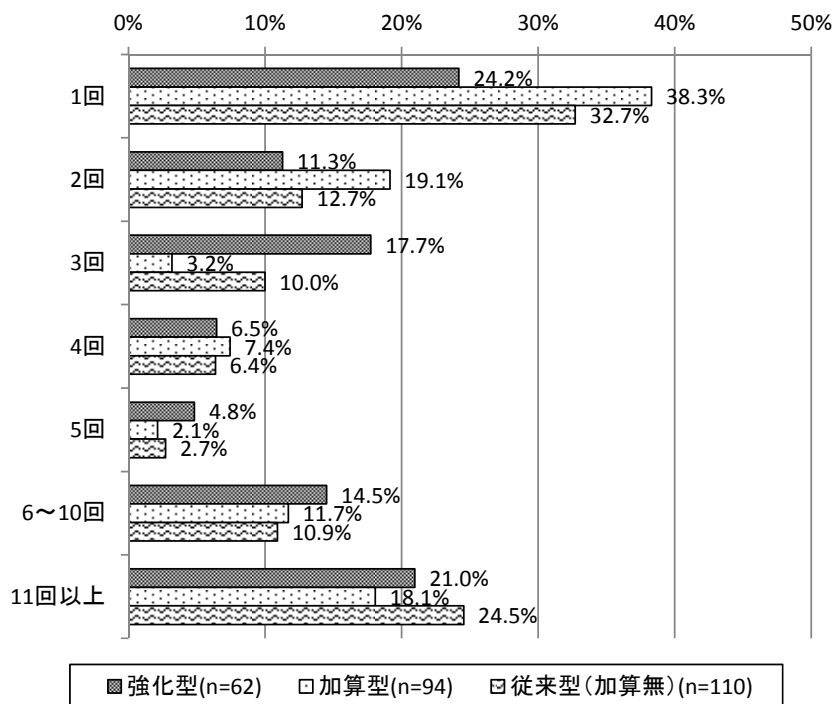

図表 3-4-91 自施設の訪問リハビリテーションの利用経験（通所リハ）

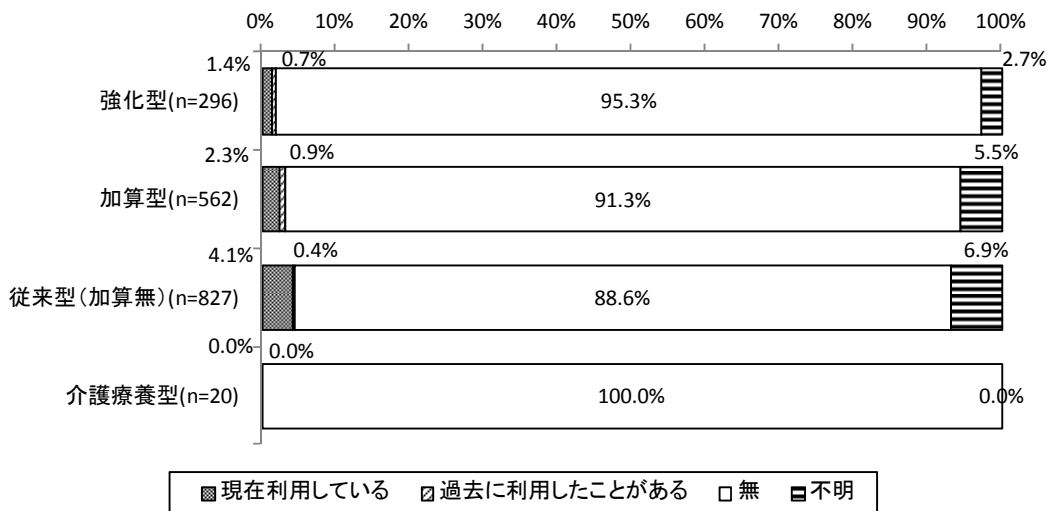

③ 訪問リハ

図表 3-4-92 自施設の短期療養介護の利用経験の有無（訪問リハ）

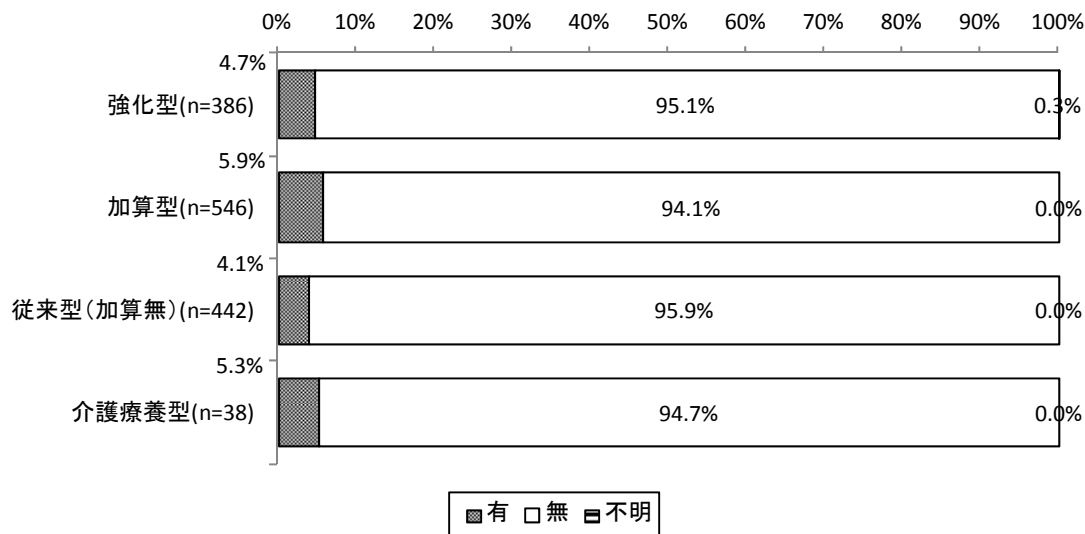

図表 3-4-93 自施設の短期療養介護の利用経験者の利用回数（訪問リハ）

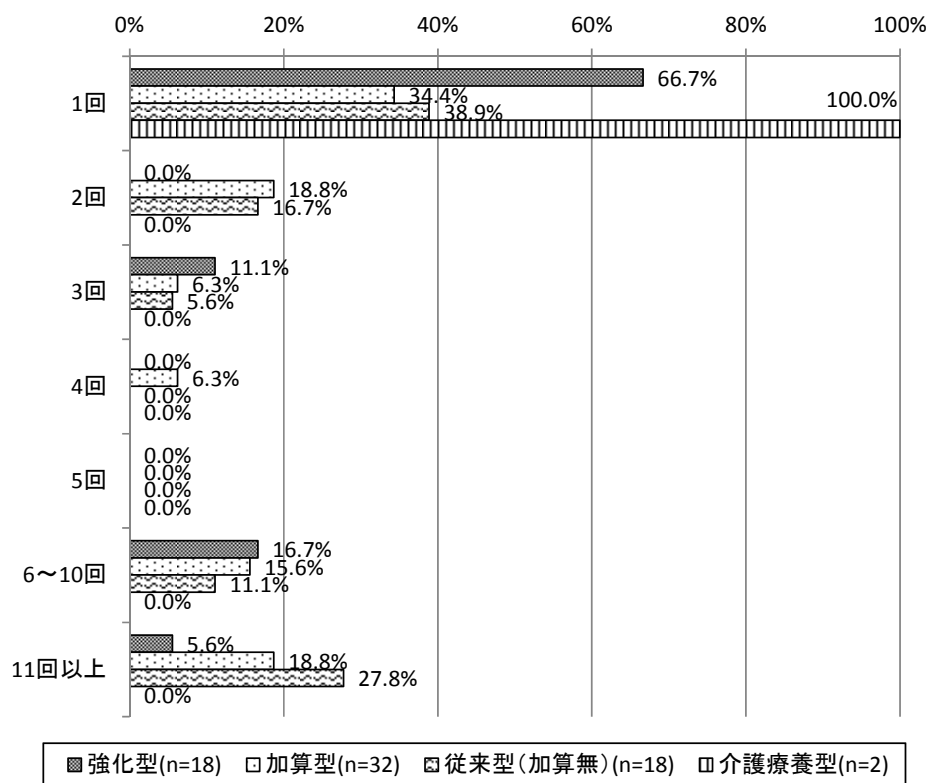

図表 3-4-94 自施設の通所リハビリテーションの利用経験（訪問リハ）

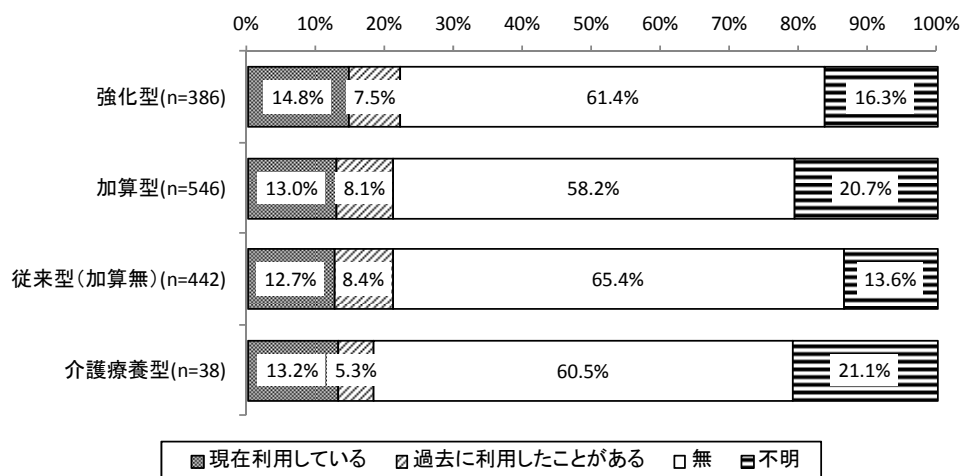

(5) 併設の病院・診療所の入院経験

図表 3-4-95 併設の病院・診療所の入院経験（短期入所療養介護）

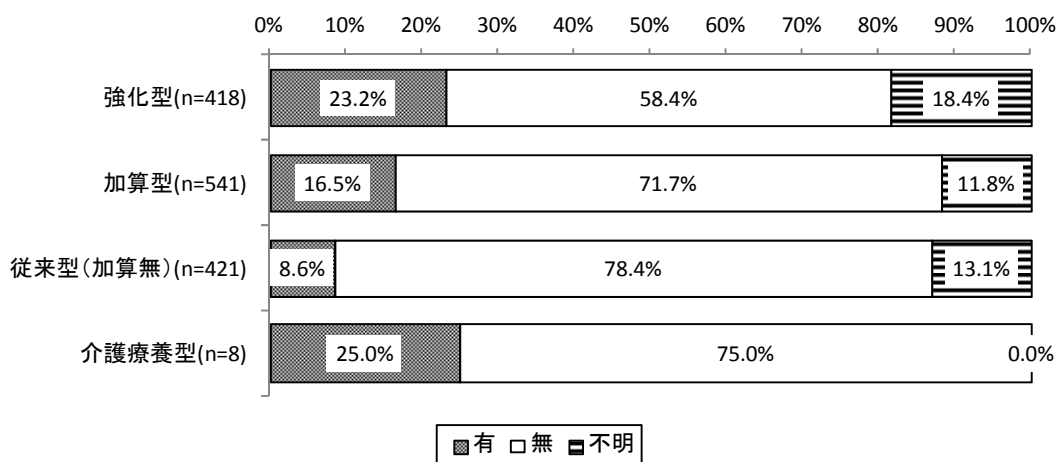

図表 3-4-96 併設の病院・診療所の入院経験（通所リハ）

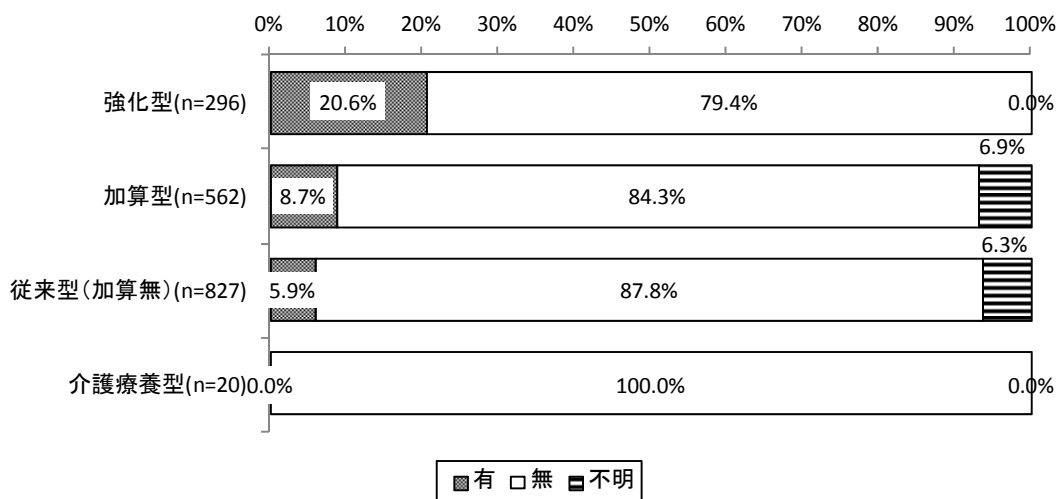

図表 3-4-97 併設の病院・診療所の入院経験（訪問リハ）

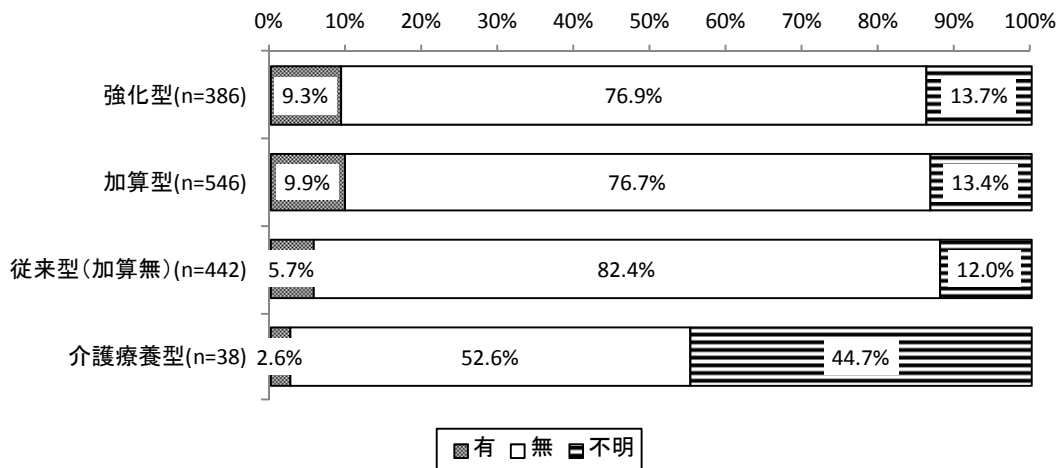

(6) 医療的ケア

図表 3-4-98 医療的ケア（短期入所療養介護）

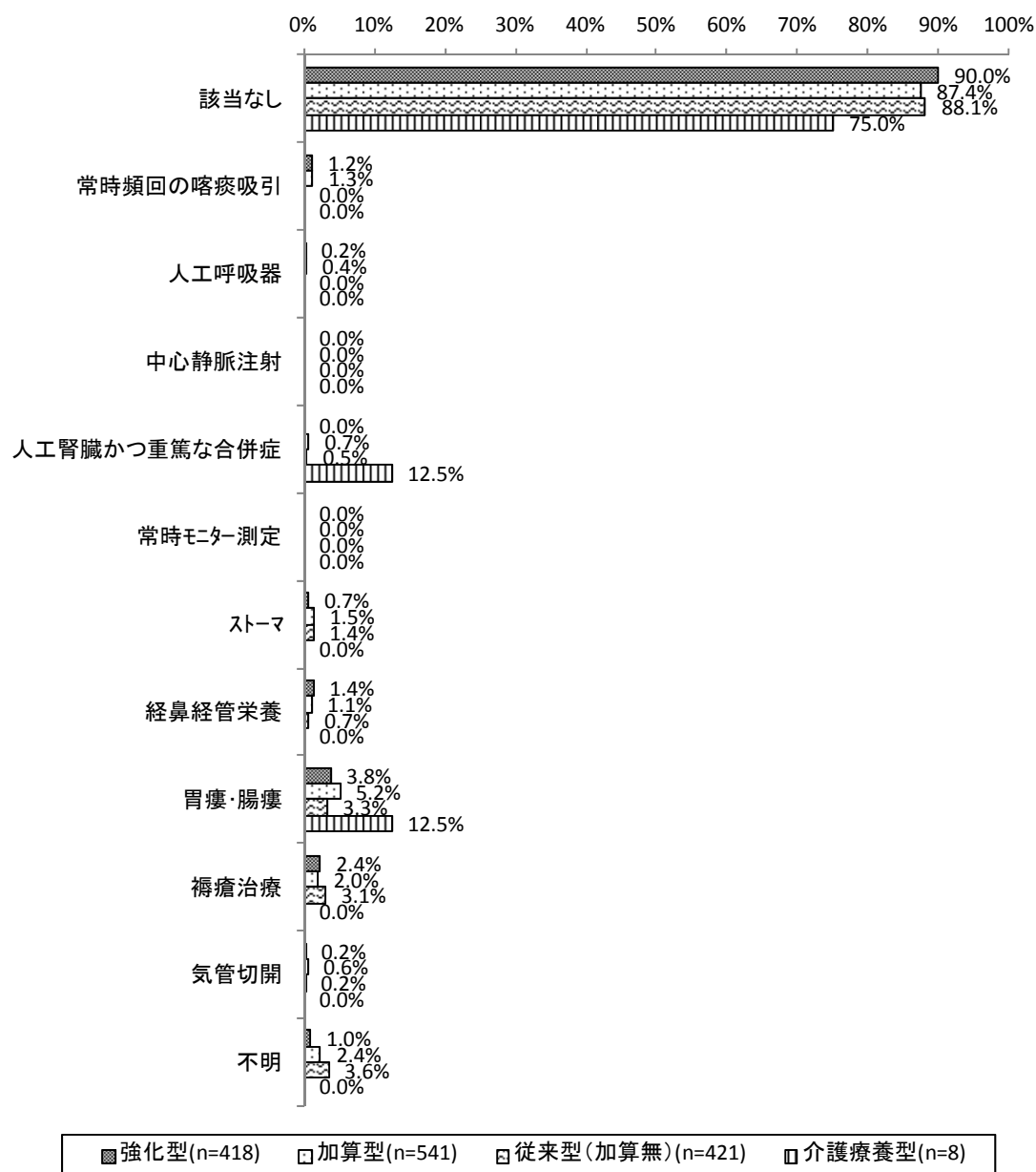

図表 3-4-99 医療的ケア（通所リハ）

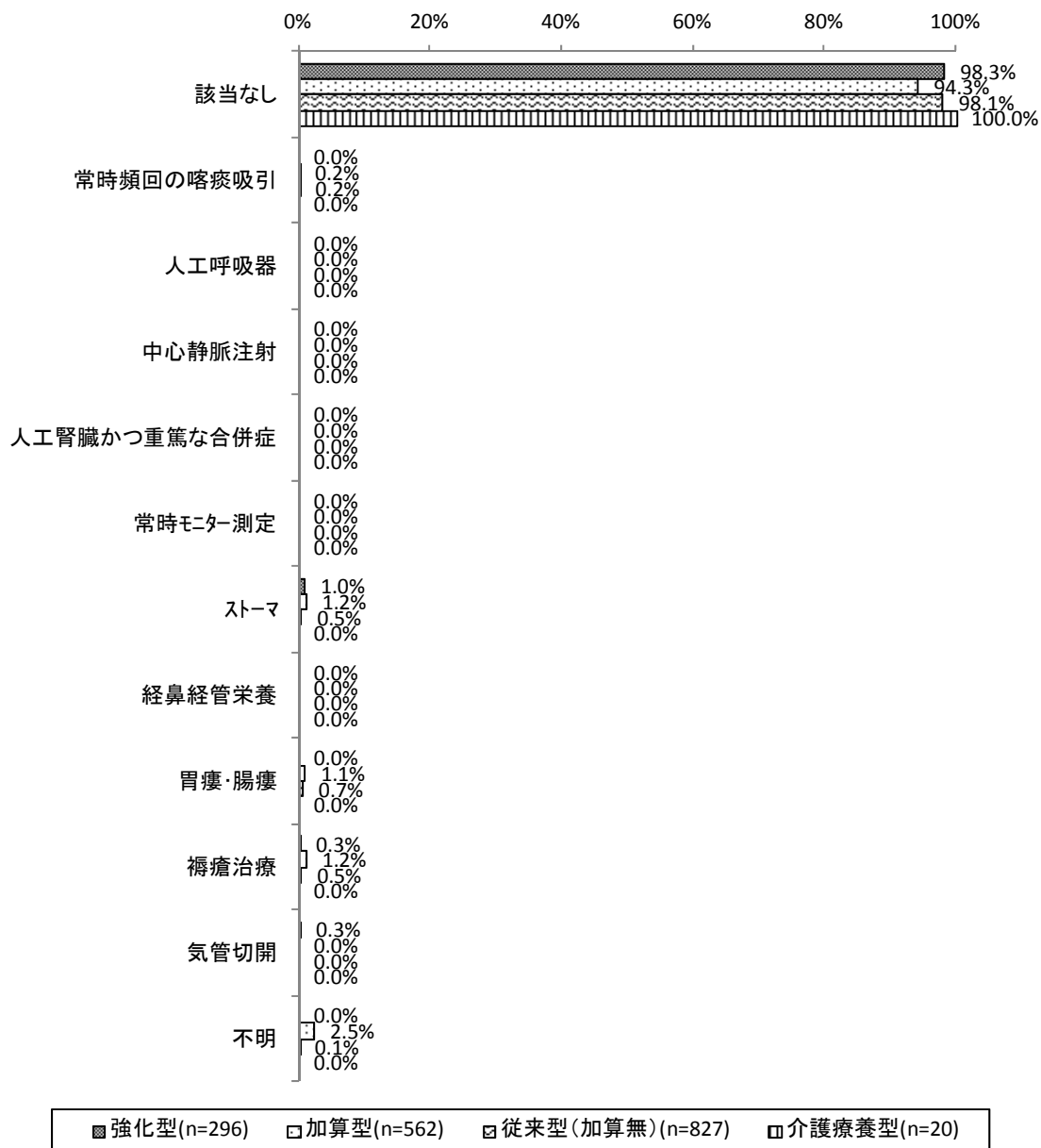

図表 3-4-100 医療的ケア（訪問リハ）

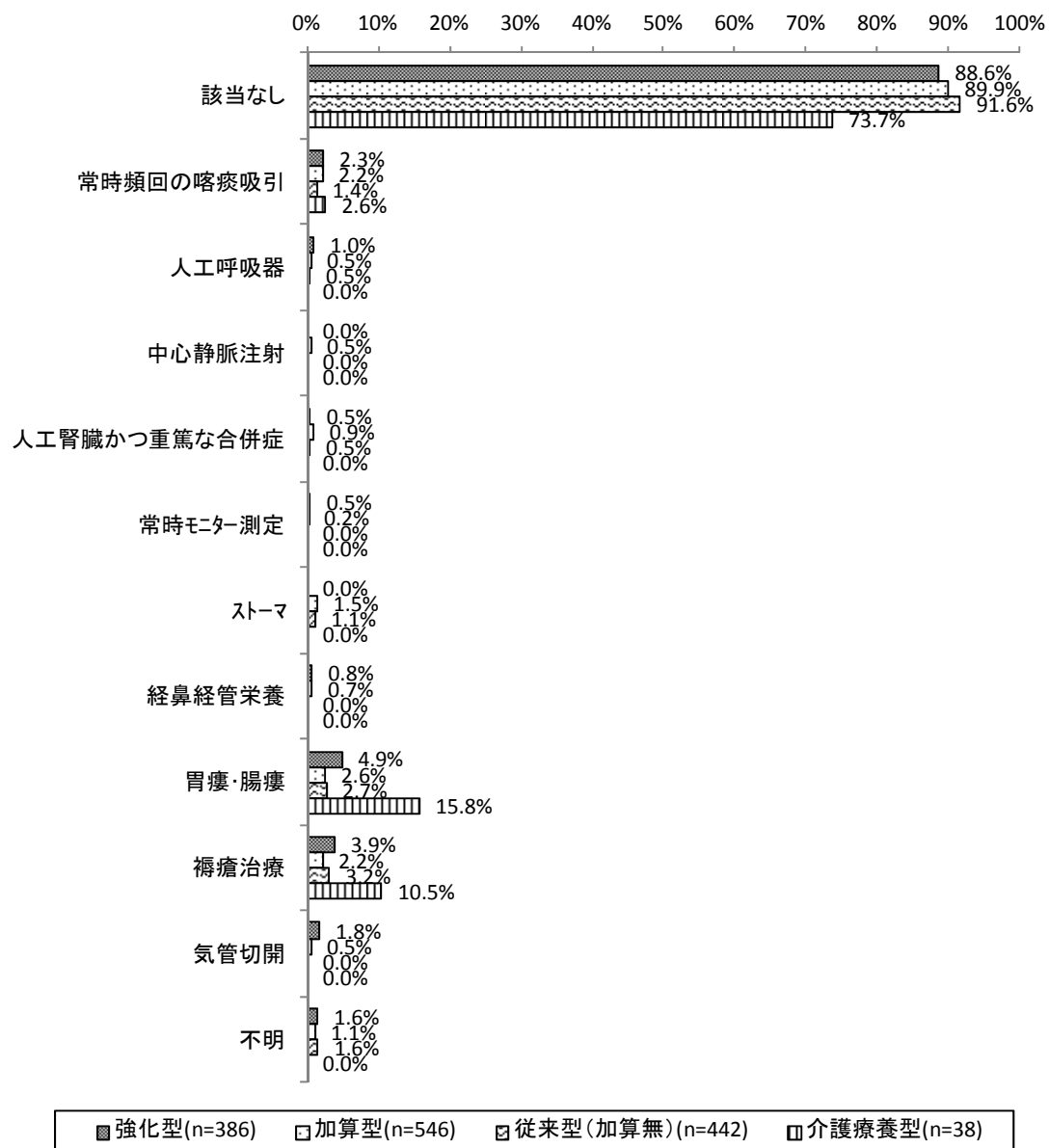

(7) 介護支援専門員の所属

図表 3-4-101 介護支援専門員の所属（短期入所療養介護）

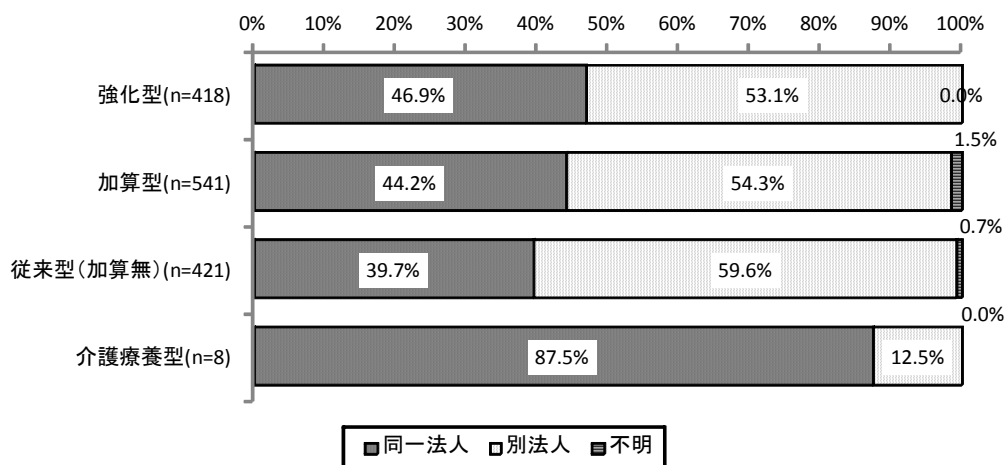

図表 3-4-102 介護支援専門員の所属（通所リハ）

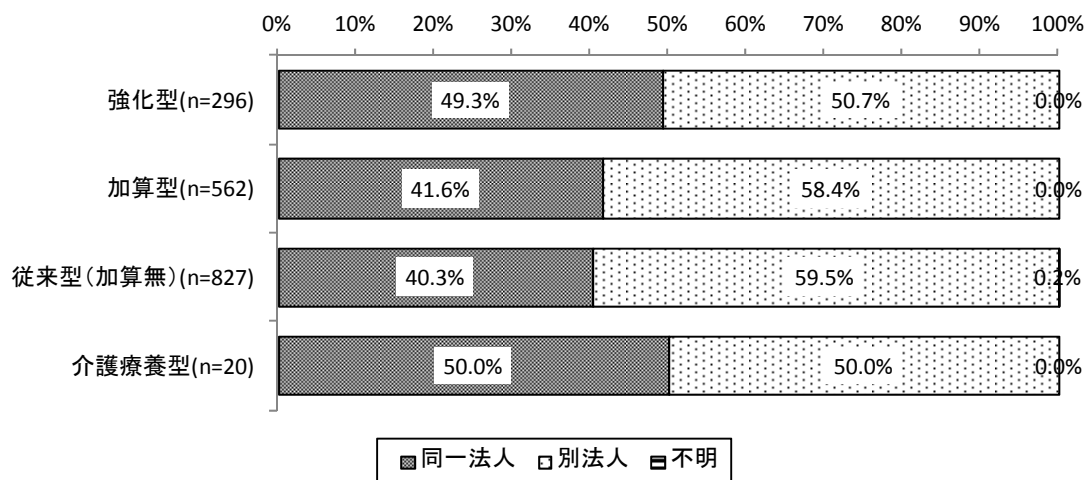

図表 3-4-103 介護支援専門員の所属（訪問リハ）

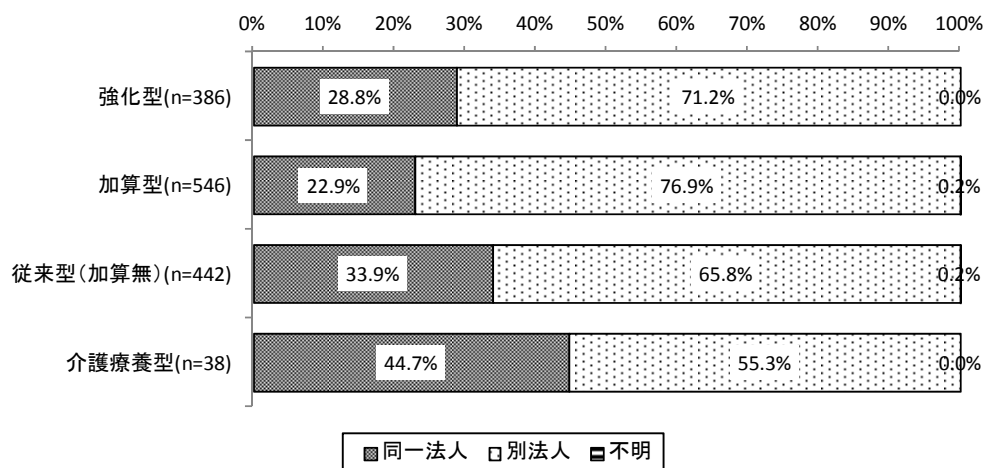



(8) 平成28年10月に他に利用した介護サービス

図表 3-4-104 平成28年10月に他に利用した介護サービス（短期入所療養介護）

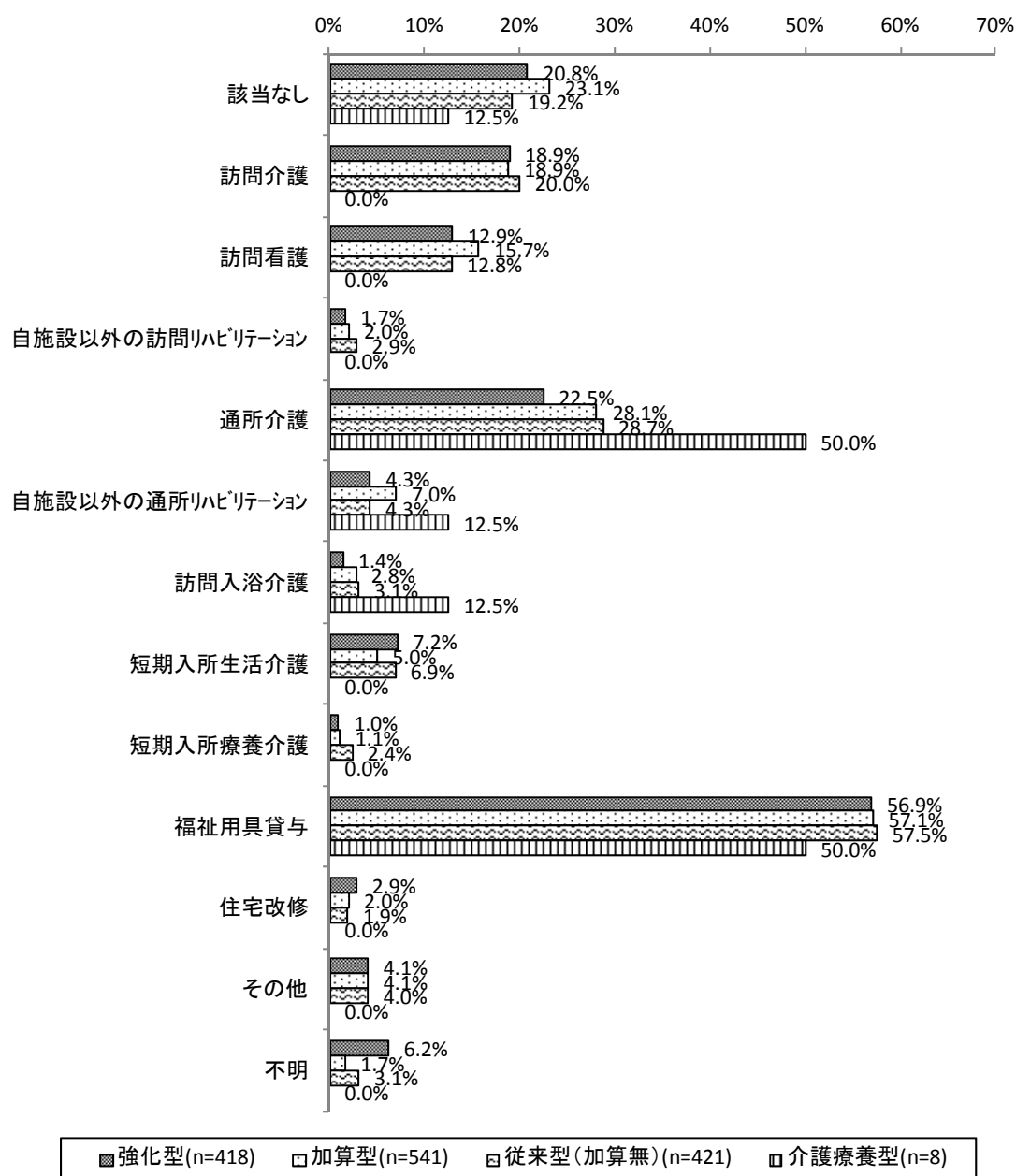

図表 3-4-105 平成 28 年 10 月に他に利用した介護サービス（通所リハ）

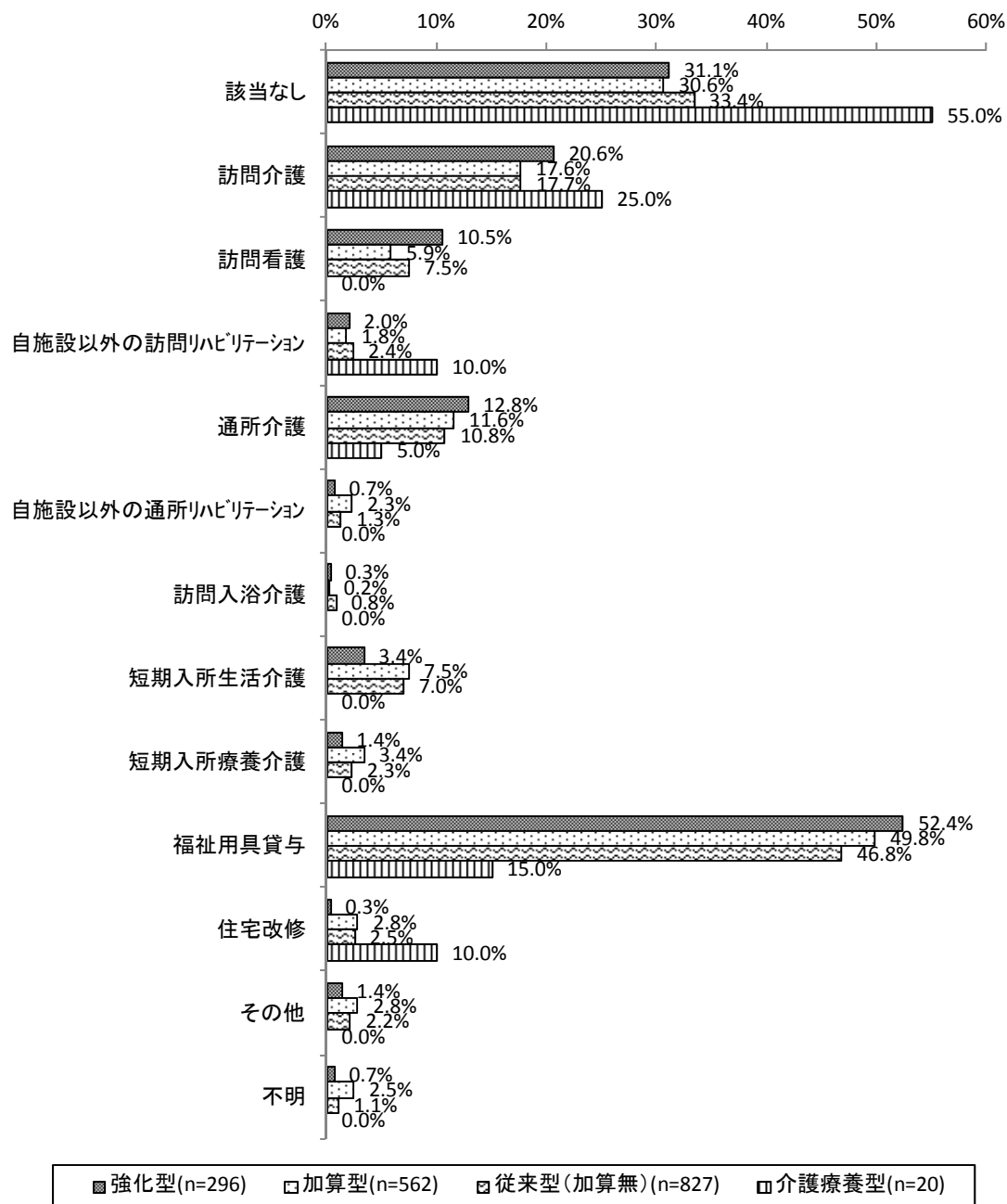

図表 3-4-106 平成 28 年 10 月に他に利用した介護サービス（訪問リハ）

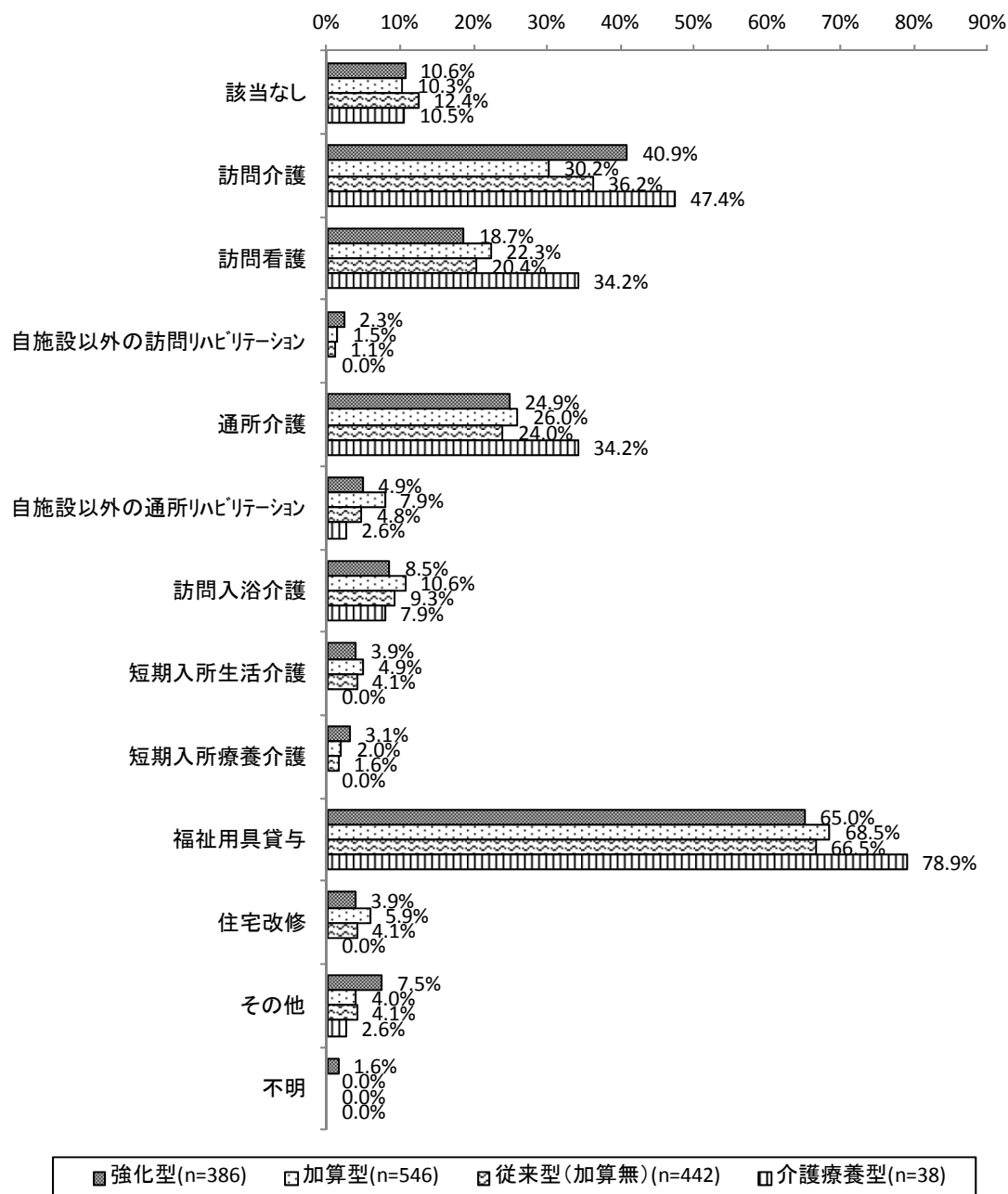

(9) リハビリテーションマネジメント加算算定状況

図表 3-4-107 リハビリテーションマネジメント加算算定状況（通所リハ）

		合計	Q19 リハビリテーションマネジメント加算算定状況			
			Iを算定	IIを算定	いずれもなし	不明
全体		1,755 100.0%	1,281 73.0%	226 12.9%	246 14.0%	2 0.1%
在宅復帰率	10%未満	275 100.0%	207 75.3%	12 4.4%	56 20.4%	0 0.0%
	10%以上～20%未満	280 100.0%	226 80.7%	26 9.3%	27 9.6%	1 0.4%
	20%以上～30%未満	174 100.0%	140 80.5%	17 9.8%	16 9.2%	1 0.6%
	30%以上～40%未満	240 100.0%	173 72.1%	27 11.3%	40 16.7%	0 0.0%
	40%以上～50%未満	155 100.0%	127 81.9%	14 9.0%	14 9.0%	0 0.0%
	50%以上～60%未満	254 100.0%	180 70.9%	43 16.9%	31 12.2%	0 0.0%
	60%以上～70%未満	148 100.0%	92 62.2%	41 27.7%	15 10.1%	0 0.0%
	70%以上～80%未満	51 100.0%	16 31.4%	16 31.4%	19 37.3%	0 0.0%
	80%以上	62 100.0%	28 45.2%	28 45.2%	6 9.7%	0 0.0%
	施設type	強化型	296 100.0%	170 57.4%	91 30.7%	35 11.8%
加算型		562 100.0%	422 75.1%	64 11.4%	76 13.5%	0 0.0%
従来型（加算無）		827 100.0%	629 76.1%	71 8.6%	125 15.1%	2 0.2%
介護療養型		20 100.0%	13 65.0%	0 0.0%	7 35.0%	0 0.0%

図表 3-4-108 リハビリテーションマネジメント加算算定状況（訪問リハ）

		合計	Q18 リハビリテーションマネジメント加算算定状況			
			Iを算定	IIを算定	いずれもなし	不明
全体		1,500 100.0%	1,227 81.8%	81 5.4%	181 12.1%	11 0.7%
在宅復帰率	10%未満	149 100.0%	118 79.2%	2 1.3%	29 19.5%	0 0.0%
	10%以上～20%未満	140 100.0%	98 70.0%	3 2.1%	39 27.9%	0 0.0%
	20%以上～30%未満	76 100.0%	71 93.4%	1 1.3%	2 2.6%	2 2.6%
	30%以上～40%未満	189 100.0%	160 84.7%	11 5.8%	18 9.5%	0 0.0%
	40%以上～50%未満	201 100.0%	170 84.6%	5 2.5%	22 10.9%	4 2.0%
	50%以上～60%未満	358 100.0%	302 84.4%	20 5.6%	31 8.7%	5 1.4%
	60%以上～70%未満	169 100.0%	128 75.7%	20 11.8%	21 12.4%	0 0.0%
	70%以上～80%未満	52 100.0%	46 88.5%	6 11.5%	0 0.0%	0 0.0%
	80%以上	47 100.0%	42 89.4%	2 4.3%	3 6.4%	0 0.0%
	施設type	強化型	386 100.0%	336 87.0%	26 6.7%	23 6.0%
加算型		546 100.0%	442 81.0%	40 7.3%	61 11.2%	3 0.5%
従来型（加算無）		442 100.0%	347 78.5%	9 2.0%	79 17.9%	7 1.6%
介護療養型		38 100.0%	30 78.9%	0 0.0%	8 21.1%	0 0.0%

## 第4節 医療機関退所率によるクロス集計

平成28年4～9月の退所者数に占める病院・診療所への退所者数の比率を医療機関退所率とし、クロス集計を行った。

### (1) 入所者平均年齢

図表 3-4-109 入所者平均年齢（医療機関退所率別）

単位：歳

	件数	平均	標準偏差	中央値
5%未満	64	85.8	3.0	86.0
5%以上～10%未満	43	85.7	2.1	86.1
10%以上～15%未満	65	86.1	2.7	86.5
15%以上～20%未満	75	85.8	4.0	86.3
20%以上～25%未満	139	85.9	2.1	86.0
25%以上～30%未満	150	85.2	6.8	85.9
30%以上～35%未満	147	85.8	2.0	86.0
35%以上～40%未満	133	85.5	2.1	85.8
40%以上～45%未満	143	85.7	2.0	85.9
45%以上～50%未満	98	87.0	9.8	86.8
50%以上～55%未満	139	86.0	2.9	86.0
55%以上～60%未満	74	85.7	2.2	86.0
60%以上～65%未満	87	85.8	2.3	86.0
65%以上～70%未満	76	86.0	2.3	86.0
70%以上～75%未満	73	85.8	2.0	86.0
75%以上～80%未満	66	86.2	2.3	86.4
80%以上～85%未満	58	85.6	2.6	86.2
85%以上～90%未満	40	85.3	2.3	86.1
90%以上～95%未満	56	85.7	2.3	85.8
95%以上～100%未満	16	86.2	2.5	86.9
100%	19	84.0	11.6	87.3

図表 3-4-110 入所者平均年齢と医療機関退所率別

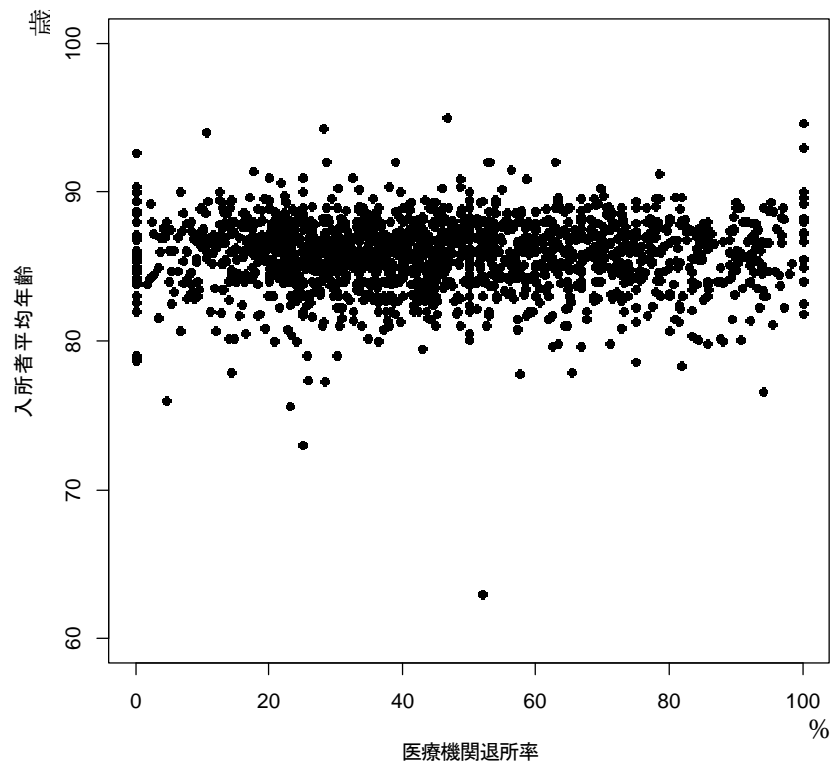

(2) 要介護度

図表 3-4-111 要介護度別入所者数の構成（医療機関退所率別）

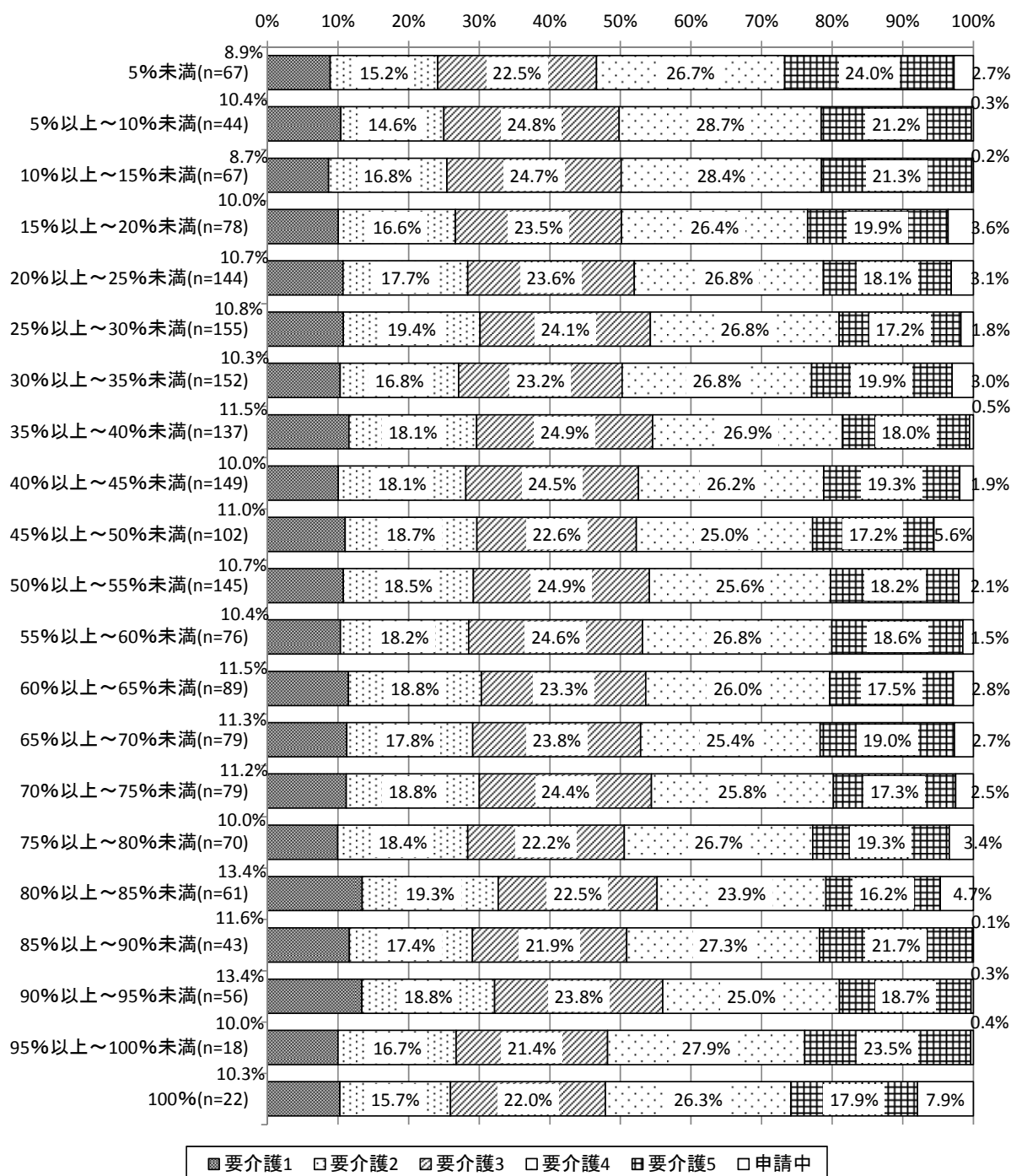



図表 3-4-112 平均要介護度（医療機関への退所率別）

	件数	施設ごとの平均 要介護度の平均	要介護度別実人数 に基づく平均要介 護度
5%未満	67	3.5	3.4
5%以上～10%未満	44	3.4	3.4
10%以上～15%未満	67	3.4	3.4
15%以上～20%未満	78	3.2	3.3
20%以上～25%未満	144	3.3	3.2
25%以上～30%未満	155	3.2	3.2
30%以上～35%未満	152	3.3	3.3
35%以上～40%未満	137	3.2	3.2
40%以上～45%未満	149	3.3	3.3
45%以上～50%未満	102	3.2	3.2
50%以上～55%未満	145	3.2	3.2
55%以上～60%未満	76	3.3	3.3
60%以上～65%未満	89	3.2	3.2
65%以上～70%未満	79	3.2	3.2
70%以上～75%未満	79	3.2	3.2
75%以上～80%未満	70	3.3	3.3
80%以上～85%未満	61	3.1	3.1
85%以上～90%未満	43	3.3	3.3
90%以上～95%未満	56	3.2	3.2
95%以上～100%未満	18	3.4	3.4
100%	22	3.2	3.3

図表 3-4-113 平均要介護度と医療機関退所率

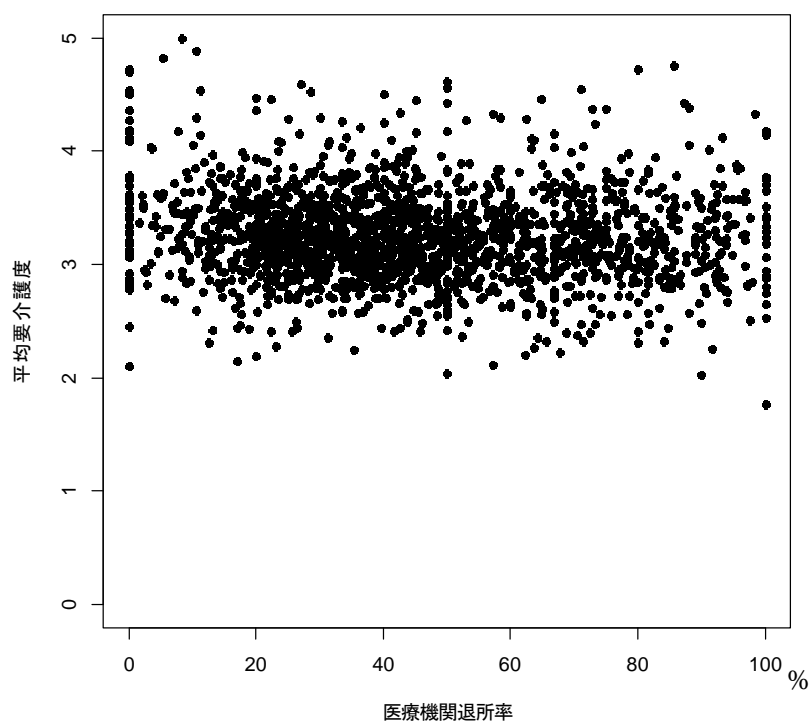

(3) 入所前の居所が医療機関である者の比率

平成28年4～9月の新規入所のうち、入所前の居所が病院・診療所である入所者の比率について、医療機関退所率によるクロス集計を行った。

図表 3-4-114 入所前の居所が医療機関である入所者の比率（医療機関退所率別）

	合計	Q5(5)① 病院・診療所からの新規入所者割合								
		5%未満	5%以上 ～10%未 満	10%以上 ～15%未 満	15%以上 ～20%未 満	20%以上 ～25%未 満	25%以上 ～30%未 満	30%以上 ～35%未 満	35%以上 ～40%未 満	40%以上 ～45%未 満
Q5(5) ① 病 院・診 療所 への 退所 者割 合	5%未満	69	8	5	3	5	4	6	3	0
	100.0%	11.6%	7.2%	4.3%	7.2%	5.8%	8.7%	4.3%	0.0%	
	5%以上～ 10%未満	44	2	1	4	7	6	4	2	1
	100.0%	4.5%	2.3%	9.1%	15.9%	13.6%	9.1%	4.5%	2.3%	
	10%以上～ 15%未満	67	0	0	1	6	6	6	4	4
	100.0%	0.0%	0.0%	1.5%	9.0%	9.0%	9.0%	6.0%	6.0%	
	15%以上～ 20%未満	79	0	0	0	5	8	9	5	7
	100.0%	0.0%	0.0%	0.0%	6.3%	10.1%	11.4%	6.3%	8.9%	
	20%以上～ 25%未満	144	1	2	0	3	3	7	12	5
	100.0%	0.7%	1.4%	0.0%	2.1%	2.1%	4.9%	8.3%	3.5%	
	25%以上～ 30%未満	155	0	1	1	1	7	5	9	4
	100.0%	0.0%	0.6%	0.6%	0.6%	4.5%	3.2%	5.8%	2.6%	
	30%以上～ 35%未満	153	3	0	0	0	0	2	10	7
	100.0%	2.0%	0.0%	0.0%	0.0%	0.0%	1.3%	6.5%	4.6%	
	35%以上～ 40%未満	137	0	1	0	1	1	1	6	5
	100.0%	0.0%	0.7%	0.0%	0.7%	0.7%	0.7%	4.4%	3.6%	
	40%以上～ 45%未満	149	0	0	0	1	0	0	3	2
	100.0%	0.0%	0.0%	0.0%	0.7%	0.0%	0.0%	2.0%	1.3%	
	45%以上～ 50%未満	103	0	0	1	0	0	0	0	2
	100.0%	0.0%	0.0%	1.0%	0.0%	0.0%	0.0%	0.0%	1.9%	
50%以上～ 55%未満	146	2	0	1	0	0	1	1	1	
100.0%	1.4%	0.0%	0.7%	0.0%	0.0%	0.7%	0.7%	0.7%		
55%以上～ 60%未満	76	0	0	0	0	0	1	0	2	
100.0%	0.0%	0.0%	0.0%	0.0%	0.0%	1.3%	0.0%	2.6%		
60%以上～ 65%未満	89	0	0	1	0	1	0	0	1	
100.0%	0.0%	0.0%	1.1%	0.0%	1.1%	0.0%	0.0%	1.1%		
65%以上～ 70%未満	79	0	0	0	1	0	0	0	2	
100.0%	0.0%	0.0%	0.0%	1.3%	0.0%	0.0%	0.0%	2.5%		
70%以上～ 75%未満	80	0	0	0	0	1	1	0	0	
100.0%	0.0%	0.0%	0.0%	0.0%	1.3%	1.3%	0.0%	0.0%		
75%以上～ 80%未満	71	0	0	0	0	0	0	0	1	
100.0%	0.0%	0.0%	0.0%	0.0%	0.0%	0.0%	0.0%	1.4%		
80%以上～ 85%未満	62	0	0	1	0	0	0	1	1	
100.0%	0.0%	0.0%	1.6%	0.0%	0.0%	0.0%	1.6%	1.6%		
85%以上～ 90%未満	43	0	0	1	0	1	0	1	1	
100.0%	0.0%	0.0%	2.3%	0.0%	2.3%	0.0%	2.3%	2.3%		
90%以上～ 95%未満	56	0	0	0	0	0	0	1	0	
100.0%	0.0%	0.0%	0.0%	0.0%	0.0%	0.0%	1.8%	0.0%		
95%以上～ 100%未満	18	0	0	0	0	0	0	0	0	
100.0%	0.0%	0.0%	0.0%	0.0%	0.0%	0.0%	0.0%	0.0%		
100%	22	1	0	0	0	0	0	0	0	
100.0%	4.5%	0.0%	0.0%	0.0%	0.0%	0.0%	0.0%	0.0%		

図表 3-4-115 入所前の居所が医療機関である入所者の比率（医療機関退所率別）（続き）

		合計	Q5(5)① 病院・診療所からの新規入所者割合							
			40%以上 ～45%未 満	45%以上 ～50%未 満	50%以上 ～55%未 満	55%以上 ～60%未 満	60%以上 ～65%未 満	65%以上 ～70%未 満	70%以上 ～75%未 満	75%以上 ～80%未 満
Q5(5) ① 病 院・診 療所へ の退 所者 割 合	5%未満	69 100.0%	1 1.4%	2 2.9%	9 13.0%	1 1.4%	2 2.9%	3 4.3%	5 7.2%	2 2.9%
	5%以上～ 10%未満	44 100.0%	3 6.8%	3 6.8%	3 6.8%	1 2.3%	2 4.5%	0 0.0%	3 6.8%	1 2.3%
	10%以上～ 15%未満	67 100.0%	9 13.4%	8 11.9%	5 7.5%	4 6.0%	5 7.5%	2 3.0%	3 4.5%	0 0.0%
	15%以上～ 20%未満	79 100.0%	10 12.7%	5 6.3%	5 6.3%	6 7.6%	4 5.1%	6 7.6%	2 2.5%	2 2.5%
	20%以上～ 25%未満	144 100.0%	15 10.4%	19 13.2%	15 10.4%	10 6.9%	7 4.9%	15 10.4%	8 5.6%	9 6.3%
	25%以上～ 30%未満	155 100.0%	16 10.3%	16 10.3%	19 12.3%	10 6.5%	19 12.3%	9 5.8%	15 9.7%	4 2.6%
	30%以上～ 35%未満	153 100.0%	12 7.8%	18 11.8%	16 10.5%	20 13.1%	22 14.4%	7 4.6%	13 8.5%	9 5.9%
	35%以上～ 40%未満	137 100.0%	13 9.5%	7 5.1%	13 9.5%	13 9.5%	16 11.7%	14 10.2%	13 9.5%	15 10.9%
	40%以上～ 45%未満	149 100.0%	6 4.0%	13 8.7%	15 10.1%	13 8.7%	24 16.1%	20 13.4%	14 9.4%	11 7.4%
	45%以上～ 50%未満	103 100.0%	4 3.9%	7 6.8%	13 12.6%	17 16.5%	10 9.7%	15 14.6%	11 10.7%	10 9.7%
	50%以上～ 55%未満	146 100.0%	1 0.7%	10 6.8%	18 12.3%	15 10.3%	22 15.1%	17 11.6%	17 11.6%	9 6.2%
	55%以上～ 60%未満	76 100.0%	0 0.0%	1 1.3%	11 14.5%	10 13.2%	9 11.8%	6 7.9%	9 11.8%	11 14.5%
	60%以上～ 65%未満	89 100.0%	4 4.5%	1 1.1%	9 10.1%	4 4.5%	6 6.7%	11 12.4%	14 15.7%	14 15.7%
	65%以上～ 70%未満	79 100.0%	2 2.5%	4 5.1%	3 3.8%	7 8.9%	7 8.9%	11 13.9%	7 8.9%	11 13.9%
	70%以上～ 75%未満	80 100.0%	3 3.8%	1 1.3%	2 2.5%	3 3.8%	8 10.0%	9 11.3%	10 12.5%	10 12.5%
	75%以上～ 80%未満	71 100.0%	3 4.2%	0 0.0%	5 7.0%	3 4.2%	6 8.5%	4 5.6%	10 14.1%	7 9.9%
	80%以上～ 85%未満	62 100.0%	1 1.6%	0 0.0%	2 3.2%	3 4.8%	8 12.9%	4 6.5%	4 6.5%	6 9.7%
	85%以上～ 90%未満	43 100.0%	3 7.0%	0 0.0%	1 2.3%	0 0.0%	2 4.7%	2 4.7%	3 7.0%	1 2.3%
	90%以上～ 95%未満	56 100.0%	2 3.6%	1 1.8%	1 1.8%	0 0.0%	3 5.4%	2 3.6%	5 8.9%	5 8.9%
	95%以上～ 100%未満	18 100.0%	0 0.0%	0 0.0%	1 5.6%	0 0.0%	0 0.0%	1 5.6%	2 11.1%	2 11.1%
100%	22 100.0%	0 0.0%	0 0.0%	2 9.1%	0 0.0%	1 4.5%	2 9.1%	1 4.5%	3 13.6%	

図表 3-4-116 入所前の居所が医療機関である入所者の比率（医療機関退所率別）（続き）

		合計	Q5(5)① 病院・診療所からの新規入所者割合					
			80%以上 ～85%未 満	85%以上 ～90%未 満	90%以上 ～95%未 満	95%以上 ～100% 未満	100%	不明
Q5(5) ① 病 院・診 療所へ の退 所者割 合	5%未満	69 100.0%	1 1.4%	1 1.4%	0 0.0%	0 0.0%	8 11.6%	0 0.0%
	5%以上～ 10%未満	44 100.0%	1 2.3%	0 0.0%	0 0.0%	0 0.0%	0 0.0%	0 0.0%
	10%以上～ 15%未満	67 100.0%	2 3.0%	2 3.0%	0 0.0%	0 0.0%	0 0.0%	0 0.0%
	15%以上～ 20%未満	79 100.0%	4 5.1%	0 0.0%	1 1.3%	0 0.0%	0 0.0%	0 0.0%
	20%以上～ 25%未満	144 100.0%	4 2.8%	5 3.5%	2 1.4%	0 0.0%	2 1.4%	0 0.0%
	25%以上～ 30%未満	155 100.0%	8 5.2%	3 1.9%	2 1.3%	0 0.0%	6 3.9%	0 0.0%
	30%以上～ 35%未満	153 100.0%	7 4.6%	7 4.6%	0 0.0%	0 0.0%	0 0.0%	0 0.0%
	35%以上～ 40%未満	137 100.0%	8 5.8%	5 3.6%	3 2.2%	0 0.0%	1 0.7%	1 0.7%
	40%以上～ 45%未満	149 100.0%	5 3.4%	8 5.4%	7 4.7%	1 0.7%	6 4.0%	0 0.0%
	45%以上～ 50%未満	103 100.0%	6 5.8%	1 1.0%	4 3.9%	2 1.9%	0 0.0%	0 0.0%
	50%以上～ 55%未満	146 100.0%	13 8.9%	7 4.8%	5 3.4%	1 0.7%	5 3.4%	0 0.0%
	55%以上～ 60%未満	76 100.0%	5 6.6%	4 5.3%	4 5.3%	1 1.3%	2 2.6%	0 0.0%
	60%以上～ 65%未満	89 100.0%	7 7.9%	6 6.7%	7 7.9%	1 1.1%	2 2.2%	0 0.0%
	65%以上～ 70%未満	79 100.0%	9 11.4%	7 8.9%	4 5.1%	0 0.0%	4 5.1%	0 0.0%
	70%以上～ 75%未満	80 100.0%	13 16.3%	12 15.0%	4 5.0%	1 1.3%	1 1.3%	1 1.3%
	75%以上～ 80%未満	71 100.0%	12 16.9%	9 12.7%	5 7.0%	1 1.4%	5 7.0%	0 0.0%
	80%以上～ 85%未満	62 100.0%	9 14.5%	4 6.5%	11 17.7%	3 4.8%	3 4.8%	1 1.6%
	85%以上～ 90%未満	43 100.0%	5 11.6%	9 20.9%	7 16.3%	3 7.0%	3 7.0%	0 0.0%
	90%以上～ 95%未満	56 100.0%	11 19.6%	16 28.6%	6 10.7%	1 1.8%	2 3.6%	0 0.0%
	95%以上～ 100%未満	18 100.0%	3 16.7%	2 11.1%	3 16.7%	4 22.2%	0 0.0%	0 0.0%
100%	22 100.0%	3 13.6%	2 9.1%	3 13.6%	0 0.0%	3 13.6%	1 4.5%	

図表 3-4-117 入所前居所が医療機関である比率と医療機関退所率（単位：％）

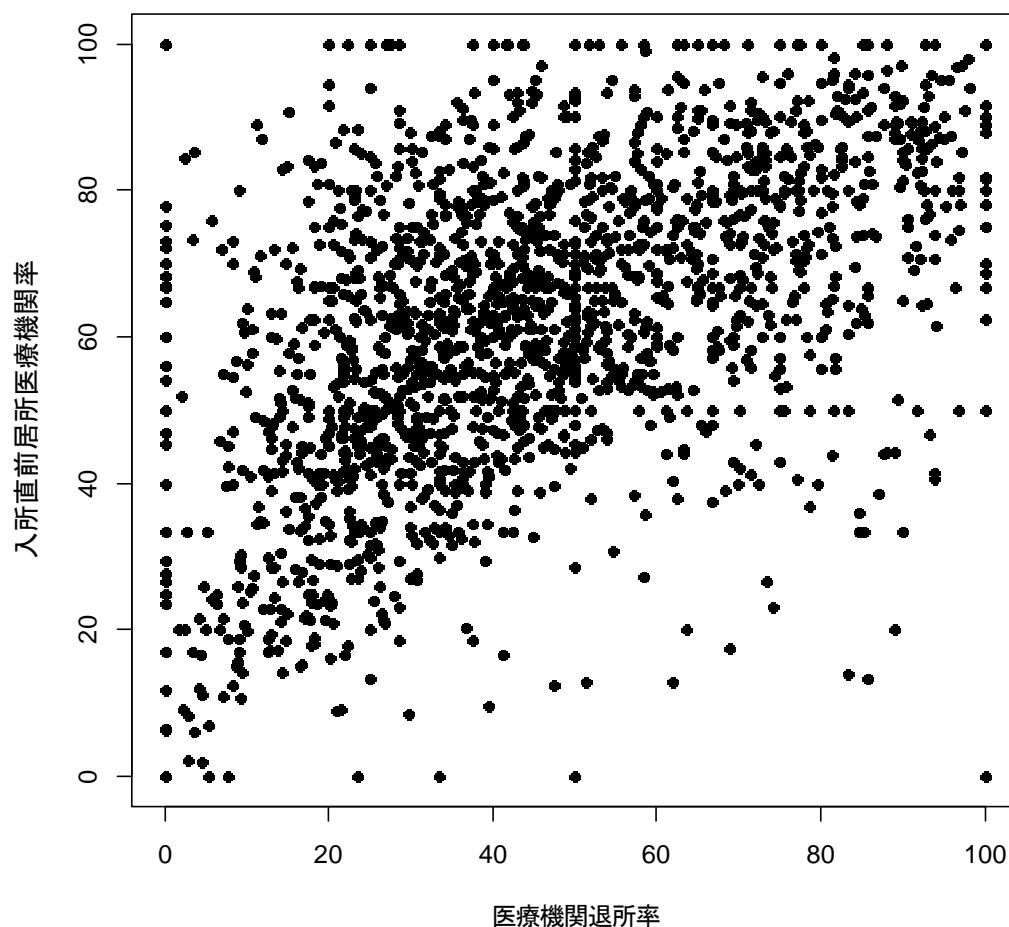

入所直前居所医療機関率及び医療機関退所率に基づき、以下の4つの類型化をした。

図表 3-4-118 入所前居所医療機関率と医療機関退所率に基づく4類型

	医療機関退所率 50%以下	医療機関退所率 50%超
入所直前居所医療機関率 50%超	A	B
入所直前居所医療機関率 50%以下	C	D

図表 3-4-119 4類型の施設数（施設類型別）

施設類型	A	B	C	D	合計
強化型	111 (45.5%)	1 (0.4%)	132 (54.1%)	0 (0.0%)	244 (100.0%)
加算型	288 (55.3%)	62 (11.9%)	162 (31.1%)	9 (1.7%)	521 (100.0%)
従来型（加算無）	232 (24.7%)	500 (53.2%)	147 (15.6%)	61 (6.5%)	940 (100.0%)
介護療養型	40 (58.0%)	21 (30.4%)	8 (11.6%)	0 (0.0%)	69 (100.0%)

(4) 医療的ケア等の実施率

入所者のうち、医療的ケア等を実施してる入所者の比率を施設ごとに求め、医療機関退所率別にクロス集計を行った。

図表 3-4-120 胃ろう、腸ろうによる栄養管理の実施率（医療機関退所率別）

単位：%

		件数	平均	標準偏差	中央値
全体		884	5.8	13.2	0.0
Q5(5)① 病院・診療所への退所者割合	5%未満	32	13.6	27.1	0.0
	5%以上～10%未満	19	10.3	23.5	0.0
	10%以上～15%未満	33	3.3	7.8	0.0
	15%以上～20%未満	32	2.4	6.0	0.0
	20%以上～25%未満	68	4.1	8.4	0.0
	25%以上～30%未満	65	3.4	9.6	0.0
	30%以上～35%未満	76	3.4	6.7	0.0
	35%以上～40%未満	64	5.9	10.8	0.0
	40%以上～45%未満	73	5.9	12.2	0.0
	45%以上～50%未満	53	4.1	8.4	0.0
	50%以上～55%未満	75	3.5	9.7	0.0
	55%以上～60%未満	36	4.0	9.6	0.0
	60%以上～65%未満	42	6.9	14.6	0.0
	65%以上～70%未満	39	6.4	12.0	0.0
	70%以上～75%未満	28	8.5	21.1	0.0
	75%以上～80%未満	39	6.9	10.9	0.0
	80%以上～85%未満	28	11.7	24.9	0.0
	85%以上～90%未満	23	5.7	12.9	0.0
	90%以上～95%未満	26	10.1	11.6	8.8
95%以上～100%未満	8	24.7	33.1	12.5	
100%	12	4.5	9.9	0.0	
入所前居所医療機関率×医療機関退所率	A	342	6.3	14.1	0.0
	B	293	7.1	15.0	0.0
	C	199	2.9	7.2	0.0
	D	37	5.7	14.6	0.0

図表 3-4-121 胃ろう、腸ろうによる栄養管理の実施率と医療機関退所率（単位：％）

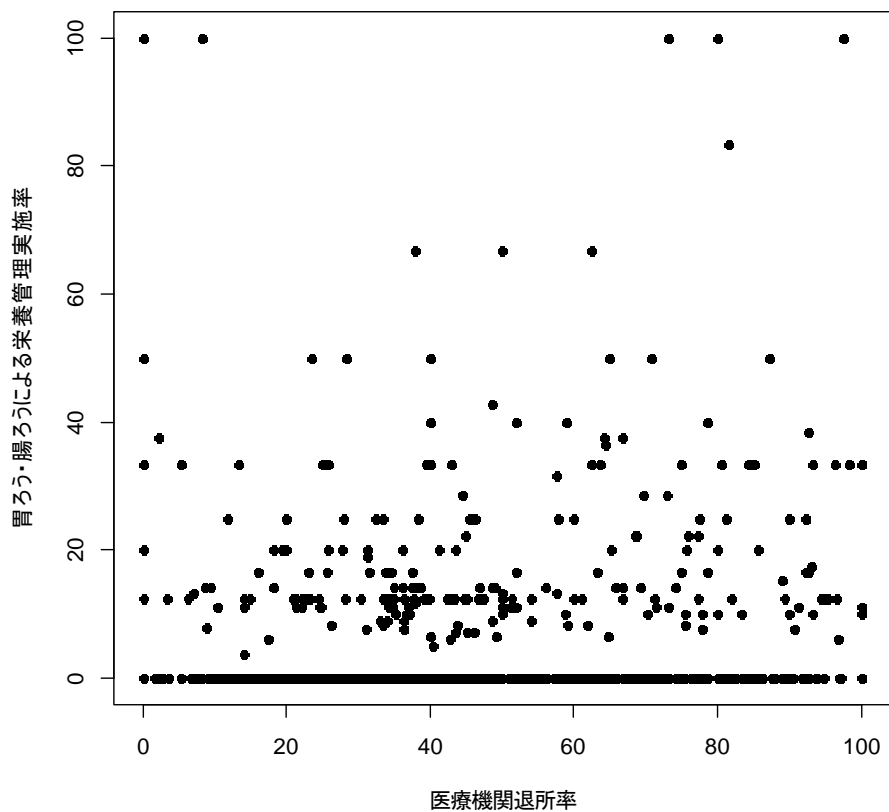

図表 3-4-122 経鼻経管栄養の実施率（医療機関退所率別）

単位：%

		件数	平均	標準偏差	中央値
全体		884	1.7	7.3	0.0
Q5(5)① 病院・診療所への退所者割合	5%未満	32	3.8	12.4	0.0
	5%以上～10%未満	19	1.8	7.6	0.0
	10%以上～15%未満	33	3.1	8.4	0.0
	15%以上～20%未満	32	1.2	4.6	0.0
	20%以上～25%未満	68	1.5	9.4	0.0
	25%以上～30%未満	65	1.1	4.4	0.0
	30%以上～35%未満	76	2.2	9.3	0.0
	35%以上～40%未満	64	0.7	2.7	0.0
	40%以上～45%未満	73	1.9	6.3	0.0
	45%以上～50%未満	53	0.6	3.0	0.0
	50%以上～55%未満	75	2.1	8.8	0.0
	55%以上～60%未満	36	0.9	3.1	0.0
	60%以上～65%未満	42	0.6	2.7	0.0
	65%以上～70%未満	39	2.6	8.3	0.0
	70%以上～75%未満	28	1.6	5.9	0.0
	75%以上～80%未満	39	1.2	4.8	0.0
	80%以上～85%未満	28	1.3	3.7	0.0
	85%以上～90%未満	23	2.3	7.6	0.0
	90%以上～95%未満	26	0.8	3.9	0.0
	95%以上～100%未満	8	2.3	4.7	0.0
100%	12	10.8	22.8	0.0	
入所前居所医療機関率×医療機関退所率	A	342	1.7	7.4	0.0
	B	293	2.2	8.2	0.0
	C	199	1.3	6.4	0.0
	D	37	0.0	-	0.0



図表 3-4-123 経鼻経管栄養の実施率と医療機関退所率（単位：％）

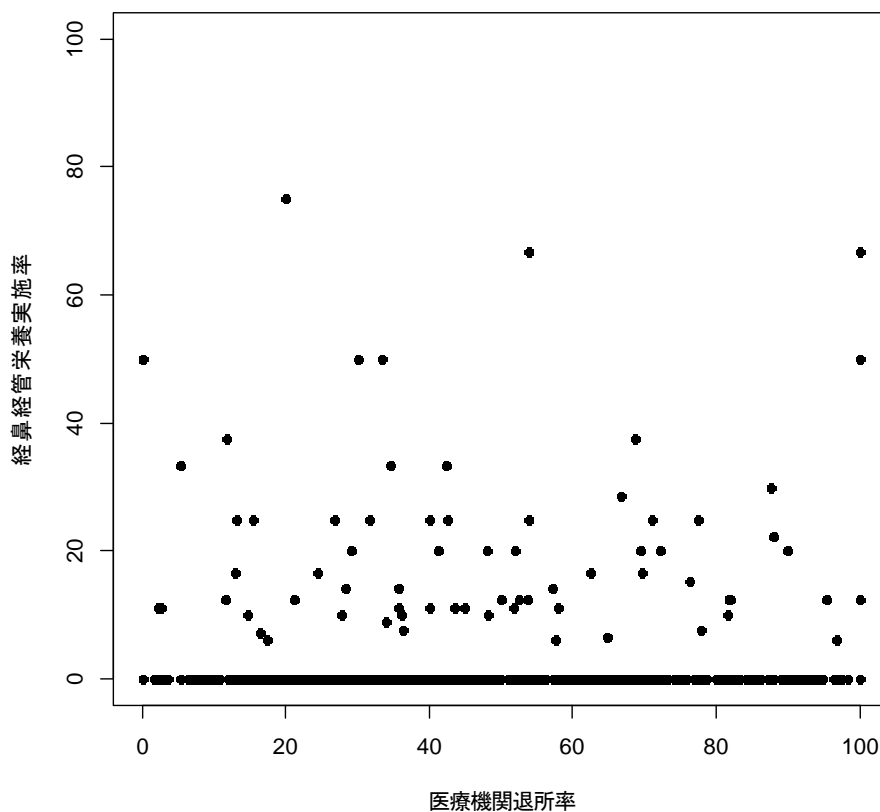

図表 3-4-124 カテーテルの実施率（医療機関退所率別）

単位：%

		件数	平均	標準偏差	中央値
全体		884	4.9	11.0	0.0
Q5(5)① 病院・診療所への退所者割合	5%未満	32	8.7	21.1	0.0
	5%以上～10%未満	19	10.4	16.9	0.0
	10%以上～15%未満	33	3.6	8.4	0.0
	15%以上～20%未満	32	6.6	11.8	0.0
	20%以上～25%未満	68	5.7	11.0	0.0
	25%以上～30%未満	65	3.1	9.9	0.0
	30%以上～35%未満	76	6.1	13.9	0.0
	35%以上～40%未満	64	4.0	8.1	0.0
	40%以上～45%未満	73	4.2	8.9	0.0
	45%以上～50%未満	53	3.9	9.4	0.0
	50%以上～55%未満	75	3.8	10.7	0.0
	55%以上～60%未満	36	3.4	8.2	0.0
	60%以上～65%未満	42	4.7	9.6	0.0
	65%以上～70%未満	39	5.2	12.2	0.0
	70%以上～75%未満	28	4.9	11.3	0.0
	75%以上～80%未満	39	6.4	11.6	0.0
	80%以上～85%未満	28	3.2	7.4	0.0
	85%以上～90%未満	23	6.3	11.6	0.0
	90%以上～95%未満	26	4.4	6.0	0.0
	95%以上～100%未満	8	4.9	11.7	0.0
100%	12	3.4	6.6	0.0	
入所前居所医療機関率×医療機関退所率	A	342	4.7	11.3	0.0
	B	293	4.7	10.4	0.0
	C	199	5.4	11.8	0.0
	D	37	5.0	9.5	0.0

図表 3-4-125 カテーテルの実施率と医療機関退所率（単位：％）

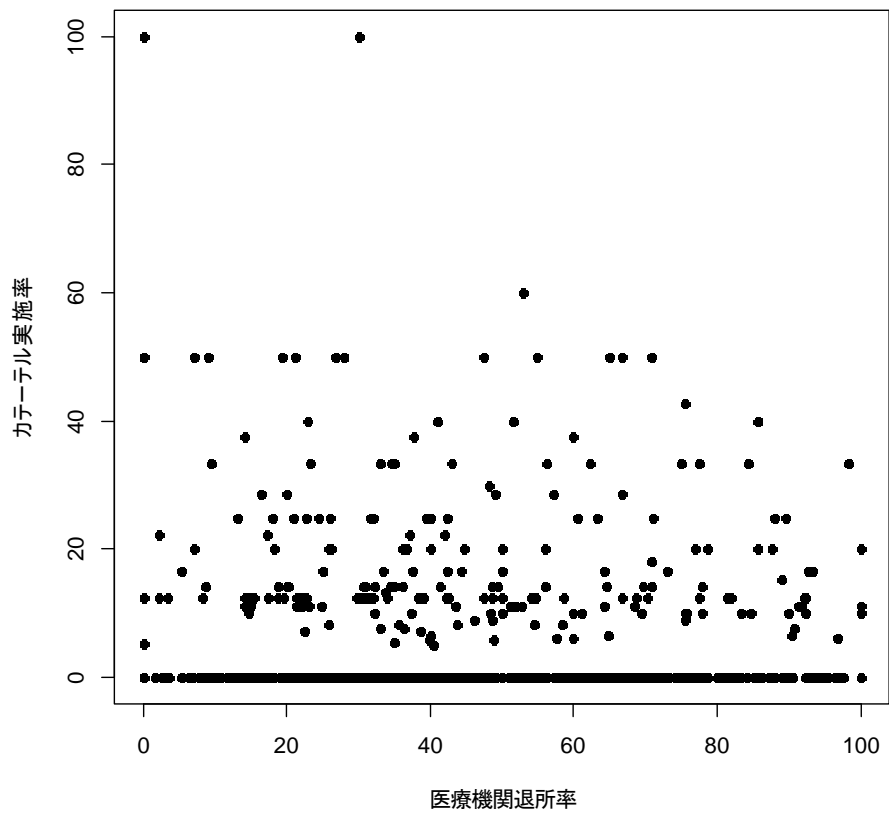

図表 3-4-126 喀痰吸引の実施率（医療機関退所率別）

単位：%

		件数	平均	標準偏差	中央値
全体		884	7.2	14.4	0.0
Q5(5)① 病院・診療所への退所者割合	5%未満	32	8.9	17.5	0.0
	5%以上～10%未満	19	12.6	31.7	0.0
	10%以上～15%未満	33	7.6	13.8	0.0
	15%以上～20%未満	32	5.4	9.4	0.0
	20%以上～25%未満	68	7.1	10.9	0.0
	25%以上～30%未満	65	5.2	11.1	0.0
	30%以上～35%未満	76	8.0	18.1	0.0
	35%以上～40%未満	64	5.1	10.5	0.0
	40%以上～45%未満	73	7.4	14.6	0.0
	45%以上～50%未満	53	6.5	10.4	0.0
	50%以上～55%未満	75	8.8	16.1	0.0
	55%以上～60%未満	36	6.3	13.6	0.0
	60%以上～65%未満	42	5.0	12.7	0.0
	65%以上～70%未満	39	6.0	11.2	0.0
	70%以上～75%未満	28	7.3	13.0	0.0
	75%以上～80%未満	39	11.0	18.5	0.0
	80%以上～85%未満	28	6.5	14.9	0.0
	85%以上～90%未満	23	7.5	13.4	0.0
	90%以上～95%未満	26	7.9	12.6	0.0
	95%以上～100%未満	8	8.6	11.9	3.1
100%	12	12.3	22.7	0.0	
入所前居所医療機関率×医療機関退所率	A	342	8.3	16.1	0.0
	B	293	7.9	14.9	0.0
	C	199	4.4	9.6	0.0
	D	37	8.1	15.5	0.0

図表 3-4-127 喀痰吸引の実施率と医療機関退所率（単位：％）

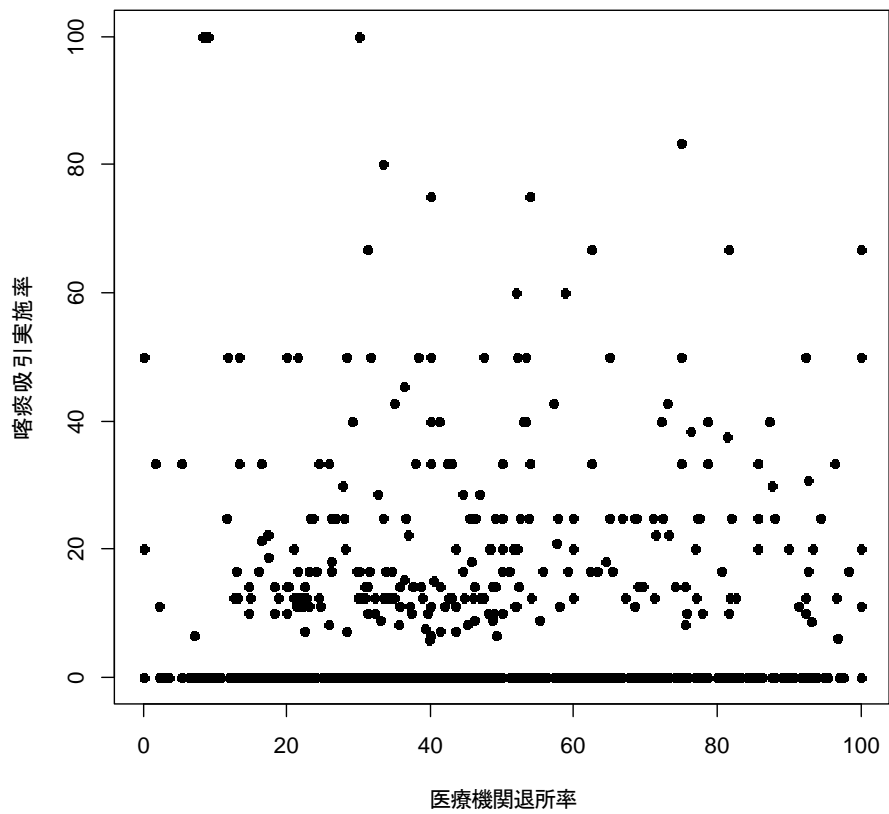

図表 3-4-128 酸素療法の実施率（医療機関退所率別）

単位：%

		件数	平均	標準偏差	中央値
全体		884	3.9	12.4	0.0
Q5(5)① 病院・診療所への退所者割合	5%未満	32	7.0	21.5	0.0
	5%以上～10%未満	19	5.3	22.9	0.0
	10%以上～15%未満	33	3.3	10.0	0.0
	15%以上～20%未満	32	5.0	13.2	0.0
	20%以上～25%未満	68	2.8	7.8	0.0
	25%以上～30%未満	65	3.3	11.3	0.0
	30%以上～35%未満	76	6.2	17.7	0.0
	35%以上～40%未満	64	2.2	7.8	0.0
	40%以上～45%未満	73	3.1	10.0	0.0
	45%以上～50%未満	53	3.3	8.8	0.0
	50%以上～55%未満	75	5.8	15.6	0.0
	55%以上～60%未満	36	7.2	18.8	0.0
	60%以上～65%未満	42	1.6	6.5	0.0
	65%以上～70%未満	39	2.4	7.3	0.0
	70%以上～75%未満	28	2.8	8.4	0.0
	75%以上～80%未満	39	6.3	15.6	0.0
	80%以上～85%未満	28	1.2	6.3	0.0
	85%以上～90%未満	23	2.9	7.4	0.0
	90%以上～95%未満	26	2.7	6.2	0.0
	95%以上～100%未満	8	0.0	-	0.0
100%	12	3.7	9.9	0.0	
入所前居所医療機関率×医療機関退所率	A	342	4.5	14.1	0.0
	B	293	4.0	12.5	0.0
	C	199	2.9	9.7	0.0
	D	37	3.2	8.6	0.0

図表 3-4-129 酸素療法の実施率と医療機関退所率（単位：％）

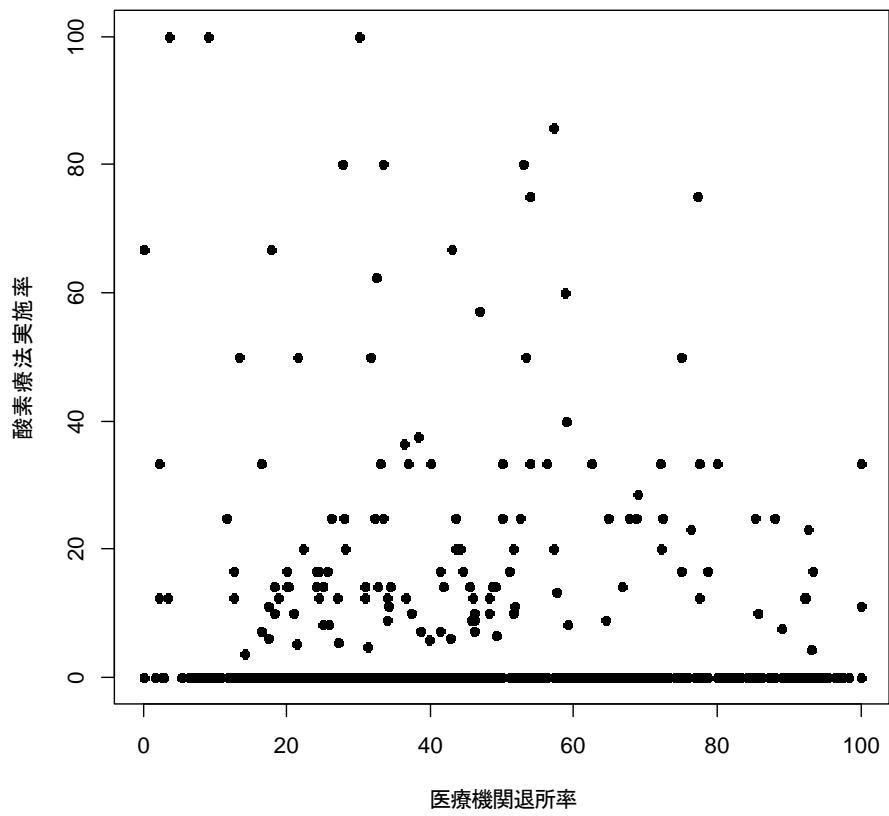

図表 3-4-130 インスリン注射の実施率（医療機関退所率別）

単位：%

		件数	平均	標準偏差	中央値
全体		884	1.9	6.5	0.0
Q5(5)① 病院・診療所への退所者割合	5%未満	32	2.3	9.8	0.0
	5%以上～10%未満	19	1.5	6.6	0.0
	10%以上～15%未満	33	1.4	4.0	0.0
	15%以上～20%未満	32	1.8	4.5	0.0
	20%以上～25%未満	68	2.7	8.0	0.0
	25%以上～30%未満	65	1.2	3.5	0.0
	30%以上～35%未満	76	1.3	4.9	0.0
	35%以上～40%未満	64	1.5	4.3	0.0
	40%以上～45%未満	73	1.0	3.7	0.0
	45%以上～50%未満	53	1.4	4.0	0.0
	50%以上～55%未満	75	1.5	5.1	0.0
	55%以上～60%未満	36	2.0	6.3	0.0
	60%以上～65%未満	42	2.1	6.2	0.0
	65%以上～70%未満	39	2.1	7.2	0.0
	70%以上～75%未満	28	1.3	5.2	0.0
	75%以上～80%未満	39	1.9	4.8	0.0
	80%以上～85%未満	28	5.8	19.3	0.0
	85%以上～90%未満	23	3.5	7.3	0.0
	90%以上～95%未満	26	2.0	4.2	0.0
	95%以上～100%未満	8	0.0	-	0.0
100%	12	4.2	10.4	0.0	
入所前居所医療機関率×医療機関退所率	A	342	1.8	5.9	0.0
	B	293	2.3	8.0	0.0
	C	199	1.1	4.5	0.0
	D	37	2.6	7.2	0.0



図表 3-4-131 インスリン注射の実施率と医療機関退所率（単位：％）

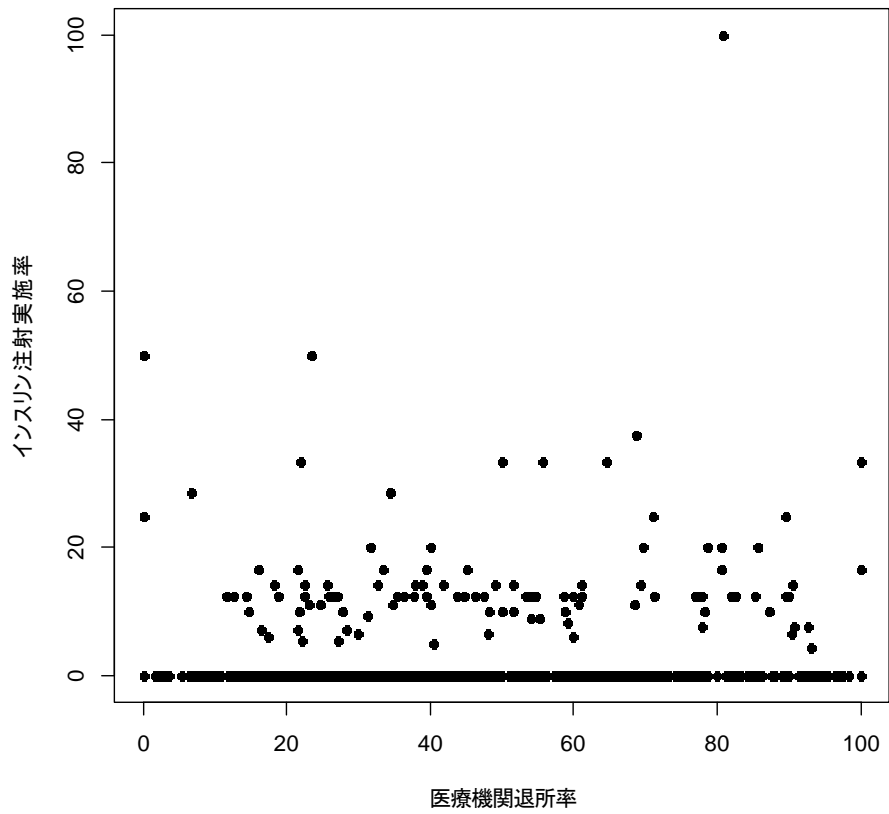

図表 3-4-132 浣腸の実施率（医療機関退所率別）

単位：%

		件数	平均	標準偏差	中央値
全体		884	7.8	18.2	0.0
Q5(5)① 病院・診療所への退所者割合	5%未満	32	13.8	28.5	0.0
	5%以上～10%未満	19	13.2	21.8	0.0
	10%以上～15%未満	33	3.4	8.1	0.0
	15%以上～20%未満	32	4.4	10.6	0.0
	20%以上～25%未満	68	5.7	13.0	0.0
	25%以上～30%未満	65	5.6	16.4	0.0
	30%以上～35%未満	76	5.4	13.3	0.0
	35%以上～40%未満	64	9.2	15.5	0.0
	40%以上～45%未満	73	7.4	18.1	0.0
	45%以上～50%未満	53	8.5	18.2	0.0
	50%以上～55%未満	75	8.4	21.7	0.0
	55%以上～60%未満	36	8.0	18.6	0.0
	60%以上～65%未満	42	7.0	16.1	0.0
	65%以上～70%未満	39	6.3	16.7	0.0
	70%以上～75%未満	28	11.8	22.3	0.0
	75%以上～80%未満	39	7.6	19.6	0.0
	80%以上～85%未満	28	5.8	17.6	0.0
	85%以上～90%未満	23	12.0	24.9	0.0
	90%以上～95%未満	26	9.9	21.5	0.0
	95%以上～100%未満	8	10.2	17.7	0.0
100%	12	17.9	30.8	0.0	
入所前居所医療機関率×医療機関退所率	A	342	6.5	15.9	0.0
	B	293	8.0	19.3	0.0
	C	199	8.2	17.9	0.0
	D	37	15.1	26.5	0.0

図表 3-4-133 浣腸の実施率と医療機関退所率（単位：％）

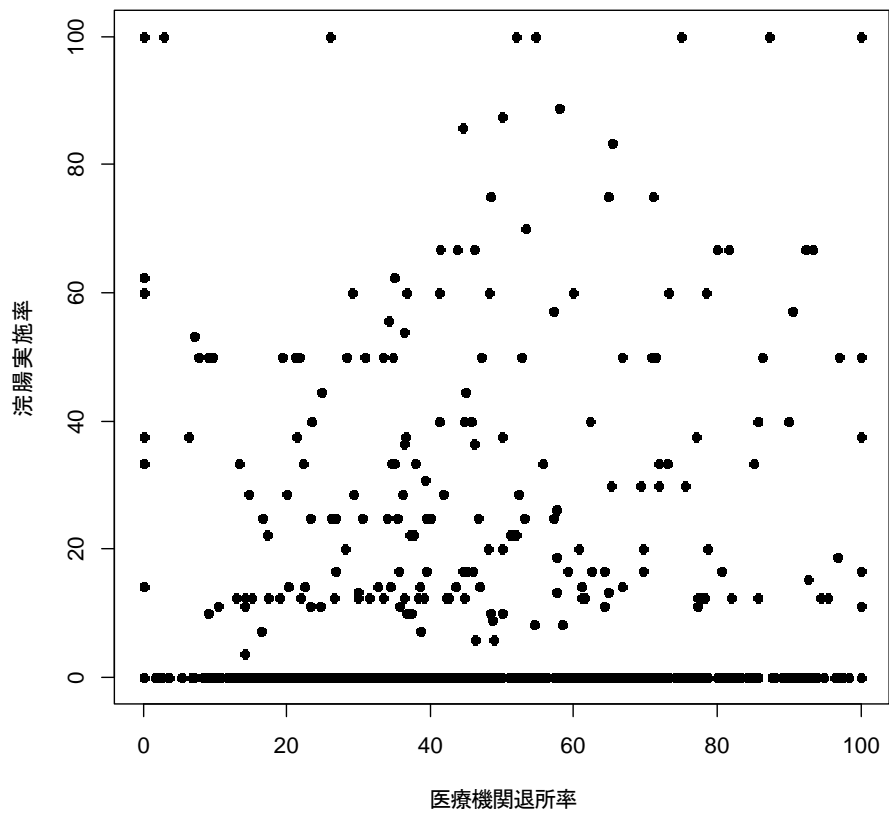

図表 3-4-134 摘便の実施率（医療機関退所率別）

単位：%

		件数	平均	標準偏差	中央値
全体		884	6.9	15.9	0.0
Q5(5)① 病院・診療所への退所者割合	5%未満	32	20.3	33.9	0.0
	5%以上～10%未満	19	4.6	12.7	0.0
	10%以上～15%未満	33	7.7	15.6	0.0
	15%以上～20%未満	32	3.8	8.5	0.0
	20%以上～25%未満	68	7.2	16.8	0.0
	25%以上～30%未満	65	4.4	10.9	0.0
	30%以上～35%未満	76	4.2	10.2	0.0
	35%以上～40%未満	64	5.9	10.2	0.0
	40%以上～45%未満	73	8.9	19.2	0.0
	45%以上～50%未満	53	9.6	16.8	0.0
	50%以上～55%未満	75	8.2	18.2	0.0
	55%以上～60%未満	36	3.5	8.2	0.0
	60%以上～65%未満	42	4.9	12.1	0.0
	65%以上～70%未満	39	2.7	9.3	0.0
	70%以上～75%未満	28	6.2	13.6	0.0
	75%以上～80%未満	39	9.8	23.1	0.0
	80%以上～85%未満	28	2.5	8.0	0.0
	85%以上～90%未満	23	10.2	18.6	0.0
	90%以上～95%未満	26	9.2	17.7	0.0
	95%以上～100%未満	8	7.6	11.7	0.0
100%	12	6.3	15.5	0.0	
入所前居所医療機関率×医療機関退所率	A	342	7.1	16.0	0.0
	B	293	6.0	14.7	0.0
	C	199	7.7	17.8	0.0
	D	37	9.1	16.6	0.0

図表 3-4-135 摘便の実施率と医療機関退所率（単位：％）

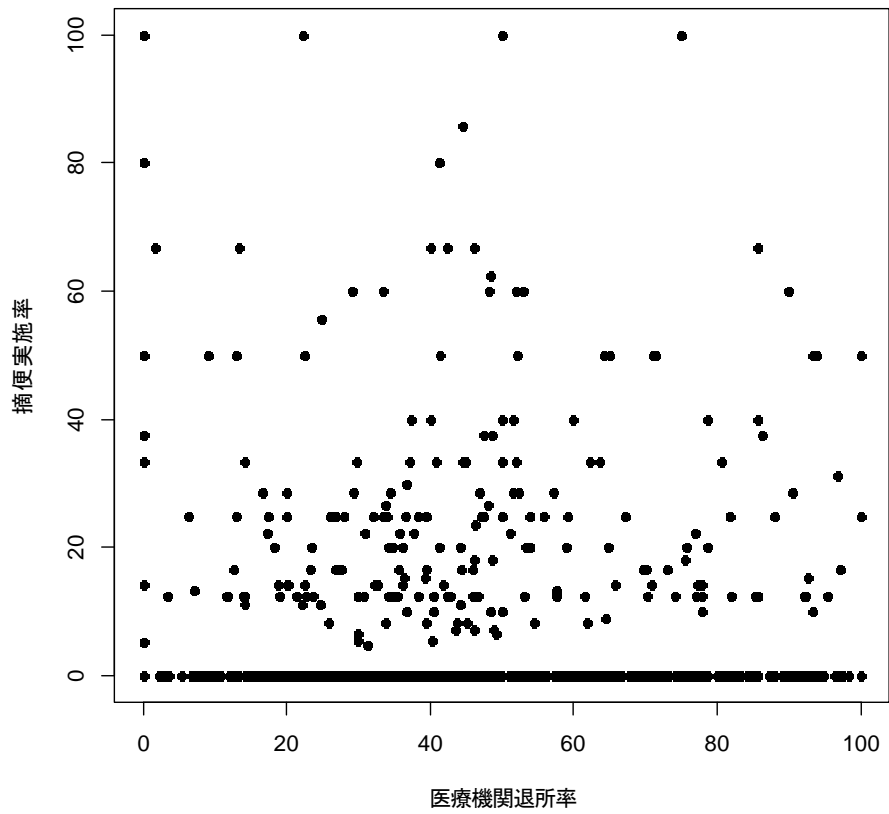

## 第5節 死亡退所者比率、入所者に対する急変時の対応確認状況

### (1) 退所者に占める死亡退所者の比率

図表 3-4-136 退所者に占める死亡退所者の比率（在宅復帰率別）

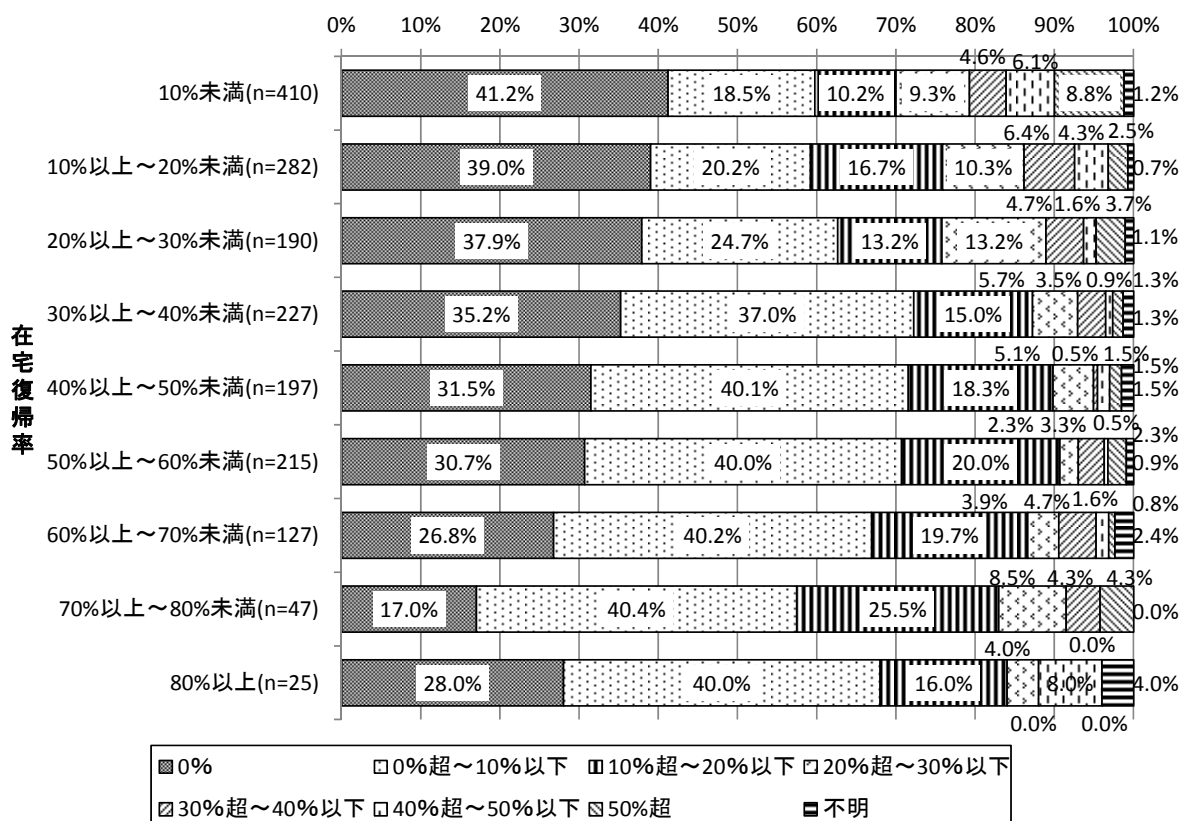

図表 3-4-137 退所者に占める死亡退所者の比率（在宅復帰率別）（単位：%）

在宅復帰率	件数	平均	標準偏差	中央値
10%未満	405	16.3	24.0	4.3
10%以上～20%未満	280	12.1	15.6	5.2
20%以上～30%未満	188	11.2	15.2	4.1
30%以上～40%未満	224	8.0	11.9	4.0
40%以上～50%未満	194	7.8	11.2	4.3
50%以上～60%未満	213	8.6	12.8	4.7
60%以上～70%未満	124	8.8	11.6	5.3
70%以上～80%未満	47	12.4	17.4	6.7
80%以上	24	9.8	12.7	7.2

## (2) 入所者に対する急変時の対応希望の確認状況等

図表 3-4-138 入所者に対して急変時の対応希望を確認した割合（在宅復帰率別）

		合計	急変時の対応希望の確認割合											
			0%	0%超～ 10%以下	10%超～ 20%以下	20%超～ 30%以下	30%超～ 40%以下	40%超～ 50%以下	50%超～ 60%以下	60%超～ 70%以下	70%超～ 80%以下	80%超～ 90%以下	90%超～ 100%以下	不明
Q1-10 在宅復 帰率	全体	454	21	3	9	5	8	11	7	9	24	36	321	0
		100.0%	4.6%	0.7%	2.0%	1.1%	1.8%	2.4%	1.5%	2.0%	5.3%	7.9%	70.7%	0.0%
	10%未満	103	5	2	1	0	2	1	2	3	3	7	77	0
		100.0%	4.9%	1.9%	1.0%	0.0%	1.9%	1.0%	1.9%	2.9%	2.9%	6.8%	74.8%	0.0%
	10%以上～20%未満	65	3	1	1	0	1	1	1	0	4	4	49	0
		100.0%	4.6%	1.5%	1.5%	0.0%	1.5%	1.5%	1.5%	0.0%	6.2%	6.2%	75.4%	0.0%
	20%以上～30%未満	41	1	0	1	1	0	1	2	0	2	3	30	0
		100.0%	2.4%	0.0%	2.4%	2.4%	0.0%	2.4%	4.9%	0.0%	4.9%	7.3%	73.2%	0.0%
	30%以上～40%未満	62	3	0	2	1	0	0	1	1	4	6	44	0
		100.0%	4.8%	0.0%	3.2%	1.6%	0.0%	0.0%	1.6%	1.6%	6.5%	9.7%	71.0%	0.0%
	40%以上～50%未満	50	1	0	2	1	0	3	0	1	5	6	31	0
		100.0%	2.0%	0.0%	4.0%	2.0%	0.0%	6.0%	0.0%	2.0%	10.0%	12.0%	62.0%	0.0%
	50%以上～60%未満	50	2	0	0	1	1	1	0	2	4	5	34	0
		100.0%	4.0%	0.0%	0.0%	2.0%	2.0%	2.0%	0.0%	4.0%	8.0%	10.0%	68.0%	0.0%
60%以上～70%未満	32	2	0	0	1	1	1	0	1	1	1	24	0	
	100.0%	6.3%	0.0%	0.0%	3.1%	3.1%	3.1%	0.0%	3.1%	3.1%	3.1%	75.0%	0.0%	
70%以上～80%未満	10	1	0	0	0	1	2	0	0	0	1	5	0	
	100.0%	10.0%	0.0%	0.0%	0.0%	10.0%	20.0%	0.0%	0.0%	0.0%	10.0%	50.0%	0.0%	
80%以上	5	2	0	0	0	1	0	0	0	0	0	2	0	
	100.0%	40.0%	0.0%	0.0%	0.0%	20.0%	0.0%	0.0%	0.0%	0.0%	0.0%	40.0%	0.0%	

図表 3-4-139 入所者に対して急変時の対応希望を確認した割合（在宅復帰率別）

(単位：%)

在宅復帰率	件数	平均	標準偏差	中央値
10%未満	103	87.3	27.7	100.0
10%以上～20%未満	65	88.0	27.3	100.0
20%以上～30%未満	41	88.2	25.0	100.0
30%以上～40%未満	62	87.0	27.6	100.0
40%以上～50%未満	50	85.7	25.7	100.0
50%以上～60%未満	50	87.5	25.2	100.0
60%以上～70%未満	32	85.6	30.0	100.0
70%以上～80%未満	10	72.8	35.5	93.8
80%以上	5	48.0	50.2	40.0

図表 3-4-140 急変時の対応として施設内での対応を希望した入所者の割合  
(在宅復帰率別)

		合計	施設内での対応希望割合											不明
			0%	0%超～ 10%以下	10%超～ 20%以下	20%超～ 30%以下	30%超～ 40%以下	40%超～ 50%以下	50%超～ 60%以下	60%超～ 70%以下	70%超～ 80%以下	80%超～ 90%以下	90%超～ 100%以下	
	全体	454	226	12	61	25	13	17	18	15	16	16	35	0
		100.0%	49.8%	2.6%	13.4%	5.5%	2.9%	3.7%	4.0%	3.3%	3.5%	3.5%	7.7%	0.0%
Q1-10 在宅復帰率	10%未満	103	55	1	10	3	3	3	4	4	5	3	12	0
		100.0%	53.4%	1.0%	9.7%	2.9%	2.9%	2.9%	3.9%	3.9%	4.9%	2.9%	11.7%	0.0%
	10%以上～20%未満	65	30	3	9	2	3	4	3	0	2	0	9	0
		100.0%	46.2%	4.6%	13.8%	3.1%	4.6%	6.2%	4.6%	0.0%	3.1%	0.0%	13.8%	0.0%
	20%以上～30%未満	41	20	1	5	4	2	0	1	3	1	3	1	0
		100.0%	48.8%	2.4%	12.2%	9.8%	4.9%	0.0%	2.4%	7.3%	2.4%	7.3%	2.4%	0.0%
	30%以上～40%未満	62	38	2	6	2	2	2	1	2	3	1	3	0
		100.0%	61.3%	3.2%	9.7%	3.2%	3.2%	3.2%	1.6%	3.2%	4.8%	1.6%	4.8%	0.0%
	40%以上～50%未満	50	21	2	11	4	1	1	3	1	4	2	0	0
		100.0%	42.0%	4.0%	22.0%	8.0%	2.0%	2.0%	6.0%	2.0%	8.0%	4.0%	0.0%	0.0%
50%以上～60%未満	50	22	1	9	3	1	3	3	2	0	4	2	0	
	100.0%	44.0%	2.0%	18.0%	6.0%	2.0%	6.0%	6.0%	4.0%	0.0%	8.0%	4.0%	0.0%	
60%以上～70%未満	32	15	0	6	3	0	3	1	1	0	1	2	0	
	100.0%	46.9%	0.0%	18.8%	9.4%	0.0%	9.4%	3.1%	3.1%	0.0%	3.1%	6.3%	0.0%	
70%以上～80%未満	10	6	0	0	0	1	1	0	1	0	0	1	0	
	100.0%	60.0%	0.0%	0.0%	0.0%	10.0%	10.0%	0.0%	10.0%	0.0%	0.0%	10.0%	0.0%	
80%以上	5	2	0	1	0	0	0	0	0	0	0	2	0	
	100.0%	40.0%	0.0%	20.0%	0.0%	0.0%	0.0%	0.0%	0.0%	0.0%	0.0%	40.0%	0.0%	

注：急変時の対応の確認有無に関わらず当該施設の入所者全体に対する割合

図表 3-4-141 急変時の対応として施設内での対応を希望した入所者の割合  
(在宅復帰率別) (単位：%)

在宅復帰率	件数	平均	標準偏差	中央値
10%未満	103	27.4	37.2	0.0
10%以上～20%未満	65	27.0	35.7	10.0
20%以上～30%未満	41	23.5	32.0	10.0
30%以上～40%未満	62	18.3	30.2	0.0
40%以上～50%未満	50	21.9	27.7	12.5
50%以上～60%未満	50	25.1	32.0	11.1
60%以上～70%未満	32	22.5	30.6	12.5
70%以上～80%未満	10	25.4	36.3	0.0
80%以上	5	44.0	51.8	20.0



図表 3-4-142 急変時の対応として病院への搬送を希望した入所者の割合  
(在宅復帰率別)

		合計	病院への搬送希望割合											不明
			0%	0%超～ 10%以下	10%超～ 20%以下	20%超～ 30%以下	30%超～ 40%以下	40%超～ 50%以下	50%超～ 60%以下	60%超～ 70%以下	70%超～ 80%以下	80%超～ 90%以下	90%超～ 100%以下	
	全体	454	73	4	39	19	22	24	11	19	41	48	154	0
		100.0%	16.1%	0.9%	8.6%	4.2%	4.8%	5.3%	2.4%	4.2%	9.0%	10.6%	33.9%	0.0%
Q1-10 在宅復帰率	10%未満	103	21	1	10	3	4	4	3	3	4	10	40	0
		100.0%	20.4%	1.0%	9.7%	2.9%	3.9%	3.9%	2.9%	2.9%	3.9%	9.7%	38.8%	0.0%
	10%以上～20%未満	65	14	2	2	1	2	4	2	3	8	5	22	0
		100.0%	21.5%	3.1%	3.1%	1.5%	3.1%	6.2%	3.1%	4.6%	12.3%	7.7%	33.8%	0.0%
	20%以上～30%未満	41	4	0	6	1	2	1	2	2	3	4	16	0
		100.0%	9.8%	0.0%	14.6%	2.4%	4.9%	2.4%	4.9%	4.9%	7.3%	9.8%	39.0%	0.0%
	30%以上～40%未満	62	6	0	4	4	3	1	2	3	8	7	24	0
		100.0%	9.7%	0.0%	6.5%	6.5%	4.8%	1.6%	3.2%	4.8%	12.9%	11.3%	38.7%	0.0%
	40%以上～50%未満	50	6	0	3	4	1	3	0	4	8	9	12	0
		100.0%	12.0%	0.0%	6.0%	8.0%	2.0%	6.0%	0.0%	8.0%	16.0%	18.0%	24.0%	0.0%
50%以上～60%未満	50	5	0	7	2	3	4	1	3	1	7	17	0	
	100.0%	10.0%	0.0%	14.0%	4.0%	6.0%	8.0%	2.0%	6.0%	2.0%	14.0%	34.0%	0.0%	
60%以上～70%未満	32	6	0	2	2	1	3	1	0	4	3	10	0	
	100.0%	18.8%	0.0%	6.3%	6.3%	3.1%	9.4%	3.1%	0.0%	12.5%	9.4%	31.3%	0.0%	
70%以上～80%未満	10	2	0	0	1	3	3	0	0	0	0	1	0	
	100.0%	20.0%	0.0%	0.0%	10.0%	30.0%	30.0%	0.0%	0.0%	0.0%	0.0%	10.0%	0.0%	
80%以上	5	4	0	1	0	0	0	0	0	0	0	0	0	
	100.0%	80.0%	0.0%	20.0%	0.0%	0.0%	0.0%	0.0%	0.0%	0.0%	0.0%	0.0%	0.0%	

注：急変時の対応の確認有無に関わらず当該施設の入所者全体に対する割合

図表 3-4-143 急変時の対応として病院への搬送を希望した入所者の割合  
(在宅復帰率別) (単位：%)

在宅復帰率	件数	平均	標準偏差	中央値
10%未満	103	59.4	41.7	80.0
10%以上～20%未満	65	60.0	40.3	75.0
20%以上～30%未満	41	64.7	38.1	77.8
30%以上～40%未満	62	68.5	35.8	82.9
40%以上～50%未満	50	63.8	35.0	79.3
50%以上～60%未満	50	61.4	37.5	68.8
60%以上～70%未満	32	58.7	39.4	71.4
70%以上～80%未満	10	38.6	28.6	38.8
80%以上	5	4.0	8.9	0.0



# 調査票



平成28年度 介護報酬改定検証・研究調査(厚生労働省委託調査)  
介護老人保健施設における施設の目的を踏まえたサービスの適正な提供体制等に関する調査研究事業  
**介護老人保健施設票**

※本調査票は、貴施設の管理者の方がご記入下さい。  
※回答の際は、あてはまる番号を○で囲んで下さい。○を付ける数は原則1つです。○を複数に付けていただく場合は、質問文に「複数回答可」と記載しています。  
※具体的な数値等をご記入いただく部分もあります。該当がない場合には必ず「0」とご記入下さい。  
分らない場合は「-」と記入して下さい。  
※調査時点は、平成28年10月5日または、質問に記載している期間とします。

1. 貴施設の基本情報についてお伺いします。

1) 所在地	( ) 都・道・府・県
2) 開設年	西暦 ( ) 年
3) 開設主体	1 医療法人                      2 市区町村、広域連合、一部事務組合 3 社会福祉法人                4 その他 ( )
4) 介護報酬上の届出	1 従来型            2 在宅強化型            3 療養型            4 療養強化型
5) 貴施設の規模等	1 医療機関併設型小規模老人保健施設    2 サテライト型小規模老人保健施設 3 1,2には該当しない
6) 入所定員	( ) 人
7) 認知症専門棟の有無	1 有    2 無
「認知症専門棟 有」の場合、認知症専門棟の定員	( ) 人
8) 在宅復帰・在宅療養支援機能加算の届出の有無	1 有    2 無
9) ベッド回転率(=30.4÷平均在所日数)※平成28年7月～9月の3か月間	( ) %
10) 在宅復帰率(=②÷①)※平成28年4月～9月の6か月間	( ) %
① 平成28年4月～9月の退所者数(施設内で死亡した者を除く)	( ) 人
② ①のうち、在宅で介護を受けることになったもの(入所期間が1月間を超える入所者に限る)(在宅:自宅、有料老人ホーム、グループホーム、軽費老人ホーム・ケアハウス、サービス付き高齢者向け住宅)	( ) 人
11) 退所後の状況確認の実施の有無 (状況確認:入所者の退所後30日(注1)以内に、その居宅を訪問し、又は、指定居宅介護支援事業所から情報提供を受けることにより、在宅における生活が1月(注1)以上継続する見込みであることを確認し、記録していること(注1:要介護4又は5の場合は14日以内))	1 実施している 2 実施していない
12) 貴施設で実施しているサービス (複数回答可)	1 短期入所療養介護                      2 通所リハビリテーション 3 訪問リハビリテーション            4 1～3はいずれもなし
13) その他、併設している施設・事業所 (複数回答可)	1 居宅介護支援事業所    2 地域包括支援センター 3 訪問介護事業所        4 訪問看護事業所        5 通所介護事業所 6 短期入所生活介護事業所    7 認知症対応型共同生活介護事業所 8 小規模多機能型居宅介護    9 看護小規模多機能型居宅介護 10 特別養護老人ホーム    11 有料老人ホーム    12 サービス付高齢者向け住宅 13 ケアハウス            14 その他 ( ) 15 1～14はいずれもなし
14) 貴施設の病院または診療所の併設状況	1 病院併設            2 診療所併設 3 無 (→設問3.「貴施設の職員体制」に進んで下さい。)

(併設の病院・診療所がある場合のみ、以下の2.の各設問にご回答下さい。)

2. 併設の医療機関の状況についてお伺いします。

1)病床数	一般病床	療養病床	精神病床	結核病床・感染症病床
	床	床	床	床
2)診療報酬上の病棟で該当するもの(複数回答可)	1 回復期リハビリテーション病棟 2 地域包括ケア病棟 3 上記1～2はいずれもなし			
3)併設の医療機関で実施しているサービスで該当するもの(複数回答可)	1 外来でのリハビリテーション(医療保険) 2 通所リハビリテーション(介護保険) 3 訪問リハビリテーション⇒(a 介護保険    b 医療保険) 4 訪問看護⇒(a 介護保険    b 医療保険) 5 上記1～4はいずれもなし			

(全員の方にご回答をお願いします。)

3. 貴施設の職員体制についてお伺いします。

1)平成28年10月5日時点の職員数について、常勤換算数で記入して下さい。  
①施設の職員については、「医師」～「その他の職員」までご記入下さい。②通所リハの職員は「医師」～「介護職員」まで、③訪問リハの職員は「理学療法士」～「言語聴覚士」までご記入下さい。  
※常勤換算数は「従事者の1週間の勤務延時間÷貴施設において常勤の従事者が勤務すべき1週間の時間数」で計算し、小数点以下第2位を四捨五入して小数点以下第1位まで計上して下さい。常勤と非常勤の合計人数で記入して下さい。職種を兼務している場合は、勤務実態に応じて、按分して下さい。なお、配置はあるものの、計上得られた結果が0.1に満たない場合は、「0.1」と計上して下さい。

	①施設	②通所リハ	③訪問リハ
医師	.	.	/
理学療法士	.	.	.
作業療法士	.	.	.
言語聴覚士	.	.	.
看護職員	.	.	/
介護職員	.	.	/
歯科衛生士	.	/	/
栄養士	.	/	/
うち管理栄養士	.	/	/
介護支援専門員	.	/	/
支援相談員	.	/	/
その他の職員	.	/	/

2) 施設のリハビリ職で通所リハや訪問リハを兼務している職員はいますか。(複数回答可)

1 兼務している職員はいない  
2 通所リハビリテーションを兼務している職員がいる  
3 訪問リハビリテーションを兼務している職員がいる

4. 貴施設の基本的な方針等をお伺いします。

1) 看取りについての基本的な方針として最も近いものに○をつけて下さい。	1 積極的に施設内看取りを行っている	2 継続的な利用者について必要な時期になれば行うこともある	3 特に看取りは当施設の役割とは考えていない
2) 医療的ケアの必要な利用者への対応可能状況、可能な場合の受入れ人数の上限と実際の対応状況			
	施設内で対応可能な処置（複数回答可）	同時期に受入可能な人数の上限（上限がない場合は「-」とご記入下さい）	過去1年間に実際に対応した処置（複数回答可）
1 点滴	1	( ) 人	1
2 中心静脈栄養	2	( ) 人	2
3 経鼻経管栄養	3	( ) 人	3
4 胃ろう・腸ろう	4	( ) 人	4
5 (膀胱留置カテーテル等の) カテーテルの管理	5	( ) 人	5
6 喀痰吸引	6	( ) 人	6
7 酸素療法	7	( ) 人	7
8 レビレータ（人工呼吸器）の管理	8	( ) 人	8
9 気管切開のケア	9	( ) 人	9
10 人工膀胱の管理	10	( ) 人	10
11 人工肛門の管理	11	( ) 人	11
12 疼痛の管理（麻薬を用いない）	12	( ) 人	12
13 疼痛の管理（麻薬使用）	13	( ) 人	13
14 褥瘡の処置	14	( ) 人	14
15 血糖測定	15	( ) 人	15
16 インスリン注射	16	( ) 人	16
17 透析の管理（在宅自己腹膜灌流を含む）	17	( ) 人	17

5. 貴施設の入所者についてお伺いします。

(1) 入所者数をご記入下さい。

	施設全体の入所者数	うち認知症専門棟の入所者数
平成28年10月5日24時時点の入所者数(実人数)	人	人

(2) 入所者数（実人数）について、内訳をご記入下さい。

① 施設全体の入所者について、内訳をご記入下さい。

1) 要介護度別実人数	2) 年齢階級別実人数と入所者の平均年齢	3) 障害高齢者の日常生活自立度別実人数	4) 認知症高齢者の日常生活自立度別人数
要介護1	人 40～64歳	人 自立	人 自立
要介護2	人 65～74歳	人 J	人 I
要介護3	人 75～84歳	人 A	人 II
要介護4	人 85～94歳	人 B	人 III
要介護5	人 95歳以上	人 C	人 IV
申請中	人 平均年齢 歳		人 M

※それぞれの内訳の合計が、(1)で回答した人数と一致するように、ご記入下さい。

② ①のうち認知症専門棟の入所者について、内訳をご記入下さい。

1) 要介護度別実人数	2) 年齢階級別実人数と入所者の平均年齢	3) 障害高齢者の日常生活自立度別実人数	4) 認知症高齢者の日常生活自立度別人数
要介護1	人 40～64歳	人 自立	人 自立
要介護2	人 65～74歳	人 J	人 I
要介護3	人 75～84歳	人 A	人 II
要介護4	人 85～94歳	人 B	人 III
要介護5	人 95歳以上	人 C	人 IV
申請中	人 平均年齢 歳		人 M

※それぞれの内訳の合計が(1)で回答した人数と一致するように、ご記入下さい。

(3) 過去に貴施設への入所経験がある入所者数について、ご記入下さい。

過去に貴施設への入所経験がある入所者数 (現在の入所を含め、2回以上貴施設に入所したことがある入所者数)	人
---	---

(※ショートステイの利用は、入所経験には含みません)

(4) 所得段階別入所者数について、ご記入下さい。

	第1段階	第2段階	第3段階	第4段階(減免なし)
施設全体	人	人	人	人

(5) 平成28年4～9月の新規入所者数(入所前の居所別人数)と退所者数(退所先別人数)をご回答下さい。①施設全体と②認知症専門棟に分けてご回答下さい。

① 施設全体の新規入所者数と退所者数についてご記入下さい。

入所前の居所/退所先	新規入所者数	退所者数	うち入所期間が1か月以内の者
本人の家	人	人	人
うち、貴施設・貴法人の提供サービスの利用者	人	人	
うち、短期入所生活介護または短期入所療養介護の継続的な利用者	人	人	
同一法人(同系列を含む)の病院	人	人	
その他の病院	人	人	
同一法人(同系列を含む)の診療所	人	人	
その他の診療所	人	人	
他の老人保健施設	人	人	
特別養護老人ホーム	人	人	
有料老人ホーム	人	人	人
サービス付き高齢者向け住宅	人	人	人
養護老人ホーム	人	人	人
軽費老人ホーム・ケアハウス	人	人	人
認知症対応型共同生活介護(グループホーム)	人	人	人
死亡		人	人
その他	人	人	人

② ①のうち、認知症専門棟の新規入所者数と退所者数についてご記入下さい。

入所前の居所／退所先	新規入所者数	退所者数	
			うち入所期間が1か月以内の者
本人の家	人	人	人
うち、貴施設・貴法人の提供サービスの利用者	人	人	/
うち、短期入所生活介護または短期入所療養介護の継続的な利用者	人	人	
同一法人(同系列を含む)の病院	人	人	
その他の病院	人	人	
同一法人(同系列を含む)の診療所	人	人	
その他の診療所	人	人	
他の老人保健施設	人	人	
特別養護老人ホーム	人	人	
有料老人ホーム	人	人	
サービス付き高齢者向け住宅	人	人	
養護老人ホーム	人	人	
軽費老人ホーム・ケアハウス	人	人	
認知症対応型共同生活介護(グループホーム)	人	人	
死亡		人	
その他	人	人	

(4) 口腔衛生管理体制について、当てはまるものに○をつけて下さい。(複数回答可)

貴施設の口腔衛生管理体制、実施項目 (あてはまるもの全てに○をつけて下さい。)	1 協力歯科医療機関の届出 2 協力歯科医療機関による訪問歯科診療 3 歯科医師による定期的な歯科健康診査 4 歯科衛生士による定期的な歯科衛生に関するアセスメント 5 歯科衛生士による口腔衛生管理(いわゆる専門的口腔ケア)の実施 6 介護職員に対する口腔ケアに関する研修の機会 7 カンファレンス(経口維持加算Ⅱによるもの等)への歯科医師、歯科衛生士の参加 8 歯科医師又は歯科衛生士の介護職員に対する口腔ケアに係る助言や指導 9 その他( ) 10 1～9はいずれもなし
--	--

(5) 加算等の算定の有無と算定人数(平成28年10月分)についてお伺いします。

	算定の有無・算定人数 (※算定していない場合は、必ず「2 無」に○をつけて下さい)	
1) 認知症ケア加算	1 有⇒算定人数( )人	2 無
2) 短期集中リハビリテーション実施加算	1 有⇒算定人数( )人	2 無
3) 認知症短期集中リハビリテーション実施加算	1 有⇒算定人数( )人	2 無
4) 入所前後訪問指導加算(Ⅰ)	1 有⇒算定人数( )人	2 無
5) 入所前後訪問指導加算(Ⅱ)	1 有⇒算定人数( )人	2 無
6) 退所前訪問指導加算	1 有⇒算定人数( )人	2 無
7) 退所後訪問指導加算	1 有⇒算定人数( )人	2 無

(続き)

	算定の有無・算定人数 (※算定していない場合は、必ず「2 無」に○をつけて下さい)	
8) 退所時指導加算	1 有⇒算定人数( )人	2 無
9) 退所時情報提供加算	1 有⇒算定人数( )人	2 無
10) 退所前連携加算	1 有⇒算定人数( )人	2 無
11) 老人訪問看護指示加算	1 有⇒算定人数( )人	2 無
12) 栄養マネジメント加算	1 有	2 無
13) 経口移行加算	1 有⇒算定人数( )人	2 無
14) 経口維持加算(Ⅰ)	1 有⇒算定人数( )人	2 無
15) 経口維持加算(Ⅱ)	1 有⇒算定人数( )人	2 無
16) 口腔衛生管理体制加算	1 有	2 無
17) 口腔衛生管理加算	1 有⇒算定人数( )人	2 無
18) 地域連携診療計画情報提供加算	1 有⇒算定人数( )人	2 無

6. 介護療養型老人保健施設のみご回答下さい。それ以外の施設の方は、7.「併設サービスの利用状況」についてご回答下さい。

1)適用している転換支援策(あてはまるもの全てに○をつけて下さい)	1 無 2 療養病床などから転換した病院や診療所の開設者 3 居室の床面積(大規模改修までは6.4㎡以上で可) 4 診察室(併設の病院又は診療所がある場合、設置しないことが可) 5 機能訓練室(大規模改修までは40㎡以上で可) 6 1人あたりの食堂の床面積(大規模改修までは1㎡以上で可) 7 建物の耐火構造(従前の病院又は診療所の構造設備基準と同様) 8 エレベーター(階段が2以上ある場合、設置しないことが可能等) 9 廊下幅(1.2平方メートル以上等)
2)加算等の算定状況(平成28年10月分)	算定の有無・算定人数 (※算定していない場合は、必ず「2 無」に○をつけて下さい)
① リハビリテーション指導管理	1 有⇒算定人数( )人 2 無
② 言語聴覚療法	1 有⇒算定人数( )人 2 無
③ 摂食機能療法	1 有⇒算定人数( )人 2 無
④ 精神科作業療法	1 有⇒算定人数( )人 2 無
⑤ 医学情報提供	1 有⇒算定人数( )人 2 無
⑥ 療養体制維持特別加算	1 有 2 無

7. 併設サービスの利用状況についてお伺いします。

(1) 短期入所療養介護の利用者数(平成28年10月1か月分)をご記入下さい。

	要支援1・ 要支援2	要介護1	要介護2	要介護3	要介護4	要介護5
短期入所利用者数	人	人	人	人	人	人
うち、貴施設の退所者	人	人	人	人	人	人

(2) 通所リハビリテーションの利用者数(平成28年10月1か月分)をご記入下さい。

	要支援1・ 要支援2	要介護1	要介護2	要介護3	要介護4	要介護5
通所リハビリテーション利用者数	人	人	人	人	人	人
うち、貴施設の退所者	人	人	人	人	人	人

要介護1から要介護5の方における利用時間別の延べ利用回数をご記入下さい。

1時間以上 2時間未満	2時間以上 3時間未満	3時間以上 4時間未満	4時間以上 6時間未満	6時間以上 8時間未満	8時間以上	合計
回	回	回	回	回	回	回

(3) 訪問リハビリテーションの利用者数(平成28年10月1か月分)をご記入下さい。

	要支援1・ 要支援2	要介護1	要介護2	要介護3	要介護4	要介護5
訪問リハビリテーション利用者数	人	人	人	人	人	人
うち、貴施設の退所者	人	人	人	人	人	人

#### 8. 入所者の退所に向けた取組みと在宅支援の取組みについてお伺いします。

1) 退所に向けた取組みの状況 (あてはまるもの全てに○をつけて下さい。)	1 退所に向けての計画策定 2 家族への介護の仕方等の教育の実施 3 退所予定の居宅の環境整備 4 次の入所先の施設との調整 5 その他 ( ) 6 1～5はいずれもなし		
2) 28年10月5日24時時点の入所者のうち、貴法人以外の居宅介護支援事業所から紹介された入所者数(貴法人に居宅介護支援事業所がない場合は「0」とご記入下さい)	約 ( ) 人		
3) 平成28年4～9月の間に、居宅へ退所した人のうち、貴法人以外の介護支援専門員に紹介した退所者数(貴法人に居宅介護支援事業所がない場合は「0」とご記入下さい)	約 ( ) 人		
4) 退所者が退所する前に多職種が集まってカンファレンスを実施することはありますか。およその実施割合を教えてください。	1 0～20%	2 21～40%	3 41～60%
	4 61～80%	5 81～100%	
5) その他、実施している取組み【自由記載】			

#### 9. 平成28年度の地域に貢献する活動の実施状況についてお伺いします。

1) 地域住民への健康教室	1 実施した	2 計画中である	3 実施予定はない
2) 地域住民も利用可能なカフェ	1 実施した	2 計画中である	3 実施予定はない
3) ボランティアの受け入れ	1 実施した	2 計画中である	3 実施予定はない
4) 住民も含めた祭り等の開催	1 実施した	2 計画中である	3 実施予定はない
5) 住民と入所者の交流会の開催	1 実施した	2 計画中である	3 実施予定はない

記入内容についてお伺いする場合があります。施設名と連絡先をご記入下さい。

施設名	電話番号

以上で質問は終わりです。記入済みの調査票は、調査ご担当者から、他の調査票とあわせて、ご返送下さい。ご協力ありがとうございました。



平成28年度 介護報酬改定検証・研究調査(厚生労働省委託調査)  
介護老人保健施設における施設の目的を踏まえたサービスの適正な提供体制等に関する調査研究事業  
**入所者票**

※本調査票は、当該入所者の状況について詳しい職員の方がご記入下さい。入所者にご確認いただく必要はありません。分かる範囲でご記入下さい。  
※回答の際は、あてはまる番号や記号を○で囲んで下さい。○を付ける数は原則1つです。○を複数に付けていただく場合は、質問文に記載しています。  
※具体的な数値等をご記入いただく部分もあります。該当がない場合には必ず「0」とご記入下さい。分からない場合は「-」と記入して下さい。  
※調査時点は、平成28年10月5日、もしくは質問に記載している期間とします。

1. 入所者の基本情報についておうかがいします。

1) 年齢 (平成28年10月5日時点)	( ) 歳						
2) 性別	1 男	2 女					
3) 入所日	平成( )年( )月( )日						
4) 入所棟は認知症専門棟ですか	1 はい	2 いいえ					
5) 入所前の世帯構成	1 独居	2 夫婦のみ世帯	3 2以外で高齢者のみの世帯	4 その他			
6) 家族介護者の有無(入所前)	1 有	2 無					
「家族介護者 有」の場合	1 配偶者	2 子ども・子どもの配偶者	3 孫・孫の配偶者				
①主な介護者の続柄	4 兄弟姉妹	5 その他					
②主な介護者の状況のうち、介護が難しくなる要因があればご回答下さい(複数回答可)	1 高齢	2 病気	3 育児中	4 仕事			
	5 その他( )	6 特になし					
③副介護者の有無	1 有	2 無					
7) 要介護度	①直近	1 要介護1	2 要介護2	3 要介護3	4 要介護4		
	②入所時	5 要介護5	6 申請中				
8) 認知症高齢者の日常生活自立度(現状)	1 自立	2 I	3 II a	4 II b			
	5 III a	6 III b	7 IV	8 M	9 不明		
9) ADL等の状況：現状と入所時について、選択肢「1 自立 2 見守り 3 一部介助 4 全介助」で該当する番号をご記入下さい。							
	①食事	②排泄	③入浴	④着替え	⑤移乗	⑥屋内移動	⑦階段昇降
現状							
入所時							
10) 傷病	①主病名(下記選択肢より1つ)			②副病名(主たるもの1つ)			
1 高血圧	2 脳卒中(脳出血・脳梗塞等)	3 心臓病	4 糖尿病				
5 高脂血症(脂質異常症)	6 呼吸器の病気(肺炎や気管支炎等)	7 胃腸・肝臓・胆のうの病気					
8 腎臓・前立腺の病気	9 筋骨格系の病気(骨粗しょう症、関節症等)	10 外傷(転倒・骨折等)					
11 がん(新生物)	12 血液・免疫の病気	13 うつ病・精神疾患					
14 認知症(アルツハイマー病等)	15 パーキンソン病	16 目の病気	17 耳の病気				
18 歯科疾患	19 その他の難病	20 その他(具体的に)	21 ない				
11) 医療的ケア等の実施状況(複数回答可)	1 胃ろう、腸ろうによる栄養管理	2 経鼻経管栄養	3 中心静脈栄養の管理				
	4 カテーテル(尿道留置カテーテル・コンドームカテーテル)	5 ストマ(人工肛門・人工膀胱)の管理					
	6 喀痰吸引	7 ネブライザー	8 酸素療法(酸素吸入)				
	9 気管切開のケア	10 人工呼吸器の管理	11 注射				
	12 点滴	13 簡易血糖測定	14 インスリン注射				
	15 創傷処置	16 褥瘡の処置	17 透析(在宅自己腹膜灌流含む)				
	18 導尿	19 疼痛管理(麻薬なし)	20 疼痛管理(麻薬使用)				
	21 浣腸	22 摘便					
	23 持続モニター測定(血圧、心拍、酸素飽和度等)						
	24 その他(具体的に: )						
	25 実施していない						
	12) ターミナルケアの実施の有無 ※医学的に回復の見込みがないと診断された者に対し、本人・家族の同意を得て、計画的にケアを行うこと	1 はい	2 いいえ				

2. 加算の算定状況とかかりつけ医との連携についておうかがいします。

13) 算定したことがある加算(算定月はいつでも可)	
1 入所前後訪問指導加算(I)	2 入所前後訪問指導加算(II)
3 退所前訪問指導加算	4 1~3のいずれも算定したことがない
14) 算定している加算(平成28年10月)(複数回答可)	
1 認知症専門ケア加算	2 認知症短期集中リハビリテーション実施加算
3 短期集中リハビリテーション実施加算	4 摂食機能療法
5 経口移行加算	6 口腔衛生管理加算
7 療養食加算	8 1~7のいずれも算定していない
15) 「経口維持加算」の算定経験(算定月はいつでも可)	
1 有	2 無
(1算定 有の場合) 算定期間	平成( )年( )月~( )年( )月
(算定期間が7か月以上の場合) 7か月以降に、水飲みテスト、頸部聴診法、造影検査、内視鏡検査等による摂食機能障害及び誤嚥の確認を、医師又は歯科医師が行ったことがありますか	1 有 2 無
16) 利用者のかかりつけ医(在宅での主治医)と連携していますか(複数回答可)	1 特に連携していない 2 入所時に、利用者の状態等について情報提供を受けた 3 入所中に、利用者の状態等について情報提供を受けた 4 入所中に外来受診した⇒回数( )回 (理由: ) 5 入所中に往診した⇒回数( )回 (理由: ) 6 その他( )

3. 貴施設への入所前の状況等をおうかがいします。

17) 入所直前の居所	
1 本人の家	
2 病院 ⇒①法人:(a 同一法人(同系列を含む) b 他法人) ⇒②病床:(a 一般病床 b 地域包括ケア病棟 c 回復期リハ病棟 d 医療療養病床 e 介護療養病床 f 精神病床 g その他)	
3 診療所 ⇒法人:(a 同一法人(同系列を含む) b 他法人)	
4 他の老人保健施設	5 特別養護老人ホーム
6 有料老人ホーム	7 サービス付き高齢者向け住宅
8 養護老人ホーム	9 軽費老人ホーム(ケアハウス)
10 認知症対応型共同生活介護(グループホーム)	11 その他( )
18) 入所前の過去1年に、貴施設へ入所されていたことはありますか。有る場合は回数を記載して下さい。(今回の入所は除いた回数をご記入下さい)	1 有⇒( )回 2 無
19) 入所前の過去1年に、貴施設の併設の施設・サービスを利用したことはありますか。(複数回答可)	1 ない 【老健が提供するもの】 2 通所リハビリテーションを利用した 3 訪問リハビリテーションを提供した 4 短期入所療養介護を利用した 【病院・診療所が提供するもの】 5 病院・診療所に入院した 6 病院・診療所の外来受診経験あり 7 病院・診療所が実施している通所リハビリテーションを利用した 8 病院・診療所が実施している訪問リハビリテーションを利用した 【その他介護サービス】 9 訪問看護を利用した 10 通所介護を利用した 11 訪問介護を利用した 12 短期入所生活介護を利用した 13 認知症対応型共同生活介護事業所を利用した 14 小規模多機能型居宅介護を利用した 15 有料老人ホームを利用した 16 サービス付き高齢者向け住宅を利用した 17 ケアハウスを利用した 18 その他( )

20) 入所前に担当の介護支援専門員はいましたか	1 有 → (a 併設事業所 b 同一法人 (同系列を含む) c その他) 2 無
21) 老健施設への入所理由 (最も近いもの1つに○)	1 医療ニーズを持った退院直後の利用者の在宅復帰支援を支えるため 2 在宅での生活を維持できるよう支援するため 3 リハビリテーションを行うため 4 レスパイトを行うため 5 看取りを行うため 6 その他 ( )

#### 4. 貴施設でのリハビリテーションの実施状況についておうかがいします。

22) 平成 28 年 10 月 2 日～10 月 8 日の 1 週間に、理学療法士、作業療法士又は言語聴覚士が提供したリハビリテーションの回数	( ) 回
23) 平成 28 年 10 月 2 日～10 月 8 日の 1 週間に、理学療法士、作業療法士又は言語聴覚士が提供したリハビリテーションの合計時間	約 ( ) 分
24) リハビリテーションの目的 (複数回答可)	1 生活習慣の維持のため 2 ADL (起居、移動を含む) の維持、改善のため 3 社会性 (他者との交流等) の維持、改善のため 4 IADL の向上のため 5 機能の回復が見込まれるため 6 介護負担軽減のため 7 福祉用具の安全な使用を定着させるため 8 記憶、認知機能の維持、向上のため 9 BPSD の軽減、適応のため 10 その他 ( )
25) 平成 28 年 10 月 2 日～10 月 8 日の 1 週間に、理学療法士、作業療法士又は言語聴覚士が提供したリハビリテーションの内容 (複数回答可)	1 関節可動域訓練 2 筋力増強訓練 3 筋緊張緩和 (ストレッチ等) 4 持久力訓練 5 バランス練習 6 起居/立位動作練習 7 移乗動作訓練 8 歩行訓練 9 体操 10 摂食・嚥下訓練 11 言語訓練 12 トイレ訓練 13 入浴訓練 14 その他 ADL 訓練 15 IADL 練習 (家事・調理・買い物等) 16 用具の適応訓練 (車いす、杖、補聴器等) 17 在宅生活の模擬的訓練 18 記憶機能に関する訓練 19 認知機能に関する訓練 20 趣味活動 (手工芸、園芸、編み物等) 21 介助方法の指導 22 その他 23 いずれも提供していない
26) リハビリテーションの際に実施した内容 (複数回答可)	1 サービス開始時のアセスメント 2 リハビリテーションに関する本人の希望の確認 3 リハビリテーションに関する家族の希望の確認 4 リハビリテーション計画書の作成 5 リハビリテーションに関するカンファレンス 6 いずれも実施していない
27) (入所前に病院に入院していた場合) 病院から、病院でのリハビリテーションの実施状況等の情報提供はありましたか	1 有 2 無
〔「1 情報提供 有」の場合〕	
病院でのリハビリテーション総合実施計画書に関する情報提供の有無	1 有 2 無
病院ではどのようなリハビリテーションが実施されましたか (複数回答可)	1 疾患別リハビリテーションが実際されていた →具体的に: a 脳血管疾患 b 運動器 c 心大血管 d 呼吸器 2 その他 ( ) 3 実施されていなかった 4 分からない
貴施設でリハビリテーション計画を立てる際に提供された情報を活用しましたか	1 大変活用した 2 活用した 3 あまり活用しなかった 4 活用しなかった

#### 5. 入所者の医療・介護ニーズに関連して、おうかがいします。

28) 入所者の医療・介護ニーズを踏まえ、入所者にとって最も適切と考える生活・療養の場としてあてはまるもの1つに○をつけて下さい。	1 本人の家 2 病院・診療所 3 老人保健施設 4 特別養護老人ホーム 5 有料老人ホーム 6 サービス付き高齢者向け住宅 7 養護老人ホーム 8 軽費老人ホーム・ケアハウス 9 認知症対応型共同生活介護 (グループホーム) 10 その他 ( )
29) 急変時の対応希望について本人または家族にたずねていますか	1 はい 2 いいえ
「1 はい」の場合、急変時の対応希望の内容	1 施設内での対応を希望 2 病院への搬送を希望

#### 6. 退所の見通し

30) 退所先についての入所者の意向を確認していますか	1 はい 2 いいえ
31) 現時点における退所時期の目標 (入所からの期間)	1 1か月以内 2 3か月以内 3 6か月以内 4 1年以内 5 退所は困難
32) 退所先の見込み	1 なし・分からない 2 本人の家 3 病院・診療所 4 他の老人保健施設 5 特別養護老人ホーム 6 有料老人ホーム 7 サービス付き高齢者向け住宅 8 養護老人ホーム 9 軽費老人ホーム・ケアハウス 10 認知症対応型共同生活介護 (グループホーム) 11 死亡退所の見通し 12 その他 ( )
①退所先が「2 本人の家」の場合:退院後の介護支援専門員は決まっていますか	1 はい → (a 併設事業所 b 同一法人 (同系列を含む) c その他) 2 いいえ
②退所先が「2 本人の家」以外の場合: その理由 (最もあてはまるもの1つに○)	1 医療ニーズが高いため 2 介護ニーズが高いため 3 本人の家での生活は可能と考えるが、本人が希望しないため 4 本人の家での生活は可能と考えるが、家族介護が難しいため 5 その他 ( )
33) 退所に向けたケアカンファレンスの実施の有無	1 有 2 無
① (有の場合) 入所から 1 週間以内の実施の有無	1 有 2 無
② (有の場合) 直近に開催した会議の参加職種 (複数回答可)	(施設の職員) 1 医師 2 看護職員 3 介護職員 4 理学療法士 5 作業療法士 6 言語聴覚士 7 支援相談員 8 施設の介護支援専門員 9 管理栄養士・栄養士 10 その他 ( ) (他の事業所の職員等) 11 本人 12 家族 13 在宅の介護支援専門員 14 在宅の主治医 15 訪問看護師 16 通所リハの職員 17 訪問リハの職員 18 訪問介護の職員 19 その他 ( )
③直近の実施時期	平成 ( ) 年 ( ) 月 ( ) 日
34) 退所に向けた取り組みの状況 (複数回答可)	1 該当なし 2 入所後 1 週間以内に退所計画を策定した 3 入所後 1 週間以降に退所計画を策定した 4 家族への介護の仕方等の教育の実施 5 退所予定の居宅の環境整備 6 次の入所先の施設との調整 7 その他 ( )

質問は以上で終わります。ご協力いただきまして、まことにありがとうございました。

平成28年度 介護報酬改定検証・研究調査(厚生労働省委託調査)  
介護老人保健施設における施設の目的を踏まえたサービスの適正な提供体制等に関する調査研究事業  
退所者票

※本調査票は、当該退所者の状況について詳しい職員の方がご記入下さい。退所者にご確認いただく必要はありません。分かる範囲でご記入下さい。  
※回答の際は、あてはまる番号や記号を○で囲んで下さい。○を付ける数は原則1つです。○を複数に付けていただく場合は、質問文に記載しています。  
※具体的な数値等をご記入いただく部分もあります。該当がない場合には必ず「0」とご記入下さい。分からない場合は「-」と記入して下さい。  
※調査時点は、退所日、もしくは質問に記載している期間とします。

1. 退所者の基本情報についておうかがいします。(原則、退所時点の状況)

1) 年齢(退所時点)	( ) 歳	
2) 性別	1 男	2 女
3) 入所日	平成( )年( )月( )日	
4) 入所棟は認知症専門棟ですか	1 はい	2 いいえ
5) 入所前の世帯構成	1 独居 2 夫婦のみ世帯 3 2以外で高齢者のみの世帯 4 その他	
6) 家族介護者の有無(入所前)	1 有 2 無	
「家族介護者有」の場合	1 配偶者 2 子ども・子どもの配偶者 3 孫・孫の配偶者	
①主な介護者の続柄	4 兄弟姉妹 5 その他	
②主な介護者の状況のうち、介護が難しくなる要因があればご回答下さい(複数回答可)	1 高齢 2 病気 3 育児中 4 仕事 5 その他( ) 6 特になし	
③副介護者の有無	1 有 2 無	
7) 要介護度	①退所時直近	1 要介護1 2 要介護2 3 要介護3 4 要介護4 5 要介護5 6 申請中
	②入所時	1 要介護1 2 要介護2 3 要介護3 4 要介護4 5 要介護5 6 申請中
8) 認知症高齢者の日常生活自立度(退所時)	1 自立 2 I 3 II a 4 II b 5 III a 6 III b 7 IV 8 M 9 不明	
9) ADL等の状況:退所時と入所時について、選択肢「1 自立 2 見守り 3 一部介助 4 全介助」で該当する番号をご記入下さい。		
	①食事	②排泄
	③入浴	④着替え
	⑤移乗	⑥屋内移動
	⑦階段昇降	
退所時		
入所時		
10) 傷病(退所時)	主病名(下記選択肢より1つ)	副病名(主たるもの)(下記選択肢より1つ)
	1 高血圧 2 脳卒中(脳出血・脳梗塞等) 3 心臓病 4 糖尿病 5 高脂血症(脂質異常症) 6 呼吸器の病気(肺炎や気管支炎等) 7 胃腸・肝臓・胆のうの病気 8 腎臓・前立腺の病気 9 筋骨格系の病気(骨粗しょう症、関節症等) 10 外傷(転倒・骨折等) 11 がん(新生物) 12 血液・免疫の病気 13 うつ病・精神疾患 14 認知症(アルツハイマー病等) 15 パーキンソン病 16 目の病気 17 耳の病気 18 歯科疾患 19 その他の難病 20 その他(具体的に) 21 ない	

11) 医療的ケア等の実施状況(複数回答可)	1 胃ろう、腸ろうによる栄養管理	2 経鼻経管栄養	3 中心静脈栄養の管理
	4 カテーテル(尿道留置カテーテル・コンドームカテーテル)	5 ストマ(人工肛門・人工膀胱)の管理	
	6 喀痰吸引	7 ネブライザー	8 酸素療法(酸素吸入)
	9 気管切開のケア	10 人工呼吸器の管理	11 注射
	12 点滴	13 簡易血糖測定	14 インスリン注射
	15 創傷処置	16 褥瘡の処置	17 透析(在宅自己腹膜灌流含む)
	18 導尿	19 疼痛管理(麻薬は使用しない)	20 疼痛管理(麻薬使用)
	21 洗腸	22 摘便	
	23 持続モニター測定(血圧、心拍、酸素飽和度等)		
	24 その他(具体的に: )		
	25 実施していない		
12) ターミナルケアの実施の有無※医学的に回復の見込みがないと診断された者に対し、本人・家族の同意を得て、計画的にケアを行うこと	1 はい	2 いいえ	

2. 加算の算定状況とかかりつけ医との連携についておうかがいします。

13) 算定したことがある加算(算定月はいつでも可)	
1 入所前後訪問指導加算(I)	2 入所前後訪問指導加算(II)
3 退所前訪問指導加算	4 1~3のいずれも算定したことがない
14) 算定していた加算(退所月)(複数回答可)	
1 認知症専門ケア加算	2 認知症短期集中リハビリテーション実施加算
3 短期集中リハビリテーション実施加算	4 摂食機能療法
5 経口移行加算	6 口腔衛生管理加算
7 療養食加算	8 退所後訪問指導加算
9 退所時指導加算	10 退所時情報提供加算
11 退所前連携加算	12 老人訪問看護指示加算
13 1~12のいずれも算定していない	
15) 「経口維持加算」の算定経験(算定月はいつでも可)	1 有 2 無
(算定有の場合) 算定期間	平成( )年( )月~( )年( )月
(算定期間が7か月以上の場合) 7か月以降に、水飲みテスト、頸部聴診法、造影検査、内視鏡検査等による摂食機能障害及び誤嚥の確認を、医師又は歯科医師が行ったことがありますか	1 有 2 無
16) 利用者のかかりつけ医(在宅での主治医)と連携していましたか(複数回答可)	1 特に連携していない
	2 入所時に、利用者の状態等について情報提供を受けた
	3 入所中に、利用者の状態等について情報提供を受けた
	4 入所中に外来受診した⇒回数( )回 (理由: )
	5 入所中に往診した⇒回数( )回 (理由: )
	6 退所時に、利用者の状態等について情報提供をした
	7 その他( )



5. 退所者の医療・介護ニーズに関連して、おうかがいします。

28) 退所者の医療・介護ニーズを踏まえると、貴施設へ入所していた期間、退所者にとって最も適切だったと考えられる生活・療養の場はどこでしたでしょうか	1 本人の家	2 病院・診療所
	3 老人保健施設	4 特別養護老人ホーム
	5 有料老人ホーム	6 サービス付き高齢者向け住宅
	7 養護老人ホーム	8 軽費老人ホーム・ケアハウス
	9 認知症対応型共同生活介護（グループホーム）	10 その他（ ）
	29) 急変時の対応希望について本人はまたは家族にたずねていましたか	
	1 はい	2 いいえ
	「1 はい」の場合、急変時の対応希望の内容	
	1 施設内での看取りを希望	2 病院への搬送を希望

6. 退所時の状況

30) 退所日	平成28年10月（ ）日
31) 退所先についての入所者の意向を確認しましたか	1 はい 2 いいえ
32) 入所前と比べた世帯構成の変化	1 無 2 有
(有の場合) 退所時の世帯構成	1 独居 2 夫婦のみ世帯 3 2以外で高齢者のみの世帯 4 その他
33) 入所前と比べた家族等の介護力の変化	1 変化なし 2 介護力が増えた 3 介護力が減った
34) 退所先	1 本人の家 2 病院⇒病床 (a 一般 b 医療療養 c 介護療養 d 精神 e その他) 3 診療所 4 他の老人保健施設 5 特別養護老人ホーム 6 有料老人ホーム 7 サービス付き高齢者向け住宅 8 養護老人ホーム 9 軽費老人ホーム・ケアハウス 10 認知症対応型共同生活介護（グループホーム） 11 死亡 12 その他（ ）
	2～10 を選んだ場合：貴法人と同一法人（同系列を含む）ですか
35) 退所に向けたカンファレンスの実施の有無	1 有 2 無
① (有の場合) 入所から1週間以内の実施の有無	1 有 2 無
② (有の場合) 最後に開催した会議の参加職種 (複数回答可)	(施設の職員) 1 医師 2 看護職員 3 介護職員 4 理学療法士 5 作業療法士 6 言語聴覚士 7 支援相談員 8 施設の介護支援専門員 9 管理栄養士・栄養士 10 その他（ ）
	(他の事業所の職員等) 11 本人 12 家族 13 在宅の介護支援専門員 14 在宅の主治医 15 訪問看護師 16 通所リハの職員 17 訪問リハの職員 18 訪問介護の職員 19 その他（ ）
③最後の実施時期	平成（ ）年（ ）月（ ）日

36) 退所に向けて、どのような取り組みを実施しましたか (複数回答可)	1 該当なし
	2 入所後1週間以内に退所計画を策定した
	3 入所後1週間以降に退所計画を策定した
	4 家族への介護の仕方等の教育の実施
	5 退所予定の居宅の環境整備
	6 次の入所先の施設との調整
	7 その他（ ）

6-1. (本人の家への退所の場合、ご回答下さい) 退所後のケアプラン等

37) 退所後の介護支援専門員は入所前と同じですか	1 同じ 2 違う 3 入所前には介護支援専門員はいなかった 4 退所後の介護支援専門員はいない 5 分からない
(介護支援専門員がいる場合)	
38) 退所後の介護支援専門員は、貴法人(同系列)の所属ですか	1 はい 2 いいえ
39) 退所時点で予定されていたケアプランの内容 (複数回答可)	1 住宅改修 2 福祉用具貸与 3 訪問介護 4 訪問看護 5 訪問リハ⇒(a 貴施設 b 他施設) 6 通所介護 7 通所リハ⇒(a 貴施設 b 他施設) 8 短期入所生活介護 9 短期入所療養介護⇒(a 貴施設 b 他施設) 10 小規模多機能型居宅介護 11 看護小規模多機能型居宅介護 12 定期巡回随時対応訪問看護介護 13 その他（ ） 14 なし・把握していない
	40) ケアプランの内容以外で、利用を検討している施設・サービス (複数回答可)
41) 退所後の主な居所	1 本人の家 2 短期入所療養介護の継続利用 3 短期入所生活介護の継続利用 4 看護小規模多機能型居宅介護の泊まりを継続利用 5 小規模多機能型居宅介護の泊まりを継続利用 6 その他（ ）

質問は以上で終わりです。ご協力いただきまして、まことにありがとうございました。

【短期入所療養介護票】(平成 28 年度 介護報酬改定検証・研究調査 介護老人保健施設における施設の目的を踏まえたサービスの適正な提供体制等に関する調査研究事業)

●短期入所療養介護の利用者についてご回答下さい。※対象利用者の抽出方法は記入要領をご覧ください。

I D	年 齢	性 別	世 帯 の 状 況	家 族 介 護 者 の 有 無	現 在 の 要 介 護 度	認 知 症 高 齢 者 の 日 常 生 活 自 立 度	短 期 入 所 療 養 介 護 の 利 用 目 的  【主なもの1つ】	A D L の 実 行 状 況						I A D L の 実 行 状 況					短 期 入 所 療 養 介 護 の 利 用 回 数  (平成 27 年 10 月～28 年 9 月の利用回数)	短 期 入 所 療 養 介 護 の 利 用 日 数  (平成 28 年 10 月分)	無 貴 施 設 (老人保健施設)への入所経験の有	貴 施 設 の 訪 問 リ ハ ビ リ テ ー シ ョ ン の 利 用 経 験  (平成 27 年 10 月～28 年 9 月)	貴 施 設 の 通 所 リ ハ ビ リ テ ー シ ョ ン の 利 用 経 験  (平成 27 年 10 月～28 年 9 月)	貴 施 設 の 併 設 の 病 院 ・ 診 療 所 の 入 院 経 験  (平成 27 年 10 月～28 年 9 月)	医 療 的 ケ ア	介 護 支 援 専 門 員 の 所 属	平 成 28 年 10 月 に、 他 に 利 用 し た 介 護 サ ー ビ ス  (複数回答可)		
								① 食 事	② 排 泄	③ 入 浴	④ 更 衣	⑤ 移 乗	⑥ 屋 内 移 動	① 屋 外 移 動	② 日 用 品 の 買 い 物	③ 食 事 の 支 度	④ 洗 濯	⑤ 掃 除										●回	●日
例	78	1	2	2	3	1	2	1	1	2	1	1	1	2	2	3	5	5	3	5	1	3	2	1	1	1	2		
1																													
2																													
3																													
4																													
5																													
6																													
7																													
8																													
9																													
10																													
11																													
12																													

【通所リハビリテーション票】(平成28年度 介護報酬改定検証・研究調査 介護老人保健施設における施設の目的を踏まえたサービスの適正な提供体制等に関する調査研究事業)

●通所リハビリテーションの利用者についてご回答下さい。※対象利用者の抽出方法は記入要領をご覧ください。

ID	年齢	性別	世帯の状況	家族介護者の有無	現在の要介護度	認知症高齢者の日常生活自立度	通所リハで提供しているリハビリの目的【主なもの1つ】	ADLの実行状況						IADLの実行状況					通所リハビリテーションの利用回数 (平成28年10月分)	通所リハビリテーションの1回あたりの利用時間(主なもの)	貴施設(老人保健施設)への入所経験の有無	貴施設の短期入所療養介護の利用経験 (平成27年10月～28年9月)	貴施設の訪問リハビリテーションの利用経験 (平成27年10月～28年9月)	貴施設の併設の病院・診療所の入院経験 (平成27年10月～28年9月)	医療的ケア	介護支援専門員の所属	平成28年10月に、他に利用した介護サービス(複数回答可)	リハビリテーションマネジメント加算算定状況		
								①食事	②排泄	③入浴	④更衣	⑤移乗	⑥屋内移動	①屋外移動	②日用品の買い物	③食事の支度	④洗濯	⑤掃除												
例	78	1	2	2	3	1	1	1	1	2	1	1	1	2	2	3	5	5	10	●回	4	1	8	2	1	1	1	2		
1																														
2																														
3																														
4																														
5																														
6																														
7																														
8																														
9																														
10																														
11																														
12																														
13																														

【訪問リハビリテーション票】（平成28年度 介護報酬改定検証・研究調査 介護老人保健施設における施設の目的を踏まえたサービスの適正な提供体制等に関する調査研究事業）

●訪問リハビリテーションの利用者についてご回答下さい。※対象利用者の抽出方法は記入要領をご覧ください。

ID	年齢	性別	世帯の状況	家族介護者の有無	現在の要介護度	認知症高齢者の日常生活自立度	訪問リハで提供しているリハビリの目的【主なもの1つ】	ADLの実行状況						IADLの実行状況					訪問リハビリテーションの利用回数 (平成28年10月分)	貴施設（老人保健施設）への入所経験	貴施設の短期入所療養介護の利用経験 (平成27年10月～28年9月)	貴施設の通所リハビリテーションの利用経験 (平成27年10月～28年9月)	貴施設の併設の病院・診療所の入院経験 (平成27年10月～28年9月)	医療的ケア	介護支援専門員の所属	平成28年10月に、他に利用した介護サービス (複数回答可)	リハビリテーションマネジメント加算算定状況													
								①食事	②排泄	③入浴	④更衣	⑤移乗	⑥屋内移動	①屋外移動	②日用品の買い物	③食事の支度	④洗濯	⑤掃除																						
例	78	1 2女	1.独居 2.夫婦のみ世帯 3.2以外で高齢者のみ世帯 4.その他	1.有 2.無	1.要支援1 2.要支援2 3.要介護1 4.要介護2 5.要介護3 6.要介護4 7.要介護5	1.自立 2.I 3.IIa 4.IIb 5.IIIa 6.IIIb 7.IV 8.M 9.不明	1.心身機能維持 2.心身機能回復 3.ADLの維持 4.ADLの回復 5.IADLの維持 6.IADLの回復 7.社会適応能力の維持 8.社会適応能力の回復 9.医学的管理(疼痛緩和を含む) 10.住宅改修等の環境整備のため 11.その他	1.自立 2.見守り 3.一部介助 4.全介助 5.していない 6.把握していない	1.自立 2.見守り 3.一部介助 4.全介助 5.していない 6.把握していない	●回	無は0、有の場合は回数をご記入下さい	無は0、有の場合は回数をご記入下さい	1.現在利用している 2.過去に利用したことがある 3.無	1.有 2.無	(複数回答可) 1.該当なし 2.常時頻回の喀痰吸引 3.人工呼吸器 4.中心静脈注射 5.人工腎臓かつ重篤な合併症 6.常時モニター測定(重篤な心機能障害、呼吸障害等による) 7.ストーマ(人工肛門・人工膀胱) 8.経鼻経管栄養 9.胃瘻・腸瘻 10.褥瘡治療 11.気管切開	1.同一法人(同系列を含む) 2.別法人	1.該当なし 2.訪問介護 3.訪問看護 4.貴施設以外の訪問リハビリテーション 5.通所介護 6.貴施設以外の通所リハビリテーション 7.訪問入浴介護 8.短期入所生活介護 9.短期入所療養介護(貴施設以外) 10.福祉用具貸与 11.住宅改修 12.その他	1.Iを算定 2.IIを算定 3.いずれもなし																						
1																																								
2																																								
3																																								
4																																								
5																																								
6																																								
7																																								
8																																								
9																																								
10																																								
11																																								
12																																								



# 結果概要



# (3) 介護老人保健施設における施設の目的を踏まえたサービスの適正な提供体制等に関する調査研究事業 (結果概要)

## (3) 介護老人保健施設における施設の目的を踏まえたサービスの適正な提供体制等に関する調査研究事業

### 1. 調査の目的

介護老人保健施設については、入所者が居宅で生活ができるようリハビリテーション等を提供する施設であり、今後、慢性期の医療と介護のニーズをあわせもつ高齢者が増加していく中で、当該施設の目的に沿った取組みがより重要となる。そこで、例えば、

- ・介護老人保健施設で提供される施設サービスから居宅サービスへの円滑なサービスの移行に向けた取組みや、介護老人保健施設における在宅支援の取組み
- ・介護老人保健施設の目的に相応しい医療・介護サービスの適正な提供体制や取組み
- ・介護老人保健施設のサービスを活用することで在宅での生活を円滑に行うことが可能な利用者の特徴等について、調査を行い、平成30年度に予定されている介護報酬と診療報酬との同時改定に向けた議論に資するデータの収集を目的とする。

### 2. 調査方法

	調査方法・調査対象・回収状況
介護老人保健施設調査	厚生労働省より提供を受けた全国の施設名簿をもとに、介護老人保健施設全数(4,216施設、ただし被災地域を除き4,062施設)を対象に、調査票を用いた郵送調査を行った。
介護老人保健施設票	【発出数】4,062施設【回収数】1,910施設【回収率】47.0%【有効回収数】1,874施設【有効回収率】46.1%
入所者票	【対象者】施設票の対象の施設のうち25%の施設(1,019施設)において、調査日の入所者のうち抽出率10%で無作為に抽出した入所者を調査対象とした。【有効回収数】3,432人
退所者票	【対象者】施設票の対象の施設のうち25%の施設(1,019施設)において、平成28年10月1か月間の退所者全員を調査対象とした。【有効回収数】2,922人
短期入所療養介護票	【対象者】施設票の対象の施設のうち30%の施設(1,219施設)において、調査日の利用者全員を調査対象とした。【有効回収数】361施設(1,424人分の利用者データ)
通所リハビリテーション票	【対象者】施設票の対象の施設のうち20%の施設(812施設)において、調査日の利用者のうち抽出率20%で無作為に抽出した利用者を調査対象とした。【有効回収数】291施設(1,755人分の利用者データ)
訪問リハビリテーション票	【対象者】施設票の対象の全施設(4,062施設)において、調査日の訪問者全員を調査対象とした。【有効回収数】257施設(1,500人分の利用者データ)

※各施設における短期入所療養介護、通所リハビリテーション、訪問リハビリテーションの実施の有無は調査実施前に把握できていなかったため、各事業を実施していない施設も調査票の発出先に含まれている。

### (3)介護老人保健施設における施設の目的を踏まえたサービスの適正な提供体制等に関する調査研究事業

#### 3. 調査結果概要

##### 1) 回答施設の基本情報

○本調査の回答の介護老人保健施設(以下、施設)の入所定員は、平均87.2人、中央値100人であった。

図表3-1-6 入所定員

単位：人

介護老人保健施設	入所定員	件数	平均値	標準偏差	中央値
強化型		245	84.4	28.3	90.0
加算型		530	87.3	29.0	100.0
従来型(加算無)		962	89.8	32.1	100.0
介護療養型		70	60.4	45.8	50.0

注) 施設サービス費が不明なものを除く

○回答施設のうち、認知症専門棟を有している施設は29.1%で、認知症専門棟の定員は41.8人であった。

図表3-1-9 認知症専門棟の有無(n=1,874)

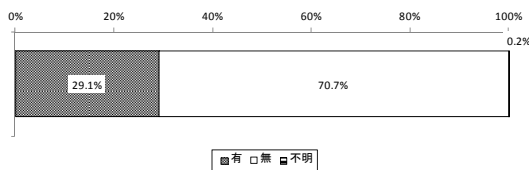

図表3-1-11 認知症専門棟の定員

単位：人

認知症専門棟	定員	件数	平均値	標準偏差	中央値
		542	41.8	12.3	40.0

○介護報酬の届出をもとに、「強化型」(在宅強化型)、「加算型」(在宅復帰・在宅療養支援機能加算届出あり)、「従来型(加算無)」(従来型で、同加算無)、「介護療養型」の施設類型に分けたところ、「強化型」が13.1%であった。

図表3-1-1 介護報酬の届出をもとにした施設類型(n=1,874)

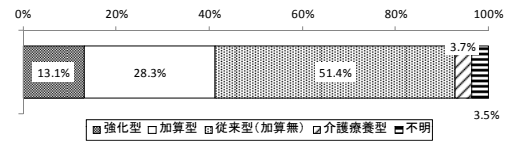

強化型：介護報酬上の届出が在宅強化型

加算型：介護報酬上の届出が従来型、かつ在宅復帰・在宅療養支援機能加算の届出有  
従来型(加算無)：介護報酬上の届出が従来型、かつ在宅復帰・在宅療養支援機能加算の届出無

介護療養型：介護報酬上の届出が療養型または療養強化型

○施設のリハ職は、平均3.2人(常勤換算数)であった。通所リハには平均2.2人配置、訪問リハには平均1.6人配置されていた。

図表3-1-48 職員体制(常勤換算数)(平均値)

単位：人

	施設 (n=1,806)	通所リハ (n=1,532)	訪問リハ (n=310)
医師	1.0	0.5	
理学療法士	1.7	1.3	0.9
作業療法士	1.2	0.8	0.6
言語聴覚士	0.3	0.1	0.1
(リハ職 小計)	3.2	2.2	1.6
看護職員	9.8	1.1	
介護職員	28.0	7.9	
歯科衛生士	0.1		
栄養士	1.3		
うち管理栄養士	1.1		
介護支援専門員	1.6		
支援相談員	1.6		
その他の職員	5.4		
合計	52.0	11.7	1.6

2

### (3)介護老人保健施設における施設の目的を踏まえたサービスの適正な提供体制等に関する調査研究事業

##### 2) 併設サービス・施設について

○施設での短期入所療養介護の実施率は93.7%、通所リハの実施率は87.2%、訪問リハは18.2%であった。

図表3-1-29 実施しているサービス(複数回答)(n=1,874)

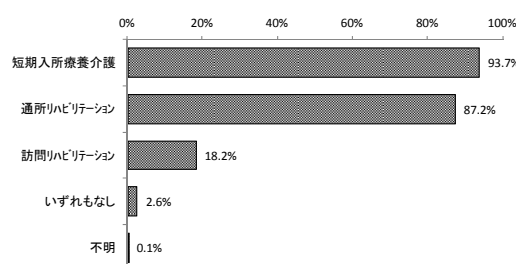

図表3-1-39 併設の医療機関で実施しているサービス(複数回答)(n=887)

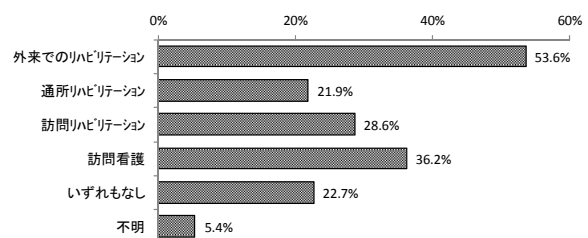

○病院が併設の施設は31.5%、診療所併設は15.8%であった。併設の病院または診療所がある場合、併設病院・診療所での外来リハの実施率は53.6%、通所リハは21.9%、訪問リハは28.6%、訪問看護は36.2%であった。

図表3-1-33 病院または診療所の併設状況(n=1,874)

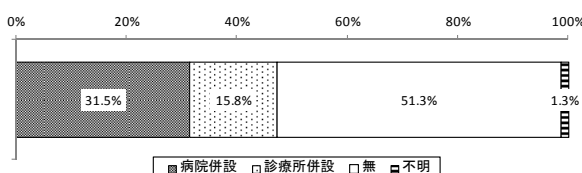

3

### (3) 介護老人保健施設における施設の目的を踏まえたサービスの適正な提供体制等に関する調査研究事業

#### 3) 医療的ケアの対応について

○ 医療的ケアの必要な利用者への対応について施設が受入可能としているものは、「褥瘡の処置」「血糖測定」「胃ろう・腸ろう」が挙げられた。

図表3-1-56 施設内で対応可能な処置(複数回答)(n=1,874)

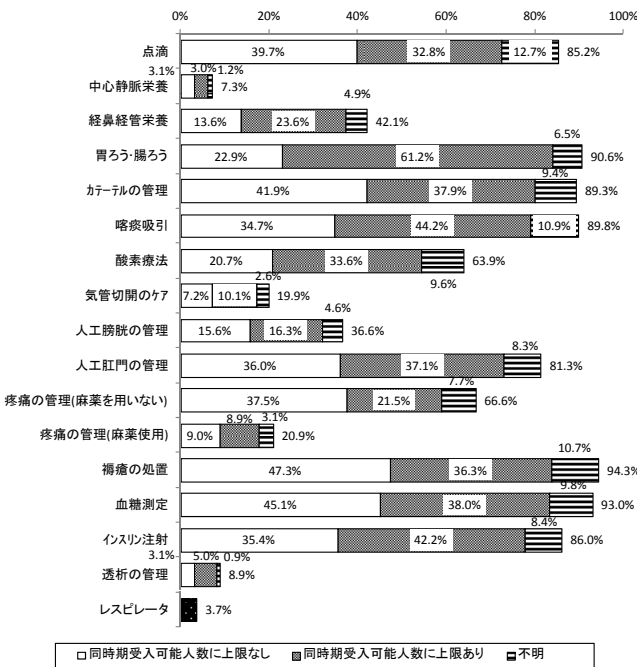

○ 看取りに関する基本的な方針として、「積極的に施設内看取りを行っている」が21.8%、「特に看取りは当施設の役割とは考えていない」が16.1%であった。在宅復帰率が80%以上では、「積極的に施設内看取りを行っている」割合が44.0%であった。

図表3-1-54 看取りの基本的な方針(n=1,874)

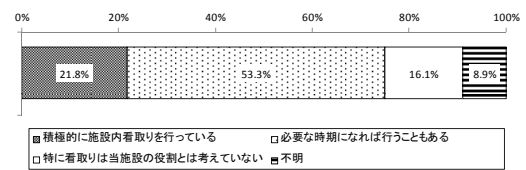

図表3-1-55 在宅復帰率別 看取りの基本的な方針

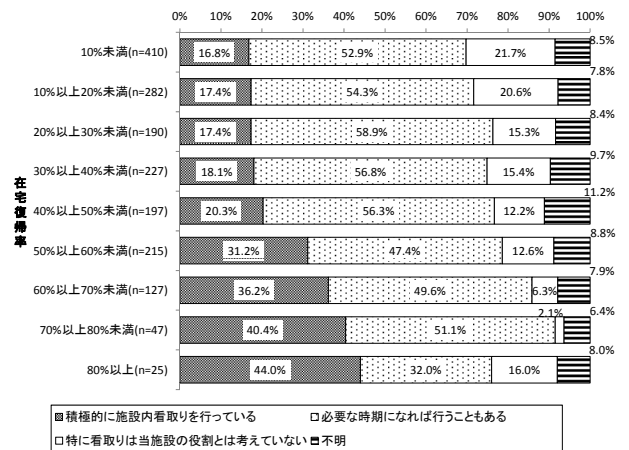

### (3) 介護老人保健施設における施設の目的を踏まえたサービスの適正な提供体制等に関する調査研究事業

#### 4) 退所者との関わり等

○ 調査日の入所者のうち、過去にも自施設の入所経験があった入所者の比率は29.2%であった。

図表3-1-72 過去に自施設への入所経験がある入所者数の調査時点の入所者数に対する比率

	件数	平均値	標準偏差	中央値
過去に自施設への入所経験がある入所者数の比率	1,633	29.2	19.7	27.5

図表3-1-73 過去に自施設への入所経験がある入所者数の調査時点の入所者数に対する比率

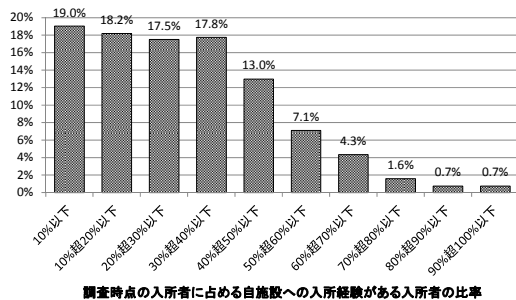

○ 平成28年10月1か月間の短期入所療養介護の利用者のうち、自施設の退所者の割合は平均24.4%であった。通所リハでは平均7.3%、訪問リハでは平均8.3%であった。

図表3-1-134 短期入所利用者に占める自施設の退所者の比率

	件数	平均値	標準偏差	中央値
自施設の退所者の比率:短期入所	1,384	24.4	28.6	15.4

注) 短期入所利用者数・自施設の退所者数の両方に記入がある施設についての集計結果である。短期入所利用者数が0人の場合は集計対象に含まれない。

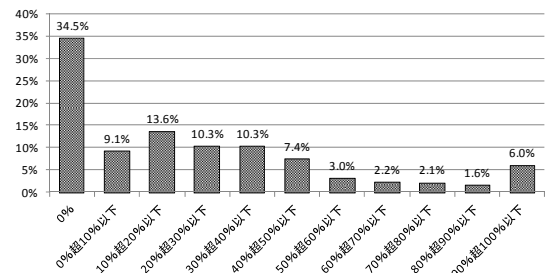

平成28年10月の短期入所療養介護の利用者に占める自施設の退所者の比率

### (3) 介護老人保健施設における施設の目的を踏まえたサービスの適正な提供体制等に関する調査研究事業

図表3-1-137 通所リハビリテーションの利用者に占める自施設の退所者の比率

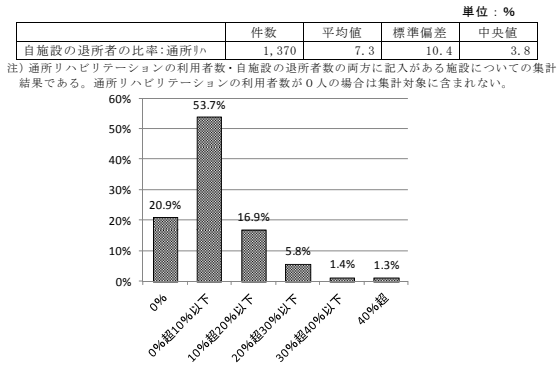

平成28年10月の通所リハビリテーションの利用者に占める自施設の退所者の比率

図表3-1-141 訪問リハビリテーションの利用者に占める自施設の退所者の比率

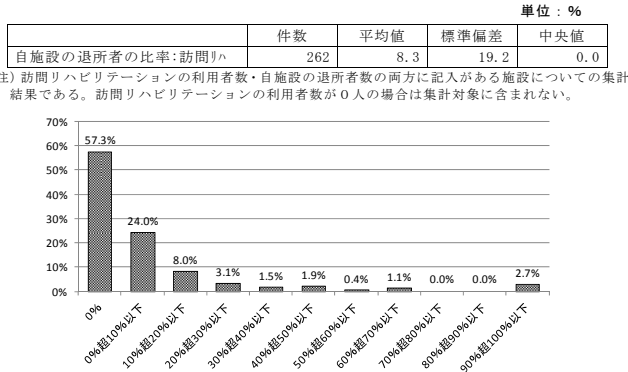

平成28年10月の訪問リハビリテーションの利用者に占める自施設の退所者の比率

○退所者について退所後の状況の確認をしている施設は強化型では88.6%、従来型(加算無)では26.7%であった。

図表3-1-28 施設類型別 退所後の状況確認の実施の有無

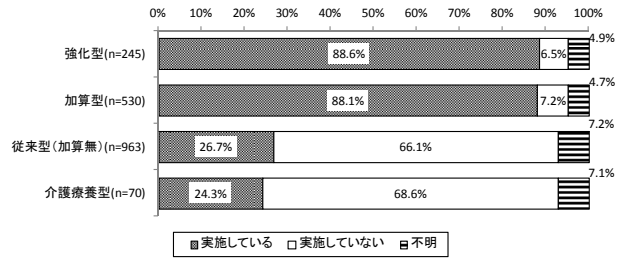

### (3) 介護老人保健施設における施設の目的を踏まえたサービスの適正な提供体制等に関する調査研究事業

#### 5) 入退所の状況、ベッド稼働率・在宅復帰率等

○在宅復帰率が50%超では、ベッドの稼働率が95%以上は16.8%であった。

○ベッド回転率は、平均9.9%であった。強化型では平均17.2%であった。

図表3-1-13 ベッド回転率(単位:%)

	件数	平均値	標準偏差	中央値
介護老人保健施設 ベッド回転率	1,535	9.9	6.9	8.9
強化型	224	17.2	6.9	15.0
加算型	498	11.2	5.0	10.1
従来型(加算無)	760	7.1	5.3	6.0
介護療養型	53	7.5	13.8	5.0

注) 施設サービス費が不明なものを除く

○在宅復帰率は、平均30.5%、強化型では平均62.1%であった。

図表3-1-18 在宅復帰率(単位:%)

	件数	平均値	標準偏差	中央値
介護老人保健施設 在宅復帰率	1,669	30.5	22.2	28.9
強化型	233	62.1	10.4	60.9
加算型	510	42.9	13.3	42.4
従来型(加算無)	867	15.7	14.0	13.3
介護療養型	59	17.9	21.1	11.1

注) 施設サービス費が不明なものを除く

○定員100人あたりのリハ専門職数(常勤換算数)が5人超では在宅復帰率50%超が37.4%であった。

図表3-1-20 定員100人あたりのリハ専門職(常勤換算)と施設の在宅復帰率

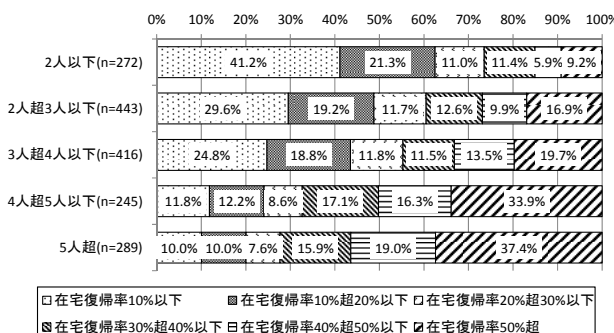

図表3-1-75 在宅復帰率別のベッド稼働率

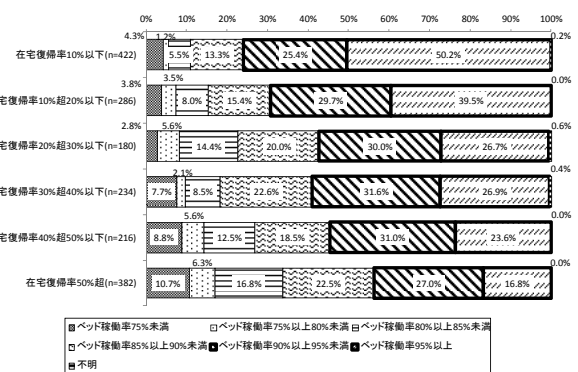

○強化型ではベッドの稼働率が95%以上は15.1%、従来型(加算無)では40.1%、介護療養型では54.3%であった。

図表3-1-76 施設類型別のベッド稼働率

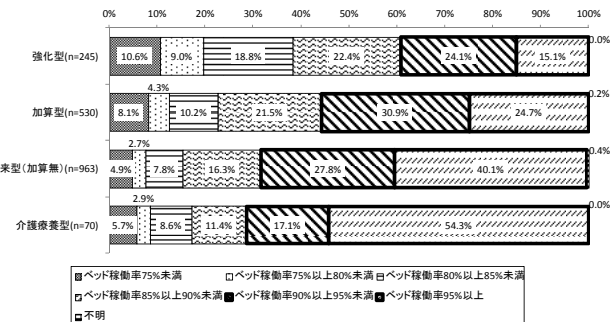

### (3) 介護老人保健施設における施設の目的を踏まえたサービスの適正な提供体制等に関する調査研究事業

○在宅復帰率が50%超では、入所前が「本人の家等」が50.8%であった。

○平成28年4月～9月の新規の入所者について、入所前の居所は「医療施設」が57.1%、「本人の家等」が37.1%であった。強化型では「本人の家等」が51.7%、従来型(加算無)では「本人の家等」は29.3%で「医療施設」が64.1%であった。

図表3-1-82 施設類型別 入所前の居所

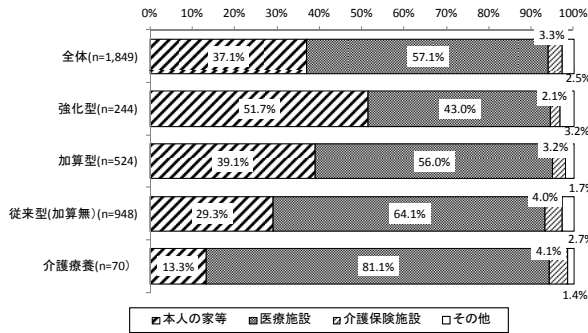

本人の家等:	本人の家、有料老人ホーム、サービス付き高齢者向け住宅、 養護老人ホーム、軽費老人ホーム・ケアハウス、 認知症対応型共同生活介護(グループホーム)
医療施設:	病院、診療所
介護保険施設:	他の老人保健施設、特別養護老人ホーム

図表3-1-89 在宅復帰率別 入所前の居所

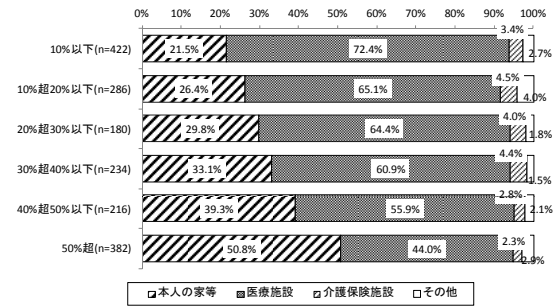

○平成28年4月～9月の退所者について、退所先は、「本人の家等」が38.8%、「医療施設」が40.5%であった。「介護保険施設」は11.3%であった。強化型では「本人の家等」が61.9%、従来型(加算無)では「本人の家等」は23.0%で、「医療施設」が55.1%であった。

図表3-1-100 施設類型別 退所先

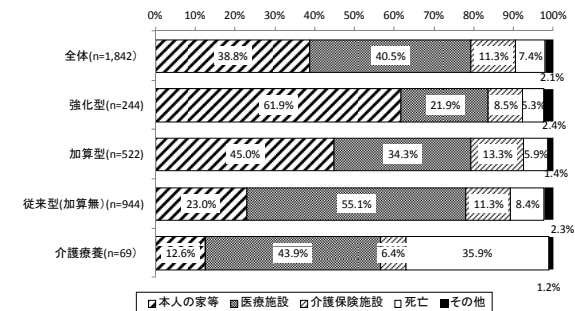

8

### (3) 介護老人保健施設における施設の目的を踏まえたサービスの適正な提供体制等に関する調査研究事業

#### 6) 利用者ごとの入退所の状況、退所先の見込み等

○「医療施設から入所して、医療施設に退所した人が全体の28.5%、「本人の家等」から入所して本人の家等に退所した人が21.2%、「医療施設」から入所して本人の家等に退所した人は14.0%であった。

図表3-2-153 退所者の入所直前の居所と退所先 (全体を100%で表記)

退所先	本人の家等	医療施設	介護保険施設	死亡	その他・不明	小計
入所元						
本人の家等	620 21.2%	251 8.6%	72 2.5%	64 2.2%	14 0.5%	1,021 34.9%
医療施設	409 14.0%	834 28.5%	217 7.4%	168 5.7%	38 1.3%	1,666 57.0%
介護保険施設	17 0.6%	43 1.5%	67 2.3%	17 0.6%	1 0.0%	145 5.0%
その他・不明	23 0.8%	30 1.0%	17 0.6%	0 0.0%	20 0.7%	90 3.1%
小計	1,069 36.6%	1,158 39.6%	373 12.8%	249 8.5%	73 2.5%	2,922 100.0%

○本人の家等から入所した場合、退所先は「本人の家等」が60.7%、医療施設から入所した場合、「医療施設」への退所が50.1%であった。

図表3-2-154 退所者の入所直前の居所と退所先

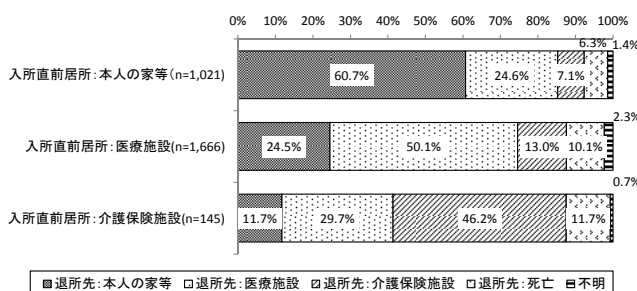

○調査時点の入所者の退所先の見込みは、全体では「なし・分からない」が33.2%、「特別養護老人ホーム」は31.2%であった。強化型では「本人の家」が31.2%、加算型では「特別養護老人ホーム」が35.6%、従来型(加算無)では「なし・分からない」が42.6%、介護療養型では「なし・分からない」が65.6%であった。

図表3-2-2 退所先の見込み (施設類型別)

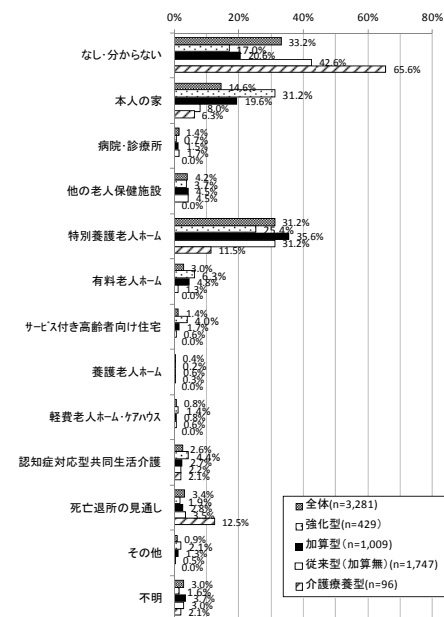

注) 施設サービス費が不明なものを除く

9

### (3) 介護老人保健施設における施設の目的を踏まえたサービスの適正な提供体制等に関する調査研究事業

○調査時点での入所者について、医療・介護ニーズを踏まえて最も適切と考えられる生活・療養の場は、「特別養護老人ホーム」が36.8%、「老人保健施設」が24.5%であった。  
退所者については、入所時点において医療・介護ニーズを踏まえて適切と考えられる生活・療養の場は「老人保健施設」が42.6%、「本人の家」が19.1%、「特別養護老人ホーム」が15.8%であった。

図表3-2-122 医療・介護ニーズを踏まえて、最も適切と考えられる生活・療養の場

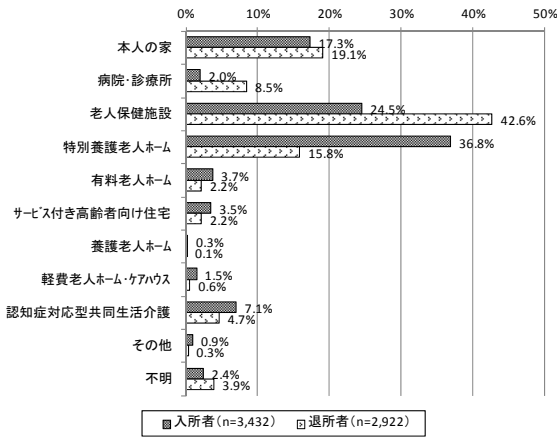

### 7) 医療的ケア・リハビリテーションの実施状況

○退所者の退所日の医療的ケア等の実施状況について、退所後に医療施設に入院した場合は、「喀痰吸引」の実施が12.2%、「点滴」が17.9%であった。死亡による退所の場合は、「点滴」が59.4%、「喀痰吸引」が37.3%、「酸素療法」が34.5%、「持続モニター測定」が20.5%であった。

図表3-2-52 医療的ケア等の実施状況(複数回答)(退所者:退所先別)

	本人の家等 (n=1,069)	医療施設 (n=1,158)	介護保険施設 (n=373)	死亡 (n=249)
胃ろう、腸ろうによる栄養管理	1.7%	8.5%	4.8%	5.2%
経鼻経管栄養	0.2%	2.0%	0.3%	5.6%
中心静脈栄養の管理	0.0%	0.1%	0.0%	0.4%
ゲージ	2.3%	7.0%	5.1%	12.0%
ストーマの管理	1.3%	1.4%	0.8%	0.8%
喀痰吸引	1.4%	12.2%	3.2%	37.3%
ブライザー	0.3%	0.9%	0.3%	2.0%
酸素療法	0.7%	6.4%	1.3%	34.5%
気管切開のケア	0.1%	0.4%	0.0%	0.0%
人工呼吸器の管理	0.1%	0.1%	0.0%	0.0%
注射	0.2%	1.3%	0.5%	2.0%
点滴	1.6%	17.9%	2.7%	59.4%
簡易血糖測定	3.4%	3.4%	2.7%	3.2%
インスリン注射	2.2%	2.2%	1.3%	2.0%
創傷処置	1.6%	5.2%	3.5%	5.2%
褥瘡の処置	1.6%	4.8%	3.5%	13.3%
透析	0.6%	1.8%	0.0%	0.4%
導尿	0.5%	1.2%	0.0%	1.2%
疼痛管理(麻薬なし)	5.0%	4.1%	3.8%	2.8%
疼痛管理(麻薬使用)	0.1%	0.3%	0.0%	0.4%
洗腸	4.7%	8.9%	7.8%	9.2%
排便	3.9%	8.4%	6.7%	11.2%
持続モニター測定	0.1%	0.9%	0.5%	20.5%
その他	3.6%	2.8%	2.9%	1.6%
実施していない	60.0%	35.2%	54.7%	12.9%
不明	13.7%	10.1%	12.6%	6.8%

### (3) 介護老人保健施設における施設の目的を踏まえたサービスの適正な提供体制等に関する調査研究事業

○退所者について、退所先が「本人の家等」の場合、施設で提供したリハビリテーションの目的は、「ADLの維持、改善のため」が89.2%であった。

図表3-2-105 リハビリテーションの目的(複数回答)(退所者:退所先別)

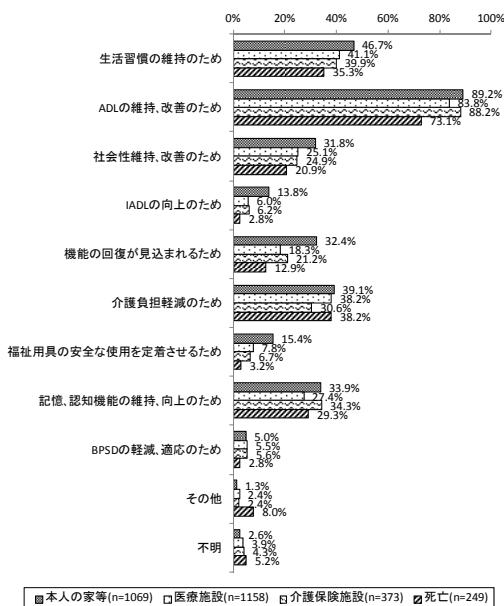

○退所者に対して、退所前1週間に、理学療法士、作業療法士又は言語聴覚士が提供したリハビリテーションの内容は、退所先が「本人の家等」では、「歩行訓練」が71.5%、「筋力増強訓練」が70.9%であった。退所先が「医療施設」では、「関節可動域訓練」が64.9%、「筋力増強訓練」が47.4%であった。退所先が「介護保険施設」では「関節可動域訓練」が61.4%、「筋力増強訓練」が56.6%であった。「死亡」の場合は、「関節可動域訓練」が61.0%、「筋緊張緩和」が29.7%であった。

図表3-2-111 退所者に提供したリハビリテーションの内容(複数回答)(退所先別)

	本人の家等 (n=1,069)	医療施設 (n=1,158)	介護保険施設 (n=373)	死亡 (n=249)
関節可動域訓練	54.9%	64.9%	61.4%	61.0%
筋力増強訓練	70.9%	47.4%	56.6%	16.9%
筋緊張緩和	25.4%	25.6%	25.7%	29.7%
持久力訓練	25.6%	14.2%	16.4%	8.4%
バランス練習	35.8%	15.2%	18.0%	4.8%
起居/立位動作練習	45.1%	37.7%	44.8%	17.7%
移乗動作訓練	26.1%	23.7%	28.7%	8.4%
歩行訓練	71.5%	41.6%	42.6%	10.4%
体操	19.5%	14.8%	19.3%	7.6%
摂食・嚥下訓練	3.0%	5.4%	4.8%	8.0%
言語訓練	2.1%	3.8%	4.0%	2.0%
トイレ訓練	9.4%	3.4%	5.4%	0.8%
入浴訓練	2.2%	0.2%	0.3%	0.0%
その他 ADL 訓練	7.2%	3.2%	3.5%	2.8%
IADL 練習	2.7%	0.5%	0.0%	0.0%
用具の適応訓練	11.1%	4.5%	3.5%	2.0%
在宅生活の模擬的訓練	14.3%	1.3%	1.3%	0.0%
記憶機能に関する訓練	12.9%	6.5%	8.3%	4.0%
認知機能に関する訓練	25.0%	18.0%	23.1%	11.6%
趣味活動	8.3%	5.6%	6.7%	2.8%
介助方法の指導	5.7%	4.0%	2.7%	5.6%
その他	3.4%	3.5%	2.9%	6.4%
いずれも提供していない	1.3%	4.1%	1.9%	20.9%
不明	1.9%	2.4%	1.9%	2.4%