

# 平成 26 年財政再計算結果等について

— 国家公務員共済組合 —



## 目次

1. 公的年金財政及び財政検証・財政再計算の枠組みに関する資料	1
1-1 今回の財政検証・財政再計算の基本方針	1
1-2 財政検証・財政再計算の根拠とした法令・通知、その他の具体的内容	2
1-4 財政方式の考え方(今回の財政検証・財政再計算において開放集団方式、閉鎖集団方式のどちらを選択したかを含む)	5
2. 財政検証・財政再計算の実施体制に関する資料	6
2-1 今回の財政検証・財政再計算にかかわる組織体制、担当職員の人数	6
2-2 担当職員等の経験年数、研修の実施状況等	6
3. 財政検証・財政再計算における推計方法に関する資料	7
3-1 推計作業における制度間の連携状況	7
3-2 基礎数・基礎率に関する資料	8
3-3 推計方法に関する資料	28
3-4 推計結果の詳細項目	31
4. 推計結果の分析及び結果の示し方の適切性の分析・検証に関する資料	60
4-1 推計結果の分析及び結果の示し方に対する基本的な考え方	60
4-8 財政検証・財政再計算結果として公表された資料・報告書	61
4-9 財政検証・財政再計算結果の公表の過程(ホームページ等への公開状況等)	61
4-10 財政検証・財政再計算結果の制度加入者等への説明状況	61
5. 公的年金制度の安定性の分析・検証に関する資料	62
5-1 各種財政指標の見通し	62
5-2 基礎年金拠出金に相当する保険料率の見通し	70
5-3 積立金の取り崩し及び運用収入の見通しの保険料(率)換算	77
5-4 (被用者年金一元化に係る)拠出金・交付金の保険料率換算	84
5-5 年金の財源と給付の内訳	91
5-8 旧職域部分の収支状況等	98
6. 前回のレビューで指摘した要留意・検討項目の反映状況に関する資料	101
6-1 前回のレビューで指摘した要留意・検討項目の反映状況	101
7. 年金数理担当者の所見	102
7-1 年金数理担当者の所見	102



## 1-1 今回の財政検証・財政再計算の基本方針（下記（i）～（iv）を含んだもの）

- （i）財政検証・財政再計算の目的（何を検証・再計算するのか）
  - （ii）財政検証・財政再計算の（法令・通知上の）根拠及び制約条件（確立された慣習を含む）
  - （iii）財政検証・財政再計算の対象期間・範囲
  - （iv）財政検証・財政再計算において求められる（必要とされる）結果
- 

被用者年金制度の一元化を前提として財政の見通しを作成し、平成 27 年 10 月の一元化前までの保険料率（掛金率及び負担金率）を算定することが、今回の財政再計算の目的である。

財政再計算に関しては、国家公務員共済組合法（昭和 33 年法律第 128 号）第 99 条第 1 項、国家公務員共済組合法施行令（昭和 33 年政令第 207 号）第 12 条及び「国家公務員共済組合の長期給付に要する費用の計算について」（平成 26 年 5 月 27 日財計第 1849 号）において定められている。

制約条件としては、国家公務員共済組合及び地方公務員共済組合の財政単位の一元化が図られていること及び平成 24 年 8 月に公布された「被用者年金一元化法」により、平成 27 年 10 月より職域部分が廃止され、1・2階部分の保険料率は経過措置を設けて、厚生年金の保険料率に統一されることを前提として保険料率の見通しを作成し、経済前提（賃金上昇率、物価上昇率、運用利回り）並びにマクロ経済スライドの給付調整期間及びスライド率は、厚生年金の平成 26 年財政検証における前提と同様にすることとされている。

財政再計算の対象期間は、上記の制約条件のもとで概ね百年間（具体的には平成 122(2110)年度まで）であり、期間中の財政見通しを作成して、財政均衡が図られていることを検証する。

財政見通しを作成する対象は、平成 27 年 10 月以降の厚生年金部分及び旧職域部分であり、この厚生年金部分及び旧職域部分に関し、それぞれが対象期間内において財政均衡が図られていることを示すことが、今回の財政再計算で求められている（必要とされる）結果である。

## 1-2 財政再計算の根拠とした法令・通知、その他の具体的内容

### 国家公務員共済組合法（昭和 33 年法律第 182 号）

第九十九条 組合の給付に要する費用（前期高齢者納付金等及び後期高齢者支援金等、介護納付金並びに基礎年金拠出金の納付に要する費用並びに組合の事務に要する費用を含む。第三項において同じ。）のうち次の各号に規定する費用は、当該各号に定めるところにより、政令で定める職員を単位として、算定するものとする。この場合において、第三号に規定する費用については、少なくとも五年ごとに再計算を行うものとする。

一 （略） 短期給付に要する費用

二 （略） 介護納付金の納付に要する費用

三 長期給付に要する費用（基礎年金拠出金の納付に要する費用（第三項（第一号を除く。）の規定による同項に規定する国等の負担に係るものを除く。）及び長期給付（基礎年金拠出金を含む。）に係る事務に要する費用（第四項の規定による国の負担に係るもの並びに第六項及び第七項において読み替えて適用する第四項の規定による特定独立行政法人の負担に係るものを除く。）を含み、次項第三号に掲げるものを除く。同項第二号において同じ。）については、その費用の予想額及び地方の組合の地方公務員等共済組合法第百十三条第一項第三号 に規定する長期給付に要する費用の予想額の合計額と、次項第二号の掛金及び負担金の額、第三十五条の二第一項の長期給付に充てるべき積立金（以下この号において「国の積立金」という。）の額並びにそれらの予定運用収入の額の合計額並びに同法第百十三条第二項第二号 の掛金及び負担金の額、同法第二十四条（同法第三十八条第一項 において準用する場合を含む。）の長期給付に充てるべき積立金及び同法第三十八条の八第一項 に規定する長期給付積立金（以下この号において「地方の積立金」と総称する。）の額並びにそれらの予定運用収入の額の合計額の合算額とが、再計算を行う年以降おおむね百年間に相当する期間の終了時に組合及び地方の組合に係る長期給付の支給に支障が生じないようにするために必要な額の積立金（国の積立金及び地方の積立金をいう。）を保有しつつ、当該期間にわたって財政の均衡を保つことができるようにすること。

### 国家公務員共済組合法施行令（昭和 33 年政令第 207 号）

第十二条 （略）

2 組合の長期給付に要する費用（基礎年金拠出金の納付に要する費用（法第九十九条第三項（第一号を除く。）の規定による国等の負担に係るものを除く。）及び長期給付（基礎年金拠出金を含む。）に係る事務に要する費用（同条第四項 の規定による国の負担に係るもの並びに同条第六項 及び第七項 において読み替えて適用する同条第四項 の規定による特定独立行政法人の負担に係るものを除く。以下この項において「長期給付事務に要する費用」という。）を含み、同条第二項第三号 に掲げるものを除く。次項及び次条第三項において同じ。）は、すべての組合の最近の数年間における次に掲げる事項、当該基礎年金拠出金の納付に要する費用の予想額及び長期給付事務に要する費用の額を基礎として、財務大臣の定める方法により算定するものとする。ただし、当該事項によることが適当でないと認められる場合には、財務大臣の定めるところにより、厚生労働省の作成に係る生命表その他の資料におけるこれらの事項に相当する事項そ

の他の適当な事項を基礎とすることができる。

- 一 組合員のうち退職した者、障害の状態となつた者及び死亡した者の数の組合員の総数に対する組合員期間別及び年齢別の割合
- 二 年金である給付を受ける権利を失つた者の数の年金である給付を受ける権利を有する者の数に対する年金の種類別及び受給者の年齢別の割合
- 三 組合員の組合員期間別及び年齢別の標準報酬の月額及び標準期末手当等の額の平均額の上昇その他の変動の割合
- 四 初めて長期組合員（法の長期給付に関する規定の適用を受ける組合員をいう。以下同じ。）となつた者のそのなつた際の年齢の平均

3 法第百条第三項 に規定する標準報酬の月額及び標準期末手当等の額と掛金との割合（以下この項において「掛金率」という。）は、短期給付に係るものにあつては、第一項の規定により算定した費用の額を同項に規定する前事業年度の各月の初日における組合員の標準報酬の月額の合計額及び当該組合員の標準期末手当等の額の合計額の合算額で除し、これに百分の五十を乗じて算定するものとし、介護納付金（介護保険法（平成九年法律第百二十三号）第百五十条第一項 に規定する納付金をいう。以下同じ。）の納付に係るものにあつては、当該事業年度における介護納付金の納付に要する費用の額を前事業年度の各月の初日における介護保険法第九条第二号 に規定する被保険者（以下「介護保険第二号被保険者」という。）の資格を有する組合員の標準報酬の月額の合計額及び当該組合員の標準期末手当等の額の合計額の合算額で除し、これに百分の五十を乗じて算定するものとし、長期給付に係るものにあつては、財務大臣の定める基準に従つて、掛金率を段階的に引き上げることによつて、前項の規定により算定した費用の額及び地方公務員等共済組合法施行令第二十八条第三項 の規定により算定した同項 に規定する長期給付に要する費用の額の合計額と、当該事業年度以後における掛金及び負担金の額、法第三十五条の二第一項 の長期給付に充てるべき積立金（以下この項において「国の積立金」という。）の額並びにそれらの予定運用収入の額の合計額並びに地方公務員等共済組合法第百十三条第二項第二号 の掛金及び負担金の額、同法第二十四条（同法第三十八条第一項 において準用する場合を含む。）の長期給付に充てるべき積立金及び同法第三十八条の八第一項 に規定する長期給付積立金（以下この項において「地方の積立金」と総称する。）の額並びにそれらの予定運用収入の額の合計額の合算額とが、法第九十九条第一項 に規定する再計算を行う年以降おおむね百年間に相当する期間の終了時に組合及び地方の組合に係る長期給付の支給に支障が生じないようにするために必要な額の積立金（国の積立金及び地方の積立金をいう。）を保有しつつ、当該期間にわたつて財政の均衡を保つことができるように算定するものとする。

## 国家公務員共済組合の長期給付に要する費用の再計算について（平成 26 年 5 月 27 日財計第 1849 号）

1. 平成 26 年 9 月 1 日を基準時点として再計算を行うこと。
2. 長期給付に要する費用の算定に当たっては、既に公布されている法律の施行を前提とすること。
3. 将来の組合員数については、平成 24 年度末の組合員数の総人口に対する割合が将来一定であるものとして、「日本の将来推計人口（平成 24 年 1 月推計）」（国立社会保障・人口問題研究所）における

出生中位（死亡中位）推計を基礎として推計すること。ただし、政府による国の行政機関の定員管理についての取組みや女性国家公務員の採用・登用の拡大等についての取組みを勘案して、組合員数やそのうちの女性の占める割合を推計すること。

4. 基礎率（経済的要素）並びにいわゆるマクロ経済スライドによる給付の調整を行う期間及びスライド調整率については、厚生年金の平成26年財政検証において用いられた前提と同様にすること。
5. 法第99条第1項第3号に規定する「おおむね百年間に相当する期間の終了時」は、平成122年度とすること。
6. 保険料率は、平成26年9月及び平成27年9月に引き上げるものとし、その際、地方公務員共済組合の保険料率と同一となるようにすること。ただし、保険料率の毎回の引上げ幅は、厚生年金の保険料率の引上げ幅を下回らないものとする。
7. 長期給付に要する費用の見通しは、厚生年金の平成26年財政検証の結果を参照して作成すること。
8. 上記6による保険料率及び財政の見通しは、貴連合会と地方公務員共済組合連合会との間において、必要となる基礎数、基礎率その他必要なデータを交換して作成するとともに、その結果についてはそれぞれにおいて検証すること。



#### 1-4 財政方式の考え方（今回の財政検証・財政再計算において開放集団方式、閉鎖集団方式のどちらを選択したかを含む）

---

段階保険料方式に基づいて財政運営を行うこととしており、有限均衡方式に基づき、おおむね 100 年間（具体的には、平成 122（2110）年度まで）の財政均衡が図られている。

前回再計算までは、給付水準の元となる経済前提やマクロスライド調整率及び調整期間を厚生年金に一致させ、財政の均衡が図られるよう最終保険料率を決めていたが、「被用者年金一元化法」により経過措置を設けて、厚生年金の保険料率に統一することとなった。

現行の 1・2 階部分である厚生年金部分については、今後も新たな加入者が見込まれることから開放集団方式により財政見通しを作成している。

一方で、旧職域部分の財政方式については、平成 27 年 10 月以降は新たな加入者が発生しないことから、閉鎖集団方式により財政見通しを作成している。

## 2-1 今回の財政検証・財政再計算にかかわる組織体制、担当職員の人数

(平成 26 年 6 月 30 日現在)

国家公務員共済組合連合会  
年金企画部

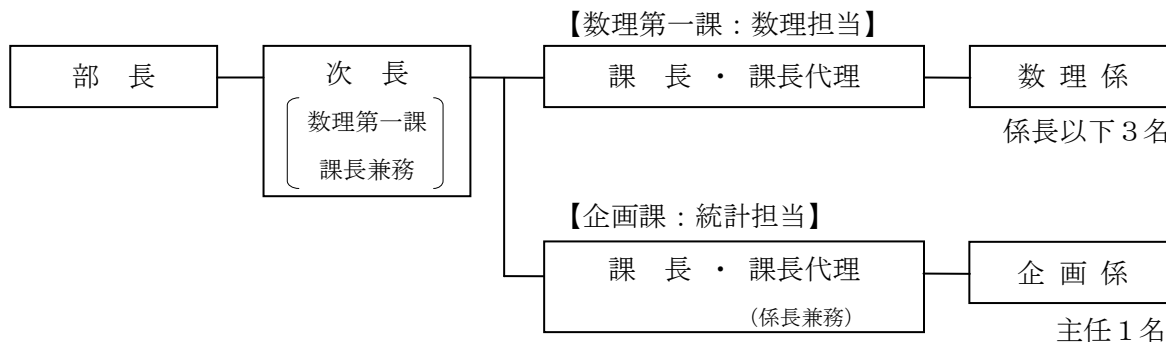

## 2-2 担当職員等の経験年数、研修の実施状況等

(平成 26 年 6 月 30 日現在)

国家公務員共済組合連合会  
年金企画部

役 職 名		年 数	研修状況
部 長		3 年	日本年金学会の総会等に 定期的に参加している。
次 長		19 年	
数理第一課	課長代理	16 年	
	係 長	7 年	
	係 員	4 年	
	係 員	1 年	
企 画 課	課 長	3 年	
	課長代理	2 年	
	主 任	7 年	

(注) 年数は、年金企画部に在籍していた累計年数である。

### 3-1 推計作業における制度間の連携状況

---

#### (i) 基礎数・基礎率の作成における連携状況

- ・基礎数については、原則として国共済において独自に作成している。
- ・基礎率については、脱退力、標準報酬指数等、主要なものは国共済において作成しており、それ以外の制度の特性による差が比較的生じにくいと思われるものは厚生年金保険制度において作成している。

#### (ii) 将来推計作業における連携状況

- ・加入者数の推計は、財務省からの通知に基づき国共済において行っている。
- ・それ以外の厚生年金相当部分の推計作業は、厚生年金保険制度が担当している。

## 3-2 基礎数・基礎率に関する資料

### 3-2-1 基礎数・基礎率の種類

将来推計人口

(「日本の将来推計人口(平成24年1月推計)」(中位推計) 国立社会保障・人口問題研究所)

#### ① 基礎数

基礎数	現在組合員 性別、年齢別、組合員期間別	被保険者数 平均組合員期間 標準報酬月額 報酬累計額(再評価後)
	年金受給権者 性別、年齢別、年金の種類別(※)	受給権者数 年金額
	待期者 性別、年齢別	待期者数 平均組合員期間、平均標準報酬月額

※退職年金(退年相当、通年相当)、障害年金、遺族年金

#### ② 基礎率

基礎率	総脱退力(性別、年齢別)
	死力(性別、年齢別)
	障害共済年金発生力(性別、年齢別)
	障害一時金発生力(性別)
	障害共済年金の等級別割合(性別)
	標準報酬指数(性別、年齢別)
	報酬年額に対する期末手当等の割合(性別、年齢別)
	退職共済(退職)年金失権率(性別、年齢別、年度別)
	障害共済(障害)年金失権率(性別、年齢別、年度別)
	遺族共済(遺族)年金失権率(性別、年齢別、年度別)
	有遺族率(性別、年齢別)
	退職共済年金の加給年金対象率(性別、年齢別)
	遺族の年齢(性別、年齢別)

### 3-2-2 基礎率設定の基本的な考え方

#### (i) 基礎率設定に対する考え方（中立的な基礎率の設定等）

各基礎率の具体的な設定方法等については、3-2-5参照。

#### (iv) 他の制度等で使用しているデータの準用（使用の有無、使用の根拠等）

子の遺族失権率、振替加算の年齢相関、有子割合、障害・遺族の加給対象者割合については、制度の特性による差が比較的生じにくいと思われるため、厚生年金の率を使用した。

### 3-2-3 基礎率の設定に至る検討の過程

#### 3-2-3-1 人口設定の考え方と検討プロセス

国共済の加入者数は、財務省からの通達（平成26年5月27日財計第1849号）により、「日本の将来推計人口（平成24年1月推計）」（国立社会保障・人口問題研究所）における出生中位（死亡中位）推計を基礎として推計することとされている。

今回の財政再計算においては、加入者数は、労働力供給面より行政需要面の影響を受けやすいとの考え方に立って、平成24年度末の加入者数の総人口に対する割合が将来にわたり続くものとして推計を行っている。

また、女性国家公務員の採用・登用の拡大についての第3次男女共同参画基本計画（平成22年12月17日）を勘案して、新規加入者に占める女性の割合を40%として加入者数を推計した。

#### 3-2-3-2 経済設定の考え方と検討プロセス

国共済年金は厚生年金と共通の経済指標により年金額の改定が行われることなどから、従来より経済前提については厚生年金に準拠しており、今般の再計算においても厚生年金と同じものを使用している。

### 3-2-4 基礎数のもととなる統計と基礎数の作成方法等

基礎数の種類	ア. 元となる統計 [内容(表別、集計項目、集計対象等)、使用年度、出所、抽出方法等]		イ. 作成方法 [概要、加工・補正又は補完等の方法]
現在組合員	動態統計調査 平成23年度	年度末において組合員であった者のうち2割を抽出調査	性別、年齢別、組合員期間別に組合員数、組合員期間、標準報酬額等を作成。
年金受給権者	年金受給権者統計 平成23年度	年度末の年金受給権者	性別、年齢別、年金種別、退職年度別に受給権者数、組合員期間、年金額、全期間平均標準報酬額を作成。
待期者	年金受給権者統計 平成23年度	年度末の年金待期者	性別、年齢別、退職年度別に待期者数、組合員期間、標準報酬額等を作成。

※遺族共済年金の性別は、死亡した組合員の性別で区分している。

3-2-5 基礎率のもととなる統計と基礎率の算出方法等

基礎率の種類	ア. 元となる統計 及び イ. 基礎率設定の際に使用した他のデータ [アは、内容(表別、集計項目、集計対象等)、使用年度、出所、抽出方法等、イは、内容、出所等]	ウ. 設定方法 及び オ. 年度等により用いる率を変えている場合、その方法 [概要(考え方と方法)、加工・補正・補完等の方法]	エ. 推計における使用方法 [概要(どのようなデータにどう使い何を算出するか)]	カ. 前回との変更・改善点
総脱退力	ア. 元となる統計 動態統計調査 (使用年度:平成21~23年度) 性別・年齢別の年度末組合員数及び年度間の性別・年齢別の総脱退者数  イ. 基礎率設定の際に使用した他のデータ 特になし	ウ. 設定方法 性別・年齢別に3年度平均した年度中総脱退者数を年度間平均組合員数で除したものを平滑化  オ. 年度等により用いる率を変えている場合、その方法 特になし	組合員数に乗じて脱退者数を算出	前回財政再計算使用年度:平成17~19年度
死力	ア. 元となる統計 動態統計調査 (使用年度:平成21~23年度) 性別・年齢別の年度末組合員数及び年度間の性別・年齢別の公務外死亡者数  イ. 基礎率設定の際に使用した他のデータ 第21回生命表男子及び女子の死力	ウ. 設定方法 性別・年齢別組合員数を基に第21回生命表による死力で予定死亡者数を算出し、予定死亡者数と実績死亡者数との割合で同生命表の死力を修正した。  オ. 年度等により用いる率を変えている場合、その方法 特になし	組合員数に乗じて公務外傷病による死亡者数を算出	前回財政再計算使用年度:平成17~19年度 第20回生命表
障害共済年金発生日	ア. 元となる統計 動態統計調査及び年金受給権者統計 (使用年度:平成21~23年度) 性別・年齢別の年度末組合員数及び年度間の性別・年齢別公務外障害共済年金の新規発生者数  イ. 基礎率設定の際に使用した他のデータ 特になし	ウ. 設定方法 性別・年齢別に3年度平均した年度間公務外障害共済年金新規発生者数を年度間平均組合員数で除したものを平滑化  オ. 年度等により用いる率を変えている場合、その方法 特になし	組合員数に乗じて公務外障害共済年金の新規発生者数を算出	前回財政再計算使用年度:平成17~19年度
障害一時金発生日	ア. 元となる統計 動態統計調査及び障害一時金発生統計 (使用年度:平成21~23年度) 性別の年度末組合員数及び年度間の性別障害一時金の発生者数  イ. 基礎率設定の際に使用した他のデータ 特になし	ウ. 設定方法 実績発生件数がないことから、見込まないこととした。  オ. 年度等により用いる率を変えている場合、その方法 特になし	組合員数に乗じて障害一時金の発生者数を算出	前回財政再計算使用年度:平成17~19年度
障害共済年金の等級別割合	ア. 元となる統計 年金受給権者統計 (使用年度:平成21~23年度) 性別の障害共済年金の等級別の新規発生者数  イ. 基礎率設定の際に使用した他のデータ 特になし	ウ. 設定方法 障害共済年金発生の実績数が少なく年齢別に作成することが不可能なため、年齢に関係なく一定率  オ. 年度等により用いる率を変えている場合、その方法 特になし	障害共済(障害)年金受給権者に乗じて障害等級別受給権者数を算出	前回財政再計算使用年度:平成17~19年度

基礎率の種類	ア. 元となる統計 及び イ. 基礎率設定の際に使用した他のデータ [アは、内容(表別、集計項目、集計対象等)、使用年度、出所、抽出方法等、イは、内容、出所等]	ウ. 設定方法 及び オ. 年度等により用いる率を変えている場合、その方法 [概要(考え方と方法)、加工・補正・補完等の方法]	エ. 推計における使用方法 [概要(どのようなデータにどう使い何を算出するか)]	カ. 前回との変更・改善点
標準報酬指数	ア. 元となる統計 動態統計調査(使用年度:平成23年度) 性別・年齢別の組合員の標準報酬月額  イ. 基礎率設定の際に使用した他のデータ 特になし	ウ. 設定方法 性別・年齢別に基準年齢(18歳)の標準報酬月額を1として指数化  オ. 年度等により用いる率を変えている場合、その方法 特になし	組合員の標準報酬月額に乗じて組合員の標準報酬月額の上昇傾向を算出	前回財政再計算使用年度:平成19年度
報酬年額に対する期末手当等の割合	ア. 元となる統計 標準報酬統計表(使用年度:平成23年度) 性別・年齢別の平成23年度の報酬月額総額及び平成23年度の期末手当等の額  イ. 基礎率設定の際に使用した他のデータ 特になし	ウ. 設定方法 性別・年齢別に報酬月額の総額に対する標準期末手当等の額の割合を作成  オ. 年度等により用いる率を変えている場合、その方法 特になし	組合員の報酬年額に乗じて期末手当等の額を算出	標準報酬統計表(使用年度:平成19年度) 平成19年度の報酬月額総額及び平成19年度の期末手当等の額
退職共済(退職)年金失権率	ア. 元となる統計 年金受給権者及び失権者統計(使用年度:平成21～23年度) 性別・年齢別の退職共済(退職)年金受給権者数及び性別・年齢別の失権者数 イ. 基礎率設定の際に使用した他のデータ 第21回生命表 日本の将来推計人口(平成24年1月推計)	ウ. 設定方法 性別・年齢別に3年度平均した年度中失権者数を年度間平均受給権者数で除したものを平滑化 失権者の実績数が少ない階層については、第21回生命表の死亡率を使用 オ. 年度等により用いる率を変えている場合、その方法 ウ. の失権率を、性別・年齢別に日本の将来推計人口の平成72年度の死亡率に次第に近づけるように設定	退職共済(退職)年金受給権者に乗じて失権者数を算出	前回財政再計算使用年度:平成17～19年度 第20回生命表 日本の将来推計人口(平成18年12月) 厚生年金の改善方法と同様にした。
障害共済(障害)年金失権率	ア. 元となる統計 年金受給権者及び失権者統計(使用年度:平成21～23年度) 性別・年齢別の障害共済(障害)年金受給権者数及び性別・年齢別の失権者数 イ. 基礎率設定の際に使用した他のデータ 第21回生命表 日本の将来推計人口(平成24年1月推計)	ウ. 設定方法 性別・年齢別に3年度平均した年度中失権者数を年度間平均受給権者数で除したものを平滑化。失権者の実績数が少ない階層については、第21回生命表の死亡率を使用 オ. 年度等により用いる率を変えている場合、その方法 ウ. の失権率を、性別・年齢別に退共年の改善率を使用し設定	障害共済(障害)年金受給権者に乗じて失権者数を算出	前回財政再計算使用年度:平成17～19年度 第20回生命表 日本の将来推計人口(平成18年12月) 厚生年金の改善方法と同様にした。
遺族共済(遺族)年金失権率	ア. 元となる統計 年金受給権者及び失権者統計(使用年度:平成21～23年度) 性別・年齢別の遺族共済(遺族)年金受給権者数及び性別・年齢別の失権者数(性別は死亡した組合員の性別により区分) イ. 基礎率設定の際に使用した他のデータ 第21回生命表 日本の将来推計人口(平成24年1月推計)	ウ. 設定方法 男子は、性別・年齢別に3年度平均した年度中失権者数を年度間平均受給権者数で除したものを平滑化 女子は第21回生命表による死亡率で予定死亡者数を算出し、予定死亡者数と実績死亡者数との割合で同生命表死亡率を修正した率 オ. 年度等により用いる率を変えている場合、その方法 ウ. の失権率を、性別・年齢別に日本の将来推計人口の平成72年度の死亡率に次第に近づけるように設定	遺族共済(遺族)年金受給権者に乗じて失権者数を算出	前回財政再計算使用年度:平成17～19年度 第20回生命表 日本の将来推計人口(平成18年12月) 厚生年金の改善方法と同様にした。



基礎率の種類	ア. 元となる統計 及び イ. 基礎率設定の際に使用した他のデータ [アは、内容(表別、集計項目、集計対象等)、使用年度、出所、抽出方法等、イは、内容、出所等]	ウ. 設定方法 及び オ. 年度等により用いる率を変えている場合、その方法 [概要(考え方と方法)、加工・補正・補完等の方法]	エ. 推計における使用方法 [概要(どのようなデータにどう使い何を算出するか)]	カ. 前回との変更・改善点
有遺族率	ア. 元となる統計 動態統計調査及び年金受給権失権者統計(使用年度:平成21～23年度) 性別・年齢別の年度末組合員数及び性別・年齢別の遺族数 性別・年齢別の年度末年金受給権失権者数及び失権時の遺族数  イ. 基礎率設定の際に使用した他のデータ 老齢厚生年金に係る経年変化率	ウ. 設定方法 男子は、動態統計調査による性別・年齢別の有遺族率 女子は、動態統計調査による性別・年齢別の有子率 ただし、高年齢層は、年金受給権失権者による性別・年齢別の有遺族率  オ. 年度等により用いる率を変えている場合、その方法 ウ. の有遺族率を厚生労働省が作成した有遺族率の経年変化率を使用して改定	組合員及び退職共済(退職)年金受給権者並びに障害共済(障害)年金受給権者の死亡者に乗じて遺族共済年金の受給権を有する者を算出	前回財政再計算使用年度:平成17～19年度
退職共済年金の加給年金対象率	ア. 元となる統計 年金受給権者統計(使用年度:平成23年度) 性別・年齢別の配偶者及び子の数  イ. 基礎率設定の際に使用した他のデータ 特になし	ウ. 設定方法 性別・年齢別に直近年度の年度末加給年金対象者数を年度末年金受給権者数で除したものを平滑化  オ. 年度等により用いる率を変えている場合、その方法 特になし	退職共済年金(20年以上)受給権者の配偶者、子を有する人数を算出	前回財政再計算使用年度:平成19年度
遺族の年齢	ア. 元となる統計 動態統計調査及び年金受給権者統計(遺族共済年金新規発生)(使用年度:平成21～23年度) 性別・年齢別の扶養中・外配偶者の年齢及び最年少者の子の年齢  イ. 基礎率設定の際に使用した他のデータ 特になし	ウ. 設定方法 性別・年齢別に3年度平均した遺族共済年金新規発生にかかる遺族年齢により作成  オ. 年度等により用いる率を変えている場合、その方法 特になし	組合員と退職・障害共済年金受給権者の年齢から遺族の年齢を算出	前回財政再計算使用年度:平成17～19年度

3-2-6 基礎数・基礎率の具体的な数値

組合員数、一人当たり標準報酬の月額及び標準期末手当等の額

(単位:人、円)

年度末 年齢	男			女		
	組合員数	一人当たり 標準報酬の月額	一人当たり 標準期末手当等の額	組合員数	一人当たり 標準報酬の月額	一人当たり 標準期末手当等の額
～15歳	0	0	0	0	0	0
16歳	274	126,000	248,274	0	0	0
17歳	301	126,027	361,741	0	0	0
18歳	3,429	149,317	47,714	395	138,542	853
19歳	5,053	174,556	355,690	850	174,026	350,600
20歳	5,635	199,911	567,920	968	190,070	549,709
21歳	7,454	201,900	676,501	1,847	203,426	630,414
22歳	8,832	205,714	676,334	3,851	220,748	620,171
23歳	11,941	219,065	660,897	8,696	231,631	654,083
24歳	13,095	236,650	737,920	9,772	254,696	767,776
25歳	14,044	249,022	790,446	10,277	261,368	808,462
26歳	14,926	268,956	823,664	9,842	272,162	818,356
27歳	14,874	285,661	885,364	8,716	284,922	841,059
28歳	15,215	297,522	920,813	8,510	288,674	846,020
29歳	15,705	300,759	945,404	7,797	295,643	852,696
30歳	16,294	321,914	987,204	7,590	301,650	869,922
31歳	17,028	335,586	1,033,286	7,301	309,163	888,161
32歳	18,412	336,200	1,077,374	6,973	316,714	916,258
33歳	19,717	349,744	1,120,951	7,215	318,260	929,773
34歳	21,219	362,778	1,169,652	7,464	324,505	970,796
35歳	22,107	381,278	1,212,721	7,388	333,152	1,015,196
36歳	23,625	389,816	1,313,824	7,835	342,409	1,052,794
37歳	27,429	399,166	1,352,739	8,891	348,883	1,119,406
38歳	28,504	409,121	1,399,154	9,136	355,714	1,171,680
39歳	28,312	430,176	1,460,139	8,785	369,747	1,240,205
40歳	26,870	441,591	1,517,938	7,765	379,554	1,280,074
41歳	25,765	453,116	1,585,872	6,982	391,161	1,353,234
42歳	25,430	464,744	1,645,142	6,171	399,937	1,392,629
43歳	25,985	460,907	1,691,930	6,120	408,734	1,435,544
44歳	25,303	463,261	1,734,208	5,873	412,159	1,466,044
45歳	22,106	491,751	1,786,310	4,948	420,468	1,501,720
46歳	24,100	496,124	1,769,107	4,526	427,067	1,520,630
47歳	25,637	503,468	1,804,955	4,631	432,393	1,537,838
48歳	25,191	509,239	1,832,897	4,242	435,964	1,569,189
49歳	24,883	514,894	1,869,919	4,152	442,318	1,579,662
50歳	24,127	520,225	1,900,103	3,695	446,696	1,608,674
51歳	23,780	524,190	1,930,197	3,592	452,303	1,633,198
52歳	24,319	529,685	1,956,724	3,339	456,292	1,654,747
53歳	22,491	530,371	1,971,953	3,208	459,478	1,663,334
54歳	17,282	538,882	1,998,465	2,996	460,188	1,673,689
55歳	16,807	540,987	1,988,176	2,771	464,958	1,692,472
56歳	15,466	544,715	2,002,272	2,557	468,595	1,720,084
57歳	14,887	544,768	2,021,770	2,251	468,006	1,723,061
58歳	14,859	545,797	2,033,903	2,235	468,566	1,725,743
59歳	13,553	547,583	2,046,986	2,201	460,628	1,704,680
60歳	11,677	548,044	2,072,821	1,950	462,952	1,719,936
61歳	4,473	478,566	1,655,241	419	431,792	1,449,587
62歳	4,262	484,995	1,753,181	372	416,427	1,437,444
63歳	3,721	507,525	1,886,995	341	432,056	1,584,232
64歳	3,140	503,739	1,735,393	259	415,073	1,390,270
65歳	1,115	588,565	2,423,457	88	523,886	2,092,023
66歳	169	554,793	1,942,959	11	484,727	2,194,727
67歳	150	572,800	1,970,753	14	462,857	1,763,500
68歳	122	580,410	2,099,541	4	575,000	1,812,000
69歳	78	584,231	2,233,897	7	547,143	2,090,571
70歳	42	552,619	1,440,048	0	0	0
71歳	14	567,143	2,435,500	4	210,000	157,000
72歳	10	560,000	2,488,300	1	150,000	548,000
73歳	7	568,571	1,836,429	1	620,000	0
74歳	6	546,667	2,066,667	1	240,000	448,000
75歳	3	520,000	1,000,000	0	0	0
76歳	3	620,000	1,909,667	0	0	0
77歳	0	0	0	0	0	0
78歳	0	0	0	0	0	0
79歳	0	0	0	0	0	0
80歳～	0	0	0	0	0	0
合計	821,258	26,261,804	90,865,401	237,826	20,863,484	68,037,927

受給権者（計）

	(単位：人)			
	退職共済年金		障害共済年金	遺族共済年金
	退年相当	通年相当		
0歳	0	0	0	0
1歳	0	0	0	0
2歳	0	0	0	1
3歳	0	0	0	2
4歳	0	0	0	4
5歳	0	0	0	10
6歳	0	0	0	9
7歳	0	0	0	9
8歳	0	0	0	16
9歳	0	0	0	22
10歳	0	0	0	18
11歳	0	0	0	19
12歳	0	0	0	40
13歳	0	0	0	27
14歳	0	0	0	35
15歳	0	0	0	55
16歳	0	0	0	53
17歳	0	0	0	58
18歳	0	0	1	61
19歳	0	0	0	30
20歳	0	0	0	27
21歳	0	0	2	7
22歳	0	0	5	12
23歳	0	0	11	7
24歳	0	0	11	6
25歳	0	0	15	17
26歳	0	0	21	7
27歳	0	0	32	11
28歳	0	0	21	15
29歳	0	0	26	14
30歳	0	0	31	23
31歳	0	0	44	15
32歳	0	0	72	19
33歳	0	0	92	49
34歳	0	0	84	43
35歳	0	0	98	58
36歳	0	0	123	72
37歳	0	0	178	97
38歳	0	0	232	129
39歳	0	0	223	124
40歳	0	0	235	157
41歳	0	0	240	174
42歳	0	0	261	171
43歳	0	0	311	248
44歳	0	0	283	265
45歳	0	0	249	272
46歳	0	0	278	325
47歳	0	0	303	383
48歳	0	0	289	470
49歳	0	0	279	500
50歳	0	0	300	603
51歳	0	0	301	643
52歳	0	0	304	729
53歳	0	0	351	882
54歳	0	0	379	932
55歳	1	0	379	1,091
56歳	0	0	426	1,314
57歳	2	0	455	1,425
58歳	11	0	496	1,756
59歳	26	0	541	1,919
60歳	11,717	9,061	565	2,279
61歳	24,613	14,579	652	2,809
62歳	27,305	16,578	715	3,444
63歳	29,121	17,246	745	3,936
64歳	32,768	18,723	800	4,196
65歳	26,080	16,163	519	3,582
66歳	19,779	11,933	404	2,895
67歳	24,661	14,569	425	3,869
68歳	26,091	15,165	433	4,714
69歳	23,779	10,075	385	5,026
70歳	25,217	8,375	353	5,835
71歳	25,138	6,256	309	6,095
72歳	22,388	4,407	234	6,190
73歳	19,742	3,257	203	6,602
74歳	23,743	2,982	228	8,508
75歳	24,829	2,636	203	9,485
76歳	25,202	2,390	217	10,859
77歳	24,601	2,062	181	11,024
78歳	24,326	1,876	189	12,146
79歳	27,204	1,773	166	13,840
80歳	25,243	1,588	165	13,814
81歳	25,571	1,447	151	14,717
82歳	22,807	1,266	127	13,845
83歳	21,658	1,176	108	14,114
84歳	18,246	1,057	106	13,147
85歳	15,831	939	65	12,996
86歳	13,423	915	52	12,029
87歳	10,434	756	41	10,554
88歳	8,294	517	33	9,564
89歳	6,360	374	30	8,496
90歳	5,079	310	20	7,533
91歳	4,230	254	16	6,401
92歳	3,181	183	5	5,081
93歳	2,160	121	11	3,772
94歳	1,798	102	3	3,286
95歳	1,382	87	0	2,583
96歳	1,062	71	4	2,054
97歳	848	39	1	1,577
98歳	568	44	2	1,225
99歳	353	25	1	820
100歳以上	680	32	3	1,533
合計	677,552	191,409	16,852	301,955

受給権者（男）

	(単位：人)			
	退職共済年金		障害共済年金	遺族共済年金
	退年相当	通年相当		
0歳	0	0	0	0
1歳	0	0	0	0
2歳	0	0	0	0
3歳	0	0	0	0
4歳	0	0	0	2
5歳	0	0	0	6
6歳	0	0	0	4
7歳	0	0	0	3
8歳	0	0	0	13
9歳	0	0	0	16
10歳	0	0	0	12
11歳	0	0	0	16
12歳	0	0	0	26
13歳	0	0	0	13
14歳	0	0	0	22
15歳	0	0	0	25
16歳	0	0	0	34
17歳	0	0	0	37
18歳	0	0	1	34
19歳	0	0	0	20
20歳	0	0	0	21
21歳	0	0	2	1
22歳	0	0	4	4
23歳	0	0	9	5
24歳	0	0	9	3
25歳	0	0	10	8
26歳	0	0	19	5
27歳	0	0	25	10
28歳	0	0	17	10
29歳	0	0	20	13
30歳	0	0	27	20
31歳	0	0	36	14
32歳	0	0	56	15
33歳	0	0	71	47
34歳	0	0	60	41
35歳	0	0	69	56
36歳	0	0	99	70
37歳	0	0	146	92
38歳	0	0	187	124
39歳	0	0	184	116
40歳	0	0	187	149
41歳	0	0	190	169
42歳	0	0	219	168
43歳	0	0	270	231
44歳	0	0	243	260
45歳	0	0	220	263
46歳	0	0	255	315
47歳	0	0	273	373
48歳	0	0	261	450
49歳	0	0	248	481
50歳	0	0	276	588
51歳	0	0	277	631
52歳	0	0	266	712
53歳	0	0	312	864
54歳	0	0	341	911
55歳	0	0	339	1,066
56歳	0	0	380	1,288
57歳	1	0	414	1,394
58歳	8	0	443	1,720
59歳	24	0	480	1,870
60歳	10,069	7,264	504	2,223
61歳	21,101	12,271	576	2,738
62歳	23,584	14,332	642	3,358
63歳	25,170	15,290	658	3,833
64歳	28,304	16,930	700	4,103
65歳	22,483	14,717	453	3,517
66歳	16,582	10,791	348	2,825
67歳	20,854	13,312	354	3,776
68歳	21,907	13,754	372	4,616
69歳	20,020	8,844	312	4,926
70歳	21,324	7,105	284	5,720
71歳	21,358	5,187	265	5,973
72歳	19,118	3,557	201	6,070
73歳	16,701	2,503	175	6,486
74歳	20,441	2,255	192	8,352
75歳	21,417	2,040	158	9,317
76歳	21,808	1,815	179	10,667
77歳	20,941	1,546	149	10,815
78歳	20,378	1,417	144	11,918
79歳	21,980	1,318	129	13,559
80歳	20,021	1,202	122	13,507
81歳	19,823	1,061	117	14,411
82歳	18,039	915	94	13,538
83歳	17,124	824	90	13,792
84歳	14,741	710	83	12,856
85歳	12,793	647	47	12,757
86歳	10,770	641	39	11,794
87歳	8,474	479	28	10,371
88歳	6,611	274	20	9,419
89歳	5,050	188	19	8,404
90歳	3,915	119	14	7,452
91歳	3,220	103	12	6,326
92歳	2,387	69	2	5,030
93歳	1,611	36	8	3,716
94歳	1,298	21	1	3,239
95歳	983	27	0	2,549
96歳	739	16	4	2,028
97歳	576	10	1	1,556
98歳	389	11	1	1,210
99歳	236	8	1	808
100歳以上	434	6	2	1,513
合計	564,807	163,615	14,445	295,929

受給権者（女）

	(単位：人)			
	退職共済年金		障害共済年金	遺族共済年金
	退年相当	通年相当		
0歳	0	0	0	0
1歳	0	0	0	0
2歳	0	0	0	1
3歳	0	0	0	2
4歳	0	0	0	2
5歳	0	0	0	4
6歳	0	0	0	5
7歳	0	0	0	6
8歳	0	0	0	3
9歳	0	0	0	6
10歳	0	0	0	6
11歳	0	0	0	3
12歳	0	0	0	14
13歳	0	0	0	14
14歳	0	0	0	13
15歳	0	0	0	30
16歳	0	0	0	19
17歳	0	0	0	21
18歳	0	0	0	27
19歳	0	0	0	10
20歳	0	0	0	6
21歳	0	0	0	6
22歳	0	0	1	8
23歳	0	0	2	2
24歳	0	0	2	3
25歳	0	0	5	9
26歳	0	0	2	2
27歳	0	0	7	1
28歳	0	0	4	5
29歳	0	0	6	1
30歳	0	0	4	3
31歳	0	0	8	1
32歳	0	0	16	4
33歳	0	0	21	2
34歳	0	0	24	2
35歳	0	0	29	2
36歳	0	0	24	2
37歳	0	0	32	5
38歳	0	0	45	5
39歳	0	0	39	8
40歳	0	0	48	8
41歳	0	0	50	5
42歳	0	0	42	3
43歳	0	0	41	17
44歳	0	0	40	5
45歳	0	0	29	9
46歳	0	0	23	10
47歳	0	0	30	10
48歳	0	0	28	20
49歳	0	0	31	19
50歳	0	0	24	15
51歳	0	0	24	12
52歳	0	0	38	17
53歳	0	0	39	18
54歳	0	0	38	21
55歳	1	0	40	25
56歳	0	0	46	26
57歳	1	0	41	31
58歳	3	0	53	36
59歳	2	0	61	49
60歳	1,648	1,797	61	56
61歳	3,512	2,308	76	71
62歳	3,721	2,246	73	86
63歳	3,951	1,956	87	103
64歳	4,464	1,793	100	93
65歳	3,597	1,446	66	65
66歳	3,197	1,142	56	70
67歳	3,807	1,257	71	93
68歳	4,184	1,411	61	98
69歳	3,759	1,231	73	100
70歳	3,893	1,270	69	115
71歳	3,780	1,069	44	122
72歳	3,270	850	33	

年金額 (計)

	退職共済年金		障害共済年金	遺族共済年金
	退年相当	通年相当		
0歳	0	0	0	0
1歳	0	0	0	0
2歳	0	0	0	4,426
3歳	0	0	0	11,820
4歳	0	0	0	22,258
5歳	0	0	0	45,139
6歳	0	0	0	45,353
7歳	0	0	0	54,263
8歳	0	0	0	76,176
9歳	0	0	0	109,316
10歳	0	0	0	98,962
11歳	0	0	0	108,339
12歳	0	0	0	221,965
13歳	0	0	0	155,441
14歳	0	0	0	211,531
15歳	0	0	0	317,425
16歳	0	0	0	311,881
17歳	0	0	0	348,166
18歳	0	0	4,367	345,916
19歳	0	0	0	177,745
20歳	0	0	0	161,311
21歳	0	0	7,854	31,076
22歳	0	0	22,614	71,505
23歳	0	0	50,518	47,086
24歳	0	0	47,655	26,386
25歳	0	0	63,738	118,114
26歳	0	0	98,922	58,555
27歳	0	0	196,745	106,364
28歳	0	0	113,916	127,082
29歳	0	0	134,162	109,255
30歳	0	0	218,129	214,994
31歳	0	0	238,441	121,793
32歳	0	0	496,742	182,864
33歳	0	0	564,265	519,107
34歳	0	0	529,816	515,742
35歳	0	0	669,011	654,552
36歳	0	0	892,959	737,731
37歳	0	0	1,165,221	1,080,813
38歳	0	0	1,636,185	1,436,860
39歳	0	0	1,447,158	1,345,229
40歳	0	0	1,600,339	1,780,306
41歳	0	0	1,629,784	1,825,988
42歳	0	0	1,864,516	1,788,965
43歳	0	0	2,121,330	2,765,760
44歳	0	0	2,114,262	2,923,392
45歳	0	0	1,901,100	2,744,886
46歳	0	0	1,920,310	3,449,227
47歳	0	0	2,258,544	3,847,690
48歳	0	0	2,278,806	4,836,675
49歳	0	0	2,251,268	5,378,014
50歳	0	0	2,557,188	6,454,046
51歳	0	0	2,767,525	6,651,297
52歳	0	0	2,850,439	7,724,905
53歳	0	0	3,291,736	9,413,474
54歳	0	0	3,799,992	9,967,410
55歳	11,965	0	3,826,663	11,609,485
56歳	0	0	4,272,339	13,845,160
57歳	17,530	0	4,840,641	14,834,814
58歳	124,905	0	5,365,553	18,658,117
59歳	253,900	0	6,165,680	19,786,949
60歳	156,930,844	10,641,263	6,439,788	23,444,497
61歳	353,336,528	17,083,427	7,644,308	28,865,684
62歳	392,339,498	19,582,024	8,643,877	35,524,971
63歳	418,859,269	20,294,978	9,109,077	42,133,334
64歳	759,458,923	36,004,592	10,012,003	46,113,179
65歳	467,875,120	21,690,333	6,734,013	33,420,173
66歳	341,687,843	15,736,846	5,437,561	27,716,531
67歳	422,461,897	19,032,563	5,475,708	38,864,447
68歳	440,137,418	20,367,942	5,546,549	49,221,266
69歳	562,819,003	20,287,282	4,933,230	53,739,348
70歳	591,376,678	19,256,242	4,681,608	62,510,607
71歳	408,513,691	11,758,425	4,114,429	66,667,090
72歳	353,838,528	9,710,431	3,118,392	67,805,044
73歳	307,985,568	8,556,877	2,731,448	72,690,318
74歳	363,797,865	8,561,296	3,263,104	92,146,785
75歳	371,645,940	8,563,012	3,013,893	101,310,642
76歳	372,474,320	8,695,265	3,296,567	114,534,339
77歳	361,720,373	8,157,322	2,791,446	114,606,553
78歳	353,978,129	7,935,059	2,959,797	124,206,394
79歳	419,511,510	7,690,463	2,801,156	138,699,471
80歳	388,074,609	7,441,299	2,716,610	136,267,658
81歳	376,241,582	7,235,754	2,274,225	143,793,204
82歳	330,211,455	6,391,931	1,993,414	132,528,483
83歳	310,037,785	6,621,718	1,823,247	131,368,048
84歳	264,814,358	6,065,492	1,642,849	118,093,298
85歳	236,973,261	5,368,855	1,177,525	113,784,254
86歳	232,803,279	6,652,493	787,840	99,600,924
87歳	172,900,574	5,512,342	605,314	82,481,272
88歳	130,572,431	4,076,395	450,223	70,613,703
89歳	94,245,022	2,965,508	413,883	59,558,236
90歳	71,254,079	2,458,026	335,701	49,918,617
91歳	55,786,418	2,096,912	246,387	40,683,483
92歳	40,333,801	1,435,403	56,866	30,828,721
93歳	25,694,948	1,002,006	143,863	21,778,529
94歳	20,497,377	798,076	66,876	18,289,430
95歳	15,136,091	732,585	0	13,487,229
96歳	11,197,112	616,955	49,017	10,269,685
97歳	8,588,676	347,583	24,031	7,382,352
98歳	5,615,885	356,333	30,814	5,491,892
99歳	3,214,022	186,724	16,805	3,348,402
100歳以上	5,223,151	276,406	9,574	5,433,265
合計	#####	368,244,437	185,889,449	2,789,840,762

(注) 追加費用により附される部分を含まない。

年金額 (男)

	退職共済年金		障害共済年金	遺族共済年金
	退年相当	通年相当		
0歳	0	0	0	0
1歳	0	0	0	0
2歳	0	0	0	0
3歳	0	0	0	0
4歳	0	0	0	11,672
5歳	0	0	0	23,385
6歳	0	0	0	23,594
7歳	0	0	0	22,538
8歳	0	0	0	60,567
9歳	0	0	0	74,989
10歳	0	0	0	64,764
11歳	0	0	0	92,684
12歳	0	0	0	149,723
13歳	0	0	0	83,276
14歳	0	0	0	136,904
15歳	0	0	0	152,752
16歳	0	0	0	198,561
17歳	0	0	0	249,043
18歳	0	0	4,367	211,100
19歳	0	0	0	130,471
20歳	0	0	0	122,480
21歳	0	0	7,854	876
22歳	0	0	17,795	25,673
23歳	0	0	42,614	34,563
24歳	0	0	39,802	15,788
25歳	0	0	40,593	60,114
26歳	0	0	90,220	45,537
27歳	0	0	162,870	101,457
28歳	0	0	88,188	92,267
29歳	0	0	98,743	108,184
30歳	0	0	198,076	194,203
31歳	0	0	191,673	117,501
32歳	0	0	398,924	154,669
33歳	0	0	433,036	509,623
34歳	0	0	365,991	500,899
35歳	0	0	439,006	641,944
36歳	0	0	726,294	729,605
37歳	0	0	926,964	1,056,795
38歳	0	0	1,324,176	1,399,672
39歳	0	0	1,194,948	1,294,260
40歳	0	0	1,232,295	1,724,193
41歳	0	0	1,242,061	1,803,683
42歳	0	0	1,585,883	1,772,595
43歳	0	0	1,840,560	2,651,609
44歳	0	0	1,839,961	2,892,719
45歳	0	0	1,673,411	2,693,199
46歳	0	0	1,765,094	3,389,278
47歳	0	0	2,038,906	3,786,097
48歳	0	0	2,054,490	4,715,463
49歳	0	0	2,017,210	5,246,921
50歳	0	0	2,369,306	6,367,529
51歳	0	0	2,573,342	6,597,984
52歳	0	0	2,562,738	7,626,571
53歳	0	0	2,932,381	9,295,370
54歳	0	0	3,455,275	9,862,894
55歳	0	0	3,471,076	11,452,352
56歳	0	0	3,850,463	13,711,967
57歳	11,486	0	4,486,931	14,651,806
58歳	95,640	0	4,883,463	18,443,871
59歳	240,199	0	5,542,541	19,482,775
60歳	138,114,250	7,173,378	5,828,351	23,140,953
61歳	310,324,246	12,026,031	6,907,071	28,423,359
62歳	346,477,295	14,541,476	7,930,290	35,003,938
63歳	370,024,625	15,610,525	8,224,869	41,481,987
64歳	676,040,985	28,851,634	9,023,893	45,526,578
65歳	419,177,229	17,847,077	6,067,807	32,874,431
66歳	299,876,797	12,772,801	4,821,350	27,090,863
67歳	372,213,573	15,844,816	4,780,788	38,022,436
68歳	384,879,593	16,826,633	4,889,864	48,188,968
69歳	487,248,697	15,318,823	4,140,577	52,786,156
70歳	513,467,028	14,269,620	3,845,921	61,582,967
71歳	356,481,469	8,985,243	3,681,757	65,667,870
72歳	309,944,663	7,291,970	2,757,453	66,820,604
73歳	267,038,626	6,357,383	2,385,814	71,695,638
74歳	319,996,010	6,235,367	2,884,229	90,801,698
75歳	326,705,742	6,616,739	2,476,551	99,951,135
76歳	327,646,656	6,648,136	2,818,502	112,863,522
77歳	314,711,845	6,198,863	2,392,032	112,873,248
78歳	304,131,141	6,169,626	2,449,662	122,390,292
79歳	354,924,076	5,741,828	2,341,083	136,460,529
80歳	322,754,744	5,676,159	2,177,413	133,928,952
81歳	304,513,735	5,334,696	1,846,380	141,462,812
82歳	269,227,005	4,676,444	1,594,674	130,219,115
83歳	251,314,786	4,749,582	1,625,949	129,096,497
84歳	219,667,519	4,137,743	1,437,610	116,110,949
85歳	197,257,235	3,787,770	900,008	112,262,281
86歳	192,713,012	4,255,150	622,292	98,243,452
87歳	143,940,745	3,101,072	470,549	81,439,050
88歳	105,715,637	1,984,447	302,558	69,777,177
89歳	75,562,554	1,325,977	282,436	59,039,907
90歳	55,278,705	774,659	252,948	49,447,813
91歳	42,482,191	768,679	174,213	40,268,113
92歳	30,150,120	489,874	36,141	30,555,901
93歳	18,922,801	255,706	120,654	21,449,061
94歳	14,601,263	162,132	25,850	18,044,452
95歳	10,738,060	207,676	0	13,286,701
96歳	7,765,167	119,862	49,017	10,121,800
97歳	5,877,675	88,734	24,031	7,278,638
98歳	3,917,177	81,428	11,173	5,419,180
99歳	2,174,969	51,240	16,805	3,272,258
100歳以上	3,337,627	37,341	1,859	5,316,806
合計	9,477,684,597	273,394,343	162,829,944	2,746,749,098

年金額 (女)

	退職共済年金		障害共済年金	遺族共済年金
	退年相当	通年相当		
0歳	0	0	0	0
1歳	0	0	0	0
2歳	0	0	0	4,426
3歳	0	0</		

## 待期者数

(単位:人)

年 齢	男			女		
	計	退職 25年以上	退職 25年未満	計	退職 25年以上	退職 25年未満
～15歳	0	0	0	0	0	0
16歳	10	0	10	0	0	0
17歳	10	0	10	0	0	0
18歳	10	0	10	0	0	0
19歳	301	0	301	37	0	37
20歳	522	0	522	68	0	68
21歳	1,393	0	1,393	216	0	216
22歳	2,234	0	2,234	329	0	329
23歳	3,745	0	3,745	822	0	822
24歳	5,003	0	5,003	1,333	0	1,333
25歳	5,380	0	5,380	2,161	0	2,161
26歳	6,137	0	6,137	3,202	0	3,202
27歳	7,105	0	7,105	3,997	0	3,997
28歳	7,653	0	7,653	4,574	0	4,574
29歳	7,418	0	7,418	5,038	0	5,038
30歳	7,385	0	7,385	5,191	0	5,191
31歳	7,511	0	7,511	5,550	0	5,550
32歳	9,116	0	9,116	5,709	0	5,709
33歳	9,351	0	9,351	6,254	0	6,254
34歳	9,387	0	9,387	6,526	0	6,526
35歳	8,891	0	8,891	7,050	0	7,050
36歳	9,951	0	9,951	7,665	0	7,665
37歳	13,562	1	13,561	9,033	0	9,033
38歳	14,250	2	14,248	9,369	0	9,369
39歳	15,303	44	15,259	9,001	28	8,973
40歳	16,540	67	16,473	8,740	42	8,698
41歳	17,596	169	17,427	8,049	114	7,935
42歳	18,632	324	18,308	7,556	159	7,397
43歳	18,974	400	18,574	7,627	185	7,442
44歳	18,080	498	17,582	7,837	249	7,588
45歳	14,982	563	14,419	6,614	239	6,375
46歳	16,202	625	15,577	6,668	226	6,442
47歳	16,374	746	15,628	7,137	325	6,812
48歳	15,935	852	15,083	6,809	342	6,467
49歳	16,615	916	15,699	6,628	336	6,292
50歳	16,385	953	15,432	6,473	389	6,084
51歳	17,134	1,128	16,006	6,785	467	6,318
52歳	18,103	1,383	16,720	6,671	504	6,167
53歳	17,614	1,495	16,119	6,878	598	6,280
54歳	20,866	5,637	15,229	6,797	774	6,023
55歳	20,245	5,695	14,550	6,986	976	6,010
56歳	21,328	6,057	15,271	6,383	997	5,386
57歳	23,758	6,995	16,763	5,877	1,133	4,744
58歳	26,462	8,831	17,631	5,386	1,303	4,083
59歳	26,537	10,190	16,347	4,499	1,591	2,908
60歳	11,400	1,783	9,617	777	226	551
61歳	10,203	469	9,734	300	33	267
62歳	10,159	383	9,776	147	16	131
63歳	9,619	296	9,323	52	1	51
64歳	9,898	212	9,686	10	0	10
65歳	7,448	28	7,420	1	0	1
66歳	4,749	2	4,747	4	0	4
67歳	6,096	0	6,096	60	0	60
68歳	6,635	1	6,634	146	0	146
69歳	4,170	0	4,170	199	0	199
70歳	3,197	0	3,197	191	0	191
71歳	2,394	0	2,394	207	0	207
72歳	1,629	0	1,629	139	0	139
73歳	980	0	980	31	0	31
74歳	1,134	0	1,134	28	0	28
75歳	4,250	0	4,250	2	0	2
76歳～	0	0	0	0	0	0
合計	623,951	56,745	567,206	231,819	11,253	220,566

## 総脱退力

年齢	平成26年再計算	
	男子	女子
15	0.04280	0.05270
16	0.04280	0.05270
17	0.01472	0.05270
18	0.05201	0.05270
19	0.06525	0.05270
20	0.04841	0.04630
21	0.05640	0.04828
22	0.05191	0.04890
23	0.04808	0.05474
24	0.04342	0.07110
25	0.03967	0.10222
26	0.04305	0.11783
27	0.04028	0.11168
28	0.03445	0.09858
29	0.03082	0.08918
30	0.02672	0.08216
31	0.02364	0.07462
32	0.02181	0.06806
33	0.02043	0.06041
34	0.01872	0.05608
35	0.01639	0.04961
36	0.01575	0.04281
37	0.01501	0.03990
38	0.01375	0.03678
39	0.01290	0.03478
40	0.01237	0.03275
41	0.01187	0.03066
42	0.01084	0.02912
43	0.01043	0.03002
44	0.01065	0.03042
45	0.01026	0.02897
46	0.00961	0.02793
47	0.00941	0.02602
48	0.00941	0.02543
49	0.00980	0.02510
50	0.01122	0.03066
51	0.01220	0.03443
52	0.01416	0.03421
53	0.11597	0.04594
54	0.13983	0.05485
55	0.05027	0.05449
56	0.04063	0.05766
57	0.04683	0.06215
58	0.06331	0.06524
59	0.07345	0.06692
60	0.16029	0.10125
61	0.99321	1.66585
62	0.11855	0.12343
63	0.14350	0.13834
64	0.53383	0.53475
65	0.14654	0.08157
66	1.20088	1.35973
67	0.18433	0.07276
68	0.22056	0.22314
69	0.31621	0.26827

## 死力

年齢	平成26年再計算	
	男子	女子
15	0.00008	0.00005
16	0.00010	0.00006
17	0.00013	0.00007
18	0.00016	0.00007
19	0.00019	0.00009
20	0.00022	0.00010
21	0.00025	0.00011
22	0.00027	0.00011
23	0.00028	0.00011
24	0.00029	0.00011
25	0.00029	0.00011
26	0.00029	0.00011
27	0.00029	0.00012
28	0.00030	0.00012
29	0.00030	0.00013
30	0.00031	0.00014
31	0.00031	0.00015
32	0.00032	0.00016
33	0.00034	0.00017
34	0.00035	0.00018
35	0.00037	0.00018
36	0.00039	0.00020
37	0.00041	0.00022
38	0.00045	0.00023
39	0.00050	0.00025
40	0.00054	0.00027
41	0.00059	0.00029
42	0.00064	0.00031
43	0.00069	0.00034
44	0.00075	0.00037
45	0.00082	0.00041
46	0.00090	0.00043
47	0.00099	0.00046
48	0.00109	0.00051
49	0.00120	0.00056
50	0.00131	0.00062
51	0.00144	0.00067
52	0.00158	0.00071
53	0.00173	0.00076
54	0.00190	0.00082
55	0.00210	0.00088
56	0.00231	0.00094
57	0.00253	0.00101
58	0.00277	0.00109
59	0.00302	0.00116
60	0.00333	0.00125
61	0.00368	0.00136
62	0.00400	0.00148
63	0.00432	0.00160
64	0.00467	0.00172
65	0.00505	0.00184
66	0.00548	0.00198
67	0.00597	0.00214
68	0.00647	0.00233
69	0.00701	0.00253

## 障害共済年金発生力

年齢 歳	平成26年再計算	
	男子	女子
15	0.00001	
16	0.00001	
17	0.00001	
18	0.00001	
19	0.00026	
20	0.00023	
21	0.00021	
22	0.00019	
23	0.00018	0.00004
24	0.00017	0.00004
25	0.00017	0.00004
26	0.00018	0.00009
27	0.00018	0.00014
28	0.00020	0.00018
29	0.00021	0.00022
30	0.00022	0.00026
31	0.00024	0.00028
32	0.00026	0.00031
33	0.00028	0.00033
34	0.00031	0.00035
35	0.00033	0.00037
36	0.00036	0.00039
37	0.00040	0.00041
38	0.00043	0.00044
39	0.00047	0.00047
40	0.00050	0.00050
41	0.00054	0.00053
42	0.00058	0.00055
43	0.00061	0.00056
44	0.00063	0.00056
45	0.00065	0.00055
46	0.00066	0.00056
47	0.00068	0.00058
48	0.00071	0.00062
49	0.00077	0.00068
50	0.00083	0.00076
51	0.00091	0.00082
52	0.00099	0.00086
53	0.00111	0.00088
54	0.00130	0.00092
55	0.00158	0.00101
56	0.00191	0.00116
57	0.00229	0.00141
58	0.00269	0.00178
59	0.00318	0.00230
60	0.00368	0.00302
61	0.00429	0.00399
62	0.00495	0.00521
63	0.00576	0.00671
64	0.00657	0.00821
65	0.00738	0.00971
66	0.00819	0.01121
67	0.00900	0.01271
68	0.00981	0.01421
69	0.01062	0.01571

## 障害共済年金の等級別割合

障害等級	平成26年再計算	
	男子	女子
1級	0.17186	0.15557
2級	0.54870	0.53337
3級	0.27944	0.31106

## 障害年金の等級別割合

障害等級	平成26年再計算	
	男子	女子
1級	0.26031	0.27942
2級	0.53619	0.45151
3級	0.20350	0.26906

標準報酬指数

年齢 歳	平成26年再計算	
	男子	女子
15	0.58321	
16	0.58321	
17	0.58321	
18	1.00000	1.00000
19	1.16785	1.02380
20	1.26367	1.17680
21	1.35874	1.31216
22	1.45298	1.43134
23	1.54630	1.53577
24	1.63864	1.62690
25	1.72992	1.70618
26	1.82005	1.77505
27	1.90896	1.83496
28	1.99658	1.88736
29	2.08281	1.93368
30	2.16760	1.97537
31	2.25085	2.01389
32	2.33249	2.05067
33	2.41244	2.08716
34	2.49063	2.12481
35	2.56698	2.16506
36	2.64140	2.20935
37	2.71383	2.25914
38	2.78418	2.31587
39	2.85237	2.38097
40	2.91833	2.45591
41	2.98199	2.51907
42	3.04325	2.58141
43	3.10205	2.64325
44	3.15831	2.70398
45	3.21194	2.76297
46	3.26288	2.81959
47	3.31104	2.87322
48	3.35634	2.91574
49	3.39871	2.95137
50	3.43808	2.98440
51	3.47435	3.01537
52	3.50746	3.04481
53	3.53732	3.07326
54	3.56387	3.10125
55	3.58701	3.12932
56	3.60668	3.15800
57	3.62279	3.18783
58	3.63527	3.21935
59	3.63527	3.25308
60	3.63527	3.25308
61	3.63527	3.25308
62	3.63527	3.25308
63	3.63527	3.25308
64	3.63527	3.25308
65	3.68616	3.28060
66	3.78938	3.30835
67	3.94853	3.33634
68	4.16965	3.36457
69	4.40315	3.39303

報酬年額に対する期末手当等の割合

年齢 歳	平成26年再計算	
	男子	女子
15		
16	0.16407	
17	0.23922	
18	0.31862	0.18428
19	0.20315	0.19196
20	0.28334	0.27492
21	0.29092	0.27850
22	0.29567	0.24436
23	0.26982	0.23862
24	0.27785	0.26425
25	0.27692	0.26495
26	0.27477	0.26002
27	0.27568	0.25469
28	0.27426	0.25178
29	0.26896	0.24869
30	0.26858	0.24721
31	0.26852	0.24544
32	0.26947	0.24749
33	0.27050	0.24747
34	0.27299	0.25420
35	0.27363	0.25941
36	0.27621	0.26343
37	0.27743	0.27317
38	0.27784	0.27916
39	0.27961	0.28426
40	0.28249	0.28724
41	0.28632	0.29320
42	0.28921	0.29342
43	0.29225	0.29604
44	0.29299	0.30019
45	0.29469	0.30034
46	0.29465	0.29960
47	0.29592	0.29938
48	0.29680	0.29943
49	0.29779	0.29958
50	0.29916	0.30082
51	0.30153	0.30129
52	0.30294	0.30135
53	0.30378	0.30223
54	0.29842	0.30190
55	0.29810	0.30433
56	0.29861	0.30348
57	0.30057	0.30606
58	0.30077	0.30649
59	0.30232	0.30636
60	0.30565	0.30848
61	0.28276	0.27571
62	0.29011	0.28573
63	0.30100	0.29919
64	0.27520	0.27747
65	0.31884	0.31427
66	0.27868	0.31003
67	0.25470	0.32281
68	0.28622	0.23037
69	0.29555	0.33261



退職共済(退職)年金者失権率

年齢 歳	平成26年再計算	
	男子	女子
0		
1		
2		
3		
4		
5		
6		
7		
8		
9		
10		
11		
12		
13		
14		
15	0.00019	0.00012
16	0.00024	0.00014
17	0.00030	0.00016
18	0.00038	0.00019
19	0.00045	0.00021
20	0.00051	0.00024
21	0.00057	0.00025
22	0.00061	0.00026
23	0.00064	0.00026
24	0.00064	0.00026
25	0.00064	0.00026
26	0.00065	0.00027
27	0.00066	0.00028
28	0.00067	0.00031
29	0.00068	0.00034
30	0.00069	0.00036
31	0.00071	0.00038
32	0.00074	0.00040
33	0.00077	0.00042
34	0.00081	0.00045
35	0.00085	0.00048
36	0.00090	0.00052
37	0.00098	0.00056
38	0.00108	0.00061
39	0.00118	0.00066
40	0.00128	0.00071
41	0.00140	0.00076
42	0.00152	0.00082
43	0.00166	0.00091
44	0.00181	0.00100
45	0.00198	0.00108
46	0.00216	0.00115
47	0.00238	0.00124
48	0.00263	0.00138
49	0.00289	0.00153
50	0.00317	0.00167
51	0.00347	0.00179
52	0.00381	0.00191
53	0.00419	0.00204
54	0.00461	0.00219
55	0.00507	0.00236
56	0.00534	0.00254
57	0.00561	0.00273
58	0.00588	0.00278
59	0.00615	0.00283
60	0.00642	0.00288

年齢 歳	平成26年再計算	
	男子	女子
61	0.00669	0.00293
62	0.00696	0.00298
63	0.00723	0.00303
64	0.00749	0.00308
65	0.00831	0.00313
66	0.00910	0.00322
67	0.00992	0.00349
68	0.01080	0.00387
69	0.01177	0.00434
70	0.01286	0.00492
71	0.01412	0.00560
72	0.01561	0.00638
73	0.01740	0.00727
74	0.01958	0.00826
75	0.02221	0.00936
76	0.02537	0.01062
77	0.02911	0.01212
78	0.03347	0.01396
79	0.03849	0.01621
80	0.04425	0.01893
81	0.05077	0.02219
82	0.05808	0.02603
83	0.06615	0.03044
84	0.07500	0.03540
85	0.08467	0.04091
86	0.09528	0.04700
87	0.10690	0.05385
88	0.11944	0.06158
89	0.13237	0.07037
90	0.14641	0.08058
91	0.16036	0.09113
92	0.17520	0.10282
93	0.19096	0.11602
94	0.20769	0.13053
95	0.22540	0.14567
96	0.24410	0.16124
97	0.26382	0.17764
98	0.28456	0.19489
99	0.30631	0.21298
100	0.32904	0.23192
101	0.35276	0.25169
102	0.37739	0.27226
103	0.40289	0.29362
104	0.42919	0.31571
105	0.45618	0.33848
106	0.48376	0.36187
107	0.51181	0.38579
108	0.54017	0.41016
109	0.56866	0.43484
110	0.59712	0.45973
111	1.00000	0.48469
112		0.50955
113		0.53418
114		0.55838
115		1.00000

障害共済(障害)年金者失権率

年齢 歳	平成26年再計算	
	男子	女子
0		
1		
2		
3		
4		
5		
6		
7		
8		
9		
10		
11		
12		
13		
14		
15	0.00092	0.00045
16	0.00117	0.00053
17	0.00146	0.00060
18	0.00185	0.00071
19	0.00218	0.00079
20	0.00248	0.00090
21	0.00277	0.00094
22	0.00296	0.00098
23	0.00311	0.00098
24	0.00311	0.00098
25	0.00311	0.00098
26	0.00316	0.00101
27	0.00320	0.00105
28	0.00325	0.00116
29	0.00330	0.00128
30	0.00335	0.00135
31	0.00345	0.00143
32	0.00359	0.00150
33	0.00374	0.00158
34	0.00393	0.00169
35	0.00413	0.00180
36	0.00437	0.00195
37	0.00476	0.00210
38	0.00524	0.00229
39	0.00573	0.00248
40	0.00622	0.00266
41	0.00667	0.00285
42	0.00720	0.00308
43	0.00781	0.00341
44	0.00851	0.00375
45	0.00930	0.00405
46	0.01017	0.00431
47	0.01106	0.00465
48	0.01192	0.00518
49	0.01278	0.00574
50	0.01372	0.00626
51	0.01477	0.00671
52	0.01595	0.00716
53	0.01724	0.00765
54	0.01861	0.00821
55	0.02005	0.00885
56	0.02157	0.00953
57	0.02321	0.01024
58	0.02500	0.01095
59	0.02694	0.01174
60	0.02902	0.01275

年齢 歳	平成26年再計算	
	男子	女子
61	0.03119	0.01388
62	0.03332	0.01504
63	0.03532	0.01628
64	0.03715	0.01652
65	0.03879	0.01711
66	0.04033	0.01813
67	0.04193	0.01971
68	0.04379	0.02194
69	0.04613	0.02485
70	0.04903	0.02825
71	0.05244	0.03169
72	0.05614	0.03474
73	0.05986	0.03715
74	0.06343	0.03890
75	0.06682	0.04005
76	0.07019	0.04083
77	0.07416	0.04185
78	0.07942	0.04391
79	0.08625	0.04780
80	0.09445	0.05345
81	0.10325	0.06016
82	0.11170	0.06810
83	0.11882	0.07708
84	0.12447	0.08556
85	0.13019	0.09403
86	0.13773	0.10206
87	0.14781	0.11078
88	0.15800	0.11984
89	0.16770	0.13057
90	0.17950	0.14302
91	0.19300	0.15300
92	0.20600	0.16500
93	0.22050	0.17850
94	0.23770	0.19150
95	0.25400	0.20500
96	0.27100	0.22000
97	0.29100	0.23550
98	0.31177	0.25200
99	0.33560	0.27100
100	0.36051	0.29242
101	0.38649	0.31734
102	0.41348	0.34328
103	0.44142	0.37021
104	0.47023	0.39806
105	0.49980	0.42678
106	0.53002	0.45627
107	0.56075	0.48643
108	0.59182	0.51715
109	0.62304	0.54827
110	0.65422	0.57965
111	1.00000	0.61112
112		0.64247
113		0.67352
114		0.70404
115		1.00000

遺族共済(遺族)年金者失権率

年齢 歳	平成26年再計算	
	男子	女子
0	0.00457	0.00457
1	0.00070	0.00070
2	0.00049	0.00049
3	0.00033	0.00033
4	0.00024	0.00024
5	0.00020	0.00020
6	0.00018	0.00018
7	0.00017	0.00017
8	0.00015	0.00015
9	0.00014	0.00014
10	0.00014	0.00014
11	0.00016	0.00016
12	0.00018	0.00018
13	0.00021	0.00021
14	0.00025	0.00025
15	0.00031	0.00031
16	0.00038	0.00038
17	0.00046	0.00046
18	0.00058	0.00058
19	0.01052	0.00035
20	0.01052	0.00035
21	0.01052	0.00039
22	0.01052	0.00042
23	0.01052	0.00044
24	0.01052	0.00044
25	0.01052	0.00044
26	0.01052	0.00045
27	0.01052	0.00046
28	0.01052	0.00046
29	0.01052	0.00047
30	0.01052	0.00048
31	0.01052	0.00049
32	0.00978	0.00051
33	0.00902	0.00053
34	0.00824	0.00056
35	0.00747	0.00059
36	0.00670	0.00062
37	0.00596	0.00068
38	0.00525	0.00075
39	0.00458	0.00081
40	0.00397	0.00088
41	0.00347	0.00097
42	0.00307	0.00105
43	0.00274	0.00115
44	0.00250	0.00125
45	0.00232	0.00137
46	0.00217	0.00149
47	0.00203	0.00164
48	0.00189	0.00181
49	0.00178	0.00199
50	0.00173	0.00219
51	0.00177	0.00239
52	0.00190	0.00263
53	0.00210	0.00289
54	0.00233	0.00318
55	0.00256	0.00350
56	0.00276	0.00385
57	0.00292	0.00422
58	0.00305	0.00462
59	0.00316	0.00505
60	0.00328	0.00559

年齢 歳	平成26年再計算	
	男子	女子
61	0.00343	0.00613
62	0.00361	0.00663
63	0.00382	0.00716
64	0.00402	0.00773
65	0.00422	0.00838
66	0.00440	0.00910
67	0.00459	0.00989
68	0.00482	0.01072
69	0.00514	0.01163
70	0.00558	0.01271
71	0.00615	0.01396
72	0.00687	0.01537
73	0.00774	0.01702
74	0.00875	0.01900
75	0.00990	0.02130
76	0.01122	0.02400
77	0.01273	0.02704
78	0.01449	0.03050
79	0.01654	0.03432
80	0.01895	0.03842
81	0.02178	0.04284
82	0.02513	0.04787
83	0.02909	0.05377
84	0.03378	0.06039
85	0.03934	0.06752
86	0.04586	0.07471
87	0.05346	0.08229
88	0.06221	0.09063
89	0.07214	0.10007
90	0.08310	0.11068
91	0.09494	0.12123
92	0.10798	0.13245
93	0.12278	0.14436
94	0.13929	0.15701
95	0.15545	0.17040
96	0.17206	0.18453
97	0.18956	0.19944
98	0.20797	0.21512
99	0.22727	0.23156
100	0.24748	0.24875
101	0.26857	0.26668
102	0.29053	0.28530
103	0.31332	0.30458
104	0.33689	0.32446
105	0.36120	0.34486
106	0.38615	0.36571
107	0.41168	0.38692
108	0.43768	0.40836
109	0.46402	0.42990
110	0.49058	0.45141
111	0.51721	1.00000
112	0.54374	
113	0.57002	
114	0.59585	
115	1.00000	

## 有遺族率

年齢	平成26年再計算	
	男子	女子
0		
1		
2		
3		
4		
5		
6		
7		
8		
9		
10		
11		
12		
13		
14		
15		
16		0.00000
17		0.00001
18	0.00069	0.00002
19	0.00858	0.00004
20	0.01912	0.00005
21	0.03473	0.00014
22	0.06058	0.00018
23	0.08855	0.00027
24	0.12567	0.00039
25	0.18738	0.00060
26	0.24344	0.00076
27	0.30539	0.00094
28	0.36727	0.00122
29	0.42236	0.00147
30	0.47355	0.00165
31	0.51988	0.00203
32	0.55705	0.00225
33	0.58646	0.00260
34	0.61589	0.00314
35	0.63413	0.00362
36	0.64679	0.00431
37	0.66688	0.00536
38	0.67932	0.00677
39	0.69175	0.00862
40	0.70706	0.01116
41	0.72237	0.01392
42	0.73768	0.01724
43	0.74944	0.02144
44	0.75483	0.02981
45	0.76645	0.03767
46	0.77226	0.05193
47	0.78466	0.07331
48	0.79262	0.10294
49	0.80057	0.14912
50	0.80575	0.20696
51	0.81093	0.27830
52	0.81240	0.35929
53	0.81614	0.44752
54	0.81907	0.53602
55	0.82199	0.61196
56	0.82326	0.65323
57	0.82862	0.63680
58	0.83279	0.62037
59	0.83946	0.60394
60	0.84613	0.58751

年齢	平成26年再計算	
	男子	女子
61	0.85020	0.57108
62	0.84956	0.55465
63	0.85215	0.53822
64	0.85474	0.52179
65	0.85971	0.50536
66	0.86419	0.48893
67	0.86811	0.47249
68	0.87142	0.45606
69	0.87406	0.43963
70	0.87595	0.42320
71	0.87705	0.40676
72	0.87727	0.39033
73	0.87657	0.37390
74	0.87488	0.35747
75	0.87214	0.34103
76	0.86828	0.32460
77	0.86325	0.30817
78	0.85698	0.29174
79	0.84940	0.27531
80	0.84046	0.25887
81	0.83009	0.24244
82	0.81824	0.22601
83	0.80483	0.20768
84	0.78980	0.17777
85	0.77310	0.14880
86	0.75466	0.12119
87	0.73442	0.09536
88	0.71231	0.07172
89	0.68827	0.05069
90	0.66225	0.03268
91	0.63417	0.01811
92	0.60397	0.00739
93	0.57160	0.00095
94	0.53700	0.00095
95	0.50008	0.00095
96	0.46081	0.00095
97	0.41910	0.00095
98	0.37491	0.00095
99	0.32816	0.00095
100	0.27880	0.00095
101	0.23705	0.00095
102	0.20418	0.00095
103	0.17587	0.00095
104	0.15148	0.00095
105	0.13047	0.00095
106	0.11238	0.00095
107	0.09680	0.00095
108	0.08337	0.00095
109	0.07181	0.00095
110	0.06185	0.00095
111	0.05328	0.00095
112		0.00095
113		0.00095
114		0.00095
115		0.00095

退職共済年金の加給年金対象率  
(配偶者)

年齢 歳	平成26年再計算	
	男子	女子
15		
16		
17		
18		
19		
20		
21		
22		
23		
24		
25		
26		
27		
28		
29		
30		
31		
32		
33		
34		
35		
36		
37		
38		
39		
40		
41		
42		
43		
44		
45		
46		
47		
48		
49		
50		
51		
52		
53		
54		
55		
56		
57		
58		
59		
60	0.01364	0.00233
61	0.02314	0.00292
62	0.03035	0.00277
63	0.03229	0.00455
64	0.70404	0.07611
65	0.72168	0.07224
66	0.64257	0.04353
67	0.55730	0.02866
68	0.43789	0.01705
69	0.32107	0.00930
70	0.23383	0.00689
71	0.13897	0.00609
72	0.07949	0.00319
73	0.04434	0.00312
74	0.02211	0.00193
75	0.01453	
76	0.00912	
77	0.00694	
78	0.00589	
79	0.00533	
80		
81		
82		
83		
84		
85		
86		
87		
88		
89		
90		
91		
92		
93		
94		
95		
96		
97		
98		
99		
100		
101		
102		
103		
104		
105		

退職共済年金の加給年金対象率  
(子2人まで)

年齢 歳	平成26年再計算	
	男子	女子
15		
16		
17		
18		
19		
20		
21		
22		
23		
24		
25		
26		
27		
28		
29		
30		
31		
32		
33		
34		
35		
36		
37		
38		
39		
40		
41		
42		
43		
44		
45		
46		
47		
48		
49		
50		
51		
52		
53		
54		
55		
56		
57		
58		
59		
60	0.01321	0.00080
61	0.01164	0.00069
62	0.01017	0.00058
63	0.00879	0.00049
64	0.00751	0.00041
65	0.00633	0.00033
66	0.00524	0.00026
67	0.00424	0.00020
68	0.00334	0.00015
69	0.00254	0.00011
70	0.00183	0.00007
71	0.00122	0.00004
72	0.00071	0.00001
73	0.00029	0.00001
74	0.00020	0.00001
75	0.00024	0.00001
76	0.00005	0.00001
77		
78		
79		
80		
81		
82		
83		
84		
85		
86		
87		
88		
89		
90		
91		
92		
93		
94		
95		
96		
97		
98		
99		
100		
101		
102		
103		
104		
105		

退職共済年金の加給年金対象率  
(子3人以上)

年齢 歳	平成26年再計算	
	男子	女子
15		
16		
17		
18		
19		
20		
21		
22		
23		
24		
25		
26		
27		
28		
29		
30		
31		
32		
33		
34		
35		
36		
37		
38		
39		
40		
41		
42		
43		
44		
45		
46		
47		
48		
49		
50		
51		
52		
53		
54		
55		
56		
57		
58		
59		
60	0.00028	
61	0.00025	
62	0.00025	
63	0.00027	
64	0.00029	
65	0.00027	
66	0.00020	
67	0.00002	
68		
69		
70		
71		
72		
73		
74		
75		
76		
77		
78		
79		
80		
81		
82		
83		
84		
85		
86		
87		
88		
89		
90		
91		
92		
93		
94		
95		
96		
97		
98		
99		
100		
101		
102		
103		
104		
105		

遺族の年齢

年齢 歳	平成26年再計算	
	男子	女子
15		
16		
17		
18	18.8	0.0
19	19.8	0.1
20	20.8	0.2
21	21.9	0.3
22	23.0	0.5
23	24.0	0.6
24	25.0	0.7
25	25.9	0.8
26	26.8	0.9
27	27.6	1.0
28	28.4	1.2
29	29.3	1.3
30	30.1	1.5
31	30.9	1.7
32	31.8	2.0
33	32.6	2.4
34	33.5	2.8
35	34.3	3.3
36	35.2	3.9
37	36.0	4.6
38	36.8	5.4
39	37.6	6.3
40	38.5	7.2
41	39.3	8.2
42	40.1	9.2
43	40.9	10.2
44	41.8	11.0
45	42.7	11.8
46	43.6	12.5
47	44.5	13.1
48	45.4	13.6
49	46.3	13.9
50	47.3	14.3
51	48.2	14.6
52	49.2	14.8
53	50.1	15.1
54	51.1	15.5
55	52.1	15.5
56	53.1	60.9
57	54.1	61.6
58	55.1	62.3
59	56.1	63.0
60	57.0	63.7
61	58.0	64.3
62	58.9	65.0
63	59.9	65.8
64	60.9	66.7
65	62.0	67.7
66	63.0	68.8
67	64.0	69.9
68	65.0	71.0
69	66.0	71.9
70	66.9	72.8
71	67.9	73.5
72	68.8	74.2
73	69.8	74.9
74	70.8	75.6
75	71.8	76.4
76	72.8	77.3
77	73.8	78.2
78	74.8	79.2
79	75.7	80.1
80	76.6	81.1
81	77.6	82.0
82	78.5	82.7
83	79.4	83.3
84	80.3	83.9
85	81.1	84.5
86	81.9	85.3
87	82.7	86.2
88	83.4	87.1
89	84.1	88.0
90	84.8	88.9
91	85.6	89.6
92	86.4	90.4
93	87.1	91.1
94	87.9	91.9
95	88.5	92.7
96	89.1	93.4
97	89.7	94.2
98	90.2	95.0
99	90.8	95.8
100	91.5	96.6
101	92.2	97.4
102	92.9	98.2
103	93.6	99.0
104	94.2	99.8
105	94.9	100.5

### 3-2-7 基礎数・基礎率に関して特記すべき事項

#### ●基礎数についての考え方

現在組合員：平成 23 年度組合員動態統計調査（2割抽出）より作成。  
23 年度末の調査対象者を年齢別、組合員期間別に区分し、合計が実績値に合うように抽出倍率を乗じて作成。

年金受給権者：平成 23 年度末の実績値。

待期者：平成 23 年度末の実績値を一部補正して作成。  
（補正方法）性別、年齢別の待期者を脱退年度から平成 23 年度までの累積の生存率（1 - 失権率）を乗じて作成。

#### ●基礎率についての考え方

失権率については、性別・年齢別に「日本の将来推計人口（平成 24 年 1 月推計）」（国立社会保障・人口問題研究所）の平成 72 年度の死亡率に次第に近づけるように設定している。

有遺族率については、性別・年齢別に厚生労働省が作成した厚生年金の平成 26 年財政検証における有遺族率の経年変化割合により経年変化させている。

### 3-3 推計方法に関する資料

#### 3-3-1 将来推計の全体構造がわかる資料

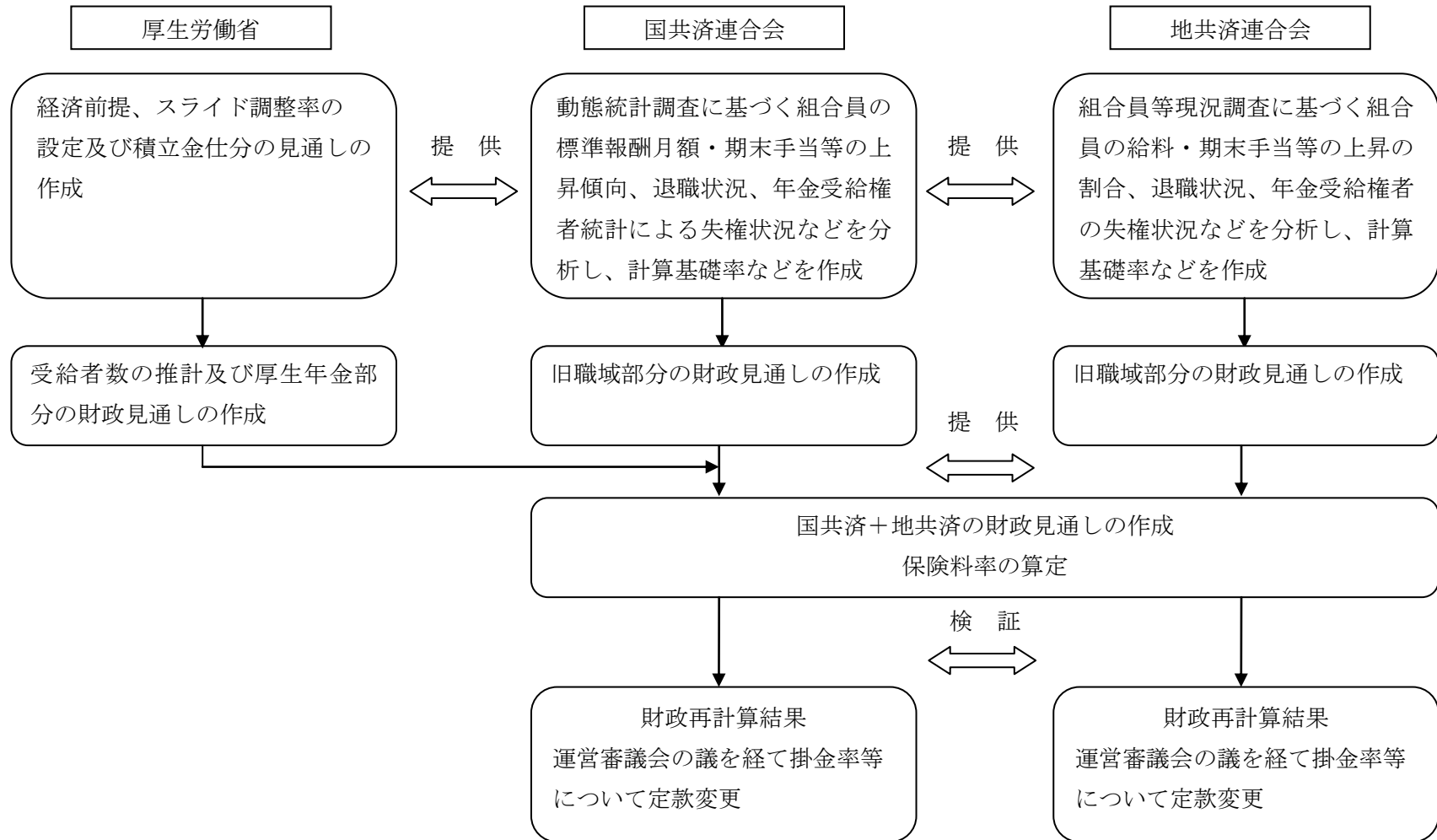



### 3-3-3 個別事項への対応

- 国共済と地共済の間の財政調整の仕組みの適用方法

財政再計算は、国共済と地共済の財政単位の一元化を前提として行っていることから、一つの財政の中での額のやり取りに過ぎない国・地共済間の財政調整は、財政再計算には全く影響を与えない。

### 3-3-6 その他推計方法に関して特記すべき事項

#### ●厚労省から提供を受けている項目

財政見通しの作成に関して、以下の項目については厚労省より提供を受けている。

- ・ 国庫・公経済負担
- ・ 基礎年金交付金・拠出金
- ・ 厚生年金交付金・拠出金
- ・ 給付費（独自部分）
- ・ 総報酬額

#### ●その他特記すべき事項

厚生年金を参照。

3-4 推計結果の詳細項目

(i) 被保険者数、被扶養配偶者数(3号)、報酬総額の見通し

前提: 出生中位、死亡中位 — ケースA

【国共済+地共済】

年度 (西暦)	被保険者数 千人	被扶養配偶者数 (第3号被保険者数) 千人	標準報酬総額 (総報酬) 億円
2014			
2015	3,859	995	128,150
2016	3,846	959	260,752
2017	3,832	933	266,937
2018	3,816	909	274,805
2019	3,798	886	283,222
2020	3,780	865	292,234
2021	3,760	846	301,615
2022	3,740	827	311,760
2023	3,718	810	322,546
2024	3,696	793	334,102
2025	3,673	778	346,352
2026	3,649	766	359,113
2027	3,624	750	372,582
2028	3,599	735	386,285
2029	3,574	721	400,252
2030	3,548	710	414,783
2031	3,521	703	429,747
2032	3,494	695	444,956
2033	3,466	687	460,480
2034	3,438	680	476,569
2035	3,409	676	493,422
2036	3,380	671	511,215
2037	3,351	667	529,831
2038	3,321	663	549,136
2039	3,291	658	569,139
2040	3,260	654	589,871
2041	3,230	650	611,289
2042	3,199	644	633,378
2043	3,168	638	655,998
2044	3,137	632	679,039
2045	3,105	625	702,579
2046	3,074	618	726,484
2047	3,043	610	750,630
2048	3,011	602	774,894
2049	2,980	593	799,284
2050	2,949	585	823,790
2051	2,917	577	848,573
2052	2,886	569	873,839
2053	2,854	562	899,690
2054	2,823	554	926,232
2055	2,791	547	953,616
2056	2,760	540	981,941
2057	2,728	534	1,011,182
2058	2,696	527	1,041,381
2059	2,664	521	1,072,597
2060	2,632	515	1,104,870
2061	2,600	510	1,138,183
2062	2,567	504	1,172,505
2063	2,534	498	1,207,797
2064	2,501	492	1,244,092
2065	2,467	486	1,281,456
2066	2,434	480	1,319,789
2067	2,401	475	1,359,123
2068	2,367	469	1,399,541
2069	2,334	463	1,441,048
2070	2,301	457	1,483,665
2071	2,269	451	1,527,524
2072	2,237	445	1,572,768
2073	2,205	439	1,619,465
2074	2,174	434	1,667,677
2075	2,143	428	1,717,402
2076	2,113	422	1,768,590
2077	2,083	416	1,821,208
2078	2,054	410	1,875,197
2079	2,026	405	1,930,467
2080	1,998	399	1,986,978
2081	1,970	393	2,044,650
2082	1,943	387	2,103,367
2083	1,916	381	2,163,089
2084	1,889	375	2,223,747
2085	1,863	369	2,285,316
2086	1,837	363	2,347,850
2087	1,811	357	2,411,447
2088	1,786	351	2,476,237
2089	1,761	346	2,542,435
2090	1,736	341	2,610,274
2091	1,712	336	2,679,971
2092	1,688	331	2,751,730
2093	1,664	326	2,825,747
2094	1,640	321	2,902,193
2095	1,617	317	2,981,243
2096	1,593	312	3,063,052
2097	1,570	308	3,147,763
2098	1,548	304	3,235,470
2099	1,525	300	3,326,276
2100	1,503	296	3,420,275
2101	1,481	292	3,517,526
2102	1,460	288	3,618,114
2103	1,439	285	3,722,064
2104	1,418	281	3,829,359
2105	1,397	277	3,940,063
2106	1,377	273	4,054,245
2107	1,357	270	4,171,918
2108	1,338	266	4,293,073
2109	1,318	262	4,417,798
2110	1,302	259	4,549,362

(注1)被扶養配偶者数、標準報酬総額(総報酬)は厚生労働省作成のデータを使用。  
(注2)2015年度の標準報酬総額(総報酬)については、一元化以降の半年分である。

## (i) 被保険者数、被扶養配偶者数(3号)、報酬総額の見通し

前提: 出生中位、死亡中位 — ケースB

【国共済+地共済】

年度 (西暦)	被保険者数 千人	被扶養配偶者数 (第3号被保険者数) 千人	標準報酬総額 (総報酬) 億円
2014			
2015	3,859	995	128,150
2016	3,846	959	260,752
2017	3,832	933	266,937
2018	3,816	909	274,805
2019	3,798	886	283,222
2020	3,780	865	292,234
2021	3,760	846	301,615
2022	3,740	827	311,760
2023	3,718	810	322,546
2024	3,696	793	333,343
2025	3,673	778	344,241
2026	3,649	766	355,555
2027	3,624	750	367,475
2028	3,599	735	379,530
2029	3,574	721	391,745
2030	3,548	710	404,409
2031	3,521	703	417,393
2032	3,494	695	430,507
2033	3,466	687	443,819
2034	3,438	680	457,564
2035	3,409	676	471,927
2036	3,380	671	487,070
2037	3,351	667	502,871
2038	3,321	663	519,195
2039	3,291	658	536,044
2040	3,260	654	553,439
2041	3,230	650	571,335
2042	3,199	644	589,709
2043	3,168	638	608,429
2044	3,137	632	627,383
2045	3,105	625	646,643
2046	3,074	618	666,081
2047	3,043	610	685,581
2048	3,011	602	705,029
2049	2,980	593	724,431
2050	2,949	585	743,779
2051	2,917	577	763,217
2052	2,886	569	782,928
2053	2,854	562	802,998
2054	2,823	554	823,517
2055	2,791	547	844,613
2056	2,760	540	866,364
2057	2,728	534	888,742
2058	2,696	527	911,774
2059	2,664	521	935,503
2060	2,632	515	959,955
2061	2,600	510	985,107
2062	2,567	504	1,010,920
2063	2,534	498	1,037,355
2064	2,501	492	1,064,431
2065	2,467	486	1,092,195
2066	2,434	480	1,120,552
2067	2,401	475	1,149,523
2068	2,367	469	1,179,168
2069	2,334	463	1,209,483
2070	2,301	457	1,240,476
2071	2,269	451	1,272,248
2072	2,237	445	1,304,907
2073	2,205	439	1,338,498
2074	2,174	434	1,373,059
2075	2,143	428	1,408,577
2076	2,113	422	1,444,997
2077	2,083	416	1,482,281
2078	2,054	410	1,520,370
2079	2,026	405	1,559,180
2080	1,998	399	1,598,667
2081	1,970	393	1,638,760
2082	1,943	387	1,679,356
2083	1,916	381	1,720,417
2084	1,889	375	1,761,878
2085	1,863	369	1,803,716
2086	1,837	363	1,845,966
2087	1,811	357	1,888,697
2088	1,786	351	1,932,005
2089	1,761	346	1,976,046
2090	1,736	341	2,020,992
2091	1,712	336	2,066,997
2092	1,688	331	2,114,203
2093	1,664	326	2,162,745
2094	1,640	321	2,212,736
2095	1,617	317	2,264,288
2096	1,593	312	2,317,501
2097	1,570	308	2,372,459
2098	1,548	304	2,429,211
2099	1,525	300	2,487,810
2100	1,503	296	2,548,304
2101	1,481	292	2,610,710
2102	1,460	288	2,675,068
2103	1,439	285	2,741,370
2104	1,418	281	2,809,577
2105	1,397	277	2,879,714
2106	1,377	273	2,951,803
2107	1,357	270	3,025,829
2108	1,338	266	3,101,760
2109	1,318	262	3,179,632
2110	1,302	259	3,261,762

(注1)被扶養配偶者数、標準報酬総額(総報酬)は厚生労働省作成のデータを使用。  
(注2)2015年度の標準報酬総額(総報酬)については、一元化以降の半年分である。

## (i) 被保険者数、被扶養配偶者数(3号)、報酬総額の見通し

前提: 出生中位、死亡中位 — ケースC

【国共済+地共済】

年度 (西暦)	被保険者数 千人	被扶養配偶者数 (第3号被保険者数) 千人	標準報酬総額 (総報酬) 億円
2014			
2015	3,859	995	128,150
2016	3,846	959	260,752
2017	3,832	933	266,937
2018	3,816	909	274,805
2019	3,798	886	283,222
2020	3,780	865	292,234
2021	3,760	846	301,615
2022	3,740	827	311,760
2023	3,718	810	322,546
2024	3,696	793	332,395
2025	3,673	778	341,609
2026	3,649	766	351,139
2027	3,624	750	361,165
2028	3,599	735	371,218
2029	3,574	721	381,321
2030	3,548	710	391,755
2031	3,521	703	402,386
2032	3,494	695	413,032
2033	3,466	687	423,755
2034	3,438	680	434,775
2035	3,409	676	446,266
2036	3,380	671	458,368
2037	3,351	667	470,961
2038	3,321	663	483,908
2039	3,291	658	497,208
2040	3,260	654	510,872
2041	3,230	650	524,854
2042	3,199	644	539,127
2043	3,168	638	553,564
2044	3,137	632	568,063
2045	3,105	625	582,684
2046	3,074	618	597,312
2047	3,043	610	611,840
2048	3,011	602	626,169
2049	2,980	593	640,306
2050	2,949	585	654,244
2051	2,917	577	668,111
2052	2,886	569	682,068
2053	2,854	562	696,186
2054	2,823	554	710,540
2055	2,791	547	725,235
2056	2,760	540	740,332
2057	2,728	534	755,800
2058	2,696	527	771,654
2059	2,664	521	787,927
2060	2,632	515	804,631
2061	2,600	510	821,739
2062	2,567	504	839,214
2063	2,534	498	857,015
2064	2,501	492	875,151
2065	2,467	486	893,657
2066	2,434	480	912,447
2067	2,401	475	931,533
2068	2,367	469	950,959
2069	2,334	463	970,713
2070	2,301	457	990,796
2071	2,269	451	1,011,283
2072	2,237	445	1,032,251
2073	2,205	439	1,053,728
2074	2,174	434	1,075,734
2075	2,143	428	1,098,250
2076	2,113	422	1,121,225
2077	2,083	416	1,144,620
2078	2,054	410	1,168,383
2079	2,026	405	1,192,442
2080	1,998	399	1,216,757
2081	1,970	393	1,241,271
2082	1,943	387	1,265,899
2083	1,916	381	1,290,610
2084	1,889	375	1,315,354
2085	1,863	369	1,340,108
2086	1,837	363	1,364,899
2087	1,811	357	1,389,774
2088	1,786	351	1,414,801
2089	1,761	346	1,440,089
2090	1,736	341	1,465,756
2091	1,712	336	1,491,908
2092	1,688	331	1,518,636
2093	1,664	326	1,546,028
2094	1,640	321	1,574,151
2095	1,617	317	1,603,074
2096	1,593	312	1,632,851
2097	1,570	308	1,663,529
2098	1,548	304	1,695,125
2099	1,525	300	1,727,661
2100	1,503	296	1,761,154
2101	1,481	292	1,795,601
2102	1,460	288	1,831,010
2103	1,439	285	1,867,362
2104	1,418	281	1,904,614
2105	1,397	277	1,942,765
2106	1,377	273	1,981,815
2107	1,357	270	2,021,740
2108	1,338	266	2,062,500
2109	1,318	262	2,104,106
2110	1,302	259	2,148,065

(注1)被扶養配偶者数、標準報酬総額(総報酬)は厚生労働省作成のデータを使用。  
(注2)2015年度の標準報酬総額(総報酬)については、一元化以降の半年分である。

(i) 被保険者数、被扶養配偶者数(3号)、報酬総額の見通し

前提: 出生中位、死亡中位 — ケースD

【国共済+地共済】

年度 (西暦)	被保険者数 千人	被扶養配偶者数 (第3号被保険者数) 千人	標準報酬総額 (総報酬) 億円
2014			
2015	3,859	995	128,150
2016	3,846	959	260,752
2017	3,832	933	266,937
2018	3,816	909	274,805
2019	3,798	886	283,222
2020	3,780	865	292,234
2021	3,760	846	301,615
2022	3,740	827	311,760
2023	3,718	810	322,546
2024	3,696	793	331,636
2025	3,673	778	339,511
2026	3,649	766	347,632
2027	3,624	750	356,174
2028	3,599	735	364,673
2029	3,574	721	373,149
2030	3,548	710	381,876
2031	3,521	703	390,722
2032	3,494	695	399,508
2033	3,466	687	408,294
2034	3,438	680	417,292
2035	3,409	676	426,663
2036	3,380	671	436,538
2037	3,351	667	446,796
2038	3,321	663	457,303
2039	3,291	658	468,054
2040	3,260	654	479,057
2041	3,230	650	490,264
2042	3,199	644	501,648
2043	3,168	638	513,089
2044	3,137	632	524,491
2045	3,105	625	535,910
2046	3,074	618	547,239
2047	3,043	610	558,381
2048	3,011	602	569,248
2049	2,980	593	579,848
2050	2,949	585	590,179
2051	2,917	577	600,357
2052	2,886	569	610,528
2053	2,854	562	620,755
2054	2,823	554	631,102
2055	2,791	547	641,662
2056	2,760	540	652,485
2057	2,728	534	663,541
2058	2,696	527	674,840
2059	2,664	521	686,405
2060	2,632	515	698,245
2061	2,600	510	710,332
2062	2,567	504	722,632
2063	2,534	498	735,105
2064	2,501	492	747,758
2065	2,467	486	760,615
2066	2,434	480	773,605
2067	2,401	475	786,731
2068	2,367	469	800,030
2069	2,334	463	813,490
2070	2,301	457	827,108
2071	2,269	451	840,945
2072	2,237	445	855,060
2073	2,205	439	869,474
2074	2,174	434	884,198
2075	2,143	428	899,213
2076	2,113	422	914,473
2077	2,083	416	929,943
2078	2,054	410	945,576
2079	2,026	405	961,314
2080	1,998	399	977,123
2081	1,970	393	992,952
2082	1,943	387	1,008,737
2083	1,916	381	1,024,449
2084	1,889	375	1,040,051
2085	1,863	369	1,055,526
2086	1,837	363	1,070,894
2087	1,811	357	1,086,193
2088	1,786	351	1,101,475
2089	1,761	346	1,116,826
2090	1,736	341	1,132,334
2091	1,712	336	1,148,078
2092	1,688	331	1,164,126
2093	1,664	326	1,180,539
2094	1,640	321	1,197,363
2095	1,617	317	1,214,646
2096	1,593	312	1,232,422
2097	1,570	308	1,250,718
2098	1,548	304	1,269,543
2099	1,525	300	1,288,906
2100	1,503	296	1,308,810
2101	1,481	292	1,329,246
2102	1,460	288	1,350,216
2103	1,439	285	1,371,695
2104	1,418	281	1,393,646
2105	1,397	277	1,416,063
2106	1,377	273	1,438,938
2107	1,357	270	1,462,247
2108	1,338	266	1,485,957
2109	1,318	262	1,510,069
2110	1,302	259	1,535,652

(注1)被扶養配偶者数、標準報酬総額(総報酬)は厚生労働省作成のデータを使用。  
(注2)2015年度の標準報酬総額(総報酬)については、一元化以降の半年分である。

(i) 被保険者数、被扶養配偶者数(3号)、報酬総額の見通し

前提: 出生中位、死亡中位 — ケースE

【国共済+地共済】

年度 (西暦)	被保険者数 千人	被扶養配偶者数 (第3号被保険者数) 千人	標準報酬総額 (総報酬) 億円
2014			
2015	3,859	995	128,150
2016	3,846	959	260,752
2017	3,832	933	266,937
2018	3,816	909	274,805
2019	3,798	886	283,222
2020	3,780	865	292,234
2021	3,760	846	301,615
2022	3,740	827	311,760
2023	3,718	810	322,546
2024	3,696	793	330,688
2025	3,673	778	336,897
2026	3,649	766	343,281
2027	3,624	750	350,008
2028	3,599	735	356,621
2029	3,574	721	363,138
2030	3,548	710	369,827
2031	3,521	703	376,557
2032	3,494	695	383,156
2033	3,466	687	389,682
2034	3,438	680	396,336
2035	3,409	676	403,269
2036	3,380	671	410,599
2037	3,351	667	418,208
2038	3,321	663	425,965
2039	3,291	658	433,862
2040	3,260	654	441,906
2041	3,230	650	450,049
2042	3,199	644	458,264
2043	3,168	638	466,440
2044	3,137	632	474,492
2045	3,105	625	482,469
2046	3,074	618	490,277
2047	3,043	610	497,831
2048	3,011	602	505,057
2049	2,980	593	511,964
2050	2,949	585	518,556
2051	2,917	577	524,939
2052	2,886	569	531,240
2053	2,854	562	537,517
2054	2,823	554	543,825
2055	2,791	547	550,240
2056	2,760	540	556,805
2057	2,728	534	563,491
2058	2,696	527	570,304
2059	2,664	521	577,261
2060	2,632	515	584,368
2061	2,600	510	591,598
2062	2,567	504	598,920
2063	2,534	498	606,301
2064	2,501	492	613,743
2065	2,467	486	621,265
2066	2,434	480	628,808
2067	2,401	475	636,373
2068	2,367	469	643,989
2069	2,334	463	651,645
2070	2,301	457	659,338
2071	2,269	451	667,113
2072	2,237	445	675,018
2073	2,205	439	683,065
2074	2,174	434	691,260
2075	2,143	428	699,586
2076	2,113	422	708,004
2077	2,083	416	716,486
2078	2,054	410	724,995
2079	2,026	405	733,484
2080	1,998	399	741,927
2081	1,970	393	750,286
2082	1,943	387	758,514
2083	1,916	381	766,590
2084	1,889	375	774,487
2085	1,863	369	782,195
2086	1,837	363	789,731
2087	1,811	357	797,125
2088	1,786	351	804,417
2089	1,761	346	811,668
2090	1,736	341	818,944
2091	1,712	336	826,300
2092	1,688	331	833,783
2093	1,664	326	841,433
2094	1,640	321	849,282
2095	1,617	317	857,358
2096	1,593	312	865,682
2097	1,570	308	874,269
2098	1,548	304	883,120
2099	1,525	300	892,236
2100	1,503	296	901,616
2101	1,481	292	911,250
2102	1,460	288	921,131
2103	1,439	285	931,242
2104	1,418	281	941,552
2105	1,397	277	952,052
2106	1,377	273	962,735
2107	1,357	270	973,581
2108	1,338	266	984,565
2109	1,318	262	995,684
2110	1,302	259	1,007,635

(注1)被扶養配偶者数、標準報酬総額(総報酬)は厚生労働省作成のデータを使用。  
(注2)2015年度の標準報酬総額(総報酬)については、一元化以降の半年分である。

(i) 被保険者数、被扶養配偶者数(3号)、報酬総額の見通し

前提: 出生中位、死亡中位 — ケースF

【国共済+地共済】

年度 (西暦)	被保険者数 千人	被扶養配偶者数 (第3号被保険者数) 千人	標準報酬総額 (総報酬) 億円
2014			
2015	3,859	1,020	127,532
2016	3,846	990	258,244
2017	3,832	972	263,050
2018	3,816	954	268,558
2019	3,798	938	273,961
2020	3,780	924	279,341
2021	3,760	910	284,506
2022	3,740	897	289,877
2023	3,718	886	295,687
2024	3,696	875	301,447
2025	3,673	866	307,108
2026	3,649	860	312,927
2027	3,624	850	319,060
2028	3,599	840	325,088
2029	3,574	832	331,029
2030	3,548	824	337,126
2031	3,521	815	343,261
2032	3,494	806	349,277
2033	3,466	797	355,225
2034	3,438	789	361,291
2035	3,409	783	367,611
2036	3,380	778	374,293
2037	3,351	773	381,229
2038	3,321	767	388,300
2039	3,291	762	395,499
2040	3,260	757	402,832
2041	3,230	751	410,254
2042	3,199	745	417,743
2043	3,168	737	425,197
2044	3,137	730	432,536
2045	3,105	722	439,808
2046	3,074	713	446,925
2047	3,043	704	453,812
2048	3,011	694	460,398
2049	2,980	684	466,695
2050	2,949	675	472,704
2051	2,917	666	478,523
2052	2,886	657	484,267
2053	2,854	648	489,989
2054	2,823	640	495,738
2055	2,791	632	501,586
2056	2,760	625	507,571
2057	2,728	617	513,666
2058	2,696	610	519,876
2059	2,664	603	526,219
2060	2,632	597	532,697
2061	2,600	590	539,288
2062	2,567	583	545,962
2063	2,534	577	552,690
2064	2,501	570	559,474
2065	2,467	563	566,332
2066	2,434	556	573,207
2067	2,401	549	580,103
2068	2,367	542	587,046
2069	2,334	535	594,025
2070	2,301	528	601,037
2071	2,269	521	608,126
2072	2,237	514	615,332
2073	2,205	508	622,666
2074	2,174	501	630,138
2075	2,143	494	637,727
2076	2,113	487	645,401
2077	2,083	480	653,133
2078	2,054	473	660,890
2079	2,026	467	668,628
2080	1,998	460	676,324
2081	1,970	453	683,945
2082	1,943	446	691,444
2083	1,916	439	698,806
2084	1,889	432	706,005
2085	1,863	425	713,032
2086	1,837	418	719,902
2087	1,811	412	726,642
2088	1,786	405	733,288
2089	1,761	399	739,899
2090	1,736	393	746,531
2091	1,712	387	753,237
2092	1,688	382	760,058
2093	1,664	376	767,032
2094	1,640	371	774,187
2095	1,617	366	781,548
2096	1,593	361	789,137
2097	1,570	356	796,964
2098	1,548	352	805,033
2099	1,525	347	813,343
2100	1,503	343	821,893
2101	1,481	338	830,675
2102	1,460	334	839,683
2103	1,439	329	848,900
2104	1,418	325	858,297
2105	1,397	321	867,869
2106	1,377	316	877,608
2107	1,357	312	887,495
2108	1,338	308	897,507
2109	1,318	303	907,643
2110	1,302	299	918,538

(注1)被扶養配偶者数、標準報酬総額(総報酬)は厚生労働省作成のデータを使用。  
(注2)2015年度の標準報酬総額(総報酬)については、一元化以降の半年分である。



## (i) 被保険者数、被扶養配偶者数(3号)、報酬総額の見通し

前提: 出生中位、死亡中位 — ケースG

【国共済+地共済】

年度 (西暦)	被保険者数 千人	被扶養配偶者数 (第3号被保険者数) 千人	標準報酬総額 (総報酬) 億円
2014			
2015	3,859	1,020	127,532
2016	3,846	990	258,244
2017	3,832	972	263,050
2018	3,816	954	268,558
2019	3,798	938	273,961
2020	3,780	924	279,341
2021	3,760	910	284,506
2022	3,740	897	289,877
2023	3,718	886	295,687
2024	3,696	875	300,410
2025	3,673	866	304,260
2026	3,649	860	308,210
2027	3,624	850	312,410
2028	3,599	840	316,450
2029	3,574	832	320,347
2030	3,548	824	324,338
2031	3,521	815	328,307
2032	3,494	806	332,105
2033	3,466	797	335,785
2034	3,438	789	339,519
2035	3,409	783	343,436
2036	3,380	778	347,631
2037	3,351	773	352,000
2038	3,321	767	356,431
2039	3,291	762	360,914
2040	3,260	757	365,453
2041	3,230	751	370,009
2042	3,199	745	374,557
2043	3,168	737	379,009
2044	3,137	730	383,295
2045	3,105	722	387,457
2046	3,074	713	391,423
2047	3,043	704	395,128
2048	3,011	694	398,517
2049	2,980	684	401,604
2050	2,949	675	404,394
2051	2,917	666	406,975
2052	2,886	657	409,450
2053	2,854	648	411,863
2054	2,823	640	414,257
2055	2,791	632	416,690
2056	2,760	625	419,193
2057	2,728	617	421,743
2058	2,696	610	424,344
2059	2,664	603	427,006
2060	2,632	597	429,733
2061	2,600	590	432,503
2062	2,567	583	435,293
2063	2,534	577	438,078
2064	2,501	570	440,859
2065	2,467	563	443,650
2066	2,434	556	446,408
2067	2,401	549	449,134
2068	2,367	542	451,849
2069	2,334	535	454,544
2070	2,301	528	457,218
2071	2,269	521	459,902
2072	2,237	514	462,628
2073	2,205	508	465,402
2074	2,174	501	468,229
2075	2,143	494	471,095
2076	2,113	487	473,973
2077	2,083	480	476,843
2078	2,054	473	479,682
2079	2,026	467	482,458
2080	1,998	460	485,155
2081	1,970	453	487,749
2082	1,943	446	490,211
2083	1,916	439	492,531
2084	1,889	432	494,692
2085	1,863	425	496,691
2086	1,837	418	498,542
2087	1,811	412	500,264
2088	1,786	405	501,885
2089	1,761	399	503,445
2090	1,736	393	504,985
2091	1,712	387	506,538
2092	1,688	382	508,133
2093	1,664	376	509,793
2094	1,640	371	511,537
2095	1,617	366	513,378
2096	1,593	361	515,328
2097	1,570	356	517,393
2098	1,548	352	519,571
2099	1,525	347	521,862
2100	1,503	343	524,261
2101	1,481	338	526,761
2102	1,460	334	529,356
2103	1,439	329	532,034
2104	1,418	325	534,775
2105	1,397	321	537,573
2106	1,377	316	540,424
2107	1,357	312	543,313
2108	1,338	308	546,226
2109	1,318	303	549,161
2110	1,302	299	552,499

(注1)被扶養配偶者数、標準報酬総額(総報酬)は厚生労働省作成のデータを使用。  
(注2)2015年度の標準報酬総額(総報酬)については、一元化以降の半年分である。

(ii)A 年金種別別 受給権者数の見通し

前提: 出生中位、死亡中位

【国共済+地共済】

年度 (西暦)	受給権者数			
	合計	老齢・退職 年金	障害 年金	遺族 年金
	千人	千人	千人	千人
2014				
2015	4,157	3,200	36	921
2016	4,198	3,226	36	936
2017	4,237	3,251	36	950
2018	4,340	3,340	36	964
2019	4,352	3,340	36	976
2020	4,357	3,334	36	987
2021	4,434	3,401	36	996
2022	4,435	3,393	37	1,005
2023	4,431	3,382	37	1,012
2024	4,495	3,440	37	1,018
2025	4,485	3,425	37	1,024
2026	4,469	3,403	37	1,028
2027	4,516	3,446	37	1,032
2028	4,558	3,485	37	1,036
2029	4,598	3,521	37	1,039
2030	4,633	3,552	37	1,043
2031	4,657	3,573	37	1,047
2032	4,683	3,594	37	1,052
2033	4,716	3,623	37	1,056
2034	4,746	3,649	37	1,061
2035	4,774	3,671	37	1,066
2036	4,803	3,696	36	1,071
2037	4,833	3,722	36	1,075
2038	4,861	3,745	36	1,080
2039	4,881	3,763	35	1,083
2040	4,888	3,767	35	1,085
2041	4,881	3,760	35	1,086
2042	4,868	3,748	35	1,086
2043	4,850	3,733	34	1,083
2044	4,827	3,714	34	1,079
2045	4,799	3,692	34	1,073
2046	4,768	3,669	34	1,064
2047	4,735	3,647	34	1,055
2048	4,703	3,626	34	1,043
2049	4,673	3,608	34	1,030
2050	4,644	3,594	34	1,017
2051	4,618	3,582	34	1,002
2052	4,596	3,575	34	987
2053	4,578	3,573	34	972
2054	4,565	3,575	33	957
2055	4,554	3,580	33	942
2056	4,545	3,585	33	927
2057	4,535	3,590	32	913
2058	4,527	3,595	32	900
2059	4,517	3,598	32	887
2060	4,506	3,599	31	875
2061	4,492	3,598	31	863
2062	4,476	3,594	31	852
2063	4,459	3,587	30	841
2064	4,439	3,579	30	830
2065	4,418	3,568	30	820
2066	4,395	3,555	29	810
2067	4,370	3,540	29	801
2068	4,344	3,524	29	792
2069	4,317	3,506	28	783
2070	4,290	3,487	28	775
2071	4,262	3,467	28	767
2072	4,233	3,446	27	760
2073	4,204	3,423	27	753
2074	4,174	3,400	27	747
2075	4,144	3,376	27	741
2076	4,112	3,350	26	736
2077	4,079	3,321	26	731
2078	4,043	3,291	26	727
2079	4,006	3,258	26	723
2080	3,968	3,223	25	719
2081	3,928	3,187	25	716
2082	3,887	3,150	25	713
2083	3,846	3,112	25	710
2084	3,804	3,074	24	706
2085	3,762	3,035	24	702
2086	3,720	2,998	24	698
2087	3,678	2,961	24	694
2088	3,636	2,925	23	688
2089	3,596	2,890	23	683
2090	3,556	2,857	23	677
2091	3,517	2,825	22	670
2092	3,479	2,794	22	663
2093	3,441	2,764	22	655
2094	3,403	2,734	21	648
2095	3,366	2,705	21	640
2096	3,328	2,676	21	631
2097	3,291	2,647	20	623
2098	3,253	2,618	20	615
2099	3,215	2,589	20	607
2100	3,177	2,559	19	599
2101	3,139	2,529	19	591
2102	3,100	2,499	19	583
2103	3,062	2,468	18	575
2104	3,023	2,438	18	568
2105	2,985	2,406	18	560
2106	2,946	2,375	18	553
2107	2,907	2,344	17	546
2108	2,869	2,312	17	539
2109	2,830	2,280	17	533
2110	2,792	2,249	17	527

(注)厚生労働省作成のデータを使用。

## (ii)B 年金種別別 年金額の見通し

前提： 出生中位、死亡中位  
ケースA

【国共済+地共済】

年度 (西暦)	年金額			
	合計	老齢・退職 年金	障害 年金	遺族 年金
	億円	億円	億円	億円
2014				
2015	22,019	17,796	153	4,070
2016	45,031	36,338	311	8,382
2017	45,782	36,814	320	8,649
2018	47,346	38,133	325	8,888
2019	48,551	39,056	335	9,159
2020	49,290	39,516	348	9,427
2021	51,014	40,977	359	9,679
2022	52,261	41,972	375	9,914
2023	52,950	42,426	392	10,131
2024	54,629	43,888	407	10,334
2025	55,760	44,808	425	10,526
2026	56,281	45,126	446	10,709
2027	57,844	46,497	463	10,884
2028	59,388	47,853	483	11,052
2029	60,919	49,206	501	11,212
2030	62,480	50,589	521	11,370
2031	64,180	52,029	544	11,607
2032	66,233	53,723	567	11,943
2033	68,659	55,759	588	12,311
2034	71,149	57,848	610	12,692
2035	73,696	59,983	631	13,082
2036	76,398	62,262	652	13,484
2037	79,306	64,736	672	13,897
2038	82,333	67,319	691	14,323
2039	85,353	69,883	711	14,759
2040	88,247	72,310	733	15,204
2041	90,941	74,527	758	15,656
2042	93,578	76,676	785	16,118
2043	96,205	78,804	814	16,588
2044	98,861	80,941	846	17,075
2045	101,549	83,103	880	17,566
2046	104,284	85,312	917	18,055
2047	107,083	87,588	956	18,539
2048	110,033	90,018	997	19,018
2049	113,175	92,644	1,040	19,491
2050	116,526	95,483	1,084	19,959
2051	120,152	98,599	1,129	20,424
2052	124,082	102,020	1,174	20,889
2053	128,382	105,808	1,218	21,356
2054	133,047	109,957	1,263	21,828
2055	138,102	114,488	1,306	22,308
2056	143,421	119,271	1,350	22,800
2057	148,968	124,267	1,394	23,307
2058	154,748	129,477	1,438	23,833
2059	160,731	134,868	1,483	24,380
2060	166,850	140,371	1,529	24,950
2061	173,103	145,985	1,576	25,542
2062	179,494	151,714	1,624	26,155
2063	186,010	157,545	1,674	26,791
2064	192,663	163,484	1,726	27,453
2065	199,459	169,537	1,779	28,143
2066	206,414	175,717	1,834	28,863
2067	213,546	182,037	1,891	29,617
2068	220,883	188,524	1,950	30,409
2069	228,419	195,164	2,012	31,243
2070	236,199	202,001	2,075	32,123
2071	244,278	209,083	2,140	33,055
2072	252,605	216,354	2,207	34,044
2073	261,200	223,828	2,276	35,097
2074	270,100	231,535	2,346	36,218
2075	279,297	239,462	2,419	37,416
2076	288,716	247,527	2,495	38,694
2077	298,306	255,675	2,573	40,058
2078	308,050	263,885	2,655	41,510
2079	317,954	272,159	2,741	43,054
2080	328,056	280,537	2,830	44,689
2081	338,371	289,034	2,923	46,414
2082	348,913	297,671	3,019	48,223
2083	359,718	306,489	3,119	50,110
2084	370,834	315,544	3,222	52,068
2085	382,302	324,890	3,327	54,085
2086	394,171	334,584	3,435	56,152
2087	406,480	344,679	3,544	58,257
2088	419,269	355,224	3,655	60,390
2089	432,590	366,281	3,766	62,543
2090	446,469	377,883	3,877	64,709
2091	460,912	390,040	3,989	66,883
2092	475,888	402,724	4,101	69,062
2093	491,376	415,916	4,214	71,247
2094	507,332	429,565	4,327	73,440
2095	523,719	443,630	4,441	75,648
2096	540,501	458,068	4,557	77,876
2097	557,642	472,834	4,675	80,133
2098	575,119	487,894	4,796	82,428
2099	592,933	503,242	4,920	84,771
2100	611,091	518,872	5,048	87,171
2101	629,591	534,772	5,181	89,639
2102	648,439	550,939	5,318	92,183
2103	667,651	567,378	5,460	94,813
2104	687,249	584,104	5,608	97,537
2105	707,256	601,131	5,761	100,364
2106	727,695	618,472	5,921	103,301
2107	748,579	636,135	6,088	106,357
2108	769,947	654,149	6,260	109,537
2109	791,831	672,541	6,440	112,851
2110	814,238	691,309	6,627	116,303

(注1) 給付額ベースである。

(注2) 厚生労働省作成のデータを使用。

(注3) 基礎年金交付金及び追加費用により賄われる部分を含まない。

(注4) 2015年度については、一元化以降の半年分である。

## (ii)B 年金種別別 年金額の見通し

前提： 出生中位、死亡中位  
ケースB

【国共済+地共済】

年度 (西暦)	年金額			
	合計	老齢・退職 年金	障害 年金	遺族 年金
	億円	億円	億円	億円
2014				
2015	22,019	17,796	153	4,070
2016	45,031	36,338	311	8,382
2017	45,590	36,651	318	8,620
2018	47,107	37,931	323	8,852
2019	48,305	38,849	333	9,122
2020	49,040	39,306	346	9,388
2021	50,754	40,759	357	9,639
2022	51,994	41,748	373	9,873
2023	52,678	42,200	390	10,088
2024	54,347	43,653	404	10,289
2025	55,380	44,495	422	10,463
2026	55,784	44,718	442	10,623
2027	57,209	45,977	458	10,774
2028	58,602	47,210	475	10,917
2029	59,972	48,430	491	11,051
2030	61,361	49,669	509	11,182
2031	62,659	50,807	530	11,323
2032	64,409	52,261	549	11,598
2033	66,473	54,003	568	11,902
2034	68,621	55,813	587	12,222
2035	70,808	57,653	605	12,550
2036	73,121	59,614	623	12,885
2037	75,609	61,742	639	13,228
2038	78,188	63,954	655	13,580
2039	80,742	66,133	671	13,938
2040	83,158	68,166	689	14,302
2041	85,368	69,988	710	14,670
2042	87,508	71,731	732	15,044
2043	89,628	73,447	757	15,424
2044	91,767	75,166	783	15,818
2045	93,904	76,881	812	16,210
2046	96,062	78,623	843	16,597
2047	98,263	80,412	875	16,976
2048	100,581	82,325	910	17,347
2049	103,050	84,395	945	17,710
2050	105,684	86,638	981	18,065
2051	108,543	89,111	1,017	18,415
2052	111,654	91,839	1,054	18,761
2053	115,074	94,878	1,090	19,105
2054	118,795	98,218	1,125	19,452
2055	122,835	101,873	1,160	19,802
2056	127,078	105,724	1,194	20,161
2057	131,492	109,734	1,228	20,531
2058	136,078	113,903	1,262	20,913
2059	140,808	118,200	1,297	21,311
2060	145,620	122,562	1,332	21,726
2061	150,512	126,987	1,368	22,157
2062	155,484	131,477	1,404	22,603
2063	160,524	136,018	1,442	23,065
2064	165,640	140,615	1,480	23,545
2065	170,834	145,269	1,520	24,045
2066	176,119	149,990	1,561	24,567
2067	181,505	154,788	1,604	25,113
2068	187,019	159,685	1,647	25,686
2069	192,652	164,669	1,693	26,290
2070	198,442	169,776	1,739	26,927
2071	204,433	175,044	1,787	27,602
2072	210,582	180,427	1,836	28,319
2073	216,903	185,934	1,886	29,083
2074	223,424	191,590	1,937	29,897
2075	230,137	197,381	1,989	30,766
2076	236,977	203,239	2,043	31,695
2077	243,902	209,117	2,100	32,686
2078	250,898	214,999	2,158	33,740
2079	257,966	220,887	2,219	34,860
2080	265,138	226,810	2,283	36,045
2081	272,421	232,782	2,348	37,291
2082	279,829	238,816	2,417	38,596
2083	287,384	244,944	2,487	39,952
2084	295,123	251,211	2,559	41,353
2085	303,078	257,656	2,632	42,790
2086	311,283	264,322	2,707	44,254
2087	319,765	271,246	2,783	45,737
2088	328,554	278,466	2,858	47,229
2089	337,687	286,028	2,934	48,725
2090	347,181	293,953	3,010	50,218
2091	357,036	302,247	3,084	51,705
2092	367,226	310,882	3,159	53,185
2093	377,729	319,840	3,233	54,656
2094	388,507	329,077	3,307	56,123
2095	399,530	338,560	3,381	57,588
2096	410,765	348,251	3,457	59,058
2097	422,183	358,114	3,533	60,537
2098	433,761	368,118	3,610	62,032
2099	445,498	378,257	3,690	63,552
2100	457,395	388,523	3,771	65,101
2101	469,448	398,904	3,855	66,689
2102	481,657	409,395	3,942	68,319
2103	494,029	419,997	4,032	70,000
2104	506,580	430,720	4,125	71,736
2105	519,324	441,570	4,222	73,532
2106	532,273	452,557	4,322	75,394
2107	545,437	463,684	4,427	77,326
2108	558,840	474,972	4,535	79,333
2109	572,503	486,437	4,647	81,419
2110	586,428	498,078	4,763	83,587

(注1) 給付額ベースである。

(注2) 厚生労働省作成のデータを使用。

(注3) 基礎年金交付金及び追加費用により賄われる部分を含まない。

(注4) 2015年度については、一元化以降の半年分である。

## (ii)B 年金種別別 年金額の見通し

前提： 出生中位、死亡中位  
ケースC

【国共済+地共済】

年度 (西暦)	年金額			
	合計	老齢・退職 年金	障害 年金	遺族 年金
	億円	億円	億円	億円
2014				
2015	22,019	17,796	153	4,070
2016	45,031	36,338	311	8,382
2017	45,512	36,585	318	8,609
2018	46,858	37,722	321	8,816
2019	48,019	38,609	331	9,079
2020	48,749	39,062	344	9,343
2021	50,452	40,505	355	9,592
2022	51,682	41,488	370	9,824
2023	52,362	41,936	388	10,038
2024	54,019	43,380	402	10,238
2025	54,955	44,143	419	10,393
2026	55,239	44,272	437	10,530
2027	56,523	45,416	451	10,656
2028	57,759	46,519	467	10,773
2029	58,958	47,597	481	10,880
2030	60,164	48,684	496	10,984
2031	61,247	49,647	514	11,086
2032	62,378	50,638	530	11,211
2033	64,025	52,048	545	11,432
2034	65,790	53,545	560	11,684
2035	67,569	55,054	575	11,940
2036	69,447	56,659	589	12,200
2037	71,468	58,402	601	12,464
2038	73,550	60,203	613	12,734
2039	75,582	61,950	626	13,006
2040	77,465	63,545	640	13,280
2041	79,141	64,930	656	13,555
2042	80,737	66,232	673	13,832
2043	82,319	67,508	692	14,119
2044	83,885	68,763	713	14,409
2045	85,433	70,004	736	14,694
2046	86,981	71,252	760	14,970
2047	88,546	72,524	786	15,237
2048	90,199	73,892	812	15,495
2049	91,966	75,383	840	15,743
2050	93,855	77,006	868	15,981
2051	95,915	78,809	895	16,211
2052	98,171	80,813	923	16,436
2053	100,674	83,068	950	16,656
2054	103,418	85,567	976	16,875
2055	106,414	88,318	1,001	17,095
2056	109,559	91,214	1,025	17,320
2057	112,822	94,221	1,050	17,552
2058	116,203	97,337	1,074	17,792
2059	119,675	100,533	1,098	18,044
2060	123,186	103,757	1,122	18,307
2061	126,730	107,003	1,147	18,581
2062	130,308	110,271	1,172	18,864
2063	133,906	113,549	1,197	19,159
2064	137,529	116,840	1,224	19,465
2065	141,177	120,142	1,251	19,785
2066	144,858	123,461	1,278	20,119
2067	148,580	126,803	1,307	20,469
2068	152,358	130,185	1,336	20,838
2069	156,188	133,596	1,366	21,226
2070	160,102	137,068	1,397	21,637
2071	164,131	140,629	1,428	22,073
2072	168,240	144,242	1,460	22,538
2073	172,442	147,916	1,493	23,034
2074	176,757	151,667	1,526	23,564
2075	181,179	155,487	1,560	24,132
2076	185,653	159,319	1,594	24,740
2077	190,147	163,127	1,630	25,390
2078	194,650	166,900	1,668	26,082
2079	199,162	170,639	1,707	26,817
2080	203,707	174,366	1,747	27,594
2081	208,289	178,091	1,789	28,410
2082	212,918	181,825	1,831	29,261
2083	217,609	185,590	1,876	30,143
2084	222,388	189,419	1,921	31,049
2085	227,277	193,339	1,966	31,972
2086	232,299	197,381	2,012	32,906
2087	237,473	201,571	2,059	33,844
2088	242,816	205,933	2,104	34,779
2089	248,355	210,499	2,150	35,707
2090	254,101	215,283	2,194	36,623
2091	260,051	220,288	2,238	37,526
2092	266,185	225,491	2,281	38,413
2093	272,484	230,875	2,323	39,285
2094	278,917	236,407	2,365	40,145
2095	285,462	242,061	2,407	40,995
2096	292,093	247,806	2,449	41,838
2097	298,786	253,615	2,491	42,680
2098	305,524	259,466	2,533	43,525
2099	312,303	265,349	2,576	44,378
2100	319,122	271,259	2,621	45,242
2101	325,975	277,185	2,666	46,124
2102	332,860	283,121	2,713	47,026
2103	339,779	289,065	2,762	47,952
2104	346,742	295,024	2,812	48,906
2105	353,755	301,000	2,864	49,891
2106	360,826	306,999	2,918	50,909
2107	367,960	313,024	2,974	51,962
2108	375,173	319,086	3,032	53,054
2109	382,478	325,199	3,092	54,187
2110	389,874	331,359	3,154	55,361

(注1) 給付額ベースである。

(注2) 厚生労働省作成のデータを使用。

(注3) 基礎年金交付金及び追加費用により賄われる部分を含まない。

(注4) 2015年度については、一元化以降の半年分である。

## (ii) B 年金種別別 年金額の見通し

前提： 出生中位、死亡中位  
ケースD

【国共済+地共済】

年度 (西暦)	年金額			
	合計	老齢・退職 年金	障害 年金	遺族 年金
	億円	億円	億円	億円
2014				
2015	22,019	17,796	153	4,070
2016	45,031	36,338	311	8,382
2017	45,512	36,585	318	8,609
2018	46,662	37,556	320	8,786
2019	47,723	38,359	329	9,035
2020	48,437	38,800	341	9,295
2021	50,127	40,233	352	9,542
2022	51,349	41,208	368	9,772
2023	52,023	41,653	385	9,985
2024	53,668	43,086	399	10,182
2025	54,506	43,772	415	10,319
2026	54,675	43,809	433	10,433
2027	55,825	44,844	445	10,536
2028	56,914	45,827	459	10,628
2029	57,958	46,777	471	10,710
2030	59,000	47,728	484	10,789
2031	59,913	48,550	500	10,864
2032	60,789	49,343	513	10,933
2033	62,016	50,432	526	11,058
2034	63,422	51,641	538	11,243
2035	64,899	52,903	550	11,445
2036	66,457	54,245	562	11,650
2037	68,136	55,708	571	11,857
2038	69,856	57,209	581	12,066
2039	71,512	58,646	590	12,277
2040	73,014	59,927	601	12,487
2041	74,308	60,999	613	12,695
2042	75,513	61,983	627	12,903
2043	76,696	62,934	643	13,118
2044	77,854	63,859	659	13,335
2045	78,985	64,762	678	13,545
2046	80,109	65,666	697	13,746
2047	81,240	66,586	718	13,936
2048	82,438	67,522	740	14,116
2049	83,727	68,678	762	14,287
2050	85,114	69,884	784	14,447
2051	86,642	71,238	806	14,598
2052	88,329	72,758	827	14,743
2053	90,218	74,486	848	14,883
2054	92,305	76,417	868	15,020
2055	94,601	78,557	887	15,157
2056	97,013	80,813	905	15,296
2057	99,514	83,152	923	15,439
2058	102,100	85,571	940	15,590
2059	104,749	88,043	958	15,748
2060	107,413	90,522	975	15,916
2061	110,087	93,002	993	16,092
2062	112,770	95,484	1,011	16,275
2063	115,449	97,955	1,029	16,466
2064	118,129	100,416	1,047	16,666
2065	120,809	102,868	1,066	16,875
2066	123,492	105,312	1,086	17,095
2067	126,186	107,754	1,105	17,327
2068	128,903	110,205	1,126	17,572
2069	131,636	112,657	1,147	17,832
2070	134,411	115,135	1,168	18,108
2071	137,256	117,664	1,190	18,403
2072	140,143	120,213	1,212	18,718
2073	143,079	122,789	1,234	19,056
2074	146,082	125,407	1,256	19,419
2075	149,147	128,058	1,279	19,810
2076	152,230	130,697	1,302	20,231
2077	155,304	133,296	1,327	20,681
2078	158,358	135,845	1,352	21,161
2079	161,396	138,345	1,378	21,673
2080	164,434	140,816	1,405	22,214
2081	167,478	143,264	1,433	22,781
2082	170,533	145,699	1,462	23,372
2083	173,612	148,138	1,491	23,983
2084	176,735	150,607	1,521	24,607
2085	179,918	153,127	1,551	25,240
2086	183,178	155,720	1,581	25,876
2087	186,529	158,407	1,611	26,510
2088	189,983	161,205	1,641	27,137
2089	193,559	164,137	1,670	27,752
2090	197,265	167,214	1,698	28,354
2091	201,098	170,434	1,725	28,939
2092	205,041	173,781	1,751	29,508
2093	209,080	177,241	1,777	30,061
2094	213,190	180,788	1,802	30,600
2095	217,353	184,399	1,827	31,127
2096	221,548	188,053	1,851	31,644
2097	225,758	191,726	1,875	32,156
2098	229,967	195,400	1,900	32,667
2099	234,173	199,070	1,925	33,178
2100	238,375	202,729	1,951	33,695
2101	242,565	206,369	1,977	34,219
2102	246,743	209,984	2,004	34,754
2103	250,909	213,574	2,032	35,303
2104	255,069	217,141	2,061	35,867
2105	259,227	220,687	2,091	36,448
2106	263,388	224,216	2,123	37,049
2107	267,555	227,730	2,155	37,670
2108	271,739	231,237	2,188	38,314
2109	275,951	234,748	2,223	38,980
2110	280,189	238,260	2,259	39,670

(注1) 給付額ベースである。

(注2) 厚生労働省作成のデータを使用。

(注3) 基礎年金交付金及び追加費用により賄われる部分を含まない。

(注4) 2015年度については、一元化以降の半年分である。

## (ii)B 年金種別別 年金額の見通し

前提： 出生中位、死亡中位  
ケースE

【国共済+地共済】

年度 (西暦)	年金額			
	合計	老齢・退職 年金	障害 年金	遺族 年金
	億円	億円	億円	億円
2014				
2015	22,019	17,796	153	4,070
2016	45,031	36,338	311	8,382
2017	45,512	36,585	318	8,609
2018	46,662	37,556	320	8,786
2019	47,469	38,145	327	8,997
2020	48,028	38,458	338	9,233
2021	49,682	39,859	349	9,474
2022	50,891	40,825	364	9,702
2023	51,558	41,265	381	9,911
2024	53,186	42,684	395	10,106
2025	53,926	43,291	411	10,224
2026	53,979	43,237	427	10,315
2027	54,988	44,157	438	10,394
2028	55,923	45,014	449	10,461
2029	56,803	45,827	459	10,517
2030	57,671	46,632	470	10,569
2031	58,403	47,302	483	10,618
2032	59,092	47,937	494	10,661
2033	59,955	48,746	503	10,705
2034	60,826	49,553	512	10,761
2035	61,899	50,492	522	10,885
2036	63,065	51,515	530	11,020
2037	64,370	52,669	536	11,164
2038	65,700	53,848	542	11,309
2039	66,955	54,954	549	11,453
2040	68,053	55,903	556	11,594
2041	68,946	56,648	565	11,733
2042	69,739	57,295	575	11,868
2043	70,497	57,903	586	12,008
2044	71,219	58,475	599	12,146
2045	71,905	59,017	612	12,276
2046	72,575	59,554	627	12,395
2047	73,245	60,099	642	12,504
2048	73,968	60,707	658	12,602
2049	74,762	61,397	675	12,691
2050	75,634	62,172	691	12,770
2051	76,615	63,068	707	12,841
2052	77,722	64,094	722	12,905
2053	78,990	65,288	737	12,965
2054	80,411	66,639	750	13,021
2055	81,992	68,153	763	13,076
2056	83,655	69,749	775	13,131
2057	85,379	71,404	786	13,189
2058	87,163	73,114	797	13,252
2059	88,987	74,859	808	13,320
2060	90,810	76,597	819	13,395
2061	92,628	78,322	829	13,476
2062	94,438	80,035	840	13,563
2063	96,230	81,724	851	13,655
2064	98,007	83,389	862	13,755
2065	99,766	85,030	874	13,862
2066	101,510	86,648	885	13,976
2067	103,243	88,246	897	14,100
2068	104,974	89,832	910	14,232
2069	106,697	91,399	922	14,376
2070	108,430	92,965	935	14,531
2071	110,194	94,549	947	14,698
2072	111,965	96,125	960	14,880
2073	113,751	97,701	973	15,077
2074	115,566	99,289	986	15,291
2075	117,406	100,883	999	15,524
2076	119,238	102,450	1,012	15,776
2077	121,041	103,967	1,026	16,048
2078	122,810	105,429	1,040	16,340
2079	124,546	106,838	1,055	16,653
2080	126,264	108,209	1,071	16,984
2081	127,967	109,549	1,087	17,331
2082	129,660	110,864	1,103	17,693
2083	131,352	112,167	1,120	18,065
2084	133,059	113,478	1,137	18,444
2085	134,791	114,812	1,154	18,825
2086	136,560	116,186	1,170	19,204
2087	138,377	117,613	1,187	19,578
2088	140,249	119,104	1,202	19,942
2089	142,188	120,676	1,218	20,294
2090	144,200	122,335	1,232	20,633
2091	146,281	124,079	1,246	20,956
2092	148,418	125,896	1,259	21,264
2093	150,601	127,773	1,271	21,556
2094	152,812	129,694	1,283	21,835
2095	155,039	131,643	1,294	22,103
2096	157,268	133,602	1,305	22,361
2097	159,486	135,558	1,316	22,612
2098	161,682	137,496	1,326	22,860
2099	163,854	139,411	1,338	23,105
2100	166,000	141,299	1,349	23,352
2101	168,116	143,154	1,360	23,601
2102	170,199	144,972	1,372	23,855
2103	172,251	146,751	1,385	24,115
2104	174,274	148,492	1,398	24,383
2105	176,269	150,197	1,411	24,660
2106	178,240	151,868	1,426	24,947
2107	180,189	153,505	1,440	25,243
2108	182,122	155,115	1,456	25,551
2109	184,045	156,703	1,471	25,870
2110	185,959	158,270	1,488	26,202

(注1) 給付額ベースである。

(注2) 厚生労働省作成のデータを使用。

(注3) 基礎年金交付金及び追加費用により賄われる部分を含まない。

(注4) 2015年度については、一元化以降の半年分である。

## (ii)B 年金種別別 年金額の見通し

前提： 出生中位、死亡中位  
ケースF

【国共済+地共済】

年度 (西暦)	年金額			
	合計	老齢・退職 年金	障害 年金	遺族 年金
	億円	億円	億円	億円
2014				
2015	22,013	17,792	153	4,069
2016	44,842	36,185	310	8,347
2017	45,032	36,200	314	8,518
2018	46,004	37,026	315	8,663
2019	46,429	37,310	320	8,799
2020	46,368	37,121	327	8,920
2021	47,189	37,840	331	9,018
2022	47,514	38,082	340	9,092
2023	47,307	37,814	348	9,145
2024	47,943	38,411	353	9,178
2025	48,058	38,500	361	9,196
2026	47,613	38,045	370	9,197
2027	48,273	38,665	378	9,230
2028	49,015	39,352	387	9,277
2029	49,728	40,016	395	9,316
2030	50,428	40,672	405	9,352
2031	51,013	41,211	416	9,386
2032	51,560	41,720	425	9,414
2033	52,255	42,379	433	9,444
2034	52,947	43,030	441	9,477
2035	53,634	43,674	448	9,512
2036	54,395	44,386	455	9,554
2037	55,407	45,296	460	9,651
2038	56,471	46,249	465	9,757
2039	57,506	47,166	470	9,870
2040	58,410	47,952	477	9,982
2041	59,144	48,568	484	10,092
2042	59,803	49,109	493	10,200
2043	60,419	49,608	502	10,308
2044	60,996	50,071	513	10,412
2045	61,547	50,512	524	10,512
2046	62,089	50,949	536	10,604
2047	62,632	51,394	549	10,689
2048	63,223	51,893	562	10,768
2049	63,877	52,462	576	10,838
2050	64,608	53,114	590	10,904
2051	65,445	53,875	603	10,966
2052	66,389	54,750	616	11,022
2053	67,470	55,767	629	11,074
2054	68,682	56,918	640	11,123
2055	70,030	58,208	651	11,170
2056	71,448	59,569	661	11,218
2057	72,918	60,979	671	11,268
2058	74,440	62,439	680	11,321
2059	75,997	63,927	689	11,380
2060	77,553	65,410	699	11,444
2061	79,105	66,884	708	11,514
2062	80,651	68,346	717	11,588
2063	82,182	69,788	727	11,667
2064	83,699	71,211	736	11,752
2065	85,201	72,612	746	11,843
2066	86,691	73,995	756	11,941
2067	88,172	75,359	766	12,046
2068	89,651	76,714	776	12,160
2069	91,122	78,053	787	12,282
2070	92,603	79,390	798	12,415
2071	94,109	80,743	809	12,558
2072	95,622	82,090	819	12,713
2073	97,147	83,436	830	12,881
2074	98,698	84,792	841	13,064
2075	100,269	86,153	852	13,263
2076	101,834	87,491	864	13,479
2077	103,374	88,788	876	13,711
2078	104,886	90,037	888	13,961
2079	106,370	91,241	901	14,228
2080	107,838	92,413	914	14,511
2081	109,293	93,557	928	14,808
2082	110,739	94,681	942	15,117
2083	112,185	95,794	956	15,435
2084	113,643	96,914	970	15,759
2085	115,122	98,053	985	16,085
2086	116,633	99,226	999	16,409
2087	118,184	100,443	1,013	16,728
2088	119,782	101,716	1,026	17,039
2089	121,437	103,057	1,039	17,341
2090	123,154	104,473	1,052	17,630
2091	124,930	105,961	1,063	17,906
2092	126,754	107,511	1,074	18,169
2093	128,617	109,113	1,085	18,419
2094	130,505	110,753	1,095	18,658
2095	132,407	112,416	1,104	18,886
2096	134,310	114,090	1,114	19,107
2097	136,205	115,760	1,123	19,322
2098	138,081	117,415	1,132	19,533
2099	139,937	119,052	1,142	19,743
2100	141,771	120,665	1,151	19,954
2101	143,579	122,251	1,161	20,167
2102	145,360	123,804	1,171	20,384
2103	147,114	125,325	1,182	20,607
2104	148,843	126,814	1,193	20,836
2105	150,549	128,271	1,205	21,073
2106	152,234	129,699	1,217	21,318
2107	153,900	131,099	1,229	21,571
2108	155,552	132,475	1,242	21,835
2109	157,195	133,832	1,256	22,107
2110	158,831	135,171	1,270	22,391

(注1) 給付額ベースである。

(注2) 厚生労働省作成のデータを使用。

(注3) 基礎年金交付金及び追加費用により賄われる部分を含まない。

(注4) 2015年度については、一元化以降の半年分である。



## (ii)B 年金種別別 年金額の見通し

前提： 出生中位、死亡中位  
ケースG

【国共済+地共済】

年度 (西暦)	年金額			
	合計	老齢・退職 年金	障害 年金	遺族 年金
	億円	億円	億円	億円
2014				
2015	22,013	17,792	153	4,069
2016	44,842	36,185	310	8,347
2017	45,032	36,200	314	8,518
2018	46,004	37,026	315	8,663
2019	46,429	37,310	320	8,799
2020	46,368	37,121	327	8,920
2021	47,189	37,840	331	9,018
2022	47,514	38,082	340	9,092
2023	47,307	37,814	348	9,145
2024	47,943	38,411	353	9,178
2025	47,963	38,424	361	9,179
2026	47,418	37,888	368	9,161
2027	47,685	38,182	372	9,131
2028	47,868	38,403	375	9,089
2029	47,981	38,567	377	9,036
2030	48,058	38,701	380	8,977
2031	48,154	38,831	386	8,938
2032	48,425	39,106	392	8,928
2033	48,861	39,541	397	8,923
2034	49,284	39,961	402	8,921
2035	49,692	40,365	406	8,921
2036	50,148	40,817	409	8,921
2037	50,681	41,345	412	8,924
2038	51,235	41,893	414	8,928
2039	51,745	42,393	416	8,937
2040	52,212	42,823	419	8,970
2041	52,540	43,109	423	9,008
2042	52,809	43,333	428	9,048
2043	53,030	43,513	434	9,084
2044	53,216	43,659	440	9,117
2045	53,372	43,781	447	9,144
2046	53,511	43,893	455	9,164
2047	53,646	44,008	463	9,176
2048	53,816	44,164	471	9,181
2049	54,031	44,373	480	9,178
2050	54,296	44,639	488	9,169
2051	54,635	44,984	496	9,154
2052	55,056	45,416	504	9,136
2053	55,581	45,957	511	9,114
2054	56,204	46,596	517	9,091
2055	56,927	47,338	522	9,068
2056	57,695	48,123	527	9,046
2057	58,492	48,935	531	9,026
2058	59,335	49,788	535	9,012
2059	60,197	50,656	539	9,002
2060	61,050	51,510	543	8,997
2061	61,892	52,350	547	8,995
2062	62,721	53,174	551	8,996
2063	63,533	53,977	555	9,001
2064	64,329	54,759	559	9,011
2065	65,107	55,519	563	9,025
2066	65,868	56,256	567	9,045
2067	66,614	56,972	572	9,071
2068	67,351	57,672	576	9,103
2069	68,072	58,350	581	9,142
2070	68,790	59,017	585	9,188
2071	69,516	59,684	590	9,242
2072	70,234	60,335	594	9,305
2073	70,948	60,973	599	9,376
2074	71,666	61,606	603	9,457
2075	72,384	62,229	607	9,548
2076	73,083	62,822	612	9,648
2077	73,751	63,375	617	9,759
2078	74,386	63,884	622	9,880
2079	74,989	64,352	627	10,011
2080	75,571	64,789	632	10,150
2081	76,134	65,200	638	10,296
2082	76,681	65,589	644	10,448
2083	77,218	65,965	650	10,604
2084	77,755	66,339	655	10,760
2085	78,298	66,720	661	10,916
2086	78,853	67,117	667	11,069
2087	79,425	67,537	672	11,216
2088	80,020	67,986	677	11,357
2089	80,644	68,474	682	11,488
2090	81,298	69,002	686	11,610
2091	81,980	69,569	689	11,722
2092	82,684	70,168	692	11,823
2093	83,403	70,792	695	11,915
2094	84,127	71,431	697	11,999
2095	84,850	72,076	699	12,074
2096	85,563	72,718	701	12,144
2097	86,262	73,351	703	12,208
2098	86,940	73,966	705	12,270
2099	87,597	74,561	706	12,329
2100	88,232	75,136	708	12,387
2101	88,843	75,686	710	12,447
2102	89,429	76,209	712	12,507
2103	89,990	76,705	714	12,571
2104	90,527	77,174	717	12,637
2105	91,042	77,616	720	12,706
2106	91,536	78,033	723	12,780
2107	92,008	78,424	726	12,858
2108	92,462	78,793	729	12,940
2109	92,902	79,142	733	13,027
2110	93,326	79,471	737	13,118

(注1) 給付額ベースである。

(注2) 厚生労働省作成のデータを使用。

(注3) 基礎年金交付金及び追加費用により賄われる部分を含まない。

(注4) 2015年度については、一元化以降の半年分である。

















(iv) 区分別給付費の見通し

前提： 出生中位、死亡中位  
ケースA

【国共済+地共済】

年度 (西暦)	合計	老齢・退職 年金	障害 年金	遺族 年金	一時 金
	億円	億円	億円	億円	億円
2014					
2015	22,019	17,796	153	4,070	
2016	45,031	36,338	311	8,382	
2017	45,782	36,814	320	8,649	
2018	47,346	38,133	325	8,888	
2019	48,551	39,056	335	9,159	
2020	49,290	39,516	348	9,427	
2021	51,014	40,977	359	9,679	
2022	52,261	41,972	375	9,914	
2023	52,950	42,426	392	10,131	
2024	54,629	43,888	407	10,334	
2025	55,760	44,808	425	10,526	
2026	56,281	45,126	446	10,709	
2027	57,844	46,497	463	10,884	
2028	59,388	47,853	483	11,052	
2029	60,919	49,206	501	11,212	
2030	62,480	50,589	521	11,370	
2031	64,180	52,029	544	11,607	
2032	66,233	53,723	567	11,943	
2033	68,659	55,759	588	12,311	
2034	71,149	57,848	610	12,692	
2035	73,696	59,983	631	13,082	
2036	76,398	62,262	652	13,484	
2037	79,306	64,736	672	13,897	
2038	82,333	67,319	691	14,323	
2039	85,353	69,883	711	14,759	
2040	88,247	72,310	733	15,204	
2041	90,941	74,527	758	15,656	
2042	93,578	76,676	785	16,118	
2043	96,205	78,804	814	16,588	
2044	98,861	80,941	846	17,075	
2045	101,549	83,103	880	17,566	
2046	104,284	85,312	917	18,055	
2047	107,083	87,588	956	18,539	
2048	110,033	90,018	997	19,018	
2049	113,175	92,644	1,040	19,491	
2050	116,526	95,483	1,084	19,959	
2091	460,912	390,040	3,989	66,883	
2092	475,888	402,724	4,101	69,062	
2093	491,376	415,916	4,214	71,247	
2094	507,332	429,565	4,327	73,440	
2095	523,719	443,630	4,441	75,648	
2096	540,501	458,068	4,557	77,876	
2097	557,642	472,834	4,675	80,133	
2098	575,119	487,894	4,796	82,428	
2099	592,933	503,242	4,920	84,771	
2100	611,091	518,872	5,048	87,171	
2101	629,591	534,772	5,181	89,639	
2102	648,439	550,939	5,318	92,183	
2103	667,651	567,378	5,460	94,813	
2104	687,249	584,104	5,608	97,537	
2105	707,256	601,131	5,761	100,364	
2106	727,695	618,472	5,921	103,301	
2107	748,579	636,135	6,088	106,357	
2108	769,947	654,149	6,260	109,537	
2109	791,831	672,541	6,440	112,851	
2110	814,238	691,309	6,627	116,303	

(注1) 厚生労働省作成のデータを使用。

(注2) 基礎年金交付金及び追加費用により賄われる部分を含まない。

(注3) 2015年度については、一元化以降の半年分である。

(iv) 区分別給付費の見通し

前提： 出生中位、死亡中位  
ケースB

【国共済+地共済】

年度 (西暦)	合計	老齢・退職 年金	障害 年金	遺族 年金	一時 金
	億円	億円	億円	億円	億円
2014					
2015	22,019	17,796	153	4,070	
2016	45,031	36,338	311	8,382	
2017	45,590	36,651	318	8,620	
2018	47,107	37,931	323	8,852	
2019	48,305	38,849	333	9,122	
2020	49,040	39,306	346	9,388	
2021	50,754	40,759	357	9,639	
2022	51,994	41,748	373	9,873	
2023	52,678	42,200	390	10,088	
2024	54,347	43,653	404	10,289	
2025	55,380	44,495	422	10,463	
2026	55,784	44,718	442	10,623	
2027	57,209	45,977	458	10,774	
2028	58,602	47,210	475	10,917	
2029	59,972	48,430	491	11,051	
2030	61,361	49,669	509	11,182	
2031	62,659	50,807	530	11,323	
2032	64,409	52,261	549	11,598	
2033	66,473	54,003	568	11,902	
2034	68,621	55,813	587	12,222	
2035	70,808	57,653	605	12,550	
2036	73,121	59,614	623	12,885	
2037	75,609	61,742	639	13,228	
2038	78,188	63,954	655	13,580	
2039	80,742	66,133	671	13,938	
2040	83,158	68,166	689	14,302	
2041	85,368	69,988	710	14,670	
2042	87,508	71,731	732	15,044	
2043	89,628	73,447	757	15,424	
2044	91,767	75,166	783	15,818	
2045	93,904	76,881	812	16,210	
2046	96,062	78,623	843	16,597	
2047	98,263	80,412	875	16,976	
2048	100,581	82,325	910	17,347	
2049	103,050	84,395	945	17,710	
2050	105,684	86,638	981	18,065	
2091	357,036	302,247	3,084	51,705	
2092	367,226	310,882	3,159	53,185	
2093	377,729	319,840	3,233	54,656	
2094	388,507	329,077	3,307	56,123	
2095	399,530	338,560	3,381	57,588	
2096	410,765	348,251	3,457	59,058	
2097	422,183	358,114	3,533	60,537	
2098	433,761	368,118	3,610	62,032	
2099	445,498	378,257	3,690	63,552	
2100	457,395	388,523	3,771	65,101	
2101	469,448	398,904	3,855	66,689	
2102	481,657	409,395	3,942	68,319	
2103	494,029	419,997	4,032	70,000	
2104	506,580	430,720	4,125	71,736	
2105	519,324	441,570	4,222	73,532	
2106	532,273	452,557	4,322	75,394	
2107	545,437	463,684	4,427	77,326	
2108	558,840	474,972	4,535	79,333	
2109	572,503	486,437	4,647	81,419	
2110	586,428	498,078	4,763	83,587	

(注1) 厚生労働省作成のデータを使用。

(注2) 基礎年金交付金及び追加費用により賄われる部分を含まない。

(注3) 2015年度については、一元化以降の半年分である。

## (iv) 区分別給付費の見通し

前提： 出生中位、死亡中位  
ケースC

【国共済+地共済】

年度 (西暦)	合計	老齢・退職 年金	障害 年金	遺族 年金	一時 金
	億円	億円	億円	億円	億円
2014					
2015	22,019	17,796	153	4,070	
2016	45,031	36,338	311	8,382	
2017	45,512	36,585	318	8,609	
2018	46,858	37,722	321	8,816	
2019	48,019	38,609	331	9,079	
2020	48,749	39,062	344	9,343	
2021	50,452	40,505	355	9,592	
2022	51,682	41,488	370	9,824	
2023	52,362	41,936	388	10,038	
2024	54,019	43,380	402	10,238	
2025	54,955	44,143	419	10,393	
2026	55,239	44,272	437	10,530	
2027	56,523	45,416	451	10,656	
2028	57,759	46,519	467	10,773	
2029	58,958	47,597	481	10,880	
2030	60,164	48,684	496	10,984	
2031	61,247	49,647	514	11,086	
2032	62,378	50,638	530	11,211	
2033	64,025	52,048	545	11,432	
2034	65,790	53,545	560	11,684	
2035	67,569	55,054	575	11,940	
2036	69,447	56,659	589	12,200	
2037	71,468	58,402	601	12,464	
2038	73,550	60,203	613	12,734	
2039	75,582	61,950	626	13,006	
2040	77,465	63,545	640	13,280	
2041	79,141	64,930	656	13,555	
2042	80,737	66,232	673	13,832	
2043	82,319	67,508	692	14,119	
2044	83,885	68,763	713	14,409	
2045	85,433	70,004	736	14,694	
2046	86,981	71,252	760	14,970	
2047	88,546	72,524	786	15,237	
2048	90,199	73,892	812	15,495	
2049	91,966	75,383	840	15,743	
2050	93,855	77,006	868	15,981	
2091	260,051	220,288	2,238	37,526	
2092	266,185	225,491	2,281	38,413	
2093	272,484	230,875	2,323	39,285	
2094	278,917	236,407	2,365	40,145	
2095	285,462	242,061	2,407	40,995	
2096	292,093	247,806	2,449	41,838	
2097	298,786	253,615	2,491	42,680	
2098	305,524	259,466	2,533	43,525	
2099	312,303	265,349	2,576	44,378	
2100	319,122	271,259	2,621	45,242	
2101	325,975	277,185	2,666	46,124	
2102	332,860	283,121	2,713	47,026	
2103	339,779	289,065	2,762	47,952	
2104	346,742	295,024	2,812	48,906	
2105	353,755	301,000	2,864	49,891	
2106	360,826	306,999	2,918	50,909	
2107	367,960	313,024	2,974	51,962	
2108	375,173	319,086	3,032	53,054	
2109	382,478	325,199	3,092	54,187	
2110	389,874	331,359	3,154	55,361	

(注1) 厚生労働省作成のデータを使用。

(注2) 基礎年金交付金及び追加費用により賄われる部分を含まない。

(注3) 2015年度については、一元化以降の半年分である。

#### (iv) 区分別給付費の見通し

前提： 出生中位、死亡中位  
ケースD

【国共済+地共済】

年度 (西暦)	合計	老齢・退職 年金	障害 年金	遺族 年金	一時 金
	億円	億円	億円	億円	億円
2014					
2015	22,019	17,796	153	4,070	
2016	45,031	36,338	311	8,382	
2017	45,512	36,585	318	8,609	
2018	46,662	37,556	320	8,786	
2019	47,723	38,359	329	9,035	
2020	48,437	38,800	341	9,295	
2021	50,127	40,233	352	9,542	
2022	51,349	41,208	368	9,772	
2023	52,023	41,653	385	9,985	
2024	53,668	43,086	399	10,182	
2025	54,506	43,772	415	10,319	
2026	54,675	43,809	433	10,433	
2027	55,825	44,844	445	10,536	
2028	56,914	45,827	459	10,628	
2029	57,958	46,777	471	10,710	
2030	59,000	47,728	484	10,789	
2031	59,913	48,550	500	10,864	
2032	60,789	49,343	513	10,933	
2033	62,016	50,432	526	11,058	
2034	63,422	51,641	538	11,243	
2035	64,899	52,903	550	11,445	
2036	66,457	54,245	562	11,650	
2037	68,136	55,708	571	11,857	
2038	69,856	57,209	581	12,066	
2039	71,512	58,646	590	12,277	
2040	73,014	59,927	601	12,487	
2041	74,308	60,999	613	12,695	
2042	75,513	61,983	627	12,903	
2043	76,696	62,934	643	13,118	
2044	77,854	63,859	659	13,335	
2045	78,985	64,762	678	13,545	
2046	80,109	65,666	697	13,746	
2047	81,240	66,586	718	13,936	
2048	82,438	67,582	740	14,116	
2049	83,727	68,678	762	14,287	
2050	85,114	69,884	784	14,447	
2091	201,098	170,434	1,725	28,939	
2092	205,041	173,781	1,751	29,508	
2093	209,080	177,241	1,777	30,061	
2094	213,190	180,788	1,802	30,600	
2095	217,353	184,399	1,827	31,127	
2096	221,548	188,053	1,851	31,644	
2097	225,758	191,726	1,875	32,156	
2098	229,967	195,400	1,900	32,667	
2099	234,173	199,070	1,925	33,178	
2100	238,375	202,729	1,951	33,695	
2101	242,565	206,369	1,977	34,219	
2102	246,743	209,984	2,004	34,754	
2103	250,909	213,574	2,032	35,303	
2104	255,069	217,141	2,061	35,867	
2105	259,227	220,687	2,091	36,448	
2106	263,388	224,216	2,123	37,049	
2107	267,555	227,730	2,155	37,670	
2108	271,739	231,237	2,188	38,314	
2109	275,951	234,748	2,223	38,980	
2110	280,189	238,260	2,259	39,670	

(注1) 厚生労働省作成のデータを使用。

(注2) 基礎年金交付金及び追加費用により賄われる部分を含まない。

(注3) 2015年度については、一元化以降の半年分である。

#### (iv) 区分別給付費の見通し

前提： 出生中位、死亡中位  
ケースE

【国共済+地共済】

年度 (西暦)	合計	老齢・退職 年金	障害 年金	遺族 年金	一時 金
	億円	億円	億円	億円	億円
2014					
2015	22,019	17,796	153	4,070	
2016	45,031	36,338	311	8,382	
2017	45,512	36,585	318	8,609	
2018	46,662	37,556	320	8,786	
2019	47,469	38,145	327	8,997	
2020	48,028	38,458	338	9,233	
2021	49,682	39,859	349	9,474	
2022	50,891	40,825	364	9,702	
2023	51,558	41,265	381	9,911	
2024	53,186	42,684	395	10,106	
2025	53,926	43,291	411	10,224	
2026	53,979	43,237	427	10,315	
2027	54,988	44,157	438	10,394	
2028	55,923	45,014	449	10,461	
2029	56,803	45,827	459	10,517	
2030	57,671	46,632	470	10,569	
2031	58,403	47,302	483	10,618	
2032	59,092	47,937	494	10,661	
2033	59,955	48,746	503	10,705	
2034	60,826	49,553	512	10,761	
2035	61,899	50,492	522	10,885	
2036	63,065	51,515	530	11,020	
2037	64,370	52,669	536	11,164	
2038	65,700	53,848	542	11,309	
2039	66,955	54,954	549	11,453	
2040	68,053	55,903	556	11,594	
2041	68,946	56,648	565	11,733	
2042	69,739	57,295	575	11,868	
2043	70,497	57,903	586	12,008	
2044	71,219	58,475	599	12,146	
2045	71,905	59,017	612	12,276	
2046	72,575	59,554	627	12,395	
2047	73,245	60,099	642	12,504	
2048	73,968	60,707	658	12,602	
2049	74,762	61,397	675	12,691	
2050	75,634	62,172	691	12,770	
2091	146,281	124,079	1,246	20,956	
2092	148,418	125,896	1,259	21,264	
2093	150,601	127,773	1,271	21,556	
2094	152,812	129,694	1,283	21,835	
2095	155,039	131,643	1,294	22,103	
2096	157,268	133,602	1,305	22,361	
2097	159,486	135,558	1,316	22,612	
2098	161,682	137,496	1,326	22,860	
2099	163,854	139,411	1,338	23,105	
2100	166,000	141,299	1,349	23,352	
2101	168,116	143,154	1,360	23,601	
2102	170,199	144,972	1,372	23,855	
2103	172,251	146,751	1,385	24,115	
2104	174,274	148,492	1,398	24,383	
2105	176,269	150,197	1,411	24,660	
2106	178,240	151,868	1,426	24,947	
2107	180,189	153,505	1,440	25,243	
2108	182,122	155,115	1,456	25,551	
2109	184,045	156,703	1,471	25,870	
2110	185,959	158,270	1,488	26,202	

(注1) 厚生労働省作成のデータを使用。

(注2) 基礎年金交付金及び追加費用により賄われる部分を含まない。

(注3) 2015年度については、一元化以降の半年分である。

#### (iv) 区分別給付費の見通し

前提： 出生中位、死亡中位  
ケースF

【国共済+地共済】

年度 (西暦)	合計	老齢・退職 年金	障害 年金	遺族 年金	一時 金
	億円	億円	億円	億円	億円
2014					
2015	22,013	17,792	153	4,069	
2016	44,842	36,185	310	8,347	
2017	45,032	36,200	314	8,518	
2018	46,004	37,026	315	8,663	
2019	46,429	37,310	320	8,799	
2020	46,368	37,121	327	8,920	
2021	47,189	37,840	331	9,018	
2022	47,514	38,082	340	9,092	
2023	47,307	37,814	348	9,145	
2024	47,943	38,411	353	9,178	
2025	48,058	38,500	361	9,196	
2026	47,613	38,045	370	9,197	
2027	48,273	38,665	378	9,230	
2028	49,015	39,352	387	9,277	
2029	49,728	40,016	395	9,316	
2030	50,428	40,672	405	9,352	
2031	51,013	41,211	416	9,386	
2032	51,560	41,720	425	9,414	
2033	52,255	42,379	433	9,444	
2034	52,947	43,030	441	9,477	
2035	53,634	43,674	448	9,512	
2036	54,395	44,386	455	9,554	
2037	55,407	45,296	460	9,651	
2038	56,471	46,249	465	9,757	
2039	57,506	47,166	470	9,870	
2040	58,410	47,952	477	9,982	
2041	59,144	48,568	484	10,092	
2042	59,803	49,109	493	10,200	
2043	60,419	49,608	502	10,308	
2044	60,996	50,071	513	10,412	
2045	61,547	50,512	524	10,512	
2046	62,089	50,949	536	10,604	
2047	62,632	51,394	549	10,689	
2048	63,223	51,893	562	10,768	
2049	63,877	52,462	576	10,838	
2050	64,608	53,114	590	10,904	
2091	124,930	105,961	1,063	17,906	
2092	126,754	107,511	1,074	18,169	
2093	128,617	109,113	1,085	18,419	
2094	130,505	110,753	1,095	18,658	
2095	132,407	112,416	1,104	18,886	
2096	134,310	114,090	1,114	19,107	
2097	136,205	115,760	1,123	19,322	
2098	138,081	117,415	1,132	19,533	
2099	139,937	119,052	1,142	19,743	
2100	141,771	120,665	1,151	19,954	
2101	143,579	122,251	1,161	20,167	
2102	145,360	123,804	1,171	20,384	
2103	147,114	125,325	1,182	20,607	
2104	148,843	126,814	1,193	20,836	
2105	150,549	128,271	1,205	21,073	
2106	152,234	129,699	1,217	21,318	
2107	153,900	131,099	1,229	21,571	
2108	155,552	132,475	1,242	21,835	
2109	157,195	133,832	1,256	22,107	
2110	158,831	135,171	1,270	22,391	

(注1) 厚生労働省作成のデータを使用。

(注2) 基礎年金交付金及び追加費用により賄われる部分を含まない。

(注3) 2015年度については、一元化以降の半年分である。

#### (iv) 区分別給付費の見通し

前提： 出生中位、死亡中位  
ケースG

【国共済+地共済】

年度 (西暦)	合計	老齢・退職 年金	障害 年金	遺族 年金	一時 金
	億円	億円	億円	億円	億円
2014					
2015	22,013	17,792	153	4,069	
2016	44,842	36,185	310	8,347	
2017	45,032	36,200	314	8,518	
2018	46,004	37,026	315	8,663	
2019	46,429	37,310	320	8,799	
2020	46,368	37,121	327	8,920	
2021	47,189	37,840	331	9,018	
2022	47,514	38,082	340	9,092	
2023	47,307	37,814	348	9,145	
2024	47,943	38,411	353	9,178	
2025	47,963	38,424	361	9,179	
2026	47,418	37,888	368	9,161	
2027	47,685	38,182	372	9,131	
2028	47,868	38,403	375	9,089	
2029	47,981	38,567	377	9,036	
2030	48,058	38,701	380	8,977	
2031	48,154	38,831	386	8,938	
2032	48,425	39,106	392	8,928	
2033	48,861	39,541	397	8,923	
2034	49,284	39,961	402	8,921	
2035	49,692	40,365	406	8,921	
2036	50,148	40,817	409	8,921	
2037	50,681	41,345	412	8,924	
2038	51,235	41,893	414	8,928	
2039	51,745	42,393	416	8,937	
2040	52,212	42,823	419	8,970	
2041	52,540	43,109	423	9,008	
2042	52,809	43,333	428	9,048	
2043	53,030	43,513	434	9,084	
2044	53,216	43,659	440	9,117	
2045	53,372	43,781	447	9,144	
2046	53,511	43,893	455	9,164	
2047	53,646	44,008	463	9,176	
2048	53,816	44,164	471	9,181	
2049	54,031	44,373	480	9,178	
2050	54,296	44,639	488	9,169	
2091	81,980	69,569	689	11,722	
2092	82,684	70,168	692	11,823	
2093	83,403	70,792	695	11,915	
2094	84,127	71,431	697	11,999	
2095	84,850	72,076	699	12,074	
2096	85,563	72,718	701	12,144	
2097	86,262	73,351	703	12,208	
2098	86,940	73,966	705	12,270	
2099	87,597	74,561	706	12,329	
2100	88,232	75,136	708	12,387	
2101	88,843	75,686	710	12,447	
2102	89,429	76,209	712	12,507	
2103	89,990	76,705	714	12,571	
2104	90,527	77,174	717	12,637	
2105	91,042	77,616	720	12,706	
2106	91,536	78,033	723	12,780	
2107	92,008	78,424	726	12,858	
2108	92,462	78,793	729	12,940	
2109	92,902	79,142	733	13,027	
2110	93,326	79,471	737	13,118	

(注1) 厚生労働省作成のデータを使用。

(注2) 基礎年金交付金及び追加費用により賄われる部分を含まない。

(注3) 2015年度については、一元化以降の半年分である。

#### 4-1 推計結果の分析及び結果の示し方に対する基本的な考え方

(下記(i)～(iii)を含んだもの)

- (i) 必要かつ十分な事項を含む資料を作成するための検討状況
- (ii) 結果に内在する不確実性の示し方に対する考え方
- (iii) 前提を変更した場合の影響の示し方に対する考え方

---

今回の財政再計算で求められている(必要とされる)結果として、厚生年金部分及び旧職域部分について、それぞれが対象期間内において財政均衡が図られていることを確認した。

結果の示し方に対する基本的な考え方については、経済前提等、厚生年金の平成26年財政検証と同様の前提を置いていることから、厚生年金の考え方に準拠している。



- 4-8 財政検証・財政再計算結果として公表された資料・報告書
  - 4-9 財政検証・財政再計算結果の公表の過程(ホームページ等への公開状況等)
  - 4-10 財政検証・財政再計算結果の制度加入者等への説明状況
- 

## 1 国家公務員共済組合組合員に対して

### (1) 一般組合員向け広報

全組合員を対象としたリーフレットの作成、配布

平成25年10月「共済年金の現状について」  
平成26年1月「財政再計算の方法等について」  
平成26年7月「財政再計算結果と新保険料率について」

合計3回実施

### (2) 組合員の代表者に対して

#### ① 年金業務懇談会

平成25年6月から平成26年6月にかけて3回開催

#### ② 運営審議会

運営審議会 (平成25年12月26日及び平成26年6月26日)  
運営審議会懇談会 (平成26年6月12日)

合計3回開催

## 2 国民一般に対して

国家公務員共済組合連合会ホームページへの掲載

平成26年6月「財政再計算結果について」

「リーフレット」については、発行毎随時ホームページに掲載し公表している。

5-1 各種財政指標の見通し

(i) 年金扶養比率の見通し

年度 (西暦)	年金扶養比率		【国共済+地共済】	
	①	②	①	②
	—		年度末被保険者数	年度末老齢・退職年金 受給権者数 (老齢・退年相当)
		千人	千人	
2014				
2015	1.44		3,859	2,674
2016	1.44		3,846	2,670
2017	1.44		3,832	2,662
2018	1.41		3,816	2,701
2019	1.42		3,798	2,678
2020	1.43		3,780	2,651
2021	1.41		3,760	2,673
2022	1.41		3,740	2,644
2023	1.42		3,718	2,612
2024	1.41		3,696	2,626
2025	1.42		3,673	2,591
2026	1.43		3,649	2,553
2027	1.42		3,624	2,558
2028	1.41		3,599	2,559
2029	1.40		3,574	2,559
2030	1.39		3,548	2,555
2031	1.38		3,521	2,544
2032	1.38		3,494	2,533
2033	1.37		3,466	2,526
2034	1.37		3,438	2,516
2035	1.36		3,409	2,504
2036	1.36		3,380	2,493
2037	1.35		3,351	2,485
2038	1.34		3,321	2,474
2039	1.34		3,291	2,459
2040	1.34		3,260	2,436
2041	1.34		3,230	2,406
2042	1.35		3,199	2,372
2043	1.36		3,168	2,336
2044	1.37		3,137	2,297
2045	1.37		3,105	2,259
2046	1.38		3,074	2,220
2047	1.39		3,043	2,182
2048	1.40		3,011	2,146
2049	1.41		2,980	2,113
2050	1.42		2,949	2,082
2051	1.42		2,917	2,056
2052	1.42		2,886	2,034
2053	1.42		2,854	2,016
2054	1.41		2,823	2,003
2055	1.40		2,791	1,993
2056	1.39		2,760	1,985
2057	1.38		2,728	1,978
2058	1.37		2,696	1,973
2059	1.35		2,664	1,968
2060	1.34		2,632	1,963
2061	1.33		2,600	1,957
2062	1.32		2,567	1,951
2063	1.30		2,534	1,944
2064	1.29		2,501	1,936
2065	1.28		2,467	1,928
2066	1.27		2,434	1,919
2067	1.26		2,401	1,909
2068	1.25		2,367	1,898
2069	1.24		2,334	1,887
2070	1.23		2,301	1,876
2071	1.22		2,269	1,864
2072	1.21		2,237	1,852
2073	1.20		2,205	1,840
2074	1.19		2,174	1,827
2075	1.18		2,143	1,813
2076	1.17		2,113	1,799
2077	1.17		2,083	1,783
2078	1.16		2,054	1,767
2079	1.16		2,026	1,749
2080	1.15		1,998	1,730
2081	1.15		1,970	1,710
2082	1.15		1,943	1,690
2083	1.15		1,916	1,670
2084	1.15		1,889	1,649
2085	1.14		1,863	1,629
2086	1.14		1,837	1,609
2087	1.14		1,811	1,590
2088	1.14		1,786	1,571
2089	1.13		1,761	1,553
2090	1.13		1,736	1,536
2091	1.13		1,712	1,520
2092	1.12		1,688	1,504
2093	1.12		1,664	1,489
2094	1.11		1,640	1,474
2095	1.11		1,617	1,460
2096	1.10		1,593	1,445
2097	1.10		1,570	1,430
2098	1.09		1,548	1,415
2099	1.09		1,525	1,400
2100	1.09		1,503	1,385
2101	1.08		1,481	1,369
2102	1.08		1,460	1,353
2103	1.08		1,439	1,337
2104	1.07		1,418	1,321
2105	1.07		1,397	1,304
2106	1.07		1,377	1,287
2107	1.07		1,357	1,270
2108	1.07		1,338	1,253
2109	1.07		1,318	1,236
2110	1.07		1,302	1,219

## (v) 積立比率の見通し

経済: ケースA		【国共済+地共済】								
年度 (西暦)	積立比率 ⑨ ①-⑤	①	②	③	④	⑤	⑥	⑦	⑧	⑨
		実質的な支出 ②+③+④-⑥-⑦-⑧	給付費	基礎年金 拠出金	その他 拠出金	国庫 公経済負担	追加費用	基礎年金 交付金	その他交付金 等収入	前年度末 積立金
		億円	億円	億円	億円	億円	億円	億円	億円	億円
2014										
2015		31,529	27,142	9,951	21,757	5,026	4,011	1,113	22,198	
2016	4.5	64,475	54,639	20,435	43,945	10,313	7,611	1,997	44,936	243,037
2017	4.3	65,598	54,735	20,796	44,712	10,488	7,174	1,779	45,692	238,996
2018	4.2	67,183	55,659	21,025	46,073	10,597	6,746	1,568	47,261	236,864
2019	4.1	68,466	56,279	21,385	47,002	10,772	6,348	1,380	48,471	236,671
2020	4.1	69,446	56,398	21,761	47,609	10,956	5,901	1,207	49,215	238,340
2021	4.0	71,132	57,533	22,143	48,918	11,143	5,471	1,048	50,943	241,845
2022	4.0	72,443	58,227	22,523	49,854	11,328	5,063	902	52,194	246,557
2023	4.1	73,442	58,339	22,931	50,449	11,527	4,619	771	52,888	252,958
2024	4.1	75,233	59,474	23,393	51,782	11,754	4,192	653	54,571	261,438
2025	4.2	76,609	60,098	23,881	52,675	11,994	3,789	549	55,706	271,368
2026	4.3	77,646	60,115	24,382	53,215	12,240	3,376	457	56,232	283,083
2027	4.7	76,278	61,213	24,884	51,348	12,487	2,991	378	57,799	297,175
2028	4.8	78,090	62,329	25,462	52,588	12,772	2,630	311	59,347	316,334
2029	5.0	80,276	63,466	26,131	54,108	13,102	2,293	254	60,882	337,606
2030	5.2	82,603	64,667	26,877	55,692	13,472	1,981	206	62,448	360,698
2031	5.4	85,259	66,050	27,727	57,503	13,893	1,702	167	64,151	385,708
2032	5.5	88,837	67,825	28,774	60,037	14,413	1,455	137	66,206	412,536
2033	5.6	93,093	70,005	30,044	63,025	15,046	1,234	112	68,635	440,480
2034	5.7	97,604	72,278	31,379	66,204	15,711	1,038	91	71,128	469,079
2035	5.8	102,355	74,636	32,753	69,583	16,395	866	74	73,678	498,248
2036	5.8	107,428	77,173	34,166	73,245	17,100	715	60	76,381	527,942
2037	5.9	112,858	79,940	35,622	77,222	17,825	586	48	79,291	558,058
2038	5.9	118,608	82,847	37,122	81,474	18,573	474	39	82,321	588,434
2039	5.9	124,497	85,766	38,612	85,874	19,317	381	32	85,343	618,908
2040	5.9	130,315	88,576	40,017	90,288	20,018	304	26	88,238	649,472
2041	5.9	135,957	91,202	41,307	94,642	20,661	241	21	90,933	680,296
2042	5.9	141,553	93,785	42,537	99,010	21,275	190	17	93,572	711,643
2043	5.9	147,185	96,367	43,744	103,435	21,878	149	13	96,200	743,681
2044	5.9	153,517	98,988	45,469	108,044	22,739	116	11	98,856	776,499
2045	5.9	160,141	101,649	47,424	112,713	23,716	91	9	101,545	809,760
2046	5.9	166,744	104,362	49,382	117,358	24,695	71	7	104,280	843,397
2047	5.9	173,407	107,144	51,351	122,053	25,679	56	6	107,079	877,518
2048	5.9	180,267	110,082	53,381	126,883	26,694	44	5	110,030	912,132
2049	5.9	187,252	113,213	55,452	131,797	27,729	35	4	113,172	947,111
2050	5.9	194,229	116,557	57,526	136,700	28,765	28	3	116,524	982,384
2051	5.9	201,259	120,177	59,651	141,606	29,827	23	2	120,150	1,017,991
2052	5.9	208,413	124,103	61,842	146,570	30,923	19	2	124,081	1,053,967
2053	5.9	215,763	128,399	64,108	151,653	32,056	16	1	128,380	1,090,327
2054	5.9	223,357	133,062	66,492	156,864	33,248	14	1	133,046	1,127,034
2055	5.9	231,052	138,115	68,914	162,137	34,458	12	1	138,101	1,164,042
2056	5.9	238,971	143,431	71,373	167,597	35,688	10	1	143,420	1,201,441
2057	5.9	247,325	148,977	73,979	173,344	36,991	9	1	148,967	1,239,215
2058	5.9	256,079	154,756	76,708	179,369	38,355	7	0	154,747	1,277,184
2059	5.8	265,300	160,737	79,577	185,722	39,790	6	0	160,730	1,315,187
2060	5.8	274,991	166,856	82,583	192,407	41,292	6	0	166,849	1,353,003
2061	5.7	284,739	173,108	85,590	199,148	42,796	5	0	173,103	1,390,407
2062	5.7	294,891	179,498	88,682	206,208	44,342	4	0	179,493	1,427,512
2063	5.6	305,338	186,014	91,832	213,505	45,917	4	0	186,010	1,464,118
2064	5.6	316,086	192,666	95,026	221,060	47,513	3	0	192,662	1,500,106
2065	5.5	326,969	199,461	98,187	228,781	49,094	3	0	199,458	1,535,344
2066	5.5	338,087	206,416	101,428	236,658	50,714	2	0	206,413	1,569,839
2067	5.4	349,463	213,548	104,787	244,676	52,394	2	0	213,545	1,603,531
2068	5.3	361,022	220,885	108,199	252,823	54,100	2	0	220,883	1,636,360
2069	5.3	372,726	228,420	111,645	261,081	55,823	1	0	228,418	1,668,328
2070	5.2	384,444	236,200	115,112	269,331	57,557	1	0	236,199	1,699,462
2071	5.1	396,560	244,279	118,731	277,828	59,366	1	0	244,277	1,729,926
2072	5.1	409,397	252,606	122,565	286,832	61,283	1	0	252,605	1,759,589
2073	5.0	422,731	261,201	126,526	296,205	63,263	1	0	261,200	1,788,044
2074	4.9	436,455	270,100	130,586	305,869	65,293	1	0	270,099	1,815,056
2075	4.8	450,591	279,298	134,740	315,850	67,370	1	0	279,297	1,840,486
2076	4.7	465,298	288,717	139,026	326,271	69,513	0	0	288,716	1,864,159
2077	4.6	480,378	298,306	143,381	336,997	71,691	0	0	298,306	1,885,735
2078	4.5	495,650	308,050	147,764	347,886	73,882	0	0	308,050	1,905,018
2079	4.4	511,102	317,954	152,187	358,915	76,094	0	0	317,954	1,921,955
2080	4.3	526,662	328,056	156,630	370,032	78,315	0	0	328,056	1,936,488
2081	4.2	542,279	338,371	161,087	381,193	80,543	0	0	338,371	1,948,614
2082	4.1	557,897	348,913	165,564	392,333	82,782	0	0	348,913	1,958,357
2083	4.0	573,519	359,718	170,072	403,446	85,036	0	0	359,718	1,965,786
2084	3.9	589,185	370,834	174,632	414,553	87,316	0	0	370,834	1,970,963
2085	3.8	604,942	382,302	179,272	425,671	89,636	0	0	382,302	1,973,910
2086	3.7	620,863	394,171	184,022	436,841	92,011	0	0	394,171	1,974,611
2087	3.6	637,028	406,480	188,910	448,118	94,455	0	0	406,480	1,973,001
2088	3.5	653,526	419,269	193,963	459,564	96,981	0	0	419,269	1,968,961
2089	3.4	670,458	432,590	199,207	471,251	99,603	0	0	432,590	1,962,312
2090	3.3	687,908	446,469	204,658	483,250	102,329	0	0	446,469	1,952,820
2091	3.2	705,955	460,912	210,333	495,622	105,166	0	0	460,912	1,940,203
2092	3.1	724,651	475,888	216,238	508,414	108,119	0	0	475,888	1,924,134
2093	3.0	744,039	491,376	222,377	521,662	111,189	0	0	491,376	1,904,257
2094	2.9	764,143	507,332	228,751	535,392	114,375	0	0	507,332	1,880,192
2095	2.8	784,987	523,719	235,364	549,623	117,682	0	0	523,719	1,851,551
2096	2.7	806,585	540,501	242,219	564,366	121,109	0	0	540,501	1,817,931
2097	2.5	828,944	557,642	249,314	579,630	124,657	0	0	557,642	1,778,927
2098	2.4	852,057	575,119	256,650	595,407	128,325	0	0	575,119	1,734,132
2099	2.3	875,917	592,933	264,225	611,693	132,112	0	0	592,933	1,683,141
2100	2.1	900,511	611,091	272,036	628,474	136,018	0	0	611,091	1,625,556
2101	2.0	925,810	629,591	280,083	645,728	140,041	0	0	629,591	1,560,988
2102	1.8	951,787	648,439	288,360	663,427	144,180	0	0	648,439	1,489,068
2103	1.7	978,386	667,651	296,860	681,525	148,430	0	0	667,651	1,409,449
2104	1.6	1,005,533	687,249	305,579	699,954	152,790	0	0	687,249	1,321,826
2105	1.4	1,033,152	707,256	314,514	718,637	157,257	0	0	707,256	1,225,945
2106	1.2	1,061,137	727,695	323,657	737,480	161,829	0	0	727,695	1,121,630
2107	1.1	1,089,338	748,579	332,999	756,339	166,499	0	0	748,579	1,008,814
2108	0.9	1,117,552	769,947	342,535	775,017	171,268	0	0	769,947	887,575
2109	0.8	1,145,516	791,831	352,266	793,250	176,133	0	0	791,831	758,201
2110	0.6	1,173,567	814,238	362,471	811,096	181,236	0	0	814,238	621,282

(注)2015年度については、一元化以降の半年分である。

## (v) 積立比率の見通し

経済: ケースB		【国共済+地共済】								
年度 (西暦)	積立比率 ⑨ ①-⑤	①	②	③	④	⑤	⑥	⑦	⑧	⑨
		実質的な支出 ②+③+④-⑥-⑦-⑧	給付費	基礎年金 拠出金	その他 拠出金	国庫 公経済負担	追加費用	基礎年金 交付金	その他交付金 等収入	前年度末 積立金
		億円	億円	億円	億円	億円	億円	億円	億円	億円
2014										
2015		31,533	27,142	9,951	21,761	5,026	4,011	1,113	22,198	
2016	4.5	64,488	54,639	20,435	43,958	10,313	7,611	1,997	44,936	243,033
2017	4.3	65,435	54,512	20,796	44,549	10,488	7,143	1,779	45,500	238,979
2018	4.2	66,975	55,388	21,025	45,865	10,597	6,713	1,568	47,022	237,011
2019	4.1	68,252	56,003	21,385	46,787	10,772	6,318	1,380	48,225	237,034
2020	4.1	69,228	56,120	21,761	47,391	10,956	5,872	1,207	48,965	238,934
2021	4.1	70,906	57,247	22,143	48,692	11,143	5,445	1,048	50,683	242,685
2022	4.1	72,210	57,934	22,523	49,621	11,328	5,039	902	51,927	247,664
2023	4.1	73,204	58,045	22,931	50,211	11,527	4,596	771	52,616	254,354
2024	4.2	74,978	59,172	23,393	51,528	11,754	4,172	653	54,290	263,146
2025	4.2	76,222	59,692	23,842	52,328	11,974	3,764	548	55,327	272,865
2026	4.4	77,094	59,586	24,292	52,753	12,195	3,347	456	55,735	284,101
2027	4.7	75,579	60,544	24,739	50,796	12,414	2,959	376	57,165	297,486
2028	4.9	77,195	61,507	25,254	51,901	12,667	2,596	308	58,562	315,585
2029	5.1	79,162	62,482	25,854	53,272	12,963	2,259	251	59,936	335,429
2030	5.3	81,252	63,512	26,525	54,694	13,295	1,948	203	61,328	356,820
2031	5.4	83,357	64,489	27,206	56,122	13,632	1,665	164	62,631	379,833
2032	5.6	86,499	65,960	28,126	58,347	14,089	1,418	133	64,383	404,600
2033	5.7	90,298	67,780	29,263	61,012	14,654	1,199	108	66,449	430,294
2034	5.8	94,313	69,713	30,448	63,845	15,244	1,004	88	68,601	456,437
2035	5.8	98,523	71,713	31,659	66,847	15,847	834	71	70,790	482,941
2036	5.9	103,006	73,866	32,899	70,091	16,465	687	57	73,106	509,757
2037	5.9	107,794	76,215	34,170	73,610	17,099	560	46	75,595	536,789
2038	5.9	112,851	78,678	35,478	77,361	17,751	452	37	78,177	563,879
2039	5.9	118,002	81,134	36,768	81,224	18,394	362	30	80,732	590,872
2040	5.9	123,048	83,469	37,969	85,071	18,993	287	24	83,149	617,757
2041	5.9	127,901	85,614	39,061	88,833	19,538	226	19	85,361	644,693
2042	6.0	132,677	87,701	40,092	92,579	20,052	178	16	87,502	671,919
2043	6.0	137,543	89,779	41,166	96,372	20,588	139	12	89,623	699,585
2044	6.0	143,128	91,885	42,790	100,333	21,400	108	10	91,762	727,706
2045	6.0	148,766	93,996	44,488	104,275	22,248	84	8	93,900	755,893
2046	6.0	154,302	96,134	46,146	108,152	23,076	65	7	96,059	784,185
2047	6.0	159,847	98,319	47,800	112,045	23,903	51	5	98,260	812,703
2048	6.0	165,524	100,626	49,496	116,026	24,751	40	4	100,579	841,452
2049	6.0	171,263	103,085	51,213	120,048	25,609	32	3	103,048	870,316
2050	6.0	176,944	105,713	52,917	124,025	26,460	26	3	105,682	899,233
2051	6.0	182,622	108,566	54,651	127,969	27,327	21	2	108,541	928,244
2052	6.0	188,366	111,672	56,432	131,932	28,218	17	2	111,652	957,382
2053	6.0	194,242	115,089	58,268	135,972	29,136	14	1	115,072	986,659
2054	6.0	200,292	118,809	60,196	140,095	30,099	12	1	118,794	1,016,040
2055	6.0	206,382	122,846	62,142	144,239	31,072	10	1	122,834	1,045,480
2056	6.0	212,622	127,088	64,105	148,516	32,054	9	1	127,077	1,075,056
2057	5.9	219,196	131,500	66,184	153,011	33,093	8	0	131,491	1,104,755
2058	5.9	226,071	136,085	68,355	157,715	34,178	7	0	136,077	1,134,414
2059	5.9	233,300	140,813	70,632	162,668	35,317	6	0	140,807	1,163,890
2060	5.8	240,879	145,625	73,010	167,868	36,506	5	0	145,620	1,192,992
2061	5.8	248,443	150,516	75,370	173,073	37,685	4	0	150,511	1,221,529
2062	5.7	256,296	155,488	77,784	178,512	38,892	4	0	155,484	1,249,608
2063	5.7	264,341	160,528	80,229	184,111	40,115	3	0	160,524	1,277,061
2064	5.6	272,581	165,643	82,693	189,888	41,347	3	0	165,639	1,303,791
2065	5.6	280,872	170,836	85,109	195,762	42,555	2	0	170,834	1,329,690
2066	5.5	289,296	176,120	87,574	201,721	43,788	2	0	176,118	1,354,771
2067	5.5	297,877	181,507	90,123	207,754	45,062	2	0	181,505	1,378,992
2068	5.4	306,546	187,020	92,698	213,848	46,349	1	0	187,018	1,402,308
2069	5.3	315,266	192,653	95,280	219,986	47,640	1	0	192,651	1,424,726
2070	5.3	323,927	198,443	97,860	226,066	48,930	1	0	198,442	1,446,278
2071	5.2	332,851	204,434	100,548	232,303	50,274	1	0	204,433	1,467,112
2072	5.1	342,295	210,583	103,391	238,904	51,696	1	0	210,582	1,487,126
2073	5.0	352,082	216,903	106,321	245,761	53,161	1	0	216,903	1,505,994
2074	5.0	362,110	223,424	109,309	252,801	54,655	1	0	223,423	1,523,530
2075	4.9	372,394	230,137	112,350	260,043	56,175	0	0	230,137	1,539,635
2076	4.8	383,061	236,978	115,476	267,585	57,738	0	0	236,977	1,554,179
2077	4.7	393,947	243,903	118,634	275,313	59,317	0	0	243,902	1,566,904
2078	4.6	404,901	250,898	121,789	283,112	60,895	0	0	250,898	1,577,668
2079	4.5	415,913	257,967	124,951	290,962	62,476	0	0	257,966	1,586,448
2080	4.4	426,925	265,138	128,105	298,820	64,053	0	0	265,138	1,593,217
2081	4.3	437,895	272,422	131,244	306,651	65,622	0	0	272,421	1,597,990
2082	4.2	448,782	279,829	134,377	314,406	67,188	0	0	279,829	1,600,807
2083	4.1	459,589	287,384	137,509	322,080	68,755	0	0	287,384	1,601,736
2084	4.0	470,338	295,123	140,656	329,683	70,328	0	0	295,123	1,600,841
2085	3.9	481,068	303,078	143,838	337,229	71,919	0	0	303,078	1,598,161
2086	3.8	491,838	311,283	147,082	344,755	73,541	0	0	311,283	1,593,704
2087	3.7	502,710	319,766	150,408	352,303	75,204	0	0	319,765	1,587,437
2088	3.6	513,750	328,554	153,834	359,916	76,917	0	0	328,554	1,579,283
2089	3.5	525,034	337,687	157,382	367,651	78,691	0	0	337,687	1,569,127
2090	3.4	536,629	347,181	161,063	375,565	80,532	0	0	347,181	1,556,809
2091	3.3	548,591	357,036	164,889	383,702	82,444	0	0	357,036	1,542,128
2092	3.2	560,958	367,226	168,862	392,096	84,431	0	0	367,226	1,524,856
2093	3.1	573,757	377,729	172,985	400,772	86,493	0	0	377,729	1,504,742
2094	3.0	587,004	388,507	177,257	409,747	88,629	0	0	388,507	1,481,519
2095	2.9	600,712	399,530	181,679	419,032	90,840	0	0	399,530	1,454,917
2096	2.7	614,885	410,765	186,252	428,633	93,126	0	0	410,765	1,424,656
2097	2.6	629,524	422,183	190,973	438,551	95,487	0	0	422,183	1,390,460
2098	2.5	644,618	433,761	195,840	448,778	97,920	0	0	433,761	1,352,051
2099	2.3	660,154	445,498	200,848	459,306	100,424	0	0	445,498	1,309,160
2100	2.2	676,118	457,395	205,997	470,122	102,998	0	0	457,395	1,261,523
2101	2.1	692,484	469,448	211,280	481,204	105,640	0	0	469,448	1,208,888
2102	1.9	709,224	481,657	216,693	492,530	108,347	0	0	481,657	1,151,018
2103	1.8	726,294	494,029	222,230	504,064	111,115	0	0	494,029	1,087,698
2104	1.6	743,636	506,580	227,883	515,753	113,942	0	0	506,580	1,018,740
2105	1.5	761,192	519,324	233,651	527,541	116,825	0	0	519,324	944,000
2106	1.3	778,885	532,273	239,525	539,360	119,762	0	0	532,273	863,388
2107	1.2	796,604	545,437	245,496	551,108	122,748	0	0	545,437	776,888
2108	1.0	814,208	558,840	251,561	562,647	125,780	0	0	558,840	684,589
2109	0.8	831,513	572,503	257,718	573,795	128,859	0	0	572,503	586,722
2110	0.7	848,769	586,428	264,169	584,600	132,085	0	0	586,428	483,723

(注)2015年度については、一元化以降の半年分である。

## (v) 積立比率の見通し

経済： ケースC		【国共済+地共済】								
年度 (西暦)	積立比率 ⑨ ①-⑤	①	②	③	④	⑤	⑥	⑦	⑧	⑨
		実質的な支出 ②+③+④-⑥-⑦-⑧	給付費	基礎年金 拠出金	その他 拠出金	国庫 ・ 公経済負担	追加費用	基礎年金 交付金	その他交付金 等収入	前年度末 積立金
		億円	億円	億円	億円	億円	億円	億円	億円	億円
2014										
2015		31,538	27,142	9,951	21,765	5,026	4,011	1,113	22,198	
2016	4.5	64,501	54,639	20,435	43,971	10,313	7,611	1,997	44,936	243,028
2017	4.4	65,375	54,422	20,796	44,490	10,487	7,131	1,779	45,422	238,961
2018	4.2	66,758	55,104	21,025	45,649	10,597	6,678	1,568	46,774	237,053
2019	4.1	68,000	55,681	21,385	46,536	10,772	6,282	1,380	47,940	237,297
2020	4.1	68,972	55,795	21,761	47,136	10,956	5,839	1,207	48,674	239,462
2021	4.1	70,641	56,913	22,143	48,427	11,142	5,413	1,048	50,381	243,495
2022	4.1	71,938	57,594	22,523	49,349	11,328	5,010	902	51,616	248,780
2023	4.2	72,926	57,702	22,931	49,934	11,527	4,570	771	52,300	255,799
2024	4.2	74,682	58,820	23,393	51,231	11,754	4,148	653	53,962	264,946
2025	4.3	75,793	59,238	23,802	51,938	11,954	3,736	547	54,902	274,487
2026	4.4	76,498	59,008	24,202	52,248	12,149	3,315	454	55,191	285,221
2027	4.8	74,834	59,822	24,590	50,200	12,339	2,924	374	56,479	297,758
2028	4.9	76,242	60,625	25,039	51,164	12,559	2,560	306	57,719	314,586
2029	5.1	77,976	61,429	25,565	52,376	12,818	2,222	249	58,922	332,764
2030	5.3	79,809	62,277	26,154	53,624	13,109	1,912	201	60,132	352,161
2031	5.5	81,617	63,039	26,743	54,864	13,400	1,631	161	61,218	372,829
2032	5.6	83,927	63,886	27,411	56,491	13,730	1,378	129	62,353	394,893
2033	5.7	87,157	65,289	28,385	58,749	14,215	1,159	105	64,003	417,949
2034	5.8	90,619	66,841	29,406	61,193	14,723	967	84	65,770	441,274
2035	5.9	94,226	68,436	30,437	63,772	15,235	799	68	67,552	464,728
2036	5.9	98,065	70,156	31,493	66,558	15,761	654	55	69,433	488,265
2037	6.0	102,169	72,043	32,582	69,574	16,304	531	44	71,455	511,786
2038	6.0	106,485	74,012	33,699	72,775	16,860	427	35	73,539	535,132
2039	6.0	110,846	75,950	34,789	76,047	17,404	340	28	75,572	558,159
2040	6.0	115,065	77,756	35,784	79,273	17,900	269	23	77,457	580,860
2041	6.0	119,062	79,370	36,666	82,390	18,340	211	18	79,134	603,384
2042	6.0	122,951	80,915	37,484	85,461	18,748	164	14	80,731	625,951
2043	6.0	127,271	82,458	38,631	88,635	19,320	128	12	82,314	648,694
2044	6.0	131,887	83,994	40,027	91,857	20,017	99	9	83,881	671,380
2045	6.0	136,430	85,517	41,414	95,012	20,711	77	7	85,429	693,838
2046	6.0	140,828	87,047	42,749	98,075	21,378	59	6	86,978	716,149
2047	6.0	145,179	88,597	44,063	101,113	22,034	46	5	88,544	738,426
2048	6.0	149,599	90,239	45,399	104,197	22,702	36	4	90,197	760,680
2049	6.0	154,022	91,997	46,739	107,281	23,371	29	3	91,964	782,811
2050	6.0	158,337	93,880	48,048	110,287	24,026	23	2	93,853	804,769
2051	6.0	162,597	95,936	49,368	113,228	24,685	18	2	95,914	826,600
2052	6.0	166,861	98,188	50,712	116,147	25,358	15	1	98,170	848,342
2053	6.0	171,192	100,688	52,090	119,101	26,046	13	1	100,673	870,014
2054	6.0	175,632	103,430	53,535	122,096	26,769	11	1	103,417	891,589
2055	6.0	180,064	106,424	54,981	125,081	27,492	9	1	106,413	913,028
2056	6.0	184,579	109,567	56,427	128,151	28,215	8	1	109,558	934,397
2057	6.0	189,333	112,829	57,958	131,374	28,980	6	0	112,821	955,683
2058	5.9	194,295	116,208	59,552	134,742	29,777	6	0	116,202	976,748
2059	5.9	199,510	119,680	61,221	138,288	30,611	5	0	119,674	997,472
2060	5.9	204,967	123,190	62,959	142,008	31,480	4	0	123,185	1,017,696
2061	5.8	210,353	126,734	64,662	145,691	32,331	3	0	126,730	1,037,262
2062	5.8	215,922	130,311	66,392	149,530	33,197	3	0	130,307	1,056,268
2063	5.7	221,592	133,908	68,130	153,462	34,066	3	0	133,905	1,074,584
2064	5.7	227,368	137,531	69,866	157,501	34,933	2	0	137,528	1,092,138
2065	5.6	233,126	141,179	71,546	161,580	35,773	2	0	141,177	1,108,849
2066	5.6	238,938	144,860	73,250	165,688	36,625	2	0	144,858	1,124,734
2067	5.5	244,821	148,581	75,007	169,814	37,504	1	0	148,579	1,139,768
2068	5.4	250,718	152,360	76,769	173,948	38,385	1	0	152,358	1,153,921
2069	5.4	256,602	156,189	78,522	178,079	39,261	1	0	156,188	1,167,204
2070	5.3	262,377	160,102	80,256	182,121	40,128	1	0	160,101	1,179,651
2071	5.2	268,303	164,131	82,060	186,242	41,030	1	0	164,130	1,191,385
2072	5.2	274,580	168,241	83,971	190,609	41,986	1	0	168,240	1,202,335
2073	5.1	281,058	172,443	85,931	195,128	42,965	0	0	172,442	1,212,250
2074	5.0	287,659	176,758	87,916	199,742	43,958	0	0	176,757	1,221,001
2075	4.9	294,394	181,179	89,926	204,468	44,963	0	0	181,179	1,228,519
2076	4.8	301,356	185,654	91,980	209,375	45,990	0	0	185,653	1,234,719
2077	4.7	308,411	190,148	94,037	214,374	47,019	0	0	190,147	1,239,413
2078	4.6	315,444	194,650	96,071	219,372	48,036	0	0	194,650	1,242,512
2079	4.6	322,446	199,162	98,089	224,357	49,045	0	0	199,162	1,244,017
2080	4.5	329,375	203,707	100,079	229,295	50,040	0	0	203,707	1,243,928
2081	4.4	336,198	208,289	102,038	234,160	51,019	0	0	208,289	1,242,273
2082	4.3	342,887	212,918	103,971	238,916	51,985	0	0	212,918	1,239,101
2083	4.2	349,448	217,609	105,884	243,563	52,942	0	0	217,609	1,234,479
2084	4.1	355,899	222,389	107,789	248,109	53,895	0	0	222,388	1,228,469
2085	4.0	362,263	227,277	109,700	252,562	54,850	0	0	227,277	1,221,110
2086	3.9	368,580	232,300	111,634	256,945	55,817	0	0	232,299	1,212,427
2087	3.8	374,900	237,473	113,607	261,293	56,803	0	0	237,473	1,202,415
2088	3.7	381,271	242,816	115,633	265,638	57,816	0	0	242,816	1,191,036
2089	3.6	387,746	248,355	117,725	270,021	58,863	0	0	248,355	1,178,223
2090	3.5	394,372	254,101	119,892	274,480	59,946	0	0	254,101	1,163,878
2091	3.4	401,189	260,051	122,141	279,048	61,070	0	0	260,051	1,147,878
2092	3.3	408,224	266,185	124,474	283,750	62,237	0	0	266,185	1,130,078
2093	3.2	415,495	272,484	126,892	288,603	63,446	0	0	272,484	1,110,317
2094	3.0	423,009	278,917	129,393	293,616	64,697	0	0	278,917	1,088,425
2095	2.9	430,774	285,462	131,978	298,795	65,989	0	0	285,462	1,064,230
2096	2.8	438,789	292,093	134,646	304,143	67,323	0	0	292,093	1,037,556
2097	2.7	447,049	298,786	137,392	309,657	68,696	0	0	298,786	1,008,230
2098	2.5	455,544	305,524	140,215	315,329	70,108	0	0	305,524	976,081
2099	2.4	464,259	312,303	143,111	321,148	71,555	0	0	312,303	940,947
2100	2.3	473,180	319,122	146,075	327,104	73,038	0	0	319,122	902,673
2101	2.1	482,283	325,975	149,104	333,178	74,552	0	0	325,975	861,115
2102	2.0	491,545	332,860	152,194	339,351	76,097	0	0	332,860	816,142
2103	1.8	500,930	339,779	155,336	345,594	77,668	0	0	339,779	767,641
2104	1.7	510,395	346,742	158,527	351,868	79,263	0	0	346,742	715,523
2105	1.5	519,895	353,755	161,762	358,133	80,881	0	0	353,755	659,731
2106	1.3	529,373	360,826	165,036	364,338	82,518	0	0	360,826	600,245
2107	1.2	538,752	367,960	168,341	370,411	84,170	0	0	367,960	537,104
2108	1.0	547,929	375,173	171,674	376,255	85,837	0	0	375,173	470,416
2109	0.9	556,775	382,478	175,033	381,741	87,517	0	0	382,478	400,390
2110	0.7	565,438	389,874	178,555	386,883	89,277	0	0	389,874	327,382

(注)2015年度については、一元化以降の半年分である。

## (v) 積立比率の見通し

経済: ケースD		【国共済+地共済】								
年度 (西暦)	積立比率 ⑨ ①-⑤	①	②	③	④	⑤	⑥	⑦	⑧	⑨
		実質的な支出 ②+③+④-⑥-⑦-⑧	給付費	基礎年金 拠出金	その他 拠出金	国庫 公経済負担	追加費用	基礎年金 交付金	その他交付金 等収入	前年度末 積立金
		億円	億円	億円	億円	億円	億円	億円	億円	億円
2014										
2015		31,538	27,142	9,951	21,765	5,026	4,011	1,113	22,198	
2016	4.5	64,501	54,639	20,435	43,971	10,313	7,611	1,997	44,936	243,028
2017	4.4	65,375	54,422	20,796	44,490	10,487	7,131	1,779	45,422	238,961
2018	4.2	66,579	54,880	21,025	45,470	10,597	6,650	1,568	46,578	237,053
2019	4.2	67,731	55,347	21,385	46,267	10,772	6,244	1,380	47,644	237,479
2020	4.2	68,689	55,447	21,761	46,853	10,955	5,803	1,207	48,362	239,923
2021	4.1	70,349	56,555	22,143	48,136	11,142	5,380	1,048	50,057	244,261
2022	4.1	71,640	57,230	22,523	49,052	11,327	4,979	902	51,283	249,877
2023	4.2	72,624	57,335	22,931	49,632	11,527	4,541	771	51,962	257,252
2024	4.3	74,364	58,443	23,393	50,914	11,754	4,122	653	53,611	266,779
2025	4.4	75,346	58,758	23,763	51,531	11,934	3,706	546	54,454	276,167
2026	4.5	75,892	58,410	24,112	51,732	12,104	3,282	453	54,627	286,510
2027	4.8	74,104	59,086	24,446	49,614	12,266	2,889	372	55,781	298,380
2028	5.0	75,321	59,742	24,833	50,448	12,456	2,524	304	56,875	314,215
2029	5.2	76,844	60,391	25,293	51,516	12,682	2,186	246	57,923	331,061
2030	5.3	78,451	61,075	25,810	52,610	12,936	1,876	199	58,969	348,893
2031	5.5	80,020	61,669	26,322	53,670	13,189	1,597	159	59,885	367,749
2032	5.7	81,957	62,262	26,877	55,055	13,463	1,346	127	60,765	387,732
2033	5.8	84,586	63,244	27,669	56,895	13,856	1,126	102	61,995	408,529
2034	5.9	87,603	64,440	28,569	59,015	14,303	936	82	63,403	429,591
2035	5.9	90,791	65,735	29,491	61,283	14,762	771	65	64,883	450,632
2036	6.0	94,175	67,138	30,430	63,731	15,229	629	52	66,443	471,562
2037	6.0	97,783	68,686	31,391	66,380	15,708	508	42	68,124	492,284
2038	6.0	101,568	70,296	32,374	69,184	16,197	406	33	69,846	512,647
2039	6.0	105,367	71,862	33,328	72,030	16,673	323	27	71,503	532,514
2040	6.0	109,010	73,290	34,189	74,814	17,102	254	21	73,007	551,880
2041	6.0	112,415	74,523	34,937	77,471	17,475	199	17	74,302	570,881
2042	6.0	115,685	75,681	35,617	80,063	17,814	154	14	75,508	589,726
2043	6.0	119,291	76,826	36,565	82,722	18,287	119	11	76,691	608,542
2044	6.0	123,135	77,954	37,730	85,401	18,869	92	9	77,850	627,131
2045	6.0	126,880	79,063	38,879	87,998	19,443	71	7	78,982	645,341
2046	6.0	130,462	80,169	39,971	90,488	19,988	55	6	80,106	663,250
2047	6.0	133,971	81,287	41,033	92,936	20,519	42	4	81,238	680,961
2048	6.0	137,505	82,474	42,104	95,399	21,054	33	3	82,436	698,487
2049	6.0	141,006	83,755	43,166	97,839	21,585	26	3	83,725	715,742
2050	6.0	144,376	85,137	44,190	100,184	22,097	21	2	85,113	732,690
2051	6.0	147,660	86,661	45,212	102,447	22,608	17	2	86,641	749,378
2052	6.0	150,914	88,344	46,246	104,667	23,124	14	1	88,327	765,848
2053	6.0	154,193	90,230	47,298	106,894	23,650	11	1	90,217	782,124
2054	6.0	157,536	92,316	48,399	109,136	24,200	9	1	92,304	798,191
2055	6.0	160,842	94,609	49,491	111,350	24,747	8	1	94,600	814,020
2056	6.0	164,196	97,020	50,574	113,621	25,288	7	0	97,012	829,674
2057	6.0	167,734	99,520	51,723	116,010	25,862	6	0	99,513	845,140
2058	5.9	171,425	102,106	52,918	118,506	26,460	5	0	102,100	860,299
2059	5.9	175,305	104,753	54,168	121,137	27,084	4	0	104,748	875,048
2060	5.9	179,367	107,417	55,467	123,899	27,734	4	0	107,412	889,251
2061	5.8	183,335	110,090	56,727	126,608	28,364	3	0	110,086	902,776
2062	5.8	187,430	112,772	57,999	129,430	29,000	3	0	112,769	915,713
2063	5.7	191,576	115,452	59,267	132,309	29,634	2	0	115,449	927,953
2064	5.7	195,777	118,131	60,522	135,254	30,261	2	0	118,129	939,444
2065	5.6	199,929	120,810	61,719	138,210	30,860	2	0	120,808	950,123
2066	5.6	204,095	123,494	62,928	141,167	31,464	1	0	123,492	960,013
2067	5.5	208,290	126,187	64,174	144,116	32,087	1	0	126,186	969,098
2068	5.4	212,465	128,904	65,416	147,049	32,708	1	0	128,903	977,359
2069	5.4	216,596	131,637	66,641	149,955	33,321	1	0	131,636	984,812
2070	5.3	220,606	134,412	67,842	152,764	33,921	1	0	134,411	991,488
2071	5.2	224,712	137,257	69,094	155,618	34,547	1	0	137,256	997,498
2072	5.2	229,076	140,143	70,425	158,651	35,213	0	0	140,142	1,002,782
2073	5.1	233,568	143,079	71,786	161,782	35,893	0	0	143,079	1,007,142
2074	5.0	238,123	146,083	73,157	164,965	36,579	0	0	146,082	1,010,477
2075	4.9	242,746	149,147	74,536	168,210	37,268	0	0	149,147	1,012,745
2076	4.8	247,519	152,231	75,942	171,576	37,971	0	0	152,230	1,013,886
2077	4.7	252,326	155,304	77,339	174,987	38,670	0	0	155,304	1,013,756
2078	4.6	257,073	158,359	78,705	178,368	39,352	0	0	158,358	1,012,297
2079	4.6	261,753	161,396	80,046	181,708	40,023	0	0	161,396	1,009,525
2080	4.5	266,332	164,434	81,353	184,980	40,676	0	0	164,434	1,005,451
2081	4.4	270,787	167,478	82,623	188,164	41,311	0	0	167,478	1,000,115
2082	4.3	275,095	170,533	83,862	191,233	41,931	0	0	170,533	993,568
2083	4.2	279,263	173,612	85,075	194,188	42,537	0	0	173,612	985,877
2084	4.1	283,307	176,735	86,271	197,036	43,136	0	0	176,735	977,102
2085	4.0	287,249	179,918	87,462	199,786	43,731	0	0	179,918	967,286
2086	3.9	291,118	183,178	88,662	202,456	44,331	0	0	183,178	956,458
2087	3.8	294,951	186,529	89,880	205,071	44,940	0	0	186,529	944,623
2088	3.7	298,784	189,983	91,127	207,657	45,564	0	0	189,983	931,767
2089	3.6	302,661	193,559	92,415	210,245	46,208	0	0	193,559	917,851
2090	3.5	306,616	197,265	93,750	212,866	46,875	0	0	197,265	902,812
2091	3.4	310,679	201,098	95,134	215,545	47,567	0	0	201,098	886,571
2092	3.3	314,870	205,041	96,572	218,298	48,286	0	0	205,041	869,031
2093	3.1	319,203	209,080	98,062	221,140	49,031	0	0	209,080	850,086
2094	3.0	323,682	213,190	99,603	224,078	49,802	0	0	213,190	829,621
2095	2.9	328,311	217,353	101,196	227,115	50,598	0	0	217,353	807,523
2096	2.8	333,089	221,548	102,838	230,251	51,419	0	0	221,548	783,674
2097	2.7	338,011	225,758	104,527	233,484	52,264	0	0	225,758	757,963
2098	2.5	343,066	229,967	106,261	236,805	53,130	0	0	229,967	730,280
2099	2.4	348,243	234,173	108,035	240,207	54,018	0	0	234,173	700,522
2100	2.2	353,525	238,375	109,848	243,678	54,924	0	0	238,375	668,597
2101	2.1	358,895	242,565	111,693	247,202	55,847	0	0	242,565	634,419
2102	1.9	364,332	246,743	113,569	250,763	56,784	0	0	246,743	597,918
2103	1.8	369,806	250,909	115,468	254,338	57,734	0	0	250,909	559,038
2104	1.6	375,282	255,069	117,387	257,895	58,693	0	0	255,069	517,744
2105	1.5	380,724	259,227	119,322	261,401	59,661	0	0	259,227	474,027
2106	1.3	386,085	263,388	121,270	264,816	60,635	0	0	263,388	427,912
2107	1.2	391,306	267,555	123,223	268,083	61,611	0	0	267,555	379,465
2108	1.0	396,304	271,739	125,180	271,125	62,590	0	0	271,739	328,816
2109	0.8	400,975	275,951	127,138	273,837	63,569	0	0	275,951	276,169
2110	0.7	405,409	280,189	129,197	276,212	64,598	0	0	280,189	221,848

(注)2015年度については、一元化以降の半年分である。

## (v) 積立比率の見通し

経済： ケースE		【国共済+地共済】								
年度 (西暦)	積立比率 ⑨ ①-⑤	①	②	③	④	⑤	⑥	⑦	⑧	⑨
		実質的な支出 ②+③+④-⑥-⑦-⑧	給付費	基礎年金 拠出金	その他 拠出金	国庫 公経済負担	追加費用	基礎年金 交付金	その他交付金 等収入	前年度末 積立金
		億円	億円	億円	億円	億円	億円	億円	億円	億円
2014										
2015		31,542	27,142	9,951	21,770	5,026	4,011	1,113	22,198	
2016	4.5	64,514	54,639	20,435	43,983	10,313	7,611	1,997	44,936	243,024
2017	4.4	65,387	54,422	20,796	44,502	10,487	7,131	1,779	45,422	238,944
2018	4.2	66,588	54,880	21,025	45,479	10,597	6,650	1,568	46,578	237,023
2019	4.2	67,508	55,060	21,385	46,044	10,771	6,211	1,380	47,390	237,439
2020	4.2	68,326	54,991	21,761	46,491	10,955	5,755	1,207	47,954	240,108
2021	4.2	69,956	56,064	22,143	47,742	11,142	5,334	1,048	49,612	244,824
2022	4.2	71,236	56,730	22,523	48,648	11,327	4,936	902	50,825	250,866
2023	4.3	72,213	56,831	22,931	49,222	11,526	4,502	771	51,497	258,699
2024	4.3	73,930	57,925	23,393	50,480	11,753	4,087	653	53,129	268,718
2025	4.4	74,781	58,139	23,724	51,004	11,914	3,668	545	53,874	278,063
2026	4.6	75,163	57,671	24,022	51,093	12,058	3,241	451	53,932	288,045
2027	4.9	73,248	58,205	24,298	48,906	12,192	2,847	370	54,945	299,224
2028	5.1	74,262	58,706	24,621	49,603	12,349	2,482	301	55,885	313,982
2029	5.2	75,560	59,192	25,009	50,516	12,539	2,144	244	56,769	329,365
2030	5.4	76,922	59,703	25,448	51,444	12,755	1,836	196	57,640	345,456
2031	5.6	78,231	60,119	25,876	52,328	12,965	1,559	157	58,376	362,278
2032	5.7	79,897	60,528	26,357	53,516	13,202	1,311	125	59,068	379,921
2033	5.8	82,029	61,147	27,021	54,988	13,531	1,093	99	59,934	398,056
2034	5.9	84,317	61,807	27,732	56,566	13,884	902	79	60,808	416,310
2035	6.0	86,979	62,702	28,525	58,438	14,278	739	63	61,884	434,581
2036	6.0	89,844	63,716	29,335	60,496	14,681	601	50	63,052	452,587
2037	6.0	92,905	64,893	30,159	62,734	15,091	483	40	64,358	470,195
2038	6.0	96,098	66,116	30,992	65,097	15,506	385	32	65,690	487,255
2039	6.0	99,275	67,284	31,790	67,477	15,903	304	25	66,947	503,641
2040	6.0	102,279	68,311	32,496	69,776	16,255	238	20	68,046	519,352
2041	6.0	105,039	69,147	33,095	71,938	16,554	185	16	68,940	534,516
2042	6.0	107,645	69,894	33,627	74,013	16,818	143	13	69,734	549,323
2043	6.0	110,495	70,617	34,371	76,120	17,190	110	10	70,493	563,896
2044	6.0	113,507	71,312	35,287	78,217	17,647	85	8	71,216	578,073
2045	6.0	116,385	71,976	36,170	80,211	18,088	65	6	71,902	591,736
2046	6.0	119,079	72,630	36,989	82,088	18,497	50	5	72,573	604,968
2047	6.0	121,678	73,287	37,770	83,905	18,887	38	4	73,243	617,872
2048	6.0	124,271	74,000	38,553	85,717	19,278	30	3	73,966	630,461
2049	6.0	126,804	74,788	39,317	87,485	19,660	23	2	74,761	642,664
2050	6.0	129,186	75,654	40,037	89,148	20,020	18	2	75,632	654,455
2051	6.0	131,459	76,632	40,744	90,714	20,373	15	1	76,614	665,884
2052	6.0	133,672	77,735	41,451	92,221	20,727	12	1	77,721	677,000
2053	6.0	135,875	79,001	42,163	93,711	21,082	10	1	78,989	687,835
2054	6.0	138,100	80,420	42,907	95,192	21,454	8	1	80,410	698,384
2055	6.0	140,258	82,000	43,632	96,625	21,817	7	1	81,991	708,635
2056	6.0	142,426	83,661	44,338	98,087	22,170	6	0	83,654	718,653
2057	6.0	144,724	85,384	45,092	99,631	22,547	5	0	85,378	728,438
2058	5.9	147,129	87,167	45,878	101,250	22,940	4	0	87,162	737,893
2059	5.9	149,671	88,990	46,703	102,967	23,352	4	0	88,986	746,936
2060	5.9	152,340	90,813	47,563	104,776	23,782	3	0	90,810	755,457
2061	5.8	154,905	92,630	48,381	106,524	24,191	3	0	92,627	763,347
2062	5.8	157,551	94,440	49,202	108,350	24,601	2	0	94,437	770,689
2063	5.7	160,215	96,232	50,011	110,204	25,006	2	0	96,230	777,397
2064	5.7	162,899	98,008	50,802	112,096	25,401	2	0	98,006	783,432
2065	5.6	165,514	99,767	51,537	113,977	25,769	1	0	99,765	788,749
2066	5.6	168,113	101,511	52,274	115,839	26,137	1	0	101,510	793,375
2067	5.5	170,709	103,244	53,036	117,673	26,518	1	0	103,243	797,305
2068	5.5	173,264	104,975	53,788	119,476	26,894	1	0	104,974	800,531
2069	5.4	175,760	106,697	54,520	121,240	27,260	1	0	106,697	803,071
2070	5.3	178,136	108,430	55,227	122,909	27,614	1	0	108,430	804,958
2071	5.3	180,566	110,195	55,969	124,597	27,985	0	0	110,194	806,283
2072	5.2	183,177	111,966	56,769	126,408	28,384	0	0	111,965	807,003
2073	5.1	185,862	113,751	57,584	128,278	28,792	0	0	113,751	806,965
2074	5.1	188,568	115,566	58,401	130,168	29,200	0	0	115,566	806,097
2075	5.0	191,298	117,406	59,214	132,084	29,607	0	0	117,406	804,374
2076	4.9	194,110	119,238	60,039	134,071	30,019	0	0	119,238	801,759
2077	4.8	196,916	121,041	60,846	136,070	30,423	0	0	121,041	798,156
2078	4.7	199,643	122,810	61,621	138,022	30,810	0	0	122,809	793,529
2079	4.6	202,288	124,546	62,367	139,921	31,184	0	0	124,546	787,906
2080	4.5	204,824	126,264	63,079	141,745	31,540	0	0	126,264	781,307
2081	4.4	207,234	127,967	63,754	143,481	31,877	0	0	127,967	773,774
2082	4.3	209,504	129,660	64,396	145,108	32,198	0	0	129,660	765,359
2083	4.2	211,640	131,352	65,011	146,629	32,505	0	0	131,352	756,125
2084	4.1	213,657	133,059	65,605	148,052	32,803	0	0	133,059	746,129
2085	4.0	215,572	134,791	66,188	149,384	33,094	0	0	134,791	735,411
2086	3.9	217,411	136,560	66,771	150,640	33,386	0	0	136,560	724,002
2087	3.8	219,202	138,377	67,361	151,841	33,680	0	0	138,377	711,914
2088	3.7	220,970	140,249	67,966	153,005	33,983	0	0	140,249	699,143
2089	3.6	222,745	142,188	68,592	154,153	34,296	0	0	142,188	685,668
2090	3.5	224,550	144,200	69,243	155,307	34,621	0	0	144,200	671,455
2091	3.4	226,406	146,281	69,921	156,484	34,961	0	0	146,281	656,458
2092	3.3	228,327	148,418	70,629	157,698	35,315	0	0	148,418	640,619
2093	3.2	230,321	150,601	71,365	158,956	35,683	0	0	150,601	623,875
2094	3.1	232,393	152,812	72,129	160,264	36,064	0	0	152,812	606,159
2095	3.0	234,543	155,039	72,920	161,623	36,460	0	0	155,039	587,403
2096	2.8	236,772	157,268	73,737	163,036	36,868	0	0	157,268	567,538
2097	2.7	239,077	159,486	74,579	164,499	37,289	0	0	159,486	546,498
2098	2.6	241,449	161,682	75,443	166,006	37,721	0	0	161,682	524,220
2099	2.4	243,879	163,854	76,327	167,552	38,164	0	0	163,854	500,644
2100	2.3	246,356	166,000	77,229	169,127	38,614	0	0	166,000	475,719
2101	2.1	248,866	168,116	78,145	170,721	39,072	0	0	168,116	449,398
2102	2.0	251,394	170,199	79,072	172,322	39,536	0	0	170,199	421,647
2103	1.8	253,919	172,251	80,006	173,912	40,003	0	0	172,251	392,440
2104	1.7	256,414	174,274	80,944	175,470	40,472	0	0	174,274	361,771
2105	1.5	258,854	176,269	81,883	176,971	40,942	0	0	176,269	329,647
2106	1.3	261,207	178,240	82,819	178,388	41,410	0	0	178,240	296,103
2107	1.2	263,430	180,189	83,749	179,681	41,875	0	0	180,189	261,202
2108	1.0	265,468	182,122	84,671	180,797	42,335	0	0	182,122	225,050
2109	0.8	267,246	184,045	85,582	181,664	42,791	0	0	184,045	187,807
2110	0.7	268,817	185,959	86,550	182,267	43,275	0	0	185,959	149,713

(注)2015年度については、一元化以降の半年分である。

## (v) 積立比率の見通し

経済： ケースF		【国共済+地共済】								
年度 (西暦)	積立比率 ⑨ ①-⑤	①	②	③	④	⑤	⑥	⑦	⑧	⑨
		実質的な支出 ②+③+④-⑥-⑦-⑧	給付費	基礎年金 拠出金	その他 拠出金	国庫 公経済負担	追加費用	基礎年金 交付金	その他交付金 等収入	前年度末 積立金
		億円	億円	億円	億円	億円	億円	億円	億円	億円
2014										
2015		31,782	27,136	10,036	21,924	5,068	4,010	1,112	22,191	
2016	4.4	64,923	54,407	20,592	44,236	10,391	7,577	1,988	44,747	241,828
2017	4.3	65,550	53,849	20,887	44,574	10,532	7,057	1,760	44,943	236,265
2018	4.1	66,688	54,108	21,106	45,499	10,636	6,558	1,546	45,921	232,443
2019	4.1	67,250	53,855	21,367	45,805	10,761	6,076	1,350	46,352	230,013
2020	4.0	67,449	53,096	21,622	45,755	10,883	5,557	1,170	46,296	229,070
2021	4.0	68,262	53,265	21,867	46,328	11,000	5,069	1,007	47,122	229,452
2022	4.0	68,663	52,986	22,098	46,503	11,111	4,613	859	47,452	230,483
2023	4.0	68,753	52,173	22,348	46,349	11,231	4,138	727	47,250	232,563
2024	4.1	69,523	52,247	22,640	46,830	11,372	3,694	611	47,891	236,116
2025	4.1	69,886	51,849	22,946	46,892	11,520	3,282	509	48,011	240,804
2026	4.2	69,902	50,907	23,252	46,608	11,669	2,874	420	47,570	246,575
2027	4.4	69,846	51,132	23,539	46,268	11,808	2,515	345	48,234	254,005
2028	4.5	70,916	51,486	23,874	47,008	11,972	2,190	280	48,981	263,246
2029	4.5	72,276	51,846	24,273	47,972	12,168	1,891	227	49,697	273,211
2030	4.6	73,647	52,229	24,704	48,916	12,379	1,618	182	50,401	283,476
2031	4.7	74,861	52,531	25,102	49,735	12,576	1,373	146	50,988	294,086
2032	4.8	76,336	52,830	25,533	50,781	12,788	1,154	116	51,538	305,206
2033	4.9	78,233	53,309	26,134	52,080	13,086	961	92	52,237	316,586
2034	4.9	80,252	53,814	26,778	53,458	13,405	793	73	52,931	327,882
2035	4.9	82,381	54,340	27,445	54,922	13,736	648	58	53,620	339,011
2036	5.0	84,682	54,966	28,134	56,537	14,079	525	46	54,383	349,920
2037	4.9	87,338	55,865	28,874	58,454	14,447	422	36	55,397	360,507
2038	4.9	90,128	56,836	29,623	60,497	14,820	335	29	56,463	370,475
2039	4.9	92,899	57,793	30,340	62,552	15,177	264	23	57,499	379,695
2040	4.9	95,490	58,635	30,966	64,518	15,489	207	18	58,404	388,164
2041	4.8	97,847	59,319	31,493	66,349	15,752	161	14	59,138	396,014
2042	4.8	100,062	59,938	31,960	68,098	15,984	124	11	59,798	403,426
2043	4.8	102,187	60,523	32,389	69,795	16,198	95	9	60,415	410,508
2044	4.8	104,190	61,076	32,770	71,417	16,388	73	7	60,993	417,311
2045	4.7	106,014	61,609	33,076	72,935	16,541	56	6	61,545	423,903
2046	4.7	107,652	62,136	33,307	74,342	16,656	43	4	62,087	430,404
2047	4.7	109,182	62,668	33,493	75,688	16,748	33	3	62,630	436,932
2048	4.7	110,692	63,251	33,668	77,023	16,835	25	3	63,222	443,527
2049	4.7	112,133	63,899	33,818	78,314	16,910	20	2	63,875	450,150
2050	4.7	113,715	64,625	34,141	79,572	17,072	16	2	64,607	456,801
2051	4.7	115,472	65,458	34,664	80,807	17,333	13	1	65,443	463,370
2052	4.7	117,220	66,400	35,219	81,999	17,611	10	1	66,388	469,740
2053	4.7	118,955	67,479	35,778	83,176	17,890	8	1	67,469	475,912
2054	4.7	120,709	68,689	36,361	84,347	18,181	7	1	68,681	481,888
2055	4.7	122,413	70,036	36,929	85,484	18,465	6	0	70,029	487,659
2056	4.7	124,126	71,453	37,478	86,647	18,740	5	0	71,447	493,278
2057	4.7	125,951	72,923	38,065	87,885	19,033	4	0	72,918	498,747
2058	4.6	127,864	74,444	38,676	89,187	19,339	4	0	74,440	503,985
2059	4.6	129,893	76,000	39,317	90,575	19,659	3	0	75,996	508,926
2060	4.6	132,028	77,556	39,984	92,044	19,992	3	0	77,553	513,479
2061	4.5	134,072	79,107	40,612	93,459	20,307	2	0	79,105	517,560
2062	4.5	136,174	80,653	41,240	94,933	20,620	2	0	80,650	521,243
2063	4.5	138,279	82,183	41,854	96,425	20,927	2	0	82,181	524,471
2064	4.4	140,390	83,700	42,451	97,940	21,226	1	0	83,698	527,224
2065	4.4	142,437	85,202	42,998	99,439	21,499	1	0	85,201	529,481
2066	4.3	144,466	86,692	43,545	100,921	21,772	1	0	86,691	531,278
2067	4.3	146,488	88,173	44,108	102,379	22,054	1	0	88,172	532,618
2068	4.2	148,474	89,651	44,663	103,810	22,332	1	0	89,650	533,506
2069	4.2	150,410	91,123	45,201	105,209	22,601	1	0	91,122	533,965
2070	4.1	152,247	92,603	45,719	106,529	22,859	0	0	92,602	534,030
2071	4.1	154,132	94,110	46,265	107,867	23,133	0	0	94,109	533,783
2072	4.0	156,170	95,622	46,859	109,311	23,430	0	0	95,622	533,197
2073	4.0	158,274	97,148	47,467	110,806	23,734	0	0	97,147	532,148
2074	3.9	160,397	98,698	48,078	112,319	24,039	0	0	98,698	530,585
2075	3.8	162,545	100,269	48,689	113,855	24,345	0	0	100,269	528,497
2076	3.8	164,760	101,834	49,312	115,448	24,656	0	0	101,834	525,860
2077	3.7	166,970	103,375	49,925	117,045	24,962	0	0	103,374	522,607
2078	3.6	169,115	104,886	50,514	118,601	25,257	0	0	104,886	518,722
2079	3.5	171,195	106,370	51,084	120,110	25,542	0	0	106,370	514,239
2080	3.5	173,188	107,838	51,630	121,558	25,815	0	0	107,838	509,184
2081	3.4	175,080	109,293	52,148	122,932	26,074	0	0	109,293	503,602
2082	3.3	176,863	110,740	52,644	124,219	26,322	0	0	110,739	497,543
2083	3.2	178,545	112,185	53,121	125,424	26,560	0	0	112,185	491,063
2084	3.2	180,138	113,643	53,584	126,554	26,792	0	0	113,643	484,211
2085	3.1	181,657	115,122	54,041	127,617	27,020	0	0	115,122	477,021
2086	3.0	183,126	116,633	54,500	128,627	27,250	0	0	116,633	469,516
2087	2.9	184,567	118,184	54,967	129,600	27,483	0	0	118,184	461,705
2088	2.9	186,002	119,782	55,448	130,554	27,724	0	0	119,782	453,580
2089	2.8	187,455	121,437	55,948	131,506	27,974	0	0	121,437	445,123
2090	2.7	188,945	123,154	56,471	132,474	28,235	0	0	123,154	436,303
2091	2.6	190,489	124,930	57,017	133,472	28,509	0	0	124,930	427,081
2092	2.6	192,099	126,754	57,588	134,510	28,794	0	0	126,754	417,412
2093	2.5	193,780	128,617	58,184	135,596	29,092	0	0	128,617	407,244
2094	2.4	195,535	130,505	58,803	136,732	29,402	0	0	130,505	396,526
2095	2.3	197,365	132,407	59,445	137,921	29,722	0	0	132,407	385,206
2096	2.2	199,270	134,310	60,109	139,162	30,054	0	0	134,310	373,233
2097	2.1	201,247	136,205	60,793	140,454	30,396	0	0	136,205	360,560
2098	2.0	203,288	138,081	61,496	141,792	30,748	0	0	138,081	347,140
2099	1.9	205,387	139,937	62,215	143,172	31,108	0	0	139,937	332,935
2100	1.8	207,534	141,771	62,948	144,586	31,474	0	0	141,771	317,909
2101	1.7	209,719	143,579	63,693	146,026	31,846	0	0	143,579	302,032
2102	1.6	211,929	145,360	64,446	147,483	32,223	0	0	145,360	285,284
2103	1.5	214,150	147,114	65,205	148,946	32,602	0	0	147,114	267,651
2104	1.4	216,364	148,843	65,966	150,398	32,983	0	0	148,843	249,131
2105	1.2	218,553	150,549	66,728	151,825	33,364	0	0	150,549	229,734
2106	1.1	220,698	152,234	67,487	153,212	33,743	0	0	152,234	209,484
2107	1.0	222,776	153,900	68,240	154,536	34,120	0	0	153,900	188,424
2108	0.9	224,759	155,552	68,986	155,772	34,493	0	0	155,552	166,616
2109	0.8	226,615	157,195	69,725	156,891	34,862	0	0	157,195	144,149
2110	0.6	228,448	158,831	70,508	157,940	35,254	0	0	158,831	121,146

(注)2015年度については、一元化以降の半年分である。



## (v) 積立比率の見通し

経済: ケースG		【国共済+地共済】								
年度 (西暦)	積立比率 ⑨ ①-⑤	①	②	③	④	⑤	⑥	⑦	⑧	⑨
		実質的な支出 ②+③+④-⑥-⑦-⑧	給付費	基礎年金 拠出金	その他 拠出金	国庫 公経済負担	追加費用	基礎年金 交付金	その他交付金 等収入	前年度末 積立金
		億円	億円	億円	億円	億円	億円	億円	億円	億円
2014										
2015		31,780	27,136	10,036	21,921	5,068	4,010	1,112	22,191	
2016	4.4	64,915	54,407	20,592	44,228	10,391	7,577	1,988	44,747	241,831
2017	4.3	65,543	53,849	20,887	44,568	10,532	7,057	1,760	44,943	236,275
2018	4.1	66,685	54,108	21,106	45,496	10,636	6,558	1,546	45,921	232,460
2019	4.1	67,249	53,855	21,367	45,804	10,761	6,076	1,350	46,352	230,034
2020	4.1	67,448	53,096	21,622	45,754	10,883	5,557	1,170	46,296	229,092
2021	4.0	68,262	53,265	21,867	46,328	11,000	5,069	1,007	47,122	229,476
2022	4.0	68,664	52,986	22,098	46,505	11,111	4,613	859	47,452	230,507
2023	4.0	68,756	52,173	22,348	46,351	11,231	4,138	727	47,250	232,587
2024	4.1	69,516	52,247	22,640	46,824	11,372	3,694	611	47,891	236,138
2025	4.1	69,742	51,746	22,901	46,795	11,497	3,275	508	47,916	239,542
2026	4.2	69,609	50,699	23,155	46,412	11,620	2,862	419	47,375	243,512
2027	4.3	69,166	50,513	23,397	45,731	11,737	2,485	343	47,647	248,561
2028	4.4	69,705	50,288	23,686	45,984	11,877	2,141	279	47,834	255,030
2029	4.5	70,481	50,034	24,037	46,413	12,049	1,828	225	47,950	261,932
2030	4.6	71,244	49,786	24,420	46,797	12,237	1,547	181	48,031	269,142
2031	4.6	71,958	49,601	24,767	47,167	12,407	1,302	145	48,131	276,719
2032	4.7	73,080	49,630	25,138	47,922	12,589	1,090	115	48,405	284,702
2033	4.7	74,609	49,857	25,665	48,927	12,850	905	92	48,844	292,672
2034	4.8	76,227	50,100	26,224	49,988	13,127	744	73	49,268	300,273
2035	4.8	77,920	50,355	26,796	51,112	13,411	606	57	49,679	307,432
2036	4.8	79,738	50,682	27,379	52,347	13,701	489	45	50,136	314,106
2037	4.7	81,685	51,107	27,972	53,704	13,995	391	36	50,671	320,215
2038	4.7	83,713	51,572	28,568	55,138	14,292	309	28	51,227	325,650
2039	4.6	85,709	52,010	29,126	56,576	14,570	242	22	51,739	330,322
2040	4.6	87,599	52,418	29,596	57,997	14,804	188	18	52,206	334,232
2041	4.5	89,271	52,699	29,967	59,299	14,988	145	14	52,535	337,431
2042	4.5	90,795	52,931	30,277	60,514	15,142	112	11	52,805	340,071
2043	4.4	92,213	53,124	30,546	61,664	15,276	85	9	53,027	342,251
2044	4.4	93,504	53,287	30,766	62,735	15,386	65	7	53,213	344,024
2045	4.4	94,616	53,426	30,914	63,700	15,459	49	5	53,370	345,452
2046	4.3	95,545	53,553	30,991	64,552	15,497	37	4	53,509	346,643
2047	4.3	96,358	53,678	31,022	65,335	15,513	29	3	53,644	347,702
2048	4.3	97,131	53,840	31,036	66,093	15,520	22	2	53,815	348,667
2049	4.2	97,820	54,050	31,022	66,797	15,512	17	2	54,030	349,509
2050	4.2	98,369	54,311	30,964	67,405	15,483	13	1	54,295	350,233
2051	4.2	98,819	54,646	30,887	67,931	15,445	11	1	54,634	350,900
2052	4.2	99,210	55,065	30,803	68,406	15,402	9	1	55,055	351,558
2053	4.2	99,573	55,589	30,713	68,860	15,357	7	1	55,581	352,242
2054	4.2	99,935	56,211	30,634	69,300	15,318	6	0	56,204	352,967
2055	4.2	100,237	56,933	30,532	69,704	15,267	5	0	56,927	353,737
2056	4.2	100,522	57,699	30,402	70,119	15,201	4	0	57,695	354,610
2057	4.1	100,869	58,496	30,287	70,581	15,144	3	0	58,492	355,607
2058	4.1	101,604	59,338	30,446	71,157	15,223	3	0	59,334	356,683
2059	4.1	102,479	60,200	30,676	71,803	15,338	2	0	60,197	357,597
2060	4.1	103,418	61,052	30,918	72,500	15,459	2	0	61,050	358,248
2061	4.0	104,274	61,893	31,127	73,147	15,564	2	0	61,891	358,580
2062	4.0	105,160	62,723	31,329	73,830	15,665	1	0	62,721	358,662
2063	4.0	106,037	63,534	31,517	74,519	15,759	1	0	63,533	358,454
2064	3.9	106,908	64,330	31,689	75,219	15,845	1	0	64,329	357,951
2065	3.9	107,722	65,108	31,822	75,900	15,911	1	0	65,107	357,141
2066	3.8	108,514	65,869	31,953	76,561	15,977	1	0	65,868	356,055
2067	3.8	109,293	66,615	32,095	77,198	16,048	1	0	66,614	354,702
2068	3.8	110,039	67,351	32,230	77,809	16,115	1	0	67,351	353,089
2069	3.7	110,740	68,073	32,352	78,388	16,176	0	0	68,072	351,235
2070	3.7	111,364	68,791	32,459	78,905	16,230	0	0	68,790	349,172
2071	3.6	112,015	69,516	32,586	79,428	16,293	0	0	69,516	346,961
2072	3.6	112,767	70,234	32,745	80,021	16,373	0	0	70,234	344,584
2073	3.5	113,557	70,948	32,914	80,644	16,457	0	0	70,948	341,960
2074	3.5	114,355	71,666	33,084	81,271	16,542	0	0	71,666	339,056
2075	3.4	115,163	72,384	33,255	81,908	16,627	0	0	72,384	335,869
2076	3.3	116,010	73,083	33,434	82,576	16,717	0	0	73,083	332,389
2077	3.3	116,845	73,751	33,606	83,239	16,803	0	0	73,751	328,573
2078	3.2	117,628	74,386	33,763	83,865	16,881	0	0	74,386	324,417
2079	3.2	118,358	74,989	33,907	84,451	16,954	0	0	74,989	319,949
2080	3.1	119,020	75,571	34,036	84,984	17,018	0	0	75,571	315,195
2081	3.0	119,607	76,134	34,148	85,459	17,074	0	0	76,134	310,190
2082	3.0	120,113	76,681	34,246	85,867	17,123	0	0	76,681	304,974
2083	2.9	120,544	77,218	34,331	86,213	17,166	0	0	77,218	299,588
2084	2.8	120,910	77,755	34,409	86,501	17,205	0	0	77,755	294,070
2085	2.8	121,221	78,298	34,483	86,738	17,242	0	0	78,298	288,444
2086	2.7	121,494	78,853	34,558	86,935	17,279	0	0	78,853	282,730
2087	2.7	121,742	79,425	34,639	87,104	17,319	0	0	79,425	276,935
2088	2.6	121,983	80,020	34,728	87,255	17,364	0	0	80,020	271,058
2089	2.5	122,230	80,644	34,828	87,402	17,414	0	0	80,644	265,088
2090	2.5	122,497	81,298	34,941	87,556	17,471	0	0	81,298	259,011
2091	2.4	122,795	81,980	35,068	87,727	17,534	0	0	81,980	252,802
2092	2.3	123,129	82,684	35,208	87,921	17,604	0	0	82,684	246,438
2093	2.3	123,502	83,403	35,361	88,141	17,680	0	0	83,403	239,889
2094	2.2	123,915	84,127	35,524	88,391	17,762	0	0	84,127	233,131
2095	2.1	124,367	84,850	35,698	88,669	17,849	0	0	84,850	226,137
2096	2.0	124,858	85,563	35,881	88,976	17,941	0	0	85,563	218,884
2097	2.0	125,386	86,262	36,074	89,312	18,037	0	0	86,262	211,350
2098	1.9	125,947	86,940	36,273	89,674	18,137	0	0	86,940	203,515
2099	1.8	126,537	87,597	36,479	90,058	18,239	0	0	87,597	195,362
2100	1.7	127,151	88,232	36,689	90,462	18,344	0	0	88,232	186,877
2101	1.6	127,785	88,843	36,903	90,882	18,451	0	0	88,843	178,048
2102	1.5	128,432	89,429	37,118	91,313	18,559	0	0	89,429	168,867
2103	1.4	129,084	89,990	37,334	91,750	18,667	0	0	89,990	159,329
2104	1.3	129,732	90,527	37,548	92,184	18,774	0	0	90,527	149,436
2105	1.2	130,370	91,042	37,760	92,610	18,880	0	0	91,042	139,191
2106	1.1	130,988	91,536	37,967	93,021	18,983	0	0	91,536	128,606
2107	1.0	131,576	92,008	38,168	93,409	19,084	0	0	92,008	117,698
2108	0.9	132,125	92,462	38,361	93,763	19,181	0	0	92,462	106,494
2109	0.8	132,624	92,902	38,547	94,077	19,274	0	0	92,902	95,027
2110	0.7	133,148	93,326	38,755	94,393	19,377	0	0	93,326	83,338

(注)2015年度については、一元化以降の半年分である。

5-2 基礎年金拠出金に相当する保険料率の見通し

経済： ケースA		【国共済+地共済】	
年度 (西暦)	基礎年金拠出金に相当 する保険料率	①	②
	$\frac{\text{①}}{\text{②}} \times 100$	基礎年金拠出金 (国庫・公経済負担分除く)	標準報酬総額 (総報酬)
	%	億円	億円
2014			
2015	3.88257	4,976	128,150
2016	3.91853	10,218	260,752
2017	3.89525	10,398	266,937
2018	3.82546	10,513	274,805
2019	3.77526	10,692	283,222
2020	3.72324	10,881	292,234
2021	3.67079	11,072	301,615
2022	3.61220	11,261	311,760
2023	3.55461	11,465	322,546
2024	3.50090	11,697	334,102
2025	3.44745	11,940	346,352
2026	3.39478	12,191	359,113
2027	3.33946	12,442	372,582
2028	3.29573	12,731	386,285
2029	3.26432	13,066	400,252
2030	3.23995	13,439	414,783
2031	3.22595	13,863	429,747
2032	3.23332	14,387	444,956
2033	3.26228	15,022	460,480
2034	3.29215	15,689	476,569
2035	3.31899	16,377	493,422
2036	3.34169	17,083	511,215
2037	3.36162	17,811	529,831
2038	3.37999	18,561	549,136
2039	3.39216	19,306	569,139
2040	3.39203	20,009	589,871
2041	3.37869	20,654	611,289
2042	3.35795	21,268	633,378
2043	3.33416	21,872	655,998
2044	3.34801	22,734	679,039
2045	3.37499	23,712	702,579
2046	3.39872	24,691	726,484
2047	3.42050	25,675	750,630
2048	3.44443	26,691	774,894
2049	3.46888	27,726	799,284
2050	3.49157	28,763	823,790
2051	3.51476	29,825	848,573
2052	3.53851	30,921	873,839
2053	3.56280	32,054	899,690
2054	3.58938	33,246	926,232
2055	3.61327	34,457	953,616
2056	3.63427	35,686	981,941
2057	3.65807	36,990	1,011,182
2058	3.68302	38,354	1,041,381
2059	3.70957	39,789	1,072,597
2060	3.73722	41,291	1,104,870
2061	3.75995	42,795	1,138,183
2062	3.78175	44,341	1,172,505
2063	3.80164	45,916	1,207,797
2064	3.81908	47,513	1,244,092
2065	3.83108	49,094	1,281,456
2066	3.84258	50,714	1,319,789
2067	3.85494	52,393	1,359,123
2068	3.86553	54,100	1,399,541
2069	3.87373	55,822	1,441,048
2070	3.87933	57,556	1,483,665
2071	3.88640	59,366	1,527,524
2072	3.89646	61,282	1,572,768
2073	3.90643	63,263	1,619,465
2074	3.91521	65,293	1,667,677
2075	3.92278	67,370	1,717,402
2076	3.93043	69,513	1,768,590
2077	3.93643	71,690	1,821,208
2078	3.93997	73,882	1,875,197
2079	3.94172	76,094	1,930,467
2080	3.94142	78,315	1,986,978
2081	3.93922	80,543	2,044,650
2082	3.93569	82,782	2,103,367
2083	3.93124	85,036	2,163,089
2084	3.92653	87,316	2,223,747
2085	3.92226	89,636	2,285,316
2086	3.91896	92,011	2,347,850
2087	3.91694	94,455	2,411,447
2088	3.91648	96,981	2,476,237
2089	3.91764	99,603	2,542,435
2090	3.92025	102,329	2,610,274
2091	3.92416	105,166	2,679,971
2092	3.92913	108,119	2,751,730
2093	3.93484	111,189	2,825,747
2094	3.94100	114,375	2,902,193
2095	3.94741	117,682	2,981,243
2096	3.95388	121,109	3,063,052
2097	3.96018	124,657	3,147,763
2098	3.96619	128,325	3,235,470
2099	3.97178	132,112	3,326,276
2100	3.97682	136,018	3,420,275
2101	3.98124	140,041	3,517,526
2102	3.98495	144,180	3,618,114
2103	3.98785	148,430	3,722,064
2104	3.98995	152,790	3,829,359
2105	3.99124	157,257	3,940,063
2106	3.99158	161,829	4,054,245
2107	3.99096	166,499	4,171,918
2108	3.98939	171,268	4,293,073
2109	3.98689	176,133	4,417,798
2110	3.98376	181,236	4,549,362

(注)2015年度については、一元化以降の半年分である。

基礎年金拠出金に相当する保険料率の見通し

経済： ケースB		【国共済+地共済】	
年度 (西暦)	基礎年金拠出金に相当 する保険料率	①	②
	$\frac{\text{①}}{\text{②}} \times 100$	基礎年金拠出金 (国庫・公経済負担分除く)	標準報酬総額 (総報酬)
	%	億円	億円
2014			
2015	3.88257	4,976	128,150
2016	3.91853	10,218	260,752
2017	3.89525	10,398	266,937
2018	3.82546	10,513	274,805
2019	3.77526	10,692	283,222
2020	3.72324	10,881	292,234
2021	3.67079	11,072	301,615
2022	3.61220	11,261	311,760
2023	3.55461	11,465	322,546
2024	3.50887	11,697	333,343
2025	3.46292	11,921	344,241
2026	3.41614	12,146	355,555
2027	3.36608	12,370	367,475
2028	3.32700	12,627	379,530
2029	3.29989	12,927	391,745
2030	3.27951	13,263	404,409
2031	3.25904	13,603	417,393
2032	3.26660	14,063	430,507
2033	3.29669	14,631	443,819
2034	3.32715	15,224	457,564
2035	3.35417	15,829	471,927
2036	3.37720	16,449	487,070
2037	3.39753	17,085	502,871
2038	3.41667	17,739	519,195
2039	3.42960	18,384	536,044
2040	3.43028	18,985	553,439
2041	3.41841	19,531	571,335
2042	3.39933	20,046	589,709
2043	3.38294	20,583	608,429
2044	3.41022	21,395	627,383
2045	3.43990	22,244	646,643
2046	3.46400	23,073	666,081
2047	3.48607	23,900	685,581
2048	3.51020	24,748	705,029
2049	3.53471	25,607	724,431
2050	3.55730	26,458	743,779
2051	3.58032	27,326	763,217
2052	3.60394	28,216	782,928
2053	3.62818	29,134	802,998
2054	3.65480	30,098	823,517
2055	3.67870	31,071	844,613
2056	3.69965	32,052	866,364
2057	3.72345	33,092	888,742
2058	3.74846	34,177	911,774
2059	3.77508	35,316	935,503
2060	3.80278	36,505	959,955
2061	3.82545	37,685	985,107
2062	3.84716	38,892	1,010,920
2063	3.86699	40,114	1,037,355
2064	3.88436	41,346	1,064,431
2065	3.89625	42,555	1,092,195
2066	3.90765	43,787	1,120,552
2067	3.92002	45,062	1,149,523
2068	3.93065	46,349	1,179,168
2069	3.93888	47,640	1,209,483
2070	3.94446	48,930	1,240,476
2071	3.95158	50,274	1,272,248
2072	3.96162	51,695	1,304,907
2073	3.97166	53,161	1,338,498
2074	3.98048	54,654	1,373,059
2075	3.98808	56,175	1,408,577
2076	3.99573	57,738	1,444,997
2077	4.00173	59,317	1,482,281
2078	4.00524	60,895	1,520,370
2079	4.00696	62,476	1,559,180
2080	4.00662	64,052	1,598,667
2081	4.00437	65,622	1,638,760
2082	4.00083	67,188	1,679,356
2083	3.99640	68,755	1,720,417
2084	3.99164	70,328	1,761,878
2085	3.98728	71,919	1,803,716
2086	3.98388	73,541	1,845,966
2087	3.98178	75,204	1,888,697
2088	3.98121	76,917	1,932,005
2089	3.98225	78,691	1,976,046
2090	3.98476	80,532	2,020,992
2091	3.98860	82,444	2,066,997
2092	3.99351	84,431	2,114,203
2093	3.99921	86,493	2,162,745
2094	4.00538	88,629	2,212,736
2095	4.01184	90,840	2,264,288
2096	4.01839	93,126	2,317,501
2097	4.02479	95,487	2,372,459
2098	4.03093	97,920	2,429,211
2099	4.03665	100,424	2,487,810
2100	4.04184	102,998	2,548,304
2101	4.04640	105,640	2,610,710
2102	4.05024	108,347	2,675,068
2103	4.05326	111,115	2,741,370
2104	4.05547	113,942	2,809,577
2105	4.05684	116,825	2,879,714
2106	4.05726	119,762	2,951,803
2107	4.05667	122,748	3,025,829
2108	4.05513	125,780	3,101,760
2109	4.05263	128,859	3,179,632
2110	4.04949	132,085	3,261,762

(注)2015年度については、一元化以降の半年分である。

基礎年金拠出金に相当する保険料率の見通し

経済： ケースC		【国共済+地共済】	
年度 (西暦)	基礎年金拠出金に相当する保険料率	①	②
	$\frac{\text{①}}{\text{②}} \times 100$	基礎年金拠出金 (国庫・公経済負担分除く)	標準報酬総額 (総報酬)
	%	億円	億円
2014			
2015	3.88257	4,976	128,150
2016	3.91853	10,218	260,752
2017	3.89525	10,398	266,937
2018	3.82546	10,513	274,805
2019	3.77526	10,692	283,222
2020	3.72324	10,881	292,234
2021	3.67079	11,072	301,615
2022	3.61220	11,261	311,760
2023	3.55461	11,465	322,546
2024	3.51888	11,697	332,395
2025	3.48386	11,901	341,609
2026	3.44619	12,101	351,139
2027	3.40431	12,295	361,165
2028	3.37249	12,519	371,218
2029	3.35214	12,782	381,321
2030	3.33805	13,077	391,755
2031	3.32308	13,372	402,386
2032	3.31826	13,705	413,032
2033	3.34923	14,193	423,755
2034	3.38175	14,703	434,775
2035	3.41013	15,218	446,266
2036	3.43533	15,746	458,368
2037	3.45911	16,291	470,961
2038	3.48192	16,849	483,908
2039	3.49843	17,394	497,208
2040	3.50224	17,892	510,872
2041	3.49294	18,333	524,854
2042	3.47638	18,742	539,127
2043	3.48926	19,315	553,564
2044	3.52307	20,013	568,063
2045	3.55376	20,707	582,684
2046	3.57849	21,375	597,312
2047	3.60084	22,031	611,840
2048	3.62517	22,700	626,169
2049	3.64970	23,369	640,306
2050	3.67203	24,024	654,244
2051	3.69457	24,684	668,111
2052	3.71755	25,356	682,068
2053	3.74111	26,045	696,186
2054	3.76719	26,767	710,540
2055	3.79057	27,491	725,235
2056	3.81093	28,214	740,332
2057	3.83420	28,979	755,800
2058	3.85871	29,776	771,654
2059	3.88492	30,610	787,927
2060	3.91226	31,479	804,631
2061	3.93444	32,331	821,739
2062	3.95561	33,196	839,214
2063	3.97485	34,065	857,015
2064	3.99166	34,933	875,151
2065	4.00298	35,773	893,657
2066	4.01392	36,625	912,447
2067	4.02598	37,503	931,533
2068	4.03642	38,385	950,959
2069	4.04456	39,261	970,713
2070	4.05009	40,128	990,796
2071	4.05722	41,030	1,011,283
2072	4.06737	41,986	1,032,251
2073	4.07745	42,965	1,053,728
2074	4.08634	43,958	1,075,734
2075	4.09404	44,963	1,098,250
2076	4.10177	45,990	1,121,225
2077	4.10780	47,019	1,144,620
2078	4.11130	48,036	1,168,383
2079	4.11296	49,045	1,192,442
2080	4.11255	50,040	1,216,757
2081	4.11021	51,019	1,241,271
2082	4.10659	51,985	1,265,899
2083	4.10210	52,942	1,290,610
2084	4.09736	53,895	1,315,354
2085	4.09297	54,850	1,340,108
2086	4.08947	55,817	1,364,899
2087	4.08723	56,803	1,389,774
2088	4.08653	57,816	1,414,801
2089	4.08742	58,863	1,440,089
2090	4.08976	59,946	1,465,756
2091	4.09344	61,070	1,491,908
2092	4.09822	62,237	1,518,636
2093	4.10382	63,446	1,546,028
2094	4.10994	64,697	1,574,151
2095	4.11641	65,989	1,603,074
2096	4.12302	67,323	1,632,851
2097	4.12954	68,696	1,663,529
2098	4.13583	70,108	1,695,125
2099	4.14175	71,555	1,727,661
2100	4.14715	73,038	1,761,154
2101	4.15194	74,552	1,795,601
2102	4.15601	76,097	1,831,010
2103	4.15924	77,668	1,867,362
2104	4.16165	79,263	1,904,614
2105	4.16320	80,881	1,942,765
2106	4.16375	82,518	1,981,815
2107	4.16327	84,170	2,021,740
2108	4.16179	85,837	2,062,500
2109	4.15932	87,517	2,104,106
2110	4.15618	89,277	2,148,065

(注)2015年度については、一元化以降の半年分である。

基礎年金拠出金に相当する保険料率の見通し

経済： ケースD		【国共済+地共済】	
年度 (西暦)	基礎年金拠出金に相当する保険料率	①	②
	$\frac{\text{①}}{\text{②}} \times 100$	基礎年金拠出金 (国庫・公経済負担分除く)	標準報酬総額 (総報酬)
	%	億円	億円
2014			
2015	3.88257	4,976	128,150
2016	3.91853	10,218	260,752
2017	3.89525	10,398	266,937
2018	3.82546	10,513	274,805
2019	3.77526	10,692	283,222
2020	3.72324	10,881	292,234
2021	3.67079	11,072	301,615
2022	3.61220	11,261	311,760
2023	3.55461	11,465	322,546
2024	3.52693	11,697	331,636
2025	3.49963	11,882	339,511
2026	3.46810	12,056	347,632
2027	3.43175	12,223	356,174
2028	3.40487	12,417	364,673
2029	3.38913	12,647	373,149
2030	3.37938	12,905	381,876
2031	3.36844	13,161	390,722
2032	3.36382	13,439	399,508
2033	3.38837	13,835	408,294
2034	3.42313	14,284	417,292
2035	3.45599	14,745	426,663
2036	3.48533	15,215	436,538
2037	3.51292	15,696	446,796
2038	3.53962	16,187	457,303
2039	3.56029	16,664	468,054
2040	3.56837	17,094	479,057
2041	3.56310	17,469	490,264
2042	3.54995	17,808	501,648
2043	3.56318	18,282	513,089
2044	3.59679	18,865	524,491
2045	3.62738	19,440	535,910
2046	3.65204	19,985	547,239
2047	3.67426	20,516	558,381
2048	3.69818	21,052	569,248
2049	3.72215	21,583	579,848
2050	3.74375	22,095	590,179
2051	3.76543	22,606	600,357
2052	3.78737	23,123	610,528
2053	3.80970	23,649	620,755
2054	3.83446	24,199	631,102
2055	3.85650	24,746	641,662
2056	3.87552	25,287	652,485
2057	3.89752	25,862	663,541
2058	3.92077	26,459	674,840
2059	3.94575	27,084	686,405
2060	3.97192	27,734	698,245
2061	3.99297	28,363	710,332
2062	4.01305	29,000	722,632
2063	4.03119	29,633	735,105
2064	4.04690	30,261	747,758
2065	4.05716	30,859	760,615
2066	4.06718	31,464	773,605
2067	4.07850	32,087	786,731
2068	4.08833	32,708	800,030
2069	4.09597	33,320	813,490
2070	4.10115	33,921	827,108
2071	4.10809	34,547	840,945
2072	4.11812	35,212	855,060
2073	4.12812	35,893	869,474
2074	4.13694	36,579	884,198
2075	4.14454	37,268	899,213
2076	4.15225	37,971	914,473
2077	4.15827	38,669	929,943
2078	4.16172	39,352	945,576
2079	4.16334	40,023	961,314
2080	4.16286	40,676	977,123
2081	4.16046	41,311	992,952
2082	4.15677	41,931	1,008,737
2083	4.15223	42,537	1,024,449
2084	4.14744	43,136	1,040,051
2085	4.14307	43,731	1,055,526
2086	4.13961	44,331	1,070,894
2087	4.13737	44,940	1,086,193
2088	4.13660	45,564	1,101,475
2089	4.13741	46,208	1,116,826
2090	4.13966	46,875	1,132,334
2091	4.14320	47,567	1,148,078
2092	4.14783	48,286	1,164,126
2093	4.15329	49,031	1,180,539
2094	4.15928	49,802	1,197,363
2095	4.16565	50,598	1,214,646
2096	4.17220	51,419	1,232,422
2097	4.17869	52,264	1,250,718
2098	4.18501	53,130	1,269,543
2099	4.19098	54,018	1,288,906
2100	4.19647	54,924	1,308,810
2101	4.20137	55,847	1,329,246
2102	4.20557	56,784	1,350,216
2103	4.20894	57,734	1,371,695
2104	4.21150	58,693	1,393,646
2105	4.21318	59,661	1,416,063
2106	4.21385	60,635	1,438,938
2107	4.21348	61,611	1,462,247
2108	4.21209	62,590	1,485,957
2109	4.20968	63,569	1,510,069
2110	4.20658	64,598	1,535,652

(注)2015年度については、一元化以降の半年分である。

基礎年金拠出金に相当する保険料率の見通し

経済： ケースE		【国共済+地共済】	
年度 (西暦)	基礎年金拠出金に相当する保険料率	①	②
	$\frac{\text{①}}{\text{②}} \times 100$	基礎年金拠出金 (国庫・公経済負担分除く)	標準報酬総額 (総報酬)
	%	億円	億円
2014			
2015	3.88257	4,976	128,150
2016	3.91853	10,218	260,752
2017	3.89525	10,398	266,937
2018	3.82546	10,513	274,805
2019	3.77526	10,692	283,222
2020	3.72324	10,881	292,234
2021	3.67079	11,072	301,615
2022	3.61220	11,261	311,760
2023	3.55461	11,465	322,546
2024	3.53705	11,697	330,688
2025	3.52098	11,862	336,897
2026	3.49890	12,011	343,281
2027	3.47113	12,149	350,008
2028	3.45195	12,310	356,621
2029	3.44343	12,504	363,138
2030	3.44047	12,724	369,827
2031	3.43589	12,938	376,557
2032	3.43942	13,178	383,156
2033	3.46700	13,510	389,682
2034	3.49860	13,866	396,336
2035	3.53673	14,263	403,269
2036	3.57220	14,667	410,599
2037	3.60578	15,080	418,208
2038	3.63781	15,496	425,965
2039	3.66356	15,895	433,862
2040	3.67684	16,248	441,906
2041	3.67687	16,548	450,049
2042	3.66894	16,813	458,264
2043	3.68442	17,186	466,440
2044	3.71837	17,643	474,492
2045	3.74848	18,085	482,469
2046	3.77222	18,494	490,277
2047	3.79350	18,885	497,831
2048	3.81668	19,276	505,057
2049	3.83983	19,659	511,964
2050	3.86039	20,018	518,556
2051	3.88081	20,372	524,939
2052	3.90131	20,725	531,240
2053	3.92198	21,081	537,517
2054	3.94491	21,453	543,825
2055	3.96481	21,816	550,240
2056	3.98146	22,169	556,805
2057	4.00115	22,546	563,491
2058	4.02225	22,939	570,304
2059	4.04526	23,352	577,261
2060	4.06965	23,782	584,368
2061	4.08900	24,190	591,598
2062	4.10752	24,601	598,920
2063	4.12426	25,005	606,301
2064	4.13871	25,401	613,743
2065	4.14772	25,768	621,265
2066	4.15663	26,137	628,808
2067	4.16703	26,518	636,373
2068	4.17613	26,894	643,989
2069	4.18323	27,260	651,645
2070	4.18806	27,613	659,338
2071	4.19487	27,985	667,113
2072	4.20497	28,384	675,018
2073	4.21516	28,792	683,065
2074	4.22422	29,200	691,260
2075	4.23208	29,607	699,586
2076	4.23999	30,019	708,004
2077	4.24616	30,423	716,486
2078	4.24974	30,810	724,995
2079	4.25145	31,184	733,484
2080	4.25103	31,540	741,927
2081	4.24863	31,877	750,286
2082	4.24489	32,198	758,514
2083	4.24027	32,505	766,590
2084	4.23540	32,803	774,487
2085	4.23095	33,094	782,195
2086	4.22745	33,386	789,731
2087	4.22524	33,680	797,125
2088	4.22453	33,983	804,417
2089	4.22536	34,296	811,668
2090	4.22756	34,621	818,944
2091	4.23099	34,961	826,300
2092	4.23546	35,315	833,783
2093	4.24071	35,683	841,433
2094	4.24646	36,064	849,282
2095	4.25257	36,460	857,358
2096	4.25889	36,868	865,682
2097	4.26520	37,289	874,269
2098	4.27138	37,721	883,120
2099	4.27729	38,164	892,236
2100	4.28280	38,614	901,616
2101	4.28778	39,072	911,250
2102	4.29212	39,536	921,131
2103	4.29567	40,003	931,242
2104	4.29843	40,472	941,552
2105	4.30034	40,942	952,052
2106	4.30125	41,410	962,735
2107	4.30110	41,875	973,581
2108	4.29990	42,335	984,565
2109	4.29766	42,791	995,684
2110	4.29471	43,275	1,007,635

(注)2015年度については、一元化以降の半年分である。

基礎年金拠出金に相当する保険料率の見通し

経済： ケースF		【国共済+地共済】	
年度 (西暦)	基礎年金拠出金に相当する保険料率	①	②
	$\frac{\text{①}}{\text{②}} \times 100$	基礎年金拠出金 (国庫・公経済負担分除く)	標準報酬総額 (総報酬)
	%	億円	億円
2014			
2015	3.93464	5,018	127,532
2016	3.98698	10,296	258,244
2017	3.97020	10,444	263,050
2018	3.92957	10,553	268,558
2019	3.89965	10,684	273,961
2020	3.87018	10,811	279,341
2021	3.84301	10,934	284,506
2022	3.81160	11,049	289,877
2023	3.77898	11,174	295,687
2024	3.75530	11,320	301,447
2025	3.73586	11,473	307,108
2026	3.71526	11,626	312,927
2027	3.68888	11,770	319,060
2028	3.67188	11,937	325,088
2029	3.66632	12,137	331,029
2030	3.66388	12,352	337,126
2031	3.65647	12,551	343,261
2032	3.65517	12,767	349,277
2033	3.67851	13,067	355,225
2034	3.70585	13,389	361,291
2035	3.73286	13,722	367,611
2036	3.75827	14,067	374,293
2037	3.78690	14,437	381,229
2038	3.81444	14,811	388,300
2039	3.83564	15,170	395,499
2040	3.84357	15,483	402,832
2041	3.83829	15,747	410,254
2042	3.82536	15,980	417,743
2043	3.80869	16,194	425,197
2044	3.78808	16,385	432,536
2045	3.76027	16,538	439,808
2046	3.72627	16,654	446,925
2047	3.69015	16,746	453,812
2048	3.65636	16,834	460,398
2049	3.62313	16,909	466,695
2050	3.61129	17,071	472,704
2051	3.62199	17,332	478,523
2052	3.63637	17,610	484,267
2053	3.65091	17,889	489,989
2054	3.66739	18,181	495,738
2055	3.68118	18,464	501,586
2056	3.69190	18,739	507,571
2057	3.70526	19,033	513,666
2058	3.71975	19,338	519,876
2059	3.73582	19,659	526,219
2060	3.75294	19,992	532,697
2061	3.76537	20,306	539,288
2062	3.77683	20,620	545,962
2063	3.78642	20,927	552,690
2064	3.79379	21,225	559,474
2065	3.79617	21,499	566,332
2066	3.79832	21,772	573,207
2067	3.80178	22,054	580,103
2068	3.80407	22,332	587,046
2069	3.80465	22,601	594,025
2070	3.80332	22,859	601,037
2071	3.80391	23,133	608,126
2072	3.80762	23,429	615,332
2073	3.81161	23,734	622,666
2074	3.81489	24,039	630,138
2075	3.81740	24,345	637,727
2076	3.82028	24,656	645,401
2077	3.82195	24,962	653,133
2078	3.82167	25,257	660,890
2079	3.82007	25,542	668,628
2080	3.81692	25,815	676,324
2081	3.81232	26,074	683,945
2082	3.80682	26,322	691,444
2083	3.80083	26,560	698,806
2084	3.79487	26,792	706,005
2085	3.78951	27,020	713,032
2086	3.78521	27,250	719,902
2087	3.78223	27,483	726,642
2088	3.78076	27,724	733,288
2089	3.78081	27,974	739,899
2090	3.78219	28,235	746,531
2091	3.78480	28,509	753,237
2092	3.78842	28,794	760,058
2093	3.79282	29,092	767,032
2094	3.79773	29,402	774,187
2095	3.80301	29,722	781,548
2096	3.80850	30,054	789,137
2097	3.81403	30,396	796,964
2098	3.81948	30,748	805,033
2099	3.82466	31,108	813,343
2100	3.82946	31,474	821,893
2101	3.83378	31,846	830,675
2102	3.83752	32,223	839,683
2103	3.84054	32,602	848,900
2104	3.84283	32,983	858,297
2105	3.84433	33,364	867,869
2106	3.84491	33,743	877,608
2107	3.84453	34,120	887,495
2108	3.84322	34,493	897,507
2109	3.84097	34,862	907,643
2110	3.83806	35,254	918,538

(注)2015年度については、一元化以降の半年分である。

基礎年金拠出金に相当する保険料率の見通し

経済： ケースG		【国共済+地共済】	
年度 (西暦)	基礎年金拠出金に相当する保険料率	①	②
	$\frac{\text{①}}{\text{②}} \times 100$	基礎年金拠出金 (国庫・公経済負担分除く)	標準報酬総額 (総報酬)
	%	億円	億円
2014			
2015	3.93464	5,018	127,532
2016	3.98698	10,296	258,244
2017	3.97020	10,444	263,050
2018	3.92957	10,553	268,558
2019	3.89965	10,684	273,961
2020	3.87018	10,811	279,341
2021	3.84301	10,934	284,506
2022	3.81160	11,049	289,877
2023	3.77898	11,174	295,687
2024	3.76826	11,320	300,410
2025	3.76334	11,450	304,260
2026	3.75638	11,578	308,210
2027	3.74463	11,699	312,410
2028	3.74248	11,843	316,450
2029	3.75172	12,019	320,347
2030	3.76463	12,210	324,338
2031	3.77189	12,383	328,307
2032	3.78460	12,569	332,105
2033	3.82159	12,832	335,785
2034	3.86188	13,112	339,519
2035	3.90114	13,398	343,436
2036	3.93798	13,690	347,631
2037	3.97326	13,986	352,000
2038	4.00748	14,284	356,431
2039	4.03509	14,563	360,914
2040	4.04925	14,798	365,453
2041	4.04949	14,983	370,009
2042	4.04169	15,138	374,557
2043	4.02966	15,273	379,009
2044	4.01330	15,383	383,295
2045	3.98932	15,457	387,457
2046	3.95876	15,496	391,423
2047	3.92554	15,511	395,128
2048	3.89398	15,518	398,517
2049	3.86232	15,511	401,604
2050	3.82839	15,482	404,394
2051	3.79474	15,444	406,975
2052	3.76148	15,401	409,450
2053	3.72852	15,356	411,863
2054	3.69751	15,317	414,257
2055	3.66366	15,266	416,690
2056	3.62622	15,201	419,193
2057	3.59068	15,143	421,743
2058	3.58742	15,223	424,344
2059	3.59196	15,338	427,006
2060	3.59733	15,459	429,733
2061	3.59844	15,563	432,503
2062	3.59863	15,665	435,293
2063	3.59723	15,759	438,078
2064	3.59398	15,844	440,859
2065	3.58636	15,911	443,650
2066	3.57888	15,976	446,408
2067	3.57302	16,048	449,134
2068	3.56647	16,115	451,849
2069	3.55871	16,176	454,544
2070	3.54964	16,230	457,218
2071	3.54274	16,293	459,902
2072	3.53906	16,373	462,628
2073	3.53607	16,457	465,402
2074	3.53289	16,542	468,229
2075	3.52952	16,627	471,095
2076	3.52695	16,717	473,973
2077	3.52377	16,803	476,843
2078	3.51929	16,881	479,682
2079	3.51403	16,954	482,458
2080	3.50776	17,018	485,155
2081	3.50057	17,074	487,749
2082	3.49295	17,123	490,211
2083	3.48521	17,166	492,531
2084	3.47782	17,205	494,692
2085	3.47127	17,242	496,691
2086	3.46594	17,279	498,542
2087	3.46205	17,319	500,264
2088	3.45973	17,364	501,885
2089	3.45899	17,414	503,445
2090	3.45964	17,471	504,985
2091	3.46155	17,534	506,538
2092	3.46446	17,604	508,133
2093	3.46814	17,680	509,793
2094	3.47229	17,762	511,537
2095	3.47677	17,849	513,378
2096	3.48142	17,941	515,328
2097	3.48609	18,037	517,393
2098	3.49069	18,137	519,571
2099	3.49506	18,239	521,862
2100	3.49911	18,344	524,261
2101	3.50278	18,451	526,761
2102	3.50599	18,559	529,356
2103	3.50862	18,667	532,034
2104	3.51066	18,774	534,775
2105	3.51206	18,880	537,573
2106	3.51268	18,983	540,424
2107	3.51248	19,084	543,313
2108	3.51148	19,181	546,226
2109	3.50965	19,274	549,161
2110	3.50724	19,377	552,499

(注)2015年度については、一元化以降の半年分である。



5-3 積立金の取り崩し及び運用収入の見通しの保険料(率)換算

経済: ケースA		【国共済+地共済】			
年度 (西暦)	積立金の取り崩し分の 料率換算	運用収入分の料率換算	①	②	③
	$\frac{①}{③} \times 100$	$\frac{②}{③} \times 100$	積立金の 取り崩し分	運用収入	標準報酬総額 (総報酬)
	%	%	億円	億円	億円
2014					
2015	1.95213	1.77528	2,502	2,275	128,150
2016	1.54976	1.98444	4,041	5,174	260,752
2017	0.79895	2.26191	2,133	6,038	266,937
2018	0.06994	2.61374	192	7,183	274,805
2019	0.00000	2.92541	0	8,285	283,222
2020	0.00000	3.18275	0	9,301	292,234
2021	0.00000	3.42413	0	10,328	301,615
2022	0.00000	3.63333	0	11,327	311,760
2023	0.00000	3.80655	0	12,278	322,546
2024	0.00000	3.95819	0	13,224	334,102
2025	0.00000	4.07211	0	14,104	346,352
2026	0.00000	4.17143	0	14,980	359,113
2027	0.00000	4.29753	0	16,012	372,582
2028	0.00000	4.45029	0	17,191	386,285
2029	0.00000	4.58633	0	18,357	400,252
2030	0.00000	4.73049	0	19,621	414,783
2031	0.00000	4.88285	0	20,984	429,747
2032	0.00000	5.03961	0	22,424	444,956
2033	0.00000	5.19258	0	23,911	460,480
2034	0.00000	5.33604	0	25,430	476,569
2035	0.00000	5.46749	0	26,978	493,422
2036	0.00000	5.58485	0	28,551	511,215
2037	0.00000	5.68886	0	30,141	529,831
2038	0.00000	5.78029	0	31,742	549,136
2039	0.00000	5.85918	0	33,347	569,139
2040	0.00000	5.92694	0	34,961	589,871
2041	0.00000	5.98672	0	36,596	611,289
2042	0.00000	6.04108	0	38,263	633,378
2043	0.00000	6.09274	0	39,968	655,998
2044	0.00000	6.14191	0	41,706	679,039
2045	0.00000	6.18652	0	43,465	702,579
2046	0.00000	6.22822	0	45,247	726,484
2047	0.00000	6.26867	0	47,054	750,630
2048	0.00000	6.30855	0	48,885	774,894
2049	0.00000	6.34719	0	50,732	799,284
2050	0.00000	6.38465	0	52,596	823,790
2051	0.00000	6.42002	0	54,479	848,573
2052	0.00000	6.45208	0	56,381	873,839
2053	0.00000	6.48026	0	58,302	899,690
2054	0.00000	6.50386	0	60,241	926,232
2055	0.00000	6.52228	0	62,198	953,616
2056	0.00000	6.53546	0	64,174	981,941
2057	0.00000	6.54346	0	66,166	1,011,182
2058	0.00000	6.54557	0	68,164	1,041,381
2059	0.00000	6.54098	0	70,158	1,072,597
2060	0.00000	6.52898	0	72,137	1,104,870
2061	0.00000	6.51005	0	74,096	1,138,183
2062	0.00000	6.48484	0	76,035	1,172,505
2063	0.00000	6.45344	0	77,944	1,207,797
2064	0.00000	6.41575	0	79,818	1,244,092
2065	0.00000	6.37182	0	81,652	1,281,456
2066	0.00000	6.32265	0	83,446	1,319,789
2067	0.00000	6.26841	0	85,195	1,359,123
2068	0.00000	6.20916	0	86,900	1,399,541
2069	0.00000	6.14550	0	88,560	1,441,048
2070	0.00000	6.07818	0	90,180	1,483,665
2071	0.00000	6.00720	0	91,761	1,527,524
2072	0.00000	5.93160	0	93,290	1,572,768
2073	0.00000	5.85067	0	94,750	1,619,465
2074	0.00000	5.76426	0	96,129	1,667,677
2075	0.00000	5.67259	0	97,421	1,717,402
2076	0.00000	5.57574	0	98,612	1,768,590
2077	0.00000	5.47369	0	99,687	1,821,208
2078	0.00000	5.36694	0	100,641	1,875,197
2079	0.00000	5.25620	0	101,469	1,930,467
2080	0.00000	5.14204	0	102,171	1,986,978
2081	0.00000	5.02517	0	102,747	2,044,650
2082	0.00000	4.90639	0	103,199	2,103,367
2083	0.00000	4.78629	0	103,532	2,163,089
2084	0.00000	4.66538	0	103,746	2,223,747
2085	0.00000	4.54392	0	103,843	2,285,316
2086	0.06857	4.42191	1,610	103,820	2,347,850
2087	0.16755	4.29916	4,040	103,672	2,411,447
2088	0.26851	4.17536	6,649	103,392	2,476,237
2089	0.37333	4.04999	9,492	102,968	2,542,435
2090	0.48335	3.92250	12,617	102,388	2,610,274
2091	0.59959	3.79238	16,069	101,635	2,679,971
2092	0.72237	3.65918	19,878	100,691	2,751,730
2093	0.85160	3.52248	24,064	99,537	2,825,747
2094	0.98690	3.38199	28,642	98,152	2,902,193
2095	1.12770	3.23745	33,620	96,516	2,981,243
2096	1.27336	3.08869	39,004	94,608	3,063,052
2097	1.42309	2.93562	44,795	92,406	3,147,763
2098	1.57601	2.77825	50,991	89,889	3,235,470
2099	1.73122	2.61663	57,585	87,036	3,326,276
2100	1.88778	2.45086	64,567	83,826	3,420,275
2101	2.04463	2.28112	71,920	80,239	3,517,526
2102	2.20056	2.10763	79,619	76,256	3,618,114
2103	2.35417	1.93067	87,624	71,861	3,722,064
2104	2.50384	1.75062	95,881	67,038	3,829,359
2105	2.64753	1.56788	104,314	61,776	3,940,063
2106	2.78267	1.38295	112,816	56,068	4,054,245
2107	2.90606	1.19646	121,239	49,916	4,171,918
2108	3.01355	1.00924	129,374	43,327	4,293,073
2109	3.09928	0.82228	136,920	36,327	4,417,798
2110	3.15317	0.63647	143,449	28,955	4,549,362

(注)2015年度については、一元化以降の半年分である。

積立金の取り崩し及び運用収入の見通しの保険料(率)換算

経済: ケースB		【国共済+地共済】			
年度 (西暦)	積立金の取り崩し分の 料率換算	運用収入分の料率換算	①	②	③
	$\frac{①}{③} \times 100$	$\frac{②}{③} \times 100$	積立金の 取り崩し分	運用収入	標準報酬総額 (総報酬)
	%	%	億円	億円	億円
2014					
2015	1.95562	1.77527	2,506	2,275	128,150
2016	1.55474	1.98435	4,054	5,174	260,752
2017	0.73727	2.26252	1,968	6,040	266,937
2018	0.00000	2.61654	0	7,190	274,805
2019	0.00000	2.93129	0	8,302	283,222
2020	0.00000	3.19224	0	9,329	292,234
2021	0.00000	3.43776	0	10,369	301,615
2022	0.00000	3.65152	0	11,384	311,760
2023	0.00000	3.82950	0	12,352	322,546
2024	0.00000	3.86861	0	12,896	333,343
2025	0.00000	3.96184	0	13,638	344,241
2026	0.00000	4.05190	0	14,407	355,555
2027	0.00000	4.14822	0	15,244	367,475
2028	0.00000	4.26500	0	16,187	379,530
2029	0.00000	4.39370	0	17,212	391,745
2030	0.00000	4.52910	0	18,316	404,409
2031	0.00000	4.67283	0	19,504	417,393
2032	0.00000	4.82196	0	20,759	430,507
2033	0.00000	4.96782	0	22,048	443,819
2034	0.00000	5.10476	0	23,358	457,564
2035	0.00000	5.23040	0	24,684	471,927
2036	0.00000	5.34277	0	26,023	487,070
2037	0.00000	5.44259	0	27,369	502,871
2038	0.00000	5.53058	0	28,714	519,195
2039	0.00000	5.60675	0	30,055	536,044
2040	0.00000	5.67242	0	31,393	553,439
2041	0.00000	5.73053	0	32,740	571,335
2042	0.00000	5.78347	0	34,106	589,709
2043	0.00000	5.83358	0	35,493	608,429
2044	0.00000	5.88058	0	36,894	627,383
2045	0.00000	5.92267	0	38,299	646,643
2046	0.00000	5.96197	0	39,712	666,081
2047	0.00000	6.00016	0	41,136	685,581
2048	0.00000	6.03790	0	42,569	705,029
2049	0.00000	6.07458	0	44,006	724,431
2050	0.00000	6.11028	0	45,447	743,779
2051	0.00000	6.14417	0	46,893	763,217
2052	0.00000	6.17506	0	48,346	782,928
2053	0.00000	6.20242	0	49,805	802,998
2054	0.00000	6.22554	0	51,268	823,517
2055	0.00000	6.24384	0	52,736	844,613
2056	0.00000	6.25725	0	54,211	866,364
2057	0.00000	6.26583	0	55,687	888,742
2058	0.00000	6.26888	0	57,158	911,774
2059	0.00000	6.26563	0	58,615	935,503
2060	0.00000	6.25540	0	60,049	959,955
2061	0.00000	6.23866	0	61,457	985,107
2062	0.00000	6.21601	0	62,839	1,010,920
2063	0.00000	6.18754	0	64,187	1,037,355
2064	0.00000	6.15316	0	65,496	1,064,431
2065	0.00000	6.11287	0	66,764	1,092,195
2066	0.00000	6.06764	0	67,991	1,120,552
2067	0.00000	6.01761	0	69,174	1,149,523
2068	0.00000	5.96281	0	70,312	1,179,168
2069	0.00000	5.90381	0	71,406	1,209,483
2070	0.00000	5.84131	0	72,460	1,240,476
2071	0.00000	5.77532	0	73,476	1,272,248
2072	0.00000	5.70491	0	74,444	1,304,907
2073	0.00000	5.62943	0	75,350	1,338,498
2074	0.00000	5.54870	0	76,187	1,373,059
2075	0.00000	5.46295	0	76,950	1,408,577
2076	0.00000	5.37224	0	77,629	1,444,997
2077	0.00000	5.27656	0	78,214	1,482,281
2078	0.00000	5.17639	0	78,700	1,520,370
2079	0.00000	5.07239	0	79,088	1,559,180
2080	0.00000	4.96510	0	79,375	1,598,667
2081	0.00000	4.85518	0	79,565	1,638,760
2082	0.00000	4.74340	0	79,659	1,679,356
2083	0.05203	4.63027	895	79,660	1,720,417
2084	0.15211	4.51629	2,680	79,572	1,761,878
2085	0.24710	4.40172	4,457	79,395	1,803,716
2086	0.33951	4.28656	6,267	79,128	1,845,966
2087	0.43169	4.17061	8,153	78,770	1,888,697
2088	0.52567	4.05359	10,156	78,315	1,932,005
2089	0.62340	3.93498	12,319	77,757	1,976,046
2090	0.72640	3.81428	14,680	77,086	2,020,992
2091	0.83561	3.69097	17,272	76,292	2,066,997
2092	0.95140	3.56462	20,115	75,363	2,114,203
2093	1.07374	3.43481	23,222	74,286	2,162,745
2094	1.20225	3.30125	26,603	73,048	2,212,736
2095	1.33642	3.16368	30,260	71,635	2,264,288
2096	1.47557	3.02190	34,196	70,033	2,317,501
2097	1.61894	2.87584	38,409	68,228	2,372,459
2098	1.76565	2.72546	42,891	66,207	2,429,211
2099	1.91481	2.57081	47,637	63,957	2,487,810
2100	2.06549	2.41197	52,635	61,464	2,548,304
2101	2.21664	2.24909	57,870	58,717	2,610,710
2102	2.36707	2.08236	63,321	55,705	2,675,068
2103	2.51544	1.91204	68,957	52,416	2,741,370
2104	2.66018	1.73847	74,740	48,844	2,809,577
2105	2.79933	1.56200	80,613	44,981	2,879,714
2106	2.93041	1.38310	86,500	40,826	2,951,803
2107	3.05036	1.20234	92,299	36,381	3,025,829
2108	3.15522	1.02046	97,867	31,652	3,101,760
2109	3.23934	0.83839	102,999	26,658	3,179,632
2110	3.29281	0.65687	107,403	21,426	3,261,762

(注)2015年度については、一元化以降の半年分である。

積立金の取り崩し及び運用収入の見通しの保険料(率)換算

経済: ケースC		【国共済+地共済】			
年度 (西暦)	積立金の取り崩し分の 料率換算	運用収入分の料率換算	①	②	③
	$\frac{①}{③} \times 100$	$\frac{②}{③} \times 100$	積立金の 取り崩し分	運用収入	標準報酬総額 (総報酬)
	%	%	億円	億円	億円
2014					
2015	1.95911	1.77525	2,511	2,275	128,150
2016	1.55972	1.98425	4,067	5,174	260,752
2017	0.71497	2.26264	1,909	6,040	266,937
2018	0.00000	2.61822	0	7,195	274,805
2019	0.00000	2.93616	0	8,316	283,222
2020	0.00000	3.20109	0	9,355	292,234
2021	0.00000	3.45124	0	10,409	301,615
2022	0.00000	3.67011	0	11,442	311,760
2023	0.00000	3.85349	0	12,429	322,546
2024	0.00000	3.78837	0	12,592	332,395
2025	0.00000	3.86373	0	13,199	341,609
2026	0.00000	3.93088	0	13,803	351,139
2027	0.00000	3.99782	0	14,439	361,165
2028	0.00000	4.08694	0	15,171	371,218
2029	0.00000	4.20957	0	16,052	381,321
2030	0.00000	4.33714	0	16,991	391,755
2031	0.00000	4.47142	0	17,992	402,386
2032	0.00000	4.61221	0	19,050	413,032
2033	0.00000	4.75208	0	20,137	423,755
2034	0.00000	4.88386	0	21,234	434,775
2035	0.00000	5.00496	0	22,335	446,266
2036	0.00000	5.11351	0	23,439	458,368
2037	0.00000	5.21009	0	24,537	470,961
2038	0.00000	5.29536	0	25,625	483,908
2039	0.00000	5.36935	0	26,697	497,208
2040	0.00000	5.43328	0	27,757	510,872
2041	0.00000	5.48995	0	28,814	524,854
2042	0.00000	5.54164	0	29,876	539,127
2043	0.00000	5.58951	0	30,942	553,564
2044	0.00000	5.63317	0	32,000	568,063
2045	0.00000	5.67195	0	33,050	582,684
2046	0.00000	5.70805	0	34,095	597,312
2047	0.00000	5.74314	0	35,139	611,840
2048	0.00000	5.77790	0	36,179	626,169
2049	0.00000	5.81177	0	37,213	640,306
2050	0.00000	5.84487	0	38,240	654,244
2051	0.00000	5.87645	0	39,261	668,111
2052	0.00000	5.90544	0	40,279	682,068
2053	0.00000	5.93131	0	41,293	696,186
2054	0.00000	5.95342	0	42,301	710,540
2055	0.00000	5.97118	0	43,305	725,235
2056	0.00000	5.98449	0	44,305	740,332
2057	0.00000	5.99339	0	45,298	755,800
2058	0.00000	5.99722	0	46,278	771,654
2059	0.00000	5.99522	0	47,238	787,927
2060	0.00000	5.98671	0	48,171	804,631
2061	0.00000	5.97214	0	49,075	821,739
2062	0.00000	5.95206	0	49,951	839,214
2063	0.00000	5.92658	0	50,792	857,015
2064	0.00000	5.89557	0	51,595	875,151
2065	0.00000	5.85903	0	52,360	893,657
2066	0.00000	5.81784	0	53,085	912,447
2067	0.00000	5.77212	0	53,769	931,533
2068	0.00000	5.72188	0	54,413	950,959
2069	0.00000	5.66760	0	55,016	970,713
2070	0.00000	5.60995	0	55,583	990,796
2071	0.00000	5.54891	0	56,115	1,011,283
2072	0.00000	5.48361	0	56,605	1,032,251
2073	0.00000	5.41341	0	57,043	1,053,728
2074	0.00000	5.33815	0	57,424	1,075,734
2075	0.00000	5.25803	0	57,746	1,098,250
2076	0.00000	5.17310	0	58,002	1,121,225
2077	0.00000	5.08337	0	58,185	1,144,620
2078	0.00000	4.98926	0	58,294	1,168,383
2079	0.00750	4.89141	89	58,327	1,192,442
2080	0.13599	4.79034	1,655	58,287	1,216,757
2081	0.25555	4.68665	3,172	58,174	1,241,271
2082	0.36511	4.58107	4,622	57,992	1,265,899
2083	0.46570	4.47407	6,010	57,743	1,290,610
2084	0.55943	4.36611	7,358	57,430	1,315,354
2085	0.64796	4.25742	8,683	57,054	1,340,108
2086	0.73354	4.14801	10,012	56,616	1,364,899
2087	0.81874	4.03771	11,379	56,115	1,389,774
2088	0.90568	3.92623	12,814	55,548	1,414,801
2089	0.99613	3.81310	14,345	54,912	1,440,089
2090	1.09154	3.69782	15,999	54,201	1,465,756
2091	1.19310	3.57992	17,800	53,409	1,491,908
2092	1.30125	3.45897	19,761	52,529	1,518,636
2093	1.41599	3.33456	21,892	51,553	1,546,028
2094	1.53704	3.20639	24,195	50,473	1,574,151
2095	1.66393	3.07419	26,674	49,281	1,603,074
2096	1.79603	2.93776	29,327	47,969	1,632,851
2097	1.93256	2.79700	32,149	46,529	1,663,529
2098	2.07264	2.65186	35,134	44,952	1,695,125
2099	2.21536	2.50236	38,274	43,232	1,727,661
2100	2.35971	2.34855	41,558	41,362	1,761,154
2101	2.50463	2.19057	44,973	39,334	1,795,601
2102	2.64885	2.02858	48,501	37,143	1,831,010
2103	2.79097	1.86282	52,117	34,786	1,867,362
2104	2.92934	1.69361	55,793	32,257	1,904,614
2105	3.06189	1.52129	59,485	29,555	1,942,765
2106	3.18604	1.34631	63,141	26,681	1,981,815
2107	3.29855	1.16922	66,688	23,639	2,021,740
2108	3.39517	0.99076	70,025	20,434	2,062,500
2109	3.46982	0.81184	73,009	17,082	2,104,106
2110	3.51157	0.63325	75,431	13,603	2,148,065

(注)2015年度については、一元化以降の半年分である。

積立金の取り崩し及び運用収入の見通しの保険料(率)換算

経済: ケースD		【国共済+地共済】			
年度 (西暦)	積立金の取り崩し分の 料率換算	運用収入分の料率換算	①	②	③
	$\frac{①}{③} \times 100$	$\frac{②}{③} \times 100$	積立金の 取り崩し分	運用収入	標準報酬総額 (総報酬)
	%	%	億円	億円	億円
2014					
2015	1.95911	1.77525	2,511	2,275	128,150
2016	1.55972	1.98425	4,067	5,174	260,752
2017	0.71497	2.26264	1,909	6,040	266,937
2018	0.00000	2.61922	0	7,198	274,805
2019	0.00000	2.94009	0	8,327	283,222
2020	0.00000	3.20921	0	9,378	292,234
2021	0.00000	3.46428	0	10,449	301,615
2022	0.00000	3.68863	0	11,500	311,760
2023	0.00000	3.87777	0	12,508	322,546
2024	0.00000	3.69670	0	12,260	331,636
2025	0.00000	3.75797	0	12,759	339,511
2026	0.00000	3.79891	0	13,206	347,632
2027	0.00000	3.84209	0	13,685	356,174
2028	0.00000	3.89351	0	14,199	364,673
2029	0.00000	4.00956	0	14,962	373,149
2030	0.00000	4.12932	0	15,769	381,876
2031	0.00000	4.25455	0	16,623	390,722
2032	0.00000	4.38560	0	17,521	399,508
2033	0.00000	4.51686	0	18,442	408,294
2034	0.00000	4.64154	0	19,369	417,292
2035	0.00000	4.75612	0	20,293	426,663
2036	0.00000	4.85856	0	21,209	436,538
2037	0.00000	4.94943	0	22,114	446,796
2038	0.00000	5.02936	0	22,999	457,303
2039	0.00000	5.09836	0	23,863	468,054
2040	0.00000	5.15755	0	24,708	479,057
2041	0.00000	5.20957	0	25,541	490,264
2042	0.00000	5.25659	0	26,370	501,648
2043	0.00000	5.29984	0	27,193	513,089
2044	0.00000	5.33907	0	28,003	524,491
2045	0.00000	5.37367	0	28,798	535,910
2046	0.00000	5.40570	0	29,582	547,239
2047	0.00000	5.43673	0	30,358	558,381
2048	0.00000	5.46744	0	31,123	569,248
2049	0.00000	5.49733	0	31,876	579,848
2050	0.00000	5.52656	0	32,617	590,179
2051	0.00000	5.55443	0	33,346	600,357
2052	0.00000	5.57997	0	34,067	610,528
2053	0.00000	5.60273	0	34,779	620,755
2054	0.00000	5.62212	0	35,481	631,102
2055	0.00000	5.63759	0	36,174	641,662
2056	0.00000	5.64906	0	36,859	652,485
2057	0.00000	5.65653	0	37,533	663,541
2058	0.00000	5.65939	0	38,192	674,840
2059	0.00000	5.65689	0	38,829	686,405
2060	0.00000	5.64840	0	39,440	698,245
2061	0.00000	5.63429	0	40,022	710,332
2062	0.00000	5.61511	0	40,577	722,632
2063	0.00000	5.59091	0	41,099	735,105
2064	0.00000	5.56158	0	41,587	747,758
2065	0.00000	5.52712	0	42,040	760,615
2066	0.00000	5.48833	0	42,458	773,605
2067	0.00000	5.44531	0	42,840	786,731
2068	0.00000	5.39805	0	43,186	800,030
2069	0.00000	5.34699	0	43,497	813,490
2070	0.00000	5.29272	0	43,777	827,108
2071	0.00000	5.23522	0	44,025	840,945
2072	0.00000	5.17365	0	44,238	855,060
2073	0.00000	5.10739	0	44,407	869,474
2074	0.00000	5.03632	0	44,531	884,198
2075	0.00000	4.96059	0	44,606	899,213
2076	0.01415	4.88028	129	44,629	914,473
2077	0.15689	4.79538	1,459	44,594	929,943
2078	0.29323	4.70627	2,773	44,501	945,576
2079	0.42372	4.61358	4,073	44,351	961,314
2080	0.54612	4.51778	5,336	44,144	977,123
2081	0.65936	4.41945	6,547	43,883	992,952
2082	0.76247	4.31925	7,691	43,570	1,008,737
2083	0.85655	4.21765	8,775	43,208	1,024,449
2084	0.94373	4.11506	9,815	42,799	1,040,051
2085	1.02588	4.01171	10,828	42,345	1,055,526
2086	1.10512	3.90758	11,835	41,846	1,070,894
2087	1.18360	3.80254	12,856	41,303	1,086,193
2088	1.26345	3.69630	13,917	40,714	1,101,475
2089	1.34653	3.58846	15,038	40,077	1,116,826
2090	1.43429	3.47854	16,241	39,389	1,132,334
2091	1.52776	3.36610	17,540	38,645	1,148,078
2092	1.62745	3.25074	18,946	37,843	1,164,126
2093	1.73349	3.13210	20,464	36,976	1,180,539
2094	1.84561	3.00988	22,099	36,039	1,197,363
2095	1.96339	2.88383	23,848	35,028	1,214,646
2096	2.08624	2.75377	25,711	33,938	1,232,422
2097	2.21339	2.61956	27,683	32,763	1,250,718
2098	2.34394	2.48117	29,757	31,499	1,269,543
2099	2.47694	2.33860	31,925	30,142	1,288,906
2100	2.61135	2.19191	34,178	28,688	1,308,810
2101	2.74600	2.04122	36,501	27,133	1,329,246
2102	2.87954	1.88668	38,880	25,474	1,350,216
2103	3.01043	1.72853	41,294	23,710	1,371,695
2104	3.13688	1.56709	43,717	21,840	1,393,646
2105	3.25662	1.40270	46,116	19,863	1,416,063
2106	3.36681	1.23579	48,446	17,782	1,438,938
2107	3.46384	1.06697	50,650	15,602	1,462,247
2108	3.54295	0.89697	52,647	13,329	1,485,957
2109	3.59724	0.72676	54,321	10,975	1,510,069
2110	3.61439	0.55726	55,504	8,558	1,535,652

(注)2015年度については、一元化以降の半年分である。

積立金の取り崩し及び運用収入の見通しの保険料(率)換算

経済: ケースE		【国共済+地共済】			
年度 (西暦)	積立金の取り崩し分の 料率換算	運用収入分の料率換算	①	②	③
	$\frac{①}{③} \times 100$	$\frac{②}{③} \times 100$	積立金の 取り崩し分	運用収入	標準報酬総額 (総報酬)
	%	%	億円	億円	億円
2014					
2015	1.96260	1.77524	2,515	2,275	128,150
2016	1.56470	1.98416	4,080	5,174	260,752
2017	0.71969	2.26241	1,921	6,039	266,937
2018	0.00000	2.61883	0	7,197	274,805
2019	0.00000	2.94098	0	8,329	283,222
2020	0.00000	3.21415	0	9,393	292,234
2021	0.00000	3.47513	0	10,482	301,615
2022	0.00000	3.70632	0	11,555	311,760
2023	0.00000	3.90279	0	12,588	322,546
2024	0.00000	3.61490	0	11,954	330,688
2025	0.00000	3.65759	0	12,322	336,897
2026	0.00000	3.67455	0	12,614	343,281
2027	0.00000	3.69574	0	12,935	350,008
2028	0.00000	3.71037	0	13,232	356,621
2029	0.00000	3.82204	0	13,879	363,138
2030	0.00000	3.93596	0	14,556	369,827
2031	0.00000	4.05386	0	15,265	376,557
2032	0.00000	4.17612	0	16,001	383,156
2033	0.00000	4.29828	0	16,750	389,682
2034	0.00000	4.41570	0	17,501	396,336
2035	0.00000	4.52486	0	18,247	403,269
2036	0.00000	4.62255	0	18,980	410,599
2037	0.00000	4.70901	0	19,693	418,208
2038	0.00000	4.78482	0	20,382	425,965
2039	0.00000	4.84995	0	21,042	433,862
2040	0.00000	4.90543	0	21,677	441,906
2041	0.00000	4.95370	0	22,294	450,049
2042	0.00000	4.99680	0	22,899	458,264
2043	0.00000	5.03603	0	23,490	466,440
2044	0.00000	5.07130	0	24,063	474,492
2045	0.00000	5.10215	0	24,616	482,469
2046	0.00000	5.13058	0	25,154	490,277
2047	0.00000	5.15809	0	25,679	497,831
2048	0.00000	5.18530	0	26,189	505,057
2049	0.00000	5.21177	0	26,682	511,964
2050	0.00000	5.23765	0	27,160	518,556
2051	0.00000	5.26233	0	27,624	524,939
2052	0.00000	5.28493	0	28,076	531,240
2053	0.00000	5.30507	0	28,516	537,517
2054	0.00000	5.32223	0	28,944	543,825
2055	0.00000	5.33597	0	29,361	550,240
2056	0.00000	5.34623	0	29,768	556,805
2057	0.00000	5.35306	0	30,164	563,491
2058	0.00000	5.35586	0	30,545	570,304
2059	0.00000	5.35391	0	30,906	577,261
2060	0.00000	5.34660	0	31,244	584,368
2061	0.00000	5.33424	0	31,557	591,598
2062	0.00000	5.31731	0	31,846	598,920
2063	0.00000	5.29585	0	32,109	606,301
2064	0.00000	5.26971	0	32,342	613,743
2065	0.00000	5.23885	0	32,547	621,265
2066	0.00000	5.20402	0	32,723	628,808
2067	0.00000	5.16532	0	32,871	636,373
2068	0.00000	5.12267	0	32,989	643,989
2069	0.00000	5.07649	0	33,081	651,645
2070	0.00000	5.02730	0	33,147	659,338
2071	0.00000	4.97502	0	33,189	667,113
2072	0.00568	4.91887	38	33,203	675,018
2073	0.12705	4.85822	868	33,185	683,065
2074	0.24927	4.79293	1,723	33,132	691,260
2075	0.37373	4.72316	2,615	33,043	699,586
2076	0.50900	4.64897	3,604	32,915	708,004
2077	0.64569	4.57033	4,626	32,746	716,486
2078	0.77568	4.48763	5,624	32,535	724,995
2079	0.89967	4.40144	6,599	32,284	733,484
2080	1.01531	4.31220	7,533	31,993	741,927
2081	1.12150	4.22045	8,414	31,665	750,286
2082	1.21735	4.12683	9,234	31,303	758,514
2083	1.30405	4.03177	9,997	30,907	766,590
2084	1.38384	3.93566	10,718	30,481	774,487
2085	1.45860	3.83870	11,409	30,026	782,195
2086	1.53062	3.74087	12,088	29,543	789,731
2087	1.60215	3.64203	12,771	29,032	797,125
2088	1.67510	3.54192	13,475	28,492	804,417
2089	1.75108	3.44012	14,213	27,922	811,668
2090	1.83130	3.33619	14,997	27,322	818,944
2091	1.91683	3.22974	15,839	26,687	826,300
2092	2.00818	3.12039	16,744	26,017	833,783
2093	2.10548	3.00779	17,716	25,309	841,433
2094	2.20851	2.89167	18,756	24,558	849,282
2095	2.31697	2.77179	19,865	23,764	857,358
2096	2.43043	2.64796	21,040	22,923	865,682
2097	2.54824	2.52005	22,278	22,032	874,269
2098	2.66959	2.38800	23,576	21,089	883,120
2099	2.79360	2.25181	24,926	20,091	892,236
2100	2.91927	2.11148	26,321	19,037	901,616
2101	3.04542	1.96712	27,751	17,925	911,250
2102	3.17068	1.81884	29,206	16,754	921,131
2103	3.29342	1.66685	30,670	15,522	931,242
2104	3.41178	1.51144	32,124	14,231	941,552
2105	3.52336	1.35290	33,544	12,880	952,052
2106	3.62514	1.19166	34,901	11,473	962,735
2107	3.71330	1.02827	36,152	10,011	973,581
2108	3.78271	0.86346	37,243	8,501	984,565
2109	3.82590	0.69818	38,094	6,952	995,684
2110	3.82939	0.53336	38,586	5,374	1,007,635

(注)2015年度については、一元化以降の半年分である。

積立金の取り崩し及び運用収入の見通しの保険料(率)換算

経済: ケースF		【国共済+地共済】			
年度 (西暦)	積立金の取り崩し分の 料率換算	運用収入分の料率換算	①	②	③
	$\frac{①}{③} \times 100$	$\frac{②}{③} \times 100$	積立金の 取り崩し分	運用収入	標準報酬総額 (総報酬)
	%	%	億円	億円	億円
2014					
2015	2.46845	1.52417	3,148	1,944	127,532
2016	2.15438	1.72421	5,564	4,453	258,244
2017	1.45296	1.87783	3,822	4,940	263,050
2018	0.90488	2.05891	2,430	5,529	268,558
2019	0.34420	2.24048	943	6,138	273,961
2020	0.00000	2.35427	0	6,576	279,341
2021	0.00000	2.45990	0	6,999	284,506
2022	0.00000	2.54675	0	7,382	289,877
2023	0.00000	2.63442	0	7,790	295,687
2024	0.00000	2.82815	0	8,525	301,447
2025	0.00000	2.92102	0	8,971	307,108
2026	0.00000	3.02132	0	9,455	312,927
2027	0.00000	3.12425	0	9,968	319,060
2028	0.00000	3.23571	0	10,519	325,088
2029	0.00000	3.29747	0	10,916	331,029
2030	0.00000	3.35925	0	11,325	337,126
2031	0.00000	3.42333	0	11,751	343,261
2032	0.00000	3.49069	0	12,192	349,277
2033	0.00000	3.55743	0	12,637	355,225
2034	0.00000	3.61943	0	13,077	361,291
2035	0.00000	3.67479	0	13,509	367,611
2036	0.00000	3.72184	0	13,931	374,293
2037	0.00000	3.75990	0	14,334	381,229
2038	0.00000	3.78837	0	14,710	388,300
2039	0.00000	3.80717	0	15,057	395,499
2040	0.00000	3.81735	0	15,377	402,832
2041	0.00000	3.82126	0	15,677	410,254
2042	0.00000	3.82081	0	15,961	417,743
2043	0.00000	3.81789	0	16,234	425,197
2044	0.00000	3.81386	0	16,496	432,536
2045	0.00000	3.80919	0	16,753	439,808
2046	0.00000	3.80569	0	17,009	446,925
2047	0.00000	3.80465	0	17,266	453,812
2048	0.00000	3.80652	0	17,525	460,398
2049	0.00000	3.81094	0	17,785	466,695
2050	0.00000	3.81735	0	18,045	472,704
2051	0.00000	3.82397	0	18,299	478,523
2052	0.00000	3.82941	0	18,545	484,267
2053	0.00000	3.83332	0	18,783	489,989
2054	0.00000	3.83535	0	19,013	495,738
2055	0.00000	3.83517	0	19,237	501,586
2056	0.00000	3.83280	0	19,454	507,571
2057	0.00000	3.82821	0	19,664	513,666
2058	0.00000	3.82089	0	19,864	519,876
2059	0.00000	3.81023	0	20,050	526,219
2060	0.00000	3.79570	0	20,220	532,697
2061	0.00000	3.77755	0	20,372	539,288
2062	0.00000	3.75622	0	20,508	545,962
2063	0.00000	3.73173	0	20,625	552,690
2064	0.00000	3.70406	0	20,723	559,474
2065	0.00000	3.67326	0	20,803	566,332
2066	0.00000	3.63995	0	20,864	573,207
2067	0.00000	3.60422	0	20,908	580,103
2068	0.00000	3.56612	0	20,935	587,046
2069	0.00000	3.52596	0	20,945	594,025
2070	0.04100	3.48424	246	20,942	601,037
2071	0.09649	3.44095	587	20,925	608,126
2072	0.17048	3.39546	1,049	20,893	615,332
2073	0.25091	3.34725	1,562	20,842	622,666
2074	0.33145	3.29622	2,089	20,771	630,138
2075	0.41339	3.24248	2,636	20,678	637,727
2076	0.50410	3.18604	3,253	20,563	645,401
2077	0.59477	3.12691	3,885	20,423	653,133
2078	0.67840	3.06540	4,483	20,259	660,890
2079	0.75596	3.00196	5,055	20,072	668,628
2080	0.82538	2.93697	5,582	19,863	676,324
2081	0.88587	2.87088	6,059	19,635	683,945
2082	0.93715	2.80419	6,480	19,389	691,444
2083	0.98058	2.73724	6,852	19,128	698,806
2084	1.01839	2.67033	7,190	18,853	706,005
2085	1.05250	2.60361	7,505	18,565	713,032
2086	1.08507	2.53705	7,811	18,264	719,902
2087	1.11813	2.47051	8,125	17,952	726,642
2088	1.15336	2.40378	8,457	17,627	733,288
2089	1.19207	2.33652	8,820	17,288	739,899
2090	1.23525	2.26837	9,222	16,934	746,531
2091	1.28369	2.19901	9,669	16,564	753,237
2092	1.33774	2.12810	10,168	16,175	760,058
2093	1.39736	2.05536	10,718	15,765	767,032
2094	1.46221	1.98055	11,320	15,333	774,187
2095	1.53191	1.90347	11,973	14,877	781,548
2096	1.60599	1.82393	12,673	14,393	789,137
2097	1.68380	1.74182	13,419	13,882	796,964
2098	1.76456	1.65709	14,205	13,340	805,033
2099	1.84749	1.56969	15,026	12,767	813,343
2100	1.93171	1.47964	15,877	12,161	821,893
2101	2.01624	1.38700	16,748	11,521	830,675
2102	2.09994	1.29184	17,633	10,847	839,683
2103	2.18162	1.19431	18,520	10,138	848,900
2104	2.25993	1.09461	19,397	9,395	858,297
2105	2.33327	0.99297	20,250	8,618	867,869
2106	2.39977	0.88965	21,061	7,808	877,608
2107	2.45726	0.78503	21,808	6,967	887,495
2108	2.50321	0.67954	22,467	6,099	897,507
2109	2.53433	0.57372	23,003	5,207	907,643
2110	2.54463	0.46790	23,373	4,298	918,538

(注)2015年度については、一元化以降の半年分である。

積立金の取り崩し及び運用収入の見通しの保険料(率)換算

経済: ケースG		【国共済+地共済】			
年度 (西暦)	積立金の取り崩し分の 料率換算	運用収入分の料率換算	①	②	③
	$\frac{①}{③} \times 100$	$\frac{②}{③} \times 100$	積立金の 取り崩し分	運用収入	標準報酬総額 (総報酬)
	%	%	億円	億円	億円
2014					
2015	2.46652	1.52418	3,146	1,944	127,532
2016	2.15116	1.72425	5,555	4,453	258,244
2017	1.45032	1.87794	3,815	4,940	263,050
2018	0.90361	2.05908	2,427	5,530	268,558
2019	0.34365	2.24069	941	6,139	273,961
2020	0.00000	2.35451	0	6,577	279,341
2021	0.00000	2.46015	0	6,999	284,506
2022	0.00000	2.54701	0	7,383	289,877
2023	0.00000	2.63468	0	7,790	295,687
2024	0.00000	2.47075	0	7,422	300,410
2025	0.00000	2.48498	0	7,561	304,260
2026	0.00000	2.49116	0	7,678	308,210
2027	0.00000	2.49170	0	7,784	312,410
2028	0.00000	2.49352	0	7,891	316,450
2029	0.00000	2.53041	0	8,106	320,347
2030	0.00000	2.56886	0	8,332	324,338
2031	0.00000	2.61014	0	8,569	328,307
2032	0.00000	2.65362	0	8,813	332,105
2033	0.00000	2.69534	0	9,051	335,785
2034	0.00000	2.73207	0	9,276	339,519
2035	0.00000	2.76241	0	9,487	343,436
2036	0.00000	2.78523	0	9,682	347,631
2037	0.00000	2.80074	0	9,859	352,000
2038	0.00000	2.80924	0	10,013	356,431
2039	0.00000	2.81067	0	10,144	360,914
2040	0.00000	2.80548	0	10,253	365,453
2041	0.00000	2.79504	0	10,342	370,009
2042	0.00000	2.78075	0	10,416	374,557
2043	0.00000	2.76403	0	10,476	379,009
2044	0.00000	2.74589	0	10,525	383,295
2045	0.00000	2.72671	0	10,565	387,457
2046	0.00000	2.70786	0	10,599	391,423
2047	0.00000	2.69029	0	10,630	395,128
2048	0.00000	2.67434	0	10,658	398,517
2049	0.00000	2.65974	0	10,682	401,604
2050	0.00000	2.64664	0	10,703	404,394
2051	0.00000	2.63482	0	10,723	406,975
2052	0.00000	2.62390	0	10,744	409,450
2053	0.00000	2.61375	0	10,765	411,863
2054	0.00000	2.60416	0	10,788	414,257
2055	0.00000	2.59497	0	10,813	416,690
2056	0.00000	2.58627	0	10,841	419,193
2057	0.00000	2.57814	0	10,873	421,743
2058	0.00000	2.56950	0	10,904	424,344
2059	0.00000	2.55908	0	10,927	427,006
2060	0.00000	2.54634	0	10,942	429,733
2061	0.00000	2.53150	0	10,949	432,503
2062	0.04763	2.51484	207	10,947	435,293
2063	0.11493	2.49639	503	10,936	438,078
2064	0.18380	2.47610	810	10,916	440,859
2065	0.24462	2.45400	1,085	10,887	443,650
2066	0.30304	2.43051	1,353	10,850	446,408
2067	0.35934	2.40569	1,614	10,805	449,134
2068	0.41012	2.37953	1,853	10,752	451,849
2069	0.45400	2.35227	2,064	10,692	454,544
2070	0.48359	2.32424	2,211	10,627	457,218
2071	0.51675	2.29545	2,377	10,557	459,902
2072	0.56732	2.26543	2,625	10,481	462,628
2073	0.62388	2.23381	2,904	10,396	465,402
2074	0.68057	2.20047	3,187	10,303	468,229
2075	0.73870	2.16549	3,480	10,202	471,095
2076	0.80516	2.12885	3,816	10,090	473,973
2077	0.87160	2.09052	4,156	9,969	476,843
2078	0.93141	2.05071	4,468	9,837	479,682
2079	0.98540	2.00974	4,754	9,696	482,458
2080	1.03163	1.96787	5,005	9,547	485,155
2081	1.06945	1.92542	5,216	9,391	487,749
2082	1.09864	1.88273	5,386	9,229	490,211
2083	1.12048	1.84008	5,519	9,063	492,531
2084	1.13714	1.79765	5,625	8,893	494,692
2085	1.15047	1.75557	5,714	8,720	496,691
2086	1.16238	1.71381	5,795	8,544	498,542
2087	1.17482	1.67230	5,877	8,366	500,264
2088	1.18937	1.63087	5,969	8,185	501,885
2089	1.20725	1.58929	6,078	8,001	503,445
2090	1.22942	1.54730	6,208	7,814	504,985
2091	1.25652	1.50467	6,365	7,622	506,538
2092	1.28866	1.46116	6,548	7,425	508,133
2093	1.32569	1.41656	6,758	7,222	509,793
2094	1.36725	1.37070	6,994	7,012	511,537
2095	1.41285	1.32343	7,253	6,794	513,378
2096	1.46202	1.27462	7,534	6,568	515,328
2097	1.51431	1.22420	7,835	6,334	517,393
2098	1.56915	1.17210	8,153	6,090	519,571
2099	1.62594	1.11829	8,485	5,836	521,862
2100	1.68408	1.06277	8,829	5,572	524,261
2101	1.74293	1.00554	9,181	5,297	526,761
2102	1.80172	0.94664	9,538	5,011	529,356
2103	1.85962	0.88613	9,894	4,715	532,034
2104	1.91575	0.82411	10,245	4,407	534,775
2105	1.96903	0.76068	10,585	4,089	537,573
2106	2.01826	0.69596	10,907	3,761	540,424
2107	2.06216	0.63015	11,204	3,424	543,313
2108	2.09941	0.56343	11,468	3,078	546,226
2109	2.12847	0.49605	11,689	2,724	549,161
2110	2.14592	0.42801	11,856	2,365	552,499

(注)2015年度については、一元化以降の半年分である。

5-4 (被用者年金一元化に係る) 拠出金・交付金の保険料率の見通し

経済: ケースA		【国共済+地共済】			
年度 (西暦)	拠出金の料率換算	交付金の料率換算	①	②	③
	$\frac{①}{③} \times 100$	$\frac{②}{③} \times 100$	厚生年金 拠出金	厚生年金 交付金	標準報酬総額 (総報酬)
	%	%	億円	億円	億円
2015	16.97746	17.32169	21,757	22,198	128,150
2016	16.85322	17.23327	43,945	44,936	260,752
2017	16.75008	17.11726	44,712	45,692	266,937
2018	16.76577	17.19794	46,073	47,261	274,805
2019	16.59532	17.11403	47,002	48,471	283,222
2020	16.29152	16.84088	47,609	49,215	292,234
2021	16.21859	16.89013	48,918	50,943	301,615
2022	15.99110	16.74182	49,854	52,194	311,760
2023	15.64086	16.39692	50,449	52,888	322,546
2024	15.49881	16.33365	51,782	54,571	334,102
2025	15.20859	16.08376	52,675	55,706	346,352
2026	14.81833	15.65859	53,215	56,232	359,113
2027	13.78174	15.51315	51,348	57,799	372,582
2028	13.61369	15.36351	52,588	59,347	386,285
2029	13.51844	15.21093	54,108	60,882	400,252
2030	13.42689	15.05548	55,692	62,448	414,783
2031	13.38064	14.92758	57,503	64,151	429,747
2032	13.49273	14.87935	60,037	66,206	444,956
2033	13.68670	14.90505	63,025	68,635	460,480
2034	13.89178	14.92504	66,204	71,128	476,569
2035	14.10215	14.93198	69,583	73,678	493,422
2036	14.32758	14.94115	73,245	76,381	511,215
2037	14.57488	14.96536	77,222	79,291	529,831
2038	14.83681	14.99092	81,474	82,321	549,136
2039	15.08841	14.99502	85,874	85,343	569,139
2040	15.30648	14.95882	90,288	88,238	589,871
2041	15.48235	14.87560	94,642	90,933	611,289
2042	15.63204	14.77343	99,010	93,572	633,378
2043	15.76754	14.66462	103,435	96,200	655,998
2044	15.91131	14.55830	108,044	98,856	679,039
2045	16.04278	14.45322	112,713	101,545	702,579
2046	16.15425	14.35407	117,358	104,280	726,484
2047	16.26006	14.26527	122,053	107,079	750,630
2048	16.37418	14.19941	126,883	110,030	774,894
2049	16.48934	14.15920	131,797	113,172	799,284
2050	16.59403	14.14485	136,700	116,524	823,790
2051	16.68760	14.15901	141,606	120,150	848,573
2052	16.77308	14.19947	146,570	124,081	873,839
2053	16.85608	14.26937	151,653	128,380	899,690
2054	16.93568	14.36421	156,864	133,046	926,232
2055	17.00230	14.48182	162,137	138,101	953,616
2056	17.06795	14.60572	167,597	143,420	981,941
2057	17.14269	14.73194	173,344	148,967	1,011,182
2058	17.22415	14.85979	179,369	154,747	1,041,381
2059	17.31514	14.98510	185,722	160,730	1,072,597
2060	17.41450	15.10125	192,407	166,849	1,104,870
2061	17.49699	15.20868	199,148	173,103	1,138,183
2062	17.58695	15.30852	206,208	179,493	1,172,505
2063	17.67720	15.40074	213,505	186,010	1,207,797
2064	17.76879	15.48615	221,060	192,662	1,244,092
2065	17.85320	15.56496	228,781	199,458	1,281,456
2066	17.93151	15.63986	236,658	206,413	1,319,789
2067	18.00249	15.71199	244,676	213,545	1,359,123
2068	18.06468	15.78253	252,823	220,883	1,399,541
2069	18.11743	15.85084	261,081	228,418	1,441,048
2070	18.15311	15.91994	269,331	236,199	1,483,665
2071	18.18814	15.99173	277,828	244,277	1,527,524
2072	18.23741	16.06116	286,832	252,605	1,572,768
2073	18.29028	16.12877	296,205	261,200	1,619,465
2074	18.34100	16.19614	305,869	270,099	1,667,677
2075	18.39118	16.26276	315,850	279,297	1,717,402
2076	18.44812	16.32465	326,271	288,716	1,768,590
2077	18.50403	16.37955	336,997	298,306	1,821,208
2078	18.55195	16.42761	347,886	308,050	1,875,197
2079	18.59214	16.47030	358,915	317,954	1,930,467
2080	18.62286	16.51031	370,032	328,056	1,986,978
2081	18.64342	16.54907	381,193	338,371	2,044,650
2082	18.65260	16.58830	392,333	348,913	2,103,367
2083	18.65139	16.62982	403,446	359,718	2,163,089
2084	18.64209	16.67608	414,553	370,834	2,223,747
2085	18.62634	16.72862	425,671	382,302	2,285,316
2086	18.60599	16.78858	436,841	394,171	2,347,850
2087	18.58295	16.85626	448,118	406,480	2,411,447
2088	18.55896	16.93168	459,564	419,269	2,476,237
2089	18.53541	17.01479	471,251	432,590	2,542,435
2090	18.51336	17.10431	483,250	446,469	2,610,274
2091	18.49354	17.19839	495,622	460,912	2,679,971
2092	18.47614	17.29412	508,414	475,888	2,751,730
2093	18.46103	17.38926	521,662	491,376	2,825,747
2094	18.44785	17.48098	535,392	507,332	2,902,193
2095	18.43603	17.56713	549,623	523,719	2,981,243
2096	18.42496	17.64582	564,366	540,501	3,063,052
2097	18.41402	17.71551	579,630	557,642	3,147,763
2098	18.40250	17.77543	595,407	575,119	3,235,470
2099	18.38972	17.82573	611,693	592,933	3,326,276
2100	18.37496	17.86672	628,474	611,091	3,420,275
2101	18.35744	17.89869	645,728	629,591	3,517,526
2102	18.33626	17.92203	663,427	648,439	3,618,114
2103	18.31041	17.93764	681,525	667,651	3,722,064
2104	18.27861	17.94684	699,954	687,249	3,829,359
2105	18.23923	17.95038	718,637	707,256	3,940,063
2106	18.19031	17.94895	737,480	727,695	4,054,245
2107	18.12928	17.94328	756,339	748,579	4,171,918
2108	18.05274	17.93463	775,017	769,947	4,293,073
2109	17.95578	17.92366	793,250	791,831	4,417,798
2110	17.82878	17.89785	811,096	814,238	4,549,362

(注) 2015年度については、一元化以降の半年分である。



(被用者年金一元化に係る) 拠出金・交付金の保険料率の見通し

経済: ケースB		【国共済+地共済】			
年度 (西暦)	拠出金の料率換算	交付金の料率換算	①	②	③
	$\frac{①}{③} \times 100$	$\frac{②}{③} \times 100$	厚生年金 拠出金	厚生年金 交付金	標準報酬総額 (総報酬)
	%	%	億円	億円	億円
2015	16.98094	17.32169	21,761	22,198	128,150
2016	16.85811	17.23327	43,958	44,936	260,752
2017	16.68902	17.04534	44,549	45,500	266,937
2018	16.69017	17.11115	45,865	47,022	274,805
2019	16.51954	17.02738	46,787	48,225	283,222
2020	16.21686	16.75543	47,391	48,965	292,234
2021	16.14362	16.80403	48,692	50,683	301,615
2022	15.91646	16.65615	49,621	51,927	311,760
2023	15.56717	16.31279	50,211	52,616	322,546
2024	15.45785	16.28643	51,528	54,290	333,343
2025	15.20092	16.07232	52,328	55,327	344,241
2026	14.83673	15.67552	52,753	55,735	355,555
2027	13.82284	15.55611	50,796	57,165	367,475
2028	13.67509	15.43014	51,901	58,562	379,530
2029	13.59863	15.29967	53,272	59,936	391,745
2030	13.52439	15.16491	54,694	61,328	404,409
2031	13.44586	15.00520	56,122	62,631	417,393
2032	13.55321	14.95508	58,347	64,383	430,507
2033	13.74706	14.97219	61,012	66,449	443,819
2034	13.95320	14.99267	63,845	68,601	457,564
2035	14.16465	15.00026	66,847	70,790	471,927
2036	14.39040	15.00926	70,091	73,106	487,070
2037	14.63793	15.03271	73,610	75,595	502,871
2038	14.90024	15.05730	77,361	78,177	519,195
2039	15.15241	15.06076	81,224	80,732	536,044
2040	15.37129	15.02407	85,071	83,149	553,439
2041	15.54831	14.94061	88,833	85,361	571,335
2042	15.69907	14.83811	92,579	87,502	589,709
2043	15.83946	14.73018	96,372	89,623	608,429
2044	15.99235	14.62618	100,333	91,762	627,383
2045	16.12553	14.52114	104,275	93,900	646,643
2046	16.23709	14.42150	108,152	96,059	666,081
2047	16.34302	14.33233	112,045	98,260	685,581
2048	16.45690	14.26592	116,026	100,579	705,029
2049	16.57135	14.22464	120,048	103,048	724,431
2050	16.67494	14.20883	124,025	105,682	743,779
2051	16.76710	14.22156	127,969	108,541	763,217
2052	16.85114	14.26083	131,932	111,652	782,928
2053	16.93306	14.33031	135,972	115,072	802,998
2054	17.01177	14.42522	140,095	118,794	823,517
2055	17.07755	14.54322	144,239	122,834	844,613
2056	17.14243	14.66787	148,516	127,077	866,364
2057	17.21655	14.79521	153,011	131,491	888,742
2058	17.29758	14.92444	157,715	136,077	911,774
2059	17.38824	15.05144	162,668	140,807	935,503
2060	17.48711	15.16941	167,868	145,620	959,955
2061	17.56892	15.27868	173,073	150,511	985,107
2062	17.65832	15.38040	178,512	155,484	1,010,920
2063	17.74813	15.47434	184,111	160,524	1,037,355
2064	17.83942	15.56132	189,888	165,639	1,064,431
2065	17.92373	15.64132	195,762	170,834	1,092,195
2066	18.00195	15.71708	201,721	176,118	1,120,552
2067	18.07303	15.78957	207,754	181,505	1,149,523
2068	18.13547	15.86019	213,848	187,018	1,179,168
2069	18.18842	15.92840	219,986	192,651	1,209,483
2070	18.22416	15.99725	226,066	198,442	1,240,476
2071	18.25925	16.06864	232,303	204,433	1,272,248
2072	18.30815	16.13768	238,904	210,582	1,304,907
2073	18.36096	16.20493	245,761	216,903	1,338,498
2074	18.41149	16.27194	252,801	223,423	1,373,059
2075	18.46141	16.33824	260,043	230,137	1,408,577
2076	18.51801	16.39985	267,585	236,977	1,444,997
2077	18.57363	16.45453	275,313	243,902	1,482,281
2078	18.62125	16.50241	283,112	250,898	1,520,370
2079	18.66120	16.54500	290,962	257,966	1,559,180
2080	18.69183	16.58491	298,820	265,138	1,598,667
2081	18.71236	16.62363	306,651	272,421	1,638,760
2082	18.72179	16.66285	314,406	279,829	1,679,356
2083	18.72105	16.70430	322,080	287,384	1,720,417
2084	18.71199	16.75050	329,683	295,123	1,761,878
2085	18.69638	16.80300	337,229	303,078	1,803,716
2086	18.67614	16.86289	344,755	311,283	1,845,966
2087	18.65321	16.93048	352,303	319,765	1,888,697
2088	18.62914	17.00584	359,916	328,554	1,932,005
2089	18.60541	17.08901	367,651	337,687	1,976,046
2090	18.58322	17.17873	375,565	347,181	2,020,992
2091	18.56327	17.27319	383,702	357,036	2,066,997
2092	18.54579	17.36946	392,096	367,226	2,114,203
2093	18.53070	17.46526	400,772	377,729	2,162,745
2094	18.51768	17.55777	409,747	388,507	2,212,736
2095	18.50614	17.64482	419,032	399,530	2,264,288
2096	18.49548	17.72447	428,633	410,765	2,317,501
2097	18.48509	17.79516	438,551	422,183	2,372,459
2098	18.47424	17.85604	448,778	433,761	2,429,211
2099	18.46226	17.90723	459,306	445,498	2,487,810
2100	18.44841	17.94901	470,122	457,395	2,548,304
2101	18.43192	17.98162	481,204	469,448	2,610,710
2102	18.41188	18.00540	492,530	481,657	2,675,068
2103	18.38731	18.02125	504,064	494,029	2,741,370
2104	18.35696	18.03049	515,753	506,580	2,809,577
2105	18.31923	18.03388	527,541	519,324	2,879,714
2106	18.27222	18.03215	539,360	532,273	2,951,803
2107	18.21345	18.02604	551,108	545,437	3,025,829
2108	18.13961	18.01687	562,647	558,840	3,101,760
2109	18.04595	18.00532	573,795	572,503	3,179,632
2110	17.92282	17.97886	584,600	586,428	3,261,762

(注) 2015年度については、一元化以降の半年分である。

(被用者年金一元化に係る) 拠出金・交付金の保険料率の見通し

経済: ケースC

【国共済+地共済】

年度 (西暦)	拠出金の料率換算		交付金の料率換算		①	②	③
	$\frac{①}{③} \times 100$	%	$\frac{②}{③} \times 100$	%	厚生年金 拠出金	厚生年金 交付金	標準報酬総額 (総報酬)
					億円	億円	億円
2015	16.98441	16.98441	17.32169	17.32169	21,765	22,198	128,150
2016	16.86300	16.86300	17.23327	17.23327	43,971	44,936	260,752
2017	16.66682	16.66682	17.01606	17.01606	44,490	45,422	266,937
2018	16.61131	16.61131	17.02087	17.02087	45,649	46,774	274,805
2019	16.43078	16.43078	16.92649	16.92649	46,536	47,940	283,222
2020	16.12943	16.12943	16.65594	16.65594	47,136	48,674	292,234
2021	16.05589	16.05589	16.70379	16.70379	48,427	50,381	301,615
2022	15.82920	15.82920	16.55642	16.55642	49,349	51,616	311,760
2023	15.48114	15.48114	16.21485	16.21485	49,934	52,300	322,546
2024	15.41274	15.41274	16.23436	16.23436	51,231	53,962	332,395
2025	15.20389	15.20389	16.07162	16.07162	51,938	54,902	341,609
2026	14.87950	14.87950	15.71771	15.71771	52,248	55,191	351,139
2027	13.89941	13.89941	15.63811	15.63811	50,200	56,479	361,165
2028	13.78274	13.78274	15.54852	15.54852	51,164	57,719	371,218
2029	13.73530	13.73530	15.45217	15.45217	52,376	58,922	381,321
2030	13.68804	13.68804	15.34948	15.34948	53,624	60,132	391,755
2031	13.63015	13.63015	15.21385	15.21385	54,846	61,218	402,386
2032	13.67712	13.67712	15.09652	15.09652	56,491	62,353	413,032
2033	13.86400	13.86400	15.10375	15.10375	58,749	64,003	423,755
2034	14.07474	14.07474	15.12736	15.12736	61,193	65,770	434,775
2035	14.29023	14.29023	15.13708	15.13708	63,772	67,552	446,266
2036	14.52060	14.52060	15.14778	15.14778	66,558	69,433	458,368
2037	14.77271	14.77271	15.17226	15.17226	69,574	71,455	470,961
2038	15.03909	15.03909	15.19684	15.19684	72,775	73,539	483,908
2039	15.29491	15.29491	15.19938	15.19938	76,047	75,572	497,208
2040	15.51719	15.51719	15.16164	15.16164	79,273	77,457	510,872
2041	15.69761	15.69761	15.07737	15.07737	82,390	79,134	524,854
2042	15.85176	15.85176	14.97437	14.97437	85,461	80,731	539,127
2043	16.01175	16.01175	14.86986	14.86986	88,635	82,314	553,564
2044	16.17015	16.17015	14.76614	14.76614	91,857	83,881	568,063
2045	16.30596	16.30596	14.66136	14.66136	95,012	85,429	582,684
2046	16.41939	16.41939	14.56164	14.56164	98,075	86,978	597,312
2047	16.52610	16.52610	14.47172	14.47172	101,113	88,544	611,840
2048	16.64035	16.64035	14.40457	14.40457	104,197	90,197	626,169
2049	16.75468	16.75468	14.36248	14.36248	107,281	91,964	640,306
2050	16.85724	16.85724	14.34526	14.34526	110,287	93,853	654,244
2051	16.94740	16.94740	14.35593	14.35593	113,228	95,914	668,111
2052	17.02870	17.02870	14.39298	14.39298	116,147	98,170	682,068
2053	17.10763	17.10763	14.46063	14.46063	119,101	100,673	696,186
2054	17.18359	17.18359	14.55470	14.55470	122,096	103,417	710,540
2055	17.24704	17.24704	14.67296	14.67296	125,081	106,413	725,235
2056	17.30990	17.30990	14.79851	14.79851	128,151	109,558	740,332
2057	17.38214	17.38214	14.92737	14.92737	131,374	112,821	755,800
2058	17.46151	17.46151	15.05877	15.05877	134,742	116,202	771,654
2059	17.55089	17.55089	15.18844	15.18844	138,288	119,674	787,927
2060	17.64883	17.64883	15.30950	15.30950	142,008	123,185	804,631
2061	17.72957	17.72957	15.42214	15.42214	145,691	126,730	821,739
2062	17.81785	17.81785	15.52728	15.52728	149,530	130,307	839,214
2063	17.90656	17.90656	15.62461	15.62461	153,462	133,905	857,015
2064	17.99701	17.99701	15.71479	15.71479	157,501	137,528	875,151
2065	18.08077	18.08077	15.79767	15.79767	161,580	141,177	893,657
2066	18.15865	18.15865	15.87576	15.87576	165,688	144,858	912,447
2067	18.22947	18.22947	15.94997	15.94997	169,814	148,579	931,533
2068	18.29191	18.29191	16.02153	16.02153	173,948	152,358	950,959
2069	18.34519	18.34519	16.09006	16.09006	178,079	156,188	970,713
2070	18.38123	18.38123	16.15886	16.15886	182,121	160,101	990,796
2071	18.41644	18.41644	16.22992	16.22992	186,242	164,130	1,011,283
2072	18.46539	18.46539	16.29837	16.29837	190,609	168,240	1,032,251
2073	18.51785	18.51785	16.36494	16.36494	195,128	172,442	1,053,728
2074	18.56801	18.56801	16.43132	16.43132	199,742	176,757	1,075,734
2075	18.61764	18.61764	16.49703	16.49703	204,468	181,179	1,098,250
2076	18.67381	18.67381	16.55808	16.55808	209,375	185,653	1,121,225
2077	18.72881	18.72881	16.61227	16.61227	214,374	190,147	1,144,620
2078	18.77573	18.77573	16.65976	16.65976	219,372	194,650	1,168,383
2079	18.81493	18.81493	16.70205	16.70205	224,357	199,162	1,192,442
2080	18.84477	18.84477	16.74176	16.74176	229,295	203,707	1,216,757
2081	18.86454	18.86454	16.78033	16.78033	234,160	208,289	1,241,271
2082	18.87325	18.87325	16.81947	16.81947	238,916	212,918	1,265,899
2083	18.87195	18.87195	16.86093	16.86093	243,563	217,609	1,290,610
2084	18.86257	18.86257	16.90712	16.90712	248,109	222,388	1,315,354
2085	18.84641	18.84641	16.95961	16.95961	252,562	227,277	1,340,108
2086	18.82523	18.82523	17.01953	17.01953	256,945	232,299	1,364,899
2087	18.80110	18.80110	17.08717	17.08717	261,293	237,473	1,389,774
2088	18.77568	18.77568	17.16258	17.16258	265,638	242,816	1,414,801
2089	18.75029	18.75029	17.24583	17.24583	270,021	248,355	1,440,089
2090	18.72615	18.72615	17.33582	17.33582	274,480	254,101	1,465,756
2091	18.70413	18.70413	17.43080	17.43080	279,048	260,051	1,491,908
2092	18.68455	18.68455	17.52787	17.52787	283,750	266,185	1,518,636
2093	18.66737	18.66737	17.62475	17.62475	288,603	272,484	1,546,028
2094	18.65233	18.65233	17.71859	17.71859	293,616	278,917	1,574,151
2095	18.63890	18.63890	17.80717	17.80717	298,795	285,462	1,603,074
2096	18.62650	18.62650	17.88851	17.88851	304,143	292,093	1,632,851
2097	18.61448	18.61448	17.96099	17.96099	309,657	298,786	1,663,529
2098	18.60209	18.60209	18.02369	18.02369	315,329	305,524	1,695,125
2099	18.58862	18.58862	18.07664	18.07664	321,148	312,303	1,727,661
2100	18.57329	18.57329	18.12006	18.12006	327,104	319,122	1,761,154
2101	18.55525	18.55525	18.15409	18.15409	333,178	325,975	1,795,601
2102	18.53353	18.53353	18.17902	18.17902	339,351	332,860	1,831,010
2103	18.50707	18.50707	18.19569	18.19569	345,594	339,779	1,867,362
2104	18.47452	18.47452	18.20537	18.20537	351,868	346,742	1,904,614
2105	18.43419	18.43419	18.20885	18.20885	358,133	353,755	1,942,765
2106	18.38403	18.38403	18.20685	18.20685	364,338	360,826	1,981,815
2107	18.32140	18.32140	18.20018	18.20018	370,411	367,960	2,021,740
2108	18.24268	18.24268	18.19021	18.19021	376,255	375,173	2,062,500
2109	18.14268	18.14268	18.17768	18.17768	381,741	382,478	2,104,106
2110	18.01078	18.01078	18.15003	18.15003	386,883	389,874	2,148,065

(注) 2015年度については、一元化以降の半年分である。

(被用者年金一元化に係る) 拠出金・交付金の保険料率の見通し

経済: ケースD

【国共済+地共済】

年度 (西暦)	拠出金の料率換算		交付金の料率換算		①	②	③
	$\frac{①}{③} \times 100$	%	$\frac{②}{③} \times 100$	%	厚生年金 拠出金	厚生年金 交付金	標準報酬総額 (総報酬)
					億円	億円	億円
2015	16.98441	16.98441	17.32169	17.32169	21,765	22,198	128,150
2016	16.86300	16.86300	17.23327	17.23327	43,971	44,936	260,752
2017	16.66682	16.66682	17.01606	17.01606	44,490	45,422	266,937
2018	16.54634	16.54634	16.94949	16.94949	45,470	46,578	274,805
2019	16.33607	16.33607	16.82207	16.82207	46,267	47,644	283,222
2020	16.03290	16.03290	16.54923	16.54923	46,853	48,362	292,234
2021	15.95935	15.95935	16.59627	16.59627	48,136	50,057	301,615
2022	15.73375	15.73375	16.44944	16.44944	49,052	51,283	311,760
2023	15.38767	15.38767	16.10979	16.10979	49,632	51,962	322,546
2024	15.35231	15.35231	16.16557	16.16557	50,914	53,611	331,636
2025	15.17789	15.17789	16.03886	16.03886	51,531	54,454	339,511
2026	14.88110	14.88110	15.71414	15.71414	51,732	54,627	347,632
2027	13.92971	13.92971	15.66118	15.66118	49,614	55,781	356,174
2028	13.83380	13.83380	15.59607	15.59607	50,448	56,875	364,673
2029	13.80570	13.80570	15.52281	15.52281	51,516	57,923	373,149
2030	13.77671	13.77671	15.44196	15.44196	52,610	58,969	381,876
2031	13.73619	13.73619	15.32687	15.32687	53,670	59,885	390,722
2032	13.78069	13.78069	15.20998	15.20998	55,055	60,765	399,508
2033	13.93489	13.93489	15.18384	15.18384	56,895	61,995	408,294
2034	14.14234	14.14234	15.19400	15.19400	59,015	63,403	417,292
2035	14.36340	14.36340	15.20705	15.20705	61,283	64,883	426,663
2036	14.59924	14.59924	15.22036	15.22036	63,731	66,443	436,538
2037	14.85686	14.85686	15.24714	15.24714	66,380	68,124	446,796
2038	15.12860	15.12860	15.27343	15.27343	69,184	69,846	457,303
2039	15.38933	15.38933	15.27675	15.27675	72,030	71,503	468,054
2040	15.61686	15.61686	15.23973	15.23973	74,814	73,007	479,057
2041	15.80194	15.80194	15.15542	15.15542	77,471	74,302	490,264
2042	15.95997	15.95997	15.05196	15.05196	80,063	75,508	501,648
2043	16.12228	16.12228	14.94691	14.94691	82,722	76,691	513,089
2044	16.28266	16.28266	14.84288	14.84288	85,401	77,850	524,491
2045	16.42020	16.42020	14.73785	14.73785	87,998	78,982	535,910
2046	16.53539	16.53539	14.63823	14.63823	90,488	80,106	547,239
2047	16.64385	16.64385	14.54878	14.54878	92,936	81,238	558,381
2048	16.75883	16.75883	14.48154	14.48154	95,399	82,436	569,248
2049	16.87315	16.87315	14.43908	14.43908	97,839	83,725	579,848
2050	16.97526	16.97526	14.42150	14.42150	100,184	85,113	590,179
2051	17.06428	17.06428	14.43154	14.43154	102,447	86,641	600,357
2052	17.14365	17.14365	14.46739	14.46739	104,667	88,327	610,528
2053	17.21999	17.21999	14.53343	14.53343	106,894	90,217	620,755
2054	17.29293	17.29293	14.62588	14.62588	109,136	92,304	631,102
2055	17.35334	17.35334	14.74293	14.74293	111,350	94,600	641,662
2056	17.41353	17.41353	14.86812	14.86812	113,621	97,012	652,485
2057	17.48341	17.48341	14.99728	14.99728	116,010	99,513	663,541
2058	17.56062	17.56062	15.12947	15.12947	118,506	102,100	674,840
2059	17.64803	17.64803	15.26041	15.26041	121,137	104,748	686,405
2060	17.74431	17.74431	15.38319	15.38319	123,899	107,412	698,245
2061	17.82373	17.82373	15.49787	15.49787	126,608	110,086	710,332
2062	17.91095	17.91095	15.60533	15.60533	129,430	112,769	722,632
2063	17.99859	17.99859	15.70512	15.70512	132,309	115,449	735,105
2064	18.08796	18.08796	15.79773	15.79773	135,254	118,129	747,758
2065	18.17081	18.17081	15.88297	15.88297	138,210	120,808	760,615
2066	18.24798	18.24798	15.96322	15.96322	141,167	123,492	773,605
2067	18.31829	18.31829	16.03927	16.03927	144,116	126,186	786,731
2068	18.38041	18.38041	16.11222	16.11222	147,049	128,903	800,030
2069	18.43354	18.43354	16.18162	16.18162	149,955	131,636	813,490
2070	18.46968	18.46968	16.25072	16.25072	152,764	134,411	827,108
2071	18.50515	18.50515	16.32168	16.32168	155,618	137,256	840,945
2072	18.55434	18.55434	16.38977	16.38977	158,651	140,142	855,060
2073	18.60689	18.60689	16.45576	16.45576	161,782	143,079	869,474
2074	18.65702	18.65702	16.52142	16.52142	164,965	146,082	884,198
2075	18.70633	18.70633	16.58640	16.58640	168,210	149,147	899,213
2076	18.76230	18.76230	16.64678	16.64678	171,576	152,230	914,473
2077	18.81700	18.81700	16.70035	16.70035	174,987	155,304	929,943
2078	18.86344	18.86344	16.74728	16.74728	178,368	158,358	945,576
2079	18.90200	18.90200	16.78909	16.78909	181,708	161,396	961,314
2080	18.93108	18.93108	16.82842	16.82842	184,980	164,434	977,123
2081	18.94997	18.94997	16.86668	16.86668	188,164	167,478	992,952
2082	18.95769	18.95769	16.90559	16.90559	191,233	170,533	1,008,737
2083	18.95534	18.95534	16.94686	16.94686	194,188	173,612	1,024,449
2084	18.94485	18.94485	16.99292	16.99292	197,036	176,735	1,040,051
2085	18.92764	18.92764	17.04533	17.04533	199,786	179,918	1,055,526
2086	18.90537	18.90537	17.10514	17.10514	202,456	183,178	1,070,894
2087	18.87980	18.87980	17.17268	17.17268	205,071	186,529	1,086,193
2088	18.85261	18.85261	17.24801	17.24801	207,657	189,983	1,101,475
2089	18.82524	18.82524	17.33119	17.33119	210,245	193,559	1,116,826
2090	18.79890	18.79890	17.42110	17.42110	212,866	197,265	1,132,334
2091	18.77440	18.77440	17.51607	17.51607	215,545	201,098	1,148,078
2092	18.75212	18.75212	17.61329	17.61329	218,298	205,041	1,164,126
2093	18.73216	18.73216	17.71053	17.71053	221,140	209,080	1,180,539
2094	18.71430	18.71430	17.80495	17.80495	224,078	213,190	1,197,363
2095	18.69802	18.69802	17.89432	17.89432	227,115	217,353	1,214,646
2096	18.68279	18.68279	17.97664	17.97664	230,251	221,548	1,232,422
2097	18.66797	18.66797	18.05023	18.05023	233,484	225,758	1,250,718
2098	18.65280	18.65280	18.11416	18.11416	236,805	229,967	1,269,543
2099	18.63652	18.63652	18.16839	18.16839	240,207	234,173	1,288,906
2100	18.61828	18.61828	18.21308	18.21308	243,678	238,375	1,308,810
2101	18.59716	18.59716	18.24832	18.24832	247,202	242,565	1,329,246
2102	18.57209	18.57209	18.27433	18.27433	250,763	246,743	1,350,216
2103	18.54189	18.54189	18.29191	18.29191	254,338	250,909	1,371,695
2104	18.50505	18.50505	18.30227	18.30227	257,895	255,069	1,393,646
2105	18.45971	18.45971	18.30617	18.30617	261,401	259,227	1,416,063
2106	18.40356	18.40356	18.30431	18.30431	264,816	263,388	1,438,938
2107	18.33362	18.33362	18.29751	18.29751	268,083	267,555	1,462,247
2108	18.24580	18.24580	18.28716	18.28716	271,125	271,739	1,485,957
2109	18.13410	18.13410	18.27406	18.27406	273,837	275,951	1,510,069
2110	17.98665	17.98665	18.24563	18.24563	276,212	280,189	1,535,652

(注) 2015年度については、一元化以降の半年分である。

(被用者年金一元化に係る) 拠出金・交付金の保険料率の見通し

経済: ケースE		【国共済+地共済】			
年度 (西暦)	拠出金の料率換算	交付金の料率換算	①	②	③
	$\frac{①}{③} \times 100$	$\frac{②}{③} \times 100$	厚生年金 拠出金	厚生年金 交付金	標準報酬総額 (総報酬)
	%	%	億円	億円	億円
2015	16.98789	17.32169	21,770	22,198	128,150
2016	16.86789	17.23327	43,983	44,936	260,752
2017	16.67132	17.01606	44,502	45,422	266,937
2018	16.54958	16.94949	45,479	46,578	274,805
2019	16.25730	16.73245	46,044	47,390	283,222
2020	15.90875	16.40951	46,491	47,954	292,234
2021	15.82891	16.44884	47,742	49,612	301,615
2022	15.60428	16.30276	48,648	50,825	311,760
2023	15.26030	15.96573	49,222	51,497	322,546
2024	15.26528	16.06626	50,480	53,129	330,688
2025	15.13946	15.99117	51,004	53,874	336,897
2026	14.88378	15.71063	51,093	53,932	343,281
2027	13.97291	15.69823	48,906	54,945	350,008
2028	13.90911	15.67058	49,603	55,885	356,621
2029	13.91107	15.63282	50,516	56,769	363,138
2030	13.91033	15.58569	51,444	57,640	369,827
2031	13.89630	15.50248	52,328	58,376	376,557
2032	13.96727	15.41626	53,516	59,068	383,156
2033	14.11098	15.38019	54,988	59,934	389,682
2034	14.27233	15.34259	56,566	60,808	396,336
2035	14.49107	15.34550	58,438	61,884	403,269
2036	14.73363	15.35600	60,496	63,052	410,599
2037	15.00077	15.38905	62,734	64,358	418,208
2038	15.28217	15.42143	65,097	65,690	425,965
2039	15.55264	15.43041	67,477	66,947	433,862
2040	15.78976	15.39834	69,776	68,046	441,906
2041	15.98449	15.31831	71,938	68,940	450,049
2042	16.15070	15.21694	74,013	69,734	458,264
2043	16.31931	15.11296	76,120	70,493	466,440
2044	16.48439	15.00888	78,217	71,216	474,492
2045	16.62522	14.90295	80,211	71,902	482,469
2046	16.74319	14.80244	82,088	72,573	490,277
2047	16.85416	14.71233	83,905	73,243	497,831
2048	16.97169	14.64504	85,717	73,966	505,057
2049	17.08813	14.60271	87,485	74,761	511,964
2050	17.19160	14.58511	89,148	75,632	518,556
2051	17.28090	14.59483	90,714	76,614	524,939
2052	17.35948	14.63004	92,221	77,721	531,240
2053	17.43409	14.69511	93,711	78,989	537,517
2054	17.50415	14.78601	95,192	80,410	543,825
2055	17.56058	14.90101	96,625	81,991	550,240
2056	17.61610	15.02401	98,087	83,654	556,805
2057	17.68112	15.15167	99,631	85,378	563,491
2058	17.75377	15.28348	101,250	87,162	570,304
2059	17.83713	15.41523	102,967	88,986	577,261
2060	17.92984	15.53982	104,776	90,810	584,368
2061	18.00612	15.65714	106,524	92,627	591,598
2062	18.09082	15.76796	108,350	94,437	598,920
2063	18.17650	15.87168	110,204	96,230	606,301
2064	18.26437	15.96864	112,096	98,006	613,743
2065	18.34596	16.05841	113,977	99,765	621,265
2066	18.42194	16.14321	115,839	101,510	628,808
2067	18.49118	16.22362	117,673	103,243	636,373
2068	18.55255	16.30059	119,476	104,974	643,989
2069	18.60531	16.37344	121,240	106,697	651,645
2070	18.64134	16.44526	122,909	108,430	659,338
2071	18.67698	16.51803	124,597	110,194	667,113
2072	18.72660	16.58697	126,408	111,965	675,018
2073	18.77974	16.65303	128,278	113,751	683,065
2074	18.83048	16.71815	130,168	115,566	691,260
2075	18.88034	16.78218	132,084	117,406	699,586
2076	18.93652	16.84136	134,071	119,238	708,004
2077	18.99129	16.89365	136,070	121,041	716,486
2078	19.03769	16.93935	138,022	122,809	724,995
2079	19.07616	16.98004	139,921	124,546	733,484
2080	19.10499	17.01836	141,745	126,264	741,927
2081	19.12345	17.05574	143,481	127,967	750,286
2082	19.13055	17.09391	145,108	129,660	758,514
2083	19.12745	17.13461	146,629	131,352	766,590
2084	19.11613	17.18024	148,052	133,059	774,487
2085	19.09802	17.23236	149,384	134,791	782,195
2086	19.07489	17.29202	150,640	136,560	789,731
2087	19.04857	17.35949	151,841	138,377	797,125
2088	19.02056	17.43481	153,005	140,249	804,417
2089	18.99211	17.51803	154,153	142,188	811,668
2090	18.96430	17.60803	155,307	144,200	818,944
2091	18.93796	17.70313	156,484	146,281	826,300
2092	18.91353	17.80054	157,698	148,418	833,783
2093	18.89110	17.89812	158,956	150,601	841,433
2094	18.87050	17.99311	160,264	152,812	849,282
2095	18.85133	18.08338	161,623	155,039	857,358
2096	18.83320	18.16697	163,036	157,268	865,682
2097	18.81554	18.24218	164,499	159,486	874,269
2098	18.79766	18.30800	166,006	161,682	883,120
2099	18.77883	18.36437	167,552	163,854	892,236
2100	18.75822	18.41133	169,127	166,000	901,616
2101	18.73488	18.44890	170,721	168,116	911,250
2102	18.70766	18.47720	172,322	170,199	921,131
2103	18.67531	18.49692	173,912	172,251	931,242
2104	18.63622	18.50919	175,470	174,274	941,552
2105	18.58836	18.51465	176,971	176,269	952,052
2106	18.52926	18.51395	178,388	178,240	962,735
2107	18.45567	18.50785	179,681	180,189	973,581
2108	18.36315	18.49769	180,797	182,122	984,565
2109	18.24513	18.48430	181,664	184,045	995,684
2110	18.08857	18.45501	182,267	185,959	1,007,635

(注) 2015年度については、一元化以降の半年分である。

## (被用者年金一元化に係る) 拠出金・交付金の保険料率の見通し

経済： ケースF		【国共済＋地共済】			
年度 (西暦)	拠出金の料率換算	交付金の料率換算	①	②	③
	$\frac{①}{③} \times 100$	$\frac{②}{③} \times 100$	厚生年金 拠出金	厚生年金 交付金	標準報酬総額 (総報酬)
	%	%	億円	億円	億円
2015	17.19087	17.40030	21,924	22,191	127,532
2016	17.12946	17.32747	44,236	44,747	258,244
2017	16.94516	17.08547	44,574	44,943	263,050
2018	16.94188	17.09901	45,499	45,921	268,558
2019	16.71961	16.91926	45,805	46,352	273,961
2020	16.37950	16.57338	45,755	46,296	279,341
2021	16.28369	16.56285	46,328	47,122	284,506
2022	16.04245	16.36970	46,503	47,452	289,877
2023	15.67489	15.97986	46,349	47,250	295,687
2024	15.53518	15.88702	46,830	47,891	301,447
2025	15.26903	15.63326	46,892	48,011	307,108
2026	14.89407	15.20173	46,608	47,570	312,927
2027	14.50140	15.11762	46,268	48,234	319,060
2028	14.46015	15.06694	47,008	48,981	325,088
2029	14.49165	15.01290	47,972	49,697	331,029
2030	14.50957	14.95017	48,916	50,401	337,126
2031	14.48884	14.85412	49,735	50,988	343,261
2032	14.53900	14.75575	50,781	51,538	349,277
2033	14.66112	14.70527	52,080	52,237	355,225
2034	14.79651	14.65056	53,458	52,931	361,291
2035	14.94028	14.58615	54,922	53,620	367,611
2036	15.10497	14.52962	56,537	54,383	374,293
2037	15.33303	14.53118	58,454	55,397	381,229
2038	15.57983	14.54101	60,497	56,463	388,300
2039	15.81594	14.53831	62,552	57,499	395,499
2040	16.01611	14.49835	64,518	58,404	402,832
2041	16.17253	14.41505	66,349	59,138	410,254
2042	16.30129	14.31465	68,098	59,798	417,743
2043	16.41468	14.20873	69,795	60,415	425,197
2044	16.51122	14.10130	71,417	60,993	432,536
2045	16.58346	13.99357	72,935	61,545	439,808
2046	16.63412	13.89197	74,342	62,087	446,925
2047	16.67825	13.80093	75,688	62,630	453,812
2048	16.72956	13.73192	77,023	63,222	460,398
2049	16.78051	13.68676	78,314	63,875	466,695
2050	16.83342	13.66750	79,572	64,607	472,704
2051	16.88673	13.67614	80,807	65,443	478,523
2052	16.93262	13.70890	81,999	66,388	484,267
2053	16.97512	13.76950	83,176	67,469	489,989
2054	17.01445	13.85424	84,347	68,681	495,738
2055	17.04270	13.96148	85,484	70,029	501,586
2056	17.07101	14.07628	86,647	71,447	507,571
2057	17.10932	14.19552	87,885	72,918	513,666
2058	17.15549	14.31874	89,187	74,440	519,876
2059	17.21248	14.44194	90,575	75,996	526,219
2060	17.27892	14.55852	92,044	77,553	532,697
2061	17.33005	14.66837	93,459	79,105	539,288
2062	17.38822	14.77215	94,933	80,650	545,962
2063	17.44643	14.86933	96,425	82,181	552,690
2064	17.50564	14.96020	97,940	83,698	559,474
2065	17.55846	15.04436	99,439	85,201	566,332
2066	17.60645	15.12387	100,921	86,691	573,207
2067	17.64842	15.19928	102,379	88,172	580,103
2068	17.68350	15.27145	103,810	89,650	587,046
2069	17.71116	15.33976	105,209	91,122	594,025
2070	17.72413	15.40709	106,529	92,602	601,037
2071	17.73756	15.47529	107,867	94,109	608,126
2072	17.76459	15.53991	109,311	95,622	615,332
2073	17.79544	15.60184	110,806	97,147	622,666
2074	17.82456	15.66288	112,319	98,698	630,138
2075	17.85329	15.72289	113,855	100,269	637,727
2076	17.88772	15.77839	115,448	101,834	645,401
2077	17.92050	15.82747	117,045	103,374	653,133
2078	17.94560	15.87040	118,601	104,886	660,890
2079	17.96371	15.90866	120,110	106,370	668,628
2080	17.97334	15.94468	121,558	107,838	676,324
2081	17.97396	15.97982	122,932	109,293	683,945
2082	17.96519	16.01568	124,219	110,739	691,444
2083	17.94832	16.05387	125,424	112,185	698,806
2084	17.92533	16.09665	126,554	113,643	706,005
2085	17.89774	16.14546	127,617	115,122	713,032
2086	17.86724	16.20129	128,627	116,633	719,902
2087	17.83552	16.26442	129,600	118,184	726,642
2088	17.80394	16.33486	130,554	119,782	733,288
2089	17.77357	16.41268	131,506	121,437	739,899
2090	17.74531	16.49683	132,474	123,154	746,531
2091	17.71981	16.58576	133,472	124,930	753,237
2092	17.69738	16.67687	134,510	126,754	760,058
2093	17.67799	16.76816	135,596	128,617	767,032
2094	17.66137	16.85707	136,732	130,505	774,187
2095	17.64709	16.94161	137,921	132,407	781,548
2096	17.63470	17.01992	139,162	134,310	789,137
2097	17.62364	17.09043	140,454	136,205	796,964
2098	17.61323	17.15219	141,792	138,081	805,033
2099	17.60286	17.20512	143,172	139,937	813,343
2100	17.59179	17.24927	144,586	141,771	821,893
2101	17.57920	17.28464	146,026	143,579	830,675
2102	17.56416	17.31133	147,483	145,360	839,683
2103	17.54574	17.32998	148,946	147,114	848,900
2104	17.52281	17.34166	150,398	148,843	858,297
2105	17.49402	17.34695	151,825	150,549	867,869
2106	17.45789	17.34646	153,212	152,234	877,608
2107	17.41264	17.34089	154,536	153,900	887,495
2108	17.35611	17.33151	155,772	155,552	897,507
2109	17.28549	17.31908	156,891	157,195	907,643
2110	17.19472	17.29173	157,940	158,831	918,538

(注) 2015年度については、一元化以降の半年分である。

## (被用者年金一元化に係る) 拠出金・交付金の保険料率の見通し

経済： ケースG		【国共済+地共済】			
年度 (西暦)	拠出金の料率換算	交付金の料率換算	①	②	③
	$\frac{①}{③} \times 100$	$\frac{②}{③} \times 100$	厚生年金 拠出金	厚生年金 交付金	標準報酬総額 (総報酬)
	%	%	億円	億円	億円
2015	17.18895	17.40030	21,921	22,191	127,532
2016	17.12630	17.32747	44,228	44,747	258,244
2017	16.94263	17.08547	44,568	44,943	263,050
2018	16.94079	17.09901	45,496	45,921	268,558
2019	16.71928	16.91926	45,804	46,352	273,961
2020	16.37933	16.57338	45,754	46,296	279,341
2021	16.28372	16.56285	46,328	47,122	284,506
2022	16.04285	16.36970	46,505	47,452	289,877
2023	15.67574	15.97986	46,351	47,250	295,687
2024	15.58667	15.94188	46,824	47,891	300,410
2025	15.37980	15.74839	46,795	47,916	304,260
2026	15.05850	15.37109	46,412	47,375	308,210
2027	14.63802	15.25144	45,731	47,647	312,410
2028	14.53133	15.11578	45,984	47,834	316,450
2029	14.48850	14.96823	46,413	47,950	320,347
2030	14.42864	14.80906	46,797	48,031	324,338
2031	14.36687	14.66035	47,167	48,131	328,307
2032	14.42970	14.57505	47,922	48,405	332,105
2033	14.57090	14.54610	48,927	48,844	335,785
2034	14.72329	14.51121	49,988	49,268	339,519
2035	14.88240	14.46514	51,112	49,679	343,436
2036	15.05828	14.42231	52,347	50,136	347,631
2037	15.25667	14.39526	53,704	50,671	352,000
2038	15.46939	14.37219	55,138	51,227	356,431
2039	15.67586	14.33548	56,576	51,739	360,914
2040	15.87002	14.28532	57,997	52,206	365,453
2041	16.02645	14.19840	59,299	52,535	370,009
2042	16.15610	14.09799	60,514	52,805	374,557
2043	16.26982	13.99097	61,664	53,027	379,009
2044	16.36741	13.88311	62,735	53,213	383,295
2045	16.44053	13.77430	63,700	53,370	387,457
2046	16.49150	13.67047	64,552	53,509	391,423
2047	16.53510	13.57645	65,335	53,644	395,128
2048	16.58474	13.50371	66,093	53,815	398,517
2049	16.63250	13.45362	66,797	54,030	401,604
2050	16.66808	13.42618	67,405	54,295	404,394
2051	16.69169	13.42429	67,931	54,634	406,975
2052	16.70680	13.44600	68,406	55,055	409,450
2053	16.71912	13.49493	68,860	55,581	411,863
2054	16.72873	13.56737	69,300	56,204	414,257
2055	16.72801	13.66168	69,704	56,927	416,690
2056	16.72720	13.76324	70,119	57,695	419,193
2057	16.73562	13.86902	70,581	58,492	421,743
2058	16.76876	13.98263	71,157	59,334	424,344
2059	16.81544	14.09740	71,803	60,197	427,006
2060	16.87103	14.20644	72,500	61,050	429,733
2061	16.91238	14.31000	73,147	61,891	432,503
2062	16.96106	14.40888	73,830	62,721	435,293
2063	17.01055	14.50268	74,519	63,533	438,078
2064	17.06189	14.59165	75,219	64,329	440,859
2065	17.10803	14.67520	75,900	65,107	443,650
2066	17.15048	14.75510	76,561	65,868	446,408
2067	17.18816	14.83168	77,198	66,614	449,134
2068	17.22005	14.90557	77,809	67,351	451,849
2069	17.24550	14.97595	78,388	68,072	454,544
2070	17.25758	15.04537	78,905	68,790	457,218
2071	17.27066	15.11538	79,428	69,516	459,902
2072	17.29715	15.18151	80,021	70,234	462,628
2073	17.32771	15.24441	80,644	70,948	465,402
2074	17.35714	15.30566	81,271	71,666	468,229
2075	17.38670	15.36501	81,908	72,384	471,095
2076	17.42214	15.41920	82,576	73,083	473,973
2077	17.45636	15.46649	83,239	73,751	476,843
2078	17.48355	15.50730	83,865	74,386	479,682
2079	17.50423	15.54317	84,451	74,989	482,458
2080	17.51691	15.57667	84,984	75,571	485,155
2081	17.52110	15.60920	85,459	76,134	487,749
2082	17.51640	15.64239	85,867	76,681	490,211
2083	17.50399	15.67788	86,213	77,218	492,531
2084	17.48578	15.71790	86,501	77,755	494,692
2085	17.46324	15.76384	86,738	78,298	496,691
2086	17.43792	15.81668	86,935	78,853	498,542
2087	17.41154	15.87669	87,104	79,425	500,264
2088	17.38543	15.94391	87,255	80,020	501,885
2089	17.36072	16.01837	87,402	80,644	503,445
2090	17.33836	16.09906	87,556	81,298	504,985
2091	17.31897	16.18447	87,727	81,980	506,538
2092	17.30274	16.27213	87,921	82,684	508,133
2093	17.28964	16.36010	88,141	83,403	509,793
2094	17.27944	16.44594	88,391	84,127	511,537
2095	17.27169	16.52771	88,669	84,850	513,378
2096	17.26599	16.60368	88,976	85,563	515,328
2097	17.26197	16.67240	89,312	86,262	517,393
2098	17.25914	16.73299	89,674	86,940	519,571
2099	17.25705	16.78541	90,058	87,597	521,862
2100	17.25520	16.82969	90,462	88,232	524,261
2101	17.25302	16.86583	90,882	88,843	526,761
2102	17.24988	16.89387	91,313	89,429	529,356
2103	17.24511	16.91432	91,750	89,990	532,034
2104	17.23795	16.92814	92,184	90,527	534,775
2105	17.22744	16.93579	92,610	91,042	537,573
2106	17.21263	16.93775	93,021	91,536	540,424
2107	17.19244	16.93460	93,409	92,008	543,313
2108	17.16569	16.92747	93,763	92,462	546,226
2109	17.13106	16.91699	94,077	92,902	549,161
2110	17.08474	16.89154	94,393	93,326	552,499

(注) 2015年度については、一元化以降の半年分である。

## 5-5 年金の財源と給付の内訳(平成26年財政検証・財政再計算)作成のための資料

経済: ケースA

【国共済+地共済】

○ 基準時点(平成26年度末)における現価 [運用利回りによる換算]

(単位: 億円)

		現価計
給付現価	計	1,948,700
	厚生年金交付金分	1,871,948
	恩給等相当分(追加費用分)	63,535
	基礎年金交付金分	12,571
	それ以外	646
厚生年金拠出金現価		1,942,504
基礎年金拠出金現価		859,470
国庫負担等現価	計	430,608
	基礎年金拠出金に係る分	429,735
	それ以外(給付費に係る分)	873
保険料現価		2,138,266
報酬現価(総報酬)		11,900,100
積立金	基準時点(平成26年度末)	245,539
	推計最終年度時点(2110年度末)	3,651

(注1) (財政再計算の前提とした)運用利回りにより換算したものである。

基準時点は、平成26年度末である。

(注2) 積立金の基準時点の額は、平成27年9月末の仕分け後の厚生年金部分の額である。

年金の財源と給付の内訳(平成26年財政検証・財政再計算)作成のための資料

経済: ケースB

【国共済+地共済】

○ 基準時点(平成26年度末)における現価 [運用利回りによる換算] (単位: 億円)

		現価計
給付現価	計	1,903,732
	厚生年金交付金分	1,827,205
	恩給等相当分(追加費用分)	63,309
	基礎年金交付金分	12,574
	それ以外	644
厚生年金拠出金現価		1,893,544
基礎年金拠出金現価		846,004
国庫負担等現価	計	423,872
	基礎年金拠出金に係る分	423,002
	それ以外(給付費に係る分)	871
保険料現価		2,082,384
報酬現価(総報酬)		11,589,968
積立金	基準時点(平成26年度末)	245,539
	推計最終年度時点(2110年度末)	3,672

(注1) (財政再計算の前提とした)運用利回りにより換算したものである。

基準時点は、平成26年度末である。

(注2) 積立金の基準時点の額は、平成27年9月末の仕分け後の厚生年金部分の額である。



年金の財源と給付の内訳(平成26年財政検証・財政再計算)作成のための資料

経済:ケースC

【国共済+地共済】

○ 基準時点(平成26年度末)における現価 [運用利回りによる換算] (単位:億円)

		現価計
給付現価	計	1,825,337
	厚生年金交付金分	1,749,072
	恩給等相当分(追加費用分)	63,050
	基礎年金交付金分	12,574
	それ以外	641
厚生年金拠出金現価		1,807,945
基礎年金拠出金現価		819,051
国庫負担等現価	計	410,393
	基礎年金拠出金に係る分	409,525
	それ以外(給付費に係る分)	867
保険料現価		1,982,581
報酬現価(総報酬)		11,036,088
積立金	基準時点(平成26年度末)	245,539
	推計最終年度時点(2110年度末)	3,141

(注1)(財政再計算の前提とした)運用利回りにより換算したものである。

基準時点は、平成26年度末である。

(注2)積立金の基準時点の額は、平成27年9月末の仕分け後の厚生年金部分の額である。

年金の財源と給付の内訳(平成26年財政検証・財政再計算)作成のための資料

経済:ケースD

【国共済+地共済】

○ 基準時点(平成26年度末)における現価 [運用利回りによる換算] (単位:億円)

		現価計
給付現価	計	1,785,526
	厚生年金交付金分	1,709,493
	恩給等相当分(追加費用分)	62,818
	基礎年金交付金分	12,577
	それ以外	638
厚生年金拠出金現価		1,765,339
基礎年金拠出金現価		806,728
国庫負担等現価	計	404,229
	基礎年金拠出金に係る分	403,364
	それ以外(給付費に係る分)	865
保険料現価		1,933,125
報酬現価(総報酬)		10,761,612
積立金	基準時点(平成26年度末)	245,539
	推計最終年度時点(2110年度末)	2,652

(注1)(財政再計算の前提とした)運用利回りにより換算したものである。

基準時点は、平成26年度末である。

(注2)積立金の基準時点の額は、平成27年9月末の仕分け後の厚生年金部分の額である。

年金の財源と給付の内訳(平成26年財政検証・財政再計算)作成のための資料

経済: ケースE

【国共済+地共済】

○ 基準時点(平成26年度末)における現価 [運用利回りによる換算]

(単位: 億円)

		現価計
給付現価	計	1,716,393
	厚生年金交付金分	1,640,650
	恩給等相当分(追加費用分)	62,529
	基礎年金交付金分	12,580
	それ以外	635
厚生年金拠出金現価		1,690,091
基礎年金拠出金現価		782,219
国庫負担等現価	計	391,971
	基礎年金拠出金に係る分	391,109
	それ以外(給付費に係る分)	861
保険料現価		1,845,031
報酬現価(総報酬)		10,272,706
積立金	基準時点(平成26年度末)	245,539
	推計最終年度時点(2110年度末)	2,267

(注1) (財政再計算の前提とした)運用利回りにより換算したものである。

基準時点は、平成26年度末である。

(注2) 積立金の基準時点の額は、平成27年9月末の仕分け後の厚生年金部分の額である。

年金の財源と給付の内訳(平成26年財政検証・財政再計算)作成のための資料

経済:ケースF

【国共済+地共済】

○ 基準時点(平成26年度末)における現価 [運用利回りによる換算] (単位:億円)

		現価計
給付現価	計	1,712,040
	厚生年金交付金分	1,636,641
	恩給等相当分(追加費用分)	62,101
	基礎年金交付金分	12,664
	それ以外	634
厚生年金拠出金現価		1,752,411
基礎年金拠出金現価		806,711
国庫負担等現価	計	404,215
	基礎年金拠出金に係る分	403,356
	それ以外(給付費に係る分)	859
保険料現価		1,919,878
報酬現価(総報酬)		10,687,929
積立金	基準時点(平成26年度末)	245,539
	推計最終年度時点(2110年度末)	2,580

(注1) (財政再計算の前提とした)運用利回りにより換算したものである。

基準時点は、平成26年度末である。

(注2) 積立金の基準時点の額は、平成27年9月末の仕分け後の厚生年金部分の額である。

年金の財源と給付の内訳(平成26年財政検証・財政再計算)作成のための資料

経済:ケースG

【国共済+地共済】

○ 基準時点(平成26年度末)における現価 [運用利回りによる換算] (単位:億円)

		現価計
給付現価	計	1,795,559
	厚生年金交付金分	1,719,909
	恩給等相当分(追加費用分)	62,290
	基礎年金交付金分	12,721
	それ以外	639
厚生年金拠出金現価		1,849,255
基礎年金拠出金現価		854,994
国庫負担等現価	計	428,362
	基礎年金拠出金に係る分	427,497
	それ以外(給付費に係る分)	865
保険料現価		2,041,715
報酬現価(総報酬)		11,364,060
積立金	基準時点(平成26年度末)	245,539
	推計最終年度時点(2110年度末)	3,976

(注1)(財政再計算の前提とした)運用利回りにより換算したものである。

基準時点は、平成26年度末である。

(注2)積立金の基準時点の額は、平成27年9月末の仕分け後の厚生年金部分の額である。

## 5-8 旧職域部分の収支状況等

---

### (i) 旧職域部分の財政再計算の基本的考え方

平成27年10月より被用者年金が一元化されることに伴い、共済年金の制度として存在していた職域部分は廃止されることとなる。しかし既裁定者及び一元化前に加入期間を持つ未裁定者については、それまでの加入期間に応じた職域部分の年金が支給されることとなっている。この財源としては、一元化前の共済年金の積立金から厚生年金の積立金の水準に見合った額を厚生年金の共通財源として仕分けた残りを充てることとされていることから、仕分けられた残りの積立金で職域部分の支払いに支障が生じないか財政見通しを作成する。

経済前提は厚生年金部分と同様に、厚生年金の平成26年財政検証と同一の取り扱いとしている。

### (ii) 財政方式について

旧職域部分是一元化前の組合員期間に係る年金であるため、一元化後以降は新たな被保険者が発生しないことから、閉鎖集団方式となっている。

制度上、厚生年金に存在しない公務上障害・遺族年金の支払いは旧職域部分で支払うこととされており、これに要する費用は全額事業主負担であることから、旧職域部分には事業主負担金収入がある。この他に、収入としては追加費用、国庫・公経済負担金及び積立金の運用収入が含まれる。支出には給付費のほか事務費がある。

### (iii) 旧職域部分の前提の設定等

経済前提は厚生年金部分と同様に、厚生年金の平成26年財政検証と同一の取り扱いとしている。

### (iv) その他、旧職域部分の収支状況で特筆すべき事項

国共済及び地共済の財政単位の一元化が図られていることを前提としている。

具体的には一元化法附則第50条に基づき、前年度末積立金を当該年度の赤字額が上回る場合に、上回る額を一方の共済が積立金の範囲内で拠出することとしている。

(v) 旧職域部分の収支状況の見通し

前提： 出生中位、死亡中位  
 独自財源積立金の額 経済：ケースA～E 197,563億円

年度 (西暦)	ケース A			ケース B			ケース C			ケース D			ケース E		
	運用収入を除く 収入	支出	収支差額	運用収入を除く 収入	支出	収支差額	運用収入を除く 収入	支出	収支差額	運用収入を除く 収入	支出	収支差額	運用収入を除く 収入	支出	収支差額
	億円	億円	億円	億円	億円	億円	億円	億円	億円	億円	億円	億円	億円	億円	億円
2015	348	3,412	△ 3,064	348	3,412	△ 3,064	348	3,412	△ 3,064	348	3,412	△ 3,064	348	3,412	△ 3,064
2016	656	6,970	△ 6,314	656	6,970	△ 6,314	656	6,970	△ 6,314	656	6,970	△ 6,314	656	6,970	△ 6,314
2017	616	7,136	△ 6,520	613	7,096	△ 6,483	612	7,080	△ 6,468	612	7,080	△ 6,468	612	7,080	△ 6,468
2018	579	7,436	△ 6,857	576	7,394	△ 6,818	572	7,345	△ 6,773	569	7,304	△ 6,735	569	7,304	△ 6,735
2019	545	7,616	△ 7,071	542	7,573	△ 7,031	539	7,523	△ 6,984	535	7,469	△ 6,934	532	7,416	△ 6,885
2020	508	7,773	△ 7,265	505	7,729	△ 7,224	502	7,678	△ 7,176	499	7,623	△ 7,125	494	7,548	△ 7,054
2021	474	8,090	△ 7,616	472	8,044	△ 7,573	469	7,991	△ 7,523	465	7,934	△ 7,469	461	7,856	△ 7,395
2022	443	8,287	△ 7,844	441	8,240	△ 7,800	438	8,186	△ 7,748	435	8,127	△ 7,692	431	8,047	△ 7,616
2023	409	8,464	△ 8,055	407	8,416	△ 8,009	404	8,360	△ 7,956	401	8,300	△ 7,899	397	8,218	△ 7,821
2024	377	8,776	△ 8,399	375	8,726	△ 8,352	372	8,669	△ 8,296	370	8,606	△ 8,237	366	8,521	△ 8,155
2025	347	8,946	△ 8,600	345	8,882	△ 8,538	342	8,810	△ 8,468	339	8,733	△ 8,394	335	8,633	△ 8,298
2026	316	9,092	△ 8,776	313	9,009	△ 8,696	310	8,919	△ 8,609	307	8,824	△ 8,517	303	8,706	△ 8,404
2027	287	9,364	△ 9,077	284	9,261	△ 8,977	280	9,149	△ 8,868	277	9,033	△ 8,757	273	8,895	△ 8,622
2028	259	9,619	△ 9,360	256	9,493	△ 9,237	253	9,358	△ 9,106	249	9,221	△ 8,972	245	9,060	△ 8,815
2029	234	9,858	△ 9,625	230	9,708	△ 9,478	226	9,548	△ 9,321	223	9,388	△ 9,165	218	9,203	△ 8,984
2030	209	10,080	△ 9,871	206	9,905	△ 9,699	202	9,718	△ 9,516	198	9,534	△ 9,336	194	9,324	△ 9,130
2031	187	10,273	△ 10,086	183	10,071	△ 9,887	180	9,857	△ 9,678	176	9,649	△ 9,473	172	9,414	△ 9,242
2032	166	10,452	△ 10,286	162	10,221	△ 10,059	159	9,978	△ 9,819	155	9,745	△ 9,589	151	9,483	△ 9,332
2033	147	10,640	△ 10,493	144	10,378	△ 10,235	140	10,103	△ 9,963	136	9,842	△ 9,706	133	9,554	△ 9,421
2034	131	10,867	△ 10,736	127	10,554	△ 10,427	123	10,237	△ 10,114	120	9,948	△ 9,828	116	9,629	△ 9,513
2035	116	11,124	△ 11,008	113	10,748	△ 10,635	109	10,364	△ 10,255	105	10,039	△ 9,933	102	9,689	△ 9,587
2036	104	11,417	△ 11,314	99	10,967	△ 10,868	95	10,498	△ 10,402	92	10,124	△ 10,032	89	9,734	△ 9,646
2037	92	11,703	△ 11,611	88	11,193	△ 11,105	84	10,634	△ 10,550	80	10,203	△ 10,123	77	9,756	△ 9,679
2038	81	11,961	△ 11,880	77	11,396	△ 11,319	73	10,767	△ 10,694	70	10,269	△ 10,199	67	9,761	△ 9,694
2039	72	12,168	△ 12,096	68	11,548	△ 11,480	64	10,857	△ 10,793	61	10,310	△ 10,249	58	9,731	△ 9,673
2040	63	12,316	△ 12,253	60	11,644	△ 11,584	56	10,895	△ 10,838	53	10,306	△ 10,253	50	9,659	△ 9,609
2041	56	12,417	△ 12,361	53	11,695	△ 11,642	50	10,889	△ 10,840	47	10,262	△ 10,215	44	9,567	△ 9,524
2042	50	12,481	△ 12,431	47	11,711	△ 11,664	44	10,852	△ 10,808	41	10,188	△ 10,146	38	9,454	△ 9,416
2043	45	12,511	△ 12,466	42	11,694	△ 11,652	39	10,785	△ 10,746	36	10,085	△ 10,049	34	9,316	△ 9,283
2044	40	12,505	△ 12,465	37	11,645	△ 11,608	34	10,689	△ 10,654	32	9,957	△ 9,925	30	9,154	△ 9,125
2045	36	12,467	△ 12,430	34	11,565	△ 11,532	31	10,565	△ 10,534	29	9,804	△ 9,776	26	8,971	△ 8,945
2046	33	12,397	△ 12,364	30	11,457	△ 11,427	28	10,416	△ 10,389	26	9,629	△ 9,604	23	8,768	△ 8,745
2047	30	12,295	△ 12,265	28	11,320	△ 11,292	25	10,242	△ 10,217	23	9,433	△ 9,410	21	8,548	△ 8,527
2048	27	12,165	△ 12,138	25	11,158	△ 11,133	23	10,047	△ 10,025	21	9,218	△ 9,197	19	8,313	△ 8,294
2049	25	12,012	△ 11,987	23	10,974	△ 10,951	21	9,834	△ 9,814	19	8,988	△ 8,969	17	8,067	△ 8,050
2050	23	11,830	△ 11,807	21	10,766	△ 10,745	19	9,601	△ 9,582	17	8,740	△ 8,724	15	7,807	△ 7,792
2051	21	11,625	△ 11,603	19	10,538	△ 10,519	17	9,351	△ 9,334	15	8,480	△ 8,464	14	7,538	△ 7,524
2052	20	11,395	△ 11,375	18	10,290	△ 10,272	16	9,085	△ 9,069	14	8,206	△ 8,192	12	7,259	△ 7,247
2053	18	11,142	△ 11,124	16	10,022	△ 10,006	14	8,805	△ 8,791	13	7,922	△ 7,909	11	6,973	△ 6,962
2054	17	10,865	△ 10,848	15	9,736	△ 9,721	13	8,511	△ 8,498	12	7,627	△ 7,615	10	6,680	△ 6,670
2055	16	10,564	△ 10,549	14	9,430	△ 9,417	12	8,204	△ 8,192	11	7,323	△ 7,312	9	6,381	△ 6,372
2056	14	10,239	△ 10,225	13	9,105	△ 9,093	11	7,883	△ 7,872	10	7,009	△ 6,999	8	6,076	△ 6,068
2057	13	9,896	△ 9,883	12	8,767	△ 8,755	10	7,554	△ 7,544	9	6,690	△ 6,681	8	5,770	△ 5,763
2058	12	9,538	△ 9,526	11	8,417	△ 8,407	9	7,218	△ 7,209	8	6,368	△ 6,360	7	5,465	△ 5,458
2059	11	9,171	△ 9,159	10	8,063	△ 8,053	8	6,881	△ 6,872	7	6,047	△ 6,039	6	5,163	△ 5,157
2060	10	8,799	△ 8,788	9	7,707	△ 7,698	8	6,545	△ 6,538	7	5,730	△ 5,723	6	4,868	△ 4,863
2061	9	8,421	△ 8,412	8	7,348	△ 7,340	7	6,211	△ 6,204	6	5,416	△ 5,410	5	4,579	△ 4,574
2062	9	8,038	△ 8,030	7	6,987	△ 6,980	6	5,877	△ 5,871	5	5,105	△ 5,100	4	4,295	△ 4,291
2063	8	7,652	△ 7,644	7	6,626	△ 6,619	6	5,547	△ 5,541	5	4,799	△ 4,795	4	4,018	△ 4,014
2064	7	7,265	△ 7,258	6	6,267	△ 6,261	5	5,220	△ 5,215	4	4,500	△ 4,495	4	3,749	△ 3,745
2065	6	6,878	△ 6,872	5	5,910	△ 5,905	4	4,899	△ 4,895	4	4,206	△ 4,203	3	3,487	△ 3,484
2066	6	6,492	△ 6,487	5	5,557	△ 5,553	4	4,584	△ 4,580	3	3,921	△ 3,917	3	3,234	△ 3,231
2067	5	6,109	△ 6,104	4	5,209	△ 5,205	3	4,276	△ 4,273	3	3,643	△ 3,640	2	2,989	△ 2,987
2068	4	5,730	△ 5,725	4	4,867	△ 4,863	3	3,975	△ 3,972	3	3,373	△ 3,371	2	2,754	△ 2,752
2069	4	5,355	△ 5,351	3	4,532	△ 4,528	3	3,683	△ 3,681	2	3,113	△ 3,111	2	2,529	△ 2,527
2070	3	4,986	△ 4,982	3	4,203	△ 4,200	2	3,400	△ 3,398	2	2,862	△ 2,860	2	2,313	△ 2,311
2071	3	4,624	△ 4,621	2	3,884	△ 3,881	2	3,126	△ 3,124	2	2,621	△ 2,620	1	2,107	△ 2,106
2072	3	4,270	△ 4,268	2	3,573	△ 3,571	2	2,863	△ 2,861	1	2,391	△ 2,390	1	1,913	△ 1,911
2073	2	3,927	△ 3,925	2	3,274	△ 3,272	1	2,611	△ 2,609	1	2,172	△ 2,171	1	1,728	△ 1,728
2074	2	3,595	△ 3,594	1	2,986	△ 2,985	1	2,370	△ 2,369	1	1,965	△ 1,964	1	1,555	△ 1,555
2075	2	3,277	△ 3,275	1	2,712	△ 2,710	1	2,142	△ 2,141	1	1,769	△ 1,768	1	1,394	△ 1,393
2076	1	2,971	△ 2,970	1	2,450	△ 2,449	1	1,927	△ 1,926	1	1,585	△ 1,585	0	1,243	△ 1,242
2077	1	2,681	△ 2,680	1	2,203	△ 2,202	1	1,724	△ 1,724	0	1,413	△ 1,413	0	1,103	△ 1,102
2078	1	2,407	△ 2,407	1	1,970	△ 1,970	0	1,535	△ 1,535	0	1,254	△ 1,253	0	973	△ 973
2079	1	2,149	△ 2,149	0	1,753	△ 1,752	0	1,359	△ 1,359	0	1,106	△ 1,106	0	855	△ 855
2080	0	1,908	△ 1,908	0	1,550	△ 1,550	0	1,197	△ 1,196	0	970	△ 970	0	746	△ 746
2081	0	1,683	△ 1,683	0	1,363	△ 1,362	0	1,047	△ 1,047	0	846	△ 845	0	647	△ 647
2082	0	1,475	△ 1,475	0	1,190	△ 1,190	0	910	△ 910	0	732	△ 732	0	558	△ 558
2083	0	1,284	△ 1,284	0	1,032	△ 1,032	0	786	△ 785	0	630	△ 630	0	478	△ 478
2084	0	1,110	△ 1,109	0	888	△ 888	0	673	△ 673	0	538	△ 538	0	406	△ 406
2085	0	951	△ 951	0	758	△ 758	0	572	△ 572	0	455	△ 455	0	342	△ 342
2086	0	808	△ 808	0	642	△ 642	0	482	△ 482	0	382	△ 382	0	286	△ 286
2087	0	680	△ 680	0	538	△ 538	0	402	△ 402	0	318	△ 318	0	237	△ 237
2088	0	566	△ 566	0	447	△ 447	0	332	△ 332	0	262	△ 262	0	194	△ 194
2089	0	467	△ 467	0	367	△ 367	0	272	△ 272	0	213	△ 213	0	157	△ 157

(v) 旧職域部分の収支状況の見通し

前提： 出生中位、死亡中位  
 独自財源積立金の額 経済：ケースF・G 197,494億円

年度 (西暦)	F			G		
	運用収入を除く 収入	支出	収支差額	運用収入を除く 収入	支出	収支差額
	億円	億円	億円	億円	億円	億円
2015	348	3,411	△ 3,063	348	3,411	△ 3,063
2016	653	6,939	△ 6,285	653	6,939	△ 6,285
2017	606	7,007	△ 6,401	606	7,007	△ 6,401
2018	562	7,208	△ 6,646	562	7,208	△ 6,646
2019	520	7,254	△ 6,734	520	7,254	△ 6,734
2020	476	7,276	△ 6,800	476	7,276	△ 6,800
2021	437	7,441	△ 7,004	437	7,441	△ 7,004
2022	401	7,490	△ 7,089	401	7,490	△ 7,089
2023	364	7,521	△ 7,157	364	7,521	△ 7,157
2024	330	7,663	△ 7,333	330	7,663	△ 7,333
2025	298	7,671	△ 7,372	298	7,657	△ 7,360
2026	267	7,651	△ 7,384	266	7,623	△ 7,357
2027	240	7,791	△ 7,551	237	7,688	△ 7,451
2028	215	7,930	△ 7,715	210	7,729	△ 7,519
2029	192	8,051	△ 7,859	185	7,749	△ 7,564
2030	171	8,154	△ 7,983	163	7,748	△ 7,586
2031	151	8,229	△ 8,078	143	7,751	△ 7,608
2032	133	8,286	△ 8,153	125	7,776	△ 7,650
2033	117	8,345	△ 8,228	110	7,800	△ 7,691
2034	102	8,407	△ 8,305	96	7,828	△ 7,732
2035	89	8,455	△ 8,366	83	7,842	△ 7,759
2036	78	8,490	△ 8,412	72	7,843	△ 7,771
2037	67	8,504	△ 8,437	63	7,824	△ 7,761
2038	58	8,495	△ 8,436	54	7,782	△ 7,728
2039	50	8,447	△ 8,397	47	7,705	△ 7,658
2040	44	8,368	△ 8,324	40	7,593	△ 7,552
2041	38	8,267	△ 8,229	35	7,454	△ 7,420
2042	33	8,148	△ 8,115	30	7,298	△ 7,268
2043	29	8,023	△ 7,994	26	7,129	△ 7,103
2044	25	7,883	△ 7,858	23	6,951	△ 6,928
2045	23	7,726	△ 7,703	20	6,762	△ 6,743
2046	20	7,552	△ 7,532	17	6,565	△ 6,547
2047	18	7,363	△ 7,345	15	6,359	△ 6,344
2048	16	7,162	△ 7,146	14	6,149	△ 6,135
2049	14	6,951	△ 6,937	12	5,932	△ 5,919
2050	13	6,729	△ 6,716	11	5,707	△ 5,696
2051	12	6,497	△ 6,486	10	5,478	△ 5,468
2052	11	6,258	△ 6,248	9	5,244	△ 5,235
2053	10	6,013	△ 6,003	8	5,008	△ 5,000
2054	9	5,761	△ 5,752	7	4,769	△ 4,762
2055	8	5,504	△ 5,496	6	4,529	△ 4,522
2056	7	5,242	△ 5,235	6	4,286	△ 4,281
2057	6	4,978	△ 4,972	5	4,046	△ 4,041
2058	6	4,716	△ 4,710	5	3,808	△ 3,804
2059	5	4,456	△ 4,451	4	3,576	△ 3,572
2060	5	4,202	△ 4,198	4	3,351	△ 3,347
2061	4	3,953	△ 3,949	3	3,132	△ 3,128
2062	4	3,709	△ 3,705	3	2,919	△ 2,916
2063	3	3,470	△ 3,466	3	2,714	△ 2,711
2064	3	3,237	△ 3,234	2	2,516	△ 2,514
2065	3	3,011	△ 3,008	2	2,327	△ 2,324
2066	2	2,793	△ 2,790	2	2,144	△ 2,143
2067	2	2,582	△ 2,579	2	1,970	△ 1,969
2068	2	2,378	△ 2,377	1	1,804	△ 1,803
2069	2	2,183	△ 2,182	1	1,646	△ 1,645
2070	1	1,997	△ 1,996	1	1,496	△ 1,495
2071	1	1,819	△ 1,818	1	1,355	△ 1,354
2072	1	1,651	△ 1,650	1	1,222	△ 1,221
2073	1	1,492	△ 1,491	1	1,097	△ 1,096
2074	1	1,342	△ 1,342	0	981	△ 980
2075	1	1,202	△ 1,202	0	873	△ 872
2076	0	1,072	△ 1,071	0	773	△ 773
2077	0	951	△ 951	0	681	△ 681
2078	0	839	△ 839	0	597	△ 597
2079	0	737	△ 737	0	521	△ 521
2080	0	643	△ 643	0	452	△ 452
2081	0	558	△ 558	0	390	△ 390
2082	0	481	△ 481	0	334	△ 334
2083	0	411	△ 411	0	284	△ 284
2084	0	350	△ 349	0	240	△ 240
2085	0	295	△ 295	0	201	△ 201
2086	0	246	△ 246	0	167	△ 167
2087	0	204	△ 204	0	138	△ 138
2088	0	167	△ 167	0	112	△ 112
2089	0	135	△ 135	0	91	△ 91
2090	0	108	△ 108	0	72	△ 72
2091	0	86	△ 86	0	57	△ 57
2092	0	67	△ 67	0	44	△ 44
2093	0	52	△ 52	0	34	△ 34
2094	0	39	△ 39	0	26	△ 26
2095	0	29	△ 29	0	19	△ 19
2096	0	21	△ 21	0	14	△ 14
2097	0	16	△ 16	0	10	△ 10
2098	0	11	△ 11	0	7	△ 7
2099	0	8	△ 8	0	5	△ 5
2100	0	5	△ 5	0	3	△ 3
2101	0	4	△ 4	0	2	△ 2
2102	0	2	△ 2	0	1	△ 1
2103	0	1	△ 1	0	1	△ 1
2104	0	1	△ 1	0	1	△ 1
2105	0	1	△ 1	0	0	△ 0
2106	0	0	△ 0	0	0	△ 0
2107	0	0	△ 0	0	0	△ 0
2108	0	0	△ 0	0	0	△ 0
2109	0	0	△ 0	0	0	△ 0
2110	0	0	△ 0	0	0	△ 0
収支差額の現在価値の合計			△ 176,146	△ 179,599		

(注)2015年度については、一元化以降の半年分である。



## 6-1 前回のレビューで指摘した要注意・検討項目の反映状況

---

### ○共済年金における被保険者数の見通し

前回の財政再計算では組合員数の対生産年齢人口が数年ほぼ一定で推移していることから、平成19年度末の当該割合が将来にわたり続くものとして、将来の生産年齢人口を基礎として見込んでいたところ、前回のレビューにおいて、公務員共済の組合員数の見通しについては、「警察や自衛隊のように人口が減少しても一定数必要と考えられる職種の被保険者数が多くなる可能性がある」との指摘を受けている。

こうした指摘を踏まえ、今般の財政再計算では、組合員数は労働力供給面より行政需要面の影響を受けやすいとの考え方に立って、総人口に対する組合員数の比率が将来にわたって一定であるとの前提を設定した。

## 7-1 年金数理担当者の所見

---

### 7-1-1 今回の財政検証・財政再計算結果に対する所見

(下記(i)～(iv)を含んだもの)

- (i) 報告のもととなるデータの十分性・信頼性について
  - (ii) 報告で用いられた前提の合理性・妥当性について
  - (iii) 採用された手法の妥当性・数理的整合性について
  - (iv) 制度の持続可能性に関する所見
- (i) 資格・年金に関する統計データは、各々、実際の事務に用いられるデータベースと直結していることから十分性・信頼性ともに満たしていると考えている。
- (ii)、(iii)、(iv)については、厚生年金を参照。