

第2回 女性歯科医師の活躍に関するワーキンググループ	資料3
平成27年7月15日	

歯科医師のキャリアパスに関するアンケート調査（基礎調査）

平成27年7月14日

目的：歯科医師の約9割が一次医療者である現状において、キャリアパス（どのような経験を経て現状に至ったかを意味する）に関する信頼できるデータを収集すること。

対象：日本歯科大学卒業生（校友会員 9018名）

女性－女性歯科医の集い（平成27年4月19日開催）参加者、校友会本部役員、
校友会本部委員会出席者、平成27年度東京都校友会主催保険講習会参加者
男性－校友会本部役員、東京都校友会役員、校友会本部委員会出席者、
平成27年度東京都校友会主催保険講習会参加者

調査方法：資料1のアンケート調査用紙を配布、回収

調査内容：

- 1) 一次歯科医療者（開業、勤務医）に至った時期
- 2) 家族に一次歯科医療者が居るか
以下女性のみ
- 3) 離職経験
- 4) 離職期間
- 5) 離職直後の就業状況

結果：

1. アンケート回答者と調査対象者

- 女性 回答数 95人／調査対象者 107人 88.8%
女性校友会員 1,408人 調査対象 7.5%、回答 6.7%
- 男性 回答数 132人／調査対象者 170人 77.6%
東京都校友会員 1,399人 調査対象 12.2%、回答 9.4%

2. 有効回答数

- 女性 93人 97.9% (87.0%)
- 男性 126人 95.5% (74.1%)

3. 卒後年数

- 女性 平均 28.4年（4～54年）（50～100回生）
1-9年：1、10-14年：6、15-19年：9、20-24年：4、25-29年：16、30年-：44
- 男性 平均 37.8年（15～63年）（41～89回生）

15-24年：12、25-29年：19、30-34年：38、35-39年：33、40-44年：15、45年-：10

4. 現在の就業場所

女性

No.	卒後年数	人数	歯学部 附属病院	病院歯 科	開業	開業医院 勤務	その他	就業して いない
1	1～9	1				1		
2	10～14	7				6	1	
3	15～19	13	1	2	3	6	1	
4	20～24	4			3	1		
5	25～29	18	2		12	4		
6	30～	50	2		34	10		4
	合計	93	5	2	52	28	2	4

男性

No.	卒後年数	人数	歯学部 附属病院	病院歯科	開業	開業医院 勤務	その他	就業して いない
1	15～24	12	1		10		1	
2	25～29	19	1		14	4		
3	30～34	38			36	2		
4	35～39	32			31	1		
5	40～44	15			15			
6	45～	10			1	9		
	合計	126	2	0	107	16	1	0

女性

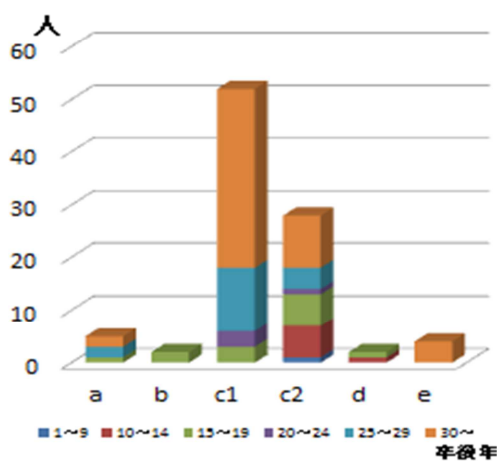

男性

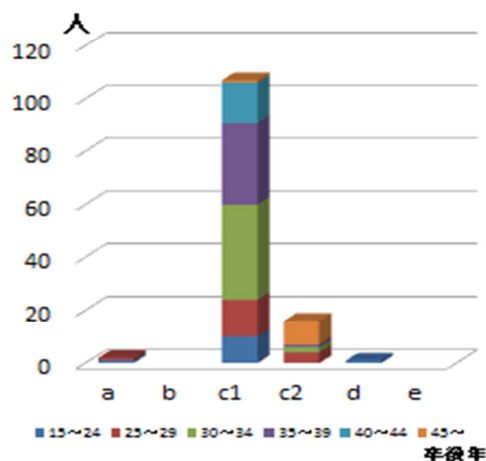

a : 歯学部附属病院
b : 病院歯科

c1: 開業
c2: 勤務

d : その他
e : 就業せず

5. 一次歯科医療者（開業、勤務医）に至った時期

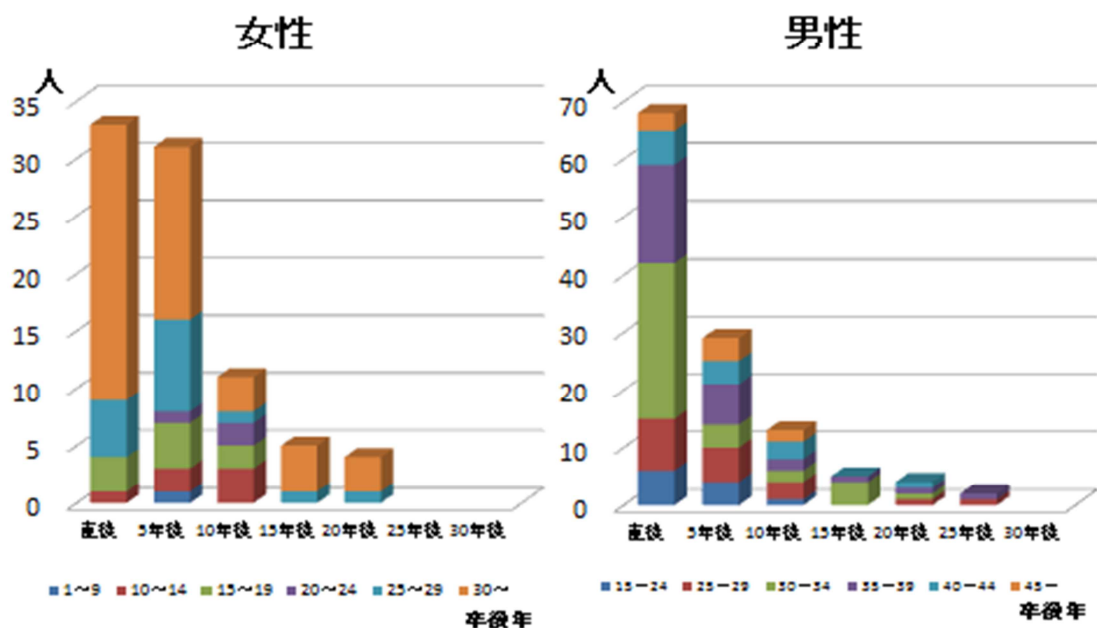

6. 開業に至った時期

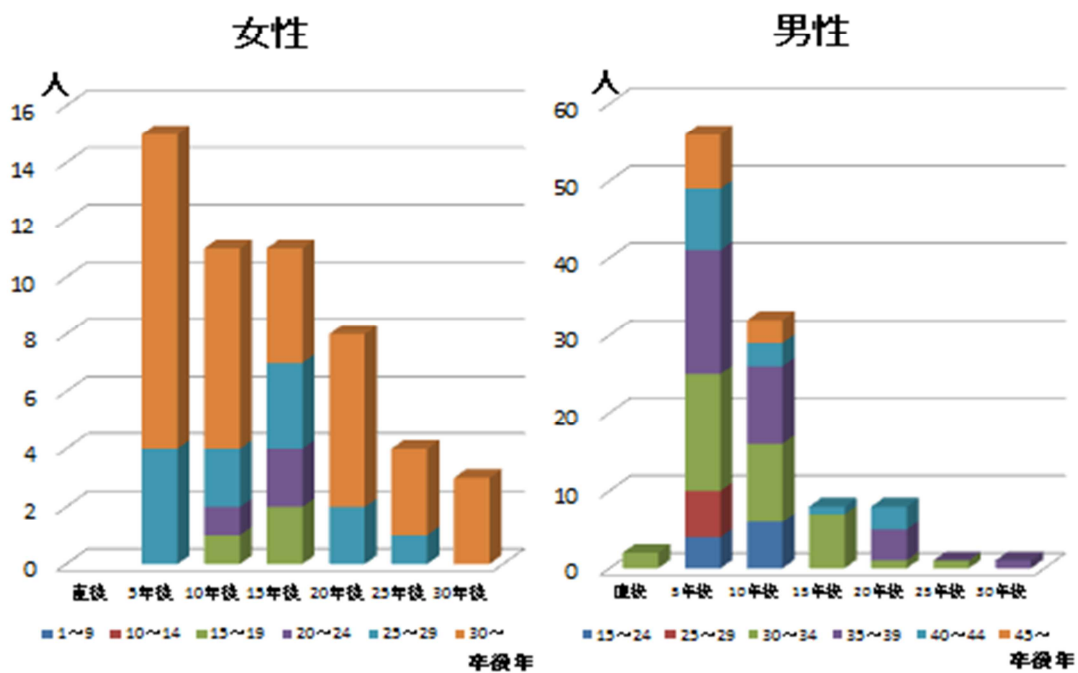

7. 家族に一次歯科医療者がいるか？

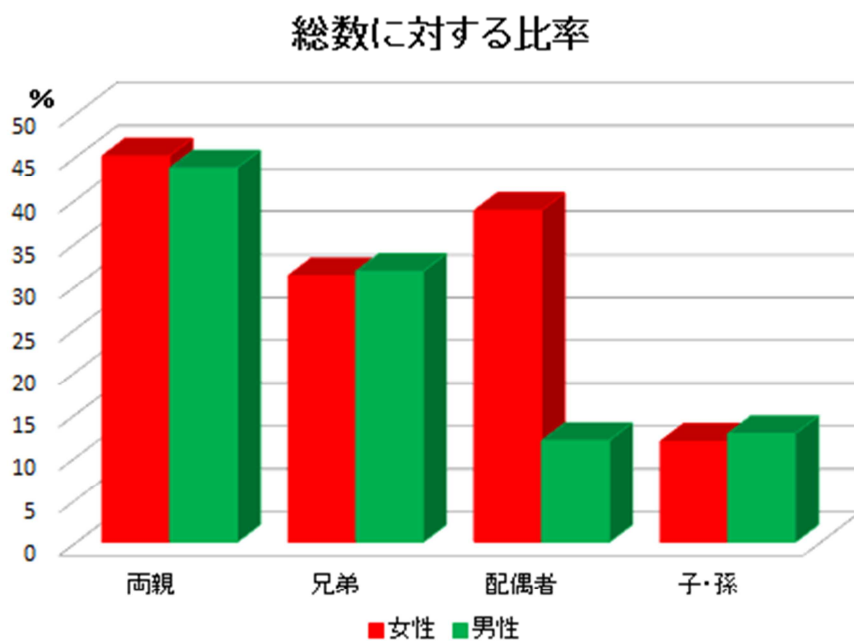
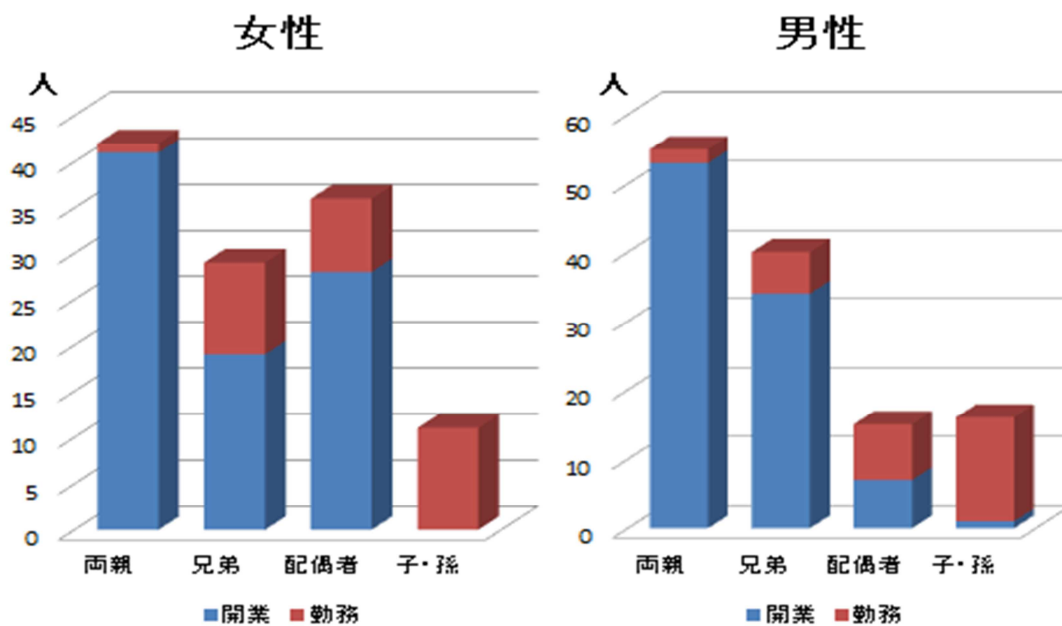

8. 離職経験、離職期間

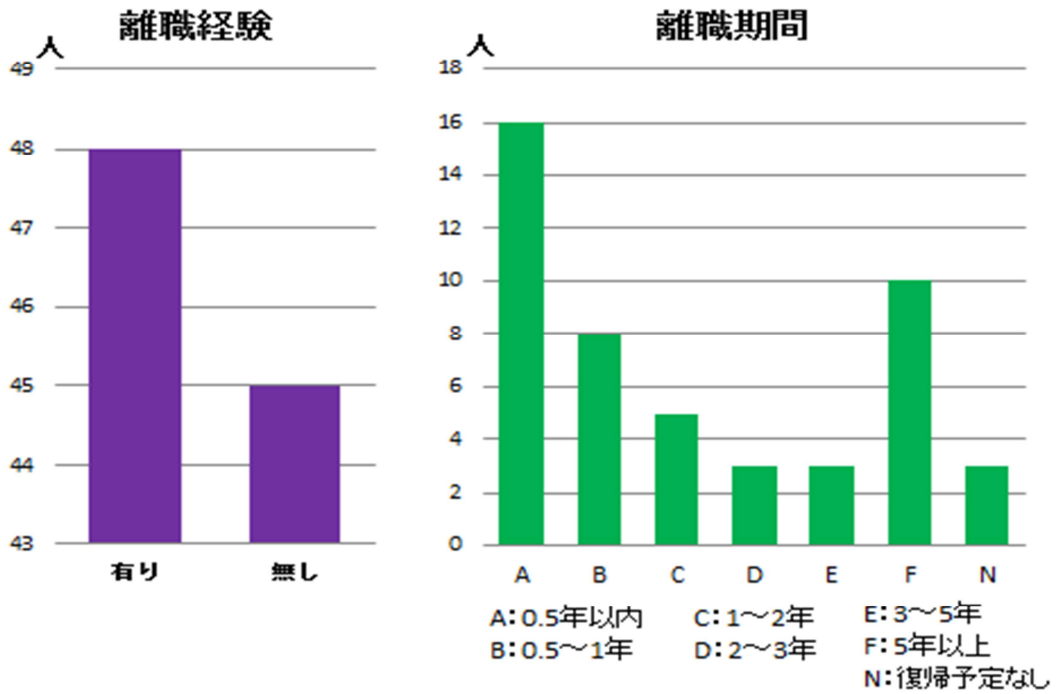

○離職前職場と離職期間

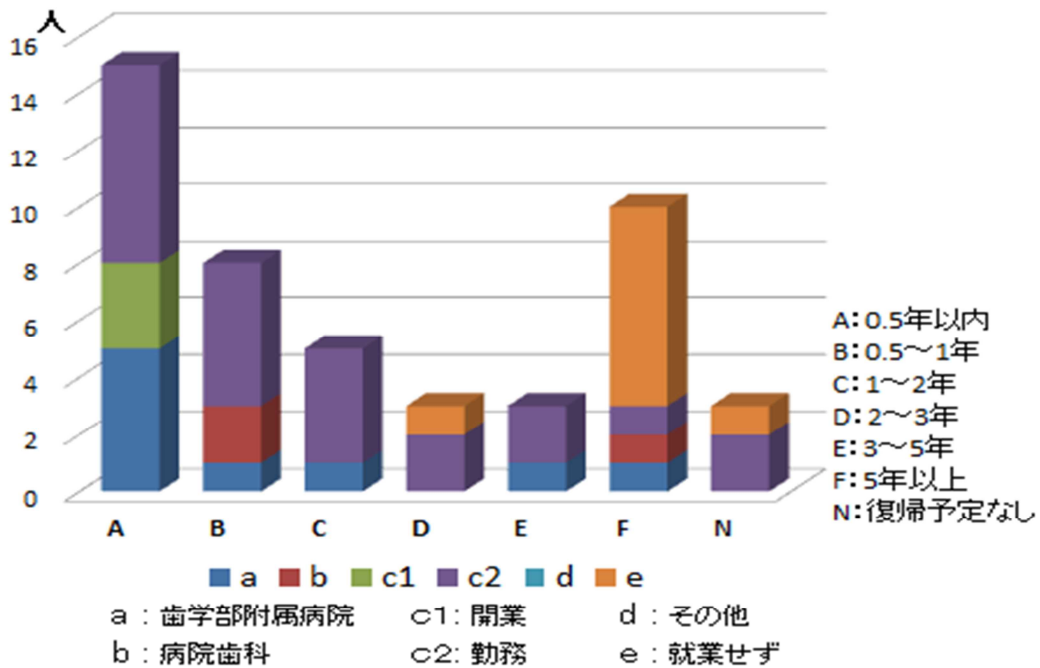

7. 離職後の就業

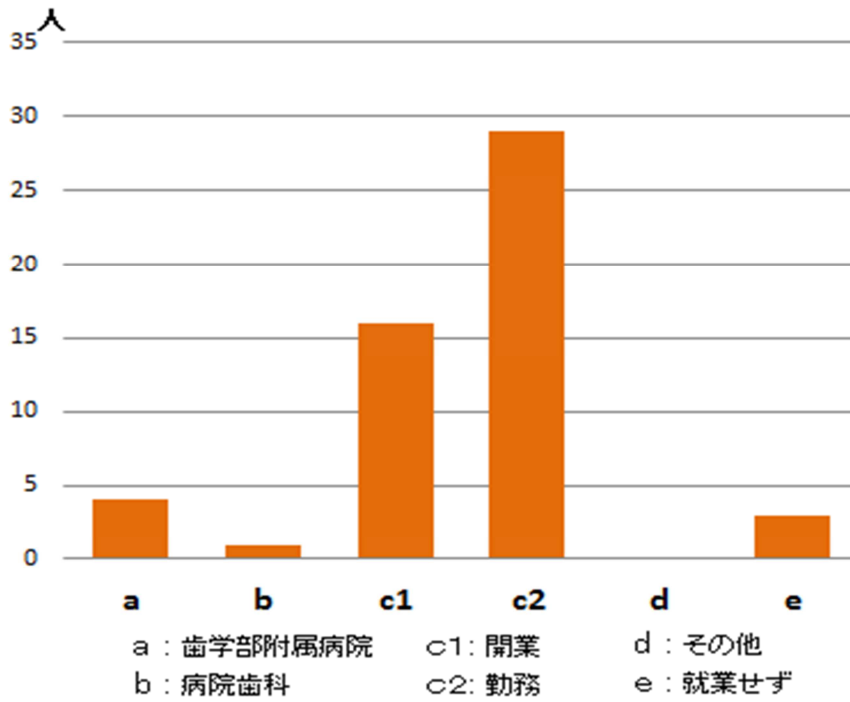

○離職期間と離職後の職場

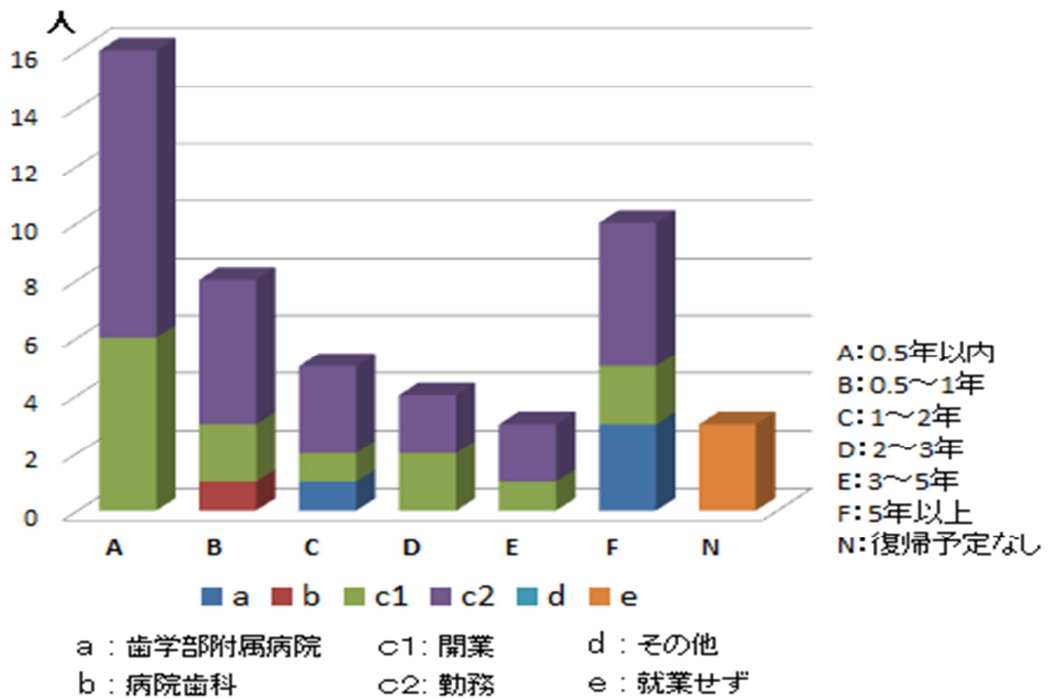

歯科医師のキャリアパスに関するアンケート調査

厚生労働省では、女性歯科医師の活躍の場を構築するために「女性歯科医の活躍に関するワーキンググループ」を立ち上げました。しかし、女性に限らず歯科医師のキャリアパス（どのような経験を経て現状に至ったかを意味します）に関する信頼できるデータは無い状況です。このワーキンググループの一員に生命歯学部長が加わっていることから、歯科医師のキャリアパスに関するデータを収集するために、校友の皆様にも本アンケート調査をお願いしています。

ご記入頂いた内容は、本調査目的以外では使用しません。また、適切に保管・管理致します。何卒よろしくお願い申し上げます。

生命歯学部長 羽村 章

卒業回数（卒業年 西暦）： 回（ 年）

性別 ： 男 女

Q1 ①卒業直後～⑦卒業30年後までで、主たる就業場所について○してください。

「その他」の場合には、就業場所を記入してください。

	大学歯学部 附属病院	病院（大学歯学部 附属病院は除く）	診療所		その他	就業 してい ない
			開業	勤務医		
①卒業（免許取得）直後						
②卒業5年後						
③卒業10年後						
④卒業15年後						
⑤卒業20年後						
⑥卒業25年後						
⑦卒業30年後						



Q2 Q1について診療所（開業又は勤務医）を1つでも○された方にお聞きします。

現時点の状況について、①両親～③配偶者までで、当てはまるところに○してください。

両親、兄弟、配偶者がいない場合は空欄で結構です。

	いずれも 歯科医師でない	全員またはいずれか 歯科医師である		
		開業	勤務医	
①両親（父または母）				
②兄弟・姉妹（兄弟・姉妹のいずれか）				←複数回答可
③配偶者（夫または妻）				
④子供・孫				←複数回答可

女性歯科医師は裏面Q3に進んでください。

男性歯科医師はこれで終了です。ご協力、ありがとうございました。

※ Q3～Q5については、女性歯科医師の方にお聞きします。

Q3 医療機関に勤務していた時に一時的に離職されたことはありますか。

<input type="checkbox"/>	ある
<input type="checkbox"/>	ない
<input type="checkbox"/>	医療機関に勤務したことがない

Q4 Q3で「ある」と答えた方にお聞きします。

離職期間（複数回離職された方はもっとも長い離職期間）に○してください。

<input type="checkbox"/>	6か月未満
<input type="checkbox"/>	6か月以上1年未満
<input type="checkbox"/>	1年以上2年未満
<input type="checkbox"/>	2年以上3年未満
<input type="checkbox"/>	3年以上5年未満
<input type="checkbox"/>	5年以上
<input type="checkbox"/>	復職する予定はなし

Q5 Q3で「ある」と答えた方にお聞きします（Q4で、復職する予定はなし、と答えた方は答える必要はありません）。

復職直後の①就業場所に○をして、②就業年数を記入してください。

	大学歯学部附属病院	病院（大学歯学部附属病院は除く）	診療所		その他
			開業	勤務医	
①就業場所					
②就業年数	年 月	年 月	年 月	年 月	年 月

これで終了です。
ご協力ありがとうございました。