インフルエンザの発生状況（速報）について

資料7

定点医療機関あたり報告数年次別推移グラフ

（※第53週が存在しない年は便宜的に翌第1週の数値を入力しています。）

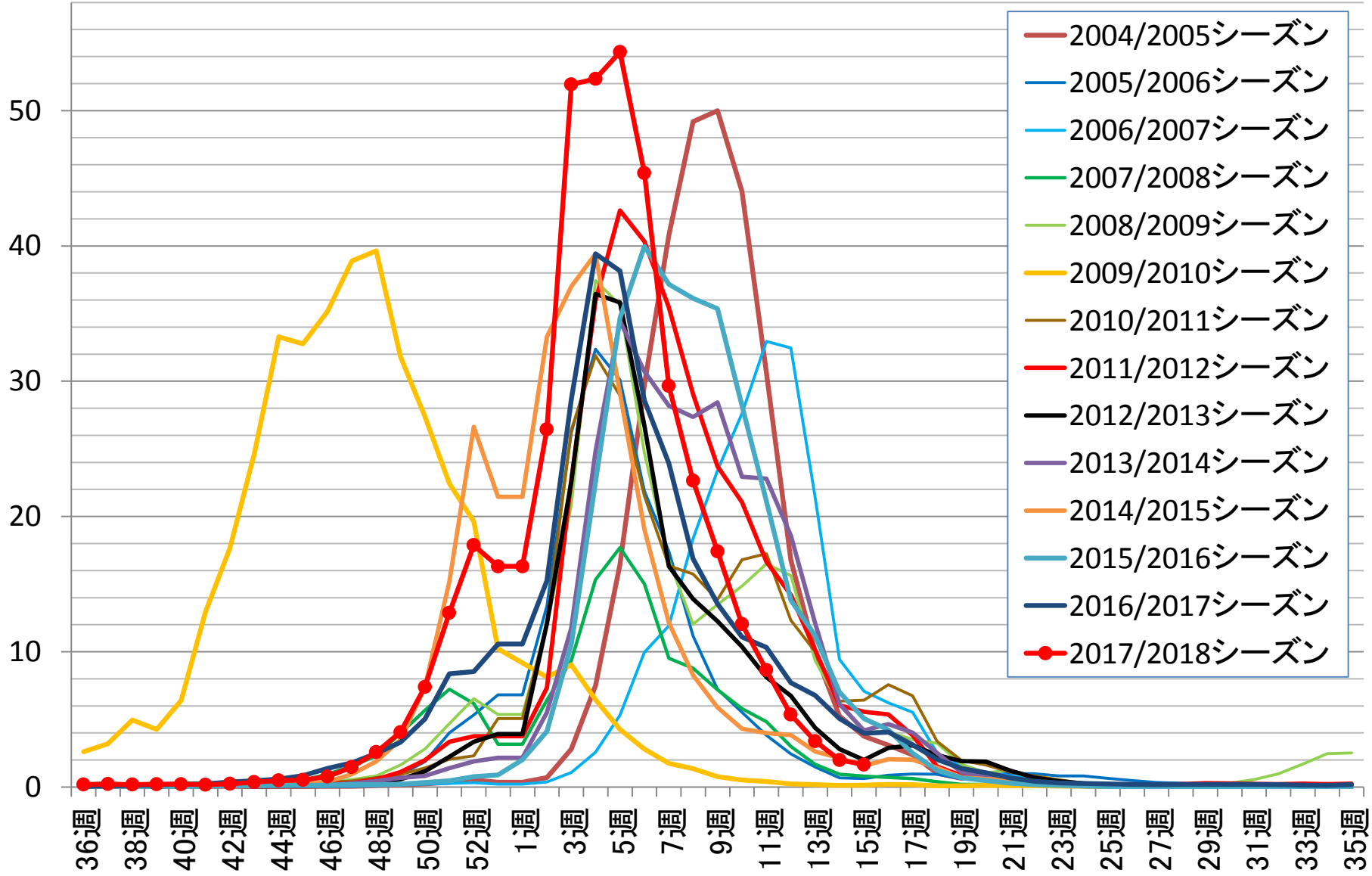
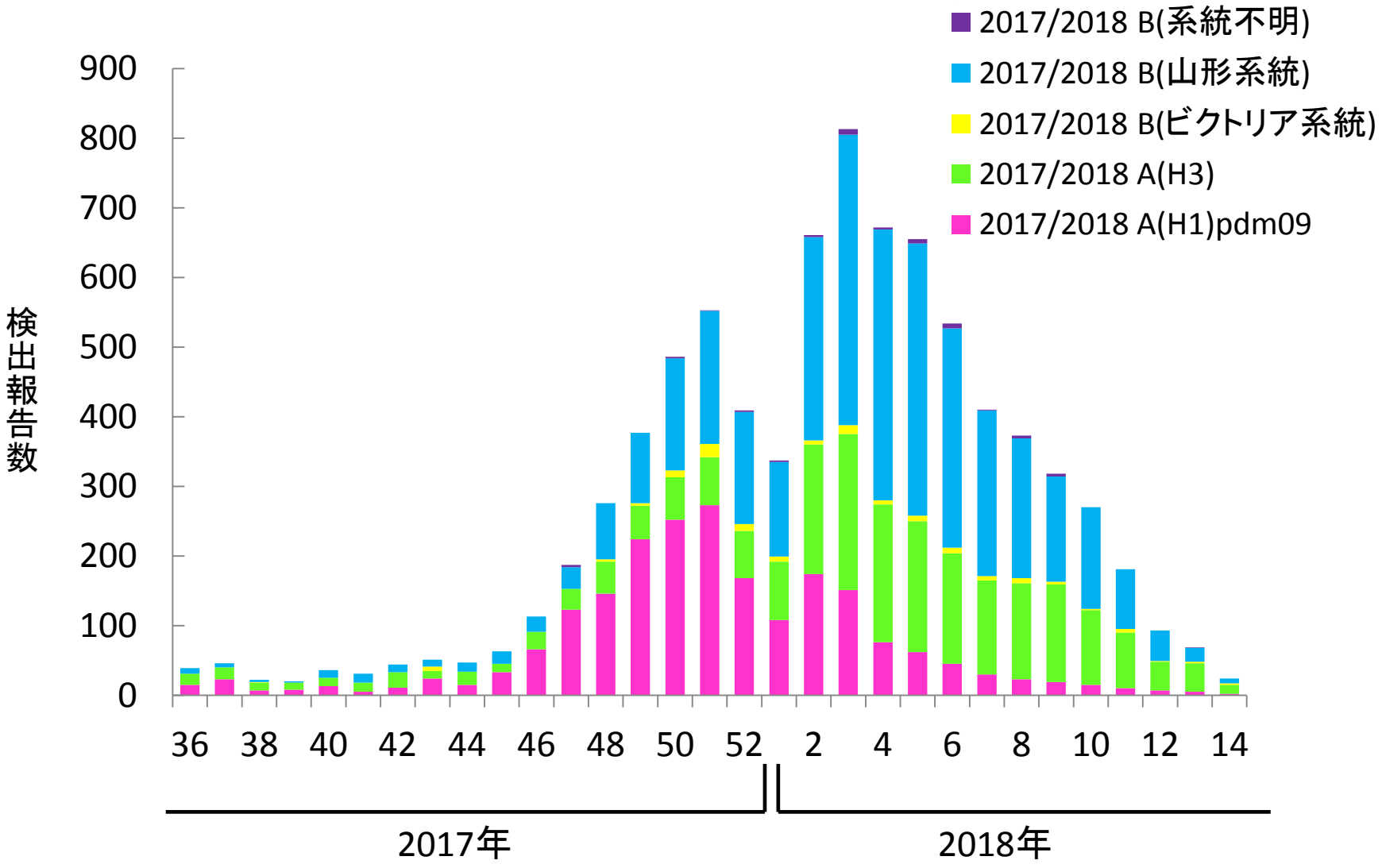
2017/2018シーズン
インフルエンザウイルス分離状況