

平成25年12月27日（金）

【照会先】

職業安定局雇用政策課

中央労働市場情報官 古屋（内線5740）

（代表電話） 03（5253）1111

（直通電話） 03（3595）3290

報道関係者 各位

## 一般職業紹介状況（平成25年11月分）

- 平成25年11月の有効求人倍率は1.00倍で、前月に比べて0.02ポイント上昇。
- 平成25年11月の新規求人倍率は1.56倍で、前月に比べて0.03ポイント低下。

厚生労働省では、公共職業安定所（ハローワーク）における求人、求職、就職の状況をとりまとめ、求人倍率などの指標を作成し、一般職業紹介状況として毎月公表しています。

平成25年11月の数値をみると、有効求人倍率（季節調整値）は1.00倍となり、前月を0.02ポイント上回りました。新規求人倍率（季節調整値）は1.56倍となり、前月を0.03ポイント下回りました。

正社員有効求人倍率は0.63倍となり、前年同月を0.11ポイント上回りました。

11月の有効求人（季節調整値）は前月に比べ2.1%増となり、有効求職者（同）は0.6%減となりました。

11月の新規求人（原数値）は前年同月と比較すると6.9%増となりました。これを産業別にみると、製造業（20.0%増）、サービス業（他に分類されないもの）（17.0%増）、建設業（11.0%増）などで増加となり、学術研究、専門・技術サービス業（5.5%減）などで減少となりました。

都道府県別の有効求人倍率（季節調整値）をみると、最高は東京都の1.46倍、最低は沖縄県の0.58倍となりました。

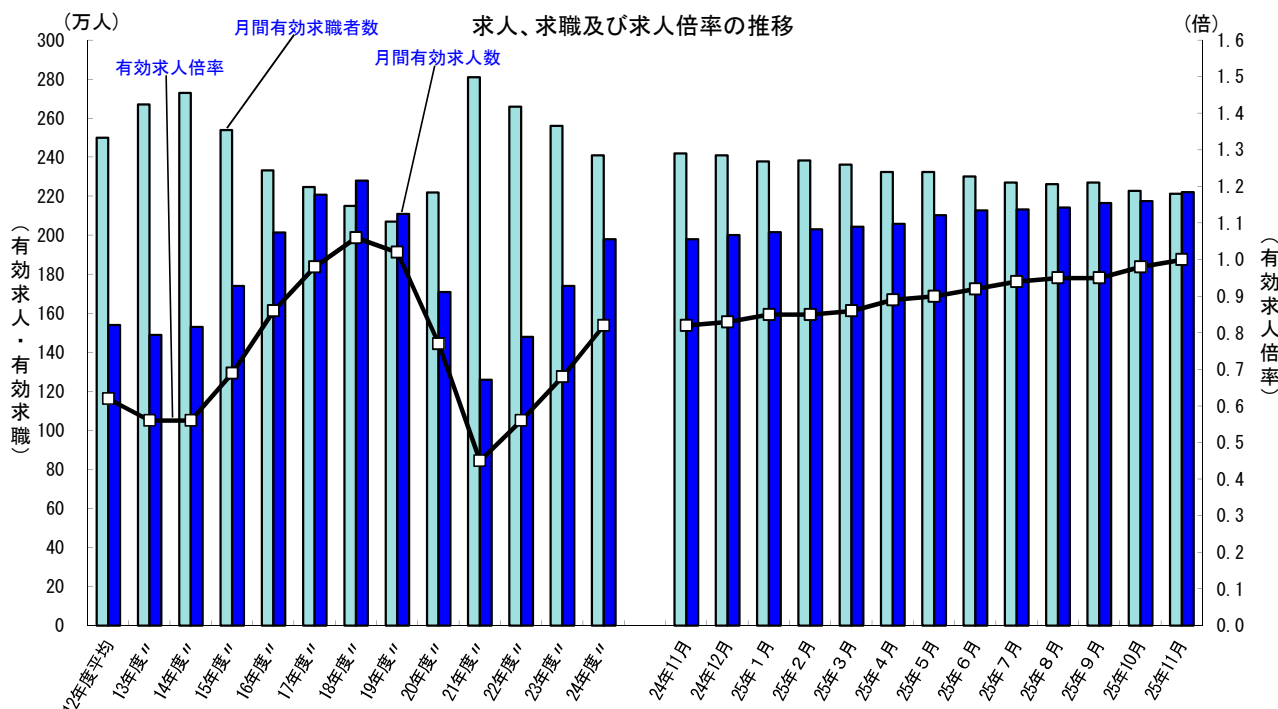

（注）1. 月別の数値は季節調整値である。なお、平成24年12月以前の数値は、平成25年1月分公表時に新季節指数により改訂されている。

2. 文中の正社員有効求人倍率は正社員の月間有効求人数をパートタイムを除く常用の月間有効求職者数で除して算出しているが、パートタイムを除く常用の有効求職者には派遣労働者や契約社員を希望する者も含まれるため、厳密な意味での正社員有効求人倍率より低い値となる。

3. 文中の産業分類は、平成19年11月改定の「日本標準産業分類」に基づくもの。

第1表 一般職業紹介状況（新規学卒者を除きパートタイムを含む）

平成25年11月

| 項目                    | 年月   | 25年<br>11月     | 25年<br>10月 | 24年<br>11月 | 対前年同月<br>増減率、差<br>(%、ポイント) | 季節調整値<br>対前月<br>増減率、差<br>(%、ポイント) |
|-----------------------|--|----------------|------------|------------|----------------------------|-----------------------------------|
|                       | 全<br>数<br><br><br><br><br><br><br><br><br><br><br><br><br>常<br>用 | 1 月間有効求職者数 (人) | 2,112,498  | 2,223,658  | 2,328,930                  | ▲ 9.3                             |
| 2 新規求職申込件数 (件)        |  | 436,425        | 532,501    | 492,221    | ▲ 11.3                     | 1.8                               |
| 3 月間有効求人数 (人)         |  | 2,253,928      | 2,281,520  | 2,035,773  | 10.7                       | 2.1                               |
| 4 新規求人数 (人)           |  | 793,007        | 907,268    | 741,893    | 6.9                        | ▲ 0.7                             |
| 5 就職件数 (件)            |  | 163,168        | 188,597    | 174,058    | ▲ 6.3                      | ▲ 1.0                             |
| 6 有効求人倍率(3/1) (倍)     |  | 1.07           | 1.03       | 0.87       | 0.20                       | —                                 |
| 季節調整値                 |  | 1.00           | 0.98       | 0.82       | —                          | 0.02                              |
| 7 新規求人倍率(4/2) (倍)     |  | 1.82           | 1.70       | 1.51       | 0.31                       | —                                 |
| 季節調整値                 |  | 1.56           | 1.59       | 1.33       | —                          | ▲ 0.03                            |
| 8 就職率(5/2×100) (%)    |  | 37.4           | 35.4       | 35.4       | 2.0                        | —                                 |
| 季節調整値                 |  | 33.4           | 34.4       | 32.0       | —                          | ▲ 1.0                             |
| 9 充足率(5/4×100) (%)    |  | 20.6           | 20.8       | 23.5       | ▲ 2.9                      | —                                 |
| 季節調整値                 |  | 21.5           | 21.5       | 24.1       | —                          | 0.0                               |
| 10 月間有効求職者数 (人)       |  | 2,093,721      | 2,213,695  | 2,309,587  | ▲ 9.3                      |                                   |
| 11 新規求職申込件数 (件)       |  | 424,452        | 528,663    | 479,436    | ▲ 11.5                     |                                   |
| 12 月間有効求人数 (人)        |  | 1,965,802      | 2,006,255  | 1,791,993  | 9.7                        |                                   |
| 13 新規求人数 (人)          |  | 680,270        | 786,407    | 637,281    | 6.7                        |                                   |
| 14 就職件数 (件)           |  | 145,494        | 170,071    | 154,258    | ▲ 5.7                      |                                   |
| 15 有効求人倍率(12/10) (倍)  | 0.94   | 0.91           | 0.78       | 0.16       |                            |                                   |
| 16 新規求人倍率(13/11) (倍)  | 1.60   | 1.49           | 1.33       | 0.27       |                            |                                   |
| 17 就職率(14/11×100) (%) | 34.3   | 32.2           | 32.2       | 2.1        |                            |                                   |
| 18 充足率(14/13×100) (%) | 21.4   | 21.6           | 24.2       | ▲ 2.8      |                            |                                   |

(注) 1. 季節調整法はセンサス局法Ⅱ(X-12-ARIMA)による。なお、平成24年12月以前の数値は、平成25年1月分公表時に新季節指数により改訂されている。

2. ▲は減少である。

第2表 雇用形態別常用職業紹介状況（新規学卒者を除く）

平成25年11月

| 項目          | 年 月                  | 25年<br>11月 | 25年<br>10月 | 24年<br>11月 | 対前年同月<br>増減率、差<br>(%、ポイント) |
|-------------|----------------------|------------|------------|------------|----------------------------|
|             |                      |            |            |            |                            |
| パートタイムを除く常用 | 1 月間有効求職者数 (人)       | 1,478,340  | 1,563,883  | 1,661,170  | ▲ 11.0                     |
|             | 2 新規求職申込件数 (件)       | 303,554    | 374,043    | 348,062    | ▲ 12.8                     |
|             | 3 月間有効求人数 (人)        | 1,253,779  | 1,279,391  | 1,144,195  | 9.6                        |
|             | 4 新規求人数 (人)          | 433,443    | 498,086    | 406,116    | 6.7                        |
|             | 5 就職件数 (件)           | 94,765     | 109,958    | 99,801     | ▲ 5.0                      |
|             | 6 有効求人倍率(3/1)(倍)     | 0.85       | 0.82       | 0.69       | 0.16                       |
|             | 7 新規求人倍率(4/2)(倍)     | 1.43       | 1.33       | 1.17       | 0.26                       |
|             | 8 就職率(5/2×100)(%)    | 31.2       | 29.4       | 28.7       | 2.5                        |
|             | 9 充足率(5/4×100)(%)    | 21.9       | 22.1       | 24.6       | ▲ 2.7                      |
| 正社員         | 10 月間有効求人数 (人)       | 934,741    | 952,562    | 865,428    | 8.0                        |
|             | 11 新規求人数 (人)         | 318,676    | 369,515    | 303,933    | 4.9                        |
|             | 12 就職件数 (件)          | 70,289     | 80,708     | 73,282     | ▲ 4.1                      |
|             | 13 有効求人倍率(10/1)(倍)   | 0.63       | 0.61       | 0.52       | 0.11                       |
|             | 14 充足率(12/11×100)(%) | 22.1       | 21.8       | 24.1       | ▲ 2.0                      |
| 常用的パートタイム   | 15 月間有効求職者数 (人)      | 615,381    | 649,812    | 648,417    | ▲ 5.1                      |
|             | 16 新規求職申込件数 (件)      | 120,898    | 154,620    | 131,374    | ▲ 8.0                      |
|             | 17 月間有効求人数 (人)       | 712,023    | 726,864    | 647,798    | 9.9                        |
|             | 18 新規求人数 (人)         | 246,827    | 288,321    | 231,165    | 6.8                        |
|             | 19 就職件数 (件)          | 50,729     | 60,113     | 54,457     | ▲ 6.8                      |
|             | 20 有効求人倍率(17/15)(倍)  | 1.16       | 1.12       | 1.00       | 0.16                       |
|             | 21 新規求人倍率(18/16)(倍)  | 2.04       | 1.86       | 1.76       | 0.28                       |
|             | 22 就職率(19/16×100)(%) | 42.0       | 38.9       | 41.5       | 0.5                        |
|             | 23 充足率(19/18×100)(%) | 20.6       | 20.8       | 23.6       | ▲ 3.0                      |

(注)1. ▲は減少である。

2. 正社員の有効求人倍率は正社員の月間有効求人数をパートタイムを除く常用の月間有効求職者数で除して算出しているが、パートタイムを除く常用の月間有効求職者数には派遣労働者や契約社員を希望する者も含まれるため、厳密な意味での正社員有効求人倍率より低い値となる。

第3表 - 1 主要産業別、規模別一般新規求人状況

○ 主要産業別、規模別一般新規求人状況（新規学卒者を除く）

平成25年11月

| 産業・規模                 |                     | 全数      | パート除く   | 常用      |        | パートタイム  |
|-----------------------|---------------------|---------|---------|---------|--------|---------|
|                       |                     |         |         | 常用      | 臨時・季節  |         |
| 新規求人<br>数<br>(人)      | 合計                  | 793,007 | 487,490 | 433,443 | 54,047 | 305,517 |
|                       | D 建設業               | 64,903  | 60,628  | 57,584  | 3,044  | 4,275   |
|                       | E 製造業               | 76,357  | 52,013  | 45,600  | 6,413  | 24,344  |
|                       | G 情報通信業             | 28,042  | 24,119  | 20,991  | 3,128  | 3,923   |
|                       | H 運輸業, 郵便業          | 49,857  | 34,563  | 31,570  | 2,993  | 15,294  |
|                       | I 卸売業, 小売業          | 118,728 | 56,377  | 53,720  | 2,657  | 62,351  |
|                       | L 学術研究, 専門・技術サービス業  | 24,295  | 18,054  | 16,178  | 1,876  | 6,241   |
|                       | M 宿泊業, 飲食サービス業      | 60,683  | 23,217  | 21,981  | 1,236  | 37,466  |
|                       | N 生活関連サービス業, 娯楽業    | 31,955  | 16,029  | 15,462  | 567    | 15,926  |
|                       | O 教育, 学習支援業         | 11,433  | 5,630   | 5,200   | 430    | 5,803   |
|                       | P 医療, 福祉            | 153,702 | 86,684  | 84,722  | 1,962  | 67,018  |
|                       | R サービス業(他に分類されないもの) | 126,465 | 84,356  | 58,172  | 26,184 | 42,109  |
|                       | (規模別)               |         |         |         |        |         |
|                       | 29人以下               | 514,540 | 320,604 | 285,093 | 35,511 | 193,936 |
| 30~99人                | 172,720             | 103,959 | 94,956  | 9,003   | 68,761 |         |
| 100~299人              | 69,647              | 41,905  | 36,355  | 5,550   | 27,742 |         |
| 300~499人              | 16,982              | 8,744   | 7,248   | 1,496   | 8,238  |         |
| 500~999人              | 10,316              | 5,997   | 5,074   | 923     | 4,319  |         |
| 1,000人以上              | 8,802               | 6,281   | 4,717   | 1,564   | 2,521  |         |
| 対前年<br>同月<br>比<br>(%) | 合計                  | 6.9     | 8.2     | 6.7     | 21.3   | 4.9     |
|                       | D 建設業               | 11.0    | 11.4    | 13.3    | -14.8  | 5.7     |
|                       | E 製造業               | 20.0    | 23.9    | 20.6    | 53.7   | 12.3    |
|                       | G 情報通信業             | 1.7     | 0.8     | 0.7     | 1.4    | 7.3     |
|                       | H 運輸業, 郵便業          | 3.1     | 4.4     | 3.4     | 16.8   | 0.2     |
|                       | I 卸売業, 小売業          | 4.6     | 4.0     | 4.1     | 1.5    | 5.2     |
|                       | L 学術研究, 専門・技術サービス業  | -5.5    | -0.4    | 1.0     | -11.0  | -17.5   |
|                       | M 宿泊業, 飲食サービス業      | -0.4    | -6.0    | -3.4    | -36.4  | 3.4     |
|                       | N 生活関連サービス業, 娯楽業    | 4.2     | 5.7     | 5.9     | 2.2    | 2.6     |
|                       | O 教育, 学習支援業         | 1.0     | 8.3     | 8.7     | 4.4    | -5.2    |
|                       | P 医療, 福祉            | 4.6     | 1.9     | 1.7     | 13.7   | 8.2     |
|                       | R サービス業(他に分類されないもの) | 17.0    | 22.4    | 12.5    | 52.0   | 7.5     |
|                       | (規模別)               |         |         |         |        |         |
|                       | 29人以下               | 9.2     | 10.7    | 9.2     | 25.1   | 6.9     |
| 30~99人                | 4.2                 | 4.2     | 4.0     | 5.9     | 4.3    |         |
| 100~299人              | 0.8                 | 2.0     | -1.4    | 32.4    | -1.1   |         |
| 300~499人              | -3.5                | -4.8    | -7.5    | 10.8    | -2.1   |         |
| 500~999人              | -0.9                | 7.5     | 5.4     | 20.7    | -10.6  |         |
| 1,000人以上              | 8.8                 | 14.6    | 14.1    | 16.0    | -3.4   |         |

○ 主要産業における対前年同月比の推移（新規学卒者を除く）

(%)

| 産 業                 | 24年   |      | 25年  |      |      |      |      |      |      |      |      |      |
|---------------------|-------|------|------|------|------|------|------|------|------|------|------|------|
|                     | 12月   | 1月   | 2月   | 3月   | 4月   | 5月   | 6月   | 7月   | 8月   | 9月   | 10月  | 11月  |
| 合計                  | 5.2   | 9.4  | 4.7  | 3.6  | 10.5 | 6.5  | 3.8  | 13.0 | 4.3  | 9.2  | 10.8 | 6.9  |
| D 建設業               | 6.6   | 14.3 | 6.5  | 8.0  | 17.1 | 10.1 | 5.0  | 16.7 | 9.7  | 9.7  | 13.5 | 11.0 |
| E 製造業               | -11.7 | -7.0 | -8.9 | -4.3 | -2.0 | -2.8 | 0.8  | 12.6 | 5.4  | 16.8 | 20.2 | 20.0 |
| G 情報通信業             | 5.6   | 13.1 | 4.5  | 1.5  | 8.0  | 8.3  | 0.2  | 16.3 | -1.3 | 7.8  | 6.2  | 1.7  |
| H 運輸業, 郵便業          | -2.1  | 8.7  | 1.1  | -2.8 | 11.0 | 2.6  | 2.5  | 11.4 | -1.7 | 8.4  | 11.6 | 3.1  |
| I 卸売業, 小売業          | 5.9   | 12.2 | 10.4 | 8.5  | 12.7 | 7.2  | 3.4  | 11.3 | 1.8  | 4.2  | 7.4  | 4.6  |
| L 学術研究, 専門・技術サービス業  | 10.6  | 7.0  | 1.9  | 0.9  | 11.7 | 6.5  | -2.4 | 9.8  | -1.8 | 2.8  | 1.7  | -5.5 |
| M 宿泊業, 飲食サービス業      | 14.0  | 14.2 | 10.4 | 10.1 | 15.8 | 23.2 | 13.5 | 15.1 | 2.6  | 14.3 | 6.7  | -0.4 |
| N 生活関連サービス業, 娯楽業    | 8.1   | 13.3 | 3.5  | 2.8  | 9.7  | -0.6 | 2.6  | 17.0 | -0.8 | 3.1  | 1.5  | 4.2  |
| O 教育, 学習支援業         | 9.1   | 13.7 | 11.7 | 4.0  | 13.6 | -2.4 | 5.9  | 14.8 | 11.4 | 6.8  | 12.3 | 1.0  |
| P 医療, 福祉            | 9.3   | 10.6 | 5.6  | 6.0  | 10.6 | 3.1  | 1.4  | 8.8  | 3.2  | 4.1  | 7.7  | 4.6  |
| R サービス業(他に分類されないもの) | 8.4   | 9.3  | 3.4  | 2.9  | 11.1 | 12.1 | 6.9  | 19.6 | 12.8 | 18.7 | 22.5 | 17.0 |

(注) 平成19年11月改定の「日本標準産業分類」に基づく区分により表章したもの。

第3表 - 2 産業別一般新規求人状況（新規学卒者を除く）

平成25年11月

| 産 業                                     | 新規求人人数 (人) |         |         | 対前年同月比 (%) |       |        |
|---|------------|---------|---------|------------|-------|--------|
|   | 全数         | パート除く   | パートタイム  | 全数         | パート除く | パートタイム |
| 合 計                                     | 793,007    | 487,490 | 305,517 | 6.9        | 8.2   | 4.9    |
| A, B 農, 林, 漁業 (01~04)                   | 4,770      | 2,690   | 2,080   | 7.6        | 5.8   | 9.9    |
| C 鉱業, 採石業, 砂利採取業 (05)                   | 282        | 255     | 27      | 2.2        | 0.4   | 22.7   |
| D 建設業 (06~08)                           | 64,903     | 60,628  | 4,275   | 11.0       | 11.4  | 5.7    |
| 06 総合工事業                                | 38,134     | 35,548  | 2,586   | 10.6       | 10.8  | 8.7    |
| E 製造業 (09~32)                           | 76,357     | 52,013  | 24,344  | 20.0       | 23.9  | 12.3   |
| 09 食品製造業                                | 20,891     | 9,235   | 11,656  | 8.9        | 18.9  | 2.1    |
| 10 飲料・たばこ・飼料製造業                         | 884        | 589     | 295     | 0.6        | -0.2  | 2.1    |
| 11 繊維工業                                 | 4,063      | 2,565   | 1,498   | 2.0        | -2.6  | 11.1   |
| 12 木材・木製品製造業 (家具を除く)                    | 1,296      | 1,068   | 228     | 14.6       | 13.9  | 18.1   |
| 13 家具・装備品製造業                            | 1,154      | 908     | 246     | 14.9       | 17.9  | 5.1    |
| 14 パルプ・紙・紙加工品製造業                        | 1,759      | 1,088   | 671     | 37.6       | 32.8  | 46.2   |
| 15 印刷・同関連業                              | 2,322      | 1,679   | 643     | -5.1       | -6.3  | -2.1   |
| 16 化学工業                                 | 2,140      | 1,555   | 585     | 1.5        | -4.0  | 19.6   |
| 17 石油製品・石炭製品製造業                         | 103        | 87      | 16      | 22.6       | 14.5  | 100.0  |
| 18 プラスチック製品製造業 (別掲を除く)                  | 3,075      | 1,981   | 1,094   | 25.9       | 24.8  | 28.0   |
| 19 ゴム製品製造業                              | 768        | 575     | 193     | 77.4       | 108.3 | 22.9   |
| 21 窯業・土石製品製造業                           | 1,911      | 1,539   | 372     | 15.3       | 14.9  | 17.4   |
| 22 鉄鋼業                                  | 1,211      | 1,049   | 162     | 44.7       | 44.3  | 47.3   |
| 23 非鉄金属製造業                              | 668        | 546     | 122     | 54.3       | 69.6  | 9.9    |
| 24 金属製品製造業                              | 6,725      | 5,518   | 1,207   | 23.3       | 22.1  | 29.1   |
| 25 はん用機械器具製造業                           | 4,166      | 3,591   | 575     | 21.1       | 19.5  | 32.2   |
| 26 生産用機械器具製造業                           | 2,921      | 2,553   | 368     | 23.5       | 23.2  | 25.6   |
| 27 業務用機械器具製造業                           | 1,784      | 1,358   | 426     | 34.1       | 36.3  | 27.5   |
| 28 電子部品・デバイス・電子回路製造業                    | 2,624      | 2,006   | 618     | 33.8       | 37.8  | 22.4   |
| 29 電気機械器具製造業                            | 4,920      | 3,817   | 1,103   | 53.1       | 55.0  | 46.9   |
| 30 情報通信機械器具製造業                          | 1,344      | 987     | 357     | 25.4       | 28.0  | 18.6   |
| 31 輸送用機械器具製造業                           | 6,711      | 5,648   | 1,063   | 54.7       | 57.1  | 42.9   |
| 20, 32 その他の製造業                          | 2,917      | 2,071   | 846     | 13.7       | 13.0  | 15.4   |
| F 電気・ガス・熱供給・水道業 (33~36)                 | 553        | 386     | 167     | -9.2       | -13.6 | 3.1    |
| G 情報通信業 (37~41)                         | 28,042     | 24,119  | 3,923   | 1.7        | 0.8   | 7.3    |
| 39 情報サービス業                              | 22,711     | 20,610  | 2,101   | 1.3        | 3.7   | -17.5  |
| H 運輸業, 郵便業 (42~49)                      | 49,857     | 34,563  | 15,294  | 3.1        | 4.4   | 0.2    |
| I 卸売業, 小売業 (50~61)                      | 118,728    | 56,377  | 62,351  | 4.6        | 4.0   | 5.2    |
| 50~55 卸売業                               | 26,811     | 16,978  | 9,833   | 3.5        | 8.9   | -4.6   |
| 56~61 小売業                               | 91,917     | 39,399  | 52,518  | 4.9        | 2.0   | 7.3    |
| 56 各種商品小売業                              | 15,998     | 3,454   | 12,544  | 0.4        | 0.1   | 0.5    |
| J 金融業, 保険業 (62~67)                      | 5,715      | 4,196   | 1,519   | -9.5       | -14.8 | 9.5    |
| K 不動産業, 物品賃貸業 (68~70)                   | 15,664     | 10,818  | 4,846   | 13.5       | 11.4  | 18.6   |
| L 学術研究, 専門・技術サービス業 (71~74)              | 24,295     | 18,054  | 6,241   | -5.5       | -0.4  | -17.5  |
| M 宿泊業, 飲食サービス業 (75~77)                  | 60,683     | 23,217  | 37,466  | -0.4       | -6.0  | 3.4    |
| 76 飲食店                                  | 45,248     | 17,086  | 28,162  | -2.9       | -10.3 | 2.2    |
| N 生活関連サービス業, 娯楽業 (78~80)                | 31,955     | 16,029  | 15,926  | 4.2        | 5.7   | 2.6    |
| O 教育, 学習支援業 (81, 82)                    | 11,433     | 5,630   | 5,803   | 1.0        | 8.3   | -5.2   |
| P 医療, 福祉 (83~85)                        | 153,702    | 86,684  | 67,018  | 4.6        | 1.9   | 8.2    |
| 83 医療業                                  | 55,855     | 35,381  | 20,474  | -3.5       | -5.5  | 0.1    |
| 85 社会保険・社会福祉・介護事業                       | 97,391     | 51,042  | 46,349  | 10.1       | 7.9   | 12.6   |
| Q 複合サービス事業 (86, 87)                     | 5,969      | 1,860   | 4,109   | -7.5       | 12.7  | -14.5  |
| R サービス業 (他に分類されないもの) (88~96)            | 126,465    | 84,356  | 42,109  | 17.0       | 22.4  | 7.5    |
| 91 職業紹介・労働者派遣業                          | 50,614     | 42,815  | 7,799   | 33.9       | 41.8  | 2.5    |
| 92 その他の事業サービス業                          | 63,432     | 32,775  | 30,657  | 6.9        | 5.9   | 7.9    |
| S, T 公務 (他に分類されるものを除く)・その他 (97, 98, 99) | 13,634     | 5,615   | 8,019   | -7.6       | -11.2 | -4.8   |

(注) 平成19年11月改定の「日本標準産業分類」に基づく区分により表章したものの。

第3表 - 3 産業別一般新規求人状況（新規学卒者及びパートタイムを除く）

平成25年11月

| 産 業                                     | 新規求人人数 (人) |         |        | 対前年同月比 (%) |       |       |
|---|------------|---------|--------|------------|-------|-------|
|   | 全数         | 常用      | 臨時・季節  | 全数         | 常用    | 臨時・季節 |
| 合 計                                     | 487,490    | 433,443 | 54,047 | 8.2        | 6.7   | 21.3  |
| A, B 農, 林, 漁業 (01~04)                   | 2,690      | 2,104   | 586    | 5.8        | 12.0  | -11.7 |
| C 鉱業, 採石業, 砂利採取業 (05)                   | 255        | 213     | 42     | 0.4        | -10.5 | 162.5 |
| D 建設業 (06~08)                           | 60,628     | 57,584  | 3,044  | 11.4       | 13.3  | -14.8 |
| 06 総合工事業                                | 35,548     | 33,382  | 2,166  | 10.8       | 13.7  | -21.0 |
| E 製造業 (09~32)                           | 52,013     | 45,600  | 6,413  | 23.9       | 20.6  | 53.7  |
| 09 食料品製造業                               | 9,235      | 7,301   | 1,934  | 18.9       | 14.8  | 37.5  |
| 10 飲料・たばこ・飼料製造業                         | 589        | 454     | 135    | -0.2       | -1.5  | 4.7   |
| 11 繊維工業                                 | 2,565      | 2,475   | 90     | -2.6       | -1.9  | -18.9 |
| 12 木材・木製品製造業 (家具を除く)                    | 1,068      | 994     | 74     | 13.9       | 14.1  | 10.4  |
| 13 家具・装備品製造業                            | 908        | 875     | 33     | 17.9       | 20.5  | -25.0 |
| 14 パルプ・紙・紙加工品製造業                        | 1,088      | 998     | 90     | 32.8       | 29.9  | 76.5  |
| 15 印刷・同関連業                              | 1,679      | 1,571   | 108    | -6.3       | -1.7  | -44.0 |
| 16 化学工業                                 | 1,555      | 1,462   | 93     | -4.0       | -2.7  | -19.8 |
| 17 石油製品・石炭製品製造業                         | 87         | 81      | 6      | 14.5       | 6.6   | -     |
| 18 プラスチック製品製造業 (別掲を除く)                  | 1,981      | 1,817   | 164    | 24.8       | 25.8  | 14.7  |
| 19 ゴム製品製造業                              | 575        | 502     | 73     | 108.3      | 105.7 | 128.1 |
| 21 窯業・土石製品製造業                           | 1,539      | 1,432   | 107    | 14.9       | 12.9  | 48.6  |
| 22 鉄鋼業                                  | 1,049      | 967     | 82     | 44.3       | 45.6  | 30.2  |
| 23 非鉄金属製造業                              | 546        | 488     | 58     | 69.6       | 59.0  | 286.7 |
| 24 金属製品製造業                              | 5,518      | 5,200   | 318    | 22.1       | 21.8  | 26.7  |
| 25 はん用機械器具製造業                           | 3,591      | 3,365   | 226    | 19.5       | 17.5  | 60.3  |
| 26 生産用機械器具製造業                           | 2,553      | 2,459   | 94     | 23.2       | 22.8  | 32.4  |
| 27 業務用機械器具製造業                           | 1,358      | 1,192   | 166    | 36.3       | 30.3  | 104.9 |
| 28 電子部品・デバイス・電子回路製造業                    | 2,006      | 1,479   | 527    | 37.8       | 15.5  | 201.1 |
| 29 電気機械器具製造業                            | 3,817      | 3,191   | 626    | 55.0       | 45.6  | 131.0 |
| 30 情報通信機械器具製造業                          | 987        | 775     | 212    | 28.0       | 17.1  | 94.5  |
| 31 輸送用機械器具製造業                           | 5,648      | 4,605   | 1,043  | 57.1       | 49.8  | 100.2 |
| 20, 32 その他の製造業                          | 2,071      | 1,917   | 154    | 13.0       | 11.3  | 41.3  |
| F 電気・ガス・熱供給・水道業 (33~36)                 | 386        | 365     | 21     | -13.6      | -13.5 | -16.0 |
| G 情報通信業 (37~41)                         | 24,119     | 20,991  | 3,128  | 0.8        | 0.7   | 1.4   |
| 39 情報サービス業                              | 20,610     | 17,891  | 2,719  | 3.7        | 4.0   | 1.4   |
| H 運輸業, 郵便業 (42~49)                      | 34,563     | 31,570  | 2,993  | 4.4        | 3.4   | 16.8  |
| I 卸売業, 小売業 (50~61)                      | 56,377     | 53,720  | 2,657  | 4.0        | 4.1   | 1.5   |
| 50~55 卸売業                               | 16,978     | 16,170  | 808    | 8.9        | 8.3   | 23.4  |
| 56~61 小売業                               | 39,399     | 37,550  | 1,849  | 2.0        | 2.4   | -5.8  |
| 56 各種商品小売業                              | 3,454      | 3,272   | 182    | 0.1        | 0.7   | -8.5  |
| J 金融業, 保険業 (62~67)                      | 4,196      | 3,678   | 518    | -14.8      | -15.8 | -7.5  |
| K 不動産業, 物品賃貸業 (68~70)                   | 10,818     | 10,539  | 279    | 11.4       | 13.5  | -34.2 |
| L 学術研究, 専門・技術サービス業 (71~74)              | 18,054     | 16,178  | 1,876  | -0.4       | 1.0   | -11.0 |
| M 宿泊業, 飲食サービス業 (75~77)                  | 23,217     | 21,981  | 1,236  | -6.0       | -3.4  | -36.4 |
| 76 飲食店                                  | 17,086     | 16,314  | 772    | -10.3      | -6.9  | -49.5 |
| N 生活関連サービス業, 娯楽業 (78~80)                | 16,029     | 15,462  | 567    | 5.7        | 5.9   | 2.2   |
| O 教育, 学習支援業 (81, 82)                    | 5,630      | 5,200   | 430    | 8.3        | 8.7   | 4.4   |
| P 医療, 福祉 (83~85)                        | 86,684     | 84,722  | 1,962  | 1.9        | 1.7   | 13.7  |
| 83 医療業                                  | 35,381     | 34,932  | 449    | -5.5       | -5.6  | 5.2   |
| 85 社会保険・社会福祉・介護事業                       | 51,042     | 49,550  | 1,492  | 7.9        | 7.7   | 16.7  |
| Q 複合サービス事業 (86, 87)                     | 1,860      | 1,357   | 503    | 12.7       | 25.6  | -11.9 |
| R サービス業 (他に分類されないもの) (88~96)            | 84,356     | 58,172  | 26,184 | 22.4       | 12.5  | 52.0  |
| 91 職業紹介・労働者派遣業                          | 42,815     | 21,436  | 21,379 | 41.8       | 28.3  | 58.6  |
| 92 その他の事業サービス業                          | 32,775     | 28,535  | 4,240  | 5.9        | 3.1   | 29.7  |
| S, T 公務 (他に分類されるものを除く)・その他 (97, 98, 99) | 5,615      | 4,007   | 1,608  | -11.2      | -0.3  | -30.2 |

(注) 平成19年11月改定の「日本標準産業分類」に基づく区分により表章したもの。

第4表 一般職業紹介状況（全数）（新規学卒者を除きパートタイムを含む）

平成25年11月

| 項目<br>年月 | 月間有効求職者数         |                        | 月間有効求人数          |                        | 有効求人倍率    |      | 新規求職申込件数         |                        | 新規求人数            |                        | 新規求人倍率    |      | 就職件数             |                        |
|----------|------------------|------------------------|------------------|------------------------|-----------|------|------------------|------------------------|------------------|------------------------|-----------|------|------------------|------------------------|
|          | 季調<br>対前月<br>増減率 | 実数<br>対前年<br>同月<br>増減率 | 季調<br>対前月<br>増減率 | 実数<br>対前年<br>同月<br>増減率 | 季節<br>調整値 | 実数   | 季調<br>対前月<br>増減率 | 実数<br>対前年<br>同月<br>増減率 | 季調<br>対前月<br>増減率 | 実数<br>対前年<br>同月<br>増減率 | 季節<br>調整値 | 実数   | 季調<br>対前月<br>増減率 | 実数<br>対前年<br>同月<br>増減率 |
|          | %                | %                      | %                | %                      | 倍         | 倍    | %                | %                      | %                | %                      | 倍         | 倍    | %                | %                      |
| 平成20年    | —                | ▲0.1                   | —                | ▲16.0                  | —         | 0.88 | —                | 2.0                    | —                | ▲15.8                  | —         | 1.25 | —                | ▲8.6                   |
| 平成21年    | —                | 32.1                   | —                | ▲28.5                  | —         | 0.47 | —                | 22.0                   | —                | ▲23.0                  | —         | 0.79 | —                | 6.8                    |
| 平成22年    | —                | ▲2.0                   | —                | 7.2                    | —         | 0.52 | —                | ▲2.3                   | —                | 9.3                    | —         | 0.89 | —                | 7.7                    |
| 平成23年    | —                | ▲4.2                   | —                | 19.3                   | —         | 0.65 | —                | ▲2.9                   | —                | 14.7                   | —         | 1.05 | —                | 0.6                    |
| 平成24年    | —                | ▲6.1                   | —                | 15.8                   | —         | 0.80 | —                | ▲7.9                   | —                | 12.5                   | —         | 1.28 | —                | 0.6                    |
| 平成20年度   | —                | 6.9                    | —                | ▲19.1                  | —         | 0.77 | —                | 11.5                   | —                | ▲18.3                  | —         | 1.08 | —                | ▲6.3                   |
| 平成21年度   | —                | 26.8                   | —                | ▲26.1                  | —         | 0.45 | —                | 11.2                   | —                | ▲18.2                  | —         | 0.79 | —                | 8.6                    |
| 平成22年度   | —                | ▲5.3                   | —                | 17.4                   | —         | 0.56 | —                | ▲2.1                   | —                | 15.0                   | —         | 0.93 | —                | 5.2                    |
| 平成23年度   | —                | ▲3.8                   | —                | 17.5                   | —         | 0.68 | —                | ▲3.8                   | —                | 14.1                   | —         | 1.11 | —                | 2.0                    |
| 平成24年度   | —                | ▲5.9                   | —                | 13.6                   | —         | 0.82 | —                | ▲7.6                   | —                | 10.1                   | —         | 1.32 | —                | ▲1.5                   |
| 24年 1月   | ▲1.5             | ▲5.0                   | 1.0              | 16.4                   | 0.74      | 0.78 | ▲0.8             | ▲5.4                   | 0.7              | 12.4                   | 1.21      | 1.18 | 0.1              | 4.3                    |
| 2月       | 0.0              | ▲4.8                   | 1.2              | 16.7                   | 0.75      | 0.81 | ▲1.0             | ▲7.7                   | 0.6              | 16.3                   | 1.23      | 1.28 | ▲1.0             | 6.7                    |
| 3月       | ▲0.4             | ▲5.3                   | 1.5              | 16.3                   | 0.76      | 0.79 | ▲0.4             | ▲7.8                   | ▲0.4             | 15.2                   | 1.23      | 1.16 | 1.6              | 4.7                    |
| 4月       | ▲0.9             | ▲7.3                   | 1.8              | 19.2                   | 0.79      | 0.72 | ▲0.3             | ▲13.1                  | 1.6              | 14.2                   | 1.26      | 0.93 | ▲0.7             | 2.7                    |
| 5月       | ▲0.1             | ▲6.5                   | 1.5              | 23.6                   | 0.80      | 0.71 | ▲0.5             | ▲6.9                   | 1.4              | 24.5                   | 1.28      | 1.15 | ▲1.3             | 8.3                    |
| 6月       | ▲0.2             | ▲8.5                   | 0.9              | 19.5                   | 0.81      | 0.73 | ▲0.6             | ▲14.2                  | 0.4              | 12.1                   | 1.29      | 1.31 | ▲0.5             | ▲2.5                   |
| 7月       | ▲0.4             | ▲6.9                   | 0.0              | 19.2                   | 0.81      | 0.77 | ▲0.3             | ▲4.3                   | ▲0.3             | 12.8                   | 1.29      | 1.39 | ▲1.2             | 1.8                    |
| 8月       | ▲0.6             | ▲7.9                   | ▲0.2             | 14.8                   | 0.81      | 0.81 | ▲0.7             | ▲13.6                  | 0.7              | 10.5                   | 1.31      | 1.44 | ▲1.9             | ▲6.5                   |
| 9月       | 0.4              | ▲7.3                   | ▲0.0             | 11.5                   | 0.81      | 0.84 | 2.4              | ▲8.0                   | 0.0              | 5.3                    | 1.28      | 1.37 | 0.5              | ▲7.4                   |
| 10月      | 0.0              | ▲4.7                   | 0.3              | 13.1                   | 0.81      | 0.86 | ▲2.3             | 1.5                    | ▲0.3             | 13.8                   | 1.31      | 1.38 | ▲0.2             | 2.4                    |
| 11月      | 0.2              | ▲3.7                   | 0.8              | 11.1                   | 0.82      | 0.87 | ▲0.8             | ▲5.2                   | 0.6              | 8.4                    | 1.33      | 1.51 | 0.1              | ▲2.1                   |
| 12月      | ▲0.4             | ▲4.1                   | 1.1              | 10.4                   | 0.83      | 0.88 | ▲0.7             | ▲7.2                   | 1.0              | 5.2                    | 1.35      | 1.52 | ▲0.0             | ▲5.9                   |
| 25年 1月   | ▲1.3             | ▲3.7                   | 0.7              | 9.6                    | 0.85      | 0.89 | 4.2              | ▲2.3                   | 2.2              | 9.4                    | 1.33      | 1.32 | 0.9              | ▲3.7                   |
| 2月       | 0.3              | ▲4.1                   | 0.7              | 8.2                    | 0.85      | 0.91 | ▲0.1             | ▲6.1                   | 1.5              | 4.7                    | 1.35      | 1.43 | 3.2              | ▲3.9                   |
| 3月       | ▲0.9             | ▲4.7                   | 0.6              | 7.7                    | 0.86      | 0.90 | ▲4.3             | ▲7.9                   | ▲1.6             | 3.6                    | 1.39      | 1.30 | 1.1              | ▲3.0                   |
| 4月       | ▲1.6             | ▲3.9                   | 0.8              | 8.9                    | 0.89      | 0.82 | ▲1.4             | ▲0.7                   | ▲0.1             | 10.5                   | 1.40      | 1.04 | ▲3.9             | 1.0                    |
| 5月       | 0.0              | ▲4.6                   | 2.2              | 8.3                    | 0.90      | 0.81 | 0.6              | ▲6.2                   | 2.1              | 6.5                    | 1.42      | 1.31 | 0.0              | ▲3.0                   |
| 6月       | ▲1.0             | ▲5.9                   | 1.2              | 8.0                    | 0.92      | 0.84 | ▲2.3             | ▲9.8                   | 2.2              | 3.8                    | 1.49      | 1.51 | ▲1.1             | ▲6.1                   |
| 7月       | ▲1.4             | ▲5.6                   | 0.2              | 10.0                   | 0.94      | 0.90 | 2.1              | 0.4                    | ▲0.0             | 13.0                   | 1.46      | 1.57 | ▲0.8             | 1.2                    |
| 8月       | ▲0.4             | ▲6.5                   | 0.5              | 8.5                    | 0.95      | 0.94 | ▲1.7             | ▲7.8                   | ▲1.0             | 4.3                    | 1.47      | 1.63 | ▲1.6             | ▲4.9                   |
| 9月       | 0.4              | ▲5.8                   | 1.0              | 10.4                   | 0.95      | 0.98 | 0.8              | ▲4.5                   | 2.7              | 9.2                    | 1.50      | 1.57 | 3.1              | 0.0                    |
| 10月      | ▲1.9             | ▲7.8                   | 0.5              | 10.2                   | 0.98      | 1.03 | ▲5.5             | ▲10.5                  | 0.6              | 10.8                   | 1.59      | 1.70 | ▲2.3             | ▲2.7                   |
| 11月      | ▲0.6             | ▲9.3                   | 2.1              | 10.7                   | 1.00      | 1.07 | 1.8              | ▲11.3                  | ▲0.7             | 6.9                    | 1.56      | 1.82 | ▲1.0             | ▲6.3                   |
| 12月      |                  |                        |                  |                        |           |      |                  |                        |                  |                        |           |      |                  |                        |

(注) 1. 季節調整法はセンサス局法Ⅱ(X-12-ARIMA)による。なお、平成24年12月以前の数値は、平成25年1月分公表時に新季節指数により改訂されている。  
2. ▲は減少である。

第5表 - 1 季節調整済新規求人倍率（新規学卒者を除きパートタイムを含む）

| 西暦  | 和暦  | 1月   | 2月   | 3月   | 4月   | 5月   | 6月   | 7月   | 8月   | 9月   | 10月  | 11月  | 12月  | 年計   | 年度計  |
|-----|-----|------|------|------|------|------|------|------|------|------|------|------|------|------|------|
| 63年 | 38年 | 0.87 | 0.90 | 0.93 | 0.93 | 1.00 | 1.07 | 1.12 | 0.96 | 1.02 | 0.98 | 1.08 | 1.06 | 0.99 | 1.04 |
| 64年 | 39年 | 1.10 | 1.10 | 1.09 | 1.17 | 1.15 | 1.19 | 1.18 | 1.12 | 1.14 | 1.07 | 1.04 | 1.07 | 1.12 | 1.08 |
| 65年 | 40年 | 0.97 | 0.96 | 0.98 | 0.93 | 0.90 | 0.82 | 0.82 | 0.79 | 0.77 | 0.81 | 0.78 | 0.81 | 0.88 | 0.86 |
| 66年 | 41年 | 0.85 | 0.92 | 0.99 | 0.97 | 0.98 | 1.00 | 1.04 | 1.10 | 1.15 | 1.16 | 1.15 | 1.17 | 1.04 | 1.12 |
| 67年 | 42年 | 1.21 | 1.23 | 1.26 | 1.34 | 1.34 | 1.33 | 1.39 | 1.43 | 1.40 | 1.33 | 1.41 | 1.33 | 1.32 | 1.36 |
| 68年 | 43年 | 1.40 | 1.34 | 1.29 | 1.28 | 1.31 | 1.39 | 1.35 | 1.39 | 1.37 | 1.30 | 1.42 | 1.38 | 1.36 | 1.38 |
| 69年 | 44年 | 1.42 | 1.50 | 1.47 | 1.52 | 1.47 | 1.55 | 1.55 | 1.58 | 1.61 | 1.72 | 1.65 | 1.71 | 1.54 | 1.62 |
| 70年 | 45年 | 1.71 | 1.70 | 1.66 | 1.61 | 1.68 | 1.65 | 1.55 | 1.54 | 1.63 | 1.55 | 1.52 | 1.56 | 1.61 | 1.52 |
| 71年 | 46年 | 1.38 | 1.37 | 1.37 | 1.35 | 1.33 | 1.28 | 1.29 | 1.24 | 1.18 | 1.18 | 1.20 | 1.22 | 1.29 | 1.27 |
| 72年 | 47年 | 1.33 | 1.32 | 1.30 | 1.32 | 1.40 | 1.42 | 1.49 | 1.55 | 1.57 | 1.73 | 1.89 | 2.14 | 1.51 | 1.70 |
| 73年 | 48年 | 2.14 | 2.04 | 1.93 | 2.07 | 2.14 | 2.29 | 2.22 | 2.17 | 2.25 | 2.23 | 2.36 | 1.76 | 2.14 | 2.07 |
| 74年 | 49年 | 1.86 | 1.84 | 1.75 | 1.59 | 1.55 | 1.41 | 1.33 | 1.26 | 1.18 | 1.12 | 1.03 | 0.92 | 1.40 | 1.18 |
| 75年 | 50年 | 1.07 | 0.97 | 0.96 | 1.02 | 0.94 | 0.93 | 0.95 | 0.98 | 0.97 | 0.95 | 0.96 | 0.85 | 0.97 | 0.98 |
| 76年 | 51年 | 1.06 | 1.00 | 1.03 | 1.04 | 1.05 | 1.07 | 1.04 | 1.00 | 0.98 | 0.97 | 0.95 | 0.93 | 1.02 | 0.97 |
| 77年 | 52年 | 0.90 | 0.88 | 0.89 | 0.86 | 0.84 | 0.81 | 0.80 | 0.81 | 0.81 | 0.81 | 0.80 | 0.86 | 0.85 | 0.83 |
| 78年 | 53年 | 0.80 | 0.86 | 0.90 | 0.88 | 0.86 | 0.91 | 0.94 | 0.93 | 0.93 | 0.95 | 0.98 | 1.06 | 0.91 | 0.96 |
| 79年 | 54年 | 0.96 | 1.00 | 1.07 | 1.09 | 1.09 | 1.12 | 1.11 | 1.15 | 1.20 | 1.19 | 1.18 | 1.19 | 1.11 | 1.13 |
| 80年 | 55年 | 1.11 | 1.10 | 1.14 | 1.14 | 1.12 | 1.10 | 1.07 | 1.06 | 1.03 | 1.01 | 0.99 | 1.00 | 1.07 | 1.02 |
| 81年 | 56年 | 0.99 | 0.96 | 0.91 | 0.93 | 0.96 | 0.97 | 1.02 | 1.00 | 0.94 | 0.94 | 0.93 | 0.99 | 0.96 | 0.93 |
| 82年 | 57年 | 0.89 | 0.90 | 0.86 | 0.84 | 0.88 | 0.88 | 0.89 | 0.90 | 0.87 | 0.86 | 0.86 | 0.87 | 0.87 | 0.87 |
| 83年 | 58年 | 0.87 | 0.87 | 0.90 | 0.89 | 0.88 | 0.89 | 0.90 | 0.93 | 0.93 | 0.94 | 0.97 | 0.95 | 0.89 | 0.92 |
| 84年 | 59年 | 0.96 | 0.95 | 0.94 | 0.96 | 0.96 | 0.94 | 0.97 | 0.97 | 0.95 | 0.99 | 0.99 | 1.00 | 0.96 | 0.97 |
| 85年 | 60年 | 1.00 | 1.00 | 0.99 | 0.99 | 1.00 | 0.98 | 0.95 | 0.97 | 0.95 | 0.93 | 0.93 | 0.96 | 0.97 | 0.95 |
| 86年 | 61年 | 0.95 | 0.93 | 0.91 | 0.91 | 0.90 | 0.86 | 0.87 | 0.94 | 0.89 | 0.91 | 0.89 | 0.91 | 0.91 | 0.91 |
| 87年 | 62年 | 0.91 | 0.95 | 1.03 | 1.00 | 0.99 | 1.04 | 1.11 | 1.14 | 1.20 | 1.25 | 1.28 | 1.37 | 1.08 | 1.20 |
| 88年 | 63年 | 1.36 | 1.36 | 1.41 | 1.45 | 1.47 | 1.58 | 1.56 | 1.59 | 1.66 | 1.64 | 1.69 | 1.76 | 1.53 | 1.63 |
| 89年 | 元年  | 1.73 | 1.72 | 1.75 | 1.80 | 1.88 | 1.92 | 1.92 | 1.93 | 1.95 | 1.94 | 2.03 | 1.96 | 1.85 | 1.93 |
| 90年 | 2年  | 1.97 | 2.00 | 1.96 | 2.01 | 2.05 | 2.11 | 2.13 | 2.13 | 2.15 | 2.15 | 2.14 | 2.08 | 2.07 | 2.11 |
| 91年 | 3年  | 2.07 | 2.18 | 2.13 | 2.12 | 2.10 | 2.10 | 2.06 | 2.01 | 1.97 | 2.05 | 1.94 | 1.80 | 2.05 | 1.95 |
| 92年 | 4年  | 1.83 | 1.80 | 1.75 | 1.72 | 1.67 | 1.60 | 1.58 | 1.55 | 1.52 | 1.49 | 1.41 | 1.45 | 1.61 | 1.49 |
| 93年 | 5年  | 1.40 | 1.35 | 1.30 | 1.26 | 1.23 | 1.19 | 1.15 | 1.13 | 1.11 | 1.08 | 1.09 | 1.08 | 1.20 | 1.13 |
| 94年 | 6年  | 1.06 | 1.11 | 1.08 | 1.08 | 1.07 | 1.09 | 1.09 | 1.10 | 1.11 | 1.06 | 1.06 | 1.06 | 1.08 | 1.07 |
| 95年 | 7年  | 1.04 | 1.10 | 1.06 | 1.06 | 1.07 | 1.04 | 1.06 | 1.08 | 1.05 | 1.09 | 1.12 | 1.10 | 1.06 | 1.09 |
| 96年 | 8年  | 1.08 | 1.14 | 1.17 | 1.14 | 1.20 | 1.20 | 1.22 | 1.21 | 1.23 | 1.24 | 1.24 | 1.24 | 1.19 | 1.22 |
| 97年 | 9年  | 1.24 | 1.24 | 1.26 | 1.22 | 1.24 | 1.25 | 1.21 | 1.21 | 1.19 | 1.16 | 1.13 | 1.09 | 1.20 | 1.13 |
| 98年 | 10年 | 1.03 | 1.00 | 0.95 | 0.95 | 0.94 | 0.90 | 0.87 | 0.91 | 0.87 | 0.85 | 0.87 | 0.87 | 0.92 | 0.89 |
| 99年 | 11年 | 0.90 | 0.89 | 0.88 | 0.90 | 0.80 | 0.83 | 0.87 | 0.86 | 0.88 | 0.89 | 0.88 | 0.92 | 0.87 | 0.90 |
| 00年 | 12年 | 0.97 | 0.96 | 0.98 | 1.00 | 1.02 | 1.05 | 1.09 | 1.08 | 1.11 | 1.13 | 1.15 | 1.14 | 1.05 | 1.08 |
| 01年 | 13年 | 1.15 | 1.10 | 1.04 | 1.07 | 1.07 | 1.04 | 1.04 | 0.99 | 0.96 | 0.91 | 0.91 | 0.87 | 1.01 | 0.96 |
| 02年 | 14年 | 0.88 | 0.88 | 0.91 | 0.90 | 0.93 | 0.94 | 0.94 | 0.97 | 0.95 | 0.95 | 0.96 | 1.00 | 0.93 | 0.96 |
| 03年 | 15年 | 1.00 | 1.00 | 1.01 | 1.03 | 1.03 | 1.03 | 1.06 | 1.10 | 1.11 | 1.16 | 1.17 | 1.20 | 1.07 | 1.12 |
| 04年 | 16年 | 1.19 | 1.18 | 1.22 | 1.25 | 1.25 | 1.27 | 1.28 | 1.30 | 1.35 | 1.40 | 1.41 | 1.41 | 1.29 | 1.35 |
| 05年 | 17年 | 1.42 | 1.46 | 1.43 | 1.43 | 1.44 | 1.47 | 1.48 | 1.47 | 1.48 | 1.43 | 1.52 | 1.54 | 1.46 | 1.49 |
| 06年 | 18年 | 1.56 | 1.59 | 1.53 | 1.55 | 1.63 | 1.58 | 1.56 | 1.56 | 1.55 | 1.53 | 1.58 | 1.60 | 1.56 | 1.56 |
| 07年 | 19年 | 1.52 | 1.56 | 1.60 | 1.58 | 1.56 | 1.54 | 1.53 | 1.51 | 1.42 | 1.46 | 1.46 | 1.42 | 1.52 | 1.47 |
| 08年 | 20年 | 1.43 | 1.41 | 1.32 | 1.36 | 1.32 | 1.29 | 1.26 | 1.25 | 1.20 | 1.13 | 1.04 | 0.98 | 1.25 | 1.08 |
| 09年 | 21年 | 0.87 | 0.77 | 0.77 | 0.77 | 0.76 | 0.78 | 0.78 | 0.79 | 0.81 | 0.80 | 0.79 | 0.80 | 0.79 | 0.79 |
| 10年 | 22年 | 0.81 | 0.82 | 0.82 | 0.86 | 0.86 | 0.88 | 0.89 | 0.91 | 0.94 | 0.96 | 0.96 | 0.98 | 0.89 | 0.93 |
| 11年 | 23年 | 1.01 | 0.98 | 0.98 | 0.95 | 0.98 | 1.01 | 1.07 | 1.05 | 1.14 | 1.15 | 1.17 | 1.20 | 1.05 | 1.11 |
| 12年 | 24年 | 1.21 | 1.23 | 1.23 | 1.26 | 1.28 | 1.29 | 1.29 | 1.31 | 1.28 | 1.31 | 1.33 | 1.35 | 1.28 | 1.32 |
| 13年 | 25年 | 1.33 | 1.35 | 1.39 | 1.40 | 1.42 | 1.49 | 1.46 | 1.47 | 1.50 | 1.59 | 1.56 |      |      |      |

(注) 1. 季節調整法はセンサス局法Ⅱ(X-12-ARIMA)による。なお、平成24年12月以前の数値は、平成25年1月分公表時に新季節指数により改訂されている。

2. 昭和48年から沖縄を含む。ただし、昭和47年度計には沖縄を含む。

3. 年計及び年度計は実数値。



第5表 - 2 季節調整済有効求人倍率（新規学卒者を除きパートタイムを含む）

| 西暦  | 和暦  | 1月   | 2月   | 3月   | 4月   | 5月   | 6月   | 7月   | 8月   | 9月   | 10月  | 11月  | 12月  | 年計   | 年度計  |
|-----|-----|------|------|------|------|------|------|------|------|------|------|------|------|------|------|
| 63年 | 38年 | 0.56 | 0.60 | 0.64 | 0.68 | 0.71 | 0.80 | 0.77 | 0.72 | 0.71 | 0.71 | 0.72 | 0.73 | 0.70 | 0.73 |
| 64年 | 39年 | 0.75 | 0.76 | 0.76 | 0.79 | 0.81 | 0.83 | 0.83 | 0.82 | 0.83 | 0.81 | 0.79 | 0.78 | 0.80 | 0.79 |
| 65年 | 40年 | 0.74 | 0.71 | 0.71 | 0.70 | 0.66 | 0.63 | 0.60 | 0.58 | 0.57 | 0.57 | 0.56 | 0.55 | 0.64 | 0.61 |
| 66年 | 41年 | 0.58 | 0.62 | 0.67 | 0.70 | 0.71 | 0.73 | 0.72 | 0.78 | 0.82 | 0.85 | 0.85 | 0.85 | 0.74 | 0.81 |
| 67年 | 42年 | 0.87 | 0.90 | 0.91 | 0.94 | 0.97 | 1.00 | 1.02 | 1.08 | 1.09 | 1.09 | 1.11 | 1.10 | 1.00 | 1.05 |
| 68年 | 43年 | 1.11 | 1.09 | 1.08 | 1.07 | 1.09 | 1.10 | 1.11 | 1.12 | 1.14 | 1.14 | 1.17 | 1.17 | 1.12 | 1.14 |
| 69年 | 44年 | 1.19 | 1.20 | 1.21 | 1.24 | 1.25 | 1.29 | 1.30 | 1.33 | 1.34 | 1.39 | 1.41 | 1.46 | 1.30 | 1.37 |
| 70年 | 45年 | 1.49 | 1.47 | 1.44 | 1.43 | 1.43 | 1.44 | 1.41 | 1.39 | 1.39 | 1.36 | 1.33 | 1.31 | 1.41 | 1.35 |
| 71年 | 46年 | 1.29 | 1.23 | 1.21 | 1.18 | 1.15 | 1.10 | 1.09 | 1.07 | 1.03 | 1.02 | 1.00 | 0.99 | 1.12 | 1.06 |
| 72年 | 47年 | 0.98 | 1.02 | 1.05 | 1.07 | 1.08 | 1.09 | 1.13 | 1.19 | 1.25 | 1.31 | 1.36 | 1.48 | 1.16 | 1.30 |
| 73年 | 48年 | 1.60 | 1.65 | 1.61 | 1.63 | 1.74 | 1.82 | 1.87 | 1.86 | 1.83 | 1.86 | 1.93 | 1.84 | 1.76 | 1.74 |
| 74年 | 49年 | 1.64 | 1.53 | 1.45 | 1.34 | 1.35 | 1.27 | 1.18 | 1.09 | 1.02 | 0.95 | 0.88 | 0.79 | 1.20 | 0.98 |
| 75年 | 50年 | 0.75 | 0.71 | 0.67 | 0.68 | 0.63 | 0.59 | 0.56 | 0.55 | 0.55 | 0.55 | 0.55 | 0.55 | 0.61 | 0.59 |
| 76年 | 51年 | 0.58 | 0.61 | 0.63 | 0.65 | 0.64 | 0.66 | 0.67 | 0.67 | 0.66 | 0.64 | 0.64 | 0.62 | 0.64 | 0.64 |
| 77年 | 52年 | 0.61 | 0.60 | 0.60 | 0.61 | 0.56 | 0.54 | 0.53 | 0.53 | 0.53 | 0.53 | 0.52 | 0.52 | 0.56 | 0.54 |
| 78年 | 53年 | 0.51 | 0.53 | 0.54 | 0.57 | 0.54 | 0.54 | 0.56 | 0.57 | 0.59 | 0.59 | 0.60 | 0.60 | 0.56 | 0.59 |
| 79年 | 54年 | 0.62 | 0.63 | 0.66 | 0.70 | 0.69 | 0.71 | 0.72 | 0.73 | 0.75 | 0.77 | 0.78 | 0.79 | 0.71 | 0.74 |
| 80年 | 55年 | 0.77 | 0.76 | 0.77 | 0.77 | 0.76 | 0.77 | 0.76 | 0.74 | 0.73 | 0.73 | 0.71 | 0.70 | 0.75 | 0.73 |
| 81年 | 56年 | 0.69 | 0.68 | 0.67 | 0.67 | 0.67 | 0.68 | 0.70 | 0.69 | 0.68 | 0.67 | 0.66 | 0.67 | 0.68 | 0.67 |
| 82年 | 57年 | 0.66 | 0.65 | 0.63 | 0.62 | 0.60 | 0.60 | 0.60 | 0.60 | 0.60 | 0.60 | 0.59 | 0.59 | 0.61 | 0.60 |
| 83年 | 58年 | 0.59 | 0.59 | 0.59 | 0.59 | 0.59 | 0.59 | 0.59 | 0.60 | 0.61 | 0.62 | 0.62 | 0.63 | 0.60 | 0.61 |
| 84年 | 59年 | 0.64 | 0.64 | 0.64 | 0.64 | 0.64 | 0.64 | 0.65 | 0.65 | 0.66 | 0.66 | 0.66 | 0.67 | 0.65 | 0.66 |
| 85年 | 60年 | 0.68 | 0.69 | 0.68 | 0.69 | 0.69 | 0.69 | 0.69 | 0.68 | 0.68 | 0.67 | 0.67 | 0.67 | 0.68 | 0.67 |
| 86年 | 61年 | 0.67 | 0.66 | 0.65 | 0.63 | 0.62 | 0.60 | 0.60 | 0.61 | 0.61 | 0.61 | 0.61 | 0.61 | 0.62 | 0.62 |
| 87年 | 62年 | 0.62 | 0.63 | 0.64 | 0.64 | 0.65 | 0.66 | 0.68 | 0.71 | 0.74 | 0.77 | 0.81 | 0.84 | 0.70 | 0.76 |
| 88年 | 63年 | 0.87 | 0.90 | 0.92 | 0.95 | 0.98 | 1.01 | 1.04 | 1.06 | 1.08 | 1.10 | 1.12 | 1.14 | 1.01 | 1.08 |
| 89年 | 元年  | 1.15 | 1.17 | 1.17 | 1.19 | 1.25 | 1.27 | 1.30 | 1.29 | 1.30 | 1.31 | 1.33 | 1.33 | 1.25 | 1.30 |
| 90年 | 2年  | 1.33 | 1.36 | 1.36 | 1.35 | 1.39 | 1.42 | 1.46 | 1.44 | 1.44 | 1.44 | 1.45 | 1.44 | 1.40 | 1.43 |
| 91年 | 3年  | 1.43 | 1.44 | 1.44 | 1.41 | 1.44 | 1.44 | 1.44 | 1.40 | 1.36 | 1.36 | 1.34 | 1.31 | 1.40 | 1.34 |
| 92年 | 4年  | 1.25 | 1.22 | 1.19 | 1.14 | 1.13 | 1.10 | 1.08 | 1.05 | 1.02 | 0.99 | 0.96 | 0.93 | 1.08 | 1.00 |
| 93年 | 5年  | 0.91 | 0.88 | 0.85 | 0.82 | 0.80 | 0.76 | 0.74 | 0.72 | 0.70 | 0.68 | 0.67 | 0.66 | 0.76 | 0.71 |
| 94年 | 6年  | 0.65 | 0.64 | 0.65 | 0.65 | 0.63 | 0.63 | 0.63 | 0.64 | 0.65 | 0.65 | 0.64 | 0.63 | 0.64 | 0.64 |
| 95年 | 7年  | 0.64 | 0.65 | 0.66 | 0.65 | 0.63 | 0.62 | 0.61 | 0.62 | 0.62 | 0.62 | 0.62 | 0.63 | 0.63 | 0.64 |
| 96年 | 8年  | 0.65 | 0.66 | 0.68 | 0.69 | 0.69 | 0.70 | 0.72 | 0.72 | 0.72 | 0.73 | 0.74 | 0.74 | 0.70 | 0.72 |
| 97年 | 9年  | 0.74 | 0.74 | 0.74 | 0.74 | 0.74 | 0.74 | 0.74 | 0.73 | 0.71 | 0.70 | 0.68 | 0.67 | 0.72 | 0.69 |
| 98年 | 10年 | 0.63 | 0.61 | 0.57 | 0.56 | 0.54 | 0.52 | 0.51 | 0.50 | 0.49 | 0.48 | 0.47 | 0.47 | 0.53 | 0.50 |
| 99年 | 11年 | 0.48 | 0.48 | 0.48 | 0.47 | 0.46 | 0.46 | 0.47 | 0.47 | 0.48 | 0.49 | 0.49 | 0.50 | 0.48 | 0.49 |
| 00年 | 12年 | 0.51 | 0.52 | 0.54 | 0.56 | 0.56 | 0.58 | 0.60 | 0.61 | 0.62 | 0.64 | 0.65 | 0.65 | 0.59 | 0.62 |
| 01年 | 13年 | 0.65 | 0.64 | 0.63 | 0.62 | 0.61 | 0.61 | 0.60 | 0.58 | 0.57 | 0.54 | 0.52 | 0.51 | 0.59 | 0.56 |
| 02年 | 14年 | 0.50 | 0.51 | 0.52 | 0.52 | 0.53 | 0.53 | 0.54 | 0.55 | 0.55 | 0.56 | 0.56 | 0.57 | 0.54 | 0.56 |
| 03年 | 15年 | 0.58 | 0.59 | 0.60 | 0.61 | 0.61 | 0.62 | 0.63 | 0.65 | 0.67 | 0.70 | 0.72 | 0.75 | 0.64 | 0.69 |
| 04年 | 16年 | 0.76 | 0.76 | 0.77 | 0.78 | 0.80 | 0.82 | 0.83 | 0.84 | 0.86 | 0.88 | 0.91 | 0.92 | 0.83 | 0.86 |
| 05年 | 17年 | 0.91 | 0.91 | 0.93 | 0.94 | 0.94 | 0.95 | 0.96 | 0.96 | 0.96 | 0.98 | 0.99 | 1.01 | 0.95 | 0.98 |
| 06年 | 18年 | 1.03 | 1.04 | 1.05 | 1.05 | 1.07 | 1.07 | 1.08 | 1.07 | 1.07 | 1.06 | 1.06 | 1.06 | 1.06 | 1.06 |
| 07年 | 19年 | 1.06 | 1.05 | 1.05 | 1.07 | 1.07 | 1.07 | 1.06 | 1.05 | 1.03 | 1.01 | 0.98 | 0.98 | 1.04 | 1.02 |
| 08年 | 20年 | 0.97 | 0.96 | 0.96 | 0.96 | 0.95 | 0.92 | 0.89 | 0.86 | 0.83 | 0.79 | 0.75 | 0.71 | 0.88 | 0.77 |
| 09年 | 21年 | 0.64 | 0.57 | 0.52 | 0.49 | 0.46 | 0.44 | 0.43 | 0.42 | 0.43 | 0.44 | 0.44 | 0.44 | 0.47 | 0.45 |
| 10年 | 22年 | 0.45 | 0.46 | 0.48 | 0.49 | 0.50 | 0.52 | 0.53 | 0.54 | 0.55 | 0.56 | 0.58 | 0.59 | 0.52 | 0.56 |
| 11年 | 23年 | 0.60 | 0.62 | 0.62 | 0.61 | 0.61 | 0.62 | 0.64 | 0.65 | 0.67 | 0.69 | 0.71 | 0.72 | 0.65 | 0.68 |
| 12年 | 24年 | 0.74 | 0.75 | 0.76 | 0.79 | 0.80 | 0.81 | 0.81 | 0.81 | 0.81 | 0.81 | 0.82 | 0.83 | 0.80 | 0.82 |
| 13年 | 25年 | 0.85 | 0.85 | 0.86 | 0.89 | 0.90 | 0.92 | 0.94 | 0.95 | 0.95 | 0.98 | 1.00 |      |      |      |

(注) 1. 季節調整法はセンサス局法Ⅱ(X-12-ARIMA)による。なお、平成24年12月以前の数値は、平成25年1月分公表時に新季節指数により改訂されている。

2. 昭和48年から沖縄を含む。ただし、昭和47年度計には沖縄を含む。

3. 年計及び年度計は実数値。

第6表 都道府県・地域別有効求人倍率（季節調整値）（新規学卒者を除きパートタイムを含む）

|       | 24年    |      | 25年  |      |      |      |      |      |      |      |      |      |      | 対前月差 |       |
|-------|--------|------|------|------|------|------|------|------|------|------|------|------|------|------|-------|
|       | 11月    | 12月  | 1月   | 2月   | 3月   | 4月   | 5月   | 6月   | 7月   | 8月   | 9月   | 10月  | 11月  |      |       |
| 全国計   | 0.82   | 0.83 | 0.85 | 0.85 | 0.86 | 0.89 | 0.90 | 0.92 | 0.94 | 0.95 | 0.95 | 0.98 | 1.00 | 0.02 |       |
| 都道府県別 | 北海道    | 0.64 | 0.66 | 0.65 | 0.67 | 0.69 | 0.68 | 0.70 | 0.74 | 0.77 | 0.78 | 0.78 | 0.81 | 0.83 | 0.02  |
|       | 青森県    | 0.61 | 0.62 | 0.66 | 0.64 | 0.63 | 0.68 | 0.70 | 0.71 | 0.70 | 0.70 | 0.68 | 0.70 | 0.75 | 0.05  |
|       | 岩手県    | 0.91 | 0.95 | 1.00 | 1.00 | 0.97 | 0.99 | 1.01 | 1.03 | 1.03 | 1.04 | 1.04 | 1.05 | 1.08 | 0.03  |
|       | 宮城県    | 1.15 | 1.19 | 1.25 | 1.29 | 1.29 | 1.29 | 1.27 | 1.25 | 1.20 | 1.22 | 1.20 | 1.20 | 1.29 | 0.09  |
|       | 秋田県    | 0.70 | 0.72 | 0.67 | 0.68 | 0.69 | 0.69 | 0.70 | 0.70 | 0.71 | 0.71 | 0.72 | 0.76 | 0.81 | 0.05  |
|       | 山形県    | 0.91 | 0.95 | 0.95 | 0.96 | 0.91 | 0.95 | 0.97 | 0.97 | 0.96 | 0.99 | 0.98 | 1.04 | 1.07 | 0.03  |
|       | 福島県    | 1.12 | 1.18 | 1.23 | 1.22 | 1.21 | 1.21 | 1.23 | 1.29 | 1.22 | 1.25 | 1.23 | 1.27 | 1.28 | 0.01  |
|       | 茨城県    | 0.78 | 0.79 | 0.79 | 0.79 | 0.79 | 0.77 | 0.77 | 0.79 | 0.81 | 0.83 | 0.84 | 0.86 | 0.89 | 0.03  |
|       | 栃木県    | 0.80 | 0.80 | 0.85 | 0.83 | 0.85 | 0.84 | 0.84 | 0.83 | 0.84 | 0.85 | 0.86 | 0.87 | 0.88 | 0.01  |
|       | 群馬県    | 0.95 | 0.92 | 0.94 | 0.95 | 0.97 | 0.98 | 1.03 | 1.03 | 1.07 | 1.06 | 1.00 | 1.02 | 1.05 | 0.03  |
|       | 埼玉県    | 0.58 | 0.59 | 0.57 | 0.58 | 0.59 | 0.59 | 0.59 | 0.61 | 0.63 | 0.65 | 0.65 | 0.65 | 0.65 | 0.00  |
|       | 千葉県    | 0.68 | 0.69 | 0.67 | 0.66 | 0.66 | 0.66 | 0.70 | 0.73 | 0.75 | 0.74 | 0.76 | 0.80 | 0.83 | 0.03  |
|       | 東京都    | 1.16 | 1.17 | 1.21 | 1.19 | 1.21 | 1.25 | 1.30 | 1.36 | 1.37 | 1.39 | 1.39 | 1.45 | 1.46 | 0.01  |
|       | 神奈川県   | 0.59 | 0.60 | 0.61 | 0.61 | 0.62 | 0.64 | 0.65 | 0.67 | 0.68 | 0.71 | 0.73 | 0.74 | 0.75 | 0.01  |
|       | 新潟県    | 0.85 | 0.86 | 0.89 | 0.89 | 0.87 | 0.89 | 0.89 | 0.94 | 0.95 | 1.01 | 1.00 | 1.06 | 1.11 | 0.05  |
|       | 富山県    | 0.99 | 1.00 | 0.99 | 1.02 | 1.03 | 1.09 | 1.12 | 1.14 | 1.15 | 1.16 | 1.21 | 1.22 | 1.24 | 0.02  |
|       | 石川県    | 0.94 | 0.94 | 0.96 | 0.99 | 0.99 | 1.02 | 1.12 | 1.16 | 1.19 | 1.17 | 1.15 | 1.22 | 1.26 | 0.04  |
|       | 福井県    | 1.17 | 1.17 | 1.19 | 1.17 | 1.15 | 1.16 | 1.19 | 1.21 | 1.24 | 1.28 | 1.31 | 1.27 | 1.33 | 0.06  |
|       | 山梨県    | 0.62 | 0.62 | 0.63 | 0.66 | 0.69 | 0.70 | 0.76 | 0.80 | 0.82 | 0.79 | 0.77 | 0.80 | 0.85 | 0.05  |
|       | 長野県    | 0.82 | 0.84 | 0.83 | 0.82 | 0.82 | 0.83 | 0.85 | 0.87 | 0.87 | 0.88 | 0.89 | 0.91 | 0.94 | 0.03  |
|       | 岐阜県    | 0.96 | 0.97 | 0.99 | 0.97 | 0.99 | 1.05 | 1.07 | 1.09 | 1.09 | 1.09 | 1.12 | 1.17 | 1.21 | 0.04  |
|       | 静岡県    | 0.75 | 0.76 | 0.78 | 0.79 | 0.78 | 0.82 | 0.85 | 0.84 | 0.86 | 0.86 | 0.85 | 0.87 | 0.91 | 0.04  |
|       | 愛知県    | 1.10 | 1.13 | 1.14 | 1.14 | 1.20 | 1.26 | 1.30 | 1.33 | 1.35 | 1.36 | 1.38 | 1.39 | 1.44 | 0.05  |
|       | 三重県    | 0.88 | 0.88 | 0.88 | 0.88 | 0.90 | 0.93 | 1.02 | 1.04 | 1.05 | 1.09 | 1.10 | 1.12 | 1.16 | 0.04  |
|       | 滋賀県    | 0.67 | 0.69 | 0.70 | 0.71 | 0.71 | 0.74 | 0.75 | 0.79 | 0.81 | 0.81 | 0.80 | 0.87 | 0.91 | 0.04  |
|       | 京都府    | 0.81 | 0.81 | 0.84 | 0.85 | 0.86 | 0.89 | 0.89 | 0.90 | 0.92 | 0.92 | 0.93 | 0.95 | 0.96 | 0.01  |
|       | 大阪府    | 0.81 | 0.83 | 0.85 | 0.88 | 0.91 | 0.92 | 0.94 | 0.96 | 0.97 | 0.98 | 0.98 | 0.99 | 1.03 | 0.04  |
|       | 兵庫県    | 0.68 | 0.68 | 0.71 | 0.71 | 0.71 | 0.74 | 0.75 | 0.76 | 0.76 | 0.78 | 0.76 | 0.77 | 0.78 | 0.01  |
|       | 奈良県    | 0.71 | 0.70 | 0.71 | 0.74 | 0.73 | 0.76 | 0.78 | 0.78 | 0.79 | 0.80 | 0.80 | 0.85 | 0.89 | 0.04  |
|       | 和歌山県   | 0.87 | 0.89 | 0.88 | 0.86 | 0.86 | 0.81 | 0.82 | 0.89 | 0.89 | 0.88 | 0.92 | 0.96 | 0.96 | 0.00  |
|       | 鳥取県    | 0.72 | 0.72 | 0.70 | 0.77 | 0.77 | 0.79 | 0.82 | 0.85 | 0.89 | 0.88 | 0.89 | 0.94 | 0.97 | 0.03  |
|       | 島根県    | 0.94 | 0.95 | 0.96 | 0.99 | 0.97 | 0.99 | 1.01 | 1.08 | 1.09 | 1.11 | 1.10 | 1.12 | 1.15 | 0.03  |
|       | 岡山県    | 1.08 | 1.09 | 1.12 | 1.11 | 1.13 | 1.18 | 1.21 | 1.21 | 1.25 | 1.28 | 1.31 | 1.30 | 1.36 | 0.06  |
|       | 広島県    | 0.90 | 0.90 | 0.92 | 0.92 | 0.92 | 0.95 | 0.99 | 0.98 | 1.03 | 1.03 | 1.04 | 1.07 | 1.09 | 0.02  |
|       | 山口県    | 0.87 | 0.86 | 0.86 | 0.89 | 0.91 | 0.94 | 0.94 | 0.95 | 0.95 | 0.95 | 0.97 | 0.99 | 1.02 | 0.03  |
|       | 徳島県    | 0.87 | 0.88 | 0.89 | 0.92 | 0.92 | 0.96 | 0.96 | 0.99 | 1.05 | 1.05 | 1.02 | 1.03 | 1.03 | 0.00  |
|       | 香川県    | 1.03 | 1.05 | 1.07 | 1.13 | 1.16 | 1.16 | 1.15 | 1.16 | 1.22 | 1.27 | 1.25 | 1.31 | 1.33 | 0.02  |
|       | 愛媛県    | 0.84 | 0.86 | 0.86 | 0.88 | 0.89 | 0.91 | 0.95 | 0.97 | 0.99 | 0.97 | 0.99 | 1.01 | 1.03 | 0.02  |
|       | 高知県    | 0.62 | 0.63 | 0.66 | 0.66 | 0.67 | 0.68 | 0.71 | 0.75 | 0.76 | 0.74 | 0.74 | 0.76 | 0.77 | 0.01  |
|       | 福岡県    | 0.71 | 0.72 | 0.72 | 0.73 | 0.74 | 0.77 | 0.78 | 0.78 | 0.80 | 0.81 | 0.81 | 0.84 | 0.85 | 0.01  |
|       | 佐賀県    | 0.73 | 0.73 | 0.78 | 0.79 | 0.80 | 0.77 | 0.75 | 0.75 | 0.78 | 0.76 | 0.77 | 0.78 | 0.80 | 0.02  |
|       | 長崎県    | 0.65 | 0.65 | 0.67 | 0.68 | 0.70 | 0.71 | 0.71 | 0.72 | 0.74 | 0.74 | 0.75 | 0.76 | 0.77 | 0.01  |
|       | 熊本県    | 0.68 | 0.69 | 0.71 | 0.72 | 0.75 | 0.80 | 0.82 | 0.85 | 0.91 | 0.90 | 0.91 | 0.90 | 0.94 | 0.04  |
|       | 大分県    | 0.75 | 0.75 | 0.75 | 0.74 | 0.74 | 0.77 | 0.78 | 0.80 | 0.80 | 0.79 | 0.79 | 0.80 | 0.80 | 0.00  |
|       | 宮崎県    | 0.72 | 0.73 | 0.72 | 0.70 | 0.72 | 0.70 | 0.73 | 0.74 | 0.80 | 0.79 | 0.82 | 0.83 | 0.84 | 0.01  |
|       | 鹿児島県   | 0.65 | 0.67 | 0.68 | 0.68 | 0.70 | 0.71 | 0.71 | 0.74 | 0.76 | 0.75 | 0.73 | 0.71 | 0.69 | -0.02 |
|       | 沖縄県    | 0.42 | 0.42 | 0.46 | 0.46 | 0.47 | 0.51 | 0.52 | 0.51 | 0.55 | 0.56 | 0.57 | 0.58 | 0.58 | 0.00  |
| 地域別   | 北海道    | 0.64 | 0.66 | 0.65 | 0.67 | 0.69 | 0.68 | 0.70 | 0.74 | 0.77 | 0.78 | 0.78 | 0.81 | 0.83 | 0.02  |
|       | 東北     | 0.93 | 0.96 | 0.99 | 0.99 | 0.98 | 1.00 | 1.01 | 1.02 | 1.00 | 1.01 | 1.00 | 1.03 | 1.08 | 0.05  |
|       | 南関東    | 0.84 | 0.85 | 0.86 | 0.85 | 0.86 | 0.88 | 0.91 | 0.95 | 0.96 | 0.98 | 0.99 | 1.03 | 1.04 | 0.01  |
|       | 北関東・甲信 | 0.81 | 0.81 | 0.82 | 0.82 | 0.83 | 0.83 | 0.85 | 0.86 | 0.88 | 0.89 | 0.88 | 0.90 | 0.93 | 0.03  |
|       | 北陸     | 0.94 | 0.94 | 0.96 | 0.97 | 0.96 | 0.99 | 1.02 | 1.06 | 1.08 | 1.11 | 1.11 | 1.15 | 1.19 | 0.04  |
|       | 東海     | 0.96 | 0.98 | 0.99 | 0.99 | 1.02 | 1.07 | 1.11 | 1.12 | 1.14 | 1.15 | 1.16 | 1.18 | 1.22 | 0.04  |
|       | 近畿     | 0.77 | 0.77 | 0.80 | 0.81 | 0.83 | 0.85 | 0.86 | 0.88 | 0.89 | 0.90 | 0.89 | 0.91 | 0.94 | 0.03  |
|       | 中国     | 0.93 | 0.93 | 0.94 | 0.96 | 0.96 | 0.99 | 1.02 | 1.03 | 1.06 | 1.07 | 1.09 | 1.11 | 1.14 | 0.03  |
|       | 四国     | 0.85 | 0.86 | 0.88 | 0.91 | 0.92 | 0.94 | 0.95 | 0.98 | 1.01 | 1.01 | 1.01 | 1.03 | 1.05 | 0.02  |
| 九州    | 0.67   | 0.67 | 0.69 | 0.69 | 0.71 | 0.73 | 0.74 | 0.75 | 0.77 | 0.77 | 0.78 | 0.79 | 0.80 | 0.01 |       |

(注) 1. 季節調整法は、センサス局法Ⅱ(X-12-ARIMA)による。

なお、平成24年12月以前の数値は、平成25年1月分公表時に新季節指数により改訂されている。

2. 各ブロックの構成県は、以下のとおり。

北海道（北海道）、東北（青森県、岩手県、宮城県、秋田県、山形県、福島県）、南関東（埼玉県、千葉県、東京都、神奈川県）、北関東・甲信（茨城県、栃木県、群馬県、山梨県、長野県）、北陸（新潟県、富山県、石川県、福井県）、東海（岐阜県、静岡県、愛知県、三重県）、近畿（滋賀県、京都府、大阪府、兵庫県、奈良県、和歌山県）、中国（鳥取県、島根県、岡山県、広島県、山口県）、四国（徳島県、香川県、愛媛県、高知県）、九州（福岡県、佐賀県、長崎県、熊本県、大分県、宮崎県、鹿児島県、沖縄県）