

中央社会保険医療協議会 総会（第 567 回） 議事次第

令和 5 年 11 月 24 日（金）
調査実施小委員会終了後～

議 題

- 調査実施小委員会からの報告について
- 入院（その 5）について
- 長期収載品（その 1）について
- 個別事項（その 7）について
- DPC 対象病院の合併等に係る手続きについて

第２４回医療経済実態調査（医療機関等調査）報告
（令和５年１１月２４日公表）の概要

１．調査の概要

（１）調査の目的

この調査は、病院、一般診療所、歯科診療所及び保険薬局における医業経営等の実態を明らかにし、社会保険診療報酬に関する基礎資料を整備することを目的として、中央社会保険医療協議会が実施したものである。

（２）調査の対象及び客体

社会保険による診療を行っている全国の病院、一般診療所、歯科診療所及び保険調剤を行っている全国の保険薬局のうち１ヶ月の調剤報酬明細書の取扱件数が 300 件以上の薬局を対象とし、これらの医療機関等を、地域別等に層化し、次の抽出率で無作為に抽出した施設を調査客体とした。

なお、特定機能病院、歯科大学病院、こども病院及び専門医療機関連携薬局については、別途、全ての施設を調査客体とした。

病 院	1 / 3
一般診療所	1 / 15
歯科診療所	1 / 50
保 険 薬 局	1 / 25

（３）有効回答数、有効回答率

<年度>

	調査対象 施設数	有効回答数（有効回答率）	（参考）前回調査の 有効回答数、有効回答率
病 院	2, 377	1, 139 (47.9%)	1, 218 (52.8%)
一般診療所	4, 250	2, 272 (53.5%)	1, 706 (54.8%)
歯科診療所	1, 090	587 (53.9%)	625 (58.7%)
保 険 薬 局	1, 919	1, 036 (54.0%)	904 (47.8%)

※保険薬局の有効回答率・回答施設数には、専門医療機関連携薬局は含めていない。

（４）調査の時期

令和４年４月から令和５年３月末までに終了した事業年（度）（以下「前年（度）」という。）及び令和３年４月から令和４年３月末までに終了した事業年（度）（以下「前々年（度）」という。）の２期間について調査した。

2. 集計結果

(1) 1施設あたりの損益状況（年度）

① 一般病院

- (注1) 医業・介護収益に占める介護収益の割合が2%未満の病院の集計である(特定機能病院等は含まない)。
 (注2) 「I 医業収益」には、「新型コロナウイルス感染症関連の補助金」は含まれていない。
 (注3) 「新型コロナウイルス感染症関連の補助金」には、従業員向け慰労金は含まれていない。
 (注4) 「構成比率」は、「I 医業収益」と「II 介護収益」を合算した金額に対する割合である。
 (注5) 一般病院の「I 医業収益」には、水道光熱費の高騰に対する医療機関向けの補助金については含まれておらず、当資料に記載はないが、「その他の医業・介護関連収益」に含まれている。

(全体) 報告書 p12

(単位：千円、%)

	金額		構成比率		金額の伸び率
	前々年度	前年度	前々年度	前年度	
I 医業収益	3,287,561	3,357,213	99.8	99.8	2.1
II 介護収益	7,632	6,520	0.2	0.2	▲14.6
III 医業・介護費用	3,477,120	3,587,973	105.5	106.7	3.2
(うち)水道光熱費	58,871	77,804	1.8	2.3	32.2
IV 損益差額(I+II-III)	▲181,927	▲224,240	▲5.5	▲6.7	—
※「新型コロナウイルス感染症関連の補助金」を含めた損益差額	121,271	47,609	3.7	1.4	—
施設数	703				
平均病床数	172	172	—		

- (注)「全体」とは、医療法人、国公立のほか、公的(日赤、済生会、北海道社会事業協会、厚生連、国民健康保険団体連合会)、社会保険関係法人(健康保険組合及びその連合会、共済組合及びその連合会、国民健康保険組合)、個人などを含む全体である。

(医療法人) 報告書 p10

(単位：千円、%)

	金額		構成比率		金額の伸び率
	前々年度	前年度	前々年度	前年度	
I 医業収益	1,917,065	1,951,357	99.6	99.7	1.8
II 介護収益	7,204	5,327	0.4	0.3	▲26.1
III 医業・介護費用	1,928,198	1,982,164	100.2	101.3	2.8
(うち)水道光熱費	31,963	41,256	1.7	2.1	29.1
IV 損益差額(I+II-III)	▲3,928	▲25,480	▲0.2	▲1.3	—
※「新型コロナウイルス感染症関連の補助金」を含めた損益差額	79,177	63,997	4.1	3.3	—
施設数	382				
平均病床数	129	128	—		

(国立) 報告書 p10

(単位：千円、%)

	金額		構成比率		金額の伸び率
	前々年度	前年度	前々年度	前年度	
I 医業収益	4,857,148	4,985,192	99.9	99.9	2.6
II 介護収益	3,190	3,500	0.1	0.1	9.7
III 医業・介護費用	5,249,821	5,421,575	108.0	108.7	3.3
(うち) 水道光熱費	111,459	159,831	2.3	3.2	43.4
IV 損益差額(I+II-III)	▲389,482	▲432,883	▲8.0	▲8.7	—
※「新型コロナウイルス感染症関連の補助金」を含めた損益差額	493,794	194,853	10.2	3.9	—
施設数	20				
平均病床数	270	268	—		

(注)「国立」とは、国、独立行政法人国立病院機構、国立大学法人、独立行政法人労働者健康安全機構、国立高度専門医療研究センター、独立行政法人地域医療機能推進機構である。

(公立) 報告書 p10

(単位：千円、%)

	金額		構成比率		金額の伸び率
	前々年度	前年度	前々年度	前年度	
I 医業収益	4,088,594	4,200,770	99.9	99.9	2.7
II 介護収益	4,210	4,121	0.1	0.1	▲2.1
III 医業・介護費用	4,893,051	5,043,372	119.6	119.9	3.1
(うち) 水道光熱費	82,278	113,574	2.0	2.7	38.0
IV 損益差額(I+II-III)	▲800,247	▲838,481	▲19.6	▲19.9	—
※「新型コロナウイルス感染症関連の補助金」を含めた損益差額	▲168,375	▲299,294	▲4.1	▲7.1	—
施設数	122				
平均病床数	196	194	—		

(注)「公立」とは、都道府県立、市町村立、地方独立行政法人立病院である。

(公的) 報告書 p11

(単位：千円、%)

	金額		構成比率		金額の伸び率
	前々年度	前年度	前々年度	前年度	
I 医業収益	9,171,066	9,351,054	99.8	99.8	2.0
II 介護収益	20,630	18,223	0.2	0.2	▲11.7
III 医業・介護費用	9,492,891	9,906,494	103.3	105.7	4.4
(うち) 水道光熱費	165,506	205,457	1.8	2.2	24.1
IV 損益差額(I+II-III)	▲301,195	▲537,217	▲3.3	▲5.7	—
※「新型コロナウイルス感染症関連の補助金」を含めた損益差額	754,092	410,100	8.2	4.4	—
施設数	43				
平均病床数	357	356	—		

(注)「公的」とは、日赤、済生会、北海道社会事業協会、厚生連、国民健康保険団体連合会である。

(その他) 報告書 p11

(単位：千円、%)

	金額		構成比率		金額の伸び率
	前々年度	前年度	前々年度	前年度	
I 医業収益	4,354,704	4,446,388	99.8	99.8	2.1
II 介護収益	9,092	9,446	0.2	0.2	3.9
III 医業・介護費用	4,403,736	4,536,847	100.9	101.8	3.0
(うち) 水道光熱費	72,202	96,218	1.7	2.2	33.3
IV 損益差額(I+II-III)	▲39,939	▲81,014	▲0.9	▲1.8	—
※「新型コロナウイルス感染症関連の補助金」を含めた損益差額	244,393	182,041	5.6	4.1	—
施設数	126				
平均病床数	201	201	—		

[参考] (国公立を除く全体) 報告書 p13 (単位: 千円、%)

	金額		構成比率		金額の伸び率
	前々年度	前年度	前々年度	前年度	
I 医業収益	3,057,404	3,115,727	99.7	99.8	1.9
II 介護収益	8,535	7,150	0.3	0.2	▲16.2
III 医業・介護費用	3,106,002	3,206,100	101.3	102.7	3.2
(うち) 水道光熱費	51,905	67,101	1.7	2.1	29.3
IV 損益差額 (I + II - III)	▲40,062	▲83,223	▲1.3	▲2.7	—
※「新型コロナウイルス感染症関連の補助金」を含めた損益差額	170,979	117,800	5.6	3.8	—
施設数	561				
平均病床数	164	163	—		

[参考] (国公立) 報告書 p13 (単位: 千円、%)

	金額		構成比率		金額の伸び率
	前々年度	前年度	前々年度	前年度	
I 医業収益	4,196,841	4,311,252	99.9	99.9	2.7
II 介護収益	4,067	4,034	0.1	0.1	▲0.8
III 医業・介護費用	4,943,300	5,096,640	117.7	118.1	3.1
(うち) 水道光熱費	86,388	120,089	2.1	2.8	39.0
IV 損益差額 (I + II - III)	▲742,393	▲781,355	▲17.7	▲18.1	—
※「新型コロナウイルス感染症関連の補助金」を含めた損益差額	▲75,112	▲229,696	▲1.8	▲5.3	—
施設数	142				
平均病床数	206	204	—		

[参考] (全体) 開設者別施設数に基づく加重平均 報告書 p32 (単位: 千円、%)

	金額		構成比率		金額の伸び率
	前々年度	前年度	前々年度	前年度	
I 医業収益	2,827,128	2,885,278	99.7	99.8	2.1
II 介護収益	7,248	5,910	0.3	0.2	▲18.5
III 医業・介護費用	2,966,987	3,059,043	104.7	105.8	3.1
(うち) 水道光熱費	50,501	66,683	1.8	2.3	32.0
IV 損益差額 (I + II - III)	▲132,611	▲167,855	▲4.7	▲5.8	—
※「新型コロナウイルス感染症関連の補助金」を含めた損益差額	109,462	50,867	3.9	1.8	—

[新型コロナウイルス感染症に関する重点医療機関・協力医療機関等の指定状況別]

(重点医療機関) 報告書 p380

(単位：千円、%)

	金額		構成比率		金額の伸び率
	前々年度	前年度	前々年度	前年度	
I 医業収益	6,401,146	6,591,625	99.8	99.8	3.0
II 介護収益	10,674	9,921	0.2	0.2	▲7.1
III 医業・介護費用	6,913,074	7,179,623	107.8	108.8	3.9
(うち)水道光熱費	110,718	147,466	1.7	2.2	33.2
IV 損益差額(I+II-III)	▲501,254	▲578,077	▲7.8	▲8.8	—
※「新型コロナウイルス感染症関連の補助金」を含めた損益差額	353,850	178,520	5.5	2.7	—
施設数	227				
平均病床数	271	269	—		

(注)「重点医療機関」とは、都道府県の指定を受け、新型コロナウイルス感染症患者専用の病院や病棟を設定する医療機関である。

(協力医療機関) 報告書 p380

(単位：千円、%)

	金額		構成比率		金額の伸び率
	前々年度	前年度	前々年度	前年度	
I 医業収益	2,574,665	2,598,682	99.7	99.7	0.9
II 介護収益	7,579	7,901	0.3	0.3	4.2
III 医業・介護費用	2,666,339	2,747,326	103.3	105.4	3.0
(うち)水道光熱費	48,898	66,637	1.9	2.6	36.3
IV 損益差額(I+II-III)	▲84,096	▲140,743	▲3.3	▲5.4	—
※「新型コロナウイルス感染症関連の補助金」を含めた損益差額	43,830	▲20,550	1.7	▲0.8	—
施設数	99				
平均病床数	157	156	—		

(注)「協力医療機関」とは、都道府県の指定を受け、新型コロナウイルス感染症患者としての確定診断がつくまでの間、新型コロナ疑い患者専用の個室を設定して当該患者を受け入れ、必要な救急医療等を提供する医療機関である。

(受入病床を割り当てられたその他の医療機関) 報告書 p380 (単位：千円、%)

	金額		構成比率		金額の伸び率
	前々年度	前年度	前々年度	前年度	
I 医業収益	2,477,845	2,502,821	99.7	99.7	1.0
II 介護収益	6,717	6,568	0.3	0.3	▲2.2
III 医業・介護費用	2,483,427	2,539,750	100.0	101.2	2.3
(うち) 水道光熱費	45,759	59,250	1.8	2.4	29.5
IV 損益差額 (I + II - III)	1,135	▲30,361	0.0	▲1.2	—
※「新型コロナウイルス感染症関連の補助金」を含めた損益差額	52,257	28,007	2.1	1.1	—
施設数	52				
平均病床数	150	149	—		

(注)「受入病床を割り当てられたその他の医療機関」とは、「重点医療機関」及び「協力医療機関」以外で新型コロナウイルス感染症患者・疑い患者受入病床を割り当てられた医療機関である。

(受入病床を割り当てられていない医療機関) 報告書 p381 (単位：千円、%)

	金額		構成比率		金額の伸び率
	前々年度	前年度	前々年度	前年度	
I 医業収益	1,716,617	1,729,068	99.5	99.7	0.7
II 介護収益	8,580	5,234	0.5	0.3	▲39.0
III 医業・介護費用	1,736,920	1,766,710	100.7	101.9	1.7
(うち) 水道光熱費	32,119	41,350	1.9	2.4	28.7
IV 損益差額 (I + II - III)	▲11,723	▲32,408	▲0.7	▲1.9	—
※「新型コロナウイルス感染症関連の補助金」を含めた損益差額	1,641	▲15,248	0.1	▲0.9	—
施設数	178				
平均病床数	128	128	—		

[新型コロナウイルス感染症クラスター発生別]

(新型コロナウイルス感染症クラスター発生あり)

報告書 p416

(単位：千円、%)

	金額		構成比率		金額の伸び率
	前々年度	前年度	前々年度	前年度	
I 医業収益	3,601,630	3,678,892	99.8	99.8	2.1
II 介護収益	8,734	7,577	0.2	0.2	▲13.2
III 医業・介護費用	3,774,742	3,898,362	104.6	105.7	3.3
(うち)水道光熱費	63,793	83,892	1.8	2.3	31.5
IV 損益差額(I+II-III)	▲164,378	▲211,893	▲4.6	▲5.7	—
※「新型コロナウイルス感染症関連の補助金」を含めた損益差額	151,394	72,249	4.2	2.0	—
施設数	575				
平均病床数	188	188	—		

(注)「新型コロナウイルス感染症クラスター発生あり」とは、令和5年3月31日までに、新型コロナウイルス感染症における、いわゆるクラスターが発生した医療機関である。

(新型コロナウイルス感染症クラスター発生なし)

報告書 p416

(単位：千円、%)

	金額		構成比率		金額の伸び率
	前々年度	前年度	前々年度	前年度	
I 医業収益	1,876,703	1,912,170	99.9	99.9	1.9
II 介護収益	2,683	1,771	0.1	0.1	▲34.0
III 医業・介護費用	2,140,148	2,193,647	113.9	114.6	2.5
(うち)水道光熱費	36,758	50,457	2.0	2.6	37.3
IV 損益差額(I+II-III)	▲260,762	▲279,706	▲13.9	▲14.6	—
※「新型コロナウイルス感染症関連の補助金」を含めた損益差額	▲14,050	▲63,078	▲0.7	▲3.3	—
施設数	128				
平均病床数	100	100	—		

② 精神科病院

- (注1) 医業・介護収益に占める介護収益の割合が2%未満の病院の集計である(特定機能病院等は含まない)。
(注2) 「I 医業収益」には、「新型コロナウイルス感染症関連の補助金」は含まれていない。
(注3) 「新型コロナウイルス感染症関連の補助金」には、従業員向け慰労金は含まれていない。
(注4) 「構成比率」は、「I 医業収益」と「II 介護収益」を合算した金額に対する割合である。
(注5) 精神科般病院の「I 医業収益」には、水道光熱費の高騰に対する医療機関向けの補助金については含まれておらず、当資料に記載はないが、「その他の医業・介護関連収益」に含まれている。

(全体) 報告書 p14

(単位：千円、%)

	金額		構成比率		金額の伸び率
	前々年度	前年度	前々年度	前年度	
I 医業収益	1,362,324	1,376,833	100.0	100.0	1.1
II 介護収益	86	80	0.0	0.0	▲7.0
III 医業・介護費用	1,403,888	1,431,415	103.0	104.0	2.0
(うち)水道光熱費	38,709	48,930	2.8	3.6	26.4
IV 損益差額(I+II-III)	▲41,477	▲54,502	▲3.0	▲4.0	—
※「新型コロナウイルス感染症関連の補助金」を含めた損益差額	▲22,416	▲22,533	▲1.6	▲1.6	—
施設数	163				
平均病床数	230	228	—		

- (注)「全体」とは、医療法人、国公立のほか、公的(日赤、済生会、北海道社会事業協会、厚生連、国民健康保険団体連合会)、社会保険関係法人(健康保険組合及びその連合会、共済組合及びその連合会、国民健康保険組合)、個人などを含む全体である。

[参考] (国公立を除く全体) 報告書 p15

(単位：千円、%)

	金額		構成比率		金額の伸び率
	前々年度	前年度	前々年度	前年度	
I 医業収益	1,339,434	1,355,885	100.0	100.0	1.2
II 介護収益	92	85	0.0	0.0	▲7.6
III 医業・介護費用	1,326,242	1,351,088	99.0	99.6	1.9
(うち)水道光熱費	37,197	46,607	2.8	3.4	25.3
IV 損益差額(I+II-III)	13,284	4,882	1.0	0.4	—
※「新型コロナウイルス感染症関連の補助金」を含めた損益差額	26,212	28,278	2.0	2.1	—
施設数	153				
平均病床数	226	225	—		

③ 一般診療所

- (注1) 調査に回答した青色申告者を含まない医療機関の集計である。
- (注2) 本資料における「I 医業収益」には、「新型コロナウイルス感染症関連の補助金」は含まれておらず、金額及び構成比率については、報告書の「I」（参考）「新型コロナウイルス感染症関連の補助金（従業員向け慰労金を除く）」を除いた医業収益の数値を用いている。
- (注3) 「新型コロナウイルス感染症関連の補助金」には、従業員向け慰労金は含まれていない。
- (注4) 本資料における「IV 損益差額（I＋II－III）」の金額及び構成比率は、報告書の「(参考) 新型コロナウイルス感染症関連の補助金（従業員向け慰労金を除く）を除いた損益差額」の数値を用いており、本資料における「新型コロナウイルス感染症関連の補助金を含めた損益差額」の金額及び構成比率は、報告書の「IV 損益差額」の数値を用いている。
- (注5) 「構成比率」は、報告書の「I」（参考）「新型コロナウイルス感染症関連の補助金（従業員向け慰労金を除く）」を除いた医業収益」と「II 介護収益」を合算した金額に対する割合である。

〔全体（入院診療収益あり及び入院診療収益なし）〕

（個人） 報告書 p24

（単位：千円、％）

	金額		構成比率		金額の伸び率
	前々年度	前年度	前々年度	前年度	
I 医業収益	90,926	95,768	99.7	99.7	5.3
II 介護収益	247	248	0.3	0.3	0.4
III 医業・介護費用	63,977	65,316	70.2	68.0	2.1
（うち）水道光熱費	883	1,051	1.0	1.1	19.0
IV 損益差額（I＋II－III）	27,197	30,700	29.8	32.0	—
※「新型コロナウイルス感染症関連の補助金」を含めた損益差額	29,567	31,909	32.4	33.2	—
施設数	552				

- (注) 個人立の一般診療所の損益差額からは、開設者の報酬となる部分以外に、建物、設備について現存物の価値以上の改善を行うための内部資金に充てられることが考えられる。

（医療法人） 報告書 p25

（単位：千円、％）

	金額		構成比率		金額の伸び率 前年度
	前々年度	前年度	前々年度	前年度	
I 医業収益	177,683	184,850	96.9	97.0	4.0
II 介護収益	5,757	5,766	3.1	3.0	0.2
III 医業・介護費用	170,331	174,833	92.9	91.7	2.6
（うち）水道光熱費	2,122	2,462	1.2	1.3	16.0
IV 損益差額（I＋II－III）	13,109	15,783	7.1	8.3	
※「新型コロナウイルス感染症関連の補助金」を含めた損益差額	15,935	18,442	8.7	9.7	
施設数	1,332				

〔入院診療収益あり〕

(個人) 報告書 p24

(単位：千円、%)

	金額		構成比率		金額の 伸び率
	前々年度	前年度	前々年度	前年度	
I 医業収益	268,820	269,993	98.0	98.2	0.4
II 介護収益	5,391	5,031	2.0	1.8	▲6.7
III 医業・介護費用	210,766	219,654	76.9	79.9	4.2
(うち) 水道光熱費	3,769	4,402	1.4	1.6	16.8
IV 損益差額 (I + II - III)	63,444	55,369	23.1	20.1	—
※「新型コロナウイルス感染症関連の補助金」を含めた損益差額	69,401	56,366	25.3	20.5	—
施設数	11				

(注) 個人立の一般診療所の損益差額からは、開設者の報酬となる部分以外に、建物、設備について現存物の価値以上の改善を行うための内部資金に充てられることが考えられる。

(医療法人) 報告書 p25

(単位：千円、%)

	金額		構成比率		金額の 伸び率
	前々年度	前年度	前々年度	前年度	
I 医業収益	417,288	416,625	95.7	95.7	▲0.2
II 介護収益	18,726	18,513	4.3	4.3	▲1.1
III 医業・介護費用	408,111	414,896	93.6	95.3	1.7
(うち) 水道光熱費	6,852	8,059	1.6	1.9	17.6
IV 損益差額 (I + II - III)	27,903	20,242	6.4	4.7	—
※「新型コロナウイルス感染症関連の補助金」を含めた損益差額	32,148	24,712	7.4	5.7	—
施設数	115				

〔入院診療収益なし〕

(個人) 報告書 p24

(単位：千円、%)

	金額		構成比率		金額の 伸び率
	前々年度	前年度	前々年度	前年度	
I 医業収益	87,309	92,226	99.8	99.8	5.6
II 介護収益	142	150	0.2	0.2	5.6
III 医業・介護費用	60,992	62,178	69.7	67.3	1.9
(うち) 水道光熱費	824	983	0.9	1.1	19.3
IV 損益差額 (I + II - III)	26,460	30,198	30.3	32.7	—
※「新型コロナウイルス感染症関連の補助金」を含めた損益差額	28,758	31,411	32.9	34.0	—
施設数	541				

(注) 個人立の一般診療所の損益差額からは、開設者の報酬となる部分以外に、建物、設備について現存物の価値以上の改善を行うための内部資金に充てられることが考えられる。

(医療法人) 報告書 p25

(単位：千円、%)

	金額		構成比率		金額の 伸び率
	前々年度	前年度	前々年度	前年度	
I 医業収益	155,041	162,949	97.2	97.3	5.1
II 介護収益	4,532	4,561	2.8	2.7	0.6
III 医業・介護費用	147,862	152,149	92.7	90.8	2.9
(うち) 水道光熱費	1,675	1,933	1.0	1.2	15.4
IV 損益差額 (I + II - III)	11,711	15,361	7.3	9.2	—
※「新型コロナウイルス感染症関連の補助金」を含めた損益差額	14,403	17,849	9.0	10.7	—
施設数	1,217				

[新型コロナウイルス感染症に関する診療・検査医療機関の指定状況]

(指定されている(医療法人)) 報告書 p437

(単位: 千円、%)

	金額		構成比率		金額の伸び率
	前々年度	前年度	前々年度	前年度	
I 医業収益	176,761	189,136	95.6	95.8	7.0
II 介護収益	8,213	8,217	4.4	4.2	0.0
III 医業・介護費用	171,486	178,200	92.7	90.3	3.9
(うち) 水道光熱費	2,134	2,487	1.2	1.3	16.5
IV 損益差額 (I + II - III)	13,488	19,153	7.3	9.7	-
※「新型コロナウイルス感染症関連の補助金」を含めた損益差額	18,083	23,885	9.8	12.1	-
施設数	641				

(注)「診療・検査医療機関」とは、都道府県の指定を受け、発熱患者の外来診療・検査体制を確保している医療機関である。

(指定されていない(医療法人)) 報告書 p437

(単位: 千円、%)

	金額		構成比率		金額の伸び率
	前々年度	前年度	前々年度	前年度	
I 医業収益	178,538	180,875	98.1	98.1	1.3
II 介護収益	3,478	3,492	1.9	1.9	0.4
III 医業・介護費用	169,259	171,710	93.0	93.1	1.4
(うち) 水道光熱費	2,111	2,438	1.2	1.3	15.5
IV 損益差額 (I + II - III)	12,757	12,657	7.0	6.9	-
※「新型コロナウイルス感染症関連の補助金」を含めた損益差額	13,942	13,392	7.7	7.3	-
施設数	691				

④ 歯科診療所

(注1) 調査に回答した青色申告者を含まない医療機関の集計である。

(注2) 本資料における「I 医業収益」には、「新型コロナウイルス感染症関連の補助金」は含まれておらず、金額及び構成比率については、報告書の「I' (参考)「新型コロナウイルス感染症関連の補助金(従業員向け慰労金を除く)」を除いた医業収益」の数値を用いている。

(注3) 「新型コロナウイルス感染症関連の補助金」には、従業員向け慰労金は含まれていない。

(注4) 本資料における「IV 損益差額(I+II-III)」の金額及び構成比率は、報告書の「(参考)「新型コロナウイルス感染症関連の補助金(従業員向け慰労金を除く)」を除いた損益差額」の数値を用いており、本資料における「新型コロナウイルス感染症関連の補助金を含めた損益差額」の金額及び構成比率は、報告書の「IV 損益差額」の数値を用いている。

(注5) 「構成比率」は、報告書の「I' (参考)「新型コロナウイルス感染症関連の補助金(従業員向け慰労金を除く)」を除いた医業収益」と「II 介護収益」を合算した金額に対する割合である。

(個人) 報告書 p28

(単位：千円、%)

	金額		構成比率		金額の伸び率
	前々年度	前年度	前々年度	前年度	
I 医業収益	47,518	47,043	99.5	99.6	▲1.0
II 介護収益	217	213	0.5	0.5	▲1.8
III 医業・介護費用	34,979	35,023	73.3	74.1	0.1
(うち)水道光熱費	666	750	1.4	1.6	12.6
IV 損益差額(I+II-III)	12,757	12,232	26.7	25.9	—
※「新型コロナウイルス感染症関連の補助金」を含めた損益差額	13,196	12,380	27.6	26.2	—
施設数	281				

(注) 個人立の歯科診療所の損益差額からは、開設者の報酬となる部分以外に、建物、設備について現存物の価値以上の改善を行うための内部資金に充てられることが考えられる。

(医療法人) 報告書 p28

(単位：千円、%)

	金額		構成比率		金額の伸び率
	前々年度	前年度	前々年度	前年度	
I 医業収益	108,199	110,500	99.5	99.5	2.1
II 介護収益	559	584	0.5	0.5	4.5
III 医業・介護費用	99,000	101,729	91.0	91.6	2.8
(うち)水道光熱費	992	1,119	0.9	1.0	12.8
IV 損益差額(I+II-III)	9,759	9,356	9.0	8.4	—
※「新型コロナウイルス感染症関連の補助金」を含めた損益差額	10,412	9,623	9.6	8.7	—
施設数	148				

⑤ 保険薬局

(注1) 本資料における「I 収益」には、「新型コロナウイルス感染症関連の補助金」は含まれておらず、金額及び構成比率については、報告書の「I' (参考)「新型コロナウイルス感染症関連の補助金(従業員向け慰労金を除く)」を除いた収益」の数値を用いている。

(注2) 「新型コロナウイルス感染症関連の補助金」には、従業員向け慰労金は含まれていない。

(注3) 本資料における「IV 損益差額(I+II-III)」の金額及び構成比率は、報告書の「(参考)新型コロナウイルス感染症関連の補助金(従業員向け慰労金を除く)を除いた損益差額」の数値を用いており、本資料における「新型コロナウイルス感染症関連の補助金を含めた損益差額」の金額及び構成比率は、報告書の「IV 損益差額」の数値を用いている。

(注4) 「処方せん枚数」とは、1年間の1施設あたりの平均処方せん枚数である。

(注5) 「構成比率」は、報告書の「I' (参考)「新型コロナウイルス感染症関連の補助金(従業員向け慰労金を除く)」を除いた収益」と「II 介護収益」を合算した金額に対する割合である。

(個人) 報告書 p29

(単位：千円、%)

	金額		構成比率		金額の伸び率
	前々年度	前年度	前々年度	前年度	
I 収益	69,283	69,566	99.8	99.7	0.4
II 介護収益	173	221	0.2	0.3	27.7
III 費用	62,210	61,955	89.6	88.8	▲0.4
(うち)水道光熱費	325	372	0.5	0.5	14.5
IV 損益差額(I+II-III)	7,246	7,832	10.4	11.2	—
※「新型コロナウイルス感染症関連の補助金」を含めた損益差額	7,606	7,923	11.0	11.4	—
施設数	42				
処方せん枚数	8,897	9,085	—		
平均一般医薬品備蓄品目数	158				

(注) 個人立の保険薬局の損益差額からは、開設者の報酬となる部分以外に、建物、設備について現存物の価値以上の改善を行うための内部資金に充てられることが考えられる。

(法人) 報告書 p29

(単位：千円、%)

	金額		構成比率		金額の伸び率
	前々年度	前年度	前々年度	前年度	
I 収益	278,727	285,315	99.7	99.7	2.4
II 介護収益	830	911	0.3	0.3	9.8
III 費用	263,500	270,900	94.3	94.6	2.8
(うち)水道光熱費	651	810	0.2	0.3	24.4
IV 損益差額(I+II-III)	16,057	15,325	5.7	5.4	—
※「新型コロナウイルス感染症関連の補助金」を含めた損益差額	16,483	15,563	5.9	5.4	—
施設数	1,115				
処方せん枚数	17,887	18,289	—		
平均一般医薬品備蓄品目数	212				

[法人について、同一グループの保険調剤を行っている店舗数別]

(1店舗) 報告書 p229

(単位：千円、%)

	金額		構成比率		金額の伸び率
	前々年度	前年度	前々年度	前年度	
I 収益	133,866	132,157	99.0	99.0	▲1.3
II 介護収益	1,307	1,320	1.0	1.0	1.0
III 費用	132,048	131,795	97.7	98.7	▲0.2
(うち)水道光熱費	427	479	0.3	0.4	12.2
IV 損益差額 (I + II - III)	3,124	1,683	2.3	1.3	—
※「新型コロナウイルス感染症関連の補助金」を含めた損益差額	3,549	2,379	2.6	1.8	—
施設数	48				
処方せん枚数	13,694	13,776	—		
平均一般医薬品備蓄品目数	140				

(2～5店舗) 報告書 p229

(単位：千円、%)

	金額		構成比率		金額の伸び率
	前々年度	前年度	前々年度	前年度	
I 収益	171,149	169,337	99.3	99.2	▲1.1
II 介護収益	1,190	1,302	0.7	0.8	9.4
III 費用	167,993	166,100	97.5	97.3	▲1.1
(うち)水道光熱費	526	607	0.3	0.4	15.4
IV 損益差額 (I + II - III)	4,346	4,539	2.5	2.7	—
※「新型コロナウイルス感染症関連の補助金」を含めた損益差額	4,940	4,996	2.9	2.9	—
施設数	317				
処方せん枚数	14,891	15,059	—		
平均一般医薬品備蓄品目数	157				

(6～19店舗)

報告書 p229

(単位：千円、%)

	金額		構成比率		金額の 伸び率
	前々年度	前年度	前々年度	前年度	
I 収益	217,982	221,407	99.4	99.4	1.6
II 介護収益	1,314	1,399	0.6	0.6	6.5
III 費用	203,725	208,398	92.9	93.5	2.3
(うち)水道光熱費	556	644	0.3	0.3	15.8
IV 損益差額 (I + II - III)	15,571	14,408	7.1	6.5	—
※「新型コロナウイルス感染症関連 の補助金」を含めた損益差額	15,953	14,606	7.3	6.6	—
施設数	178				
処方せん枚数	17,269	17,546	—		
平均一般医薬品備蓄品目数	200				

(20～49店舗)

報告書 p229

(単位：千円、%)

	金額		構成比率		金額の 伸び率
	前々年度	前年度	前々年度	前年度	
I 収益	195,908	201,291	99.4	99.3	2.7
II 介護収益	1,125	1,373	0.6	0.7	22.0
III 費用	183,187	187,908	93.0	92.7	2.6
(うち)水道光熱費	482	560	0.2	0.3	16.2
IV 損益差額 (I + II - III)	13,846	14,757	7.0	7.3	—
※「新型コロナウイルス感染症関連 の補助金」を含めた損益差額	14,175	14,900	7.2	7.4	—
施設数	71				
処方せん枚数	17,416	17,853	—		
平均一般医薬品備蓄品目数	57				

(50～99店舗)

報告書 p230

(単位：千円、%)

	金額		構成比率		金額の 伸び率
	前々年度	前年度	前々年度	前年度	
I 収益	244,892	245,521	99.9	99.8	0.3
II 介護収益	327	374	0.1	0.2	14.4
III 費用	226,435	228,338	92.3	92.9	0.8
(うち)水道光熱費	544	620	0.2	0.3	14.0
IV 損益差額 (I + II - III)	18,784	17,556	7.7	7.1	—
※「新型コロナウイルス感染症関連 の補助金」を含めた損益差額	18,973	17,770	7.7	7.2	—
施設数	38				
処方せん枚数	17,688	18,200	—		
平均一般医薬品備蓄品目数	41				

(100～199店舗)

報告書 p230

(単位：千円、%)

	金額		構成比率		金額の 伸び率
	前々年度	前年度	前々年度	前年度	
I 収益	278,276	280,857	99.8	99.8	0.9
II 介護収益	464	553	0.2	0.2	19.2
III 費用	260,632	265,054	93.5	94.2	1.7
(うち)水道光熱費	633	723	0.2	0.3	14.2
IV 損益差額 (I + II - III)	18,109	16,356	6.5	5.8	—
※「新型コロナウイルス感染症関連 の補助金」を含めた損益差額	18,439	16,546	6.6	5.9	—
施設数	49				
処方せん枚数	17,704	17,540	—		
平均一般医薬品備蓄品目数	95				

(200~299店舗)

報告書 p230

(単位：千円、%)

	金額		構成比率		金額の伸び率
	前々年度	前年度	前々年度	前年度	
I 収益	159,226	153,457	100.0	100.0	▲3.6
II 介護収益	66	60	0.0	0.0	▲9.1
III 費用	148,397	144,023	93.2	93.8	▲2.9
(うち)水道光熱費	517	624	0.3	0.4	20.7
IV 損益差額 (I + II - III)	10,896	9,494	6.8	6.2	—
※「新型コロナウイルス感染症関連の補助金」を含めた損益差額	11,033	9,784	6.9	6.4	—
施設数	30				
処方せん枚数	14,819	14,832	—		
平均一般医薬品備蓄品目数	53				

(300店舗以上)

報告書 p230

(単位：千円、%)

	金額		構成比率		金額の伸び率
	前々年度	前年度	前々年度	前年度	
I 収益	441,855	460,169	99.9	99.9	4.1
II 介護収益	349	390	0.1	0.1	11.7
III 費用	414,357	433,991	93.7	94.2	4.7
(うち)水道光熱費	880	1,188	0.2	0.3	35.0
IV 損益差額 (I + II - III)	27,846	26,568	6.3	5.8	—
※「新型コロナウイルス感染症関連の補助金」を含めた損益差額	28,231	26,609	6.4	5.8	—
施設数	384				
処方せん枚数	21,541	22,318	—		
平均一般医薬品備蓄品目数	346				

(2) 新型コロナウイルス感染症関連の補助金（従業員向け慰労金を除く）の状況

① 一般病院

(注) 医業・介護収益に占める介護収益の割合が2%未満の病院の集計である(特定機能病院等は含まない)。

(開設者別) 報告書 p10・11・12・13 (単位: 千円) 1施設あたり金額

	前々年	前年
全 体	303,198	271,849
医療法人	83,106	89,477
国立	883,276	627,736
公立	631,873	539,188
公的	1,055,286	947,317
(参考)国公立を除く全体	211,041	201,024

(重点医療機関・協力医療機関等) 報告書 p380 (単位: 千円) 1施設あたり金額

	前々年	前年
重点医療機関	855,104	756,597
協力医療機関	127,925	120,193
受入病床を割り当てられたその他の医療機関	51,121	58,369
受入病床を割り当てられていない医療機関	13,364	17,160

② 精神科病院

(注) 医業・介護収益に占める介護収益の割合が2%未満の病院の集計である(特定機能病院等は含まない)。

(開設者別) 報告書 p14・15 (単位: 千円) 1施設あたり金額

	前々年	前年
全 体	19,061	31,969
(参考)国公立を除く全体	12,928	23,396

③ 一般診療所

(注) 調査に回答した青色申告者を含まない医療機関の集計である。

(開設者別) 報告書 p24・25 (単位: 千円) 1施設あたり金額

	前々年	前年
医療法人	2,826	2,659
個人	2,371	1,209

(診療・検査医療機関(医療法人)) 報告書 p437 (単位: 千円) 1施設あたり金額

	前々年	前年
指定されている	4,595	4,732
指定されていない	1,185	736

④ 歯科診療所

(注) 調査に回答した青色申告者を含まない医療機関の集計である。

(開設者別) 報告書 p28

(単位：千円) 1施設あたり金額

	前々年	前年
医療法人	653	268
個人	440	147

⑤ 保険薬局

(開設者別) 報告書 p29

(単位：千円)

1施設あたり金額

	前々年	前年
法人	426	238
個人	361	91

(4) 職種別常勤職員1人平均給料年(度)額等

① 一般病院

(注1)「看護職員」とは、保健師、助産師、看護師、准看護師である。

(注2)「医療技術員」とは、診療放射線技師、臨床検査技師、栄養士、理学療法士、作業療法士など医療に関わる専門技術員(歯科衛生士及び歯科技工士は除く)である。

(全体) 報告書 p298

(単位：円、%)

	前々年(度)			前年(度)			金額の伸び率
	平均給料年(度)額(①)	賞与(②)	①+②	平均給料年(度)額(①)	賞与(②)	①+②	
病院長	24,671,464	1,537,210	26,208,673	24,769,432	1,565,230	26,334,663	0.5
医師	13,070,519	1,548,937	14,619,456	13,067,985	1,542,754	14,610,739	▲0.1
歯科医師	10,883,433	1,703,759	12,587,192	10,852,615	1,639,118	12,491,733	▲0.8
薬剤師	4,504,047	1,121,645	5,625,692	4,561,694	1,127,167	5,688,862	1.1
看護職員	4,104,258	1,023,381	5,127,639	4,188,092	1,021,187	5,209,279	1.6
看護補助職員	2,620,418	567,180	3,187,598	2,673,862	571,032	3,244,894	1.8
医療技術員	3,712,278	945,539	4,657,816	3,733,871	941,754	4,675,624	0.4

(医療法人) 報告書 p297

(単位：円、%)

	前々年(度)			前年(度)			金額の伸び率
	平均給料年(度)額(①)	賞与(②)	①+②	平均給料年(度)額(①)	賞与(②)	①+②	
病院長	29,722,968	321,828	30,044,796	29,897,498	315,171	30,212,670	0.6
医師	14,609,446	520,786	15,130,232	14,492,557	492,410	14,984,967	▲1.0
歯科医師	10,825,092	371,455	11,196,546	10,468,808	361,313	10,830,121	▲3.3
薬剤師	4,373,345	869,558	5,242,903	4,412,516	873,867	5,286,383	0.8
看護職員	3,784,192	784,825	4,569,017	3,850,298	783,082	4,633,380	1.4
看護補助職員	2,577,191	503,984	3,081,175	2,616,867	512,452	3,129,319	1.6
医療技術員	3,361,475	747,986	4,109,461	3,369,155	743,777	4,112,932	0.1

(国立) 報告書 p296

(単位：円、%)

	前々年(度)			前年(度)			金額の伸び率
	平均給料年(度)額(①)	賞与(②)	①+②	平均給料年(度)額(①)	賞与(②)	①+②	
病院長	13,978,186	4,879,628	18,857,813	13,986,613	5,096,495	19,083,108	1.2
医師	11,497,727	2,555,116	14,052,843	11,482,676	2,618,653	14,101,329	0.3
歯科医師	10,165,696	2,414,700	12,580,397	10,286,012	2,455,478	12,741,489	1.3
薬剤師	4,682,503	1,392,942	6,075,445	4,771,145	1,494,326	6,265,471	3.1
看護職員	4,297,930	1,218,370	5,516,300	4,425,790	1,280,089	5,705,879	3.4
看護補助職員	3,169,435	839,213	4,008,649	3,266,304	942,870	4,209,174	5.0
医療技術員	4,294,100	1,272,105	5,566,205	4,269,451	1,301,157	5,570,609	0.1

(公立) 報告書 p296

(単位:円、%)

	前々年(度)			前年(度)			金額の伸び率
	平均給料年(度)額(①)	賞与(②)	①+②	平均給料年(度)額(①)	賞与(②)	①+②	
病院長	17,080,125	3,791,075	20,871,200	17,133,822	3,750,551	20,884,372	0.1
医師	12,405,109	2,177,285	14,582,394	12,411,192	2,146,224	14,557,416	▲0.2
歯科医師	11,400,078	2,589,521	13,989,600	11,739,350	2,519,733	14,259,084	1.9
薬剤師	4,552,138	1,394,532	5,946,670	4,580,024	1,374,903	5,954,927	0.1
看護職員	4,405,954	1,281,613	5,687,567	4,483,706	1,248,774	5,732,481	0.8
看護補助職員	2,553,891	610,662	3,164,553	2,549,895	594,018	3,143,913	▲0.7
医療技術員	4,112,540	1,246,973	5,359,513	4,139,645	1,225,320	5,364,965	0.1

② 一般診療所

(注1)「看護職員」とは、保健師、助産師、看護師、准看護師である。

(注2)「医療技術員」とは、診療放射線技師、臨床検査技師、栄養士、理学療法士、作業療法士など医療に関わる専門技術員である。

(医療法人) 報告書 p306

(単位:円、%)

	前々年(度)			前年(度)			金額の伸び率
	平均給料年(度)額(①)	賞与(②)	①+②	平均給料年(度)額(①)	賞与(②)	①+②	
院長	25,770,341	144,815	25,915,156	26,347,041	182,506	26,529,548	2.4
医師	10,765,984	174,890	10,940,874	11,003,267	177,241	11,180,508	2.2
看護職員	3,366,053	645,987	4,012,040	3,417,216	674,915	4,092,131	2.0
看護補助職員	2,170,543	376,793	2,547,336	2,218,834	386,960	2,605,794	2.3
医療技術員	3,468,404	619,828	4,088,232	3,560,390	650,697	4,211,087	3.0

(個人) 報告書 p306

(単位:円、%)

	前々年(度)			前年(度)			金額の伸び率
	平均給料年(度)額(①)	賞与(②)	①+②	平均給料年(度)額(①)	賞与(②)	①+②	
院長	—	—	—	—	—	—	—
医師	8,043,457	959,913	9,003,371	8,668,418	1,175,728	9,844,146	9.3
看護職員	3,054,951	593,536	3,648,488	3,066,478	600,339	3,666,817	0.5
看護補助職員	2,296,030	374,193	2,670,223	2,286,766	360,967	2,647,733	▲0.8
医療技術員	3,329,847	557,852	3,887,699	3,343,227	527,563	3,870,789	▲0.4

③ 歯科診療所

(医療法人) 報告書 p307 (単位：円、%)

	前々年(度)			前年(度)			金額の伸び率
	平均給料年(度)額(①)	賞与(②)	①+②	平均給料年(度)額(①)	賞与(②)	①+②	
院長	14,865,295	96,364	14,961,659	15,195,217	84,275	15,279,492	2.1
歯科医師	6,549,368	167,671	6,717,040	6,856,260	183,670	7,039,931	4.8
歯科衛生士	2,573,145	301,882	2,875,027	2,564,114	318,669	2,882,783	0.3
歯科技工士	3,568,299	469,468	4,037,767	3,524,510	469,512	3,994,023	▲1.1

(個人) 報告書 p307 (単位：円、%)

	前々年(度)			前年(度)			金額の伸び率
	平均給料年(度)額(①)	賞与(②)	①+②	平均給料年(度)額(①)	賞与(②)	①+②	
院長	—	—	—	—	—	—	—
歯科医師	4,929,007	561,199	5,490,206	5,042,109	526,671	5,568,779	1.4
歯科衛生士	2,460,877	347,012	2,807,889	2,494,154	339,457	2,833,611	0.9
歯科技工士	3,806,662	561,918	4,368,580	4,042,395	600,961	4,643,356	6.3

④ 保険薬局

(法人) 報告書 p308 (単位：円、%)

	前々年(度)			前年(度)			金額の伸び率
	平均給料年(度)額(①)	賞与(②)	①+②	平均給料年(度)額(①)	賞与(②)	①+②	
管理薬剤師	6,423,105	827,650	7,250,755	6,495,588	867,520	7,363,108	1.5
薬剤師	4,182,494	685,504	4,867,999	4,185,875	687,000	4,872,875	0.1

(個人) 報告書 p308 (単位：円、%)

	前々年(度)			前年(度)			金額の伸び率
	平均給料年(度)額(①)	賞与(②)	①+②	平均給料年(度)額(①)	賞与(②)	①+②	
管理薬剤師	—	—	—	—	—	—	—
薬剤師	3,184,737	437,357	3,622,095	3,501,625	501,093	4,002,718	10.5

(注) 各集計結果について、合計数値と内訳数値は、四捨五入の関係で合致しない場合がある。

(5) 資産・負債の状況(1施設当たり資産・負債)

(注) 資本合計=資産合計-負債合計

報告書 p 320・321

(単位：千円、%)

(全体)	一般病院			一般診療所		
	金額		金額の 伸び率	金額		金額の 伸び率
	前々年(度)	前年(度)		前々年(度)	前年(度)	
流動資産	1,703,514	1,778,404	4.4	103,226	109,455	6.0
固定資産	3,093,195	3,134,728	1.3	84,855	86,473	1.9
繰延資産	22,441	23,882	6.4	1,765	2,092	18.5
資産合計	4,819,150	4,937,014	2.4	189,847	198,020	4.3
流動負債	841,669	832,276	▲1.1	25,167	25,798	2.5
固定負債	2,179,129	2,167,468	▲0.5	41,301	39,102	▲5.3
(うち)長期借入金	1,294,649	1,255,522	▲3.0	35,090	32,412	▲7.6
負債合計	3,020,798	2,999,743	▲0.7	66,468	64,899	▲2.4
資本合計	1,798,352	1,937,271	7.7	123,379	133,121	7.9
施設数	664		—	1,856		

報告書 p 321

(単位：千円、%)

(全体)	歯科診療所			保険薬局		
	金額		金額の 伸び率	金額		金額の 伸び率
	前々年(度)	前年(度)		前々年(度)	前年(度)	
流動資産	40,669	40,176	▲1.2	93,974	99,279	5.6
固定資産	32,843	33,225	1.2	48,511	48,177	▲0.7
繰延資産	1,017	913	▲10.2	4,830	5,450	12.8
資産合計	74,529	74,313	▲0.3	147,315	152,905	3.8
流動負債	9,637	9,380	▲2.7	67,161	70,303	4.7
固定負債	26,857	26,348	▲1.9	18,420	18,216	▲1.1
(うち)長期借入金	23,975	23,411	▲2.4	12,837	12,271	▲4.4
負債合計	36,494	35,728	▲2.1	85,581	88,520	3.4
資本合計	38,036	38,586	1.4	61,734	64,386	4.3
施設数	415			1,064		

中医協 実 - 2 - 2
5. 11. 24(一部修正)

中医協 総 - 1 - 2
5. 11. 24(一部修正)

第24回医療経済実態調査の概要 (令和5年 11月24日版)

年度別の損益率の状況①(病院)

()内はコロナ補助金を含んだ損益率※1

【】内は総損益率※2

■一般病院

	H29年度	H30年度	R元年度	R2年度	R3年度	R4年度	今回調査の 回答施設数
全体	▲3.0% 【▲0.4%】	▲2.7% 【0.3%】	▲3.1% 【0.5%】	▲6.9% (0.4%) 【3.7%】	▲5.5% (3.7%) 【6.7%】	▲6.7% (1.4%) 【4.4%】	703
医療法人	2.6%	2.8%	1.8%	0.1% (2.3%)	▲0.2% (4.1%)	▲1.3% (3.3%)	382
国立	▲2.1%	▲2.3%	▲1.7%	▲9.2% (6.8%)	▲8.0% (10.2%)	▲8.7% (3.9%)	20
公立	▲3.0%	▲13.2%	▲14.2%	▲21.4% (▲7.3%)	▲19.6% (▲4.1%)	▲19.9% (▲7.1%)	122
公的	▲1.4%	▲0.3%	▲0.2%	▲3.0% (5.4%)	▲3.3% (8.2%)	▲5.7% (4.4%)	43
国公立を除く全体	0.3%	0.9%	0.8%	▲1.8% (2.7%)	▲1.3% (5.6%)	▲2.7% (3.8%)	561

■精神科病院

	H29年度	H30年度	R元年度	R2年度	R3年度	R4年度	今回調査の 回答施設数
全体	0.4% 【0.4%】	0.2% 【2.8%】	▲2.6% 【1.0%】	▲4.5% (▲2.2%) 【0.9%】	▲3.0% (▲1.6%) 【2.1%】	▲4.0% (▲1.6%) 【2.6%】	163
国公立を除く全体	2.7%	2.6%	1.4%	0.0% (1.4%)	1.0% (2.0%)	0.4% (2.1%)	153

注1) 損益率は、(医業・介護収益 - 医業・介護費用) ÷ 医業・介護収益、「医業・介護収益」は、新型コロナウイルス関係補助金を含まない額。

※1 上記の損益率+コロナ補助金の構成比率により算出。

※2 (医業・介護収益+その他の医業・介護関連収益 - 医業・介護費用 - その他の医業・介護関連費用) ÷ (医業・介護収益+その他の医業・介護関連収益)により算出。¹

年度別の損益率の状況②(一般診療所)

()内はコロナ補助金を含んだ損益率※1

【】内は総損益率※2

■一般診療所(全体)

	H29年度	H30年度	R元年度	R2年度	R3年度	R4年度
医療法人	6.1% 【6.1%】	6.0% 【6.0%】	6.5% 【6.5%】	3.8% (4.2%) 【4.2%】	7.1% (8.7%) 【8.6%】	8.3% (9.7%) 【9.5%】
個人	30.2%	29.8%	32.5%	29.2% (30.0%)	29.8% (32.4%)	32.0% (33.2%)

今回調査の 回答施設数
1,332
552

■一般診療所のうち有床診療所(入院診療収益あり)

	H29年度	H30年度	R元年度	R2年度	R3年度	R4年度
医療法人	6.1%	4.1%	3.0%	2.7% (2.9%)	6.4% (7.4%)	4.7% (5.7%)
個人	28.6%	24.9%	24.4%	20.9% (21.4%)	23.1% (25.3%)	20.1% (20.5%)

今回調査の 回答施設数
115
11

■一般診療所のうち無床診療所(入院診療収益なし)

	H29年度	H30年度	R元年度	R2年度	R3年度	R4年度
医療法人	6.2%	6.3%	7.1%	4.0% (4.4%)	7.3% (9.0%)	9.2% (10.7%)
個人	30.4%	30.4%	33.0%	29.8% (30.6%)	30.3% (32.9%)	32.7% (34.0%)

今回調査の 回答施設数
1,217
541

注1) 損益率は、(医業・介護収益 - 医業・介護費用) ÷ 医業・介護収益、この「医業・介護収益」は、新型コロナウイルス関係補助金を含まない額。

※1 上記の損益率+コロナ補助金の構成比率により算出。

※2 (医業・介護収益(新型コロナ関係補助金を含む) - 医業・介護費用) ÷ 医業・介護収益(コロナウイルス関係補助金を含む)

注2) 個人立の一般診療所については、損益差額の計算上、開設者(院長等)の報酬に相当する部分が、費用に計上されていないこと等から、医療法人よりも、「損益率」が数値上高くあらわれている。

注3) 一般診療所、歯科診療所については青色申告者を含めていない。

年度別の損益率の状況③(歯科・薬局)

()内はコロナ補助金を含んだ損益率※1

【 】内は総損益率※2

■ 歯科診療所

	H29年度	H30年度	R元年度	R2年度	R3年度	R4年度	今回調査の 回答施設数
医療法人	8.9% 【8.9%】	9.1% 【9.1%】	6.6% 【6.6%】	6.3% (7.1%) 【7.0%】	9.0% (9.6%) 【9.5%】	8.4% (8.7%) 【8.6%】	148
個人	28.0%	28.4%	29.7%	29.1% (31.0%)	26.7% (27.6%)	25.9% (26.2%)	281

■ 保険薬局

	H29年度	H30年度	R元年度	R2年度	R3年度	R4年度	今回調査の 回答施設数
法人	6.8% 【6.8%】	5.4% 【5.4%】	6.6% 【6.6%】	6.4% (6.6%) 【6.6%】	5.7% (5.9%) 【5.9%】	5.4% (5.4%) 【5.4%】	1,115
個人	10.7%	9.8%	11.4%	9.9% (10.4%)	10.4% (11.0%)	11.2% (11.4%)	42

注1) 歯科診療所の損益率は、(医業・介護収益 - 医業・介護費用) ÷ 医業・介護収益、この「医業・介護収益」は、新型コロナウイルス関係補助金を含まない額。

注2) 保険薬局の損益率は、(収益 + 介護収益 - 費用) ÷ (収益 + 介護収益)、この「収益」は新型コロナウイルス関係補助金を含まない額。

※1 上記の損益率+コロナ補助金の構成比率により算出。

※2 歯科診療所は、(医業・介護収益(新型コロナウイルス関係補助金を含む) - 医業・介護費用) ÷ 医業・介護収益(新型コロナウイルス関係補助金を含む)、
保険薬局は(収益(新型コロナウイルス関係補助金を含む) - 介護収益 - 費用) ÷ (収益(新型コロナウイルス関係補助金を含む) + 介護収益)

注3) 個人立の歯科診療所・保険薬局については、損益差額の計算上、開設者(院長等)の報酬に相当する部分が、費用に計上されていないこと等から、医療法人よりも、「損益率」が数値上高くあらわれている。

注4) 一般診療所、歯科診療所については青色申告者を含めていない。

年度の損益率の状況(コロナ対応別)①(病院・指定状況別)

■一般病院

※()内はコロナ補助金を含んだ損益率

(1)新型コロナウイルス感染症に関する重点医療機関・協力医療機関の指定状況別(令和5年3月31日現在)

【全体】

	R3年度	R4年度
全体 (N=703)	▲5.5% (3.7%)	▲6.7% (1.4%)
重点医療機関 (N=227)	▲7.8% (5.5%)	▲8.8% (2.7%)
協力医療機関 (N=99)	▲3.3% (1.7%)	▲5.4% (▲0.8%)
受入病床割当 医療機関(N=52)	0.0% (2.1%)	▲1.2% 1.1%
受入病床割当なし 医療機関(N=178)	▲0.7% (0.1%)	▲1.9% ▲0.9%

【医療法人】

	R3年度	R4年度
全体 (N=382)	▲0.2% (4.1%)	▲1.3% (3.3%)
重点医療機関 (N=52)	▲3.1% (7.9%)	▲4.1% (7.3%)
協力医療機関 (N=47)	1.6% (4.6%)	▲0.6% (2.9%)
受入病床割当 医療機関(N=28)	1.6% (4.7%)	1.6% (4.2%)
受入病床割当なし 医療機関(N=141)	0.2% (1.0%)	▲0.9% (0.1%)

【国立】

	R3年度	R4年度
全体 (N=20)	▲8.0% (10.2%)	▲8.7% (3.9%)
重点医療機関 (N=13)	▲8.7% (14.0%)	▲8.5% (7.8%)
協力医療機関 (N=4)	▲5.7% (4.0%)	▲8.7% (▲4.8%)
受入病床割当 医療機関	- -	- -
受入病床割当なし 医療機関	- -	- -

【公立】

	R3年度	R4年度
全体 (N=122)	▲19.6% (▲4.1%)	▲19.9% (▲7.1%)
重点医療機関 (N=67)	▲18.7% (▲1.4%)	▲18.3% (▲4.1%)
協力医療機関 (N=21)	▲17.8% (▲9.7%)	▲23.8% (▲16.6%)
受入病床割当 医療機関(N=9)	▲25.9% (▲22.6%)	▲28.9% (▲22.6%)
受入病床割当なし 医療機関(N=10)	▲23.2% (▲22.0%)	▲29.0% (▲27.4%)

※損益率 = (医業・介護収益 - 医業・介護費用) ÷ 医業・介護収益

注:この「医業・介護収益」は、新型コロナウイルス関係補助金を含まない額。

年度の損益率の状況(コロナ対応別)②(一般診療所)

※()内はコロナ補助金を含んだ損益率

■一般診療所

(1) 新型コロナウイルス感染症に関する診療・検査医療機関の指定状況別(令和5年3月31日現在)

【医療法人】

	R3年度	R4年度
全体 (N=1,332)	7.1% (8.7%)	8.3% (9.7%)
指定あり (N=641)	7.3% (9.8%)	9.7% (12.1%)
指定なし (N=691)	7.0% (7.7%)	6.9% (7.3%)

【個人】

	R3年度	R4年度
全体 (N=552)	29.8% (32.4%)	32.0% (33.2%)
指定あり (N=238)	29.8% (34.2%)	33.8% (35.9%)
指定なし (N=314)	29.9% (30.8%)	30.1% (30.4%)

診療・検査医療機関・・・都道府県の指定を受け、発熱患者の外来診療・検査体制を確保している医療機関

※損益率 = (医業・介護収益 - 医業・介護費用) ÷ 医業・介護収益

注:この「医業・介護収益」は、新型コロナウイルス関係補助金を含まない額。

新型コロナウイルス感染症関連補助金の状況①

■一般病院(開設者別)

	令和2年度		令和3年度		令和4年度	
	金額	医業・介護収益に対する比率	金額	医業・介護収益に対する比率	金額	医業・介護収益に対する比率
全体	237,948千円	7.3%	303,198千円	9.2%	271,849千円	8.1%
医療法人	40,084千円	2.2%	83,106千円	4.3%	89,477千円	4.6%
国立	965,904千円	15.9%	883,276千円	18.2%	627,736千円	12.6%
公立	619,644千円	14.1%	631,873千円	15.4%	539,188千円	12.8%
公的	834,387千円	8.4%	1,055,286千円	11.5%	947,317千円	10.1%
国公立を除く全体	128,865千円	4.4%	211,041千円	6.9%	201,024千円	6.4%

■一般病院(コロナ対応別)

	令和2年度		令和3年度		令和4年度	
	金額	医業・介護収益に対する比率	金額	医業・介護収益に対する比率	金額	医業・介護収益に対する比率
重点医療機関	1,034,723千円	12.9%	855,104千円	13.3%	756,597千円	11.5%
協力医療機関	157,688千円	4.6%	127,925千円	5.0%	120,193千円	4.6%
受入病床割当医療機関	79,706千円	2.8%	51,121千円	2.1%	58,369千円	2.3%
受入病床割当なし医療機関	13,497千円	0.8%	13,364千円	0.8%	17,160千円	1.0%

新型コロナウイルス感染症関連補助金の状況②

■一般診療所(開設者別)

	令和2年度		令和3年度		令和4年度	
	金額	医業・介護収益 に対する比率	金額	医業・介護収益 に対する比率	金額	医業・介護収益 に対する比率
医療法人	696千円	0.4%	2,826千円	1.5%	2,659千円	1.4%
個人	633千円	0.8%	2,371千円	2.6%	1,209千円	1.3%

■一般診療所(全体・診療・検査医療機関の指定状況別)

	令和2年度		令和3年度		令和4年度	
	金額	医業・介護収益 に対する比率	金額	医業・介護収益 に対する比率	金額	医業・介護収益 に対する比率
指定あり	1,166千円	0.8%	4,518千円	2.7%	4,038千円	2.3%
指定なし	524千円	0.4%	1,047千円	0.7%	592千円	0.4%

■歯科診療所

	令和2年度		令和3年度		令和4年度	
	金額	医業・介護収益 に対する比率	金額	医業・介護収益 に対する比率	金額	医業・介護収益 に対する比率
医療法人	804千円	0.8%	653千円	0.6%	268千円	0.2%
個人	858千円	1.9%	440千円	0.9%	147千円	0.3%

■保険薬局

	令和2年度		令和3年度		令和4年度	
	金額	医業・介護収益 に対する比率	金額	医業・介護収益 に対する比率	金額	医業・介護収益 に対する比率
法人	395千円	0.2%	426千円	0.2%	238千円	0.1%
個人	409千円	0.5%	361千円	0.5%	91千円	0.1%

注) 一般診療所、歯科診療所については青色申告者を含めていない。

年度の損益率の状況(保険薬局①・機能別)

■保険薬局(全体) ※()内はコロナ補助金を含んだ損益率

	R元年度	R2年度	R3年度	R4年度
全 体	6.6%	6.4% (6.6%)	5.7% (5.9%)	5.4% (5.4%)
専門医療機関連携薬局 (N=121)	—	—	5.0% (5.1%)	4.6% (4.7%)
地域連携薬局 (N=240)	—	—	5.3% (5.4%)	5.1% (5.2%)
健康サポート薬局 (N=129)	—	—	5.6% (5.7%)	5.5% (5.6%)

※損益率 = (収益 + 介護収益 - 費用) ÷ (収益 + 介護収益)

注:この「収益」は、新型コロナウイルス関係補助金を含まない額。

※2 今回調査より、専門医療機関連携薬局等の指定状況について調査項目に加えている。

年度の損益率の状況(保険薬局②・店舗数別)

■保険薬局(法人) ※()内はコロナ補助金を含んだ損益率

	R元年度	R2年度	R3年度	R4年度
全 体 (N=1,115)	6.6%	6.4% (6.6%)	5.7% (5.9%)	5.4% (5.4%)
1店舗 (N=48)	2.4%	0.6% (0.8%)	2.3% (2.6%)	1.3% (1.8%)
2～5店舗 (N=317)	4.0%	2.9% (3.1%)	2.5% (2.9%)	2.7% (2.9%)
6～19店舗 (N=178)	7.5%	6.3% (6.5%)	7.1% (7.3%)	6.5% (6.6%)
20～49店舗 (N=71)	8.4%	9.3% (9.5%)	7.0% (7.2%)	7.3% (7.4%)
50～99店舗 (N=38)			7.7% (7.7%)	7.1% (7.2%)
100～199店舗 (N=49)			6.5% (6.6%)	5.8% (5.9%)
200～299店舗 (N=30)			6.8% (6.9%)	6.2% (6.4%)
300店舗以上 (N=384)			6.3% (6.4%)	5.8% (5.8%)

※損益率 = (収益 + 介護収益 - 費用) ÷ (収益 + 介護収益)

注:この「収益」は、新型コロナウイルス関係補助金を含まない額。

※2 今回調査より、20店舗以上を細分化して調査。

年度の損益率の状況(保険薬局③:調剤基本料別)

■ 保険薬局(法人) ※()内はコロナ補助金を含んだ損益率

	R元年度	R2年度	R3年度	R4年度
全 体(N=1,115)	6.6%	6.4% (6.6%)	5.7% (5.9%)	5.4% (5.4%)
調剤基本料1 (N=675)	6.9%	6.4% (6.6%)	5.7% (5.9%)	5.7% (5.9%)
調剤基本料2 (N=34)	5.2%	5.1% (5.2%)	3.5% (3.6%)	3.4% (3.4%)
調剤基本料 3イ(N=57)	5.8%	5.5% (5.8%)	6.3% (6.4%)	4.9% (5.0%)
調剤基本料 3ロ(N=134)	7.0%	8.8% (9.0%)	6.4% (6.5%)	6.0% (6.0%)
調剤基本料 3ハ(N=197)	—	—	6.7% (7.0%)	5.0% (5.1%)
特別調剤基本 料(N=18)	1.5%	1.1% (2.0%)	2.0% (2.0%)	3.0% (3.0%)

■ 保険薬局(個人) ※()内はコロナ補助金を含んだ損益率

	R元年度	R2年度	R3年度	R4年度
全 体(N=42)	11.4%	9.9% (10.4%)	10.4% (11.0%)	11.2% (11.4%)
調剤基本料1 (N=42)	11.7%	10.2% (10.6%)	10.4% (11.0%)	11.2% (11.4%)
調剤基本料2	—	—	—	—
調剤基本料 3イ	—	—	—	—
調剤基本料 3ロ	—	—	—	—
調剤基本料 3ハ	—	—	—	—
特別調剤 基本料	—	—	—	—

※損益率 = (収益 + 介護収益 - 費用) ÷ (収益 + 介護収益)

注:この「収益」は、新型コロナウイルス関係補助金を含まない額。

- 調剤基本料1 … 調剤基本料2、調剤基本料3及び特別調剤基本料以外
- 調剤基本料2 … 以下のいずれかに該当する場合
- ①処方箋受付回数が月4,000回超 かつ 処方箋集中度70%超
 - ②処方箋受付回数が月2,000回超～4,000回 かつ 処方箋集中度85%超
 - ③処方箋受付回数が月1,800回超～2,000回 かつ 処方箋集中度95%超
 - ④特定の医療機関からの処方箋受付枚数が4,000回超
- 調剤基本料3イ … 以下のいずれかに該当する場合
- ①同一グループで処方箋受付回数が月3万5千回超～4万回
かつ 処方箋集中度95%超又は医療機関と不動産賃貸借取引有り
 - ②同一グループで処方箋受付回数が月4万回超～40万回
かつ 処方箋集中度85%超又は医療機関と不動産賃貸借取引有り
- 調剤基本料3ロ … 同一グループで処方箋受付回数が月40万回超
かつ 処方箋集中度85%超又は医療機関と不動産賃貸借取引有り
- 調剤基本料3ハ … 同一グループで処方箋受付回数が月40万回超
かつ 処方箋集中度85%以下
- 特別調剤基本料 … 医療機関と不動産取引等その他の特別な関係有り かつ 処方箋集中度70%超

年度の損益率の状況(保険薬局④:立地別)

■保険薬局(法人) ※()内はコロナ補助金を含んだ損益率

	R元年度	R2年度	R3年度	R4年度
全 体	6.6%	6.4% (6.6%)	5.7% (5.9%)	5.4% (5.4%)
診療所前 (N=485)	7.0%	6.1% (6.4%)	5.9% (6.2%)	5.8% (6.0%)
中小病院 (500床未満)前 (N=177)	6.0%	5.3% (5.5%)	5.2% (5.4%)	5.0% (5.1%)
大病院 (500床以上)前 (N=82)	4.5%	7.0% (7.0%)	6.1% (6.1%)	5.5% (5.5%)
病院敷地内 (N=19)	— —	— —	2.5% (2.5%)	3.3% (3.3%)
診療所敷地内 (N=10)	7.6%	13.2% (13.6%)	8.2% (8.7%)	6.3% (6.4%)
同一建物に単一の 保険医療機関 が所在 (N=44)	7.3%	6.7% (6.9%)	7.7% (7.9%)	7.7% (8.3%)
医療モール内 (N=57)	10.2%	10.1% (10.3%)	7.5% (7.8%)	8.4% (8.6%)
上記以外 (N=241)	7.2%	7.2% (7.4%)	6.1% (6.3%)	4.9% (5.0%)

■保険薬局(個人) ※()内はコロナ補助金を含んだ損益率

	R元年度	R2年度	R3年度	R4年度
全 体 (N=42)	11.4%	9.9% (10.4%)	10.4% (11.0%)	11.2% (11.4%)
診療所前 (N=24)	11.3%	9.8% (10.3%)	10.2% (10.7%)	11.4% (11.5%)
中小病院 (500床未満)前	6.2%	7.1% (7.5%)	— —	— —
大病院 (500床以上)前	— —	— —	— —	— —
病院敷地内	— —	— —	— —	— —
診療所敷地内	— —	— —	— —	— —
同一建物に単一の 保険医療機関 が所在	— —	— —	— —	— —
医療モール内	— —	— —	— —	— —
上記以外 (N=16)	13.6%	10.9% (11.0%)	11.3% (11.8%)	11.7% (11.8%)

各収益・費用項目の伸び率①(病院①)

■一般病院(全体)

収益項目	金額の伸び率								医業・ 介護収益に占める比率
	全体		重点医療機関		協力医療機関		割当なしの医療機関		
	R元→2年度	R3→4年度	R元→2年度	R3→4年度	R元→2年度	R3→4年度	R元→2年度	R3→4年度	
医業収益	▲3.3%	2.1%	▲4.7%	3.0%	▲2.8%	0.9%	▲1.8%	0.7%	99.8%
入院診療収益	▲3.2%	2.2%	▲5.6%	3.2%	▲2.0%	1.2%	▲0.8%	0.7%	66.8%
保険診療収益	▲3.2%	2.5%	▲5.6%	3.4%	▲2.0%	1.5%	▲0.6%	0.8%	65.3%
公害等診療収益	▲5.5%	▲5.3%	▲8.0%	▲4.6%	▲1.2%	▲10.4%	▲3.6%	▲6.1%	0.5%
その他の診療収益	▲5.7%	▲7.4%	1.1%	▲10.0%	▲7.8%	▲13.1%	▲7.8%	▲3.0%	0.9%
特別の療養環境収益	▲11.0%	▲6.1%	▲11.9%	▲5.3%	▲8.9%	▲5.3%	▲10.4%	▲6.6%	0.8%
外来診療収益	▲3.6%	2.8%	▲3.1%	3.4%	▲4.5%	1.8%	▲4.3%	1.7%	28.3%
保険診療収益	▲3.6%	3.0%	▲3.0%	3.5%	▲4.4%	2.5%	▲4.4%	2.1%	27.4%
公害等診療収益	▲10.4%	2.9%	▲11.8%	3.9%	▲5.8%	2.6%	▲10.1%	▲2.3%	0.3%
その他の診療収益	▲2.9%	▲7.5%	▲11.6%	▲2.4%	▲8.7%	▲16.6%	3.8%	▲5.8%	0.6%
その他の医業収益	0.3%	▲2.8%	6.5%	▲2.6%	▲2.5%	▲7.1%	▲4.4%	▲3.1%	3.9%
介護収益	▲40.8%	▲14.6%	2.4%	▲7.1%	▲30.2%	4.2%	▲59.4%	▲39.0%	0.2%

※上記の各収益には、新型コロナウイルス関係補助金は含まれていない。

※(参考)医業・介護収益に占める比率は、令和4年度の一般病院全体の数値。

※R元年度からR2年度への伸びは、前回調査より抜粋

各収益・費用項目の伸び率②(病院②)

■一般病院(全体)

費用項目	金額の伸び率								医業・介護収益に占める比率
	全体		重点医療機関		協力医療機関		割当なしの医療機関		
	R元→2年度	R3→4年度	R元→2年度	R3→4年度	R元→2年度	R3→4年度	R元→2年度	R3→4年度	
医業・介護費用	0.2%	3.2%	0.1%	3.9%	0.4%	3.0%	0.0%	1.7%	106.7%
給与費	1.0%	1.9%	1.4%	2.7%	0.6%	1.0%	0.7%	0.6%	56.9%
医薬品費	▲4.0%	5.6%	▲3.6%	6.4%	▲3.7%	3.8%	▲5.5%	1.2%	13.1%
給食用材料費	▲3.6%	1.8%	▲8.5%	2.1%	▲3.2%	3.3%	▲0.6%	1.3%	0.7%
診療材料費・医療消耗器具備品費	▲0.6%	2.7%	▲2.5%	2.7%	1.7%	4.0%	1.6%	3.4%	9.7%
委託費	3.7%	2.7%	4.1%	2.8%	4.6%	3.7%	2.0%	3.4%	7.5%
(再掲)給食委託費	—	2.2%	—	0.6%	—	2.5%	—	8.1%	1.2%
(再掲)人材委託費	—	6.4%	—	6.4%	—	9.0%	—	3.5%	1.3%
(再掲)紹介手数料	—	20.1%	—	34.6%	—	14.6%	—	10.1%	0.1%
減価償却費	▲1.8%	2.8%	▲3.5%	2.8%	▲0.3%	9.7%	▲0.4%	0.8%	5.8%
(再掲)建物減価償却費	0.6%	4.0%	▲0.7%	3.5%	0.5%	7.9%	0.8%	4.2%	1.9%
(再掲)医療機器減価償却費	▲4.6%	4.5%	▲6.2%	4.1%	▲0.6%	15.9%	▲2.9%	2.0%	2.0%
設備関係費	1.6%	2.7%	3.2%	5.0%	0.9%	2.3%	0.5%	▲2.2%	4.2%
(再掲)設備機器賃借料	0.0%	▲0.7%	▲2.6%	1.3%	3.0%	▲4.6%	3.6%	▲0.6%	1.1%
(再掲)医療機器賃借料	2.1%	0.0%	1.1%	2.1%	1.4%	0.7%	4.1%	▲4.2%	0.7%
経費	▲1.7%	11.9%	0.4%	12.2%	▲1.4%	16.3%	▲3.8%	9.6%	6.3%
(再掲)水道光熱費	—	32.2%	—	33.2%	—	36.3%	—	28.7%	2.3%
その他の医業費用	3.1%	4.7%	3.4%	5.3%	4.3%	▲1.3%	3.7%	7.2%	2.4%

※(参考)医業・介護収益に占める比率は、令和4年度の一般病院全体の数値。

※赤字は今回調査より加わった項目。

各収益・費用項目の伸び率③(病院③)

■一般病院(医療法人)

収益項目	金額の伸び率								医業・ 介護収 益に占 める比 率
	全体		重点医療機関		協力医療機関		割当なしの医療機関		
	R元→2年度	R3→4年度	R元→2年度	R3→4年度	R元→2年度	R3→4年度	R元→2年度	R3→4年度	
医業収益	▲0.9%	1.8%	1.4%	4.1%	▲1.3%	0.5%	▲1.4%	1.2%	99.7%
入院診療収益	0.0%	1.3%	2.2%	2.5%	▲0.1%	1.4%	▲0.6%	0.9%	67.6%
保険診療収益	0.1%	1.5%	2.4%	2.8%	0.0%	1.7%	▲0.4%	1.0%	65.5%
公害等診療収益	▲5.5%	▲10.8%	▲9.0%	▲20.1%	▲7.8%	▲9.7%	▲3.9%	▲6.4%	0.5%
その他の診療収益	▲4.4%	▲4.9%	▲1.8%	▲5.5%	5.0%	▲15.9%	▲5.7%	▲3.3%	1.7%
特別の療養環境収益	▲8.4%	▲8.3%	▲7.4%	▲7.9%	▲12.5%	▲5.0%	▲7.6%	▲8.4%	0.6%
外来診療収益	▲2.9%	3.1%	0.8%	6.3%	▲3.6%	0.5%	▲3.5%	2.5%	26.8%
保険診療収益	▲3.0%	3.7%	1.2%	6.6%	▲3.4%	1.3%	▲3.7%	3.0%	25.4%
公害等診療収益	▲11.2%	2.8%	▲23.8%	13.8%	▲8.9%	0.0%	▲10.8%	▲3.0%	0.3%
その他の診療収益	1.9%	▲9.8%	▲2.4%	▲3.9%	▲6.6%	▲15.0%	4.8%	▲7.4%	1.1%
その他の医業収益	▲4.2%	3.2%	▲12.9%	14.1%	▲3.2%	▲8.1%	▲3.0%	0.2%	4.7%
介護収益	▲64.6%	▲26.0%	▲32.6%	▲15.5%	▲54.6%	5.8%	▲70.1%	▲47.6%	0.3%

※上記の各収益には、新型コロナウイルス関係補助金は含まれていない。

※医業・介護収益に占める比率は、令和4年度の一般病院(医療法人)全体の数値。

各収益・費用項目の伸び率④(病院④)

■一般病院(医療法人)

費用項目	金額の伸び率								医療・介護収益に占める比率
	全体		重点医療機関		協力医療機関		割当なしの医療機関		
	R元→2年度	R3→4年度	R元→2年度	R3→4年度	R元→2年度	R3→4年度	R元→2年度	R3→4年度	
医療・介護費用	0.4%	2.8%	3.4%	5.0%	1.2%	2.8%	▲0.4%	2.0%	101.3%
給与費	1.3%	1.2%	5.4%	2.7%	1.5%	1.3%	0.5%	0.7%	57.1%
医薬品費	▲4.2%	4.8%	0.8%	8.8%	▲5.2%	1.5%	▲5.5%	2.0%	9.4%
給食用材料費	▲1.3%	1.7%	▲1.3%	3.6%	▲1.2%	2.5%	▲1.1%	1.4%	1.0%
診療材料費・医療消耗器具備品費	1.6%	3.9%	1.9%	4.9%	1.8%	5.8%	0.9%	3.1%	7.9%
委託費	2.7%	4.7%	3.4%	9.3%	3.9%	▲1.2%	2.0%	4.3%	6.6%
(再掲)給食委託費	—	3.6%	—	0.6%	—	▲6.3%	—	10.4%	1.5%
(再掲)人材委託費	—	10.3%	—	21.0%	—	14.3%	—	0.2%	1.0%
(再掲)紹介手数料	—	15.4%	—	30.8%	—	3.4%	—	1.8%	0.2%
減価償却費	▲1.3%	2.5%	▲4.5%	0.4%	3.2%	14.6%	▲1.8%	3.8%	4.1%
(再掲)建物減価償却費	0.5%	3.9%	2.1%	5.1%	3.7%	3.5%	▲0.1%	3.8%	1.2%
(再掲)医療機器減価償却費	▲3.8%	8.0%	▲0.8%	7.0%	▲2.5%	25.8%	▲5.4%	8.2%	1.1%
設備関係費	0.9%	1.9%	4.7%	9.6%	2.7%	2.0%	▲0.3%	▲3.4%	5.1%
(再掲)設備機器賃借料	3.0%	▲0.8%	2.7%	4.0%	9.7%	0.7%	1.7%	▲0.7%	1.2%
(再掲)医療機器賃借料	2.9%	▲0.8%	12.9%	4.7%	13.0%	0.2%	▲0.3%	▲0.4%	0.7%
経費	▲3.1%	10.9%	▲0.8%	12.7%	0.2%	13.5%	▲3.9%	10.0%	7.1%
(再掲)水道光熱費	—	29.1%	—	32.7%	—	33.5%	—	27.0%	2.1%
その他の医療費用	0.7%	5.0%	6.3%	6.6%	8.6%	1.2%	▲2.3%	7.6%	3.1%

※(参考)医療・介護収益に占める比率は、令和2年度の一般病院(医療法人)全体の数値。

※赤字は今回調査より加わった項目。

各収益・費用項目の伸び率⑤(一般診療所)

■一般診療所(医療法人)

収益項目	R元→2年度	R3→4年度	(参考) 医業・介護収益 に占める比率
医業収益	▲4.0%	4.0%	97.0%
入院診療収益	2.4%	0.2%	6.6%
保険診療収益	0.8%	0.7%	4.4%
公害等診療収益	65.1%	▲9.1%	0.0%
その他の診療収益	4.0%	▲0.6%	2.3%
外来診療収益	▲4.8%	4.1%	84.4%
保険診療収益	▲5.0%	4.0%	74.6%
公害等診療収益	▲10.6%	1.5%	0.6%
その他の診療収益	▲1.8%	5.2%	9.1%
その他の医業収益	8.8%	7.6%	6.1%
介護収益	1.4%	0.2%	3.0%

※上記の各収益には、新型コロナウイルス関係補助金は含まれていない。

※(参考)医業・介護収益に占める比率は、令和4年度の数値。

※赤字は今回調査より加わった項目。

費用項目	R元→2年度	R3→4年度	(参考) 医業・介護収益 に占める比率
医業・介護費用	▲1.1%	2.6%	91.7%
給与費	▲0.1%	3.4%	49.0%
医薬品費	▲4.1%	▲0.7%	10.8%
材料費	0.7%	3.3%	4.0%
給食用材料費	▲1.0%	▲4.4%	0.2%
委託費	▲0.7%	7.2%	4.5%
(再掲)給食委託費	—	3.8%	0.4%
(再掲)人材委託費	—	9.0%	0.6%
(再掲)紹介手数料	—	11.7%	0.1%
減価償却費	▲4.1%	0.2%	3.6%
(再掲)建物減価償却費	▲4.9%	▲0.5%	0.7%
(再掲)医療機器減価償却費	▲3.5%	▲1.7%	1.3%
その他の医業・介護費用	▲1.6%	2.0%	19.6%
(再掲)設備機器賃借料	▲1.9%	1.0%	1.3%
(再掲)医療機器賃借料	0.5%	▲2.1%	0.8%
(再掲)水道光熱費	—	16.0%	1.3%

各収益・費用項目の伸び率⑥(歯科診療所)

■ 歯科診療所(医療法人)

収益項目	R元→2年度	R3→4年度	(参考) 医業・介護収益に占める比率
医業収益	▲0.3%	2.1%	99.5%
保険診療収益	▲1.3%	1.0%	70.6%
労災等診療収益	▲5.7%	600%	0.0%
その他の診療収益	0.3%	5.3%	26.9%
その他の医業収益	27.3%	1.3%	2.0%
介護収益	44.4%	4.5%	0.5%

費用項目	R元→2年度	R3→4年度	(参考) 医業・介護収益に占める比率
医業・介護費用	0.2%	2.8%	91.6%
給与費	▲0.1%	2.7%	48.0%
医薬品費	6.6%	0.4%	1.0%
歯科材料費	3.1%	4.0%	8.3%
委託費	0.2%	7.6%	6.4%
(再掲)人材委託費	—	▲2.2%	0.6%
(再掲)紹介手数料	—	86.4%	0.0%
減価償却費	5.8%	1.4%	4.5%
(再掲)建物減価償却費	7.4%	▲1.0%	0.5%
(再掲)医療機器減価償却費	▲0.7%	▲0.1%	1.9%
その他の医業・介護費用	▲1.4%	1.7%	23.3%
(再掲)設備機器賃借料	5.4%	2.2%	0.5%
(再掲)医療機器賃借料	▲2.5%	▲1.3%	0.3%
(再掲)水道光熱費	—	12.8%	1.0%

※上記の各収益には、新型コロナウイルス関係補助金は含まれていない。
 ※医業・介護収益に占める比率は、令和4年度の数値。
 ※赤字は今回調査より加わった項目。

各収益・費用項目の伸び率⑦(保険薬局)

■保険薬局(法人)

収益項目	R元→2年度	R3→4年度	(参考) 医業・介護収益に占める比率
収益	▲1.7%	2.4%	99.7%
保険調剤収益	▲1.7%	2.2%	92.1%
公害等調剤収益	▲8.5%	1.1%	0.1%
その他の薬局事業収益	▲1.4%	3.9%	7.5%
介護収益	▲1.7%	9.8%	0.3%

※上記の各収益には、新型コロナウイルス関係補助金は含まれていない。
 ※医業・介護収益に占める比率は、令和4年度の数値。
 ※赤字は今回調査より加わった項目。

※「調剤用医薬品費」及び「一般用医薬品費」については、回答があった施設のための伸び率。

費用項目	R元→2年度	R3→4年度	(参考) 医業・介護収益に占める比率
費用	▲1.4%	2.8%	94.6%
給与費	0.1%	2.6%	13.2%
医薬品等費	▲2.1%	2.7%	69.3%
(再掲)調剤用医薬品費	▲2.0%	0.3%	57.7%
(再掲)一般用医薬品費	1.8%	9.5%	0.8%
委託費	▲26.9%	▲5.0%	0.3%
(再掲)人材委託費	—	▲4.6%	0.2%
(再掲)紹介手数料	—	▲3.1%	0.0%
減価償却費	▲1.2%	▲3.7%	0.9%
(再掲)建物減価償却費	▲1.6%	0.2%	0.2%
(再掲)調剤用機器減価償却費	▲4.1%	▲5.8%	0.3%
その他の経費	1.0%	4.3%	11.1%
(再掲)設備機器賃借料	0.3%	▲2.6%	0.1%
(再掲)調剤用機器賃借料	1.3%	▲5.2%	0.1%
(再掲)水道光熱費	—	24.4%	0.3%

職種別給与の平均と中央値、伸び率①

■一般病院(全体)

(単位:円、%)

	R3年度		R4年度		平均給料の伸び率	回答施設数
	平均給料計	中央値	平均給料計	中央値		
病院長	26,208,673	23,359,348	26,334,663	23,778,440	0.5	605
医師	14,619,456	16,889,246	14,610,739	16,748,784	▲0.1	609
歯科医師	12,587,192	12,637,429	12,491,733	12,025,456	▲0.8	124
薬剤師	5,625,692	5,668,371	5,688,862	5,657,393	1.1	605
看護職員	5,127,639	4,909,081	5,209,279	4,975,673	1.6	627
看護補助職員	3,187,598	3,099,619	3,244,894	3,138,072	1.8	549
医療技術員	4,657,816	4,462,923	4,675,624	4,496,132	0.4	609
歯科衛生士	3,759,497	3,656,860	3,778,665	3,668,069	0.5	157
歯科技工士	5,050,562	4,704,000	4,909,517	4,439,325	▲2.8	17

■一般病院(医療法人)

(単位:円、%)

	R3年度		R4年度		金額の伸び率	回答施設数
	平均給料計	中央値	平均給料計	中央値		
病院長	30,044,796	25,800,000	30,212,670	26,551,065	0.6	317
医師	15,130,232	17,699,500	14,984,967	17,672,170	▲1.0	317
歯科医師	11,196,546	11,910,903	10,830,121	10,310,730	▲3.3	36
薬剤師	5,242,903	5,514,594	5,286,383	5,494,153	0.8	315
看護職員	4,569,017	4,536,948	4,633,380	4,637,455	1.4	332
看護補助職員	3,081,175	3,014,972	3,129,319	3,061,833	1.6	314
医療技術員	4,109,461	4,120,272	4,112,932	4,166,263	0.1	316
歯科衛生士	3,183,728	3,175,575	3,231,712	3,214,481	1.5	55
歯科技工士	3,895,043	4,072,911	3,910,644	4,030,486	0.4	5

※ 中央値については保険局医療課において集計。

職種別給与の平均と中央値、伸び率②

■一般診療所(医療法人)

(単位:円、%)

	R3年度		R4年度		平均給料の伸び率
	平均給料計	中央値	平均給料計	中央値	
院長	25,915,156	21,600,000	26,529,548	21,600,000	2.4
医師	10,940,874	10,500,000	11,180,508	11,600,000	2.2
薬剤師	7,797,038	5,708,450	7,416,328	5,992,800	▲4.9
看護職員	4,012,040	3,836,950	4,092,131	3,887,538	2.0
看護補助職員	2,547,336	2,673,775	2,605,794	2,682,001	2.3
医療技術員	4,088,232	4,020,609	4,211,087	4,107,151	3.0

回答施設数
1,014
365
31
872
180
285

■歯科診療所(医療法人)

(単位:円、%)

	R3年度		R4年度		金額の伸び率
	平均給料計	中央値	平均給料計	中央値	
院長	14,961,659	12,700,000	15,279,492	13,300,000	2.1
歯科医師	6,717,040	6,000,000	7,039,931	6,230,000	4.8
歯科衛生士	2,875,027	3,093,949	2,882,783	3,156,785	0.3
歯科技工士	4,037,767	3,966,961	3,994,023	3,887,825	▲1.1

回答施設数
110
61
101
23

■保険薬局(法人)

(単位:円、%)

	R3年度		R4年度		金額の伸び率
	平均給料計	中央値	平均給料計	中央値	
管理薬剤師	7,250,755	6,744,425	7,363,108	6,890,000	1.5
薬剤師	4,867,999	5,003,698	4,872,875	4,991,438	0.1

回答施設数
831
676

※ 中央値については保険局医療課において集計。

年度別の資産・負債の状況①

■一般病院(全体)

(単位:千円)

	H29年度	H30年度	R元年度	R2年度	R3年度	R4年度
流動資産	1,394,985	1,404,510	1,285,069	1,513,065	1,703,514	1,778,404
固定資産	3,229,287	3,287,645	3,013,382	3,032,666	3,093,195	3,134,728
繰延資産	36,452	36,891	33,317	32,840	22,441	23,882
資産合計	4,660,724	4,729,046	4,331,769	4,578,570	4,819,150	4,937,014
流動負債	904,014	923,005	825,049	860,752	841,669	832,276
固定負債	2,098,368	2,165,737	2,031,728	2,106,691	2,179,129	2,167,468
(うち)長期借入金	1,346,168	1,327,723	1,299,655	1,345,752	1,294,649	1,255,522
負債合計	3,002,382	3,088,742	2,856,777	2,967,443	3,020,798	2,999,743
資本合計	1,658,342	1,640,304	1,474,992	1,611,127	1,798,352	1,937,271
施設数	812		726		664	

■一般診療所(全体)

(単位:千円)

	H29年度	H30年度	R元年度	R2年度	R3年度	R4年度
流動資産	94,889	88,443	91,965	97,739	103,226	109,455
固定資産	78,115	77,711	78,902	78,636	84,855	86,473
繰延資産	954	1,031	711	761	1,765	2,092
資産合計	173,958	167,185	171,577	177,137	189,847	198,020
流動負債	25,428	25,079	17,634	17,418	25,167	25,798
固定負債	32,335	30,792	30,279	35,405	41,301	39,102
(うち)長期借入金	—	—	24,053	27,974	35,090	32,412
負債合計	57,763	55,872	47,913	52,822	66,468	64,899
資本合計	116,196	111,313	123,665	124,314	123,379	133,121
施設数	1,165		1,162		1,856	

年度別の資産・負債の状況②

■ 歯科診療所(全体)

(単位:千円)

	H29年度	H30年度	R元年度	R2年度	R3年度	R4年度
流動資産	25,723	26,167	31,702	41,568	40,669	40,176
固定資産	31,912	31,798	34,475	33,986	32,843	33,225
繰延資産	840	594	822	786	1,017	913
資産合計	58,475	58,559	66,999	76,340	74,529	74,313
流動負債	9,647	10,027	9,227	9,669	9,637	9,380
固定負債	20,976	19,367	19,630	27,353	26,857	26,348
(うち)長期借入金	—	—	16,354	23,651	23,975	23,411
負債合計	30,623	29,394	28,857	37,022	36,494	35,728
資本合計	27,852	29,165	38,142	39,318	38,036	38,586
施設数	288		276		415	

■ 保険薬局(全体)

(単位:千円)

	H29年度	H30年度	R元年度	R2年度	R3年度	R4年度
流動資産	58,498	58,428	60,200	60,434	93,974	99,279
固定資産	26,718	26,640	27,200	26,735	48,511	48,177
繰延資産	613	591	861	367	4,830	5,450
資産合計	85,830	85,659	88,260	87,536	147,315	152,905
流動負債	35,865	34,571	33,212	33,824	67,161	70,303
固定負債	13,855	13,978	14,289	15,646	18,420	18,216
(うち)長期借入金	—	—	10,881	12,161	12,837	12,271
負債合計	49,719	48,549	47,501	49,470	85,581	88,520
資本合計	36,110	37,110	40,759	38,066	61,734	64,386
施設数	968		814		1,064	

中医協 総－1－3
5 . 1 1 . 2 4

中医協 実－2－3
5 . 1 1 . 2 4

第24回医療経済実態調査の補足資料

一般病院（全体）の利益率について

- 令和3、4年度の医業利益率については、コロナ報酬特例等による収入やかかりまし費用などのコロナ影響を除いた場合、医業利益率はそれぞれ▲0.1%程度減少する見込み。
- 令和5年度においては、医療経済実態調査におけるR3年度からR4年度の収入や費用の伸びを前提に、コロナの類型見直し、物価高騰、賃金上昇などの影響を踏まえて推計すると、医業利益率及びコロナ報酬特例等を除いた医業利益率は、▲10%程度となり悪化する見込み。

	平成29年度	平成30年度	令和元年度	令和2年度	令和3年度	令和4年度	令和5年度（推計）
医業利益率	▲3.0%	▲2.7%	▲3.1%	▲6.9%	▲5.5%	▲6.7%	▲10.2%
コロナ報酬特例等を除いた医業利益率（推計）	-	-	-	-	▲5.6%	▲6.8%	▲10.3%
総損益率	▲0.4%	0.3%	0.5%	3.7%	6.7%	4.4%	▲2.8%

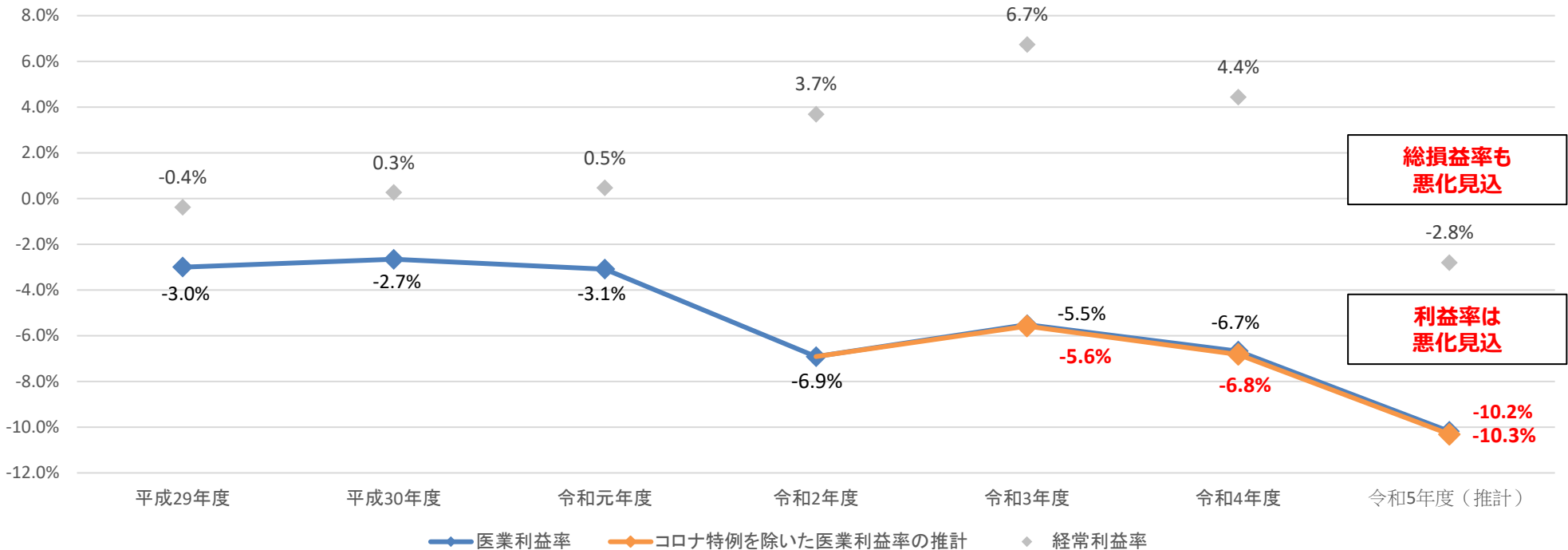

一般診療所（医療法人）の利益率について

- 令和3年度、4年度の医業利益率については、コロナ報酬特例等による収入やかかりまし費用などのコロナ影響を除いた場合、医業利益率はそれぞれ1.1%、1.4%程度減少。コロナ後（令和2～4年度）の平均（5.6%）は、コロナ前（平成29～令和元年度）の平均（6.2%）を下回る見込み。
- 令和5年度については、医療経済実態調査によるR3年度からR4年度の収入や費用の伸びを前提に、コロナの類型見直しや、物価高騰、賃金上昇の影響などを踏まえ推計すると、▲0.7%程度減少する見込みであり、コロナ報酬特例等を除いた医業利益率も令和4年度と比較するとほぼ横ばいとなる見込み。

	平成29年度	平成30年度	令和元年度	令和2年度	令和3年度	令和4年度	令和5年度（推計）
医業利益率	6.1%	6.0%	6.5%	3.8%	7.1%	8.3%	7.6%
コロナ報酬特例等を除いた医業利益率（推計）	-	-	-	-	6.0%	6.9%	7.0%
総損益率	6.1%	6.0%	6.5%	4.2%	8.6%	9.5%	8.8%

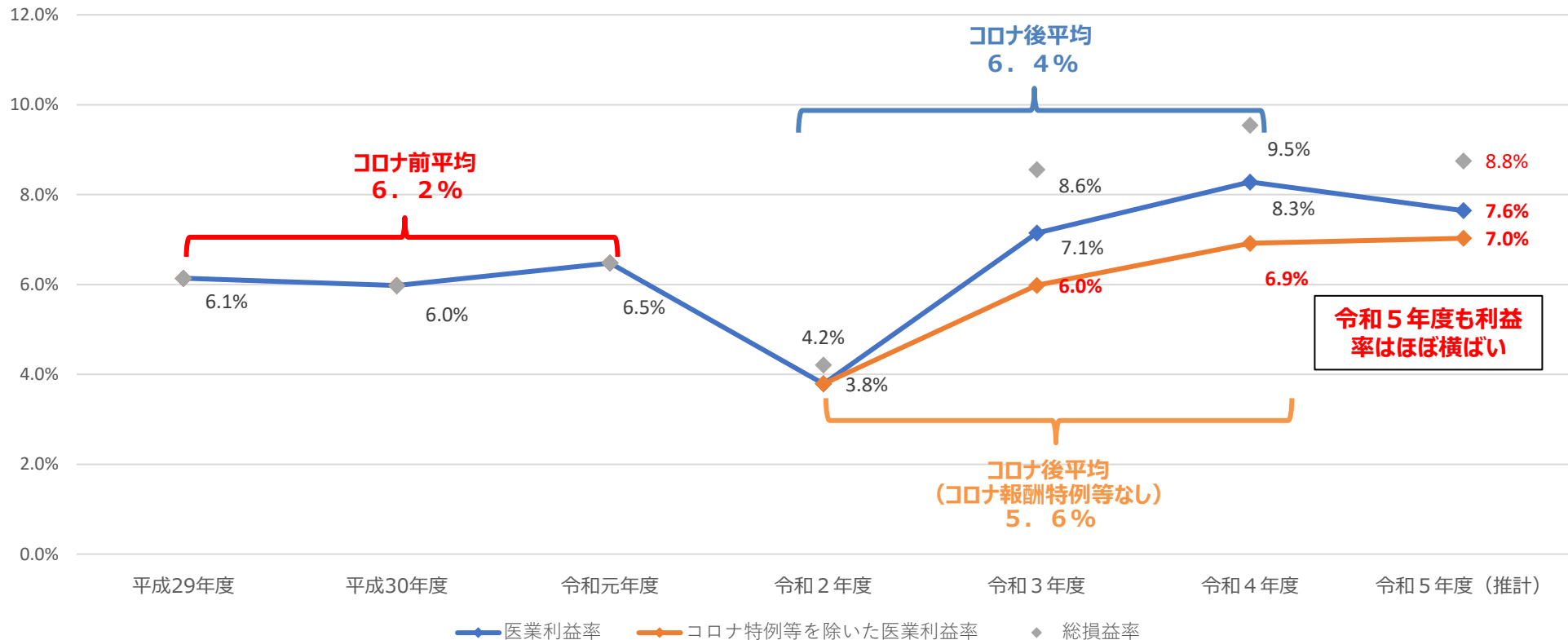

(参考) コロナ影響を除いた場合と足下の状況の推計について

- 令和3年度、4年度は、特に、病院や診療所の収支状況については、新型コロナウイルス感染症に関する診療報酬上の特例措置や新型コロナウイルス関係補助金、かかりまし費用といった臨時・特例的な収益・費用による影響が多く含まれており、この影響分を極力排除することが必要。
- また、令和5年度の足下の状況においては、賃金上昇、物価高騰の影響、コロナ感染症の類型見直しによる医療費の変動があることも踏まえ、以下前提のもと、令和3年度～令和5年度の状況について推計する。なお令和5年度の医療費は、入院については4月、7月に大きく伸び、外来については6月以降伸びが鈍化している。

コロナ影響を取り除くための要素

足下の状況を推計するための要素

考慮する項目	影響のある項目	推計方法	参考データ
コロナ関連補助金・コロナ報酬特例による収益	医業収益、その他医業介護関連収益	<ul style="list-style-type: none"> ・コロナ関連補助金 類型変更見直しにおける影響は残存率※により推計。 ・コロナ報酬特例 実額の切り分けが困難なため、入院・外来に占める報酬特例の割合により推計。 類型変更見直しにおける影響は残存率※により推計。 	入院・外来に占めるコロナ報酬特例の割合 ⇒(2021)入院：1.0%、外来：1.1% ⇒(2022)入院：2.2%、外来：2.8% 出典：令和5年9月27日中協協総会（総-2「最近の医療費の動向について（前回の補足）」）等 ※残存率の考え方（令和5年度） <div style="border: 1px dashed black; padding: 5px; margin-top: 5px;"> 4月：100% 5月7日まで：100%×7/31=22.6% 5月8日～31日まで：50%×24/31=38.7% 6月～9月：50% 10月～3月：25% ⇒平均：42.6% </div>
コロナ対応によるかかりまし費用	医業・介護費用	実額の切り分けが困難なため、上記により算出した「コロナ診療報酬特例・コロナ補助金」の収入に占める割合により推計。	「コロナ診療報酬特例・コロナ補助金」の収入に占める割合 ⇒(2021)病院：1.0%、診療所：0.9% (2022)病院：2.2%、診療所：2.2% 出典：医療経済実態調査
賃金上昇	給与費	実調による令和3年⇒令和4年の給与費の伸びを前提に、「毎月勤労統計調査」における令和5年4～9月の一般労働者の現金給与総額（産業計）の伸び率平均値をもとに推計。	令和5年4～8月の一般労働者の現金給与総額（産業計）の伸び率平均値： <u>+2.1%</u> 出典：毎月勤労統計調査
物価上昇	委託費、給食材料費、設備関係費、経費（水道光熱費含む）	実調による令和3年⇒令和4年の各費用の伸びを前提に、令和5年度の消費者物価指数の上昇率等を踏まえ推計。	令和5年4月～9月同期比。 CPI（生鮮食品を除く総合）： <u>+3.1%</u> CPI（食料）： <u>+8.6%</u> CPI（水道・光熱）： <u>-9.2%</u> 出典：総務省「消費者物価指数」
医業収益、医業・介護費用の伸び	医業収益 医業介護費用	令和3年度から令和4年度にかけての医業収益、医業・介護収益の伸びをもとに推計。	令和3年度→令和4年度 病院）入院診療収益： <u>+2.1%</u> 、外来診療収益 <u>+2.8%</u> 診療所）入院診療収益： <u>+0.2%</u> 、外来診療収益 <u>+4.1%</u> 出典：医療経済実態調査

用語の定義

【一般病院(全体)】

- 医療法人、国公立のほか、公的(日赤、済生会、北海道社会事業協会、厚生連、国民健康保険団体連合会)、社会保険関係法人(健康保険組合及びその連合会、共済組合及びその連合会、国民健康保険組合)、個人などを含む。

【医業利益率】

- $((\text{医業収益} + \text{介護収益}) - \text{医業介護費用}) / (\text{医業収益} + \text{介護収益})$ にて算出。

- 新型コロナウイルス感染症関連の補助金(従業員向け慰労金を除く)は含まれない。

- なお、例えば令和3年度においては、

医業介護収益に占めるコロナ報酬特例分の割合は、

一般病院(全体)にあつては入院診療収益は0.7%、外来診療収益は0.3%。

一般診療所(医療法人)にあつては入院診療収益は0.05%、外来診療収益は0.86%。

- ワクチン接種に係る収入等の割合は、

一般診療所(医療法人)にあつては1.3%。

- 医業介護費用におけるコロナ報酬特例分の算出に当たっては、医業介護収益に占めるコロナ診療報酬分の割合を医業介護費用に機械的に乗じている。

【コロナ報酬特例等】

- コロナ報酬特例相当分のほか、コロナ後に生じたワクチン接種に係る収入等が含まれる。

【総損益率】

- $((\text{医業収益} + \text{介護収益} + \text{その他の医業介護関連収益}) - (\text{医業介護費用} + \text{その他の医業介護関連費用})) / (\text{医業収益} + \text{介護収益} + \text{その他の医業介護関連収益})$ にて算出。

第24回医療経済実態調査（保険者調査）報告

— 令和5年 実施 —

中央社会保険医療協議会
令和 5 年 1 1 月

1. 決算状況

(1) 令和3年度

① 収支状況

(億円)

	健康保険		船員保険	共済組合			国保		後期高齢者 医療制度	合計	
	協会けんぽ	組合健保		国共済	地共済	私学共済	市町村国保	国保組合			
經常収入	保険料	98,553	82,651	313	5,370	16,358	2,962	22,991	5,036	13,893	248,129
	国庫負担	12,463	27	29	-	-	-	30,519	2,483	51,160	96,682
	都道府県負担	-	-	-	-	-	-	10,295	46	15,704	26,046
	市町村負担	-	-	-	-	-	-	5,762	-	13,527	19,290
	後期高齢者交付金	-	-	-	-	-	-	-	-	64,766	64,766
	前期高齢者交付金	-	0	-	-	-	-	37,918	51	-	37,969
	退職交付金	-	-	-	-	-	-	▲ 38	-	-	▲ 38
	その他	233	1,148	1	137	1,119	19	125,363	189	290	128,499
	合計	111,249	83,827	343	5,507	17,477	2,981	232,810	7,806	159,341	621,341
經常支出	保険給付費	67,017	42,472	202	2,764	9,032	1,631	87,582	4,676	158,079	373,454
	後期高齢者支援金	21,596	20,133	71	1,582	4,286	767	15,532	1,729	-	65,697
	前期高齢者納付金	15,541	16,379	29	1,107	3,690	505	30	611	-	37,892
	退職拠出金	1	1	0	0	0	0	-	0	-	2
	その他	4,134	5,689	7	7	1,047	28	128,521	825	936	141,195
	合計	108,289	84,674	309	5,460	18,055	2,931	231,665	7,841	159,015	618,239
經常収支差 A		2,960	▲ 847	34	47	▲ 578	50	1,145	▲ 35	326	3,102
(参考) 2年度決算		6,147	2,958	32	170	496	258	3,260	324	1,335	14,980
經常外収入		31	3,724	-	-	-	-	-	-	-	3,756
經常外支出		-	1,578	-	-	-	-	-	-	-	1,578
經常外収支差 B		31	2,146	-	-	-	-	-	-	-	2,177
総収支差 C=A+B		2,991	1,299	34	47	▲ 578	50	1,145	▲ 35	326	5,279
(参考) 2年度決算		6,183	4,688	32	170	496	258	3,260	324	1,335	16,746
その他 D		-	492	-	-	-	-	-	-	-	492

② 積立金等の状況

前年度末積立金等	40,103	61,213	390	3,053	7,738	1,254			4,662
当年度末積立金等	43,094	63,004	424	3,099	7,160	1,305			4,989
増減	2,991	1,791	34	47	▲ 578	50			326
(参考) C+D	2,991	1,791	34	47	▲ 578	50			326

(注1) 端数の関係上、合計及び収支差がずれることがある。

(注2) 前期高齢者交付金、後期高齢者支援金、前期高齢者納付金及び退職拠出金等については、当年度概算額と前々年度精算額を加えたものとなっており、令和3年度の実績に基づく精算は令和5年度に行われる。

(注3) 協会けんぽ及び船員保険は全国健康保険協会の会計と国の特別会計を合算した数値が計上されている。

(注4) 協会けんぽの經常外収入については、令和2年度末業務勘定剰余金が令和3年度決算に計上されている。

(注5) 組合健保については、經常収入に調整保険料収入及び財政調整事業交付金を、經常支出に財政調整事業拠出金を算入すると、經常収支差は628億円になる。

また、令和3年度末に存在した健康保険組合の収支状況を集計しており、「その他 D」は令和3年度中に新設した健康保険組合に係る積立金の増加等である。

(注6) 船員保険の經常収入及び經常支出には、職務上の給付及び災害保健福祉に係る給付が含まれない。また、經常収入に準備金戻入を算入すると、經常収支差は50億円になる。

(注7) 市町村国保は、市町村の国保特別会計と都道府県の国保特別会計の合計額である。市町村国保の經常収入には、決算補てん等のための市町村一般会計の法定外繰入が含まれている。

また、市町村国保の「その他」には、市町村と都道府県の特別会計間での出納にかかる額及び市町村における国庫支出金等の前年度精算額が含まれる。

(注8) 国保及び後期高齢者医療制度について、翌年度に精算される国庫負担等の額を調整している。

(注9) 積立金等には繰越金を含む。また、国保の積立金については、介護が一体のものとなっており、医療分として区分されていないため計上していない。

(国保全体(都道府県と市町村の合計)としての積立金は、市町村国保14,280億円、国保組合4,377億円である。)

(2) 令和4年度 一速報一

① 収支状況

(億円)

		健康保険		船員保険	共済組合			国保		後期高齢者 医療制度	合計
		協会けんぽ	組合健保		国共済	地共済	私学共済	市町村国保	国保組合		
経常 収入	保険料	100,421	84,889	319	5,731	17,472	2,997	22,479	5,124	14,865	254,298
	国庫負担	12,456	27	29	-	-	-	30,384	2,456	53,105	98,457
	都道府県負担	-	-	-	-	-	-	10,402	45	16,375	26,822
	市町村負担	-	-	-	-	-	-	5,938	-	14,115	20,053
	後期高齢者交付金	-	-	-	-	-	-	-	-	67,151	67,151
	前期高齢者交付金	-	0	-	-	-	-	35,397	52	-	35,449
	退職交付金	-	-	-	-	-	-	▲4	-	-	▲4
	その他	187	1,141	1	70	1,180	16	122,602	207	290	125,693
合計	113,063	86,057	350	5,801	18,652	3,013	227,198	7,884	165,901	627,918	
経常 支出	保険給付費	69,519	44,903	205	3,100	10,142	1,725	86,244	4,811	164,749	385,398
	後期高齢者支援金	20,557	19,641	69	1,628	4,267	754	15,082	1,702	-	63,699
	前期高齢者納付金	15,310	14,413	24	1,103	3,472	440	40	537	-	35,339
	退職拠出金	1	0	0	0	0	0	-	0	-	1
	その他	3,388	5,734	8	9	1,112	28	124,870	751	1,098	136,999
合計	108,774	84,692	306	5,840	18,993	2,947	226,237	7,801	165,847	621,436	
経常 収支差	A	4,289	1,365	43	▲39	▲340	66	961	83	54	6,482
(参考) 3年度決算		2,960	▲847	34	47	▲578	50	1,145	▲35	326	3,102
経常外 収入		30	3,085	-	-	-	-	-	-	-	3,115
経常外 支出		-	1,389	-	-	-	-	-	-	-	1,389
経常外 収支差	B	30	1,696	-	-	-	-	-	-	-	1,726
総収支 差	C=A+B	4,319	3,061	43	▲39	▲340	66	961	83	54	8,208
(参考) 3年度決算		2,991	1,299	34	47	▲578	50	1,145	▲35	326	5,279
その他	D	-	▲383	-	-	-	-	-	-	-	▲383

② 積立金等の状況

前年度末積立金等	43,094	63,004	424	3,099	7,160	1,305			4,989	
当年度末積立金等	47,414	65,682	467	3,060	6,820	1,371			5,042	
増減	4,319	2,678	43	▲39	▲340	66			54	
(参考) C+D	4,319	2,678	43	▲39	▲340	66			54	

(注1) 各制度の決算見込み等による速報値であるため、数値は変わり得る。

(注2) 端数の関係上、合計及び収支差がずれることがある。

(注3) 前期高齢者交付金、後期高齢者支援金、前期高齢者納付金及び退職拠出金等については、当年度概算額と前々年度精算額を加えたものとなっており、令和4年度の実績に基づく精算は令和6年度に行われる。

(注4) 協会けんぽ及び船員保険は全国健康保険協会の会計と国の特別会計を合算した数値が計上されている。

(注5) 協会けんぽの経常外収入については、令和3年度末業務勘定剰余金が令和4年度決算に計上されている。

(注6) 組合健保については、経常収入に調整保険料収入及び財政調整事業交付金を、経常支出に財政調整事業拠出金を算入すると、経常収支差は2,539億円になる。

また、令和4年度末に存在した健康保険組合の収支状況を集計しており、「その他 D」は令和4年度中に解散した健康保険組合に係る積立金の減少等である。

(注7) 船員保険の経常収入及び経常支出には、職務上の給付及び災害保健福祉に係る給付が含まれない。また、経常収入に準備金戻入を算入すると、経常収支差は56億円になる。

(注8) 市町村国保は、市町村の国保特別会計と都道府県の国保特別会計の合計額である。市町村国保の経常収入には、決算補てん等のための市町村一般会計の法定外繰入が含まれている。

また、市町村国保の「その他」には、市町村と都道府県の特別会計間での出納にかかる額及び市町村における国庫支出金等の前年度精算額が含まれる。

(注9) 国保及び後期高齢者医療制度について、翌年度に精算される国庫負担等の額を調整している。

(注10) 積立金等には繰越金を含む。また、国保の積立金については、介護が一体のものとなっており、医療分として区分されていないため計上していない。

(国保全体(都道府県と市町村の合計)としての積立金は、市町村国保13,725億円、国保組合4,396億円である。)

2. 適用及び保険給付状況

(1) 令和3年度

	健康保険		船員保険	共済組合			国保		後期高齢者 医療制度	合計
	協会けんぽ	組合健保		国共済	地共済	私学共済	市町村国保	国保組合		
適用状況										
保険者数	1	1,388	1	20	64	1	1,716	161	47	3,399
被保険者数(万人)	2,508	1,641	6	110	306	61	2,537	268	1,843	9,280
被扶養者数(万人)	1,520	1,197	6	101	257	34	.	.	.	3,115
扶養率	0.61	0.73	0.98	0.92	0.84	0.57
被保険者平均年齢	46.0	43.4	46.8	41.9	42.5	43.4	54.4	40.2	82.9	.
加入者平均年齢	38.7	35.7	38.6	32.7	32.6	36.8
平均標準報酬月額(万円)	29.5	38.1	42.9	42.6	41.0	37.6
平均賞与額(万円)	43.9	112.7	55.0	160.0	151.1	125.5
平均保険料率(%)	10.00	9.23	9.60	7.57	9.46	8.82
事業主負担分	5.00	5.01	5.05	3.79	4.73	4.41
被保険者負担分	5.00	4.22	4.55	3.79	4.73	4.41
被保険者一人当たり・ 一世帯当たり保険料額(万円)	39.2	50.0	54.1	48.9	53.5	48.5	13.5	35.3	.	.
加入者一人当たり保険料額(万円)	24.4	29.0	27.4	25.5	29.2	31.1	8.9	18.6	7.6	.
保険給付状況										
給付費計	66,798	42,396	215	2,764	9,032	1,623	87,107	4,642	157,556	372,133
1. 医療給付計	61,552	38,386	188	2,493	7,438	1,416	86,693	4,438	157,105	359,710
(1)療養の給付等(現物給付)	60,401	37,033	186	2,404	7,135	1,341	84,703	4,337	154,055	351,594
診療費計	48,732	29,699	151	1,925	5,750	1,073	121,169	...
入院	18,753	10,128	70	663	1,956	359	71,796	...
入院外	23,803	15,307	64	988	2,980	565	43,534	...
歯科	6,176	4,264	16	274	814	150	5,839	...
調剤	11,245	7,095	33	462	1,339	259	23,915	...
入院時食事・生活療養	178	85	1	6	17	3	978	14	1,963	3,246
訪問看護	245	153	1	11	28	5	1,458	...
高額療養費(現物給付)	9,916	363	5,550	...
(2)療養費等(現金給付)	1,151	1,354	2	89	303	75	1,989	101	3,050	8,115
療養費等	817	388	1	25	87	18	754	55	1,475	3,620
補装具(再掲)	70	44	0	3	...	2	74	5	151	...
柔道整復(再掲)	637	299	1	19	...	15	496	44	585	...
はり・きゅう(再掲)	43	7	0	1	...	1	59	3	252	...
あんま・マッサージ(再掲)	16	5	0	0	...	0	68	1	470	...
高額療養費	334	365	1	21	65	18	1,236	46	1,576	3,663
付加給付	.	600	.	42	151	39	.	.	.	833
2. その他の給付	5,245	4,010	27	271	1,593	208	414	205	451	12,423

※保険給付状況はすべて億円単位

(注1)「保険者数」、「被保険者数」、「被扶養者数」、「扶養率」及び「平均標準報酬月額」は年度末時点の数字である。

(注2)「被保険者平均年齢」及び「加入者平均年齢」は9月末時点の数字である。

(注3)「平均賞与額」は年度中の賞与の総額を年度平均被保険者数で除したものである。

(注4)「平均保険料率」は各保険者の保険料率を単純平均したものであり、介護分は含まない。

(注5)「被保険者一人当たり・一世帯当たり保険料額」は、被用者保険については被保険者一人当たり保険料収入額、国保については一世帯当たりの保険料調定額である。また、各制度とも介護分は含まない。

(注6)「加入者一人当たり保険料額」は、被用者保険については加入者一人当たりの保険料収入額、国保及び後期高齢者医療制度については加入者一人当たり保険料調定額である。また、各制度とも介護分は含まない。

(注7)「保険給付状況」は各制度の事業状況報告から当該年度の給付として審査決定した給付額を集計したものである。

(注8)「入院時食事・生活療養」の差額支給分及び移送費は「療養費等」に含まれる。

(注9)高額介護合算療養費は「(2)療養費等(現金給付)」の「高額療養費」に含まれる。

(注10)協会けんぽの「被保険者数」、「被扶養者数」、「扶養率」及び「保険給付状況」には、健康保険法第3条第2項被保険者の適用分も含まれる。

(注11)健康保険、船員保険及び共済組合の高額療養費の現物給付分は診療費(入院、入院外及び歯科)に含まれる。

(注12)船員保険の「被保険者一人当たり保険料額」、「加入者一人当たり保険料額」及び「その他の給付」には職務上の給付及び災害保健福祉に係る給付は含まれない。

(注13)国保の「その他の給付」には医療給付に充てられた分も一部含まれる。

(2) 令和4年度 一速報一

	健康保険		船員保険	共済組合			国保		後期高齢者 医療制度	合計
	協会けんぽ	組合健保		国共済	地共済	私学共済	市町村国保	国保組合		
保険者数	1	1,383	1	20	64	1	1,716	161	47	3,394
被保険者数(万人)	2,481	1,655	6	138	374	62	2,413	264	1,913	9,306
被扶養者数(万人)	1,465	1,165	5	105	270	34	.	.	.	3,044
扶養率	0.59	0.70	0.95	0.76	0.72	0.55
被保険者平均年齢	46.2	43.6	46.6	42.0	42.6	43.6	54.2	40.2	82.8	.
加入者平均年齢	38.9	35.6	38.4	32.8	32.6	36.9
平均標準報酬月額(万円)	30.2	38.5	43.8	38.5	37.1	37.7
平均賞与額(万円)	45.2	118.5	65.2	126.7	127.1	123.7
平均保険料率(%)	10.00	9.26	9.60	7.64	9.46	8.82
事業主負担分	5.00	5.03	5.05	3.82	4.73	4.41
被保険者負担分	5.00	4.23	4.55	3.82	4.73	4.41
被保険者一人当たり・ 一世帯当たり保険料額(万円)	39.9	51.1	55.5	46.3	52.1	48.5	13.6	36.0	.	.
加入者一人当たり保険料額(万円)	25.1	30.0	28.4	25.4	29.4	31.3	9.1	19.2	7.9	.
給付費計	69,451	44,967	217	3,100	10,142	1,717	85,773	4,776	164,226	384,370
1. 医療給付計	63,763	40,675	186	2,818	8,436	1,508	85,373	4,543	163,730	371,033
(1)療養の給付等(現物給付)	62,677	39,305	184	2,724	8,113	1,430	83,468	4,448	160,601	362,949
診療費計	50,587	31,520	150	2,191	6,576	1,150	126,330	...
入院	18,472	10,127	67	698	2,062	361	75,104	...
入院外	25,906	17,056	67	1,201	3,647	638	45,077	...
歯科	6,208	4,337	16	292	867	151	6,149	...
調剤	11,649	7,529	32	515	1,488	271	23,840	...
入院時食事・生活療養	169	82	1	6	18	3	936	13	1,980	3,207
訪問看護	272	174	1	13	31	6	1,755	...
高額療養費(現物給付)	9,761	366	6,696	...
(2)療養費等(現金給付)	1,086	1,370	2	94	324	77	1,905	96	3,129	8,083
療養費等	785	374	1	26	87	18	713	52	1,464	3,520
補装具(再掲)	65	43	0	3	...	2	70	5	148	...
柔道整復(再掲)	615	287	1	19	...	14	459	42	565	...
はり・きゅう(再掲)	41	7	0	1	...	1	57	3	259	...
あんま・マッサージ(再掲)	15	5	0	0	...	0	67	1	476	...
高額療養費	301	351	1	21	67	17	1,192	44	1,665	3,659
付加給付	.	644	.	48	170	42	.	.	.	904
2. その他の給付	5,688	4,293	31	282	1,705	210	400	233	495	13,337

※保険給付状況はすべて億円単位

(注1) 速報値であるため、数値は変わり得る。

(注2) 「保険者数」、「被保険者数」、「被扶養者数」、「扶養率」及び「平均標準報酬月額」は年度末時点の数字である。

(注3) 「被保険者平均年齢」及び「加入者平均年齢」は9月末時点の数字である。

(注4) 「平均賞与額」は年度中の賞与の総額を年度平均被保険者数で除したものである。

(注5) 「平均保険料率」は各保険者の保険料率を単純平均したものであり、介護分は含まない。

(注6) 「被保険者一人当たり・一世帯当たり保険料額」は、被用者保険については被保険者一人当たり保険料収入額、国保については一世帯当たりの保険料調定額である。また、各制度とも介護分は含まない。

(注7) 「加入者一人当たり保険料額」は、被用者保険については加入者一人当たりの保険料収入額、国保及び後期高齢者医療制度については加入者一人当たり保険料調定額である。また、各制度とも介護分は含まない。

(注8) 「保険給付状況」は各制度の事業状況報告から当該年度の給付として審査決定した給付額を集計したものである。

(注9) 「入院時食事・生活療養」の差額支給分及び移送費は「療養費等」に含まれる。

(注10) 高額介護合算療養費は「(2)療養費等(現金給付)」の「高額療養費」に含まれる。

(注11) 協会けんぽの「被保険者数」、「被扶養者数」、「扶養率」及び「保険給付状況」には、健康保険法第3条第2項被保険者の適用分も含まれる。

(注12) 健康保険、船員保険及び共済組合の高額療養費の現物給付分は診療費(入院、入院外及び歯科)に含まれる。

(注13) 船員保険の「被保険者一人当たり保険料額」、「加入者一人当たり保険料額」及び「その他の給付」には職務上の給付及び災害保健福祉に係る給付は含まれない。

(注14) 国保の「その他の給付」には医療給付に充てられた分も一部含まれる。

(参考1) 保険料率と収支比率の相関状況

令和3年度

		保険料率(%超 ~ %以下)								合計	(再掲) 協会以下 の組合	(再掲) 協会より 高い組合	平均 保険料率
		~50	50~60	60~70	70~80	80~90	90~100	100~110	110~				
収 支 比 率	%超												%
	%以下												%
	150 ~						1			1	1	-	84.0
	145 ~ 150						2			2	2	-	100.0
	140 ~ 145					1	2			3	3	-	91.3
	135 ~ 140				2	1	3	3	1	10	6	4	96.9
	130 ~ 135				1	2	9			12	12	-	94.8
	125 ~ 130				2	2	13	2	1	20	17	3	96.7
	120 ~ 125			1	3	12	8	7		31	24	7	92.4
	115 ~ 120				1	15	36	4		56	52	4	94.3
	110 ~ 115			2	8	25	56	11		102	91	11	93.1
	105 ~ 110			4	7	44	79	11	4	149	134	15	93.2
	100 ~ 105		1	3	26	58	141	29	2	260	229	31	93.0
	95 ~ 100			8	16	88	150	32	1	295	262	33	92.8
	90 ~ 95	1	2	7	26	60	81	37		214	177	37	90.8
	85 ~ 90		2	4	15	37	45	11	1	115	103	12	89.8
	80 ~ 85			1	7	20	26	8	1	63	54	9	92.3
	~ 80		1	3	7	17	20	6		54	48	6	89.0
	合計		1	6	33	121	383	671	161	1,387	1,215	172	
(再掲)赤字組合		-	1	10	50	161	349	67	646	571	75		
(再掲)黒字組合		1	5	23	71	222	322	94	741	644	97		

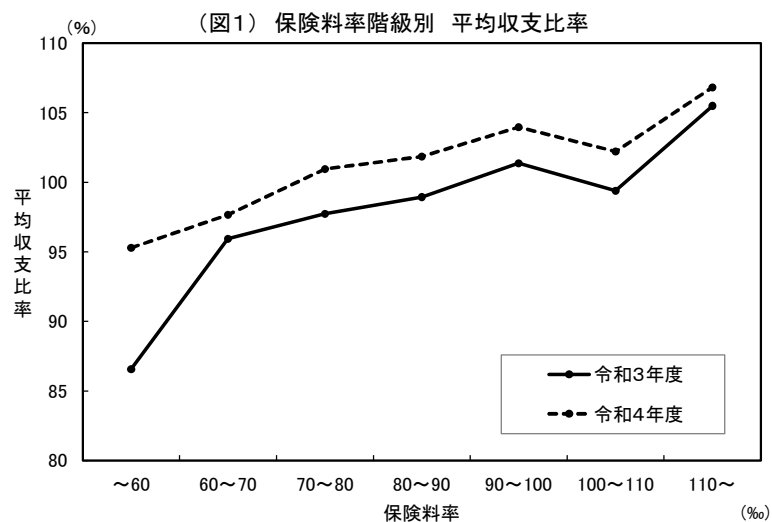

令和4年度 -速報-

		保険料率(%超 ~ %以下)								合計	(再掲) 協会以下 の組合	(再掲) 協会より 高い組合	平均 保険料率
		~50	50~60	60~70	70~80	80~90	90~100	100~110	110~				
収 支 比 率	%超												%
	%以下												%
	150 ~						2	2		4	4	-	90.5
	145 ~ 150						2	1	1	-	-	-	-
	140 ~ 145					2	1	6	1	4	3	1	94.2
	135 ~ 140					1	6			7	7	-	95.4
	130 ~ 135				3	6	3	3		15	12	3	90.9
	125 ~ 130				2	2	12	4	1	21	16	5	97.6
	120 ~ 125				3	9	22	5	2	41	34	7	95.2
	115 ~ 120				3	20	54	5	1	83	77	6	94.1
	110 ~ 115			2	6	29	63	17		119	102	17	93.2
	105 ~ 110		1	8	17	57	125	17	4	229	208	21	92.3
	100 ~ 105		1	4	23	79	152	40	2	301	259	42	93.3
	95 ~ 100		1	8	24	70	133	31	1	268	236	32	91.9
	90 ~ 95		1	2	19	47	70	24		163	139	24	92.0
	85 ~ 90			2	8	15	24	10	2	61	49	12	92.7
	80 ~ 85		1	2	1	15	10	6		35	29	6	89.9
	~ 80		1	3	4	12	10	1		31	30	1	86.4
	合計		-	8	31	113	366	687	164	1,382	1,205	177	
(再掲)赤字組合		-	4	14	57	207	440	92	824	722	102		
(再掲)黒字組合		-	4	17	56	159	247	72	558	483	75		

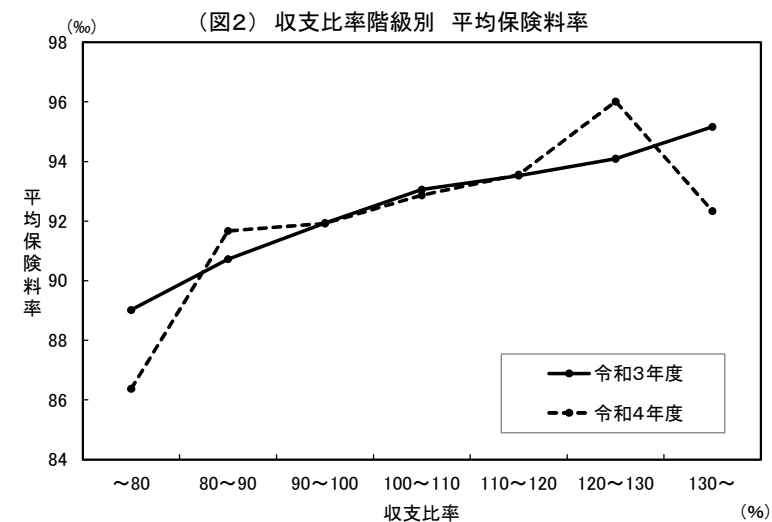

(注1) 組合健保について集計。表中のグレー部分は、協会けんぽの保険料率(100%)が含まれる階級。

(注2) 収支比率=経常支出/経常収入

(参考2) 保険料率と財産比率の相関状況

令和3年度

		保険料率(%超 ~ %以下)								合計	(再掲) 協会以下 の組合	(再掲) 協会より 高い組合	平均 保険料率 %
		~50	50~60	60~70	70~80	80~90	90~100	100~110	110~				
財産 比率	%超												
	%以下												
	300 ~		1	6	1	6	9	1		24	23	1	84.3
	280 ~ 300		1			3	5	1		10	9	1	90.2
	260 ~ 280				2	1	3			6	6	-	90.2
	240 ~ 260				1	7	3			11	11	-	89.1
	220 ~ 240			1	7	4	3			15	15	-	83.0
	200 ~ 220		1		3	6	9			19	19	-	88.0
	180 ~ 200			1	3	14	20			38	38	-	90.2
	160 ~ 180			2	5	19	27	2		55	53	2	90.6
	140 ~ 160		1	4	6	28	32	5		76	71	5	89.7
	120 ~ 140			4	15	40	56	8		123	115	8	90.6
	100 ~ 120			5	18	59	60	15		157	142	15	90.8
	80 ~ 100			3	24	59	112	18	2	218	198	20	91.9
	60 ~ 80		2	3	14	73	137	30	2	261	229	32	93.2
	40 ~ 60			3	13	40	123	25	5	209	179	30	94.4
20 ~ 40	1		1	7	16	54	35	1	115	79	36	96.4	
~ 20				2	2	16	21	1	42	20	22	99.2	
合計		1	6	33	121	377	669	161	11	1,379	1,207	172	
(参考)土地建物保有組合数		-	2	6	26	90	177	27	3	331	301	30	

(図3) 保険料率階級別 平均財産比率

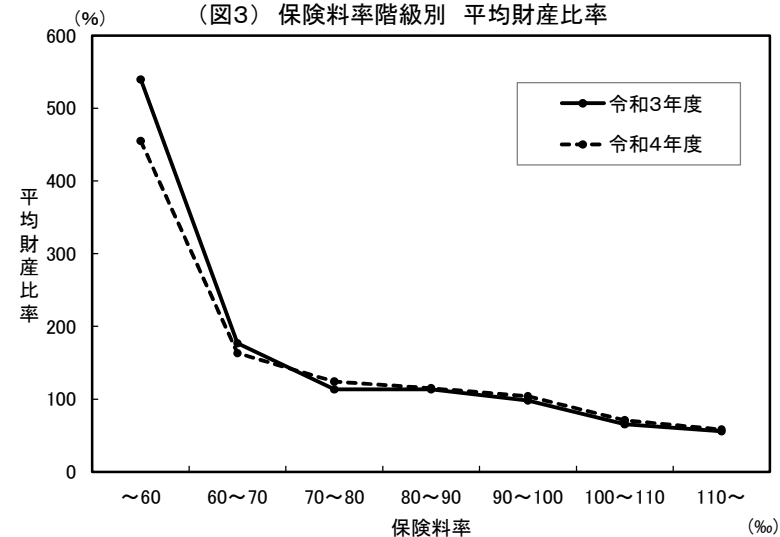

令和4年度 一速報一

		保険料率(%超 ~ %以下)								合計	(再掲) 協会以下 の組合	(再掲) 協会より 高い組合	平均 保険料率 %
		~50	50~60	60~70	70~80	80~90	90~100	100~110	110~				
財産 比率	%超												
	%以下												
	300 ~		2	5	3	8	13	1		32	31	1	86.1
	280 ~ 300					4	3	1		8	7	1	91.5
	260 ~ 280				2	2	3			7	7	-	89.8
	240 ~ 260				2	9	6			17	17	-	88.8
	220 ~ 240		1	1	2	4	7			15	15	-	86.7
	200 ~ 220			2	3	5	9			19	19	-	87.0
	180 ~ 200			7	13	14	14	2		36	34	2	89.8
	160 ~ 180		1	4	6	20	35	5		71	66	5	90.5
	140 ~ 160			3	6	30	51	6		96	90	6	91.5
	120 ~ 140		1	3	14	41	44	11		114	103	11	90.2
	100 ~ 120			3	21	48	78	13	3	166	150	16	91.8
	80 ~ 100			3	15	55	113	15		201	186	15	92.2
	60 ~ 80		1	3	11	69	127	30	2	243	211	32	93.6
	40 ~ 60		1	4	15	40	115	25	4	204	175	29	94.0
20 ~ 40		1	4	15	47	42	2		111	67	44	97.5	
~ 20			1	1	3	19	13	2	38	23	15	98.9	
合計		-	8	31	112	366	684	164	13	1,378	1,201	177	
(参考)土地建物保有組合数		-	2	6	23	75	178	23	2	309	284	25	

(図4) 財産比率階級別 平均保険料率

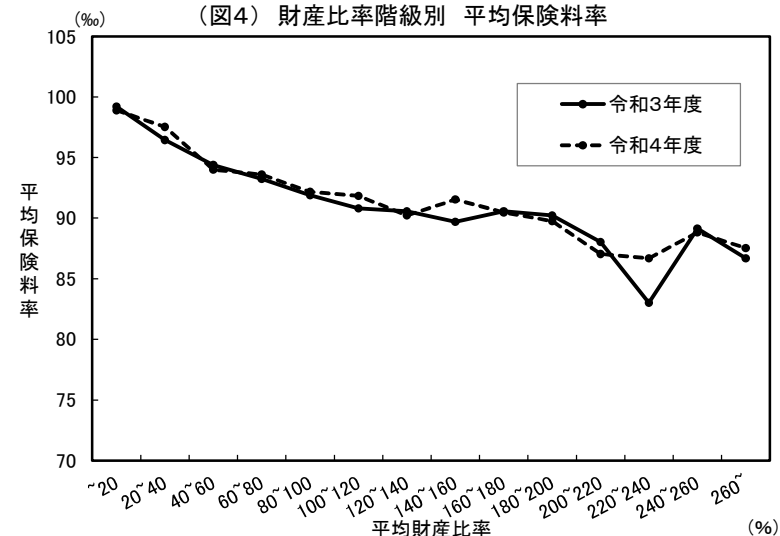

(注1) 組合健保について集計。表中のグレー部分は、協会けんぽの保険料率(100%)が含まれる階級。
 (注2) 財産比率=前年度末財産/(保険給付費+納付金)

第24回医療経済実態調査（医療機関等調査）報告

— 令和5年 実施 —

中央社会保険医療協議会
令和5年11月

目 次

I	調査の概要	1
II	調査の結果	7
	病 院 (集計1)	10
	病 院 (集計2)	18
	一 般 診 療 所 (集計2)	24
	歯 科 診 療 所 (集計2)	28
	保 険 薬 局 (集計2)	29
	機能別集計等	
(1)	一般病院 加重平均による損益状況	32
(2)	病院機能別の損益状況	34
(3)	入院基本料別の損益状況	38
(4)	一般病院 病床規模別の損益状況	114
(5)	一般病院 100床当たりの損益状況	118
(6)	療養病床60%以上の一般病院の損益状況	122
(7)	療養病床を有しない病院の損益状況	130
(8)	在宅療養支援病院の損益状況	138
(9)	一般診療所 主たる診療科別の損益状況	146
(10)	在宅療養支援診療所の損益状況	194
(11)	在宅療養支援歯科診療所の損益状況	198
(12)	保険薬局 機能別の損益状況	199
(13)	保険薬局 後発医薬品割合別の損益状況	202
(14)	保険薬局 調剤報酬等の算定状況別の損益状況	217
(15)	保険薬局 店舗数別の損益状況	229
(16)	保険薬局 調剤基本料等別の損益状況	232
(17)	保険薬局 立地別の損益状況	238
(18)	院外処方率別の損益状況	253
(19)	地域別の損益状況	257
(20)	3月決算のみの施設の損益の状況	267
(21)	損益差額階級別施設数	285

(22)	最頻損益差額階級の損益状況	287
(23)	損益差額及び損益率の状況	293
(24)	職種別常勤職員1人平均給料年(度)額等	296
(25)	資産・負債の状況	320
(26)	キャッシュ・フローの状況	322
(27)	設備投資額の状況	326
(28)	損益率等の分布	328
(29)	収益と費用の45度分析	342
(30)	事業年(度)の分布	354
(31)	消費税課税対象費用等の状況	359
(32)	重点医療機関・協力医療機関等の損益の状況	364
(33)	新型コロナウイルス感染症クラスター発生別の損益の状況	408
(34)	診療・検査医療機関の損益の状況	430
(35)	看護職員処遇改善評価料別の損益の状況	446

Ⅲ 青色申告者(省略形式)を含む調査の結果

一般診療所(集計2)	479
歯科診療所(集計2)	484

機能別集計等

(1)	一般診療所 主たる診療科別の損益状況	487
(2)	在宅療養支援診療所の損益状況	535
(3)	在宅療養支援歯科診療所の損益状況	539
(4)	院外処方率別の損益状況	540
(5)	地域別の損益状況	542
(6)	損益差額階級別施設数	546
(7)	最頻損益差額階級の損益状況	548
(8)	損益差額及び損益率の状況	553
(9)	職種別常勤職員1人平均給料年(度)額等	554
(10)	設備投資額の状況	560
(11)	損益率等の分布	561
(12)	収益と費用の45度分析	569
(13)	消費税課税対象費用等の状況	575
(14)	診療・検査医療機関の損益の状況	577

I 調査の概要

1. 調査の目的

この調査は、病院、一般診療所、歯科診療所及び保険薬局における医業経営等の実態を明らかにし、社会保険診療報酬に関する基礎資料を整備することを目的として、中央社会保険医療協議会が実施したものである。

2. 調査の対象及び客体

社会保険による診療を行っている全国の病院、一般診療所、歯科診療所及び保険調剤を行っている全国の保険薬局のうち1ヶ月の調剤報酬明細書の取扱件数が300件以上の薬局を対象とし、これらの医療機関等を、地域別等に層化し、次の抽出率で無作為に抽出した施設を調査客体とした。

なお、特定機能病院、歯科大学病院及びこども病院（小児総合医療施設）、専門医療機関連携薬局については、別途、全ての施設を調査客体とした。

	抽出率
病院	1 / 3
一般診療所	1 / 15
歯科診療所	1 / 50
保険薬局	1 / 25

3. 調査施設数、調査票回答施設数等の状況

	調査対象施設数 ①	調査票回答施設数 ②	回答率 (②/①)	有効回答施設数 ③	有効回答率 (③/①) (前回調査)	有効回答施設の内訳	
						介護収益の割合2%未満	介護収益の割合2%以上
病院	2,377	1,227	51.6%	1,139	47.9% (52.8%)	866	273
一般診療所	4,250	2,487	58.5%	2,272	53.5% (54.8%)	-	-
歯科診療所	1,090	667	61.2%	587	53.9% (58.7%)	-	-
保険薬局	1,919	1,200	62.5%	1,036	54.0% (47.8%)	-	-
(専門医療機関連携薬局)	137	124	90.5%	121	88.3%	-	-
特定機能病院	88	87	98.9%	86	97.7% (95.4%)	86	0
歯科大学病院	19	18	94.7%	16	84.2% (90.0%)	16	0
こども病院	30	26	86.7%	25	83.3% (75.0%)	25	0

(注) 1. 保険薬局の調査施設数、調査票回答施設数等の状況には、専門医療機関連携薬局は含まれていない。

2. 特定機能病院、歯科大学病院、こども病院については、別掲である。(以下同様)

3. 一般診療所及び歯科診療所については、青色申告(省略形式)の集計対象となった施設も含まれている。(以下同様)

4. 調査の内容

病院、一般診療所、歯科診療所及び保険薬局について、施設の概要、損益の状況、資産・負債、従事者の人員・給与の状況などの調査を行った。損益に関する項目は以下のとおり。

(1) 病院

I 医業収益	
1. 入院診療収益	入院患者の医療に係る収益(医療保険、公費負担医療、公害医療、労災保険、自賠責、自費診療収益等)
2. 特別の療養環境収益	入院患者の医療に係る収益のうち特別室の特別料金徴収額
3. 外来診療収益	外来患者の医療に係る収益(医療保険、公費負担医療、公害医療、労災保険、自賠責、自費診療収益等)
4. その他の医業収益	保健予防活動収益、医療相談収益、受託検査・施設利用収益、文書料等の収益
II 介護収益	
III 医業・介護費用	
1. 給与費	職員の給料、賞与、退職金(退職給付引当金制度がある場合は退職給付引当金繰入額、退職給付引当金制度がない場合は退職金支払額)、法定福利費 (注) 個人立の病院においては、開設者の報酬に相当する部分は含まれていない。
2. 医薬品費	費消した医薬品の購入額
3. 給食用材料費	費消した患者給食のための食品の購入額
4. 診療材料費・医療消耗器具備品費	・カテーテル、縫合糸、酸素、ギブス粉、レントゲンフィルム、サージカルマスク、ガウンなどの費消額 ・診療、検査、看護、給食などの医療用の器械・器具等の費消額
5. 委託費	検査、患者用給食、医療用廃棄物、医療事務等の委託費
(再掲)給食委託費	給食について委託をした場合の業務の対価としての費用
(再掲)人材委託費	派遣労働者を受け入れた場合の業務の対価としての費用及び職員の採用に当たって支払した紹介手数料
(再掲)紹介手数料	職員の採用に当たって支払した紹介手数料
6. 減価償却費	建物、建物附属設備、医療機器、車両船舶等の減価償却費
(再掲)建物減価償却費	建物の減価償却費
(再掲)医療機器減価償却費	医療機器の減価償却費
7. 設備関係費	土地賃借料、建物賃借料、修繕費、固定資産税、器械保守料等
(再掲)設備機器賃借料	固定資産に計上を要しない設備、機器の使用料(リース、レンタル料)
(再掲)医療機器賃借料	医療機器の使用料(リース、レンタル料)
8. 経費	福利厚生費、消耗品費、光熱水費、保険料、諸会費、事業税等
(再掲)水道光熱費	電気料・ガス料・水道料、石油、プロパンガスなどの費用 (注) 車両関係費に該当するものは含まれていない。
9. その他の医業費用	研究研修費等
IV 損益差額	(I + II - III)
(参考)新型コロナウイルス感染症関連の補助金 (従業員向け慰労金を除く)を含めた損益差額	(IV + V')
V その他の医業・介護関連収益	・受取利息・配当金、有価証券売却益等 ・固定資産売却益等の特別利益 ・補助金・負担金
V' (再掲)新型コロナウイルス感染症関連の補助金 (従業員向け慰労金を除く)	国、地方公共団体、系統機関などからの補助金・負担金等の交付金のうち、新型コロナウイルス感染症関連の補助金等の交付金
V'' (再掲)看護職員等処遇改善事業補助金	看護職員等処遇改善事業補助金
VI その他の医業・介護関連費用	・支払利息、有価証券売却損、貸倒損失等 ・固定資産売却損等の特別損失
VII 総損益差額	(IV + V - VI) (注) 個人立の病院の総損益差額からは、開設者の報酬となる部分以外に、建物、設備について現存物の価値以上の改善を行うための内部資金に充てられることが考えられる。
(参考)新型コロナウイルス感染症関連の補助金 (従業員向け慰労金を除く)を除いた総損益差額	(VII - V')
VIII 税金	法人税、住民税 (注) 個人立の病院については集計していない。
IX 税引後の総損益差額	(VII - VIII)

(2) 一般診療所

I 医業収益	
1 ² (参考)新型コロナウイルス感染症関連の補助金 (従業員向け慰労金を除く)を除いた医業収益	(I-3 ¹)
1. 入院診療収益	入院患者の医療に係る収益(医療保険、公費負担医療、公害医療、労災保険、自賠責、自費診療収益等)
2. 外来診療収益	外来患者の医療に係る収益(医療保険、公費負担医療、公害医療、労災保険、自賠責、自費診療収益等)
3. その他の医業収益	・学校医・産業医・当番医の手当、健康診断、各種検診、文書料等の収益 ・その他(受取利息、配当金、補助金等)
3 ¹ (再掲)新型コロナウイルス感染症関連の補助金 (従業員向け慰労金を除く)	国、地方公共団体、系統機関などからの補助金・負担金等の交付金のうち、新型コロナウイルス感染症関連の補助金等の交付金
II 介護収益	
III 医業・介護費用	
1. 給与費	職員の給料、賞与、退職金(退職給付引当金制度がある場合は退職給付引当金繰入額、退職給付引当金制度がない場合は退職金支払額)、法定福利費 (注) 個人立の一般診療所においては、開設者の報酬に相当する部分は含まれていない。
2. 医薬品費	費消した医薬品の購入額
3. 材料費	・カテーテル、縫合糸、酸素、ギプス粉、レントゲンフィルム、サージカルマスク、ガウンなどの費消額 ・診療、検査、看護、給食などの医療用の器械・器具等の費消額
4. 給食用材料費	費消した給食用材料費の購入額
5. 委託費	検査、患者用給食、医療用廃棄物、医療事務等の委託費
(再掲)給食委託費	給食について委託をした場合の業務の対価としての費用
(再掲)人材委託費	派遣労働者を受け入れた場合の業務の対価としての費用及び職員の採用に当たって支払した紹介手数料
(再掲)紹介手数料	職員の採用に当たって支払した紹介手数料
6. 減価償却費	建物、建物附属設備、医療機器、車両船舶等の減価償却費
(再掲)建物減価償却費	建物の減価償却費
(再掲)医療機器減価償却費	医療機器の減価償却費
7. その他の医業・介護費用	・経費(福利厚生費、消耗品費、光熱水費、賃借料、事業税、固定資産税等) ・その他(支払利息、雑費等)
(再掲)設備機器賃借料	固定資産に計上を要しない設備、機器の使用料(リース、レンタル料)
(再掲)医療機器賃借料	医療機器の使用料(リース、レンタル料)
(再掲)水道光熱費	電気料・ガス料・水道料、石油、プロパンガスなどの費用 (注) 車両関係費に該当するものは含まれていない。
IV 損益差額	(I+II-III) (注) 個人立の一般診療所の損益差額からは、開設者の報酬となる部分以外に、建物、設備について現存物の価値以上の改善を行うための内部資金に充てられることが考えられる。
(参考)新型コロナウイルス感染症関連の補助金 (従業員向け慰労金を除く)を除いた損益差額	(IV-3 ¹)
V 税金	法人税、住民税 (注) 個人立の一般診療所については集計していない。
VI 税引後の総損益差額	(IV-V)

(3) 歯科診療所

I 医業収益	
I ¹ (参考)新型コロナウイルス感染症関連の補助金 (従業員向け慰労金を除く)を除いた医業収益	(I-4')
1. 保険診療収益	入院患者・外来患者の医療に係る収益(医療保険、公費負担医療)
2. 労災等診療収益	入院患者・外来患者の医療に係る収益(労災保険、自賠責等)
3. その他の診療収益	自費診療収益等
4. その他の医業収益	・学校医・産業医・当番医の手当、健康診断、各種検診、文書料等の収益 ・その他(受取利息、配当金、補助金等)
4' (再掲)新型コロナウイルス感染症関連の補助金 (従業員向け慰労金を除く)	国、地方公共団体、系統機関などからの補助金・負担金等の交付金のうち、新型コロナウイルス感染症関連の補助金等の交付金
II 介護収益	
III 医業・介護費用	
1. 給与費	職員の給料、賞与、退職金(退職給付引当金制度がある場合は退職給付引当金繰入額、退職給付引当金制度がない場合は退職金支払額)、法定福利費 (注) 個人立の歯科診療所においては、開設者の報酬に相当する部分は含まれていない。
2. 医薬品費	費消した医薬品の購入額
3. 歯科材料費	・歯科用金銀パラジウム合金、歯科用充填材料、歯科用合着・接着材料などの費消額 ・レントゲンフィルム、酸素、印象材、石膏、サージカルマスク、ガウンなどの費消額 ・注射針・筒、バー、鉗子類などの診療用具の費消額
4. 委託費	歯科技工、医療用廃棄物、医療事務等の委託費
(再掲)人材委託費	派遣労働者を受け入れた場合の業務の対価としての費用及び職員の採用に当たって支払った紹介手数料
(再掲)紹介手数料	職員の採用に当たって支払った紹介手数料
5. 減価償却費	建物、建物附属設備、医療機器、車両船舶等の減価償却費
(再掲)建物減価償却費	建物の減価償却費
(再掲)医療機器減価償却費	医療機器の減価償却費
6. その他の医業費用	・経費(福利厚生費、消耗品費、光熱水費、賃借料、事業税、固定資産税等) ・その他(支払利息、雑費等)
(再掲)設備機器賃借料	固定資産に計上を要しない設備、機器の使用料(リース、レンタル料)
(再掲)医療機器賃借料	医療機器の使用料(リース、レンタル料)
(再掲)水道光熱費	電気料・ガス料・水道料、石油、プロパンガスなどの費用 (注) 車両関係費に該当するものは含まれていない。
IV 損益差額	(I + II - III) (注) 個人立の歯科診療所の損益差額からは、開設者の報酬となる部分以外に、建物、設備について現存物の価値以上の改善を行うための内部資金に充てられることが考えられる。
(参考)新型コロナウイルス感染症関連の補助金 (従業員向け慰労金を除く)を除いた損益差額	(IV-4')
V 税金	法人税、住民税 (注) 個人立の歯科診療所については集計していない。
VI 税引後の総損益差額	(IV - V)

(4) 保険薬局

I 収益	
I ² (参考)新型コロナウイルス感染症関連の補助金 (従業員向け慰労金を除く)を除いた収益	(I-3')
1. 保険調剤収益	調剤に係る収益(医療保険、公費負担医療)
2. 公害等調剤収益	調剤に係る収益(公害医療、労災保険、自賠責等)
3. その他の薬局事業収益	・自費診療による調剤収益 ・一般用医薬品、化粧品等の販売収益 ・受取利息、配当金等
3' (再掲)新型コロナウイルス感染症関連の補助金 (従業員向け慰労金を除く)	国、地方公共団体、系統機関などからの補助金・負担金等の交付金のうち、新型コロナウイルス感染症関連の補助金等の交付金
II 介護収益	
III 費用	
1. 給与費	職員の給料、賞与、退職金(退職給付引当金制度がある場合は退職給付引当金繰入額、退職給付引当金制度がない場合は退職金支払額)、法定福利費 (注) 個人立の保険薬局においては、開設者の報酬に相当する部分は含まれていない。
2. 医薬品等費	調剤用医薬品、一般用医薬品、材料費、その他品目(煙草、化粧品、雑貨等)の費消額
(再掲)調剤用医薬品費	保険調剤で費消した医薬品費
(再掲)一般用医薬品費	処方箋を必要としない市販薬等の医薬品費
3. 委託費	医療事務等の委託費
(再掲)人材委託費	派遣労働者を受け入れた場合の業務の対価としての費用及び職員の採用に当たって支払った紹介手数料
(再掲)紹介手数料	職員の採用に当たって支払った紹介手数料
4. 減価償却費	建物、建物附属設備、調剤用機器、車両船舶等の減価償却費
(再掲)建物減価償却費	建物の減価償却費
(再掲)調剤用機器減価償却費	調剤用機器の減価償却費
5. その他の経費	・経費(福利厚生費、消耗品費、光熱水費、賃借料、事業税、固定資産税等) ・広告宣伝費 ・その他(支払利息、雑費等)
(再掲)設備機器賃借料	固定資産に計上を要しない設備、機器の使用料(リース、レンタル料)
(再掲)調剤用機器賃借料	調剤用機器の使用料(リース、レンタル料)
(再掲)水道光熱費	電気料・ガス料・水道料、石油、プロパンガスなどの費用 (注) 車両関係費に該当するものは含まれていない。
IV 損益差額	(I+II-III) (注) 個人立の保険薬局の損益差額からは、開設者の報酬となる部分以外に、建物、設備についての価値以上の改善を行うための内部資金に充てられることが考えられる。
(参考)新型コロナウイルス感染症関連の補助金 (従業員向け慰労金を除く)を除いた損益差額	(IV-3')
V 税金	法人税、住民税 (注) 個人立の保険薬局については集計していない。
VI 税引後の総損益差額	(IV-V)

5. 集計区分について

区 分	医業・介護収益に占める介護収益の割合が 2%未満の医療機関等の集計	調査に回答した全ての医療機関等の集計 (有効回答施設の集計)
病 院	集計1	集計2
一般診療所	/	
歯科診療所		
保険薬局		

Ⅱ 調査の結果

(留意事項)

1. 年度調査における損益状況、給与費は令和5年3月末までに終了する直近の2事業年(度)の数値である。
2. 個人立の病院・一般診療所・歯科診療所・保険薬局においては、開設者の報酬に相当する部分は、「医業・介護費用(又は費用)」の「給与費」には含まれていない。また「総損益差額(又は損益差額)」については、開設者の報酬となる部分以外に、建物、設備について現存物の価値以上の改善を行うための内部資金に充てられることが考えられる。
3. 特定機能病院、歯科大学病院及びこども病院(小児総合医療施設)は、従来のデータとの比較のため別掲としている。
4. この報告書の損益状況等における合計数値と内訳数値は、四捨五入の関係で合致しない場合がある。
5. 施設数が1または2の場合、当該集計区分の数値を「*」で秘匿した。

医業・介護収益に占める介護収益の割合が
2%未満の医療機関等の集計(集計1)
【損益状況】

一般病院（集計1）

（1施設当たり損益）

	法人・その他														
	医療法人					国立					公立				
	金額		構成比率		金額の伸比率	金額		構成比率		金額の伸比率	金額		構成比率		金額の伸比率
	前々年(度)	前年(度)	前々年(度)	前年(度)		前々年(度)	前年(度)	前々年(度)	前年(度)		前々年(度)	前年(度)	前々年(度)	前年(度)	
千円	千円	%	%	%	千円	千円	%	%	%	千円	千円	%	%	%	
I 医業収益	1,917,065	1,951,357	99.6	99.7	1.8	4,857,148	4,985,192	99.9	99.9	2.6	4,088,594	4,200,770	99.9	99.9	2.7
1. 入院診療収益	1,305,974	1,322,683	67.9	67.6	1.3	3,163,966	3,286,360	65.1	65.9	3.9	2,610,638	2,690,353	63.8	64.0	3.1
保険診療収益	1,261,253	1,280,788	65.5	65.5	1.5	3,105,568	3,228,620	63.9	64.7	4.0	2,568,299	2,650,494	62.8	63.0	3.2
公害等診療収益	10,699	9,545	0.6	0.5	-10.8	19,547	20,248	0.4	0.4	3.6	20,373	19,269	0.5	0.5	-5.4
その他の診療収益	34,022	32,350	1.8	1.7	-4.9	38,851	37,492	0.8	0.8	-3.5	21,966	20,590	0.5	0.5	-6.3
2. 特別の療養環境収益	12,544	11,500	0.7	0.6	-8.3	62,596	62,836	1.3	1.3	0.4	22,669	22,488	0.6	0.5	-0.8
3. 外来診療収益	508,850	524,459	26.4	26.8	3.1	1,423,673	1,442,770	29.3	28.9	1.3	1,267,616	1,318,643	31.0	31.4	4.0
保険診療収益	478,869	496,633	24.9	25.4	3.7	1,372,968	1,393,085	28.2	27.9	1.5	1,244,967	1,295,973	30.4	30.8	4.1
公害等診療収益	6,212	6,385	0.3	0.3	2.8	13,283	13,598	0.3	0.3	2.4	6,860	7,022	0.2	0.2	2.4
その他の診療収益	23,768	21,441	1.2	1.1	-9.8	37,421	35,187	0.8	0.7	-6.0	15,789	15,648	0.4	0.4	-0.9
4. その他の医業収益	89,698	92,715	4.7	4.7	3.4	206,914	193,225	4.3	3.9	-6.6	187,671	169,286	4.6	4.0	-9.8
II 介護収益	7,204	5,327	0.4	0.3	-26.1	3,190	3,500	0.1	0.1	9.7	4,210	4,121	0.1	0.1	-2.1
III 医業・介護費用	1,928,198	1,982,164	100.2	101.3	2.8	5,249,821	5,421,575	108.0	108.7	3.3	4,893,051	5,043,372	119.6	119.9	3.1
1. 給与費	1,104,282	1,117,519	57.4	57.1	1.2	2,700,661	2,735,585	55.6	54.8	1.3	2,611,418	2,639,786	63.8	62.8	1.1
2. 医薬品費	175,036	183,511	9.1	9.4	4.8	759,722	817,724	15.6	16.4	7.6	581,309	622,085	14.2	14.8	7.0
3. 給食用材料費	19,730	20,075	1.0	1.0	1.7	45,646	46,943	0.9	0.9	2.8	16,833	16,692	0.4	0.4	-0.8
4. 診療材料費・医療消耗器具備品費	148,800	154,627	7.7	7.9	3.9	435,924	437,834	9.0	8.8	0.4	425,008	438,388	10.4	10.4	3.1
5. 委託費	122,774	128,562	6.4	6.6	4.7	424,771	432,379	8.7	8.7	1.8	435,796	444,202	10.6	10.6	1.9
(再掲)給食委託費	27,966	28,983	1.5	1.5	3.6	68,867	64,907	1.4	1.3	-5.8	59,129	59,321	1.4	1.4	0.3
(再掲)人材委託費	18,023	19,875	0.9	1.0	10.3	67,055	75,098	1.4	1.5	12.0	69,888	73,272	1.7	1.7	4.8
(再掲)紹介手数料	3,718	4,292	0.2	0.2	15.4	7	109	0.0	0.0	1,457.1	796	1,137	0.0	0.0	42.8
6. 減価償却費	77,350	79,254	4.0	4.1	2.5	280,617	295,214	5.8	5.9	5.2	337,647	351,710	8.2	8.4	4.2
(再掲)建物減価償却費	21,992	22,839	1.1	1.2	3.9	97,658	112,147	2.0	2.2	14.8	135,781	139,012	3.3	3.3	2.4
(再掲)医療機器減価償却費	20,147	21,765	1.0	1.1	8.0	94,965	96,331	2.0	1.9	1.4	138,591	148,197	3.4	3.5	6.9
7. 設備関係費	97,043	98,924	5.0	5.1	1.9	247,043	251,897	5.1	5.0	2.0	138,907	144,514	3.4	3.4	4.0
(再掲)設備機器賃借料	23,071	22,885	1.2	1.2	-0.8	88,246	84,001	1.8	1.7	-4.8	47,360	46,591	1.2	1.1	-1.6
(再掲)医療機器賃借料	13,297	13,187	0.7	0.7	-0.8	52,890	52,066	1.1	1.1	0.1	29,719	31,257	0.7	0.7	5.2
8. 経費	124,527	138,111	6.5	7.1	10.9	333,439	378,647	6.9	7.6	13.6	236,730	272,583	5.8	6.5	15.1
(再掲)水道光熱費	31,963	41,256	1.7	2.1	29.1	111,459	159,831	2.3	3.2	43.4	82,278	113,574	2.0	2.7	38.0
9. その他の医業費用	58,655	61,581	3.0	3.1	5.0	21,997	25,352	0.5	0.5	15.3	109,403	113,413	2.7	2.7	3.7
IV 損益差額（I＋II－III）	-3,928	-25,480	-0.2	-1.3	-	-389,482	-432,883	-8.0	-8.7	-	-800,247	-838,481	-19.6	-19.9	-
(参考)「新型コロナウイルス感染症関連の補助金（従業員向け慰労金を除く）」を含めた損益差額（IV＋V）	79,177	63,997	4.1	3.3	-	493,794	194,853	10.2	3.9	-	-168,375	-299,294	-4.1	-7.1	-
V その他の医業・介護関連収益	135,481	144,720	7.0	7.4	6.8	1,055,199	795,610	21.7	15.9	-24.6	1,349,688	1,258,924	33.0	29.9	-6.7
V' (再掲)新型コロナウイルス感染症関連の補助金（従業員向け慰労金を除く）	83,106	89,477	4.3	4.6	7.7	883,276	627,736	18.2	12.6	-28.9	631,873	539,188	15.4	12.8	-14.7
V'' (再掲)看護職員等処遇改善事業補助金	309	1,257	0.0	0.1	306.8	1,949	6,799	0.0	0.1	248.8	614	4,669	0.0	0.1	660.4
VI その他の医業・介護関連費用	35,818	39,315	1.9	2.0	9.8	163,662	148,652	3.4	3.0	-9.2	139,166	181,273	3.4	4.3	30.3
VII 総損益差額（IV＋V－VI）	95,734	79,925	5.0	4.1	-	502,054	214,076	10.3	4.3	-	410,275	239,170	10.0	5.7	-
(参考)「新型コロナウイルス感染症関連の補助金（従業員向け慰労金を除く）」を除いた総損益差額（VII－V）	12,628	-9,553	0.7	-0.5	-	-381,222	-413,660	-7.8	-8.3	-	-221,597	-300,018	-5.4	-7.1	-
VIII 税金	28,239	21,127	1.5	1.1	-25.2	0	0	0.0	0.0	-	1,740	1,871	0.0	0.0	7.5
IX 税引後の総損益差額（VII－VIII）	67,495	58,797	3.5	3.0	-	502,054	214,076	10.3	4.3	-	408,535	237,300	10.0	5.6	-
施設数	382	-	-	-	-	20	-	-	-	-	122	-	-	-	-
平均病床数	129	128	-	-	-	270	268	-	-	-	196	194	-	-	-

(注) 1. 構成比率は「I 医業収益」と「II 介護収益」を合算した金額に対する各収益科目、又は費用科目の割合である。(以下同様)

2. 「国立」とは、国、独立行政法人国立病院機構、国立大学法人、独立行政法人労働者健康安全機構、国立高度専門医療研究センター、独立行政法人地域医療機能推進機構である。(以下同様)

3. 「公立」とは、都道府県立、市町村立、地方独立行政法人立病院である。(以下同様)

一般病院（集計1）

（1施設当たり損益）

	法人・その他														
	公 的					社会保険関係法人					その他				
	金 額		構成比率		金額の 伸び率	金 額		構成比率		金額の 伸び率	金 額		構成比率		金額の 伸び率
	前々年(度)	前年(度)	前々年(度)	前年(度)		前々年(度)	前年(度)	前々年(度)	前年(度)		前々年(度)	前年(度)	前々年(度)	前年(度)	
千円	千円	%	%	%	千円	千円	%	%	%	千円	千円	%	%	%	
I 医業収益	9,171,066	9,351,054	99.8	99.8	2.0	6,094,301	6,151,468	100.0	100.0	0.9	4,354,704	4,446,388	99.8	99.8	2.1
1. 入院診療収益	5,964,782	6,105,262	64.9	65.2	2.4	3,936,317	4,004,860	64.6	65.1	1.7	3,025,286	3,102,112	69.3	69.6	2.5
保険診療収益	5,844,934	5,991,522	63.6	63.9	2.5	3,790,271	3,906,930	62.2	63.5	3.1	2,967,340	3,048,118	68.0	68.4	2.7
公害等診療収益	66,185	67,362	0.7	0.7	1.8	30,672	23,813	0.5	0.4	-22.4	24,676	23,509	0.6	0.5	-4.7
その他の診療収益	53,663	46,377	0.6	0.5	-13.6	115,375	74,116	1.9	1.2	-35.8	33,271	30,485	0.8	0.7	-8.4
2. 特別の療養環境収益	77,634	73,535	0.8	0.8	-5.3	78,801	81,161	1.3	1.3	3.0	52,452	47,723	1.2	1.1	-9.0
3. 外来診療収益	2,824,644	2,891,239	30.7	30.9	2.4	1,648,274	1,637,148	27.0	26.6	-0.7	1,128,137	1,150,046	25.9	25.8	1.9
保険診療収益	2,768,916	2,834,976	30.1	30.3	2.4	1,572,534	1,562,091	25.8	25.4	-0.7	1,095,044	1,118,467	25.1	25.1	2.1
公害等診療収益	28,749	30,316	0.3	0.3	5.5	15,250	14,498	0.3	0.2	-4.9	10,584	10,776	0.2	0.2	1.8
その他の診療収益	26,980	25,947	0.3	0.3	-3.8	60,490	60,559	1.0	1.0	0.1	22,509	20,803	0.5	0.5	-7.6
4. その他の医業収益	304,005	281,018	3.3	3.0	-7.6	430,908	428,300	7.1	7.0	-0.6	148,829	146,506	3.4	3.3	-1.6
II 介護収益	20,630	18,223	0.2	0.2	-11.7	159	148	0.0	0.0	-6.9	9,092	9,446	0.2	0.2	3.9
III 医業・介護費用	9,492,891	9,906,494	103.3	105.7	4.4	6,600,414	6,754,828	108.3	109.8	2.3	4,403,736	4,536,847	100.9	101.8	3.0
1. 給与費	4,799,284	5,029,262	52.2	53.7	4.8	3,385,983	3,480,730	55.6	56.6	2.8	2,351,785	2,397,377	53.9	53.8	1.9
2. 医薬品費	1,648,826	1,751,450	17.9	18.7	6.2	1,003,656	992,695	16.5	16.1	-1.1	503,217	525,380	11.5	11.8	4.4
3. 給食用材料費	56,785	58,249	0.6	0.6	2.6	39,866	40,327	0.7	0.7	1.2	30,364	31,196	0.7	0.7	2.7
4. 診療材料費・医療消耗器具備品費	923,042	929,239	10.0	9.9	0.7	491,983	502,480	8.1	8.2	2.1	492,809	507,680	11.3	11.4	3.0
5. 委託費	585,563	603,962	6.4	6.4	3.1	610,386	608,165	10.0	9.9	-0.4	286,333	290,478	6.6	6.5	1.4
(再掲)給食委託費	62,569	68,498	0.7	0.7	9.5	37,868	36,383	0.6	0.6	-3.9	51,903	52,265	1.2	1.2	0.7
(再掲)人材委託費	170,021	174,113	1.8	1.9	2.4	161,925	163,235	2.7	2.7	0.8	33,611	36,890	0.8	0.8	9.8
(再掲)紹介手数料	1,652	1,956	0.0	0.0	18.4	1,464	4,101	0.0	0.1	180.1	3,347	4,220	0.1	0.1	26.1
6. 減価償却費	589,249	587,145	6.4	6.3	-0.4	409,696	424,504	6.7	6.9	3.6	232,232	239,942	5.3	5.4	3.3
(再掲)建物減価償却費	136,584	136,545	1.5	1.5	0.0	241,361	242,066	4.0	3.9	0.3	73,172	78,907	1.7	1.8	7.8
(再掲)医療機器減価償却費	205,248	207,940	2.2	2.2	1.3	120,967	119,032	2.0	1.9	-1.6	77,564	78,534	1.8	1.8	1.3
7. 設備関係費	338,659	359,118	3.7	3.8	6.0	381,144	387,285	6.3	6.3	1.6	163,218	165,272	3.7	3.7	1.3
(再掲)設備機器賃借料	91,526	90,291	1.0	1.0	-1.3	130,846	136,221	2.1	2.2	4.1	47,908	48,474	1.1	1.1	1.2
(再掲)医療機器賃借料	79,812	79,136	0.9	0.8	-0.8	68,080	69,955	1.1	1.1	2.8	26,499	25,542	0.6	0.6	-3.6
8. 経費	455,355	484,247	5.0	5.2	6.3	240,977	279,191	4.0	4.5	15.9	227,210	258,309	5.2	5.8	13.7
(再掲)水道光熱費	165,506	205,457	1.8	2.2	24.1	105,391	140,908	1.7	2.3	33.7	72,202	96,218	1.7	2.2	33.3
9. その他の医業費用	96,129	103,823	1.0	1.1	8.0	36,724	39,451	0.6	0.6	7.4	116,567	121,212	2.7	2.7	4.0
IV 損益差額(I+II-III)	-301,195	-537,217	-3.3	-5.7	-	-505,954	-603,212	-8.3	-9.8	-	-39,939	-81,014	-0.9	-1.8	-
(参考)「新型コロナウイルス感染症関連の補助金 (従業員向け慰労金を除く)」を含めた 損益差額(IV+V)	754,092	410,100	8.2	4.4	-	386,707	151,705	6.3	2.5	-	244,393	182,041	5.6	4.1	-
V その他の医業・介護関連収益	1,461,538	1,338,585	15.9	14.3	-8.4	1,084,068	910,033	17.8	14.8	-16.1	442,370	422,472	10.1	9.5	-4.5
V' (再掲)新型コロナウイルス感染症関連の補助金 (従業員向け慰労金を除く)	1,055,286	947,317	11.5	10.1	-10.2	892,661	754,917	14.6	12.3	-15.4	284,332	263,055	6.5	5.9	-7.5
V'' (再掲)看護職員等処遇改善事業補助金	2,028	11,584	0.0	0.1	471.2	625	5,628	0.0	0.1	800.5	1,949	3,694	0.0	0.1	89.5
VI その他の医業・介護関連費用	250,250	259,108	2.7	2.8	3.5	18,082	21,766	0.3	0.4	20.4	73,530	88,739	1.7	2.0	20.7
VII 総損益差額(IV+V-VI)	910,094	542,259	9.9	5.8	-	560,032	285,055	9.2	4.6	-	328,900	252,719	7.5	5.7	-
(参考)「新型コロナウイルス感染症関連の補助金 (従業員向け慰労金を除く)」を除いた 総損益差額(VII-V)	-145,192	-405,058	-1.6	-4.3	-	-332,630	-469,862	-5.5	-7.6	-	44,569	-10,336	1.0	-0.2	-
VIII 税金	786	502	0.0	0.0	-36.1	15,804	15,077	0.3	0.2	-4.6	12,354	8,711	0.3	0.2	-29.5
IX 税引後の総損益差額(VII-VIII)	909,308	541,757	9.9	5.8	-	544,228	269,978	8.9	4.4	-	316,546	244,007	7.3	5.5	-
施設数	43	-	-	-	-	6	-	-	-	-	126	-	-	-	-
平均病床数	357	356	-	-	-	269	269	-	-	-	201	201	-	-	-

(注) 1. 「公的」とは、日赤、済生会、北海道社会事業協会、厚生連、国民健康保険団体連合会である。(以下同様)算した金額に対する各収益科目、又は費用科目の割合である。(以下同様)

2. 「社会保険関係法人」とは、健康保険組合及びその連合会、共済組合及びその連合会、国民健康保険組合である。(以下同様)

3. 「その他」とは、公益法人、学校法人、社会福祉法人、医療生協、会社、社会医療法人、その他の法人などである。(以下同様)

一般病院（集計1）

（1施設当たり損益）

	法人・その他						個人						全体					
	法人・その他全体																	
	金額		構成比率		金額の伸比率		金額		構成比率		金額の伸比率		金額		構成比率		金額の伸比率	
	前々年(度)	前年(度)	前々年(度)	前年(度)	前々年(度)	前年(度)	前々年(度)	前年(度)	前々年(度)	前年(度)	前々年(度)	前年(度)	前々年(度)	前年(度)	前々年(度)	前年(度)	前々年(度)	前年(度)
	千円	千円	%	%	%	千円	千円	%	%	%	千円	千円	%	%	%			
I 医業収益	3,301,695	3,371,767	99.8	99.8	2.1	817,660	813,838	99.9	100.0	-0.5	3,287,561	3,357,213	99.8	99.8	2.1			
1. 入院診療収益	2,205,935	2,255,561	66.7	66.8	2.2	620,050	616,690	75.8	75.7	-0.5	2,196,912	2,246,236	66.7	66.8	2.2			
保険診療収益	2,153,363	2,206,486	65.1	65.3	2.5	604,924	600,904	73.9	73.8	-0.7	2,144,553	2,197,350	65.1	65.3	2.5			
公害等診療収益	18,745	17,745	0.6	0.5	-5.3	0	0	0.0	0.0	—	18,638	17,644	0.6	0.5	-5.3			
その他の診療収益	33,827	31,330	1.0	0.9	-7.4	15,126	15,787	1.8	1.9	4.4	33,721	31,241	1.0	0.9	-7.4			
2. 特別の療養環境収益	27,510	25,830	0.8	0.8	-6.1	0	0	0.0	0.0	—	27,353	25,683	0.8	0.8	-6.1			
3. 外来診療収益	931,327	957,261	28.1	28.3	2.8	173,990	181,853	21.3	22.3	4.5	927,018	952,849	28.1	28.3	2.8			
保険診療収益	899,496	926,903	27.2	27.4	3.0	158,209	165,816	19.3	20.4	4.8	895,278	922,573	27.2	27.4	3.0			
公害等診療収益	8,779	9,036	0.3	0.3	2.9	1,271	889	0.2	0.1	-30.1	8,737	8,990	0.3	0.3	2.9			
その他の診療収益	23,052	21,321	0.7	0.6	-7.5	14,510	15,147	1.8	1.9	4.4	23,004	21,286	0.7	0.6	-7.5			
4. その他の医業収益	136,922	133,116	4.1	3.9	-2.8	23,621	15,295	2.9	1.9	-35.2	136,278	132,445	4.1	3.9	-2.8			
II 介護収益	7,673	6,556	0.2	0.2	-14.6	613	280	0.1	0.0	-54.3	7,632	6,520	0.2	0.2	-14.6			
III 医業・介護費用	3,492,400	3,603,806	105.5	106.7	3.2	807,000	821,031	98.6	100.8	1.7	3,477,120	3,587,973	105.5	106.7	3.2			
1. 給与費	1,884,767	1,921,130	57.0	56.9	1.9	484,100	498,955	59.2	61.3	3.1	1,876,797	1,913,038	57.0	56.9	1.9			
2. 医薬品費	419,606	443,228	12.7	13.1	5.6	82,114	76,910	10.0	9.4	-6.3	417,686	441,144	12.7	13.1	5.6			
3. 給食用材料費	24,335	24,780	0.7	0.7	1.8	4,206	4,301	0.5	0.5	2.3	24,221	24,664	0.7	0.7	1.8			
4. 診療材料費・医療消耗器具備品費	317,808	326,534	9.6	9.7	2.7	40,149	42,252	4.9	5.2	5.2	316,228	324,917	9.6	9.7	2.7			
5. 委託費	248,185	254,894	7.5	7.5	2.7	63,387	64,372	7.7	7.9	1.6	247,134	253,810	7.5	7.5	2.7			
(再掲)給食委託費	41,104	41,997	1.2	1.2	2.2	18,621	19,269	2.3	2.4	3.5	40,976	41,868	1.2	1.2	2.2			
(再掲)人材委託費	41,874	44,561	1.3	1.3	6.4	20,191	19,138	2.5	2.4	-5.2	41,750	44,416	1.3	1.3	6.4			
(再掲)紹介手数料	2,888	3,463	0.1	0.1	19.9	931	2,062	0.1	0.3	121.5	2,877	3,455	0.1	0.1	20.1			
6. 減価償却費	190,858	196,159	5.8	5.8	2.8	23,824	25,641	2.9	3.1	7.6	189,908	195,188	5.8	5.8	2.8			
(再掲)建物減価償却費	62,175	64,654	1.9	1.9	4.0	14,011	13,949	1.7	1.7	-0.4	61,901	64,365	1.9	1.9	4.0			
(再掲)医療機器減価償却費	65,562	68,486	2.0	2.0	4.5	2,269	4,035	0.3	0.5	77.8	65,202	68,119	2.0	2.0	4.5			
7. 設備関係費	137,872	141,699	4.2	4.2	2.8	46,392	39,207	5.7	4.8	-15.5	137,352	141,116	4.2	4.2	2.7			
(再掲)設備機器賃借料	38,788	38,504	1.2	1.1	-0.7	15,740	14,756	1.9	1.8	-6.3	38,657	38,368	1.2	1.1	-0.7			
(再掲)医療機器賃借料	24,238	24,250	0.7	0.7	0.0	14,478	13,285	1.8	1.6	-8.2	24,182	24,188	0.7	0.7	0.0			
8. 経費	189,948	212,634	5.7	6.3	11.9	58,669	64,912	7.2	8.0	10.6	189,201	211,793	5.7	6.3	11.9			
(再掲)水道光熱費	59,118	78,134	1.8	2.3	32.2	15,615	20,094	1.9	2.5	28.7	58,871	77,804	1.8	2.3	32.2			
9. その他の医業費用	79,020	82,748	2.4	2.4	4.7	4,160	4,481	0.5	0.6	7.7	78,594	82,303	2.4	2.4	4.7			
IV 損益差額（I + II - III）	-183,033	-225,484	-5.5	-6.7	—	11,273	-6,913	1.4	-0.8	—	-181,927	-224,240	-5.5	-6.7	—			
(参考)「新型コロナウイルス感染症関連の補助金（従業員向け慰労金を除く）」を含めた損益差額（IV + V）	121,773	47,657	3.7	1.4	—	33,400	39,281	4.1	4.8	—	121,271	47,609	3.7	1.4	—			
V その他の医業・介護関連収益	518,754	487,889	15.7	14.4	-5.9	34,456	67,772	4.2	8.3	96.7	515,998	485,499	15.7	14.4	-5.9			
V' (再掲)新型コロナウイルス感染症関連の補助金（従業員向け慰労金を除く）	304,806	273,140	9.2	8.1	-10.4	22,127	46,194	2.7	5.7	108.8	303,198	271,849	9.2	8.1	-10.3			
V'' (再掲)看護職員等処遇改善事業補助金	813	3,123	0.0	0.1	284.1	0	289	0.0	0.0	—	809	3,107	0.0	0.1	284.1			
VI その他の医業・介護関連費用	77,351	89,499	2.3	2.6	15.7	8,040	7,628	1.0	0.9	-5.1	76,956	89,034	2.3	2.6	15.7			
VII 総損益差額（IV + V - VI）	258,370	172,906	7.8	5.1	—	37,689	53,231	4.6	6.5	—	257,115	172,225	7.8	5.1	—			
(参考)「新型コロナウイルス感染症関連の補助金（従業員向け慰労金を除く）」を除いた総損益差額（VII - V）	-46,436	-100,234	-1.4	-3.0	—	15,562	7,037	1.9	0.9	—	-46,083	-99,624	-1.4	-3.0	—			
VIII 税金	18,147	13,603	0.5	0.4	-25.0	—	—	—	—	—	—	—	—	—	—			
IX 税引後の総損益差額（VII - VIII）	240,223	159,303	7.3	4.7	—	—	—	—	—	—	—	—	—	—	—			
施設数	699	—	—	—	—	4	—	—	—	—	703	—	—	—	—			
平均病床数	173	172	—	—	—	82	82	—	—	—	172	172	—	—	—			

（注）1. 個人立の病院の総損益差額からは、開設者の報酬となる部分以外に、建物、設備について現存物の価値以上の改善を行うための内部資金に充てられることが考えられる。会、厚生連、国民健康保険団体連合会である。（以下同様）

2. 個人立の病院は税金について調査していないので、個人立の病院が含まれる集計区分では税金の集計はしていない。（以下同様）

3. 「全体」とは、個人、医療法人のほか、市町村立などを含めて単純集計したものを、人、医療生協、会社、社会医療法人、その他の法人などである。（以下同様）

個人立の病院の「損益差額」とそれ以外の病院の「損益差額」とは性質に異なる部分もあるものの、便宜上、これらを足し合わせて機械的に算出したものであることに留意。

一般病院（集計1）

（1施設当たり損益）

	（参考）国公立を除く					（参考）国公立				
	金額		構成比率		金額の 伸び率	金額		構成比率		金額の 伸び率
	前々年(度)	前年(度)	前々年(度)	前年(度)		前々年(度)	前年(度)	前々年(度)	前年(度)	
	千円	千円	%	%	%	千円	千円	%	%	%
I 医業収益	3,057,404	3,115,727	99.7	99.8	1.9	4,196,841	4,311,252	99.9	99.9	2.7
1. 入院診療収益	2,072,463	2,112,573	67.6	67.6	1.9	2,688,571	2,774,298	64.0	64.3	3.2
保険診療収益	2,018,141	2,062,040	65.8	66.0	2.2	2,643,970	2,731,920	62.9	63.3	3.3
公費等診療収益	18,229	17,197	0.6	0.6	-5.7	20,257	19,407	0.5	0.4	-4.2
その他の診療収益	36,094	33,335	1.2	1.1	-7.6	24,344	22,970	0.6	0.5	-5.6
2. 特別の療養環境収益	27,115	25,054	0.9	0.8	-7.6	28,292	28,171	0.7	0.7	-0.4
3. 外来診療収益	835,243	855,834	27.2	27.4	2.5	1,289,596	1,336,126	30.7	31.0	3.6
保険診療収益	802,202	824,564	26.2	26.4	2.8	1,262,995	1,309,777	30.1	30.4	3.7
公費等診療収益	8,983	9,253	0.3	0.3	3.0	7,764	7,948	0.2	0.2	2.4
その他の診療収益	24,058	22,017	0.8	0.7	-8.5	18,836	18,400	0.4	0.4	-2.3
4. その他の医業収益	122,583	122,267	4.0	3.9	-0.3	190,381	172,657	4.5	4.0	-9.3
II 介護収益	8,535	7,150	0.3	0.2	-16.2	4,067	4,034	0.1	0.1	-0.8
III 医業・介護費用	3,106,002	3,206,100	101.3	102.7	3.2	4,943,300	5,096,640	117.7	118.1	3.1
1. 給与費	1,687,669	1,725,669	55.0	55.3	2.3	2,623,987	2,653,279	62.5	61.5	1.1
2. 医薬品費	369,909	388,370	12.1	12.4	5.0	606,438	649,640	14.4	15.1	7.1
3. 給食用材料費	25,063	25,603	0.8	0.8	2.2	20,892	20,953	0.5	0.5	0.3
4. 診療材料費・医療消耗器具備品費	288,304	296,215	9.4	9.5	2.7	426,545	438,310	10.2	10.2	2.8
5. 委託費	199,773	206,039	6.5	6.6	3.1	434,243	442,537	10.3	10.3	1.9
(再掲)給食委託費	36,034	37,251	1.2	1.2	3.4	60,501	60,108	1.4	1.4	-0.6
(再掲)人材委託費	34,729	37,047	1.1	1.2	6.7	69,489	73,529	1.7	1.7	5.8
(再掲)紹介手数料	3,432	4,078	0.1	0.1	18.8	685	993	0.0	0.0	45.0
6. 減価償却費	154,546	157,584	5.0	5.0	2.0	329,615	343,753	7.8	8.0	4.3
(再掲)建物減価償却費	44,560	46,428	1.5	1.5	4.2	130,412	135,228	3.1	3.1	3.7
(再掲)医療機器減価償却費	48,181	49,699	1.6	1.6	3.2	132,446	140,892	3.2	3.3	6.4
7. 設備関係費	133,103	136,428	4.3	4.4	2.5	154,137	159,638	3.7	3.7	3.6
(再掲)設備機器賃借料	34,997	34,953	1.1	1.1	-0.1	53,118	51,860	1.3	1.2	-2.4
(再掲)医療機器賃借料	21,955	21,624	0.7	0.7	-1.5	32,982	34,314	0.8	0.8	4.0
8. 経費	173,723	192,625	5.7	6.2	10.9	250,351	287,521	6.0	6.7	14.8
(再掲)水道光熱費	51,905	67,101	1.7	2.1	29.3	86,388	120,089	2.1	2.8	39.0
9. その他の医業費用	73,912	77,568	2.4	2.5	4.9	97,092	101,010	2.3	2.3	4.0
IV 損益差額（I＋II－III）	-40,062	-83,223	-1.3	-2.7	—	-742,393	-781,355	-17.7	-18.1	—
(参考)「新型コロナウイルス感染症関連の補助金 (従業員向け慰労金を除く)」を含めた 損益差額(IV＋V)	170,979	117,800	5.6	3.8	—	-75,112	-229,696	-1.8	-5.3	—
V その他の医業・介護関連収益	315,473	306,247	10.3	9.8	-2.9	1,308,211	1,193,669	31.1	27.7	-8.8
V' (再掲)新型コロナウイルス感染症関連の補助金 (従業員向け慰労金を除く)	211,041	201,024	6.9	6.4	-4.7	667,281	551,659	15.9	12.8	-17.3
V'' (再掲)看護職員等処遇改善事業補助金	810	2,636	0.0	0.1	225.4	802	4,969	0.0	0.1	519.6
VI その他の医業・介護関連費用	60,336	66,849	2.0	2.1	10.8	142,616	176,678	3.4	4.1	23.9
VII 総損益差額(IV＋V－VI)	215,075	156,175	7.0	5.0	—	423,202	235,636	10.1	5.5	—
(参考)「新型コロナウイルス感染症関連の補助金 (従業員向け慰労金を除く)」を除いた 総損益差額(VII－V)	4,034	-44,848	0.1	-1.4	—	-244,079	-316,024	-5.8	-7.3	—
VIII 税金	—	—	—	—	—	1,495	1,607	0.0	0.0	7.5
IX 税引後の総損益差額(VII－VIII)	—	—	—	—	—	421,707	234,029	10.0	5.4	—
施設数	561	—	—	—	—	142	—	—	—	—
平均病床数	164	163	—	—	—	206	204	—	—	—

(注)「国公立」とは、国、独立行政法人国立病院機構、国立大学法人、独立行政法人労働者健康安全機構、国立高度専門医療研究センター、独立行政法人地域医療機能推進機構と、都道府県立、市町村立、地方独立行政法人立病院の「公立」の総称である。(以下同様)

精神科病院（集計1）

（1施設当たり損益）

	法人・その他					個人					全体				
	法人・その他全体														
	金額		構成比率		金額の 伸び率	金額		構成比率		金額の 伸び率	金額		構成比率		金額の 伸び率
	前々年(度)	前年(度)	前々年(度)	前年(度)		前々年(度)	前年(度)	前々年(度)	前年(度)		前々年(度)	前年(度)	前々年(度)	前年(度)	
千円	千円	%	%	%	千円	千円	%	%	%	千円	千円	%	%	%	
I 医業収益	1,362,324	1,376,833	100.0	100.0	1.1	—	—	—	—	—	1,362,324	1,376,833	100.0	100.0	1.1
1. 入院診療収益	1,163,695	1,178,131	85.4	85.6	1.2	—	—	—	—	—	1,163,695	1,178,131	85.4	85.6	1.2
保険診療収益	1,149,172	1,163,771	84.3	84.5	1.3	—	—	—	—	—	1,149,172	1,163,771	84.3	84.5	1.3
公害等診療収益	1,959	1,878	0.1	0.1	-4.1	—	—	—	—	—	1,959	1,878	0.1	0.1	-4.1
その他の診療収益	12,564	12,482	0.9	0.9	-0.7	—	—	—	—	—	12,564	12,482	0.9	0.9	-0.7
2. 特別の療養環境収益	4,584	4,287	0.3	0.3	-6.5	—	—	—	—	—	4,584	4,287	0.3	0.3	-6.5
3. 外来診療収益	167,889	168,153	12.3	12.2	0.2	—	—	—	—	—	167,889	168,153	12.3	12.2	0.2
保険診療収益	164,547	165,034	12.1	12.0	0.3	—	—	—	—	—	164,547	165,034	12.1	12.0	0.3
公害等診療収益	325	297	0.0	0.0	-8.6	—	—	—	—	—	325	297	0.0	0.0	-8.6
その他の診療収益	3,018	2,822	0.2	0.2	-6.5	—	—	—	—	—	3,018	2,822	0.2	0.2	-6.5
4. その他の医業収益	26,156	26,261	1.9	1.9	0.4	—	—	—	—	—	26,156	26,261	1.9	1.9	0.4
II 介護収益	86	80	0.0	0.0	-7.0	—	—	—	—	—	86	80	0.0	0.0	-7.0
III 医業・介護費用	1,403,888	1,431,415	103.0	104.0	2.0	—	—	—	—	—	1,403,888	1,431,415	103.0	104.0	2.0
1. 給与費	926,384	927,942	68.0	67.4	0.2	—	—	—	—	—	926,384	927,942	68.0	67.4	0.2
2. 医薬品費	71,041	73,876	5.2	5.4	4.0	—	—	—	—	—	71,041	73,876	5.2	5.4	4.0
3. 給食用材料費	36,450	37,398	2.7	2.7	2.6	—	—	—	—	—	36,450	37,398	2.7	2.7	2.6
4. 診療材料費・医療消耗器具備品費	15,220	17,031	1.1	1.2	11.9	—	—	—	—	—	15,220	17,031	1.1	1.2	11.9
5. 委託費	97,788	99,919	7.2	7.3	2.2	—	—	—	—	—	97,788	99,919	7.2	7.3	2.2
(再掲)給食委託費	46,586	46,458	3.4	3.4	-0.3	—	—	—	—	—	46,586	46,458	3.4	3.4	-0.3
(再掲)人材委託費	10,789	11,839	0.8	0.9	9.7	—	—	—	—	—	10,789	11,839	0.8	0.9	9.7
(再掲)紹介手数料	1,825	2,205	0.1	0.2	20.8	—	—	—	—	—	1,825	2,205	0.1	0.2	20.8
6. 減価償却費	68,056	69,351	5.0	5.0	1.9	—	—	—	—	—	68,056	69,351	5.0	5.0	1.9
(再掲)建物減価償却費	35,044	35,116	2.6	2.6	0.2	—	—	—	—	—	35,044	35,116	2.6	2.6	0.2
(再掲)医療機器減価償却費	5,652	5,730	0.4	0.4	1.4	—	—	—	—	—	5,652	5,730	0.4	0.4	1.4
7. 設備関係費	46,718	48,739	3.4	3.5	4.3	—	—	—	—	—	46,718	48,739	3.4	3.5	4.3
(再掲)設備機器賃借料	7,144	7,129	0.5	0.5	-0.2	—	—	—	—	—	7,144	7,129	0.5	0.5	-0.2
(再掲)医療機器賃借料	1,842	1,790	0.1	0.1	-2.8	—	—	—	—	—	1,842	1,790	0.1	0.1	-2.8
8. 経費	116,476	130,826	8.5	9.5	12.3	—	—	—	—	—	116,476	130,826	8.5	9.5	12.3
(再掲)水道光熱費	38,709	48,930	2.8	3.6	26.4	—	—	—	—	—	38,709	48,930	2.8	3.6	26.4
9. その他の医業費用	25,755	26,333	1.9	1.9	2.2	—	—	—	—	—	25,755	26,333	1.9	1.9	2.2
IV 損益差額（I＋II－III）	-41,477	-54,502	-3.0	-4.0	—	—	—	—	—	—	-41,477	-54,502	-3.0	-4.0	—
(参考)「新型コロナウイルス感染症関連の補助金 (従業員向け慰労金を除く)」を含めた 損益差額(IV＋V)	-22,416	-22,533	-1.6	-1.6	—	—	—	—	—	—	-22,416	-22,533	-1.6	-1.6	—
V その他の医業・介護関連収益	101,995	116,946	7.5	8.5	14.7	—	—	—	—	—	101,995	116,946	7.5	8.5	14.7
V' (再掲)新型コロナウイルス感染症関連の補助金 (従業員向け慰労金を除く)	19,061	31,969	1.4	2.3	67.7	—	—	—	—	—	19,061	31,969	1.4	2.3	67.7
V'' (再掲)看護職員等処遇改善事業補助金	2	1	0.0	0.0	-50.0	—	—	—	—	—	2	1	0.0	0.0	-50.0
VI その他の医業・介護関連費用	29,073	24,326	2.1	1.8	-16.3	—	—	—	—	—	29,073	24,326	2.1	1.8	-16.3
VII 総損益差額(IV＋V－VI)	31,444	38,118	2.3	2.8	—	—	—	—	—	—	31,444	38,118	2.3	2.8	—
(参考)「新型コロナウイルス感染症関連の補助金 (従業員向け慰労金を除く)」を除いた 総損益差額(VII－V)	12,383	6,149	0.9	0.4	—	—	—	—	—	—	12,383	6,149	0.9	0.4	—
VIII 税金	9,977	10,586	0.7	0.8	6.1	—	—	—	—	—	—	—	—	—	—
IX 税引後の総損益差額(VII－VIII)	21,467	27,532	1.6	2.0	—	—	—	—	—	—	—	—	—	—	—
施設数	163	—	—	—	—	0	—	—	—	—	163	—	—	—	—
平均病床数	230	228	—	—	—	—	—	—	—	—	230	228	—	—	—

(注) 1. 個人立の病院の総損益差額からは、開設者の報酬となる部分以外に、建物、設備について現存物の価値以上の改善を行うための内部資金に充てられることが考えられる。

2. 「全体」とは、個人、医療法人のほか、市町村立などを含めて単純集計したものを。

個人立の病院の「損益差額」とそれ以外の病院の「損益差額」では性質に異なる部分もあるものの、便宜上、これらを足し合わせて機械的に算出したものであることに留意。

精神科病院（集計1）

（1施設当たり損益）

	(参考)国公立を除く				
	金額		構成比率		金額の 伸び率
	前々年(度)	前年(度)	前々年(度)	前年(度)	
千円	千円	%	%	%	
I 医業収益	1,339,434	1,355,885	100.0	100.0	1.2
1. 入院診療収益	1,149,258	1,165,711	85.8	86.0	1.4
保険診療収益	1,133,819	1,150,446	84.6	84.8	1.5
公害等診療収益	2,087	2,001	0.2	0.1	-4.1
その他の診療収益	13,352	13,264	1.0	1.0	-0.7
2. 特別の療養環境収益	4,488	4,219	0.3	0.3	-6.0
3. 外来診療収益	159,966	160,184	11.9	11.8	0.1
保険診療収益	156,463	156,908	11.7	11.6	0.3
公害等診療収益	341	312	0.0	0.0	-8.5
その他の診療収益	3,162	2,963	0.2	0.2	-6.3
4. その他の医業収益	25,722	25,772	1.9	1.9	0.2
II 介護収益	92	85	0.0	0.0	-7.6
III 医業・介護費用	1,326,242	1,351,088	99.0	99.6	1.9
1. 給与費	868,945	868,371	64.9	64.0	-0.1
2. 医薬品費	67,469	70,221	5.0	5.2	4.1
3. 給食用材料費	37,568	38,441	2.8	2.8	2.3
4. 診療材料費・医療消耗器具備品費	15,116	16,889	1.1	1.2	11.7
5. 委託費	89,657	91,841	6.7	6.8	2.4
(再掲)給食委託費	44,401	44,362	3.3	3.3	-0.1
(再掲)人材委託費	9,938	10,953	0.7	0.8	10.2
(再掲)紹介手数料	1,944	2,350	0.1	0.2	20.9
6. 減価償却費	58,872	60,589	4.4	4.5	2.9
(再掲)建物減価償却費	28,548	28,615	2.1	2.1	0.2
(再掲)医療機器減価償却費	3,434	3,606	0.3	0.3	5.0
7. 設備関係費	48,106	50,109	3.6	3.7	4.2
(再掲)設備機器賃借料	7,360	7,314	0.5	0.5	-0.6
(再掲)医療機器賃借料	1,945	1,891	0.1	0.1	-2.8
8. 経費	115,891	129,594	8.7	9.6	11.8
(再掲)水道光熱費	37,197	46,607	2.8	3.4	25.3
9. その他の医業費用	24,619	25,032	1.8	1.8	1.7
IV 損益差額(I+II-III)	13,284	4,882	1.0	0.4	-
(参考)「新型コロナウイルス感染症関連の補助金 (従業員向け慰労金を除く)」を含めた 損益差額(IV+V)	26,212	28,278	2.0	2.1	-
V その他の医業・介護関連収益	57,609	71,597	4.3	5.3	24.3
V' (再掲)新型コロナウイルス感染症関連の補助金 (従業員向け慰労金を除く)	12,928	23,396	1.0	1.7	81.0
V'' (再掲)看護職員等処遇改善事業補助金	2	1	0.0	0.0	-50.0
VI その他の医業・介護関連費用	28,057	22,293	2.1	1.6	-20.5
VII 総損益差額(IV+V-VI)	42,836	54,186	3.2	4.0	-
(参考)「新型コロナウイルス感染症関連の補助金 (従業員向け慰労金を除く)」を除いた 総損益差額(VII-V)	29,908	30,790	2.2	2.3	-
VIII 税金	-	-	-	-	-
IX 税引後の総損益差額(VII-VIII)	-	-	-	-	-
施設数	153	-	-	-	-
平均病床数	226	225	-	-	-

調査に回答した全ての医療機関等の集計(集計2)
(有効回答施設の集計)
【損益状況】

一般病院（集計2）

（1施設当たり損益）

	法人・その他														
	医療法人					国立					公立				
	金額		構成比率		金額の伸び率	金額		構成比率		金額の伸び率	金額		構成比率		金額の伸び率
	前々年(度)	前年(度)	前々年(度)	前年(度)		前々年(度)	前年(度)	前々年(度)	前年(度)		前々年(度)	前年(度)	前々年(度)	前年(度)	
千円	千円	%	%	千円	千円	%	%	千円	千円	%	%	千円	千円	%	%
I 医業収益	1,740,150	1,766,435	96.2	96.4	1.5	4,643,562	4,754,644	98.3	98.4	2.4	3,659,085	3,756,619	99.5	99.6	2.7
1. 入院診療収益	1,217,883	1,229,988	67.3	67.1	1.0	2,953,662	3,065,578	62.5	63.4	3.8	2,322,031	2,390,672	63.2	63.4	3.0
保険診療収益	1,180,547	1,194,681	65.3	65.2	1.2	2,902,387	3,014,758	61.5	62.4	3.9	2,284,154	2,355,073	62.1	62.4	3.1
公害等診療収益	10,523	9,719	0.6	0.5	-7.6	18,087	18,842	0.4	0.4	4.2	17,596	16,537	0.5	0.4	-6.0
その他の診療収益	26,813	25,588	1.5	1.4	-4.6	33,188	31,979	0.7	0.7	-3.6	20,281	19,061	0.6	0.5	-6.0
2. 特別の療養環境収益	11,263	10,414	0.6	0.6	-7.5	57,036	57,423	1.2	1.2	0.7	19,780	19,685	0.5	0.5	-0.5
3. 外来診療収益	433,257	445,296	24.0	24.3	2.8	1,379,865	1,391,593	29.2	28.8	0.8	1,142,000	1,187,674	31.1	31.5	4.0
保険診療収益	408,812	422,626	22.6	23.1	3.4	1,336,576	1,349,958	28.3	27.9	1.0	1,122,223	1,167,872	30.5	31.0	4.1
公害等診療収益	5,979	5,973	0.3	0.3	-0.1	11,595	11,854	0.2	0.2	2.2	6,031	6,182	0.2	0.2	2.5
その他の診療収益	18,465	16,696	1.0	0.9	-9.6	31,695	29,781	0.7	0.6	-6.0	13,746	13,621	0.4	0.4	-0.9
4. その他の医業収益	77,748	80,737	4.3	4.4	3.8	252,999	240,050	5.4	5.0	-5.1	175,275	158,588	4.8	4.2	-9.5
II 介護収益	68,358	66,840	3.8	3.6	-2.2	79,082	77,820	1.7	1.6	-1.6	16,843	16,556	0.5	0.4	-1.7
III 医業・介護費用	1,798,128	1,843,135	99.4	100.5	2.5	5,118,080	5,300,433	108.4	109.7	3.6	4,410,631	4,546,733	120.0	120.5	3.1
1. 給与費	1,062,439	1,074,496	58.7	58.6	1.1	2,662,840	2,692,171	56.4	55.7	1.1	2,373,412	2,399,201	64.6	63.6	1.1
2. 医薬品費	145,270	151,226	8.0	8.2	4.1	701,525	753,184	14.9	15.6	7.4	510,122	546,591	13.9	14.5	7.1
3. 給食用材料費	20,284	20,586	1.1	1.1	1.5	46,355	47,558	1.0	1.0	2.6	16,077	15,980	0.4	0.4	-0.6
4. 診療材料費・医療消耗器具備品費	121,785	126,310	6.7	6.9	3.7	420,841	413,692	8.9	8.6	-1.7	371,354	383,191	10.1	10.2	3.2
5. 委託費	115,001	119,429	6.4	6.5	3.9	418,065	425,994	8.9	8.8	1.9	392,733	400,517	10.7	10.6	2.0
(再掲)給食委託費	29,725	30,201	1.6	1.6	1.6	67,042	64,971	1.4	1.3	-3.1	54,816	54,980	1.5	1.5	0.3
(再掲)人材委託費	17,115	18,768	0.9	1.0	9.7	61,965	68,650	1.3	1.4	10.8	61,775	64,914	1.7	1.7	5.1
(再掲)紹介手数料	3,810	4,364	0.2	0.2	14.5	6	91	0.0	0.0	1,416.7	711	1,144	0.0	0.0	60.9
6. 減価償却費	72,031	73,432	4.0	4.0	1.9	262,690	292,753	5.6	6.1	11.4	303,853	317,105	8.3	8.4	4.4
(再掲)建物減価償却費	21,796	22,637	1.2	1.2	3.9	93,923	120,759	2.0	2.5	28.6	122,738	125,589	3.3	3.3	2.3
(再掲)医療機器減価償却費	16,866	18,023	0.9	1.0	6.9	87,435	89,978	1.9	1.9	2.9	125,019	134,460	3.4	3.6	7.6
7. 設備関係費	89,780	91,273	5.0	5.0	1.7	250,213	252,538	5.3	5.2	0.9	125,146	130,355	3.4	3.5	4.2
(再掲)設備機器賃借料	21,275	21,171	1.2	1.2	-0.5	88,881	89,406	1.9	1.9	0.6	43,279	42,525	1.2	1.1	-1.7
(再掲)医療機器賃借料	11,955	11,867	0.7	0.6	-0.7	52,783	52,557	1.1	1.1	-0.4	27,183	28,406	0.7	0.8	4.5
8. 経費	120,061	132,279	6.6	7.2	10.2	330,816	371,304	7.0	7.7	12.2	213,932	246,174	5.8	6.5	15.1
(再掲)水道光熱費	31,280	39,799	1.7	2.2	27.2	109,344	155,811	2.3	3.2	42.5	75,417	103,736	2.1	2.7	37.5
9. その他の医業費用	51,477	54,105	2.8	3.0	5.1	24,734	51,239	0.5	1.1	107.2	104,001	107,618	2.8	2.9	3.5
IV 損益差額（I＋II－III）	10,380	-9,861	0.6	-0.5	-	-395,436	-467,969	-8.4	-9.7	-	-734,703	-773,558	-20.0	-20.5	-
(参考)「新型コロナウイルス感染症関連の補助金（従業員向け慰労金を除く）」を含めた損益差額（IV＋V）	76,091	59,680	4.2	3.3	-	494,703	151,679	10.5	3.1	-	-172,731	-291,152	-4.7	-7.7	-
V その他の医業・介護関連収益	114,804	123,480	6.3	6.7	7.6	1,045,822	774,940	22.1	16.0	-25.9	1,224,050	1,146,896	33.3	30.4	-6.3
V' (再掲)新型コロナウイルス感染症関連の補助金（従業員向け慰労金を除く）	65,712	69,541	3.6	3.8	5.8	890,140	619,648	18.8	12.8	-30.4	561,972	482,406	15.3	12.8	-14.2
V'' (再掲)看護職員等処遇改善事業補助金	267	1,046	0.0	0.1	291.8	1,624	6,672	0.0	0.1	310.8	521	4,132	0.0	0.1	693.1
VI その他の医業・介護関連費用	36,554	34,683	2.0	1.9	-5.1	138,128	125,940	2.9	2.6	-8.8	122,071	158,573	3.3	4.2	29.9
VII 総損益差額（IV＋V－VI）	88,629	78,936	4.9	4.3	-	512,257	181,031	10.8	3.7	-	367,276	214,766	10.0	5.7	-
(参考)「新型コロナウイルス感染症関連の補助金（従業員向け慰労金を除く）」を除いた総損益差額（VII－V）	22,918	9,395	1.3	0.5	-	-377,883	-438,617	-8.0	-9.1	-	-194,695	-267,640	-5.3	-7.1	-
VIII 税金	23,918	18,520	1.3	1.0	-22.6	0	0	0.0	0.0	-	11,849	8,323	0.3	0.2	-29.8
IX 税引後の総損益差額（VII－VIII）	64,712	60,416	3.6	3.3	-	512,257	181,031	10.8	3.7	-	355,427	206,443	9.7	5.5	-
施設数	580	-	-	-	-	24	-	-	-	-	144	-	-	-	-
平均病床数	126	126	-	-	-	256	254	-	-	-	182	180	-	-	-

（注）構成比率は「I 医業収益」と「II 介護収益」を合算した金額に対する各収益科目、又は費用科目の割合である。（以下同様）

一般病院（集計2）

（1施設当たり損益）

	法人・その他														
	公 的					社会保険関係法人					その他				
	金 額		構成比率		金額の 伸び率	金 額		構成比率		金額の 伸び率	金 額		構成比率		金額の 伸び率
	前々年(度)	前年(度)	前々年(度)	前年(度)		前々年(度)	前年(度)	前々年(度)	前年(度)		前々年(度)	前年(度)	前々年(度)	前年(度)	
千円	千円	%	%	千円	千円	%	%	千円	千円	%	%				
I 医業収益	8,495,199	8,657,825	99.5	99.6	1.9	6,094,301	6,151,468	100.0	100.0	0.9	3,901,031	3,984,516	98.8	98.8	2.1
1. 入院診療収益	5,520,321	5,647,480	64.7	65.0	2.3	3,936,317	4,004,860	64.6	65.1	1.7	2,755,295	2,819,027	69.8	69.9	2.3
保険診療収益	5,409,534	5,543,065	63.4	63.8	2.5	3,790,271	3,906,930	62.2	63.5	3.1	2,699,636	2,766,030	68.3	68.6	2.5
公害等診療収益	61,652	61,962	0.7	0.7	0.5	30,672	23,813	0.5	0.4	-22.4	24,465	23,808	0.6	0.6	-2.7
その他の診療収益	49,135	42,453	0.6	0.5	-13.6	115,375	74,116	1.9	1.2	-35.8	31,194	29,189	0.8	0.7	-6.4
2. 特別の療養環境収益	72,198	68,259	0.8	0.8	-5.5	78,801	81,161	1.3	1.3	3.0	44,917	40,872	1.1	1.0	-9.0
3. 外来診療収益	2,621,707	2,682,549	30.7	30.9	2.3	1,648,274	1,637,148	27.0	26.6	-0.7	967,363	992,562	24.5	24.6	2.6
保険診療収益	2,568,935	2,629,713	30.1	30.2	2.4	1,572,534	1,562,091	25.8	25.4	-0.7	938,359	965,199	23.8	23.9	2.9
公害等診療収益	26,619	27,996	0.3	0.3	5.2	15,250	14,498	0.3	0.2	-4.9	9,232	9,552	0.2	0.2	3.5
その他の診療収益	26,153	24,841	0.3	0.3	-5.0	60,490	60,559	1.0	1.0	0.1	19,772	17,811	0.5	0.4	-9.9
4. その他の医業収益	280,972	259,538	3.3	3.0	-7.6	430,908	428,300	7.1	7.0	-0.6	133,457	132,056	3.4	3.3	-1.0
II 介護収益	39,148	35,715	0.5	0.4	-8.8	159	148	0.0	0.0	-6.9	48,879	47,998	1.2	1.2	-1.8
III 医業・介護費用	8,799,028	9,179,831	103.1	105.6	4.3	6,600,414	6,754,828	108.3	109.8	2.3	3,971,517	4,097,609	100.5	101.6	3.2
1. 給与費	4,458,554	4,669,600	52.2	53.7	4.7	3,385,983	3,480,730	55.6	56.6	2.8	2,177,148	2,221,292	55.1	55.1	2.0
2. 医薬品費	1,522,937	1,616,372	17.8	18.6	6.1	1,003,656	992,695	16.5	16.1	-1.1	422,489	443,510	10.7	11.0	5.0
3. 給食用材料費	53,203	54,529	0.6	0.6	2.5	39,866	40,327	0.7	0.7	1.2	30,525	31,529	0.8	0.8	3.3
4. 診療材料費・医療消耗器具備品費	847,376	852,943	9.9	9.8	0.7	491,983	502,480	8.1	8.2	2.1	413,541	426,932	10.5	10.6	3.2
5. 委託費	545,025	561,885	6.4	6.5	3.1	610,386	608,165	10.0	9.9	-0.4	256,460	258,502	6.5	6.4	0.8
(再掲)給食委託費	59,154	64,714	0.7	0.7	9.4	37,868	36,383	0.6	0.6	-3.9	50,294	50,558	1.3	1.3	0.5
(再掲)人材委託費	158,478	161,948	1.9	1.9	2.2	161,925	163,235	2.7	2.7	0.8	28,283	31,199	0.7	0.8	10.3
(再掲)紹介手数料	1,724	1,811	0.0	0.0	5.0	1,464	4,101	0.0	0.1	180.1	3,502	4,137	0.1	0.1	18.1
6. 減価償却費	545,524	543,828	6.4	6.3	-0.3	409,696	424,504	6.7	6.9	3.6	205,726	214,015	5.2	5.3	4.0
(再掲)建物減価償却費	126,893	126,591	1.5	1.5	-0.2	241,361	242,066	4.0	3.9	0.3	66,692	71,119	1.7	1.8	6.6
(再掲)医療機器減価償却費	189,172	191,499	2.2	2.2	1.2	120,967	119,032	2.0	1.9	-1.6	64,608	65,483	1.6	1.6	1.4
7. 設備関係費	313,577	333,340	3.7	3.8	6.3	381,144	387,285	6.3	6.3	1.6	149,973	151,364	3.8	3.8	0.9
(再掲)設備機器賃借料	84,471	83,288	1.0	1.0	-1.4	130,846	136,221	2.1	2.2	4.1	42,258	42,778	1.1	1.1	1.2
(再掲)医療機器賃借料	73,579	72,910	0.9	0.8	-0.9	68,080	69,955	1.1	1.1	2.8	23,110	22,452	0.6	0.6	-2.8
8. 経費	423,741	451,190	5.0	5.2	6.5	240,977	279,191	4.0	4.5	15.9	209,640	238,872	5.3	5.9	13.9
(再掲)水道光熱費	153,921	191,194	1.8	2.2	24.2	105,391	140,908	1.7	2.3	33.7	66,851	88,918	1.7	2.2	33.0
9. その他の医業費用	89,092	96,144	1.0	1.1	7.9	36,724	39,465	0.6	0.6	7.4	106,015	111,594	2.7	2.8	5.3
IV 損益差額（I＋II－III）	-264,681	-486,291	-3.1	-5.6	-	-505,954	-603,212	-8.3	-9.8	-	-21,607	-65,094	-0.5	-1.6	-
(参考)「新型コロナウイルス感染症関連の補助金 (従業員向け慰労金を除く)」を含めた 損益差額(IV＋V)	703,160	383,491	8.2	4.4	-	386,707	151,705	6.3	2.5	-	219,585	161,412	5.6	4.0	-
V その他の医業・介護関連収益	1,342,825	1,231,534	15.7	14.2	-8.3	1,084,068	910,033	17.8	14.8	-16.1	397,185	374,081	10.1	9.3	-5.8
V [*] (再掲)新型コロナウイルス感染症関連の補助金 (従業員向け慰労金を除く)	967,842	869,782	11.3	10.0	-10.1	892,661	754,917	14.6	12.3	-15.4	241,192	226,507	6.1	5.6	-6.1
V ^{**} (再掲)看護職員等処遇改善事業補助金	1,855	10,656	0.0	0.1	474.4	625	5,628	0.0	0.1	800.5	1,548	3,243	0.0	0.1	109.5
VI その他の医業・介護関連費用	229,336	237,433	2.7	2.7	3.5	18,082	21,766	0.3	0.4	20.4	64,950	78,811	1.6	2.0	21.3
VII 総損益差額(IV＋V－VI)	848,807	507,810	9.9	5.8	-	560,032	285,055	9.2	4.6	-	310,629	230,176	7.9	5.7	-
(参考)「新型コロナウイルス感染症関連の補助金 (従業員向け慰労金を除く)」を除いた 総損益差額(VII－V)	-119,034	-361,972	-1.4	-4.2	-	-332,630	-469,862	-5.5	-7.6	-	69,437	3,669	1.8	0.1	-
VIII 税金	753	475	0.0	0.0	-36.9	15,804	15,077	0.3	0.2	-4.6	19,048	13,876	0.5	0.3	-27.2
IX 税引後の総損益差額(VII－VIII)	848,055	507,336	9.9	5.8	-	544,228	269,978	8.9	4.4	-	291,580	216,300	7.4	5.4	-
施設数	47	-	-	-	-	6	-	-	-	-	160	-	-	-	-
平均病床数	334	333	-	-	-	269	269	-	-	-	194	194	-	-	-

一般病院（集計2）

（1施設当たり損益）

	法人・その他					個人					全体				
	法人・その他全体														
	金額		構成比率		金額の伸び率	金額		構成比率		金額の伸び率	金額		構成比率		金額の伸び率
	前々年(度)	前年(度)	前々年(度)	前年(度)		前々年(度)	前年(度)	前々年(度)	前年(度)		前々年(度)	前年(度)	前々年(度)	前年(度)	
千円	千円	%	%	%	千円	千円	%	%	%	千円	千円	%	%	%	
I 医業収益	2,817,530	2,872,993	98.1	98.1	2.0	817,660	813,838	99.9	100.0	-0.5	2,809,240	2,864,457	98.1	98.1	2.0
1. 入院診療収益	1,910,044	1,947,688	66.5	66.5	2.0	620,050	616,690	75.8	75.7	-0.5	1,904,697	1,942,171	66.5	66.5	2.0
保険診療収益	1,864,957	1,905,234	64.9	65.1	2.2	604,924	600,904	73.9	73.8	-0.7	1,859,734	1,899,828	64.9	65.1	2.2
公害等診療収益	16,719	15,957	0.6	0.5	-4.6	0	0	0.0	0.0	—	16,650	15,891	0.6	0.5	-4.6
その他の診療収益	28,367	26,497	1.0	0.9	-6.6	15,126	15,787	1.8	1.9	4.4	28,312	26,452	1.0	0.9	-6.6
2. 特別の療養環境収益	22,687	21,319	0.8	0.7	-6.0	0	0	0.0	0.0	—	22,593	21,231	0.8	0.7	-6.0
3. 外来診療収益	766,641	788,145	26.7	26.9	2.8	173,990	181,853	21.3	22.3	4.5	764,184	785,632	26.7	26.9	2.8
保険診療収益	739,960	762,847	25.8	26.1	3.1	158,209	165,816	19.3	20.4	4.8	737,549	760,373	25.7	26.1	3.1
公害等診療収益	7,736	7,878	0.3	0.3	1.8	1,271	889	0.2	0.1	-30.1	7,710	7,849	0.3	0.3	1.8
その他の診療収益	18,944	17,420	0.7	0.6	-8.0	14,510	15,147	1.8	1.9	4.4	18,926	17,411	0.7	0.6	-8.0
4. その他の医業収益	118,158	115,840	4.1	4.0	-2.0	23,621	15,295	2.9	1.9	-35.2	117,766	115,424	4.1	4.0	-2.0
II 介護収益	55,809	54,504	1.9	1.9	-2.3	613	280	0.1	0.0	-54.3	55,580	54,279	1.9	1.9	-2.3
III 医業・介護費用	3,006,741	3,099,435	104.6	105.9	3.1	807,000	821,031	98.6	100.8	1.7	2,997,623	3,089,991	104.6	105.9	3.1
1. 給与費	1,665,042	1,695,179	57.9	57.9	1.8	484,100	498,955	59.2	61.3	3.1	1,660,147	1,690,221	57.9	57.9	1.8
2. 医薬品費	332,726	351,076	11.6	12.0	5.5	82,114	76,910	10.0	9.4	-6.3	331,687	349,939	11.6	12.0	5.5
3. 給食用材料費	23,742	24,175	0.8	0.8	1.8	4,206	4,301	0.5	0.5	2.3	23,661	24,092	0.8	0.8	1.8
4. 診療材料費・医療消耗器具備品費	253,024	259,917	8.8	8.9	2.7	40,149	42,252	4.9	5.2	5.2	252,141	259,015	8.8	8.9	2.7
5. 委託費	211,862	217,050	7.4	7.4	2.4	63,387	64,372	7.7	7.9	1.6	211,247	216,417	7.4	7.4	2.4
(再掲)給食委託費	39,332	39,898	1.4	1.4	1.4	18,621	19,269	2.3	2.4	3.5	39,246	39,813	1.4	1.4	1.4
(再掲)人材委託費	34,604	36,902	1.2	1.3	6.6	20,191	19,138	2.5	2.4	-5.2	34,544	36,829	1.2	1.3	6.6
(再掲)紹介手数料	3,083	3,610	0.1	0.1	17.1	931	2,062	0.1	0.3	121.5	3,074	3,604	0.1	0.1	17.2
6. 減価償却費	159,054	164,026	5.5	5.6	3.1	23,824	25,641	2.9	3.1	7.6	158,494	163,453	5.5	5.6	3.1
(再掲)建物減価償却費	52,708	55,040	1.8	1.9	4.4	14,011	13,949	1.7	1.7	-0.4	52,548	54,870	1.8	1.9	4.4
(再掲)医療機器減価償却費	51,860	54,284	1.8	1.9	4.7	2,269	4,035	0.3	0.5	77.8	51,655	54,076	1.8	1.9	4.7
7. 設備関係費	121,872	124,848	4.2	4.3	2.4	46,392	39,207	5.7	4.8	-15.5	121,559	124,493	4.2	4.3	2.4
(再掲)設備機器賃借料	33,529	33,429	1.2	1.1	-0.3	15,740	14,756	1.9	1.8	-6.3	33,455	33,351	1.2	1.1	-0.3
(再掲)医療機器賃借料	20,478	20,472	0.7	0.7	0.0	14,478	13,285	1.8	1.6	-8.2	20,453	20,442	0.7	0.7	-0.1
8. 経費	169,912	189,576	5.9	6.5	11.6	58,669	64,912	7.2	8.0	10.6	169,451	189,059	5.9	6.5	11.6
(再掲)水道光熱費	52,227	68,490	1.8	2.3	31.1	15,615	20,094	1.9	2.5	28.7	52,075	68,290	1.8	2.3	31.1
9. その他の医業費用	69,508	73,588	2.4	2.5	5.9	4,160	4,481	0.5	0.6	7.7	69,237	73,302	2.4	2.5	5.9
IV 損益差額（I＋II－III）	-133,403	-171,938	-4.6	-5.9	—	11,273	-6,913	1.4	-0.8	—	-132,803	-171,254	-4.6	-5.9	—
(参考)「新型コロナウイルス感染症関連の補助金（従業員向け慰労金を除く）」を含めた損益差額（IV＋V）	105,760	42,757	3.7	1.5	—	33,400	39,281	4.1	4.8	—	105,460	42,742	3.7	1.5	—
V その他の医業・介護関連収益	417,394	393,928	14.5	13.5	-5.6	34,456	67,772	4.2	8.3	96.7	415,807	392,576	14.5	13.5	-5.6
V' (再掲)新型コロナウイルス感染症関連の補助金（従業員向け慰労金を除く）	239,163	214,695	8.3	7.3	-10.2	22,127	46,194	2.7	5.7	108.8	238,263	213,997	8.3	7.3	-10.2
V'' (再掲)看護職員等処遇改善事業補助金	632	2,513	0.0	0.1	297.6	0	289	0.0	0.0	—	630	2,504	0.0	0.1	297.5
VI その他の医業・介護関連費用	65,946	72,708	2.3	2.5	10.3	8,040	7,628	1.0	0.9	-5.1	65,706	72,439	2.3	2.5	10.2
VII 総損益差額（IV＋V－VI）	218,046	149,282	7.6	5.1	—	37,689	53,231	4.6	6.5	—	217,298	148,883	7.6	5.1	—
(参考)「新型コロナウイルス感染症関連の補助金（従業員向け慰労金を除く）」を除いた総損益差額（VII－V）	-21,117	-65,414	-0.7	-2.2	—	15,562	7,037	1.9	0.9	—	-20,965	-65,113	-0.7	-2.2	—
VIII 税金	19,518	14,852	0.7	0.5	-23.9	—	—	—	—	—	—	—	—	—	—
IX 税引後の総損益差額（VII－VIII）	198,528	134,429	6.9	4.6	—	—	—	—	—	—	—	—	—	—	—
施設数	961	—	—	—	—	4	—	—	—	—	965	—	—	—	—
平均病床数	160	159	—	—	—	82	82	—	—	—	160	159	—	—	—

(注) 1. 個人立の病院の総損益差額からは、開設者の報酬となる部分以外に、建物、設備について現存物の価値以上の改善を行うための内部資金に充てられることが考えられる。
 2. 「全体」とは、個人、医療法人のほか、市町村立などを含めて単純集計したもの。
 個人立の病院の「損益差額」とそれ以外の病院の「損益差額」では性質に異なる部分もあるものの、便宜上、これらを足し合わせて機械的に算出したものであることに留意。

一般病院（集計2）

（1施設当たり損益）

	（参考）国公立を除く					（参考）国公立				
	金額		構成比率		金額の伸び率	金額		構成比率		金額の伸び率
	前々年(度)	前年(度)	前々年(度)	前年(度)		前々年(度)	前年(度)	前々年(度)	前年(度)	
	千円	千円	%	%		千円	%	%		
I 医業収益	2,600,455	2,646,345	97.7	97.8	1.8	3,799,725	3,899,194	99.3	99.4	2.6
1. 入院診療収益	1,797,707	1,827,308	67.5	67.5	1.6	2,412,264	2,487,087	63.1	63.4	3.1
保険診療収益	1,751,654	1,784,001	65.8	65.9	1.8	2,372,473	2,449,314	62.0	62.4	3.2
公害等診療収益	16,436	15,685	0.6	0.6	-4.6	17,666	16,867	0.5	0.4	-4.5
その他の診療収益	29,617	27,621	1.1	1.0	-6.7	22,125	20,906	0.6	0.5	-5.5
2. 特別の療養環境収益	22,064	20,420	0.8	0.8	-7.5	25,102	25,076	0.7	0.6	-0.1
3. 外来診療収益	677,381	694,745	25.4	25.7	2.6	1,175,981	1,216,806	30.7	31.0	3.5
保険診療収益	650,008	668,993	24.4	24.7	2.9	1,152,845	1,193,884	30.1	30.4	3.6
公害等診療収益	7,896	8,029	0.3	0.3	1.7	6,826	6,992	0.2	0.2	2.4
その他の診療収益	19,477	17,723	0.7	0.7	-9.0	16,310	15,929	0.4	0.4	-2.3
4. その他の医業収益	103,303	103,872	3.9	3.8	0.6	186,379	170,226	4.9	4.3	-8.7
II 介護収益	61,871	60,386	2.3	2.2	-2.4	25,735	25,308	0.7	0.6	-1.7
III 医業・介護費用	2,678,471	2,760,227	100.6	102.0	3.1	4,511,695	4,654,404	117.9	118.6	3.2
1. 給与費	1,501,082	1,531,952	56.4	56.6	2.1	2,414,759	2,441,054	63.1	62.2	1.1
2. 医薬品費	288,311	302,266	10.8	11.2	4.8	537,465	576,105	14.0	14.7	7.2
3. 給食用材料費	24,348	24,852	0.9	0.9	2.1	20,403	20,491	0.5	0.5	0.4
4. 診療材料費・医療消耗器具備品費	225,522	231,921	8.5	8.6	2.8	378,424	387,548	9.9	9.9	2.4
5. 委託費	172,228	176,843	6.5	6.5	2.7	396,352	404,156	10.4	10.3	2.0
(再掲)給食委託費	35,596	36,315	1.3	1.3	2.0	56,563	56,408	1.5	1.4	-0.3
(再掲)人材委託費	28,799	30,796	1.1	1.1	6.9	61,802	65,447	1.6	1.7	5.9
(再掲)紹介手数料	3,593	4,154	0.1	0.2	15.6	610	994	0.0	0.0	63.0
6. 減価償却費	129,093	131,798	4.8	4.9	2.1	297,973	313,626	7.8	8.0	5.3
(再掲)建物減価償却費	38,620	40,108	1.5	1.5	3.9	118,622	124,899	3.1	3.2	5.3
(再掲)医療機器減価償却費	37,322	38,471	1.4	1.4	3.1	119,650	128,106	3.1	3.3	7.1
7. 設備関係費	117,037	119,578	4.4	4.4	2.2	143,013	147,810	3.7	3.8	3.4
(再掲)設備機器賃借料	30,011	30,006	1.1	1.1	0.0	49,793	49,223	1.3	1.3	-1.1
(再掲)医療機器賃借料	18,264	18,036	0.7	0.7	-1.2	30,840	31,856	0.8	0.8	3.3
8. 経費	156,555	173,252	5.9	6.4	10.7	230,630	264,050	6.0	6.7	14.5
(再掲)水道光熱費	46,133	59,250	1.7	2.2	28.4	80,264	111,176	2.1	2.8	38.5
9. その他の医業費用	64,296	67,766	2.4	2.5	5.4	92,677	99,564	2.4	2.5	7.4
IV 損益差額（I＋II－III）	-16,145	-53,497	-0.6	-2.0	—	-686,236	-729,902	-17.9	-18.6	—
(参考)「新型コロナウイルス感染症関連の補助金（従業員向け慰労金を除く）」を含めた損益差額（IV＋V）	144,001	99,789	5.4	3.7	—	-77,383	-227,891	-2.0	-5.8	—
V その他の医業・介護関連収益	250,804	244,774	9.4	9.0	-2.4	1,198,589	1,093,760	31.3	27.9	-8.7
V ¹ (再掲)新型コロナウイルス感染症関連の補助金（従業員向け慰労金を除く）	160,146	153,286	6.0	5.7	-4.3	608,853	502,012	15.9	12.8	-17.5
V ² (再掲)看護職員等処遇改善事業補助金	619	2,084	0.0	0.1	236.7	678	4,494	0.0	0.1	562.8
VI その他の医業・介護関連費用	53,341	55,265	2.0	2.0	3.6	124,365	153,911	3.3	3.9	23.8
VII 総損益差額（IV＋V－VI）	181,318	136,012	6.8	5.0	—	387,988	209,946	10.1	5.3	—
(参考)「新型コロナウイルス感染症関連の補助金（従業員向け慰労金を除く）」を除いた総損益差額（VII－V）	21,172	-17,274	0.8	-0.6	—	-220,865	-292,065	-5.8	-7.4	—
VIII 税金	—	—	—	—	—	10,157	7,134	0.3	0.2	-29.8
IX 税引後の総損益差額（VII－VIII）	—	—	—	—	—	377,831	202,813	9.9	5.2	—
施設数	797	—	—	—	—	168	—	—	—	—
平均病床数	153	153	—	—	—	192	190	—	—	—

精神科病院（集計2）

（1施設当たり損益）

	法人・その他					個人					全体				
	法人・その他全体														
	金額		構成比率		金額の 伸び率	金額		構成比率		金額の 伸び率	金額		構成比率		金額の 伸び率
	前々年(度)	前年(度)	前々年(度)	前年(度)		前々年(度)	前年(度)	前々年(度)	前年(度)		前々年(度)	前年(度)	前々年(度)	前年(度)	
千円	千円	%	%	%	千円	千円	%	%	%	千円	千円	%	%	%	
I 医業収益	1,376,239	1,391,667	98.8	98.8	1.1	—	—	—	—	—	1,376,239	1,391,667	98.8	98.8	1.1
1. 入院診療収益	1,173,372	1,188,587	84.2	84.4	1.3	—	—	—	—	—	1,173,372	1,188,587	84.2	84.4	1.3
保険診療収益	1,159,401	1,174,868	83.2	83.5	1.3	—	—	—	—	—	1,159,401	1,174,868	83.2	83.5	1.3
公害等診療収益	1,838	1,763	0.1	0.1	-4.1	—	—	—	—	—	1,838	1,763	0.1	0.1	-4.1
その他の診療収益	12,134	11,956	0.9	0.8	-1.5	—	—	—	—	—	12,134	11,956	0.9	0.8	-1.5
2. 特別の療養環境収益	4,306	4,023	0.3	0.3	-6.6	—	—	—	—	—	4,306	4,023	0.3	0.3	-6.6
3. 外来診療収益	171,702	172,095	12.3	12.2	0.2	—	—	—	—	—	171,702	172,095	12.3	12.2	0.2
保険診療収益	168,502	169,103	12.1	12.0	0.4	—	—	—	—	—	168,502	169,103	12.1	12.0	0.4
公害等診療収益	304	279	0.0	0.0	-8.2	—	—	—	—	—	304	279	0.0	0.0	-8.2
その他の診療収益	2,896	2,714	0.2	0.2	-6.3	—	—	—	—	—	2,896	2,714	0.2	0.2	-6.3
4. その他の医業収益	26,858	26,962	1.9	1.9	0.4	—	—	—	—	—	26,858	26,962	1.9	1.9	0.4
II 介護収益	16,798	16,192	1.2	1.2	-3.6	—	—	—	—	—	16,798	16,192	1.2	1.2	-3.6
III 医業・介護費用	1,432,057	1,459,238	102.8	103.6	1.9	—	—	—	—	—	1,432,057	1,459,238	102.8	103.6	1.9
1. 給与費	946,572	947,370	68.0	67.3	0.1	—	—	—	—	—	946,572	947,370	68.0	67.3	0.1
2. 医薬品費	71,683	74,596	5.1	5.3	4.1	—	—	—	—	—	71,683	74,596	5.1	5.3	4.1
3. 給食用材料費	36,498	37,450	2.6	2.7	2.6	—	—	—	—	—	36,498	37,450	2.6	2.7	2.6
4. 診療材料費・医療消耗器具備品費	15,513	17,287	1.1	1.2	11.4	—	—	—	—	—	15,513	17,287	1.1	1.2	11.4
5. 委託費	101,468	103,034	7.3	7.3	1.5	—	—	—	—	—	101,468	103,034	7.3	7.3	1.5
(再掲)給食委託費	48,959	48,785	3.5	3.5	-0.4	—	—	—	—	—	48,959	48,785	3.5	3.5	-0.4
(再掲)人材委託費	11,139	12,078	0.8	0.9	8.4	—	—	—	—	—	11,139	12,078	0.8	0.9	8.4
(再掲)紹介手数料	1,728	2,071	0.1	0.1	19.8	—	—	—	—	—	1,728	2,071	0.1	0.1	19.8
6. 減価償却費	67,553	68,731	4.8	4.9	1.7	—	—	—	—	—	67,553	68,731	4.8	4.9	1.7
(再掲)建物減価償却費	34,260	34,445	2.5	2.4	0.5	—	—	—	—	—	34,260	34,445	2.5	2.4	0.5
(再掲)医療機器減価償却費	5,634	5,674	0.4	0.4	0.7	—	—	—	—	—	5,634	5,674	0.4	0.4	0.7
7. 設備関係費	47,440	50,434	3.4	3.6	6.3	—	—	—	—	—	47,440	50,434	3.4	3.6	6.3
(再掲)設備機器賃借料	7,438	7,427	0.5	0.5	-0.1	—	—	—	—	—	7,438	7,427	0.5	0.5	-0.1
(再掲)医療機器賃借料	1,790	1,731	0.1	0.1	-3.3	—	—	—	—	—	1,790	1,731	0.1	0.1	-3.3
8. 経費	119,842	134,241	8.6	9.5	12.0	—	—	—	—	—	119,842	134,241	8.6	9.5	12.0
(再掲)水道光熱費	39,275	49,622	2.8	3.5	26.3	—	—	—	—	—	39,275	49,622	2.8	3.5	26.3
9. その他の医業費用	25,488	26,094	1.8	1.9	2.4	—	—	—	—	—	25,488	26,094	1.8	1.9	2.4
IV 損益差額（I＋II－III）	-39,020	-51,379	-2.8	-3.6	—	—	—	—	—	—	-39,020	-51,379	-2.8	-3.6	—
(参考)「新型コロナウイルス感染症関連の補助金 (従業員向け慰労金を除く)」を含めた 損益差額(IV＋V)	-19,761	-19,645	-1.4	-1.4	—	—	—	—	—	—	-19,761	-19,645	-1.4	-1.4	—
V その他の医業・介護関連収益	100,204	114,717	7.2	8.1	14.5	—	—	—	—	—	100,204	114,717	7.2	8.1	14.5
V' (再掲)新型コロナウイルス感染症関連の補助金 (従業員向け慰労金を除く)	19,259	31,734	1.4	2.3	64.8	—	—	—	—	—	19,259	31,734	1.4	2.3	64.8
V'' (再掲)看護職員等処遇改善事業補助金	108	125	0.0	0.0	15.7	—	—	—	—	—	108	125	0.0	0.0	15.7
VI その他の医業・介護関連費用	29,578	24,606	2.1	1.7	-16.8	—	—	—	—	—	29,578	24,606	2.1	1.7	-16.8
VII 総損益差額(IV＋V－VI)	31,605	38,733	2.3	2.8	—	—	—	—	—	—	31,605	38,733	2.3	2.8	—
(参考)「新型コロナウイルス感染症関連の補助金 (従業員向け慰労金を除く)」を除いた 総損益差額(VII－V)	12,346	6,999	0.9	0.5	—	—	—	—	—	—	12,346	6,999	0.9	0.5	—
VIII 税金	9,783	10,629	0.7	0.8	8.6	—	—	—	—	—	—	—	—	—	—
IX 税引後の総損益差額(VII－VIII)	21,822	28,104	1.6	2.0	—	—	—	—	—	—	—	—	—	—	—
施設数	174	—	—	—	—	0	—	—	—	—	174	—	—	—	—
平均病床数	233	231	—	—	—	—	—	—	—	—	233	231	—	—	—

(注) 1. 個人立の病院の総損益差額からは、開設者の報酬となる部分以外に、建物、設備について現存物の価値以上の改善を行うための内部資金に充てられることが考えられる。

2. 「全体」とは、個人、医療法人のほか、市町村立などを含めて単純集計したものを、

個人立の病院の「損益差額」とそれ以外の病院の「損益差額」では性質に異なる部分もあるものの、便宜上、これらを足し合わせて機械的に算出したものであることに留意。

精神科病院（集計2）

（1施設当たり損益）

	(参考)国公立を除く				
	金額		構成比率		金額の 伸び率
	前々年(度)	前年(度)	前々年(度)	前年(度)	
千円	千円	%	%	%	
I 医業収益	1,355,733	1,373,028	98.7	98.8	1.3
1. 入院診療収益	1,160,494	1,177,637	84.5	84.7	1.5
保険診療収益	1,145,701	1,163,113	83.4	83.7	1.5
公害等診療収益	1,950	1,871	0.1	0.1	-4.1
その他の診療収益	12,842	12,654	0.9	0.9	-1.5
2. 特別の療養環境収益	4,200	3,943	0.3	0.3	-6.1
3. 外来診療収益	164,543	164,901	12.0	11.9	0.2
保険診療収益	161,201	161,770	11.7	11.6	0.4
公害等診療収益	318	291	0.0	0.0	-8.5
その他の診療収益	3,023	2,839	0.2	0.2	-6.1
4. その他の医業収益	26,496	26,548	1.9	1.9	0.2
II 介護収益	17,822	17,179	1.3	1.2	-3.6
III 医業・介護費用	1,361,337	1,385,995	99.1	99.7	1.8
1. 給与費	894,216	892,980	65.1	64.2	-0.1
2. 医薬品費	68,390	71,230	5.0	5.1	4.2
3. 給食用材料費	37,544	38,426	2.7	2.8	2.3
4. 診療材料費・医療消耗器具備品費	15,433	17,171	1.1	1.2	11.3
5. 委託費	94,107	95,689	6.9	6.9	1.7
(再掲)給食委託費	47,065	46,971	3.4	3.4	-0.2
(再掲)人材委託費	10,366	11,266	0.8	0.8	8.7
(再掲)紹介手数料	1,834	2,197	0.1	0.2	19.8
6. 減価償却費	58,955	60,519	4.3	4.4	2.7
(再掲)建物減価償却費	28,151	28,339	2.0	2.0	0.7
(再掲)医療機器減価償却費	3,564	3,689	0.3	0.3	3.5
7. 設備関係費	48,779	51,816	3.6	3.7	6.2
(再掲)設備機器賃借料	7,657	7,618	0.6	0.5	-0.5
(再掲)医療機器賃借料	1,883	1,821	0.1	0.1	-3.3
8. 経費	119,502	133,300	8.7	9.6	11.5
(再掲)水道光熱費	37,899	47,497	2.8	3.4	25.3
9. その他の医業費用	24,412	24,865	1.8	1.8	1.9
IV 損益差額(I+II-III)	12,218	4,212	0.9	0.3	-
(参考)「新型コロナウイルス感染症関連の補助金 (従業員向け慰労金を除く)」を含めた 損益差額(IV+V)	25,768	27,934	1.9	2.0	-
V その他の医業・介護関連収益	58,686	72,274	4.3	5.2	23.2
V' (再掲)新型コロナウイルス感染症関連の補助金 (従業員向け慰労金を除く)	13,550	23,721	1.0	1.7	75.1
V'' (再掲)看護職員等処遇改善事業補助金	115	133	0.0	0.0	15.7
VI その他の医業・介護関連費用	28,661	22,726	2.1	1.6	-20.7
VII 総損益差額(IV+V-VI)	42,243	53,760	3.1	3.9	-
(参考)「新型コロナウイルス感染症関連の補助金 (従業員向け慰労金を除く)」を除いた 総損益差額(VII-V)	28,693	30,039	2.1	2.2	-
VIII 税金	-	-	-	-	-
IX 税引後の総損益差額(VII-VIII)	-	-	-	-	-
施設数	164	-	-	-	-
平均病床数	230	228	-	-	-

一般診療所（個人）（集計2）

（1施設当たり損益）

	入院診療収益あり					入院診療収益なし										全体				
	金額		構成比率		金額の伸比率	金額		構成比率		金額の伸比率	(参考) 有床					金額		構成比率		金額の伸比率
	前々年(度)	前年(度)	前々年(度)	前年(度)		前々年(度)	前年(度)	前々年(度)	前年(度)		金額	構成比率	金額の伸比率	前々年(度)	前年(度)	前々年(度)	前年(度)			
	千円	千円	%	%	%	千円	千円	%	%	%	千円	千円	%	%	%	千円	千円	%	%	%
I 業収益	274,777	270,989	100.2	98.5	-1.4	89,607	93,439	102.5	101.2	4.3	122,895	133,414	110.0	106.2	8.6	93,297	96,977	102.3	101.0	3.9
I' (参考)「新型コロナウイルス感染症関連の補助金 (従業員向け慰労金を除く)」を除いた 業収益(I-3')	268,820	269,993	98.0	98.2	0.4	87,309	92,226	99.8	99.8	5.6	110,609	124,397	99.0	99.0	12.5	90,926	95,768	99.7	99.7	5.3
1. 入院診療収益	72,137	70,439	26.3	25.6	-2.4	0	0	0.0	0.0	—	0	0	0.0	0.0	—	1,438	1,404	1.6	1.5	-2.4
保険診療収益	55,747	61,023	20.3	22.2	9.5	0	0	0.0	0.0	—	0	0	0.0	0.0	—	1,111	1,216	1.2	1.3	9.5
公営等診療収益	1,562	1,293	0.6	0.5	-17.2	0	0	0.0	0.0	—	0	0	0.0	0.0	—	31	26	0.0	0.0	-16.1
その他の診療収益	14,827	8,123	5.4	3.0	-45.2	0	0	0.0	0.0	—	0	0	0.0	0.0	—	295	162	0.3	0.2	-45.1
2. 外来診療収益	189,187	191,776	69.0	69.7	1.4	83,855	88,896	95.9	96.2	6.0	99,024	111,878	88.6	89.0	13.0	85,954	90,946	94.3	94.7	5.8
保険診療収益	182,594	184,185	66.6	67.0	0.9	71,753	76,892	82.0	83.2	7.2	90,489	103,283	81.0	82.2	14.1	73,961	79,030	81.1	82.3	6.9
公営等診療収益	2,930	3,062	1.1	1.1	4.5	790	818	0.9	0.9	3.5	41	29	0.0	0.0	-29.3	833	863	0.9	0.9	3.6
その他の診療収益	3,663	4,529	1.3	1.6	23.6	11,312	11,186	12.9	12.1	-1.1	8,494	8,566	7.6	6.8	0.8	11,160	11,053	12.2	11.5	-1.0
3. その他の業収益	13,453	8,774	4.9	3.2	-34.8	5,752	4,543	6.6	4.9	-21.0	23,872	21,536	21.4	17.1	-9.8	5,905	4,627	6.5	4.8	-21.6
3'. (再掲)新型コロナウイルス感染症関連の補助金 (従業員向け慰労金を除く)	5,957	997	2.2	0.4	-83.3	2,298	1,213	2.6	1.3	-47.2	12,286	9,017	11.0	7.2	-26.6	2,371	1,209	2.6	1.3	-49.0
II 介護収益	5,391	5,031	2.0	1.8	-6.7	142	150	0.2	0.2	5.6	1,094	1,256	1.0	1.0	14.8	247	248	0.3	0.3	0.4
III 業・介護費用	210,766	219,654	76.9	79.9	4.2	60,992	62,178	69.7	67.3	1.9	92,316	101,851	82.6	81.1	10.3	63,977	65,316	70.2	68.0	2.1
1. 給与費	80,396	86,163	29.3	31.3	7.2	22,250	22,748	25.4	24.6	2.2	42,676	45,751	38.2	36.4	7.2	23,409	24,012	25.7	25.0	2.6
2. 医薬品費	56,632	60,354	20.7	21.9	6.6	13,446	13,273	15.4	14.4	-1.3	5,167	6,805	4.6	5.4	31.7	14,306	14,211	15.7	14.8	-0.7
3. 材料費	18,514	19,092	6.8	6.9	3.1	2,178	2,282	2.5	2.5	4.8	2,158	3,637	1.9	2.9	68.5	2,504	2,617	2.7	2.7	4.5
4. 給食用材料費	1,806	1,431	0.7	0.5	-20.8	30	30	0.0	0.0	0.0	0	0	0.0	0.0	—	66	58	0.1	0.1	-12.1
5. 委託費	8,004	7,017	2.9	2.6	-12.3	3,549	3,827	4.1	4.1	7.8	8,412	8,733	7.5	7.0	3.8	3,638	3,891	4.0	4.1	7.0
(再掲)給食委託費	1,483	1,492	0.5	0.5	0.6	4	4	0.0	0.0	0.0	0	0	0.0	0.0	—	33	34	0.0	0.0	3.0
(再掲)人材委託費	2,620	2,603	1.0	0.9	-0.6	734	706	0.8	0.8	-3.8	0	0	0.0	0.0	—	772	744	0.8	0.8	-3.6
(再掲)紹介手数料	100	83	0.0	0.0	-17.0	23	25	0.0	0.0	8.7	0	0	0.0	0.0	—	24	27	0.0	0.0	12.5
6. 減価償却費	11,513	10,990	4.2	4.0	-4.5	3,991	3,855	4.6	4.2	-3.4	4,674	6,216	4.2	4.9	33.0	4,141	3,998	4.5	4.2	-3.5
(再掲)建物減価償却費	1,986	2,104	0.7	0.8	5.9	965	931	1.1	1.0	-3.5	914	915	0.8	0.7	0.0	985	955	1.1	1.0	-3.0
(再掲)医療機器減価償却費	2,997	2,424	1.1	0.9	-19.1	1,257	1,182	1.4	1.3	-6.0	1,929	3,455	1.7	2.7	79.1	1,292	1,207	1.4	1.3	-6.6
7. その他の業・介護費用	33,900	34,606	12.4	12.6	2.1	15,549	16,162	17.8	17.5	3.9	29,230	30,709	26.2	24.4	5.1	15,914	16,530	17.5	17.2	3.9
(再掲)設備機器賃借料	761	739	0.3	0.3	-2.9	1,227	1,284	1.4	1.4	4.6	733	775	0.7	0.6	5.7	1,217	1,273	1.3	1.3	4.6
(再掲)医療機器賃借料	603	535	0.2	0.2	-11.3	790	812	0.9	0.9	2.8	484	581	0.4	0.5	20.0	786	806	0.9	0.8	2.5
(再掲)水道光熱費	3,769	4,402	1.4	1.6	16.8	824	983	0.9	1.1	19.3	1,819	2,761	1.6	2.2	51.8	883	1,051	1.0	1.1	19.0
IV 損益差額(I+II-III)	69,401	56,366	25.3	20.5	—	28,758	31,411	32.9	34.0	—	31,673	32,819	28.4	26.1	—	29,567	31,909	32.4	33.2	—
(参考)「新型コロナウイルス感染症関連の補助金 (従業員向け慰労金を除く)」を除いた 損益差額(IV-3')	63,444	55,369	23.1	20.1	—	26,460	30,198	30.3	32.7	—	19,386	23,802	17.4	18.9	—	27,197	30,700	29.8	32.0	—
V 税金	—	—	—	—	—	—	—	—	—	—	—	—	—	—	—	—	—	—	—	—
VI 税引後の総損益差額(IV-V)	—	—	—	—	—	—	—	—	—	—	—	—	—	—	—	—	—	—	—	—
施設数	11	—	—	—	—	541	—	—	—	—	4	—	—	—	—	552	—	—	—	—

(注) 1. 構成比率は「I' (参考)「新型コロナウイルス感染症関連の補助金(従業員向け慰労金を除く)」を除いた業収益」と「II 介護収益」を合算した金額に対する各収益科目、又は費用科目の割合である。(以下同様)

2. 個人立の一般診療所の損益差額からは、開設者の報酬となる部分以外に、建物、設備について現存物の価値以上の改善を行うための内部資金に充てられることが考えられる。

3. 個人立の一般診療所は税金について調査していないので、個人立の一般診療所が含まれる集計区分では税金の集計はしていない。(以下同様)

一般診療所（医療法人）（集計2）

（1施設当たり損益）

	入院診療収益あり					入院診療収益なし										全体				
	金額		構成比率		金額の伸比率	金額		構成比率		金額の伸比率	(参考) 有床					金額		構成比率		金額の伸比率
	前々年(度)	前年(度)	前々年(度)	前年(度)		前々年(度)	前年(度)	前々年(度)	前年(度)		前々年(度)	前年(度)	前々年(度)	前年(度)	前々年(度)	前年(度)	前々年(度)	前年(度)		
	千円	千円	%	%	%	千円	千円	%	%	%	千円	千円	%	%	%	千円	千円	%	%	%
I 業収益	421,533	421,095	96.7	96.8	-0.1	157,733	165,437	98.8	98.8	4.9	223,369	222,476	92.0	91.6	-0.4	180,509	187,509	98.4	98.4	3.9
I' (参考)「新型コロナウイルス感染症関連の補助金 (従業員向け慰労金を除く)」を除いた 業収益(I-3')	417,288	416,625	95.7	95.7	-0.2	155,041	162,949	97.2	97.3	5.1	219,493	219,537	90.4	90.4	0.0	177,683	184,850	96.9	97.0	4.0
1. 入院診療収益	146,345	146,653	33.6	33.7	0.2	0	0	0.0	0.0	—	0	0	0.0	0.0	—	12,635	12,662	6.9	6.6	0.2
保険診療収益	95,515	96,163	21.9	22.1	0.7	0	0	0.0	0.0	—	0	0	0.0	0.0	—	8,246	8,302	4.5	4.4	0.7
公害等診療収益	632	579	0.1	0.1	-8.4	0	0	0.0	0.0	—	0	0	0.0	0.0	—	55	50	0.0	0.0	-9.1
その他の診療収益	50,198	49,911	11.5	11.5	-0.6	0	0	0.0	0.0	—	0	0	0.0	0.0	—	4,334	4,309	2.4	2.3	-0.6
2. 外来診療収益	248,842	250,703	57.1	57.6	0.7	145,611	152,371	91.3	91.0	4.6	215,281	215,576	88.7	88.8	0.1	154,524	160,861	84.2	84.4	4.1
保険診療収益	219,788	221,485	50.4	50.9	0.8	128,931	134,748	80.8	80.4	4.5	185,922	194,746	76.6	80.2	4.7	136,775	142,236	74.6	74.6	4.0
公害等診療収益	1,013	930	0.2	0.2	-8.2	1,221	1,249	0.8	0.7	2.3	2,901	3,442	1.2	1.4	18.6	1,203	1,221	0.7	0.6	1.5
その他の診療収益	28,041	28,288	6.4	6.5	0.9	15,459	16,374	9.7	9.8	5.9	26,458	17,388	10.9	7.2	-34.3	16,546	17,403	9.0	9.1	5.2
3. その他の業収益	26,345	23,738	6.0	5.5	-9.9	12,122	13,066	7.6	7.8	7.8	8,088	6,900	3.3	2.8	-14.7	13,350	13,987	7.3	7.3	4.8
3'. (再掲)新型コロナウイルス感染症関連の補助金 (従業員向け慰労金を除く)	4,245	4,470	1.0	1.0	5.3	2,692	2,488	1.7	1.5	-7.6	3,876	2,939	1.6	1.2	-24.2	2,826	2,659	1.5	1.4	-5.9
II 介護収益	18,726	18,513	4.3	4.3	-1.1	4,532	4,561	2.8	2.7	0.6	23,262	23,318	9.6	9.6	0.2	5,757	5,766	3.1	3.0	0.2
III 業・介護費用	408,111	414,896	93.6	95.3	1.7	147,862	152,149	92.7	90.8	2.9	242,778	242,844	100.0	100.0	0.0	170,331	174,833	92.9	91.7	2.6
1. 給与費	205,278	211,845	47.1	48.7	3.2	79,340	82,108	49.7	49.0	3.5	122,454	125,273	50.4	51.6	2.3	90,213	93,309	49.2	49.0	3.4
2. 医薬品費	48,666	47,925	11.2	11.0	-1.5	18,112	18,026	11.4	10.8	-0.5	34,968	32,486	14.4	13.4	-7.1	20,750	20,608	11.3	10.8	-0.7
3. 材料費	27,197	28,016	6.2	6.4	3.0	5,559	5,748	3.5	3.4	3.4	13,386	14,063	5.5	5.8	5.1	7,427	7,671	4.0	4.0	3.3
4. 給食用材料費	3,549	3,521	0.8	0.8	-0.8	164	145	0.1	0.1	-11.6	787	732	0.3	0.3	-7.0	456	436	0.2	0.2	-4.4
5. 委託費	24,289	25,974	5.6	6.0	6.9	6,453	6,924	4.0	4.1	7.3	10,958	10,395	4.5	4.3	-5.1	7,993	8,569	4.4	4.5	7.2
(再掲)給食委託費	6,429	6,897	1.5	1.6	7.3	193	179	0.1	0.1	-7.3	710	717	0.3	0.3	1.0	731	759	0.4	0.4	3.8
(再掲)人材委託費	4,028	4,515	0.9	1.0	12.1	800	860	0.5	0.5	7.5	3,346	3,103	1.4	1.3	-7.3	1,079	1,176	0.6	0.6	9.0
(再掲)紹介手数料	275	287	0.1	0.1	4.4	77	88	0.0	0.1	14.3	63	92	0.0	0.0	46.0	94	105	0.1	0.1	11.7
6. 減価償却費	15,818	15,205	3.6	3.5	-3.9	6,024	6,098	3.8	3.6	1.2	10,531	10,046	4.3	4.1	-4.6	6,869	6,884	3.7	3.6	0.2
(再掲)建物減価償却費	4,092	4,079	0.9	0.9	-0.3	1,016	1,011	0.6	0.6	-0.5	2,518	2,476	1.0	1.0	-1.7	1,282	1,276	0.7	0.7	-0.5
(再掲)医療機器減価償却費	5,122	4,904	1.2	1.1	-4.3	2,230	2,204	1.4	1.3	-1.2	3,032	2,721	1.2	1.1	-10.3	2,480	2,437	1.4	1.3	-1.7
7. その他の業・介護費用	83,314	82,410	19.1	18.9	-1.1	32,211	33,098	20.2	19.8	2.8	49,694	49,849	20.5	20.5	0.3	36,623	37,356	20.0	19.6	2.0
(再掲)設備機器賃借料	5,508	5,580	1.3	1.3	1.3	2,120	2,138	1.3	1.3	0.8	3,073	3,174	1.3	1.3	3.3	2,412	2,435	1.3	1.3	1.0
(再掲)医療機器賃借料	3,898	3,763	0.9	0.9	-3.5	1,281	1,259	0.8	0.8	-1.7	1,632	1,511	0.7	0.6	-7.4	1,507	1,475	0.8	0.8	-2.1
(再掲)水道光熱費	6,852	8,059	1.6	1.9	17.6	1,675	1,933	1.0	1.2	15.4	3,859	4,385	1.6	1.8	13.6	2,122	2,462	1.2	1.3	16.0
IV 損益差額(I+II-III)	32,148	24,712	7.4	5.7	—	14,403	17,849	9.0	10.7	—	3,853	2,950	1.6	1.2	—	15,935	18,442	8.7	9.7	—
(参考)「新型コロナウイルス感染症関連の補助金 (従業員向け慰労金を除く)」を除いた 損益差額(IV-3')	27,903	20,242	6.4	4.7	—	11,711	15,361	7.3	9.2	—	-23	11	0.0	0.0	—	13,109	15,783	7.1	8.3	—
V 税金	7,281	6,508	1.7	1.5	-10.6	2,699	3,701	1.7	2.2	37.1	2,331	2,814	1.0	1.2	20.7	3,095	3,943	1.7	2.1	27.4
VI 税引後の総損益差額(IV-V)	24,867	18,204	5.7	4.2	—	11,704	14,148	7.3	8.4	—	1,522	136	0.6	0.1	—	12,840	14,498	7.0	7.6	—
施設数	115		—	—	—	1,217		—	—	—	34		—	—	—	1,332		—	—	—

一般診療所（その他）（集計2）

（1施設当たり損益）

	入院診療収益あり					入院診療収益なし										全体				
	金額		構成比率		金額の伸比率	金額		構成比率		金額の伸比率	(参考) 有床					金額		構成比率		金額の伸比率
	前々年(度)	前年(度)	前々年(度)	前年(度)		前々年(度)	前年(度)	前々年(度)	前年(度)		金額	構成比率	金額の伸比率	前々年(度)	前年(度)	前々年(度)	前年(度)	前々年(度)	前年(度)	
	千円	千円	%	%	%	千円	千円	%	%	%	千円	千円	%	%	%	千円	千円	%	%	%
I 医業収益	618,776	627,884	100.2	99.8	1.5	249,503	253,835	95.7	95.4	1.7	138,373	143,034	85.2	86.0	3.4	268,279	272,854	96.2	95.9	1.7
I' (参考)「新型コロナウイルス感染症関連の補助金 (従業員向け慰労金を除く)」を除いた 医業収益(I-3')	615,341	626,844	99.7	99.7	1.9	247,183	252,153	94.8	94.7	2.0	135,869	141,864	83.6	85.3	4.4	265,903	271,205	95.4	95.3	2.0
1. 入院診療収益	58,930	61,152	9.5	9.7	3.8	0	0	0.0	0.0	—	0	0	0.0	0.0	—	2,996	3,109	1.1	1.1	3.8
保険診療収益	54,190	53,277	8.8	8.5	-1.7	0	0	0.0	0.0	—	0	0	0.0	0.0	—	2,755	2,709	1.0	1.0	-1.7
公営等診療収益	0	0	0.0	0.0	—	0	0	0.0	0.0	—	0	0	0.0	0.0	—	0	0	0.0	0.0	—
その他の診療収益	4,740	7,874	0.8	1.3	66.1	0	0	0.0	0.0	—	0	0	0.0	0.0	—	241	400	0.1	0.1	66.0
2. 外来診療収益	485,347	511,700	78.6	81.4	5.4	214,214	223,060	82.2	83.8	4.1	106,732	108,812	65.7	65.5	1.9	228,000	237,736	81.8	83.5	4.3
保険診療収益	392,670	410,012	63.6	65.2	4.4	198,417	207,562	76.1	78.0	4.6	106,153	108,164	65.3	65.1	1.9	208,295	217,856	74.7	76.5	4.6
公営等診療収益	10	3	0.0	0.0	-70.0	1,043	1,175	0.4	0.4	12.7	5	21	0.0	0.0	320.0	991	1,116	0.4	0.4	12.6
その他の診療収益	92,667	101,685	15.0	16.2	9.7	14,753	14,322	5.7	5.4	-2.9	574	628	0.4	0.4	9.4	18,715	18,764	6.7	6.6	0.3
3. その他の医業収益	74,500	55,033	12.1	8.8	-26.1	35,289	30,775	13.5	11.6	-12.8	31,641	34,222	19.5	20.6	8.2	37,283	32,009	13.4	11.2	-14.1
3'. (再掲)新型コロナウイルス感染症関連の補助金 (従業員向け慰労金を除く)	3,436	1,040	0.6	0.2	-69.7	2,320	1,682	0.9	0.6	-27.5	2,504	1,170	1.5	0.7	-53.3	2,377	1,649	0.9	0.6	-30.6
II 介護収益	2,064	2,085	0.3	0.3	1.0	13,516	14,012	5.2	5.3	3.7	26,579	24,370	16.4	14.7	-8.3	12,934	13,406	4.6	4.7	3.6
III 医業・介護費用	474,262	455,884	76.8	72.5	-3.9	251,296	257,377	96.4	96.7	2.4	175,296	179,835	107.9	108.2	2.6	262,633	267,471	94.2	94.0	1.8
1. 給与費	246,501	238,624	39.9	37.9	-3.2	136,405	139,387	52.3	52.4	2.2	116,708	118,507	71.8	71.3	1.5	142,003	144,433	50.9	50.7	1.7
2. 医薬品費	37,528	37,576	6.1	6.0	0.1	26,485	26,865	10.2	10.1	1.4	15,605	15,201	9.6	9.1	-2.6	27,046	27,410	9.7	9.6	1.3
3. 材料費	64,332	68,018	10.4	10.8	5.7	10,742	11,326	4.1	4.3	5.4	2,346	6,723	1.4	4.0	186.6	13,467	14,209	4.8	5.0	5.5
4. 給食用材料費	1,586	2,068	0.3	0.3	30.4	318	414	0.1	0.2	30.2	2,428	2,251	1.5	1.4	-7.3	383	499	0.1	0.2	30.3
5. 委託費	10,950	11,059	1.8	1.8	1.0	25,464	24,983	9.8	9.4	-1.9	15,172	14,418	9.3	8.7	-5.0	24,726	24,275	8.9	8.5	-1.8
(再掲)給食委託費	1,908	1,712	0.3	0.3	-10.3	309	310	0.1	0.1	0.3	0	0	0.0	0.0	—	390	381	0.1	0.1	-2.3
(再掲)人材委託費	0	957	0.0	0.2	—	1,896	1,692	0.7	0.6	-10.8	0	0	0.0	0.0	—	1,800	1,655	0.6	0.6	-8.1
(再掲)紹介手数料	0	301	0.0	0.0	—	103	88	0.0	0.0	-14.6	0	0	0.0	0.0	—	98	98	0.0	0.0	0.0
6. 減価償却費	48,068	21,221	7.8	3.4	-55.9	18,226	18,289	7.0	6.9	0.3	4,514	4,080	2.8	2.5	-9.6	19,744	18,438	7.1	6.5	-6.6
(再掲)建物減価償却費	6,493	6,619	1.1	1.1	1.9	10,302	10,397	4.0	3.9	0.9	1,339	1,339	0.8	0.8	0.0	10,108	10,205	3.6	3.6	1.0
(再掲)医療機器減価償却費	15,598	8,598	2.5	1.4	-44.9	3,702	3,922	1.4	1.5	5.9	1,834	1,307	1.1	0.8	-28.7	4,307	4,160	1.5	1.5	-3.4
7. その他の医業・介護費用	65,297	77,319	10.6	12.3	18.4	33,656	36,112	12.9	13.6	7.3	18,523	18,655	11.4	11.2	0.7	35,264	38,207	12.6	13.4	8.3
(再掲)設備機器賃借料	106	83	0.0	0.0	-21.7	3,141	3,049	1.2	1.1	-2.9	1,126	981	0.7	0.6	-12.9	2,986	2,898	1.1	1.0	-2.9
(再掲)医療機器賃借料	59	61	0.0	0.0	3.4	2,276	2,114	0.9	0.8	-7.1	1,073	928	0.7	0.6	-13.5	2,163	2,009	0.8	0.7	-7.1
(再掲)水道光熱費	4,485	4,642	0.7	0.7	3.5	4,696	5,968	1.8	2.2	27.1	2,796	3,714	1.7	2.2	32.8	4,686	5,901	1.7	2.1	25.9
IV 損益差額(I+II-III)	146,578	174,085	23.7	27.7	—	11,723	10,470	4.5	3.9	—	-10,344	-12,431	-6.4	-7.5	—	18,580	18,790	6.7	6.6	—
(参考)「新型コロナウイルス感染症関連の補助金 (従業員向け慰労金を除く)」を除いた 損益差額(IV-3')	143,142	173,044	23.2	27.5	—	9,403	8,789	3.6	3.3	—	-12,848	-13,601	-7.9	-8.2	—	16,203	17,141	5.8	6.0	—
V 税金	63,608	96,047	10.3	15.3	51.0	1,242	497	0.5	0.2	-60.0	101	101	0.1	0.1	0.0	4,413	5,355	1.6	1.9	21.3
VI 税引後の総損益差額(IV-V)	82,970	78,038	13.4	12.4	—	10,481	9,973	4.0	3.7	—	-10,445	-12,532	-6.4	-7.5	—	14,167	13,434	5.1	4.7	—
施設数	3		—		—	56		—		—	3		—		—	59		—		—

(注)「一般診療所(その他)」とは、市町村立、国民健康保険組合、社会福祉法人、医療生協などの一般診療所である。(以下同様)

一般診療所（全体）（集計2）

（1施設当たり損益）

	入院診療収益あり					入院診療収益なし										全体				
	金額		構成比率		金額の伸比率	金額		構成比率		金額の伸比率	（参考）有床					金額		構成比率		金額の伸比率
	前々年(度)	前年(度)	前々年(度)	前年(度)		前々年(度)	前年(度)	前々年(度)	前年(度)		金額	構成比率	金額の伸比率	前々年(度)	前年(度)	前々年(度)	前年(度)			
	千円	千円	%	%	%	千円	千円	%	%	%	千円	千円	%	%	%	千円	千円	%	%	%
I 業収益	413,606	413,104	97.0	97.0	-0.1	140,249	146,693	99.3	99.0	4.6	207,348	207,975	92.5	92.1	0.3	158,397	164,381	98.9	98.7	3.8
I'（参考）「新型コロナウイルス感染症関連の補助金（従業員向け慰労金を除く）」を除いた業収益（I-3'）	409,233	409,010	96.0	96.0	-0.1	137,686	144,610	97.5	97.6	5.0	202,751	204,572	90.5	90.6	0.9	155,714	162,164	97.2	97.3	4.1
1. 入院診療収益	137,984	138,166	32.4	32.4	0.1	0	0	0.0	0.0	—	0	0	0.0	0.0	—	9,161	9,173	5.7	5.5	0.1
保険診療収益	91,163	92,170	21.4	21.6	1.1	0	0	0.0	0.0	—	0	0	0.0	0.0	—	6,053	6,119	3.8	3.7	1.1
公営等診療収益	697	626	0.2	0.1	-10.2	0	0	0.0	0.0	—	0	0	0.0	0.0	—	46	42	0.0	0.0	-8.7
その他の診療収益	46,125	45,370	10.8	10.7	-1.6	0	0	0.0	0.0	—	0	0	0.0	0.0	—	3,062	3,012	1.9	1.8	-1.6
2. 外来診療収益	249,255	251,748	58.5	59.1	1.0	129,311	135,623	91.6	91.5	4.9	195,996	197,647	87.5	87.5	0.8	137,275	143,333	85.7	86.0	4.4
保険診療収益	220,637	222,689	51.7	52.3	0.9	114,023	119,741	80.8	80.8	5.0	170,775	179,488	76.2	79.5	5.1	121,102	126,576	75.6	76.0	4.5
公営等診療収益	1,153	1,091	0.3	0.3	-5.4	1,087	1,118	0.8	0.8	2.9	2,410	2,859	1.1	1.3	18.6	1,092	1,116	0.7	0.7	2.2
その他の診療収益	27,465	27,969	6.4	6.6	1.8	14,201	14,763	10.1	10.0	4.0	22,811	15,301	10.2	6.8	-32.9	15,081	15,640	9.4	9.4	3.7
3. その他の業収益	26,366	23,190	6.2	5.4	-12.0	10,937	11,070	7.7	7.5	1.2	11,351	10,327	5.1	4.6	-9.0	11,962	11,875	7.5	7.1	-0.7
3'.（再掲）新型コロナウイルス感染症関連の補助金（従業員向け慰労金を除く）	4,372	4,094	1.0	1.0	-6.4	2,563	2,083	1.8	1.4	-18.7	4,596	3,402	2.1	1.5	-26.0	2,683	2,216	1.7	1.3	-17.4
II 介護収益	17,202	16,981	4.0	4.0	-1.3	3,500	3,538	2.5	2.4	1.1	21,342	21,243	9.5	9.4	-0.5	4,410	4,430	2.8	2.7	0.5
III 業・介護費用	392,822	399,200	92.1	93.7	1.6	125,147	128,564	88.6	86.8	2.7	223,161	224,478	99.6	99.4	0.6	142,919	146,533	89.3	88.0	2.5
1. 給与費	195,588	201,750	45.9	47.4	3.2	64,075	66,173	45.4	44.7	3.3	114,250	117,020	51.0	51.8	2.4	72,807	75,175	45.5	45.1	3.3
2. 医薬品費	49,086	48,744	11.5	11.4	-0.7	16,979	16,882	12.0	11.4	-0.6	30,644	28,716	13.7	12.7	-6.3	19,110	18,997	11.9	11.4	-0.6
3. 材料費	27,320	28,186	6.4	6.6	3.2	4,711	4,887	3.3	3.3	3.7	11,483	12,509	5.1	5.5	8.9	6,212	6,434	3.9	3.9	3.6
4. 給食用材料費	3,355	3,309	0.8	0.8	-1.4	129	119	0.1	0.1	-7.8	830	772	0.4	0.3	-7.0	343	331	0.2	0.2	-3.5
5. 委託費	22,591	24,010	5.3	5.6	6.3	6,174	6,558	4.4	4.4	6.2	11,018	10,527	4.9	4.7	-4.5	7,264	7,717	4.5	4.6	6.2
（再掲）給食委託費	5,902	6,315	1.4	1.5	7.0	140	131	0.1	0.1	-6.4	588	595	0.3	0.3	1.2	523	541	0.3	0.3	3.4
（再掲）人材委託費	3,814	4,269	0.9	1.0	11.9	814	840	0.6	0.6	3.2	2,775	2,574	1.2	1.1	-7.2	1,013	1,068	0.6	0.6	5.4
（再掲）紹介手数料	253	270	0.1	0.1	6.7	61	69	0.0	0.0	13.1	52	76	0.0	0.0	46.2	74	83	0.0	0.0	12.2
6. 減価償却費	16,201	14,985	3.8	3.5	-7.5	5,794	5,806	4.1	3.9	0.2	9,519	9,236	4.2	4.1	-3.0	6,485	6,415	4.0	3.9	-1.1
（再掲）建物減価償却費	3,968	3,970	0.9	0.9	0.1	1,287	1,277	0.9	0.9	-0.8	2,275	2,240	1.0	1.0	-1.5	1,465	1,456	0.9	0.9	-0.6
（再掲）医療機器減価償却費	5,185	4,779	1.2	1.1	-7.8	1,986	1,952	1.4	1.3	-1.7	2,837	2,689	1.3	1.2	-5.2	2,198	2,140	1.4	1.3	-2.6
7. その他の業・介護費用	78,682	78,215	18.5	18.4	-0.6	27,286	28,140	19.3	19.0	3.1	45,417	45,700	20.3	20.2	0.6	30,698	31,465	19.2	18.9	2.5
（再掲）設備機器賃借料	4,977	5,039	1.2	1.2	1.2	1,885	1,912	1.3	1.3	1.4	2,702	2,780	1.2	1.2	2.9	2,090	2,119	1.3	1.3	1.4
（再掲）医療機器賃借料	3,527	3,402	0.8	0.8	-3.5	1,165	1,152	0.8	0.8	-1.1	1,479	1,378	0.7	0.6	-6.8	1,322	1,301	0.8	0.8	-1.6
（再掲）水道光熱費	6,534	7,668	1.5	1.8	17.4	1,514	1,774	1.1	1.2	17.2	3,582	4,177	1.6	1.8	16.6	1,848	2,165	1.2	1.3	17.2
IV 損益差額（I + II - III）	37,986	30,885	8.9	7.3	—	18,601	21,666	13.2	14.6	—	5,528	4,739	2.5	2.1	—	19,888	22,278	12.4	13.4	—
（参考）「新型コロナウイルス感染症関連の補助金（従業員向け慰労金を除く）」を除いた損益差額（IV-3'）	33,613	26,791	7.9	6.3	—	16,038	19,583	11.4	13.2	—	932	1,336	0.4	0.6	—	17,205	20,062	10.7	12.0	—
V 税金	—	—	—	—	—	—	—	—	—	—	—	—	—	—	—	—	—	—	—	—
VI 税引後の総損益差額（IV - V）	—	—	—	—	—	—	—	—	—	—	—	—	—	—	—	—	—	—	—	—
施設数	129	—	—	—	—	1,814	—	—	—	—	41	—	—	—	—	1,943	—	—	—	—

（注）「全体」とは、個人、医療法人のほか、市町村立などを含めて単純集計したもの。

個人立の一般診療所の「損益差額」とそれ以外の一般診療所の「損益差額」では性質に異なる部分もあるものの、便宜上、これらを足し合わせて機械的に算出したものであることに留意。

歯科診療所（集計2）

（1施設当たり損益）

	個人					医療法人					その他					全体				
	金額		構成比率		金額の伸比率	金額		構成比率		金額の伸比率	金額		構成比率		金額の伸比率	金額		構成比率		金額の伸比率
	前々年(度)	前年(度)	前々年(度)	前年(度)	%	前々年(度)	前年(度)	前々年(度)	前年(度)	%	前々年(度)	前年(度)	前々年(度)	前年(度)	%	前々年(度)	前年(度)	前々年(度)	前年(度)	%
I 医業収益	千円	千円	%	%	%	千円	千円	%	%	%	千円	千円	%	%	%	千円	千円	%	%	%
I (参考)「新型コロナウイルス感染症関連の補助金(従業員向け慰労金を除く)を除いた医業収益(I-4)	47,958	47,190	100.5	99.9	-1.6	108,852	110,768	100.1	99.7	1.8	*	*	*	*	—	68,911	69,065	100.3	99.8	0.2
I' (参考)「新型コロナウイルス感染症関連の補助金(従業員向け慰労金を除く)を除いた医業収益(I-4)	47,518	47,043	99.5	99.6	-1.0	108,199	110,500	99.5	99.5	2.1	*	*	*	*	—	68,399	68,876	99.5	99.5	0.7
1. 保険診療収益	39,252	39,193	82.2	82.9	-0.2	77,668	78,427	71.4	70.6	1.0	*	*	*	*	—	52,489	52,708	76.4	76.1	0.4
2. 労災等診療収益	6	4	0.0	0.0	-33.3	1	7	0.0	0.0	600.0	*	*	*	*	—	4	5	0.0	0.0	25.0
3. その他の診療収益	7,267	6,909	15.2	14.6	-4.9	28,353	29,860	26.1	26.9	5.3	*	*	*	*	—	14,508	14,792	21.1	21.4	2.0
4. その他の医業収益	1,434	1,084	3.0	2.3	-24.4	2,829	2,474	2.6	2.2	-12.5	*	*	*	*	—	1,911	1,560	2.8	2.3	-18.4
4'. (再掲)新型コロナウイルス感染症関連の補助金(従業員向け慰労金を除く)	440	147	0.9	0.3	-66.6	653	268	0.6	0.2	-59.0	*	*	*	*	—	512	188	0.7	0.3	-63.3
II 介護収益	217	213	0.5	0.5	-1.8	559	584	0.5	0.5	4.5	*	*	*	*	—	335	340	0.5	0.5	1.5
III 医業・介護費用	34,979	35,023	73.3	74.1	0.1	99,000	101,729	91.0	91.6	2.8	*	*	*	*	—	57,103	58,073	83.1	83.9	1.7
1. 給与費	14,192	14,268	29.7	30.2	0.5	51,983	53,362	47.8	48.0	2.7	*	*	*	*	—	27,285	27,816	39.7	40.2	1.9
2. 医薬品費	761	720	1.6	1.5	-5.4	1,135	1,139	1.0	1.0	0.4	*	*	*	*	—	889	864	1.3	1.2	-2.8
3. 歯科材料費	3,868	3,551	8.1	7.5	-8.2	8,817	9,170	8.1	8.3	4.0	*	*	*	*	—	5,573	5,487	8.1	7.9	-1.5
4. 委託費	3,808	3,796	8.0	8.0	-0.3	6,608	7,107	6.1	6.4	7.6	*	*	*	*	—	4,768	4,931	6.9	7.1	3.4
(再掲)人材委託費	398	433	0.8	0.9	8.8	667	652	0.6	0.6	-2.2	*	*	*	*	—	490	507	0.7	0.7	3.5
(再掲)紹介手数料	2	3	0.0	0.0	50.0	22	41	0.0	0.0	86.4	*	*	*	*	—	9	16	0.0	0.0	77.8
5. 減価償却費	2,774	2,737	5.8	5.8	-1.3	4,965	5,033	4.6	4.5	1.4	*	*	*	*	—	3,538	3,533	5.1	5.1	-0.1
(再掲)建物減価償却費	556	559	1.2	1.2	0.5	606	600	0.6	0.5	-1.0	*	*	*	*	—	573	573	0.8	0.8	0.0
(再掲)医療機器減価償却費	1,140	1,110	2.4	2.3	-2.6	2,130	2,127	2.0	1.9	-0.1	*	*	*	*	—	1,493	1,468	2.2	2.1	-1.7
6. その他の医業費用	9,577	9,951	20.1	21.1	3.9	25,491	25,917	23.4	23.3	1.7	*	*	*	*	—	15,050	15,443	21.9	22.3	2.6
(再掲)設備機器賃借料	391	386	0.8	0.8	-1.3	580	593	0.5	0.5	2.2	*	*	*	*	—	457	458	0.7	0.7	0.2
(再掲)医療機器賃借料	224	216	0.5	0.5	-3.6	297	293	0.3	0.3	-1.3	*	*	*	*	—	249	243	0.4	0.4	-2.4
(再掲)水道光熱費	666	750	1.4	1.6	12.6	992	1,119	0.9	1.0	12.8	*	*	*	*	—	783	881	1.1	1.3	12.5
IV 損益差額(I+II-III)	13,196	12,380	27.6	26.2	—	10,412	9,623	9.6	8.7	—	*	*	*	*	—	12,143	11,332	17.7	16.4	—
(参考)「新型コロナウイルス感染症関連の補助金(従業員向け慰労金を除く)を除いた損益差額(IV-4)	12,757	12,232	26.7	25.9	—	9,759	9,356	9.0	8.4	—	*	*	*	*	—	11,630	11,144	16.9	16.1	—
V 税金	—	—	—	—	—	2,015	1,488	1.9	1.3	-26.2	*	*	*	*	—	—	—	—	—	—
VI 税引後の総損益差額(IV-V)	—	—	—	—	—	8,397	8,135	7.7	7.3	—	*	*	*	*	—	—	—	—	—	—
施設数	281	—	—	—	—	148	—	—	—	—	*	—	—	—	—	430	—	—	—	—
平均ユニット数	3	3	—	—	—	5	5	—	—	—	*	*	—	—	—	4	4	—	—	—

- (注) 1. 構成比率は「I' (参考)「新型コロナウイルス感染症関連の補助金(従業員向け慰労金を除く)を除いた医業収益」と「II 介護収益」を合算した金額に対する各収益科目、又は費用科目の割合である。
 2. その他とは、市町村立などの歯科診療所である。(以下同様)
 3. 個人立の歯科診療所の損益差額からは、開設者の報酬となる部分以外に、建物、設備について現存物の価値以上の改善を行うための内部資金に充てられることが考えられる。
 4. 個人立の歯科診療所は税金について調査していないので、個人立の歯科診療所が含まれる集計区分では税金の集計はしていない。(以下同様)
 5. 「全体」とは、個人、医療法人のほか、市町村立などを含めて単純集計したもの。
 個人立の歯科診療所の「損益差額」とそれ以外の歯科診療所の「損益差額」では性質に異なる部分もあるものの、便宜上、これらを足し合わせて機械的に算出したものであることに留意。

保険薬局（集計2）

（1施設当たり損益）

	個人					法人					全体					(参考)全体(その他の薬局事業収益割合が高い保険薬局を除く)				
	金額		構成比率		金額の伸び率	金額		構成比率		金額の伸び率	金額		構成比率		金額の伸び率	金額		構成比率		金額の伸び率
	前々年(度)	前年(度)	前々年(度)	前年(度)		前々年(度)	前年(度)	前々年(度)	前年(度)		前々年(度)	前年(度)	前々年(度)	前年(度)		前々年(度)	前年(度)	前々年(度)	前年(度)	
	千円	千円	%	%	%	千円	千円	%	%	%	千円	千円	%	%	%	千円	千円	%	%	%
I 収益	69,644	69,657	100.3	99.8	0.0	279,153	285,553	99.9	99.8	2.3	271,548	277,716	99.9	99.8	2.3	263,482	269,279	99.8	99.7	2.2
I' (参考)「新型コロナウイルス感染症関連の補助金(従業員向け慰労金を除く)」を除いた収益(I-3)	69,283	69,566	99.8	99.7	0.4	278,727	285,315	99.7	99.7	2.4	271,124	277,483	99.7	99.7	2.3	263,050	269,037	99.7	99.7	2.3
1. 保険調剤収益	65,078	65,800	93.7	94.3	1.1	257,835	263,614	92.2	92.1	2.2	250,838	256,433	92.2	92.1	2.2	260,192	265,834	98.6	98.5	2.2
2. 公害等調剤収益	97	85	0.1	0.1	-12.4	356	360	0.1	0.1	1.1	346	350	0.1	0.1	1.2	368	372	0.1	0.1	1.1
3. その他の薬局事業収益	4,468	3,772	6.4	5.4	-15.6	20,962	21,579	7.5	7.5	2.9	20,363	20,933	7.5	7.5	2.8	2,922	3,072	1.1	1.1	5.1
3'. (再掲)新型コロナウイルス感染症関連の補助金(従業員向け慰労金を除く)	361	91	0.5	0.1	-74.8	426	238	0.2	0.1	-44.1	424	233	0.2	0.1	-45.0	432	241	0.2	0.1	-44.2
II 介護収益	173	221	0.2	0.3	27.7	830	911	0.3	0.3	9.8	806	886	0.3	0.3	9.9	840	927	0.3	0.3	10.4
III 費用	62,210	61,955	89.6	88.8	-0.4	263,500	270,900	94.3	94.6	2.8	256,193	263,315	94.2	94.6	2.8	249,647	256,542	94.6	95.0	2.8
1. 給与費	8,597	9,049	12.4	13.0	5.3	36,763	37,702	13.2	13.2	2.6	35,741	36,662	13.1	13.2	2.6	34,872	35,798	13.2	13.3	2.7
2. 医薬品等費	44,052	44,458	63.4	63.7	0.9	192,928	198,219	69.0	69.3	2.7	187,524	192,637	69.0	69.2	2.7	182,639	187,391	69.2	69.4	2.6
(再掲)調剤用医薬品費	35,212	34,456	50.7	49.4	-2.1	164,632	165,138	58.9	57.7	0.3	162,444	162,928	59.7	58.5	0.3	165,209	165,610	62.6	61.3	0.2
(再掲)一般用医薬品費	497	549	0.7	0.8	10.5	2,012	2,203	0.7	0.8	9.5	1,986	2,175	0.7	0.8	9.5	1,537	1,731	0.6	0.6	12.6
3. 委託費	126	0	0.2	0.0	-100.0	782	743	0.3	0.3	-5.0	758	716	0.3	0.3	-5.5	802	747	0.3	0.3	-6.9
(再掲)人材委託費	118	0	0.2	0.0	-100.0	499	476	0.2	0.2	-4.6	485	459	0.2	0.2	-5.4	512	476	0.2	0.2	-7.0
(再掲)紹介手数料	22	0	0.0	0.0	-100.0	96	93	0.0	0.0	-3.1	93	89	0.0	0.0	-4.3	98	93	0.0	0.0	-5.1
4. 減価償却費	1,329	1,322	1.9	1.9	-0.5	2,602	2,506	0.9	0.9	-3.7	2,556	2,463	0.9	0.9	-3.6	2,589	2,486	1.0	0.9	-4.0
(再掲)建物減価償却費	304	301	0.4	0.4	-1.0	556	557	0.2	0.2	0.2	547	547	0.2	0.2	0.0	572	573	0.2	0.2	0.2
(再掲)調剤用機器減価償却費	262	251	0.4	0.4	-4.2	949	894	0.3	0.3	-5.8	924	871	0.3	0.3	-5.7	979	924	0.4	0.3	-5.6
5. その他の経費	8,106	7,127	11.7	10.2	-12.1	30,425	31,730	10.9	11.1	4.3	29,614	30,837	10.9	11.1	4.1	28,745	30,119	10.9	11.2	4.8
(再掲)設備機器賃借料	405	447	0.6	0.6	10.4	417	406	0.1	0.1	-2.6	416	407	0.2	0.1	-2.2	427	417	0.2	0.2	-2.3
(再掲)調剤用機器賃借料	165	176	0.2	0.3	6.7	271	257	0.1	0.1	-5.2	267	254	0.1	0.1	-4.9	277	263	0.1	0.1	-5.1
(再掲)水道光熱費	325	372	0.5	0.5	14.5	651	810	0.2	0.3	24.4	639	794	0.2	0.3	24.3	522	608	0.2	0.2	16.5
IV 損益差額(I+II-III)	7,606	7,923	11.0	11.4	-	16,483	15,563	5.9	5.4	-	16,161	15,286	5.9	5.5	-	14,675	13,664	5.6	5.1	-
(参考)「新型コロナウイルス感染症関連の補助金(従業員向け慰労金を除く)」を除いた損益差額(IV-3')	7,246	7,832	10.4	11.2	-	16,057	15,325	5.7	5.4	-	15,737	15,053	5.8	5.4	-	14,243	13,423	5.4	5.0	-
V 税金	-	-	-	-	-	5,332	5,186	1.9	1.8	-2.7	-	-	-	-	-	-	-	-	-	-
VI 税引後の総損益差額(IV-V)	-	-	-	-	-	11,151	10,378	4.0	3.6	-	-	-	-	-	-	-	-	-	-	-
施設数	42		-	-	-	1,115		-	-	-	1,157		-	-	-	1,084		-	-	-
処方せん枚数	8,897	9,085	-	-	-	17,887	18,289	-	-	-	17,561	17,955	-	-	-	17,827	18,186	-	-	-
平均一般医薬品備蓄品目数	158		-	-	-	212		-	-	-	210		-	-	-	126		-	-	-

- (注) 1. 構成比率は「I' (参考)「新型コロナウイルス感染症関連の補助金(従業員向け慰労金を除く)」を除いた収益」と「II 介護収益」を合算した金額に対する各収益科目、又は費用科目の割合である。
 2. 「処方せん枚数」とは、1年間の1施設あたり平均処方せん枚数である。(以下同様)
 3. 個人立の保険薬局の損益差額からは、開設者の報酬となる部分以外に、建物、設備について現存物の価値以上の改善を行うための内部資金に充てられることが考えられる。
 4. 個人立の保険薬局は税金について調査していないので、個人立の保険薬局が含まれる集計区分では税金の集計はしていない。(以下同様)
 5. 「その他の薬局事業収益割合が高い保険薬局」とは、「I 収益」に占める「3. その他の薬局事業収益」の構成割合が20%以上の保険薬局を指す。
 6. 「全体」とは、個人と法人を単純集計したものである。
 個人立の保険薬局の「損益差額」と法人立の保険薬局の「損益差額」では性質に異なる部分もあるものの、便宜上、これらを足し合わせて機械的に算出したものであることに留意。
 7. 「調剤用医薬品費」及び「一般用医薬品費」については、回答があった施設のみの平均値であり、「2. 医薬品等費」の内数とはならない。

機 能 別 集 計 等

(1) 一般病院 加重平均による損益状況

一般病院 (集計1)

(1施設当たり損益)

	法人・その他					全体				
	法人・その他全体									
	金額		構成比率		金額の伸び率	金額		構成比率		金額の伸び率
	前々年(度)	前年(度)	前々年(度)	前年(度)		前々年(度)	前年(度)	前々年(度)	前年(度)	
千円	千円	%	%	%	千円	千円	%	%	%	
I 医業収益	2,862,991	2,922,246	99.7	99.8	2.1	2,827,128	2,885,278	99.7	99.8	2.1
1. 入院診療収益	1,916,553	1,956,458	66.8	66.8	2.1	1,893,821	1,932,967	66.8	66.9	2.1
保険診療収益	1,866,546	1,909,706	65.0	65.2	2.3	1,844,425	1,886,758	65.1	65.3	2.3
公害等診療収益	16,006	14,983	0.6	0.5	-6.4	15,726	14,721	0.6	0.5	-6.4
その他の診療収益	34,001	31,769	1.2	1.1	-6.6	33,670	31,489	1.2	1.1	-6.5
2. 特別の療養環境収益	22,822	21,460	0.8	0.7	-6.0	22,422	21,084	0.8	0.7	-6.0
3. 外来診療収益	800,489	823,070	27.9	28.1	2.8	789,504	811,827	27.9	28.1	2.8
保険診療収益	768,946	793,223	26.8	27.1	3.2	758,237	782,222	26.8	27.1	3.2
公害等診療収益	7,974	8,203	0.3	0.3	2.9	7,856	8,075	0.3	0.3	2.8
その他の診療収益	23,569	21,644	0.8	0.7	-8.2	23,410	21,530	0.8	0.7	-8.0
4. その他の医業収益	123,126	121,258	4.3	4.1	-1.5	121,381	119,400	4.3	4.1	-1.6
II 介護収益	7,367	6,010	0.3	0.2	-18.4	7,248	5,910	0.3	0.2	-18.5
III 医業・介護費用	3,005,536	3,098,984	104.7	105.8	3.1	2,966,987	3,059,043	104.7	105.8	3.1
1. 給与費	1,640,602	1,669,072	57.2	57.0	1.7	1,620,324	1,648,555	57.2	57.0	1.7
2. 医薬品費	345,381	364,750	12.0	12.5	5.6	340,765	359,703	12.0	12.4	5.6
3. 給食用材料費	23,077	23,495	0.8	0.8	1.8	22,747	23,158	0.8	0.8	1.8
4. 診療材料費・医療消耗器具備品費	261,973	269,537	9.1	9.2	2.9	258,083	265,552	9.1	9.2	2.9
5. 委託費	211,187	217,651	7.4	7.4	3.1	208,596	214,964	7.4	7.4	3.1
(再掲)給食委託費	37,237	38,075	1.3	1.3	2.3	36,910	37,745	1.3	1.3	2.3
(再掲)人材委託費	34,924	37,432	1.2	1.3	7.2	34,665	37,111	1.2	1.3	7.1
(再掲)紹介手数料	3,082	3,642	0.1	0.1	18.2	3,044	3,615	0.1	0.1	18.8
6. 減価償却費	155,553	159,948	5.4	5.5	2.8	153,243	157,593	5.4	5.5	2.8
(再掲)建物減価償却費	50,112	52,234	1.7	1.8	4.2	49,479	51,563	1.7	1.8	4.2
(再掲)医療機器減価償却費	51,461	54,000	1.8	1.8	4.9	50,599	53,124	1.8	1.8	5.0
7. 設備関係費	126,291	129,536	4.4	4.4	2.6	124,890	127,952	4.4	4.4	2.5
(再掲)設備機器賃借料	34,553	34,212	1.2	1.2	-1.0	34,223	33,871	1.2	1.2	-1.0
(再掲)医療機器賃借料	21,214	21,217	0.7	0.7	0.0	21,096	21,078	0.7	0.7	-0.1
8. 経費	170,789	190,872	6.0	6.5	11.8	168,823	188,664	6.0	6.5	11.8
(再掲)水道光熱費	51,123	67,514	1.8	2.3	32.1	50,501	66,683	1.8	2.3	32.0
9. その他の医業費用	70,683	74,123	2.5	2.5	4.9	69,517	72,901	2.5	2.5	4.9
IV 損益差額(I+II-III)	-135,179	-170,727	-4.7	-5.8	-	-132,611	-167,855	-4.7	-5.8	-
(参考)「新型コロナウイルス感染症関連の補助金(従業員向け慰労金を除く)」を含めた損益差額(IV+V)	110,820	51,073	3.9	1.7	-	109,462	50,867	3.9	1.8	-
V その他の医業・介護関連収益	410,251	387,404	14.3	13.2	-5.6	403,662	381,799	14.2	13.2	-5.4
V' (再掲)新型コロナウイルス感染症関連の補助金(従業員向け慰労金を除く)	245,998	221,801	8.6	7.6	-9.8	242,073	218,722	8.5	7.6	-9.6
V'' (再掲)看護職員等処遇改善事業補助金	647	2,579	0.0	0.1	298.6	636	2,539	0.0	0.1	299.2
VI その他の医業・介護関連費用	65,697	74,610	2.3	2.5	13.6	64,686	73,435	2.3	2.5	13.5
VII 総損益差額(IV+V-VI)	209,375	142,067	7.3	4.9	-	206,365	140,509	7.3	4.9	-
(参考)「新型コロナウイルス感染症関連の補助金(従業員向け慰労金を除く)」を除いた総損益差額(VII-V')	-36,623	-79,734	-1.3	-2.7	-	-35,708	-78,212	-1.3	-2.7	-
VIII 税金	21,113	15,830	0.7	0.5	-25.0	-	-	-	-	-
IX 税引後の総損益差額(VII-VIII)	188,263	126,237	6.6	4.3	-	-	-	-	-	-
施設数	699	-	-	-	-	703	-	-	-	-
平均病床数	173	172	-	-	-	172	-	-	-	-

開設者別の全国施設数

医療法人	4,761
国立	265
公立	843
公的	277
社会保険関係法人	47
その他	699
個人	123

令和3年 医療施設調査(動態調査)より

(注) 1. 一般病院について、全国施設数に基づく加重平均による損益状況を集計した。集計の考え方は以下の通り。

(開設者別の集計結果 × 開設者別の全国施設数)の全開設者合計額 / 全国の施設数

2. 「全体」とは、個人、医療法人のほか、市町村立などを含めて加重平均により集計したものを

個人立の病院の「損益差額」とそれ以外の病院の「損益差額」では性質に異なる部分もあるものの、便宜上、これらを足し合わせて機械的に算出したものであることに留意。

一般病院（集計1）

（1施設当たり損益）

	（参考）国公立を除く					（参考）国公立				
	金額		構成比率		金額の 伸び率	金額		構成比率		金額の 伸び率
	前々年(度)	前年(度)	前々年(度)	前年(度)		前々年(度)	前年(度)	前々年(度)	前年(度)	
千円	千円	%	%	%	千円	千円	%	%	%	
I 医業収益	2,556,031	2,603,335	99.7	99.8	1.9	4,272,409	4,388,380	99.9	99.9	2.7
1. 入院診療収益	1,734,541	1,764,163	67.7	67.6	1.7	2,742,977	2,832,900	64.1	64.5	3.3
保険診療収益	1,684,542	1,717,565	65.7	65.8	2.0	2,696,797	2,788,764	63.1	63.5	3.4
公害等診療収益	14,891	13,824	0.6	0.5	-7.2	20,176	19,503	0.5	0.4	-3.3
その他の診療収益	35,108	32,775	1.4	1.3	-6.6	26,004	24,632	0.6	0.6	-5.3
2. 特別の療養環境収益	20,585	19,010	0.8	0.7	-7.7	32,218	32,138	0.8	0.7	-0.2
3. 外来診療収益	692,822	711,193	27.0	27.3	2.7	1,304,940	1,348,330	30.5	30.7	3.3
保険診療収益	661,197	681,459	25.8	26.1	3.1	1,275,581	1,319,414	29.8	30.0	3.4
公害等診療収益	7,755	7,977	0.3	0.3	2.9	8,396	8,595	0.2	0.2	2.4
その他の診療収益	23,869	21,757	0.9	0.8	-8.8	20,963	20,321	0.5	0.5	-3.1
4. その他の医業収益	108,084	108,969	4.2	4.2	0.8	192,273	175,011	4.5	4.0	-9.0
II 介護収益	7,864	6,273	0.3	0.2	-20.2	3,966	3,973	0.1	0.1	0.2
III 医業・介護費用	2,589,702	2,669,867	101.0	102.3	3.1	4,978,380	5,133,827	116.4	116.9	3.1
1. 給与費	1,430,417	1,458,328	55.8	55.9	2.0	2,632,762	2,662,698	61.6	60.6	1.1
2. 医薬品費	287,641	301,711	11.2	11.6	4.9	623,980	668,876	14.6	15.2	7.2
3. 給食用材料費	22,563	23,014	0.9	0.9	2.0	23,725	23,927	0.6	0.5	0.9
4. 診療材料費・医療消耗器具備品費	226,283	233,157	8.8	8.9	3.0	427,618	438,255	10.0	10.0	2.5
5. 委託費	166,474	172,495	6.5	6.6	3.6	433,159	441,375	10.1	10.0	1.9
(再掲)給食委託費	32,306	33,448	1.3	1.3	3.5	61,458	60,657	1.4	1.4	-1.3
(再掲)人材委託費	28,186	30,247	1.1	1.2	7.3	69,210	73,709	1.6	1.7	6.5
(再掲)紹介手数料	3,501	4,126	0.1	0.2	17.9	608	891	0.0	0.0	46.5
6. 減価償却費	121,212	123,716	4.7	4.7	2.1	324,007	338,198	7.6	7.7	4.4
(再掲)建物減価償却費	35,002	36,365	1.4	1.4	3.9	126,663	132,586	3.0	3.0	4.7
(再掲)医療機器減価償却費	36,051	37,618	1.4	1.4	4.3	128,157	135,792	3.0	3.1	6.0
7. 設備関係費	117,410	120,028	4.6	4.6	2.2	164,770	170,197	3.9	3.9	3.3
(再掲)設備機器賃借料	29,925	29,807	1.2	1.1	-0.4	57,138	55,539	1.3	1.3	-2.8
(再掲)医療機器賃借料	18,439	18,195	0.7	0.7	-1.3	35,260	36,449	0.8	0.8	3.4
8. 経費	151,747	168,164	5.9	6.4	10.8	259,860	297,950	6.1	6.8	14.7
(再掲)水道光熱費	43,231	55,812	1.7	2.1	29.1	89,257	124,637	2.1	2.8	39.6
9. その他の医業費用	65,956	69,253	2.6	2.7	5.0	88,498	92,351	2.1	2.1	4.4
IV 損益差額（I＋II－III）	-25,808	-60,259	-1.0	-2.3	—	-702,005	-741,474	-16.4	-16.9	—
(参考)「新型コロナウイルス感染症関連の補助金 (従業員向け慰労金を除く)」を含めた 損益差額(IV＋V)	131,871	94,379	5.1	3.6	—	-10,004	-181,109	-0.2	-4.1	—
V その他の医業・介護関連収益	239,424	238,059	9.3	9.1	-0.6	1,279,255	1,148,114	29.9	26.1	-10.3
V' (再掲)新型コロナウイルス感染症関連の補助金 (従業員向け慰労金を除く)	157,678	154,638	6.1	5.9	-1.9	692,001	560,366	16.2	12.8	-19.0
V'' (再掲)看護職員等処遇改善事業補助金	580	2,044	0.0	0.1	252.4	934	5,179	0.0	0.1	454.5
VI その他の医業・介護関連費用	49,617	54,671	1.9	2.1	10.2	145,025	173,471	3.4	3.9	19.6
VII 総損益差額(IV＋V－VI)	163,999	123,129	6.4	4.7	—	432,226	233,168	10.1	5.3	—
(参考)「新型コロナウイルス感染症関連の補助金 (従業員向け慰労金を除く)」を除いた 総損益差額(VII－V)	6,321	-31,509	0.2	-1.2	—	-259,774	-327,197	-6.1	-7.4	—
VIII 税金	—	—	—	—	—	1,324	1,423	0.0	0.0	7.5
IX 税引後の総損益差額(VII－VIII)	—	—	—	—	—	430,902	231,745	10.1	5.3	—
施設数	561	—	—	—	—	142	—	—	—	—
平均病床数	164	163	—	—	—	206	204	—	—	—

(2) 病院機能別の損益状況

① 特定機能病院 (集計1)

(1施設当たり損益)

	特定機能病院					(参考) 国公立を除く				
	金額		構成比率		金額の伸び率	金額		構成比率		金額の伸び率
	前々年(度)	前年(度)	前々年(度)	前年(度)		前々年(度)	前年(度)	前々年(度)	前年(度)	
千円	千円	%	%	%	千円	千円	%	%	%	
I 医業収益	33,539,454	34,509,551	100.0	100.0	2.9	41,128,968	41,907,335	100.0	100.0	1.9
1. 入院診療収益	20,841,762	21,383,225	62.1	62.0	2.6	24,142,234	24,413,163	58.7	58.2	1.1
保険診療収益	20,441,356	21,004,527	60.9	60.9	2.8	23,482,625	23,803,841	57.1	56.8	1.4
公害等診療収益	194,542	190,129	0.6	0.6	-2.3	333,375	320,426	0.8	0.8	-3.9
その他の診療収益	205,864	188,568	0.6	0.5	-8.4	326,234	288,896	0.8	0.7	-11.4
2. 特別の療養環境収益	573,201	557,587	1.7	1.6	-2.7	1,038,311	1,005,348	2.5	2.4	-3.2
3. 外来診療収益	11,866,071	12,326,453	35.4	35.7	3.9	15,613,968	16,124,651	38.0	38.5	3.3
保険診療収益	11,535,972	12,007,465	34.4	34.8	4.1	15,329,150	15,875,777	37.3	37.9	3.6
公害等診療収益	40,120	43,568	0.1	0.1	8.6	75,562	80,524	0.2	0.2	6.6
その他の診療収益	289,979	275,420	0.9	0.8	-5.0	209,256	168,350	0.5	0.4	-19.5
4. その他の医業収益	258,420	242,286	0.8	0.7	-6.2	334,455	364,173	0.8	0.9	8.9
II 介護収益	1,764	2,158	0.0	0.0	22.3	5,056	6,185	0.0	0.0	22.3
III 医業・介護費用	36,364,028	37,694,720	108.4	109.2	3.7	42,708,538	44,098,256	103.8	105.2	3.3
1. 給与費	14,051,209	14,278,477	41.9	41.4	1.6	16,647,885	16,955,885	40.5	40.5	1.9
2. 医薬品費	9,197,995	9,674,934	27.4	28.0	5.2	11,218,309	11,628,277	27.3	27.7	3.7
3. 給食用材料費	96,644	100,576	0.3	0.3	4.1	154,033	158,708	0.4	0.4	3.0
4. 診療材料費・医療消耗器具備品費	4,803,547	4,931,277	14.3	14.3	2.7	5,605,771	5,672,645	13.6	13.5	1.2
5. 委託費	2,608,554	2,704,821	7.8	7.8	3.7	3,094,811	3,269,130	7.5	7.8	5.6
(再掲) 給食委託費	272,576	271,075	0.8	0.8	-0.6	247,859	244,858	0.6	0.6	-1.2
(再掲) 人材委託費	336,712	354,832	1.0	1.0	5.4	664,952	681,644	1.6	1.6	2.5
(再掲) 紹介手数料	1,065	1,379	0.0	0.0	29.5	2,847	3,665	0.0	0.0	28.7
6. 減価償却費	2,480,136	2,528,764	7.4	7.3	2.0	2,396,536	2,405,466	5.8	5.7	0.4
(再掲) 建物減価償却費	804,455	812,940	2.4	2.4	1.1	1,056,141	1,080,507	2.6	2.6	2.3
(再掲) 医療機器減価償却費	1,195,139	1,241,738	3.6	3.6	3.9	1,040,089	1,083,093	2.5	2.6	4.1
7. 設備関係費	1,360,252	1,402,976	4.1	4.1	3.1	1,510,361	1,578,532	3.7	3.8	4.5
(再掲) 設備機器賃借料	309,109	322,729	0.9	0.9	4.4	394,910	409,518	1.0	1.0	3.7
(再掲) 医療機器賃借料	211,323	223,043	0.6	0.6	5.5	323,145	339,186	0.8	0.8	5.0
8. 経費	1,542,514	1,838,295	4.6	5.3	19.2	1,646,502	1,968,072	4.0	4.7	19.5
(再掲) 水道光熱費	526,800	786,452	1.6	2.3	49.3	600,081	846,955	1.5	2.0	41.1
9. その他の医業費用	223,177	234,600	0.7	0.7	5.1	434,330	461,539	1.1	1.1	6.3
IV 損益差額 (I + II - III)	-2,822,811	-3,183,012	-8.4	-9.2	-	-1,574,514	-2,184,736	-3.8	-5.2	-
(参考)「新型コロナウイルス感染症関連の補助金(従業員向け慰労金を除く)を含めた損益差額(IV+V)	-561,927	-1,385,321	-1.7	-4.0	-	1,290,148	51,750	3.1	0.1	-
V その他の医業・介護関連収益	5,642,188	5,623,510	16.8	16.3	-0.3	4,207,305	3,663,681	10.2	8.7	-12.9
V' (再掲) 新型コロナウイルス感染症関連の補助金(従業員向け慰労金を除く)	2,260,884	1,797,691	6.7	5.2	-20.5	2,864,662	2,236,486	7.0	5.3	-21.9
V'' (再掲) 看護職員等処遇改善事業補助金	2,574	29,497	0.0	0.1	1,046.0	1,809	35,259	0.0	0.1	1,849.1
VI その他の医業・介護関連費用	929,288	986,632	2.8	2.9	6.2	218,022	273,605	0.5	0.7	25.5
VII 総損益差額(IV+V-VI)	1,890,089	1,453,866	5.6	4.2	-	2,414,769	1,205,339	5.9	2.9	-
(参考)「新型コロナウイルス感染症関連の補助金(従業員向け慰労金を除く)を除いた総損益差額(VII-V)	-370,795	-343,825	-1.1	-1.0	-	-449,893	-1,031,147	-1.1	-2.5	-
VIII 税金	-	-	-	-	-	-	-	-	-	-
IX 税引後の総損益差額(VII-VIII)	-	-	-	-	-	-	-	-	-	-
施設数	86	-	-	-	-	30	-	-	-	-
平均病床数	832	830	-	-	-	962	956	-	-	-

(注)「特定機能病院」とは、医療法第4条の2の規定により、特定機能病院として厚生労働大臣の承認を得ている病院である。(以下同様)

② 歯科大学病院（集計1）

（1施設当たり損益）

	歯科大学病院					（参考）国公立を除く				
	金額		構成比率		金額の伸び率	金額		構成比率		金額の伸び率
	前々年(度)	前年(度)	前々年(度)	前年(度)		前々年(度)	前年(度)	前々年(度)	前年(度)	
千円	千円	%	%	%	千円	千円	%	%	%	
I 医業収益	2,247,820	2,294,429	100.0	100.0	2.1	2,302,524	2,349,588	100.0	100.0	2.0
1. 入院診療収益	596,067	621,410	26.5	27.1	4.3	593,883	619,063	25.8	26.3	4.2
保険診療収益	581,454	601,359	25.9	26.2	3.4	577,481	596,560	25.1	25.4	3.3
公害等診療収益	5,029	4,252	0.2	0.2	-15.5	5,552	4,472	0.2	0.2	-19.5
その他の診療収益	9,584	15,799	0.4	0.7	64.8	10,851	18,031	0.5	0.8	66.2
2. 特別の療養環境収益	11,493	10,500	0.5	0.5	-8.6	11,003	9,890	0.5	0.4	-10.1
3. 外来診療収益	1,564,759	1,581,428	69.6	68.9	1.1	1,610,187	1,627,307	69.9	69.2	1.1
保険診療収益	1,161,919	1,179,779	51.7	51.4	1.5	1,164,277	1,184,299	50.6	50.4	1.7
公害等診療収益	4,495	3,523	0.2	0.2	-21.6	4,137	3,872	0.2	0.2	-6.4
その他の診療収益	398,346	398,126	17.7	17.3	-0.1	441,773	439,136	19.2	18.7	-0.6
4. その他の医業収益	75,500	81,091	3.4	3.5	7.4	87,451	93,328	3.8	4.0	6.7
II 介護収益	441	453	0.0	0.0	2.7	504	518	0.0	0.0	2.8
III 医業・介護費用	3,199,116	3,266,518	142.3	142.3	2.1	3,287,474	3,356,121	142.7	142.8	2.1
1. 給与費	1,795,663	1,793,342	79.9	78.1	-0.1	1,861,018	1,853,113	80.8	78.9	-0.4
2. 医薬品費	198,133	205,195	8.8	8.9	3.6	218,976	227,113	9.5	9.7	3.7
3. 給食用材料費	9,489	9,701	0.4	0.4	2.2	10,322	10,464	0.4	0.4	1.4
4. 診療材料費・医療消耗器具備品費	289,849	326,000	12.9	14.2	12.5	285,246	327,510	12.4	13.9	14.8
5. 委託費	315,225	321,849	14.0	14.0	2.1	304,610	314,102	13.2	13.4	3.1
(再掲)給食委託費	13,583	13,523	0.6	0.6	-0.4	13,062	12,985	0.6	0.6	-0.6
(再掲)人材委託費	98,021	100,634	4.4	4.4	2.7	111,421	114,466	4.8	4.9	2.7
(再掲)紹介手数料	305	101	0.0	0.0	-66.9	0	39	0.0	0.0	-
6. 減価償却費	259,231	257,567	11.5	11.2	-0.6	266,016	264,121	11.6	11.2	-0.7
(再掲)建物減価償却費	114,238	112,157	5.1	4.9	-1.8	126,793	123,428	5.5	5.3	-2.7
(再掲)医療機器減価償却費	101,598	102,284	4.5	4.5	0.7	107,365	106,985	4.7	4.6	-0.4
7. 設備関係費	104,883	114,873	4.7	5.0	9.5	109,835	121,005	4.8	5.1	10.2
(再掲)設備機器賃借料	16,001	14,995	0.7	0.7	-6.3	17,820	16,650	0.8	0.7	-6.6
(再掲)医療機器賃借料	14,138	13,000	0.6	0.6	-8.0	15,848	14,557	0.7	0.6	-8.1
8. 経費	215,988	229,744	9.6	10.0	6.4	219,278	229,275	9.5	9.8	4.6
(再掲)水道光熱費	59,817	81,165	2.7	3.5	35.7	62,206	82,754	2.7	3.5	33.0
9. その他の医業費用	10,654	8,246	0.5	0.4	-22.6	12,173	9,419	0.5	0.4	-22.6
IV 損益差額（I＋II－III）	-950,855	-971,636	-42.3	-42.3	-	-984,446	-1,006,015	-42.7	-42.8	-
(参考)「新型コロナウイルス感染症関連の補助金（従業員向け慰労金を除く）」を含めた損益差額（IV＋V）	-874,873	-913,157	-38.9	-39.8	-	-897,708	-939,224	-39.0	-40.0	-
V その他の医業・介護関連収益	227,319	212,347	10.1	9.3	-6.6	182,824	158,964	7.9	6.8	-13.1
V' (再掲)新型コロナウイルス感染症関連の補助金（従業員向け慰労金を除く）	75,982	58,480	3.4	2.5	-23.0	86,738	66,791	3.8	2.8	-23.0
V'' (再掲)看護職員等処遇改善事業補助金	0	607	0.0	0.0	-	0	693	0.0	0.0	-
VI その他の医業・介護関連費用	11,918	29,174	0.5	1.3	144.8	4,601	3,871	0.2	0.2	-15.9
VII 総損益差額（IV＋V－VI）	-735,455	-788,463	-32.7	-34.4	-	-806,224	-850,922	-35.0	-36.2	-
(参考)「新型コロナウイルス感染症関連の補助金（従業員向け慰労金を除く）」を除いた総損益差額（VII－V）	-811,437	-846,943	-36.1	-36.9	-	-892,961	-917,714	-38.8	-39.0	-
VIII 税金	-	-	-	-	-	-	-	-	-	-
IX 税引後の総損益差額（VII－VIII）	-	-	-	-	-	-	-	-	-	-
施設数	16					14				
平均病床数	62	62	-	-	-	63	63	-	-	-

③ DPC対象病院（集計1）

（1施設当たり損益）

	DPC対象病院					（参考）国公立を除く				
	金額		構成比率		金額の伸び率	金額		構成比率		金額の伸び率
	前々年(度)	前年(度)	前々年(度)	前年(度)		前々年(度)	前年(度)	前々年(度)	前年(度)	
千円	千円	%	%	千円	千円	%	%			
I 医業収益	7,165,689	7,346,463	99.8	99.8	2.5	7,127,540	7,280,206	99.8	99.8	2.1
1. 入院診療収益	4,724,827	4,866,985	65.8	66.1	3.0	4,741,322	4,862,079	66.4	66.7	2.5
保険診療収益	4,635,625	4,785,154	64.6	65.0	3.2	4,647,260	4,776,626	65.1	65.5	2.8
公害等診療収益	39,154	37,018	0.5	0.5	-5.5	42,682	40,887	0.6	0.6	-4.2
その他の診療収益	50,048	44,813	0.7	0.6	-10.5	51,380	44,566	0.7	0.6	-13.3
2. 特別の療養環境収益	65,271	61,761	0.9	0.8	-5.4	69,826	64,746	1.0	0.9	-7.3
3. 外来診療収益	2,112,190	2,175,050	29.4	29.6	3.0	2,059,308	2,114,677	28.8	29.0	2.7
保険診療収益	2,062,325	2,126,202	28.7	28.9	3.1	2,008,190	2,064,663	28.1	28.3	2.8
公害等診療収益	17,377	18,117	0.2	0.2	4.3	18,815	19,684	0.3	0.3	4.6
その他の診療収益	32,488	30,732	0.5	0.4	-5.4	32,303	30,330	0.5	0.4	-6.1
4. その他の医業収益	263,402	242,666	3.7	3.3	-7.9	257,085	238,704	3.6	3.3	-7.1
II 介護収益	11,426	11,280	0.2	0.2	-1.3	14,422	14,003	0.2	0.2	-2.9
III 医業・介護費用	7,596,120	7,878,542	105.8	107.1	3.7	7,292,482	7,571,059	102.1	103.8	3.8
1. 給与費	3,895,018	4,000,454	54.3	54.4	2.7	3,727,832	3,855,621	52.2	52.9	3.4
2. 医薬品費	1,069,395	1,135,426	14.9	15.4	6.2	1,047,547	1,105,555	14.7	15.2	5.5
3. 給食用材料費	39,062	39,875	0.5	0.5	2.1	41,819	43,052	0.6	0.6	2.9
4. 診療材料費・医療消耗器具備品費	792,135	813,437	11.0	11.1	2.7	797,644	817,133	11.2	11.2	2.4
5. 委託費	542,288	555,668	7.6	7.6	2.5	468,390	480,214	6.6	6.6	2.5
(再掲)給食委託費	72,439	74,015	1.0	1.0	2.2	64,195	66,119	0.9	0.9	3.0
(再掲)人材委託費	99,254	104,665	1.4	1.4	5.5	89,984	94,540	1.3	1.3	5.1
(再掲)紹介手数料	3,415	4,441	0.0	0.1	30.0	4,695	5,892	0.1	0.1	25.5
6. 減価償却費	440,760	452,639	6.1	6.2	2.7	393,760	398,400	5.5	5.5	1.2
(再掲)建物減価償却費	135,779	141,501	1.9	1.9	4.2	104,050	109,217	1.5	1.5	5.0
(再掲)医療機器減価償却費	166,592	174,607	2.3	2.4	4.8	141,027	143,861	2.0	2.0	2.0
7. 設備関係費	292,279	300,496	4.1	4.1	2.8	304,636	312,079	4.3	4.3	2.4
(再掲)設備機器賃借料	78,628	78,095	1.1	1.1	-0.7	75,626	76,078	1.1	1.0	0.6
(再掲)医療機器賃借料	52,446	52,975	0.7	0.7	1.0	51,313	50,798	0.7	0.7	-1.0
8. 経費	365,784	413,492	5.1	5.6	13.0	351,486	391,140	4.9	5.4	11.3
(再掲)水道光熱費	120,742	162,688	1.7	2.2	34.7	113,833	148,960	1.6	2.0	30.9
9. その他の医業費用	159,400	167,055	2.2	2.3	4.8	159,369	167,864	2.2	2.3	5.3
IV 損益差額（I＋II－III）	-419,006	-520,799	-5.8	-7.1	-	-150,519	-276,850	-2.1	-3.8	-
(参考)「新型コロナウイルス感染症関連の補助金（従業員向け慰労金を除く）」を含めた損益差額（IV＋V）	385,917	166,821	5.4	2.3	-	464,777	277,976	6.5	3.8	-
V その他の医業・介護関連収益	1,230,537	1,126,792	17.1	15.3	-8.4	866,478	804,586	12.1	11.0	-7.1
V' (再掲)新型コロナウイルス感染症関連の補助金（従業員向け慰労金を除く）	804,923	687,620	11.2	9.3	-14.6	615,297	554,826	8.6	7.6	-9.8
V'' (再掲)看護職員等処遇改善事業補助金	1,968	8,163	0.0	0.1	314.8	2,105	7,514	0.0	0.1	257.0
VI その他の医業・介護関連費用	162,545	187,810	2.3	2.6	15.5	132,754	138,009	1.9	1.9	4.0
VII 総損益差額（IV＋V－VI）	648,986	418,183	9.0	5.7	-	583,204	389,726	8.2	5.3	-
(参考)「新型コロナウイルス感染症関連の補助金（従業員向け慰労金を除く）」を除いた総損益差額（VII－V）	-155,936	-269,437	-2.2	-3.7	-	-32,093	-165,100	-0.4	-2.3	-
VIII 税金	-	-	-	-	-	-	-	-	-	-
IX 税引後の総損益差額（VII－VIII）	-	-	-	-	-	-	-	-	-	-
施設数	214	-	-	-	-	148	-	-	-	-
平均病床数	287	285	-	-	-	275	-	-	-	-

（注）DPC対象病院からは特定機能病院、歯科大学病院及びこども病院（小児総合医療施設）は除いている。（以下同様）

④ こども病院(小児総合医療施設) (集計1)

(1施設当たり損益)

	独立病院型(1型)					それ以外(2型及び3型)					全体				
	金額		構成比率		金額の伸び率	金額		構成比率		金額の伸び率	金額		構成比率		金額の伸び率
	前々年度(度)	前年(度)	前々年度(度)	前年(度)		前々年度(度)	前年(度)	前々年度(度)	前年(度)		前々年度(度)	前年(度)	前々年度(度)	前年(度)	
千円	千円	%	%	%	千円	千円	%	%	%	千円	千円	%	%	%	
I 医業収益	9,552,582	9,720,079	100.0	100.0	1.8	18,143,351	18,375,764	100.0	100.0	1.3	14,363,413	14,567,262	100.0	100.0	1.4
1. 入院診療収益	6,784,715	6,938,019	71.0	71.4	2.3	12,713,462	12,872,580	70.1	70.0	1.3	10,104,813	10,261,373	70.3	70.4	1.5
保険診療収益	6,629,162	6,788,261	69.4	69.8	2.4	12,479,783	12,635,694	68.8	68.7	1.2	9,905,510	10,062,824	69.0	69.1	1.6
公害等診療収益	0	17	0.0	0.0	—	102,963	99,840	0.6	0.5	-3.0	57,659	55,918	0.4	0.4	-3.0
その他の診療収益	155,553	149,740	1.6	1.5	-3.7	130,716	137,046	0.7	0.7	4.8	141,644	142,631	1.0	1.0	0.7
2. 特別の療養環境収益	36,019	37,783	0.4	0.4	4.9	161,164	148,462	0.9	0.8	-7.9	106,100	99,763	0.7	0.7	-6.0
3. 外来診療収益	2,362,899	2,395,934	24.7	24.6	1.4	5,000,055	5,105,402	27.6	27.8	2.1	3,839,707	3,913,236	26.7	26.9	1.9
保険診療収益	2,310,087	2,338,971	24.2	24.1	1.3	4,947,735	5,055,079	27.3	27.5	2.2	3,787,170	3,859,991	26.4	26.5	1.9
公害等診療収益	74	45	0.0	0.0	-39.2	13,290	11,782	0.1	0.1	-11.3	7,475	6,618	0.1	0.0	-11.5
その他の診療収益	52,738	56,919	0.6	0.6	7.9	39,031	38,541	0.2	0.2	-1.3	45,062	46,627	0.3	0.3	3.5
4. その他の医業収益	368,949	348,342	3.9	3.6	-5.6	268,670	249,319	1.5	1.4	-7.2	312,793	292,889	2.2	2.0	-6.4
II 介護収益	0	0	0.0	0.0	—	3,704	3,818	0.0	0.0	3.1	2,074	2,138	0.0	0.0	3.1
III 医業・介護費用	12,491,750	12,770,569	130.8	131.4	2.2	20,376,858	20,894,963	112.3	113.7	2.5	16,907,410	17,320,230	117.7	118.9	2.4
1. 給与費	6,106,253	6,224,289	63.9	64.0	1.9	9,868,318	10,087,380	54.4	54.9	2.2	8,213,010	8,387,620	57.2	57.6	2.1
2. 医薬品費	2,069,728	2,095,809	21.7	21.6	1.3	3,491,084	3,565,955	19.2	19.4	2.1	2,865,687	2,919,091	19.9	20.0	1.9
3. 給食用材料費	29,481	29,214	0.3	0.3	-0.9	57,730	60,268	0.3	0.3	4.4	45,300	46,604	0.3	0.3	2.9
4. 診療材料費・医療消耗器具備品費	842,063	838,834	8.8	8.6	-0.4	2,114,886	2,155,192	11.7	11.7	1.9	1,554,844	1,575,994	10.8	10.8	1.4
5. 委託費	1,052,252	1,077,928	11.0	11.1	2.4	1,452,644	1,477,995	8.0	8.0	1.7	1,276,471	1,301,965	8.9	8.9	2.0
(再掲)給食委託費	76,676	80,243	0.8	0.8	4.7	193,992	196,500	1.1	1.1	1.3	142,373	145,347	1.0	1.0	2.1
(再掲)人材委託費	199,939	194,891	2.1	2.0	-2.5	375,017	408,649	2.1	2.2	9.0	297,983	314,595	2.1	2.2	5.6
(再掲)紹介手数料	97	169	0.0	0.0	74.2	720	317	0.0	0.0	-56.0	446	252	0.0	0.0	-43.5
6. 減価償却費	921,525	954,868	9.6	9.8	3.6	1,441,098	1,436,334	7.9	7.8	-0.3	1,212,486	1,224,489	8.4	8.4	1.0
(再掲)建物減価償却費	380,371	369,181	4.0	3.8	-2.9	652,098	636,410	3.6	3.5	-2.4	532,538	518,829	3.7	3.6	-2.6
(再掲)医療機器減価償却費	400,606	433,620	4.2	4.5	8.2	553,290	561,452	3.0	3.1	1.5	486,109	505,206	3.4	3.5	3.9
7. 設備関係費	454,901	471,109	4.8	4.8	3.6	587,285	601,168	3.2	3.3	2.4	529,036	543,942	3.7	3.7	2.8
(再掲)設備機器賃借料	229,041	251,906	2.4	2.6	10.0	216,036	197,049	1.2	1.1	-8.8	221,758	221,186	1.5	1.5	-0.3
(再掲)医療機器賃借料	130,127	137,339	1.4	1.4	5.5	148,946	138,483	0.8	0.8	-7.0	140,666	137,980	1.0	0.9	-1.9
8. 経費	774,947	823,612	8.1	8.5	6.3	891,505	998,971	4.9	5.4	12.1	840,220	921,813	5.8	6.3	9.7
(再掲)水道光熱費	255,666	321,376	2.7	3.3	25.7	307,347	435,758	1.7	2.4	41.8	284,607	385,430	2.0	2.6	35.4
9. その他の医業費用	240,599	254,907	2.5	2.6	5.9	472,309	511,701	2.6	2.8	8.3	370,357	398,712	2.6	2.7	7.7
IV 損益差額(I+II-III)	-2,939,168	-3,050,490	-30.8	-31.4	—	-2,229,803	-2,515,382	-12.3	-13.7	—	-2,541,923	-2,750,830	-17.7	-18.9	—
(参考)「新型コロナウイルス感染症関連の補助金(従業員向け慰労金を除く)」を含めた損益差額(IV+V)	-2,521,499	-2,637,360	-26.4	-27.1	—	47,441	-542,408	0.3	-3.0	—	-1,082,893	-1,464,187	-7.5	-10.0	—
V その他の医業・介護関連収益	3,015,790	3,130,216	31.6	32.2	3.8	4,026,017	3,697,705	22.2	20.1	-8.2	3,581,518	3,448,010	24.9	23.7	-3.7
V' (再掲)新型コロナウイルス感染症関連の補助金(従業員向け慰労金を除く)	417,669	413,130	4.4	4.3	-1.1	2,277,244	1,972,974	12.5	10.7	-13.4	1,459,031	1,286,643	10.2	8.8	-11.8
V'' (再掲)看護職員等処遇改善事業補助金	4,367	7,554	0.0	0.1	73.0	0	21,449	0.0	0.1	—	1,921	15,335	0.0	0.1	698.3
VI その他の医業・介護関連費用	133,000	150,290	1.4	1.5	13.0	538,257	490,404	3.0	2.7	-8.9	359,944	340,754	2.5	2.3	-5.3
VII 総損益差額(IV+V-VI)	-56,377	-70,565	-0.6	-0.7	—	1,257,957	691,919	6.9	3.8	—	679,650	356,426	4.7	2.4	—
(参考)「新型コロナウイルス感染症関連の補助金(従業員向け慰労金を除く)」を除いた総損益差額(VII-V)	-474,046	-483,695	-5.0	-5.0	—	-1,019,286	-1,281,055	-5.6	-7.0	—	-779,381	-930,217	-5.4	-6.4	—
VIII 税金	—	—	—	—	—	—	—	—	—	—	—	—	—	—	—
IX 税引後の総損益差額(VII-VIII)	—	—	—	—	—	—	—	—	—	—	—	—	—	—	—
施設数	11	—	—	—	—	14	—	—	—	—	25	—	—	—	—
平均病床数	261	261	—	—	—	618	618	—	—	—	461	461	—	—	—

(注) 1. 小児総合医療施設とは、「小児・青年の高度で包括的な医療を目的として設立され、その設立の目的にしたがって運営される施設」として、日本小児総合医療施設協議会が認めた施設をいう。(以下同様)

2. 1型(独立病院型)とは、独立した病院であって、病床数に児童福祉法に基づく児童福祉施設の病床を含む場合には、その数が総病床数の30%を超えない施設をいう。

3. 2型(小児病棟・療養型)とは、独立した病院であって、児童福祉法に基づく児童福祉施設の病床が総病床数の30%以上の施設をいう。

4. 3型(小児病棟型)とは、独立病院ではないが、小児看護の専門性のもとに、複数の病棟群に小児病棟が集約的に配置されていて、かつ病院組織内で総合的小児医療部門として位置付けられ、管理責任者がいる施設をいう。

5. こども病院からは特定機能病院は除いている。(以下同様)

(3) 入院基本料別の損益状況

①一般病棟入院基本料算定病院 (集計1)

(1施設当たり損益)

	一般病棟入院基本料算定病院														
	急性期一般入院料1					急性期一般入院料2~3					急性期一般入院料4~6				
	金額		構成比率		金額の 伸び率	金額		構成比率		金額の 伸び率	金額		構成比率		金額の 伸び率
	前々年度	前年度	前々年度	前年度		前々年度	前年度	前々年度	前年度		前々年度	前年度	前々年度	前年度	
千円	%	千円	%	千円	%	千円	%	千円	%	千円	%				
I 医業収益	7,574,666	7,770,224	99.8	99.9	2.6	3,300,083	3,371,502	99.8	99.8	2.2	2,178,977	2,216,552	99.7	99.7	1.7
1. 入院診療収益	4,998,095	5,151,339	65.9	66.2	3.1	2,204,956	2,250,036	66.7	66.6	2.0	1,354,440	1,366,361	61.9	61.5	0.9
保険診療収益	4,900,248	5,059,996	64.6	65.0	3.3	2,155,108	2,202,632	65.2	65.2	2.2	1,302,204	1,320,480	59.6	59.4	1.4
公害等診療収益	41,286	40,213	0.5	0.5	-2.6	19,105	16,902	0.6	0.5	-11.5	16,055	13,854	0.7	0.6	-13.7
その他の診療収益	56,561	51,130	0.7	0.7	-9.6	30,743	30,502	0.9	0.9	-0.8	36,181	32,027	1.7	1.4	-11.5
2. 特別の療養環境収益	67,342	63,572	0.9	0.8	-5.6	27,105	25,400	0.8	0.8	-6.3	15,740	14,834	0.7	0.7	-5.8
3. 外来診療収益	2,243,369	2,307,505	29.6	29.7	2.9	922,137	941,359	27.9	27.9	2.1	686,517	709,669	31.4	31.9	3.4
保険診療収益	2,189,399	2,253,988	28.9	29.0	3.0	892,865	915,070	27.0	27.1	2.5	651,167	676,516	29.8	30.4	3.9
公害等診療収益	18,024	18,808	0.2	0.2	4.3	7,602	7,607	0.2	0.2	0.1	9,325	9,468	0.4	0.4	1.5
その他の診療収益	35,947	34,708	0.5	0.4	-3.4	21,670	18,682	0.7	0.6	-13.8	26,026	23,684	1.2	1.1	-9.0
4. その他の医業収益	265,860	247,808	3.5	3.2	-6.8	145,885	154,707	4.4	4.6	6.0	122,280	125,689	5.6	5.7	2.8
II 介護収益	11,898	11,622	0.2	0.1	-2.3	5,712	6,781	0.2	0.2	18.7	7,476	6,644	0.3	0.3	-11.1
III 医業・介護費用	7,994,601	8,294,496	105.4	106.6	3.8	3,561,588	3,670,101	107.7	108.6	3.0	2,367,176	2,429,010	108.3	109.3	2.6
1. 給与費	4,058,569	4,173,688	53.5	53.6	2.8	1,961,576	2,000,187	59.3	59.2	2.0	1,355,958	1,366,732	62.0	61.5	0.8
2. 医薬品費	1,157,684	1,222,343	15.3	15.7	5.6	355,089	376,283	10.7	11.1	6.0	211,498	224,359	9.7	10.1	6.1
3. 給食用材料費	39,191	39,878	0.5	0.5	1.8	26,942	27,153	0.8	0.8	0.8	16,796	17,132	0.8	0.8	2.0
4. 診療材料費・医療消耗器具備品費	879,839	902,877	11.6	11.6	2.6	292,728	303,286	8.9	9.0	3.6	167,171	173,084	7.6	7.8	3.5
5. 委託費	558,048	571,314	7.4	7.3	2.4	271,699	272,989	8.2	8.1	0.5	178,107	186,518	8.1	8.4	4.7
(再掲)給食委託費	73,187	74,531	1.0	1.0	1.8	44,600	44,735	1.3	1.3	0.3	33,756	35,653	1.5	1.6	5.6
(再掲)人材委託費	102,847	108,633	1.4	1.4	5.6	37,026	38,885	1.1	1.2	5.0	30,620	32,437	1.4	1.5	5.9
(再掲)紹介手数料	3,406	4,537	0.0	0.1	33.2	3,730	4,582	0.1	0.1	22.8	3,751	4,065	0.2	0.2	8.4
6. 減価償却費	460,807	476,670	6.1	6.1	3.4	211,583	218,580	6.4	6.5	3.3	122,422	123,872	5.6	5.6	1.2
(再掲)建物減価償却費	144,622	152,015	1.9	2.0	5.1	72,031	72,299	2.2	2.1	0.4	41,663	43,159	1.9	1.9	3.6
(再掲)医療機器減価償却費	174,413	184,095	2.3	2.4	5.6	86,996	89,970	2.6	2.7	3.4	38,367	37,977	1.8	1.7	-1.0
7. 設備関係費	296,023	306,895	3.9	3.9	3.7	133,789	136,872	4.0	4.1	2.3	105,597	109,790	4.8	4.9	4.0
(再掲)設備機器賃借料	79,842	79,809	1.1	1.0	0.0	37,077	38,065	1.1	1.1	2.7	33,809	32,963	1.5	1.5	-2.5
(再掲)医療機器賃借料	52,722	53,430	0.7	0.7	1.3	23,095	26,964	0.7	0.8	16.8	20,370	19,511	0.9	0.9	-4.2
8. 経費	373,430	421,352	4.9	5.4	12.8	208,792	233,873	6.3	6.9	12.0	152,480	166,486	7.0	7.5	9.2
(再掲)水道光熱費	124,548	167,861	1.6	2.2	34.8	60,924	83,482	1.8	2.5	37.0	42,487	55,265	1.9	2.5	30.1
9. その他の医業費用	171,010	179,478	2.3	2.3	5.0	99,390	100,878	3.0	3.0	1.5	57,147	61,036	2.6	2.7	6.8
IV 損益差額(I+II-III)	-408,037	-512,649	-5.4	-6.6	-	-255,793	-291,818	-7.7	-8.6	-	-180,723	-205,814	-8.3	-9.3	-
(参考)新型コロナウイルス感染症関連の補助金 (従業員向け慰労金を除く)を含めた 損益差額(IV+V)	434,187	195,125	5.7	2.5	-	86,255	-12,821	2.6	-0.4	-	1,843	-17,032	0.1	-0.8	-
V その他の医業・介護関連収益	1,282,362	1,162,106	16.9	14.9	-9.4	577,647	516,384	17.5	15.3	-10.6	368,929	368,681	16.9	16.6	-0.1
V' (再掲)新型コロナウイルス感染症関連の補助金 (従業員向け慰労金を除く)	842,224	707,774	11.1	9.1	-16.0	342,048	278,997	10.3	8.3	-18.4	182,566	188,782	8.3	8.5	3.4
V'' (再掲)看護職員等処遇改善事業補助金	2,078	8,104	0.0	0.1	290.0	3,178	6,200	0.1	0.2	95.1	222	1,878	0.0	0.1	745.9
VI その他の医業・介護関連費用	166,528	191,805	2.2	2.5	15.2	81,202	79,534	2.5	2.4	-2.1	52,970	61,068	2.4	2.7	15.3
VII 総損益差額(IV+V-VI)	707,798	457,651	9.3	5.9	-	240,653	145,032	7.3	4.3	-	135,237	101,799	6.2	4.6	-
(参考)新型コロナウイルス感染症関連の補助金 (従業員向け慰労金を除く)を除いた 総損益差額(VII-V')	-134,426	-250,123	-1.8	-3.2	-	-101,395	-133,965	-3.1	-4.0	-	-47,329	-86,983	-2.2	-3.9	-
VIII 税金	-	-	-	-	-	-	-	-	-	-	-	-	-	-	-
IX 税引後の総損益差額(VII-VIII)	-	-	-	-	-	-	-	-	-	-	-	-	-	-	-
施設数	184	-	-	-	-	24	-	-	-	-	186	-	-	-	-
平均病床数	286	285	-	-	-	197	197	-	-	-	135	134	-	-	-

①一般病棟入院基本料算定病院（集計1）

（1施設当たり損益）

	一般病棟入院基本料算定病院														
	地域一般入院料1～2					地域一般入院料3					特別入院基本料				
	金額		構成比率		金額の伸比率	金額		構成比率		金額の伸比率	金額		構成比率		金額の伸比率
	前々年度	前年度	前々年度	前年度		前々年度	前年度	前々年度	前年度		前々年度	前年度	前々年度	前年度	
千円	千円	%	%	%	千円	千円	%	%	%	千円	千円	%	%	%	
I 医業収益	1,322,569	1,360,804	99.6	99.7	2.9	1,220,113	1,211,620	99.9	99.9	-0.7	1,320,814	1,359,989	99.6	99.6	3.0
1. 入院診療収益	834,554	847,177	62.9	62.1	1.5	774,531	768,817	63.4	63.4	-0.7	1,116,769	1,149,179	84.2	84.1	2.9
保険診療収益	803,397	815,212	60.5	59.7	-1.5	735,743	731,798	60.2	60.3	-0.5	980,730	992,256	74.0	72.7	1.2
公害等診療収益	6,361	6,185	0.5	0.5	-2.8	9,138	9,812	0.7	0.8	7.4	9,774	11,517	0.7	0.8	17.8
その他の診療収益	24,796	25,780	1.9	1.9	4.0	29,650	27,207	2.4	2.2	-8.2	126,265	145,406	9.5	10.6	15.2
2. 特別の療養環境収益	7,432	6,263	0.6	0.5	-15.7	8,370	7,812	0.7	0.6	-6.7	2,320	2,675	0.2	0.2	15.3
3. 外来診療収益	390,166	404,246	29.4	29.6	3.6	341,891	343,887	28.0	28.3	0.6	164,650	171,032	12.4	12.5	3.9
保険診療収益	355,754	373,322	26.8	27.3	4.9	322,766	326,972	26.4	26.9	1.3	130,241	134,133	9.8	9.8	3.0
公害等診療収益	2,510	2,625	0.2	0.2	4.6	5,276	5,434	0.4	0.4	3.0	6,859	6,948	0.5	0.5	1.3
その他の診療収益	31,902	28,299	2.4	2.1	-11.3	13,849	11,482	1.1	0.9	-17.1	27,550	29,950	2.1	2.2	8.7
4. その他の医業収益	90,416	103,117	6.8	7.6	14.0	95,321	91,104	7.8	7.5	-4.4	37,075	37,103	2.8	2.7	0.1
II 介護収益	4,997	4,460	0.4	0.3	-10.7	1,550	1,653	0.1	0.1	6.6	4,789	5,705	0.4	0.4	19.1
III 医業・介護費用	1,395,659	1,437,942	105.1	105.3	3.0	1,297,785	1,297,830	106.2	107.0	0.0	1,269,243	1,331,121	95.7	97.5	4.9
1. 給与費	824,522	830,683	62.1	60.8	0.7	788,938	783,310	64.6	64.6	-0.7	856,107	881,688	64.6	64.6	3.0
2. 医薬品費	103,176	110,639	7.8	8.1	7.2	111,524	110,119	9.1	9.1	-1.3	45,160	54,802	3.4	4.0	21.4
3. 給食用材料費	14,930	15,041	1.1	1.1	0.7	18,089	18,198	1.5	1.5	0.6	17,610	16,938	1.3	1.2	-3.8
4. 診療材料費・医療消耗器具備品費	94,750	95,453	7.1	7.0	0.7	63,744	65,127	5.2	5.4	2.2	48,031	51,424	3.6	3.8	7.1
5. 委託費	101,324	110,195	7.6	8.1	8.8	83,628	82,138	6.8	6.8	-1.8	113,504	116,332	8.6	8.5	2.5
(再掲)給食委託費	20,996	20,214	1.6	1.5	-3.7	22,305	21,666	1.8	1.8	-2.9	29,888	33,425	2.3	2.4	11.8
(再掲)人材委託費	21,251	27,126	1.6	2.0	27.6	11,388	11,512	0.9	0.9	1.1	1,528	1,806	0.1	0.1	18.2
(再掲)紹介手数料	1,667	1,753	0.1	0.1	5.2	2,552	3,730	0.2	0.3	46.2	309	243	0.0	0.0	-21.4
6. 減価償却費	75,707	75,858	5.7	5.6	0.2	48,829	49,111	4.0	4.0	0.6	41,431	42,479	3.1	3.1	2.5
(再掲)建物減価償却費	24,100	23,875	1.8	1.7	-0.9	15,658	15,302	1.3	1.3	-2.3	16,588	15,554	1.3	1.1	-6.2
(再掲)医療機器減価償却費	18,374	18,913	1.4	1.4	2.9	13,544	14,352	1.1	1.2	6.0	10,606	10,905	0.8	0.8	2.8
7. 設備関係費	54,974	58,925	4.1	4.3	7.2	62,597	62,276	5.1	5.1	-0.5	42,282	42,235	3.2	3.1	-0.1
(再掲)設備機器賃借料	19,800	20,743	1.5	1.5	4.8	22,205	21,122	1.8	1.7	-4.9	9,986	10,628	0.8	0.8	6.4
(再掲)医療機器賃借料	9,555	10,926	0.7	0.8	14.3	12,937	12,068	1.1	1.0	-6.7	7,087	7,486	0.5	0.5	5.6
8. 経費	86,454	98,345	6.5	7.2	13.8	96,129	102,256	7.9	8.4	6.4	79,856	93,253	6.0	6.8	16.8
(再掲)水道光熱費	25,964	33,072	2.0	2.4	27.4	26,884	34,623	2.2	2.9	28.8	21,558	27,213	1.6	2.0	26.2
9. その他の医業費用	39,824	42,806	3.0	3.1	7.5	24,306	25,296	2.0	2.1	4.1	25,262	31,970	1.9	2.3	26.6
IV 損益差額(I+II-III)	-68,094	-72,678	-5.1	-5.3	-	-76,122	-84,557	-6.2	-7.0	-	56,359	34,573	4.3	2.5	-
(参考)「新型コロナウイルス感染症関連の補助金(従業員向け慰労金を除く)を含めた損益差額(IV+V)」	22,581	50,820	1.7	3.7	-	-39,916	-31,065	-3.3	-2.6	-	72,971	48,692	5.5	3.6	-
V その他の医業・介護関連収益	207,832	211,048	15.7	15.5	1.5	100,998	118,081	8.3	9.7	16.9	90,204	84,353	6.8	6.2	-6.5
V' (再掲)新型コロナウイルス感染症関連の補助金(従業員向け慰労金を除く)	90,674	123,498	6.8	9.0	36.2	36,207	53,492	3.0	4.4	47.7	16,611	14,119	1.3	1.0	-15.0
V'' (再掲)看護職員等処遇改善事業補助金	12	413	0.0	0.0	3,341.7	3	181	0.0	0.0	5,933.3	361	4	0.0	0.0	-98.9
VI その他の医業・介護関連費用	32,058	29,099	2.4	2.1	-9.2	26,148	30,230	2.1	2.5	15.6	11,167	9,571	0.8	0.7	-14.3
VII 総損益差額(IV+V-VI)	107,681	109,271	8.1	8.0	-	-1,273	3,295	-0.1	0.3	-	135,396	109,355	10.2	8.0	-
(参考)「新型コロナウイルス感染症関連の補助金(従業員向け慰労金を除く)を除いた総損益差額(VII-V)」	17,006	-14,226	1.3	-1.0	-	-37,480	-50,197	-3.1	-4.1	-	118,785	95,235	9.0	7.0	-
VIII 税金	-	-	-	-	-	-	-	-	-	-	-	-	-	-	-
IX 税引後の総損益差額(VII-VIII)	-	-	-	-	-	-	-	-	-	-	-	-	-	-	-
施設数	36	-	-	-	-	44	-	-	-	-	8	-	-	-	-
平均病床数	96	95	-	-	-	114	113	-	-	-	125	125	-	-	-

①一般病棟入院基本料算定病院（集計1）

（1施設当たり損益）

		一般病棟入院基本料算定病院				
		病棟ごと				
		金額		構成比率		金額の 伸び率
		前々年(度)	前年(度)	前々年(度)	前年(度)	
		千円	千円	%	%	%
I	医業収益	2,444,795	2,407,110	99.7	99.8	-1.5
	1. 入院診療収益	1,907,319	1,886,185	77.8	78.2	-1.1
	保険診療収益	1,869,475	1,851,509	76.3	76.7	-1.0
	公害等診療収益	26,321	23,042	1.1	1.0	-12.5
	その他の診療収益	11,523	11,633	0.5	0.5	1.0
	2. 特別の療養環境収益	32,584	31,714	1.3	1.3	-2.7
	3. 外来診療収益	479,723	475,537	19.6	19.7	-0.9
	保険診療収益	431,673	438,838	17.6	18.2	1.7
	公害等診療収益	4,734	4,818	0.2	0.2	1.8
	その他の診療収益	43,317	31,880	1.8	1.3	-26.4
	4. その他の医業収益	25,169	13,674	1.0	0.6	-45.7
II	介護収益	6,337	5,517	0.3	0.2	-12.9
III	医業・介護費用	2,648,743	2,718,160	108.1	112.7	2.6
	1. 給与費	1,566,007	1,605,563	63.9	66.5	2.5
	2. 医薬品費	143,456	143,131	5.9	5.9	-0.2
	3. 給食用材料費	21,814	23,621	0.9	1.0	8.3
	4. 診療材料費・医療消耗器具備品費	253,218	247,331	10.3	10.3	-2.3
	5. 委託費	162,302	161,076	6.6	6.7	-0.8
	(再掲)給食委託費	35,069	35,800	1.4	1.5	2.1
	(再掲)人材委託費	10,042	12,272	0.4	0.5	22.2
	(再掲)紹介手数料	2,769	2,509	0.1	0.1	-9.4
	6. 減価償却費	167,950	168,378	6.9	7.0	0.3
	(再掲)建物減価償却費	46,988	47,361	1.9	2.0	0.8
	(再掲)医療機器減価償却費	59,112	60,174	2.4	2.5	1.8
	7. 設備関係費	92,290	113,716	3.8	4.7	23.2
	(再掲)設備機器賃借料	27,708	31,481	1.1	1.3	13.6
	(再掲)医療機器賃借料	15,366	18,422	0.6	0.8	19.9
	8. 経費	203,669	222,471	8.3	9.2	9.2
	(再掲)水道光熱費	54,854	73,940	2.2	3.1	34.8
	9. その他の医業費用	38,038	32,872	1.6	1.4	-13.6
IV	損益差額（I＋II－III）	-197,611	-305,534	-8.1	-12.7	—
	(参考)「新型コロナウイルス感染症関連の補助金 (従業員向け慰労金を除く)を含めた 損益差額(IV＋V)」	-115,959	-228,729	-4.7	-9.5	—
V	その他の医業・介護関連収益	358,904	398,550	14.6	16.5	11.0
	V' (再掲)新型コロナウイルス感染症関連の補助金 (従業員向け慰労金を除く)	81,652	76,804	3.3	3.2	-5.9
	V'' (再掲)看護職員等処遇改善事業補助金	0	1,087	0.0	0.0	—
VI	その他の医業・介護関連費用	50,544	53,281	2.1	2.2	5.4
VII	総損益差額(IV＋V－VI)	110,749	39,735	4.5	1.6	—
	(参考)「新型コロナウイルス感染症関連の補助金 (従業員向け慰労金を除く)を除いた 総損益差額(VII－V)」	29,096	-37,069	1.2	-1.5	—
VIII	税金	—	—	—	—	—
IX	税引後の総損益差額(VII－VIII)	—	—	—	—	—
	施設数	6	—	—	—	—
	平均病床数	156	156	—	—	—

①一般病棟入院基本料算定病院（集計1）

（1施設当たり損益）

	(参考)国公立を除く														
	急性期一般入院料1					急性期一般入院料2～3					急性期一般入院料4～6				
	金額		構成比率		金額の 伸び率	金額		構成比率		金額の 伸び率	金額		構成比率		金額の 伸び率
	前々年度	前年度	前々年度	前年度		前々年度	前年度	前々年度	前年度		前々年度	前年度	前々年度	前年度	
千円	%	千円	%	千円	%	千円	%	千円	%	千円	%	千円	%		
I 医業収益	7,417,267	7,573,706	99.8	99.8	2.1	2,723,767	2,770,048	99.8	99.8	1.7	2,157,936	2,207,833	99.6	99.7	2.3
1. 入院診療収益	4,927,164	5,051,742	66.3	66.6	2.5	1,854,591	1,882,203	68.0	67.8	1.5	1,369,230	1,388,667	63.2	62.7	1.4
保険診療収益	4,828,832	4,962,100	65.0	65.4	2.8	1,796,662	1,826,120	65.8	65.8	1.6	1,305,945	1,331,912	60.3	60.1	2.0
公害等診療収益	43,598	41,709	0.6	0.5	-4.3	17,831	16,445	0.7	0.6	-7.8	17,240	15,457	0.8	0.7	-10.3
その他の診療収益	54,734	47,934	0.7	0.6	-12.4	40,098	39,637	1.5	1.4	-1.1	46,045	41,298	2.1	1.9	-10.3
2. 特別の療養環境収益	71,855	66,586	1.0	0.9	-7.3	22,637	20,372	0.8	0.7	-10.0	17,048	16,202	0.8	0.7	-5.0
3. 外来診療収益	2,154,576	2,210,872	29.0	29.1	2.6	712,423	722,092	26.1	26.0	1.4	673,139	691,365	31.1	31.2	2.7
保険診療収益	2,099,762	2,157,020	28.3	28.4	2.7	677,842	690,394	24.8	24.9	1.9	631,560	653,001	29.2	29.5	3.4
公害等診療収益	18,583	19,386	0.3	0.3	4.3	7,691	8,085	0.3	0.3	5.3	11,356	11,469	0.5	0.5	1.0
その他の診療収益	36,231	34,466	0.5	0.5	-4.9	26,890	23,602	1.0	0.9	-12.2	30,224	26,895	1.4	1.2	-11.0
4. その他の医業収益	263,672	244,507	3.5	3.2	-7.3	134,116	145,362	4.9	5.2	8.4	98,518	111,599	4.5	5.0	13.3
II 介護収益	15,256	14,735	0.2	0.2	-3.4	5,326	6,300	0.2	0.2	18.3	7,964	6,934	0.4	0.3	-12.9
III 医業・介護費用	7,552,650	7,840,461	101.6	103.3	3.8	2,741,385	2,822,853	100.5	101.7	3.0	2,229,872	2,295,594	103.0	103.6	2.9
1. 給与費	3,807,313	3,941,311	51.2	51.9	3.5	1,578,439	1,616,232	57.8	58.2	2.4	1,281,839	1,292,429	59.2	58.4	0.8
2. 医薬品費	1,118,746	1,174,200	15.1	15.5	5.0	248,895	261,219	9.1	9.4	5.0	203,348	215,078	9.4	9.7	5.8
3. 給食用材料費	42,497	43,659	0.6	0.6	2.7	20,811	21,079	0.8	0.8	1.3	18,352	18,638	0.8	0.8	1.6
4. 診療材料費・医療消耗器具備品費	871,909	893,356	11.7	11.8	2.5	206,594	213,036	7.6	7.7	3.1	163,211	170,313	7.5	7.7	4.4
5. 委託費	477,909	488,063	6.4	6.4	2.1	192,905	191,437	7.1	6.9	-0.8	145,324	156,657	6.7	7.1	7.8
(再掲)給食委託費	62,508	64,078	0.8	0.8	2.5	44,933	45,034	1.6	1.6	0.2	31,811	34,482	1.5	1.6	8.4
(再掲)人材委託費	91,499	96,253	1.2	1.3	5.2	27,498	28,898	1.0	1.0	5.1	29,164	31,079	1.3	1.4	6.6
(再掲)紹介手数料	4,410	5,746	0.1	0.1	30.3	4,815	5,156	0.2	0.2	7.1	4,738	5,226	0.2	0.2	10.3
6. 減価償却費	410,596	417,137	5.5	5.5	1.6	135,787	145,545	5.0	5.2	7.2	95,513	98,207	4.4	4.4	2.8
(再掲)建物減価償却費	109,629	115,954	1.5	1.5	5.8	40,862	42,377	1.5	1.5	3.7	29,539	30,547	1.4	1.4	3.4
(再掲)医療機器減価償却費	148,111	150,883	2.0	2.0	1.9	51,753	57,599	1.9	2.1	11.3	24,937	26,244	1.2	1.2	5.2
7. 設備関係費	305,851	316,102	4.1	4.2	3.4	104,381	108,391	3.8	3.9	3.8	113,536	118,843	5.2	5.4	4.7
(再掲)設備機器賃借料	76,272	77,555	1.0	1.0	1.7	30,080	31,163	1.1	1.1	3.6	33,508	32,730	1.5	1.5	-2.3
(再掲)医療機器賃借料	49,973	49,954	0.7	0.7	0.0	20,862	21,826	0.8	0.8	4.6	20,949	20,183	1.0	0.9	-3.7
8. 経費	352,302	391,500	4.7	5.2	11.1	150,182	164,982	5.5	5.9	9.9	153,392	165,726	7.1	7.5	8.0
(再掲)水道光熱費	116,021	151,675	1.6	2.0	30.7	48,492	64,782	1.8	2.3	33.6	39,056	50,462	1.8	2.3	29.2
9. その他の医業費用	165,526	175,133	2.2	2.3	5.8	103,391	100,931	3.8	3.6	-2.4	55,357	59,704	2.6	2.7	7.9
IV 損益差額(I+II-III)	-120,127	-252,020	-1.6	-3.3	-	-12,292	-46,504	-0.5	-1.7	-	-63,972	-80,827	-3.0	-3.6	-
(参考)「新型コロナウイルス感染症関連の補助金(従業員向け慰労金を除く)を含めた損益差額(IV+V)	521,409	313,329	7.0	4.1	-	186,552	117,735	6.8	4.2	-	66,455	65,358	3.1	3.0	-
V その他の医業・介護関連収益	889,790	809,167	12.0	10.7	-9.1	278,661	269,306	10.2	9.7	-3.4	196,382	219,775	9.1	9.9	11.9
V' (再掲)新型コロナウイルス感染症関連の補助金(従業員向け慰労金を除く)	641,536	565,349	8.6	7.5	-11.9	198,844	164,239	7.3	5.9	-17.4	130,427	146,185	6.0	6.6	12.1
V'' (再掲)看護職員等処遇改善事業補助金	2,542	7,657	0.0	0.1	201.2	976	2,483	0.0	0.1	154.4	206	1,649	0.0	0.1	700.5
VI その他の医業・介護関連費用	135,971	129,962	1.8	1.7	-4.4	64,624	58,845	2.4	2.1	-8.9	41,679	52,753	1.9	2.4	26.6
VII 総損益差額(IV+V-VI)	633,692	427,184	8.5	5.6	-	201,746	163,957	7.4	5.9	-	90,731	86,194	4.2	3.9	-
(参考)「新型コロナウイルス感染症関連の補助金(従業員向け慰労金を除く)を除いた総損益差額(VII-V)	-7,844	-138,165	-0.1	-1.8	-	2,902	-281	0.1	0.0	-	-39,696	-59,991	-1.8	-2.7	-
VIII 税金	-	-	-	-	-	-	-	-	-	-	-	-	-	-	
IX 税引後の総損益差額(VII-VIII)	-	-	-	-	-	-	-	-	-	-	-	-	-	-	
施設数	135	-	-	-	-	18	-	-	-	-	139	-	-	-	
平均病床数	272	273	-	-	-	171	171	-	-	-	131	131	-	-	

①一般病棟入院基本料算定病院（集計1）

（1施設当たり損益）

	(参考)国公立を除く														
	地域一般入院料1～2					地域一般入院料3					特別入院基本料				
	金額		構成比率		金額の伸比率	金額		構成比率		金額の伸比率	金額		構成比率		金額の伸比率
	前々年度	前年度	前々年度	前年度		前々年度	前年度	前々年度	前年度		前々年度	前年度	前々年度	前年度	
千円	千円	%	%	%	千円	千円	%	%	%	千円	千円	%	%	%	
I 医業収益	1,382,142	1,428,542	99.6	99.6	3.4	1,229,912	1,225,587	99.9	99.8	-0.4	1,489,352	1,553,985	99.8	99.8	4.3
1. 入院診療収益	878,399	886,773	63.3	61.8	1.0	777,309	775,264	63.1	63.2	-0.3	1,249,582	1,302,866	83.8	83.7	4.3
保険診療収益	838,453	845,721	60.4	59.0	0.9	739,147	739,720	60.0	60.3	0.1	1,075,764	1,101,929	72.1	70.8	2.4
公害等診療収益	8,093	7,936	0.6	0.6	-1.9	4,743	4,955	0.4	0.4	4.5	5,514	7,115	0.4	0.5	29.0
その他の診療収益	31,852	33,116	2.3	2.3	4.0	33,418	30,589	2.7	2.5	-8.5	168,304	193,822	11.3	12.4	15.2
2. 特別の療養環境収益	9,020	7,576	0.6	0.5	-16.0	9,405	8,670	0.8	0.7	-7.8	2,233	2,515	0.1	0.2	12.6
3. 外来診療収益	401,463	418,558	28.9	29.2	4.3	347,140	350,212	28.2	28.5	0.9	197,751	205,317	13.3	13.2	3.8
保険診療収益	357,727	379,109	25.8	26.4	6.0	328,229	333,234	26.6	27.1	1.5	151,923	156,286	10.2	10.0	2.9
公害等診療収益	2,745	3,100	0.2	0.2	12.9	5,066	5,358	0.4	0.4	5.8	9,095	9,096	0.6	0.6	0.0
その他の診療収益	40,991	36,349	3.0	2.5	-11.3	13,846	11,620	1.1	0.9	-16.1	36,733	39,934	2.5	2.6	8.7
4. その他の医業収益	93,261	115,635	6.7	8.1	24.0	96,058	91,441	7.8	7.4	-4.8	39,787	43,287	2.7	2.8	8.8
II 介護収益	6,047	5,349	0.4	0.4	-11.5	1,730	1,851	0.1	0.2	7.0	2,507	3,462	0.2	0.2	38.1
III 医業・介護費用	1,385,811	1,431,071	99.8	99.8	3.3	1,243,376	1,246,547	101.0	101.6	0.3	1,332,710	1,403,803	89.3	90.1	5.3
1. 給与費	795,777	800,192	57.3	55.8	0.6	749,497	745,767	60.9	60.8	-0.5	894,265	926,085	59.9	59.5	3.6
2. 医薬品費	107,249	112,504	7.7	7.8	4.9	110,454	109,004	9.0	8.9	-1.3	48,699	60,325	3.3	3.9	23.9
3. 給食用材料費	16,507	16,578	1.2	1.2	0.4	17,828	17,802	1.4	1.5	-0.1	21,686	21,409	1.5	1.4	-1.3
4. 診療材料費・医療消耗器具備品費	105,154	105,673	7.6	7.4	0.5	62,179	64,209	5.0	5.2	3.3	56,702	58,216	3.8	3.7	2.7
5. 委託費	93,048	104,911	6.7	7.3	12.7	74,303	73,072	6.0	6.0	-1.7	108,914	111,105	7.3	7.1	2.0
(再掲)給食委託費	20,964	20,567	1.5	1.4	-1.9	20,389	20,396	1.7	1.7	0.0	27,016	31,436	1.8	2.0	16.4
(再掲)人材委託費	19,450	27,189	1.4	1.9	39.8	10,917	10,500	0.9	0.9	-3.8	412	571	0.0	0.0	38.6
(再掲)紹介手数料	2,009	2,162	0.1	0.2	7.6	2,750	3,637	0.2	0.3	32.3	412	323	0.0	0.0	-21.6
6. 減価償却費	68,726	69,150	5.0	4.8	0.6	51,318	51,777	4.2	4.2	0.9	49,867	52,653	3.3	3.4	5.6
(再掲)建物減価償却費	18,474	18,491	1.3	1.3	0.1	16,215	15,785	1.3	1.3	-2.7	18,995	18,882	1.3	1.2	-0.6
(再掲)医療機器減価償却費	12,677	13,614	0.9	0.9	7.4	13,053	14,134	1.1	1.2	8.3	11,890	12,412	0.8	0.8	4.4
7. 設備関係費	58,681	63,450	4.2	4.4	8.1	56,948	56,841	4.6	4.6	-0.2	47,086	47,037	3.2	3.0	-0.1
(再掲)設備機器賃借料	22,613	23,690	1.6	1.7	4.8	18,230	16,938	1.5	1.4	-7.1	11,049	11,789	0.7	0.8	6.7
(再掲)医療機器賃借料	11,043	12,629	0.8	0.9	14.4	10,681	9,685	0.9	0.8	-9.3	7,899	8,285	0.5	0.5	4.9
8. 経費	91,862	106,471	6.6	7.4	15.9	98,374	104,720	8.0	8.5	6.5	79,775	95,385	5.3	6.1	19.6
(再掲)水道光熱費	24,607	31,343	1.8	2.2	27.4	23,851	31,145	1.9	2.5	30.6	21,324	26,805	1.4	1.7	25.7
9. その他の医業費用	48,807	52,141	3.5	3.6	6.8	22,475	23,356	1.8	1.9	3.9	25,713	31,588	1.7	2.0	22.8
IV 損益差額(I+II-III)	2,378	2,819	0.2	0.2	-	-11,734	-19,109	-1.0	-1.6	-	159,150	153,644	10.7	9.9	-
(参考)「新型コロナウイルス感染症関連の補助金(従業員向け慰労金を除く)を含めた損益差額(IV+V)」	92,271	108,578	6.6	7.6	-	26,219	35,381	2.1	2.9	-	178,234	164,616	11.9	10.6	-
V その他の医業・介護関連収益	125,755	140,691	9.1	9.8	11.9	78,191	95,544	6.3	7.8	22.2	37,269	29,226	2.5	1.9	-21.6
V' (再掲)新型コロナウイルス感染症関連の補助金(従業員向け慰労金を除く)	89,893	105,759	6.5	7.4	17.6	37,953	54,490	3.1	4.4	43.6	19,084	10,972	1.3	0.7	-42.5
V'' (再掲)看護職員等処遇改善事業補助金	15	469	0.0	0.0	3,026.7	3	204	0.0	0.0	6,700.0	0	0	0.0	0.0	-
VI その他の医業・介護関連費用	28,498	22,833	2.1	1.6	-19.9	27,113	31,426	2.2	2.6	15.9	11,657	8,360	0.8	0.5	-28.3
VII 総損益差額(IV+V-VI)	99,635	120,677	7.2	8.4	-	39,344	45,009	3.2	3.7	-	184,761	174,509	12.4	11.2	-
(参考)「新型コロナウイルス感染症関連の補助金(従業員向け慰労金を除く)を除いた総損益差額(VII-V)」	9,742	14,918	0.7	1.0	-	1,391	-9,480	0.1	-0.8	-	165,677	163,538	11.1	10.5	-
VIII 税金	-	-	-	-	-	-	-	-	-	-	-	-	-	-	-
IX 税引後の総損益差額(VII-VIII)	-	-	-	-	-	-	-	-	-	-	-	-	-	-	-
施設数	28	-	-	-	-	39	-	-	-	-	6	-	-	-	-
平均病床数	98	97	-	-	-	113	113	-	-	-	143	143	-	-	-

①一般病棟入院基本料算定病院（集計1）

（1施設当たり損益）

	（参考）国公立を除く					
	病棟ごと					
	金額		構成比率		金額の伸比率	
	前々年(度)	前年(度)	前々年(度)	前年(度)		
	千円	千円	%	%	%	
I 医業収益	1,639,538	1,575,767	99.4	99.5	-3.9	
1. 入院診療収益	1,312,463	1,286,172	79.6	81.2	-2.0	
保険診療収益	1,260,960	1,239,937	76.5	78.3	-1.7	
公害等診療収益	34,219	28,785	2.1	1.8	-15.9	
その他の診療収益	17,284	17,450	1.0	1.1	1.0	
2. 特別の療養環境収益	8,478	8,177	0.5	0.5	-3.6	
3. 外来診療収益	318,148	296,081	19.3	18.7	-6.9	
保険診療収益	284,984	264,163	17.3	16.7	-7.3	
公害等診療収益	5,940	5,500	0.4	0.3	-7.4	
その他の診療収益	27,224	26,419	1.7	1.7	-3.0	
4. その他の医業収益	449	-14,663	0.0	-0.9	-3,365.7	
II 介護収益	9,505	8,275	0.6	0.5	-12.9	
III 医業・介護費用	1,621,140	1,628,599	98.3	102.8	0.5	
1. 給与費	1,084,593	1,093,835	65.8	69.1	0.9	
2. 医薬品費	93,111	87,670	5.6	5.5	-5.8	
3. 給食用材料費	12,278	13,412	0.7	0.8	9.2	
4. 診療材料費・医療消耗器具備品費	73,108	68,572	4.4	4.3	-6.2	
5. 委託費	68,092	67,203	4.1	4.2	-1.3	
(再掲)給食委託費	27,741	28,057	1.7	1.8	1.1	
(再掲)人材委託費	4,718	4,885	0.3	0.3	3.5	
(再掲)紹介手数料	4,154	3,764	0.3	0.2	-9.4	
6. 減価償却費	74,089	72,775	4.5	4.6	-1.8	
(再掲)建物減価償却費	34,033	32,990	2.1	2.1	-3.1	
(再掲)医療機器減価償却費	17,572	18,278	1.1	1.2	4.0	
7. 設備関係費	69,334	70,456	4.2	4.4	1.6	
(再掲)設備機器賃借料	18,846	17,131	1.1	1.1	-9.1	
(再掲)医療機器賃借料	13,057	12,922	0.8	0.8	-1.0	
8. 経費	126,512	136,143	7.7	8.6	7.6	
(再掲)水道光熱費	23,008	34,072	1.4	2.2	48.1	
9. その他の医業費用	20,022	18,534	1.2	1.2	-7.4	
IV 損益差額（I＋II－III）	27,903	-44,557	1.7	-2.8	—	
(参考)「新型コロナウイルス感染症関連の補助金 (従業員向け慰労金を除く)を含めた 損益差額(IV＋V)」	39,425	-3,214	2.4	-0.2	—	
V その他の医業・介護関連収益	48,052	81,987	2.9	5.2	70.6	
V' (再掲)新型コロナウイルス感染症関連の補助金 (従業員向け慰労金を除く)	11,522	41,343	0.7	2.6	258.8	
V'' (再掲)看護職員等処遇改善事業補助金	0	876	0.0	0.1	—	
VI その他の医業・介護関連費用	35,762	30,259	2.2	1.9	-15.4	
VII 総損益差額(IV＋V－VI)	40,192	7,171	2.4	0.5	—	
(参考)「新型コロナウイルス感染症関連の補助金 (従業員向け慰労金を除く)を除いた 総損益差額(VII－V)」	28,670	-34,172	1.7	-2.2	—	
VIII 税金	—	—	—	—	—	
IX 税引後の総損益差額(VII－VIII)	—	—	—	—	—	
施設数	4		—	—	—	
平均病床数	121	121	—	—	—	

②療養病棟入院基本料算定病院（集計1）

（1施設当たり損益）

	療養病棟入院基本料算定病院														
	療養病棟入院基本料1					療養病棟入院基本料2					特別入院基本料				
	金額		構成比率		金額の伸比率	金額		構成比率		金額の伸比率	金額		構成比率		金額の伸比率
	前々年度	前年度	前々年度	前年度		前々年度	前年度	前々年度	前年度		前々年度	前年度	前々年度	前年度	
千円	千円	%	%	%	千円	千円	%	%	%	千円	千円	%	%	%	
I 医業収益	1,848,588	1,872,462	99.5	99.6	1.3	1,319,004	1,338,364	99.6	99.9	1.5	*	*	*	*	—
1. 入院診療収益	1,363,678	1,378,585	73.4	73.3	1.1	924,582	937,431	69.8	70.0	1.4	*	*	*	*	—
保険診療収益	1,338,590	1,355,963	72.0	72.1	1.3	905,954	919,315	68.4	68.6	1.5	*	*	*	*	—
公害等診療収益	11,171	9,438	0.6	0.5	-15.5	10,214	9,685	0.8	0.7	-5.2	*	*	*	*	—
その他の診療収益	13,917	13,184	0.7	0.7	-5.3	8,415	8,430	0.6	0.6	0.2	*	*	*	*	—
2. 特別の療養環境収益	14,402	13,129	0.8	0.7	-8.8	9,670	8,801	0.7	0.7	-9.0	*	*	*	*	—
3. 外来診療収益	398,205	408,010	21.4	21.7	2.5	257,409	268,136	19.4	20.0	4.2	*	*	*	*	—
保険診療収益	379,984	389,492	20.4	20.7	2.5	237,535	248,134	17.9	18.5	4.5	*	*	*	*	—
公害等診療収益	4,940	5,322	0.3	0.3	7.7	10,668	10,890	0.8	0.8	2.1	*	*	*	*	—
その他の診療収益	13,281	13,195	0.7	0.7	-0.6	9,206	9,113	0.7	0.7	-1.0	*	*	*	*	—
4. その他の医業収益	72,303	72,739	3.9	3.9	0.6	127,342	123,996	9.6	9.3	-2.6	*	*	*	*	—
II 介護収益	9,878	7,275	0.5	0.4	-26.4	5,210	1,308	0.4	0.1	-74.9	*	*	*	*	—
III 医業・介護費用	1,851,099	1,891,439	99.6	100.6	2.2	1,460,986	1,470,317	110.3	109.8	0.6	*	*	*	*	—
1. 給与費	1,133,627	1,147,841	61.0	61.1	1.3	903,645	893,279	68.2	66.7	-1.1	*	*	*	*	—
2. 医薬品費	131,902	136,818	7.1	7.3	3.7	93,606	99,467	7.1	7.4	6.3	*	*	*	*	—
3. 給食用材料費	22,399	22,964	1.2	1.2	2.5	18,887	18,610	1.4	1.4	-1.5	*	*	*	*	—
4. 診療材料費・医療消耗器具備品費	114,742	117,555	6.2	6.3	2.5	64,530	66,577	4.9	5.0	3.2	*	*	*	*	—
5. 委託費	114,089	115,622	6.1	6.2	1.3	115,438	117,266	8.7	8.8	1.6	*	*	*	*	—
(再掲)給食委託費	30,096	30,123	1.6	1.6	0.1	29,056	28,774	2.2	2.1	-1.0	*	*	*	*	—
(再掲)人材委託費	14,451	15,224	0.8	0.8	5.3	12,549	13,212	0.9	1.0	5.3	*	*	*	*	—
(再掲)紹介手数料	3,019	3,359	0.2	0.2	11.3	1,061	1,127	0.1	0.1	6.2	*	*	*	*	—
6. 減価償却費	87,875	91,024	4.7	4.8	3.6	88,952	86,102	6.7	6.4	-3.2	*	*	*	*	—
(再掲)建物減価償却費	31,226	32,297	1.7	1.7	3.4	36,957	36,215	2.8	2.7	-2.0	*	*	*	*	—
(再掲)医療機器減価償却費	21,760	23,303	1.2	1.2	7.1	23,269	19,748	1.8	1.5	-15.1	*	*	*	*	—
7. 設備関係費	74,529	72,677	4.0	3.9	-2.5	54,885	57,442	4.1	4.3	4.7	*	*	*	*	—
(再掲)設備機器賃借料	20,992	20,029	1.1	1.1	-4.6	15,776	15,992	1.2	1.2	1.4	*	*	*	*	—
(再掲)医療機器賃借料	11,817	11,084	0.6	0.6	-6.2	9,057	8,984	0.7	0.7	-0.8	*	*	*	*	—
8. 経費	126,137	139,097	6.8	7.4	10.3	97,580	106,239	7.4	7.9	8.9	*	*	*	*	—
(再掲)水道光熱費	33,753	43,591	1.8	2.3	29.1	33,178	40,382	2.5	3.0	21.7	*	*	*	*	—
9. その他の医業費用	45,798	47,841	2.5	2.5	4.5	23,463	25,334	1.8	1.9	8.0	*	*	*	*	—
IV 損益差額（I＋II－III）	7,367	-11,702	0.4	-0.6	—	-136,773	-130,644	-10.3	-9.8	—	*	*	*	*	—
(参考)「新型コロナウイルス感染症関連の補助金 (従業員向け慰労金を除く)」を含めた 損益差額(IV＋V)	86,367	78,796	4.6	4.2	—	-83,242	-60,241	-6.3	-4.5	—	*	*	*	*	—
V その他の医業・介護関連収益	156,632	164,546	8.4	8.8	5.1	281,329	223,819	21.2	16.7	-20.4	*	*	*	*	—
V' (再掲)新型コロナウイルス感染症関連の補助金 (従業員向け慰労金を除く)	79,000	90,498	4.3	4.8	14.6	53,531	70,403	4.0	5.3	31.5	*	*	*	*	—
V'' (再掲)看護職員等処遇改善事業補助金	275	1,281	0.0	0.1	365.8	0	750	0.0	0.1	—	*	*	*	*	—
VI その他の医業・介護関連費用	43,413	50,474	2.3	2.7	16.3	35,426	31,723	2.7	2.4	-10.5	*	*	*	*	—
VII 総損益差額(IV＋V－VI)	120,587	102,370	6.5	5.4	—	109,130	61,451	8.2	4.6	—	*	*	*	*	—
(参考)「新型コロナウイルス感染症関連の補助金 (従業員向け慰労金を除く)」を除いた 総損益差額(VII－V')	41,587	11,872	2.2	0.6	—	55,599	-8,952	4.2	-0.7	—	*	*	*	*	—
VIII 税金	—	—	—	—	—	—	—	—	—	—	—	—	—	—	—
IX 税引後の総損益差額(VII－VIII)	—	—	—	—	—	—	—	—	—	—	—	—	—	—	—
施設数	215		—	—	—	38		—	—	—	*		—	—	—
平均病床数	152	151	—	—	—	141	141	—	—	—	*	*	—	—	—

②療養病棟入院基本料算定病院（集計1）

（1施設当たり損益）

	(参考) 国公立を除く														
	療養病棟入院基本料1					療養病棟入院基本料2					特別入院基本料				
	金額		構成比率		金額の伸比率	金額		構成比率		金額の伸比率	金額		構成比率		金額の伸比率
	前々年度	前年度	前々年度	前年度		前々年度	前年度	前々年度	前年度		前々年度	前年度	前々年度	前年度	
千円	千円	%	%	千円	千円	%	%	千円	千円	%	%				
I 医業収益	1,877,811	1,903,544	99.5	99.6	1.4	1,379,592	1,398,318	99.6	99.9	1.4	*	*	*	*	—
1. 入院診療収益	1,396,410	1,412,281	74.0	73.9	1.1	1,000,823	1,013,802	72.3	72.5	1.3	*	*	*	*	—
保険診療収益	1,370,182	1,388,651	72.6	72.7	1.3	977,113	990,314	70.6	70.8	1.4	*	*	*	*	—
公害等診療収益	11,649	9,806	0.6	0.5	-15.8	11,983	11,756	0.9	0.8	-1.9	*	*	*	*	—
その他の診療収益	14,578	13,823	0.8	0.7	-5.2	11,727	11,732	0.8	0.8	0.0	*	*	*	*	—
2. 特別の療養環境収益	15,231	13,923	0.8	0.7	-8.6	12,593	11,231	0.9	0.8	-10.8	*	*	*	*	—
3. 外来診療収益	396,994	407,351	21.0	21.3	2.6	224,304	233,213	16.2	16.7	4.0	*	*	*	*	—
保険診療収益	377,599	387,630	20.0	20.3	2.7	200,825	209,229	14.5	15.0	4.2	*	*	*	*	—
公害等診療収益	5,211	5,627	0.3	0.3	8.0	14,356	14,903	1.0	1.1	3.8	*	*	*	*	—
その他の診療収益	14,184	14,095	0.8	0.7	-0.6	9,123	9,081	0.7	0.6	-0.5	*	*	*	*	—
4. その他の医業収益	69,177	69,989	3.7	3.7	1.2	141,871	140,072	10.2	10.0	-1.3	*	*	*	*	—
II 介護収益	10,118	7,363	0.5	0.4	-27.2	5,328	711	0.4	0.1	-86.7	*	*	*	*	—
III 医業・介護費用	1,859,149	1,899,489	98.5	99.4	2.2	1,379,523	1,384,552	99.6	99.0	0.4	*	*	*	*	—
1. 給与費	1,139,250	1,153,141	60.3	60.3	1.2	873,741	854,200	63.1	61.1	-2.2	*	*	*	*	—
2. 医薬品費	131,931	137,510	7.0	7.2	4.2	94,383	98,693	6.8	7.1	4.6	*	*	*	*	—
3. 給食用材料費	23,302	23,904	1.2	1.3	2.6	22,191	21,667	1.6	1.5	-2.4	*	*	*	*	—
4. 診療材料費・医療消耗器具備品費	116,712	119,196	6.2	6.2	2.1	59,213	62,877	4.3	4.5	6.2	*	*	*	*	—
5. 委託費	111,064	112,326	5.9	5.9	1.1	91,536	94,363	6.6	6.7	3.1	*	*	*	*	—
(再掲)給食委託費	30,093	30,114	1.6	1.6	0.1	28,573	29,171	2.1	2.1	2.1	*	*	*	*	—
(再掲)人材委託費	14,777	15,638	0.8	0.8	5.8	6,925	7,888	0.5	0.6	13.9	*	*	*	*	—
(再掲)紹介手数料	3,112	3,526	0.2	0.2	13.3	1,250	1,342	0.1	0.1	7.4	*	*	*	*	—
6. 減価償却費	85,245	88,537	4.5	4.6	3.9	55,877	56,657	4.0	4.0	1.4	*	*	*	*	—
(再掲)建物減価償却費	29,432	30,559	1.6	1.6	3.8	16,958	15,791	1.2	1.1	-6.9	*	*	*	*	—
(再掲)医療機器減価償却費	19,981	21,656	1.1	1.1	8.4	9,687	9,561	0.7	0.7	-1.3	*	*	*	*	—
7. 設備関係費	76,352	74,399	4.0	3.9	-2.6	59,767	62,706	4.3	4.5	4.9	*	*	*	*	—
(再掲)設備機器賃借料	21,170	20,181	1.1	1.1	-4.7	13,646	13,959	1.0	1.0	2.3	*	*	*	*	—
(再掲)医療機器賃借料	12,016	11,248	0.6	0.6	-6.4	9,817	9,498	0.7	0.7	-3.2	*	*	*	*	—
8. 経費	128,273	141,385	6.8	7.4	10.2	99,957	108,478	7.2	7.8	8.5	*	*	*	*	—
(再掲)水道光熱費	33,789	43,508	1.8	2.3	28.8	29,630	34,095	2.1	2.4	15.1	*	*	*	*	—
9. その他の医業費用	47,020	49,092	2.5	2.6	4.4	22,859	24,911	1.7	1.8	9.0	*	*	*	*	—
IV 損益差額(I+II-III)	28,780	11,418	1.5	0.6	—	5,397	14,477	0.4	1.0	—	*	*	*	*	—
(参考)「新型コロナウイルス感染症関連の補助金(従業員向け慰労金を除く)を含めた損益差額(IV+V)」	105,536	96,252	5.6	5.0	—	24,382	59,730	1.8	4.3	—	*	*	*	*	—
V その他の医業・介護関連収益	134,163	142,420	7.1	7.5	6.2	59,636	82,632	4.3	5.9	38.6	*	*	*	*	—
V' (再掲)新型コロナウイルス感染症関連の補助金(従業員向け慰労金を除く)	76,757	84,834	4.1	4.4	10.5	18,985	45,253	1.4	3.2	138.4	*	*	*	*	—
V'' (再掲)看護職員等処遇改善事業補助金	291	1,279	0.0	0.1	339.5	0	709	0.0	0.1	—	*	*	*	*	—
VI その他の医業・介護関連費用	41,296	48,576	2.2	2.5	17.6	23,087	20,290	1.7	1.5	-12.1	*	*	*	*	—
VII 総損益差額(IV+V-VI)	121,646	105,261	6.4	5.5	—	41,946	76,819	3.0	5.5	—	*	*	*	*	—
(参考)「新型コロナウイルス感染症関連の補助金(従業員向け慰労金を除く)を除いた総損益差額(VII-V)」	44,890	20,427	2.4	1.1	—	22,961	31,565	1.7	2.3	—	*	*	*	*	—
VIII 税金	—	—	—	—	—	—	—	—	—	—	—	—	—	—	—
IX 税引後の総損益差額(VII-VIII)	—	—	—	—	—	—	—	—	—	—	—	—	—	—	—
施設数	201	—	—	—	—	27	—	—	—	—	*	—	—	—	—
平均病床数	154	154	—	—	—	154	154	—	—	—	*	*	—	—	—

③結核病棟入院基本料算定病院（集計1）

（1施設当たり損益）

	結核病棟入院基本料算定病院														
	7 対 1					10 対 1					13 対 1				
	金額		構成比率		金額の伸び率	金額		構成比率		金額の伸び率	金額		構成比率		金額の伸び率
	前々年度	前年度	前々年度	前年度		前々年度	前年度	前々年度	前年度		前々年度	前年度	前々年度	前年度	
千円	千円	%	%	%	千円	千円	%	%	%	千円	千円	%	%	%	
I 医業収益	7,764,625	7,970,527	100.0	100.0	2.7	6,438,445	6,545,476	99.9	99.9	1.7	*	*	*	*	—
1. 入院診療収益	4,945,086	5,043,260	63.7	63.2	2.0	4,101,651	4,123,670	63.6	62.9	0.5	*	*	*	*	—
保険診療収益	4,871,123	4,962,404	62.7	62.2	1.9	4,019,559	4,066,128	62.4	62.1	1.2	*	*	*	*	—
公害等診療収益	28,604	36,853	0.4	0.5	28.8	36,208	26,207	0.6	0.4	-27.6	*	*	*	*	—
その他の診療収益	45,358	44,003	0.6	0.6	-3.0	45,884	31,334	0.7	0.5	-31.7	*	*	*	*	—
2. 特別の療養環境収益	92,160	90,985	1.2	1.1	-1.3	26,550	25,586	0.4	0.4	-3.6	*	*	*	*	—
3. 外来診療収益	2,341,484	2,457,202	30.1	30.8	4.9	2,095,450	2,191,253	32.5	33.4	4.6	*	*	*	*	—
保険診療収益	2,264,177	2,387,491	29.1	29.9	5.4	2,088,188	2,181,749	32.4	33.3	4.5	*	*	*	*	—
公害等診療収益	10,215	12,690	0.1	0.2	24.2	6,090	8,292	0.1	0.1	36.2	*	*	*	*	—
その他の診療収益	67,092	57,021	0.9	0.7	-15.0	1,172	1,211	0.0	0.0	3.3	*	*	*	*	—
4. その他の医業収益	385,895	379,080	5.0	4.8	-1.8	214,794	204,967	3.3	3.1	-4.6	*	*	*	*	—
II 介護収益	3,255	3,158	0.0	0.0	-3.0	6,621	6,038	0.1	0.1	-8.8	*	*	*	*	—
III 医業・介護費用	8,352,153	8,817,055	107.5	110.6	5.6	7,479,285	7,707,919	116.0	117.7	3.1	*	*	*	*	—
1. 給与費	4,398,201	4,468,934	56.6	56.0	1.6	3,880,754	3,904,897	60.2	59.6	0.6	*	*	*	*	—
2. 医薬品費	1,316,837	1,403,347	17.0	17.6	6.6	1,073,110	1,152,015	16.7	17.6	7.4	*	*	*	*	—
3. 給食用材料費	28,680	27,284	0.4	0.3	-4.9	30,312	29,729	0.5	0.5	-1.9	*	*	*	*	—
4. 診療材料費・医療消耗器具備品費	752,167	786,484	9.7	9.9	4.6	603,218	619,499	9.4	9.5	2.7	*	*	*	*	—
5. 委託費	523,717	619,387	6.7	7.8	18.3	835,065	855,559	13.0	13.1	2.5	*	*	*	*	—
(再掲)給食委託費	101,126	103,181	1.3	1.3	2.0	111,765	110,258	1.7	1.7	-1.3	*	*	*	*	—
(再掲)人材委託費	91,376	93,617	1.2	1.2	2.5	481,250	509,305	7.5	7.8	5.8	*	*	*	*	—
(再掲)紹介手数料	2,506	1,953	0.0	0.0	-22.1	330	2,272	0.0	0.0	588.5	*	*	*	*	—
6. 減価償却費	547,550	649,684	7.0	8.1	18.7	486,493	505,991	7.5	7.7	4.0	*	*	*	*	—
(再掲)建物減価償却費	220,559	232,639	2.8	2.9	5.5	198,491	210,057	3.1	3.2	5.8	*	*	*	*	—
(再掲)医療機器減価償却費	208,043	277,534	2.7	3.5	33.4	229,156	231,771	3.6	3.5	1.1	*	*	*	*	—
7. 設備関係費	303,601	358,408	3.9	4.5	18.1	169,085	168,070	2.6	2.6	-0.6	*	*	*	*	—
(再掲)設備機器賃借料	124,405	83,236	1.6	1.0	-33.1	71,452	72,389	1.1	1.1	1.3	*	*	*	*	—
(再掲)医療機器賃借料	76,949	68,597	1.0	0.9	-10.9	46,287	48,515	0.7	0.7	4.8	*	*	*	*	—
8. 経費	393,363	407,465	5.1	5.1	3.6	248,614	305,355	3.9	4.7	22.8	*	*	*	*	—
(再掲)水道光熱費	123,602	179,102	1.6	2.2	44.9	122,291	170,828	1.9	2.6	39.7	*	*	*	*	—
9. その他の医業費用	88,037	96,063	1.1	1.2	9.1	152,633	166,804	2.4	2.5	9.3	*	*	*	*	—
IV 損益差額(I+II-III)	-584,273	-843,370	-7.5	-10.6	—	-1,034,218	-1,156,405	-16.0	-17.7	—	*	*	*	*	—
(参考)新型コロナウイルス感染症関連の補助金 (従業員向け慰労金を除く)を含めた 損益差額(IV+V)	26,379	-286,628	0.3	-3.6	—	-104,638	-285,837	-1.6	-4.4	—	*	*	*	*	—
V その他の医業・介護関連収益	1,476,207	1,373,520	19.0	17.2	-7.0	1,656,054	1,596,891	25.7	24.4	-3.6	*	*	*	*	—
V' (再掲)新型コロナウイルス感染症関連の補助金 (従業員向け慰労金を除く)	610,651	556,742	7.9	7.0	-8.8	929,580	870,568	14.4	13.3	-6.3	*	*	*	*	—
V'' (再掲)看護職員等処遇改善事業補助金	5,603	10,649	0.1	0.1	90.1	409	3,509	0.0	0.1	757.9	*	*	*	*	—
VI その他の医業・介護関連費用	335,583	343,270	4.3	4.3	2.3	130,548	169,099	2.0	2.6	29.5	*	*	*	*	—
VII 総損益差額(IV+V-VI)	556,352	186,881	7.2	2.3	—	491,288	271,386	7.6	4.1	—	*	*	*	*	—
(参考)新型コロナウイルス感染症関連の補助金 (従業員向け慰労金を除く)を除いた 総損益差額(VII-V')	-54,299	-369,862	-0.7	-4.6	—	-438,292	-599,182	-6.8	-9.1	—	*	*	*	*	—
VIII 税金	—	—	—	—	—	—	—	—	—	—	—	—	—	—	—
IX 税引後の総損益差額(VII-VIII)	—	—	—	—	—	—	—	—	—	—	—	—	—	—	—
施設数	6	—	—	—	—	6	—	—	—	—	*	—	—	—	—
平均病床数	310	300	—	—	—	309	308	—	—	—	*	*	—	—	—

③結核病棟入院基本料算定病院（集計1）

（1施設当たり損益）

	結核病棟入院基本料算定病院														
	15 対 1					18 対 1					20 対 1				
	金額		構成比率		金額の伸比率	金額		構成比率		金額の伸比率	金額		構成比率		金額の伸比率
	前々年(度)	前年(度)	前々年(度)	前年(度)		前々年(度)	前年(度)	前々年(度)	前年(度)		前々年(度)	前年(度)	前々年(度)	前年(度)	
千円	千円	%	%	%	千円	千円	%	%	%	千円	千円	%	%	%	
I 医業収益	*	*	*	*	-	-	-	-	-	-	-	-	-	-	-
1. 入院診療収益	*	*	*	*	-	-	-	-	-	-	-	-	-	-	-
保険診療収益	*	*	*	*	-	-	-	-	-	-	-	-	-	-	-
公害等診療収益	*	*	*	*	-	-	-	-	-	-	-	-	-	-	-
その他の診療収益	*	*	*	*	-	-	-	-	-	-	-	-	-	-	-
2. 特別の療養環境収益	*	*	*	*	-	-	-	-	-	-	-	-	-	-	-
3. 外来診療収益	*	*	*	*	-	-	-	-	-	-	-	-	-	-	-
保険診療収益	*	*	*	*	-	-	-	-	-	-	-	-	-	-	-
公害等診療収益	*	*	*	*	-	-	-	-	-	-	-	-	-	-	-
その他の診療収益	*	*	*	*	-	-	-	-	-	-	-	-	-	-	-
4. その他の医業収益	*	*	*	*	-	-	-	-	-	-	-	-	-	-	-
II 介護収益	*	*	*	*	-	-	-	-	-	-	-	-	-	-	-
III 医業・介護費用	*	*	*	*	-	-	-	-	-	-	-	-	-	-	-
1. 給与費	*	*	*	*	-	-	-	-	-	-	-	-	-	-	-
2. 医薬品費	*	*	*	*	-	-	-	-	-	-	-	-	-	-	-
3. 給食用材料費	*	*	*	*	-	-	-	-	-	-	-	-	-	-	-
4. 診療材料費・医療消耗器具備品費	*	*	*	*	-	-	-	-	-	-	-	-	-	-	-
5. 委託費	*	*	*	*	-	-	-	-	-	-	-	-	-	-	-
(再掲)給食委託費	*	*	*	*	-	-	-	-	-	-	-	-	-	-	-
(再掲)人材委託費	*	*	*	*	-	-	-	-	-	-	-	-	-	-	-
(再掲)紹介手数料	*	*	*	*	-	-	-	-	-	-	-	-	-	-	-
6. 減価償却費	*	*	*	*	-	-	-	-	-	-	-	-	-	-	-
(再掲)建物減価償却費	*	*	*	*	-	-	-	-	-	-	-	-	-	-	-
(再掲)医療機器減価償却費	*	*	*	*	-	-	-	-	-	-	-	-	-	-	-
7. 設備関係費	*	*	*	*	-	-	-	-	-	-	-	-	-	-	-
(再掲)設備機器賃借料	*	*	*	*	-	-	-	-	-	-	-	-	-	-	-
(再掲)医療機器賃借料	*	*	*	*	-	-	-	-	-	-	-	-	-	-	-
8. 経費	*	*	*	*	-	-	-	-	-	-	-	-	-	-	-
(再掲)水道光熱費	*	*	*	*	-	-	-	-	-	-	-	-	-	-	-
9. その他の医業費用	*	*	*	*	-	-	-	-	-	-	-	-	-	-	-
IV 損益差額（I＋II－III）	*	*	*	*	-	-	-	-	-	-	-	-	-	-	-
(参考)「新型コロナウイルス感染症関連の補助金 (従業員向け慰労金を除く)を含めた 損益差額(IV＋V)」	*	*	*	*	-	-	-	-	-	-	-	-	-	-	-
V その他の医業・介護関連収益	*	*	*	*	-	-	-	-	-	-	-	-	-	-	-
V' (再掲)新型コロナウイルス感染症関連の補助金 (従業員向け慰労金を除く)	*	*	*	*	-	-	-	-	-	-	-	-	-	-	-
V'' (再掲)看護職員等処遇改善事業補助金	*	*	*	*	-	-	-	-	-	-	-	-	-	-	-
VI その他の医業・介護関連費用	*	*	*	*	-	-	-	-	-	-	-	-	-	-	-
VII 総損益差額(IV＋V－VI)	*	*	*	*	-	-	-	-	-	-	-	-	-	-	-
(参考)「新型コロナウイルス感染症関連の補助金 (従業員向け慰労金を除く)を除いた 総損益差額(VII－V)」	*	*	*	*	-	-	-	-	-	-	-	-	-	-	-
VIII 税金	-	-	-	-	-	-	-	-	-	-	-	-	-	-	-
IX 税引後の総損益差額(VII－VIII)	-	-	-	-	-	-	-	-	-	-	-	-	-	-	-
施設数	*	*	-	-	-	0	-	-	-	-	0	-	-	-	-
平均病床数	*	*	-	-	-	-	-	-	-	-	-	-	-	-	-

③結核病棟入院基本料算定病院（集計1）

（1施設当たり損益）

	結核病棟入院基本料算定病院				
	特別入院基本料				
	金額		構成比率		金額の 伸び率
	前々年(度)	前年(度)	前々年(度)	前年(度)	
	千円	千円	%	%	%
I 医業収益	-	-	-	-	-
1. 入院診療収益	-	-	-	-	-
保険診療収益	-	-	-	-	-
公害等診療収益	-	-	-	-	-
その他の診療収益	-	-	-	-	-
2. 特別の療養環境収益	-	-	-	-	-
3. 外来診療収益	-	-	-	-	-
保険診療収益	-	-	-	-	-
公害等診療収益	-	-	-	-	-
その他の診療収益	-	-	-	-	-
4. その他の医業収益	-	-	-	-	-
II 介護収益	-	-	-	-	-
III 医業・介護費用	-	-	-	-	-
1. 給与費	-	-	-	-	-
2. 医薬品費	-	-	-	-	-
3. 給食用材料費	-	-	-	-	-
4. 診療材料費・医療消耗器具備品費	-	-	-	-	-
5. 委託費	-	-	-	-	-
(再掲)給食委託費	-	-	-	-	-
(再掲)人材委託費	-	-	-	-	-
(再掲)紹介手数料	-	-	-	-	-
6. 減価償却費	-	-	-	-	-
(再掲)建物減価償却費	-	-	-	-	-
(再掲)医療機器減価償却費	-	-	-	-	-
7. 設備関係費	-	-	-	-	-
(再掲)設備機器賃借料	-	-	-	-	-
(再掲)医療機器賃借料	-	-	-	-	-
8. 経費	-	-	-	-	-
(再掲)水道光熱費	-	-	-	-	-
9. その他の医業費用	-	-	-	-	-
IV 損益差額（I＋II－III）	-	-	-	-	-
(参考)「新型コロナウイルス感染症関連の補助金 (従業員向け慰労金を除く)」を含めた 損益差額(IV＋V)	-	-	-	-	-
V その他の医業・介護関連収益	-	-	-	-	-
V' (再掲)新型コロナウイルス感染症関連の補助金 (従業員向け慰労金を除く)	-	-	-	-	-
V'' (再掲)看護職員等処遇改善事業補助金	-	-	-	-	-
VI その他の医業・介護関連費用	-	-	-	-	-
VII 総損益差額(IV＋V－VI)	-	-	-	-	-
(参考)「新型コロナウイルス感染症関連の補助金 (従業員向け慰労金を除く)」を除いた 総損益差額(VII－V')	-	-	-	-	-
VIII 税金	-	-	-	-	-
IX 税引後の総損益差額(VII－VIII)	-	-	-	-	-
施設数	0				
平均病床数	-	-	-	-	-

③結核病棟入院基本料算定病院（集計1）

（1施設当たり損益）

	(参考) 国公立を除く														
	7 対 1					10 対 1					13 対 1				
	金額		構成比率		金額の伸び率	金額		構成比率		金額の伸び率	金額		構成比率		金額の伸び率
	前々年度(度)	前年(度)	前々年度(度)	前年(度)		前々年度(度)	前年(度)	前々年度(度)	前年(度)		前々年度(度)	前年(度)	前々年度(度)	前年(度)	
千円	千円	%	%	%	千円	千円	%	%	%	千円	千円	%	%	%	
I 医業収益	7,742,559	7,862,640	99.9	99.9	1.6	—	—	—	—	—	—	—	—	—	—
1. 入院診療収益	4,700,133	4,697,021	60.7	59.7	-0.1	—	—	—	—	—	—	—	—	—	—
保険診療収益	4,588,834	4,572,659	59.2	58.1	-0.4	—	—	—	—	—	—	—	—	—	—
公害等診療収益	34,448	48,748	0.4	0.6	41.5	—	—	—	—	—	—	—	—	—	—
その他の診療収益	76,850	75,614	1.0	1.0	-1.6	—	—	—	—	—	—	—	—	—	—
2. 特別の療養環境収益	121,737	118,820	1.6	1.5	-2.4	—	—	—	—	—	—	—	—	—	—
3. 外来診療収益	2,386,151	2,503,589	30.8	31.8	4.9	—	—	—	—	—	—	—	—	—	—
保険診療収益	2,288,238	2,399,221	29.5	30.5	4.9	—	—	—	—	—	—	—	—	—	—
公害等診療収益	13,607	17,778	0.2	0.2	30.7	—	—	—	—	—	—	—	—	—	—
その他の診療収益	84,305	86,591	1.1	1.1	2.7	—	—	—	—	—	—	—	—	—	—
4. その他の医業収益	534,539	543,209	6.9	6.9	1.6	—	—	—	—	—	—	—	—	—	—
II 介護収益	6,511	6,317	0.1	0.1	-3.0	—	—	—	—	—	—	—	—	—	—
III 医業・介護費用	7,766,405	7,876,283	100.2	100.1	1.4	—	—	—	—	—	—	—	—	—	—
1. 給与費	3,987,406	4,026,645	51.5	51.2	1.0	—	—	—	—	—	—	—	—	—	—
2. 医薬品費	1,296,674	1,428,463	16.7	18.2	10.2	—	—	—	—	—	—	—	—	—	—
3. 給食用材料費	52,638	48,901	0.7	0.6	-7.1	—	—	—	—	—	—	—	—	—	—
4. 診療材料費・医療消耗器具備品費	649,988	610,955	8.4	7.8	-6.0	—	—	—	—	—	—	—	—	—	—
5. 委託費	400,773	412,130	5.2	5.2	2.8	—	—	—	—	—	—	—	—	—	—
(再掲)給食委託費	73,467	73,941	0.9	0.9	0.6	—	—	—	—	—	—	—	—	—	—
(再掲)人材委託費	158,307	162,815	2.0	2.1	2.8	—	—	—	—	—	—	—	—	—	—
(再掲)紹介手数料	4,647	3,521	0.1	0.0	-24.2	—	—	—	—	—	—	—	—	—	—
6. 減価償却費	443,122	439,047	5.7	5.6	-0.9	—	—	—	—	—	—	—	—	—	—
(再掲)建物減価償却費	144,752	150,885	1.9	1.9	4.2	—	—	—	—	—	—	—	—	—	—
(再掲)医療機器減価償却費	193,701	174,620	2.5	2.2	-9.9	—	—	—	—	—	—	—	—	—	—
7. 設備関係費	370,189	423,489	4.8	5.4	14.4	—	—	—	—	—	—	—	—	—	—
(再掲)設備機器賃借料	108,314	83,087	1.4	1.1	-23.3	—	—	—	—	—	—	—	—	—	—
(再掲)医療機器賃借料	93,743	71,008	1.2	0.9	-24.3	—	—	—	—	—	—	—	—	—	—
8. 経費	440,954	351,931	5.7	4.5	-20.2	—	—	—	—	—	—	—	—	—	—
(再掲)水道光熱費	116,136	144,109	1.5	1.8	24.1	—	—	—	—	—	—	—	—	—	—
9. その他の医業費用	124,659	134,722	1.6	1.7	8.1	—	—	—	—	—	—	—	—	—	—
IV 損益差額(I+II-III)	-17,335	-7,327	-0.2	-0.1	—	—	—	—	—	—	—	—	—	—	—
(参考)「新型コロナウイルス感染症関連の補助金 (従業員向け慰労金を除く)を含めた 損益差額(IV+V)」	486,106	634,205	6.3	8.1	—	—	—	—	—	—	—	—	—	—	—
V その他の医業・介護関連収益	722,525	793,339	9.3	10.1	9.8	—	—	—	—	—	—	—	—	—	—
V' (再掲)新型コロナウイルス感染症関連の補助金 (従業員向け慰労金を除く)	503,440	641,531	6.5	8.2	27.4	—	—	—	—	—	—	—	—	—	—
V'' (再掲)看護職員等処遇改善事業補助金	0	10,351	0.0	0.1	—	—	—	—	—	—	—	—	—	—	—
VI その他の医業・介護関連費用	227,328	107,046	2.9	1.4	-52.9	—	—	—	—	—	—	—	—	—	—
VII 総損益差額(IV+V-VI)	477,862	678,966	6.2	8.6	—	—	—	—	—	—	—	—	—	—	—
(参考)「新型コロナウイルス感染症関連の補助金 (従業員向け慰労金を除く)を除いた 総損益差額(VII-V)」	-25,578	37,435	-0.3	0.5	—	—	—	—	—	—	—	—	—	—	—
VIII 税金	—	—	—	—	—	—	—	—	—	—	—	—	—	—	—
IX 税引後の総損益差額(VII-VIII)	—	—	—	—	—	—	—	—	—	—	—	—	—	—	—
施設数	3	—	—	—	—	0	—	—	—	—	0	—	—	—	—
平均病床数	299	299	—	—	—	—	—	—	—	—	—	—	—	—	—

③結核病棟入院基本料算定病院（集計1）

（1施設当たり損益）

	(参考) 国公立を除く														
	15 対 1					18 対 1					20 対 1				
	金額		構成比率		金額の伸比率	金額		構成比率		金額の伸比率	金額		構成比率		金額の伸比率
	前々年(度)	前年(度)	前々年(度)	前年(度)		前々年(度)	前年(度)	前々年(度)	前年(度)		前々年(度)	前年(度)	前々年(度)	前年(度)	
千円	千円	%	%	%	千円	千円	%	%	%	千円	千円	%	%	%	
I 医業収益	*	*	*	*	-	-	-	-	-	-	-	-	-	-	-
1. 入院診療収益	*	*	*	*	-	-	-	-	-	-	-	-	-	-	-
保険診療収益	*	*	*	*	-	-	-	-	-	-	-	-	-	-	-
公害等診療収益	*	*	*	*	-	-	-	-	-	-	-	-	-	-	-
その他の診療収益	*	*	*	*	-	-	-	-	-	-	-	-	-	-	-
2. 特別の療養環境収益	*	*	*	*	-	-	-	-	-	-	-	-	-	-	-
3. 外来診療収益	*	*	*	*	-	-	-	-	-	-	-	-	-	-	-
保険診療収益	*	*	*	*	-	-	-	-	-	-	-	-	-	-	-
公害等診療収益	*	*	*	*	-	-	-	-	-	-	-	-	-	-	-
その他の診療収益	*	*	*	*	-	-	-	-	-	-	-	-	-	-	-
4. その他の医業収益	*	*	*	*	-	-	-	-	-	-	-	-	-	-	-
II 介護収益	*	*	*	*	-	-	-	-	-	-	-	-	-	-	-
III 医業・介護費用	*	*	*	*	-	-	-	-	-	-	-	-	-	-	-
1. 給与費	*	*	*	*	-	-	-	-	-	-	-	-	-	-	-
2. 医薬品費	*	*	*	*	-	-	-	-	-	-	-	-	-	-	-
3. 給食用材料費	*	*	*	*	-	-	-	-	-	-	-	-	-	-	-
4. 診療材料費・医療消耗器具備品費	*	*	*	*	-	-	-	-	-	-	-	-	-	-	-
5. 委託費	*	*	*	*	-	-	-	-	-	-	-	-	-	-	-
(再掲) 給食委託費	*	*	*	*	-	-	-	-	-	-	-	-	-	-	-
(再掲) 人材委託費	*	*	*	*	-	-	-	-	-	-	-	-	-	-	-
(再掲) 紹介手数料	*	*	*	*	-	-	-	-	-	-	-	-	-	-	-
6. 減価償却費	*	*	*	*	-	-	-	-	-	-	-	-	-	-	-
(再掲) 建物減価償却費	*	*	*	*	-	-	-	-	-	-	-	-	-	-	-
(再掲) 医療機器減価償却費	*	*	*	*	-	-	-	-	-	-	-	-	-	-	-
7. 設備関係費	*	*	*	*	-	-	-	-	-	-	-	-	-	-	-
(再掲) 設備機器賃借料	*	*	*	*	-	-	-	-	-	-	-	-	-	-	-
(再掲) 医療機器賃借料	*	*	*	*	-	-	-	-	-	-	-	-	-	-	-
8. 経費	*	*	*	*	-	-	-	-	-	-	-	-	-	-	-
(再掲) 水道光熱費	*	*	*	*	-	-	-	-	-	-	-	-	-	-	-
9. その他の医業費用	*	*	*	*	-	-	-	-	-	-	-	-	-	-	-
IV 損益差額(I + II - III)	*	*	*	*	-	-	-	-	-	-	-	-	-	-	-
(参考)「新型コロナウイルス感染症関連の補助金 (従業員向け慰労金を除く)」を含めた 損益差額(IV + V)	*	*	*	*	-	-	-	-	-	-	-	-	-	-	-
V その他の医業・介護関連収益	*	*	*	*	-	-	-	-	-	-	-	-	-	-	-
V' (再掲) 新型コロナウイルス感染症関連の補助金 (従業員向け慰労金を除く)	*	*	*	*	-	-	-	-	-	-	-	-	-	-	-
V'' (再掲) 看護職員等処遇改善事業補助金	*	*	*	*	-	-	-	-	-	-	-	-	-	-	-
VI その他の医業・介護関連費用	*	*	*	*	-	-	-	-	-	-	-	-	-	-	-
VII 総損益差額(IV + V - VI)	*	*	*	*	-	-	-	-	-	-	-	-	-	-	-
(参考)「新型コロナウイルス感染症関連の補助金 (従業員向け慰労金を除く)」を除いた 総損益差額(VII - V')	*	*	*	*	-	-	-	-	-	-	-	-	-	-	-
VIII 税金	-	-	-	-	-	-	-	-	-	-	-	-	-	-	-
IX 税引後の総損益差額(VII - VIII)	-	-	-	-	-	-	-	-	-	-	-	-	-	-	-
施設数	*	*	-	-	-	0	-	-	-	-	0	-	-	-	-
平均病床数	*	*	-	-	-	-	-	-	-	-	-	-	-	-	-

③結核病棟入院基本料算定病院（集計1）

（1施設当たり損益）

	（参考）国公立を除く				
	特別入院基本料				
	金額		構成比率		金額の 伸び率
	前々年(度)	前年(度)	前々年(度)	前年(度)	
	千円	千円	%	%	%
I 医業収益	-	-	-	-	-
1. 入院診療収益	-	-	-	-	-
保険診療収益	-	-	-	-	-
公害等診療収益	-	-	-	-	-
その他の診療収益	-	-	-	-	-
2. 特別の療養環境収益	-	-	-	-	-
3. 外来診療収益	-	-	-	-	-
保険診療収益	-	-	-	-	-
公害等診療収益	-	-	-	-	-
その他の診療収益	-	-	-	-	-
4. その他の医業収益	-	-	-	-	-
II 介護収益	-	-	-	-	-
III 医業・介護費用	-	-	-	-	-
1. 給与費	-	-	-	-	-
2. 医薬品費	-	-	-	-	-
3. 給食用材料費	-	-	-	-	-
4. 診療材料費・医療消耗器具備品費	-	-	-	-	-
5. 委託費	-	-	-	-	-
(再掲)給食委託費	-	-	-	-	-
(再掲)人材委託費	-	-	-	-	-
(再掲)紹介手数料	-	-	-	-	-
6. 減価償却費	-	-	-	-	-
(再掲)建物減価償却費	-	-	-	-	-
(再掲)医療機器減価償却費	-	-	-	-	-
7. 設備関係費	-	-	-	-	-
(再掲)設備機器賃借料	-	-	-	-	-
(再掲)医療機器賃借料	-	-	-	-	-
8. 経費	-	-	-	-	-
(再掲)水道光熱費	-	-	-	-	-
9. その他の医業費用	-	-	-	-	-
IV 損益差額（I＋II－III）	-	-	-	-	-
(参考)「新型コロナウイルス感染症関連の補助金 (従業員向け慰労金を除く)を含めた 損益差額(IV＋V)」	-	-	-	-	-
V その他の医業・介護関連収益	-	-	-	-	-
V' (再掲)新型コロナウイルス感染症関連の補助金 (従業員向け慰労金を除く)	-	-	-	-	-
V'' (再掲)看護職員等処遇改善事業補助金	-	-	-	-	-
VI その他の医業・介護関連費用	-	-	-	-	-
VII 総損益差額(IV＋V－VI)	-	-	-	-	-
(参考)「新型コロナウイルス感染症関連の補助金 (従業員向け慰労金を除く)を除いた 総損益差額(VII－V)」	-	-	-	-	-
VIII 税金	-	-	-	-	-
IX 税引後の総損益差額(VII－VIII)	-	-	-	-	-
施設数	0				
平均病床数	-	-	-	-	-

④精神科棟入院基本料算定病院（集計1）

（1施設当たり損益）

	精神科棟入院基本料算定病院														
	10 対 1					13 対 1					15 対 1				
	金額		構成比率		金額の伸比率	金額		構成比率		金額の伸比率	金額		構成比率		金額の伸比率
	前々年度	前年度	前々年度	前年度		前々年度	前年度	前々年度	前年度		前々年度	前年度	前々年度	前年度	
千円	千円	%	%	%	千円	千円	%	%	%	千円	千円	%	%	%	
I 医業収益	19,577,795	20,106,169	99.6	99.6	2.7	9,606,034	9,677,788	99.8	99.8	0.7	2,631,767	2,622,083	99.8	99.8	-0.4
1. 入院診療収益	12,416,425	12,898,883	63.2	63.9	3.9	6,297,029	6,406,994	65.4	66.1	1.7	2,004,507	2,001,915	76.0	76.2	-0.1
保険診療収益	12,165,741	12,655,722	61.9	62.7	4.0	6,005,025	6,191,020	62.4	63.9	3.1	1,989,617	1,987,005	75.5	75.7	-0.1
公害等診療収益	120,218	130,285	0.6	0.6	8.4	104,792	102,781	1.1	1.1	-1.9	9,887	9,202	0.4	0.4	-6.9
その他の診療収益	130,465	112,877	0.7	0.6	-13.5	187,212	113,192	1.9	1.2	-39.5	5,003	5,708	0.2	0.2	14.1
2. 特別の療養環境収益	291,186	280,712	1.5	1.4	-3.6	37,159	34,538	0.4	0.4	-7.1	18,853	17,503	0.7	0.7	-7.2
3. 外来診療収益	6,630,706	6,722,559	33.7	33.3	1.4	2,992,500	2,976,231	31.1	30.7	-0.5	517,508	530,778	19.6	20.2	2.6
保険診療収益	6,530,875	6,621,466	33.2	32.8	1.4	2,911,570	2,913,132	30.2	30.0	0.1	510,129	523,721	19.3	19.9	2.7
公害等診療収益	23,387	23,991	0.1	0.1	2.6	28,760	20,200	0.3	0.2	-29.8	3,235	3,756	0.1	0.1	16.1
その他の診療収益	76,445	77,102	0.4	0.4	0.9	52,170	42,900	0.5	0.4	-17.8	4,144	3,301	0.2	0.1	-20.3
4. その他の医業収益	239,478	204,014	1.2	1.0	-14.8	279,346	260,025	2.9	2.7	-6.9	90,899	71,887	3.4	2.7	-20.9
II 介護収益	77,989	78,784	0.4	0.4	1.0	20,375	17,718	0.2	0.2	-13.0	4,638	4,429	0.2	0.2	-4.5
III 医業・介護費用	19,997,930	20,916,103	101.7	103.6	4.6	10,196,094	10,769,182	105.9	111.1	5.6	2,765,958	2,788,923	104.9	106.2	0.8
1. 給与費	9,302,525	9,703,408	47.3	48.1	4.3	5,178,366	5,460,449	53.8	56.3	5.4	1,715,445	1,709,150	65.1	65.1	-0.4
2. 医薬品費	4,163,618	4,389,625	21.2	21.7	5.4	1,801,809	1,894,410	18.7	19.5	5.1	221,234	236,315	8.4	9.0	6.8
3. 給食用材料費	110,075	115,716	0.6	0.6	5.1	19,672	18,765	0.2	0.2	-4.6	49,353	49,977	1.9	1.9	1.3
4. 診療材料費・医療消耗器具備品費	2,174,888	2,269,305	11.1	11.2	4.3	826,927	821,919	8.6	8.5	-0.6	102,923	102,800	3.9	3.9	-0.1
5. 委託費	1,051,139	1,078,503	5.3	5.3	2.6	801,875	867,403	8.3	8.9	8.2	174,735	174,159	6.6	6.6	-0.3
(再掲)給食委託費	120,032	122,907	0.6	0.6	2.4	159,475	161,849	1.7	1.7	1.5	46,502	45,630	1.8	1.7	-1.9
(再掲)人材委託費	214,836	235,441	1.1	1.2	9.6	189,704	205,302	2.0	2.1	8.2	17,806	17,724	0.7	0.7	-0.5
(再掲)紹介手数料	2,859	6,919	0.0	0.0	142.0	0	0	0.0	0.0	—	2,997	2,811	0.1	0.1	-6.2
6. 減価償却費	1,292,930	1,324,143	6.6	6.6	2.4	568,188	598,431	5.9	6.2	5.3	147,464	141,579	5.6	5.4	-4.0
(再掲)建物減価償却費	404,103	389,486	2.1	1.9	-3.6	185,160	189,960	1.9	2.0	2.6	44,614	46,550	1.7	1.8	4.3
(再掲)医療機器減価償却費	400,914	435,174	2.0	2.2	8.5	209,142	211,962	2.2	2.2	1.3	33,479	28,872	1.3	1.1	-13.8
7. 設備関係費	740,817	779,182	3.8	3.9	5.2	417,028	398,820	4.3	4.1	-4.4	100,093	94,844	3.8	3.6	-5.2
(再掲)設備機器賃借料	124,574	137,043	0.6	0.7	10.0	112,990	95,863	1.2	1.0	-15.2	21,189	19,911	0.8	0.8	-6.0
(再掲)医療機器賃借料	80,899	81,386	0.4	0.4	0.6	84,849	78,672	0.9	0.8	-7.3	10,265	8,887	0.4	0.3	-13.4
8. 経費	742,735	817,381	3.8	4.0	10.1	490,592	609,697	5.1	6.3	24.3	190,905	213,893	7.2	8.1	12.0
(再掲)水道光熱費	307,110	425,735	1.6	2.1	38.6	168,041	227,039	1.7	2.3	35.1	63,955	78,569	2.4	3.0	22.9
9. その他の医業費用	419,202	438,842	2.1	2.2	4.7	91,637	99,287	1.0	1.0	8.3	63,805	66,205	2.4	2.5	3.8
IV 損益差額(I+II-III)	-342,146	-731,150	-1.7	-3.6	—	-569,684	-1,073,676	-5.9	-11.1	—	-129,553	-162,410	-4.9	-6.2	—
(参考)新型コロナウイルス感染症関連の補助金 (従業員向け慰労金を除く)を含めた 損益差額(IV+V)	1,286,316	605,703	6.5	3.0	—	317,644	29,764	3.3	0.3	—	84,164	50,302	3.2	1.9	—
V その他の医業・介護関連収益	2,195,677	1,967,014	11.2	9.7	-10.4	2,481,373	2,782,507	25.8	28.7	12.1	410,140	385,604	15.6	14.7	-6.0
V' (再掲)新型コロナウイルス感染症関連の補助金 (従業員向け慰労金を除く)	1,628,461	1,336,853	8.3	6.6	-17.9	887,328	1,103,439	9.2	11.4	24.4	213,717	212,712	8.1	8.1	-0.5
V'' (再掲)看護職員等処遇改善事業補助金	12,524	27,025	0.1	0.1	115.8	932	10,202	0.0	0.1	994.6	169	1,745	0.0	0.1	932.5
VI その他の医業・介護関連費用	139,609	150,849	0.7	0.7	8.1	983,961	1,018,434	10.2	10.5	3.5	66,094	102,881	2.5	3.9	55.7
VII 総損益差額(IV+V-VI)	1,713,922	1,085,015	8.7	5.4	—	927,728	690,397	9.6	7.1	—	214,493	120,313	8.1	4.6	—
(参考)新型コロナウイルス感染症関連の補助金 (従業員向け慰労金を除く)を除いた 総損益差額(VII-V')	85,460	-251,838	0.4	-1.2	—	40,400	-413,042	0.4	-4.3	—	776	-92,398	0.0	-3.5	—
VIII 税金	—	—	—	—	—	—	—	—	—	—	—	—	—	—	—
IX 税引後の総損益差額(VII-VIII)	—	—	—	—	—	—	—	—	—	—	—	—	—	—	—
施設数	7	—	—	—	—	3	—	—	—	—	30	—	—	—	—
平均病床数	599	599	—	—	—	398	398	—	—	—	303	299	—	—	—

④精神病棟入院基本料算定病院（集計1）

（1施設当たり損益）

	精神病棟入院基本料算定病院														
	18 対 1					20 対 1					特別入院基本料				
	金額		構成比率		金額の伸比率	金額		構成比率		金額の伸比率	金額		構成比率		金額の伸比率
	前々年(度)	前年(度)	前々年(度)	前年(度)		前々年(度)	前年(度)	前々年(度)	前年(度)		前々年(度)	前年(度)	前々年(度)	前年(度)	
千円	千円	%	%	%	千円	千円	%	%	%	千円	千円	%	%	%	
I 医業収益	-	-	-	-	-	-	-	-	-	-	*	*	*	*	-
1. 入院診療収益	-	-	-	-	-	-	-	-	-	-	*	*	*	*	-
保険診療収益	-	-	-	-	-	-	-	-	-	-	*	*	*	*	-
公害等診療収益	-	-	-	-	-	-	-	-	-	-	*	*	*	*	-
その他の診療収益	-	-	-	-	-	-	-	-	-	-	*	*	*	*	-
2. 特別の療養環境収益	-	-	-	-	-	-	-	-	-	-	*	*	*	*	-
3. 外来診療収益	-	-	-	-	-	-	-	-	-	-	*	*	*	*	-
保険診療収益	-	-	-	-	-	-	-	-	-	-	*	*	*	*	-
公害等診療収益	-	-	-	-	-	-	-	-	-	-	*	*	*	*	-
その他の診療収益	-	-	-	-	-	-	-	-	-	-	*	*	*	*	-
4. その他の医業収益	-	-	-	-	-	-	-	-	-	-	*	*	*	*	-
II 介護収益	-	-	-	-	-	-	-	-	-	-	*	*	*	*	-
III 医業・介護費用	-	-	-	-	-	-	-	-	-	-	*	*	*	*	-
1. 給与費	-	-	-	-	-	-	-	-	-	-	*	*	*	*	-
2. 医薬品費	-	-	-	-	-	-	-	-	-	-	*	*	*	*	-
3. 給食用材料費	-	-	-	-	-	-	-	-	-	-	*	*	*	*	-
4. 診療材料費・医療消耗器具備品費	-	-	-	-	-	-	-	-	-	-	*	*	*	*	-
5. 委託費	-	-	-	-	-	-	-	-	-	-	*	*	*	*	-
(再掲)給食委託費	-	-	-	-	-	-	-	-	-	-	*	*	*	*	-
(再掲)人材委託費	-	-	-	-	-	-	-	-	-	-	*	*	*	*	-
(再掲)紹介手数料	-	-	-	-	-	-	-	-	-	-	*	*	*	*	-
6. 減価償却費	-	-	-	-	-	-	-	-	-	-	*	*	*	*	-
(再掲)建物減価償却費	-	-	-	-	-	-	-	-	-	-	*	*	*	*	-
(再掲)医療機器減価償却費	-	-	-	-	-	-	-	-	-	-	*	*	*	*	-
7. 設備関係費	-	-	-	-	-	-	-	-	-	-	*	*	*	*	-
(再掲)設備機器賃借料	-	-	-	-	-	-	-	-	-	-	*	*	*	*	-
(再掲)医療機器賃借料	-	-	-	-	-	-	-	-	-	-	*	*	*	*	-
8. 経費	-	-	-	-	-	-	-	-	-	-	*	*	*	*	-
(再掲)水道光熱費	-	-	-	-	-	-	-	-	-	-	*	*	*	*	-
9. その他の医業費用	-	-	-	-	-	-	-	-	-	-	*	*	*	*	-
IV 損益差額（I＋II－III）	-	-	-	-	-	-	-	-	-	-	*	*	*	*	-
(参考)「新型コロナウイルス感染症関連の補助金 (従業員向け慰労金を除く)を含めた 損益差額(IV＋V)」	-	-	-	-	-	-	-	-	-	-	*	*	*	*	-
V その他の医業・介護関連収益	-	-	-	-	-	-	-	-	-	-	*	*	*	*	-
V' (再掲)新型コロナウイルス感染症関連の補助金 (従業員向け慰労金を除く)	-	-	-	-	-	-	-	-	-	-	*	*	*	*	-
V'' (再掲)看護職員等処遇改善事業補助金	-	-	-	-	-	-	-	-	-	-	*	*	*	*	-
VI その他の医業・介護関連費用	-	-	-	-	-	-	-	-	-	-	*	*	*	*	-
VII 総損益差額(IV＋V－VI)	-	-	-	-	-	-	-	-	-	-	*	*	*	*	-
(参考)「新型コロナウイルス感染症関連の補助金 (従業員向け慰労金を除く)を除いた 総損益差額(VII－V)」	-	-	-	-	-	-	-	-	-	-	*	*	*	*	-
VIII 税金	-	-	-	-	-	-	-	-	-	-	-	-	-	-	-
IX 税引後の総損益差額(VII－VIII)	-	-	-	-	-	-	-	-	-	-	-	-	-	-	-
施設数	0	-	-	-	-	0	-	-	-	-	*	-	-	-	-
平均病床数	-	-	-	-	-	-	-	-	-	-	*	*	-	-	-

④精神病棟入院基本料算定病院（集計1）

（1施設当たり損益）

	(参考)国公立を除く														
	10 対 1					13 対 1					15 対 1				
	金額		構成比率		金額の 伸び率	金額		構成比率		金額の 伸び率	金額		構成比率		金額の 伸び率
	前々年度(度)	前年(度)	前々年度(度)	前年(度)		前々年度(度)	前年(度)	前々年度(度)	前年(度)		前々年度(度)	前年(度)	前々年度(度)	前年(度)	
千円	千円	%	%	%	千円	千円	%	%	%	千円	千円	%	%	%	
I 医業収益	21,652,166	22,327,421	99.6	99.6	3.1	*	*	*	*	—	2,408,071	2,398,654	99.9	99.9	-0.4
1. 入院診療収益	13,717,757	14,327,631	63.1	63.9	4.4	*	*	*	*	—	1,889,535	1,897,428	78.4	79.0	0.4
保険診療収益	13,430,669	14,048,990	61.8	62.7	4.6	*	*	*	*	—	1,877,282	1,884,508	77.8	78.5	0.4
公害等診療収益	134,894	146,966	0.6	0.7	8.9	*	*	*	*	—	6,872	6,650	0.3	0.3	-3.2
その他の診療収益	152,194	131,675	0.7	0.6	-13.5	*	*	*	*	—	5,380	6,271	0.2	0.3	16.6
2. 特別の療養環境収益	305,398	293,425	1.4	1.3	-3.9	*	*	*	*	—	17,628	16,750	0.7	0.7	-5.0
3. 外来診療収益	7,363,202	7,478,372	33.9	33.4	1.6	*	*	*	*	—	431,996	436,239	17.9	18.2	1.0
保険診療収益	7,249,341	7,362,983	33.3	32.8	1.6	*	*	*	*	—	425,961	430,569	17.7	17.9	1.1
公害等診療収益	24,684	25,444	0.1	0.1	3.1	*	*	*	*	—	2,705	3,350	0.1	0.1	23.8
その他の診療収益	89,178	89,945	0.4	0.4	0.9	*	*	*	*	—	3,330	2,319	0.1	0.1	-30.4
4. その他の医業収益	265,808	227,993	1.2	1.0	-14.2	*	*	*	*	—	68,912	48,237	2.9	2.0	-30.0
II 介護収益	90,987	91,915	0.4	0.4	1.0	*	*	*	*	—	3,386	3,186	0.1	0.1	-5.9
III 医業・介護費用	22,158,094	23,237,494	101.9	103.6	4.9	*	*	*	*	—	2,447,226	2,461,151	101.5	102.5	0.6
1. 給与費	10,202,902	10,699,441	46.9	47.7	4.9	*	*	*	*	—	1,558,515	1,544,521	64.6	64.3	-0.9
2. 医薬品費	4,725,977	4,990,946	21.7	22.3	5.6	*	*	*	*	—	185,933	194,886	7.7	8.1	4.8
3. 給食用材料費	114,669	121,023	0.5	0.5	5.5	*	*	*	*	—	51,133	51,692	2.1	2.2	1.1
4. 診療材料費・医療消耗器具備品費	2,449,196	2,553,498	11.3	11.4	4.3	*	*	*	*	—	76,959	77,812	3.2	3.2	1.1
5. 委託費	1,103,425	1,135,595	5.1	5.1	2.9	*	*	*	*	—	160,412	160,231	6.7	6.7	-0.1
(再掲)給食委託費	125,297	129,761	0.6	0.6	3.6	*	*	*	*	—	46,607	45,900	1.9	1.9	-1.5
(再掲)人材委託費	208,645	231,472	1.0	1.0	10.9	*	*	*	*	—	19,785	19,693	0.8	0.8	-0.5
(再掲)紹介手数料	3,336	8,072	0.0	0.0	142.0	*	*	*	*	—	3,330	3,123	0.1	0.1	-6.2
6. 減価償却費	1,433,812	1,468,557	6.6	6.6	2.4	*	*	*	*	—	106,527	105,802	4.4	4.4	-0.7
(再掲)建物減価償却費	407,802	396,189	1.9	1.8	-2.8	*	*	*	*	—	33,967	35,197	1.4	1.5	3.6
(再掲)医療機器減価償却費	457,240	496,892	2.1	2.2	8.7	*	*	*	*	—	11,799	13,012	0.5	0.5	10.3
7. 設備関係費	819,849	864,877	3.8	3.9	5.5	*	*	*	*	—	88,838	83,053	3.7	3.5	-6.5
(再掲)設備機器賃借料	132,401	146,641	0.6	0.7	10.8	*	*	*	*	—	15,338	13,935	0.6	0.6	-9.1
(再掲)医療機器賃借料	82,495	82,545	0.4	0.4	0.1	*	*	*	*	—	7,333	5,864	0.3	0.2	-20.0
8. 経費	819,292	891,591	3.8	4.0	8.8	*	*	*	*	—	165,600	187,450	6.9	7.8	13.2
(再掲)水道光熱費	326,135	450,701	1.5	2.0	38.2	*	*	*	*	—	59,177	75,184	2.5	3.1	27.0
9. その他の医業費用	488,972	511,967	2.2	2.3	4.7	*	*	*	*	—	53,310	55,704	2.2	2.3	4.5
IV 損益差額(I+II-III)	-414,941	-818,158	-1.9	-3.6	—	*	*	*	*	—	-35,769	-59,311	-1.5	-2.5	—
(参考)「新型コロナウイルス感染症関連の補助金 (従業員向け慰労金を除く)」を含めた 損益差額(IV+V)	1,462,210	729,740	6.7	3.3	—	*	*	*	*	—	133,616	89,128	5.5	3.7	—
V その他の医業・介護関連収益	2,443,062	2,221,045	11.2	9.9	-9.1	*	*	*	*	—	268,639	221,476	11.1	9.2	-17.6
V' (再掲)新型コロナウイルス感染症関連の補助金 (従業員向け慰労金を除く)	1,877,151	1,547,898	8.6	6.9	-17.5	*	*	*	*	—	169,385	148,439	7.0	6.2	-12.4
V'' (再掲)看護職員等処遇改善事業補助金	9,210	23,852	0.0	0.1	159.0	*	*	*	*	—	136	1,147	0.0	0.0	743.4
VI その他の医業・介護関連費用	148,981	163,792	0.7	0.7	9.9	*	*	*	*	—	55,711	95,299	2.3	4.0	71.1
VII 総損益差額(IV+V-VI)	1,879,140	1,239,094	8.6	5.5	—	*	*	*	*	—	177,159	66,866	7.3	2.8	—
(参考)「新型コロナウイルス感染症関連の補助金 (従業員向け慰労金を除く)」を除いた 総損益差額(VII-V')	1,990	-308,804	0.0	-1.4	—	*	*	*	*	—	7,775	-81,573	0.3	-3.4	—
VIII 税金	—	—	—	—	—	—	—	—	—	—	—	—	—	—	—
IX 税引後の総損益差額(VII-VIII)	—	—	—	—	—	—	—	—	—	—	—	—	—	—	—
施設数	6	—	—	—	—	*	—	—	—	—	27	—	—	—	—
平均病床数	630	630	—	—	—	*	*	—	—	—	299	295	—	—	—

④精神病棟入院基本料算定病院（集計1）

（1施設当たり損益）

	(参考) 国公立を除く														
	18 対 1					20 対 1					特別入院基本料				
	金額		構成比率		金額の伸比率	金額		構成比率		金額の伸比率	金額		構成比率		金額の伸比率
	前々年(度)	前年(度)	前々年(度)	前年(度)		前々年(度)	前年(度)	前々年(度)	前年(度)		前々年(度)	前年(度)	前々年(度)	前年(度)	
千円	千円	%	%	%	千円	千円	%	%	%	千円	千円	%	%	%	
I 医業収益	-	-	-	-	-	-	-	-	-	-	*	*	*	*	-
1. 入院診療収益	-	-	-	-	-	-	-	-	-	-	*	*	*	*	-
保険診療収益	-	-	-	-	-	-	-	-	-	-	*	*	*	*	-
公害等診療収益	-	-	-	-	-	-	-	-	-	-	*	*	*	*	-
その他の診療収益	-	-	-	-	-	-	-	-	-	-	*	*	*	*	-
2. 特別の療養環境収益	-	-	-	-	-	-	-	-	-	-	*	*	*	*	-
3. 外来診療収益	-	-	-	-	-	-	-	-	-	-	*	*	*	*	-
保険診療収益	-	-	-	-	-	-	-	-	-	-	*	*	*	*	-
公害等診療収益	-	-	-	-	-	-	-	-	-	-	*	*	*	*	-
その他の診療収益	-	-	-	-	-	-	-	-	-	-	*	*	*	*	-
4. その他の医業収益	-	-	-	-	-	-	-	-	-	-	*	*	*	*	-
II 介護収益	-	-	-	-	-	-	-	-	-	-	*	*	*	*	-
III 医業・介護費用	-	-	-	-	-	-	-	-	-	-	*	*	*	*	-
1. 給与費	-	-	-	-	-	-	-	-	-	-	*	*	*	*	-
2. 医薬品費	-	-	-	-	-	-	-	-	-	-	*	*	*	*	-
3. 給食用材料費	-	-	-	-	-	-	-	-	-	-	*	*	*	*	-
4. 診療材料費・医療消耗器具備品費	-	-	-	-	-	-	-	-	-	-	*	*	*	*	-
5. 委託費	-	-	-	-	-	-	-	-	-	-	*	*	*	*	-
(再掲)給食委託費	-	-	-	-	-	-	-	-	-	-	*	*	*	*	-
(再掲)人材委託費	-	-	-	-	-	-	-	-	-	-	*	*	*	*	-
(再掲)紹介手数料	-	-	-	-	-	-	-	-	-	-	*	*	*	*	-
6. 減価償却費	-	-	-	-	-	-	-	-	-	-	*	*	*	*	-
(再掲)建物減価償却費	-	-	-	-	-	-	-	-	-	-	*	*	*	*	-
(再掲)医療機器減価償却費	-	-	-	-	-	-	-	-	-	-	*	*	*	*	-
7. 設備関係費	-	-	-	-	-	-	-	-	-	-	*	*	*	*	-
(再掲)設備機器賃借料	-	-	-	-	-	-	-	-	-	-	*	*	*	*	-
(再掲)医療機器賃借料	-	-	-	-	-	-	-	-	-	-	*	*	*	*	-
8. 経費	-	-	-	-	-	-	-	-	-	-	*	*	*	*	-
(再掲)水道光熱費	-	-	-	-	-	-	-	-	-	-	*	*	*	*	-
9. その他の医業費用	-	-	-	-	-	-	-	-	-	-	*	*	*	*	-
IV 損益差額(I+II-III)	-	-	-	-	-	-	-	-	-	-	*	*	*	*	-
(参考)「新型コロナウイルス感染症関連の補助金 (従業員向け慰労金を除く)」を含めた 損益差額(IV+V)	-	-	-	-	-	-	-	-	-	-	*	*	*	*	-
V その他の医業・介護関連収益	-	-	-	-	-	-	-	-	-	-	*	*	*	*	-
V' (再掲)新型コロナウイルス感染症関連の補助金 (従業員向け慰労金を除く)	-	-	-	-	-	-	-	-	-	-	*	*	*	*	-
V'' (再掲)看護職員等処遇改善事業補助金	-	-	-	-	-	-	-	-	-	-	*	*	*	*	-
VI その他の医業・介護関連費用	-	-	-	-	-	-	-	-	-	-	*	*	*	*	-
VII 総損益差額(IV+V-VI)	-	-	-	-	-	-	-	-	-	-	*	*	*	*	-
(参考)「新型コロナウイルス感染症関連の補助金 (従業員向け慰労金を除く)」を除いた 総損益差額(VII-V')	-	-	-	-	-	-	-	-	-	-	*	*	*	*	-
VIII 税金	-	-	-	-	-	-	-	-	-	-	-	-	-	-	-
IX 税引後の総損益差額(VII-VIII)	-	-	-	-	-	-	-	-	-	-	-	-	-	-	-
施設数	0	-	-	-	-	0	-	-	-	-	*	-	-	-	-
平均病床数	-	-	-	-	-	-	-	-	-	-	*	*	-	-	-

⑤特定機能病院入院基本料算定病院(一般病棟) (集計1)

(1施設当たり損益)

	特定機能病院									
	7 対 1					10 対 1				
	金額		構成比率		金額の 伸び率	金額		構成比率		金額の 伸び率
	前々年(度)	前年(度)	前々年(度)	前年(度)		前々年(度)	前年(度)	前々年(度)	前年(度)	
	千円	千円	%	%		千円	千円	%	%	
I 医業収益	33,704,102	34,695,458	100.0	100.0	2.9	—	—	—	—	—
1. 入院診療収益	20,986,072	21,536,762	62.3	62.1	2.6	—	—	—	—	—
保険診療収益	20,581,760	21,154,411	61.1	61.0	2.8	—	—	—	—	—
公害等診療収益	196,655	192,151	0.6	0.6	-2.3	—	—	—	—	—
その他の診療収益	207,657	190,200	0.6	0.5	-8.4	—	—	—	—	—
2. 特別の療養環境収益	575,634	560,061	1.7	1.6	-2.7	—	—	—	—	—
3. 外来診療収益	11,901,258	12,364,551	35.3	35.6	3.9	—	—	—	—	—
保険診療収益	11,569,996	12,044,381	34.3	34.7	4.1	—	—	—	—	—
公害等診療収益	40,041	43,566	0.1	0.1	8.8	—	—	—	—	—
その他の診療収益	291,221	276,604	0.9	0.8	-5.0	—	—	—	—	—
4. その他の医業収益	241,138	234,084	0.7	0.7	-2.9	—	—	—	—	—
II 介護収益	1,784	2,183	0.0	0.0	22.4	—	—	—	—	—
III 医業・介護費用	36,537,082	37,878,095	108.4	109.2	3.7	—	—	—	—	—
1. 給与費	14,110,209	14,338,743	41.9	41.3	1.6	—	—	—	—	—
2. 医薬品費	9,227,829	9,708,538	27.4	28.0	5.2	—	—	—	—	—
3. 給食用材料費	96,827	100,792	0.3	0.3	4.1	—	—	—	—	—
4. 診療材料費・医療消耗器具備品費	4,843,345	4,971,675	14.4	14.3	2.6	—	—	—	—	—
5. 委託費	2,617,893	2,715,572	7.8	7.8	3.7	—	—	—	—	—
(再掲)給食委託費	275,440	273,920	0.8	0.8	-0.6	—	—	—	—	—
(再掲)人材委託費	338,747	356,996	1.0	1.0	5.4	—	—	—	—	—
(再掲)紹介手数料	1,078	1,396	0.0	0.0	29.5	—	—	—	—	—
6. 減価償却費	2,492,607	2,543,843	7.4	7.3	2.1	—	—	—	—	—
(再掲)建物減価償却費	808,202	816,636	2.4	2.4	1.0	—	—	—	—	—
(再掲)医療機器減価償却費	1,202,167	1,249,337	3.6	3.6	3.9	—	—	—	—	—
7. 設備関係費	1,375,192	1,417,516	4.1	4.1	3.1	—	—	—	—	—
(再掲)設備機器賃借料	311,683	324,560	0.9	0.9	4.1	—	—	—	—	—
(再掲)医療機器賃借料	213,678	225,515	0.6	0.6	5.5	—	—	—	—	—
8. 経費	1,554,632	1,852,115	4.6	5.3	19.1	—	—	—	—	—
(再掲)水道光熱費	529,793	790,259	1.6	2.3	49.2	—	—	—	—	—
9. その他の医業費用	218,549	229,302	0.6	0.7	4.9	—	—	—	—	—
IV 損益差額(I+II-III)	-2,831,195	-3,180,454	-8.4	-9.2	—	—	—	—	—	—
(参考)「新型コロナウイルス感染症関連の補助金 (従業員向け慰労金を除く)」を含めた 損益差額(IV+V)	-545,621	-1,363,888	-1.6	-3.9	—	—	—	—	—	—
V その他の医業・介護関連収益	5,655,367	5,640,199	16.8	16.3	-0.3	—	—	—	—	—
V' (再掲)新型コロナウイルス感染症関連の補助金 (従業員向け慰労金を除く)	2,285,574	1,816,567	6.8	5.2	-20.5	—	—	—	—	—
V'' (再掲)看護職員等処遇改善事業補助金	2,604	29,845	0.0	0.1	1,046.1	—	—	—	—	—
VI その他の医業・介護関連費用	923,670	976,582	2.7	2.8	5.7	—	—	—	—	—
VII 総損益差額(IV+V-VI)	1,900,502	1,483,163	5.6	4.3	—	—	—	—	—	—
(参考)「新型コロナウイルス感染症関連の補助金 (従業員向け慰労金を除く)」を除いた 総損益差額(VII-V')	-385,072	-333,403	-1.1	-1.0	—	—	—	—	—	—
VIII 税金	—	—	—	—	—	—	—	—	—	—
IX 税引後の総損益差額(VII-VIII)	—	—	—	—	—	—	—	—	—	—
施設数	85	—	—	—	—	0	—	—	—	—
平均病床数	836	834	—	—	—	—	—	—	—	—

⑤特定機能病院入院基本料算定病院(一般病棟) (集計1)

(1施設当たり損益)

	(参考) 国公立を除く									
	7 対 1					10 対 1				
	金額		構成比率		金額の伸比率	金額		構成比率		金額の伸比率
	前々年度(度)	前年(度)	前々年度(度)	前年(度)		前々年度(度)	前年(度)	前々年度(度)	前年(度)	
千円	千円	%	%	%	千円	千円	%	%	%	
I 医業収益	41,128,968	41,907,335	100.0	100.0	1.9	—	—	—	—	—
1. 入院診療収益	24,142,234	24,413,163	58.7	58.2	1.1	—	—	—	—	—
保険診療収益	23,482,625	23,803,841	57.1	56.8	1.4	—	—	—	—	—
公害等診療収益	333,375	320,426	0.8	0.8	-3.9	—	—	—	—	—
その他の診療収益	326,234	288,896	0.8	0.7	-11.4	—	—	—	—	—
2. 特別の療養環境収益	1,038,311	1,005,348	2.5	2.4	-3.2	—	—	—	—	—
3. 外来診療収益	15,613,968	16,124,651	38.0	38.5	3.3	—	—	—	—	—
保険診療収益	15,329,150	15,875,777	37.3	37.9	3.6	—	—	—	—	—
公害等診療収益	75,562	80,524	0.2	0.2	6.6	—	—	—	—	—
その他の診療収益	209,256	168,350	0.5	0.4	-19.5	—	—	—	—	—
4. その他の医業収益	334,455	364,173	0.8	0.9	8.9	—	—	—	—	—
II 介護収益	5,056	6,185	0.0	0.0	22.3	—	—	—	—	—
III 医業・介護費用	42,708,538	44,098,256	103.8	105.2	3.3	—	—	—	—	—
1. 給与費	16,647,885	16,955,885	40.5	40.5	1.9	—	—	—	—	—
2. 医薬品費	11,218,309	11,628,277	27.3	27.7	3.7	—	—	—	—	—
3. 給食用材料費	154,033	158,708	0.4	0.4	3.0	—	—	—	—	—
4. 診療材料費・医療消耗器具備品費	5,605,771	5,672,645	13.6	13.5	1.2	—	—	—	—	—
5. 委託費	3,094,811	3,269,130	7.5	7.8	5.6	—	—	—	—	—
(再掲)給食委託費	247,859	244,858	0.6	0.6	-1.2	—	—	—	—	—
(再掲)人材委託費	664,952	681,644	1.6	1.6	2.5	—	—	—	—	—
(再掲)紹介手数料	2,847	3,665	0.0	0.0	28.7	—	—	—	—	—
6. 減価償却費	2,396,536	2,405,466	5.8	5.7	0.4	—	—	—	—	—
(再掲)建物減価償却費	1,056,141	1,080,507	2.6	2.6	2.3	—	—	—	—	—
(再掲)医療機器減価償却費	1,040,089	1,083,093	2.5	2.6	4.1	—	—	—	—	—
7. 設備関係費	1,510,361	1,578,532	3.7	3.8	4.5	—	—	—	—	—
(再掲)設備機器賃借料	394,910	409,518	1.0	1.0	3.7	—	—	—	—	—
(再掲)医療機器賃借料	323,145	339,186	0.8	0.8	5.0	—	—	—	—	—
8. 経費	1,646,502	1,968,072	4.0	4.7	19.5	—	—	—	—	—
(再掲)水道光熱費	600,081	846,955	1.5	2.0	41.1	—	—	—	—	—
9. その他の医業費用	434,330	461,539	1.1	1.1	6.3	—	—	—	—	—
IV 損益差額(I+II-III)	-1,574,514	-2,184,736	-3.8	-5.2	—	—	—	—	—	—
(参考)「新型コロナウイルス感染症関連の補助金(従業員向け慰労金を除く)を含めた損益差額(IV+V)」	1,290,148	51,750	3.1	0.1	—	—	—	—	—	—
V その他の医業・介護関連収益	4,207,305	3,663,681	10.2	8.7	-12.9	—	—	—	—	—
V' (再掲)新型コロナウイルス感染症関連の補助金(従業員向け慰労金を除く)	2,864,662	2,236,486	7.0	5.3	-21.9	—	—	—	—	—
V'' (再掲)看護職員等処遇改善事業補助金	1,809	35,259	0.0	0.1	1,849.1	—	—	—	—	—
VI その他の医業・介護関連費用	218,022	273,605	0.5	0.7	25.5	—	—	—	—	—
VII 総損益差額(IV+V-VI)	2,414,769	1,205,339	5.9	2.9	—	—	—	—	—	—
(参考)「新型コロナウイルス感染症関連の補助金(従業員向け慰労金を除く)を除いた総損益差額(VII-V)」	-449,893	-1,031,147	-1.1	-2.5	—	—	—	—	—	—
VIII 税金	—	—	—	—	—	—	—	—	—	—
IX 税引後の総損益差額(VII-VIII)	—	—	—	—	—	—	—	—	—	—
施設数	30	—	—	—	—	0	—	—	—	—
平均病床数	962	956	—	—	—	—	—	—	—	—

⑥特定機能病院入院基本料算定病院(結核病棟) (集計1)

(1施設当たり損益)

	特定機能病院														
	7 対 1					10 対 1					13 対 1				
	金額		構成比率		金額の伸比率	金額		構成比率		金額の伸比率	金額		構成比率		金額の伸比率
	前々年度(度)	前年(度)	前々年度(度)	前年(度)		前々年度(度)	前年(度)	前々年度(度)	前年(度)		前々年度(度)	前年(度)	前々年度(度)	前年(度)	
千円	千円	%	%	%	千円	千円	%	%	%	千円	千円	%	%	%	
I 医業収益	27,174,653	28,011,696	100.0	100.0	3.1	—	—	—	—	—	—	—	—	—	—
1. 入院診療収益	17,878,133	18,589,664	65.8	66.4	4.0	—	—	—	—	—	—	—	—	—	—
保険診療収益	17,496,722	18,211,303	64.4	65.0	4.1	—	—	—	—	—	—	—	—	—	—
公害等診療収益	107,996	112,317	0.4	0.4	4.0	—	—	—	—	—	—	—	—	—	—
その他の診療収益	273,416	266,044	1.0	0.9	-2.7	—	—	—	—	—	—	—	—	—	—
2. 特別の療養環境収益	223,198	220,861	0.8	0.8	-1.0	—	—	—	—	—	—	—	—	—	—
3. 外来診療収益	8,805,848	8,993,713	32.4	32.1	2.1	—	—	—	—	—	—	—	—	—	—
保険診療収益	7,065,974	7,165,653	26.0	25.6	1.4	—	—	—	—	—	—	—	—	—	—
公害等診療収益	16,997	22,977	0.1	0.1	35.2	—	—	—	—	—	—	—	—	—	—
その他の診療収益	1,722,876	1,805,083	6.3	6.4	4.8	—	—	—	—	—	—	—	—	—	—
4. その他の医業収益	267,474	207,459	1.0	0.7	-22.4	—	—	—	—	—	—	—	—	—	—
II 介護収益	0	0	0.0	0.0	—	—	—	—	—	—	—	—	—	—	—
III 医業・介護費用	30,711,659	31,871,468	113.0	113.8	3.8	—	—	—	—	—	—	—	—	—	—
1. 給与費	12,554,986	12,712,242	46.2	45.4	1.3	—	—	—	—	—	—	—	—	—	—
2. 医薬品費	7,019,918	7,440,694	25.8	26.6	6.0	—	—	—	—	—	—	—	—	—	—
3. 給食用材料費	103,435	106,888	0.4	0.4	3.3	—	—	—	—	—	—	—	—	—	—
4. 診療材料費・医療消耗器具備品費	3,862,899	4,052,485	14.2	14.5	4.9	—	—	—	—	—	—	—	—	—	—
5. 委託費	2,186,715	2,280,601	8.0	8.1	4.3	—	—	—	—	—	—	—	—	—	—
(再掲)給食委託費	224,898	215,630	0.8	0.8	-4.1	—	—	—	—	—	—	—	—	—	—
(再掲)人材委託費	81,531	90,966	0.3	0.3	11.6	—	—	—	—	—	—	—	—	—	—
(再掲)紹介手数料	0	0	0.0	0.0	—	—	—	—	—	—	—	—	—	—	—
6. 減価償却費	2,042,426	2,052,044	7.5	7.3	0.5	—	—	—	—	—	—	—	—	—	—
(再掲)建物減価償却費	240,740	243,867	0.9	0.9	1.3	—	—	—	—	—	—	—	—	—	—
(再掲)医療機器減価償却費	1,046,975	1,092,270	3.9	3.9	4.3	—	—	—	—	—	—	—	—	—	—
7. 設備関係費	1,178,512	1,186,754	4.3	4.2	0.7	—	—	—	—	—	—	—	—	—	—
(再掲)設備機器賃借料	221,088	225,302	0.8	0.8	1.9	—	—	—	—	—	—	—	—	—	—
(再掲)医療機器賃借料	113,938	126,398	0.4	0.5	10.9	—	—	—	—	—	—	—	—	—	—
8. 経費	1,555,057	1,825,466	5.7	6.5	17.4	—	—	—	—	—	—	—	—	—	—
(再掲)水道光熱費	510,915	748,362	1.9	2.7	46.5	—	—	—	—	—	—	—	—	—	—
9. その他の医業費用	207,712	214,293	0.8	0.8	3.2	—	—	—	—	—	—	—	—	—	—
IV 損益差額(I+II-III)	-3,537,007	-3,859,772	-13.0	-13.8	—	—	—	—	—	—	—	—	—	—	—
(参考)「新型コロナウイルス感染症関連の補助金(従業員向け慰労金を除く)を含めた損益差額(IV+V)」	-1,209,552	-2,149,973	-4.5	-7.7	—	—	—	—	—	—	—	—	—	—	—
V その他の医業・介護関連収益	7,105,542	7,191,254	26.1	25.7	1.2	—	—	—	—	—	—	—	—	—	—
V' (再掲)新型コロナウイルス感染症関連の補助金(従業員向け慰労金を除く)	2,327,455	1,709,798	8.6	6.1	-26.5	—	—	—	—	—	—	—	—	—	—
V'' (再掲)看護職員等処遇改善事業補助金	2,008	27,903	0.0	0.1	1,289.6	—	—	—	—	—	—	—	—	—	—
VI その他の医業・介護関連費用	1,916,639	2,265,209	7.1	8.1	18.2	—	—	—	—	—	—	—	—	—	—
VII 総損益差額(IV+V-VI)	1,651,896	1,066,273	6.1	3.8	—	—	—	—	—	—	—	—	—	—	—
(参考)「新型コロナウイルス感染症関連の補助金(従業員向け慰労金を除く)を除いた総損益差額(VII-V')」	-675,559	-643,525	-2.5	-2.3	—	—	—	—	—	—	—	—	—	—	—
VIII 税金	—	—	—	—	—	—	—	—	—	—	—	—	—	—	—
IX 税引後の総損益差額(VII-VIII)	—	—	—	—	—	—	—	—	—	—	—	—	—	—	—
施設数	7	—	—	—	—	0	—	—	—	—	0	—	—	—	—
平均病床数	779	772	—	—	—	—	—	—	—	—	—	—	—	—	—

⑥特定機能病院入院基本料算定病院(結核病棟) (集計1) (1施設当たり損益)

	特定機能病院				
	15 対 1				
	金額		構成比率		金額の 伸び率
	前々年(度)	前年(度)	前々年(度)	前年(度)	
	千円	千円	%	%	%
I 医業収益	-	-	-	-	-
1. 入院診療収益	-	-	-	-	-
保険診療収益	-	-	-	-	-
公害等診療収益	-	-	-	-	-
その他の診療収益	-	-	-	-	-
2. 特別の療養環境収益	-	-	-	-	-
3. 外来診療収益	-	-	-	-	-
保険診療収益	-	-	-	-	-
公害等診療収益	-	-	-	-	-
その他の診療収益	-	-	-	-	-
4. その他の医業収益	-	-	-	-	-
II 介護収益	-	-	-	-	-
III 医業・介護費用	-	-	-	-	-
1. 給与費	-	-	-	-	-
2. 医薬品費	-	-	-	-	-
3. 給食用材料費	-	-	-	-	-
4. 診療材料費・医療消耗器具備品費	-	-	-	-	-
5. 委託費	-	-	-	-	-
(再掲)給食委託費	-	-	-	-	-
(再掲)人材委託費	-	-	-	-	-
(再掲)紹介手数料	-	-	-	-	-
6. 減価償却費	-	-	-	-	-
(再掲)建物減価償却費	-	-	-	-	-
(再掲)医療機器減価償却費	-	-	-	-	-
7. 設備関係費	-	-	-	-	-
(再掲)設備機器賃借料	-	-	-	-	-
(再掲)医療機器賃借料	-	-	-	-	-
8. 経費	-	-	-	-	-
(再掲)水道光熱費	-	-	-	-	-
9. その他の医業費用	-	-	-	-	-
IV 損益差額(I+II-III)	-	-	-	-	-
(参考)「新型コロナウイルス感染症関連の補助金 (従業員向け慰労金を除く)」を含めた 損益差額(IV+V)	-	-	-	-	-
V その他の医業・介護関連収益	-	-	-	-	-
V' (再掲)新型コロナウイルス感染症関連の補助金 (従業員向け慰労金を除く)	-	-	-	-	-
V'' (再掲)看護職員等処遇改善事業補助金	-	-	-	-	-
VI その他の医業・介護関連費用	-	-	-	-	-
VII 総損益差額(IV+V-VI)	-	-	-	-	-
(参考)「新型コロナウイルス感染症関連の補助金 (従業員向け慰労金を除く)」を除いた 総損益差額(VII-V')	-	-	-	-	-
VIII 税金	-	-	-	-	-
IX 税引後の総損益差額(VII-VIII)	-	-	-	-	-
施設数	0				
平均病床数	-	-	-	-	-

⑥特定機能病院入院基本料算定病院(結核病棟) (集計1)

(1施設当たり損益)

	(参考) 国公立を除く														
	7 対 1					10 対 1					13 対 1				
	金額		構成比率		金額の伸比率	金額		構成比率		金額の伸比率	金額		構成比率		金額の伸比率
	前々年(度)	前年(度)	前々年(度)	前年(度)		前々年(度)	前年(度)	前々年(度)	前年(度)		前々年(度)	前年(度)	前々年(度)	前年(度)	
千円	千円	%	%	%	千円	千円	%	%	%	千円	千円	%	%	%	
I 医業収益	-	-	-	-	-	-	-	-	-	-	-	-	-	-	-
1. 入院診療収益	-	-	-	-	-	-	-	-	-	-	-	-	-	-	-
保険診療収益	-	-	-	-	-	-	-	-	-	-	-	-	-	-	-
公害等診療収益	-	-	-	-	-	-	-	-	-	-	-	-	-	-	-
その他の診療収益	-	-	-	-	-	-	-	-	-	-	-	-	-	-	-
2. 特別の療養環境収益	-	-	-	-	-	-	-	-	-	-	-	-	-	-	-
3. 外来診療収益	-	-	-	-	-	-	-	-	-	-	-	-	-	-	-
保険診療収益	-	-	-	-	-	-	-	-	-	-	-	-	-	-	-
公害等診療収益	-	-	-	-	-	-	-	-	-	-	-	-	-	-	-
その他の診療収益	-	-	-	-	-	-	-	-	-	-	-	-	-	-	-
4. その他の医業収益	-	-	-	-	-	-	-	-	-	-	-	-	-	-	-
II 介護収益	-	-	-	-	-	-	-	-	-	-	-	-	-	-	-
III 医業・介護費用	-	-	-	-	-	-	-	-	-	-	-	-	-	-	-
1. 給与費	-	-	-	-	-	-	-	-	-	-	-	-	-	-	-
2. 医薬品費	-	-	-	-	-	-	-	-	-	-	-	-	-	-	-
3. 給食用材料費	-	-	-	-	-	-	-	-	-	-	-	-	-	-	-
4. 診療材料費・医療消耗器具備品費	-	-	-	-	-	-	-	-	-	-	-	-	-	-	-
5. 委託費	-	-	-	-	-	-	-	-	-	-	-	-	-	-	-
(再掲)給食委託費	-	-	-	-	-	-	-	-	-	-	-	-	-	-	-
(再掲)人材委託費	-	-	-	-	-	-	-	-	-	-	-	-	-	-	-
(再掲)紹介手数料	-	-	-	-	-	-	-	-	-	-	-	-	-	-	-
6. 減価償却費	-	-	-	-	-	-	-	-	-	-	-	-	-	-	-
(再掲)建物減価償却費	-	-	-	-	-	-	-	-	-	-	-	-	-	-	-
(再掲)医療機器減価償却費	-	-	-	-	-	-	-	-	-	-	-	-	-	-	-
7. 設備関係費	-	-	-	-	-	-	-	-	-	-	-	-	-	-	-
(再掲)設備機器賃借料	-	-	-	-	-	-	-	-	-	-	-	-	-	-	-
(再掲)医療機器賃借料	-	-	-	-	-	-	-	-	-	-	-	-	-	-	-
8. 経費	-	-	-	-	-	-	-	-	-	-	-	-	-	-	-
(再掲)水道光熱費	-	-	-	-	-	-	-	-	-	-	-	-	-	-	-
9. その他の医業費用	-	-	-	-	-	-	-	-	-	-	-	-	-	-	-
IV 損益差額(I+II-III)	-	-	-	-	-	-	-	-	-	-	-	-	-	-	-
(参考)「新型コロナウイルス感染症関連の補助金 (従業員向け慰労金を除く)」を含めた 損益差額(IV+V)	-	-	-	-	-	-	-	-	-	-	-	-	-	-	-
V その他の医業・介護関連収益	-	-	-	-	-	-	-	-	-	-	-	-	-	-	-
V' (再掲)新型コロナウイルス感染症関連の補助金 (従業員向け慰労金を除く)	-	-	-	-	-	-	-	-	-	-	-	-	-	-	-
V'' (再掲)看護職員等処遇改善事業補助金	-	-	-	-	-	-	-	-	-	-	-	-	-	-	-
VI その他の医業・介護関連費用	-	-	-	-	-	-	-	-	-	-	-	-	-	-	-
VII 総損益差額(IV+V-VI)	-	-	-	-	-	-	-	-	-	-	-	-	-	-	-
(参考)「新型コロナウイルス感染症関連の補助金 (従業員向け慰労金を除く)」を除いた 総損益差額(VII-V')	-	-	-	-	-	-	-	-	-	-	-	-	-	-	-
VIII 税金	-	-	-	-	-	-	-	-	-	-	-	-	-	-	-
IX 税引後の総損益差額(VII-VIII)	-	-	-	-	-	-	-	-	-	-	-	-	-	-	-
施設数	0	-	-	-	-	0	-	-	-	-	0	-	-	-	-
平均病床数	-	-	-	-	-	-	-	-	-	-	-	-	-	-	-

⑥特定機能病院入院基本料算定病院(結核病棟) (集計1) (1施設当たり損益)

	(参考) 国公立を除く				
	15 対 1				
	金額		構成比率		金額の 伸び率
	前々年(度)	前年(度)	前々年(度)	前年(度)	
	千円	千円	%	%	%
I 医業収益	-	-	-	-	-
1. 入院診療収益	-	-	-	-	-
保険診療収益	-	-	-	-	-
公害等診療収益	-	-	-	-	-
その他の診療収益	-	-	-	-	-
2. 特別の療養環境収益	-	-	-	-	-
3. 外来診療収益	-	-	-	-	-
保険診療収益	-	-	-	-	-
公害等診療収益	-	-	-	-	-
その他の診療収益	-	-	-	-	-
4. その他の医業収益	-	-	-	-	-
II 介護収益	-	-	-	-	-
III 医業・介護費用	-	-	-	-	-
1. 給与費	-	-	-	-	-
2. 医薬品費	-	-	-	-	-
3. 給食用材料費	-	-	-	-	-
4. 診療材料費・医療消耗器具備品費	-	-	-	-	-
5. 委託費	-	-	-	-	-
(再掲) 給食委託費	-	-	-	-	-
(再掲) 人材委託費	-	-	-	-	-
(再掲) 紹介手数料	-	-	-	-	-
6. 減価償却費	-	-	-	-	-
(再掲) 建物減価償却費	-	-	-	-	-
(再掲) 医療機器減価償却費	-	-	-	-	-
7. 設備関係費	-	-	-	-	-
(再掲) 設備機器賃借料	-	-	-	-	-
(再掲) 医療機器賃借料	-	-	-	-	-
8. 経費	-	-	-	-	-
(再掲) 水道光熱費	-	-	-	-	-
9. その他の医業費用	-	-	-	-	-
IV 損益差額(I + II - III)	-	-	-	-	-
(参考)「新型コロナウイルス感染症関連の補助金 (従業員向け慰労金を除く)」を含めた 損益差額(IV + V)	-	-	-	-	-
V その他の医業・介護関連収益	-	-	-	-	-
V' (再掲) 新型コロナウイルス感染症関連の補助金 (従業員向け慰労金を除く)	-	-	-	-	-
V'' (再掲) 看護職員等処遇改善事業補助金	-	-	-	-	-
VI その他の医業・介護関連費用	-	-	-	-	-
VII 総損益差額(IV + V - VI)	-	-	-	-	-
(参考)「新型コロナウイルス感染症関連の補助金 (従業員向け慰労金を除く)」を除いた 総損益差額(VII - V')	-	-	-	-	-
VIII 税金	-	-	-	-	-
IX 税引後の総損益差額(VII - VIII)	-	-	-	-	-
施設数	0				
平均病床数	-	-	-	-	-

(7)特定機能病院入院基本料算定病院(精神病棟) (集計1)

(1施設当たり損益)

	特定機能病院														
	7 対 1					10 対 1					13 対 1				
	金額		構成比率		金額の伸比率	金額		構成比率		金額の伸比率	金額		構成比率		金額の伸比率
	前々年度	前年度	前々年度	前年度		前々年度	前年度	前々年度	前年度		前々年度	前年度	前々年度	前年度	
千円	千円	%	%	%	千円	千円	%	%	%	千円	千円	%	%	%	
I 医業収益	42,966,805	44,087,109	100.0	100.0	2.6	29,707,638	30,737,410	100.0	100.0	3.5	29,504,286	30,402,817	100.0	100.0	3.0
1. 入院診療収益	24,983,201	25,560,833	58.1	58.0	2.3	19,375,592	19,961,118	65.2	64.9	3.0	19,058,619	19,596,158	64.6	64.5	2.8
保険診療収益	24,466,651	25,106,082	56.9	56.9	2.6	19,149,603	19,736,604	64.5	64.2	3.1	18,752,463	19,308,893	63.6	63.5	3.0
公害等診療収益	170,174	149,417	0.4	0.3	-12.2	137,134	151,963	0.5	0.5	10.8	176,366	167,703	0.6	0.6	-4.9
その他の診療収益	346,376	305,334	0.8	0.7	-11.8	88,855	72,551	0.3	0.2	-18.3	129,789	119,562	0.4	0.4	-7.9
2. 特別の療養環境収益	1,024,966	999,834	2.4	2.3	-2.5	367,383	354,908	1.2	1.2	-3.4	377,726	367,397	1.3	1.2	-2.7
3. 外来診療収益	16,699,497	17,276,232	38.9	39.2	3.5	9,649,822	10,097,718	32.5	32.9	4.6	9,884,594	10,278,905	33.5	33.8	4.0
保険診療収益	16,381,612	17,023,085	38.1	38.6	3.9	8,740,953	9,197,994	29.4	29.9	5.2	9,673,319	10,057,484	32.8	33.1	4.0
公害等診療収益	43,510	42,103	0.1	0.1	-3.2	23,044	29,055	0.1	0.1	26.1	49,426	55,610	0.2	0.2	12.5
その他の診療収益	274,375	211,043	0.6	0.5	-23.1	885,825	870,669	3.0	2.8	-1.7	161,849	165,812	0.5	0.5	2.4
4. その他の医業収益	259,142	250,211	0.6	0.6	-3.4	314,841	323,665	1.1	1.1	2.8	183,347	160,356	0.6	0.5	-12.5
II 介護収益	243	299	0.0	0.0	23.0	0	0	0.0	0.0	-	0	0	0.0	0.0	-
III 医業・介護費用	45,403,686	47,413,852	105.7	107.5	4.4	33,391,044	34,574,792	112.4	112.5	3.5	32,809,554	33,872,397	111.2	111.4	3.2
1. 給与費	17,070,687	17,380,649	39.7	39.4	1.8	12,923,555	13,216,857	43.5	43.0	2.3	12,743,846	12,888,001	43.2	42.4	1.1
2. 医薬品費	12,381,762	13,076,214	28.8	29.7	5.6	7,863,009	8,260,039	26.5	26.9	5.0	8,036,887	8,404,563	27.2	27.6	4.6
3. 給食用材料費	131,481	139,057	0.3	0.3	5.8	78,577	83,869	0.3	0.3	6.7	86,885	89,950	0.3	0.3	3.5
4. 診療材料費・医療消耗器具備品費	6,023,107	6,123,577	14.0	13.9	1.7	4,657,409	4,838,460	15.7	15.7	3.9	4,369,292	4,494,716	14.8	14.8	2.9
5. 委託費	3,447,827	3,771,928	8.0	8.6	9.4	2,592,775	2,636,787	8.7	8.6	1.7	2,159,563	2,199,975	7.3	7.2	1.9
(再掲)給食委託費	294,510	299,461	0.7	0.7	1.7	283,196	268,432	1.0	0.9	-5.2	269,677	267,876	0.9	0.9	-0.7
(再掲)人材委託費	416,520	420,942	1.0	1.0	1.1	262,331	300,734	0.9	1.0	14.6	338,099	352,346	1.1	1.2	4.2
(再掲)紹介手数料	3,219	4,404	0.0	0.0	36.8	178	191	0.0	0.0	7.3	90	71	0.0	0.0	-21.1
6. 減価償却費	2,925,241	2,944,494	6.8	6.7	0.7	2,554,568	2,636,227	8.6	8.6	3.2	2,283,520	2,357,664	7.7	7.8	3.2
(再掲)建物減価償却費	1,047,782	1,072,409	2.4	2.4	2.4	702,577	750,452	2.4	2.4	6.8	730,325	725,756	2.5	2.4	-0.6
(再掲)医療機器減価償却費	1,174,743	1,236,066	2.7	2.8	5.2	1,484,158	1,515,967	5.0	4.9	2.1	1,150,359	1,210,108	3.9	4.0	5.2
7. 設備関係費	1,644,662	1,754,138	3.8	4.0	6.7	1,131,131	1,134,102	3.8	3.7	0.3	1,270,922	1,293,075	4.3	4.3	1.7
(再掲)設備機器賃借料	417,997	442,482	1.0	1.0	5.9	259,194	265,619	0.9	0.9	2.5	285,778	294,099	1.0	1.0	2.9
(再掲)医療機器賃借料	337,848	350,751	0.8	0.8	3.8	161,566	172,190	0.5	0.6	6.6	178,426	187,687	0.6	0.6	5.2
8. 経費	1,663,915	2,084,869	3.9	4.7	25.3	1,411,247	1,588,655	4.8	5.2	12.6	1,635,234	1,905,529	5.5	6.3	16.5
(再掲)水道光熱費	603,268	908,960	1.4	2.1	50.7	500,216	699,314	1.7	2.3	39.8	492,376	737,238	1.7	2.4	49.7
9. その他の医業費用	115,004	138,926	0.3	0.3	20.8	178,772	179,796	0.6	0.6	0.6	223,405	238,923	0.8	0.8	6.9
IV 損益差額(I+II-III)	-2,436,638	-3,326,443	-5.7	-7.5	-	-3,683,406	-3,837,383	-12.4	-12.5	-	-3,305,268	-3,469,580	-11.2	-11.4	-
(参考)「新型コロナウイルス感染症関連の補助金(従業員向け慰労金を除く)」を含めた損益差額(IV+V)	278,053	-1,374,912	0.6	-3.1	-	-1,513,974	-1,953,334	-5.1	-6.4	-	-1,049,194	-1,668,296	-3.6	-5.5	-
V その他の医業・介護関連収益	6,251,670	6,086,783	14.5	13.8	-2.6	5,610,992	5,481,977	18.9	17.8	-2.3	5,412,783	5,447,109	18.3	17.9	0.6
V' (再掲)新型コロナウイルス感染症関連の補助金(従業員向け慰労金を除く)	2,714,691	1,951,532	6.3	4.4	-28.1	2,169,432	1,884,049	7.3	6.1	-13.2	2,256,075	1,801,285	7.6	5.9	-20.2
V'' (再掲)看護職員等処遇改善事業補助金	1,125	32,847	0.0	0.1	2,819.7	3,024	28,274	0.0	0.1	835.0	2,414	29,354	0.0	0.1	1,116.0
VI その他の医業・介護関連費用	998,664	1,081,130	2.3	2.5	8.3	684,814	624,828	2.3	2.0	-8.8	674,493	705,215	2.3	2.3	4.6
VII 総損益差額(IV+V-VI)	2,816,368	1,679,209	6.6	3.8	-	1,242,772	1,019,767	4.2	3.3	-	1,433,021	1,272,313	4.9	4.2	-
(参考)「新型コロナウイルス感染症関連の補助金(従業員向け慰労金を除く)」を除いた総損益差額(VII-V')	101,676	-272,323	0.2	-0.6	-	-926,660	-864,282	-3.1	-2.8	-	-823,053	-528,972	-2.8	-1.7	-
VIII 税金	-	-	-	-	-	-	-	-	-	-	-	-	-	-	-
IX 税引後の総損益差額(VII-VIII)	-	-	-	-	-	-	-	-	-	-	-	-	-	-	-
施設数	16	-	-	-	-	12	-	-	-	-	38	-	-	-	-
平均病床数	944	930	-	-	-	797	803	-	-	-	811	809	-	-	-

(7)特定機能病院入院基本料算定病院(精神病棟) (集計1) (1施設当たり損益)

	特定機能病院				
	15 対 1				
	金額		構成比率		金額の 伸び率
	前々年(度)	前年(度)	前々年(度)	前年(度)	
	千円	千円	%	%	%
I 医業収益	-	-	-	-	-
1. 入院診療収益	-	-	-	-	-
保険診療収益	-	-	-	-	-
公害等診療収益	-	-	-	-	-
その他の診療収益	-	-	-	-	-
2. 特別の療養環境収益	-	-	-	-	-
3. 外来診療収益	-	-	-	-	-
保険診療収益	-	-	-	-	-
公害等診療収益	-	-	-	-	-
その他の診療収益	-	-	-	-	-
4. その他の医業収益	-	-	-	-	-
II 介護収益	-	-	-	-	-
III 医業・介護費用	-	-	-	-	-
1. 給与費	-	-	-	-	-
2. 医薬品費	-	-	-	-	-
3. 給食用材料費	-	-	-	-	-
4. 診療材料費・医療消耗器具備品費	-	-	-	-	-
5. 委託費	-	-	-	-	-
(再掲)給食委託費	-	-	-	-	-
(再掲)人材委託費	-	-	-	-	-
(再掲)紹介手数料	-	-	-	-	-
6. 減価償却費	-	-	-	-	-
(再掲)建物減価償却費	-	-	-	-	-
(再掲)医療機器減価償却費	-	-	-	-	-
7. 設備関係費	-	-	-	-	-
(再掲)設備機器賃借料	-	-	-	-	-
(再掲)医療機器賃借料	-	-	-	-	-
8. 経費	-	-	-	-	-
(再掲)水道光熱費	-	-	-	-	-
9. その他の医業費用	-	-	-	-	-
IV 損益差額(I+II-III)	-	-	-	-	-
(参考)「新型コロナウイルス感染症関連の補助金 (従業員向け慰労金を除く)」を含めた 損益差額(IV+V)	-	-	-	-	-
V その他の医業・介護関連収益	-	-	-	-	-
V' (再掲)新型コロナウイルス感染症関連の補助金 (従業員向け慰労金を除く)	-	-	-	-	-
V'' (再掲)看護職員等処遇改善事業補助金	-	-	-	-	-
VI その他の医業・介護関連費用	-	-	-	-	-
VII 総損益差額(IV+V-VI)	-	-	-	-	-
(参考)「新型コロナウイルス感染症関連の補助金 (従業員向け慰労金を除く)」を除いた 総損益差額(VII-V')	-	-	-	-	-
VIII 税金	-	-	-	-	-
IX 税引後の総損益差額(VII-VIII)	-	-	-	-	-
施設数	0				
平均病床数	-	-	-	-	-

(7)特定機能病院入院基本料算定病院(精神病棟) (集計1)

(1施設当たり損益)

	(参考)国公立を除く														
	7 対 1					10 対 1					13 対 1				
	金額		構成比率		金額の伸比率	金額		構成比率		金額の伸比率	金額		構成比率		金額の伸比率
	前々年度	前年度	前々年度	前年度		前々年度	前年度	前々年度	前年度		前々年度	前年度	前々年度	前年度	
千円	千円	%	%	%	千円	千円	%	%	%	千円	千円	%	%	%	
I 医業収益	49,989,694	50,804,735	100.0	100.0	1.6	30,148,084	31,280,053	100.0	100.0	3.8	37,029,950	37,826,360	100.0	100.0	2.2
1. 入院診療収益	27,340,543	27,591,073	54.7	54.3	0.9	20,151,050	20,701,547	66.8	66.2	2.7	21,924,290	22,214,400	59.2	58.7	1.3
保険診療収益	26,637,025	26,990,544	53.3	53.1	1.3	19,783,501	20,339,915	65.6	65.0	2.8	21,381,428	21,696,944	57.7	57.4	1.5
公害等診療収益	193,409	167,623	0.4	0.3	-13.3	238,140	267,567	0.8	0.9	12.4	375,970	370,763	1.0	1.0	-1.4
その他の診療収益	510,109	432,907	1.0	0.9	-15.1	129,410	94,064	0.4	0.3	-27.3	166,892	146,693	0.5	0.4	-12.1
2. 特別の療養環境収益	1,407,624	1,382,501	2.8	2.7	-1.8	463,228	402,687	1.5	1.3	-13.1	996,116	968,414	2.7	2.6	-2.8
3. 外来診療収益	20,957,564	21,531,703	41.9	42.4	2.7	9,308,547	9,934,255	30.9	31.8	6.7	13,702,806	14,237,310	37.0	37.6	3.9
保険診療収益	20,522,454	21,209,681	41.1	41.7	3.3	9,254,164	9,864,343	30.7	31.5	6.6	13,458,502	13,986,556	36.3	37.0	3.9
公害等診療収益	50,038	47,701	0.1	0.1	-4.7	36,300	52,770	0.1	0.2	45.4	147,066	158,001	0.4	0.4	7.4
その他の診療収益	385,073	274,321	0.8	0.5	-28.8	18,084	17,141	0.1	0.1	-5.2	97,239	92,753	0.3	0.2	-4.6
4. その他の医業収益	283,963	299,458	0.6	0.6	5.5	225,259	241,564	0.7	0.8	7.2	406,736	406,236	1.1	1.1	-0.1
II 介護収益	432	532	0.0	0.0	23.1	0	0	0.0	0.0	-	0	0	0.0	0.0	-
III 医業・介護費用	51,018,695	53,171,166	102.1	104.7	4.2	33,590,720	34,801,732	111.4	111.3	3.6	40,211,668	40,993,914	108.6	108.4	1.9
1. 給与費	18,420,124	18,801,536	36.8	37.0	2.1	14,088,738	14,330,380	46.7	45.8	1.7	15,539,859	15,755,357	42.0	41.7	1.4
2. 医薬品費	15,018,649	15,608,271	30.0	30.7	3.9	7,790,768	8,189,376	25.8	26.2	5.1	10,096,420	10,246,548	27.3	27.1	1.5
3. 給食用材料費	183,310	191,983	0.4	0.4	4.7	128,043	135,591	0.4	0.4	5.9	135,732	139,061	0.4	0.4	2.5
4. 診療材料費・医療消耗器具備品費	6,839,839	6,869,226	13.7	13.5	0.4	4,868,549	5,006,396	16.1	16.0	2.8	4,989,576	5,077,103	13.5	13.4	1.8
5. 委託費	4,203,210	4,715,263	8.4	9.3	12.2	2,220,559	2,225,503	7.4	7.1	0.2	2,622,427	2,638,432	7.1	7.0	0.6
(再掲)給食委託費	292,296	294,460	0.6	0.6	0.7	260,342	233,940	0.9	0.7	-10.1	241,015	241,280	0.7	0.6	0.1
(再掲)人材委託費	580,750	571,217	1.2	1.1	-1.6	597,946	645,850	2.0	2.1	8.0	828,727	840,428	2.2	2.2	1.4
(再掲)紹介手数料	5,616	7,384	0.0	0.0	31.5	0	0	0.0	0.0	-	87	39	0.0	0.0	-55.2
6. 減価償却費	2,763,024	2,722,074	5.5	5.4	-1.5	2,202,684	2,404,601	7.3	7.7	9.2	2,341,064	2,339,262	6.3	6.2	-0.1
(再掲)建物減価償却費	1,220,472	1,278,382	2.4	2.5	4.7	828,532	972,356	2.7	3.1	17.4	1,175,604	1,169,219	3.2	3.1	-0.5
(再掲)医療機器減価償却費	1,040,721	1,076,716	2.1	2.1	3.5	1,142,303	1,247,142	3.8	4.0	9.2	1,026,423	1,043,977	2.8	2.8	1.7
7. 設備関係費	1,769,008	1,917,274	3.5	3.8	8.4	1,038,071	1,061,043	3.4	3.4	2.2	1,425,392	1,450,458	3.8	3.8	1.8
(再掲)設備機器賃借料	524,600	555,207	1.0	1.1	5.8	301,401	311,908	1.0	1.0	3.5	368,614	368,937	1.0	1.0	0.1
(再掲)医療機器賃借料	420,625	446,241	0.8	0.9	6.1	258,171	265,872	0.9	0.8	3.0	267,395	276,747	0.7	0.7	3.5
8. 経費	1,619,558	2,102,173	3.2	4.1	29.8	1,184,612	1,373,663	3.9	4.4	16.0	2,178,962	2,404,499	5.9	6.4	10.4
(再掲)水道光熱費	589,843	869,368	1.2	1.7	47.4	490,459	640,271	1.6	2.0	30.5	551,168	814,479	1.5	2.2	47.8
9. その他の医業費用	201,971	243,366	0.4	0.5	20.5	68,696	75,179	0.2	0.2	9.4	882,237	943,193	2.4	2.5	6.9
IV 損益差額(I+II-III)	-1,028,569	-2,365,899	-2.1	-4.7	-	-3,442,636	-3,521,679	-11.4	-11.3	-	-3,181,719	-3,167,554	-8.6	-8.4	-
(参考)新型コロナウイルス感染症関連の補助金 (従業員向け慰労金を除く)を含めた 損益差額(IV+V)	1,538,994	-342,924	3.1	-0.7	-	-873,003	-1,548,576	-2.9	-5.0	-	376,247	-170,107	1.0	-0.4	-
V その他の医業・介護関連収益	4,363,730	3,684,962	8.7	7.3	-15.6	4,013,065	3,809,568	13.3	12.2	-5.1	4,320,466	3,906,509	11.7	10.3	-9.6
V' (再掲)新型コロナウイルス感染症関連の補助金 (従業員向け慰労金を除く)	2,567,563	2,022,975	5.1	4.0	-21.2	2,569,633	1,973,103	8.5	6.3	-23.2	3,557,966	2,997,446	9.6	7.9	-15.8
V'' (再掲)看護職員等処遇改善事業補助金	0	34,714	0.0	0.1	-	3,743	28,134	0.0	0.1	651.6	2,162	37,424	0.0	0.1	1,631.0
VI その他の医業・介護関連費用	170,867	86,065	0.3	0.2	-49.6	163,059	264,557	0.5	0.8	62.2	108,987	322,405	0.3	0.9	195.8
VII 総損益差額(IV+V-VI)	3,164,293	1,232,998	6.3	2.4	-	407,370	23,332	1.4	0.1	-	1,029,760	416,549	2.8	1.1	-
(参考)新型コロナウイルス感染症関連の補助金 (従業員向け慰労金を除く)を除いた 総損益差額(VII-V')	596,730	-789,977	1.2	-1.6	-	-2,162,263	-1,949,771	-7.2	-6.2	-	-2,528,206	-2,580,897	-6.8	-6.8	-
VIII 税金	-	-	-	-	-	-	-	-	-	-	-	-	-	-	-
IX 税引後の総損益差額(VII-VIII)	-	-	-	-	-	-	-	-	-	-	-	-	-	-	-
施設数	9		-		-	4		-		-	9		-		-
平均病床数	1,036	1,012	-	-	-	923	941	-	-	-	993	989	-	-	-

(7)特定機能病院入院基本料算定病院(精神病棟) (集計1) (1施設当たり損益)

	(参考) 国公立を除く				
	15 対 1				
	金額		構成比率		金額の 伸び率
	前々年(度)	前年(度)	前々年(度)	前年(度)	
	千円	千円	%	%	%
I 医業収益	-	-	-	-	-
1. 入院診療収益	-	-	-	-	-
保険診療収益	-	-	-	-	-
公害等診療収益	-	-	-	-	-
その他の診療収益	-	-	-	-	-
2. 特別の療養環境収益	-	-	-	-	-
3. 外来診療収益	-	-	-	-	-
保険診療収益	-	-	-	-	-
公害等診療収益	-	-	-	-	-
その他の診療収益	-	-	-	-	-
4. その他の医業収益	-	-	-	-	-
II 介護収益	-	-	-	-	-
III 医業・介護費用	-	-	-	-	-
1. 給与費	-	-	-	-	-
2. 医薬品費	-	-	-	-	-
3. 給食用材料費	-	-	-	-	-
4. 診療材料費・医療消耗器具備品費	-	-	-	-	-
5. 委託費	-	-	-	-	-
(再掲) 給食委託費	-	-	-	-	-
(再掲) 人材委託費	-	-	-	-	-
(再掲) 紹介手数料	-	-	-	-	-
6. 減価償却費	-	-	-	-	-
(再掲) 建物減価償却費	-	-	-	-	-
(再掲) 医療機器減価償却費	-	-	-	-	-
7. 設備関係費	-	-	-	-	-
(再掲) 設備機器賃借料	-	-	-	-	-
(再掲) 医療機器賃借料	-	-	-	-	-
8. 経費	-	-	-	-	-
(再掲) 水道光熱費	-	-	-	-	-
9. その他の医業費用	-	-	-	-	-
IV 損益差額(I + II - III)	-	-	-	-	-
(参考)「新型コロナウイルス感染症関連の補助金 (従業員向け慰労金を除く)を含めた 損益差額(IV + V)」	-	-	-	-	-
V その他の医業・介護関連収益	-	-	-	-	-
V' (再掲) 新型コロナウイルス感染症関連の補助金 (従業員向け慰労金を除く)	-	-	-	-	-
V'' (再掲) 看護職員等処遇改善事業補助金	-	-	-	-	-
VI その他の医業・介護関連費用	-	-	-	-	-
VII 総損益差額(IV + V - VI)	-	-	-	-	-
(参考)「新型コロナウイルス感染症関連の補助金 (従業員向け慰労金を除く)を除いた 総損益差額(VII - V)」	-	-	-	-	-
VIII 税金	-	-	-	-	-
IX 税引後の総損益差額(VII - VIII)	-	-	-	-	-
施設数	0				
平均病床数	-	-	-	-	-

⑧専門病院入院基本料算定病院（集計1）

（1施設当たり損益）

	専門病院入院基本料算定病院														
	7 対 1					10 対 1					13 対 1				
	金額		構成比率		金額の伸比率	金額		構成比率		金額の伸比率	金額		構成比率		金額の伸比率
	前々年(度)	前年(度)	前々年(度)	前年(度)		前々年(度)	前年(度)	前々年(度)	前年(度)		前々年(度)	前年(度)	前々年(度)	前年(度)	
千円	千円	%	%	%	千円	千円	%	%	%	千円	千円	%	%	%	
I 医業収益	*	*	*	*	—	*	*	*	*	—	*	*	*	*	—
1. 入院診療収益	*	*	*	*	—	*	*	*	*	—	*	*	*	*	—
保険診療収益	*	*	*	*	—	*	*	*	*	—	*	*	*	*	—
公害等診療収益	*	*	*	*	—	*	*	*	*	—	*	*	*	*	—
その他の診療収益	*	*	*	*	—	*	*	*	*	—	*	*	*	*	—
2. 特別の療養環境収益	*	*	*	*	—	*	*	*	*	—	*	*	*	*	—
3. 外来診療収益	*	*	*	*	—	*	*	*	*	—	*	*	*	*	—
保険診療収益	*	*	*	*	—	*	*	*	*	—	*	*	*	*	—
公害等診療収益	*	*	*	*	—	*	*	*	*	—	*	*	*	*	—
その他の診療収益	*	*	*	*	—	*	*	*	*	—	*	*	*	*	—
4. その他の医業収益	*	*	*	*	—	*	*	*	*	—	*	*	*	*	—
II 介護収益	*	*	*	*	—	*	*	*	*	—	*	*	*	*	—
III 医業・介護費用	*	*	*	*	—	*	*	*	*	—	*	*	*	*	—
1. 給与費	*	*	*	*	—	*	*	*	*	—	*	*	*	*	—
2. 医薬品費	*	*	*	*	—	*	*	*	*	—	*	*	*	*	—
3. 給食用材料費	*	*	*	*	—	*	*	*	*	—	*	*	*	*	—
4. 診療材料費・医療消耗器具備品費	*	*	*	*	—	*	*	*	*	—	*	*	*	*	—
5. 委託費	*	*	*	*	—	*	*	*	*	—	*	*	*	*	—
(再掲)給食委託費	*	*	*	*	—	*	*	*	*	—	*	*	*	*	—
(再掲)人材委託費	*	*	*	*	—	*	*	*	*	—	*	*	*	*	—
(再掲)紹介手数料	*	*	*	*	—	*	*	*	*	—	*	*	*	*	—
6. 減価償却費	*	*	*	*	—	*	*	*	*	—	*	*	*	*	—
(再掲)建物減価償却費	*	*	*	*	—	*	*	*	*	—	*	*	*	*	—
(再掲)医療機器減価償却費	*	*	*	*	—	*	*	*	*	—	*	*	*	*	—
7. 設備関係費	*	*	*	*	—	*	*	*	*	—	*	*	*	*	—
(再掲)設備機器賃借料	*	*	*	*	—	*	*	*	*	—	*	*	*	*	—
(再掲)医療機器賃借料	*	*	*	*	—	*	*	*	*	—	*	*	*	*	—
8. 経費	*	*	*	*	—	*	*	*	*	—	*	*	*	*	—
(再掲)水道光熱費	*	*	*	*	—	*	*	*	*	—	*	*	*	*	—
9. その他の医業費用	*	*	*	*	—	*	*	*	*	—	*	*	*	*	—
IV 損益差額（I＋II－III）	*	*	*	*	—	*	*	*	*	—	*	*	*	*	—
(参考)「新型コロナウイルス感染症関連の補助金 (従業員向け慰労金を除く)を含めた 損益差額(IV＋V)」	*	*	*	*	—	*	*	*	*	—	*	*	*	*	—
V その他の医業・介護関連収益	*	*	*	*	—	*	*	*	*	—	*	*	*	*	—
V' (再掲)新型コロナウイルス感染症関連の補助金 (従業員向け慰労金を除く)	*	*	*	*	—	*	*	*	*	—	*	*	*	*	—
V'' (再掲)看護職員等処遇改善事業補助金	*	*	*	*	—	*	*	*	*	—	*	*	*	*	—
VI その他の医業・介護関連費用	*	*	*	*	—	*	*	*	*	—	*	*	*	*	—
VII 総損益差額(IV＋V－VI)	*	*	*	*	—	*	*	*	*	—	*	*	*	*	—
(参考)「新型コロナウイルス感染症関連の補助金 (従業員向け慰労金を除く)を除いた 総損益差額(VII－V)」	*	*	*	*	—	*	*	*	*	—	*	*	*	*	—
VIII 税金	—	—	—	—	—	—	—	—	—	—	—	—	—	—	—
IX 税引後の総損益差額(VII－VIII)	—	—	—	—	—	—	—	—	—	—	—	—	—	—	—
施設数	*	*	—	—	—	*	*	—	—	—	0	—	—	—	—
平均病床数	*	*	—	—	—	*	*	—	—	—	—	—	—	—	—

⑧専門病院入院基本料算定病院（集計1）

（1施設当たり損益）

	(参考)国公立を除く														
	7 対 1					10 対 1					13 対 1				
	金額		構成比率		金額の伸比率	金額		構成比率		金額の伸比率	金額		構成比率		金額の伸比率
	前々年(度)	前年(度)	前々年(度)	前年(度)		前々年(度)	前年(度)	前々年(度)	前年(度)		前々年(度)	前年(度)	前々年(度)	前年(度)	
千円	千円	%	%	%	千円	千円	%	%	%	千円	千円	%	%	%	
I 医業収益	-	-	-	-	-	*	*	*	*	-	-	-	-	-	-
1. 入院診療収益	-	-	-	-	-	*	*	*	*	-	-	-	-	-	-
保険診療収益	-	-	-	-	-	*	*	*	*	-	-	-	-	-	-
公害等診療収益	-	-	-	-	-	*	*	*	*	-	-	-	-	-	-
その他の診療収益	-	-	-	-	-	*	*	*	*	-	-	-	-	-	-
2. 特別の療養環境収益	-	-	-	-	-	*	*	*	*	-	-	-	-	-	-
3. 外来診療収益	-	-	-	-	-	*	*	*	*	-	-	-	-	-	-
保険診療収益	-	-	-	-	-	*	*	*	*	-	-	-	-	-	-
公害等診療収益	-	-	-	-	-	*	*	*	*	-	-	-	-	-	-
その他の診療収益	-	-	-	-	-	*	*	*	*	-	-	-	-	-	-
4. その他の医業収益	-	-	-	-	-	*	*	*	*	-	-	-	-	-	-
II 介護収益	-	-	-	-	-	*	*	*	*	-	-	-	-	-	-
III 医業・介護費用	-	-	-	-	-	*	*	*	*	-	-	-	-	-	-
1. 給与費	-	-	-	-	-	*	*	*	*	-	-	-	-	-	-
2. 医薬品費	-	-	-	-	-	*	*	*	*	-	-	-	-	-	-
3. 給食用材料費	-	-	-	-	-	*	*	*	*	-	-	-	-	-	-
4. 診療材料費・医療消耗器具備品費	-	-	-	-	-	*	*	*	*	-	-	-	-	-	-
5. 委託費	-	-	-	-	-	*	*	*	*	-	-	-	-	-	-
(再掲)給食委託費	-	-	-	-	-	*	*	*	*	-	-	-	-	-	-
(再掲)人材委託費	-	-	-	-	-	*	*	*	*	-	-	-	-	-	-
(再掲)紹介手数料	-	-	-	-	-	*	*	*	*	-	-	-	-	-	-
6. 減価償却費	-	-	-	-	-	*	*	*	*	-	-	-	-	-	-
(再掲)建物減価償却費	-	-	-	-	-	*	*	*	*	-	-	-	-	-	-
(再掲)医療機器減価償却費	-	-	-	-	-	*	*	*	*	-	-	-	-	-	-
7. 設備関係費	-	-	-	-	-	*	*	*	*	-	-	-	-	-	-
(再掲)設備機器賃借料	-	-	-	-	-	*	*	*	*	-	-	-	-	-	-
(再掲)医療機器賃借料	-	-	-	-	-	*	*	*	*	-	-	-	-	-	-
8. 経費	-	-	-	-	-	*	*	*	*	-	-	-	-	-	-
(再掲)水道光熱費	-	-	-	-	-	*	*	*	*	-	-	-	-	-	-
9. その他の医業費用	-	-	-	-	-	*	*	*	*	-	-	-	-	-	-
IV 損益差額(I+II-III)	-	-	-	-	-	*	*	*	*	-	-	-	-	-	-
(参考)「新型コロナウイルス感染症関連の補助金 (従業員向け慰労金を除く)」を含めた 損益差額(IV+V)	-	-	-	-	-	*	*	*	*	-	-	-	-	-	-
V その他の医業・介護関連収益	-	-	-	-	-	*	*	*	*	-	-	-	-	-	-
V' (再掲)新型コロナウイルス感染症関連の補助金 (従業員向け慰労金を除く)	-	-	-	-	-	*	*	*	*	-	-	-	-	-	-
V'' (再掲)看護職員等処遇改善事業補助金	-	-	-	-	-	*	*	*	*	-	-	-	-	-	-
VI その他の医業・介護関連費用	-	-	-	-	-	*	*	*	*	-	-	-	-	-	-
VII 総損益差額(IV+V-VI)	-	-	-	-	-	*	*	*	*	-	-	-	-	-	-
(参考)「新型コロナウイルス感染症関連の補助金 (従業員向け慰労金を除く)」を除いた 総損益差額(VII-V')	-	-	-	-	-	*	*	*	*	-	-	-	-	-	-
VIII 税金	-	-	-	-	-	-	-	-	-	-	-	-	-	-	-
IX 税引後の総損益差額(VII-VIII)	-	-	-	-	-	-	-	-	-	-	-	-	-	-	-
施設数	0	-	-	-	-	*	-	-	-	0	-	-	-	-	-
平均病床数	-	-	-	-	-	*	-	-	-	-	-	-	-	-	-

⑨障害者施設等入院基本料算定病院（集計1）

（1施設当たり損益）

	障害者施設等入院基本料算定病院														
	7 対 1					10 対 1					13 対 1				
	金額		構成比率		金額の伸び率	金額		構成比率		金額の伸び率	金額		構成比率		金額の伸び率
	前々年度	前年度	前々年度	前年度		前々年度	前年度	前々年度	前年度		前々年度	前年度	前々年度	前年度	
千円	千円	%	%	千円	千円	%	%	千円	千円	%	%				
I 医業収益	4,701,141	4,525,901	99.9	99.9	-3.7	2,725,357	2,775,973	99.6	99.7	1.9	1,603,204	1,580,427	99.5	99.4	-1.4
1. 入院診療収益	3,604,554	3,438,803	76.6	75.9	-4.6	2,017,441	2,052,372	73.7	73.7	1.7	1,178,352	1,151,073	73.1	72.4	-2.3
保険診療収益	3,509,131	3,359,062	74.6	74.2	-4.3	1,982,479	2,016,540	72.5	72.4	1.7	1,141,333	1,111,465	70.8	69.9	-2.6
公害等診療収益	45,837	39,215	1.0	0.9	-14.4	21,348	22,344	0.8	0.8	4.7	3,547	4,471	0.2	0.3	26.1
その他の診療収益	49,586	40,526	1.1	0.9	-18.3	13,615	13,488	0.5	0.5	-0.9	33,472	35,137	2.1	2.2	5.0
2. 特別の療養環境収益	45,844	44,772	1.0	1.0	-2.3	18,985	17,248	0.7	0.6	-9.1	4,686	4,882	0.3	0.3	4.2
3. 外来診療収益	975,330	973,591	20.7	21.5	-0.2	599,995	620,427	21.9	22.3	3.4	364,137	359,923	22.6	22.6	-1.2
保険診療収益	944,641	948,234	20.1	20.9	0.4	572,266	594,183	20.9	21.3	3.8	343,837	340,450	21.3	21.4	-1.0
公害等診療収益	5,918	4,989	0.1	0.1	-15.7	13,375	13,581	0.5	0.5	1.5	788	1,027	0.0	0.1	30.3
その他の診療収益	24,771	20,368	0.5	0.4	-17.8	14,354	12,662	0.5	0.5	-11.8	19,512	18,445	1.2	1.2	-5.5
4. その他の医業収益	75,413	68,735	1.6	1.5	-8.9	88,935	85,925	3.3	3.1	-3.4	56,029	64,549	3.5	4.1	15.2
II 介護収益	4,247	3,548	0.1	0.1	-16.5	10,826	8,161	0.4	0.3	-24.6	7,808	9,277	0.5	0.6	18.8
III 医業・介護費用	5,162,218	5,267,059	109.7	116.3	2.0	2,854,382	2,917,072	104.3	104.8	2.2	1,704,438	1,687,321	105.8	106.1	-1.0
1. 給与費	2,889,914	2,926,823	61.4	64.6	1.3	1,726,415	1,736,165	63.1	62.4	0.6	1,008,861	1,007,769	62.6	63.4	-0.1
2. 医薬品費	654,066	705,094	13.9	15.6	7.8	217,733	227,508	8.0	8.2	4.5	150,366	150,943	9.3	9.5	0.4
3. 給食用材料費	46,115	46,314	1.0	1.0	0.4	30,302	30,854	1.1	1.1	1.8	13,867	13,401	0.9	0.8	-3.4
4. 診療材料費・医療消耗器具備品費	301,298	269,207	6.4	5.9	-10.7	202,671	209,385	7.4	7.5	3.3	75,892	78,139	4.7	4.9	3.0
5. 委託費	344,404	358,564	7.3	7.9	4.1	185,700	187,994	6.8	6.8	1.2	112,880	111,305	7.0	7.0	-1.4
(再掲)給食委託費	96,820	102,906	2.1	2.3	6.3	34,304	33,772	1.3	1.2	-1.6	29,640	28,513	1.8	1.8	-3.8
(再掲)人材委託費	5,288	16,610	0.1	0.4	214.1	29,570	31,267	1.1	1.1	5.7	5,656	6,479	0.4	0.4	14.6
(再掲)紹介手数料	230	1,684	0.0	0.0	632.2	4,104	4,394	0.1	0.2	7.1	2,579	2,760	0.2	0.2	7.0
6. 減価償却費	277,720	279,335	5.9	6.2	0.6	124,608	128,092	4.6	4.6	2.8	84,454	76,165	5.2	4.8	-9.8
(再掲)建物減価償却費	80,070	89,853	1.7	2.0	12.2	38,304	40,141	1.4	1.4	4.8	22,267	23,063	1.4	1.5	3.6
(再掲)医療機器減価償却費	70,542	75,828	1.5	1.7	7.2	28,783	29,899	1.1	1.1	3.9	19,581	17,714	1.2	1.1	-9.5
7. 設備関係費	274,433	266,305	5.8	5.9	-3.0	136,266	140,993	5.0	5.1	3.5	77,061	60,505	4.8	3.8	-21.5
(再掲)設備機器賃借料	90,254	90,529	1.9	2.0	0.3	33,543	34,524	1.2	1.2	2.9	23,791	16,458	1.5	1.0	-30.8
(再掲)医療機器賃借料	60,914	59,870	1.3	1.3	-1.7	22,325	22,676	0.8	0.8	1.6	17,551	9,504	1.1	0.6	-45.8
8. 経費	258,310	295,043	5.5	6.5	14.2	171,667	194,922	6.3	7.0	13.5	117,676	122,695	7.3	7.7	4.3
(再掲)水道光熱費	110,871	141,175	2.4	3.1	27.3	48,460	64,868	1.8	2.3	33.9	32,853	43,626	2.0	2.7	32.8
9. その他の医業費用	115,958	120,374	2.5	2.7	3.8	59,020	61,157	2.2	2.2	3.6	63,380	66,398	3.9	4.2	4.8
IV 損益差額(I+II-III)	-456,830	-737,610	-9.7	-16.3	-	-118,199	-132,938	-4.3	-4.8	-	-93,426	-97,617	-5.8	-6.1	-
(参考)「新型コロナウイルス感染症関連の補助金(従業員向け慰労金を除く)を含めた損益差額(IV+V)	125,827	-287,979	2.7	-6.4	-	1,978	-1,253	0.1	0.0	-	-82,871	-78,066	-5.1	-4.9	-
V その他の医業・介護関連収益	807,424	687,079	17.2	15.2	-14.9	335,400	337,664	12.3	12.1	0.7	40,867	60,504	2.5	3.8	48.1
V' (再掲)新型コロナウイルス感染症関連の補助金(従業員向け慰労金を除く)	582,657	449,632	12.4	9.9	-22.8	120,177	131,685	4.4	4.7	9.6	10,555	19,551	0.7	1.2	85.2
V'' (再掲)看護職員等処遇改善事業補助金	106	4,438	0.0	0.1	4,086.8	163	1,927	0.0	0.1	1,082.2	0	801	0.0	0.1	-
VI その他の医業・介護関連費用	72,426	128,871	1.5	2.8	77.9	91,890	80,327	3.4	2.9	-12.6	31,684	33,411	2.0	2.1	5.5
VII 総損益差額(IV+V-VI)	278,168	-179,403	5.9	-4.0	-	125,311	124,399	4.6	4.5	-	-84,243	-70,524	-5.2	-4.4	-
(参考)「新型コロナウイルス感染症関連の補助金(従業員向け慰労金を除く)を除いた総損益差額(VII-V')	-304,490	-629,035	-6.5	-13.9	-	5,133	-7,287	0.2	-0.3	-	-94,798	-90,075	-5.9	-5.7	-
VIII 税金	-	-	-	-	-	-	-	-	-	-	-	-	-	-	-
IX 税引後の総損益差額(VII-VIII)	-	-	-	-	-	-	-	-	-	-	-	-	-	-	-
施設数	5					44					13				
平均病床数	292	284	-	-	-	196	195	-	-	-	138	138	-	-	-

⑨障害者施設等入院基本料算定病院（集計1）

（1施設当たり損益）

	障害者施設等入院基本料算定病院				
	15 対 1				
	金額		構成比率		金額の 伸び率
	前々年(度)	前年(度)	前々年(度)	前年(度)	
	千円	千円	%	%	%
I 医業収益	*	*	*	*	—
1. 入院診療収益	*	*	*	*	—
保険診療収益	*	*	*	*	—
公害等診療収益	*	*	*	*	—
その他の診療収益	*	*	*	*	—
2. 特別の療養環境収益	*	*	*	*	—
3. 外来診療収益	*	*	*	*	—
保険診療収益	*	*	*	*	—
公害等診療収益	*	*	*	*	—
その他の診療収益	*	*	*	*	—
4. その他の医業収益	*	*	*	*	—
II 介護収益	*	*	*	*	—
III 医業・介護費用	*	*	*	*	—
1. 給与費	*	*	*	*	—
2. 医薬品費	*	*	*	*	—
3. 給食用材料費	*	*	*	*	—
4. 診療材料費・医療消耗器具備品費	*	*	*	*	—
5. 委託費	*	*	*	*	—
(再掲)給食委託費	*	*	*	*	—
(再掲)人材委託費	*	*	*	*	—
(再掲)紹介手数料	*	*	*	*	—
6. 減価償却費	*	*	*	*	—
(再掲)建物減価償却費	*	*	*	*	—
(再掲)医療機器減価償却費	*	*	*	*	—
7. 設備関係費	*	*	*	*	—
(再掲)設備機器賃借料	*	*	*	*	—
(再掲)医療機器賃借料	*	*	*	*	—
8. 経費	*	*	*	*	—
(再掲)水道光熱費	*	*	*	*	—
9. その他の医業費用	*	*	*	*	—
IV 損益差額（I＋II－III）	*	*	*	*	—
(参考)「新型コロナウイルス感染症関連の補助金 (従業員向け慰労金を除く)を含めた 損益差額(IV＋V)」	*	*	*	*	—
V その他の医業・介護関連収益	*	*	*	*	—
V' (再掲)新型コロナウイルス感染症関連の補助金 (従業員向け慰労金を除く)	*	*	*	*	—
V'' (再掲)看護職員等処遇改善事業補助金	*	*	*	*	—
VI その他の医業・介護関連費用	*	*	*	*	—
VII 総損益差額(IV＋V－VI)	*	*	*	*	—
(参考)「新型コロナウイルス感染症関連の補助金 (従業員向け慰労金を除く)を除いた 総損益差額(VII－V)」	*	*	*	*	—
VIII 税金	—	—	—	—	—
IX 税引後の総損益差額(VII－VIII)	—	—	—	—	—
施設数	*	*	—	—	—
平均病床数	*	*	—	—	—

⑨障害者施設等入院基本料算定病院（集計1）

（1施設当たり損益）

	(参考) 国公立を除く														
	7 対 1					10 対 1					13 対 1				
	金額		構成比率		金額の 伸び率	金額		構成比率		金額の 伸び率	金額		構成比率		金額の 伸び率
	前々年(度)	前年(度)	前々年(度)	前年(度)		前々年(度)	前年(度)	前々年(度)	前年(度)		前々年(度)	前年(度)	前々年(度)	前年(度)	
千円	千円	%	%	%	千円	千円	%	%	%	千円	千円	%	%	%	
I 医業収益	*	*	*	*	—	2,707,094	2,769,762	99.6	99.7	2.3	1,603,204	1,580,427	99.5	99.4	-1.4
1. 入院診療収益	*	*	*	*	—	1,993,701	2,037,062	73.3	73.3	2.2	1,178,352	1,151,073	73.1	72.4	-2.3
保険診療収益	*	*	*	*	—	1,961,654	2,004,131	72.2	72.1	2.2	1,141,333	1,111,465	70.8	69.9	-2.6
公害等診療収益	*	*	*	*	—	18,730	19,517	0.7	0.7	4.2	3,547	4,471	0.2	0.3	26.1
その他の診療収益	*	*	*	*	—	13,317	13,414	0.5	0.5	0.7	33,472	35,137	2.1	2.2	5.0
2. 特別の療養環境収益	*	*	*	*	—	16,694	14,746	0.6	0.5	-11.7	4,686	4,882	0.3	0.3	4.2
3. 外来診療収益	*	*	*	*	—	608,148	631,738	22.4	22.7	3.9	364,137	359,923	22.6	22.6	-1.2
保険診療収益	*	*	*	*	—	583,241	606,659	21.5	21.8	4.0	343,837	340,450	21.3	21.4	-1.0
公害等診療収益	*	*	*	*	—	14,023	14,384	0.5	0.5	2.6	788	1,027	0.0	0.1	30.3
その他の診療収益	*	*	*	*	—	10,884	10,694	0.4	0.4	-1.7	19,512	18,445	1.2	1.2	-5.5
4. その他の医業収益	*	*	*	*	—	88,552	86,216	3.3	3.1	-2.6	56,029	64,549	3.5	4.1	15.2
II 介護収益	*	*	*	*	—	11,339	8,329	0.4	0.3	-26.5	7,808	9,277	0.5	0.6	18.8
III 医業・介護費用	*	*	*	*	—	2,775,988	2,838,636	102.1	102.2	2.3	1,704,438	1,687,321	105.8	106.1	-1.0
1. 給与費	*	*	*	*	—	1,692,541	1,702,763	62.3	61.3	0.6	1,008,861	1,007,769	62.6	63.4	-0.1
2. 医薬品費	*	*	*	*	—	223,614	234,624	8.2	8.4	4.9	150,366	150,943	9.3	9.5	0.4
3. 給食用材料費	*	*	*	*	—	30,189	30,537	1.1	1.1	1.2	13,867	13,401	0.9	0.8	-3.4
4. 診療材料費・医療消耗器具備品費	*	*	*	*	—	187,495	195,176	6.9	7.0	4.1	75,892	78,139	4.7	4.9	3.0
5. 委託費	*	*	*	*	—	173,679	176,518	6.4	6.4	1.6	112,880	111,305	7.0	7.0	-1.4
(再掲)給食委託費	*	*	*	*	—	32,491	32,565	1.2	1.2	0.2	29,640	28,513	1.8	1.8	-3.8
(再掲)人材委託費	*	*	*	*	—	28,930	30,549	1.1	1.1	5.6	5,656	6,479	0.4	0.4	14.6
(再掲)紹介手数料	*	*	*	*	—	4,630	4,957	0.2	0.2	7.1	2,579	2,760	0.2	0.2	7.0
6. 減価償却費	*	*	*	*	—	120,002	123,904	4.4	4.5	3.3	84,454	76,165	5.2	4.8	-9.8
(再掲)建物減価償却費	*	*	*	*	—	35,214	36,333	1.3	1.3	3.2	22,267	23,063	1.4	1.5	3.6
(再掲)医療機器減価償却費	*	*	*	*	—	23,851	26,040	0.9	0.9	9.2	19,581	17,714	1.2	1.1	-9.5
7. 設備関係費	*	*	*	*	—	132,066	134,621	4.9	4.8	1.9	77,061	60,505	4.8	3.8	-21.5
(再掲)設備機器賃借料	*	*	*	*	—	29,631	30,111	1.1	1.1	1.6	23,791	16,458	1.5	1.0	-30.8
(再掲)医療機器賃借料	*	*	*	*	—	20,069	19,902	0.7	0.7	-0.8	17,551	9,504	1.1	0.6	-45.8
8. 経費	*	*	*	*	—	150,362	172,348	5.5	6.2	14.6	117,676	122,695	7.3	7.7	4.3
(再掲)水道光熱費	*	*	*	*	—	43,757	57,976	1.6	2.1	32.5	32,853	43,626	2.0	2.7	32.8
9. その他の医業費用	*	*	*	*	—	66,041	68,144	2.4	2.5	3.2	63,380	66,398	3.9	4.2	4.8
IV 損益差額(I+II-III)	*	*	*	*	—	-57,556	-60,545	-2.1	-2.2	—	-93,426	-97,617	-5.8	-6.1	—
(参考)「新型コロナウイルス感染症関連の補助金 (従業員向け慰労金を除く)を含めた 損益差額(IV+V)」	*	*	*	*	—	73,788	84,347	2.7	3.0	—	-82,871	-78,066	-5.1	-4.9	—
V その他の医業・介護関連収益	*	*	*	*	—	277,399	277,118	10.2	10.0	-0.1	40,867	60,504	2.5	3.8	48.1
V' (再掲)新型コロナウイルス感染症関連の補助金 (従業員向け慰労金を除く)	*	*	*	*	—	131,344	144,892	4.8	5.2	10.3	10,555	19,551	0.7	1.2	85.2
V'' (再掲)看護職員等処遇改善事業補助金	*	*	*	*	—	184	1,921	0.0	0.1	944.0	0	801	0.0	0.1	—
VI その他の医業・介護関連費用	*	*	*	*	—	82,309	68,079	3.0	2.5	-17.3	31,684	33,411	2.0	2.1	5.5
VII 総損益差額(IV+V-VI)	*	*	*	*	—	137,535	148,494	5.1	5.3	—	-84,243	-70,524	-5.2	-4.4	—
(参考)「新型コロナウイルス感染症関連の補助金 (従業員向け慰労金を除く)を除いた 総損益差額(VII-V)」	*	*	*	*	—	6,191	3,602	0.2	0.1	—	-94,798	-90,075	-5.9	-5.7	—
VIII 税金	—	—	—	—	—	—	—	—	—	—	—	—	—	—	—
IX 税引後の総損益差額(VII-VIII)	—	—	—	—	—	—	—	—	—	—	—	—	—	—	—
施設数	*	*	—	—	—	39	—	—	—	—	13	—	—	—	—
平均病床数	*	*	—	—	—	194	193	—	—	—	138	138	—	—	—

⑨障害者施設等入院基本料算定病院（集計1）

（1施設当たり損益）

(参考)国公立を除く					
15 対 1					
	金額		構成比率		金額の 伸び率
	前々年(度)	前年(度)	前々年(度)	前年(度)	
	千円	千円	%	%	%
I 医業収益	*	*	*	*	—
1. 入院診療収益	*	*	*	*	—
保険診療収益	*	*	*	*	—
公害等診療収益	*	*	*	*	—
その他の診療収益	*	*	*	*	—
2. 特別の療養環境収益	*	*	*	*	—
3. 外来診療収益	*	*	*	*	—
保険診療収益	*	*	*	*	—
公害等診療収益	*	*	*	*	—
その他の診療収益	*	*	*	*	—
4. その他の医業収益	*	*	*	*	—
II 介護収益	*	*	*	*	—
III 医業・介護費用	*	*	*	*	—
1. 給与費	*	*	*	*	—
2. 医薬品費	*	*	*	*	—
3. 給食用材料費	*	*	*	*	—
4. 診療材料費・医療消耗器具備品費	*	*	*	*	—
5. 委託費	*	*	*	*	—
(再掲)給食委託費	*	*	*	*	—
(再掲)人材委託費	*	*	*	*	—
(再掲)紹介手数料	*	*	*	*	—
6. 減価償却費	*	*	*	*	—
(再掲)建物減価償却費	*	*	*	*	—
(再掲)医療機器減価償却費	*	*	*	*	—
7. 設備関係費	*	*	*	*	—
(再掲)設備機器賃借料	*	*	*	*	—
(再掲)医療機器賃借料	*	*	*	*	—
8. 経費	*	*	*	*	—
(再掲)水道光熱費	*	*	*	*	—
9. その他の医業費用	*	*	*	*	—
IV 損益差額(I + II - III)	*	*	*	*	—
(参考)「新型コロナウイルス感染症関連の補助金 (従業員向け慰労金を除く)を含めた 損益差額(IV + V)」	*	*	*	*	—
V その他の医業・介護関連収益	*	*	*	*	—
V' (再掲)新型コロナウイルス感染症関連の補助金 (従業員向け慰労金を除く)	*	*	*	*	—
V'' (再掲)看護職員等処遇改善事業補助金	*	*	*	*	—
VI その他の医業・介護関連費用	*	*	*	*	—
VII 総損益差額(IV + V - VI)	*	*	*	*	—
(参考)「新型コロナウイルス感染症関連の補助金 (従業員向け慰労金を除く)を除いた 総損益差額(VII - V)」	*	*	*	*	—
VIII 税金	—	—	—	—	—
IX 税引後の総損益差額(VII - VIII)	—	—	—	—	—
施設数	*	*	—	—	—
平均病床数	*	*	—	—	—

⑩特殊疾患病棟入院料算定病院（集計1）

（1施設当たり損益）

	特殊疾患病棟入院料算定病院									
	特殊疾患病棟入院料1					特殊疾患病棟入院料2				
	金額		構成比率		金額の 伸び率	金額		構成比率		金額の 伸び率
	前々年(度)	前年(度)	前々年(度)	前年(度)		前々年(度)	前年(度)	前々年(度)	前年(度)	
千円	千円	%	%		千円	千円	%	%		
I 医業収益	2,902,068	2,886,982	99.2	99.3	-0.5	2,270,474	2,244,252	100.0	100.0	-1.2
1. 入院診療収益	2,037,581	2,059,490	69.7	70.8	1.1	1,915,141	1,975,687	84.3	88.0	3.2
保険診療収益	1,983,549	2,001,828	67.8	68.8	0.9	1,886,177	1,946,704	83.1	86.7	3.2
公害等診療収益	18,277	21,613	0.6	0.7	18.3	0	0	0.0	0.0	-
その他の診療収益	35,755	36,049	1.2	1.2	0.8	28,964	28,983	1.3	1.3	0.1
2. 特別の療養環境収益	7,940	7,479	0.3	0.3	-5.8	67,392	63,649	3.0	2.8	-5.6
3. 外来診療収益	621,586	607,640	21.3	20.9	-2.2	202,394	189,583	8.9	8.4	-6.3
保険診療収益	534,207	532,931	18.3	18.3	-0.2	199,182	186,694	8.8	8.3	-6.3
公害等診療収益	8,952	11,125	0.3	0.4	24.3	0	0	0.0	0.0	-
その他の診療収益	78,428	63,584	2.7	2.2	-18.9	3,211	2,888	0.1	0.1	-10.1
4. その他の医業収益	234,961	212,374	8.0	7.3	-9.6	85,547	15,333	3.8	0.7	-82.1
II 介護収益	22,783	21,732	0.8	0.7	-4.6	0	0	0.0	0.0	-
III 医業・介護費用	2,834,981	2,840,256	96.9	97.6	0.2	2,230,406	2,277,622	98.2	101.5	2.1
1. 給与費	1,720,471	1,685,711	58.8	58.0	-2.0	1,465,745	1,471,380	64.6	65.6	0.4
2. 医薬品費	195,993	188,771	6.7	6.5	-3.7	76,215	79,499	3.4	3.5	4.3
3. 給食用材料費	26,388	25,075	0.9	0.9	-5.0	62,536	64,430	2.8	2.9	3.0
4. 診療材料費・医療消耗器具備品費	147,836	146,296	5.1	5.0	-1.0	28,314	36,041	1.2	1.6	27.3
5. 委託費	150,231	148,486	5.1	5.1	-1.2	193,649	197,938	8.5	8.8	2.2
(再掲)給食委託費	52,660	52,311	1.8	1.8	-0.7	73,008	70,672	3.2	3.1	-3.2
(再掲)人材委託費	18,826	18,873	0.6	0.6	0.2	15,611	20,435	0.7	0.9	30.9
(再掲)紹介手数料	9,475	8,587	0.3	0.3	-9.4	279	259	0.0	0.0	-7.2
6. 減価償却費	93,186	112,248	3.2	3.9	20.5	85,450	113,354	3.8	5.1	32.7
(再掲)建物減価償却費	36,997	34,052	1.3	1.2	-8.0	57,163	56,903	2.5	2.5	-0.5
(再掲)医療機器減価償却費	10,552	13,197	0.4	0.5	25.1	5,605	7,898	0.2	0.4	40.9
7. 設備関係費	122,700	119,106	4.2	4.1	-2.9	67,299	28,783	3.0	1.3	-57.2
(再掲)設備機器賃借料	48,400	49,957	1.7	1.7	3.2	5,534	4,054	0.2	0.2	-26.7
(再掲)医療機器賃借料	36,197	36,505	1.2	1.3	0.9	5,534	4,054	0.2	0.2	-26.7
8. 経費	307,259	345,108	10.5	11.9	12.3	117,384	134,932	5.2	6.0	14.9
(再掲)水道光熱費	54,078	71,816	1.8	2.5	32.8	79,497	94,933	3.5	4.2	19.4
9. その他の医業費用	70,917	69,455	2.4	2.4	-2.1	133,815	151,265	5.9	6.7	13.0
IV 損益差額（I + II - III）	89,871	68,457	3.1	2.4	-	40,067	-33,369	1.8	-1.5	-
(参考)「新型コロナウイルス感染症関連の補助金 (従業員向け慰労金を除く)」を含めた 損益差額（IV + V）	124,337	112,676	4.3	3.9	-	49,913	31,686	2.2	1.4	-
V その他の医業・介護関連収益	77,186	92,049	2.6	3.2	19.3	83,206	153,765	3.7	6.9	84.8
V' (再掲)新型コロナウイルス感染症関連の補助金 (従業員向け慰労金を除く)	34,466	44,218	1.2	1.5	28.3	9,845	65,056	0.4	2.9	560.8
V'' (再掲)看護職員等処遇改善事業補助金	149	1,332	0.0	0.0	794.0	0	0	0.0	0.0	-
VI その他の医業・介護関連費用	44,461	35,776	1.5	1.2	-19.5	50,955	35,558	2.2	1.6	-30.2
VII 総損益差額（IV + V - VI）	122,595	124,730	4.2	4.3	-	72,318	84,838	3.2	3.8	-
(参考)「新型コロナウイルス感染症関連の補助金 (従業員向け慰労金を除く)」を除いた 総損益差額（VII - V'）	88,129	80,511	3.0	2.8	-	62,473	19,783	2.8	0.9	-
VIII 税金	-	-	-	-	-	-	-	-	-	-
IX 税引後の総損益差額（VII - VIII）	-	-	-	-	-	-	-	-	-	-
施設数	9	-	-	-	-	3	-	-	-	-
平均病床数	202	202	-	-	-	310	310	-	-	-

⑩特殊疾患病棟入院料算定病院（集計1）

（1施設当たり損益）

	(参考)国公立を除く									
	特殊疾患病棟入院料1					特殊疾患病棟入院料2				
	金額		構成比率		金額の 伸び率	金額		構成比率		金額の 伸び率
	前々年(度)	前年(度)	前々年(度)	前年(度)		前々年(度)	前年(度)	前々年(度)	前年(度)	
千円	千円	%	%	%	千円	千円	%	%	%	
I 医業収益	2,902,068	2,886,982	99.2	99.3	-0.5	2,270,474	2,244,252	100.0	100.0	-1.2
1. 入院診療収益	2,037,581	2,059,490	69.7	70.8	1.1	1,915,141	1,975,687	84.3	88.0	3.2
保険診療収益	1,983,549	2,001,828	67.8	68.8	0.9	1,886,177	1,946,704	83.1	86.7	3.2
公害等診療収益	18,277	21,613	0.6	0.7	18.3	0	0	0.0	0.0	-
その他の診療収益	35,755	36,049	1.2	1.2	0.8	28,964	28,983	1.3	1.3	0.1
2. 特別の療養環境収益	7,940	7,479	0.3	0.3	-5.8	67,392	63,649	3.0	2.8	-5.6
3. 外来診療収益	621,586	607,640	21.3	20.9	-2.2	202,394	189,583	8.9	8.4	-6.3
保険診療収益	534,207	532,931	18.3	18.3	-0.2	199,182	186,694	8.8	8.3	-6.3
公害等診療収益	8,952	11,125	0.3	0.4	24.3	0	0	0.0	0.0	-
その他の診療収益	78,428	63,584	2.7	2.2	-18.9	3,211	2,888	0.1	0.1	-10.1
4. その他の医業収益	234,961	212,374	8.0	7.3	-9.6	85,547	15,333	3.8	0.7	-82.1
II 介護収益	22,783	21,732	0.8	0.7	-4.6	0	0	0.0	0.0	-
III 医業・介護費用	2,834,981	2,840,256	96.9	97.6	0.2	2,230,406	2,277,622	98.2	101.5	2.1
1. 給与費	1,720,471	1,685,711	58.8	58.0	-2.0	1,465,745	1,471,380	64.6	65.6	0.4
2. 医薬品費	195,993	188,771	6.7	6.5	-3.7	76,215	79,499	3.4	3.5	4.3
3. 給食用材料費	26,388	25,075	0.9	0.9	-5.0	62,536	64,430	2.8	2.9	3.0
4. 診療材料費・医療消耗器具備品費	147,836	146,296	5.1	5.0	-1.0	28,314	36,041	1.2	1.6	27.3
5. 委託費	150,231	148,486	5.1	5.1	-1.2	193,649	197,938	8.5	8.8	2.2
(再掲)給食委託費	52,660	52,311	1.8	1.8	-0.7	73,008	70,672	3.2	3.1	-3.2
(再掲)人材委託費	18,826	18,873	0.6	0.6	0.2	15,611	20,435	0.7	0.9	30.9
(再掲)紹介手数料	9,475	8,587	0.3	0.3	-9.4	279	259	0.0	0.0	-7.2
6. 減価償却費	93,186	112,248	3.2	3.9	20.5	85,450	113,354	3.8	5.1	32.7
(再掲)建物減価償却費	36,997	34,052	1.3	1.2	-8.0	57,163	56,903	2.5	2.5	-0.5
(再掲)医療機器減価償却費	10,552	13,197	0.4	0.5	25.1	5,605	7,898	0.2	0.4	40.9
7. 設備関係費	122,700	119,106	4.2	4.1	-2.9	67,299	28,783	3.0	1.3	-57.2
(再掲)設備機器賃借料	48,400	49,957	1.7	1.7	3.2	5,534	4,054	0.2	0.2	-26.7
(再掲)医療機器賃借料	36,197	36,505	1.2	1.3	0.9	5,534	4,054	0.2	0.2	-26.7
8. 経費	307,259	345,108	10.5	11.9	12.3	117,384	134,932	5.2	6.0	14.9
(再掲)水道光熱費	54,078	71,816	1.8	2.5	32.8	79,497	94,933	3.5	4.2	19.4
9. その他の医業費用	70,917	69,455	2.4	2.4	-2.1	133,815	151,265	5.9	6.7	13.0
IV 損益差額(I+II-III)	89,871	68,457	3.1	2.4	-	40,067	-33,369	1.8	-1.5	-
(参考)「新型コロナウイルス感染症関連の補助金 (従業員向け慰労金を除く)を含めた 損益差額(IV+V)」	124,337	112,676	4.3	3.9	-	49,913	31,686	2.2	1.4	-
V その他の医業・介護関連収益	77,186	92,049	2.6	3.2	19.3	83,206	153,765	3.7	6.9	84.8
V' (再掲)新型コロナウイルス感染症関連の補助金 (従業員向け慰労金を除く)	34,466	44,218	1.2	1.5	28.3	9,845	65,056	0.4	2.9	560.8
V'' (再掲)看護職員等処遇改善事業補助金	149	1,332	0.0	0.0	794.0	0	0	0.0	0.0	-
VI その他の医業・介護関連費用	44,461	35,776	1.5	1.2	-19.5	50,955	35,558	2.2	1.6	-30.2
VII 総損益差額(IV+V-VI)	122,595	124,730	4.2	4.3	-	72,318	84,838	3.2	3.8	-
(参考)「新型コロナウイルス感染症関連の補助金 (従業員向け慰労金を除く)を除いた 総損益差額(VII-V)」	88,129	80,511	3.0	2.8	-	62,473	19,783	2.8	0.9	-
VIII 税金	-	-	-	-	-	-	-	-	-	-
IX 税引後の総損益差額(VII-VIII)	-	-	-	-	-	-	-	-	-	-
施設数	9	-	-	-	-	3	-	-	-	-
平均病床数	202	202	-	-	-	310	310	-	-	-

①特定一般病棟入院料算定病院（集計1）

（1施設当たり損益）

	特定一般病棟入院料算定病院									
	特定一般病棟入院料1					特定一般病棟入院料2				
	金額		構成比率		金額の 伸び率	金額		構成比率		金額の 伸び率
	前々年度	前年(度)	前々年度	前年(度)		前々年度	前年(度)	前々年度	前年(度)	
千円	千円	%	%		千円	千円	%	%		
I 医業収益	*	*	*	*	—	*	*	*	*	—
1. 入院診療収益	*	*	*	*	—	*	*	*	*	—
保険診療収益	*	*	*	*	—	*	*	*	*	—
公害等診療収益	*	*	*	*	—	*	*	*	*	—
その他の診療収益	*	*	*	*	—	*	*	*	*	—
2. 特別の療養環境収益	*	*	*	*	—	*	*	*	*	—
3. 外来診療収益	*	*	*	*	—	*	*	*	*	—
保険診療収益	*	*	*	*	—	*	*	*	*	—
公害等診療収益	*	*	*	*	—	*	*	*	*	—
その他の診療収益	*	*	*	*	—	*	*	*	*	—
4. その他の医業収益	*	*	*	*	—	*	*	*	*	—
II 介護収益	*	*	*	*	—	*	*	*	*	—
III 医業・介護費用	*	*	*	*	—	*	*	*	*	—
1. 給与費	*	*	*	*	—	*	*	*	*	—
2. 医薬品費	*	*	*	*	—	*	*	*	*	—
3. 給食用材料費	*	*	*	*	—	*	*	*	*	—
4. 診療材料費・医療消耗器具備品費	*	*	*	*	—	*	*	*	*	—
5. 委託費	*	*	*	*	—	*	*	*	*	—
(再掲)給食委託費	*	*	*	*	—	*	*	*	*	—
(再掲)人材委託費	*	*	*	*	—	*	*	*	*	—
(再掲)紹介手数料	*	*	*	*	—	*	*	*	*	—
6. 減価償却費	*	*	*	*	—	*	*	*	*	—
(再掲)建物減価償却費	*	*	*	*	—	*	*	*	*	—
(再掲)医療機器減価償却費	*	*	*	*	—	*	*	*	*	—
7. 設備関係費	*	*	*	*	—	*	*	*	*	—
(再掲)設備機器賃借料	*	*	*	*	—	*	*	*	*	—
(再掲)医療機器賃借料	*	*	*	*	—	*	*	*	*	—
8. 経費	*	*	*	*	—	*	*	*	*	—
(再掲)水道光熱費	*	*	*	*	—	*	*	*	*	—
9. その他の医業費用	*	*	*	*	—	*	*	*	*	—
IV 損益差額（I＋II－III）	*	*	*	*	—	*	*	*	*	—
(参考)「新型コロナウイルス感染症関連の補助金 (従業員向け慰労金を除く)を含めた 損益差額(IV＋V)」	*	*	*	*	—	*	*	*	*	—
V その他の医業・介護関連収益	*	*	*	*	—	*	*	*	*	—
V' (再掲)新型コロナウイルス感染症関連の補助金 (従業員向け慰労金を除く)	*	*	*	*	—	*	*	*	*	—
V'' (再掲)看護職員等処遇改善事業補助金	*	*	*	*	—	*	*	*	*	—
VI その他の医業・介護関連費用	*	*	*	*	—	*	*	*	*	—
VII 総損益差額(IV＋V－VI)	*	*	*	*	—	*	*	*	*	—
(参考)「新型コロナウイルス感染症関連の補助金 (従業員向け慰労金を除く)を除いた 総損益差額(VII－V)」	*	*	*	*	—	*	*	*	*	—
VIII 税金	—	—	—	—	—	—	—	—	—	—
IX 税引後の総損益差額(VII－VIII)	—	—	—	—	—	—	—	—	—	—
施設数	*	—	—	—	—	*	—	—	—	—
平均病床数	*	*	—	—	—	*	*	—	—	—

①特定一般病棟入院料算定病院（集計1）

（1施設当たり損益）

	(参考)国公立を除く									
	特定一般病棟入院料1					特定一般病棟入院料2				
	金額		構成比率		金額の 伸び率	金額		構成比率		金額の 伸び率
	前々年度	前年(度)	前々年度	前年(度)		前々年度	前年(度)	前々年度	前年(度)	
千円	千円	%	%		千円	千円	%	%		
I 医業収益	*	*	*	*	—	*	*	*	*	—
1. 入院診療収益	*	*	*	*	—	*	*	*	*	—
保険診療収益	*	*	*	*	—	*	*	*	*	—
公害等診療収益	*	*	*	*	—	*	*	*	*	—
その他の診療収益	*	*	*	*	—	*	*	*	*	—
2. 特別の療養環境収益	*	*	*	*	—	*	*	*	*	—
3. 外来診療収益	*	*	*	*	—	*	*	*	*	—
保険診療収益	*	*	*	*	—	*	*	*	*	—
公害等診療収益	*	*	*	*	—	*	*	*	*	—
その他の診療収益	*	*	*	*	—	*	*	*	*	—
4. その他の医業収益	*	*	*	*	—	*	*	*	*	—
II 介護収益	*	*	*	*	—	*	*	*	*	—
III 医業・介護費用	*	*	*	*	—	*	*	*	*	—
1. 給与費	*	*	*	*	—	*	*	*	*	—
2. 医薬品費	*	*	*	*	—	*	*	*	*	—
3. 給食用材料費	*	*	*	*	—	*	*	*	*	—
4. 診療材料費・医療消耗器具備品費	*	*	*	*	—	*	*	*	*	—
5. 委託費	*	*	*	*	—	*	*	*	*	—
(再掲)給食委託費	*	*	*	*	—	*	*	*	*	—
(再掲)人材委託費	*	*	*	*	—	*	*	*	*	—
(再掲)紹介手数料	*	*	*	*	—	*	*	*	*	—
6. 減価償却費	*	*	*	*	—	*	*	*	*	—
(再掲)建物減価償却費	*	*	*	*	—	*	*	*	*	—
(再掲)医療機器減価償却費	*	*	*	*	—	*	*	*	*	—
7. 設備関係費	*	*	*	*	—	*	*	*	*	—
(再掲)設備機器賃借料	*	*	*	*	—	*	*	*	*	—
(再掲)医療機器賃借料	*	*	*	*	—	*	*	*	*	—
8. 経費	*	*	*	*	—	*	*	*	*	—
(再掲)水道光熱費	*	*	*	*	—	*	*	*	*	—
9. その他の医業費用	*	*	*	*	—	*	*	*	*	—
IV 損益差額(I + II - III)	*	*	*	*	—	*	*	*	*	—
(参考)「新型コロナウイルス感染症関連の補助金 (従業員向け慰労金を除く)を含めた 損益差額(IV + V)」	*	*	*	*	—	*	*	*	*	—
V その他の医業・介護関連収益	*	*	*	*	—	*	*	*	*	—
V' (再掲)新型コロナウイルス感染症関連の補助金 (従業員向け慰労金を除く)	*	*	*	*	—	*	*	*	*	—
V'' (再掲)看護職員等処遇改善事業補助金	*	*	*	*	—	*	*	*	*	—
VI その他の医業・介護関連費用	*	*	*	*	—	*	*	*	*	—
VII 総損益差額(IV + V - VI)	*	*	*	*	—	*	*	*	*	—
(参考)「新型コロナウイルス感染症関連の補助金 (従業員向け慰労金を除く)を除いた 総損益差額(VII - V)」	*	*	*	*	—	*	*	*	*	—
VIII 税金	—	—	—	—	—	—	—	—	—	—
IX 税引後の総損益差額(VII - VIII)	—	—	—	—	—	—	—	—	—	—
施設数	*	—	—	—	—	*	—	—	—	—
平均病床数	*	*	—	—	—	*	*	—	—	—

①一般病棟入院基本料算定病院（集計2）

（1施設当たり損益）

	一般病棟入院基本料算定病院														
	急性期一般入院料1					急性期一般入院料2～3					急性期一般入院料4～6				
	金額		構成比率		金額の 伸び率	金額		構成比率		金額の 伸び率	金額		構成比率		金額の 伸び率
	前々年度)	前年(度)	前々年度)	前年(度)		前々年度)	前年(度)	前々年度)	前年(度)		前々年度)	前年(度)	前々年度)	前年(度)	
千円	%	千円	%	千円	%	千円	%	千円	%	千円	%				
I 医業収益	7,237,063	7,424,883	99.6	99.6	2.6	3,245,199	3,309,107	98.1	98.3	2.0	2,095,892	2,132,956	97.8	97.9	1.8
1. 入院診療収益	4,775,624	4,922,772	65.8	66.1	3.1	2,165,249	2,204,512	65.5	65.5	1.8	1,319,341	1,330,750	61.5	61.1	0.9
保険診療収益	4,680,518	4,833,780	64.4	64.9	3.3	2,118,917	2,159,675	64.1	64.1	1.9	1,271,399	1,287,849	59.3	59.1	1.3
公害等診療収益	40,810	39,706	0.6	0.5	-2.7	19,713	18,470	0.6	0.5	-6.3	16,550	14,845	0.8	0.7	-10.3
その他の診療収益	54,296	49,286	0.7	0.7	-9.2	26,618	26,367	0.8	0.8	-0.9	31,392	28,056	1.5	1.3	-10.6
2. 特別の療養環境収益	63,709	60,129	0.9	0.8	-5.6	25,716	24,513	0.8	0.7	-4.7	14,607	13,756	0.7	0.6	-5.8
3. 外来診療収益	2,139,982	2,201,520	29.5	29.5	2.9	900,651	916,726	27.2	27.2	1.8	645,690	666,697	30.1	30.6	3.3
保険診療収益	2,088,141	2,150,523	28.7	28.9	3.0	872,946	891,505	26.4	26.5	2.1	614,351	637,431	28.7	29.2	3.8
公害等診療収益	17,123	17,864	0.2	0.2	4.3	7,182	7,605	0.2	0.2	5.9	9,608	9,590	0.4	0.4	-0.2
その他の診療収益	34,718	33,133	0.5	0.4	-4.6	20,523	17,615	0.6	0.5	-14.2	21,731	19,676	1.0	0.9	-9.5
4. その他の医業収益	257,747	240,462	3.5	3.2	-6.7	153,584	163,356	4.6	4.9	6.4	116,255	121,754	5.4	5.6	4.7
II 介護収益	26,086	26,842	0.4	0.4	2.9	63,021	58,142	1.9	1.7	-7.7	48,242	46,796	2.2	2.1	-3.0
III 医業・介護費用	7,640,903	7,931,734	105.2	106.4	3.8	3,548,299	3,653,622	107.3	108.5	3.0	2,291,437	2,356,071	106.9	108.1	2.8
1. 給与費	3,901,848	4,014,426	53.7	53.9	2.9	1,964,152	1,995,929	59.4	59.3	1.6	1,332,973	1,347,893	62.2	61.8	1.1
2. 医薬品費	1,091,023	1,150,496	15.0	15.4	5.5	352,480	372,864	10.7	11.1	5.8	195,069	206,582	9.1	9.5	5.9
3. 給食用材料費	37,622	38,376	0.5	0.5	2.0	29,315	29,571	0.9	0.9	0.9	18,382	18,690	0.9	0.9	1.7
4. 診療材料費・医療消耗器具備品費	831,942	853,062	11.5	11.4	2.5	286,066	293,466	8.6	8.7	2.6	155,940	161,941	7.3	7.4	3.8
5. 委託費	535,469	548,282	7.4	7.4	2.4	277,930	278,718	8.4	8.3	0.3	166,288	173,677	7.8	8.0	4.4
(再掲)給食委託費	72,470	73,924	1.0	1.0	2.0	46,679	46,659	1.4	1.4	0.0	33,242	34,616	1.6	1.6	4.1
(再掲)人材委託費	98,417	104,076	1.4	1.4	5.8	33,472	34,668	1.0	1.0	3.6	27,688	29,901	1.3	1.4	8.0
(再掲)紹介手数料	3,412	4,573	0.0	0.1	34.0	4,363	4,996	0.1	0.1	14.5	3,909	4,365	0.2	0.2	11.7
6. 減価償却費	435,098	452,045	6.0	6.1	3.9	203,193	220,734	6.1	6.6	8.6	116,819	118,589	5.4	5.4	1.5
(再掲)建物減価償却費	137,160	144,246	1.9	1.9	5.2	70,221	80,439	2.1	2.4	14.6	39,521	40,893	1.8	1.9	3.5
(再掲)医療機器減価償却費	163,298	172,522	2.2	2.3	5.6	81,020	83,363	2.4	2.5	2.9	35,539	35,830	1.7	1.6	0.8
7. 設備関係費	284,432	294,717	3.9	4.0	3.6	142,554	142,974	4.3	4.2	0.3	98,224	101,999	4.6	4.7	3.8
(再掲)設備機器賃借料	77,181	77,113	1.1	1.0	-0.1	39,611	44,427	1.2	1.3	12.2	31,206	30,607	1.5	1.4	-1.9
(再掲)医療機器賃借料	50,093	50,740	0.7	0.7	1.3	26,094	29,384	0.8	0.9	12.6	18,693	18,114	0.9	0.8	-3.1
8. 経費	360,343	406,264	5.0	5.5	12.7	207,076	232,338	6.3	6.9	12.2	148,491	163,502	6.9	7.5	10.1
(再掲)水道光熱費	119,204	160,644	1.6	2.2	34.8	62,006	84,765	1.9	2.5	36.7	41,721	53,894	1.9	2.5	29.2
9. その他の医業費用	163,125	174,066	2.2	2.3	6.7	85,534	87,029	2.6	2.6	1.7	59,249	63,197	2.8	2.9	6.7
IV 損益差額（I＋II－III）	-377,754	-480,009	-5.2	-6.4	-	-240,079	-286,373	-7.3	-8.5	-	-147,303	-176,318	-6.9	-8.1	-
(参考)「新型コロナウイルス感染症関連の補助金 (従業員向け慰労金を除く)」を含めた 損益差額（IV＋V）	416,048	189,208	5.7	2.5	-	110,876	858	3.4	0.0	-	17,197	-7,976	0.8	-0.4	-
V その他の医業・介護関連収益	1,207,383	1,107,568	16.6	14.9	-8.3	567,593	507,721	17.2	15.1	-10.5	330,918	330,223	15.4	15.1	-0.2
V' (再掲)新型コロナウイルス感染症関連の補助金 (従業員向け慰労金を除く)	793,802	669,216	10.9	9.0	-15.7	350,954	287,231	10.6	8.5	-18.2	164,500	168,343	7.7	7.7	2.3
V'' (再掲)看護職員等処遇改善事業補助金	1,929	7,699	0.0	0.1	299.1	2,788	6,021	0.1	0.2	116.0	185	1,750	0.0	0.1	845.9
VI その他の医業・介護関連費用	158,445	180,470	2.2	2.4	13.9	73,609	76,488	2.2	2.3	3.9	46,254	51,694	2.2	2.4	11.8
VII 総損益差額（IV＋V－VI）	671,185	447,090	9.2	6.0	-	253,905	144,860	7.7	4.3	-	137,361	102,211	6.4	4.7	-
(参考)「新型コロナウイルス感染症関連の補助金 (従業員向け慰労金を除く)」を除いた 総損益差額（VII－V）	-122,617	-222,126	-1.7	-3.0	-	-97,049	-142,372	-2.9	-4.2	-	-27,139	-66,132	-1.3	-3.0	-
VIII 税金	-	-	-	-	-	-	-	-	-	-	-	-	-	-	-
IX 税引後の総損益差額（VII－VIII）	-	-	-	-	-	-	-	-	-	-	-	-	-	-	-
施設数	199	-	-	-	-	28	-	-	-	-	252	-	-	-	-
平均病床数	277	276	-	-	-	193	193	-	-	-	131	131	-	-	-

①一般病棟入院基本料算定病院（集計2）

（1施設当たり損益）

	一般病棟入院基本料算定病院														
	地域一般入院料1～2					地域一般入院料3					特別入院基本料				
	金額		構成比率		金額の伸比率	金額		構成比率		金額の伸比率	金額		構成比率		金額の伸比率
	前々年度	前年度	前々年度	前年度		前々年度	前年度	前々年度	前年度		前々年度	前年度	前々年度	前年度	
千円	千円	%	%	%	千円	千円	%	%	%	千円	千円	%	%	%	
I 医業収益	1,357,409	1,380,776	97.0	97.0	1.7	1,136,997	1,128,146	94.8	94.8	-0.8	1,201,991	1,236,648	96.8	96.9	2.9
1. 入院診療収益	866,882	868,576	62.0	61.0	0.2	748,685	744,494	62.4	62.6	-0.6	1,008,906	1,037,792	81.3	81.3	2.9
保険診療収益	842,641	843,712	60.2	59.3	0.1	719,534	717,397	60.0	60.3	-0.3	876,578	887,108	70.6	69.5	1.2
公害等診療収益	4,989	4,877	0.4	0.3	-2.2	7,287	7,248	0.6	0.6	-0.5	8,688	10,238	0.7	0.8	17.8
その他の診療収益	19,252	19,986	1.4	1.4	3.8	21,864	19,849	1.8	1.7	-9.2	123,641	140,446	10.0	11.0	13.6
2. 特別の療養環境収益	8,622	7,444	0.6	0.5	-13.7	9,197	8,630	0.8	0.7	-6.2	2,607	2,901	0.2	0.2	11.3
3. 外来診療収益	400,347	413,666	28.6	29.1	3.3	302,404	302,856	25.2	25.5	0.1	152,108	157,726	12.3	12.4	3.7
保険診療収益	371,423	387,376	26.5	27.2	4.3	287,241	289,349	23.9	24.3	0.7	120,839	124,291	9.7	9.7	2.9
公害等診療収益	3,216	3,514	0.2	0.2	9.3	4,499	4,548	0.4	0.4	1.1	6,097	6,176	0.5	0.5	1.3
その他の診療収益	25,708	22,777	1.8	1.6	-11.4	10,664	8,960	0.9	0.8	-16.0	25,172	27,259	2.0	2.1	8.3
4. その他の医業収益	81,557	91,090	5.8	6.4	11.7	76,711	72,166	6.4	6.1	-5.9	38,370	38,230	3.1	3.0	-0.4
II 介護収益	41,634	42,236	3.0	3.0	1.4	62,555	61,736	5.2	5.2	-1.3	39,144	39,207	3.2	3.1	0.2
III 医業・介護費用	1,457,477	1,499,772	104.2	105.4	2.9	1,257,675	1,260,475	104.8	105.9	0.2	1,157,967	1,214,066	93.3	95.2	4.8
1. 給与費	876,966	888,542	62.7	62.4	1.3	771,660	767,976	64.3	64.5	-0.5	780,522	803,292	62.9	63.0	2.9
2. 医薬品費	107,053	112,277	7.7	7.9	4.9	99,494	100,177	8.3	8.4	0.7	41,181	49,796	3.3	3.9	20.9
3. 給食用材料費	15,794	16,000	1.1	1.1	1.3	19,101	19,076	1.6	1.6	-0.1	16,566	15,935	1.3	1.2	-3.8
4. 診療材料費・医療消耗器具備品費	89,306	89,134	6.4	6.3	-0.2	58,117	59,456	4.8	5.0	2.3	43,417	46,562	3.5	3.6	7.2
5. 委託費	101,266	109,125	7.2	7.7	7.8	77,991	77,630	6.5	6.5	-0.5	102,402	104,962	8.3	8.2	2.5
(再掲)給食委託費	22,871	22,353	1.6	1.6	-2.3	19,595	19,138	1.6	1.6	-2.3	26,567	29,711	2.1	2.3	11.8
(再掲)人材委託費	15,821	20,259	1.1	1.4	28.1	13,080	13,334	1.1	1.1	1.9	1,359	1,605	0.1	0.1	18.1
(再掲)紹介手数料	1,816	1,951	0.1	0.1	7.4	2,708	3,800	0.2	0.3	40.3	275	216	0.0	0.0	-21.5
6. 減価償却費	78,756	78,720	5.6	5.5	0.0	45,970	46,175	3.8	3.9	0.4	38,066	39,050	3.1	3.1	2.6
(再掲)建物減価償却費	25,069	25,088	1.8	1.8	0.1	16,439	15,851	1.4	1.3	-3.6	14,745	13,826	1.2	1.1	-6.2
(再掲)医療機器減価償却費	18,476	19,278	1.3	1.4	4.3	11,149	11,742	0.9	1.0	5.3	9,428	9,694	0.8	0.8	2.8
7. 設備関係費	56,950	59,539	4.1	4.2	4.5	61,785	58,220	5.2	4.9	-5.8	38,596	38,503	3.1	3.0	-0.2
(再掲)設備機器賃借料	18,194	18,572	1.3	1.3	2.1	22,193	21,027	1.9	1.8	-5.3	9,111	9,640	0.7	0.8	5.8
(再掲)医療機器賃借料	8,084	8,925	0.6	0.6	10.4	14,557	13,685	1.2	1.2	-6.0	6,300	6,654	0.5	0.5	5.6
8. 経費	85,295	96,972	6.1	6.8	13.7	93,769	99,697	7.8	8.4	6.3	74,320	86,639	6.0	6.8	16.6
(再掲)水道光熱費	25,996	33,640	1.9	2.4	29.4	26,836	34,112	2.2	2.9	27.1	19,913	25,152	1.6	2.0	26.3
9. その他の医業費用	46,090	49,413	3.3	3.5	7.2	29,787	32,068	2.5	2.7	7.7	22,896	29,328	1.8	2.3	28.1
IV 損益差額(I+II-III)	-58,435	-76,760	-4.2	-5.4	-	-58,124	-70,592	-4.8	-5.9	-	83,169	61,789	6.7	4.8	-
(参考)新型コロナウイルス感染症関連の補助金 (従業員向け慰労金を除く)を含めた 損益差額(IV+V)	13,866	23,148	1.0	1.6	-	-30,457	-31,471	-2.5	-2.6	-	98,772	75,910	8.0	5.9	-
V その他の医業・介護関連収益	183,198	184,770	13.1	13.0	0.9	96,250	109,078	8.0	9.2	13.3	88,039	77,100	7.1	6.0	-12.4
V' (再掲)新型コロナウイルス感染症関連の補助金 (従業員向け慰労金を除く)	72,301	99,907	5.2	7.0	38.2	27,667	39,121	2.3	3.3	41.4	15,603	14,121	1.3	1.1	-9.5
V'' (再掲)看護職員等処遇改善事業補助金	21	401	0.0	0.0	1,809.5	2	136	0.0	0.0	6,700.0	321	3	0.0	0.0	-99.1
VI その他の医業・介護関連費用	34,725	34,081	2.5	2.4	-1.9	22,248	23,231	1.9	2.0	4.4	10,453	9,042	0.8	0.7	-13.5
VII 総損益差額(IV+V-VI)	90,038	73,929	6.4	5.2	-	15,879	15,255	1.3	1.3	-	160,755	129,846	13.0	10.2	-
(参考)新型コロナウイルス感染症関連の補助金 (従業員向け慰労金を除く)を除いた 総損益差額(VII-V)	17,737	-25,978	1.3	-1.8	-	-11,788	-23,866	-1.0	-2.0	-	145,152	115,725	11.7	9.1	-
VIII 税金	-	-	-	-	-	-	-	-	-	-	-	-	-	-	-
IX 税引後の総損益差額(VII-VIII)	-	-	-	-	-	-	-	-	-	-	-	-	-	-	-
施設数	52	-	-	-	-	67	-	-	-	-	9	-	-	-	-
平均病床数	101	101	-	-	-	112	111	-	-	-	113	113	-	-	-

①一般病棟入院基本料算定病院（集計2）

（1施設当たり損益）

	一般病棟入院基本料算定病院					
	病棟ごと					
	金額		構成比率		金額の伸び率	
	前々年(度)	前年(度)	前々年(度)	前年(度)		
	千円	千円	%	%	%	
I 医業収益	2,013,544	1,980,006	98.0	98.0	-1.7	
1. 入院診療収益	1,580,021	1,558,999	76.9	77.2	-1.3	
保険診療収益	1,550,875	1,532,244	75.5	75.9	-1.2	
公害等診療収益	19,741	17,286	1.0	0.9	-12.4	
その他の診療収益	9,405	9,469	0.5	0.5	0.7	
2. 特別の療養環境収益	25,077	24,503	1.2	1.2	-2.3	
3. 外来診療収益	387,885	384,270	18.9	19.0	-0.9	
保険診療収益	351,371	356,096	17.1	17.6	1.3	
公害等診療収益	3,987	4,234	0.2	0.2	6.2	
その他の診療収益	32,527	23,940	1.6	1.2	-26.4	
4. その他の医業収益	20,561	12,234	1.0	0.6	-40.5	
II 介護収益	40,510	39,516	2.0	2.0	-2.5	
III 医業・介護費用	2,191,401	2,259,607	106.7	111.9	3.1	
1. 給与費	1,324,744	1,350,216	64.5	66.9	1.9	
2. 医薬品費	114,373	113,870	5.6	5.6	-0.4	
3. 給食用材料費	21,242	22,504	1.0	1.1	5.9	
4. 診療材料費・医療消耗器具備品費	195,210	190,588	9.5	9.4	-2.4	
5. 委託費	131,732	130,544	6.4	6.5	-0.9	
(再掲)給食委託費	30,443	30,950	1.5	1.5	1.7	
(再掲)人材委託費	11,719	13,266	0.6	0.7	13.2	
(再掲)紹介手数料	2,940	2,618	0.1	0.1	-11.0	
6. 減価償却費	133,681	134,937	6.5	6.7	0.9	
(再掲)建物減価償却費	36,473	36,753	1.8	1.8	0.8	
(再掲)医療機器減価償却費	44,962	47,324	2.2	2.3	5.3	
7. 設備関係費	77,965	94,720	3.8	4.7	21.5	
(再掲)設備機器賃借料	21,765	24,784	1.1	1.2	13.9	
(再掲)医療機器賃借料	12,508	14,990	0.6	0.7	19.8	
8. 経費	163,636	197,294	8.0	9.8	20.6	
(再掲)水道光熱費	45,679	60,734	2.2	3.0	33.0	
9. その他の医業費用	28,816	24,934	1.4	1.2	-13.5	
IV 損益差額（I＋II－III）	-137,346	-240,085	-6.7	-11.9	—	
(参考)「新型コロナウイルス感染症関連の補助金 (従業員向け慰労金を除く)を含めた 損益差額(IV＋V)」	-72,938	-180,115	-3.6	-8.9	—	
V その他の医業・介護関連収益	273,240	316,689	13.3	15.7	15.9	
V' (再掲)新型コロナウイルス感染症関連の補助金 (従業員向け慰労金を除く)	64,409	59,970	3.1	3.0	-6.9	
V'' (再掲)看護職員等処遇改善事業補助金	0	815	0.0	0.0	—	
VI その他の医業・介護関連費用	39,101	73,794	1.9	3.7	88.7	
VII 総損益差額(IV＋V－VI)	96,793	2,809	4.7	0.1	—	
(参考)「新型コロナウイルス感染症関連の補助金 (従業員向け慰労金を除く)を除いた 総損益差額(VII－V)」	32,384	-57,161	1.6	-2.8	—	
VIII 税金	—	—	—	—	—	
IX 税引後の総損益差額(VII－VIII)	—	—	—	—	—	
施設数	8	—	—	—	—	
平均病床数	135	135	—	—	—	

①一般病棟入院基本料算定病院（集計2）

（1施設当たり損益）

	(参考)国公立を除く														
	急性期一般入院料1					急性期一般入院料2～3					急性期一般入院料4～6				
	金額		構成比率		金額の伸比率	金額		構成比率		金額の伸比率	金額		構成比率		金額の伸比率
	前々年度	前年度	前々年度	前年度		前々年度	前年度	前々年度	前年度		前々年度	前年度	前々年度	前年度	
千円	千円	%	%	%	千円	千円	%	%	%	千円	千円	%	%	%	
I 医業収益	6,992,984	7,145,802	99.6	99.6	2.2	2,699,192	2,735,898	97.9	98.2	1.4	2,094,614	2,140,544	97.5	97.6	2.2
1. 入院診療収益	4,648,892	4,769,918	66.2	66.5	2.6	1,874,933	1,890,815	68.0	67.9	0.8	1,351,861	1,367,681	62.9	62.4	1.2
保険診療収益	4,553,868	4,682,938	64.8	65.2	2.8	1,820,698	1,837,288	66.1	66.0	0.9	1,294,679	1,315,580	60.3	60.0	1.6
公害等診療収益	42,763	40,866	0.6	0.6	-4.4	19,508	19,256	0.7	0.7	-1.3	18,600	17,325	0.9	0.8	-6.9
その他の診療収益	52,260	46,114	0.7	0.6	-11.8	34,727	34,271	1.3	1.2	-1.3	38,582	34,777	1.8	1.6	-9.9
2. 特別の療養環境収益	66,538	61,691	0.9	0.9	-7.3	21,156	18,891	0.8	0.7	-10.7	16,196	15,327	0.8	0.7	-5.4
3. 外来診療収益	2,027,119	2,081,835	28.9	29.0	2.7	680,098	690,969	24.7	24.8	1.6	631,179	648,085	29.4	29.6	2.7
保険診療収益	1,974,930	2,031,090	28.1	28.3	2.8	647,110	660,322	23.5	23.7	2.0	594,237	614,077	27.7	28.0	3.3
公害等診療収益	17,384	18,128	0.2	0.3	4.3	7,341	8,281	0.3	0.3	12.8	11,770	11,679	0.5	0.5	-0.8
その他の診療収益	34,805	32,617	0.5	0.5	-6.3	25,646	22,366	0.9	0.8	-12.8	25,173	22,329	1.2	1.0	-11.3
4. その他の医業収益	250,435	232,357	3.6	3.2	-7.2	123,006	135,223	4.5	4.9	9.9	95,377	109,452	4.4	5.0	14.8
II 介護収益	30,733	31,729	0.4	0.4	3.2	57,055	49,833	2.1	1.8	-12.7	53,177	51,606	2.5	2.4	-3.0
III 医業・介護費用	7,129,306	7,406,015	101.5	103.2	3.9	2,763,222	2,836,385	100.3	101.8	2.6	2,183,713	2,251,010	101.7	102.7	3.1
1. 給与費	3,624,727	3,754,430	51.6	52.3	3.6	1,590,719	1,624,031	57.7	58.3	2.1	1,277,027	1,292,816	59.5	59.0	1.2
2. 医薬品費	1,036,837	1,086,597	14.8	15.1	4.8	250,986	263,675	9.1	9.5	5.1	187,416	197,379	8.7	9.0	5.3
3. 給食用材料費	39,988	41,223	0.6	0.6	3.1	23,700	23,913	0.9	0.9	0.9	20,275	20,536	0.9	0.9	1.3
4. 診療材料費・医療消耗器具備品費	810,010	830,709	11.5	11.6	2.6	206,694	211,489	7.5	7.6	2.3	154,640	161,552	7.2	7.4	4.5
5. 委託費	454,920	464,761	6.5	6.5	2.2	200,975	199,634	7.3	7.2	-0.7	137,697	147,132	6.4	6.7	6.9
(再掲)給食委託費	62,528	64,232	0.9	0.9	2.7	47,231	46,747	1.7	1.7	-1.0	31,165	32,972	1.5	1.5	5.8
(再掲)人材委託費	86,762	91,444	1.2	1.3	5.4	25,125	26,194	0.9	0.9	4.3	26,291	28,691	1.2	1.3	9.1
(再掲)紹介手数料	4,347	5,710	0.1	0.1	31.4	5,682	5,844	0.2	0.2	2.9	4,952	5,559	0.2	0.3	12.3
6. 減価償却費	382,714	391,338	5.4	5.5	2.3	137,534	145,610	5.0	5.2	5.9	93,785	95,951	4.4	4.4	2.3
(再掲)建物減価償却費	103,119	108,948	1.5	1.5	5.7	43,853	45,249	1.6	1.6	3.2	28,895	29,809	1.3	1.4	3.2
(再掲)医療機器減価償却費	136,650	139,412	1.9	1.9	2.0	49,757	54,542	1.8	2.0	9.6	22,918	23,980	1.1	1.1	4.6
7. 設備関係費	288,379	298,336	4.1	4.2	3.5	112,639	114,545	4.1	4.1	1.7	105,164	109,446	4.9	5.0	4.1
(再掲)設備機器賃借料	72,643	73,804	1.0	1.0	1.6	30,844	32,534	1.1	1.2	5.5	30,941	30,379	1.4	1.4	-1.8
(再掲)医療機器賃借料	46,448	46,450	0.7	0.6	0.0	22,576	24,150	0.8	0.9	7.0	19,326	18,772	0.9	0.9	-2.9
8. 経費	336,041	373,859	4.8	5.2	11.3	151,182	166,643	5.5	6.0	10.2	151,473	165,456	7.1	7.5	9.2
(再掲)水道光熱費	109,545	143,384	1.6	2.0	30.9	49,854	66,328	1.8	2.4	33.0	38,821	49,613	1.8	2.3	27.8
9. その他の医業費用	155,689	164,763	2.2	2.3	5.8	88,793	86,845	3.2	3.1	-2.2	56,236	60,742	2.6	2.8	8.0
IV 損益差額(I+II-III)	-105,590	-228,485	-1.5	-3.2	-	-6,975	-50,654	-0.3	-1.8	-	-35,922	-58,859	-1.7	-2.7	-
(参考)「新型コロナウイルス感染症関連の補助金(従業員向け慰労金を除く)を含めた損益差額(IV+V)」	487,252	298,511	6.9	4.2	-	172,070	112,642	6.2	4.0	-	74,896	64,488	3.5	2.9	-
V その他の医業・介護関連収益	826,256	771,879	11.8	10.8	-6.6	265,509	272,281	9.6	9.8	2.6	173,637	191,930	8.1	8.8	10.5
V' (再掲)新型コロナウイルス感染症関連の補助金(従業員向け慰労金を除く)	592,842	528,996	8.4	7.3	-11.1	179,045	163,295	6.5	5.9	-8.8	110,818	123,348	5.2	5.6	11.3
V'' (再掲)看護職員等処遇改善事業補助金	2,314	7,159	0.0	0.1	209.4	922	2,731	0.0	0.1	196.2	178	1,521	0.0	0.1	754.5
VI その他の医業・介護関連費用	129,034	121,731	1.8	1.7	-5.7	60,735	61,526	2.2	2.2	1.3	37,906	44,769	1.8	2.0	18.1
VII 総損益差額(IV+V-VI)	591,632	421,663	8.4	5.9	-	197,799	160,101	7.2	5.7	-	99,808	88,301	4.6	4.0	-
(参考)「新型コロナウイルス感染症関連の補助金(従業員向け慰労金を除く)を除いた総損益差額(VII-V)」	-1,210	-105,332	0.0	-1.5	-	18,754	-3,194	0.7	-0.1	-	-11,010	-35,046	-0.5	-1.6	-
VIII 税金	-	-	-	-	-	-	-	-	-	-	-	-	-	-	-
IX 税引後の総損益差額(VII-VIII)	-	-	-	-	-	-	-	-	-	-	-	-	-	-	-
施設数	149	-	-	-	-	21	-	-	-	-	190	-	-	-	-
平均病床数	261	262	-	-	-	172	171	-	-	-	128	128	-	-	-

①一般病棟入院基本料算定病院（集計2）

（1施設当たり損益）

	(参考)国公立を除く														
	地域一般入院料1~2					地域一般入院料3					特別入院基本料				
	金額		構成比率		金額の伸比率	金額		構成比率		金額の伸比率	金額		構成比率		金額の伸比率
	前々年度	前年度	前々年度	前年度		前々年度	前年度	前々年度	前年度		前々年度	前年度	前々年度	前年度	
千円	千円	%	%	%	千円	千円	%	%	%	千円	千円	%	%	%	
I 医業収益	1,447,805	1,475,070	96.7	96.8	1.9	1,148,151	1,144,168	94.4	94.5	-0.3	1,312,503	1,367,691	96.5	96.7	4.2
1. 入院診療収益	934,302	930,650	62.4	61.0	-0.4	755,615	755,245	62.1	62.4	0.0	1,091,928	1,137,698	80.3	80.4	4.2
保険診療収益	904,433	899,932	60.4	59.0	-0.5	726,836	729,162	59.8	60.2	0.3	928,277	951,071	68.3	67.2	2.5
公害等診療収益	6,120	6,028	0.4	0.4	-1.5	4,496	4,036	0.4	0.3	-10.2	4,726	6,098	0.3	0.4	29.0
その他の診療収益	23,750	24,689	1.6	1.6	4.0	24,283	22,047	2.0	1.8	-9.2	158,925	180,529	11.7	12.8	13.6
2. 特別の療養環境収益	10,318	8,899	0.7	0.6	-13.8	9,834	9,006	0.8	0.7	-8.4	2,614	2,828	0.2	0.2	8.2
3. 外来診療収益	420,866	436,968	28.1	28.7	3.8	306,462	307,783	25.2	25.4	0.4	176,897	183,312	13.0	13.0	3.6
保険診療収益	385,514	404,759	25.8	26.6	5.0	291,370	294,221	24.0	24.3	1.0	136,737	140,467	10.1	9.9	2.7
公害等診療収益	3,658	4,166	0.2	0.3	13.9	4,444	4,568	0.4	0.4	2.8	7,796	7,797	0.6	0.6	0.0
その他の診療収益	31,694	28,043	2.1	1.8	-11.5	10,648	8,993	0.9	0.7	-15.5	32,364	35,048	2.4	2.5	8.3
4. その他の医業収益	82,318	98,553	5.5	6.5	19.7	76,240	72,134	6.3	6.0	-5.4	41,065	43,853	3.0	3.1	6.8
II 介護収益	48,656	49,393	3.3	3.2	1.5	67,801	66,936	5.6	5.5	-1.3	47,005	46,856	3.5	3.3	-0.3
III 医業・介護費用	1,497,330	1,543,439	100.1	101.2	3.1	1,217,978	1,223,734	100.2	101.0	0.5	1,180,574	1,242,921	86.8	87.9	5.3
1. 給与費	890,639	902,894	59.5	59.2	1.4	741,278	739,729	61.0	61.1	-0.2	791,633	818,948	58.2	57.9	3.5
2. 医薬品費	113,886	117,919	7.6	7.7	3.5	99,296	100,106	8.2	8.3	0.8	43,078	53,099	3.2	3.8	23.3
3. 給食用材料費	17,558	17,752	1.2	1.2	1.1	19,147	19,025	1.6	1.6	-0.6	19,762	19,481	1.5	1.4	-1.4
4. 診療材料費・医療消耗器具備品費	98,455	97,998	6.6	6.4	-0.5	57,561	59,400	4.7	4.9	3.2	49,531	50,994	3.6	3.6	3.0
5. 委託費	96,577	106,472	6.5	7.0	10.2	71,126	70,699	5.8	5.8	-0.6	95,296	97,234	7.0	6.9	2.0
(再掲)給食委託費	23,156	22,902	1.5	1.5	-1.1	18,318	18,292	1.5	1.5	-0.1	23,156	26,945	1.7	1.9	16.4
(再掲)人材委託費	14,072	19,688	0.9	1.3	39.9	13,062	12,831	1.1	1.1	-1.8	353	489	0.0	0.0	38.5
(再掲)紹介手数料	2,159	2,354	0.1	0.2	9.0	2,940	3,674	0.2	0.3	25.0	353	277	0.0	0.0	-21.5
6. 減価償却費	73,933	73,926	4.9	4.8	0.0	48,596	49,007	4.0	4.0	0.8	44,335	46,790	3.3	3.3	5.5
(再掲)建物減価償却費	19,824	20,052	1.3	1.3	1.2	17,253	16,728	1.4	1.4	-3.0	16,282	16,185	1.2	1.1	-0.6
(再掲)医療機器減価償却費	14,046	15,069	0.9	1.0	7.3	10,888	11,595	0.9	1.0	6.5	10,191	10,639	0.7	0.8	4.4
7. 設備関係費	61,335	64,305	4.1	4.2	4.8	57,083	53,470	4.7	4.4	-6.3	41,661	41,552	3.1	2.9	-0.3
(再掲)設備機器賃借料	20,174	20,602	1.3	1.4	2.1	18,450	17,153	1.5	1.4	-7.0	9,772	10,353	0.7	0.7	5.9
(再掲)医療機器賃借料	8,801	9,773	0.6	0.6	11.0	11,869	10,996	1.0	0.9	-7.4	6,771	7,102	0.5	0.5	4.9
8. 経費	91,293	105,125	6.1	6.9	15.2	93,881	99,894	7.7	8.2	6.4	72,670	86,576	5.3	6.1	19.1
(再掲)水道光熱費	25,533	33,175	1.7	2.2	29.9	24,826	31,753	2.0	2.6	27.9	19,243	24,213	1.4	1.7	25.8
9. その他の医業費用	53,655	57,048	3.6	3.7	6.3	30,010	32,403	2.5	2.7	8.0	22,607	28,246	1.7	2.0	24.9
IV 損益差額(I+II-III)	-869	-18,976	-0.1	-1.2	-	-2,026	-12,630	-0.2	-1.0	-	178,934	171,625	13.2	12.1	-
(参考)「新型コロナウイルス感染症関連の補助金(従業員向け慰労金を除く)を含めた損益差額(IV+V)	70,785	69,150	4.7	4.5	-	26,756	27,043	2.2	2.2	-	196,369	183,049	14.4	12.9	-
V その他の医業・介護関連収益	114,038	127,213	7.6	8.3	11.6	68,297	81,387	5.6	6.7	19.2	42,048	27,776	3.1	2.0	-33.9
V' (再掲)「新型コロナウイルス感染症関連の補助金(従業員向け慰労金を除く)	71,654	88,126	4.8	5.8	23.0	28,782	39,673	2.4	3.3	37.8	17,435	11,424	1.3	0.8	-34.5
V'' (再掲)看護職員等処遇改善事業補助金	26	455	0.0	0.0	1,650.0	2	152	0.0	0.0	7,500.0	0	0	0.0	0.0	-
VI その他の医業・介護関連費用	33,442	31,306	2.2	2.1	-6.4	23,273	24,186	1.9	2.0	3.9	10,669	7,853	0.8	0.6	-26.4
VII 総損益差額(IV+V-VI)	79,727	76,931	5.3	5.0	-	42,997	44,571	3.5	3.7	-	210,313	191,548	15.5	13.5	-
(参考)「新型コロナウイルス感染症関連の補助金(従業員向け慰労金を除く)を除いた総損益差額(VII-V)	8,074	-11,195	0.5	-0.7	-	14,215	4,898	1.2	0.4	-	192,878	180,124	14.2	12.7	-
VIII 税金	-	-	-	-	-	-	-	-	-	-	-	-	-	-	-
IX 税引後の総損益差額(VII-VIII)	-	-	-	-	-	-	-	-	-	-	-	-	-	-	-
施設数	42	-	-	-	-	60	-	-	-	-	7	-	-	-	-
平均病床数	107	106	-	-	-	112	112	-	-	-	125	125	-	-	-

①一般病棟入院基本料算定病院（集計2）

（1施設当たり損益）

	（参考）国公立を除く				
	病棟ごと				
	金額		構成比率		金額の 伸び率
	前々年(度)	前年(度)	前々年(度)	前年(度)	
	千円	千円	%	%	
I 医業収益	1,332,955	1,283,410	96.1	96.1	-3.7
1. 入院診療収益	1,074,351	1,049,929	77.5	78.6	-2.3
保険診療収益	1,038,998	1,018,108	74.9	76.2	-2.0
公害等診療収益	22,813	19,196	1.6	1.4	-15.9
その他の診療収益	12,540	12,625	0.9	0.9	0.7
2. 特別の療養環境収益	6,504	6,407	0.5	0.5	-1.5
3. 外来診療収益	249,556	234,211	18.0	17.5	-6.1
保険診療収益	226,811	212,065	16.4	15.9	-6.5
公害等診療収益	4,542	4,493	0.3	0.3	-1.1
その他の診療収益	18,202	17,652	1.3	1.3	-3.0
4. その他の医業収益	2,545	-7,137	0.2	-0.5	-380.4
II 介護収益	54,014	52,689	3.9	3.9	-2.5
III 医業・介護費用	1,353,884	1,380,382	97.6	103.3	2.0
1. 給与費	923,381	923,949	66.6	69.2	0.1
2. 医薬品費	71,115	67,142	5.1	5.0	-5.6
3. 給食用材料費	14,694	15,325	1.1	1.1	4.3
4. 診療材料費・医療消耗器具備品費	55,801	52,501	4.0	3.9	-5.9
5. 委託費	58,736	57,785	4.2	4.3	-1.6
(再掲)給食委託費	24,016	24,172	1.7	1.8	0.6
(再掲)人材委託費	8,729	8,673	0.6	0.6	-0.6
(再掲)紹介手数料	3,920	3,491	0.3	0.3	-10.9
6. 減価償却費	59,684	60,054	4.3	4.5	0.6
(再掲)建物減価償却費	24,332	23,637	1.8	1.8	-2.9
(再掲)医療機器減価償却費	12,553	15,111	0.9	1.1	20.4
7. 設備関係費	57,887	59,547	4.2	4.5	2.9
(再掲)設備機器賃借料	13,876	12,984	1.0	1.0	-6.4
(再掲)医療機器賃借料	10,017	10,178	0.7	0.8	1.6
8. 経費	98,855	131,349	7.1	9.8	32.9
(再掲)水道光熱費	21,390	29,754	1.5	2.2	39.1
9. その他の医業費用	13,731	12,729	1.0	1.0	-7.3
IV 損益差額（I＋II－III）	33,085	-44,284	2.4	-3.3	—
(参考)「新型コロナウイルス感染症関連の補助金 (従業員向け慰労金を除く)を含めた 損益差額(IV＋V)」	44,992	-13,566	3.2	-1.0	—
V その他の医業・介護関連収益	37,451	78,359	2.7	5.9	109.2
V' (再掲)新型コロナウイルス感染症関連の補助金 (従業員向け慰労金を除く)	11,907	30,718	0.9	2.3	158.0
V'' (再掲)看護職員等処遇改善事業補助金	0	584	0.0	0.0	—
VI その他の医業・介護関連費用	25,432	65,284	1.8	4.9	156.7
VII 総損益差額(IV＋V－VI)	45,103	-31,209	3.3	-2.3	—
(参考)「新型コロナウイルス感染症関連の補助金 (従業員向け慰労金を除く)を除いた 総損益差額(VII－V)」	33,196	-61,927	2.4	-4.6	—
VIII 税金	—	—	—	—	—
IX 税引後の総損益差額(VII－VIII)	—	—	—	—	—
施設数	6				
平均病床数	104				

②療養病棟入院基本料算定病院（集計②）

（1施設当たり損益）

	療養病棟入院基本料算定病院														
	療養病棟入院基本料1					療養病棟入院基本料2					特別入院基本料				
	金額		構成比率		金額の伸比率	金額		構成比率		金額の伸比率	金額		構成比率		金額の伸比率
	前々年度	前年度	前々年度	前年度		前々年度	前年度	前々年度	前年度		前々年度	前年度	前々年度	前年度	
千円	千円	%	%	%	千円	千円	%	%	%	千円	千円	%	%		
I 医業収益	1,704,246	1,726,189	95.4	95.6	1.3	1,148,708	1,163,382	92.8	93.1	1.3	1,091,725	1,087,046	98.4	98.2	-0.4
1. 入院診療収益	1,275,389	1,287,395	71.4	71.3	0.9	828,753	834,917	67.0	66.8	0.7	867,548	863,391	78.2	78.0	-0.5
保険診療収益	1,252,279	1,266,128	70.1	70.1	1.1	812,632	819,231	65.7	65.6	0.8	831,471	819,672	74.9	74.0	-1.4
公害等診療収益	9,355	8,168	0.5	0.5	-12.7	7,926	7,068	0.6	0.6	-10.8	33,822	41,133	3.0	3.7	21.6
その他の診療収益	13,755	13,099	0.8	0.7	-4.8	8,196	8,618	0.7	0.7	5.1	2,255	2,587	0.2	0.2	14.7
2. 特別の療養環境収益	11,928	10,974	0.7	0.6	-8.0	7,867	7,341	0.6	0.6	-6.7	2,650	2,646	0.2	0.2	-0.2
3. 外来診療収益	348,680	357,330	19.5	19.8	2.5	218,611	229,994	17.7	18.4	5.2	212,926	211,411	19.2	19.1	-0.7
保険診療収益	333,749	342,573	18.7	19.0	2.6	203,684	215,380	16.5	17.2	5.7	186,080	183,864	16.8	16.6	-1.2
公害等診療収益	4,224	4,385	0.2	0.2	3.8	7,291	7,500	0.6	0.6	2.9	14,389	17,759	1.3	1.6	23.4
その他の診療収益	10,708	10,372	0.6	0.6	-3.1	7,636	7,114	0.6	0.6	-6.8	12,457	9,788	1.1	0.9	-21.4
4. その他の医業収益	68,249	70,490	3.8	3.9	3.3	93,477	91,130	7.6	7.3	-2.5	8,602	9,597	0.8	0.9	11.6
II 介護収益	82,490	80,335	4.6	4.4	-2.6	89,038	86,185	7.2	6.9	-3.2	17,825	20,233	1.6	1.8	13.5
III 医業・介護費用	1,768,833	1,804,351	99.0	99.9	2.0	1,345,786	1,368,511	108.7	109.5	1.7	1,108,800	1,130,635	99.9	102.1	2.0
1. 給与費	1,099,785	1,112,492	61.6	61.6	1.2	843,884	842,012	68.2	67.4	-0.2	733,229	752,690	66.1	68.0	2.7
2. 医薬品費	116,163	119,863	6.5	6.6	3.2	81,153	89,135	6.6	7.1	9.8	38,940	39,407	3.5	3.6	1.2
3. 給食用材料費	23,022	23,576	1.3	1.3	2.4	22,000	21,505	1.8	1.7	-2.3	22,449	21,464	2.0	1.9	-4.4
4. 診療材料費・医療消耗器具備品費	96,535	98,702	5.4	5.5	2.2	53,658	56,012	4.3	4.5	4.4	54,784	57,509	4.9	5.2	5.0
5. 委託費	112,104	113,287	6.3	6.3	1.1	100,361	102,945	8.1	8.2	2.6	44,598	43,252	4.0	3.9	-3.0
(再掲)給食委託費	31,539	31,200	1.8	1.7	-1.1	28,178	28,678	2.3	2.3	1.8	9,379	8,378	0.8	0.8	-10.7
(再掲)人材委託費	14,938	16,234	0.8	0.9	8.7	10,311	10,730	0.8	0.9	4.1	6,954	4,166	0.6	0.4	-40.1
(再掲)紹介手数料	3,214	3,527	0.2	0.2	9.7	1,644	1,665	0.1	0.1	1.3	0	0	0.0	0.0	—
6. 減価償却費	81,233	83,697	4.5	4.6	3.0	75,088	75,180	6.1	6.0	0.1	62,546	52,881	5.6	4.8	-15.5
(再掲)建物減価償却費	29,402	30,127	1.6	1.7	2.5	32,537	33,410	2.6	2.7	2.7	19,170	17,583	1.7	1.6	-8.3
(再掲)医療機器減価償却費	18,510	19,683	1.0	1.1	6.3	18,609	17,301	1.5	1.4	-7.0	6,339	10,051	0.6	0.9	58.6
7. 設備関係費	71,786	70,068	4.0	3.9	-2.4	57,612	59,742	4.7	4.8	3.7	38,244	42,861	3.4	3.9	12.1
(再掲)設備機器賃借料	19,493	18,913	1.1	1.0	-3.0	14,875	14,651	1.2	1.2	-1.5	3,911	3,836	0.4	0.3	-1.9
(再掲)医療機器賃借料	10,507	10,054	0.6	0.6	-4.3	7,751	7,735	0.6	0.6	-0.2	1,820	1,838	0.2	0.2	1.0
8. 経費	123,348	135,200	6.9	7.5	9.6	86,566	95,160	7.0	7.6	9.9	113,251	119,338	10.2	10.8	5.4
(再掲)水道光熱費	33,806	43,215	1.9	2.4	27.8	30,520	37,281	2.5	3.0	22.2	22,862	26,539	2.1	2.4	16.1
9. その他の医業費用	44,858	47,467	2.5	2.6	5.8	25,464	26,820	2.1	2.1	5.3	759	1,232	0.1	0.1	62.3
IV 損益差額(I+II-III)	17,904	2,173	1.0	0.1	—	-108,039	-118,944	-8.7	-9.5	—	751	-23,356	0.1	-2.1	—
(参考)「新型コロナウイルス感染症関連の補助金(従業員向け慰労金を除く)を含めた損益差額(IV+V)」	85,640	75,536	4.8	4.2	—	-66,648	-68,154	-5.4	-5.5	—	4,128	10,124	0.4	0.9	—
V その他の医業・介護関連収益	148,538	143,984	8.3	8.0	-3.1	209,677	177,414	16.9	14.2	-15.4	23,945	53,122	2.2	4.8	121.9
V' (再掲)「新型コロナウイルス感染症関連の補助金(従業員向け慰労金を除く)」	67,737	73,363	3.8	4.1	8.3	41,391	50,790	3.3	4.1	22.7	3,377	33,480	0.3	3.0	891.4
V'' (再掲)看護職員等処遇改善事業補助金	268	1,039	0.0	0.1	287.7	24	606	0.0	0.0	2,425.0	0	0	0.0	0.0	—
VI その他の医業・介護関連費用	43,688	43,068	2.4	2.4	-1.4	32,285	29,292	2.6	2.3	-9.3	7,700	11,834	0.7	1.1	53.7
VII 総損益差額(IV+V-VI)	122,753	103,090	6.9	5.7	—	69,353	29,178	5.6	2.3	—	16,996	17,931	1.5	1.6	—
(参考)「新型コロナウイルス感染症関連の補助金(従業員向け慰労金を除く)を除いた総損益差額(VII-V)」	55,017	29,728	3.1	1.6	—	27,962	-21,612	2.3	-1.7	—	13,618	-15,549	1.2	-1.4	—
VIII 税金	—	—	—	—	—	—	—	—	—	—	—	—	—	—	—
IX 税引後の総損益差額(VII-VIII)	—	—	—	—	—	—	—	—	—	—	—	—	—	—	—
施設数	353	—	—	—	—	65	—	—	—	—	3	—	—	—	—
平均病床数	147	146	—	—	—	133	132	—	—	—	84	84	—	—	—

②療養病棟入院基本料算定病院（集計②）

（1施設当たり損益）

	(参考) 国立を除く														
	療養病棟入院基本料1					療養病棟入院基本料2					特別入院基本料				
	金額		構成比率		金額の 伸び率	金額		構成比率		金額の 伸び率	金額		構成比率		金額の 伸び率
	前々年度	前年度	前々年度	前年度		前々年度	前年度	前々年度	前年度		前々年度	前年度	前々年度	前年度	
千円	千円	%	%	%	千円	千円	%	%	%	千円	千円	%	%	%	
I 医業収益	1,723,146	1,747,213	95.3	95.4	1.4	1,129,561	1,139,475	91.9	92.3	0.9	1,091,725	1,087,046	98.4	98.2	-0.4
1. 入院診療収益	1,303,520	1,317,028	72.1	71.9	1.0	856,023	859,849	69.7	69.6	0.4	867,548	863,391	78.2	78.0	-0.5
保険診療収益	1,279,928	1,295,331	70.8	70.7	1.2	836,566	840,620	68.1	68.1	0.5	831,471	819,672	74.9	74.0	-1.4
公害等診療収益	9,690	8,491	0.5	0.5	-12.4	8,892	8,124	0.7	0.7	-8.6	33,822	41,133	3.0	3.7	21.6
その他の診療収益	13,902	13,206	0.8	0.7	-5.0	10,564	11,105	0.9	0.9	5.1	2,255	2,587	0.2	0.2	14.7
2. 特別の療養環境収益	12,546	11,553	0.7	0.6	-7.9	9,179	8,449	0.7	0.7	-8.0	2,650	2,646	0.2	0.2	-0.2
3. 外来診療収益	341,437	350,158	18.9	19.1	2.6	176,285	183,527	14.4	14.9	4.1	212,926	211,411	19.2	19.1	-0.7
保険診療収益	325,671	334,586	18.0	18.3	2.7	159,604	167,074	13.0	13.5	4.7	186,080	183,864	16.8	16.6	-1.2
公害等診療収益	4,427	4,596	0.2	0.3	3.8	8,952	9,331	0.7	0.8	4.2	14,389	17,759	1.3	1.6	23.4
その他の診療収益	11,338	10,976	0.6	0.6	-3.2	7,730	7,122	0.6	0.6	-7.9	12,457	9,788	1.1	0.9	-21.4
4. その他の医業収益	65,643	68,475	3.6	3.7	4.3	88,074	87,650	7.2	7.1	-0.5	8,602	9,597	0.8	0.9	11.6
II 介護収益	85,867	83,649	4.7	4.6	-2.6	98,899	95,661	8.1	7.7	-3.3	17,825	20,233	1.6	1.8	13.5
III 医業・介護費用	1,769,001	1,804,598	97.8	98.6	2.0	1,234,524	1,248,978	100.5	101.1	1.2	1,108,800	1,130,635	99.9	102.1	2.0
1. 給与費	1,102,081	1,114,738	60.9	60.9	1.1	788,354	780,170	64.2	63.2	-1.0	733,229	752,690	66.1	68.0	2.7
2. 医薬品費	115,046	119,180	6.4	6.5	3.6	74,272	78,648	6.0	6.4	5.9	38,940	39,407	3.5	3.6	1.2
3. 給食用材料費	23,850	24,445	1.3	1.3	2.5	23,932	23,181	1.9	1.9	-3.1	22,449	21,464	2.0	1.9	-4.4
4. 診療材料費・医療消耗器具備品費	97,168	99,175	5.4	5.4	2.1	47,213	50,323	3.8	4.1	6.6	54,784	57,509	4.9	5.2	5.0
5. 委託費	108,450	109,401	6.0	6.0	0.9	79,901	82,920	6.5	6.7	3.8	44,598	43,252	4.0	3.9	-3.0
(再掲)給食委託費	31,593	31,217	1.7	1.7	-1.2	27,330	28,506	2.2	2.3	4.3	9,379	8,378	0.8	0.8	-10.7
(再掲)人材委託費	14,788	16,153	0.8	0.9	9.2	6,437	6,896	0.5	0.6	7.1	6,954	4,166	0.6	0.4	-40.1
(再掲)紹介手数料	3,356	3,721	0.2	0.2	10.9	1,981	1,965	0.2	0.2	-0.8	0	0	0.0	0.0	—
6. 減価償却費	78,065	80,456	4.3	4.4	3.1	49,616	51,048	4.0	4.1	2.9	62,546	52,881	5.6	4.8	-15.5
(再掲)建物減価償却費	27,681	28,420	1.5	1.6	2.7	17,524	17,978	1.4	1.5	2.6	19,170	17,583	1.7	1.6	-8.3
(再掲)医療機器減価償却費	16,259	17,375	0.9	0.9	6.9	8,649	8,894	0.7	0.7	2.8	6,339	10,051	0.6	0.9	58.6
7. 設備関係費	73,855	72,052	4.1	3.9	-2.4	59,753	62,067	4.9	5.0	3.9	38,244	42,861	3.4	3.9	12.1
(再掲)設備機器賃借料	19,520	18,953	1.1	1.0	-2.9	12,805	12,447	1.0	1.0	-2.8	3,911	3,836	0.4	0.3	-1.9
(再掲)医療機器賃借料	10,569	10,103	0.6	0.6	-4.4	7,792	7,615	0.6	0.6	-2.3	1,820	1,838	0.2	0.2	1.0
8. 経費	125,574	137,523	6.9	7.5	9.5	85,687	93,589	7.0	7.6	9.2	113,251	119,338	10.2	10.8	5.4
(再掲)水道光熱費	33,864	43,170	1.9	2.4	27.5	27,143	31,542	2.2	2.6	16.2	22,862	26,539	2.1	2.4	16.1
9. その他の医業費用	44,911	47,631	2.5	2.6	6.1	25,797	27,031	2.1	2.2	4.8	759	1,232	0.1	0.1	62.3
IV 損益差額(I+II-III)	40,012	26,264	2.2	1.4	—	-6,064	-13,841	-0.5	-1.1	—	751	-23,356	0.1	-2.1	—
(参考)「新型コロナウイルス感染症関連の補助金 (従業員向け慰労金を除く)を含めた 損益差額(IV+V)	103,648	93,953	5.7	5.1	—	12,744	18,875	1.0	1.5	—	4,128	10,124	0.4	0.9	—
V その他の医業・介護関連収益	126,214	121,750	7.0	6.6	-3.5	54,524	68,681	4.4	5.6	26.0	23,945	53,122	2.2	4.8	121.9
V' (再掲)新型コロナウイルス感染症関連の補助金 (従業員向け慰労金を除く)	63,636	67,690	3.5	3.7	6.4	18,808	32,716	1.5	2.6	73.9	3,377	33,480	0.3	3.0	891.4
V'' (再掲)看護職員等処遇改善事業補助金	284	1,024	0.0	0.1	260.6	31	494	0.0	0.0	1,493.5	0	0	0.0	0.0	—
VI その他の医業・介護関連費用	42,684	41,991	2.4	2.3	-1.6	23,027	20,134	1.9	1.6	-12.6	7,700	11,834	0.7	1.1	53.7
VII 総損益差額(IV+V-VI)	123,541	106,023	6.8	5.8	—	25,433	34,706	2.1	2.8	—	16,996	17,931	1.5	1.6	—
(参考)「新型コロナウイルス感染症関連の補助金 (従業員向け慰労金を除く)を除いた 総損益差額(VII-V')	59,906	38,333	3.3	2.1	—	6,625	1,990	0.5	0.2	—	13,618	-15,549	1.2	-1.4	—
VIII 税金	—	—	—	—	—	—	—	—	—	—	—	—	—	—	—
IX 税引後の総損益差額(VII-VIII)	—	—	—	—	—	—	—	—	—	—	—	—	—	—	—
施設数	331	—	—	—	—	50	—	—	—	—	3	—	—	—	—
平均病床数	149	149	—	—	—	140	140	—	—	—	84	84	—	—	—

③結核病棟入院基本料算定病院（集計2）

（1施設当たり損益）

	結核病棟入院基本料算定病院														
	7 対 1					10 対 1					13 対 1				
	金額		構成比率		金額の伸び率	金額		構成比率		金額の伸び率	金額		構成比率		金額の伸び率
	前々年度	前年度	前々年度	前年度		前々年度	前年度	前々年度	前年度		前々年度	前年度	前々年度	前年度	
千円	千円	%	%	千円	千円	%	%	千円	千円	%	%				
I 医業収益	7,485,880	7,625,654	99.1	99.1	1.9	5,039,925	5,149,574	99.2	99.2	2.2	*	*	*	*	—
1. 入院診療収益	4,693,205	4,758,908	62.1	61.8	1.4	3,226,069	3,263,468	63.5	62.9	1.2	*	*	*	*	—
保険診療収益	4,624,320	4,683,307	61.2	60.9	1.3	3,169,349	3,223,504	62.4	62.1	1.7	*	*	*	*	—
公害等診療収益	30,007	37,885	0.4	0.5	26.3	26,131	19,074	0.5	0.4	-27.0	*	*	*	*	—
その他の診療収益	38,878	37,717	0.5	0.5	-3.0	30,590	20,889	0.6	0.4	-31.7	*	*	*	*	—
2. 特別の療養環境収益	89,494	87,346	1.2	1.1	-2.4	17,700	17,058	0.3	0.3	-3.6	*	*	*	*	—
3. 外来診療収益	2,278,926	2,362,723	30.2	30.7	3.7	1,625,692	1,704,438	32.0	32.8	4.8	*	*	*	*	—
保険診療収益	2,211,277	2,301,492	29.3	29.9	4.1	1,620,306	1,697,565	31.9	32.7	4.8	*	*	*	*	—
公害等診療収益	10,141	12,355	0.1	0.2	21.8	4,605	6,066	0.1	0.1	31.7	*	*	*	*	—
その他の診療収益	57,508	48,875	0.8	0.6	-15.0	781	807	0.0	0.0	3.3	*	*	*	*	—
4. その他の医業収益	424,255	416,678	5.6	5.4	-1.8	170,463	164,611	3.4	3.2	-3.4	*	*	*	*	—
II 介護収益	71,695	69,091	0.9	0.9	-3.6	39,447	39,038	0.8	0.8	-1.0	*	*	*	*	—
III 医業・介護費用	8,141,019	8,585,177	107.7	111.6	5.5	5,763,908	5,931,715	113.5	114.3	2.9	*	*	*	*	—
1. 給与費	4,283,303	4,341,817	56.7	56.4	1.4	3,051,493	3,061,730	60.1	59.0	0.3	*	*	*	*	—
2. 医薬品費	1,220,397	1,295,963	16.1	16.8	6.2	794,526	850,551	15.6	16.4	7.1	*	*	*	*	—
3. 給食用材料費	32,386	30,646	0.4	0.4	-5.4	28,484	27,860	0.6	0.5	-2.2	*	*	*	*	—
4. 診療材料費・医療消耗器具備品費	742,206	739,451	9.8	9.6	-0.4	455,982	463,083	9.0	8.9	1.6	*	*	*	*	—
5. 委託費	536,338	620,236	7.1	8.1	15.6	592,968	606,616	11.7	11.7	2.3	*	*	*	*	—
(再掲)給食委託費	97,692	99,453	1.3	1.3	1.8	83,269	82,324	1.6	1.6	-1.1	*	*	*	*	—
(再掲)人材委託費	90,607	93,364	1.2	1.2	3.0	321,421	340,563	6.3	6.6	6.0	*	*	*	*	—
(再掲)紹介手数料	2,148	1,674	0.0	0.0	-22.1	617	2,395	0.0	0.0	288.2	*	*	*	*	—
6. 減価償却費	498,207	593,133	6.6	7.7	19.1	344,589	358,946	6.8	6.9	4.2	*	*	*	*	—
(再掲)建物減価償却費	206,154	221,504	2.7	2.9	7.4	133,838	142,110	2.6	2.7	6.2	*	*	*	*	—
(再掲)医療機器減価償却費	183,826	245,773	2.4	3.2	33.7	161,890	165,817	3.2	3.2	2.4	*	*	*	*	—
7. 設備関係費	325,244	364,619	4.3	4.7	12.1	144,125	144,464	2.8	2.8	0.2	*	*	*	*	—
(再掲)設備機器賃借料	126,800	90,462	1.7	1.2	-28.7	52,562	53,410	1.0	1.0	1.6	*	*	*	*	—
(再掲)医療機器賃借料	79,278	71,486	1.0	0.9	-9.8	34,266	35,779	0.7	0.7	4.4	*	*	*	*	—
8. 経費	406,863	415,742	5.4	5.4	2.2	219,975	264,942	4.3	5.1	20.4	*	*	*	*	—
(再掲)水道光熱費	126,692	181,171	1.7	2.4	43.0	98,625	134,875	1.9	2.6	36.8	*	*	*	*	—
9. その他の医業費用	96,074	183,569	1.3	2.4	91.1	131,766	153,524	2.6	3.0	16.5	*	*	*	*	—
IV 損益差額（I + II - III）	-583,444	-890,432	-7.7	-11.6	—	-684,537	-743,103	-13.5	-14.3	—	*	*	*	*	—
(参考)「新型コロナウイルス感染症関連の補助金（従業員向け慰労金を除く）」を含めた損益差額（IV + V）	121,599	-307,036	1.6	-4.0	—	-32,852	-122,039	-0.6	-2.4	—	*	*	*	*	—
V その他の医業・介護関連収益	1,454,479	1,292,478	19.2	16.8	-11.1	1,172,977	1,120,251	23.1	21.6	-4.5	*	*	*	*	—
V' (再掲)新型コロナウイルス感染症関連の補助金（従業員向け慰労金を除く）	705,043	583,396	9.3	7.6	-17.3	651,684	621,064	12.8	12.0	-4.7	*	*	*	*	—
V'' (再掲)看護職員等処遇改善事業補助金	4,803	10,257	0.1	0.1	113.6	272	2,866	0.0	0.1	953.7	*	*	*	*	—
VI その他の医業・介護関連費用	290,413	298,272	3.8	3.9	2.7	94,776	126,600	1.9	2.4	33.6	*	*	*	*	—
VII 総損益差額（IV + V - VI）	580,622	103,774	7.7	1.3	—	393,665	250,548	7.8	4.8	—	*	*	*	*	—
(参考)「新型コロナウイルス感染症関連の補助金（従業員向け慰労金を除く）」を除いた総損益差額（VII - V'）	-124,421	-479,622	-1.6	-6.2	—	-258,020	-370,516	-5.1	-7.1	—	*	*	*	*	—
VIII 税金	—	—	—	—	—	—	—	—	—	—	—	—	—	—	—
IX 税引後の総損益差額（VII - VIII）	—	—	—	—	—	—	—	—	—	—	—	—	—	—	—
施設数	7	—	—	—	—	9	—	—	—	—	*	—	—	—	—
平均病床数	312	304	—	—	—	255	254	—	—	—	*	*	—	—	—

③結核病棟入院基本料算定病院（集計2）

（1施設当たり損益）

	結核病棟入院基本料算定病院														
	15 対 1					18 対 1					20 対 1				
	金額		構成比率		金額の伸比率	金額		構成比率		金額の伸比率	金額		構成比率		金額の伸比率
	前々年(度)	前年(度)	前々年(度)	前年(度)		前々年(度)	前年(度)	前々年(度)	前年(度)		前々年(度)	前年(度)	前々年(度)	前年(度)	
千円	千円	%	%	%	千円	千円	%	%	%	千円	千円	%	%	%	
I 医業収益	*	*	*	*	-	-	-	-	-	-	-	-	-	-	-
1. 入院診療収益	*	*	*	*	-	-	-	-	-	-	-	-	-	-	-
保険診療収益	*	*	*	*	-	-	-	-	-	-	-	-	-	-	-
公害等診療収益	*	*	*	*	-	-	-	-	-	-	-	-	-	-	-
その他の診療収益	*	*	*	*	-	-	-	-	-	-	-	-	-	-	-
2. 特別の療養環境収益	*	*	*	*	-	-	-	-	-	-	-	-	-	-	-
3. 外来診療収益	*	*	*	*	-	-	-	-	-	-	-	-	-	-	-
保険診療収益	*	*	*	*	-	-	-	-	-	-	-	-	-	-	-
公害等診療収益	*	*	*	*	-	-	-	-	-	-	-	-	-	-	-
その他の診療収益	*	*	*	*	-	-	-	-	-	-	-	-	-	-	-
4. その他の医業収益	*	*	*	*	-	-	-	-	-	-	-	-	-	-	-
II 介護収益	*	*	*	*	-	-	-	-	-	-	-	-	-	-	-
III 医業・介護費用	*	*	*	*	-	-	-	-	-	-	-	-	-	-	-
1. 給与費	*	*	*	*	-	-	-	-	-	-	-	-	-	-	-
2. 医薬品費	*	*	*	*	-	-	-	-	-	-	-	-	-	-	-
3. 給食用材料費	*	*	*	*	-	-	-	-	-	-	-	-	-	-	-
4. 診療材料費・医療消耗器具備品費	*	*	*	*	-	-	-	-	-	-	-	-	-	-	-
5. 委託費	*	*	*	*	-	-	-	-	-	-	-	-	-	-	-
(再掲)給食委託費	*	*	*	*	-	-	-	-	-	-	-	-	-	-	-
(再掲)人材委託費	*	*	*	*	-	-	-	-	-	-	-	-	-	-	-
(再掲)紹介手数料	*	*	*	*	-	-	-	-	-	-	-	-	-	-	-
6. 減価償却費	*	*	*	*	-	-	-	-	-	-	-	-	-	-	-
(再掲)建物減価償却費	*	*	*	*	-	-	-	-	-	-	-	-	-	-	-
(再掲)医療機器減価償却費	*	*	*	*	-	-	-	-	-	-	-	-	-	-	-
7. 設備関係費	*	*	*	*	-	-	-	-	-	-	-	-	-	-	-
(再掲)設備機器賃借料	*	*	*	*	-	-	-	-	-	-	-	-	-	-	-
(再掲)医療機器賃借料	*	*	*	*	-	-	-	-	-	-	-	-	-	-	-
8. 経費	*	*	*	*	-	-	-	-	-	-	-	-	-	-	-
(再掲)水道光熱費	*	*	*	*	-	-	-	-	-	-	-	-	-	-	-
9. その他の医業費用	*	*	*	*	-	-	-	-	-	-	-	-	-	-	-
IV 損益差額（I＋II－III）	*	*	*	*	-	-	-	-	-	-	-	-	-	-	-
(参考)「新型コロナウイルス感染症関連の補助金 (従業員向け慰労金を除く)を含めた 損益差額(IV＋V)」	*	*	*	*	-	-	-	-	-	-	-	-	-	-	-
V その他の医業・介護関連収益	*	*	*	*	-	-	-	-	-	-	-	-	-	-	-
V' (再掲)新型コロナウイルス感染症関連の補助金 (従業員向け慰労金を除く)	*	*	*	*	-	-	-	-	-	-	-	-	-	-	-
V'' (再掲)看護職員等処遇改善事業補助金	*	*	*	*	-	-	-	-	-	-	-	-	-	-	-
VI その他の医業・介護関連費用	*	*	*	*	-	-	-	-	-	-	-	-	-	-	-
VII 総損益差額(IV＋V－VI)	*	*	*	*	-	-	-	-	-	-	-	-	-	-	-
(参考)「新型コロナウイルス感染症関連の補助金 (従業員向け慰労金を除く)を除いた 総損益差額(VII－V)」	*	*	*	*	-	-	-	-	-	-	-	-	-	-	-
VIII 税金	-	-	-	-	-	-	-	-	-	-	-	-	-	-	-
IX 税引後の総損益差額(VII－VIII)	-	-	-	-	-	-	-	-	-	-	-	-	-	-	-
施設数	*	*	-	-	-	0	-	-	-	-	0	-	-	-	-
平均病床数	*	*	-	-	-	-	-	-	-	-	-	-	-	-	-

③結核病棟入院基本料算定病院（集計2）

（1施設当たり損益）

	結核病棟入院基本料算定病院				
	特別入院基本料				
	金額		構成比率		金額の 伸び率
	前々年(度)	前年(度)	前々年(度)	前年(度)	
	千円	千円	%	%	%
I 医業収益	-	-	-	-	-
1. 入院診療収益	-	-	-	-	-
保険診療収益	-	-	-	-	-
公害等診療収益	-	-	-	-	-
その他の診療収益	-	-	-	-	-
2. 特別の療養環境収益	-	-	-	-	-
3. 外来診療収益	-	-	-	-	-
保険診療収益	-	-	-	-	-
公害等診療収益	-	-	-	-	-
その他の診療収益	-	-	-	-	-
4. その他の医業収益	-	-	-	-	-
II 介護収益	-	-	-	-	-
III 医業・介護費用	-	-	-	-	-
1. 給与費	-	-	-	-	-
2. 医薬品費	-	-	-	-	-
3. 給食用材料費	-	-	-	-	-
4. 診療材料費・医療消耗器具備品費	-	-	-	-	-
5. 委託費	-	-	-	-	-
(再掲)給食委託費	-	-	-	-	-
(再掲)人材委託費	-	-	-	-	-
(再掲)紹介手数料	-	-	-	-	-
6. 減価償却費	-	-	-	-	-
(再掲)建物減価償却費	-	-	-	-	-
(再掲)医療機器減価償却費	-	-	-	-	-
7. 設備関係費	-	-	-	-	-
(再掲)設備機器賃借料	-	-	-	-	-
(再掲)医療機器賃借料	-	-	-	-	-
8. 経費	-	-	-	-	-
(再掲)水道光熱費	-	-	-	-	-
9. その他の医業費用	-	-	-	-	-
IV 損益差額（I＋II－III）	-	-	-	-	-
(参考)「新型コロナウイルス感染症関連の補助金 (従業員向け慰労金を除く)」を含めた 損益差額(IV＋V)	-	-	-	-	-
V その他の医業・介護関連収益	-	-	-	-	-
V' (再掲)新型コロナウイルス感染症関連の補助金 (従業員向け慰労金を除く)	-	-	-	-	-
V'' (再掲)看護職員等処遇改善事業補助金	-	-	-	-	-
VI その他の医業・介護関連費用	-	-	-	-	-
VII 総損益差額(IV＋V－VI)	-	-	-	-	-
(参考)「新型コロナウイルス感染症関連の補助金 (従業員向け慰労金を除く)」を除いた 総損益差額(VII－V')	-	-	-	-	-
VIII 税金	-	-	-	-	-
IX 税引後の総損益差額(VII－VIII)	-	-	-	-	-
施設数	0				
平均病床数	-	-	-	-	-

③結核病棟入院基本料算定病院（集計2）

（1施設当たり損益）

	(参考) 国公立を除く														
	7 対 1					10 対 1					13 対 1				
	金額		構成比率		金額の 伸び率	金額		構成比率		金額の 伸び率	金額		構成比率		金額の 伸び率
	前々年度(度)	前年(度)	前々年度(度)	前年(度)		前々年度(度)	前年(度)	前々年度(度)	前年(度)		前々年度(度)	前年(度)	前々年度(度)	前年(度)	
千円	千円	%	%	%	千円	千円	%	%	%	千円	千円	%	%	%	
I 医業収益	7,742,559	7,862,640	99.9	99.9	1.6	*	*	*	*	—	—	—	—	—	
1. 入院診療収益	4,700,133	4,697,021	60.7	59.7	-0.1	*	*	*	*	—	—	—	—	—	
保険診療収益	4,588,834	4,572,659	59.2	58.1	-0.4	*	*	*	*	—	—	—	—	—	
公害等診療収益	34,448	48,748	0.4	0.6	41.5	*	*	*	*	—	—	—	—	—	
その他の診療収益	76,850	75,614	1.0	1.0	-1.6	*	*	*	*	—	—	—	—	—	
2. 特別の療養環境収益	121,737	118,820	1.6	1.5	-2.4	*	*	*	*	—	—	—	—	—	
3. 外来診療収益	2,386,151	2,503,589	30.8	31.8	4.9	*	*	*	*	—	—	—	—	—	
保険診療収益	2,288,238	2,399,221	29.5	30.5	4.9	*	*	*	*	—	—	—	—	—	
公害等診療収益	13,607	17,778	0.2	0.2	30.7	*	*	*	*	—	—	—	—	—	
その他の診療収益	84,305	86,591	1.1	1.1	2.7	*	*	*	*	—	—	—	—	—	
4. その他の医業収益	534,539	543,209	6.9	6.9	1.6	*	*	*	*	—	—	—	—	—	
II 介護収益	6,511	6,317	0.1	0.1	-3.0	*	*	*	*	—	—	—	—	—	
III 医業・介護費用	7,766,405	7,876,283	100.2	100.1	1.4	*	*	*	*	—	—	—	—	—	
1. 給与費	3,987,406	4,026,645	51.5	51.2	1.0	*	*	*	*	—	—	—	—	—	
2. 医薬品費	1,296,674	1,428,463	16.7	18.2	10.2	*	*	*	*	—	—	—	—	—	
3. 給食用材料費	52,638	48,901	0.7	0.6	-7.1	*	*	*	*	—	—	—	—	—	
4. 診療材料費・医療消耗器具備品費	649,988	610,955	8.4	7.8	-6.0	*	*	*	*	—	—	—	—	—	
5. 委託費	400,773	412,130	5.2	5.2	2.8	*	*	*	*	—	—	—	—	—	
(再掲)給食委託費	73,467	73,941	0.9	0.9	0.6	*	*	*	*	—	—	—	—	—	
(再掲)人材委託費	158,307	162,815	2.0	2.1	2.8	*	*	*	*	—	—	—	—	—	
(再掲)紹介手数料	4,647	3,521	0.1	0.0	-24.2	*	*	*	*	—	—	—	—	—	
6. 減価償却費	443,122	439,047	5.7	5.6	-0.9	*	*	*	*	—	—	—	—	—	
(再掲)建物減価償却費	144,752	150,885	1.9	1.9	4.2	*	*	*	*	—	—	—	—	—	
(再掲)医療機器減価償却費	193,701	174,620	2.5	2.2	-9.9	*	*	*	*	—	—	—	—	—	
7. 設備関係費	370,189	423,489	4.8	5.4	14.4	*	*	*	*	—	—	—	—	—	
(再掲)設備機器賃借料	108,314	83,087	1.4	1.1	-23.3	*	*	*	*	—	—	—	—	—	
(再掲)医療機器賃借料	93,743	71,008	1.2	0.9	-24.3	*	*	*	*	—	—	—	—	—	
8. 経費	440,954	351,931	5.7	4.5	-20.2	*	*	*	*	—	—	—	—	—	
(再掲)水道光熱費	116,136	144,109	1.5	1.8	24.1	*	*	*	*	—	—	—	—	—	
9. その他の医業費用	124,659	134,722	1.6	1.7	8.1	*	*	*	*	—	—	—	—	—	
IV 損益差額(I+II-III)	-17,335	-7,327	-0.2	-0.1	—	*	*	*	*	—	—	—	—	—	
(参考)「新型コロナウイルス感染症関連の補助金 (従業員向け慰労金を除く)」	486,106	634,205	6.3	8.1	—	*	*	*	*	—	—	—	—	—	
V その他の医業・介護関連収益	722,525	793,339	9.3	10.1	9.8	*	*	*	*	—	—	—	—	—	
V' (再掲)新型コロナウイルス感染症関連の補助金 (従業員向け慰労金を除く)	503,440	641,531	6.5	8.2	27.4	*	*	*	*	—	—	—	—	—	
V'' (再掲)看護職員等処遇改善事業補助金	0	10,351	0.0	0.1	—	*	*	*	*	—	—	—	—	—	
VI その他の医業・介護関連費用	227,328	107,046	2.9	1.4	-52.9	*	*	*	*	—	—	—	—	—	
VII 総損益差額(IV+V-VI)	477,862	678,966	6.2	8.6	—	*	*	*	*	—	—	—	—	—	
(参考)「新型コロナウイルス感染症関連の補助金 (従業員向け慰労金を除く)」を除いた 総損益差額(VII-V)	-25,578	37,435	-0.3	0.5	—	*	*	*	*	—	—	—	—	—	
VIII 税金	—	—	—	—	—	—	—	—	—	—	—	—	—	—	
IX 税引後の総損益差額(VII-VIII)	—	—	—	—	—	—	—	—	—	—	—	—	—	—	
施設数	3	—	—	—	—	*	—	—	—	0	—	—	—	—	
平均病床数	299	299	—	—	—	*	*	—	—	—	—	—	—	—	

③結核病棟入院基本料算定病院（集計2）

（1施設当たり損益）

	(参考) 国公立を除く														
	15 対 1					18 対 1					20 対 1				
	金額		構成比率		金額の伸比率	金額		構成比率		金額の伸比率	金額		構成比率		金額の伸比率
	前々年(度)	前年(度)	前々年(度)	前年(度)		前々年(度)	前年(度)	前々年(度)	前年(度)		前々年(度)	前年(度)	前々年(度)	前年(度)	
千円	千円	%	%	%	千円	千円	%	%	%	千円	千円	%	%	%	
I 医業収益	*	*	*	*	-	-	-	-	-	-	-	-	-	-	-
1. 入院診療収益	*	*	*	*	-	-	-	-	-	-	-	-	-	-	-
保険診療収益	*	*	*	*	-	-	-	-	-	-	-	-	-	-	-
公費等診療収益	*	*	*	*	-	-	-	-	-	-	-	-	-	-	-
その他の診療収益	*	*	*	*	-	-	-	-	-	-	-	-	-	-	-
2. 特別の療養環境収益	*	*	*	*	-	-	-	-	-	-	-	-	-	-	-
3. 外来診療収益	*	*	*	*	-	-	-	-	-	-	-	-	-	-	-
保険診療収益	*	*	*	*	-	-	-	-	-	-	-	-	-	-	-
公費等診療収益	*	*	*	*	-	-	-	-	-	-	-	-	-	-	-
その他の診療収益	*	*	*	*	-	-	-	-	-	-	-	-	-	-	-
4. その他の医業収益	*	*	*	*	-	-	-	-	-	-	-	-	-	-	-
II 介護収益	*	*	*	*	-	-	-	-	-	-	-	-	-	-	-
III 医業・介護費用	*	*	*	*	-	-	-	-	-	-	-	-	-	-	-
1. 給与費	*	*	*	*	-	-	-	-	-	-	-	-	-	-	-
2. 医薬品費	*	*	*	*	-	-	-	-	-	-	-	-	-	-	-
3. 給食用材料費	*	*	*	*	-	-	-	-	-	-	-	-	-	-	-
4. 診療材料費・医療消耗器具備品費	*	*	*	*	-	-	-	-	-	-	-	-	-	-	-
5. 委託費	*	*	*	*	-	-	-	-	-	-	-	-	-	-	-
(再掲)給食委託費	*	*	*	*	-	-	-	-	-	-	-	-	-	-	-
(再掲)人材委託費	*	*	*	*	-	-	-	-	-	-	-	-	-	-	-
(再掲)紹介手数料	*	*	*	*	-	-	-	-	-	-	-	-	-	-	-
6. 減価償却費	*	*	*	*	-	-	-	-	-	-	-	-	-	-	-
(再掲)建物減価償却費	*	*	*	*	-	-	-	-	-	-	-	-	-	-	-
(再掲)医療機器減価償却費	*	*	*	*	-	-	-	-	-	-	-	-	-	-	-
7. 設備関係費	*	*	*	*	-	-	-	-	-	-	-	-	-	-	-
(再掲)設備機器賃借料	*	*	*	*	-	-	-	-	-	-	-	-	-	-	-
(再掲)医療機器賃借料	*	*	*	*	-	-	-	-	-	-	-	-	-	-	-
8. 経費	*	*	*	*	-	-	-	-	-	-	-	-	-	-	-
(再掲)水道光熱費	*	*	*	*	-	-	-	-	-	-	-	-	-	-	-
9. その他の医業費用	*	*	*	*	-	-	-	-	-	-	-	-	-	-	-
IV 損益差額(I+II-III)	*	*	*	*	-	-	-	-	-	-	-	-	-	-	-
(参考)「新型コロナウイルス感染症関連の補助金(従業員向け慰労金を除く)を含めた損益差額(IV+V)」	*	*	*	*	-	-	-	-	-	-	-	-	-	-	-
V その他の医業・介護関連収益	*	*	*	*	-	-	-	-	-	-	-	-	-	-	-
V' (再掲)新型コロナウイルス感染症関連の補助金(従業員向け慰労金を除く)	*	*	*	*	-	-	-	-	-	-	-	-	-	-	-
V'' (再掲)看護職員等処遇改善事業補助金	*	*	*	*	-	-	-	-	-	-	-	-	-	-	-
VI その他の医業・介護関連費用	*	*	*	*	-	-	-	-	-	-	-	-	-	-	-
VII 総損益差額(IV+V-VI)	*	*	*	*	-	-	-	-	-	-	-	-	-	-	-
(参考)「新型コロナウイルス感染症関連の補助金(従業員向け慰労金を除く)を除いた総損益差額(VII-V)」	*	*	*	*	-	-	-	-	-	-	-	-	-	-	-
VIII 税金	-	-	-	-	-	-	-	-	-	-	-	-	-	-	-
IX 税引後の総損益差額(VII-VIII)	-	-	-	-	-	-	-	-	-	-	-	-	-	-	-
施設数	*	*	-	-	-	0	-	-	-	-	0	-	-	-	-
平均病床数	*	*	-	-	-	-	-	-	-	-	-	-	-	-	-

③結核病棟入院基本料算定病院（集計2）

（1施設当たり損益）

	（参考）国公立を除く				
	特別入院基本料				
	金額		構成比率		金額の 伸び率
	前々年(度)	前年(度)	前々年(度)	前年(度)	
	千円	千円	%	%	%
I 医業収益	-	-	-	-	-
1. 入院診療収益	-	-	-	-	-
保険診療収益	-	-	-	-	-
公害等診療収益	-	-	-	-	-
その他の診療収益	-	-	-	-	-
2. 特別の療養環境収益	-	-	-	-	-
3. 外来診療収益	-	-	-	-	-
保険診療収益	-	-	-	-	-
公害等診療収益	-	-	-	-	-
その他の診療収益	-	-	-	-	-
4. その他の医業収益	-	-	-	-	-
II 介護収益	-	-	-	-	-
III 医業・介護費用	-	-	-	-	-
1. 給与費	-	-	-	-	-
2. 医薬品費	-	-	-	-	-
3. 給食用材料費	-	-	-	-	-
4. 診療材料費・医療消耗器具備品費	-	-	-	-	-
5. 委託費	-	-	-	-	-
(再掲)給食委託費	-	-	-	-	-
(再掲)人材委託費	-	-	-	-	-
(再掲)紹介手数料	-	-	-	-	-
6. 減価償却費	-	-	-	-	-
(再掲)建物減価償却費	-	-	-	-	-
(再掲)医療機器減価償却費	-	-	-	-	-
7. 設備関係費	-	-	-	-	-
(再掲)設備機器賃借料	-	-	-	-	-
(再掲)医療機器賃借料	-	-	-	-	-
8. 経費	-	-	-	-	-
(再掲)水道光熱費	-	-	-	-	-
9. その他の医業費用	-	-	-	-	-
IV 損益差額（I＋II－III）	-	-	-	-	-
(参考)「新型コロナウイルス感染症関連の補助金 (従業員向け慰労金を除く)」を含めた 損益差額(IV＋V)	-	-	-	-	-
V その他の医業・介護関連収益	-	-	-	-	-
V' (再掲)新型コロナウイルス感染症関連の補助金 (従業員向け慰労金を除く)	-	-	-	-	-
V'' (再掲)看護職員等処遇改善事業補助金	-	-	-	-	-
VI その他の医業・介護関連費用	-	-	-	-	-
VII 総損益差額(IV＋V－VI)	-	-	-	-	-
(参考)「新型コロナウイルス感染症関連の補助金 (従業員向け慰労金を除く)」を除いた 総損益差額(VII－V')	-	-	-	-	-
VIII 税金	-	-	-	-	-
IX 税引後の総損益差額(VII－VIII)	-	-	-	-	-
施設数	0				
平均病床数	-	-	-	-	-

④精神科棟入院基本料算定病院 (集計2)

(1施設当たり損益)

	精神科棟入院基本料算定病院														
	10 対 1					13 対 1					15 対 1				
	金額		構成比率		金額の伸比率	金額		構成比率		金額の伸比率	金額		構成比率		金額の伸比率
	前々年度	前年度	前々年度	前年度		前々年度	前年度	前々年度	前年度		前々年度	前年度	前々年度	前年度	
千円	千円	%	%	%	千円	千円	%	%	%	千円	千円	%	%		
I 医業収益	17,647,054	18,143,414	98.9	99.0	2.8	7,767,572	7,780,024	99.4	99.5	0.2	2,546,518	2,534,608	98.1	98.1	-0.5
1. 入院診療収益	11,269,185	11,726,803	63.2	64.0	4.1	5,216,003	5,264,832	66.8	67.3	0.9	1,975,311	1,969,314	76.1	76.3	-0.3
保険診療収益	11,046,189	11,509,312	61.9	62.8	4.2	4,996,910	5,102,820	64.0	65.2	2.1	1,962,215	1,956,151	75.6	75.7	-0.3
公害等診療収益	105,191	114,669	0.6	0.6	9.0	78,594	77,086	1.0	1.0	-1.9	8,474	7,887	0.3	0.3	-6.9
その他の診療収益	117,805	102,823	0.7	0.6	-12.7	140,499	84,925	1.8	1.1	-39.6	4,622	5,276	0.2	0.2	14.1
2. 特別の療養環境収益	258,385	249,002	1.4	1.4	-3.6	27,869	25,903	0.4	0.3	-7.1	18,531	17,340	0.7	0.7	-6.4
3. 外来診療収益	5,904,981	5,984,853	33.1	32.6	1.4	2,307,747	2,289,917	29.5	29.3	-0.8	468,496	480,668	18.1	18.6	2.6
保険診療収益	5,812,669	5,892,770	32.6	32.1	1.4	2,246,814	2,241,482	28.8	28.7	-0.2	461,300	473,572	17.8	18.3	2.7
公害等診療収益	20,703	21,417	0.1	0.1	3.4	21,570	15,150	0.3	0.2	-29.8	2,786	3,241	0.1	0.1	16.3
その他の診療収益	71,609	70,666	0.4	0.4	-1.3	39,363	32,385	0.5	0.4	-17.7	4,411	3,855	0.2	0.1	-12.6
4. その他の医業収益	214,503	182,757	1.2	1.0	-14.8	215,953	200,272	2.8	2.6	-7.3	84,180	67,287	3.2	2.6	-20.1
II 介護収益	192,363	187,756	1.1	1.0	-2.4	45,006	41,667	0.6	0.5	-7.4	48,675	48,023	1.9	1.9	-1.3
III 医業・介護費用	18,166,887	18,984,517	101.8	103.6	4.5	8,345,424	8,766,602	106.8	112.1	5.0	2,691,710	2,719,781	103.7	105.3	1.0
1. 給与費	8,590,829	8,935,577	48.2	48.7	4.0	4,291,458	4,486,615	54.9	57.4	4.5	1,680,789	1,676,259	64.8	64.9	-0.3
2. 医薬品費	3,667,578	3,867,086	20.6	21.1	5.4	1,390,461	1,458,927	17.8	18.7	4.9	201,744	215,897	7.8	8.4	7.0
3. 給食用材料費	116,125	121,881	0.7	0.7	5.0	18,442	18,297	0.2	0.2	-0.8	52,282	52,125	2.0	2.0	-0.3
4. 診療材料費・医療消耗器具備品費	1,909,180	1,991,276	10.7	10.9	4.3	625,410	621,901	8.0	8.0	-0.6	95,790	96,252	3.7	3.7	0.5
5. 委託費	965,946	988,726	5.4	5.4	2.4	689,935	737,309	8.8	9.4	6.9	159,197	160,777	6.1	6.2	1.0
(再掲)給食委託費	122,767	125,137	0.7	0.7	1.9	150,250	151,026	1.9	1.9	0.5	42,890	43,602	1.7	1.7	1.7
(再掲)人材委託費	189,620	208,991	1.1	1.1	10.2	150,972	163,024	1.9	2.1	8.0	16,778	16,509	0.6	0.6	-1.6
(再掲)紹介手数料	3,436	6,930	0.0	0.0	101.7	2,648	2,149	0.0	0.0	-18.8	3,320	2,924	0.1	0.1	-11.9
6. 減価償却費	1,161,973	1,188,682	6.5	6.5	2.3	430,841	452,202	5.5	5.8	5.0	141,942	137,287	5.5	5.3	-3.3
(再掲)建物減価償却費	371,608	359,529	2.1	2.0	-3.3	138,870	142,470	1.8	1.8	2.6	46,245	47,912	1.8	1.9	3.6
(再掲)医療機器減価償却費	353,621	382,761	2.0	2.1	8.2	161,557	162,350	2.1	2.1	0.5	29,996	26,473	1.2	1.0	-11.7
7. 設備関係費	675,365	721,952	3.8	3.9	6.9	411,775	407,010	5.3	5.2	-1.2	93,297	88,612	3.6	3.4	-5.0
(再掲)設備機器賃借料	110,697	121,848	0.6	0.7	10.1	87,648	75,330	1.1	1.0	-14.1	20,345	19,422	0.8	0.8	-4.5
(再掲)医療機器賃借料	70,787	71,213	0.4	0.4	0.6	65,162	61,082	0.8	0.8	-6.3	10,117	9,249	0.4	0.4	-8.6
8. 経費	712,513	784,540	4.0	4.3	10.1	393,923	485,344	5.0	6.2	23.2	190,095	211,362	7.3	8.2	11.2
(再掲)水道光熱費	284,643	392,940	1.6	2.1	38.0	141,994	187,973	1.8	2.4	32.4	62,743	77,265	2.4	3.0	23.1
9. その他の医業費用	367,377	384,799	2.1	2.1	4.7	93,179	98,998	1.2	1.3	6.2	76,575	81,208	3.0	3.1	6.1
IV 損益差額(I+II-III)	-327,470	-653,347	-1.8	-3.6	-	-532,845	-944,911	-6.8	-12.1	-	-96,517	-137,149	-3.7	-5.3	-
(参考)「新型コロナウイルス感染症関連の補助金(従業員向け慰労金を除く)を含めた損益差額(IV+V)」	1,100,825	517,690	6.2	2.8	-	149,444	-114,397	1.9	-1.5	-	88,317	47,998	3.4	1.9	-
V その他の医業・介護関連収益	1,957,759	1,744,642	11.0	9.5	-10.9	1,923,566	2,139,145	24.6	27.3	11.2	368,823	350,285	14.2	13.6	-5.0
V' (再掲)新型コロナウイルス感染症関連の補助金(従業員向け慰労金を除く)	1,428,295	1,171,037	8.0	6.4	-18.0	682,289	830,514	8.7	10.6	21.7	184,833	185,147	7.1	7.2	0.2
V'' (再掲)看護職員等処遇改善事業補助金	10,958	23,647	0.1	0.1	115.8	699	7,652	0.0	0.1	994.7	154	1,617	0.0	0.1	950.0
VI その他の医業・介護関連費用	131,468	135,448	0.7	0.7	3.0	739,579	764,414	9.5	9.8	3.4	58,772	91,171	2.3	3.5	55.1
VII 総損益差額(IV+V-VI)	1,498,820	955,846	8.4	5.2	-	651,141	429,820	8.3	5.5	-	213,535	121,964	8.2	4.7	-
(参考)「新型コロナウイルス感染症関連の補助金(従業員向け慰労金を除く)を除いた総損益差額(VII-V')」	70,525	-215,191	0.4	-1.2	-	-31,148	-400,694	-0.4	-5.1	-	28,701	-63,183	1.1	-2.4	-
VIII 税金	-	-	-	-	-	-	-	-	-	-	-	-	-	-	-
IX 税引後の総損益差額(VII-VIII)	-	-	-	-	-	-	-	-	-	-	-	-	-	-	-
施設数	8		-		-	4		-		-	35		-		-
平均病床数	581	581	-	-	-	384	384	-	-	-	303	299	-	-	-

④精神病棟入院基本料算定病院（集計2）

（1施設当たり損益）

	精神病棟入院基本料算定病院														
	18 対 1					20 対 1					特別入院基本料				
	金額		構成比率		金額の伸比率	金額		構成比率		金額の伸比率	金額		構成比率		金額の伸比率
	前々年(度)	前年(度)	前々年(度)	前年(度)		前々年(度)	前年(度)	前々年(度)	前年(度)		前々年(度)	前年(度)	前々年(度)	前年(度)	
千円	千円	%	%	%	千円	千円	%	%	%	千円	千円	%	%	%	
I 医業収益	-	-	-	-	-	-	-	-	-	-	*	*	*	*	-
1. 入院診療収益	-	-	-	-	-	-	-	-	-	-	*	*	*	*	-
保険診療収益	-	-	-	-	-	-	-	-	-	-	*	*	*	*	-
公害等診療収益	-	-	-	-	-	-	-	-	-	-	*	*	*	*	-
その他の診療収益	-	-	-	-	-	-	-	-	-	-	*	*	*	*	-
2. 特別の療養環境収益	-	-	-	-	-	-	-	-	-	-	*	*	*	*	-
3. 外来診療収益	-	-	-	-	-	-	-	-	-	-	*	*	*	*	-
保険診療収益	-	-	-	-	-	-	-	-	-	-	*	*	*	*	-
公害等診療収益	-	-	-	-	-	-	-	-	-	-	*	*	*	*	-
その他の診療収益	-	-	-	-	-	-	-	-	-	-	*	*	*	*	-
4. その他の医業収益	-	-	-	-	-	-	-	-	-	-	*	*	*	*	-
II 介護収益	-	-	-	-	-	-	-	-	-	-	*	*	*	*	-
III 医業・介護費用	-	-	-	-	-	-	-	-	-	-	*	*	*	*	-
1. 給与費	-	-	-	-	-	-	-	-	-	-	*	*	*	*	-
2. 医薬品費	-	-	-	-	-	-	-	-	-	-	*	*	*	*	-
3. 給食用材料費	-	-	-	-	-	-	-	-	-	-	*	*	*	*	-
4. 診療材料費・医療消耗器具備品費	-	-	-	-	-	-	-	-	-	-	*	*	*	*	-
5. 委託費	-	-	-	-	-	-	-	-	-	-	*	*	*	*	-
(再掲)給食委託費	-	-	-	-	-	-	-	-	-	-	*	*	*	*	-
(再掲)人材委託費	-	-	-	-	-	-	-	-	-	-	*	*	*	*	-
(再掲)紹介手数料	-	-	-	-	-	-	-	-	-	-	*	*	*	*	-
6. 減価償却費	-	-	-	-	-	-	-	-	-	-	*	*	*	*	-
(再掲)建物減価償却費	-	-	-	-	-	-	-	-	-	-	*	*	*	*	-
(再掲)医療機器減価償却費	-	-	-	-	-	-	-	-	-	-	*	*	*	*	-
7. 設備関係費	-	-	-	-	-	-	-	-	-	-	*	*	*	*	-
(再掲)設備機器賃借料	-	-	-	-	-	-	-	-	-	-	*	*	*	*	-
(再掲)医療機器賃借料	-	-	-	-	-	-	-	-	-	-	*	*	*	*	-
8. 経費	-	-	-	-	-	-	-	-	-	-	*	*	*	*	-
(再掲)水道光熱費	-	-	-	-	-	-	-	-	-	-	*	*	*	*	-
9. その他の医業費用	-	-	-	-	-	-	-	-	-	-	*	*	*	*	-
IV 損益差額（I＋II－III）	-	-	-	-	-	-	-	-	-	-	*	*	*	*	-
(参考)「新型コロナウイルス感染症関連の補助金 (従業員向け慰労金を除く)を含めた 損益差額(IV＋V)」	-	-	-	-	-	-	-	-	-	-	*	*	*	*	-
V その他の医業・介護関連収益	-	-	-	-	-	-	-	-	-	-	*	*	*	*	-
V' (再掲)新型コロナウイルス感染症関連の補助金 (従業員向け慰労金を除く)	-	-	-	-	-	-	-	-	-	-	*	*	*	*	-
V'' (再掲)看護職員等処遇改善事業補助金	-	-	-	-	-	-	-	-	-	-	*	*	*	*	-
VI その他の医業・介護関連費用	-	-	-	-	-	-	-	-	-	-	*	*	*	*	-
VII 総損益差額(IV＋V－VI)	-	-	-	-	-	-	-	-	-	-	*	*	*	*	-
(参考)「新型コロナウイルス感染症関連の補助金 (従業員向け慰労金を除く)を除いた 総損益差額(VII－V)」	-	-	-	-	-	-	-	-	-	-	*	*	*	*	-
VIII 税金	-	-	-	-	-	-	-	-	-	-	-	-	-	-	-
IX 税引後の総損益差額(VII－VIII)	-	-	-	-	-	-	-	-	-	-	-	-	-	-	-
施設数	0	-	-	-	-	0	-	-	-	-	*	-	-	-	-
平均病床数	-	-	-	-	-	-	-	-	-	-	*	*	-	-	-

④精神病棟入院基本料算定病院（集計2）

（1施設当たり損益）

	(参考) 国公立を除く														
	10 対 1					13 対 1					15 対 1				
	金額		構成比率		金額の 伸び率	金額		構成比率		金額の 伸び率	金額		構成比率		金額の 伸び率
	前々年度	前年度	前々年度	前年度		前々年度	前年度	前々年度	前年度		前々年度	前年度	前々年度	前年度	
千円	千円	%	%	%	千円	千円	%	%	%	千円	千円	%	%	%	
I 医業収益	19,149,266	19,766,952	98.9	98.9	3.2	9,291,939	9,382,258	99.4	99.4	1.0	2,349,783	2,337,889	97.8	97.9	-0.5
1. 入院診療収益	12,220,722	12,784,004	63.1	64.0	4.6	6,270,923	6,398,701	67.1	67.8	2.0	1,875,566	1,878,097	78.1	78.6	0.1
保険診療収益	11,970,477	12,539,769	61.8	62.8	4.8	5,990,398	6,188,875	64.1	65.6	3.3	1,864,863	1,866,776	77.7	78.1	0.1
公害等診療収益	115,623	126,736	0.6	0.6	9.6	93,299	96,642	1.0	1.0	3.6	5,798	5,611	0.2	0.2	-3.2
その他の診療収益	134,621	117,499	0.7	0.6	-12.7	187,226	113,184	2.0	1.2	-39.5	4,904	5,711	0.2	0.2	16.5
2. 特別の療養環境収益	265,881	255,368	1.4	1.3	-4.0	29,462	27,903	0.3	0.3	-5.3	17,467	16,688	0.7	0.7	-4.5
3. 外来診療収益	6,429,160	6,527,306	33.2	32.7	1.5	2,776,968	2,752,081	29.7	29.2	-0.9	391,751	396,202	16.3	16.6	1.1
保険診療収益	6,325,896	6,424,257	32.7	32.2	1.6	2,702,317	2,694,893	28.9	28.6	-0.3	385,705	390,273	16.1	16.3	1.2
公害等診療収益	21,432	22,295	0.1	0.1	4.0	24,662	17,196	0.3	0.2	-30.3	2,296	2,850	0.1	0.1	24.1
その他の診療収益	81,832	80,754	0.4	0.4	-1.3	49,988	39,992	0.5	0.4	-20.0	3,749	3,079	0.2	0.1	-17.9
4. その他の医業収益	233,503	200,274	1.2	1.0	-14.2	214,587	203,574	2.3	2.2	-5.1	64,999	46,901	2.7	2.0	-27.8
II 介護収益	219,843	214,578	1.1	1.1	-2.4	60,009	55,556	0.6	0.6	-7.4	51,747	51,061	2.2	2.1	-1.3
III 医業・介護費用	19,756,878	20,698,340	102.0	103.6	4.8	9,685,245	10,180,128	103.6	107.9	5.1	2,415,819	2,436,741	100.6	102.0	0.9
1. 給与費	9,260,911	9,679,829	47.8	48.4	4.5	4,892,657	5,115,130	52.3	54.2	4.5	1,545,130	1,534,270	64.3	64.2	-0.7
2. 医薬品費	4,078,737	4,307,855	21.1	21.6	5.6	1,750,328	1,838,733	18.7	19.5	5.1	170,130	179,027	7.1	7.5	5.2
3. 給食用材料費	120,927	127,310	0.6	0.6	5.3	24,589	24,005	0.3	0.3	-2.4	54,058	53,773	2.3	2.3	-0.5
4. 診療材料費・医療消耗器具備品費	2,106,343	2,195,152	10.9	11.0	4.2	722,585	715,406	7.7	7.6	-1.0	73,215	74,555	3.0	3.1	1.8
5. 委託費	998,592	1,024,837	5.2	5.1	2.6	740,495	801,974	7.9	8.5	8.3	145,655	147,771	6.1	6.2	1.5
(再掲)給食委託費	127,671	131,330	0.7	0.7	2.9	170,380	174,222	1.8	1.8	2.3	42,640	43,640	1.8	1.8	2.3
(再掲)人材委託費	180,712	201,810	0.9	1.0	11.7	110,600	120,659	1.2	1.3	9.1	18,351	18,056	0.8	0.8	-1.6
(再掲)紹介手数料	3,926	7,920	0.0	0.0	101.7	3,531	2,865	0.0	0.0	-18.9	3,631	3,198	0.2	0.1	-11.9
6. 減価償却費	1,264,020	1,293,114	6.5	6.5	2.3	488,138	514,742	5.2	5.5	5.5	106,883	106,698	4.5	4.5	-0.2
(再掲)建物減価償却費	370,136	360,995	1.9	1.8	-2.5	140,791	144,360	1.5	1.5	2.5	37,415	38,461	1.6	1.6	2.8
(再掲)医療機器減価償却費	395,144	428,174	2.0	2.1	8.4	173,484	173,896	1.9	1.8	0.2	11,376	12,866	0.5	0.5	13.1
7. 設備関係費	733,756	787,229	3.8	3.9	7.3	493,964	478,475	5.3	5.1	-3.1	83,163	78,079	3.5	3.3	-6.1
(再掲)設備機器賃借料	115,424	127,904	0.6	0.6	10.8	90,635	75,138	1.0	0.8	-17.1	15,329	14,333	0.6	0.6	-6.5
(再掲)医療機器賃借料	70,710	70,753	0.4	0.4	0.1	75,234	70,123	0.8	0.7	-6.8	7,629	6,733	0.3	0.3	-11.7
8. 経費	773,816	843,457	4.0	4.2	9.0	481,482	591,459	5.1	6.3	22.8	168,667	188,813	7.0	7.9	11.9
(再掲)水道光熱費	297,741	409,654	1.5	2.1	37.6	168,550	221,488	1.8	2.3	31.4	58,598	74,287	2.4	3.1	26.8
9. その他の医業費用	419,777	439,757	2.2	2.2	4.8	91,007	100,205	1.0	1.1	10.1	68,918	73,754	2.9	3.1	7.0
IV 損益差額(I+II-III)	-387,769	-716,810	-2.0	-3.6	-	-333,297	-742,313	-3.6	-7.9	-	-14,289	-47,792	-0.6	-2.0	-
(参考)「新型コロナウイルス感染症関連の補助金 (従業員向け慰労金を除く)」を含めた 損益差額(IV+V)	1,225,093	611,434	6.3	3.1	-	95,682	-127,885	1.0	-1.4	-	130,431	80,541	5.4	3.4	-
V その他の医業・介護関連収益	2,135,815	1,930,614	11.0	9.7	-9.6	1,833,704	2,108,064	19.6	22.3	15.0	245,559	208,491	10.2	8.7	-15.1
V' (再掲)新型コロナウイルス感染症関連の補助金 (従業員向け慰労金を除く)	1,612,862	1,328,245	8.3	6.6	-17.6	428,979	614,428	4.6	6.5	43.2	144,720	128,333	6.0	5.4	-11.3
V'' (再掲)看護職員等処遇改善事業補助金	7,895	20,444	0.0	0.1	158.9	932	8,413	0.0	0.1	802.7	124	1,100	0.0	0.0	787.1
VI その他の医業・介護関連費用	138,338	144,343	0.7	0.7	4.3	905,801	932,267	9.7	9.9	2.9	49,325	83,677	2.1	3.5	69.6
VII 総損益差額(IV+V-VI)	1,609,707	1,069,462	8.3	5.4	-	594,605	433,484	6.4	4.6	-	181,945	77,022	7.6	3.2	-
(参考)「新型コロナウイルス感染症関連の補助金 (従業員向け慰労金を除く)」を除いた 総損益差額(VII-V')	-3,155	-258,783	0.0	-1.3	-	165,626	-180,944	1.8	-1.9	-	37,224	-51,311	1.6	-2.1	-
VIII 税金	-	-	-	-	-	-	-	-	-	-	-	-	-	-	-
IX 税引後の総損益差額(VII-VIII)	-	-	-	-	-	-	-	-	-	-	-	-	-	-	-
施設数	7	-	-	-	-	3	-	-	-	-	32	-	-	-	-
平均病床数	604	604	-	-	-	423	423	-	-	-	300	296	-	-	-

④精神病棟入院基本料算定病院（集計2）

（1施設当たり損益）

	(参考) 国公立を除く														
	18 対 1					20 対 1					特別入院基本料				
	金額		構成比率		金額の伸比率	金額		構成比率		金額の伸比率	金額		構成比率		金額の伸比率
	前々年(度)	前年(度)	前々年(度)	前年(度)		前々年(度)	前年(度)	前々年(度)	前年(度)		前々年(度)	前年(度)	前々年(度)	前年(度)	
千円	千円	%	%	%	千円	千円	%	%	%	千円	千円	%	%	%	
I 医業収益	-	-	-	-	-	-	-	-	-	-	*	*	*	*	-
1. 入院診療収益	-	-	-	-	-	-	-	-	-	-	*	*	*	*	-
保険診療収益	-	-	-	-	-	-	-	-	-	-	*	*	*	*	-
公害等診療収益	-	-	-	-	-	-	-	-	-	-	*	*	*	*	-
その他の診療収益	-	-	-	-	-	-	-	-	-	-	*	*	*	*	-
2. 特別の療養環境収益	-	-	-	-	-	-	-	-	-	-	*	*	*	*	-
3. 外来診療収益	-	-	-	-	-	-	-	-	-	-	*	*	*	*	-
保険診療収益	-	-	-	-	-	-	-	-	-	-	*	*	*	*	-
公害等診療収益	-	-	-	-	-	-	-	-	-	-	*	*	*	*	-
その他の診療収益	-	-	-	-	-	-	-	-	-	-	*	*	*	*	-
4. その他の医業収益	-	-	-	-	-	-	-	-	-	-	*	*	*	*	-
II 介護収益	-	-	-	-	-	-	-	-	-	-	*	*	*	*	-
III 医業・介護費用	-	-	-	-	-	-	-	-	-	-	*	*	*	*	-
1. 給与費	-	-	-	-	-	-	-	-	-	-	*	*	*	*	-
2. 医薬品費	-	-	-	-	-	-	-	-	-	-	*	*	*	*	-
3. 給食用材料費	-	-	-	-	-	-	-	-	-	-	*	*	*	*	-
4. 診療材料費・医療消耗器具備品費	-	-	-	-	-	-	-	-	-	-	*	*	*	*	-
5. 委託費	-	-	-	-	-	-	-	-	-	-	*	*	*	*	-
(再掲)給食委託費	-	-	-	-	-	-	-	-	-	-	*	*	*	*	-
(再掲)人材委託費	-	-	-	-	-	-	-	-	-	-	*	*	*	*	-
(再掲)紹介手数料	-	-	-	-	-	-	-	-	-	-	*	*	*	*	-
6. 減価償却費	-	-	-	-	-	-	-	-	-	-	*	*	*	*	-
(再掲)建物減価償却費	-	-	-	-	-	-	-	-	-	-	*	*	*	*	-
(再掲)医療機器減価償却費	-	-	-	-	-	-	-	-	-	-	*	*	*	*	-
7. 設備関係費	-	-	-	-	-	-	-	-	-	-	*	*	*	*	-
(再掲)設備機器賃借料	-	-	-	-	-	-	-	-	-	-	*	*	*	*	-
(再掲)医療機器賃借料	-	-	-	-	-	-	-	-	-	-	*	*	*	*	-
8. 経費	-	-	-	-	-	-	-	-	-	-	*	*	*	*	-
(再掲)水道光熱費	-	-	-	-	-	-	-	-	-	-	*	*	*	*	-
9. その他の医業費用	-	-	-	-	-	-	-	-	-	-	*	*	*	*	-
IV 損益差額(I+II-III)	-	-	-	-	-	-	-	-	-	-	*	*	*	*	-
(参考)「新型コロナウイルス感染症関連の補助金 (従業員向け慰労金を除く)を含めた 損益差額(IV+V)」	-	-	-	-	-	-	-	-	-	-	*	*	*	*	-
V その他の医業・介護関連収益	-	-	-	-	-	-	-	-	-	-	*	*	*	*	-
V' (再掲)新型コロナウイルス感染症関連の補助金 (従業員向け慰労金を除く)	-	-	-	-	-	-	-	-	-	-	*	*	*	*	-
V'' (再掲)看護職員等処遇改善事業補助金	-	-	-	-	-	-	-	-	-	-	*	*	*	*	-
VI その他の医業・介護関連費用	-	-	-	-	-	-	-	-	-	-	*	*	*	*	-
VII 総損益差額(IV+V-VI)	-	-	-	-	-	-	-	-	-	-	*	*	*	*	-
(参考)「新型コロナウイルス感染症関連の補助金 (従業員向け慰労金を除く)を除いた 総損益差額(VII-V)」	-	-	-	-	-	-	-	-	-	-	*	*	*	*	-
VIII 税金	-	-	-	-	-	-	-	-	-	-	-	-	-	-	-
IX 税引後の総損益差額(VII-VIII)	-	-	-	-	-	-	-	-	-	-	-	-	-	-	-
施設数	0	-	-	-	-	0	-	-	-	-	*	-	-	-	-
平均病床数	-	-	-	-	-	-	-	-	-	-	*	*	-	-	-

⑤特定機能病院入院基本料算定病院(一般病棟) (集計2)

(1施設当たり損益)

	特定機能病院									
	7 対 1					10 対 1				
	金額		構成比率		金額の 伸び率	金額		構成比率		金額の 伸び率
	前々年(度)	前年(度)	前々年(度)	前年(度)		前々年(度)	前年(度)	前々年(度)	前年(度)	
千円	千円	%	%	%	千円	千円	%	%	%	
I 医業収益	33,704,102	34,695,458	100.0	100.0	2.9	—	—	—	—	—
1. 入院診療収益	20,986,072	21,536,762	62.3	62.1	2.6	—	—	—	—	—
保険診療収益	20,581,760	21,154,411	61.1	61.0	2.8	—	—	—	—	—
公害等診療収益	196,655	192,151	0.6	0.6	-2.3	—	—	—	—	—
その他の診療収益	207,657	190,200	0.6	0.5	-8.4	—	—	—	—	—
2. 特別の療養環境収益	575,634	560,061	1.7	1.6	-2.7	—	—	—	—	—
3. 外来診療収益	11,901,258	12,364,551	35.3	35.6	3.9	—	—	—	—	—
保険診療収益	11,569,996	12,044,381	34.3	34.7	4.1	—	—	—	—	—
公害等診療収益	40,041	43,566	0.1	0.1	8.8	—	—	—	—	—
その他の診療収益	291,221	276,604	0.9	0.8	-5.0	—	—	—	—	—
4. その他の医業収益	241,138	234,084	0.7	0.7	-2.9	—	—	—	—	—
II 介護収益	1,784	2,183	0.0	0.0	22.4	—	—	—	—	—
III 医業・介護費用	36,537,082	37,878,095	108.4	109.2	3.7	—	—	—	—	—
1. 給与費	14,110,209	14,338,743	41.9	41.3	1.6	—	—	—	—	—
2. 医薬品費	9,227,829	9,708,538	27.4	28.0	5.2	—	—	—	—	—
3. 給食用材料費	96,827	100,792	0.3	0.3	4.1	—	—	—	—	—
4. 診療材料費・医療消耗器具備品費	4,843,345	4,971,675	14.4	14.3	2.6	—	—	—	—	—
5. 委託費	2,617,893	2,715,572	7.8	7.8	3.7	—	—	—	—	—
(再掲)給食委託費	275,440	273,920	0.8	0.8	-0.6	—	—	—	—	—
(再掲)人材委託費	338,747	356,996	1.0	1.0	5.4	—	—	—	—	—
(再掲)紹介手数料	1,078	1,396	0.0	0.0	29.5	—	—	—	—	—
6. 減価償却費	2,492,607	2,543,843	7.4	7.3	2.1	—	—	—	—	—
(再掲)建物減価償却費	808,202	816,636	2.4	2.4	1.0	—	—	—	—	—
(再掲)医療機器減価償却費	1,202,167	1,249,337	3.6	3.6	3.9	—	—	—	—	—
7. 設備関係費	1,375,192	1,417,516	4.1	4.1	3.1	—	—	—	—	—
(再掲)設備機器賃借料	311,683	324,560	0.9	0.9	4.1	—	—	—	—	—
(再掲)医療機器賃借料	213,678	225,515	0.6	0.6	5.5	—	—	—	—	—
8. 経費	1,554,632	1,852,115	4.6	5.3	19.1	—	—	—	—	—
(再掲)水道光熱費	529,793	790,259	1.6	2.3	49.2	—	—	—	—	—
9. その他の医業費用	218,549	229,302	0.6	0.7	4.9	—	—	—	—	—
IV 損益差額(I+II-III)	-2,831,195	-3,180,454	-8.4	-9.2	—	—	—	—	—	—
(参考)「新型コロナウイルス感染症関連の補助金 (従業員向け慰労金を除く)」を含めた 損益差額(IV+V)	-545,621	-1,363,888	-1.6	-3.9	—	—	—	—	—	—
V その他の医業・介護関連収益	5,655,367	5,640,199	16.8	16.3	-0.3	—	—	—	—	—
V' (再掲)新型コロナウイルス感染症関連の補助金 (従業員向け慰労金を除く)	2,285,574	1,816,567	6.8	5.2	-20.5	—	—	—	—	—
V'' (再掲)看護職員等処遇改善事業補助金	2,604	29,845	0.0	0.1	1,046.1	—	—	—	—	—
VI その他の医業・介護関連費用	923,670	976,582	2.7	2.8	5.7	—	—	—	—	—
VII 総損益差額(IV+V-VI)	1,900,502	1,483,163	5.6	4.3	—	—	—	—	—	—
(参考)「新型コロナウイルス感染症関連の補助金 (従業員向け慰労金を除く)」を除いた 総損益差額(VII-V')	-385,072	-333,403	-1.1	-1.0	—	—	—	—	—	—
VIII 税金	—	—	—	—	—	—	—	—	—	—
IX 税引後の総損益差額(VII-VIII)	—	—	—	—	—	—	—	—	—	—
施設数	85	—	—	—	—	0	—	—	—	—
平均病床数	836	834	—	—	—	—	—	—	—	—

⑤特定機能病院入院基本料算定病院(一般病棟) (集計2)

(1施設当たり損益)

	(参考) 国公立を除く									
	7 対 1					10 対 1				
	金額		構成比率		金額の伸比率	金額		構成比率		金額の伸比率
	前々年度(度)	前年(度)	前々年度(度)	前年(度)		前々年度(度)	前年(度)	前々年度(度)	前年(度)	
	千円	千円	%	%	千円	千円	%	%		
I 医業収益	41,128,968	41,907,335	100.0	100.0	1.9	—	—	—	—	—
1. 入院診療収益	24,142,234	24,413,163	58.7	58.2	1.1	—	—	—	—	—
保険診療収益	23,482,625	23,803,841	57.1	56.8	1.4	—	—	—	—	—
公害等診療収益	333,375	320,426	0.8	0.8	-3.9	—	—	—	—	—
その他の診療収益	326,234	288,896	0.8	0.7	-11.4	—	—	—	—	—
2. 特別の療養環境収益	1,038,311	1,005,348	2.5	2.4	-3.2	—	—	—	—	—
3. 外来診療収益	15,613,968	16,124,651	38.0	38.5	3.3	—	—	—	—	—
保険診療収益	15,329,150	15,875,777	37.3	37.9	3.6	—	—	—	—	—
公害等診療収益	75,562	80,524	0.2	0.2	6.6	—	—	—	—	—
その他の診療収益	209,256	168,350	0.5	0.4	-19.5	—	—	—	—	—
4. その他の医業収益	334,455	364,173	0.8	0.9	8.9	—	—	—	—	—
II 介護収益	5,056	6,185	0.0	0.0	22.3	—	—	—	—	—
III 医業・介護費用	42,708,538	44,098,256	103.8	105.2	3.3	—	—	—	—	—
1. 給与費	16,647,885	16,955,885	40.5	40.5	1.9	—	—	—	—	—
2. 医薬品費	11,218,309	11,628,277	27.3	27.7	3.7	—	—	—	—	—
3. 給食用材料費	154,033	158,708	0.4	0.4	3.0	—	—	—	—	—
4. 診療材料費・医療消耗器具備品費	5,605,771	5,672,645	13.6	13.5	1.2	—	—	—	—	—
5. 委託費	3,094,811	3,269,130	7.5	7.8	5.6	—	—	—	—	—
(再掲)給食委託費	247,859	244,858	0.6	0.6	-1.2	—	—	—	—	—
(再掲)人材委託費	664,952	681,644	1.6	1.6	2.5	—	—	—	—	—
(再掲)紹介手数料	2,847	3,665	0.0	0.0	28.7	—	—	—	—	—
6. 減価償却費	2,396,536	2,405,466	5.8	5.7	0.4	—	—	—	—	—
(再掲)建物減価償却費	1,056,141	1,080,507	2.6	2.6	2.3	—	—	—	—	—
(再掲)医療機器減価償却費	1,040,089	1,083,093	2.5	2.6	4.1	—	—	—	—	—
7. 設備関係費	1,510,361	1,578,532	3.7	3.8	4.5	—	—	—	—	—
(再掲)設備機器賃借料	394,910	409,518	1.0	1.0	3.7	—	—	—	—	—
(再掲)医療機器賃借料	323,145	339,186	0.8	0.8	5.0	—	—	—	—	—
8. 経費	1,646,502	1,968,072	4.0	4.7	19.5	—	—	—	—	—
(再掲)水道光熱費	600,081	846,955	1.5	2.0	41.1	—	—	—	—	—
9. その他の医業費用	434,330	461,539	1.1	1.1	6.3	—	—	—	—	—
IV 損益差額(I+II-III)	-1,574,514	-2,184,736	-3.8	-5.2	—	—	—	—	—	—
(参考)「新型コロナウイルス感染症関連の補助金(従業員向け慰労金を除く)を含めた損益差額(IV+V)」	1,290,148	51,750	3.1	0.1	—	—	—	—	—	—
V その他の医業・介護関連収益	4,207,305	3,663,681	10.2	8.7	-12.9	—	—	—	—	—
V' (再掲)新型コロナウイルス感染症関連の補助金(従業員向け慰労金を除く)	2,864,662	2,236,486	7.0	5.3	-21.9	—	—	—	—	—
V'' (再掲)看護職員等処遇改善事業補助金	1,809	35,259	0.0	0.1	1,849.1	—	—	—	—	—
VI その他の医業・介護関連費用	218,022	273,605	0.5	0.7	25.5	—	—	—	—	—
VII 総損益差額(IV+V-VI)	2,414,769	1,205,339	5.9	2.9	—	—	—	—	—	—
(参考)「新型コロナウイルス感染症関連の補助金(従業員向け慰労金を除く)を除いた総損益差額(VII-V)」	-449,893	-1,031,147	-1.1	-2.5	—	—	—	—	—	—
VIII 税金	—	—	—	—	—	—	—	—	—	—
IX 税引後の総損益差額(VII-VIII)	—	—	—	—	—	—	—	—	—	—
施設数	30	—	—	—	—	0	—	—	—	—
平均病床数	962	956	—	—	—	—	—	—	—	—

⑥特定機能病院入院基本料算定病院(結核病棟) (集計2)

(1施設当たり損益)

	特定機能病院														
	7 対 1					10 対 1					13 対 1				
	金額		構成比率		金額の伸比率	金額		構成比率		金額の伸比率	金額		構成比率		金額の伸比率
	前々年度(度)	前年(度)	前々年度(度)	前年(度)		前々年度(度)	前年(度)	前々年度(度)	前年(度)		前々年度(度)	前年(度)	前々年度(度)	前年(度)	
千円	千円	%	%	%	千円	千円	%	%	%	千円	千円	%	%	%	
I 医業収益	27,174,653	28,011,696	100.0	100.0	3.1	—	—	—	—	—	—	—	—	—	—
1. 入院診療収益	17,878,133	18,589,664	65.8	66.4	4.0	—	—	—	—	—	—	—	—	—	—
保険診療収益	17,496,722	18,211,303	64.4	65.0	4.1	—	—	—	—	—	—	—	—	—	—
公害等診療収益	107,996	112,317	0.4	0.4	4.0	—	—	—	—	—	—	—	—	—	—
その他の診療収益	273,416	266,044	1.0	0.9	-2.7	—	—	—	—	—	—	—	—	—	—
2. 特別の療養環境収益	223,198	220,861	0.8	0.8	-1.0	—	—	—	—	—	—	—	—	—	—
3. 外来診療収益	8,805,848	8,993,713	32.4	32.1	2.1	—	—	—	—	—	—	—	—	—	—
保険診療収益	7,065,974	7,165,653	26.0	25.6	1.4	—	—	—	—	—	—	—	—	—	—
公害等診療収益	16,997	22,977	0.1	0.1	35.2	—	—	—	—	—	—	—	—	—	—
その他の診療収益	1,722,876	1,805,083	6.3	6.4	4.8	—	—	—	—	—	—	—	—	—	—
4. その他の医業収益	267,474	207,459	1.0	0.7	-22.4	—	—	—	—	—	—	—	—	—	—
II 介護収益	0	0	0.0	0.0	—	—	—	—	—	—	—	—	—	—	—
III 医業・介護費用	30,711,659	31,871,468	113.0	113.8	3.8	—	—	—	—	—	—	—	—	—	—
1. 給与費	12,554,986	12,712,242	46.2	45.4	1.3	—	—	—	—	—	—	—	—	—	—
2. 医薬品費	7,019,918	7,440,694	25.8	26.6	6.0	—	—	—	—	—	—	—	—	—	—
3. 給食用材料費	103,435	106,888	0.4	0.4	3.3	—	—	—	—	—	—	—	—	—	—
4. 診療材料費・医療消耗器具備品費	3,862,899	4,052,485	14.2	14.5	4.9	—	—	—	—	—	—	—	—	—	—
5. 委託費	2,186,715	2,280,601	8.0	8.1	4.3	—	—	—	—	—	—	—	—	—	—
(再掲)給食委託費	224,898	215,630	0.8	0.8	-4.1	—	—	—	—	—	—	—	—	—	—
(再掲)人材委託費	81,531	90,966	0.3	0.3	11.6	—	—	—	—	—	—	—	—	—	—
(再掲)紹介手数料	0	0	0.0	0.0	—	—	—	—	—	—	—	—	—	—	—
6. 減価償却費	2,042,426	2,052,044	7.5	7.3	0.5	—	—	—	—	—	—	—	—	—	—
(再掲)建物減価償却費	240,740	243,867	0.9	0.9	1.3	—	—	—	—	—	—	—	—	—	—
(再掲)医療機器減価償却費	1,046,975	1,092,270	3.9	3.9	4.3	—	—	—	—	—	—	—	—	—	—
7. 設備関係費	1,178,512	1,186,754	4.3	4.2	0.7	—	—	—	—	—	—	—	—	—	—
(再掲)設備機器賃借料	221,088	225,302	0.8	0.8	1.9	—	—	—	—	—	—	—	—	—	—
(再掲)医療機器賃借料	113,938	126,398	0.4	0.5	10.9	—	—	—	—	—	—	—	—	—	—
8. 経費	1,555,057	1,825,466	5.7	6.5	17.4	—	—	—	—	—	—	—	—	—	—
(再掲)水道光熱費	510,915	748,362	1.9	2.7	46.5	—	—	—	—	—	—	—	—	—	—
9. その他の医業費用	207,712	214,293	0.8	0.8	3.2	—	—	—	—	—	—	—	—	—	—
IV 損益差額(I+II-III)	-3,537,007	-3,859,772	-13.0	-13.8	—	—	—	—	—	—	—	—	—	—	—
(参考)「新型コロナウイルス感染症関連の補助金(従業員向け慰労金を除く)を含めた損益差額(IV+V)」	-1,209,552	-2,149,973	-4.5	-7.7	—	—	—	—	—	—	—	—	—	—	—
V その他の医業・介護関連収益	7,105,542	7,191,254	26.1	25.7	1.2	—	—	—	—	—	—	—	—	—	—
V' (再掲)新型コロナウイルス感染症関連の補助金(従業員向け慰労金を除く)	2,327,455	1,709,798	8.6	6.1	-26.5	—	—	—	—	—	—	—	—	—	—
V'' (再掲)看護職員等処遇改善事業補助金	2,008	27,903	0.0	0.1	1,289.6	—	—	—	—	—	—	—	—	—	—
VI その他の医業・介護関連費用	1,916,639	2,265,209	7.1	8.1	18.2	—	—	—	—	—	—	—	—	—	—
VII 総損益差額(IV+V-VI)	1,651,896	1,066,273	6.1	3.8	—	—	—	—	—	—	—	—	—	—	—
(参考)「新型コロナウイルス感染症関連の補助金(従業員向け慰労金を除く)を除いた総損益差額(VII-V')」	-675,559	-643,525	-2.5	-2.3	—	—	—	—	—	—	—	—	—	—	—
VIII 税金	—	—	—	—	—	—	—	—	—	—	—	—	—	—	—
IX 税引後の総損益差額(VII-VIII)	—	—	—	—	—	—	—	—	—	—	—	—	—	—	—
施設数	7	—	—	—	—	0	—	—	—	—	0	—	—	—	—
平均病床数	779	772	—	—	—	—	—	—	—	—	—	—	—	—	—

⑥特定機能病院入院基本料算定病院(結核病棟) (集計2) (1施設当たり損益)

	特定機能病院				
	15 対 1				
	金額		構成比率		金額の 伸び率
	前々年(度)	前年(度)	前々年(度)	前年(度)	
	千円	千円	%	%	%
I 医業収益	-	-	-	-	-
1. 入院診療収益	-	-	-	-	-
保険診療収益	-	-	-	-	-
公害等診療収益	-	-	-	-	-
その他の診療収益	-	-	-	-	-
2. 特別の療養環境収益	-	-	-	-	-
3. 外来診療収益	-	-	-	-	-
保険診療収益	-	-	-	-	-
公害等診療収益	-	-	-	-	-
その他の診療収益	-	-	-	-	-
4. その他の医業収益	-	-	-	-	-
II 介護収益	-	-	-	-	-
III 医業・介護費用	-	-	-	-	-
1. 給与費	-	-	-	-	-
2. 医薬品費	-	-	-	-	-
3. 給食用材料費	-	-	-	-	-
4. 診療材料費・医療消耗器具備品費	-	-	-	-	-
5. 委託費	-	-	-	-	-
(再掲)給食委託費	-	-	-	-	-
(再掲)人材委託費	-	-	-	-	-
(再掲)紹介手数料	-	-	-	-	-
6. 減価償却費	-	-	-	-	-
(再掲)建物減価償却費	-	-	-	-	-
(再掲)医療機器減価償却費	-	-	-	-	-
7. 設備関係費	-	-	-	-	-
(再掲)設備機器賃借料	-	-	-	-	-
(再掲)医療機器賃借料	-	-	-	-	-
8. 経費	-	-	-	-	-
(再掲)水道光熱費	-	-	-	-	-
9. その他の医業費用	-	-	-	-	-
IV 損益差額(I+II-III)	-	-	-	-	-
(参考)「新型コロナウイルス感染症関連の補助金 (従業員向け慰労金を除く)を含めた 損益差額(IV+V)」	-	-	-	-	-
V その他の医業・介護関連収益	-	-	-	-	-
V' (再掲)新型コロナウイルス感染症関連の補助金 (従業員向け慰労金を除く)	-	-	-	-	-
V'' (再掲)看護職員等処遇改善事業補助金	-	-	-	-	-
VI その他の医業・介護関連費用	-	-	-	-	-
VII 総損益差額(IV+V-VI)	-	-	-	-	-
(参考)「新型コロナウイルス感染症関連の補助金 (従業員向け慰労金を除く)を除いた 総損益差額(VII-V)」	-	-	-	-	-
VIII 税金	-	-	-	-	-
IX 税引後の総損益差額(VII-VIII)	-	-	-	-	-
施設数	0				
平均病床数	-	-	-	-	-

⑥特定機能病院入院基本料算定病院(結核病棟) (集計2)

(1施設当たり損益)

	(参考) 国公立を除く														
	7 対 1					10 対 1					13 対 1				
	金額		構成比率		金額の伸比率	金額		構成比率		金額の伸比率	金額		構成比率		金額の伸比率
	前々年(度)	前年(度)	前々年(度)	前年(度)		前々年(度)	前年(度)	前々年(度)	前年(度)		前々年(度)	前年(度)	前々年(度)	前年(度)	
千円	千円	%	%	%	千円	千円	%	%	%	千円	千円	%	%	%	
I 医業収益	-	-	-	-	-	-	-	-	-	-	-	-	-	-	-
1. 入院診療収益	-	-	-	-	-	-	-	-	-	-	-	-	-	-	-
保険診療収益	-	-	-	-	-	-	-	-	-	-	-	-	-	-	-
公害等診療収益	-	-	-	-	-	-	-	-	-	-	-	-	-	-	-
その他の診療収益	-	-	-	-	-	-	-	-	-	-	-	-	-	-	-
2. 特別の療養環境収益	-	-	-	-	-	-	-	-	-	-	-	-	-	-	-
3. 外来診療収益	-	-	-	-	-	-	-	-	-	-	-	-	-	-	-
保険診療収益	-	-	-	-	-	-	-	-	-	-	-	-	-	-	-
公害等診療収益	-	-	-	-	-	-	-	-	-	-	-	-	-	-	-
その他の診療収益	-	-	-	-	-	-	-	-	-	-	-	-	-	-	-
4. その他の医業収益	-	-	-	-	-	-	-	-	-	-	-	-	-	-	-
II 介護収益	-	-	-	-	-	-	-	-	-	-	-	-	-	-	-
III 医業・介護費用	-	-	-	-	-	-	-	-	-	-	-	-	-	-	-
1. 給与費	-	-	-	-	-	-	-	-	-	-	-	-	-	-	-
2. 医薬品費	-	-	-	-	-	-	-	-	-	-	-	-	-	-	-
3. 給食用材料費	-	-	-	-	-	-	-	-	-	-	-	-	-	-	-
4. 診療材料費・医療消耗器具備品費	-	-	-	-	-	-	-	-	-	-	-	-	-	-	-
5. 委託費	-	-	-	-	-	-	-	-	-	-	-	-	-	-	-
(再掲)給食委託費	-	-	-	-	-	-	-	-	-	-	-	-	-	-	-
(再掲)人材委託費	-	-	-	-	-	-	-	-	-	-	-	-	-	-	-
(再掲)紹介手数料	-	-	-	-	-	-	-	-	-	-	-	-	-	-	-
6. 減価償却費	-	-	-	-	-	-	-	-	-	-	-	-	-	-	-
(再掲)建物減価償却費	-	-	-	-	-	-	-	-	-	-	-	-	-	-	-
(再掲)医療機器減価償却費	-	-	-	-	-	-	-	-	-	-	-	-	-	-	-
7. 設備関係費	-	-	-	-	-	-	-	-	-	-	-	-	-	-	-
(再掲)設備機器賃借料	-	-	-	-	-	-	-	-	-	-	-	-	-	-	-
(再掲)医療機器賃借料	-	-	-	-	-	-	-	-	-	-	-	-	-	-	-
8. 経費	-	-	-	-	-	-	-	-	-	-	-	-	-	-	-
(再掲)水道光熱費	-	-	-	-	-	-	-	-	-	-	-	-	-	-	-
9. その他の医業費用	-	-	-	-	-	-	-	-	-	-	-	-	-	-	-
IV 損益差額(I+II-III)	-	-	-	-	-	-	-	-	-	-	-	-	-	-	-
(参考)「新型コロナウイルス感染症関連の補助金 (従業員向け慰労金を除く)」を含めた 損益差額(IV+V)	-	-	-	-	-	-	-	-	-	-	-	-	-	-	-
V その他の医業・介護関連収益	-	-	-	-	-	-	-	-	-	-	-	-	-	-	-
V' (再掲)新型コロナウイルス感染症関連の補助金 (従業員向け慰労金を除く)	-	-	-	-	-	-	-	-	-	-	-	-	-	-	-
V'' (再掲)看護職員等処遇改善事業補助金	-	-	-	-	-	-	-	-	-	-	-	-	-	-	-
VI その他の医業・介護関連費用	-	-	-	-	-	-	-	-	-	-	-	-	-	-	-
VII 総損益差額(IV+V-VI)	-	-	-	-	-	-	-	-	-	-	-	-	-	-	-
(参考)「新型コロナウイルス感染症関連の補助金 (従業員向け慰労金を除く)」を除いた 総損益差額(VII-V')	-	-	-	-	-	-	-	-	-	-	-	-	-	-	-
VIII 税金	-	-	-	-	-	-	-	-	-	-	-	-	-	-	-
IX 税引後の総損益差額(VII-VIII)	-	-	-	-	-	-	-	-	-	-	-	-	-	-	-
施設数	0	-	-	-	-	0	-	-	-	-	0	-	-	-	-
平均病床数	-	-	-	-	-	-	-	-	-	-	-	-	-	-	-

⑥特定機能病院入院基本料算定病院(結核病棟) (集計2) (1施設当たり損益)

	(参考) 国公立を除く				
	15 対 1				
	金額		構成比率		金額の 伸び率
	前々年(度)	前年(度)	前々年(度)	前年(度)	
	千円	千円	%	%	%
I 医業収益	-	-	-	-	-
1. 入院診療収益	-	-	-	-	-
保険診療収益	-	-	-	-	-
公害等診療収益	-	-	-	-	-
その他の診療収益	-	-	-	-	-
2. 特別の療養環境収益	-	-	-	-	-
3. 外来診療収益	-	-	-	-	-
保険診療収益	-	-	-	-	-
公害等診療収益	-	-	-	-	-
その他の診療収益	-	-	-	-	-
4. その他の医業収益	-	-	-	-	-
II 介護収益	-	-	-	-	-
III 医業・介護費用	-	-	-	-	-
1. 給与費	-	-	-	-	-
2. 医薬品費	-	-	-	-	-
3. 給食用材料費	-	-	-	-	-
4. 診療材料費・医療消耗器具備品費	-	-	-	-	-
5. 委託費	-	-	-	-	-
(再掲) 給食委託費	-	-	-	-	-
(再掲) 人材委託費	-	-	-	-	-
(再掲) 紹介手数料	-	-	-	-	-
6. 減価償却費	-	-	-	-	-
(再掲) 建物減価償却費	-	-	-	-	-
(再掲) 医療機器減価償却費	-	-	-	-	-
7. 設備関係費	-	-	-	-	-
(再掲) 設備機器賃借料	-	-	-	-	-
(再掲) 医療機器賃借料	-	-	-	-	-
8. 経費	-	-	-	-	-
(再掲) 水道光熱費	-	-	-	-	-
9. その他の医業費用	-	-	-	-	-
IV 損益差額(I + II - III)	-	-	-	-	-
(参考)「新型コロナウイルス感染症関連の補助金 (従業員向け慰労金を除く)」を含めた 損益差額(IV + V)	-	-	-	-	-
V その他の医業・介護関連収益	-	-	-	-	-
V' (再掲) 新型コロナウイルス感染症関連の補助金 (従業員向け慰労金を除く)	-	-	-	-	-
V'' (再掲) 看護職員等処遇改善事業補助金	-	-	-	-	-
VI その他の医業・介護関連費用	-	-	-	-	-
VII 総損益差額(IV + V - VI)	-	-	-	-	-
(参考)「新型コロナウイルス感染症関連の補助金 (従業員向け慰労金を除く)」を除いた 総損益差額(VII - V')	-	-	-	-	-
VIII 税金	-	-	-	-	-
IX 税引後の総損益差額(VII - VIII)	-	-	-	-	-
施設数	0				
平均病床数	-	-	-	-	-

(7)特定機能病院入院基本料算定病院(精神病棟) (集計2)

(1施設当たり損益)

	特定機能病院														
	7 対 1					10 対 1					13 対 1				
	金額		構成比率		金額の伸比率	金額		構成比率		金額の伸比率	金額		構成比率		金額の伸比率
	前々年度	前年度	前々年度	前年度		前々年度	前年度	前々年度	前年度		前々年度	前年度	前々年度	前年度	
		千円	%	%	%	千円	%	%	%	千円	%	%	%		
I 医業収益	42,966,805	44,087,109	100.0	100.0	2.6	29,707,638	30,737,410	100.0	100.0	3.5	29,504,286	30,402,817	100.0	100.0	3.0
1.入院診療収益	24,983,201	25,560,833	58.1	58.0	2.3	19,375,592	19,961,118	65.2	64.9	3.0	19,058,619	19,596,158	64.6	64.5	2.8
保険診療収益	24,466,651	25,106,082	56.9	56.9	2.6	19,149,603	19,736,604	64.5	64.2	3.1	18,752,463	19,308,893	63.6	63.5	3.0
公害等診療収益	170,174	149,417	0.4	0.3	-12.2	137,134	151,963	0.5	0.5	10.8	176,366	167,703	0.6	0.6	-4.9
その他の診療収益	346,376	305,334	0.8	0.7	-11.8	88,855	72,551	0.3	0.2	-18.3	129,789	119,562	0.4	0.4	-7.9
2. 特別の療養環境収益	1,024,966	999,834	2.4	2.3	-2.5	367,383	354,908	1.2	1.2	-3.4	377,726	367,397	1.3	1.2	-2.7
3. 外来診療収益	16,699,497	17,276,232	38.9	39.2	3.5	9,649,822	10,097,718	32.5	32.9	4.6	9,884,594	10,278,905	33.5	33.8	4.0
保険診療収益	16,381,612	17,023,085	38.1	38.6	3.9	8,740,953	9,197,994	29.4	29.9	5.2	9,673,319	10,057,484	32.8	33.1	4.0
公害等診療収益	43,510	42,103	0.1	0.1	-3.2	23,044	29,055	0.1	0.1	26.1	49,426	55,610	0.2	0.2	12.5
その他の診療収益	274,375	211,043	0.6	0.5	-23.1	885,825	870,669	3.0	2.8	-1.7	161,849	165,812	0.5	0.5	2.4
4. その他の医業収益	259,142	250,211	0.6	0.6	-3.4	314,841	323,665	1.1	1.1	2.8	183,347	160,356	0.6	0.5	-12.5
II 介護収益	243	299	0.0	0.0	23.0	0	0	0.0	0.0	—	0	0	0.0	0.0	—
III 医業・介護費用	45,403,686	47,413,852	105.7	107.5	4.4	33,391,044	34,574,792	112.4	112.5	3.5	32,809,554	33,872,397	111.2	111.4	3.2
1. 給与費	17,070,687	17,380,649	39.7	39.4	1.8	12,923,555	13,216,857	43.5	43.0	2.3	12,743,846	12,888,001	43.2	42.4	1.1
2. 医薬品費	12,381,762	13,076,214	28.8	29.7	5.6	7,863,009	8,260,039	26.5	26.9	5.0	8,036,887	8,404,563	27.2	27.6	4.6
3. 給食用材料費	131,481	139,057	0.3	0.3	5.8	78,577	83,869	0.3	0.3	6.7	86,885	89,950	0.3	0.3	3.5
4. 診療材料費・医療消耗器具備品費	6,023,107	6,123,577	14.0	13.9	1.7	4,657,409	4,838,460	15.7	15.7	3.9	4,369,292	4,494,716	14.8	14.8	2.9
5. 委託費	3,447,827	3,771,928	8.0	8.6	9.4	2,592,775	2,636,787	8.7	8.6	1.7	2,159,563	2,199,975	7.3	7.2	1.9
(再掲)給食委託費	294,510	299,461	0.7	0.7	1.7	283,196	268,432	1.0	0.9	-5.2	269,677	267,876	0.9	0.9	-0.7
(再掲)人材委託費	416,520	420,942	1.0	1.0	1.1	262,331	300,734	0.9	1.0	14.6	338,099	352,346	1.1	1.2	4.2
(再掲)紹介手数料	3,219	4,404	0.0	0.0	36.8	178	191	0.0	0.0	7.3	90	71	0.0	0.0	-21.1
6. 減価償却費	2,925,241	2,944,494	6.8	6.7	0.7	2,554,568	2,636,227	8.6	8.6	3.2	2,283,520	2,357,664	7.7	7.8	3.2
(再掲)建物減価償却費	1,047,782	1,072,409	2.4	2.4	2.4	702,577	750,452	2.4	2.4	6.8	730,325	725,756	2.5	2.4	-0.6
(再掲)医療機器減価償却費	1,174,743	1,236,066	2.7	2.8	5.2	1,484,158	1,515,967	5.0	4.9	2.1	1,150,359	1,210,108	3.9	4.0	5.2
7. 設備関係費	1,644,662	1,754,138	3.8	4.0	6.7	1,131,131	1,134,102	3.8	3.7	0.3	1,270,922	1,293,075	4.3	4.3	1.7
(再掲)設備機器賃借料	417,997	442,482	1.0	1.0	5.9	259,194	265,619	0.9	0.9	2.5	285,778	294,099	1.0	1.0	2.9
(再掲)医療機器賃借料	337,848	350,751	0.8	0.8	3.8	161,566	172,190	0.5	0.6	6.6	178,426	187,687	0.6	0.6	5.2
8. 経費	1,663,915	2,084,869	3.9	4.7	25.3	1,411,247	1,588,655	4.8	5.2	12.6	1,635,234	1,905,529	5.5	6.3	16.5
(再掲)水道光熱費	603,268	908,960	1.4	2.1	50.7	500,216	699,314	1.7	2.3	39.8	492,376	737,238	1.7	2.4	49.7
9. その他の医業費用	115,004	138,926	0.3	0.3	20.8	178,772	179,796	0.6	0.6	0.6	223,405	238,923	0.8	0.8	6.9
IV 損益差額(I+II-III)	-2,436,638	-3,326,443	-5.7	-7.5	—	-3,683,406	-3,837,383	-12.4	-12.5	—	-3,305,268	-3,469,580	-11.2	-11.4	—
(参考)「新型コロナウイルス感染症関連の補助金(従業員向け慰労金を除く)を含めた損益差額(IV+V)」	278,053	-1,374,912	0.6	-3.1	—	-1,513,974	-1,953,334	-5.1	-6.4	—	-1,049,194	-1,668,296	-3.6	-5.5	—
V その他の医業・介護関連収益	6,251,670	6,086,783	14.5	13.8	-2.6	5,610,992	5,481,977	18.9	17.8	-2.3	5,412,783	5,447,109	18.3	17.9	0.6
V' (再掲)新型コロナウイルス感染症関連の補助金(従業員向け慰労金を除く)	2,714,691	1,951,532	6.3	4.4	-28.1	2,169,432	1,884,049	7.3	6.1	-13.2	2,256,075	1,801,285	7.6	5.9	-20.2
V'' (再掲)看護職員等処遇改善事業補助金	1,125	32,847	0.0	0.1	2,819.7	3,024	28,274	0.0	0.1	835.0	2,414	29,354	0.0	0.1	1,116.0
VI その他の医業・介護関連費用	998,664	1,081,130	2.3	2.5	8.3	684,814	624,828	2.3	2.0	-8.8	674,493	705,215	2.3	2.3	4.6
VII 総損益差額(IV+V-VI)	2,816,368	1,679,209	6.6	3.8	—	1,242,772	1,019,767	4.2	3.3	—	1,433,021	1,272,313	4.9	4.2	—
(参考)「新型コロナウイルス感染症関連の補助金(従業員向け慰労金を除く)を除いた総損益差額(VII-V')」	101,676	-272,323	0.2	-0.6	—	-926,660	-864,282	-3.1	-2.8	—	-823,053	-528,972	-2.8	-1.7	—
VIII 税金	—	—	—	—	—	—	—	—	—	—	—	—	—	—	—
IX 税引後の総損益差額(VII-VIII)	—	—	—	—	—	—	—	—	—	—	—	—	—	—	—
施設数	16					12					38				
平均病床数	944		930		—	797		803		—	811		809		—

(7)特定機能病院入院基本料算定病院(精神病棟) (集計2) (1施設当たり損益)

	特定機能病院				
	15 対 1				
	金額		構成比率		金額の 伸び率
	前々年(度)	前年(度)	前々年(度)	前年(度)	
	千円	千円	%	%	%
I 医業収益	-	-	-	-	-
1. 入院診療収益	-	-	-	-	-
保険診療収益	-	-	-	-	-
公害等診療収益	-	-	-	-	-
その他の診療収益	-	-	-	-	-
2. 特別の療養環境収益	-	-	-	-	-
3. 外来診療収益	-	-	-	-	-
保険診療収益	-	-	-	-	-
公害等診療収益	-	-	-	-	-
その他の診療収益	-	-	-	-	-
4. その他の医業収益	-	-	-	-	-
II 介護収益	-	-	-	-	-
III 医業・介護費用	-	-	-	-	-
1. 給与費	-	-	-	-	-
2. 医薬品費	-	-	-	-	-
3. 給食用材料費	-	-	-	-	-
4. 診療材料費・医療消耗器具備品費	-	-	-	-	-
5. 委託費	-	-	-	-	-
(再掲)給食委託費	-	-	-	-	-
(再掲)人材委託費	-	-	-	-	-
(再掲)紹介手数料	-	-	-	-	-
6. 減価償却費	-	-	-	-	-
(再掲)建物減価償却費	-	-	-	-	-
(再掲)医療機器減価償却費	-	-	-	-	-
7. 設備関係費	-	-	-	-	-
(再掲)設備機器賃借料	-	-	-	-	-
(再掲)医療機器賃借料	-	-	-	-	-
8. 経費	-	-	-	-	-
(再掲)水道光熱費	-	-	-	-	-
9. その他の医業費用	-	-	-	-	-
IV 損益差額(I+II-III)	-	-	-	-	-
(参考)「新型コロナウイルス感染症関連の補助金 (従業員向け慰労金を除く)を含めた 損益差額(IV+V)」	-	-	-	-	-
V その他の医業・介護関連収益	-	-	-	-	-
V' (再掲)新型コロナウイルス感染症関連の補助金 (従業員向け慰労金を除く)	-	-	-	-	-
V'' (再掲)看護職員等処遇改善事業補助金	-	-	-	-	-
VI その他の医業・介護関連費用	-	-	-	-	-
VII 総損益差額(IV+V-VI)	-	-	-	-	-
(参考)「新型コロナウイルス感染症関連の補助金 (従業員向け慰労金を除く)を除いた 総損益差額(VII-V)」	-	-	-	-	-
VIII 税金	-	-	-	-	-
IX 税引後の総損益差額(VII-VIII)	-	-	-	-	-
施設数	0				
平均病床数	-	-	-	-	-

(7) 特定機能病院入院基本料算定病院(精神病棟) (集計2)

(1施設当たり損益)

	(参考) 国公立を除く														
	7 対 1					10 対 1					13 対 1				
	金額		構成比率		金額の 伸び率	金額		構成比率		金額の 伸び率	金額		構成比率		金額の 伸び率
	前々年度	前年度	前々年度	前年度		前々年度	前年度	前々年度	前年度		前々年度	前年度	前々年度	前年度	
	千円	千円	%	%	%	千円	千円	%	%	%	千円	千円	%	%	%
I 医業収益	49,989,694	50,804,735	100.0	100.0	1.6	30,148,084	31,280,053	100.0	100.0	3.8	37,029,950	37,826,360	100.0	100.0	2.2
1. 入院診療収益	27,340,543	27,591,073	54.7	54.3	0.9	20,151,050	20,701,547	66.8	66.2	2.7	21,924,290	22,214,400	59.2	58.7	1.3
保険診療収益	26,637,025	26,990,544	53.3	53.1	1.3	19,783,501	20,339,915	65.6	65.0	2.8	21,381,428	21,696,944	57.7	57.4	1.5
公営等診療収益	193,409	167,623	0.4	0.3	-13.3	238,140	267,567	0.8	0.9	12.4	375,970	370,763	1.0	1.0	-1.4
その他の診療収益	510,109	432,907	1.0	0.9	-15.1	129,410	94,064	0.4	0.3	-27.3	166,892	146,693	0.5	0.4	-12.1
2. 特別の療養環境収益	1,407,624	1,382,501	2.8	2.7	-1.8	463,228	402,687	1.5	1.3	-13.1	996,116	968,414	2.7	2.6	-2.8
3. 外来診療収益	20,957,564	21,531,703	41.9	42.4	2.7	9,308,547	9,934,255	30.9	31.8	6.7	13,702,806	14,237,310	37.0	37.6	3.9
保険診療収益	20,522,454	21,209,681	41.1	41.7	3.3	9,254,164	9,864,343	30.7	31.5	6.6	13,458,502	13,986,556	36.3	37.0	3.9
公営等診療収益	50,038	47,701	0.1	0.1	-4.7	36,300	52,770	0.1	0.2	45.4	147,066	158,001	0.4	0.4	7.4
その他の診療収益	385,073	274,321	0.8	0.5	-28.8	18,084	17,141	0.1	0.1	-5.2	97,239	92,753	0.3	0.2	-4.6
4. その他の医業収益	283,963	299,458	0.6	0.6	5.5	225,259	241,564	0.7	0.8	7.2	406,736	406,236	1.1	1.1	-0.1
II 介護収益	432	532	0.0	0.0	23.1	0	0	0.0	0.0	-	0	0	0.0	0.0	-
III 医業・介護費用	51,018,695	53,171,166	102.1	104.7	4.2	33,590,720	34,801,732	111.4	111.3	3.6	40,211,668	40,993,914	108.6	108.4	1.9
1. 給与費	18,420,124	18,801,536	36.8	37.0	2.1	14,088,738	14,330,380	46.7	45.8	1.7	15,539,859	15,755,357	42.0	41.7	1.4
2. 医薬品費	15,018,649	15,608,271	30.0	30.7	3.9	7,790,768	8,189,376	25.8	26.2	5.1	10,096,420	10,246,548	27.3	27.1	1.5
3. 給食用材料費	183,310	191,983	0.4	0.4	4.7	128,043	135,591	0.4	0.4	5.9	135,732	139,061	0.4	0.4	2.5
4. 診療材料費・医療消耗器具備品費	6,839,839	6,869,226	13.7	13.5	0.4	4,868,549	5,006,396	16.1	16.0	2.8	4,989,576	5,077,103	13.5	13.4	1.8
5. 委託費	4,203,210	4,715,263	8.4	9.3	12.2	2,220,559	2,225,503	7.4	7.1	0.2	2,622,427	2,638,432	7.1	7.0	0.6
(再掲)給食委託費	292,296	294,460	0.6	0.6	0.7	260,342	233,940	0.9	0.7	-10.1	241,015	241,280	0.7	0.6	0.1
(再掲)人材委託費	580,750	571,217	1.2	1.1	-1.6	597,946	645,850	2.0	2.1	8.0	828,727	840,428	2.2	2.2	1.4
(再掲)紹介手数料	5,616	7,384	0.0	0.0	31.5	0	0	0.0	0	-	87	39	0.0	0.0	-55.2
6. 減価償却費	2,763,024	2,722,074	5.5	5.4	-1.5	2,202,684	2,404,601	7.3	7.7	9.2	2,341,064	2,339,262	6.3	6.2	-0.1
(再掲)建物減価償却費	1,220,472	1,278,382	2.4	2.5	4.7	828,532	972,356	2.7	3.1	17.4	1,175,604	1,169,219	3.2	3.1	-0.5
(再掲)医療機器減価償却費	1,040,721	1,076,716	2.1	2.1	3.5	1,142,303	1,247,142	3.8	4.0	9.2	1,026,423	1,043,977	2.8	2.8	1.7
7. 設備関係費	1,769,008	1,917,274	3.5	3.8	8.4	1,038,071	1,061,043	3.4	3.4	2.2	1,425,392	1,450,458	3.8	3.8	1.8
(再掲)設備機器賃借料	524,600	555,207	1.0	1.1	5.8	301,401	311,908	1.0	1.0	3.5	368,614	368,937	1.0	1.0	0.1
(再掲)医療機器賃借料	420,625	446,241	0.8	0.9	6.1	258,171	265,872	0.9	0.8	3.0	267,395	276,747	0.7	0.7	3.5
8. 経費	1,619,558	2,102,173	3.2	4.1	29.8	1,184,612	1,373,663	3.9	4.4	16.0	2,178,962	2,404,499	5.9	6.4	10.4
(再掲)水道光熱費	589,843	869,368	1.2	1.7	47.4	490,459	640,271	1.6	2.0	30.5	551,168	814,479	1.5	2.2	47.8
9. その他の医業費用	201,971	243,366	0.4	0.5	20.5	68,696	75,179	0.2	0.2	9.4	882,237	943,193	2.4	2.5	6.9
IV 損益差額(I+II-III)	-1,028,569	-2,365,899	-2.1	-4.7	-	-3,442,636	-3,521,679	-11.4	-11.3	-	-3,181,719	-3,167,554	-8.6	-8.4	-
(参考)新型コロナウイルス感染症関連の補助金 (従業員向け慰労金を除く)を含めた 損益差額(IV+V)	1,538,994	-342,924	3.1	-0.7	-	-873,003	-1,548,576	-2.9	-5.0	-	376,247	-170,107	1.0	-0.4	-
V その他の医業・介護関連収益	4,363,730	3,684,962	8.7	7.3	-15.6	4,013,065	3,809,568	13.3	12.2	-5.1	4,320,466	3,906,509	11.7	10.3	-9.6
V' (再掲)新型コロナウイルス感染症関連の補助金 (従業員向け慰労金を除く)	2,567,563	2,022,975	5.1	4.0	-21.2	2,569,633	1,973,103	8.5	6.3	-23.2	3,557,966	2,997,446	9.6	7.9	-15.8
V'' (再掲)看護職員等処遇改善事業補助金	0	34,714	0.0	0.1	-	3,743	28,134	0.0	0.1	651.6	2,162	37,424	0.0	0.1	1,631.0
VI その他の医業・介護関連費用	170,867	86,065	0.3	0.2	-49.6	163,059	264,557	0.5	0.8	62.2	108,987	322,405	0.3	0.9	195.8
VII 総損益差額(IV+V-VI)	3,164,293	1,232,998	6.3	2.4	-	407,370	23,332	1.4	0.1	-	1,029,760	416,549	2.8	1.1	-
(参考)新型コロナウイルス感染症関連の補助金 (従業員向け慰労金を除く)を除いた 総損益差額(VII-V')	596,730	-789,977	1.2	-1.6	-	-2,162,263	-1,949,771	-7.2	-6.2	-	-2,528,206	-2,580,897	-6.8	-6.8	-
VIII 税金	-	-	-	-	-	-	-	-	-	-	-	-	-	-	-
IX 税引後の総損益差額(VII-VIII)	-	-	-	-	-	-	-	-	-	-	-	-	-	-	-
施設数	9					4					9				
平均病床数	1,036		1,012	-	-	923		941	-	-	993		989	-	-

(7)特定機能病院入院基本料算定病院(精神病棟) (集計2) (1施設当たり損益)

	(参考) 国公立を除く				
	15 対 1				
	金額		構成比率		金額の 伸び率
	前々年(度)	前年(度)	前々年(度)	前年(度)	
	千円	千円	%	%	%
I 医業収益	-	-	-	-	-
1. 入院診療収益	-	-	-	-	-
保険診療収益	-	-	-	-	-
公害等診療収益	-	-	-	-	-
その他の診療収益	-	-	-	-	-
2. 特別の療養環境収益	-	-	-	-	-
3. 外来診療収益	-	-	-	-	-
保険診療収益	-	-	-	-	-
公害等診療収益	-	-	-	-	-
その他の診療収益	-	-	-	-	-
4. その他の医業収益	-	-	-	-	-
II 介護収益	-	-	-	-	-
III 医業・介護費用	-	-	-	-	-
1. 給与費	-	-	-	-	-
2. 医薬品費	-	-	-	-	-
3. 給食用材料費	-	-	-	-	-
4. 診療材料費・医療消耗器具備品費	-	-	-	-	-
5. 委託費	-	-	-	-	-
(再掲) 給食委託費	-	-	-	-	-
(再掲) 人材委託費	-	-	-	-	-
(再掲) 紹介手数料	-	-	-	-	-
6. 減価償却費	-	-	-	-	-
(再掲) 建物減価償却費	-	-	-	-	-
(再掲) 医療機器減価償却費	-	-	-	-	-
7. 設備関係費	-	-	-	-	-
(再掲) 設備機器賃借料	-	-	-	-	-
(再掲) 医療機器賃借料	-	-	-	-	-
8. 経費	-	-	-	-	-
(再掲) 水道光熱費	-	-	-	-	-
9. その他の医業費用	-	-	-	-	-
IV 損益差額(I + II - III)	-	-	-	-	-
(参考)「新型コロナウイルス感染症関連の補助金 (従業員向け慰労金を除く)を含めた 損益差額(IV + V)」	-	-	-	-	-
V その他の医業・介護関連収益	-	-	-	-	-
V' (再掲) 新型コロナウイルス感染症関連の補助金 (従業員向け慰労金を除く)	-	-	-	-	-
V'' (再掲) 看護職員等処遇改善事業補助金	-	-	-	-	-
VI その他の医業・介護関連費用	-	-	-	-	-
VII 総損益差額(IV + V - VI)	-	-	-	-	-
(参考)「新型コロナウイルス感染症関連の補助金 (従業員向け慰労金を除く)を除いた 総損益差額(VII - V)」	-	-	-	-	-
VIII 税金	-	-	-	-	-
IX 税引後の総損益差額(VII - VIII)	-	-	-	-	-
施設数	0				
平均病床数	-	-	-	-	-

⑧専門病院入院基本料算定病院（集計2）

（1施設当たり損益）

	専門病院入院基本料算定病院														
	7 対 1					10 対 1					13 対 1				
	金額		構成比率		金額の伸比率	金額		構成比率		金額の伸比率	金額		構成比率		金額の伸比率
	前々年(度)	前年(度)	前々年(度)	前年(度)		前々年(度)	前年(度)	前々年(度)	前年(度)		前々年(度)	前年(度)	前々年(度)	前年(度)	
千円	千円	%	%	%	千円	千円	%	%	%	千円	千円	%	%	%	
I 医業収益	*	*	*	*	—	*	*	*	*	—	*	*	*	*	—
1. 入院診療収益	*	*	*	*	—	*	*	*	*	—	*	*	*	*	—
保険診療収益	*	*	*	*	—	*	*	*	*	—	*	*	*	*	—
公害等診療収益	*	*	*	*	—	*	*	*	*	—	*	*	*	*	—
その他の診療収益	*	*	*	*	—	*	*	*	*	—	*	*	*	*	—
2. 特別の療養環境収益	*	*	*	*	—	*	*	*	*	—	*	*	*	*	—
3. 外来診療収益	*	*	*	*	—	*	*	*	*	—	*	*	*	*	—
保険診療収益	*	*	*	*	—	*	*	*	*	—	*	*	*	*	—
公害等診療収益	*	*	*	*	—	*	*	*	*	—	*	*	*	*	—
その他の診療収益	*	*	*	*	—	*	*	*	*	—	*	*	*	*	—
4. その他の医業収益	*	*	*	*	—	*	*	*	*	—	*	*	*	*	—
II 介護収益	*	*	*	*	—	*	*	*	*	—	*	*	*	*	—
III 医業・介護費用	*	*	*	*	—	*	*	*	*	—	*	*	*	*	—
1. 給与費	*	*	*	*	—	*	*	*	*	—	*	*	*	*	—
2. 医薬品費	*	*	*	*	—	*	*	*	*	—	*	*	*	*	—
3. 給食用材料費	*	*	*	*	—	*	*	*	*	—	*	*	*	*	—
4. 診療材料費・医療消耗器具備品費	*	*	*	*	—	*	*	*	*	—	*	*	*	*	—
5. 委託費	*	*	*	*	—	*	*	*	*	—	*	*	*	*	—
(再掲)給食委託費	*	*	*	*	—	*	*	*	*	—	*	*	*	*	—
(再掲)人材委託費	*	*	*	*	—	*	*	*	*	—	*	*	*	*	—
(再掲)紹介手数料	*	*	*	*	—	*	*	*	*	—	*	*	*	*	—
6. 減価償却費	*	*	*	*	—	*	*	*	*	—	*	*	*	*	—
(再掲)建物減価償却費	*	*	*	*	—	*	*	*	*	—	*	*	*	*	—
(再掲)医療機器減価償却費	*	*	*	*	—	*	*	*	*	—	*	*	*	*	—
7. 設備関係費	*	*	*	*	—	*	*	*	*	—	*	*	*	*	—
(再掲)設備機器賃借料	*	*	*	*	—	*	*	*	*	—	*	*	*	*	—
(再掲)医療機器賃借料	*	*	*	*	—	*	*	*	*	—	*	*	*	*	—
8. 経費	*	*	*	*	—	*	*	*	*	—	*	*	*	*	—
(再掲)水道光熱費	*	*	*	*	—	*	*	*	*	—	*	*	*	*	—
9. その他の医業費用	*	*	*	*	—	*	*	*	*	—	*	*	*	*	—
IV 損益差額（I＋II－III）	*	*	*	*	—	*	*	*	*	—	*	*	*	*	—
(参考)「新型コロナウイルス感染症関連の補助金 (従業員向け慰労金を除く)を含めた 損益差額(IV＋V)」	*	*	*	*	—	*	*	*	*	—	*	*	*	*	—
V その他の医業・介護関連収益	*	*	*	*	—	*	*	*	*	—	*	*	*	*	—
V' (再掲)新型コロナウイルス感染症関連の補助金 (従業員向け慰労金を除く)	*	*	*	*	—	*	*	*	*	—	*	*	*	*	—
V'' (再掲)看護職員等処遇改善事業補助金	*	*	*	*	—	*	*	*	*	—	*	*	*	*	—
VI その他の医業・介護関連費用	*	*	*	*	—	*	*	*	*	—	*	*	*	*	—
VII 総損益差額(IV＋V－VI)	*	*	*	*	—	*	*	*	*	—	*	*	*	*	—
(参考)「新型コロナウイルス感染症関連の補助金 (従業員向け慰労金を除く)を除いた 総損益差額(VII－V)」	*	*	*	*	—	*	*	*	*	—	*	*	*	*	—
VIII 税金	—	—	—	—	—	—	—	—	—	—	—	—	—	—	—
IX 税引後の総損益差額(VII－VIII)	—	—	—	—	—	—	—	—	—	—	—	—	—	—	—
施設数	*	*	—	—	—	*	*	—	—	—	0	—	—	—	—
平均病床数	*	*	—	—	—	*	*	—	—	—	—	—	—	—	—

⑧専門病院入院基本料算定病院（集計2）

（1施設当たり損益）

	(参考)国公立を除く														
	7 対 1					10 対 1					13 対 1				
	金額		構成比率		金額の伸比率	金額		構成比率		金額の伸比率	金額		構成比率		金額の伸比率
	前々年(度)	前年(度)	前々年(度)	前年(度)		前々年(度)	前年(度)	前々年(度)	前年(度)		前々年(度)	前年(度)	前々年(度)	前年(度)	
千円	千円	%	%	%	千円	千円	%	%	%	千円	千円	%	%	%	
I 医業収益	-	-	-	-	-	*	*	*	*	-	-	-	-	-	-
1. 入院診療収益	-	-	-	-	-	*	*	*	*	-	-	-	-	-	-
保険診療収益	-	-	-	-	-	*	*	*	*	-	-	-	-	-	-
公害等診療収益	-	-	-	-	-	*	*	*	*	-	-	-	-	-	-
その他の診療収益	-	-	-	-	-	*	*	*	*	-	-	-	-	-	-
2. 特別の療養環境収益	-	-	-	-	-	*	*	*	*	-	-	-	-	-	-
3. 外来診療収益	-	-	-	-	-	*	*	*	*	-	-	-	-	-	-
保険診療収益	-	-	-	-	-	*	*	*	*	-	-	-	-	-	-
公害等診療収益	-	-	-	-	-	*	*	*	*	-	-	-	-	-	-
その他の診療収益	-	-	-	-	-	*	*	*	*	-	-	-	-	-	-
4. その他の医業収益	-	-	-	-	-	*	*	*	*	-	-	-	-	-	-
II 介護収益	-	-	-	-	-	*	*	*	*	-	-	-	-	-	-
III 医業・介護費用	-	-	-	-	-	*	*	*	*	-	-	-	-	-	-
1. 給与費	-	-	-	-	-	*	*	*	*	-	-	-	-	-	-
2. 医薬品費	-	-	-	-	-	*	*	*	*	-	-	-	-	-	-
3. 給食用材料費	-	-	-	-	-	*	*	*	*	-	-	-	-	-	-
4. 診療材料費・医療消耗器具備品費	-	-	-	-	-	*	*	*	*	-	-	-	-	-	-
5. 委託費	-	-	-	-	-	*	*	*	*	-	-	-	-	-	-
(再掲)給食委託費	-	-	-	-	-	*	*	*	*	-	-	-	-	-	-
(再掲)人材委託費	-	-	-	-	-	*	*	*	*	-	-	-	-	-	-
(再掲)紹介手数料	-	-	-	-	-	*	*	*	*	-	-	-	-	-	-
6. 減価償却費	-	-	-	-	-	*	*	*	*	-	-	-	-	-	-
(再掲)建物減価償却費	-	-	-	-	-	*	*	*	*	-	-	-	-	-	-
(再掲)医療機器減価償却費	-	-	-	-	-	*	*	*	*	-	-	-	-	-	-
7. 設備関係費	-	-	-	-	-	*	*	*	*	-	-	-	-	-	-
(再掲)設備機器賃借料	-	-	-	-	-	*	*	*	*	-	-	-	-	-	-
(再掲)医療機器賃借料	-	-	-	-	-	*	*	*	*	-	-	-	-	-	-
8. 経費	-	-	-	-	-	*	*	*	*	-	-	-	-	-	-
(再掲)水道光熱費	-	-	-	-	-	*	*	*	*	-	-	-	-	-	-
9. その他の医業費用	-	-	-	-	-	*	*	*	*	-	-	-	-	-	-
IV 損益差額(I+II-III)	-	-	-	-	-	*	*	*	*	-	-	-	-	-	-
(参考)「新型コロナウイルス感染症関連の補助金 (従業員向け慰労金を除く)を含めた 損益差額(IV+V)」	-	-	-	-	-	*	*	*	*	-	-	-	-	-	-
V その他の医業・介護関連収益	-	-	-	-	-	*	*	*	*	-	-	-	-	-	-
V' (再掲)新型コロナウイルス感染症関連の補助金 (従業員向け慰労金を除く)	-	-	-	-	-	*	*	*	*	-	-	-	-	-	-
V'' (再掲)看護職員等処遇改善事業補助金	-	-	-	-	-	*	*	*	*	-	-	-	-	-	-
VI その他の医業・介護関連費用	-	-	-	-	-	*	*	*	*	-	-	-	-	-	-
VII 総損益差額(IV+V-VI)	-	-	-	-	-	*	*	*	*	-	-	-	-	-	-
(参考)「新型コロナウイルス感染症関連の補助金 (従業員向け慰労金を除く)を除いた 総損益差額(VII-V')」	-	-	-	-	-	*	*	*	*	-	-	-	-	-	-
VIII 税金	-	-	-	-	-	-	-	-	-	-	-	-	-	-	-
IX 税引後の総損益差額(VII-VIII)	-	-	-	-	-	-	-	-	-	-	-	-	-	-	-
施設数	0	-	-	-	-	*	-	-	-	0	-	-	-	-	-
平均病床数	-	-	-	-	-	*	-	-	-	-	-	-	-	-	-

⑨障害者施設等入院基本料算定病院 (集計2)

(1施設当たり損益)

	障害者施設等入院基本料算定病院																
	7 対 1					10 対 1					13 対 1						
	金額		構成比率			金額の伸び率	金額		構成比率			金額の伸び率	金額		構成比率		金額の伸び率
	前々年度	前年度	前々年度	前年度	前々年度		前年度	前々年度	前年度	前々年度	前年度		前々年度	前年度			
千円	千円	%	%	%	千円	千円	%	%	%	千円	千円	%	%	%			
I 医業収益	4,701,141	4,525,901	99.9	99.9	-3.7	2,738,695	2,786,552	97.2	97.3	1.7	1,563,667	1,551,988	95.9	95.9	-0.7		
1. 入院診療収益	3,604,554	3,438,803	76.6	75.9	-4.6	2,062,802	2,102,202	73.2	73.4	1.9	1,209,700	1,189,500	74.2	73.5	-1.7		
保険診療収益	3,509,131	3,359,062	74.6	74.2	-4.3	2,028,081	2,067,907	72.0	72.2	2.0	1,170,984	1,150,812	71.8	71.1	-1.7		
公害等診療収益	45,837	39,215	1.0	0.9	-14.4	21,766	21,681	0.8	0.8	-0.4	7,267	8,246	0.4	0.5	13.5		
その他の診療収益	49,586	40,526	1.1	0.9	-18.3	12,955	12,614	0.5	0.4	-2.6	31,449	30,442	1.9	1.9	-3.2		
2. 特別の療養環境収益	45,844	44,772	1.0	1.0	-2.3	17,739	16,259	0.6	0.6	-8.3	4,888	4,852	0.3	0.3	-0.7		
3. 外来診療収益	975,330	973,591	20.7	21.5	-0.2	571,613	584,910	20.3	20.4	2.3	292,119	292,752	17.9	18.1	0.2		
保険診療収益	944,641	948,234	20.1	20.9	0.4	546,717	561,487	19.4	19.6	2.7	276,650	277,691	17.0	17.2	0.4		
公害等診療収益	5,918	4,989	0.1	0.1	-15.7	12,108	12,009	0.4	0.4	-0.8	888	990	0.1	0.1	11.5		
その他の診療収益	24,771	20,368	0.5	0.4	-17.8	12,788	11,414	0.5	0.4	-10.7	14,581	14,071	0.9	0.9	-3.5		
4. その他の医業収益	75,413	68,735	1.6	1.5	-8.9	86,541	83,180	3.1	2.9	-3.9	56,960	64,884	3.5	4.0	13.9		
II 介護収益	4,247	3,548	0.1	0.1	-16.5	79,175	77,467	2.8	2.7	-2.2	66,323	66,728	4.1	4.1	0.6		
III 医業・介護費用	5,162,218	5,267,059	109.7	116.3	2.0	2,871,430	2,926,040	101.9	102.2	1.9	1,652,896	1,646,507	101.4	101.7	-0.4		
1. 給与費	2,889,914	2,926,823	61.4	64.6	1.3	1,754,262	1,769,113	62.3	61.8	0.8	1,021,683	1,022,434	62.7	63.2	0.1		
2. 医薬品費	654,066	705,094	13.9	15.6	7.8	215,418	219,421	7.6	7.7	1.9	117,045	118,410	7.2	7.3	1.2		
3. 給食用材料費	46,115	46,314	1.0	1.0	0.4	29,709	30,427	1.1	1.1	2.4	17,219	17,013	1.1	1.1	-1.2		
4. 診療材料費・医療消耗器具備品費	301,298	269,207	6.4	5.9	-10.7	192,090	197,467	6.8	6.9	2.8	68,025	70,231	4.2	4.3	3.2		
5. 委託費	344,404	358,564	7.3	7.9	4.1	194,017	193,042	6.9	6.7	-0.5	107,551	110,122	6.6	6.8	2.4		
(再掲)給食委託費	96,820	102,906	2.1	2.3	6.3	42,150	41,696	1.5	1.5	-1.1	34,353	33,488	2.1	2.1	-2.5		
(再掲)人材委託費	5,288	16,610	0.1	0.4	214.1	33,098	35,199	1.2	1.2	6.3	11,204	12,550	0.7	0.8	12.0		
(再掲)紹介手数料	230	1,684	0.0	0.0	632.2	4,408	5,030	0.2	0.2	14.1	2,685	3,718	0.2	0.2	38.5		
6. 減価償却費	277,720	279,335	5.9	6.2	0.6	118,448	121,953	4.2	4.3	3.0	74,435	69,188	4.6	4.3	-7.0		
(再掲)建物減価償却費	80,070	89,853	1.7	2.0	12.2	39,892	41,430	1.4	1.4	3.9	21,265	21,716	1.3	1.3	2.1		
(再掲)医療機器減価償却費	70,542	75,828	1.5	1.7	7.2	26,171	27,525	0.9	1.0	5.2	16,584	15,250	1.0	0.9	-8.0		
7. 設備関係費	274,433	266,305	5.8	5.9	-3.0	131,430	135,753	4.7	4.7	3.3	70,875	58,643	4.3	3.6	-17.3		
(再掲)設備機器賃借料	90,254	90,529	1.9	2.0	0.3	33,138	33,831	1.2	1.2	2.1	21,446	16,440	1.3	1.0	-23.3		
(再掲)医療機器賃借料	60,914	59,870	1.3	1.3	-1.7	21,886	22,164	0.8	0.8	1.3	12,492	7,531	0.8	0.5	-39.7		
8. 経費	258,310	295,043	5.5	6.5	14.2	174,090	193,877	6.2	6.8	11.4	122,341	124,248	7.5	7.7	1.6		
(再掲)水道光熱費	110,871	141,175	2.4	3.1	27.3	49,277	64,637	1.7	2.3	31.2	31,393	41,636	1.9	2.6	32.6		
9. その他の医業費用	115,958	120,374	2.5	2.7	3.8	61,967	64,987	2.2	2.3	4.9	53,722	56,219	3.3	3.5	4.6		
IV 損益差額(I+II-III)	-456,830	-737,610	-9.7	-16.3	-	-53,559	-62,020	-1.9	-2.2	-	-22,906	-27,792	-1.4	-1.7	-		
(参考)「新型コロナウイルス感染症関連の補助金(従業員向け慰労金を除く)を含めた損益差額(IV+V)	125,827	-287,979	2.7	-6.4	-	60,740	67,537	2.2	2.4	-	-8,037	-6,767	-0.5	-0.4	-		
V その他の医業・介護関連収益	807,424	687,079	17.2	15.2	-14.9	296,616	306,527	10.5	10.7	3.3	47,156	72,361	2.9	4.5	53.5		
V' (再掲)新型コロナウイルス感染症関連の補助金(従業員向け慰労金を除く)	582,657	449,632	12.4	9.9	-22.8	114,300	129,557	4.1	4.5	13.3	14,869	21,025	0.9	1.3	41.4		
V'' (再掲)看護職員等処遇改善事業補助金	106	4,438	0.0	0.1	4,086.8	126	1,881	0.0	0.1	1,392.9	15	510	0.0	0.0	3,300.0		
VI その他の医業・介護関連費用	72,426	128,871	1.5	2.8	77.9	81,461	70,011	2.9	2.4	-14.1	30,466	34,786	1.9	2.1	14.2		
VII 総損益差額(IV+V-VI)	278,168	-179,403	5.9	-4.0	-	161,595	174,497	5.7	6.1	-	-6,216	9,783	-0.4	0.6	-		
(参考)「新型コロナウイルス感染症関連の補助金(従業員向け慰労金を除く)を除いた総損益差額(VII-V')	-304,490	-629,035	-6.5	-13.9	-	47,295	44,940	1.7	1.6	-	-21,084	-11,242	-1.3	-0.7	-		
VIII 税金	-	-	-	-	-	-	-	-	-	-	-	-	-	-	-		
IX 税引後の総損益差額(VII-VIII)	-	-	-	-	-	-	-	-	-	-	-	-	-	-	-		
施設数	5	-	-	-	-	57	-	-	-	-	21	-	-	-	-		
平均病床数	292	284	-	-	-	200	200	-	-	-	143	143	-	-	-		

⑨障害者施設等入院基本料算定病院 (集計2)

(1施設当たり損益)

障害者施設等入院基本料算定病院					
15 対 1					
	金額		構成比率		金額の伸比率
	前々年(度)	前年(度)	前々年(度)	前年(度)	
	千円	千円	%	%	%
I 医業収益	1,575,668	1,577,828	94.9	93.9	0.1
1. 入院診療収益	1,089,108	1,057,285	65.6	62.9	-2.9
保険診療収益	1,078,024	1,052,053	64.9	62.6	-2.4
公害等診療収益	1,887	1,565	0.1	0.1	-17.1
その他の診療収益	9,197	3,667	0.6	0.2	-60.1
2. 特別の療養環境収益	1,955	2,111	0.1	0.1	8.0
3. 外来診療収益	416,004	442,187	25.0	26.3	6.3
保険診療収益	390,632	417,679	23.5	24.9	6.9
公害等診療収益	7,224	7,485	0.4	0.4	3.6
その他の診療収益	18,148	17,024	1.1	1.0	-6.2
4. その他の医業収益	68,601	76,245	4.1	4.5	11.1
II 介護収益	85,523	102,638	5.1	6.1	20.0
III 医業・介護費用	1,662,704	1,706,146	100.1	101.5	2.6
1. 給与費	1,045,923	1,039,105	63.0	61.8	-0.7
2. 医薬品費	170,363	171,998	10.3	10.2	1.0
3. 給食用材料費	27,650	29,061	1.7	1.7	5.1
4. 診療材料費・医療消耗器具備品費	79,234	72,409	4.8	4.3	-8.6
5. 委託費	70,909	68,576	4.3	4.1	-3.3
(再掲)給食委託費	19,793	20,095	1.2	1.2	1.5
(再掲)人材委託費	10,145	10,455	0.6	0.6	3.1
(再掲)紹介手数料	1,082	738	0.1	0.0	-31.8
6. 減価償却費	70,227	73,285	4.2	4.4	4.4
(再掲)建物減価償却費	28,882	28,894	1.7	1.7	0.0
(再掲)医療機器減価償却費	8,601	12,309	0.5	0.7	43.1
7. 設備関係費	47,099	52,175	2.8	3.1	10.8
(再掲)設備機器賃借料	13,795	14,607	0.8	0.9	5.9
(再掲)医療機器賃借料	7,997	7,984	0.5	0.5	-0.2
8. 経費	150,705	198,874	9.1	11.8	32.0
(再掲)水道光熱費	34,534	39,863	2.1	2.4	15.4
9. その他の医業費用	594	662	0.0	0.0	11.4
IV 損益差額(I+II-III)	-1,512	-25,679	-0.1	-1.5	-
(参考)「新型コロナウイルス感染症関連の補助金 (従業員向け慰労金を除く)を含めた 損益差額(IV+V)」	65,993	31,724	4.0	1.9	-
V その他の医業・介護関連収益	93,753	94,350	5.6	5.6	0.6
V' (再掲)新型コロナウイルス感染症関連の補助金 (従業員向け慰労金を除く)	67,505	57,404	4.1	3.4	-15.0
V'' (再掲)看護職員等処遇改善事業補助金	458	441	0.0	0.0	-3.7
VI その他の医業・介護関連費用	16,635	71,179	1.0	4.2	327.9
VII 総損益差額(IV+V-VI)	75,606	-2,508	4.6	-0.1	-
(参考)「新型コロナウイルス感染症関連の補助金 (従業員向け慰労金を除く)を除いた 総損益差額(VII-V)」	8,101	-59,912	0.5	-3.6	-
VIII 税金	-	-	-	-	-
IX 税引後の総損益差額(VII-VIII)	-	-	-	-	-
施設数	4		-	-	-
平均病床数	131	127	-	-	-

⑨障害者施設等入院基本料算定病院（集計2）

（1施設当たり損益）

	(参考)国公立を除く														
	7 対 1					10 対 1					13 対 1				
	金額		構成比率		金額の伸比率	金額		構成比率		金額の伸比率	金額		構成比率		金額の伸比率
	前々年度	前年度	前々年度	前年度		前々年度	前年度	前々年度	前年度		前々年度	前年度	前々年度	前年度	
千円	千円	%	%	%	千円	千円	%	%	%	千円	千円	%	%	%	
I 医業収益	*	*	*	*	—	2,726,280	2,782,911	96.9	97.1	2.1	1,563,667	1,551,988	95.9	95.9	-0.7
1. 入院診療収益	*	*	*	*	—	2,049,358	2,095,511	72.9	73.1	2.3	1,209,700	1,189,500	74.2	73.5	-1.7
保険診療収益	*	*	*	*	—	2,016,847	2,063,539	71.7	72.0	2.3	1,170,984	1,150,812	71.8	71.1	-1.7
公害等診療収益	*	*	*	*	—	19,842	19,497	0.7	0.7	-1.7	7,267	8,246	0.4	0.5	13.5
その他の診療収益	*	*	*	*	—	12,669	12,475	0.5	0.4	-1.5	31,449	30,442	1.9	1.9	-3.2
2. 特別の療養環境収益	*	*	*	*	—	15,901	14,288	0.6	0.5	-10.1	4,888	4,852	0.3	0.3	-0.7
3. 外来診療収益	*	*	*	*	—	574,998	589,978	20.4	20.6	2.6	292,119	292,752	17.9	18.1	0.2
保険診療収益	*	*	*	*	—	552,492	567,700	19.6	19.8	2.8	276,650	277,691	17.0	17.2	0.4
公害等診療収益	*	*	*	*	—	12,471	12,460	0.4	0.4	-0.1	888	990	0.1	0.1	11.5
その他の診療収益	*	*	*	*	—	10,034	9,818	0.4	0.3	-2.2	14,581	14,071	0.9	0.9	-3.5
4. その他の医業収益	*	*	*	*	—	86,023	83,134	3.1	2.9	-3.4	56,960	64,884	3.5	4.0	13.9
II 介護収益	*	*	*	*	—	86,132	84,258	3.1	2.9	-2.2	66,323	66,728	4.1	4.1	0.6
III 医業・介護費用	*	*	*	*	—	2,814,273	2,868,075	100.1	100.0	1.9	1,652,896	1,646,507	101.4	101.7	-0.4
1. 給与費	*	*	*	*	—	1,731,534	1,747,229	61.6	60.9	0.9	1,021,683	1,022,434	62.7	63.2	0.1
2. 医薬品費	*	*	*	*	—	219,607	223,980	7.8	7.8	2.0	117,045	118,410	7.2	7.3	1.2
3. 給食用材料費	*	*	*	*	—	29,567	30,148	1.1	1.1	2.0	17,219	17,013	1.1	1.1	-1.2
4. 診療材料費・医療消耗器具備品費	*	*	*	*	—	179,690	185,665	6.4	6.5	3.3	68,025	70,231	4.2	4.3	3.2
5. 委託費	*	*	*	*	—	185,800	184,920	6.6	6.4	-0.5	107,551	110,122	6.6	6.8	2.4
(再掲)給食委託費	*	*	*	*	—	41,545	41,553	1.5	1.4	0.0	34,353	33,488	2.1	2.1	-2.5
(再掲)人材委託費	*	*	*	*	—	32,957	35,039	1.2	1.2	6.3	11,204	12,550	0.7	0.8	12.0
(再掲)紹介手数料	*	*	*	*	—	4,832	5,513	0.2	0.2	14.1	2,685	3,718	0.2	0.2	38.5
6. 減価償却費	*	*	*	*	—	114,401	118,222	4.1	4.1	3.3	74,435	69,188	4.6	4.3	-7.0
(再掲)建物減価償却費	*	*	*	*	—	37,728	38,698	1.3	1.3	2.6	21,265	21,716	1.3	1.3	2.1
(再掲)医療機器減価償却費	*	*	*	*	—	22,221	24,402	0.8	0.9	9.8	16,584	15,250	1.0	0.9	-8.0
7. 設備関係費	*	*	*	*	—	127,814	130,470	4.5	4.6	2.1	70,875	58,643	4.3	3.6	-17.3
(再掲)設備機器賃借料	*	*	*	*	—	30,165	30,455	1.1	1.1	1.0	21,446	16,440	1.3	1.0	-23.3
(再掲)医療機器賃借料	*	*	*	*	—	20,151	20,034	0.7	0.7	-0.6	12,492	7,531	0.8	0.5	-39.7
8. 経費	*	*	*	*	—	158,344	176,846	5.6	6.2	11.7	122,341	124,248	7.5	7.7	1.6
(再掲)水道光熱費	*	*	*	*	—	45,828	59,445	1.6	2.1	29.7	31,393	41,636	1.9	2.6	32.6
9. その他の医業費用	*	*	*	*	—	67,516	70,596	2.4	2.5	4.6	53,722	56,219	3.3	3.5	4.6
IV 損益差額(I+II-III)	*	*	*	*	—	-1,861	-906	-0.1	0.0	—	-22,906	-27,792	-1.4	-1.7	—
(参考)「新型コロナウイルス感染症関連の補助金(従業員向け慰労金を除く)を含めた損益差額(IV+V)」	*	*	*	*	—	120,248	138,351	4.3	4.8	—	-8,037	-6,767	-0.5	-0.4	—
V その他の医業・介護関連収益	*	*	*	*	—	249,386	258,124	8.9	9.0	3.5	47,156	72,361	2.9	4.5	53.5
V' (再掲)新型コロナウイルス感染症関連の補助金(従業員向け慰労金を除く)	*	*	*	*	—	122,109	139,257	4.3	4.9	14.0	14,869	21,025	0.9	1.3	41.4
V'' (再掲)看護職員等処遇改善事業補助金	*	*	*	*	—	138	1,872	0.0	0.1	1,256.5	15	510	0.0	0.0	3,300.0
VI その他の医業・介護関連費用	*	*	*	*	—	73,273	59,833	2.6	2.1	-18.3	30,466	34,786	1.9	2.1	14.2
VII 総損益差額(IV+V-VI)	*	*	*	*	—	174,252	197,385	6.2	6.9	—	-6,216	9,783	-0.4	0.6	—
(参考)「新型コロナウイルス感染症関連の補助金(従業員向け慰労金を除く)を除いた総損益差額(VII-V')」	*	*	*	*	—	52,142	58,128	1.9	2.0	—	-21,084	-11,242	-1.3	-0.7	—
VIII 税金	—	—	—	—	—	—	—	—	—	—	—	—	—	—	—
IX 税引後の総損益差額(VII-VIII)	—	—	—	—	—	—	—	—	—	—	—	—	—	—	—
施設数	*	—	—	—	—	52	—	—	—	—	21	—	—	—	—
平均病床数	*	*	—	—	—	199	199	—	—	—	143	143	—	—	—

⑨障害者施設等入院基本料算定病院（集計2）

（1施設当たり損益）

（参考）国公立を除く					
15 対 1					
	金額		構成比率		金額の伸比率
	前々年(度)	前年(度)	前々年(度)	前年(度)	
	千円	千円	%	%	%
I 医業収益	1,575,668	1,577,828	94.9	93.9	0.1
1. 入院診療収益	1,089,108	1,057,285	65.6	62.9	-2.9
保険診療収益	1,078,024	1,052,053	64.9	62.6	-2.4
公害等診療収益	1,887	1,565	0.1	0.1	-17.1
その他の診療収益	9,197	3,667	0.6	0.2	-60.1
2. 特別の療養環境収益	1,955	2,111	0.1	0.1	8.0
3. 外来診療収益	416,004	442,187	25.0	26.3	6.3
保険診療収益	390,632	417,679	23.5	24.9	6.9
公害等診療収益	7,224	7,485	0.4	0.4	3.6
その他の診療収益	18,148	17,024	1.1	1.0	-6.2
4. その他の医業収益	68,601	76,245	4.1	4.5	11.1
II 介護収益	85,523	102,638	5.1	6.1	20.0
III 医業・介護費用	1,662,704	1,706,146	100.1	101.5	2.6
1. 給与費	1,045,923	1,039,105	63.0	61.8	-0.7
2. 医薬品費	170,363	171,998	10.3	10.2	1.0
3. 給食用材料費	27,650	29,061	1.7	1.7	5.1
4. 診療材料費・医療消耗器具備品費	79,234	72,409	4.8	4.3	-8.6
5. 委託費	70,909	68,576	4.3	4.1	-3.3
(再掲)給食委託費	19,793	20,095	1.2	1.2	1.5
(再掲)人材委託費	10,145	10,455	0.6	0.6	3.1
(再掲)紹介手数料	1,082	738	0.1	0.0	-31.8
6. 減価償却費	70,227	73,285	4.2	4.4	4.4
(再掲)建物減価償却費	28,882	28,894	1.7	1.7	0.0
(再掲)医療機器減価償却費	8,601	12,309	0.5	0.7	43.1
7. 設備関係費	47,099	52,175	2.8	3.1	10.8
(再掲)設備機器賃借料	13,795	14,607	0.8	0.9	5.9
(再掲)医療機器賃借料	7,997	7,984	0.5	0.5	-0.2
8. 経費	150,705	198,874	9.1	11.8	32.0
(再掲)水道光熱費	34,534	39,863	2.1	2.4	15.4
9. その他の医業費用	594	662	0.0	0.0	11.4
IV 損益差額（I＋II－III）	-1,512	-25,679	-0.1	-1.5	—
(参考)「新型コロナウイルス感染症関連の補助金 (従業員向け慰労金を除く)を含めた 損益差額(IV＋V)」	65,993	31,724	4.0	1.9	—
V その他の医業・介護関連収益	93,753	94,350	5.6	5.6	0.6
V' (再掲)新型コロナウイルス感染症関連の補助金 (従業員向け慰労金を除く)	67,505	57,404	4.1	3.4	-15.0
V'' (再掲)看護職員等処遇改善事業補助金	458	441	0.0	0.0	-3.7
VI その他の医業・介護関連費用	16,635	71,179	1.0	4.2	327.9
VII 総損益差額(IV＋V－VI)	75,606	-2,508	4.6	-0.1	—
(参考)「新型コロナウイルス感染症関連の補助金 (従業員向け慰労金を除く)を除いた 総損益差額(VII－V)」	8,101	-59,912	0.5	-3.6	—
VIII 税金	—	—	—	—	—
IX 税引後の総損益差額(VII－VIII)	—	—	—	—	—
施設数	4		—	—	—
平均病床数	131	127	—	—	—

⑩特殊疾患病棟入院料算定病院（集計2）

（1施設当たり損益）

	特殊疾患病棟入院料算定病院									
	特殊疾患病棟入院料1					特殊疾患病棟入院料2				
	金額		構成比率		金額の伸比率	金額		構成比率		金額の伸比率
	前々年度(度)	前年(度)	前々年度(度)	前年(度)		前々年度(度)	前年(度)	前々年度(度)	前年(度)	
千円	千円	%	%	%	千円	千円	%	%	%	
I 医業収益	2,606,788	2,568,567	97.7	97.8	-1.5	2,332,130	2,310,682	92.7	92.8	-0.9
1. 入院診療収益	1,787,621	1,774,504	67.0	67.6	-0.7	1,977,946	2,018,075	78.6	81.0	2.0
保険診療収益	1,748,087	1,734,327	65.5	66.0	-0.8	1,960,496	2,000,661	77.9	80.3	2.0
公害等診療収益	14,647	15,149	0.5	0.6	3.4	0	0	0.0	0.0	-
その他の診療収益	24,886	25,028	0.9	1.0	0.6	17,450	17,415	0.7	0.7	-0.2
2. 特別の療養環境収益	5,697	5,280	0.2	0.2	-7.3	40,435	38,190	1.6	1.5	-5.6
3. 外来診療収益	636,633	631,755	23.9	24.1	-0.8	221,178	205,715	8.8	8.3	-7.0
保険診療収益	575,591	579,461	21.6	22.1	0.7	218,789	203,498	8.7	8.2	-7.0
公害等診療収益	6,653	8,227	0.2	0.3	23.7	0	0	0.0	0.0	-
その他の診療収益	54,389	44,067	2.0	1.7	-19.0	2,389	2,217	0.1	0.1	-7.2
4. その他の医業収益	176,837	157,028	6.6	6.0	-11.2	92,571	48,702	3.7	2.0	-47.4
II 介護収益	60,373	57,232	2.3	2.2	-5.2	183,266	180,003	7.3	7.2	-1.8
III 医業・介護費用	2,609,819	2,608,491	97.9	99.3	-0.1	2,497,388	2,538,401	99.3	101.9	1.6
1. 給与費	1,557,865	1,532,403	58.4	58.4	-1.6	1,571,660	1,570,222	62.5	63.0	-0.1
2. 医薬品費	201,022	192,705	7.5	7.3	-4.1	114,174	120,967	4.5	4.9	5.9
3. 給食用材料費	24,818	23,390	0.9	0.9	-5.8	86,091	89,833	3.4	3.6	4.3
4. 診療材料費・医療消耗器具備品費	148,128	146,358	5.6	5.6	-1.2	41,911	47,678	1.7	1.9	13.8
5. 委託費	145,829	142,731	5.5	5.4	-2.1	206,133	206,406	8.2	8.3	0.1
(再掲)給食委託費	46,022	45,604	1.7	1.7	-0.9	68,319	66,115	2.7	2.7	-3.2
(再掲)人材委託費	18,313	17,506	0.7	0.7	-4.4	16,322	19,499	0.6	0.8	19.5
(再掲)紹介手数料	8,385	7,144	0.3	0.3	-14.8	2,286	1,875	0.1	0.1	-18.0
6. 減価償却費	83,033	96,480	3.1	3.7	16.2	90,770	104,504	3.6	4.2	15.1
(再掲)建物減価償却費	32,192	30,016	1.2	1.1	-6.8	34,298	34,142	1.4	1.4	-0.5
(再掲)医療機器減価償却費	12,841	14,506	0.5	0.6	13.0	7,123	7,442	0.3	0.3	4.5
7. 設備関係費	104,291	103,937	3.9	4.0	-0.3	134,137	123,433	5.3	5.0	-8.0
(再掲)設備機器賃借料	36,512	36,928	1.4	1.4	1.1	5,645	5,179	0.2	0.2	-8.3
(再掲)医療機器賃借料	27,266	27,322	1.0	1.0	0.2	4,540	4,095	0.2	0.2	-9.8
8. 経費	293,069	320,489	11.0	12.2	9.4	152,170	164,438	6.0	6.6	8.1
(再掲)水道光熱費	52,627	67,184	2.0	2.6	27.7	78,187	95,472	3.1	3.8	22.1
9. その他の医業費用	51,764	49,998	1.9	1.9	-3.4	100,342	110,919	4.0	4.5	10.5
IV 損益差額(I+II-III)	57,342	17,308	2.1	0.7	-	18,008	-47,717	0.7	-1.9	-
(参考)「新型コロナウイルス感染症関連の補助金(従業員向け慰労金を除く)を含めた損益差額(IV+V)」	95,402	68,233	3.6	2.6	-	40,933	-444	1.6	0.0	-
V その他の医業・介護関連収益	90,986	99,143	3.4	3.8	9.0	114,218	150,020	4.5	6.0	31.3
V' (再掲)新型コロナウイルス感染症関連の補助金(従業員向け慰労金を除く)	38,060	50,925	1.4	1.9	33.8	22,925	47,273	0.9	1.9	106.2
V'' (再掲)看護職員等処遇改善事業補助金	128	1,155	0.0	0.0	802.3	4,930	5,967	0.2	0.2	21.0
VI その他の医業・介護関連費用	41,548	47,090	1.6	1.8	13.3	31,926	21,896	1.3	0.9	-31.4
VII 総損益差額(IV+V-VI)	106,780	69,362	4.0	2.6	-	100,301	80,407	4.0	3.2	-
(参考)「新型コロナウイルス感染症関連の補助金(従業員向け慰労金を除く)を除いた総損益差額(VII-V)」	68,720	18,437	2.6	0.7	-	77,376	33,134	3.1	1.3	-
VIII 税金	-	-	-	-	-	-	-	-	-	-
IX 税引後の総損益差額(VII-VIII)	-	-	-	-	-	-	-	-	-	-
施設数	13	-	-	-	-	5	-	-	-	-
平均病床数	188	188	-	-	-	336	336	-	-	-

⑩特殊疾患病棟入院料算定病院（集計2）

（1施設当たり損益）

	(参考)国公立を除く									
	特殊疾患病棟入院料1					特殊疾患病棟入院料2				
	金額		構成比率		金額の 伸び率	金額		構成比率		金額の 伸び率
	前々年度	前年度	前々年度	前年度		前々年度	前年度	前々年度	前年度	
千円	千円	%	%	%	千円	千円	%	%	%	
I 医業収益	2,606,788	2,568,567	97.7	97.8	-1.5	2,332,130	2,310,682	92.7	92.8	-0.9
1. 入院診療収益	1,787,621	1,774,504	67.0	67.6	-0.7	1,977,946	2,018,075	78.6	81.0	2.0
保険診療収益	1,748,087	1,734,327	65.5	66.0	-0.8	1,960,496	2,000,661	77.9	80.3	2.0
公害等診療収益	14,647	15,149	0.5	0.6	3.4	0	0	0.0	0.0	-
その他の診療収益	24,886	25,028	0.9	1.0	0.6	17,450	17,415	0.7	0.7	-0.2
2. 特別の療養環境収益	5,697	5,280	0.2	0.2	-7.3	40,435	38,190	1.6	1.5	-5.6
3. 外来診療収益	636,633	631,755	23.9	24.1	-0.8	221,178	205,715	8.8	8.3	-7.0
保険診療収益	575,591	579,461	21.6	22.1	0.7	218,789	203,498	8.7	8.2	-7.0
公害等診療収益	6,653	8,227	0.2	0.3	23.7	0	0	0.0	0.0	-
その他の診療収益	54,389	44,067	2.0	1.7	-19.0	2,389	2,217	0.1	0.1	-7.2
4. その他の医業収益	176,837	157,028	6.6	6.0	-11.2	92,571	48,702	3.7	2.0	-47.4
II 介護収益	60,373	57,232	2.3	2.2	-5.2	183,266	180,003	7.3	7.2	-1.8
III 医業・介護費用	2,609,819	2,608,491	97.9	99.3	-0.1	2,497,388	2,538,401	99.3	101.9	1.6
1. 給与費	1,557,865	1,532,403	58.4	58.4	-1.6	1,571,660	1,570,222	62.5	63.0	-0.1
2. 医薬品費	201,022	192,705	7.5	7.3	-4.1	114,174	120,967	4.5	4.9	5.9
3. 給食用材料費	24,818	23,390	0.9	0.9	-5.8	86,091	89,833	3.4	3.6	4.3
4. 診療材料費・医療消耗器具備品費	148,128	146,358	5.6	5.6	-1.2	41,911	47,678	1.7	1.9	13.8
5. 委託費	145,829	142,731	5.5	5.4	-2.1	206,133	206,406	8.2	8.3	0.1
(再掲)給食委託費	46,022	45,604	1.7	1.7	-0.9	68,319	66,115	2.7	2.7	-3.2
(再掲)人材委託費	18,313	17,506	0.7	0.7	-4.4	16,322	19,499	0.6	0.8	19.5
(再掲)紹介手数料	8,385	7,144	0.3	0.3	-14.8	2,286	1,875	0.1	0.1	-18.0
6. 減価償却費	83,033	96,480	3.1	3.7	16.2	90,770	104,504	3.6	4.2	15.1
(再掲)建物減価償却費	32,192	30,016	1.2	1.1	-6.8	34,298	34,142	1.4	1.4	-0.5
(再掲)医療機器減価償却費	12,841	14,506	0.5	0.6	13.0	7,123	7,442	0.3	0.3	4.5
7. 設備関係費	104,291	103,937	3.9	4.0	-0.3	134,137	123,433	5.3	5.0	-8.0
(再掲)設備機器賃借料	36,512	36,928	1.4	1.4	1.1	5,645	5,179	0.2	0.2	-8.3
(再掲)医療機器賃借料	27,266	27,322	1.0	1.0	0.2	4,540	4,095	0.2	0.2	-9.8
8. 経費	293,069	320,489	11.0	12.2	9.4	152,170	164,438	6.0	6.6	8.1
(再掲)水道光熱費	52,627	67,184	2.0	2.6	27.7	78,187	95,472	3.1	3.8	22.1
9. その他の医業費用	51,764	49,998	1.9	1.9	-3.4	100,342	110,919	4.0	4.5	10.5
IV 損益差額(I+II-III)	57,342	17,308	2.1	0.7	-	18,008	-47,717	0.7	-1.9	-
(参考)「新型コロナウイルス感染症関連の補助金 (従業員向け慰労金を除く)を含めた 損益差額(IV+V)	95,402	68,233	3.6	2.6	-	40,933	-444	1.6	0.0	-
V その他の医業・介護関連収益	90,986	99,143	3.4	3.8	9.0	114,218	150,020	4.5	6.0	31.3
V' (再掲)新型コロナウイルス感染症関連の補助金 (従業員向け慰労金を除く)	38,060	50,925	1.4	1.9	33.8	22,925	47,273	0.9	1.9	106.2
V'' (再掲)看護職員等処遇改善事業補助金	128	1,155	0.0	0.0	802.3	4,930	5,967	0.2	0.2	21.0
VI その他の医業・介護関連費用	41,548	47,090	1.6	1.8	13.3	31,926	21,896	1.3	0.9	-31.4
VII 総損益差額(IV+V-VI)	106,780	69,362	4.0	2.6	-	100,301	80,407	4.0	3.2	-
(参考)「新型コロナウイルス感染症関連の補助金 (従業員向け慰労金を除く)を除いた 総損益差額(VII-V)	68,720	18,437	2.6	0.7	-	77,376	33,134	3.1	1.3	-
VIII 税金	-	-	-	-	-	-	-	-	-	-
IX 税引後の総損益差額(VII-VIII)	-	-	-	-	-	-	-	-	-	-
施設数	13	-	-	-	-	5	-	-	-	-
平均病床数	188	188	-	-	-	336	336	-	-	-

①特定一般病棟入院料算定病院（集計2）

（1施設当たり損益）

	特定一般病棟入院料算定病院									
	特定一般病棟入院料1					特定一般病棟入院料2				
	金額		構成比率		金額の 伸び率	金額		構成比率		金額の 伸び率
	前々年度	前年(度)	前々年度	前年(度)		前々年度	前年(度)	前々年度	前年(度)	
千円	千円	%	%		千円	千円	%	%		
I 医業収益	*	*	*	*	—	*	*	*	*	—
1. 入院診療収益	*	*	*	*	—	*	*	*	*	—
保険診療収益	*	*	*	*	—	*	*	*	*	—
公害等診療収益	*	*	*	*	—	*	*	*	*	—
その他の診療収益	*	*	*	*	—	*	*	*	*	—
2. 特別の療養環境収益	*	*	*	*	—	*	*	*	*	—
3. 外来診療収益	*	*	*	*	—	*	*	*	*	—
保険診療収益	*	*	*	*	—	*	*	*	*	—
公害等診療収益	*	*	*	*	—	*	*	*	*	—
その他の診療収益	*	*	*	*	—	*	*	*	*	—
4. その他の医業収益	*	*	*	*	—	*	*	*	*	—
II 介護収益	*	*	*	*	—	*	*	*	*	—
III 医業・介護費用	*	*	*	*	—	*	*	*	*	—
1. 給与費	*	*	*	*	—	*	*	*	*	—
2. 医薬品費	*	*	*	*	—	*	*	*	*	—
3. 給食用材料費	*	*	*	*	—	*	*	*	*	—
4. 診療材料費・医療消耗器具備品費	*	*	*	*	—	*	*	*	*	—
5. 委託費	*	*	*	*	—	*	*	*	*	—
(再掲)給食委託費	*	*	*	*	—	*	*	*	*	—
(再掲)人材委託費	*	*	*	*	—	*	*	*	*	—
(再掲)紹介手数料	*	*	*	*	—	*	*	*	*	—
6. 減価償却費	*	*	*	*	—	*	*	*	*	—
(再掲)建物減価償却費	*	*	*	*	—	*	*	*	*	—
(再掲)医療機器減価償却費	*	*	*	*	—	*	*	*	*	—
7. 設備関係費	*	*	*	*	—	*	*	*	*	—
(再掲)設備機器賃借料	*	*	*	*	—	*	*	*	*	—
(再掲)医療機器賃借料	*	*	*	*	—	*	*	*	*	—
8. 経費	*	*	*	*	—	*	*	*	*	—
(再掲)水道光熱費	*	*	*	*	—	*	*	*	*	—
9. その他の医業費用	*	*	*	*	—	*	*	*	*	—
IV 損益差額（I＋II－III）	*	*	*	*	—	*	*	*	*	—
(参考)「新型コロナウイルス感染症関連の補助金 (従業員向け慰労金を除く)を含めた 損益差額(IV＋V)」	*	*	*	*	—	*	*	*	*	—
V その他の医業・介護関連収益	*	*	*	*	—	*	*	*	*	—
V' (再掲)新型コロナウイルス感染症関連の補助金 (従業員向け慰労金を除く)	*	*	*	*	—	*	*	*	*	—
V'' (再掲)看護職員等処遇改善事業補助金	*	*	*	*	—	*	*	*	*	—
VI その他の医業・介護関連費用	*	*	*	*	—	*	*	*	*	—
VII 総損益差額(IV＋V－VI)	*	*	*	*	—	*	*	*	*	—
(参考)「新型コロナウイルス感染症関連の補助金 (従業員向け慰労金を除く)を除いた 総損益差額(VII－V)」	*	*	*	*	—	*	*	*	*	—
VIII 税金	—	—	—	—	—	—	—	—	—	—
IX 税引後の総損益差額(VII－VIII)	—	—	—	—	—	—	—	—	—	—
施設数	*	—	—	—	—	*	—	—	—	—
平均病床数	*	*	—	—	—	*	*	—	—	—

①特定一般病棟入院料算定病院（集計2）

（1施設当たり損益）

	(参考)国公立を除く									
	特定一般病棟入院料1					特定一般病棟入院料2				
	金額		構成比率		金額の 伸び率	金額		構成比率		金額の 伸び率
	前々年度	前年(度)	前々年度	前年(度)		前々年度	前年(度)	前々年度	前年(度)	
千円	千円	%	%		千円	千円	%	%		
I 医業収益	*	*	*	*	—	*	*	*	*	—
1. 入院診療収益	*	*	*	*	—	*	*	*	*	—
保険診療収益	*	*	*	*	—	*	*	*	*	—
公害等診療収益	*	*	*	*	—	*	*	*	*	—
その他の診療収益	*	*	*	*	—	*	*	*	*	—
2. 特別の療養環境収益	*	*	*	*	—	*	*	*	*	—
3. 外来診療収益	*	*	*	*	—	*	*	*	*	—
保険診療収益	*	*	*	*	—	*	*	*	*	—
公害等診療収益	*	*	*	*	—	*	*	*	*	—
その他の診療収益	*	*	*	*	—	*	*	*	*	—
4. その他の医業収益	*	*	*	*	—	*	*	*	*	—
II 介護収益	*	*	*	*	—	*	*	*	*	—
III 医業・介護費用	*	*	*	*	—	*	*	*	*	—
1. 給与費	*	*	*	*	—	*	*	*	*	—
2. 医薬品費	*	*	*	*	—	*	*	*	*	—
3. 給食用材料費	*	*	*	*	—	*	*	*	*	—
4. 診療材料費・医療消耗器具備品費	*	*	*	*	—	*	*	*	*	—
5. 委託費	*	*	*	*	—	*	*	*	*	—
(再掲)給食委託費	*	*	*	*	—	*	*	*	*	—
(再掲)人材委託費	*	*	*	*	—	*	*	*	*	—
(再掲)紹介手数料	*	*	*	*	—	*	*	*	*	—
6. 減価償却費	*	*	*	*	—	*	*	*	*	—
(再掲)建物減価償却費	*	*	*	*	—	*	*	*	*	—
(再掲)医療機器減価償却費	*	*	*	*	—	*	*	*	*	—
7. 設備関係費	*	*	*	*	—	*	*	*	*	—
(再掲)設備機器賃借料	*	*	*	*	—	*	*	*	*	—
(再掲)医療機器賃借料	*	*	*	*	—	*	*	*	*	—
8. 経費	*	*	*	*	—	*	*	*	*	—
(再掲)水道光熱費	*	*	*	*	—	*	*	*	*	—
9. その他の医業費用	*	*	*	*	—	*	*	*	*	—
IV 損益差額(I+II-III)	*	*	*	*	—	*	*	*	*	—
(参考)「新型コロナウイルス感染症関連の補助金 (従業員向け慰労金を除く)を含めた 損益差額(IV+V)」	*	*	*	*	—	*	*	*	*	—
V その他の医業・介護関連収益	*	*	*	*	—	*	*	*	*	—
V' (再掲)新型コロナウイルス感染症関連の補助金 (従業員向け慰労金を除く)	*	*	*	*	—	*	*	*	*	—
V'' (再掲)看護職員等処遇改善事業補助金	*	*	*	*	—	*	*	*	*	—
VI その他の医業・介護関連費用	*	*	*	*	—	*	*	*	*	—
VII 総損益差額(IV+V-VI)	*	*	*	*	—	*	*	*	*	—
(参考)「新型コロナウイルス感染症関連の補助金 (従業員向け慰労金を除く)を除いた 総損益差額(VII-V)」	*	*	*	*	—	*	*	*	*	—
VIII 税金	—	—	—	—	—	—	—	—	—	—
IX 税引後の総損益差額(VII-VIII)	—	—	—	—	—	—	—	—	—	—
施設数	*	—	—	—	—	*	—	—	—	—
平均病床数	*	*	—	—	—	*	*	—	—	—

一般病院（全体）（集計1）

（1施設当たり損益）

	300～499床					500床以上					全体				
	金額		構成比率		金額の伸比率	金額		構成比率		金額の伸比率	金額		構成比率		金額の伸比率
	前々年(度)	前年(度)	前々年(度)	前年(度)		前々年(度)	前年(度)	前々年(度)	前年(度)		前々年(度)	前年(度)	前々年(度)	前年(度)	
千円	千円	%	%	%	千円	千円	%	%	%	千円	千円	%	%	%	
I 医業収益	7,679,612	7,880,165	99.9	99.9	2.6	19,073,292	19,715,759	99.8	99.8	3.4	3,304,712	3,375,186	99.8	99.8	2.1
1. 入院診療収益	5,242,041	5,405,651	68.2	68.5	3.1	12,783,090	13,247,691	66.9	67.1	3.6	2,209,306	2,259,142	66.7	66.8	2.3
保険診療収益	5,158,344	5,329,320	67.1	67.5	3.3	12,552,415	13,019,182	65.7	65.9	3.7	2,156,396	2,209,783	65.1	65.3	2.5
公害等診療収益	35,736	33,305	0.5	0.4	-6.8	104,156	112,509	0.5	0.6	8.0	18,809	17,771	0.6	0.5	-5.5
その他の診療収益	47,961	43,027	0.6	0.5	-10.3	126,519	115,999	0.7	0.6	-8.3	34,101	31,588	1.0	0.9	-7.4
2. 特別の療養環境収益	67,384	64,940	0.9	0.8	-3.6	151,551	145,862	0.8	0.7	-3.8	27,591	25,861	0.8	0.8	-6.3
3. 外来診療収益	2,124,323	2,183,425	27.6	27.7	2.8	5,683,594	5,914,464	29.7	29.9	4.1	931,967	957,835	28.1	28.3	2.8
保険診療収益	2,073,380	2,131,520	27.0	27.0	2.8	5,603,409	5,835,632	29.3	29.5	4.1	899,883	927,240	27.2	27.4	3.0
公害等診療収益	19,502	20,622	0.3	0.3	5.7	29,728	30,292	0.2	0.2	1.9	8,799	9,049	0.3	0.3	2.8
その他の診療収益	31,441	31,284	0.4	0.4	-0.5	50,457	48,540	0.3	0.2	-3.8	23,285	21,546	0.7	0.6	-7.5
4. その他の医業収益	245,865	226,148	3.2	2.9	-8.0	455,057	407,742	2.4	2.1	-10.4	135,847	132,347	4.1	3.9	-2.6
II 介護収益	10,756	9,842	0.1	0.1	-8.5	34,149	34,714	0.2	0.2	1.7	7,418	6,542	0.2	0.2	-11.8
III 医業・介護費用	8,208,191	8,473,188	106.7	107.4	3.2	19,955,427	20,889,283	104.4	105.8	4.7	3,491,247	3,603,402	105.4	106.6	3.2
1. 給与費	4,217,134	4,299,803	54.8	54.5	2.0	9,568,193	9,975,242	50.1	50.5	4.3	1,883,325	1,919,959	56.9	56.8	1.9
2. 医薬品費	1,128,819	1,198,493	14.7	15.2	6.2	3,561,530	3,765,076	18.6	19.1	5.7	421,027	444,608	12.7	13.1	5.6
3. 給食用材料費	48,456	49,350	0.6	0.6	1.8	93,650	96,871	0.5	0.5	3.4	24,408	24,859	0.7	0.7	1.8
4. 診療材料費・医療消耗器具備品費	844,071	861,961	11.0	10.9	2.1	2,188,936	2,271,157	11.5	11.5	3.8	318,060	327,077	9.6	9.7	2.8
5. 委託費	612,920	632,776	8.0	8.0	3.2	1,309,950	1,348,954	6.9	6.8	3.0	247,320	254,046	7.5	7.5	2.7
(再掲)給食委託費	86,803	88,400	1.1	1.1	1.8	147,033	154,766	0.8	0.8	5.3	40,887	41,798	1.2	1.2	2.2
(再掲)人材委託費	125,074	132,808	1.6	1.7	6.2	239,055	246,914	1.3	1.3	3.3	42,157	44,862	1.3	1.3	6.4
(再掲)紹介手数料	3,413	4,912	0.0	0.1	43.9	5,614	4,948	0.0	0.0	-11.9	2,898	3,462	0.1	0.1	19.5
6. 減価償却費	470,930	485,082	6.1	6.1	3.0	1,224,976	1,251,509	6.4	6.3	2.2	190,479	195,993	5.8	5.8	2.9
(再掲)建物減価償却費	154,946	163,861	2.0	2.1	5.8	372,538	371,050	1.9	1.9	-0.4	61,890	64,390	1.9	1.9	4.0
(再掲)医療機器減価償却費	186,522	195,914	2.4	2.5	5.0	401,649	418,756	2.1	2.1	4.3	65,338	68,396	2.0	2.0	4.7
7. 設備関係費	326,828	330,387	4.2	4.2	1.1	644,967	668,135	3.4	3.4	3.6	138,286	142,043	4.2	4.2	2.7
(再掲)設備機器賃借料	89,921	87,054	1.2	1.1	-3.2	137,049	143,038	0.7	0.7	4.4	38,758	38,460	1.2	1.1	-0.8
(再掲)医療機器賃借料	59,927	59,726	0.8	0.8	-0.3	97,998	100,506	0.5	0.5	2.6	24,241	24,241	0.7	0.7	0.0
8. 経費	393,162	444,137	5.1	5.6	13.0	948,194	1,076,335	5.0	5.4	13.5	190,004	212,676	5.7	6.3	11.9
(再掲)水道光熱費	135,462	184,149	1.8	2.3	35.9	313,734	415,159	1.6	2.1	32.3	58,974	77,918	1.8	2.3	32.1
9. その他の医業費用	165,871	171,198	2.2	2.2	3.2	415,030	436,003	2.2	2.2	5.1	78,339	82,142	2.4	2.4	4.9
IV 損益差額(I+II-III)	-517,824	-583,181	-6.7	-7.4	-	-847,985	-1,138,810	-4.4	-5.8	-	-179,117	-221,675	-5.4	-6.6	-
(参考)「新型コロナウイルス感染症関連の補助金(従業員向け慰労金を除く)」を含めた損益差額(IV+V)	368,318	181,250	4.8	2.3	-	677,206	221,249	3.5	1.1	-	123,853	50,265	3.7	1.5	-
V その他の医業・介護関連収益	1,410,636	1,290,894	18.3	16.4	-8.5	2,514,308	2,468,500	13.2	12.5	-1.8	515,096	484,964	15.6	14.3	-5.8
V' (再掲)新型コロナウイルス感染症関連の補助金(従業員向け慰労金を除く)	886,142	764,431	11.5	9.7	-13.7	1,525,191	1,360,058	8.0	6.9	-10.8	302,971	271,940	9.1	8.0	-10.2
V'' (再掲)看護職員等処遇改善事業補助金	1,845	8,346	0.0	0.1	352.4	3,174	19,607	0.0	0.1	517.7	819	3,119	0.0	0.1	280.8
VI その他の医業・介護関連費用	167,417	235,681	2.2	3.0	40.8	419,928	401,115	2.2	2.0	-4.5	76,932	89,355	2.3	2.6	16.1
VII 総損益差額(IV+V-VI)	725,396	472,032	9.4	6.0	-	1,246,394	928,576	6.5	4.7	-	259,046	173,934	7.8	5.1	-
(参考)「新型コロナウイルス感染症関連の補助金(従業員向け慰労金を除く)」を除いた総損益差額(VII-V)	-160,746	-292,399	-2.1	-3.7	-	-278,797	-431,482	-1.5	-2.2	-	-43,924	-98,006	-1.3	-2.9	-
VIII 税金	-	-	-	-	-	-	-	-	-	-	-	-	-	-	-
IX 税引後の総損益差額(VII-VIII)	-	-	-	-	-	-	-	-	-	-	-	-	-	-	-
施設数	95	-	-	-	-	21	-	-	-	-	694	-	-	-	-
平均病床数	363	362	-	-	-	629	626	-	-	-	173	172	-	-	-

一般病院（参考）国公立を除く（集計1）

（1施設当たり損益）

	20～49床					50～99床					100～199床					200～299床				
	金額		構成比率		金額の 伸び率	金額		構成比率		金額の 伸び率	金額		構成比率		金額の 伸び率	金額		構成比率		金額の 伸び率
	前々年(度)	前年(度)	前々年(度)	前年(度)		前々年(度)	前年(度)	前々年(度)	前年(度)		前々年(度)	前年(度)	前々年(度)	前年(度)		前々年(度)	前年(度)	前々年(度)	前年(度)	
	千円	千円	%	%	%	千円	千円	%	%	%	千円	千円	%	%	%	千円	千円	%	%	%
I 医療収益	783,748	803,708	99.1	99.9	2.5	1,159,152	1,174,022	99.8	99.8	1.3	2,373,523	2,399,689	99.7	99.7	1.1	4,136,193	4,212,300	99.8	99.8	1.8
1. 入院診療収益	367,758	369,287	46.5	45.9	0.4	734,177	742,173	63.2	63.1	1.1	1,641,168	1,657,342	68.9	68.9	1.0	2,841,776	2,880,137	68.6	68.2	1.3
保険診療収益	316,322	318,636	40.0	39.6	0.7	692,526	703,027	59.6	59.8	1.5	1,602,473	1,622,314	67.3	67.4	1.2	2,772,654	2,816,760	66.9	66.7	1.6
公害等診療収益	1,410	1,321	0.2	0.2	-6.3	6,603	5,736	0.6	0.5	-13.1	15,795	14,133	0.7	0.6	-10.5	31,498	28,584	0.8	0.7	-9.3
その他の診療収益	50,025	49,329	6.3	6.1	-1.4	35,048	33,409	3.0	2.8	-4.7	22,900	20,896	1.0	0.9	-8.8	37,624	34,793	0.9	0.8	-7.5
2. 特別の療養環境収益	3,804	3,676	0.5	0.5	-3.4	8,412	7,539	0.7	0.6	-10.4	18,899	17,143	0.8	0.7	-9.3	49,136	44,343	1.2	1.1	-9.8
3. 外来診療収益	364,642	381,661	46.1	47.4	4.7	344,531	350,348	29.6	29.8	1.7	610,561	620,221	25.6	25.8	1.6	1,077,702	1,095,833	26.0	26.0	1.7
保険診療収益	334,429	353,155	42.3	43.9	5.6	317,244	326,559	27.3	27.8	2.9	583,374	594,559	24.5	24.7	1.9	1,030,783	1,050,631	24.9	24.9	1.9
公害等診療収益	1,193	1,051	0.2	0.1	-11.9	3,752	3,803	0.3	0.3	1.4	8,737	9,149	0.4	0.4	4.7	14,994	14,827	0.4	0.4	-1.1
その他の診療収益	29,020	27,455	3.7	3.4	-5.4	23,535	19,986	2.0	1.7	-15.1	18,450	16,512	0.8	0.7	-10.5	31,926	30,375	0.8	0.7	-4.9
4. その他の医療収益	47,545	49,085	6.0	6.1	3.2	72,033	73,963	6.2	6.3	2.7	102,895	104,983	4.3	4.4	2.0	167,579	191,987	4.0	4.5	14.6
II 介護収益	7,332	896	0.9	0.1	-87.8	2,846	2,353	0.2	0.2	-17.3	7,460	7,180	0.3	0.3	-3.8	9,085	9,576	0.2	0.2	5.4
III 医療・介護費用	804,430	819,898	101.7	101.9	1.9	1,166,086	1,190,311	100.4	101.2	2.1	2,381,006	2,450,436	100.0	101.8	2.9	4,200,526	4,336,812	101.3	102.7	3.2
1. 給与費	437,150	436,104	55.3	54.2	-0.2	670,792	673,044	57.7	57.2	0.3	1,403,770	1,430,293	59.0	59.4	1.9	2,349,063	2,391,399	56.7	56.6	1.8
2. 医薬品費	91,293	94,822	11.5	11.8	3.9	107,411	111,052	9.2	9.4	3.4	186,743	196,154	7.8	8.1	5.0	488,242	506,208	11.8	12.0	3.7
3. 給食用材料費	8,313	7,841	1.1	1.0	-5.7	11,803	12,025	1.0	1.0	1.9	21,775	22,007	0.9	0.9	1.1	40,746	42,140	1.0	1.0	3.4
4. 診療材料費・医療消耗器具備品費	54,005	59,495	6.8	7.4	10.2	81,438	85,428	7.0	7.3	4.9	198,659	202,071	8.3	8.4	1.7	342,412	354,171	8.3	8.4	3.4
5. 委託費	54,815	54,292	6.9	6.7	-1.0	74,778	79,408	6.4	6.8	6.2	146,586	149,533	6.2	6.2	2.0	266,506	279,193	6.4	6.6	4.8
(再掲)給食委託費	11,162	12,193	1.4	1.5	9.2	19,676	21,606	1.7	1.8	9.8	31,873	31,919	1.3	1.3	0.1	47,743	49,097	1.2	1.2	2.8
(再掲)人材委託費	11,207	11,004	1.4	1.4	-1.8	11,680	13,180	1.0	1.1	12.8	16,826	18,858	0.7	0.8	12.1	53,411	56,679	1.3	1.3	6.1
(再掲)紹介手数料	2,359	2,379	0.3	0.3	0.8	2,445	3,058	0.2	0.3	25.1	3,211	3,689	0.1	0.2	14.9	5,501	6,719	0.1	0.2	22.1
6. 減価償却費	30,922	31,723	3.9	3.9	2.6	46,959	47,677	4.0	4.1	1.5	111,990	114,989	4.7	4.8	2.7	205,187	204,917	4.9	4.9	-0.1
(再掲)建物減価償却費	9,551	10,048	1.2	1.2	5.2	13,939	14,375	1.2	1.2	3.1	35,599	36,426	1.5	1.5	2.3	57,177	56,267	1.4	1.3	-1.6
(再掲)医療機器減価償却費	8,045	8,346	1.0	1.0	3.7	10,837	11,805	0.9	1.0	8.9	31,324	32,320	1.3	1.3	3.2	66,101	71,086	1.6	1.7	7.5
7. 設備関係費	40,157	41,388	5.1	5.1	3.1	61,408	61,486	5.3	5.2	0.1	102,106	103,925	4.3	4.3	1.8	170,114	190,256	4.1	4.5	11.8
(再掲)設備機器賃借料	8,213	9,029	1.0	1.1	9.9	18,051	18,397	1.6	1.6	1.9	30,294	29,977	1.3	1.2	-1.0	46,425	46,213	1.1	1.1	-0.5
(再掲)医療機器賃借料	5,607	5,699	0.7	0.7	1.6	9,945	10,217	0.9	0.9	2.7	18,154	17,945	0.8	0.7	-1.2	25,777	25,235	0.6	0.6	-2.1
8. 経費	72,062	78,073	9.1	9.7	8.3	83,041	91,012	7.1	7.7	9.6	148,639	165,340	6.2	6.9	11.2	212,483	238,311	5.1	5.6	12.2
(再掲)水道光熱費	13,357	16,227	1.7	2.0	21.5	19,829	25,367	1.7	2.2	27.9	41,178	52,883	1.7	2.2	28.4	68,864	89,704	1.7	2.1	30.3
9. その他の医療費用	15,711	16,161	2.0	2.0	2.9	28,455	29,181	2.4	2.5	2.6	60,737	66,124	2.6	2.7	8.9	125,774	130,217	3.0	3.1	3.5
IV 損益差額(Ⅰ＋Ⅱ－Ⅲ)	-13,349	-15,294	-1.7	-1.9	—	-4,087	-13,936	-0.4	-1.2	—	-22	-43,567	0.0	-1.8	—	-55,247	-114,936	-1.3	-2.7	—
(参考)「新型コロナウイルス感染症関連の補助金 (従業員向け慰労金を除く)」を含めた 損益差額(Ⅳ＋Ⅴ)	94	-1,257	0.0	-0.2	—	18,429	13,166	1.6	1.1	—	149,647	111,753	6.3	4.6	—	256,760	170,962	6.2	4.0	—
V その他の医療・介護関連収益	35,516	37,993	4.5	4.7	7.0	65,344	70,976	5.6	6.0	8.6	225,553	234,443	9.5	9.7	3.9	423,580	385,262	10.2	9.1	-9.0
V' (再掲)新型コロナウイルス感染症関連の補助金 (従業員向け慰労金を除く)	13,443	14,037	1.7	1.7	4.4	22,517	27,101	1.9	2.3	20.4	149,669	155,320	6.3	6.5	3.8	312,007	285,897	7.5	6.8	-8.4
V'' (再掲)看護職員等処遇改善事業補助金	0	109	0.0	0.0	—	224	394	0.0	0.0	75.9	583	2,189	0.0	0.1	275.5	2,170	3,320	0.1	0.1	53.0
VI その他の医療・介護関連費用	12,889	10,862	1.6	1.3	-15.7	19,582	22,797	1.7	1.9	16.4	49,778	64,533	2.1	2.7	29.6	106,469	75,152	2.6	1.8	-29.4
VII 総損益差額(Ⅳ＋Ⅴ－Ⅵ)	9,277	11,837	1.2	1.5	—	41,674	34,243	3.6	2.9	—	175,753	126,344	7.4	5.2	—	261,865	195,175	6.3	4.6	—
(参考)「新型コロナウイルス感染症関連の補助金 (従業員向け慰労金を除く)」を除いた 総損益差額(Ⅶ－Ⅴ)	-4,166	-2,199	-0.5	-0.3	—	19,158	7,142	1.6	0.6	—	26,084	-28,976	1.1	-1.2	—	-50,142	-90,723	-1.2	-2.1	—
VIII 税金	—	—	—	—	—	—	—	—	—	—	—	—	—	—	—	—	—	—	—	—
IX 税引後の総損益差額(Ⅶ－Ⅷ)	—	—	—	—	—	—	—	—	—	—	—	—	—	—	—	—	—	—	—	—
施設数	66	—	—	—	—	150	—	—	—	—	202	—	—	—	60	—	—	—	—	—
平均病床数	38	38	—	—	—	73	73	—	—	—	150	150	—	—	246	246	—	—	—	—

一般病院 (参考)国公立を除く(集計1)

(1施設当たり損益)

	300~499床					500床以上					全体				
	金額		構成比率		金額の伸び率	金額		構成比率		金額の伸び率	金額		構成比率		金額の伸び率
	前々年(度)	前年(度)	前々年(度)	前年(度)		前々年(度)	前年(度)	前々年(度)	前年(度)		前々年(度)	前年(度)	前々年(度)	前年(度)	
	千円	千円	%	%	%	千円	千円	%	%	%	千円	千円	%	%	%
I 医業収益	7,396,237	7,549,273	99.8	99.8	2.1	18,030,667	18,612,782	99.8	99.8	3.2	3,077,186	3,135,874	99.7	99.8	1.9
1. 入院診療収益	5,170,161	5,295,863	69.8	70.0	2.4	12,227,799	12,679,294	67.7	68.0	3.7	2,085,744	2,125,694	67.6	67.6	1.9
保険診療収益	5,088,093	5,222,760	68.6	69.1	2.6	12,003,345	12,458,559	66.4	66.8	3.8	2,031,017	2,074,786	65.8	66.0	2.2
公害等診療収益	37,744	36,122	0.5	0.5	-4.3	102,979	112,945	0.6	0.6	9.7	18,376	17,340	0.6	0.6	-5.6
その他の診療収益	44,324	36,982	0.6	0.5	-16.6	121,475	107,790	0.7	0.6	-11.3	36,351	33,568	1.2	1.1	-7.7
2. 特別の療養環境収益	73,793	69,273	1.0	0.9	-6.1	141,532	134,824	0.8	0.7	-4.7	27,313	25,206	0.9	0.8	-7.7
3. 外来診療収益	1,907,895	1,961,978	25.7	25.9	2.8	5,157,707	5,347,641	28.5	28.7	3.7	841,374	862,171	27.3	27.4	2.5
保険診療収益	1,860,387	1,912,532	25.1	25.3	2.8	5,085,150	5,278,820	28.1	28.3	3.8	808,055	830,639	26.2	26.4	2.8
公害等診療収益	19,887	21,135	0.3	0.3	6.3	30,445	30,596	0.2	0.2	0.5	9,059	9,329	0.3	0.3	3.0
その他の診療収益	27,622	28,312	0.4	0.4	2.5	42,113	38,225	0.2	0.2	-9.2	24,261	22,203	0.8	0.7	-8.5
4. その他の医業収益	244,387	222,158	3.3	2.9	-9.1	503,630	451,003	2.8	2.4	-10.4	122,755	122,803	4.0	3.9	0.0
II 介護収益	15,484	14,162	0.2	0.2	-8.5	40,956	41,767	0.2	0.2	2.0	8,280	7,214	0.3	0.2	-12.9
III 医業・介護費用	7,563,280	7,787,534	102.0	103.0	3.0	18,539,734	19,465,719	102.6	104.3	5.0	3,125,064	3,226,283	101.3	102.6	3.2
1. 給与費	3,865,507	3,958,092	52.2	52.3	2.4	9,051,990	9,494,129	50.1	50.9	4.9	1,697,223	1,735,587	55.0	55.2	2.3
2. 医薬品費	1,027,887	1,086,637	13.9	14.4	5.7	3,262,100	3,439,184	18.1	18.4	5.4	372,860	391,479	12.1	12.5	5.0
3. 給食用材料費	52,374	54,250	0.7	0.7	3.6	96,851	100,066	0.5	0.5	3.3	25,186	25,729	0.8	0.8	2.2
4. 診療材料費・医療消耗器具備品費	837,963	852,983	11.3	11.3	1.8	1,995,059	2,066,144	11.0	11.1	3.6	290,442	298,500	9.4	9.5	2.8
5. 委託費	508,514	521,169	6.9	6.9	2.5	1,191,501	1,236,117	6.6	6.6	3.7	200,918	207,297	6.5	6.6	3.2
(再掲)給食委託費	78,031	79,040	1.1	1.0	1.3	137,606	148,099	0.8	0.8	7.6	36,133	37,371	1.2	1.2	3.4
(再掲)人材委託費	100,112	105,651	1.4	1.4	5.5	251,282	259,776	1.4	1.4	3.4	35,025	37,364	1.1	1.2	6.7
(再掲)紹介手数料	4,902	6,749	0.1	0.1	37.7	6,935	6,113	0.0	0.0	-11.9	3,450	4,100	0.1	0.1	18.8
6. 減価償却費	402,447	408,045	5.4	5.4	1.4	1,059,582	1,096,209	5.9	5.9	3.5	155,720	158,803	5.0	5.1	2.0
(再掲)建物減価償却費	115,034	129,227	1.6	1.7	12.3	271,367	269,700	1.5	1.4	-0.6	44,916	46,801	1.5	1.5	4.2
(再掲)医療機器減価償却費	145,203	145,039	2.0	1.9	-0.1	334,756	346,822	1.9	1.9	3.6	48,558	50,106	1.6	1.6	3.2
7. 設備関係費	324,726	321,540	4.4	4.3	-1.0	701,722	726,024	3.9	3.9	3.5	133,870	137,264	4.3	4.4	2.5
(再掲)設備機器賃借料	83,297	80,370	1.1	1.1	-3.5	134,258	142,046	0.7	0.8	5.8	35,104	35,074	1.1	1.1	-0.1
(再掲)医療機器賃借料	57,132	54,233	0.8	0.7	-5.1	99,302	100,574	0.5	0.5	1.3	22,030	21,701	0.7	0.7	-1.5
8. 経費	375,947	413,729	5.1	5.5	10.0	831,672	935,510	4.6	5.0	12.5	174,564	193,603	5.7	6.2	10.9
(再掲)水道光熱費	120,993	160,316	1.6	2.1	32.5	311,536	397,458	1.7	2.1	27.6	52,127	67,404	1.7	2.1	29.3
9. その他の医業費用	167,915	171,090	2.3	2.3	1.9	349,257	372,335	1.9	2.0	6.6	74,282	78,022	2.4	2.5	5.0
IV 損益差額(I+II-III)	-151,559	-224,100	-2.0	-3.0	-	-468,111	-811,189	-2.6	-4.3	-	-39,598	-83,195	-1.3	-2.6	-
(参考)「新型コロナウイルス感染症関連の補助金(従業員向け慰労金を除く)」を含めた損益差額(IV+V)	496,833	373,538	6.7	4.9	-	1,022,168	516,395	5.7	2.8	-	172,821	119,224	5.6	3.8	-
V その他の医業・介護関連収益	929,989	848,424	12.5	11.2	-8.8	2,157,898	2,123,879	11.9	11.4	-1.6	317,511	308,430	10.3	9.8	-2.9
V' (再掲)「新型コロナウイルス感染症関連の補助金(従業員向け慰労金を除く)」	648,393	597,637	8.7	7.9	-7.8	1,490,279	1,327,584	8.2	7.1	-10.9	212,419	202,419	6.9	6.4	-4.7
V'' (再掲)看護職員等処遇改善事業補助金	1,743	7,562	0.0	0.1	333.8	3,921	18,181	0.0	0.1	363.7	818	2,658	0.0	0.1	224.9
VI その他の医業・介護関連費用	114,419	152,200	1.5	2.0	33.0	381,334	382,463	2.1	2.1	0.3	60,600	67,387	2.0	2.1	11.2
VII 総損益差額(IV+V-VI)	664,010	472,125	9.0	6.2	-	1,308,453	930,226	7.2	5.0	-	217,313	157,847	7.0	5.0	-
(参考)「新型コロナウイルス感染症関連の補助金(従業員向け慰労金を除く)」を除いた総損益差額(VII-V)	15,617	-125,512	0.2	-1.7	-	-181,825	-397,358	-1.0	-2.1	-	4,893	-44,572	0.2	-1.4	-
VIII 税金	-	-	-	-	-	-	-	-	-	-	-	-	-	-	-
IX 税引後の総損益差額(VII-VIII)	-	-	-	-	-	-	-	-	-	-	-	-	-	-	-
施設数	61	-	-	-	-	17	-	-	-	-	556	-	-	-	-
平均病床数	366	365	-	-	-	620	619	-	-	-	164	164	-	-	-

(5) 一般病院 100床当たりの損益状況

一般病院 (集計1)

	法人・その他														
	医療法人					国立					公立				
	金額		構成比率		金額の伸び率	金額		構成比率		金額の伸び率	金額		構成比率		金額の伸び率
	前々年(度)	前年(度)	前々年(度)	前年(度)		前々年(度)	前年(度)	前々年(度)	前年(度)		前々年(度)	前年(度)	前々年(度)	前年(度)	
	千円	千円	%	%	千円	千円	%	%	千円	千円	%	%			
I 医業収益	1,485,946	1,519,526	99.6	99.7	2.3	1,795,951	1,857,028	99.9	99.9	3.4	2,086,192	2,170,940	99.9	99.9	4.1
1. 入院診療収益	1,012,280	1,029,976	67.9	67.6	1.7	1,169,889	1,224,198	65.1	65.9	4.6	1,332,070	1,390,363	63.8	64.0	4.4
保険診療収益	977,616	997,352	65.5	65.5	2.0	1,148,296	1,202,690	63.9	64.7	4.7	1,310,466	1,369,764	62.8	63.0	4.5
公害等診療収益	8,293	7,433	0.6	0.5	-10.4	7,228	7,543	0.4	0.4	4.4	10,395	9,958	0.5	0.5	-4.2
その他の診療収益	26,371	25,191	1.8	1.7	-4.5	14,365	13,966	0.8	0.8	-2.8	11,208	10,641	0.5	0.5	-5.1
特別の療養環境収益	9,723	8,955	0.7	0.6	-7.9	23,145	23,407	1.3	1.3	1.1	11,567	11,622	0.6	0.5	0.5
2. 外来診療収益	394,417	408,397	26.4	26.8	3.5	526,409	537,445	29.3	28.9	2.1	646,797	681,469	31.0	31.4	5.4
保険診療収益	371,179	386,729	24.9	25.4	4.2	507,661	519,272	28.2	27.9	2.3	635,240	669,753	30.4	30.8	5.4
公害等診療収益	4,815	4,972	0.3	0.3	3.3	4,912	5,065	0.3	0.3	3.1	3,500	3,629	0.2	0.2	3.7
その他の診療収益	18,423	16,696	1.2	1.1	-9.4	13,837	13,108	0.8	0.7	-5.3	8,056	8,087	0.4	0.4	0.4
その他の医業収益	69,526	72,197	4.7	4.7	3.8	76,507	71,978	4.3	3.9	-5.9	95,758	87,486	4.6	4.0	-8.6
II 介護収益	5,584	4,148	0.4	0.3	-25.7	1,180	1,304	0.1	0.1	10.5	2,148	2,130	0.1	0.1	-0.8
III 医業・介護費用	1,494,575	1,543,515	100.2	101.3	3.3	1,941,143	2,019,585	108.0	108.7	4.0	2,496,664	2,606,394	119.6	119.9	4.4
1. 給与費	855,946	870,214	57.4	57.1	1.7	998,581	1,019,030	55.6	54.8	2.0	1,332,468	1,364,230	63.8	62.8	2.4
2. 医薬品費	135,673	142,900	9.1	9.4	5.3	280,910	304,610	15.6	16.4	8.4	296,611	321,491	14.2	14.8	8.4
3. 給食用材料費	15,293	15,632	1.0	1.0	2.2	16,878	17,487	0.9	0.9	3.6	8,589	8,627	0.4	0.4	0.4
4. 診療材料費・医療消耗器具備品費	115,337	120,408	7.7	7.9	4.4	161,185	163,097	9.0	8.8	1.2	216,859	226,557	10.4	10.4	4.5
5. 委託費	95,164	100,112	6.4	6.6	5.2	157,061	161,065	8.7	8.7	2.5	222,363	229,562	10.6	10.6	3.2
(再掲)給食委託費	21,677	22,569	1.5	1.5	4.1	25,464	24,178	1.4	1.3	-5.1	30,171	30,657	1.4	1.4	1.6
(再掲)人材委託費	13,970	15,477	0.9	1.0	10.8	24,794	27,975	1.4	1.5	12.8	35,660	37,867	1.7	1.7	6.2
(再掲)紹介手数料	2,882	3,342	0.2	0.2	16.0	2	41	0.0	0.0	1,950.0	406	588	0.0	0.0	44.8
6. 減価償却費	59,955	61,715	4.0	4.1	2.9	103,759	109,970	5.8	5.9	6.0	172,283	181,762	8.2	8.4	5.5
(再掲)建物減価償却費	17,047	17,785	1.1	1.2	4.3	36,109	41,776	2.0	2.2	15.7	69,282	71,841	3.3	3.3	3.7
(再掲)医療機器減価償却費	15,616	16,948	1.0	1.1	8.5	35,114	35,884	2.0	1.9	2.2	70,716	76,587	3.4	3.5	8.3
7. 設備関係費	75,219	77,032	5.0	5.1	2.4	91,345	93,834	5.1	5.0	2.7	70,877	74,684	3.4	3.4	5.4
(再掲)設備機器賃借料	17,883	17,821	1.2	1.2	-0.3	32,629	31,291	1.8	1.7	-4.1	24,165	24,078	1.2	1.1	-0.4
(再掲)医療機器賃借料	10,307	10,269	0.7	0.7	-0.4	19,556	19,730	1.1	1.1	0.9	15,164	16,153	0.7	0.7	6.5
8. 経費	96,523	107,547	6.5	7.1	11.4	123,291	141,049	6.9	7.6	14.4	120,791	140,870	5.8	6.5	16.6
(再掲)水道光熱費	24,775	32,126	1.7	2.1	29.7	41,212	59,539	2.3	3.2	44.5	41,982	58,694	2.0	2.7	39.8
9. その他の医業費用	45,465	47,953	3.0	3.1	5.5	8,134	9,444	0.5	0.5	16.1	55,823	58,611	2.7	2.7	5.0
IV 損益差額 (I + II - III)	-3,045	-19,841	-0.2	-1.3	-	-144,013	-161,253	-8.0	-8.7	-	-408,324	-433,324	-19.6	-19.9	-
(参考)「新型コロナウイルス感染症関連の補助金(従業員向け慰労金を除く)を含めた損益差額 (IV + V)	61,372	49,835	4.1	3.3	-	182,582	72,585	10.2	3.9	-	-85,913	-154,674	-4.1	-7.1	-
V その他の医業・介護関連収益	105,013	112,693	7.0	7.4	7.3	390,164	296,372	21.7	15.9	-24.0	688,674	650,607	33.0	29.9	-5.5
V' (再掲)新型コロナウイルス感染症関連の補助金(従業員向け慰労金を除く)	64,417	69,676	4.3	4.6	8.2	326,595	233,837	18.2	12.6	-28.4	322,411	278,650	15.4	12.8	-13.6
V'' (再掲)看護職員等処遇改善事業補助金	239	979	0.0	0.1	309.6	721	2,533	0.0	0.1	251.3	314	2,413	0.0	0.1	668.5
VI その他の医業・介護関連費用	27,763	30,615	1.9	2.0	10.3	60,515	55,374	3.4	3.0	-8.5	71,009	93,681	3.4	4.3	31.9
VII 総損益差額 (IV + V - VI)	74,205	62,237	5.0	4.1	-	185,637	79,745	10.3	4.3	-	209,342	123,602	10.0	5.7	-
(参考)「新型コロナウイルス感染症関連の補助金(従業員向け慰労金を除く)を除いた総損益差額 (VII - V)	9,788	-7,439	0.7	-0.5	-	-140,958	-154,092	-7.8	-8.3	-	-113,069	-155,048	-5.4	-7.1	-
VIII 税金	21,888	16,452	1.5	1.1	-24.8	0	0	0.0	0.0	-	888	967	0.0	0.0	8.9
IX 税引後の総損益差額 (VII - VIII)	52,317	45,786	3.5	3.0	-	185,637	79,745	10.3	4.3	-	208,454	122,635	10.0	5.6	-
施設数	382		-	-	-	20		-	-	-	122		-	-	-
平均病床数	129		128	-	-	270		268	-	-	196		194	-	-

一般病院（集計1）

	法人・その他														
	公 的					社会保険関係法人					その他				
	金 額		構成比率		金額の 伸び率	金 額		構成比率		金額の 伸び率	金 額		構成比率		金額の 伸び率
	前々年(度)	前年(度)	前々年(度)	前年(度)		前々年(度)	前年(度)	前々年(度)	前年(度)		前々年(度)	前年(度)	前々年(度)	前年(度)	
	千円	千円	%	%	%	千円	千円	%	%	%	千円	千円	%	%	
I 医療収益	2,570,265	2,629,105	99.8	99.8	2.3	2,266,944	2,288,209	100.0	100.0	0.9	2,168,746	2,211,958	99.8	99.8	2.0
1. 入院診療収益	1,671,679	1,716,531	64.9	65.2	2.7	1,464,222	1,489,718	64.6	65.1	1.7	1,506,664	1,543,218	69.3	69.6	2.4
保険診療収益	1,638,090	1,684,552	63.6	63.9	2.8	1,409,896	1,453,291	62.2	63.5	3.1	1,477,806	1,516,357	68.0	68.4	2.6
公害等診療収益	18,549	18,939	0.7	0.7	2.1	11,409	8,858	0.5	0.4	-22.4	12,289	11,695	0.6	0.5	-4.8
その他の診療収益	15,040	13,039	0.6	0.5	-13.3	42,917	27,570	1.9	1.2	-35.8	16,570	15,166	0.8	0.7	-8.5
2. 特別の療養環境収益	21,758	20,675	0.8	0.8	-5.0	29,312	30,190	1.3	1.3	3.0	26,122	23,741	1.2	1.1	-9.1
3. 外来診療収益	791,629	812,889	30.7	30.9	2.7	613,121	608,982	27.0	26.6	-0.7	561,839	572,117	25.9	25.8	1.8
保険診療収益	776,011	797,070	30.1	30.3	2.7	584,947	581,063	25.8	25.4	-0.7	545,358	556,407	25.1	25.1	2.0
公害等診療収益	8,057	8,524	0.3	0.3	5.8	5,673	5,393	0.3	0.2	-4.9	5,271	5,361	0.2	0.2	1.7
その他の診療収益	7,561	7,295	0.3	0.3	-3.5	22,501	22,527	1.0	1.0	0.1	11,210	10,349	0.5	0.5	-7.7
4. その他の医療収益	85,200	79,010	3.3	3.0	-7.3	160,288	159,318	7.1	7.0	-0.6	74,120	72,883	3.4	3.3	-1.7
II 介護収益	5,782	5,124	0.2	0.2	-11.4	59	55	0.0	0.0	-6.8	4,528	4,699	0.2	0.2	3.8
III 医療・介護費用	2,660,459	2,785,270	103.3	105.7	4.7	2,455,207	2,512,645	108.3	109.8	2.3	2,193,165	2,256,960	100.9	101.8	2.9
1. 給与費	1,345,038	1,414,007	52.2	53.7	5.1	1,259,510	1,294,754	55.6	56.6	2.8	1,171,245	1,192,631	53.9	53.8	1.8
2. 医薬品費	462,097	492,431	17.9	18.7	6.6	373,338	369,260	16.5	16.1	-1.1	250,614	261,363	11.5	11.8	4.3
3. 給食用材料費	15,914	16,377	0.6	0.6	2.9	14,829	15,001	0.7	0.7	1.2	15,122	15,519	0.7	0.7	2.6
4. 診療材料費・医療消耗器具備品費	258,690	261,261	10.0	9.9	1.0	183,007	186,911	8.1	8.2	2.1	245,431	252,557	11.3	11.4	2.9
5. 委託費	164,109	169,808	6.4	6.4	3.5	227,050	226,224	10.0	9.9	-0.4	142,600	144,505	6.6	6.5	1.3
(再掲)給食委託費	17,536	19,259	0.7	0.7	9.8	14,086	13,534	0.6	0.6	-3.9	25,849	26,001	1.2	1.2	0.6
(再掲)人材委託費	47,650	48,953	1.8	1.9	2.7	60,232	60,720	2.7	2.7	0.8	16,739	18,352	0.8	0.8	9.6
(再掲)紹介手数料	463	550	0.0	0.0	18.8	544	1,526	0.0	0.1	180.5	1,667	2,099	0.1	0.1	25.9
6. 減価償却費	165,142	165,079	6.4	6.3	0.0	152,398	157,906	6.7	6.9	3.6	115,657	119,365	5.3	5.4	3.2
(再掲)建物減価償却費	38,279	38,391	1.5	1.5	0.3	89,781	90,043	4.0	3.9	0.3	36,441	39,254	1.7	1.8	7.7
(再掲)医療機器減価償却費	57,522	58,463	2.2	2.2	1.6	44,997	44,277	2.0	1.9	-1.6	38,629	39,068	1.8	1.8	1.1
7. 設備関係費	94,912	100,968	3.7	3.8	6.4	141,777	144,061	6.3	6.3	1.6	81,287	82,219	3.7	3.7	1.1
(再掲)設備機器賃借料	25,651	25,386	1.0	1.0	-1.0	48,672	50,671	2.1	2.2	4.1	23,859	24,115	1.1	1.1	1.1
(再掲)医療機器賃借料	22,368	22,250	0.9	0.8	-0.5	25,324	26,022	1.1	1.1	2.8	13,197	12,706	0.6	0.6	-3.7
8. 経費	127,617	136,149	5.0	5.2	6.7	89,638	103,853	4.0	4.5	15.9	113,156	128,502	5.2	5.8	13.6
(再掲)水道光熱費	46,384	57,765	1.8	2.2	24.5	39,203	52,415	1.7	2.3	33.7	35,959	47,866	1.7	2.2	33.1
9. その他の医療費用	26,941	29,191	1.0	1.1	8.4	13,661	14,675	0.6	0.6	7.4	58,053	60,300	2.7	2.7	3.9
IV 損益差額(I+II-III)	-84,412	-151,042	-3.3	-5.7	-	-188,204	-224,381	-8.3	-9.8	-	-19,891	-40,302	-0.9	-1.8	-
(参考)「新型コロナウイルス感染症関連の補助金(従業員向け慰労金を除く)」を含めた損益差額(IV+V)	211,340	115,302	8.2	4.4	-	143,846	56,431	6.3	2.5	-	121,713	90,561	5.6	4.1	-
V その他の医療・介護関連収益	409,608	376,351	15.9	14.3	-8.1	403,249	338,512	17.8	14.8	-16.1	220,311	210,168	10.1	9.5	-4.6
V' (再掲)新型コロナウイルス感染症関連の補助金(従業員向け慰労金を除く)	295,753	266,344	11.5	10.1	-9.9	332,050	280,812	14.6	12.3	-15.4	141,604	130,863	6.5	5.9	-7.6
V'' (再掲)看護職員等処遇改善事業補助金	568	3,257	0.0	0.1	473.4	233	2,093	0.0	0.1	798.3	971	1,838	0.0	0.1	89.3
VI その他の医療・介護関連費用	70,135	72,850	2.7	2.8	3.9	6,726	8,097	0.3	0.4	20.4	36,620	44,145	1.7	2.0	20.5
VII 総損益差額(IV+V-VI)	255,061	152,459	9.9	5.8	-	208,319	106,034	9.2	4.6	-	163,800	125,721	7.5	5.7	-
(参考)「新型コロナウイルス感染症関連の補助金(従業員向け慰労金を除く)」を除いた総損益差額(VII-V)	-40,691	-113,885	-1.6	-4.3	-	-123,731	-174,778	-5.5	-7.6	-	22,196	-5,142	1.0	-0.2	-
VIII 税金	220	141	0.0	0.0	-35.9	5,879	5,608	0.3	0.2	-4.6	6,153	4,334	0.3	0.2	-29.6
IX 税引後の総損益差額(VII-VIII)	254,841	152,318	9.9	5.8	-	202,441	100,426	8.9	4.4	-	157,647	121,387	7.3	5.5	-
施設数	43	-	-	-	-	6	-	-	-	-	126	-	-	-	-
平均病床数	357	356	-	-	-	269	269	-	-	-	201	201	-	-	-

一般病院（集計1）

	法人・その他					個人					全体				
	法人・その他全体					金額の伸び率	金額	構成比率	金額の伸び率	金額	構成比率	金額の伸び率	金額	構成比率	金額の伸び率
	金額	構成比率	金額の伸び率	金額	構成比率										
	前々年度(度)	前年(度)	前々年度(度)	前年(度)	前々年度(度)	前年(度)	前々年度(度)	前年(度)	前々年度(度)	前年(度)	前々年度(度)	前年(度)	前々年度(度)	前年(度)	前々年度(度)
千円	千円	%	%	%	千円	千円	%	%	千円	千円	%	%	千円	千円	%
I 医業収益	1,909,584	1,959,694	99.8	99.8	2.6	997,146	992,485	99.9	100.0	-0.5	1,907,114	1,957,063	99.8	99.8	2.6
1. 入院診療収益	1,275,835	1,310,947	66.7	66.8	2.8	756,158	752,062	75.8	75.7	-0.5	1,274,428	1,309,427	66.7	66.8	2.7
保険診療収益	1,245,429	1,282,425	65.1	65.3	3.0	737,712	732,810	73.9	73.8	-0.7	1,244,055	1,280,930	65.1	65.3	3.0
公害等診療収益	10,841	10,313	0.6	0.5	-4.9	0	0	0.0	0.0	-	10,812	10,285	0.6	0.5	-4.9
その他の診療収益	19,564	18,209	1.0	0.9	-6.9	18,446	19,252	1.8	1.9	4.4	19,561	18,212	1.0	0.9	-6.9
2. 特別の療養環境収益	15,911	15,013	0.8	0.8	-5.6	0	0	0.0	0.0	-	15,868	14,972	0.8	0.8	-5.6
3. 外来診療収益	538,647	556,366	28.1	28.3	3.3	212,182	221,772	21.3	22.3	4.5	537,763	555,456	28.1	28.3	3.3
保険診療収益	520,237	538,723	27.2	27.4	3.6	192,938	202,215	19.3	20.4	4.8	519,351	537,807	27.2	27.4	3.6
公害等診療収益	5,078	5,252	0.3	0.3	3.4	1,550	1,084	0.2	0.1	-30.1	5,068	5,240	0.3	0.3	3.4
その他の診療収益	13,333	12,392	0.7	0.6	-7.1	17,695	18,472	1.8	1.9	4.4	13,344	12,409	0.7	0.6	-7.0
4. その他の医業収益	79,191	77,368	4.1	3.9	-2.3	28,806	18,652	2.9	1.9	-35.2	79,055	77,208	4.1	3.9	-2.3
II 介護収益	4,438	3,810	0.2	0.2	-14.2	748	342	0.1	0.0	-54.3	4,428	3,801	0.2	0.2	-14.2
III 医業・介護費用	2,019,881	2,094,557	105.5	106.7	3.7	984,147	1,001,258	98.6	100.8	1.7	2,017,078	2,091,583	105.5	106.7	3.7
1. 給与費	1,090,083	1,116,574	57.0	56.9	2.4	590,365	608,482	59.2	61.3	3.1	1,088,730	1,115,192	57.0	56.9	2.4
2. 医薬品費	242,686	257,607	12.7	13.1	6.1	100,139	93,793	10.0	9.4	-6.3	242,300	257,162	12.7	13.1	6.1
3. 給食用材料費	14,075	14,402	0.7	0.7	2.3	5,129	5,245	0.5	0.5	2.3	14,050	14,378	0.7	0.7	2.3
4. 診療材料費・医療消耗器具備品費	183,809	189,784	9.6	9.7	3.3	48,963	51,527	4.9	5.2	5.2	183,444	189,408	9.6	9.7	3.3
5. 委託費	143,542	148,146	7.5	7.5	3.2	77,301	78,502	7.7	7.9	1.6	143,362	147,957	7.5	7.5	3.2
（再掲）給食委託費	23,773	24,409	1.2	1.2	2.7	22,709	23,499	2.3	2.4	3.5	23,770	24,406	1.2	1.2	2.7
（再掲）人材委託費	24,218	25,899	1.3	1.3	6.9	24,623	23,339	2.5	2.4	-5.2	24,219	25,892	1.3	1.3	6.9
（再掲）紹介手数料	1,671	2,013	0.1	0.1	20.5	1,135	2,514	0.1	0.3	121.5	1,669	2,014	0.1	0.1	20.7
6. 減価償却費	110,386	114,009	5.8	5.8	3.3	29,053	31,270	2.9	3.1	7.6	110,166	113,784	5.8	5.8	3.3
（再掲）建物減価償却費	35,960	37,577	1.9	1.9	4.5	17,087	17,011	1.7	1.7	-0.4	35,909	37,521	1.9	1.9	4.5
（再掲）医療機器減価償却費	37,919	39,804	2.0	2.0	5.0	2,767	4,921	0.3	0.5	77.8	37,824	39,710	2.0	2.0	5.0
7. 設備関係費	79,740	82,357	4.2	4.2	3.3	56,576	47,813	5.7	4.8	-15.5	79,678	82,263	4.2	4.2	3.2
（再掲）設備機器賃借料	22,434	22,379	1.2	1.1	-0.2	19,195	17,995	1.9	1.8	-6.3	22,425	22,367	1.2	1.1	-0.3
（再掲）医療機器賃借料	14,018	14,094	0.7	0.7	0.5	17,656	16,202	1.8	1.6	-8.2	14,028	14,100	0.7	0.7	0.5
8. 経費	109,859	123,584	5.7	6.3	12.5	71,547	79,161	7.2	8.0	10.6	109,756	123,463	5.7	6.3	12.5
（再掲）水道光熱費	34,192	45,412	1.8	2.3	32.8	19,043	24,505	1.9	2.5	28.7	34,151	45,355	1.8	2.3	32.8
9. その他の医業費用	45,702	48,094	2.4	2.4	5.2	5,074	5,465	0.5	0.6	7.7	45,592	47,978	2.4	2.4	5.2
IV 損益差額（I＋II－III）	-105,860	-131,053	-5.5	-6.7	-	13,747	-8,431	1.4	-0.8	-	-105,536	-130,719	-5.5	-6.7	-
（参考）「新型コロナウイルス感染症関連の補助金（従業員向け慰労金を除く）」を含めた損益差額（IV＋V）	70,429	27,698	3.7	1.4	-	40,732	47,904	4.1	4.8	-	70,349	27,753	3.7	1.4	-
V その他の医業・介護関連収益	300,029	283,565	15.7	14.4	-5.5	42,020	82,649	4.2	8.3	96.7	299,330	283,018	15.7	14.4	-5.4
V'（再掲）新型コロナウイルス感染症関連の補助金（従業員向け慰労金を除く）	176,289	158,751	9.2	8.1	-9.9	26,984	56,334	2.7	5.7	108.8	175,885	158,472	9.2	8.1	-9.9
V''（再掲）看護職員等処遇改善事業補助金	470	1,815	0.0	0.1	286.2	0	352	0.0	0.0	-	469	1,811	0.0	0.1	286.1
VI その他の医業・介護関連費用	44,737	52,018	2.3	2.6	16.3	9,805	9,302	1.0	0.9	-5.1	44,642	51,901	2.3	2.6	16.3
VII 総損益差額（IV＋V－VI）	149,432	100,494	7.8	5.1	-	45,962	64,916	4.6	6.5	-	149,152	100,398	7.8	5.1	-
（参考）「新型コロナウイルス感染症関連の補助金（従業員向け慰労金を除く）」を除いた総損益差額（VII－V）	-26,857	-58,257	-1.4	-3.0	-	18,977	8,582	1.9	0.9	-	-26,733	-58,075	-1.4	-3.0	-
VIII 税金	10,496	7,906	0.5	0.4	-24.7	-	-	-	-	-	-	-	-	-	-
IX 税引後の総損益差額（VII－VIII）	138,937	92,588	7.3	4.7	-	-	-	-	-	-	-	-	-	-	-
施設数	699	-	-	-	-	4	-	-	-	-	703	-	-	-	-
平均病床数	173	172	-	-	-	82	82	-	-	-	172	172	-	-	-

（注）「全体」とは、個人、医療法人のほか、市町村立などを含めて単純集計したものである。
個人立の病院の「損益差額」とそれ以外の病院の「損益差額」では性質に異なる部分もあるものの、便宜上、これらを足し合わせて機械的に算出したものであることに留意。

一般病院（集計1）

	(参考)国公立を除く					(参考)国公立				
	金額		構成比率		金額の 伸び率	金額		構成比率		金額の 伸び率
	前々年(度)	前年(度)	前々年(度)	前年(度)		前々年(度)	前年(度)	前々年(度)	前年(度)	
千円	千円	%	%	%	千円	千円	%	%	%	
I 医業収益	1,867,051	1,907,817	99.7	99.8	2.2	2,032,646	2,112,775	99.9	99.9	3.9
1. 入院診療収益	1,265,582	1,293,567	67.6	67.6	2.2	1,302,149	1,359,574	64.0	64.3	4.4
保険診療収益	1,232,409	1,262,625	65.8	66.0	2.5	1,280,548	1,338,807	62.9	63.3	4.5
公害等診療収益	11,132	10,530	0.6	0.6	-5.4	9,811	9,511	0.5	0.4	-3.1
その他の診療収益	22,041	20,412	1.2	1.1	-7.4	11,790	11,257	0.6	0.5	-4.5
2. 特別の療養環境収益	16,558	15,341	0.9	0.8	-7.3	13,703	13,805	0.7	0.7	0.7
3. 外来診療収益	510,054	524,043	27.2	27.4	2.7	624,587	654,783	30.7	31.0	4.8
保険診療収益	489,877	504,896	26.2	26.4	3.1	611,704	641,871	30.1	30.4	4.9
公害等診療収益	5,485	5,666	0.3	0.3	3.3	3,761	3,895	0.2	0.2	3.6
その他の診療収益	14,692	13,481	0.8	0.7	-8.2	9,123	9,017	0.4	0.4	-1.2
4. その他の医業収益	74,857	74,866	4.0	3.9	0.0	92,207	84,613	4.5	4.0	-8.2
II 介護収益	5,212	4,378	0.3	0.2	-16.0	1,970	1,977	0.1	0.1	0.4
III 医業・介護費用	1,896,728	1,963,154	101.3	102.7	3.5	2,394,177	2,497,663	117.7	118.1	4.3
1. 給与費	1,030,601	1,056,659	55.0	55.3	2.5	1,270,869	1,300,268	62.5	61.5	2.3
2. 医薬品費	225,891	237,806	12.1	12.4	5.3	293,715	318,363	14.4	15.1	8.4
3. 給食用材料費	15,305	15,677	0.8	0.8	2.4	10,118	10,268	0.5	0.5	1.5
4. 診療材料費・医療消耗器具備品費	176,057	181,378	9.4	9.5	3.0	206,588	214,798	10.2	10.2	4.0
5. 委託費	121,994	126,162	6.5	6.6	3.4	210,316	216,870	10.3	10.3	3.1
(再掲)給食委託費	22,005	22,809	1.2	1.2	3.7	29,302	29,456	1.4	1.4	0.5
(再掲)人材委託費	21,208	22,684	1.1	1.2	7.0	33,655	36,034	1.7	1.7	7.1
(再掲)紹介手数料	2,096	2,497	0.1	0.1	19.1	332	486	0.0	0.0	46.4
6. 減価償却費	94,376	96,492	5.0	5.0	2.2	159,641	168,460	7.8	8.0	5.5
(再掲)建物減価償却費	27,211	28,429	1.5	1.5	4.5	63,162	66,270	3.1	3.1	4.9
(再掲)医療機器減価償却費	29,422	30,432	1.6	1.6	3.4	64,147	69,045	3.2	3.3	7.6
7. 設備関係費	81,281	83,537	4.3	4.4	2.8	74,653	78,232	3.7	3.7	4.8
(再掲)設備機器賃借料	21,371	21,403	1.1	1.1	0.1	25,727	25,415	1.3	1.2	-1.2
(再掲)医療機器賃借料	13,407	13,241	0.7	0.7	-1.2	15,974	16,816	0.8	0.8	5.3
8. 経費	106,087	117,948	5.7	6.2	11.2	121,252	140,903	6.0	6.7	16.2
(再掲)水道光熱費	31,697	41,087	1.7	2.1	29.6	41,840	58,851	2.1	2.8	40.7
9. その他の医業費用	45,135	47,496	2.4	2.5	5.2	47,025	49,501	2.3	2.3	5.3
IV 損益差額(I+II-III)	-24,465	-50,959	-1.3	-2.7	-	-359,561	-382,911	-17.7	-18.1	-
(参考)「新型コロナウイルス感染症関連の補助金 (従業員向け慰労金を除く)」を含めた 損益差額(IV+V)	104,411	72,131	5.6	3.8	-	-36,379	-112,565	-1.8	-5.3	-
V その他の医業・介護関連収益	192,649	187,521	10.3	9.8	-2.7	633,603	584,970	31.1	27.7	-7.7
V [*] (再掲)新型コロナウイルス感染症関連の補助金 (従業員向け慰労金を除く)	128,876	123,090	6.9	6.4	-4.5	323,183	270,347	15.9	12.8	-16.3
V ^{**} (再掲)看護職員等処遇改善事業補助金	495	1,614	0.0	0.1	226.1	389	2,435	0.0	0.1	526.0
VI その他の医業・介護関連費用	36,845	40,933	2.0	2.1	11.1	69,073	86,583	3.4	4.1	25.3
VII 総損益差額(IV+V-VI)	131,339	95,629	7.0	5.0	-	204,968	115,476	10.1	5.5	-
(参考)「新型コロナウイルス感染症関連の補助金 (従業員向け慰労金を除く)」を除いた 総損益差額(VII-V)	2,463	-27,462	0.1	-1.4	-	-118,214	-154,871	-5.8	-7.3	-
VIII 税金	-	-	-	-	-	724	788	0.0	0.0	8.8
IX 税引後の総損益差額(VII-VIII)	-	-	-	-	-	204,244	114,688	10.0	5.4	-
施設数	561	-	-	-	-	142	-	-	-	-
平均病床数	164	163	-	-	-	206	204	-	-	-

(6) 療養病床60%以上の一般病院の損益状況

療養病床60%以上の一般病院 (集計1)

(1施設当たり損益)

	法人・その他														
	医療法人					国立					公立				
	金額		構成比率		金額の伸比率	金額		構成比率		金額の伸比率	金額		構成比率		金額の伸比率
	前々年(度)	前年(度)	前々年(度)	前年(度)		前々年(度)	前年(度)	前々年(度)	前年(度)		前々年(度)	前年(度)	前々年(度)	前年(度)	
千円	千円	%	%	千円	千円	%	%	千円	千円	%	%				
I 医業収益	1,105,541	1,119,932	99.0	99.6	1.3	—	—	—	—	—	618,496	575,591	99.4	99.8	-6.9
1. 入院診療収益	898,724	905,157	80.5	80.5	0.7	—	—	—	—	—	436,746	409,560	70.2	71.0	-6.2
保険診療収益	883,897	891,973	79.2	79.3	0.9	—	—	—	—	—	434,784	406,925	69.9	70.5	-6.4
公害等診療収益	4,541	4,023	0.4	0.4	-11.4	—	—	—	—	—	1,730	2,420	0.3	0.4	39.9
その他の診療収益	10,286	9,161	0.9	0.8	-10.9	—	—	—	—	—	231	215	0.0	0.0	-6.9
2. 特別の療養環境収益	4,790	4,380	0.4	0.4	-8.6	—	—	—	—	—	965	675	0.2	0.1	-30.1
3. 外来診療収益	160,755	166,334	14.4	14.8	3.5	—	—	—	—	—	139,602	132,656	22.4	23.0	-5.0
保険診療収益	154,831	160,784	13.9	14.3	3.8	—	—	—	—	—	139,443	132,545	22.4	23.0	-4.9
公害等診療収益	1,061	1,152	0.1	0.1	8.6	—	—	—	—	—	111	83	0.0	0.0	-25.2
その他の診療収益	4,863	4,398	0.4	0.4	-9.6	—	—	—	—	—	48	28	0.0	0.0	-41.7
4. その他の医業収益	41,272	44,062	3.7	3.9	6.8	—	—	—	—	—	41,183	32,699	6.6	5.7	-20.6
II 介護収益	10,768	4,287	1.0	0.4	-60.2	—	—	—	—	—	3,576	1,388	0.6	0.2	-61.2
III 医業・介護費用	1,085,809	1,098,995	97.3	97.8	1.2	—	—	—	—	—	862,630	849,100	138.7	147.2	-1.6
1. 給与費	679,770	679,500	60.9	60.4	0.0	—	—	—	—	—	558,746	548,270	89.8	95.0	-1.9
2. 医薬品費	55,427	58,348	5.0	5.2	5.3	—	—	—	—	—	51,146	45,687	8.2	7.9	-10.7
3. 給食用材料費	18,439	18,557	1.7	1.7	0.6	—	—	—	—	—	4,673	4,311	0.8	0.7	-7.7
4. 診療材料費・医療消耗器具備品費	47,241	49,256	4.2	4.4	4.3	—	—	—	—	—	25,951	26,059	4.2	4.5	0.4
5. 委託費	63,476	64,975	5.7	5.8	2.4	—	—	—	—	—	84,333	84,104	13.6	14.6	-0.3
(再掲)給食委託費	19,696	19,957	1.8	1.8	1.3	—	—	—	—	—	25,828	20,968	4.2	3.6	-18.8
(再掲)人材委託費	8,208	9,079	0.7	0.8	10.6	—	—	—	—	—	8,640	9,168	1.4	1.6	6.1
(再掲)紹介手数料	1,288	1,659	0.1	0.1	28.8	—	—	—	—	—	71	110	0.0	0.0	54.9
6. 減価償却費	47,467	48,882	4.3	4.3	3.0	—	—	—	—	—	53,638	54,940	8.6	9.5	2.4
(再掲)建物減価償却費	14,669	15,863	1.3	1.4	8.1	—	—	—	—	—	35,197	35,285	5.7	6.1	0.3
(再掲)医療機器減価償却費	7,032	8,342	0.6	0.7	18.6	—	—	—	—	—	12,404	13,719	2.0	2.4	10.6
7. 設備関係費	56,472	51,898	5.1	4.6	-8.1	—	—	—	—	—	17,807	19,245	2.9	3.3	8.1
(再掲)設備機器賃借料	14,351	13,042	1.3	1.2	-9.1	—	—	—	—	—	5,011	4,848	0.8	0.8	-3.3
(再掲)医療機器賃借料	7,374	6,177	0.7	0.5	-16.2	—	—	—	—	—	2,121	2,063	0.3	0.4	-2.7
8. 経費	94,595	107,299	8.5	9.5	13.4	—	—	—	—	—	53,054	52,941	8.5	9.2	-0.2
(再掲)水道光熱費	20,560	25,322	1.8	2.3	23.2	—	—	—	—	—	24,235	28,804	3.9	5.0	18.9
9. その他の医業費用	22,923	20,280	2.1	1.8	-11.5	—	—	—	—	—	13,282	13,542	2.1	2.3	2.0
IV 損益差額(I+II-III)	30,500	25,224	2.7	2.2	—	—	—	—	—	—	-240,557	-272,121	-38.7	-47.2	—
(参考)「新型コロナウイルス感染症関連の補助金(従業員向け慰労金を除く)」を含めた損益差額(IV+V)	42,176	37,855	3.8	3.4	—	—	—	—	—	—	-237,884	-257,861	-38.2	-44.7	—
V その他の医業・介護関連収益	49,538	38,019	4.4	3.4	-23.3	—	—	—	—	—	269,481	266,658	43.3	46.2	-1.0
V' (再掲)新型コロナウイルス感染症関連の補助金(従業員向け慰労金を除く)	11,675	12,631	1.0	1.1	8.2	—	—	—	—	—	2,673	14,260	0.4	2.5	433.5
V'' (再掲)看護職員等処遇改善事業補助金	21	180	0.0	0.0	757.1	—	—	—	—	—	0	254	0.0	0.0	—
VI その他の医業・介護関連費用	29,083	14,403	2.6	1.3	-50.5	—	—	—	—	—	37,873	33,651	6.1	5.8	-11.1
VII 総損益差額(IV+V-VI)	50,956	48,840	4.6	4.3	—	—	—	—	—	—	-8,950	-39,115	-1.4	-6.8	—
(参考)「新型コロナウイルス感染症関連の補助金(従業員向け慰労金を除く)」を除いた総損益差額(VII-V)	39,280	36,209	3.5	3.2	—	—	—	—	—	—	-11,623	-53,375	-1.9	-9.3	—
VIII 税金	17,725	14,687	1.6	1.3	-17.1	—	—	—	—	—	0	0	0.0	0.0	—
IX 税引後の総損益差額(VII-VIII)	33,231	34,153	3.0	3.0	—	—	—	—	—	—	-8,950	-39,115	-1.4	-6.8	—
施設数	89	—	—	—	—	0	—	—	—	—	10	—	—	—	—
平均病床数	112	111	—	—	—	—	—	—	—	—	73	73	—	—	—

療養病床60%以上の一般病院（集計1）

（1施設当たり損益）

	法人・その他														
	公 的					社会保険関係法人					その他				
	金 額		構成比率		金額の 伸び率	金 額		構成比率		金額の 伸び率	金 額		構成比率		金額の 伸び率
	前々年(度)	前年(度)	前々年(度)	前年(度)		前々年(度)	前年(度)	前々年(度)	前年(度)		前々年(度)	前年(度)	前々年(度)	前年(度)	
千円	千円	%	%	千円	千円	%	%	千円	千円	%	%				
I 医業収益	-	-	-	-	-	-	-	-	-	1,814,265	1,872,198	99.5	99.4	3.2	
1. 入院診療収益	-	-	-	-	-	-	-	-	-	1,582,188	1,637,145	86.8	86.9	3.5	
保険診療収益	-	-	-	-	-	-	-	-	-	1,554,155	1,608,864	85.3	85.4	3.5	
公害等診療収益	-	-	-	-	-	-	-	-	-	12,310	12,233	0.7	0.6	-0.6	
その他の診療収益	-	-	-	-	-	-	-	-	-	15,723	16,048	0.9	0.9	2.1	
2. 特別の療養環境収益	-	-	-	-	-	-	-	-	-	21,651	17,879	1.2	0.9	-17.4	
3. 外来診療収益	-	-	-	-	-	-	-	-	-	156,741	166,421	8.6	8.8	6.2	
保険診療収益	-	-	-	-	-	-	-	-	-	152,171	162,227	8.3	8.6	6.6	
公害等診療収益	-	-	-	-	-	-	-	-	-	2,962	2,729	0.2	0.1	-7.9	
その他の診療収益	-	-	-	-	-	-	-	-	-	1,608	1,465	0.1	0.1	-8.9	
4. その他の医業収益	-	-	-	-	-	-	-	-	-	53,684	50,753	2.9	2.7	-5.5	
II 介護収益	-	-	-	-	-	-	-	-	-	8,575	11,027	0.5	0.6	28.6	
III 医業・介護費用	-	-	-	-	-	-	-	-	-	1,696,836	1,728,064	93.1	91.8	1.8	
1. 給与費	-	-	-	-	-	-	-	-	-	1,170,234	1,185,744	64.2	63.0	1.3	
2. 医薬品費	-	-	-	-	-	-	-	-	-	55,278	66,541	3.0	3.5	20.4	
3. 給食用材料費	-	-	-	-	-	-	-	-	-	23,068	24,571	1.3	1.3	6.5	
4. 診療材料費・医療消耗器具備品費	-	-	-	-	-	-	-	-	-	74,712	77,969	4.1	4.1	4.4	
5. 委託費	-	-	-	-	-	-	-	-	-	114,155	109,001	6.3	5.8	-4.5	
(再掲)給食委託費	-	-	-	-	-	-	-	-	-	34,200	34,282	1.9	1.8	0.2	
(再掲)人材委託費	-	-	-	-	-	-	-	-	-	5,428	7,107	0.3	0.4	30.9	
(再掲)紹介手数料	-	-	-	-	-	-	-	-	-	1,764	2,532	0.1	0.1	43.5	
6. 減価償却費	-	-	-	-	-	-	-	-	-	86,625	85,957	4.8	4.6	-0.8	
(再掲)建物減価償却費	-	-	-	-	-	-	-	-	-	51,919	52,348	2.8	2.8	0.8	
(再掲)医療機器減価償却費	-	-	-	-	-	-	-	-	-	11,921	11,356	0.7	0.6	-4.7	
7. 設備関係費	-	-	-	-	-	-	-	-	-	58,138	54,455	3.2	2.9	-6.3	
(再掲)設備機器賃借料	-	-	-	-	-	-	-	-	-	13,111	13,782	0.7	0.7	5.1	
(再掲)医療機器賃借料	-	-	-	-	-	-	-	-	-	9,872	9,843	0.5	0.5	-0.3	
8. 経費	-	-	-	-	-	-	-	-	-	95,362	105,241	5.2	5.6	10.4	
(再掲)水道光熱費	-	-	-	-	-	-	-	-	-	33,112	42,130	1.8	2.2	27.2	
9. その他の医業費用	-	-	-	-	-	-	-	-	-	19,263	18,584	1.1	1.0	-3.5	
IV 損益差額（I＋II－III）	-	-	-	-	-	-	-	-	-	126,004	155,161	6.9	8.2	-	
(参考)「新型コロナウイルス感染症関連の補助金 (従業員向け慰労金を除く)」を含めた 損益差額(IV＋V)	-	-	-	-	-	-	-	-	-	187,787	223,080	10.3	11.8	-	
V その他の医業・介護関連収益	-	-	-	-	-	-	-	-	-	89,721	114,718	4.9	6.1	27.9	
V' (再掲)新型コロナウイルス感染症関連の補助金 (従業員向け慰労金を除く)	-	-	-	-	-	-	-	-	-	61,783	67,919	3.4	3.6	9.9	
V'' (再掲)看護職員等処遇改善事業補助金	-	-	-	-	-	-	-	-	-	113	252	0.0	0.0	123.0	
VI その他の医業・介護関連費用	-	-	-	-	-	-	-	-	-	27,842	122,383	1.5	6.5	339.6	
VII 総損益差額(IV＋V－VI)	-	-	-	-	-	-	-	-	-	187,884	147,496	10.3	7.8	-	
(参考)「新型コロナウイルス感染症関連の補助金 (従業員向け慰労金を除く)」を除いた 総損益差額(VII－V)	-	-	-	-	-	-	-	-	-	126,101	79,577	6.9	4.2	-	
VIII 税金	-	-	-	-	-	-	-	-	-	11,932	13,912	0.7	0.7	16.6	
IX 税引後の総損益差額(VII－VIII)	-	-	-	-	-	-	-	-	-	175,951	133,584	9.7	7.1	-	
施設数	0	-	-	-	0	-	-	-	17	-	-	-	-	-	
平均病床数	-	-	-	-	-	-	-	-	151	151	-	-	-	-	

療養病床60%以上の一般病院（集計1）

（1施設当たり損益）

	法人・その他					個人					全体				
	法人・その他全体														
	金額		構成比率		金額の 伸び率	金額		構成比率		金額の 伸び率	金額		構成比率		金額の 伸び率
	前々年(度)	前年(度)	前々年(度)	前年(度)		前々年(度)	前年(度)	前々年(度)	前年(度)		前々年(度)	前年(度)	前々年(度)	前年(度)	
千円	千円	%	%		千円	千円	%	%		千円	千円	%	%		
I 医業収益	1,167,419	1,183,252	99.2	99.6	1.4	*	*	*	*	—	1,159,746	1,175,231	99.2	99.6	1.3
1. 入院診療収益	959,061	969,707	81.5	81.6	1.1	*	*	*	*	—	952,261	962,327	81.4	81.5	1.1
保険診療収益	943,408	955,220	80.1	80.4	1.3	*	*	*	*	—	936,828	948,028	80.1	80.3	1.2
公害等診療収益	5,437	5,088	0.5	0.4	-6.4	*	*	*	*	—	5,345	5,002	0.5	0.4	-6.4
その他の診療収益	10,216	9,399	0.9	0.8	-8.0	*	*	*	*	—	10,088	9,297	0.9	0.8	-7.8
2. 特別の療養環境収益	6,931	6,039	0.6	0.5	-12.9	*	*	*	*	—	6,814	5,937	0.6	0.5	-12.9
3. 外来診療収益	158,343	163,443	13.5	13.8	3.2	*	*	*	*	—	158,061	163,375	13.5	13.8	3.4
保険診療収益	153,115	158,561	13.0	13.3	3.6	*	*	*	*	—	152,879	158,546	13.1	13.4	3.7
公害等診療収益	1,257	1,291	0.1	0.1	2.7	*	*	*	*	—	1,279	1,299	0.1	0.1	1.6
その他の診療収益	3,971	3,591	0.3	0.3	-9.6	*	*	*	*	—	3,903	3,530	0.3	0.3	-9.6
4. その他の医業収益	43,084	44,063	3.7	3.7	2.3	*	*	*	*	—	42,610	43,592	3.6	3.7	2.3
II 介護収益	9,827	5,025	0.8	0.4	-48.9	*	*	*	*	—	9,681	4,949	0.8	0.4	-48.9
III 医業・介護費用	1,156,116	1,169,643	98.2	98.4	1.2	*	*	*	*	—	1,147,614	1,161,127	98.1	98.4	1.2
1. 給与費	741,215	742,378	63.0	62.5	0.2	*	*	*	*	—	735,709	737,049	62.9	62.5	0.2
2. 医薬品費	55,036	58,458	4.7	4.9	6.2	*	*	*	*	—	55,113	58,411	4.7	4.9	6.0
3. 給食用材料費	17,931	18,210	1.5	1.5	1.6	*	*	*	*	—	17,627	17,901	1.5	1.5	1.6
4. 診療材料費・医療消耗器具備品費	49,432	51,464	4.2	4.3	4.1	*	*	*	*	—	49,218	51,232	4.2	4.3	4.1
5. 委託費	72,701	73,076	6.2	6.1	0.5	*	*	*	*	—	72,411	72,745	6.2	6.2	0.5
(再掲)給食委託費	22,350	22,143	1.9	1.9	-0.9	*	*	*	*	—	22,335	22,122	1.9	1.9	-1.0
(再掲)人材委託費	7,838	8,798	0.7	0.7	12.2	*	*	*	*	—	7,898	8,786	0.7	0.7	11.2
(再掲)紹介手数料	1,253	1,653	0.1	0.1	31.9	*	*	*	*	—	1,232	1,625	0.1	0.1	31.9
6. 減価償却費	53,738	54,837	4.6	4.6	2.0	*	*	*	*	—	53,121	54,246	4.5	4.6	2.1
(再掲)建物減価償却費	21,898	22,885	1.9	1.9	4.5	*	*	*	*	—	21,627	22,596	1.8	1.9	4.5
(再掲)医療機器減価償却費	8,212	9,247	0.7	0.8	12.6	*	*	*	*	—	8,082	9,138	0.7	0.8	13.1
7. 設備関係費	53,383	49,458	4.5	4.2	-7.4	*	*	*	*	—	52,967	49,089	4.5	4.2	-7.3
(再掲)設備機器賃借料	13,364	12,444	1.1	1.0	-6.9	*	*	*	*	—	13,243	12,333	1.1	1.0	-6.9
(再掲)医療機器賃借料	7,287	6,360	0.6	0.5	-12.7	*	*	*	*	—	7,267	6,349	0.6	0.5	-12.6
8. 経費	91,126	102,311	7.7	8.6	12.3	*	*	*	*	—	90,126	101,210	7.7	8.6	12.3
(再掲)水道光熱費	22,717	28,085	1.9	2.4	23.6	*	*	*	*	—	22,542	27,888	1.9	2.4	23.7
9. その他の医業費用	21,555	19,451	1.8	1.6	-9.8	*	*	*	*	—	21,322	19,245	1.8	1.6	-9.7
IV 損益差額(I+II-III)	21,130	18,634	1.8	1.6	—	*	*	*	*	—	21,813	19,053	1.9	1.6	—
(参考)「新型コロナウイルス感染症関連の補助金 (従業員向け慰労金を除く)」を含めた 損益差額(IV+V)	39,372	39,507	3.3	3.3	—	*	*	*	*	—	39,813	39,575	3.4	3.4	—
V その他の医業・介護関連収益	74,388	68,969	6.3	5.8	-7.3	*	*	*	*	—	73,475	68,035	6.3	5.8	-7.4
V' (再掲)新型コロナウイルス感染症関連の補助金 (従業員向け慰労金を除く)	18,243	20,874	1.5	1.8	14.4	*	*	*	*	—	18,000	20,522	1.5	1.7	14.0
V'' (再掲)看護職員等処遇改善事業補助金	33	197	0.0	0.0	497.0	*	*	*	*	—	32	194	0.0	0.0	506.3
VI その他の医業・介護関連費用	29,659	31,887	2.5	2.7	7.5	*	*	*	*	—	29,257	31,442	2.5	2.7	7.5
VII 総損益差額(IV+V-VI)	65,858	55,716	5.6	4.7	—	*	*	*	*	—	66,031	55,646	5.6	4.7	—
(参考)「新型コロナウイルス感染症関連の補助金 (従業員向け慰労金を除く)」を除いた 総損益差額(VII-V)	47,616	34,842	4.0	2.9	—	*	*	*	*	—	48,030	35,125	4.1	3.0	—
VIII 税金	15,348	13,307	1.3	1.1	-13.3	—	—	—	—	—	—	—	—	—	—
IX 税引後の総損益差額(VII-VIII)	50,510	42,409	4.3	3.6	—	—	—	—	—	—	—	—	—	—	
施設数	116	—	—	—	—	*	—	—	—	—	118	—	—	—	
平均病床数	114	114	—	—	—	*	*	—	—	—	114	113	—	—	

(注) 1. 個人立の病院の総損益差額からは、開設者の報酬となる部分以外に、建物、設備について現存物の価値以上の改善を行うための内部資金に充てられることが考えられる。

2. 「全体」とは、個人、医療法人のほか、市町村立などを含めて単純集計したものを、

個人立の病院の「損益差額」とそれ以外の病院の「損益差額」では性質に異なる部分もあるものの、便宜上、これらを足し合わせて機械的に算出したものであることに留意。

療養病床60%以上の一般病院（集計1）

(1施設当たり損益)

	(参考)国公立を除く					(参考)国公立				
	金額		構成比率		金額の 伸び率	金額		構成比率		金額の 伸び率
	前々年(度)	前年(度)	前々年(度)	前年(度)		前々年(度)	前年(度)	前々年(度)	前年(度)	
千円	千円	%	%	%	千円	千円	%	%	%	
I 医業収益	1,209,862	1,230,754	99.2	99.6	1.7	618,496	575,591	99.4	99.8	-6.9
1. 入院診療収益	999,994	1,013,509	82.0	82.0	1.4	436,746	409,560	70.2	71.0	-6.2
保険診療収益	983,313	998,130	80.6	80.8	1.5	434,784	406,925	69.9	70.5	-6.4
公害等診療収益	5,680	5,241	0.5	0.4	-7.7	1,730	2,420	0.3	0.4	39.9
その他の診療収益	11,001	10,138	0.9	0.8	-7.8	231	215	0.0	0.0	-6.9
2. 特別の療養環境収益	7,355	6,424	0.6	0.5	-12.7	965	675	0.2	0.1	-30.1
3. 外来診療収益	159,770	166,220	13.1	13.4	4.0	139,602	132,656	22.4	23.0	-5.0
保険診療収益	154,123	160,953	12.6	13.0	4.4	139,443	132,545	22.4	23.0	-4.9
公害等診療収益	1,387	1,412	0.1	0.1	1.8	111	83	0.0	0.0	-25.2
その他の診療収益	4,260	3,855	0.3	0.3	-9.5	48	28	0.0	0.0	-41.7
4. その他の医業収益	42,742	44,601	3.5	3.6	4.3	41,183	32,699	6.6	5.7	-20.6
II 介護収益	10,246	5,279	0.8	0.4	-48.5	3,576	1,388	0.6	0.2	-61.2
III 医業・介護費用	1,174,002	1,190,019	96.2	96.3	1.4	862,630	849,100	138.7	147.2	-1.6
1. 給与費	752,094	754,529	61.6	61.0	0.3	558,746	548,270	89.8	95.0	-1.9
2. 医薬品費	55,481	59,589	4.5	4.8	7.4	51,146	45,687	8.2	7.9	-10.7
3. 給食用材料費	18,826	19,160	1.5	1.6	1.8	4,673	4,311	0.8	0.7	-7.7
4. 診療材料費・医療消耗器具備品費	51,373	53,562	4.2	4.3	4.3	25,951	26,059	4.2	4.5	0.4
5. 委託費	71,307	71,693	5.8	5.8	0.5	84,333	84,104	13.6	14.6	-0.3
(再掲)給食委託費	22,011	22,229	1.8	1.8	1.0	25,828	20,968	4.2	3.6	-18.8
(再掲)人材委託費	7,829	8,750	0.6	0.7	11.8	8,640	9,168	1.4	1.6	6.1
(再掲)紹介手数料	1,339	1,765	0.1	0.1	31.8	71	110	0.0	0.0	54.9
6. 減価償却費	53,073	54,182	4.3	4.4	2.1	53,638	54,940	8.6	9.5	2.4
(再掲)建物減価償却費	20,370	21,421	1.7	1.7	5.2	35,197	35,285	5.7	6.1	0.3
(再掲)医療機器減価償却費	7,681	8,714	0.6	0.7	13.4	12,404	13,719	2.0	2.4	10.6
7. 設備関係費	56,222	51,852	4.6	4.2	-7.8	17,807	19,245	2.9	3.3	8.1
(再掲)設備機器賃借料	14,005	13,026	1.1	1.1	-7.0	5,011	4,848	0.8	0.8	-3.3
(再掲)医療機器賃借料	7,744	6,746	0.6	0.5	-12.9	2,121	2,063	0.3	0.4	-2.7
8. 経費	93,558	105,679	7.7	8.5	13.0	53,054	52,941	8.5	9.2	-0.2
(再掲)水道光熱費	22,385	27,804	1.8	2.2	24.2	24,235	28,804	3.9	5.0	18.9
9. その他の医業費用	22,067	19,773	1.8	1.6	-10.4	13,282	13,542	2.1	2.3	2.0
IV 損益差額(I+II-III)	46,107	46,014	3.8	3.7	-	-240,557	-272,121	-38.7	-47.2	-
(参考)「新型コロナウイルス感染症関連の補助金 (従業員向け慰労金を除く)」を含めた 損益差額(IV+V)	65,526	67,115	5.4	5.4	-	-237,884	-257,861	-38.2	-44.7	-
V その他の医業・介護関連収益	55,326	49,644	4.5	4.0	-10.3	269,481	266,658	43.3	46.2	-1.0
V' (再掲)新型コロナウイルス感染症関連の補助金 (従業員向け慰労金を除く)	19,419	21,101	1.6	1.7	8.7	2,673	14,260	0.4	2.5	433.5
V'' (再掲)看護職員等処遇改善事業補助金	35	188	0.0	0.0	437.1	0	254	0.0	0.0	-
VI その他の医業・介護関連費用	28,460	31,238	2.3	2.5	9.8	37,873	33,651	6.1	5.8	-11.1
VII 総損益差額(IV+V-VI)	72,973	64,420	6.0	5.2	-	-8,950	-39,115	-1.4	-6.8	-
(参考)「新型コロナウイルス感染症関連の補助金 (従業員向け慰労金を除く)」を除いた 総損益差額(VII-V')	53,554	43,319	4.4	3.5	-	-11,623	-53,375	-1.9	-9.3	-
VIII 税金	-	-	-	-	-	0	0	0.0	0.0	-
IX 税引後の総損益差額(VII-VIII)	-	-	-	-	-	-8,950	-39,115	-1.4	-6.8	-
施設数	108	-	-	-	-	10	-	-	-	-
平均病床数	117	117	-	-	-	73	73	-	-	-

療養病床60%以上の一般病院（集計2）

（1施設当たり損益）

	法人・その他														
	医療法人					国立					公立				
	金額		構成比率		金額の 伸び率	金額		構成比率		金額の 伸び率	金額		構成比率		金額の 伸び率
	前々年(度)	前年(度)	前々年(度)	前年(度)		前々年(度)	前年(度)	前々年(度)	前年(度)		前々年(度)	前年(度)	前々年(度)	前年(度)	
千円	千円	%	%	千円	千円	%	%	千円	千円	%	%				
I 医業収益	1,117,185	1,124,157	92.1	92.3	0.6	—	—	—	—	—	623,304	578,956	97.1	97.1	-7.1
1. 入院診療収益	936,684	936,910	77.2	76.9	0.0	—	—	—	—	—	413,344	385,661	64.4	64.7	-6.7
保険診療収益	918,487	920,045	75.7	75.5	0.2	—	—	—	—	—	411,561	383,266	64.1	64.3	-6.9
公害等診療収益	5,416	4,863	0.4	0.4	-10.2	—	—	—	—	—	1,573	2,200	0.2	0.4	39.9
その他の診療収益	12,781	12,002	1.1	1.0	-6.1	—	—	—	—	—	210	195	0.0	0.0	-7.1
2. 特別の療養環境収益	4,838	4,470	0.4	0.4	-7.6	—	—	—	—	—	877	614	0.1	0.1	-30.0
3. 外来診療収益	137,065	142,911	11.3	11.7	4.3	—	—	—	—	—	161,851	153,718	25.2	25.8	-5.0
保険診療収益	130,374	136,832	10.7	11.2	5.0	—	—	—	—	—	161,706	153,618	25.2	25.8	-5.0
公害等診療収益	1,376	1,414	0.1	0.1	2.8	—	—	—	—	—	101	75	0.0	0.0	-25.7
その他の診療収益	5,315	4,665	0.4	0.4	-12.2	—	—	—	—	—	43	26	0.0	0.0	-39.5
4. その他の医業収益	38,598	39,867	3.2	3.3	3.3	—	—	—	—	—	47,233	38,962	7.4	6.5	-17.5
II 介護収益	96,462	94,415	7.9	7.7	-2.1	—	—	—	—	—	18,945	17,553	2.9	2.9	-7.3
III 医業・介護費用	1,179,974	1,193,361	97.2	97.9	1.1	—	—	—	—	—	876,803	865,412	136.5	145.1	-1.3
1. 給与費	763,211	765,375	62.9	62.8	0.3	—	—	—	—	—	552,999	545,216	86.1	91.4	-1.4
2. 医薬品費	52,372	55,070	4.3	4.5	5.2	—	—	—	—	—	63,419	57,053	9.9	9.6	-10.0
3. 給食用材料費	18,916	19,190	1.6	1.6	1.4	—	—	—	—	—	4,424	4,061	0.7	0.7	-8.2
4. 診療材料費・医療消耗器具備品費	42,122	43,849	3.5	3.6	4.1	—	—	—	—	—	27,033	27,364	4.2	4.6	1.2
5. 委託費	71,169	71,359	5.9	5.9	0.3	—	—	—	—	—	90,290	90,507	14.1	15.2	0.2
(再掲)給食委託費	25,693	25,110	2.1	2.1	-2.3	—	—	—	—	—	26,248	21,784	4.1	3.7	-17.0
(再掲)人材委託費	9,257	9,626	0.8	0.8	4.0	—	—	—	—	—	7,855	8,334	1.2	1.4	6.1
(再掲)紹介手数料	2,227	2,590	0.2	0.2	16.3	—	—	—	—	—	64	100	0.0	0.0	56.3
6. 減価償却費	50,250	50,611	4.1	4.2	0.7	—	—	—	—	—	53,061	53,971	8.3	9.0	1.7
(再掲)建物減価償却費	16,925	17,988	1.4	1.5	6.3	—	—	—	—	—	33,339	33,390	5.2	5.6	0.2
(再掲)医療機器減価償却費	7,125	7,427	0.6	0.6	4.2	—	—	—	—	—	13,398	14,375	2.1	2.4	7.3
7. 設備関係費	61,192	58,619	5.0	4.8	-4.2	—	—	—	—	—	16,188	17,495	2.5	2.9	8.1
(再掲)設備機器賃借料	13,789	13,128	1.1	1.1	-4.8	—	—	—	—	—	4,556	4,407	0.7	0.7	-3.3
(再掲)医療機器賃借料	6,834	6,166	0.6	0.5	-9.8	—	—	—	—	—	1,928	1,875	0.3	0.3	-2.7
8. 経費	93,621	102,820	7.7	8.4	9.8	—	—	—	—	—	53,699	54,000	8.4	9.1	0.6
(再掲)水道光熱費	23,497	28,848	1.9	2.4	22.8	—	—	—	—	—	23,557	28,258	3.7	4.7	20.0
9. その他の医業費用	27,122	26,466	2.2	2.2	-2.4	—	—	—	—	—	15,691	15,745	2.4	2.6	0.3
IV 損益差額（I＋II－III）	33,673	25,212	2.8	2.1	—	—	—	—	—	—	-234,554	-268,904	-36.5	-45.1	—
(参考)「新型コロナウイルス感染症関連の補助金 (従業員向け慰労金を除く)」を含めた 損益差額(IV＋V)	46,938	40,482	3.9	3.3	—	—	—	—	—	—	-232,124	-255,940	-36.1	-42.9	—
V その他の医業・介護関連収益	46,275	55,512	3.8	4.6	20.0	—	—	—	—	—	244,983	242,416	38.1	40.6	-1.0
V' (再掲)新型コロナウイルス感染症関連の補助金 (従業員向け慰労金を除く)	13,265	15,270	1.1	1.3	15.1	—	—	—	—	—	2,430	12,964	0.4	2.2	433.5
V'' (再掲)看護職員等処遇改善事業補助金	57	183	0.0	0.0	221.1	—	—	—	—	—	0	230	0.0	0.0	—
VI その他の医業・介護関連費用	27,113	18,273	2.2	1.5	-32.6	—	—	—	—	—	34,430	30,592	5.4	5.1	-11.1
VII 総損益差額(IV＋V－VI)	52,836	62,451	4.4	5.1	—	—	—	—	—	—	-24,001	-57,080	-3.7	-9.6	—
(参考)「新型コロナウイルス感染症関連の補助金 (従業員向け慰労金を除く)」を除いた 総損益差額(VII－V)	39,570	47,181	3.3	3.9	—	—	—	—	—	—	-26,432	-70,043	-4.1	-11.7	—
VIII 税金	15,808	13,450	1.3	1.1	-14.9	—	—	—	—	—	0	0	0.0	0.0	—
IX 税引後の総損益差額(VII－VIII)	37,028	49,002	3.1	4.0	—	—	—	—	—	—	-24,001	-57,080	-3.7	-9.6	—
施設数	191	—	—	—	—	0	—	—	—	—	11	—	—	—	—
平均病床数	118	117	—	—	—	—	—	—	—	—	73	73	—	—	—

療養病床60%以上の一般病院（集計2）

（1施設当たり損益）

	法人・その他														
	公 的					社会保険関係法人					その他				
	金 額		構成比率		金額の 伸び率	金 額		構成比率		金額の 伸び率	金 額		構成比率		金額の 伸び率
	前々年(度)	前年(度)	前々年(度)	前年(度)		前々年(度)	前年(度)	前々年(度)	前年(度)		前々年(度)	前年(度)	前々年(度)	前年(度)	
千円	千円	%	%	千円	千円	%	%	千円	千円	%	%				
I 医業収益	-	-	-	-	-	-	-	-	-	1,746,801	1,791,287	96.3	96.7	2.5	
1. 入院診療収益	-	-	-	-	-	-	-	-	-	1,527,832	1,567,502	84.3	84.6	2.6	
保険診療収益	-	-	-	-	-	-	-	-	-	1,500,677	1,538,622	82.8	83.0	2.5	
公害等診療収益	-	-	-	-	-	-	-	-	-	15,385	16,575	0.8	0.9	7.7	
その他の診療収益	-	-	-	-	-	-	-	-	-	11,769	12,305	0.6	0.7	4.6	
2. 特別の療養環境収益	-	-	-	-	-	-	-	-	-	24,633	21,398	1.4	1.2	-13.1	
3. 外来診療収益	-	-	-	-	-	-	-	-	-	147,688	160,600	8.1	8.7	8.7	
保険診療収益	-	-	-	-	-	-	-	-	-	142,821	155,537	7.9	8.4	8.9	
公害等診療収益	-	-	-	-	-	-	-	-	-	3,458	3,576	0.2	0.2	3.4	
その他の診療収益	-	-	-	-	-	-	-	-	-	1,408	1,486	0.1	0.1	5.5	
4. その他の医業収益	-	-	-	-	-	-	-	-	-	46,649	41,788	2.6	2.3	-10.4	
II 介護収益	-	-	-	-	-	-	-	-	-	66,586	61,705	3.7	3.3	-7.3	
III 医業・介護費用	-	-	-	-	-	-	-	-	-	1,685,783	1,721,198	93.0	92.9	2.1	
1. 給与費	-	-	-	-	-	-	-	-	-	1,156,744	1,169,081	63.8	63.1	1.1	
2. 医薬品費	-	-	-	-	-	-	-	-	-	49,478	58,637	2.7	3.2	18.5	
3. 給食用材料費	-	-	-	-	-	-	-	-	-	21,580	22,968	1.2	1.2	6.4	
4. 診療材料費・医療消耗器具備品費	-	-	-	-	-	-	-	-	-	64,914	69,602	3.6	3.8	7.2	
5. 委託費	-	-	-	-	-	-	-	-	-	112,539	109,245	6.2	5.9	-2.9	
(再掲)給食委託費	-	-	-	-	-	-	-	-	-	38,560	39,118	2.1	2.1	1.4	
(再掲)人材委託費	-	-	-	-	-	-	-	-	-	6,099	7,944	0.3	0.4	30.3	
(再掲)紹介手数料	-	-	-	-	-	-	-	-	-	3,083	3,025	0.2	0.2	-1.9	
6. 減価償却費	-	-	-	-	-	-	-	-	-	75,643	75,739	4.2	4.1	0.1	
(再掲)建物減価償却費	-	-	-	-	-	-	-	-	-	42,987	43,029	2.4	2.3	0.1	
(再掲)医療機器減価償却費	-	-	-	-	-	-	-	-	-	10,512	10,224	0.6	0.6	-2.7	
7. 設備関係費	-	-	-	-	-	-	-	-	-	79,857	77,332	4.4	4.2	-3.2	
(再掲)設備機器賃借料	-	-	-	-	-	-	-	-	-	13,641	14,037	0.8	0.8	2.9	
(再掲)医療機器賃借料	-	-	-	-	-	-	-	-	-	8,072	7,801	0.4	0.4	-3.4	
8. 経費	-	-	-	-	-	-	-	-	-	86,336	95,918	4.8	5.2	11.1	
(再掲)水道光熱費	-	-	-	-	-	-	-	-	-	32,693	42,032	1.8	2.3	28.6	
9. その他の医業費用	-	-	-	-	-	-	-	-	-	38,693	42,676	2.1	2.3	10.3	
IV 損益差額（I＋II－III）	-	-	-	-	-	-	-	-	-	127,604	131,794	7.0	7.1	-	
(参考)「新型コロナウイルス感染症関連の補助金 (従業員向け慰労金を除く)」を含めた 損益差額(IV＋V)	-	-	-	-	-	-	-	-	-	172,913	179,059	9.5	9.7	-	
V その他の医業・介護関連収益	-	-	-	-	-	-	-	-	-	166,566	94,448	9.2	5.1	-43.3	
V' (再掲)新型コロナウイルス感染症関連の補助金 (従業員向け慰労金を除く)	-	-	-	-	-	-	-	-	-	45,309	47,265	2.5	2.6	4.3	
V'' (再掲)看護職員等処遇改善事業補助金	-	-	-	-	-	-	-	-	-	69	270	0.0	0.0	291.3	
VI その他の医業・介護関連費用	-	-	-	-	-	-	-	-	-	32,425	93,999	1.8	5.1	189.9	
VII 総損益差額(IV＋V－VI)	-	-	-	-	-	-	-	-	-	261,745	132,243	14.4	7.1	-	
(参考)「新型コロナウイルス感染症関連の補助金 (従業員向け慰労金を除く)」を除いた 総損益差額(VII－V)	-	-	-	-	-	-	-	-	-	216,436	84,978	11.9	4.6	-	
VIII 税金	-	-	-	-	-	-	-	-	-	10,177	10,107	0.6	0.5	-0.7	
IX 税引後の総損益差額(VII－VIII)	-	-	-	-	-	-	-	-	-	251,569	122,136	13.9	6.6	-	
施設数	0	-	-	-	0	-	-	-	28	-	-	-	-	-	
平均病床数	-	-	-	-	-	-	-	-	148	149	-	-	-	-	

療養病床60%以上の一般病院（集計2）

(1施設当たり損益)

	法人・その他					個人					全体				
	法人・その他全体														
	金額		構成比率		金額の伸比率	金額		構成比率		金額の伸比率	金額		構成比率		金額の伸比率
	前々年(度)	前年(度)	前々年(度)	前年(度)		前々年(度)	前年(度)	前々年(度)	前年(度)		前々年(度)	前年(度)	前々年(度)	前年(度)	
千円	千円	%	%	%	千円	千円	%	%	%	千円	千円	%	%		
I 医業収益	1,170,214	1,179,298	92.9	93.1	0.8	*	*	*	*	—	1,166,287	1,175,253	93.0	93.2	0.8
1. 入院診療収益	983,621	987,313	78.1	78.0	0.4	*	*	*	*	—	979,950	983,408	78.1	78.0	0.4
保険診療収益	965,118	969,678	76.6	76.6	0.5	*	*	*	*	—	961,584	965,895	76.6	76.6	0.4
公害等診療収益	6,446	6,161	0.5	0.5	-4.4	*	*	*	*	—	6,390	6,108	0.5	0.5	-4.4
その他の診療収益	12,057	11,474	1.0	0.9	-4.8	*	*	*	*	—	11,976	11,405	1.0	0.9	-4.8
2. 特別の療養環境収益	7,058	6,346	0.6	0.5	-10.1	*	*	*	*	—	6,997	6,291	0.6	0.5	-10.1
3. 外来診療収益	139,543	145,582	11.1	11.5	4.3	*	*	*	*	—	139,562	145,701	11.1	11.6	4.4
保険診療収益	133,388	139,912	10.6	11.1	4.9	*	*	*	*	—	133,438	140,065	10.6	11.1	5.0
公害等診療収益	1,568	1,614	0.1	0.1	2.9	*	*	*	*	—	1,577	1,615	0.1	0.1	2.4
その他の診療収益	4,587	4,056	0.4	0.3	-11.6	*	*	*	*	—	4,548	4,021	0.4	0.3	-11.6
4. その他の医業収益	39,991	40,057	3.2	3.2	0.2	*	*	*	*	—	39,777	39,853	3.2	3.2	0.2
II 介護収益	89,117	86,757	7.1	6.9	-2.6	*	*	*	*	—	88,360	86,014	7.0	6.8	-2.7
III 医業・介護費用	1,227,051	1,241,935	97.4	98.1	1.2	*	*	*	*	—	1,222,115	1,236,980	97.4	98.1	1.2
1. 給与費	801,065	803,993	63.6	63.5	0.4	*	*	*	*	—	797,749	800,751	63.6	63.5	0.4
2. 医薬品費	52,548	55,599	4.2	4.4	5.8	*	*	*	*	—	52,609	55,600	4.2	4.4	5.7
3. 給食用材料費	18,547	18,927	1.5	1.5	2.0	*	*	*	*	—	18,387	18,763	1.5	1.5	2.0
4. 診療材料費・医療消耗器具備品費	44,175	46,196	3.5	3.6	4.6	*	*	*	*	—	44,112	46,123	3.5	3.7	4.6
5. 委託費	77,120	76,887	6.1	6.1	-0.3	*	*	*	*	—	76,934	76,686	6.1	6.1	-0.3
(再掲)給食委託費	27,286	26,656	2.2	2.1	-2.3	*	*	*	*	—	27,235	26,607	2.2	2.1	-2.3
(再掲)人材委託費	8,806	9,360	0.7	0.7	6.3	*	*	*	*	—	8,828	9,349	0.7	0.7	5.9
(再掲)紹介手数料	2,227	2,524	0.2	0.2	13.3	*	*	*	*	—	2,208	2,502	0.2	0.2	13.3
6. 減価償却費	53,476	53,831	4.2	4.3	0.7	*	*	*	*	—	53,164	53,539	4.2	4.2	0.7
(再掲)建物減価償却費	20,883	21,773	1.7	1.7	4.3	*	*	*	*	—	20,754	21,636	1.7	1.7	4.2
(再掲)医療機器減価償却費	7,837	8,100	0.6	0.6	3.4	*	*	*	*	—	7,774	8,054	0.6	0.6	3.6
7. 設備関係費	61,312	58,930	4.9	4.7	-3.9	*	*	*	*	—	61,032	58,661	4.9	4.7	-3.9
(再掲)設備機器賃借料	13,329	12,821	1.1	1.0	-3.8	*	*	*	*	—	13,268	12,762	1.1	1.0	-3.8
(再掲)医療機器賃借料	6,750	6,160	0.5	0.5	-8.7	*	*	*	*	—	6,745	6,156	0.5	0.5	-8.7
8. 経費	90,825	99,645	7.2	7.9	9.7	*	*	*	*	—	90,318	99,108	7.2	7.9	9.7
(再掲)水道光熱費	24,620	30,425	2.0	2.4	23.6	*	*	*	*	—	24,514	30,305	2.0	2.4	23.6
9. その他の医業費用	27,984	27,927	2.2	2.2	-0.2	*	*	*	*	—	27,810	27,749	2.2	2.2	-0.2
IV 損益差額(I+II-III)	32,280	24,121	2.6	1.9	—	*	*	*	*	—	32,531	24,287	2.6	1.9	—
(参考)「新型コロナウイルス感染症関連の補助金(従業員向け慰労金を除く)」を含めた損益差額(IV+V)	48,928	43,176	3.9	3.4	—	*	*	*	*	—	49,070	43,178	3.9	3.4	—
V その他の医業・介護関連収益	70,423	69,191	5.6	5.5	-1.7	*	*	*	*	—	69,993	68,714	5.6	5.4	-1.8
V'(再掲)新型コロナウイルス感染症関連の補助金(従業員向け慰労金を除く)	16,648	19,055	1.3	1.5	14.5	*	*	*	*	—	16,539	18,892	1.3	1.5	14.2
V''(再掲)看護職員等処遇改善事業補助金	56	196	0.0	0.0	250.0	*	*	*	*	—	55	194	0.0	0.0	252.7
VI その他の医業・介護関連費用	28,109	28,081	2.2	2.2	-0.1	*	*	*	*	—	27,919	27,887	2.2	2.2	-0.1
VII 総損益差額(IV+V-VI)	74,593	65,231	5.9	5.2	—	*	*	*	*	—	74,606	65,114	5.9	5.2	—
(参考)「新型コロナウイルス感染症関連の補助金(従業員向け慰労金を除く)」を除いた総損益差額(VII-V)	57,945	46,176	4.6	3.6	—	*	*	*	*	—	58,067	46,222	4.6	3.7	—
VIII 税金	14,366	12,400	1.1	1.0	-13.7	—	—	—	—	—	—	—	—	—	—
IX 税引後の総損益差額(VII-VIII)	60,227	52,831	4.8	4.2	—	—	—	—	—	—	—	—	—	—	—
施設数	230					232					232				
平均病床数	120					119					118				

(注) 1. 個人立の病院の総損益差額からは、開設者の報酬となる部分以外に、建物、設備について現存物の価値以上の改善を行うための内部資金に充てられることが考えられる。

2. 「全体」とは、個人、医療法人のほか、市町村立などを含めて単純集計したものである。

個人立の病院の「損益差額」とそれ以外の病院の「損益差額」では性質に異なる部分もあるものの、便宜上、これらを足し合わせて機械的に算出したものであることに留意。

療養病床60%以上の一般病院（集計2）

（1施設当たり損益）

	（参考）国公立を除く					（参考）国公立				
	金額		構成比率		金額の 伸び率	金額		構成比率		金額の 伸び率
	前々年(度)	前年(度)	前々年(度)	前年(度)		前々年(度)	前年(度)	前々年(度)	前年(度)	
千円	千円	%	%	%	千円	千円	%	%	%	
I 医業収益	1,193,313	1,204,933	92.9	93.1	1.0	623,304	578,956	97.1	97.1	-7.1
1. 入院診療収益	1,008,152	1,013,160	78.4	78.3	0.5	413,344	385,661	64.4	64.7	-6.7
保険診療収益	988,961	994,895	77.0	76.9	0.6	411,561	383,266	64.1	64.3	-6.9
公害等診療収益	6,630	6,302	0.5	0.5	-4.9	1,573	2,200	0.2	0.4	39.9
その他の診療収益	12,562	11,963	1.0	0.9	-4.8	210	195	0.0	0.0	-7.1
2. 特別の療養環境収益	7,302	6,574	0.6	0.5	-10.0	877	614	0.1	0.1	-30.0
3. 外来診療収益	138,453	145,302	10.8	11.2	4.9	161,851	153,718	25.2	25.8	-5.0
保険診療収益	132,031	139,391	10.3	10.8	5.6	161,706	153,618	25.2	25.8	-5.0
公害等診療収益	1,650	1,692	0.1	0.1	2.5	101	75	0.0	0.0	-25.7
その他の診療収益	4,772	4,220	0.4	0.3	-11.6	43	26	0.0	0.0	-39.5
4. その他の医業収益	39,406	39,897	3.1	3.1	1.2	47,233	38,962	7.4	6.5	-17.5
II 介護収益	91,815	89,422	7.1	6.9	-2.6	18,945	17,553	2.9	2.9	-7.3
III 医業・介護費用	1,239,303	1,255,474	96.4	97.0	1.3	876,803	865,412	136.5	145.1	-1.3
1. 給与費	809,931	813,470	63.0	62.8	0.4	552,999	545,216	86.1	91.4	-1.4
2. 医薬品費	52,071	55,528	4.1	4.3	6.6	63,419	57,053	9.9	9.6	-10.0
3. 給食用材料費	19,082	19,495	1.5	1.5	2.2	4,424	4,061	0.7	0.7	-8.2
4. 診療材料費・医療消耗器具備品費	44,962	47,057	3.5	3.6	4.7	27,033	27,364	4.2	4.6	1.2
5. 委託費	76,270	75,998	5.9	5.9	-0.4	90,290	90,507	14.1	15.2	0.2
(再掲)給食委託費	27,285	26,847	2.1	2.1	-1.6	26,248	21,784	4.1	3.7	-17.0
(再掲)人材委託費	8,876	9,399	0.7	0.7	5.9	7,855	8,334	1.2	1.4	6.1
(再掲)紹介手数料	2,315	2,621	0.2	0.2	13.2	64	100	0.0	0.0	56.3
6. 減価償却費	53,169	53,517	4.1	4.1	0.7	53,061	53,971	8.3	9.0	1.7
(再掲)建物減価償却費	20,127	21,051	1.6	1.6	4.6	33,339	33,390	5.2	5.6	0.2
(再掲)医療機器減価償却費	7,494	7,740	0.6	0.6	3.3	13,398	14,375	2.1	2.4	7.3
7. 設備関係費	63,264	60,710	4.9	4.7	-4.0	16,188	17,495	2.5	2.9	8.1
(再掲)設備機器賃借料	13,702	13,177	1.1	1.0	-3.8	4,556	4,407	0.7	0.7	-3.3
(再掲)医療機器賃借料	6,984	6,370	0.5	0.5	-8.8	1,928	1,875	0.3	0.3	-2.7
8. 経費	92,141	101,353	7.2	7.8	10.0	53,699	54,000	8.4	9.1	0.6
(再掲)水道光熱費	24,562	30,406	1.9	2.3	23.8	23,557	28,258	3.7	4.7	20.0
9. その他の医業費用	28,413	28,346	2.2	2.2	-0.2	15,691	15,745	2.4	2.6	0.3
IV 損益差額（I＋II－III）	45,825	38,880	3.6	3.0	—	-234,554	-268,904	-36.5	-45.1	—
(参考)「新型コロナウイルス感染症関連の補助金 (従業員向け慰労金を除く)」を含めた 損益差額(IV＋V)	63,066	58,067	4.9	4.5	—	-232,124	-255,940	-36.1	-42.9	—
V その他の医業・介護関連収益	61,283	60,068	4.8	4.6	-2.0	244,983	242,416	38.1	40.6	-1.0
V' (再掲)新型コロナウイルス感染症関連の補助金 (従業員向け慰労金を除く)	17,241	19,187	1.3	1.5	11.3	2,430	12,964	0.4	2.2	433.5
V'' (再掲)看護職員等処遇改善事業補助金	58	192	0.0	0.0	231.0	0	230	0.0	0.0	—
VI その他の医業・介護関連費用	27,594	27,753	2.1	2.1	0.6	34,430	30,592	5.4	5.1	-11.1
VII 総損益差額(IV＋V－VI)	79,514	71,196	6.2	5.5	—	-24,001	-57,080	-3.7	-9.6	—
(参考)「新型コロナウイルス感染症関連の補助金 (従業員向け慰労金を除く)」を除いた 総損益差額(VII－V)	62,273	52,009	4.8	4.0	—	-26,432	-70,043	-4.1	-11.7	—
VIII 税金	—	—	—	—	—	0	0	0.0	0.0	—
IX 税引後の総損益差額(VII－VIII)	—	—	—	—	—	-24,001	-57,080	-3.7	-9.6	—
施設数	221	—	—	—	—	11	—	—	—	—
平均病床数	121	121	—	—	—	73	73	—	—	—

(7) 療養病床を有しない病院の損益状況

療養病床を有しない一般病院 (集計1)

(1施設当たり損益)

	法人・その他														
	医療法人					国立					公立				
	金額		構成比率		金額の伸び率	金額		構成比率		金額の伸び率	金額		構成比率		金額の伸び率
	前々年(度)	前年(度)	前々年(度)	前年(度)		前々年(度)	前年(度)	前々年(度)	前年(度)		前々年(度)	前年(度)	前々年(度)	前年(度)	
千円	千円	%	%	千円	千円	%	%	千円	千円	%	%	千円	千円	%	%
I 医業収益	2,315,133	2,356,048	99.8	99.8	1.8	4,857,148	4,985,192	99.9	99.9	2.6	5,037,931	5,192,883	99.9	99.9	3.1
1. 入院診療収益	1,445,833	1,467,425	62.3	62.2	1.5	3,163,966	3,286,360	65.1	65.9	3.9	3,220,759	3,333,648	63.9	64.2	3.5
保険診療収益	1,375,993	1,401,723	59.3	59.4	1.9	3,105,568	3,228,620	63.9	64.7	4.0	3,166,062	3,281,815	62.8	63.2	3.7
公害等診療収益	11,784	10,347	0.5	0.4	-12.2	19,547	20,248	0.4	0.4	3.6	25,189	24,179	0.5	0.5	-4.0
その他の診療収益	58,057	55,356	2.5	2.3	-4.7	38,851	37,492	0.8	0.8	-3.5	29,508	27,654	0.6	0.5	-6.3
2. 特別の療養環境収益	15,826	14,491	0.7	0.6	-8.4	62,596	62,836	1.3	1.3	0.4	29,867	29,740	0.6	0.6	-0.4
3. 外来診療収益	736,624	762,196	31.8	32.3	3.5	1,423,673	1,442,770	29.3	28.9	1.3	1,576,493	1,641,910	31.3	31.6	4.1
保険診療収益	692,569	722,485	29.9	30.6	4.3	1,372,968	1,393,985	28.2	27.9	1.5	1,548,024	1,613,325	30.7	31.0	4.2
公害等診療収益	6,659	6,655	0.3	0.3	-0.1	13,283	13,598	0.3	0.3	2.4	8,763	9,095	0.2	0.2	3.8
その他の診療収益	37,395	33,056	1.6	1.4	-11.6	37,421	35,187	0.8	0.7	-6.0	19,705	19,490	0.4	0.4	-1.1
4. その他の医業収益	116,850	111,936	5.0	4.7	-4.2	206,914	193,225	4.3	3.9	-6.6	210,812	187,585	4.2	3.6	-11.0
II 介護収益	4,805	4,526	0.2	0.2	-5.8	3,190	3,500	0.1	0.1	9.7	3,059	3,195	0.1	0.1	4.4
III 医業・介護費用	2,343,770	2,414,660	101.0	102.3	3.0	5,249,821	5,421,575	108.0	108.7	3.3	5,973,356	6,170,738	118.5	118.8	3.3
1. 給与費	1,263,798	1,285,094	54.5	54.4	1.7	2,700,661	2,735,585	55.6	54.8	1.3	3,142,837	3,179,056	62.3	61.2	1.2
2. 医薬品費	257,974	271,555	11.1	11.5	5.3	759,722	817,724	15.6	16.4	7.6	751,178	804,509	14.9	15.5	7.1
3. 給食用材料費	17,734	18,044	0.8	0.8	1.7	45,646	46,943	0.9	0.9	2.8	19,308	19,098	0.4	0.4	-1.1
4. 診療材料費・医療消耗器具備品費	223,270	232,784	9.6	9.9	4.3	435,924	437,834	9.0	8.8	0.4	542,629	561,149	10.8	10.8	3.4
5. 委託費	151,747	157,890	6.5	6.7	4.0	424,771	432,379	8.7	8.7	1.8	523,379	533,724	10.4	10.3	2.0
(再掲)給食委託費	28,511	30,167	1.2	1.3	5.8	68,867	64,907	1.4	1.3	-5.8	67,697	68,522	1.3	1.3	1.2
(再掲)人材委託費	25,521	28,078	1.1	1.2	10.0	67,055	75,098	1.4	1.5	12.0	90,749	95,571	1.8	1.8	5.3
(再掲)紹介手数料	4,550	5,083	0.2	0.2	11.7	7	109	0.0	0.0	1,457.1	737	1,312	0.0	0.0	78.0
6. 減価償却費	91,882	93,497	4.0	4.0	1.8	280,617	295,214	5.8	5.9	5.2	402,785	422,096	8.0	8.1	4.8
(再掲)建物減価償却費	23,844	24,916	1.0	1.1	4.5	97,658	112,147	2.0	2.2	14.8	159,221	163,296	3.2	3.1	2.6
(再掲)医療機器減価償却費	28,351	30,491	1.2	1.3	7.5	94,965	96,331	2.0	1.9	1.4	167,195	181,836	3.3	3.5	8.8
7. 設備関係費	124,868	125,449	5.4	5.3	0.5	247,043	251,897	5.1	5.0	2.0	170,135	178,118	3.4	3.4	4.7
(再掲)設備機器賃借料	27,443	27,907	1.2	1.2	1.7	88,246	84,001	1.8	1.7	-4.8	57,179	56,339	1.1	1.1	-1.5
(再掲)医療機器賃借料	17,603	18,075	0.8	0.8	2.7	52,890	52,966	1.1	1.1	0.1	36,234	38,461	0.7	0.7	6.1
8. 経費	137,354	152,360	5.9	6.5	10.9	333,439	378,647	6.9	7.6	13.6	282,226	328,887	5.6	6.3	16.5
(再掲)水道光熱費	34,971	45,800	1.5	1.9	31.0	111,459	159,831	2.3	3.2	43.4	96,384	134,400	1.9	2.6	39.4
9. その他の医業費用	75,143	77,987	3.2	3.3	3.8	21,997	25,352	0.5	0.5	15.3	138,878	144,102	2.8	2.8	3.8
IV 損益差額(I+II-III)	-23,832	-54,086	-1.0	-2.3	-	-389,482	-432,883	-8.0	-8.7	-	-932,366	-974,660	-18.5	-18.8	-
(参考)「新型コロナウイルス感染症関連の補助金(従業員向け慰労金を除く)」を含めた損益差額(IV+V)	86,234	60,562	3.7	2.6	-	493,794	194,853	10.2	3.9	-	-129,299	-309,741	-2.6	-6.0	-
V その他の医業・介護関連収益	174,120	183,594	7.5	7.8	5.4	1,055,199	795,610	21.7	15.9	-24.6	1,584,452	1,494,564	31.4	28.8	-5.7
V' (再掲)新型コロナウイルス感染症関連の補助金(従業員向け慰労金を除く)	110,065	114,649	4.7	4.9	4.2	883,276	627,736	18.2	12.6	-28.9	803,067	664,919	15.9	12.8	-17.2
V'' (再掲)看護職員等処遇改善事業補助金	593	1,797	0.0	0.1	203.0	1,949	6,799	0.0	0.1	248.8	823	5,831	0.0	0.1	608.5
VI その他の医業・介護関連費用	34,997	37,530	1.5	1.6	7.2	163,662	148,652	3.4	3.0	-9.2	162,819	221,314	3.2	4.3	35.9
VII 総損益差額(IV+V-VI)	115,291	91,977	5.0	3.9	-	502,054	214,076	10.3	4.3	-	489,267	298,590	9.7	5.7	-
(参考)「新型コロナウイルス感染症関連の補助金(従業員向け慰労金を除く)」を除いた総損益差額(VII-V)	5,225	-22,671	0.2	-1.0	-	-381,222	-413,660	-7.8	-8.3	-	-313,800	-366,329	-6.2	-7.1	-
VIII 税金	23,774	22,167	1.0	0.9	-6.8	0	0	0.0	0.0	-	2,191	2,213	0.0	0.0	1.0
IX 税引後の総損益差額(VII-VIII)	91,517	69,810	3.9	3.0	-	502,054	214,076	10.3	4.3	-	487,077	296,378	9.7	5.7	-
施設数	174	-	-	-	-	20	-	-	-	-	88	-	-	-	-
平均病床数	112	112	-	-	-	270	268	-	-	-	221	218	-	-	-

療養病床を有しない一般病院（集計1）

（1施設当たり損益）

	法人・その他														
	公 的					社会保険関係法人					その他				
	金 額		構成比率		金額の 伸び率	金 額		構成比率		金額の 伸び率	金 額		構成比率		金額の 伸び率
	前々年(度)	前年(度)	前々年(度)	前年(度)		前々年(度)	前年(度)	前々年(度)	前年(度)		前々年(度)	前年(度)	前々年(度)	前年(度)	
千円	千円	%	%	千円	千円	%	%	千円	千円	%	%	千円	千円	%	%
I 医業収益	9,855,775	10,059,101	99.8	99.8	2.1	8,914,465	9,090,099	100.0	100.0	2.0	5,418,755	5,516,986	99.8	99.8	1.8
1. 入院診療収益	6,419,756	6,582,338	65.0	65.3	2.5	6,075,022	6,250,963	68.1	68.8	2.9	3,653,445	3,744,171	67.3	67.8	2.5
保険診療収益	6,289,104	6,455,707	63.7	64.1	2.6	5,808,229	6,074,295	65.2	66.8	4.6	3,586,606	3,681,552	66.1	66.6	2.6
公害等診療収益	69,546	73,929	0.7	0.7	6.3	38,025	29,448	0.4	0.3	-22.6	24,698	25,035	0.5	0.5	1.4
その他の診療収益	61,106	52,702	0.6	0.5	-13.8	228,767	147,220	2.6	1.6	-35.6	42,142	37,584	0.8	0.7	-10.8
2. 特別の療養環境収益	82,555	78,189	0.8	0.8	-5.3	110,727	118,938	1.2	1.3	7.4	64,847	59,204	1.2	1.1	-8.7
3. 外来診療収益	3,018,180	3,090,187	30.6	30.7	2.4	2,238,972	2,243,287	25.1	24.7	0.2	1,527,883	1,547,529	28.1	28.0	1.3
保険診療収益	2,956,099	3,027,795	29.9	30.0	2.4	2,210,631	2,212,143	24.8	24.3	0.1	1,484,878	1,508,163	27.4	27.3	1.6
公害等診療収益	31,881	33,416	0.3	0.3	4.8	8,274	8,295	0.1	0.1	0.3	13,451	13,363	0.2	0.2	-0.7
その他の診療収益	30,200	28,976	0.3	0.3	-4.1	20,067	22,849	0.2	0.3	13.9	29,554	26,003	0.5	0.5	-12.0
4. その他の医業収益	335,284	308,386	3.4	3.1	-8.0	489,744	476,910	5.5	5.2	-2.6	172,579	166,081	3.2	3.0	-3.8
II 介護収益	18,531	17,934	0.2	0.2	-3.2	0	0	0.0	0.0	-	9,022	9,131	0.2	0.2	1.2
III 医業・介護費用	10,170,222	10,620,818	103.0	105.4	4.4	9,704,296	9,963,595	108.9	109.6	2.7	5,535,311	5,706,753	102.0	103.3	3.1
1. 給与費	5,095,912	5,347,031	51.6	53.1	4.9	4,690,271	4,844,127	52.6	53.3	3.3	2,825,773	2,885,820	52.1	52.2	2.1
2. 医薬品費	1,788,604	1,900,204	18.1	18.9	6.2	1,718,092	1,686,146	19.3	18.5	-1.9	710,746	738,410	13.1	13.4	3.9
3. 給食用材料費	58,693	60,119	0.6	0.6	2.4	56,330	59,016	0.6	0.6	4.8	31,304	31,870	0.6	0.6	1.8
4. 診療材料費・医療消耗器具備品費	997,579	1,006,944	10.1	10.0	0.9	810,271	840,331	9.1	9.2	3.7	676,102	694,068	12.5	12.6	2.7
5. 委託費	623,560	645,042	6.3	6.4	3.4	855,349	852,239	9.6	9.4	-0.4	367,248	373,355	6.8	6.8	1.7
(再掲)給食委託費	65,191	72,366	0.7	0.7	11.0	20,887	20,887	0.2	0.2	0.0	59,366	59,760	1.1	1.1	0.7
(再掲)人材委託費	180,882	184,246	1.8	1.8	1.9	224,627	232,596	2.5	2.6	3.5	44,189	47,833	0.8	0.9	8.2
(再掲)紹介手数料	1,355	1,353	0.0	0.0	-0.1	1,185	6,197	0.0	0.1	423.0	3,888	4,752	0.1	0.1	22.2
6. 減価償却費	643,556	641,100	6.5	6.4	-0.4	627,024	671,335	7.0	7.4	7.1	286,928	295,429	5.3	5.3	3.0
(再掲)建物減価償却費	145,927	146,124	1.5	1.5	0.1	383,290	394,572	4.3	4.3	2.9	82,969	91,575	1.5	1.7	10.4
(再掲)医療機器減価償却費	224,906	227,379	2.3	2.3	1.1	180,451	175,784	2.0	1.9	-2.6	102,326	102,513	1.9	1.9	0.2
7. 設備関係費	365,477	385,637	3.7	3.8	5.5	602,069	605,594	6.8	6.7	0.6	214,342	216,929	3.9	3.9	1.2
(再掲)設備機器賃借料	96,937	95,371	1.0	0.9	-1.6	178,026	183,896	2.0	2.0	3.3	63,226	64,488	1.2	1.2	2.0
(再掲)医療機器賃借料	83,895	83,008	0.8	0.8	-1.1	81,000	84,523	0.9	0.9	4.3	33,691	32,844	0.6	0.6	-2.5
8. 経費	491,002	520,879	5.0	5.2	6.1	331,144	389,408	3.7	4.3	17.6	267,496	308,075	4.9	5.6	15.2
(再掲)水道光熱費	178,893	221,828	1.8	2.2	24.0	143,595	193,639	1.6	2.1	34.9	88,396	119,362	1.6	2.2	35.0
9. その他の医業費用	105,839	113,861	1.1	1.1	7.6	13,746	15,399	0.2	0.2	12.0	155,371	162,796	2.9	2.9	4.8
IV 損益差額（I＋II－III）	-295,916	-543,783	-3.0	-5.4	-	-789,831	-873,496	-8.9	-9.6	-	-107,534	-180,636	-2.0	-3.3	-
（参考）「新型コロナウイルス感染症関連の補助金（従業員向け慰労金を除く）」を含めた損益差額（IV＋V）	805,436	430,143	8.2	4.3	-	691,611	305,099	7.8	3.4	-	273,655	156,898	5.0	2.8	-
V その他の医業・介護関連収益	1,510,678	1,380,770	15.3	13.7	-8.6	1,710,756	1,386,963	19.2	15.3	-18.9	598,583	549,507	11.0	9.9	-8.2
V（再掲）新型コロナウイルス感染症関連の補助金（従業員向け慰労金を除く）	1,101,351	973,926	11.2	9.7	-11.6	1,481,442	1,178,595	16.6	13.0	-20.4	381,189	337,535	7.0	6.1	-11.5
V（再掲）看護職員等処遇改善事業補助金	1,869	12,142	0.0	0.1	549.7	1,110	9,413	0.0	0.1	748.0	2,736	4,704	0.1	0.1	71.9
VI その他の医業・介護関連費用	264,080	230,356	2.7	2.3	-12.8	29,562	36,589	0.3	0.4	23.8	90,604	90,691	1.7	1.6	0.1
VII 総損益差額（IV＋V－VI）	950,683	606,630	9.6	6.0	-	891,362	476,878	10.0	5.2	-	400,445	278,180	7.4	5.0	-
（参考）「新型コロナウイルス感染症関連の補助金（従業員向け慰労金を除く）」を除いた総損益差額（VII－V）	-150,668	-367,296	-1.5	-3.6	-	-590,080	-701,717	-6.6	-7.7	-	19,256	-59,355	0.4	-1.1	-
VIII 税金	903	574	0.0	0.0	-36.4	5,144	3,984	0.1	0.0	-22.6	10,601	4,920	0.2	0.1	-53.6
IX 税引後の総損益差額（VII－VIII）	949,781	606,056	9.6	6.0	-	886,218	472,894	9.9	5.2	-	389,844	273,260	7.2	4.9	-
施設数	37	-	-	-	-	3	-	-	-	-	80	-	-	-	-
平均病床数	366	365	-	-	-	352	352	-	-	-	214	214	-	-	-

療養病床を有しない一般病院（集計1）

（1施設当たり損益）

	法人・その他					個人					全体				
	法人・その他全体														
	金額		構成比率		金額の 伸び率	金額		構成比率		金額の 伸び率	金額		構成比率		金額の 伸び率
	前々年(度)	前年(度)	前々年(度)	前年(度)		前々年(度)	前年(度)	前々年(度)	前年(度)		前々年(度)	前年(度)	前々年(度)	前年(度)	
千円	千円	%	%	%	千円	千円	%	%	%	千円	千円	%	%	%	
I 医業収益	4,398,561	4,496,134	99.9	99.9	2.2	*	*	*	*	—	4,390,427	4,487,727	99.9	99.9	2.2
1. 入院診療収益	2,851,524	2,926,003	64.7	65.0	2.6	*	*	*	*	—	2,846,522	2,920,875	64.7	65.0	2.6
保険診療収益	2,779,098	2,857,911	63.1	63.5	2.8	*	*	*	*	—	2,774,213	2,852,883	63.1	63.5	2.8
公害等診療収益	23,187	22,785	0.5	0.5	-1.7	*	*	*	*	—	23,129	22,728	0.5	0.5	-1.7
その他の診療収益	49,239	45,307	1.1	1.0	-8.0	*	*	*	*	—	49,180	45,263	1.1	1.0	-8.0
2. 特別の療養環境収益	37,832	35,775	0.9	0.8	-5.4	*	*	*	*	—	37,738	35,686	0.9	0.8	-5.4
3. 外来診療収益	1,333,327	1,370,236	30.3	30.4	2.8	*	*	*	*	—	1,330,575	1,367,392	30.3	30.4	2.8
保険診療収益	1,291,021	1,330,554	29.3	29.6	3.1	*	*	*	*	—	1,288,373	1,327,809	29.3	29.5	3.1
公害等診療収益	11,134	11,345	0.3	0.3	1.9	*	*	*	*	—	11,107	11,316	0.3	0.3	1.9
その他の診療収益	31,172	28,337	0.7	0.6	-9.1	*	*	*	*	—	31,095	28,267	0.7	0.6	-9.1
4. その他の医業収益	175,877	164,120	4.0	3.6	-6.7	*	*	*	*	—	175,592	163,774	4.0	3.6	-6.7
II 介護収益	6,409	6,300	0.1	0.1	-1.7	*	*	*	*	—	6,393	6,285	0.1	0.1	-1.7
III 医業・介護費用	4,693,293	4,853,255	106.5	107.8	3.4	*	*	*	*	—	4,684,557	4,844,163	106.5	107.8	3.4
1. 給与費	2,435,734	2,490,829	55.3	55.3	2.3	*	*	*	*	—	2,431,270	2,486,334	55.3	55.3	2.3
2. 医薬品費	632,781	668,758	14.4	14.9	5.7	*	*	*	*	—	631,665	667,518	14.4	14.9	5.7
3. 給食用材料費	26,226	26,642	0.6	0.6	1.6	*	*	*	*	—	26,202	26,619	0.6	0.6	1.6
4. 診療材料費・医療消耗器具備品費	469,523	482,452	10.7	10.7	2.8	*	*	*	*	—	468,548	481,425	10.7	10.7	2.7
5. 委託費	338,245	346,716	7.7	7.7	2.5	*	*	*	*	—	337,548	346,016	7.7	7.7	2.5
(再掲)給食委託費	48,556	49,995	1.1	1.1	3.0	*	*	*	*	—	48,436	49,871	1.1	1.1	3.0
(再掲)人材委託費	61,366	65,023	1.4	1.4	6.0	*	*	*	*	—	61,225	64,887	1.4	1.4	6.0
(再掲)紹介手数料	3,038	3,609	0.1	0.1	18.8	*	*	*	*	—	3,040	3,621	0.1	0.1	19.1
6. 減価償却費	262,915	270,364	6.0	6.0	2.8	*	*	*	*	—	262,383	269,823	6.0	6.0	2.8
(再掲)建物減価償却費	82,836	86,728	1.9	1.9	4.7	*	*	*	*	—	82,731	86,613	1.9	1.9	4.7
(再掲)医療機器減価償却費	96,006	100,436	2.2	2.2	4.6	*	*	*	*	—	95,779	100,208	2.2	2.2	4.6
7. 設備関係費	184,368	189,005	4.2	4.2	2.5	*	*	*	*	—	184,171	188,732	4.2	4.2	2.5
(再掲)設備機器賃借料	51,618	51,575	1.2	1.1	-0.1	*	*	*	*	—	51,573	51,521	1.2	1.1	-0.1
(再掲)医療機器賃借料	33,213	33,685	0.8	0.7	1.4	*	*	*	*	—	33,201	33,661	0.8	0.7	1.4
8. 経費	238,717	268,937	5.4	6.0	12.7	*	*	*	*	—	238,244	268,407	5.4	6.0	12.7
(再掲)水道光熱費	76,909	102,812	1.7	2.3	33.7	*	*	*	*	—	76,770	102,620	1.7	2.3	33.7
9. その他の医業費用	104,784	109,553	2.4	2.4	4.6	*	*	*	*	—	104,526	109,290	2.4	2.4	4.6
IV 損益差額（I＋II－III）	-288,323	-350,821	-6.5	-7.8	—	*	*	*	*	—	-287,736	-350,151	-6.5	-7.8	—
(参考)「新型コロナウイルス感染症関連の補助金 (従業員向け慰労金を除く)」を含めた 損益差額(IV＋V)	167,340	41,194	3.8	0.9	—	*	*	*	*	—	166,969	41,350	3.8	0.9	—
V その他の医業・介護関連収益	745,638	693,008	16.9	15.4	-7.1	*	*	*	*	—	744,001	691,884	16.9	15.4	-7.0
V' (再掲)新型コロナウイルス感染症関連の補助金 (従業員向け慰労金を除く)	455,662	392,016	10.3	8.7	-14.0	*	*	*	*	—	454,705	391,501	10.3	8.7	-13.9
V'' (再掲)看護職員等処遇改善事業補助金	1,259	4,516	0.0	0.1	258.7	*	*	*	*	—	1,255	4,505	0.0	0.1	259.0
VI その他の医業・介護関連費用	101,490	111,610	2.3	2.5	10.0	*	*	*	*	—	101,288	111,381	2.3	2.5	10.0
VII 総損益差額(IV＋V－VI)	355,826	230,577	8.1	5.1	—	*	*	*	*	—	354,977	230,353	8.1	5.1	—
(参考)「新型コロナウイルス感染症関連の補助金 (従業員向け慰労金を除く)」を除いた 総損益差額(VII－V)	-99,836	-161,439	-2.3	-3.6	—	*	*	*	*	—	-99,728	-161,148	-2.3	-3.6	—
VIII 税金	13,001	11,140	0.3	0.2	-14.3	—	—	—	—	—	—	—	—	—	—
IX 税引後の総損益差額(VII－VIII)	342,825	219,436	7.8	4.9	—	—	—	—	—	—	—	—	—	—	
施設数	402					403					403				
平均病床数	189					188					188				

(注) 1. 個人立の病院の総損益差額からは、開設者の報酬となる部分以外に、建物、設備について現存物の価値以上の改善を行うための内部資金に充てられることが考えられる。

2. 「全体」とは、個人、医療法人のほか、市町村立などを含めて単純集計したものである。

個人立の病院の「損益差額」とそれ以外の病院の「損益差額」では性質に異なる部分もあるものの、便宜上、これらを足し合わせて機械的に算出したものであることに留意。

療養病床を有しない一般病院（集計1）

（1施設当たり損益）

	（参考）国公立を除く					（参考）国公立				
	金額		構成比率		金額の 伸び率	金額		構成比率		金額の 伸び率
	前々年(度)	前年(度)	前々年(度)	前年(度)		前々年(度)	前年(度)	前々年(度)	前年(度)	
千円	千円	%	%	千円	千円	%	%			
I 医業収益	4,165,631	4,243,649	99.8	99.8	1.9	5,004,453	5,154,422	99.9	99.9	3.0
1. 入院診療収益	2,713,364	2,772,964	65.0	65.2	2.2	3,210,242	3,324,891	64.1	64.5	3.6
保険診療収益	2,634,857	2,699,457	63.1	63.5	2.5	3,154,859	3,271,964	63.0	63.4	3.7
公害等診療収益	22,757	22,464	0.5	0.5	-1.3	24,144	23,451	0.5	0.5	-2.9
その他の診療収益	55,749	51,043	1.3	1.2	-8.4	31,239	29,475	0.6	0.6	-5.6
2. 特別の療養環境収益	38,401	35,619	0.9	0.8	-7.2	35,928	35,869	0.7	0.7	-0.2
3. 外来診療収益	1,250,904	1,280,392	30.0	30.1	2.4	1,548,193	1,605,032	30.9	31.1	3.7
保険診療収益	1,205,183	1,238,152	28.9	29.1	2.7	1,515,607	1,572,706	30.3	30.5	3.8
公害等診療収益	11,658	11,824	0.3	0.3	1.4	9,600	9,929	0.2	0.2	3.4
その他の診療収益	34,063	30,416	0.8	0.7	-10.7	22,986	22,397	0.5	0.4	-2.6
4. その他の医業収益	162,962	154,674	3.9	3.6	-5.1	210,090	188,630	4.2	3.7	-10.2
II 介護収益	7,605	7,395	0.2	0.2	-2.8	3,084	3,252	0.1	0.1	5.4
III 医業・介護費用	4,261,778	4,409,292	102.1	103.7	3.5	5,839,368	6,032,004	116.6	117.0	3.3
1. 給与費	2,200,742	2,262,793	52.7	53.2	2.8	3,060,953	3,096,932	61.1	60.0	1.2
2. 医薬品費	587,332	616,469	14.1	14.5	5.0	752,760	806,956	15.0	15.6	7.2
3. 給食用材料費	26,941	27,485	0.6	0.6	2.0	24,186	24,254	0.5	0.5	0.3
4. 診療材料費・医療消耗器具備品費	448,661	460,598	10.8	10.8	2.7	522,869	538,313	10.4	10.4	3.0
5. 委託費	276,200	284,167	6.6	6.7	2.9	505,118	514,956	10.1	10.0	1.9
(再掲)給食委託費	41,305	43,288	1.0	1.0	4.8	67,914	67,852	1.4	1.3	-0.1
(再掲)人材委託費	52,023	55,041	1.2	1.3	5.8	86,361	91,780	1.7	1.8	6.3
(再掲)紹介手数料	3,933	4,547	0.1	0.1	15.6	602	1,089	0.0	0.0	80.9
6. 減価償却費	219,264	222,678	5.3	5.2	1.6	380,162	398,599	7.6	7.7	4.8
(再掲)建物減価償却費	58,901	62,007	1.4	1.5	5.3	147,820	153,824	3.0	3.0	4.1
(再掲)医療機器減価償却費	74,530	76,121	1.8	1.8	2.1	153,819	166,002	3.1	3.2	7.9
7. 設備関係費	184,096	187,615	4.4	4.4	1.9	184,378	191,781	3.7	3.7	4.0
(再掲)設備機器賃借料	47,414	47,881	1.1	1.1	1.0	62,932	61,461	1.3	1.2	-2.3
(再掲)医療機器賃借料	30,962	30,921	0.7	0.7	-0.1	39,318	41,147	0.8	0.8	4.7
8. 経費	218,669	242,892	5.2	5.7	11.1	291,710	338,102	5.8	6.6	15.9
(再掲)水道光熱費	68,567	89,261	1.6	2.1	30.2	99,176	139,109	2.0	2.7	40.3
9. その他の医業費用	99,874	104,596	2.4	2.5	4.7	117,233	122,111	2.3	2.4	4.2
IV 損益差額（I＋II－III）	-88,542	-158,248	-2.1	-3.7	-	-831,832	-874,331	-16.6	-17.0	-
(参考)「新型コロナウイルス感染症関連の補助金 (従業員向け慰労金を除く)」を含めた 損益差額(IV＋V)	233,189	135,675	5.6	3.2	-	-13,911	-216,297	-0.3	-4.2	-
V その他の医業・介護関連収益	472,192	445,408	11.3	10.5	-5.7	1,486,442	1,365,128	29.7	26.5	-8.2
V' (再掲)新型コロナウイルス感染症関連の補助金 (従業員向け慰労金を除く)	321,731	293,923	7.7	6.9	-8.6	817,921	658,033	16.3	12.8	-19.5
V'' (再掲)看護職員等処遇改善事業補助金	1,337	3,954	0.0	0.1	195.7	1,032	6,010	0.0	0.1	482.4
VI その他の医業・介護関連費用	78,704	76,060	1.9	1.8	-3.4	162,975	207,858	3.3	4.0	27.5
VII 総損益差額(IV＋V－VI)	304,946	211,100	7.3	5.0	-	491,635	282,939	9.8	5.5	-
(参考)「新型コロナウイルス感染症関連の補助金 (従業員向け慰労金を除く)」を除いた 総損益差額(VII－V)	-16,785	-82,822	-0.4	-1.9	-	-326,285	-375,094	-6.5	-7.3	-
VIII 税金	-	-	-	-	-	1,785	1,803	0.0	0.0	1.0
IX 税引後の総損益差額(VII－VIII)	-	-	-	-	-	489,850	281,136	9.8	5.5	-
施設数	295	-	-	-	-	108	-	-	-	-
平均病床数	174	174	-	-	-	230	227	-	-	-

療養病床を有しない一般病院（集計2）

（1施設当たり損益）

	法人・その他														
	医療法人					国立					公立				
	金額		構成比率		金額の 伸び率	金額		構成比率		金額の 伸び率	金額		構成比率		金額の 伸び率
	前々年(度)	前年(度)	前々年(度)	前年(度)		前々年(度)	前年(度)	前々年(度)	前年(度)		前々年(度)	前年(度)	前々年(度)	前年(度)	
千円	千円	%	%	千円	千円	%	%	千円	千円	%	%	千円	千円	%	%
I 医業収益	2,152,674	2,187,101	98.4	98.5	1.6	4,788,149	4,904,016	98.6	98.7	2.4	4,718,393	4,862,208	99.8	99.8	3.0
1. 入院診療収益	1,339,719	1,357,767	61.3	61.1	1.3	3,049,698	3,166,473	62.8	63.7	3.8	3,008,704	3,114,407	63.6	63.9	3.5
保険診療収益	1,277,433	1,298,680	58.4	58.5	1.7	2,996,194	3,113,443	61.7	62.7	3.9	2,958,013	3,066,451	62.5	62.9	3.7
公害等診療収益	12,520	11,502	0.6	0.5	-8.1	18,874	19,661	0.4	0.4	4.2	23,168	22,255	0.5	0.5	-3.9
その他の診療収益	49,766	47,585	2.3	2.1	-4.4	34,631	33,369	0.7	0.7	-3.6	27,523	25,700	0.6	0.5	-6.6
2. 特別の療養環境収益	15,545	14,293	0.7	0.6	-8.1	59,049	59,522	1.2	1.2	0.8	27,852	27,795	0.6	0.6	-0.2
3. 外来診療収益	690,367	712,140	31.6	32.1	3.2	1,426,149	1,437,011	29.4	28.9	0.8	1,480,318	1,540,588	31.3	31.6	4.1
保険診療収益	649,800	675,287	29.7	30.4	3.9	1,380,977	1,393,565	28.5	28.0	0.9	1,453,883	1,514,074	30.7	31.1	4.1
公害等診療収益	7,815	7,633	0.4	0.3	-2.3	12,099	12,370	0.2	0.2	2.2	8,132	8,423	0.2	0.2	3.6
その他の診療収益	32,752	29,220	1.5	1.3	-10.8	33,073	31,076	0.7	0.6	-6.0	18,304	18,091	0.4	0.4	-1.2
4. その他の医業収益	107,042	102,901	4.9	4.6	-3.9	253,253	241,010	5.2	4.9	-4.8	201,519	179,418	4.3	3.7	-11.0
II 介護収益	34,374	33,366	1.6	1.5	-2.9	65,862	64,653	1.4	1.3	-1.8	10,942	10,937	0.2	0.2	0.0
III 医業・介護費用	2,200,079	2,264,780	100.6	102.0	2.9	5,261,496	5,448,981	108.4	109.7	3.6	5,613,482	5,797,895	118.7	119.0	3.3
1. 給与費	1,204,089	1,224,118	55.1	55.1	1.7	2,730,837	2,761,309	56.3	55.6	1.1	2,965,859	2,998,737	62.7	61.5	1.1
2. 医薬品費	231,743	243,509	10.6	11.0	5.1	728,518	781,725	15.0	15.7	7.3	696,650	746,252	14.7	15.3	7.1
3. 給食用材料費	17,071	17,356	0.8	0.8	1.7	46,638	47,948	1.0	1.0	2.8	18,258	18,063	0.4	0.4	-1.1
4. 診療材料費・医療消耗器具備品費	199,989	208,375	9.1	9.4	4.2	436,271	429,270	9.0	8.6	-1.6	502,763	519,935	10.6	10.7	3.4
5. 委託費	142,923	147,913	6.5	6.7	3.5	429,267	437,287	8.8	8.8	1.9	490,704	500,765	10.4	10.3	2.1
(再掲)給食委託費	28,643	29,895	1.3	1.3	4.4	67,874	65,712	1.4	1.3	-3.2	64,580	65,290	1.4	1.3	1.1
(再掲)人材委託費	23,989	26,064	1.1	1.2	8.6	62,739	69,624	1.3	1.4	11.0	84,230	88,855	1.8	1.8	5.5
(再掲)紹介手数料	4,731	5,274	0.2	0.2	11.5	6	95	0.0	0.0	1,483.3	696	1,376	0.0	0.0	97.7
6. 減価償却費	86,393	87,640	4.0	3.9	1.4	268,149	297,988	5.5	6.0	11.1	376,480	394,557	8.0	8.1	4.8
(再掲)建物減価償却費	23,285	24,378	1.1	1.1	4.7	95,523	122,178	2.0	2.5	27.9	148,791	152,594	3.1	3.1	2.6
(再掲)医療機器減価償却費	25,443	27,189	1.2	1.2	6.9	89,863	92,167	1.9	1.9	2.6	156,602	170,442	3.3	3.5	8.8
7. 設備関係費	117,788	118,700	5.4	5.3	0.8	257,601	260,017	5.3	5.2	0.9	161,187	168,980	3.4	3.5	4.8
(再掲)設備機器賃借料	26,470	26,868	1.2	1.2	1.5	92,174	92,730	1.9	1.9	0.6	54,279	53,443	1.1	1.1	-1.5
(再掲)医療機器賃借料	16,860	17,249	0.8	0.8	2.3	54,901	54,662	1.1	1.1	-0.4	34,715	36,668	0.7	0.8	5.6
8. 経費	130,462	145,134	6.0	6.5	11.2	338,480	380,060	7.0	7.6	12.3	267,146	311,094	5.6	6.4	16.5
(再掲)水道光熱費	33,274	43,208	1.5	1.9	29.9	111,778	159,457	2.3	3.2	42.7	91,570	127,370	1.9	2.6	39.1
9. その他の医業費用	69,620	72,035	3.2	3.2	3.5	25,735	53,378	0.5	1.1	107.4	134,435	139,511	2.8	2.9	3.8
IV 損益差額(I+II-III)	-13,031	-44,313	-0.6	-2.0	-	-407,485	-480,312	-8.4	-9.7	-	-884,148	-924,751	-18.7	-19.0	-
(参考)「新型コロナウイルス感染症関連の補助金(従業員向け慰労金を除く)」を含めた損益差額(IV+V)	83,471	55,481	3.8	2.5	-	518,271	165,021	10.7	3.3	-	-123,794	-290,700	-2.6	-6.0	-
V その他の医業・介護関連収益	156,441	164,342	7.2	7.4	5.1	1,082,733	801,572	22.3	16.1	-26.0	1,501,016	1,416,983	31.7	29.1	-5.6
V' (再掲)新型コロナウイルス感染症関連の補助金(従業員向け慰労金を除く)	96,502	99,795	4.4	4.5	3.4	925,756	645,333	19.1	13.0	-30.3	760,354	634,051	16.1	13.0	-16.6
V'' (再掲)看護職員等処遇改善事業補助金	484	1,613	0.0	0.1	233.3	1,694	6,855	0.0	0.1	304.7	755	5,480	0.0	0.1	625.8
VI その他の医業・介護関連費用	32,449	34,285	1.5	1.5	5.7	143,478	130,776	3.0	2.6	-8.9	149,913	204,929	3.2	4.2	36.7
VII 総損益差額(IV+V-VI)	110,961	85,743	5.1	3.9	-	531,770	190,485	11.0	3.8	-	466,955	287,303	9.9	5.9	-
(参考)「新型コロナウイルス感染症関連の補助金(従業員向け慰労金を除く)」を除いた総損益差額(VII-V)	14,459	-14,051	0.7	-0.6	-	-393,987	-454,849	-8.1	-9.2	-	-293,399	-346,748	-6.2	-7.1	-
VIII 税金	22,020	20,335	1.0	0.9	-7.7	0	0	0.0	0.0	-	17,571	12,135	0.4	0.2	-30.9
IX 税引後の総損益差額(VII-VIII)	88,942	65,409	4.1	2.9	-	531,770	190,485	11.0	3.8	-	449,384	275,168	9.5	5.6	-
施設数	213	-	-	-	-	23	-	-	-	-	96	-	-	-	-
平均病床数	105	105	-	-	-	263	261	-	-	-	211	207	-	-	-

療養病床を有しない一般病院（集計2）

（1施設当たり損益）

	法人・その他														
	公 的					社会保険関係法人					その他				
	金 額		構成比率		金額の 伸び率	金 額		構成比率		金額の 伸び率	金 額		構成比率		金額の 伸び率
	前々年(度)	前年(度)	前々年(度)	前年(度)		前々年(度)	前年(度)	前々年(度)	前年(度)		前々年(度)	前年(度)	前々年(度)	前年(度)	
千円	千円	%	%	千円	千円	%	%	千円	千円	%	%	千円	千円	%	%
I 医業収益	9,218,726	9,404,090	99.7	99.7	2.0	8,914,465	9,090,099	100.0	100.0	2.0	5,066,640	5,164,962	99.7	99.6	1.9
1. 入院診療収益	5,998,523	6,147,090	64.9	65.2	2.5	6,075,022	6,250,963	68.1	68.8	2.9	3,424,546	3,506,288	67.4	67.6	2.4
保険診療収益	5,876,332	6,029,540	63.5	63.9	2.6	5,808,229	6,074,295	65.2	66.8	4.6	3,360,014	3,445,107	66.1	66.5	2.5
公害等診療収益	65,622	68,775	0.7	0.7	4.8	38,025	29,448	0.4	0.3	-22.6	23,046	23,662	0.5	0.5	2.7
その他の診療収益	56,569	48,775	0.6	0.5	-13.8	228,767	147,220	2.6	1.6	-35.6	41,487	37,519	0.8	0.7	-9.6
2. 特別の療養環境収益	76,958	72,851	0.8	0.8	-5.3	110,727	118,938	1.2	1.3	7.4	59,428	54,189	1.2	1.0	-8.8
3. 外来診療収益	2,830,123	2,896,375	30.6	30.7	2.3	2,238,972	2,243,287	25.1	24.7	0.2	1,420,360	1,448,081	27.9	27.9	2.0
保険診療収益	2,771,519	2,837,809	30.0	30.1	2.4	2,210,631	2,212,143	24.8	24.3	0.1	1,379,235	1,411,037	27.1	27.2	2.3
公害等診療収益	29,863	31,214	0.3	0.3	4.5	8,274	8,295	0.1	0.1	0.3	12,292	12,405	0.2	0.2	0.9
その他の診療収益	28,740	27,352	0.3	0.3	-4.8	20,067	22,849	0.2	0.3	13.9	28,834	24,638	0.6	0.5	-14.6
4. その他の医業収益	313,121	287,775	3.4	3.1	-8.1	489,744	476,910	5.5	5.2	-2.6	162,305	156,404	3.2	3.0	-3.6
II 介護収益	28,614	27,334	0.3	0.3	-4.5	0	0	0.0	0.0	-	16,590	18,600	0.3	0.4	12.1
III 医業・介護費用	9,521,420	9,938,096	103.0	105.4	4.4	9,704,296	9,963,595	108.9	109.6	2.7	5,184,243	5,354,974	102.0	103.3	3.3
1. 給与費	4,781,154	5,012,035	51.7	53.1	4.8	4,690,271	4,844,127	52.6	53.3	3.3	2,671,519	2,732,447	52.6	52.7	2.3
2. 医薬品費	1,669,111	1,771,517	18.0	18.8	6.1	1,718,092	1,686,146	19.3	18.5	-1.9	652,626	679,803	12.8	13.1	4.2
3. 給食用材料費	55,620	56,925	0.6	0.6	2.3	56,330	59,016	0.6	0.6	4.8	30,297	31,042	0.6	0.6	2.5
4. 診療材料費・医療消耗器具備品費	925,577	934,106	10.0	9.9	0.9	810,271	840,331	9.1	9.2	3.7	621,252	638,433	12.2	12.3	2.8
5. 委託費	586,268	605,997	6.3	6.4	3.4	855,349	852,239	9.6	9.4	-0.4	343,692	348,927	6.8	6.7	1.5
(再掲)給食委託費	61,973	68,734	0.7	0.7	10.9	20,887	20,887	0.2	0.2	0.0	56,227	56,472	1.1	1.1	0.4
(再掲)人材委託費	170,755	173,545	1.8	1.8	1.6	224,627	232,596	2.5	2.6	3.5	40,614	43,873	0.8	0.8	8.0
(再掲)紹介手数料	1,503	1,277	0.0	0.0	-15.0	1,185	6,197	0.0	0.1	423.0	4,206	4,836	0.1	0.1	15.0
6. 減価償却費	601,615	599,442	6.5	6.4	-0.4	627,024	671,335	7.0	7.4	7.1	268,753	279,888	5.3	5.4	4.1
(再掲)建物減価償却費	136,610	136,754	1.5	1.4	0.1	383,290	394,572	4.3	4.3	2.9	177,572	185,271	1.5	1.6	9.9
(再掲)医療機器減価償却費	209,420	211,782	2.3	2.2	1.1	180,451	175,784	2.0	1.9	-2.6	93,300	93,655	1.8	1.8	0.4
7. 設備関係費	342,133	362,069	3.7	3.8	5.8	602,069	605,594	6.8	6.7	0.6	202,866	205,061	4.0	4.0	1.1
(再掲)設備機器賃借料	90,530	89,019	1.0	0.9	-1.7	178,026	183,896	2.0	2.0	3.3	59,828	61,172	1.2	1.2	2.2
(再掲)医療機器賃借料	78,261	77,381	0.8	0.8	-1.1	81,000	84,523	0.9	0.9	4.3	31,823	31,273	0.6	0.6	-1.7
8. 経費	460,703	489,336	5.0	5.2	6.2	331,144	389,408	3.7	4.3	17.6	251,649	291,185	5.0	5.6	15.7
(再掲)水道光熱費	167,716	208,122	1.8	2.2	24.1	143,595	193,639	1.6	2.1	34.9	83,432	112,790	1.6	2.2	35.2
9. その他の医業費用	99,240	106,669	1.1	1.1	7.5	13,746	15,399	0.2	0.2	12.0	141,590	148,189	2.8	2.9	4.7
IV 損益差額（I＋II－III）	-274,081	-506,672	-3.0	-5.4	-	-789,831	-873,496	-8.9	-9.6	-	-101,014	-171,412	-2.0	-3.3	-
(参考)「新型コロナウイルス感染症関連の補助金 (従業員向け慰労金を除く)」を含めた 損益差額(IV＋V)	747,198	397,723	8.1	4.2	-	691,611	305,099	7.8	3.4	-	244,798	142,490	4.8	2.7	-
V その他の医業・介護関連収益	1,403,679	1,284,810	15.2	13.6	-8.5	1,710,756	1,386,963	19.2	15.3	-18.9	545,561	520,008	10.7	10.0	-4.7
V ¹ (再掲)新型コロナウイルス感染症関連の補助金 (従業員向け慰労金を除く)	1,021,279	904,395	11.0	9.6	-11.4	1,481,442	1,178,595	16.6	13.0	-20.4	345,811	313,902	6.8	6.1	-9.2
V ² (再掲)看護職員等処遇改善事業補助金	1,729	11,300	0.0	0.1	553.6	1,110	9,413	0.0	0.1	748.0	2,453	4,522	0.0	0.1	84.3
VI その他の医業・介護関連費用	244,563	213,327	2.6	2.3	-12.8	29,562	36,589	0.3	0.4	23.8	83,854	86,355	1.6	1.7	3.0
VII 総損益差額(IV＋V－VI)	885,035	564,812	9.6	6.0	-	891,362	476,878	10.0	5.2	-	360,694	262,242	7.1	5.1	-
(参考)「新型コロナウイルス感染症関連の補助金 (従業員向け慰労金を除く)」を除いた 総損益差額(VII－V)	-136,243	-339,583	-1.5	-3.6	-	-590,080	-701,717	-6.6	-7.7	-	14,883	-51,660	0.3	-1.0	-
VIII 税金	853	542	0.0	0.0	-36.5	5,144	3,984	0.1	0.0	-22.6	24,969	15,799	0.5	0.3	-36.7
IX 税引後の総損益差額(VII－VIII)	884,183	564,270	9.6	6.0	-	886,218	472,894	9.9	5.2	-	335,724	246,442	6.6	4.8	-
施設数	40	-	-	-	-	3	-	-	-	-	90	-	-	-	-
平均病床数	346	344	-	-	-	352	352	-	-	-	204	205	-	-	-

療養病床を有しない一般病院（集計2）

（1施設当たり損益）

	法人・その他					個人					全体				
	法人・その他全体					金額	構成比率	金額の伸比率	金額の伸比率	金額の伸比率	金額	構成比率	金額の伸比率	金額の伸比率	
	金額		構成比率		金額の伸比率										金額
	前々年(度)	前年(度)	前々年(度)	前年(度)		前々年(度)	前年(度)	前々年(度)	前年(度)	前々年(度)	前年(度)	前々年(度)	前年(度)		
千円	千円	%	%	%	千円	千円	%	%	%	千円	千円	%	%	%	
I 医業収益	4,028,178	4,115,478	99.3	99.4	2.2	*	*	*	*	—	4,021,938	4,109,024	99.3	99.4	2.2
1. 入院診療収益	2,603,686	2,669,288	64.2	64.4	2.5	*	*	*	*	—	2,599,892	2,665,403	64.2	64.4	2.5
保険診療収益	2,537,321	2,606,605	62.6	62.9	2.7	*	*	*	*	—	2,533,615	2,602,797	62.6	62.9	2.7
公害等診療収益	21,802	21,522	0.5	0.5	-1.3	*	*	*	*	—	21,756	21,476	0.5	0.5	-1.3
その他の診療収益	44,563	41,160	1.1	1.0	-7.6	*	*	*	*	—	44,522	41,131	1.1	1.0	-7.6
2. 特別の療養環境収益	34,628	32,752	0.9	0.8	-5.4	*	*	*	*	—	34,554	32,681	0.9	0.8	-5.4
3. 外来診療収益	1,225,192	1,259,238	30.2	30.4	2.8	*	*	*	*	—	1,223,044	1,257,017	30.2	30.4	2.8
保険診療収益	1,185,734	1,222,326	29.2	29.5	3.1	*	*	*	*	—	1,183,670	1,220,184	29.2	29.5	3.1
公害等診療収益	10,858	10,987	0.3	0.3	1.2	*	*	*	*	—	10,835	10,963	0.3	0.3	1.2
その他の診療収益	28,599	25,926	0.7	0.6	-9.3	*	*	*	*	—	28,538	25,870	0.7	0.6	-9.3
4. その他の医業収益	164,672	154,201	4.1	3.7	-6.4	*	*	*	*	—	164,449	153,922	4.1	3.7	-6.4
II 介護収益	26,934	26,691	0.7	0.6	-0.9	*	*	*	*	—	26,877	26,634	0.7	0.6	-0.9
III 医業・介護費用	4,311,994	4,459,538	106.3	107.7	3.4	*	*	*	*	—	4,305,257	4,452,519	106.3	107.7	3.4
1. 給与費	2,257,540	2,307,656	55.7	55.7	2.2	*	*	*	*	—	2,254,062	2,304,162	55.7	55.7	2.2
2. 医薬品費	566,990	599,116	14.0	14.5	5.7	*	*	*	*	—	566,167	598,193	14.0	14.5	5.7
3. 給食用材料費	24,908	25,337	0.6	0.6	1.7	*	*	*	*	—	24,890	25,319	0.6	0.6	1.7
4. 診療材料費・医療消耗器具備品費	422,072	433,366	10.4	10.5	2.7	*	*	*	*	—	421,331	432,583	10.4	10.5	2.7
5. 委託費	310,478	317,928	7.7	7.7	2.4	*	*	*	*	—	309,935	317,385	7.7	7.7	2.4
(再掲)給食委託費	46,159	47,401	1.1	1.1	2.7	*	*	*	*	—	46,059	47,299	1.1	1.1	2.7
(再掲)人材委託費	55,480	58,648	1.4	1.4	5.7	*	*	*	*	—	55,371	58,544	1.4	1.4	5.7
(再掲)紹介手数料	3,262	3,790	0.1	0.1	16.2	*	*	*	*	—	3,263	3,800	0.1	0.1	16.5
6. 減価償却費	238,376	246,409	5.9	5.9	3.4	*	*	*	*	—	237,968	245,993	5.9	5.9	3.4
(再掲)建物減価償却費	75,347	79,527	1.9	1.9	5.5	*	*	*	*	—	75,272	79,443	1.9	1.9	5.5
(再掲)医療機器減価償却費	85,667	89,680	2.1	2.2	4.7	*	*	*	*	—	85,493	89,506	2.1	2.2	4.7
7. 設備関係費	172,553	176,861	4.3	4.3	2.5	*	*	*	*	—	172,408	176,651	4.3	4.3	2.5
(再掲)設備機器賃借料	48,406	48,611	1.2	1.2	0.4	*	*	*	*	—	48,373	48,571	1.2	1.2	0.4
(再掲)医療機器賃借料	31,020	31,430	0.8	0.8	1.3	*	*	*	*	—	31,014	31,414	0.8	0.8	1.3
8. 経費	222,128	250,469	5.5	6.0	12.8	*	*	*	*	—	221,754	250,051	5.5	6.0	12.8
(再掲)水道光熱費	71,177	94,958	1.8	2.3	33.4	*	*	*	*	—	71,069	94,808	1.8	2.3	33.4
9. その他の医業費用	96,948	102,396	2.4	2.5	5.6	*	*	*	*	—	96,742	102,184	2.4	2.5	5.6
IV 損益差額（I＋II－III）	-256,881	-317,369	-6.3	-7.7	—	*	*	*	*	—	-256,442	-316,861	-6.3	-7.7	—
(参考)「新型コロナウイルス感染症関連の補助金（従業員向け慰労金を除く）」を含めた損益差額（IV＋V）	154,430	37,321	3.8	0.9	—	*	*	*	*	—	154,137	37,463	3.8	0.9	—
V その他の医業・介護関連収益	672,478	627,581	16.6	15.2	-6.7	*	*	*	*	—	671,219	626,750	16.6	15.2	-6.6
V' (再掲)新型コロナウイルス感染症関連の補助金（従業員向け慰労金を除く）	411,311	354,689	10.1	8.6	-13.8	*	*	*	*	—	410,579	354,324	10.1	8.6	-13.7
V'' (再掲)看護職員等処遇改善事業補助金	1,092	4,117	0.0	0.1	277.0	*	*	*	*	—	1,090	4,109	0.0	0.1	277.0
VI その他の医業・介護関連費用	90,368	99,782	2.2	2.4	10.4	*	*	*	*	—	90,218	99,609	2.2	2.4	10.4
VII 総損益差額（IV＋V－VI）	325,228	210,431	8.0	5.1	—	*	*	*	*	—	324,559	210,280	8.0	5.1	—
(参考)「新型コロナウイルス感染症関連の補助金（従業員向け慰労金を除く）」を除いた総損益差額（VII－V）	-86,083	-144,258	-2.1	-3.5	—	*	*	*	*	—	-86,019	-144,044	-2.1	-3.5	—
VIII 税金	18,653	14,950	0.5	0.4	-19.9	—	—	—	—	—	—	—	—	—	—
IX 税引後の総損益差額（VII－VIII）	306,575	195,481	7.6	4.7	—	—	—	—	—	—	—	—	—	—	
施設数	465	—	—	—	—	*	—	—	—	—	466	—	—	—	
平均病床数	176	175	—	—	—	*	*	—	—	—	176	175	—	—	

(注) 1. 個人立の病院の総損益差額からは、開設者の報酬となる部分以外に、建物、設備について現存物の価値以上の改善を行うための内部資金に充てられることが考えられる。

2. 「全体」とは、個人、医療法人のほか、市町村立などを含めて単純集計したものを、

個人立の病院の「損益差額」とそれ以外の病院の「損益差額」では性質に異なる部分もあるものの、便宜上、これらを足し合わせて機械的に算出したものであることに留意。

療養病床を有しない一般病院（集計2）

（1施設当たり損益）

	（参考）国公立を除く					（参考）国公立				
	金額		構成比率		金額の 伸び率	金額		構成比率		金額の 伸び率
	前々年(度)	前年(度)	前々年(度)	前年(度)		前々年(度)	前年(度)	前々年(度)	前年(度)	
千円	千円	%	%	%	千円	千円	%	%	%	
I 医業収益	3,778,473	3,847,957	99.2	99.3	1.8	4,731,875	4,870,288	99.5	99.6	2.9
1. 入院診療収益	2,456,977	2,507,971	64.5	64.7	2.1	3,016,627	3,124,470	63.5	63.9	3.6
保険診療収益	2,385,541	2,440,677	62.7	63.0	2.3	2,965,392	3,075,534	62.4	62.9	3.7
公害等診療収益	21,556	21,380	0.6	0.6	-0.8	22,338	21,754	0.5	0.4	-2.6
その他の診療収益	49,880	45,914	1.3	1.2	-8.0	28,897	27,182	0.6	0.6	-5.9
2. 特別の療養環境収益	34,784	32,254	0.9	0.8	-7.3	33,881	33,927	0.7	0.7	0.1
3. 外来診療収益	1,138,405	1,166,635	29.9	30.1	2.5	1,469,848	1,520,569	30.9	31.1	3.5
保険診療収益	1,095,836	1,127,385	28.8	29.1	2.9	1,439,792	1,490,782	30.3	30.5	3.5
公害等診療収益	11,499	11,573	0.3	0.3	0.6	8,899	9,186	0.2	0.2	3.2
その他の診療収益	31,069	27,677	0.8	0.7	-10.9	21,158	20,601	0.4	0.4	-2.6
4. その他の医業収益	148,307	141,096	3.9	3.6	-4.9	211,518	191,323	4.4	3.9	-9.5
II 介護収益	28,701	28,456	0.8	0.7	-0.9	21,557	21,319	0.5	0.4	-1.1
III 医業・介護費用	3,879,945	4,014,264	101.9	103.6	3.5	5,545,451	5,730,458	116.7	117.1	3.3
1. 給与費	2,025,536	2,081,701	53.2	53.7	2.8	2,920,435	2,952,848	61.4	60.4	1.1
2. 医薬品費	519,307	545,066	13.6	14.1	5.0	702,809	753,108	14.8	15.4	7.2
3. 給食用材料費	25,284	25,827	0.7	0.7	2.1	23,743	23,839	0.5	0.5	0.4
4. 診療材料費・医療消耗器具備品費	397,812	408,636	10.4	10.5	2.7	489,912	502,412	10.3	10.3	2.6
5. 委託費	252,015	258,704	6.6	6.7	2.7	478,830	488,496	10.1	10.0	2.0
(再掲)給食委託費	39,490	41,102	1.0	1.1	4.1	65,217	65,371	1.4	1.3	0.2
(再掲)人材委託費	46,898	49,423	1.2	1.3	5.4	80,077	85,138	1.7	1.7	6.3
(再掲)紹介手数料	4,189	4,716	0.1	0.1	12.6	563	1,128	0.0	0.0	100.4
6. 減価償却費	197,647	201,445	5.2	5.2	1.9	355,542	375,893	7.5	7.7	5.7
(再掲)建物減価償却費	53,590	56,372	1.4	1.5	5.2	138,495	146,716	2.9	3.0	5.9
(再掲)医療機器減価償却費	65,530	66,939	1.7	1.7	2.2	143,703	155,313	3.0	3.2	8.1
7. 設備関係費	169,866	173,247	4.5	4.5	2.0	179,821	186,575	3.8	3.8	3.8
(再掲)設備機器賃借料	43,836	44,296	1.2	1.1	1.0	61,603	61,036	1.3	1.2	-0.9
(再掲)医療機器賃借料	28,407	28,420	0.7	0.7	0.0	38,616	40,146	0.8	0.8	4.0
8. 経費	201,459	224,546	5.3	5.8	11.5	280,933	324,423	5.9	6.6	15.5
(再掲)水道光熱費	62,699	81,515	1.6	2.1	30.0	95,476	133,572	2.0	2.7	39.9
9. その他の医業費用	91,021	95,092	2.4	2.5	4.5	113,426	122,864	2.4	2.5	8.3
IV 損益差額（I＋II－III）	-72,771	-137,850	-1.9	-3.6	—	-792,020	-838,851	-16.7	-17.1	—
(参考)「新型コロナウイルス感染症関連の補助金 (従業員向け慰労金を除く)」を含めた 損益差額(IV＋V)	206,892	119,797	5.4	3.1	—	303	-202,620	0.0	-4.1	—
V その他の医業・介護関連収益	414,374	396,539	10.9	10.2	-4.3	1,420,171	1,298,038	29.9	26.5	-8.6
V“(再掲)新型コロナウイルス感染症関連の補助金 (従業員向け慰労金を除く)”	279,664	257,647	7.3	6.6	-7.9	792,322	636,231	16.7	13.0	-19.7
V“(再掲)看護職員等処遇改善事業補助金”	1,142	3,547	0.0	0.1	210.6	936	5,746	0.0	0.1	513.9
VI その他の医業・介護関連費用	70,172	68,405	1.8	1.8	-2.5	148,669	190,597	3.1	3.9	28.2
VII 総損益差額(IV＋V－VI)	271,430	190,284	7.1	4.9	—	479,482	268,590	10.1	5.5	—
(参考)「新型コロナウイルス感染症関連の補助金 (従業員向け慰労金を除く)」を除いた 総損益差額(VII－V)	-8,234	-67,363	-0.2	-1.7	—	-312,840	-367,641	-6.6	-7.5	—
VIII 税金	—	—	—	—	—	14,175	9,790	0.3	0.2	-30.9
IX 税引後の総損益差額(VII－VIII)	—	—	—	—	—	465,307	258,801	9.8	5.3	—
施設数	347	—	—	—	—	119	—	—	—	—
平均病床数	161	161	—	—	—	221	218	—	—	—

(8) 在宅療養支援病院の損益状況

在宅療養支援病院 (集計1)

(1施設当たり損益)

	法人・その他														
	医療法人					国立					公立				
	金額		構成比率		金額の伸び率	金額		構成比率		金額の伸び率	金額		構成比率		金額の伸び率
	前々年(度)	前年(度)	前々年(度)	前年(度)		前々年(度)	前年(度)	前々年(度)	前年(度)		前々年(度)	前年(度)	前々年(度)	前年(度)	
千円	千円	%	%	千円	千円	%	%	千円	千円	%	%				
I 医業収益	1,881,797	1,908,975	99.5	99.5	1.4	*	*	*	*	—	2,064,761	2,121,199	99.8	99.8	2.7
1. 入院診療収益	1,229,888	1,244,757	65.0	64.9	1.2	*	*	*	*	—	1,165,144	1,203,607	56.3	56.6	3.3
保険診療収益	1,205,935	1,223,995	63.8	63.8	1.5	*	*	*	*	—	1,153,870	1,195,426	55.8	56.2	3.6
公害等診療収益	10,198	7,672	0.5	0.4	-24.8	*	*	*	*	—	9,375	6,637	0.5	0.3	-29.2
その他の診療収益	13,755	13,089	0.7	0.7	-4.8	*	*	*	*	—	1,899	1,544	0.1	0.1	-18.7
2. 特別の療養環境収益	14,384	12,941	0.8	0.7	-10.0	*	*	*	*	—	10,228	9,683	0.5	0.5	-5.3
3. 外来診療収益	546,329	561,172	28.9	29.3	2.7	*	*	*	*	—	669,034	724,460	32.3	34.1	8.3
保険診療収益	518,865	535,901	27.4	27.9	3.3	*	*	*	*	—	662,087	717,564	32.0	33.8	8.4
公害等診療収益	8,323	8,620	0.4	0.4	3.6	*	*	*	*	—	2,960	3,120	0.1	0.1	5.4
その他の診療収益	19,141	16,651	1.0	0.9	-13.0	*	*	*	*	—	3,987	3,776	0.2	0.2	-5.3
4. その他の医業収益	91,196	90,104	4.8	4.7	-1.2	*	*	*	*	—	220,355	183,449	10.7	8.6	-16.7
II 介護収益	9,012	9,205	0.5	0.5	2.1	*	*	*	*	—	4,234	4,504	0.2	0.2	6.4
III 医業・介護費用	1,869,521	1,927,970	98.9	100.5	3.1	*	*	*	*	—	2,661,362	2,719,665	128.6	127.9	2.2
1. 給与費	1,101,232	1,120,682	58.2	58.4	1.8	*	*	*	*	—	1,496,612	1,507,441	72.3	70.9	0.7
2. 医薬品費	151,049	159,796	8.0	8.3	5.8	*	*	*	*	—	200,145	224,641	9.7	10.6	12.2
3. 給食用材料費	19,122	19,435	1.0	1.0	1.6	*	*	*	*	—	8,919	9,538	0.4	0.4	6.9
4. 診療材料費・医療消耗器具備品費	138,159	141,027	7.3	7.4	2.1	*	*	*	*	—	162,103	167,680	7.8	7.9	3.4
5. 委託費	114,420	119,752	6.1	6.2	4.7	*	*	*	*	—	278,460	275,612	13.5	13.0	-1.0
(再掲)給食委託費	25,352	27,667	1.3	1.4	9.1	*	*	*	*	—	39,845	39,829	1.9	1.9	0.0
(再掲)人材委託費	15,266	16,550	0.8	0.9	8.4	*	*	*	*	—	35,316	36,377	1.7	1.7	3.0
(再掲)紹介手数料	3,621	4,262	0.2	0.2	17.7	*	*	*	*	—	1,343	1,387	0.1	0.1	3.3
6. 減価償却費	75,753	79,191	4.0	4.1	4.5	*	*	*	*	—	221,286	214,934	10.7	10.1	-2.9
(再掲)建物減価償却費	22,526	22,573	1.2	1.2	0.2	*	*	*	*	—	83,754	86,908	4.0	4.1	3.8
(再掲)医療機器減価償却費	19,681	21,219	1.0	1.1	7.8	*	*	*	*	—	83,959	76,025	4.1	3.6	-9.4
7. 設備関係費	94,051	94,691	5.0	4.9	0.7	*	*	*	*	—	78,375	81,326	3.8	3.8	3.8
(再掲)設備機器賃借料	21,992	22,023	1.2	1.1	0.1	*	*	*	*	—	32,605	33,259	1.6	1.6	2.0
(再掲)医療機器賃借料	13,890	13,849	0.7	0.7	-0.3	*	*	*	*	—	18,178	18,522	0.9	0.9	1.9
8. 経費	125,836	137,113	6.7	7.1	9.0	*	*	*	*	—	146,351	166,727	7.1	7.8	13.9
(再掲)水道光熱費	30,634	40,020	1.6	2.1	30.6	*	*	*	*	—	50,925	65,016	2.5	3.1	27.7
9. その他の医業費用	49,899	56,282	2.6	2.9	12.8	*	*	*	*	—	69,111	71,766	3.3	3.4	3.8
IV 損益差額(I+II-III)	21,289	-9,791	1.1	-0.5	—	*	*	*	*	—	-592,368	-593,962	-28.6	-27.9	—
(参考)「新型コロナウイルス感染症関連の補助金(従業員向け慰労金を除く)」を含めた損益差額(IV+V)	92,325	63,588	4.9	3.3	—	*	*	*	*	—	-327,639	-362,524	-15.8	-17.1	—
V その他の医業・介護関連収益	129,941	128,944	6.9	6.7	-0.8	*	*	*	*	—	910,090	799,309	44.0	37.6	-12.2
V' (再掲)新型コロナウイルス感染症関連の補助金(従業員向け慰労金を除く)	71,037	73,379	3.8	3.8	3.3	*	*	*	*	—	264,729	231,438	12.8	10.9	-12.6
V'' (再掲)看護職員等処遇改善事業補助金	833	1,761	0.0	0.1	111.4	*	*	*	*	—	112	1,844	0.0	0.1	1,546.4
VI その他の医業・介護関連費用	33,497	34,275	1.8	1.8	2.3	*	*	*	*	—	98,566	95,086	4.8	4.5	-3.5
VII 総損益差額(IV+V-VI)	117,734	84,877	6.2	4.4	—	*	*	*	*	—	219,156	110,262	10.6	5.2	—
(参考)「新型コロナウイルス感染症関連の補助金(従業員向け慰労金を除く)」を除いた総損益差額(VII-V)	46,697	11,498	2.5	0.6	—	*	*	*	*	—	-45,573	-121,176	-2.2	-5.7	—
VIII 税金	46,865	23,926	2.5	1.2	-48.9	*	*	*	*	—	2,912	2,102	0.1	0.1	-27.8
IX 税引後の総損益差額(VII-VIII)	70,869	60,952	3.7	3.2	—	*	*	*	*	—	216,244	108,159	10.5	5.1	—
施設数	114	—	—	—	—	*	—	—	—	—	34	—	—	—	—
平均病床数	116	116	—	—	—	*	*	—	—	—	136	133	—	—	—

在宅療養支援病院（集計1）

（1施設当たり損益）

	法人・その他														
	公 的					社会保険関係法人					その他				
	金 額		構成比率		金額の 伸び率	金 額		構成比率		金額の 伸び率	金 額		構成比率		金額の 伸び率
	前々年(度)	前年(度)	前々年(度)	前年(度)		前々年(度)	前年(度)	前々年(度)	前年(度)		前々年(度)	前年(度)	前々年(度)	前年(度)	
千円	千円	%	%	%	千円	千円	%	%	%	千円	千円	%	%	%	
I 医業収益	2,357,395	2,354,441	99.9	99.9	-0.1	*	*	*	*	-	2,845,103	2,824,462	99.7	99.7	-0.7
1. 入院診療収益	1,327,961	1,332,864	56.3	56.6	0.4	*	*	*	*	-	1,957,848	1,929,664	68.6	68.1	-1.4
保険診療収益	1,317,549	1,324,835	55.8	56.2	0.6	*	*	*	*	-	1,886,856	1,868,924	66.1	66.0	-1.0
公害等診療収益	2,575	1,446	0.1	0.1	-43.8	*	*	*	*	-	25,003	19,821	0.9	0.7	-20.7
その他の診療収益	7,837	6,582	0.3	0.3	-16.0	*	*	*	*	-	45,989	40,919	1.6	1.4	-11.0
2. 特別の療養環境収益	29,439	27,688	1.2	1.2	-5.9	*	*	*	*	-	38,280	34,075	1.3	1.2	-11.0
3. 外来診療収益	791,191	805,534	33.5	34.2	1.8	*	*	*	*	-	725,459	734,151	25.4	25.9	1.2
保険診療収益	789,118	803,580	33.4	34.1	1.8	*	*	*	*	-	703,638	709,755	24.7	25.0	0.9
公害等診療収益	1,333	1,164	0.1	0.0	-12.7	*	*	*	*	-	8,532	9,660	0.3	0.3	13.2
その他の診療収益	740	790	0.0	0.0	6.8	*	*	*	*	-	13,288	14,736	0.5	0.5	10.9
4. その他の医業収益	208,804	188,356	8.8	8.0	-9.8	*	*	*	*	-	123,516	126,572	4.3	4.5	2.5
II 介護収益	2,133	2,368	0.1	0.1	11.0	*	*	*	*	-	8,334	9,157	0.3	0.3	9.9
III 医業・介護費用	2,529,905	2,589,893	107.2	109.9	2.4	*	*	*	*	-	2,816,156	2,860,347	98.7	100.9	1.6
1. 給与費	1,472,822	1,500,031	62.4	63.6	1.8	*	*	*	*	-	1,621,549	1,647,428	56.8	58.1	1.6
2. 医薬品費	235,921	225,215	10.0	9.6	-4.5	*	*	*	*	-	283,362	289,420	9.9	10.2	2.1
3. 給食用材料費	18,022	16,999	0.8	0.7	-5.7	*	*	*	*	-	23,246	24,137	0.8	0.9	3.8
4. 診療材料費・医療消耗器具備品費	194,419	192,188	8.2	8.2	-1.1	*	*	*	*	-	225,099	215,295	7.9	7.6	-4.4
5. 委託費	199,593	204,470	8.5	8.7	2.4	*	*	*	*	-	196,435	191,856	6.9	6.8	-2.3
(再掲)給食委託費	28,356	28,820	1.2	1.2	1.6	*	*	*	*	-	32,393	32,090	1.1	1.1	-0.9
(再掲)人材委託費	34,058	29,892	1.4	1.3	-12.2	*	*	*	*	-	29,336	31,303	1.0	1.1	6.7
(再掲)紹介手数料	3,568	4,688	0.2	0.2	31.4	*	*	*	*	-	4,265	4,052	0.1	0.1	-5.0
6. 減価償却費	143,219	139,378	6.1	5.9	-2.7	*	*	*	*	-	155,080	157,520	5.4	5.6	1.6
(再掲)建物減価償却費	43,392	44,004	1.8	1.9	1.4	*	*	*	*	-	45,579	48,119	1.6	1.7	5.6
(再掲)医療機器減価償却費	37,277	45,287	1.6	1.9	21.5	*	*	*	*	-	48,809	45,469	1.7	1.6	-6.8
7. 設備関係費	98,948	121,253	4.2	5.1	22.5	*	*	*	*	-	88,393	91,854	3.1	3.2	3.9
(再掲)設備機器賃借料	40,436	43,461	1.7	1.8	7.5	*	*	*	*	-	24,806	26,241	0.9	0.9	5.8
(再掲)医療機器賃借料	32,689	33,974	1.4	1.4	3.9	*	*	*	*	-	12,854	13,843	0.5	0.5	7.7
8. 経費	122,857	140,129	5.2	5.9	14.1	*	*	*	*	-	160,792	179,167	5.6	6.3	11.4
(再掲)水道光熱費	50,555	65,068	2.1	2.8	28.7	*	*	*	*	-	44,783	57,334	1.6	2.0	28.0
9. その他の医業費用	44,105	50,230	1.9	2.1	13.9	*	*	*	*	-	62,200	63,672	2.2	2.2	2.4
IV 損益差額（I＋II－III）	-170,378	-233,085	-7.2	-9.9	-	*	*	*	*	-	37,281	-26,727	1.3	-0.9	-
(参考)「新型コロナウイルス感染症関連の補助金 (従業員向け慰労金を除く)」を含めた 損益差額(IV＋V)	468,507	280,787	19.9	11.9	-	*	*	*	*	-	223,029	169,953	7.8	6.0	-
V その他の医業・介護関連収益	807,273	689,883	34.2	29.3	-14.5	*	*	*	*	-	260,983	272,327	9.1	9.6	4.3
V' (再掲)新型コロナウイルス感染症関連の補助金 (従業員向け慰労金を除く)	638,884	513,871	27.1	21.8	-19.6	*	*	*	*	-	185,748	196,680	6.5	6.9	5.9
V'' (再掲)看護職員等処遇改善事業補助金	3,270	4,011	0.1	0.2	22.7	*	*	*	*	-	191	2,525	0.0	0.1	1,222.0
VI その他の医業・介護関連費用	78,328	324,212	3.3	13.8	313.9	*	*	*	*	-	51,430	44,467	1.8	1.6	-13.5
VII 総損益差額(IV＋V－VI)	558,568	132,587	23.7	5.6	-	*	*	*	*	-	246,834	201,133	8.7	7.1	-
(参考)「新型コロナウイルス感染症関連の補助金 (従業員向け慰労金を除く)」を除いた 総損益差額(VII－V)	-80,317	-381,285	-3.4	-16.2	-	*	*	*	*	-	61,085	4,453	2.1	0.2	-
VIII 税金	186	162	0.0	0.0	-12.9	*	*	*	*	-	17,977	7,115	0.6	0.3	-60.4
IX 税引後の総損益差額(VII－VIII)	558,382	132,425	23.7	5.6	-	*	*	*	*	-	228,857	194,018	8.0	6.8	-
施設数	5	-	-	-	-	*	-	-	-	-	25	-	-	-	-
平均病床数	131	131	-	-	-	*	*	-	-	-	152	152	-	-	-

在宅療養支援病院（集計1）

（1施設当たり損益）

	法人・その他					個人					全体				
	法人・その他全体														
	金額		構成比率		金額の伸び率	金額		構成比率		金額の伸び率	金額		構成比率		金額の伸び率
	前々年(度)	前年(度)	前々年(度)	前年(度)		前々年(度)	前年(度)	前々年(度)	前年(度)		前々年(度)	前年(度)	前々年(度)	前年(度)	
千円	千円	%	%	千円	千円	%	%	千円	千円	%	%				
I 医業収益	2,068,821	2,093,645	99.6	99.6	1.2	817,660	813,838	99.9	100.0	-0.5	2,041,621	2,065,824	99.6	99.6	1.2
1. 入院診療収益	1,323,601	1,335,934	63.7	63.6	0.9	620,050	616,690	75.8	75.7	-0.5	1,308,306	1,320,298	63.8	63.7	0.9
保険診療収益	1,296,119	1,312,566	62.4	62.5	1.3	604,924	600,904	73.9	73.8	-0.7	1,281,093	1,297,096	62.5	62.6	1.2
公害等診療収益	11,804	8,917	0.6	0.4	-24.5	0	0	0.0	0.0	-	11,547	8,723	0.6	0.4	-24.5
その他の診療収益	15,678	14,450	0.8	0.7	-7.8	15,126	15,787	1.8	1.9	4.4	15,666	14,479	0.8	0.7	-7.6
2. 特別の療養環境収益	17,511	15,849	0.8	0.8	-9.5	0	0	0.0	0.0	-	17,130	15,504	0.8	0.7	-9.5
3. 外来診療収益	605,064	627,013	29.1	29.8	3.6	173,990	181,853	21.3	22.3	4.5	595,693	617,335	29.1	29.8	3.6
保険診療収益	581,646	604,628	28.0	28.8	4.0	158,209	165,816	19.3	20.4	4.8	572,441	595,089	27.9	28.7	4.0
公害等診療収益	7,071	7,443	0.3	0.4	5.3	1,271	889	0.2	0.1	-30.1	6,945	7,300	0.3	0.4	5.1
その他の診療収益	16,347	14,942	0.8	0.7	-8.6	14,510	15,147	1.8	1.9	4.4	16,307	14,946	0.8	0.7	-8.3
4. その他の医業収益	122,645	114,850	5.9	5.5	-6.4	23,621	15,295	2.9	1.9	-35.2	120,492	112,686	5.9	5.4	-6.5
II 介護収益	7,730	8,023	0.4	0.4	3.8	613	280	0.1	0.0	-54.3	7,575	7,855	0.4	0.4	3.7
III 医業・介護費用	2,178,268	2,234,976	104.9	106.3	2.6	807,000	821,031	98.6	100.8	1.7	2,148,458	2,204,238	104.8	106.3	2.6
1. 給与費	1,264,507	1,283,462	60.9	61.1	1.5	484,100	498,955	59.2	61.3	3.1	1,247,541	1,266,407	60.9	61.1	1.5
2. 医薬品費	181,505	192,514	8.7	9.2	6.1	82,114	76,910	10.0	9.4	-6.3	179,345	190,001	8.8	9.2	5.9
3. 給食用材料費	17,862	18,304	0.9	0.9	2.5	4,206	4,301	0.5	0.5	2.3	17,565	18,000	0.9	0.9	2.5
4. 診療材料費・医療消耗器具備品費	156,240	157,631	7.5	7.5	0.9	40,149	42,252	4.9	5.2	5.2	153,716	155,123	7.5	7.5	0.9
5. 委託費	160,372	162,799	7.7	7.7	1.5	63,387	64,372	7.7	7.9	1.6	158,263	160,659	7.7	7.7	1.5
(再掲)給食委託費	29,288	30,730	1.4	1.5	4.9	18,621	19,269	2.3	2.4	3.5	29,056	30,480	1.4	1.5	4.9
(再掲)人材委託費	22,162	23,343	1.1	1.1	5.3	20,191	19,138	2.5	2.4	-5.2	22,119	23,252	1.1	1.1	5.1
(再掲)紹介手数料	3,238	3,654	0.2	0.2	12.8	931	2,062	0.1	0.3	121.5	3,188	3,620	0.2	0.2	13.6
6. 減価償却費	117,821	118,883	5.7	5.7	0.9	23,824	25,641	2.9	3.1	7.6	115,777	116,856	5.6	5.6	0.9
(再掲)建物減価償却費	38,554	39,625	1.9	1.9	2.8	14,011	13,949	1.7	1.7	-0.4	38,021	39,067	1.9	1.9	2.8
(再掲)医療機器減価償却費	36,950	36,137	1.8	1.7	-2.2	2,269	4,035	0.3	0.5	77.8	36,197	35,439	1.8	1.7	-2.1
7. 設備関係費	90,421	92,654	4.4	4.4	2.5	46,392	39,207	5.7	4.8	-15.5	89,464	91,492	4.4	4.4	2.3
(再掲)設備機器賃借料	24,946	25,395	1.2	1.2	1.8	15,740	14,756	1.9	1.8	-6.3	24,746	25,163	1.2	1.2	1.7
(再掲)医療機器賃借料	15,131	15,375	0.7	0.7	1.6	14,478	13,285	1.8	1.6	-8.2	15,117	15,330	0.7	0.7	1.4
8. 経費	134,549	148,795	6.5	7.1	10.6	58,669	64,912	7.2	8.0	10.6	132,899	146,971	6.5	7.1	10.6
(再掲)水道光熱費	37,388	48,410	1.8	2.3	29.5	15,615	20,094	1.9	2.5	28.7	36,915	47,795	1.8	2.3	29.5
9. その他の医業費用	54,993	59,936	2.6	2.9	9.0	4,160	4,481	0.5	0.6	7.7	53,887	58,730	2.6	2.8	9.0
IV 損益差額（I＋II－III）	-101,718	-133,308	-4.9	-6.3	-	11,273	-6,913	1.4	-0.8	-	-99,262	-130,560	-4.8	-6.3	-
(参考)「新型コロナウイルス感染症関連の補助金（従業員向け慰労金を除く）」を含めた損益差額（IV＋V）	43,764	4,859	2.1	0.2	-	33,400	39,281	4.1	4.8	-	43,539	5,608	2.1	0.3	-
V その他の医業・介護関連収益	321,679	297,841	15.5	14.2	-7.4	34,456	67,772	4.2	8.3	96.7	315,435	292,840	15.4	14.1	-7.2
V' (再掲)新型コロナウイルス感染症関連の補助金（従業員向け慰労金を除く）	145,482	138,167	7.0	6.6	-5.0	22,127	46,194	2.7	5.7	108.8	142,800	136,168	7.0	6.6	-4.6
V'' (再掲)看護職員等処遇改善事業補助金	666	1,973	0.0	0.1	196.2	0	289	0.0	0.0	-	652	1,936	0.0	0.1	196.9
VI その他の医業・介護関連費用	49,349	55,099	2.4	2.6	11.7	8,040	7,628	1.0	0.9	-5.1	48,451	54,067	2.4	2.6	11.6
VII 総損益差額（IV＋V－VI）	170,612	109,434	8.2	5.2	-	37,689	53,231	4.6	6.5	-	167,723	108,212	8.2	5.2	-
(参考)「新型コロナウイルス感染症関連の補助金（従業員向け慰労金を除く）」を除いた総損益差額（VII－V）	25,130	-28,733	1.2	-1.4	-	15,562	7,037	1.9	0.9	-	24,922	-27,956	1.2	-1.3	-
VIII 税金	33,174	16,979	1.6	0.8	-48.8	-	-	-	-	-	-	-	-	-	-
IX 税引後の総損益差額（VII－VIII）	137,438	92,455	6.6	4.4	-	-	-	-	-	-	-	-	-	-	-
施設数	180	-	-	-	-	4	-	-	-	-	184	-	-	-	-
平均病床数	126	125	-	-	-	82	82	-	-	-	125	124	-	-	-

(注) 1. 個人立の病院の総損益差額からは、開設者の報酬となる部分以外に、建物、設備について現存物の価値以上の改善を行うための内部資金に充てられることが考えられる。
 2. 「全体」とは、個人、医療法人のほか、市町村立などを含めて単純集計したものの、個人立の病院の「損益差額」とそれ以外の病院の「損益差額」では性質に異なる部分もあるものの、便宜上、これらを足し合わせて機械的に算出したものであることに留意。

在宅療養支援病院（集計1）

（1施設当たり損益）

	（参考）国公立を除く					（参考）国公立				
	金額		構成比率		金額の 伸び率	金額		構成比率		金額の 伸び率
	前々年(度)	前年(度)	前々年(度)	前年(度)		前々年(度)	前年(度)	前々年(度)	前年(度)	
千円	千円	%	%	%	千円	千円	%	%	%	
I 医業収益	2,040,913	2,057,357	99.6	99.6	0.8	2,044,635	2,101,865	99.8	99.8	2.8
1. 入院診療収益	1,343,993	1,349,526	65.6	65.3	0.4	1,156,383	1,195,871	56.4	56.8	3.4
保険診療収益	1,312,999	1,322,757	64.1	64.0	0.7	1,145,261	1,187,853	55.9	56.4	3.7
公害等診療収益	12,084	9,244	0.6	0.4	-23.5	9,262	6,505	0.5	0.3	-29.8
その他の診療収益	18,910	17,525	0.9	0.8	-7.3	1,860	1,513	0.1	0.1	-18.7
2. 特別の療養環境収益	18,719	16,810	0.9	0.8	-10.2	10,368	9,946	0.5	0.5	-4.1
3. 外来診療収益	580,007	594,057	28.3	28.8	2.4	662,471	716,433	32.3	34.0	8.1
保険診療収益	552,952	568,231	27.0	27.5	2.8	655,409	709,424	32.0	33.7	8.2
公害等診療収益	7,878	8,279	0.4	0.4	5.1	2,969	3,134	0.1	0.1	5.6
その他の診療収益	19,176	17,547	0.9	0.8	-8.5	4,093	3,874	0.2	0.2	-5.4
4. その他の医業収益	98,195	96,964	4.8	4.7	-1.3	215,414	179,614	10.5	8.5	-16.6
II 介護収益	8,388	8,672	0.4	0.4	3.4	4,113	4,376	0.2	0.2	6.4
III 医業・介護費用	2,031,268	2,086,413	99.1	101.0	2.7	2,647,352	2,705,839	129.2	128.5	2.2
1. 給与費	1,190,409	1,211,181	58.1	58.6	1.7	1,490,762	1,501,514	72.8	71.3	0.7
2. 医薬品費	174,662	182,003	8.5	8.8	4.2	199,279	224,048	9.7	10.6	12.4
3. 給食用材料費	19,550	19,908	1.0	1.0	1.8	9,114	9,878	0.4	0.5	8.4
4. 診療材料費・医療消耗器具備品費	152,268	152,730	7.4	7.4	0.3	159,881	165,309	7.8	7.8	3.4
5. 委託費	130,703	134,280	6.4	6.5	2.7	275,590	272,958	13.5	13.0	-1.0
(再掲)給食委託費	26,501	28,254	1.3	1.4	6.6	39,933	39,958	1.9	1.9	0.1
(再掲)人材委託費	19,257	20,413	0.9	1.0	6.0	34,307	35,338	1.7	1.7	3.0
(再掲)紹介手数料	3,631	4,154	0.2	0.2	14.4	1,305	1,347	0.1	0.1	3.2
6. 減価償却費	91,134	94,054	4.4	4.6	3.2	220,687	213,926	10.8	10.2	-3.1
(再掲)建物減価償却費	27,613	28,102	1.3	1.4	1.8	82,328	85,747	4.0	4.1	4.2
(再掲)医療機器減価償却費	25,163	26,027	1.2	1.3	3.4	83,170	75,504	4.1	3.6	-9.2
7. 設備関係費	91,921	93,641	4.5	4.5	1.9	79,005	82,342	3.9	3.9	4.2
(再掲)設備機器賃借料	22,871	23,211	1.1	1.1	1.5	32,726	33,474	1.6	1.6	2.3
(再掲)医療機器賃借料	14,373	14,520	0.7	0.7	1.0	18,284	18,776	0.9	0.9	2.7
8. 経費	129,848	142,469	6.3	6.9	9.7	145,887	166,138	7.1	7.9	13.9
(再掲)水道光熱費	33,629	43,670	1.6	2.1	29.9	50,902	65,353	2.5	3.1	28.4
9. その他の医業費用	50,773	56,147	2.5	2.7	10.6	67,146	69,726	3.3	3.3	3.8
IV 損益差額（I＋II－III）	18,034	-20,384	0.9	-1.0	—	-598,604	-599,598	-29.2	-28.5	—
(参考)「新型コロナウイルス感染症関連の補助金 (従業員向け慰労金を除く)」を含めた 損益差額(IV＋V)	125,583	87,741	6.1	4.2	—	-305,734	-344,046	-14.9	-16.3	—
V その他の医業・介護関連収益	172,733	171,287	8.4	8.3	-0.8	922,937	810,308	45.0	38.5	-12.2
V' (再掲)新型コロナウイルス感染症関連の補助金 (従業員向け慰労金を除く)	107,549	108,125	5.2	5.2	0.5	292,870	255,553	14.3	12.1	-12.7
V'' (再掲)看護職員等処遇改善事業補助金	779	1,947	0.0	0.1	149.9	109	1,889	0.0	0.1	1,633.0
VI その他の医業・介護関連費用	37,235	44,909	1.8	2.2	20.6	96,201	93,055	4.7	4.4	-3.3
VII 総損益差額(IV＋V－VI)	153,532	105,994	7.5	5.1	—	228,132	117,654	11.1	5.6	—
(参考)「新型コロナウイルス感染症関連の補助金 (従業員向け慰労金を除く)」を除いた 総損益差額(VII－V)	45,983	-2,130	2.2	-0.1	—	-64,738	-137,898	-3.2	-6.5	—
VIII 税金	—	—	—	—	—	2,829	2,042	0.1	0.1	-27.8
IX 税引後の総損益差額(VII－VIII)	—	—	—	—	—	225,303	115,612	11.0	5.5	—
施設数	149	—	—	—	—	35	—	—	—	—
平均病床数	122	122	—	—	—	137	134	—	—	—

在宅療養支援病院（集計2）

（1施設当たり損益）

	法人・その他														
	医療法人					国立					公立				
	金額		構成比率		金額の伸び率	金額		構成比率		金額の伸び率	金額		構成比率		金額の伸び率
	前々年(度)	前年(度)	前々年(度)	前年(度)		前々年(度)	前年(度)	前々年(度)	前年(度)		前々年(度)	前年(度)	前々年(度)	前年(度)	
千円	千円	%	%	千円	千円	%	%	千円	千円	%	%				
I 医業収益	1,691,784	1,712,867	96.1	96.1	1.2	*	*	*	*	—	1,825,109	1,871,180	98.6	98.6	2.5
1. 入院診療収益	1,118,262	1,124,481	63.5	63.1	0.6	*	*	*	*	—	1,040,250	1,070,748	56.2	56.4	2.9
保険診療収益	1,096,218	1,105,139	62.3	62.0	0.8	*	*	*	*	—	1,029,938	1,063,114	55.6	56.0	3.2
公害等診療収益	8,889	6,732	0.5	0.4	-24.3	*	*	*	*	—	7,286	5,003	0.4	0.3	-31.3
その他の診療収益	13,155	12,611	0.7	0.7	-4.1	*	*	*	*	—	3,027	2,631	0.2	0.1	-13.1
2. 特別の療養環境収益	12,939	11,937	0.7	0.7	-7.7	*	*	*	*	—	8,277	8,083	0.4	0.4	-2.3
3. 外来診療収益	474,793	488,069	27.0	27.4	2.8	*	*	*	*	—	586,186	630,107	31.7	33.2	7.5
保険診療収益	453,029	467,771	25.7	26.3	3.3	*	*	*	*	—	579,870	623,817	31.3	32.9	7.6
公害等診療収益	6,738	6,673	0.4	0.4	-1.0	*	*	*	*	—	2,522	2,689	0.1	0.1	6.6
その他の診療収益	15,025	13,625	0.9	0.8	-9.3	*	*	*	*	—	3,794	3,601	0.2	0.2	-5.1
4. その他の医業収益	85,790	88,379	4.9	5.0	3.0	*	*	*	*	—	190,395	162,241	10.3	8.6	-14.8
II 介護収益	68,521	69,087	3.9	3.9	0.8	*	*	*	*	—	26,186	25,839	1.4	1.4	-1.3
III 医業・介護費用	1,728,605	1,777,214	98.2	99.7	2.8	*	*	*	*	—	2,349,301	2,403,869	126.9	126.7	2.3
1. 給与費	1,041,889	1,058,893	59.2	59.4	1.6	*	*	*	*	—	1,353,164	1,362,674	73.1	71.8	0.7
2. 医薬品費	129,806	135,880	7.4	7.6	4.7	*	*	*	*	—	166,257	185,261	9.0	9.8	11.4
3. 給食用材料費	18,124	18,395	1.0	1.0	1.5	*	*	*	*	—	9,659	10,166	0.5	0.5	5.2
4. 診療材料費・医療消耗器具備品費	114,814	117,076	6.5	6.6	2.0	*	*	*	*	—	135,379	140,347	7.3	7.4	3.7
5. 委託費	108,046	112,589	6.1	6.3	4.2	*	*	*	*	—	238,778	237,566	12.9	12.5	-0.5
(再掲)給食委託費	25,802	27,173	1.5	1.5	5.3	*	*	*	*	—	38,026	38,033	2.1	2.0	0.0
(再掲)人材委託費	16,215	18,082	0.9	1.0	11.5	*	*	*	*	—	32,436	33,786	1.8	1.8	4.2
(再掲)紹介手数料	4,171	4,926	0.2	0.3	18.1	*	*	*	*	—	1,059	1,321	0.1	0.1	24.7
6. 減価償却費	67,823	70,641	3.9	4.0	4.2	*	*	*	*	—	187,383	185,353	10.1	9.8	-1.1
(再掲)建物減価償却費	21,069	21,746	1.2	1.2	3.2	*	*	*	*	—	72,599	75,171	3.9	4.0	3.5
(再掲)医療機器減価償却費	16,432	17,495	0.9	1.0	6.5	*	*	*	*	—	71,491	68,346	3.9	3.6	-4.4
7. 設備関係費	85,684	85,871	4.9	4.8	0.2	*	*	*	*	—	67,379	69,906	3.6	3.7	3.8
(再掲)設備機器賃借料	21,615	21,890	1.2	1.2	1.3	*	*	*	*	—	28,519	28,869	1.5	1.5	1.2
(再掲)医療機器賃借料	13,111	13,232	0.7	0.7	0.9	*	*	*	*	—	15,606	15,801	0.8	0.8	1.2
8. 経費	116,426	126,814	6.6	7.1	8.9	*	*	*	*	—	124,809	143,519	6.7	7.6	15.0
(再掲)水道光熱費	29,276	37,190	1.7	2.1	27.0	*	*	*	*	—	46,226	59,870	2.5	3.2	29.5
9. その他の医業費用	45,992	51,056	2.6	2.9	11.0	*	*	*	*	—	66,496	69,078	3.6	3.6	3.9
IV 損益差額（I＋II－III）	31,700	4,739	1.8	0.3	—	*	*	*	*	—	-498,006	-506,850	-26.9	-26.7	—
(参考)「新型コロナウイルス感染症関連の補助金（従業員向け慰労金を除く）」を含めた損益差額（IV＋V）	91,203	64,509	5.2	3.6	—	*	*	*	*	—	-251,626	-290,243	-13.6	-15.3	—
V その他の医業・介護関連収益	111,545	114,726	6.3	6.4	2.9	*	*	*	*	—	785,566	700,878	42.4	36.9	-10.8
V' (再掲)新型コロナウイルス感染症関連の補助金（従業員向け慰労金を除く）	59,503	59,770	3.4	3.4	0.4	*	*	*	*	—	246,381	216,607	13.3	11.4	-12.1
V'' (再掲)看護職員等処遇改善事業補助金	533	1,297	0.0	0.1	143.3	*	*	*	*	—	80	1,551	0.0	0.1	1,838.8
VI その他の医業・介護関連費用	35,536	32,829	2.0	1.8	-7.6	*	*	*	*	—	78,426	78,370	4.2	4.1	-0.1
VII 総損益差額（IV＋V－VI）	107,709	86,637	6.1	4.9	—	*	*	*	*	—	209,134	115,657	11.3	6.1	—
(参考)「新型コロナウイルス感染症関連の補助金（従業員向け慰労金を除く）」を除いた総損益差額（VII－V）	48,206	26,867	2.7	1.5	—	*	*	*	*	—	-37,247	-100,950	-2.0	-5.3	—
VIII 税金	33,370	18,837	1.9	1.1	-43.6	*	*	*	*	—	33,188	21,703	1.8	1.1	-34.6
IX 税引後の総損益差額（VII－VIII）	74,339	67,800	4.2	3.8	—	*	*	*	*	—	175,946	93,955	9.5	5.0	—
施設数	188	—	—	—	—	*	—	—	—	—	48	—	—	—	—
平均病床数	109	108	—	—	—	*	*	—	—	—	126	123	—	—	—

在宅療養支援病院（集計2）

（1施設当たり損益）

	法人・その他														
	公 的					社会保険関係法人					その他				
	金 額		構成比率		金額の 伸び率	金 額		構成比率		金額の 伸び率	金 額		構成比率		金額の 伸び率
	前々年(度)	前年(度)	前々年(度)	前年(度)		前々年(度)	前年(度)	前々年(度)	前年(度)		前々年(度)	前年(度)	前々年(度)	前年(度)	
千円		%		千円	%		%		千円	%		%			
I 医業収益	2,192,917	2,176,183	98.4	98.5	-0.8	*	*	*	*	-	2,609,820	2,647,941	97.9	97.8	1.5
1. 入院診療収益	1,235,247	1,227,950	55.4	55.6	-0.6	*	*	*	*	-	1,806,729	1,813,084	67.8	67.0	0.4
保険診療収益	1,222,979	1,221,524	54.9	55.3	-0.1	*	*	*	*	-	1,732,731	1,744,975	65.0	64.5	0.7
公害等診療収益	6,410	1,575	0.3	0.1	-75.4	*	*	*	*	-	23,435	20,351	0.9	0.8	-13.2
その他の診療収益	5,858	4,851	0.3	0.2	-17.2	*	*	*	*	-	50,562	47,758	1.9	1.8	-5.5
2. 特別の療養環境収益	22,123	20,559	1.0	0.9	-7.1	*	*	*	*	-	29,764	27,372	1.1	1.0	-8.0
3. 外来診療収益	770,907	780,163	34.6	35.3	1.2	*	*	*	*	-	660,941	692,027	24.8	25.6	4.7
保険診療収益	762,837	774,048	34.2	35.0	1.5	*	*	*	*	-	636,273	668,232	23.9	24.7	5.0
公害等診療収益	2,938	2,417	0.1	0.1	-17.7	*	*	*	*	-	7,719	8,447	0.3	0.3	9.4
その他の診療収益	5,131	3,699	0.2	0.2	-27.9	*	*	*	*	-	16,949	15,347	0.6	0.6	-9.5
4. その他の医業収益	164,641	147,511	7.4	6.7	-10.4	*	*	*	*	-	112,386	115,459	4.2	4.3	2.7
II 介護収益	35,341	33,074	1.6	1.5	-6.4	*	*	*	*	-	55,026	58,400	2.1	2.2	6.1
III 医業・介護費用	2,356,051	2,396,327	105.7	108.5	1.7	*	*	*	*	-	2,636,007	2,731,931	98.9	100.9	3.6
1. 給与費	1,363,496	1,374,613	61.2	62.2	0.8	*	*	*	*	-	1,555,813	1,605,430	58.4	59.3	3.2
2. 医薬品費	249,825	237,502	11.2	10.8	-4.9	*	*	*	*	-	233,372	245,668	8.8	9.1	5.3
3. 給食用材料費	18,203	17,429	0.8	0.8	-4.3	*	*	*	*	-	24,180	25,576	0.9	0.9	5.8
4. 診療材料費・医療消耗器具備品費	154,194	152,023	6.9	6.9	-1.4	*	*	*	*	-	197,626	193,038	7.4	7.1	-2.3
5. 委託費	191,780	194,481	8.6	8.8	1.4	*	*	*	*	-	173,170	168,533	6.5	6.2	-2.7
(再掲)給食委託費	27,619	28,620	1.2	1.3	3.6	*	*	*	*	-	30,834	30,971	1.2	1.1	0.4
(再掲)人材委託費	43,981	39,164	2.0	1.8	-11.0	*	*	*	*	-	24,298	25,408	0.9	0.9	4.6
(再掲)紹介手数料	3,971	3,494	0.2	0.2	-12.0	*	*	*	*	-	4,437	4,096	0.2	0.2	-7.7
6. 減価償却費	131,920	129,483	5.9	5.9	-1.8	*	*	*	*	-	136,833	150,326	5.1	5.6	9.9
(再掲)建物減価償却費	37,461	37,707	1.7	1.7	0.7	*	*	*	*	-	37,019	38,494	1.4	1.4	4.0
(再掲)医療機器減価償却費	33,725	39,794	1.5	1.8	18.0	*	*	*	*	-	38,233	36,719	1.4	1.4	-4.0
7. 設備関係費	90,035	112,465	4.0	5.1	24.9	*	*	*	*	-	94,131	96,030	3.5	3.5	2.0
(再掲)設備機器賃借料	32,979	34,783	1.5	1.6	5.5	*	*	*	*	-	25,018	25,597	0.9	0.9	2.3
(再掲)医療機器賃借料	26,915	27,470	1.2	1.2	2.1	*	*	*	*	-	11,209	11,869	0.4	0.4	5.9
8. 経費	118,408	135,731	5.3	6.1	14.6	*	*	*	*	-	164,101	187,998	6.2	6.9	14.6
(再掲)水道光熱費	45,722	59,681	2.1	2.7	30.5	*	*	*	*	-	44,893	58,752	1.7	2.2	30.9
9. その他の医業費用	38,192	42,599	1.7	1.9	11.5	*	*	*	*	-	56,780	59,334	2.1	2.2	4.5
IV 損益差額（I＋II－III）	-127,793	-187,070	-5.7	-8.5	-	*	*	*	*	-	28,839	-25,590	1.1	-0.9	-
(参考)「新型コロナウイルス感染症関連の補助金 (従業員向け慰労金を除く)」を含めた 損益差額(IV＋V)	342,753	199,559	15.4	9.0	-	*	*	*	*	-	200,859	159,453	7.5	5.9	-
V その他の医業・介護関連収益	611,371	534,319	27.4	24.2	-12.6	*	*	*	*	-	243,503	253,716	9.1	9.4	4.2
V' (再掲)新型コロナウイルス感染症関連の補助金 (従業員向け慰労金を除く)	470,546	386,629	21.1	17.5	-17.8	*	*	*	*	-	172,020	185,043	6.5	6.8	7.6
V'' (再掲)看護職員等処遇改善事業補助金	2,336	3,253	0.1	0.1	39.3	*	*	*	*	-	175	2,339	0.0	0.1	1,236.6
VI その他の医業・介護関連費用	57,254	232,503	2.6	10.5	306.1	*	*	*	*	-	41,376	38,446	1.6	1.4	-7.1
VII 総損益差額(IV＋V－VI)	426,324	114,746	19.1	5.2	-	*	*	*	*	-	230,966	189,680	8.7	7.0	-
(参考)「新型コロナウイルス感染症関連の補助金 (従業員向け慰労金を除く)」を除いた 総損益差額(VII－V)	-44,222	-271,883	-2.0	-12.3	-	*	*	*	*	-	58,946	4,637	2.2	0.2	-
VIII 税金	192	150	0.0	0.0	-21.9	*	*	*	*	-	51,095	34,111	1.9	1.3	-33.2
IX 税引後の総損益差額(VII－VIII)	426,133	114,596	19.1	5.2	-	*	*	*	*	-	179,870	155,569	6.7	5.7	-
施設数	7	-	-	-	-	*	-	-	-	-	36	-	-	-	-
平均病床数	127	127	-	-	-	*	*	-	-	-	142	142	-	-	-

在宅療養支援病院（集計2）

（1施設当たり損益）

	法人・その他					個人					全体				
	法人・その他全体														
	金額		構成比率		金額の伸び率	金額		構成比率		金額の伸び率	金額		構成比率		金額の伸び率
	前々年度(度)	前年(度)	前々年度(度)	前年(度)		前々年度(度)	前年(度)	前々年度(度)	前年(度)		前々年度(度)	前年(度)	前々年度(度)	前年(度)	
千円	千円	%	%	千円	千円	%	%	千円	千円	%	%				
I 医業収益	1,849,505	1,875,883	96.9	97.0	1.4	817,660	813,838	99.9	100.0	-0.5	1,835,023	1,860,978	97.0	97.0	1.4
1. 入院診療収益	1,198,200	1,207,837	62.8	62.4	0.8	620,050	616,690	75.8	75.7	-0.5	1,190,085	1,199,541	62.9	62.5	0.8
保険診療収益	1,171,883	1,184,698	61.4	61.2	1.1	604,924	600,904	73.9	73.8	-0.7	1,163,926	1,176,504	61.5	61.3	1.1
公害等診療収益	10,373	8,012	0.5	0.4	-22.8	0	0	0.0	0.0	—	10,227	7,900	0.5	0.4	-22.8
その他の診療収益	15,944	15,128	0.8	0.8	-5.1	15,126	15,787	1.8	1.9	4.4	15,932	15,137	0.8	0.8	-5.0
2. 特別の療養環境収益	14,650	13,592	0.8	0.7	-7.2	0	0	0.0	0.0	—	14,444	13,402	0.8	0.7	-7.2
3. 外来診療収益	528,038	548,939	27.7	28.4	4.0	173,990	181,853	21.3	22.3	4.5	523,068	543,787	27.6	28.3	4.0
保険診療収益	507,997	530,036	26.6	27.4	4.3	158,209	165,816	19.3	20.4	4.8	503,088	524,924	26.6	27.4	4.3
公害等診療収益	6,013	6,079	0.3	0.3	1.1	1,271	889	0.2	0.1	-30.1	5,946	6,006	0.3	0.3	1.0
その他の診療収益	14,028	12,823	0.7	0.7	-8.6	14,510	15,147	1.8	1.9	4.4	14,035	12,856	0.7	0.7	-8.4
4. その他の医業収益	108,618	105,515	5.7	5.5	-2.9	23,621	15,295	2.9	1.9	-35.2	107,425	104,249	5.7	5.4	-3.0
II 介護収益	58,250	58,945	3.1	3.0	1.2	613	280	0.1	0.0	-54.3	57,441	58,121	3.0	3.0	1.2
III 医業・介護費用	1,973,509	2,029,204	103.4	104.9	2.8	807,000	821,031	98.6	100.8	1.7	1,957,136	2,012,247	103.4	104.9	2.8
1. 給与費	1,173,181	1,192,970	61.5	61.7	1.7	484,100	498,955	59.2	61.3	3.1	1,163,509	1,183,229	61.5	61.7	1.7
2. 医薬品費	152,729	161,498	8.0	8.3	5.7	82,114	76,910	10.0	9.4	-6.3	151,738	160,311	8.0	8.4	5.6
3. 給食用材料費	17,543	17,990	0.9	0.9	2.5	4,206	4,301	0.5	0.5	2.3	17,356	17,798	0.9	0.9	2.5
4. 診療材料費・医療消耗器具備品費	130,033	131,717	6.8	6.8	1.3	40,149	42,252	4.9	5.2	5.2	128,771	130,462	6.8	6.8	1.3
5. 委託費	141,627	143,989	7.4	7.4	1.7	63,387	64,372	7.7	7.9	1.6	140,528	142,871	7.4	7.4	1.7
(再掲)給食委託費	28,664	29,630	1.5	1.5	3.4	18,621	19,269	2.3	2.4	3.5	28,523	29,485	1.5	1.5	3.4
(再掲)人材委託費	21,112	22,620	1.1	1.2	7.1	20,191	19,138	2.5	2.4	-5.2	21,099	22,571	1.1	1.2	7.0
(再掲)紹介手数料	3,639	4,133	0.2	0.2	13.6	931	2,062	0.1	0.3	121.5	3,601	4,104	0.2	0.2	14.0
6. 減価償却費	99,820	102,932	5.2	5.3	3.1	23,824	25,641	2.9	3.1	7.6	98,754	101,847	5.2	5.3	3.1
(再掲)建物減価償却費	32,770	33,905	1.7	1.8	3.5	14,011	13,949	1.7	1.7	-0.4	32,507	33,625	1.7	1.8	3.4
(再掲)医療機器減価償却費	29,464	29,565	1.5	1.5	0.3	2,269	4,035	0.3	0.5	77.8	29,082	29,206	1.5	1.5	0.4
7. 設備関係費	83,795	85,262	4.4	4.4	1.8	46,392	39,207	5.7	4.8	-15.5	83,270	84,616	4.4	4.4	1.6
(再掲)設備機器賃借料	23,546	23,923	1.2	1.2	1.6	15,740	14,756	1.9	1.8	-6.3	23,436	23,794	1.2	1.2	1.5
(再掲)医療機器賃借料	13,677	13,910	0.7	0.7	1.7	14,478	13,285	1.8	1.6	-8.2	13,688	13,901	0.7	0.7	1.6
8. 経費	124,124	137,906	6.5	7.1	11.1	58,669	64,912	7.2	8.0	10.6	123,205	136,882	6.5	7.1	11.1
(再掲)水道光熱費	34,850	44,771	1.8	2.3	28.5	15,615	20,094	1.9	2.5	28.7	34,580	44,425	1.8	2.3	28.5
9. その他の医業費用	50,657	54,939	2.7	2.8	8.5	4,160	4,481	0.5	0.6	7.7	50,004	54,230	2.6	2.8	8.5
IV 損益差額（I＋II－III）	-65,754	-94,376	-3.4	-4.9	—	11,273	-6,913	1.4	-0.8	—	-64,673	-93,148	-3.4	-4.9	—
(参考)「新型コロナウイルス感染症関連の補助金（従業員向け慰労金を除く）」を含めた損益差額（IV＋V）	54,350	20,043	2.8	1.0	—	33,400	39,281	4.1	4.8	—	54,056	20,313	2.9	1.1	—
V その他の医業・介護関連収益	260,883	247,553	13.7	12.8	-5.1	34,456	67,772	4.2	8.3	96.7	257,706	245,030	13.6	12.8	-4.9
V' (再掲)新型コロナウイルス感染症関連の補助金（従業員向け慰労金を除く）	120,103	114,418	6.3	5.9	-4.7	22,127	46,194	2.7	5.7	108.8	118,728	113,461	6.3	5.9	-4.4
V'' (再掲)看護職員等処遇改善事業補助金	451	1,544	0.0	0.1	242.4	0	289	0.0	0.0	—	444	1,526	0.0	0.1	243.7
VI その他の医業・介護関連費用	44,025	46,228	2.3	2.4	5.0	8,040	7,628	1.0	0.9	-5.1	43,520	45,686	2.3	2.4	5.0
VII 総損益差額（IV＋V－VI）	151,104	106,950	7.9	5.5	—	37,689	53,231	4.6	6.5	—	149,513	106,196	7.9	5.5	—
(参考)「新型コロナウイルス感染症関連の補助金（従業員向け慰労金を除く）」を除いた総損益差額（VII－V）	31,001	-7,469	1.6	-0.4	—	15,562	7,037	1.9	0.9	—	30,784	-7,265	1.6	-0.4	—
VIII 税金	34,829	20,963	1.8	1.1	-39.8	—	—	—	—	—	—	—	—	—	—
IX 税引後の総損益差額（VII－VIII）	116,276	85,987	6.1	4.4	—	—	—	—	—	—	—	—	—	—	—
施設数	281	—	—	—	—	4	—	—	—	—	285	—	—	—	—
平均病床数	117	116	—	—	—	82	82	—	—	—	116	116	—	—	—

(注) 1. 個人立の病院の総損益差額からは、開設者の報酬となる部分以外に、建物、設備について現存物の価値以上の改善を行うための内部資金に充てられることが考えられる。

2. 「全体」とは、個人、医療法人のほか、市町村立などを含めて単純集計したもの。

個人立の病院の「損益差額」とそれ以外の病院の「損益差額」では性質に異なる部分もあるものの、便宜上、これらを足し合わせて機械的に算出したものであることに留意。

在宅療養支援病院（集計2）

（1施設当たり損益）

	（参考）国公立を除く					（参考）国公立				
	金額		構成比率		金額の伸び率	金額		構成比率		金額の伸び率
	前々年(度)	前年(度)	前々年(度)	前年(度)		前々年(度)	前年(度)	前々年(度)	前年(度)	
千円	千円	%	%	%	千円	千円	%	%	%	
I 医業収益	1,839,051	1,860,667	96.6	96.6	1.2	1,815,624	1,862,472	98.6	98.7	2.6
1. 入院診療収益	1,221,966	1,226,866	64.2	63.7	0.4	1,036,541	1,067,934	56.3	56.6	3.0
保険診療収益	1,192,497	1,200,609	62.7	62.3	0.7	1,026,318	1,060,405	55.7	56.2	3.3
公害等診療収益	10,846	8,514	0.6	0.4	-21.5	7,247	4,942	0.4	0.3	-31.8
その他の診療収益	18,623	17,743	1.0	0.9	-4.7	2,976	2,587	0.2	0.1	-13.1
2. 特別の療養環境収益	15,696	14,460	0.8	0.8	-7.9	8,417	8,304	0.5	0.4	-1.3
3. 外来診療収益	510,586	526,655	26.8	27.4	3.1	583,189	626,300	31.7	33.2	7.4
保険診療収益	487,788	505,201	25.6	26.2	3.6	576,777	619,916	31.3	32.8	7.5
公害等診療収益	6,654	6,691	0.3	0.3	0.6	2,538	2,709	0.1	0.1	6.7
その他の診療収益	16,145	14,762	0.8	0.8	-8.6	3,874	3,675	0.2	0.2	-5.1
4. その他の医業収益	90,804	92,687	4.8	4.8	2.1	187,477	159,934	10.2	8.5	-14.7
II 介護収益	64,041	64,934	3.4	3.4	1.4	25,652	25,312	1.4	1.3	-1.3
III 医業・介護費用	1,876,468	1,931,648	98.6	100.3	2.9	2,345,662	2,400,438	127.4	127.2	2.3
1. 給与費	1,124,392	1,146,237	59.1	59.5	1.9	1,351,912	1,361,395	73.4	72.1	0.7
2. 医薬品費	148,708	155,052	7.8	8.1	4.3	166,330	185,641	9.0	9.8	11.6
3. 給食用材料費	18,928	19,335	1.0	1.0	2.2	9,783	10,395	0.5	0.6	6.3
4. 診療材料費・医療消耗器具備品費	127,616	128,645	6.7	6.7	0.8	134,337	139,211	7.3	7.4	3.6
5. 委託費	120,387	123,443	6.3	6.4	2.5	237,537	236,446	12.9	12.5	-0.5
(再掲)給食委託費	26,529	27,683	1.4	1.4	4.3	38,126	38,162	2.1	2.0	0.1
(再掲)人材委託費	18,882	20,386	1.0	1.1	8.0	31,774	33,097	1.7	1.8	4.2
(再掲)紹介手数料	4,133	4,687	0.2	0.2	13.4	1,038	1,294	0.1	0.1	24.7
6. 減価償却費	80,297	84,534	4.2	4.4	5.3	187,646	185,236	10.2	9.8	-1.3
(再掲)建物減価償却費	24,347	25,122	1.3	1.3	3.2	71,808	74,582	3.9	4.0	3.9
(再掲)医療機器減価償却費	20,341	21,125	1.1	1.1	3.9	71,182	68,130	3.9	3.6	-4.3
7. 設備関係費	86,430	87,471	4.5	4.5	1.2	68,053	70,865	3.7	3.8	4.1
(再掲)設備機器賃借料	22,346	22,690	1.2	1.2	1.5	28,689	29,112	1.6	1.5	1.5
(再掲)医療機器賃借料	13,263	13,457	0.7	0.7	1.5	15,734	16,038	0.9	0.8	1.9
8. 経費	122,850	135,492	6.5	7.0	10.3	124,917	143,573	6.8	7.6	14.9
(再掲)水道光熱費	32,145	41,146	1.7	2.1	28.0	46,306	60,216	2.5	3.2	30.0
9. その他の医業費用	46,861	51,439	2.5	2.7	9.8	65,146	67,676	3.5	3.6	3.9
IV 損益差額（I＋II－III）	26,624	-6,047	1.4	-0.3	—	-504,386	-512,654	-27.4	-27.2	—
(参考)「新型コロナウイルス感染症関連の補助金（従業員向け慰労金を除く）」を含めた損益差額（IV＋V）	114,597	82,358	6.0	4.3	—	-237,530	-278,520	-12.9	-14.8	—
V その他の医業・介護関連収益	145,674	148,335	7.7	7.7	1.8	797,284	710,743	43.3	37.6	-10.9
V' (再掲)新型コロナウイルス感染症関連の補助金（従業員向け慰労金を除く）	87,973	88,405	4.6	4.6	0.5	266,856	234,135	14.5	12.4	-12.3
V'' (再掲)看護職員等処遇改善事業補助金	521	1,513	0.0	0.1	190.4	78	1,589	0.0	0.1	1,937.2
VI その他の医業・介護関連費用	36,538	39,131	1.9	2.0	7.1	77,148	77,261	4.2	4.1	0.1
VII 総損益差額（IV＋V－VI）	135,760	103,158	7.1	5.4	—	215,750	120,828	11.7	6.4	—
(参考)「新型コロナウイルス感染症関連の補助金（従業員向け慰労金を除く）」を除いた総損益差額（VII－V）	47,787	14,752	2.5	0.8	—	-51,106	-113,307	-2.8	-6.0	—
VIII 税金	—	—	—	—	—	32,511	21,260	1.8	1.1	-34.6
IX 税引後の総損益差額（VII－VIII）	—	—	—	—	—	183,239	99,568	10.0	5.3	—
施設数	236	—	—	—	—	49	—	—	—	—
平均病床数	114	114	—	—	—	127	124	—	—	—

(9) 一般診療所 主たる診療科別の損益状況

一般診療所（個人）（集計2）

（1施設当たり損益）

	入院診療収益あり																							
	内科					小児科					精神科					外科								
	金額		構成比率			金額の伸比率	金額		構成比率			金額の伸比率	金額		構成比率			金額の伸比率	金額		構成比率			金額の伸比率
	前々年(度)	前年(度)	前々年(度)	前年(度)	前々年(度)		前年(度)	前々年(度)	前年(度)	前々年(度)	前年(度)		前々年(度)	前年(度)	前々年(度)	前年(度)	前々年(度)		前年(度)	前々年(度)	前年(度)	前々年(度)	前年(度)	
千円	千円	%	%	%	千円	千円	%	%	%	千円	千円	%	%	%	千円	千円	%	%	%					
I 業収益	*	*	*	*	—	*	*	*	*	—	*	*	*	*	—	*	*	*	*	—				
I' (参考)「新型コロナウイルス感染症関連の補助金 (従業員向け慰労金を除く)」を除いた 業収益(I-3')	*	*	*	*	—	*	*	*	*	—	*	*	*	*	—	*	*	*	*	—				
1. 入院診療収益	*	*	*	*	—	*	*	*	*	—	*	*	*	*	—	*	*	*	*	—				
保険診療収益	*	*	*	*	—	*	*	*	*	—	*	*	*	*	—	*	*	*	*	—				
公害等診療収益	*	*	*	*	—	*	*	*	*	—	*	*	*	*	—	*	*	*	*	—				
その他の診療収益	*	*	*	*	—	*	*	*	*	—	*	*	*	*	—	*	*	*	*	—				
2. 外来診療収益	*	*	*	*	—	*	*	*	*	—	*	*	*	*	—	*	*	*	*	—				
保険診療収益	*	*	*	*	—	*	*	*	*	—	*	*	*	*	—	*	*	*	*	—				
公害等診療収益	*	*	*	*	—	*	*	*	*	—	*	*	*	*	—	*	*	*	*	—				
その他の診療収益	*	*	*	*	—	*	*	*	*	—	*	*	*	*	—	*	*	*	*	—				
3. その他の業収益	*	*	*	*	—	*	*	*	*	—	*	*	*	*	—	*	*	*	*	—				
3'. (再掲)新型コロナウイルス感染症関連の補助金 (従業員向け慰労金を除く)	*	*	*	*	—	*	*	*	*	—	*	*	*	*	—	*	*	*	*	—				
II 介護収益	*	*	*	*	—	*	*	*	*	—	*	*	*	*	—	*	*	*	*	—				
III 業・介護費用	*	*	*	*	—	*	*	*	*	—	*	*	*	*	—	*	*	*	*	—				
1. 給与費	*	*	*	*	—	*	*	*	*	—	*	*	*	*	—	*	*	*	*	—				
2. 医薬品費	*	*	*	*	—	*	*	*	*	—	*	*	*	*	—	*	*	*	*	—				
3. 材料費	*	*	*	*	—	*	*	*	*	—	*	*	*	*	—	*	*	*	*	—				
4. 給食用材料費	*	*	*	*	—	*	*	*	*	—	*	*	*	*	—	*	*	*	*	—				
5. 委託費	*	*	*	*	—	*	*	*	*	—	*	*	*	*	—	*	*	*	*	—				
(再掲)給食委託費	*	*	*	*	—	*	*	*	*	—	*	*	*	*	—	*	*	*	*	—				
(再掲)人材委託費	*	*	*	*	—	*	*	*	*	—	*	*	*	*	—	*	*	*	*	—				
(再掲)紹介手数料	*	*	*	*	—	*	*	*	*	—	*	*	*	*	—	*	*	*	*	—				
6. 減価償却費	*	*	*	*	—	*	*	*	*	—	*	*	*	*	—	*	*	*	*	—				
(再掲)建物減価償却費	*	*	*	*	—	*	*	*	*	—	*	*	*	*	—	*	*	*	*	—				
(再掲)医療機器減価償却費	*	*	*	*	—	*	*	*	*	—	*	*	*	*	—	*	*	*	*	—				
7. その他の業・介護費用	*	*	*	*	—	*	*	*	*	—	*	*	*	*	—	*	*	*	*	—				
(再掲)設備機器賃借料	*	*	*	*	—	*	*	*	*	—	*	*	*	*	—	*	*	*	*	—				
(再掲)医療機器賃借料	*	*	*	*	—	*	*	*	*	—	*	*	*	*	—	*	*	*	*	—				
(再掲)水道光熱費	*	*	*	*	—	*	*	*	*	—	*	*	*	*	—	*	*	*	*	—				
IV 損益差額(I+II-III)	*	*	*	*	—	*	*	*	*	—	*	*	*	*	—	*	*	*	*	—				
(参考)「新型コロナウイルス感染症関連の補助金 (従業員向け慰労金を除く)」を除いた 損益差額(IV-3')	*	*	*	*	—	*	*	*	*	—	*	*	*	*	—	*	*	*	*	—				
V 税金	—	—	—	—	—	—	—	—	—	—	—	—	—	—	—	—	—	—	—	—				
VI 税引後の総損益差額(IV-V)	—	—	—	—	—	—	—	—	—	—	—	—	—	—	—	—	—	—	—	—				
施設数	*	—	—	—	—	*	—	—	—	—	0	—	—	—	*	—	—	—	—	—				

(注) 個人立の一般診療所の損益差額からは、開設者の報酬となる部分以外に、建物、設備について現存物の価値以上の改善を行うための内部資金に充てられることが考えられる。

一般診療所（個人）（集計2）

（1施設当たり損益）

	入院診療収益あり																			
	整形外科					産婦人科					眼科					耳鼻咽喉科				
	金額		構成比率		金額の伸び率	金額		構成比率		金額の伸び率	金額		構成比率		金額の伸び率	金額		構成比率		金額の伸び率
	前々年(度)	前年(度)	前々年(度)	前年(度)		前々年(度)	前年(度)	前々年(度)	前年(度)		前々年(度)	前年(度)	前々年(度)	前年(度)		前々年(度)	前年(度)	前々年(度)	前年(度)	
千円	千円	%	%	%	千円	千円	%	%	%	千円	千円	%	%	%	千円	千円	%	%	%	
I 医療収益	454,246	482,849	102.1	99.4	6.3	120,113	82,170	103.3	100.7	-31.6	*	*	*	*	—	—	—	—	—	
I' (参考)「新型コロナウイルス感染症関連の補助金 (従業員向け慰労金を除く)を除いた 医療収益(I-3')	441,777	482,783	99.3	99.4	9.3	116,282	81,628	100.0	100.0	-29.8	*	*	*	*	—	—	—	—	—	
1. 入院診療収益	131,316	160,901	29.5	33.1	22.5	66,227	33,788	57.0	41.4	-49.0	*	*	*	*	—	—	—	—	—	
保険診療収益	120,087	150,290	27.0	30.9	25.2	17,362	9,872	14.9	12.1	-43.1	*	*	*	*	—	—	—	—	—	
公害等診療収益	5,728	4,742	1.3	1.0	-17.2	0	0	0.0	0.0	—	*	*	*	*	—	—	—	—	—	
その他の診療収益	5,501	5,869	1.2	1.2	6.7	48,865	23,915	42.0	29.3	-51.1	*	*	*	*	—	—	—	—	—	
2. 外来診療収益	300,106	310,057	67.5	63.8	3.3	48,778	46,143	41.9	56.5	-5.4	*	*	*	*	—	—	—	—	—	
保険診療収益	280,429	286,480	63.1	59.0	2.2	45,984	44,653	39.5	54.7	-2.9	*	*	*	*	—	—	—	—	—	
公害等診療収益	10,697	11,115	2.4	2.3	3.9	0	0	0.0	0.0	—	*	*	*	*	—	—	—	—	—	
その他の診療収益	8,980	12,462	2.0	2.6	38.8	2,794	1,490	2.4	1.8	-46.7	*	*	*	*	—	—	—	—	—	
3. その他の医療収益	22,825	11,891	5.1	2.4	-47.9	5,108	2,240	4.4	2.7	-56.1	*	*	*	*	—	—	—	—	—	
3' (再掲)新型コロナウイルス感染症関連の補助金 (従業員向け慰労金を除く)	12,469	66	2.8	0.0	-99.5	3,831	542	3.3	0.7	-85.9	*	*	*	*	—	—	—	—	—	
II 介護収益	2,989	2,903	0.7	0.6	-2.9	3	4	0.0	0.0	33.3	*	*	*	*	—	—	—	—	—	
III 医療・介護費用	323,817	359,157	72.8	73.9	10.9	110,083	95,574	94.7	117.1	-13.2	*	*	*	*	—	—	—	—	—	
1. 給与費	136,814	151,215	30.8	31.1	10.5	59,103	51,530	50.8	63.1	-12.8	*	*	*	*	—	—	—	—	—	
2. 医薬品費	81,300	89,705	18.3	18.5	10.3	10,667	11,393	9.2	14.0	6.8	*	*	*	*	—	—	—	—	—	
3. 材料費	39,651	44,100	8.9	9.1	11.2	3,143	541	2.7	0.7	-82.8	*	*	*	*	—	—	—	—	—	
4. 給食用材料費	959	1,015	0.2	0.2	5.8	2,177	838	1.9	1.0	-61.5	*	*	*	*	—	—	—	—	—	
5. 委託費	5,987	5,985	1.3	1.2	0.0	2,979	1,667	2.6	2.0	-44.0	*	*	*	*	—	—	—	—	—	
(再掲)給食委託費	551	746	0.1	0.2	35.4	0	0	0.0	0.0	—	*	*	*	*	—	—	—	—	—	
(再掲)人材委託費	368	304	0.1	0.1	-17.4	0	0	0.0	0.0	—	*	*	*	*	—	—	—	—	—	
(再掲)紹介手数料	368	304	0.1	0.1	-17.4	0	0	0.0	0.0	—	*	*	*	*	—	—	—	—	—	
6. 減価償却費	20,761	21,142	4.7	4.4	1.8	6,862	7,006	5.9	8.6	2.1	*	*	*	*	—	—	—	—	—	
(再掲)建物減価償却費	2,780	3,611	0.6	0.7	29.9	831	616	0.7	0.8	-25.9	*	*	*	*	—	—	—	—	—	
(再掲)医療機器減価償却費	673	870	0.2	0.2	29.3	4,649	4,762	4.0	5.8	2.4	*	*	*	*	—	—	—	—	—	
7. その他の医療・介護費用	38,345	45,997	8.6	9.5	20.0	25,152	22,600	21.6	27.7	-10.1	*	*	*	*	—	—	—	—	—	
(再掲)設備機器賃借料	816	628	0.2	0.1	-23.0	753	947	0.6	1.2	25.8	*	*	*	*	—	—	—	—	—	
(再掲)医療機器賃借料	742	553	0.2	0.1	-25.5	533	559	0.5	0.7	4.9	*	*	*	*	—	—	—	—	—	
(再掲)水道光熱費	3,786	4,604	0.9	0.9	21.6	2,598	2,503	2.2	3.1	-3.7	*	*	*	*	—	—	—	—	—	
IV 損益差額(I+II-III)	133,418	126,595	30.0	26.1	—	10,033	-13,399	8.6	-16.4	—	*	*	*	*	—	—	—	—	—	
(参考)「新型コロナウイルス感染症関連の補助金 (従業員向け慰労金を除く)を除いた 損益差額(IV-3')	120,949	126,529	27.2	26.1	—	6,203	-13,941	5.3	-17.1	—	*	*	*	*	—	—	—	—	—	
V 税金	—	—	—	—	—	—	—	—	—	—	—	—	—	—	—	—	—	—	—	
VI 税引後の総損益差額(IV-V)	—	—	—	—	—	—	—	—	—	—	—	—	—	—	—	—	—	—	—	
施設数	3	—	—	—	—	3	—	—	—	—	*	—	—	—	0	—	—	—	—	

(注) 個人立の一般診療所の損益差額からは、開設者の報酬となる部分以外に、建物、設備について現存物の価値以上の改善を行うための内部資金に充てられることが考えられる。

一般診療所（個人）（集計2）

（1施設当たり損益）

	入院診療収益あり														
	皮膚科					その他					全体				
	金額		構成比率		金額の 伸び率	金額		構成比率		金額の 伸び率	金額		構成比率		金額の 伸び率
	前々年(度)	前年(度)	前々年(度)	前年(度)		前々年(度)	前年(度)	前々年(度)	前年(度)		前々年(度)	前年(度)	前々年(度)	前年(度)	
千円	千円	%	%	千円	千円	%	%	千円	千円	%	%				
I 医業収益	-	-	-	-	-	-	-	-	-	-	274,777	270,989	100.2	98.5	-1.4
I' (参考)「新型コロナウイルス感染症関連の補助金 (従業員向け慰労金を除く)を除いた 医業収益(I-3')	-	-	-	-	-	-	-	-	-	-	268,820	269,993	98.0	98.2	0.4
1. 入院診療収益	-	-	-	-	-	-	-	-	-	-	72,137	70,439	26.3	25.6	-2.4
保険診療収益	-	-	-	-	-	-	-	-	-	-	55,747	61,023	20.3	22.2	9.5
公害等診療収益	-	-	-	-	-	-	-	-	-	-	1,562	1,293	0.6	0.5	-17.2
その他の診療収益	-	-	-	-	-	-	-	-	-	-	14,827	8,123	5.4	3.0	-45.2
2. 外来診療収益	-	-	-	-	-	-	-	-	-	-	189,187	191,776	69.0	69.7	1.4
保険診療収益	-	-	-	-	-	-	-	-	-	-	182,594	184,185	66.6	67.0	0.9
公害等診療収益	-	-	-	-	-	-	-	-	-	-	2,930	3,062	1.1	1.1	4.5
その他の診療収益	-	-	-	-	-	-	-	-	-	-	3,663	4,529	1.3	1.6	23.6
3. その他の医業収益	-	-	-	-	-	-	-	-	-	-	13,453	8,774	4.9	3.2	-34.8
3' (再掲)「新型コロナウイルス感染症関連の補助金 (従業員向け慰労金を除く)	-	-	-	-	-	-	-	-	-	-	5,957	997	2.2	0.4	-83.3
II 介護収益	-	-	-	-	-	-	-	-	-	-	5,391	5,031	2.0	1.8	-6.7
III 医業・介護費用	-	-	-	-	-	-	-	-	-	-	210,766	219,654	76.9	79.9	4.2
1. 給与費	-	-	-	-	-	-	-	-	-	-	80,396	86,163	29.3	31.3	7.2
2. 医薬品費	-	-	-	-	-	-	-	-	-	-	56,632	60,354	20.7	21.9	6.6
3. 材料費	-	-	-	-	-	-	-	-	-	-	18,514	19,092	6.8	6.9	3.1
4. 給食用材料費	-	-	-	-	-	-	-	-	-	-	1,806	1,431	0.7	0.5	-20.8
5. 委託費	-	-	-	-	-	-	-	-	-	-	8,004	7,017	2.9	2.6	-12.3
(再掲)給食委託費	-	-	-	-	-	-	-	-	-	-	1,483	1,492	0.5	0.5	0.6
(再掲)人材委託費	-	-	-	-	-	-	-	-	-	-	2,620	2,603	1.0	0.9	-0.6
(再掲)紹介手数料	-	-	-	-	-	-	-	-	-	-	100	83	0.0	0.0	-17.0
6. 減価償却費	-	-	-	-	-	-	-	-	-	-	11,513	10,990	4.2	4.0	-4.5
(再掲)建物減価償却費	-	-	-	-	-	-	-	-	-	-	1,986	2,104	0.7	0.8	5.9
(再掲)医療機器減価償却費	-	-	-	-	-	-	-	-	-	-	2,997	2,424	1.1	0.9	-19.1
7. その他の医業・介護費用	-	-	-	-	-	-	-	-	-	-	33,900	34,606	12.4	12.6	2.1
(再掲)設備機器賃借料	-	-	-	-	-	-	-	-	-	-	761	739	0.3	0.3	-2.9
(再掲)医療機器賃借料	-	-	-	-	-	-	-	-	-	-	603	535	0.2	0.2	-11.3
(再掲)水道光熱費	-	-	-	-	-	-	-	-	-	-	3,769	4,402	1.4	1.6	16.8
IV 損益差額(I+II-III)	-	-	-	-	-	-	-	-	-	-	69,401	56,366	25.3	20.5	-
(参考)「新型コロナウイルス感染症関連の補助金 (従業員向け慰労金を除く)を除いた 損益差額(IV-3')	-	-	-	-	-	-	-	-	-	-	63,444	55,369	23.1	20.1	-
V 税金	-	-	-	-	-	-	-	-	-	-	-	-	-	-	-
VI 税引後の総損益差額(IV-V)	-	-	-	-	-	-	-	-	-	-	-	-	-	-	-
施設数	0	-	-	-	-	0	-	-	-	-	11	-	-	-	-

(注) 個人立の一般診療所の損益差額からは、開設者の報酬となる部分以外に、建物、設備について現存物の価値以上の改善を行うための内部資金に充てられることが考えられる。

一般診療所（個人）（集計2）

（1施設当たり損益）

	入院診療収益なし																			
	内科					小児科					精神科					外科				
	金額		構成比率		金額の伸び率	金額		構成比率		金額の伸び率	金額		構成比率		金額の伸び率	金額		構成比率		金額の伸び率
	前々年(度)	前年(度)	前々年(度)	前年(度)		前々年(度)	前年(度)	前々年(度)	前年(度)		前々年(度)	前年(度)	前々年(度)	前年(度)		前々年(度)	前年(度)	前々年(度)	前年(度)	
千円	千円	%	%	%	千円	千円	%	%	%	千円	千円	%	%	%	千円	千円	%	%	%	
I 業収益	84,974	88,896	103.2	101.4	4.6	97,131	112,359	104.3	102.5	15.7	55,859	53,638	100.3	99.9	-4.0	125,162	127,978	101.8	101.6	2.2
I'（参考）「新型コロナウイルス感染症関連の補助金（従業員向け慰労金を除く）」を除いた業収益（I-3'）	82,124	87,479	99.7	99.7	6.5	93,129	109,629	100.0	100.0	17.7	55,589	53,583	99.8	99.8	-3.6	122,909	125,927	100.0	100.0	2.5
1. 入院診療収益	0	0	0.0	0.0	-	0	0	0.0	0.0	-	0	0	0.0	0.0	-	0	0	0.0	0.0	-
保険診療収益	0	0	0.0	0.0	-	0	0	0.0	0.0	-	0	0	0.0	0.0	-	0	0	0.0	0.0	-
公害等診療収益	0	0	0.0	0.0	-	0	0	0.0	0.0	-	0	0	0.0	0.0	-	0	0	0.0	0.0	-
その他の診療収益	0	0	0.0	0.0	-	0	0	0.0	0.0	-	0	0	0.0	0.0	-	0	0	0.0	0.0	-
2. 外来診療収益	78,738	84,372	95.6	96.2	7.2	83,189	98,692	89.3	90.0	18.6	53,872	52,348	96.8	97.5	-2.8	117,973	121,777	96.0	96.7	3.2
保険診療収益	68,624	73,732	83.3	84.1	7.4	65,585	80,910	70.4	73.8	23.4	51,057	49,786	91.7	92.8	-2.5	91,995	93,449	74.8	74.2	1.6
公害等診療収益	85	100	0.1	0.1	17.6	6	7	0.0	0.0	16.7	0	0	0.0	0.0	-	1,546	1,486	1.3	1.2	-3.9
その他の診療収益	10,028	10,541	12.2	12.0	5.1	17,598	17,775	18.9	16.2	1.0	2,815	2,561	5.1	4.8	-9.0	24,432	26,842	19.9	21.3	9.9
3. その他の業収益	6,236	4,524	7.6	5.2	-27.5	13,942	13,667	15.0	12.5	-2.0	1,987	1,291	3.6	2.4	-35.0	7,190	6,201	5.8	4.9	-13.8
3'（再掲）新型コロナウイルス感染症関連の補助金（従業員向け慰労金を除く）	2,850	1,417	3.5	1.6	-50.3	4,001	2,730	4.3	2.5	-31.8	270	56	0.5	0.1	-79.3	2,253	2,051	1.8	1.6	-9.0
II 介護収益	221	226	0.3	0.3	2.3	0	0	0.0	0.0	-	86	94	0.2	0.2	9.3	29	35	0.0	0.0	20.7
III 業・介護費用	58,374	59,701	70.9	68.1	2.3	63,263	67,770	67.9	61.8	7.1	33,666	31,885	60.5	59.4	-5.3	95,729	96,268	77.9	76.4	0.6
1. 給与費	20,728	21,192	25.2	24.2	2.2	24,786	25,230	26.6	23.0	1.8	18,006	17,432	32.3	32.5	-3.2	27,940	28,631	22.7	22.7	2.5
2. 医薬品費	14,026	13,894	17.0	15.8	-0.9	17,424	18,466	18.7	16.8	6.0	3,119	3,109	5.6	5.8	-0.3	25,378	22,482	20.6	17.8	-11.4
3. 材料費	1,925	2,058	2.3	2.3	6.9	1,984	2,508	2.1	2.3	26.4	564	589	1.0	1.1	4.4	2,635	2,866	2.1	2.3	8.8
4. 給食用材料費	0	0	0.0	0.0	-	12	12	0.0	0.0	0.0	0	0	0.0	0.0	-	0	0	0.0	0.0	-
5. 委託費	3,351	3,751	4.1	4.3	11.9	1,430	2,426	1.5	2.2	69.7	338	337	0.6	0.6	-0.3	10,906	10,591	8.9	8.4	-2.9
(再掲)給食委託費	5	5	0.0	0.0	0.0	0	0	0.0	0.0	-	0	0	0.0	0.0	-	0	0	0.0	0.0	-
(再掲)人材委託費	245	258	0.3	0.3	5.3	18	77	0.0	0.1	327.8	0	0	0.0	0.0	-	4,928	4,803	4.0	3.8	-2.5
(再掲)紹介手数料	27	21	0.0	0.0	-22.2	18	27	0.0	0.0	50.0	0	0	0.0	0.0	-	26	2	0.0	0.0	-92.3
6. 減価償却費	3,680	3,672	4.5	4.2	-0.2	3,150	3,042	3.4	2.8	-3.4	1,606	1,468	2.9	2.7	-8.6	5,810	4,961	4.7	3.9	-14.6
(再掲)建物減価償却費	1,025	1,013	1.2	1.2	-1.2	717	681	0.8	0.6	-5.0	297	286	0.5	0.5	-3.7	1,468	1,451	1.2	1.2	-1.2
(再掲)医療機器減価償却費	984	931	1.2	1.1	-5.4	534	473	0.6	0.4	-11.4	149	159	0.3	0.3	6.7	1,648	1,310	1.3	1.0	-20.5
7. その他の業・介護費用	14,665	15,134	17.8	17.3	3.2	14,478	16,085	15.5	14.7	11.1	10,033	8,951	18.0	16.7	-10.8	23,060	26,736	18.8	21.2	15.9
(再掲)設備機器賃借料	1,394	1,448	1.7	1.7	3.9	610	600	0.7	0.5	-1.6	695	674	1.2	1.3	-3.0	3,081	3,600	2.5	2.9	16.8
(再掲)医療機器賃借料	1,005	1,027	1.2	1.2	2.2	231	216	0.2	0.2	-6.5	173	160	0.3	0.3	-7.5	2,396	2,868	1.9	2.3	19.7
(再掲)水道光熱費	772	892	0.9	1.0	15.5	769	908	0.8	0.8	18.1	402	454	0.7	0.8	12.9	1,466	1,953	1.2	1.6	33.2
IV 損益差額（I＋II－III）	26,821	29,421	32.6	33.5	-	33,867	44,589	36.4	40.7	-	22,279	21,847	40.0	40.7	-	29,462	31,745	24.0	25.2	-
(参考)「新型コロナウイルス感染症関連の補助金（従業員向け慰労金を除く）」を除いた損益差額（IV-3'）	23,971	28,004	29.1	31.9	-	29,866	41,859	32.1	38.2	-	22,009	21,791	39.5	40.6	-	27,209	29,694	22.1	23.6	-
V 税金	-	-	-	-	-	-	-	-	-	-	-	-	-	-	-	-	-	-	-	-
VI 税引後の総損益差額（IV－V）	-	-	-	-	-	-	-	-	-	-	-	-	-	-	-	-	-	-	-	-
施設数	284					46					19				28					

（注）個人立の一般診療所の損益差額からは、開設者の報酬となる部分以外に、建物、設備について現存物の価値以上の改善を行うための内部資金に充てられることが考えられる。

一般診療所（個人）（集計2）

（1施設当たり損益）

	入院診療収益なし																			
	整形外科					産婦人科					眼科					耳鼻咽喉科				
	金額		構成比率		金額の伸び率	金額		構成比率		金額の伸び率	金額		構成比率		金額の伸び率	金額		構成比率		金額の伸び率
	前々年(度)	前年(度)	前々年(度)	前年(度)		前々年(度)	前年(度)	前々年(度)	前年(度)		前々年(度)	前年(度)	前々年(度)	前年(度)		前々年(度)	前年(度)	前々年(度)	前年(度)	
千円	千円	%	%	%	千円	千円	%	%	%	千円	千円	%	%	%	千円	千円	%	%	%	
I 業収益	104,244	102,825	101.3	100.0	-1.4	129,631	139,491	100.4	100.0	7.6	97,211	98,876	100.6	100.1	1.7	75,765	78,104	103.6	101.9	3.1
I' (参考)「新型コロナウイルス感染症関連の補助金(従業員向け慰労金を除く)」を除いた業収益(I-3')	102,551	102,362	99.7	99.6	-0.2	129,112	139,438	100.0	100.0	8.0	96,648	98,763	100.0	100.0	2.2	73,139	76,627	100.0	100.0	4.8
1. 入院診療収益	0	0	0.0	0.0	-	0	0	0.0	0.0	-	0	0	0.0	0.0	-	0	0	0.0	0.0	-
保険診療収益	0	0	0.0	0.0	-	0	0	0.0	0.0	-	0	0	0.0	0.0	-	0	0	0.0	0.0	-
公害等診療収益	0	0	0.0	0.0	-	0	0	0.0	0.0	-	0	0	0.0	0.0	-	0	0	0.0	0.0	-
その他の診療収益	0	0	0.0	0.0	-	0	0	0.0	0.0	-	0	0	0.0	0.0	-	0	0	0.0	0.0	-
2. 外来診療収益	101,718	101,430	98.9	98.7	-0.3	127,041	137,467	98.4	98.6	8.2	93,552	95,612	96.8	96.8	2.2	72,740	76,238	99.5	99.5	4.8
保険診療収益	88,949	88,138	86.4	85.8	-0.9	54,074	84,428	41.9	60.5	56.1	88,998	90,645	92.1	91.8	1.9	71,332	74,541	97.5	97.3	4.5
公害等診療収益	7,864	7,976	7.6	7.8	1.4	0	0	0.0	0.0	-	2,220	2,424	2.3	2.5	9.2	6	7	0.0	0.0	16.7
その他の診療収益	4,906	5,317	4.8	5.2	8.4	72,967	53,039	56.5	38.0	-27.3	2,333	2,543	2.4	2.6	9.0	1,401	1,691	1.9	2.2	20.7
3. その他の業収益	2,526	1,394	2.5	1.4	-44.8	2,590	2,023	2.0	1.5	-21.9	3,659	3,264	3.8	3.3	-10.8	3,025	1,866	4.1	2.4	-38.3
3'. (再掲)新型コロナウイルス感染症関連の補助金(従業員向け慰労金を除く)	1,693	463	1.6	0.5	-72.7	519	53	0.4	0.0	-89.8	563	112	0.6	0.1	-80.1	2,626	1,477	3.6	1.9	-43.8
II 介護収益	350	422	0.3	0.4	20.6	0	0	0.0	0.0	-	0	0	0.0	0.0	-	0	0	0.0	0.0	-
III 業・介護費用	74,314	74,882	72.2	72.9	0.8	91,003	90,510	70.5	64.9	-0.5	63,202	64,833	65.4	65.6	2.6	46,157	46,945	63.1	61.3	1.7
1. 給与費	34,262	35,253	33.3	34.3	2.9	25,922	25,983	20.1	18.6	0.2	22,861	24,220	23.7	24.5	5.9	19,125	19,997	26.1	26.1	4.6
2. 医薬品費	13,383	12,766	13.0	12.4	-4.6	20,751	22,522	16.1	16.2	8.5	8,037	7,753	8.3	7.9	-3.5	3,512	3,012	4.8	3.9	-14.2
3. 材料費	2,125	2,053	2.1	2.0	-3.4	3,969	3,975	3.1	2.9	0.2	3,670	3,654	3.8	3.7	-0.4	1,188	1,418	1.6	1.9	19.4
4. 給食用材料費	0	0	0.0	0.0	-	983	972	0.8	0.7	-1.1	0	0	0.0	0.0	-	0	0	0.0	0.0	-
5. 委託費	2,913	3,048	2.8	3.0	4.6	5,202	5,237	4.0	3.8	0.7	4,573	4,657	4.7	4.7	1.8	4,309	3,749	5.9	4.9	-13.0
(再掲)給食委託費	0	0	0.0	0.0	-	0	0	0.0	0.0	-	0	0	0.0	0.0	-	0	0	0.0	0.0	-
(再掲)人材委託費	1,070	1,071	1.0	1.0	0.1	131	267	0.1	0.2	103.8	2,144	2,161	2.2	2.2	0.8	1,789	917	2.4	1.2	-48.7
(再掲)紹介手数料	11	10	0.0	0.0	-9.1	131	267	0.1	0.2	103.8	9	7	0.0	0.0	-22.2	0	0	0.0	0.0	-
6. 減価償却費	5,166	5,217	5.0	5.1	1.0	5,477	5,232	4.2	3.8	-4.5	6,059	5,739	6.3	5.8	-5.3	3,831	3,536	5.2	4.6	-7.7
(再掲)建物減価償却費	1,003	859	1.0	0.8	-14.4	1,515	1,528	1.2	1.1	0.9	874	846	0.9	0.9	-3.2	783	767	1.1	1.0	-2.0
(再掲)医療機器減価償却費	2,476	2,561	2.4	2.5	3.4	2,374	2,156	1.8	1.5	-9.2	2,487	2,370	2.6	2.4	-4.7	1,570	1,526	2.1	2.0	-2.8
7. その他の業・介護費用	16,464	16,545	16.0	16.1	0.5	28,700	26,589	22.2	19.1	-7.4	18,001	18,811	18.6	19.0	4.5	14,192	15,233	19.4	19.9	7.3
(再掲)設備機器賃借料	689	713	0.7	0.7	3.5	451	506	0.3	0.4	12.2	952	951	1.0	1.0	-0.1	1,283	1,328	1.8	1.7	3.5
(再掲)医療機器賃借料	302	279	0.3	0.3	-7.6	380	436	0.3	0.3	14.7	451	335	0.5	0.3	-25.7	345	330	0.5	0.4	-4.3
(再掲)水道光熱費	1,222	1,452	1.2	1.4	18.8	1,034	1,242	0.8	0.9	20.1	817	973	0.8	1.0	19.1	663	761	0.9	1.0	14.8
IV 損益差額(I+II-III)	30,280	28,365	29.4	27.6	-	38,628	48,981	29.9	35.1	-	34,009	34,043	35.2	34.5	-	29,608	31,159	40.5	40.7	-
(参考)「新型コロナウイルス感染症関連の補助金(従業員向け慰労金を除く)」を除いた損益差額(IV-3')	28,587	27,902	27.8	27.1	-	38,110	48,928	29.5	35.1	-	33,446	33,930	34.6	34.4	-	26,982	29,682	36.9	38.7	-
V 税金	-	-	-	-	-	-	-	-	-	-	-	-	-	-	-	-	-	-	-	-
VI 税引後の総損益差額(IV-V)	-	-	-	-	-	-	-	-	-	-	-	-	-	-	-	-	-	-	-	-
施設数	34	-	-	-	-	16	-	-	-	-	41	-	-	-	-	28	-	-	-	-

(注) 個人立の一般診療所の損益差額からは、開設者の報酬となる部分以外に、建物、設備について現存物の価値以上の改善を行うための内部資金に充てられることが考えられる。

一般診療所（個人）（集計2）

（1施設当たり損益）

	入院診療収益なし														
	皮膚科					その他					全体				
	金額		構成比率		金額の 伸び率	金額		構成比率		金額の 伸び率	金額		構成比率		金額の 伸び率
	前々年(度)	前年(度)	前々年(度)	前年(度)		前々年(度)	前年(度)	前々年(度)	前年(度)		前々年(度)	前年(度)	前々年(度)	前年(度)	
千円	千円	%	%	%	千円	千円	%	%	%	千円	千円	%	%	%	
I 医業収益	69,639	68,105	100.4	100.2	-2.2	97,873	99,322	100.6	100.2	1.5	89,607	93,439	102.5	101.2	4.3
I' (参考)「新型コロナウイルス感染症関連の補助金 (従業員向け慰労金を除く)」を除いた 医業収益(I-3')	69,328	67,983	100.0	100.0	-1.9	97,249	99,093	100.0	100.0	1.9	87,309	92,226	99.8	99.8	5.6
1. 入院診療収益	0	0	0.0	0.0	-	0	0	0.0	0.0	-	0	0	0.0	0.0	-
保険診療収益	0	0	0.0	0.0	-	0	0	0.0	0.0	-	0	0	0.0	0.0	-
公害等診療収益	0	0	0.0	0.0	-	0	0	0.0	0.0	-	0	0	0.0	0.0	-
その他の診療収益	0	0	0.0	0.0	-	0	0	0.0	0.0	-	0	0	0.0	0.0	-
2. 外来診療収益	68,491	67,087	98.8	98.7	-2.0	93,812	96,158	96.5	97.0	2.5	83,855	88,896	95.9	96.2	6.0
保険診療収益	61,816	60,362	89.2	88.8	-2.4	89,852	92,038	92.4	92.9	2.4	71,753	76,892	82.0	83.2	7.2
公害等診療収益	42	63	0.1	0.1	50.0	0	0	0.0	0.0	-	790	818	0.9	0.9	3.5
その他の診療収益	6,633	6,663	9.6	9.8	0.5	3,961	4,120	4.1	4.2	4.0	11,312	11,186	12.9	12.1	-1.1
3. その他の医業収益	1,147	1,018	1.7	1.5	-11.2	4,061	3,164	4.2	3.2	-22.1	5,752	4,543	6.6	4.9	-21.0
3' (再掲)「新型コロナウイルス感染症関連の補助金 (従業員向け慰労金を除く)」	311	122	0.4	0.2	-60.8	624	229	0.6	0.2	-63.3	2,298	1,213	2.6	1.3	-47.2
II 介護収益	0	0	0.0	0.0	-	0	0	0.0	0.0	-	142	150	0.2	0.2	5.6
III 医業・介護費用	40,895	40,060	59.0	58.9	-2.0	70,994	70,994	73.0	71.6	0.0	60,992	62,178	69.7	67.3	1.9
1. 給与費	15,494	15,603	22.3	23.0	0.7	24,010	23,444	24.7	23.7	-2.4	22,250	22,748	25.4	24.6	2.2
2. 医薬品費	6,827	6,971	9.8	10.3	2.1	19,155	18,617	19.7	18.8	-2.8	13,446	13,273	15.4	14.4	-1.3
3. 材料費	2,182	1,419	3.1	2.1	-35.0	4,582	4,955	4.7	5.0	8.1	2,178	2,282	2.5	2.5	4.8
4. 給食用材料費	0	0	0.0	0.0	-	0	0	0.0	0.0	-	30	30	0.0	0.0	0.0
5. 委託費	955	1,142	1.4	1.7	19.6	4,536	4,637	4.7	4.7	2.2	3,549	3,827	4.1	4.1	7.8
(再掲)給食委託費	0	0	0.0	0.0	-	34	34	0.0	0.0	0.0	4	4	0.0	0.0	0.0
(再掲)人材委託費	105	202	0.2	0.3	92.4	587	630	0.6	0.6	7.3	734	706	0.8	0.8	-3.8
(再掲)紹介手数料	8	60	0.0	0.1	650.0	0	0	0.0	0.0	-	23	25	0.0	0.0	8.7
6. 減価償却費	3,274	2,921	4.7	4.3	-10.8	3,869	3,512	4.0	3.5	-9.2	3,991	3,855	4.6	4.2	-3.4
(再掲)建物減価償却費	676	475	1.0	0.7	-29.7	954	945	1.0	1.0	-0.9	965	931	1.1	1.0	-3.5
(再掲)医療機器減価償却費	1,522	1,474	2.2	2.2	-3.2	938	603	1.0	0.6	-35.7	1,257	1,182	1.4	1.3	-6.0
7. その他の医業・介護費用	12,164	12,005	17.5	17.7	-1.3	14,842	15,829	15.3	16.0	6.7	15,549	16,162	17.8	17.5	3.9
(再掲)設備機器賃借料	648	617	0.9	0.9	-4.8	983	978	1.0	1.0	-0.5	1,227	1,284	1.4	1.4	4.6
(再掲)医療機器賃借料	140	117	0.2	0.2	-16.4	765	713	0.8	0.7	-6.8	790	812	0.9	0.9	2.8
(再掲)水道光熱費	516	587	0.7	0.9	13.8	1,085	1,611	1.1	1.6	48.5	824	983	0.9	1.1	19.3
IV 損益差額(I+II-III)	28,744	28,045	41.5	41.3	-	26,880	28,328	27.6	28.6	-	28,758	31,411	32.9	34.0	-
(参考)「新型コロナウイルス感染症関連の補助金 (従業員向け慰労金を除く)」を除いた 損益差額(IV-3')	28,433	27,923	41.0	41.1	-	26,256	28,099	27.0	28.4	-	26,460	30,198	30.3	32.7	-
V 税金	-	-	-	-	-	-	-	-	-	-	-	-	-	-	-
VI 税引後の総損益差額(IV-V)	-	-	-	-	-	-	-	-	-	-	-	-	-	-	-
施設数	29	-	-	-	-	16	-	-	-	-	541	-	-	-	-

(注) 個人立の一般診療所の損益差額からは、開設者の報酬となる部分以外に、建物、設備について現存物の価値以上の改善を行うための内部資金に充てられることが考えられる。

一般診療所（個人）（集計2）

（1施設当たり損益）

	入院診療収益なし(参考)有床																			
	内科					小児科					精神科					外科				
	金額		構成比率		金額の伸び率	金額		構成比率		金額の伸び率	金額		構成比率		金額の伸び率	金額		構成比率		金額の伸び率
	前々年(度)	前年(度)	前々年(度)	前年(度)		前々年(度)	前年(度)	前々年(度)	前年(度)		前々年(度)	前年(度)	前々年(度)	前年(度)		前々年(度)	前年(度)	前々年(度)	前年(度)	
千円	千円	%	%	%	千円	千円	%	%	%	千円	千円	%	%	%	千円	千円	%	%	%	
I 業収益	*	*	*	*	—	—	—	—	—	—	—	—	—	—	*	*	*	*	—	
I' (参考)「新型コロナウイルス感染症関連の補助金 (従業員向け慰労金を除く)を除いた 業収益(I-3')	*	*	*	*	—	—	—	—	—	—	—	—	—	—	*	*	*	*	—	
1. 入院診療収益	*	*	*	*	—	—	—	—	—	—	—	—	—	—	*	*	*	*	—	
保険診療収益	*	*	*	*	—	—	—	—	—	—	—	—	—	—	*	*	*	*	—	
公害等診療収益	*	*	*	*	—	—	—	—	—	—	—	—	—	—	*	*	*	*	—	
その他の診療収益	*	*	*	*	—	—	—	—	—	—	—	—	—	—	*	*	*	*	—	
2. 外来診療収益	*	*	*	*	—	—	—	—	—	—	—	—	—	—	*	*	*	*	—	
保険診療収益	*	*	*	*	—	—	—	—	—	—	—	—	—	—	*	*	*	*	—	
公害等診療収益	*	*	*	*	—	—	—	—	—	—	—	—	—	—	*	*	*	*	—	
その他の診療収益	*	*	*	*	—	—	—	—	—	—	—	—	—	—	*	*	*	*	—	
3. その他の業収益	*	*	*	*	—	—	—	—	—	—	—	—	—	—	*	*	*	*	—	
3' (再掲)新型コロナウイルス感染症関連の補助金 (従業員向け慰労金を除く)	*	*	*	*	—	—	—	—	—	—	—	—	—	—	*	*	*	*	—	
II 介護収益	*	*	*	*	—	—	—	—	—	—	—	—	—	—	*	*	*	*	—	
III 業・介護費用	*	*	*	*	—	—	—	—	—	—	—	—	—	—	*	*	*	*	—	
1. 給与費	*	*	*	*	—	—	—	—	—	—	—	—	—	—	*	*	*	*	—	
2. 医薬品費	*	*	*	*	—	—	—	—	—	—	—	—	—	—	*	*	*	*	—	
3. 材料費	*	*	*	*	—	—	—	—	—	—	—	—	—	—	*	*	*	*	—	
4. 給食用材料費	*	*	*	*	—	—	—	—	—	—	—	—	—	—	*	*	*	*	—	
5. 委託費	*	*	*	*	—	—	—	—	—	—	—	—	—	—	*	*	*	*	—	
(再掲)給食委託費	*	*	*	*	—	—	—	—	—	—	—	—	—	—	*	*	*	*	—	
(再掲)人材委託費	*	*	*	*	—	—	—	—	—	—	—	—	—	—	*	*	*	*	—	
(再掲)紹介手数料	*	*	*	*	—	—	—	—	—	—	—	—	—	—	*	*	*	*	—	
6. 減価償却費	*	*	*	*	—	—	—	—	—	—	—	—	—	—	*	*	*	*	—	
(再掲)建物減価償却費	*	*	*	*	—	—	—	—	—	—	—	—	—	—	*	*	*	*	—	
(再掲)医療機器減価償却費	*	*	*	*	—	—	—	—	—	—	—	—	—	—	*	*	*	*	—	
7. その他の業・介護費用	*	*	*	*	—	—	—	—	—	—	—	—	—	—	*	*	*	*	—	
(再掲)設備機器賃借料	*	*	*	*	—	—	—	—	—	—	—	—	—	—	*	*	*	*	—	
(再掲)医療機器賃借料	*	*	*	*	—	—	—	—	—	—	—	—	—	—	*	*	*	*	—	
(再掲)水道光熱費	*	*	*	*	—	—	—	—	—	—	—	—	—	—	*	*	*	*	—	
IV 損益差額(I+II-III)	*	*	*	*	—	—	—	—	—	—	—	—	—	—	*	*	*	*	—	
(参考)「新型コロナウイルス感染症関連の補助金 (従業員向け慰労金を除く)を除いた 損益差額(IV-3')	*	*	*	*	—	—	—	—	—	—	—	—	—	—	*	*	*	*	—	
V 税金	—	—	—	—	—	—	—	—	—	—	—	—	—	—	—	—	—	—	—	
VI 税引後の総損益差額(IV-V)	—	—	—	—	—	—	—	—	—	—	—	—	—	—	—	—	—	—	—	
施設数	*	—	—	—	—	0	—	—	—	—	0	—	—	—	*	—	—	—	—	

(注) 個人立の一般診療所の損益差額からは、開設者の報酬となる部分以外に、建物、設備について現存物の価値以上の改善を行うための内部資金に充てられることが考えられる。

一般診療所（個人）（集計2）

（1施設当たり損益）

	入院診療収益なし(参考)有床																			
	整形外科					産婦人科					眼科					耳鼻咽喉科				
	金額		構成比率		金額の伸び率	金額		構成比率		金額の伸び率	金額		構成比率		金額の伸び率	金額		構成比率		金額の伸び率
	前々年(度)	前年(度)	前々年(度)	前年(度)		前々年(度)	前年(度)	前々年(度)	前年(度)		前々年(度)	前年(度)	前々年(度)	前年(度)		前々年(度)	前年(度)	前々年(度)	前年(度)	
千円	千円	%	%	千円	千円	%	%	千円	千円	%	%	千円	千円	%	%	千円	千円	%	%	
I 業収益	-	-	-	-	-	*	*	*	*	-	*	*	*	*	-	-	-	-	-	-
I' (参考)「新型コロナウイルス感染症関連の補助金 (従業員向け慰労金を除く)を除いた 業収益(I-3')	-	-	-	-	-	*	*	*	*	-	*	*	*	*	-	-	-	-	-	-
1. 入院診療収益	-	-	-	-	-	*	*	*	*	-	*	*	*	*	-	-	-	-	-	-
保険診療収益	-	-	-	-	-	*	*	*	*	-	*	*	*	*	-	-	-	-	-	-
公害等診療収益	-	-	-	-	-	*	*	*	*	-	*	*	*	*	-	-	-	-	-	-
その他の診療収益	-	-	-	-	-	*	*	*	*	-	*	*	*	*	-	-	-	-	-	-
2. 外来診療収益	-	-	-	-	-	*	*	*	*	-	*	*	*	*	-	-	-	-	-	-
保険診療収益	-	-	-	-	-	*	*	*	*	-	*	*	*	*	-	-	-	-	-	-
公害等診療収益	-	-	-	-	-	*	*	*	*	-	*	*	*	*	-	-	-	-	-	-
その他の診療収益	-	-	-	-	-	*	*	*	*	-	*	*	*	*	-	-	-	-	-	-
3. その他の業収益	-	-	-	-	-	*	*	*	*	-	*	*	*	*	-	-	-	-	-	-
3' (再掲)新型コロナウイルス感染症関連の補助金 (従業員向け慰労金を除く)	-	-	-	-	-	*	*	*	*	-	*	*	*	*	-	-	-	-	-	-
II 介護収益	-	-	-	-	-	*	*	*	*	-	*	*	*	*	-	-	-	-	-	-
III 業・介護費用	-	-	-	-	-	*	*	*	*	-	*	*	*	*	-	-	-	-	-	-
1. 給与費	-	-	-	-	-	*	*	*	*	-	*	*	*	*	-	-	-	-	-	-
2. 医薬品費	-	-	-	-	-	*	*	*	*	-	*	*	*	*	-	-	-	-	-	-
3. 材料費	-	-	-	-	-	*	*	*	*	-	*	*	*	*	-	-	-	-	-	-
4. 給食用材料費	-	-	-	-	-	*	*	*	*	-	*	*	*	*	-	-	-	-	-	-
5. 委託費	-	-	-	-	-	*	*	*	*	-	*	*	*	*	-	-	-	-	-	-
(再掲)給食委託費	-	-	-	-	-	*	*	*	*	-	*	*	*	*	-	-	-	-	-	-
(再掲)人材委託費	-	-	-	-	-	*	*	*	*	-	*	*	*	*	-	-	-	-	-	-
(再掲)紹介手数料	-	-	-	-	-	*	*	*	*	-	*	*	*	*	-	-	-	-	-	-
6. 減価償却費	-	-	-	-	-	*	*	*	*	-	*	*	*	*	-	-	-	-	-	-
(再掲)建物減価償却費	-	-	-	-	-	*	*	*	*	-	*	*	*	*	-	-	-	-	-	-
(再掲)医療機器減価償却費	-	-	-	-	-	*	*	*	*	-	*	*	*	*	-	-	-	-	-	-
7. その他の業・介護費用	-	-	-	-	-	*	*	*	*	-	*	*	*	*	-	-	-	-	-	-
(再掲)設備機器賃借料	-	-	-	-	-	*	*	*	*	-	*	*	*	*	-	-	-	-	-	-
(再掲)医療機器賃借料	-	-	-	-	-	*	*	*	*	-	*	*	*	*	-	-	-	-	-	-
(再掲)水道光熱費	-	-	-	-	-	*	*	*	*	-	*	*	*	*	-	-	-	-	-	-
IV 損益差額(I+II-III)	-	-	-	-	-	*	*	*	*	-	*	*	*	*	-	-	-	-	-	-
(参考)「新型コロナウイルス感染症関連の補助金 (従業員向け慰労金を除く)を除いた 損益差額(IV-3')	-	-	-	-	-	*	*	*	*	-	*	*	*	*	-	-	-	-	-	-
V 税金	-	-	-	-	-	-	-	-	-	-	-	-	-	-	-	-	-	-	-	-
VI 税引後の総損益差額(IV-V)	-	-	-	-	-	-	-	-	-	-	-	-	-	-	-	-	-	-	-	-
施設数	0	-	-	-	-	*	-	-	-	-	*	-	-	-	-	0	-	-	-	-

(注) 個人立の一般診療所の損益差額からは、開設者の報酬となる部分以外に、建物、設備について現存物の価値以上の改善を行うための内部資金に充てられることが考えられる。

一般診療所（個人）（集計2）

（1施設当たり損益）

	入院診療収益なし(参考)有床														
	皮膚科					その他					全体				
	金額		構成比率		金額の 伸び率	金額		構成比率		金額の 伸び率	金額		構成比率		金額の 伸び率
	前々年(度)	前年(度)	前々年(度)	前年(度)		前々年(度)	前年(度)	前々年(度)	前年(度)		前々年(度)	前年(度)	前々年(度)	前年(度)	
千円	千円	%	%	%	千円	千円	%	%	%	千円	千円	%	%	%	
I 医療収益	-	-	-	-	-	-	-	-	-	-	122,895	133,414	110.0	106.2	8.6
I' (参考)「新型コロナウイルス感染症関連の補助金 (従業員向け慰労金を除く)を除いた 医療収益(I-3')	-	-	-	-	-	-	-	-	-	-	110,609	124,397	99.0	99.0	12.5
1. 入院診療収益	-	-	-	-	-	-	-	-	-	-	0	0	0.0	0.0	-
保険診療収益	-	-	-	-	-	-	-	-	-	-	0	0	0.0	0.0	-
公害等診療収益	-	-	-	-	-	-	-	-	-	-	0	0	0.0	0.0	-
その他の診療収益	-	-	-	-	-	-	-	-	-	-	0	0	0.0	0.0	-
2. 外来診療収益	-	-	-	-	-	-	-	-	-	-	99,024	111,878	88.6	89.0	13.0
保険診療収益	-	-	-	-	-	-	-	-	-	-	90,489	103,283	81.0	82.2	14.1
公害等診療収益	-	-	-	-	-	-	-	-	-	-	41	29	0.0	0.0	-29.3
その他の診療収益	-	-	-	-	-	-	-	-	-	-	8,494	8,566	7.6	6.8	0.8
3. その他の医療収益	-	-	-	-	-	-	-	-	-	-	23,872	21,536	21.4	17.1	-9.8
3' (再掲)新型コロナウイルス感染症関連の補助金 (従業員向け慰労金を除く)	-	-	-	-	-	-	-	-	-	-	12,286	9,017	11.0	7.2	-26.6
II 介護収益	-	-	-	-	-	-	-	-	-	-	1,094	1,256	1.0	1.0	14.8
III 医療・介護費用	-	-	-	-	-	-	-	-	-	-	92,316	101,851	82.6	81.1	10.3
1. 給与費	-	-	-	-	-	-	-	-	-	-	42,676	45,751	38.2	36.4	7.2
2. 医薬品費	-	-	-	-	-	-	-	-	-	-	5,167	6,805	4.6	5.4	31.7
3. 材料費	-	-	-	-	-	-	-	-	-	-	2,158	3,637	1.9	2.9	68.5
4. 給食用材料費	-	-	-	-	-	-	-	-	-	-	0	0	0.0	0.0	-
5. 委託費	-	-	-	-	-	-	-	-	-	-	8,412	8,733	7.5	7.0	3.8
(再掲)給食委託費	-	-	-	-	-	-	-	-	-	-	0	0	0.0	0.0	-
(再掲)人材委託費	-	-	-	-	-	-	-	-	-	-	0	0	0.0	0.0	-
(再掲)紹介手数料	-	-	-	-	-	-	-	-	-	-	0	0	0.0	0.0	-
6. 減価償却費	-	-	-	-	-	-	-	-	-	-	4,674	6,216	4.2	4.9	33.0
(再掲)建物減価償却費	-	-	-	-	-	-	-	-	-	-	914	914	0.8	0.7	0.0
(再掲)医療機器減価償却費	-	-	-	-	-	-	-	-	-	-	1,929	3,455	1.7	2.7	79.1
7. その他の医療・介護費用	-	-	-	-	-	-	-	-	-	-	29,230	30,709	26.2	24.4	5.1
(再掲)設備機器賃借料	-	-	-	-	-	-	-	-	-	-	733	775	0.7	0.6	5.7
(再掲)医療機器賃借料	-	-	-	-	-	-	-	-	-	-	484	581	0.4	0.5	20.0
(再掲)水道光熱費	-	-	-	-	-	-	-	-	-	-	1,819	2,761	1.6	2.2	51.8
IV 損益差額(I+II-III)	-	-	-	-	-	-	-	-	-	-	31,673	32,819	28.4	26.1	-
(参考)「新型コロナウイルス感染症関連の補助金 (従業員向け慰労金を除く)を除いた 損益差額(IV-3')	-	-	-	-	-	-	-	-	-	-	19,386	23,802	17.4	18.9	-
V 税金	-	-	-	-	-	-	-	-	-	-	-	-	-	-	-
VI 税引後の総損益差額(IV-V)	-	-	-	-	-	-	-	-	-	-	-	-	-	-	-
施設数	0	-	-	-	-	0	-	-	-	-	4	-	-	-	-

(注) 個人立の一般診療所の損益差額からは、開設者の報酬となる部分以外に、建物、設備について現存物の価値以上の改善を行うための内部資金に充てられることが考えられる。

一般診療所（個人）（集計2）

（1施設当たり損益）

	全 体																			
	内科					小児科					精神科					外科				
	金額		構成比率		金額の伸び率	金額		構成比率		金額の伸び率	金額		構成比率		金額の伸び率	金額		構成比率		金額の伸び率
	前々年(度)	前年(度)	前々年(度)	前年(度)		前々年(度)	前年(度)	前々年(度)	前年(度)		前々年(度)	前年(度)	前々年(度)	前年(度)		前々年(度)	前年(度)	前々年(度)	前年(度)	
千円	千円	%	%	%	千円	千円	%	%	%	千円	千円	%	%	%	千円	千円	%	%	%	
I 業 業 収 益	86,398	90,263	103.1	101.3	4.5	98,151	112,787	104.2	102.4	14.9	55,859	53,638	100.3	99.9	-4.0	131,477	134,434	100.6	100.4	2.2
I' (参考)「新型コロナウイルス感染症関連の補助金 (従業員向け慰労金を除く)」を除いた 業 業 収 益 (I-3')	83,548	88,843	99.7	99.7	6.3	94,234	110,113	100.0	100.0	16.9	55,589	53,583	99.8	99.8	-3.6	128,921	132,269	98.7	98.8	2.6
1. 入院診療収益	142	138	0.2	0.2	-2.8	1,584	1,394	1.7	1.3	-12.0	0	0	0.0	0.0	-	2,698	2,706	2.1	2.0	0.3
保険診療収益	142	138	0.2	0.2	-2.8	1,584	1,394	1.7	1.3	-12.0	0	0	0.0	0.0	-	2,698	2,706	2.1	2.0	0.3
公害等診療収益	0	0	0.0	0.0	-	0	0	0.0	0.0	-	0	0	0.0	0.0	-	0	0	0.0	0.0	-
その他の診療収益	0	0	0.0	0.0	-	0	0	0.0	0.0	-	0	0	0.0	0.0	-	0	0	0.0	0.0	-
2. 外来診療収益	80,016	85,598	95.5	96.1	7.0	82,918	98,011	88.0	89.0	18.2	53,872	52,348	96.8	97.5	-2.8	120,128	124,270	91.9	92.8	3.4
保険診療収益	69,973	75,032	83.5	84.2	7.2	65,689	80,607	69.7	73.2	22.7	51,057	49,786	91.7	92.8	-2.5	95,047	96,919	72.7	72.4	2.0
公害等診療収益	85	99	0.1	0.1	16.5	6	7	0.0	0.0	16.7	0	0	0.0	0.0	-	1,493	1,435	1.1	1.1	-3.9
その他の診療収益	9,958	10,467	11.9	11.8	5.1	17,224	17,397	18.3	15.8	1.0	2,815	2,561	5.1	4.8	-9.0	23,589	25,917	18.1	19.4	9.9
3. その他の業 業 収 益	6,240	4,527	7.4	5.1	-27.5	13,649	13,382	14.5	12.2	-2.0	1,987	1,291	3.6	2.4	-35.0	8,650	7,458	6.6	5.6	-13.8
3' (再掲)「新型コロナウイルス感染症関連の補助金 (従業員向け慰労金を除く)」	2,849	1,420	3.4	1.6	-50.2	3,916	2,674	4.2	2.4	-31.7	270	56	0.5	0.1	-79.3	2,556	2,165	2.0	1.6	-15.3
II 介 護 収 益	219	225	0.3	0.3	2.7	0	0	0.0	0.0	-	86	94	0.2	0.2	9.3	1,763	1,641	1.3	1.2	-6.9
III 業 業 ・ 介 護 費 用	59,719	61,099	71.3	68.6	2.3	63,824	68,189	67.7	61.9	6.8	33,666	31,885	60.5	59.4	-5.3	103,050	104,085	78.9	77.7	1.0
1. 給与費	20,841	21,380	24.9	24.0	2.6	24,746	25,195	26.3	22.9	1.8	18,006	17,432	32.3	32.5	-3.2	32,846	34,127	25.1	25.5	3.9
2. 医薬品費	14,918	14,815	17.8	16.6	-0.7	17,724	18,655	18.8	16.9	5.3	3,119	3,109	5.6	5.8	-0.3	25,081	22,595	19.2	16.9	-9.9
3. 材料費	2,026	2,160	2.4	2.4	6.6	2,109	2,600	2.2	2.4	23.3	564	589	1.0	1.1	4.4	3,343	3,539	2.6	2.6	5.9
4. 給食用材料費	37	36	0.0	0.0	-2.7	12	12	0.0	0.0	0.0	0	0	0.0	0.0	-	0	0	0.0	0.0	-
5. 委託費	3,347	3,730	4.0	4.2	11.4	1,399	2,374	1.5	2.2	69.7	338	337	0.6	0.6	-0.3	11,465	11,058	8.8	8.3	-3.5
(再掲)給食委託費	5	5	0.0	0.0	0.0	0	0	0.0	0.0	-	0	0	0.0	0.0	-	506	489	0.4	0.4	-3.4
(再掲)人材委託費	243	256	0.3	0.3	5.3	18	75	0.0	0.1	316.7	0	0	0.0	0.0	-	4,758	4,637	3.6	3.5	-2.5
(再掲)紹介手数料	27	21	0.0	0.0	-22.2	18	26	0.0	0.0	44.4	0	0	0.0	0.0	-	25	2	0.0	0.0	-92.0
6. 減価償却費	3,706	3,700	4.4	4.2	-0.2	3,130	3,021	3.3	2.7	-3.5	1,606	1,468	2.9	2.7	-8.6	6,104	5,118	4.7	3.8	-16.2
(再掲)建物減価償却費	1,038	1,024	1.2	1.1	-1.3	701	667	0.7	0.6	-4.9	297	286	0.5	0.5	-3.7	1,516	1,499	1.2	1.1	-1.1
(再掲)医療機器減価償却費	985	935	1.2	1.0	-5.1	523	463	0.6	0.4	-11.5	149	159	0.3	0.3	6.7	1,939	1,397	1.5	1.0	-28.0
7. その他の業 業 ・ 介 護 費 用	14,845	15,278	17.7	17.2	2.9	14,705	16,333	15.6	14.8	11.1	10,033	8,951	18.0	16.7	-10.8	24,211	27,646	18.5	20.6	14.2
(再掲)設備機器賃借料	1,388	1,441	1.7	1.6	3.8	606	597	0.6	0.5	-1.5	695	674	1.2	1.3	-3.0	3,009	3,502	2.3	2.6	16.4
(再掲)医療機器賃借料	1,001	1,023	1.2	1.1	2.2	226	212	0.2	0.2	-6.2	173	160	0.3	0.3	-7.5	2,347	2,795	1.8	2.1	19.1
(再掲)水道光熱費	791	917	0.9	1.0	15.9	766	906	0.8	0.8	18.3	402	454	0.7	0.8	12.9	1,870	2,427	1.4	1.8	29.8
IV 損 益 差 額 (I + II - III)	26,898	29,389	32.1	33.0	-	34,327	44,598	36.4	40.5	-	22,279	21,847	40.0	40.7	-	30,190	31,990	23.1	23.9	-
(参考)「新型コロナウイルス感染症関連の補助金 (従業員向け慰労金を除く)」を除いた 損 益 差 額 (IV-3')	24,048	27,969	28.7	31.4	-	30,410	41,924	32.3	38.1	-	22,009	21,791	39.5	40.6	-	27,633	29,825	21.1	22.3	-
V 税 金	-	-	-	-	-	-	-	-	-	-	-	-	-	-	-	-	-	-	-	-
VI 税 引 後 の 総 損 益 差 額 (IV - V)	-	-	-	-	-	-	-	-	-	-	-	-	-	-	-	-	-	-	-	-
施設数	286	-	-	-	-	47	-	-	-	-	19	-	-	-	-	29	-	-	-	-

(注) 個人立の一般診療所の損益差額からは、開設者の報酬となる部分以外に、建物、設備について現存物の価値以上の改善を行うための内部資金に充てられることが考えられる。

一般診療所（個人）（集計2）

（1施設当たり損益）

	全体																			
	整形外科					産婦人科					眼科					耳鼻咽喉科				
	金額		構成比率		金額の伸び率	金額		構成比率		金額の伸び率	金額		構成比率		金額の伸び率	金額		構成比率		金額の伸び率
	前々年(度)	前年(度)	前々年(度)	前年(度)		前々年(度)	前年(度)	前々年(度)	前年(度)		前々年(度)	前年(度)	前々年(度)	前年(度)		前々年(度)	前年(度)	前々年(度)	前年(度)	
千円	千円	%	%	%	千円	千円	%	%	%	千円	千円	%	%	%	千円	千円	%	%	%	
I 医業収益	132,623	133,638	101.5	99.9	0.8	128,128	130,440	100.8	100.1	1.8	101,300	102,935	100.5	100.1	1.6	75,765	78,104	103.6	101.9	3.1
I' (参考)「新型コロナウイルス感染症関連の補助金 (従業員向け慰労金を除く)を除いた 医業収益(I-3')	130,056	133,207	99.6	99.5	2.4	127,087	130,310	100.0	100.0	2.5	100,751	102,823	100.0	100.0	2.1	73,139	76,627	100.0	100.0	4.8
1. 入院診療収益	10,647	13,046	8.2	9.7	22.5	10,457	5,335	8.2	4.1	-49.0	177	177	0.2	0.2	0.0	0	0	0.0	0.0	-
保険診療収益	9,737	12,186	7.5	9.1	25.2	2,741	1,559	2.2	1.2	-43.1	177	177	0.2	0.2	0.0	0	0	0.0	0.0	-
公害等診療収益	464	384	0.4	0.3	-17.2	0	0	0.0	0.0	-	0	0	0.0	0.0	-	0	0	0.0	0.0	-
その他の診療収益	446	476	0.3	0.4	6.7	7,715	3,776	6.1	2.9	-51.1	0	0	0.0	0.0	-	0	0	0.0	0.0	-
2. 外来診療収益	117,804	118,346	90.2	88.4	0.5	114,684	123,048	90.2	94.4	7.3	97,525	99,543	96.8	96.8	2.1	72,740	76,238	99.5	99.5	4.8
保険診療収益	104,474	104,220	80.0	77.9	-0.2	52,797	78,148	41.5	60.0	48.0	92,959	94,496	92.3	91.9	1.7	71,332	74,541	97.5	97.3	4.5
公害等診療収益	8,094	8,230	6.2	6.1	1.7	0	0	0.0	0.0	-	2,171	2,375	2.2	2.3	9.4	6	7	0.0	0.0	16.7
その他の診療収益	5,236	5,896	4.0	4.4	12.6	61,887	44,900	48.7	34.5	-27.4	2,396	2,672	2.4	2.6	11.5	1,401	1,691	1.9	2.2	20.7
3. その他の医業収益	4,172	2,245	3.2	1.7	-46.2	2,988	2,057	2.4	1.6	-31.2	3,597	3,215	3.6	3.1	-10.6	3,025	1,866	4.1	2.4	-38.3
3'. (再掲)「新型コロナウイルス感染症関連の補助金 (従業員向け慰労金を除く)	2,567	431	2.0	0.3	-83.2	1,042	130	0.8	0.1	-87.5	550	112	0.5	0.1	-79.6	2,626	1,477	3.6	1.9	-43.8
II 介護収益	564	623	0.4	0.5	10.5	1	1	0.0	0.0	0.0	0	0	0.0	0.0	-	0	0	0.0	0.0	-
III 医業・介護費用	94,544	97,931	72.4	73.2	3.6	94,016	91,310	74.0	70.1	-2.9	64,497	66,201	64.0	64.4	2.6	46,157	46,945	63.1	61.3	1.7
1. 給与費	42,577	44,655	32.6	33.4	4.9	31,161	30,017	24.5	23.0	-3.7	23,025	24,400	22.9	23.7	6.0	19,125	19,997	26.1	26.1	4.6
2. 医薬品費	18,890	19,005	14.5	14.2	0.6	19,159	20,765	15.1	15.9	8.4	8,218	7,959	8.2	7.7	-3.2	3,512	3,012	4.8	3.9	-14.2
3. 材料費	5,168	5,462	4.0	4.1	5.7	3,839	3,433	3.0	2.6	-10.6	3,854	3,888	3.8	3.8	0.9	1,188	1,418	1.6	1.9	19.4
4. 給食用材料費	78	82	0.1	0.1	5.1	1,172	951	0.9	0.7	-18.9	0	0	0.0	0.0	-	0	0	0.0	0.0	-
5. 委託費	3,162	3,286	2.4	2.5	3.9	4,851	4,673	3.8	3.6	-3.7	5,145	5,227	5.1	5.1	1.6	4,309	3,749	5.9	4.9	-13.0
(再掲)給食委託費	45	60	0.0	0.0	33.3	0	0	0.0	0.0	-	0	0	0.0	0.0	-	0	0	0.0	0.0	-
(再掲)人材委託費	1,014	1,009	0.8	0.8	-0.5	111	225	0.1	0.2	102.7	2,753	2,769	2.7	2.7	0.6	1,789	917	2.4	1.2	-48.7
(再掲)紹介手数料	40	34	0.0	0.0	-15.0	111	225	0.1	0.2	102.7	9	6	0.0	0.0	-33.3	0	0	0.0	0.0	-
6. 減価償却費	6,430	6,509	4.9	4.9	1.2	5,695	5,512	4.5	4.2	-3.2	6,209	5,827	6.2	5.7	-6.2	3,831	3,536	5.2	4.6	-7.7
(再掲)建物減価償却費	1,147	1,082	0.9	0.8	-5.7	1,407	1,384	1.1	1.1	-1.6	911	883	0.9	0.9	-3.1	783	767	1.1	1.0	-2.0
(再掲)医療機器減価償却費	2,329	2,424	1.8	1.8	4.1	2,733	2,567	2.2	2.0	-6.1	2,539	2,384	2.5	2.3	-6.1	1,570	1,526	2.1	2.0	-2.8
7. その他の医業・介護費用	18,238	18,933	14.0	14.1	3.8	28,140	25,959	22.1	19.9	-7.8	18,046	18,900	17.9	18.4	4.7	14,192	15,233	19.4	19.9	7.3
(再掲)設備機器賃借料	699	706	0.5	0.5	1.0	499	576	0.4	0.4	15.4	961	960	1.0	0.9	-0.1	1,283	1,328	1.8	1.7	3.5
(再掲)医療機器賃借料	337	301	0.3	0.2	-10.7	404	455	0.3	0.3	12.6	463	349	0.5	0.3	-24.6	345	330	0.5	0.4	-4.3
(再掲)水道光熱費	1,430	1,707	1.1	1.3	19.4	1,281	1,442	1.0	1.1	12.6	830	991	0.8	1.0	19.4	663	761	0.9	1.0	14.8
IV 損益差額(I+II-III)	38,642	36,329	29.6	27.1	-	34,113	39,131	26.8	30.0	-	36,803	36,734	36.5	35.7	-	29,608	31,159	40.5	40.7	-
(参考)「新型コロナウイルス感染症関連の補助金 (従業員向け慰労金を除く)を除いた 損益差額(IV-3')	36,076	35,898	27.6	26.8	-	33,072	39,001	26.0	29.9	-	36,254	36,622	36.0	35.6	-	26,982	29,682	36.9	38.7	-
V 税金	-	-	-	-	-	-	-	-	-	-	-	-	-	-	-	-	-	-	-	-
VI 税引後の総損益差額(IV-V)	-	-	-	-	-	-	-	-	-	-	-	-	-	-	-	-	-	-	-	-
施設数	37	-	-	-	-	19	-	-	-	-	42	-	-	-	-	28	-	-	-	-

(注) 個人立の一般診療所の損益差額からは、開設者の報酬となる部分以外に、建物、設備について現存物の価値以上の改善を行うための内部資金に充てられることが考えられる。

一般診療所（個人）（集計2）

（1施設当たり損益）

	全体														
	皮膚科					その他					全体				
	金額		構成比率		金額の 伸び率	金額		構成比率		金額の 伸び率	金額		構成比率		金額の 伸び率
	前々年(度)	前年(度)	前々年(度)	前年(度)		前々年(度)	前年(度)	前々年(度)	前年(度)		前々年(度)	前年(度)	前々年(度)	前年(度)	
千円	千円	%	%	%	千円	千円	%	%	%	千円	千円	%	%	%	
I 業収益	69,639	68,105	100.4	100.2	-2.2	97,873	99,322	100.6	100.2	1.5	93,297	96,977	102.3	101.0	3.9
I' (参考)「新型コロナウイルス感染症関連の補助金 (従業員向け慰労金を除く)を除いた 業収益(I-3')	69,328	67,983	100.0	100.0	-1.9	97,249	99,093	100.0	100.0	1.9	90,926	95,768	99.7	99.7	5.3
1. 入院診療収益	0	0	0.0	0.0	-	0	0	0.0	0.0	-	1,438	1,404	1.6	1.5	-2.4
保険診療収益	0	0	0.0	0.0	-	0	0	0.0	0.0	-	1,111	1,216	1.2	1.3	9.5
公害等診療収益	0	0	0.0	0.0	-	0	0	0.0	0.0	-	31	26	0.0	0.0	-16.1
その他の診療収益	0	0	0.0	0.0	-	0	0	0.0	0.0	-	295	162	0.3	0.2	-45.1
2. 外来診療収益	68,491	67,087	98.8	98.7	-2.0	93,812	96,158	96.5	97.0	2.5	85,954	90,946	94.3	94.7	5.8
保険診療収益	61,816	60,362	89.2	88.8	-2.4	89,852	92,038	92.4	92.9	2.4	73,961	79,030	81.1	82.3	6.9
公害等診療収益	42	63	0.1	0.1	50.0	0	0	0.0	0.0	-	833	863	0.9	0.9	3.6
その他の診療収益	6,633	6,663	9.6	9.8	0.5	3,961	4,120	4.1	4.2	4.0	11,160	11,053	12.2	11.5	-1.0
3. その他の業収益	1,147	1,018	1.7	1.5	-11.2	4,061	3,164	4.2	3.2	-22.1	5,905	4,627	6.5	4.8	-21.6
3' (再掲)「新型コロナウイルス感染症関連の補助金 (従業員向け慰労金を除く)」	311	122	0.4	0.2	-60.8	624	229	0.6	0.2	-63.3	2,371	1,209	2.6	1.3	-49.0
II 介護収益	0	0	0.0	0.0	-	0	0	0.0	0.0	-	247	248	0.3	0.3	0.4
III 業・介護費用	40,895	40,060	59.0	58.9	-2.0	70,994	70,994	73.0	71.6	0.0	63,977	65,316	70.2	68.0	2.1
1. 給与費	15,494	15,603	22.3	23.0	0.7	24,010	23,444	24.7	23.7	-2.4	23,409	24,012	25.7	25.0	2.6
2. 医薬品費	6,827	6,971	9.8	10.3	2.1	19,155	18,617	19.7	18.8	-2.8	14,306	14,211	15.7	14.8	-0.7
3. 材料費	2,182	1,419	3.1	2.1	-35.0	4,582	4,955	4.7	5.0	8.1	2,504	2,617	2.7	2.7	4.5
4. 給食用材料費	0	0	0.0	0.0	-	0	0	0.0	0.0	-	66	58	0.1	0.1	-12.1
5. 委託費	955	1,142	1.4	1.7	19.6	4,536	4,637	4.7	4.7	2.2	3,638	3,891	4.0	4.1	7.0
(再掲)給食委託費	0	0	0.0	0.0	-	34	34	0.0	0.0	0.0	33	34	0.0	0.0	3.0
(再掲)人材委託費	105	202	0.2	0.3	92.4	587	630	0.6	0.6	7.3	772	744	0.8	0.8	-3.6
(再掲)紹介手数料	8	60	0.0	0.1	650.0	0	0	0.0	0.0	-	24	27	0.0	0.0	12.5
6. 減価償却費	3,274	2,921	4.7	4.3	-10.8	3,869	3,512	4.0	3.5	-9.2	4,141	3,998	4.5	4.2	-3.5
(再掲)建物減価償却費	676	475	1.0	0.7	-29.7	954	945	1.0	1.0	-0.9	985	955	1.1	1.0	-3.0
(再掲)医療機器減価償却費	1,522	1,474	2.2	2.2	-3.2	938	603	1.0	0.6	-35.7	1,292	1,207	1.4	1.3	-6.6
7. その他の業・介護費用	12,164	12,005	17.5	17.7	-1.3	14,842	15,829	15.3	16.0	6.7	15,914	16,530	17.5	17.2	3.9
(再掲)設備機器賃借料	648	617	0.9	0.9	-4.8	983	978	1.0	1.0	-0.5	1,217	1,273	1.3	1.3	4.6
(再掲)医療機器賃借料	140	117	0.2	0.2	-16.4	765	713	0.8	0.7	-6.8	786	806	0.9	0.8	2.5
(再掲)水道光熱費	516	587	0.7	0.9	13.8	1,085	1,611	1.1	1.6	48.5	883	1,051	1.0	1.1	19.0
IV 損益差額(I+II-III)	28,744	28,045	41.5	41.3	-	26,880	28,328	27.6	28.6	-	29,567	31,909	32.4	33.2	-
(参考)「新型コロナウイルス感染症関連の補助金 (従業員向け慰労金を除く)を除いた 損益差額(IV-3')	28,433	27,923	41.0	41.1	-	26,256	28,099	27.0	28.4	-	27,197	30,700	29.8	32.0	-
V 税金	-	-	-	-	-	-	-	-	-	-	-	-	-	-	-
VI 税引後の総損益差額(IV-V)	-	-	-	-	-	-	-	-	-	-	-	-	-	-	-
施設数	29	-	-	-	-	16	-	-	-	-	552	-	-	-	-

(注) 個人立の一般診療所の損益差額からは、開設者の報酬となる部分以外に、建物、設備について現存物の価値以上の改善を行うための内部資金に充てられることが考えられる。

一般診療所（医療法人）（集計2）

（1施設当たり損益）

	入院診療収益あり																			
	内科					小児科					精神科					外科				
	金額		構成比率		金額の伸び率	金額		構成比率		金額の伸び率	金額		構成比率		金額の伸び率	金額		構成比率		金額の伸び率
	前々年(度)	前年(度)	前々年(度)	前年(度)		前々年(度)	前年(度)	前々年(度)	前年(度)		前々年(度)	前年(度)	前々年(度)	前年(度)		前々年(度)	前年(度)	前々年(度)	前年(度)	
千円	千円	%	%	%	千円	千円	%	%	%	千円	千円	%	%	%	千円	千円	%	%	%	
I 業収益	347,321	358,339	89.1	89.7	3.2	*	*	*	*	—	—	—	—	—	376,794	384,712	101.0	101.4	2.1	
I'（参考）「新型コロナウイルス感染症関連の補助金（従業員向け慰労金を除く）」を除いた業収益（I-3'）	340,117	350,440	87.2	87.7	3.0	*	*	*	*	—	—	—	—	—	372,182	378,718	99.8	99.8	1.8	
1. 入院診療収益	71,583	72,816	18.4	18.2	1.7	*	*	*	*	—	—	—	—	—	141,341	150,712	37.9	39.7	6.6	
保険診療収益	69,060	70,131	17.7	17.5	1.6	*	*	*	*	—	—	—	—	—	132,402	142,473	35.5	37.5	7.6	
公害等診療収益	629	767	0.2	0.2	21.9	*	*	*	*	—	—	—	—	—	1,006	875	0.3	0.2	-13.0	
その他の診療収益	1,894	1,918	0.5	0.5	1.3	*	*	*	*	—	—	—	—	—	7,933	7,363	2.1	1.9	-7.2	
2. 外来診療収益	239,564	247,961	61.4	62.1	3.5	*	*	*	*	—	—	—	—	—	214,837	214,294	57.6	56.5	-0.3	
保険診療収益	222,756	231,388	57.1	57.9	3.9	*	*	*	*	—	—	—	—	—	202,216	200,287	54.2	52.8	-1.0	
公害等診療収益	1,158	1,063	0.3	0.3	-8.2	*	*	*	*	—	—	—	—	—	1,598	1,402	0.4	0.4	-12.3	
その他の診療収益	15,650	15,510	4.0	3.9	-0.9	*	*	*	*	—	—	—	—	—	11,023	12,605	3.0	3.3	14.4	
3. その他の業収益	36,174	37,562	9.3	9.4	3.8	*	*	*	*	—	—	—	—	—	20,616	19,706	5.5	5.2	-4.4	
3'（再掲）新型コロナウイルス感染症関連の補助金（従業員向け慰労金を除く）	7,204	7,899	1.8	2.0	9.6	*	*	*	*	—	—	—	—	—	4,612	5,994	1.2	1.6	30.0	
II 介護収益	49,836	49,172	12.8	12.3	-1.3	*	*	*	*	—	—	—	—	—	731	748	0.2	0.2	2.3	
III 業・介護費用	356,581	369,649	91.4	92.5	3.7	*	*	*	*	—	—	—	—	—	369,793	376,075	99.2	99.1	1.7	
1. 給与費	195,815	198,933	50.2	49.8	1.6	*	*	*	*	—	—	—	—	—	168,226	174,735	45.1	46.0	3.9	
2. 医薬品費	36,448	35,714	9.3	8.9	-2.0	*	*	*	*	—	—	—	—	—	65,006	62,416	17.4	16.4	-4.0	
3. 材料費	20,513	21,997	5.3	5.5	7.2	*	*	*	*	—	—	—	—	—	22,970	24,129	6.2	6.4	5.0	
4. 給食用材料費	3,390	3,425	0.9	0.9	1.0	*	*	*	*	—	—	—	—	—	2,723	2,804	0.7	0.7	3.0	
5. 委託費	19,887	21,647	5.1	5.4	8.9	*	*	*	*	—	—	—	—	—	18,213	18,777	4.9	4.9	3.1	
(再掲)給食委託費	4,467	4,573	1.1	1.1	2.4	*	*	*	*	—	—	—	—	—	4,223	4,207	1.1	1.1	-0.4	
(再掲)人材委託費	3,115	3,109	0.8	0.8	-0.2	*	*	*	*	—	—	—	—	—	200	36	0.1	0.0	-82.0	
(再掲)紹介手数料	22	59	0.0	0.0	168.2	*	*	*	*	—	—	—	—	—	79	36	0.0	0.0	-54.4	
6. 減価償却費	13,157	12,261	3.4	3.1	-6.8	*	*	*	*	—	—	—	—	—	18,083	16,433	4.8	4.3	-9.1	
(再掲)建物減価償却費	3,998	4,029	1.0	1.0	0.8	*	*	*	*	—	—	—	—	—	1,755	1,766	0.5	0.5	0.6	
(再掲)医療機器減価償却費	2,705	2,836	0.7	0.7	4.8	*	*	*	*	—	—	—	—	—	7,523	6,109	2.0	1.6	-18.8	
7. その他の業・介護費用	67,370	75,672	17.3	18.9	12.3	*	*	*	*	—	—	—	—	—	74,573	76,780	20.0	20.2	3.0	
(再掲)設備機器賃借料	4,877	4,739	1.3	1.2	-2.8	*	*	*	*	—	—	—	—	—	6,206	7,870	1.7	2.1	26.8	
(再掲)医療機器賃借料	3,058	2,998	0.8	0.8	-2.0	*	*	*	*	—	—	—	—	—	4,998	6,443	1.3	1.7	28.9	
(再掲)水道光熱費	6,628	7,751	1.7	1.9	16.9	*	*	*	*	—	—	—	—	—	6,226	7,387	1.7	1.9	18.6	
IV 損益差額（I+II-III）	40,576	37,862	10.4	9.5	—	*	*	*	*	—	—	—	—	—	7,732	9,385	2.1	2.5	—	
（参考）「新型コロナウイルス感染症関連の補助金（従業員向け慰労金を除く）」を除いた損益差額（IV-3'）	33,372	29,963	8.6	7.5	—	*	*	*	*	—	—	—	—	—	3,120	3,392	0.8	0.9	—	
V 税金	6,608	6,208	1.7	1.6	-6.1	*	*	*	*	—	—	—	—	—	3,811	3,593	1.0	0.9	-5.7	
VI 税引後の総損益差額（IV-V）	33,968	31,655	8.7	7.9	—	*	*	*	*	—	—	—	—	—	3,921	5,793	1.1	1.5	—	
施設数	39		—	—	—	*	—	—	—	—	0	—	—	—	11	—	—	—	—	

一般診療所（医療法人）（集計2）

（1施設当たり損益）

	入院診療収益あり																			
	整形外科					産婦人科					眼科					耳鼻咽喉科				
	金額		構成比率		金額の伸び率	金額		構成比率		金額の伸び率	金額		構成比率		金額の伸び率	金額		構成比率		金額の伸び率
	前々年(度)	前年(度)	前々年(度)	前年(度)		前々年(度)	前年(度)	前々年(度)	前年(度)		前々年(度)	前年(度)	前々年(度)	前年(度)		前々年(度)	前年(度)	前々年(度)	前年(度)	
千円	千円	%	%	%	千円	千円	%	%	%	千円	千円	%	%	%	千円	千円	%	%	%	
I 医療収益	536,560	523,257	95.1	94.4	-2.5	421,748	409,820	100.5	100.2	-2.8	282,651	282,955	100.3	100.1	0.1	494,422	543,730	101.4	100.4	10.0
I'（参考）「新型コロナウイルス感染症関連の補助金（従業員向け慰労金を除く）」を除いた医療収益（I-3'）	531,924	521,311	94.3	94.1	-2.0	419,517	409,182	100.0	100.0	-2.5	281,772	282,777	100.0	100.0	0.4	487,506	541,768	100.0	100.0	11.1
1. 入院診療収益	339,646	328,998	60.2	59.4	-3.1	236,714	233,625	56.4	57.1	-1.3	128,396	128,998	45.6	45.6	0.5	241,788	249,221	49.6	46.0	3.1
保険診療収益	328,530	318,634	58.3	57.5	-3.0	59,016	57,249	14.1	14.0	-3.0	127,243	127,655	45.2	45.1	0.3	235,842	242,758	48.4	44.8	2.9
公害等診療収益	6,049	5,261	1.1	0.9	-13.0	0	0	0.0	0.0	-100.0	0	0	0.0	0.0	-	0	0	0.0	0.0	-
その他の診療収益	5,067	5,102	0.9	0.9	0.7	177,696	176,376	42.4	43.1	-0.7	1,154	1,343	0.4	0.5	16.4	5,947	6,462	1.2	1.2	8.7
2. 外来診療収益	180,025	180,246	31.9	32.5	0.1	152,949	155,410	36.5	38.0	1.6	148,767	147,670	52.8	52.2	-0.7	231,379	286,811	47.5	52.9	24.0
保険診療収益	167,003	167,727	29.6	30.3	0.4	78,310	81,896	18.7	20.0	4.6	142,436	141,183	50.6	49.9	-0.9	217,693	256,334	44.7	47.3	17.8
公害等診療収益	9,939	8,805	1.8	1.6	-11.4	3	5	0.0	0.0	66.7	121	66	0.0	0.0	-45.5	0	0	0.0	0.0	-
その他の診療収益	3,083	3,714	0.5	0.7	20.5	74,635	73,509	17.8	18.0	-1.5	6,210	6,422	2.2	2.3	3.4	13,686	30,477	2.8	5.6	122.7
3. その他の医療収益	16,889	14,014	3.0	2.5	-17.0	32,085	20,785	7.6	5.1	-35.2	5,488	6,287	1.9	2.2	14.6	21,254	7,699	4.4	1.4	-63.8
3'（再掲）新型コロナウイルス感染症関連の補助金（従業員向け慰労金を除く）	4,636	1,947	0.8	0.4	-58.0	2,231	638	0.5	0.2	-71.4	879	177	0.3	0.1	-79.9	6,916	1,962	1.4	0.4	-71.6
II 介護収益	32,057	32,936	5.7	5.9	2.7	0	0	0.0	0.0	-	0	0	0.0	0.0	-	0	0	0.0	0.0	-
III 医療・介護費用	527,216	537,416	93.5	97.0	1.9	399,741	398,176	95.3	97.3	-0.4	260,057	258,623	92.3	91.5	-0.6	429,697	480,163	88.1	88.6	11.7
1. 給与費	229,907	241,539	40.8	43.6	5.1	214,576	226,588	51.1	55.4	5.6	129,696	133,216	46.0	47.1	2.7	227,154	240,790	46.6	44.4	6.0
2. 医薬品費	39,626	36,249	7.0	6.5	-8.5	26,015	27,399	6.2	6.7	5.3	40,965	39,751	14.5	14.1	-3.0	73,026	92,713	15.0	17.1	27.0
3. 材料費	100,663	98,898	17.8	17.8	-1.8	12,912	12,781	3.1	3.1	-1.0	21,079	20,872	7.5	7.4	-1.0	21,161	21,862	4.3	4.0	3.3
4. 給食用材料費	6,613	5,869	1.2	1.1	-11.3	5,823	5,576	1.4	1.4	-4.2	559	577	0.2	0.2	3.2	439	420	0.1	0.1	-4.3
5. 委託費	16,690	20,871	3.0	3.8	25.1	24,917	27,407	5.9	6.7	10.0	7,878	7,391	2.8	2.6	-6.2	14,407	18,296	3.0	3.4	27.0
（再掲）給食委託費	5,783	9,276	1.0	1.7	60.4	8,999	10,005	2.1	2.4	11.2	986	1,067	0.3	0.4	8.2	0	0	0.0	0.0	-
（再掲）人材委託費	4,484	5,271	0.8	1.0	17.6	1,536	3,085	0.4	0.8	100.8	2,743	2,251	1.0	0.8	-17.9	0	0	0.0	0.0	-
（再掲）紹介手数料	202	517	0.0	0.1	155.9	177	89	0.0	0.0	-49.7	0	0	0.0	0.0	-	0	0	0.0	0.0	-
6. 減価償却費	25,892	23,452	4.6	4.2	-9.4	12,635	13,342	3.0	3.3	5.6	15,351	14,212	5.4	5.0	-7.4	15,000	14,736	3.1	2.7	-1.8
（再掲）建物減価償却費	7,418	7,009	1.3	1.3	-5.5	3,344	3,353	0.8	0.8	0.3	2,307	2,280	0.8	0.8	-1.2	5,025	5,138	1.0	0.9	2.2
（再掲）医療機器減価償却費	11,259	10,217	2.0	1.8	-9.3	3,629	3,804	0.9	0.9	4.8	5,710	5,171	2.0	1.8	-9.4	6,283	5,750	1.3	1.1	-8.5
7. その他の医療・介護費用	107,825	110,537	19.1	19.9	2.5	102,863	85,083	24.5	20.8	-17.3	44,529	42,604	15.8	15.1	-4.3	78,510	91,347	16.1	16.9	16.4
（再掲）設備機器賃借料	12,729	12,502	2.3	2.3	-1.8	4,842	4,951	1.2	1.2	2.3	520	647	0.2	0.2	24.4	7,307	4,665	1.5	0.9	-36.2
（再掲）医療機器賃借料	10,246	9,183	1.8	1.7	-10.4	3,663	3,668	0.9	0.9	0.1	495	619	0.2	0.2	25.1	6,124	3,482	1.3	0.6	-43.1
（再掲）水道光熱費	9,641	11,021	1.7	2.0	14.3	5,223	6,184	1.2	1.5	18.4	3,265	3,813	1.2	1.3	16.8	1,966	2,300	0.4	0.4	17.0
IV 損益差額（I+II-III）	41,402	18,777	7.3	3.4	-	22,007	11,643	5.2	2.8	-	22,594	24,332	8.0	8.6	-	64,724	63,567	13.3	11.7	-
（参考）「新型コロナウイルス感染症関連の補助金（従業員向け慰労金を除く）」を除いた損益差額（IV-3'）	36,766	16,830	6.5	3.0	-	19,777	11,005	4.7	2.7	-	21,715	24,154	7.7	8.5	-	57,808	61,605	11.9	11.4	-
V 税金	8,742	6,519	1.6	1.2	-25.4	6,236	5,120	1.5	1.3	-17.9	3,236	3,167	1.1	1.1	-2.1	16,190	18,644	3.3	3.4	15.2
VI 税引後の総損益差額（IV-V）	32,659	12,258	5.8	2.2	-	15,771	6,523	3.8	1.6	-	19,359	21,165	6.9	7.5	-	48,534	44,923	10.0	8.3	-
施設数	5		-	-	-	31		-	-	-	12		-	-	-	3		-	-	-

一般診療所（医療法人）（集計2）

（1施設当たり損益）

	入院診療収益あり														
	皮膚科					その他					全体				
	金額		構成比率		金額の 伸び率	金額		構成比率		金額の 伸び率	金額		構成比率		金額の 伸び率
	前々年(度)	前年(度)	前々年(度)	前年(度)		前々年(度)	前年(度)	前々年(度)	前年(度)		前々年(度)	前年(度)	前々年(度)	前年(度)	
千円	千円	%	%	%	千円	千円	%	%	%	千円	千円	%	%	%	
I 医療収益	—	—	—	—	—	769,173	749,312	99.9	100.6	-2.6	421,533	421,095	96.7	96.8	-0.1
I'（参考）「新型コロナウイルス感染症関連の補助金 （従業員向け慰労金を除く）」を除いた 医療収益（I-3'）	—	—	—	—	—	766,953	741,549	99.6	99.6	-3.3	417,288	416,625	95.7	95.7	-0.2
1. 入院診療収益	—	—	—	—	—	89,582	90,342	11.6	12.1	0.8	146,345	146,653	33.6	33.7	0.2
保険診療収益	—	—	—	—	—	85,565	86,062	11.1	11.6	0.6	95,515	96,163	21.9	22.1	0.7
公害等診療収益	—	—	—	—	—	524	54	0.1	0.0	-89.7	632	579	0.1	0.1	-8.4
その他の診療収益	—	—	—	—	—	3,492	4,225	0.5	0.6	21.0	50,198	49,911	11.5	11.5	-0.6
2. 外来診療収益	—	—	—	—	—	668,983	643,696	86.9	86.5	-3.8	248,842	250,703	57.1	57.6	0.7
保険診療収益	—	—	—	—	—	665,168	640,030	86.4	86.0	-3.8	219,788	221,485	50.4	50.9	0.8
公害等診療収益	—	—	—	—	—	196	398	0.0	0.1	103.1	1,013	930	0.2	0.2	-8.2
その他の診療収益	—	—	—	—	—	3,619	3,267	0.5	0.4	-9.7	28,041	28,288	6.4	6.5	0.9
3. その他の医療収益	—	—	—	—	—	10,608	15,274	1.4	2.1	44.0	26,345	23,738	6.0	5.5	-9.9
3'（再掲）新型コロナウイルス感染症関連の補助金 （従業員向け慰労金を除く）	—	—	—	—	—	2,220	7,764	0.3	1.0	249.7	4,245	4,470	1.0	1.0	5.3
II 介護収益	—	—	—	—	—	3,197	2,951	0.4	0.4	-7.7	18,726	18,513	4.3	4.3	-1.1
III 医療・介護費用	—	—	—	—	—	720,590	725,587	93.6	97.5	0.7	408,111	414,896	93.6	95.3	1.7
1. 給与費	—	—	—	—	—	306,606	310,362	39.8	41.7	1.2	205,278	211,845	47.1	48.7	3.2
2. 医薬品費	—	—	—	—	—	133,899	126,322	17.4	17.0	-5.7	48,666	47,925	11.2	11.0	-1.5
3. 材料費	—	—	—	—	—	65,730	68,569	8.5	9.2	4.3	27,197	28,016	6.2	6.4	3.0
4. 給食用材料費	—	—	—	—	—	1,778	2,218	0.2	0.3	24.7	3,549	3,521	0.8	0.8	-0.8
5. 委託費	—	—	—	—	—	62,273	63,396	8.1	8.5	1.8	24,289	25,974	5.6	6.0	6.9
（再掲）給食委託費	—	—	—	—	—	15,307	15,323	2.0	2.1	0.1	6,429	6,897	1.5	1.6	7.3
（再掲）人材委託費	—	—	—	—	—	18,197	19,019	2.4	2.6	4.5	4,028	4,515	0.9	1.0	12.1
（再掲）紹介手数料	—	—	—	—	—	1,797	1,918	0.2	0.3	6.7	275	287	0.1	0.1	4.4
6. 減価償却費	—	—	—	—	—	27,431	26,463	3.6	3.6	-3.5	15,818	15,205	3.6	3.5	-3.9
（再掲）建物減価償却費	—	—	—	—	—	8,598	8,519	1.1	1.1	-0.9	4,092	4,079	0.9	0.9	-0.3
（再掲）医療機器減価償却費	—	—	—	—	—	11,129	10,607	1.4	1.4	-4.7	5,122	4,904	1.2	1.1	-4.3
7. その他の医療・介護費用	—	—	—	—	—	122,872	128,258	16.0	17.2	4.4	83,314	82,410	19.1	18.9	-1.1
（再掲）設備機器賃借料	—	—	—	—	—	10,232	10,190	1.3	1.4	-0.4	5,508	5,580	1.3	1.3	1.3
（再掲）医療機器賃借料	—	—	—	—	—	6,530	5,192	0.8	0.7	-20.5	3,898	3,763	0.9	0.9	-3.5
（再掲）水道光熱費	—	—	—	—	—	15,716	18,627	2.0	2.5	18.5	6,852	8,059	1.6	1.9	17.6
IV 損益差額（I+II-III）	—	—	—	—	—	51,779	26,676	6.7	3.6	—	32,148	24,712	7.4	5.7	—
（参考）「新型コロナウイルス感染症関連の補助金 （従業員向け慰労金を除く）」を除いた 損益差額（IV-3'）	—	—	—	—	—	49,559	18,912	6.4	2.5	—	27,903	20,242	6.4	4.7	—
V 税金	—	—	—	—	—	15,872	13,477	2.1	1.8	-15.1	7,281	6,508	1.7	1.5	-10.6
VI 税引後の総損益差額（IV-V）	—	—	—	—	—	35,908	13,198	4.7	1.8	—	24,867	18,204	5.7	4.2	—
施設数	0	—	—	—	—	13	—	—	—	—	115	—	—	—	—

一般診療所（医療法人）（集計2）

（1施設当たり損益）

	入院診療収益なし																			
	内科					小児科					精神科					外科				
	金額		構成比率		金額の伸び率	金額		構成比率		金額の伸び率	金額		構成比率		金額の伸び率	金額		構成比率		金額の伸び率
	前々年(度)	前年(度)	前々年(度)	前年(度)		前々年(度)	前年(度)	前々年(度)	前年(度)		前々年(度)	前年(度)	前々年(度)	前年(度)		前々年(度)	前年(度)	前々年(度)	前年(度)	
千円	千円	%	%	%	千円	千円	%	%	%	千円	千円	%	%	%	千円	千円	%	%	%	
I 医療収益	154,950	164,675	97.7	97.7	6.3	137,216	160,866	102.9	101.7	17.2	113,448	112,344	97.5	97.2	-1.0	157,253	171,390	100.0	100.6	9.0
I'（参考）「新型コロナウイルス感染症関連の補助金（従業員向け慰労金を除く）」を除いた医療収益（I-3'）	151,521	161,265	95.5	95.7	6.4	133,208	158,049	99.9	99.9	18.6	112,595	112,048	96.7	97.0	-0.5	155,210	168,216	98.7	98.8	8.4
1. 入院診療収益	0	0	0.0	0.0	-	0	0	0.0	0.0	-	0	0	0.0	0.0	-	0	0	0.0	0.0	-
保険診療収益	0	0	0.0	0.0	-	0	0	0.0	0.0	-	0	0	0.0	0.0	-	0	0	0.0	0.0	-
公害等診療収益	0	0	0.0	0.0	-	0	0	0.0	0.0	-	0	0	0.0	0.0	-	0	0	0.0	0.0	-
その他の診療収益	0	0	0.0	0.0	-	0	0	0.0	0.0	-	0	0	0.0	0.0	-	0	0	0.0	0.0	-
2. 外来診療収益	138,539	146,619	87.3	87.0	5.8	116,521	137,677	87.4	87.0	18.2	109,383	108,057	94.0	93.5	-1.2	146,636	158,600	93.2	93.1	8.2
保険診療収益	122,693	129,049	77.3	76.6	5.2	85,683	107,695	64.3	68.1	25.7	104,888	102,960	90.1	89.1	-1.8	120,485	126,527	76.6	74.3	5.0
公害等診療収益	571	618	0.4	0.4	8.2	10	7	0.0	0.0	-30.0	299	444	0.3	0.4	48.5	936	907	0.6	0.5	-3.1
その他の診療収益	15,274	16,951	9.6	10.1	11.0	30,828	29,975	23.1	18.9	-2.8	4,196	4,653	3.6	4.0	10.9	25,216	31,166	16.0	18.3	23.6
3. その他の医療収益	16,411	18,056	10.3	10.7	10.0	20,695	23,189	15.5	14.7	12.1	4,066	4,287	3.5	3.7	5.4	10,616	12,790	6.7	7.5	20.5
3'（再掲）新型コロナウイルス感染症関連の補助金（従業員向け慰労金を除く）	3,429	3,410	2.2	2.0	-0.6	4,007	2,817	3.0	1.8	-29.7	853	296	0.7	0.3	-65.3	2,043	3,174	1.3	1.9	55.4
II 介護収益	7,150	7,232	4.5	4.3	1.1	131	132	0.1	0.1	0.8	3,794	3,514	3.3	3.0	-7.4	2,119	2,087	1.3	1.2	-1.5
III 医療・介護費用	146,856	152,608	92.6	90.6	3.9	122,709	130,820	92.0	82.7	6.6	104,289	104,451	89.6	90.4	0.2	143,614	147,376	91.3	86.5	2.6
1. 給与費	79,738	83,266	50.3	49.4	4.4	63,426	66,906	47.6	42.3	5.5	62,069	62,532	53.3	54.1	0.7	75,454	76,873	48.0	45.1	1.9
2. 医薬品費	17,194	17,043	10.8	10.1	-0.9	25,528	26,357	19.1	16.7	3.2	9,688	9,570	8.3	8.3	-1.2	17,651	18,227	11.2	10.7	3.3
3. 材料費	5,072	5,126	3.2	3.0	1.1	1,778	2,248	1.3	1.4	26.4	1,485	1,458	1.3	1.3	-1.8	3,822	3,812	2.4	2.2	-0.3
4. 給食用材料費	202	206	0.1	0.1	2.0	15	13	0.0	0.0	-13.3	172	151	0.1	0.1	-12.2	92	2	0.1	0.0	-97.8
5. 委託費	7,681	8,257	4.8	4.9	7.5	3,285	5,763	2.5	3.6	75.4	1,699	1,673	1.5	1.4	-1.5	5,792	5,967	3.7	3.5	3.0
(再掲)給食委託費	269	266	0.2	0.2	-1.1	0	0	0.0	0.0	-	649	542	0.6	0.5	-16.5	0	0	0.0	0.0	-
(再掲)人材委託費	737	765	0.5	0.5	3.8	136	226	0.1	0.1	66.2	266	357	0.2	0.3	34.2	1,762	1,890	1.1	1.1	7.3
(再掲)紹介手数料	105	120	0.1	0.1	14.3	22	35	0.0	0.0	59.1	0	0	0.0	0.0	-	0	0	0.0	0.0	-
6. 減価償却費	5,451	5,659	3.4	3.4	3.8	3,458	3,801	2.6	2.4	9.9	4,570	4,228	3.9	3.7	-7.5	6,866	7,105	4.4	4.2	3.5
(再掲)建物減価償却費	1,013	1,010	0.6	0.6	-0.3	660	639	0.5	0.4	-3.2	883	878	0.8	0.8	-0.6	1,045	1,030	0.7	0.6	-1.4
(再掲)医療機器減価償却費	1,743	1,805	1.1	1.1	3.6	732	858	0.5	0.5	17.2	228	187	0.2	0.2	-18.0	2,638	2,606	1.7	1.5	-1.2
7. その他の医療・介護費用	31,518	33,051	19.9	19.6	4.9	25,219	25,732	18.9	16.3	2.0	24,605	24,840	21.1	21.5	1.0	33,938	35,391	21.6	20.8	4.3
(再掲)設備機器賃借料	2,088	2,097	1.3	1.2	0.4	2,611	2,761	2.0	1.7	5.7	611	562	0.5	0.5	-8.0	1,926	2,298	1.2	1.3	19.3
(再掲)医療機器賃借料	1,539	1,535	1.0	0.9	-0.3	298	315	0.2	0.2	5.7	180	177	0.2	0.2	-1.7	1,334	1,428	0.8	0.8	7.0
(再掲)水道光熱費	1,566	1,825	1.0	1.1	16.5	823	970	0.6	0.6	17.9	1,338	1,685	1.1	1.5	25.9	1,799	2,037	1.1	1.2	13.2
IV 損益差額（I＋II－III）	15,244	19,298	9.6	11.5	-	14,638	30,178	11.0	19.1	-	12,954	11,407	11.1	9.9	-	15,758	26,101	10.0	15.3	-
(参考)「新型コロナウイルス感染症関連の補助金（従業員向け慰労金を除く）」を除いた損益差額（IV-3'）	11,815	15,889	7.4	9.4	-	10,630	27,361	8.0	17.3	-	12,101	11,111	10.4	9.6	-	13,715	22,927	8.7	13.5	-
V 税金	2,726	4,019	1.7	2.4	47.4	3,178	6,209	2.4	3.9	95.4	2,548	2,588	2.2	2.2	1.6	2,579	4,028	1.6	2.4	56.2
VI 税引後の総損益差額（IV－V）	12,519	15,279	7.9	9.1	-	11,460	23,969	8.6	15.2	-	10,406	8,820	8.9	7.6	-	13,178	22,074	8.4	13.0	-
施設数	563		-		-	89		-		-	28		-		-	60		-		-

一般診療所（医療法人）（集計2）

（1施設当たり損益）

	入院診療収益なし																			
	整形外科					産婦人科					眼科					耳鼻咽喉科				
	金額		構成比率		金額の伸び率	金額		構成比率		金額の伸び率	金額		構成比率		金額の伸び率	金額		構成比率		金額の伸び率
	前々年(度)	前年(度)	前々年(度)	前年(度)		前々年(度)	前年(度)	前々年(度)	前年(度)		前々年(度)	前年(度)	前々年(度)	前年(度)		前々年(度)	前年(度)	前々年(度)	前年(度)	
千円	千円	%	%	%	千円	千円	%	%	%	千円	千円	%	%	%	千円	千円	%	%	%	
I 業収	147,443	148,491	96.5	96.6	0.7	209,760	214,957	100.4	100.1	2.5	145,715	147,821	100.9	100.2	1.4	108,812	116,622	103.9	102.8	7.2
I' (参考)「新型コロナウイルス感染症関連の補助金 (従業員向け慰労金を除く)」を除いた 業収(Ⅰ-3')	146,590	147,506	95.9	96.0	0.6	208,881	214,658	100.0	100.0	2.8	144,393	147,505	100.0	100.0	2.2	104,729	113,468	100.0	100.0	8.3
1. 入院診療収益	0	0	0.0	0.0	—	0	0	0.0	0.0	—	0	0	0.0	0.0	—	0	0	0.0	0.0	—
保険診療収益	0	0	0.0	0.0	—	0	0	0.0	0.0	—	0	0	0.0	0.0	—	0	0	0.0	0.0	—
公害等診療収益	0	0	0.0	0.0	—	0	0	0.0	0.0	—	0	0	0.0	0.0	—	0	0	0.0	0.0	—
その他の診療収益	0	0	0.0	0.0	—	0	0	0.0	0.0	—	0	0	0.0	0.0	—	0	0	0.0	0.0	—
2. 外来診療収益	141,911	142,530	92.8	92.7	0.4	202,798	206,193	97.1	96.1	1.7	141,606	144,497	98.1	98.0	2.0	101,431	110,717	96.9	97.6	9.2
保険診療収益	126,127	125,934	82.5	81.9	-0.2	112,586	130,108	53.9	60.6	15.6	135,777	137,974	94.0	93.5	1.6	98,233	106,673	93.8	94.0	8.6
公害等診療収益	7,140	7,316	4.7	4.8	2.5	2,404	1,588	1.2	0.7	-33.9	27	30	0.0	0.0	11.1	21	25	0.0	0.0	19.0
その他の診療収益	8,645	9,280	5.7	6.0	7.3	87,808	74,497	42.0	34.7	-15.2	5,802	6,493	4.0	4.4	11.9	3,178	4,020	3.0	3.5	26.5
3. その他の業収	5,531	5,961	3.6	3.9	7.8	6,962	8,764	3.3	4.1	25.9	4,109	3,324	2.8	2.3	-19.1	7,380	5,904	7.0	5.2	-20.0
3'. (再掲)新型コロナウイルス感染症関連の補助金 (従業員向け慰労金を除く)	853	985	0.6	0.6	15.5	879	299	0.4	0.1	-66.0	1,322	316	0.9	0.2	-76.1	4,083	3,154	3.9	2.8	-22.8
II 介護収益	6,259	6,216	4.1	4.0	-0.7	0	0	0.0	0.0	—	0	0	0.0	0.0	—	0	0	0.0	0.0	—
III 業・介護費用	146,948	147,188	96.1	95.7	0.2	193,236	202,121	92.5	94.2	4.6	135,841	136,529	94.1	92.6	0.5	98,157	103,258	93.7	91.0	5.2
1. 給与費	85,833	86,136	56.2	56.0	0.4	83,461	92,071	40.0	42.9	10.3	71,951	73,123	49.8	49.6	1.6	58,086	61,706	55.5	54.4	6.2
2. 医薬品費	18,226	17,538	11.9	11.4	-3.8	34,691	37,182	16.6	17.3	7.2	16,784	16,410	11.6	11.1	-2.2	5,082	5,567	4.9	4.9	9.5
3. 材料費	2,121	2,156	1.4	1.4	1.7	8,150	8,837	3.9	4.1	8.4	7,690	8,215	5.3	5.6	6.8	2,536	3,012	2.4	2.7	18.8
4. 給食用材料費	154	147	0.1	0.1	-4.5	305	302	0.1	0.1	-1.0	4	2	0.0	0.0	-50.0	0	0	0.0	0.0	—
5. 委託費	3,886	3,933	2.5	2.6	1.2	13,043	11,784	6.2	5.5	-9.7	1,886	1,886	1.3	1.3	0.0	3,701	4,127	3.5	3.6	11.5
(再掲)給食委託費	92	96	0.1	0.1	4.3	244	270	0.1	0.1	10.7	3	3	0.0	0.0	0.0	0	0	0.0	0.0	—
(再掲)人材委託費	705	932	0.5	0.6	32.2	2,494	2,330	1.2	1.1	-6.6	605	559	0.4	0.4	-7.6	502	711	0.5	0.6	41.6
(再掲)紹介手数料	115	101	0.1	0.1	-12.2	67	33	0.0	0.0	-50.7	51	74	0.0	0.1	45.1	0	12	0.0	0.0	—
6. 減価償却費	6,395	6,514	4.2	4.2	1.9	6,602	5,667	3.2	2.6	-14.2	7,608	7,064	5.3	4.8	-7.2	4,185	4,068	4.0	3.6	-2.8
(再掲)建物減価償却費	1,190	1,198	0.8	0.8	0.7	1,435	1,331	0.7	0.6	-7.2	654	654	0.5	0.4	0.0	438	476	0.4	0.4	8.7
(再掲)医療機器減価償却費	1,939	1,955	1.3	1.3	0.8	1,600	1,307	0.8	0.6	-18.3	4,566	4,066	3.2	2.8	-11.0	1,517	1,340	1.4	1.2	-11.7
7. その他の業・介護費用	30,333	30,763	19.8	20.0	1.4	46,984	46,277	22.5	21.6	-1.5	29,918	29,830	20.7	20.2	-0.3	24,567	24,778	23.5	21.8	0.9
(再掲)設備機器賃借料	1,338	1,263	0.9	0.8	-5.6	1,274	1,428	0.6	0.7	12.1	1,964	1,824	1.4	1.2	-7.1	1,395	1,469	1.3	1.3	5.3
(再掲)医療機器賃借料	855	727	0.6	0.5	-15.0	1,061	1,054	0.5	0.5	-0.7	1,582	1,465	1.1	1.0	-7.4	1,029	1,081	1.0	1.0	5.1
(再掲)水道光熱費	1,839	2,066	1.2	1.3	12.3	1,450	1,652	0.7	0.8	13.9	1,066	1,214	0.7	0.8	13.9	925	1,047	0.9	0.9	13.2
IV 損益差額(Ⅰ+Ⅱ-Ⅲ)	6,753	7,520	4.4	4.9	—	16,524	12,836	7.9	6.0	—	9,874	11,292	6.8	7.7	—	10,655	13,364	10.2	11.8	—
(参考)「新型コロナウイルス感染症関連の補助金 (従業員向け慰労金を除く)」を除いた 損益差額(Ⅳ-3')	5,901	6,534	3.9	4.3	—	15,645	12,537	7.5	5.8	—	8,552	10,975	5.9	7.4	—	6,572	10,210	6.3	9.0	—
V 税金	1,557	1,829	1.0	1.2	17.5	4,021	5,737	1.9	2.7	42.7	2,623	2,709	1.8	1.8	3.3	2,247	3,298	2.1	2.9	46.8
VI 税引後の総損益差額(Ⅳ-V)	5,196	5,690	3.4	3.7	—	12,503	7,100	6.0	3.3	—	7,250	8,582	5.0	5.8	—	8,408	10,065	8.0	8.9	—
施設数	142		—		—	27		—		—	103		—		—	80		—		—

一般診療所（医療法人）（集計2）

（1施設当たり損益）

	入院診療収益なし														
	皮膚科					その他					全体				
	金額		構成比率		金額の 伸び率	金額		構成比率		金額の 伸び率	金額		構成比率		金額の 伸び率
	前々年(度)	前年(度)	前々年(度)	前年(度)		前々年(度)	前年(度)	前々年(度)	前年(度)		前々年(度)	前年(度)	前々年(度)	前年(度)	
千円	千円	%	%	%	千円	千円	%	%	%	千円	千円	%	%	%	
I 業収益	114,570	112,861	100.2	99.8	-1.5	397,260	396,674	99.4	99.4	-0.1	157,733	165,437	98.8	98.8	4.9
I'（参考）「新型コロナウイルス感染症関連の補助金 （従業員向け慰労金を除く）」を除いた 業収益（I-3'）	113,897	112,555	99.6	99.5	-1.2	393,797	392,892	98.5	98.5	-0.2	155,041	162,949	97.2	97.3	5.1
1. 入院診療収益	0	0	0.0	0.0	—	0	0	0.0	0.0	—	0	0	0.0	0.0	—
保険診療収益	0	0	0.0	0.0	—	0	0	0.0	0.0	—	0	0	0.0	0.0	—
公害等診療収益	0	0	0.0	0.0	—	0	0	0.0	0.0	—	0	0	0.0	0.0	—
その他の診療収益	0	0	0.0	0.0	—	0	0	0.0	0.0	—	0	0	0.0	0.0	—
2. 外来診療収益	109,184	107,401	95.5	95.0	-1.6	387,057	387,438	96.8	97.1	0.1	145,611	152,371	91.3	91.0	4.6
保険診療収益	97,686	95,726	85.4	84.7	-2.0	376,138	376,605	94.1	94.4	0.1	128,931	134,748	80.8	80.4	4.5
公害等診療収益	76	82	0.1	0.1	7.9	192	221	0.0	0.1	15.1	1,221	1,249	0.8	0.7	2.3
その他の診療収益	11,423	11,593	10.0	10.3	1.5	10,727	10,613	2.7	2.7	-1.1	15,459	16,374	9.7	9.8	5.9
3. その他の業収益	5,386	5,459	4.7	4.8	1.4	10,203	9,236	2.6	2.3	-9.5	12,122	13,066	7.6	7.8	7.8
3'（再掲）新型コロナウイルス感染症関連の補助金 （従業員向け慰労金を除く）	673	306	0.6	0.3	-54.5	3,463	3,781	0.9	0.9	9.2	2,692	2,488	1.7	1.5	-7.6
II 介護収益	482	510	0.4	0.5	5.8	5,951	6,022	1.5	1.5	1.2	4,532	4,561	2.8	2.7	0.6
III 業・介護費用	103,423	104,694	90.4	92.6	1.2	361,831	365,218	90.5	91.6	0.9	147,862	152,149	92.7	90.8	2.9
1. 給与費	60,440	62,027	52.8	54.9	2.6	165,992	169,257	41.5	42.4	2.0	79,340	82,108	49.7	49.0	3.5
2. 医薬品費	9,460	9,334	8.3	8.3	-1.3	44,960	43,388	11.2	10.9	-3.5	18,112	18,026	11.4	10.8	-0.5
3. 材料費	2,172	2,048	1.9	1.8	-5.7	33,527	34,491	8.4	8.6	2.9	5,559	5,748	3.5	3.4	3.4
4. 給食用材料費	24	18	0.0	0.0	-25.0	768	454	0.2	0.1	-40.9	164	145	0.1	0.1	-11.6
5. 委託費	2,352	2,073	2.1	1.8	-11.9	23,694	24,302	5.9	6.1	2.6	6,453	6,924	4.0	4.1	7.3
（再掲）給食委託費	0	0	0.0	0.0	—	837	578	0.2	0.1	-30.9	193	179	0.1	0.1	-7.3
（再掲）人材委託費	23	37	0.0	0.0	60.9	2,995	2,966	0.7	0.7	-1.0	800	860	0.5	0.5	7.5
（再掲）紹介手数料	0	6	0.0	0.0	—	167	222	0.0	0.1	32.9	77	88	0.0	0.1	14.3
6. 減価償却費	4,839	5,016	4.2	4.4	3.7	16,039	16,014	4.0	4.0	-0.2	6,024	6,098	3.8	3.6	1.2
（再掲）建物減価償却費	792	801	0.7	0.7	1.1	2,852	2,776	0.7	0.7	-2.7	1,016	1,011	0.6	0.6	-0.5
（再掲）医療機器減価償却費	2,042	2,058	1.8	1.8	0.8	8,299	8,210	2.1	2.1	-1.1	2,230	2,204	1.4	1.3	-1.2
7. その他の業・介護費用	24,136	24,177	21.1	21.4	0.2	76,849	77,312	19.2	19.4	0.6	32,211	33,098	20.2	19.8	2.8
（再掲）設備機器賃借料	627	642	0.5	0.6	2.4	8,450	8,404	2.1	2.1	-0.5	2,120	2,138	1.3	1.3	0.8
（再掲）医療機器賃借料	190	208	0.2	0.2	9.5	3,185	3,069	0.8	0.8	-3.6	1,281	1,259	0.8	0.8	-1.7
（再掲）水道光熱費	748	809	0.7	0.7	8.2	7,429	8,607	1.9	2.2	15.9	1,675	1,933	1.0	1.2	15.4
IV 損益差額（I+II-III）	11,629	8,677	10.2	7.7	—	41,380	37,477	10.4	9.4	—	14,403	17,849	9.0	10.7	—
（参考）「新型コロナウイルス感染症関連の補助金 （従業員向け慰労金を除く）」を除いた 損益差額（IV-3'）	10,956	8,371	9.6	7.4	—	37,917	33,696	9.5	8.4	—	11,711	15,361	7.3	9.2	—
V 税金	1,669	1,434	1.5	1.3	-14.1	6,357	5,836	1.6	1.5	-8.2	2,699	3,701	1.7	2.2	37.1
VI 税引後の総損益差額（IV-V）	9,960	7,243	8.7	6.4	—	35,024	31,642	8.8	7.9	—	11,704	14,148	7.3	8.4	—
施設数	71		—	—	—	54		—	—	—	1,217		—	—	—

一般診療所（医療法人）（集計2）

（1施設当たり損益）

	入院診療収益なし(参考)有床																			
	内科					小児科					精神科					外科				
	金額		構成比率		金額の伸比率	金額		構成比率		金額の伸比率	金額		構成比率		金額の伸比率	金額		構成比率		金額の伸比率
	前々年(度)	前年(度)	前々年(度)	前年(度)		前々年(度)	前年(度)	前々年(度)	前年(度)		前々年(度)	前年(度)	前々年(度)	前年(度)		前々年(度)	前年(度)	前々年(度)	前年(度)	
千円	千円	%	%	%	千円	千円	%	%	%	千円	千円	%	%	%	千円	千円	%	%	%	
I 業収益	176,519	164,774	80.4	78.1	-6.7	*	*	*	*	—	*	*	*	*	—	—	—	—	—	—
I' (参考)「新型コロナウイルス感染症関連の補助金(従業員向け慰労金を除く)を除いた業収益(I-3')	170,561	162,858	77.7	77.2	-4.5	*	*	*	*	—	*	*	*	*	—	—	—	—	—	—
1. 入院診療収益	0	0	0.0	0.0	—	*	*	*	*	—	*	*	*	*	—	—	—	—	—	—
保険診療収益	0	0	0.0	0.0	—	*	*	*	*	—	*	*	*	*	—	—	—	—	—	—
公害等診療収益	0	0	0.0	0.0	—	*	*	*	*	—	*	*	*	*	—	—	—	—	—	—
その他の診療収益	0	0	0.0	0.0	—	*	*	*	*	—	*	*	*	*	—	—	—	—	—	—
2. 外来診療収益	165,005	156,750	75.2	74.3	-5.0	*	*	*	*	—	*	*	*	*	—	—	—	—	—	—
保険診療収益	140,135	134,638	63.8	63.8	-3.9	*	*	*	*	—	*	*	*	*	—	—	—	—	—	—
公害等診療収益	190	185	0.1	0.1	-2.6	*	*	*	*	—	*	*	*	*	—	—	—	—	—	—
その他の診療収益	24,679	21,927	11.2	10.4	-11.2	*	*	*	*	—	*	*	*	*	—	—	—	—	—	—
3. その他の業収益	11,514	8,024	5.2	3.8	-30.3	*	*	*	*	—	*	*	*	*	—	—	—	—	—	—
3'. (再掲)新型コロナウイルス感染症関連の補助金(従業員向け慰労金を除く)	5,958	1,916	2.7	0.9	-67.8	*	*	*	*	—	*	*	*	*	—	—	—	—	—	—
II 介護収益	48,938	48,230	22.3	22.8	-1.4	*	*	*	*	—	*	*	*	*	—	—	—	—	—	—
III 業・介護費用	198,826	202,250	90.6	95.8	1.7	*	*	*	*	—	*	*	*	*	—	—	—	—	—	—
1. 給与費	99,042	106,218	45.1	50.3	7.2	*	*	*	*	—	*	*	*	*	—	—	—	—	—	—
2. 医薬品費	37,966	31,164	17.3	14.8	-17.9	*	*	*	*	—	*	*	*	*	—	—	—	—	—	—
3. 材料費	5,935	6,260	2.7	3.0	5.5	*	*	*	*	—	*	*	*	*	—	—	—	—	—	—
4. 給食用材料費	1,753	1,647	0.8	0.8	-6.0	*	*	*	*	—	*	*	*	*	—	—	—	—	—	—
5. 委託費	5,904	5,877	2.7	2.8	-0.5	*	*	*	*	—	*	*	*	*	—	—	—	—	—	—
(再掲)給食委託費	0	0	0.0	0.0	—	*	*	*	*	—	*	*	*	*	—	—	—	—	—	—
(再掲)人材委託費	2,692	2,657	1.2	1.3	-1.3	*	*	*	*	—	*	*	*	*	—	—	—	—	—	—
(再掲)紹介手数料	239	346	0.1	0.2	44.8	*	*	*	*	—	*	*	*	*	—	—	—	—	—	—
6. 減価償却費	7,423	9,366	3.4	4.4	26.2	*	*	*	*	—	*	*	*	*	—	—	—	—	—	—
(再掲)建物減価償却費	2,786	2,701	1.3	1.3	-3.1	*	*	*	*	—	*	*	*	*	—	—	—	—	—	—
(再掲)医療機器減価償却費	2,381	1,909	1.1	0.9	-19.8	*	*	*	*	—	*	*	*	*	—	—	—	—	—	—
7. その他の業・介護費用	40,804	41,719	18.6	19.8	2.2	*	*	*	*	—	*	*	*	*	—	—	—	—	—	—
(再掲)設備機器賃借料	2,643	2,605	1.2	1.2	-1.4	*	*	*	*	—	*	*	*	*	—	—	—	—	—	—
(再掲)医療機器賃借料	1,994	1,817	0.9	0.9	-8.9	*	*	*	*	—	*	*	*	*	—	—	—	—	—	—
(再掲)水道光熱費	4,101	4,570	1.9	2.2	11.4	*	*	*	*	—	*	*	*	*	—	—	—	—	—	—
IV 損益差額(I+II-III)	26,631	10,754	12.1	5.1	—	*	*	*	*	—	*	*	*	*	—	—	—	—	—	—
(参考)「新型コロナウイルス感染症関連の補助金(従業員向け慰労金を除く)を除いた損益差額(IV-3')	20,673	8,837	9.4	4.2	—	*	*	*	*	—	*	*	*	*	—	—	—	—	—	—
V 税金	2,935	1,249	1.3	0.6	-57.4	*	*	*	*	—	*	*	*	*	—	—	—	—	—	—
VI 税引後の総損益差額(IV-V)	23,696	9,504	10.8	4.5	—	*	*	*	*	—	*	*	*	*	—	—	—	—	—	—
施設数	9		—	—	—	*	—	—	—	—	*	—	—	—	0	—	—	—	—	—

一般診療所（医療法人）（集計2）

（1施設当たり損益）

	入院診療収益なし(参考)有床																			
	整形外科					産婦人科					眼科					耳鼻咽喉科				
	金額		構成比率		金額の伸び率	金額		構成比率		金額の伸び率	金額		構成比率		金額の伸び率	金額		構成比率		金額の伸び率
	前々年(度)	前年(度)	前々年(度)	前年(度)		前々年(度)	前年(度)	前々年(度)	前年(度)		前々年(度)	前年(度)	前々年(度)	前年(度)		前々年(度)	前年(度)	前々年(度)	前年(度)	
千円	千円	%	%	%	千円	千円	%	%	%	千円	千円	%	%	%	千円	千円	%	%	%	
I 業収益	142,076	155,658	95.9	98.0	9.6	279,136	291,953	100.4	100.1	4.6	215,168	210,902	100.5	100.1	-2.0	—	—	—	—	—
I' (参考)「新型コロナウイルス感染症関連の補助金(従業員向け慰労金を除く)を除いた業収益(I-3')	140,705	150,457	95.0	94.7	6.9	277,958	291,548	100.0	100.0	4.9	214,093	210,654	100.0	100.0	-1.6	—	—	—	—	—
1. 入院診療収益	0	0	0.0	0.0	—	0	0	0.0	0.0	—	0	0	0.0	0.0	—	—	—	—	—	—
保険診療収益	0	0	0.0	0.0	—	0	0	0.0	0.0	—	0	0	0.0	0.0	—	—	—	—	—	—
公害等診療収益	0	0	0.0	0.0	—	0	0	0.0	0.0	—	0	0	0.0	0.0	—	—	—	—	—	—
その他の診療収益	0	0	0.0	0.0	—	0	0	0.0	0.0	—	0	0	0.0	0.0	—	—	—	—	—	—
2. 外来診療収益	135,616	144,971	91.5	91.3	6.9	274,511	288,976	98.8	99.1	5.3	209,884	208,680	98.0	99.1	-0.6	—	—	—	—	—
保険診療収益	111,496	115,538	75.3	72.7	3.6	145,811	228,388	52.5	78.3	56.6	208,938	207,768	97.6	98.6	-0.6	—	—	—	—	—
公害等診療収益	18,499	22,007	12.5	13.9	19.0	0	0	0.0	0.0	—	49	54	0.0	0.0	10.2	—	—	—	—	—
その他の診療収益	5,621	7,427	3.8	4.7	32.1	128,700	60,588	46.3	20.8	-52.9	898	858	0.4	0.4	-4.5	—	—	—	—	—
3. その他の業収益	6,460	10,687	4.4	6.7	65.4	4,625	2,977	1.7	1.0	-35.6	5,284	2,222	2.5	1.1	-57.9	—	—	—	—	—
3' (再掲)「新型コロナウイルス感染症関連の補助金(従業員向け慰労金を除く)」	1,371	5,202	0.9	3.3	279.4	1,178	405	0.4	0.1	-65.6	1,075	247	0.5	0.1	-77.0	—	—	—	—	—
II 介護収益	7,433	8,388	5.0	5.3	12.8	0	0	0.0	0.0	—	0	0	0.0	0.0	—	—	—	—	—	—
III 業・介護費用	148,519	157,157	100.3	98.9	5.8	286,087	302,435	102.9	103.7	5.7	227,642	224,554	106.3	106.6	-1.4	—	—	—	—	—
1. 給与費	81,267	81,683	54.9	51.4	0.5	114,018	119,009	41.0	40.8	4.4	120,912	123,119	56.5	58.4	1.8	—	—	—	—	—
2. 医薬品費	11,497	12,270	7.8	7.7	6.7	61,200	65,928	22.0	22.6	7.7	30,808	26,644	14.4	12.6	-13.5	—	—	—	—	—
3. 材料費	3,396	3,416	2.3	2.2	0.6	28,350	33,582	10.2	11.5	18.5	12,822	12,471	6.0	5.9	-2.7	—	—	—	—	—
4. 給食用材料費	240	406	0.2	0.3	69.2	0	0	0.0	0.0	—	41	27	0.0	0.0	-34.1	—	—	—	—	—
5. 委託費	7,439	8,141	5.0	5.1	9.4	21,092	18,500	7.6	6.3	-12.3	4,832	4,824	2.3	2.3	-0.2	—	—	—	—	—
(再掲)給食委託費	1,203	1,202	0.8	0.8	-0.1	1,647	1,824	0.6	0.6	10.7	0	0	0.0	0.0	—	—	—	—	—	—
(再掲)人材委託費	0	0	0.0	0.0	—	3,065	3,282	1.1	1.1	7.1	0	0	0.0	0.0	—	—	—	—	—	—
(再掲)紹介手数料	0	0	0.0	0.0	—	0	0	0.0	0.0	—	0	0	0.0	0.0	—	—	—	—	—	—
6. 減価償却費	11,064	10,201	7.5	6.4	-7.8	8,168	7,187	2.9	2.5	-12.0	11,378	10,538	5.3	5.0	-7.4	—	—	—	—	—
(再掲)建物減価償却費	3,561	3,375	2.4	2.1	-5.2	1,864	1,908	0.7	0.7	2.4	867	818	0.4	0.4	-5.7	—	—	—	—	—
(再掲)医療機器減価償却費	2,692	2,546	1.8	1.6	-5.4	739	936	0.3	0.3	26.7	4,331	4,076	2.0	1.9	-5.9	—	—	—	—	—
7. その他の業・介護費用	33,615	41,040	22.7	25.8	22.1	53,259	58,228	19.2	20.0	9.3	46,848	46,932	21.9	22.3	0.2	—	—	—	—	—
(再掲)設備機器賃借料	1,296	1,038	0.9	0.7	-19.9	1,809	1,876	0.7	0.6	3.7	580	595	0.3	0.3	2.6	—	—	—	—	—
(再掲)医療機器賃借料	762	561	0.5	0.4	-26.4	1,786	1,876	0.6	0.6	5.0	133	157	0.1	0.1	18.0	—	—	—	—	—
(再掲)水道光熱費	3,469	3,839	2.3	2.4	10.7	2,975	3,648	1.1	1.3	22.6	1,895	2,262	0.9	1.1	19.4	—	—	—	—	—
IV 損益差額(I+II-III)	990	6,889	0.7	4.3	—	-6,951	-10,482	-2.5	-3.6	—	-12,473	-13,652	-5.8	-6.5	—	—	—	—	—	—
(参考)「新型コロナウイルス感染症関連の補助金(従業員向け慰労金を除く)を除いた損益差額(IV-3')	-381	1,687	-0.3	1.1	—	-8,129	-10,887	-2.9	-3.7	—	-13,548	-13,900	-6.3	-6.6	—	—	—	—	—	—
V 税金	145	1,582	0.1	1.0	991.0	4,277	5,610	1.5	1.9	31.2	1,997	2,207	0.9	1.0	10.5	—	—	—	—	—
VI 税引後の総損益差額(IV-V)	845	5,308	0.6	3.3	—	-11,228	-16,092	-4.0	-5.5	—	-14,470	-15,859	-6.8	-7.5	—	—	—	—	—	—
施設数	5		—	—	—	4		—	—	—	9		—	—	—	0		—	—	—

一般診療所（医療法人）（集計2）

（1施設当たり損益）

	入院診療収益なし(参考)有床														
	皮膚科					その他					全体				
	金額		構成比率		金額の 伸び率	金額		構成比率		金額の 伸び率	金額		構成比率		金額の 伸び率
	前々年(度)	前年(度)	前々年(度)	前年(度)		前々年(度)	前年(度)	前々年(度)	前年(度)		前々年(度)	前年(度)	前々年(度)	前年(度)	
千円	千円	%	%	%	千円	千円	%	%	%	千円	千円	%	%	%	
I 医療収益	—	—	—	—	—	377,380	374,199	87.8	87.4	-0.8	223,369	222,476	92.0	91.6	-0.4
I' (参考)「新型コロナウイルス感染症関連の補助金 (従業員向け慰労金を除く)を除いた 医療収益(I-3')	—	—	—	—	—	367,000	364,782	85.4	85.2	-0.6	219,493	219,537	90.4	90.4	0.0
1. 入院診療収益	—	—	—	—	—	0	0	0.0	0.0	—	0	0	0.0	0.0	—
保険診療収益	—	—	—	—	—	0	0	0.0	0.0	—	0	0	0.0	0.0	—
公害等診療収益	—	—	—	—	—	0	0	0.0	0.0	—	0	0	0.0	0.0	—
その他の診療収益	—	—	—	—	—	0	0	0.0	0.0	—	0	0	0.0	0.0	—
2. 外来診療収益	—	—	—	—	—	365,331	361,640	85.0	84.5	-1.0	215,281	215,576	88.7	88.8	0.1
保険診療収益	—	—	—	—	—	360,221	356,480	83.8	83.3	-1.0	185,922	194,746	76.6	80.2	4.7
公害等診療収益	—	—	—	—	—	797	968	0.2	0.2	21.5	2,901	3,442	1.2	1.4	18.6
その他の診療収益	—	—	—	—	—	4,312	4,193	1.0	1.0	-2.8	26,458	17,388	10.9	7.2	-34.3
3. その他の医療収益	—	—	—	—	—	12,049	12,559	2.8	2.9	4.2	8,088	6,900	3.3	2.8	-14.7
3' (再掲)新型コロナウイルス感染症関連の補助金 (従業員向け慰労金を除く)	—	—	—	—	—	10,380	9,417	2.4	2.2	-9.3	3,876	2,939	1.6	1.2	-24.2
II 介護収益	—	—	—	—	—	62,660	63,361	14.6	14.8	1.1	23,262	23,318	9.6	9.6	0.2
III 医療・介護費用	—	—	—	—	—	438,614	418,970	102.1	97.9	-4.5	242,778	242,844	100.0	100.0	0.0
1. 給与費	—	—	—	—	—	229,970	228,580	53.5	53.4	-0.6	122,454	125,273	50.4	51.6	2.3
2. 医薬品費	—	—	—	—	—	41,430	38,290	9.6	8.9	-7.6	34,968	32,486	14.4	13.4	-7.1
3. 材料費	—	—	—	—	—	30,807	31,223	7.2	7.3	1.4	13,386	14,063	5.5	5.8	5.1
4. 給食用材料費	—	—	—	—	—	1,715	1,446	0.4	0.3	-15.7	787	732	0.3	0.3	-7.0
5. 委託費	—	—	—	—	—	27,397	26,235	6.4	6.1	-4.2	10,958	10,395	4.5	4.3	-5.1
(再掲)給食委託費	—	—	—	—	—	2,194	2,217	0.5	0.5	1.0	710	717	0.3	0.3	1.0
(再掲)人材委託費	—	—	—	—	—	15,457	13,695	3.6	3.2	-11.4	3,346	3,103	1.4	1.3	-7.3
(再掲)紹介手数料	—	—	—	—	—	0	0	0.0	0.0	—	63	92	0.0	0.0	46.0
6. 減価償却費	—	—	—	—	—	17,936	14,895	4.2	3.5	-17.0	10,531	10,046	4.3	4.1	-4.6
(再掲)建物減価償却費	—	—	—	—	—	4,900	5,004	1.1	1.2	2.1	2,518	2,476	1.0	1.0	-1.7
(再掲)医療機器減価償却費	—	—	—	—	—	5,017	4,220	1.2	1.0	-15.9	3,032	2,721	1.2	1.1	-10.3
7. その他の医療・介護費用	—	—	—	—	—	89,358	78,301	20.8	18.3	-12.4	49,694	49,849	20.5	20.5	0.3
(再掲)設備機器賃借料	—	—	—	—	—	12,176	13,102	2.8	3.1	7.6	3,073	3,174	1.3	1.3	3.3
(再掲)医療機器賃借料	—	—	—	—	—	4,899	4,476	1.1	1.0	-8.6	1,632	1,511	0.7	0.6	-7.4
(再掲)水道光熱費	—	—	—	—	—	9,028	10,116	2.1	2.4	12.1	3,859	4,385	1.6	1.8	13.6
IV 損益差額(I+II-III)	—	—	—	—	—	1,426	18,590	0.3	4.3	—	3,853	2,950	1.6	1.2	—
(参考)「新型コロナウイルス感染症関連の補助金 (従業員向け慰労金を除く)を除いた 損益差額(IV-3')	—	—	—	—	—	-8,954	9,173	-2.1	2.1	—	-23	11	0.0	0.0	—
V 税金	—	—	—	—	—	2,381	4,676	0.6	1.1	96.4	2,331	2,814	1.0	1.2	20.7
VI 税引後の総損益差額(IV-V)	—	—	—	—	—	-955	13,914	-0.2	3.2	—	1,522	136	0.6	0.1	—
施設数	0	—	—	—	—	5	—	—	—	—	34	—	—	—	—

一般診療所（医療法人）（集計2）

（1施設当たり損益）

	全体																			
	内科					小児科					精神科					外科				
	金額		構成比率		金額の伸比率	金額		構成比率		金額の伸比率	金額		構成比率		金額の伸比率	金額		構成比率		金額の伸比率
	前々年(度)	前年(度)	前々年(度)	前年(度)		前々年(度)	前年(度)	前々年(度)	前年(度)		前々年(度)	前年(度)	前々年(度)	前年(度)		前々年(度)	前年(度)	前々年(度)	前年(度)	
千円	千円	%	%	%	千円	千円	%	%	%	千円	千円	%	%	%	千円	千円	%	%	%	
I 業収	167,413	177,221	96.4	96.6	5.9	137,410	160,528	102.9	101.7	16.8	113,448	112,344	97.5	97.2	-1.0	191,266	204,440	100.3	100.9	6.9
I' (参考)「新型コロナウイルス感染症関連の補助金 (従業員向け慰労金を除く)」を除いた 業収(Ⅰ-3')	163,739	173,521	94.3	94.6	6.0	133,402	157,724	99.9	99.9	18.2	112,595	112,048	96.7	97.0	-0.5	188,825	200,829	99.0	99.1	6.4
1. 入院診療収益	4,637	4,717	2.7	2.6	1.7	180	112	0.1	0.1	-37.8	0	0	0.0	0.0	-	21,898	23,350	11.5	11.5	6.6
保険診療収益	4,474	4,543	2.6	2.5	1.5	173	107	0.1	0.1	-38.2	0	0	0.0	0.0	-	20,513	22,073	10.8	10.9	7.6
公害等診療収益	41	50	0.0	0.0	22.0	0	0	0.0	0.0	-	0	0	0.0	0.0	-	156	136	0.1	0.1	-12.8
その他の診療収益	123	124	0.1	0.1	0.8	7	4	0.0	0.0	-42.9	0	0	0.0	0.0	-	1,229	1,141	0.6	0.6	-7.2
2. 外来診療収益	145,084	153,184	83.5	83.5	5.6	116,260	137,077	87.1	86.8	17.9	109,383	108,057	94.0	93.5	-1.2	157,203	167,229	82.4	82.5	6.4
保険診療収益	129,176	135,679	74.4	74.0	5.0	85,749	107,415	64.2	68.0	25.3	104,888	102,960	90.1	89.1	-1.8	133,147	137,955	69.8	68.1	3.6
公害等診療収益	609	647	0.4	0.4	6.2	10	6	0.0	0.0	-40.0	299	444	0.3	0.4	48.5	1,038	983	0.5	0.5	-5.3
その他の診療収益	15,299	16,858	8.8	9.2	10.2	30,500	29,656	22.8	18.8	-2.8	4,196	4,653	3.6	4.0	10.9	23,017	28,291	12.1	14.0	22.9
3. その他の業収	17,691	19,320	10.2	10.5	9.2	20,971	23,339	15.7	14.8	11.3	4,066	4,287	3.5	3.7	5.4	12,166	13,861	6.4	6.8	13.9
3' (再掲)「新型コロナウイルス感染症関連の補助金 (従業員向け慰労金を除く)」	3,674	3,700	2.1	2.0	0.7	4,008	2,804	3.0	1.8	-30.0	853	296	0.7	0.3	-65.3	2,441	3,611	1.3	1.8	47.9
II 介護収益	9,915	9,949	5.7	5.4	0.3	130	130	0.1	0.1	0.0	3,794	3,514	3.3	3.0	-7.4	1,904	1,880	1.0	0.9	-1.3
III 業・介護費用	160,442	166,669	92.4	90.8	3.9	123,045	131,063	92.1	83.0	6.5	104,289	104,451	89.6	90.4	0.2	178,656	182,808	93.7	90.2	2.3
1. 給与費	87,258	90,760	50.2	49.5	4.0	63,772	67,207	47.8	42.6	5.4	62,069	62,532	53.3	54.1	0.7	89,827	92,034	47.1	45.4	2.5
2. 医薬品費	18,441	18,253	10.6	9.9	-1.0	25,289	26,109	18.9	16.5	3.2	9,688	9,570	8.3	8.3	-1.2	24,988	25,073	13.1	12.4	0.3
3. 材料費	6,072	6,219	3.5	3.4	2.4	1,764	2,228	1.3	1.4	26.3	1,485	1,458	1.3	1.3	-1.8	6,788	6,959	3.6	3.4	2.5
4. 給食用材料費	409	414	0.2	0.2	1.2	29	27	0.0	0.0	-6.9	172	151	0.1	0.1	-12.2	499	436	0.3	0.2	-12.6
5. 委託費	8,472	9,125	4.9	5.0	7.7	3,406	5,860	2.6	3.7	72.0	1,699	1,673	1.5	1.4	-1.5	7,716	7,951	4.0	3.9	3.0
(再掲)給食委託費	541	545	0.3	0.3	0.7	0	0	0.0	0.0	-	649	542	0.6	0.5	-16.5	654	652	0.3	0.3	-0.3
(再掲)人材委託費	891	917	0.5	0.5	2.9	134	238	0.1	0.2	77.6	266	357	0.2	0.3	34.2	1,520	1,602	0.8	0.8	5.4
(再掲)紹介手数料	100	116	0.1	0.1	16.0	22	34	0.0	0.0	54.5	0	0	0.0	0.0	-	12	6	0.0	0.0	-50.0
6. 減価償却費	5,950	6,087	3.4	3.3	2.3	3,419	3,759	2.6	2.4	9.9	4,570	4,228	3.9	3.7	-7.5	8,603	8,550	4.5	4.2	-0.6
(再掲)建物減価償却費	1,206	1,205	0.7	0.7	-0.1	653	632	0.5	0.4	-3.2	883	878	0.8	0.8	-0.6	1,155	1,144	0.6	0.6	-1.0
(再掲)医療機器減価償却費	1,805	1,871	1.0	1.0	3.7	724	849	0.5	0.5	17.3	228	187	0.2	0.2	-18.0	3,395	3,149	1.8	1.6	-7.2
7. その他の業・介護費用	33,840	35,812	19.5	19.5	5.8	25,365	25,873	19.0	16.4	2.0	24,605	24,840	21.1	21.5	1.0	40,234	41,804	21.1	20.6	3.9
(再掲)設備機器賃借料	2,269	2,268	1.3	1.2	0.0	2,582	2,730	1.9	1.7	5.7	611	562	0.5	0.5	-8.0	2,589	3,162	1.4	1.6	22.1
(再掲)医療機器賃借料	1,638	1,629	0.9	0.9	-0.5	295	312	0.2	0.2	5.8	180	177	0.2	0.2	-1.7	1,901	2,205	1.0	1.1	16.0
(再掲)水道光熱費	1,894	2,209	1.1	1.2	16.6	830	977	0.6	0.6	17.7	1,338	1,685	1.1	1.5	25.9	2,485	2,866	1.3	1.4	15.3
IV 損益差額(Ⅰ+Ⅱ-Ⅲ)	16,886	20,501	9.7	11.2	-	14,495	29,595	10.9	18.7	-	12,954	11,407	11.1	9.9	-	14,514	23,512	7.6	11.6	-
(参考)「新型コロナウイルス感染症関連の補助金 (従業員向け慰労金を除く)」を除いた 損益差額(Ⅳ-3')	13,212	16,801	7.6	9.2	-	10,488	26,791	7.9	17.0	-	12,101	11,111	10.4	9.6	-	12,074	19,900	6.3	9.8	-
V 税金	2,977	4,161	1.7	2.3	39.8	3,219	6,210	2.4	3.9	92.9	2,548	2,588	2.2	2.2	1.6	2,770	3,960	1.5	2.0	43.0
VI 税引後の総損益差額(Ⅳ-V)	13,908	16,340	8.0	8.9	-	11,276	23,385	8.4	14.8	-	10,406	8,820	8.9	7.6	-	11,744	19,551	6.2	9.6	-
施設数	602		-	-	-	90		-	-	-	28		-	-	-	71		-	-	-

一般診療所（医療法人）（集計2）

（1施設当たり損益）

	全体																			
	整形外科					産婦人科					眼科					耳鼻咽喉科				
	金額		構成比率		金額の伸比率	金額		構成比率		金額の伸比率	金額		構成比率		金額の伸比率	金額		構成比率		金額の伸比率
	前々年(度)	前年(度)	前々年(度)	前年(度)		前々年(度)	前年(度)	前々年(度)	前年(度)		前々年(度)	前年(度)	前々年(度)	前年(度)		前々年(度)	前年(度)	前々年(度)	前年(度)	
千円	千円	%	%	%	千円	千円	%	%	%	千円	千円	%	%	%	千円	千円	%	%	%	
I 業収益	160,678	161,239	96.3	96.4	0.3	323,064	319,108	100.5	100.2	-1.2	160,004	161,922	100.8	100.2	1.2	122,749	132,059	103.5	102.4	7.6
I' (参考)「新型コロナウイルス感染症関連の補助金 (従業員向け慰労金を除く)」を除いた 業収益(I-3')	159,697	160,221	95.7	95.7	0.3	321,462	318,628	100.0	100.0	-0.9	158,728	161,620	100.0	100.0	1.8	118,564	128,948	100.0	100.0	8.8
1. 入院診療収益	11,553	11,190	6.9	6.7	-3.1	126,519	124,868	39.4	39.2	-1.3	13,398	13,461	8.4	8.3	0.5	8,739	9,008	7.4	7.0	3.1
保険診療収益	11,174	10,838	6.7	6.5	-3.0	31,543	30,598	9.8	9.6	-3.0	13,278	13,321	8.4	8.2	0.3	8,524	8,774	7.2	6.8	2.9
公害等診療収益	206	179	0.1	0.1	-13.1	1	0	0.0	0.0	-100.0	0	0	0.0	0.0	—	0	0	0.0	0.0	—
その他の診療収益	172	174	0.1	0.1	1.2	94,976	94,270	29.5	29.6	-0.7	120	140	0.1	0.1	16.7	215	234	0.2	0.2	8.8
2. 外来診療収益	143,208	143,813	85.8	85.9	0.4	176,154	179,051	54.8	56.2	1.6	142,353	144,828	89.7	89.6	1.7	106,128	117,082	89.5	90.8	10.3
保険診療収益	127,517	127,356	76.4	76.1	-0.1	94,266	104,339	29.3	32.7	10.7	136,472	138,309	86.0	85.6	1.3	102,550	112,082	86.5	86.9	9.3
公害等診療収益	7,235	7,367	4.3	4.4	1.8	1,121	742	0.3	0.2	-33.8	37	34	0.0	0.0	-8.1	20	24	0.0	0.0	20.0
その他の診療収益	8,456	9,091	5.1	5.4	7.5	80,767	73,969	25.1	23.2	-8.4	5,844	6,485	3.7	4.0	11.0	3,557	4,976	3.0	3.9	39.9
3. その他の業収益	5,918	6,235	3.5	3.7	5.4	20,390	15,189	6.3	4.8	-25.5	4,253	3,633	2.7	2.2	-14.6	7,882	5,969	6.6	4.6	-24.3
3' (再掲)「新型コロナウイルス感染症関連の補助金 (従業員向け慰労金を除く)」	981	1,018	0.6	0.6	3.8	1,601	480	0.5	0.2	-70.0	1,276	302	0.8	0.2	-76.3	4,185	3,111	3.5	2.4	-25.7
II 介護収益	7,136	7,125	4.3	4.3	-0.2	0	0	0.0	0.0	—	0	0	0.0	0.0	—	0	0	0.0	0.0	—
III 業業・介護費用	159,883	160,461	95.8	95.9	0.4	303,609	306,909	94.4	96.3	1.1	148,803	149,269	93.7	92.4	0.3	110,140	116,881	92.9	90.6	6.1
1. 給与費	90,734	91,422	54.4	54.6	0.8	153,540	163,968	47.8	51.5	6.8	77,977	79,393	49.1	49.1	1.8	64,197	68,179	54.1	52.9	6.2
2. 医薬品費	18,954	18,174	11.4	10.9	-4.1	30,054	31,953	9.3	10.0	6.3	19,307	18,846	12.2	11.7	-2.4	7,538	8,717	6.4	6.8	15.6
3. 材料費	5,472	5,447	3.3	3.3	-0.5	10,695	10,945	3.3	3.4	2.3	9,087	9,536	5.7	5.9	4.9	3,209	3,693	2.7	2.9	15.1
4. 給食用材料費	373	342	0.2	0.2	-8.3	3,254	3,121	1.0	1.0	-4.1	62	62	0.0	0.0	0.0	16	15	0.0	0.0	-6.3
5. 委託費	4,322	4,509	2.6	2.7	4.3	19,390	20,134	6.0	6.3	3.8	2,511	2,460	1.6	1.5	-2.0	4,088	4,639	3.4	3.6	13.5
(再掲)給食委託費	286	408	0.2	0.2	42.7	4,923	5,473	1.5	1.7	11.2	106	114	0.1	0.1	7.5	0	0	0.0	0.0	—
(再掲)人材委託費	834	1,080	0.5	0.6	29.5	1,982	2,734	0.6	0.9	37.9	828	735	0.5	0.5	-11.2	484	685	0.4	0.5	41.5
(再掲)紹介手数料	118	115	0.1	0.1	-2.5	126	63	0.0	0.0	-50.0	46	66	0.0	0.0	43.5	0	11	0.0	0.0	—
6. 減価償却費	7,058	7,091	4.2	4.2	0.5	9,826	9,769	3.1	3.1	-0.6	8,416	7,810	5.3	4.8	-7.2	4,576	4,454	3.9	3.5	-2.7
(再掲)建物減価償却費	1,401	1,396	0.8	0.8	-0.4	2,456	2,412	0.8	0.8	-1.8	827	823	0.5	0.5	-0.5	604	645	0.5	0.5	6.8
(再掲)医療機器減価償却費	2,256	2,236	1.4	1.3	-0.9	2,685	2,642	0.8	0.8	-1.6	4,686	4,181	3.0	2.6	-10.8	1,690	1,500	1.4	1.2	-11.2
7. その他の業業・介護費用	32,969	33,477	19.8	20.0	1.5	76,850	67,018	23.9	21.0	-12.8	31,443	31,163	19.8	19.3	-0.9	26,516	27,184	22.4	21.1	2.5
(再掲)設備機器賃借料	1,725	1,645	1.0	1.0	-4.6	3,181	3,311	1.0	1.0	4.1	1,813	1,702	1.1	1.1	-6.1	1,609	1,585	1.4	1.2	-1.5
(再掲)医療機器賃借料	1,175	1,015	0.7	0.6	-13.6	2,452	2,451	0.8	0.8	0.0	1,469	1,377	0.9	0.9	-6.3	1,213	1,168	1.0	0.9	-3.7
(再掲)水道光熱費	2,104	2,370	1.3	1.4	12.6	3,467	4,074	1.1	1.3	17.5	1,296	1,485	0.8	0.9	14.6	963	1,092	0.8	0.8	13.4
IV 損益差額(I+II-III)	7,932	7,903	4.8	4.7	—	19,455	12,199	6.1	3.8	—	11,201	12,652	7.1	7.8	—	12,609	15,178	10.6	11.8	—
(参考)「新型コロナウイルス感染症関連の補助金 (従業員向け慰労金を除く)」を除いた 損益差額(IV-3')	6,950	6,885	4.2	4.1	—	17,853	11,718	5.6	3.7	—	9,925	12,350	6.3	7.6	—	8,424	12,067	7.1	9.4	—
V 税金	1,802	1,989	1.1	1.2	10.4	5,205	5,407	1.6	1.7	3.9	2,687	2,757	1.7	1.7	2.6	2,751	3,853	2.3	3.0	40.1
VI 税引後の総損益差額(IV-V)	6,130	5,914	3.7	3.5	—	14,250	6,791	4.4	2.1	—	8,514	9,895	5.4	6.1	—	9,859	11,325	8.3	8.8	—
施設数	147		—	—	—	58		—	—	—	115		—	—	—	83		—	—	—

一般診療所（医療法人）（集計2）

（1施設当たり損益）

	全体														
	皮膚科					その他					全体				
	金額		構成比率		金額の伸び率	金額		構成比率		金額の伸び率	金額		構成比率		金額の伸び率
	前々年(度)	前年(度)	前々年(度)	前年(度)		前々年(度)	前年(度)	前々年(度)	前年(度)		前々年(度)	前年(度)	前々年(度)	前年(度)	
千円	千円	%	%	%	千円	千円	%	%	%	千円	千円	%	%	%	
I 業収益	114,570	112,861	100.2	99.8	-1.5	469,422	465,096	99.5	99.8	-0.9	180,509	187,509	98.4	98.4	3.9
I'（参考）「新型コロナウイルス感染症関連の補助金（従業員向け慰労金を除く）」を除いた業収益（I-3'）	113,897	112,555	99.6	99.5	-1.2	466,200	460,542	98.9	98.8	-1.2	177,683	184,850	96.9	97.0	4.0
1. 入院診療収益	0	0	0.0	0.0	—	17,382	17,529	3.7	3.8	0.8	12,635	12,662	6.9	6.6	0.2
保険診療収益	0	0	0.0	0.0	—	16,602	16,699	3.5	3.6	0.6	8,246	8,302	4.5	4.4	0.7
公害等診療収益	0	0	0.0	0.0	—	102	11	0.0	0.0	-89.2	55	50	0.0	0.0	-9.1
その他の診療収益	0	0	0.0	0.0	—	678	820	0.1	0.2	20.9	4,334	4,309	2.4	2.3	-0.6
2. 外来診療収益	109,184	107,401	95.5	95.0	-1.6	441,759	437,159	93.7	93.8	-1.0	154,524	160,861	84.2	84.4	4.1
保険診療収益	97,686	95,726	85.4	84.7	-2.0	432,218	427,717	91.6	91.8	-1.0	136,775	142,236	74.6	74.6	4.0
公害等診療収益	76	82	0.1	0.1	7.9	193	255	0.0	0.1	32.1	1,203	1,221	0.7	0.6	1.5
その他の診療収益	11,423	11,593	10.0	10.3	1.5	9,348	9,187	2.0	2.0	-1.7	16,546	17,403	9.0	9.1	5.2
3. その他の業収益	5,386	5,459	4.7	4.8	1.4	10,282	10,407	2.2	2.2	1.2	13,350	13,987	7.3	7.3	4.8
3'（再掲）新型コロナウイルス感染症関連の補助金（従業員向け慰労金を除く）	673	306	0.6	0.3	-54.5	3,222	4,554	0.7	1.0	41.3	2,826	2,659	1.5	1.4	-5.9
II 介護収益	482	510	0.4	0.5	5.8	5,416	5,426	1.1	1.2	0.2	5,757	5,766	3.1	3.0	0.2
III 業業・介護費用	103,423	104,694	90.4	92.6	1.2	431,441	435,140	91.5	93.4	0.9	170,331	174,833	92.9	91.7	2.6
1. 給与費	60,440	62,027	52.8	54.9	2.6	193,276	196,636	41.0	42.2	1.7	90,213	93,309	49.2	49.0	3.4
2. 医薬品費	9,460	9,334	8.3	8.3	-1.3	62,217	59,480	13.2	12.8	-4.4	20,750	20,608	11.3	10.8	-0.7
3. 材料費	2,172	2,048	1.9	1.8	-5.7	39,776	41,103	8.4	8.8	3.3	7,427	7,671	4.0	4.0	3.3
4. 給食用材料費	24	18	0.0	0.0	-25.0	964	796	0.2	0.2	-17.4	456	436	0.2	0.2	-4.4
5. 委託費	2,352	2,073	2.1	1.8	-11.9	31,179	31,887	6.6	6.8	2.3	7,993	8,569	4.4	4.5	7.2
(再掲)給食委託費	0	0	0.0	0.0	—	3,644	3,439	0.8	0.7	-5.6	731	759	0.4	0.4	3.8
(再掲)人材委託費	23	37	0.0	0.0	60.9	5,945	6,081	1.3	1.3	2.3	1,079	1,176	0.6	0.6	9.0
(再掲)紹介手数料	0	6	0.0	0.0	—	483	551	0.1	0.1	14.1	94	105	0.1	0.1	11.7
6. 減価償却費	4,839	5,016	4.2	4.4	3.7	18,249	18,041	3.9	3.9	-1.1	6,869	6,884	3.7	3.6	0.2
(再掲)建物減価償却費	792	801	0.7	0.7	1.1	3,967	3,890	0.8	0.8	-1.9	1,282	1,276	0.7	0.7	-0.5
(再掲)医療機器減価償却費	2,042	2,058	1.8	1.8	0.8	8,848	8,675	1.9	1.9	-2.0	2,480	2,437	1.4	1.3	-1.7
7. その他の業業・介護費用	24,136	24,177	21.1	21.4	0.2	85,779	87,197	18.2	18.7	1.7	36,623	37,356	20.0	19.6	2.0
(再掲)設備機器賃借料	627	642	0.5	0.6	2.4	8,796	8,750	1.9	1.9	-0.5	2,412	2,435	1.3	1.3	1.0
(再掲)医療機器賃借料	190	208	0.2	0.2	9.5	3,834	3,481	0.8	0.7	-9.2	1,507	1,475	0.8	0.8	-2.1
(再掲)水道光熱費	748	809	0.7	0.7	8.2	9,037	10,551	1.9	2.3	16.8	2,122	2,462	1.2	1.3	16.0
IV 損益差額（I+II-III）	11,629	8,677	10.2	7.7	—	43,398	35,382	9.2	7.6	—	15,935	18,442	8.7	9.7	—
(参考)「新型コロナウイルス感染症関連の補助金（従業員向け慰労金を除く）」を除いた損益差額（IV-3'）	10,956	8,371	9.6	7.4	—	40,176	30,828	8.5	6.6	—	13,109	15,783	7.1	8.3	—
V 税金	1,669	1,434	1.5	1.3	-14.1	8,203	7,318	1.7	1.6	-10.8	3,095	3,943	1.7	2.1	27.4
VI 税引後の総損益差額（IV-V）	9,960	7,243	8.7	6.4	—	35,195	28,063	7.5	6.0	—	12,840	14,498	7.0	7.6	—
施設数	71		—	—	—	67		—	—	—	1,332		—	—	—

一般診療所（その他）（集計2）

（1施設当たり損益）

	入院診療収益あり																			
	内科					小児科					精神科					外科				
	金額		構成比率		金額の伸比率	金額		構成比率		金額の伸比率	金額		構成比率		金額の伸比率	金額		構成比率		金額の伸比率
	前々年(度)	前年(度)	前々年(度)	前年(度)		前々年(度)	前年(度)	前々年(度)	前年(度)		前々年(度)	前年(度)	前々年(度)	前年(度)		前々年(度)	前年(度)	前々年(度)	前年(度)	
千円	千円	%	%	千円	千円	%	%	千円	千円	%	%	千円	千円	%	%	千円	千円	%	%	
I 業収益	*	*	*	*	-	-	-	-	-	-	-	-	-	-	-	-	-	-	-	-
I' (参考)「新型コロナウイルス感染症関連の補助金 (従業員向け慰労金を除く)を除いた 業収益(I-3')	*	*	*	*	-	-	-	-	-	-	-	-	-	-	-	-	-	-	-	-
1. 入院診療収益	*	*	*	*	-	-	-	-	-	-	-	-	-	-	-	-	-	-	-	-
保険診療収益	*	*	*	*	-	-	-	-	-	-	-	-	-	-	-	-	-	-	-	-
公害等診療収益	*	*	*	*	-	-	-	-	-	-	-	-	-	-	-	-	-	-	-	-
その他の診療収益	*	*	*	*	-	-	-	-	-	-	-	-	-	-	-	-	-	-	-	-
2. 外来診療収益	*	*	*	*	-	-	-	-	-	-	-	-	-	-	-	-	-	-	-	-
保険診療収益	*	*	*	*	-	-	-	-	-	-	-	-	-	-	-	-	-	-	-	-
公害等診療収益	*	*	*	*	-	-	-	-	-	-	-	-	-	-	-	-	-	-	-	-
その他の診療収益	*	*	*	*	-	-	-	-	-	-	-	-	-	-	-	-	-	-	-	-
3. その他の業収益	*	*	*	*	-	-	-	-	-	-	-	-	-	-	-	-	-	-	-	-
3'. (再掲)新型コロナウイルス感染症関連の補助金 (従業員向け慰労金を除く)	*	*	*	*	-	-	-	-	-	-	-	-	-	-	-	-	-	-	-	-
II 介護収益	*	*	*	*	-	-	-	-	-	-	-	-	-	-	-	-	-	-	-	-
III 業・介護費用	*	*	*	*	-	-	-	-	-	-	-	-	-	-	-	-	-	-	-	-
1. 給与費	*	*	*	*	-	-	-	-	-	-	-	-	-	-	-	-	-	-	-	-
2. 医薬品費	*	*	*	*	-	-	-	-	-	-	-	-	-	-	-	-	-	-	-	-
3. 材料費	*	*	*	*	-	-	-	-	-	-	-	-	-	-	-	-	-	-	-	-
4. 給食用材料費	*	*	*	*	-	-	-	-	-	-	-	-	-	-	-	-	-	-	-	-
5. 委託費	*	*	*	*	-	-	-	-	-	-	-	-	-	-	-	-	-	-	-	-
(再掲)給食委託費	*	*	*	*	-	-	-	-	-	-	-	-	-	-	-	-	-	-	-	-
(再掲)人材委託費	*	*	*	*	-	-	-	-	-	-	-	-	-	-	-	-	-	-	-	-
(再掲)紹介手数料	*	*	*	*	-	-	-	-	-	-	-	-	-	-	-	-	-	-	-	-
6. 減価償却費	*	*	*	*	-	-	-	-	-	-	-	-	-	-	-	-	-	-	-	-
(再掲)建物減価償却費	*	*	*	*	-	-	-	-	-	-	-	-	-	-	-	-	-	-	-	-
(再掲)医療機器減価償却費	*	*	*	*	-	-	-	-	-	-	-	-	-	-	-	-	-	-	-	-
7. その他の業・介護費用	*	*	*	*	-	-	-	-	-	-	-	-	-	-	-	-	-	-	-	-
(再掲)設備機器賃借料	*	*	*	*	-	-	-	-	-	-	-	-	-	-	-	-	-	-	-	-
(再掲)医療機器賃借料	*	*	*	*	-	-	-	-	-	-	-	-	-	-	-	-	-	-	-	-
(再掲)水道光熱費	*	*	*	*	-	-	-	-	-	-	-	-	-	-	-	-	-	-	-	-
IV 損益差額(I+II-III)	*	*	*	*	-	-	-	-	-	-	-	-	-	-	-	-	-	-	-	-
(参考)「新型コロナウイルス感染症関連の補助金 (従業員向け慰労金を除く)を除いた 損益差額(IV-3')	*	*	*	*	-	-	-	-	-	-	-	-	-	-	-	-	-	-	-	-
V 税金	*	*	*	*	-	-	-	-	-	-	-	-	-	-	-	-	-	-	-	-
VI 税引後の総損益差額(IV-V)	*	*	*	*	-	-	-	-	-	-	-	-	-	-	-	-	-	-	-	-
施設数	*		-	-	-	0	-	-	-	0	-	-	-	-	0	-	-	-	-	-

一般診療所（その他）（集計2）

（1施設当たり損益）

	入院診療収益あり																			
	整形外科					産婦人科					眼科					耳鼻咽喉科				
	金額		構成比率		金額の伸比率	金額		構成比率		金額の伸比率	金額		構成比率		金額の伸比率	金額		構成比率		金額の伸比率
	前々年(度)	前年(度)	前々年(度)	前年(度)		前々年(度)	前年(度)	前々年(度)	前年(度)		前々年(度)	前年(度)	前々年(度)	前年(度)		前々年(度)	前年(度)	前々年(度)	前年(度)	
千円	千円	%	%	%	千円	千円	%	%	%	千円	千円	%	%	%	千円	千円	%	%	%	
I 医業収益	-	-	-	-	-	-	-	-	-	-	*	*	*	*	-	-	-	-	-	-
I' (参考)「新型コロナウイルス感染症関連の補助金 (従業員向け慰労金を除く)」を除いた 医業収益(I-3')	-	-	-	-	-	-	-	-	-	-	*	*	*	*	-	-	-	-	-	-
1. 入院診療収益	-	-	-	-	-	-	-	-	-	-	*	*	*	*	-	-	-	-	-	-
保険診療収益	-	-	-	-	-	-	-	-	-	-	*	*	*	*	-	-	-	-	-	-
公害等診療収益	-	-	-	-	-	-	-	-	-	-	*	*	*	*	-	-	-	-	-	-
その他の診療収益	-	-	-	-	-	-	-	-	-	-	*	*	*	*	-	-	-	-	-	-
2. 外来診療収益	-	-	-	-	-	-	-	-	-	-	*	*	*	*	-	-	-	-	-	-
保険診療収益	-	-	-	-	-	-	-	-	-	-	*	*	*	*	-	-	-	-	-	-
公害等診療収益	-	-	-	-	-	-	-	-	-	-	*	*	*	*	-	-	-	-	-	-
その他の診療収益	-	-	-	-	-	-	-	-	-	-	*	*	*	*	-	-	-	-	-	-
3. その他の医業収益	-	-	-	-	-	-	-	-	-	-	*	*	*	*	-	-	-	-	-	-
3' (再掲)新型コロナウイルス感染症関連の補助金 (従業員向け慰労金を除く)	-	-	-	-	-	-	-	-	-	-	*	*	*	*	-	-	-	-	-	-
II 介護収益	-	-	-	-	-	-	-	-	-	-	*	*	*	*	-	-	-	-	-	-
III 医業・介護費用	-	-	-	-	-	-	-	-	-	-	*	*	*	*	-	-	-	-	-	-
1. 給与費	-	-	-	-	-	-	-	-	-	-	*	*	*	*	-	-	-	-	-	-
2. 医薬品費	-	-	-	-	-	-	-	-	-	-	*	*	*	*	-	-	-	-	-	-
3. 材料費	-	-	-	-	-	-	-	-	-	-	*	*	*	*	-	-	-	-	-	-
4. 給食用材料費	-	-	-	-	-	-	-	-	-	-	*	*	*	*	-	-	-	-	-	-
5. 委託費	-	-	-	-	-	-	-	-	-	-	*	*	*	*	-	-	-	-	-	-
(再掲)給食委託費	-	-	-	-	-	-	-	-	-	-	*	*	*	*	-	-	-	-	-	-
(再掲)人材委託費	-	-	-	-	-	-	-	-	-	-	*	*	*	*	-	-	-	-	-	-
(再掲)紹介手数料	-	-	-	-	-	-	-	-	-	-	*	*	*	*	-	-	-	-	-	-
6. 減価償却費	-	-	-	-	-	-	-	-	-	-	*	*	*	*	-	-	-	-	-	-
(再掲)建物減価償却費	-	-	-	-	-	-	-	-	-	-	*	*	*	*	-	-	-	-	-	-
(再掲)医療機器減価償却費	-	-	-	-	-	-	-	-	-	-	*	*	*	*	-	-	-	-	-	-
7. その他の医業・介護費用	-	-	-	-	-	-	-	-	-	-	*	*	*	*	-	-	-	-	-	-
(再掲)設備機器賃借料	-	-	-	-	-	-	-	-	-	-	*	*	*	*	-	-	-	-	-	-
(再掲)医療機器賃借料	-	-	-	-	-	-	-	-	-	-	*	*	*	*	-	-	-	-	-	-
(再掲)水道光熱費	-	-	-	-	-	-	-	-	-	-	*	*	*	*	-	-	-	-	-	-
IV 損益差額(I+II-III)	-	-	-	-	-	-	-	-	-	-	*	*	*	*	-	-	-	-	-	-
(参考)「新型コロナウイルス感染症関連の補助金 (従業員向け慰労金を除く)」を除いた 損益差額(IV-3')	-	-	-	-	-	-	-	-	-	-	*	*	*	*	-	-	-	-	-	-
V 税金	-	-	-	-	-	-	-	-	-	-	*	*	*	*	-	-	-	-	-	-
VI 税引後の総損益差額(IV-V)	-	-	-	-	-	-	-	-	-	-	*	*	*	*	-	-	-	-	-	-
施設数	0	-	-	-	-	0	-	-	-	-	*	-	-	-	0	-	-	-	-	-

一般診療所（その他）（集計2）

（1施設当たり損益）

	入院診療収益あり														
	皮膚科					その他					全体				
	金額		構成比率		金額の 伸び率	金額		構成比率		金額の 伸び率	金額		構成比率		金額の 伸び率
	前々年(度)	前年(度)	前々年(度)	前年(度)		前々年(度)	前年(度)	前々年(度)	前年(度)		前々年(度)	前年(度)	前々年(度)	前年(度)	
千円	千円	%	%	%	千円	千円	%	%	%	千円	千円	%	%	%	
I 医業収益	-	-	-	-	-	-	-	-	-	-	618,776	627,884	100.2	99.8	1.5
I' (参考)「新型コロナウイルス感染症関連の補助金 (従業員向け慰労金を除く)を除いた 医業収益(I-3')	-	-	-	-	-	-	-	-	-	-	615,341	626,844	99.7	99.7	1.9
1. 入院診療収益	-	-	-	-	-	-	-	-	-	-	58,930	61,152	9.5	9.7	3.8
保険診療収益	-	-	-	-	-	-	-	-	-	-	54,190	53,277	8.8	8.5	-1.7
公害等診療収益	-	-	-	-	-	-	-	-	-	-	0	0	0.0	0.0	-
その他の診療収益	-	-	-	-	-	-	-	-	-	-	4,740	7,874	0.8	1.3	66.1
2. 外来診療収益	-	-	-	-	-	-	-	-	-	-	485,347	511,700	78.6	81.4	5.4
保険診療収益	-	-	-	-	-	-	-	-	-	-	392,670	410,012	63.6	65.2	4.4
公害等診療収益	-	-	-	-	-	-	-	-	-	-	10	3	0.0	0.0	-70.0
その他の診療収益	-	-	-	-	-	-	-	-	-	-	92,667	101,685	15.0	16.2	9.7
3. その他の医業収益	-	-	-	-	-	-	-	-	-	-	74,500	55,033	12.1	8.8	-26.1
3' (再掲)新型コロナウイルス感染症関連の補助金 (従業員向け慰労金を除く)	-	-	-	-	-	-	-	-	-	-	3,436	1,040	0.6	0.2	-69.7
II 介護収益	-	-	-	-	-	-	-	-	-	-	2,064	2,085	0.3	0.3	1.0
III 医業・介護費用	-	-	-	-	-	-	-	-	-	-	474,262	455,884	76.8	72.5	-3.9
1. 給与費	-	-	-	-	-	-	-	-	-	-	246,501	238,624	39.9	37.9	-3.2
2. 医薬品費	-	-	-	-	-	-	-	-	-	-	37,528	37,576	6.1	6.0	0.1
3. 材料費	-	-	-	-	-	-	-	-	-	-	64,332	68,018	10.4	10.8	5.7
4. 給食用材料費	-	-	-	-	-	-	-	-	-	-	1,586	2,068	0.3	0.3	30.4
5. 委託費	-	-	-	-	-	-	-	-	-	-	10,950	11,059	1.8	1.8	1.0
(再掲)給食委託費	-	-	-	-	-	-	-	-	-	-	1,908	1,712	0.3	0.3	-10.3
(再掲)人材委託費	-	-	-	-	-	-	-	-	-	-	0	957	0.0	0.2	-
(再掲)紹介手数料	-	-	-	-	-	-	-	-	-	-	0	301	0.0	0.0	-
6. 減価償却費	-	-	-	-	-	-	-	-	-	-	48,068	21,221	7.8	3.4	-55.9
(再掲)建物減価償却費	-	-	-	-	-	-	-	-	-	-	6,493	6,619	1.1	1.1	1.9
(再掲)医療機器減価償却費	-	-	-	-	-	-	-	-	-	-	15,598	8,598	2.5	1.4	-44.9
7. その他の医業・介護費用	-	-	-	-	-	-	-	-	-	-	65,297	77,319	10.6	12.3	18.4
(再掲)設備機器賃借料	-	-	-	-	-	-	-	-	-	-	106	83	0.0	0.0	-21.7
(再掲)医療機器賃借料	-	-	-	-	-	-	-	-	-	-	59	61	0.0	0.0	3.4
(再掲)水道光熱費	-	-	-	-	-	-	-	-	-	-	4,485	4,642	0.7	0.7	3.5
IV 損益差額(I+II-III)	-	-	-	-	-	-	-	-	-	-	146,578	174,085	23.7	27.7	-
(参考)「新型コロナウイルス感染症関連の補助金 (従業員向け慰労金を除く)を除いた 損益差額(IV-3')	-	-	-	-	-	-	-	-	-	-	143,142	173,044	23.2	27.5	-
V 税金	-	-	-	-	-	-	-	-	-	-	63,608	96,047	10.3	15.3	51.0
VI 税引後の総損益差額(IV-V)	-	-	-	-	-	-	-	-	-	-	82,970	78,038	13.4	12.4	-
施設数	0	-	-	-	-	0	-	-	-	3	-	-	-	-	-

一般診療所（その他）（集計2）

（1施設当たり損益）

	入院診療収益なし																			
	内科					小児科					精神科					外科				
	金額		構成比率		金額の伸び率	金額		構成比率		金額の伸び率	金額		構成比率		金額の伸び率	金額		構成比率		金額の伸び率
	前々年(度)	前年(度)	前々年(度)	前年(度)		前々年(度)	前年(度)	前々年(度)	前年(度)		前々年(度)	前年(度)	前々年(度)	前年(度)		前々年(度)	前年(度)	前々年(度)	前年(度)	
千円	千円	%	%	%	千円	千円	%	%	%	千円	千円	%	%	%	千円	千円	%	%	%	
I 業収益	214,746	216,478	94.0	93.5	0.8	497,734	516,248	99.9	99.4	3.7	*	*	*	*	—	*	*	*	*	—
I'（参考）「新型コロナウイルス感染症関連の補助金（従業員向け慰労金を除く）」を除いた業収益（I-3'）	212,131	214,424	92.8	92.6	1.1	492,471	514,345	98.9	99.0	4.4	*	*	*	*	—	*	*	*	*	—
1. 入院診療収益	0	0	0.0	0.0	—	0	0	0.0	0.0	—	*	*	*	*	—	*	*	*	*	—
保険診療収益	0	0	0.0	0.0	—	0	0	0.0	0.0	—	*	*	*	*	—	*	*	*	*	—
公害等診療収益	0	0	0.0	0.0	—	0	0	0.0	0.0	—	*	*	*	*	—	*	*	*	*	—
その他の診療収益	0	0	0.0	0.0	—	0	0	0.0	0.0	—	*	*	*	*	—	*	*	*	*	—
2. 外来診療収益	190,237	195,360	83.2	84.4	2.7	221,595	278,647	44.5	53.6	25.7	*	*	*	*	—	*	*	*	*	—
保険診療収益	170,826	176,420	74.7	76.2	3.3	221,543	278,601	44.5	53.6	25.8	*	*	*	*	—	*	*	*	*	—
公害等診療収益	1,119	1,198	0.5	0.5	7.1	0	0	0.0	0.0	—	*	*	*	*	—	*	*	*	*	—
その他の診療収益	18,291	17,741	8.0	7.7	-3.0	52	46	0.0	0.0	-11.5	*	*	*	*	—	*	*	*	*	—
3. その他の業収益	24,509	21,118	10.7	9.1	-13.8	276,139	237,601	55.4	45.7	-14.0	*	*	*	*	—	*	*	*	*	—
3'（再掲）新型コロナウイルス感染症関連の補助金（従業員向け慰労金を除く）	2,615	2,054	1.1	0.9	-21.5	5,263	1,903	1.1	0.4	-63.8	*	*	*	*	—	*	*	*	*	—
II 介護収益	16,409	17,086	7.2	7.4	4.1	5,602	5,218	1.1	1.0	-6.9	*	*	*	*	—	*	*	*	*	—
III 業・介護費用	203,619	206,423	89.1	89.2	1.4	512,807	523,429	103.0	100.7	2.1	*	*	*	*	—	*	*	*	*	—
1. 給与費	120,454	120,802	52.7	52.2	0.3	348,316	342,982	69.9	66.0	-1.5	*	*	*	*	—	*	*	*	*	—
2. 医薬品費	20,611	20,634	9.0	8.9	0.1	9,170	13,296	1.8	2.6	45.0	*	*	*	*	—	*	*	*	*	—
3. 材料費	11,149	11,692	4.9	5.1	4.9	2,383	2,645	0.5	0.5	11.0	*	*	*	*	—	*	*	*	*	—
4. 給食用材料費	415	540	0.2	0.2	30.1	0	0	0.0	0.0	—	*	*	*	*	—	*	*	*	*	—
5. 委託費	14,910	14,014	6.5	6.1	-6.0	49,561	53,744	10.0	10.3	8.4	*	*	*	*	—	*	*	*	*	—
(再掲)給食委託費	402	403	0.2	0.2	0.2	0	0	0.0	0.0	—	*	*	*	*	—	*	*	*	*	—
(再掲)人材委託費	1,412	1,145	0.6	0.5	-18.9	1,906	1,178	0.4	0.2	-38.2	*	*	*	*	—	*	*	*	*	—
(再掲)紹介手数料	112	29	0.0	0.0	-74.1	0	0	0.0	0.0	—	*	*	*	*	—	*	*	*	*	—
6. 減価償却費	8,336	8,961	3.6	3.9	7.5	3,533	2,993	0.7	0.6	-15.3	*	*	*	*	—	*	*	*	*	—
(再掲)建物減価償却費	2,597	2,674	1.1	1.2	3.0	0	0	0.0	0.0	—	*	*	*	*	—	*	*	*	*	—
(再掲)医療機器減価償却費	2,186	2,307	1.0	1.0	5.5	317	508	0.1	0.1	60.3	*	*	*	*	—	*	*	*	*	—
7. その他の業・介護費用	27,744	29,781	12.1	12.9	7.3	99,844	107,770	20.0	20.7	7.9	*	*	*	*	—	*	*	*	*	—
(再掲)設備機器賃借料	1,876	1,900	0.8	0.8	1.3	1,375	1,480	0.3	0.3	7.6	*	*	*	*	—	*	*	*	*	—
(再掲)医療機器賃借料	854	777	0.4	0.3	-9.0	1,085	1,190	0.2	0.2	9.7	*	*	*	*	—	*	*	*	*	—
(再掲)水道光熱費	3,370	4,153	1.5	1.8	23.2	6,530	7,289	1.3	1.4	11.6	*	*	*	*	—	*	*	*	*	—
IV 損益差額（I+II-III）	27,536	27,141	12.0	11.7	—	-9,471	-1,963	-1.9	-0.4	—	*	*	*	*	—	*	*	*	*	—
（参考）「新型コロナウイルス感染症関連の補助金（従業員向け慰労金を除く）」を除いた損益差額（IV-3'）	24,921	25,087	10.9	10.8	—	-14,734	-3,866	-3.0	-0.7	—	*	*	*	*	—	*	*	*	*	—
V 税金	1,557	625	0.7	0.3	-59.9	0	0	0.0	0.0	—	*	*	*	*	—	*	*	*	*	—
VI 税引後の総損益差額（IV-V）	25,979	26,516	11.4	11.5	—	-9,471	-1,963	-1.9	-0.4	—	*	*	*	*	—	*	*	*	*	—
施設数	43		—	—	—	3		—	—	—	*		—	—	—	*		—	—	—

一般診療所（その他）（集計2）

（1施設当たり損益）

	入院診療収益なし																			
	整形外科					産婦人科					眼科					耳鼻咽喉科				
	金額		構成比率		金額の伸比率	金額		構成比率		金額の伸比率	金額		構成比率		金額の伸比率	金額		構成比率		金額の伸比率
	前々年(度)	前年(度)	前々年(度)	前年(度)		前々年(度)	前年(度)	前々年(度)	前年(度)		前々年(度)	前年(度)	前々年(度)	前年(度)		前々年(度)	前年(度)	前々年(度)	前年(度)	
千円	千円	%	%	%	千円	千円	%	%	%	千円	千円	%	%	%	千円	千円	%	%	%	
I 医業収益	*	*	*	*	—	—	—	—	—	—	*	*	*	*	—	—	—	—	—	—
I' (参考)「新型コロナウイルス感染症関連の補助金 (従業員向け慰労金を除く)を除いた 医業収益(I-3')	*	*	*	*	—	—	—	—	—	—	*	*	*	*	—	—	—	—	—	—
1. 入院診療収益	*	*	*	*	—	—	—	—	—	—	*	*	*	*	—	—	—	—	—	—
保険診療収益	*	*	*	*	—	—	—	—	—	—	*	*	*	*	—	—	—	—	—	—
公害等診療収益	*	*	*	*	—	—	—	—	—	—	*	*	*	*	—	—	—	—	—	—
その他の診療収益	*	*	*	*	—	—	—	—	—	—	*	*	*	*	—	—	—	—	—	—
2. 外来診療収益	*	*	*	*	—	—	—	—	—	—	*	*	*	*	—	—	—	—	—	—
保険診療収益	*	*	*	*	—	—	—	—	—	—	*	*	*	*	—	—	—	—	—	—
公害等診療収益	*	*	*	*	—	—	—	—	—	—	*	*	*	*	—	—	—	—	—	—
その他の診療収益	*	*	*	*	—	—	—	—	—	—	*	*	*	*	—	—	—	—	—	—
3. その他の医業収益	*	*	*	*	—	—	—	—	—	—	*	*	*	*	—	—	—	—	—	—
3'. (再掲)新型コロナウイルス感染症関連の補助金 (従業員向け慰労金を除く)	*	*	*	*	—	—	—	—	—	—	*	*	*	*	—	—	—	—	—	—
II 介護収益	*	*	*	*	—	—	—	—	—	—	*	*	*	*	—	—	—	—	—	—
III 医業・介護費用	*	*	*	*	—	—	—	—	—	—	*	*	*	*	—	—	—	—	—	—
1. 給与費	*	*	*	*	—	—	—	—	—	—	*	*	*	*	—	—	—	—	—	—
2. 医薬品費	*	*	*	*	—	—	—	—	—	—	*	*	*	*	—	—	—	—	—	—
3. 材料費	*	*	*	*	—	—	—	—	—	—	*	*	*	*	—	—	—	—	—	—
4. 給食用材料費	*	*	*	*	—	—	—	—	—	—	*	*	*	*	—	—	—	—	—	—
5. 委託費	*	*	*	*	—	—	—	—	—	—	*	*	*	*	—	—	—	—	—	—
(再掲)給食委託費	*	*	*	*	—	—	—	—	—	—	*	*	*	*	—	—	—	—	—	—
(再掲)人材委託費	*	*	*	*	—	—	—	—	—	—	*	*	*	*	—	—	—	—	—	—
(再掲)紹介手数料	*	*	*	*	—	—	—	—	—	—	*	*	*	*	—	—	—	—	—	—
6. 減価償却費	*	*	*	*	—	—	—	—	—	—	*	*	*	*	—	—	—	—	—	—
(再掲)建物減価償却費	*	*	*	*	—	—	—	—	—	—	*	*	*	*	—	—	—	—	—	—
(再掲)医療機器減価償却費	*	*	*	*	—	—	—	—	—	—	*	*	*	*	—	—	—	—	—	—
7. その他の医業・介護費用	*	*	*	*	—	—	—	—	—	—	*	*	*	*	—	—	—	—	—	—
(再掲)設備機器賃借料	*	*	*	*	—	—	—	—	—	—	*	*	*	*	—	—	—	—	—	—
(再掲)医療機器賃借料	*	*	*	*	—	—	—	—	—	—	*	*	*	*	—	—	—	—	—	—
(再掲)水道光熱費	*	*	*	*	—	—	—	—	—	—	*	*	*	*	—	—	—	—	—	—
IV 損益差額(I+II-III)	*	*	*	*	—	—	—	—	—	—	*	*	*	*	—	—	—	—	—	—
(参考)「新型コロナウイルス感染症関連の補助金 (従業員向け慰労金を除く)を除いた 損益差額(IV-3')	*	*	*	*	—	—	—	—	—	—	*	*	*	*	—	—	—	—	—	—
V 税金	*	*	*	*	—	—	—	—	—	—	*	*	*	*	—	—	—	—	—	—
VI 税引後の総損益差額(IV-V)	*	*	*	*	—	—	—	—	—	—	*	*	*	*	—	—	—	—	—	—
施設数	*		—	—	—	0	—	—	—	—	*		—	—	—	0	—	—	—	—

一般診療所（その他）（集計2）

（1施設当たり損益）

	入院診療収益なし															
	皮膚科					その他					全体					
	金額		構成比率		金額の 伸び率	金額		構成比率		金額の 伸び率	金額		構成比率		金額の 伸び率	
	前々年(度)	前年(度)	前々年(度)	前年(度)		前々年(度)	前年(度)	前々年(度)	前年(度)		前々年(度)	前年(度)	前々年(度)	前年(度)		
千円	千円	%	%	千円	千円	%	%	%	千円	千円	%	%	千円	千円	%	%
I 医療収益	—	—	—	—	—	292,354	307,577	97.1	97.3	5.2	249,503	253,835	95.7	95.4	1.7	
I'（参考）「新型コロナウイルス感染症関連の補助金 （従業員向け慰労金を除く）」を除いた 医療収益（I-3'）	—	—	—	—	—	292,354	307,557	97.1	97.3	5.2	247,183	252,153	94.8	94.7	2.0	
1. 入院診療収益	—	—	—	—	—	0	0	0.0	0.0	—	0	0	0.0	0.0	—	
保険診療収益	—	—	—	—	—	0	0	0.0	0.0	—	0	0	0.0	0.0	—	
公害等診療収益	—	—	—	—	—	0	0	0.0	0.0	—	0	0	0.0	0.0	—	
その他の診療収益	—	—	—	—	—	0	0	0.0	0.0	—	0	0	0.0	0.0	—	
2. 外来診療収益	—	—	—	—	—	290,464	306,010	96.5	96.8	5.4	214,214	223,060	82.2	83.8	4.1	
保険診療収益	—	—	—	—	—	283,617	301,920	94.2	95.5	6.5	198,417	207,562	76.1	78.0	4.6	
公害等診療収益	—	—	—	—	—	2,370	3,531	0.8	1.1	49.0	1,043	1,175	0.4	0.4	12.7	
その他の診療収益	—	—	—	—	—	4,477	559	1.5	0.2	-87.5	14,753	14,322	5.7	5.4	-2.9	
3. その他の医療収益	—	—	—	—	—	1,890	1,567	0.6	0.5	-17.1	35,289	30,775	13.5	11.6	-12.8	
3'（再掲）新型コロナウイルス感染症関連の補助金 （従業員向け慰労金を除く）	—	—	—	—	—	0	20	0.0	0.0	—	2,320	1,682	0.9	0.6	-27.5	
II 介護収益	—	—	—	—	—	8,632	8,592	2.9	2.7	-0.5	13,516	14,012	5.2	5.3	3.7	
III 医療・介護費用	—	—	—	—	—	429,748	457,445	142.8	144.7	6.4	251,296	257,377	96.4	96.7	2.4	
1. 給与費	—	—	—	—	—	129,919	145,084	43.2	45.9	11.7	136,405	139,387	52.3	52.4	2.2	
2. 医薬品費	—	—	—	—	—	14,184	18,008	4.7	5.7	27.0	26,485	26,865	10.2	10.1	1.4	
3. 材料費	—	—	—	—	—	11,783	13,813	3.9	4.4	17.2	10,742	11,326	4.1	4.3	5.4	
4. 給食用材料費	—	—	—	—	—	0	0	0.0	0.0	—	318	414	0.1	0.2	30.2	
5. 委託費	—	—	—	—	—	99,256	96,553	33.0	30.5	-2.7	25,464	24,983	9.8	9.4	-1.9	
（再掲）給食委託費	—	—	—	—	—	0	0	0.0	0.0	—	309	310	0.1	0.1	0.3	
（再掲）人材委託費	—	—	—	—	—	2,154	2,335	0.7	0.7	8.4	1,896	1,692	0.7	0.6	-10.8	
（再掲）紹介手数料	—	—	—	—	—	0	0	0.0	0.0	—	103	88	0.0	0.0	-14.6	
6. 減価償却費	—	—	—	—	—	134,773	134,562	44.8	42.6	-0.2	18,226	18,289	7.0	6.9	0.3	
（再掲）建物減価償却費	—	—	—	—	—	100,154	100,620	33.3	31.8	0.5	10,302	10,397	4.0	3.9	0.9	
（再掲）医療機器減価償却費	—	—	—	—	—	27,354	27,910	9.1	8.8	2.0	3,702	3,922	1.4	1.5	5.9	
7. その他の医療・介護費用	—	—	—	—	—	39,833	49,425	13.2	15.6	24.1	33,656	36,112	12.9	13.6	7.3	
（再掲）設備機器賃借料	—	—	—	—	—	248	237	0.1	0.1	-4.4	3,141	3,049	1.2	1.1	-2.9	
（再掲）医療機器賃借料	—	—	—	—	—	102	89	0.0	0.0	-12.7	2,276	2,114	0.9	0.8	-7.1	
（再掲）水道光熱費	—	—	—	—	—	17,788	23,922	5.9	7.6	34.5	4,696	5,968	1.8	2.2	27.1	
IV 損益差額（I+II-III）	—	—	—	—	—	-128,762	-141,275	-42.8	-44.7	—	11,723	10,470	4.5	3.9	—	
（参考）「新型コロナウイルス感染症関連の補助金 （従業員向け慰労金を除く）」を除いた 損益差額（IV-3'）	—	—	—	—	—	-128,762	-141,295	-42.8	-44.7	—	9,403	8,789	3.6	3.3	—	
V 税金	—	—	—	—	—	3	1	0.0	0.0	-66.7	1,242	497	0.5	0.2	-60.0	
VI 税引後の総損益差額（IV-V）	—	—	—	—	—	-128,765	-141,276	-42.8	-44.7	—	10,481	9,973	4.0	3.7	—	
施設数	0	—	—	—	—	4	—	—	—	—	56	—	—	—	—	

一般診療所（その他）（集計2）

（1施設当たり損益）

	入院診療収益なし(参考)有床																			
	内科					小児科					精神科					外科				
	金額		構成比率		金額の伸び率	金額		構成比率		金額の伸び率	金額		構成比率		金額の伸び率	金額		構成比率		金額の伸び率
	前々年(度)	前年(度)	前々年(度)	前年(度)		前々年(度)	前年(度)	前々年(度)	前年(度)		前々年(度)	前年(度)	前々年(度)	前年(度)		前々年(度)	前年(度)	前々年(度)	前年(度)	
千円	千円	%	%	%	千円	千円	%	%	%	千円	千円	%	%	%	千円	千円	%	%	%	
I 医業収益	138,373	143,034	85.2	86.0	3.4	—	—	—	—	—	—	—	—	—	—	—	—	—	—	—
I' (参考)「新型コロナウイルス感染症関連の補助金 (従業員向け慰労金を除く)を除いた 医業収益(I-3')	135,869	141,864	83.6	85.3	4.4	—	—	—	—	—	—	—	—	—	—	—	—	—	—	—
1. 入院診療収益	0	0	0.0	0.0	—	—	—	—	—	—	—	—	—	—	—	—	—	—	—	—
保険診療収益	0	0	0.0	0.0	—	—	—	—	—	—	—	—	—	—	—	—	—	—	—	—
公害等診療収益	0	0	0.0	0.0	—	—	—	—	—	—	—	—	—	—	—	—	—	—	—	—
その他の診療収益	0	0	0.0	0.0	—	—	—	—	—	—	—	—	—	—	—	—	—	—	—	—
2. 外来診療収益	106,732	108,812	65.7	65.5	1.9	—	—	—	—	—	—	—	—	—	—	—	—	—	—	—
保険診療収益	106,153	108,164	65.3	65.1	1.9	—	—	—	—	—	—	—	—	—	—	—	—	—	—	—
公害等診療収益	5	21	0.0	0.0	320.0	—	—	—	—	—	—	—	—	—	—	—	—	—	—	—
その他の診療収益	574	628	0.4	0.4	9.4	—	—	—	—	—	—	—	—	—	—	—	—	—	—	—
3. その他の医業収益	31,641	34,222	19.5	20.6	8.2	—	—	—	—	—	—	—	—	—	—	—	—	—	—	—
3'. (再掲)新型コロナウイルス感染症関連の補助金 (従業員向け慰労金を除く)	2,504	1,170	1.5	0.7	-53.3	—	—	—	—	—	—	—	—	—	—	—	—	—	—	—
II 介護収益	26,579	24,370	16.4	14.7	-8.3	—	—	—	—	—	—	—	—	—	—	—	—	—	—	—
III 医業・介護費用	175,296	179,835	107.9	108.2	2.6	—	—	—	—	—	—	—	—	—	—	—	—	—	—	—
1. 給与費	116,708	118,507	71.8	71.3	1.5	—	—	—	—	—	—	—	—	—	—	—	—	—	—	—
2. 医薬品費	15,605	15,201	9.6	9.1	-2.6	—	—	—	—	—	—	—	—	—	—	—	—	—	—	—
3. 材料費	2,346	6,723	1.4	4.0	186.6	—	—	—	—	—	—	—	—	—	—	—	—	—	—	—
4. 給食用材料費	2,428	2,251	1.5	1.4	-7.3	—	—	—	—	—	—	—	—	—	—	—	—	—	—	—
5. 委託費	15,172	14,418	9.3	8.7	-5.0	—	—	—	—	—	—	—	—	—	—	—	—	—	—	—
(再掲)給食委託費	0	0	0.0	0.0	—	—	—	—	—	—	—	—	—	—	—	—	—	—	—	—
(再掲)人材委託費	0	0	0.0	0.0	—	—	—	—	—	—	—	—	—	—	—	—	—	—	—	—
(再掲)紹介手数料	0	0	0.0	0.0	—	—	—	—	—	—	—	—	—	—	—	—	—	—	—	—
6. 減価償却費	4,514	4,080	2.8	2.5	-9.6	—	—	—	—	—	—	—	—	—	—	—	—	—	—	—
(再掲)建物減価償却費	1,339	1,339	0.8	0.8	0.0	—	—	—	—	—	—	—	—	—	—	—	—	—	—	—
(再掲)医療機器減価償却費	1,834	1,307	1.1	0.8	-28.7	—	—	—	—	—	—	—	—	—	—	—	—	—	—	—
7. その他の医業・介護費用	18,523	18,655	11.4	11.2	0.7	—	—	—	—	—	—	—	—	—	—	—	—	—	—	—
(再掲)設備機器賃借料	1,126	981	0.7	0.6	-12.9	—	—	—	—	—	—	—	—	—	—	—	—	—	—	—
(再掲)医療機器賃借料	1,073	928	0.7	0.6	-13.5	—	—	—	—	—	—	—	—	—	—	—	—	—	—	—
(再掲)水道光熱費	2,796	3,714	1.7	2.2	32.8	—	—	—	—	—	—	—	—	—	—	—	—	—	—	—
IV 損益差額(I+II-III)	-10,344	-12,431	-6.4	-7.5	—	—	—	—	—	—	—	—	—	—	—	—	—	—	—	—
(参考)「新型コロナウイルス感染症関連の補助金 (従業員向け慰労金を除く)を除いた 損益差額(IV-3')	-12,848	-13,601	-7.9	-8.2	—	—	—	—	—	—	—	—	—	—	—	—	—	—	—	—
V 税金	101	101	0.1	0.1	0.0	—	—	—	—	—	—	—	—	—	—	—	—	—	—	—
VI 税引後の総損益差額(IV-V)	-10,445	-12,532	-6.4	-7.5	—	—	—	—	—	—	—	—	—	—	—	—	—	—	—	—
施設数	3		—	—	—	0	—	—	—	—	0	—	—	—	—	0	—	—	—	—

一般診療所（その他）（集計2）

（1施設当たり損益）

	入院診療収益なし(参考)有床																			
	整形外科					産婦人科					眼科					耳鼻咽喉科				
	金額		構成比率		金額の伸比率	金額		構成比率		金額の伸比率	金額		構成比率		金額の伸比率	金額		構成比率		金額の伸比率
	前々年(度)	前年(度)	前々年(度)	前年(度)		前々年(度)	前年(度)	前々年(度)	前年(度)		前々年(度)	前年(度)	前々年(度)	前年(度)		前々年(度)	前年(度)	前々年(度)	前年(度)	
千円	千円	%	%	%	千円	千円	%	%	%	千円	千円	%	%	%	千円	千円	%	%	%	
I 医業収益	-	-	-	-	-	-	-	-	-	-	-	-	-	-	-	-	-	-	-	-
I' (参考)「新型コロナウイルス感染症関連の補助金 (従業員向け慰労金を除く)を除いた 医業収益(I-3')	-	-	-	-	-	-	-	-	-	-	-	-	-	-	-	-	-	-	-	-
1. 入院診療収益	-	-	-	-	-	-	-	-	-	-	-	-	-	-	-	-	-	-	-	-
保険診療収益	-	-	-	-	-	-	-	-	-	-	-	-	-	-	-	-	-	-	-	-
公害等診療収益	-	-	-	-	-	-	-	-	-	-	-	-	-	-	-	-	-	-	-	-
その他の診療収益	-	-	-	-	-	-	-	-	-	-	-	-	-	-	-	-	-	-	-	-
2. 外来診療収益	-	-	-	-	-	-	-	-	-	-	-	-	-	-	-	-	-	-	-	-
保険診療収益	-	-	-	-	-	-	-	-	-	-	-	-	-	-	-	-	-	-	-	-
公害等診療収益	-	-	-	-	-	-	-	-	-	-	-	-	-	-	-	-	-	-	-	-
その他の診療収益	-	-	-	-	-	-	-	-	-	-	-	-	-	-	-	-	-	-	-	-
3. その他の医業収益	-	-	-	-	-	-	-	-	-	-	-	-	-	-	-	-	-	-	-	-
3' (再掲)新型コロナウイルス感染症関連の補助金 (従業員向け慰労金を除く)	-	-	-	-	-	-	-	-	-	-	-	-	-	-	-	-	-	-	-	-
II 介護収益	-	-	-	-	-	-	-	-	-	-	-	-	-	-	-	-	-	-	-	-
III 医業・介護費用	-	-	-	-	-	-	-	-	-	-	-	-	-	-	-	-	-	-	-	-
1. 給与費	-	-	-	-	-	-	-	-	-	-	-	-	-	-	-	-	-	-	-	-
2. 医薬品費	-	-	-	-	-	-	-	-	-	-	-	-	-	-	-	-	-	-	-	-
3. 材料費	-	-	-	-	-	-	-	-	-	-	-	-	-	-	-	-	-	-	-	-
4. 給食用材料費	-	-	-	-	-	-	-	-	-	-	-	-	-	-	-	-	-	-	-	-
5. 委託費	-	-	-	-	-	-	-	-	-	-	-	-	-	-	-	-	-	-	-	-
(再掲)給食委託費	-	-	-	-	-	-	-	-	-	-	-	-	-	-	-	-	-	-	-	-
(再掲)人材委託費	-	-	-	-	-	-	-	-	-	-	-	-	-	-	-	-	-	-	-	-
(再掲)紹介手数料	-	-	-	-	-	-	-	-	-	-	-	-	-	-	-	-	-	-	-	-
6. 減価償却費	-	-	-	-	-	-	-	-	-	-	-	-	-	-	-	-	-	-	-	-
(再掲)建物減価償却費	-	-	-	-	-	-	-	-	-	-	-	-	-	-	-	-	-	-	-	-
(再掲)医療機器減価償却費	-	-	-	-	-	-	-	-	-	-	-	-	-	-	-	-	-	-	-	-
7. その他の医業・介護費用	-	-	-	-	-	-	-	-	-	-	-	-	-	-	-	-	-	-	-	-
(再掲)設備機器賃借料	-	-	-	-	-	-	-	-	-	-	-	-	-	-	-	-	-	-	-	-
(再掲)医療機器賃借料	-	-	-	-	-	-	-	-	-	-	-	-	-	-	-	-	-	-	-	-
(再掲)水道光熱費	-	-	-	-	-	-	-	-	-	-	-	-	-	-	-	-	-	-	-	-
IV 損益差額(I+II-III)	-	-	-	-	-	-	-	-	-	-	-	-	-	-	-	-	-	-	-	-
(参考)「新型コロナウイルス感染症関連の補助金 (従業員向け慰労金を除く)を除いた 損益差額(IV-3')	-	-	-	-	-	-	-	-	-	-	-	-	-	-	-	-	-	-	-	-
V 税金	-	-	-	-	-	-	-	-	-	-	-	-	-	-	-	-	-	-	-	-
VI 税引後の総損益差額(IV-V)	-	-	-	-	-	-	-	-	-	-	-	-	-	-	-	-	-	-	-	-
施設数	0	-	-	-	-	0	-	-	-	-	0	-	-	-	-	0	-	-	-	-

一般診療所（その他）（集計2）

（1施設当たり損益）

	入院診療収益なし(参考)有床														
	皮膚科					その他					全体				
	金額		構成比率		金額の 伸び率	金額		構成比率		金額の 伸び率	金額		構成比率		金額の 伸び率
	前々年(度)	前年(度)	前々年(度)	前年(度)		前々年(度)	前年(度)	前々年(度)	前年(度)		前々年(度)	前年(度)	前々年(度)	前年(度)	
千円	千円	%	%	%	千円	千円	%	%	%	千円	千円	%	%	%	
I 医業収益	-	-	-	-	-	-	-	-	-	-	138,373	143,034	85.2	86.0	3.4
I' (参考)「新型コロナウイルス感染症関連の補助金 (従業員向け慰労金を除く)を除いた 医業収益(I-3')	-	-	-	-	-	-	-	-	-	-	135,869	141,864	83.6	85.3	4.4
1. 入院診療収益	-	-	-	-	-	-	-	-	-	-	0	0	0.0	0.0	-
保険診療収益	-	-	-	-	-	-	-	-	-	-	0	0	0.0	0.0	-
公害等診療収益	-	-	-	-	-	-	-	-	-	-	0	0	0.0	0.0	-
その他の診療収益	-	-	-	-	-	-	-	-	-	-	0	0	0.0	0.0	-
2. 外来診療収益	-	-	-	-	-	-	-	-	-	-	106,732	108,812	65.7	65.5	1.9
保険診療収益	-	-	-	-	-	-	-	-	-	-	106,153	108,164	65.3	65.1	1.9
公害等診療収益	-	-	-	-	-	-	-	-	-	-	5	21	0.0	0.0	320.0
その他の診療収益	-	-	-	-	-	-	-	-	-	-	574	628	0.4	0.4	9.4
3. その他の医業収益	-	-	-	-	-	-	-	-	-	-	31,641	34,222	19.5	20.6	8.2
3' (再掲)新型コロナウイルス感染症関連の補助金 (従業員向け慰労金を除く)	-	-	-	-	-	-	-	-	-	-	2,504	1,170	1.5	0.7	-53.3
II 介護収益	-	-	-	-	-	-	-	-	-	-	26,579	24,370	16.4	14.7	-8.3
III 医業・介護費用	-	-	-	-	-	-	-	-	-	-	175,296	179,835	107.9	108.2	2.6
1. 給与費	-	-	-	-	-	-	-	-	-	-	116,708	118,507	71.8	71.3	1.5
2. 医薬品費	-	-	-	-	-	-	-	-	-	-	15,605	15,201	9.6	9.1	-2.6
3. 材料費	-	-	-	-	-	-	-	-	-	-	2,346	6,723	1.4	4.0	186.6
4. 給食用材料費	-	-	-	-	-	-	-	-	-	-	2,428	2,251	1.5	1.4	-7.3
5. 委託費	-	-	-	-	-	-	-	-	-	-	15,172	14,418	9.3	8.7	-5.0
(再掲)給食委託費	-	-	-	-	-	-	-	-	-	-	0	0	0.0	0.0	-
(再掲)人材委託費	-	-	-	-	-	-	-	-	-	-	0	0	0.0	0.0	-
(再掲)紹介手数料	-	-	-	-	-	-	-	-	-	-	0	0	0.0	0.0	-
6. 減価償却費	-	-	-	-	-	-	-	-	-	-	4,514	4,080	2.8	2.5	-9.6
(再掲)建物減価償却費	-	-	-	-	-	-	-	-	-	-	1,339	1,339	0.8	0.8	0.0
(再掲)医療機器減価償却費	-	-	-	-	-	-	-	-	-	-	1,834	1,307	1.1	0.8	-28.7
7. その他の医業・介護費用	-	-	-	-	-	-	-	-	-	-	18,523	18,655	11.4	11.2	0.7
(再掲)設備機器賃借料	-	-	-	-	-	-	-	-	-	-	1,126	981	0.7	0.6	-12.9
(再掲)医療機器賃借料	-	-	-	-	-	-	-	-	-	-	1,073	928	0.7	0.6	-13.5
(再掲)水道光熱費	-	-	-	-	-	-	-	-	-	-	2,796	3,714	1.7	2.2	32.8
IV 損益差額(I+II-III)	-	-	-	-	-	-	-	-	-	-	-10,344	-12,431	-6.4	-7.5	-
(参考)「新型コロナウイルス感染症関連の補助金 (従業員向け慰労金を除く)を除いた 損益差額(IV-3')	-	-	-	-	-	-	-	-	-	-	-12,848	-13,601	-7.9	-8.2	-
V 税金	-	-	-	-	-	-	-	-	-	-	101	101	0.1	0.1	0.0
VI 税引後の総損益差額(IV-V)	-	-	-	-	-	-	-	-	-	-	-10,445	-12,532	-6.4	-7.5	-
施設数	0	-	-	-	-	0	-	-	-	-	3	-	-	-	-

一般診療所（その他）（集計2）

（1施設当たり損益）

	全体																			
	内科					小児科					精神科					外科				
	金額		構成比率		金額の伸び率	金額		構成比率		金額の伸び率	金額		構成比率		金額の伸び率	金額		構成比率		金額の伸び率
	前々年(度)	前年(度)	前々年(度)	前年(度)		前々年(度)	前年(度)	前々年(度)	前年(度)		前々年(度)	前年(度)	前々年(度)	前年(度)		前々年(度)	前年(度)	前々年(度)	前年(度)	
千円	千円	%	%	%	千円	千円	%	%	%	千円	千円	%	%	%	千円	千円	%	%	%	
I 医業収益	213,673	214,768	94.2	93.7	0.5	497,734	516,248	99.9	99.4	3.7	*	*	*	*	—	*	*	*	*	—
I' (参考)「新型コロナウイルス感染症関連の補助金 (従業員向け慰労金を除く)」を除いた 医業収益(I-3')	210,962	212,791	93.0	92.8	0.9	492,471	514,345	98.9	99.0	4.4	*	*	*	*	—	*	*	*	*	—
1. 入院診療収益	2,485	2,353	1.1	1.0	-5.3	0	0	0.0	0.0	—	*	*	*	*	—	*	*	*	*	—
保険診療収益	2,485	2,353	1.1	1.0	-5.3	0	0	0.0	0.0	—	*	*	*	*	—	*	*	*	*	—
公害等診療収益	0	0	0.0	0.0	—	0	0	0.0	0.0	—	*	*	*	*	—	*	*	*	*	—
その他の診療収益	0	0	0.0	0.0	—	0	0	0.0	0.0	—	*	*	*	*	—	*	*	*	*	—
2. 外来診療収益	186,989	191,637	82.5	83.6	2.5	221,595	278,647	44.5	53.6	25.7	*	*	*	*	—	*	*	*	*	—
保険診療収益	167,748	172,926	74.0	75.4	3.1	221,543	278,601	44.5	53.6	25.8	*	*	*	*	—	*	*	*	*	—
公害等診療収益	1,070	1,145	0.5	0.5	7.0	0	0	0.0	0.0	—	*	*	*	*	—	*	*	*	*	—
その他の診療収益	18,171	17,565	8.0	7.7	-3.3	52	46	0.0	0.0	-11.5	*	*	*	*	—	*	*	*	*	—
3. その他の医業収益	24,200	20,778	10.7	9.1	-14.1	276,139	237,601	55.4	45.7	-14.0	*	*	*	*	—	*	*	*	*	—
3'. (再掲)新型コロナウイルス感染症関連の補助金 (従業員向け慰労金を除く)	2,711	1,977	1.2	0.9	-27.1	5,263	1,903	1.1	0.4	-63.8	*	*	*	*	—	*	*	*	*	—
II 介護収益	15,817	16,465	7.0	7.2	4.1	5,602	5,218	1.1	1.0	-6.9	*	*	*	*	—	*	*	*	*	—
III 医業・介護費用	204,462	206,727	90.2	90.2	1.1	512,807	523,429	103.0	100.7	2.1	*	*	*	*	—	*	*	*	*	—
1. 給与費	121,873	121,737	53.7	53.1	-0.1	348,316	342,982	69.9	66.0	-1.5	*	*	*	*	—	*	*	*	*	—
2. 医薬品費	20,050	20,010	8.8	8.7	-0.2	9,170	13,296	1.8	2.6	45.0	*	*	*	*	—	*	*	*	*	—
3. 材料費	10,829	11,387	4.8	5.0	5.2	2,383	2,645	0.5	0.5	11.0	*	*	*	*	—	*	*	*	*	—
4. 給食用材料費	491	640	0.2	0.3	30.3	0	0	0.0	0.0	—	*	*	*	*	—	*	*	*	*	—
5. 委託費	14,934	14,088	6.6	6.1	-5.7	49,561	53,744	10.0	10.3	8.4	*	*	*	*	—	*	*	*	*	—
(再掲)給食委託費	511	500	0.2	0.2	-2.2	0	0	0.0	0.0	—	*	*	*	*	—	*	*	*	*	—
(再掲)人材委託費	1,349	1,158	0.6	0.5	-14.2	1,906	1,178	0.4	0.2	-38.2	*	*	*	*	—	*	*	*	*	—
(再掲)紹介手数料	107	48	0.0	0.0	-55.1	0	0	0.0	0.0	—	*	*	*	*	—	*	*	*	*	—
6. 減価償却費	8,087	8,680	3.6	3.8	7.3	3,533	2,993	0.7	0.6	-15.3	*	*	*	*	—	*	*	*	*	—
(再掲)建物減価償却費	2,500	2,571	1.1	1.1	2.8	0	0	0.0	0.0	—	*	*	*	*	—	*	*	*	*	—
(再掲)医療機器減価償却費	2,116	2,239	0.9	1.0	5.8	317	508	0.1	0.1	60.3	*	*	*	*	—	*	*	*	*	—
7. その他の医業・介護費用	28,197	30,184	12.4	13.2	7.0	99,844	107,770	20.0	20.7	7.9	*	*	*	*	—	*	*	*	*	—
(再掲)設備機器賃借料	1,800	1,821	0.8	0.8	1.2	1,375	1,480	0.3	0.3	7.6	*	*	*	*	—	*	*	*	*	—
(再掲)医療機器賃借料	820	747	0.4	0.3	-8.9	1,085	1,190	0.2	0.2	9.7	*	*	*	*	—	*	*	*	*	—
(再掲)水道光熱費	3,447	4,227	1.5	1.8	22.6	6,530	7,289	1.3	1.4	11.6	*	*	*	*	—	*	*	*	*	—
IV 損益差額(I+II-III)	25,029	24,506	11.0	10.7	—	-9,471	-1,963	-1.9	-0.4	—	*	*	*	*	—	*	*	*	*	—
(参考)「新型コロナウイルス感染症関連の補助金 (従業員向け慰労金を除く)」を除いた 損益差額(IV-3')	22,318	22,529	9.8	9.8	—	-14,734	-3,866	-3.0	-0.7	—	*	*	*	*	—	*	*	*	*	—
V 税金	1,495	604	0.7	0.3	-59.6	0	0	0.0	0.0	—	*	*	*	*	—	*	*	*	*	—
VI 税引後の総損益差額(IV-V)	23,534	23,902	10.4	10.4	—	-9,471	-1,963	-1.9	-0.4	—	*	*	*	*	—	*	*	*	*	—
施設数	45		—	—	—	3		—	—	—	*		—	—	—	*		—	—	—

一般診療所（その他）（集計2）

（1施設当たり損益）

	全体																			
	整形外科					産婦人科					眼科					耳鼻咽喉科				
	金額		構成比率		金額の伸び率	金額		構成比率		金額の伸び率	金額		構成比率		金額の伸び率	金額		構成比率		金額の伸び率
	前々年(度)	前年(度)	前々年(度)	前年(度)		前々年(度)	前年(度)	前々年(度)	前年(度)		前々年(度)	前年(度)	前々年(度)	前年(度)		前々年(度)	前年(度)	前々年(度)	前年(度)	
千円	千円	%	%	%	千円	千円	%	%	%	千円	千円	%	%	%	千円	千円	%	%	%	
I 医業収益	*	*	*	*	—	—	—	—	—	*	*	*	*	—	—	—	—	—	—	—
I' (参考)「新型コロナウイルス感染症関連の補助金 (従業員向け慰労金を除く)」を除いた 医業収益(I-3')	*	*	*	*	—	—	—	—	—	*	*	*	*	—	—	—	—	—	—	—
1. 入院診療収益	*	*	*	*	—	—	—	—	—	*	*	*	*	—	—	—	—	—	—	—
保険診療収益	*	*	*	*	—	—	—	—	—	*	*	*	*	—	—	—	—	—	—	—
公害等診療収益	*	*	*	*	—	—	—	—	—	*	*	*	*	—	—	—	—	—	—	—
その他の診療収益	*	*	*	*	—	—	—	—	—	*	*	*	*	—	—	—	—	—	—	—
2. 外来診療収益	*	*	*	*	—	—	—	—	—	*	*	*	*	—	—	—	—	—	—	—
保険診療収益	*	*	*	*	—	—	—	—	—	*	*	*	*	—	—	—	—	—	—	—
公害等診療収益	*	*	*	*	—	—	—	—	—	*	*	*	*	—	—	—	—	—	—	—
その他の診療収益	*	*	*	*	—	—	—	—	—	*	*	*	*	—	—	—	—	—	—	—
3. その他の医業収益	*	*	*	*	—	—	—	—	—	*	*	*	*	—	—	—	—	—	—	—
3'. (再掲)新型コロナウイルス感染症関連の補助金 (従業員向け慰労金を除く)	*	*	*	*	—	—	—	—	—	*	*	*	*	—	—	—	—	—	—	—
II 介護収益	*	*	*	*	—	—	—	—	—	*	*	*	*	—	—	—	—	—	—	—
III 医業・介護費用	*	*	*	*	—	—	—	—	—	*	*	*	*	—	—	—	—	—	—	—
1. 給与費	*	*	*	*	—	—	—	—	—	*	*	*	*	—	—	—	—	—	—	—
2. 医薬品費	*	*	*	*	—	—	—	—	—	*	*	*	*	—	—	—	—	—	—	—
3. 材料費	*	*	*	*	—	—	—	—	—	*	*	*	*	—	—	—	—	—	—	—
4. 給食用材料費	*	*	*	*	—	—	—	—	—	*	*	*	*	—	—	—	—	—	—	—
5. 委託費	*	*	*	*	—	—	—	—	—	*	*	*	*	—	—	—	—	—	—	—
(再掲)給食委託費	*	*	*	*	—	—	—	—	—	*	*	*	*	—	—	—	—	—	—	—
(再掲)人材委託費	*	*	*	*	—	—	—	—	—	*	*	*	*	—	—	—	—	—	—	—
(再掲)紹介手数料	*	*	*	*	—	—	—	—	—	*	*	*	*	—	—	—	—	—	—	—
6. 減価償却費	*	*	*	*	—	—	—	—	—	*	*	*	*	—	—	—	—	—	—	—
(再掲)建物減価償却費	*	*	*	*	—	—	—	—	—	*	*	*	*	—	—	—	—	—	—	—
(再掲)医療機器減価償却費	*	*	*	*	—	—	—	—	—	*	*	*	*	—	—	—	—	—	—	—
7. その他の医業・介護費用	*	*	*	*	—	—	—	—	—	*	*	*	*	—	—	—	—	—	—	—
(再掲)設備機器賃借料	*	*	*	*	—	—	—	—	—	*	*	*	*	—	—	—	—	—	—	—
(再掲)医療機器賃借料	*	*	*	*	—	—	—	—	—	*	*	*	*	—	—	—	—	—	—	—
(再掲)水道光熱費	*	*	*	*	—	—	—	—	—	*	*	*	*	—	—	—	—	—	—	—
IV 損益差額(I+II-III)	*	*	*	*	—	—	—	—	—	*	*	*	*	—	—	—	—	—	—	—
(参考)「新型コロナウイルス感染症関連の補助金 (従業員向け慰労金を除く)」を除いた 損益差額(IV-3')	*	*	*	*	—	—	—	—	—	*	*	*	*	—	—	—	—	—	—	—
V 税金	*	*	*	*	—	—	—	—	—	*	*	*	*	—	—	—	—	—	—	—
VI 税引後の総損益差額(IV-V)	*	*	*	*	—	—	—	—	—	*	*	*	*	—	—	—	—	—	—	—
施設数	*	—	—	—	—	0	—	—	—	*	—	—	—	—	0	—	—	—	—	—

一般診療所（その他）（集計2）

（1施設当たり損益）

	全体														
	皮膚科					その他					全体				
	金額		構成比率		金額の 伸び率	金額		構成比率		金額の 伸び率	金額		構成比率		金額の 伸び率
	前々年(度)	前年(度)	前々年(度)	前年(度)		前々年(度)	前年(度)	前々年(度)	前年(度)		前々年(度)	前年(度)	前々年(度)	前年(度)	
千円	千円	%	%	%	千円	千円	%	%	%	千円	千円	%	%	%	
I 医業収益	—	—	—	—	—	292,354	307,577	97.1	97.3	5.2	268,279	272,854	96.2	95.9	1.7
I'（参考）「新型コロナウイルス感染症関連の補助金 （従業員向け慰労金を除く）」を除いた 医業収益（I-3'）	—	—	—	—	—	292,354	307,557	97.1	97.3	5.2	265,903	271,205	95.4	95.3	2.0
1. 入院診療収益	—	—	—	—	—	0	0	0.0	0.0	—	2,996	3,109	1.1	1.1	3.8
保険診療収益	—	—	—	—	—	0	0	0.0	0.0	—	2,755	2,709	1.0	1.0	-1.7
公害等診療収益	—	—	—	—	—	0	0	0.0	0.0	—	0	0	0.0	0.0	—
その他の診療収益	—	—	—	—	—	0	0	0.0	0.0	—	241	400	0.1	0.1	66.0
2. 外来診療収益	—	—	—	—	—	290,464	306,010	96.5	96.8	5.4	228,000	237,736	81.8	83.5	4.3
保険診療収益	—	—	—	—	—	283,617	301,920	94.2	95.5	6.5	208,295	217,856	74.7	76.5	4.6
公害等診療収益	—	—	—	—	—	2,370	3,531	0.8	1.1	49.0	991	1,116	0.4	0.4	12.6
その他の診療収益	—	—	—	—	—	4,477	559	1.5	0.2	-87.5	18,715	18,764	6.7	6.6	0.3
3. その他の医業収益	—	—	—	—	—	1,890	1,567	0.6	0.5	-17.1	37,283	32,009	13.4	11.2	-14.1
3'（再掲）新型コロナウイルス感染症関連の補助金 （従業員向け慰労金を除く）	—	—	—	—	—	0	20	0.0	0.0	—	2,377	1,649	0.9	0.6	-30.6
II 介護収益	—	—	—	—	—	8,632	8,592	2.9	2.7	-0.5	12,934	13,406	4.6	4.7	3.6
III 医業・介護費用	—	—	—	—	—	429,748	457,445	142.8	144.7	6.4	262,633	267,471	94.2	94.0	1.8
1. 給与費	—	—	—	—	—	129,919	145,084	43.2	45.9	11.7	142,003	144,433	50.9	50.7	1.7
2. 医薬品費	—	—	—	—	—	14,184	18,008	4.7	5.7	27.0	27,046	27,410	9.7	9.6	1.3
3. 材料費	—	—	—	—	—	11,783	13,813	3.9	4.4	17.2	13,467	14,209	4.8	5.0	5.5
4. 給食用材料費	—	—	—	—	—	0	0	0.0	0.0	—	383	499	0.1	0.2	30.3
5. 委託費	—	—	—	—	—	99,256	96,553	33.0	30.5	-2.7	24,726	24,275	8.9	8.5	-1.8
（再掲）給食委託費	—	—	—	—	—	0	0	0.0	0.0	—	390	381	0.1	0.1	-2.3
（再掲）人材委託費	—	—	—	—	—	2,154	2,335	0.7	0.7	8.4	1,800	1,655	0.6	0.6	-8.1
（再掲）紹介手数料	—	—	—	—	—	0	0	0.0	0.0	—	98	98	0.0	0.0	0.0
6. 減価償却費	—	—	—	—	—	134,773	134,562	44.8	42.6	-0.2	19,744	18,438	7.1	6.5	-6.6
（再掲）建物減価償却費	—	—	—	—	—	100,154	100,620	33.3	31.8	0.5	10,108	10,205	3.6	3.6	1.0
（再掲）医療機器減価償却費	—	—	—	—	—	27,354	27,910	9.1	8.8	2.0	4,307	4,160	1.5	1.5	-3.4
7. その他の医業・介護費用	—	—	—	—	—	39,833	49,425	13.2	15.6	24.1	35,264	38,207	12.6	13.4	8.3
（再掲）設備機器賃借料	—	—	—	—	—	248	237	0.1	0.1	-4.4	2,986	2,898	1.1	1.0	-2.9
（再掲）医療機器賃借料	—	—	—	—	—	102	89	0.0	0.0	-12.7	2,163	2,009	0.8	0.7	-7.1
（再掲）水道光熱費	—	—	—	—	—	17,788	23,922	5.9	7.6	34.5	4,686	5,901	1.7	2.1	25.9
IV 損益差額（I+II-III）	—	—	—	—	—	-128,762	-141,275	-42.8	-44.7	—	18,580	18,790	6.7	6.6	—
（参考）「新型コロナウイルス感染症関連の補助金 （従業員向け慰労金を除く）」を除いた 損益差額（IV-3'）	—	—	—	—	—	-128,762	-141,295	-42.8	-44.7	—	16,203	17,141	5.8	6.0	—
V 税金	—	—	—	—	—	3	1	0.0	0.0	-66.7	4,413	5,355	1.6	1.9	21.3
VI 税引後の総損益差額（IV-V）	—	—	—	—	—	-128,765	-141,276	-42.8	-44.7	—	14,167	13,434	5.1	4.7	—
施設数	0	—	—	—	—	4	—	—	—	—	59	—	—	—	—

一般診療所（全体）（集計2）

（1施設当たり損益）

	入院診療収益あり																			
	内科					小児科					精神科					外科				
	金額		構成比率		金額の伸び率	金額		構成比率		金額の伸び率	金額		構成比率		金額の伸び率	金額		構成比率		金額の伸び率
	前々年(度)	前年(度)	前々年(度)	前年(度)		前々年(度)	前年(度)	前々年(度)	前年(度)		前々年(度)	前年(度)	前々年(度)	前年(度)		前々年(度)	前年(度)	前々年(度)	前年(度)	
千円	千円	%	%	%	千円	千円	%	%	%	千円	千円	%	%	%	千円	千円	%	%	%	
I 医療収益	337,299	346,512	89.8	90.2	2.7	*	*	*	*	—	—	—	—	—	371,086	378,918	100.1	100.4	2.1	
I' (参考)「新型コロナウイルス感染症関連の補助金(従業員向け慰労金を除く)を除いた医療収益(I-3')	330,413	339,250	87.9	88.3	2.7	*	*	*	*	—	—	—	—	—	365,937	372,977	98.7	98.8	1.9	
1. 入院診療収益	68,472	69,420	18.2	18.1	1.4	*	*	*	*	—	—	—	—	—	136,083	144,691	36.7	38.3	6.3	
保険診療収益	66,184	66,985	17.6	17.4	1.2	*	*	*	*	—	—	—	—	—	127,889	137,139	34.5	36.3	7.2	
公害等診療収益	570	696	0.2	0.2	22.1	*	*	*	*	—	—	—	—	—	922	802	0.2	0.2	-13.0	
その他の診療収益	1,717	1,739	0.5	0.5	1.3	*	*	*	*	—	—	—	—	—	7,272	6,750	2.0	1.8	-7.2	
2. 外来診療収益	234,891	242,165	62.5	63.1	3.1	*	*	*	*	—	—	—	—	—	211,975	212,609	57.2	56.3	0.3	
保険診療収益	218,921	226,493	58.3	59.0	3.5	*	*	*	*	—	—	—	—	—	200,406	199,769	54.0	52.9	-0.3	
公害等診療収益	1,051	964	0.3	0.3	-8.3	*	*	*	*	—	—	—	—	—	1,465	1,285	0.4	0.3	-12.3	
その他の診療収益	14,919	14,708	4.0	3.8	-1.4	*	*	*	*	—	—	—	—	—	10,104	11,555	2.7	3.1	14.4	
3. その他の医療収益	33,937	34,927	9.0	9.1	2.9	*	*	*	*	—	—	—	—	—	23,028	21,618	6.2	5.7	-6.1	
3' (再掲)新型コロナウイルス感染症関連の補助金(従業員向け慰労金を除く)	6,886	7,262	1.8	1.9	5.5	*	*	*	*	—	—	—	—	—	5,149	5,941	1.4	1.6	15.4	
II 介護収益	45,344	44,743	12.1	11.7	-1.3	*	*	*	*	—	—	—	—	—	4,864	4,571	1.3	1.2	-6.0	
III 医療・介護費用	345,425	357,258	91.9	93.0	3.4	*	*	*	*	—	—	—	—	—	364,648	371,648	98.3	98.4	1.9	
1. 給与費	186,404	189,261	49.6	49.3	1.5	*	*	*	*	—	—	—	—	—	168,391	175,843	45.4	46.6	4.4	
2. 医薬品費	40,013	39,469	10.6	10.3	-1.4	*	*	*	*	—	—	—	—	—	60,987	59,362	16.4	15.7	-2.7	
3. 材料費	19,554	20,953	5.2	5.5	7.2	*	*	*	*	—	—	—	—	—	22,985	23,985	6.2	6.4	4.4	
4. 給食用材料費	3,417	3,473	0.9	0.9	1.6	*	*	*	*	—	—	—	—	—	2,496	2,570	0.7	0.7	3.0	
5. 委託費	18,882	20,398	5.0	5.3	8.0	*	*	*	*	—	—	—	—	—	18,956	19,223	5.1	5.1	1.4	
(再掲)給食委託費	4,185	4,267	1.1	1.1	2.0	*	*	*	*	—	—	—	—	—	5,093	5,038	1.4	1.3	-1.1	
(再掲)人材委託費	2,825	2,887	0.8	0.8	2.2	*	*	*	*	—	—	—	—	—	183	33	0.0	0.0	-82.0	
(再掲)紹介手数料	20	74	0.0	0.0	270.0	*	*	*	*	—	—	—	—	—	73	33	0.0	0.0	-54.8	
6. 減価償却費	12,405	11,603	3.3	3.0	-6.5	*	*	*	*	—	—	—	—	—	17,772	15,857	4.8	4.2	-10.8	
(再掲)建物減価償却費	3,780	3,792	1.0	1.0	0.3	*	*	*	*	—	—	—	—	—	1,846	1,856	0.5	0.5	0.5	
(再掲)医療機器減価償却費	2,534	2,677	0.7	0.7	5.6	*	*	*	*	—	—	—	—	—	7,737	5,919	2.1	1.6	-23.5	
7. その他の医療・介護費用	64,751	72,101	17.2	18.8	11.4	*	*	*	*	—	—	—	—	—	73,062	74,808	19.7	19.8	2.4	
(再掲)設備機器賃借料	4,452	4,325	1.2	1.1	-2.9	*	*	*	*	—	—	—	—	—	5,771	7,276	1.6	1.9	26.1	
(再掲)医療機器賃借料	2,798	2,744	0.7	0.7	-1.9	*	*	*	*	—	—	—	—	—	4,664	5,968	1.3	1.6	28.0	
(再掲)水道光熱費	6,414	7,508	1.7	2.0	17.1	*	*	*	*	—	—	—	—	—	6,806	8,079	1.8	2.1	18.7	
IV 損益差額(I+II-III)	37,219	33,997	9.9	8.9	—	*	*	*	*	—	—	—	—	—	11,301	11,841	3.0	3.1	—	
(参考)「新型コロナウイルス感染症関連の補助金(従業員向け慰労金を除く)を除いた損益差額(IV-3')	30,332	26,735	8.1	7.0	—	*	*	*	*	—	—	—	—	—	6,152	5,900	1.7	1.6	—	
V 税金	—	—	—	—	—	—	—	—	—	—	—	—	—	—	—	—	—	—	—	
VI 税引後の総損益差額(IV-V)	—	—	—	—	—	—	—	—	—	—	—	—	—	—	—	—	—	—	—	
施設数	43	—	—	—	—	*	—	—	—	—	0	—	—	—	12	—	—	—	—	

(注)「全体」とは、個人、医療法人のほか、市町村立などを含めて単純集計したもの。

個人立の一般診療所の「損益差額」とそれ以外の一般診療所の「損益差額」では性質に異なる部分もあるものの、便宜上、これらを足し合わせて機械的に算出したものであることに留意。(以下同様)

一般診療所（全体）（集計2）

（1施設当たり損益）

	入院診療収益あり																			
	整形外科					産婦人科					眼科					耳鼻咽喉科				
	金額		構成比率		金額の伸び率	金額		構成比率		金額の伸び率	金額		構成比率		金額の伸び率	金額		構成比率		金額の伸び率
	前々年(度)	前年(度)	前々年(度)	前年(度)		前々年(度)	前年(度)	前々年(度)	前年(度)		前々年(度)	前年(度)	前々年(度)	前年(度)		前々年(度)	前年(度)	前々年(度)	前年(度)	
千円	千円	%	%	%	千円	千円	%	%	%	千円	千円	%	%	%	千円	千円	%	%	%	
I 医業収益	505,692	508,104	97.4	96.1	0.5	395,133	380,909	100.6	100.2	-3.6	366,849	370,891	100.2	100.1	1.1	494,422	543,730	101.4	100.4	10.0
I' (参考)「新型コロナウイルス感染症関連の補助金 (従業員向け慰労金を除く)」を除いた 医業収益(I-3')	498,119	506,863	95.9	95.9	1.8	392,761	380,280	100.0	100.0	-3.2	366,042	370,553	100.0	100.0	1.2	487,506	541,768	100.0	100.0	11.1
1. 入院診療収益	261,522	265,961	50.4	50.3	1.7	221,671	215,992	56.4	56.8	-2.6	115,227	116,640	31.5	31.5	1.2	241,788	249,221	49.6	46.0	3.1
保険診療収益	250,364	255,505	48.2	48.3	2.1	55,341	53,068	14.1	14.0	-4.1	113,222	113,802	30.9	30.7	0.5	235,842	242,758	48.4	44.8	2.9
公害等診療収益	5,929	5,066	1.1	1.0	-14.6	1	0	0.0	0.0	-100.0	0	0	0.0	0.0	-	0	0	0.0	0.0	-
その他の診療収益	5,230	5,390	1.0	1.0	3.1	166,329	162,924	42.3	42.8	-2.0	2,004	2,838	0.5	0.8	41.6	5,947	6,462	1.2	1.2	8.7
2. 外来診療収益	225,055	228,925	43.3	43.3	1.7	143,757	145,769	36.6	38.3	1.4	233,383	238,906	63.8	64.5	2.4	231,379	286,811	47.5	52.9	24.0
保険診療収益	209,538	212,259	40.4	40.2	1.3	75,458	78,610	19.2	20.7	4.2	209,961	212,931	57.4	57.5	1.4	217,693	256,334	44.7	47.3	17.8
公害等診療収益	10,224	9,671	2.0	1.8	-5.4	3	4	0.0	0.0	33.3	114	80	0.0	0.0	-29.8	0	0	0.0	0.0	-
その他の診療収益	5,294	6,994	1.0	1.3	32.1	68,296	67,155	17.4	17.7	-1.7	23,309	25,895	6.4	7.0	11.1	13,686	30,477	2.8	5.6	122.7
3. その他の医業収益	19,115	13,218	3.7	2.5	-30.9	29,705	19,148	7.6	5.0	-35.5	18,239	15,345	5.0	4.1	-15.9	21,254	7,699	4.4	1.4	-63.8
3' (再掲)新型コロナウイルス感染症関連の補助金 (従業員向け慰労金を除く)	7,574	1,242	1.5	0.2	-83.6	2,372	629	0.6	0.2	-73.5	807	338	0.2	0.1	-58.1	6,916	1,962	1.4	0.4	-71.6
II 介護収益	21,157	21,673	4.1	4.1	2.4	0	0	0.0	0.0	-	0	0	0.0	0.0	-	0	0	0.0	0.0	-
III 医業・介護費用	450,941	470,569	86.8	89.0	4.4	374,183	371,476	95.3	97.7	-0.7	301,136	297,633	82.3	80.3	-1.2	429,697	480,163	88.1	88.6	11.7
1. 給与費	194,997	207,668	37.6	39.3	6.5	200,858	211,142	51.1	55.5	5.1	144,344	147,326	39.4	39.8	2.1	227,154	240,790	46.6	44.4	6.0
2. 医薬品費	55,254	56,295	10.6	10.7	1.9	24,660	25,987	6.3	6.8	5.4	43,131	42,353	11.8	11.4	-1.8	73,026	92,713	15.0	17.1	27.0
3. 材料費	77,783	78,349	15.0	14.8	0.7	12,050	11,701	3.1	3.1	-2.9	32,101	32,736	8.8	8.8	2.0	21,161	21,862	4.3	4.0	3.3
4. 給食用材料費	4,493	4,049	0.9	0.8	-9.9	5,501	5,158	1.4	1.4	-6.2	514	538	0.1	0.1	4.7	439	420	0.1	0.1	-4.3
5. 委託費	12,677	15,289	2.4	2.9	20.6	22,981	25,136	5.9	6.6	9.4	8,935	8,508	2.4	2.3	-4.8	14,407	18,296	3.0	3.4	27.0
(再掲)給食委託費	3,821	6,077	0.7	1.1	59.0	8,205	9,122	2.1	2.4	11.2	845	915	0.2	0.2	8.3	0	0	0.0	0.0	-
(再掲)人材委託費	2,941	3,408	0.6	0.6	15.9	1,400	2,813	0.4	0.7	100.9	4,331	3,910	1.2	1.1	-9.7	0	0	0.0	0.0	-
(再掲)紹介手数料	264	437	0.1	0.1	65.5	161	81	0.0	0.0	-49.7	0	0	0.0	0.0	-	0	0	0.0	0.0	-
6. 減価償却費	23,968	22,586	4.6	4.3	-5.8	12,126	12,783	3.1	3.4	5.4	23,951	17,024	6.5	4.6	-28.9	15,000	14,736	3.1	2.7	-1.8
(再掲)建物減価償却費	5,679	5,735	1.1	1.1	1.0	3,123	3,112	0.8	0.8	-0.4	3,481	3,494	1.0	0.9	0.4	5,025	5,138	1.0	0.9	2.2
(再掲)医療機器減価償却費	7,289	6,712	1.4	1.3	-7.9	3,719	3,889	0.9	1.0	4.6	8,483	6,377	2.3	1.7	-24.8	6,283	5,750	1.3	1.1	-8.5
7. その他の医業・介護費用	81,770	86,335	15.7	16.3	5.6	96,007	79,570	24.4	20.9	-17.1	48,160	49,149	13.2	13.3	2.1	78,510	91,347	16.1	16.9	16.4
(再掲)設備機器賃借料	8,262	8,050	1.6	1.5	-2.6	4,481	4,598	1.1	1.2	2.6	540	648	0.1	0.2	20.0	7,307	4,665	1.5	0.9	-36.2
(再掲)医療機器賃借料	6,682	5,947	1.3	1.1	-11.0	3,386	3,394	0.9	0.9	0.2	490	596	0.1	0.2	21.6	6,124	3,482	1.3	0.6	-43.1
(再掲)水道光熱費	7,446	8,614	1.4	1.6	15.7	4,992	5,859	1.3	1.5	17.4	3,130	3,554	0.9	1.0	13.5	1,966	2,300	0.4	0.4	17.0
IV 損益差額(I+II-III)	75,908	59,209	14.6	11.2	-	20,951	9,434	5.3	2.5	-	65,713	73,258	18.0	19.8	-	64,724	63,567	13.3	11.7	-
(参考)「新型コロナウイルス感染症関連の補助金 (従業員向け慰労金を除く)」を除いた 損益差額(IV-3')	68,334	57,967	13.2	11.0	-	18,579	8,804	4.7	2.3	-	64,906	72,920	17.7	19.7	-	57,808	61,605	11.9	11.4	-
V 税金	-	-	-	-	-	-	-	-	-	-	-	-	-	-	-	-	-	-	-	-
VI 税引後の総損益差額(IV-V)	-	-	-	-	-	-	-	-	-	-	-	-	-	-	-	-	-	-	-	-
施設数	8	-	-	-	-	34	-	-	-	-	14	-	-	-	-	3	-	-	-	-

一般診療所（全体）（集計2）

（1施設当たり損益）

	入院診療収益あり														
	皮膚科					その他					全体				
	金額		構成比率		金額の 伸び率	金額		構成比率		金額の 伸び率	金額		構成比率		金額の 伸び率
	前々年(度)	前年(度)	前々年(度)	前年(度)		前々年(度)	前年(度)	前々年(度)	前年(度)		前々年(度)	前年(度)	前々年(度)	前年(度)	
千円	千円	%	%	千円	千円	%	%	%	千円	千円	%	%	%		
I 医業収益	—	—	—	—	769,173	749,312	99.9	100.6	-2.6	413,606	413,104	97.0	97.0	-0.1	
I' (参考)「新型コロナウイルス感染症関連の補助金 (従業員向け慰労金を除く)を除いた 医業収益(I-3')	—	—	—	—	766,953	741,549	99.6	99.6	-3.3	409,233	409,010	96.0	96.0	-0.1	
1. 入院診療収益	—	—	—	—	89,582	90,342	11.6	12.1	0.8	137,984	138,166	32.4	32.4	0.1	
保険診療収益	—	—	—	—	85,565	86,062	11.1	11.6	0.6	91,163	92,170	21.4	21.6	1.1	
公害等診療収益	—	—	—	—	524	54	0.1	0.0	-89.7	697	626	0.2	0.1	-10.2	
その他の診療収益	—	—	—	—	3,492	4,225	0.5	0.6	21.0	46,125	45,370	10.8	10.7	-1.6	
2. 外来診療収益	—	—	—	—	668,983	643,696	86.9	86.5	-3.8	249,255	251,748	58.5	59.1	1.0	
保険診療収益	—	—	—	—	665,168	640,030	86.4	86.0	-3.8	220,637	222,689	51.7	52.3	0.9	
公害等診療収益	—	—	—	—	196	398	0.0	0.1	103.1	1,153	1,091	0.3	0.3	-5.4	
その他の診療収益	—	—	—	—	3,619	3,267	0.5	0.4	-9.7	27,465	27,969	6.4	6.6	1.8	
3. その他の医業収益	—	—	—	—	10,608	15,274	1.4	2.1	44.0	26,366	23,190	6.2	5.4	-12.0	
3' (再掲)新型コロナウイルス感染症関連の補助金 (従業員向け慰労金を除く)	—	—	—	—	2,220	7,764	0.3	1.0	249.7	4,372	4,094	1.0	1.0	-6.4	
II 介護収益	—	—	—	—	3,197	2,951	0.4	0.4	-7.7	17,202	16,981	4.0	4.0	-1.3	
III 医業・介護費用	—	—	—	—	720,590	725,587	93.6	97.5	0.7	392,822	399,200	92.1	93.7	1.6	
1. 給与費	—	—	—	—	306,606	310,362	39.8	41.7	1.2	195,588	201,750	45.9	47.4	3.2	
2. 医薬品費	—	—	—	—	133,899	126,322	17.4	17.0	-5.7	49,086	48,744	11.5	11.4	-0.7	
3. 材料費	—	—	—	—	65,730	68,569	8.5	9.2	4.3	27,320	28,186	6.4	6.6	3.2	
4. 給食用材料費	—	—	—	—	1,778	2,218	0.2	0.3	24.7	3,355	3,309	0.8	0.8	-1.4	
5. 委託費	—	—	—	—	62,273	63,396	8.1	8.5	1.8	22,591	24,010	5.3	5.6	6.3	
(再掲)給食委託費	—	—	—	—	15,307	15,323	2.0	2.1	0.1	5,902	6,315	1.4	1.5	7.0	
(再掲)人材委託費	—	—	—	—	18,197	19,019	2.4	2.6	4.5	3,814	4,269	0.9	1.0	11.9	
(再掲)紹介手数料	—	—	—	—	1,797	1,918	0.2	0.3	6.7	253	270	0.1	0.1	6.7	
6. 減価償却費	—	—	—	—	27,431	26,463	3.6	3.6	-3.5	16,201	14,985	3.8	3.5	-7.5	
(再掲)建物減価償却費	—	—	—	—	8,598	8,519	1.1	1.1	-0.9	3,968	3,970	0.9	0.9	0.1	
(再掲)医療機器減価償却費	—	—	—	—	11,129	10,607	1.4	1.4	-4.7	5,185	4,779	1.2	1.1	-7.8	
7. その他の医業・介護費用	—	—	—	—	122,872	128,258	16.0	17.2	4.4	78,682	78,215	18.5	18.4	-0.6	
(再掲)設備機器賃借料	—	—	—	—	10,232	10,190	1.3	1.4	-0.4	4,977	5,039	1.2	1.2	1.2	
(再掲)医療機器賃借料	—	—	—	—	6,530	5,192	0.8	0.7	-20.5	3,527	3,402	0.8	0.8	-3.5	
(再掲)水道光熱費	—	—	—	—	15,716	18,627	2.0	2.5	18.5	6,534	7,668	1.5	1.8	17.4	
IV 損益差額(I+II-III)	—	—	—	—	51,779	26,676	6.7	3.6	—	37,986	30,885	8.9	7.3	—	
(参考)「新型コロナウイルス感染症関連の補助金 (従業員向け慰労金を除く)を除いた 損益差額(IV-3')	—	—	—	—	49,559	18,912	6.4	2.5	—	33,613	26,791	7.9	6.3	—	
V 税金	—	—	—	—	—	—	—	—	—	—	—	—	—	—	
VI 税引後の総損益差額(IV-V)	—	—	—	—	—	—	—	—	—	—	—	—	—	—	
施設数	0	—	—	—	13	—	—	—	—	129	—	—	—	—	

一般診療所（全体）（集計2）

（1施設当たり損益）

	入院診療収益なし																			
	内科					小児科					精神科					外科				
	金額		構成比率		金額の伸び率	金額		構成比率		金額の伸び率	金額		構成比率		金額の伸び率	金額		構成比率		金額の伸び率
	前々年(度)	前年(度)	前々年(度)	前年(度)		前々年(度)	前年(度)	前々年(度)	前年(度)		前々年(度)	前年(度)	前々年(度)	前年(度)		前々年(度)	前年(度)	前々年(度)	前年(度)	
千円	千円	%	%	%	千円	千円	%	%	%	千円	千円	%	%	%	千円	千円	%	%	%	
I 医療収益	135,510	142,996	98.4	98.1	5.5	131,691	152,422	103.0	101.7	15.7	88,757	87,273	98.2	97.9	-1.7	146,130	156,799	100.5	100.9	7.3
I'（参考）「新型コロナウイルス感染症関連の補助金（従業員向け慰労金を除く）」を除いた医療収益（I-3'）	132,305	140,288	96.1	96.2	6.0	127,659	149,654	99.8	99.9	17.2	88,159	87,081	97.6	97.7	-1.2	144,028	154,014	99.0	99.1	6.9
1. 入院診療収益	0	0	0.0	0.0	-	0	0	0.0	0.0	-	0	0	0.0	0.0	-	0	0	0.0	0.0	-
保険診療収益	0	0	0.0	0.0	-	0	0	0.0	0.0	-	0	0	0.0	0.0	-	0	0	0.0	0.0	-
公害等診療収益	0	0	0.0	0.0	-	0	0	0.0	0.0	-	0	0	0.0	0.0	-	0	0	0.0	0.0	-
その他の診療収益	0	0	0.0	0.0	-	0	0	0.0	0.0	-	0	0	0.0	0.0	-	0	0	0.0	0.0	-
2. 外来診療収益	121,954	129,111	88.6	88.6	5.9	107,694	127,746	84.2	85.2	18.6	85,640	84,305	94.8	94.6	-1.6	136,693	146,225	94.0	94.1	7.0
保険診療収益	107,765	113,686	78.3	78.0	5.5	81,937	102,482	64.1	68.4	25.1	81,880	80,296	90.6	90.1	-1.9	110,866	115,462	76.2	74.3	4.1
公害等診療収益	443	481	0.3	0.3	8.6	8	6	0.0	0.0	-25.0	171	253	0.2	0.3	48.0	1,125	1,079	0.8	0.7	-4.1
その他の診療収益	13,746	14,944	10.0	10.3	8.7	25,749	25,258	20.1	16.9	-1.9	3,589	3,755	4.0	4.2	4.6	24,703	29,685	17.0	19.1	20.2
3. その他の医療収益	13,555	13,886	9.8	9.5	2.4	23,997	24,676	18.8	16.5	2.8	3,117	2,968	3.4	3.3	-4.8	9,437	10,573	6.5	6.8	12.0
3'（再掲）新型コロナウイルス感染症関連の補助金（従業員向け慰労金を除く）	3,205	2,708	2.3	1.9	-15.5	4,033	2,768	3.2	1.8	-31.4	598	192	0.7	0.2	-67.9	2,102	2,785	1.4	1.8	32.5
II 介護収益	5,386	5,472	3.9	3.8	1.6	206	198	0.2	0.1	-3.9	2,202	2,045	2.4	2.3	-7.1	1,437	1,418	1.0	0.9	-1.3
III 医療・介護費用	121,364	125,561	88.1	86.1	3.5	111,374	118,338	87.1	79.0	6.3	75,174	75,150	83.2	84.3	0.0	127,689	130,663	87.8	84.1	2.3
1. 給与費	62,875	65,272	45.7	44.8	3.8	56,739	59,015	44.4	39.4	4.0	43,809	44,389	48.5	49.8	1.3	60,064	61,507	41.3	39.6	2.4
2. 医薬品費	16,348	16,212	11.9	11.1	-0.8	22,471	23,443	17.6	15.6	4.3	7,425	7,333	8.2	8.2	-1.2	19,935	19,433	13.7	12.5	-2.5
3. 材料費	4,361	4,464	3.2	3.1	2.4	1,860	2,343	1.5	1.6	26.0	1,069	1,063	1.2	1.2	-0.6	3,407	3,473	2.3	2.2	1.9
4. 給食用材料費	148	156	0.1	0.1	5.4	14	13	0.0	0.0	-7.1	99	86	0.1	0.1	-13.1	62	1	0.0	0.0	-98.4
5. 委託費	6,649	7,097	4.8	4.9	6.7	3,672	5,694	2.9	3.8	55.1	1,133	1,125	1.3	1.3	-0.7	7,398	7,414	5.1	4.8	0.2
(再掲)給食委託費	191	190	0.1	0.1	-0.5	0	0	0.0	0.0	-	371	310	0.4	0.3	-16.4	0	0	0.0	0.0	-
(再掲)人材委託費	613	621	0.4	0.4	1.3	135	197	0.1	0.1	45.9	152	204	0.2	0.2	34.2	2,738	2,785	1.9	1.8	1.7
(再掲)紹介手数料	80	84	0.1	0.1	5.0	20	31	0.0	0.0	55.0	0	0	0.0	0.0	-	8	1	0.0	0.0	-87.5
6. 減価償却費	5,025	5,185	3.6	3.6	3.2	3,357	3,530	2.6	2.4	5.2	3,394	3,147	3.8	3.5	-7.3	6,576	6,459	4.5	4.2	-1.8
(再掲)建物減価償却費	1,093	1,091	0.8	0.7	-0.2	665	639	0.5	0.4	-3.9	696	695	0.8	0.8	-0.1	1,180	1,165	0.8	0.7	-1.3
(再掲)医療機器減価償却費	1,522	1,550	1.1	1.1	1.8	657	722	0.5	0.5	9.9	188	168	0.2	0.2	-10.6	2,300	2,172	1.6	1.4	-5.6
7. その他の医療・介護費用	25,958	27,176	18.9	18.6	4.7	23,261	24,299	18.2	16.2	4.5	18,246	18,007	20.2	20.2	-1.3	30,247	32,376	20.8	20.8	7.0
(再掲)設備機器賃借料	1,857	1,880	1.3	1.3	1.2	1,917	2,012	1.5	1.3	5.0	619	583	0.7	0.7	-5.8	2,270	2,685	1.6	1.7	18.3
(再掲)医療機器賃借料	1,336	1,336	1.0	0.9	0.0	293	301	0.2	0.2	2.7	170	163	0.2	0.2	-4.1	1,655	1,868	1.1	1.2	12.9
(再掲)水道光熱費	1,400	1,640	1.0	1.1	17.1	929	1,087	0.7	0.7	17.0	968	1,208	1.1	1.4	24.8	1,694	2,019	1.2	1.3	19.2
IV 損益差額（I+II-III）	19,532	22,907	14.2	15.7	-	20,523	34,283	16.1	22.9	-	15,785	14,167	17.5	15.9	-	19,878	27,554	13.7	17.7	-
(参考)「新型コロナウイルス感染症関連の補助金（従業員向け慰労金を除く）」を除いた損益差額（IV-3'）	16,327	20,199	11.9	13.9	-	16,491	31,515	12.9	21.0	-	15,186	13,976	16.8	15.7	-	17,776	24,769	12.2	15.9	-
V 税金	-	-	-	-	-	-	-	-	-	-	-	-	-	-	-	-	-	-	-	-
VI 税引後の総損益差額（IV-V）	-	-	-	-	-	-	-	-	-	-	-	-	-	-	-	-	-	-	-	-
施設数	890	-	-	-	-	138	-	-	-	-	49	-	-	-	-	89	-	-	-	-

一般診療所（全体）（集計2）

（1施設当たり損益）

	入院診療収益なし																			
	整形外科					産婦人科					眼科					耳鼻咽喉科				
	金額		構成比率		金額の伸び率	金額		構成比率		金額の伸び率	金額		構成比率		金額の伸び率	金額		構成比率		金額の伸び率
	前々年(度)	前年(度)	前々年(度)	前年(度)		前々年(度)	前年(度)	前々年(度)	前年(度)		前々年(度)	前年(度)	前々年(度)	前年(度)		前々年(度)	前年(度)	前々年(度)	前年(度)	
千円	千円	%	%	%	千円	千円	%	%	%	千円	千円	%	%	%	千円	千円	%	%	%	
I 業収	147,756	148,456	97.3	97.3	0.5	179,944	186,877	100.4	100.1	3.9	131,540	133,540	100.8	100.2	1.5	100,244	106,636	103.8	102.6	6.4
I' (参考)「新型コロナウイルス感染症関連の補助金 (従業員向け慰労金を除く)を除いた 業収(Ⅰ-3')	146,752	147,582	96.7	96.7	0.6	179,199	186,669	100.0	100.0	4.2	130,442	133,283	100.0	100.0	2.2	96,539	103,916	100.0	100.0	7.6
1. 入院診療収益	0	0	0.0	0.0	—	0	0	0.0	0.0	—	0	0	0.0	0.0	—	0	0	0.0	0.0	—
保険診療収益	0	0	0.0	0.0	—	0	0	0.0	0.0	—	0	0	0.0	0.0	—	0	0	0.0	0.0	—
公害等診療収益	0	0	0.0	0.0	—	0	0	0.0	0.0	—	0	0	0.0	0.0	—	0	0	0.0	0.0	—
その他の診療収益	0	0	0.0	0.0	—	0	0	0.0	0.0	—	0	0	0.0	0.0	—	0	0	0.0	0.0	—
2. 外来診療収益	142,445	142,972	93.8	93.7	0.4	174,609	180,621	97.4	96.8	3.4	127,521	130,166	97.8	97.7	2.1	93,993	101,778	97.4	97.9	8.3
保険診療収益	127,330	127,132	83.9	83.3	-0.2	90,814	113,111	50.7	60.6	24.6	122,090	124,124	93.6	93.1	1.7	91,258	98,342	94.5	94.6	7.8
公害等診療収益	7,198	7,360	4.7	4.8	2.3	1,509	997	0.8	0.5	-33.9	648	708	0.5	0.5	9.3	17	20	0.0	0.0	17.6
その他の診療収益	7,917	8,481	5.2	5.6	7.1	82,286	66,513	45.9	35.6	-19.2	4,783	5,333	3.7	4.0	11.5	2,717	3,416	2.8	3.3	25.7
3. その他の業収	5,311	5,484	3.5	3.6	3.3	5,335	6,256	3.0	3.4	17.3	4,019	3,374	3.1	2.5	-16.0	6,251	4,857	6.5	4.7	-22.3
3' (再掲)「新型コロナウイルス感染症関連の補助金 (従業員向け慰労金を除く)」	1,004	875	0.7	0.6	-12.8	745	207	0.4	0.1	-72.2	1,098	257	0.8	0.2	-76.6	3,705	2,719	3.8	2.6	-26.6
II 介護収益	5,060	5,040	3.3	3.3	-0.4	0	0	0.0	0.0	—	0	0	0.0	0.0	—	0	0	0.0	0.0	—
III 業・介護費用	141,457	141,912	93.2	93.0	0.3	155,196	160,591	86.6	86.0	3.5	114,935	115,869	88.1	86.9	0.8	84,675	88,658	87.7	85.3	4.7
1. 給与費	79,187	79,939	52.2	52.4	0.9	62,051	67,480	34.6	36.1	8.7	57,917	59,133	44.4	44.4	2.1	47,985	50,893	49.7	49.0	6.1
2. 医薬品費	19,763	19,050	13.0	12.5	-3.6	29,504	31,727	16.5	17.0	7.5	14,196	13,849	10.9	10.4	-2.4	4,675	4,905	4.8	4.7	4.9
3. 材料費	2,473	2,491	1.6	1.6	0.7	6,594	7,028	3.7	3.8	6.6	6,507	6,874	5.0	5.2	5.6	2,187	2,599	2.3	2.5	18.8
4. 給食用材料費	123	118	0.1	0.1	-4.1	557	552	0.3	0.3	-0.9	3	2	0.0	0.0	-33.3	0	0	0.0	0.0	—
5. 委託費	4,940	5,057	3.3	3.3	2.4	10,126	9,348	5.7	5.0	-7.7	2,659	2,682	2.0	2.0	0.9	3,859	4,029	4.0	3.9	4.4
(再掲)給食委託費	73	77	0.0	0.1	5.5	153	170	0.1	0.1	11.1	2	2	0.0	0.0	0.0	0	0	0.0	0.0	—
(再掲)人材委託費	921	1,111	0.6	0.7	20.6	1,615	1,562	0.9	0.8	-3.3	1,062	1,034	0.8	0.8	-2.6	836	764	0.9	0.7	-8.6
(再掲)紹介手数料	99	103	0.1	0.1	4.0	91	120	0.1	0.1	31.9	39	55	0.0	0.0	41.0	0	9	0.0	0.0	—
6. 減価償却費	6,605	6,599	4.4	4.3	-0.1	6,183	5,505	3.5	2.9	-11.0	7,132	6,654	5.5	5.0	-6.7	4,093	3,930	4.2	3.8	-4.0
(再掲)建物減価償却費	1,469	1,448	1.0	0.9	-1.4	1,465	1,404	0.8	0.8	-4.2	721	712	0.6	0.5	-1.2	527	552	0.5	0.5	4.7
(再掲)医療機器減価償却費	2,033	2,089	1.3	1.4	2.8	1,888	1,623	1.1	0.9	-14.0	3,949	3,558	3.0	2.7	-9.9	1,531	1,388	1.6	1.3	-9.3
7. その他の業・介護費用	28,367	28,659	18.7	18.8	1.0	40,181	38,951	22.4	20.9	-3.1	26,523	26,675	20.3	20.0	0.6	21,877	22,303	22.7	21.5	1.9
(再掲)設備機器賃借料	1,659	1,581	1.1	1.0	-4.7	968	1,085	0.5	0.6	12.1	1,719	1,604	1.3	1.2	-6.7	1,366	1,432	1.4	1.4	4.8
(再掲)医療機器賃借料	1,187	1,059	0.8	0.7	-10.8	808	824	0.5	0.4	2.0	1,302	1,171	1.0	0.9	-10.1	852	886	0.9	0.9	4.0
(再掲)水道光熱費	1,810	2,080	1.2	1.4	14.9	1,295	1,499	0.7	0.8	15.8	1,014	1,168	0.8	0.9	15.2	857	973	0.9	0.9	13.5
IV 損益差額(Ⅰ+Ⅱ-Ⅲ)	11,359	11,584	7.5	7.6	—	24,749	26,285	13.8	14.1	—	16,605	17,671	12.7	13.3	—	15,569	17,977	16.1	17.3	—
(参考)「新型コロナウイルス感染症関連の補助金 (従業員向け慰労金を除く)を除いた 損益差額(Ⅳ-3')	10,355	10,709	6.8	7.0	—	24,004	26,078	13.4	14.0	—	15,507	17,414	11.9	13.1	—	11,864	15,258	12.3	14.7	—
V 税金	—	—	—	—	—	—	—	—	—	—	—	—	—	—	—	—	—	—	—	—
VI 税引後の総損益差額(Ⅳ-V)	—	—	—	—	—	—	—	—	—	—	—	—	—	—	—	—	—	—	—	—
施設数	178	—	—	—	—	43	—	—	—	—	145	—	—	—	—	108	—	—	—	—

一般診療所（全体）（集計2）

（1施設当たり損益）

	入院診療収益なし														
	皮膚科					その他					全体				
	金額		構成比率		金額の 伸び率	金額		構成比率		金額の 伸び率	金額		構成比率		金額の 伸び率
	前々年(度)	前年(度)	前々年(度)	前年(度)		前々年(度)	前年(度)	前々年(度)	前年(度)		前々年(度)	前年(度)	前々年(度)	前年(度)	
千円	千円	%	%	%	千円	千円	%	%	%	千円	千円	%	%	%	
I 医療収益	101,540	99,882	100.2	99.9	-1.6	326,857	327,565	99.3	99.4	0.2	140,249	146,693	99.3	99.0	4.6
I'（参考）「新型コロナウイルス感染症関連の補助金（従業員向け慰労金を除く）」を除いた医療収益（I-3'）	100,972	99,629	99.7	99.6	-1.3	324,195	324,755	98.5	98.5	0.2	137,686	144,610	97.5	97.6	5.0
1. 入院診療収益	0	0	0.0	0.0	-	0	0	0.0	0.0	-	0	0	0.0	0.0	-
保険診療収益	0	0	0.0	0.0	-	0	0	0.0	0.0	-	0	0	0.0	0.0	-
公害等診療収益	0	0	0.0	0.0	-	0	0	0.0	0.0	-	0	0	0.0	0.0	-
その他の診療収益	0	0	0.0	0.0	-	0	0	0.0	0.0	-	0	0	0.0	0.0	-
2. 外来診療収益	97,383	95,710	96.1	95.7	-1.7	318,431	320,057	96.8	97.1	0.5	129,311	135,623	91.6	91.5	4.9
保険診療収益	87,284	85,471	86.2	85.5	-2.1	309,237	311,040	94.0	94.4	0.6	114,023	119,741	80.8	80.8	5.0
公害等診療収益	66	77	0.1	0.1	16.7	268	352	0.1	0.1	31.3	1,087	1,118	0.8	0.8	2.9
その他の診療収益	10,034	10,163	9.9	10.2	1.3	8,926	8,665	2.7	2.6	-2.9	14,201	14,763	10.1	10.0	4.0
3. その他の医療収益	4,157	4,171	4.1	4.2	0.3	8,426	7,508	2.6	2.3	-10.9	10,937	11,070	7.7	7.5	1.2
3'（再掲）新型コロナウイルス感染症関連の補助金（従業員向け慰労金を除く）	568	253	0.6	0.3	-55.5	2,662	2,810	0.8	0.9	5.6	2,563	2,083	1.8	1.4	-18.7
II 介護収益	343	362	0.3	0.4	5.5	4,809	4,859	1.5	1.5	1.0	3,500	3,538	2.5	2.4	1.1
III 医療・介護費用	85,290	85,950	84.2	86.0	0.8	302,618	306,587	92.0	93.0	1.3	125,147	128,564	88.6	86.8	2.7
1. 給与費	47,406	48,564	46.8	48.6	2.4	133,344	136,423	40.5	41.4	2.3	64,075	66,173	45.4	44.7	3.3
2. 医薬品費	8,696	8,649	8.6	8.6	-0.5	37,717	36,660	11.5	11.1	-2.8	16,979	16,882	12.0	11.4	-0.6
3. 材料費	2,175	1,866	2.1	1.9	-14.2	26,094	26,987	7.9	8.2	3.4	4,711	4,887	3.3	3.3	3.7
4. 給食用材料費	17	13	0.0	0.0	-23.5	560	331	0.2	0.1	-40.9	129	119	0.1	0.1	-7.8
5. 委託費	1,947	1,803	1.9	1.8	-7.4	23,636	23,955	7.2	7.3	1.3	6,174	6,558	4.4	4.4	6.2
（再掲）給食委託費	0	0	0.0	0.0	-	618	429	0.2	0.1	-30.6	140	131	0.1	0.1	-6.4
（再掲）人材委託費	47	85	0.0	0.1	80.9	2,429	2,427	0.7	0.7	-0.1	814	840	0.6	0.6	3.2
（再掲）紹介手数料	2	22	0.0	0.0	1,000.0	122	162	0.0	0.0	32.8	61	69	0.0	0.0	13.1
6. 減価償却費	4,385	4,409	4.3	4.4	0.5	19,826	19,719	6.0	6.0	-0.5	5,794	5,806	4.1	3.9	0.2
（再掲）建物減価償却費	759	706	0.7	0.7	-7.0	7,701	7,669	2.3	2.3	-0.4	1,287	1,277	0.9	0.9	-0.8
（再掲）医療機器減価償却費	1,891	1,888	1.9	1.9	-0.2	7,738	7,630	2.4	2.3	-1.4	1,986	1,952	1.4	1.3	-1.7
7. その他の医療・介護費用	20,664	20,647	20.4	20.6	-0.1	61,442	62,511	18.7	19.0	1.7	27,286	28,140	19.3	19.0	3.1
（再掲）設備機器賃借料	633	635	0.6	0.6	0.3	6,392	6,357	1.9	1.9	-0.5	1,885	1,912	1.3	1.3	1.4
（再掲）医療機器賃借料	175	182	0.2	0.2	4.0	2,495	2,399	0.8	0.7	-3.8	1,165	1,152	0.8	0.8	-1.1
（再掲）水道光熱費	681	745	0.7	0.7	9.4	6,617	7,922	2.0	2.4	19.7	1,514	1,774	1.1	1.2	17.2
IV 損益差額（I+II-III）	16,592	14,294	16.4	14.3	-	29,048	25,837	8.8	7.8	-	18,601	21,666	13.2	14.6	-
（参考）「新型コロナウイルス感染症関連の補助金（従業員向け慰労金を除く）」を除いた損益差額（IV-3'）	16,024	14,041	15.8	14.0	-	26,386	23,027	8.0	7.0	-	16,038	19,583	11.4	13.2	-
V 税金	-	-	-	-	-	-	-	-	-	-	-	-	-	-	-
VI 税引後の総損益差額（IV-V）	-	-	-	-	-	-	-	-	-	-	-	-	-	-	-
施設数	100	-	-	-	-	74	-	-	-	-	1,814	-	-	-	-

一般診療所（全体）（集計2）

（1施設当たり損益）

	入院診療収益なし(参考)有床																			
	内科					小児科					精神科					外科				
	金額		構成比率		金額の伸び率	金額		構成比率		金額の伸び率	金額		構成比率		金額の伸び率	金額		構成比率		金額の伸び率
	前々年(度)	前年(度)	前々年(度)	前年(度)		前々年(度)	前年(度)	前々年(度)	前年(度)		前々年(度)	前年(度)	前々年(度)	前年(度)		前々年(度)	前年(度)	前々年(度)	前年(度)	
千円	千円	%	%	%	千円	千円	%	%	%	千円	千円	%	%	%	千円	千円	%	%	%	
I 業収益	165,298	158,092	82.8	80.9	-4.4	*	*	*	*	—	*	*	*	*	—	*	*	*	*	—
I' (参考)「新型コロナウイルス感染症関連の補助金(従業員向け慰労金を除く)を除いた業収益(I-3')	159,379	155,926	79.8	79.8	-2.2	*	*	*	*	—	*	*	*	*	—	*	*	*	*	—
1. 入院診療収益	0	0	0.0	0.0	—	*	*	*	*	—	*	*	*	*	—	*	*	*	*	—
保険診療収益	0	0	0.0	0.0	—	*	*	*	*	—	*	*	*	*	—	*	*	*	*	—
公害等診療収益	0	0	0.0	0.0	—	*	*	*	*	—	*	*	*	*	—	*	*	*	*	—
その他の診療収益	0	0	0.0	0.0	—	*	*	*	*	—	*	*	*	*	—	*	*	*	*	—
2. 外来診療収益	145,949	141,042	73.1	72.2	-3.4	*	*	*	*	—	*	*	*	*	—	*	*	*	*	—
保険診療収益	128,538	125,554	64.4	64.3	-2.3	*	*	*	*	—	*	*	*	*	—	*	*	*	*	—
公害等診療収益	146	142	0.1	0.1	-2.7	*	*	*	*	—	*	*	*	*	—	*	*	*	*	—
その他の診療収益	17,265	15,347	8.6	7.9	-11.1	*	*	*	*	—	*	*	*	*	—	*	*	*	*	—
3. その他の業収益	19,349	17,050	9.7	8.7	-11.9	*	*	*	*	—	*	*	*	*	—	*	*	*	*	—
3'. (再掲)新型コロナウイルス感染症関連の補助金(従業員向け慰労金を除く)	5,919	2,167	3.0	1.1	-63.4	*	*	*	*	—	*	*	*	*	—	*	*	*	*	—
II 介護収益	40,350	39,400	20.2	20.2	-2.4	*	*	*	*	—	*	*	*	*	—	*	*	*	*	—
III 業・介護費用	186,580	190,306	93.4	97.4	2.0	*	*	*	*	—	*	*	*	*	—	*	*	*	*	—
1. 給与費	99,788	105,219	50.0	53.9	5.4	*	*	*	*	—	*	*	*	*	—	*	*	*	*	—
2. 医薬品費	30,554	25,799	15.3	13.2	-15.6	*	*	*	*	—	*	*	*	*	—	*	*	*	*	—
3. 材料費	4,993	6,199	2.5	3.2	24.2	*	*	*	*	—	*	*	*	*	—	*	*	*	*	—
4. 給食用材料費	1,774	1,660	0.9	0.8	-6.4	*	*	*	*	—	*	*	*	*	—	*	*	*	*	—
5. 委託費	8,550	8,432	4.3	4.3	-1.4	*	*	*	*	—	*	*	*	*	—	*	*	*	*	—
(再掲)給食委託費	0	0	0.0	0.0	—	*	*	*	*	—	*	*	*	*	—	*	*	*	*	—
(再掲)人材委託費	1,864	1,839	0.9	0.9	-1.3	*	*	*	*	—	*	*	*	*	—	*	*	*	*	—
(再掲)紹介手数料	165	239	0.1	0.1	44.8	*	*	*	*	—	*	*	*	*	—	*	*	*	*	—
6. 減価償却費	6,359	7,663	3.2	3.9	20.5	*	*	*	*	—	*	*	*	*	—	*	*	*	*	—
(再掲)建物減価償却費	2,238	2,179	1.1	1.1	-2.6	*	*	*	*	—	*	*	*	*	—	*	*	*	*	—
(再掲)医療機器減価償却費	2,156	1,753	1.1	0.9	-18.7	*	*	*	*	—	*	*	*	*	—	*	*	*	*	—
7. その他の業・介護費用	34,560	35,334	17.3	18.1	2.2	*	*	*	*	—	*	*	*	*	—	*	*	*	*	—
(再掲)設備機器賃借料	2,216	2,135	1.1	1.1	-3.7	*	*	*	*	—	*	*	*	*	—	*	*	*	*	—
(再掲)医療機器賃借料	1,703	1,547	0.9	0.8	-9.2	*	*	*	*	—	*	*	*	*	—	*	*	*	*	—
(再掲)水道光熱費	3,757	4,362	1.9	2.2	16.1	*	*	*	*	—	*	*	*	*	—	*	*	*	*	—
IV 損益差額(I+II-III)	19,069	7,187	9.5	3.7	—	*	*	*	*	—	*	*	*	*	—	*	*	*	*	—
(参考)「新型コロナウイルス感染症関連の補助金(従業員向け慰労金を除く)を除いた損益差額(IV-3')	13,150	5,020	6.6	2.6	—	*	*	*	*	—	*	*	*	*	—	*	*	*	*	—
V 税金	—	—	—	—	—	—	—	—	—	—	—	—	—	—	—	—	—	—	—	—
VI 税引後の総損益差額(IV-V)	—	—	—	—	—	—	—	—	—	—	—	—	—	—	—	—	—	—	—	—
施設数	13	—	—	—	—	*	—	—	—	—	*	—	—	—	—	*	—	—	—	—

一般診療所（全体）（集計2）

（1施設当たり損益）

	入院診療収益なし(参考)有床																			
	整形外科					産婦人科					眼科					耳鼻咽喉科				
	金額		構成比率		金額の伸び率	金額		構成比率		金額の伸び率	金額		構成比率		金額の伸び率	金額		構成比率		金額の伸び率
	前々年(度)	前年(度)	前々年(度)	前年(度)		前々年(度)	前年(度)	前々年(度)	前年(度)		前々年(度)	前年(度)	前々年(度)	前年(度)		前々年(度)	前年(度)	前々年(度)	前年(度)	
千円	千円	%	%	%	千円	千円	%	%	%	千円	千円	%	%	%	千円	千円	%	%	%	
I 業収益	142,076	155,658	95.9	98.0	9.6	232,540	240,995	100.4	100.1	3.6	203,661	202,931	100.5	100.1	-0.4	—	—	—	—	—
I' (参考)「新型コロナウイルス感染症関連の補助金(従業員向け慰労金を除く)」を除いた業収益(I-3')	140,705	150,457	95.0	94.7	6.9	231,598	240,671	100.0	100.0	3.9	202,694	202,708	100.0	100.0	0.0	—	—	—	—	—
1. 入院診療収益	0	0	0.0	0.0	—	0	0	0.0	0.0	—	0	0	0.0	0.0	—	—	—	—	—	—
保険診療収益	0	0	0.0	0.0	—	0	0	0.0	0.0	—	0	0	0.0	0.0	—	—	—	—	—	—
公害等診療収益	0	0	0.0	0.0	—	0	0	0.0	0.0	—	0	0	0.0	0.0	—	—	—	—	—	—
その他の診療収益	0	0	0.0	0.0	—	0	0	0.0	0.0	—	0	0	0.0	0.0	—	—	—	—	—	—
2. 外来診療収益	135,616	144,971	91.5	91.3	6.9	228,169	237,701	98.5	98.8	4.2	198,602	200,628	98.0	99.0	1.0	—	—	—	—	—
保険診療収益	111,496	115,538	75.3	72.7	3.6	123,156	187,734	53.2	78.0	52.4	197,561	199,630	97.5	98.5	1.0	—	—	—	—	—
公害等診療収益	18,499	22,007	12.5	13.9	19.0	0	0	0.0	0.0	—	44	49	0.0	0.0	11.4	—	—	—	—	—
その他の診療収益	5,621	7,427	3.8	4.7	32.1	105,013	49,966	45.3	20.8	-52.4	997	949	0.5	0.5	-4.8	—	—	—	—	—
3. その他の業収益	6,460	10,687	4.4	6.7	65.4	4,371	3,294	1.9	1.4	-24.6	5,059	2,303	2.5	1.1	-54.5	—	—	—	—	—
3' (再掲)「新型コロナウイルス感染症関連の補助金(従業員向け慰労金を除く)」	1,371	5,202	0.9	3.3	279.4	942	324	0.4	0.1	-65.6	968	223	0.5	0.1	-77.0	—	—	—	—	—
II 介護収益	7,433	8,388	5.0	5.3	12.8	0	0	0.0	0.0	—	0	0	0.0	0.0	—	—	—	—	—	—
III 業・介護費用	148,519	157,157	100.3	98.9	5.8	235,721	248,375	101.8	103.2	5.4	213,072	214,147	105.1	105.6	0.5	—	—	—	—	—
1. 給与費	81,267	81,683	54.9	51.4	0.5	94,039	97,941	40.6	40.7	4.1	113,477	116,897	56.0	57.7	3.0	—	—	—	—	—
2. 医薬品費	11,497	12,270	7.8	7.7	6.7	49,666	53,549	21.4	22.2	7.8	27,789	24,646	13.7	12.2	-11.3	—	—	—	—	—
3. 材料費	3,396	3,416	2.3	2.2	0.6	22,755	26,913	9.8	11.2	18.3	11,571	11,923	5.7	5.9	3.0	—	—	—	—	—
4. 給食用材料費	240	406	0.2	0.3	69.2	0	0	0.0	0.0	—	37	24	0.0	0.0	-35.1	—	—	—	—	—
5. 委託費	7,439	8,141	5.0	5.1	9.4	17,185	15,058	7.4	6.3	-12.4	4,351	4,403	2.1	2.2	1.2	—	—	—	—	—
(再掲)給食委託費	1,203	1,202	0.8	0.8	-0.1	1,317	1,459	0.6	0.6	10.8	0	0	0.0	0.0	—	—	—	—	—	—
(再掲)人材委託費	0	0	0.0	0.0	—	2,452	2,625	1.1	1.1	7.1	0	0	0.0	0.0	—	—	—	—	—	—
(再掲)紹介手数料	0	0	0.0	0.0	—	0	0	0.0	0.0	—	0	0	0.0	0.0	—	—	—	—	—	—
6. 減価償却費	11,064	10,201	7.5	6.4	-7.8	7,250	6,443	3.1	2.7	-11.1	10,623	10,648	5.2	5.3	0.2	—	—	—	—	—
(再掲)建物減価償却費	3,561	3,375	2.4	2.1	-5.2	2,110	2,145	0.9	0.9	1.7	780	736	0.4	0.4	-5.6	—	—	—	—	—
(再掲)医療機器減価償却費	2,692	2,546	1.8	1.6	-5.4	618	776	0.3	0.3	25.6	4,109	4,603	2.0	2.3	12.0	—	—	—	—	—
7. その他の業・介護費用	33,615	41,040	22.7	25.8	22.1	44,827	48,472	19.4	20.1	8.1	45,224	45,606	22.3	22.5	0.8	—	—	—	—	—
(再掲)設備機器賃借料	1,296	1,038	0.9	0.7	-19.9	1,598	1,729	0.7	0.7	8.2	562	582	0.3	0.3	3.6	—	—	—	—	—
(再掲)医療機器賃借料	762	561	0.5	0.4	-26.4	1,579	1,729	0.7	0.7	9.5	127	149	0.1	0.1	17.3	—	—	—	—	—
(再掲)水道光熱費	3,469	3,839	2.3	2.4	10.7	2,582	3,138	1.1	1.3	21.5	1,926	2,317	1.0	1.1	20.3	—	—	—	—	—
IV 損益差額(I+II-III)	990	6,889	0.7	4.3	—	-3,182	-7,380	-1.4	-3.1	—	-9,411	-11,217	-4.6	-5.5	—	—	—	—	—	—
(参考)「新型コロナウイルス感染症関連の補助金(従業員向け慰労金を除く)」を除いた損益差額(IV-3')	-381	1,687	-0.3	1.1	—	-4,124	-7,704	-1.8	-3.2	—	-10,378	-11,440	-5.1	-5.6	—	—	—	—	—	—
V 税金	—	—	—	—	—	—	—	—	—	—	—	—	—	—	—	—	—	—	—	—
VI 税引後の総損益差額(IV-V)	—	—	—	—	—	—	—	—	—	—	—	—	—	—	—	—	—	—	—	—
施設数	5	—	—	—	—	5	—	—	—	—	10	—	—	—	—	0	—	—	—	—

一般診療所（全体）（集計2）

（1施設当たり損益）

	入院診療収益なし(参考)有床														
	皮膚科					その他					全体				
	金額		構成比率		金額の 伸び率	金額		構成比率		金額の 伸び率	金額		構成比率		金額の 伸び率
	前々年(度)	前年(度)	前々年(度)	前年(度)		前々年(度)	前年(度)	前々年(度)	前年(度)		前々年(度)	前年(度)	前々年(度)	前年(度)	
千円	千円	%	%	%	千円	千円	%	%	%	千円	千円	%	%	%	
I 医業収益	—	—	—	—	—	377,380	374,199	87.8	87.4	-0.8	207,348	207,975	92.5	92.1	0.3
I' (参考)「新型コロナウイルス感染症関連の補助金 (従業員向け慰労金を除く)を除いた 医業収益(I-3')	—	—	—	—	—	367,000	364,782	85.4	85.2	-0.6	202,751	204,572	90.5	90.6	0.9
1. 入院診療収益	—	—	—	—	—	0	0	0.0	0.0	—	0	0	0.0	0.0	—
保険診療収益	—	—	—	—	—	0	0	0.0	0.0	—	0	0	0.0	0.0	—
公害等診療収益	—	—	—	—	—	0	0	0.0	0.0	—	0	0	0.0	0.0	—
その他の診療収益	—	—	—	—	—	0	0	0.0	0.0	—	0	0	0.0	0.0	—
2. 外来診療収益	—	—	—	—	—	365,331	361,640	85.0	84.5	-1.0	195,996	197,647	87.5	87.5	0.8
保険診療収益	—	—	—	—	—	360,221	356,480	83.8	83.3	-1.0	170,775	179,488	76.2	79.5	5.1
公害等診療収益	—	—	—	—	—	797	968	0.2	0.2	21.5	2,410	2,859	1.1	1.3	18.6
その他の診療収益	—	—	—	—	—	4,312	4,193	1.0	1.0	-2.8	22,811	15,301	10.2	6.8	-32.9
3. その他の医業収益	—	—	—	—	—	12,049	12,559	2.8	2.9	4.2	11,351	10,327	5.1	4.6	-9.0
3' (再掲)新型コロナウイルス感染症関連の補助金 (従業員向け慰労金を除く)	—	—	—	—	—	10,380	9,417	2.4	2.2	-9.3	4,596	3,402	2.1	1.5	-26.0
II 介護収益	—	—	—	—	—	62,660	63,361	14.6	14.8	1.1	21,342	21,243	9.5	9.4	-0.5
III 医業・介護費用	—	—	—	—	—	438,614	418,970	102.1	97.9	-4.5	223,161	224,478	99.6	99.4	0.6
1. 給与費	—	—	—	—	—	229,970	228,580	53.5	53.4	-0.6	114,250	117,020	51.0	51.8	2.4
2. 医薬品費	—	—	—	—	—	41,430	38,290	9.6	8.9	-7.6	30,644	28,716	13.7	12.7	-6.3
3. 材料費	—	—	—	—	—	30,807	31,223	7.2	7.3	1.4	11,483	12,509	5.1	5.5	8.9
4. 給食用材料費	—	—	—	—	—	1,715	1,446	0.4	0.3	-15.7	830	772	0.4	0.3	-7.0
5. 委託費	—	—	—	—	—	27,397	26,235	6.4	6.1	-4.2	11,018	10,527	4.9	4.7	-4.5
(再掲)給食委託費	—	—	—	—	—	2,194	2,217	0.5	0.5	1.0	588	595	0.3	0.3	1.2
(再掲)人材委託費	—	—	—	—	—	15,457	13,695	3.6	3.2	-11.4	2,775	2,574	1.2	1.1	-7.2
(再掲)紹介手数料	—	—	—	—	—	0	0	0.0	0.0	—	52	76	0.0	0.0	46.2
6. 減価償却費	—	—	—	—	—	17,936	14,895	4.2	3.5	-17.0	9,519	9,236	4.2	4.1	-3.0
(再掲)建物減価償却費	—	—	—	—	—	4,900	5,004	1.1	1.2	2.1	2,275	2,240	1.0	1.0	-1.5
(再掲)医療機器減価償却費	—	—	—	—	—	5,017	4,220	1.2	1.0	-15.9	2,837	2,689	1.3	1.2	-5.2
7. その他の医業・介護費用	—	—	—	—	—	89,358	78,301	20.8	18.3	-12.4	45,417	45,700	20.3	20.2	0.6
(再掲)設備機器賃借料	—	—	—	—	—	12,176	13,102	2.8	3.1	7.6	2,702	2,780	1.2	1.2	2.9
(再掲)医療機器賃借料	—	—	—	—	—	4,899	4,476	1.1	1.0	-8.6	1,479	1,378	0.7	0.6	-6.8
(再掲)水道光熱費	—	—	—	—	—	9,028	10,116	2.1	2.4	12.1	3,582	4,177	1.6	1.8	16.6
IV 損益差額(I+II-III)	—	—	—	—	—	1,426	18,590	0.3	4.3	—	5,528	4,739	2.5	2.1	—
(参考)「新型コロナウイルス感染症関連の補助金 (従業員向け慰労金を除く)を除いた 損益差額(IV-3')	—	—	—	—	—	-8,954	9,173	-2.1	2.1	—	932	1,336	0.4	0.6	—
V 税金	—	—	—	—	—	—	—	—	—	—	—	—	—	—	—
VI 税引後の総損益差額(IV-V)	—	—	—	—	—	—	—	—	—	—	—	—	—	—	—
施設数	0	—	—	—	—	5	—	—	—	—	41	—	—	—	—

一般診療所（全体）（集計2）

（1施設当たり損益）

	全体																			
	内科					小児科					精神科					外科				
	金額		構成比率		金額の伸び率	金額		構成比率		金額の伸び率	金額		構成比率		金額の伸び率	金額		構成比率		金額の伸び率
	前々年(度)	前年(度)	前々年(度)	前年(度)		前々年(度)	前年(度)	前々年(度)	前年(度)		前々年(度)	前年(度)	前々年(度)	前年(度)		前々年(度)	前年(度)	前々年(度)	前年(度)	
千円	千円	%	%	%	千円	千円	%	%	%	千円	千円	%	%	%	千円	千円	%	%	%	
I 業収	144,810	152,376	97.4	97.2	5.2	131,951	152,123	103.0	101.7	15.3	88,757	87,273	98.2	97.9	-1.7	172,857	183,189	100.4	100.8	6.0
I' (参考)「新型コロナウイルス感染症関連の補助金(従業員向け慰労金を除く)」を除いた業収(Ⅰ-3')	141,435	149,458	95.1	95.4	5.7	127,948	149,382	99.8	99.9	16.8	88,159	87,081	97.6	97.7	-1.2	170,394	180,029	98.9	99.0	5.7
1. 入院診療収益	3,156	3,199	2.1	2.0	1.4	647	540	0.5	0.4	-16.5	0	0	0.0	0.0	-	16,168	17,191	9.4	9.5	6.3
保険診療収益	3,050	3,087	2.1	2.0	1.2	643	537	0.5	0.4	-16.5	0	0	0.0	0.0	-	15,195	16,294	8.8	9.0	7.2
公害等診療収益	26	32	0.0	0.0	23.1	0	0	0.0	0.0	-	0	0	0.0	0.0	-	110	95	0.1	0.1	-13.6
その他の診療収益	79	80	0.1	0.1	1.3	5	3	0.0	0.0	-40.0	0	0	0.0	0.0	-	864	802	0.5	0.4	-7.2
2. 外来診療収益	127,159	134,321	85.5	85.7	5.6	107,324	126,996	83.7	84.9	18.3	85,640	84,305	94.8	94.6	-1.6	145,637	154,113	84.6	84.8	5.8
保険診療収益	112,888	118,885	75.9	75.8	5.3	81,924	102,084	63.9	68.2	24.6	81,880	80,296	90.6	90.1	-1.9	121,504	125,478	70.5	69.0	3.3
公害等診療収益	471	503	0.3	0.3	6.8	8	6	0.0	0.0	-25.0	171	253	0.2	0.3	48.0	1,165	1,103	0.7	0.6	-5.3
その他の診療収益	13,800	14,933	9.3	9.5	8.2	25,391	24,906	19.8	16.7	-1.9	3,589	3,755	4.0	4.2	4.6	22,968	27,531	13.3	15.1	19.9
3. その他の業収	14,495	14,855	9.8	9.5	2.5	23,980	24,588	18.7	16.4	2.5	3,117	2,968	3.4	3.3	-4.8	11,052	11,886	6.4	6.5	7.5
3' (再掲)「新型コロナウイルス感染症関連の補助金(従業員向け慰労金を除く)」	3,375	2,918	2.3	1.9	-13.5	4,004	2,741	3.1	1.8	-31.5	598	192	0.7	0.2	-67.9	2,464	3,160	1.4	1.7	28.2
II 介護収益	7,228	7,282	4.9	4.6	0.7	203	196	0.2	0.1	-3.4	2,202	2,045	2.4	2.3	-7.1	1,845	1,793	1.1	1.0	-2.8
III 業・介護費用	131,690	136,240	88.6	86.9	3.5	111,515	118,363	87.0	79.1	6.1	75,174	75,150	83.2	84.3	0.0	155,843	159,295	90.5	87.6	2.2
1. 給与費	68,568	70,986	46.1	45.3	3.5	56,768	59,013	44.3	39.5	4.0	43,809	44,389	48.5	49.8	1.3	72,935	75,091	42.3	41.3	3.0
2. 医薬品費	17,439	17,284	11.7	11.0	-0.9	22,404	23,332	17.5	15.6	4.1	7,425	7,333	8.2	8.2	-1.2	24,813	24,177	14.4	13.3	-2.6
3. 材料費	5,061	5,224	3.4	3.3	3.2	1,893	2,362	1.5	1.6	24.8	1,069	1,063	1.2	1.2	-0.6	5,733	5,910	3.3	3.3	3.1
4. 給食用材料費	299	309	0.2	0.2	3.3	23	21	0.0	0.0	-8.7	99	86	0.1	0.1	-13.1	351	307	0.2	0.2	-12.5
5. 委託費	7,213	7,710	4.9	4.9	6.9	3,721	5,716	2.9	3.8	53.6	1,133	1,125	1.3	1.3	-0.7	8,771	8,817	5.1	4.8	0.5
(再掲)給食委託費	375	377	0.3	0.2	0.5	0	0	0.0	0.0	-	371	310	0.4	0.3	-16.4	605	599	0.4	0.3	-1.0
(再掲)人材委託費	715	726	0.5	0.5	1.5	133	203	0.1	0.1	52.6	152	204	0.2	0.2	34.2	2,435	2,458	1.4	1.4	0.9
(再掲)紹介手数料	78	84	0.1	0.1	7.7	20	31	0.0	0.0	55.0	0	0	0.0	0.0	-	16	4	0.0	0.0	-75.0
6. 減価償却費	5,365	5,480	3.6	3.5	2.1	3,325	3,494	2.6	2.3	5.1	3,394	3,147	3.8	3.5	-7.3	7,906	7,575	4.6	4.2	-4.2
(再掲)建物減価償却費	1,217	1,216	0.8	0.8	-0.1	655	630	0.5	0.4	-3.8	696	695	0.8	0.8	-0.1	1,259	1,247	0.7	0.7	-1.0
(再掲)医療機器減価償却費	1,569	1,602	1.1	1.0	2.1	648	712	0.5	0.5	9.9	188	168	0.2	0.2	-10.6	2,946	2,617	1.7	1.4	-11.2
7. その他の業・介護費用	27,746	29,246	18.7	18.7	5.4	23,382	24,425	18.2	16.3	4.5	18,246	18,007	20.2	20.2	-1.3	35,334	37,418	20.5	20.6	5.9
(再掲)設備機器賃借料	1,976	1,993	1.3	1.3	0.9	1,893	1,987	1.5	1.3	5.0	619	583	0.7	0.7	-5.8	2,686	3,230	1.6	1.8	20.3
(再掲)医療機器賃借料	1,403	1,401	0.9	0.9	-0.1	289	297	0.2	0.2	2.8	170	163	0.2	0.2	-4.1	2,013	2,355	1.2	1.3	17.0
(再掲)水道光熱費	1,631	1,910	1.1	1.2	17.1	931	1,088	0.7	0.7	16.9	968	1,208	1.1	1.4	24.8	2,301	2,739	1.3	1.5	19.0
IV 損益差額(Ⅰ+Ⅱ-Ⅲ)	20,347	23,419	13.7	14.9	-	20,639	33,955	16.1	22.7	-	15,785	14,167	17.5	15.9	-	18,859	25,687	10.9	14.1	-
(参考)「新型コロナウイルス感染症関連の補助金(従業員向け慰労金を除く)」を除いた損益差額(Ⅳ-3')	16,973	20,500	11.4	13.1	-	16,635	31,215	13.0	20.9	-	15,186	13,976	16.8	15.7	-	16,395	22,527	9.5	12.4	-
V 税金	-	-	-	-	-	-	-	-	-	-	-	-	-	-	-	-	-	-	-	-
VI 税引後の総損益差額(Ⅳ-V)	-	-	-	-	-	-	-	-	-	-	-	-	-	-	-	-	-	-	-	-
施設数	933	-	-	-	-	140	-	-	-	-	49	-	-	-	-	101	-	-	-	-

一般診療所（全体）（集計2）

（1施設当たり損益）

	全体																			
	整形外科					産婦人科					眼科					耳鼻咽喉科				
	金額		構成比率		金額の伸び率	金額		構成比率		金額の伸び率	金額		構成比率		金額の伸び率	金額		構成比率		金額の伸び率
	前々年(度)	前年(度)	前々年(度)	前年(度)		前々年(度)	前年(度)	前々年(度)	前年(度)		前々年(度)	前年(度)	前々年(度)	前年(度)		前々年(度)	前年(度)	前々年(度)	前年(度)	
千円	千円	%	%	%	千円	千円	%	%	%	千円	千円	%	%	%	千円	千円	%	%	%	
I 医業収益	163,151	163,925	97.3	97.1	0.5	274,963	272,553	100.5	100.1	-0.9	152,259	154,439	100.7	100.2	1.4	110,897	118,449	103.5	102.3	6.8
I' (参考)「新型コロナウイルス感染症関連の補助金(従業員向け慰労金を除く)」を除いた医業収益(I-3')	161,865	163,035	96.6	96.6	0.7	273,499	272,160	100.0	100.0	-0.5	151,186	154,175	100.0	100.0	2.0	107,106	115,750	100.0	100.0	8.1
1. 入院診療収益	11,248	11,439	6.7	6.8	1.7	97,881	95,373	35.8	35.0	-2.6	10,146	10,270	6.7	6.7	1.2	6,535	6,736	6.1	5.8	3.1
保険診療収益	10,768	10,989	6.4	6.5	2.1	24,436	23,433	8.9	8.6	-4.1	9,969	10,020	6.6	6.5	0.5	6,374	6,561	6.0	5.7	2.9
公害等診療収益	255	218	0.2	0.1	-14.5	0	0	0.0	0.0	-	0	0	0.0	0.0	-	0	0	0.0	0.0	-
その他の診療収益	225	232	0.1	0.1	3.1	73,444	71,940	26.9	26.4	-2.0	176	250	0.1	0.2	42.0	161	175	0.2	0.2	8.7
2. 外来診療収益	145,998	146,669	87.1	86.9	0.5	160,986	165,232	58.9	60.7	2.6	136,842	139,740	90.5	90.6	2.1	97,706	106,779	91.2	92.2	9.3
保険診療収益	130,866	130,793	78.1	77.5	-0.1	84,034	97,877	30.7	36.0	16.5	129,827	131,944	85.9	85.6	1.6	94,676	102,612	88.4	88.6	8.4
公害等診療収益	7,328	7,459	4.4	4.4	1.8	844	559	0.3	0.2	-33.8	601	653	0.4	0.4	8.7	17	19	0.0	0.0	11.8
その他の診療収益	7,804	8,417	4.7	5.0	7.9	76,108	66,796	27.8	24.5	-12.2	6,414	7,144	4.2	4.6	11.4	3,014	4,147	2.8	3.6	37.6
3. その他の医業収益	5,905	5,817	3.5	3.4	-1.5	16,096	11,949	5.9	4.4	-25.8	5,271	4,428	3.5	2.9	-16.0	6,657	4,934	6.2	4.3	-25.9
3' (再掲)「新型コロナウイルス感染症関連の補助金(従業員向け慰労金を除く)」	1,286	890	0.8	0.5	-30.8	1,463	394	0.5	0.1	-73.1	1,073	264	0.7	0.2	-75.4	3,792	2,699	3.5	2.3	-28.8
II 介護収益	5,752	5,755	3.4	3.4	0.1	0	0	0.0	0.0	-	0	0	0.0	0.0	-	0	0	0.0	0.0	-
III 医業・介護費用	154,768	156,048	92.3	92.5	0.8	251,891	253,709	92.1	93.2	0.7	131,330	131,873	86.9	85.5	0.4	94,000	99,239	87.8	85.7	5.6
1. 給与費	84,168	85,433	50.2	50.6	1.5	123,342	130,915	45.1	48.1	6.1	65,527	66,898	43.3	43.4	2.1	52,828	56,025	49.3	48.4	6.1
2. 医薬品費	21,290	20,652	12.7	12.2	-3.0	27,365	29,192	10.0	10.7	6.7	16,743	16,359	11.1	10.6	-2.3	6,522	7,278	6.1	6.3	11.6
3. 材料費	5,712	5,754	3.4	3.4	0.7	9,003	9,092	3.3	3.3	1.0	8,760	9,151	5.8	5.9	4.5	2,699	3,119	2.5	2.7	15.6
4. 給食用材料費	311	287	0.2	0.2	-7.7	2,740	2,585	1.0	0.9	-5.7	48	49	0.0	0.0	2.1	12	11	0.0	0.0	-8.3
5. 委託費	5,273	5,497	3.1	3.3	4.2	15,802	16,319	5.8	6.0	3.3	3,211	3,195	2.1	2.1	-0.5	4,144	4,415	3.9	3.8	6.5
(再掲)給食委託費	235	335	0.1	0.2	42.6	3,708	4,123	1.4	1.5	11.2	77	83	0.1	0.1	7.8	0	0	0.0	0.0	-
(再掲)人材委託費	1,008	1,210	0.6	0.7	20.0	1,520	2,115	0.6	0.8	39.1	1,349	1,287	0.9	0.8	-4.6	813	744	0.8	0.6	-8.5
(再掲)紹介手数料	106	118	0.1	0.1	11.3	122	103	0.0	0.0	-15.6	35	50	0.0	0.0	42.9	0	8	0.0	0.0	-
6. 減価償却費	7,351	7,286	4.4	4.3	-0.9	8,807	8,719	3.2	3.2	-1.0	8,613	7,567	5.7	4.9	-12.1	4,388	4,222	4.1	3.6	-3.8
(再掲)建物減価償却費	1,650	1,632	1.0	1.0	-1.1	2,197	2,158	0.8	0.8	-1.8	964	957	0.6	0.6	-0.7	649	676	0.6	0.6	4.2
(再掲)医療機器減価償却費	2,259	2,287	1.3	1.4	1.2	2,697	2,623	1.0	1.0	-2.7	4,348	3,807	2.9	2.5	-12.4	1,660	1,506	1.5	1.3	-9.3
7. その他の医業・介護費用	30,664	31,140	18.3	18.4	1.6	64,831	56,887	23.7	20.9	-12.3	28,428	28,654	18.8	18.6	0.8	23,408	24,169	21.9	20.9	3.3
(再掲)設備機器賃借料	1,943	1,859	1.2	1.1	-4.3	2,519	2,636	0.9	1.0	4.6	1,615	1,520	1.1	1.0	-5.9	1,527	1,520	1.4	1.3	-0.5
(再掲)医療機器賃借料	1,423	1,269	0.8	0.8	-10.8	1,946	1,959	0.7	0.7	0.7	1,231	1,120	0.8	0.7	-9.0	994	957	0.9	0.8	-3.7
(再掲)水道光熱費	2,053	2,361	1.2	1.4	15.0	2,928	3,425	1.1	1.3	17.0	1,200	1,378	0.8	0.9	14.8	887	1,008	0.8	0.9	13.6
IV 損益差額(I+II-III)	14,135	13,632	8.4	8.1	-	23,072	18,844	8.4	6.9	-	20,929	22,565	13.8	14.6	-	16,897	19,209	15.8	16.6	-
(参考)「新型コロナウイルス感染症関連の補助金(従業員向け慰労金を除く)」を除いた損益差額(IV-3')	12,849	12,742	7.7	7.5	-	21,608	18,451	7.9	6.8	-	19,856	22,302	13.1	14.5	-	13,105	16,511	12.2	14.3	-
V 税金	-	-	-	-	-	-	-	-	-	-	-	-	-	-	-	-	-	-	-	-
VI 税引後の総損益差額(IV-V)	-	-	-	-	-	-	-	-	-	-	-	-	-	-	-	-	-	-	-	-
施設数	186	-	-	-	-	77	-	-	-	-	159	-	-	-	-	111	-	-	-	-

一般診療所（全体）（集計2）

（1施設当たり損益）

	全体														
	皮膚科					その他					全体				
	金額		構成比率		金額の 伸び率	金額		構成比率		金額の 伸び率	金額		構成比率		金額の 伸び率
	前々年(度)	前年(度)	前々年(度)	前年(度)		前々年(度)	前年(度)	前々年(度)	前年(度)		前々年(度)	前年(度)	前々年(度)	前年(度)	
千円	千円	%	%	%	千円	千円	%	%	%	千円	千円	%	%	%	
I 医業収益	101,540	99,882	100.2	99.9	-1.6	392,950	390,585	99.5	99.7	-0.6	158,397	164,381	98.9	98.7	3.8
I'（参考）「新型コロナウイルス感染症関連の補助金 （従業員向け慰労金を除く）」を除いた 医業収益（I-3'）	100,972	99,629	99.7	99.6	-1.3	390,354	387,035	98.8	98.8	-0.9	155,714	162,164	97.2	97.3	4.1
1. 入院診療収益	0	0	0.0	0.0	—	13,386	13,499	3.4	3.4	0.8	9,161	9,173	5.7	5.5	0.1
保険診療収益	0	0	0.0	0.0	—	12,786	12,860	3.2	3.3	0.6	6,053	6,119	3.8	3.7	1.1
公害等診療収益	0	0	0.0	0.0	—	78	8	0.0	0.0	-89.7	46	42	0.0	0.0	-8.7
その他の診療収益	0	0	0.0	0.0	—	522	631	0.1	0.2	20.9	3,062	3,012	1.9	1.8	-1.6
2. 外来診療収益	97,383	95,710	96.1	95.7	-1.7	370,813	368,417	93.9	94.1	-0.6	137,275	143,333	85.7	86.0	4.4
保険診療収益	87,284	85,471	86.2	85.5	-2.1	362,422	360,199	91.8	92.0	-0.6	121,102	126,576	75.6	76.0	4.5
公害等診療収益	66	77	0.1	0.1	16.7	257	359	0.1	0.1	39.7	1,092	1,116	0.7	0.7	2.2
その他の診療収益	10,034	10,163	9.9	10.2	1.3	8,133	7,859	2.1	2.0	-3.4	15,081	15,640	9.4	9.4	3.7
3. その他の医業収益	4,157	4,171	4.1	4.2	0.3	8,752	8,669	2.2	2.2	-0.9	11,962	11,875	7.5	7.1	-0.7
3'（再掲）新型コロナウイルス感染症関連の補助金 （従業員向け慰労金を除く）	568	253	0.6	0.3	-55.5	2,596	3,550	0.7	0.9	36.7	2,683	2,216	1.7	1.3	-17.4
II 介護収益	343	362	0.3	0.4	5.5	4,568	4,574	1.2	1.2	0.1	4,410	4,430	2.8	2.7	0.5
III 医業・介護費用	85,290	85,950	84.2	86.0	0.8	365,074	369,196	92.4	94.3	1.1	142,919	146,533	89.3	88.0	2.5
1. 給与費	47,406	48,564	46.8	48.6	2.4	159,234	162,414	40.3	41.5	2.0	72,807	75,175	45.5	45.1	3.3
2. 医薬品費	8,696	8,649	8.6	8.6	-0.5	52,089	50,058	13.2	12.8	-3.9	19,110	18,997	11.9	11.4	-0.6
3. 材料費	2,175	1,866	2.1	1.9	-14.2	32,016	33,201	8.1	8.5	3.7	6,212	6,434	3.9	3.9	3.6
4. 給食用材料費	17	13	0.0	0.0	-23.5	742	613	0.2	0.2	-17.4	343	331	0.2	0.2	-3.5
5. 委託費	1,947	1,803	1.9	1.8	-7.4	29,409	29,849	7.4	7.6	1.5	7,264	7,717	4.5	4.6	6.2
（再掲）給食委託費	0	0	0.0	0.0	—	2,813	2,654	0.7	0.7	-5.7	523	541	0.3	0.3	3.4
（再掲）人材委託費	47	85	0.0	0.1	80.9	4,785	4,906	1.2	1.3	2.5	1,013	1,068	0.6	0.6	5.4
（再掲）紹介手数料	2	22	0.0	0.0	1,000.0	372	425	0.1	0.1	14.2	74	83	0.0	0.0	12.2
6. 減価償却費	4,385	4,409	4.3	4.4	0.5	20,962	20,726	5.3	5.3	-1.1	6,485	6,415	4.0	3.9	-1.1
（再掲）建物減価償却費	759	706	0.7	0.7	-7.0	7,835	7,796	2.0	2.0	-0.5	1,465	1,456	0.9	0.9	-0.6
（再掲）医療機器減価償却費	1,891	1,888	1.9	1.9	-0.2	8,244	8,075	2.1	2.1	-2.0	2,198	2,140	1.4	1.3	-2.6
7. その他の医業・介護費用	20,664	20,647	20.4	20.6	-0.1	70,621	72,335	17.9	18.5	2.4	30,698	31,465	19.2	18.9	2.5
（再掲）設備機器賃借料	633	635	0.6	0.6	0.3	6,966	6,929	1.8	1.8	-0.5	2,090	2,119	1.3	1.3	1.4
（再掲）医療機器賃借料	175	182	0.2	0.2	4.0	3,098	2,816	0.8	0.7	-9.1	1,322	1,301	0.8	0.8	-1.6
（再掲）水道光熱費	681	745	0.7	0.7	9.4	7,977	9,522	2.0	2.4	19.4	1,848	2,165	1.2	1.3	17.2
IV 損益差額（I+II-III）	16,592	14,294	16.4	14.3	—	32,445	25,962	8.2	6.6	—	19,888	22,278	12.4	13.4	—
（参考）「新型コロナウイルス感染症関連の補助金 （従業員向け慰労金を除く）」を除いた 損益差額（IV-3'）	16,024	14,041	15.8	14.0	—	29,849	22,412	7.6	5.7	—	17,205	20,062	10.7	12.0	—
V 税金	—	—	—	—	—	—	—	—	—	—	—	—	—	—	—
VI 税引後の総損益差額（IV-V）	—	—	—	—	—	—	—	—	—	—	—	—	—	—	—
施設数	100	—	—	—	—	87	—	—	—	—	1,943	—	—	—	—

(10) 在宅療養支援診療所の損益状況

在宅療養支援診療所（個人）（集計2）

（1施設当たり損益）

	入院診療収益あり					入院診療収益なし										全体				
	金額		構成比率		金額の伸比率	金額		構成比率		金額の伸比率	（参考）有床					金額		構成比率		金額の伸比率
	前々年(度)	前年(度)	前々年(度)	前年(度)		前々年(度)	前年(度)	前々年(度)	前年(度)		金額		構成比率		金額の伸比率	前々年(度)	前年(度)	前々年(度)	前年(度)	
	千円	千円	%	%	千円	千円	%	%	千円	千円	%	%	%	千円		千円	%	%	%	
I 医療収益	*	*	*	*	—	101,274	106,367	103.9	101.7	5.0	*	*	*	*	—	104,509	109,630	103.1	101.0	4.9
I'（参考）「新型コロナウイルス感染症関連の補助金（従業員向け慰労金を除く）」を除いた医療収益（I-3'）	*	*	*	*	—	96,574	103,739	99.1	99.2	7.4	*	*	*	*	—	99,710	106,959	98.4	98.5	7.3
1. 入院診療収益	*	*	*	*	—	0	0	0.0	0.0	—	*	*	*	*	—	1,223	1,226	1.2	1.1	0.2
保険診療収益	*	*	*	*	—	0	0	0.0	0.0	—	*	*	*	*	—	1,223	1,226	1.2	1.1	0.2
公営等診療収益	*	*	*	*	—	0	0	0.0	0.0	—	*	*	*	*	—	0	0	0.0	0.0	—
その他の診療収益	*	*	*	*	—	0	0	0.0	0.0	—	*	*	*	*	—	0	0	0.0	0.0	—
2. 外来診療収益	*	*	*	*	—	93,442	100,967	95.9	96.5	8.1	*	*	*	*	—	94,802	102,422	93.6	94.4	8.0
保険診療収益	*	*	*	*	—	80,950	87,370	83.1	83.5	7.9	*	*	*	*	—	82,505	89,037	81.4	82.0	7.9
公営等診療収益	*	*	*	*	—	492	495	0.5	0.5	0.6	*	*	*	*	—	484	487	0.5	0.4	0.6
その他の診療収益	*	*	*	*	—	12,000	13,103	12.3	12.5	9.2	*	*	*	*	—	11,812	12,898	11.7	11.9	9.2
3. その他の医療収益	*	*	*	*	—	7,832	5,400	8.0	5.2	-31.1	*	*	*	*	—	8,484	5,982	8.4	5.5	-29.5
3'.（再掲）新型コロナウイルス感染症関連の補助金（従業員向け慰労金を除く）	*	*	*	*	—	4,700	2,628	4.8	2.5	-44.1	*	*	*	*	—	4,799	2,671	4.7	2.5	-44.3
II 介護収益	*	*	*	*	—	855	871	0.9	0.8	1.9	*	*	*	*	—	1,628	1,586	1.6	1.5	-2.6
III 医療・介護費用	*	*	*	*	—	70,049	70,706	71.9	67.6	0.9	*	*	*	*	—	73,768	74,647	72.8	68.8	1.2
1. 給与費	*	*	*	*	—	22,928	23,694	23.5	22.6	3.3	*	*	*	*	—	25,230	26,261	24.9	24.2	4.1
2. 医薬品費	*	*	*	*	—	20,296	18,628	20.8	17.8	-8.2	*	*	*	*	—	20,241	18,740	20.0	17.3	-7.4
3. 材料費	*	*	*	*	—	2,894	3,068	3.0	2.9	6.0	*	*	*	*	—	3,211	3,370	3.2	3.1	5.0
4. 給食用材料費	*	*	*	*	—	0	0	0.0	0.0	—	*	*	*	*	—	0	0	0.0	0.0	—
5. 委託費	*	*	*	*	—	4,141	5,037	4.3	4.8	21.6	*	*	*	*	—	4,500	5,335	4.4	4.9	18.6
（再掲）給食委託費	*	*	*	*	—	0	0	0.0	0.0	—	*	*	*	*	—	229	221	0.2	0.2	-3.5
（再掲）人材委託費	*	*	*	*	—	603	661	0.6	0.6	9.6	*	*	*	*	—	594	650	0.6	0.6	9.4
（再掲）紹介手数料	*	*	*	*	—	39	73	0.0	0.1	87.2	*	*	*	*	—	38	72	0.0	0.1	89.5
6. 減価償却費	*	*	*	*	—	3,510	3,459	3.6	3.3	-1.5	*	*	*	*	—	3,680	3,554	3.6	3.3	-3.4
（再掲）建物減価償却費	*	*	*	*	—	974	965	1.0	0.9	-0.9	*	*	*	*	—	1,003	994	1.0	0.9	-0.9
（再掲）医療機器減価償却費	*	*	*	*	—	740	733	0.8	0.7	-0.9	*	*	*	*	—	886	781	0.9	0.7	-11.9
7. その他の医療・介護費用	*	*	*	*	—	16,279	16,819	16.7	16.1	3.3	*	*	*	*	—	16,906	17,386	16.7	16.0	2.8
（再掲）設備機器賃借料	*	*	*	*	—	1,359	1,489	1.4	1.4	9.6	*	*	*	*	—	1,353	1,478	1.3	1.4	9.2
（再掲）医療機器賃借料	*	*	*	*	—	994	1,035	1.0	1.0	4.1	*	*	*	*	—	994	1,031	1.0	0.9	3.7
（再掲）水道光熱費	*	*	*	*	—	736	887	0.8	0.8	20.5	*	*	*	*	—	931	1,118	0.9	1.0	20.1
IV 損益差額（I + II - III）	*	*	*	*	—	32,079	36,533	32.9	34.9	—	*	*	*	*	—	32,368	36,569	31.9	33.7	—
（参考）「新型コロナウイルス感染症関連の補助金（従業員向け慰労金を除く）」を除いた損益差額（IV-3'）	*	*	*	*	—	27,380	33,905	28.1	32.4	—	*	*	*	*	—	27,569	33,898	27.2	31.2	—
V 税金	—	—	—	—	—	—	—	—	—	—	—	—	—	—	—	—	—	—	—	—
VI 税引後の総損益差額（IV - V）	—	—	—	—	—	—	—	—	—	—	—	—	—	—	—	—	—	—	—	—
施設数	*	—	—	—	—	63	—	—	—	—	*	—	—	—	—	64	—	—	—	—

（注）個人立の一般診療所の損益差額からは、開設者の報酬となる部分以外に、建物、設備について現存物の価値以上の改善を行うための内部資金に充てられることが考えられる。

在宅療養支援診療所（医療法人）（集計2）

（1施設当たり損益）

	入院診療収益あり					入院診療収益なし										全体				
	金額		構成比率		金額の 伸び率	金額		構成比率		金額の 伸び率	（参考）有床					金額		構成比率		金額の 伸び率
	前々年(度)	前年(度)	前々年(度)	前年(度)		前々年(度)	前年(度)	前々年(度)	前年(度)		前々年(度)	前年(度)	前々年(度)	前年(度)	前々年(度)	前年(度)	前々年(度)	前年(度)		
	千円	千円	%	%	%	千円	千円	%	%	%	千円	千円	%	%	%	千円	千円	%	%	%
I 医業収益	318,392	327,951	85.2	85.5	3.0	154,073	169,142	92.9	93.3	9.8	312,719	306,559	83.0	81.8	-2.0	171,220	185,713	91.3	91.8	8.5
I'（参考）「新型コロナウイルス感染症関連の補助金（従業員向け慰労金を除く）」を除いた 医業収益（I-3'）	310,274	321,442	83.0	83.8	3.6	149,978	164,997	90.4	91.1	10.0	298,573	295,339	79.2	78.9	-1.1	166,705	181,322	88.9	89.6	8.8
1. 入院診療収益	69,712	73,235	18.7	19.1	5.1	0	0	0.0	0.0	-	0	0	0.0	0.0	-	7,274	7,642	3.9	3.8	5.1
保険診療収益	66,817	70,423	17.9	18.4	5.4	0	0	0.0	0.0	-	0	0	0.0	0.0	-	6,972	7,349	3.7	3.6	5.4
公営等診療収益	1,023	955	0.3	0.2	-6.6	0	0	0.0	0.0	-	0	0	0.0	0.0	-	107	100	0.1	0.0	-6.5
その他の診療収益	1,871	1,856	0.5	0.5	-0.8	0	0	0.0	0.0	-	0	0	0.0	0.0	-	195	194	0.1	0.1	-0.5
2. 外来診療収益	216,321	227,113	57.9	59.2	5.0	143,989	156,127	86.8	86.2	8.4	295,943	293,226	78.5	78.3	-0.9	151,536	163,534	80.8	80.8	7.9
保険診療収益	192,588	203,865	51.5	53.2	5.9	130,688	140,529	78.8	77.5	7.5	269,645	267,677	71.5	71.5	-0.7	137,147	147,138	73.1	72.7	7.3
公営等診療収益	2,036	1,796	0.5	0.5	-11.8	586	592	0.4	0.3	1.0	1,423	1,623	0.4	0.4	14.1	737	717	0.4	0.4	-2.7
その他の診療収益	21,696	21,451	5.8	5.6	-1.1	12,715	15,006	7.7	8.3	18.0	24,875	23,926	6.6	6.4	-3.8	13,652	15,678	7.3	7.7	14.8
3. その他の医業収益	32,359	27,603	8.7	7.2	-14.7	10,085	13,015	6.1	7.2	29.1	16,776	13,333	4.5	3.6	-20.5	12,409	14,537	6.6	7.2	17.1
3'.（再掲）新型コロナウイルス感染症関連の補助金 （従業員向け慰労金を除く）	8,118	6,509	2.2	1.7	-19.8	4,095	4,144	2.5	2.3	1.2	14,146	11,220	3.8	3.0	-20.7	4,515	4,391	2.4	2.2	-2.7
II 介護収益	63,394	62,123	17.0	16.2	-2.0	15,951	16,217	9.6	8.9	1.7	78,325	79,201	20.8	21.1	1.1	20,902	21,007	11.1	10.4	0.5
III 医業・介護費用	345,528	356,405	92.5	92.9	3.1	150,973	159,473	91.0	88.0	5.6	362,296	359,910	96.1	96.1	-0.7	171,274	180,022	91.3	89.0	5.1
1. 給与費	193,541	197,252	51.8	51.4	1.9	84,263	89,193	50.8	49.2	5.9	198,061	194,699	52.6	52.0	-1.7	95,666	100,469	51.0	49.7	5.0
2. 医薬品費	27,689	25,409	7.4	6.6	-8.2	14,854	15,547	9.0	8.6	4.7	42,213	40,869	11.2	10.9	-3.2	16,193	16,576	8.6	8.2	2.4
3. 材料費	14,418	16,994	3.9	4.4	17.9	4,304	4,613	2.6	2.5	7.2	6,276	6,176	1.7	1.6	-1.6	5,359	5,905	2.9	2.9	10.2
4. 給食用材料費	4,238	4,110	1.1	1.1	-3.0	320	329	0.2	0.2	2.8	990	929	0.3	0.2	-6.2	728	724	0.4	0.4	-0.5
5. 委託費	18,152	20,482	4.9	5.3	12.8	7,450	8,674	4.5	4.8	16.4	30,022	28,374	8.0	7.6	-5.5	8,567	9,907	4.6	4.9	15.6
（再掲）給食委託費	3,588	4,207	1.0	1.1	17.3	529	523	0.3	0.3	-1.1	0	0	0.0	0.0	-	848	907	0.5	0.4	7.0
（再掲）人材委託費	4,818	4,714	1.3	1.2	-2.2	930	925	0.6	0.5	-0.5	21,239	19,197	5.6	5.1	-9.6	1,336	1,320	0.7	0.7	-1.2
（再掲）紹介手数料	59	203	0.0	0.1	244.1	156	134	0.1	0.1	-14.1	297	778	0.1	0.2	162.0	146	141	0.1	0.1	-3.4
6. 減価償却費	15,235	14,474	4.1	3.8	-5.0	5,557	5,824	3.3	3.2	4.8	11,619	14,898	3.1	4.0	28.2	6,567	6,727	3.5	3.3	2.4
（再掲）建物減価償却費	3,604	4,115	1.0	1.1	14.2	1,107	1,097	0.7	0.6	-0.9	2,926	2,949	0.8	0.8	0.8	1,368	1,412	0.7	0.7	3.2
（再掲）医療機器減価償却費	3,162	2,928	0.8	0.8	-7.4	1,610	1,697	1.0	0.9	5.4	2,659	1,639	0.7	0.4	-38.4	1,772	1,825	0.9	0.9	3.0
7. その他の医業・介護費用	72,256	77,683	19.3	20.3	7.5	34,226	35,292	20.6	19.5	3.1	73,116	73,966	19.4	19.7	1.2	38,194	39,715	20.4	19.6	4.0
（再掲）設備機器賃借料	4,625	4,858	1.2	1.3	5.0	3,383	3,567	2.0	2.0	5.4	11,237	12,848	3.0	3.4	14.3	3,512	3,702	1.9	1.8	5.4
（再掲）医療機器賃借料	2,342	2,718	0.6	0.7	16.1	1,610	1,672	1.0	0.9	3.9	1,788	1,367	0.5	0.4	-23.5	1,686	1,781	0.9	0.9	5.6
（再掲）水道光熱費	5,147	6,024	1.4	1.6	17.0	1,617	1,837	1.0	1.0	13.6	4,296	4,421	1.1	1.2	2.9	1,985	2,274	1.1	1.1	14.6
IV 損益差額（I + II - III）	36,259	33,669	9.7	8.8	-	19,051	25,886	11.5	14.3	-	28,748	25,850	7.6	6.9	-	20,847	26,698	11.1	13.2	-
（参考）「新型コロナウイルス感染症関連の補助金（従業員向け慰労金を除く）」を除いた 損益差額（IV-3'）	28,140	27,161	7.5	7.1	-	14,957	21,742	9.0	12.0	-	14,602	14,630	3.9	3.9	-	16,332	22,307	8.7	11.0	-
V 税金	6,367	5,850	1.7	1.5	-8.1	3,079	4,720	1.9	2.6	53.3	3,190	2,200	0.8	0.6	-31.0	3,422	4,838	1.8	2.4	41.4
VI 税引後の総損益差額（IV - V）	29,892	27,819	8.0	7.3	-	15,972	21,166	9.6	11.7	-	25,559	23,650	6.8	6.3	-	17,425	21,860	9.3	10.8	-
施設数	24		-	-	-	206		-	-	-	4		-	-	-	230		-	-	-

在宅療養支援診療所（その他）（集計2）

（1施設当たり損益）

	入院診療収益あり					入院診療収益なし										全体				
	金額		構成比率		金額の伸比率	金額		構成比率		金額の伸比率	(参考) 有床					金額		構成比率		金額の伸比率
	前々年(度)	前年(度)	前々年(度)	前年(度)		前々年(度)	前年(度)	前々年(度)	前年(度)		金額	構成比率	金額の伸比率	前々年(度)	前年(度)	前々年(度)	前年(度)			
	千円	千円	%	%	%	千円	千円	%	%	%	千円	千円	%	%	%	千円	千円	%	%	%
I 医療収益	*	*	*	*	—	226,734	230,499	89.4	89.1	1.7	*	*	*	*	—	223,121	225,249	90.2	89.8	1.0
I' (参考)「新型コロナウイルス感染症関連の補助金 (従業員向け慰労金を除く)」を除いた 医療収益(I-3')	*	*	*	*	—	222,378	226,459	87.6	87.6	1.8	*	*	*	*	—	218,723	221,582	88.5	88.3	1.3
1. 入院診療収益	*	*	*	*	—	0	0	0.0	0.0	—	*	*	*	*	—	5,591	5,295	2.3	2.1	-5.3
保険診療収益	*	*	*	*	—	0	0	0.0	0.0	—	*	*	*	*	—	5,591	5,295	2.3	2.1	-5.3
公営等診療収益	*	*	*	*	—	0	0	0.0	0.0	—	*	*	*	*	—	0	0	0.0	0.0	—
その他の診療収益	*	*	*	*	—	0	0	0.0	0.0	—	*	*	*	*	—	0	0	0.0	0.0	—
2. 外来診療収益	*	*	*	*	—	203,584	208,179	80.2	80.5	2.3	*	*	*	*	—	194,941	198,520	78.8	79.1	1.8
保険診療収益	*	*	*	*	—	198,150	203,345	78.1	78.6	2.6	*	*	*	*	—	188,490	192,792	76.2	76.8	2.3
公営等診療収益	*	*	*	*	—	2,007	1,940	0.8	0.8	-3.3	*	*	*	*	—	1,808	1,746	0.7	0.7	-3.4
その他の診療収益	*	*	*	*	—	3,427	2,894	1.4	1.1	-15.6	*	*	*	*	—	4,643	3,982	1.9	1.6	-14.2
3. その他の医療収益	*	*	*	*	—	23,150	22,321	9.1	8.6	-3.6	*	*	*	*	—	22,589	21,435	9.1	8.5	-5.1
3'. (再掲)新型コロナウイルス感染症関連の補助金 (従業員向け慰労金を除く)	*	*	*	*	—	4,356	4,041	1.7	1.6	-7.2	*	*	*	*	—	4,398	3,668	1.8	1.5	-16.6
II 介護収益	*	*	*	*	—	31,334	32,196	12.4	12.4	2.8	*	*	*	*	—	28,510	29,289	11.5	11.7	2.7
III 医療・介護費用	*	*	*	*	—	238,397	242,000	94.0	93.6	1.5	*	*	*	*	—	236,815	239,127	95.8	95.3	1.0
1. 給与費	*	*	*	*	—	145,715	145,401	57.4	56.2	-0.2	*	*	*	*	—	146,382	145,045	59.2	57.8	-0.9
2. 医薬品費	*	*	*	*	—	12,242	13,625	4.8	5.3	11.3	*	*	*	*	—	11,817	12,924	4.8	5.2	9.4
3. 材料費	*	*	*	*	—	12,647	12,778	5.0	4.9	1.0	*	*	*	*	—	11,778	11,984	4.8	4.8	1.7
4. 給食用材料費	*	*	*	*	—	775	1,058	0.3	0.4	36.5	*	*	*	*	—	911	1,233	0.4	0.5	35.3
5. 委託費	*	*	*	*	—	25,367	24,472	10.0	9.5	-3.5	*	*	*	*	—	24,374	23,593	9.9	9.4	-3.2
(再掲)給食委託費	*	*	*	*	—	960	964	0.4	0.4	0.4	*	*	*	*	—	1,150	1,124	0.5	0.4	-2.3
(再掲)人材委託費	*	*	*	*	—	1,020	838	0.4	0.3	-17.8	*	*	*	*	—	918	898	0.4	0.4	-2.2
(再掲)紹介手数料	*	*	*	*	—	110	58	0.0	0.0	-47.3	*	*	*	*	—	99	97	0.0	0.0	-2.0
6. 減価償却費	*	*	*	*	—	7,981	8,790	3.1	3.4	10.1	*	*	*	*	—	7,458	8,177	3.0	3.3	9.6
(再掲)建物減価償却費	*	*	*	*	—	3,069	2,955	1.2	1.1	-3.7	*	*	*	*	—	2,804	2,694	1.1	1.1	-3.9
(再掲)医療機器減価償却費	*	*	*	*	—	1,250	1,559	0.5	0.6	24.7	*	*	*	*	—	1,185	1,480	0.5	0.6	24.9
7. その他の医療・介護費用	*	*	*	*	—	33,670	35,875	13.3	13.9	6.5	*	*	*	*	—	34,097	36,172	13.8	14.4	6.1
(再掲)設備機器賃借料	*	*	*	*	—	1,902	1,946	0.7	0.8	2.3	*	*	*	*	—	1,728	1,764	0.7	0.7	2.1
(再掲)医療機器賃借料	*	*	*	*	—	1,103	935	0.4	0.4	-15.2	*	*	*	*	—	1,002	851	0.4	0.3	-15.1
(再掲)水道光熱費	*	*	*	*	—	4,108	5,293	1.6	2.0	28.8	*	*	*	*	—	4,208	5,345	1.7	2.1	27.0
IV 損益差額(I+II-III)	*	*	*	*	—	19,671	20,696	7.8	8.0	—	*	*	*	*	—	14,816	15,412	6.0	6.1	—
(参考)「新型コロナウイルス感染症関連の補助金 (従業員向け慰労金を除く)」を除いた 損益差額(IV-3')	*	*	*	*	—	15,315	16,655	6.0	6.4	—	*	*	*	*	—	10,418	11,744	4.2	4.7	—
V 税金	*	*	*	*	—	568	677	0.2	0.3	19.2	*	*	*	*	—	527	624	0.2	0.2	18.4
VI 税引後の総損益差額(IV-V)	*	*	*	*	—	19,103	20,019	7.5	7.7	—	*	*	*	*	—	14,289	14,787	5.8	5.9	—
施設数	*	—	—	—	—	18	—	—	—	—	*	—	—	—	20	—	—	—	—	

在宅療養支援診療所（全体）（集計2）

（1施設当たり損益）

	入院診療収益あり					入院診療収益なし										全体				
	金額		構成比率		金額の伸び率	金額		構成比率		金額の伸び率	（参考）有床					金額		構成比率		金額の伸び率
	前々年(度)	前年(度)	前々年(度)	前年(度)		前々年(度)	前年(度)	前々年(度)	前年(度)		金額	構成比率	金額の伸び率	前々年(度)	前年(度)	前々年(度)	前年(度)	前々年(度)	前年(度)	
	千円	千円	%	%	%	千円	千円	%	%	%	千円	千円	%	%	%	千円	千円	%	%	%
I 医業収益	308,552	316,371	85.9	86.1	2.5	147,040	159,210	94.0	94.1	8.3	270,844	272,679	84.6	84.1	0.7	160,928	172,724	92.6	92.7	7.3
I' (参考)「新型コロナウイルス感染症関連の補助金 (従業員向け慰労金を除く)」を除いた 医業収益(I-3')	300,573	310,363	83.7	84.4	3.3	142,796	155,405	91.3	91.8	8.8	255,497	260,254	79.8	80.3	1.9	156,363	168,730	90.0	90.6	7.9
1. 入院診療収益	69,006	71,926	19.2	19.6	4.2	0	0	0.0	0.0	—	0	0	0.0	0.0	—	5,934	6,185	3.4	3.3	4.2
保険診療収益	66,433	69,427	18.5	18.9	4.5	0	0	0.0	0.0	—	0	0	0.0	0.0	—	5,712	5,970	3.3	3.2	4.5
公営等診療収益	910	849	0.3	0.2	-6.7	0	0	0.0	0.0	—	0	0	0.0	0.0	—	78	73	0.0	0.0	-6.4
その他の診療収益	1,663	1,650	0.5	0.4	-0.8	0	0	0.0	0.0	—	0	0	0.0	0.0	—	143	142	0.1	0.1	-0.7
2. 外来診療収益	207,648	217,332	57.8	59.1	4.7	136,631	147,283	87.4	87.0	7.8	253,281	257,963	79.2	79.6	1.8	142,737	153,306	82.1	82.3	7.4
保険診療収益	185,397	195,647	51.6	53.2	5.5	124,001	132,800	79.3	78.5	7.1	232,215	236,808	72.6	73.1	2.0	129,280	138,204	74.4	74.2	6.9
公営等診療収益	1,811	1,597	0.5	0.4	-11.8	654	655	0.4	0.4	0.2	949	1,082	0.3	0.3	14.0	754	736	0.4	0.4	-2.4
その他の診療収益	20,440	20,088	5.7	5.5	-1.7	11,976	13,828	7.7	8.2	15.5	20,117	20,073	6.3	6.2	-0.2	12,703	14,366	7.3	7.7	13.1
3. その他の医業収益	31,899	27,113	8.9	7.4	-15.0	10,410	11,927	6.7	7.0	14.6	17,563	14,716	5.5	4.5	-16.2	12,257	13,233	7.1	7.1	8.0
3'. (再掲)新型コロナウイルス感染症関連の補助金 (従業員向け慰労金を除く)	7,980	6,007	2.2	1.6	-24.7	4,244	3,805	2.7	2.2	-10.3	15,347	12,425	4.8	3.8	-19.0	4,565	3,994	2.6	2.1	-12.5
II 介護収益	58,444	57,179	16.3	15.6	-2.2	13,602	13,851	8.7	8.2	1.8	64,476	63,903	20.2	19.7	-0.9	17,458	17,576	10.0	9.4	0.7
III 医業・介護費用	335,033	344,563	93.3	93.7	2.8	138,692	145,163	88.7	85.8	4.7	304,374	303,346	95.1	93.6	-0.3	155,575	162,309	89.5	87.1	4.3
1. 給与費	189,628	192,806	52.8	52.5	1.7	74,653	78,341	47.7	46.3	4.9	165,680	163,930	51.8	50.6	-1.1	84,540	88,183	48.6	47.3	4.3
2. 医薬品費	25,825	24,030	7.2	6.5	-7.0	15,885	16,103	10.2	9.5	1.4	31,370	30,527	9.8	9.4	-2.7	16,739	16,784	9.6	9.0	0.3
3. 材料費	13,966	16,294	3.9	4.4	16.7	4,518	4,786	2.9	2.8	5.9	5,336	5,182	1.7	1.6	-2.9	5,330	5,775	3.1	3.1	8.3
4. 給食用材料費	3,925	3,861	1.1	1.1	-1.6	278	303	0.2	0.2	9.0	1,874	1,745	0.6	0.5	-6.9	592	609	0.3	0.3	2.9
5. 委託費	18,284	20,262	5.1	5.5	10.8	7,847	8,867	5.0	5.2	13.0	26,761	25,306	8.4	7.8	-5.4	8,745	9,847	5.0	5.3	12.6
(再掲)給食委託費	3,945	4,455	1.1	1.2	12.9	440	435	0.3	0.3	-1.1	0	0	0.0	0.0	—	741	781	0.4	0.4	5.4
(再掲)人材委託費	4,282	4,297	1.2	1.2	0.4	864	862	0.6	0.5	-0.2	14,159	12,798	4.4	3.9	-9.6	1,158	1,157	0.7	0.6	-0.1
(再掲)紹介手数料	53	214	0.0	0.1	303.8	128	116	0.1	0.1	-9.4	198	519	0.1	0.2	162.1	121	124	0.1	0.1	2.5
6. 減価償却費	14,277	13,415	4.0	3.6	-6.0	5,260	5,491	3.4	3.2	4.4	10,790	12,459	3.4	3.8	15.5	6,035	6,173	3.5	3.3	2.3
(再掲)建物減価償却費	3,339	3,789	0.9	1.0	13.5	1,201	1,185	0.8	0.7	-1.3	2,684	2,699	0.8	0.8	0.6	1,385	1,409	0.8	0.8	1.7
(再掲)医療機器減価償却費	3,230	2,801	0.9	0.8	-13.3	1,397	1,476	0.9	0.9	5.7	2,738	1,594	0.9	0.5	-41.8	1,554	1,590	0.9	0.9	2.3
7. その他の医業・介護費用	69,128	73,896	19.3	20.1	6.9	30,251	31,273	19.3	18.5	3.4	62,563	64,198	19.6	19.8	2.6	33,594	34,938	19.3	18.8	4.0
(再掲)設備機器賃借料	4,160	4,355	1.2	1.2	4.7	2,846	3,009	1.8	1.8	5.7	7,514	8,588	2.3	2.6	14.3	2,959	3,125	1.7	1.7	5.6
(再掲)医療機器賃借料	2,125	2,450	0.6	0.7	15.3	1,443	1,486	0.9	0.9	3.0	1,215	935	0.4	0.3	-23.0	1,502	1,569	0.9	0.8	4.5
(再掲)水道光熱費	5,442	6,366	1.5	1.7	17.0	1,580	1,845	1.0	1.1	16.8	3,591	4,310	1.1	1.3	20.0	1,912	2,234	1.1	1.2	16.8
IV 損益差額(I+II-III)	31,963	28,986	8.9	7.9	—	21,950	27,898	14.0	16.5	—	30,946	33,235	9.7	10.3	—	22,811	27,991	13.1	15.0	—
(参考)「新型コロナウイルス感染症関連の補助金 (従業員向け慰労金を除く)」を除いた 損益差額(IV-3')	23,984	22,979	6.7	6.3	—	17,706	24,093	11.3	14.2	—	15,599	20,811	4.9	6.4	—	18,246	23,997	10.5	12.9	—
V 税金	—	—	—	—	—	—	—	—	—	—	—	—	—	—	—	—	—	—	—	—
VI 税引後の総損益差額(IV-V)	—	—	—	—	—	—	—	—	—	—	—	—	—	—	—	—	—	—	—	—
施設数	27		—	—	—	287		—	—	—	6		—	—	—	314		—	—	—

(注)「全体」とは、個人、医療法人のほか、市町村立などを含めて単純集計したもの。

個人立の一般診療所の「損益差額」とそれ以外の一般診療所の「損益差額」では性質に異なる部分もあるものの、便宜上、これらを足し合わせて機械的に算出したものであることに留意。

(11) 在宅療養支援歯科診療所の損益状況

在宅療養支援歯科診療所（集計2）

（1施設当たり損益）

	個人					医療法人					その他					全体				
	金額		構成比率		金額の伸比率	金額		構成比率		金額の伸比率	金額		構成比率		金額の伸比率	金額		構成比率		金額の伸比率
	前々年(度)	前年(度)	前々年(度)	前年(度)		前々年(度)	前年(度)	前々年(度)	前年(度)		前々年(度)	前年(度)	前々年(度)	前年(度)		前々年(度)	前年(度)	前々年(度)	前年(度)	
	千円	千円	%	%	%	千円	千円	%	%	%	千円	千円	%	%	%	千円	千円	%	%	%
I 業収	62,888	62,927	99.2	98.8	0.1	125,072	129,345	99.3	99.0	3.4	—	—	—	—	—	92,784	94,859	99.3	98.9	2.2
I' (参考)「新型コロナウイルス感染症関連の補助金(従業員向け慰労金を除く)を除いた業収(I-4)	62,485	62,801	98.6	98.6	0.5	124,453	129,112	98.8	98.8	3.7	—	—	—	—	—	92,278	94,681	98.7	98.7	2.6
1. 保険診療収益	53,341	53,535	84.1	84.0	0.4	86,888	87,818	69.0	67.2	1.1	—	—	—	—	—	69,469	70,017	74.3	73.0	0.8
2. 労災等診療収益	5	5	0.0	0.0	0.0	1	1	0.0	0.0	0.0	—	—	—	—	—	3	3	0.0	0.0	0.0
3. その他の診療収益	8,227	8,178	13.0	12.8	-0.6	35,012	38,477	27.8	29.4	9.9	—	—	—	—	—	21,105	22,745	22.6	23.7	7.8
4. その他の業収	1,315	1,209	2.1	1.9	-8.1	3,172	3,050	2.5	2.3	-3.8	—	—	—	—	—	2,208	2,094	2.4	2.2	-5.2
4'. (再掲)新型コロナウイルス感染症関連の補助金(従業員向け慰労金を除く)	403	126	0.6	0.2	-68.7	619	233	0.5	0.2	-62.4	—	—	—	—	—	507	178	0.5	0.2	-64.9
II 介護収益	915	903	1.4	1.4	-1.3	1,483	1,559	1.2	1.2	5.1	—	—	—	—	—	1,188	1,218	1.3	1.3	2.5
III 業収・介護費用	45,584	46,149	71.9	72.4	1.2	114,744	119,707	91.1	91.6	4.3	—	—	—	—	—	78,834	81,514	84.3	85.0	3.4
1. 給与費	20,460	20,379	32.3	32.0	-0.4	59,414	61,263	47.2	46.9	3.1	—	—	—	—	—	39,188	40,035	41.9	41.7	2.2
2. 医薬品費	928	939	1.5	1.5	1.2	1,124	1,124	0.9	0.9	0.0	—	—	—	—	—	1,022	1,028	1.1	1.1	0.6
3. 歯科材料費	3,898	3,707	6.1	5.8	-4.9	12,129	12,539	9.6	9.6	3.4	—	—	—	—	—	7,855	7,953	8.4	8.3	1.2
4. 委託費	4,876	5,058	7.7	7.9	3.7	5,450	6,861	4.3	5.3	25.9	—	—	—	—	—	5,152	5,925	5.5	6.2	15.0
(再掲)人材委託費	1,703	1,886	2.7	3.0	10.7	307	364	0.2	0.3	18.6	—	—	—	—	—	1,032	1,154	1.1	1.2	11.8
(再掲)紹介手数料	0	12	0.0	0.0	—	19	73	0.0	0.1	284.2	—	—	—	—	—	9	41	0.0	0.0	355.6
5. 減価償却費	3,439	3,468	5.4	5.4	0.8	6,581	6,479	5.2	5.0	-1.5	—	—	—	—	—	4,949	4,915	5.3	5.1	-0.7
(再掲)建物減価償却費	639	573	1.0	0.9	-10.3	651	694	0.5	0.5	6.6	—	—	—	—	—	645	631	0.7	0.7	-2.2
(再掲)医療機器減価償却費	1,334	1,329	2.1	2.1	-0.4	3,216	2,994	2.6	2.3	-6.9	—	—	—	—	—	2,239	2,129	2.4	2.2	-4.9
6. その他の業費用	11,983	12,598	18.9	19.8	5.1	30,045	31,441	23.9	24.1	4.6	—	—	—	—	—	20,667	21,657	22.1	22.6	4.8
(再掲)設備機器賃借料	642	680	1.0	1.1	5.9	846	868	0.7	0.7	2.6	—	—	—	—	—	740	770	0.8	0.8	4.1
(再掲)医療機器賃借料	339	324	0.5	0.5	-4.4	459	433	0.4	0.3	-5.7	—	—	—	—	—	397	377	0.4	0.4	-5.0
(再掲)水道光熱費	738	874	1.2	1.4	18.4	1,149	1,293	0.9	1.0	12.5	—	—	—	—	—	935	1,076	1.0	1.1	15.1
IV 損益差額(I+II-III)	18,219	17,681	28.7	27.8	—	11,811	11,197	9.4	8.6	—	—	—	—	—	—	15,138	14,564	16.2	15.2	—
(参考)「新型コロナウイルス感染症関連の補助金(従業員向け慰労金を除く)を除いた損益差額(IV-4)	17,816	17,555	28.1	27.6	—	11,192	10,963	8.9	8.4	—	—	—	—	—	—	14,631	14,386	15.7	15.0	—
V 税金	—	—	—	—	—	2,228	1,742	1.8	1.3	-21.8	—	—	—	—	—	—	—	—	—	—
VI 税引後の総損益差額(IV-V)	—	—	—	—	—	9,583	9,455	7.6	7.2	—	—	—	—	—	—	—	—	—	—	—
施設数	54	—	—	—	—	50	—	—	—	—	0	—	—	—	—	104	—	—	—	—
平均ユニット数	4	4	—	—	—	5	5	—	—	—	—	—	—	—	—	4	5	—	—	—

(注) 1. 個人立の歯科診療所の損益差額からは、開設者の報酬となる部分以外に、建物、設備について現存物の価値以上の改善を行うための内部資金に充てられることが考えられる。

2. 「全体」とは、個人、医療法人のほか、市町村立などを含めて単純集計したものである。

個人立の歯科診療所の「損益差額」とそれ以外の歯科診療所の「損益差額」では性質に異なる部分もあるものの、便宜上、これらを足し合わせて機械的に算出したものであることに留意。

(12) 保険薬局 機能別の損益状況

① 専門医療機関連携薬局 (集計2)

(1施設当たり損益)

	個人					法人					全体				
	金額		構成比率		金額の 伸び率	金額		構成比率		金額の 伸び率	金額		構成比率		金額の 伸び率
	前々年(度)	前年(度)	前々年(度)	前年(度)		前々年(度)	前年(度)	前々年(度)	前年(度)		前々年(度)	前年(度)	前々年(度)	前年(度)	
千円	千円	%	%	%	千円	千円	%	%	%	千円	千円	%	%	%	
I 収益	—	—	—	—	—	1,085,019	1,124,249	100.0	99.9	3.6	1,085,019	1,124,249	100.0	99.9	3.6
I' (参考)「新型コロナウイルス感染症関連の補助金 (従業員向け慰労金を除く)」を除いた 収益(I-3')	—	—	—	—	—	1,084,654	1,124,115	99.9	99.9	3.6	1,084,654	1,124,115	99.9	99.9	3.6
1. 保険調剤収益	—	—	—	—	—	1,069,926	1,108,000	98.6	98.5	3.6	1,069,926	1,108,000	98.6	98.5	3.6
2. 公害等調剤収益	—	—	—	—	—	870	922	0.1	0.1	6.0	870	922	0.1	0.1	6.0
3. その他の薬局事業収益	—	—	—	—	—	14,223	15,327	1.3	1.4	7.8	14,223	15,327	1.3	1.4	7.8
3' (再掲)新型コロナウイルス感染症関連の補助金 (従業員向け慰労金を除く)	—	—	—	—	—	364	135	0.0	0.0	-62.9	364	135	0.0	0.0	-62.9
II 介護収益	—	—	—	—	—	888	968	0.1	0.1	9.0	888	968	0.1	0.1	9.0
III 費用	—	—	—	—	—	1,030,784	1,072,776	95.0	95.4	4.1	1,030,784	1,072,776	95.0	95.4	4.1
1. 給与費	—	—	—	—	—	78,989	80,279	7.3	7.1	1.6	78,989	80,279	7.3	7.1	1.6
2. 医薬品等費	—	—	—	—	—	815,139	850,018	75.1	75.6	4.3	815,139	850,018	75.1	75.6	4.3
(再掲)調剤用医薬品費	—	—	—	—	—	729,957	748,820	67.2	66.6	2.6	729,957	748,820	67.2	66.6	2.6
(再掲)一般用医薬品費	—	—	—	—	—	3,499	4,383	0.3	0.4	25.3	3,499	4,383	0.3	0.4	25.3
3. 委託費	—	—	—	—	—	1,635	1,232	0.2	0.1	-24.6	1,635	1,232	0.2	0.1	-24.6
(再掲)人材委託費	—	—	—	—	—	915	579	0.1	0.1	-36.7	915	579	0.1	0.1	-36.7
(再掲)紹介手数料	—	—	—	—	—	178	110	0.0	0.0	-38.2	178	110	0.0	0.0	-38.2
4. 減価償却費	—	—	—	—	—	7,492	6,901	0.7	0.6	-7.9	7,492	6,901	0.7	0.6	-7.9
(再掲)建物減価償却費	—	—	—	—	—	1,413	1,450	0.1	0.1	2.6	1,413	1,450	0.1	0.1	2.6
(再掲)調剤用機器減価償却費	—	—	—	—	—	4,296	4,018	0.4	0.4	-6.5	4,296	4,018	0.4	0.4	-6.5
5. その他の経費	—	—	—	—	—	127,527	134,346	11.7	11.9	5.3	127,527	134,346	11.7	11.9	5.3
(再掲)設備機器賃借料	—	—	—	—	—	284	291	0.0	0.0	2.5	284	291	0.0	0.0	2.5
(再掲)調剤用機器賃借料	—	—	—	—	—	220	220	0.0	0.0	0.0	220	220	0.0	0.0	0.0
(再掲)水道光熱費	—	—	—	—	—	1,203	1,434	0.1	0.1	19.2	1,203	1,434	0.1	0.1	19.2
IV 損益差額(I+II-III)	—	—	—	—	—	55,124	52,441	5.1	4.7	—	55,124	52,441	5.1	4.7	—
(参考)「新型コロナウイルス感染症関連の補助金 (従業員向け慰労金を除く)」を除いた 損益差額(IV-3')	—	—	—	—	—	54,759	52,306	5.0	4.6	—	54,759	52,306	5.0	4.6	—
V 税金	—	—	—	—	—	21,116	19,477	1.9	1.7	-7.8	—	—	—	—	—
VI 税引後の総損益差額(IV-V)	—	—	—	—	—	34,008	32,964	3.1	2.9	—	—	—	—	—	—
施設数	0	—	—	—	—	121	—	—	—	—	121	—	—	—	—
処方せん枚数	—	—	—	—	—	36,857	37,481	—	—	—	36,857	37,481	—	—	—
平均一般医薬品備蓄品目数	—	—	—	—	—	265	—	—	—	—	265	—	—	—	—

(注) 1. 「調剤用医薬品費」及び「一般用医薬品費」については、回答があった施設のみの平均値であり、「2. 医薬品等費」の内数とはならない。(以下同様)

2. 「全体」とは、個人と法人を単純集計したもの。

個人立の保険薬局の「損益差額」と法人立の保険薬局の「損益差額」では性質に異なる部分もあるものの、便宜上、これらを足し合わせて機械的に算出したものであることに留意。(以下同様)

② 地域連携薬局（集計2）

（1施設当たり損益）

	個人					法人					全体				
	金額		構成比率		金額の 伸び率	金額		構成比率		金額の 伸び率	金額		構成比率		金額の 伸び率
	前々年(度)	前年(度)	前々年(度)	前年(度)		前々年(度)	前年(度)	前々年(度)	前年(度)		前々年(度)	前年(度)	前々年(度)	前年(度)	
千円	千円	%	%	%	千円	千円	%	%	%	千円	千円	%	%	%	
I 収益	63,661	60,253	100.7	100.0	-5.4	536,006	555,282	99.8	99.8	3.6	530,101	549,094	99.8	99.8	3.6
I' (参考)「新型コロナウイルス感染症関連の補助金 (従業員向け慰労金を除く)」を除いた 収益(I-3')	63,054	60,070	99.7	99.7	-4.7	535,583	555,135	99.8	99.8	3.7	529,676	548,947	99.8	99.8	3.6
1. 保険調剤収益	61,800	58,669	97.8	97.4	-5.1	521,316	540,293	97.1	97.1	3.6	515,572	534,272	97.1	97.1	3.6
2. 公害等調剤収益	184	172	0.3	0.3	-6.5	700	695	0.1	0.1	-0.7	693	688	0.1	0.1	-0.7
3. その他の薬局事業収益	1,676	1,412	2.7	2.3	-15.8	13,990	14,294	2.6	2.6	2.2	13,836	14,133	2.6	2.6	2.1
3'. (再掲)新型コロナウイルス感染症関連の補助金 (従業員向け慰労金を除く)	607	183	1.0	0.3	-69.9	423	146	0.1	0.0	-65.5	425	147	0.1	0.0	-65.4
II 介護収益	166	164	0.3	0.3	-1.2	1,263	1,383	0.2	0.2	9.5	1,249	1,368	0.2	0.2	9.5
III 費用	61,599	59,378	97.4	98.6	-3.6	508,127	527,899	94.7	94.9	3.9	502,545	522,043	94.7	94.9	3.9
1. 給与費	12,475	13,373	19.7	22.2	7.2	53,616	55,144	10.0	9.9	2.8	53,102	54,622	10.0	9.9	2.9
2. 医薬品等費	41,838	38,453	66.2	63.8	-8.1	384,982	400,837	71.7	72.0	4.1	380,693	396,307	71.7	72.0	4.1
(再掲)調剤用医薬品費	39,652	36,524	62.7	60.6	-7.9	242,368	244,191	45.1	43.9	0.8	237,864	239,576	44.8	43.5	0.7
(再掲)一般用医薬品費	720	833	1.1	1.4	15.7	2,215	2,376	0.4	0.4	7.3	2,182	2,341	0.4	0.4	7.3
3. 委託費	0	0	0.0	0.0	-	1,254	1,030	0.2	0.2	-17.9	1,238	1,017	0.2	0.2	-17.9
(再掲)人材委託費	0	0	0.0	0.0	-	708	542	0.1	0.1	-23.4	699	535	0.1	0.1	-23.5
(再掲)紹介手数料	0	0	0.0	0.0	-	105	86	0.0	0.0	-18.1	103	85	0.0	0.0	-17.5
4. 減価償却費	604	669	1.0	1.1	10.8	4,626	4,292	0.9	0.8	-7.2	4,576	4,246	0.9	0.8	-7.2
(再掲)建物減価償却費	213	210	0.3	0.3	-1.4	986	1,005	0.2	0.2	1.9	976	995	0.2	0.2	1.9
(再掲)調剤用機器減価償却費	0	3	0.0	0.0	-	2,334	2,206	0.4	0.4	-5.5	2,305	2,179	0.4	0.4	-5.5
5. その他の経費	6,683	6,885	10.6	11.4	3.0	63,649	66,597	11.9	12.0	4.6	62,937	65,851	11.9	12.0	4.6
(再掲)設備機器賃借料	200	200	0.3	0.3	0.0	368	372	0.1	0.1	1.1	366	370	0.1	0.1	1.1
(再掲)調剤用機器賃借料	200	200	0.3	0.3	0.0	223	217	0.0	0.0	-2.7	223	217	0.0	0.0	-2.7
(再掲)水道光熱費	434	458	0.7	0.8	5.5	834	1,020	0.2	0.2	22.3	829	1,013	0.2	0.2	22.2
IV 損益差額(I+II-III)	2,228	1,039	3.5	1.7	-	29,142	28,766	5.4	5.2	-	28,805	28,419	5.4	5.2	-
(参考)「新型コロナウイルス感染症関連の補助金 (従業員向け慰労金を除く)」を除いた 損益差額(IV-3')	1,621	856	2.6	1.4	-	28,719	28,619	5.3	5.1	-	28,380	28,272	5.3	5.1	-
V 税金	-	-	-	-	-	10,771	10,393	2.0	1.9	-3.5	-	-	-	-	-
VI 税引後の総損益差額(IV-V)	-	-	-	-	-	18,371	18,373	3.4	3.3	-	-	-	-	-	-
施設数	3	-	-	-	-	237	-	-	-	-	240	-	-	-	-
処方せん枚数	8,169	8,021	-	-	-	26,030	26,631	-	-	-	25,807	26,398	-	-	-
平均一般医薬品備蓄品目数	442	-	-	-	-	242	-	-	-	-	244	-	-	-	-

③ 健康サポート薬局（集計2）

（1施設当たり損益）

	個人					法人					全体				
	金額		構成比率		金額の 伸び率	金額		構成比率		金額の 伸び率	金額		構成比率		金額の 伸び率
	前々年(度)	前年(度)	前々年(度)	前年(度)		前々年(度)	前年(度)	前々年(度)	前年(度)		前々年(度)	前年(度)	前々年(度)	前年(度)	
千円	千円	%	%	%	千円	千円	%	%	%	千円	千円	%	%	%	
I 収益	76,008	75,408	100.2	100.1	-0.8	457,611	454,991	99.8	99.8	-0.6	439,862	437,336	99.8	99.8	-0.6
I' (参考)「新型コロナウイルス感染症関連の補助金 (従業員向け慰労金を除く)」を除いた 収益(I-3')	75,745	75,234	99.8	99.8	-0.7	457,264	454,542	99.7	99.7	-0.6	439,519	436,900	99.7	99.7	-0.6
1. 保険調剤収益	72,664	72,122	95.8	95.7	-0.7	451,163	447,359	98.4	98.1	-0.8	433,558	429,906	98.3	98.1	-0.8
2. 公害等調剤収益	144	126	0.2	0.2	-12.5	565	537	0.1	0.1	-5.0	545	518	0.1	0.1	-5.0
3. その他の薬局事業収益	3,201	3,160	4.2	4.2	-1.3	5,883	7,095	1.3	1.6	20.6	5,758	6,912	1.3	1.6	20.0
3'. (再掲)新型コロナウイルス感染症関連の補助金 (従業員向け慰労金を除く)	263	174	0.3	0.2	-33.8	347	448	0.1	0.1	29.1	343	435	0.1	0.1	26.8
II 介護収益	133	126	0.2	0.2	-5.3	1,428	1,492	0.3	0.3	4.5	1,368	1,429	0.3	0.3	4.5
III 費用	70,041	69,813	92.3	92.6	-0.3	432,957	430,869	94.4	94.5	-0.5	416,078	414,075	94.4	94.5	-0.5
1. 給与費	7,413	7,329	9.8	9.7	-1.1	55,761	56,627	12.2	12.4	1.6	53,512	54,334	12.1	12.4	1.5
2. 医薬品等費	55,649	53,734	73.3	71.3	-3.4	319,155	315,341	69.6	69.1	-1.2	306,899	303,173	69.6	69.2	-1.2
(再掲)調剤用医薬品費	53,021	49,436	69.9	65.6	-6.8	236,350	231,589	51.5	50.8	-2.0	233,654	228,911	53.0	52.2	-2.0
(再掲)一般用医薬品費	1,013	1,436	1.3	1.9	41.8	3,410	4,121	0.7	0.9	20.9	3,375	4,081	0.8	0.9	20.9
3. 委託費	0	0	0.0	0.0	-	1,613	1,408	0.4	0.3	-12.7	1,538	1,343	0.3	0.3	-12.7
(再掲)人材委託費	0	0	0.0	0.0	-	1,275	1,079	0.3	0.2	-15.4	1,216	1,029	0.3	0.2	-15.4
(再掲)紹介手数料	0	0	0.0	0.0	-	169	112	0.0	0.0	-33.7	161	107	0.0	0.0	-33.5
4. 減価償却費	1,070	1,020	1.4	1.4	-4.7	4,334	4,265	0.9	0.9	-1.6	4,183	4,114	0.9	0.9	-1.6
(再掲)建物減価償却費	638	637	0.8	0.8	-0.2	1,008	1,029	0.2	0.2	2.1	991	1,011	0.2	0.2	2.0
(再掲)調剤用機器減価償却費	146	86	0.2	0.1	-41.1	1,618	1,614	0.4	0.4	-0.2	1,549	1,543	0.4	0.4	-0.4
5. その他の経費	5,909	7,729	7.8	10.3	30.8	52,094	53,227	11.4	11.7	2.2	49,946	51,111	11.3	11.7	2.3
(再掲)設備機器賃借料	1,266	1,567	1.7	2.1	23.8	430	439	0.1	0.1	2.1	469	492	0.1	0.1	4.9
(再掲)調剤用機器賃借料	367	365	0.5	0.5	-0.5	257	248	0.1	0.1	-3.5	262	254	0.1	0.1	-3.1
(再掲)水道光熱費	345	417	0.5	0.6	20.9	874	1,022	0.2	0.2	16.9	849	994	0.2	0.2	17.1
IV 損益差額(I+II-III)	6,101	5,721	8.0	7.6	-	26,082	25,614	5.7	5.6	-	25,153	24,689	5.7	5.6	-
(参考)「新型コロナウイルス感染症関連の補助金 (従業員向け慰労金を除く)」を除いた 損益差額(IV-3')	5,838	5,547	7.7	7.4	-	25,735	25,166	5.6	5.5	-	24,810	24,253	5.6	5.5	-
V 税金	-	-	-	-	-	8,517	7,487	1.9	1.6	-12.1	-	-	-	-	-
VI 税引後の総損益差額(IV-V)	-	-	-	-	-	17,565	18,127	3.8	4.0	-	-	-	-	-	-
施設数	6	-	-	-	-	123	-	-	-	-	129	-	-	-	-
処方せん枚数	7,429	7,497	-	-	-	26,429	26,642	-	-	-	25,545	25,752	-	-	-
平均一般医薬品備蓄品目数	341	-	-	-	-	210	-	-	-	-	216	-	-	-	-

(13) 保険薬局 後発医薬品割合別の損益状況

調剤割合 個人 (集計2)

(1施設当たり損益)

	10%未満					10~20%未満					20~30%未満					30~40%未満				
	金額		構成比率		金額の伸比率	金額		構成比率		金額の伸比率	金額		構成比率		金額の伸比率	金額		構成比率		金額の伸比率
	前々年(度)	前年(度)	前々年(度)	前年(度)		前々年(度)	前年(度)	前々年(度)	前年(度)		前々年(度)	前年(度)	前々年(度)	前年(度)		前々年(度)	前年(度)	前々年(度)	前年(度)	
千円	千円	%	%	%	千円	千円	%	%	%	千円	千円	%	%	%	千円	千円	%	%	%	
I 収益	-	-	-	-	-	-	-	-	-	-	-	-	-	-	*	*	*	*	-	
I' (参考)「新型コロナウイルス感染症関連の補助金 (従業員向け慰労金を除く)」を除いた 収益(I-3')	-	-	-	-	-	-	-	-	-	-	-	-	-	-	*	*	*	*	-	
1. 保険調剤収益	-	-	-	-	-	-	-	-	-	-	-	-	-	-	*	*	*	*	-	
2. 公害等調剤収益	-	-	-	-	-	-	-	-	-	-	-	-	-	-	*	*	*	*	-	
3. その他の薬局事業収益	-	-	-	-	-	-	-	-	-	-	-	-	-	-	*	*	*	*	-	
3'. (再掲)新型コロナウイルス感染症関連の補助金 (従業員向け慰労金を除く)	-	-	-	-	-	-	-	-	-	-	-	-	-	-	*	*	*	*	-	
II 介護収益	-	-	-	-	-	-	-	-	-	-	-	-	-	-	*	*	*	*	-	
III 費用	-	-	-	-	-	-	-	-	-	-	-	-	-	-	*	*	*	*	-	
1. 給与費	-	-	-	-	-	-	-	-	-	-	-	-	-	-	*	*	*	*	-	
2. 医薬品等費	-	-	-	-	-	-	-	-	-	-	-	-	-	-	*	*	*	*	-	
(再掲)調剤用医薬品費	-	-	-	-	-	-	-	-	-	-	-	-	-	-	*	*	*	*	-	
(再掲)一般用医薬品費	-	-	-	-	-	-	-	-	-	-	-	-	-	-	*	*	*	*	-	
3. 委託費	-	-	-	-	-	-	-	-	-	-	-	-	-	-	*	*	*	*	-	
(再掲)人材委託費	-	-	-	-	-	-	-	-	-	-	-	-	-	-	*	*	*	*	-	
(再掲)紹介手数料	-	-	-	-	-	-	-	-	-	-	-	-	-	-	*	*	*	*	-	
4. 減価償却費	-	-	-	-	-	-	-	-	-	-	-	-	-	-	*	*	*	*	-	
(再掲)建物減価償却費	-	-	-	-	-	-	-	-	-	-	-	-	-	-	*	*	*	*	-	
(再掲)調剤用機器減価償却費	-	-	-	-	-	-	-	-	-	-	-	-	-	-	*	*	*	*	-	
5. その他の経費	-	-	-	-	-	-	-	-	-	-	-	-	-	-	*	*	*	*	-	
(再掲)設備機器賃借料	-	-	-	-	-	-	-	-	-	-	-	-	-	-	*	*	*	*	-	
(再掲)調剤用機器賃借料	-	-	-	-	-	-	-	-	-	-	-	-	-	-	*	*	*	*	-	
(再掲)水道光熱費	-	-	-	-	-	-	-	-	-	-	-	-	-	-	*	*	*	*	-	
IV 損益差額(I+II-III)	-	-	-	-	-	-	-	-	-	-	-	-	-	-	*	*	*	*	-	
(参考)「新型コロナウイルス感染症関連の補助金 (従業員向け慰労金を除く)」を除いた 損益差額(IV-3')	-	-	-	-	-	-	-	-	-	-	-	-	-	-	*	*	*	*	-	
V 税金	-	-	-	-	-	-	-	-	-	-	-	-	-	-	-	-	-	-	-	
VI 税引後の総損益差額(IV-V)	-	-	-	-	-	-	-	-	-	-	-	-	-	-	-	-	-	-	-	
施設数	0	-	-	-	0	-	-	-	-	0	-	-	-	-	*	-	-	-	-	
後発医薬品調剤割合	-	-	-	-	-	-	-	-	-	-	-	-	-	-	*	-	-	-	-	
平均一般医薬品備蓄品目数	-	-	-	-	-	-	-	-	-	-	-	-	-	-	*	-	-	-	-	

(注) 1. 「後発医薬品調剤割合」とは、令和5年5月31日現在に調剤した後発医薬品のある先発医薬品及び後発医薬品の数量(薬価基準の規格単位ベース)のうち後発医薬品の割合である。(以下同様)
 2. 個人立の保険薬局の損益差額からは、開設者の報酬となる部分以外に、建物、設備について現存物の価値以上の改善を行うための内部資金に充てられることが考えられる。
 3. 「調剤用医薬品費」及び「一般用医薬品費」については、回答があった施設のみ平均値であり、「2. 医薬品等費」の内数とはならない。(以下同様)

調剤割合 個人（集計2）

（1施設当たり損益）

	40～50%未満					50～60%未満					60～70%未満					70～100%				
	金額		構成比率		金額の 伸び率	金額		構成比率		金額の 伸び率	金額		構成比率		金額の 伸び率	金額		構成比率		金額の 伸び率
	前々年(度)	前年(度)	前々年(度)	前年(度)		前々年(度)	前年(度)	前々年(度)	前年(度)		前々年(度)	前年(度)	前々年(度)	前年(度)		前々年(度)	前年(度)	前々年(度)	前年(度)	
千円	千円	%	%	%	千円	千円	%	%	%	千円	千円	%	%	%	千円	千円	%	%	%	
I 収益	*	*	*	*	—	*	*	*	*	—	51,204	49,646	100.3	100.5	-3.0	74,221	74,913	100.3	99.8	0.9
I' (参考)「新型コロナウイルス感染症関連の補助金 (従業員向け慰労金を除く)」を除いた 収益(I-3')	*	*	*	*	—	*	*	*	*	—	50,990	49,326	99.9	99.9	-3.3	73,849	74,849	99.8	99.8	1.4
1. 保険調剤収益	*	*	*	*	—	*	*	*	*	—	49,894	48,290	97.7	97.8	-3.2	69,073	70,640	93.3	94.1	2.3
2. 公害等調剤収益	*	*	*	*	—	*	*	*	*	—	228	211	0.4	0.4	-7.5	89	75	0.1	0.1	-15.7
3. その他の薬局事業収益	*	*	*	*	—	*	*	*	*	—	1,082	1,145	2.1	2.3	5.8	5,060	4,198	6.8	5.6	-17.0
3'. (再掲)新型コロナウイルス感染症関連の補助金 (従業員向け慰労金を除く)	*	*	*	*	—	*	*	*	*	—	214	320	0.4	0.6	49.5	372	64	0.5	0.1	-82.8
II 介護収益	*	*	*	*	—	*	*	*	*	—	68	57	0.1	0.1	-16.2	161	185	0.2	0.2	14.9
III 費用	*	*	*	*	—	*	*	*	*	—	50,604	48,846	99.1	98.9	-3.5	65,731	65,917	88.8	87.8	0.3
1. 給与費	*	*	*	*	—	*	*	*	*	—	8,094	8,208	15.9	16.6	1.4	9,161	9,738	12.4	13.0	6.3
2. 医薬品等費	*	*	*	*	—	*	*	*	*	—	36,646	34,359	71.8	69.6	-6.2	45,969	47,071	62.1	62.7	2.4
(再掲)調剤用医薬品費	*	*	*	*	—	*	*	*	*	—	35,589	34,854	69.7	70.6	-2.1	35,061	34,297	47.4	45.7	-2.2
(再掲)一般用医薬品費	*	*	*	*	—	*	*	*	*	—	512	728	1.0	1.5	42.2	490	478	0.7	0.6	-2.4
3. 委託費	*	*	*	*	—	*	*	*	*	—	0	0	0.0	0.0	—	160	0	0.2	0.0	-100.0
(再掲)人材委託費	*	*	*	*	—	*	*	*	*	—	0	0	0.0	0.0	—	150	0	0.2	0.0	-100.0
(再掲)紹介手数料	*	*	*	*	—	*	*	*	*	—	0	0	0.0	0.0	—	29	0	0.0	0.0	-100.0
4. 減価償却費	*	*	*	*	—	*	*	*	*	—	609	618	1.2	1.3	1.5	1,404	1,387	1.9	1.8	-1.2
(再掲)建物減価償却費	*	*	*	*	—	*	*	*	*	—	151	149	0.3	0.3	-1.3	340	336	0.5	0.4	-1.2
(再掲)調剤用機器減価償却費	*	*	*	*	—	*	*	*	*	—	0	2	0.0	0.0	—	301	259	0.4	0.3	-14.0
5. その他の経費	*	*	*	*	—	*	*	*	*	—	5,256	5,661	10.3	11.5	7.7	9,036	7,720	12.2	10.3	-14.6
(再掲)設備機器賃借料	*	*	*	*	—	*	*	*	*	—	84	84	0.2	0.2	0.0	484	550	0.7	0.7	13.6
(再掲)調剤用機器賃借料	*	*	*	*	—	*	*	*	*	—	84	84	0.2	0.2	0.0	197	211	0.3	0.3	7.1
(再掲)水道光熱費	*	*	*	*	—	*	*	*	*	—	228	244	0.4	0.5	7.0	332	389	0.4	0.5	17.2
IV 損益差額(I+II-III)	*	*	*	*	—	*	*	*	*	—	667	856	1.3	1.7	—	8,650	9,182	11.7	12.2	—
(参考)「新型コロナウイルス感染症関連の補助金 (従業員向け慰労金を除く)」を除いた 損益差額(IV-3')	*	*	*	*	—	*	*	*	*	—	453	537	0.9	1.1	—	8,279	9,118	11.2	12.2	—
V 税金	—	—	—	—	—	—	—	—	—	—	—	—	—	—	—	—	—	—	—	—
VI 税引後の総損益差額(IV-V)	—	—	—	—	—	—	—	—	—	—	—	—	—	—	—	—	—	—	—	—
施設数	*	—	—	—	—	*	—	—	—	—	5	—	—	—	—	33	—	—	—	—
後発医薬品調剤割合	*	—	—	—	—	*	—	—	—	—	64.0%	—	—	—	—	86.1%	—	—	—	—
平均一般医薬品備蓄品目数	*	—	—	—	—	*	—	—	—	—	270	—	—	—	—	148	—	—	—	—

(注) 個人立の保険薬局の損益差額からは、開設者の報酬となる部分以外に、建物、設備について現存物の価値以上の改善を行うための内部資金に充てられることが考えられる。

調剤割合 個人（集計2）

（1施設当たり損益）

	無回答					全体				
	金額		構成比率		金額の 伸び率	金額		構成比率		金額の 伸び率
	前々年(度)	前年(度)	前々年(度)	前年(度)		前々年(度)	前年(度)	前々年(度)	前年(度)	
千円	千円	%	%	%	千円	千円	%	%	%	
I 収益	—	—	—	—	—	69,644	69,657	100.3	99.8	0.0
I' (参考)「新型コロナウイルス感染症関連の補助金 (従業員向け慰労金を除く)」を除いた 収益(I-3')	—	—	—	—	—	69,283	69,566	99.8	99.7	0.4
1. 保険調剤収益	—	—	—	—	—	65,078	65,800	93.7	94.3	1.1
2. 公害等調剤収益	—	—	—	—	—	97	85	0.1	0.1	-12.4
3. その他の薬局事業収益	—	—	—	—	—	4,468	3,772	6.4	5.4	-15.6
3'. (再掲)新型コロナウイルス感染症関連の補助金 (従業員向け慰労金を除く)	—	—	—	—	—	361	91	0.5	0.1	-74.8
II 介護収益	—	—	—	—	—	173	221	0.2	0.3	27.7
III 費用	—	—	—	—	—	62,210	61,955	89.6	88.8	-0.4
1. 給与費	—	—	—	—	—	8,597	9,049	12.4	13.0	5.3
2. 医薬品等費	—	—	—	—	—	44,052	44,458	63.4	63.7	0.9
(再掲)調剤用医薬品費	—	—	—	—	—	35,212	34,456	50.7	49.4	-2.1
(再掲)一般用医薬品費	—	—	—	—	—	497	549	0.7	0.8	10.5
3. 委託費	—	—	—	—	—	126	0	0.2	0.0	-100.0
(再掲)人材委託費	—	—	—	—	—	118	0	0.2	0.0	-100.0
(再掲)紹介手数料	—	—	—	—	—	22	0	0.0	0.0	-100.0
4. 減価償却費	—	—	—	—	—	1,329	1,322	1.9	1.9	-0.5
(再掲)建物減価償却費	—	—	—	—	—	304	301	0.4	0.4	-1.0
(再掲)調剤用機器減価償却費	—	—	—	—	—	262	251	0.4	0.4	-4.2
5. その他の経費	—	—	—	—	—	8,106	7,127	11.7	10.2	-12.1
(再掲)設備機器賃借料	—	—	—	—	—	405	447	0.6	0.6	10.4
(再掲)調剤用機器賃借料	—	—	—	—	—	165	176	0.2	0.3	6.7
(再掲)水道光熱費	—	—	—	—	—	325	372	0.5	0.5	14.5
IV 損益差額(I+II-III)	—	—	—	—	—	7,606	7,923	11.0	11.4	—
(参考)「新型コロナウイルス感染症関連の補助金 (従業員向け慰労金を除く)」を除いた 損益差額(IV-3')	—	—	—	—	—	7,246	7,832	10.4	11.2	—
V 税金	—	—	—	—	—	—	—	—	—	—
VI 税引後の総損益差額(IV-V)	—	—	—	—	—	—	—	—	—	—
施設数	0					42				
後発医薬品調剤割合	—					80.0%				
平均一般医薬品備蓄品目数	—					158				

(注) 個人立の保険薬局の損益差額からは、開設者の報酬となる部分以外に、建物、設備について現存物の価値以上の改善を行うための内部資金に充てられることが考えられる。

調剤割合 法人 (集計2)

(1施設当たり損益)

	10%未満					10~20%未満					20~30%未満					30~40%未満				
	金額		構成比率		金額の伸比率	金額		構成比率		金額の伸比率	金額		構成比率		金額の伸比率	金額		構成比率		金額の伸比率
	前々年(度)	前年(度)	前々年(度)	前年(度)		前々年(度)	前年(度)	前々年(度)	前年(度)		前々年(度)	前年(度)	前々年(度)	前年(度)		前々年(度)	前年(度)	前々年(度)	前年(度)	
千円	千円	%	%	%	千円	千円	%	%	%	千円	千円	%	%	%	千円	千円	%	%	%	
I 収益	—	—	—	—	—	*	*	*	*	—	365,027	380,650	96.8	96.0	4.3	*	*	*	*	—
I' (参考)「新型コロナウイルス感染症関連の補助金 (従業員向け慰労金を除く)」を除いた 収益(I-3')	—	—	—	—	—	*	*	*	*	—	364,920	380,446	96.7	96.0	4.3	*	*	*	*	—
1. 保険調剤収益	—	—	—	—	—	*	*	*	*	—	362,336	377,910	96.0	95.3	4.3	*	*	*	*	—
2. 公害等調剤収益	—	—	—	—	—	*	*	*	*	—	0	0	0.0	0.0	—	*	*	*	*	—
3. その他の薬局事業収益	—	—	—	—	—	*	*	*	*	—	2,691	2,740	0.7	0.7	1.8	*	*	*	*	—
3'. (再掲)新型コロナウイルス感染症関連の補助金 (従業員向け慰労金を除く)	—	—	—	—	—	*	*	*	*	—	108	204	0.0	0.1	88.9	*	*	*	*	—
II 介護収益	—	—	—	—	—	*	*	*	*	—	12,322	15,954	3.3	4.0	29.5	*	*	*	*	—
III 費用	—	—	—	—	—	*	*	*	*	—	341,649	345,830	90.6	87.2	1.2	*	*	*	*	—
1. 給与費	—	—	—	—	—	*	*	*	*	—	73,755	74,727	19.6	18.9	1.3	*	*	*	*	—
2. 医薬品等費	—	—	—	—	—	*	*	*	*	—	228,725	231,630	60.6	58.4	1.3	*	*	*	*	—
(再掲)調剤用医薬品費	—	—	—	—	—	*	*	*	*	—	263,070	281,161	69.7	70.9	6.9	*	*	*	*	—
(再掲)一般用医薬品費	—	—	—	—	—	*	*	*	*	—	1,170	1,259	0.3	0.3	7.6	*	*	*	*	—
3. 委託費	—	—	—	—	—	*	*	*	*	—	0	0	0.0	0.0	—	*	*	*	*	—
(再掲)人材委託費	—	—	—	—	—	*	*	*	*	—	0	0	0.0	0.0	—	*	*	*	*	—
(再掲)紹介手数料	—	—	—	—	—	*	*	*	*	—	0	0	0.0	0.0	—	*	*	*	*	—
4. 減価償却費	—	—	—	—	—	*	*	*	*	—	3,324	2,786	0.9	0.7	-16.2	*	*	*	*	—
(再掲)建物減価償却費	—	—	—	—	—	*	*	*	*	—	1,485	1,310	0.4	0.3	-11.8	*	*	*	*	—
(再掲)調剤用機器減価償却費	—	—	—	—	—	*	*	*	*	—	1,264	998	0.3	0.3	-21.0	*	*	*	*	—
5. その他の経費	—	—	—	—	—	*	*	*	*	—	35,844	36,687	9.5	9.3	2.4	*	*	*	*	—
(再掲)設備機器賃借料	—	—	—	—	—	*	*	*	*	—	1,588	1,404	0.4	0.4	-11.6	*	*	*	*	—
(再掲)調剤用機器賃借料	—	—	—	—	—	*	*	*	*	—	341	238	0.1	0.1	-30.2	*	*	*	*	—
(再掲)水道光熱費	—	—	—	—	—	*	*	*	*	—	1,093	1,331	0.3	0.3	21.8	*	*	*	*	—
IV 損益差額(I+II-III)	—	—	—	—	—	*	*	*	*	—	35,700	50,774	9.5	12.8	—	*	*	*	*	—
(参考)「新型コロナウイルス感染症関連の補助金 (従業員向け慰労金を除く)」を除いた 損益差額(IV-3')	—	—	—	—	—	*	*	*	*	—	35,593	50,571	9.4	12.8	—	*	*	*	*	—
V 税金	—	—	—	—	—	*	*	*	*	—	4,520	7,907	1.2	2.0	74.9	*	*	*	*	—
VI 税引後の総損益差額(IV-V)	—	—	—	—	—	*	*	*	*	—	31,181	42,868	8.3	10.8	—	*	*	*	*	—
施設数	0		—	—	—	*	—	—	—	—	5		—	—	—	*	—	—	—	—
後発医薬品調剤割合	—		—	—	—	*	—	—	—	—	24.6%		—	—	—	*	—	—	—	—
平均一般医薬品備蓄品目数	—		—	—	—	*	—	—	—	—	266		—	—	—	*	—	—	—	—

調剤割合 法人 (集計2)

(1施設当たり損益)

	40～50%未満					50～60%未満					60～70%未満					70～100%				
	金額		構成比率		金額の伸比率	金額		構成比率		金額の伸比率	金額		構成比率		金額の伸比率	金額		構成比率		金額の伸比率
	前々年(度)	前年(度)	前々年(度)	前年(度)		前々年(度)	前年(度)	前々年(度)	前年(度)		前々年(度)	前年(度)	前々年(度)	前年(度)		前々年(度)	前年(度)	前々年(度)	前年(度)	
I 収益	千円	千円	%	%	%	千円	千円	%	%	%	千円	千円	%	%	%	千円	千円	%	%	%
I 収益	151,348	155,164	100.1	100.0	2.5	232,344	226,205	100.1	100.0	-2.6	334,623	337,868	100.1	100.0	1.0	277,816	284,798	99.8	99.8	2.5
I' (参考)「新型コロナウイルス感染症関連の補助金(従業員向け慰労金を除く)」を除いた収益(I-3')	151,171	155,022	99.9	99.9	2.5	231,982	226,030	100.0	100.0	-2.6	334,081	337,542	99.9	99.9	1.0	277,393	284,564	99.7	99.7	2.6
1. 保険調剤収益	149,045	152,808	98.5	98.5	2.5	228,745	222,969	98.6	98.6	-2.5	329,785	332,540	98.6	98.4	0.8	254,464	260,779	91.5	91.3	2.5
2. 公害等調剤収益	308	271	0.2	0.2	-12.0	235	211	0.1	0.1	-10.2	354	346	0.1	0.1	-2.3	363	369	0.1	0.1	1.7
3. その他の薬局事業収益	1,995	2,085	1.3	1.3	4.5	3,364	3,025	1.4	1.3	-10.1	4,485	4,982	1.3	1.5	11.1	22,989	23,650	8.3	8.3	2.9
3'. (再掲)新型コロナウイルス感染症関連の補助金(従業員向け慰労金を除く)	177	141	0.1	0.1	-20.3	363	175	0.2	0.1	-51.8	543	327	0.2	0.1	-39.8	423	234	0.2	0.1	-44.7
II 介護収益	101	100	0.1	0.1	-1.0	84	74	0.0	0.0	-11.9	240	285	0.1	0.1	18.8	844	913	0.3	0.3	8.2
III 費用	149,940	153,765	99.1	99.1	2.6	218,235	214,409	94.0	94.8	-1.8	317,000	322,069	94.8	95.3	1.6	262,159	270,117	94.2	94.6	3.0
1. 給与費	24,092	23,794	15.9	15.3	-1.2	35,141	34,853	15.1	15.4	-0.8	39,351	39,355	11.8	11.6	0.0	36,606	37,663	13.2	13.2	2.9
2. 医薬品等費	111,088	114,234	73.4	73.6	2.8	157,772	152,863	68.0	67.6	-3.1	245,066	248,090	73.3	73.4	1.2	191,175	196,967	68.7	69.0	3.0
(再掲)調剤用医薬品費	69,496	62,501	45.9	40.3	-10.1	236,062	231,484	101.7	102.4	-1.9	331,419	337,794	99.1	100.0	1.9	147,942	148,168	53.2	51.9	0.2
(再掲)一般用医薬品費	1,580	1,590	1.0	1.0	0.6	1,316	1,577	0.6	0.7	19.8	3,955	4,138	1.2	1.2	4.6	1,884	2,075	0.7	0.7	10.1
3. 委託費	695	440	0.5	0.3	-36.7	301	481	0.1	0.2	59.8	1,373	1,497	0.4	0.4	9.0	762	706	0.3	0.2	-7.3
(再掲)人材委託費	695	440	0.5	0.3	-36.7	301	481	0.1	0.2	59.8	1,351	1,472	0.4	0.4	9.0	447	411	0.2	0.1	-8.1
(再掲)紹介手数料	53	2	0.0	0.0	-96.2	148	97	0.1	0.0	-34.5	126	229	0.0	0.1	81.7	93	85	0.0	0.0	-8.6
4. 減価償却費	636	1,636	0.4	1.1	157.2	2,158	1,752	0.9	0.8	-18.8	2,234	1,982	0.7	0.6	-11.3	2,662	2,578	1.0	0.9	-3.2
(再掲)建物減価償却費	207	131	0.1	0.1	-36.7	275	262	0.1	0.1	-4.7	652	639	0.2	0.2	-2.0	558	562	0.2	0.2	0.7
(再掲)調剤用機器減価償却費	113	114	0.1	0.1	0.9	750	575	0.3	0.3	-23.3	672	585	0.2	0.2	-12.9	981	933	0.4	0.3	-4.9
5. その他の経費	13,429	13,662	8.9	8.8	1.7	22,862	24,459	9.9	10.8	7.0	28,976	31,145	8.7	9.2	7.5	30,954	32,202	11.1	11.3	4.0
(再掲)設備機器賃借料	457	465	0.3	0.3	1.8	470	463	0.2	0.2	-1.5	474	492	0.1	0.1	3.8	406	393	0.1	0.1	-3.2
(再掲)調剤用機器賃借料	391	386	0.3	0.2	-1.3	242	241	0.1	0.1	-0.4	305	337	0.1	0.1	10.5	268	251	0.1	0.1	-6.3
(再掲)水道光熱費	377	443	0.2	0.3	17.5	618	698	0.3	0.3	12.9	552	653	0.2	0.2	18.3	660	827	0.2	0.3	25.3
IV 損益差額(I+II-III)	1,509	1,498	1.0	1.0	-	14,193	11,870	6.1	5.2	-	17,863	16,084	5.3	4.8	-	16,501	15,594	5.9	5.5	-
(参考)「新型コロナウイルス感染症関連の補助金(従業員向け慰労金を除く)」を除いた損益差額(IV-3')	1,332	1,357	0.9	0.9	-	13,831	11,695	6.0	5.2	-	17,320	15,758	5.2	4.7	-	16,078	15,360	5.8	5.4	-
V 税金	616	221	0.4	0.1	-64.1	1,483	2,114	0.6	0.9	42.5	5,825	3,867	1.7	1.1	-33.6	5,455	5,413	2.0	1.9	-0.8
VI 税引後の総損益差額(IV-V)	894	1,277	0.6	0.8	-	12,711	9,756	5.5	4.3	-	12,037	12,217	3.6	3.6	-	11,046	10,181	4.0	3.6	-
施設数	10	-	-	-	-	29	-	-	-	-	70	-	-	-	-	97	-	-	-	-
後発医薬品調剤割合	46.8%	-	-	-	-	55.3%	-	-	-	-	64.9%	-	-	-	-	85.6%	-	-	-	-
平均一般医薬品備蓄品目数	81	-	-	-	-	86	-	-	-	-	260	-	-	-	-	214	-	-	-	-

調剤割合 法人（集計2）

（1施設当たり損益）

	無回答					全 体				
	金 額		構成比率		金額の 伸び率	金 額		構成比率		金額の 伸び率
	前々年(度)	前年(度)	前々年(度)	前年(度)		前々年(度)	前年(度)	前々年(度)	前年(度)	
千円	千円	%	%	%	千円	千円	%	%	%	
I 収益	—	—	—	—	—	279,153	285,553	99.9	99.8	2.3
I'（参考）「新型コロナウイルス感染症関連の補助金 （従業員向け慰労金を除く）」を除いた 収益（I-3'）	—	—	—	—	—	278,727	285,315	99.7	99.7	2.4
1. 保険調剤収益	—	—	—	—	—	257,835	263,614	92.2	92.1	2.2
2. 公害等調剤収益	—	—	—	—	—	356	360	0.1	0.1	1.1
3. その他の薬局事業収益	—	—	—	—	—	20,962	21,579	7.5	7.5	2.9
3'.（再掲）新型コロナウイルス感染症関連の補助金 （従業員向け慰労金を除く）	—	—	—	—	—	426	238	0.2	0.1	-44.1
II 介護収益	—	—	—	—	—	830	911	0.3	0.3	9.8
III 費用	—	—	—	—	—	263,500	270,900	94.3	94.6	2.8
1. 給与費	—	—	—	—	—	36,763	37,702	13.2	13.2	2.6
2. 医薬品等費	—	—	—	—	—	192,928	198,219	69.0	69.3	2.7
（再掲）調剤用医薬品費	—	—	—	—	—	164,632	165,138	58.9	57.7	0.3
（再掲）一般用医薬品費	—	—	—	—	—	2,012	2,203	0.7	0.8	9.5
3. 委託費	—	—	—	—	—	782	743	0.3	0.3	-5.0
（再掲）人材委託費	—	—	—	—	—	499	476	0.2	0.2	-4.6
（再掲）紹介手数料	—	—	—	—	—	96	93	0.0	0.0	-3.1
4. 減価償却費	—	—	—	—	—	2,602	2,506	0.9	0.9	-3.7
（再掲）建物減価償却費	—	—	—	—	—	556	557	0.2	0.2	0.2
（再掲）調剤用機器減価償却費	—	—	—	—	—	949	894	0.3	0.3	-5.8
5. その他の経費	—	—	—	—	—	30,425	31,730	10.9	11.1	4.3
（再掲）設備機器賃借料	—	—	—	—	—	417	406	0.1	0.1	-2.6
（再掲）調剤用機器賃借料	—	—	—	—	—	271	257	0.1	0.1	-5.2
（再掲）水道光熱費	—	—	—	—	—	651	810	0.2	0.3	24.4
IV 損益差額（I + II - III）	—	—	—	—	—	16,483	15,563	5.9	5.4	—
（参考）「新型コロナウイルス感染症関連の補助金 （従業員向け慰労金を除く）」を除いた 損益差額（IV-3'）	—	—	—	—	—	16,057	15,325	5.7	5.4	—
V 税金	—	—	—	—	—	5,332	5,186	1.9	1.8	-2.7
VI 税引後の総損益差額（IV - V）	—	—	—	—	—	11,151	10,378	4.0	3.6	—
施設数	0					1,115				
後発医薬品調剤割合	—					82.7%				
平均一般医薬品備蓄品目数	—					212				

調剤割合 全体（集計2）

（1施設当たり損益）

	10%未満					10～20%未満					20～30%未満					30～40%未満				
	金額		構成比率		金額の 伸び率	金額		構成比率		金額の 伸び率	金額		構成比率		金額の 伸び率	金額		構成比率		金額の 伸び率
	前々年(度)	前年(度)	前々年(度)	前年(度)		前々年(度)	前年(度)	前々年(度)	前年(度)		前々年(度)	前年(度)	前々年(度)	前年(度)		前々年(度)	前年(度)	前々年(度)	前年(度)	
千円	千円	%	%	%	千円	千円	%	%	%	千円	千円	%	%	%	千円	千円	%	%	%	
I 収益	—	—	—	—	—	*	*	*	*	—	365,027	380,650	96.8	96.0	4.3	184,573	183,907	100.1	99.6	-0.4
I' (参考)「新型コロナウイルス感染症関連の補助金 (従業員向け慰労金を除く)」を除いた 収益(I-3')	—	—	—	—	—	*	*	*	*	—	364,920	380,446	96.7	96.0	4.3	183,614	183,403	99.6	99.4	-0.1
1. 保険調剤収益	—	—	—	—	—	*	*	*	*	—	362,336	377,910	96.0	95.3	4.3	181,946	180,755	98.7	97.9	-0.7
2. 公害等調剤収益	—	—	—	—	—	*	*	*	*	—	0	0	0.0	0.0	—	45	61	0.0	0.0	35.6
3. その他の薬局事業収益	—	—	—	—	—	*	*	*	*	—	2,691	2,740	0.7	0.7	1.8	2,582	3,091	1.4	1.7	19.7
3'. (再掲)新型コロナウイルス感染症関連の補助金 (従業員向け慰労金を除く)	—	—	—	—	—	*	*	*	*	—	108	204	0.0	0.1	88.9	959	504	0.5	0.3	-47.4
II 介護収益	—	—	—	—	—	*	*	*	*	—	12,322	15,954	3.3	4.0	29.5	688	1,190	0.4	0.6	73.0
III 費用	—	—	—	—	—	*	*	*	*	—	341,649	345,830	90.6	87.2	1.2	160,815	160,358	87.3	86.9	-0.3
1. 給与費	—	—	—	—	—	*	*	*	*	—	73,755	74,727	19.6	18.9	1.3	28,686	28,729	15.6	15.6	0.1
2. 医薬品等費	—	—	—	—	—	*	*	*	*	—	228,725	231,630	60.6	58.4	1.3	112,791	110,178	61.2	59.7	-2.3
(再掲)調剤用医薬品費	—	—	—	—	—	*	*	*	*	—	263,070	281,161	69.7	70.9	6.9	97,909	95,060	53.1	51.5	-2.9
(再掲)一般用医薬品費	—	—	—	—	—	*	*	*	*	—	1,170	1,259	0.3	0.3	7.6	196	191	0.1	0.1	-2.6
3. 委託費	—	—	—	—	—	*	*	*	*	—	0	0	0.0	0.0	—	0	0	0.0	0.0	—
(再掲)人材委託費	—	—	—	—	—	*	*	*	*	—	0	0	0.0	0.0	—	0	0	0.0	0.0	—
(再掲)紹介手数料	—	—	—	—	—	*	*	*	*	—	0	0	0.0	0.0	—	0	0	0.0	0.0	—
4. 減価償却費	—	—	—	—	—	*	*	*	*	—	3,324	2,786	0.9	0.7	-16.2	1,779	2,425	1.0	1.3	36.3
(再掲)建物減価償却費	—	—	—	—	—	*	*	*	*	—	1,485	1,310	0.4	0.3	-11.8	78	58	0.0	0.0	-25.6
(再掲)調剤用機器減価償却費	—	—	—	—	—	*	*	*	*	—	1,264	998	0.3	0.3	-21.0	456	1,212	0.2	0.7	165.8
5. その他の経費	—	—	—	—	—	*	*	*	*	—	35,844	36,687	9.5	9.3	2.4	17,559	19,027	9.5	10.3	8.4
(再掲)設備機器賃借料	—	—	—	—	—	*	*	*	*	—	1,588	1,404	0.4	0.4	-11.6	152	158	0.1	0.1	3.9
(再掲)調剤用機器賃借料	—	—	—	—	—	*	*	*	*	—	341	238	0.1	0.1	-30.2	52	52	0.0	0.0	0.0
(再掲)水道光熱費	—	—	—	—	—	*	*	*	*	—	1,093	1,331	0.3	0.3	21.8	436	540	0.2	0.3	23.9
IV 損益差額(I+II-III)	—	—	—	—	—	*	*	*	*	—	35,700	50,774	9.5	12.8	—	24,446	24,738	13.3	13.4	—
(参考)「新型コロナウイルス感染症関連の補助金 (従業員向け慰労金を除く)」を除いた 損益差額(IV-3')	—	—	—	—	—	*	*	*	*	—	35,593	50,571	9.4	12.8	—	23,487	24,235	12.7	13.1	—
V 税金	—	—	—	—	—	—	—	—	—	—	—	—	—	—	—	—	—	—	—	—
VI 税引後の総損益差額(IV-V)	—	—	—	—	—	—	—	—	—	—	—	—	—	—	—	—	—	—	—	—
施設数	0	—	—	—	—	*	—	—	—	—	5	—	—	—	—	3	—	—	—	—
後発医薬品調剤割合	—	—	—	—	—	*	—	—	—	—	24.6%	—	—	—	—	36.6%	—	—	—	—
平均一般医薬品備蓄品目数	—	—	—	—	—	*	—	—	—	—	266	—	—	—	—	130	—	—	—	—

(注)「全体」とは、個人と法人を単純集計したものの。

個人立の保険薬局の「損益差額」と法人立の保険薬局の「損益差額」では性質に異なる部分もあるものの、便宜上、これらを足合わせて機械的に算出したものであることに留意。(以下同様)

調剤割合 全体 (集計2)

(1施設当たり損益)

	40～50%未満					50～60%未満					60～70%未満					70～100%				
	金額		構成比率		金額の伸比率	金額		構成比率		金額の伸比率	金額		構成比率		金額の伸比率	金額		構成比率		金額の伸比率
	前々年(度)	前年(度)	前々年(度)	前年(度)		前々年(度)	前年(度)	前々年(度)	前年(度)		前々年(度)	前年(度)	前々年(度)	前年(度)		前々年(度)	前年(度)	前々年(度)	前年(度)	
千円	千円	%	%	%	千円	千円	%	%	%	千円	千円	%	%	%	千円	千円	%	%	%	
I 収益	141,720	144,361	100.0	100.0	1.9	220,594	214,718	100.1	100.0	-2.7	315,729	318,653	100.1	100.0	0.9	271,293	278,073	99.9	99.8	2.5
I' (参考)「新型コロナウイルス感染症関連の補助金(従業員向け慰労金を除く)」を除いた収益(I-3')	141,559	144,233	99.9	99.9	1.9	220,226	214,553	100.0	100.0	-2.6	315,208	318,327	99.9	99.9	1.0	270,872	277,845	99.7	99.7	2.6
1. 保険調剤収益	139,626	142,220	98.6	98.5	1.9	216,829	211,243	98.4	98.4	-2.6	311,126	313,590	98.6	98.4	0.8	248,524	254,687	91.5	91.4	2.5
2. 公害等調剤収益	280	246	0.2	0.2	-12.1	220	198	0.1	0.1	-10.0	345	337	0.1	0.1	-2.3	354	360	0.1	0.1	1.7
3. その他の薬局事業収益	1,814	1,895	1.3	1.3	4.5	3,545	3,277	1.6	1.5	-7.6	4,258	4,726	1.3	1.5	11.0	22,415	23,026	8.3	8.3	2.7
3'. (再掲)新型コロナウイルス感染症関連の補助金(従業員向け慰労金を除く)	161	128	0.1	0.1	-20.5	368	166	0.2	0.1	-54.9	521	326	0.2	0.1	-37.4	421	228	0.2	0.1	-45.8
II 介護収益	91	90	0.1	0.1	-1.1	80	91	0.0	0.0	13.8	228	270	0.1	0.1	18.4	822	890	0.3	0.3	8.3
III 費用	139,592	142,727	98.5	98.9	2.2	207,024	203,309	94.0	94.7	-1.8	299,240	303,854	94.9	95.4	1.5	255,865	263,574	94.2	94.6	3.0
1. 給与費	22,229	21,943	15.7	15.2	-1.3	32,944	32,653	15.0	15.2	-0.9	37,268	37,279	11.8	11.7	0.0	35,727	36,768	13.1	13.2	2.9
2. 医薬品等費	103,892	106,433	73.3	73.7	2.4	149,963	145,260	68.1	67.7	-3.1	231,172	233,841	73.3	73.4	1.2	186,523	192,164	68.7	68.9	3.0
(再掲)調剤用医薬品費	69,496	62,501	49.1	43.3	-10.1	236,062	231,484	107.2	107.8	-1.9	314,017	319,974	99.6	100.4	1.9	146,361	146,574	53.9	52.6	0.1
(再掲)一般用医薬品費	1,580	1,590	1.1	1.1	0.6	1,316	1,577	0.6	0.7	19.8	3,752	3,937	1.2	1.2	4.9	1,865	2,053	0.7	0.7	10.1
3. 委託費	631	400	0.4	0.3	-36.6	282	450	0.1	0.2	59.6	1,281	1,397	0.4	0.4	9.1	742	684	0.3	0.2	-7.8
(再掲)人材委託費	631	400	0.4	0.3	-36.6	282	450	0.1	0.2	59.6	1,261	1,374	0.4	0.4	9.0	438	398	0.2	0.1	-9.1
(再掲)紹介手数料	48	2	0.0	0.0	-95.8	139	91	0.1	0.0	-34.5	118	214	0.0	0.1	81.4	91	82	0.0	0.0	-9.9
4. 減価償却費	584	1,489	0.4	1.0	155.0	2,117	1,725	1.0	0.8	-18.5	2,126	1,891	0.7	0.6	-11.1	2,621	2,540	1.0	0.9	-3.1
(再掲)建物減価償却費	188	120	0.1	0.1	-36.2	283	271	0.1	0.1	-4.2	618	607	0.2	0.2	-1.8	551	555	0.2	0.2	0.7
(再掲)調剤用機器減価償却費	103	104	0.1	0.1	1.0	718	555	0.3	0.3	-22.7	627	546	0.2	0.2	-12.9	960	912	0.4	0.3	-5.0
5. その他の経費	12,255	12,462	8.7	8.6	1.7	21,718	23,221	9.9	10.8	6.9	27,394	29,446	8.7	9.2	7.5	30,252	31,418	11.1	11.3	3.9
(再掲)設備機器賃借料	416	423	0.3	0.3	1.7	459	440	0.2	0.2	-4.1	448	464	0.1	0.1	3.6	408	398	0.2	0.1	-2.5
(再掲)調剤用機器賃借料	355	351	0.3	0.2	-1.1	227	226	0.1	0.1	-0.4	290	320	0.1	0.1	10.3	266	250	0.1	0.1	-6.0
(再掲)水道光熱費	390	444	0.3	0.3	13.8	607	683	0.3	0.3	12.5	530	626	0.2	0.2	18.1	650	813	0.2	0.3	25.1
IV 損益差額(I+II-III)	2,219	1,725	1.6	1.2	-	13,651	11,500	6.2	5.4	-	16,716	15,069	5.3	4.7	-	16,250	15,389	6.0	5.5	-
(参考)「新型コロナウイルス感染症関連の補助金(従業員向け慰労金を除く)」を除いた損益差額(IV-3')	2,058	1,597	1.5	1.1	-	13,283	11,334	6.0	5.3	-	16,196	14,743	5.1	4.6	-	15,828	15,160	5.8	5.4	-
V 税金	-	-	-	-	-	-	-	-	-	-	-	-	-	-	-	-	-	-	-	-
VI 税引後の総損益差額(IV-V)	-	-	-	-	-	-	-	-	-	-	-	-	-	-	-	-	-	-	-	-
施設数	11	-	-	-	-	31	-	-	-	-	75	-	-	-	-	1,030	-	-	-	-
後発医薬品調剤割合	46.7%	-	-	-	-	55.4%	-	-	-	-	64.9%	-	-	-	-	85.6%	-	-	-	-
平均一般医薬品備蓄品目数	77	-	-	-	-	92	-	-	-	-	261	-	-	-	-	212	-	-	-	-

調剤割合 全体 (集計2)

(1施設当たり損益)

	無回答					全体				
	金額		構成比率		金額の 伸び率	金額		構成比率		金額の 伸び率
	前々年(度)	前年(度)	前々年(度)	前年(度)		前々年(度)	前年(度)	前々年(度)	前年(度)	
千円	千円	%	%	%	千円	千円	%	%	%	
I 収益	—	—	—	—	—	271,548	277,716	99.9	99.8	2.3
I' (参考)「新型コロナウイルス感染症関連の補助金 (従業員向け慰労金を除く)」を除いた 収益(I-3')	—	—	—	—	—	271,124	277,483	99.7	99.7	2.3
1. 保険調剤収益	—	—	—	—	—	250,838	256,433	92.2	92.1	2.2
2. 公害等調剤収益	—	—	—	—	—	346	350	0.1	0.1	1.2
3. その他の薬局事業収益	—	—	—	—	—	20,363	20,933	7.5	7.5	2.8
3'. (再掲)新型コロナウイルス感染症関連の補助金 (従業員向け慰労金を除く)	—	—	—	—	—	424	233	0.2	0.1	-45.0
II 介護収益	—	—	—	—	—	806	886	0.3	0.3	9.9
III 費用	—	—	—	—	—	256,193	263,315	94.2	94.6	2.8
1. 給与費	—	—	—	—	—	35,741	36,662	13.1	13.2	2.6
2. 医薬品等費	—	—	—	—	—	187,524	192,637	69.0	69.2	2.7
(再掲)調剤用医薬品費	—	—	—	—	—	162,444	162,928	59.7	58.5	0.3
(再掲)一般用医薬品費	—	—	—	—	—	1,986	2,175	0.7	0.8	9.5
3. 委託費	—	—	—	—	—	758	716	0.3	0.3	-5.5
(再掲)人材委託費	—	—	—	—	—	485	459	0.2	0.2	-5.4
(再掲)紹介手数料	—	—	—	—	—	93	89	0.0	0.0	-4.3
4. 減価償却費	—	—	—	—	—	2,556	2,463	0.9	0.9	-3.6
(再掲)建物減価償却費	—	—	—	—	—	547	547	0.2	0.2	0.0
(再掲)調剤用機器減価償却費	—	—	—	—	—	924	871	0.3	0.3	-5.7
5. その他の経費	—	—	—	—	—	29,614	30,837	10.9	11.1	4.1
(再掲)設備機器賃借料	—	—	—	—	—	416	407	0.2	0.1	-2.2
(再掲)調剤用機器賃借料	—	—	—	—	—	267	254	0.1	0.1	-4.9
(再掲)水道光熱費	—	—	—	—	—	639	794	0.2	0.3	24.3
IV 損益差額(I+II-III)	—	—	—	—	—	16,161	15,286	5.9	5.5	—
(参考)「新型コロナウイルス感染症関連の補助金 (従業員向け慰労金を除く)」を除いた 損益差額(IV-3')	—	—	—	—	—	15,737	15,053	5.8	5.4	—
V 税金	—	—	—	—	—	—	—	—	—	—
VI 税引後の総損益差額(IV-V)	—	—	—	—	—	—	—	—	—	—
施設数	0					1,157				
後発医薬品調剤割合	—					82.6%				
平均一般医薬品備蓄品目数	—					210				

備蓄割合 個人（集計2）

（1施設当たり損益）

	5%未満					5～10%未満					10～15%未満					15～20%未満				
	金額		構成比率		金額の伸比率	金額		構成比率		金額の伸比率	金額		構成比率		金額の伸比率	金額		構成比率		金額の伸比率
	前々年(度)	前年(度)	前々年(度)	前年(度)		前々年(度)	前年(度)	前々年(度)	前年(度)		前々年(度)	前年(度)	前々年(度)	前年(度)		前々年(度)	前年(度)	前々年(度)	前年(度)	
千円	千円	%	%	%	千円	千円	%	%	%	千円	千円	%	%	%	千円	千円	%	%	%	
I 収益	—	—	—	—	—	*	*	*	*	—	*	*	*	*	—	—	—	—	—	—
I' (参考)「新型コロナウイルス感染症関連の補助金 (従業員向け慰労金を除く)」を除いた 収益(I-3')	—	—	—	—	—	*	*	*	*	—	*	*	*	*	—	—	—	—	—	—
1. 保険調剤収益	—	—	—	—	—	*	*	*	*	—	*	*	*	*	—	—	—	—	—	—
2. 公害等調剤収益	—	—	—	—	—	*	*	*	*	—	*	*	*	*	—	—	—	—	—	—
3. その他の薬局事業収益	—	—	—	—	—	*	*	*	*	—	*	*	*	*	—	—	—	—	—	—
3'. (再掲)新型コロナウイルス感染症関連の補助金 (従業員向け慰労金を除く)	—	—	—	—	—	*	*	*	*	—	*	*	*	*	—	—	—	—	—	—
II 介護収益	—	—	—	—	—	*	*	*	*	—	*	*	*	*	—	—	—	—	—	—
III 費用	—	—	—	—	—	*	*	*	*	—	*	*	*	*	—	—	—	—	—	—
1. 給与費	—	—	—	—	—	*	*	*	*	—	*	*	*	*	—	—	—	—	—	—
2. 医薬品等費	—	—	—	—	—	*	*	*	*	—	*	*	*	*	—	—	—	—	—	—
(再掲)調剤用医薬品費	—	—	—	—	—	*	*	*	*	—	*	*	*	*	—	—	—	—	—	—
(再掲)一般用医薬品費	—	—	—	—	—	*	*	*	*	—	*	*	*	*	—	—	—	—	—	—
3. 委託費	—	—	—	—	—	*	*	*	*	—	*	*	*	*	—	—	—	—	—	—
(再掲)人材委託費	—	—	—	—	—	*	*	*	*	—	*	*	*	*	—	—	—	—	—	—
(再掲)紹介手数料	—	—	—	—	—	*	*	*	*	—	*	*	*	*	—	—	—	—	—	—
4. 減価償却費	—	—	—	—	—	*	*	*	*	—	*	*	*	*	—	—	—	—	—	—
(再掲)建物減価償却費	—	—	—	—	—	*	*	*	*	—	*	*	*	*	—	—	—	—	—	—
(再掲)調剤用機器減価償却費	—	—	—	—	—	*	*	*	*	—	*	*	*	*	—	—	—	—	—	—
5. その他の経費	—	—	—	—	—	*	*	*	*	—	*	*	*	*	—	—	—	—	—	—
(再掲)設備機器賃借料	—	—	—	—	—	*	*	*	*	—	*	*	*	*	—	—	—	—	—	—
(再掲)調剤用機器賃借料	—	—	—	—	—	*	*	*	*	—	*	*	*	*	—	—	—	—	—	—
(再掲)水道光熱費	—	—	—	—	—	*	*	*	*	—	*	*	*	*	—	—	—	—	—	—
IV 損益差額(I+II-III)	—	—	—	—	—	*	*	*	*	—	*	*	*	*	—	—	—	—	—	—
(参考)「新型コロナウイルス感染症関連の補助金 (従業員向け慰労金を除く)」を除いた 損益差額(IV-3')	—	—	—	—	—	*	*	*	*	—	*	*	*	*	—	—	—	—	—	—
V 税金	—	—	—	—	—	—	—	—	—	—	—	—	—	—	—	—	—	—	—	—
VI 税引後の総損益差額(IV-V)	—	—	—	—	—	—	—	—	—	—	—	—	—	—	—	—	—	—	—	—
施設数	0	—	—	—	—	*	—	—	—	—	*	—	—	—	—	0	—	—	—	—
後発医薬品備蓄割合	—	—	—	—	—	*	—	—	—	—	*	—	—	—	—	—	—	—	—	—
平均一般医薬品備蓄品目数	—	—	—	—	—	*	—	—	—	—	*	—	—	—	—	—	—	—	—	—

(注) 1. 「後発医薬品備蓄割合」とは、全調剤用備蓄医薬品品目数に占める後発医薬品品目数の割合である。(以下同様)

2. 個人立の保険薬局の損益差額からは、開設者の報酬となる部分以外に、建物、設備について現存物の価値以上の改善を行うための内部資金に充てられることが考えられる。

備蓄割合 個人 (集計2)

(1施設当たり損益)

	20~30%未満					30~100%					無回答					全体				
	金額		構成比率		金額の伸比率	金額		構成比率		金額の伸比率	金額		構成比率		金額の伸比率	金額		構成比率		金額の伸比率
	前々年(度)	前年(度)	前々年(度)	前年(度)		前々年(度)	前年(度)	前々年(度)	前年(度)		前々年(度)	前年(度)	前々年(度)	前年(度)		前々年(度)	前年(度)	前々年(度)	前年(度)	
千円	千円	%	%	%	千円	千円	%	%	%	千円	千円	%	%	%	千円	千円	%	%	%	
I 収益	74,322	71,352	100.3	100.2	-4.0	69,011	69,717	100.3	99.8	1.0	-	-	-	-	-	69,644	69,657	100.3	99.8	0.0
I' (参考)「新型コロナウイルス感染症関連の補助金(従業員向け慰労金を除く)」を除いた収益(I-3')	74,077	71,177	100.0	100.0	-3.9	68,662	69,638	99.8	99.7	1.4	-	-	-	-	-	69,283	69,566	99.8	99.7	0.4
1. 保険調剤収益	71,939	68,613	97.1	96.4	-4.6	63,918	65,466	92.9	93.7	2.4	-	-	-	-	-	65,078	65,800	93.7	94.3	1.1
2. 公害等調剤収益	39	30	0.1	0.0	-23.1	113	100	0.2	0.1	-11.5	-	-	-	-	-	97	85	0.1	0.1	-12.4
3. その他の薬局事業収益	2,344	2,709	3.2	3.8	15.6	4,980	4,151	7.2	5.9	-16.6	-	-	-	-	-	4,468	3,772	6.4	5.4	-15.6
3'. (再掲)新型コロナウイルス感染症関連の補助金(従業員向け慰労金を除く)	245	175	0.3	0.2	-28.6	349	78	0.5	0.1	-77.7	-	-	-	-	-	361	91	0.5	0.1	-74.8
II 介護収益	0	0	0.0	0.0	-	163	202	0.2	0.3	23.9	-	-	-	-	-	173	221	0.2	0.3	27.7
III 費用	64,920	63,582	87.6	89.3	-2.1	61,819	61,744	89.8	88.4	-0.1	-	-	-	-	-	62,210	61,955	89.6	88.8	-0.4
1. 給与費	10,136	11,069	13.7	15.6	9.2	7,861	8,153	11.4	11.7	3.7	-	-	-	-	-	8,597	9,049	12.4	13.0	5.3
2. 医薬品等費	46,316	44,855	62.5	63.0	-3.2	44,148	45,018	64.1	64.5	2.0	-	-	-	-	-	44,052	44,458	63.4	63.7	0.9
(再掲)調剤用医薬品費	0	0	0.0	0.0	-	36,700	36,264	53.3	51.9	-1.2	-	-	-	-	-	35,212	34,456	50.7	49.4	-2.1
(再掲)一般用医薬品費	0	0	0.0	0.0	-	508	603	0.7	0.9	18.7	-	-	-	-	-	497	549	0.7	0.8	10.5
3. 委託費	827	0	1.1	0.0	-100.0	9	0	0.0	0.0	-100.0	-	-	-	-	-	126	0	0.2	0.0	-100.0
(再掲)人材委託費	827	0	1.1	0.0	-100.0	0	0	0.0	0.0	-	-	-	-	-	-	118	0	0.2	0.0	-100.0
(再掲)紹介手数料	157	0	0.2	0.0	-100.0	0	0	0.0	0.0	-	-	-	-	-	-	22	0	0.0	0.0	-100.0
4. 減価償却費	904	859	1.2	1.2	-5.0	1,379	1,355	2.0	1.9	-1.7	-	-	-	-	-	1,329	1,322	1.9	1.9	-0.5
(再掲)建物減価償却費	279	279	0.4	0.4	0.0	326	323	0.5	0.5	-0.9	-	-	-	-	-	304	301	0.4	0.4	-1.0
(再掲)調剤用機器減価償却費	87	87	0.1	0.1	0.0	292	252	0.4	0.4	-13.7	-	-	-	-	-	262	251	0.4	0.4	-4.2
5. その他の経費	6,736	6,800	9.1	9.6	1.0	8,422	7,218	12.2	10.3	-14.3	-	-	-	-	-	8,106	7,127	11.7	10.2	-12.1
(再掲)設備機器賃借料	227	170	0.3	0.2	-25.1	442	505	0.6	0.7	14.3	-	-	-	-	-	405	447	0.6	0.6	10.4
(再掲)調剤用機器賃借料	48	48	0.1	0.1	0.0	178	191	0.3	0.3	7.3	-	-	-	-	-	165	176	0.2	0.3	6.7
(再掲)水道光熱費	200	233	0.3	0.3	16.5	346	398	0.5	0.6	15.0	-	-	-	-	-	325	372	0.5	0.5	14.5
IV 損益差額(I+II-III)	9,402	7,770	12.7	10.9	-	7,354	8,174	10.7	11.7	-	-	-	-	-	-	7,606	7,923	11.0	11.4	-
(参考)「新型コロナウイルス感染症関連の補助金(従業員向け慰労金を除く)」を除いた損益差額(IV-3')	9,157	7,595	12.4	10.7	-	7,005	8,096	10.2	11.6	-	-	-	-	-	-	7,246	7,832	10.4	11.2	-
V 税金	-	-	-	-	-	-	-	-	-	-	-	-	-	-	-	-	-	-	-	-
VI 税引後の総損益差額(IV-V)	-	-	-	-	-	-	-	-	-	-	-	-	-	-	-	-	-	-	-	-
施設数	6	-	-	-	-	34	-	-	-	-	0	-	-	-	-	42	-	-	-	-
後発医薬品備蓄割合	26.5%	-	-	-	-	47.3%	-	-	-	-	-	-	-	-	-	42.6%	-	-	-	-
平均一般医薬品備蓄品目数	20	-	-	-	-	191	-	-	-	-	-	-	-	-	-	158	-	-	-	-

(注) 個人立の保険薬局の損益差額からは、開設者の報酬となる部分以外に、建物、設備について現存物の価値以上の改善を行うための内部資金に充てられることが考えられる。

備蓄割合 法人（集計2）

（1施設当たり損益）

	5%未満					5～10%未満					10～15%未満					15～20%未満				
	金額		構成比率		金額の伸比率	金額		構成比率		金額の伸比率	金額		構成比率		金額の伸比率	金額		構成比率		金額の伸比率
	前々年(度)	前年(度)	前々年(度)	前年(度)		前々年(度)	前年(度)	前々年(度)	前年(度)		前々年(度)	前年(度)	前々年(度)	前年(度)		前々年(度)	前年(度)	前々年(度)	前年(度)	
千円	千円	%	%	%	千円	千円	%	%	%	千円	千円	%	%	%	千円	千円	%	%	%	
I 収益	—	—	—	—	—	*	*	*	*	—	81,833	75,609	100.3	99.9	-7.6	1,420,659	1,462,851	100.0	100.0	3.0
I' (参考)「新型コロナウイルス感染症関連の補助金 (従業員向け慰労金を除く)」を除いた 収益(I-3')	—	—	—	—	—	*	*	*	*	—	81,626	75,609	100.0	99.9	-7.4	1,419,753	1,462,126	99.9	99.9	3.0
1. 保険調剤収益	—	—	—	—	—	*	*	*	*	—	79,509	73,551	97.4	97.2	-7.5	1,407,280	1,444,874	99.1	98.8	2.7
2. 公害等調剤収益	—	—	—	—	—	*	*	*	*	—	0	0	0.0	0.0	—	2,116	2,163	0.1	0.1	2.2
3. その他の薬局事業収益	—	—	—	—	—	*	*	*	*	—	2,324	2,057	2.8	2.7	-11.5	11,263	15,813	0.8	1.1	40.4
3'. (再掲)新型コロナウイルス感染症関連の補助金 (従業員向け慰労金を除く)	—	—	—	—	—	*	*	*	*	—	206	0	0.3	0.0	-100.0	905	725	0.1	0.0	-19.9
II 介護収益	—	—	—	—	—	*	*	*	*	—	0	47	0.0	0.1	—	978	917	0.1	0.1	-6.2
III 費用	—	—	—	—	—	*	*	*	*	—	76,188	68,583	93.3	90.7	-10.0	1,313,365	1,381,576	92.4	94.4	5.2
1. 給与費	—	—	—	—	—	*	*	*	*	—	17,454	15,452	21.4	20.4	-11.5	99,364	100,759	7.0	6.9	1.4
2. 医薬品等費	—	—	—	—	—	*	*	*	*	—	52,293	45,490	64.1	60.1	-13.0	1,064,437	1,114,258	74.9	76.2	4.7
(再掲)調剤用医薬品費	—	—	—	—	—	*	*	*	*	—	0	0	0.0	0.0	—	2,020,608	2,118,725	142.2	144.8	4.9
(再掲)一般用医薬品費	—	—	—	—	—	*	*	*	*	—	0	0	0.0	0.0	—	6,210	8,986	0.4	0.6	44.7
3. 委託費	—	—	—	—	—	*	*	*	*	—	100	102	0.1	0.1	2.0	7,174	7,230	0.5	0.5	0.8
(再掲)人材委託費	—	—	—	—	—	*	*	*	*	—	100	102	0.1	0.1	2.0	7,174	7,230	0.5	0.5	0.8
(再掲)紹介手数料	—	—	—	—	—	*	*	*	*	—	0	0	0.0	0.0	—	668	672	0.0	0.0	0.6
4. 減価償却費	—	—	—	—	—	*	*	*	*	—	820	734	1.0	1.0	-10.5	5,525	3,489	0.4	0.2	-36.9
(再掲)建物減価償却費	—	—	—	—	—	*	*	*	*	—	387	387	0.5	0.5	0.0	780	794	0.1	0.1	1.8
(再掲)調剤用機器減価償却費	—	—	—	—	—	*	*	*	*	—	0	33	0.0	0.0	—	2,000	1,747	0.1	0.1	-12.7
5. その他の経費	—	—	—	—	—	*	*	*	*	—	5,521	6,805	6.8	9.0	23.3	136,866	155,840	9.6	10.7	13.9
(再掲)設備機器賃借料	—	—	—	—	—	*	*	*	*	—	201	201	0.2	0.3	0.0	272	272	0.0	0.0	0.0
(再掲)調剤用機器賃借料	—	—	—	—	—	*	*	*	*	—	12	12	0.0	0.0	0.0	272	272	0.0	0.0	0.0
(再掲)水道光熱費	—	—	—	—	—	*	*	*	*	—	331	374	0.4	0.5	13.0	1,197	1,594	0.1	0.1	33.2
IV 損益差額(I+II-III)	—	—	—	—	—	*	*	*	*	—	5,644	7,072	6.9	9.3	—	108,272	82,192	7.6	5.6	—
(参考)「新型コロナウイルス感染症関連の補助金 (従業員向け慰労金を除く)」を除いた 損益差額(IV-3')	—	—	—	—	—	*	*	*	*	—	5,438	7,072	6.7	9.3	—	107,367	81,467	7.6	5.6	—
V 税金	—	—	—	—	—	*	*	*	*	—	2,285	2,118	2.8	2.8	-7.3	52,047	27,811	3.7	1.9	-46.6
VI 税引後の総損益差額(IV-V)	—	—	—	—	—	*	*	*	*	—	3,359	4,954	4.1	6.5	—	56,225	54,381	4.0	3.7	—
施設数	0	—	—	—	—	*	—	—	—	—	3	—	—	—	6	—	—	—	—	—
後発医薬品備蓄割合	—	—	—	—	—	*	—	—	—	—	12.8%	—	—	—	18.8%	—	—	—	—	—
平均一般医薬品備蓄品目数	—	—	—	—	—	*	—	—	—	—	86	—	—	—	37	—	—	—	—	—

備蓄割合 法人 (集計2)

(1施設当たり損益)

	20～30%未満					30～100%					無回答					全体				
	金額		構成比率		金額の伸比率	金額		構成比率		金額の伸比率	金額		構成比率		金額の伸比率	金額		構成比率		金額の伸比率
	前々年(度)	前年(度)	前々年(度)	前年(度)		前々年(度)	前年(度)	前々年(度)	前年(度)		前々年(度)	前年(度)	前々年(度)	前年(度)		前々年(度)	前年(度)	前々年(度)	前年(度)	
I 収益	千円	千円	%	%	%	千円	千円	%	%	%	千円	千円	%	%	%	千円	千円	%	%	%
I 収益	409,268	421,040	100.1	100.0	2.9	262,687	268,582	99.8	99.7	2.2	236,117	225,109	98.7	98.3	-4.7	279,153	285,553	99.9	99.8	2.3
I' (参考)「新型コロナウイルス感染症関連の補助金(従業員向け慰労金を除く)」を除いた収益(I-3')	408,865	420,808	100.0	99.9	2.9	262,261	268,344	99.7	99.6	2.3	235,650	225,029	98.5	98.3	-4.5	278,727	285,315	99.7	99.7	2.4
1. 保険調剤収益	403,328	415,353	98.6	98.7	3.0	239,886	245,102	91.2	91.0	2.2	233,012	222,122	97.4	97.0	-4.7	257,835	263,614	92.2	92.1	2.2
2. 公害等調剤収益	431	464	0.1	0.1	7.7	342	344	0.1	0.1	0.6	60	60	0.0	0.0	0.0	356	360	0.1	0.1	1.1
3. その他の薬局事業収益	5,509	5,223	1.3	1.2	-5.2	22,459	23,135	8.5	8.6	3.0	3,045	2,926	1.3	1.3	-3.9	20,962	21,579	7.5	7.5	2.9
3'. (再掲)新型コロナウイルス感染症関連の補助金(従業員向け慰労金を除く)	403	231	0.1	0.1	-42.7	427	238	0.2	0.1	-44.3	467	80	0.2	0.0	-82.9	426	238	0.2	0.1	-44.1
II 介護収益	162	214	0.0	0.1	32.1	873	957	0.3	0.4	9.6	3,586	3,890	1.5	1.7	8.5	830	911	0.3	0.3	9.8
III 費用	401,002	412,356	98.0	97.9	2.8	246,844	253,720	93.8	94.2	2.8	236,691	226,643	98.9	99.0	-4.2	263,500	270,900	94.3	94.6	2.8
1. 給与費	44,346	43,459	10.8	10.3	-2.0	35,804	36,913	13.6	13.7	3.1	43,922	42,297	18.4	18.5	-3.7	36,763	37,702	13.2	13.2	2.6
2. 医薬品等費	313,199	323,706	76.6	76.9	3.4	178,539	183,254	67.9	68.0	2.6	167,208	162,187	69.9	70.8	-3.0	192,928	198,219	69.0	69.3	2.7
(再掲)調剤用医薬品費	256,058	256,199	62.6	60.9	0.1	139,842	139,692	53.1	51.9	-0.1	181,421	176,625	75.8	77.2	-2.6	164,632	165,138	58.9	57.7	0.3
(再掲)一般用医薬品費	2,317	2,224	0.6	0.5	-4.0	1,942	2,133	0.7	0.8	9.8	1,160	1,476	0.5	0.6	27.2	2,012	2,203	0.7	0.8	9.5
3. 委託費	1,681	1,694	0.4	0.4	0.8	679	634	0.3	0.2	-6.6	0	0	0.0	0.0	-	782	743	0.3	0.3	-5.0
(再掲)人材委託費	1,242	1,263	0.3	0.3	1.7	403	377	0.2	0.1	-6.5	0	0	0.0	0.0	-	499	476	0.2	0.2	-4.6
(再掲)紹介手数料	39	86	0.0	0.0	120.5	98	91	0.0	0.0	-7.1	0	0	0.0	0.0	-	96	93	0.0	0.0	-3.1
4. 減価償却費	2,454	2,197	0.6	0.5	-10.5	2,600	2,527	1.0	0.9	-2.8	3,494	3,814	1.5	1.7	9.2	2,602	2,506	0.9	0.9	-3.7
(再掲)建物減価償却費	502	520	0.1	0.1	3.6	559	558	0.2	0.2	-0.2	892	892	0.4	0.4	0.0	556	557	0.2	0.2	0.2
(再掲)調剤用機器減価償却費	828	643	0.2	0.2	-22.3	956	912	0.4	0.3	-4.6	1,202	1,135	0.5	0.5	-5.6	949	894	0.3	0.3	-5.8
5. その他の経費	39,322	41,301	9.6	9.8	5.0	29,223	30,392	11.1	11.3	4.0	22,067	18,345	9.2	8.0	-16.9	30,425	31,730	10.9	11.1	4.3
(再掲)設備機器賃借料	506	522	0.1	0.1	3.2	413	400	0.2	0.1	-3.1	145	157	0.1	0.1	8.3	417	406	0.1	0.1	-2.6
(再掲)調剤用機器賃借料	366	382	0.1	0.1	4.4	265	249	0.1	0.1	-6.0	134	144	0.1	0.1	7.5	271	257	0.1	0.1	-5.2
(再掲)水道光熱費	672	794	0.2	0.2	18.2	648	810	0.2	0.3	25.0	541	628	0.2	0.3	16.1	651	810	0.2	0.3	24.4
IV 損益差額(I+II-III)	8,428	8,898	2.1	2.1	-	16,717	15,818	6.4	5.9	-	3,012	2,356	1.3	1.0	-	16,483	15,563	5.9	5.4	-
(参考)「新型コロナウイルス感染症関連の補助金(従業員向け慰労金を除く)」を除いた損益差額(IV-3')	8,025	8,666	2.0	2.1	-	16,291	15,580	6.2	5.8	-	2,546	2,276	1.1	1.0	-	16,057	15,325	5.7	5.4	-
V 税金	1,064	1,120	0.3	0.3	5.3	5,444	5,422	2.1	2.0	-0.4	379	154	0.2	0.1	-59.4	5,332	5,186	1.9	1.8	-2.7
VI 税引後の総損益差額(IV-V)	7,364	7,778	1.8	1.8	-	11,273	10,396	4.3	3.9	-	2,633	2,202	1.1	1.0	-	11,151	10,378	4.0	3.6	-
施設数	83		-	-	-	1,016		-	-	-	5		-	-	-	1,115		-	-	-
後発医薬品備蓄割合	26.6%		-	-	-	43.6%		-	-	-	45.4%		-	-	-	42.0%		-	-	-
平均一般医薬品備蓄品目数	120		-	-	-	220		-	-	-	282		-	-	-	212		-	-	-

備蓄割合 全体 (集計2)

(1施設当たり損益)

	5%未満					5~10%未満					10~15%未満					15~20%未満				
	金額		構成比率		金額の伸比率	金額		構成比率		金額の伸比率	金額		構成比率		金額の伸比率	金額		構成比率		金額の伸比率
	前々年(度)	前年(度)	前々年(度)	前年(度)		前々年(度)	前年(度)	前々年(度)	前年(度)		前々年(度)	前年(度)	前々年(度)	前年(度)		前々年(度)	前年(度)	前々年(度)	前年(度)	
千円	千円	%	%	%	千円	千円	%	%	%	千円	千円	%	%	%	千円	千円	%	%	%	
I 収益	—	—	—	—	—	173,263	169,775	99.8	99.5	-2.0	76,094	70,344	100.4	99.9	-7.6	1,420,659	1,462,851	100.0	100.0	3.0
I' (参考)「新型コロナウイルス感染症関連の補助金 (従業員向け慰労金を除く)」を除いた 収益(I-3')	—	—	—	—	—	172,963	169,755	99.6	99.5	-1.9	75,715	70,329	99.9	99.9	-7.1	1,419,753	1,462,126	99.9	99.9	3.0
1. 保険調剤収益	—	—	—	—	—	169,738	167,521	97.8	98.2	-1.3	74,019	68,619	97.7	97.4	-7.3	1,407,280	1,444,874	99.1	98.8	2.7
2. 公害等調剤収益	—	—	—	—	—	0	0	0.0	0.0	—	0	0	0.0	—	2,116	2,163	0.1	0.1	2.2	
3. その他の薬局事業収益	—	—	—	—	—	3,525	2,254	2.0	1.3	-36.1	2,076	1,725	2.7	2.4	-16.9	11,263	15,813	0.8	1.1	40.4
3'. (再掲)新型コロナウイルス感染症関連の補助金 (従業員向け慰労金を除く)	—	—	—	—	—	300	20	0.2	0.0	-93.3	380	15	0.5	0.0	-96.1	905	725	0.1	0.0	-19.9
II 介護収益	—	—	—	—	—	671	901	0.4	0.5	34.3	39	87	0.1	0.1	123.1	978	917	0.1	0.1	-6.2
III 費用	—	—	—	—	—	166,410	161,807	95.8	94.8	-2.8	71,096	65,376	93.9	92.8	-8.0	1,313,365	1,381,576	92.4	94.4	5.2
1. 給与費	—	—	—	—	—	25,826	25,784	14.9	15.1	-0.2	18,205	17,522	24.0	24.9	-3.8	99,364	100,759	7.0	6.9	1.4
2. 医薬品等費	—	—	—	—	—	129,664	123,401	74.7	72.3	-4.8	45,897	40,078	60.6	56.9	-12.7	1,064,437	1,114,258	74.9	76.2	4.7
(再掲)調剤用医薬品費	—	—	—	—	—	237,214	217,133	136.6	127.2	-8.5	26,283	23,612	34.7	33.5	-10.2	2,020,608	2,118,725	142.2	144.8	4.9
(再掲)一般用医薬品費	—	—	—	—	—	6,974	9,138	4.0	5.4	31.0	426	229	0.6	0.3	-46.2	6,210	8,986	0.4	0.6	44.7
3. 委託費	—	—	—	—	—	0	0	0.0	0.0	—	75	76	0.1	0.1	1.3	7,174	7,230	0.5	0.5	0.8
(再掲)人材委託費	—	—	—	—	—	0	0	0.0	0.0	—	75	76	0.1	0.1	1.3	7,174	7,230	0.5	0.5	0.8
(再掲)紹介手数料	—	—	—	—	—	0	0	0.0	0.0	—	0	0	0.0	—	668	672	0.0	0.0	0.6	
4. 減価償却費	—	—	—	—	—	2,106	2,071	1.2	1.2	-1.7	655	631	0.9	0.9	-3.7	5,525	3,489	0.4	0.2	-36.9
(再掲)建物減価償却費	—	—	—	—	—	0	0	0.0	0.0	—	290	290	0.4	0.4	0.0	780	794	0.1	0.1	1.8
(再掲)調剤用機器減価償却費	—	—	—	—	—	191	493	0.1	0.3	158.1	0	24	0.0	0.0	—	2,000	1,747	0.1	0.1	-12.7
5. その他の経費	—	—	—	—	—	8,814	10,551	5.1	6.2	19.7	6,263	7,069	8.3	10.0	12.9	136,866	155,840	9.6	10.7	13.9
(再掲)設備機器賃借料	—	—	—	—	—	0	0	0.0	0.0	—	301	301	0.4	0.4	0.0	272	272	0.0	0.0	0.0
(再掲)調剤用機器賃借料	—	—	—	—	—	0	0	0.0	0.0	—	159	159	0.2	0.2	0.0	272	272	0.0	0.0	0.0
(再掲)水道光熱費	—	—	—	—	—	305	413	0.2	0.2	35.4	384	408	0.5	0.6	6.3	1,197	1,594	0.1	0.1	33.2
IV 損益差額(I+II-III)	—	—	—	—	—	7,524	8,868	4.3	5.2	—	5,038	5,055	6.7	7.2	—	108,272	82,192	7.6	5.6	—
(参考)「新型コロナウイルス感染症関連の補助金 (従業員向け慰労金を除く)」を除いた 損益差額(IV-3')	—	—	—	—	—	7,224	8,848	4.2	5.2	—	4,658	5,040	6.1	7.2	—	107,367	81,467	7.6	5.6	—
V 税金	—	—	—	—	—	—	—	—	—	—	—	—	—	—	—	—	—	—	—	—
VI 税引後の総損益差額(IV-V)	—	—	—	—	—	—	—	—	—	—	—	—	—	—	—	—	—	—	—	—
施設数	0	—	—	—	—	3	—	—	—	—	4	—	—	—	—	6	—	—	—	—
後発医薬品備蓄割合	—	—	—	—	—	8.2%	—	—	—	—	12.7%	—	—	—	—	18.8%	—	—	—	—
平均一般医薬品備蓄品目数	—	—	—	—	—	495	—	—	—	—	65	—	—	—	—	37	—	—	—	—

備蓄割合 全体 (集計2)

(1施設当たり損益)

	20～30%未満					30～100%					無回答					全体				
	金額		構成比率		金額の伸比率	金額		構成比率		金額の伸比率	金額		構成比率		金額の伸比率	金額		構成比率		金額の伸比率
	前々年(度)	前年(度)	前々年(度)	前年(度)		前々年(度)	前年(度)	前々年(度)	前年(度)		前々年(度)	前年(度)	前々年(度)	前年(度)		前々年(度)	前年(度)	前々年(度)	前年(度)	
千円	千円	%	%	%	千円	千円	%	%	%	千円	千円	%	%	%	千円	千円	%	%	%	
I 収益	386,687	397,465	100.1	100.0	2.8	256,416	262,142	99.8	99.7	2.2	236,117	225,109	98.7	98.3	-4.7	271,548	277,716	99.9	99.8	2.3
I' (参考)「新型コロナウイルス感染症関連の補助金(従業員向け慰労金を除く)」を除いた収益(I-3')	386,295	397,238	100.0	99.9	2.8	255,992	261,910	99.7	99.6	2.3	235,650	225,029	98.5	98.3	-4.5	271,124	277,483	99.7	99.7	2.3
1. 保険調剤収益	380,987	391,977	98.6	98.6	2.9	234,188	239,286	91.2	91.0	2.2	233,012	222,122	97.4	97.0	-4.7	250,838	256,433	92.2	92.1	2.2
2. 公害等調剤収益	405	435	0.1	0.1	7.4	335	336	0.1	0.1	0.3	60	60	0.0	0.0	0.0	346	350	0.1	0.1	1.2
3. その他の薬局事業収益	5,295	5,053	1.4	1.3	-4.6	21,893	22,520	8.5	8.6	2.9	3,045	2,926	1.3	1.3	-3.9	20,363	20,933	7.5	7.5	2.8
3'. (再掲)新型コロナウイルス感染症関連の補助金(従業員向け慰労金を除く)	392	228	0.1	0.1	-41.8	424	233	0.2	0.1	-45.0	467	80	0.2	0.0	-82.9	424	233	0.2	0.1	-45.0
II 介護収益	151	199	0.0	0.1	31.8	850	932	0.3	0.4	9.6	3,586	3,890	1.5	1.7	8.5	806	886	0.3	0.3	9.9
III 費用	378,345	388,843	97.9	97.8	2.8	240,852	247,504	93.8	94.2	2.8	236,691	226,643	98.9	99.0	-4.2	256,193	263,315	94.2	94.6	2.8
1. 給与費	42,040	41,275	10.9	10.4	-1.8	34,899	35,982	13.6	13.7	3.1	43,922	42,297	18.4	18.5	-3.7	35,741	36,662	13.1	13.2	2.6
2. 医薬品等費	295,207	304,907	76.4	76.7	3.3	174,187	178,778	67.8	68.0	2.6	167,208	162,187	69.9	70.8	-3.0	187,524	192,637	69.0	69.2	2.7
(再掲)調剤用医薬品費	256,058	256,199	66.3	64.5	0.1	138,165	138,010	53.8	52.5	-0.1	181,421	176,625	75.8	77.2	-2.6	162,444	162,928	59.7	58.5	0.3
(再掲)一般用医薬品費	2,317	2,224	0.6	0.6	-4.0	1,919	2,108	0.7	0.8	9.8	1,160	1,476	0.5	0.6	27.2	1,986	2,175	0.7	0.8	9.5
3. 委託費	1,623	1,580	0.4	0.4	-2.6	657	614	0.3	0.2	-6.5	0	0	0.0	0.0	-	758	716	0.3	0.3	-5.5
(再掲)人材委託費	1,214	1,178	0.3	0.3	-3.0	390	364	0.2	0.1	-6.7	0	0	0.0	0.0	-	485	459	0.2	0.2	-5.4
(再掲)紹介手数料	47	80	0.0	0.0	70.2	95	88	0.0	0.0	-7.4	0	0	0.0	0.0	-	93	89	0.0	0.0	-4.3
4. 減価償却費	2,349	2,107	0.6	0.5	-10.3	2,560	2,489	1.0	0.9	-2.8	3,494	3,814	1.5	1.7	9.2	2,556	2,463	0.9	0.9	-3.6
(再掲)建物減価償却費	487	504	0.1	0.1	3.5	551	551	0.2	0.2	0.0	892	892	0.4	0.4	0.0	547	547	0.2	0.2	0.0
(再掲)調剤用機器減価償却費	778	606	0.2	0.2	-22.1	935	891	0.4	0.3	-4.7	1,202	1,135	0.5	0.5	-5.6	924	871	0.3	0.3	-5.7
5. その他の経費	37,125	38,975	9.6	9.8	5.0	28,549	29,641	11.1	11.3	3.8	22,067	18,345	9.2	8.0	-16.9	29,614	30,837	10.9	11.1	4.1
(再掲)設備機器賃借料	487	498	0.1	0.1	2.3	414	403	0.2	0.2	-2.7	145	157	0.1	0.1	8.3	416	407	0.2	0.1	-2.2
(再掲)調剤用機器賃借料	345	360	0.1	0.1	4.3	262	247	0.1	0.1	-5.7	134	144	0.1	0.1	7.5	267	254	0.1	0.1	-4.9
(再掲)水道光熱費	640	756	0.2	0.2	18.1	638	796	0.2	0.3	24.8	541	628	0.2	0.3	16.1	639	794	0.2	0.3	24.3
IV 損益差額(I+II-III)	8,493	8,822	2.2	2.2	-	16,414	15,570	6.4	5.9	-	3,012	2,356	1.3	1.0	-	16,161	15,286	5.9	5.5	-
(参考)「新型コロナウイルス感染症関連の補助金(従業員向け慰労金を除く)」を除いた損益差額(IV-3')	8,101	8,594	2.1	2.2	-	15,990	15,338	6.2	5.8	-	2,546	2,276	1.1	1.0	-	15,737	15,053	5.8	5.4	-
V 税金	-	-	-	-	-	-	-	-	-	-	-	-	-	-	-	-	-	-	-	-
VI 税引後の総損益差額(IV-V)	-	-	-	-	-	-	-	-	-	-	-	-	-	-	-	-	-	-	-	-
施設数	89	-	-	-	-	1,050	-	-	-	-	5	-	-	-	-	1,157	-	-	-	-
後発医薬品備蓄割合	26.6%	-	-	-	-	43.7%	-	-	-	-	45.4%	-	-	-	-	42.0%	-	-	-	-
平均一般医薬品備蓄品目数	113	-	-	-	-	219	-	-	-	-	282	-	-	-	-	210	-	-	-	-

(14) 保険薬局 調剤報酬等の算定状況別の損益状況

在宅患者訪問薬剤管理指導料の算定回数 個人 (集計2)

(1施設当たり損益)

	0回					1回～10回					11回～20回					21回以上				
	金額		構成比率		金額の伸比率	金額		構成比率		金額の伸比率	金額		構成比率		金額の伸比率	金額		構成比率		金額の伸比率
	前々年(度)	前年(度)	前々年(度)	前年(度)		前々年(度)	前年(度)	前々年(度)	前年(度)		前々年(度)	前年(度)	前々年(度)	前年(度)		前々年(度)	前年(度)	前々年(度)	前年(度)	
千円	千円	%	%	%	千円	千円	%	%	%	千円	千円	%	%	%	千円	千円	%	%	%	
I 収益	66,043	65,093	100.4	100.0	-1.4	*	*	*	*	—	—	—	—	—	85,911	92,114	99.6	99.2	7.2	
I' (参考)「新型コロナウイルス感染症関連の補助金(従業員向け慰労金を除く)」を除いた収益(I-3')	65,680	64,999	99.9	99.8	-1.0	*	*	*	*	—	—	—	—	—	85,561	92,022	99.2	99.1	7.6	
1. 保険調剤収益	61,603	61,483	93.7	94.4	-0.2	*	*	*	*	—	—	—	—	—	84,130	89,726	97.5	96.7	6.7	
2. 公害等調剤収益	93	78	0.1	0.1	-16.1	*	*	*	*	—	—	—	—	—	94	87	0.1	0.1	-7.4	
3. その他の薬局事業収益	4,347	3,533	6.6	5.4	-18.7	*	*	*	*	—	—	—	—	—	1,688	2,301	2.0	2.5	36.3	
3'. (再掲)新型コロナウイルス感染症関連の補助金(従業員向け慰労金を除く)	363	94	0.6	0.1	-74.1	*	*	*	*	—	—	—	—	—	350	92	0.4	0.1	-73.7	
II 介護収益	82	107	0.1	0.2	30.5	*	*	*	*	—	—	—	—	—	705	797	0.8	0.9	13.0	
III 費用	59,498	58,141	90.5	89.3	-2.3	*	*	*	*	—	—	—	—	—	71,756	78,215	83.2	84.3	9.0	
1. 給与費	8,409	8,871	12.8	13.6	5.5	*	*	*	*	—	—	—	—	—	9,131	9,698	10.6	10.4	6.2	
2. 医薬品等費	41,477	41,315	63.1	63.5	-0.4	*	*	*	*	—	—	—	—	—	53,997	58,014	62.6	62.5	7.4	
(再掲)調剤用医薬品費	30,630	29,897	46.6	45.9	-2.4	*	*	*	*	—	—	—	—	—	46,668	45,854	54.1	49.4	-1.7	
(再掲)一般用医薬品費	378	361	0.6	0.6	-4.5	*	*	*	*	—	—	—	—	—	793	1,022	0.9	1.1	28.9	
3. 委託費	128	0	0.2	0.0	-100.0	*	*	*	*	—	—	—	—	—	157	0	0.2	0.0	-100.0	
(再掲)人材委託費	118	0	0.2	0.0	-100.0	*	*	*	*	—	—	—	—	—	157	0	0.2	0.0	-100.0	
(再掲)紹介手数料	0	0	0.0	0.0	—	*	*	*	*	—	—	—	—	—	157	0	0.2	0.0	-100.0	
4. 減価償却費	1,354	1,359	2.1	2.1	0.4	*	*	*	*	—	—	—	—	—	1,243	1,174	1.4	1.3	-5.6	
(再掲)建物減価償却費	248	245	0.4	0.4	-1.2	*	*	*	*	—	—	—	—	—	517	515	0.6	0.6	-0.4	
(再掲)調剤用機器減価償却費	253	248	0.4	0.4	-2.0	*	*	*	*	—	—	—	—	—	400	352	0.5	0.4	-12.0	
5. その他の経費	8,132	6,596	12.4	10.1	-18.9	*	*	*	*	—	—	—	—	—	7,227	9,329	8.4	10.1	29.1	
(再掲)設備機器賃借料	468	519	0.7	0.8	10.9	*	*	*	*	—	—	—	—	—	181	186	0.2	0.2	2.8	
(再掲)調剤用機器賃借料	195	208	0.3	0.3	6.7	*	*	*	*	—	—	—	—	—	51	51	0.1	0.1	0.0	
(再掲)水道光熱費	281	318	0.4	0.5	13.2	*	*	*	*	—	—	—	—	—	385	474	0.4	0.5	23.1	
IV 損益差額(I+II-III)	6,627	7,058	10.1	10.8	—	*	*	*	*	—	—	—	—	—	14,861	14,696	17.2	15.8	—	
(参考)「新型コロナウイルス感染症関連の補助金(従業員向け慰労金を除く)」を除いた損益差額(IV-3')	6,264	6,964	9.5	10.7	—	*	*	*	*	—	—	—	—	—	14,510	14,604	16.8	15.7	—	
V 税金	—	—	—	—	—	—	—	—	—	—	—	—	—	—	—	—	—	—	—	
VI 税引後の総損益差額(IV-V)	—	—	—	—	—	—	—	—	—	—	—	—	—	—	—	—	—	—	—	
施設数	34	—	—	—	—	*	—	—	—	—	0	—	—	—	6	—	—	—	—	
処方せん枚数	8,566	8,759	—	—	—	*	*	—	—	—	—	—	—	—	11,457	11,532	—	—	—	
平均一般医薬品備蓄品目数	137	—	—	—	—	*	—	—	—	—	—	—	—	—	236	—	—	—	—	

(注) 1. 個人立の保険薬局の損益差額からは、開設者の報酬となる部分以外に、建物、設備について現存物の価値以上の改善を行うための内部資金に充てられることが考えられる。
 2. 「調剤用医薬品費」及び「一般用医薬品費」については、回答があった施設のみでの平均値であり、「2. 医薬品等費」の内数とはならない。(以下同様)

在宅患者訪問薬剤管理指導料の算定回数 個人（集計2）

（1施設当たり損益）

	無回答					全体				
	金額		構成比率		金額の 伸び率	金額		構成比率		金額の 伸び率
	前々年(度)	前年(度)	前々年(度)	前年(度)		前々年(度)	前年(度)	前々年(度)	前年(度)	
千円	千円	%	%	%	千円	千円	%	%	%	
I 収益	—	—	—	—	—	69,644	69,657	100.3	99.8	0.0
I' (参考)「新型コロナウイルス感染症関連の補助金 (従業員向け慰労金を除く)」を除いた 収益(I-3')	—	—	—	—	—	69,283	69,566	99.8	99.7	0.4
1. 保険調剤収益	—	—	—	—	—	65,078	65,800	93.7	94.3	1.1
2. 公害等調剤収益	—	—	—	—	—	97	85	0.1	0.1	-12.4
3. その他の薬局事業収益	—	—	—	—	—	4,468	3,772	6.4	5.4	-15.6
3'. (再掲)新型コロナウイルス感染症関連の補助金 (従業員向け慰労金を除く)	—	—	—	—	—	361	91	0.5	0.1	-74.8
II 介護収益	—	—	—	—	—	173	221	0.2	0.3	27.7
III 費用	—	—	—	—	—	62,210	61,955	89.6	88.8	-0.4
1. 給与費	—	—	—	—	—	8,597	9,049	12.4	13.0	5.3
2. 医薬品等費	—	—	—	—	—	44,052	44,458	63.4	63.7	0.9
(再掲)調剤用医薬品費	—	—	—	—	—	35,212	34,456	50.7	49.4	-2.1
(再掲)一般用医薬品費	—	—	—	—	—	497	549	0.7	0.8	10.5
3. 委託費	—	—	—	—	—	126	0	0.2	0.0	-100.0
(再掲)人材委託費	—	—	—	—	—	118	0	0.2	0.0	-100.0
(再掲)紹介手数料	—	—	—	—	—	22	0	0.0	0.0	-100.0
4. 減価償却費	—	—	—	—	—	1,329	1,322	1.9	1.9	-0.5
(再掲)建物減価償却費	—	—	—	—	—	304	301	0.4	0.4	-1.0
(再掲)調剤用機器減価償却費	—	—	—	—	—	262	251	0.4	0.4	-4.2
5. その他の経費	—	—	—	—	—	8,106	7,127	11.7	10.2	-12.1
(再掲)設備機器賃借料	—	—	—	—	—	405	447	0.6	0.6	10.4
(再掲)調剤用機器賃借料	—	—	—	—	—	165	176	0.2	0.3	6.7
(再掲)水道光熱費	—	—	—	—	—	325	372	0.5	0.5	14.5
IV 損益差額(I+II-III)	—	—	—	—	—	7,606	7,923	11.0	11.4	—
(参考)「新型コロナウイルス感染症関連の補助金 (従業員向け慰労金を除く)」を除いた 損益差額(IV-3')	—	—	—	—	—	7,246	7,832	10.4	11.2	—
V 税金	—	—	—	—	—	—	—	—	—	—
VI 税引後の総損益差額(IV-V)	—	—	—	—	—	—	—	—	—	—
施設数	0	—	—	—	—	42	—	—	—	—
処方せん枚数	—	—	—	—	—	8,897	9,085	—	—	—
平均一般医薬品備蓄品目数	—	—	—	—	—	158	—	—	—	—

(注) 個人立の保険薬局の損益差額からは、開設者の報酬となる部分以外に、建物、設備について現存物の価値以上の改善を行うための内部資金に充てられることが考えられる。

在宅患者訪問薬剤管理指導料の算定回数 法人（集計2）

（1施設当たり損益）

	0回					1回～10回					11回～20回					21回以上				
	金額		構成比率		金額の伸比率	金額		構成比率		金額の伸比率	金額		構成比率		金額の伸比率	金額		構成比率		金額の伸比率
	前々年(度)	前年(度)	前々年(度)	前年(度)		前々年(度)	前年(度)	前々年(度)	前年(度)		前々年(度)	前年(度)	前々年(度)	前年(度)		前々年(度)	前年(度)	前々年(度)	前年(度)	
I 収益	千円	千円	%	%	%	千円	千円	%	%	%	千円	千円	%	%	%	千円	千円	%	%	%
I 収益	182,589	185,252	100.0	99.9	1.5	414,924	425,722	100.0	99.9	2.6	307,802	317,912	100.1	100.0	3.3	445,886	458,232	99.6	99.5	2.8
I' (参考)「新型コロナウイルス感染症関連の補助金 (従業員向け慰労金を除く)」を除いた 収益(I-3')	182,180	185,026	99.8	99.8	1.6	414,468	425,326	99.9	99.8	2.6	307,343	317,750	99.9	99.9	3.4	445,443	458,008	99.5	99.5	2.8
1. 保険調剤収益	173,223	175,261	94.9	94.5	1.2	384,816	394,991	92.7	92.7	2.6	276,078	286,305	89.7	90.0	3.7	402,681	414,157	90.0	90.0	2.8
2. 公害等調剤収益	300	313	0.2	0.2	4.3	452	466	0.1	0.1	3.1	249	230	0.1	0.1	-7.6	485	474	0.1	0.1	-2.3
3. その他の薬局事業収益	9,067	9,678	5.0	5.2	6.7	29,655	30,266	7.1	7.1	2.1	31,475	31,378	10.2	9.9	-0.3	42,720	43,601	9.5	9.5	2.1
3'. (再掲)新型コロナウイルス感染症関連の補助金 (従業員向け慰労金を除く)	409	225	0.2	0.1	-45.0	456	397	0.1	0.1	-12.9	459	162	0.1	0.1	-64.7	444	224	0.1	0.0	-49.5
II 介護収益	416	441	0.2	0.2	6.0	618	684	0.1	0.2	10.7	291	288	0.1	0.1	-1.0	2,127	2,384	0.5	0.5	12.1
III 費用	172,612	176,603	94.5	95.2	2.3	391,907	403,547	94.4	94.7	3.0	289,005	299,072	93.9	94.0	3.5	420,655	433,625	94.0	94.2	3.1
1. 給与費	29,389	30,188	16.1	16.3	2.7	46,119	47,319	11.1	11.1	2.6	36,248	36,811	11.8	11.6	1.6	50,880	52,174	11.4	11.3	2.5
2. 医薬品等費	121,963	124,186	66.8	67.0	1.8	296,291	304,858	71.4	71.6	2.9	212,577	220,963	69.1	69.5	3.9	314,330	324,632	70.2	70.5	3.3
(再掲)調剤用医薬品費	130,156	127,560	71.3	68.8	-2.0	227,299	219,266	54.8	51.5	-3.5	115,246	116,371	37.5	36.6	1.0	243,500	255,552	54.4	55.5	4.9
(再掲)一般用医薬品費	1,848	1,950	1.0	1.1	5.5	2,559	3,463	0.6	0.8	35.3	1,376	1,364	0.4	0.4	-0.9	2,418	2,595	0.5	0.6	7.3
3. 委託費	619	638	0.3	0.3	3.1	687	517	0.2	0.1	-24.7	944	912	0.3	0.3	-3.4	1,172	1,047	0.3	0.2	-10.7
(再掲)人材委託費	415	463	0.2	0.2	11.6	381	182	0.1	0.0	-52.2	566	509	0.2	0.2	-10.1	734	632	0.2	0.1	-13.9
(再掲)紹介手数料	78	87	0.0	0.0	11.5	105	50	0.0	0.0	-52.4	68	66	0.0	0.0	-2.9	144	134	0.0	0.0	-6.9
4. 減価償却費	1,876	1,861	1.0	1.0	-0.8	3,401	3,220	0.8	0.8	-5.3	3,273	2,925	1.1	0.9	-10.6	3,797	3,630	0.8	0.8	-4.4
(再掲)建物減価償却費	396	395	0.2	0.2	-0.3	914	909	0.2	0.2	-0.5	668	686	0.2	0.2	2.7	749	751	0.2	0.2	0.3
(再掲)調剤用機器減価償却費	461	428	0.3	0.2	-7.2	1,172	1,040	0.3	0.2	-11.3	1,531	1,539	0.5	0.5	0.5	1,851	1,755	0.4	0.4	-5.2
5. その他の経費	18,766	19,730	10.3	10.6	5.1	45,409	47,633	10.9	11.2	4.9	35,962	37,462	11.7	11.8	4.2	50,476	52,142	11.3	11.3	3.3
(再掲)設備機器賃借料	390	390	0.2	0.2	0.0	421	338	0.1	0.1	-19.7	445	477	0.1	0.1	7.2	471	451	0.1	0.1	-4.2
(再掲)調剤用機器賃借料	255	251	0.1	0.1	-1.6	316	232	0.1	0.1	-26.6	257	272	0.1	0.1	5.8	296	279	0.1	0.1	-5.7
(再掲)水道光熱費	481	580	0.3	0.3	20.6	871	1,091	0.2	0.3	25.3	684	844	0.2	0.3	23.4	959	1,240	0.2	0.3	29.3
IV 損益差額(I+II-III)	10,393	9,089	5.7	4.9	-	23,635	22,859	5.7	5.4	-	19,089	19,128	6.2	6.0	-	27,359	26,991	6.1	5.9	-
(参考)「新型コロナウイルス感染症関連の補助金 (従業員向け慰労金を除く)」を除いた 損益差額(IV-3')	9,984	8,864	5.5	4.8	-	23,179	22,463	5.6	5.3	-	18,630	18,966	6.1	6.0	-	26,915	26,767	6.0	5.8	-
V 税金	3,003	2,852	1.6	1.5	-5.0	8,144	8,192	2.0	1.9	0.6	6,915	6,707	2.2	2.1	-3.0	9,254	9,054	2.1	2.0	-2.2
VI 税引後の総損益差額(IV-V)	7,391	6,237	4.0	3.4	-	15,491	14,668	3.7	3.4	-	12,174	12,420	4.0	3.9	-	18,104	17,937	4.0	3.9	-
施設数	645	-	-	-	-	118	-	-	-	-	90	-	-	-	-	262	-	-	-	-
処方せん枚数	15,144	15,499	-	-	-	21,339	21,829	-	-	-	18,214	18,583	-	-	-	22,972	23,461	-	-	-
平均一般医薬品備蓄品目数	144	-	-	-	-	225	-	-	-	-	248	-	-	-	-	362	-	-	-	-

在宅患者訪問薬剤管理指導料の算定回数 法人(集計2)

(1施設当たり損益)

	無回答					全体				
	金額		構成比率		金額の 伸び率	金額		構成比率		金額の 伸び率
	前々年(度)	前年(度)	前々年(度)	前年(度)		前々年(度)	前年(度)	前々年(度)	前年(度)	
千円	千円	%	%	%	千円	千円	%	%	%	
I 収益	—	—	—	—	—	279,153	285,553	99.9	99.8	2.3
I' (参考)「新型コロナウイルス感染症関連の補助金 (従業員向け慰労金を除く)」を除いた 収益(I-3')	—	—	—	—	—	278,727	285,315	99.7	99.7	2.4
1. 保険調剤収益	—	—	—	—	—	257,835	263,614	92.2	92.1	2.2
2. 公害等調剤収益	—	—	—	—	—	356	360	0.1	0.1	1.1
3. その他の薬局事業収益	—	—	—	—	—	20,962	21,579	7.5	7.5	2.9
3'. (再掲)新型コロナウイルス感染症関連の補助金 (従業員向け慰労金を除く)	—	—	—	—	—	426	238	0.2	0.1	-44.1
II 介護収益	—	—	—	—	—	830	911	0.3	0.3	9.8
III 費用	—	—	—	—	—	263,500	270,900	94.3	94.6	2.8
1. 給与費	—	—	—	—	—	36,763	37,702	13.2	13.2	2.6
2. 医薬品等費	—	—	—	—	—	192,928	198,219	69.0	69.3	2.7
(再掲)調剤用医薬品費	—	—	—	—	—	164,632	165,138	58.9	57.7	0.3
(再掲)一般用医薬品費	—	—	—	—	—	2,012	2,203	0.7	0.8	9.5
3. 委託費	—	—	—	—	—	782	743	0.3	0.3	-5.0
(再掲)人材委託費	—	—	—	—	—	499	476	0.2	0.2	-4.6
(再掲)紹介手数料	—	—	—	—	—	96	93	0.0	0.0	-3.1
4. 減価償却費	—	—	—	—	—	2,602	2,506	0.9	0.9	-3.7
(再掲)建物減価償却費	—	—	—	—	—	556	557	0.2	0.2	0.2
(再掲)調剤用機器減価償却費	—	—	—	—	—	949	894	0.3	0.3	-5.8
5. その他の経費	—	—	—	—	—	30,425	31,730	10.9	11.1	4.3
(再掲)設備機器賃借料	—	—	—	—	—	417	406	0.1	0.1	-2.6
(再掲)調剤用機器賃借料	—	—	—	—	—	271	257	0.1	0.1	-5.2
(再掲)水道光熱費	—	—	—	—	—	651	810	0.2	0.3	24.4
IV 損益差額(I+II-III)	—	—	—	—	—	16,483	15,563	5.9	5.4	—
(参考)「新型コロナウイルス感染症関連の補助金 (従業員向け慰労金を除く)」を除いた 損益差額(IV-3')	—	—	—	—	—	16,057	15,325	5.7	5.4	—
V 税金	—	—	—	—	—	5,332	5,186	1.9	1.8	-2.7
VI 税引後の総損益差額(IV-V)	—	—	—	—	—	11,151	10,378	4.0	3.6	—
施設数	0					1,115				
処方せん枚数	—					17,887 18,289				
平均一般医薬品備蓄品目数	—					212				

在宅患者訪問薬剤管理指導料の算定回数 全体（集計2）

（1施設当たり損益）

	0回					1回～10回					11回～20回					21回以上				
	金額		構成比率		金額の伸び率	金額		構成比率		金額の伸び率	金額		構成比率		金額の伸び率	金額		構成比率		金額の伸び率
	前々年(度)	前年(度)	前々年(度)	前年(度)		前々年(度)	前年(度)	前々年(度)	前年(度)		前々年(度)	前年(度)	前々年(度)	前年(度)		前々年(度)	前年(度)	前々年(度)	前年(度)	
I 収益	千円	千円	%	%	%	千円	千円	%	%	%	千円	千円	%	%	%	千円	千円	%	%	%
I 収益	176,753	179,235	100.0	99.9	1.4	409,376	419,958	100.0	99.9	2.6	307,802	317,912	100.1	100.0	3.3	437,827	450,035	99.6	99.5	2.8
I' (参考)「新型コロナウイルス感染症関連の補助金 (従業員向け慰労金を除く)」を除いた 収益(I-3')	176,347	179,016	99.8	99.8	1.5	408,922	419,567	99.9	99.8	2.6	307,343	317,750	99.9	99.9	3.4	437,386	449,814	99.5	99.5	2.8
1. 保険調剤収益	167,633	169,564	94.8	94.5	1.2	379,519	389,531	92.7	92.7	2.6	276,078	286,305	89.7	90.0	3.7	395,549	406,894	90.0	90.0	2.9
2. 公害等調剤収益	289	301	0.2	0.2	4.2	448	461	0.1	0.1	2.9	249	230	0.1	0.1	-7.6	477	466	0.1	0.1	-2.3
3. その他の薬局事業収益	8,831	9,370	5.0	5.2	6.1	29,409	29,965	7.2	7.1	1.9	31,475	31,378	10.2	9.9	-0.3	41,801	42,676	9.5	9.4	2.1
3'. (再掲)新型コロナウイルス感染症関連の補助金 (従業員向け慰労金を除く)	407	219	0.2	0.1	-46.2	454	391	0.1	0.1	-13.9	459	162	0.1	0.1	-64.7	441	221	0.1	0.0	-49.9
II 介護収益	400	424	0.2	0.2	6.0	610	680	0.1	0.2	11.5	291	288	0.1	0.1	-1.0	2,095	2,348	0.5	0.5	12.1
III 費用	166,948	170,671	94.5	95.1	2.2	386,703	398,122	94.4	94.7	3.0	289,005	299,072	93.9	94.0	3.5	412,844	425,668	93.9	94.1	3.1
1. 給与費	28,338	29,121	16.0	16.2	2.8	45,520	46,699	11.1	11.1	2.6	36,248	36,811	11.8	11.6	1.6	49,945	51,223	11.4	11.3	2.6
2. 医薬品等費	117,932	120,037	66.7	66.9	1.8	292,319	300,730	71.4	71.6	2.9	212,577	220,963	69.1	69.5	3.9	308,502	318,663	70.2	70.5	3.3
(再掲)調剤用医薬品費	128,125	125,567	72.5	70.0	-2.0	227,299	219,266	55.5	52.2	-3.5	115,246	116,371	37.5	36.6	1.0	239,356	251,137	54.5	55.5	4.9
(再掲)一般用医薬品費	1,818	1,918	1.0	1.1	5.5	2,559	3,463	0.6	0.8	35.3	1,376	1,364	0.4	0.4	-0.9	2,384	2,562	0.5	0.6	7.5
3. 委託費	594	606	0.3	0.3	2.0	676	508	0.2	0.1	-24.9	944	912	0.3	0.3	-3.4	1,149	1,024	0.3	0.2	-10.9
(再掲)人材委託費	401	439	0.2	0.2	9.5	374	179	0.1	0.0	-52.1	566	509	0.2	0.2	-10.1	721	618	0.2	0.1	-14.3
(再掲)紹介手数料	75	83	0.0	0.0	10.7	103	49	0.0	0.0	-52.4	68	66	0.0	0.0	-2.9	144	131	0.0	0.0	-9.0
4. 減価償却費	1,850	1,836	1.0	1.0	-0.8	3,364	3,185	0.8	0.8	-5.3	3,273	2,925	1.1	0.9	-10.6	3,740	3,575	0.9	0.8	-4.4
(再掲)建物減価償却費	389	388	0.2	0.2	-0.3	909	904	0.2	0.2	-0.6	668	686	0.2	0.2	2.7	744	746	0.2	0.2	0.3
(再掲)調剤用機器減価償却費	450	419	0.3	0.2	-6.9	1,153	1,023	0.3	0.2	-11.3	1,531	1,539	0.5	0.5	0.5	1,819	1,723	0.4	0.4	-5.3
5. その他の経費	18,233	19,072	10.3	10.6	4.6	44,824	46,998	10.9	11.2	4.9	35,962	37,462	11.7	11.8	4.2	49,508	51,183	11.3	11.3	3.4
(再掲)設備機器賃借料	394	397	0.2	0.2	0.8	414	332	0.1	0.1	-19.8	445	477	0.1	0.1	7.2	465	445	0.1	0.1	-4.3
(再掲)調剤用機器賃借料	252	249	0.1	0.1	-1.2	310	228	0.1	0.1	-26.5	257	272	0.1	0.1	5.8	291	274	0.1	0.1	-5.8
(再掲)水道光熱費	471	566	0.3	0.3	20.2	871	1,089	0.2	0.3	25.0	684	844	0.2	0.3	23.4	946	1,223	0.2	0.3	29.3
IV 損益差額(I+II-III)	10,205	8,987	5.8	5.0	-	23,283	22,517	5.7	5.4	-	19,089	19,128	6.2	6.0	-	27,079	26,716	6.2	5.9	-
(参考)「新型コロナウイルス感染症関連の補助金 (従業員向け慰労金を除く)」を除いた 損益差額(IV-3')	9,798	8,769	5.5	4.9	-	22,829	22,126	5.6	5.3	-	18,630	18,966	6.1	6.0	-	26,637	26,494	6.1	5.9	-
V 税金	-	-	-	-	-	-	-	-	-	-	-	-	-	-	-	-	-	-	-	-
VI 税引後の総損益差額(IV-V)	-	-	-	-	-	-	-	-	-	-	-	-	-	-	-	-	-	-	-	-
施設数	679	-	-	-	-	120	-	-	-	-	90	-	-	-	-	268	-	-	-	-
処方せん枚数	14,815	15,161	-	-	-	21,097	21,587	-	-	-	18,214	18,583	-	-	-	22,714	23,194	-	-	-
平均一般医薬品備蓄品目数	144	-	-	-	-	226	-	-	-	-	248	-	-	-	-	359	-	-	-	-

(注)「全体」とは、個人と法人を単純集計したもの。

個人立の保険薬局の「損益差額」と法人立の保険薬局の「損益差額」では性質に異なる部分もあるものの、便宜上、これらを足合わせて機械的に算出したものであることに留意。(以下同様)

在宅患者訪問薬剤管理指導料の算定回数 全体 (集計2)

(1施設当たり損益)

	無回答					全 体				
	金 額		構成比率		金額の 伸び率	金 額		構成比率		金額の 伸び率
	前々年(度)	前年(度)	前々年(度)	前年(度)		前々年(度)	前年(度)	前々年(度)	前年(度)	
千円	千円	%	%	%	千円	千円	%	%	%	
I 収益	—	—	—	—	—	271,548	277,716	99.9	99.8	2.3
I' (参考)「新型コロナウイルス感染症関連の補助金 (従業員向け慰労金を除く)」を除いた 収益(I-3')	—	—	—	—	—	271,124	277,483	99.7	99.7	2.3
1. 保険調剤収益	—	—	—	—	—	250,838	256,433	92.2	92.1	2.2
2. 公害等調剤収益	—	—	—	—	—	346	350	0.1	0.1	1.2
3. その他の薬局事業収益	—	—	—	—	—	20,363	20,933	7.5	7.5	2.8
3'. (再掲)新型コロナウイルス感染症関連の補助金 (従業員向け慰労金を除く)	—	—	—	—	—	424	233	0.2	0.1	-45.0
II 介護収益	—	—	—	—	—	806	886	0.3	0.3	9.9
III 費用	—	—	—	—	—	256,193	263,315	94.2	94.6	2.8
1. 給与費	—	—	—	—	—	35,741	36,662	13.1	13.2	2.6
2. 医薬品等費	—	—	—	—	—	187,524	192,637	69.0	69.2	2.7
(再掲)調剤用医薬品費	—	—	—	—	—	162,444	162,928	59.7	58.5	0.3
(再掲)一般用医薬品費	—	—	—	—	—	1,986	2,175	0.7	0.8	9.5
3. 委託費	—	—	—	—	—	758	716	0.3	0.3	-5.5
(再掲)人材委託費	—	—	—	—	—	485	459	0.2	0.2	-5.4
(再掲)紹介手数料	—	—	—	—	—	93	89	0.0	0.0	-4.3
4. 減価償却費	—	—	—	—	—	2,556	2,463	0.9	0.9	-3.6
(再掲)建物減価償却費	—	—	—	—	—	547	547	0.2	0.2	0.0
(再掲)調剤用機器減価償却費	—	—	—	—	—	924	871	0.3	0.3	-5.7
5. その他の経費	—	—	—	—	—	29,614	30,837	10.9	11.1	4.1
(再掲)設備機器賃借料	—	—	—	—	—	416	407	0.2	0.1	-2.2
(再掲)調剤用機器賃借料	—	—	—	—	—	267	254	0.1	0.1	-4.9
(再掲)水道光熱費	—	—	—	—	—	639	794	0.2	0.3	24.3
IV 損益差額(I+II-III)	—	—	—	—	—	16,161	15,286	5.9	5.5	—
(参考)「新型コロナウイルス感染症関連の補助金 (従業員向け慰労金を除く)」を除いた 損益差額(IV-3')	—	—	—	—	—	15,737	15,053	5.8	5.4	—
V 税金	—	—	—	—	—	—	—	—	—	—
VI 税引後の総損益差額(IV-V)	—	—	—	—	—	—	—	—	—	—
施設数	0					1,157				
処方せん枚数	—					17,561 17,955				
平均一般医薬品備蓄品目数	—					210				

居宅療養管理指導費(介護保険)の算定回数 個人 (集計2)

(1施設当たり損益)

	0回					1回～10回					11回～20回					21回以上				
	金額		構成比率		金額の伸び率	金額		構成比率		金額の伸び率	金額		構成比率		金額の伸び率	金額		構成比率		金額の伸び率
	前々年(度)	前年(度)	前々年(度)	前年(度)		前々年(度)	前年(度)	前々年(度)	前年(度)		前々年(度)	前年(度)	前々年(度)	前年(度)		前々年(度)	前年(度)	前々年(度)	前年(度)	
I 収益	千円	千円	%	%	%	千円	千円	%	%	%	千円	千円	%	%	%	千円	千円	%	%	%
I 収益	64,330	62,376	100.4	100.2	-3.0	*	*	*	*	—	*	*	*	*	—	84,279	87,787	100.0	99.0	4.2
I' (参考)「新型コロナウイルス感染症関連の補助金(従業員向け慰労金を除く)」を除いた収益(I-3')	64,042	62,255	100.0	100.0	-2.8	*	*	*	*	—	*	*	*	*	—	83,545	87,756	99.1	98.9	5.0
1. 保険調剤収益	60,367	59,397	94.2	95.4	-1.6	*	*	*	*	—	*	*	*	*	—	80,162	84,039	95.1	94.8	4.8
2. 公害等調剤収益	82	71	0.1	0.1	-13.4	*	*	*	*	—	*	*	*	*	—	106	109	0.1	0.1	2.8
3. その他の薬局事業収益	3,881	2,907	6.1	4.7	-25.1	*	*	*	*	—	*	*	*	*	—	4,011	3,639	4.8	4.1	-9.3
3'. (再掲)新型コロナウイルス感染症関連の補助金(従業員向け慰労金を除く)	288	120	0.4	0.2	-58.3	*	*	*	*	—	*	*	*	*	—	733	31	0.9	0.0	-95.8
II 介護収益	11	4	0.0	0.0	-63.6	*	*	*	*	—	*	*	*	*	—	757	934	0.9	1.1	23.4
III 費用	57,903	55,449	90.4	89.1	-4.2	*	*	*	*	—	*	*	*	*	—	73,396	77,458	87.1	87.3	5.5
1. 給与費	8,087	8,434	12.6	13.5	4.3	*	*	*	*	—	*	*	*	*	—	12,158	13,228	14.4	14.9	8.8
2. 医薬品等費	40,352	39,510	63.0	63.5	-2.1	*	*	*	*	—	*	*	*	*	—	50,939	53,116	60.4	59.9	4.3
(再掲)調剤用医薬品費	24,545	24,786	38.3	39.8	1.0	*	*	*	*	—	*	*	*	*	—	49,435	47,349	58.6	53.4	-4.2
(再掲)一般用医薬品費	259	295	0.4	0.5	13.9	*	*	*	*	—	*	*	*	*	—	813	888	1.0	1.0	9.2
3. 委託費	171	0	0.3	0.0	-100.0	*	*	*	*	—	*	*	*	*	—	36	0	0.0	0.0	-100.0
(再掲)人材委託費	171	0	0.3	0.0	-100.0	*	*	*	*	—	*	*	*	*	—	0	0	0.0	0.0	—
(再掲)紹介手数料	33	0	0.1	0.0	-100.0	*	*	*	*	—	*	*	*	*	—	0	0	0.0	0.0	—
4. 減価償却費	1,375	1,330	2.1	2.1	-3.3	*	*	*	*	—	*	*	*	*	—	1,096	1,236	1.3	1.4	12.8
(再掲)建物減価償却費	277	282	0.4	0.5	1.8	*	*	*	*	—	*	*	*	*	—	236	235	0.3	0.3	-0.4
(再掲)調剤用機器減価償却費	263	215	0.4	0.3	-18.3	*	*	*	*	—	*	*	*	*	—	281	380	0.3	0.4	35.2
5. その他の経費	7,918	6,175	12.4	9.9	-22.0	*	*	*	*	—	*	*	*	*	—	9,167	9,879	10.9	11.1	7.8
(再掲)設備機器賃借料	261	249	0.4	0.4	-4.6	*	*	*	*	—	*	*	*	*	—	811	1,012	1.0	1.1	24.8
(再掲)調剤用機器賃借料	100	105	0.2	0.2	5.0	*	*	*	*	—	*	*	*	*	—	212	210	0.3	0.2	-0.9
(再掲)水道光熱費	275	322	0.4	0.5	17.1	*	*	*	*	—	*	*	*	*	—	442	503	0.5	0.6	13.8
IV 損益差額(I+II-III)	6,438	6,931	10.1	11.1	—	*	*	*	*	—	*	*	*	*	—	11,639	11,262	13.8	12.7	—
(参考)「新型コロナウイルス感染症関連の補助金(従業員向け慰労金を除く)」を除いた損益差額(IV-3')	6,150	6,810	9.6	10.9	—	*	*	*	*	—	*	*	*	*	—	10,906	11,231	12.9	12.7	—
V 税金	—	—	—	—	—	—	—	—	—	—	—	—	—	—	—	—	—	—	—	—
VI 税引後の総損益差額(IV-V)	—	—	—	—	—	—	—	—	—	—	—	—	—	—	—	—	—	—	—	—
施設数	29	—	—	—	—	*	—	—	—	—	*	—	—	—	—	9	—	—	—	—
処方せん枚数	8,920	9,075	—	—	—	*	*	—	—	—	*	*	—	—	—	10,062	10,312	—	—	—
平均一般医薬品備蓄品目数	133	—	—	—	—	*	—	—	—	—	*	—	—	—	—	181	—	—	—	—

(注) 個人立の保険薬局の損益差額からは、開設者の報酬となる部分以外に、建物、設備について現存物の価値以上の改善を行うための内部資金に充てられることが考えられる。

居宅療養管理指導費(介護保険)の算定回数 個人(集計2)

(1施設当たり損益)

	無回答					全体				
	金額		構成比率		金額の 伸び率	金額		構成比率		金額の 伸び率
	前々年(度)	前年(度)	前々年(度)	前年(度)		前々年(度)	前年(度)	前々年(度)	前年(度)	
千円	千円	%	%	%	千円	千円	%	%	%	
I 収益	—	—	—	—	—	69,644	69,657	100.3	99.8	0.0
I' (参考)「新型コロナウイルス感染症関連の補助金 (従業員向け慰労金を除く)」を除いた 収益(I-3')	—	—	—	—	—	69,283	69,566	99.8	99.7	0.4
1. 保険調剤収益	—	—	—	—	—	65,078	65,800	93.7	94.3	1.1
2. 公害等調剤収益	—	—	—	—	—	97	85	0.1	0.1	-12.4
3. その他の薬局事業収益	—	—	—	—	—	4,468	3,772	6.4	5.4	-15.6
3'. (再掲)新型コロナウイルス感染症関連の補助金 (従業員向け慰労金を除く)	—	—	—	—	—	361	91	0.5	0.1	-74.8
II 介護収益	—	—	—	—	—	173	221	0.2	0.3	27.7
III 費用	—	—	—	—	—	62,210	61,955	89.6	88.8	-0.4
1. 給与費	—	—	—	—	—	8,597	9,049	12.4	13.0	5.3
2. 医薬品等費	—	—	—	—	—	44,052	44,458	63.4	63.7	0.9
(再掲)調剤用医薬品費	—	—	—	—	—	35,212	34,456	50.7	49.4	-2.1
(再掲)一般用医薬品費	—	—	—	—	—	497	549	0.7	0.8	10.5
3. 委託費	—	—	—	—	—	126	0	0.2	0.0	-100.0
(再掲)人材委託費	—	—	—	—	—	118	0	0.2	0.0	-100.0
(再掲)紹介手数料	—	—	—	—	—	22	0	0.0	0.0	-100.0
4. 減価償却費	—	—	—	—	—	1,329	1,322	1.9	1.9	-0.5
(再掲)建物減価償却費	—	—	—	—	—	304	301	0.4	0.4	-1.0
(再掲)調剤用機器減価償却費	—	—	—	—	—	262	251	0.4	0.4	-4.2
5. その他の経費	—	—	—	—	—	8,106	7,127	11.7	10.2	-12.1
(再掲)設備機器賃借料	—	—	—	—	—	405	447	0.6	0.6	10.4
(再掲)調剤用機器賃借料	—	—	—	—	—	165	176	0.2	0.3	6.7
(再掲)水道光熱費	—	—	—	—	—	325	372	0.5	0.5	14.5
IV 損益差額(I+II-III)	—	—	—	—	—	7,606	7,923	11.0	11.4	—
(参考)「新型コロナウイルス感染症関連の補助金 (従業員向け慰労金を除く)」を除いた 損益差額(IV-3')	—	—	—	—	—	7,246	7,832	10.4	11.2	—
V 税金	—	—	—	—	—	—	—	—	—	—
VI 税引後の総損益差額(IV-V)	—	—	—	—	—	—	—	—	—	—
施設数	0	—	—	—	—	42	—	—	—	—
処方せん枚数	—	—	—	—	—	8,897	9,085	—	—	—
平均一般医薬品備蓄品目数	—	—	—	—	—	158	—	—	—	—

(注) 個人立の保険薬局の損益差額からは、開設者の報酬となる部分以外に、建物、設備について現存物の価値以上の改善を行うための内部資金に充てられることが考えられる。

居宅療養管理指導費(介護保険)の算定回数 法人 (集計2)

(1施設当たり損益)

	0回					1回～10回					11回～20回					21回以上				
	金額		構成比率		金額の伸比率	金額		構成比率		金額の伸比率	金額		構成比率		金額の伸比率	金額		構成比率		金額の伸比率
	前々年(度)	前年(度)	前々年(度)	前年(度)		前々年(度)	前年(度)	前々年(度)	前年(度)		前々年(度)	前年(度)	前々年(度)	前年(度)		前々年(度)	前年(度)	前々年(度)	前年(度)	
I 収益	千円	千円	%	%	%	千円	千円	%	%	%	千円	千円	%	%	%	千円	千円	%	%	%
I 収益	139,708	141,148	100.3	100.1	1.0	287,507	292,134	100.1	100.0	1.6	251,852	256,307	100.2	100.0	1.8	350,487	359,744	99.7	99.7	2.6
I' (参考)「新型コロナウイルス感染症関連の補助金(従業員向け慰労金を除く)」を除いた収益(I-3')	139,231	140,966	99.9	99.9	1.2	287,168	291,972	100.0	100.0	1.7	251,359	256,184	100.0	100.0	1.9	350,084	359,457	99.6	99.6	2.7
1. 保険調剤収益	126,398	127,605	90.7	90.5	1.0	224,478	229,012	78.2	78.4	2.0	231,941	236,630	92.3	92.3	2.0	329,265	337,557	93.7	93.5	2.5
2. 公等調剤収益	312	320	0.2	0.2	2.6	81	92	0.0	0.0	13.6	115	125	0.0	0.0	8.7	432	434	0.1	0.1	0.5
3. その他の薬局事業収益	12,998	13,223	9.3	9.4	1.7	62,948	63,030	21.9	21.6	0.1	19,797	19,552	7.9	7.6	-1.2	20,789	21,753	5.9	6.0	4.6
3'. (再掲)新型コロナウイルス感染症関連の補助金(従業員向け慰労金を除く)	477	182	0.3	0.1	-61.8	339	162	0.1	0.1	-52.2	494	123	0.2	0.0	-75.1	402	287	0.1	0.1	-28.6
II 介護収益	95	76	0.1	0.1	-20.0	26	29	0.0	0.0	11.5	47	55	0.0	0.0	17.0	1,363	1,510	0.4	0.4	10.8
III 費用	132,838	134,813	95.3	95.6	1.5	263,895	268,783	91.9	92.0	1.9	235,806	243,095	93.8	94.9	3.1	331,332	341,688	94.3	94.7	3.1
1. 給与費	25,760	26,185	18.5	18.6	1.6	32,416	33,118	11.3	11.3	2.2	31,838	33,768	12.7	13.2	6.1	43,213	44,318	12.3	12.3	2.6
2. 医薬品等費	91,916	93,216	66.0	66.1	1.4	201,864	205,134	70.3	70.3	1.6	170,768	174,932	67.9	68.3	2.4	244,580	252,180	69.6	69.9	3.1
(再掲)調剤用医薬品費	87,272	83,633	62.6	59.3	-4.2	134,763	128,349	46.9	44.0	-4.8	179,844	176,486	71.5	68.9	-1.9	197,026	200,091	56.1	55.4	1.6
(再掲)一般用医薬品費	1,586	1,739	1.1	1.2	9.6	1,467	1,443	0.5	0.5	-1.6	1,199	1,366	0.5	0.5	13.9	2,303	2,527	0.7	0.7	9.7
3. 委託費	383	355	0.3	0.3	-7.3	633	865	0.2	0.3	36.7	300	276	0.1	0.1	-8.0	1,050	976	0.3	0.3	-7.0
(再掲)人材委託費	250	225	0.2	0.2	-10.0	236	309	0.1	0.1	30.9	192	164	0.1	0.1	-14.6	683	653	0.2	0.2	-4.4
(再掲)紹介手数料	69	68	0.0	0.0	-1.4	68	107	0.0	0.0	57.4	128	72	0.1	0.0	-43.8	108	105	0.0	0.0	-2.8
4. 減価償却費	1,501	1,510	1.1	1.1	0.6	2,271	2,136	0.8	0.7	-5.9	2,074	2,131	0.8	0.8	2.7	3,240	3,080	0.9	0.9	-4.9
(再掲)建物減価償却費	334	341	0.2	0.2	2.1	434	405	0.2	0.1	-6.7	570	554	0.2	0.2	-2.8	676	679	0.2	0.2	0.4
(再掲)調剤用機器減価償却費	365	341	0.3	0.2	-6.6	682	558	0.2	0.2	-18.2	670	601	0.3	0.2	-10.3	1,297	1,235	0.4	0.3	-4.8
5. その他の経費	13,277	13,547	9.5	9.6	2.0	26,711	27,530	9.3	9.4	3.1	30,825	31,989	12.3	12.5	3.8	39,250	41,134	11.2	11.4	4.8
(再掲)設備機器賃借料	368	354	0.3	0.3	-3.8	457	380	0.2	0.1	-16.8	263	276	0.1	0.1	4.9	454	449	0.1	0.1	-1.1
(再掲)調剤用機器賃借料	252	243	0.2	0.2	-3.6	366	281	0.1	0.1	-23.2	166	170	0.1	0.1	2.4	283	272	0.1	0.1	-3.9
(再掲)水道光熱費	480	569	0.3	0.4	18.5	790	1,099	0.3	0.4	39.1	565	664	0.2	0.3	17.5	731	917	0.2	0.3	25.4
IV 損益差額(I+II-III)	6,966	6,411	5.0	4.5	-	23,637	23,381	8.2	8.0	-	16,094	13,267	6.4	5.2	-	20,518	19,566	5.8	5.4	-
(参考)「新型コロナウイルス感染症関連の補助金(従業員向け慰労金を除く)」を除いた損益差額(IV-3')	6,489	6,230	4.7	4.4	-	23,298	23,219	8.1	8.0	-	15,600	13,144	6.2	5.1	-	20,115	19,280	5.7	5.3	-
V 税金	1,826	1,886	1.3	1.3	3.3	7,245	7,944	2.5	2.7	9.6	4,846	4,773	1.9	1.9	-1.5	6,930	6,588	2.0	1.8	-4.9
VI 税引後の総損益差額(IV-V)	5,140	4,526	3.7	3.2	-	16,392	15,437	5.7	5.3	-	11,248	8,494	4.5	3.3	-	13,588	12,978	3.9	3.6	-
施設数	323		-	-	-	66		-	-	-	74		-	-	-	652		-	-	-
処方せん枚数	12,964	13,325	-	-	-	15,609	16,081	-	-	-	16,712	17,092	-	-	-	20,690	21,107	-	-	-
平均一般医薬品備蓄品目数	155		-	-	-	321		-	-	-	175		-	-	-	233		-	-	-

居宅療養管理指導費(介護保険)の算定回数 法人(集計2)

(1施設当たり損益)

	無回答					全 体				
	金 額		構成比率		金額の 伸び率	金 額		構成比率		金額の 伸び率
	前々年(度)	前年(度)	前々年(度)	前年(度)		前々年(度)	前年(度)	前々年(度)	前年(度)	
千円	千円	%	%	%	千円	千円	%	%	%	
I 収益	—	—	—	—	—	279,153	285,553	99.9	99.8	2.3
I' (参考)「新型コロナウイルス感染症関連の補助金 (従業員向け慰労金を除く)」を除いた 収益(I-3')	—	—	—	—	—	278,727	285,315	99.7	99.7	2.4
1. 保険調剤収益	—	—	—	—	—	257,835	263,614	92.2	92.1	2.2
2. 公害等調剤収益	—	—	—	—	—	356	360	0.1	0.1	1.1
3. その他の薬局事業収益	—	—	—	—	—	20,962	21,579	7.5	7.5	2.9
3'. (再掲)新型コロナウイルス感染症関連の補助金 (従業員向け慰労金を除く)	—	—	—	—	—	426	238	0.2	0.1	-44.1
II 介護収益	—	—	—	—	—	830	911	0.3	0.3	9.8
III 費用	—	—	—	—	—	263,500	270,900	94.3	94.6	2.8
1. 給与費	—	—	—	—	—	36,763	37,702	13.2	13.2	2.6
2. 医薬品等費	—	—	—	—	—	192,928	198,219	69.0	69.3	2.7
(再掲)調剤用医薬品費	—	—	—	—	—	164,632	165,138	58.9	57.7	0.3
(再掲)一般用医薬品費	—	—	—	—	—	2,012	2,203	0.7	0.8	9.5
3. 委託費	—	—	—	—	—	782	743	0.3	0.3	-5.0
(再掲)人材委託費	—	—	—	—	—	499	476	0.2	0.2	-4.6
(再掲)紹介手数料	—	—	—	—	—	96	93	0.0	0.0	-3.1
4. 減価償却費	—	—	—	—	—	2,602	2,506	0.9	0.9	-3.7
(再掲)建物減価償却費	—	—	—	—	—	556	557	0.2	0.2	0.2
(再掲)調剤用機器減価償却費	—	—	—	—	—	949	894	0.3	0.3	-5.8
5. その他の経費	—	—	—	—	—	30,425	31,730	10.9	11.1	4.3
(再掲)設備機器賃借料	—	—	—	—	—	417	406	0.1	0.1	-2.6
(再掲)調剤用機器賃借料	—	—	—	—	—	271	257	0.1	0.1	-5.2
(再掲)水道光熱費	—	—	—	—	—	651	810	0.2	0.3	24.4
IV 損益差額(I+II-III)	—	—	—	—	—	16,483	15,563	5.9	5.4	—
(参考)「新型コロナウイルス感染症関連の補助金 (従業員向け慰労金を除く)」を除いた 損益差額(IV-3')	—	—	—	—	—	16,057	15,325	5.7	5.4	—
V 税金	—	—	—	—	—	5,332	5,186	1.9	1.8	-2.7
VI 税引後の総損益差額(IV-V)	—	—	—	—	—	11,151	10,378	4.0	3.6	—
施設数	0					1,115				
処方せん枚数	—					17,887 18,289				
平均一般医薬品備蓄品目数	—					212				

居宅療養管理指導費(介護保険)の算定回数 全体 (集計2)

(1施設当たり損益)

	0回					1回～10回					11回～20回					21回以上				
	金額		構成比率		金額の伸比率	金額		構成比率		金額の伸比率	金額		構成比率		金額の伸比率	金額		構成比率		金額の伸比率
	前々年(度)	前年(度)	前々年(度)	前年(度)		前々年(度)	前年(度)	前々年(度)	前年(度)		前々年(度)	前年(度)	前々年(度)	前年(度)		前々年(度)	前年(度)	前々年(度)	前年(度)	
I 収益	千円	千円	%	%	%	千円	千円	%	%	%	千円	千円	%	%	%	千円	千円	%	%	%
I 収益	133,498	134,658	100.3	100.1	0.9	281,370	286,323	100.1	100.0	1.8	247,110	251,371	100.2	100.0	1.7	346,862	356,041	99.7	99.7	2.6
I' (参考)「新型コロナウイルス感染症関連の補助金(従業員向け慰労金を除く)」を除いた収益(I-3')	133,037	134,481	99.9	99.9	1.1	281,038	286,165	100.0	100.0	1.8	246,629	251,252	100.0	100.0	1.9	346,455	355,758	99.6	99.6	2.7
1. 保険調剤収益	120,958	121,985	90.9	90.7	0.8	219,812	224,639	78.2	78.5	2.2	227,541	232,035	92.2	92.3	2.0	325,873	334,105	93.7	93.5	2.5
2. 公害等調剤収益	293	299	0.2	0.2	2.0	82	92	0.0	0.0	12.2	119	126	0.0	0.1	5.9	428	429	0.1	0.1	0.2
3. その他の薬局事業収益	12,247	12,373	9.2	9.2	1.0	61,476	61,591	21.9	21.5	0.2	19,450	19,210	7.9	7.6	-1.2	20,561	21,506	5.9	6.0	4.6
3'. (再掲)新型コロナウイルス感染症関連の補助金(従業員向け慰労金を除く)	461	177	0.3	0.1	-61.6	332	158	0.1	0.1	-52.4	481	120	0.2	0.0	-75.1	407	283	0.1	0.1	-30.5
II 介護収益	89	70	0.1	0.1	-21.3	26	29	0.0	0.0	11.5	47	63	0.0	0.0	34.0	1,355	1,503	0.4	0.4	10.9
III 費用	126,664	128,274	95.1	95.3	1.3	258,214	263,326	91.9	92.0	2.0	231,333	238,414	93.8	94.9	3.1	327,820	338,090	94.3	94.6	3.1
1. 給与費	24,304	24,722	18.3	18.4	1.7	31,547	32,228	11.2	11.3	2.2	31,150	33,020	12.6	13.1	6.0	42,790	43,895	12.3	12.3	2.6
2. 医薬品等費	87,668	88,791	65.9	66.0	1.3	197,662	201,176	70.3	70.3	1.8	167,637	171,674	68.0	68.3	2.4	241,943	249,469	69.6	69.8	3.1
(再掲)調剤用医薬品費	84,991	81,493	63.8	60.6	-4.1	134,763	128,349	47.9	44.8	-4.8	179,844	176,486	72.9	70.2	-1.9	195,330	198,335	56.2	55.5	1.5
(再掲)一般用医薬品費	1,538	1,686	1.2	1.3	9.6	1,467	1,443	0.5	0.5	-1.6	1,199	1,366	0.5	0.5	13.9	2,286	2,508	0.7	0.7	9.7
3. 委託費	366	326	0.3	0.2	-10.9	614	840	0.2	0.3	36.8	292	268	0.1	0.1	-8.2	1,036	963	0.3	0.3	-7.0
(再掲)人材委託費	243	207	0.2	0.2	-14.8	229	300	0.1	0.1	31.0	187	160	0.1	0.1	-14.4	674	644	0.2	0.2	-4.5
(再掲)紹介手数料	66	63	0.0	0.0	-4.5	66	104	0.0	0.0	57.6	125	70	0.1	0.0	-44.0	106	104	0.0	0.0	-1.9
4. 減価償却費	1,491	1,495	1.1	1.1	0.3	2,236	2,107	0.8	0.7	-5.8	2,072	2,121	0.8	0.8	2.4	3,211	3,055	0.9	0.9	-4.9
(再掲)建物減価償却費	329	336	0.2	0.2	2.1	442	414	0.2	0.1	-6.3	571	551	0.2	0.2	-3.5	670	673	0.2	0.2	0.4
(再掲)調剤用機器減価償却費	357	331	0.3	0.2	-7.3	668	549	0.2	0.2	-17.8	658	590	0.3	0.2	-10.3	1,283	1,223	0.4	0.3	-4.7
5. その他の経費	12,836	12,940	9.6	9.6	0.8	26,155	26,976	9.3	9.4	3.1	30,182	31,332	12.2	12.5	3.8	38,840	40,708	11.2	11.4	4.8
(再掲)設備機器賃借料	359	346	0.3	0.3	-3.6	458	382	0.2	0.1	-16.6	272	289	0.1	0.1	6.3	459	456	0.1	0.1	-0.7
(再掲)調剤用機器賃借料	239	231	0.2	0.2	-3.3	370	285	0.1	0.1	-23.0	177	186	0.1	0.1	5.1	282	271	0.1	0.1	-3.9
(再掲)水道光熱費	463	548	0.3	0.4	18.4	777	1,077	0.3	0.4	38.6	564	661	0.2	0.3	17.2	727	912	0.2	0.3	25.4
IV 損益差額(I+II-III)	6,922	6,454	5.2	4.8	-	23,182	23,027	8.2	8.0	-	15,824	13,019	6.4	5.2	-	20,397	19,453	5.9	5.4	-
(参考)「新型コロナウイルス感染症関連の補助金(従業員向け慰労金を除く)」を除いた損益差額(IV-3')	6,461	6,277	4.9	4.7	-	22,850	22,869	8.1	8.0	-	15,343	12,900	6.2	5.1	-	19,990	19,170	5.7	5.4	-
V 税金	-	-	-	-	-	-	-	-	-	-	-	-	-	-	-	-	-	-	-	-
VI 税引後の総損益差額(IV-V)	-	-	-	-	-	-	-	-	-	-	-	-	-	-	-	-	-	-	-	-
施設数	352					68					76					661				
処方せん枚数	12,631	12,975				15,311	15,789				16,450	16,817				20,545	20,960			
平均一般医薬品備蓄品目数	154					322					176					233				

居宅療養管理指導費(介護保険)の算定回数 全体(集計2)

(1施設当たり損益)

	無回答					全体				
	金額		構成比率		金額の 伸び率	金額		構成比率		金額の 伸び率
	前々年(度)	前年(度)	前々年(度)	前年(度)		前々年(度)	前年(度)	前々年(度)	前年(度)	
千円	千円	%	%	%	千円	千円	%	%	%	
I 収益	—	—	—	—	—	271,548	277,716	99.9	99.8	2.3
I' (参考)「新型コロナウイルス感染症関連の補助金 (従業員向け慰労金を除く)」を除いた 収益(I-3')	—	—	—	—	—	271,124	277,483	99.7	99.7	2.3
1. 保険調剤収益	—	—	—	—	—	250,838	256,433	92.2	92.1	2.2
2. 公害等調剤収益	—	—	—	—	—	346	350	0.1	0.1	1.2
3. その他の薬局事業収益	—	—	—	—	—	20,363	20,933	7.5	7.5	2.8
3'. (再掲)新型コロナウイルス感染症関連の補助金 (従業員向け慰労金を除く)	—	—	—	—	—	424	233	0.2	0.1	-45.0
II 介護収益	—	—	—	—	—	806	886	0.3	0.3	9.9
III 費用	—	—	—	—	—	256,193	263,315	94.2	94.6	2.8
1. 給与費	—	—	—	—	—	35,741	36,662	13.1	13.2	2.6
2. 医薬品等費	—	—	—	—	—	187,524	192,637	69.0	69.2	2.7
(再掲)調剤用医薬品費	—	—	—	—	—	162,444	162,928	59.7	58.5	0.3
(再掲)一般用医薬品費	—	—	—	—	—	1,986	2,175	0.7	0.8	9.5
3. 委託費	—	—	—	—	—	758	716	0.3	0.3	-5.5
(再掲)人材委託費	—	—	—	—	—	485	459	0.2	0.2	-5.4
(再掲)紹介手数料	—	—	—	—	—	93	89	0.0	0.0	-4.3
4. 減価償却費	—	—	—	—	—	2,556	2,463	0.9	0.9	-3.6
(再掲)建物減価償却費	—	—	—	—	—	547	547	0.2	0.2	0.0
(再掲)調剤用機器減価償却費	—	—	—	—	—	924	871	0.3	0.3	-5.7
5. その他の経費	—	—	—	—	—	29,614	30,837	10.9	11.1	4.1
(再掲)設備機器賃借料	—	—	—	—	—	416	407	0.2	0.1	-2.2
(再掲)調剤用機器賃借料	—	—	—	—	—	267	254	0.1	0.1	-4.9
(再掲)水道光熱費	—	—	—	—	—	639	794	0.2	0.3	24.3
IV 損益差額(I+II-III)	—	—	—	—	—	16,161	15,286	5.9	5.5	—
(参考)「新型コロナウイルス感染症関連の補助金 (従業員向け慰労金を除く)」を除いた 損益差額(IV-3')	—	—	—	—	—	15,737	15,053	5.8	5.4	—
V 税金	—	—	—	—	—	—	—	—	—	—
VI 税引後の総損益差額(IV-V)	—	—	—	—	—	—	—	—	—	—
施設数	0	—	—	—	—	1,157	—	—	—	—
処方せん枚数	—	—	—	—	—	17,561	17,955	—	—	—
平均一般医薬品備蓄品目数	—	—	—	—	—	210	—	—	—	—

(15) 保険薬局 店舗数別の損益状況

同一グループの保険調剤を行っている店舗数 法人 (集計2)

(1施設当たり損益)

	1店舗					2～5店舗					6～19店舗					20～49店舗				
	金額		構成比率		金額の 伸び率	金額		構成比率		金額の 伸び率	金額		構成比率		金額の 伸び率	金額		構成比率		金額の 伸び率
	前々年(度)	前年(度)	前々年(度)	前年(度)		前々年(度)	前年(度)	前々年(度)	前年(度)		前々年(度)	前年(度)	前々年(度)	前年(度)		前々年(度)	前年(度)	前々年(度)	前年(度)	
I 収益	千円	千円	%	%	%	千円	千円	%	%	%	千円	千円	%	%	%	千円	千円	%	%	%
I' (参考)「新型コロナウイルス感染症関連の補助金 (従業員向け慰労金を除く)」を除いた 収益(I-3')	134,290	132,854	99.3	99.5	-1.1	171,743	169,794	99.7	99.5	-1.1	218,364	221,604	99.6	99.5	1.5	196,237	201,435	99.6	99.4	2.6
1. 保険調剤収益	133,866	132,157	99.0	99.0	-1.3	171,149	169,337	99.3	99.2	-1.1	217,982	221,407	99.4	99.4	1.6	195,908	201,291	99.4	99.3	2.7
2. 公害等調剤収益	127,812	125,899	94.6	94.3	-1.5	166,609	164,633	96.7	96.5	-1.2	213,795	216,628	97.5	97.2	1.3	194,167	199,303	98.5	98.3	2.6
3. その他の薬局事業収益	384	477	0.3	0.4	24.2	414	402	0.2	0.2	-2.9	489	480	0.2	0.2	-1.8	164	152	0.1	0.1	-7.3
3'. (再掲)新型コロナウイルス感染症関連の補助金 (従業員向け慰労金を除く)	6,094	6,479	4.5	4.9	6.3	4,719	4,759	2.7	2.8	0.8	4,080	4,497	1.9	2.0	10.2	1,906	1,979	1.0	1.0	3.8
II 介護収益	425	697	0.3	0.5	64.0	594	457	0.3	0.3	-23.1	382	197	0.2	0.1	-48.4	330	143	0.2	0.1	-56.7
II 介護収益	1,307	1,320	1.0	1.0	1.0	1,190	1,302	0.7	0.8	9.4	1,314	1,399	0.6	0.6	6.5	1,125	1,373	0.6	0.7	22.0
III 費用	132,048	131,795	97.7	98.7	-0.2	167,993	166,100	97.5	97.3	-1.1	203,725	208,398	92.9	93.5	2.3	183,187	187,908	93.0	92.7	2.6
1. 給与費	29,023	29,030	21.5	21.7	0.0	32,881	32,993	19.1	19.3	0.3	35,787	36,867	16.3	16.5	3.0	31,791	33,080	16.1	16.3	4.1
2. 医薬品等費	89,273	87,850	66.0	65.8	-1.6	118,098	115,957	68.5	68.0	-1.8	146,409	149,146	66.8	66.9	1.9	135,842	139,074	68.9	68.6	2.4
(再掲)調剤用医薬品費	60,206	58,303	44.5	43.7	-3.2	106,757	104,336	61.9	61.1	-2.3	202,234	207,774	92.2	93.3	2.7	139,813	142,726	71.0	70.4	2.1
(再掲)一般用医薬品費	5,625	6,105	4.2	4.6	8.5	2,589	2,702	1.5	1.6	4.4	2,476	2,806	1.1	1.3	13.3	1,109	1,266	0.6	0.6	14.2
3. 委託費	781	721	0.6	0.5	-7.7	825	797	0.5	0.5	-3.4	886	816	0.4	0.4	-7.9	1,503	1,301	0.8	0.6	-13.4
(再掲)人材委託費	222	120	0.2	0.1	-45.9	688	642	0.4	0.4	-6.7	676	730	0.3	0.3	8.0	583	417	0.3	0.2	-28.5
(再掲)紹介手数料	83	0	0.1	0.0	-100.0	94	104	0.1	0.1	10.6	170	152	0.1	0.1	-10.6	194	144	0.1	0.1	-25.8
4. 減価償却費	1,816	1,450	1.3	1.1	-20.2	2,109	2,140	1.2	1.3	1.5	2,162	1,898	1.0	0.9	-12.2	1,305	1,297	0.7	0.6	-0.6
(再掲)建物減価償却費	406	389	0.3	0.3	-4.2	569	581	0.3	0.3	2.1	541	539	0.2	0.2	-0.4	372	365	0.2	0.2	-1.9
(再掲)調剤用機器減価償却費	551	439	0.4	0.3	-20.3	546	546	0.3	0.3	0.0	670	593	0.3	0.3	-11.5	503	507	0.3	0.3	0.8
5. その他の経費	11,154	12,743	8.3	9.5	14.2	14,081	14,213	8.2	8.3	0.9	18,481	19,671	8.4	8.8	6.4	12,746	13,155	6.5	6.5	3.2
(再掲)設備機器賃借料	417	391	0.3	0.3	-6.2	635	626	0.4	0.4	-1.4	492	504	0.2	0.2	2.4	688	718	0.3	0.4	4.4
(再掲)調剤用機器賃借料	271	258	0.2	0.2	-4.8	391	376	0.2	0.2	-3.8	327	337	0.1	0.2	3.1	490	516	0.2	0.3	5.3
(再掲)水道光熱費	427	479	0.3	0.4	12.2	526	607	0.3	0.4	15.4	556	644	0.3	0.3	15.8	482	560	0.2	0.3	16.2
IV 損益差額(I+II-III)	3,549	2,379	2.6	1.8	-	4,940	4,996	2.9	2.9	-	15,953	14,606	7.3	6.6	-	14,175	14,900	7.2	7.4	-
(参考)「新型コロナウイルス感染症関連の補助金 (従業員向け慰労金を除く)」を除いた 損益差額(IV-3')	3,124	1,683	2.3	1.3	-	4,346	4,539	2.5	2.7	-	15,571	14,408	7.1	6.5	-	13,846	14,757	7.0	7.3	-
V 税金	1,097	947	0.8	0.7	-13.7	813	832	0.5	0.5	2.3	3,781	3,022	1.7	1.4	-20.1	3,120	2,867	1.6	1.4	-8.1
VI 税引後の総損益差額(IV-V)	2,452	1,432	1.8	1.1	-	4,126	4,164	2.4	2.4	-	12,173	11,583	5.6	5.2	-	11,055	12,033	5.6	5.9	-
施設数	48	-	-	-	-	317	-	-	-	-	178	-	-	-	71	-	-	-	-	-
処方せん枚数	13,694	13,776	-	-	-	14,891	15,059	-	-	-	17,269	17,546	-	-	-	17,416	17,853	-	-	-
平均一般医薬品備蓄品目数	140	-	-	-	-	157	-	-	-	-	200	-	-	-	57	-	-	-	-	-

(注) 1. 店舗数については、自施設を含む店舗数である。(以下同様)

2. 「調剤用医薬品費」及び「一般用医薬品費」については、回答があった施設のみの平均値であり、「2. 医薬品等費」の内数とはならない。(以下同様)

同一グループの保険調剤を行っている店舗数 法人（集計2）

（1施設当たり損益）

	50～99店舗					100～199店舗					200～299店舗					300店舗以上				
	金額		構成比率		金額の伸比率	金額		構成比率		金額の伸比率	金額		構成比率		金額の伸比率	金額		構成比率		金額の伸比率
	前々年(度)	前年(度)	前々年(度)	前年(度)		前々年(度)	前年(度)	前々年(度)	前年(度)		前々年(度)	前年(度)	前々年(度)	前年(度)		前々年(度)	前年(度)	前々年(度)	前年(度)	
I 収益	千円	千円	%	%	%	千円	千円	%	%	%	千円	千円	%	%	%	千円	千円	%	%	%
I' (参考)「新型コロナウイルス感染症関連の補助金(従業員向け慰労金を除く)」を除いた収益(I-3')	245,081	245,735	99.9	99.9	0.3	278,607	281,047	100.0	99.9	0.9	159,364	153,747	100.0	100.1	-3.5	442,239	460,210	100.0	99.9	4.1
1. 保険調剤収益	244,892	245,521	99.9	99.8	0.3	278,276	280,857	99.8	99.8	0.9	159,226	153,457	100.0	100.0	-3.6	441,855	460,169	99.9	99.9	4.1
2. 公害等調剤収益	243,417	243,376	99.3	99.0	0.0	276,414	278,523	99.2	99.0	0.8	158,259	152,528	99.4	99.4	-3.6	388,419	404,987	87.8	87.9	4.3
3. その他の薬局事業収益	254	259	0.1	0.1	2.0	132	126	0.0	0.0	-4.5	264	310	0.2	0.2	17.4	323	338	0.1	0.1	4.6
3'. (再掲)新型コロナウイルス感染症関連の補助金(従業員向け慰労金を除く)	1,410	2,100	0.6	0.9	48.9	2,060	2,397	0.7	0.9	16.4	841	909	0.5	0.6	8.1	53,497	54,885	12.1	11.9	2.6
II 介護収益	190	214	0.1	0.1	12.6	330	190	0.1	0.1	-42.4	138	290	0.1	0.2	110.1	384	41	0.1	0.0	-89.3
III 費用	327	374	0.1	0.2	14.4	464	553	0.2	0.2	19.2	66	60	0.0	0.0	-9.1	349	390	0.1	0.1	11.7
1. 給与費	226,435	228,338	92.3	92.9	0.8	260,632	265,054	93.5	94.2	1.7	148,397	144,023	93.2	93.8	-2.9	414,357	433,991	93.7	94.2	4.7
2. 医薬品等費	30,723	30,735	12.5	12.5	0.0	34,146	34,386	12.3	12.2	0.7	27,711	27,019	17.4	17.6	-2.5	43,946	45,861	9.9	10.0	4.4
(再掲)調剤用医薬品費	167,464	168,511	68.3	68.5	0.6	191,011	193,791	68.5	68.9	1.5	99,739	95,148	62.6	62.0	-4.6	309,821	325,163	70.1	70.6	5.0
(再掲)一般用医薬品費	294,406	293,304	120.1	119.3	-0.4	127,768	127,499	45.8	45.3	-0.2	152,633	148,971	95.8	97.0	-2.4	201,148	201,422	45.5	43.7	0.1
3. 委託費	1,124	1,350	0.5	0.5	20.1	1,484	1,384	0.5	0.5	-6.7	922	1,178	0.6	0.8	27.8	1,258	1,440	0.3	0.3	14.5
(再掲)人材委託費	468	629	0.2	0.3	34.4	244	307	0.1	0.1	25.8	295	403	0.2	0.3	36.6	704	659	0.2	0.1	-6.4
(再掲)紹介手数料	372	555	0.2	0.2	49.2	188	255	0.1	0.1	35.6	295	400	0.2	0.3	35.6	348	304	0.1	0.1	-12.6
4. 減価償却費	0	0	0.0	0.0	—	45	114	0.0	0.0	153.3	10	109	0.0	0.1	990.0	69	63	0.0	0.0	-8.7
(再掲)建物減価償却費	1,859	1,856	0.8	0.8	-0.2	1,832	1,813	0.7	0.6	-1.0	1,340	1,184	0.8	0.8	-11.6	3,821	3,703	0.9	0.8	-3.1
(再掲)調剤用機器減価償却費	685	677	0.3	0.3	-1.2	536	553	0.2	0.2	3.2	364	345	0.2	0.2	-5.2	609	606	0.1	0.1	-0.5
5. その他の経費	771	766	0.3	0.3	-0.6	751	745	0.3	0.3	-0.8	411	321	0.3	0.2	-21.9	1,628	1,526	0.4	0.3	-6.3
(再掲)設備機器賃借料	25,921	26,607	10.6	10.8	2.6	33,399	34,757	12.0	12.4	4.1	19,312	20,269	12.1	13.2	5.0	56,065	58,605	12.7	12.7	4.5
(再掲)調剤用機器賃借料	461	300	0.2	0.1	-34.9	419	300	0.2	0.1	-28.4	291	268	0.2	0.2	-7.9	156	157	0.0	0.0	0.6
(再掲)水道光熱費	402	246	0.2	0.1	-38.8	381	268	0.1	0.1	-29.7	256	234	0.2	0.2	-8.6	80	76	0.0	0.0	-5.0
IV 損益差額(I+II-III)	544	620	0.2	0.3	14.0	633	723	0.2	0.3	14.2	517	624	0.3	0.4	20.7	880	1,188	0.2	0.3	35.0
(参考)「新型コロナウイルス感染症関連の補助金(従業員向け慰労金を除く)」を除いた損益差額(IV-3')	18,973	17,770	7.7	7.2	—	18,439	16,546	6.6	5.9	—	11,033	9,784	6.9	6.4	—	28,231	26,609	6.4	5.8	—
V 税金	18,784	17,556	7.7	7.1	—	18,109	16,356	6.5	5.8	—	10,896	9,494	6.8	6.2	—	27,846	26,568	6.3	5.8	—
VI 税引後の総損益差額(IV-V)	3,688	3,242	1.5	1.3	-12.1	2,984	3,023	1.1	1.1	1.3	2,598	2,448	1.6	1.6	-5.8	11,394	11,423	2.6	2.5	0.3
施設数	15,285	14,528	6.2	5.9	—	15,455	13,523	5.5	4.8	—	8,436	7,336	5.3	4.8	—	16,836	15,186	3.8	3.3	—
処方せん枚数	38	—	—	—	—	49	—	—	—	—	30	—	—	—	384	—	—	—	—	—
平均一般医薬品備蓄品目数	17,688	18,200	—	—	—	17,704	17,540	—	—	—	14,819	14,832	—	—	—	21,541	22,318	—	—	—
	41	—	—	—	—	95	—	—	—	—	53	—	—	—	346	—	—	—	—	—

(注) 1. 店舗数については、自施設を含む店舗数である。(以下同様)

2. 「調剤用医薬品費」及び「一般用医薬品費」については、回答があった施設のみの平均値であり、「2. 医薬品等費」の内数とはならない。(以下同様)

同一グループの保険調剤を行っている店舗数 法人（集計2）

（1施設当たり損益）

	無回答					全体				
	金額		構成比率		金額の伸比率	金額		構成比率		金額の伸比率
	前々年(度)	前年(度)	前々年(度)	前年(度)		前々年(度)	前年(度)	前々年(度)	前年(度)	
千円	千円	%	%	%	千円	千円	%	%	%	
I 収益	—	—	—	—	—	279,153	285,553	99.9	99.8	2.3
I' (参考)「新型コロナウイルス感染症関連の補助金 (従業員向け慰労金を除く)」を除いた 収益(I-3')	—	—	—	—	—	278,727	285,315	99.7	99.7	2.4
1. 保険調剤収益	—	—	—	—	—	257,835	263,614	92.2	92.1	2.2
2. 公害等調剤収益	—	—	—	—	—	356	360	0.1	0.1	1.1
3. その他の薬局事業収益	—	—	—	—	—	20,962	21,579	7.5	7.5	2.9
3'. (再掲)新型コロナウイルス感染症関連の補助金 (従業員向け慰労金を除く)	—	—	—	—	—	426	238	0.2	0.1	-44.1
II 介護収益	—	—	—	—	—	830	911	0.3	0.3	9.8
III 費用	—	—	—	—	—	263,500	270,900	94.3	94.6	2.8
1. 給与費	—	—	—	—	—	36,763	37,702	13.2	13.2	2.6
2. 医薬品等費	—	—	—	—	—	192,928	198,219	69.0	69.3	2.7
(再掲)調剤用医薬品費	—	—	—	—	—	164,632	165,138	58.9	57.7	0.3
(再掲)一般用医薬品費	—	—	—	—	—	2,012	2,203	0.7	0.8	9.5
3. 委託費	—	—	—	—	—	782	743	0.3	0.3	-5.0
(再掲)人材委託費	—	—	—	—	—	499	476	0.2	0.2	-4.6
(再掲)紹介手数料	—	—	—	—	—	96	93	0.0	0.0	-3.1
4. 減価償却費	—	—	—	—	—	2,602	2,506	0.9	0.9	-3.7
(再掲)建物減価償却費	—	—	—	—	—	556	557	0.2	0.2	0.2
(再掲)調剤用機器減価償却費	—	—	—	—	—	949	894	0.3	0.3	-5.8
5. その他の経費	—	—	—	—	—	30,425	31,730	10.9	11.1	4.3
(再掲)設備機器賃借料	—	—	—	—	—	417	406	0.1	0.1	-2.6
(再掲)調剤用機器賃借料	—	—	—	—	—	271	257	0.1	0.1	-5.2
(再掲)水道光熱費	—	—	—	—	—	651	810	0.2	0.3	24.4
IV 損益差額(I+II-III)	—	—	—	—	—	16,483	15,563	5.9	5.4	—
(参考)「新型コロナウイルス感染症関連の補助金 (従業員向け慰労金を除く)」を除いた 損益差額(IV-3')	—	—	—	—	—	16,057	15,325	5.7	5.4	—
V 税金	—	—	—	—	—	5,332	5,186	1.9	1.8	-2.7
VI 税引後の総損益差額(IV-V)	—	—	—	—	—	11,151	10,378	4.0	3.6	—
施設数	0					1,115				
処方せん枚数	—					17,887 / 18,289				
平均一般医薬品備蓄品目数	—					212				

(16) 保険薬局 調剤基本料等別の損益状況

算定している調剤基本料 個人(集計2)

(1施設当たり損益)

	調剤基本料1 ※					調剤基本料2 ※					調剤基本料3-イ ※					調剤基本料3-ロ ※				
	金額		構成比率		金額の 伸び率	金額		構成比率		金額の 伸び率	金額		構成比率		金額の 伸び率	金額		構成比率		金額の 伸び率
	前々年(度)	前年(度)	前々年(度)	前年(度)		前々年(度)	前年(度)	前々年(度)	前年(度)		前々年(度)	前年(度)	前々年(度)	前年(度)		前々年(度)	前年(度)	前々年(度)	前年(度)	
I 収益	千円	千円	%	%	%	千円	千円	%	%	%	千円	千円	%	%	%	千円	千円	%	%	%
I' (参考)「新型コロナウイルス感染症関連の補助金 (従業員向け慰労金を除く)」を除いた 収益(I-3')	69,644	69,657	100.3	99.8	0.0	-	-	-	-	-	-	-	-	-	-	-	-	-	-	-
1. 保険調剤収益	69,283	69,566	99.8	99.7	0.4	-	-	-	-	-	-	-	-	-	-	-	-	-	-	-
2. 公害等調剤収益	65,078	65,800	93.7	94.3	1.1	-	-	-	-	-	-	-	-	-	-	-	-	-	-	-
3. その他の薬局事業収益	97	85	0.1	0.1	-12.4	-	-	-	-	-	-	-	-	-	-	-	-	-	-	-
3'. (再掲)新型コロナウイルス感染症関連の補助金 (従業員向け慰労金を除く)	4,468	3,772	6.4	5.4	-15.6	-	-	-	-	-	-	-	-	-	-	-	-	-	-	-
II 介護収益	361	91	0.5	0.1	-74.8	-	-	-	-	-	-	-	-	-	-	-	-	-	-	-
III 費用	173	221	0.2	0.3	27.7	-	-	-	-	-	-	-	-	-	-	-	-	-	-	-
1. 給与費	62,210	61,955	89.6	88.8	-0.4	-	-	-	-	-	-	-	-	-	-	-	-	-	-	-
2. 医薬品等費	8,597	9,049	12.4	13.0	5.3	-	-	-	-	-	-	-	-	-	-	-	-	-	-	-
(再掲)調剤用医薬品費	44,052	44,458	63.4	63.7	0.9	-	-	-	-	-	-	-	-	-	-	-	-	-	-	-
(再掲)一般用医薬品費	35,212	34,456	50.7	49.4	-2.1	-	-	-	-	-	-	-	-	-	-	-	-	-	-	-
3. 委託費	497	549	0.7	0.8	10.5	-	-	-	-	-	-	-	-	-	-	-	-	-	-	-
(再掲)人材委託費	126	0	0.2	0.0	-100.0	-	-	-	-	-	-	-	-	-	-	-	-	-	-	-
(再掲)紹介手数料	118	0	0.2	0.0	-100.0	-	-	-	-	-	-	-	-	-	-	-	-	-	-	-
4. 減価償却費	22	0	0.0	0.0	-100.0	-	-	-	-	-	-	-	-	-	-	-	-	-	-	-
(再掲)建物減価償却費	1,329	1,322	1.9	1.9	-0.5	-	-	-	-	-	-	-	-	-	-	-	-	-	-	-
(再掲)調剤用機器減価償却費	304	301	0.4	0.4	-1.0	-	-	-	-	-	-	-	-	-	-	-	-	-	-	-
5. その他の経費	262	251	0.4	0.4	-4.2	-	-	-	-	-	-	-	-	-	-	-	-	-	-	-
(再掲)設備機器賃借料	8,106	7,127	11.7	10.2	-12.1	-	-	-	-	-	-	-	-	-	-	-	-	-	-	-
(再掲)調剤用機器賃借料	405	447	0.6	0.6	10.4	-	-	-	-	-	-	-	-	-	-	-	-	-	-	-
(再掲)水道光熱費	165	176	0.2	0.3	6.7	-	-	-	-	-	-	-	-	-	-	-	-	-	-	-
IV 損益差額(I+II-III)	325	372	0.5	0.5	14.5	-	-	-	-	-	-	-	-	-	-	-	-	-	-	-
(参考)「新型コロナウイルス感染症関連の補助金 (従業員向け慰労金を除く)」を除いた 損益差額(IV-3')	7,606	7,923	11.0	11.4	-	-	-	-	-	-	-	-	-	-	-	-	-	-	-	-
V 税金	7,246	7,832	10.4	11.2	-	-	-	-	-	-	-	-	-	-	-	-	-	-	-	-
VI 税引後の総損益差額(IV-V)	-	-	-	-	-	-	-	-	-	-	-	-	-	-	-	-	-	-	-	-
施設数	42	-	-	-	-	0	-	-	-	-	0	-	-	-	-	0	-	-	-	-
処方せん枚数	8,897	9,085	-	-	-	-	-	-	-	-	-	-	-	-	-	-	-	-	-	-
平均一般医薬品備蓄品目数	158	-	-	-	-	-	-	-	-	-	-	-	-	-	-	-	-	-	-	-
集中度	71.1%	-	-	-	-	-	-	-	-	-	-	-	-	-	-	-	-	-	-	-

(注) 1. 表中の「※」の箇所は令和4年4月以降の調剤基本料である。(以下同様)

2. 「調剤用医薬品費」及び「一般用医薬品費」については、回答があった施設のみの平均値であり、「2. 医薬品等費」の内数とはならない。(以下同様)

算定している調剤基本料 個人(集計2)

(1施設当たり損益)

	調剤基本料3-ハ※					特別調剤基本料※					無回答※					全体※				
	金額		構成比率		金額の 伸び率	金額		構成比率		金額の 伸び率	金額		構成比率		金額の 伸び率	金額		構成比率		金額の 伸び率
	前々年(度)	前年(度)	前々年(度)	前年(度)		前々年(度)	前年(度)	前々年(度)	前年(度)		前々年(度)	前年(度)	前々年(度)	前年(度)		前々年(度)	前年(度)	前々年(度)	前年(度)	
I 収益	千円	千円	%	%	%	千円	千円	%	%	%	千円	千円	%	%	%	千円	千円	%	%	%
I' (参考)「新型コロナウイルス感染症関連の補助金 (従業員向け慰労金を除く)」を除いた 収益(I-3')	-	-	-	-	-	-	-	-	-	-	-	-	-	-	-	69,644	69,657	100.3	99.8	0.0
1. 保険調剤収益	-	-	-	-	-	-	-	-	-	-	-	-	-	-	-	69,283	69,566	99.8	99.7	0.4
2. 公害等調剤収益	-	-	-	-	-	-	-	-	-	-	-	-	-	-	-	65,078	65,800	93.7	94.3	1.1
3. その他の薬局事業収益	-	-	-	-	-	-	-	-	-	-	-	-	-	-	-	97	85	0.1	0.1	-12.4
3' (再掲)新型コロナウイルス感染症関連の補助金 (従業員向け慰労金を除く)	-	-	-	-	-	-	-	-	-	-	-	-	-	-	-	4,468	3,772	6.4	5.4	-15.6
II 介護収益	-	-	-	-	-	-	-	-	-	-	-	-	-	-	-	361	91	0.5	0.1	-74.8
III 費用	-	-	-	-	-	-	-	-	-	-	-	-	-	-	-	173	221	0.2	0.3	27.7
1. 給与費	-	-	-	-	-	-	-	-	-	-	-	-	-	-	-	62,210	61,955	89.6	88.8	-0.4
2. 医薬品等費	-	-	-	-	-	-	-	-	-	-	-	-	-	-	-	8,597	9,049	12.4	13.0	5.3
(再掲)調剤用医薬品費	-	-	-	-	-	-	-	-	-	-	-	-	-	-	-	44,052	44,458	63.4	63.7	0.9
(再掲)一般用医薬品費	-	-	-	-	-	-	-	-	-	-	-	-	-	-	-	35,212	34,456	50.7	49.4	-2.1
3. 委託費	-	-	-	-	-	-	-	-	-	-	-	-	-	-	-	497	549	0.7	0.8	10.5
(再掲)人材委託費	-	-	-	-	-	-	-	-	-	-	-	-	-	-	-	126	0	0.2	0.0	-100.0
(再掲)紹介手数料	-	-	-	-	-	-	-	-	-	-	-	-	-	-	-	118	0	0.2	0.0	-100.0
4. 減価償却費	-	-	-	-	-	-	-	-	-	-	-	-	-	-	-	22	0	0.0	0.0	-100.0
(再掲)建物減価償却費	-	-	-	-	-	-	-	-	-	-	-	-	-	-	-	1,329	1,322	1.9	1.9	-0.5
(再掲)調剤用機器減価償却費	-	-	-	-	-	-	-	-	-	-	-	-	-	-	-	304	301	0.4	0.4	-1.0
5. その他の経費	-	-	-	-	-	-	-	-	-	-	-	-	-	-	-	262	251	0.4	0.4	-4.2
(再掲)設備機器賃借料	-	-	-	-	-	-	-	-	-	-	-	-	-	-	-	8,106	7,127	11.7	10.2	-12.1
(再掲)調剤用機器賃借料	-	-	-	-	-	-	-	-	-	-	-	-	-	-	-	405	447	0.6	0.6	10.4
(再掲)水道光熱費	-	-	-	-	-	-	-	-	-	-	-	-	-	-	-	165	176	0.2	0.3	6.7
IV 損益差額(I+II-III)	-	-	-	-	-	-	-	-	-	-	-	-	-	-	-	325	372	0.5	0.5	14.5
(参考)「新型コロナウイルス感染症関連の補助金 (従業員向け慰労金を除く)」を除いた 損益差額(IV-3')	-	-	-	-	-	-	-	-	-	-	-	-	-	-	-	7,606	7,923	11.0	11.4	-
V 税金	-	-	-	-	-	-	-	-	-	-	-	-	-	-	-	-	-	-	-	-
VI 税引後の総損益差額(IV-V)	-	-	-	-	-	-	-	-	-	-	-	-	-	-	-	-	-	-	-	-
施設数	0	-	-	-	-	0	-	-	-	-	0	-	-	-	-	42	-	-	-	-
処方せん枚数	-	-	-	-	-	-	-	-	-	-	-	-	-	-	-	8,897	9,085	-	-	-
平均一般医薬品備蓄品目数	-	-	-	-	-	-	-	-	-	-	-	-	-	-	-	158	-	-	-	-
集中度	-	-	-	-	-	-	-	-	-	-	-	-	-	-	-	71.1%	-	-	-	-

算定している調剤基本料 法人(集計2)

(1施設当たり損益)

	調剤基本料1 ※					調剤基本料2 ※					調剤基本料3-イ ※					調剤基本料3-ロ ※				
	金額		構成比率		金額の伸び率	金額		構成比率		金額の伸び率	金額		構成比率		金額の伸び率	金額		構成比率		金額の伸び率
	前々年(度)	前年(度)	前々年(度)	前年(度)		前々年(度)	前年(度)	前々年(度)	前年(度)		前々年(度)	前年(度)	前々年(度)	前年(度)		前々年(度)	前年(度)	前々年(度)	前年(度)	
千円	千円	%	%	%	千円	千円	%	%	%	千円	千円	%	%	%	千円	千円	%	%	%	
I 収益	190,293	192,071	99.7	99.6	0.9	410,048	407,933	99.8	99.8	-0.5	429,554	431,419	100.0	100.0	0.4	595,204	612,554	100.0	99.9	2.9
I' (参考)「新型コロナウイルス感染症関連の補助金(従業員向け慰労金を除く)」を除いた収益(I-3')	189,832	191,732	99.4	99.4	1.0	409,737	407,767	99.8	99.8	-0.5	429,257	431,235	99.9	99.9	0.5	594,938	612,523	99.9	99.9	3.0
1. 保険調剤収益	157,872	158,848	82.7	82.3	0.6	402,341	399,574	98.0	97.8	-0.7	424,258	424,825	98.8	98.4	0.1	591,963	609,352	99.4	99.4	2.9
2. 公害等調剤収益	328	326	0.2	0.2	-0.6	808	869	0.2	0.2	7.5	453	430	0.1	0.1	-5.1	421	427	0.1	0.1	1.4
3. その他の薬局事業収益	32,092	32,897	16.8	17.1	2.5	6,899	7,490	1.7	1.8	8.6	4,843	6,164	1.1	1.4	27.3	2,820	2,775	0.5	0.5	-1.6
3' (再掲)新型コロナウイルス感染症関連の補助金(従業員向け慰労金を除く)	461	340	0.2	0.2	-26.2	312	166	0.1	0.0	-46.8	298	185	0.1	0.0	-37.9	266	31	0.0	0.0	-88.3
II 介護収益	1,107	1,201	0.6	0.6	8.5	951	964	0.2	0.2	1.4	304	373	0.1	0.1	22.7	393	458	0.1	0.1	16.5
III 費用	180,109	181,865	94.3	94.3	1.0	396,343	394,858	96.5	96.6	-0.4	402,353	410,246	93.7	95.1	2.0	557,077	575,992	93.6	94.0	3.4
1. 給与費	32,523	33,016	17.0	17.1	1.5	69,578	70,427	16.9	17.2	1.2	42,278	42,539	9.8	9.9	0.6	45,400	46,162	7.6	7.5	1.7
2. 医薬品等費	127,183	128,144	66.6	66.4	0.8	290,838	288,141	70.8	70.5	-0.9	312,678	317,073	72.8	73.5	1.4	433,230	448,788	72.8	73.2	3.6
(再掲)調剤用医薬品費	111,304	111,201	58.3	57.6	-0.1	257,853	269,394	62.8	65.9	4.5	497,787	499,612	115.9	115.8	0.4	242,698	238,218	40.8	38.9	-1.8
(再掲)一般用医薬品費	2,363	2,461	1.2	1.3	4.1	2,710	4,297	0.7	1.1	58.6	1,803	2,329	0.4	0.5	29.2	1,385	1,455	0.2	0.2	5.1
3. 委託費	607	575	0.3	0.3	-5.3	1,992	1,720	0.5	0.4	-13.7	2,084	2,077	0.5	0.5	-0.3	589	535	0.1	0.1	-9.2
(再掲)人材委託費	462	454	0.2	0.2	-1.7	956	719	0.2	0.2	-24.8	1,344	1,347	0.3	0.3	0.2	319	258	0.1	0.0	-19.1
(再掲)紹介手数料	91	87	0.0	0.0	-4.4	359	107	0.1	0.0	-70.2	104	172	0.0	0.0	65.4	65	64	0.0	0.0	-1.5
4. 減価償却費	1,813	1,777	0.9	0.9	-2.0	5,191	4,591	1.3	1.1	-11.6	2,136	1,934	0.5	0.4	-9.5	4,728	4,406	0.8	0.7	-6.8
(再掲)建物減価償却費	453	453	0.2	0.2	0.0	923	1,022	0.2	0.3	10.7	716	725	0.2	0.2	1.3	991	991	0.2	0.2	0.0
(再掲)調剤用機器減価償却費	475	456	0.2	0.2	-4.0	1,589	1,468	0.4	0.4	-7.6	806	790	0.2	0.2	-2.0	2,362	2,283	0.4	0.4	-3.3
5. その他の経費	17,982	18,352	9.4	9.5	2.1	28,745	29,980	7.0	7.3	4.3	43,177	46,623	10.1	10.8	8.0	73,131	76,100	12.3	12.4	4.1
(再掲)設備機器賃借料	527	513	0.3	0.3	-2.7	630	615	0.2	0.2	-2.4	509	506	0.1	0.1	-0.6	163	160	0.0	0.0	-1.8
(再掲)調剤用機器賃借料	340	322	0.2	0.2	-5.3	495	485	0.1	0.1	-2.0	459	453	0.1	0.1	-1.3	102	95	0.0	0.0	-6.9
(再掲)水道光熱費	681	872	0.4	0.5	28.0	1,079	1,262	0.3	0.3	17.0	658	794	0.2	0.2	20.7	641	732	0.1	0.1	14.2
IV 損益差額(I+II-III)	11,291	11,408	5.9	5.9	-	14,657	14,039	3.6	3.4	-	27,506	21,547	6.4	5.0	-	38,519	37,020	6.5	6.0	-
(参考)「新型コロナウイルス感染症関連の補助金(従業員向け慰労金を除く)」を除いた損益差額(IV-3')	10,830	11,068	5.7	5.7	-	14,345	13,872	3.5	3.4	-	27,208	21,362	6.3	4.9	-	38,253	36,989	6.4	6.0	-
V 税金	2,520	2,569	1.3	1.3	1.9	2,800	1,890	0.7	0.5	-32.5	9,003	5,936	2.1	1.4	-34.1	13,978	13,678	2.3	2.2	-2.1
VI 税引後の総損益差額(IV-V)	8,770	8,839	4.6	4.6	-	11,857	12,148	2.9	3.0	-	18,503	15,611	4.3	3.6	-	24,541	23,342	4.1	3.8	-
施設数	675	-	-	-	-	34	-	-	-	-	57	-	-	-	134	-	-	-	-	-
処方せん枚数	14,736	15,063	-	-	-	31,878	32,226	-	-	-	21,198	21,216	-	-	-	24,842	24,957	-	-	-
平均一般医薬品備蓄品目数	269	-	-	-	-	74	-	-	-	-	64	-	-	-	150	-	-	-	-	-
集中度	69.0%	-	-	-	-	84.5%	-	-	-	-	87.4%	-	-	-	92.1%	-	-	-	-	-

算定している調剤基本料 法人(集計2)

(1施設当たり損益)

	調剤基本料3-ハ※					特別調剤基本料※					無回答※					全体※				
	金額		構成比率		金額の伸び率	金額		構成比率		金額の伸び率	金額		構成比率		金額の伸び率	金額		構成比率		金額の伸び率
	前々年(度)	前年(度)	前々年(度)	前年(度)		前々年(度)	前年(度)	前々年(度)	前年(度)		前々年(度)	前年(度)	前々年(度)	前年(度)		前々年(度)	前年(度)	前々年(度)	前年(度)	
千円	千円	%	%	%	千円	千円	%	%	%	千円	千円	%	%	%	千円	千円	%	%	%	
I 収益	228,478	230,487	100.1	99.9	0.9	1,089,677	1,266,346	99.9	99.9	16.2	—	—	—	—	—	279,153	285,553	99.9	99.8	2.3
I' (参考)「新型コロナウイルス感染症関連の補助金(従業員向け慰労金を除く)」を除いた収益(I-3')	228,005	230,430	99.9	99.9	1.1	1,089,247	1,266,103	99.9	99.9	16.2	—	—	—	—	—	278,727	285,315	99.7	99.7	2.4
1. 保険調剤収益	224,429	226,213	98.3	98.0	0.8	1,084,697	1,260,499	99.5	99.5	16.2	—	—	—	—	—	257,835	263,614	92.2	92.1	2.2
2. 公害等調剤収益	216	211	0.1	0.1	-2.3	1,261	1,573	0.1	0.1	24.7	—	—	—	—	—	356	360	0.1	0.1	1.1
3. その他の薬局事業収益	3,833	4,064	1.7	1.8	6.0	3,719	4,274	0.3	0.3	14.9	—	—	—	—	—	20,962	21,579	7.5	7.5	2.9
3' (再掲)新型コロナウイルス感染症関連の補助金(従業員向け慰労金を除く)	473	57	0.2	0.0	-87.9	430	243	0.0	0.0	-43.5	—	—	—	—	—	426	238	0.2	0.1	-44.1
II 介護収益	294	334	0.1	0.1	13.6	991	1,292	0.1	0.1	30.4	—	—	—	—	—	830	911	0.3	0.3	9.8
III 費用	212,897	219,145	93.3	95.0	2.9	1,068,319	1,229,512	98.0	97.0	15.1	—	—	—	—	—	263,500	270,900	94.3	94.6	2.8
1. 給与費	32,858	35,305	14.4	15.3	7.4	94,750	99,517	8.7	7.9	5.0	—	—	—	—	—	36,763	37,702	13.2	13.2	2.6
2. 医薬品等費	147,843	150,565	64.8	65.2	1.8	798,714	935,976	73.3	73.9	17.2	—	—	—	—	—	192,928	198,219	69.0	69.3	2.7
(再掲)調剤用医薬品費	141,255	135,197	61.9	58.6	-4.3	443,509	589,375	40.7	46.5	32.9	—	—	—	—	—	164,632	165,138	58.9	57.7	0.3
(再掲)一般用医薬品費	1,183	1,426	0.5	0.6	20.5	3,394	3,714	0.3	0.3	9.4	—	—	—	—	—	2,012	2,203	0.7	0.8	9.5
3. 委託費	909	961	0.4	0.4	5.7	1,009	130	0.1	0.0	-87.1	—	—	—	—	—	782	743	0.3	0.3	-5.0
(再掲)人材委託費	400	452	0.2	0.2	13.0	740	0	0.1	0.0	-100.0	—	—	—	—	—	499	476	0.2	0.2	-4.6
(再掲)紹介手数料	82	112	0.0	0.0	36.6	146	0	0.0	0.0	-100.0	—	—	—	—	—	96	93	0.0	0.0	-3.1
4. 減価償却費	2,856	2,932	1.3	1.3	2.7	10,142	8,925	0.9	0.7	-12.0	—	—	—	—	—	2,602	2,506	0.9	0.9	-3.7
(再掲)建物減価償却費	295	287	0.1	0.1	-2.7	2,817	2,751	0.3	0.2	-2.3	—	—	—	—	—	556	557	0.2	0.2	0.2
(再掲)調剤用機器減価償却費	1,075	1,025	0.5	0.4	-4.7	6,064	4,802	0.6	0.4	-20.8	—	—	—	—	—	949	894	0.3	0.3	-5.8
5. その他の経費	28,431	29,382	12.5	12.7	3.3	163,704	184,964	15.0	14.6	13.0	—	—	—	—	—	30,425	31,730	10.9	11.1	4.3
(再掲)設備機器賃借料	168	159	0.1	0.1	-5.4	194	215	0.0	0.0	10.8	—	—	—	—	—	417	406	0.1	0.1	-2.6
(再掲)調剤用機器賃借料	81	71	0.0	0.0	-12.3	25	38	0.0	0.0	52.0	—	—	—	—	—	271	257	0.1	0.1	-5.2
(再掲)水道光熱費	434	525	0.2	0.2	21.0	1,138	1,397	0.1	0.1	22.8	—	—	—	—	—	651	810	0.2	0.3	24.4
IV 損益差額(I+II-III)	15,874	11,677	7.0	5.1	—	22,349	38,126	2.0	3.0	—	—	—	—	—	—	16,483	15,563	5.9	5.4	—
(参考)「新型コロナウイルス感染症関連の補助金(従業員向け慰労金を除く)」を除いた損益差額(IV-3')	15,401	11,620	6.7	5.0	—	21,918	37,883	2.0	3.0	—	—	—	—	—	—	16,057	15,325	5.7	5.4	—
V 税金	7,612	7,618	3.3	3.3	0.1	14,589	17,325	1.3	1.4	18.8	—	—	—	—	—	5,332	5,186	1.9	1.8	-2.7
VI 税引後の総損益差額(IV-V)	8,262	4,059	3.6	1.8	—	7,760	20,801	0.7	1.6	—	—	—	—	—	—	11,151	10,378	4.0	3.6	—
施設数	197	—	—	—	—	18	—	—	—	—	0	—	—	—	—	1,115	—	—	—	—
処方せん枚数	18,217	18,824	—	—	—	43,754	48,165	—	—	—	—	—	—	—	—	17,887	18,289	—	—	—
平均一般医薬品備蓄品目数	128	—	—	—	—	197	—	—	—	—	—	—	—	—	—	212	—	—	—	—
集中度	43.5%	—	—	—	—	94.0%	—	—	—	—	—	—	—	—	—	69.1%	—	—	—	—

算定している調剤基本料 全体(集計2)

(1施設当たり損益)

	調剤基本料1 ※					調剤基本料2 ※					調剤基本料3-イ ※					調剤基本料3-ロ ※				
	金額		構成比率		金額の 伸び率	金額		構成比率		金額の 伸び率	金額		構成比率		金額の 伸び率	金額		構成比率		金額の 伸び率
	前々年(度)	前年(度)	前々年(度)	前年(度)		前々年(度)	前年(度)	前々年(度)	前年(度)		前々年(度)	前年(度)	前々年(度)	前年(度)		前々年(度)	前年(度)	前々年(度)	前年(度)	
千円	千円	%	%	%	千円	千円	%	%	%	千円	千円	%	%	%	千円	千円	%	%	%	
I 収益	183,225	184,901	99.7	99.6	0.9	410,048	407,933	99.8	99.8	-0.5	429,554	431,419	100.0	100.0	0.4	595,204	612,554	100.0	99.9	2.9
I' (参考)「新型コロナウイルス感染症関連の補助金 (従業員向け慰労金を除く)」を除いた 収益(I-3')	182,770	184,575	99.4	99.4	1.0	409,737	407,767	99.8	99.8	-0.5	429,257	431,235	99.9	99.9	0.5	594,938	612,523	99.9	99.9	3.0
1. 保険調剤収益	152,437	153,398	82.9	82.6	0.6	402,341	399,574	98.0	97.8	-0.7	424,258	424,825	98.8	98.4	0.1	591,963	609,352	99.4	99.4	2.9
2. 公害等調剤収益	315	312	0.2	0.2	-1.0	808	869	0.2	0.2	7.5	453	430	0.1	0.1	-5.1	421	427	0.1	0.1	1.4
3. その他の薬局事業収益	30,474	31,191	16.6	16.8	2.4	6,899	7,490	1.7	1.8	8.6	4,843	6,164	1.1	1.4	27.3	2,820	2,775	0.5	0.5	-1.6
3' (再掲)新型コロナウイルス感染症関連の補助金 (従業員向け慰労金を除く)	455	325	0.2	0.2	-28.6	312	166	0.1	0.0	-46.8	298	185	0.1	0.0	-37.9	266	31	0.0	0.0	-88.3
II 介護収益	1,052	1,144	0.6	0.6	8.7	951	964	0.2	0.2	1.4	304	373	0.1	0.1	22.7	393	458	0.1	0.1	16.5
III 費用	173,202	174,841	94.2	94.1	0.9	396,343	394,858	96.5	96.6	-0.4	402,353	410,246	93.7	95.1	2.0	557,077	575,992	93.6	94.0	3.4
1. 給与費	31,122	31,613	16.9	17.0	1.6	69,578	70,427	16.9	17.2	1.2	42,278	42,539	9.8	9.9	0.6	45,400	46,162	7.6	7.5	1.7
2. 医薬品等費	122,314	123,242	66.5	66.4	0.8	290,838	288,141	70.8	70.5	-0.9	312,678	317,073	72.8	73.5	1.4	433,230	448,788	72.8	73.2	3.6
(再掲)調剤用医薬品費	109,121	108,999	59.4	58.7	-0.1	257,853	269,394	62.8	65.9	4.5	497,787	499,612	115.9	115.8	0.4	242,698	238,218	40.8	38.9	-1.8
(再掲)一般用医薬品費	2,310	2,406	1.3	1.3	4.2	2,710	4,297	0.7	1.1	58.6	1,803	2,329	0.4	0.5	29.2	1,385	1,455	0.2	0.2	5.1
3. 委託費	578	542	0.3	0.3	-6.2	1,992	1,720	0.5	0.4	-13.7	2,084	2,077	0.5	0.5	-0.3	589	535	0.1	0.1	-9.2
(再掲)人材委託費	442	427	0.2	0.2	-3.4	956	719	0.2	0.2	-24.8	1,344	1,347	0.3	0.3	0.2	319	258	0.1	0.0	-19.1
(再掲)紹介手数料	87	82	0.0	0.0	-5.7	359	107	0.1	0.0	-70.2	104	172	0.0	0.0	65.4	65	64	0.0	0.0	-1.5
4. 減価償却費	1,785	1,751	1.0	0.9	-1.9	5,191	4,591	1.3	1.1	-11.6	2,136	1,934	0.5	0.4	-9.5	4,728	4,406	0.8	0.7	-6.8
(再掲)建物減価償却費	444	444	0.2	0.2	0.0	923	1,022	0.2	0.3	10.7	716	725	0.2	0.2	1.3	991	991	0.2	0.2	0.0
(再掲)調剤用機器減価償却費	463	444	0.3	0.2	-4.1	1,589	1,468	0.4	0.4	-7.6	806	790	0.2	0.2	-2.0	2,362	2,283	0.4	0.4	-3.3
5. その他の経費	17,404	17,694	9.5	9.5	1.7	28,745	29,980	7.0	7.3	4.3	43,177	46,623	10.1	10.8	8.0	73,131	76,100	12.3	12.4	4.1
(再掲)設備機器賃借料	520	509	0.3	0.3	-2.1	630	615	0.2	0.2	-2.4	509	506	0.1	0.1	-0.6	163	160	0.0	0.0	-1.8
(再掲)調剤用機器賃借料	330	313	0.2	0.2	-5.2	495	485	0.1	0.1	-2.0	459	453	0.1	0.1	-1.3	102	95	0.0	0.0	-6.9
(再掲)水道光熱費	660	843	0.4	0.5	27.7	1,079	1,262	0.3	0.3	17.0	658	794	0.2	0.2	20.7	641	732	0.1	0.1	14.2
IV 損益差額(I+II-III)	11,075	11,204	6.0	6.0	-	14,657	14,039	3.6	3.4	-	27,506	21,547	6.4	5.0	-	38,519	37,020	6.5	6.0	-
(参考)「新型コロナウイルス感染症関連の補助金 (従業員向け慰労金を除く)」を除いた 損益差額(IV-3')	10,620	10,878	5.8	5.9	-	14,345	13,872	3.5	3.4	-	27,208	21,362	6.3	4.9	-	38,253	36,989	6.4	6.0	-
V 税金	-	-	-	-	-	-	-	-	-	-	-	-	-	-	-	-	-	-	-	-
VI 税引後の総損益差額(IV-V)	-	-	-	-	-	-	-	-	-	-	-	-	-	-	-	-	-	-	-	-
施設数	717	-	-	-	-	34	-	-	-	-	57	-	-	-	134	-	-	-	-	-
処方せん枚数	14,394	14,713	-	-	-	31,878	32,226	-	-	-	21,198	21,216	-	-	-	24,842	24,957	-	-	-
平均一般医薬品備蓄品目数	262	-	-	-	-	74	-	-	-	-	64	-	-	-	150	-	-	-	-	-
集中度	69.1%	-	-	-	-	84.5%	-	-	-	-	87.4%	-	-	-	92.1%	-	-	-	-	-

(注)「全体」とは、個人と法人を単純集計したもの。

個人立の保険薬局の「損益差額」と法人立の保険薬局の「損益差額」では性質に異なる部分もあるものの、便宜上、これらを足し合わせて機械的に算出したものであることに留意。(以下同様)

算定している調剤基本料 全体(集計2)

(1施設当たり損益)

	調剤基本料3-ハ※					特別調剤基本料※					無回答※					全体※				
	金額		構成比率		金額の伸び率	金額		構成比率		金額の伸び率	金額		構成比率		金額の伸び率	金額		構成比率		金額の伸び率
	前々年(度)	前年(度)	前々年(度)	前年(度)		前々年(度)	前年(度)	前々年(度)	前年(度)		前々年(度)	前年(度)	前々年(度)	前年(度)		前々年(度)	前年(度)	前々年(度)	前年(度)	
千円	千円	%	%	%	千円	千円	%	%	%	千円	千円	%	%	%	千円	千円	%	%	%	
I 収益	228,478	230,487	100.1	99.9	0.9	1,089,677	1,266,346	99.9	99.9	16.2	—	—	—	—	—	271,548	277,716	99.9	99.8	2.3
I' (参考)「新型コロナウイルス感染症関連の補助金(従業員向け慰労金を除く)」を除いた収益(I-3')	228,005	230,430	99.9	99.9	1.1	1,089,247	1,266,103	99.9	99.9	16.2	—	—	—	—	—	271,124	277,483	99.7	99.7	2.3
1. 保険調剤収益	224,429	226,213	98.3	98.0	0.8	1,084,697	1,260,499	99.5	99.5	16.2	—	—	—	—	—	250,838	256,433	92.2	92.1	2.2
2. 公害等調剤収益	216	211	0.1	0.1	-2.3	1,261	1,573	0.1	0.1	24.7	—	—	—	—	—	346	350	0.1	0.1	1.2
3. その他の薬局事業収益	3,833	4,064	1.7	1.8	6.0	3,719	4,274	0.3	0.3	14.9	—	—	—	—	—	20,363	20,933	7.5	7.5	2.8
3' (再掲)新型コロナウイルス感染症関連の補助金(従業員向け慰労金を除く)	473	57	0.2	0.0	-87.9	430	243	0.0	0.0	-43.5	—	—	—	—	—	424	233	0.2	0.1	-45.0
II 介護収益	294	334	0.1	0.1	13.6	991	1,292	0.1	0.1	30.4	—	—	—	—	—	806	886	0.3	0.3	9.9
III 費用	212,897	219,145	93.3	95.0	2.9	1,068,319	1,229,512	98.0	97.0	15.1	—	—	—	—	—	256,193	263,315	94.2	94.6	2.8
1. 給与費	32,858	35,305	14.4	15.3	7.4	94,750	99,517	8.7	7.9	5.0	—	—	—	—	—	35,741	36,662	13.1	13.2	2.6
2. 医薬品等費	147,843	150,565	64.8	65.2	1.8	798,714	935,976	73.3	73.9	17.2	—	—	—	—	—	187,524	192,637	69.0	69.2	2.7
(再掲)調剤用医薬品費	141,255	135,197	61.9	58.6	-4.3	443,509	589,375	40.7	46.5	32.9	—	—	—	—	—	162,444	162,928	59.7	58.5	0.3
(再掲)一般用医薬品費	1,183	1,426	0.5	0.6	20.5	3,394	3,714	0.3	0.3	9.4	—	—	—	—	—	1,986	2,175	0.7	0.8	9.5
3. 委託費	909	961	0.4	0.4	5.7	1,009	130	0.1	0.0	-87.1	—	—	—	—	—	758	716	0.3	0.3	-5.5
(再掲)人材委託費	400	452	0.2	0.2	13.0	740	0	0.1	0.0	-100.0	—	—	—	—	—	485	459	0.2	0.2	-5.4
(再掲)紹介手数料	82	112	0.0	0.0	36.6	146	0	0.0	0.0	-100.0	—	—	—	—	—	93	89	0.0	0.0	-4.3
4. 減価償却費	2,856	2,932	1.3	1.3	2.7	10,142	8,925	0.9	0.7	-12.0	—	—	—	—	—	2,556	2,463	0.9	0.9	-3.6
(再掲)建物減価償却費	295	287	0.1	0.1	-2.7	2,817	2,751	0.3	0.2	-2.3	—	—	—	—	—	547	547	0.2	0.2	0.0
(再掲)調剤用機器減価償却費	1,075	1,025	0.5	0.4	-4.7	6,064	4,802	0.6	0.4	-20.8	—	—	—	—	—	924	871	0.3	0.3	-5.7
5. その他の経費	28,431	29,382	12.5	12.7	3.3	163,704	184,964	15.0	14.6	13.0	—	—	—	—	—	29,614	30,837	10.9	11.1	4.1
(再掲)設備機器賃借料	168	159	0.1	0.1	-5.4	194	215	0.0	0.0	10.8	—	—	—	—	—	416	407	0.2	0.1	-2.2
(再掲)調剤用機器賃借料	81	71	0.0	0.0	-12.3	25	38	0.0	0.0	52.0	—	—	—	—	—	267	254	0.1	0.1	-4.9
(再掲)水道光熱費	434	525	0.2	0.2	21.0	1,138	1,397	0.1	0.1	22.8	—	—	—	—	—	639	794	0.2	0.3	24.3
IV 損益差額(I+II-III)	15,874	11,677	7.0	5.1	—	22,349	38,126	2.0	3.0	—	—	—	—	—	—	16,161	15,286	5.9	5.5	—
(参考)「新型コロナウイルス感染症関連の補助金(従業員向け慰労金を除く)」を除いた損益差額(IV-3')	15,401	11,620	6.7	5.0	—	21,918	37,883	2.0	3.0	—	—	—	—	—	—	15,737	15,053	5.8	5.4	—
V 税金	—	—	—	—	—	—	—	—	—	—	—	—	—	—	—	—	—	—	—	—
VI 税引後の総損益差額(IV-V)	—	—	—	—	—	—	—	—	—	—	—	—	—	—	—	—	—	—	—	—
施設数	197	—	—	—	—	18	—	—	—	—	0	—	—	—	—	1,157	—	—	—	—
処方せん枚数	18,217	18,824	—	—	—	43,754	48,165	—	—	—	—	—	—	—	—	17,561	17,955	—	—	—
平均一般医薬品備蓄品目数	128	—	—	—	—	197	—	—	—	—	—	—	—	—	—	210	—	—	—	—
集中度	43.5%	—	—	—	—	94.0%	—	—	—	—	—	—	—	—	—	69.2%	—	—	—	—

(17) 保険薬局 立地別の損益状況

立地 個人(集計2)

(1施設当たり損益)

	診療所前(※1)					病院(500床未満)前(※1)					病院(500床以上)前(※1)					病院敷地内				
	金額		構成比率		金額の伸比率	金額		構成比率		金額の伸比率	金額		構成比率		金額の伸比率	金額		構成比率		金額の伸比率
	前々年(度)	前年(度)	前々年(度)	前年(度)		前々年(度)	前年(度)	前々年(度)	前年(度)		前々年(度)	前年(度)	前々年(度)	前年(度)		前々年(度)	前年(度)	前々年(度)	前年(度)	
I 収益	千円	千円	%	%	%	千円	千円	%	%	%	千円	千円	%	%	%	千円	千円	%	%	%
I' (参考)「新型コロナウイルス感染症関連の補助金(従業員向け慰労金を除く)」を除いた収益(I-3')	71,740	70,829	100.3	99.8	-1.3	*	*	*	*	-	-	-	-	-	-	-	-	-	-	-
1. 保険調剤収益	71,365	70,751	99.7	99.7	-0.9	*	*	*	*	-	-	-	-	-	-	-	-	-	-	-
2. 公害等調剤収益	68,780	69,087	96.1	97.3	0.4	*	*	*	*	-	-	-	-	-	-	-	-	-	-	-
3. その他の薬局事業収益	114	94	0.2	0.1	-17.5	*	*	*	*	-	-	-	-	-	-	-	-	-	-	-
3'. (再掲)新型コロナウイルス感染症関連の補助金(従業員向け慰労金を除く)	2,845	1,648	4.0	2.3	-42.1	*	*	*	*	-	-	-	-	-	-	-	-	-	-	-
3. (再掲)新型コロナウイルス感染症関連の補助金(従業員向け慰労金を除く)	374	78	0.5	0.1	-79.1	*	*	*	*	-	-	-	-	-	-	-	-	-	-	-
II 介護収益	182	230	0.3	0.3	26.4	*	*	*	*	-	-	-	-	-	-	-	-	-	-	-
III 費用	64,269	62,891	89.8	88.6	-2.1	*	*	*	*	-	-	-	-	-	-	-	-	-	-	-
1. 給与費	10,456	11,145	14.6	15.7	6.6	*	*	*	*	-	-	-	-	-	-	-	-	-	-	-
2. 医薬品等費	42,160	42,418	58.9	59.8	0.6	*	*	*	*	-	-	-	-	-	-	-	-	-	-	-
(再掲)調剤用医薬品費	37,602	35,730	52.6	50.3	-5.0	*	*	*	*	-	-	-	-	-	-	-	-	-	-	-
(再掲)一般用医薬品費	578	644	0.8	0.9	11.4	*	*	*	*	-	-	-	-	-	-	-	-	-	-	-
3. 委託費	220	0	0.3	0.0	-100.0	*	*	*	*	-	-	-	-	-	-	-	-	-	-	-
(再掲)人材委託費	207	0	0.3	0.0	-100.0	*	*	*	*	-	-	-	-	-	-	-	-	-	-	-
(再掲)紹介手数料	39	0	0.1	0.0	-100.0	*	*	*	*	-	-	-	-	-	-	-	-	-	-	-
4. 減価償却費	1,694	1,688	2.4	2.4	-0.4	*	*	*	*	-	-	-	-	-	-	-	-	-	-	-
(再掲)建物減価償却費	277	262	0.4	0.4	-5.4	*	*	*	*	-	-	-	-	-	-	-	-	-	-	-
(再掲)調剤用機器減価償却費	361	334	0.5	0.5	-7.5	*	*	*	*	-	-	-	-	-	-	-	-	-	-	-
5. その他の経費	9,738	7,640	13.6	10.8	-21.5	*	*	*	*	-	-	-	-	-	-	-	-	-	-	-
(再掲)設備機器賃借料	255	256	0.4	0.4	0.4	*	*	*	*	-	-	-	-	-	-	-	-	-	-	-
(再掲)調剤用機器賃借料	114	138	0.2	0.2	21.1	*	*	*	*	-	-	-	-	-	-	-	-	-	-	-
(再掲)水道光熱費	287	344	0.4	0.5	19.9	*	*	*	*	-	-	-	-	-	-	-	-	-	-	-
IV 損益差額(I+II-III)	7,652	8,167	10.7	11.5	-	*	*	*	*	-	-	-	-	-	-	-	-	-	-	-
(参考)「新型コロナウイルス感染症関連の補助金(従業員向け慰労金を除く)」を除いた損益差額(IV-3')	7,278	8,089	10.2	11.4	-	*	*	*	*	-	-	-	-	-	-	-	-	-	-	-
V 税金	-	-	-	-	-	-	-	-	-	-	-	-	-	-	-	-	-	-	-	-
VI 税引後の総損益差額(IV-V)	-	-	-	-	-	-	-	-	-	-	-	-	-	-	-	-	-	-	-	-
施設数	24	-	-	-	-	*	-	-	-	-	0	-	-	-	-	0	-	-	-	-
処方せん枚数	10,712	10,848	-	-	-	*	*	-	-	-	-	-	-	-	-	-	-	-	-	-
平均一般医薬品備蓄品目数	75	-	-	-	-	*	-	-	-	-	-	-	-	-	-	-	-	-	-	-

(注) 1. 表中の「※1」は医療機関の敷地と接している場所や医療機関の敷地から公道等を挟んだ場所など、特定の医療機関のまわりの場所をいう。(以下同様)
 2. 「調剤用医薬品費」及び「一般用医薬品費」については、回答があった施設のみでの平均値であり、「2. 医薬品等費」の内数とはならない。(以下同様)

立地 個人(集計2)

(1施設当たり損益)

	診療所敷地内					同一建物内に単一の保険医療機関が所在(※2)					医療モール内(※3)					左記以外				
	金額		構成比率		金額の 伸び率	金額		構成比率		金額の 伸び率	金額		構成比率		金額の 伸び率	金額		構成比率		金額の 伸び率
	前々年(度)	前年(度)	前々年(度)	前年(度)		前々年(度)	前年(度)	前々年(度)	前年(度)		前々年(度)	前年(度)	前々年(度)	前年(度)		前々年(度)	前年(度)	前々年(度)	前年(度)	
	千円	千円	%	%	%	千円	千円	%	%	%	千円	千円	%	%	%	千円	千円	%	%	%
I 収益	-	-	-	-	-	*	*	*	*	-	-	-	-	-	-	66,932	69,002	100.2	99.8	3.1
I' (参考)「新型コロナウイルス感染症関連の補助金 (従業員向け慰労金を除く)」を除いた 収益(I-3')	-	-	-	-	-	*	*	*	*	-	-	-	-	-	-	66,607	68,899	99.7	99.7	3.4
1. 保険調剤収益	-	-	-	-	-	*	*	*	*	-	-	-	-	-	-	59,855	62,012	89.6	89.7	3.6
2. 公害等調剤収益	-	-	-	-	-	*	*	*	*	-	-	-	-	-	-	78	77	0.1	0.1	-1.3
3. その他の薬局事業収益	-	-	-	-	-	*	*	*	*	-	-	-	-	-	-	7,000	6,913	10.5	10.0	-1.2
3' (再掲)新型コロナウイルス感染症関連の補助金 (従業員向け慰労金を除く)	-	-	-	-	-	*	*	*	*	-	-	-	-	-	-	325	104	0.5	0.2	-68.0
II 介護収益	-	-	-	-	-	*	*	*	*	-	-	-	-	-	-	167	215	0.3	0.3	28.7
III 費用	-	-	-	-	-	*	*	*	*	-	-	-	-	-	-	59,233	61,032	88.7	88.3	3.0
1. 給与費	-	-	-	-	-	*	*	*	*	-	-	-	-	-	-	5,863	5,989	8.8	8.7	2.1
2. 医薬品等費	-	-	-	-	-	*	*	*	*	-	-	-	-	-	-	46,771	47,973	70.0	69.4	2.6
(再掲)調剤用医薬品費	-	-	-	-	-	*	*	*	*	-	-	-	-	-	-	29,236	31,273	43.8	45.2	7.0
(再掲)一般用医薬品費	-	-	-	-	-	*	*	*	*	-	-	-	-	-	-	293	314	0.4	0.5	7.2
3. 委託費	-	-	-	-	-	*	*	*	*	-	-	-	-	-	-	0	0	0.0	0.0	-
(再掲)人材委託費	-	-	-	-	-	*	*	*	*	-	-	-	-	-	-	0	0	0.0	0.0	-
(再掲)紹介手数料	-	-	-	-	-	*	*	*	*	-	-	-	-	-	-	0	0	0.0	0.0	-
4. 減価償却費	-	-	-	-	-	*	*	*	*	-	-	-	-	-	-	864	853	1.3	1.2	-1.3
(再掲)建物減価償却費	-	-	-	-	-	*	*	*	*	-	-	-	-	-	-	382	397	0.6	0.6	3.9
(再掲)調剤用機器減価償却費	-	-	-	-	-	*	*	*	*	-	-	-	-	-	-	147	159	0.2	0.2	8.2
5. その他の経費	-	-	-	-	-	*	*	*	*	-	-	-	-	-	-	5,735	6,217	8.6	9.0	8.4
(再掲)設備機器賃借料	-	-	-	-	-	*	*	*	*	-	-	-	-	-	-	248	242	0.4	0.4	-2.4
(再掲)調剤用機器賃借料	-	-	-	-	-	*	*	*	*	-	-	-	-	-	-	181	175	0.3	0.3	-3.3
(再掲)水道光熱費	-	-	-	-	-	*	*	*	*	-	-	-	-	-	-	383	414	0.6	0.6	8.1
IV 損益差額(I+II-III)	-	-	-	-	-	*	*	*	*	-	-	-	-	-	-	7,866	8,185	11.8	11.8	-
(参考)「新型コロナウイルス感染症関連の補助金 (従業員向け慰労金を除く)」を除いた 損益差額(IV-3')	-	-	-	-	-	*	*	*	*	-	-	-	-	-	-	7,541	8,081	11.3	11.7	-
V 税金	-	-	-	-	-	-	-	-	-	-	-	-	-	-	-	-	-	-	-	-
VI 税引後の総損益差額(IV-V)	-	-	-	-	-	-	-	-	-	-	-	-	-	-	-	-	-	-	-	-
施設数	0	-	-	-	-	*	-	-	-	-	0	-	-	-	-	16	-	-	-	-
処方せん枚数	-	-	-	-	-	*	*	-	-	-	-	-	-	-	-	6,549	6,876	-	-	-
平均一般医薬品備蓄品目数	-	-	-	-	-	*	-	-	-	-	-	-	-	-	-	290	-	-	-	-

(注) 表中の「※2」は保険薬局が所在する建物内に医療機関が1施設のみ所在する場合をいう。(以下同様)

表中の「※3」は保険薬局が所在する建物内に複数の医療機関が所在する場合をいう。(以下同様)

立地 個人(集計2)

(1施設当たり損益)

	無回答					全体				
	金額		構成比率		金額の 伸び率	金額		構成比率		金額の 伸び率
	前々年(度)	前年(度)	前々年(度)	前年(度)		前々年(度)	前年(度)	前々年(度)	前年(度)	
千円	千円	%	%	%	千円	千円	%	%	%	
I 収益	-	-	-	-	-	69,644	69,657	100.3	99.8	0.0
I' (参考)「新型コロナウイルス感染症関連の補助金 (従業員向け慰労金を除く)」を除いた 収益(I-3')	-	-	-	-	-	69,283	69,566	99.8	99.7	0.4
1. 保険調剤収益	-	-	-	-	-	65,078	65,800	93.7	94.3	1.1
2. 公害等調剤収益	-	-	-	-	-	97	85	0.1	0.1	-12.4
3. その他の薬局事業収益	-	-	-	-	-	4,468	3,772	6.4	5.4	-15.6
3' (再掲)新型コロナウイルス感染症関連の補助金 (従業員向け慰労金を除く)	-	-	-	-	-	361	91	0.5	0.1	-74.8
II 介護収益	-	-	-	-	-	173	221	0.2	0.3	27.7
III 費用	-	-	-	-	-	62,210	61,955	89.6	88.8	-0.4
1. 給与費	-	-	-	-	-	8,597	9,049	12.4	13.0	5.3
2. 医薬品等費	-	-	-	-	-	44,052	44,458	63.4	63.7	0.9
(再掲)調剤用医薬品費	-	-	-	-	-	35,212	34,456	50.7	49.4	-2.1
(再掲)一般用医薬品費	-	-	-	-	-	497	549	0.7	0.8	10.5
3. 委託費	-	-	-	-	-	126	0	0.2	0.0	-100.0
(再掲)人材委託費	-	-	-	-	-	118	0	0.2	0.0	-100.0
(再掲)紹介手数料	-	-	-	-	-	22	0	0.0	0.0	-100.0
4. 減価償却費	-	-	-	-	-	1,329	1,322	1.9	1.9	-0.5
(再掲)建物減価償却費	-	-	-	-	-	304	301	0.4	0.4	-1.0
(再掲)調剤用機器減価償却費	-	-	-	-	-	262	251	0.4	0.4	-4.2
5. その他の経費	-	-	-	-	-	8,106	7,127	11.7	10.2	-12.1
(再掲)設備機器賃借料	-	-	-	-	-	405	447	0.6	0.6	10.4
(再掲)調剤用機器賃借料	-	-	-	-	-	165	176	0.2	0.3	6.7
(再掲)水道光熱費	-	-	-	-	-	325	372	0.5	0.5	14.5
IV 損益差額(I+II-III)	-	-	-	-	-	7,606	7,923	11.0	11.4	-
(参考)「新型コロナウイルス感染症関連の補助金 (従業員向け慰労金を除く)」を除いた 損益差額(IV-3')	-	-	-	-	-	7,246	7,832	10.4	11.2	-
V 税金	-	-	-	-	-	-	-	-	-	-
VI 税引後の総損益差額(IV-V)	-	-	-	-	-	-	-	-	-	-
施設数	0	-	-	-	-	42	-	-	-	-
処方せん枚数	-	-	-	-	-	8,897	9,085	-	-	-
平均一般医薬品備蓄品目数	-	-	-	-	-	158	-	-	-	-

立地 法人(集計2)

(1施設当たり損益)

	診療所前(※1)					病院(500床未満)前(※1)					病院(500床以上)前(※1)					病院敷地内				
	金額		構成比率		金額の 伸び率	金額		構成比率		金額の 伸び率	金額		構成比率		金額の 伸び率	金額		構成比率		金額の 伸び率
	前々年(度)	前年(度)	前々年(度)	前年(度)		前々年(度)	前年(度)	前々年(度)	前年(度)		前々年(度)	前年(度)	前々年(度)	前年(度)		前々年(度)	前年(度)	前々年(度)	前年(度)	
I 収益	千円	千円	%	%	%	千円	千円	%	%	%	千円	千円	%	%	%	千円	千円	%	%	%
I' (参考)「新型コロナウイルス感染症関連の補助金 (従業員向け慰労金を除く)」を除いた 収益(I-3')	127,282	126,926	99.8	99.7	-0.3	354,876	362,177	99.9	99.8	2.1	1,069,752	1,082,839	99.9	99.9	1.2	1,069,615	1,233,535	100.0	99.9	15.3
1. 保険調剤収益	126,881	126,670	99.5	99.5	-0.2	354,492	361,998	99.8	99.7	2.1	1,069,368	1,082,658	99.9	99.9	1.2	1,069,194	1,233,305	99.9	99.9	15.3
2. 公害等調剤収益	123,806	123,397	97.1	96.9	-0.3	350,809	357,466	98.7	98.5	1.9	1,063,283	1,076,089	99.3	99.3	1.2	1,064,626	1,227,568	99.5	99.4	15.3
3. その他の薬局事業収益	252	247	0.2	0.2	-2.0	544	569	0.2	0.2	4.6	753	755	0.1	0.1	0.3	1,338	1,621	0.1	0.1	21.2
3'. (再掲)新型コロナウイルス感染症関連の補助金 (従業員向け慰労金を除く)	3,224	3,281	2.5	2.6	1.8	3,523	4,142	1.0	1.1	17.6	5,716	5,996	0.5	0.6	4.9	3,652	4,346	0.3	0.4	19.0
II 介護収益	401	256	0.3	0.2	-36.2	384	180	0.1	0.0	-53.1	384	181	0.0	0.0	-52.9	421	230	0.0	0.0	-45.4
II 介護収益	650	662	0.5	0.5	1.8	879	952	0.2	0.3	8.3	1,233	1,376	0.1	0.1	11.6	939	1,224	0.1	0.1	30.4
III 費用	120,001	119,909	94.1	94.2	-0.1	336,732	344,760	94.8	95.0	2.4	1,005,549	1,024,950	93.9	94.5	1.9	1,043,569	1,193,908	97.5	96.7	14.4
1. 給与費	27,351	27,752	21.4	21.8	1.5	43,105	43,911	12.1	12.1	1.9	68,898	69,090	6.4	6.4	0.3	94,600	99,151	8.8	8.0	4.8
2. 医薬品等費	77,016	76,189	60.4	59.8	-1.1	247,533	253,481	69.7	69.8	2.4	824,599	840,178	77.0	77.5	1.9	779,750	907,150	72.9	73.5	16.3
(再掲)調剤用医薬品費	74,294	73,978	58.3	58.1	-0.4	196,189	189,143	55.2	52.1	-3.6	917,278	926,384	85.7	85.5	1.0	538,036	718,764	50.3	58.2	33.6
(再掲)一般用医薬品費	1,238	1,383	1.0	1.1	11.7	1,433	1,873	0.4	0.5	30.7	3,094	3,363	0.3	0.3	8.7	3,962	4,608	0.4	0.4	16.3
3. 委託費	423	422	0.3	0.3	-0.2	1,542	1,204	0.4	0.3	-21.9	1,554	1,536	0.1	0.1	-1.2	1,061	123	0.1	0.0	-88.4
(再掲)人材委託費	295	300	0.2	0.2	1.7	1,009	777	0.3	0.2	-23.0	839	819	0.1	0.1	-2.4	807	0	0.1	0.0	-100.0
(再掲)紹介手数料	85	75	0.1	0.1	-11.8	102	68	0.0	0.0	-33.3	170	241	0.0	0.0	41.8	244	0	0.0	0.0	-100.0
4. 減価償却費	1,978	1,852	1.6	1.5	-6.4	3,942	3,755	1.1	1.0	-4.7	4,749	4,670	0.4	0.4	-1.7	10,786	9,627	1.0	0.8	-10.7
(再掲)建物減価償却費	404	403	0.3	0.3	-0.2	1,079	1,064	0.3	0.3	-1.4	1,090	1,142	0.1	0.1	4.8	2,710	2,651	0.3	0.2	-2.2
(再掲)調剤用機器減価償却費	487	483	0.4	0.4	-0.8	1,925	1,827	0.5	0.5	-5.1	2,799	2,701	0.3	0.2	-3.5	6,960	5,821	0.7	0.5	-16.4
5. その他の経費	13,233	13,694	10.4	10.8	3.5	40,611	42,409	11.4	11.7	4.4	105,749	109,476	9.9	10.1	3.5	157,370	177,856	14.7	14.4	13.0
(再掲)設備機器賃借料	458	458	0.4	0.4	0.0	398	389	0.1	0.1	-2.3	376	367	0.0	0.0	-2.4	126	152	0.0	0.0	20.6
(再掲)調剤用機器賃借料	305	305	0.2	0.2	0.0	299	277	0.1	0.1	-7.4	320	313	0.0	0.0	-2.2	24	39	0.0	0.0	62.5
(再掲)水道光熱費	440	513	0.3	0.4	16.6	683	777	0.2	0.2	13.8	1,021	1,161	0.1	0.1	13.7	1,065	1,310	0.1	0.1	23.0
IV 損益差額(I+II-III)	7,930	7,678	6.2	6.0	-	19,022	18,369	5.4	5.1	-	65,436	59,265	6.1	5.5	-	26,985	40,852	2.5	3.3	-
(参考)「新型コロナウイルス感染症関連の補助金 (従業員向け慰労金を除く)」を除いた 損益差額(IV-3')	7,529	7,422	5.9	5.8	-	18,638	18,189	5.2	5.0	-	65,052	59,084	6.1	5.5	-	26,564	40,621	2.5	3.3	-
V 税金	1,561	1,557	1.2	1.2	-0.3	6,261	5,990	1.8	1.7	-4.3	21,657	19,103	2.0	1.8	-11.8	14,423	16,704	1.3	1.4	15.8
VI 税引後の総損益差額(IV-V)	6,369	6,121	5.0	4.8	-	12,761	12,379	3.6	3.4	-	43,779	40,162	4.1	3.7	-	12,562	24,147	1.2	2.0	-
施設数	485		-	-	-	177		-	-	-	82		-	-	-	19		-	-	-
処方せん枚数	14,606	14,943	-	-	-	19,871	20,035	-	-	-	32,119	31,860	-	-	-	43,561	47,884	-	-	-
平均一般医薬品備蓄品目数	103		-	-	-	134		-	-	-	151		-	-	-	189		-	-	-

立地 法人(集計2)

(1施設当たり損益)

	診療所敷地内					同一建物内に単一の保険医療機関が所在(※2)					医療モール内(※3)					左記以外				
	金額		構成比率		金額の 伸び率	金額		構成比率		金額の 伸び率	金額		構成比率		金額の 伸び率	金額		構成比率		金額の 伸び率
	前々年(度)	前年(度)	前々年(度)	前年(度)		前々年(度)	前年(度)	前々年(度)	前年(度)		前々年(度)	前年(度)	前々年(度)	前年(度)		前々年(度)	前年(度)	前々年(度)	前年(度)	
	千円	千円	%	%	%	千円	千円	%	%	%	千円	千円	%	%	%	千円	千円	%	%	%
I 収益	99,812	108,277	99.8	99.5	8.5	147,599	145,142	99.9	100.3	-1.7	225,471	230,823	99.5	99.3	2.4	242,009	248,428	99.8	99.6	2.7
I' (参考)「新型コロナウイルス感染症関連の補助金 (従業員向け慰労金を除く)」を除いた 収益(I-3')	99,306	108,118	99.3	99.3	8.9	147,319	144,270	99.7	99.7	-2.1	224,940	230,556	99.3	99.2	2.5	241,487	248,282	99.6	99.6	2.8
1. 保険調剤収益	98,608	107,358	98.6	98.6	8.9	144,944	141,049	98.1	97.5	-2.7	222,123	227,669	98.1	97.9	2.5	157,284	161,784	64.9	64.9	2.9
2. 公害等調剤収益	4	3	0.0	0.0	-25.0	79	68	0.1	0.0	-13.9	355	336	0.2	0.1	-5.4	278	274	0.1	0.1	-1.4
3. その他の薬局事業収益	1,199	917	1.2	0.8	-23.5	2,576	4,024	1.7	2.8	56.2	2,993	2,818	1.3	1.2	-5.8	84,447	86,370	34.8	34.6	2.3
3'. (再掲)新型コロナウイルス感染症関連の補助金 (従業員向け慰労金を除く)	505	159	0.5	0.1	-68.5	281	872	0.2	0.6	210.3	531	266	0.2	0.1	-49.9	522	146	0.2	0.1	-72.0
II 介護収益	680	712	0.7	0.7	4.7	370	373	0.3	0.3	0.8	1,565	1,925	0.7	0.8	23.0	926	1,065	0.4	0.4	15.0
III 費用	91,771	102,012	91.8	93.7	11.2	136,290	133,469	92.3	92.3	-2.1	209,418	212,857	92.5	91.6	1.6	227,658	237,011	93.9	95.1	4.1
1. 給与費	20,098	21,322	20.1	19.6	6.1	25,160	25,673	17.0	17.7	2.0	49,612	50,897	21.9	21.9	2.6	35,323	37,396	14.6	15.0	5.9
2. 医薬品等費	57,323	64,569	57.3	59.3	12.6	93,533	89,948	63.3	62.2	-3.8	130,454	131,096	57.6	56.4	0.5	163,451	170,080	67.4	68.2	4.1
(再掲)調剤用医薬品費	68,638	75,929	68.6	69.8	10.6	95,950	87,842	65.0	60.7	-8.5	124,771	121,659	55.1	52.3	-2.5	109,105	108,938	45.0	43.7	-0.2
(再掲)一般用医薬品費	489	410	0.5	0.4	-16.2	2,365	2,632	1.6	1.8	11.3	602	690	0.3	0.3	14.6	5,238	5,261	2.2	2.1	0.4
3. 委託費	1,321	2,234	1.3	2.1	69.1	507	410	0.3	0.3	-19.1	995	1,511	0.4	0.6	51.9	641	647	0.3	0.3	0.9
(再掲)人材委託費	176	197	0.2	0.2	11.9	327	286	0.2	0.2	-12.5	945	1,465	0.4	0.6	55.0	333	343	0.1	0.1	3.0
(再掲)紹介手数料	0	0	0.0	0.0	-	137	34	0.1	0.0	-75.2	236	391	0.1	0.2	65.7	40	46	0.0	0.0	15.0
4. 減価償却費	2,044	2,408	2.0	2.2	17.8	1,516	1,447	1.0	1.0	-4.6	2,228	2,160	1.0	0.9	-3.1	1,806	1,888	0.7	0.8	4.5
(再掲)建物減価償却費	1,025	1,041	1.0	1.0	1.6	401	405	0.3	0.3	1.0	304	286	0.1	0.1	-5.9	193	200	0.1	0.1	3.6
(再掲)調剤用機器減価償却費	342	231	0.3	0.2	-32.5	515	447	0.3	0.3	-13.2	778	656	0.3	0.3	-15.7	205	198	0.1	0.1	-3.4
5. その他の経費	10,985	11,479	11.0	10.5	4.5	15,574	15,992	10.5	11.1	2.7	26,130	27,193	11.5	11.7	4.1	26,437	26,999	10.9	10.8	2.1
(再掲)設備機器賃借料	784	776	0.8	0.7	-1.0	395	405	0.3	0.3	2.5	665	544	0.3	0.2	-18.2	314	300	0.1	0.1	-4.5
(再掲)調剤用機器賃借料	405	367	0.4	0.3	-9.4	217	227	0.1	0.2	4.6	359	251	0.2	0.1	-30.1	168	147	0.1	0.1	-12.5
(再掲)水道光熱費	406	514	0.4	0.5	26.6	432	533	0.3	0.4	23.4	632	762	0.3	0.3	20.6	949	1,347	0.4	0.5	41.9
IV 損益差額(I+II-III)	8,721	6,978	8.7	6.4	-	11,680	12,045	7.9	8.3	-	17,618	19,891	7.8	8.6	-	15,277	12,483	6.3	5.0	-
(参考)「新型コロナウイルス感染症関連の補助金 (従業員向け慰労金を除く)」を除いた 損益差額(IV-3')	8,216	6,819	8.2	6.3	-	11,399	11,174	7.7	7.7	-	17,087	19,624	7.5	8.4	-	14,755	12,337	6.1	4.9	-
V 税金	1,081	871	1.1	0.8	-19.4	1,360	1,207	0.9	0.8	-11.3	4,169	4,313	1.8	1.9	3.5	7,142	7,365	2.9	3.0	3.1
VI 税引後の総損益差額(IV-V)	7,640	6,107	7.6	5.6	-	10,319	10,838	7.0	7.5	-	13,449	15,577	5.9	6.7	-	8,135	5,118	3.4	2.1	-
施設数	10		-	-	-	44		-	-	-	57		-	-	-	241		-	-	-
処方せん枚数	13,356	14,289	-	-	-	15,088	15,301	-	-	-	29,620	29,963	-	-	-	14,091	14,738	-	-	-
平均一般医薬品備蓄品目数	218		-	-	-	151		-	-	-	101		-	-	-	550		-	-	-

立地 法人(集計2)

(1施設当たり損益)

	無回答					全体				
	金額		構成比率		金額の 伸び率	金額		構成比率		金額の 伸び率
	前々年(度)	前年(度)	前々年(度)	前年(度)		前々年(度)	前年(度)	前々年(度)	前年(度)	
千円	千円	%	%	%	千円	千円	%	%	%	
I 収益	-	-	-	-	-	279,153	285,553	99.9	99.8	2.3
I' (参考)「新型コロナウイルス感染症関連の補助金 (従業員向け慰労金を除く)」を除いた 収益(I-3')	-	-	-	-	-	278,727	285,315	99.7	99.7	2.4
1. 保険調剤収益	-	-	-	-	-	257,835	263,614	92.2	92.1	2.2
2. 公害等調剤収益	-	-	-	-	-	356	360	0.1	0.1	1.1
3. その他の薬局事業収益	-	-	-	-	-	20,962	21,579	7.5	7.5	2.9
3' (再掲)新型コロナウイルス感染症関連の補助金 (従業員向け慰労金を除く)	-	-	-	-	-	426	238	0.2	0.1	-44.1
II 介護収益	-	-	-	-	-	830	911	0.3	0.3	9.8
III 費用	-	-	-	-	-	263,500	270,900	94.3	94.6	2.8
1. 給与費	-	-	-	-	-	36,763	37,702	13.2	13.2	2.6
2. 医薬品等費	-	-	-	-	-	192,928	198,219	69.0	69.3	2.7
(再掲)調剤用医薬品費	-	-	-	-	-	164,632	165,138	58.9	57.7	0.3
(再掲)一般用医薬品費	-	-	-	-	-	2,012	2,203	0.7	0.8	9.5
3. 委託費	-	-	-	-	-	782	743	0.3	0.3	-5.0
(再掲)人材委託費	-	-	-	-	-	499	476	0.2	0.2	-4.6
(再掲)紹介手数料	-	-	-	-	-	96	93	0.0	0.0	-3.1
4. 減価償却費	-	-	-	-	-	2,602	2,506	0.9	0.9	-3.7
(再掲)建物減価償却費	-	-	-	-	-	556	557	0.2	0.2	0.2
(再掲)調剤用機器減価償却費	-	-	-	-	-	949	894	0.3	0.3	-5.8
5. その他の経費	-	-	-	-	-	30,425	31,730	10.9	11.1	4.3
(再掲)設備機器賃借料	-	-	-	-	-	417	406	0.1	0.1	-2.6
(再掲)調剤用機器賃借料	-	-	-	-	-	271	257	0.1	0.1	-5.2
(再掲)水道光熱費	-	-	-	-	-	651	810	0.2	0.3	24.4
IV 損益差額(I+II-III)	-	-	-	-	-	16,483	15,563	5.9	5.4	-
(参考)「新型コロナウイルス感染症関連の補助金 (従業員向け慰労金を除く)」を除いた 損益差額(IV-3')	-	-	-	-	-	16,057	15,325	5.7	5.4	-
V 税金	-	-	-	-	-	5,332	5,186	1.9	1.8	-2.7
VI 税引後の総損益差額(IV-V)	-	-	-	-	-	11,151	10,378	4.0	3.6	-
施設数	0	-	-	-	-	1,115	-	-	-	-
処方せん枚数	-	-	-	-	-	17,887	18,289	-	-	-
平均一般医薬品備蓄品目数	-	-	-	-	-	212	-	-	-	-

立地 全体(集計2)

(1施設当たり損益)

	診療所前(※1)					病院(500床未満)前(※1)					病院(500床以上)前(※1)					病院敷地内				
	金額		構成比率		金額の 伸び率	金額		構成比率		金額の 伸び率	金額		構成比率		金額の 伸び率	金額		構成比率		金額の 伸び率
	前々年(度)	前年(度)	前々年(度)	前年(度)		前々年(度)	前年(度)	前々年(度)	前年(度)		前々年(度)	前年(度)	前々年(度)	前年(度)		前々年(度)	前年(度)	前々年(度)	前年(度)	
I 収益	千円	千円	%	%	%	千円	千円	%	%	%	千円	千円	%	%	%	千円	千円	%	%	%
I' (参考)「新型コロナウイルス感染症関連の補助金 (従業員向け慰労金を除く)」を除いた 収益(I-3')	124,663	124,281	99.8	99.7	-0.3	353,355	360,556	99.9	99.8	2.0	1,069,752	1,082,839	99.9	99.9	1.2	1,069,615	1,233,535	100.0	99.9	15.3
1. 保険調剤収益	124,263	124,033	99.5	99.5	-0.2	352,971	360,377	99.8	99.7	2.1	1,069,368	1,082,658	99.9	99.9	1.2	1,069,194	1,233,305	99.9	99.9	15.3
2. 公害等調剤収益	245	240	0.2	0.2	-2.0	541	566	0.2	0.2	4.6	753	755	0.1	0.1	0.3	1,338	1,621	0.1	0.1	21.2
3. その他の薬局事業収益	3,206	3,204	2.6	2.6	-0.1	3,516	4,141	1.0	1.1	17.8	5,716	5,996	0.5	0.6	4.9	3,652	4,346	0.3	0.4	19.0
3'. (再掲)新型コロナウイルス感染症関連の補助金 (従業員向け慰労金を除く)	399	247	0.3	0.2	-38.1	383	179	0.1	0.0	-53.3	384	181	0.0	0.0	-52.9	421	230	0.0	0.0	-45.4
II 介護収益	628	641	0.5	0.5	2.1	875	948	0.2	0.3	8.3	1,233	1,376	0.1	0.1	11.6	939	1,224	0.1	0.1	30.4
III 費用	117,374	117,220	94.0	94.0	-0.1	335,283	343,230	94.8	95.0	2.4	1,005,549	1,024,950	93.9	94.5	1.9	1,043,569	1,193,908	97.5	96.7	14.4
1. 給与費	26,555	26,969	21.3	21.6	1.6	42,916	43,720	12.1	12.1	1.9	68,898	69,090	6.4	6.4	0.3	94,600	99,151	8.8	8.0	4.8
2. 医薬品等費	75,373	74,597	60.4	59.8	-1.0	246,481	252,347	69.7	69.8	2.4	824,599	840,178	77.0	77.5	1.9	779,750	907,150	72.9	73.5	16.3
(再掲)調剤用医薬品費	73,394	73,040	58.8	58.6	-0.5	196,189	189,143	55.4	52.3	-3.6	917,278	926,384	85.7	85.5	1.0	538,036	718,764	50.3	58.2	33.6
(再掲)一般用医薬品費	1,222	1,364	1.0	1.1	11.6	1,433	1,873	0.4	0.5	30.7	3,094	3,363	0.3	0.3	8.7	3,962	4,608	0.4	0.4	16.3
3. 委託費	413	402	0.3	0.3	-2.7	1,533	1,197	0.4	0.3	-21.9	1,554	1,536	0.1	0.1	-1.2	1,061	123	0.1	0.0	-88.4
(再掲)人材委託費	291	286	0.2	0.2	-1.7	1,003	773	0.3	0.2	-22.9	839	819	0.1	0.1	-2.4	807	0	0.1	0.0	-100.0
(再掲)紹介手数料	82	72	0.1	0.1	-12.2	102	67	0.0	0.0	-34.3	170	241	0.0	0.0	41.8	244	0	0.0	0.0	-100.0
4. 減価償却費	1,965	1,844	1.6	1.5	-6.2	3,922	3,737	1.1	1.0	-4.7	4,749	4,670	0.4	0.4	-1.7	10,786	9,627	1.0	0.8	-10.7
(再掲)建物減価償却費	398	397	0.3	0.3	-0.3	1,073	1,058	0.3	0.3	-1.4	1,090	1,142	0.1	0.1	4.8	2,710	2,651	0.3	0.2	-2.2
(再掲)調剤用機器減価償却費	481	476	0.4	0.4	-1.0	1,915	1,817	0.5	0.5	-5.1	2,799	2,701	0.3	0.2	-3.5	6,960	5,821	0.7	0.5	-16.4
5. その他の経費	13,068	13,408	10.5	10.8	2.6	40,431	42,229	11.4	11.7	4.4	105,749	109,476	9.9	10.1	3.5	157,370	177,856	14.7	14.4	13.0
(再掲)設備機器賃借料	448	448	0.4	0.4	0.0	433	435	0.1	0.1	0.5	376	367	0.0	0.0	-2.4	126	152	0.0	0.0	20.6
(再掲)調剤用機器賃借料	296	297	0.2	0.2	0.3	305	283	0.1	0.1	-7.2	320	313	0.0	0.0	-2.2	24	39	0.0	0.0	62.5
(再掲)水道光熱費	432	505	0.3	0.4	16.9	681	775	0.2	0.2	13.8	1,021	1,161	0.1	0.1	13.7	1,065	1,310	0.1	0.1	23.0
IV 損益差額(I+II-III)	7,917	7,701	6.3	6.2	-	18,947	18,274	5.4	5.1	-	65,436	59,265	6.1	5.5	-	26,985	40,852	2.5	3.3	-
(参考)「新型コロナウイルス感染症関連の補助金 (従業員向け慰労金を除く)」を除いた 損益差額(IV-3')	7,517	7,454	6.0	6.0	-	18,564	18,095	5.2	5.0	-	65,052	59,084	6.1	5.5	-	26,564	40,621	2.5	3.3	-
V 税金	-	-	-	-	-	-	-	-	-	-	-	-	-	-	-	-	-	-	-	-
VI 税引後の総損益差額(IV-V)	-	-	-	-	-	-	-	-	-	-	-	-	-	-	-	-	-	-	-	-
施設数	509	-	-	-	-	178	-	-	-	-	82	-	-	-	-	19	-	-	-	-
処方せん枚数	14,422	14,750	-	-	-	19,784	19,947	-	-	-	32,119	31,860	-	-	-	43,561	47,884	-	-	-
平均一般医薬品備蓄品目数	101	-	-	-	-	134	-	-	-	-	151	-	-	-	-	189	-	-	-	-

(注)「全体」とは、個人と法人を単純集計したもの。

個人立の保険薬局の「損益差額」と法人立の保険薬局の「損益差額」では性質に異なる部分もあるものの、便宜上、これらを足し合わせて機械的に算出したものであることに留意。(以下同様)

立地 全体(集計2)

(1施設当たり損益)

	診療所敷地内					同一建物内に単一の保険医療機関が所在(※2)					医療モール内(※3)					左記以外				
	金額		構成比率		金額の 伸び率	金額		構成比率		金額の 伸び率	金額		構成比率		金額の 伸び率	金額		構成比率		金額の 伸び率
	前々年(度)	前年(度)	前々年(度)	前年(度)		前々年(度)	前年(度)	前々年(度)	前年(度)		前々年(度)	前年(度)	前々年(度)	前年(度)		前々年(度)	前年(度)	前々年(度)	前年(度)	
I 収益	千円	千円	%	%	%	千円	千円	%	%	%	千円	千円	%	%	%	千円	千円	%	%	%
I' (参考)「新型コロナウイルス感染症関連の補助金 (従業員向け慰労金を除く)」を除いた 収益(I-3')	99,812	108,277	99.8	99.5	8.5	145,391	142,987	100.0	100.3	-1.7	225,471	230,823	99.5	99.3	2.4	231,109	237,258	99.8	99.6	2.7
1. 保険調剤収益	99,306	108,118	99.3	99.3	8.9	145,101	142,128	99.8	99.7	-2.0	224,940	230,556	99.3	99.2	2.5	230,600	237,114	99.6	99.6	2.8
2. 公害等調剤収益	4	3	0.0	0.0	-25.0	78	68	0.1	0.0	-12.8	355	336	0.2	0.1	-5.4	266	262	0.1	0.1	-1.5
3. その他の薬局事業収益	1,199	917	1.2	0.8	-23.5	2,633	4,032	1.8	2.8	53.1	2,993	2,818	1.3	1.2	-5.8	79,625	81,423	34.4	34.2	2.3
3'. (再掲)新型コロナウイルス感染症関連の補助金 (従業員向け慰労金を除く)	505	159	0.5	0.1	-68.5	290	859	0.2	0.6	196.2	531	266	0.2	0.1	-49.9	510	144	0.2	0.1	-71.8
II 介護収益	680	712	0.7	0.7	4.7	362	365	0.2	0.3	0.8	1,565	1,925	0.7	0.8	23.0	879	1,012	0.4	0.4	15.1
III 費用	91,771	102,012	91.8	93.7	11.2	134,239	131,477	92.3	92.3	-2.1	209,418	212,857	92.5	91.6	1.6	217,172	226,055	93.8	94.9	4.1
1. 給与費	20,098	21,322	20.1	19.6	6.1	24,753	25,253	17.0	17.7	2.0	49,612	50,897	21.9	21.9	2.6	33,489	35,441	14.5	14.9	5.8
2. 医薬品等費	57,323	64,569	57.3	59.3	12.6	92,115	88,618	63.3	62.2	-3.8	130,454	131,096	57.6	56.4	0.5	156,187	162,478	67.5	68.2	4.0
(再掲)調剤用医薬品費	68,638	75,929	68.6	69.8	10.6	95,950	87,842	66.0	61.6	-8.5	124,771	121,659	55.1	52.3	-2.5	106,487	106,391	46.0	44.7	-0.1
(再掲)一般用医薬品費	489	410	0.5	0.4	-16.2	2,365	2,632	1.6	1.8	11.3	602	690	0.3	0.3	14.6	5,076	5,099	2.2	2.1	0.5
3. 委託費	1,321	2,234	1.3	2.1	69.1	496	401	0.3	0.3	-19.2	995	1,511	0.4	0.6	51.9	601	607	0.3	0.3	1.0
(再掲)人材委託費	176	197	0.2	0.2	11.9	320	280	0.2	0.2	-12.5	945	1,465	0.4	0.6	55.0	312	322	0.1	0.1	3.2
(再掲)紹介手数料	0	0	0.0	0.0	-	134	33	0.1	0.0	-75.4	236	391	0.1	0.2	65.7	37	44	0.0	0.0	18.9
4. 減価償却費	2,044	2,408	2.0	2.2	17.8	1,505	1,434	1.0	1.0	-4.7	2,228	2,160	1.0	0.9	-3.1	1,748	1,823	0.8	0.8	4.3
(再掲)建物減価償却費	1,025	1,041	1.0	1.0	1.6	392	396	0.3	0.3	1.0	304	286	0.1	0.1	-5.9	205	212	0.1	0.1	3.4
(再掲)調剤用機器減価償却費	342	231	0.3	0.2	-32.5	504	437	0.3	0.3	-13.3	778	656	0.3	0.3	-15.7	201	196	0.1	0.1	-2.5
5. その他の経費	10,985	11,479	11.0	10.5	4.5	15,371	15,771	10.6	11.1	2.6	26,130	27,193	11.5	11.7	4.1	25,148	25,706	10.9	10.8	2.2
(再掲)設備機器賃借料	784	776	0.8	0.7	-1.0	390	401	0.3	0.3	2.8	665	544	0.3	0.2	-18.2	310	296	0.1	0.1	-4.5
(再掲)調剤用機器賃借料	405	367	0.4	0.3	-9.4	213	222	0.1	0.2	4.2	359	251	0.2	0.1	-30.1	168	149	0.1	0.1	-11.3
(再掲)水道光熱費	406	514	0.4	0.5	26.6	429	529	0.3	0.4	23.3	632	762	0.3	0.3	20.6	914	1,289	0.4	0.5	41.0
IV 損益差額(I+II-III)	8,721	6,978	8.7	6.4	-	11,514	11,874	7.9	8.3	-	17,618	19,891	7.8	8.6	-	14,815	12,215	6.4	5.1	-
(参考)「新型コロナウイルス感染症関連の補助金 (従業員向け慰労金を除く)」を除いた 損益差額(IV-3')	8,216	6,819	8.2	6.3	-	11,224	11,015	7.7	7.7	-	17,087	19,624	7.5	8.4	-	14,306	12,072	6.2	5.1	-
V 税金	-	-	-	-	-	-	-	-	-	-	-	-	-	-	-	-	-	-	-	-
VI 税引後の総損益差額(IV-V)	-	-	-	-	-	-	-	-	-	-	-	-	-	-	-	-	-	-	-	-
施設数	10	-	-	-	-	45	-	-	-	-	57	-	-	-	257	-	-	-	-	-
処方せん枚数	13,356	14,289	-	-	-	14,915	15,117	-	-	-	29,620	29,963	-	-	-	13,622	14,249	-	-	-
平均一般医薬品備蓄品目数	218	-	-	-	-	150	-	-	-	-	101	-	-	-	534	-	-	-	-	-

立地 全体(集計2)

(1施設当たり損益)

	無回答					全体				
	金額		構成比率		金額の 伸び率	金額		構成比率		金額の 伸び率
	前々年(度)	前年(度)	前々年(度)	前年(度)		前々年(度)	前年(度)	前々年(度)	前年(度)	
千円	千円	%	%	%	千円	千円	%	%	%	
I 収益	-	-	-	-	-	271,548	277,716	99.9	99.8	2.3
I' (参考)「新型コロナウイルス感染症関連の補助金 (従業員向け慰労金を除く)」を除いた 収益(I-3')	-	-	-	-	-	271,124	277,483	99.7	99.7	2.3
1. 保険調剤収益	-	-	-	-	-	250,838	256,433	92.2	92.1	2.2
2. 公害等調剤収益	-	-	-	-	-	346	350	0.1	0.1	1.2
3. その他の薬局事業収益	-	-	-	-	-	20,363	20,933	7.5	7.5	2.8
3' (再掲)新型コロナウイルス感染症関連の補助金 (従業員向け慰労金を除く)	-	-	-	-	-	424	233	0.2	0.1	-45.0
II 介護収益	-	-	-	-	-	806	886	0.3	0.3	9.9
III 費用	-	-	-	-	-	256,193	263,315	94.2	94.6	2.8
1. 給与費	-	-	-	-	-	35,741	36,662	13.1	13.2	2.6
2. 医薬品等費	-	-	-	-	-	187,524	192,637	69.0	69.2	2.7
(再掲)調剤用医薬品費	-	-	-	-	-	162,444	162,928	59.7	58.5	0.3
(再掲)一般用医薬品費	-	-	-	-	-	1,986	2,175	0.7	0.8	9.5
3. 委託費	-	-	-	-	-	758	716	0.3	0.3	-5.5
(再掲)人材委託費	-	-	-	-	-	485	459	0.2	0.2	-5.4
(再掲)紹介手数料	-	-	-	-	-	93	89	0.0	0.0	-4.3
4. 減価償却費	-	-	-	-	-	2,556	2,463	0.9	0.9	-3.6
(再掲)建物減価償却費	-	-	-	-	-	547	547	0.2	0.2	0.0
(再掲)調剤用機器減価償却費	-	-	-	-	-	924	871	0.3	0.3	-5.7
5. その他の経費	-	-	-	-	-	29,614	30,837	10.9	11.1	4.1
(再掲)設備機器賃借料	-	-	-	-	-	416	407	0.2	0.1	-2.2
(再掲)調剤用機器賃借料	-	-	-	-	-	267	254	0.1	0.1	-4.9
(再掲)水道光熱費	-	-	-	-	-	639	794	0.2	0.3	24.3
IV 損益差額(I+II-III)	-	-	-	-	-	16,161	15,286	5.9	5.5	-
(参考)「新型コロナウイルス感染症関連の補助金 (従業員向け慰労金を除く)」を除いた 損益差額(IV-3')	-	-	-	-	-	15,737	15,053	5.8	5.4	-
V 税金	-	-	-	-	-	-	-	-	-	-
VI 税引後の総損益差額(IV-V)	-	-	-	-	-	-	-	-	-	-
施設数	0	-	-	-	-	1,157	-	-	-	-
処方せん枚数	-	-	-	-	-	17,561	17,955	-	-	-
平均一般医薬品備蓄品目数	-	-	-	-	-	210	-	-	-	-

特定の保険医療機関との不動産の賃貸借関係 個人(集計2)

(1施設当たり損益)

	あり																			
	医療機関の土地・建物を借りている					医療機関の土地・建物以外(駐車場等)を借りている					医療機関へ土地・建物を貸している					医療機関へ土地・建物以外(駐車場等)を貸している				
	金額		構成比率		金額の伸比率	金額		構成比率		金額の伸比率	金額		構成比率		金額の伸比率	金額		構成比率		金額の伸比率
	前々年(度)	前年(度)	前々年(度)	前年(度)		前々年(度)	前年(度)	前々年(度)	前年(度)		前々年(度)	前年(度)	前々年(度)	前年(度)		前々年(度)	前年(度)	前々年(度)	前年(度)	
千円	千円	%	%	%	千円	千円	%	%	%	千円	千円	%	%	%	千円	千円	%	%	%	
I 収益	-	-	-	-	-	-	-	-	-	-	-	-	-	-	-	-	-	-	-	-
I' (参考)「新型コロナウイルス感染症関連の補助金(従業員向け慰労金を除く)」を除いた収益(I-3')	-	-	-	-	-	-	-	-	-	-	-	-	-	-	-	-	-	-	-	-
1. 保険調剤収益	-	-	-	-	-	-	-	-	-	-	-	-	-	-	-	-	-	-	-	-
2. 公害等調剤収益	-	-	-	-	-	-	-	-	-	-	-	-	-	-	-	-	-	-	-	-
3. その他の薬局事業収益	-	-	-	-	-	-	-	-	-	-	-	-	-	-	-	-	-	-	-	-
3' (再掲)新型コロナウイルス感染症関連の補助金(従業員向け慰労金を除く)	-	-	-	-	-	-	-	-	-	-	-	-	-	-	-	-	-	-	-	-
II 介護収益	-	-	-	-	-	-	-	-	-	-	-	-	-	-	-	-	-	-	-	-
III 費用	-	-	-	-	-	-	-	-	-	-	-	-	-	-	-	-	-	-	-	-
1. 給与費	-	-	-	-	-	-	-	-	-	-	-	-	-	-	-	-	-	-	-	-
2. 医薬品等費	-	-	-	-	-	-	-	-	-	-	-	-	-	-	-	-	-	-	-	-
(再掲)調剤用医薬品費	-	-	-	-	-	-	-	-	-	-	-	-	-	-	-	-	-	-	-	-
(再掲)一般用医薬品費	-	-	-	-	-	-	-	-	-	-	-	-	-	-	-	-	-	-	-	-
3. 委託費	-	-	-	-	-	-	-	-	-	-	-	-	-	-	-	-	-	-	-	-
(再掲)人材委託費	-	-	-	-	-	-	-	-	-	-	-	-	-	-	-	-	-	-	-	-
(再掲)紹介手数料	-	-	-	-	-	-	-	-	-	-	-	-	-	-	-	-	-	-	-	-
4. 減価償却費	-	-	-	-	-	-	-	-	-	-	-	-	-	-	-	-	-	-	-	-
(再掲)建物減価償却費	-	-	-	-	-	-	-	-	-	-	-	-	-	-	-	-	-	-	-	-
(再掲)調剤用機器減価償却費	-	-	-	-	-	-	-	-	-	-	-	-	-	-	-	-	-	-	-	-
5. その他の経費	-	-	-	-	-	-	-	-	-	-	-	-	-	-	-	-	-	-	-	-
(再掲)設備機器賃借料	-	-	-	-	-	-	-	-	-	-	-	-	-	-	-	-	-	-	-	-
(再掲)調剤用機器賃借料	-	-	-	-	-	-	-	-	-	-	-	-	-	-	-	-	-	-	-	-
(再掲)水道光熱費	-	-	-	-	-	-	-	-	-	-	-	-	-	-	-	-	-	-	-	-
IV 損益差額(I+II-III)	-	-	-	-	-	-	-	-	-	-	-	-	-	-	-	-	-	-	-	-
(参考)「新型コロナウイルス感染症関連の補助金(従業員向け慰労金を除く)」を除いた損益差額(IV-3')	-	-	-	-	-	-	-	-	-	-	-	-	-	-	-	-	-	-	-	-
V 税金	-	-	-	-	-	-	-	-	-	-	-	-	-	-	-	-	-	-	-	-
VI 税引後の総損益差額(IV-V)	-	-	-	-	-	-	-	-	-	-	-	-	-	-	-	-	-	-	-	-
施設数	0	-	-	-	-	0	-	-	-	-	0	-	-	-	-	0	-	-	-	-
処方せん枚数	-	-	-	-	-	-	-	-	-	-	-	-	-	-	-	-	-	-	-	-
平均一般医薬品備蓄品目数	-	-	-	-	-	-	-	-	-	-	-	-	-	-	-	-	-	-	-	-

(注)「調剤用医薬品費」及び「一般用医薬品費」については、回答があった施設のみの平均値であり、「2. 医薬品等費」の内数とはならない。(以下同様)

特定の保険医療機関との不動産の賃貸借関係 個人(集計2)

(1施設当たり損益)

	あり					賃貸借関係なし					無回答					全体				
	全体																			
	金額		構成比率		金額の伸比率	金額		構成比率		金額の伸比率	金額		構成比率		金額の伸比率	金額		構成比率		金額の伸比率
	前々年(度)	前年(度)	前々年(度)	前年(度)		前々年(度)	前年(度)	前々年(度)	前年(度)		前々年(度)	前年(度)	前々年(度)	前年(度)		前々年(度)	前年(度)	前々年(度)	前年(度)	
千円	千円	%	%	%	千円	千円	%	%	%	千円	千円	%	%	%	千円	千円	%	%	%	
I 収益	-	-	-	-	-	69,644	69,657	100.3	99.8	0.0	-	-	-	-	-	69,644	69,657	100.3	99.8	0.0
I' (参考)「新型コロナウイルス感染症関連の補助金(従業員向け慰労金を除く)」を除いた収益(I-3')	-	-	-	-	-	69,283	69,566	99.8	99.7	0.4	-	-	-	-	-	69,283	69,566	99.8	99.7	0.4
1. 保険調剤収益	-	-	-	-	-	65,078	65,800	93.7	94.3	1.1	-	-	-	-	-	65,078	65,800	93.7	94.3	1.1
2. 公害等調剤収益	-	-	-	-	-	97	85	0.1	0.1	-12.4	-	-	-	-	-	97	85	0.1	0.1	-12.4
3. その他の薬局事業収益	-	-	-	-	-	4,468	3,772	6.4	5.4	-15.6	-	-	-	-	-	4,468	3,772	6.4	5.4	-15.6
3' (再掲)新型コロナウイルス感染症関連の補助金(従業員向け慰労金を除く)	-	-	-	-	-	361	91	0.5	0.1	-74.8	-	-	-	-	-	361	91	0.5	0.1	-74.8
II 介護収益	-	-	-	-	-	173	221	0.2	0.3	27.7	-	-	-	-	-	173	221	0.2	0.3	27.7
III 費用	-	-	-	-	-	62,210	61,955	89.6	88.8	-0.4	-	-	-	-	-	62,210	61,955	89.6	88.8	-0.4
1. 給与費	-	-	-	-	-	8,597	9,049	12.4	13.0	5.3	-	-	-	-	-	8,597	9,049	12.4	13.0	5.3
2. 医薬品等費	-	-	-	-	-	44,052	44,458	63.4	63.7	0.9	-	-	-	-	-	44,052	44,458	63.4	63.7	0.9
(再掲)調剤用医薬品費	-	-	-	-	-	35,212	34,456	50.7	49.4	-2.1	-	-	-	-	-	35,212	34,456	50.7	49.4	-2.1
(再掲)一般用医薬品費	-	-	-	-	-	497	549	0.7	0.8	10.5	-	-	-	-	-	497	549	0.7	0.8	10.5
3. 委託費	-	-	-	-	-	126	0	0.2	0.0	-100.0	-	-	-	-	-	126	0	0.2	0.0	-100.0
(再掲)人材委託費	-	-	-	-	-	118	0	0.2	0.0	-100.0	-	-	-	-	-	118	0	0.2	0.0	-100.0
(再掲)紹介手数料	-	-	-	-	-	22	0	0.0	0.0	-100.0	-	-	-	-	-	22	0	0.0	0.0	-100.0
4. 減価償却費	-	-	-	-	-	1,329	1,322	1.9	1.9	-0.5	-	-	-	-	-	1,329	1,322	1.9	1.9	-0.5
(再掲)建物減価償却費	-	-	-	-	-	304	301	0.4	0.4	-1.0	-	-	-	-	-	304	301	0.4	0.4	-1.0
(再掲)調剤用機器減価償却費	-	-	-	-	-	262	251	0.4	0.4	-4.2	-	-	-	-	-	262	251	0.4	0.4	-4.2
5. その他の経費	-	-	-	-	-	8,106	7,127	11.7	10.2	-12.1	-	-	-	-	-	8,106	7,127	11.7	10.2	-12.1
(再掲)設備機器賃借料	-	-	-	-	-	405	447	0.6	0.6	10.4	-	-	-	-	-	405	447	0.6	0.6	10.4
(再掲)調剤用機器賃借料	-	-	-	-	-	165	176	0.2	0.3	6.7	-	-	-	-	-	165	176	0.2	0.3	6.7
(再掲)水道光熱費	-	-	-	-	-	325	372	0.5	0.5	14.5	-	-	-	-	-	325	372	0.5	0.5	14.5
IV 損益差額(I+II-III)	-	-	-	-	-	7,606	7,923	11.0	11.4	-	-	-	-	-	-	7,606	7,923	11.0	11.4	-
(参考)「新型コロナウイルス感染症関連の補助金(従業員向け慰労金を除く)」を除いた損益差額(IV-3')	-	-	-	-	-	7,246	7,832	10.4	11.2	-	-	-	-	-	-	7,246	7,832	10.4	11.2	-
V 税金	-	-	-	-	-	-	-	-	-	-	-	-	-	-	-	-	-	-	-	-
VI 税引後の総損益差額(IV-V)	-	-	-	-	-	-	-	-	-	-	-	-	-	-	-	-	-	-	-	-
施設数	0	-	-	-	-	42	-	-	-	-	0	-	-	-	42	-	-	-	-	-
処方せん枚数	-	-	-	-	-	8,897	9,085	-	-	-	-	-	-	-	8,897	9,085	-	-	-	-
平均一般医薬品備蓄品目数	-	-	-	-	-	158	-	-	-	-	-	-	-	-	158	-	-	-	-	-

特定の保険医療機関との不動産の賃貸借関係 法人(集計2)

(1施設当たり損益)

	あり																			
	医療機関の土地・建物を借りている					医療機関の土地・建物以外(駐車場等)を借りている					医療機関へ土地・建物を貸している					医療機関へ土地・建物以外(駐車場等)を貸している				
	金額		構成比率		金額の伸び率	金額		構成比率		金額の伸び率	金額		構成比率		金額の伸び率	金額		構成比率		金額の伸び率
	前々年(度)	前年(度)	前々年(度)	前年(度)		前々年(度)	前年(度)	前々年(度)	前年(度)		前々年(度)	前年(度)	前々年(度)	前年(度)		前々年(度)	前年(度)	前々年(度)	前年(度)	
千円	千円	%	%	%	千円	千円	%	%	%	千円	千円	%	%	%	千円	千円	%	%	%	
I 収益	510,514	567,003	99.9	99.8	11.1	265,924	294,952	100.0	99.8	10.9	154,133	153,009	100.3	100.0	-0.7	—	—	—	—	—
I' (参考)「新型コロナウイルス感染症関連の補助金(従業員向け慰労金を除く)」を除いた収益(I-3')	509,953	566,850	99.8	99.7	11.2	265,513	294,897	99.8	99.8	11.1	153,600	152,989	100.0	100.0	-0.4	—	—	—	—	—
1. 保険調剤収益	507,926	564,358	99.4	99.3	11.1	261,587	290,430	98.4	98.3	11.0	147,861	143,279	96.2	93.6	-3.1	—	—	—	—	—
2. 公害等調剤収益	151	175	0.0	0.0	15.9	899	1,033	0.3	0.3	14.9	16	67	0.0	0.0	318.8	—	—	—	—	—
3. その他の薬局事業収益	2,437	2,470	0.5	0.4	1.4	3,438	3,489	1.3	1.2	1.5	6,256	9,662	4.1	6.3	54.4	—	—	—	—	—
3' (再掲)新型コロナウイルス感染症関連の補助金(従業員向け慰労金を除く)	561	152	0.1	0.0	-72.9	411	55	0.2	0.0	-86.6	533	20	0.3	0.0	-96.2	—	—	—	—	—
II 介護収益	1,194	1,475	0.2	0.3	23.5	462	611	0.2	0.2	32.3	28	76	0.0	0.0	171.4	—	—	—	—	—
III 費用	496,412	546,329	97.1	96.1	10.1	259,338	290,426	97.5	98.3	12.0	141,368	138,029	92.0	90.2	-2.4	—	—	—	—	—
1. 給与費	59,765	61,591	11.7	10.8	3.1	27,204	29,415	10.2	10.0	8.1	28,484	26,143	18.5	17.1	-8.2	—	—	—	—	—
2. 医薬品等費	359,377	400,873	70.3	70.5	11.5	189,479	214,761	71.2	72.7	13.3	87,652	84,654	57.1	55.3	-3.4	—	—	—	—	—
(再掲)調剤用医薬品費	141,651	172,632	27.7	30.4	21.9	194,691	232,054	73.2	78.5	19.2	121,757	116,278	79.3	76.0	-4.5	—	—	—	—	—
(再掲)一般用医薬品費	1,567	1,611	0.3	0.3	2.8	1,473	1,632	0.6	0.6	10.8	1,607	2,898	1.0	1.9	80.3	—	—	—	—	—
3. 委託費	681	218	0.1	0.0	-68.0	148	159	0.1	0.1	7.4	0	0	0.0	0.0	—	—	—	—	—	—
(再掲)人材委託費	510	132	0.1	0.0	-74.1	109	109	0.0	0.0	0.0	0	0	0.0	0.0	—	—	—	—	—	—
(再掲)紹介手数料	154	3	0.0	0.0	-98.1	0	0	0.0	0.0	—	0	0	0.0	0.0	—	—	—	—	—	—
4. 減価償却費	5,340	4,738	1.0	0.8	-11.3	2,265	2,064	0.9	0.7	-8.9	4,289	4,038	2.8	2.6	-5.9	—	—	—	—	—
(再掲)建物減価償却費	1,571	1,509	0.3	0.3	-3.9	733	705	0.3	0.2	-3.8	3,493	3,571	2.3	2.3	2.2	—	—	—	—	—
(再掲)調剤用機器減価償却費	2,854	2,208	0.6	0.4	-22.6	1,123	920	0.4	0.3	-18.1	634	143	0.4	0.1	-77.4	—	—	—	—	—
5. その他の経費	71,250	78,909	13.9	13.9	10.7	40,242	44,027	15.1	14.9	9.4	20,943	23,193	13.6	15.2	10.7	—	—	—	—	—
(再掲)設備機器賃借料	281	298	0.1	0.1	6.0	474	404	0.2	0.1	-14.8	196	196	0.1	0.1	0.0	—	—	—	—	—
(再掲)調剤用機器賃借料	153	159	0.0	0.0	3.9	381	298	0.1	0.1	-21.8	1	1	0.0	0.0	0.0	—	—	—	—	—
(再掲)水道光熱費	683	873	0.1	0.2	27.8	566	570	0.2	0.2	0.7	457	542	0.3	0.4	18.6	—	—	—	—	—
IV 損益差額(I+II-III)	15,295	22,148	3.0	3.9	—	7,047	5,136	2.6	1.7	—	12,793	15,056	8.3	9.8	—	—	—	—	—	—
(参考)「新型コロナウイルス感染症関連の補助金(従業員向け慰労金を除く)」を除いた損益差額(IV-3')	14,734	21,996	2.9	3.9	—	6,637	5,082	2.5	1.7	—	12,259	15,036	8.0	9.8	—	—	—	—	—	—
V 税金	6,222	8,187	1.2	1.4	31.6	4,148	3,892	1.6	1.3	-6.2	2,599	2,418	1.7	1.6	-7.0	—	—	—	—	—
VI 税引後の総損益差額(IV-V)	9,073	13,962	1.8	2.5	—	2,900	1,244	1.1	0.4	—	10,194	12,639	6.6	8.3	—	—	—	—	—	—
施設数	30	—	—	—	—	14	—	—	—	—	3	—	—	—	0	—	—	—	—	—
処方せん枚数	27,017	28,935	—	—	—	16,375	16,946	—	—	—	19,557	19,622	—	—	—	—	—	—	—	—
平均一般医薬品備蓄品目数	129	—	—	—	—	65	—	—	—	—	22	—	—	—	—	—	—	—	—	—

特定の保険医療機関との不動産の賃貸借関係 法人(集計2)

(1施設当たり損益)

	あり					賃貸借関係なし					無回答					全体				
	全体																			
	金額		構成比率		金額の 伸び率	金額		構成比率		金額の 伸び率	金額		構成比率		金額の 伸び率	金額		構成比率		金額の 伸び率
	前々年(度)	前年(度)	前々年(度)	前年(度)		前々年(度)	前年(度)	前々年(度)	前年(度)		前々年(度)	前年(度)	前々年(度)	前年(度)		前々年(度)	前年(度)	前々年(度)	前年(度)	
千円	千円	%	%	%	千円	千円	%	%	%	千円	千円	%	%	%	千円	千円	%	%	%	
I 収益	414,909	459,541	99.9	99.8	10.8	273,179	277,896	99.9	99.8	1.7	—	—	—	—	—	279,153	285,553	99.9	99.8	2.3
I' (参考)「新型コロナウイルス感染症関連の補助金 (従業員向け慰労金を除く)」を除いた 収益(I-3')	414,395	459,426	99.8	99.8	10.9	272,756	277,653	99.7	99.7	1.8	—	—	—	—	—	278,727	285,315	99.7	99.7	2.4
1. 保険調剤収益	411,565	455,885	99.1	99.0	10.8	251,070	255,152	91.8	91.6	1.6	—	—	—	—	—	257,835	263,614	92.2	92.1	2.2
2. 公害等調剤収益	365	424	0.1	0.1	16.2	355	357	0.1	0.1	0.6	—	—	—	—	—	356	360	0.1	0.1	1.1
3. その他の薬局事業収益	2,979	3,232	0.7	0.7	8.5	21,753	22,387	8.0	8.0	2.9	—	—	—	—	—	20,962	21,579	7.5	7.5	2.9
3'. (再掲)新型コロナウイルス感染症関連の補助金 (従業員向け慰労金を除く)	515	115	0.1	0.0	-77.7	422	244	0.2	0.1	-42.2	—	—	—	—	—	426	238	0.2	0.1	-44.1
II 介護収益	902	1,128	0.2	0.2	25.1	826	901	0.3	0.3	9.1	—	—	—	—	—	830	911	0.3	0.3	9.8
III 費用	403,132	444,041	97.1	96.4	10.1	257,355	263,281	94.1	94.5	2.3	—	—	—	—	—	263,500	270,900	94.3	94.6	2.8
1. 給与費	48,069	49,744	11.6	10.8	3.5	36,265	37,172	13.3	13.3	2.5	—	—	—	—	—	36,763	37,702	13.2	13.2	2.6
2. 医薬品等費	291,425	325,251	70.2	70.6	11.6	188,593	192,628	68.9	69.2	2.1	—	—	—	—	—	192,928	198,219	69.0	69.3	2.7
(再掲)調剤用医薬品費	158,370	188,400	38.1	40.9	19.0	165,008	163,744	60.3	58.8	-0.8	—	—	—	—	—	164,632	165,138	58.9	57.7	0.3
(再掲)一般用医薬品費	1,537	1,730	0.4	0.4	12.6	2,040	2,231	0.7	0.8	9.4	—	—	—	—	—	2,012	2,203	0.7	0.8	9.5
3. 委託費	479	186	0.1	0.0	-61.2	796	768	0.3	0.3	-3.5	—	—	—	—	—	782	743	0.3	0.3	-5.0
(再掲)人材委託費	358	117	0.1	0.0	-67.3	505	492	0.2	0.2	-2.6	—	—	—	—	—	499	476	0.2	0.2	-4.6
(再掲)紹介手数料	98	2	0.0	0.0	-98.0	96	97	0.0	0.0	1.0	—	—	—	—	—	96	93	0.0	0.0	-3.1
4. 減価償却費	4,357	3,897	1.0	0.8	-10.6	2,524	2,445	0.9	0.9	-3.1	—	—	—	—	—	2,602	2,506	0.9	0.9	-3.7
(再掲)建物減価償却費	1,444	1,401	0.3	0.3	-3.0	517	520	0.2	0.2	0.6	—	—	—	—	—	556	557	0.2	0.2	0.2
(再掲)調剤用機器減価償却費	2,197	1,693	0.5	0.4	-22.9	894	859	0.3	0.3	-3.9	—	—	—	—	—	949	894	0.3	0.3	-5.8
5. その他の経費	58,803	64,962	14.2	14.1	10.5	29,176	30,268	10.7	10.9	3.7	—	—	—	—	—	30,425	31,730	10.9	11.1	4.3
(再掲)設備機器賃借料	333	323	0.1	0.1	-3.0	420	409	0.2	0.1	-2.6	—	—	—	—	—	417	406	0.1	0.1	-2.6
(再掲)調剤用機器賃借料	211	190	0.1	0.0	-10.0	274	260	0.1	0.1	-5.1	—	—	—	—	—	271	257	0.1	0.1	-5.2
(再掲)水道光熱費	633	761	0.2	0.2	20.2	652	812	0.2	0.3	24.5	—	—	—	—	—	651	810	0.2	0.3	24.4
IV 損益差額(I+II-III)	12,679	16,628	3.1	3.6	—	16,650	15,516	6.1	5.6	—	—	—	—	—	—	16,483	15,563	5.9	5.4	—
(参考)「新型コロナウイルス感染症関連の補助金 (従業員向け慰労金を除く)」を除いた 損益差額(IV-3')	12,164	16,513	2.9	3.6	—	16,228	15,273	5.9	5.5	—	—	—	—	—	—	16,057	15,325	5.7	5.4	—
V 税金	5,373	6,539	1.3	1.4	21.7	5,330	5,126	1.9	1.8	-3.8	—	—	—	—	—	5,332	5,186	1.9	1.8	-2.7
VI 税引後の総損益差額(IV-V)	7,306	10,089	1.8	2.2	—	11,321	10,390	4.1	3.7	—	—	—	—	—	—	11,151	10,378	4.0	3.6	—
施設数	47		—	—	—	1,068		—	—	—	0		—	—	—	1,115		—	—	—
処方せん枚数	23,371	24,770	—	—	—	17,646	18,003	—	—	—	—	—	—	—	—	17,887	18,289	—	—	—
平均一般医薬品備蓄品目数	103		—	—	—	217		—	—	—	—		—	—	—	212		—	—	—

特定の保険医療機関との不動産の賃貸借関係 全体(集計2)

(1施設当たり損益)

	あり																			
	医療機関の土地・建物を借りている					医療機関の土地・建物以外(駐車場等)を借りている					医療機関へ土地・建物を貸している					医療機関へ土地・建物以外(駐車場等)を貸している				
	金額		構成比率		金額の伸び率	金額		構成比率		金額の伸び率	金額		構成比率		金額の伸び率	金額		構成比率		金額の伸び率
	前々年(度)	前年(度)	前々年(度)	前年(度)		前々年(度)	前年(度)	前々年(度)	前年(度)		前々年(度)	前年(度)	前々年(度)	前年(度)		前々年(度)	前年(度)	前々年(度)	前年(度)	
千円	千円	%	%	%	千円	千円	%	%	%	千円	千円	%	%	%	千円	千円	%	%	%	
I 収益	510,514	567,003	99.9	99.8	11.1	265,924	294,952	100.0	99.8	10.9	154,133	153,009	100.3	100.0	-0.7	-	-	-	-	-
I' (参考)「新型コロナウイルス感染症関連の補助金(従業員向け慰労金を除く)」を除いた収益(I-3')	509,953	566,850	99.8	99.7	11.2	265,513	294,897	99.8	99.8	11.1	153,600	152,989	100.0	100.0	-0.4	-	-	-	-	-
1. 保険調剤収益	507,926	564,358	99.4	99.3	11.1	261,587	290,430	98.4	98.3	11.0	147,861	143,279	96.2	93.6	-3.1	-	-	-	-	-
2. 公害等調剤収益	151	175	0.0	0.0	15.9	899	1,033	0.3	0.3	14.9	16	67	0.0	0.0	318.8	-	-	-	-	-
3. その他の薬局事業収益	2,437	2,470	0.5	0.4	1.4	3,438	3,489	1.3	1.2	1.5	6,256	9,662	4.1	6.3	54.4	-	-	-	-	-
3' (再掲)新型コロナウイルス感染症関連の補助金(従業員向け慰労金を除く)	561	152	0.1	0.0	-72.9	411	55	0.2	0.0	-86.6	533	20	0.3	0.0	-96.2	-	-	-	-	-
II 介護収益	1,194	1,475	0.2	0.3	23.5	462	611	0.2	0.2	32.3	28	76	0.0	0.0	171.4	-	-	-	-	-
III 費用	496,412	546,329	97.1	96.1	10.1	259,338	290,426	97.5	98.3	12.0	141,368	138,029	92.0	90.2	-2.4	-	-	-	-	-
1. 給与費	59,765	61,591	11.7	10.8	3.1	27,204	29,415	10.2	10.0	8.1	28,484	26,143	18.5	17.1	-8.2	-	-	-	-	-
2. 医薬品等費	359,377	400,873	70.3	70.5	11.5	189,479	214,761	71.2	72.7	13.3	87,652	84,654	57.1	55.3	-3.4	-	-	-	-	-
(再掲)調剤用医薬品費	141,651	172,632	27.7	30.4	21.9	194,691	232,054	73.2	78.5	19.2	121,757	116,278	79.3	76.0	-4.5	-	-	-	-	-
(再掲)一般用医薬品費	1,567	1,611	0.3	0.3	2.8	1,473	1,632	0.6	0.6	10.8	1,607	2,898	1.0	1.9	80.3	-	-	-	-	-
3. 委託費	681	218	0.1	0.0	-68.0	148	159	0.1	0.1	7.4	0	0	0.0	0.0	-	-	-	-	-	-
(再掲)人材委託費	510	132	0.1	0.0	-74.1	109	109	0.0	0.0	0.0	0	0	0.0	0.0	-	-	-	-	-	-
(再掲)紹介手数料	154	3	0.0	0.0	-98.1	0	0	0.0	0.0	-	0	0	0.0	0.0	-	-	-	-	-	-
4. 減価償却費	5,340	4,738	1.0	0.8	-11.3	2,265	2,064	0.9	0.7	-8.9	4,289	4,038	2.8	2.6	-5.9	-	-	-	-	-
(再掲)建物減価償却費	1,571	1,509	0.3	0.3	-3.9	733	705	0.3	0.2	-3.8	3,493	3,571	2.3	2.3	2.2	-	-	-	-	-
(再掲)調剤用機器減価償却費	2,854	2,208	0.6	0.4	-22.6	1,123	920	0.4	0.3	-18.1	634	143	0.4	0.1	-77.4	-	-	-	-	-
5. その他の経費	71,250	78,909	13.9	13.9	10.7	40,242	44,027	15.1	14.9	9.4	20,943	23,193	13.6	15.2	10.7	-	-	-	-	-
(再掲)設備機器賃借料	281	298	0.1	0.1	6.0	474	404	0.2	0.1	-14.8	196	196	0.1	0.1	0.0	-	-	-	-	-
(再掲)調剤用機器賃借料	153	159	0.0	0.0	3.9	381	298	0.1	0.1	-21.8	1	1	0.0	0.0	0.0	-	-	-	-	-
(再掲)水道光熱費	683	873	0.1	0.2	27.8	566	570	0.2	0.2	0.7	457	542	0.3	0.4	18.6	-	-	-	-	-
IV 損益差額(I+II-III)	15,295	22,148	3.0	3.9	-	7,047	5,136	2.6	1.7	-	12,793	15,056	8.3	9.8	-	-	-	-	-	-
(参考)「新型コロナウイルス感染症関連の補助金(従業員向け慰労金を除く)」を除いた損益差額(IV-3')	14,734	21,996	2.9	3.9	-	6,637	5,082	2.5	1.7	-	12,259	15,036	8.0	9.8	-	-	-	-	-	-
V 税金	-	-	-	-	-	-	-	-	-	-	-	-	-	-	-	-	-	-	-	-
VI 税引後の総損益差額(IV-V)	-	-	-	-	-	-	-	-	-	-	-	-	-	-	-	-	-	-	-	-
施設数	30	-	-	-	-	14	-	-	-	-	3	-	-	-	0	-	-	-	-	-
処方せん枚数	27,017	28,935	-	-	-	16,375	16,946	-	-	-	19,557	19,622	-	-	-	-	-	-	-	-
平均一般医薬品備蓄品目数	129	-	-	-	-	65	-	-	-	-	22	-	-	-	-	-	-	-	-	-

(注)「全体」とは、個人と法人を単純集計したものである。

個人立の保険薬局の「損益差額」と法人立の保険薬局の「損益差額」では性質に異なる部分もあるものの、便宜上、これらを足し合わせて機械的に算出したものであることに留意。(以下同様)

特定の保険医療機関との不動産の賃貸借関係 全体(集計2)

(1施設当たり損益)

	あり					賃貸借関係なし					無回答					全体				
	全体																			
	金額		構成比率		金額の伸び率	金額		構成比率		金額の伸び率	金額		構成比率		金額の伸び率	金額		構成比率		金額の伸び率
	前々年(度)	前年(度)	前々年(度)	前年(度)		前々年(度)	前年(度)	前々年(度)	前年(度)		前々年(度)	前年(度)	前々年(度)	前年(度)		前々年(度)	前年(度)	前々年(度)	前年(度)	
千円	千円	%	%	%	千円	千円	%	%	%	千円	千円	%	%	%	千円	千円	%	%	%	
I 収益	414,909	459,541	99.9	99.8	10.8	265,477	270,017	99.9	99.8	1.7	—	—	—	—	—	271,548	277,716	99.9	99.8	2.3
I' (参考)「新型コロナウイルス感染症関連の補助金(従業員向け慰労金を除く)」を除いた収益(I-3')	414,395	459,426	99.8	99.8	10.9	265,057	269,779	99.7	99.7	1.8	—	—	—	—	—	271,124	277,483	99.7	99.7	2.3
1. 保険調剤収益	411,565	455,885	99.1	99.0	10.8	244,032	247,987	91.8	91.6	1.6	—	—	—	—	—	250,838	256,433	92.2	92.1	2.2
2. 公害等調剤収益	365	424	0.1	0.1	16.2	345	347	0.1	0.1	0.6	—	—	—	—	—	346	350	0.1	0.1	1.2
3. その他の薬局事業収益	2,979	3,232	0.7	0.7	8.5	21,099	21,682	7.9	8.0	2.8	—	—	—	—	—	20,363	20,933	7.5	7.5	2.8
3' (再掲)新型コロナウイルス感染症関連の補助金(従業員向け慰労金を除く)	515	115	0.1	0.0	-77.7	420	238	0.2	0.1	-43.3	—	—	—	—	—	424	233	0.2	0.1	-45.0
II 介護収益	902	1,128	0.2	0.2	25.1	802	875	0.3	0.3	9.1	—	—	—	—	—	806	886	0.3	0.3	9.9
III 費用	403,132	444,041	97.1	96.4	10.1	249,971	255,663	94.0	94.5	2.3	—	—	—	—	—	256,193	263,315	94.2	94.6	2.8
1. 給与費	48,069	49,744	11.6	10.8	3.5	35,219	36,108	13.2	13.3	2.5	—	—	—	—	—	35,741	36,662	13.1	13.2	2.6
2. 医薬品等費	291,425	325,251	70.2	70.6	11.6	183,124	187,022	68.9	69.1	2.1	—	—	—	—	—	187,524	192,637	69.0	69.2	2.7
(再掲)調剤用医薬品費	158,370	188,400	38.1	40.9	19.0	162,684	161,430	61.2	59.6	-0.8	—	—	—	—	—	162,444	162,928	59.7	58.5	0.3
(再掲)一般用医薬品費	1,537	1,730	0.4	0.4	12.6	2,012	2,201	0.8	0.8	9.4	—	—	—	—	—	1,986	2,175	0.7	0.8	9.5
3. 委託費	479	186	0.1	0.0	-61.2	770	739	0.3	0.3	-4.0	—	—	—	—	—	758	716	0.3	0.3	-5.5
(再掲)人材委託費	358	117	0.1	0.0	-67.3	490	474	0.2	0.2	-3.3	—	—	—	—	—	485	459	0.2	0.2	-5.4
(再掲)紹介手数料	98	2	0.0	0.0	-98.0	93	93	0.0	0.0	0.0	—	—	—	—	—	93	89	0.0	0.0	-4.3
4. 減価償却費	4,357	3,897	1.0	0.8	-10.6	2,479	2,403	0.9	0.9	-3.1	—	—	—	—	—	2,556	2,463	0.9	0.9	-3.6
(再掲)建物減価償却費	1,444	1,401	0.3	0.3	-3.0	509	511	0.2	0.2	0.4	—	—	—	—	—	547	547	0.2	0.2	0.0
(再掲)調剤用機器減価償却費	2,197	1,693	0.5	0.4	-22.9	870	836	0.3	0.3	-3.9	—	—	—	—	—	924	871	0.3	0.3	-5.7
5. その他の経費	58,803	64,962	14.2	14.1	10.5	28,379	29,392	10.7	10.9	3.6	—	—	—	—	—	29,614	30,837	10.9	11.1	4.1
(再掲)設備機器賃借料	333	323	0.1	0.1	-3.0	420	411	0.2	0.2	-2.1	—	—	—	—	—	416	407	0.2	0.1	-2.2
(再掲)調剤用機器賃借料	211	190	0.1	0.0	-10.0	270	257	0.1	0.1	-4.8	—	—	—	—	—	267	254	0.1	0.1	-4.9
(再掲)水道光熱費	633	761	0.2	0.2	20.2	639	796	0.2	0.3	24.6	—	—	—	—	—	639	794	0.2	0.3	24.3
IV 損益差額(I+II-III)	12,679	16,628	3.1	3.6	—	16,308	15,229	6.1	5.6	—	—	—	—	—	—	16,161	15,286	5.9	5.5	—
(参考)「新型コロナウイルス感染症関連の補助金(従業員向け慰労金を除く)」を除いた損益差額(IV-3')	12,164	16,513	2.9	3.6	—	15,888	14,991	6.0	5.5	—	—	—	—	—	—	15,737	15,053	5.8	5.4	—
V 税金	—	—	—	—	—	—	—	—	—	—	—	—	—	—	—	—	—	—	—	—
VI 税引後の総損益差額(IV-V)	—	—	—	—	—	—	—	—	—	—	—	—	—	—	—	—	—	—	—	—
施設数	47		—	—	—	1,110		—	—	—	0		—	—	—	1,157		—	—	—
処方せん枚数	23,371	24,770	—	—	—	17,315	17,666	—	—	—	—	—	—	—	—	17,561	17,955	—	—	—
平均一般医薬品備蓄品目数	103		—	—	—	215		—	—	—	—		—	—	—	210		—	—	—

(18) 院外処方率別の損益状況

一般病院(全体)(集計1)

(1施設当たり損益)

	院外処方なし										院外処方あり									
	金額		構成比率		金額の 伸び率	金額		構成比率		金額の 伸び率	院外処方率 0%超~10%未満					院外処方率 80%~100%				
	前々年(度)	前年(度)	前々年(度)	前年(度)		前々年(度)	前年(度)	前々年(度)	前年(度)		金額	構成比率	金額の 伸び率	金額		構成比率		金額の 伸び率		
	千円	千円	%	%	%	千円	千円	%	%	%	千円	千円	%	%	千円	千円	%	%	%	
I 医業収益	1,699,501	1,750,198	99.8	99.8	3.0	3,425,013	3,496,305	99.8	99.8	2.1	3,366,989	3,421,461	99.6	99.7	1.6	3,647,369	3,736,441	99.8	99.8	2.4
1. 入院診療収益	1,265,934	1,310,745	74.3	74.7	3.5	2,277,491	2,327,205	66.3	66.4	2.2	2,090,892	2,144,672	61.9	62.5	2.6	2,443,825	2,505,470	66.9	66.9	2.5
保険診療収益	1,240,101	1,286,210	72.8	73.3	3.7	2,222,836	2,276,213	64.7	65.0	2.4	2,005,246	2,066,711	59.3	60.2	3.1	2,395,445	2,460,709	65.5	65.7	2.7
公害等診療収益	8,782	9,051	0.5	0.5	3.1	19,491	18,388	0.6	0.5	-5.7	18,520	15,981	0.5	0.5	-13.7	19,958	19,166	0.5	0.5	-4.0
その他の診療収益	17,050	15,484	1.0	0.9	-9.2	35,163	32,605	1.0	0.9	-7.3	67,126	61,980	2.0	1.8	-7.7	28,421	25,594	0.8	0.7	-9.9
2. 特別の療養環境収益	15,792	12,936	0.9	0.7	-18.1	28,354	26,787	0.8	0.8	-5.5	34,291	32,543	1.0	0.9	-5.1	30,025	28,417	0.8	0.8	-5.4
3. 外来診療収益	360,533	369,854	21.2	21.1	2.6	976,049	1,003,309	28.4	28.6	2.8	1,110,620	1,119,648	32.9	32.6	0.8	1,021,187	1,053,437	27.9	28.1	3.2
保険診療収益	347,546	357,485	20.4	20.4	2.9	942,686	971,483	27.5	27.7	3.1	1,071,327	1,085,059	31.7	31.6	1.3	991,951	1,025,393	27.1	27.4	3.4
公害等診療収益	4,685	4,764	0.3	0.3	1.7	9,087	9,355	0.3	0.3	2.9	4,569	4,689	0.1	0.1	2.6	8,723	8,975	0.2	0.2	2.9
その他の診療収益	8,303	7,605	0.5	0.4	-8.4	24,276	22,470	0.7	0.6	-7.4	34,724	29,900	1.0	0.9	-13.9	20,512	19,069	0.6	0.5	-7.0
4. その他の医業収益	57,241	56,663	3.4	3.2	-1.0	143,119	139,005	4.2	4.0	-2.9	131,186	124,598	3.9	3.6	-5.0	152,332	149,117	4.2	4.0	-2.1
II 介護収益	3,593	3,707	0.2	0.2	3.2	7,982	6,764	0.2	0.2	-15.3	12,431	11,609	0.4	0.3	-6.6	7,674	6,155	0.2	0.2	-19.8
III 医業・介護費用	1,702,264	1,760,475	100.0	100.4	3.4	3,630,740	3,746,149	105.8	106.9	3.2	3,438,668	3,506,498	101.8	102.1	2.0	3,897,307	4,036,806	106.6	107.9	3.6
1. 給与費	921,128	940,671	54.1	53.6	2.1	1,959,513	1,997,200	57.1	57.0	1.9	1,794,551	1,807,257	53.1	52.6	0.7	2,104,049	2,149,192	57.6	57.4	2.1
2. 医薬品費	206,151	216,433	12.1	12.3	5.0	435,995	460,593	12.7	13.1	5.6	578,491	588,546	17.1	17.1	1.7	449,969	479,833	12.3	12.8	6.6
3. 給食用材料費	21,405	21,685	1.3	1.2	1.3	24,464	24,922	0.7	0.7	1.9	23,669	24,281	0.7	0.7	2.6	25,425	25,790	0.7	0.7	1.4
4. 診療材料費・医療消耗器具備品費	177,905	184,565	10.4	10.5	3.7	328,200	337,068	9.6	9.6	2.7	274,074	285,820	8.1	8.3	4.3	362,965	373,893	9.9	10.0	3.0
5. 委託費	102,552	108,254	6.0	6.2	5.6	259,648	266,408	7.6	7.6	2.6	186,679	191,131	5.5	5.6	2.4	290,956	299,195	8.0	8.0	2.8
(再掲)給食委託費	24,807	23,434	1.5	1.3	-5.5	42,376	43,463	1.2	1.2	2.6	35,821	36,746	1.1	1.1	2.6	45,832	47,296	1.3	1.3	3.2
(再掲)人材委託費	14,162	16,356	0.8	0.9	15.5	44,138	46,845	1.3	1.3	6.1	19,018	21,872	0.6	0.6	15.0	51,981	54,908	1.4	1.5	5.6
(再掲)紹介手数料	1,036	1,188	0.1	0.1	14.7	3,037	3,651	0.1	0.1	20.2	2,494	3,108	0.1	0.1	24.6	3,232	3,947	0.1	0.1	22.1
6. 減価償却費	67,503	69,443	4.0	4.0	2.9	200,503	206,072	5.8	5.9	2.8	169,923	169,724	5.0	4.9	-0.1	220,284	228,898	6.0	6.1	3.9
(再掲)建物減価償却費	27,596	27,180	1.6	1.5	-1.5	64,870	67,584	1.9	1.9	4.2	60,953	60,167	1.8	1.8	-1.3	70,661	73,859	1.9	2.0	4.5
(再掲)医療機器減価償却費	17,298	18,680	1.0	1.1	8.0	69,348	72,398	2.0	2.1	4.4	50,236	52,250	1.5	1.5	4.0	77,784	81,957	2.1	2.2	5.4
7. 設備関係費	55,633	58,139	3.3	3.3	4.5	144,425	148,298	4.2	4.2	2.7	124,016	127,034	3.7	3.7	2.4	154,779	160,447	4.2	4.3	3.7
(再掲)設備機器賃借料	22,587	22,732	1.3	1.3	0.6	40,448	39,722	1.2	1.1	-0.8	31,443	30,751	0.9	0.9	-2.2	44,060	43,882	1.2	1.2	-0.4
(再掲)医療機器賃借料	10,578	10,778	0.6	0.6	1.9	25,360	25,348	0.7	0.7	0.0	19,594	16,510	0.6	0.5	-15.7	27,978	28,630	0.8	0.8	2.3
8. 経費	99,978	108,723	5.9	6.2	8.7	196,924	220,714	5.7	6.3	12.1	184,815	198,660	5.5	5.8	7.5	208,242	234,987	5.7	6.3	12.8
(再掲)水道光熱費	32,803	40,379	1.9	2.3	23.1	61,127	81,043	1.8	2.3	32.6	55,798	74,857	1.7	2.2	34.2	66,203	87,857	1.8	2.3	32.7
9. その他の医業費用	50,008	52,561	2.9	3.0	5.1	81,068	84,877	2.4	2.4	4.7	102,450	114,045	3.0	3.3	11.3	80,637	84,570	2.2	2.3	4.9
IV 損益差額(I+II-III)	830	-6,570	0.0	-0.4	—	-197,745	-243,080	-5.8	-6.9	—	-59,248	-73,428	-1.8	-2.1	—	-242,263	-294,210	-6.6	-7.9	—
(参考)「新型コロナウイルス感染症関連の補助金 (従業員向け慰労金を除く)」を含めた 損益差額(IV+V)	51,526	34,015	3.0	1.9	—	127,307	48,786	3.7	1.4	—	162,419	127,357	4.8	3.7	—	138,020	41,857	3.8	1.1	—
V その他の医業・介護関連収益	133,118	121,482	7.8	6.9	-8.7	549,138	517,006	16.0	14.8	-5.9	341,673	341,324	10.1	9.9	-0.1	634,732	595,616	17.4	15.9	-6.2
V' (再掲)新型コロナウイルス感染症関連の補助金 (従業員向け慰労金を除く)	50,696	40,586	3.0	2.3	-19.9	325,053	291,866	9.5	8.3	-10.2	221,667	200,785	6.6	5.8	-9.4	380,283	336,067	10.4	9.0	-11.6
V'' (再掲)看護職員等処遇改善事業補助金	145	731	0.0	0.0	404.1	866	3,313	0.0	0.1	282.6	184	2,470	0.0	0.1	1,242.4	980	3,500	0.0	0.1	257.1
VI その他の医業・介護関連費用	32,739	39,689	1.9	2.3	21.2	80,783	93,304	2.4	2.7	15.5	60,571	78,515	1.8	2.3	29.6	91,529	107,153	2.5	2.9	17.1
VII 総損益差額(IV+V-VI)	101,209	75,222	5.9	4.3	—	270,609	180,621	7.9	5.2	—	221,854	189,381	6.6	5.5	—	300,940	194,252	8.2	5.2	—
(参考)「新型コロナウイルス感染症関連の補助金 (従業員向け慰労金を除く)」を除いた 総損益差額(VII-V)	50,513	34,636	3.0	2.0	—	-54,444	-111,244	-1.6	-3.2	—	187	-11,404	0.0	-0.3	—	-79,343	-141,816	-2.2	-3.8	—
VIII 税金	—	—	—	—	—	—	—	—	—	—	—	—	—	—	—	—	—	—	—	—
IX 税引後の総損益差額(VII-VIII)	—	—	—	—	—	—	—	—	—	—	—	—	—	—	—	—	—	—	—	—
施設数	56		—		—	647		—		—	68		—		—	457		—		—
平均病床数	132	131	—	—	—	176	175	—	—	—	169	169	—	—	—	184	183	—	—	—

(注)1. 「院外処方なし」は、無回答及び処方せん料算定回数0回の施設分を含んだ集計である。(以下同様)

2. 「全体」とは、個人、医療法人のほか、市町村立などを含めて単純集計したものである。

個人立の病院の「損益差額」とそれ以外の病院の「損益差額」では性質に異なる部分もあるものの、便宜上、これらを足し合わせて機械的に算出したものであることに留意。

一般病院（参考）国公立を除く（集計1）

（1施設当たり損益）

	院外処方なし										院外処方あり									
	金額		構成比率		金額の伸比率	金額		構成比率		金額の伸比率	院外処方率 0%超～10%未満					院外処方率 80%～100%				
	前々年度	前年度	前々年度	前年度		前々年度	前年度	前々年度	前年度		金額	構成比率	金額の伸比率	金額	構成比率	金額の伸比率	金額	構成比率	金額の伸比率	
	千円	千円	%	%	%	千円	千円	%	%	%	千円	千円	%	%	%	千円	千円	%	%	%
I 医業収益	1,772,155	1,829,544	99.8	99.8	3.2	3,185,929	3,244,345	99.7	99.8	1.8	3,202,621	3,250,514	99.6	99.6	1.5	3,363,626	3,437,221	99.7	99.8	2.2
1. 入院診療収益	1,324,983	1,374,774	74.6	75.0	3.8	2,147,211	2,186,353	67.2	67.2	1.8	1,967,817	2,018,682	61.2	61.9	2.6	2,292,147	2,339,509	68.0	67.9	2.1
保険診療収益	1,296,957	1,348,308	73.0	73.5	4.0	2,090,259	2,133,414	65.4	65.6	2.1	1,879,059	1,938,407	58.4	59.4	3.2	2,241,124	2,292,501	66.5	66.6	2.3
公害等診療収益	9,304	9,464	0.5	0.5	1.7	19,121	17,971	0.6	0.6	-6.0	17,790	14,447	0.6	0.4	-18.8	19,874	19,016	0.6	0.6	-4.3
その他の診療収益	18,722	17,002	1.1	0.9	-9.2	37,831	34,968	1.2	1.1	-7.6	70,968	65,828	2.2	2.0	-7.2	31,149	27,991	0.9	0.8	-10.1
2. 特別の療養環境収益	17,095	14,001	1.0	0.8	-18.1	28,117	26,159	0.9	0.8	-7.0	33,974	32,131	1.1	1.0	-5.4	29,882	27,722	0.9	0.8	-7.2
3. 外来診療収益	369,830	380,915	20.8	20.8	3.0	881,784	903,326	27.6	27.8	2.4	1,092,387	1,096,255	34.0	33.6	0.4	902,878	929,135	26.8	27.0	2.9
保険診療収益	356,139	367,745	20.1	20.1	3.3	846,808	870,246	26.5	26.8	2.8	1,056,187	1,063,812	32.8	32.6	0.7	870,755	898,557	25.8	26.1	3.2
公害等診療収益	5,051	5,187	0.3	0.3	2.7	9,376	9,660	0.3	0.3	3.0	4,299	4,481	0.1	0.1	4.2	9,105	9,368	0.3	0.3	2.9
その他の診療収益	8,640	7,983	0.5	0.4	-7.6	25,600	23,420	0.8	0.7	-8.5	31,901	27,963	1.0	0.9	-12.3	23,019	21,209	0.7	0.6	-7.9
4. その他の医業収益	60,247	59,854	3.4	3.3	-0.7	128,817	128,508	4.0	4.0	-0.2	108,443	103,446	3.4	3.2	-4.6	138,719	140,855	4.1	4.1	1.5
II 介護収益	3,334	3,856	0.2	0.2	15.7	9,055	7,479	0.3	0.2	-17.4	13,301	12,356	0.4	0.4	-7.1	8,631	6,605	0.3	0.2	-23.5
III 医業・介護費用	1,746,650	1,808,164	98.4	98.6	3.5	3,241,937	3,345,893	101.5	102.9	3.2	3,233,862	3,286,422	100.6	100.7	1.6	3,436,359	3,563,150	101.9	103.5	3.7
1. 給与費	934,247	954,104	52.6	52.0	2.1	1,763,011	1,802,825	55.2	55.4	2.3	1,669,067	1,676,464	51.9	51.4	0.4	1,880,900	1,928,912	55.8	56.0	2.6
2. 医薬品費	212,665	224,370	12.0	12.2	5.5	385,634	404,770	12.1	12.4	5.0	571,561	578,509	17.8	17.7	1.2	381,644	404,731	11.3	11.8	6.0
3. 給食用材料費	22,574	22,876	1.3	1.2	1.3	25,312	25,876	0.8	0.8	2.2	25,592	26,360	0.8	0.8	3.0	26,128	26,596	0.8	0.8	1.8
4. 診療材料費・医療消耗器具備品費	190,668	198,042	10.7	10.8	3.9	298,068	306,032	9.3	9.4	2.7	255,292	266,753	7.9	8.2	4.5	326,512	335,934	9.7	9.8	2.9
5. 委託費	103,459	109,249	5.8	6.0	5.6	209,404	215,718	6.6	6.6	3.0	163,739	167,128	5.1	5.1	2.1	232,428	240,401	6.9	7.0	3.4
(再掲)給食委託費	25,276	24,284	1.4	1.3	-3.9	37,110	38,548	1.2	1.2	3.9	29,855	30,957	0.9	0.9	3.7	40,297	42,201	1.2	1.2	4.7
(再掲)人材委託費	14,395	16,628	0.8	0.9	15.5	36,763	39,089	1.2	1.2	6.3	19,282	22,423	0.6	0.7	16.3	43,104	45,575	1.3	1.3	5.7
(再掲)紹介手数料	1,113	1,215	0.1	0.1	9.2	3,664	4,365	0.1	0.1	19.1	2,688	3,402	0.1	0.1	26.6	4,064	4,871	0.1	0.1	19.9
6. 減価償却費	65,835	68,339	3.7	3.7	3.8	163,417	166,508	5.1	5.1	1.9	145,862	140,896	4.5	4.3	-3.4	176,938	183,447	5.2	5.3	3.7
(再掲)建物減価償却費	24,980	24,538	1.4	1.3	-1.8	46,518	48,617	1.5	1.5	4.5	50,606	49,535	1.6	1.5	-2.1	49,864	52,135	1.5	1.5	4.6
(再掲)医療機器減価償却費	16,768	18,530	0.9	1.0	10.5	51,322	52,816	1.6	1.6	2.9	38,981	38,608	1.2	1.2	-1.0	57,174	59,528	1.7	1.7	4.1
7. 設備関係費	58,657	61,376	3.3	3.3	4.6	140,547	143,933	4.4	4.4	2.4	123,360	125,384	3.8	3.8	1.6	149,156	154,828	4.4	4.5	3.8
(再掲)設備機器賃借料	24,232	24,495	1.4	1.3	1.1	36,073	35,999	1.1	1.1	-0.2	30,185	29,264	0.9	0.9	-3.1	39,542	39,835	1.2	1.2	0.7
(再掲)医療機器賃借料	11,449	11,705	0.6	0.6	2.2	23,005	22,616	0.7	0.7	-1.7	18,673	15,016	0.6	0.5	-19.6	25,281	25,618	0.7	0.7	1.3
8. 経費	103,934	112,457	5.9	6.1	8.2	180,702	200,642	5.7	6.2	11.0	172,514	185,277	5.4	5.7	7.4	189,837	212,051	5.6	6.2	11.7
(再掲)水道光熱費	33,107	40,363	1.9	2.2	21.9	53,785	69,775	1.7	2.1	29.7	51,030	68,331	1.6	2.1	33.9	58,195	75,003	1.7	2.2	28.9
9. その他の医業費用	54,610	57,351	3.1	3.1	5.0	75,842	79,590	2.4	2.4	4.9	106,876	119,651	3.3	3.7	12.0	72,816	76,250	2.2	2.2	4.7
IV 損益差額（I＋II－III）	28,839	25,236	1.6	1.4	-	-46,953	-94,069	-1.5	-2.9	-	-17,940	-23,551	-0.6	-0.7	-	-64,102	-119,324	-1.9	-3.5	-
(参考)「新型コロナウイルス感染症関連の補助金（従業員向け慰労金を除く）」を含めた損益差額（IV＋V）	76,388	58,377	4.3	3.2	-	180,438	123,742	5.6	3.8	-	165,044	148,684	5.1	4.6	-	195,924	126,095	5.8	3.7	-
V その他の医業・介護関連収益	96,584	92,330	5.4	5.0	-4.4	337,362	327,639	10.6	10.1	-2.9	250,490	263,025	7.8	8.1	5.0	382,187	369,858	11.3	10.7	-3.2
V' (再掲)新型コロナウイルス感染症関連の補助金（従業員向け慰労金を除く）	47,548	33,141	2.7	1.8	-30.3	227,390	217,812	7.1	6.7	-4.2	182,984	172,235	5.7	5.3	-5.9	260,025	245,420	7.7	7.1	-5.6
V'' (再掲)看護職員等処遇改善事業補助金	160	753	0.0	0.0	370.6	875	2,824	0.0	0.1	222.7	137	1,886	0.0	0.1	1,276.6	1,074	3,018	0.0	0.1	181.0
VI その他の医業・介護関連費用	29,898	38,246	1.7	2.1	27.9	63,380	69,709	2.0	2.1	10.0	38,227	57,350	1.2	1.8	50.0	73,211	82,985	2.2	2.4	13.4
VII 総損益差額（IV＋V－VI）	95,526	79,320	5.4	4.3	-	227,030	163,861	7.1	5.0	-	194,323	182,123	6.0	5.6	-	244,875	167,549	7.3	4.9	-
(参考)「新型コロナウイルス感染症関連の補助金（従業員向け慰労金を除く）」を除いた総損益差額（VII－V'）	47,978	46,179	2.7	2.5	-	-361	-53,951	0.0	-1.7	-	11,339	9,888	0.4	0.3	-	-15,150	-77,871	-0.4	-2.3	-
VIII 税金	-	-	-	-	-	-	-	-	-	-	-	-	-	-	-	-	-	-	-	-
IX 税引後の総損益差額（VII－VIII）	-	-	-	-	-	-	-	-	-	-	-	-	-	-	-	-	-	-	-	-
施設数	51	-	-	-	-	510	-	-	-	-	61	-	-	-	350	-	-	-	-	-
平均病床数	135	134	-	-	-	167	166	-	-	-	164	164	-	-	174	174	-	-	-	-

一般診療所（全体）（集計2）

（1施設当たり損益）

	院外処方なし					院外処方あり														
	金額		構成比率		金額の伸比率	金額		構成比率		金額の伸比率	院外処方率 0%超～10%未満					院外処方率 80%～100%				
	前々年(度)	前年(度)	前々年(度)	前年(度)		前々年(度)	前年(度)	前々年(度)	前年(度)		金額	構成比率	金額の伸比率	金額		構成比率		金額の伸比率		
	千円	千円	%	%	%	千円	千円	%	%	%	千円	千円		%	%	千円	千円		%	%
I 医療収益	161,133	163,161	100.1	100.1	1.3	157,948	164,581	98.7	98.4	4.2	176,773	181,988	100.6	100.3	3.0	154,700	161,793	98.5	98.2	4.6
I' (参考)「新型コロナウイルス感染症関連の補助金 (従業員向け慰労金を除く)を除いた 医療収益(I-3')	158,809	161,102	98.7	98.8	1.4	155,206	162,339	97.0	97.1	4.6	174,019	179,739	99.1	99.1	3.3	151,999	159,563	96.8	96.9	5.0
1. 入院診療収益	12,227	11,559	7.6	7.1	-5.5	8,658	8,781	5.4	5.3	1.4	15,536	16,007	8.8	8.8	3.0	6,700	6,728	4.3	4.1	0.4
保険診療収益	5,994	5,890	3.7	3.6	-1.7	6,062	6,157	3.8	3.7	1.6	12,502	13,015	7.1	7.2	4.1	4,979	4,984	3.2	3.0	0.1
公害等診療収益	90	81	0.1	0.0	-10.0	39	35	0.0	0.0	-10.3	99	82	0.1	0.0	-17.2	36	33	0.0	0.0	-8.3
その他の診療収益	6,143	5,588	3.8	3.4	-9.0	2,557	2,589	1.6	1.5	1.3	2,935	2,909	1.7	1.6	-0.9	1,685	1,711	1.1	1.0	1.5
2. 外来診療収益	136,097	140,014	84.6	85.9	2.9	137,468	143,877	85.9	86.1	4.7	152,456	157,745	86.8	87.0	3.5	136,698	143,374	87.0	87.1	4.9
保険診療収益	116,642	120,979	72.5	74.2	3.7	121,834	127,495	76.1	76.3	4.6	135,163	140,226	76.9	77.3	3.7	122,113	128,131	77.7	77.8	4.9
公害等診療収益	1,396	1,434	0.9	0.9	2.7	1,042	1,064	0.7	0.6	2.1	1,605	1,779	0.9	1.0	10.8	988	1,003	0.6	0.6	1.5
その他の診療収益	18,059	17,601	11.2	10.8	-2.5	14,593	15,318	9.1	9.2	5.0	15,688	15,740	8.9	8.7	0.3	13,597	14,240	8.7	8.6	4.7
3. その他の医療収益	12,809	11,588	8.0	7.1	-9.5	11,823	11,922	7.4	7.1	0.8	8,781	8,235	5.0	4.5	-6.2	11,302	11,690	7.2	7.1	3.4
3' (再掲)「新型コロナウイルス感染症関連の補助金 (従業員向け慰労金を除く)	2,324	2,059	1.4	1.3	-11.4	2,742	2,242	1.7	1.3	-18.2	2,754	2,248	1.6	1.2	-18.4	2,701	2,230	1.7	1.4	-17.4
II 介護収益	2,103	1,970	1.3	1.2	-6.3	4,788	4,834	3.0	2.9	1.0	1,654	1,635	0.9	0.9	-1.1	5,062	5,122	3.2	3.1	1.2
III 医療・介護費用	148,794	148,167	92.5	90.9	-0.4	141,954	146,264	88.7	87.5	3.0	154,878	157,902	88.2	87.1	2.0	139,084	143,697	88.6	87.3	3.3
1. 給与費	67,902	69,544	42.2	42.6	2.4	73,612	76,099	46.0	45.5	3.4	65,686	67,945	37.4	37.5	3.4	74,823	77,449	47.6	47.0	3.5
2. 医薬品費	27,619	27,321	17.2	16.8	-1.1	17,713	17,630	11.1	10.5	-0.5	43,993	43,309	25.0	23.9	-1.6	13,014	13,111	8.3	8.0	0.7
3. 材料費	6,587	6,645	4.1	4.1	0.9	6,150	6,399	3.8	3.8	4.0	6,298	6,339	3.6	3.5	0.7	6,218	6,475	4.0	3.9	4.1
4. 給食用材料費	574	463	0.4	0.3	-19.3	305	309	0.2	0.2	1.3	317	328	0.2	0.2	3.5	260	263	0.2	0.2	1.2
5. 委託費	7,349	7,708	4.6	4.7	4.9	7,249	7,718	4.5	4.6	6.5	5,602	6,162	3.2	3.4	10.0	7,324	7,821	4.7	4.7	6.8
(再掲)給食委託費	1,087	1,101	0.7	0.7	1.3	430	449	0.3	0.3	4.4	519	534	0.3	0.3	2.9	440	462	0.3	0.3	5.0
(再掲)人材委託費	1,118	1,077	0.7	0.7	-3.7	996	1,066	0.6	0.6	7.0	785	849	0.4	0.5	8.2	955	1,023	0.6	0.6	7.1
(再掲)紹介手数料	30	29	0.0	0.0	-3.3	82	92	0.1	0.1	12.2	100	142	0.1	0.1	42.0	76	78	0.0	0.0	2.6
6. 減価償却費	5,807	5,458	3.6	3.3	-6.0	6,596	6,572	4.1	3.9	-0.4	5,494	5,451	3.1	3.0	-0.8	6,899	6,834	4.4	4.1	-0.9
(再掲)建物減価償却費	1,039	1,016	0.6	0.6	-2.2	1,535	1,528	1.0	0.9	-0.5	1,008	996	0.6	0.5	-1.2	1,654	1,638	1.1	1.0	-1.0
(再掲)医療機器減価償却費	2,123	1,967	1.3	1.2	-7.3	2,210	2,169	1.4	1.3	-1.9	1,947	1,956	1.1	1.1	0.5	2,282	2,238	1.5	1.4	-1.9
7. その他の医療・介護費用	32,955	31,027	20.5	19.0	-5.9	30,328	31,537	19.0	18.9	4.0	27,487	28,368	15.6	15.6	3.2	30,546	31,745	19.4	19.3	3.9
(再掲)設備機器賃借料	2,052	2,228	1.3	1.4	8.6	2,096	2,101	1.3	1.3	0.2	1,393	1,353	0.8	0.7	-2.9	2,200	2,207	1.4	1.3	0.3
(再掲)医療機器賃借料	911	856	0.6	0.5	-6.0	1,390	1,375	0.9	0.8	-1.1	940	877	0.5	0.5	-6.7	1,440	1,427	0.9	0.9	-0.9
(再掲)水道光熱費	1,833	2,098	1.1	1.3	14.5	1,850	2,176	1.2	1.3	17.6	1,693	1,951	1.0	1.1	15.2	1,871	2,214	1.2	1.3	18.3
IV 損益差額(I+II-III)	14,442	16,964	9.0	10.4	-	20,782	23,151	13.0	13.8	-	23,549	25,721	13.4	14.2	-	20,678	23,218	13.2	14.1	-
(参考)「新型コロナウイルス感染症関連の補助金 (従業員向け慰労金を除く)を除いた 損益差額(IV-3')	12,117	14,905	7.5	9.1	-	18,040	20,908	11.3	12.5	-	20,794	23,473	11.8	12.9	-	17,977	20,988	11.4	12.7	-
V 税金	-	-	-	-	-	-	-	-	-	-	-	-	-	-	-	-	-	-	-	-
VI 税引後の総損益差額(IV-V)	-	-	-	-	-	-	-	-	-	-	-	-	-	-	-	-	-	-	-	-
施設数	274	-	-	-	-	1,669	-	-	-	-	173	-	-	-	-	1,339	-	-	-	-

(注)「全体」とは、個人、医療法人のほか、市町村立などを含めて単純集計したものである。

個人立の一般診療所の「損益差額」とそれ以外の一般診療所の「損益差額」では性質に異なる部分もあるものの、便宜上、これらを足し合わせて機械的に算出したものであることに留意。

歯科診療所（全体）（集計2）

（1施設当たり損益）

	院外処方なし					院外処方あり														
	金額		構成比率		金額の伸比率	金額		構成比率		金額の伸比率	院外処方率 0%超～10%未満					院外処方率 80%～100%				
	前々年(度)	前年(度)	前々年(度)	前年(度)		前々年(度)	前年(度)	前々年(度)	前年(度)		金額	構成比率	金額の伸比率	金額		構成比率		金額の伸比率		
	千円	千円	%	%	%	千円	千円	%	%	%	千円	千円		%	%	%	千円		千円	%
I 医療収益	66,940	66,956	100.3	99.9	0.0	75,417	76,022	100.1	99.5	0.8	85,700	87,471	100.5	100.0	2.1	71,092	71,179	100.1	99.5	0.1
I' (参考)「新型コロナウイルス感染症関連の補助金(従業員向け慰労金を除く)」を除いた医療収益(I-4)	66,474	66,781	99.6	99.6	0.5	74,753	75,790	99.2	99.2	1.4	85,020	87,272	99.7	99.7	2.6	70,399	70,896	99.1	99.1	0.7
1. 保険診療収益	50,460	50,483	75.6	75.3	0.0	59,184	60,049	78.5	78.6	1.5	66,287	67,519	77.8	77.2	1.9	53,125	53,983	74.8	75.4	1.6
2. 労災等診療収益	5	7	0.0	0.0	40.0	1	0	0.0	0.0	-100.0	0	0	0.0	0.0	—	1	0	0.0	0.0	-100.0
3. その他の診療収益	14,743	15,073	22.1	22.5	2.2	13,730	13,866	18.2	18.1	1.0	16,472	17,741	19.3	20.3	7.7	15,246	14,996	21.5	21.0	-1.6
4. その他の医療収益	1,732	1,394	2.6	2.1	-19.5	2,502	2,107	3.3	2.8	-15.8	2,941	2,211	3.5	2.5	-24.8	2,720	2,201	3.8	3.1	-19.1
4'. (再掲)新型コロナウイルス感染症関連の補助金(従業員向け慰労金を除く)	466	175	0.7	0.3	-62.4	664	232	0.9	0.3	-65.1	680	200	0.8	0.2	-70.6	694	283	1.0	0.4	-59.2
II 介護収益	251	256	0.4	0.4	2.0	610	617	0.8	0.8	1.1	223	231	0.3	0.3	3.6	621	662	0.9	0.9	6.6
III 医療・介護費用	54,650	55,244	81.9	82.4	1.1	65,199	67,409	86.5	88.2	3.4	72,630	72,968	85.2	83.4	0.5	62,370	63,746	87.8	89.1	2.2
1. 給与費	25,327	25,823	38.0	38.5	2.0	33,749	34,392	44.8	45.0	1.9	37,662	38,845	44.2	44.4	3.1	32,265	33,467	45.4	46.8	3.7
2. 医薬品費	924	902	1.4	1.3	-2.4	774	736	1.0	1.0	-4.9	520	477	0.6	0.5	-8.3	949	919	1.3	1.3	-3.2
3. 歯科材料費	5,482	5,354	8.2	8.0	-2.3	5,873	5,924	7.8	7.8	0.9	6,421	6,290	7.5	7.2	-2.0	5,713	5,591	8.0	7.8	-2.1
4. 委託費	4,564	4,570	6.8	6.8	0.1	5,441	6,122	7.2	8.0	12.5	7,456	7,088	8.7	8.1	-4.9	4,611	4,602	6.5	6.4	-0.2
(再掲)人材委託費	425	423	0.6	0.6	-0.5	706	783	0.9	1.0	10.9	605	604	0.7	0.7	-0.2	196	183	0.3	0.3	-6.6
(再掲)紹介手数料	5	11	0.0	0.0	120.0	22	34	0.0	0.0	54.5	18	0	0.0	0.0	-100.0	16	30	0.0	0.0	87.5
5. 減価償却費	3,440	3,381	5.2	5.0	-1.7	3,861	4,034	5.1	5.3	4.5	6,026	5,855	7.1	6.7	-2.8	3,452	3,804	4.9	5.3	10.2
(再掲)建物減価償却費	582	574	0.9	0.9	-1.4	542	571	0.7	0.7	5.4	928	883	1.1	1.0	-4.8	544	608	0.8	0.8	11.8
(再掲)医療機器減価償却費	1,423	1,384	2.1	2.1	-2.7	1,725	1,747	2.3	2.3	1.3	2,876	2,428	3.4	2.8	-15.6	1,554	1,664	2.2	2.3	7.1
6. その他の医療費用	14,914	15,214	22.4	22.7	2.0	15,502	16,200	20.6	21.2	4.5	14,546	14,415	17.1	16.5	-0.9	15,380	15,363	21.7	21.5	-0.1
(再掲)設備機器賃借料	473	478	0.7	0.7	1.1	403	393	0.5	0.5	-2.5	475	428	0.6	0.5	-9.9	376	386	0.5	0.5	2.7
(再掲)医療機器賃借料	252	249	0.4	0.4	-1.2	239	221	0.3	0.3	-7.5	284	272	0.3	0.3	-4.2	243	237	0.3	0.3	-2.5
(再掲)水道光熱費	776	873	1.2	1.3	12.5	807	908	1.1	1.2	12.5	827	895	1.0	1.0	8.2	831	930	1.2	1.3	11.9
IV 損益差額(I+II-III)	12,541	11,969	18.8	17.9	—	10,828	9,230	14.4	12.1	—	13,293	14,734	15.6	16.8	—	9,343	8,096	13.2	11.3	—
(参考)「新型コロナウイルス感染症関連の補助金(従業員向け慰労金を除く)」を除いた損益差額(IV-4)	12,075	11,794	18.1	17.6	—	10,164	8,998	13.5	11.8	—	12,613	14,535	14.8	16.6	—	8,650	7,813	12.2	10.9	—
V 税金	—	—	—	—	—	—	—	—	—	—	—	—	—	—	—	—	—	—	—	—
VI 税引後の総損益差額(IV-V)	—	—	—	—	—	—	—	—	—	—	—	—	—	—	—	—	—	—	—	—
施設数	330	—	—	—	—	100	—	—	—	—	18	—	—	—	—	56	—	—	—	—
平均ユニット数	4	4	—	—	—	4	4	—	—	—	5	5	—	—	—	4	4	—	—	—

(注)「全体」とは、個人、医療法人のほか、市町村立などを含めて単純集計したものである。

個人立の歯科診療所の「損益差額」とそれ以外の歯科診療所の「損益差額」では性質に異なる部分もあるものの、便宜上、これらを足し合わせて機械的に算出したものであることに留意。

一般病院（参考）国公立を除く（集計1）入院基本料の地域加算

(1施設当たり損益)

	1級					2級					3級					4級				
	金額		構成比率		金額の	金額		構成比率		金額の	金額		構成比率		金額の	金額		構成比率		金額の
	前々年(度)	前年(度)	前々年(度)	前年(度)	伸び率	前々年(度)	前年(度)	前々年(度)	前年(度)	伸び率	前々年(度)	前年(度)	前々年(度)	前年(度)	伸び率	前々年(度)	前年(度)	前々年(度)	前年(度)	伸び率
	千円	千円	%	%	%	千円	千円	%	%	%	千円	千円	%	%	%	千円	千円	%	%	%
I 医療収益	3,208,390	3,289,683	99.9	99.8	2.5	3,355,419	3,419,884	99.8	99.8	1.9	3,193,732	3,222,371	99.7	99.7	0.9	3,697,130	3,835,324	99.9	99.9	3.7
1. 入院診療収益	2,049,567	2,130,550	63.8	64.7	4.0	2,207,992	2,262,682	65.7	66.0	2.5	2,375,949	2,389,974	74.2	74.0	0.6	2,588,743	2,703,215	70.0	70.4	4.4
保険診療収益	1,920,937	2,012,223	59.8	61.1	4.8	2,158,927	2,218,022	64.2	64.7	2.7	2,325,918	2,341,678	72.6	72.5	0.7	2,523,803	2,628,133	68.2	68.5	4.1
公害等診療収益	14,112	12,214	0.4	0.4	-13.4	10,131	7,598	0.3	0.2	-25.0	22,495	22,563	0.7	0.7	0.3	15,246	15,453	0.4	0.4	1.4
その他の診療収益	114,518	106,114	3.6	3.2	-7.3	38,934	37,062	1.2	1.1	-4.8	27,535	25,734	0.9	0.8	-6.5	49,693	59,629	1.3	1.6	20.0
2. 特別の療養環境収益	56,189	52,229	1.7	1.6	-7.0	21,352	19,189	0.6	0.6	-10.1	35,994	32,732	1.1	1.0	-9.1	47,595	39,051	1.3	1.0	-18.0
3. 外来診療収益	884,047	893,258	27.5	27.1	1.0	957,689	972,971	28.5	28.4	1.6	690,252	701,219	21.6	21.7	1.6	991,356	1,021,474	26.8	26.6	3.0
保険診療収益	827,952	838,432	25.8	25.4	1.3	921,754	941,158	27.4	27.5	2.1	653,626	665,021	20.4	20.6	1.7	946,087	973,795	25.6	25.4	2.9
公害等診療収益	5,381	5,277	0.2	0.2	-1.9	9,994	9,966	0.3	0.3	-0.3	15,007	14,681	0.5	0.5	-2.2	6,717	6,415	0.2	0.2	-4.5
その他の診療収益	50,715	49,549	1.6	1.5	-2.3	25,942	21,846	0.8	0.6	-15.8	21,618	21,517	0.7	0.7	-0.5	38,552	41,264	1.0	1.1	7.0
4. その他の医療収益	218,587	213,645	6.8	6.5	-2.3	168,385	165,042	5.0	4.8	-2.0	91,537	98,445	2.9	3.0	7.5	69,437	71,585	1.9	1.9	3.1
II 介護収益	4,401	5,418	0.1	0.2	23.1	6,730	6,535	0.2	0.2	-2.9	8,617	8,437	0.3	0.3	-2.1	3,090	3,879	0.1	0.1	25.5
III 医療・介護費用	3,200,753	3,300,204	99.6	100.2	3.1	3,480,480	3,578,774	103.5	104.4	2.8	3,148,052	3,187,136	98.3	98.6	1.2	3,762,257	3,944,060	101.7	102.7	4.8
1. 給与費	1,744,990	1,775,900	54.3	53.9	1.8	1,906,854	1,935,344	56.7	56.5	1.5	1,631,189	1,653,132	50.9	51.2	1.3	1,942,215	2,034,668	52.5	53.0	4.8
2. 医薬品費	437,370	453,887	13.6	13.8	3.8	372,029	390,495	11.1	11.4	5.0	302,246	303,209	9.4	9.4	0.3	417,172	439,049	11.3	11.4	5.2
3. 給食用材料費	29,269	29,767	0.9	0.9	1.7	25,081	25,598	0.7	0.7	2.1	33,730	33,231	1.1	1.0	-1.5	21,597	22,798	0.6	0.6	5.6
4. 診療材料費・医療消耗器具備品費	262,634	281,962	8.2	8.6	7.4	310,652	317,268	9.2	9.3	2.1	394,005	395,016	12.3	12.2	0.3	457,699	462,124	12.4	12.0	1.0
5. 委託費	209,854	203,585	6.5	6.2	-3.0	266,112	270,655	7.9	7.9	1.7	239,328	237,708	7.5	7.4	-0.7	232,042	239,632	6.3	6.2	3.3
(再掲)給食委託費	41,295	42,654	1.3	1.3	3.3	39,238	38,890	1.2	1.1	-0.9	39,543	39,719	1.2	1.2	0.4	40,767	44,414	1.1	1.2	8.9
(再掲)人材委託費	39,868	40,849	1.2	1.2	2.5	43,715	46,824	1.3	1.4	7.1	47,023	48,013	1.5	1.5	2.1	43,625	45,487	1.2	1.2	4.3
(再掲)紹介手数料	7,206	8,363	0.2	0.3	16.1	4,901	6,448	0.1	0.2	31.6	5,234	6,060	0.2	0.2	15.8	4,538	5,787	0.1	0.2	27.5
6. 減価償却費	154,419	167,484	4.8	5.1	8.5	162,847	164,753	4.8	4.8	1.2	135,363	127,774	4.2	4.0	-5.6	171,184	219,059	4.6	5.7	28.0
(再掲)建物減価償却費	52,725	55,502	1.6	1.7	5.3	47,521	50,419	1.4	1.5	6.1	41,162	44,758	1.3	1.4	8.7	45,711	79,369	1.2	2.1	73.6
(再掲)医療機器減価償却費	49,852	56,190	1.6	1.7	12.7	61,097	59,055	1.8	1.7	-3.3	31,403	28,967	1.0	0.9	-7.8	68,423	83,438	1.8	2.2	21.9
7. 設備関係費	117,331	120,303	3.7	3.7	2.5	130,471	134,371	3.9	3.9	3.0	151,539	152,526	4.7	4.7	0.7	228,454	205,945	6.2	5.4	-9.9
(再掲)設備機器賃借料	25,998	26,621	0.8	0.8	2.4	35,083	33,939	1.0	1.0	-3.3	54,263	54,527	1.7	1.7	0.5	32,520	33,817	0.9	0.9	4.0
(再掲)医療機器賃借料	16,136	16,327	0.5	0.5	1.2	21,003	18,299	0.6	0.5	-12.9	33,098	33,085	1.0	1.0	0.0	22,073	23,534	0.6	0.6	6.6
8. 経費	167,883	186,712	5.2	5.7	11.2	196,984	231,996	5.9	6.8	17.8	152,180	174,350	4.8	5.4	14.6	178,454	206,353	4.8	5.4	15.6
(再掲)水道光熱費	50,070	66,479	1.6	2.0	32.8	51,577	71,860	1.5	2.1	39.3	51,619	67,912	1.6	2.1	31.6	53,140	78,590	1.4	2.0	47.9
9. その他の医療費用	77,003	80,604	2.4	2.4	4.7	109,450	108,294	3.3	3.2	-1.1	108,473	110,190	3.4	3.4	1.6	113,439	114,430	3.1	3.0	0.9
IV 損益差額 (I + II - III)	12,038	-5,104	0.4	-0.2	-	-118,331	-152,355	-3.5	-4.4	-	54,297	43,672	1.7	1.4	-	-62,037	-104,857	-1.7	-2.7	-
(参考)新型コロナウイルス感染症関連の補助金 (従業員向け慰労金を除く)を含めた 損益差額 (IV + V')	165,842	133,941	5.2	4.1	-	159,900	102,038	4.8	3.0	-	184,851	172,220	5.8	5.3	-	209,793	153,157	5.7	4.0	-
V その他の医療・介護関連収益	225,612	228,488	7.0	6.9	1.3	406,166	357,381	12.1	10.4	-12.0	357,249	230,325	11.2	7.1	-35.5	425,751	488,513	11.5	12.7	14.7
V' (再掲)新型コロナウイルス感染症関連の補助金 (従業員向け慰労金を除く)	153,804	139,044	4.8	4.2	-9.6	278,231	254,393	8.3	7.4	-8.6	130,554	128,548	4.1	4.0	-1.5	271,830	258,014	7.3	6.7	-5.1
V'' (再掲)看護職員等処遇改善事業補助金	191	1,497	0.0	0.0	683.8	893	2,025	0.0	0.1	126.8	2,810	1,223	0.1	0.0	-56.5	0	3,264	0.0	0.1	-
VI その他の医療・介護関連費用	40,824	78,802	1.3	2.4	93.0	42,089	51,704	1.3	1.5	22.8	54,453	30,445	1.7	0.9	-44.1	79,279	70,130	2.1	1.8	-11.5
VII 総損益差額 (IV + V - VI)	196,826	144,582	6.1	4.4	-	245,745	153,322	7.3	4.5	-	357,093	243,552	11.2	7.5	-	284,435	313,526	7.7	8.2	-
(参考)新型コロナウイルス感染症関連の補助金 (従業員向け慰労金を除く)を除いた 総損益差額 (VII - V')	43,022	5,538	1.3	0.2	-	-32,486	-101,071	-1.0	-2.9	-	226,539	115,004	7.1	3.6	-	12,605	55,512	0.3	1.4	-
VIII 税金	-	-	-	-	-	-	-	-	-	-	-	-	-	-	-	-	-	-	-	-
IX 税引後の総損益差額 (VII - VIII)	-	-	-	-	-	-	-	-	-	-	-	-	-	-	-	-	-	-	-	-
施設数	36	-	-	-	-	39	-	-	-	-	30	-	-	-	18	-	-	-	-	-
平均病床数	155	157	-	-	-	176	175	-	-	-	165	165	-	-	168	168	-	-	-	-

一般病院（参考）国公立を除く（集計1）入院基本料の地域加算

(1施設当たり損益)

	5級					6級					7級					その他				
	金額		構成比率		金額の伸び率	金額		構成比率		金額の伸び率	金額		構成比率		金額の伸び率	金額		構成比率		金額の伸び率
	前々年(度)	前年(度)	前々年(度)	前年(度)	%	前々年(度)	前年(度)	前々年(度)	前年(度)	%	前々年(度)	前年(度)	前々年(度)	前年(度)	%	前々年(度)	前年(度)	前々年(度)	前年(度)	%
	千円	千円	%	%	%	千円	千円	%	%	%	千円	千円	%	%	%	千円	千円	%	%	%
I 医療収益	3,080,137	3,175,100	99.9	99.9	3.1	3,591,866	3,650,430	99.8	99.8	1.6	4,067,470	4,152,230	99.6	99.8	2.1	2,539,480	2,575,506	99.7	99.7	1.4
1. 入院診療収益	2,170,284	2,223,363	70.4	69.9	2.4	2,385,408	2,435,431	66.3	66.6	2.1	2,750,120	2,783,132	67.3	66.9	1.2	1,711,010	1,737,697	67.1	67.3	1.6
保険診療収益	2,132,665	2,191,623	69.2	68.9	2.8	2,323,410	2,376,628	64.5	65.0	2.3	2,683,495	2,717,346	65.7	65.3	1.3	1,667,547	1,698,658	65.4	65.8	1.9
公害等診療収益	15,603	14,010	0.5	0.4	-10.2	17,062	16,544	0.5	0.5	-3.0	31,082	30,399	0.8	0.7	-2.2	17,149	16,187	0.7	0.6	-5.6
その他の診療収益	22,016	17,730	0.7	0.6	-19.5	44,936	42,259	1.2	1.2	-6.0	35,543	35,386	0.9	0.9	-0.4	26,314	22,852	1.0	0.9	-13.2
2. 特別の療養環境収益	25,852	23,551	0.8	0.7	-8.9	31,633	28,199	0.9	0.8	-10.9	32,093	31,191	0.8	0.7	-2.8	19,419	18,268	0.8	0.7	-5.9
3. 外来診療収益	768,114	772,628	24.9	24.3	0.6	983,782	1,006,511	27.3	27.5	2.3	1,153,672	1,218,258	28.2	29.3	5.6	714,686	729,652	28.0	28.2	2.1
保険診療収益	746,074	752,417	24.2	23.7	0.9	952,583	977,856	26.5	26.7	2.7	1,102,714	1,169,994	27.0	28.1	6.1	688,460	704,938	27.0	27.3	2.4
公害等診療収益	5,957	5,524	0.2	0.2	-7.3	9,229	9,973	0.3	0.3	8.1	16,983	18,179	0.4	0.4	7.0	7,296	7,595	0.3	0.3	4.1
その他の診療収益	16,083	14,686	0.5	0.5	-8.7	21,971	18,682	0.6	0.5	-15.0	33,974	30,086	0.8	0.7	-11.4	18,930	17,119	0.7	0.7	-9.6
4. その他の医療収益	115,887	155,559	3.8	4.9	34.2	191,043	180,289	5.3	4.9	-5.6	131,586	119,649	3.2	2.9	-9.1	94,366	89,889	3.7	3.5	-4.7
II 介護収益	3,552	3,808	0.1	0.1	7.2	8,273	7,449	0.2	0.2	-10.0	17,268	10,094	0.4	0.2	-41.5	8,652	7,507	0.3	0.3	-13.2
III 医療・介護費用	3,232,278	3,347,743	104.8	105.3	3.6	3,659,953	3,788,930	101.7	103.6	3.5	4,120,981	4,272,930	100.9	102.7	3.7	2,564,097	2,642,264	100.6	102.3	3.0
1. 給与費	1,793,836	1,835,094	58.2	57.7	2.3	1,926,221	1,964,577	53.5	53.7	2.0	2,149,203	2,215,621	52.6	53.2	3.1	1,434,867	1,464,824	56.3	56.7	2.1
2. 医薬品費	371,420	384,714	12.0	12.1	3.6	414,442	433,332	11.5	11.8	4.6	569,734	615,258	13.9	14.8	8.0	300,998	315,372	11.8	12.2	4.8
3. 給食用材料費	24,911	25,558	0.8	0.8	2.6	22,444	22,236	0.6	0.6	-0.9	25,076	25,934	0.6	0.6	3.4	24,269	24,937	1.0	1.0	2.8
4. 診療材料費・医療消耗器具備品費	304,965	313,921	9.9	9.9	2.9	424,980	441,378	11.8	12.1	3.9	432,327	440,194	10.6	10.6	1.8	192,754	198,306	7.6	7.7	2.9
5. 委託費	221,324	240,429	7.2	7.6	8.6	252,413	267,745	7.0	7.3	6.1	255,249	260,536	6.2	6.3	2.1	150,165	154,608	5.9	6.0	3.0
(再掲)給食委託費	33,410	35,430	1.1	1.1	6.0	43,289	47,958	1.2	1.3	10.8	44,395	44,363	1.1	1.1	-0.1	30,912	31,727	1.2	1.2	2.6
(再掲)人材委託費	46,829	50,962	1.5	1.6	8.8	52,324	55,064	1.5	1.5	5.2	37,377	40,339	0.9	1.0	7.9	23,287	25,164	0.9	1.0	8.1
(再掲)紹介手数料	4,145	5,920	0.1	0.2	42.8	5,292	5,277	0.1	0.1	-0.3	2,572	3,616	0.1	0.1	40.6	2,060	2,193	0.1	0.1	6.5
6. 減価償却費	151,788	154,853	4.9	4.9	2.0	169,094	172,805	4.7	4.7	2.2	228,422	226,415	5.6	5.4	-0.9	132,022	133,122	5.2	5.2	0.8
(再掲)建物減価償却費	41,021	41,053	1.3	1.3	0.1	49,373	49,156	1.4	1.3	-0.4	47,295	49,371	1.2	1.2	4.4	42,379	42,331	1.7	1.6	-0.1
(再掲)医療機器減価償却費	52,792	54,229	1.7	1.7	2.7	55,828	58,434	1.6	1.6	4.7	76,140	73,932	1.9	1.8	-2.9	36,257	37,953	1.4	1.5	4.7
7. 設備関係費	130,396	147,186	4.2	4.6	12.9	188,844	193,274	5.2	5.3	2.3	160,513	166,959	3.9	4.0	4.0	108,477	109,567	4.3	4.2	1.0
(再掲)設備機器賃借料	28,761	28,000	0.9	0.9	-2.6	60,135	63,474	1.7	1.7	5.6	38,171	37,048	0.9	0.9	-2.9	29,570	29,231	1.2	1.1	-1.1
(再掲)医療機器賃借料	17,351	16,545	0.6	0.5	-4.6	36,288	37,568	1.0	1.0	3.5	27,308	26,619	0.7	0.6	-2.5	18,276	17,948	0.7	0.7	-1.8
8. 経費	176,549	185,601	5.7	5.8	5.1	191,133	207,405	5.3	5.7	8.5	215,292	234,299	5.3	5.6	8.8	157,647	175,952	6.2	6.8	11.6
(再掲)水道光熱費	57,199	63,572	1.9	2.0	11.1	55,335	73,307	1.5	2.0	32.5	67,275	90,511	1.6	2.2	34.5	46,023	58,775	1.8	2.3	27.7
9. その他の医療費用	57,089	60,388	1.9	1.9	5.8	70,382	86,178	2.0	2.4	22.4	85,163	87,713	2.1	2.1	3.0	62,897	65,575	2.5	2.5	4.3
IV 損益差額(I + II - III)	-148,589	-168,835	-4.8	-5.3	-	-59,815	-131,051	-1.7	-3.6	-	-36,242	-110,605	-0.9	-2.7	-	-15,964	-59,251	-0.6	-2.3	-
(参考)新型コロナウイルス感染症関連の補助金(従業員向け慰労金を除く)を含めた損益差額(IV + V)	160,206	142,390	5.2	4.5	-	253,646	129,915	7.0	3.6	-	315,880	177,276	7.7	4.3	-	115,213	84,540	4.5	3.3	-
V その他の医療・介護関連収益	391,121	396,436	12.7	12.5	1.4	415,739	380,897	11.5	10.4	-8.4	451,215	416,320	11.0	10.0	-7.7	225,924	238,597	8.9	9.2	5.6
V' (再掲)新型コロナウイルス感染症関連の補助金(従業員向け慰労金を除く)	308,795	311,225	10.0	9.8	0.8	313,460	260,966	8.7	7.1	-16.7	352,122	287,882	8.6	6.9	-18.2	131,177	143,792	5.1	5.6	9.6
V'' (再掲)看護職員等処遇改善事業補助金	431	2,890	0.0	0.1	570.5	2,493	3,428	0.1	0.1	37.5	815	3,719	0.0	0.1	356.3	447	2,493	0.0	0.1	457.7
VI その他の医療・介護関連費用	60,372	76,786	2.0	2.4	27.2	86,297	85,793	2.4	2.3	-0.6	66,873	65,418	1.6	1.6	-2.2	58,064	65,602	2.3	2.5	13.0
VII 総損益差額(IV + V - VI)	182,160	150,815	5.9	4.7	-	269,627	164,054	7.5	4.5	-	348,099	240,297	8.5	5.8	-	151,896	113,744	6.0	4.4	-
(参考)新型コロナウイルス感染症関連の補助金(従業員向け慰労金を除く)を除いた総損益差額(VII - V')	-126,635	-160,410	-4.1	-5.0	-	-43,833	-96,912	-1.2	-2.6	-	-4,023	-47,585	-0.1	-1.1	-	20,719	-30,048	0.8	-1.2	-
VIII 税金	-	-	-	-	-	-	-	-	-	-	-	-	-	-	-	-	-	-	-	-
IX 税引後の総損益差額(VII - VIII)	-	-	-	-	-	-	-	-	-	-	-	-	-	-	-	-	-	-	-	-
施設数	61	-	-	-	-	53	-	-	-	-	69	-	-	-	255	-	-	-	-	-
平均病床数	173	172	-	-	-	160	160	-	-	-	190	190	-	-	154	154	-	-	-	-

一般診療所（全体）（集計2）入院基本料の地域加算

（1施設当たり損益）

	1級					2級					3級					4級				
	金額		構成比率		金額の 伸び率	金額		構成比率		金額の 伸び率	金額		構成比率		金額の 伸び率	金額		構成比率		金額の 伸び率
	前々年(度)	前年(度)	前々年(度)	前年(度)		前々年(度)	前年(度)	前々年(度)	前年(度)		前々年(度)	前年(度)	前々年(度)	前年(度)		前々年(度)	前年(度)	前々年(度)	前年(度)	
I 医業収益	157,982	162,275	100.8	100.7	2.7	131,401	136,702	100.5	100.2	4.0	147,521	161,240	99.0	98.6	9.3	148,159	159,797	101.8	101.6	7.9
I' (参考)「新型コロナウイルス感染症関連の補助金 (従業員向け慰労金を除く)を除いた 医業収益(I-3')	155,735	160,219	99.4	99.4	2.9	128,968	134,508	98.7	98.6	4.3	144,888	159,105	97.2	97.3	9.8	145,397	157,179	99.9	99.9	8.1
1. 入院診療収益	4,036	4,116	2.6	2.6	2.0	4,061	4,145	3.1	3.0	2.1	5,544	5,950	3.7	3.6	7.3	2,623	2,293	1.8	1.5	-12.6
保険診療収益	3,900	3,968	2.5	2.5	1.7	1,590	1,657	1.2	1.2	4.2	1,888	1,956	1.3	1.2	3.6	248	175	0.2	0.1	-29.4
公害等診療収益	0	0	0.0	0.0	—	0	0	0.0	0.0	—	0	0	0.0	0.0	—	0	0	0.0	0.0	—
その他の診療収益	136	148	0.1	0.1	8.8	2,471	2,488	1.9	1.8	0.7	3,656	3,994	2.5	2.4	9.2	2,375	2,118	1.6	1.3	-10.8
2. 外来診療収益	130,850	136,208	83.5	84.5	4.1	114,999	121,088	88.0	88.8	5.3	127,134	135,941	85.3	83.1	6.9	139,687	144,669	96.0	91.9	3.6
保険診療収益	106,089	111,180	67.7	69.0	4.8	102,503	107,533	78.4	78.9	4.9	108,491	115,776	72.8	70.8	6.7	126,487	131,146	86.9	83.3	3.7
公害等診療収益	267	269	0.2	0.2	0.7	1,037	1,007	0.8	0.7	-2.9	1,208	1,238	0.8	0.8	2.5	354	371	0.2	0.2	4.8
その他の診療収益	24,494	24,759	15.6	15.4	1.1	11,459	12,548	8.8	9.2	9.5	17,435	18,927	11.7	11.6	8.6	12,847	13,151	8.8	8.4	2.4
3. その他の医業収益	23,096	21,951	14.7	13.6	-5.0	12,341	11,469	9.4	8.4	-7.1	14,843	19,350	10.0	11.8	30.4	5,849	12,835	4.0	8.2	119.4
3' (再掲)「新型コロナウイルス感染症関連の補助金 (従業員向け慰労金を除く)	2,247	2,056	1.4	1.3	-8.5	2,433	2,194	1.9	1.6	-9.8	2,633	2,135	1.8	1.3	-18.9	2,762	2,618	1.9	1.7	-5.2
II 介護収益	967	921	0.6	0.6	-4.8	1,733	1,863	1.3	1.4	7.5	4,135	4,398	2.8	2.7	6.4	162	166	0.1	0.1	2.5
III 医業・介護費用	138,867	140,257	88.6	87.0	1.0	117,066	122,574	89.6	89.9	4.7	128,109	135,600	86.0	82.9	5.8	139,387	149,771	95.8	95.2	7.4
1. 給与費	69,762	69,471	44.5	43.1	-0.4	59,846	63,565	45.8	46.6	6.2	63,656	67,596	42.7	41.3	6.2	67,138	75,546	46.1	48.0	12.5
2. 医薬品費	15,699	15,799	10.0	9.8	0.6	10,777	10,775	8.2	7.9	0.0	13,372	13,471	9.0	8.2	0.7	16,863	16,640	11.6	10.6	-1.3
3. 材料費	6,136	6,298	3.9	3.9	2.6	3,564	3,782	2.7	2.8	6.1	4,491	4,795	3.0	2.9	6.8	4,580	4,693	3.1	3.0	2.5
4. 給食用材料費	77	65	0.0	0.0	-15.6	166	153	0.1	0.1	-7.8	150	159	0.1	0.1	6.0	79	70	0.1	0.0	-11.4
5. 委託費	10,149	10,277	6.5	6.4	1.3	6,106	6,130	4.7	4.5	0.4	7,719	8,366	5.2	5.1	8.4	10,840	11,728	7.4	7.5	8.2
(再掲)給食委託費	45	44	0.0	0.0	-2.2	0	0	0.0	0.0	—	930	930	0.6	0.6	0.0	0	0	0.0	0.0	—
(再掲)人材委託費	2,511	2,791	1.6	1.7	11.2	1,206	1,083	0.9	0.8	-10.2	1,561	1,620	1.0	1.0	3.8	914	926	0.6	0.6	1.3
(再掲)紹介手数料	342	442	0.2	0.3	29.2	37	48	0.0	0.0	29.7	69	67	0.0	0.0	-2.9	73	70	0.1	0.0	-4.1
6. 減価償却費	5,358	5,065	3.4	3.1	-5.5	5,054	5,206	3.9	3.8	3.0	5,688	6,354	3.8	3.9	11.7	11,794	11,540	8.1	7.3	-2.2
(再掲)建物減価償却費	1,081	991	0.7	0.6	-8.3	685	665	0.5	0.5	-2.9	946	933	0.6	0.6	-1.4	6,247	6,260	4.3	4.0	0.2
(再掲)医療機器減価償却費	2,265	1,945	1.4	1.2	-14.1	1,963	2,048	1.5	1.5	4.3	1,705	1,836	1.1	1.1	7.7	2,803	2,692	1.9	1.7	-4.0
7. その他の医業・介護費用	31,686	33,281	20.2	20.7	5.0	31,551	32,963	24.1	24.2	4.5	33,032	34,858	22.2	21.3	5.5	28,093	29,555	19.3	18.8	5.2
(再掲)設備機器賃借料	2,267	2,189	1.4	1.4	-3.4	2,596	2,536	2.0	1.9	-2.3	2,354	2,333	1.6	1.4	-0.9	2,791	2,813	1.9	1.8	0.8
(再掲)医療機器賃借料	1,639	1,608	1.0	1.0	-1.9	1,044	981	0.8	0.7	-6.0	1,908	1,890	1.3	1.2	-0.9	2,229	2,132	1.5	1.4	-4.4
(再掲)水道光熱費	1,285	1,490	0.8	0.9	16.0	1,125	1,289	0.9	0.9	14.6	1,490	1,788	1.0	1.1	20.0	1,848	2,382	1.3	1.5	28.9
IV 損益差額(I+II-III)	20,082	22,939	12.8	14.2	—	16,068	15,991	12.3	11.7	—	23,547	30,038	15.8	18.4	—	8,934	10,192	6.1	6.5	—
(参考)「新型コロナウイルス感染症関連の補助金 (従業員向け慰労金を除く)を除いた 損益差額(IV-3')	17,835	20,883	11.4	13.0	—	13,636	13,797	10.4	10.1	—	20,914	27,902	14.0	17.1	—	6,172	7,574	4.2	4.8	—
V 税金	—	—	—	—	—	—	—	—	—	—	—	—	—	—	—	—	—	—	—	—
VI 税引後の総損益差額(IV-V)	—	—	—	—	—	—	—	—	—	—	—	—	—	—	—	—	—	—	—	—
施設数	131	—	—	—	—	155	—	—	—	—	141	—	—	—	85	—	—	—	—	—

(注)「全体」とは、個人、医療法人のほか、市町村立などを含めて単純集計したものである。

個人立の一般診療所の「損益差額」とそれ以外の一般診療所の「損益差額」では性質に異なる部分もあるものの、便宜上、これらを足し合わせて機械的に算出したものであることに留意。(以下同様)

一般診療所（全体）（集計2）入院基本料の地域加算

（1施設当たり損益）

	5級					6級					7級					その他				
	金額		構成比率		金額の 伸び率	金額		構成比率		金額の 伸び率	金額		構成比率		金額の 伸び率	金額		構成比率		金額の 伸び率
	前々年(度)	前年(度)	前々年(度)	前年(度)		前々年(度)	前年(度)	前々年(度)	前年(度)		前々年(度)	前年(度)	前々年(度)	前年(度)		前々年(度)	前年(度)	前々年(度)	前年(度)	
I 医業収益	157,819	163,952	95.4	95.1	3.9	181,286	189,070	100.6	100.6	4.3	163,942	170,549	100.2	99.7	4.0	159,048	162,653	98.0	97.8	2.3
I' (参考)「新型コロナウイルス感染症関連の補助金 (従業員向け慰労金を除く)」を除いた 医業収益(I-3')	155,493	162,415	94.0	94.2	4.5	178,732	186,442	99.2	99.2	4.3	160,775	168,180	98.3	98.3	4.6	156,278	160,426	96.3	96.4	2.7
1. 入院診療収益	6,117	6,484	3.7	3.8	6.0	5,347	5,257	3.0	2.8	-1.7	14,170	14,197	8.7	8.3	0.2	12,586	12,468	7.8	7.5	-0.9
保険診療収益	2,776	2,856	1.7	1.7	2.9	4,161	4,291	2.3	2.3	3.1	10,951	10,930	6.7	6.4	-0.2	8,425	8,516	5.2	5.1	1.1
公害等診療収益	2	0	0.0	0.0	-100.0	82	68	0.0	0.0	-17.1	0	0	0.0	0.0	-	95	87	0.1	0.1	-8.4
その他の診療収益	3,339	3,628	2.0	2.1	8.7	1,103	898	0.6	0.5	-18.6	3,218	3,268	2.0	1.9	1.6	4,066	3,865	2.5	2.3	-4.9
2. 外来診療収益	139,736	146,938	84.4	85.2	5.2	165,974	173,422	92.1	92.3	4.5	139,344	147,281	85.2	86.1	5.7	135,266	139,729	83.4	84.0	3.3
保険診療収益	117,487	123,180	71.0	71.4	4.8	148,237	155,443	82.3	82.7	4.9	123,130	130,659	75.3	76.4	6.1	121,951	126,100	75.1	75.8	3.4
公害等診療収益	1,528	1,624	0.9	0.9	6.3	2,043	2,206	1.1	1.2	8.0	1,054	995	0.6	0.6	-5.6	944	956	0.6	0.6	1.3
その他の診療収益	20,721	22,135	12.5	12.8	6.8	15,695	15,772	8.7	8.4	0.5	15,160	15,627	9.3	9.1	3.1	12,371	12,673	7.6	7.6	2.4
3. その他の医業収益	11,966	10,529	7.2	6.1	-12.0	9,966	10,392	5.5	5.5	4.3	10,428	9,071	6.4	5.3	-13.0	11,196	10,456	6.9	6.3	-6.6
3' (再掲)新型コロナウイルス感染症関連の補助金 (従業員向け慰労金を除く)	2,326	1,537	1.4	0.9	-33.9	2,554	2,628	1.4	1.4	2.9	3,167	2,369	1.9	1.4	-25.2	2,770	2,227	1.7	1.3	-19.6
II 介護収益	9,983	10,040	6.0	5.8	0.6	1,452	1,499	0.8	0.8	3.2	2,802	2,864	1.7	1.7	2.2	6,003	5,939	3.7	3.6	-1.1
III 医業・介護費用	148,283	151,315	89.6	87.7	2.0	155,944	159,684	86.5	85.0	2.4	145,859	149,729	89.2	87.5	2.7	146,024	148,191	90.0	89.1	1.5
1. 給与費	77,450	79,664	46.8	46.2	2.9	78,586	80,859	43.6	43.0	2.9	74,033	75,850	45.3	44.3	2.5	75,081	76,921	46.3	46.2	2.5
2. 医薬品費	18,180	17,713	11.0	10.3	-2.6	24,448	24,057	13.6	12.8	-1.6	20,084	20,400	12.3	11.9	1.6	21,135	20,956	13.0	12.6	-0.8
3. 材料費	5,167	5,522	3.1	3.2	6.9	7,079	7,359	3.9	3.9	4.0	8,374	8,447	5.1	4.9	0.9	6,550	6,780	4.0	4.1	3.5
4. 給食用材料費	652	664	0.4	0.4	1.8	230	237	0.1	0.1	3.0	190	190	0.1	0.1	0.0	494	462	0.3	0.3	-6.5
5. 委託費	6,529	6,720	3.9	3.9	2.9	6,735	7,499	3.7	4.0	11.3	6,976	7,451	4.3	4.4	6.8	6,953	7,440	4.3	4.5	7.0
(再掲)給食委託費	483	487	0.3	0.3	0.8	323	323	0.2	0.2	0.0	1,033	1,044	0.6	0.6	1.1	584	626	0.4	0.4	7.2
(再掲)人材委託費	600	605	0.4	0.4	0.8	639	831	0.4	0.4	30.0	719	705	0.4	0.4	-1.9	937	990	0.6	0.6	5.7
(再掲)紹介手数料	96	60	0.1	0.0	-37.5	58	92	0.0	0.0	58.6	15	27	0.0	0.0	80.0	56	55	0.0	0.0	-1.8
6. 減価償却費	6,217	6,152	3.8	3.6	-1.0	6,452	6,500	3.6	3.5	0.7	7,092	6,649	4.3	3.9	-6.2	6,395	6,296	3.9	3.8	-1.5
(再掲)建物減価償却費	1,297	1,290	0.8	0.7	-0.5	1,107	1,108	0.6	0.6	0.1	1,405	1,367	0.9	0.8	-2.7	1,415	1,426	0.9	0.9	0.8
(再掲)医療機器減価償却費	2,204	2,226	1.3	1.3	1.0	2,317	2,272	1.3	1.2	-1.9	2,485	2,364	1.5	1.4	-4.9	2,125	2,052	1.3	1.2	-3.4
7. その他の医業・介護費用	34,090	34,880	20.6	20.2	2.3	32,413	33,172	18.0	17.7	2.3	29,110	30,741	17.8	18.0	5.6	29,417	29,336	18.1	17.6	-0.3
(再掲)設備機器賃借料	1,555	1,658	0.9	1.0	6.6	1,519	1,563	0.8	0.8	2.9	2,652	2,746	1.6	1.6	3.5	1,932	1,962	1.2	1.2	1.6
(再掲)医療機器賃借料	1,078	1,075	0.7	0.6	-0.3	950	907	0.5	0.5	-4.5	1,293	1,223	0.8	0.7	-5.4	1,290	1,307	0.8	0.8	1.3
(再掲)水道光熱費	1,813	2,095	1.1	1.2	15.6	1,860	2,229	1.0	1.2	19.8	1,908	2,244	1.2	1.3	17.6	2,142	2,478	1.3	1.5	15.7
IV 損益差額(I+II-III)	19,520	22,677	11.8	13.1	-	26,795	30,885	14.9	16.4	-	20,884	23,684	12.8	13.8	-	19,027	20,401	11.7	12.3	-
(参考)「新型コロナウイルス感染症関連の補助金 (従業員向け慰労金を除く)」を除いた 損益差額(IV-3')	17,194	21,139	10.4	12.3	-	24,241	28,257	13.5	15.0	-	17,718	21,314	10.8	12.5	-	16,256	18,173	10.0	10.9	-
V 税金	-	-	-	-	-	-	-	-	-	-	-	-	-	-	-	-	-	-	-	-
VI 税引後の総損益差額(IV-V)	-	-	-	-	-	-	-	-	-	-	-	-	-	-	-	-	-	-	-	-
施設数	196					210					262					763				

歯科診療所（全体）（集計2）入院基本料の地域加算

（1施設当たり損益）

	1級					2級					3級					4級				
	金額		構成比率		金額の伸比率	金額		構成比率		金額の伸比率	金額		構成比率		金額の伸比率	金額		構成比率		金額の伸比率
	前々年(度)	前年(度)	前々年(度)	前年(度)		前々年(度)	前年(度)	前々年(度)	前年(度)		前々年(度)	前年(度)	前々年(度)	前年(度)		前々年(度)	前年(度)	前々年(度)	前年(度)	
I 医療収益	千円	千円	%	%	%	千円	千円	%	%	%	千円	千円	%	%	%	千円	千円	%	%	%
I' (参考)「新型コロナウイルス感染症関連の補助金 (従業員向け慰労金を除く)」を除いた 医療収益(I-4')	57,721	56,630	100.2	99.8	-1.9	75,344	77,514	100.5	100.0	2.9	62,438	62,457	100.2	99.9	0.0	69,821	68,867	100.5	100.1	-1.4
1. 保険診療収益	57,344	56,478	99.6	99.5	-1.5	74,800	77,336	99.8	99.8	3.4	61,982	62,198	99.5	99.5	0.3	69,484	68,765	100.0	100.0	-1.0
2. 労災等診療収益	38,939	38,673	67.6	68.2	-0.7	50,351	50,879	67.2	65.7	1.0	46,000	46,979	73.8	75.1	2.1	52,853	53,359	76.1	77.6	1.0
3. その他の診療収益	0	0	0.0	0.0	-	0	3	0.0	0.0	-	0	0	0.0	0.0	-	0	0	0.0	0.0	-
4. その他の医療収益	16,512	16,638	28.7	29.3	0.8	23,611	25,485	31.5	32.9	7.9	14,902	13,806	23.9	22.1	-7.4	15,053	14,270	21.7	20.8	-5.2
4'. (再掲)新型コロナウイルス感染症関連の補助金 (従業員向け慰労金を除く)	2,270	1,320	3.9	2.3	-41.9	1,382	1,147	1.8	1.5	-17.0	1,536	1,672	2.5	2.7	8.9	1,915	1,238	2.8	1.8	-35.4
II 介護収益	377	152	0.7	0.3	-59.7	544	178	0.7	0.2	-67.3	455	260	0.7	0.4	-42.9	337	102	0.5	0.1	-69.7
II 介護収益	253	263	0.4	0.5	4.0	157	149	0.2	0.2	-5.1	342	335	0.5	0.5	-2.0	0	0	0.0	0.0	-
III 医療・介護費用	49,168	49,450	85.4	87.1	0.6	62,773	64,445	83.7	83.2	2.7	50,056	52,933	80.3	84.6	5.7	56,192	54,279	80.9	78.9	-3.4
1. 給与費	22,877	22,627	39.7	39.9	-1.1	26,809	28,405	35.8	36.7	6.0	25,552	27,634	41.0	44.2	8.1	24,538	24,695	35.3	35.9	0.6
2. 医薬品費	888	909	1.5	1.6	2.4	731	636	1.0	0.8	-13.0	545	566	0.9	0.9	3.9	1,157	1,152	1.7	1.7	-0.4
3. 歯科材料費	4,026	4,411	7.0	7.8	9.6	6,817	6,884	9.1	8.9	1.0	3,697	3,745	5.9	6.0	1.3	5,273	4,881	7.6	7.1	-7.4
4. 委託費	3,363	3,167	5.8	5.6	-5.8	4,602	4,342	6.1	5.6	-5.6	3,959	4,431	6.4	7.1	11.9	4,826	4,286	6.9	6.2	-11.2
(再掲)人材委託費	35	39	0.1	0.1	11.4	226	285	0.3	0.4	26.1	607	724	1.0	1.2	19.3	236	159	0.3	0.2	-32.6
(再掲)紹介手数料	0	9	0.0	0.0	-	44	92	0.1	0.1	109.1	0	0	0.0	0.0	-	19	15	0.0	0.0	-21.1
5. 減価償却費	2,833	3,144	4.9	5.5	11.0	3,247	3,203	4.3	4.1	-1.4	2,881	2,301	4.6	3.7	-20.1	3,589	3,189	5.2	4.6	-11.1
(再掲)建物減価償却費	428	446	0.7	0.8	4.2	450	449	0.6	0.6	-0.2	332	317	0.5	0.5	-4.5	613	448	0.9	0.7	-26.9
(再掲)医療機器減価償却費	1,280	1,416	2.2	2.5	10.6	1,748	1,601	2.3	2.1	-8.4	1,101	1,001	1.8	1.6	-9.1	1,579	1,369	2.3	2.0	-13.3
6. その他の医療費用	15,182	15,192	26.4	26.8	0.1	20,567	20,976	27.4	27.1	2.0	13,423	14,256	21.5	22.8	6.2	16,809	16,076	24.2	23.4	-4.4
(再掲)設備機器賃借料	168	182	0.3	0.3	8.3	405	446	0.5	0.6	10.1	357	391	0.6	0.6	9.5	697	696	1.0	1.0	-0.1
(再掲)医療機器賃借料	103	93	0.2	0.2	-9.7	154	196	0.2	0.3	27.3	176	165	0.3	0.3	-6.3	411	425	0.6	0.6	3.4
(再掲)水道光熱費	507	581	0.9	1.0	14.6	583	679	0.8	0.9	16.5	709	789	1.1	1.3	11.3	685	772	1.0	1.1	12.7
IV 損益差額(I+II-III)	8,806	7,443	15.3	13.1	-	12,729	13,219	17.0	17.1	-	12,723	9,859	20.4	15.8	-	13,629	14,587	19.6	21.2	-
(参考)「新型コロナウイルス感染症関連の補助金 (従業員向け慰労金を除く)」を除いた 損益差額(IV-4')	8,429	7,291	14.6	12.8	-	12,185	13,041	16.3	16.8	-	12,268	9,599	19.7	15.4	-	13,292	14,486	19.1	21.1	-
V 税金	-	-	-	-	-	-	-	-	-	-	-	-	-	-	-	-	-	-	-	-
VI 税引後の総損益差額(IV-V)	-	-	-	-	-	-	-	-	-	-	-	-	-	-	-	-	-	-	-	-
施設数	42	-	-	-	-	39	-	-	-	-	19	-	-	-	-	17	-	-	-	-
平均ユニット数	3	3	-	-	-	4	4	-	-	-	4	4	-	-	-	3	3	-	-	-

(注)「全体」とは、個人、医療法人のほか、市町村立などを含めて単純集計したもので、

個人立の歯科診療所の「損益差額」とそれ以外の歯科診療所の「損益差額」では性質に異なる部分もあるものの、便宜上、これらを足し合わせて機械的に算出したものであることに留意。(以下同様)

歯科診療所（全体）（集計2）入院基本料の地域加算

(1施設当たり損益)

	5級					6級					7級					その他				
	金額		構成比率		金額の伸び率	金額		構成比率		金額の伸び率	金額		構成比率		金額の伸び率	金額		構成比率		金額の伸び率
	前々年(度)	前年(度)	前々年(度)	前年(度)		前々年(度)	前年(度)	前々年(度)	前年(度)		前々年(度)	前年(度)	前々年(度)	前年(度)		前々年(度)	前年(度)	前々年(度)	前年(度)	
I 医療収益	千円	千円	%	%	%	千円	千円	%	%	%	千円	千円	%	%	%	千円	千円	%	%	%
I' (参考)「新型コロナウイルス感染症関連の補助金 (従業員向け慰労金を除く)」を除いた 医療収益(I-4')	92,796	93,819	100.4	99.8	1.1	72,560	74,409	100.1	99.5	2.5	72,894	74,438	100.4	100.0	2.1	61,909	60,738	100.1	99.7	-1.9
1. 保険診療収益	92,168	93,685	99.7	99.6	1.6	71,966	74,214	99.3	99.3	3.1	72,369	74,247	99.7	99.7	2.6	61,407	60,525	99.3	99.3	-1.4
2. 労災等診療収益	67,379	67,662	72.9	72.0	0.4	52,459	53,697	72.4	71.8	2.4	57,573	58,546	79.3	78.6	1.7	51,527	51,053	83.3	83.8	-0.9
3. その他の診療収益	2	20	0.0	0.0	900.0	12	5	0.0	0.0	-58.3	1	0	0.0	0.0	-100.0	6	6	0.0	0.0	0.0
4. その他の医療収益	23,138	24,237	25.0	25.8	4.7	18,101	18,933	25.0	25.3	4.6	13,738	14,503	18.9	19.5	5.6	8,395	8,039	13.6	13.2	-4.2
4'. (再掲)新型コロナウイルス感染症関連の補助金 (従業員向け慰労金を除く)	2,277	1,900	2.5	2.0	-16.6	1,988	1,774	2.7	2.4	-10.8	1,581	1,389	2.2	1.9	-12.1	1,981	1,641	3.2	2.7	-17.2
II 介護収益	628	135	0.7	0.1	-78.5	594	195	0.8	0.3	-67.2	524	191	0.7	0.3	-63.5	502	212	0.8	0.3	-57.8
II 介護収益	265	329	0.3	0.3	24.2	514	557	0.7	0.7	8.4	218	224	0.3	0.3	2.8	433	414	0.7	0.7	-4.4
III 医療・介護費用	77,822	77,747	84.2	82.7	-0.1	59,447	61,744	82.0	82.6	3.9	61,951	63,690	85.3	85.5	2.8	50,682	51,304	82.0	84.2	1.2
1. 給与費	40,161	40,362	43.4	42.9	0.5	27,040	27,897	37.3	37.3	3.2	29,605	30,776	40.8	41.3	4.0	24,867	24,951	40.2	40.9	0.3
2. 医薬品費	1,251	1,239	1.4	1.3	-1.0	632	643	0.9	0.9	1.7	1,020	982	1.4	1.3	-3.7	883	844	1.4	1.4	-4.4
3. 歯科材料費	6,816	6,860	7.4	7.3	0.6	5,168	5,364	7.1	7.2	3.8	6,612	5,841	9.1	7.8	-11.7	5,370	5,248	8.7	8.6	-2.3
4. 委託費	6,245	5,939	6.8	6.3	-4.9	6,282	6,919	8.7	9.3	10.1	3,909	4,291	5.4	5.8	9.8	4,661	4,947	7.5	8.1	6.1
(再掲)人材委託費	834	708	0.9	0.8	-15.1	1,409	1,563	1.9	2.1	10.9	119	107	0.2	0.1	-10.1	414	425	0.7	0.7	2.7
(再掲)紹介手数料	13	11	0.0	0.0	-15.4	0	6	0.0	0.0	-	0	0	0.0	0.0	-	8	12	0.0	0.0	50.0
5. 減価償却費	4,841	4,551	5.2	4.8	-6.0	3,574	3,725	4.9	5.0	4.2	3,691	3,990	5.1	5.4	8.1	3,450	3,400	5.6	5.6	-1.4
(再掲)建物減価償却費	746	667	0.8	0.7	-10.6	663	727	0.9	1.0	9.7	550	580	0.8	0.8	5.5	597	602	1.0	1.0	0.8
(再掲)医療機器減価償却費	2,453	2,085	2.7	2.2	-15.0	1,434	1,543	2.0	2.1	7.6	1,415	1,395	1.9	1.9	-1.4	1,313	1,350	2.1	2.2	2.8
6. その他の医療費用	18,508	18,794	20.0	20.0	1.5	16,750	17,195	23.1	23.0	2.7	17,115	17,809	23.6	23.9	4.1	11,452	11,914	18.5	19.6	4.0
(再掲)設備機器賃借料	463	429	0.5	0.5	-7.3	470	403	0.6	0.5	-14.3	776	835	1.1	1.1	7.6	414	411	0.7	0.7	-0.7
(再掲)医療機器賃借料	305	251	0.3	0.3	-17.7	249	220	0.3	0.3	-11.6	450	443	0.6	0.6	-1.6	217	218	0.4	0.4	0.5
(再掲)水道光熱費	872	957	0.9	1.0	9.7	799	909	1.1	1.2	13.8	922	1,031	1.3	1.4	11.8	845	950	1.4	1.6	12.4
IV 損益差額(I+II-III)	15,239	16,402	16.5	17.4	-	13,627	13,223	18.8	17.7	-	11,160	10,972	15.4	14.7	-	11,659	9,848	18.9	16.2	-
(参考)「新型コロナウイルス感染症関連の補助金 (従業員向け慰労金を除く)」を除いた 損益差額(IV-4')	14,611	16,267	15.8	17.3	-	13,033	13,027	18.0	17.4	-	10,636	10,781	14.7	14.5	-	11,157	9,635	18.0	15.8	-
V 税金	-	-	-	-	-	-	-	-	-	-	-	-	-	-	-	-	-	-	-	-
VI 税引後の総損益差額(IV-V)	-	-	-	-	-	-	-	-	-	-	-	-	-	-	-	-	-	-	-	-
施設数	43	-	-	-	-	54	-	-	-	-	56	-	-	-	-	160	-	-	-	-
平均ユニット数	4	4	-	-	-	4	4	-	-	-	4	4	-	-	-	4	4	-	-	-

保険薬局（全体）（集計2）入院基本料の地域加算

（1施設当たり損益）

	1級					2級					3級					4級				
	金額		構成比率		金額の伸比率	金額		構成比率		金額の伸比率	金額		構成比率		金額の伸比率	金額		構成比率		金額の伸比率
	前々年(度)	前年(度)	前々年(度)	前年(度)		前々年(度)	前年(度)	前々年(度)	前年(度)		前々年(度)	前年(度)	前々年(度)	前年(度)		前々年(度)	前年(度)	前々年(度)	前年(度)	
I 収益	千円	千円	%	%	%	千円	千円	%	%	%	千円	千円	%	%	%	千円	千円	%	%	%
I' (参考)「新型コロナウイルス感染症関連の補助金(従業員向け慰労金を除く)を除いた収益(I-3')	384,027	399,711	99.9	100.0	4.1	270,717	281,124	99.6	99.4	3.8	311,719	315,790	99.7	99.6	1.3	364,124	372,524	99.9	99.9	2.3
1. 保険調剤収益	383,712	399,176	99.8	99.8	4.0	270,070	280,839	99.4	99.3	4.0	311,377	315,674	99.6	99.6	1.4	363,801	372,242	99.9	99.9	2.3
2. 公害等調剤収益	354,754	368,726	92.3	92.2	3.9	237,741	248,631	87.5	87.9	4.6	279,906	284,806	89.5	89.8	1.8	296,336	302,598	81.3	81.2	2.1
3. その他の薬局事業収益	538	527	0.1	0.1	-2.0	367	432	0.1	0.2	17.7	189	171	0.1	0.1	-9.5	332	379	0.1	0.1	14.2
3'. (再掲)新型コロナウイルス感染症関連の補助金(従業員向け慰労金を除く)	28,735	30,458	7.5	7.6	6.0	32,609	32,061	12.0	11.3	-1.7	31,623	30,813	10.1	9.7	-2.6	67,456	69,547	18.5	18.7	3.1
II 介護収益	315	536	0.1	0.1	70.2	648	285	0.2	0.1	-56.0	342	115	0.1	0.0	-66.4	323	281	0.1	0.1	-13.0
III 費用	620	685	0.2	0.2	10.5	1,643	1,886	0.6	0.7	14.8	1,290	1,404	0.4	0.4	8.8	527	553	0.1	0.1	4.9
1. 給与費	365,769	380,234	95.2	95.1	4.0	255,968	269,422	94.2	95.3	5.3	299,439	305,519	95.8	96.4	2.0	328,698	338,169	90.2	90.7	2.9
2. 医薬品等費	42,986	43,214	11.2	10.8	0.5	36,041	37,142	13.3	13.1	3.1	34,726	36,267	11.1	11.4	4.4	39,520	40,902	10.8	11.0	3.5
(再掲)調剤用医薬品費	270,728	283,181	70.4	70.8	4.6	183,717	193,729	67.6	68.5	5.4	220,110	223,848	70.4	70.6	1.7	244,663	252,065	67.2	67.6	3.0
(再掲)一般用医薬品費	159,055	150,214	41.4	37.6	-5.6	230,093	242,940	84.7	85.9	5.6	168,827	165,873	54.0	52.3	-1.7	142,494	146,103	39.1	39.2	2.5
3. 委託費	2,250	2,299	0.6	0.6	2.2	2,227	2,454	0.8	0.9	10.2	786	883	0.3	0.3	12.3	4,414	3,925	1.2	1.1	-11.1
(再掲)人材委託費	664	512	0.2	0.1	-22.9	570	863	0.2	0.3	51.4	807	760	0.3	0.2	-5.8	637	613	0.2	0.2	-3.8
(再掲)紹介手数料	504	356	0.1	0.1	-29.4	257	438	0.1	0.2	70.4	230	426	0.1	0.1	85.2	198	171	0.1	0.0	-13.6
4. 減価償却費	107	113	0.0	0.0	5.6	111	159	0.0	0.1	43.2	51	144	0.0	0.0	182.4	141	52	0.0	0.0	-63.1
(再掲)建物減価償却費	2,532	2,376	0.7	0.6	-6.2	2,158	2,270	0.8	0.8	5.2	2,775	2,660	0.9	0.8	-4.1	2,507	2,136	0.7	0.6	-14.8
(再掲)調剤用機器減価償却費	477	451	0.1	0.1	-5.5	472	452	0.2	0.2	-4.2	370	370	0.1	0.1	0.0	513	520	0.1	0.1	1.4
5. その他の経費	960	798	0.2	0.2	-16.9	628	566	0.2	0.2	-9.9	1,377	1,427	0.4	0.5	3.6	710	595	0.2	0.2	-16.2
(再掲)設備機器賃借料	48,859	50,951	12.7	12.7	4.3	33,481	35,418	12.3	12.5	5.8	41,020	41,984	13.1	13.2	2.4	41,371	42,453	11.4	11.4	2.6
(再掲)調剤用機器賃借料	419	360	0.1	0.1	-14.1	396	371	0.1	0.1	-6.3	406	349	0.1	0.1	-14.0	303	331	0.1	0.1	9.2
(再掲)水道光熱費	282	235	0.1	0.1	-16.7	289	278	0.1	0.1	-3.8	278	224	0.1	0.1	-19.4	215	234	0.1	0.1	8.8
IV 損益差額(I+II-III)	852	1,014	0.2	0.3	19.0	733	939	0.3	0.3	28.1	582	781	0.2	0.2	34.2	793	1,061	0.2	0.3	33.8
(参考)「新型コロナウイルス感染症関連の補助金(従業員向け慰労金を除く)を除いた損益差額(IV-3)	18,878	20,163	4.9	5.0	-	16,393	13,587	6.0	4.8	-	13,569	11,675	4.3	3.7	-	35,953	34,907	9.9	9.4	-
V 税金	18,563	19,627	4.8	4.9	-	15,745	13,302	5.8	4.7	-	13,228	11,559	4.2	3.6	-	35,630	34,626	9.8	9.3	-
VI 税引後の総損益差額(IV-V)	-	-	-	-	-	-	-	-	-	-	-	-	-	-	-	-	-	-	-	-
施設数	86	-	-	-	-	100	-	-	-	-	70	-	-	-	-	50	-	-	-	-
処方せん枚数	21,279	21,574	-	-	-	18,486	18,874	-	-	-	17,692	18,077	-	-	-	20,337	20,904	-	-	-
平均一般医薬品備蓄品目数	242	-	-	-	-	242	-	-	-	-	290	-	-	-	-	573	-	-	-	-

(注) 1. 「全体」とは、個人と法人を単純集計したもの。

個人立の保険薬局の「損益差額」と法人立の保険薬局の「損益差額」では性質に異なる部分もあるものの、便宜上、これらを足し合わせて機械的に算出したものであることに留意。(以下同様)

2. 「調剤用医薬品費」及び「一般用医薬品費」については、回答があった施設のみの平均値であり、「2. 医薬品等費」の内数とはならない。(以下同様)

保険薬局（全体）（集計2）入院基本料の地域加算

(1施設当たり損益)

	5級					6級					7級					その他				
	金額		構成比率		金額の伸比率	金額		構成比率		金額の伸比率	金額		構成比率		金額の伸比率	金額		構成比率		金額の伸比率
	前々年(度)	前年(度)	前々年(度)	前年(度)		前々年(度)	前年(度)	前々年(度)	前年(度)		前々年(度)	前年(度)	前々年(度)	前年(度)		前々年(度)	前年(度)	前々年(度)	前年(度)	
I 収益	千円	千円	%	%	%	千円	千円	%	%	%	千円	千円	%	%	%	千円	千円	%	%	%
I' (参考)「新型コロナウイルス感染症関連の補助金(従業員向け慰労金を除く)を除いた収益(I-3)	311,710	311,209	99.5	99.3	-0.2	305,634	322,270	100.0	99.8	5.4	241,536	249,872	100.0	99.9	3.5	221,251	222,245	100.0	99.9	0.4
1. 保険調剤収益	279,549	277,592	89.2	88.6	-0.7	270,392	285,773	88.4	88.5	5.7	235,865	244,071	97.7	97.6	3.5	214,801	215,465	97.0	96.8	0.3
2. 公害等調剤収益	216	238	0.1	0.1	10.2	247	234	0.1	0.1	-5.3	310	294	0.1	0.1	-5.2	410	409	0.2	0.2	-0.2
3. その他の薬局事業収益	31,945	33,379	10.2	10.7	4.5	34,995	36,263	11.4	11.2	3.6	5,361	5,507	2.2	2.2	2.7	6,040	6,371	2.7	2.9	5.5
3'. (再掲)新型コロナウイルス感染症関連の補助金(従業員向け慰労金を除く)	379	193	0.1	0.1	-49.1	408	120	0.1	0.0	-70.6	446	208	0.2	0.1	-53.4	429	231	0.2	0.1	-46.2
II 介護収益	2,011	2,246	0.6	0.7	11.7	545	653	0.2	0.2	19.8	398	449	0.2	0.2	12.8	513	520	0.2	0.2	1.4
III 費用	293,723	294,371	93.7	94.0	0.2	287,851	303,823	94.1	94.1	5.5	228,082	236,845	94.4	94.7	3.8	208,963	211,342	94.4	95.0	1.1
1. 給与費	37,538	38,098	12.0	12.2	1.5	36,499	38,298	11.9	11.9	4.9	33,891	34,287	14.0	13.7	1.2	33,895	34,744	15.3	15.6	2.5
2. 医薬品等費	220,831	220,544	70.5	70.4	-0.1	218,223	230,720	71.4	71.5	5.7	165,112	172,007	68.4	68.8	4.2	149,191	150,098	67.4	67.4	0.6
(再掲)調剤用医薬品費	151,132	139,999	48.2	44.7	-7.4	186,314	191,060	60.9	59.2	2.5	122,197	120,987	50.6	48.4	-1.0	159,174	160,667	71.9	72.2	0.9
(再掲)一般用医薬品費	1,194	1,195	0.4	0.4	0.1	1,326	1,264	0.4	0.4	-4.7	1,982	2,359	0.8	0.9	19.0	2,155	2,473	1.0	1.1	14.8
3. 委託費	373	372	0.1	0.1	-0.3	887	791	0.3	0.2	-10.8	891	687	0.4	0.3	-22.9	840	803	0.4	0.4	-4.4
(再掲)人材委託費	193	216	0.1	0.1	11.9	414	338	0.1	0.1	-18.4	617	459	0.3	0.2	-25.6	661	626	0.3	0.3	-5.3
(再掲)紹介手数料	29	45	0.0	0.0	55.2	95	75	0.0	0.0	-21.1	114	67	0.0	0.0	-41.2	97	88	0.0	0.0	-9.3
4. 減価償却費	2,595	2,580	0.8	0.8	-0.6	2,456	2,480	0.8	0.8	1.0	2,434	2,201	1.0	0.9	-9.6	2,685	2,584	1.2	1.2	-3.8
(再掲)建物減価償却費	435	479	0.1	0.2	10.1	384	395	0.1	0.1	2.9	652	662	0.3	0.3	1.5	656	649	0.3	0.3	-1.1
(再掲)調剤用機器減価償却費	1,189	1,133	0.4	0.4	-4.7	981	996	0.3	0.3	1.5	894	776	0.4	0.3	-13.2	859	819	0.4	0.4	-4.7
5. その他の経費	32,386	32,776	10.3	10.5	1.2	29,786	31,534	9.7	9.8	5.9	25,755	27,663	10.7	11.1	7.4	22,352	23,113	10.1	10.4	3.4
(再掲)設備機器賃借料	432	448	0.1	0.1	3.7	387	390	0.1	0.1	0.8	450	449	0.2	0.2	-0.2	429	423	0.2	0.2	-1.4
(再掲)調剤用機器賃借料	227	235	0.1	0.1	3.5	219	224	0.1	0.1	2.3	284	262	0.1	0.1	-7.7	284	272	0.1	0.1	-4.2
(再掲)水道光熱費	658	868	0.2	0.3	31.9	737	1,018	0.2	0.3	38.1	556	653	0.2	0.3	17.4	559	646	0.3	0.3	15.6
IV 損益差額(I+II-III)	19,998	19,084	6.4	6.1	-	18,328	19,100	6.0	5.9	-	13,852	13,476	5.7	5.4	-	12,801	11,422	5.8	5.1	-
(参考)「新型コロナウイルス感染症関連の補助金(従業員向け慰労金を除く)を除いた損益差額(IV-3)	19,620	18,891	6.3	6.0	-	17,920	18,980	5.9	5.9	-	13,406	13,268	5.6	5.3	-	12,372	11,191	5.6	5.0	-
V 税金	-	-	-	-	-	-	-	-	-	-	-	-	-	-	-	-	-	-	-	-
VI 税引後の総損益差額(IV-V)	-	-	-	-	-	-	-	-	-	-	-	-	-	-	-	-	-	-	-	-
施設数	116	-	-	-	-	145	-	-	-	-	150	-	-	-	-	440	-	-	-	-
処方せん枚数	17,068	17,463	-	-	-	17,859	18,674	-	-	-	16,801	17,224	-	-	-	16,578	16,825	-	-	-
平均一般医薬品備蓄品目数	250	-	-	-	-	258	-	-	-	-	152	-	-	-	-	137	-	-	-	-

(20) 3月決算のみの施設の損益の状況

一般病院 (集計1)

(1施設当たり損益)

	法人・その他														
	医療法人					国立					公立				
	金額		構成比率		金額の伸び率	金額		構成比率		金額の伸び率	金額		構成比率		金額の伸び率
	前々年(度)	前年(度)	前々年(度)	前年(度)		前々年(度)	前年(度)	前々年(度)	前年(度)		前々年(度)	前年(度)	前々年(度)	前年(度)	
千円	千円	%	%	千円	千円	%	%	千円	千円	%	%	千円	千円	%	%
I 医業収益	2,100,736	2,132,834	99.6	99.7	1.5	4,857,148	4,985,192	99.9	99.9	2.6	4,088,594	4,200,770	99.9	99.9	2.7
1. 入院診療収益	1,425,971	1,441,517	67.6	67.4	1.1	3,163,966	3,286,360	65.1	65.9	3.9	2,610,638	2,690,353	63.8	64.0	3.1
保険診療収益	1,378,003	1,396,851	65.4	65.3	1.4	3,105,568	3,228,620	63.9	64.7	4.0	2,568,299	2,650,494	62.8	63.0	3.2
公害等診療収益	11,383	10,032	0.5	0.5	-11.9	19,547	20,248	0.4	0.4	3.6	20,373	19,269	0.5	0.5	-5.4
その他の診療収益	36,585	34,634	1.7	1.6	-5.3	38,851	37,492	0.8	0.8	-3.5	21,966	20,590	0.5	0.5	-6.3
2. 特別の療養環境収益	14,957	13,612	0.7	0.6	-9.0	62,596	62,836	1.3	1.3	0.4	22,669	22,488	0.6	0.5	-0.8
3. 外来診療収益	554,293	570,768	26.3	26.7	3.0	1,423,673	1,442,770	29.3	28.9	1.3	1,267,616	1,318,643	31.0	31.4	4.0
保険診療収益	521,483	540,407	24.7	25.3	3.6	1,372,968	1,393,985	28.2	27.9	1.5	1,244,967	1,295,973	30.4	30.8	4.1
公害等診療収益	6,957	7,207	0.3	0.3	3.6	13,283	13,598	0.3	0.3	2.4	6,860	7,022	0.2	0.2	2.4
その他の診療収益	25,852	23,154	1.2	1.1	-10.4	37,421	35,187	0.8	0.7	-6.0	15,789	15,648	0.4	0.4	-0.9
4. その他の医業収益	105,516	106,937	5.0	5.0	1.3	206,914	193,225	4.3	3.9	-6.6	187,671	169,286	4.6	4.0	-9.8
II 介護収益	7,638	5,868	0.4	0.3	-23.2	3,190	3,500	0.1	0.1	9.7	4,210	4,121	0.1	0.1	-2.1
III 医業・介護費用	2,114,952	2,174,651	100.3	101.7	2.8	5,249,821	5,421,575	108.0	108.7	3.3	4,893,051	5,043,372	119.6	119.9	3.1
1. 給与費	1,215,172	1,229,698	57.6	57.5	1.2	2,700,661	2,735,585	55.6	54.8	1.3	2,611,418	2,639,786	63.8	62.8	1.1
2. 医薬品費	193,573	201,580	9.2	9.4	4.1	759,722	817,724	15.6	16.4	7.6	581,309	622,085	14.2	14.8	7.0
3. 給食用材料費	20,750	21,207	1.0	1.0	2.2	45,646	46,943	0.9	0.9	2.8	16,833	16,692	0.4	0.4	-0.8
4. 診療材料費・医療消耗器具備品費	155,979	161,338	7.4	7.5	3.4	435,924	437,834	9.0	8.8	0.4	425,008	438,388	10.4	10.4	3.1
5. 委託費	136,655	143,834	6.5	6.7	5.3	424,771	432,379	8.7	8.7	1.8	435,796	444,202	10.6	10.6	1.9
(再掲)給食委託費	30,748	31,807	1.5	1.5	3.4	68,867	64,907	1.4	1.3	-5.8	59,129	59,321	1.4	1.4	0.3
(再掲)人材委託費	18,948	21,364	0.9	1.0	12.8	67,055	75,098	1.4	1.5	12.0	69,888	73,272	1.7	1.7	4.8
(再掲)紹介手数料	3,699	4,360	0.2	0.2	17.9	7	109	0.0	0.0	1,457.1	796	1,137	0.0	0.0	42.8
6. 減価償却費	87,278	87,432	4.1	4.1	0.2	280,617	295,214	5.8	5.9	5.2	337,647	351,710	8.2	8.4	4.2
(再掲)建物減価償却費	24,199	24,524	1.1	1.1	1.3	97,658	112,147	2.0	2.2	14.8	135,781	139,012	3.3	3.3	2.4
(再掲)医療機器減価償却費	22,702	23,768	1.1	1.1	4.7	94,965	96,331	2.0	1.9	1.4	138,591	148,197	3.4	3.5	6.9
7. 設備関係費	105,818	109,215	5.0	5.1	3.2	247,043	251,897	5.1	5.0	2.0	138,907	144,514	3.4	3.4	4.0
(再掲)設備機器賃借料	25,065	24,692	1.2	1.2	-1.5	88,246	84,001	1.8	1.7	-4.8	47,360	46,591	1.2	1.1	-1.6
(再掲)医療機器賃借料	14,700	14,508	0.7	0.7	-1.3	52,890	52,966	1.1	1.1	0.1	29,719	31,257	0.7	0.7	5.2
8. 経費	135,285	151,475	6.4	7.1	12.0	333,439	378,647	6.9	7.6	13.6	236,730	272,583	5.8	6.5	15.1
(再掲)水道光熱費	35,282	46,209	1.7	2.2	31.0	111,459	159,831	2.3	3.2	43.4	82,278	113,574	2.0	2.7	38.0
9. その他の医業費用	64,443	68,871	3.1	3.2	6.9	21,997	25,352	0.5	0.5	15.3	109,403	113,413	2.7	2.7	3.7
IV 損益差額(I+II-III)	-6,578	-35,949	-0.3	-1.7	-	-389,482	-432,883	-8.0	-8.7	-	-800,247	-838,481	-19.6	-19.9	-
(参考)「新型コロナウイルス感染症関連の補助金(従業員向け慰労金を除く)」を含めた損益差額(IV+V)	93,027	66,682	4.4	3.1	-	493,794	194,853	10.2	3.9	-	-168,375	-299,294	-4.1	-7.1	-
V その他の医業・介護関連収益	157,647	163,986	7.5	7.7	4.0	1,055,199	795,610	21.7	15.9	-24.6	1,349,688	1,258,924	33.0	29.9	-6.7
V' (再掲)新型コロナウイルス感染症関連の補助金(従業員向け慰労金を除く)	99,604	102,632	4.7	4.8	3.0	883,276	627,736	18.2	12.6	-28.9	631,873	539,188	15.4	12.8	-14.7
V'' (再掲)看護職員等処遇改善事業補助金	382	1,418	0.0	0.1	271.2	1,949	6,799	0.0	0.1	248.8	614	4,669	0.0	0.1	660.4
VI その他の医業・介護関連費用	41,493	43,507	2.0	2.0	4.9	163,662	148,652	3.4	3.0	-9.2	139,166	181,273	3.4	4.3	30.3
VII 総損益差額(IV+V-VI)	109,576	84,530	5.2	4.0	-	502,054	214,076	10.3	4.3	-	410,275	239,170	10.0	5.7	-
(参考)「新型コロナウイルス感染症関連の補助金(従業員向け慰労金を除く)」を除いた総損益差額(VII-V)	9,972	-18,102	0.5	-0.8	-	-381,222	-413,660	-7.8	-8.3	-	-221,597	-300,018	-5.4	-7.1	-
VIII 税金	32,124	21,539	1.5	1.0	-33.0	0	0	0.0	0.0	-	1,740	1,871	0.0	0.0	7.5
IX 税引後の総損益差額(VII-VIII)	77,452	62,991	3.7	2.9	-	502,054	214,076	10.3	4.3	-	408,535	237,300	10.0	5.6	-
施設数	294		-	-	-	20		-	-	-	122		-	-	-
平均病床数	139	138	-	-	-	270	268	-	-	-	196	194	-	-	-

(注)構成比率は「I 医業収益」と「II 介護収益」を合算した金額に対する各収益科目、又は費用科目の割合である。(以下同様)

一般病院（集計1）

（1施設当たり損益）

	法人・その他														
	公 的					社会保険関係法人					その他				
	金 額		構成比率		金額の 伸び率	金 額		構成比率		金額の 伸び率	金 額		構成比率		金額の 伸び率
	前々年(度)	前年(度)	前々年(度)	前年(度)		前々年(度)	前年(度)	前々年(度)	前年(度)		前々年(度)	前年(度)	前々年(度)	前年(度)	
千円	千円	%	%	千円	千円	%	%	千円	千円	%	%				
I 医業収益	9,171,066	9,351,054	99.8	99.8	2.0	6,094,301	6,151,468	100.0	100.0	0.9	4,391,119	4,474,168	99.8	99.8	1.9
1. 入院診療収益	5,964,782	6,105,262	64.9	65.2	2.4	3,936,317	4,004,860	64.6	65.1	1.7	3,052,162	3,124,720	69.4	69.7	2.4
保険診療収益	5,844,934	5,991,522	63.6	63.9	2.5	3,790,271	3,906,930	62.2	63.5	3.1	2,993,079	3,070,020	68.0	68.5	2.6
公害等診療収益	66,185	67,362	0.7	0.7	1.8	30,672	23,813	0.5	0.4	-22.4	25,895	24,671	0.6	0.6	-4.7
その他の診療収益	53,663	46,377	0.6	0.5	-13.6	115,375	74,116	1.9	1.2	-35.8	33,187	30,029	0.8	0.7	-9.5
2. 特別の療養環境収益	77,634	73,535	0.8	0.8	-5.3	78,801	81,161	1.3	1.3	3.0	51,012	46,115	1.2	1.0	-9.6
3. 外来診療収益	2,824,644	2,891,239	30.7	30.9	2.4	1,648,274	1,637,148	27.0	26.6	-0.7	1,135,983	1,153,219	25.8	25.7	1.5
保険診療収益	2,768,916	2,834,976	30.1	30.3	2.4	1,572,534	1,562,091	25.8	25.4	-0.7	1,105,290	1,124,353	25.1	25.1	1.7
公害等診療収益	28,749	30,316	0.3	0.3	5.5	15,250	14,498	0.3	0.2	-4.9	10,098	10,311	0.2	0.2	2.1
その他の診療収益	26,980	25,947	0.3	0.3	-3.8	60,490	60,559	1.0	1.0	0.1	20,596	18,555	0.5	0.4	-9.9
4. その他の医業収益	304,005	281,018	3.3	3.0	-7.6	430,908	428,300	7.1	7.0	-0.6	151,961	150,115	3.5	3.3	-1.2
II 介護収益	20,630	18,223	0.2	0.2	-11.7	159	148	0.0	0.0	-6.9	9,384	9,765	0.2	0.2	4.1
III 医業・介護費用	9,492,891	9,906,494	103.3	105.7	4.4	6,600,414	6,754,828	108.3	109.8	2.3	4,437,007	4,568,689	100.8	101.9	3.0
1. 給与費	4,799,284	5,029,262	52.2	53.7	4.8	3,385,983	3,480,730	55.6	56.6	2.8	2,355,743	2,401,318	53.5	53.6	1.9
2. 医薬品費	1,648,826	1,751,450	17.9	18.7	6.2	1,003,656	992,695	16.5	16.1	-1.1	517,234	539,617	11.8	12.0	4.3
3. 給食用材料費	56,785	58,249	0.6	0.6	2.6	39,866	40,327	0.7	0.7	1.2	30,191	31,057	0.7	0.7	2.9
4. 診療材料費・医療消耗器具備品費	923,042	929,239	10.0	9.9	0.7	491,983	502,480	8.1	8.2	2.1	496,152	509,246	11.3	11.4	2.6
5. 委託費	585,563	603,962	6.4	6.4	3.1	610,386	608,165	10.0	9.9	-0.4	291,645	295,630	6.6	6.6	1.4
(再掲)給食委託費	62,569	68,498	0.7	0.7	9.5	37,868	36,383	0.6	0.6	-3.9	52,288	52,643	1.2	1.2	0.7
(再掲)人材委託費	170,021	174,113	1.8	1.9	2.4	161,925	163,235	2.7	2.7	0.8	35,012	38,080	0.8	0.8	8.8
(再掲)紹介手数料	1,652	1,956	0.0	0.0	18.4	1,464	4,101	0.0	0.1	180.1	3,388	4,081	0.1	0.1	20.5
6. 減価償却費	589,249	587,145	6.4	6.3	-0.4	409,696	424,504	6.7	6.9	3.6	230,291	237,317	5.2	5.3	3.1
(再掲)建物減価償却費	136,584	136,545	1.5	1.5	0.0	241,361	242,066	4.0	3.9	0.3	71,933	77,308	1.6	1.7	7.5
(再掲)医療機器減価償却費	205,248	207,940	2.2	2.2	1.3	120,967	119,032	2.0	1.9	-1.6	76,634	76,801	1.7	1.7	0.2
7. 設備関係費	338,659	359,118	3.7	3.8	6.0	381,144	387,285	6.3	6.3	1.6	166,941	169,055	3.8	3.8	1.3
(再掲)設備機器賃借料	91,526	90,291	1.0	1.0	-1.3	130,846	136,221	2.1	2.2	4.1	48,306	48,989	1.1	1.1	1.4
(再掲)医療機器賃借料	79,812	79,136	0.9	0.8	-0.8	68,080	69,955	1.1	1.1	2.8	26,500	25,536	0.6	0.6	-3.6
8. 経費	455,355	484,247	5.0	5.2	6.3	240,977	279,191	4.0	4.5	15.9	226,663	258,378	5.2	5.8	14.0
(再掲)水道光熱費	165,506	205,457	1.8	2.2	24.1	105,931	140,908	1.7	2.3	33.7	72,766	97,390	1.7	2.2	33.8
9. その他の医業費用	96,129	103,823	1.0	1.1	8.0	36,724	39,465	0.6	0.6	7.4	122,146	127,070	2.8	2.8	4.0
IV 損益差額（I＋II－III）	-301,195	-537,217	-3.3	-5.7	-	-505,954	-603,212	-8.3	-9.8	-	-36,504	-84,755	-0.8	-1.9	-
(参考)「新型コロナウイルス感染症関連の補助金 (従業員向け慰労金を除く)」を含めた 損益差額(IV＋V)	754,092	410,100	8.2	4.4	-	386,707	151,705	6.3	2.5	-	248,195	180,819	5.6	4.0	-
V その他の医業・介護関連収益	1,461,538	1,338,585	15.9	14.3	-8.4	1,084,068	910,033	17.8	14.8	-16.1	446,894	429,199	10.2	9.6	-4.0
V' (再掲)新型コロナウイルス感染症関連の補助金 (従業員向け慰労金を除く)	1,055,286	947,317	11.5	10.1	-10.2	892,661	754,917	14.6	12.3	-15.4	284,698	265,575	6.5	5.9	-6.7
V'' (再掲)看護職員等処遇改善事業補助金	2,028	11,584	0.0	0.1	471.2	625	5,628	0.0	0.1	800.5	2,047	3,704	0.0	0.1	80.9
VI その他の医業・介護関連費用	250,250	259,108	2.7	2.8	3.5	18,082	21,766	0.3	0.4	20.4	75,361	88,309	1.7	2.0	17.2
VII 総損益差額(IV＋V－VI)	910,094	542,259	9.9	5.8	-	560,032	285,055	9.2	4.6	-	335,030	256,135	7.6	5.7	-
(参考)「新型コロナウイルス感染症関連の補助金 (従業員向け慰労金を除く)」を除いた 総損益差額(VII－V)	-145,192	-405,058	-1.6	-4.3	-	-332,630	-469,862	-5.5	-7.6	-	50,332	-9,440	1.1	-0.2	-
VIII 税金	786	502	0.0	0.0	-36.1	15,804	15,077	0.3	0.2	-4.6	12,867	9,008	0.3	0.2	-30.0
IX 税引後の総損益差額(VII－VIII)	909,308	541,757	9.9	5.8	-	544,228	269,978	8.9	4.4	-	322,163	247,127	7.3	5.5	-
施設数	43		-	-	-	6		-	-	-	120		-	-	-
平均病床数	357	356	-	-	-	269	269	-	-	-	202	202	-	-	-

一般病院（集計1）

（1施設当たり損益）

	法人・その他					個人					全体				
	法人・その他全体														
	金額		構成比率		金額の伸比率	金額		構成比率		金額の伸比率	金額		構成比率		金額の伸比率
	前々年(度)	前年(度)	前々年(度)	前年(度)		前々年(度)	前年(度)	前々年(度)	前年(度)		前々年(度)	前年(度)	前々年(度)	前年(度)	
千円	千円	%	%	%	千円	千円	%	%	%	千円	千円	%	%	%	
I 医業収益	3,589,130	3,661,414	99.8	99.8	2.0	—	—	—	—	—	3,589,130	3,661,414	99.8	99.8	2.0
1. 入院診療収益	2,392,356	2,445,088	66.5	66.7	2.2	—	—	—	—	—	2,392,356	2,445,088	66.5	66.7	2.2
保険診療収益	2,336,893	2,393,531	65.0	65.2	2.4	—	—	—	—	—	2,336,893	2,393,531	65.0	65.2	2.4
公害等診療収益	20,431	19,348	0.6	0.5	-5.3	—	—	—	—	—	20,431	19,348	0.6	0.5	-5.3
その他の診療収益	35,033	32,209	1.0	0.9	-8.1	—	—	—	—	—	35,033	32,209	1.0	0.9	-8.1
2. 特別の療養環境収益	30,326	28,405	0.8	0.8	-6.3	—	—	—	—	—	30,326	28,405	0.8	0.8	-6.3
3. 外来診療収益	1,014,466	1,041,435	28.2	28.4	2.7	—	—	—	—	—	1,014,466	1,041,435	28.2	28.4	2.7
保険診療収益	981,479	1,010,028	27.3	27.5	2.9	—	—	—	—	—	981,479	1,010,028	27.3	27.5	2.9
公害等診療収益	9,400	9,711	0.3	0.3	3.3	—	—	—	—	—	9,400	9,711	0.3	0.3	3.3
その他の診療収益	23,587	21,696	0.7	0.6	-8.0	—	—	—	—	—	23,587	21,696	0.7	0.6	-8.0
4. その他の医業収益	151,982	146,486	4.2	4.0	-3.6	—	—	—	—	—	151,982	146,486	4.2	4.0	-3.6
II 介護収益	7,996	7,032	0.2	0.2	-12.1	—	—	—	—	—	7,996	7,032	0.2	0.2	-12.1
III 医業・介護費用	3,808,235	3,930,283	105.9	107.1	3.2	—	—	—	—	—	3,808,235	3,930,283	105.9	107.1	3.2
1. 給与費	2,048,332	2,088,591	56.9	56.9	2.0	—	—	—	—	—	2,048,332	2,088,591	56.9	56.9	2.0
2. 医薬品費	466,139	491,795	13.0	13.4	5.5	—	—	—	—	—	466,139	491,795	13.0	13.4	5.5
3. 給食用材料費	25,407	25,924	0.7	0.7	2.0	—	—	—	—	—	25,407	25,924	0.7	0.7	2.0
4. 診療材料費・医療消耗器具備品費	344,807	353,314	9.6	9.6	2.5	—	—	—	—	—	344,807	353,314	9.6	9.6	2.5
5. 委託費	273,848	281,360	7.6	7.7	2.7	—	—	—	—	—	273,848	281,360	7.6	7.7	2.7
(再掲)給食委託費	44,336	45,236	1.2	1.2	2.0	—	—	—	—	—	44,336	45,236	1.2	1.2	2.0
(再掲)人材委託費	46,152	49,187	1.3	1.3	6.6	—	—	—	—	—	46,152	49,187	1.3	1.3	6.6
(再掲)紹介手数料	2,762	3,341	0.1	0.1	21.0	—	—	—	—	—	2,762	3,341	0.1	0.1	21.0
6. 減価償却費	211,398	216,182	5.9	5.9	2.3	—	—	—	—	—	211,398	216,182	5.9	5.9	2.3
(再掲)建物減価償却費	68,737	71,096	1.9	1.9	3.4	—	—	—	—	—	68,737	71,096	1.9	1.9	3.4
(再掲)医療機器減価償却費	73,106	75,812	2.0	2.1	3.7	—	—	—	—	—	73,106	75,812	2.0	2.1	3.7
7. 設備関係費	148,562	153,438	4.1	4.2	3.3	—	—	—	—	—	148,562	153,438	4.1	4.2	3.3
(再掲)設備機器賃借料	42,032	41,656	1.2	1.1	-0.9	—	—	—	—	—	42,032	41,656	1.2	1.1	-0.9
(再掲)医療機器賃借料	26,489	26,488	0.7	0.7	0.0	—	—	—	—	—	26,489	26,488	0.7	0.7	0.0
8. 経費	204,214	229,529	5.7	6.3	12.4	—	—	—	—	—	204,214	229,529	5.7	6.3	12.4
(再掲)水道光熱費	64,663	85,959	1.8	2.3	32.9	—	—	—	—	—	64,663	85,959	1.8	2.3	32.9
9. その他の医業費用	85,529	90,150	2.4	2.5	5.4	—	—	—	—	—	85,529	90,150	2.4	2.5	5.4
IV 損益差額（I＋II－III）	-211,109	-261,838	-5.9	-7.1	—	—	—	—	—	—	-211,109	-261,838	-5.9	-7.1	—
(参考)「新型コロナウイルス感染症関連の補助金 (従業員向け慰労金を除く)」を含めた 損益差額(IV＋V)	134,237	45,009	3.7	1.2	—	—	—	—	—	—	134,237	45,009	3.7	1.2	—
V その他の医業・介護関連収益	586,929	549,151	16.3	15.0	-6.4	—	—	—	—	—	586,929	549,151	16.3	15.0	-6.4
V' (再掲)新型コロナウイルス感染症関連の補助金 (従業員向け慰労金を除く)	345,347	306,847	9.6	8.4	-11.1	—	—	—	—	—	345,347	306,847	9.6	8.4	-11.1
V'' (再掲)看護職員等処遇改善事業補助金	930	3,469	0.0	0.1	273.0	—	—	—	—	—	930	3,469	0.0	0.1	273.0
VI その他の医業・介護関連費用	86,550	98,758	2.4	2.7	14.1	—	—	—	—	—	86,550	98,758	2.4	2.7	14.1
VII 総損益差額(IV＋V－VI)	289,269	188,555	8.0	5.1	—	—	—	—	—	—	289,269	188,555	8.0	5.1	—
(参考)「新型コロナウイルス感染症関連の補助金 (従業員向け慰労金を除く)」を除いた 総損益差額(VII－V)	-56,077	-118,292	-1.6	-3.2	—	—	—	—	—	—	-56,077	-118,292	-1.6	-3.2	—
VIII 税金	18,726	12,816	0.5	0.3	-31.6	—	—	—	—	—	—	—	—	—	—
IX 税引後の総損益差額(VII－VIII)	270,543	175,739	7.5	4.8	—	—	—	—	—	—	—	—	—	—	—
施設数	605	—	—	—	—	0	—	—	—	—	605	—	—	—	—
平均病床数	184	183	—	—	—	—	—	—	—	—	184	183	—	—	—

(注) 1. 個人立の病院の総損益差額からは、開設者の報酬となる部分以外に、建物、設備について現存物の価値以上の改善を行うための内部資金に充てられることが考えられる。
 2. 「全体」とは、個人、医療法人のほか、市町村立などを含めて単純集計したものの、個人立の病院の「損益差額」とそれ以外の病院の「損益差額」では性質に異なる部分もあるものの、便宜上、これらを足し合わせて機械的に算出したものであることに留意。

一般病院（集計1）

（1施設当たり損益）

	（参考）国公立を除く					（参考）国公立				
	金額		構成比率		金額の伸び率	金額		構成比率		金額の伸び率
	前々年(度)	前年(度)	前々年(度)	前年(度)		前々年(度)	前年(度)	前々年(度)	前年(度)	
	千円	千円	%	%		千円	%	%	%	
I 医業収益	3,402,748	3,462,111	99.7	99.8	1.7	4,196,841	4,311,252	99.9	99.9	2.7
1. 入院診療収益	2,301,508	2,344,120	67.5	67.6	1.9	2,688,571	2,774,298	64.0	64.3	3.2
保険診療収益	2,242,713	2,289,749	65.7	66.0	2.1	2,643,970	2,731,920	62.9	63.3	3.3
公害等診療収益	20,484	19,329	0.6	0.6	-5.6	20,257	19,407	0.5	0.4	-4.2
その他の診療収益	38,311	35,043	1.1	1.0	-8.5	24,344	22,970	0.6	0.5	-5.6
2. 特別の療養環境収益	30,950	28,477	0.9	0.8	-8.0	28,292	28,171	0.7	0.7	-0.4
3. 外来診療収益	930,085	951,055	27.3	27.4	2.3	1,289,596	1,336,126	30.7	31.0	3.6
保険診療収益	895,139	918,096	26.2	26.5	2.6	1,262,995	1,309,777	30.1	30.4	3.7
公害等診療収益	9,902	10,252	0.3	0.3	3.5	7,764	7,948	0.2	0.2	2.4
その他の診療収益	25,044	22,706	0.7	0.7	-9.3	18,836	18,400	0.4	0.4	-2.3
4. その他の医業収益	140,205	138,460	4.1	4.0	-1.2	190,381	172,657	4.5	4.0	-9.3
II 介護収益	9,201	7,951	0.3	0.2	-13.6	4,067	4,034	0.1	0.1	-0.8
III 医業・介護費用	3,460,116	3,572,567	101.4	103.0	3.2	4,943,300	5,096,640	117.7	118.1	3.1
1. 給与費	1,871,781	1,915,404	54.9	55.2	2.3	2,623,987	2,653,279	62.5	61.5	1.1
2. 医薬品費	423,110	443,385	12.4	12.8	4.8	606,438	649,640	14.4	15.1	7.1
3. 給食用材料費	26,791	27,448	0.8	0.8	2.5	20,892	20,953	0.5	0.5	0.3
4. 診療材料費・医療消耗器具備品費	319,738	327,246	9.4	9.4	2.3	426,545	438,310	10.2	10.2	2.8
5. 委託費	224,655	231,927	6.6	6.7	3.2	434,243	442,537	10.3	10.3	1.9
(再掲)給食委託費	39,378	40,674	1.2	1.2	3.3	60,501	60,108	1.4	1.4	-0.6
(再掲)人材委託費	38,995	41,721	1.1	1.2	7.0	69,489	73,529	1.7	1.7	5.8
(再掲)紹介手数料	3,399	4,061	0.1	0.1	19.5	685	993	0.0	0.0	45.0
6. 減価償却費	175,142	177,057	5.1	5.1	1.1	329,615	343,753	7.8	8.0	4.3
(再掲)建物減価償却費	49,822	51,428	1.5	1.5	3.2	130,412	135,228	3.1	3.1	3.7
(再掲)医療機器減価償却費	54,907	55,852	1.6	1.6	1.7	132,446	140,892	3.2	3.3	6.4
7. 設備関係費	146,852	151,537	4.3	4.4	3.2	154,137	159,638	3.7	3.7	3.6
(再掲)設備機器賃借料	38,631	38,527	1.1	1.1	-0.3	53,118	51,860	1.3	1.2	-2.4
(再掲)医療機器賃借料	24,497	24,087	0.7	0.7	-1.7	32,982	34,314	0.8	0.8	4.0
8. 経費	190,063	211,743	5.6	6.1	11.4	250,351	287,521	6.0	6.7	14.8
(再掲)水道光熱費	58,000	75,491	1.7	2.2	30.2	86,388	120,089	2.1	2.8	39.0
9. その他の医業費用	81,982	86,820	2.4	2.5	5.9	97,092	101,010	2.3	2.3	4.0
IV 損益差額（I＋II－III）	-48,167	-102,504	-1.4	-3.0	-	-742,393	-781,355	-17.7	-18.1	-
(参考)「新型コロナウイルス感染症関連の補助金（従業員向け慰労金を除く）」を含めた損益差額（IV＋V）	198,444	129,260	5.8	3.7	-	-75,112	-229,696	-1.8	-5.3	-
V その他の医業・介護関連収益	365,715	351,480	10.7	10.1	-3.9	1,308,211	1,193,669	31.1	27.7	-8.8
V [*] （再掲）新型コロナウイルス感染症関連の補助金（従業員向け慰労金を除く）	246,611	231,764	7.2	6.7	-6.0	667,281	551,659	15.9	12.8	-17.3
V ^{**} （再掲）看護職員等処遇改善事業補助金	969	3,009	0.0	0.1	210.5	802	4,969	0.0	0.1	519.6
VI その他の医業・介護関連費用	69,355	74,860	2.0	2.2	7.9	142,616	176,678	3.4	4.1	23.9
VII 総損益差額（IV＋V－VI）	248,193	174,115	7.3	5.0	-	423,202	235,636	10.1	5.5	-
(参考)「新型コロナウイルス感染症関連の補助金（従業員向け慰労金を除く）」を除いた総損益差額（VII－V）	1,582	-57,649	0.0	-1.7	-	-244,079	-316,024	-5.8	-7.3	-
VIII 税金	-	-	-	-	-	1,495	1,607	0.0	0.0	7.5
IX 税引後の総損益差額（VII－VIII）	-	-	-	-	-	421,707	234,029	10.0	5.4	-
施設数	463	-	-	-	-	142	-	-	-	-
平均病床数	177	177	-	-	-	206	204	-	-	-

精神科病院（集計1）

（1施設当たり損益）

	法人・その他					個人					全体				
	法人・その他全体														
	金額		構成比率		金額の 伸び率	金額		構成比率		金額の 伸び率	金額		構成比率		金額の 伸び率
	前々年(度)	前年(度)	前々年(度)	前年(度)		前々年(度)	前年(度)	前々年(度)	前年(度)		前々年(度)	前年(度)	前々年(度)	前年(度)	
千円	千円	%	%	%	千円	千円	%	%	%	千円	千円	%	%	%	
I 医業収益	1,401,881	1,417,352	100.0	100.0	1.1	—	—	—	—	—	1,401,881	1,417,352	100.0	100.0	1.1
1.入院診療収益	1,196,640	1,212,790	85.4	85.6	1.3	—	—	—	—	—	1,196,640	1,212,790	85.4	85.6	1.3
保険診療収益	1,181,629	1,197,987	84.3	84.5	1.4	—	—	—	—	—	1,181,629	1,197,987	84.3	84.5	1.4
公害等診療収益	1,648	1,539	0.1	0.1	-6.6	—	—	—	—	—	1,648	1,539	0.1	0.1	-6.6
その他の診療収益	13,363	13,265	1.0	0.9	-0.7	—	—	—	—	—	13,363	13,265	1.0	0.9	-0.7
2. 特別の療養環境収益	4,915	4,597	0.4	0.3	-6.5	—	—	—	—	—	4,915	4,597	0.4	0.3	-6.5
3. 外来診療収益	173,365	173,233	12.4	12.2	-0.1	—	—	—	—	—	173,365	173,233	12.4	12.2	-0.1
保険診療収益	170,149	170,323	12.1	12.0	0.1	—	—	—	—	—	170,149	170,323	12.1	12.0	0.1
公害等診療収益	303	267	0.0	0.0	-11.9	—	—	—	—	—	303	267	0.0	0.0	-11.9
その他の診療収益	2,913	2,643	0.2	0.2	-9.3	—	—	—	—	—	2,913	2,643	0.2	0.2	-9.3
4. その他の医業収益	26,961	26,732	1.9	1.9	-0.8	—	—	—	—	—	26,961	26,732	1.9	1.9	-0.8
II 介護収益	98	91	0.0	0.0	-7.1	—	—	—	—	—	98	91	0.0	0.0	-7.1
III 医業・介護費用	1,450,350	1,479,871	103.5	104.4	2.0	—	—	—	—	—	1,450,350	1,479,871	103.5	104.4	2.0
1. 給与費	956,548	958,848	68.2	67.6	0.2	—	—	—	—	—	956,548	958,848	68.2	67.6	0.2
2. 医薬品費	73,806	76,799	5.3	5.4	4.1	—	—	—	—	—	73,806	76,799	5.3	5.4	4.1
3. 給食用材料費	37,557	38,462	2.7	2.7	2.4	—	—	—	—	—	37,557	38,462	2.7	2.7	2.4
4. 診療材料費・医療消耗器具備品費	15,455	17,308	1.1	1.2	12.0	—	—	—	—	—	15,455	17,308	1.1	1.2	12.0
5. 委託費	100,291	102,404	7.2	7.2	2.1	—	—	—	—	—	100,291	102,404	7.2	7.2	2.1
(再掲)給食委託費	47,316	47,325	3.4	3.3	0.0	—	—	—	—	—	47,316	47,325	3.4	3.3	0.0
(再掲)人材委託費	10,898	11,881	0.8	0.8	9.0	—	—	—	—	—	10,898	11,881	0.8	0.8	9.0
(再掲)紹介手数料	1,698	1,882	0.1	0.1	10.8	—	—	—	—	—	1,698	1,882	0.1	0.1	10.8
6. 減価償却費	72,135	73,702	5.1	5.2	2.2	—	—	—	—	—	72,135	73,702	5.1	5.2	2.2
(再掲)建物減価償却費	37,592	37,740	2.7	2.7	0.4	—	—	—	—	—	37,592	37,740	2.7	2.7	0.4
(再掲)医療機器減価償却費	6,066	6,033	0.4	0.4	-0.5	—	—	—	—	—	6,066	6,033	0.4	0.4	-0.5
7. 設備関係費	47,418	49,102	3.4	3.5	3.6	—	—	—	—	—	47,418	49,102	3.4	3.5	3.6
(再掲)設備機器賃借料	7,423	7,393	0.5	0.5	-0.4	—	—	—	—	—	7,423	7,393	0.5	0.5	-0.4
(再掲)医療機器賃借料	1,919	1,840	0.1	0.1	-4.1	—	—	—	—	—	1,919	1,840	0.1	0.1	-4.1
8. 経費	119,855	135,346	8.5	9.5	12.9	—	—	—	—	—	119,855	135,346	8.5	9.5	12.9
(再掲)水道光熱費	40,468	51,425	2.9	3.6	27.1	—	—	—	—	—	40,468	51,425	2.9	3.6	27.1
9. その他の医業費用	27,285	27,899	1.9	2.0	2.3	—	—	—	—	—	27,285	27,899	1.9	2.0	2.3
IV 損益差額（I＋II－III）	-48,371	-62,428	-3.5	-4.4	—	—	—	—	—	—	-48,371	-62,428	-3.5	-4.4	—
(参考)「新型コロナウイルス感染症関連の補助金 (従業員向け慰労金を除く)」を含めた 損益差額(IV＋V)	-30,689	-27,114	-2.2	-1.9	—	—	—	—	—	—	-30,689	-27,114	-2.2	-1.9	—
V その他の医業・介護関連収益	108,339	128,731	7.7	9.1	18.8	—	—	—	—	—	108,339	128,731	7.7	9.1	18.8
V' (再掲)新型コロナウイルス感染症関連の補助金 (従業員向け慰労金を除く)	17,682	35,314	1.3	2.5	99.7	—	—	—	—	—	17,682	35,314	1.3	2.5	99.7
V'' (再掲)看護職員等処遇改善事業補助金	2	1	0.0	0.0	-50.0	—	—	—	—	—	2	1	0.0	0.0	-50.0
VI その他の医業・介護関連費用	31,627	25,900	2.3	1.8	-18.1	—	—	—	—	—	31,627	25,900	2.3	1.8	-18.1
VII 総損益差額(IV＋V－VI)	28,342	40,403	2.0	2.9	—	—	—	—	—	—	28,342	40,403	2.0	2.9	—
(参考)「新型コロナウイルス感染症関連の補助金 (従業員向け慰労金を除く)」を除いた 総損益差額(VII－V)	10,660	5,089	0.8	0.4	—	—	—	—	—	—	10,660	5,089	0.8	0.4	—
VIII 税金	9,869	11,029	0.7	0.8	11.8	—	—	—	—	—	—	—	—	—	—
IX 税引後の総損益差額(VII－VIII)	18,473	29,374	1.3	2.1	—	—	—	—	—	—	—	—	—	—	—
施設数	143	—	—	—	—	0	—	—	—	—	143	—	—	—	—
平均病床数	235	234	—	—	—	—	—	—	—	—	235	234	—	—	—

(注) 1. 個人立の病院の総損益差額からは、開設者の報酬となる部分以外に、建物、設備について現存物の価値以上の改善を行うための内部資金に充てられることが考えられる。

2. 「全体」とは、個人、医療法人のほか、市町村立などを含めて単純集計したものを。

個人立の病院の「損益差額」とそれ以外の病院の「損益差額」では性質に異なる部分もあるものの、便宜上、これらを足し合わせて機械的に算出したものであることに留意。

精神科病院（集計1）

（1施設当たり損益）

	(参考)国公立を除く				
	金額		構成比率		金額の 伸び率
	前々年(度)	前年(度)	前々年(度)	前年(度)	
	千円	千円	%	%	%
I 医業収益	1,378,523	1,396,301	100.0	100.0	1.3
1.入院診療収益	1,182,509	1,201,108	85.8	86.0	1.6
保険診療収益	1,166,408	1,185,230	84.6	84.9	1.6
公害等診療収益	1,772	1,654	0.1	0.1	-6.7
その他の診療収益	14,330	14,223	1.0	1.0	-0.7
2.特別の療養環境収益	4,829	4,542	0.4	0.3	-5.9
3.外来診療収益	164,662	164,448	11.9	11.8	-0.1
保険診療収益	161,271	161,373	11.7	11.6	0.1
公害等診療収益	320	282	0.0	0.0	-11.9
その他の診療収益	3,071	2,793	0.2	0.2	-9.1
4.その他の医業収益	26,523	26,203	1.9	1.9	-1.2
II 介護収益	105	98	0.0	0.0	-6.7
III 医業・介護費用	1,364,521	1,391,109	99.0	99.6	1.9
1.給与費	892,739	892,643	64.8	63.9	0.0
2.医薬品費	69,904	72,814	5.1	5.2	4.2
3.給食用材料費	38,926	39,742	2.8	2.8	2.1
4.診療材料費・医療消耗器具備品費	15,352	17,165	1.1	1.2	11.8
5.委託費	91,125	93,299	6.6	6.7	2.4
(再掲)給食委託費	44,858	44,979	3.3	3.2	0.3
(再掲)人材委託費	9,927	10,865	0.7	0.8	9.4
(再掲)紹介手数料	1,826	2,023	0.1	0.1	10.8
6.減価償却費	61,878	63,950	4.5	4.6	3.3
(再掲)建物減価償却費	30,310	30,458	2.2	2.2	0.5
(再掲)医療機器減価償却費	3,546	3,612	0.3	0.3	1.9
7.設備関係費	49,067	50,706	3.6	3.6	3.3
(再掲)設備機器賃借料	7,692	7,626	0.6	0.5	-0.9
(再掲)医療機器賃借料	2,043	1,959	0.1	0.1	-4.1
8.経費	119,436	134,268	8.7	9.6	12.4
(再掲)水道光熱費	38,860	48,940	2.8	3.5	25.9
9.その他の医業費用	26,094	26,520	1.9	1.9	1.6
IV 損益差額(I+II-III)	14,107	5,290	1.0	0.4	-
(参考)「新型コロナウイルス感染症関連の補助金 (従業員向け慰労金を除く)」を含めた 損益差額(IV+V)	24,630	30,993	1.8	2.2	-
V その他の医業・介護関連収益	57,756	77,448	4.2	5.5	34.1
V' (再掲)新型コロナウイルス感染症関連の補助金 (従業員向け慰労金を除く)	10,523	25,703	0.8	1.8	144.3
V'' (再掲)看護職員等処遇改善事業補助金	2	1	0.0	0.0	-50.0
VI その他の医業・介護関連費用	30,649	23,680	2.2	1.7	-22.7
VII 総損益差額(IV+V-VI)	41,213	59,058	3.0	4.2	-
(参考)「新型コロナウイルス感染症関連の補助金 (従業員向け慰労金を除く)」を除いた 総損益差額(VII-V)	30,691	33,355	2.2	2.4	-
VIII 税金	-	-	-	-	-
IX 税引後の総損益差額(VII-VIII)	-	-	-	-	-
施設数	133	-	-	-	-
平均病床数	232	230	-	-	-

一般病院（集計2）

（1施設当たり損益）

	法人・その他														
	医療法人					国立					公立				
	金額		構成比率		金額の伸び率	金額		構成比率		金額の伸び率	金額		構成比率		金額の伸び率
	前々年(度)	前年(度)	前々年(度)	前年(度)		前々年(度)	前年(度)	前々年(度)	前年(度)		前々年(度)	前年(度)	前々年(度)	前年(度)	
千円	千円	%	%	千円	千円	%	%	千円	千円	%	%				
I 医業収益	1,886,807	1,911,855	96.3	96.4	1.3	4,643,562	4,754,644	98.3	98.4	2.4	3,659,085	3,756,619	99.5	99.6	2.7
1. 入院診療収益	1,318,531	1,330,180	67.3	67.1	0.9	2,953,662	3,065,578	62.5	63.4	3.8	2,322,031	2,390,672	63.2	63.4	3.0
保険診療収益	1,279,125	1,293,357	65.3	65.2	1.1	2,902,387	3,014,758	61.5	62.4	3.9	2,284,154	2,355,073	62.1	62.4	3.1
公害等診療収益	10,920	9,851	0.6	0.5	-9.8	18,087	18,842	0.4	0.4	4.2	17,596	16,537	0.5	0.4	-6.0
その他の診療収益	28,486	26,971	1.5	1.4	-5.3	33,188	31,979	0.7	0.7	-3.6	20,281	19,061	0.6	0.5	-6.0
2. 特別の療養環境収益	13,360	12,321	0.7	0.6	-7.8	57,036	57,423	1.2	1.2	0.7	19,780	19,685	0.5	0.5	-0.5
3. 外来診療収益	465,768	478,199	23.8	24.1	2.7	1,379,865	1,391,593	29.2	28.8	0.8	1,142,000	1,187,674	31.1	31.5	4.0
保険診療収益	439,982	454,340	22.5	22.9	3.3	1,336,576	1,349,958	28.3	27.9	1.0	1,122,223	1,167,872	30.5	31.0	4.1
公害等診療収益	6,443	6,415	0.3	0.3	-0.4	11,595	11,854	0.2	0.2	2.2	6,031	6,182	0.2	0.2	2.5
その他の診療収益	19,344	17,443	1.0	0.9	-9.8	31,695	29,781	0.7	0.6	-6.0	13,746	13,621	0.4	0.4	-0.9
4. その他の医業収益	89,148	91,155	4.5	4.6	2.3	252,999	240,050	5.4	5.0	-5.1	175,275	158,588	4.8	4.2	-9.5
II 介護収益	72,902	71,483	3.7	3.6	-1.9	79,082	77,820	1.7	1.6	-1.6	16,843	16,556	0.5	0.4	-1.7
III 医業・介護費用	1,951,320	2,000,651	99.6	100.9	2.5	5,118,080	5,300,433	108.4	109.7	3.6	4,410,631	4,546,733	120.0	120.5	3.1
1. 給与費	1,156,519	1,169,562	59.0	59.0	1.1	2,662,840	2,692,171	56.4	55.7	1.1	2,373,412	2,399,201	64.6	63.6	1.1
2. 医薬品費	157,735	163,445	8.0	8.2	3.6	701,525	753,184	14.9	15.6	7.4	510,122	546,591	13.9	14.5	7.1
3. 給食用材料費	21,408	21,736	1.1	1.1	1.5	46,355	47,558	1.0	1.0	2.6	16,077	15,980	0.4	0.4	-0.6
4. 診療材料費・医療消耗器具備品費	126,963	131,361	6.5	6.6	3.5	420,841	413,692	8.9	8.6	-1.7	371,354	383,191	10.1	10.2	3.2
5. 委託費	126,722	132,098	6.5	6.7	4.2	418,065	425,994	8.9	8.8	1.9	392,733	400,517	10.7	10.6	2.0
(再掲)給食委託費	32,160	32,649	1.6	1.6	1.5	67,042	64,971	1.4	1.3	-3.1	54,816	54,980	1.5	1.5	0.3
(再掲)人材委託費	18,587	20,694	0.9	1.0	11.3	61,965	68,650	1.3	1.4	10.8	61,775	64,914	1.7	1.7	5.1
(再掲)紹介手数料	3,910	4,541	0.2	0.2	16.1	6	91	0.0	0.0	1,416.7	711	1,144	0.0	0.0	60.9
6. 減価償却費	79,348	79,550	4.0	4.0	0.3	262,690	292,753	5.6	6.1	11.4	303,853	317,105	8.3	8.4	4.4
(再掲)建物減価償却費	23,218	23,824	1.2	1.2	2.6	93,923	120,759	2.0	2.5	28.6	122,738	125,589	3.3	3.3	2.3
(再掲)医療機器減価償却費	18,612	19,390	0.9	1.0	4.2	87,435	89,978	1.9	1.9	2.9	125,019	134,460	3.4	3.6	7.6
7. 設備関係費	97,645	100,148	5.0	5.0	2.6	250,213	252,538	5.3	5.2	0.9	125,146	130,355	3.4	3.5	4.2
(再掲)設備機器賃借料	22,906	22,709	1.2	1.1	-0.9	88,881	89,406	1.9	1.9	0.6	43,279	42,525	1.2	1.1	-1.7
(再掲)医療機器賃借料	12,969	12,880	0.7	0.6	-0.7	52,783	52,557	1.1	1.1	-0.4	27,183	28,406	0.7	0.8	4.5
8. 経費	128,588	142,667	6.6	7.2	10.9	330,816	371,304	7.0	7.7	12.2	213,932	246,174	5.8	6.5	15.1
(再掲)水道光熱費	34,101	43,944	1.7	2.2	28.9	109,344	155,811	2.3	3.2	42.5	75,417	103,736	2.1	2.7	37.5
9. その他の医業費用	56,392	60,085	2.9	3.0	6.5	24,734	51,239	0.5	1.1	107.2	104,001	107,618	2.8	2.9	3.5
IV 損益差額（I＋II－III）	8,389	-17,314	0.4	-0.9	-	-395,436	-467,969	-8.4	-9.7	-	-734,703	-773,558	-20.0	-20.5	-
(参考)「新型コロナウイルス感染症関連の補助金（従業員向け慰労金を除く）」を含めた損益差額（IV＋V）	85,574	61,473	4.4	3.1	-	494,703	151,679	10.5	3.1	-	-172,731	-291,152	-4.7	-7.7	-
V その他の医業・介護関連収益	131,342	139,029	6.7	7.0	5.9	1,045,822	774,940	22.1	16.0	-25.9	1,224,050	1,146,896	33.3	30.4	-6.3
V' (再掲)新型コロナウイルス感染症関連の補助金（従業員向け慰労金を除く）	77,185	78,787	3.9	4.0	2.1	890,140	619,648	18.8	12.8	-30.4	561,972	482,406	15.3	12.8	-14.2
V'' (再掲)看護職員等処遇改善事業補助金	323	1,183	0.0	0.1	266.3	1,624	6,672	0.0	0.1	310.8	521	4,132	0.0	0.1	693.1
VI その他の医業・介護関連費用	42,412	38,304	2.2	1.9	-9.7	138,128	125,940	2.9	2.6	-8.8	122,071	158,573	3.3	4.2	29.9
VII 総損益差額（IV＋V－VI）	97,319	83,411	5.0	4.2	-	512,257	181,031	10.8	3.7	-	367,276	214,766	10.0	5.7	-
(参考)「新型コロナウイルス感染症関連の補助金（従業員向け慰労金を除く）」を除いた総損益差額（VII－V）	20,134	4,624	1.0	0.2	-	-377,883	-438,617	-8.0	-9.1	-	-194,695	-267,640	-5.3	-7.1	-
VIII 税金	26,150	18,612	1.3	0.9	-28.8	0	0	0.0	0.0	-	11,849	8,323	0.3	0.2	-29.8
IX 税引後の総損益差額（VII－VIII）	71,169	64,799	3.6	3.3	-	512,257	181,031	10.8	3.7	-	355,427	206,443	9.7	5.5	-
施設数	453	-	-	-	-	24	-	-	-	-	144	-	-	-	-
平均病床数	135	134	-	-	-	256	254	-	-	-	182	180	-	-	-

（注）構成比率は「I 医業収益」と「II 介護収益」を合算した金額に対する各収益科目、又は費用科目の割合である。（以下同様）

一般病院（集計2）

（1施設当たり損益）

	法人・その他														
	公 的					社会保険関係法人					その他				
	金 額		構成比率		金額の 伸び率	金 額		構成比率		金額の 伸び率	金 額		構成比率		金額の 伸び率
	前々年(度)	前年(度)	前々年(度)	前年(度)		前々年(度)	前年(度)	前々年(度)	前年(度)		前々年(度)	前年(度)	前々年(度)	前年(度)	
千円	千円	%	%	千円	千円	%	%	千円	千円	%	%				
I 医業収益	8,495,199	8,657,825	99.5	99.6	1.9	6,094,301	6,151,468	100.0	100.0	0.9	3,926,592	4,005,151	98.8	98.8	2.0
1. 入院診療収益	5,520,321	5,647,480	64.7	65.0	2.3	3,936,317	4,004,860	64.6	65.1	1.7	2,773,015	2,835,077	69.7	69.9	2.2
保険診療収益	5,409,534	5,543,065	63.4	63.8	2.5	3,790,271	3,906,930	62.2	63.5	3.1	2,717,321	2,782,330	68.3	68.6	2.4
公害等診療収益	61,652	61,962	0.7	0.7	0.5	30,672	23,813	0.5	0.4	-22.4	25,733	25,040	0.6	0.6	-2.7
その他の診療収益	49,135	42,453	0.6	0.5	-13.6	115,375	74,116	1.9	1.2	-35.8	29,960	27,707	0.8	0.7	-7.5
2. 特別の療養環境収益	72,198	68,259	0.8	0.8	-5.5	78,801	81,161	1.3	1.3	3.0	43,664	39,516	1.1	1.0	-9.5
3. 外来診療収益	2,621,707	2,682,549	30.7	30.9	2.3	1,648,274	1,637,148	27.0	26.6	-0.7	973,850	995,507	24.5	24.6	2.2
保険診療収益	2,568,935	2,629,713	30.1	30.2	2.4	1,572,534	1,562,091	25.8	25.4	-0.7	947,875	970,962	23.8	24.0	2.4
公害等診療収益	26,619	27,996	0.3	0.3	5.2	15,250	14,498	0.3	0.2	-4.9	8,859	9,190	0.2	0.2	3.7
その他の診療収益	26,153	24,841	0.3	0.3	-5.0	60,490	60,559	1.0	1.0	0.1	17,117	15,356	0.4	0.4	-10.3
4. その他の医業収益	280,972	259,538	3.3	3.0	-7.6	430,908	428,300	7.1	7.0	-0.6	136,063	135,051	3.4	3.3	-0.7
II 介護収益	39,148	35,715	0.5	0.4	-8.8	159	148	0.0	0.0	-6.9	49,203	48,204	1.2	1.2	-2.0
III 医業・介護費用	8,799,028	9,179,831	103.1	105.6	4.3	6,600,414	6,754,828	108.3	109.8	2.3	3,994,105	4,120,799	100.5	101.7	3.2
1. 給与費	4,458,554	4,669,600	52.2	53.7	4.7	3,385,983	3,480,730	55.6	56.6	2.8	2,176,167	2,221,369	54.7	54.8	2.1
2. 医薬品費	1,522,937	1,616,372	17.8	18.6	6.1	1,003,656	992,695	16.5	16.1	-1.1	434,145	455,564	10.9	11.2	4.9
3. 給食用材料費	53,203	54,529	0.6	0.6	2.5	39,866	40,327	0.7	0.7	1.2	30,367	31,435	0.8	0.8	3.5
4. 診療材料費・医療消耗器具備品費	847,376	852,943	9.9	9.8	0.7	491,983	502,480	8.1	8.2	2.1	416,088	428,112	10.5	10.6	2.9
5. 委託費	545,025	561,885	6.4	6.5	3.1	610,386	608,165	10.0	9.9	-0.4	260,927	262,886	6.6	6.5	0.8
(再掲)給食委託費	59,154	64,714	0.7	0.7	9.4	37,868	36,383	0.6	0.6	-3.9	50,808	51,059	1.3	1.3	0.5
(再掲)人材委託費	158,478	161,948	1.9	1.9	2.2	161,925	163,235	2.7	2.7	0.8	29,444	32,208	0.7	0.8	9.4
(再掲)紹介手数料	1,724	1,811	0.0	0.0	5.0	1,464	4,101	0.0	0.1	180.1	3,536	4,064	0.1	0.1	14.9
6. 減価償却費	545,524	543,828	6.4	6.3	-0.3	409,696	424,504	6.7	6.9	3.6	204,760	212,603	5.2	5.2	3.8
(再掲)建物減価償却費	126,893	126,591	1.5	1.5	-0.2	241,361	242,066	4.0	3.9	0.3	66,045	70,199	1.7	1.7	6.3
(再掲)医療機器減価償却費	189,172	191,499	2.2	2.2	1.2	120,967	119,032	2.0	1.9	-1.6	64,039	64,125	1.6	1.6	0.1
7. 設備関係費	313,577	333,340	3.7	3.8	6.3	381,144	387,285	6.3	6.3	1.6	151,418	152,813	3.8	3.8	0.9
(再掲)設備機器賃借料	84,471	83,288	1.0	1.0	-1.4	130,846	136,221	2.1	2.2	4.1	42,284	42,908	1.1	1.1	1.5
(再掲)医療機器賃借料	73,579	72,910	0.9	0.8	-0.9	68,080	69,955	1.1	1.1	2.8	22,938	22,283	0.6	0.5	-2.9
8. 経費	423,741	451,190	5.0	5.2	6.5	240,977	279,191	4.0	4.5	15.9	210,006	239,912	5.3	5.9	14.2
(再掲)水道光熱費	153,921	191,194	1.8	2.2	24.2	105,991	140,908	1.7	2.3	33.7	67,411	90,038	1.7	2.2	33.6
9. その他の医業費用	89,092	96,144	1.0	1.1	7.9	36,724	39,465	0.6	0.6	7.4	110,227	116,105	2.8	2.9	5.3
IV 損益差額（I＋II－III）	-264,681	-486,291	-3.1	-5.6	-	-505,954	-603,212	-8.3	-9.8	-	-18,310	-67,444	-0.5	-1.7	-
(参考)「新型コロナウイルス感染症関連の補助金 (従業員向け慰労金を除く)」を含めた 損益差額(IV＋V)	703,160	383,491	8.2	4.4	-	386,707	151,705	6.3	2.5	-	224,123	161,970	5.6	4.0	-
V その他の医業・介護関連収益	1,342,825	1,231,534	15.7	14.2	-8.3	1,084,068	910,033	17.8	14.8	-16.1	403,046	381,139	10.1	9.4	-5.4
V [*] (再掲)新型コロナウイルス感染症関連の補助金 (従業員向け慰労金を除く)	967,842	869,782	11.3	10.0	-10.1	892,661	754,917	14.6	12.3	-15.4	242,433	229,413	6.1	5.7	-5.4
V ^{**} (再掲)看護職員等処遇改善事業補助金	1,855	10,656	0.0	0.1	474.4	625	5,628	0.0	0.1	800.5	1,630	3,243	0.0	0.1	99.0
VI その他の医業・介護関連費用	229,336	237,433	2.7	2.7	3.5	18,082	21,766	0.3	0.4	20.4	66,600	78,781	1.7	1.9	18.3
VII 総損益差額(IV＋V－VI)	848,807	507,810	9.9	5.8	-	560,032	285,055	9.2	4.6	-	318,137	234,915	8.0	5.8	-
(参考)「新型コロナウイルス感染症関連の補助金 (従業員向け慰労金を除く)」を除いた 総損益差額(VII－V)	-119,034	-361,972	-1.4	-4.2	-	-332,630	-469,862	-5.5	-7.6	-	75,704	5,502	1.9	0.1	-
VIII 税金	753	475	0.0	0.0	-36.9	15,804	15,077	0.3	0.2	-4.6	19,747	14,496	0.5	0.4	-26.6
IX 税引後の総損益差額(VII－VIII)	848,055	507,336	9.9	5.8	-	544,228	269,978	8.9	4.4	-	298,390	220,419	7.5	5.4	-
施設数	47	-	-	-	-	6	-	-	-	-	152	-	-	-	-
平均病床数	334	333	-	-	-	269	269	-	-	-	196	196	-	-	-

一般病院（集計2）

（1施設当たり損益）

	法人・その他					個人					全体				
	法人・その他全体														
	金額		構成比率		金額の伸び率	金額		構成比率		金額の伸び率	金額		構成比率		金額の伸び率
	前々年(度)	前年(度)	前々年(度)	前年(度)		前々年(度)	前年(度)	前々年(度)	前年(度)		前々年(度)	前年(度)	前々年(度)	前年(度)	
千円	千円	%	%	%	千円	千円	%	%	%	千円	千円	%	%	%	
I 医業収益	3,057,820	3,115,913	98.2	98.3	1.9	—	—	—	—	—	3,057,820	3,115,913	98.2	98.3	1.9
1. 入院診療収益	2,066,739	2,107,499	66.4	66.5	2.0	—	—	—	—	—	2,066,739	2,107,499	66.4	66.5	2.0
保険診療収益	2,019,421	2,063,263	64.8	65.1	2.2	—	—	—	—	—	2,019,421	2,063,263	64.8	65.1	2.2
公害等診療収益	18,048	17,139	0.6	0.5	-5.0	—	—	—	—	—	18,048	17,139	0.6	0.5	-5.0
その他の診療収益	29,270	27,097	0.9	0.9	-7.4	—	—	—	—	—	29,270	27,097	0.9	0.9	-7.4
2. 特別の療養環境収益	25,148	23,603	0.8	0.7	-6.1	—	—	—	—	—	25,148	23,603	0.8	0.7	-6.1
3. 外来診療収益	834,979	857,466	26.8	27.0	2.7	—	—	—	—	—	834,979	857,466	26.8	27.0	2.7
保険診療収益	807,799	831,651	25.9	26.2	3.0	—	—	—	—	—	807,799	831,651	25.9	26.2	3.0
公害等診療収益	8,177	8,330	0.3	0.3	1.9	—	—	—	—	—	8,177	8,330	0.3	0.3	1.9
その他の診療収益	19,003	17,485	0.6	0.6	-8.0	—	—	—	—	—	19,003	17,485	0.6	0.6	-8.0
4. その他の医業収益	130,954	127,345	4.2	4.0	-2.8	—	—	—	—	—	130,954	127,345	4.2	4.0	-2.8
II 介護収益	56,499	55,254	1.8	1.7	-2.2	—	—	—	—	—	56,499	55,254	1.8	1.7	-2.2
III 医業・介護費用	3,271,397	3,373,580	105.0	106.4	3.1	—	—	—	—	—	3,271,397	3,373,580	105.0	106.4	3.1
1. 給与費	1,804,150	1,837,666	57.9	57.9	1.9	—	—	—	—	—	1,804,150	1,837,666	57.9	57.9	1.9
2. 医薬品費	369,659	389,827	11.9	12.3	5.5	—	—	—	—	—	369,659	389,827	11.9	12.3	5.5
3. 給食用材料費	24,796	25,268	0.8	0.8	1.9	—	—	—	—	—	24,796	25,268	0.8	0.8	1.9
4. 診療材料費・医療消耗器具備品費	274,956	281,829	8.8	8.9	2.5	—	—	—	—	—	274,956	281,829	8.8	8.9	2.5
5. 委託費	233,573	239,413	7.5	7.5	2.5	—	—	—	—	—	233,573	239,413	7.5	7.5	2.5
(再掲)給食委託費	42,132	42,721	1.4	1.3	1.4	—	—	—	—	—	42,132	42,721	1.4	1.3	1.4
(再掲)人材委託費	38,375	40,988	1.2	1.3	6.8	—	—	—	—	—	38,375	40,988	1.2	1.3	6.8
(再掲)紹介手数料	3,028	3,573	0.1	0.1	18.0	—	—	—	—	—	3,028	3,573	0.1	0.1	18.0
6. 減価償却費	175,818	180,567	5.6	5.7	2.7	—	—	—	—	—	175,818	180,567	5.6	5.7	2.7
(再掲)建物減価償却費	57,987	60,349	1.9	1.9	4.1	—	—	—	—	—	57,987	60,349	1.9	1.9	4.1
(再掲)医療機器減価償却費	57,970	60,251	1.9	1.9	3.9	—	—	—	—	—	57,970	60,251	1.9	1.9	3.9
7. 設備関係費	131,114	134,888	4.2	4.3	2.9	—	—	—	—	—	131,114	134,888	4.2	4.3	2.9
(再掲)設備機器賃借料	36,228	36,090	1.2	1.1	-0.4	—	—	—	—	—	36,228	36,090	1.2	1.1	-0.4
(再掲)医療機器賃借料	22,288	22,300	0.7	0.7	0.1	—	—	—	—	—	22,288	22,300	0.7	0.7	0.1
8. 経費	181,935	203,797	5.8	6.4	12.0	—	—	—	—	—	181,935	203,797	5.8	6.4	12.0
(再掲)水道光熱費	56,956	75,183	1.8	2.4	32.0	—	—	—	—	—	56,956	75,183	1.8	2.4	32.0
9. その他の医業費用	75,397	80,325	2.4	2.5	6.5	—	—	—	—	—	75,397	80,325	2.4	2.5	6.5
IV 損益差額（I＋II－III）	-157,078	-202,413	-5.0	-6.4	—	—	—	—	—	—	-157,078	-202,413	-5.0	-6.4	—
(参考)「新型コロナウイルス感染症関連の補助金（従業員向け慰労金を除く）」を含めた損益差額（IV＋V）	115,254	40,091	3.7	1.3	—	—	—	—	—	—	115,254	40,091	3.7	1.3	—
V その他の医業・介護関連収益	474,263	445,529	15.2	14.0	-6.1	—	—	—	—	—	474,263	445,529	15.2	14.0	-6.1
V' (再掲)新型コロナウイルス感染症関連の補助金（従業員向け慰労金を除く）	272,332	242,504	8.7	7.6	-11.0	—	—	—	—	—	272,332	242,504	8.7	7.6	-11.0
V'' (再掲)看護職員等処遇改善事業補助金	725	2,807	0.0	0.1	287.2	—	—	—	—	—	725	2,807	0.0	0.1	287.2
VI その他の医業・介護関連費用	73,991	80,476	2.4	2.5	8.8	—	—	—	—	—	73,991	80,476	2.4	2.5	8.8
VII 総損益差額（IV＋V－VI）	243,194	162,640	7.8	5.1	—	—	—	—	—	—	243,194	162,640	7.8	5.1	—
(参考)「新型コロナウイルス感染症関連の補助金（従業員向け慰労金を除く）」を除いた総損益差額（VII－V）	-29,138	-79,864	-0.9	-2.5	—	—	—	—	—	—	-29,138	-79,864	-0.9	-2.5	—
VIII 税金	20,198	14,462	0.6	0.5	-28.4	—	—	—	—	—	—	—	—	—	—
IX 税引後の総損益差額（VII－VIII）	222,996	148,178	7.2	4.7	—	—	—	—	—	—	—	—	—	—	—
施設数	826	—	—	—	—	0	—	—	—	—	826	—	—	—	—
平均病床数	170	169	—	—	—	—	—	—	—	—	170	169	—	—	—

(注) 1. 個人立の病院の総損益差額からは、開設者の報酬となる部分以外に、建物、設備について現存物の価値以上の改善を行うための内部資金に充てられることが考えられる。
 2. 「全体」とは、個人、医療法人のほか、市町村立などを含めて単純集計したものの、個人立の病院の「損益差額」とそれ以外の病院の「損益差額」では性質に異なる部分もあるものの、便宜上、これらを足し合わせて機械的に算出したものであることに留意。

一般病院（集計2）

（1施設当たり損益）

	（参考）国公立を除く					（参考）国公立				
	金額		構成比率		金額の伸び率	金額		構成比率		金額の伸び率
	前々年(度)	前年(度)	前々年(度)	前年(度)		前々年(度)	前年(度)	前々年(度)	前年(度)	
	千円	千円	%	%		千円	%	%		
I 医業収益	2,868,398	2,915,927	97.8	97.9	1.7	3,799,725	3,899,194	99.3	99.4	2.6
1. 入院診療収益	1,978,520	2,010,583	67.5	67.5	1.6	2,412,264	2,487,087	63.1	63.4	3.1
保険診療収益	1,929,280	1,964,697	65.8	66.0	1.8	2,372,473	2,449,314	62.0	62.4	3.2
公害等診療収益	18,146	17,209	0.6	0.6	-5.2	17,666	16,867	0.5	0.4	-4.5
その他の診療収益	31,094	28,677	1.1	1.0	-7.8	22,125	20,906	0.6	0.5	-5.5
2. 特別の療養環境収益	25,160	23,227	0.9	0.8	-7.7	25,102	25,076	0.7	0.6	-0.1
3. 外来診療収益	747,915	765,720	25.5	25.7	2.4	1,175,981	1,216,806	30.7	31.0	3.5
保険診療収益	719,702	739,166	24.5	24.8	2.7	1,152,845	1,193,884	30.1	30.4	3.6
公害等診療収益	8,522	8,671	0.3	0.3	1.7	6,826	6,992	0.2	0.2	2.4
その他の診療収益	19,691	17,883	0.7	0.6	-9.2	16,310	15,929	0.4	0.4	-2.3
4. その他の医業収益	116,803	116,397	4.0	3.9	-0.3	186,379	170,226	4.9	4.3	-8.7
II 介護収益	64,353	62,900	2.2	2.1	-2.3	25,735	25,308	0.7	0.6	-1.7
III 医業・介護費用	2,954,725	3,046,562	100.7	102.3	3.1	4,511,695	4,654,404	117.9	118.6	3.2
1. 給与費	1,648,250	1,683,610	56.2	56.5	2.1	2,414,759	2,441,054	63.1	62.2	1.1
2. 医薬品費	326,815	342,267	11.1	11.5	4.7	537,465	576,105	14.0	14.7	7.2
3. 給食用材料費	25,917	26,488	0.9	0.9	2.2	20,403	20,491	0.5	0.5	0.4
4. 診療材料費・医療消耗器具備品費	248,538	254,837	8.5	8.6	2.5	378,424	387,548	9.9	9.9	2.4
5. 委託費	192,013	197,350	6.5	6.6	2.8	396,352	404,156	10.4	10.3	2.0
(再掲)給食委託費	38,448	39,226	1.3	1.3	2.0	56,563	56,408	1.5	1.4	-0.3
(再掲)人材委託費	32,394	34,743	1.1	1.2	7.3	61,802	65,447	1.6	1.7	5.9
(再掲)紹介手数料	3,645	4,232	0.1	0.1	16.1	610	994	0.0	0.0	63.0
6. 減価償却費	144,629	146,594	4.9	4.9	1.4	297,973	313,626	7.8	8.0	5.3
(再掲)建物減価償却費	42,506	43,867	1.4	1.5	3.2	118,622	124,899	3.1	3.2	5.3
(再掲)医療機器減価償却費	42,222	42,926	1.4	1.4	1.7	119,650	128,106	3.1	3.3	7.1
7. 設備関係費	128,075	131,589	4.4	4.4	2.7	143,013	147,810	3.7	3.8	3.4
(再掲)設備機器賃借料	32,764	32,737	1.1	1.1	-0.1	49,793	49,223	1.3	1.3	-1.1
(再掲)医療機器賃借料	20,104	19,860	0.7	0.7	-1.2	30,840	31,856	0.8	0.8	3.3
8. 経費	169,503	188,413	5.8	6.3	11.2	230,630	264,050	6.0	6.7	14.5
(再掲)水道光熱費	51,004	65,994	1.7	2.2	29.4	80,264	111,176	2.1	2.8	38.5
9. その他の医業費用	70,985	75,413	2.4	2.5	6.2	92,677	99,564	2.4	2.5	7.4
IV 損益差額（I＋II－III）	-21,974	-67,735	-0.7	-2.3	—	-686,236	-729,902	-17.9	-18.6	—
(参考)「新型コロナウイルス感染症関連の補助金（従業員向け慰労金を除く）」を含めた損益差額（IV＋V）	164,438	108,512	5.6	3.6	—	-77,383	-227,891	-2.0	-5.8	—
V その他の医業・介護関連収益	289,328	280,024	9.9	9.4	-3.2	1,198,589	1,093,760	31.3	27.9	-8.7
V [*] （再掲）新型コロナウイルス感染症関連の補助金（従業員向け慰労金を除く）	186,412	176,247	6.4	5.9	-5.5	608,853	502,012	15.9	12.8	-17.5
V ^{**} （再掲）看護職員等処遇改善事業補助金	737	2,376	0.0	0.1	222.4	678	4,494	0.0	0.1	562.8
VI その他の医業・介護関連費用	61,129	61,727	2.1	2.1	1.0	124,365	153,911	3.3	3.9	23.8
VII 総損益差額（IV＋V－VI）	206,226	150,562	7.0	5.1	—	387,988	209,946	10.1	5.3	—
(参考)「新型コロナウイルス感染症関連の補助金（従業員向け慰労金を除く）」を除いた総損益差額（VII－V）	19,813	-25,685	0.7	-0.9	—	-220,865	-292,065	-5.8	-7.4	—
VIII 税金	—	—	—	—	—	10,157	7,134	0.3	0.2	-29.8
IX 税引後の総損益差額（VII－VIII）	—	—	—	—	—	377,831	202,813	9.9	5.2	—
施設数	658	—	—	—	—	168	—	—	—	—
平均病床数	164	164	—	—	—	192	190	—	—	—

精神科病院（集計2）

（1施設当たり損益）

	法人・その他					個人					全体				
	法人・その他全体														
	金額		構成比率		金額の 伸び率	金額		構成比率		金額の 伸び率	金額		構成比率		金額の 伸び率
	前々年(度)	前年(度)	前々年(度)	前年(度)		前々年(度)	前年(度)	前々年(度)	前年(度)		前々年(度)	前年(度)	前々年(度)	前年(度)	
千円	千円	%	%	%	千円	千円	%	%	%	千円	千円	%	%	%	
I 医業収益	1,417,894	1,434,605	99.1	99.1	1.2	—	—	—	—	—	1,417,894	1,434,605	99.1	99.1	1.2
1. 入院診療収益	1,206,835	1,224,129	84.3	84.6	1.4	—	—	—	—	—	1,206,835	1,224,129	84.3	84.6	1.4
保険診療収益	1,192,259	1,209,865	83.3	83.6	1.5	—	—	—	—	—	1,192,259	1,209,865	83.3	83.6	1.5
公害等診療収益	1,561	1,457	0.1	0.1	-6.7	—	—	—	—	—	1,561	1,457	0.1	0.1	-6.7
その他の診療収益	13,016	12,806	0.9	0.9	-1.6	—	—	—	—	—	13,016	12,806	0.9	0.9	-1.6
2. 特別の療養環境収益	4,669	4,361	0.3	0.3	-6.6	—	—	—	—	—	4,669	4,361	0.3	0.3	-6.6
3. 外来診療収益	178,413	178,314	12.5	12.3	-0.1	—	—	—	—	—	178,413	178,314	12.5	12.3	-0.1
保険診療収益	175,317	175,509	12.3	12.1	0.1	—	—	—	—	—	175,317	175,509	12.3	12.1	0.1
公害等診療収益	287	253	0.0	0.0	-11.8	—	—	—	—	—	287	253	0.0	0.0	-11.8
その他の診療収益	2,809	2,552	0.2	0.2	-9.1	—	—	—	—	—	2,809	2,552	0.2	0.2	-9.1
4. その他の医業収益	27,978	27,801	2.0	1.9	-0.6	—	—	—	—	—	27,978	27,801	2.0	1.9	-0.6
II 介護収益	13,242	12,625	0.9	0.9	-4.7	—	—	—	—	—	13,242	12,625	0.9	0.9	-4.7
III 医業・介護費用	1,477,664	1,507,318	103.3	104.2	2.0	—	—	—	—	—	1,477,664	1,507,318	103.3	104.2	2.0
1. 給与費	976,628	978,094	68.2	67.6	0.2	—	—	—	—	—	976,628	978,094	68.2	67.6	0.2
2. 医薬品費	74,124	77,282	5.2	5.3	4.3	—	—	—	—	—	74,124	77,282	5.2	5.3	4.3
3. 給食用材料費	37,836	38,754	2.6	2.7	2.4	—	—	—	—	—	37,836	38,754	2.6	2.7	2.4
4. 診療材料費・医療消耗器具備品費	15,643	17,469	1.1	1.2	11.7	—	—	—	—	—	15,643	17,469	1.1	1.2	11.7
5. 委託費	103,250	104,908	7.2	7.2	1.6	—	—	—	—	—	103,250	104,908	7.2	7.2	1.6
(再掲)給食委託費	49,375	49,331	3.5	3.4	-0.1	—	—	—	—	—	49,375	49,331	3.5	3.4	-0.1
(再掲)人材委託費	10,722	11,737	0.7	0.8	9.5	—	—	—	—	—	10,722	11,737	0.7	0.8	9.5
(再掲)紹介手数料	1,630	1,788	0.1	0.1	9.7	—	—	—	—	—	1,630	1,788	0.1	0.1	9.7
6. 減価償却費	71,968	73,510	5.0	5.1	2.1	—	—	—	—	—	71,968	73,510	5.0	5.1	2.1
(再掲)建物減価償却費	36,807	37,086	2.6	2.6	0.8	—	—	—	—	—	36,807	37,086	2.6	2.6	0.8
(再掲)医療機器減価償却費	6,118	6,052	0.4	0.4	-1.1	—	—	—	—	—	6,118	6,052	0.4	0.4	-1.1
7. 設備関係費	48,157	50,818	3.4	3.5	5.5	—	—	—	—	—	48,157	50,818	3.4	3.5	5.5
(再掲)設備機器賃借料	7,593	7,585	0.5	0.5	-0.1	—	—	—	—	—	7,593	7,585	0.5	0.5	-0.1
(再掲)医療機器賃借料	1,849	1,769	0.1	0.1	-4.3	—	—	—	—	—	1,849	1,769	0.1	0.1	-4.3
8. 経費	123,174	138,939	8.6	9.6	12.8	—	—	—	—	—	123,174	138,939	8.6	9.6	12.8
(再掲)水道光熱費	41,177	52,323	2.9	3.6	27.1	—	—	—	—	—	41,177	52,323	2.9	3.6	27.1
9. その他の医業費用	26,884	27,544	1.9	1.9	2.5	—	—	—	—	—	26,884	27,544	1.9	1.9	2.5
IV 損益差額（I＋II－III）	-46,527	-60,089	-3.3	-4.2	—	—	—	—	—	—	-46,527	-60,089	-3.3	-4.2	—
(参考)「新型コロナウイルス感染症関連の補助金 (従業員向け慰労金を除く)」を含めた 損益差額(IV＋V)	-28,825	-25,368	-2.0	-1.8	—	—	—	—	—	—	-28,825	-25,368	-2.0	-1.8	—
V その他の医業・介護関連収益	106,484	126,520	7.4	8.7	18.8	—	—	—	—	—	106,484	126,520	7.4	8.7	18.8
V' (再掲)新型コロナウイルス感染症関連の補助金 (従業員向け慰労金を除く)	17,703	34,720	1.2	2.4	96.1	—	—	—	—	—	17,703	34,720	1.2	2.4	96.1
V'' (再掲)看護職員等処遇改善事業補助金	125	144	0.0	0.0	15.2	—	—	—	—	—	125	144	0.0	0.0	15.2
VI その他の医業・介護関連費用	32,286	26,540	2.3	1.8	-17.8	—	—	—	—	—	32,286	26,540	2.3	1.8	-17.8
VII 総損益差額(IV＋V－VI)	27,670	39,891	1.9	2.8	—	—	—	—	—	—	27,670	39,891	1.9	2.8	—
(参考)「新型コロナウイルス感染症関連の補助金 (従業員向け慰労金を除く)」を除いた 総損益差額(VII－V)	9,968	5,171	0.7	0.4	—	—	—	—	—	—	9,968	5,171	0.7	0.4	—
VIII 税金	9,773	10,914	0.7	0.8	11.7	—	—	—	—	—	—	—	—	—	—
IX 税引後の総損益差額(VII－VIII)	17,897	28,977	1.3	2.0	—	—	—	—	—	—	—	—	—	—	—
施設数	151	—	—	—	—	0	—	—	—	—	151	—	—	—	—
平均病床数	237	236	—	—	—	—	—	—	—	—	237	236	—	—	—

(注) 1. 個人立の病院の総損益差額からは、開設者の報酬となる部分以外に、建物、設備について現存物の価値以上の改善を行うための内部資金に充てられることが考えられる。

2. 「全体」とは、個人、医療法人のほか、市町村立などを含めて単純集計したものを、

個人立の病院の「損益差額」とそれ以外の病院の「損益差額」では性質に異なる部分もあるものの、便宜上、これらを足し合わせて機械的に算出したものであることに留意。

精神科病院（集計2）

（1施設当たり損益）

	(参考)国公立を除く				
	金額		構成比率		金額の 伸び率
	前々年(度)	前年(度)	前々年(度)	前年(度)	
千円	千円	%	%	%	
I 医業収益	1,396,997	1,415,971	99.0	99.1	1.4
1. 入院診療収益	1,194,229	1,213,913	84.6	84.9	1.6
保険診療収益	1,178,655	1,198,675	83.5	83.9	1.7
公害等診療収益	1,671	1,561	0.1	0.1	-6.6
その他の診療収益	13,903	13,678	1.0	1.0	-1.6
2. 特別の療養環境収益	4,570	4,292	0.3	0.3	-6.1
3. 外来診療収益	170,562	170,387	12.1	11.9	-0.1
保険診療収益	167,309	167,435	11.9	11.7	0.1
公害等診療収益	302	266	0.0	0.0	-11.9
その他の診療収益	2,951	2,687	0.2	0.2	-8.9
4. その他の医業収益	27,636	27,378	2.0	1.9	-0.9
II 介護収益	14,181	13,520	1.0	0.9	-4.7
III 医業・介護費用	1,398,642	1,425,538	99.1	99.7	1.9
1. 給与費	917,863	917,010	65.0	64.1	-0.1
2. 医薬品費	70,467	73,557	5.0	5.1	4.4
3. 給食用材料費	39,147	39,983	2.8	2.8	2.1
4. 診療材料費・医療消耗器具備品費	15,559	17,347	1.1	1.2	11.5
5. 委託費	94,814	96,496	6.7	6.8	1.8
(再掲)給食委託費	47,202	47,260	3.3	3.3	0.1
(再掲)人材委託費	9,794	10,768	0.7	0.8	9.9
(再掲)紹介手数料	1,745	1,915	0.1	0.1	9.7
6. 減価償却費	62,281	64,298	4.4	4.5	3.2
(再掲)建物減価償却費	29,882	30,171	2.1	2.1	1.0
(再掲)医療機器減価償却費	3,745	3,770	0.3	0.3	0.7
7. 設備関係費	49,765	52,452	3.5	3.7	5.4
(再掲)設備機器賃借料	7,859	7,818	0.6	0.5	-0.5
(再掲)医療機器賃借料	1,961	1,877	0.1	0.1	-4.3
8. 経費	123,014	138,177	8.7	9.7	12.3
(再掲)水道光熱費	39,711	50,043	2.8	3.5	26.0
9. その他の医業費用	25,731	26,218	1.8	1.8	1.9
IV 損益差額(I+II-III)	12,536	3,953	0.9	0.3	-
(参考)「新型コロナウイルス感染症関連の補助金 (従業員向け慰労金を除く)」を含めた 損益差額(IV+V)	23,488	29,566	1.7	2.1	-
V その他の医業・介護関連収益	58,639	77,990	4.2	5.5	33.0
V' (再掲)新型コロナウイルス感染症関連の補助金 (従業員向け慰労金を除く)	10,951	25,613	0.8	1.8	133.9
V'' (再掲)看護職員等処遇改善事業補助金	133	154	0.0	0.0	15.8
VI その他の医業・介護関連費用	31,411	24,491	2.2	1.7	-22.0
VII 総損益差額(IV+V-VI)	39,764	57,452	2.8	4.0	-
(参考)「新型コロナウイルス感染症関連の補助金 (従業員向け慰労金を除く)」を除いた 総損益差額(VII-V)	28,813	31,839	2.0	2.2	-
VIII 税金	-	-	-	-	-
IX 税引後の総損益差額(VII-VIII)	-	-	-	-	-
施設数	141	-	-	-	-
平均病床数	234	232	-	-	-

一般診療所（個人）（集計2）

（1施設当たり損益）

	入院診療収益あり					入院診療収益なし										全 体				
	金 額		構成比率		金額の伸び率	金 額		構成比率		金額の伸び率	(参考) 有床					金 額		構成比率		金額の伸び率
	前々年(度)	前年(度)	前々年(度)	前年(度)		前々年(度)	前年(度)	前々年(度)	前年(度)		金額	構成比率	金額の伸び率	前々年(度)	前年(度)	前々年(度)	前年(度)			
	千円	千円	%	%	%	千円	千円	%	%	%	千円	千円	%	%	%	千円	千円	%	%	%
I 医業収益	-	-	-	-	-	-	-	-	-	-	-	-	-	-	-	-	-	-	-	-
I' (参考)「新型コロナウイルス感染症関連の補助金 (従業員向け慰労金を除く)」を除いた 医業収益(I-3')	-	-	-	-	-	-	-	-	-	-	-	-	-	-	-	-	-	-	-	-
1. 入院診療収益	-	-	-	-	-	-	-	-	-	-	-	-	-	-	-	-	-	-	-	-
保険診療収益	-	-	-	-	-	-	-	-	-	-	-	-	-	-	-	-	-	-	-	-
公害等診療収益	-	-	-	-	-	-	-	-	-	-	-	-	-	-	-	-	-	-	-	-
その他の診療収益	-	-	-	-	-	-	-	-	-	-	-	-	-	-	-	-	-	-	-	-
2. 外来診療収益	-	-	-	-	-	-	-	-	-	-	-	-	-	-	-	-	-	-	-	-
保険診療収益	-	-	-	-	-	-	-	-	-	-	-	-	-	-	-	-	-	-	-	-
公害等診療収益	-	-	-	-	-	-	-	-	-	-	-	-	-	-	-	-	-	-	-	-
その他の診療収益	-	-	-	-	-	-	-	-	-	-	-	-	-	-	-	-	-	-	-	-
3. その他の医業収益	-	-	-	-	-	-	-	-	-	-	-	-	-	-	-	-	-	-	-	-
3' (再掲)新型コロナウイルス感染症関連の補助金 (従業員向け慰労金を除く)	-	-	-	-	-	-	-	-	-	-	-	-	-	-	-	-	-	-	-	-
II 介護収益	-	-	-	-	-	-	-	-	-	-	-	-	-	-	-	-	-	-	-	-
III 医業・介護費用	-	-	-	-	-	-	-	-	-	-	-	-	-	-	-	-	-	-	-	-
1. 給与費	-	-	-	-	-	-	-	-	-	-	-	-	-	-	-	-	-	-	-	-
2. 医薬品費	-	-	-	-	-	-	-	-	-	-	-	-	-	-	-	-	-	-	-	-
3. 材料費	-	-	-	-	-	-	-	-	-	-	-	-	-	-	-	-	-	-	-	-
4. 給食用材料費	-	-	-	-	-	-	-	-	-	-	-	-	-	-	-	-	-	-	-	-
5. 委託費	-	-	-	-	-	-	-	-	-	-	-	-	-	-	-	-	-	-	-	-
(再掲)給食委託費	-	-	-	-	-	-	-	-	-	-	-	-	-	-	-	-	-	-	-	-
(再掲)人材委託費	-	-	-	-	-	-	-	-	-	-	-	-	-	-	-	-	-	-	-	-
(再掲)紹介手数料	-	-	-	-	-	-	-	-	-	-	-	-	-	-	-	-	-	-	-	-
6. 減価償却費	-	-	-	-	-	-	-	-	-	-	-	-	-	-	-	-	-	-	-	-
(再掲)建物減価償却費	-	-	-	-	-	-	-	-	-	-	-	-	-	-	-	-	-	-	-	-
(再掲)医療機器減価償却費	-	-	-	-	-	-	-	-	-	-	-	-	-	-	-	-	-	-	-	-
7. その他の医業・介護費用	-	-	-	-	-	-	-	-	-	-	-	-	-	-	-	-	-	-	-	-
(再掲)設備機器賃借料	-	-	-	-	-	-	-	-	-	-	-	-	-	-	-	-	-	-	-	-
(再掲)医療機器賃借料	-	-	-	-	-	-	-	-	-	-	-	-	-	-	-	-	-	-	-	-
(再掲)水道光熱費	-	-	-	-	-	-	-	-	-	-	-	-	-	-	-	-	-	-	-	-
IV 損益差額(I+II-III)	-	-	-	-	-	-	-	-	-	-	-	-	-	-	-	-	-	-	-	-
(参考)「新型コロナウイルス感染症関連の補助金 (従業員向け慰労金を除く)」を除いた 損益差額(IV-3')	-	-	-	-	-	-	-	-	-	-	-	-	-	-	-	-	-	-	-	-
V 税金	-	-	-	-	-	-	-	-	-	-	-	-	-	-	-	-	-	-	-	-
VI 税引後の総損益差額(IV-V)	-	-	-	-	-	-	-	-	-	-	-	-	-	-	-	-	-	-	-	-
施設数	0	-	-	-	-	0	-	-	-	-	0	-	-	-	-	0	-	-	-	-

(注) 1. 構成比率は「I' (参考)「新型コロナウイルス感染症関連の補助金(従業員向け慰労金を除く)」を除いた医業収益」と「II 介護収益」を合算した金額に対する各収益科目、又は費用科目の割合である。(以下同様)
 2. 個人立の一般診療所の損益差額からは、開設者の報酬となる部分以外に、建物、設備について現存物の価値以上の改善を行うための内部資金に充てられることが考えられる。
 3. 個人立の一般診療所は税金について調査していないので、個人立の一般診療所が含まれる集計区分では税金の集計はしていない。(以下同様)

一般診療所（医療法人）（集計2）

（1施設当たり損益）

	入院診療収益あり					入院診療収益なし										全体				
	金額		構成比率		金額の伸び率	金額		構成比率		金額の伸び率	(参考) 有床					金額		構成比率		金額の伸び率
	前々年(度)	前年(度)	前々年(度)	前年(度)		前々年(度)	前年(度)	前々年(度)	前年(度)		金額		構成比率		金額の伸び率	前々年(度)	前年(度)	前々年(度)	前年(度)	
	千円	千円	%	%	千円	千円	%	%	千円	千円	%	%	%	千円		千円	%	%		
I 業収益	418,916	414,010	94.9	95.1	-1.2	183,477	189,427	98.0	97.6	3.2	241,042	245,583	82.5	82.3	1.9	212,807	217,405	97.2	97.0	2.2
I' (参考)「新型コロナウイルス感染症関連の補助金(従業員向け慰労金を除く)」を除いた業収益(I-3')	413,767	408,127	93.7	93.7	-1.4	180,595	187,406	96.4	96.6	3.8	237,094	244,013	81.2	81.8	2.9	209,643	214,903	95.8	95.9	2.5
1. 入院診療収益	92,262	89,694	20.9	20.6	-2.8	0	0	0.0	0.0	-	0	0	0.0	0.0	-	11,494	11,174	5.2	5.0	-2.8
保険診療収益	78,007	77,110	17.7	17.7	-1.1	0	0	0.0	0.0	-	0	0	0.0	0.0	-	9,718	9,606	4.4	4.3	-1.2
公営等診療収益	190	154	0.0	0.0	-18.9	0	0	0.0	0.0	-	0	0	0.0	0.0	-	24	19	0.0	0.0	-20.8
その他の診療収益	14,065	12,430	3.2	2.9	-11.6	0	0	0.0	0.0	-	0	0	0.0	0.0	-	1,752	1,548	0.8	0.7	-11.6
2. 外来診療収益	300,792	299,099	68.1	68.7	-0.6	167,120	172,575	89.2	89.0	3.3	234,969	242,102	80.4	81.2	3.0	183,773	188,337	83.9	84.0	2.5
保険診療収益	281,141	280,241	63.7	64.3	-0.3	147,117	154,406	78.6	79.6	5.0	159,093	202,725	54.5	68.0	27.4	163,814	170,082	74.8	75.9	3.8
公営等診療収益	567	433	0.1	0.1	-23.6	1,308	1,201	0.7	0.6	-8.2	38	30	0.0	0.0	-21.1	1,216	1,106	0.6	0.5	-9.8
その他の診療収益	19,084	18,424	4.3	4.2	-3.5	18,695	16,968	10.0	8.7	-9.2	75,839	39,347	26.0	13.2	-48.1	18,743	17,150	8.6	7.7	-8.5
3. その他の業収益	25,862	25,218	5.9	5.8	-2.5	16,356	16,851	8.7	8.7	3.0	6,073	3,481	2.1	1.2	-42.7	17,541	17,894	8.0	8.0	2.0
3'. (再掲)新型コロナウイルス感染症関連の補助金(従業員向け慰労金を除く)	5,149	5,883	1.2	1.4	14.3	2,882	2,021	1.5	1.0	-29.9	3,949	1,570	1.4	0.5	-60.2	3,164	2,502	1.4	1.1	-20.9
II 介護収益	27,661	27,409	6.3	6.3	-0.9	6,690	6,607	3.6	3.4	-1.2	55,055	54,259	18.8	18.2	-1.4	9,302	9,198	4.2	4.1	-1.1
III 業・介護費用	429,999	437,731	97.4	100.5	1.8	170,582	175,148	91.1	90.3	2.7	291,192	305,783	99.7	102.5	5.0	202,900	207,860	92.7	92.8	2.4
1. 給与費	222,716	225,619	50.5	51.8	1.3	90,131	93,094	48.1	48.0	3.3	144,634	150,375	49.5	50.4	4.0	106,649	109,604	48.7	48.9	2.8
2. 医薬品費	55,045	52,709	12.5	12.1	-4.2	19,198	19,177	10.3	9.9	-0.1	49,308	50,949	16.9	17.1	3.3	23,663	23,355	10.8	10.4	-1.3
3. 材料費	24,375	25,257	5.5	5.8	3.6	7,427	7,800	4.0	4.0	5.0	21,533	24,857	7.4	8.3	15.4	9,538	9,975	4.4	4.5	4.6
4. 給食用材料費	3,631	3,701	0.8	0.8	1.9	284	271	0.2	0.1	-4.6	1,976	1,856	0.7	0.6	-6.1	701	698	0.3	0.3	-0.4
5. 委託費	30,716	31,536	7.0	7.2	2.7	9,410	9,758	5.0	5.0	3.7	13,095	12,355	4.5	4.1	-5.7	12,065	12,471	5.5	5.6	3.4
(再掲)給食委託費	6,816	6,838	1.5	1.6	0.3	331	323	0.2	0.2	-2.4	823	912	0.3	0.3	10.8	1,139	1,134	0.5	0.5	-0.4
(再掲)人材委託費	7,641	8,195	1.7	1.9	7.3	831	865	0.4	0.4	4.1	3,483	3,591	1.2	1.2	3.1	1,680	1,778	0.8	0.8	5.8
(再掲)紹介手数料	384	590	0.1	0.1	53.6	145	149	0.1	0.1	2.8	0	0	0.0	0.0	-	174	204	0.1	0.1	17.2
6. 減価償却費	19,037	18,109	4.3	4.2	-4.9	6,722	7,222	3.6	3.7	7.4	8,335	8,216	2.9	2.8	-1.4	8,256	8,579	3.8	3.8	3.9
(再掲)建物減価償却費	5,957	5,694	1.3	1.3	-4.4	1,339	1,313	0.7	0.7	-1.9	2,282	2,169	0.8	0.7	-5.0	1,914	1,859	0.9	0.8	-2.9
(再掲)医療機器減価償却費	6,584	6,290	1.5	1.4	-4.5	2,371	2,608	1.3	1.3	10.0	1,847	2,408	0.6	0.8	30.4	2,896	3,067	1.3	1.4	5.9
7. その他の業・介護費用	74,480	80,800	16.9	18.6	8.5	37,410	37,826	20.0	19.5	1.1	52,312	57,174	17.9	19.2	9.3	42,028	43,179	19.2	19.3	2.7
(再掲)設備機器賃借料	5,550	5,230	1.3	1.2	-5.8	2,734	2,752	1.5	1.4	0.7	1,415	1,382	0.5	0.5	-2.3	3,085	3,061	1.4	1.4	-0.8
(再掲)医療機器賃借料	4,067	3,399	0.9	0.8	-16.4	1,350	1,335	0.7	0.7	-1.1	1,274	1,282	0.4	0.4	0.6	1,689	1,592	0.8	0.7	-5.7
(再掲)水道光熱費	8,606	10,362	1.9	2.4	20.4	2,367	2,846	1.3	1.5	20.2	6,195	7,362	2.1	2.5	18.8	3,144	3,782	1.4	1.7	20.3
IV 損益差額(I+II-III)	16,578	3,688	3.8	0.8	-	19,584	20,886	10.5	10.8	-	4,906	-5,941	1.7	-2.0	-	19,210	18,743	8.8	8.4	-
(参考)「新型コロナウイルス感染症関連の補助金(従業員向け慰労金を除く)」を除いた損益差額(IV-3')	11,429	-2,195	2.6	-0.5	-	16,703	18,865	8.9	9.7	-	957	-7,511	0.3	-2.5	-	16,046	16,241	7.3	7.2	-
V 税金	5,219	3,763	1.2	0.9	-27.9	2,744	3,257	1.5	1.7	18.7	4,845	3,361	1.7	1.1	-30.6	3,052	3,320	1.4	1.5	8.8
VI 税引後の総損益差額(IV-V)	11,359	-74	2.6	0.0	-	16,840	17,628	9.0	9.1	-	61	-9,302	0.0	-3.1	-	16,157	15,423	7.4	6.9	-
施設数	37		-	-	-	260		-	-	-	8		-	-	-	297		-	-	-

一般診療所（その他）（集計2）

（1施設当たり損益）

	入院診療収益あり					入院診療収益なし										全 体				
	金額		構成比率		金額の伸び率	金額		構成比率		金額の伸び率	(参考) 有床					金額		構成比率		金額の伸び率
	前々年(度)	前年(度)	前々年(度)	前年(度)		前々年(度)	前年(度)	前々年(度)	前年(度)		金額		構成比率		金額の伸び率	前々年(度)	前年(度)	前々年(度)	前年(度)	
	千円	千円	%	%	%	千円	千円	%	%	%	千円	千円	%	%		%	千円	千円	%	%
I 医業収益	618,776	627,884	100.2	99.8	1.5	252,722	256,667	95.6	95.2	1.6	138,373	143,034	85.2	86.0	3.4	271,988	276,205	96.1	95.7	1.6
I' (参考)「新型コロナウイルス感染症関連の補助金 (従業員向け慰労金を除く)」を除いた 医業収益(I-3')	615,341	626,844	99.7	99.7	1.9	250,372	255,165	94.7	94.6	1.9	135,869	141,864	83.6	85.3	4.4	269,581	274,727	95.3	95.2	1.9
1. 入院診療収益	58,930	61,152	9.5	9.7	3.8	0	0	0.0	0.0	-	0	0	0.0	0.0	-	3,102	3,219	1.1	1.1	3.8
保険診療収益	54,190	53,277	8.8	8.5	-1.7	0	0	0.0	0.0	-	0	0	0.0	0.0	-	2,852	2,804	1.0	1.0	-1.7
公営等診療収益	0	0	0.0	0.0	-	0	0	0.0	0.0	-	0	0	0.0	0.0	-	0	0	0.0	0.0	-
その他の診療収益	4,740	7,874	0.8	1.3	66.1	0	0	0.0	0.0	-	0	0	0.0	0.0	-	249	414	0.1	0.1	66.3
2. 外来診療収益	485,347	511,700	78.6	81.4	5.4	216,226	225,201	81.8	83.5	4.2	106,732	108,812	65.7	65.5	1.9	230,390	240,280	81.4	83.3	4.3
保険診療収益	392,670	410,012	63.6	65.2	4.4	200,537	209,680	75.9	77.8	4.6	106,153	108,164	65.3	65.1	1.9	210,650	220,224	74.5	76.3	4.5
公営等診療収益	10	3	0.0	0.0	-70.0	1,064	1,195	0.4	0.4	12.3	5	21	0.0	0.0	320.0	1,009	1,132	0.4	0.4	12.2
その他の診療収益	92,667	101,685	15.0	16.2	9.7	14,624	14,326	5.5	5.3	-2.0	574	628	0.4	0.4	9.4	18,732	18,924	6.6	6.6	1.0
3. その他の医業収益	74,500	55,033	12.1	8.8	-26.1	36,496	31,466	13.8	11.7	-13.8	31,641	34,222	19.5	20.6	8.2	38,496	32,707	13.6	11.3	-15.0
3'. (再掲)新型コロナウイルス感染症関連の補助金 (従業員向け慰労金を除く)	3,436	1,040	0.6	0.2	-69.7	2,350	1,502	0.9	0.6	-36.1	2,504	1,170	1.5	0.7	-53.3	2,407	1,478	0.9	0.5	-38.6
II 介護収益	2,064	2,085	0.3	0.3	1.0	13,955	14,494	5.3	5.4	3.9	26,579	24,370	16.4	14.7	-8.3	13,329	13,841	4.7	4.8	3.8
III 医業・介護費用	474,262	455,884	76.8	72.5	-3.9	255,210	261,029	96.6	96.8	2.3	175,296	179,835	107.9	108.2	2.6	266,739	271,285	94.3	94.0	1.7
1. 給与費	246,501	238,624	39.9	37.9	-3.2	138,246	141,165	52.3	52.3	2.1	116,708	118,507	71.8	71.3	1.5	143,944	146,295	50.9	50.7	1.6
2. 医薬品費	37,528	37,576	6.1	6.0	0.1	27,176	27,561	10.3	10.2	1.4	15,605	15,201	9.6	9.1	-2.6	27,721	28,088	9.8	9.7	1.3
3. 材料費	64,332	68,018	10.4	10.8	5.7	10,783	11,385	4.1	4.2	5.6	2,346	6,723	1.4	4.0	186.6	13,601	14,366	4.8	5.0	5.6
4. 給食用材料費	1,586	2,068	0.3	0.3	30.4	330	430	0.1	0.2	30.3	2,428	2,251	1.5	1.4	-7.3	396	516	0.1	0.2	30.3
5. 委託費	10,950	11,059	1.8	1.8	1.0	26,066	25,505	9.9	9.5	-2.2	15,172	14,418	9.3	8.7	-5.0	25,270	24,744	8.9	8.6	-2.1
(再掲)給食委託費	1,908	1,712	0.3	0.3	-10.3	320	321	0.1	0.1	0.3	0	0	0.0	0.0	-	404	394	0.1	0.1	-2.5
(再掲)人材委託費	0	957	0.0	0.2	-	1,966	1,755	0.7	0.7	-10.7	0	0	0.0	0.0	-	1,863	1,713	0.7	0.6	-8.1
(再掲)紹介手数料	0	301	0.0	0.0	-	107	91	0.0	0.0	-15.0	0	0	0.0	0.0	-	101	102	0.0	0.0	1.0
6. 減価償却費	48,068	21,221	7.8	3.4	-55.9	18,830	18,886	7.1	7.0	0.3	4,514	4,080	2.8	2.5	-9.6	20,369	19,009	7.2	6.6	-6.7
(再掲)建物減価償却費	6,493	6,619	1.1	1.1	1.9	10,683	10,783	4.0	4.0	0.9	1,339	1,339	0.8	0.8	0.0	10,463	10,563	3.7	3.7	1.0
(再掲)医療機器減価償却費	15,598	8,598	2.5	1.4	-44.9	3,824	4,055	1.4	1.5	6.0	1,834	1,307	1.1	0.8	-28.7	4,444	4,294	1.6	1.5	-3.4
7. その他の医業・介護費用	65,297	77,319	10.6	12.3	18.4	33,778	36,097	12.8	13.4	6.9	18,523	18,655	11.4	11.2	0.7	35,437	38,266	12.5	13.3	8.0
(再掲)設備機器賃借料	106	83	0.0	0.0	-21.7	3,242	3,147	1.2	1.2	-2.9	1,126	981	0.7	0.6	-12.9	3,077	2,986	1.1	1.0	-3.0
(再掲)医療機器賃借料	59	61	0.0	0.0	3.4	2,345	2,177	0.9	0.8	-7.2	1,073	928	0.7	0.6	-13.5	2,225	2,066	0.8	0.7	-7.1
(再掲)水道光熱費	4,485	4,642	0.7	0.7	3.5	4,795	6,122	1.8	2.3	27.7	2,796	3,714	1.7	2.2	32.8	4,779	6,044	1.7	2.1	26.5
IV 損益差額(I+II-III)	146,578	174,085	23.7	27.7	-	11,467	10,133	4.3	3.8	-	-10,344	-12,431	-6.4	-7.5	-	18,578	18,762	6.6	6.5	-
(参考)「新型コロナウイルス感染症関連の補助金 (従業員向け慰労金を除く)」を除いた 損益差額(IV-3')	143,142	173,044	23.2	27.5	-	9,117	8,630	3.4	3.2	-	-12,848	-13,601	-7.9	-8.2	-	16,171	17,284	5.7	6.0	-
V 税金	63,608	96,047	10.3	15.3	51.0	982	117	0.4	0.0	-88.1	101	101	0.1	0.1	0.0	4,278	5,166	1.5	1.8	20.8
VI 税引後の総損益差額(IV-V)	82,970	78,038	13.4	12.4	-	10,485	10,015	4.0	3.7	-	-10,445	-12,532	-6.4	-7.5	-	14,300	13,596	5.1	4.7	-
施設数	3		-		-	54		-		-	3		-		-	57		-		-

(注)「一般診療所(その他)」とは、市町村立、国民健康保険組合、社会福祉法人、医療生協などの一般診療所である。(以下同様)

一般診療所（全体）（集計2）

（1施設当たり損益）

	入院診療収益あり					入院診療収益なし										全体				
	金額		構成比率		金額の伸び率	金額		構成比率		金額の伸び率	(参考) 有床					金額		構成比率		金額の伸び率
	前々年(度)	前年(度)	前々年(度)	前年(度)		前々年(度)	前年(度)	前々年(度)	前年(度)		金額	構成比率	金額の伸び率		前々年(度)	前年(度)	前々年(度)	前年(度)		
	千円	千円	%	%	%	千円	千円	%	%	%	千円	千円	%	%	%	千円	千円	%	%	%
I 医業収益	433,905	430,051	95.4	95.6	-0.9	195,385	200,990	97.4	97.1	2.9	213,042	217,615	83.0	83.0	2.1	222,336	226,873	97.0	96.8	2.0
I' (参考)「新型コロナウイルス感染症関連の補助金 (従業員向け慰労金を除く)」を除いた 医業収益(I-3')	428,885	424,531	94.3	94.3	-1.0	192,595	199,058	96.0	96.2	3.4	209,487	216,154	81.6	82.4	3.2	219,294	224,536	95.7	95.8	2.4
1. 入院診療収益	89,763	87,553	19.7	19.5	-2.5	0	0	0.0	0.0	-	0	0	0.0	0.0	-	10,143	9,893	4.4	4.2	-2.5
保険診療収益	76,221	75,323	16.8	16.7	-1.2	0	0	0.0	0.0	-	0	0	0.0	0.0	-	8,613	8,511	3.8	3.6	-1.2
公営等診療収益	175	143	0.0	0.0	-18.3	0	0	0.0	0.0	-	0	0	0.0	0.0	-	20	16	0.0	0.0	-20.0
その他の診療収益	13,366	12,088	2.9	2.7	-9.6	0	0	0.0	0.0	-	0	0	0.0	0.0	-	1,510	1,366	0.7	0.6	-9.5
2. 外来診療収益	314,633	315,044	69.2	70.0	0.1	175,565	181,626	87.5	87.7	3.5	199,995	205,750	77.9	78.5	2.9	191,279	196,701	83.4	83.9	2.8
保険診療収益	289,505	289,974	63.7	64.4	0.2	156,304	163,912	77.9	79.2	4.9	144,655	176,935	56.3	67.5	22.3	171,355	178,156	74.7	76.0	4.0
公営等診療収益	525	401	0.1	0.1	-23.6	1,266	1,200	0.6	0.6	-5.2	29	27	0.0	0.0	-6.9	1,183	1,110	0.5	0.5	-6.2
その他の診療収益	24,603	24,669	5.4	5.5	0.3	17,995	16,514	9.0	8.0	-8.2	55,312	28,788	21.5	11.0	-48.0	18,741	17,435	8.2	7.4	-7.0
3. その他の医業収益	29,509	27,454	6.5	6.1	-7.0	19,820	19,365	9.9	9.4	-2.3	13,046	11,865	5.1	4.5	-9.1	20,915	20,279	9.1	8.6	-3.0
3' (再掲)新型コロナウイルス感染症関連の補助金 (従業員向け慰労金を除く)	5,020	5,520	1.1	1.2	10.0	2,790	1,932	1.4	0.9	-30.8	3,555	1,461	1.4	0.6	-58.9	3,042	2,337	1.3	1.0	-23.2
II 介護収益	25,742	25,510	5.7	5.7	-0.9	7,939	7,963	4.0	3.8	0.3	47,289	46,107	18.4	17.6	-2.5	9,951	9,946	4.3	4.2	-0.1
III 医業・介護費用	433,319	439,093	95.3	97.6	1.3	185,136	189,917	92.3	91.7	2.6	259,584	271,433	101.1	103.5	4.6	213,179	218,072	93.0	93.0	2.3
1. 給与費	224,500	226,594	49.4	50.3	0.9	98,406	101,361	49.1	49.0	3.0	137,018	141,684	53.4	54.0	3.4	112,654	115,512	49.1	49.3	2.5
2. 医薬品費	53,731	51,574	11.8	11.5	-4.0	20,570	20,619	10.3	10.0	0.2	40,117	41,200	15.6	15.7	2.7	24,317	24,117	10.6	10.3	-0.8
3. 材料費	27,372	28,464	6.0	6.3	4.0	8,004	8,416	4.0	4.1	5.1	16,300	19,912	6.3	7.6	22.2	10,192	10,682	4.4	4.6	4.8
4. 給食用材料費	3,478	3,579	0.8	0.8	2.9	292	298	0.1	0.1	2.1	2,099	1,964	0.8	0.7	-6.4	652	669	0.3	0.3	2.6
5. 委託費	29,233	30,000	6.4	6.7	2.6	12,275	12,466	6.1	6.0	1.6	13,661	12,918	5.3	4.9	-5.4	14,191	14,447	6.2	6.2	1.8
(再掲)給食委託費	6,448	6,454	1.4	1.4	0.1	329	322	0.2	0.2	-2.1	599	663	0.2	0.3	10.7	1,021	1,015	0.4	0.4	-0.6
(再掲)人材委託費	7,068	7,652	1.6	1.7	8.3	1,027	1,018	0.5	0.5	-0.9	2,533	2,612	1.0	1.0	3.1	1,709	1,768	0.7	0.8	3.5
(再掲)紹介手数料	355	568	0.1	0.1	60.0	138	139	0.1	0.1	0.7	0	0	0.0	0.0	-	163	188	0.1	0.1	15.3
6. 減価償却費	21,214	18,342	4.7	4.1	-13.5	8,804	9,228	4.4	4.5	4.8	7,293	7,088	2.8	2.7	-2.8	10,206	10,258	4.5	4.4	0.5
(再掲)建物減価償却費	5,997	5,764	1.3	1.3	-3.9	2,946	2,941	1.5	1.4	-0.2	2,025	1,942	0.8	0.7	-4.1	3,291	3,260	1.4	1.4	-0.9
(再掲)医療機器減価償却費	7,260	6,463	1.6	1.4	-11.0	2,621	2,857	1.3	1.4	9.0	1,843	2,107	0.7	0.8	14.3	3,145	3,265	1.4	1.4	3.8
7. その他の医業・介護費用	73,792	80,539	16.2	17.9	9.1	36,785	37,528	18.3	18.1	2.0	43,097	46,669	16.8	17.8	8.3	40,967	42,388	17.9	18.1	3.5
(再掲)設備機器賃借料	5,142	4,844	1.1	1.1	-5.8	2,822	2,820	1.4	1.4	-0.1	1,336	1,273	0.5	0.5	-4.7	3,084	3,049	1.3	1.3	-1.1
(再掲)医療機器賃借料	3,766	3,148	0.8	0.7	-16.4	1,521	1,480	0.8	0.7	-2.7	1,219	1,185	0.5	0.5	-2.8	1,775	1,668	0.8	0.7	-6.0
(再掲)水道光熱費	8,297	9,933	1.8	2.2	19.7	2,784	3,409	1.4	1.6	22.4	5,268	6,368	2.1	2.4	20.9	3,407	4,147	1.5	1.8	21.7
IV 損益差額(I+II-III)	26,328	16,468	5.8	3.7	-	18,188	19,037	9.1	9.2	-	747	-7,711	0.3	-2.9	-	19,108	18,746	8.3	8.0	-
(参考)「新型コロナウイルス感染症関連の補助金 (従業員向け慰労金を除く)」を除いた 損益差額(IV-3')	21,307	10,948	4.7	2.4	-	15,398	17,105	7.7	8.3	-	-2,808	-9,172	-1.1	-3.5	-	16,066	16,409	7.0	7.0	-
V 税金	-	-	-	-	-	-	-	-	-	-	-	-	-	-	-	-	-	-	-	-
VI 税引後の総損益差額(IV-V)	-	-	-	-	-	-	-	-	-	-	-	-	-	-	-	-	-	-	-	-
施設数	40	-	-	-	-	314	-	-	-	-	11	-	-	-	-	354	-	-	-	-

(注)「全体」とは、個人、医療法人のほか、市町村立などを含めて単純集計したもの。

個人立の一般診療所の「損益差額」とそれ以外の一般診療所の「損益差額」では性質に異なる部分もあるものの、便宜上、これらを足し合わせて機械的に算出したものであることに留意。

歯科診療所（集計2）

（1施設当たり損益）

	個人					医療法人					その他					全体				
	金額		構成比率		金額の伸比率	金額		構成比率		金額の伸比率	金額		構成比率		金額の伸比率	金額		構成比率		金額の伸比率
	前々年(度)	前年(度)	前々年(度)	前年(度)		前々年(度)	前年(度)	前々年(度)	前年(度)		前々年(度)	前年(度)	前々年(度)	前年(度)		前々年(度)	前年(度)	前々年(度)	前年(度)	
千円	千円	%	%	千円	千円	%	%	%	千円	千円	%	%	%	千円	千円	%	%	%		
I 業収	—	—	—	—	114,770	115,496	99.2	99.2	0.6	*	*	*	*	—	113,082	113,748	99.2	99.2	0.6	
I' (参考)「新型コロナウイルス感染症関連の補助金(従業員向け慰労金を除く)を除いた業収(Ⅰ-4)	—	—	—	—	114,598	115,307	99.1	99.1	0.6	*	*	*	*	—	112,915	113,564	99.1	99.1	0.6	
1. 保険診療収益	—	—	—	—	84,578	84,051	73.1	72.2	-0.6	*	*	*	*	—	83,627	83,071	73.4	72.5	-0.7	
2. 労災等診療収益	—	—	—	—	0	1	0.0	0.0	—	*	*	*	*	—	0	1	0.0	0.0	—	
3. その他の診療収益	—	—	—	—	28,135	28,769	24.3	24.7	2.3	*	*	*	*	—	27,449	28,068	24.1	24.5	2.3	
4. その他の業収	—	—	—	—	2,056	2,675	1.8	2.3	30.1	*	*	*	*	—	2,006	2,609	1.8	2.3	30.1	
4'. (再掲)新型コロナウイルス感染症関連の補助金(従業員向け慰労金を除く)	—	—	—	—	171	189	0.1	0.2	10.5	*	*	*	*	—	167	184	0.1	0.2	10.2	
II 介護収益	—	—	—	—	1,067	1,095	0.9	0.9	2.6	*	*	*	*	—	1,041	1,068	0.9	0.9	2.6	
III 業・介護費用	—	—	—	—	107,994	111,341	93.4	95.7	3.1	*	*	*	*	—	107,150	110,430	94.0	96.3	3.1	
1. 給与費	—	—	—	—	58,121	58,068	50.2	49.9	-0.1	*	*	*	*	—	57,958	57,961	50.9	50.6	0.0	
2. 医薬品費	—	—	—	—	1,159	1,114	1.0	1.0	-3.9	*	*	*	*	—	1,143	1,100	1.0	1.0	-3.8	
3. 歯科材料費	—	—	—	—	9,686	9,874	8.4	8.5	1.9	*	*	*	*	—	9,560	9,740	8.4	8.5	1.9	
4. 委託費	—	—	—	—	7,207	9,190	6.2	7.9	27.5	*	*	*	*	—	7,084	9,005	6.2	7.9	27.1	
(再掲)人材委託費	—	—	—	—	179	217	0.2	0.2	21.2	*	*	*	*	—	175	212	0.2	0.2	21.1	
(再掲)紹介手数料	—	—	—	—	38	62	0.0	0.1	63.2	*	*	*	*	—	37	60	0.0	0.1	62.2	
5. 減価償却費	—	—	—	—	5,872	5,824	5.1	5.0	-0.8	*	*	*	*	—	5,896	5,809	5.2	5.1	-1.5	
(再掲)建物減価償却費	—	—	—	—	742	738	0.6	0.6	-0.5	*	*	*	*	—	736	738	0.6	0.6	0.3	
(再掲)医療機器減価償却費	—	—	—	—	2,278	2,174	2.0	1.9	-4.6	*	*	*	*	—	2,377	2,230	2.1	1.9	-6.2	
6. その他の業費用	—	—	—	—	25,948	27,271	22.4	23.4	5.1	*	*	*	*	—	25,510	26,815	22.4	23.4	5.1	
(再掲)設備機器賃借料	—	—	—	—	616	599	0.5	0.5	-2.8	*	*	*	*	—	615	600	0.5	0.5	-2.4	
(再掲)医療機器賃借料	—	—	—	—	194	190	0.2	0.2	-2.1	*	*	*	*	—	194	189	0.2	0.2	-2.6	
(再掲)水道光熱費	—	—	—	—	1,195	1,338	1.0	1.1	12.0	*	*	*	*	—	1,233	1,366	1.1	1.2	10.8	
IV 損益差額(Ⅰ+Ⅱ-Ⅲ)	—	—	—	—	7,842	5,249	6.8	4.5	—	*	*	*	*	—	6,973	4,386	6.1	3.8	—	
(参考)「新型コロナウイルス感染症関連の補助金(従業員向け慰労金を除く)を除いた損益差額(Ⅳ-4)	—	—	—	—	7,670	5,060	6.6	4.3	—	*	*	*	*	—	6,806	4,202	6.0	3.7	—	
V 税金	—	—	—	—	1,398	1,065	1.2	0.9	-23.8	*	*	*	*	—	—	—	—	—	—	
VI 税引後の総損益差額(Ⅳ-V)	—	—	—	—	6,444	4,184	5.6	3.6	—	*	*	*	*	—	—	—	—	—	—	
施設数	0	—	—	—	40	—	—	—	—	*	—	—	—	—	41	—	—	—	—	
平均ユニット数	—	—	—	—	5	5	—	—	—	*	*	—	—	—	5	5	—	—	—	

- (注) 1. 構成比率は「Ⅰ' (参考)「新型コロナウイルス感染症関連の補助金(従業員向け慰労金を除く)を除いた業収」と「Ⅱ 介護収益」を合算した金額に対する各収益科目、又は費用科目の割合である。
 2. 「その他」とは、市町村立などの歯科診療所である。
 3. 個人立の歯科診療所の損益差額からは、開設者の報酬となる部分以外に、建物、設備について現存物の価値以上の改善を行うための内部資金に充てられることが考えられる。
 4. 個人立の歯科診療所は税金について調査していないので、個人立の歯科診療所が含まれる集計区分では税金の集計はしていない。
 5. 「全体」とは、個人、医療法人のほか、市町村立などを含めて単純集計したもの。
 個人立の歯科診療所の「損益差額」とそれ以外の歯科診療所の「損益差額」では性質に異なる部分もあるものの、便宜上、これらを足し合わせて機械的に算出したものであることに留意。

保険薬局（集計2）

（1施設当たり損益）

	個人					法人					全体				
	金額		構成比率		金額の 伸び率	金額		構成比率		金額の 伸び率	金額		構成比率		金額の 伸び率
	前々年(度)	前年(度)	前々年(度)	前年(度)		前々年(度)	前年(度)	前々年(度)	前年(度)		前々年(度)	前年(度)	前々年(度)	前年(度)	
千円	千円	%	%	%	千円	千円	%	%	%	千円	千円	%	%	%	
I 収益	—	—	—	—	—	344,964	350,180	99.9	99.8	1.5	344,964	350,180	99.9	99.8	1.5
I'（参考）「新型コロナウイルス感染症関連の補助金（従業員向け慰労金を除く）」を除いた収益（I-3）	—	—	—	—	—	344,710	350,012	99.8	99.8	1.5	344,710	350,012	99.8	99.8	1.5
1. 保険調剤収益	—	—	—	—	—	339,975	344,766	98.4	98.3	1.4	339,975	344,766	98.4	98.3	1.4
2. 公害等調剤収益	—	—	—	—	—	506	511	0.1	0.1	1.0	506	511	0.1	0.1	1.0
3. その他の薬局事業収益	—	—	—	—	—	4,483	4,904	1.3	1.4	9.4	4,483	4,904	1.3	1.4	9.4
3'（再掲）新型コロナウイルス感染症関連の補助金（従業員向け慰労金を除く）	—	—	—	—	—	254	168	0.1	0.0	-33.9	254	168	0.1	0.0	-33.9
II 介護収益	—	—	—	—	—	739	840	0.2	0.2	13.7	739	840	0.2	0.2	13.7
III 費用	—	—	—	—	—	325,808	331,643	94.3	94.5	1.8	325,808	331,643	94.3	94.5	1.8
1. 給与費	—	—	—	—	—	38,772	39,146	11.2	11.2	1.0	38,772	39,146	11.2	11.2	1.0
2. 医薬品等費	—	—	—	—	—	243,704	247,823	70.5	70.6	1.7	243,704	247,823	70.5	70.6	1.7
（再掲）調剤用医薬品費	—	—	—	—	—	213,557	213,950	61.8	61.0	0.2	213,557	213,950	61.8	61.0	0.2
（再掲）一般用医薬品費	—	—	—	—	—	1,709	1,992	0.5	0.6	16.6	1,709	1,992	0.5	0.6	16.6
3. 委託費	—	—	—	—	—	953	983	0.3	0.3	3.1	953	983	0.3	0.3	3.1
（再掲）人材委託費	—	—	—	—	—	648	686	0.2	0.2	5.9	648	686	0.2	0.2	5.9
（再掲）紹介手数料	—	—	—	—	—	119	122	0.0	0.0	2.5	119	122	0.0	0.0	2.5
4. 減価償却費	—	—	—	—	—	3,053	2,973	0.9	0.8	-2.6	3,053	2,973	0.9	0.8	-2.6
（再掲）建物減価償却費	—	—	—	—	—	679	678	0.2	0.2	-0.1	679	678	0.2	0.2	-0.1
（再掲）調剤用機器減価償却費	—	—	—	—	—	1,401	1,354	0.4	0.4	-3.4	1,401	1,354	0.4	0.4	-3.4
5. その他の経費	—	—	—	—	—	39,325	40,716	11.4	11.6	3.5	39,325	40,716	11.4	11.6	3.5
（再掲）設備機器賃借料	—	—	—	—	—	432	416	0.1	0.1	-3.7	432	416	0.1	0.1	-3.7
（再掲）調剤用機器賃借料	—	—	—	—	—	289	271	0.1	0.1	-6.2	289	271	0.1	0.1	-6.2
（再掲）水道光熱費	—	—	—	—	—	626	738	0.2	0.2	17.9	626	738	0.2	0.2	17.9
IV 損益差額（I + II - III）	—	—	—	—	—	19,896	19,377	5.8	5.5	—	19,896	19,377	5.8	5.5	—
（参考）「新型コロナウイルス感染症関連の補助金（従業員向け慰労金を除く）」を除いた損益差額（IV-3）	—	—	—	—	—	19,641	19,208	5.7	5.5	—	19,641	19,208	5.7	5.5	—
V 税金	—	—	—	—	—	6,377	5,867	1.8	1.7	-8.0	—	—	—	—	—
VI 税引後の総損益差額（IV - V）	—	—	—	—	—	13,519	13,510	3.9	3.9	—	—	—	—	—	—
施設数	0	—	—	—	—	500	—	—	—	—	500	—	—	—	—
処方せん枚数	—	—	—	—	—	19,777	20,087	—	—	—	19,777	20,087	—	—	—
平均一般医薬品備蓄品目数	—	—	—	—	—	170	—	—	—	—	170	—	—	—	—

- （注）1. 構成比率は「I'（参考）「新型コロナウイルス感染症関連の補助金（従業員向け慰労金を除く）」を除いた収益」と「II 介護収益」を合算した金額に対する各収益科目、又は費用科目の割合である。
 2. 「処方せん枚数」とは、1年間の1施設あたり平均処方せん枚数である。
 3. 個人立の保険薬局の損益差額からは、開設者の報酬となる部分以外に、建物、設備について現存物の価値以上の改善を行うための内部資金に充てられることが考えられる。
 4. 個人立の保険薬局は税金について調査していないので、個人立の保険薬局が含まれる集計区分では税金の集計はしていない。
 5. 「全体」とは、個人と法人を単純集計したもの。
 個人立の保険薬局の「損益差額」と法人立の保険薬局の「損益差額」では性質に異なる部分もあるものの、便宜上、これらを足し合わせて機械的に算出したものであることに留意。
 6. 「調剤用医薬品費」及び「一般用医薬品費」については、回答があった施設のみの平均値であり、「2. 医薬品等費」の内数とはならない。

(21) 損益差額階級別施設数

一般診療所 (集計2)

(施設数)

損益差額	個人				医療法人				その他				全体			
	入院診療 収益あり	入院診療収益なし		全体	入院診療 収益あり	入院診療収益なし		全体	入院診療 収益あり	入院診療収益なし		全体	入院診療 収益あり	入院診療収益なし		全体
		(参考) 有床				(参考) 有床				(参考) 有床				(参考) 有床		
-500万円未満	1	11	0	12	33	163	11	196	1	18	2	19	35	192	13	227
-500万円以上 ~ 0円未満	1	20	0	21	4	157	3	161	0	6	0	6	5	183	3	188
0円以上 ~ 500万円未満	2	32	0	34	8	206	8	214	0	7	0	7	10	245	8	255
500万円以上 ~ 1,000万円未満	0	56	1	56	9	156	1	165	1	6	0	7	10	218	2	228
1,000万円以上 ~ 1,500万円未満	0	47	1	47	11	115	1	126	0	7	1	7	11	169	3	180
1,500万円以上 ~ 2,000万円未満	0	67	0	67	7	78	1	85	0	3	0	3	7	148	1	155
2,000万円以上 ~ 2,500万円未満	0	50	0	50	4	63	3	67	0	0	0	0	4	113	3	117
2,500万円以上 ~ 3,000万円未満	0	51	1	51	5	40	2	45	0	0	0	0	5	91	3	96
3,000万円以上 ~ 3,500万円未満	1	41	0	42	1	44	0	45	0	1	0	1	2	86	0	88
3,500万円以上 ~ 4,000万円未満	0	28	0	28	5	34	1	39	0	0	0	0	5	62	1	67
4,000万円以上 ~ 4,500万円未満	2	23	0	25	6	22	0	28	0	0	0	0	8	45	0	53
4,500万円以上 ~ 5,000万円未満	0	27	0	27	2	26	1	28	0	0	0	0	2	53	1	55
5,000万円以上 ~ 5,500万円未満	0	11	1	11	2	15	0	17	0	1	0	1	2	27	1	29
5,500万円以上 ~ 6,000万円未満	0	12	0	12	2	11	0	13	0	0	0	0	2	23	0	25
6,000万円以上 ~ 6,500万円未満	1	15	0	16	0	11	2	11	0	1	0	1	1	27	2	28
6,500万円以上 ~ 7,000万円未満	0	10	0	10	3	8	0	11	0	1	0	1	3	19	0	22
7,000万円以上 ~ 7,500万円未満	0	5	0	5	2	8	0	10	0	0	0	0	2	13	0	15
7,500万円以上 ~ 8,000万円未満	0	8	0	8	0	7	0	7	0	0	0	0	0	15	0	15
8,000万円以上 ~ 8,500万円未満	0	5	0	5	0	6	0	6	0	2	0	2	0	13	0	13
8,500万円以上 ~ 9,000万円未満	0	1	0	1	1	6	0	7	0	0	0	0	1	7	0	8
9,000万円以上 ~ 9,500万円未満	0	4	0	4	1	4	0	5	0	0	0	0	1	8	0	9
9,500万円以上 ~ 1億円未満	0	4	0	4	1	5	0	6	0	0	0	0	1	9	0	10
1億円以上	3	13	0	16	8	32	0	40	1	3	0	4	12	48	0	60
全体	11	541	4	552	115	1,217	34	1,332	3	56	3	59	129	1,814	41	1,943

(注) 損益差額は、「新型コロナウイルス感染症関連の補助金(従業員向け慰労金を除く)」を除いた損益差額である。

歯科診療所（集計2）

（施設数）

損益差額	個人	医療法人	その他	全体
-250万円未満	11	27	1	39
-250万円以上～0円未満	11	23	0	34
0円以上～250万円未満	22	18	0	40
250万円以上～500万円未満	28	13	0	41
500万円以上～750万円未満	48	12	0	60
750万円以上～1,000万円未満	24	6	0	30
1,000万円以上～1,250万円未満	25	7	0	32
1,250万円以上～1,500万円未満	25	5	0	30
1,500万円以上～1,750万円未満	13	6	0	19
1,750万円以上～2,000万円未満	20	2	0	22
2,000万円以上～2,250万円未満	15	3	0	18
2,250万円以上～2,500万円未満	8	3	0	11
2,500万円以上～2,750万円未満	5	4	0	9
2,750万円以上～3,000万円未満	6	5	0	11
3,000万円以上～3,250万円未満	2	1	0	3
3,250万円以上～3,500万円未満	4	2	0	6
3,500万円以上～3,750万円未満	2	2	0	4
3,750万円以上～4,000万円未満	3	1	0	4
4,000万円以上～4,250万円未満	3	0	0	3
4,250万円以上～4,500万円未満	2	0	0	2
4,500万円以上～4,750万円未満	1	1	0	2
4,750万円以上～5,000万円未満	0	0	0	0
5,000万円以上	3	7	0	10
全体	281	148	1	430

保険薬局（集計2）

（施設数）

損益差額	個人	法人	全体
-400万円未満	0	170	170
-400万円以上～0円未満	7	133	140
0円以上～400万円未満	8	177	185
400万円以上～800万円未満	8	135	143
800万円以上～1,200万円未満	9	90	99
1,200万円以上～1,600万円未満	5	75	80
1,600万円以上～2,000万円未満	2	51	53
2,000万円以上～2,400万円未満	2	38	40
2,400万円以上～2,800万円未満	0	31	31
2,800万円以上～3,200万円未満	0	27	27
3,200万円以上～3,600万円未満	0	26	26
3,600万円以上～4,000万円未満	0	19	19
4,000万円以上～4,400万円未満	0	18	18
4,400万円以上～4,800万円未満	1	8	9
4,800万円以上～5,200万円未満	0	7	7
5,200万円以上～5,600万円未満	0	18	18
5,600万円以上～6,000万円未満	0	12	12
6,000万円以上～6,400万円未満	0	7	7
6,400万円以上～6,800万円未満	0	9	9
6,800万円以上～7,200万円未満	0	7	7
7,200万円以上～7,600万円未満	0	4	4
7,600万円以上～8,000万円未満	0	4	4
8,000万円以上	0	49	49
全体	42	1,115	1,157

（注）損益差額は、「新型コロナウイルス感染症関連の補助金（従業員向け慰労金を除く）」を除いた損益差額である。

(22) 最頻損益差額階級の損益状況

一般診療所（個人）（集計2）

（1施設当たり損益）

	入院診療収益あり					入院診療収益なし										全 体				
	金額		構成比率		金額の伸比率	金額		構成比率		金額の伸比率	(参考) 有床					金額		構成比率		金額の伸比率
	前々年(度)	前年(度)	前々年(度)	前年(度)		前々年(度)	前年(度)	前々年(度)	前年(度)		金額		構成比率		金額の伸比率	前々年(度)	前年(度)	前々年(度)	前年(度)	
	千円	千円	%	%	%	千円	千円	%	%	%	千円	千円	%	%		%	千円	千円	%	%
I 医療収益	424,324	461,667	99.8	99.8	8.8	64,827	65,249	102.6	100.9	0.7	*	*	*	*	—	64,827	65,249	102.6	100.9	0.7
I' (参考)「新型コロナウイルス感染症関連の補助金(従業員向け慰労金を除く)」を除いた医療収益(I-3')	423,917	461,601	99.7	99.7	8.9	63,167	64,664	100.0	100.0	2.4	*	*	*	*	—	63,167	64,664	100.0	100.0	2.4
1. 入院診療収益	96,171	124,541	22.6	26.9	29.5	0	0	0.0	0.0	—	*	*	*	*	—	0	0	0.0	0.0	—
保険診療収益	88,705	117,814	20.9	25.5	32.8	0	0	0.0	0.0	—	*	*	*	*	—	0	0	0.0	0.0	—
公害等診療収益	5,728	4,742	1.3	1.0	-17.2	0	0	0.0	0.0	—	*	*	*	*	—	0	0	0.0	0.0	—
その他の診療収益	1,738	1,985	0.4	0.4	14.2	0	0	0.0	0.0	—	*	*	*	*	—	0	0	0.0	0.0	—
2. 外来診療収益	317,032	324,866	74.6	70.2	2.5	61,361	62,935	97.1	97.3	2.6	*	*	*	*	—	61,361	62,935	97.1	97.3	2.6
保険診療収益	302,640	309,229	71.2	66.8	2.2	52,478	53,512	83.1	82.7	2.0	*	*	*	*	—	52,478	53,512	83.1	82.7	2.0
公害等診療収益	10,744	11,227	2.5	2.4	4.5	287	461	0.5	0.7	60.6	*	*	*	*	—	287	461	0.5	0.7	60.6
その他の診療収益	3,648	4,410	0.9	1.0	20.9	8,596	8,962	13.6	13.9	4.3	*	*	*	*	—	8,596	8,962	13.6	13.9	4.3
3. その他の医療収益	11,121	12,261	2.6	2.6	10.3	3,465	2,314	5.5	3.6	-33.2	*	*	*	*	—	3,465	2,314	5.5	3.6	-33.2
3' (再掲)「新型コロナウイルス感染症関連の補助金(従業員向け慰労金を除く)」	407	66	0.1	0.0	-83.8	1,659	585	2.6	0.9	-64.7	*	*	*	*	—	1,659	585	2.6	0.9	-64.7
II 介護収益	1,344	1,186	0.3	0.3	-11.8	9	12	0.0	0.0	33.3	*	*	*	*	—	9	12	0.0	0.0	33.3
III 医療・介護費用	275,035	308,176	64.7	66.6	12.0	46,576	47,237	73.7	73.0	1.4	*	*	*	*	—	46,576	47,237	73.7	73.0	1.4
1. 給与費	102,780	115,064	24.2	24.9	12.0	17,469	17,678	27.7	27.3	1.2	*	*	*	*	—	17,469	17,678	27.7	27.3	1.2
2. 医薬品費	58,869	68,334	13.8	14.8	16.1	10,573	10,416	16.7	16.1	-1.5	*	*	*	*	—	10,573	10,416	16.7	16.1	-1.5
3. 材料費	38,594	42,942	9.1	9.3	11.3	1,420	1,394	2.2	2.2	-1.8	*	*	*	*	—	1,420	1,394	2.2	2.2	-1.8
4. 給食用材料費	0	0	0.0	0.0	—	0	0	0.0	0.0	—	*	*	*	*	—	0	0	0.0	0.0	—
5. 委託費	15,422	15,481	3.6	3.3	0.4	1,981	2,344	3.1	3.6	18.3	*	*	*	*	—	1,981	2,344	3.1	3.6	18.3
(再掲)給食委託費	551	746	0.1	0.2	35.4	0	0	0.0	0.0	—	*	*	*	*	—	0	0	0.0	0.0	—
(再掲)人材委託費	9,517	9,508	2.2	2.1	-0.1	45	92	0.1	0.1	104.4	*	*	*	*	—	45	92	0.1	0.1	104.4
(再掲)紹介手数料	277	268	0.1	0.1	-3.2	1	5	0.0	0.0	400.0	*	*	*	*	—	1	5	0.0	0.0	400.0
6. 減価償却費	23,644	23,088	5.6	5.0	-2.4	2,872	2,804	4.5	4.3	-2.4	*	*	*	*	—	2,872	2,804	4.5	4.3	-2.4
(再掲)建物減価償却費	3,116	3,978	0.7	0.9	27.7	904	816	1.4	1.3	-9.7	*	*	*	*	—	904	816	1.4	1.3	-9.7
(再掲)医療機器減価償却費	1,908	1,612	0.4	0.3	-15.5	879	885	1.4	1.4	0.7	*	*	*	*	—	879	885	1.4	1.4	0.7
7. その他の医療・介護費用	35,726	43,267	8.4	9.3	21.1	12,261	12,601	19.4	19.5	2.8	*	*	*	*	—	12,261	12,601	19.4	19.5	2.8
(再掲)設備機器賃借料	1,255	1,067	0.3	0.2	-15.0	914	954	1.4	1.5	4.4	*	*	*	*	—	914	954	1.4	1.5	4.4
(再掲)医療機器賃借料	1,048	860	0.2	0.2	-17.9	466	474	0.7	0.7	1.7	*	*	*	*	—	466	474	0.7	0.7	1.7
(再掲)水道光熱費	3,134	4,000	0.7	0.9	27.6	702	818	1.1	1.3	16.5	*	*	*	*	—	702	818	1.1	1.3	16.5
IV 損益差額(I+II-III)	150,632	154,678	35.4	33.4	—	18,260	18,024	28.9	27.9	—	*	*	*	*	—	18,260	18,024	28.9	27.9	—
(参考)「新型コロナウイルス感染症関連の補助金(従業員向け慰労金を除く)」を除いた損益差額(IV-3')	150,225	154,612	35.3	33.4	—	16,600	17,439	26.3	27.0	—	*	*	*	*	—	16,600	17,439	26.3	27.0	—
V 税金	—	—	—	—	—	—	—	—	—	—	—	—	—	—	—	—	—	—	—	—
VI 税引後の総損益差額(IV-V)	—	—	—	—	—	—	—	—	—	—	—	—	—	—	—	—	—	—	—	—
施設数	3	—	—	—	—	67	—	—	—	—	*	—	—	—	—	67	—	—	—	—

(注) 1. 個人立の一般診療所の損益差額からは、開設者の報酬となる部分以外に、建物、設備について現存物の価値以上の改善を行うための内部資金に充てられることが考えられる。

2. 損益差額階級の損益差額は、「新型コロナウイルス感染症関連の補助金(従業員向け慰労金を除く)」を除いた損益差額である。

一般診療所（医療法人）（集計2）

（1施設当たり損益）

	入院診療収益あり					入院診療収益なし										全 体				
	金額		構成比率		金額の 伸び率	金額		構成比率		金額の 伸び率	(参考) 有床					金額		構成比率		金額の 伸び率
	前々年(度)	前年(度)	前々年(度)	前年(度)		前々年(度)	前年(度)	前々年(度)	前年(度)		金額	構成比率		金額の 伸び率	前々年(度)	前年(度)	前々年(度)	前年(度)		
	千円	千円	%	%	%	千円	千円	%	%	%	千円	千円	%		%	%	千円	千円	%	%
I 医療収益	388,077	372,320	95.5	95.8	-4.1	103,140	104,316	100.6	99.9	1.1	236,898	240,376	78.7	79.2	1.5	109,561	110,220	100.6	99.8	0.6
I' (参考)「新型コロナウイルス感染症関連の補助金 (従業員向け慰労金を除く)を除いた 医療収益(I-3')	384,363	366,661	94.6	94.3	-4.6	101,184	103,150	98.7	98.8	1.9	232,358	235,352	77.2	77.5	1.3	107,501	109,013	98.7	98.7	1.4
1. 入院診療収益	112,909	108,785	27.8	28.0	-3.7	0	0	0.0	0.0	-	0	0	0.0	0.0	-	3,057	2,944	2.8	2.7	-3.7
保険診療収益	76,532	77,291	18.8	19.9	1.0	0	0	0.0	0.0	-	0	0	0.0	0.0	-	2,952	2,841	2.7	2.6	-3.8
公害等診療収益	213	194	0.1	0.0	-8.9	0	0	0.0	0.0	-	0	0	0.0	0.0	-	0	0	0.0	0.0	-
その他の診療収益	36,164	31,300	8.9	8.1	-13.4	0	0	0.0	0.0	-	0	0	0.0	0.0	-	105	102	0.1	0.1	-2.9
2. 外来診療収益	252,228	239,218	62.1	61.5	-5.2	97,546	99,663	95.2	95.4	2.2	227,734	232,043	75.7	76.4	1.9	100,648	102,397	92.4	92.7	1.7
保険診療収益	237,021	224,456	58.4	57.7	-5.3	86,874	88,581	84.8	84.8	2.0	182,656	211,256	60.7	69.6	15.7	89,836	91,256	82.5	82.6	1.6
公害等診療収益	714	613	0.2	0.2	-14.1	737	845	0.7	0.8	14.7	881	938	0.3	0.3	6.5	717	833	0.7	0.8	16.2
その他の診療収益	14,493	14,149	3.6	3.6	-2.4	9,935	10,238	9.7	9.8	3.0	44,197	19,849	14.7	6.5	-55.1	10,095	10,308	9.3	9.3	2.1
3. その他の医療収益	22,940	24,317	5.6	6.3	6.0	5,594	4,653	5.5	4.5	-16.8	9,164	8,333	3.0	2.7	-9.1	5,856	4,878	5.4	4.4	-16.7
3' (再掲)新型コロナウイルス感染症関連の補助金 (従業員向け慰労金を除く)	3,715	5,659	0.9	1.5	52.3	1,956	1,166	1.9	1.1	-40.4	4,540	5,023	1.5	1.7	10.6	2,060	1,207	1.9	1.1	-41.4
II 介護収益	21,816	22,154	5.4	5.7	1.5	1,292	1,289	1.3	1.2	-0.2	68,522	68,262	22.8	22.5	-0.4	1,440	1,443	1.3	1.3	0.2
III 医療・介護費用	415,225	425,168	102.2	109.3	2.4	101,136	101,990	98.7	97.7	0.8	325,456	337,015	108.2	111.0	3.6	107,473	108,022	98.7	97.8	0.5
1. 給与費	204,855	212,299	50.4	54.6	3.6	55,872	56,002	54.5	53.6	0.2	162,738	170,353	54.1	56.1	4.7	58,451	58,614	53.7	53.1	0.3
2. 医薬品費	51,464	48,068	12.7	12.4	-6.6	11,257	11,513	11.0	11.0	2.3	45,753	45,237	15.2	14.9	-1.1	13,235	13,289	12.1	12.0	0.4
3. 材料費	24,747	25,730	6.1	6.6	4.0	2,730	2,876	2.7	2.8	5.3	19,307	21,476	6.4	7.1	11.2	3,326	3,447	3.1	3.1	3.6
4. 給食用材料費	3,593	3,721	0.9	1.0	3.6	55	58	0.1	0.1	5.5	2,246	2,024	0.7	0.7	-9.9	117	120	0.1	0.1	2.6
5. 委託費	28,986	28,992	7.1	7.5	0.0	3,197	3,316	3.1	3.2	3.7	19,769	18,881	6.6	6.2	-4.5	3,508	3,623	3.2	3.3	3.3
(再掲)給食委託費	8,748	8,729	2.2	2.2	-0.2	3	3	0.0	0.0	0.0	1,596	1,671	0.5	0.6	4.7	60	60	0.1	0.1	0.0
(再掲)人材委託費	4,079	4,671	1.0	1.2	14.5	184	145	0.2	0.1	-21.2	9,559	8,837	3.2	2.9	-7.6	177	139	0.2	0.1	-21.5
(再掲)紹介手数料	428	635	0.1	0.2	48.4	29	11	0.0	0.0	-62.1	0	0	0.0	0.0	-	28	10	0.0	0.0	-64.3
6. 減価償却費	15,658	15,444	3.9	4.0	-1.4	4,290	4,165	4.2	4.0	-2.9	10,871	9,223	3.6	3.0	-15.2	4,439	4,275	4.1	3.9	-3.7
(再掲)建物減価償却費	5,036	5,016	1.2	1.3	-0.4	622	610	0.6	0.6	-1.9	1,949	1,859	0.6	0.6	-4.6	733	675	0.7	0.6	-7.9
(再掲)医療機器減価償却費	5,218	4,796	1.3	1.2	-8.1	1,404	1,428	1.4	1.4	1.7	2,138	1,771	0.7	0.6	-17.2	1,413	1,431	1.3	1.3	1.3
7. その他の医療・介護費用	85,921	90,913	21.2	23.4	5.8	23,737	24,061	23.2	23.0	1.4	64,773	69,821	21.5	23.0	7.8	24,397	24,655	22.4	22.3	1.1
(再掲)設備機器賃借料	8,848	8,538	2.2	2.2	-3.5	1,598	1,584	1.6	1.5	-0.9	6,460	6,905	2.1	2.3	6.9	1,595	1,581	1.5	1.4	-0.9
(再掲)医療機器賃借料	6,700	5,853	1.6	1.5	-12.6	1,176	1,128	1.1	1.1	-4.1	3,275	3,138	1.1	1.0	-4.2	1,182	1,136	1.1	1.0	-3.9
(再掲)水道光熱費	8,537	10,012	2.1	2.6	17.3	1,127	1,301	1.1	1.2	15.4	5,243	5,841	1.7	1.9	11.4	1,230	1,417	1.1	1.3	15.2
IV 損益差額(I+II-III)	-5,331	-30,695	-1.3	-7.9	-	3,296	3,616	3.2	3.5	-	-20,036	-28,378	-6.7	-9.3	-	3,528	3,640	3.2	3.3	-
(参考)「新型コロナウイルス感染症関連の補助金 (従業員向け慰労金を除く)を除いた 損益差額(IV-3')	-9,046	-36,354	-2.2	-9.3	-	1,340	2,450	1.3	2.3	-	-24,577	-33,401	-8.2	-11.0	-	1,468	2,433	1.3	2.2	-
V 税金	1,965	842	0.5	0.2	-57.2	878	603	0.9	0.6	-31.3	1,998	2,118	0.7	0.7	6.0	872	592	0.8	0.5	-32.1
VI 税引後の総損益差額(IV-V)	-7,296	-31,537	-1.8	-8.1	-	2,418	3,013	2.4	2.9	-	-22,034	-30,496	-7.3	-10.0	-	2,656	3,048	2.4	2.8	-
施設数	33		-	-	-	206		-	-	-	11		-	-	-	214		-	-	-

一般診療所（その他）（集計2）

（1施設当たり損益）

	入院診療収益あり					入院診療収益なし										全体				
	金額		構成比率		金額の伸び率	金額		構成比率		金額の伸び率	(参考) 有床					金額		構成比率		金額の伸び率
	前々年(度)	前年(度)	前々年(度)	前年(度)		前々年(度)	前年(度)	前々年(度)	前年(度)		金額	構成比率		金額の伸び率	前々年(度)	前年(度)	前々年(度)	前年(度)		
	千円	千円	%	%	千円	千円	%	%	%	千円	千円	%	%		%	千円	千円	%	%	
I 医療収益	*	*	*	*	—	116,971	109,590	95.6	94.2	-6.3	*	*	*	*	—	116,674	109,156	96.0	94.5	-6.4
I' (参考)「新型コロナウイルス感染症関連の補助金 (従業員向け慰労金を除く)を除いた 医療収益(I-3')	*	*	*	*	—	115,770	109,121	94.6	93.8	-5.7	*	*	*	*	—	115,320	108,679	94.9	94.1	-5.8
1. 入院診療収益	*	*	*	*	—	0	0	0.0	0.0	—	*	*	*	*	—	2,093	2,082	1.7	1.8	-0.5
保険診療収益	*	*	*	*	—	0	0	0.0	0.0	—	*	*	*	*	—	2,093	2,082	1.7	1.8	-0.5
公害等診療収益	*	*	*	*	—	0	0	0.0	0.0	—	*	*	*	*	—	0	0	0.0	0.0	—
その他の診療収益	*	*	*	*	—	0	0	0.0	0.0	—	*	*	*	*	—	0	0	0.0	0.0	—
2. 外来診療収益	*	*	*	*	—	92,975	94,734	76.0	81.4	1.9	*	*	*	*	—	90,359	91,695	74.3	79.4	1.5
保険診療収益	*	*	*	*	—	90,622	93,631	74.1	80.5	3.3	*	*	*	*	—	88,080	90,553	72.5	78.4	2.8
公害等診療収益	*	*	*	*	—	40	42	0.0	0.0	5.0	*	*	*	*	—	39	40	0.0	0.0	2.6
その他の診療収益	*	*	*	*	—	2,313	1,062	1.9	0.9	-54.1	*	*	*	*	—	2,239	1,102	1.8	1.0	-50.8
3. その他の医療収益	*	*	*	*	—	23,996	14,856	19.6	12.8	-38.1	*	*	*	*	—	24,223	15,379	19.9	13.3	-36.5
3' (再掲)新型コロナウイルス感染症関連の補助金 (従業員向け慰労金を除く)	*	*	*	*	—	1,201	469	1.0	0.4	-60.9	*	*	*	*	—	1,354	477	1.1	0.4	-64.8
II 介護収益	*	*	*	*	—	6,564	7,202	5.4	6.2	9.7	*	*	*	*	—	6,219	6,823	5.1	5.9	9.7
III 医療・介護費用	*	*	*	*	—	175,872	186,686	143.8	160.5	6.1	*	*	*	*	—	176,255	185,957	145.0	161.0	5.5
1. 給与費	*	*	*	*	—	84,329	90,672	68.9	77.9	7.5	*	*	*	*	—	87,114	92,588	71.7	80.2	6.3
2. 医薬品費	*	*	*	*	—	14,137	13,720	11.6	11.8	-2.9	*	*	*	*	—	13,821	13,289	11.4	11.5	-3.8
3. 材料費	*	*	*	*	—	3,581	4,648	2.9	4.0	29.8	*	*	*	*	—	3,458	4,486	2.8	3.9	29.7
4. 給食用材料費	*	*	*	*	—	126	139	0.1	0.1	10.3	*	*	*	*	—	119	132	0.1	0.1	10.9
5. 委託費	*	*	*	*	—	25,623	25,046	20.9	21.5	-2.3	*	*	*	*	—	24,742	24,277	20.4	21.0	-1.9
(再掲)給食委託費	*	*	*	*	—	0	0	0.0	0.0	—	*	*	*	*	—	301	270	0.2	0.2	-10.3
(再掲)人材委託費	*	*	*	*	—	1,323	1,265	1.1	1.1	-4.4	*	*	*	*	—	1,253	1,302	1.0	1.1	3.9
(再掲)紹介手数料	*	*	*	*	—	0	0	0.0	0.0	—	*	*	*	*	—	0	0	0.0	0.0	—
6. 減価償却費	*	*	*	*	—	31,516	32,214	25.8	27.7	2.2	*	*	*	*	—	29,974	30,644	24.7	26.5	2.2
(再掲)建物減価償却費	*	*	*	*	—	22,821	23,240	18.7	20.0	1.8	*	*	*	*	—	21,620	22,016	17.8	19.1	1.8
(再掲)医療機器減価償却費	*	*	*	*	—	6,644	6,834	5.4	5.9	2.9	*	*	*	*	—	6,333	6,521	5.2	5.6	3.0
7. その他の医療・介護費用	*	*	*	*	—	16,561	20,246	13.5	17.4	22.3	*	*	*	*	—	17,026	20,541	14.0	17.8	20.6
(再掲)設備機器賃借料	*	*	*	*	—	1,811	1,860	1.5	1.6	2.7	*	*	*	*	—	1,733	1,775	1.4	1.5	2.4
(再掲)医療機器賃借料	*	*	*	*	—	447	429	0.4	0.4	-4.0	*	*	*	*	—	433	416	0.4	0.4	-3.9
(再掲)水道光熱費	*	*	*	*	—	5,214	6,736	4.3	5.8	29.2	*	*	*	*	—	5,301	6,804	4.4	5.9	28.4
IV 損益差額 (I + II - III)	*	*	*	*	—	-52,337	-69,894	-42.8	-60.1	—	*	*	*	*	—	-53,362	-69,978	-43.9	-60.6	—
(参考)「新型コロナウイルス感染症関連の補助金 (従業員向け慰労金を除く)を除いた 損益差額(IV-3')	*	*	*	*	—	-53,538	-70,363	-43.8	-60.5	—	*	*	*	*	—	-54,716	-70,455	-45.0	-61.0	—
V 税金	*	*	*	*	—	2,411	36	2.0	0.0	-98.5	*	*	*	*	—	2,285	34	1.9	0.0	-98.5
VI 税引後の総損益差額(IV-V)	*	*	*	*	—	-54,749	-69,930	-44.8	-60.1	—	*	*	*	*	—	-55,647	-70,012	-45.8	-60.6	—
施設数	*	*	—	—	—	18	—	—	—	—	*	*	—	—	19	—	—	—	—	—

一般診療所（全体）（集計2）

（1施設当たり損益）

	入院診療収益あり					入院診療収益なし										全 体				
	金額		構成比率		金額の 伸び率	金額		構成比率		金額の 伸び率	(参考) 有床					金額		構成比率		金額の 伸び率
	前々年(度)	前年(度)	前々年(度)	前年(度)		前々年(度)	前年(度)	前々年(度)	前年(度)		金額	構成比率		金額の 伸び率	前々年(度)	前年(度)	前々年(度)	前年(度)		
	千円	千円	%	%	%	千円	千円	%	%	%	千円	千円	%		%	%	千円	千円	%	%
I 業 業 収 益	373,409	355,540	95.7	95.8	-4.8	94,480	95,271	100.6	99.8	0.8	219,004	221,967	80.2	80.5	1.4	100,051	100,383	100.6	99.8	0.3
I' (参考)「新型コロナウイルス感染症関連の補助金 (従業員向け慰労金を除く)を除いた 業業収益(I-3')	369,703	350,187	94.7	94.4	-5.3	92,613	94,139	98.7	98.7	1.6	214,751	217,524	78.6	78.9	1.3	98,078	99,219	98.6	98.6	1.2
1. 入院診療収益	111,221	104,831	28.5	28.3	-5.7	0	0	0.0	0.0	-	0	0	0.0	0.0	-	2,682	2,588	2.7	2.6	-3.5
保険診療収益	74,545	74,636	19.1	20.1	0.1	0	0	0.0	0.0	-	0	0	0.0	0.0	-	2,594	2,502	2.6	2.5	-3.5
公害等診療収益	201	183	0.1	0.0	-9.0	0	0	0.0	0.0	-	0	0	0.0	0.0	-	0	0	0.0	0.0	-
その他の診療収益	36,475	30,011	9.3	8.1	-17.7	0	0	0.0	0.0	-	0	0	0.0	0.0	-	88	86	0.1	0.1	-2.3
2. 外来診療収益	239,555	226,929	61.4	61.2	-5.3	88,682	90,297	94.5	94.6	1.8	204,115	207,264	74.7	75.2	1.5	91,373	92,675	91.9	92.1	1.4
保険診療収益	224,950	212,830	57.6	57.4	-5.4	79,142	80,442	84.3	84.3	1.6	165,839	189,525	60.7	68.7	14.3	81,755	82,810	82.2	82.3	1.3
公害等診療収益	674	579	0.2	0.2	-14.1	667	752	0.7	0.8	12.7	746	798	0.3	0.3	7.0	648	739	0.7	0.7	14.0
その他の診療収益	13,931	13,520	3.6	3.6	-3.0	8,873	9,103	9.5	9.5	2.6	37,530	16,940	13.7	6.1	-54.9	8,970	9,126	9.0	9.1	1.7
3. その他の業業収益	22,633	23,780	5.8	6.4	5.1	5,797	4,974	6.2	5.2	-14.2	14,889	14,703	5.4	5.3	-1.2	5,997	5,120	6.0	5.1	-14.6
3' (再掲)「新型コロナウイルス感染症関連の補助金 (従業員向け慰労金を除く)	3,706	5,353	0.9	1.4	44.4	1,867	1,132	2.0	1.2	-39.4	4,253	4,443	1.6	1.6	4.5	1,974	1,165	2.0	1.2	-41.0
II 介護収益	20,569	20,888	5.3	5.6	1.6	1,266	1,278	1.3	1.3	0.9	58,456	58,260	21.4	21.1	-0.3	1,382	1,397	1.4	1.4	1.1
III 業 業・介 護 費 用	400,638	408,600	102.7	110.1	2.0	92,358	93,011	98.4	97.5	0.7	297,823	308,215	109.0	111.8	3.5	97,825	98,225	98.4	97.6	0.4
1. 給与費	199,494	205,507	51.1	55.4	3.0	50,458	50,563	53.7	53.0	0.2	153,283	159,745	56.1	57.9	4.2	52,642	52,781	52.9	52.5	0.3
2. 医薬品費	49,054	45,761	12.6	12.3	-6.7	10,528	10,706	11.2	11.2	1.7	41,427	40,826	15.2	14.8	-1.5	12,213	12,234	12.3	12.2	0.2
3. 材料費	23,528	24,340	6.0	6.6	3.5	2,502	2,624	2.7	2.8	4.9	16,614	19,481	6.1	7.1	17.3	3,012	3,099	3.0	3.1	2.9
4. 給食用材料費	3,540	3,552	0.9	1.0	0.3	58	60	0.1	0.1	3.4	1,900	1,712	0.7	0.6	-9.9	110	112	0.1	0.1	1.8
5. 委託費	27,807	27,751	7.1	7.5	-0.2	3,063	3,051	3.3	3.2	-0.4	18,621	17,860	6.8	6.5	-4.1	3,304	3,292	3.3	3.3	-0.4
(再掲)給食委託費	8,411	8,377	2.2	2.3	-0.4	3	3	0.0	0.0	0.0	1,350	1,414	0.5	0.5	4.7	51	50	0.1	0.0	-2.0
(再掲)人材委託費	3,846	4,461	1.0	1.2	16.0	340	197	0.4	0.2	-42.1	8,088	7,477	3.0	2.7	-7.6	327	189	0.3	0.2	-42.2
(再掲)紹介手数料	404	598	0.1	0.2	48.0	30	13	0.0	0.0	-56.7	0	0	0.0	0.0	-	29	13	0.0	0.0	-55.2
6. 減価償却費	14,989	14,931	3.8	4.0	-0.4	3,935	3,833	4.2	4.0	-2.6	9,525	8,093	3.5	2.9	-15.0	4,086	3,940	4.1	3.9	-3.6
(再掲)建物減価償却費	4,784	4,766	1.2	1.3	-0.4	607	593	0.6	0.6	-2.3	1,663	1,587	0.6	0.6	-4.6	699	647	0.7	0.6	-7.4
(再掲)医療機器減価償却費	4,956	4,691	1.3	1.3	-5.3	1,274	1,289	1.4	1.4	1.2	2,121	1,773	0.8	0.6	-16.4	1,318	1,316	1.3	1.3	-0.2
7. その他の業業・介護費用	82,226	86,758	21.1	23.4	5.5	21,814	22,173	23.2	23.2	1.6	56,454	60,498	20.7	21.9	7.2	22,457	22,766	22.6	22.6	1.4
(再掲)設備機器賃借料	8,370	8,091	2.1	2.2	-3.3	1,552	1,534	1.7	1.6	-1.2	5,726	6,069	2.1	2.2	6.0	1,548	1,531	1.6	1.5	-1.1
(再掲)医療機器賃借料	6,322	5,524	1.6	1.5	-12.6	1,106	1,056	1.2	1.1	-4.5	3,019	2,869	1.1	1.0	-5.0	1,114	1,067	1.1	1.1	-4.2
(再掲)水道光熱費	8,347	9,748	2.1	2.6	16.8	1,086	1,252	1.2	1.3	15.3	4,786	5,379	1.8	2.0	12.4	1,179	1,358	1.2	1.3	15.2
IV 損益差額 (I + II - III)	-6,660	-32,172	-1.7	-8.7	-	3,389	3,538	3.6	3.7	-	-20,363	-27,988	-7.5	-10.1	-	3,609	3,556	3.6	3.5	-
(参考)「新型コロナウイルス感染症関連の補助金 (従業員向け慰労金を除く)を除いた 損益差額(IV-3')	-10,366	-37,525	-2.7	-10.1	-	1,522	2,406	1.6	2.5	-	-24,616	-32,431	-9.0	-11.8	-	1,635	2,391	1.6	2.4	-
V 税金	-	-	-	-	-	-	-	-	-	-	-	-	-	-	-	-	-	-	-	-
VI 税引後の総損益差額(IV-V)	-	-	-	-	-	-	-	-	-	-	-	-	-	-	-	-	-	-	-	-
施設数	35	-	-	-	-	245	-	-	-	-	13	-	-	-	-	255	-	-	-	-

(注)「全体」とは、個人、医療法人のほか、市町村立などを含めて単純集計したものである。

個人立の一般診療所の「損益差額」とそれ以外の一般診療所の「損益差額」では性質に異なる部分もあるものの、便宜上、これらを足し合わせて機械的に算出したものであることに留意。

歯科診療所（集計2）

（1施設当たり損益）

	個人					医療法人					その他					全体				
	金額		構成比率		金額の伸比率	金額		構成比率		金額の伸比率	金額		構成比率		金額の伸比率	金額		構成比率		金額の伸比率
	前々年(度)	前年(度)	前々年(度)	前年(度)		前々年(度)	前年(度)	前々年(度)	前年(度)		前々年(度)	前年(度)	前々年(度)	前年(度)		前々年(度)	前年(度)	前々年(度)	前年(度)	
I 医療収益	千円	千円	%	%	%	千円	千円	%	%	%	千円	千円	%	%	%	千円	千円	%	%	%
I' (参考)「新型コロナウイルス感染症関連の補助金 (従業員向け慰労金を除く)」を除いた 医療収益(I-4')	31,258	30,044	101.2	100.4	-3.9	96,322	93,685	100.0	99.7	-2.7	*	*	*	*	-	47,203	45,394	100.5	100.0	-3.8
1. 保険診療収益	30,802	29,856	99.8	99.8	-3.1	95,646	93,387	99.3	99.3	-2.4	*	*	*	*	-	46,736	45,165	99.5	99.5	-3.4
2. 労災等診療収益	25,418	25,221	82.3	84.3	-0.8	71,841	70,970	74.6	75.5	-1.2	*	*	*	*	-	35,516	35,151	75.6	77.5	-1.0
3. その他の診療収益	0	0	0.0	0.0	-	3	0	0.0	0.0	-100.0	*	*	*	*	-	0	0	0.0	0.0	-
4. その他の医療収益	4,688	4,099	15.2	13.7	-12.6	22,494	20,628	23.3	21.9	-8.3	*	*	*	*	-	10,203	9,080	21.7	20.0	-11.0
4'. (再掲)新型コロナウイルス感染症関連の補助金 (従業員向け慰労金を除く)	1,153	724	3.7	2.4	-37.2	1,983	2,087	2.1	2.2	5.2	*	*	*	*	-	1,484	1,163	3.2	2.6	-21.6
II 介護収益	456	188	1.5	0.6	-58.8	676	298	0.7	0.3	-55.9	*	*	*	*	-	467	229	1.0	0.5	-51.0
II 介護収益	72	65	0.2	0.2	-9.7	694	613	0.7	0.7	-11.7	*	*	*	*	-	230	216	0.5	0.5	-6.1
III 医療・介護費用	24,392	23,810	79.0	79.6	-2.4	97,328	102,121	101.0	108.6	4.9	*	*	*	*	-	40,374	39,273	86.0	86.5	-2.7
1. 給与費	8,553	8,605	27.7	28.8	0.6	54,556	54,159	56.6	57.6	-0.7	*	*	*	*	-	17,416	17,363	37.1	38.3	-0.3
2. 医薬品費	651	604	2.1	2.0	-7.2	1,335	1,411	1.4	1.5	5.7	*	*	*	*	-	708	668	1.5	1.5	-5.6
3. 歯科材料費	2,797	2,534	9.1	8.5	-9.4	6,972	7,831	7.2	8.3	12.3	*	*	*	*	-	4,068	3,776	8.7	8.3	-7.2
4. 委託費	2,764	2,638	9.0	8.8	-4.6	6,780	8,698	7.0	9.3	28.3	*	*	*	*	-	3,852	3,768	8.2	8.3	-2.2
(再掲)人材委託費	25	39	0.1	0.1	56.0	167	172	0.2	0.2	3.0	*	*	*	*	-	193	235	0.4	0.5	21.8
(再掲)紹介手数料	0	6	0.0	0.0	-	68	138	0.1	0.1	102.9	*	*	*	*	-	0	5	0.0	0.0	-
5. 減価償却費	1,981	1,878	6.4	6.3	-5.2	4,626	5,010	4.8	5.3	8.3	*	*	*	*	-	2,719	2,281	5.8	5.0	-16.1
(再掲)建物減価償却費	472	491	1.5	1.6	4.0	590	592	0.6	0.6	0.3	*	*	*	*	-	420	436	0.9	1.0	3.8
(再掲)医療機器減価償却費	777	690	2.5	2.3	-11.2	1,798	1,849	1.9	2.0	2.8	*	*	*	*	-	889	770	1.9	1.7	-13.4
6. その他の医療費用	7,646	7,551	24.8	25.2	-1.2	23,059	25,011	23.9	26.6	8.5	*	*	*	*	-	11,611	11,419	24.7	25.2	-1.7
(再掲)設備機器賃借料	250	241	0.8	0.8	-3.6	436	450	0.5	0.5	3.2	*	*	*	*	-	256	269	0.5	0.6	5.1
(再掲)医療機器賃借料	154	120	0.5	0.4	-22.1	178	198	0.2	0.2	11.2	*	*	*	*	-	130	104	0.3	0.2	-20.0
(再掲)水道光熱費	593	678	1.9	2.3	14.3	965	1,066	1.0	1.1	10.5	*	*	*	*	-	716	822	1.5	1.8	14.8
IV 損益差額(I+II-III)	6,938	6,299	22.5	21.1	-	-312	-7,823	-0.3	-8.3	-	*	*	*	*	-	7,059	6,336	15.0	14.0	-
(参考)「新型コロナウイルス感染症関連の補助金 (従業員向け慰労金を除く)」を除いた 損益差額(IV-4)	6,481	6,111	21.0	20.4	-	-988	-8,121	-1.0	-8.6	-	*	*	*	*	-	6,592	6,107	14.0	13.5	-
V 税金	-	-	-	-	-	1,128	328	1.2	0.3	-70.9	*	*	*	*	-	-	-	-	-	-
VI 税引後の総損益差額(IV-V)	-	-	-	-	-	-1,440	-8,151	-1.5	-8.7	-	*	*	*	*	-	-	-	-	-	-
施設数	48					27					*					60				
平均ユニット数	3	3				5	5				*	*				3	3			

(注) 1. 個人立の歯科診療所の損益差額からは、開設者の報酬となる部分以外に、建物、設備について現存物の価値以上の改善を行うための内部資金に充てられることが考えられる。

2. 「全体」とは、個人、医療法人のほか、市町村立などを含めて単純集計したものである。

個人立の歯科診療所の「損益差額」とそれ以外の歯科診療所の「損益差額」では性質に異なる部分もあるものの、便宜上、これらを足し合わせて機械的に算出したものであることに留意。

3. 損益差額階級の損益差額は、「新型コロナウイルス感染症関連の補助金(従業員向け慰労金を除く)」を除いた損益差額である。

保険薬局（集計2）

（1施設当たり損益）

	個人					法人					全体				
	金額		構成比率		金額の 伸び率	金額		構成比率		金額の 伸び率	金額		構成比率		金額の 伸び率
	前々年(度)	前年(度)	前々年(度)	前年(度)		前々年(度)	前年(度)	前々年(度)	前年(度)		前々年(度)	前年(度)	前々年(度)	前年(度)	
千円	千円	%	%	%	千円	千円	%	%	%	千円	千円	%	%	%	
I 収益	52,887	55,758	100.1	99.3	5.4	121,806	120,393	99.6	99.3	-1.2	119,333	117,709	99.6	99.3	-1.4
I' (参考)「新型コロナウイルス感染症関連の補助金 (従業員向け慰労金を除く)を除いた 収益(I-3')	52,465	55,704	99.3	99.2	6.2	121,352	120,226	99.2	99.2	-0.9	118,887	117,544	99.3	99.2	-1.1
1. 保険調剤収益	49,637	52,780	94.0	94.0	6.3	118,122	116,782	96.6	96.3	-1.1	115,377	113,978	96.3	96.2	-1.2
2. 公害等調剤収益	45	36	0.1	0.1	-20.0	92	95	0.1	0.1	3.3	94	97	0.1	0.1	3.2
3. その他の薬局事業収益	3,205	2,941	6.1	5.2	-8.2	3,592	3,516	2.9	2.9	-2.1	3,862	3,634	3.2	3.1	-5.9
3'. (再掲)新型コロナウイルス感染症関連の補助金 (従業員向け慰労金を除く)	422	53	0.8	0.1	-87.4	453	167	0.4	0.1	-63.1	446	165	0.4	0.1	-63.0
II 介護収益	346	469	0.7	0.8	35.5	921	1,009	0.8	0.8	9.6	883	972	0.7	0.8	10.1
III 費用	44,637	46,070	84.5	82.0	3.2	119,504	119,470	97.7	98.5	0.0	117,177	116,739	97.8	98.5	-0.4
1. 給与費	3,799	3,978	7.2	7.1	4.7	25,752	26,187	21.1	21.6	1.7	25,039	25,449	20.9	21.5	1.6
2. 医薬品等費	34,165	35,406	64.7	63.0	3.6	78,989	78,101	64.6	64.4	-1.1	77,295	76,335	64.5	64.4	-1.2
(再掲)調剤用医薬品費	0	0	0.0	0.0	—	86,470	81,343	70.7	67.1	-5.9	86,470	81,343	72.2	68.6	-5.9
(再掲)一般用医薬品費	0	0	0.0	0.0	—	2,202	2,416	1.8	2.0	9.7	2,202	2,416	1.8	2.0	9.7
3. 委託費	0	0	0.0	0.0	—	587	616	0.5	0.5	4.9	562	589	0.5	0.5	4.8
(再掲)人材委託費	0	0	0.0	0.0	—	252	231	0.2	0.2	-8.3	241	221	0.2	0.2	-8.3
(再掲)紹介手数料	0	0	0.0	0.0	—	65	45	0.1	0.0	-30.8	62	43	0.1	0.0	-30.6
4. 減価償却費	1,341	1,255	2.5	2.2	-6.4	1,647	1,775	1.3	1.5	7.8	1,628	1,758	1.4	1.5	8.0
(再掲)建物減価償却費	275	287	0.5	0.5	4.4	281	300	0.2	0.2	6.8	278	296	0.2	0.2	6.5
(再掲)調剤用機器減価償却費	476	482	0.9	0.9	1.3	520	563	0.4	0.5	8.3	503	544	0.4	0.5	8.2
5. その他の経費	5,330	5,430	10.1	9.7	1.9	12,529	12,791	10.2	10.6	2.1	12,653	12,608	10.6	10.6	-0.4
(再掲)設備機器賃借料	273	218	0.5	0.4	-20.1	457	475	0.4	0.4	3.9	475	502	0.4	0.4	5.7
(再掲)調剤用機器賃借料	118	111	0.2	0.2	-5.9	271	276	0.2	0.2	1.8	268	273	0.2	0.2	1.9
(再掲)水道光熱費	279	319	0.5	0.6	14.3	397	457	0.3	0.4	15.1	399	459	0.3	0.4	15.0
IV 損益差額(I+II-III)	8,596	10,157	16.3	18.1	—	3,222	1,932	2.6	1.6	—	3,039	1,942	2.5	1.6	—
(参考)「新型コロナウイルス感染症関連の補助金 (従業員向け慰労金を除く)を除いた 損益差額(IV-3')	8,174	10,104	15.5	18.0	—	2,768	1,765	2.3	1.5	—	2,593	1,776	2.2	1.5	—
V 税金	—	—	—	—	—	988	851	0.8	0.7	-13.9	—	—	—	—	—
VI 税引後の総損益差額(IV-V)	—	—	—	—	—	2,233	1,081	1.8	0.9	—	—	—	—	—	—
施設数	9		—	—	—	177		—	—	—	185		—	—	—
処方せん枚数	6,790	6,976	—	—	—	12,395	12,537	—	—	—	12,173	12,318	—	—	—
平均一般医薬品備蓄品目数	203		—	—	—	95		—	—	—	95		—	—	—

- (注) 1. 個人立の保険薬局の損益差額からは、開設者の報酬となる部分以外に、建物、設備について現存物の価値以上の改善を行うための内部資金に充てられることが考えられる。
 2. 「全体」とは、個人と法人を単純集計したものである。
 個人立の保険薬局の「損益差額」と法人立の保険薬局の「損益差額」では性質に異なる部分もあるものの、便宜上、これらを足し合わせて機械的に算出したものであることに留意。
 3. 「調剤用医薬品費」及び「一般用医薬品費」については、回答があった施設のみの平均値であり、「2. 医薬品等費」の内数とはならない。
 4. 損益差額階級の損益差額は、「新型コロナウイルス感染症関連の補助金(従業員向け慰労金を除く)を除いた損益差額」である。

(23) 損益差額及び損益率の状況

一般病院（集計1）

(1施設当たり)

		法人・その他													
		医療法人		国立		公立		公的		社会保険関係法人		その他		全体	
		前々年(度)	前年(度)	前々年(度)	前年(度)	前々年(度)	前年(度)	前々年(度)	前年(度)	前々年(度)	前年(度)	前々年(度)	前年(度)	前々年(度)	前年(度)
損益差額	構成比率	%	%	%	%	%	%	%	%	%	%	%	%	%	%
		-0.2	-1.3	-8.0	-8.7	-19.6	-19.9	-3.3	-5.7	-8.3	-9.8	-0.9	-1.8	-5.5	-6.7
		千円	千円	千円	千円	千円	千円	千円	千円	千円	千円	千円	千円	千円	千円
	平均値	-3,928.5	-25,479.8	-389,481.9	-432,882.7	-800,247.3	-838,481.3	-301,194.5	-537,217.3	-505,954.1	-603,211.7	-39,939.2	-81,014.0	-183,032.8	-225,483.6
	中央値	5,762.9	-7,899.2	-434,967.9	-593,039.9	-501,367.7	-549,235.8	-223,494.5	-382,521.0	-492,338.7	-605,848.9	-26,953.5	-37,370.2	-31,165.4	-56,845.8
標準誤差	13,470.2	13,382.9	112,430.8	108,723.1	68,370.9	70,696.2	97,318.4	96,485.0	213,850.6	190,023.0	42,214.8	47,602.7	20,753.9	21,597.0	
95%信頼区間	±26,401.5	±26,230.4	±220,364.3	±213,097.2	±134,007.0	±138,564.5	±190,744.1	±189,110.5	±419,147.1	±372,445.0	±82,741.1	±93,301.4	±40,677.6	±42,330.2	
損益率	平均値	-0.9	-1.7	-18.6	-18.4	-32.7	-37.0	-4.8	-7.6	-9.0	-11.0	-2.1	-2.8	-7.5	-9.0
	中央値	0.6	-0.8	-9.1	-11.1	-24.0	-26.0	-4.1	-6.0	-8.9	-11.5	-1.6	-2.0	-2.0	-3.8
	標準誤差	0.7	0.7	9.0	7.5	2.8	3.5	1.2	1.1	3.9	3.3	1.2	1.3	0.8	0.9
	95%信頼区間	±1.3	±1.3	±17.7	±14.6	±5.4	±6.9	±2.3	±2.2	±7.7	±6.4	±2.3	±2.5	±1.6	±1.8
	施設数	382		20		122		43		6		126		699	

- (注) 1. 損益差額は、「新型コロナウイルス感染症関連の補助金(従業員向け慰労金を除く)」を除いた損益差額である。(以下同様)
 2. 損益差額の構成比率は、各開設者別の医業収益と介護収益を合算した金額に対する損益差額の割合である。(以下同様)
 3. 損益率は、各病院ごとの医業収益と介護収益を合算した金額に対する損益差額の割合である。(以下同様)

一般病院（集計1）

(1施設当たり)

		個人		全体		(参考) 国公立を除く	
		前々年(度)	前年(度)	前々年(度)	前年(度)	前々年(度)	前年(度)
損益差額	構成比率	%	%	%	%	%	%
		1.4	-0.8	-5.5	-6.7	-1.3	-2.7
		千円	千円	千円	千円	千円	千円
	平均値	11,272.8	-6,913.3	-181,927.2	-224,239.9	-40,062.4	-83,223.4
	中央値	205.7	-7,967.3	-29,901.8	-56,016.1	-2,425.5	-23,031.4
標準誤差	32,816.3	32,330.0	20,643.7	21,483.6	15,727.5	17,061.3	
95%信頼区間	±64,319.9	±63,366.8	±40,461.6	±42,107.9	±30,825.9	±33,440.1	
損益率	平均値	2.4	0.1	-7.4	-9.0	-1.5	-2.5
	中央値	2.4	0.7	-2.0	-3.8	-0.1	-1.3
	標準誤差	3.8	3.5	0.8	0.9	0.5	0.5
	95%信頼区間	±7.4	±7.0	±1.6	±1.8	±1.0	±1.1
	施設数	4		703		561	

- (注) 「全体」とは、個人、医療法人のほか、市町村立などを含めて単純集計したもの。
 個人立の病院の「損益差額」とそれ以外の病院の「損益差額」では性質に異なる部分もあるものの、便宜上、これらを足し合わせて機械的に算出したものであることに留意。(以下同様)

精神科病院（集計1）

(1施設当たり)

		法人・その他		個人		全体		(参考) 国公立を除く	
		前々年(度)	前年(度)	前々年(度)	前年(度)	前々年(度)	前年(度)	前々年(度)	前年(度)
損益差額	構成比率	%	%	%	%	%	%	%	%
		-3.0	-4.0	—	—	-3.0	-4.0	1.0	0.4
		千円	千円	千円	千円	千円	千円	千円	千円
	平均値	-41,477.3	-54,501.9	—	—	-41,477.3	-54,501.9	13,284.2	4,882.0
	中央値	11,143.1	-1,139.0	—	—	11,143.1	-1,139.0	15,565.4	2,447.9
標準誤差	24,184.6	25,425.0	—	—	24,184.6	25,425.0	13,496.8	13,053.0	
95%信頼区間	±47,401.7	±49,833.0	—	—	±47,401.7	±49,833.0	±26,453.8	±25,584.0	
損益率	平均値	-3.2	-4.0	—	—	-3.2	-4.0	0.4	-0.2
	中央値	1.1	-0.1	—	—	1.1	-0.1	1.3	0.3
	標準誤差	1.6	1.6	—	—	1.6	1.6	0.8	0.7
	95%信頼区間	±3.1	±3.2	—	—	±3.1	±3.2	±1.5	±1.5
	施設数	163		—		163		153	

一般病院（集計2）

（1施設当たり）

		法人・その他													
		医療法人		国立		公立		公的		社会保険関係法人		その他		全体	
		前々年(度)	前年(度)	前々年(度)	前年(度)	前々年(度)	前年(度)	前々年(度)	前年(度)	前々年(度)	前年(度)	前々年(度)	前年(度)	前々年(度)	前年(度)
損益差額	構成比率	%	%	%	%	%	%	%	%	%	%	%	%	%	%
		0.6	-0.5	-8.4	-9.7	-20.0	-20.5	-3.1	-5.6	-8.3	-9.8	-0.5	-1.6	-4.6	-5.9
		千円	千円	千円	千円	千円	千円	千円	千円	千円	千円	千円	千円	千円	千円
	平均値	10,379.5	-9,860.5	-395,436.2	-467,968.8	-734,702.7	-773,557.9	-264,681.5	-486,290.7	-505,954.1	-603,211.7	-21,606.9	-65,094.5	-133,403.1	-171,938.3
	中央値	10,238.1	634.7	-434,967.9	-593,039.9	-477,244.9	-495,968.2	-140,685.3	-343,192.9	-492,338.7	-605,848.9	-16,094.3	-37,939.0	-15,114.1	-37,387.4
標準誤差	9,540.6	9,499.2	95,038.2	97,039.2	59,928.3	62,092.5	91,258.2	91,947.0	213,850.6	190,023.0	35,328.1	39,080.2	15,788.8	16,466.7	
95%信頼区間	±18,699.5	±18,618.4	±186,275.0	±190,196.8	±117,459.5	±121,701.4	±178,866.1	±180,216.0	±419,147.1	±372,445.0	±69,243.0	±76,597.1	±30,946.0	±32,274.7	
損益率	平均値	0.3	-0.6	-17.1	-17.7	-33.1	-37.0	-3.5	-6.5	-9.0	-11.0	-1.8	-3.0	-5.7	-7.2
	中央値	1.1	0.0	-9.4	-11.8	-24.5	-28.6	-3.5	-5.8	-8.9	-11.5	-1.1	-1.7	-1.0	-2.6
	標準誤差	0.5	0.5	7.5	6.2	2.5	3.2	1.4	1.3	3.9	3.3	1.1	1.1	0.7	0.7
	95%信頼区間	±1.0	±1.0	±14.7	±12.2	±5.0	±6.2	±2.8	±2.6	±7.7	±6.4	±2.1	±2.2	±1.3	±1.5
	施設数	580		24		144		47		6		160		961	

一般病院（集計2）

		個人		全体		(参考) 国公立を除く	
		前々年(度)	前年(度)	前々年(度)	前年(度)	前々年(度)	前年(度)
損益差額	構成比率	%	%	%	%	%	%
		1.4	-0.8	-4.6	-5.9	-0.6	-2.0
		千円	千円	千円	千円	千円	千円
	平均値	11,272.8	-6,913.3	-132,803.4	-171,254.3	-16,145.1	-53,496.6
	中央値	205.7	-7,967.3	-15,114.1	-36,919.7	4,337.2	-12,627.4
標準誤差	32,816.3	32,330.0	15,726.6	16,402.4	11,674.5	12,572.6	
95%信頼区間	±64,319.9	±63,366.8	±30,824.1	±32,148.6	±22,882.1	±24,642.2	
損益率	平均値	2.4	0.1	-5.7	-7.2	-0.4	-1.5
	中央値	2.4	0.7	-1.0	-2.6	0.3	-0.9
	標準誤差	3.8	3.5	0.7	0.7	0.4	0.4
	95%信頼区間	±7.4	±7.0	±1.3	±1.5	±0.9	±0.9
	施設数	4		965		797	

精神科病院（集計2）

		法人・その他		個人		全体		(参考) 国公立を除く	
		前々年(度)	前年(度)	前々年(度)	前年(度)	前々年(度)	前年(度)	前々年(度)	前年(度)
損益差額	構成比率	%	%	%	%	%	%	%	%
		-2.8	-3.6	—	—	-2.8	-3.6	0.9	0.3
		千円	千円	千円	千円	千円	千円	千円	千円
	平均値	-39,020.1	-51,378.9	—	—	-39,020.1	-51,378.9	12,218.2	4,212.4
	中央値	10,875.5	-321.9	—	—	10,875.5	-321.9	15,260.9	3,543.7
標準誤差	22,724.9	23,913.9	—	—	22,724.9	23,913.9	12,718.2	12,359.0	
95%信頼区間	±44,540.7	±46,871.3	—	—	±44,540.7	±46,871.3	±24,927.8	±24,223.7	
損益率	平均値	-3.0	-3.8	—	—	-3.0	-3.8	0.4	-0.2
	中央値	1.1	0.0	—	—	1.1	0.0	1.3	0.3
	標準誤差	1.5	1.5	—	—	1.5	1.5	0.7	0.7
	95%信頼区間	±2.9	±3.0	—	—	±2.9	±3.0	±1.4	±1.4
	施設数	174		—		174		164	

一般診療所（集計2）

（1施設当たり）

		個人						医療法人・その他						全体					
		入院診療収益あり		入院診療収益なし		全体		入院診療収益あり		入院診療収益なし		全体		入院診療収益あり		入院診療収益なし		全体	
		前々年(度)	前年(度)	前々年(度)	前年(度)	前々年(度)	前年(度)	前々年(度)	前年(度)	前々年(度)	前年(度)	前々年(度)	前年(度)	前々年(度)	前年(度)	前々年(度)	前年(度)	前々年(度)	前年(度)
損益差額	構成比率	23.1	20.1	30.3	32.7	29.8	32.0	7.0	5.5	7.1	8.8	7.1	8.1	7.9	6.3	11.4	13.2	10.7	12.0
	千円																		
	平均値	63,444.2	55,369.4	26,459.8	30,198.3	27,196.8	30,699.9	30,832.3	24,126.7	11,609.4	15,072.2	13,240.1	15,840.3	33,613.2	26,790.8	16,038.3	19,583.4	17,205.1	20,061.9
	中央値	55,450.3	42,111.4	21,849.8	23,642.6	22,015.7	23,710.8	10,446.7	11,092.2	4,682.4	7,392.5	5,024.3	7,600.7	11,633.5	11,612.6	9,462.9	11,544.7	9,485.7	11,558.9
	標準誤差	18,536.6	21,762.1	1,032.7	1,315.7	1,094.1	1,362.5	7,553.7	8,042.0	1,195.8	1,437.0	1,275.0	1,481.8	7,116.5	7,604.2	907.9	1,094.0	974.6	1,139.3
95%信頼区間	±36,331.8	±42,653.6	±2,024.0	±2,578.7	±2,144.4	±2,670.5	±14,805.2	±15,762.3	±2,343.8	±2,816.5	±2,499.0	±2,904.3	±13,948.3	±14,904.3	±1,779.5	±2,144.3	±1,910.3	±2,232.9	
損益率	平均値	20.3	10.8	29.3	30.9	29.1	30.5	4.0	2.6	3.9	5.5	3.9	5.3	5.4	3.3	11.5	13.1	11.1	12.5
	中央値	12.4	12.9	30.3	31.8	29.4	31.7	3.1	4.0	4.1	6.0	3.9	5.8	3.6	4.6	8.7	10.5	8.3	9.7
	標準誤差	5.1	9.9	0.8	0.8	0.8	0.8	1.2	1.3	0.5	0.7	0.5	0.6	1.3	1.5	0.5	0.6	0.5	0.6
	95%信頼区間	±10.0	±19.3	±1.6	±1.6	±1.6	±1.6	±2.4	±2.6	±1.1	±1.4	±1.0	±1.3	±2.5	±2.9	±1.0	±1.2	±1.0	±1.1
	施設数	11		541		552		118		1,273		1,391		129		1,814		1,943	

- (注) 1. 損益差額は、「新型コロナウイルス感染症関連の補助金(従業員向け慰労金を除く)」を除いた損益差額である。
 2. 損益差額の構成比率は、各開設者別の「新型コロナウイルス感染症関連の補助金(従業員向け慰労金を除く)」を除いた医業収益と介護収益を合算した金額に対する損益差額の割合である。
 3. 損益率は、各一般診療所ごとの「新型コロナウイルス感染症関連の補助金(従業員向け慰労金を除く)」を除いた医業収益と介護収益を合算した金額に対する損益差額の割合である。
 4. 「全体」とは、個人、医療法人のほか、市町村立などを含めて単純集計したものである。
 個人立の一般診療所の「損益差額」とそれ以外の一般診療所の「損益差額」では性質に異なる部分もあるものの、便宜上、これらを足し合わせて機械的に算出したものであることに留意。

歯科診療所（集計2）

（1施設当たり）

		個人		医療法人・その他		全体	
		前々年(度)	前年(度)	前々年(度)	前年(度)	前々年(度)	前年(度)
		%	%	%	%	%	%
損益差額	構成比率	26.7	25.9	8.8	8.2	16.9	16.1
	千円						
	平均値	12,756.5	12,232.4	9,506.7	9,090.5	11,630.4	11,143.7
	中央値	10,831.9	9,163.0	4,038.4	3,944.1	9,151.5	7,546.8
	標準誤差	712.3	690.4	1,497.9	1,623.7	700.1	723.7
95%信頼区間	±1,396.2	±1,353.2	±2,935.8	±3,182.5	±1,372.3	±1,418.4	
損益率	平均値	26.4	25.6	6.3	5.3	19.4	18.5
	中央値	25.8	25.7	5.3	4.1	19.7	18.2
	標準誤差	1.4	1.4	1.3	1.3	1.1	1.1
	95%信頼区間	±2.8	±2.8	±2.5	±2.5	±2.2	±2.2
	施設数	281		149		430	

- (注) 1. 損益差額は、「新型コロナウイルス感染症関連の補助金(従業員向け慰労金を除く)」を除いた損益差額である。
 2. 損益差額の構成比率は、各開設者別の「新型コロナウイルス感染症関連の補助金(従業員向け慰労金を除く)」を除いた医業収益と介護収益を合算した金額に対する損益差額の割合である。
 3. 損益率は、各歯科診療所ごとの「新型コロナウイルス感染症関連の補助金(従業員向け慰労金を除く)」を除いた医業収益と介護収益を合算した金額に対する損益差額の割合である。
 4. 「全体」とは、個人、医療法人のほか、市町村立などを含めて単純集計したものである。
 個人立の歯科診療所の「損益差額」とそれ以外の歯科診療所の「損益差額」では性質に異なる部分もあるものの、便宜上、これらを足し合わせて機械的に算出したものであることに留意。

保険薬局（集計2）

（1施設当たり）

		個人		法人		全体	
		前々年(度)	前年(度)	前々年(度)	前年(度)	前々年(度)	前年(度)
		%	%	%	%	%	%
損益差額	構成比率	10.4	11.2	5.7	5.4	5.8	5.4
	千円						
	平均値	7,245.9	7,832.0	16,056.7	15,325.2	15,736.9	15,053.2
	中央値	6,668.9	5,792.3	7,109.6	6,439.1	7,101.6	6,367.7
	標準誤差	1,611.9	1,372.1	1,215.3	1,178.2	1,173.6	1,137.2
95%信頼区間	±3,159.4	±2,689.3	±2,382.0	±2,309.2	±2,300.3	±2,228.9	
損益率	平均値	10.0	10.4	4.7	4.5	4.9	4.7
	中央値	10.4	10.9	4.6	4.2	4.8	4.4
	標準誤差	1.8	1.6	0.3	0.3	0.3	0.3
	95%信頼区間	±3.5	±3.1	±0.7	±0.6	±0.7	±0.6
	施設数	42		1,115		1,157	

- (注) 1. 損益差額は、「新型コロナウイルス感染症関連の補助金(従業員向け慰労金を除く)」を除いた損益差額である。
 2. 損益差額の構成比率は、各開設者別の「新型コロナウイルス感染症関連の補助金(従業員向け慰労金を除く)」を除いた収益と介護収益を合算した金額に対する損益差額の割合である。
 3. 損益率は、各保険薬局ごとの「新型コロナウイルス感染症関連の補助金(従業員向け慰労金を除く)」を除いた収益と介護収益を合算した金額に対する損益差額の割合である。
 4. 全体とは、個人と法人を単純集計したものである。
 個人立の保険薬局の「損益差額」と法人立の保険薬局の「損益差額」では性質に異なる部分もあるものの、便宜上、これらを足し合わせて機械的に算出したものであることに留意。

(24) 職種別常勤職員1人平均給料年(度)額等

一般病院 開設者別 (集計1)

(単位:円、%)

	国立							公立						
	前々年(度)			前年(度)			金額の伸比率	前々年(度)			前年(度)			金額の伸比率
	平均給料年(度)額(①)	賞与(②)	①+②	平均給料年(度)額(①)	賞与(②)	①+②		平均給料年(度)額(①)	賞与(②)	①+②	平均給料年(度)額(①)	賞与(②)	①+②	
病院長	13,978,186	4,879,628	18,857,813	13,986,613	5,096,495	19,083,108	1.2	17,080,125	3,791,075	20,871,200	17,133,822	3,750,551	20,884,372	0.1
医師	11,497,727	2,555,116	14,052,843	11,482,676	2,618,653	14,101,329	0.3	12,405,109	2,177,285	14,582,394	12,411,192	2,146,224	14,557,416	△ 0.2
歯科医師	10,165,696	2,414,700	12,580,397	10,286,012	2,455,478	12,741,489	1.3	11,400,078	2,589,521	13,989,600	11,739,350	2,519,733	14,259,084	1.9
薬剤師	4,682,503	1,392,942	6,075,445	4,771,145	1,494,326	6,265,471	3.1	4,552,138	1,394,532	5,946,670	4,580,024	1,374,903	5,954,927	0.1
看護職員	4,297,930	1,218,370	5,516,300	4,425,790	1,280,089	5,705,879	3.4	4,405,954	1,281,613	5,687,567	4,483,706	1,248,774	5,732,481	0.8
看護補助職員	3,169,435	839,213	4,008,649	3,266,304	942,870	4,209,174	5.0	2,553,891	610,662	3,164,553	2,549,895	594,018	3,143,913	△ 0.7
医療技術員	4,294,100	1,272,105	5,566,205	4,269,451	1,301,157	5,570,609	0.1	4,112,540	1,246,973	5,359,513	4,139,645	1,225,320	5,364,965	0.1
歯科衛生士	3,637,101	1,073,478	4,710,579	3,809,162	1,270,515	5,079,678	7.8	3,511,448	1,104,916	4,616,364	3,385,994	1,108,223	4,494,216	△ 2.6
歯科技工士	-	-	-	-	-	-	-	3,772,417	1,336,196	5,108,613	3,615,186	1,151,803	4,766,988	△ 6.7
事務職員	4,489,610	1,337,995	5,827,605	4,599,877	1,463,957	6,063,834	4.1	3,926,923	1,157,139	5,084,062	3,905,255	1,135,235	5,040,490	△ 0.9
その他職員	4,255,657	1,362,946	5,618,603	4,411,076	1,307,050	5,718,126	1.8	3,323,549	925,972	4,249,521	3,327,753	897,600	4,225,353	△ 0.6
役員	-	-	-	-	-	-	-	6,284,763	1,679,103	7,963,866	5,973,920	1,524,956	7,498,876	△ 5.8

	公的							社会保険関係法人						
	前々年(度)			前年(度)			金額の伸比率	前々年(度)			前年(度)			金額の伸比率
	平均給料年(度)額(①)	賞与(②)	①+②	平均給料年(度)額(①)	賞与(②)	①+②		平均給料年(度)額(①)	賞与(②)	①+②	平均給料年(度)額(①)	賞与(②)	①+②	
病院長	18,174,269	4,169,854	22,344,123	18,009,306	4,414,918	22,424,223	0.4	13,960,661	6,590,367	20,551,028	13,756,896	6,840,306	20,597,202	0.2
医師	12,534,449	2,030,153	14,564,601	12,488,631	2,029,127	14,517,758	△ 0.3	10,046,720	2,576,779	12,623,499	10,243,153	2,581,154	12,824,307	1.6
歯科医師	11,704,245	2,374,706	14,078,951	11,827,372	2,306,413	14,133,785	0.4	*	*	*	*	*	*	-
薬剤師	4,643,861	1,292,066	5,935,927	4,739,484	1,315,520	6,055,003	2.0	4,495,621	1,310,941	5,806,562	4,631,788	1,317,840	5,949,629	2.5
看護職員	4,297,452	1,153,523	5,450,975	4,362,938	1,160,805	5,523,744	1.3	4,368,727	1,292,489	5,661,216	4,517,699	1,247,276	5,764,975	1.8
看護補助職員	2,731,906	727,959	3,459,866	2,813,115	745,140	3,558,256	2.8	2,766,824	1,169,331	3,936,155	2,790,957	862,387	3,653,344	△ 7.2
医療技術員	4,193,486	1,172,075	5,365,561	4,225,617	1,183,615	5,409,232	0.8	4,221,339	1,308,877	5,530,215	4,252,035	1,284,455	5,536,491	0.1
歯科衛生士	3,152,780	912,150	4,064,931	3,163,570	910,133	4,073,703	0.2	3,377,091	1,523,695	4,900,786	2,914,518	785,833	3,700,350	△ 24.5
歯科技工士	4,799,903	1,062,256	5,862,159	4,225,455	905,534	5,130,989	△ 12.5	-	-	-	-	-	-	-
事務職員	3,540,297	961,335	4,501,632	3,561,925	976,236	4,538,162	0.8	3,942,599	1,181,574	5,124,173	4,032,775	1,162,607	5,195,382	1.4
その他職員	3,318,620	898,953	4,217,573	3,433,536	935,280	4,368,817	3.6	2,822,724	757,465	3,580,188	2,875,650	752,426	3,628,076	1.3
役員	8,888,433	217,424	9,105,857	9,020,824	227,531	9,248,355	1.6	-	-	-	-	-	-	-

(注) 1. 給料(本俸又はこれに準ずるもの)には、扶養手当、時間外勤務手当、役付手当、通勤手当など労働の対価として職員に支給したすべてものが含まれる。(以下同様)

2. 「看護職員」とは、保健師、助産師、看護師、准看護師である。(以下同様)

3. 「医療技術員」とは、診療放射線技師、臨床検査技師、栄養士、理学療法士、作業療法士など医療に関わる専門技術員である。(以下同様)

4. 病院の給料・賞与については、当該施設に所属する職員に支給された金額を調査したものである。(以下同様)

一般病院 開設者別（集計1）

（単位：円、％）

	医療法人							その他						
	前々年(度)			前年(度)			金額の伸び率	前々年(度)			前年(度)			金額の伸び率
	平均給料年(度)額(①)	賞与(②)	①+②	平均給料年(度)額(①)	賞与(②)	①+②		平均給料年(度)額(①)	賞与(②)	①+②	平均給料年(度)額(①)	賞与(②)	①+②	
病院長	29,722,968	321,828	30,044,796	29,897,498	315,171	30,212,670	0.6	22,530,011	1,002,574	23,532,585	22,609,356	1,075,340	23,684,696	0.6
医師	14,609,446	520,786	15,130,232	14,492,557	492,410	14,984,967	△ 1.0	13,272,310	1,209,870	14,482,180	13,401,061	1,229,773	14,630,834	1.0
歯科医師	10,825,092	371,455	11,196,546	10,468,808	361,313	10,830,121	△ 3.3	9,825,575	1,275,526	11,101,100	9,564,166	1,220,590	10,784,756	△ 2.8
薬剤師	4,373,345	869,558	5,242,903	4,412,516	873,867	5,286,383	0.8	4,482,851	990,703	5,473,554	4,557,856	994,438	5,552,294	1.4
看護職員	3,784,192	784,825	4,569,017	3,850,298	783,082	4,633,380	1.4	4,008,023	914,395	4,922,418	4,121,974	923,964	5,045,938	2.5
看護補助職員	2,577,191	503,984	3,081,175	2,616,867	512,452	3,129,319	1.6	2,682,263	624,282	3,306,546	2,780,525	618,653	3,399,178	2.8
医療技術員	3,361,475	747,986	4,109,461	3,369,155	743,777	4,112,932	0.1	3,603,766	853,651	4,457,417	3,643,824	851,474	4,495,298	0.8
歯科衛生士	2,628,411	555,317	3,183,728	2,662,712	569,001	3,231,712	1.5	2,943,930	769,617	3,713,547	3,014,952	765,583	3,780,535	1.8
歯科技工士	3,488,543	406,500	3,895,043	3,511,924	398,720	3,910,644	0.4	4,180,837	1,121,600	5,302,437	4,311,866	1,200,292	5,512,158	4.0
事務職員	3,060,066	663,441	3,723,507	3,055,768	643,045	3,698,813	△ 0.7	3,274,575	815,292	4,089,866	3,341,188	820,058	4,161,246	1.7
その他職員	2,670,512	572,775	3,243,287	2,663,757	584,028	3,247,786	0.1	2,781,943	678,683	3,460,626	2,968,397	726,992	3,695,390	6.8
役員	13,652,850	322,693	13,975,543	13,370,472	313,979	13,684,451	△ 2.1	14,955,580	39,583	14,995,162	14,676,628	42,845	14,719,473	△ 1.8

	法人その他全体							個人						
	前々年(度)			前年(度)			金額の伸び率	前々年(度)			前年(度)			金額の伸び率
	平均給料年(度)額(①)	賞与(②)	①+②	平均給料年(度)額(①)	賞与(②)	①+②		平均給料年(度)額(①)	賞与(②)	①+②	平均給料年(度)額(①)	賞与(②)	①+②	
病院長	24,671,464	1,537,210	26,208,673	24,769,432	1,565,230	26,334,663	0.5	—	—	—	—	—	—	—
医師	13,068,805	1,549,541	14,618,346	13,066,325	1,543,400	14,609,725	△ 0.1	17,470,241	0	17,470,241	17,029,091	0	17,029,091	△ 2.5
歯科医師	10,880,382	1,710,578	12,590,960	10,849,012	1,645,573	12,494,585	△ 0.8	*	*	*	*	*	*	—
薬剤師	4,502,093	1,122,628	5,624,721	4,559,780	1,127,997	5,687,777	1.1	6,088,561	324,228	6,412,789	6,111,664	455,266	6,566,931	2.4
看護職員	4,103,938	1,023,731	5,127,668	4,187,749	1,021,391	5,209,140	1.6	4,509,557	580,307	5,089,864	4,654,645	744,172	5,398,817	6.1
看護補助職員	2,620,322	567,698	3,188,020	2,674,096	571,057	3,245,154	1.8	2,654,423	384,642	3,039,065	2,594,330	562,445	3,156,774	3.9
医療技術員	3,712,212	946,008	4,658,220	3,733,767	941,905	4,675,673	0.4	3,759,166	608,826	4,367,992	3,804,657	837,991	4,642,648	6.3
歯科衛生士	2,974,372	781,238	3,755,610	2,990,558	785,922	3,776,479	0.6	*	*	*	*	*	*	—
歯科技工士	4,035,665	1,014,897	5,050,562	3,956,013	953,504	4,909,517	△ 2.8	—	—	—	—	—	—	—
事務職員	3,363,952	845,287	4,209,238	3,380,902	838,218	4,219,119	0.2	3,509,204	450,524	3,959,729	3,745,532	680,330	4,425,862	11.8
その他職員	2,922,377	712,379	3,634,756	2,970,848	724,231	3,695,079	1.7	—	—	—	—	—	—	—
役員	13,234,249	381,251	13,615,500	12,958,685	364,715	13,323,400	△ 2.1	—	—	—	—	—	—	—

一般病院 開設者別（集計1）

（単位：円、％）

	全 体						
	前々年(度)			前年(度)			金額の 伸び率
	平均給料 年(度)額(①)	賞与(②)	①+②	平均給料 年(度)額(①)	賞与(②)	①+②	
病院長	24,671,464	1,537,210	26,208,673	24,769,432	1,565,230	26,334,663	0.5
医師	13,070,519	1,548,937	14,619,456	13,067,985	1,542,754	14,610,739	△ 0.1
歯科医師	10,883,433	1,703,759	12,587,192	10,852,615	1,639,118	12,491,733	△ 0.8
薬剤師	4,504,047	1,121,645	5,625,692	4,561,694	1,127,167	5,688,862	1.1
看護職員	4,104,258	1,023,381	5,127,639	4,188,092	1,021,187	5,209,279	1.6
看護補助職員	2,620,418	567,180	3,187,598	2,673,862	571,032	3,244,894	1.8
医療技術員	3,712,278	945,539	4,657,816	3,733,871	941,754	4,675,624	0.4
歯科衛生士	2,980,059	779,438	3,759,497	2,994,641	784,024	3,778,665	0.5
歯科技工士	4,035,665	1,014,897	5,050,562	3,956,013	953,504	4,909,517	△ 2.8
事務職員	3,364,109	844,860	4,208,969	3,381,250	838,067	4,219,317	0.2
その他職員	2,922,377	712,379	3,634,756	2,970,848	724,231	3,695,079	1.7
役員	13,234,249	381,251	13,615,500	12,958,685	364,715	13,323,400	△ 2.1

一般病院 看護職員等処遇改善評価料届出別（国立）（集計1）

（単位：円、％）

	看護職員等処遇改善評価料届出あり							看護職員等処遇改善評価料届出なし						
	前々年(度)			前年(度)			金額の 伸び率	前々年(度)			前年(度)			金額の 伸び率
	平均給料 年(度)額(①)	賞与(②)	①+②	平均給料 年(度)額(①)	賞与(②)	①+②		平均給料 年(度)額(①)	賞与(②)	①+②	平均給料 年(度)額(①)	賞与(②)	①+②	
病院長	14,010,704	4,993,285	19,003,989	13,873,210	5,217,551	19,090,761	0.5	13,793,916	4,235,569	18,029,486	14,629,230	4,410,512	19,039,742	5.6
医師	11,457,657	2,528,172	13,985,829	11,464,431	2,583,033	14,047,464	0.4	12,058,441	2,932,166	14,990,607	11,742,896	3,126,673	14,869,569	△ 0.8
歯科医師	10,122,910	2,396,669	12,519,579	10,254,954	2,442,765	12,697,719	1.4	*	*	*	*	*	*	—
薬剤師	4,681,185	1,381,774	6,062,959	4,787,044	1,493,853	6,280,896	3.6	4,701,809	1,556,466	6,258,274	4,549,330	1,500,933	6,050,263	△ 3.3
看護職員	4,302,180	1,217,793	5,519,973	4,442,034	1,282,751	5,724,785	3.7	4,263,246	1,223,080	5,486,326	4,294,261	1,258,535	5,552,796	1.2
看護補助職員	2,901,621	711,700	3,613,321	3,003,746	867,415	3,871,160	7.1	3,673,459	1,079,191	4,752,650	3,783,377	1,091,468	4,874,845	2.6
医療技術員	4,292,870	1,256,996	5,549,865	4,264,522	1,293,689	5,558,210	0.2	4,306,800	1,428,131	5,734,931	4,318,182	1,374,985	5,693,166	△ 0.7
歯科衛生士	3,602,311	1,046,226	4,648,537	3,778,029	1,262,315	5,040,344	8.4	*	*	*	*	*	*	—
歯科技工士	—	—	—	—	—	—	—	—	—	—	—	—	—	—
事務職員	4,503,077	1,334,665	5,837,742	4,620,232	1,474,025	6,094,257	4.4	4,337,741	1,375,553	5,713,295	4,371,948	1,351,212	5,723,160	0.2
その他職員	4,291,842	1,370,078	5,661,920	4,438,605	1,306,942	5,745,547	1.5	3,925,626	1,297,892	5,223,518	4,220,120	1,307,797	5,527,917	5.8
役員	—	—	—	—	—	—	—	—	—	—	—	—	—	—

- (注) 1. 給料(本俸又はこれに準ずるもの)には、扶養手当、時間外勤務手当、役付手当、通勤手当など労働の対価として職員に支給したすべてのものが含まれる。(以下同様)
 2. 「看護職員」とは、保健師、助産師、看護師、准看護師である。(以下同様)
 3. 「医療技術員」とは、診療放射線技師、臨床検査技師、栄養士、理学療法士、作業療法士など医療に関わる専門技術員である。(以下同様)
 4. 病院の給料・賞与については、当該施設に所属する職員に支給された金額を調査したものである。(以下同様)

一般病院 看護職員等処遇改善評価料届出別（公立）（集計1）

（単位：円、％）

	看護職員等処遇改善評価料届出あり							看護職員等処遇改善評価料届出なし						
	前々年(度)			前年(度)			金額の 伸び率	前々年(度)			前年(度)			金額の 伸び率
	平均給料 年(度)額(①)	賞与(②)	①+②	平均給料 年(度)額(①)	賞与(②)	①+②		平均給料 年(度)額(①)	賞与(②)	①+②	平均給料 年(度)額(①)	賞与(②)	①+②	
病院長	17,141,414	3,841,737	20,983,151	17,197,548	3,843,728	21,041,275	0.3	16,987,843	3,714,795	20,702,638	17,037,026	3,609,021	20,646,047	△ 0.3
医師	12,581,311	2,183,269	14,764,580	12,598,478	2,161,902	14,760,380	0.0	10,893,350	2,125,939	13,019,289	10,800,242	2,011,363	12,811,605	△ 1.6
歯科医師	11,299,266	2,586,463	13,885,728	11,704,460	2,516,483	14,220,943	2.4	*	*	*	*	*	*	—
薬剤師	4,530,119	1,381,269	5,911,388	4,579,047	1,364,433	5,943,480	0.5	4,698,838	1,482,896	6,181,734	4,586,440	1,443,626	6,030,065	△ 2.5
看護職員	4,413,123	1,282,882	5,696,006	4,506,463	1,249,795	5,756,257	1.1	4,363,403	1,274,081	5,637,484	4,348,889	1,242,731	5,591,620	△ 0.8
看護補助職員	2,570,311	633,358	3,203,668	2,579,095	618,587	3,197,682	△ 0.2	2,515,074	557,010	3,072,085	2,482,720	537,500	3,020,220	△ 1.7
医療技術員	4,157,799	1,261,057	5,418,856	4,178,372	1,236,911	5,415,284	△ 0.1	3,949,723	1,196,309	5,146,032	3,997,323	1,182,720	5,180,043	0.7
歯科衛生士	3,535,243	1,110,169	4,645,412	3,365,322	1,098,324	4,463,645	△ 3.9	3,312,437	1,060,980	4,373,417	3,659,183	1,239,038	4,898,222	12.0
歯科技工士	3,578,828	1,241,674	4,820,503	3,615,186	1,151,803	4,766,988	△ 1.1	—	—	—	—	—	—	—
事務職員	3,979,579	1,175,335	5,154,913	3,942,176	1,153,049	5,095,226	△ 1.2	3,684,839	1,073,485	4,758,324	3,734,858	1,053,019	4,787,877	0.6
その他職員	3,296,726	935,657	4,232,383	3,265,061	916,417	4,181,478	△ 1.2	3,383,430	904,350	4,287,779	3,457,571	858,636	4,316,207	0.7
役員	6,196,097	1,775,052	7,971,149	5,885,999	1,618,397	7,504,396	△ 5.9	*	*	*	*	*	*	—

一般病院 看護職員等処遇改善評価料届出別（公的）（集計1）

（単位：円、％）

	看護職員等処遇改善評価料届出あり							看護職員等処遇改善評価料届出なし						
	前々年(度)			前年(度)			金額の伸び率	前々年(度)			前年(度)			金額の伸び率
	平均給料年(度)額(①)	賞与(②)	①+②	平均給料年(度)額(①)	賞与(②)	①+②		平均給料年(度)額(①)	賞与(②)	①+②	平均給料年(度)額(①)	賞与(②)	①+②	
病院長	18,174,269	4,169,854	22,344,123	18,009,306	4,414,918	22,424,223	0.4	—	—	—	—	—	—	—
医師	12,534,449	2,030,153	14,564,601	12,488,631	2,029,127	14,517,758	△ 0.3	—	—	—	—	—	—	—
歯科医師	11,704,245	2,374,706	14,078,951	11,827,372	2,306,413	14,133,785	0.4	—	—	—	—	—	—	—
薬剤師	4,643,861	1,292,066	5,935,927	4,739,484	1,315,520	6,055,003	2.0	—	—	—	—	—	—	—
看護職員	4,297,452	1,153,523	5,450,975	4,362,938	1,160,805	5,523,744	1.3	—	—	—	—	—	—	—
看護補助職員	2,731,906	727,959	3,459,866	2,813,115	745,140	3,558,256	2.8	—	—	—	—	—	—	—
医療技術員	4,193,486	1,172,075	5,365,561	4,225,617	1,183,615	5,409,232	0.8	—	—	—	—	—	—	—
歯科衛生士	3,152,780	912,150	4,064,931	3,163,570	910,133	4,073,703	0.2	—	—	—	—	—	—	—
歯科技工士	4,799,903	1,062,256	5,862,159	4,225,455	905,534	5,130,989	△ 12.5	—	—	—	—	—	—	—
事務職員	3,540,297	961,335	4,501,632	3,561,925	976,236	4,538,162	0.8	—	—	—	—	—	—	—
その他職員	3,318,620	898,953	4,217,573	3,433,536	935,280	4,368,817	3.6	—	—	—	—	—	—	—
役員	8,888,433	217,424	9,105,857	9,020,824	227,531	9,248,355	1.6	—	—	—	—	—	—	—

一般病院 看護職員等処遇改善評価料届出別（社会保険関係法人）（集計1）

（単位：円、％）

	看護職員等処遇改善評価料届出あり							看護職員等処遇改善評価料届出なし						
	前々年(度)			前年(度)			金額の伸び率	前々年(度)			前年(度)			金額の伸び率
	平均給料年(度)額(①)	賞与(②)	①+②	平均給料年(度)額(①)	賞与(②)	①+②		平均給料年(度)額(①)	賞与(②)	①+②	平均給料年(度)額(①)	賞与(②)	①+②	
病院長	13,960,661	6,590,367	20,551,028	13,756,896	6,840,306	20,597,202	0.2	—	—	—	—	—	—	—
医師	10,046,720	2,576,779	12,623,499	10,243,153	2,581,154	12,824,307	1.6	—	—	—	—	—	—	—
歯科医師	*	*	*	*	*	*	—	—	—	—	—	—	—	—
薬剤師	4,495,621	1,310,941	5,806,562	4,631,788	1,317,840	5,949,629	2.5	—	—	—	—	—	—	—
看護職員	4,368,727	1,292,489	5,661,216	4,517,699	1,247,276	5,764,975	1.8	—	—	—	—	—	—	—
看護補助職員	2,766,824	1,169,331	3,936,155	2,790,957	862,387	3,653,344	△ 7.2	—	—	—	—	—	—	—
医療技術員	4,221,339	1,308,877	5,530,215	4,252,035	1,284,455	5,536,491	0.1	—	—	—	—	—	—	—
歯科衛生士	3,377,091	1,523,695	4,900,786	2,914,518	785,833	3,700,350	△ 24.5	—	—	—	—	—	—	—
歯科技工士	—	—	—	—	—	—	—	—	—	—	—	—	—	—
事務職員	3,942,599	1,181,574	5,124,173	4,032,775	1,162,607	5,195,382	1.4	—	—	—	—	—	—	—
その他職員	2,822,724	757,465	3,580,188	2,875,650	752,426	3,628,076	1.3	—	—	—	—	—	—	—
役員	—	—	—	—	—	—	—	—	—	—	—	—	—	—

一般病院 看護職員等処遇改善評価料届出別（医療法人）（集計1）

（単位：円、％）

	看護職員等処遇改善評価料届出あり							看護職員等処遇改善評価料届出なし						
	前々年(度)			前年(度)			金額の伸び率	前々年(度)			前年(度)			金額の伸び率
	平均給料年(度)額(①)	賞与(②)	①+②	平均給料年(度)額(①)	賞与(②)	①+②		平均給料年(度)額(①)	賞与(②)	①+②	平均給料年(度)額(①)	賞与(②)	①+②	
病院長	29,765,194	359,853	30,125,047	30,562,681	387,561	30,950,242	2.7	29,705,747	306,321	30,012,068	29,627,452	285,783	29,913,235	△ 0.3
医師	15,479,720	544,448	16,024,168	15,342,362	505,896	15,848,258	△ 1.1	13,413,867	488,279	13,902,145	13,324,771	473,877	13,798,648	△ 0.7
歯科医師	11,735,716	150,493	11,886,208	11,410,351	207,906	11,618,257	△ 2.3	9,884,198	599,762	10,483,960	9,471,731	523,768	9,995,499	△ 4.7
薬剤師	4,196,583	942,082	5,138,664	4,157,555	921,769	5,079,324	△ 1.2	4,574,907	786,860	5,361,767	4,711,416	817,711	5,529,127	3.1
看護職員	3,831,820	845,101	4,676,921	3,888,553	830,152	4,718,705	0.9	3,740,793	729,901	4,470,694	3,814,536	739,080	4,553,616	1.9
看護補助職員	2,485,058	522,845	3,007,903	2,532,657	517,715	3,050,372	1.4	2,620,619	495,094	3,115,713	2,656,653	509,965	3,166,618	1.6
医療技術員	3,378,676	800,270	4,178,946	3,392,536	791,289	4,183,824	0.1	3,345,559	699,609	4,045,169	3,347,073	698,901	4,045,973	0.0
歯科衛生士	2,476,878	603,815	3,080,693	2,574,935	623,563	3,198,498	3.8	2,778,648	507,233	3,285,881	2,745,310	517,656	3,262,967	△ 0.7
歯科技士	*	*	*	*	*	*	—	3,681,700	419,167	4,100,867	3,733,800	424,533	4,158,333	1.4
事務職員	2,994,303	675,153	3,669,455	2,986,527	669,457	3,655,984	△ 0.4	3,141,491	648,940	3,790,431	3,142,104	610,113	3,752,217	△ 1.0
その他職員	2,780,690	600,382	3,381,072	2,815,955	601,946	3,417,901	1.1	2,612,330	558,196	3,170,526	2,580,046	574,173	3,154,220	△ 0.5
役員	16,330,776	43,100	16,373,875	16,560,609	21,540	16,582,149	1.3	12,289,990	464,985	12,754,975	11,737,018	463,718	12,200,735	△ 4.3

一般病院 看護職員等処遇改善評価料届出別（その他）（集計1）

（単位：円、％）

	看護職員等処遇改善評価料届出あり							看護職員等処遇改善評価料届出なし						
	前々年(度)			前年(度)			金額の伸び率	前々年(度)			前年(度)			金額の伸び率
	平均給料年(度)額(①)	賞与(②)	①+②	平均給料年(度)額(①)	賞与(②)	①+②		平均給料年(度)額(①)	賞与(②)	①+②	平均給料年(度)額(①)	賞与(②)	①+②	
病院長	24,061,950	894,752	24,956,702	24,173,434	832,655	25,006,089	0.2	20,408,655	1,151,880	21,560,536	20,418,537	1,415,272	21,833,809	1.3
医師	13,257,129	1,315,633	14,572,762	13,322,018	1,318,953	14,640,971	0.5	13,336,586	762,076	14,098,662	13,740,340	846,986	14,587,325	3.5
歯科医師	10,581,514	1,012,508	11,594,022	10,263,549	1,055,213	11,318,762	△ 2.4	9,081,301	1,534,484	10,615,785	8,854,122	1,388,488	10,242,610	△ 3.5
薬剤師	4,277,728	1,070,417	5,348,145	4,301,512	1,065,357	5,366,869	0.4	5,151,717	730,769	5,882,486	5,387,791	764,833	6,152,624	4.6
看護職員	3,953,613	978,033	4,931,646	4,060,408	985,589	5,045,997	2.3	4,174,384	719,819	4,894,203	4,313,220	732,533	5,045,753	3.1
看護補助職員	2,628,047	661,006	3,289,053	2,661,399	657,233	3,318,632	0.9	2,783,791	555,511	3,339,302	3,001,649	547,039	3,548,688	6.3
医療技術員	3,541,969	904,624	4,446,593	3,568,824	891,084	4,459,908	0.3	3,762,023	723,112	4,485,136	3,836,123	749,914	4,586,037	2.2
歯科衛生士	2,951,649	906,947	3,858,596	3,082,198	877,281	3,959,479	2.6	2,934,863	608,325	3,543,188	2,936,124	634,649	3,570,773	0.8
歯科技士	4,696,477	1,482,464	6,178,941	4,702,201	1,473,625	6,175,827	△ 0.1	3,477,692	629,512	4,107,204	3,661,306	744,738	4,406,044	7.3
事務職員	3,163,464	854,318	4,017,783	3,241,078	870,163	4,111,241	2.3	3,702,379	665,030	4,367,409	3,704,402	638,270	4,342,673	△ 0.6
その他職員	2,762,302	740,726	3,503,028	3,051,331	813,695	3,865,026	10.3	2,807,981	596,431	3,404,413	2,868,818	622,888	3,491,706	2.6
役員	16,319,211	285	16,319,496	16,400,972	0	16,400,972	0.5	12,471,085	111,182	12,582,266	11,960,628	110,330	12,070,958	△ 4.1

一般病院 看護職員等処遇改善評価料届出別（法人その他全体）（集計1）

（単位：円、％）

	看護職員等処遇改善評価料届出あり							看護職員等処遇改善評価料届出なし						
	前々年(度)			前年(度)			金額の伸び率	前々年(度)			前年(度)			金額の伸び率
	平均給料年(度)額(①)	賞与(②)	①+②	平均給料年(度)額(①)	賞与(②)	①+②		平均給料年(度)額(①)	賞与(②)	①+②	平均給料年(度)額(①)	賞与(②)	①+②	
病院長	22,692,773	2,209,650	24,902,423	22,942,617	2,256,228	25,198,844	1.2	26,438,097	936,835	27,374,932	26,403,100	947,291	27,350,392	△ 0.1
医師	13,088,079	1,699,540	14,787,619	13,079,487	1,691,595	14,771,082	△ 0.1	12,979,830	857,093	13,836,923	13,005,221	855,435	13,860,655	0.2
歯科医師	11,256,338	1,892,514	13,148,852	11,334,821	1,847,844	13,182,665	0.3	9,718,664	1,148,389	10,867,053	9,326,324	1,011,590	10,337,914	△ 4.9
薬剤師	4,435,864	1,196,787	5,632,651	4,473,162	1,196,866	5,670,028	0.7	4,722,546	875,780	5,598,326	4,849,152	897,921	5,747,073	2.7
看護職員	4,162,718	1,095,603	5,258,322	4,248,531	1,089,537	5,338,069	1.5	3,929,473	810,409	4,739,882	4,005,084	816,596	4,821,680	1.7
看護補助職員	2,591,622	623,338	3,214,960	2,635,891	620,954	3,256,845	1.3	2,648,900	512,293	3,161,193	2,712,015	521,534	3,233,549	2.3
医療技術員	3,792,710	1,023,398	4,816,108	3,812,035	1,015,084	4,827,119	0.2	3,534,930	775,567	4,310,497	3,559,949	779,390	4,339,339	0.7
歯科衛生士	3,024,867	881,792	3,906,659	3,055,578	881,538	3,937,116	0.8	2,873,409	580,184	3,453,593	2,859,237	592,810	3,452,047	0.0
歯科技工士	4,185,859	1,165,295	5,351,154	4,052,936	1,091,830	5,144,765	△ 3.9	3,722,217	701,023	4,423,241	3,697,553	584,636	4,282,189	△ 3.2
事務職員	3,377,301	896,058	4,273,360	3,397,608	899,858	4,297,466	0.6	3,326,525	702,945	4,029,470	3,334,810	668,155	4,002,965	△ 0.7
その他職員	3,086,038	804,435	3,890,473	3,177,828	816,393	3,994,222	2.7	2,721,243	599,246	3,320,490	2,724,693	614,625	3,339,318	0.6
役員	14,543,194	304,975	14,848,169	14,679,200	266,912	14,946,112	0.7	12,274,287	437,190	12,711,477	11,724,432	434,876	12,159,308	△ 4.3

一般病院 看護職員等処遇改善評価料届出別（個人）（集計1）

（単位：円、％）

	看護職員等処遇改善評価料届出あり							看護職員等処遇改善評価料届出なし						
	前々年(度)			前年(度)			金額の伸び率	前々年(度)			前年(度)			金額の伸び率
	平均給料年(度)額(①)	賞与(②)	①+②	平均給料年(度)額(①)	賞与(②)	①+②		平均給料年(度)額(①)	賞与(②)	①+②	平均給料年(度)額(①)	賞与(②)	①+②	
病院長	—	—	—	—	—	—	—	—	—	—	—	—	—	—
医師	*	*	*	*	*	*	—	15,560,315	0	15,560,315	14,798,885	0	14,798,885	△ 4.9
歯科医師	*	*	*	*	*	*	—	—	—	—	—	—	—	—
薬剤師	*	*	*	*	*	*	—	6,042,667	312,052	6,354,719	6,247,604	502,424	6,750,028	6.2
看護職員	4,634,601	527,249	5,161,850	4,713,394	535,738	5,249,132	1.7	4,413,701	620,981	5,034,681	4,610,391	901,181	5,511,572	9.5
看護補助職員	3,056,907	302,344	3,359,251	2,977,548	355,600	3,333,148	△ 0.8	2,400,312	436,602	2,836,913	2,311,958	714,856	3,026,815	6.7
医療技術員	4,536,021	638,492	5,174,513	4,665,233	578,208	5,243,440	1.3	3,470,103	597,788	4,067,891	3,428,462	951,554	4,380,016	7.7
歯科衛生士	*	*	*	*	*	*	—	—	—	—	—	—	—	—
歯科技工士	—	—	—	—	—	—	—	—	—	—	—	—	—	—
事務職員	4,385,534	503,782	4,889,316	3,799,510	572,640	4,372,150	△ 10.6	3,274,091	436,236	3,710,327	3,730,784	709,753	4,440,537	19.7
その他職員	—	—	—	—	—	—	—	—	—	—	—	—	—	—
役員	—	—	—	—	—	—	—	—	—	—	—	—	—	—

一般病院 看護職員等処遇改善評価料届出別 (全体) (集計1)

(単位:円、%)

	看護職員等処遇改善評価料届出あり							看護職員等処遇改善評価料届出なし						
	前々年(度)			前年(度)			金額の伸び率	前々年(度)			前年(度)			金額の伸び率
	平均給料年(度)額(①)	賞与(②)	①+②	平均給料年(度)額(①)	賞与(②)	①+②		平均給料年(度)額(①)	賞与(②)	①+②	平均給料年(度)額(①)	賞与(②)	①+②	
病院長	22,692,773	2,209,650	24,902,423	22,942,617	2,256,228	25,198,844	1.2	26,438,097	936,835	27,374,932	26,403,100	947,291	27,350,392	△ 0.1
医師	13,089,392	1,699,260	14,788,651	13,080,962	1,691,262	14,772,223	△ 0.1	12,983,506	855,872	13,839,378	13,007,819	854,195	13,862,014	0.2
歯科医師	11,258,389	1,882,540	13,140,930	11,337,058	1,838,294	13,175,352	0.3	9,718,664	1,148,389	10,867,053	9,326,324	1,011,590	10,337,914	△ 4.9
薬剤師	4,436,951	1,196,248	5,633,199	4,474,045	1,196,359	5,670,405	0.7	4,726,808	873,960	5,600,768	4,853,732	896,626	5,750,358	2.7
看護職員	4,162,935	1,095,343	5,258,277	4,248,727	1,089,304	5,338,031	1.5	3,930,331	810,074	4,740,405	4,006,101	816,738	4,822,838	1.7
看護補助職員	2,592,644	622,633	3,215,277	2,636,747	620,290	3,257,036	1.3	2,648,040	512,031	3,160,071	2,710,667	522,186	3,232,853	2.3
医療技術員	3,793,118	1,023,187	4,816,305	3,812,584	1,014,803	4,827,387	0.2	3,534,720	774,991	4,309,711	3,559,520	779,951	4,339,472	0.7
歯科衛生士	3,033,068	878,475	3,911,543	3,061,246	878,082	3,939,328	0.7	2,873,409	580,184	3,453,593	2,859,237	592,810	3,452,047	0.0
歯科技工士	4,185,859	1,165,295	5,351,154	4,052,936	1,091,830	5,144,765	△ 3.9	3,722,217	701,023	4,423,241	3,697,553	584,636	4,282,189	△ 3.2
事務職員	3,377,614	895,937	4,273,551	3,397,720	899,767	4,297,487	0.6	3,326,356	702,083	4,028,439	3,335,926	668,273	4,004,198	△ 0.6
その他職員	3,086,038	804,435	3,890,473	3,177,828	816,393	3,994,222	2.7	2,721,243	599,246	3,320,490	2,724,693	614,625	3,339,318	0.6
役員	14,543,194	304,975	14,848,169	14,679,200	266,912	14,946,112	0.7	12,274,287	437,190	12,711,477	11,724,432	434,876	12,159,308	△ 4.3

一般診療所 開設者別（集計2）

（単位：円、％）

	入院診療収益あり													
	個人							医療法人						
	前々年(度)			前年(度)			金額の伸び率	前々年(度)			前年(度)			金額の伸び率
	平均給料年(度)額(①)	賞与(②)	①+②	平均給料年(度)額(①)	賞与(②)	①+②		平均給料年(度)額(①)	賞与(②)	①+②	平均給料年(度)額(①)	賞与(②)	①+②	
院長	—	—	—	—	—	—	—	34,419,412	218,542	34,637,954	34,127,773	250,048	34,377,821	△ 0.8
医師	8,214,614	740,054	8,954,668	8,733,356	752,242	9,485,598	5.9	11,700,106	398,527	12,098,633	11,726,895	371,396	12,098,292	0.0
歯科医師	—	—	—	—	—	—	—	—	—	—	—	—	—	—
薬剤師	—	—	—	—	—	—	—	7,515,740	824,596	8,340,336	6,363,781	874,157	7,237,938	△ 13.2
看護職員	3,037,553	616,792	3,654,345	3,014,252	591,753	3,606,004	△ 1.3	3,610,915	712,745	4,323,660	3,670,617	749,302	4,419,919	2.2
看護補助職員	2,368,800	308,400	2,677,200	2,457,000	370,000	2,827,000	5.6	2,255,325	408,935	2,664,260	2,202,455	383,855	2,586,310	△ 2.9
医療技術員	4,226,371	765,200	4,991,571	4,034,958	649,650	4,684,608	△ 6.1	3,312,698	713,040	4,025,738	3,398,988	740,015	4,139,003	2.8
事務職員	2,292,060	537,167	2,829,228	2,231,394	492,817	2,724,211	△ 3.7	3,097,733	568,780	3,666,513	3,111,521	604,592	3,716,114	1.4
その他職員	2,974,322	644,546	3,618,867	3,099,034	661,979	3,761,013	3.9	2,177,963	406,525	2,584,488	2,245,584	381,114	2,626,698	1.6
役員	—	—	—	—	—	—	—	8,069,198	16,741	8,085,939	7,724,921	13,458	7,738,379	△ 4.3

	入院診療収益あり													
	その他							全体						
	前々年(度)			前年(度)			金額の伸び率	前々年(度)			前年(度)			金額の伸び率
	平均給料年(度)額(①)	賞与(②)	①+②	平均給料年(度)額(①)	賞与(②)	①+②		平均給料年(度)額(①)	賞与(②)	①+②	平均給料年(度)額(①)	賞与(②)	①+②	
院長	*	*	*	*	*	*	—	36,682,484	213,654	36,896,138	36,387,801	244,491	36,632,293	△ 0.7
医師	6,075,924	0	6,075,924	6,317,952	0	6,317,952	4.0	11,304,591	381,935	11,686,525	11,364,816	357,581	11,722,397	0.3
歯科医師	—	—	—	—	—	—	—	—	—	—	—	—	—	—
薬剤師	—	—	—	—	—	—	—	7,515,740	824,596	8,340,336	6,363,781	874,157	7,237,938	△ 13.2
看護職員	3,896,529	959,015	4,855,544	3,992,312	972,783	4,965,095	2.3	3,589,948	711,673	4,301,621	3,649,417	746,096	4,395,513	2.2
看護補助職員	*	*	*	*	*	*	—	2,257,630	407,958	2,665,588	2,205,528	384,855	2,590,383	△ 2.8
医療技術員	3,150,412	760,020	3,910,433	2,957,726	738,601	3,696,327	△ 5.5	3,335,024	716,638	4,051,661	3,408,873	736,222	4,145,095	2.3
事務職員	1,698,460	276,807	1,975,267	1,383,904	221,832	1,605,736	△ 18.7	2,985,793	551,704	3,537,497	2,966,668	576,368	3,543,036	0.2
その他職員	—	—	—	—	—	—	—	2,228,556	421,647	2,650,203	2,301,388	399,479	2,700,867	1.9
役員	—	—	—	—	—	—	—	8,069,198	16,741	8,085,939	7,724,921	13,458	7,738,379	△ 4.3

（注）一般診療所の給料・賞与については、当該施設に所属する職員に支給された金額を調査したものである。（以下同様）

一般診療所 開設者別（集計2）

（単位：円、％）

	入院診療収益なし													
	個人							医療法人						
	前々年(度)			前年(度)			金額の伸び率	前々年(度)			前年(度)			金額の伸び率
	平均給料年(度)額(①)	賞与(②)	①+②	平均給料年(度)額(①)	賞与(②)	①+②		平均給料年(度)額(①)	賞与(②)	①+②	平均給料年(度)額(①)	賞与(②)	①+②	
院長	—	—	—	—	—	—	—	24,954,435	137,860	25,092,295	25,606,554	176,079	25,782,632	2.8
医師	8,037,446	967,635	9,005,081	8,666,133	1,190,631	9,856,763	9.5	10,505,939	112,632	10,618,572	10,798,125	122,200	10,920,325	2.8
歯科医師	—	—	—	—	—	—	—	*	*	*	*	*	*	—
薬剤師	5,598,456	1,463,958	7,062,414	5,653,839	1,437,349	7,091,189	0.4	7,464,737	202,344	7,667,080	7,343,062	153,253	7,496,315	△ 2.2
看護職員	3,056,032	592,092	3,648,124	3,069,387	600,817	3,670,204	0.6	3,277,474	621,837	3,899,311	3,326,484	648,280	3,974,765	1.9
看護補助職員	2,290,278	379,394	2,669,672	2,276,590	360,427	2,637,017	△ 1.2	2,121,863	358,338	2,480,202	2,228,070	388,711	2,616,782	5.5
医療技術員	3,250,274	539,448	3,789,722	3,267,421	514,183	3,781,604	△ 0.2	3,521,068	588,300	4,109,369	3,614,822	620,576	4,235,398	3.1
事務職員	2,400,760	446,768	2,847,528	2,432,664	454,419	2,887,084	1.4	2,590,271	452,353	3,042,625	2,705,992	474,128	3,180,120	4.5
その他職員	2,911,511	604,645	3,516,157	3,049,081	612,492	3,661,573	4.1	2,672,089	294,999	2,967,089	2,626,284	291,760	2,918,043	△ 1.7
役員	—	—	—	—	—	—	—	4,769,913	41,580	4,811,493	4,913,620	30,958	4,944,578	2.8

	入院診療収益なし													
	その他							全体						
	前々年(度)			前年(度)			金額の伸び率	前々年(度)			前年(度)			金額の伸び率
	平均給料年(度)額(①)	賞与(②)	①+②	平均給料年(度)額(①)	賞与(②)	①+②		平均給料年(度)額(①)	賞与(②)	①+②	平均給料年(度)額(①)	賞与(②)	①+②	
院長	15,629,167	1,227,847	16,857,014	16,156,693	1,133,305	17,289,999	2.6	24,541,340	180,964	24,722,304	25,195,647	212,943	25,408,590	2.8
医師	13,660,668	1,328,528	14,989,197	13,576,504	1,102,046	14,678,550	△ 2.1	10,402,444	312,802	10,715,246	10,729,073	335,189	11,064,262	3.3
歯科医師	—	—	—	—	—	—	—	*	*	*	*	*	*	—
薬剤師	5,466,112	1,318,543	6,784,655	5,668,164	1,269,851	6,938,015	2.3	6,622,134	745,897	7,368,031	6,607,509	695,314	7,302,823	△ 0.9
看護職員	3,611,903	978,283	4,590,186	3,591,386	940,713	4,532,099	△ 1.3	3,253,170	636,436	3,889,606	3,290,836	655,226	3,946,062	1.5
看護補助職員	2,752,643	617,074	3,369,717	2,704,147	635,961	3,340,109	△ 0.9	2,172,395	372,914	2,545,308	2,253,994	394,997	2,648,991	4.1
医療技術員	3,800,620	940,658	4,741,277	3,635,981	1,044,088	4,680,068	△ 1.3	3,521,441	619,116	4,140,557	3,579,320	653,730	4,233,050	2.2
事務職員	2,890,813	796,493	3,687,305	3,036,031	828,377	3,864,408	4.8	2,561,441	467,186	3,028,627	2,658,492	485,219	3,143,711	3.8
その他職員	2,901,566	490,508	3,392,073	2,856,041	582,407	3,438,448	1.4	2,718,230	352,770	3,071,000	2,701,213	350,615	3,051,828	△ 0.6
役員	—	—	—	—	—	—	—	4,769,913	41,580	4,811,493	4,913,620	30,958	4,944,578	2.8

一般診療所 開設者別（集計2）

（単位：円、％）

	全体													
	個人							医療法人						
	前々年(度)			前年(度)			金額の伸び率	前々年(度)			前年(度)			金額の伸び率
	平均給料年(度)額(①)	賞与(②)	①+②	平均給料年(度)額(①)	賞与(②)	①+②		平均給料年(度)額(①)	賞与(②)	①+②	平均給料年(度)額(①)	賞与(②)	①+②	
院長	—	—	—	—	—	—	—	25,770,341	144,815	25,915,156	26,347,041	182,506	26,529,548	2.4
医師	8,043,457	959,913	9,003,371	8,668,418	1,175,728	9,844,146	9.3	10,765,984	174,890	10,940,874	11,003,267	177,241	11,180,508	2.2
歯科医師	—	—	—	—	—	—	—	*	*	*	*	*	*	—
薬剤師	5,598,456	1,463,958	7,062,414	5,653,839	1,437,349	7,091,189	0.4	7,474,582	322,457	7,797,038	7,039,899	376,428	7,416,328	△ 4.9
看護職員	3,054,951	593,536	3,648,488	3,066,478	600,339	3,666,817	0.5	3,366,053	645,987	4,012,040	3,417,216	674,915	4,092,131	2.0
看護補助職員	2,296,030	374,193	2,670,223	2,286,766	360,967	2,647,733	△ 0.8	2,170,543	376,793	2,547,336	2,218,834	386,960	2,605,794	2.3
医療技術員	3,329,847	557,852	3,887,699	3,343,227	527,563	3,870,789	△ 0.4	3,468,404	619,828	4,088,232	3,560,390	650,697	4,211,087	3.0
事務職員	2,398,245	448,860	2,847,105	2,427,922	455,324	2,883,246	1.3	2,654,274	467,038	3,121,312	2,757,111	490,574	3,247,685	4.0
その他職員	2,919,966	610,016	3,529,982	3,056,187	619,532	3,675,720	4.1	2,508,110	332,010	2,840,120	2,501,387	321,074	2,822,461	△ 0.6
役員	—	—	—	—	—	—	—	5,099,361	39,099	5,138,461	5,202,637	29,159	5,231,797	1.8

	全体													
	その他							全体						
	前々年(度)			前年(度)			金額の伸び率	前々年(度)			前年(度)			金額の伸び率
	平均給料年(度)額(①)	賞与(②)	①+②	平均給料年(度)額(①)	賞与(②)	①+②		平均給料年(度)額(①)	賞与(②)	①+②	平均給料年(度)額(①)	賞与(②)	①+②	
院長	21,553,533	1,167,213	22,720,746	22,216,053	1,075,923	23,291,976	2.5	25,568,823	183,731	25,752,553	26,151,182	215,637	26,366,819	2.4
医師	12,413,861	1,110,140	13,524,001	12,453,404	931,529	13,384,933	△ 1.0	10,577,196	326,193	10,903,389	10,853,589	339,575	11,193,164	2.7
歯科医師	—	—	—	—	—	—	—	*	*	*	*	*	*	—
薬剤師	5,466,112	1,318,543	6,784,655	5,668,164	1,269,851	6,938,015	2.3	6,727,093	755,141	7,482,233	6,558,339	731,394	7,289,733	△ 2.6
看護職員	3,628,312	977,172	4,605,484	3,616,022	942,684	4,558,705	△ 1.0	3,328,003	653,154	3,981,157	3,369,838	675,246	4,045,085	1.6
看護補助職員	2,687,184	599,995	3,287,179	2,646,377	626,517	3,272,894	△ 0.4	2,200,475	384,459	2,584,934	2,238,335	391,721	2,630,056	1.7
医療技術員	3,732,223	921,656	4,653,879	3,573,493	1,015,943	4,589,436	△ 1.4	3,479,548	641,032	4,120,580	3,541,246	672,157	4,213,403	2.3
事務職員	2,750,591	735,377	3,485,968	2,806,606	744,149	3,550,755	1.9	2,605,723	476,006	3,081,729	2,690,954	494,821	3,185,775	3.4
その他職員	2,901,566	490,508	3,392,073	2,856,041	582,407	3,438,448	1.4	2,571,524	373,406	2,944,929	2,581,830	365,205	2,947,035	0.1
役員	—	—	—	—	—	—	—	5,099,361	39,099	5,138,461	5,202,637	29,159	5,231,797	1.8

歯科診療所 開設者別（集計2）

（単位：円、％）

	個人							医療法人						
	前々年(度)			前年(度)			金額の伸び率	前々年(度)			前年(度)			金額の伸び率
	平均給料年(度)額(①)	賞与(②)	①+②	平均給料年(度)額(①)	賞与(②)	①+②		平均給料年(度)額(①)	賞与(②)	①+②	平均給料年(度)額(①)	賞与(②)	①+②	
院長	—	—	—	—	—	—	—	14,865,295	96,364	14,961,659	15,195,217	84,275	15,279,492	2.1
歯科医師	4,929,007	561,199	5,490,206	5,042,109	526,671	5,568,779	1.4	6,549,368	167,671	6,717,040	6,856,260	183,670	7,039,931	4.8
歯科衛生士	2,460,877	347,012	2,807,889	2,494,154	339,457	2,833,611	0.9	2,573,145	301,882	2,875,027	2,564,114	318,669	2,882,783	0.3
歯科技工士	3,806,662	561,918	4,368,580	4,042,395	600,961	4,643,356	6.3	3,568,299	469,468	4,037,767	3,524,510	469,512	3,994,023	△ 1.1
薬剤師	—	—	—	—	—	—	—	—	—	—	—	—	—	—
事務職員	2,374,709	324,175	2,698,884	2,383,486	358,494	2,741,980	1.6	2,238,196	223,079	2,461,275	2,164,732	207,345	2,372,077	△ 3.6
その他の職員	2,087,842	248,394	2,336,237	2,104,461	255,969	2,360,430	1.0	1,787,573	220,882	2,008,455	1,748,244	212,019	1,960,263	△ 2.4
役員	—	—	—	—	—	—	—	3,708,159	49,780	3,757,939	3,536,639	39,803	3,576,442	△ 4.8

	その他							全体						
	前々年(度)			前年(度)			金額の伸び率	前々年(度)			前年(度)			金額の伸び率
	平均給料年(度)額(①)	賞与(②)	①+②	平均給料年(度)額(①)	賞与(②)	①+②		平均給料年(度)額(①)	賞与(②)	①+②	平均給料年(度)額(①)	賞与(②)	①+②	
院長	—	—	—	—	—	—	—	14,677,610	136,316	14,813,925	15,018,656	132,106	15,150,762	2.3
歯科医師	*	*	*	*	*	*	—	5,929,226	336,213	6,265,439	6,118,233	339,117	6,457,349	3.1
歯科衛生士	3,119,298	997,356	4,116,654	2,654,936	723,460	3,378,396	△ 17.9	2,526,180	325,138	2,851,318	2,534,430	330,301	2,864,731	0.5
歯科技工士	—	—	—	—	—	—	—	3,659,977	505,026	4,165,003	3,715,883	518,086	4,233,969	1.7
薬剤師	—	—	—	—	—	—	—	—	—	—	—	—	—	—
事務職員	—	—	—	—	—	—	—	2,309,854	276,145	2,585,999	2,276,509	284,578	2,561,087	△ 1.0
その他の職員	—	—	—	—	—	—	—	1,950,523	235,812	2,186,335	1,937,055	235,314	2,172,369	△ 0.6
役員	—	—	—	—	—	—	—	3,708,159	49,780	3,757,939	3,536,639	39,803	3,576,442	△ 4.8

（注）歯科診療所の給料・賞与については、当該施設に所属する職員に支給された金額を調査したものである。

保険薬局 開設者別（集計2）

（単位：円、％）

	個人							法人						
	前々年(度)			前年(度)			金額の伸び率	前々年(度)			前年(度)			金額の伸び率
	平均給料年(度)額(①)	賞与(②)	①+②	平均給料年(度)額(①)	賞与(②)	①+②		平均給料年(度)額(①)	賞与(②)	①+②	平均給料年(度)額(①)	賞与(②)	①+②	
管理薬剤師	—	—	—	—	—	—	—	6,423,105	827,650	7,250,755	6,495,588	867,520	7,363,108	1.5
薬剤師	3,184,737	437,357	3,622,095	3,501,625	501,093	4,002,718	10.5	4,182,494	685,504	4,867,999	4,185,875	687,000	4,872,875	0.1
事務職員	1,498,871	201,797	1,700,668	1,514,527	202,191	1,716,717	0.9	2,363,013	453,616	2,816,629	2,393,421	464,069	2,857,490	1.5
その他の職員	1,343,253	73,816	1,417,069	1,393,929	72,167	1,466,096	3.5	2,559,820	558,089	3,117,909	2,590,861	525,476	3,116,337	△ 0.1
役員	—	—	—	—	—	—	—	5,710,571	10,562	5,721,133	5,640,635	8,746	5,649,381	△ 1.3

	全体						
	前々年(度)			前年(度)			金額の伸び率
	平均給料年(度)額(①)	賞与(②)	①+②	平均給料年(度)額(①)	賞与(②)	①+②	
管理薬剤師	6,409,323	827,061	7,236,383	6,482,871	865,854	7,348,725	1.6
薬剤師	4,172,407	682,995	4,855,402	4,179,122	685,165	4,864,287	0.2
事務職員	2,342,582	447,662	2,790,244	2,371,832	457,636	2,829,469	1.4
その他の職員	2,499,116	533,925	3,033,041	2,529,743	502,329	3,032,072	0.0
役員	5,710,571	10,562	5,721,133	5,640,635	8,746	5,649,381	△ 1.3

（注）保険薬局の給料・賞与については、当該施設に所属する職員に支給された金額を調査したものである。（以下同様）

保険薬局 店舗数別 (集計2)

(単位:円、%)

	1店舗							2～5店舗						
	前々年(度)			前年(度)			金額の伸び率	前々年(度)			前年(度)			金額の伸び率
	平均給料年(度)額(①)	賞与(②)	①+②	平均給料年(度)額(①)	賞与(②)	①+②		平均給料年(度)額(①)	賞与(②)	①+②	平均給料年(度)額(①)	賞与(②)	①+②	
管理薬剤師	9,059,090	201,363	9,260,453	9,081,735	249,457	9,331,192	0.8	7,603,216	413,166	8,016,383	7,621,708	430,352	8,052,061	0.4
薬剤師	5,316,167	446,732	5,762,899	5,419,709	457,216	5,876,925	2.0	4,037,873	468,032	4,505,905	4,038,529	443,076	4,481,605	△ 0.5
事務職員	2,223,899	340,806	2,564,705	2,208,943	334,434	2,543,377	△ 0.8	2,163,985	355,103	2,519,087	2,175,634	361,848	2,537,482	0.7
その他の職員	1,592,607	129,427	1,722,035	1,635,886	124,463	1,760,350	2.2	1,870,421	210,715	2,081,136	1,910,706	195,093	2,105,798	1.2
役員	3,913,474	0	3,913,474	4,184,782	0	4,184,782	6.9	6,093,658	6,436	6,100,094	5,899,958	2,054	5,902,012	△ 3.2

(注)店舗数については、自施設を含む店舗数である。(以下同様)

	6～19店舗							20～49店舗						
	前々年(度)			前年(度)			金額の伸び率	前々年(度)			前年(度)			金額の伸び率
	平均給料年(度)額(①)	賞与(②)	①+②	平均給料年(度)額(①)	賞与(②)	①+②		平均給料年(度)額(①)	賞与(②)	①+②	平均給料年(度)額(①)	賞与(②)	①+②	
管理薬剤師	6,016,632	740,024	6,756,655	6,119,916	760,308	6,880,224	1.8	5,883,263	752,626	6,635,889	5,860,690	835,077	6,695,768	0.9
薬剤師	4,205,352	629,654	4,835,007	4,212,129	675,999	4,888,128	1.1	4,487,408	457,454	4,944,862	4,541,589	443,187	4,984,777	0.8
事務職員	2,370,779	429,149	2,799,928	2,380,950	451,660	2,832,611	1.2	2,432,922	353,314	2,786,236	2,412,057	372,333	2,784,390	△ 0.1
その他の職員	2,435,186	402,333	2,837,519	2,378,729	394,164	2,772,893	△ 2.3	*	*	*	*	*	*	—
役員	5,584,303	50,336	5,634,638	6,340,966	62,718	6,403,684	13.6	2,051,285	0	2,051,285	1,735,405	0	1,735,405	△ 15.4

	50～99店舗							100～199店舗						
	前々年(度)			前年(度)			金額の伸び率	前々年(度)			前年(度)			金額の伸び率
	平均給料年(度)額(①)	賞与(②)	①+②	平均給料年(度)額(①)	賞与(②)	①+②		平均給料年(度)額(①)	賞与(②)	①+②	平均給料年(度)額(①)	賞与(②)	①+②	
管理薬剤師	5,319,704	1,092,210	6,411,914	5,418,552	1,098,570	6,517,121	1.6	5,608,962	1,369,207	6,978,169	5,753,538	1,395,539	7,149,077	2.4
薬剤師	3,997,082	851,298	4,848,380	3,878,685	735,751	4,614,436	△ 4.8	4,119,767	824,829	4,944,596	4,181,039	885,818	5,066,858	2.5
事務職員	2,403,941	601,697	3,005,638	2,560,241	592,155	3,152,396	4.9	2,490,026	458,993	2,949,019	2,507,896	400,295	2,908,191	△ 1.4
その他の職員	1,430,890	214,276	1,645,167	1,028,959	4,706	1,033,665	△ 37.2	—	—	—	—	—	—	—
役員	—	—	—	—	—	—	—	—	—	—	—	—	—	—

保険薬局 店舗数別（集計2）

（単位：円、％）

	200～299店舗							300店舗以上						
	前々年(度)			前年(度)			金額の伸び率	前々年(度)			前年(度)			金額の伸び率
	平均給料年(度)額(①)	賞与(②)	①+②	平均給料年(度)額(①)	賞与(②)	①+②		平均給料年(度)額(①)	賞与(②)	①+②	平均給料年(度)額(①)	賞与(②)	①+②	
管理薬剤師	5,995,408	851,546	6,846,953	5,908,663	821,229	6,729,892	△ 1.7	5,508,914	1,244,655	6,753,568	5,632,224	1,319,677	6,951,901	2.9
薬剤師	4,381,493	585,598	4,967,091	4,284,115	579,806	4,863,921	△ 2.1	4,128,180	820,553	4,948,733	4,125,587	825,459	4,951,046	0.0
事務職員	2,254,417	265,344	2,519,762	2,209,272	270,905	2,480,177	△ 1.6	2,467,541	560,177	3,027,718	2,531,005	579,078	3,110,083	2.7
その他の職員	2,748,613	916,204	3,664,818	2,986,711	994,228	3,980,940	8.6	3,422,240	990,214	4,412,454	3,474,917	930,815	4,405,732	△ 0.2
役員	*	*	*	*	*	*	—	*	*	*	*	*	*	—

	無回答							全体						
	前々年(度)			前年(度)			金額の伸び率	前々年(度)			前年(度)			金額の伸び率
	平均給料年(度)額(①)	賞与(②)	①+②	平均給料年(度)額(①)	賞与(②)	①+②		平均給料年(度)額(①)	賞与(②)	①+②	平均給料年(度)額(①)	賞与(②)	①+②	
管理薬剤師	5,160,554	1,382,400	6,542,954	5,483,040	1,307,500	6,790,540	3.8	6,409,323	827,061	7,236,383	6,482,871	865,854	7,348,725	1.6
薬剤師	3,529,388	451,715	3,981,103	3,975,596	537,237	4,512,832	13.4	4,172,407	682,995	4,855,402	4,179,122	685,165	4,864,287	0.2
事務職員	1,508,144	217,174	1,725,318	1,505,927	225,156	1,731,083	0.3	2,342,582	447,662	2,790,244	2,371,832	457,636	2,829,469	1.4
その他の職員	1,568,850	54,000	1,622,850	1,555,053	61,579	1,616,632	△ 0.4	2,499,116	533,925	3,033,041	2,529,743	502,329	3,032,072	0.0
役員	—	—	—	—	—	—	—	5,710,571	10,562	5,721,133	5,640,635	8,746	5,649,381	△ 1.3

(参考) 開設者別延べ人員数

一般病院 開設者別給料年(度)額 (集計1)の集計対象における開設者別延べ人員数

(単位: 人月、%)

	法人・その他																								個人			全体		
	国立			公立			公的			医療法人			社会保険関係法人			その他			全体											
	前々年(度)	前年(度)	人月の伸び率	前々年(度)	前年(度)	人月の伸び率	前々年(度)	前年(度)	人月の伸び率	前々年(度)	前年(度)	人月の伸び率	前々年(度)	前年(度)	人月の伸び率	前々年(度)	前年(度)	人月の伸び率	前々年(度)	前年(度)	人月の伸び率	前々年(度)	前年(度)	人月の伸び率	前々年(度)	前年(度)	人月の伸び率			
病院長	12.0	12.0	0.0	11.6	11.7	0.9	12.0	11.9	△ 0.8	11.5	11.5	0.0	12.0	12.0	0.0	11.8	11.9	0.8	11.6	11.6	0.0	—	—	—	11.6	11.6	0.0			
医師	466.3	465.5	△ 0.2	407.9	414.3	1.6	824.4	837.7	1.6	129.9	131.3	1.1	774.8	778.0	0.4	362.5	363.1	0.2	283.4	286.3	1.0	*	*	—	282.6	285.5	1.0			
歯科医師	10.9	10.3	△ 5.5	6.6	6.5	△ 1.5	16.0	16.2	1.3	2.2	2.3	4.5	2.4	3.6	50.0	5.6	5.8	3.6	4.8	4.9	2.1	*	*	—	4.8	4.9	2.1			
薬剤師	122.8	124.1	1.1	100.4	101.3	0.9	209.2	209.6	0.2	46.5	47.1	1.3	164.8	162.0	△ 1.7	96.0	99.5	3.6	79.1	80.3	1.5	*	*	—	79.0	80.2	1.5			
看護職員	2,250.9	2,212.0	△ 1.7	1,848.7	1,851.7	0.2	4,024.8	4,010.8	△ 0.3	827.4	827.3	△ 0.0	2,892.0	2,947.6	1.9	1,786.4	1,772.4	△ 0.8	1,455.3	1,451.6	△ 0.3	*	*	—	1,451.8	1,448.0	△ 0.3			
看護補助職員	69.6	67.9	△ 2.4	106.2	105.6	△ 0.6	305.7	292.4	△ 4.4	234.4	231.4	△ 1.3	104.6	114.6	9.6	277.0	279.9	1.0	217.1	215.0	△ 1.0	*	*	—	217.0	215.0	△ 0.9			
医療技術員	612.8	623.7	1.8	538.6	549.4	2.0	1,065.1	1,075.5	1.0	377.8	386.1	2.2	750.8	755.2	0.6	820.0	826.9	0.8	542.2	551.0	1.6	*	*	—	541.3	550.0	1.6			
歯科衛生士	8.0	8.4	5.0	8.1	8.1	0.0	20.5	22.0	7.3	6.3	6.3	0.0	9.8	8.0	△ 18.4	13.0	13.7	5.4	8.9	9.1	2.2	*	*	—	8.9	9.1	2.2			
歯科技工士	0.0	0.0	—	0.6	0.5	△ 16.7	1.2	1.2	0.0	0.2	0.2	0.0	0.0	0.0	—	0.9	0.8	△ 11.1	0.5	0.4	△ 20.0	*	*	—	0.5	0.4	△ 20.0			
事務職員	248.0	237.3	△ 4.3	336.0	342.0	1.8	857.1	862.1	0.6	287.2	293.7	2.3	544.8	556.0	2.1	568.6	569.3	0.1	384.7	389.5	1.2	*	*	—	383.9	388.6	1.2			
その他職員	117.4	112.7	△ 4.0	72.6	71.2	△ 1.9	260.0	237.5	△ 8.7	103.9	102.6	△ 1.3	97.8	104.0	6.3	114.2	109.3	△ 4.3	110.5	107.0	△ 3.2	*	*	—	110.1	106.7	△ 3.1			
役員	0.0	0.0	—	3.9	3.8	△ 2.6	2.3	2.1	△ 8.7	15.8	15.7	△ 0.6	0.0	0.0	—	6.5	6.2	△ 4.6	10.4	10.3	△ 1.0	*	*	—	10.4	10.3	△ 1.0			

(注) 1. 「看護職員」とは、保健師、助産師、看護師、准看護師である。(以下同様)

2. 「医療技術員」とは、診療放射線技師、臨床検査技師、栄養士、理学療法士、作業療法士など医療に関わる専門技術員である。(以下同様)

一般病院 看護職員等処遇改善評価料届出別延べ人員数（国立）（集計1）

（単位：人月、％）

	看護職員等処遇改善評価料届出あり			看護職員等処遇改善評価料届出なし		
	前々年(度)	前年(度)	人月の伸び率	前々年(度)	前年(度)	人月の伸び率
病院長	12.0	12.0	0.0	12.0	12.0	0.0
医師	512.0	511.8	△ 0.0	207.3	203.3	△ 1.9
歯科医師	12.1	11.4	△ 5.8	4.0	4.0	0.0
薬剤師	135.2	136.2	0.7	52.3	55.3	5.7
看護職員	2,359.1	2,316.3	△ 1.8	1,638.0	1,621.0	△ 1.0
看護補助職員	53.5	52.9	△ 1.1	161.0	152.3	△ 5.4
医療技術員	657.2	666.4	1.4	360.7	382.0	5.9
歯科衛生士	8.7	9.2	5.7	4.0	4.0	0.0
歯科技工士	0.0	0.0	—	0.0	0.0	—
事務職員	268.0	256.2	△ 4.4	134.7	129.7	△ 3.7
その他職員	124.5	115.9	△ 6.9	77.3	94.7	22.5
役員	0.0	0.0	—	0.0	0.0	—

（注）1.「看護職員」とは、保健師、助産師、看護師、准看護師である。（以下同様）

2.「医療技術員」とは、診療放射線技師、臨床検査技師、栄養士、理学療法士、作業療法士など医療に関わる専門技術員である。（以下同様）

一般病院 看護職員等処遇改善評価料届出別延べ人員数（公立）（集計1）

（単位：人月、％）

	看護職員等処遇改善評価料届出あり			看護職員等処遇改善評価料届出なし		
	前々年(度)	前年(度)	人月の伸び率	前々年(度)	前年(度)	人月の伸び率
病院長	11.5	11.6	0.9	11.7	11.7	0.0
医師	603.6	613.2	1.6	107.9	109.3	1.3
歯科医師	10.4	10.5	1.0	0.8	0.5	△ 37.5
薬剤師	144.2	145.3	0.8	33.2	33.9	2.1
看護職員	2,614.0	2,617.6	0.1	675.3	677.5	0.3
看護補助職員	123.3	121.6	△ 1.4	80.0	81.1	1.4
医療技術員	696.3	713.5	2.5	296.8	297.7	0.3
歯科衛生士	12.0	12.4	3.3	2.2	1.4	△ 36.4
歯科技工士	0.9	0.9	0.0	0.3	0.0	△ 100.0
事務職員	456.0	464.5	1.9	152.1	154.3	1.4
その他職員	82.8	79.3	△ 4.2	56.9	58.8	3.3
役員	6.1	5.9	△ 3.3	0.5	0.6	20.0

一般病院 看護職員等処遇改善評価料届出別延べ人員数（公的）（集計1） （単位：人月、％）

	看護職員等処遇改善評価料届出あり			看護職員等処遇改善評価料届出なし		
	前々年(度)	前年(度)	人月の伸び率	前々年(度)	前年(度)	人月の伸び率
病院長	12.0	11.9	△ 0.8	—	—	—
医師	824.4	837.7	1.6	—	—	—
歯科医師	16.0	16.2	1.3	—	—	—
薬剤師	209.2	209.6	0.2	—	—	—
看護職員	4,024.8	4,010.8	△ 0.3	—	—	—
看護補助職員	305.7	292.4	△ 4.4	—	—	—
医療技術員	1,065.1	1,075.5	1.0	—	—	—
歯科衛生士	20.5	22.0	7.3	—	—	—
歯科技工士	1.2	1.2	0.0	—	—	—
事務職員	857.1	862.1	0.6	—	—	—
その他職員	260.0	237.5	△ 8.7	—	—	—
役員	2.3	2.1	△ 8.7	—	—	—

一般病院 看護職員等処遇改善評価料届出別延べ人員数（医療法人）（集計1） （単位：人月、％）

	看護職員等処遇改善評価料届出あり			看護職員等処遇改善評価料届出なし		
	前々年(度)	前年(度)	人月の伸び率	前々年(度)	前年(度)	人月の伸び率
病院長	11.3	11.2	△ 0.9	11.6	11.6	0.0
医師	254.6	257.4	1.1	77.6	78.5	1.2
歯科医師	3.8	4.0	5.3	1.5	1.6	6.7
薬剤師	83.8	86.1	2.7	30.8	30.7	△ 0.3
看護職員	1,336.4	1,354.1	1.3	614.2	606.7	△ 1.2
看護補助職員	254.4	251.5	△ 1.1	226.1	223.0	△ 1.4
医療技術員	615.0	635.3	3.3	278.4	281.7	1.2
歯科衛生士	10.6	10.4	△ 1.9	4.5	4.6	2.2
歯科技工士	0.2	0.2	0.0	0.2	0.2	0.0
事務職員	538.3	552.2	2.6	182.1	185.5	1.9
その他職員	121.7	123.3	1.3	96.5	93.9	△ 2.7
役員	18.0	18.0	0.0	14.8	14.7	△ 0.7

一般病院 看護職員等処遇改善評価料届出別延べ人員数（社会保険関係法人）（集計1）（単位：人月、％）

	看護職員等処遇改善評価料届出あり			看護職員等処遇改善評価料届出なし		
	前々年(度)	前年(度)	人月の伸び率	前々年(度)	前年(度)	人月の伸び率
病院長	12.0	12.0	0.0	—	—	—
医師	774.8	778.0	0.4	—	—	—
歯科医師	2.4	3.6	50.0	—	—	—
薬剤師	164.8	162.0	△ 1.7	—	—	—
看護職員	2,892.0	2,947.6	1.9	—	—	—
看護補助職員	104.6	114.6	9.6	—	—	—
医療技術員	750.8	755.2	0.6	—	—	—
歯科衛生士	9.8	8.0	△ 18.4	—	—	—
歯科技工士	0.0	0.0	—	—	—	—
事務職員	544.8	556.0	2.1	—	—	—
その他職員	97.8	104.0	6.3	—	—	—
役員	0.0	0.0	—	—	—	—

一般病院 看護職員等処遇改善評価料届出別延べ人員数（その他）（集計1）（単位：人月、％）

	看護職員等処遇改善評価料届出あり			看護職員等処遇改善評価料届出なし		
	前々年(度)	前年(度)	人月の伸び率	前々年(度)	前年(度)	人月の伸び率
病院長	11.7	11.8	0.9	12.0	12.0	0.0
医師	498.9	501.0	0.4	168.0	166.4	△ 1.0
歯科医師	4.8	5.0	4.2	6.9	7.0	1.4
薬剤師	125.0	129.4	3.5	54.7	57.0	4.2
看護職員	2,290.5	2,281.4	△ 0.4	1,067.9	1,046.9	△ 2.0
看護補助職員	307.3	309.5	0.7	233.9	237.7	1.6
医療技術員	1,003.4	1,012.2	0.9	558.5	562.8	0.8
歯科衛生士	12.0	12.6	5.0	14.5	15.3	5.5
歯科技工士	0.9	0.9	0.0	0.9	0.8	△ 11.1
事務職員	768.0	759.3	△ 1.1	284.3	298.3	4.9
その他職員	110.8	101.4	△ 8.5	119.1	120.4	1.1
役員	7.2	6.4	△ 11.1	5.6	5.8	3.6

一般病院 看護職員等処遇改善評価料届出別延べ人員数（法人その他全体）（集計1）（単位：人月、％）

	看護職員等処遇改善評価料届出あり			看護職員等処遇改善評価料届出なし		
	前々年(度)	前年(度)	人月の伸び率	前々年(度)	前年(度)	人月の伸び率
病院長	11.6	11.6	0.0	11.7	11.7	0.0
医師	491.8	497.3	1.1	95.9	96.4	0.5
歯科医師	7.7	7.8	1.3	2.2	2.2	0.0
薬剤師	128.5	130.5	1.6	34.7	35.2	1.4
看護職員	2,298.5	2,299.7	0.1	696.7	688.5	△ 1.2
看護補助職員	228.7	226.2	△ 1.1	206.6	205.0	△ 0.8
医療技術員	787.4	802.1	1.9	321.7	325.0	1.0
歯科衛生士	12.5	12.8	2.4	5.6	5.7	1.8
歯科技工士	0.6	0.6	0.0	0.3	0.2	△ 33.3
事務職員	598.8	603.6	0.8	192.2	196.8	2.4
その他職員	128.6	122.8	△ 4.5	94.1	92.9	△ 1.3
役員	9.3	9.1	△ 2.2	11.4	11.4	0.0

一般病院 看護職員等処遇改善評価料届出別延べ人員数（個人）（集計1）（単位：人月、％）

	看護職員等処遇改善評価料届出あり			看護職員等処遇改善評価料届出なし		
	前々年(度)	前年(度)	人月の伸び率	前々年(度)	前年(度)	人月の伸び率
病院長	—	—	—	—	—	—
医師	*	*	—	*	*	—
歯科医師	*	*	—	*	*	—
薬剤師	*	*	—	*	*	—
看護職員	*	*	—	*	*	—
看護補助職員	*	*	—	*	*	—
医療技術員	*	*	—	*	*	—
歯科衛生士	*	*	—	*	*	—
歯科技工士	*	*	—	*	*	—
事務職員	*	*	—	*	*	—
その他職員	*	*	—	*	*	—
役員	*	*	—	*	*	—

一般病院 看護職員等処遇改善評価料届出別延べ人員数（全体）（集計1）

（単位：人月、％）

	看護職員等処遇改善評価料届出あり			看護職員等処遇改善評価料届出なし		
	前々年(度)	前年(度)	人月の伸び率	前々年(度)	前年(度)	人月の伸び率
病院長	11.5	11.6	0.9	11.6	11.6	0.0
医師	490.3	495.7	1.1	95.7	96.2	0.5
歯科医師	7.7	7.8	1.3	2.2	2.2	0.0
薬剤師	128.1	130.2	1.6	34.7	35.2	1.4
看護職員	2,291.8	2,292.9	0.0	695.9	687.6	△ 1.2
看護補助職員	228.4	226.0	△ 1.1	206.7	205.1	△ 0.8
医療技術員	785.2	800.0	1.9	321.7	325.0	1.0
歯科衛生士	12.5	12.9	3.2	5.6	5.7	1.8
歯科技工士	0.6	0.6	0.0	0.3	0.2	△ 33.3
事務職員	596.9	601.7	0.8	192.2	196.8	2.4
その他職員	128.2	122.4	△ 4.5	93.9	92.6	△ 1.4
役員	9.3	9.1	△ 2.2	11.4	11.4	0.0

一般診療所 開設者別給料年(度)額 (集計2)の集計対象における開設者別延べ人員数

(単位：人月、%)

	医療法人・その他									個人			全体		
	医療法人			その他			全体			前々年(度)	前年(度)	人月の伸び率	前々年(度)	前年(度)	人月の伸び率
	前々年(度)	前年(度)	人月の伸び率	前々年(度)	前年(度)	人月の伸び率	前々年(度)	前年(度)	人月の伸び率						
院長	11.8	11.8	0.0	9.7	9.5	△ 2.1	11.7	11.7	0.0	—	—	—	8.4	8.4	0.0
医師	7.6	7.7	1.3	13.1	14.0	6.9	7.9	8.0	1.3	2.5	2.5	0.0	6.4	6.5	1.6
歯科医師	0.0	0.0	—	0.0	0.0	—	0.0	0.0	—	0.0	0.0	—	0.0	0.0	—
薬剤師	0.4	0.4	0.0	1.2	1.2	0.0	0.4	0.5	25.0	0.4	0.4	0.0	0.4	0.5	25.0
看護職員	47.1	47.4	0.6	58.3	57.0	△ 2.2	47.6	47.8	0.4	23.7	23.6	△ 0.4	40.9	41.0	0.2
看護補助職員	7.5	7.5	0.0	6.3	5.4	△ 14.3	7.4	7.4	0.0	1.9	2.0	5.3	5.9	5.9	0.0
医療技術員	13.4	13.7	2.2	29.7	31.3	5.4	14.2	14.5	2.1	3.5	3.8	8.6	11.2	11.5	2.7
事務職員	38.8	39.1	0.8	51.0	49.4	△ 3.1	39.3	39.6	0.8	26.4	26.7	1.1	35.7	36.0	0.8
その他職員	15.7	15.9	1.3	5.1	4.7	△ 7.8	15.2	15.4	1.3	6.4	6.3	△ 1.6	12.8	12.9	0.8
役員	15.3	15.1	△ 1.3	0.0	0.0	—	14.6	14.4	△ 1.4	0.0	0.0	—	10.5	10.4	△ 1.0

歯科診療所 開設者別給料年(度)額 (集計2)の集計対象における開設者別延べ人員数

(単位：人月、%)

	医療法人・その他									個人			全体		
	医療法人			その他			全体			前々年(度)	前年(度)	人月の伸び率	前々年(度)	前年(度)	人月の伸び率
	前々年(度)	前年(度)	人月の伸び率	前々年(度)	前年(度)	人月の伸び率	前々年(度)	前年(度)	人月の伸び率						
院長	11.8	11.7	△ 0.8	*	*	—	11.7	11.6	△ 0.9	—	—	—	4.1	4.1	0.0
歯科医師	14.5	14.5	0.0	*	*	—	14.5	14.5	0.0	4.8	5.2	8.3	8.0	8.4	5.0
歯科衛生士	49.6	50.7	2.2	*	*	—	49.6	50.9	2.6	20.0	19.8	△ 1.0	30.0	30.3	1.0
歯科技工士	3.2	3.2	0.0	*	*	—	3.2	3.2	0.0	1.0	1.0	0.0	1.7	1.7	0.0
薬剤師	0.0	0.0	—	*	*	—	0.0	0.0	—	0.0	0.0	—	0.0	0.0	—
事務職員	20.5	21.1	2.9	*	*	—	20.3	20.9	3.0	11.4	11.1	△ 2.6	14.4	14.4	0.0
その他職員	19.5	20.7	6.2	*	*	—	19.3	20.5	6.2	11.7	11.8	0.9	14.3	14.7	2.8
役員	14.2	14.5	2.1	*	*	—	14.1	14.4	2.1	0.0	0.0	—	4.7	4.9	4.3

保険薬局 開設者別給料年(度)額 (集計2)の集計対象における開設者別延べ人員数 (単位：人月、%)

	法人			個人			全体		
	前々年(度)	前年(度)	人月の伸び率	前々年(度)	前年(度)	人月の伸び率	前々年(度)	前年(度)	人月の伸び率
管理薬剤師	11.9	11.9	0.0	—	—	—	11.6	11.6	0.0
薬剤師	31.1	32.0	2.9	7.7	7.7	0.0	30.2	31.0	2.6
事務職員	30.8	30.7	△ 0.3	18.0	18.6	3.3	30.3	30.2	△ 0.3
その他職員	4.9	5.0	2.0	6.3	6.5	3.2	5.0	5.0	0.0
役員	3.2	3.0	△ 6.3	0.0	0.0	—	3.0	2.9	△ 3.3

(25) 資産・負債の状況

病院（集計1）

（1施設当たり資産・負債）

	一般病院			精神科病院			特定機能病院		
	金額		金額の伸び率	金額		金額の伸び率	金額		金額の伸び率
	前々年(度)	前年(度)		前々年(度)	前年(度)		前々年(度)	前年(度)	
	千円	千円	%	千円	千円	%	千円	千円	%
I 流動資産	1,703,514	1,778,404	4.4	849,448	895,831	5.5	12,946,227	13,837,644	6.9
II 固定資産	3,093,195	3,134,728	1.3	1,420,644	1,407,010	-1.0	31,312,010	31,956,584	2.1
III 繰延資産	22,441	23,882	6.4	11,445	11,306	-1.2	0	0	—
IV 資産合計(I + II + III)	4,819,150	4,937,014	2.4	2,281,537	2,314,148	1.4	44,258,237	45,794,228	3.5
V 流動負債	841,669	832,276	-1.1	274,509	285,600	4.0	6,623,042	7,003,399	5.7
VI 固定負債	2,179,129	2,167,468	-0.5	740,671	726,564	-1.9	15,285,146	14,868,512	-2.7
（うち）長期借入金	1,294,649	1,255,522	-3.0	562,466	550,437	-2.1	10,007,347	10,220,468	2.1
VII 負債合計(V + VI)	3,020,798	2,999,743	-0.7	1,015,180	1,012,164	-0.3	21,908,188	21,871,910	-0.2
VIII 資本合計(IV - VII)	1,798,352	1,937,271	7.7	1,266,357	1,301,983	2.8	22,350,048	23,922,317	7.0
施設数	664		—	159		—	84		—
平均病床数	174	173	—	230	228	—	832	829	—

病院（集計1）

（1施設当たり資産・負債）

	こども病院			歯科大学病院		
	金額		金額の伸び率	金額		金額の伸び率
	前々年(度)	前年(度)		前々年(度)	前年(度)	
	千円	千円	%	千円	千円	%
I 流動資産	6,729,540	7,273,641	8.1	855,732	990,511	15.8
II 固定資産	16,181,313	16,251,632	0.4	5,581,842	5,492,296	-1.6
III 繰延資産	0	0	—	0	0	—
IV 資産合計(I + II + III)	22,910,854	23,525,273	2.7	6,437,574	6,482,806	0.7
V 流動負債	3,846,220	3,676,517	-4.4	316,518	333,203	5.3
VI 固定負債	10,213,597	10,035,938	-1.7	1,032,744	1,003,536	-2.8
（うち）長期借入金	3,974,977	3,988,127	0.3	352,458	323,000	-8.4
VII 負債合計(V + VI)	14,059,818	13,712,455	-2.5	1,349,262	1,336,739	-0.9
VIII 資本合計(IV - VII)	8,851,036	9,812,818	10.9	5,088,311	5,146,068	1.1
施設数	23		—	16		—
平均病床数	445	445	—	62	62	—

一般診療所（全体）（集計2）

（1施設当たり資産・負債）

	入院診療収益あり			入院診療収益なし						全体		
	金額		金額の 伸び率	金額		金額の 伸び率	（参考）有床			金額		金額の 伸び率
	前々年(度)	前年(度)		前々年(度)	前年(度)		金額		金額の 伸び率	前々年(度)	前年(度)	
			千円			千円	千円	千円				
I 流動資産	268,332	267,163	-0.4	91,406	98,164	7.4	164,468	159,119	-3.3	103,226	109,455	6.0
II 固定資産	301,098	307,457	2.1	69,374	70,652	1.8	156,340	161,401	3.2	84,855	86,473	1.9
III 繰延資産	3,264	3,080	-5.6	1,658	2,021	21.9	3,032	3,160	4.2	1,765	2,092	18.5
IV 資産合計（I + II + III）	572,694	577,700	0.9	162,437	170,838	5.2	323,840	323,681	0.0	189,847	198,020	4.3
V 流動負債	91,898	93,795	2.1	20,389	20,929	2.6	22,784	24,833	9.0	25,167	25,798	2.5
VI 固定負債	106,053	95,378	-10.1	36,665	35,073	-4.3	46,620	45,032	-3.4	41,301	39,102	-5.3
（うち）長期借入金	97,920	85,080	-13.1	30,592	28,642	-6.4	43,124	41,244	-4.4	35,090	32,412	-7.6
VII 負債合計（V + VI）	197,951	189,173	-4.4	57,055	56,002	-1.8	69,404	69,865	0.7	66,468	64,899	-2.4
VIII 資本合計（IV - VII）	374,743	388,527	3.7	105,383	114,836	9.0	254,437	253,816	-0.2	123,379	133,121	7.9
施設数	124		-	1,732		-	38		-	1,856		-

歯科診療所（集計2）

（1施設当たり資産・負債）

	全体		
	金額		金額の 伸び率
	前々年(度)	前年(度)	
	千円	千円	%
I 流動資産	40,669	40,176	-1.2
II 固定資産	32,843	33,225	1.2
III 繰延資産	1,017	913	-10.2
IV 資産合計（I + II + III）	74,529	74,313	-0.3
V 流動負債	9,637	9,380	-2.7
VI 固定負債	26,857	26,348	-1.9
（うち）長期借入金	23,975	23,411	-2.4
VII 負債合計（V + VI）	36,494	35,728	-2.1
VIII 資本合計（IV - VII）	38,036	38,586	1.4
施設数	415		-
平均ユニット数	4	4	-

保険薬局（集計2）

（1施設当たり資産・負債）

	全体		
	金額		金額の 伸び率
	前々年(度)	前年(度)	
	千円	千円	%
I 流動資産	93,974	99,279	5.6
II 固定資産	48,511	48,177	-0.7
III 繰延資産	4,830	5,450	12.8
IV 資産合計（I + II + III）	147,315	152,905	3.8
V 流動負債	67,161	70,303	4.7
VI 固定負債	18,420	18,216	-1.1
（うち）長期借入金	12,837	12,271	-4.4
VII 負債合計（V + VI）	85,581	88,520	3.4
VIII 資本合計（IV - VII）	61,734	64,386	4.3
施設数	1,064		-
処方せん枚数	17,835	18,259	-

(26) キャッシュ・フローの状況

「キャッシュ・フロー計算書」を作成している病院（集計1）

（1施設当たり金額）

	一般病院			精神科病院			特定機能病院		
	金額		金額の伸び率	金額		金額の伸び率	金額		金額の伸び率
	前々年(度)	前年(度)		前々年(度)	前年(度)		前々年(度)	前年(度)	
	千円	千円	%	千円	千円	%	千円	千円	%
1 業務活動によるキャッシュ・フロー	672,297	493,092	-26.7	112,479	96,602	-14.1	4,559,712	3,969,984	-12.9
2 投資活動によるキャッシュ・フロー	-207,159	-277,059	-33.7	-77,895	-40,665	47.8	-2,185,698	-2,485,766	-13.7
3 財務活動によるキャッシュ・フロー	-154,829	-116,042	25.1	-56,217	-48,680	13.4	-1,376,232	-1,264,485	8.1
（うち）短期借入による収入	136,717	123,905	-9.4	66,076	81,829	23.8	144,563	144,563	0.0
（うち）長期借入による収入	149,766	140,189	-6.4	18,366	23,879	30.0	388,425	279,651	-28.0
（うち）短期借入金の返済による支出	-197,493	-132,381	33.0	-69,590	-84,796	-21.9	-253,797	-252,703	0.4
（うち）長期借入金の返済による支出	-226,600	-239,169	-5.5	-65,059	-66,382	-2.0	-914,348	-925,190	-1.2
4 現金等の増加額（又は減少額）	310,309	99,992	-67.8	-21,633	7,257	133.5	997,783	219,733	-78.0
5 現金等の期首残高	1,044,211	1,354,520	29.7	397,507	375,874	-5.4	6,305,067	7,302,850	15.8
6 現金等の期末残高	1,354,520	1,454,512	7.4	375,874	383,131	1.9	7,302,850	7,522,583	3.0
施設数	182			21			8		
平均病床数	223	221	-	253	251	-	781	775	-

「キャッシュ・フロー計算書」を作成している病院（集計1）

（1施設当たり金額）

	こども病院			歯科大学病院		
	金額		金額の伸び率	金額		金額の伸び率
	前々年(度)	前年(度)		前々年(度)	前年(度)	
	千円	千円	%	千円	千円	%
1 業務活動によるキャッシュ・フロー	1,861,549	1,261,376	-32.2	-	-	-
2 投資活動によるキャッシュ・フロー	-737,806	-972,072	-31.8	-	-	-
3 財務活動によるキャッシュ・フロー	-122,194	-83,518	31.7	-	-	-
（うち）短期借入による収入	67,212	117,114	74.2	-	-	-
（うち）長期借入による収入	623,821	550,172	-11.8	-	-	-
（うち）短期借入金の返済による支出	-129,743	-103,333	20.4	-	-	-
（うち）長期借入金の返済による支出	-586,840	-581,511	0.9	-	-	-
4 現金等の増加額（又は減少額）	1,001,549	205,787	-79.5	-	-	-
5 現金等の期首残高	2,586,513	3,588,062	38.7	-	-	-
6 現金等の期末残高	3,588,062	3,793,848	5.7	-	-	-
施設数	16			0		
平均病床数	466	467	-	-	-	-

キャッシュ・フロー8分類の各割合（集計1）

	①		②		③		④		⑤		⑥		⑦		⑧	
1 業務活動によるキャッシュ・フロー	+		+		+		+		-		-		-		-	
2 投資活動によるキャッシュ・フロー	+		-		+		-		+		-		+		-	
3 財務活動によるキャッシュ・フロー	+		-		-		+		+		+		-		-	
	前々年(度)	前年(度)	前々年(度)	前年(度)	前々年(度)	前年(度)	前々年(度)	前年(度)	前々年(度)	前年(度)	前々年(度)	前年(度)	前々年(度)	前年(度)	前々年(度)	前年(度)
施設数	5	5	134	120	23	21	43	52	2	5	15	14	3	5	2	5
構成比	2.2%	2.2%	59.0%	52.9%	10.1%	9.3%	18.9%	22.9%	0.9%	2.2%	6.6%	6.2%	1.3%	2.2%	0.9%	2.2%

(注) 「キャッシュ・フロー計算書」を作成している病院に限る。

「キャッシュ・フロー計算書」を作成していない病院（集計1）

(1施設当たり金額)

	一般病院			精神科病院			特定機能病院		
	金額		金額の 伸び率	金額		金額の 伸び率	金額		金額の 伸び率
	前々年(度)	前年(度)		前々年(度)	前年(度)		前々年(度)	前年(度)	
	千円	千円	%	千円	千円	%	千円	千円	%
1 短期借入による収入	354,387	366,996	3.6	82,944	97,439	17.5	15,606	224	-98.6
2 長期借入による収入	174,915	170,700	-2.4	182,371	72,650	-60.2	1,200,153	1,692,201	41.0
3 短期借入金の返済による支出	-329,548	-336,040	-2.0	-82,407	-87,305	-5.9	-186,197	-283,039	-52.0
4 長期借入金の返済による支出	-165,501	-194,161	-17.3	-72,614	-82,577	-13.7	-1,006,365	-1,124,744	-11.8
施設数	281		—	91		—	58		—
平均病床数	148	149	—	226	224	—	831	829	—

「キャッシュ・フロー計算書」を作成していない病院（集計1）

(1施設当たり金額)

	こども病院			歯科大学病院		
	金額		金額の 伸び率	金額		金額の 伸び率
	前々年(度)	前年(度)		前々年(度)	前年(度)	
	千円	千円	%	千円	千円	%
1 短期借入による収入	*	*	—	*	*	—
2 長期借入による収入	*	*	—	*	*	—
3 短期借入金の返済による支出	*	*	—	*	*	—
4 長期借入金の返済による支出	*	*	—	*	*	—
施設数	*		—	*		—
平均病床数	*	*	—	*	*	—

税引後総損益差額、減価償却費(設備費補助相当分を除く)、長期借入金返済額及び長期借入金収入の状況(集計1)

(1施設当たり金額)

	一般病院			精神科病院			特定機能病院		
	金額		金額の 伸び率	金額		金額の 伸び率	金額		金額の 伸び率
	前々年(度)	前年(度)		前々年(度)	前年(度)		前々年(度)	前年(度)	
	千円	千円	%	千円	千円	%	千円	千円	%
税引後総損益差額+減価償却費(設備費補助相当分を除く)-長期借入金返済額	439,798	381,287	-13.3	148,550	163,091	9.8	4,993,096	4,836,350	-3.1
税引後総損益差額+減価償却費(設備費補助相当分を除く)-長期借入金返済額+長期借入金収入	605,158	540,337	-10.7	300,169	226,597	-24.5	6,094,857	6,357,333	4.3
施設数	462			112			66		
平均病床数	178	177	-	231	229	-	825	822	-

(1施設当たり金額)

	こども病院			歯科大学病院		
	金額		金額の 伸び率	金額		金額の 伸び率
	前々年(度)	前年(度)		前々年(度)	前年(度)	
	千円	千円	%	千円	千円	%
税引後総損益差額+減価償却費(設備費補助相当分を除く)-長期借入金返済額	1,090,780	784,301	-28.1	*	*	-
税引後総損益差額+減価償却費(設備費補助相当分を除く)-長期借入金返済額+長期借入金収入	1,645,288	1,273,343	-22.6	*	*	-
施設数	18			*		
平均病床数	449	449	-	*	*	-

(27) 設備投資額の状況

病院（集計1）

（1施設当たり設備投資額）

	一般病院			精神科病院			特定機能病院		
	金額		金額の 伸び率	金額		金額の 伸び率	金額		金額の 伸び率
	前々年(度)	前年(度)		前々年(度)	前年(度)		前々年(度)	前年(度)	
	千円	千円	%	千円	千円	%	千円	千円	%
I 設備投資額	175,727	195,757	11.4	82,193	66,914	-18.6	2,635,867	2,860,486	8.5
1. 建物(建物附属設備を含む)	48,065	65,748	36.8	56,396	47,385	-16.0	782,068	1,160,967	48.4
2. 医療機器	76,773	80,594	5.0	6,002	3,664	-39.0	1,206,935	1,145,581	-5.1
うちリース分	3,752	5,448	45.2	864	701	-18.9	115,388	77,534	-32.8
3. 調剤用機器	738	1,312	77.8	354	355	0.3	9,767	9,010	-7.8
うちリース分	78	164	110.3	106	223	110.4	0	138	—
4. 医療情報システム用機器	25,236	22,095	-12.4	2,129	6,072	185.2	288,906	273,633	-5.3
うちリース分	4,706	4,385	-6.8	721	1,464	103.1	207,650	196,466	-5.4
II 設備投資額のうち消費税課税対象の投資額	165,001	188,246	14.1	79,147	64,104	-19.0	2,516,802	2,497,838	-0.8
施設数	607			137			83		
平均病床数	176	175	—	230	228	—	833	830	—

病院（集計1）

（1施設当たり設備投資額）

	こども病院			歯科大学病院		
	金額		金額の 伸び率	金額		金額の 伸び率
	前々年(度)	前年(度)		前々年(度)	前年(度)	
	千円	千円	%	千円	千円	%
I 設備投資額	1,078,066	784,987	-27.2	137,680	198,546	44.2
1. 建物(建物附属設備を含む)	335,725	217,012	-35.4	24,169	16,060	-33.6
2. 医療機器	438,055	383,030	-12.6	63,848	132,194	107.0
うちリース分	15,321	14,370	-6.2	0	1,892	—
3. 調剤用機器	3,353	5,560	65.8	147	0	-100.0
うちリース分	0	0	—	0	0	—
4. 医療情報システム用機器	279,387	157,630	-43.6	37,953	33,252	-12.4
うちリース分	119,716	34,156	-71.5	27,481	317	-98.8
II 設備投資額のうち消費税課税対象の投資額	978,158	655,546	-33.0	137,315	196,754	43.3
施設数	21			15		
平均病床数	489	489	—	64	64	—

一般診療所(全体) (集計2)

(1施設当たり設備投資額)

	入院診療収益あり			入院診療収益なし						全 体		
	金 額		金額の 伸び率	金 額		金額の 伸び率	(参考) 有床			金 額		金額の 伸び率
	前々年(度)	前年(度)		前々年(度)	前年(度)		金 額		金額の 伸び率	前々年(度)	前年(度)	
	千円	千円	千円	千円	千円	千円	千円	千円		千円	千円	
I 設備投資額	17,689	21,735	22.9	5,463	5,381	-1.5	9,270	17,685	90.8	6,309	6,512	3.2
1. 建物(建物附属設備を含む)	4,272	10,183	138.4	1,326	1,615	21.8	4,603	11,052	140.1	1,530	2,208	44.3
2. 医療機器	3,876	5,103	31.7	1,703	1,698	-0.3	1,284	3,214	150.3	1,853	1,934	4.4
うちリース分	89	626	603.4	173	156	-9.8	0	174	-	167	188	12.6
3. 調剤用機器	0	18	-	4	2	-50.0	15	0	-100.0	4	3	-25.0
うちリース分	0	0	-	0	0	-	0	0	-	0	0	-
4. 医療情報システム用機器	978	844	-13.7	421	375	-10.9	1,083	1,032	-4.7	460	407	-11.5
うちリース分	27	70	159.3	55	61	10.9	0	0	-	53	62	17.0
II 設備投資額のうち消費税課税対象の投資額	10,180	17,888	75.7	4,527	4,750	4.9	8,812	16,831	91.0	4,918	5,659	15.1
施設数	106			1,426			31			1,532		

歯科診療所 (集計2)

(1施設当たり設備投資額)

	全 体		
	金 額		金額の 伸び率
	前々年(度)	前年(度)	
	千円	千円	%
I 設備投資額	3,622	4,274	18.0
1. 建物(建物附属設備を含む)	842	1,381	64.0
2. 医療機器	1,756	1,743	-0.7
うちリース分	29	19	-34.5
3. 調剤用機器	1	0	-100.0
うちリース分	0	0	-
4. 医療情報システム用機器	228	236	3.5
うちリース分	40	48	20.0
II 設備投資額のうち消費税課税対象の投資額	3,089	3,669	18.8
施設数	343		
平均ユニット数	4	4	-

保険薬局 (集計2)

(1施設当たり設備投資額)

	全 体		
	金 額		金額の 伸び率
	前々年(度)	前年(度)	
	千円	千円	%
I 設備投資額	2,021	1,881	-6.9
1. 建物(建物附属設備を含む)	475	693	45.9
2. 医療機器	38	47	23.7
うちリース分	6	1	-83.3
3. 調剤用機器	441	468	6.1
うちリース分	63	107	69.8
4. 医療情報システム用機器	255	267	4.7
うちリース分	82	46	-43.9
II 設備投資額のうち消費税課税対象の投資額	1,950	1,818	-6.8
施設数	968		
処方せん枚数	17,935	18,317	-

(28) 損益率等の分布

① 損益率

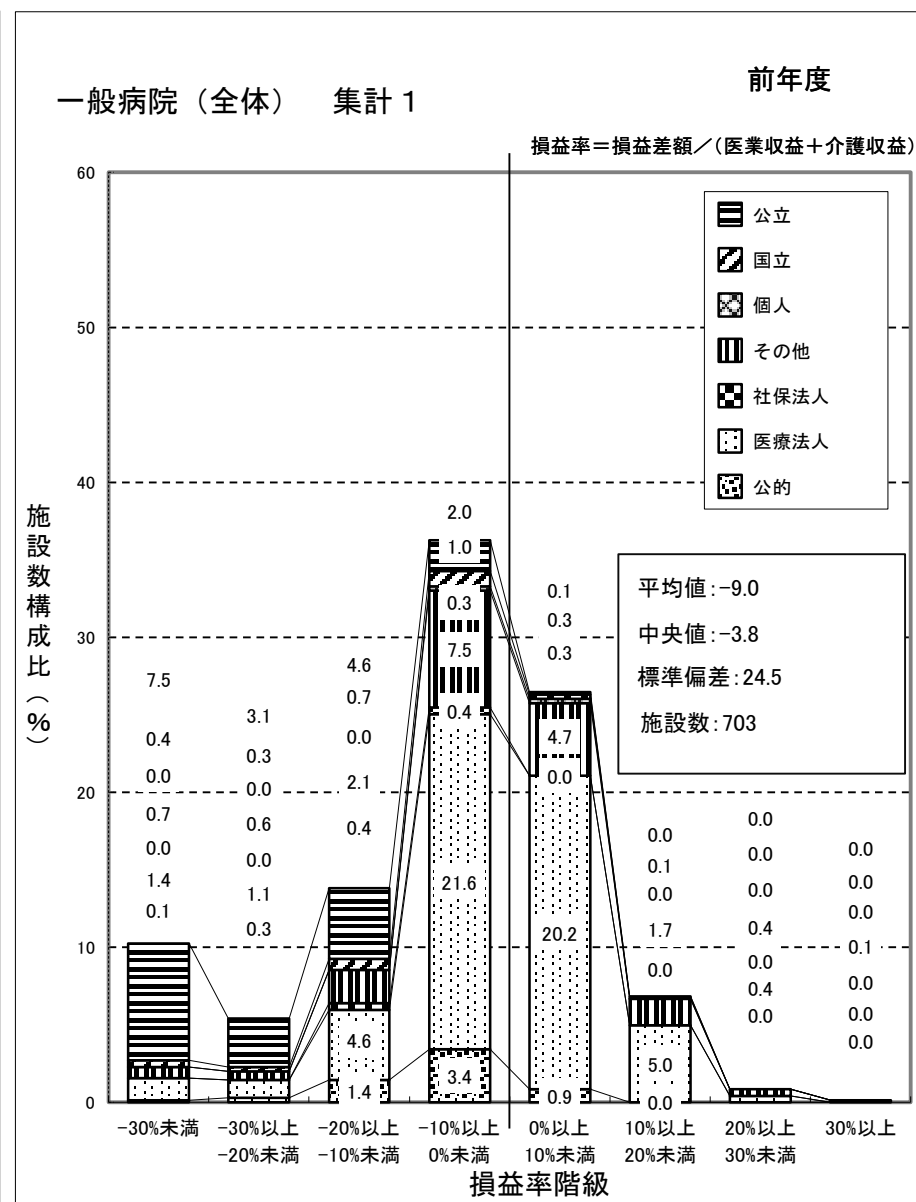
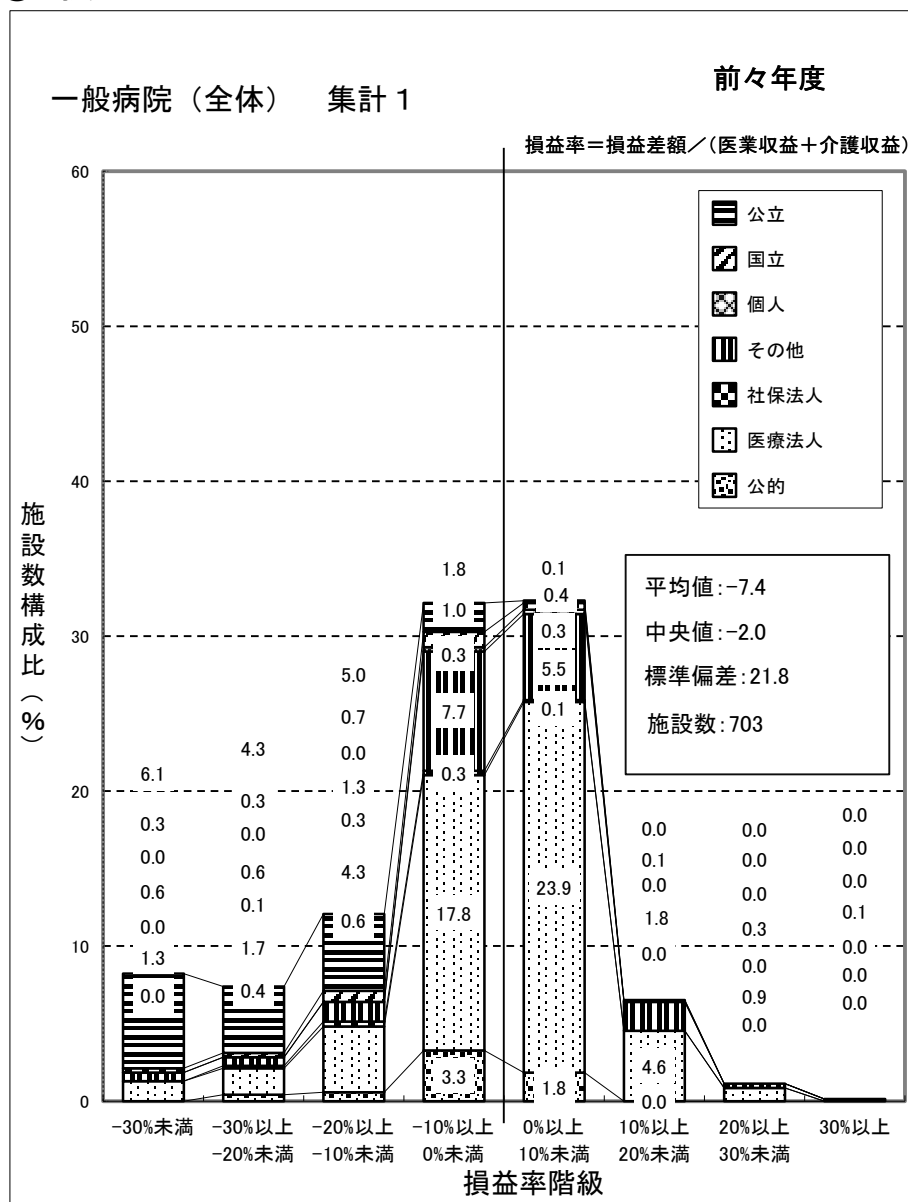

(注) 損益率は、各病院ごとの「新型コロナウイルス感染症関連の補助金(従業員向け慰労金を除く)」を除いた医業収益と介護収益を合算した金額に対する損益差額の割合である。

一般病院（国公立） 集計 1

前々年度

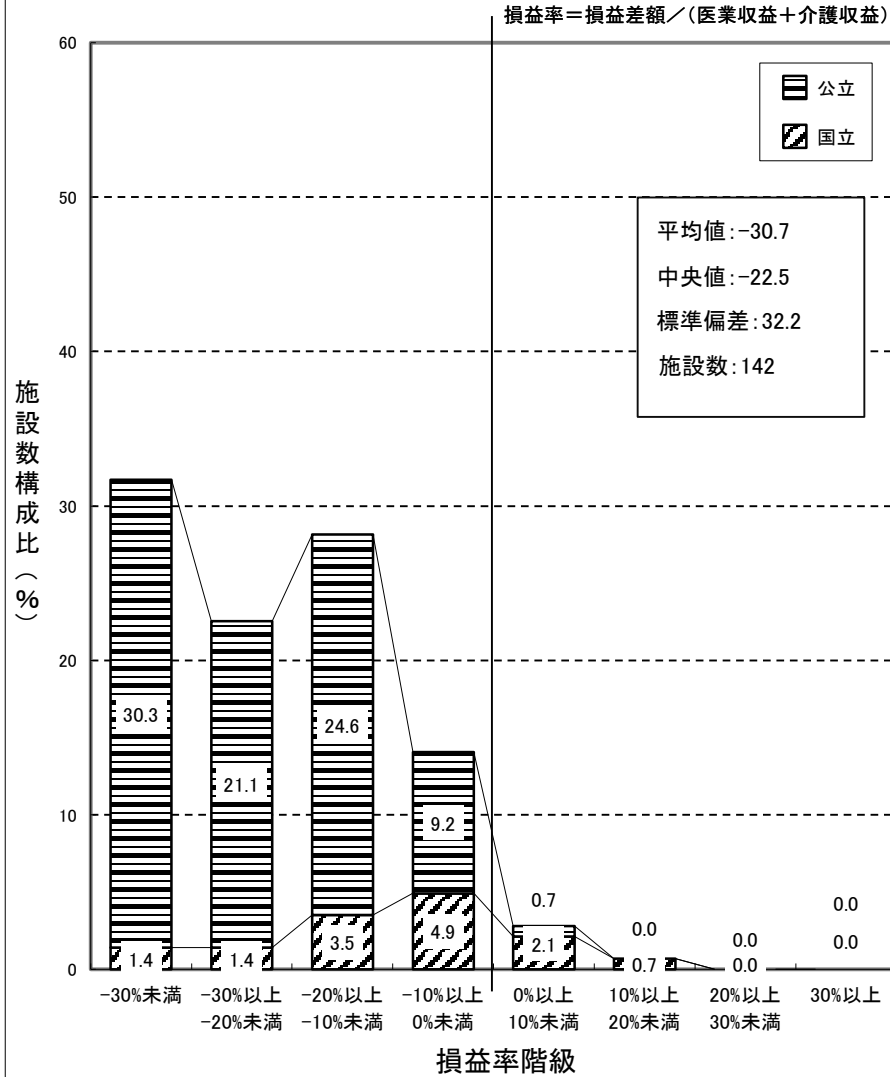

一般病院（国公立） 集計 1

前年度

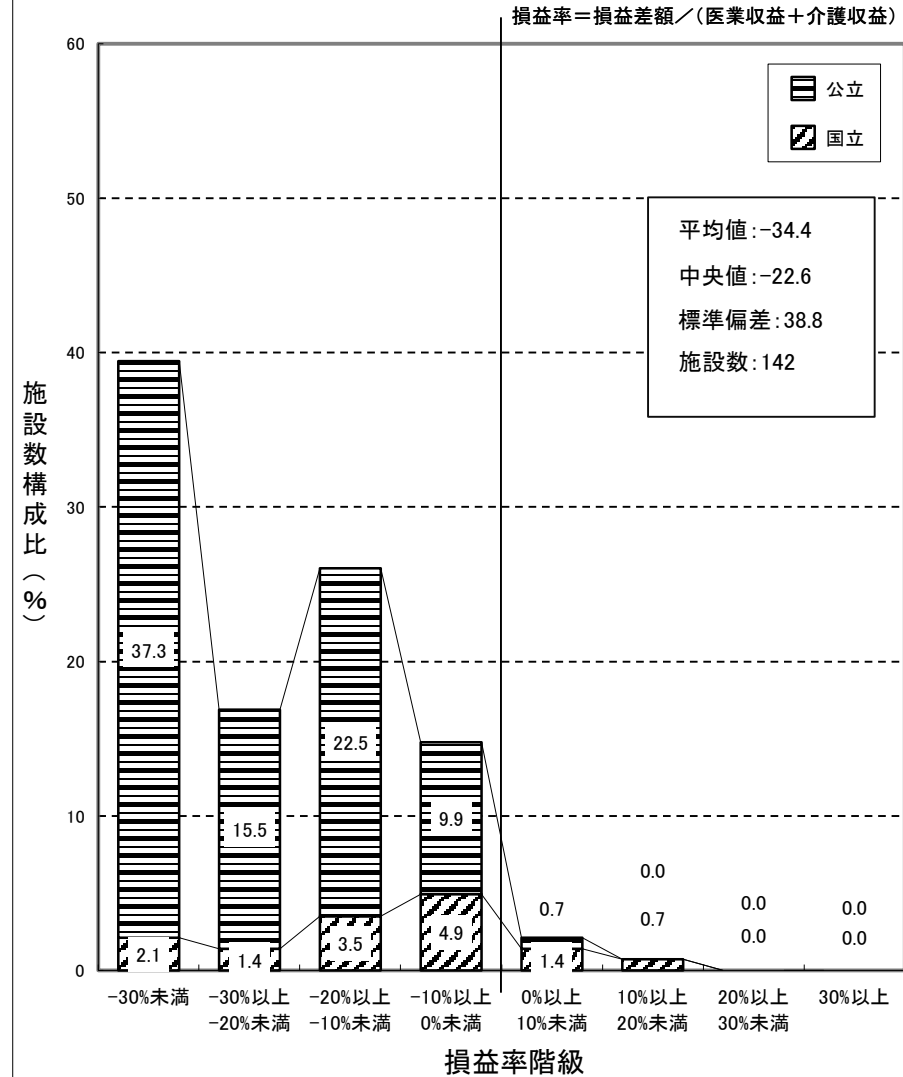

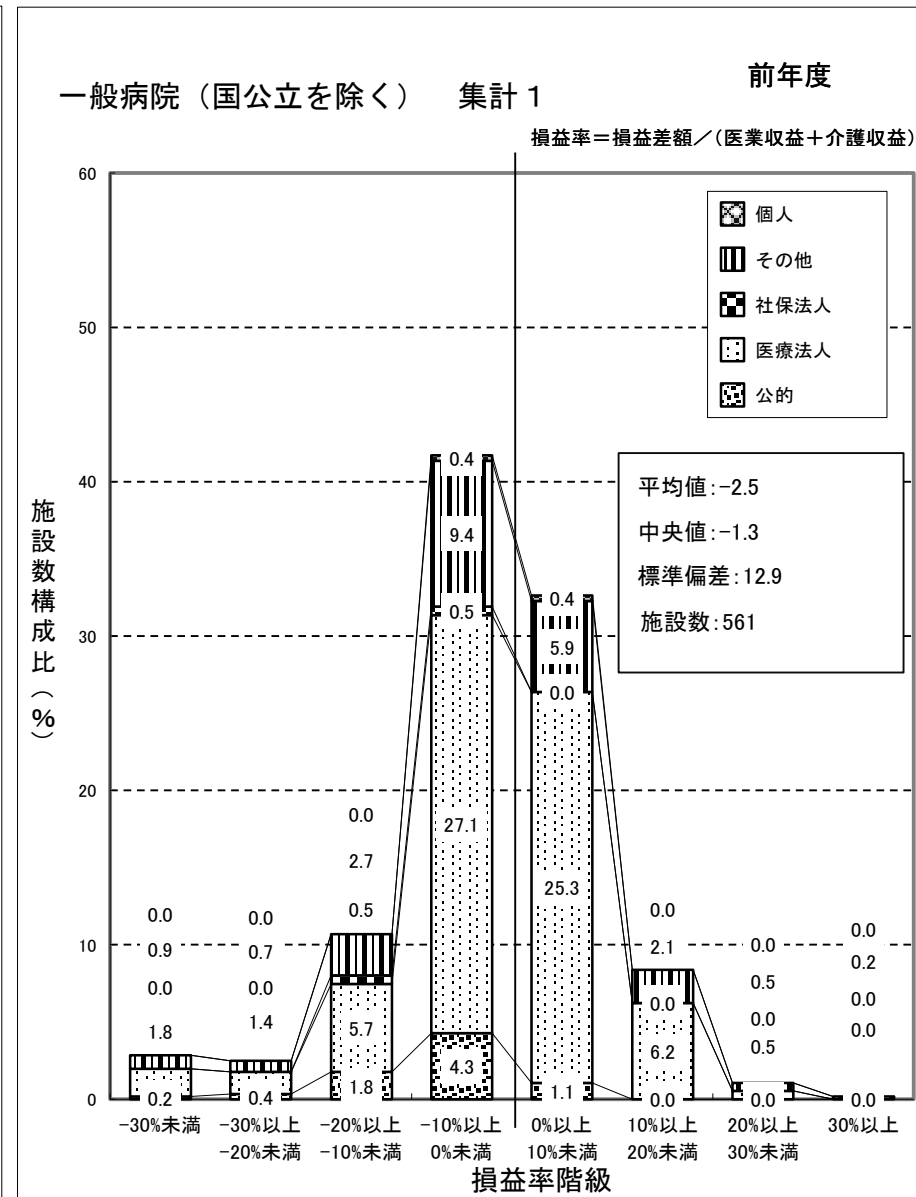
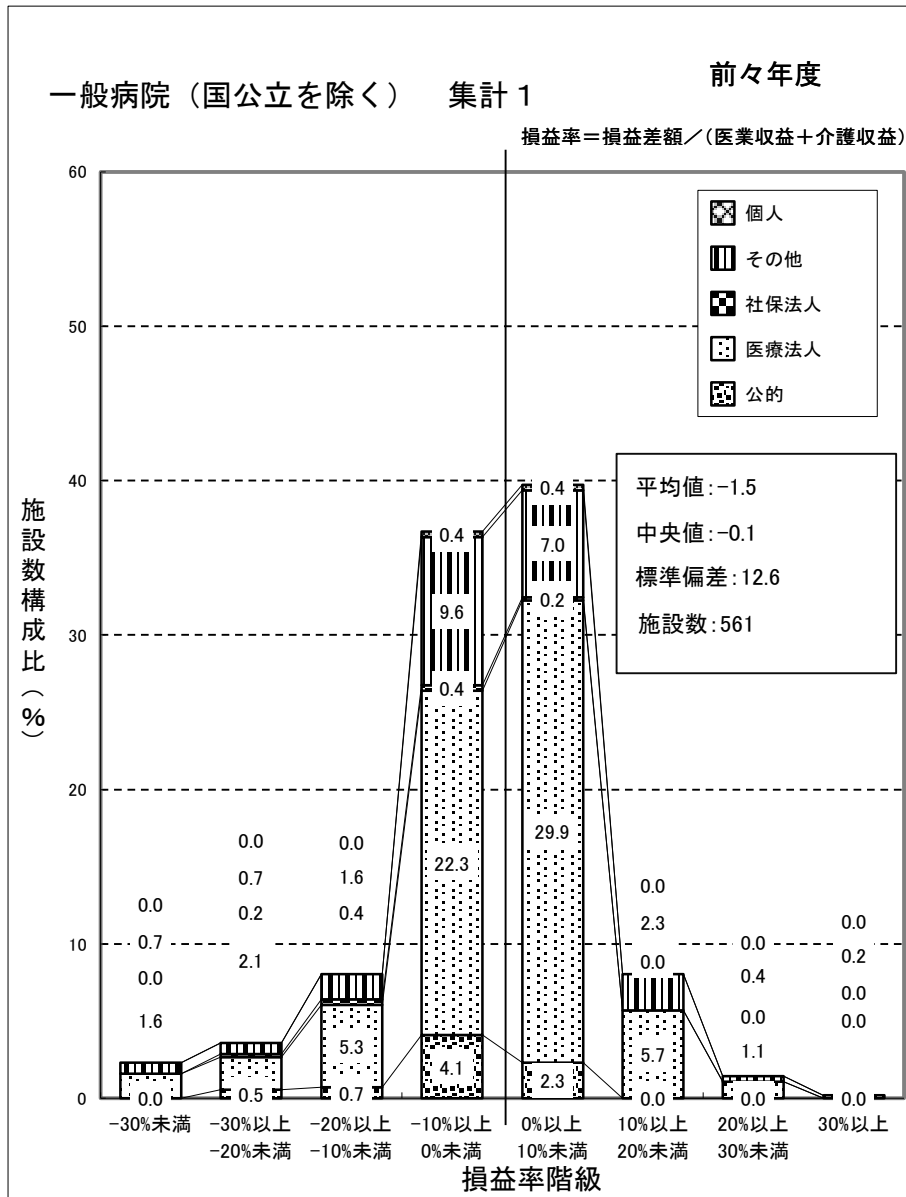

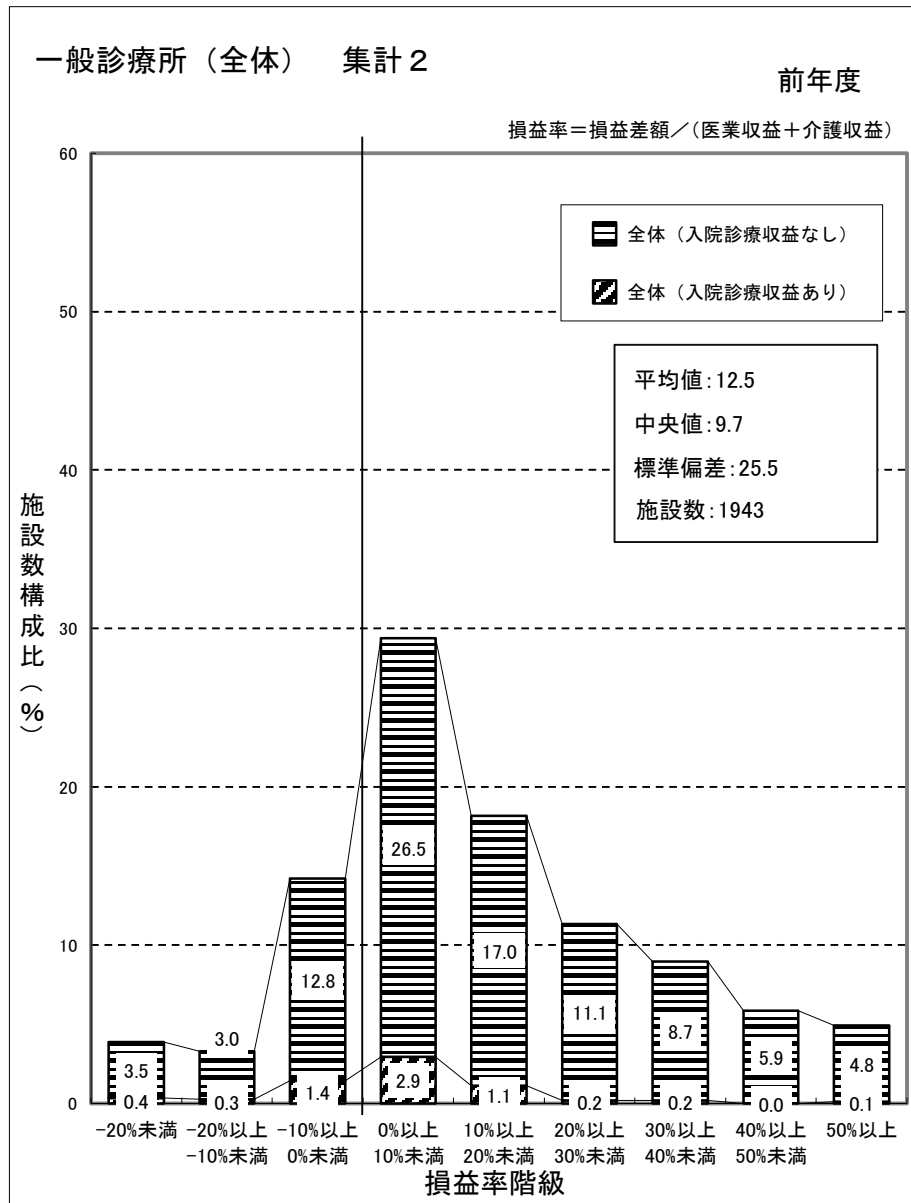
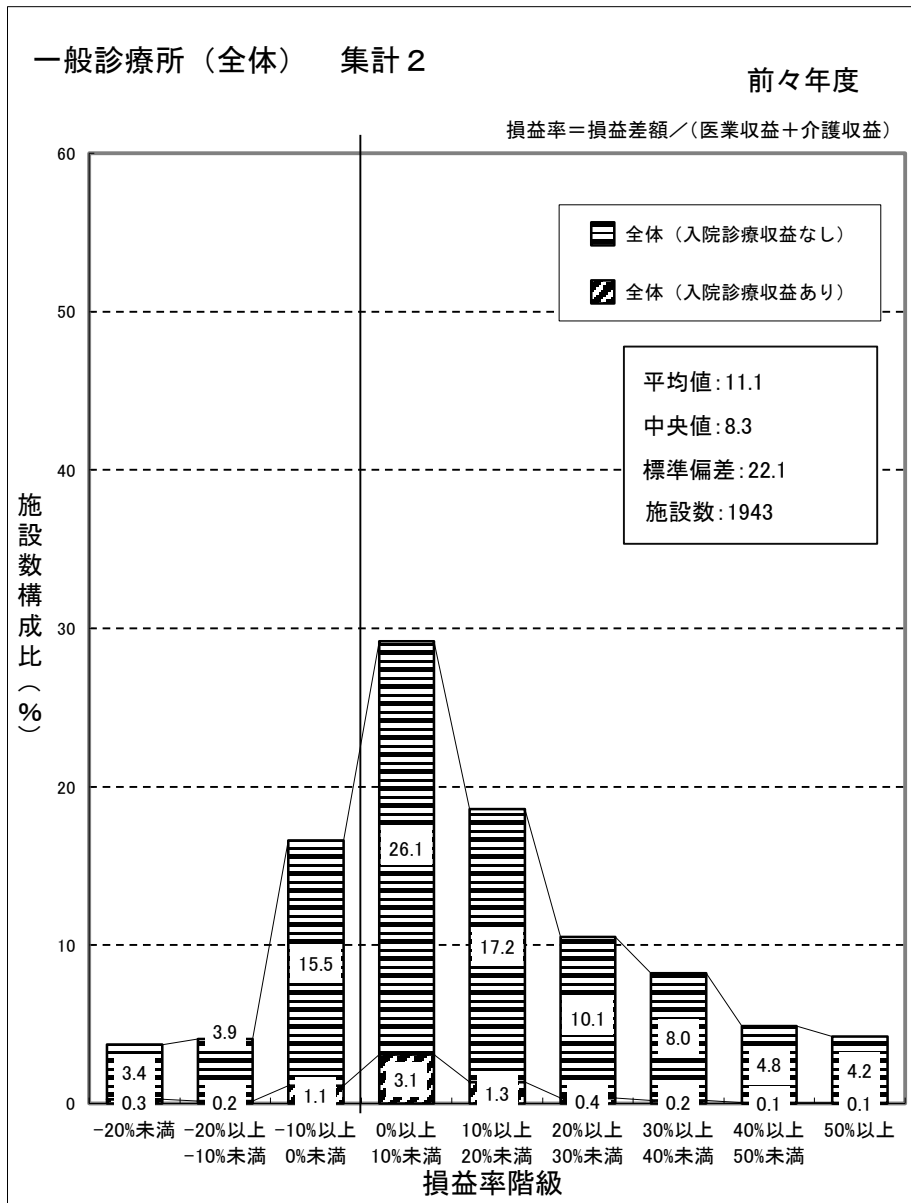

(注) 損益率は、各一般診療所ごとの「新型コロナウイルス感染症関連の補助金(従業員向け慰労金を除く)」を除いた医業収益と介護収益を合算した金額に対する損益差額の割合である。

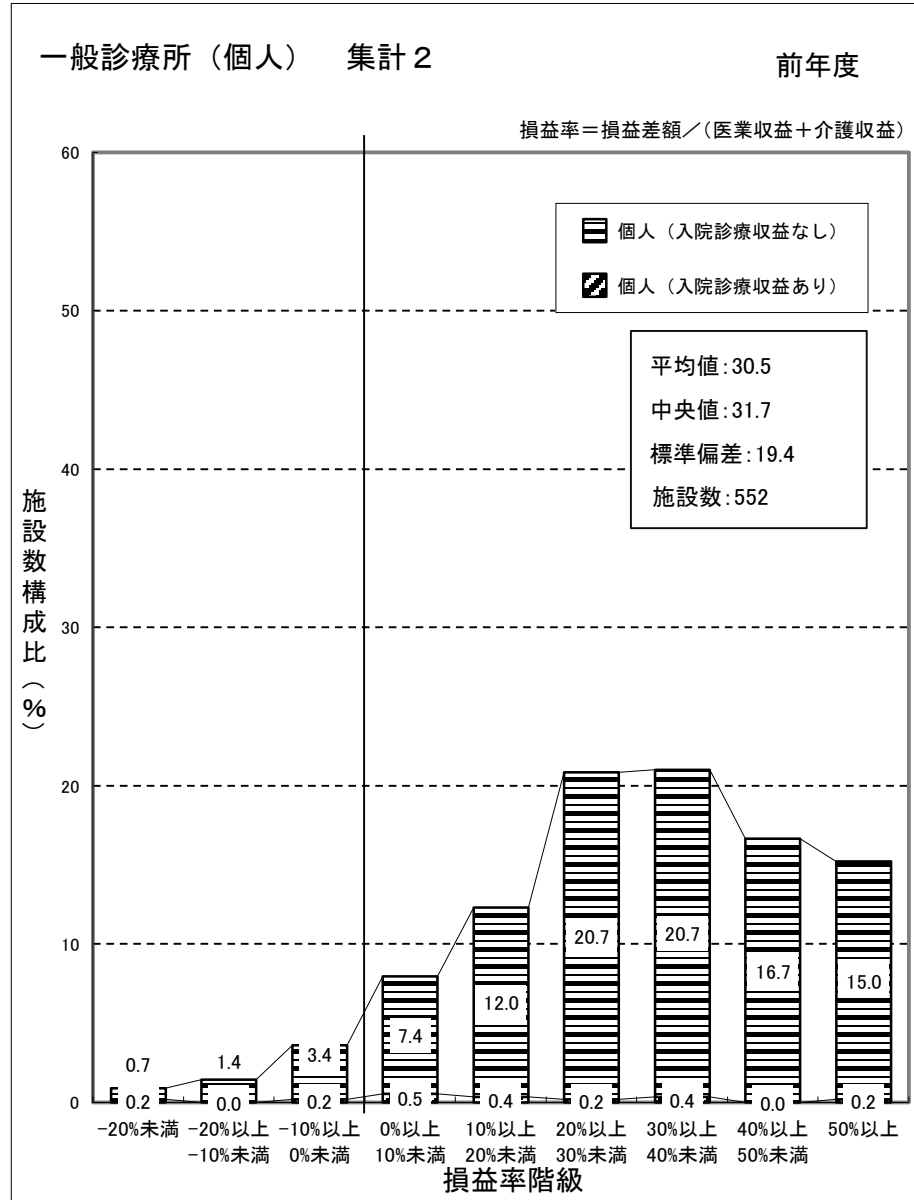
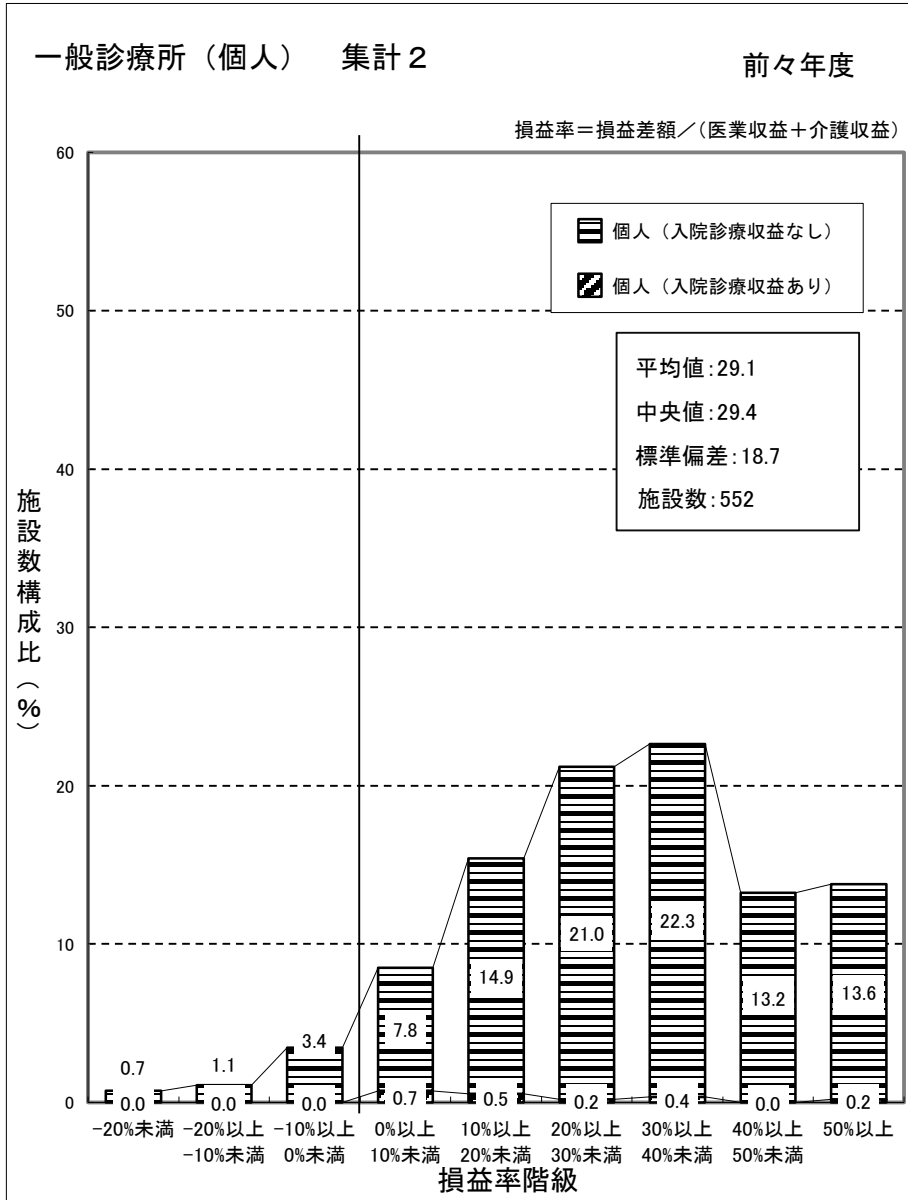

(注) 個人立の一般診療所の損益差額からは、開設者の報酬となる部分以外に、建物、設備について現存物の価値以上の改善を行うための内部資金に充てられることが考えられる。

一般診療所（医療法人） 集計 2

前々年度

損益率 = 損益差額 / (医業収益 + 介護収益)

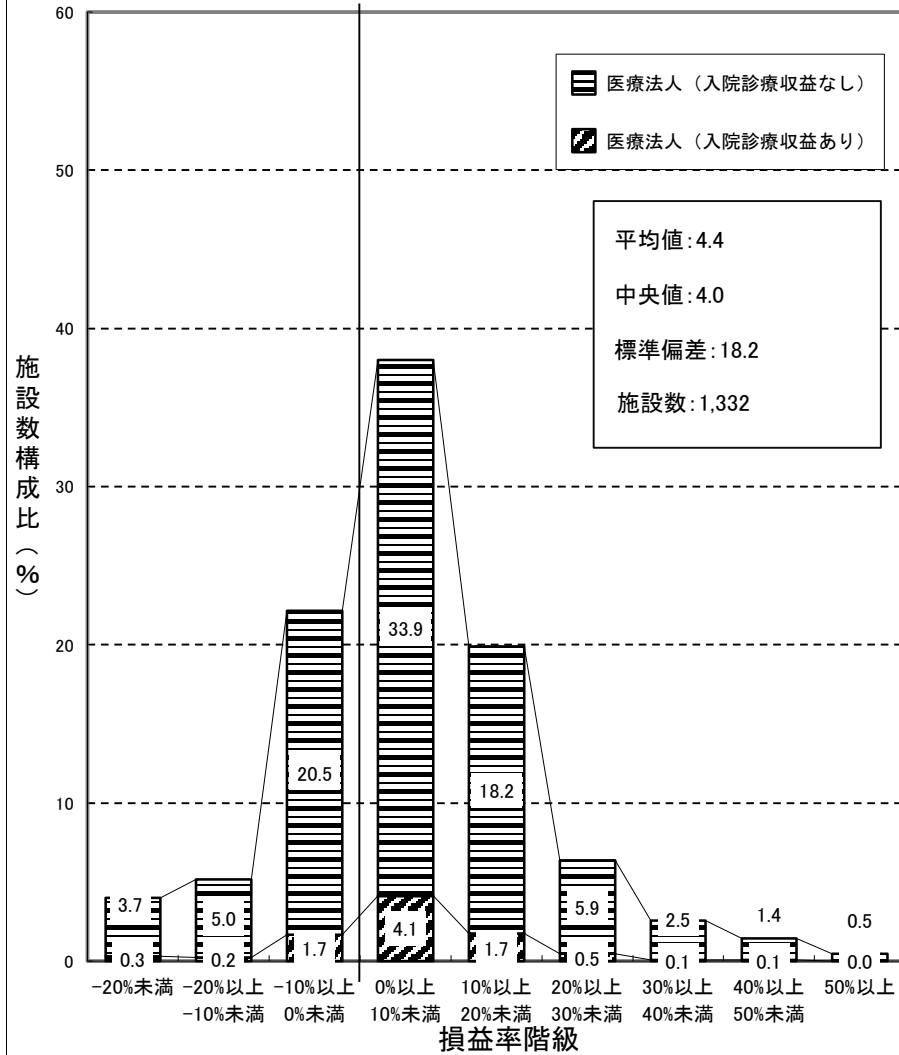

一般診療所（医療法人） 集計 2

前年度

損益率 = 損益差額 / (医業収益 + 介護収益)

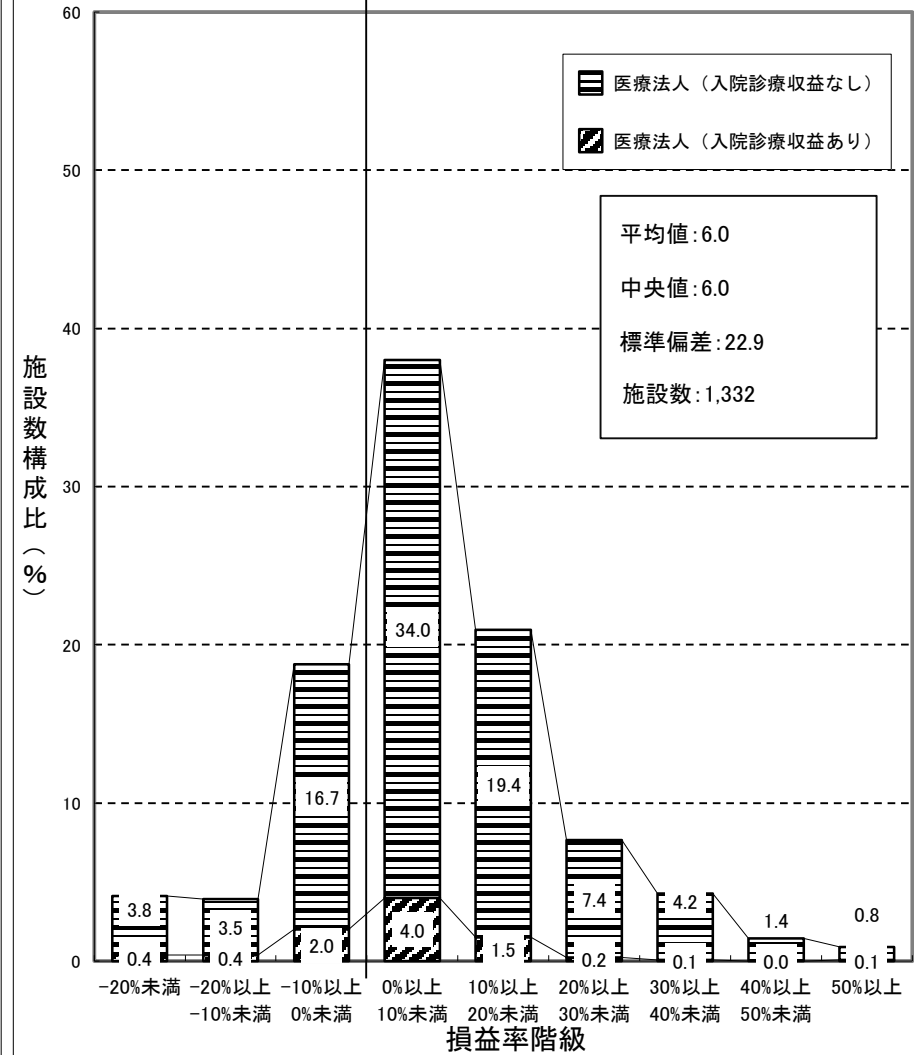

一般診療所（その他） 集計 2

前々年度

損益率 = 損益差額 / (医業収益 + 介護収益)

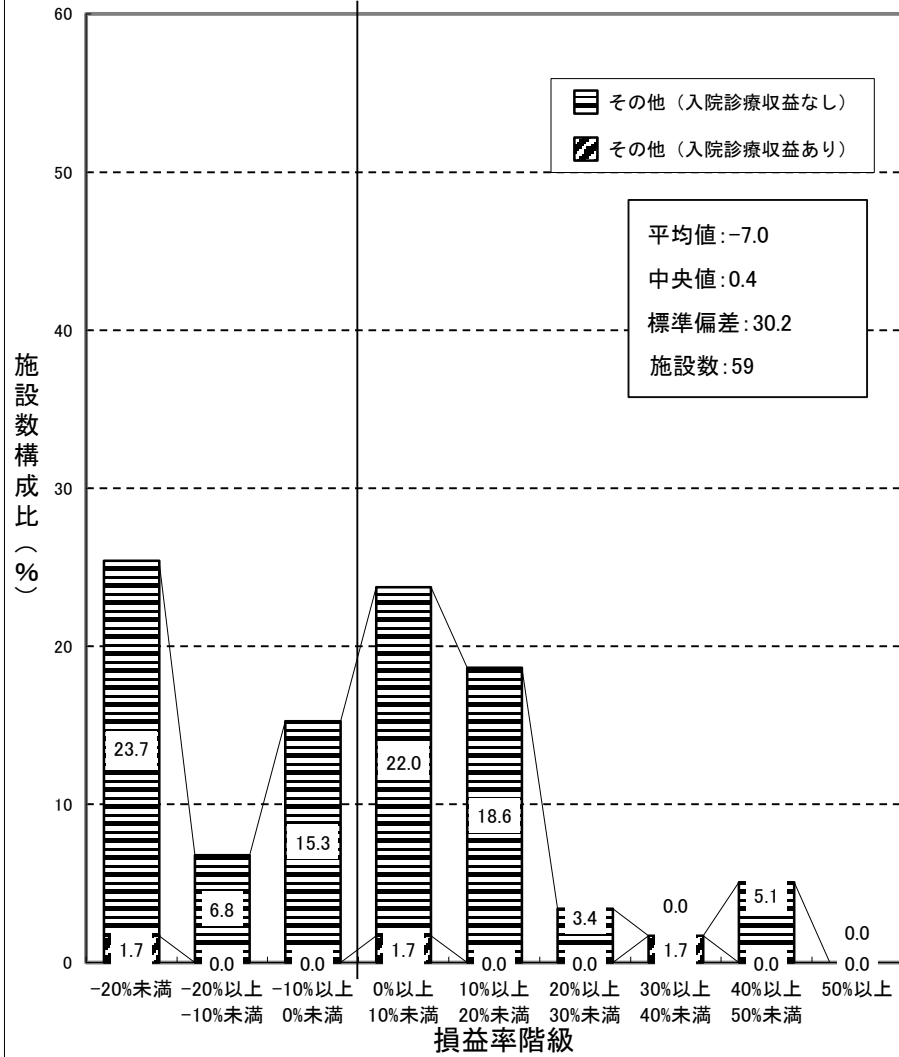

一般診療所（その他） 集計 2

前年度

損益率 = 損益差額 / (医業収益 + 介護収益)

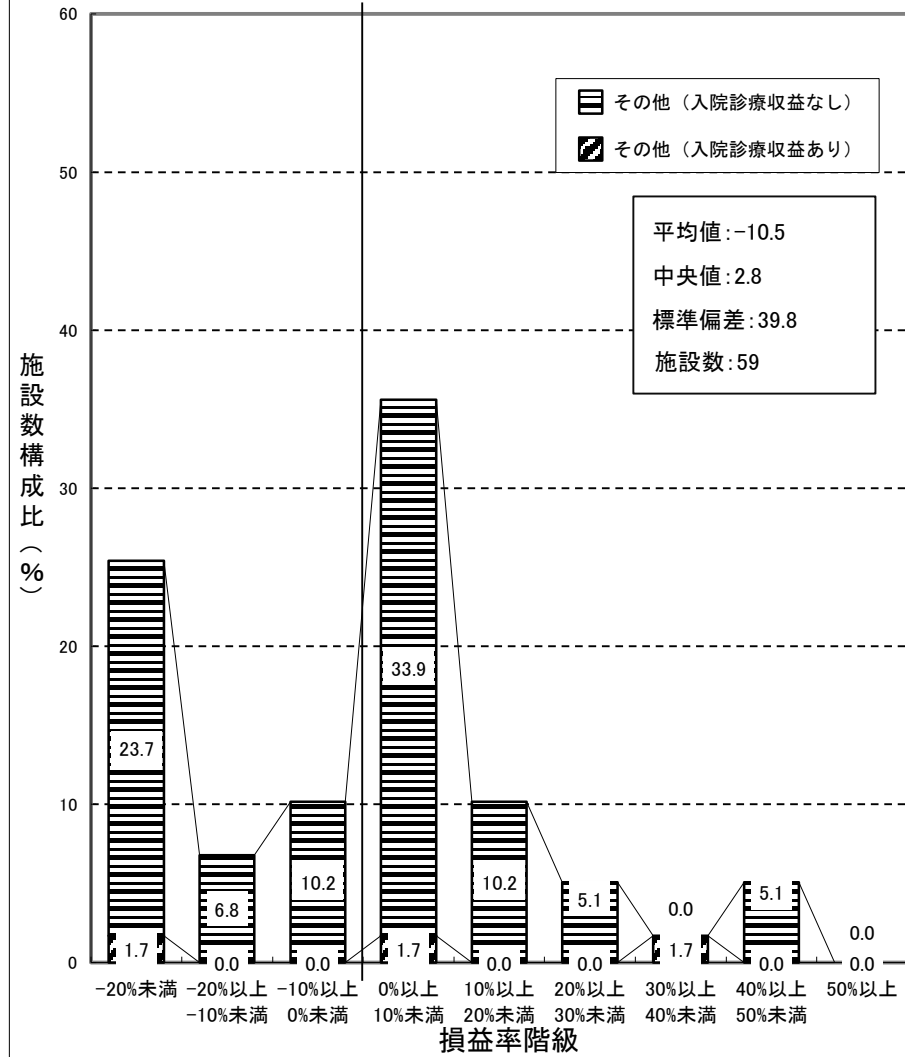

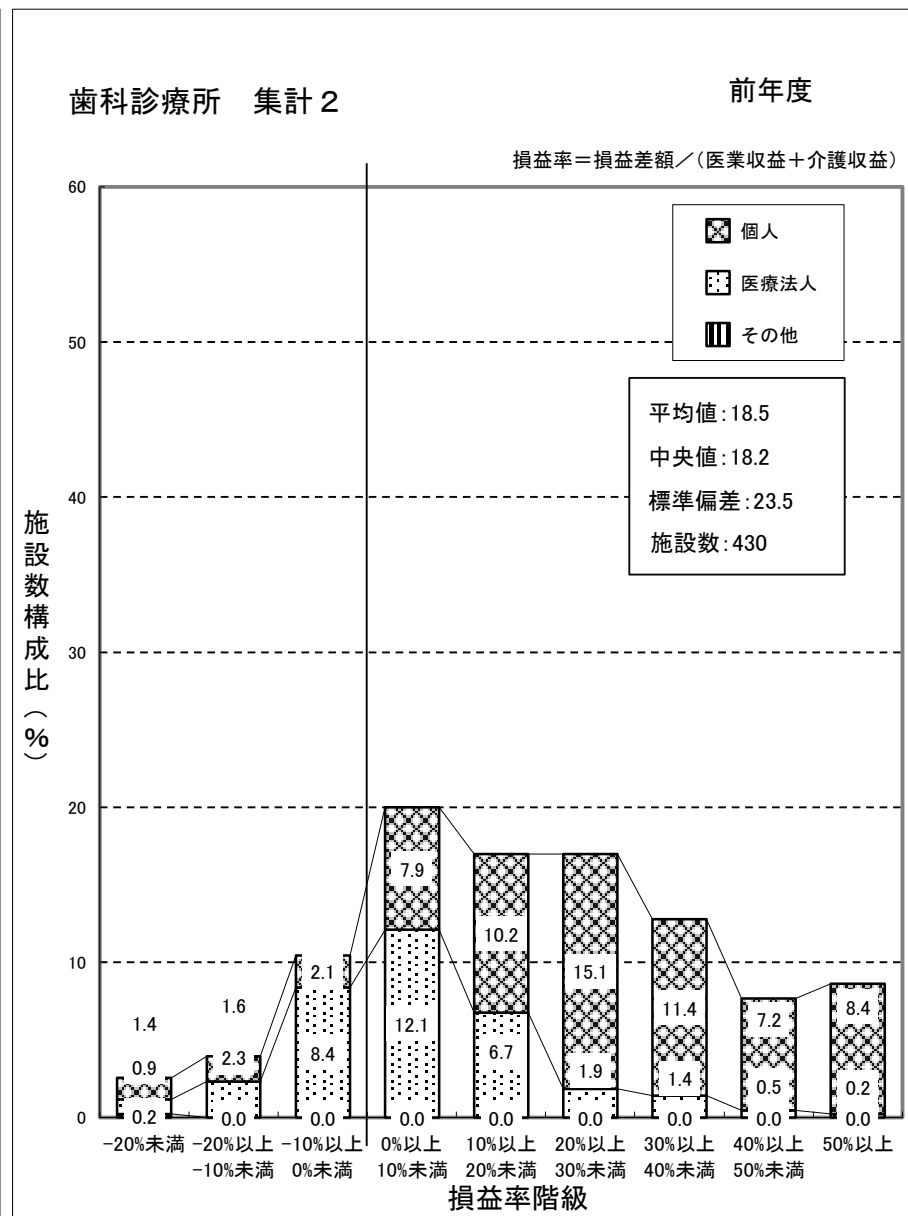
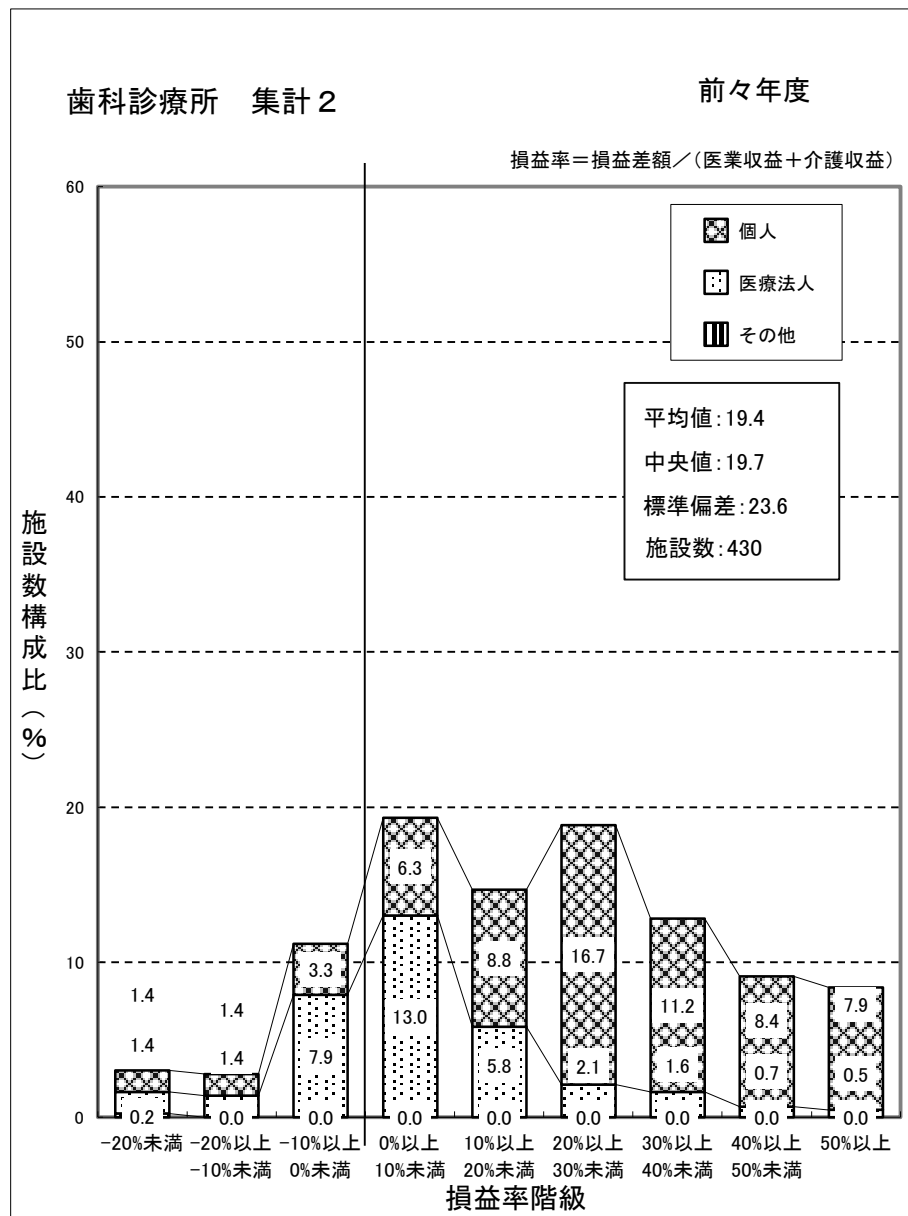

(注) 損益率は、各歯科診療所ごとの「新型コロナウイルス感染症関連の補助金(従業員向け慰労金を除く)」を除いた医業収益と介護収益を合算した金額に対する損益差額の割合である。

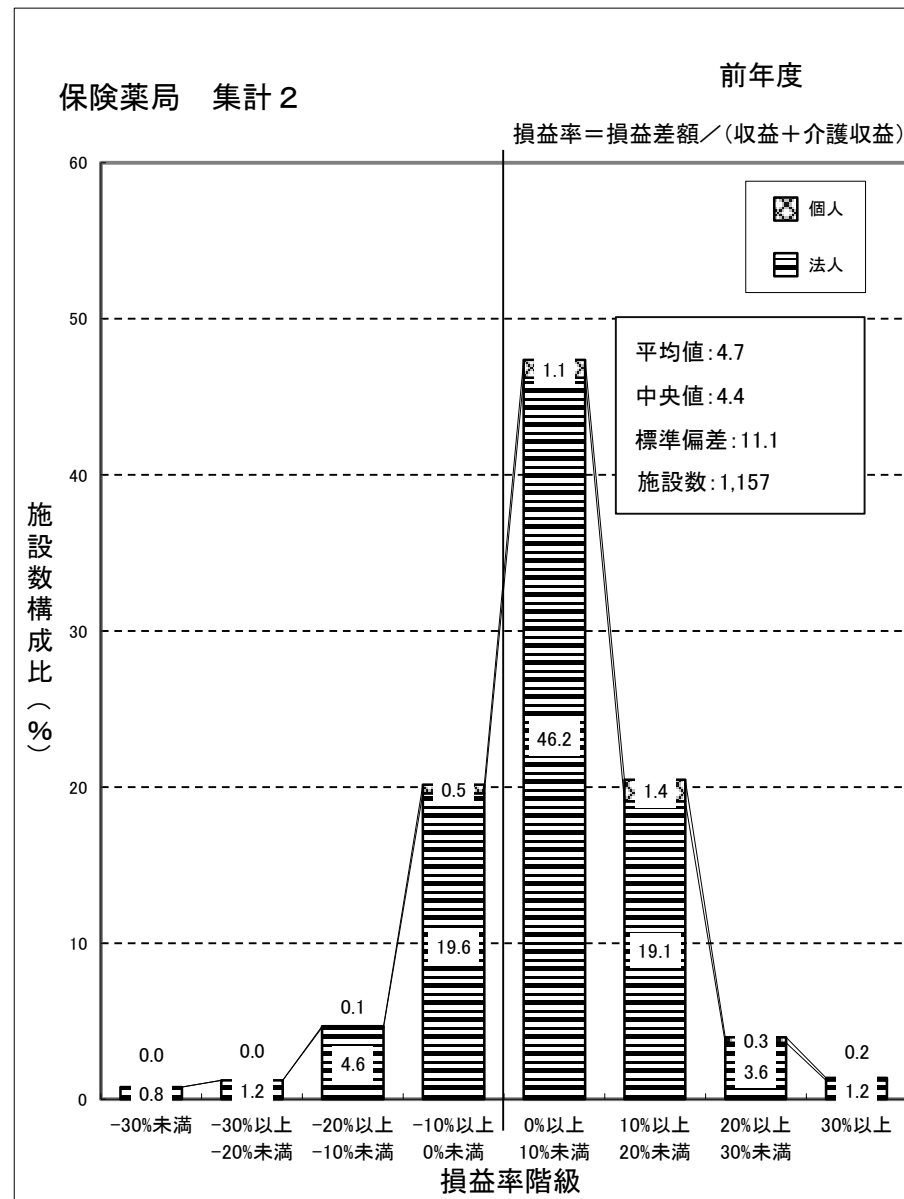
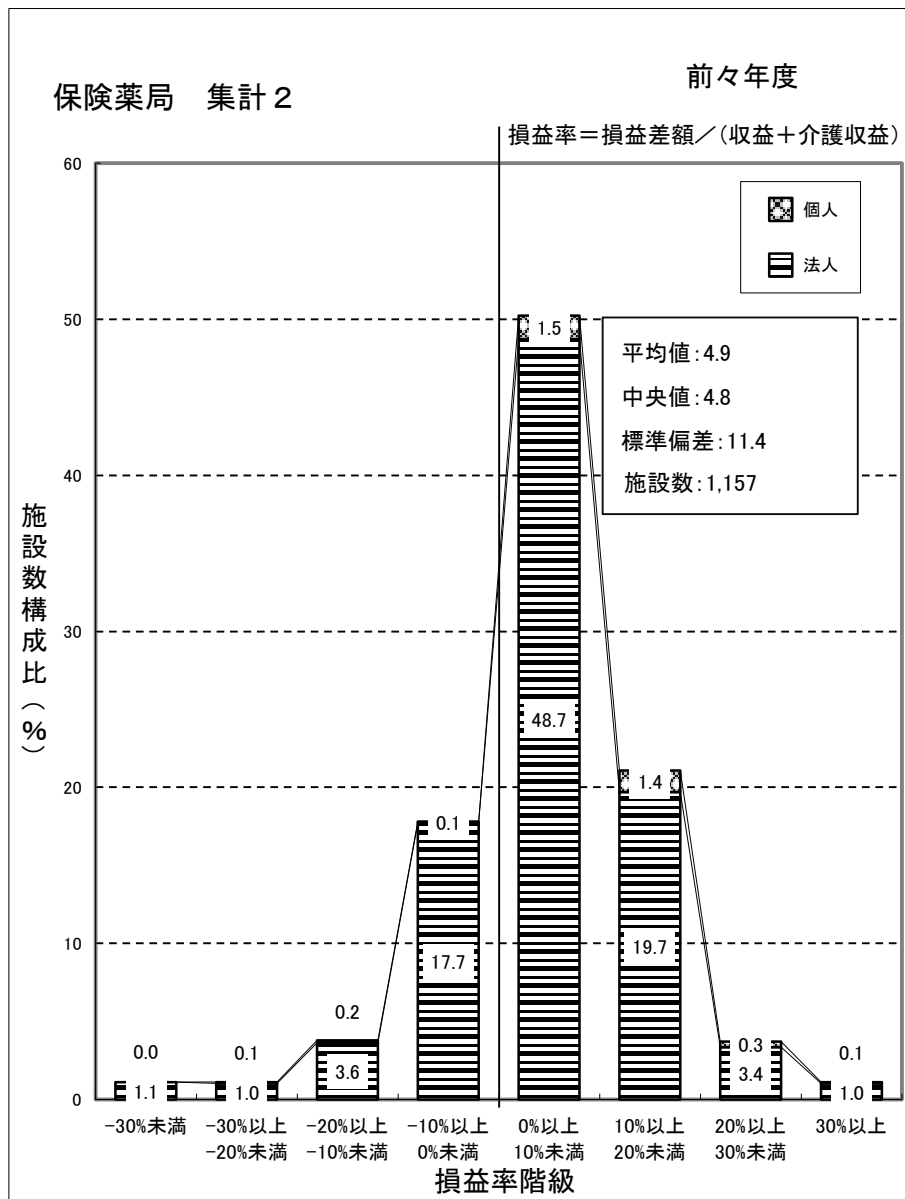

(注) 損益率は、各保険薬局ごとの「新型コロナウイルス感染症関連の補助金(従業員向け慰労金を除く)」を除いた収益と介護収益を合算した金額に対する損益差額の割合である。

② 損益率対前年度増減

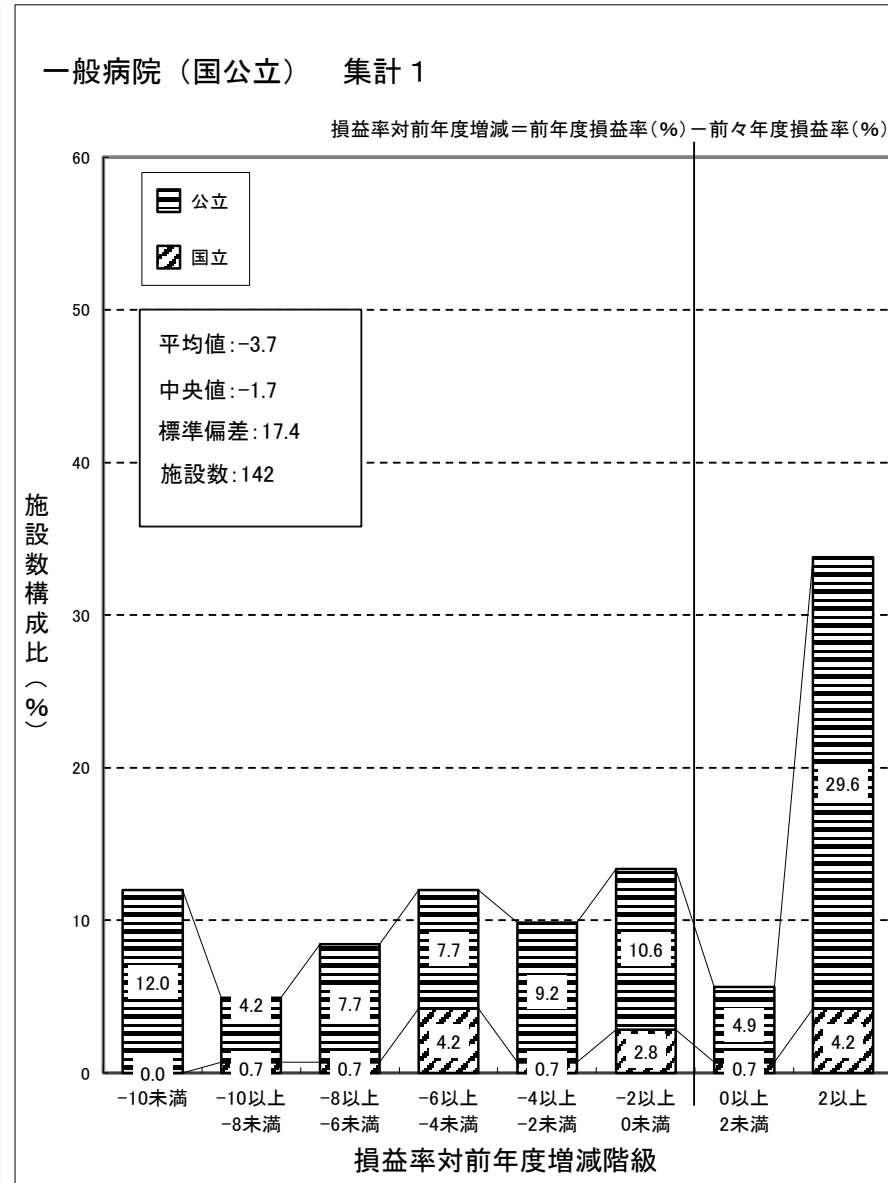
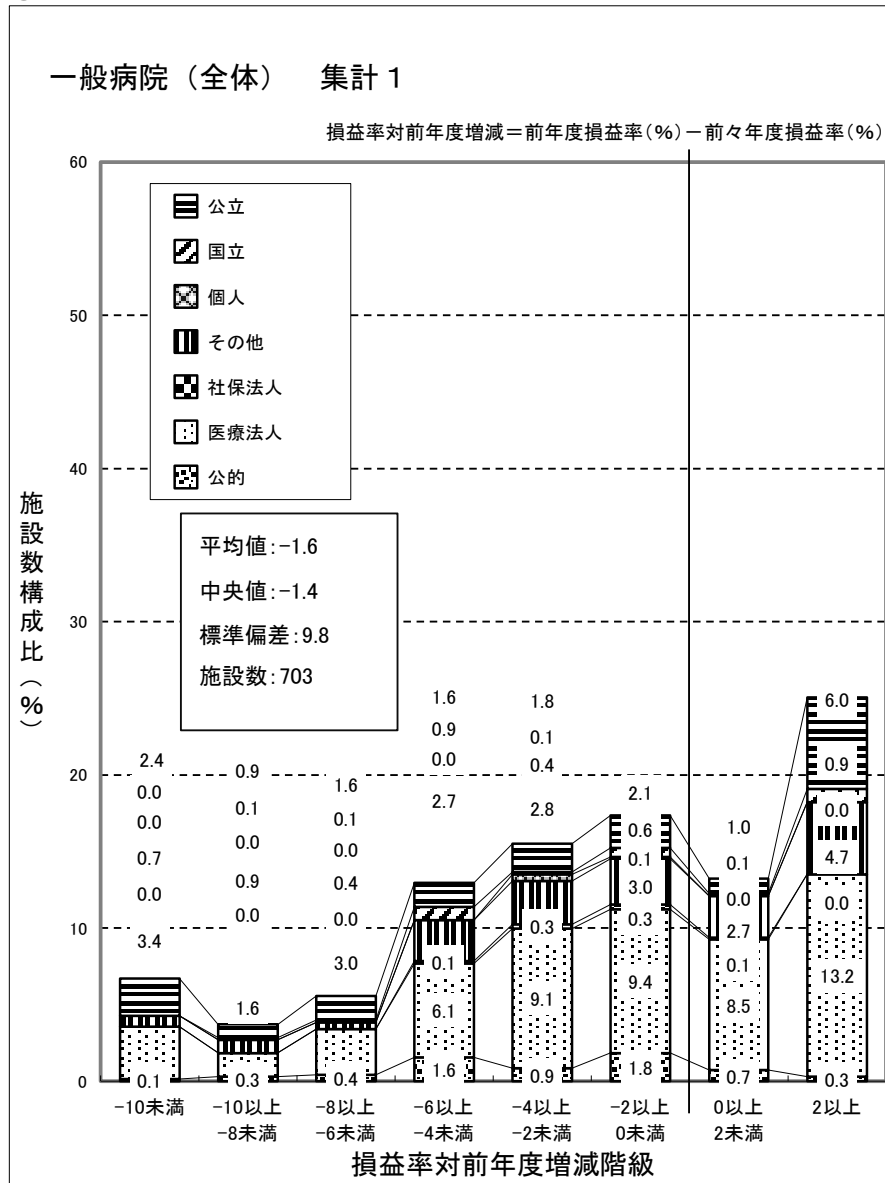

(注) 損益率は、各病院ごとの「新型コロナウイルス感染症関連の補助金(従業員向け慰労金を除く)」を除いた医業収益と介護収益を合算した金額に対する損益差額の割合である。

一般病院（国公立を除く） 集計 1

損益率対前年度増減 = 前年度損益率(%) - 前々年度損益率(%)

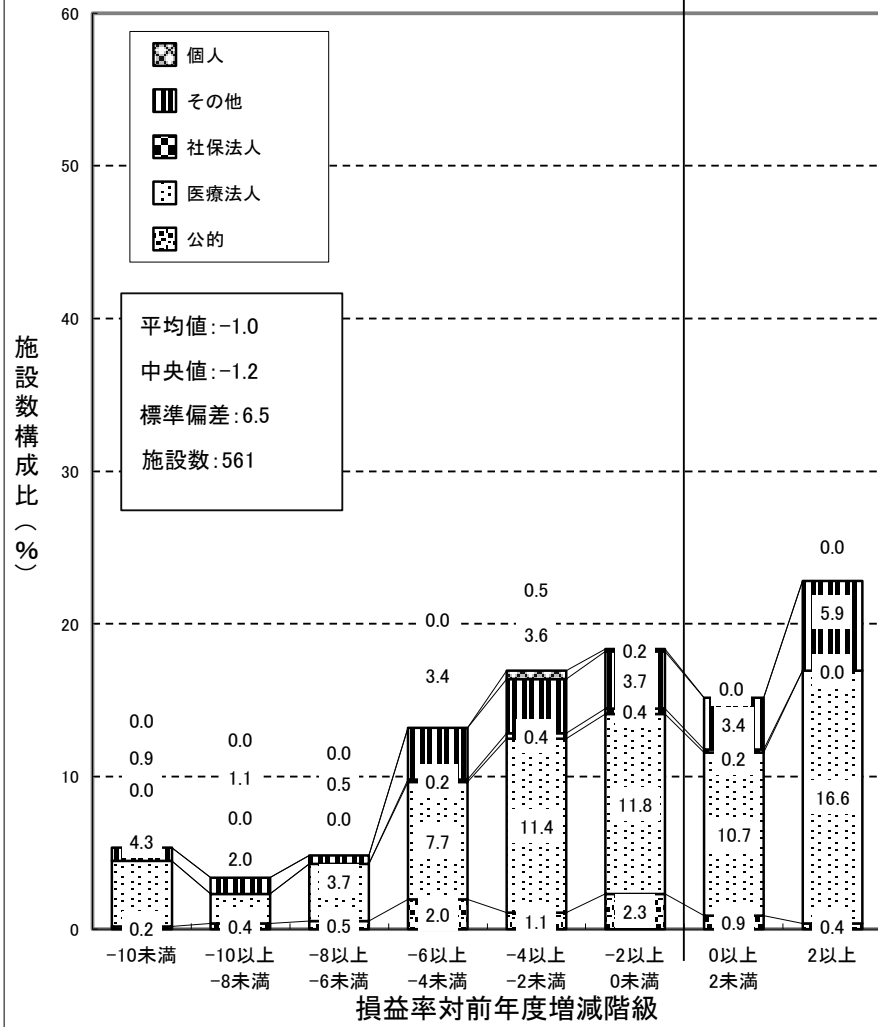

一般診療所（全体） 集計2

損益率対前年度増減 = 前年度損益率(%) - 前々年度損益率(%)

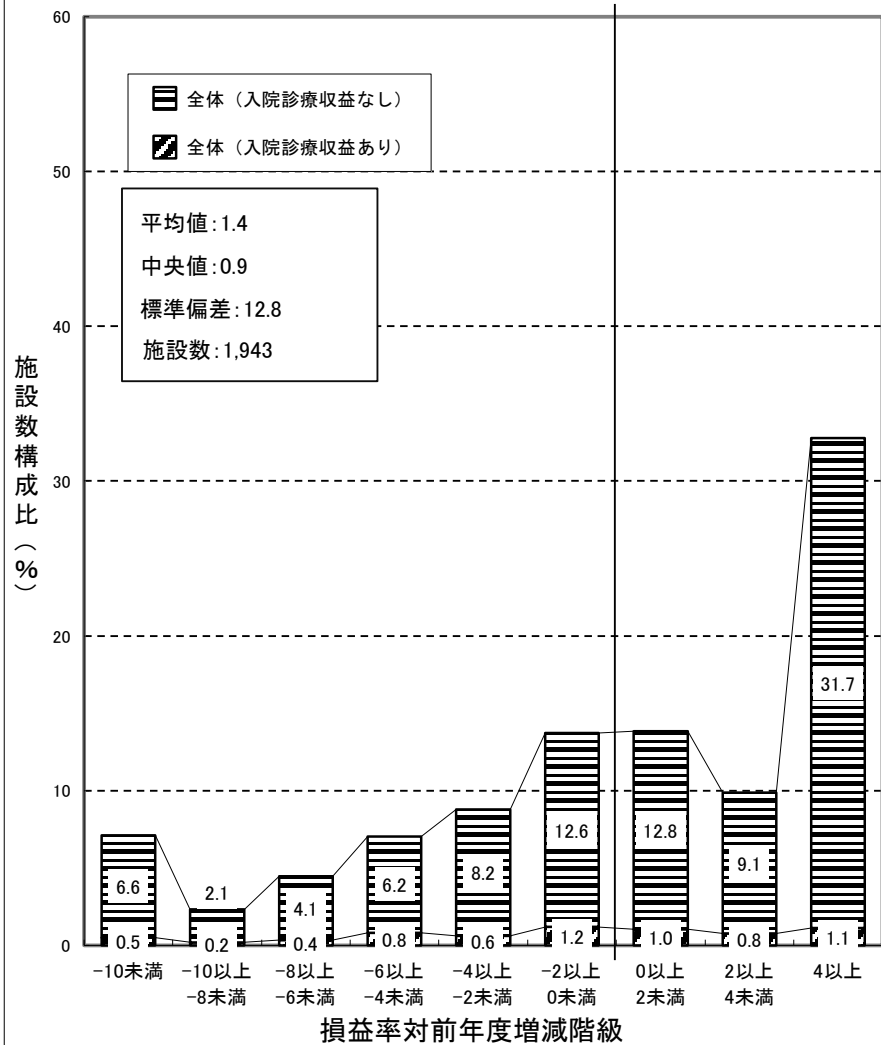

一般診療所（個人） 集計2

損益率対前年度増減 = 前年度損益率(%) - 前々年度損益率(%)

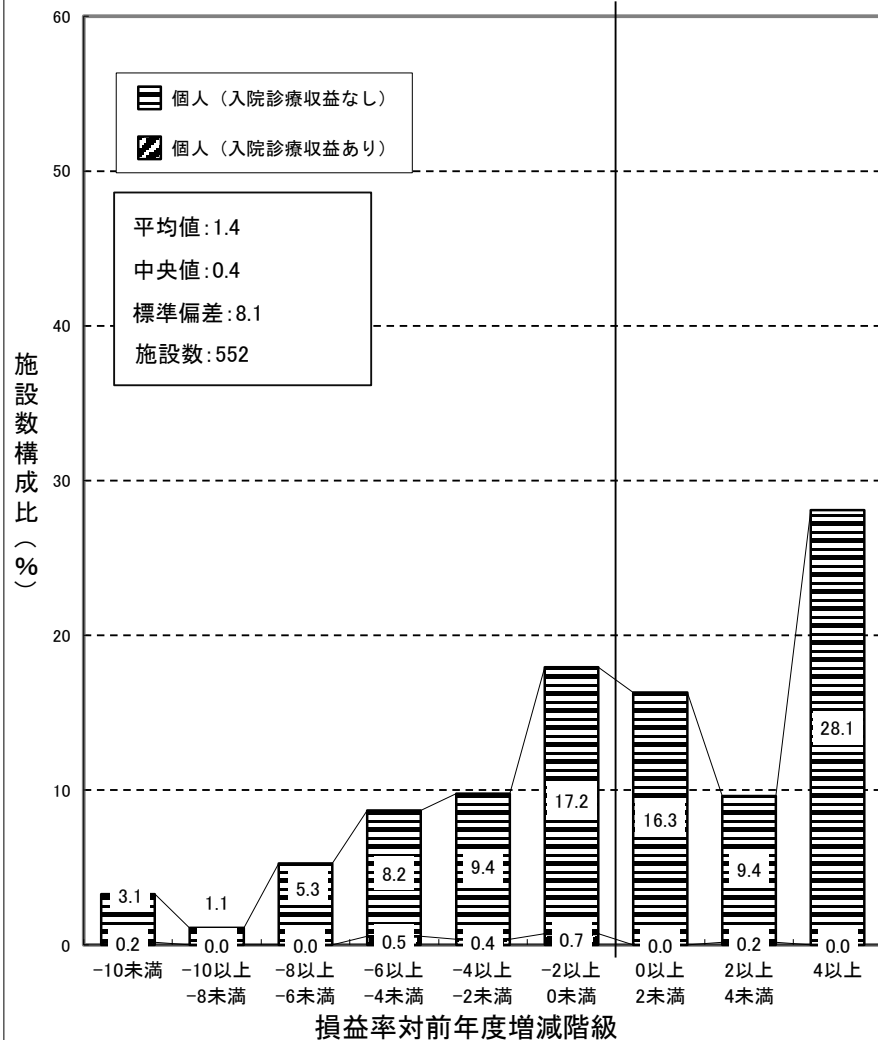

(注) 損益率は、各一般診療所ごとの「新型コロナウイルス感染症関連の補助金(従業員向け慰労金を除く)」を除いた医業収益と介護収益を合算した金額に対する損益差額の割合である。

一般診療所（医療法人） 集計 2

損益率対前年度増減 = 前年度損益率(%) - 前々年度損益率(%)

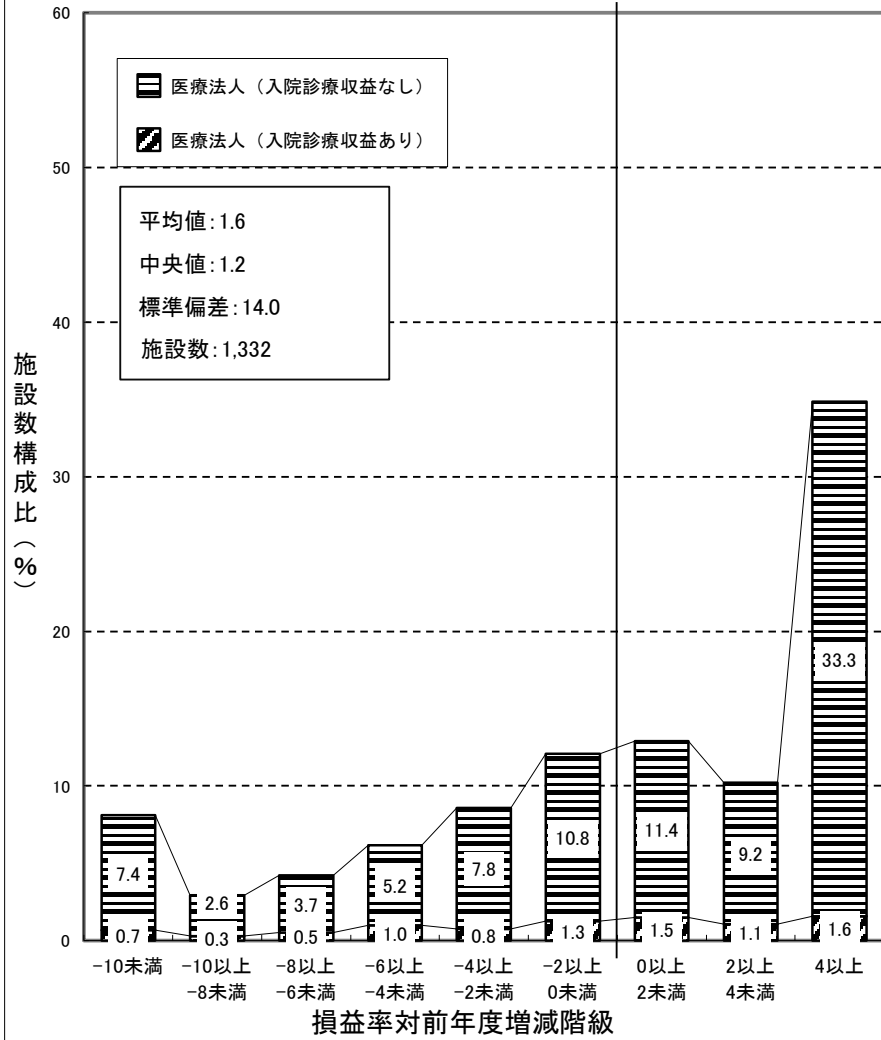

一般診療所（その他） 集計 2

損益率対前年度増減 = 前年度損益率(%) - 前々年度損益率(%)

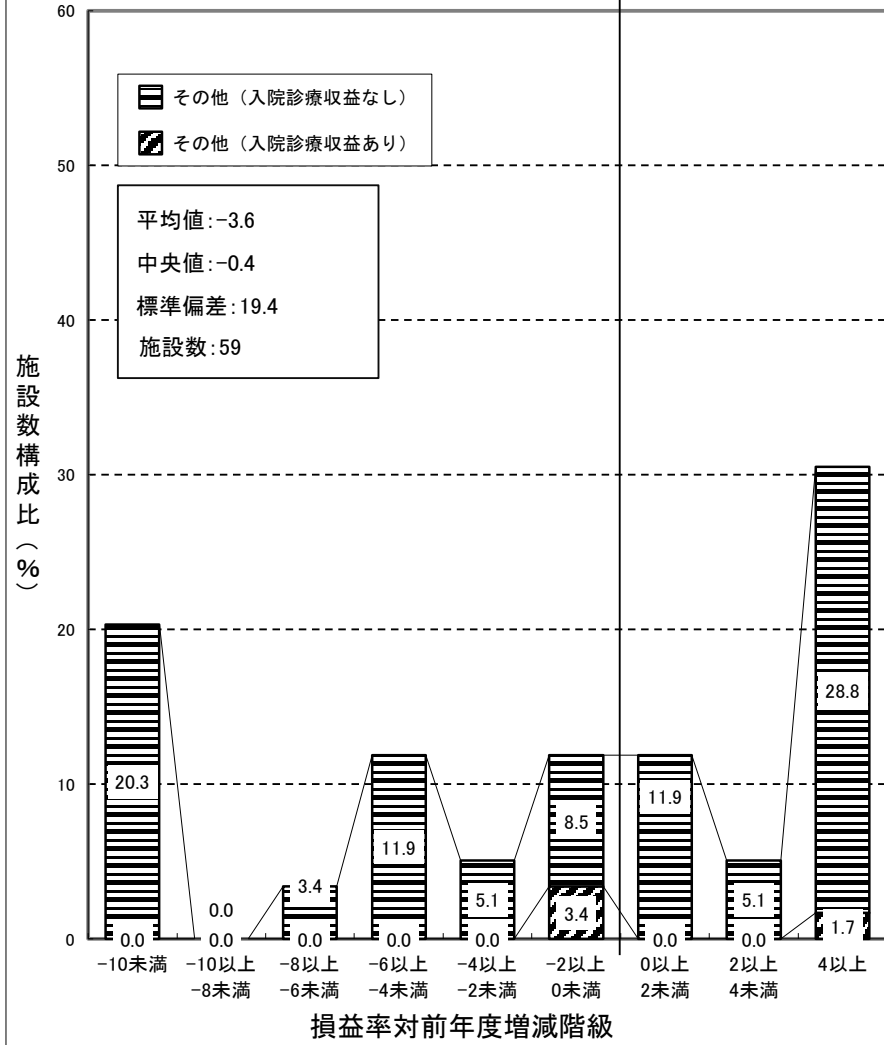

歯科診療所 集計 2

損益率対前年度増減=前年度損益率(%) - 前々年度損益率(%)

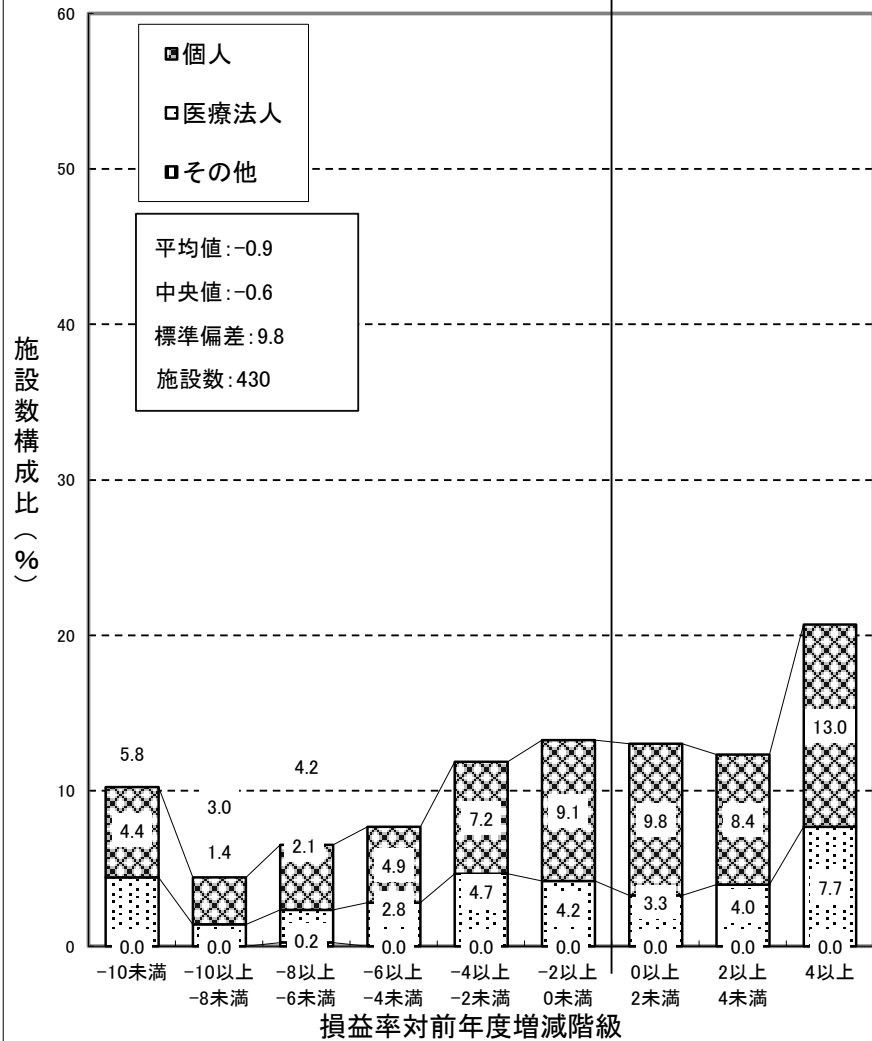

保険薬局 集計 2

損益率対前年度増減=前年度損益率(%) - 前々年度損益率(%)

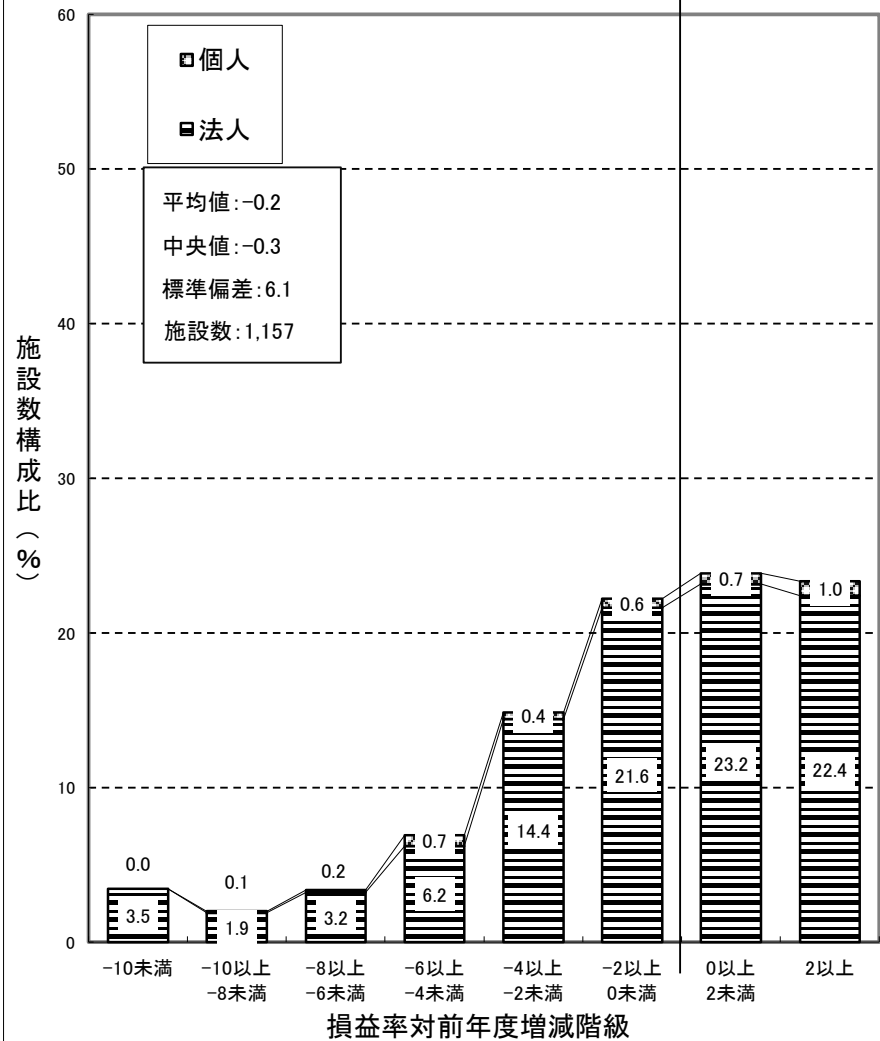

- (注) 1. 歯科診療所の損益率は、各歯科診療所ごとの「新型コロナウイルス感染症関連の補助金(従業員向け慰労金を除く)」を除いた医業収益と介護収益を合算した金額に対する損益差額の割合である。
 2. 保険薬局の損益率は、各保険薬局ごとの「新型コロナウイルス感染症関連の補助金(従業員向け慰労金を除く)」を除いた収益と介護収益を合算した金額に対する損益差額の割合である。

(29) 収益と費用の45度分析

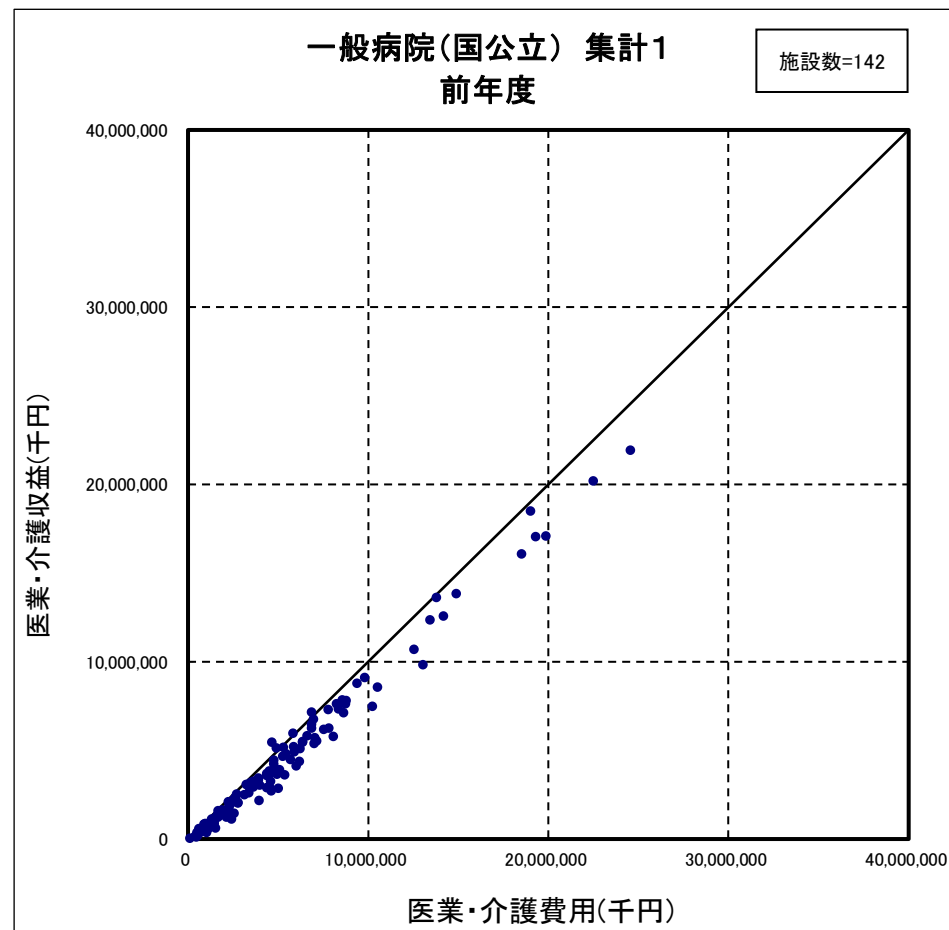
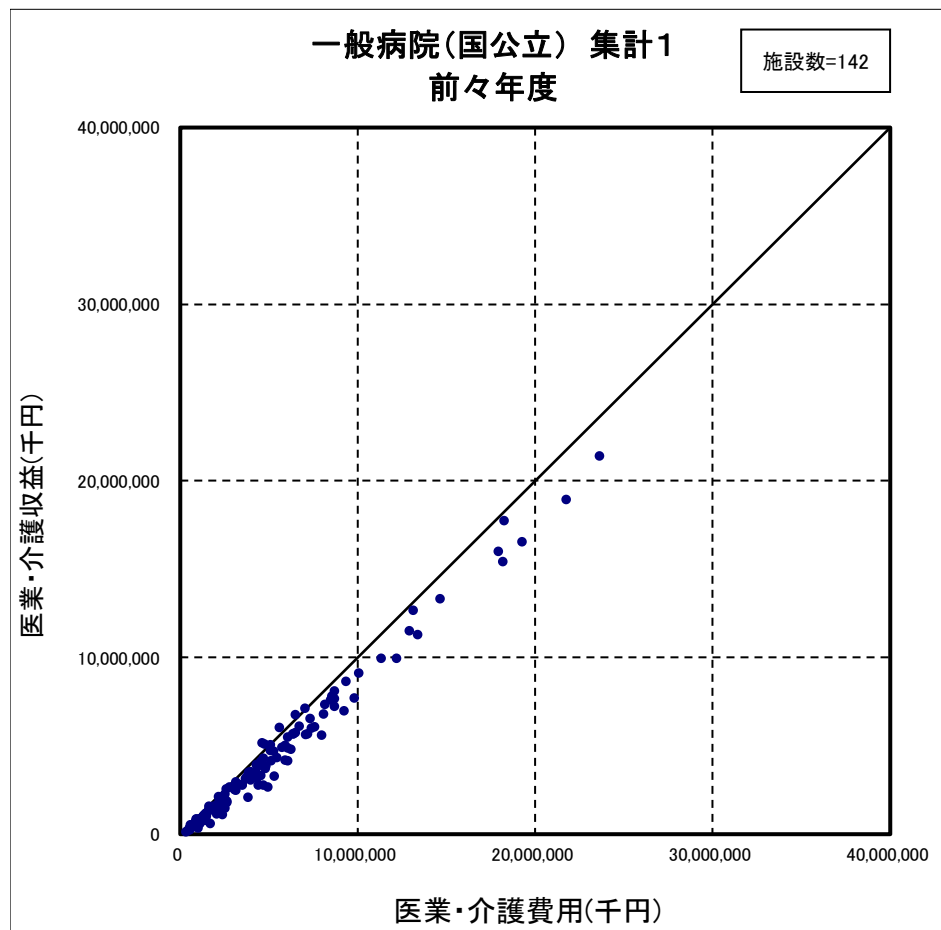

(注) 医業・介護収益は、各病院ごとの「新型コロナウイルス感染症関連の補助金(従業員向け慰労金を除く)」を除いた医業収益と介護収益を合算した金額である。

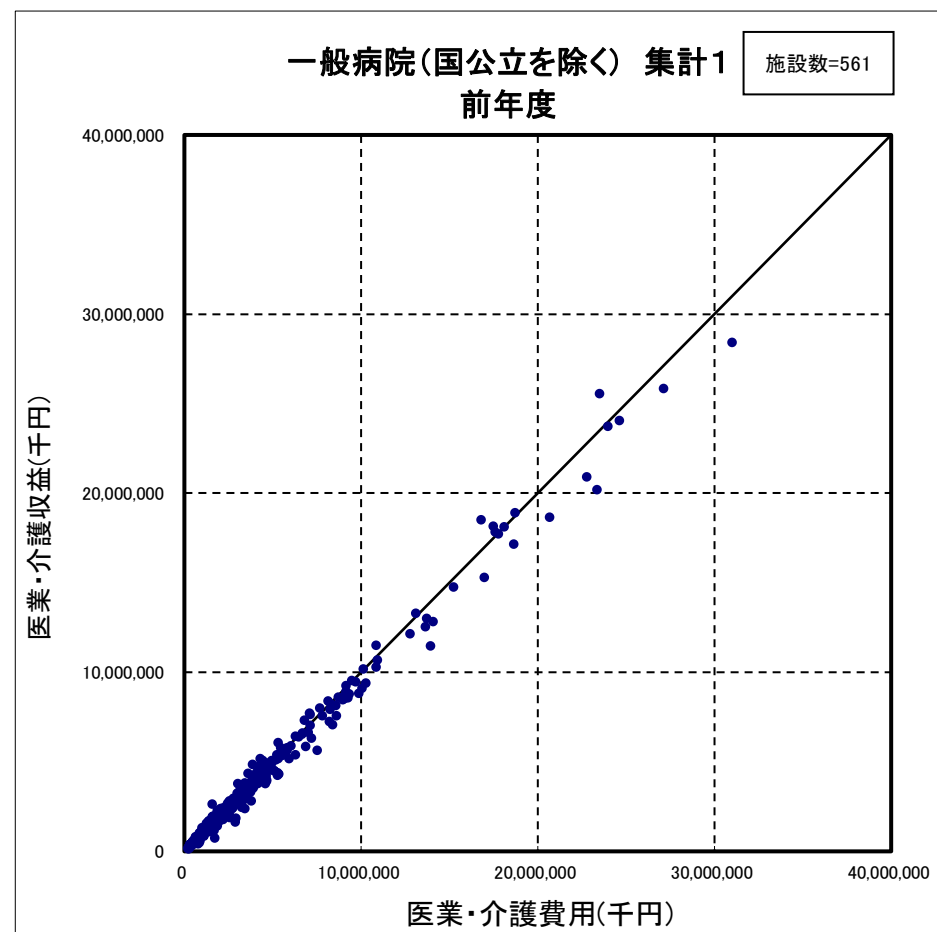
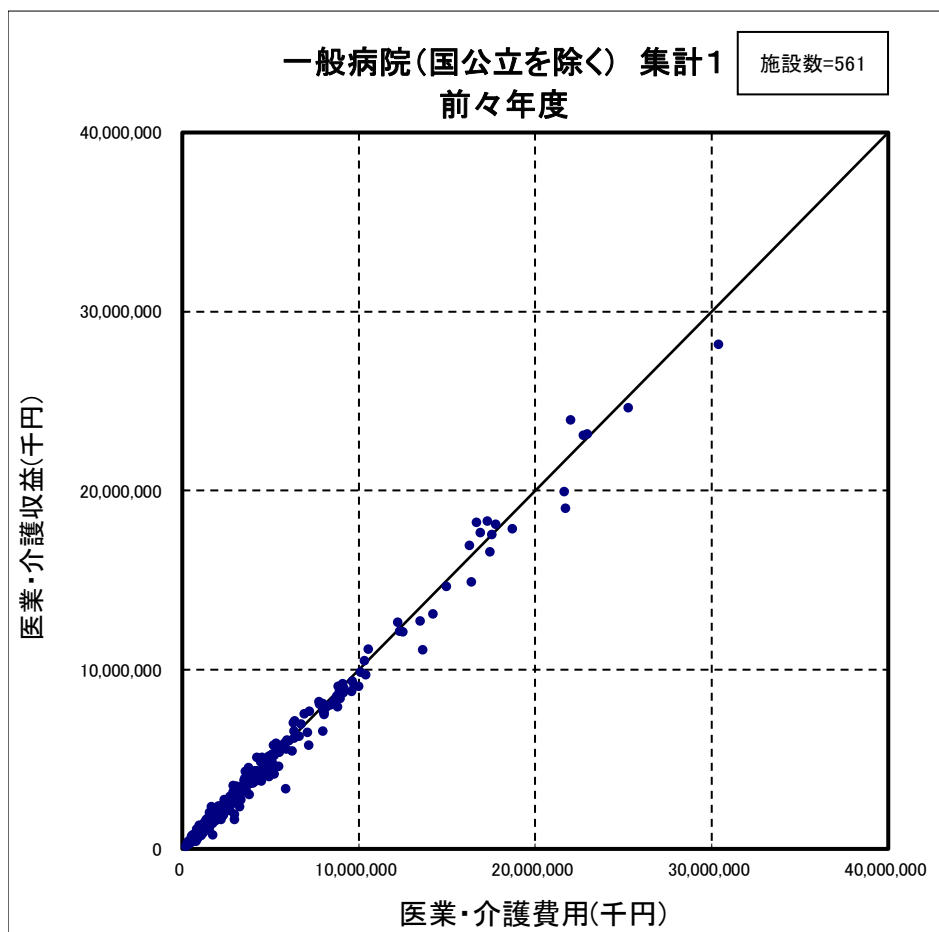

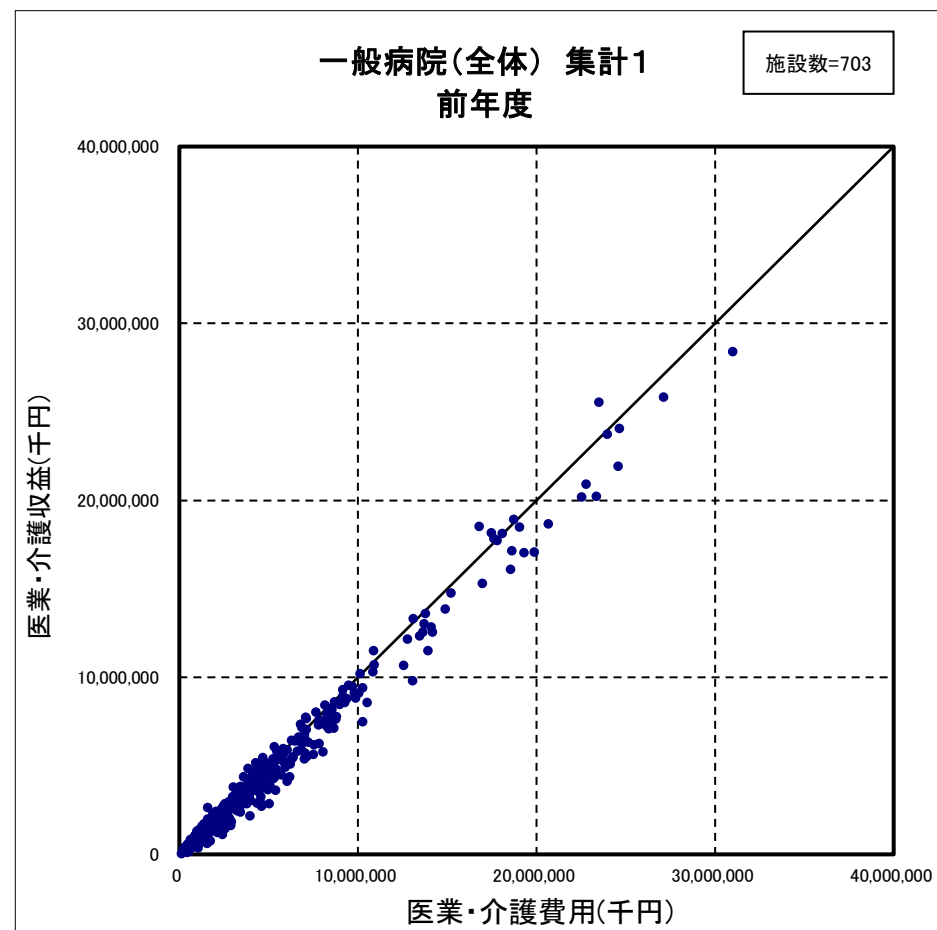
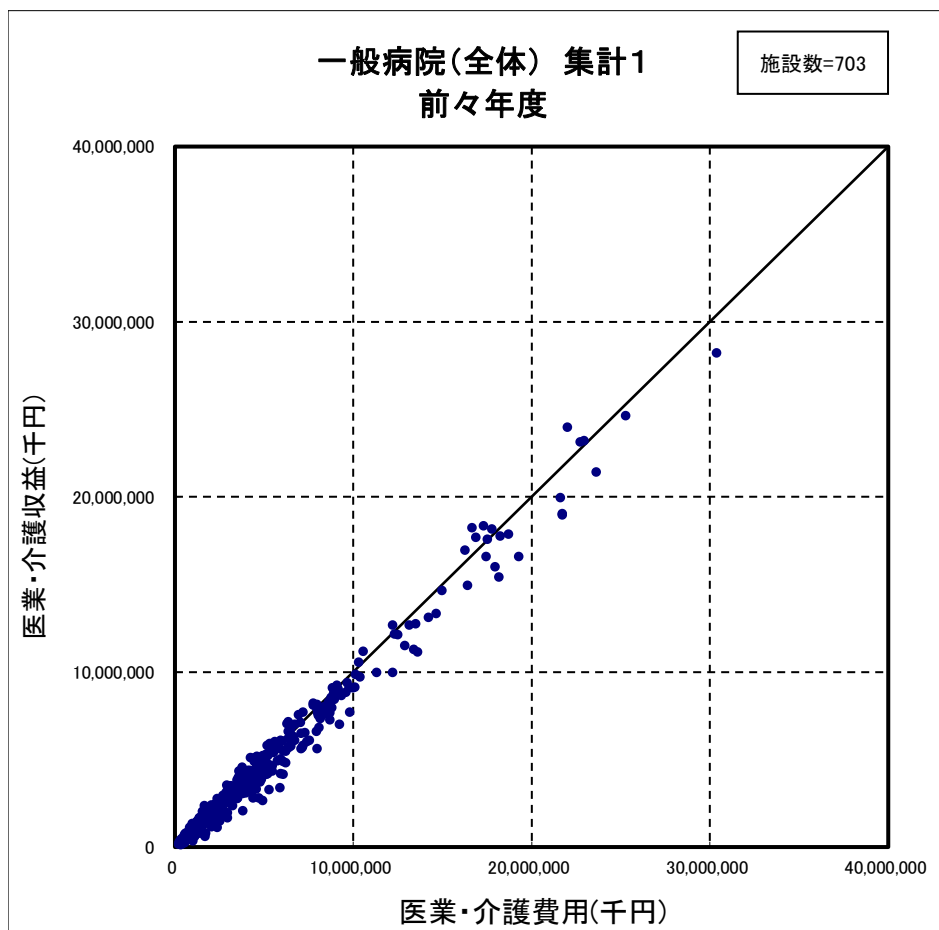

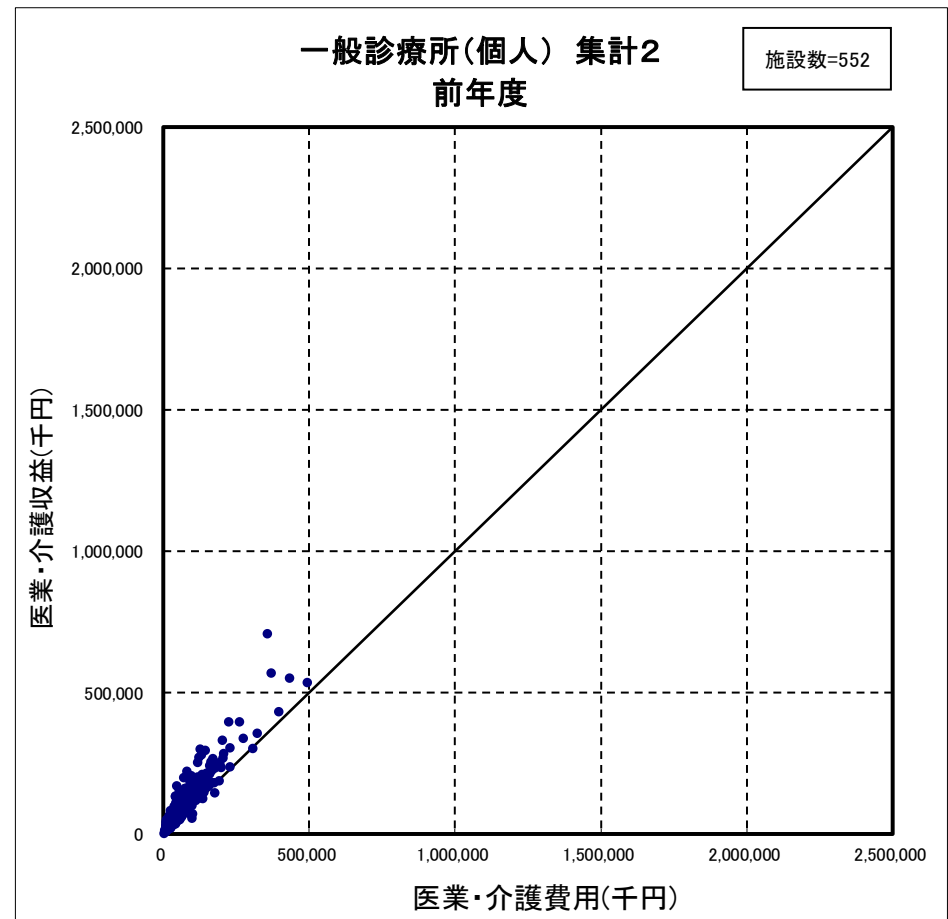
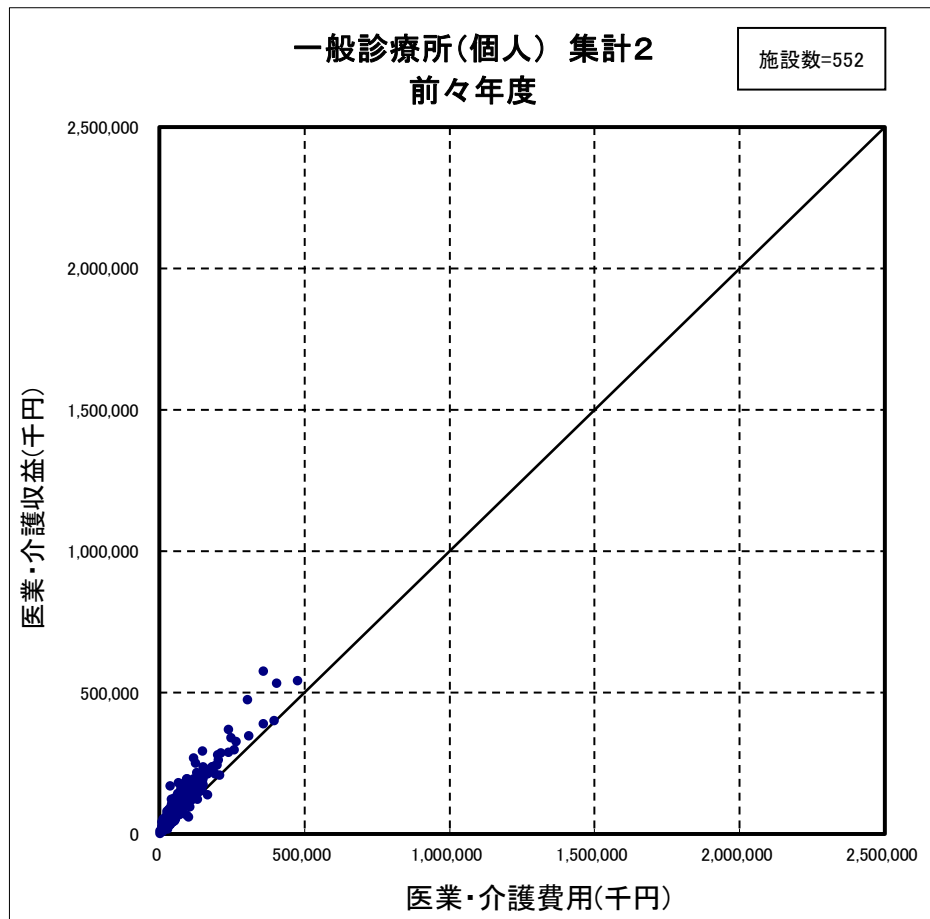

(注) 医業・介護収益は、各一般診療所ごとの「新型コロナウイルス感染症関連の補助金(従業員向け慰労金を除く)」を除いた医業収益と介護収益を合算した金額である。

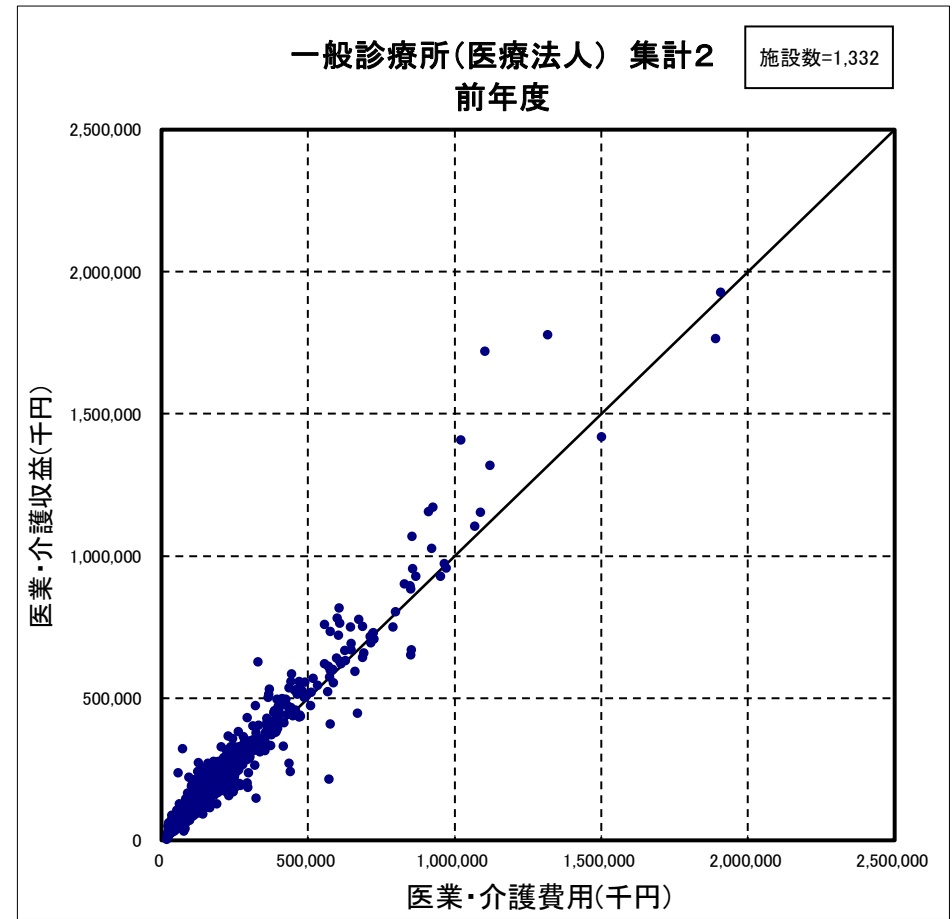
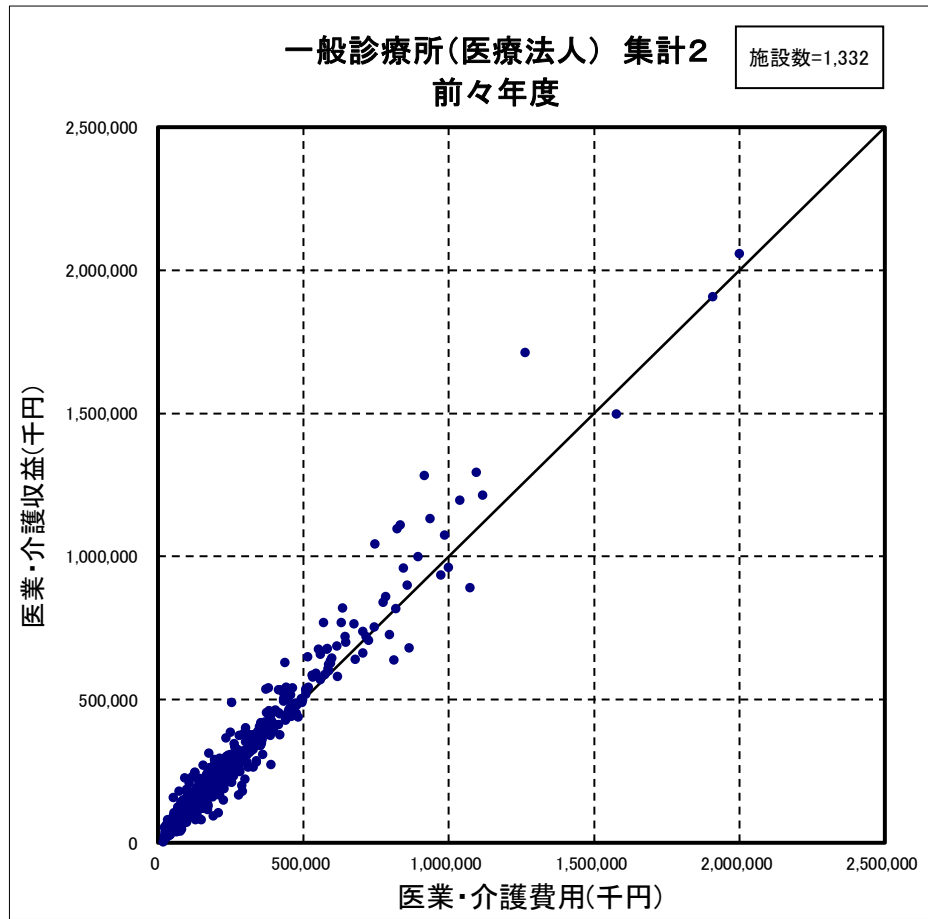

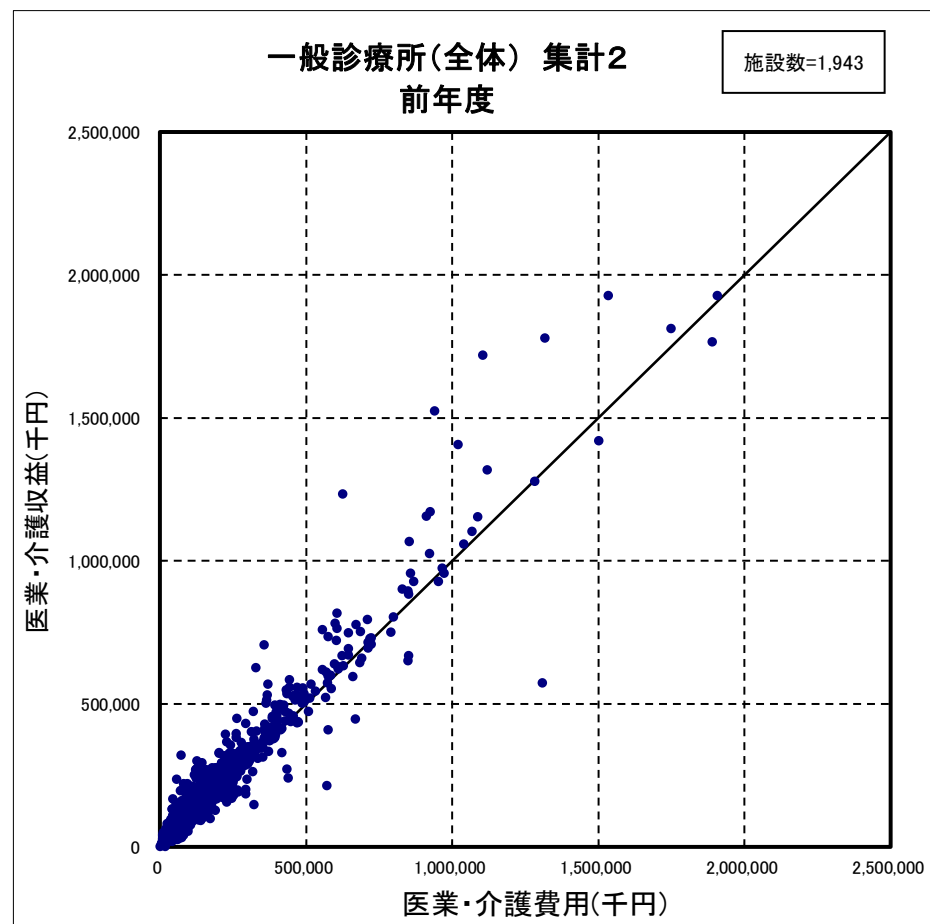
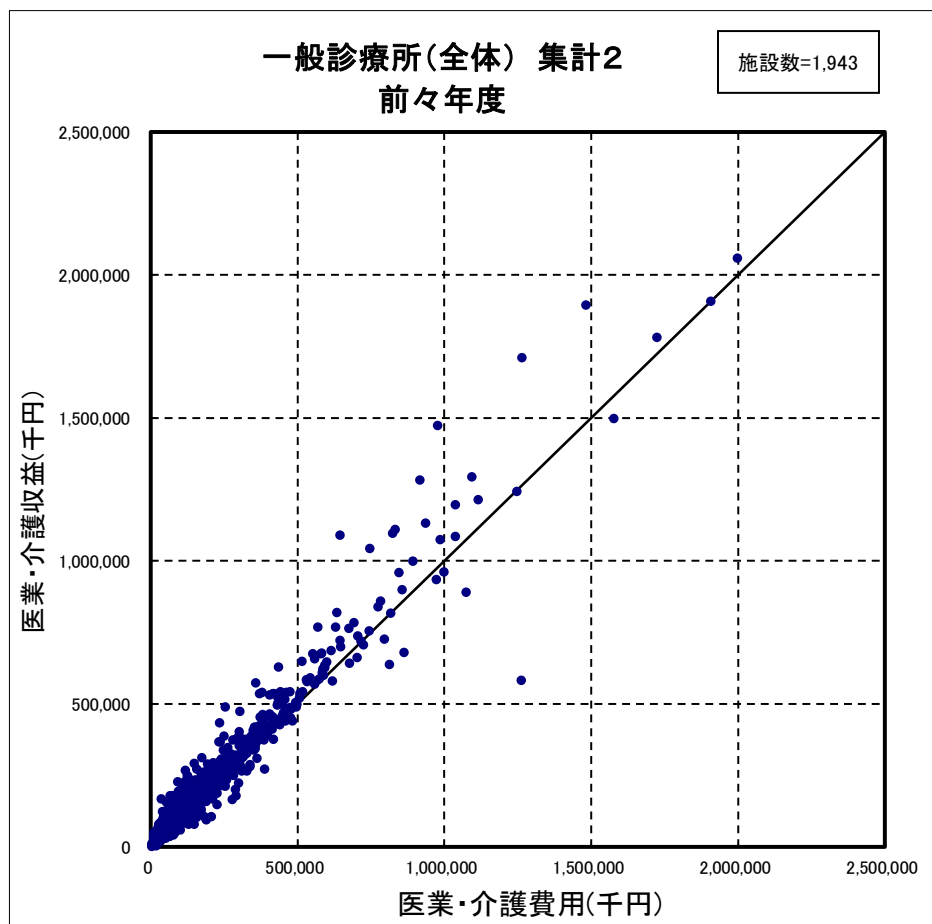

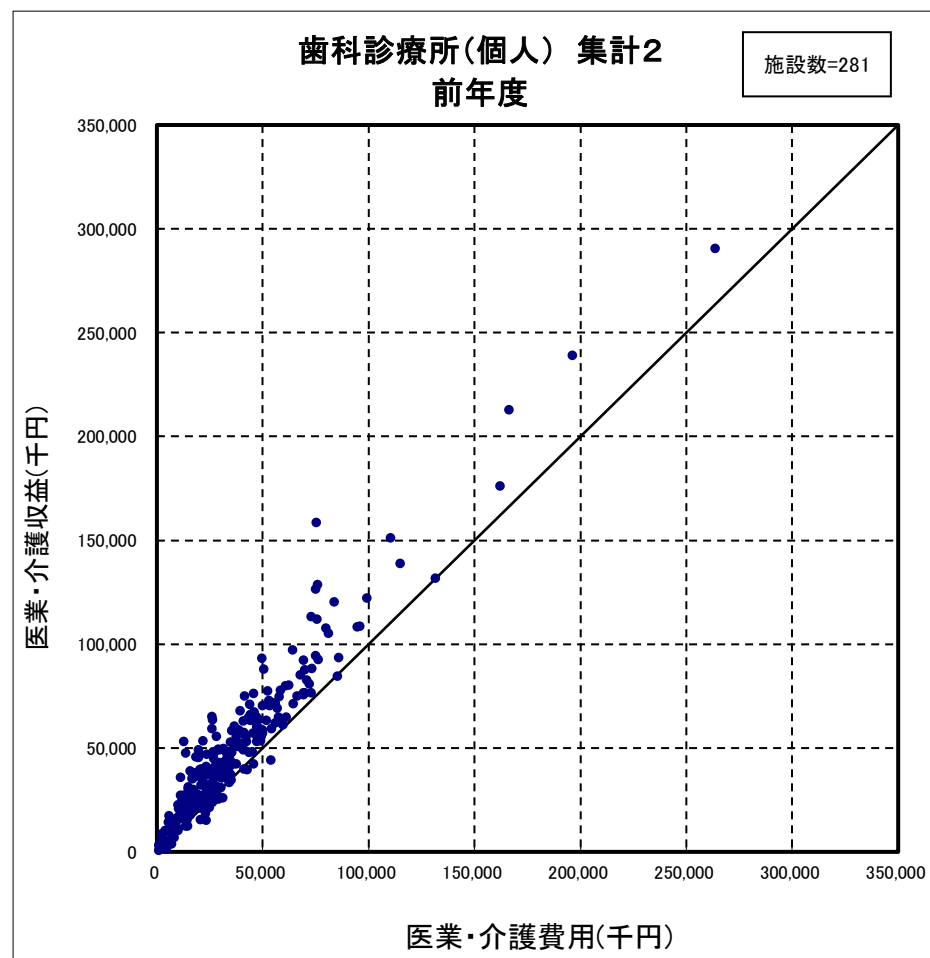
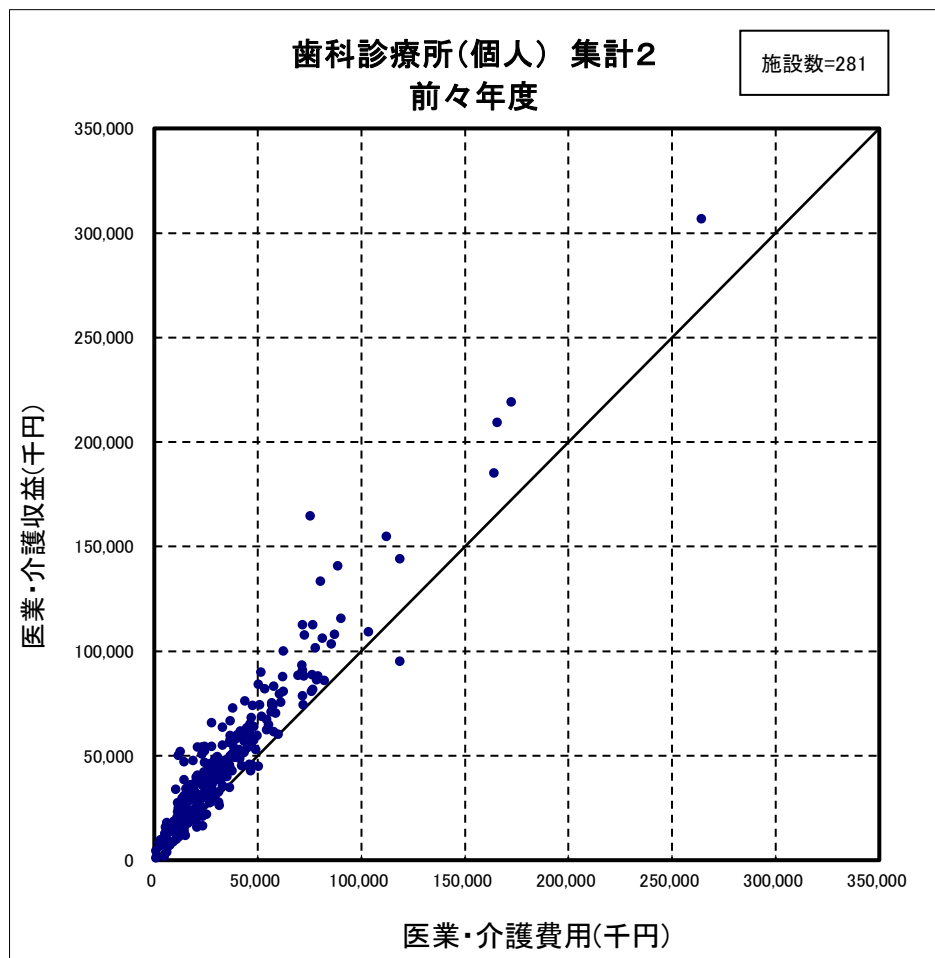

(注) 医業・介護収益は、各歯科診療所ごとの「新型コロナウイルス感染症関連の補助金(従業員向け慰労金を除く)」を除いた医業収益と介護収益を合算した金額である。

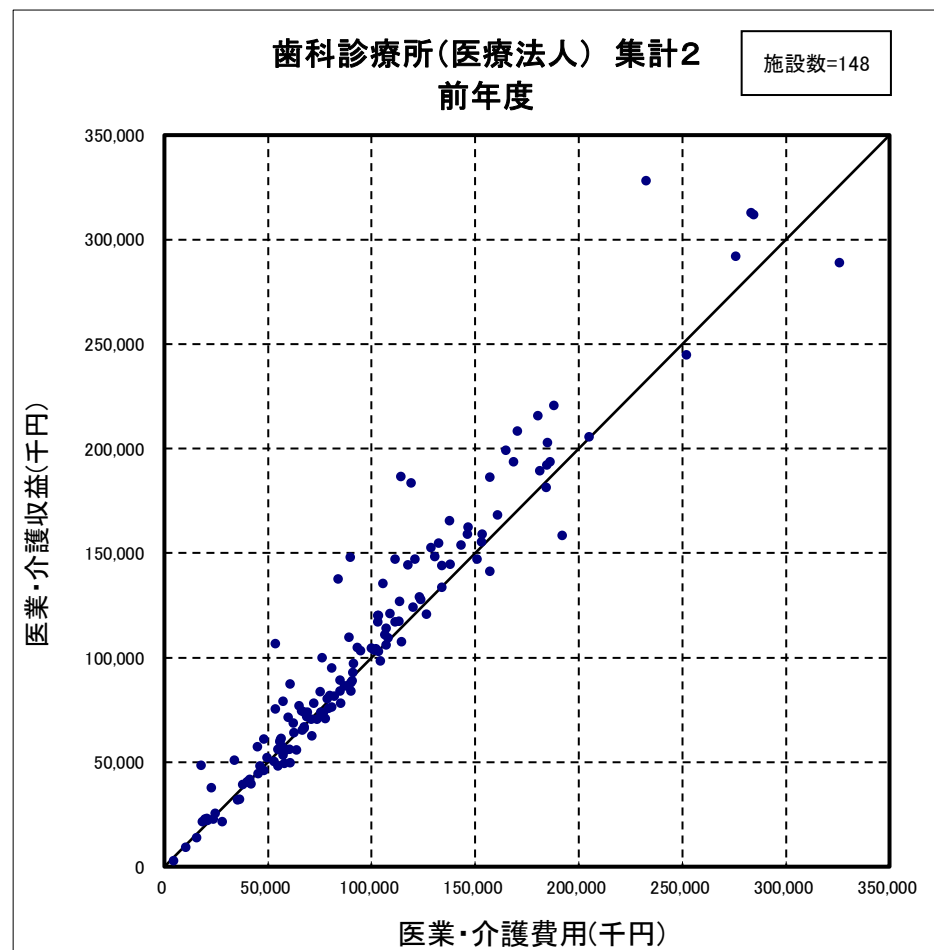
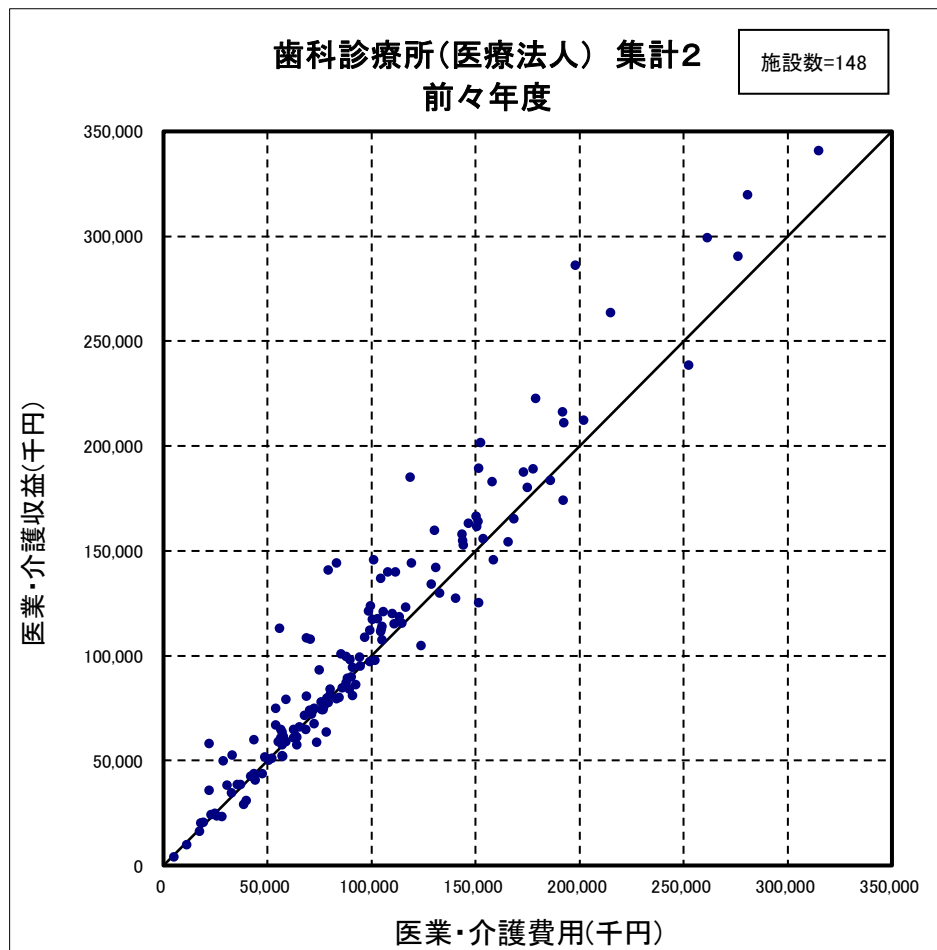

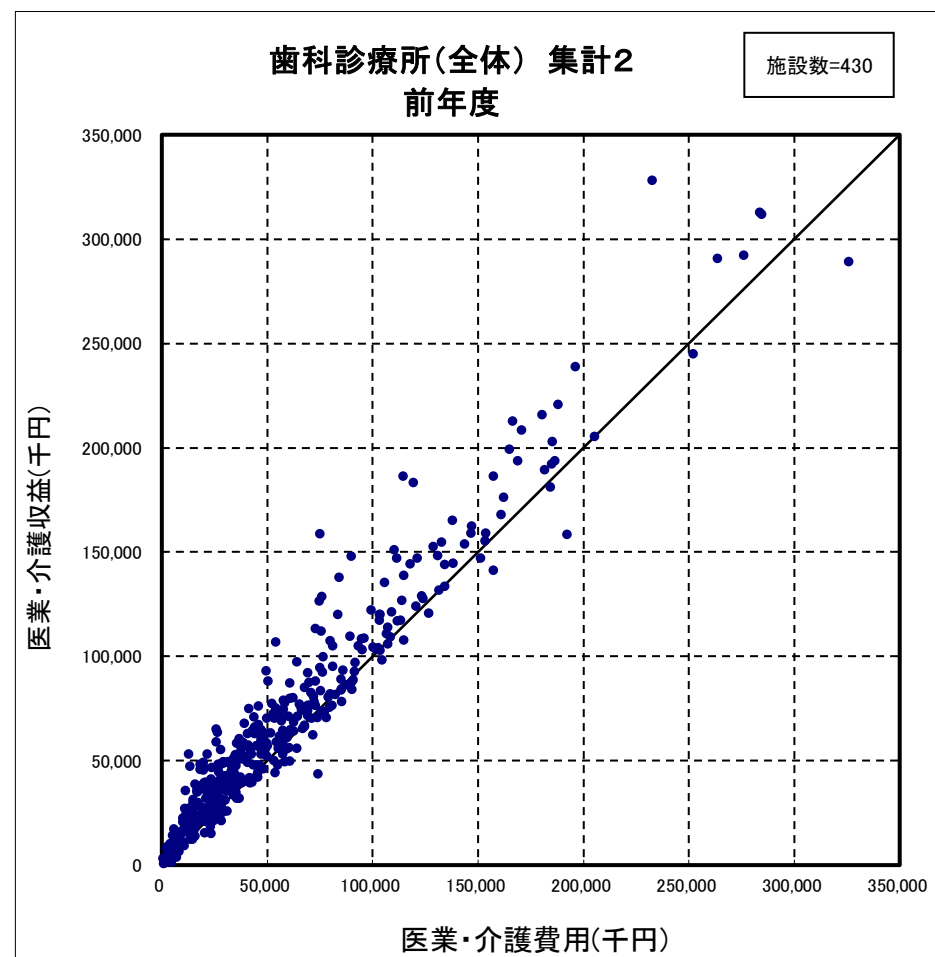
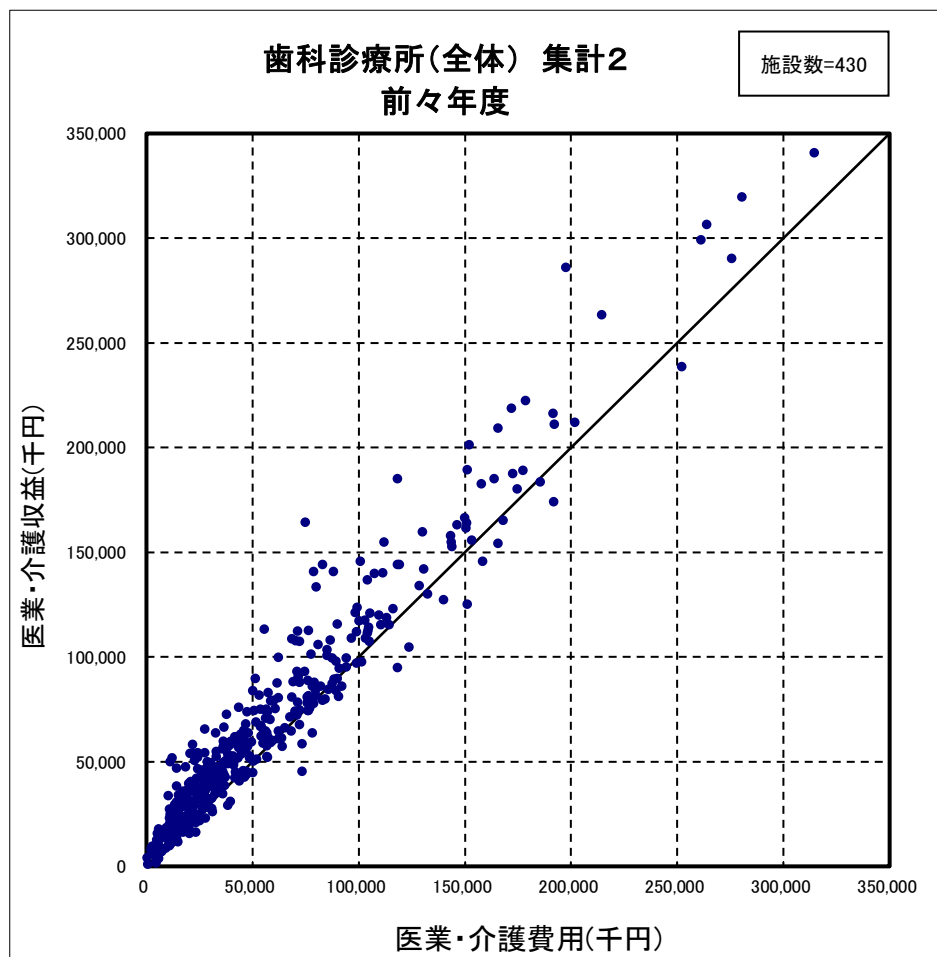

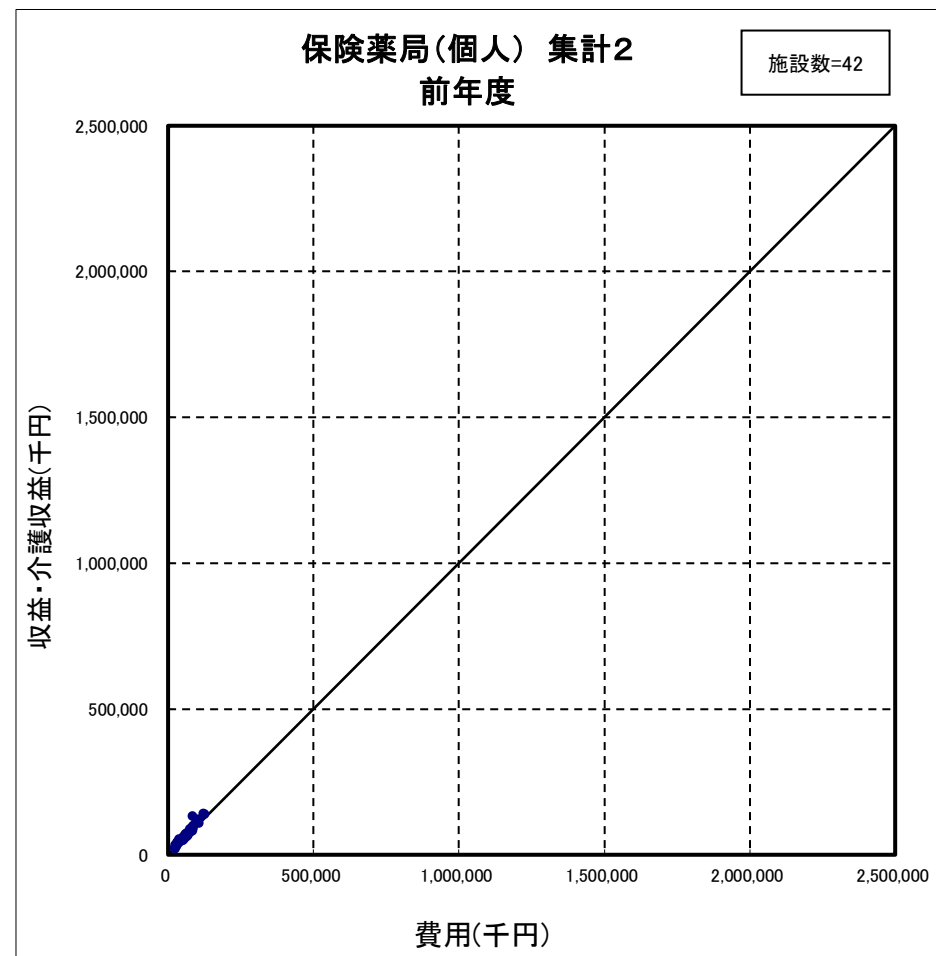
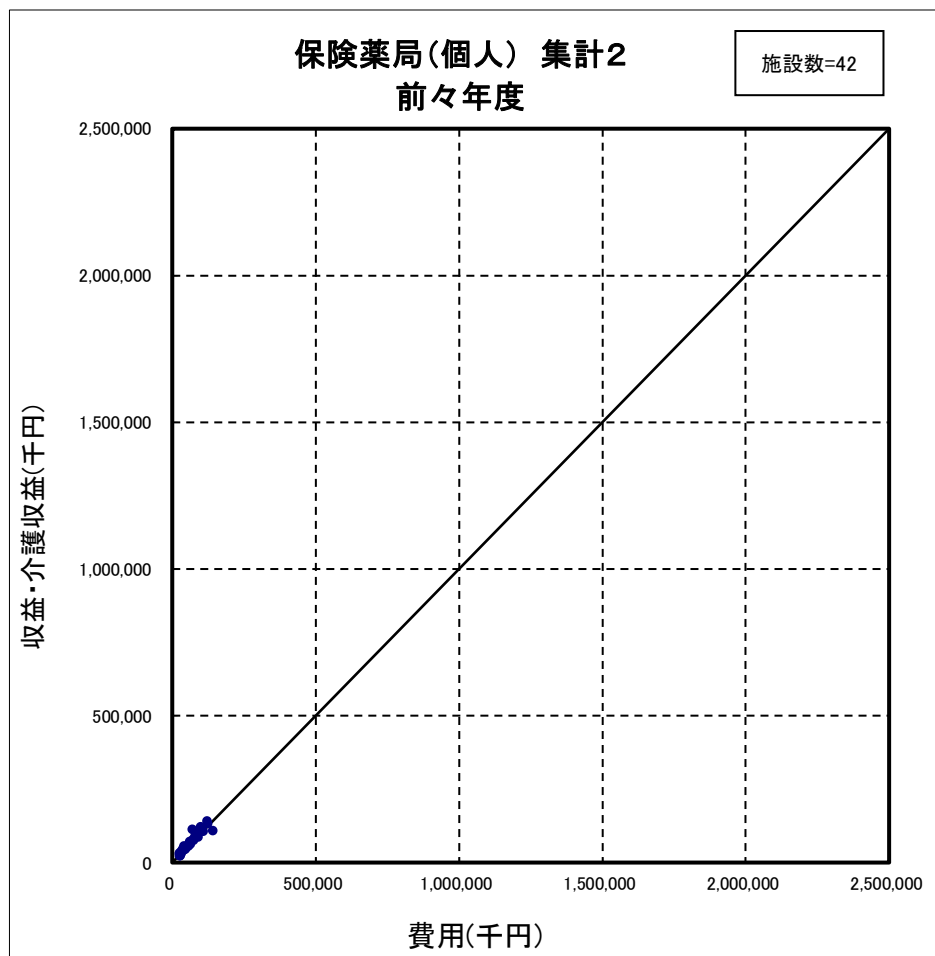

(注) 医業・介護収益は、各保険薬局ごとの「新型コロナウイルス感染症関連の補助金(従業員向け慰労金を除く)」を除いた収益と介護収益を合算した金額である。

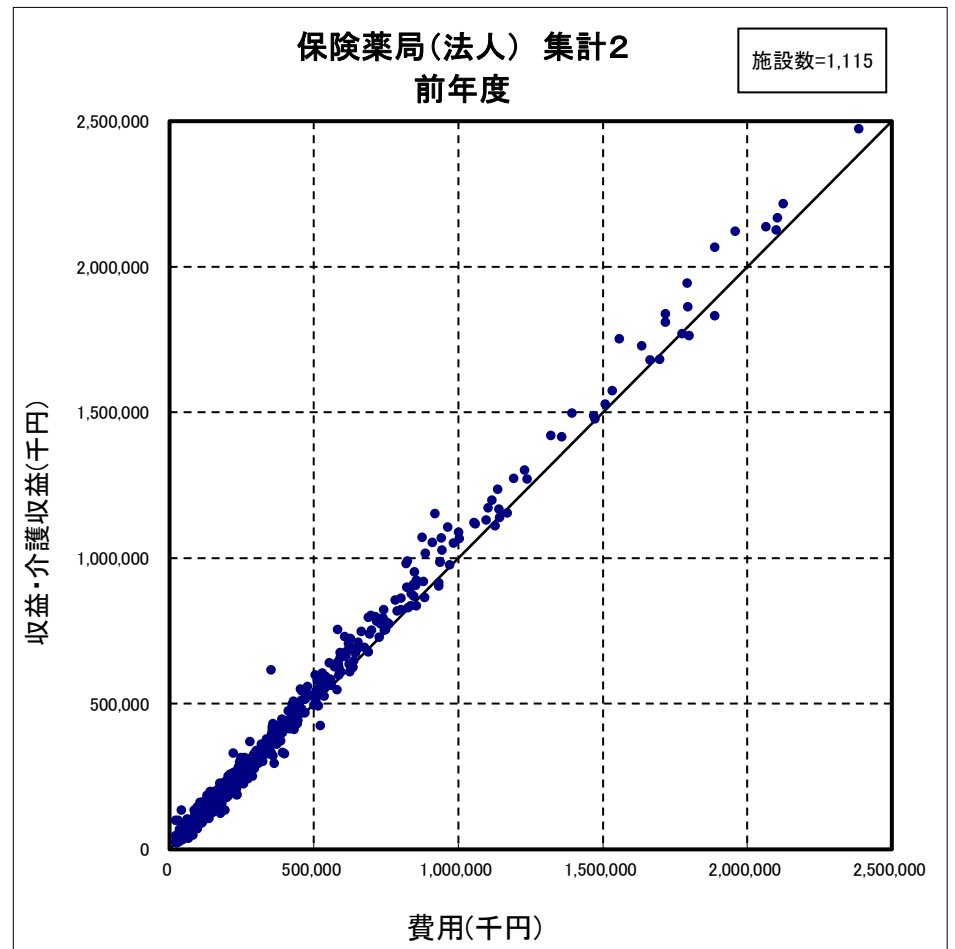
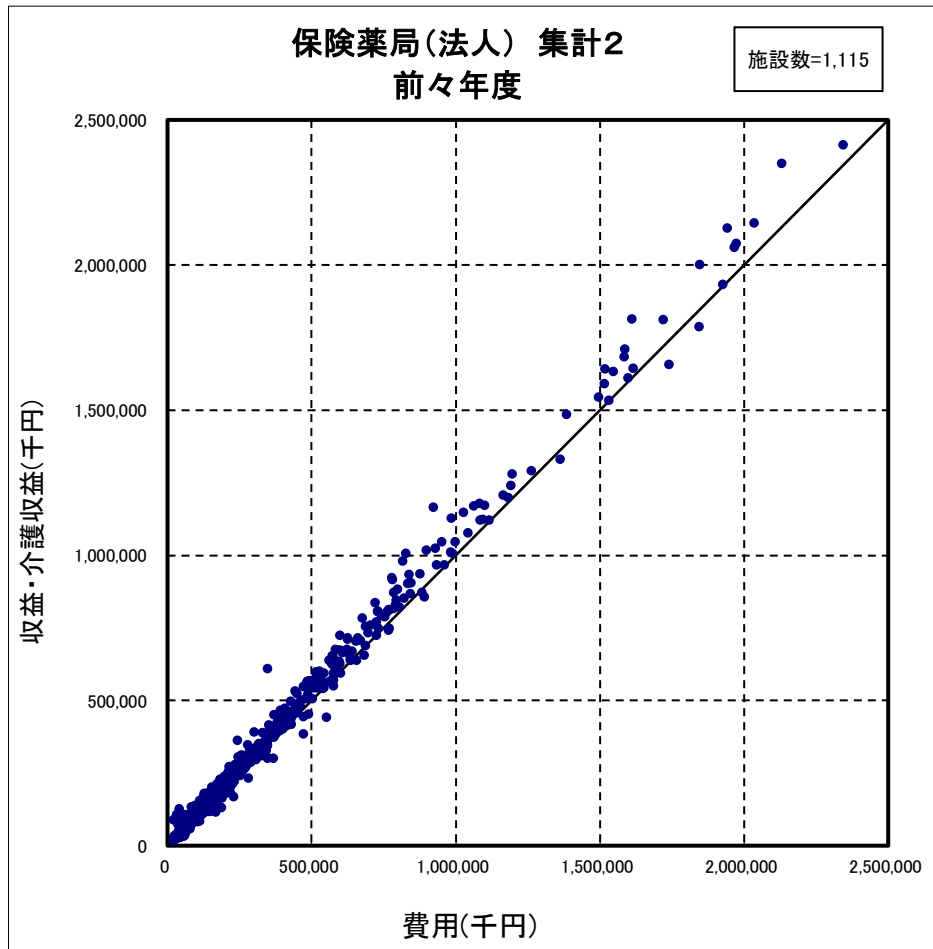

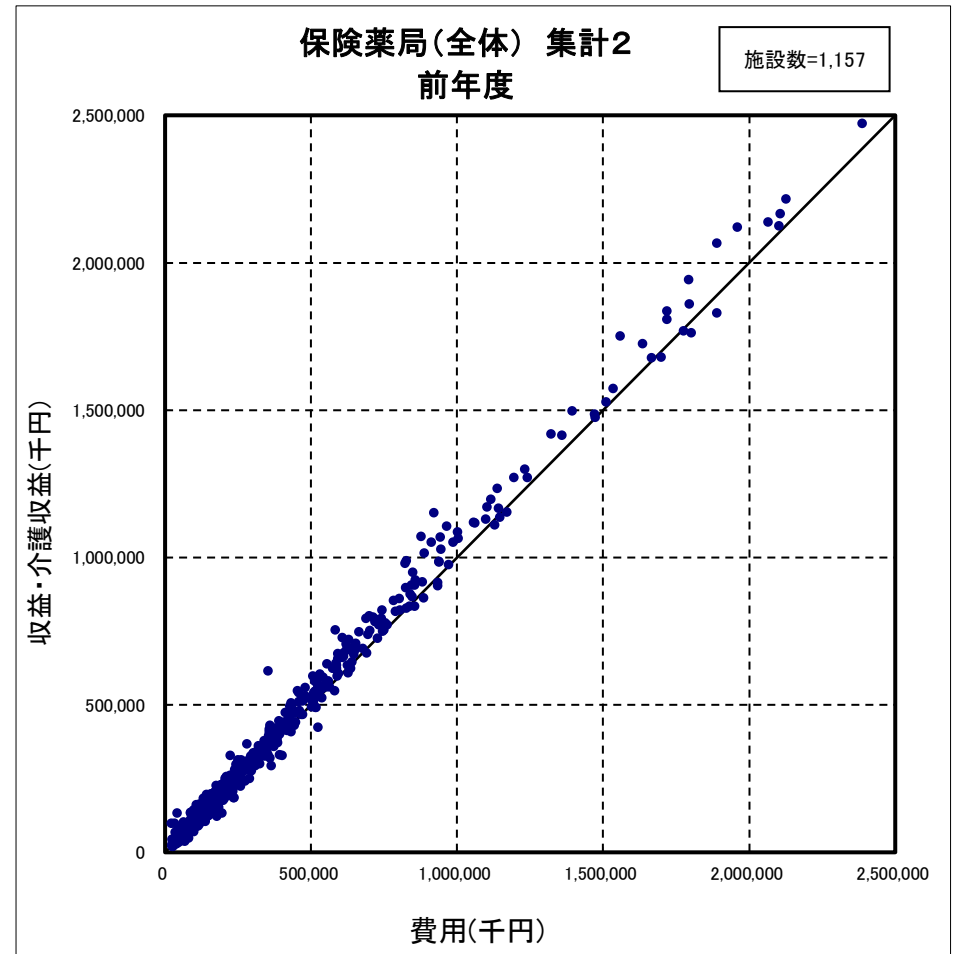
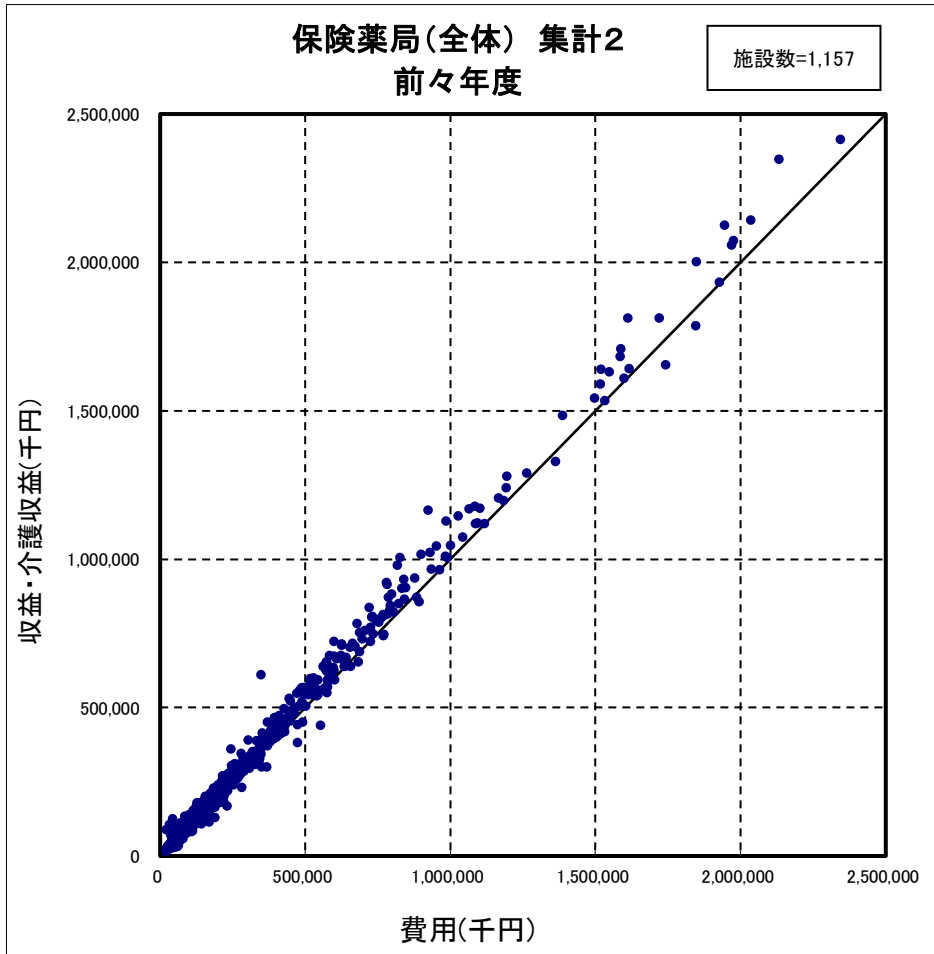

(30) 事業年(度)の分布

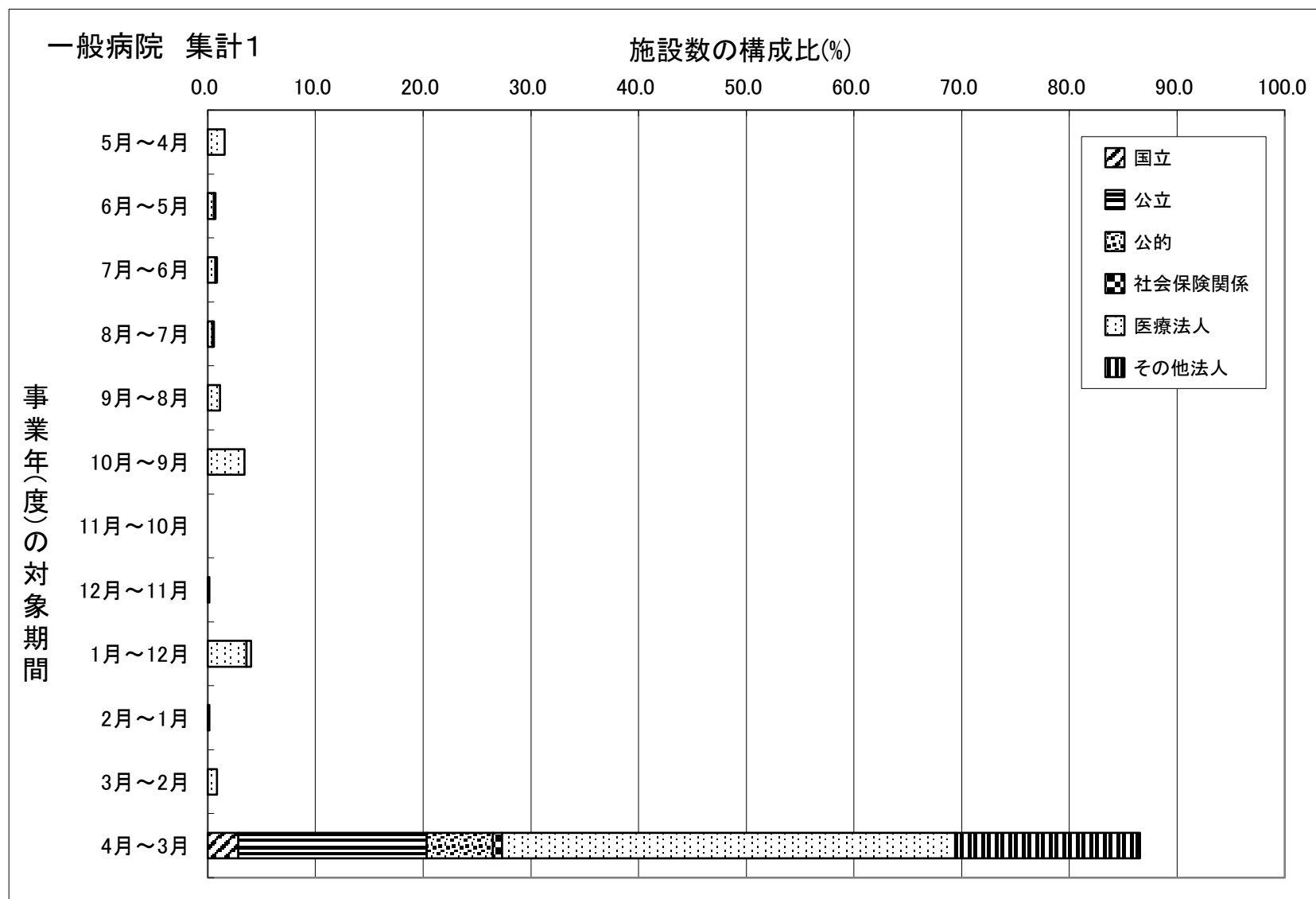

(注) 個人立の病院は直近の事業年(度)について調査していない。

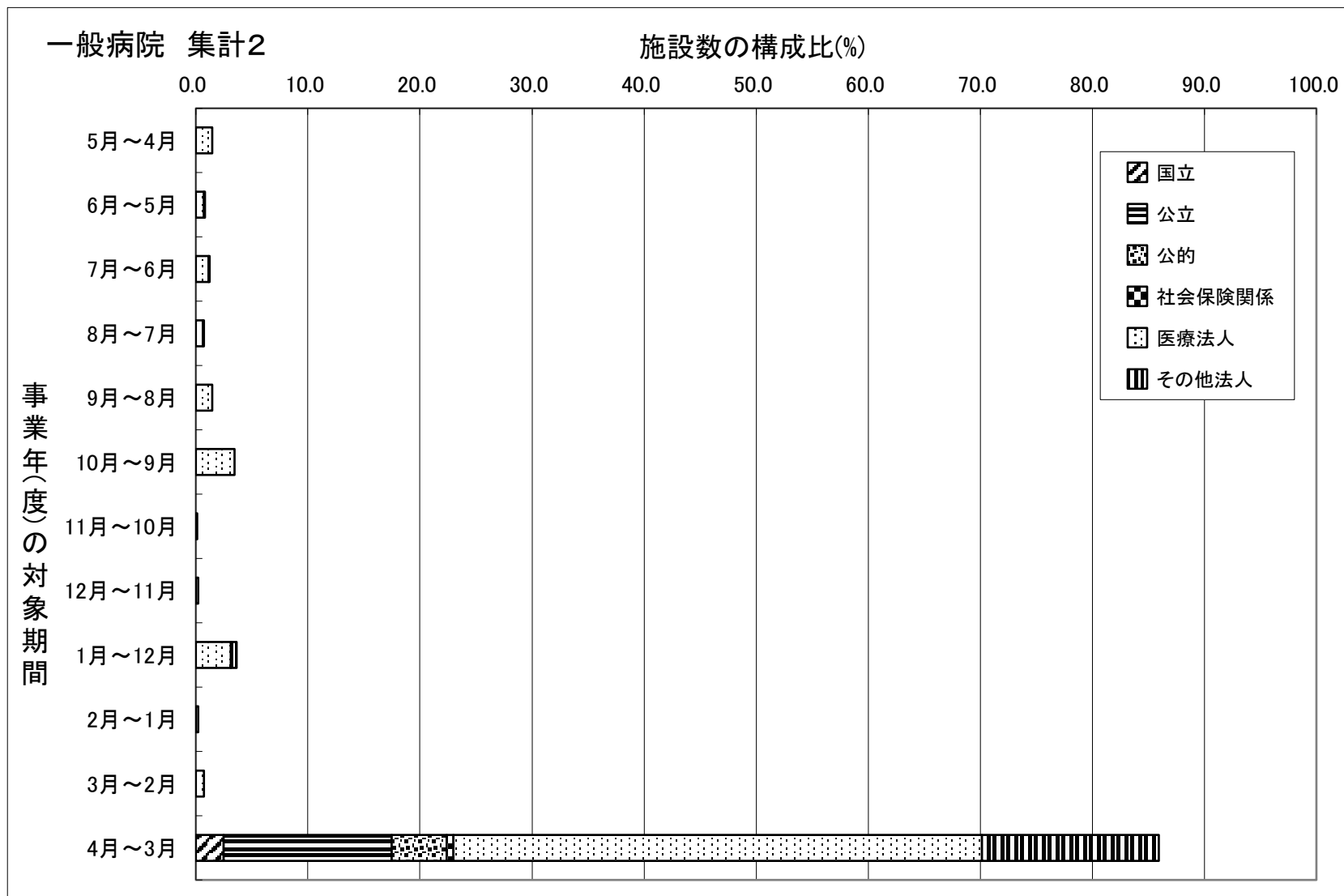

(注) 個人立の病院は直近の事業年(度)について調査していない。

一般診療所 集計2

施設数の構成比(%)

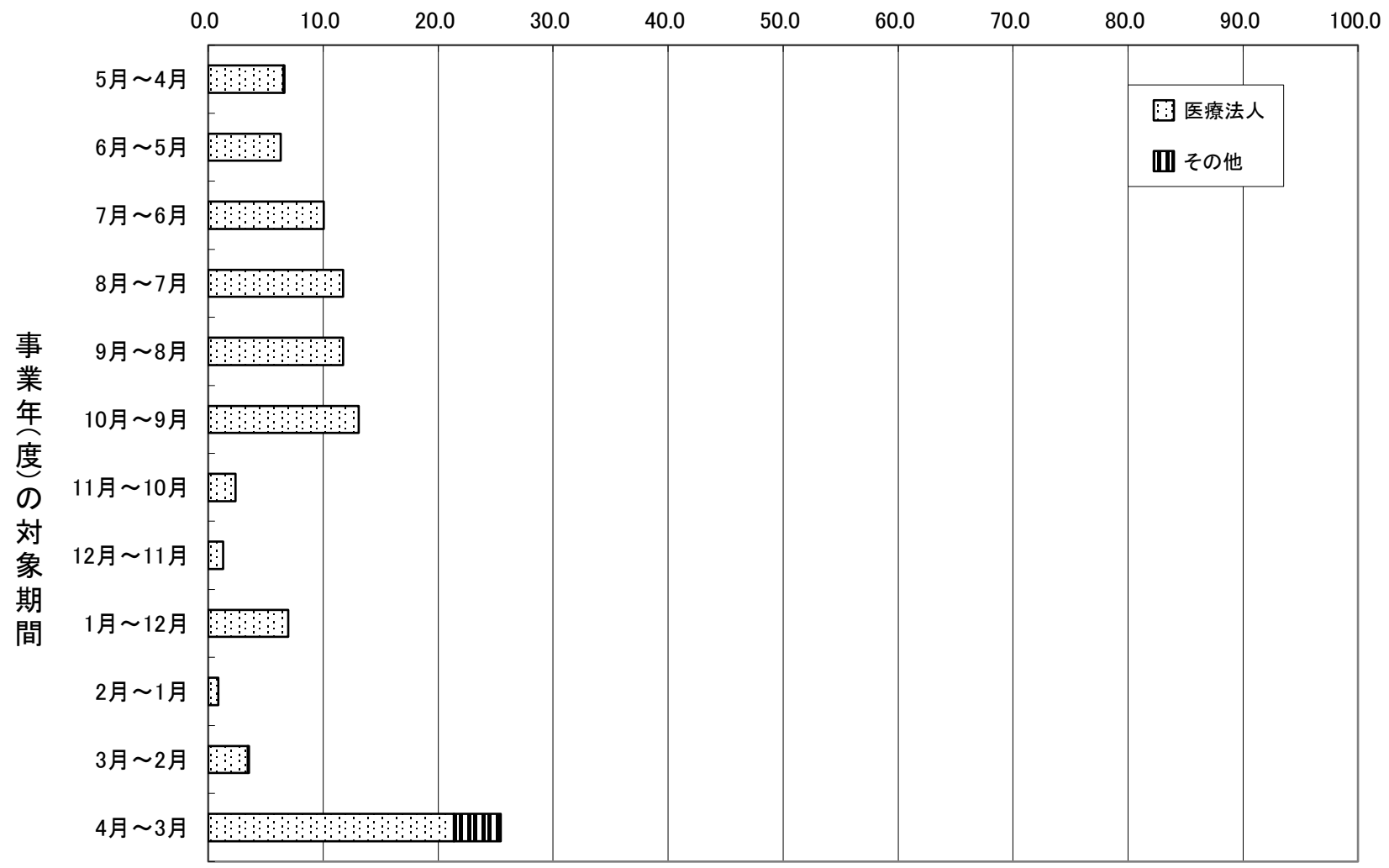

(注) 個人立の一般診療所は直近の事業年(度)について調査していない。

歯科診療所 集計2

施設数の構成比(%)

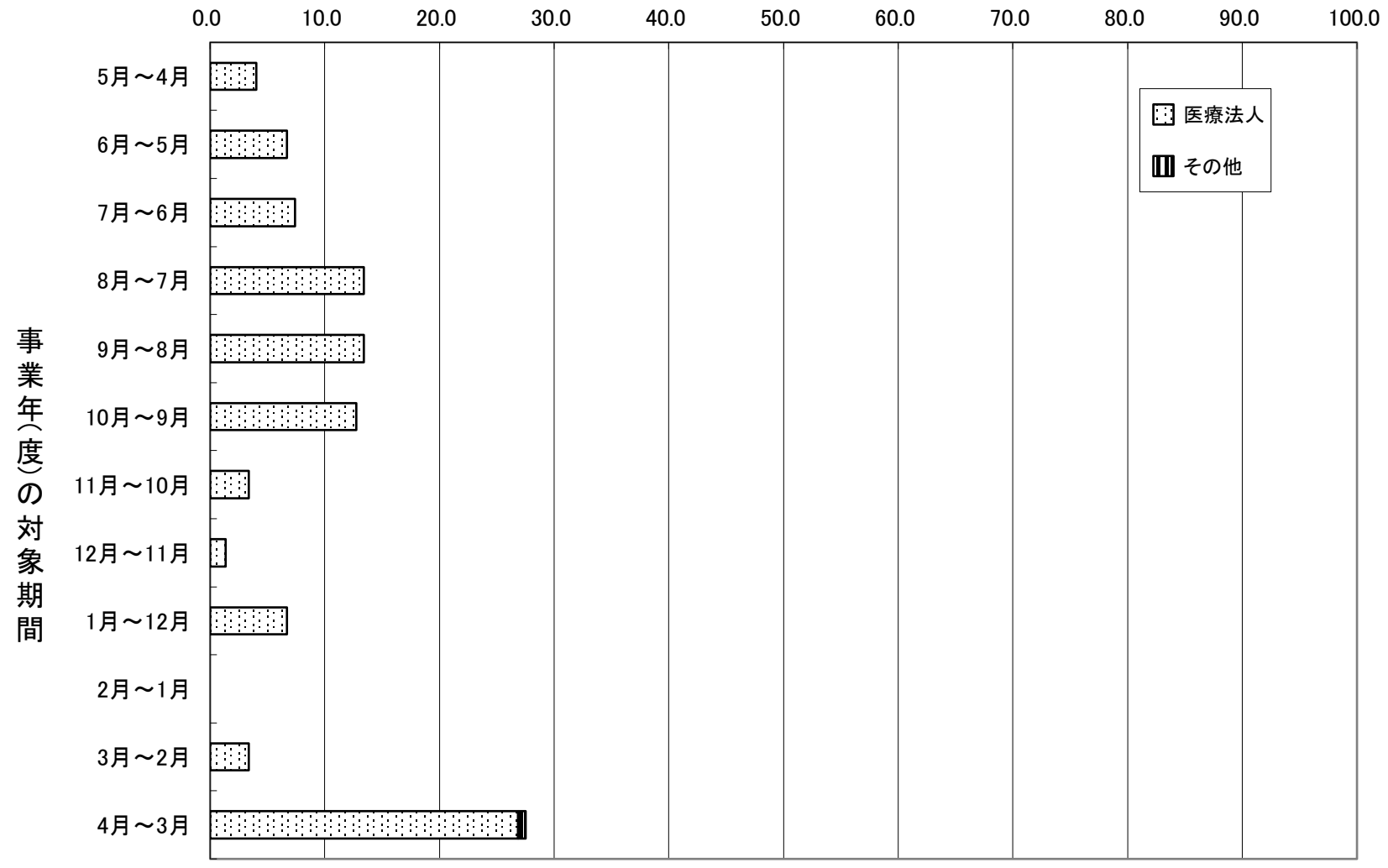

(注) 個人立の歯科診療所は直近の事業年(度)について調査していない。

保険薬局 集計2

施設数の構成比(%)

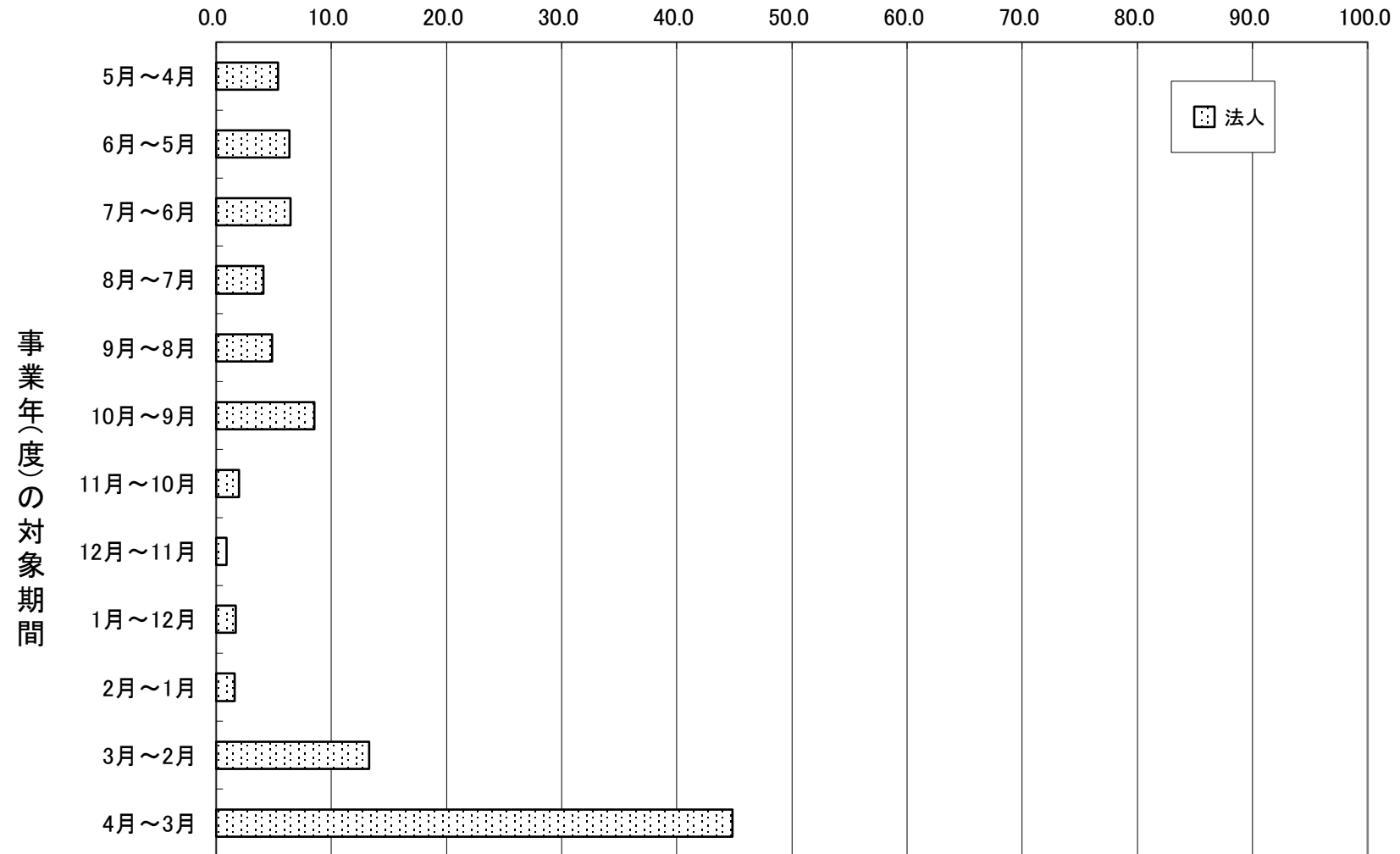

(注) 個人立の保険薬局は直近の事業年(度)について調査していない。

(31) 消費税課税対象費用等の状況

一般病院（集計1）

（1施設当たり費用）

	法人・その他全体					個人					全体				
	金額(千円)		総収益に占める 構成比率(%)※		金額の 伸び率 (%)	金額(千円)		総収益に占める 構成比率(%)※		金額の 伸び率 (%)	金額(千円)		総収益に占める 構成比率(%)※		金額の 伸び率 (%)
	前々年(度)	前年(度)	前々年(度)	前年(度)		前々年(度)	前年(度)	前々年(度)	前年(度)		前々年(度)	前年(度)	前々年(度)	前年(度)	
特定保険医療材料費	82,397	83,744	3.0	2.9	1.6	—	—	—	—	—	82,397	83,744	3.0	2.9	1.6
施設数	77					0					77				
設備関係費(うち)消費税課税対象費用	75,403	77,841	2.1	2.2	3.2	—	—	—	—	—	75,403	77,841	2.1	2.2	3.2
施設数	186					0					186				
経費(うち)消費税課税対象費用	90,577	95,111	2.6	2.7	5.0	—	—	—	—	—	90,577	95,111	2.6	2.7	5.0
施設数	187					0					187				
その他の医業費用(うち)消費税課税対象費用	15,132	16,029	0.5	0.5	5.9	—	—	—	—	—	15,132	16,029	0.5	0.5	5.9
施設数	220					0					220				
通常項目 回答施設数	699					4					703				

- (注) 1. 金額及び構成割合の算出にあたり、回答が不明だった施設を分母から除いている。
 2. 「総収益に占める構成比率※」は「医業収益」と「介護収益」を合算した金額に対する各費用科目の割合である。

精神科病院（集計1）

（1施設当たり費用）

	法人・その他全体					個人					全体				
	金額(千円)		総収益に占める 構成比率(%)※		金額の 伸び率 (%)	金額(千円)		総収益に占める 構成比率(%)※		金額の 伸び率 (%)	金額(千円)		総収益に占める 構成比率(%)※		金額の 伸び率 (%)
	前々年(度)	前年(度)	前々年(度)	前年(度)		前々年(度)	前年(度)	前々年(度)	前年(度)		前々年(度)	前年(度)	前々年(度)	前年(度)	
特定保険医療材料費	635	493	0.0	0.0	-22.4	-	-	-	-	-	635	493	0.0	0.0	-22.4
施設数	18					0					18				
設備関係費(うち)消費税課税対象費用	31,411	33,113	1.9	2.0	5.4	-	-	-	-	-	31,411	33,113	1.9	2.0	5.4
施設数	41					0					41				
経費(うち)消費税課税対象費用	64,640	72,649	3.8	4.3	12.4	-	-	-	-	-	64,640	72,649	3.8	4.3	12.4
施設数	35					0					35				
その他の医業費用(うち)消費税課税対象費用	7,352	8,205	0.4	0.5	11.6	-	-	-	-	-	7,352	8,205	0.4	0.5	11.6
施設数	40					0					40				
通常項目 回答施設数	163					0					163				

- (注) 1. 金額及び構成割合の算出にあたり、回答が不明だった施設を分母から除いている。
 2. 「総収益に占める構成比率※」は「医業収益」と「介護収益」を合算した金額に対する各費用科目の割合である。

一般診療所（集計2）

（1施設当たり費用）

	個人					医療法人					その他					全体				
	金額(千円)		総収益に占める構成比率(%)※		金額の伸び率(%)	金額(千円)		総収益に占める構成比率(%)※		金額の伸び率(%)	金額(千円)		総収益に占める構成比率(%)※		金額の伸び率(%)	金額(千円)		総収益に占める構成比率(%)※		金額の伸び率(%)
	前々年(度)	前年(度)	前々年(度)	前年(度)		前々年(度)	前年(度)	前々年(度)	前年(度)		前々年(度)	前年(度)	前々年(度)	前年(度)		前々年(度)	前年(度)	前々年(度)	前年(度)	
特定保険医療材料費	54	62	0.1	0.1	14.8	79	94	0.1	0.1	19.0	875	822	0.2	0.2	-6.1	89	100	0.1	0.1	12.4
施設数	83					179					6					268				
その他の医業・介護費用(うち)消費税課税対象費用	11,957	12,395	12.2	11.9	3.7	21,871	22,809	11.2	11.1	4.3	15,609	17,554	5.1	5.6	12.5	18,974	19,820	10.9	10.9	4.5
施設数	105					273					16					394				
通常項目 回答施設数	552					1,332					59					1,943				

(注) 1. 金額及び構成割合の算出にあたり、回答が不明だった施設を分母から除いている。

2. 「総収益に占める構成比率※」は「新型コロナウイルス感染症関連の補助金(従業員向け慰労金を除く)を除いた医業収益」と「介護収益」を合算した金額に対する各費用科目の割合である。

歯科診療所（集計2）

（1施設当たり費用）

	個人					医療法人					その他					全体				
	金額(千円)		総収益に占める構成比率(%)※		金額の伸び率(%)	金額(千円)		総収益に占める構成比率(%)※		金額の伸び率(%)	金額(千円)		総収益に占める構成比率(%)※		金額の伸び率(%)	金額(千円)		総収益に占める構成比率(%)※		金額の伸び率(%)
	前々年(度)	前年(度)	前々年(度)	前年(度)		前々年(度)	前年(度)	前々年(度)	前年(度)		前々年(度)	前年(度)	前々年(度)	前年(度)		前々年(度)	前年(度)	前々年(度)	前年(度)	
特定保険医療材料費	5	4	0.0	0.0	-20.0	129	121	0.2	0.2	-6.2	-	-	-	-	-	50	46	0.1	0.1	-8.0
施設数	23					13					0					36				
その他の医業費用(うち消費税課税対象費用)	8,056	8,353	14.4	15.0	3.7	19,765	20,018	17.2	16.6	1.3	-	-	-	-	-	13,169	13,447	16.1	16.0	2.1
施設数	40					31					0					71				
通常項目 回答施設数	281					148					*					430				

(注) 1. 金額及び構成割合の算出にあたり、回答が不明だった施設を分母から除いている。

2. 「総収益に占める構成比率※」は「新型コロナウイルス感染症関連の補助金(従業員向け慰労金を除く)を除いた医業収益」と「介護収益」を合算した金額に対する各費用科目の割合である。

保険薬局（集計2）

（1施設当たり費用）

	個人					法人					全体				
	金額(千円)		総収益に占める構成比率(%)※		金額の伸び率(%)	金額(千円)		総収益に占める構成比率(%)※		金額の伸び率(%)	金額(千円)		総収益に占める構成比率(%)※		金額の伸び率(%)
	前々年(度)	前年(度)	前々年(度)	前年(度)		前々年(度)	前年(度)	前々年(度)	前年(度)		前々年(度)	前年(度)	前々年(度)	前年(度)	
調剤用医薬品費	*	*	*	*	—	164,632	165,138	61.5	60.5	0.3	162,444	162,928	61.3	60.3	0.3
一般用医薬品費	*	*	*	*	—	2,012	2,203	0.8	0.8	9.5	1,986	2,175	0.8	0.8	9.5
施設数	*					407					414				
特定保険医療材料費	*	*	*	*	—	365	387	0.1	0.1	6.0	360	383	0.1	0.1	6.4
施設数	*					168					170				
その他の経費(うち)消費税課税対象費用	3,495	3,775	4.8	4.8	8.0	15,208	15,646	3.6	3.6	2.9	15,048	15,484	3.6	3.6	2.9
施設数	6					433					439				
通常項目 回答施設数	42					1,115					1,157				

(注)1. 金額及び構成割合の算出にあたり、回答が不明だった施設を分母から除いている。

2. 「総収益に占める構成比率※」は「新型コロナウイルス感染症関連の補助金(従業員向け慰労金を除く)を除いた収益」と「介護収益」を合算した金額に対する各費用科目の割合である。

(32) 重点医療機関・協力医療機関等の損益の状況

一般病院（医療法人）（集計1）

(1施設当たり損益)

	重点医療機関(新型コロナウイルス感染症患者専用の病院や病棟を設定する医療機関)として都道府県から指定されている					協力医療機関(新型コロナウイルス感染症疑い患者専用の個室病床を設定する医療機関)として都道府県から指定されている					新型コロナウイルス感染症患者・疑い患者の受入病床を割り当てられたその他の医療機関				
	金額		構成比率		金額の伸び率	金額		構成比率		金額の伸び率	金額		構成比率		金額の伸び率
	前々年(度)	前年(度)	前々年(度)	前年(度)		前々年(度)	前年(度)	前々年(度)	前年(度)		前々年(度)	前年(度)	前々年(度)	前年(度)	
千円	%	千円	%	千円	%	千円	%	千円	%	千円	%	千円	%		
I 医業収益	4,178,008	4,349,402	99.7	99.8	4.1	2,429,657	2,442,761	99.5	99.5	0.5	1,773,404	1,798,832	99.7	99.7	1.4
1. 入院診療収益	2,763,880	2,833,772	66.0	65.0	2.5	1,593,155	1,615,047	65.3	65.8	1.4	1,238,565	1,263,676	69.6	70.0	2.0
保険診療収益	2,706,368	2,782,224	64.6	63.8	2.8	1,558,804	1,584,864	63.9	64.6	1.7	1,204,136	1,233,785	67.7	68.4	2.5
公害等診療収益	19,322	15,446	0.5	0.4	-20.1	20,726	18,721	0.8	0.8	-9.7	9,173	8,633	0.5	0.5	-5.9
その他の診療収益	38,190	36,103	0.9	0.8	-5.5	13,625	11,463	0.6	0.5	-15.9	25,257	21,258	1.4	1.2	-15.8
2. 特別の療養環境収益	26,462	24,383	0.6	0.6	-7.9	15,090	14,333	0.6	0.6	-5.0	14,409	14,306	0.8	0.8	-0.7
3. 外来診療収益	1,179,305	1,253,414	28.2	28.8	6.3	681,113	684,472	27.9	27.9	0.5	456,994	459,440	25.7	25.5	0.5
保険診療収益	1,132,498	1,206,688	27.0	27.7	6.6	630,497	638,690	25.8	26.0	1.3	434,729	439,419	24.4	24.4	1.1
公害等診療収益	9,861	11,218	0.2	0.3	13.8	18,403	18,409	0.8	0.7	0.0	4,935	5,067	0.3	0.3	2.7
その他の診療収益	36,946	35,508	0.9	0.8	-3.9	32,214	27,374	1.3	1.1	-15.0	17,330	14,953	1.0	0.8	-13.7
4. その他の医業収益	208,361	237,832	5.0	5.5	14.1	140,298	128,908	5.7	5.3	-8.1	63,436	61,410	3.6	3.4	-3.2
II 介護収益	11,168	9,439	0.3	0.2	-15.5	11,174	11,827	0.5	0.5	5.8	5,281	5,655	0.3	0.3	7.1
III 医業・介護費用	4,319,485	4,535,650	103.1	104.1	5.0	2,401,641	2,469,103	98.4	100.6	2.8	1,750,031	1,774,900	98.4	98.4	1.4
1. 給与費	2,299,088	2,361,092	54.9	54.2	2.7	1,424,089	1,442,549	58.3	58.8	1.3	1,001,772	1,005,860	56.3	55.7	0.4
2. 医薬品費	510,331	555,001	12.2	12.7	8.8	192,734	195,585	7.9	8.0	1.5	137,416	142,203	7.7	7.9	3.5
3. 給食用材料費	32,175	33,338	0.8	0.8	3.6	19,755	20,251	0.8	0.8	2.5	24,820	24,916	1.4	1.4	0.4
4. 診療材料費・医療消耗器具備品費	399,234	418,706	9.5	9.6	4.9	205,930	217,908	8.8	8.9	5.8	127,711	129,435	7.2	7.2	1.3
5. 委託費	288,928	315,673	6.9	7.2	9.3	141,171	139,452	5.8	5.7	-1.2	101,796	104,079	5.7	5.8	2.2
(再掲)給食委託費	43,794	44,061	1.0	1.0	0.6	32,958	30,892	1.4	1.3	-6.3	24,892	24,666	1.4	1.4	-0.9
(再掲)人材委託費	47,215	57,131	1.1	1.3	21.0	14,040	16,054	0.6	0.7	14.3	14,516	15,374	0.8	0.9	5.9
(再掲)紹介手数料	9,664	12,636	0.2	0.3	30.8	2,383	2,465	0.1	0.1	3.4	1,949	1,887	0.1	0.1	-3.2
6. 減価償却費	178,416	179,200	4.3	4.1	0.4	80,807	92,629	3.3	3.8	14.6	95,436	92,204	5.4	5.1	-3.4
(再掲)建物減価償却費	42,405	44,548	1.0	1.0	5.1	17,673	18,294	0.7	0.7	3.5	22,774	23,845	1.3	1.3	4.7
(再掲)医療機器減価償却費	58,467	62,586	1.4	1.4	7.0	22,045	27,727	0.9	1.1	25.8	22,178	22,074	1.2	1.2	-0.5
7. 設備関係費	239,685	262,622	5.7	6.0	9.6	122,746	125,207	5.0	5.1	2.0	90,353	88,092	5.1	4.9	-2.5
(再掲)設備機器賃借料	50,597	52,605	1.2	1.2	4.0	31,916	32,138	1.3	1.3	0.7	17,162	12,468	1.0	0.7	-27.4
(再掲)医療機器賃借料	33,094	34,651	0.8	0.8	4.7	16,343	16,373	0.7	0.7	0.2	12,687	8,741	0.7	0.5	-31.1
8. 経費	226,441	255,218	5.4	5.9	12.7	151,057	171,390	6.2	7.0	13.5	136,665	154,218	7.7	8.5	12.8
(再掲)水道光熱費	62,912	83,460	1.5	1.9	32.7	38,048	50,806	1.6	2.1	33.5	32,517	40,683	1.8	2.3	25.1
9. その他の医業費用	145,187	154,799	3.5	3.6	6.6	63,353	64,132	2.6	2.6	1.2	34,060	33,892	1.9	1.9	-0.5
IV 損益差額(I+II-III)	-130,310	-176,810	-3.1	-4.1	-	39,190	-14,515	1.6	-0.6	-	28,654	29,587	1.6	1.6	-
(参考)「新型コロナウイルス感染症関連の補助金(従業員向け慰労金を除く)」を含めた損益差額(IV+V)	331,263	320,068	7.9	7.3	-	113,294	71,772	4.6	2.9	-	83,091	76,671	4.7	4.2	-
V その他の医業・介護関連収益	580,843	622,488	13.9	14.3	7.2	123,244	149,809	5.0	6.1	21.6	119,026	103,149	6.7	5.7	-13.3
V (再掲)新型コロナウイルス感染症関連の補助金(従業員向け慰労金を除く)	461,573	496,877	11.0	11.4	7.6	74,104	86,287	3.0	3.5	16.4	54,437	47,084	3.1	2.6	-13.5
V (再掲)看護職員等処遇改善事業補助金	274	3,779	0.0	0.1	1,279.2	1,167	3,198	0.0	0.1	174.0	351	1,384	0.0	0.1	294.3
VI その他の医業・介護関連費用	93,378	101,167	2.2	2.3	8.3	31,306	33,966	1.3	1.4	8.5	59,281	43,344	3.3	2.4	-26.9
VII 総損益差額(IV+V-VI)	357,155	344,512	8.5	7.9	-	131,127	101,329	5.4	4.1	-	88,399	89,392	5.0	5.0	-
(参考)「新型コロナウイルス感染症関連の補助金(従業員向け慰労金を除く)」を除いた総損益差額(VII-V)	-104,418	-152,366	-2.5	-3.5	-	57,023	15,042	2.3	0.6	-	33,962	42,307	1.9	2.3	-
VIII 税金	62,780	68,699	1.5	1.6	9.4	17,739	20,037	0.7	0.8	13.0	20,686	21,818	1.2	1.2	5.5
IX 税引後の総損益差額(VII-VIII)	294,375	275,813	7.0	6.3	-	113,389	81,292	4.6	3.3	-	67,713	67,573	3.8	3.7	-
施設数	52	-	-	-	-	47	-	-	-	-	28	-	-	-	-
平均病床数	207	206	-	-	-	145	145	-	-	-	144	144	-	-	-

(注) 1. 重点医療機関とは、都道府県の指定を受け、新型コロナウイルス感染症患者専用の病院や病棟を設定する医療機関である。
 2. 協力医療機関とは、都道府県の指定を受け、新型コロナウイルス感染症患者として確定診断がつかまでの間、新型コロナウイルス疑い患者専用の個室を設定して当該患者を受け入れ、必要な救急医療等を提供する医療機関である。
 3. 「新型コロナウイルス感染症患者・疑い患者の受入病床を割り当てられたその他の医療機関」とは、重点医療機関・協力医療機関以外で新型コロナウイルス感染症患者・疑い患者受入病床を割り当てられた医療機関である。

一般病院（医療法人）（集計1）

（1施設当たり損益）

	新型コロナウイルス感染症患者・疑い患者の受入病床を 割り当てられていない					全 体				
	金 額		構成比率		金額の 伸び率	金 額		構成比率		金額の 伸び率
	前々年(度)	前年(度)	前々年(度)	前年(度)		前々年(度)	前年(度)	前々年(度)	前年(度)	
	千円	千円	%	%		千円	%	%	%	
I 医業収益	1,571,449	1,589,960	99.4	99.7	1.2	1,917,065	1,951,357	99.6	99.7	1.8
1. 入院診療収益	1,103,622	1,113,035	69.8	69.8	0.9	1,305,974	1,322,683	67.9	67.6	1.3
保険診療収益	1,067,057	1,077,932	67.5	67.6	1.0	1,261,253	1,280,788	65.5	65.5	1.5
公害等診療収益	8,460	7,920	0.5	0.5	-6.4	10,699	9,545	0.6	0.5	-10.8
その他の診療収益	28,105	27,183	1.8	1.7	-3.3	34,022	32,350	1.8	1.7	-4.9
2. 特別の療養環境収益	10,701	9,799	0.7	0.6	-8.4	12,544	11,500	0.7	0.6	-8.3
3. 外来診療収益	396,940	406,806	25.1	25.5	2.5	508,850	524,459	26.4	26.8	3.1
保険診療収益	375,503	386,735	23.8	24.3	3.0	478,869	496,633	24.9	25.4	3.7
公害等診療収益	4,887	4,738	0.3	0.3	-3.0	6,212	6,385	0.3	0.3	2.8
その他の診療収益	16,550	15,333	1.0	1.0	-7.4	23,768	21,441	1.2	1.1	-9.8
4. その他の医業収益	60,186	60,319	3.8	3.8	0.2	89,698	92,715	4.7	4.7	3.4
II 介護収益	8,958	4,690	0.6	0.3	-47.6	7,204	5,327	0.4	0.3	-26.1
III 医業・介護費用	1,577,188	1,608,439	99.8	100.9	2.0	1,928,198	1,982,164	100.2	101.3	2.8
1. 給与費	940,962	947,195	59.5	59.4	0.7	1,104,282	1,117,519	57.4	57.1	1.2
2. 医薬品費	106,300	108,414	6.7	6.8	2.0	175,036	183,511	9.1	9.4	4.8
3. 給食用材料費	18,891	19,163	1.2	1.2	1.4	19,730	20,075	1.0	1.0	1.7
4. 診療材料費・医療消耗器具備品費	102,309	105,519	6.5	6.6	3.1	148,800	154,627	7.7	7.9	3.9
5. 委託費	105,365	109,852	6.7	6.9	4.3	122,774	128,562	6.4	6.6	4.7
(再掲)給食委託費	27,279	30,121	1.7	1.9	10.4	27,966	28,983	1.5	1.5	3.6
(再掲)人材委託費	16,961	16,995	1.1	1.1	0.2	18,023	19,875	0.9	1.0	10.3
(再掲)紹介手数料	3,464	3,525	0.2	0.2	1.8	3,718	4,292	0.2	0.2	15.4
6. 減価償却費	65,341	67,822	4.1	4.3	3.8	77,350	79,254	4.0	4.1	2.5
(再掲)建物減価償却費	22,213	23,062	1.4	1.4	3.8	21,992	22,839	1.1	1.2	3.9
(再掲)医療機器減価償却費	13,958	15,101	0.9	0.9	8.2	20,147	21,765	1.0	1.1	8.0
7. 設備関係費	75,691	73,086	4.8	4.6	-3.4	97,043	98,924	5.0	5.1	1.9
(再掲)設備機器賃借料	19,982	19,851	1.3	1.2	-0.7	23,071	22,885	1.2	1.2	-0.8
(再掲)医療機器賃借料	11,549	11,502	0.7	0.7	-0.4	13,297	13,187	0.7	0.7	-0.8
8. 経費	115,060	126,509	7.3	7.9	10.0	124,527	138,111	6.5	7.1	10.9
(再掲)水道光熱費	27,833	35,358	1.8	2.2	27.0	31,963	41,256	1.7	2.1	29.1
9. その他の医業費用	47,268	50,879	3.0	3.2	7.6	58,655	61,581	3.0	3.1	5.0
IV 損益差額（I＋II－III）	3,220	-13,790	0.2	-0.9	—	-3,928	-25,480	-0.2	-1.3	—
(参考)「新型コロナウイルス感染症関連の補助金 (従業員向け慰労金を除く)」を含めた 損益差額(IV＋V)	15,816	1,008	1.0	0.1	—	79,177	63,997	4.1	3.3	—
V その他の医業・介護関連収益	46,191	57,998	2.9	3.6	25.6	135,481	144,720	7.0	7.4	6.8
V' (再掲)新型コロナウイルス感染症関連の補助金 (従業員向け慰労金を除く)	12,596	14,798	0.8	0.9	17.5	83,106	89,477	4.3	4.6	7.7
V'' (再掲)看護職員等処遇改善事業補助金	269	542	0.0	0.0	101.5	309	1,257	0.0	0.1	306.8
VI その他の医業・介護関連費用	27,099	34,470	1.7	2.2	27.2	35,818	39,315	1.9	2.0	9.8
VII 総損益差額(IV＋V－VI)	22,312	9,738	1.4	0.6	—	95,734	79,925	5.0	4.1	—
(参考)「新型コロナウイルス感染症関連の補助金 (従業員向け慰労金を除く)」を除いた 総損益差額(VII－V)	9,716	-5,059	0.6	-0.3	—	12,628	-9,553	0.7	-0.5	—
VIII 税金	31,296	12,166	2.0	0.8	-61.1	28,239	21,127	1.5	1.1	-25.2
IX 税引後の総損益差額(VII－VIII)	-8,984	-2,428	-0.6	-0.2	—	67,495	58,797	3.5	3.0	—
施設数	141	—	—	—	—	382	—	—	—	—
平均病床数	125	125	—	—	—	129	128	—	—	—

一般病院（国立）（集計1）

（1施設当たり損益）

	重点医療機関（新型コロナウイルス感染症患者専用の病院や病棟を設定する医療機関）として都道府県から指定されている					協力医療機関（新型コロナウイルス感染症疑い患者専用の個室病棟を設定する医療機関）として都道府県から指定されている					新型コロナウイルス感染症患者・疑い患者の受入病床を割り当てられたその他の医療機関				
	金額		構成比率		金額の伸び率	金額		構成比率		金額の伸び率	金額		構成比率		金額の伸び率
	前々年(度)	前年(度)	前々年(度)	前年(度)		前々年(度)	前年(度)	前々年(度)	前年(度)		前々年(度)	前年(度)	前々年(度)	前年(度)	
	千円	千円	%	%		千円	千円	%	%		千円	千円	%	%	
I 医業収益	5,356,407	5,581,428	99.9	99.9	4.2	4,577,408	4,501,787	99.9	99.9	-1.7	-	-	-	-	-
1. 入院診療収益	3,282,702	3,484,153	61.2	62.4	6.1	3,175,686	3,125,683	69.3	69.4	-1.6	-	-	-	-	-
保険診療収益	3,208,043	3,412,057	59.9	61.1	6.4	3,147,140	3,099,389	68.7	68.8	-1.5	-	-	-	-	-
公害等診療収益	18,392	17,840	0.3	0.3	-3.0	19,186	17,658	0.4	0.4	-8.0	-	-	-	-	-
その他の診療収益	56,268	54,256	1.0	1.0	-3.6	9,360	8,636	0.2	0.2	-7.7	-	-	-	-	-
2. 特別の療養環境収益	62,454	62,464	1.2	1.1	0.0	63,389	63,474	1.4	1.4	0.1	-	-	-	-	-
3. 外来診療収益	1,731,540	1,772,285	32.3	31.7	2.4	1,217,676	1,200,103	26.6	26.6	-1.4	-	-	-	-	-
保険診療収益	1,671,213	1,710,593	31.2	30.6	2.4	1,206,003	1,184,975	26.3	26.3	-1.7	-	-	-	-	-
公害等診療収益	16,782	16,572	0.3	0.3	-1.3	7,100	10,080	0.2	0.2	42.0	-	-	-	-	-
その他の診療収益	43,545	45,121	0.8	0.8	3.6	4,573	5,048	0.1	0.1	10.4	-	-	-	-	-
4. その他の医業収益	279,710	262,526	5.2	4.7	-6.1	120,657	112,528	2.6	2.5	-6.7	-	-	-	-	-
II 介護収益	3,233	3,962	0.1	0.1	22.5	5,445	4,624	0.1	0.1	-15.1	-	-	-	-	-
III 医業・介護費用	5,826,030	6,058,640	108.7	108.5	4.0	4,846,293	4,900,440	105.7	108.7	1.1	-	-	-	-	-
1. 給与費	2,889,626	2,959,331	53.9	53.0	2.4	2,737,414	2,687,416	59.7	59.6	-1.8	-	-	-	-	-
2. 医薬品費	978,260	1,058,781	18.3	19.0	8.2	467,498	482,674	10.2	10.7	3.2	-	-	-	-	-
3. 給食用材料費	43,049	44,396	0.8	0.8	3.1	53,843	53,893	1.2	1.2	0.1	-	-	-	-	-
4. 診療材料費・医療消耗器具備品費	471,974	475,864	8.8	8.5	0.8	364,425	365,899	8.0	8.1	0.4	-	-	-	-	-
5. 委託費	457,781	465,934	8.5	8.3	1.8	437,042	450,967	9.5	10.0	3.2	-	-	-	-	-
(再掲)給食委託費	72,473	67,276	1.4	1.2	-7.2	67,925	71,566	1.5	1.6	5.4	-	-	-	-	-
(再掲)人材委託費	76,106	85,104	1.4	1.5	11.8	84,015	89,781	1.8	2.0	6.9	-	-	-	-	-
(再掲)紹介手数料	10	10	0.0	0.0	0.0	0	0	0.0	0.0	-	-	-	-	-	-
6. 減価償却費	312,172	325,098	5.8	5.8	4.1	290,618	326,838	6.3	7.3	12.5	-	-	-	-	-
(再掲)建物減価償却費	97,734	110,889	1.8	2.0	13.5	136,145	163,299	3.0	3.6	19.9	-	-	-	-	-
(再掲)医療機器減価償却費	120,693	122,450	2.3	2.2	1.5	61,080	63,785	1.3	1.4	4.4	-	-	-	-	-
7. 設備関係費	260,256	268,239	4.9	4.8	3.1	231,842	211,914	5.1	4.7	-8.6	-	-	-	-	-
(再掲)設備機器賃借料	88,469	81,593	1.7	1.5	-7.8	76,631	74,074	1.7	1.6	-3.3	-	-	-	-	-
(再掲)医療機器賃借料	52,646	52,178	1.0	0.9	-0.9	51,786	50,624	1.1	1.1	-2.2	-	-	-	-	-
8. 経費	379,569	423,039	7.1	7.6	11.5	263,047	319,476	5.7	7.1	21.5	-	-	-	-	-
(再掲)水道光熱費	109,793	159,720	2.0	2.9	45.5	127,720	177,840	2.8	3.9	39.2	-	-	-	-	-
9. その他の医業費用	33,343	37,959	0.6	0.7	13.8	563	1,363	0.0	0.0	142.1	-	-	-	-	-
IV 損益差額（I＋II－III）	-466,391	-473,249	-8.7	-8.5	-	-263,441	-394,029	-5.7	-8.7	-	-	-	-	-	-
(参考)「新型コロナウイルス感染症関連の補助金（従業員向け慰労金を除く）」を含めた損益差額（IV＋V）	752,009	435,993	14.0	7.8	-	181,178	-216,838	4.0	-4.8	-	-	-	-	-	-
V その他の医業・介護関連収益	1,400,599	1,093,948	26.1	19.6	-21.9	651,277	350,658	14.2	7.8	-46.2	-	-	-	-	-
V [*] （再掲）新型コロナウイルス感染症関連の補助金（従業員向け慰労金を除く）	1,218,399	909,243	22.7	16.3	-25.4	444,619	177,191	9.7	3.9	-60.1	-	-	-	-	-
V ^{**} （再掲）看護職員等処遇改善事業補助金	505	5,517	0.0	0.1	992.5	8,101	16,067	0.2	0.4	98.3	-	-	-	-	-
VI その他の医業・介護関連費用	233,399	191,593	4.4	3.4	-17.9	22,326	77,476	0.5	1.7	247.0	-	-	-	-	-
VII 総損益差額（IV＋V－VI）	700,809	429,106	13.1	7.7	-	365,510	-120,846	8.0	-2.7	-	-	-	-	-	-
(参考)「新型コロナウイルス感染症関連の補助金（従業員向け慰労金を除く）」を除いた総損益差額（VII－V）	-517,590	-480,137	-9.7	-8.6	-	-79,109	-298,037	-1.7	-6.6	-	-	-	-	-	-
VIII 税金	0	0	0.0	0.0	-	0	0	0.0	0.0	-	-	-	-	-	-
IX 税引後の総損益差額（VII－VIII）	700,809	429,106	13.1	7.7	-	365,510	-120,846	8.0	-2.7	-	-	-	-	-	-
施設数	13	-	-	-	-	4	-	-	-	-	0	-	-	-	-
平均病床数	280	280	-	-	-	277	267	-	-	-	-	-	-	-	-

一般病院（国立）（集計1）

（1施設当たり損益）

	新型コロナウイルス感染症患者・疑い患者の受入病床を 割り当てられていない					全 体				
	金 額		構成比率		金額の 伸び率	金 額		構成比率		金額の 伸び率
	前々年(度)	前年(度)	前々年(度)	前年(度)		前々年(度)	前年(度)	前々年(度)	前年(度)	
	千円	千円	%	%	千円	千円	%	%		
I 医業収益	*	*	*	*	—	4,857,148	4,985,192	99.9	99.9	2.6
1. 入院診療収益	*	*	*	*	—	3,163,966	3,286,360	65.1	65.9	3.9
保険診療収益	*	*	*	*	—	3,105,568	3,228,620	63.9	64.7	4.0
公害等診療収益	*	*	*	*	—	19,547	20,248	0.4	0.4	3.6
その他の診療収益	*	*	*	*	—	38,851	37,492	0.8	0.8	-3.5
2. 特別の療養環境収益	*	*	*	*	—	62,596	62,836	1.3	1.3	0.4
3. 外来診療収益	*	*	*	*	—	1,423,673	1,442,770	29.3	28.9	1.3
保険診療収益	*	*	*	*	—	1,372,968	1,393,985	28.2	27.9	1.5
公害等診療収益	*	*	*	*	—	13,283	13,598	0.3	0.3	2.4
その他の診療収益	*	*	*	*	—	37,421	35,187	0.8	0.7	-6.0
4. その他の医業収益	*	*	*	*	—	206,914	193,225	4.3	3.9	-6.6
II 介護収益	*	*	*	*	—	3,190	3,500	0.1	0.1	9.7
III 医業・介護費用	*	*	*	*	—	5,249,821	5,421,575	108.0	108.7	3.3
1. 給与費	*	*	*	*	—	2,700,661	2,735,585	55.6	54.8	1.3
2. 医薬品費	*	*	*	*	—	759,722	817,724	15.6	16.4	7.6
3. 給食用材料費	*	*	*	*	—	45,646	46,943	0.9	0.9	2.8
4. 診療材料費・医療消耗器具備品費	*	*	*	*	—	435,924	437,834	9.0	8.8	0.4
5. 委託費	*	*	*	*	—	424,771	432,379	8.7	8.7	1.8
(再掲)給食委託費	*	*	*	*	—	68,867	64,907	1.4	1.3	-5.8
(再掲)人材委託費	*	*	*	*	—	67,055	75,098	1.4	1.5	12.0
(再掲)紹介手数料	*	*	*	*	—	7	109	0.0	0.0	1,457.1
6. 減価償却費	*	*	*	*	—	280,617	295,214	5.8	5.9	5.2
(再掲)建物減価償却費	*	*	*	*	—	97,658	112,147	2.0	2.2	14.8
(再掲)医療機器減価償却費	*	*	*	*	—	94,965	96,331	2.0	1.9	1.4
7. 設備関係費	*	*	*	*	—	247,043	251,897	5.1	5.0	2.0
(再掲)設備機器賃借料	*	*	*	*	—	88,246	84,001	1.8	1.7	-4.8
(再掲)医療機器賃借料	*	*	*	*	—	52,890	52,966	1.1	1.1	0.1
8. 経費	*	*	*	*	—	333,439	378,647	6.9	7.6	13.6
(再掲)水道光熱費	*	*	*	*	—	111,459	159,831	2.3	3.2	43.4
9. その他の医業費用	*	*	*	*	—	21,997	25,352	0.5	0.5	15.3
IV 損益差額（I＋II－III）	*	*	*	*	—	-389,482	-432,883	-8.0	-8.7	—
(参考)「新型コロナウイルス感染症関連の補助金 (従業員向け慰労金を除く)」を含めた 損益差額(IV＋V)	*	*	*	*	—	493,794	194,853	10.2	3.9	—
V その他の医業・介護関連収益	*	*	*	*	—	1,055,199	795,610	21.7	15.9	-24.6
V' (再掲)新型コロナウイルス感染症関連の補助金 (従業員向け慰労金を除く)	*	*	*	*	—	883,276	627,736	18.2	12.6	-28.9
V'' (再掲)看護職員等処遇改善事業補助金	*	*	*	*	—	1,949	6,799	0.0	0.1	248.8
VI その他の医業・介護関連費用	*	*	*	*	—	163,662	148,652	3.4	3.0	-9.2
VII 総損益差額(IV＋V－VI)	*	*	*	*	—	502,054	214,076	10.3	4.3	—
(参考)「新型コロナウイルス感染症関連の補助金 (従業員向け慰労金を除く)」を除いた 総損益差額(VII－V)	*	*	*	*	—	-381,222	-413,660	-7.8	-8.3	—
VIII 税金	*	*	*	*	—	0	0	0.0	0.0	—
IX 税引後の総損益差額(VII－VIII)	*	*	*	*	—	502,054	214,076	10.3	4.3	—
施設数	*	*	—	—	—	20		—	—	—
平均病床数	*	*	—	—	—	270	268	—	—	—

一般病院（公立）（集計1）

（1施設当たり損益）

	重点医療機関（新型コロナウイルス感染症患者専用の病院や病棟を設定する医療機関）として都道府県から指定されている					協力医療機関（新型コロナウイルス感染症疑い患者専用の個室病棟を設定する医療機関）として都道府県から指定されている					新型コロナウイルス感染症患者・疑い患者の受入病床を割り当てられたその他の医療機関				
	金額		構成比率		金額の伸び率	金額		構成比率		金額の伸び率	金額		構成比率		金額の伸び率
	前々年(度)	前年(度)	前々年(度)	前年(度)		前々年(度)	前年(度)	前々年(度)	前年(度)		前々年(度)	前年(度)	前々年(度)	前年(度)	
	千円	千円	%	%		千円	千円	%	%		千円	千円	%	%	
I 医療収益	6,268,627	6,484,468	99.9	99.9	3.4	2,021,706	2,034,791	99.8	99.8	0.6	1,350,338	1,346,409	99.8	99.8	-0.3
1. 入院診療収益	4,018,159	4,174,994	64.0	64.3	3.9	1,276,013	1,274,522	63.0	62.5	-0.1	814,455	799,972	60.2	59.3	-1.8
保険診療収益	3,952,077	4,111,490	63.0	63.4	4.0	1,265,237	1,266,280	62.4	62.1	0.1	810,002	795,936	59.9	59.0	-1.7
公害等診療収益	30,625	29,297	0.5	0.5	-4.3	6,356	4,095	0.3	0.2	-35.6	4,131	3,939	0.3	0.3	-4.6
その他の診療収益	35,458	34,206	0.6	0.5	-3.5	4,420	4,147	0.2	0.2	-6.2	322	96	0.0	0.0	-70.2
2. 特別の療養環境収益	36,503	36,429	0.6	0.6	-0.2	10,150	9,612	0.5	0.5	-5.3	5,687	5,696	0.4	0.4	0.2
3. 外来診療収益	1,948,050	2,029,880	31.1	31.3	4.2	632,707	664,153	31.2	32.6	5.0	441,236	462,338	32.6	34.3	4.8
保険診療収益	1,915,010	1,996,089	30.5	30.8	4.2	616,473	649,209	30.4	31.8	5.3	438,889	459,148	32.4	34.0	4.6
公害等診療収益	11,155	11,478	0.2	0.2	2.9	2,318	2,051	0.1	0.1	-11.5	899	1,912	0.1	0.1	112.7
その他の診療収益	21,885	22,313	0.3	0.3	2.0	13,917	12,893	0.7	0.6	-7.4	1,448	1,277	0.1	0.1	-11.8
4. その他の医療収益	265,914	243,166	4.2	3.7	-8.6	102,835	86,504	5.1	4.2	-15.9	88,959	78,404	6.6	5.8	-11.9
II 介護収益	4,883	5,185	0.1	0.1	6.2	4,536	4,155	0.2	0.2	-8.4	2,311	2,275	0.2	0.2	-1.6
III 医療・介護費用	7,449,056	7,675,502	118.7	118.3	3.0	2,386,156	2,525,078	117.8	123.8	5.8	1,702,509	1,738,654	125.9	128.9	2.1
1. 給与費	3,884,436	3,925,540	61.9	60.5	1.1	1,391,787	1,424,650	68.7	69.9	2.4	1,049,369	1,056,787	77.6	78.4	0.7
2. 医薬品費	936,459	1,009,195	14.9	15.6	7.8	221,078	232,095	10.9	11.4	5.0	134,576	138,015	9.9	10.2	2.6
3. 給食用材料費	24,596	24,259	0.4	0.4	-1.4	7,448	8,039	0.4	0.4	7.9	6,623	6,710	0.5	0.5	1.3
4. 診療材料費・医療消耗器具備品費	686,936	708,653	10.9	10.9	3.2	176,742	182,791	8.7	9.0	3.4	88,808	89,552	6.6	6.6	0.8
5. 委託費	656,320	665,384	10.5	10.3	1.4	207,039	226,310	10.2	11.1	9.3	154,194	156,801	11.4	11.6	1.7
(再掲)給食委託費	80,204	81,660	1.3	1.3	1.8	43,072	43,059	2.1	2.1	0.0	29,240	28,777	2.2	2.1	-1.6
(再掲)人材委託費	110,115	115,423	1.8	1.8	4.8	28,908	29,718	1.4	1.5	2.8	6,592	6,325	0.5	0.5	-4.1
(再掲)紹介手数料	1,052	1,409	0.0	0.0	33.9	393	682	0.0	0.0	73.5	0	0	0.0	0.0	—
6. 減価償却費	532,324	548,097	8.5	8.4	3.0	138,070	168,042	6.8	8.2	21.7	107,127	110,858	7.9	8.2	3.5
(再掲)建物減価償却費	205,262	208,638	3.3	3.2	1.6	73,658	81,354	3.6	4.0	10.4	57,690	59,141	4.3	4.4	2.5
(再掲)医療機器減価償却費	221,839	233,515	3.5	3.6	5.3	53,909	71,623	2.7	3.5	32.9	38,930	41,651	2.9	3.1	7.0
7. 設備関係費	206,302	213,363	3.3	3.3	3.4	86,955	94,510	4.3	4.6	8.7	32,988	35,113	2.4	2.6	6.4
(再掲)設備機器賃借料	68,906	70,159	1.1	1.1	1.8	35,488	27,659	1.8	1.4	-22.1	10,449	10,451	0.8	0.8	0.0
(再掲)医療機器賃借料	45,082	47,731	0.7	0.7	5.9	13,933	15,112	0.7	0.7	8.5	7,317	6,723	0.5	0.5	-8.1
8. 経費	350,178	403,199	5.6	6.2	15.1	119,626	151,953	5.9	7.5	27.0	88,924	101,068	6.6	7.5	13.7
(再掲)水道光熱費	119,899	165,452	1.9	2.5	38.0	45,245	67,989	2.2	3.3	50.3	39,403	49,660	2.9	3.7	26.0
9. その他の医療費用	171,505	177,813	2.7	2.7	3.7	37,413	36,687	1.8	1.8	-1.9	39,901	43,750	2.9	3.2	9.6
IV 損益差額（I＋II－III）	-1,175,546	-1,185,848	-18.7	-18.3	—	-359,915	-486,132	-17.8	-23.8	—	-349,860	-389,970	-25.9	-28.9	—
(参考)「新型コロナウイルス感染症関連の補助金（従業員向け慰労金を除く）」を含めた損益差額（IV＋V）	-85,766	-267,526	-1.4	-4.1	—	-196,883	-338,956	-9.7	-16.6	—	-305,392	-304,252	-22.6	-22.6	—
V その他の医療・介護関連収益	2,107,227	1,941,140	33.6	29.9	-7.9	576,636	543,204	28.5	26.6	-5.8	366,519	407,749	27.1	30.2	11.2
V' (再掲)新型コロナウイルス感染症関連の補助金（従業員向け慰労金を除く）	1,089,780	918,322	17.4	14.2	-15.7	163,032	147,176	8.0	7.2	-9.7	44,469	85,718	3.3	6.4	92.8
V'' (再掲)看護職員等処遇改善事業補助金	530	7,485	0.0	0.1	1,312.3	1,683	2,534	0.1	0.1	50.6	70	797	0.0	0.1	1,038.6
VI その他の医療・介護関連費用	203,976	279,706	3.3	4.3	37.1	84,403	84,512	4.2	4.1	0.1	25,739	30,892	1.9	2.3	20.0
VII 総損益差額（IV＋V－VI）	727,705	475,586	11.6	7.3	—	132,319	-27,439	6.5	-1.3	—	-9,080	-13,112	-0.7	-1.0	—
(参考)「新型コロナウイルス感染症関連の補助金（従業員向け慰労金を除く）」を除いた総損益差額（VII－V）	-362,074	-442,736	-5.8	-6.8	—	-30,713	-174,615	-1.5	-8.6	—	-53,548	-98,831	-4.0	-7.3	—
VIII 税金	0	0	0.0	0.0	—	5,547	4,352	0.3	0.2	-21.5	5,541	8,662	0.4	0.6	56.3
IX 税引後の総損益差額（VII－VIII）	727,705	475,586	11.6	7.3	—	126,772	-31,791	6.3	-1.6	—	-14,620	-21,774	-1.1	-1.6	—
施設数	67	—	—	—	—	21	—	—	—	—	9	—	—	—	—
平均病床数	272	269	—	—	—	131	128	—	—	—	110	109	—	—	—

一般病院（公立）（集計1）

（1施設当たり損益）

	新型コロナウイルス感染症患者・疑い患者の受入病床を 割り当てられていない					全 体				
	金 額		構成比率		金額の 伸び率	金 額		構成比率		金額の 伸び率
	前々年(度)	前年(度)	前々年(度)	前年(度)		前々年(度)	前年(度)	前々年(度)	前年(度)	
	千円	千円	%	%	千円	千円	%	%		
I 医業収益	968,467	936,494	99.6	99.8	-3.3	4,088,594	4,200,770	99.9	99.9	2.7
1. 入院診療収益	519,615	499,913	53.4	53.3	-3.8	2,610,638	2,690,353	63.8	64.0	3.1
保険診療収益	516,820	496,978	53.1	53.0	-3.8	2,568,299	2,650,494	62.8	63.0	3.2
公害等診療収益	2,707	2,834	0.3	0.3	4.7	20,373	19,269	0.5	0.5	-5.4
その他の診療収益	88	101	0.0	0.0	14.8	21,966	20,590	0.5	0.5	-6.3
2. 特別の療養環境収益	1,538	1,262	0.2	0.1	-17.9	22,669	22,488	0.6	0.5	-0.8
3. 外来診療収益	353,027	357,866	36.3	38.1	1.4	1,267,616	1,318,643	31.0	31.4	4.0
保険診療収益	351,011	356,265	36.1	38.0	1.5	1,244,967	1,295,973	30.4	30.8	4.1
公害等診療収益	1,815	1,438	0.2	0.2	-20.8	6,860	7,022	0.2	0.2	2.4
その他の診療収益	201	163	0.0	0.0	-18.9	15,789	15,648	0.4	0.4	-0.9
4. その他の医業収益	94,286	77,452	9.7	8.3	-17.9	187,671	169,286	4.6	4.0	-9.8
II 介護収益	4,206	1,937	0.4	0.2	-53.9	4,210	4,121	0.1	0.1	-2.1
III 医業・介護費用	1,197,866	1,210,889	123.2	129.0	1.1	4,893,051	5,043,372	119.6	119.9	3.1
1. 給与費	706,160	713,381	72.6	76.0	1.0	2,611,418	2,639,786	63.8	62.8	1.1
2. 医薬品費	118,799	114,654	12.2	12.2	-3.5	581,309	622,085	14.2	14.8	7.0
3. 給食用材料費	7,434	7,021	0.8	0.7	-5.6	16,833	16,692	0.4	0.4	-0.8
4. 診療材料費・医療消耗器具備品費	62,648	62,948	6.4	6.7	0.5	425,008	438,388	10.4	10.4	3.1
5. 委託費	103,370	108,999	10.6	11.6	5.4	435,796	444,202	10.6	10.6	1.9
(再掲)給食委託費	15,413	12,929	1.6	1.4	-16.1	59,129	59,321	1.4	1.4	0.3
(再掲)人材委託費	24,418	28,806	2.5	3.1	18.0	69,888	73,272	1.7	1.7	4.8
(再掲)紹介手数料	554	2,475	0.1	0.3	346.8	796	1,137	0.0	0.0	42.8
6. 減価償却費	86,319	85,547	8.9	9.1	-0.9	337,647	351,710	8.2	8.4	4.2
(再掲)建物減価償却費	35,341	36,364	3.6	3.9	2.9	135,781	139,012	3.3	3.3	2.4
(再掲)医療機器減価償却費	30,735	28,902	3.2	3.1	-6.0	138,591	148,197	3.4	3.5	6.9
7. 設備関係費	31,815	31,943	3.3	3.4	0.4	138,907	144,514	3.4	3.4	4.0
(再掲)設備機器賃借料	9,293	7,833	1.0	0.8	-15.7	47,360	46,591	1.2	1.1	-1.6
(再掲)医療機器賃借料	5,240	4,159	0.5	0.4	-20.6	29,719	31,257	0.7	0.7	5.2
8. 経費	64,745	66,723	6.7	7.1	3.1	236,730	272,583	5.8	6.5	15.1
(再掲)水道光熱費	24,865	32,759	2.6	3.5	31.7	82,278	113,574	2.0	2.7	38.0
9. その他の医業費用	16,577	19,675	1.7	2.1	18.7	109,403	113,413	2.7	2.7	3.7
IV 損益差額（I＋II－III）	-225,193	-272,459	-23.2	-29.0	—	-800,247	-838,481	-19.6	-19.9	—
(参考)「新型コロナウイルス感染症関連の補助金 (従業員向け慰労金を除く)」を含めた 損益差額(IV＋V)	-213,855	-257,111	-22.0	-27.4	—	-168,375	-299,294	-4.1	-7.1	—
V その他の医業・介護関連収益	281,339	270,463	28.9	28.8	-3.9	1,349,688	1,258,924	33.0	29.9	-6.7
V' (再掲)新型コロナウイルス感染症関連の補助金 (従業員向け慰労金を除く)	11,337	15,348	1.2	1.6	35.4	631,873	539,188	15.4	12.8	-14.7
V'' (再掲)看護職員等処遇改善事業補助金	0	595	0.0	0.1	—	614	4,669	0.0	0.1	660.4
VI その他の医業・介護関連費用	39,443	35,679	4.1	3.8	-9.5	139,166	181,273	3.4	4.3	30.3
VII 総損益差額(IV＋V－VI)	16,703	-37,675	1.7	-4.0	—	410,275	239,170	10.0	5.7	—
(参考)「新型コロナウイルス感染症関連の補助金 (従業員向け慰労金を除く)」を除いた 総損益差額(VII－V)	5,366	-53,022	0.6	-5.7	—	-221,597	-300,018	-5.4	-7.1	—
VIII 税金	4,585	5,876	0.5	0.6	28.2	1,740	1,871	0.0	0.0	7.5
IX 税引後の総損益差額(VII－VIII)	12,118	-43,551	1.2	-4.6	—	408,535	237,300	10.0	5.6	—
施設数	10					122				
平均病床数	68					196				

一般病院（公的）（集計1）

（1施設当たり損益）

	重点医療機関（新型コロナウイルス感染症患者専用の病院や病棟を設定する医療機関）として都道府県から指定されている					協力医療機関（新型コロナウイルス感染症疑い患者専用の個室病床を設定する医療機関）として都道府県から指定されている					新型コロナウイルス感染症患者・疑い患者の受入病床を割り当てられたその他の医療機関				
	金額		構成比率		金額の伸び率	金額		構成比率		金額の伸び率	金額		構成比率		金額の伸び率
	前々年(度)	前年(度)	前々年(度)	前年(度)		前々年(度)	前年(度)	前々年(度)	前年(度)		前々年(度)	前年(度)	前々年(度)	前年(度)	
	千円	千円	%	%		千円	千円	%	%		千円	千円	%	%	
I 医業収益	9,936,435	10,142,957	99.8	99.8	2.1	*	*	*	*	—	4,683,129	4,665,370	99.6	99.6	-0.4
1. 入院診療収益	6,506,709	6,668,999	65.3	65.6	2.5	*	*	*	*	—	2,854,534	2,793,645	60.7	59.6	-2.1
保険診療収益	6,390,383	6,556,036	64.2	64.5	2.6	*	*	*	*	—	2,774,040	2,729,550	59.0	58.3	-1.6
公害等診療収益	70,737	73,853	0.7	0.7	4.4	*	*	*	*	—	29,011	21,757	0.6	0.5	-25.0
その他の診療収益	45,588	39,110	0.5	0.4	-14.2	*	*	*	*	—	51,483	42,337	1.1	0.9	-17.8
2. 特別の療養環境収益	87,321	82,942	0.9	0.8	-5.0	*	*	*	*	—	31,224	27,521	0.7	0.6	-11.9
3. 外来診療収益	3,039,047	3,111,738	30.5	30.6	2.4	*	*	*	*	—	1,453,564	1,515,706	30.9	32.4	4.3
保険診療収益	2,983,238	3,054,694	30.0	30.1	2.4	*	*	*	*	—	1,432,182	1,495,063	30.4	31.9	4.4
公害等診療収益	32,016	33,576	0.3	0.3	4.9	*	*	*	*	—	4,335	5,439	0.1	0.1	25.5
その他の診療収益	23,792	23,468	0.2	0.2	-1.4	*	*	*	*	—	17,047	15,204	0.4	0.3	-10.8
4. その他の医業収益	303,358	279,277	3.0	2.7	-7.9	*	*	*	*	—	343,807	328,498	7.3	7.0	-4.5
II 介護収益	21,051	17,846	0.2	0.2	-15.2	*	*	*	*	—	20,781	18,688	0.4	0.4	-10.1
III 医業・介護費用	10,241,790	10,723,279	102.9	105.5	4.7	*	*	*	*	—	4,694,271	4,875,176	99.8	104.1	3.9
1. 給与費	5,151,129	5,434,283	51.7	53.5	5.5	*	*	*	*	—	2,504,834	2,526,138	53.3	53.9	0.9
2. 医薬品費	1,829,056	1,945,057	18.4	19.1	6.3	*	*	*	*	—	644,219	707,260	13.7	15.1	9.8
3. 給食用材料費	61,210	63,114	0.6	0.6	3.1	*	*	*	*	—	34,102	33,848	0.7	0.7	-0.7
4. 診療材料費・医療消耗器具備品費	1,031,821	1,035,418	10.4	10.2	0.3	*	*	*	*	—	323,252	330,925	6.9	7.1	2.4
5. 委託費	626,252	640,714	6.3	6.3	2.3	*	*	*	*	—	346,736	370,512	7.4	7.9	6.9
(再掲)給食委託費	67,409	68,517	0.7	0.7	1.6	*	*	*	*	—	57,773	62,560	1.2	1.3	8.3
(再掲)人材委託費	178,182	180,852	1.8	1.8	1.5	*	*	*	*	—	113,852	132,263	2.4	2.8	16.2
(再掲)紹介手数料	1,922	2,063	0.0	0.0	7.3	*	*	*	*	—	100	3,270	0.0	0.1	3,170.0
6. 減価償却費	642,029	645,838	6.4	6.4	0.6	*	*	*	*	—	233,897	233,586	5.0	5.0	-0.1
(再掲)建物減価償却費	142,591	142,927	1.4	1.4	0.2	*	*	*	*	—	100,301	97,737	2.1	2.1	-2.6
(再掲)医療機器減価償却費	229,139	233,843	2.3	2.3	2.1	*	*	*	*	—	51,114	48,291	1.1	1.0	-5.5
7. 設備関係費	354,566	379,669	3.6	3.7	7.1	*	*	*	*	—	210,686	218,379	4.5	4.7	3.7
(再掲)設備機器賃借料	98,598	99,654	1.0	1.0	1.1	*	*	*	*	—	42,439	41,890	0.9	0.9	-1.3
(再掲)医療機器賃借料	87,706	88,772	0.9	0.9	1.2	*	*	*	*	—	13,876	23,037	0.3	0.5	66.0
8. 経費	459,927	484,688	4.6	4.8	5.4	*	*	*	*	—	311,970	362,671	6.6	7.7	16.3
(再掲)水道光熱費	172,688	212,231	1.7	2.1	22.9	*	*	*	*	—	91,829	125,081	2.0	2.7	36.2
9. その他の医業費用	85,801	94,497	0.9	0.9	10.1	*	*	*	*	—	84,576	91,856	1.8	2.0	8.6
IV 損益差額（I＋II－III）	-284,304	-562,476	-2.9	-5.5	—	*	*	*	*	—	9,640	-191,118	0.2	-4.1	—
(参考)「新型コロナウイルス感染症関連の補助金（従業員向け慰労金を除く）」を含めた損益差額（IV＋V）	960,368	548,954	9.6	5.4	—	*	*	*	*	—	82,009	-119,180	1.7	-2.5	—
V その他の医業・介護関連収益	1,701,057	1,547,021	17.1	15.2	-9.1	*	*	*	*	—	179,004	177,442	3.8	3.8	-0.9
V' (再掲)新型コロナウイルス感染症関連の補助金（従業員向け慰労金を除く）	1,244,672	1,111,430	12.5	10.9	-10.7	*	*	*	*	—	72,369	71,938	1.5	1.5	-0.6
V'' (再掲)看護職員等処遇改善事業補助金	2,203	13,016	0.0	0.1	490.8	*	*	*	*	—	932	2,348	0.0	0.1	151.9
VI その他の医業・介護関連費用	291,231	301,155	2.9	3.0	3.4	*	*	*	*	—	38,249	26,212	0.8	0.6	-31.5
VII 総損益差額（IV＋V－VI）	1,125,521	683,390	11.3	6.7	—	*	*	*	*	—	150,394	-39,888	3.2	-0.9	—
(参考)「新型コロナウイルス感染症関連の補助金（従業員向け慰労金を除く）」を除いた総損益差額（VII－V）	-119,152	-428,040	-1.2	-4.2	—	*	*	*	*	—	78,026	-111,826	1.7	-2.4	—
VIII 税金	875	549	0.0	0.0	-37.3	*	*	*	*	—	204	155	0.0	0.0	-24.0
IX 税引後の総損益差額（VII－VIII）	1,124,646	682,841	11.3	6.7	—	*	*	*	*	—	150,191	-40,043	3.2	-0.9	—
施設数	36	—	—	—	—	*	—	—	—	—	3	—	—	—	—
平均病床数	368	367	—	—	—	*	—	—	—	—	206	206	—	—	—

一般病院（公的）（集計1）

（1施設当たり損益）

	新型コロナウイルス感染症患者・疑い患者の受入病床を 割り当てられていない					全 体				
	金 額		構成比率		金額の 伸び率	金 額		構成比率		金額の 伸び率
	前々年(度)	前年(度)	前々年(度)	前年(度)		前々年(度)	前年(度)	前々年(度)	前年(度)	
	千円	千円	%	%	千円	千円	%	%		
I 医業収益	*	*	*	*	—	9,171,066	9,351,054	99.8	99.8	2.0
1. 入院診療収益	*	*	*	*	—	5,964,782	6,105,262	64.9	65.2	2.4
保険診療収益	*	*	*	*	—	5,844,934	5,991,522	63.6	63.9	2.5
公害等診療収益	*	*	*	*	—	66,185	67,362	0.7	0.7	1.8
その他の診療収益	*	*	*	*	—	53,663	46,377	0.6	0.5	-13.6
2. 特別の療養環境収益	*	*	*	*	—	77,634	73,535	0.8	0.8	-5.3
3. 外来診療収益	*	*	*	*	—	2,824,644	2,891,239	30.7	30.9	2.4
保険診療収益	*	*	*	*	—	2,768,916	2,834,976	30.1	30.3	2.4
公害等診療収益	*	*	*	*	—	28,749	30,316	0.3	0.3	5.5
その他の診療収益	*	*	*	*	—	26,980	25,947	0.3	0.3	-3.8
4. その他の医業収益	*	*	*	*	—	304,005	281,018	3.3	3.0	-7.6
II 介護収益	*	*	*	*	—	20,630	18,223	0.2	0.2	-11.7
III 医業・介護費用	*	*	*	*	—	9,492,891	9,906,494	103.3	105.7	4.4
1. 給与費	*	*	*	*	—	4,799,284	5,029,262	52.2	53.7	4.8
2. 医薬品費	*	*	*	*	—	1,648,826	1,751,450	17.9	18.7	6.2
3. 給食用材料費	*	*	*	*	—	56,785	58,249	0.6	0.6	2.6
4. 診療材料費・医療消耗器具備品費	*	*	*	*	—	923,042	929,239	10.0	9.9	0.7
5. 委託費	*	*	*	*	—	585,563	603,962	6.4	6.4	3.1
(再掲)給食委託費	*	*	*	*	—	62,569	68,498	0.7	0.7	9.5
(再掲)人材委託費	*	*	*	*	—	170,021	174,113	1.8	1.9	2.4
(再掲)紹介手数料	*	*	*	*	—	1,652	1,956	0.0	0.0	18.4
6. 減価償却費	*	*	*	*	—	589,249	587,145	6.4	6.3	-0.4
(再掲)建物減価償却費	*	*	*	*	—	136,584	136,545	1.5	1.5	0.0
(再掲)医療機器減価償却費	*	*	*	*	—	205,248	207,940	2.2	2.2	1.3
7. 設備関係費	*	*	*	*	—	338,659	359,118	3.7	3.8	6.0
(再掲)設備機器賃借料	*	*	*	*	—	91,526	90,291	1.0	1.0	-1.3
(再掲)医療機器賃借料	*	*	*	*	—	79,812	79,136	0.9	0.8	-0.8
8. 経費	*	*	*	*	—	455,355	484,247	5.0	5.2	6.3
(再掲)水道光熱費	*	*	*	*	—	165,506	205,457	1.8	2.2	24.1
9. その他の医業費用	*	*	*	*	—	96,129	103,823	1.0	1.1	8.0
IV 損益差額（I＋II－III）	*	*	*	*	—	-301,195	-537,217	-3.3	-5.7	—
(参考)「新型コロナウイルス感染症関連の補助金 (従業員向け慰労金を除く)」を含めた 損益差額(IV＋V)	*	*	*	*	—	754,092	410,100	8.2	4.4	—
V その他の医業・介護関連収益	*	*	*	*	—	1,461,538	1,338,585	15.9	14.3	-8.4
V' (再掲)新型コロナウイルス感染症関連の補助金 (従業員向け慰労金を除く)	*	*	*	*	—	1,055,286	947,317	11.5	10.1	-10.2
V'' (再掲)看護職員等処遇改善事業補助金	*	*	*	*	—	2,028	11,584	0.0	0.1	471.2
VI その他の医業・介護関連費用	*	*	*	*	—	250,250	259,108	2.7	2.8	3.5
VII 総損益差額(IV＋V－VI)	*	*	*	*	—	910,094	542,259	9.9	5.8	—
(参考)「新型コロナウイルス感染症関連の補助金 (従業員向け慰労金を除く)」を除いた 総損益差額(VII－V)	*	*	*	*	—	-145,192	-405,058	-1.6	-4.3	—
VIII 税金	*	*	*	*	—	786	502	0.0	0.0	-36.1
IX 税引後の総損益差額(VII－VIII)	*	*	*	*	—	909,308	541,757	9.9	5.8	—
施設数	*	*	—	—	—	43	—	—	—	—
平均病床数	*	*	—	—	—	357	356	—	—	—

一般病院（社会保険関係法人）（集計1）

（1施設当たり損益）

	重点医療機関（新型コロナウイルス感染症患者専用の病院や病棟を設定する医療機関）として都道府県から指定されている					協力医療機関（新型コロナウイルス感染症疑い患者専用の個室病床を設定する医療機関）として都道府県から指定されている					新型コロナウイルス感染症患者・疑い患者の受入病床を割り当てられたその他の医療機関				
	金額		構成比率		金額の伸び率	金額		構成比率		金額の伸び率	金額		構成比率		金額の伸び率
	前々年(度)	前年(度)	前々年(度)	前年(度)		前々年(度)	前年(度)	前々年(度)	前年(度)		前々年(度)	前年(度)	前々年(度)	前年(度)	
千円	千円	%	%	%	千円	千円	%	%	%	千円	千円	%	%	%	
I 医業収益	6,783,783	6,873,048	100.0	100.0	1.3	—	—	—	—	—	—	—	—	—	—
1. 入院診療収益	4,570,053	4,657,915	67.4	67.8	1.9	—	—	—	—	—	—	—	—	—	—
保険診療収益	4,401,563	4,547,051	64.9	66.2	3.3	—	—	—	—	—	—	—	—	—	—
公害等診療収益	30,590	22,355	0.5	0.3	-26.9	—	—	—	—	—	—	—	—	—	—
その他の診療収益	137,900	88,510	2.0	1.3	-35.8	—	—	—	—	—	—	—	—	—	—
2. 特別の療養環境収益	86,188	90,404	1.3	1.3	4.9	—	—	—	—	—	—	—	—	—	—
3. 外来診療収益	1,820,400	1,824,002	26.8	26.5	0.2	—	—	—	—	—	—	—	—	—	—
保険診療収益	1,745,917	1,747,816	25.7	25.4	0.1	—	—	—	—	—	—	—	—	—	—
公害等診療収益	5,925	5,646	0.1	0.1	-4.7	—	—	—	—	—	—	—	—	—	—
その他の診療収益	68,558	70,541	1.0	1.0	2.9	—	—	—	—	—	—	—	—	—	—
4. その他の医業収益	307,142	300,726	4.5	4.4	-2.1	—	—	—	—	—	—	—	—	—	—
II 介護収益	191	178	0.0	0.0	-6.8	—	—	—	—	—	—	—	—	—	—
III 医業・介護費用	7,367,376	7,561,532	108.6	110.0	2.6	—	—	—	—	—	—	—	—	—	—
1. 給与費	3,725,505	3,841,575	54.9	55.9	3.1	—	—	—	—	—	—	—	—	—	—
2. 医薬品費	1,189,058	1,175,864	17.5	17.1	-1.1	—	—	—	—	—	—	—	—	—	—
3. 給食用材料費	42,916	44,530	0.6	0.6	3.8	—	—	—	—	—	—	—	—	—	—
4. 診療材料費・医療消耗器具備品費	570,554	582,150	8.4	8.5	2.0	—	—	—	—	—	—	—	—	—	—
5. 委託費	685,708	684,272	10.1	10.0	-0.2	—	—	—	—	—	—	—	—	—	—
(再掲)給食委託費	41,076	39,363	0.6	0.6	-4.2	—	—	—	—	—	—	—	—	—	—
(再掲)人材委託費	185,279	189,464	2.7	2.8	2.3	—	—	—	—	—	—	—	—	—	—
(再掲)紹介手数料	1,570	4,546	0.0	0.1	189.6	—	—	—	—	—	—	—	—	—	—
6. 減価償却費	458,752	481,463	6.8	7.0	5.0	—	—	—	—	—	—	—	—	—	—
(再掲)建物減価償却費	269,675	275,064	4.0	4.0	2.0	—	—	—	—	—	—	—	—	—	—
(再掲)医療機器減価償却費	138,138	137,193	2.0	2.0	-0.7	—	—	—	—	—	—	—	—	—	—
7. 設備関係費	412,932	419,342	6.1	6.1	1.6	—	—	—	—	—	—	—	—	—	—
(再掲)設備機器賃借料	138,278	142,463	2.0	2.1	3.0	—	—	—	—	—	—	—	—	—	—
(再掲)医療機器賃借料	66,326	68,789	1.0	1.0	3.7	—	—	—	—	—	—	—	—	—	—
8. 経費	255,290	303,427	3.8	4.4	18.9	—	—	—	—	—	—	—	—	—	—
(再掲)水道光熱費	114,020	152,130	1.7	2.2	33.4	—	—	—	—	—	—	—	—	—	—
9. その他の医業費用	26,660	28,910	0.4	0.4	8.4	—	—	—	—	—	—	—	—	—	—
IV 損益差額（I＋II－III）	-583,402	-688,306	-8.6	-10.0	—	—	—	—	—	—	—	—	—	—	—
(参考)「新型コロナウイルス感染症関連の補助金（従業員向け慰労金を除く）」を含めた損益差額（IV＋V）	486,439	214,089	7.2	3.1	—	—	—	—	—	—	—	—	—	—	—
V その他の医業・介護関連収益	1,290,651	1,074,241	19.0	15.6	-16.8	—	—	—	—	—	—	—	—	—	—
V' (再掲)新型コロナウイルス感染症関連の補助金（従業員向け慰労金を除く）	1,069,841	902,395	15.8	13.1	-15.7	—	—	—	—	—	—	—	—	—	—
V'' (再掲)看護職員等処遇改善事業補助金	750	6,753	0.0	0.1	800.4	—	—	—	—	—	—	—	—	—	—
VI その他の医業・介護関連費用	21,699	26,119	0.3	0.4	20.4	—	—	—	—	—	—	—	—	—	—
VII 総損益差額（IV＋V－VI）	685,550	359,816	10.1	5.2	—	—	—	—	—	—	—	—	—	—	—
(参考)「新型コロナウイルス感染症関連の補助金（従業員向け慰労金を除く）」を除いた総損益差額（VII－V）	-384,291	-542,579	-5.7	-7.9	—	—	—	—	—	—	—	—	—	—	—
VIII 税金	18,965	18,092	0.3	0.3	-4.6	—	—	—	—	—	—	—	—	—	—
IX 税引後の総損益差額（VII－VIII）	666,585	341,723	9.8	5.0	—	—	—	—	—	—	—	—	—	—	—
施設数	5	—	—	—	—	0	—	—	—	—	0	—	—	—	—
平均病床数	304	304	—	—	—	—	—	—	—	—	—	—	—	—	—

一般病院（社会保険関係法人）（集計1）

（1施設当たり損益）

	新型コロナウイルス感染症患者・疑い患者の受入病床を 割り当てられていない					全 体				
	金 額		構成比率		金額の 伸び率	金 額		構成比率		金額の 伸び率
	前々年(度)	前年(度)	前々年(度)	前年(度)		前々年(度)	前年(度)	前々年(度)	前年(度)	
	千円	千円	%	%	千円	千円	%	%		
I 医業収益	*	*	*	*	—	6,094,301	6,151,468	100.0	100.0	0.9
1. 入院診療収益	*	*	*	*	—	3,936,317	4,004,860	64.6	65.1	1.7
保険診療収益	*	*	*	*	—	3,790,271	3,906,930	62.2	63.5	3.1
公害等診療収益	*	*	*	*	—	30,672	23,813	0.5	0.4	-22.4
その他の診療収益	*	*	*	*	—	115,375	74,116	1.9	1.2	-35.8
2. 特別の療養環境収益	*	*	*	*	—	78,801	81,161	1.3	1.3	3.0
3. 外来診療収益	*	*	*	*	—	1,648,274	1,637,148	27.0	26.6	-0.7
保険診療収益	*	*	*	*	—	1,572,534	1,562,091	25.8	25.4	-0.7
公害等診療収益	*	*	*	*	—	15,250	14,498	0.3	0.2	-4.9
その他の診療収益	*	*	*	*	—	60,490	60,559	1.0	1.0	0.1
4. その他の医業収益	*	*	*	*	—	430,908	428,300	7.1	7.0	-0.6
II 介護収益	*	*	*	*	—	159	148	0.0	0.0	-6.9
III 医業・介護費用	*	*	*	*	—	6,600,414	6,754,828	108.3	109.8	2.3
1. 給与費	*	*	*	*	—	3,385,983	3,480,730	55.6	56.6	2.8
2. 医薬品費	*	*	*	*	—	1,003,656	992,695	16.5	16.1	-1.1
3. 給食用材料費	*	*	*	*	—	39,866	40,327	0.7	0.7	1.2
4. 診療材料費・医療消耗器具備品費	*	*	*	*	—	491,983	502,480	8.1	8.2	2.1
5. 委託費	*	*	*	*	—	610,386	608,165	10.0	9.9	-0.4
(再掲)給食委託費	*	*	*	*	—	37,868	36,383	0.6	0.6	-3.9
(再掲)人材委託費	*	*	*	*	—	161,925	163,235	2.7	2.7	0.8
(再掲)紹介手数料	*	*	*	*	—	1,464	4,101	0.0	0.1	180.1
6. 減価償却費	*	*	*	*	—	409,696	424,504	6.7	6.9	3.6
(再掲)建物減価償却費	*	*	*	*	—	241,361	242,066	4.0	3.9	0.3
(再掲)医療機器減価償却費	*	*	*	*	—	120,967	119,032	2.0	1.9	-1.6
7. 設備関係費	*	*	*	*	—	381,144	387,285	6.3	6.3	1.6
(再掲)設備機器賃借料	*	*	*	*	—	130,846	136,221	2.1	2.2	4.1
(再掲)医療機器賃借料	*	*	*	*	—	68,080	69,955	1.1	1.1	2.8
8. 経費	*	*	*	*	—	240,977	279,191	4.0	4.5	15.9
(再掲)水道光熱費	*	*	*	*	—	105,391	140,908	1.7	2.3	33.7
9. その他の医業費用	*	*	*	*	—	36,724	39,451	0.6	0.6	7.4
IV 損益差額（I＋II－III）	*	*	*	*	—	-505,954	-603,212	-8.3	-9.8	—
(参考)「新型コロナウイルス感染症関連の補助金 (従業員向け慰労金を除く)」を含めた 損益差額(IV＋V)	*	*	*	*	—	386,707	151,705	6.3	2.5	—
V その他の医業・介護関連収益	*	*	*	*	—	1,084,068	910,033	17.8	14.8	-16.1
V' (再掲)新型コロナウイルス感染症関連の補助金 (従業員向け慰労金を除く)	*	*	*	*	—	892,661	754,917	14.6	12.3	-15.4
V'' (再掲)看護職員等処遇改善事業補助金	*	*	*	*	—	625	5,628	0.0	0.1	800.5
VI その他の医業・介護関連費用	*	*	*	*	—	18,082	21,766	0.3	0.4	20.4
VII 総損益差額(IV＋V－VI)	*	*	*	*	—	560,032	285,055	9.2	4.6	—
(参考)「新型コロナウイルス感染症関連の補助金 (従業員向け慰労金を除く)」を除いた 総損益差額(VII－V)	*	*	*	*	—	-332,630	-469,862	-5.5	-7.6	—
VIII 税金	*	*	*	*	—	15,804	15,077	0.3	0.2	-4.6
IX 税引後の総損益差額(VII－VIII)	*	*	*	*	—	544,228	269,978	8.9	4.4	—
施設数	*	*	—	—	—	6	—	—	—	—
平均病床数	*	*	—	—	—	269	269	—	—	—

一般病院（その他）（集計1）

（1施設当たり損益）

	重点医療機関（新型コロナウイルス感染症患者専用の病院や病棟を設定する医療機関）として都道府県から指定されている					協力医療機関（新型コロナウイルス感染症疑い患者専用の個室病床を設定する医療機関）として都道府県から指定されている					新型コロナウイルス感染症患者・疑い患者の受入病床を割り当てられたその他の医療機関				
	金額		構成比率		金額の伸び率	金額		構成比率		金額の伸び率	金額		構成比率		金額の伸び率
	前々年(度)	前年(度)	前々年(度)	前年(度)		前々年(度)	前年(度)	前々年(度)	前年(度)		前々年(度)	前年(度)	前々年(度)	前年(度)	
	千円	千円	%	%	千円	千円	%	%	千円	千円	%	%			
I 医業収益	6,668,325	6,839,475	99.8	99.8	2,630,196	2,680,617	99.8	99.8	1.9	4,415,852	4,472,133	99.8	99.8	1.3	
1. 入院診療収益	4,474,565	4,619,971	67.0	67.4	1,853,751	1,885,164	70.4	70.2	1.7	3,424,148	3,457,646	77.4	77.2	1.0	
保険診療収益	4,385,511	4,539,890	65.6	66.2	1,816,578	1,850,757	69.0	68.9	1.9	3,388,011	3,418,732	76.6	76.3	0.9	
公害等診療収益	32,946	30,522	0.5	0.4	23,112	22,294	0.9	0.8	-3.5	19,028	20,882	0.4	0.5	9.7	
その他の診療収益	56,108	49,558	0.8	0.7	14,061	12,112	0.5	0.5	-13.9	17,108	18,032	0.4	0.4	5.4	
2. 特別の療養環境収益	82,687	74,702	1.2	1.1	28,645	26,662	1.1	1.0	-6.9	67,025	62,592	1.5	1.4	-6.6	
3. 外来診療収益	1,873,997	1,914,329	28.0	27.9	643,438	660,889	24.4	24.6	2.7	855,533	866,101	19.3	19.3	1.2	
保険診療収益	1,830,829	1,873,915	27.4	27.3	610,925	633,788	23.2	23.6	3.7	829,840	838,327	18.8	18.7	1.0	
公害等診療収益	13,800	13,558	0.2	0.2	9,304	9,999	0.4	0.4	7.5	7,058	8,753	0.2	0.2	24.0	
その他の診療収益	29,368	26,856	0.4	0.4	23,209	17,102	0.9	0.6	-26.3	18,634	19,021	0.4	0.4	2.1	
4. その他の医業収益	237,077	230,473	3.5	3.4	104,362	107,902	4.0	4.0	3.4	69,147	85,794	1.6	1.9	24.1	
II 介護収益	13,478	13,565	0.2	0.2	4,324	4,821	0.2	0.2	11.5	9,857	8,889	0.2	0.2	-9.8	
III 医業・介護費用	6,851,234	7,091,795	102.5	103.5	2,662,157	2,724,081	101.0	101.4	2.3	4,227,664	4,341,368	95.5	96.9	2.7	
1. 給与費	3,496,796	3,576,436	52.3	52.2	1,574,647	1,596,620	59.8	59.5	1.4	2,135,801	2,202,440	48.3	49.2	3.1	
2. 医薬品費	934,255	973,390	14.0	14.2	201,931	217,631	7.7	8.1	7.8	267,313	283,802	6.0	6.3	6.2	
3. 給食用材料費	39,902	40,818	0.6	0.6	25,418	26,808	1.0	1.0	5.5	24,837	25,238	0.6	0.6	1.6	
4. 診療材料費・医療消耗器具備品費	795,236	824,593	11.9	12.0	211,414	211,681	8.0	7.9	0.1	800,821	799,940	18.1	17.9	-0.1	
5. 委託費	442,826	453,648	6.6	6.6	185,200	189,014	7.0	7.0	2.1	275,056	262,370	6.2	5.9	-4.6	
(再掲)給食委託費	70,772	70,999	1.1	1.0	40,862	39,954	1.6	1.5	-2.2	49,797	52,592	1.1	1.2	5.6	
(再掲)人材委託費	51,112	55,542	0.8	0.8	20,595	24,097	0.8	0.9	17.0	34,224	35,545	0.8	0.8	3.9	
(再掲)紹介手数料	3,410	5,024	0.1	0.1	47.3	2,975	0.1	0.1	27.8	6,854	4,572	0.2	0.1	-33.3	
6. 減価償却費	357,318	377,973	5.3	5.5	154,322	153,735	5.9	5.7	-0.4	208,459	208,240	4.7	4.6	-0.1	
(再掲)建物減価償却費	110,333	119,486	1.7	1.7	8.3	41,472	1.6	1.6	3.3	80,242	89,905	1.8	2.0	12.0	
(再掲)医療機器減価償却費	135,666	140,579	2.0	2.1	3.6	43,466	1.6	1.6	-3.3	66,087	61,497	1.5	1.4	-6.9	
7. 設備関係費	245,438	248,906	3.7	3.6	1.4	92,524	3.5	3.5	0.6	193,210	197,756	4.4	4.4	2.4	
(再掲)設備機器賃借料	62,526	63,473	0.9	0.9	1.5	29,227	1.1	1.1	0.3	66,271	64,041	1.5	1.4	-3.4	
(再掲)医療機器賃借料	33,221	31,826	0.5	0.5	-4.2	20,396	0.8	0.7	-2.4	45,674	44,664	1.0	1.0	-2.2	
8. 経費	344,843	393,130	5.2	5.7	14.0	157,121	6.0	6.7	13.8	174,569	202,314	3.9	4.5	15.9	
(再掲)水道光熱費	105,535	142,392	1.6	2.1	34.9	49,056	1.9	2.4	31.2	69,905	93,308	1.6	2.1	33.5	
9. その他の医業費用	194,619	202,901	2.9	3.0	4.3	59,580	2.3	2.1	-4.9	147,598	159,268	3.3	3.6	7.9	
IV 損益差額（I＋II－III）	-169,431	-238,755	-2.5	-3.5	-	-27,637	-1.0	-1.4	-	198,045	139,654	4.5	3.1	-	
(参考)「新型コロナウイルス感染症関連の補助金（従業員向け慰労金を除く）」を含めた損益差額（IV＋V）	415,950	286,797	6.2	4.2	-	120,429	4.6	4.0	-	241,107	200,448	5.4	4.5	-	
V その他の医業・介護関連収益	792,907	776,442	11.9	11.3	-2.1	243,054	244,792	9.2	9.1	0.7	364,564	148,611	8.2	3.3	-59.2
V（再掲）新型コロナウイルス感染症関連の補助金（従業員向け慰労金を除く）	585,381	525,552	8.8	7.7	-10.2	148,066	145,933	5.6	5.4	-1.4	43,062	60,794	1.0	1.4	41.2
V（再掲）看護職員等処遇改善事業補助金	2,573	6,556	0.0	0.1	154.8	816	2,521	0.0	0.1	208.9	7,154	1,875	0.2	0.0	-73.8
VI その他の医業・介護関連費用	103,538	112,758	1.5	1.6	8.9	72,924	47,103	2.8	1.8	-35.4	36,181	40,311	0.8	0.9	11.4
VII 総損益差額（IV＋V－VI）	519,939	424,929	7.8	6.2	-	142,493	159,046	5.4	5.9	-	526,428	247,955	11.9	5.5	-
(参考)「新型コロナウイルス感染症関連の補助金（従業員向け慰労金を除く）」を除いた総損益差額（VII－V）	-65,443	-100,623	-1.0	-1.5	-	-5,573	13,112	-0.2	0.5	-	483,366	187,161	10.9	4.2	-
VIII 税金	24,751	13,860	0.4	0.2	-44.0	4,653	7,922	0.2	0.3	70.3	888	185	0.0	0.0	-79.2
IX 税引後の総損益差額（VII－VIII）	495,188	411,069	7.4	6.0	-	137,840	151,123	5.2	5.6	-	525,540	247,770	11.9	5.5	-
施設数	53	-	-	-	25	-	-	-	-	12	-	-	-	-	
平均病床数	263	264	-	-	157	157	-	-	-	179	179	-	-	-	

一般病院（その他）（集計1）

（1施設当たり損益）

	新型コロナウイルス感染症患者・疑い患者の受入病床を 割り当てられていない					全 体				
	金 額		構成比率		金額の 伸び率	金 額		構成比率		金額の 伸び率
	前々年(度)	前年(度)	前々年(度)	前年(度)		前々年(度)	前年(度)	前々年(度)	前年(度)	
	千円	千円	%	%	千円	千円	%	%		
I 医業収益	2,487,218	2,498,647	99.7	99.7	0.5	4,354,704	4,446,388	99.8	99.8	2.1
1. 入院診療収益	1,776,038	1,793,233	71.2	71.6	1.0	3,025,286	3,102,112	69.3	69.6	2.5
保険診療収益	1,731,342	1,747,991	69.4	69.8	1.0	2,967,340	3,048,118	68.0	68.4	2.7
公害等診療収益	17,687	16,789	0.7	0.7	-5.1	24,676	23,509	0.6	0.5	-4.7
その他の診療収益	27,009	28,454	1.1	1.1	5.4	33,271	30,485	0.8	0.7	-8.4
2. 特別の療養環境収益	15,240	15,286	0.6	0.6	0.3	52,452	47,723	1.2	1.1	-9.0
3. 外来診療収益	614,371	619,169	24.6	24.7	0.8	1,128,137	1,150,046	25.9	25.8	1.9
保険診療収益	595,554	595,942	23.9	23.8	0.1	1,095,044	1,118,467	25.1	25.1	2.1
公害等診療収益	11,002	11,148	0.4	0.4	1.3	10,584	10,776	0.2	0.2	1.8
その他の診療収益	7,816	12,079	0.3	0.5	54.5	22,509	20,803	0.5	0.5	-7.6
4. その他の医業収益	81,569	70,960	3.3	2.8	-13.0	148,829	146,506	3.4	3.3	-1.6
II 介護収益	6,744	7,215	0.3	0.3	7.0	9,092	9,446	0.2	0.2	3.9
III 医業・介護費用	2,438,702	2,474,785	97.8	98.8	1.5	4,403,736	4,536,847	100.9	101.8	3.0
1. 給与費	1,461,460	1,468,268	58.6	58.6	0.5	2,351,785	2,397,377	53.9	53.8	1.9
2. 医薬品費	208,641	209,262	8.4	8.4	0.3	503,217	525,380	11.5	11.8	4.4
3. 給食用材料費	23,350	23,783	0.9	0.9	1.9	30,364	31,196	0.7	0.7	2.7
4. 診療材料費・医療消耗器具備品費	189,787	202,576	7.6	8.1	6.7	492,809	507,680	11.3	11.4	3.0
5. 委託費	137,950	138,289	5.5	5.5	0.2	286,333	290,478	6.6	6.5	1.4
(再掲)給食委託費	34,490	35,647	1.4	1.4	3.4	51,903	52,265	1.2	1.2	0.7
(再掲)人材委託費	22,433	24,775	0.9	1.0	10.4	33,611	36,890	0.8	0.8	9.8
(再掲)紹介手数料	3,301	4,623	0.1	0.2	40.0	3,347	4,220	0.1	0.1	26.1
6. 減価償却費	136,190	132,463	5.5	5.3	-2.7	232,232	239,942	5.3	5.4	3.3
(再掲)建物減価償却費	39,115	43,153	1.6	1.7	10.3	73,172	78,907	1.7	1.8	7.8
(再掲)医療機器減価償却費	27,154	25,262	1.1	1.0	-7.0	77,564	78,534	1.8	1.8	1.3
7. 設備関係費	99,237	101,002	4.0	4.0	1.8	163,218	165,272	3.7	3.7	1.3
(再掲)設備機器賃借料	41,675	44,835	1.7	1.8	7.6	47,908	48,474	1.1	1.1	1.2
(再掲)医療機器賃借料	14,915	14,917	0.6	0.6	0.0	26,499	25,542	0.6	0.6	-3.6
8. 経費	141,038	156,617	5.7	6.3	11.0	227,210	258,309	5.2	5.8	13.7
(再掲)水道光熱費	45,995	59,392	1.8	2.4	29.1	72,202	96,218	1.7	2.2	33.3
9. その他の医業費用	41,049	42,526	1.6	1.7	3.6	116,567	121,212	2.7	2.7	4.0
IV 損益差額（I＋II－III）	55,261	31,078	2.2	1.2	—	-39,939	-81,014	-0.9	-1.8	—
(参考)「新型コロナウイルス感染症関連の補助金 (従業員向け慰労金を除く)」を含めた 損益差額(IV＋V)	71,097	59,938	2.9	2.4	—	244,393	182,041	5.6	4.1	—
V その他の医業・介護関連収益	103,131	139,153	4.1	5.6	34.9	442,370	422,472	10.1	9.5	-4.5
V' (再掲)新型コロナウイルス感染症関連の補助金 (従業員向け慰労金を除く)	15,837	28,861	0.6	1.2	82.2	284,332	263,055	6.5	5.9	-7.5
V'' (再掲)看護職員等処遇改善事業補助金	48	1,222	0.0	0.0	2,445.8	1,949	3,694	0.0	0.1	89.5
VI その他の医業・介護関連費用	52,781	117,756	2.1	4.7	123.1	73,530	88,739	1.7	2.0	20.7
VII 総損益差額(IV＋V－VI)	105,611	52,475	4.2	2.1	—	328,900	252,719	7.5	5.7	—
(参考)「新型コロナウイルス感染症関連の補助金 (従業員向け慰労金を除く)」を除いた 総損益差額(VII－V)	89,774	23,614	3.6	0.9	—	44,569	-10,336	1.0	-0.2	—
VIII 税金	4,408	6,227	0.2	0.2	41.3	12,354	8,711	0.3	0.2	-29.5
IX 税引後の総損益差額(VII－VIII)	101,202	46,247	4.1	1.8	—	316,546	244,007	7.3	5.5	—
施設数	23		—	—	—	126		—	—	—
平均病床数	156	156	—	—	—	201	201	—	—	—

一般病院（法人・その他全体）（集計1）

（1施設当たり損益）

	重点医療機関（新型コロナウイルス感染症患者専用の病院や病棟を設定する医療機関）として都道府県から指定されている					協力医療機関（新型コロナウイルス感染症疑い患者専用の個室病棟を設定する医療機関）として都道府県から指定されている					新型コロナウイルス感染症患者・疑い患者の受入病床を割り当てられたその他の医療機関				
	金額		構成比率		金額の伸び率	金額		構成比率		金額の伸び率	金額		構成比率		金額の伸び率
	前々年(度)	前年(度)	前々年(度)	前年(度)		前々年(度)	前年(度)	前々年(度)	前年(度)		前々年(度)	前年(度)	前々年(度)	前年(度)	
	千円	千円	%	%		千円	千円	%	%		千円	千円	%	%	
I 医業収益	6,424,511	6,615,888	99.8	99.8	3.0	2,574,665	2,598,682	99.7	99.7	0.9	2,477,845	2,502,821	99.7	99.7	1.0
1. 入院診療収益	4,202,908	4,338,968	65.3	65.5	3.2	1,718,332	1,739,229	66.5	66.7	1.2	1,762,756	1,777,988	70.9	70.9	0.9
保険診療収益	4,122,648	4,264,907	64.1	64.4	3.5	1,686,443	1,710,993	65.3	65.6	1.5	1,730,463	1,748,516	69.6	69.7	1.0
公害等診療収益	34,254	32,682	0.5	0.5	-4.6	19,428	17,406	0.8	0.7	-10.4	11,719	11,405	0.5	0.5	-2.7
その他の診療収益	46,006	41,379	0.7	0.6	-10.1	12,461	10,830	0.5	0.4	-13.1	20,574	18,067	0.8	0.7	-12.2
2. 特別の療養環境収益	55,710	52,734	0.9	0.8	-5.3	19,377	18,358	0.8	0.7	-5.3	26,011	24,721	1.0	1.0	-5.0
3. 外来診療収益	1,912,313	1,977,085	29.7	29.8	3.4	711,683	724,705	27.6	27.8	1.8	603,732	614,725	24.3	24.5	1.8
保険診療収益	1,867,617	1,932,518	29.0	29.2	3.5	674,447	691,287	26.1	26.5	2.5	584,174	595,792	23.5	23.7	2.0
公害等診療収益	15,009	15,590	0.2	0.2	3.9	12,308	12,632	0.5	0.5	2.6	4,692	5,393	0.2	0.2	14.9
その他の診療収益	29,688	28,977	0.5	0.4	-2.4	24,928	20,786	1.0	0.8	-16.6	14,866	13,540	0.6	0.5	-8.9
4. その他の医業収益	253,579	247,101	3.9	3.7	-2.6	125,273	116,391	4.9	4.5	-7.1	85,346	85,387	3.4	3.4	0.0
II 介護収益	10,721	9,965	0.2	0.2	-7.1	7,579	7,901	0.3	0.3	4.2	6,717	6,568	0.3	0.3	-2.2
III 医業・介護費用	6,938,474	7,206,131	107.8	108.8	3.9	2,666,339	2,747,326	103.3	105.4	3.0	2,483,427	2,539,750	100.0	101.2	2.3
1. 給与費	3,569,793	3,666,604	55.5	55.3	2.7	1,562,150	1,578,253	60.5	60.5	1.0	1,358,424	1,378,517	54.7	54.9	1.5
2. 医薬品費	988,072	1,051,909	15.4	15.9	6.5	226,984	235,705	8.8	9.0	3.8	196,140	206,755	7.9	8.2	5.4
3. 給食用材料費	37,228	38,027	0.6	0.6	2.1	20,571	21,252	0.8	0.8	3.3	22,210	22,355	0.9	0.9	0.7
4. 診療材料費・医療消耗器具備品費	686,134	704,991	10.7	10.6	2.7	214,226	222,708	8.3	8.5	4.0	287,592	288,888	11.6	11.5	0.5
5. 委託費	506,161	520,280	7.9	7.9	2.8	184,300	191,084	7.1	7.3	3.7	164,979	165,104	6.6	6.6	0.1
(再掲)給食委託費	66,266	66,652	1.0	1.0	0.6	37,853	38,806	1.5	1.5	2.5	33,289	34,008	1.3	1.4	2.2
(再掲)人材委託費	92,355	98,284	1.4	1.5	6.4	26,116	28,455	1.0	1.1	9.0	23,423	25,206	0.9	1.0	7.6
(再掲)紹介手数料	3,677	4,933	0.1	0.1	34.2	1,803	2,066	0.1	0.1	14.6	2,637	2,260	0.1	0.1	-14.3
6. 減価償却費	413,036	424,589	6.4	6.4	2.8	125,694	137,850	4.9	5.3	9.7	131,530	130,367	5.3	5.2	-0.9
(再掲)建物減価償却費	130,785	135,355	2.0	2.0	3.5	42,277	45,629	1.6	1.8	7.9	46,551	49,462	1.9	2.0	6.3
(再掲)医療機器減価償却費	157,533	163,924	2.4	2.5	4.1	37,567	43,536	1.5	1.7	15.9	36,880	36,072	1.5	1.4	-2.2
7. 設備関係費	254,453	267,237	4.0	4.0	5.0	116,603	119,268	4.5	4.6	2.3	111,103	111,746	4.5	4.5	0.6
(再掲)設備機器賃借料	70,587	71,508	1.1	1.1	1.3	34,152	32,579	1.3	1.2	-4.6	28,791	25,718	1.2	1.0	-10.7
(再掲)医療機器賃借料	47,237	48,251	0.7	0.7	2.1	18,810	18,950	0.7	0.7	0.7	19,439	17,507	0.8	0.7	-9.9
8. 経費	337,530	378,703	5.2	5.7	12.2	159,851	185,948	6.2	7.1	16.3	147,263	168,144	5.9	6.7	14.2
(再掲)水道光熱費	111,116	148,006	1.7	2.2	33.2	48,898	66,637	1.9	2.6	36.3	45,759	59,250	1.8	2.4	29.5
9. その他の医業費用	146,066	153,790	2.3	2.3	5.3	55,960	55,259	2.2	2.1	-1.3	64,186	67,875	2.6	2.7	5.7
IV 損益差額（I＋II－III）	-503,241	-580,278	-7.8	-8.8	-	-84,096	-140,743	-3.3	-5.4	-	1,135	-30,361	0.0	-1.2	-
(参考)「新型コロナウイルス感染症関連の補助金（従業員向け慰労金を除く）」を含めた損益差額（IV＋V）	355,337	178,851	5.5	2.7	-	43,830	-20,550	1.7	-0.8	-	52,257	28,007	2.1	1.1	-
V その他の医業・介護関連収益	1,324,386	1,233,905	20.6	18.6	-6.8	275,170	270,936	10.7	10.4	-1.5	221,984	170,646	8.9	6.8	-23.1
V（再掲）新型コロナウイルス感染症関連の補助金（従業員向け慰労金を除く）	858,579	759,129	13.3	11.5	-11.6	127,925	120,193	5.0	4.6	-6.0	51,121	58,369	2.1	2.3	14.2
V（再掲）看護職員等処遇改善事業補助金	1,220	7,166	0.0	0.1	487.4	1,496	3,491	0.1	0.1	133.4	1,906	1,451	0.1	0.1	-23.9
VI その他の医業・介護関連費用	166,533	192,212	2.6	2.9	15.4	52,571	50,348	2.0	1.9	-4.2	46,931	39,501	1.9	1.6	-15.8
VII 総損益差額（IV＋V－VI）	654,611	461,414	10.2	7.0	-	138,503	79,845	5.4	3.1	-	176,188	100,784	7.1	4.0	-
(参考)「新型コロナウイルス感染症関連の補助金（従業員向け慰労金を除く）」を除いた総損益差額（VII－V）	-203,968	-297,714	-3.2	-4.5	-	10,578	-40,348	0.4	-1.5	-	125,067	42,415	5.0	1.7	-
VIII 税金	20,808	19,545	0.3	0.3	-6.1	10,787	12,449	0.4	0.5	15.4	12,314	13,299	0.5	0.5	8.0
IX 税引後の総損益差額（VII－VIII）	633,803	441,869	9.8	6.7	-	127,716	67,396	4.9	2.6	-	163,874	87,484	6.6	3.5	-
施設数	226	-	-	-	-	99	-	-	-	-	52	-	-	-	-
平均病床数	272	270	-	-	-	157	156	-	-	-	150	149	-	-	-

一般病院（法人・その他全体）（集計1）

（1施設当たり損益）

	新型コロナウイルス感染症患者・疑い患者の受入病床を 割り当てられていない					全 体				
	金 額		構成比率		金額の 伸び率	金 額		構成比率		金額の 伸び率
	前々年(度)	前年(度)	前々年(度)	前年(度)		前々年(度)	前年(度)	前々年(度)	前年(度)	
	千円	千円	%	%	%	千円	千円	%	%	%
I 医業収益	1,716,617	1,729,068	99.5	99.7	0.7	3,301,695	3,371,767	99.8	99.8	2.1
1. 入院診療収益	1,190,396	1,198,242	69.0	69.1	0.7	2,205,935	2,255,561	66.7	66.8	2.2
保険診療収益	1,152,773	1,162,028	66.8	67.0	0.8	2,153,363	2,206,486	65.1	65.3	2.5
公害等診療収益	9,601	9,020	0.6	0.5	-6.1	18,745	17,745	0.6	0.5	-5.3
その他の診療収益	28,023	27,195	1.6	1.6	-3.0	33,827	31,330	1.0	0.9	-7.4
2. 特別の療養環境収益	12,095	11,295	0.7	0.7	-6.6	27,510	25,830	0.8	0.8	-6.1
3. 外来診療収益	441,532	449,206	25.6	25.9	1.7	931,327	957,261	28.1	28.3	2.8
保険診療収益	419,482	428,227	24.3	24.7	2.1	899,496	926,903	27.2	27.4	3.0
公害等診療収益	5,892	5,754	0.3	0.3	-2.3	8,779	9,036	0.3	0.3	2.9
その他の診療収益	16,157	15,225	0.9	0.9	-5.8	23,052	21,321	0.7	0.6	-7.5
4. その他の医業収益	72,594	70,325	4.2	4.1	-3.1	136,922	133,116	4.1	3.9	-2.8
II 介護収益	8,580	5,234	0.5	0.3	-39.0	7,673	6,556	0.2	0.2	-14.6
III 医業・介護費用	1,736,920	1,766,710	100.7	101.9	1.7	3,492,400	3,603,806	105.5	106.7	3.2
1. 給与費	1,029,260	1,035,472	59.7	59.7	0.6	1,884,767	1,921,130	57.0	56.9	1.9
2. 医薬品費	126,900	128,417	7.4	7.4	1.2	419,606	443,228	12.7	13.1	5.6
3. 給食用材料費	19,193	19,438	1.1	1.1	1.3	24,335	24,780	0.7	0.7	1.8
4. 診療材料費・医療消耗器具備品費	117,867	121,916	6.8	7.0	3.4	317,808	326,534	9.6	9.7	2.7
5. 委託費	114,863	118,732	6.7	6.8	3.4	248,185	254,894	7.5	7.5	2.7
(再掲)給食委託費	27,864	30,127	1.6	1.7	8.1	41,104	41,997	1.2	1.2	2.2
(再掲)人材委託費	18,538	19,180	1.1	1.1	3.5	41,874	44,561	1.3	1.3	6.4
(再掲)紹介手数料	3,215	3,540	0.2	0.2	10.1	2,888	3,463	0.1	0.1	19.9
6. 減価償却費	81,128	81,787	4.7	4.7	0.8	190,858	196,159	5.8	5.8	2.8
(再掲)建物減価償却費	26,717	27,847	1.5	1.6	4.2	62,175	64,654	1.9	1.9	4.0
(再掲)医療機器減価償却費	18,043	18,407	1.0	1.1	2.0	65,562	68,486	2.0	2.0	4.5
7. 設備関係費	79,557	77,812	4.6	4.5	-2.2	137,872	141,699	4.2	4.2	2.8
(再掲)設備機器賃借料	23,393	23,259	1.4	1.3	-0.6	38,788	38,504	1.2	1.1	-0.7
(再掲)医療機器賃借料	12,795	12,252	0.7	0.7	-4.2	24,238	24,250	0.7	0.7	0.0
8. 経費	121,140	132,750	7.0	7.7	9.6	189,948	212,634	5.7	6.3	11.9
(再掲)水道光熱費	32,119	41,350	1.9	2.4	28.7	59,118	78,134	1.8	2.3	32.2
9. その他の医業費用	47,011	50,386	2.7	2.9	7.2	79,020	82,748	2.4	2.4	4.7
IV 損益差額（I＋II－III）	-11,723	-32,408	-0.7	-1.9	—	-183,033	-225,484	-5.5	-6.7	—
(参考)「新型コロナウイルス感染症関連の補助金 (従業員向け慰労金を除く)」を含めた 損益差額(IV＋V)	1,641	-15,248	0.1	-0.9	—	121,773	47,657	3.7	1.4	—
V その他の医業・介護関連収益	69,651	83,580	4.0	4.8	20.0	518,754	487,889	15.7	14.4	-5.9
V' (再掲)新型コロナウイルス感染症関連の補助金 (従業員向け慰労金を除く)	13,364	17,160	0.8	1.0	28.4	304,806	273,140	9.2	8.1	-10.4
V'' (再掲)看護職員等処遇改善事業補助金	219	664	0.0	0.0	203.2	813	3,123	0.0	0.1	284.1
VI その他の医業・介護関連費用	31,825	45,877	1.8	2.6	44.2	77,351	89,499	2.3	2.6	15.7
VII 総損益差額(IV＋V－VI)	26,104	5,295	1.5	0.3	—	258,370	172,906	7.8	5.1	—
(参考)「新型コロナウイルス感染症関連の補助金 (従業員向け慰労金を除く)」を除いた 総損益差額(VII－V)	12,740	-11,865	0.7	-0.7	—	-46,436	-100,234	-1.4	-3.0	—
VIII 税金	25,619	10,773	1.5	0.6	-57.9	18,147	13,603	0.5	0.4	-25.0
IX 税引後の総損益差額(VII－VIII)	485	-5,478	0.0	-0.3	—	240,223	159,303	7.3	4.7	—
施設数	178	—	—	—	—	699	—	—	—	—
平均病床数	128	128	—	—	—	173	172	—	—	—

一般病院（個人）（集計1）

（1施設当たり損益）

	重点医療機関（新型コロナウイルス感染症患者専用の病院や病棟を設定する医療機関）として都道府県から指定されている					協力医療機関（新型コロナウイルス感染症疑い患者専用の個室病床を設定する医療機関）として都道府県から指定されている					新型コロナウイルス感染症患者・疑い患者の受入病床を割り当てられたその他の医療機関				
	金額		構成比率		金額の伸び率	金額		構成比率		金額の伸び率	金額		構成比率		金額の伸び率
	前々年(度)	前年(度)	前々年(度)	前年(度)		前々年(度)	前年(度)	前々年(度)	前年(度)		前々年(度)	前年(度)	前々年(度)	前年(度)	
	千円	千円	%	%		千円	千円	%	%		千円	千円	%	%	
I 医業収益	*	*	*	*	-	-	-	-	-	-	-	-	-	-	-
1. 入院診療収益	*	*	*	*	-	-	-	-	-	-	-	-	-	-	-
保険診療収益	*	*	*	*	-	-	-	-	-	-	-	-	-	-	-
公害等診療収益	*	*	*	*	-	-	-	-	-	-	-	-	-	-	-
その他の診療収益	*	*	*	*	-	-	-	-	-	-	-	-	-	-	-
2. 特別の療養環境収益	*	*	*	*	-	-	-	-	-	-	-	-	-	-	-
3. 外来診療収益	*	*	*	*	-	-	-	-	-	-	-	-	-	-	-
保険診療収益	*	*	*	*	-	-	-	-	-	-	-	-	-	-	-
公害等診療収益	*	*	*	*	-	-	-	-	-	-	-	-	-	-	-
その他の診療収益	*	*	*	*	-	-	-	-	-	-	-	-	-	-	-
4. その他の医業収益	*	*	*	*	-	-	-	-	-	-	-	-	-	-	-
II 介護収益	*	*	*	*	-	-	-	-	-	-	-	-	-	-	-
III 医業・介護費用	*	*	*	*	-	-	-	-	-	-	-	-	-	-	-
1. 給与費	*	*	*	*	-	-	-	-	-	-	-	-	-	-	-
2. 医薬品費	*	*	*	*	-	-	-	-	-	-	-	-	-	-	-
3. 給食用材料費	*	*	*	*	-	-	-	-	-	-	-	-	-	-	-
4. 診療材料費・医療消耗器具備品費	*	*	*	*	-	-	-	-	-	-	-	-	-	-	-
5. 委託費	*	*	*	*	-	-	-	-	-	-	-	-	-	-	-
(再掲)給食委託費	*	*	*	*	-	-	-	-	-	-	-	-	-	-	-
(再掲)人材委託費	*	*	*	*	-	-	-	-	-	-	-	-	-	-	-
(再掲)紹介手数料	*	*	*	*	-	-	-	-	-	-	-	-	-	-	-
6. 減価償却費	*	*	*	*	-	-	-	-	-	-	-	-	-	-	-
(再掲)建物減価償却費	*	*	*	*	-	-	-	-	-	-	-	-	-	-	-
(再掲)医療機器減価償却費	*	*	*	*	-	-	-	-	-	-	-	-	-	-	-
7. 設備関係費	*	*	*	*	-	-	-	-	-	-	-	-	-	-	-
(再掲)設備機器賃借料	*	*	*	*	-	-	-	-	-	-	-	-	-	-	-
(再掲)医療機器賃借料	*	*	*	*	-	-	-	-	-	-	-	-	-	-	-
8. 経費	*	*	*	*	-	-	-	-	-	-	-	-	-	-	-
(再掲)水道光熱費	*	*	*	*	-	-	-	-	-	-	-	-	-	-	-
9. その他の医業費用	*	*	*	*	-	-	-	-	-	-	-	-	-	-	-
IV 損益差額（I＋II－III）	*	*	*	*	-	-	-	-	-	-	-	-	-	-	-
(参考)「新型コロナウイルス感染症関連の補助金（従業員向け慰労金を除く）」を含めた損益差額（IV＋V）	*	*	*	*	-	-	-	-	-	-	-	-	-	-	-
V その他の医業・介護関連収益	*	*	*	*	-	-	-	-	-	-	-	-	-	-	-
V' (再掲)新型コロナウイルス感染症関連の補助金（従業員向け慰労金を除く）	*	*	*	*	-	-	-	-	-	-	-	-	-	-	-
V'' (再掲)看護職員等処遇改善事業補助金	*	*	*	*	-	-	-	-	-	-	-	-	-	-	-
VI その他の医業・介護関連費用	*	*	*	*	-	-	-	-	-	-	-	-	-	-	-
VII 総損益差額（IV＋V－VI）	*	*	*	*	-	-	-	-	-	-	-	-	-	-	-
(参考)「新型コロナウイルス感染症関連の補助金（従業員向け慰労金を除く）」を除いた総損益差額（VII－V）	*	*	*	*	-	-	-	-	-	-	-	-	-	-	-
VIII 税金	-	-	-	-	-	-	-	-	-	-	-	-	-	-	-
IX 税引後の総損益差額（VII－VIII）	-	-	-	-	-	-	-	-	-	-	-	-	-	-	-
施設数	*	*	-	-	-	0	-	-	-	-	0	-	-	-	-
平均病床数	*	*	-	-	-	-	-	-	-	-	-	-	-	-	-

一般病院（個人）（集計1）

（1施設当たり損益）

	新型コロナウイルス感染症患者・疑い患者の受入病床を 割り当てられていない					全 体				
	金 額		構成比率		金額の 伸び率	金 額		構成比率		金額の 伸び率
	前々年(度)	前年(度)	前々年(度)	前年(度)		前々年(度)	前年(度)	前々年(度)	前年(度)	
	千円	千円	%	%	千円	千円	%	%		
I 医業収益	-	-	-	-	-	817,660	813,838	99.9	100.0	-0.5
1. 入院診療収益	-	-	-	-	-	620,050	616,690	75.8	75.7	-0.5
保険診療収益	-	-	-	-	-	604,924	600,904	73.9	73.8	-0.7
公害等診療収益	-	-	-	-	-	0	0	0.0	0.0	-
その他の診療収益	-	-	-	-	-	15,126	15,787	1.8	1.9	4.4
2. 特別の療養環境収益	-	-	-	-	-	0	0	0.0	0.0	-
3. 外来診療収益	-	-	-	-	-	173,990	181,853	21.3	22.3	4.5
保険診療収益	-	-	-	-	-	158,209	165,816	19.3	20.4	4.8
公害等診療収益	-	-	-	-	-	1,271	889	0.2	0.1	-30.1
その他の診療収益	-	-	-	-	-	14,510	15,147	1.8	1.9	4.4
4. その他の医業収益	-	-	-	-	-	23,621	15,295	2.9	1.9	-35.2
II 介護収益	-	-	-	-	-	613	280	0.1	0.0	-54.3
III 医業・介護費用	-	-	-	-	-	807,000	821,031	98.6	100.8	1.7
1. 給与費	-	-	-	-	-	484,100	498,955	59.2	61.3	3.1
2. 医薬品費	-	-	-	-	-	82,114	76,910	10.0	9.4	-6.3
3. 給食用材料費	-	-	-	-	-	4,206	4,301	0.5	0.5	2.3
4. 診療材料費・医療消耗器具備品費	-	-	-	-	-	40,149	42,252	4.9	5.2	5.2
5. 委託費	-	-	-	-	-	63,387	64,372	7.7	7.9	1.6
(再掲)給食委託費	-	-	-	-	-	18,621	19,269	2.3	2.4	3.5
(再掲)人材委託費	-	-	-	-	-	20,191	19,138	2.5	2.4	-5.2
(再掲)紹介手数料	-	-	-	-	-	931	2,062	0.1	0.3	121.5
6. 減価償却費	-	-	-	-	-	23,824	25,641	2.9	3.1	7.6
(再掲)建物減価償却費	-	-	-	-	-	14,011	13,949	1.7	1.7	-0.4
(再掲)医療機器減価償却費	-	-	-	-	-	2,269	4,035	0.3	0.5	77.8
7. 設備関係費	-	-	-	-	-	46,392	39,207	5.7	4.8	-15.5
(再掲)設備機器賃借料	-	-	-	-	-	15,740	14,756	1.9	1.8	-6.3
(再掲)医療機器賃借料	-	-	-	-	-	14,478	13,285	1.8	1.6	-8.2
8. 経費	-	-	-	-	-	58,669	64,912	7.2	8.0	10.6
(再掲)水道光熱費	-	-	-	-	-	15,615	20,094	1.9	2.5	28.7
9. その他の医業費用	-	-	-	-	-	4,160	4,481	0.5	0.6	7.7
IV 損益差額（I＋II－III）	-	-	-	-	-	11,273	-6,913	1.4	-0.8	-
(参考)「新型コロナウイルス感染症関連の補助金 (従業員向け慰労金を除く)」を含めた 損益差額(IV＋V)	-	-	-	-	-	33,400	39,281	4.1	4.8	-
V その他の医業・介護関連収益	-	-	-	-	-	34,456	67,772	4.2	8.3	96.7
V' (再掲)新型コロナウイルス感染症関連の補助金 (従業員向け慰労金を除く)	-	-	-	-	-	22,127	46,194	2.7	5.7	108.8
V'' (再掲)看護職員等処遇改善事業補助金	-	-	-	-	-	0	289	0.0	0.0	-
VI その他の医業・介護関連費用	-	-	-	-	-	8,040	7,628	1.0	0.9	-5.1
VII 総損益差額(IV＋V－VI)	-	-	-	-	-	37,689	53,231	4.6	6.5	-
(参考)「新型コロナウイルス感染症関連の補助金 (従業員向け慰労金を除く)」を除いた 総損益差額(VII－V)	-	-	-	-	-	15,562	7,037	1.9	0.9	-
VIII 税金	-	-	-	-	-	-	-	-	-	-
IX 税引後の総損益差額(VII－VIII)	-	-	-	-	-	-	-	-	-	-
施設数	0	-	-	-	-	4	-	-	-	-
平均病床数	-	-	-	-	-	82	82	-	-	-

一般病院（全体）（集計1）

（1施設当たり損益）

	重点医療機関（新型コロナウイルス感染症患者専用の病院や病棟を設定する医療機関）として都道府県から指定されている					協力医療機関（新型コロナウイルス感染症疑い患者専用の個室病床を設定する医療機関）として都道府県から指定されている					新型コロナウイルス感染症患者・疑い患者の受入病床を割り当てられたその他の医療機関				
	金額		構成比率		金額の伸び率	金額		構成比率		金額の伸び率	金額		構成比率		金額の伸び率
	前々年(度)	前年(度)	前々年(度)	前年(度)		前々年(度)	前年(度)	前々年(度)	前年(度)		前々年(度)	前年(度)	前々年(度)	前年(度)	
	千円	千円	%	%		千円	千円	%	%		千円	千円	%	%	
I 医業収益	6,401,146	6,591,625	99.8	99.8	3.0	2,574,665	2,598,682	99.7	99.7	0.9	2,477,845	2,502,821	99.7	99.7	1.0
1. 入院診療収益	4,188,075	4,323,638	65.3	65.5	3.2	1,718,332	1,739,229	66.5	66.7	1.2	1,762,756	1,777,988	70.9	70.9	0.9
保険診療収益	4,108,056	4,249,783	64.1	64.4	3.4	1,686,443	1,710,993	65.3	65.6	1.5	1,730,463	1,748,516	69.6	69.7	1.0
公害等診療収益	34,103	32,538	0.5	0.5	-4.6	19,428	17,406	0.8	0.7	-10.4	11,719	11,405	0.5	0.5	-2.7
その他の診療収益	45,916	41,317	0.7	0.6	-10.0	12,461	10,830	0.5	0.4	-13.1	20,574	18,067	0.8	0.7	-12.2
特別の療養環境収益	55,465	52,501	0.9	0.8	-5.3	19,377	18,358	0.8	0.7	-5.3	26,011	24,721	1.0	1.0	-5.0
2. 外来診療収益	1,904,876	1,969,364	29.7	29.8	3.4	711,683	724,705	27.6	27.8	1.8	603,732	614,725	24.3	24.5	1.8
保険診療収益	1,860,376	1,924,993	29.0	29.2	3.5	674,447	691,287	26.1	26.5	2.5	584,174	595,792	23.5	23.7	2.0
公害等診療収益	14,943	15,521	0.2	0.2	3.9	12,308	12,632	0.5	0.5	2.6	4,692	5,393	0.2	0.2	14.9
その他の診療収益	29,557	28,850	0.5	0.4	-2.4	24,928	20,786	1.0	0.8	-16.6	14,866	13,540	0.6	0.5	-8.9
3. その他の医業収益	252,730	246,121	3.9	3.7	-2.6	125,273	116,391	4.9	4.5	-7.1	85,346	85,387	3.4	3.4	0.0
II 介護収益	10,674	9,921	0.2	0.2	-7.1	7,579	7,901	0.3	0.3	4.2	6,717	6,568	0.3	0.3	-2.2
III 医業・介護費用	6,913,074	7,179,623	107.8	108.8	3.9	2,666,339	2,747,326	103.3	105.4	3.0	2,483,427	2,539,750	100.0	101.2	2.3
1. 給与費	3,556,871	3,653,444	55.5	55.3	2.7	1,562,150	1,578,253	60.5	60.5	1.0	1,358,424	1,378,517	54.7	54.9	1.5
2. 医薬品費	984,526	1,048,019	15.4	15.9	6.4	226,984	235,705	8.8	9.0	3.8	196,140	206,755	7.9	8.2	5.4
3. 給食用材料費	37,139	37,936	0.6	0.6	2.1	20,571	21,252	0.8	0.8	3.3	22,210	22,355	0.9	0.9	0.7
4. 診療材料費・医療消耗器具備品費	683,449	702,187	10.7	10.6	2.7	214,226	222,708	8.3	8.5	4.0	287,592	288,888	11.6	11.5	0.5
5. 委託費	504,183	518,273	7.9	7.9	2.8	184,300	191,084	7.1	7.3	3.7	164,979	165,104	6.6	6.6	0.1
(再掲)給食委託費	65,974	66,358	1.0	1.0	0.6	37,853	38,806	1.5	1.5	2.5	33,289	34,008	1.3	1.4	2.2
(再掲)人材委託費	91,968	97,895	1.4	1.5	6.4	26,116	28,455	1.0	1.1	9.0	23,423	25,206	0.9	1.0	7.6
(再掲)紹介手数料	3,677	4,948	0.1	0.1	34.6	1,803	2,066	0.1	0.1	14.6	2,637	2,260	0.1	0.1	-14.3
6. 減価償却費	411,430	422,950	6.4	6.4	2.8	125,694	137,850	4.9	5.3	9.7	131,530	130,367	5.3	5.2	-0.9
(再掲)建物減価償却費	130,387	134,937	2.0	2.0	3.5	42,277	45,629	1.6	1.8	7.9	46,551	49,462	1.9	2.0	6.3
(再掲)医療機器減価償却費	156,858	163,240	2.4	2.5	4.1	37,567	43,536	1.5	1.7	15.9	36,880	36,072	1.5	1.4	-2.2
7. 設備関係費	253,795	266,407	4.0	4.0	5.0	116,603	119,268	4.5	4.6	2.3	111,103	111,746	4.5	4.5	0.6
(再掲)設備機器賃借料	70,423	71,324	1.1	1.1	1.3	34,152	32,579	1.3	1.2	-4.6	28,791	25,718	1.2	1.0	-10.7
(再掲)医療機器賃借料	47,154	48,145	0.7	0.7	2.1	18,810	18,950	0.7	0.7	0.7	19,439	17,507	0.8	0.7	-9.9
8. 経費	336,253	377,280	5.2	5.7	12.2	159,851	185,948	6.2	7.1	16.3	147,263	168,144	5.9	6.7	14.2
(再掲)水道光熱費	110,718	147,466	1.7	2.2	33.2	48,898	66,637	1.9	2.6	36.3	45,759	59,250	1.8	2.4	29.5
9. その他の医業費用	145,427	153,128	2.3	2.3	5.3	55,960	55,259	2.2	2.1	-1.3	64,186	67,875	2.6	2.7	5.7
IV 損益差額（I＋II－III）	-501,254	-578,077	-7.8	-8.8	-	-84,096	-140,743	-3.3	-5.4	-	1,135	-30,361	0.0	-1.2	-
(参考)「新型コロナウイルス感染症関連の補助金（従業員向け慰労金を除く）」を含めた損益差額（IV＋V）	353,850	178,520	5.5	2.7	-	43,830	-20,550	1.7	-0.8	-	52,257	28,007	2.1	1.1	-
V その他の医業・介護関連収益	1,318,930	1,229,527	20.6	18.6	-6.8	275,170	270,936	10.7	10.4	-1.5	221,984	170,646	8.9	6.8	-23.1
V（再掲）新型コロナウイルス感染症関連の補助金（従業員向け慰労金を除く）	855,104	756,597	13.3	11.5	-11.5	127,925	120,193	5.0	4.6	-6.0	51,121	58,369	2.1	2.3	14.2
V（再掲）看護職員等処遇改善事業補助金	1,214	7,135	0.0	0.1	487.7	1,496	3,491	0.1	0.1	133.4	1,906	1,451	0.1	0.1	-23.9
VI その他の医業・介護関連費用	165,889	191,450	2.6	2.9	15.4	52,571	50,348	2.0	1.9	-4.2	46,931	39,501	1.9	1.6	-15.8
VII 総損益差額（IV＋V－VI）	651,787	459,999	10.2	7.0	-	138,503	79,845	5.4	3.1	-	176,188	100,784	7.1	4.0	-
(参考)「新型コロナウイルス感染症関連の補助金（従業員向け慰労金を除く）」を除いた総損益差額（VII－V）	-203,318	-296,598	-3.2	-4.5	-	10,578	-40,348	0.4	-1.5	-	125,067	42,415	5.0	1.7	-
VIII 税金	-	-	-	-	-	-	-	-	-	-	-	-	-	-	-
IX 税引後の総損益差額（VII－VIII）	-	-	-	-	-	-	-	-	-	-	-	-	-	-	-
施設数	227	-	-	-	-	99	-	-	-	-	52	-	-	-	-
平均病床数	271	269	-	-	-	157	156	-	-	-	150	149	-	-	-

（注）「全体」とは、個人、医療法人のほか、市町村立などを含めて単純集計したものである。

個人立の病院の「損益差額」とそれ以外の病院の「損益差額」では性質に異なる部分もあるものの、便宜上、これらを足し合わせて機械的に算出したものであることに留意。（以下同様）

一般病院（全体）（集計1）

（1施設当たり損益）

	新型コロナウイルス感染症患者・疑い患者の受入病床を 割り当てられていない					全 体				
	金 額		構成比率		金額の 伸び率	金 額		構成比率		金額の 伸び率
	前々年(度)	前年(度)	前々年(度)	前年(度)		前々年(度)	前年(度)	前々年(度)	前年(度)	
	千円	千円	%	%		千円	千円	%	%	
I 医業収益	1,716,617	1,729,068	99.5	99.7	0.7	3,287,561	3,357,213	99.8	99.8	2.1
1. 入院診療収益	1,190,396	1,198,242	69.0	69.1	0.7	2,196,912	2,246,236	66.7	66.8	2.2
保険診療収益	1,152,773	1,162,028	66.8	67.0	0.8	2,144,553	2,197,350	65.1	65.3	2.5
公害等診療収益	9,601	9,020	0.6	0.5	-6.1	18,638	17,644	0.6	0.5	-5.3
その他の診療収益	28,023	27,195	1.6	1.6	-3.0	33,721	31,241	1.0	0.9	-7.4
2. 特別の療養環境収益	12,095	11,295	0.7	0.7	-6.6	27,353	25,683	0.8	0.8	-6.1
3. 外来診療収益	441,532	449,206	25.6	25.9	1.7	927,018	952,849	28.1	28.3	2.8
保険診療収益	419,482	428,227	24.3	24.7	2.1	895,278	922,573	27.2	27.4	3.0
公害等診療収益	5,892	5,754	0.3	0.3	-2.3	8,737	8,090	0.3	0.3	2.9
その他の診療収益	16,157	15,225	0.9	0.9	-5.8	23,004	21,286	0.7	0.6	-7.5
4. その他の医業収益	72,594	70,325	4.2	4.1	-3.1	136,278	132,445	4.1	3.9	-2.8
II 介護収益	8,580	5,234	0.5	0.3	-39.0	7,632	6,520	0.2	0.2	-14.6
III 医業・介護費用	1,736,920	1,766,710	100.7	101.9	1.7	3,477,120	3,587,973	105.5	106.7	3.2
1. 給与費	1,029,260	1,035,472	59.7	59.7	0.6	1,876,797	1,913,038	57.0	56.9	1.9
2. 医薬品費	126,900	128,417	7.4	7.4	1.2	417,686	441,144	12.7	13.1	5.6
3. 給食用材料費	19,193	19,438	1.1	1.1	1.3	24,221	24,664	0.7	0.7	1.8
4. 診療材料費・医療消耗器具備品費	117,867	121,916	6.8	7.0	3.4	316,228	324,917	9.6	9.7	2.7
5. 委託費	114,863	118,732	6.7	6.8	3.4	247,134	253,810	7.5	7.5	2.7
(再掲)給食委託費	27,864	30,127	1.6	1.7	8.1	40,976	41,868	1.2	1.2	2.2
(再掲)人材委託費	18,538	19,180	1.1	1.1	3.5	41,750	44,416	1.3	1.3	6.4
(再掲)紹介手数料	3,215	3,540	0.2	0.2	10.1	2,877	3,455	0.1	0.1	20.1
6. 減価償却費	81,128	81,787	4.7	4.7	0.8	189,908	195,188	5.8	5.8	2.8
(再掲)建物減価償却費	26,717	27,847	1.5	1.6	4.2	61,901	64,365	1.9	1.9	4.0
(再掲)医療機器減価償却費	18,043	18,407	1.0	1.1	2.0	65,202	68,119	2.0	2.0	4.5
7. 設備関係費	79,557	77,812	4.6	4.5	-2.2	137,352	141,116	4.2	4.2	2.7
(再掲)設備機器賃借料	23,393	23,259	1.4	1.3	-0.6	38,657	38,368	1.2	1.1	-0.7
(再掲)医療機器賃借料	12,795	12,252	0.7	0.7	-4.2	24,182	24,188	0.7	0.7	0.0
8. 経費	121,140	132,750	7.0	7.7	9.6	189,201	211,793	5.7	6.3	11.9
(再掲)水道光熱費	32,119	41,350	1.9	2.4	28.7	58,871	77,804	1.8	2.3	32.2
9. その他の医業費用	47,011	50,386	2.7	2.9	7.2	78,594	82,303	2.4	2.4	4.7
IV 損益差額（I＋II－III）	-11,723	-32,408	-0.7	-1.9	—	-181,927	-224,240	-5.5	-6.7	—
(参考)「新型コロナウイルス感染症関連の補助金 (従業員向け慰労金を除く)」を含めた 損益差額(IV＋V)	1,641	-15,248	0.1	-0.9	—	121,271	47,609	3.7	1.4	—
V その他の医業・介護関連収益	69,651	83,580	4.0	4.8	20.0	515,998	485,499	15.7	14.4	-5.9
V' (再掲)新型コロナウイルス感染症関連の補助金 (従業員向け慰労金を除く)	13,364	17,160	0.8	1.0	28.4	303,198	271,849	9.2	8.1	-10.3
V'' (再掲)看護職員等処遇改善事業補助金	219	664	0.0	0.0	203.2	809	3,107	0.0	0.1	284.1
VI その他の医業・介護関連費用	31,825	45,877	1.8	2.6	44.2	76,956	89,034	2.3	2.6	15.7
VII 総損益差額(IV＋V－VI)	26,104	5,295	1.5	0.3	—	257,115	172,225	7.8	5.1	—
(参考)「新型コロナウイルス感染症関連の補助金 (従業員向け慰労金を除く)」を除いた 総損益差額(VII－V)	12,740	-11,865	0.7	-0.7	—	-46,083	-99,624	-1.4	-3.0	—
VIII 税金	—	—	—	—	—	—	—	—	—	—
IX 税引後の総損益差額(VII－VIII)	—	—	—	—	—	—	—	—	—	—
施設数	178	—	—	—	—	703	—	—	—	—
平均病床数	128	128	—	—	—	172	172	—	—	—

一般病院（参考）国公立を除く（集計1）

（1施設当たり損益）

	重点医療機関（新型コロナウイルス感染症患者専用の病院や病棟を設定する医療機関）として都道府県から指定されている					協力医療機関（新型コロナウイルス感染症疑い患者専用の個室病床を設定する医療機関）として都道府県から指定されている					新型コロナウイルス感染症患者・疑い患者の受入病床を割り当てられたその他の医療機関				
	金額		構成比率		金額の伸び率	金額		構成比率		金額の伸び率	金額		構成比率		金額の伸び率
	前々年(度)	前年(度)	前々年(度)	前年(度)		前々年(度)	前年(度)	前々年(度)	前年(度)		前々年(度)	前年(度)	前々年(度)	前年(度)	
	千円	千円	%	%	千円	千円	%	%	千円	千円	%	%			
I 医業収益	6,553,937	6,729,802	99.8	99.8	2.7	2,623,329	2,655,835	99.7	99.7	1.2	2,713,835	2,744,860	99.7	99.7	1.1
1. 入院診療収益	4,345,586	4,465,628	66.2	66.2	2.8	1,765,079	1,796,161	67.1	67.4	1.8	1,961,237	1,982,689	72.1	72.0	1.1
保険診療収益	4,258,742	4,386,899	64.8	65.1	3.0	1,727,018	1,762,146	65.6	66.1	2.0	1,923,117	1,947,894	70.7	70.8	1.3
公害等診療収益	37,077	35,315	0.6	0.5	-4.8	23,150	21,170	0.9	0.8	-8.6	13,307	12,967	0.5	0.5	-2.6
その他の診療収益	49,767	43,414	0.8	0.6	-12.8	14,911	12,845	0.6	0.5	-13.9	24,813	21,828	0.9	0.8	-12.0
2. 特別の療養環境収益	63,489	58,946	1.0	0.9	-7.2	19,616	18,401	0.7	0.7	-6.2	30,265	28,703	1.1	1.0	-5.2
3. 外来診療収益	1,900,527	1,959,211	28.9	29.1	3.1	706,744	716,192	26.9	26.9	1.3	637,742	646,619	23.4	23.5	1.4
保険診療収益	1,852,204	1,911,549	28.2	28.4	3.2	662,166	676,542	25.2	25.4	2.2	614,582	624,392	22.6	22.7	1.6
公害等診療収益	16,506	17,271	0.3	0.3	4.6	15,425	15,773	0.6	0.6	2.3	5,485	6,122	0.2	0.2	11.6
その他の診療収益	31,816	30,390	0.5	0.5	-4.5	29,153	23,876	1.1	0.9	-18.1	17,675	16,106	0.6	0.6	-8.9
4. その他の医業収益	244,335	246,017	3.7	3.6	0.7	131,890	125,081	5.0	4.7	-5.2	84,590	86,849	3.1	3.2	2.7
II 介護収益	13,972	12,606	0.2	0.2	-9.8	8,558	9,141	0.3	0.3	6.8	7,640	7,467	0.3	0.3	-2.3
III 医業・介護費用	6,764,916	7,052,746	103.0	104.6	4.3	2,628,015	2,694,012	99.9	101.1	2.5	2,646,875	2,707,422	97.3	98.4	2.3
1. 給与費	3,466,581	3,590,811	52.8	53.3	3.6	1,546,968	1,561,888	58.8	58.6	1.0	1,423,110	1,445,855	52.3	52.5	1.6
2. 医薬品費	1,006,988	1,064,762	15.3	15.8	5.7	215,659	223,380	8.2	8.4	3.6	209,025	221,142	7.7	8.0	5.8
3. 給食用材料費	42,333	43,598	0.6	0.6	3.0	22,497	23,238	0.9	0.9	3.3	25,473	25,629	0.9	0.9	0.6
4. 診療材料費・医療消耗器具備品費	700,561	719,255	10.7	10.7	2.7	216,745	226,296	8.2	8.5	4.4	329,198	330,610	12.1	12.0	0.4
5. 委託費	438,946	455,852	6.7	6.8	3.9	164,185	167,039	6.2	6.3	1.7	167,237	166,842	6.1	6.1	-0.2
(再掲)給食委託費	58,913	59,303	0.9	0.9	0.7	34,746	35,828	1.3	1.3	3.1	34,136	35,103	1.3	1.3	2.8
(再掲)人材委託費	85,099	91,038	1.3	1.4	7.0	22,193	24,782	0.8	0.9	11.7	26,946	29,158	1.0	1.1	8.2
(再掲)紹介手数料	5,197	6,997	0.1	0.1	34.6	2,300	2,571	0.1	0.1	11.8	3,189	2,733	0.1	0.1	-14.3
6. 減価償却費	365,107	374,564	5.6	5.6	2.6	113,267	119,066	4.3	4.5	5.1	136,637	134,450	5.0	4.9	-1.6
(再掲)建物減価償却費	99,148	103,472	1.5	1.5	4.4	28,298	29,131	1.1	1.1	2.9	44,220	47,436	1.6	1.7	7.3
(再掲)医療機器減価償却費	130,440	134,818	2.0	2.0	3.4	31,659	34,470	1.2	1.3	8.9	36,450	34,905	1.3	1.3	-4.2
7. 設備関係費	274,870	290,421	4.2	4.3	5.7	118,788	121,285	4.5	4.6	2.1	127,453	127,786	4.7	4.6	0.3
(再掲)設備機器賃借料	69,518	70,947	1.1	1.1	2.1	31,477	31,732	1.2	1.2	0.8	32,630	28,913	1.2	1.1	-11.4
(再掲)医療機器賃借料	47,614	47,977	0.7	0.7	0.8	18,412	18,327	0.7	0.7	-0.5	21,976	19,763	0.8	0.7	-10.1
8. 経費	326,076	361,420	5.0	5.4	10.8	165,689	188,377	6.3	7.1	13.7	159,474	182,183	5.9	6.6	14.2
(再掲)水道光熱費	106,615	138,184	1.6	2.0	29.6	45,674	60,242	1.7	2.3	31.9	47,089	61,257	1.7	2.2	30.1
9. その他の医業費用	143,454	152,062	2.2	2.3	6.0	64,218	63,444	2.4	2.4	-1.2	69,270	72,925	2.5	2.6	5.3
IV 損益差額（I＋II－III）	-197,007	-310,337	-3.0	-4.6	-	3,872	-29,037	0.1	-1.1	-	74,600	44,905	2.7	1.6	-
(参考)「新型コロナウイルス感染症関連の補助金（従業員向け慰労金を除く）」を含めた損益差額（IV＋V）	519,008	359,049	7.9	5.3	-	104,716	80,418	4.0	3.0	-	127,113	97,550	4.7	3.5	-
V その他の医業・介護関連収益	952,415	917,177	14.5	13.6	-3.7	169,288	189,362	6.4	7.1	11.9	191,732	121,019	7.0	4.4	-36.9
V（再掲）新型コロナウイルス感染症関連の補助金（従業員向け慰労金を除く）	716,015	669,386	10.9	9.9	-6.5	100,844	109,455	3.8	4.1	8.5	52,514	52,644	1.9	1.9	0.2
V（再掲）看護職員等処遇改善事業補助金	1,589	7,118	0.0	0.1	348.0	1,086	3,083	0.0	0.1	183.9	2,290	1,588	0.1	0.1	-30.7
VI その他の医業・介護関連費用	142,559	151,212	2.2	2.2	6.1	45,173	39,187	1.7	1.5	-13.3	51,367	41,303	1.9	1.5	-19.6
VII 総損益差額（IV＋V－VI）	612,849	455,627	9.3	6.8	-	127,987	121,139	4.9	4.5	-	214,965	124,622	7.9	4.5	-
(参考)「新型コロナウイルス感染症関連の補助金（従業員向け慰労金を除く）」を除いた総損益差額（VII－V）	-103,166	-213,759	-1.6	-3.2	-	27,143	11,684	1.0	0.4	-	162,451	71,978	6.0	2.6	-
VIII 税金	-	-	-	-	-	-	-	-	-	-	-	-	-	-	-
IX 税引後の総損益差額（VII－VIII）	-	-	-	-	-	-	-	-	-	-	-	-	-	-	-
施設数	147					74					43				
平均病床数	270	269	-	-	-	158	158	-	-	-	158	158	-	-	-

一般病院（参考）国公立を除く（集計1）

（1施設当たり損益）

	新型コロナウイルス感染症患者・疑い患者の受入病床を 割り当てられていない					全 体				
	金 額		構成比率		金額の 伸び率	金 額		構成比率		金額の 伸び率
	前々年(度)	前年(度)	前々年(度)	前年(度)		前々年(度)	前年(度)	前々年(度)	前年(度)	
	千円	千円	%	%	千円	千円	%	%		
I 医業収益	1,735,595	1,751,155	99.5	99.7	0.9	3,057,404	3,115,727	99.7	99.8	1.9
1. 入院診療収益	1,206,671	1,216,189	69.2	69.2	0.8	2,072,463	2,112,573	67.6	67.6	1.9
保険診療収益	1,166,736	1,177,765	66.9	67.0	0.9	2,018,141	2,062,040	65.8	66.0	2.2
公害等診療収益	10,071	9,444	0.6	0.5	-6.2	18,229	17,197	0.6	0.6	-5.7
その他の診療収益	29,863	28,980	1.7	1.6	-3.0	36,094	33,335	1.2	1.1	-7.6
2. 特別の療養環境収益	11,832	11,019	0.7	0.6	-6.9	27,115	25,054	0.9	0.8	-7.6
3. 外来診療収益	445,385	453,600	25.5	25.8	1.8	835,243	855,834	27.2	27.4	2.5
保険診療収益	422,909	431,848	24.2	24.6	2.1	802,202	824,564	26.2	26.4	2.8
公害等診療収益	6,172	6,047	0.4	0.3	-2.0	8,983	9,253	0.3	0.3	3.0
その他の診療収益	16,305	15,706	0.9	0.9	-3.7	24,058	22,017	0.8	0.7	-8.5
4. その他の医業収益	71,707	70,346	4.1	4.0	-1.9	122,583	122,267	4.0	3.9	-0.3
II 介護収益	8,893	5,463	0.5	0.3	-38.6	8,535	7,150	0.3	0.2	-16.2
III 医業・介護費用	1,746,133	1,775,688	100.1	101.1	1.7	3,106,002	3,206,100	101.3	102.7	3.2
1. 給与費	1,037,212	1,043,008	59.5	59.4	0.6	1,687,669	1,725,669	55.0	55.3	2.3
2. 医薬品費	126,542	128,430	7.3	7.3	1.5	369,909	388,370	12.1	12.4	5.0
3. 給食用材料費	19,523	19,771	1.1	1.1	1.3	25,063	25,603	0.8	0.8	2.2
4. 診療材料費・医療消耗器具備品費	116,109	120,471	6.7	6.9	3.8	288,304	296,215	9.4	9.5	2.7
5. 委託費	113,607	117,421	6.5	6.7	3.4	199,773	206,039	6.5	6.6	3.1
(再掲)給食委託費	28,451	31,012	1.6	1.8	9.0	36,034	37,251	1.2	1.2	3.4
(再掲)人材委託費	18,203	18,567	1.0	1.1	2.0	34,729	37,047	1.1	1.2	6.7
(再掲)紹介手数料	3,394	3,625	0.2	0.2	6.8	3,432	4,078	0.1	0.1	18.8
6. 減価償却費	79,683	80,429	4.6	4.6	0.9	154,546	157,584	5.0	5.0	2.0
(再掲)建物減価償却費	26,011	27,119	1.5	1.5	4.3	44,560	46,428	1.5	1.5	4.2
(再掲)医療機器減価償却費	16,952	17,481	1.0	1.0	3.1	48,181	49,699	1.6	1.6	3.2
7. 設備関係費	81,646	79,104	4.7	4.5	-3.1	133,103	136,428	4.3	4.4	2.5
(再掲)設備機器賃借料	24,131	23,949	1.4	1.4	-0.8	34,997	34,953	1.1	1.1	-0.1
(再掲)医療機器賃借料	13,154	12,513	0.8	0.7	-4.9	21,955	21,624	0.7	0.7	-1.5
8. 経費	122,697	134,557	7.0	7.7	9.7	173,723	192,625	5.7	6.2	10.9
(再掲)水道光熱費	31,759	40,683	1.8	2.3	28.1	51,905	67,101	1.7	2.1	29.3
9. その他の医業費用	49,114	52,495	2.8	3.0	6.9	73,912	77,568	2.4	2.5	4.9
IV 損益差額（I＋II－III）	-1,644	-19,070	-0.1	-1.1	—	-40,062	-83,223	-1.3	-2.7	—
(参考)「新型コロナウイルス感染症関連の補助金 (従業員向け慰労金を除く)」を含めた 損益差額(IV＋V)	11,656	-1,829	0.7	-0.1	—	170,979	117,800	5.6	3.8	—
V その他の医業・介護関連収益	55,980	71,553	3.2	4.1	27.8	315,473	306,247	10.3	9.8	-2.9
V' (再掲)新型コロナウイルス感染症関連の補助金 (従業員向け慰労金を除く)	13,301	17,241	0.8	1.0	29.6	211,041	201,024	6.9	6.4	-4.7
V'' (再掲)看護職員等処遇改善事業補助金	234	672	0.0	0.0	187.2	810	2,636	0.0	0.1	225.4
VI その他の医業・介護関連費用	30,828	45,894	1.8	2.6	48.9	60,336	66,849	2.0	2.1	10.8
VII 総損益差額(IV＋V－VI)	23,508	6,589	1.3	0.4	—	215,075	156,175	7.0	5.0	—
(参考)「新型コロナウイルス感染症関連の補助金 (従業員向け慰労金を除く)」を除いた 総損益差額(VII－V)	10,207	-10,652	0.6	-0.6	—	4,034	-44,848	0.1	-1.4	—
VIII 税金	—	—	—	—	—	—	—	—	—	—
IX 税引後の総損益差額(VII－VIII)	—	—	—	—	—	—	—	—	—	—
施設数	167	—	—	—	—	561	—	—	—	—
平均病床数	131	130	—	—	—	164	163	—	—	—

一般病院（参考）国公立（集計1）

（1施設当たり損益）

	重点医療機関（新型コロナウイルス感染症患者専用の病院や病棟を設定する医療機関）として都道府県から指定されている					協力医療機関（新型コロナウイルス感染症疑い患者専用の個室病床を設定する医療機関）として都道府県から指定されている					新型コロナウイルス感染症患者・疑い患者の受入病床を割り当てられたその他の医療機関				
	金額		構成比率		金額の伸び率	金額		構成比率		金額の伸び率	金額		構成比率		金額の伸び率
	前々年(度)	前年(度)	前々年(度)	前年(度)		前々年(度)	前年(度)	前々年(度)	前年(度)		前々年(度)	前年(度)	前々年(度)	前年(度)	
	千円	千円	%	%		千円	千円	%	%		千円	千円	%	%	
I 医療収益	6,120,391	6,337,724	99.9	99.9	3.6	2,430,618	2,429,510	99.8	99.8	0.0	1,350,338	1,346,409	99.8	99.8	-0.3
1. 入院診療収益	3,898,648	4,062,732	63.7	64.1	4.2	1,579,960	1,570,708	64.9	64.5	-0.6	814,455	799,972	60.2	59.3	-1.8
保険診療収益	3,831,171	3,997,832	62.5	63.0	4.4	1,566,342	1,559,578	64.3	64.1	-0.4	810,002	795,936	59.9	59.0	-1.7
公害等診療収益	28,637	27,435	0.5	0.4	-4.2	8,409	6,265	0.3	0.3	-25.5	4,131	3,939	0.3	0.3	-4.6
その他の診療収益	38,839	37,464	0.6	0.6	-3.5	5,210	4,865	0.2	0.2	-6.6	322	96	0.0	0.0	-70.2
2. 特別の療養環境収益	40,720	40,660	0.7	0.6	-0.1	18,668	18,230	0.8	0.7	-2.3	5,687	5,696	0.4	0.4	0.2
3. 外来診療収益	1,912,867	1,988,021	31.2	31.3	3.9	726,302	749,905	29.8	30.8	3.2	441,236	462,338	32.6	34.3	4.8
保険診療収益	1,875,393	1,949,696	30.6	30.7	4.0	710,798	734,932	29.2	30.2	3.4	438,889	459,148	32.4	34.0	4.6
公害等診療収益	12,070	12,306	0.2	0.2	2.0	3,083	3,336	0.1	0.1	8.2	899	1,912	0.1	0.1	112.7
その他の診療収益	25,405	26,019	0.4	0.4	2.4	12,422	11,637	0.5	0.5	-6.3	1,448	1,277	0.1	0.1	-11.8
4. その他の医療収益	268,156	246,312	4.4	3.9	-8.1	105,687	90,668	4.3	3.7	-14.2	88,959	78,404	6.6	5.8	-11.9
II 介護収益	4,615	4,987	0.1	0.1	8.1	4,681	4,230	0.2	0.2	-9.6	2,311	2,275	0.2	0.2	-1.6
III 医療・介護費用	7,185,314	7,412,762	117.3	116.9	3.2	2,779,778	2,905,136	114.1	119.4	4.5	1,702,509	1,738,654	125.9	128.9	2.1
1. 給与費	3,722,779	3,768,531	60.8	59.4	1.2	1,607,087	1,626,693	66.0	66.8	1.2	1,049,369	1,056,787	77.6	78.4	0.7
2. 医薬品費	943,252	1,017,253	15.4	16.0	7.8	260,505	272,188	10.7	11.2	4.5	134,576	138,015	9.9	10.2	2.6
3. 給食用材料費	27,595	27,531	0.5	0.4	-0.2	14,871	15,376	0.6	0.6	3.4	6,623	6,710	0.5	0.5	1.3
4. 診療材料費・医療消耗器具備品費	652,005	670,825	10.6	10.6	2.9	206,771	212,089	8.5	8.7	2.6	88,808	89,552	6.6	6.6	0.8
5. 委託費	624,058	632,973	10.2	10.0	1.4	243,840	262,255	10.0	10.8	7.6	154,194	156,801	11.4	11.6	1.7
(再掲)給食委託費	78,948	79,322	1.3	1.3	0.5	47,048	47,620	1.9	2.0	1.2	29,240	28,777	2.2	2.1	-1.6
(再掲)人材委託費	104,589	110,496	1.7	1.7	5.6	37,725	39,328	1.5	1.6	4.2	6,592	6,325	0.5	0.5	-4.1
(再掲)紹介手数料	883	1,182	0.0	0.0	33.9	330	573	0.0	0.0	73.6	0	0	0.0	0.0	—
6. 減価償却費	496,549	511,859	8.1	8.1	3.1	162,478	193,449	6.7	7.9	19.1	107,127	110,858	7.9	8.2	3.5
(再掲)建物減価償却費	187,788	192,754	3.1	3.1	2.6	83,656	94,465	3.4	3.9	12.9	57,690	59,141	4.3	4.4	2.5
(再掲)医療機器減価償却費	205,402	215,467	3.4	3.4	4.9	55,056	70,369	2.3	2.9	27.8	38,930	41,651	2.9	3.1	7.0
7. 設備関係費	215,069	222,280	3.5	3.5	3.4	110,137	113,295	4.5	4.7	2.9	32,988	35,113	2.4	2.6	6.4
(再掲)設備機器賃借料	72,085	72,017	1.2	1.1	-0.1	42,071	35,085	1.7	1.4	-16.6	10,449	10,451	0.8	0.8	0.0
(再掲)医療機器賃借料	46,311	48,454	0.8	0.8	4.6	19,990	20,793	0.8	0.9	4.0	7,317	6,723	0.5	0.5	-8.1
8. 経費	354,954	406,423	5.8	6.4	14.5	142,573	178,757	5.9	7.3	25.4	88,924	101,068	6.6	7.5	13.7
(再掲)水道光熱費	118,257	164,521	1.9	2.6	39.1	58,441	85,565	2.4	3.5	46.4	39,403	49,660	2.9	3.7	26.0
9. その他の医療費用	149,053	155,086	2.4	2.4	4.0	31,517	31,035	1.3	1.3	-1.5	39,901	43,750	2.9	3.2	9.6
IV 損益差額（I＋II－III）	-1,060,308	-1,070,051	-17.3	-16.9	—	-344,479	-471,395	-14.1	-19.4	—	-349,860	-389,970	-25.9	-28.9	—
(参考)「新型コロナウイルス感染症関連の補助金（従業員向け慰労金を除く）」を含めた損益差額（IV＋V）	50,372	-153,204	0.8	-2.4	—	-136,393	-319,417	-5.6	-13.1	—	-305,392	-304,252	-22.6	-22.6	—
V その他の医療・介護関連収益	1,992,400	1,803,472	32.5	28.4	-9.5	588,579	512,397	24.2	21.1	-12.9	366,519	407,749	27.1	30.2	11.2
V [*] （再掲）新型コロナウイルス感染症関連の補助金（従業員向け慰労金を除く）	1,110,680	916,847	18.1	14.5	-17.5	208,086	151,978	8.5	6.2	-27.0	44,469	85,718	3.3	6.4	92.8
V ^{**} （再掲）看護職員等処遇改善事業補助金	526	7,165	0.0	0.1	1,262.2	2,710	4,699	0.1	0.2	73.4	70	797	0.0	0.1	1,038.6
VI その他の医療・介護関連費用	208,757	265,388	3.4	4.2	27.1	74,470	83,386	3.1	3.4	12.0	25,739	30,892	1.9	2.3	20.0
VII 総損益差額（IV＋V－VI）	723,335	468,033	11.8	7.4	—	169,629	-42,384	7.0	-1.7	—	-9,080	-13,112	-0.7	-1.0	—
(参考)「新型コロナウイルス感染症関連の補助金（従業員向け慰労金を除く）」を除いた総損益差額（VII－V [*] ）	-387,346	-448,814	-6.3	-7.1	—	-38,456	-194,362	-1.6	-8.0	—	-53,548	-98,831	-4.0	-7.3	—
VIII 税金	0	0	0.0	0.0	—	4,659	3,656	0.2	0.2	-21.5	5,541	8,662	0.4	0.6	56.3
IX 税引後の総損益差額（VII－VIII）	723,335	468,033	11.8	7.4	—	164,970	-46,040	6.8	-1.9	—	-14,620	-21,774	-1.1	-1.6	—
施設数	80	—	—	—	—	25	—	—	—	—	9	—	—	—	—
平均病床数	273	270	—	—	—	155	150	—	—	—	110	109	—	—	—

一般病院（参考）国公立（集計1）

（1施設当たり損益）

	新型コロナウイルス感染症患者・疑い患者の受入病床を 割り当てられていない					全 体				
	金 額		構成比率		金額の 伸び率	金 額		構成比率		金額の 伸び率
	前々年(度)	前年(度)	前々年(度)	前年(度)		前々年(度)	前年(度)	前々年(度)	前年(度)	
	千円	千円	%	%	%	千円	千円	%	%	%
I 医業収益	1,428,489	1,393,748	99.7	99.9	-2.4	4,196,841	4,311,252	99.9	99.9	2.7
1. 入院診療収益	943,324	925,776	65.9	66.3	-1.9	2,688,571	2,774,298	64.0	64.3	3.2
保険診療収益	940,782	923,107	65.7	66.1	-1.9	2,643,970	2,731,920	62.9	63.3	3.3
公害等診療収益	2,461	2,576	0.2	0.2	4.7	20,257	19,407	0.5	0.4	-4.2
その他の診療収益	80	92	0.0	0.0	15.0	24,344	22,970	0.6	0.5	-5.6
2. 特別の療養環境収益	16,089	15,473	1.1	1.1	-3.8	28,292	28,171	0.7	0.7	-0.4
3. 外来診療収益	383,027	382,494	26.7	27.4	-0.1	1,289,596	1,336,126	30.7	31.0	3.6
保険診療収益	367,466	373,255	25.7	26.7	1.6	1,262,995	1,309,777	30.1	30.4	3.7
公害等診療収益	1,650	1,307	0.1	0.1	-20.8	7,764	7,048	0.2	0.2	2.4
その他の診療収益	13,910	7,931	1.0	0.6	-43.0	18,836	18,400	0.4	0.4	-2.3
4. その他の医業収益	86,049	70,007	6.0	5.0	-18.6	190,381	172,657	4.5	4.0	-9.3
II 介護収益	3,824	1,761	0.3	0.1	-53.9	4,067	4,034	0.1	0.1	-0.8
III 医業・介護費用	1,597,047	1,630,408	111.5	116.8	2.1	4,943,300	5,096,640	117.7	118.1	3.1
1. 給与費	908,540	921,064	63.4	66.0	1.4	2,623,987	2,653,279	62.5	61.5	1.1
2. 医薬品費	132,333	128,205	9.2	9.2	-3.1	606,438	649,640	14.4	15.1	7.1
3. 給食用材料費	14,190	14,380	1.0	1.0	1.3	20,892	20,953	0.5	0.5	0.3
4. 診療材料費・医療消耗器具備品費	144,554	143,845	10.1	10.3	-0.5	426,545	438,310	10.2	10.2	2.8
5. 委託費	133,933	138,638	9.4	9.9	3.5	434,243	442,537	10.3	10.3	1.9
(再掲)給食委託費	18,963	16,698	1.3	1.2	-11.9	60,501	60,108	1.4	1.4	-0.6
(再掲)人材委託費	23,622	28,485	1.6	2.0	20.6	69,489	73,529	1.7	1.7	5.8
(再掲)紹介手数料	503	2,250	0.0	0.2	347.3	685	993	0.0	0.0	45.0
6. 減価償却費	103,058	102,402	7.2	7.3	-0.6	329,615	343,753	7.8	8.0	4.3
(再掲)建物減価償却費	37,428	38,903	2.6	2.8	3.9	130,412	135,228	3.1	3.1	3.7
(再掲)医療機器減価償却費	34,603	32,455	2.4	2.3	-6.2	132,446	140,892	3.2	3.3	6.4
7. 設備関係費	47,842	58,191	3.3	4.2	21.6	154,137	159,638	3.7	3.7	3.6
(再掲)設備機器賃借料	12,188	12,772	0.9	0.9	4.8	53,118	51,860	1.3	1.2	-2.4
(再掲)医療機器賃借料	7,347	8,292	0.5	0.6	12.9	32,982	34,314	0.8	0.8	4.0
8. 経費	97,504	105,315	6.8	7.5	8.0	250,351	287,521	6.0	6.7	14.8
(再掲)水道光熱費	37,582	51,475	2.6	3.7	37.0	86,388	120,089	2.1	2.8	39.0
9. その他の医業費用	15,093	18,368	1.1	1.3	21.7	97,092	101,010	2.3	2.3	4.0
IV 損益差額（I＋II－III）	-164,734	-234,899	-11.5	-16.8	—	-742,393	-781,355	-17.7	-18.1	—
(参考)「新型コロナウイルス感染症関連の補助金 (従業員向け慰労金を除く)」を含めた 損益差額(IV＋V)	-150,404	-218,977	-10.5	-15.7	—	-75,112	-229,696	-1.8	-5.3	—
V その他の医業・介護関連収益	277,203	266,164	19.4	19.1	-4.0	1,308,211	1,193,669	31.1	27.7	-8.8
V' (再掲)新型コロナウイルス感染症関連の補助金 (従業員向け慰労金を除く)	14,330	15,922	1.0	1.1	11.1	667,281	551,659	15.9	12.8	-17.3
V'' (再掲)看護職員等処遇改善事業補助金	0	541	0.0	0.0	—	802	4,969	0.0	0.1	519.6
VI その他の医業・介護関連費用	46,952	45,625	3.3	3.3	-2.8	142,616	176,678	3.4	4.1	23.9
VII 総損益差額(IV＋V－VI)	65,517	-14,361	4.6	-1.0	—	423,202	235,636	10.1	5.5	—
(参考)「新型コロナウイルス感染症関連の補助金 (従業員向け慰労金を除く)」を除いた 総損益差額(VII－V)	51,187	-30,283	3.6	-2.2	—	-244,079	-316,024	-5.8	-7.3	—
VIII 税金	4,168	5,342	0.3	0.4	28.2	1,495	1,607	0.0	0.0	7.5
IX 税引後の総損益差額(VII－VIII)	61,349	-19,703	4.3	-1.4	—	421,707	234,029	10.0	5.4	—
施設数	11	—	—	—	—	142	—	—	—	—
平均病床数	89	89	—	—	—	206	204	—	—	—

一般病院（医療法人）（集計2）

（1施設当たり損益）

	重点医療機関（新型コロナウイルス感染症患者専用の病院や病棟を設定する医療機関）として都道府県から指定されている					協力医療機関（新型コロナウイルス感染症疑い患者専用の個室病床を設定する医療機関）として都道府県から指定されている					新型コロナウイルス感染症患者・疑い患者の受入病床を割り当てられたその他の医療機関				
	金額		構成比率		金額の伸び率	金額		構成比率		金額の伸び率	金額		構成比率		金額の伸び率
	前々年(度)	前年(度)	前々年(度)	前年(度)		前々年(度)	前年(度)	前々年(度)	前年(度)		前々年(度)	前年(度)	前々年(度)	前年(度)	
	千円	千円	%	%	千円	千円	%	%	千円	千円	%	%			
I 医業収益	3,798,874	3,943,919	98.2	98.3	3.8	2,077,208	2,096,210	95.5	95.5	0.9	1,582,876	1,609,087	95.6	95.5	1.7
1. 入院診療収益	2,512,882	2,586,540	64.9	64.5	2.9	1,408,718	1,419,665	64.8	64.7	0.8	1,116,586	1,141,469	67.4	67.7	2.2
保険診療収益	2,464,304	2,543,508	63.7	63.4	3.2	1,381,206	1,395,017	63.5	63.5	1.0	1,086,172	1,114,119	65.6	66.1	2.6
公害等診療収益	18,095	14,509	0.5	0.4	-19.8	15,853	14,406	0.7	0.7	-9.1	7,473	6,212	0.5	0.4	-16.9
その他の診療収益	30,483	28,523	0.8	0.7	-6.4	11,659	10,242	0.5	0.5	-12.2	22,941	21,137	1.4	1.3	-7.9
2. 特別の療養環境収益	24,151	22,452	0.6	0.6	-7.0	14,219	13,532	0.7	0.6	-4.8	9,935	9,582	0.6	0.6	-3.6
3. 外来診療収益	1,075,452	1,127,165	27.8	28.1	4.8	528,336	533,387	24.3	24.3	1.0	408,059	413,531	24.6	24.5	1.3
保険診療収益	1,037,158	1,089,457	26.8	27.2	5.0	492,847	501,057	22.7	22.8	1.7	384,489	393,631	23.2	23.4	2.4
公害等診療収益	9,326	10,099	0.2	0.3	8.3	12,993	12,863	0.6	0.6	-1.0	4,439	4,356	0.3	0.3	-1.9
その他の診療収益	28,968	27,609	0.7	0.7	-4.7	22,496	19,467	1.0	0.9	-13.5	19,131	15,543	1.2	0.9	-18.8
4. その他の医業収益	186,389	207,762	4.8	5.2	11.5	125,935	129,627	5.8	5.9	2.9	48,296	44,505	2.9	2.6	-7.8
II 介護収益	70,395	67,400	1.8	1.7	-4.3	97,489	99,486	4.5	4.5	2.0	73,263	75,867	4.4	4.5	3.6
III 医業・介護費用	3,965,954	4,141,169	102.5	103.2	4.4	2,151,608	2,217,655	98.9	101.0	3.1	1,623,716	1,651,172	98.0	98.0	1.7
1. 給与費	2,167,484	2,222,188	56.0	55.4	2.5	1,303,150	1,322,584	59.9	60.2	1.5	962,368	970,873	58.1	57.6	0.9
2. 医薬品費	444,433	474,826	11.5	11.8	6.8	153,547	156,738	7.1	7.1	2.1	121,550	124,685	7.3	7.4	2.6
3. 給食用材料費	29,660	30,669	0.8	0.8	3.4	20,044	20,287	0.9	0.9	1.2	23,704	24,320	1.4	1.4	2.6
4. 診療材料費・医療消耗器具備品費	340,918	355,876	8.8	8.9	4.4	157,331	165,964	7.2	7.6	5.5	112,955	114,963	6.8	6.8	1.8
5. 委託費	269,874	291,065	7.0	7.3	7.9	136,448	138,502	6.3	6.3	1.5	86,804	88,767	5.2	5.3	2.3
(再掲)給食委託費	47,446	47,655	1.2	1.2	0.4	37,657	36,426	1.7	1.7	-3.3	24,697	22,641	1.5	1.3	-8.3
(再掲)人材委託費	46,706	54,202	1.2	1.4	16.0	14,893	19,384	0.7	0.9	30.2	11,650	12,328	0.7	0.7	5.8
(再掲)紹介手数料	8,387	10,931	0.2	0.3	30.3	3,556	4,017	0.2	0.2	13.0	2,870	3,541	0.2	0.2	23.4
6. 減価償却費	160,870	161,272	4.2	4.0	0.2	75,220	82,989	3.5	3.8	10.3	81,154	81,545	4.9	4.8	0.5
(再掲)建物減価償却費	40,470	42,364	1.0	1.1	4.7	21,507	22,536	1.0	1.0	4.8	18,428	21,137	1.1	1.3	14.7
(再掲)医療機器減価償却費	49,782	53,246	1.3	1.3	7.0	18,322	21,770	0.8	1.0	18.8	18,246	18,127	1.1	1.1	-0.7
7. 設備関係費	213,178	232,046	5.5	5.8	8.9	104,925	109,033	4.8	5.0	3.9	79,294	78,746	4.8	4.7	-0.7
(再掲)設備機器賃借料	48,269	50,093	1.2	1.2	3.8	27,000	26,878	1.2	1.2	-0.5	18,333	15,804	1.1	0.9	-13.8
(再掲)医療機器賃借料	29,213	30,688	0.8	0.8	5.0	14,506	14,622	0.7	0.7	0.8	11,627	9,544	0.7	0.6	-17.9
8. 経費	209,136	233,421	5.4	5.8	11.6	147,537	166,616	6.8	7.6	12.9	125,703	138,462	7.6	8.2	10.2
(再掲)水道光熱費	59,937	78,453	1.5	2.0	30.9	35,745	46,618	1.6	2.1	30.4	30,136	36,665	1.8	2.2	21.7
9. その他の医業費用	130,401	139,805	3.4	3.5	7.2	53,405	54,943	2.5	2.5	2.9	30,185	28,811	1.8	1.7	-4.6
IV 損益差額（I＋II－III）	-96,685	-129,850	-2.5	-3.2	-	23,090	-21,958	1.1	-1.0	-	32,423	33,782	2.0	2.0	-
(参考)「新型コロナウイルス感染症関連の補助金（従業員向け慰労金を除く）」を含めた損益差額（IV＋V）	292,576	284,879	7.6	7.1	-	79,083	41,728	3.6	1.9	-	79,298	79,299	4.8	4.7	-
V その他の医業・介護関連収益	502,103	528,216	13.0	13.2	5.2	112,778	148,959	5.2	6.8	32.1	108,551	98,849	6.6	5.9	-8.9
V（再掲）新型コロナウイルス感染症関連の補助金（従業員向け慰労金を除く）	389,261	414,729	10.1	10.3	6.5	55,993	63,686	2.6	2.9	13.7	46,875	45,517	2.8	2.7	-2.9
V（再掲）看護職員等処遇改善事業補助金	206	3,405	0.0	0.1	1,552.9	735	2,184	0.0	0.1	197.1	309	1,026	0.0	0.1	232.0
VI その他の医業・介護関連費用	86,150	87,608	2.2	2.2	1.7	31,022	30,381	1.4	1.4	-2.1	84,981	33,721	5.1	2.0	-60.3
VII 総損益差額（IV＋V－VI）	319,267	310,758	8.3	7.7	-	104,846	96,620	4.8	4.4	-	55,992	98,910	3.4	5.9	-
(参考)「新型コロナウイルス感染症関連の補助金（従業員向け慰労金を除く）」を除いた総損益差額（VII－V）	-69,994	-103,972	-1.8	-2.6	-	48,853	32,934	2.2	1.5	-	9,117	53,393	0.6	3.2	-
VIII 税金	56,071	59,539	1.4	1.5	6.2	16,928	18,425	0.8	0.8	8.8	16,399	16,632	1.0	1.0	1.4
IX 税引後の総損益差額（VII－VIII）	263,196	251,219	6.8	6.3	-	87,918	78,195	4.0	3.6	-	39,593	82,278	2.4	4.9	-
施設数	69	-	-	-	-	75	-	-	-	-	48	-	-	-	-
平均病床数	195	195	-	-	-	142	141	-	-	-	126	126	-	-	-

一般病院（医療法人）（集計2）

（1施設当たり損益）

	新型コロナウイルス感染症患者・疑い患者の受入病床を 割り当てられていない					全 体				
	金 額		構成比率		金額の 伸び率	金 額		構成比率		金額の 伸び率
	前々年(度)	前年(度)	前々年(度)	前年(度)		前々年(度)	前年(度)	前々年(度)	前年(度)	
	千円	千円	%	%	千円	千円	%	%		
I 医業収益	1,528,917	1,539,574	96.3	96.6	0.7	1,740,150	1,766,435	96.2	96.4	1.5
1. 入院診療収益	1,103,637	1,104,996	69.5	69.3	0.1	1,217,883	1,229,988	67.3	67.1	1.0
保険診療収益	1,070,738	1,072,838	67.5	67.3	0.2	1,180,547	1,194,681	65.3	65.2	1.2
公害等診療収益	10,396	10,663	0.7	0.7	2.6	10,523	9,719	0.6	0.5	-7.6
その他の診療収益	22,503	21,495	1.4	1.3	-4.5	26,813	25,588	1.5	1.4	-4.6
2. 特別の療養環境収益	9,469	8,774	0.6	0.6	-7.3	11,263	10,414	0.6	0.6	-7.5
3. 外来診療収益	361,378	370,898	22.8	23.3	2.6	433,257	445,296	24.0	24.3	2.8
保険診療収益	341,349	351,849	21.5	22.1	3.1	408,812	422,626	22.6	23.1	3.4
公害等診療収益	6,233	5,972	0.4	0.4	-4.2	5,979	5,973	0.3	0.3	-0.1
その他の診療収益	13,797	13,077	0.9	0.8	-5.2	18,465	16,696	1.0	0.9	-9.6
4. その他の医業収益	54,433	54,906	3.4	3.4	0.9	77,748	80,737	4.3	4.4	3.8
II 介護収益	58,006	54,774	3.7	3.4	-5.6	68,358	66,840	3.8	3.6	-2.2
III 医業・介護費用	1,565,191	1,592,833	98.6	99.9	1.8	1,798,128	1,843,135	99.4	100.5	2.5
1. 給与費	959,988	964,315	60.5	60.5	0.5	1,062,439	1,074,496	58.7	58.6	1.1
2. 医薬品費	97,879	100,254	6.2	6.3	2.4	145,270	151,226	8.0	8.2	4.1
3. 給食用材料費	20,166	20,464	1.3	1.3	1.5	20,284	20,586	1.1	1.1	1.5
4. 診療材料費・医療消耗器具備品費	91,175	94,070	5.7	5.9	3.2	121,785	126,310	6.7	6.9	3.7
5. 委託費	100,224	103,671	6.3	6.5	3.4	115,001	119,429	6.4	6.5	3.9
(再掲)給食委託費	27,336	28,989	1.7	1.8	6.0	29,725	30,201	1.6	1.6	1.6
(再掲)人材委託費	16,106	16,256	1.0	1.0	0.9	17,115	18,768	0.9	1.0	9.7
(再掲)紹介手数料	3,815	3,915	0.2	0.2	2.6	3,810	4,364	0.2	0.2	14.5
6. 減価償却費	64,536	66,261	4.1	4.2	2.7	72,031	73,432	4.0	4.0	1.9
(再掲)建物減価償却費	22,530	23,042	1.4	1.4	2.3	21,796	22,637	1.2	1.2	3.9
(再掲)医療機器減価償却費	12,478	13,416	0.8	0.8	7.5	16,866	18,023	0.9	1.0	6.9
7. 設備関係費	73,513	71,537	4.6	4.5	-2.7	89,780	91,273	5.0	5.0	1.7
(再掲)設備機器賃借料	19,368	19,312	1.2	1.2	-0.3	21,275	21,171	1.2	1.2	-0.5
(再掲)医療機器賃借料	11,369	11,090	0.7	0.7	-2.5	11,955	11,867	0.7	0.6	-0.7
8. 経費	112,795	124,427	7.1	7.8	10.3	120,061	132,279	6.6	7.2	10.2
(再掲)水道光熱費	28,621	36,134	1.8	2.3	26.2	31,280	39,799	1.7	2.2	27.2
9. その他の医業費用	44,914	47,833	2.8	3.0	6.5	51,477	54,105	2.8	3.0	5.1
IV 損益差額（I＋II－III）	21,732	1,514	1.4	0.1	—	10,380	-9,861	0.6	-0.5	—
(参考)「新型コロナウイルス感染症関連の補助金 (従業員向け慰労金を除く)」を含めた 損益差額(IV＋V)	37,259	16,897	2.3	1.1	—	76,091	59,680	4.2	3.3	—
V その他の医業・介護関連収益	49,805	55,403	3.1	3.5	11.2	114,804	123,480	6.3	6.7	7.6
V' (再掲)新型コロナウイルス感染症関連の補助金 (従業員向け慰労金を除く)	15,526	15,382	1.0	1.0	-0.9	65,712	69,541	3.6	3.8	5.8
V'' (再掲)看護職員等処遇改善事業補助金	179	438	0.0	0.0	144.7	267	1,046	0.0	0.1	291.8
VI その他の医業・介護関連費用	29,328	34,008	1.8	2.1	16.0	36,554	34,683	2.0	1.9	-5.1
VII 総損益差額(IV＋V－VI)	42,209	22,910	2.7	1.4	—	88,629	78,936	4.9	4.3	—
(参考)「新型コロナウイルス感染症関連の補助金 (従業員向け慰労金を除く)」を除いた 総損益差額(VII－V)	26,683	7,527	1.7	0.5	—	22,918	9,395	1.3	0.5	—
VIII 税金	25,779	12,126	1.6	0.8	-53.0	23,918	18,520	1.3	1.0	-22.6
IX 税引後の総損益差額(VII－VIII)	16,431	10,784	1.0	0.7	—	64,712	60,416	3.6	3.3	—
施設数	215		—	—	—	580		—	—	—
平均病床数	126	125	—	—	—	126	126	—	—	—

一般病院（国立）（集計2）

（1施設当たり損益）

	重点医療機関（新型コロナウイルス感染症患者専用の病院や病棟を設定する医療機関）として都道府県から指定されている					協力医療機関（新型コロナウイルス感染症疑い患者専用の個室病床を設定する医療機関）として都道府県から指定されている					新型コロナウイルス感染症患者・疑い患者の受入病床を割り当てられたその他の医療機関				
	金額		構成比率		金額の伸び率	金額		構成比率		金額の伸び率	金額		構成比率		金額の伸び率
	前々年(度)	前年(度)	前々年(度)	前年(度)		前々年(度)	前年(度)	前々年(度)	前年(度)		前々年(度)	前年(度)	前々年(度)	前年(度)	
	千円	千円	%	%		千円	千円	%	%		千円	千円	%	%	
I 医業収益	4,937,400	5,115,658	97.8	97.9	3.6	4,577,408	4,501,787	99.9	99.9	-1.7	—	—	—	—	
1. 入院診療収益	2,957,865	3,125,920	58.6	59.8	5.7	3,175,686	3,125,683	69.3	69.4	-1.6	—	—	—	—	
保険診療収益	2,897,087	3,066,972	57.4	58.7	5.9	3,147,140	3,099,389	68.7	68.8	-1.5	—	—	—	—	
公害等診療収益	16,603	16,421	0.3	0.3	-1.1	19,186	17,658	0.4	0.4	-8.0	—	—	—	—	
その他の診療収益	44,174	42,528	0.9	0.8	-3.7	9,360	8,636	0.2	0.2	-7.7	—	—	—	—	
2. 特別の療養環境収益	54,637	54,910	1.1	1.1	0.5	63,389	63,474	1.4	1.4	0.1	—	—	—	—	
3. 外来診療収益	1,597,255	1,622,503	31.6	31.1	1.6	1,217,676	1,200,103	26.6	26.6	-1.4	—	—	—	—	
保険診療収益	1,549,661	1,573,940	30.7	30.1	1.6	1,206,003	1,184,975	26.3	26.3	-1.7	—	—	—	—	
公害等診療収益	13,575	13,411	0.3	0.3	-1.2	7,100	10,080	0.2	0.2	42.0	—	—	—	—	
その他の診療収益	34,019	35,152	0.7	0.7	3.3	4,573	5,048	0.1	0.1	10.4	—	—	—	—	
4. その他の医業収益	327,643	312,325	6.5	6.0	-4.7	120,657	112,528	2.6	2.5	-6.7	—	—	—	—	
II 介護収益	110,364	108,775	2.2	2.1	-1.4	5,445	4,624	0.1	0.1	-15.1	—	—	—	—	
III 医業・介護費用	5,504,464	5,737,718	109.0	109.8	4.2	4,846,293	4,900,440	105.7	108.7	1.1	—	—	—	—	
1. 給与費	2,791,769	2,845,394	55.3	54.5	1.9	2,737,414	2,687,416	59.7	59.6	-1.8	—	—	—	—	
2. 医薬品費	844,678	910,946	16.7	17.4	7.8	467,498	482,674	10.2	10.7	3.2	—	—	—	—	
3. 給食用材料費	44,661	45,863	0.9	0.9	2.7	53,843	53,893	1.2	1.2	0.1	—	—	—	—	
4. 診療材料費・医療消耗器具備品費	442,199	432,833	8.8	8.3	-2.1	364,425	365,899	8.0	8.1	0.4	—	—	—	—	
5. 委託費	440,547	449,024	8.7	8.6	1.9	437,042	450,967	9.5	10.0	3.2	—	—	—	—	
(再掲)給食委託費	69,049	66,808	1.4	1.3	-3.2	67,925	71,566	1.5	1.6	5.4	—	—	—	—	
(再掲)人材委託費	66,790	73,646	1.3	1.4	10.3	84,015	89,781	1.8	2.0	6.9	—	—	—	—	
(再掲)紹介手数料	8	8	0.0	0.0	0.0	0	0	0.0	0.0	—	—	—	—	—	
6. 減価償却費	279,439	314,593	5.5	6.0	12.6	290,618	326,838	6.3	7.3	12.5	—	—	—	—	
(再掲)建物減価償却費	92,443	123,343	1.8	2.4	33.4	136,145	163,299	3.0	3.6	19.9	—	—	—	—	
(再掲)医療機器減価償却費	104,008	107,336	2.1	2.1	3.2	61,080	63,785	1.3	1.4	4.4	—	—	—	—	
7. 設備関係費	261,622	265,298	5.2	5.1	1.4	231,842	211,914	5.1	4.7	-8.6	—	—	—	—	
(再掲)設備機器賃借料	89,313	89,791	1.8	1.7	0.5	76,631	74,074	1.7	1.6	-3.3	—	—	—	—	
(再掲)医療機器賃借料	52,552	51,787	1.0	1.0	-1.5	51,786	50,624	1.1	1.1	-2.2	—	—	—	—	
8. 経費	365,011	402,227	7.2	7.7	10.2	263,047	319,476	5.7	7.1	21.5	—	—	—	—	
(再掲)水道光熱費	107,199	154,071	2.1	2.9	43.7	127,720	177,840	2.8	3.9	39.2	—	—	—	—	
9. その他の医業費用	34,538	71,539	0.7	1.4	107.1	563	1,363	0.0	0.0	142.1	—	—	—	—	
IV 損益差額（I＋II－III）	-456,700	-513,285	-9.0	-9.8	—	-263,441	-394,029	-5.7	-8.7	—	—	—	—	—	
(参考)「新型コロナウイルス感染症関連の補助金（従業員向け慰労金を除く）」を含めた損益差額（IV＋V）	692,536	318,303	13.7	6.1	—	181,178	-216,838	4.0	-4.8	—	—	—	—	—	
V その他の医業・介護関連収益	1,306,090	994,568	25.9	19.0	-23.9	651,277	350,658	14.2	7.8	-46.2	—	—	—	—	
V'（再掲）新型コロナウイルス感染症関連の補助金（従業員向け慰労金を除く）	1,149,236	831,588	22.8	15.9	-27.6	444,619	177,191	9.7	3.9	-60.1	—	—	—	—	
V''（再掲）看護職員等処遇改善事業補助金	386	5,639	0.0	0.1	1,360.9	8,101	16,067	0.2	0.4	98.3	—	—	—	—	
VI その他の医業・介護関連費用	180,943	149,424	3.6	2.9	-17.4	22,326	77,476	0.5	1.7	247.0	—	—	—	—	
VII 総損益差額（IV＋V－VI）	668,447	331,859	13.2	6.4	—	365,510	-120,846	8.0	-2.7	—	—	—	—	—	
(参考)「新型コロナウイルス感染症関連の補助金（従業員向け慰労金を除く）」を除いた総損益差額（VII－V）	-480,789	-499,729	-9.5	-9.6	—	-79,109	-298,037	-1.7	-6.6	—	—	—	—	—	
VIII 税金	0	0	0.0	0.0	—	0	0	0.0	0.0	—	—	—	—	—	
IX 税引後の総損益差額（VII－VIII）	668,447	331,859	13.2	6.4	—	365,510	-120,846	8.0	-2.7	—	—	—	—	—	
施設数	17	—	—	—	—	4	—	—	—	—	0	—	—	—	
平均病床数	257	257	—	—	—	277	267	—	—	—	—	—	—	—	

一般病院（国立）（集計2）

（1施設当たり損益）

	新型コロナウイルス感染症患者・疑い患者の受入病床を 割り当てられていない					全 体				
	金 額		構成比率		金額の 伸び率	金 額		構成比率		金額の 伸び率
	前々年(度)	前年(度)	前々年(度)	前年(度)		前々年(度)	前年(度)	前々年(度)	前年(度)	
	千円	千円	%	%	千円	千円	%	%		
I 医業収益	*	*	*	*	—	4,643,562	4,754,644	98.3	98.4	2.4
1. 入院診療収益	*	*	*	*	—	2,953,662	3,065,578	62.5	63.4	3.8
保険診療収益	*	*	*	*	—	2,902,387	3,014,758	61.5	62.4	3.9
公害等診療収益	*	*	*	*	—	18,087	18,842	0.4	0.4	4.2
その他の診療収益	*	*	*	*	—	33,188	31,979	0.7	0.7	-3.6
2. 特別の療養環境収益	*	*	*	*	—	57,036	57,423	1.2	1.2	0.7
3. 外来診療収益	*	*	*	*	—	1,379,865	1,391,593	29.2	28.8	0.8
保険診療収益	*	*	*	*	—	1,336,576	1,349,958	28.3	27.9	1.0
公害等診療収益	*	*	*	*	—	11,595	11,854	0.2	0.2	2.2
その他の診療収益	*	*	*	*	—	31,695	29,781	0.7	0.6	-6.0
4. その他の医業収益	*	*	*	*	—	252,999	240,050	5.4	5.0	-5.1
II 介護収益	*	*	*	*	—	79,082	77,820	1.7	1.6	-1.6
III 医業・介護費用	*	*	*	*	—	5,118,080	5,300,433	108.4	109.7	3.6
1. 給与費	*	*	*	*	—	2,662,840	2,692,171	56.4	55.7	1.1
2. 医薬品費	*	*	*	*	—	701,525	753,184	14.9	15.6	7.4
3. 給食用材料費	*	*	*	*	—	46,355	47,558	1.0	1.0	2.6
4. 診療材料費・医療消耗器具備品費	*	*	*	*	—	420,841	413,692	8.9	8.6	-1.7
5. 委託費	*	*	*	*	—	418,065	425,994	8.9	8.8	1.9
(再掲)給食委託費	*	*	*	*	—	67,042	64,971	1.4	1.3	-3.1
(再掲)人材委託費	*	*	*	*	—	61,965	68,650	1.3	1.4	10.8
(再掲)紹介手数料	*	*	*	*	—	6	91	0.0	0.0	1,416.7
6. 減価償却費	*	*	*	*	—	262,690	292,753	5.6	6.1	11.4
(再掲)建物減価償却費	*	*	*	*	—	93,923	120,759	2.0	2.5	28.6
(再掲)医療機器減価償却費	*	*	*	*	—	87,435	89,978	1.9	1.9	2.9
7. 設備関係費	*	*	*	*	—	250,213	252,538	5.3	5.2	0.9
(再掲)設備機器賃借料	*	*	*	*	—	88,881	89,406	1.9	1.9	0.6
(再掲)医療機器賃借料	*	*	*	*	—	52,783	52,557	1.1	1.1	-0.4
8. 経費	*	*	*	*	—	330,816	371,304	7.0	7.7	12.2
(再掲)水道光熱費	*	*	*	*	—	109,344	155,811	2.3	3.2	42.5
9. その他の医業費用	*	*	*	*	—	24,734	51,239	0.5	1.1	107.2
IV 損益差額（I＋II－III）	*	*	*	*	—	-395,436	-467,969	-8.4	-9.7	—
(参考)「新型コロナウイルス感染症関連の補助金 (従業員向け慰労金を除く)」を含めた 損益差額(IV＋V)	*	*	*	*	—	494,703	151,679	10.5	3.1	—
V その他の医業・介護関連収益	*	*	*	*	—	1,045,822	774,940	22.1	16.0	-25.9
V' (再掲)新型コロナウイルス感染症関連の補助金 (従業員向け慰労金を除く)	*	*	*	*	—	890,140	619,648	18.8	12.8	-30.4
V'' (再掲)看護職員等処遇改善事業補助金	*	*	*	*	—	1,624	6,672	0.0	0.1	310.8
VI その他の医業・介護関連費用	*	*	*	*	—	138,128	125,940	2.9	2.6	-8.8
VII 総損益差額(IV＋V－VI)	*	*	*	*	—	512,257	181,031	10.8	3.7	—
(参考)「新型コロナウイルス感染症関連の補助金 (従業員向け慰労金を除く)」を除いた 総損益差額(VII－V)	*	*	*	*	—	-377,883	-438,617	-8.0	-9.1	—
VIII 税金	*	*	*	*	—	0	0	0.0	0.0	—
IX 税引後の総損益差額(VII－VIII)	*	*	*	*	—	512,257	181,031	10.8	3.7	—
施設数	*	*	—	—	—	24	—	—	—	—
平均病床数	*	*	—	—	—	256	254	—	—	—

一般病院（公立）（集計2）

（1施設当たり損益）

	重点医療機関（新型コロナウイルス感染症患者専用の病院や病棟を設定する医療機関）として都道府県から指定されている					協力医療機関（新型コロナウイルス感染症疑い患者専用の個室病床を設定する医療機関）として都道府県から指定されている					新型コロナウイルス感染症患者・疑い患者の受入病床を割り当てられたその他の医療機関				
	金額		構成比率		金額の伸び率	金額		構成比率		金額の伸び率	金額		構成比率		金額の伸び率
	前々年(度)	前年(度)	前々年(度)	前年(度)		前々年(度)	前年(度)	前々年(度)	前年(度)		前々年(度)	前年(度)	前々年(度)	前年(度)	
	千円	千円	%	%		千円	千円	%	%		千円	千円	%	%	
I 医療収益	5,870,229	6,065,066	99.7	99.7	3.3	1,791,732	1,818,898	99.0	99.0	1.5	1,320,691	1,325,669	99.0	99.1	0.4
1. 入院診療収益	3,745,186	3,886,471	63.6	63.9	3.8	1,128,882	1,136,223	62.4	61.8	0.7	794,473	789,963	59.6	59.0	-0.6
保険診療収益	3,682,270	3,826,235	62.6	62.9	3.9	1,118,866	1,128,183	61.8	61.4	0.8	791,007	786,848	59.3	58.8	-0.5
公害等診療収益	28,177	26,731	0.5	0.4	-5.1	5,238	3,304	0.3	0.2	-36.9	3,099	2,954	0.2	0.2	-4.7
その他の診療収益	34,739	33,505	0.6	0.6	-3.6	4,777	4,737	0.3	0.3	-0.8	368	160	0.0	0.0	-56.5
2. 特別の療養環境収益	33,367	33,304	0.6	0.5	-0.2	8,784	8,396	0.5	0.5	-4.4	5,094	5,098	0.4	0.4	0.1
3. 外来診療収益	1,838,789	1,913,343	31.2	31.5	4.1	556,504	591,584	30.7	32.2	6.3	412,679	431,052	30.9	32.2	4.5
保険診療収益	1,808,511	1,882,471	30.7	31.0	4.1	542,639	578,494	30.0	31.5	6.6	410,842	428,573	30.8	32.0	4.3
公害等診療収益	10,279	10,566	0.2	0.2	2.8	2,169	2,028	0.1	0.1	-6.5	679	1,439	0.1	0.1	111.9
その他の診療収益	19,999	20,305	0.3	0.3	1.5	11,696	11,062	0.6	0.6	-5.4	1,158	1,039	0.1	0.1	-10.3
4. その他の医療収益	252,887	231,949	4.3	3.8	-8.3	97,562	82,695	5.4	4.5	-15.2	108,445	99,557	8.1	7.4	-8.2
II 介護収益	16,033	15,968	0.3	0.3	-0.4	18,444	18,290	1.0	1.0	-0.8	13,131	12,425	1.0	0.9	-5.4
III 医療・介護費用	6,993,879	7,204,892	118.8	118.5	3.0	2,170,202	2,298,380	119.9	125.1	5.9	1,621,782	1,655,758	121.6	123.7	2.1
1. 給与費	3,664,418	3,702,589	62.3	60.9	1.0	1,279,318	1,309,457	70.7	71.3	2.4	995,897	1,001,862	74.7	74.9	0.6
2. 医薬品費	865,853	932,267	14.7	15.3	7.7	193,753	210,316	10.7	11.4	8.5	115,668	118,694	8.7	8.9	2.6
3. 給食用材料費	23,449	23,087	0.4	0.4	-1.5	9,181	9,801	0.5	0.5	6.8	6,627	6,911	0.5	0.5	4.3
4. 診療材料費・医療消耗器具備品費	634,313	653,782	10.8	10.8	3.1	148,576	155,223	8.2	8.4	4.5	80,187	81,390	6.0	6.1	1.5
5. 委託費	616,363	624,960	10.5	10.3	1.4	188,011	204,303	10.4	11.1	8.7	152,322	154,547	11.4	11.5	1.5
(再掲)給食委託費	76,770	78,095	1.3	1.3	1.7	39,554	39,526	2.2	2.2	-0.1	30,180	29,906	2.3	2.2	-0.9
(再掲)人材委託費	102,840	107,791	1.7	1.8	4.8	26,155	27,357	1.4	1.5	4.6	6,048	6,182	0.5	0.5	2.2
(再掲)紹介手数料	979	1,341	0.0	0.0	37.0	306	620	0.0	0.0	102.6	169	492	0.0	0.0	191.1
6. 減価償却費	498,999	515,009	8.5	8.5	3.2	133,752	157,843	7.4	8.6	18.0	104,978	106,696	7.9	8.0	1.6
(再掲)建物減価償却費	192,330	195,700	3.3	3.2	1.8	70,877	76,869	3.9	4.2	8.5	54,368	55,437	4.1	4.1	2.0
(再掲)医療機器減価償却費	208,738	220,761	3.5	3.6	5.8	51,603	66,049	2.9	3.6	28.0	37,756	39,627	2.8	3.0	5.0
7. 設備関係費	192,073	199,235	3.3	3.3	3.7	76,887	82,660	4.2	4.5	7.5	32,488	34,728	2.4	2.6	6.9
(再掲)設備機器賃借料	64,283	65,360	1.1	1.1	1.7	31,219	24,995	1.7	1.4	-19.9	12,295	12,061	0.9	0.9	-1.9
(再掲)医療機器賃借料	41,890	44,256	0.7	0.7	5.6	11,661	12,551	0.6	0.7	7.6	9,242	8,748	0.7	0.7	-5.3
8. 経費	328,493	378,135	5.6	6.2	15.1	106,224	134,210	5.9	7.3	26.3	82,740	95,893	6.2	7.2	15.9
(再掲)水道光熱費	113,537	156,286	1.9	2.6	37.7	41,688	61,655	2.3	3.4	47.9	40,185	51,710	3.0	3.9	28.7
9. その他の医療費用	169,918	175,829	2.9	2.9	3.5	34,500	34,567	1.9	1.9	0.2	50,875	55,037	3.8	4.1	8.2
IV 損益差額（I＋II－III）	-1,107,617	-1,123,858	-18.8	-18.5	-	-360,026	-461,192	-19.9	-25.1	-	-287,959	-317,663	-21.6	-23.7	-
(参考)「新型コロナウイルス感染症関連の補助金（従業員向け慰労金を除く）」を含めた損益差額（IV＋V）	-83,234	-254,547	-1.4	-4.2	-	-199,377	-318,077	-11.0	-17.3	-	-252,303	-251,839	-18.9	-18.8	-
V その他の医療・介護関連収益	1,979,271	1,830,206	33.6	30.1	-7.5	562,792	531,918	31.1	29.0	-5.5	314,349	348,624	23.6	26.1	10.9
V [*] （再掲）新型コロナウイルス感染症関連の補助金（従業員向け慰労金を除く）	1,024,383	869,310	17.4	14.3	-15.1	160,649	143,115	8.9	7.8	-10.9	35,657	65,825	2.7	4.9	84.6
V ^{**} （再掲）看護職員等処遇改善事業補助金	480	7,057	0.0	0.1	1,370.2	1,309	2,137	0.1	0.1	63.3	53	598	0.0	0.0	1,028.3
VI その他の医療・介護関連費用	187,139	256,708	3.2	4.2	37.2	75,140	75,353	4.2	4.1	0.3	27,667	33,434	2.1	2.5	20.8
VII 総損益差額（IV＋V－VI）	684,515	449,641	11.6	7.4	-	127,626	-4,627	7.1	-0.3	-	-1,277	-2,473	-0.1	-0.2	-
(参考)「新型コロナウイルス感染症関連の補助金（従業員向け慰労金を除く）」を除いた総損益差額（VII－V）	-339,868	-419,670	-5.8	-6.9	-	-33,023	-147,743	-1.8	-8.0	-	-36,934	-68,298	-2.8	-5.1	-
VIII 税金	17,992	13,074	0.3	0.2	-27.3	4,314	3,385	0.2	0.2	-21.5	4,155	6,497	0.3	0.5	56.4
IX 税引後の総損益差額（VII－VIII）	666,523	436,566	11.3	7.2	-	123,312	-8,012	6.8	-0.4	-	-5,433	-8,970	-0.4	-0.7	-
施設数	74	-	-	-	-	27	-	-	-	-	12	-	-	-	-
平均病床数	260	257	-	-	-	123	120	-	-	-	106	105	-	-	-

一般病院（公立）（集計2）

（1施設当たり損益）

	新型コロナウイルス感染症患者・疑い患者の受入病床を 割り当てられていない					全 体				
	金 額		構成比率		金額の 伸び率	金 額		構成比率		金額の 伸び率
	前々年(度)	前年(度)	前々年(度)	前年(度)		前々年(度)	前年(度)	前々年(度)	前年(度)	
	千円	千円	%	%	千円	千円	%	%		
I 医業収益	955,601	924,204	97.9	98.1	-3.3	3,659,085	3,756,619	99.5	99.6	2.7
1. 入院診療収益	515,322	496,771	52.8	52.7	-3.6	2,322,031	2,390,672	63.2	63.4	3.0
保険診療収益	512,736	493,958	52.5	52.4	-3.7	2,284,154	2,355,073	62.1	62.4	3.1
公害等診療収益	2,517	2,733	0.3	0.3	8.6	17,596	16,537	0.5	0.4	-6.0
その他の診療収益	69	81	0.0	0.0	17.4	20,281	19,061	0.6	0.5	-6.0
2. 特別の療養環境収益	2,571	2,270	0.3	0.2	-11.7	19,780	19,685	0.5	0.5	-0.5
3. 外来診療収益	343,435	347,917	35.2	36.9	1.3	1,142,000	1,187,674	31.1	31.5	4.0
保険診療収益	340,888	345,845	34.9	36.7	1.5	1,122,223	1,167,872	30.5	31.0	4.1
公害等診療収益	2,025	1,755	0.2	0.2	-13.3	6,031	6,182	0.2	0.2	2.5
その他の診療収益	522	318	0.1	0.0	-39.1	13,746	13,621	0.4	0.4	-0.9
4. その他の医業収益	94,273	77,246	9.7	8.2	-18.1	175,275	158,588	4.8	4.2	-9.5
II 介護収益	20,463	17,964	2.1	1.9	-12.2	16,843	16,556	0.5	0.4	-1.7
III 医業・介護費用	1,306,367	1,326,708	133.8	140.8	1.6	4,410,631	4,546,733	120.0	120.5	3.1
1. 給与費	788,982	796,125	80.8	84.5	0.9	2,373,412	2,399,201	64.6	63.6	1.1
2. 医薬品費	107,737	106,748	11.0	11.3	-0.9	510,122	546,591	13.9	14.5	7.1
3. 給食用材料費	10,389	10,136	1.1	1.1	-2.4	16,077	15,980	0.4	0.4	-0.6
4. 診療材料費・医療消耗器具備品費	62,890	64,785	6.4	6.9	3.0	371,354	383,191	10.1	10.2	3.2
5. 委託費	102,578	107,497	10.5	11.4	4.8	392,733	400,517	10.7	10.6	2.0
(再掲)給食委託費	13,726	11,824	1.4	1.3	-13.9	54,816	54,980	1.5	1.5	0.3
(再掲)人材委託費	19,765	23,681	2.0	2.5	19.8	61,775	64,914	1.7	1.7	5.1
(再掲)紹介手数料	521	2,543	0.1	0.3	388.1	711	1,144	0.0	0.0	60.9
6. 減価償却費	82,700	86,566	8.5	9.2	4.7	303,853	317,105	8.3	8.4	4.4
(再掲)建物減価償却費	34,402	35,398	3.5	3.8	2.9	122,738	125,589	3.3	3.3	2.3
(再掲)医療機器減価償却費	32,394	35,242	3.3	3.7	8.8	125,019	134,460	3.4	3.6	7.6
7. 設備関係費	47,526	47,496	4.9	5.0	-0.1	125,146	130,355	3.4	3.5	4.2
(再掲)設備機器賃借料	18,208	16,610	1.9	1.8	-8.8	43,279	42,525	1.2	1.1	-1.7
(再掲)医療機器賃借料	13,970	12,621	1.4	1.3	-9.7	27,183	28,406	0.7	0.8	4.5
8. 経費	83,383	85,868	8.5	9.1	3.0	213,932	246,174	5.8	6.5	15.1
(再掲)水道光熱費	27,962	36,474	2.9	3.9	30.4	75,417	103,736	2.1	2.7	37.5
9. その他の医業費用	20,182	21,489	2.1	2.3	6.5	104,001	107,618	2.8	2.9	3.5
IV 損益差額（I＋II－III）	-330,304	-384,539	-33.8	-40.8	—	-734,703	-773,558	-20.0	-20.5	—
(参考)「新型コロナウイルス感染症関連の補助金 (従業員向け慰労金を除く)」を含めた 損益差額(IV＋V)	-314,254	-366,564	-32.2	-38.9	—	-172,731	-291,152	-4.7	-7.7	—
V その他の医業・介護関連収益	379,588	391,296	38.9	41.5	3.1	1,224,050	1,146,896	33.3	30.4	-6.3
V ¹ (再掲)新型コロナウイルス感染症関連の補助金 (従業員向け慰労金を除く)	16,050	17,975	1.6	1.9	12.0	561,972	482,406	15.3	12.8	-14.2
V ² (再掲)看護職員等処遇改善事業補助金	0	458	0.0	0.0	—	521	4,132	0.0	0.1	693.1
VI その他の医業・介護関連費用	34,680	33,257	3.6	3.5	-4.1	122,071	158,573	3.3	4.2	29.9
VII 総損益差額(IV＋V－VI)	14,604	-26,500	1.5	-2.8	—	367,276	214,766	10.0	5.7	—
(参考)「新型コロナウイルス感染症関連の補助金 (従業員向け慰労金を除く)」を除いた 総損益差額(VII－V)	-1,445	-44,475	-0.1	-4.7	—	-194,695	-267,640	-5.3	-7.1	—
VIII 税金	3,527	4,520	0.4	0.5	28.2	11,849	8,323	0.3	0.2	-29.8
IX 税引後の総損益差額(VII－VIII)	11,077	-31,020	1.1	-3.3	—	355,427	206,443	9.7	5.5	—
施設数	13					144				
平均病床数	72	72	—	—	—	182	180	—	—	—

一般病院（公的）（集計2）

（1施設当たり損益）

	重点医療機関（新型コロナウイルス感染症患者専用の病院や病棟を設定する医療機関）として都道府県から指定されている					協力医療機関（新型コロナウイルス感染症疑い患者専用の個室病床を設定する医療機関）として都道府県から指定されている					新型コロナウイルス感染症患者・疑い患者の受入病床を割り当てられたその他の医療機関				
	金額		構成比率		金額の伸び率	金額		構成比率		金額の伸び率	金額		構成比率		金額の伸び率
	前々年(度)	前年(度)	前々年(度)	前年(度)		前々年(度)	前年(度)	前々年(度)	前年(度)		前々年(度)	前年(度)	前々年(度)	前年(度)	
	千円	千円	%	%		千円	千円	%	%		千円	千円	%	%	
I 医業収益	9,936,435	10,142,957	99.8	99.8	2.1	5,310,339	5,454,754	98.9	99.0	2.7	3,964,854	3,949,881	99.3	99.3	-0.4
1. 入院診療収益	6,506,709	6,668,999	65.3	65.6	2.5	3,494,045	3,634,295	65.0	66.0	4.0	2,370,538	2,322,250	59.4	58.4	-2.0
保険診療収益	6,390,383	6,556,036	64.2	64.5	2.6	3,393,930	3,553,737	63.2	64.5	4.7	2,308,624	2,273,807	57.8	57.2	-1.5
公害等診療収益	70,737	73,853	0.7	0.7	4.4	62,376	43,929	1.2	0.8	-29.6	23,276	16,661	0.6	0.4	-28.4
その他の診療収益	45,588	39,110	0.5	0.4	-14.2	37,739	36,629	0.7	0.7	-2.9	38,638	31,782	1.0	0.8	-17.7
2. 特別の療養環境収益	87,321	82,942	0.9	0.8	-5.0	9,611	7,603	0.2	0.1	-20.9	24,684	21,677	0.6	0.5	-12.2
3. 外来診療収益	3,039,047	3,111,738	30.5	30.6	2.4	1,596,299	1,623,611	29.7	29.5	1.7	1,303,240	1,353,882	32.6	34.0	3.9
保険診療収益	2,983,238	3,054,694	30.0	30.1	2.4	1,558,255	1,586,204	29.0	28.8	1.8	1,277,456	1,332,000	32.0	33.5	4.3
公害等診療収益	32,016	33,576	0.3	0.3	4.9	16,625	19,617	0.3	0.4	18.0	5,245	5,146	0.1	0.1	-1.9
その他の診療収益	23,792	23,468	0.2	0.2	-1.4	21,419	17,790	0.4	0.3	-16.9	20,539	16,735	0.5	0.4	-18.5
4. その他の医業収益	303,358	279,277	3.0	2.7	-7.9	210,384	189,246	3.9	3.4	-10.0	266,393	252,071	6.7	6.3	-5.4
II 介護収益	21,051	17,846	0.2	0.2	-15.2	61,066	55,053	1.1	1.0	-9.8	28,967	27,645	0.7	0.7	-4.6
III 医業・介護費用	10,241,790	10,723,279	102.9	105.5	4.7	5,638,197	5,681,981	105.0	103.1	0.8	4,013,280	4,152,864	100.5	104.4	3.5
1. 給与費	5,151,129	5,434,283	51.7	53.5	5.5	3,092,383	2,977,441	57.6	54.0	-3.7	2,148,752	2,158,158	53.8	54.3	0.4
2. 医薬品費	1,829,056	1,945,057	18.4	19.1	6.3	739,021	738,986	13.8	13.4	0.0	534,188	584,539	13.4	14.7	9.4
3. 給食用材料費	61,210	63,114	0.6	0.6	3.1	41,471	40,262	0.8	0.7	-2.9	29,018	28,838	0.7	0.7	-0.6
4. 診療材料費・医療消耗器具備品費	1,031,821	1,035,418	10.4	10.2	0.3	373,752	420,214	7.0	7.6	12.4	257,701	261,898	6.5	6.6	1.6
5. 委託費	626,252	640,714	6.3	6.3	2.3	345,228	409,088	6.4	7.4	18.5	308,423	326,147	7.7	8.2	5.7
(再掲)給食委託費	67,409	68,517	0.7	0.7	1.6	9,880	76,513	0.2	1.4	674.4	48,979	53,727	1.2	1.4	9.7
(再掲)人材委託費	178,182	180,852	1.8	1.8	1.5	172,771	172,724	3.2	3.1	0.0	107,087	120,056	2.7	3.0	12.1
(再掲)紹介手数料	1,922	2,063	0.0	0.0	7.3	3,320	340	0.1	0.0	-89.8	75	2,452	0.0	0.1	3,169.3
6. 減価償却費	642,029	645,838	6.4	6.4	0.6	266,751	228,607	5.0	4.1	-14.3	208,633	209,596	5.2	5.3	0.5
(再掲)建物減価償却費	142,591	142,927	1.4	1.4	0.2	83,532	82,667	1.6	1.5	-1.0	80,547	78,625	2.0	2.0	-2.4
(再掲)医療機器減価償却費	229,139	233,843	2.3	2.3	2.1	82,460	74,566	1.5	1.4	-9.6	43,920	42,649	1.1	1.1	-2.9
7. 設備関係費	354,566	379,669	3.6	3.7	7.1	247,606	279,266	4.6	5.1	12.8	183,223	190,480	4.6	4.8	4.0
(再掲)設備機器賃借料	98,598	99,654	1.0	1.0	1.1	36,300	37,560	0.7	0.7	3.5	36,410	36,035	0.9	0.9	-1.0
(再掲)医療機器賃借料	87,706	88,772	0.9	0.9	1.2	31,562	32,112	0.6	0.6	1.7	14,084	21,018	0.4	0.5	49.2
8. 経費	459,927	484,688	4.6	4.8	5.4	436,379	499,400	8.1	9.1	14.4	268,656	313,009	6.7	7.9	16.5
(再掲)水道光熱費	172,688	212,231	1.7	2.1	22.9	132,047	166,830	2.5	3.0	26.3	77,973	107,109	2.0	2.7	37.4
9. その他の医業費用	85,801	94,497	0.9	0.9	10.1	95,607	88,716	1.8	1.6	-7.2	74,686	80,199	1.9	2.0	7.4
IV 損益差額（I＋II－III）	-284,304	-562,476	-2.9	-5.5	-	-266,793	-172,173	-5.0	-3.1	-	-19,458	-175,338	-0.5	-4.4	-
(参考)「新型コロナウイルス感染症関連の補助金（従業員向け慰労金を除く）」を含めた損益差額（IV＋V）	960,368	548,954	9.6	5.4	-	-141,918	2,049	-2.6	0.0	-	35,493	-118,825	0.9	-3.0	-
V その他の医業・介護関連収益	1,701,057	1,547,021	17.1	15.2	-9.1	263,173	337,220	4.9	6.1	28.1	162,311	165,859	4.1	4.2	2.2
V' (再掲)新型コロナウイルス感染症関連の補助金（従業員向け慰労金を除く）	1,244,672	1,111,430	12.5	10.9	-10.7	124,874	174,222	2.3	3.2	39.5	54,951	56,512	1.4	1.4	2.8
V'' (再掲)看護職員等処遇改善事業補助金	2,203	13,016	0.0	0.1	490.8	1,700	5,847	0.0	0.1	243.9	699	1,761	0.0	0.0	151.9
VI その他の医業・介護関連費用	291,231	301,155	2.9	3.0	3.4	17,353	43,100	0.3	0.8	148.4	30,031	20,414	0.8	0.5	-32.0
VII 総損益差額（IV＋V－VI）	1,125,521	683,390	11.3	6.7	-	-20,972	121,947	-0.4	2.2	-	112,822	-29,893	2.8	-0.8	-
(参考)「新型コロナウイルス感染症関連の補助金（従業員向け慰労金を除く）」を除いた総損益差額（VII－V）	-119,152	-428,040	-1.2	-4.2	-	-145,847	-52,275	-2.7	-0.9	-	57,871	-86,405	1.4	-2.2	-
VIII 税金	875	549	0.0	0.0	-37.3	575	450	0.0	0.0	-21.7	179	139	0.0	0.0	-22.3
IX 税引後の総損益差額（VII－VIII）	1,124,646	682,841	11.3	6.7	-	-21,547	121,497	-0.4	2.2	-	112,643	-30,032	2.8	-0.8	-
施設数	36	-	-	-	-	3	-	-	-	-	4	-	-	-	-
平均病床数	368	367	-	-	-	369	369	-	-	-	180	180	-	-	-

一般病院（公的）（集計2）

（1施設当たり損益）

	新型コロナウイルス感染症患者・疑い患者の受入病床を 割り当てられていない					全 体				
	金 額		構成比率		金額の 伸び率	金 額		構成比率		金額の 伸び率
	前々年(度)	前年(度)	前々年(度)	前年(度)		前々年(度)	前年(度)	前々年(度)	前年(度)	
	千円	千円	%	%	千円	千円	%	%		
I 医業収益	*	*	*	*	—	8,495,199	8,657,825	99.5	99.6	1.9
1. 入院診療収益	*	*	*	*	—	5,520,321	5,647,480	64.7	65.0	2.3
保険診療収益	*	*	*	*	—	5,409,534	5,543,065	63.4	63.8	2.5
公害等診療収益	*	*	*	*	—	61,652	61,962	0.7	0.7	0.5
その他の診療収益	*	*	*	*	—	49,135	42,453	0.6	0.5	-13.6
2. 特別の療養環境収益	*	*	*	*	—	72,198	68,259	0.8	0.8	-5.5
3. 外来診療収益	*	*	*	*	—	2,621,707	2,682,549	30.7	30.9	2.3
保険診療収益	*	*	*	*	—	2,568,935	2,629,713	30.1	30.2	2.4
公害等診療収益	*	*	*	*	—	26,619	27,096	0.3	0.3	5.2
その他の診療収益	*	*	*	*	—	26,153	24,841	0.3	0.3	-5.0
4. その他の医業収益	*	*	*	*	—	280,972	259,538	3.3	3.0	-7.6
II 介護収益	*	*	*	*	—	39,148	35,715	0.5	0.4	-8.8
III 医業・介護費用	*	*	*	*	—	8,799,028	9,179,831	103.1	105.6	4.3
1. 給与費	*	*	*	*	—	4,458,554	4,669,600	52.2	53.7	4.7
2. 医薬品費	*	*	*	*	—	1,522,937	1,616,372	17.8	18.6	6.1
3. 給食用材料費	*	*	*	*	—	53,203	54,529	0.6	0.6	2.5
4. 診療材料費・医療消耗器具備品費	*	*	*	*	—	847,376	852,943	9.9	9.8	0.7
5. 委託費	*	*	*	*	—	545,025	561,885	6.4	6.5	3.1
(再掲)給食委託費	*	*	*	*	—	59,154	64,714	0.7	0.7	9.4
(再掲)人材委託費	*	*	*	*	—	158,478	161,948	1.9	1.9	2.2
(再掲)紹介手数料	*	*	*	*	—	1,724	1,811	0.0	0.0	5.0
6. 減価償却費	*	*	*	*	—	545,524	543,828	6.4	6.3	-0.3
(再掲)建物減価償却費	*	*	*	*	—	126,893	126,591	1.5	1.5	-0.2
(再掲)医療機器減価償却費	*	*	*	*	—	189,172	191,499	2.2	2.2	1.2
7. 設備関係費	*	*	*	*	—	313,577	333,340	3.7	3.8	6.3
(再掲)設備機器賃借料	*	*	*	*	—	84,471	83,288	1.0	1.0	-1.4
(再掲)医療機器賃借料	*	*	*	*	—	73,579	72,910	0.9	0.8	-0.9
8. 経費	*	*	*	*	—	423,741	451,190	5.0	5.2	6.5
(再掲)水道光熱費	*	*	*	*	—	153,921	191,194	1.8	2.2	24.2
9. その他の医業費用	*	*	*	*	—	89,092	96,144	1.0	1.1	7.9
IV 損益差額（I＋II－III）	*	*	*	*	—	-264,681	-486,291	-3.1	-5.6	—
(参考)「新型コロナウイルス感染症関連の補助金 (従業員向け慰労金を除く)」を含めた 損益差額(IV＋V)	*	*	*	*	—	703,160	383,491	8.2	4.4	—
V その他の医業・介護関連収益	*	*	*	*	—	1,342,825	1,231,534	15.7	14.2	-8.3
V' (再掲)新型コロナウイルス感染症関連の補助金 (従業員向け慰労金を除く)	*	*	*	*	—	967,842	869,782	11.3	10.0	-10.1
V'' (再掲)看護職員等処遇改善事業補助金	*	*	*	*	—	1,855	10,656	0.0	0.1	474.4
VI その他の医業・介護関連費用	*	*	*	*	—	229,336	237,433	2.7	2.7	3.5
VII 総損益差額(IV＋V－VI)	*	*	*	*	—	848,807	507,810	9.9	5.8	—
(参考)「新型コロナウイルス感染症関連の補助金 (従業員向け慰労金を除く)」を除いた 総損益差額(VII－V)	*	*	*	*	—	-119,034	-361,972	-1.4	-4.2	—
VIII 税金	*	*	*	*	—	753	475	0.0	0.0	-36.9
IX 税引後の総損益差額(VII－VIII)	*	*	*	*	—	848,055	507,336	9.9	5.8	—
施設数	*	*	—	—	—	47	—	—	—	—
平均病床数	*	*	—	—	—	334	333	—	—	—

一般病院（社会保険関係法人）（集計2）

（1施設当たり損益）

	重点医療機関（新型コロナウイルス感染症患者専用の病院や病棟を設定する医療機関）として都道府県から指定されている					協力医療機関（新型コロナウイルス感染症疑い患者専用の個室病床を設定する医療機関）として都道府県から指定されている					新型コロナウイルス感染症患者・疑い患者の受入病床を割り当てられたその他の医療機関				
	金額		構成比率		金額の伸び率	金額		構成比率		金額の伸び率	金額		構成比率		金額の伸び率
	前々年(度)	前年(度)	前々年(度)	前年(度)		前々年(度)	前年(度)	前々年(度)	前年(度)		前々年(度)	前年(度)	前々年(度)	前年(度)	
	千円	千円	%	%	%	千円	千円	%	%	%	千円	千円	%	%	%
I 医業収益	6,783,783	6,873,048	100.0	100.0	1.3	—	—	—	—	—	—	—	—	—	—
1. 入院診療収益	4,570,053	4,657,915	67.4	67.8	1.9	—	—	—	—	—	—	—	—	—	—
保険診療収益	4,401,563	4,547,051	64.9	66.2	3.3	—	—	—	—	—	—	—	—	—	—
公害等診療収益	30,590	22,355	0.5	0.3	-26.9	—	—	—	—	—	—	—	—	—	—
その他の診療収益	137,900	88,510	2.0	1.3	-35.8	—	—	—	—	—	—	—	—	—	—
2. 特別の療養環境収益	86,188	90,404	1.3	1.3	4.9	—	—	—	—	—	—	—	—	—	—
3. 外来診療収益	1,820,400	1,824,002	26.8	26.5	0.2	—	—	—	—	—	—	—	—	—	—
保険診療収益	1,745,917	1,747,816	25.7	25.4	0.1	—	—	—	—	—	—	—	—	—	—
公害等診療収益	5,925	5,646	0.1	0.1	-4.7	—	—	—	—	—	—	—	—	—	—
その他の診療収益	68,558	70,541	1.0	1.0	2.9	—	—	—	—	—	—	—	—	—	—
4. その他の医業収益	307,142	300,726	4.5	4.4	-2.1	—	—	—	—	—	—	—	—	—	—
II 介護収益	191	178	0.0	0.0	-6.8	—	—	—	—	—	—	—	—	—	—
III 医業・介護費用	7,367,376	7,561,532	108.6	110.0	2.6	—	—	—	—	—	—	—	—	—	—
1. 給与費	3,725,505	3,841,575	54.9	55.9	3.1	—	—	—	—	—	—	—	—	—	—
2. 医薬品費	1,189,058	1,175,864	17.5	17.1	-1.1	—	—	—	—	—	—	—	—	—	—
3. 給食用材料費	42,916	44,530	0.6	0.6	3.8	—	—	—	—	—	—	—	—	—	—
4. 診療材料費・医療消耗器具備品費	570,554	582,150	8.4	8.5	2.0	—	—	—	—	—	—	—	—	—	—
5. 委託費	685,708	684,272	10.1	10.0	-0.2	—	—	—	—	—	—	—	—	—	—
(再掲)給食委託費	41,076	39,363	0.6	0.6	-4.2	—	—	—	—	—	—	—	—	—	—
(再掲)人材委託費	185,279	189,464	2.7	2.8	2.3	—	—	—	—	—	—	—	—	—	—
(再掲)紹介手数料	1,570	4,546	0.0	0.1	189.6	—	—	—	—	—	—	—	—	—	—
6. 減価償却費	458,752	481,463	6.8	7.0	5.0	—	—	—	—	—	—	—	—	—	—
(再掲)建物減価償却費	269,675	275,064	4.0	4.0	2.0	—	—	—	—	—	—	—	—	—	—
(再掲)医療機器減価償却費	138,138	137,193	2.0	2.0	-0.7	—	—	—	—	—	—	—	—	—	—
7. 設備関係費	412,932	419,342	6.1	6.1	1.6	—	—	—	—	—	—	—	—	—	—
(再掲)設備機器賃借料	138,278	142,463	2.0	2.1	3.0	—	—	—	—	—	—	—	—	—	—
(再掲)医療機器賃借料	66,326	68,789	1.0	1.0	3.7	—	—	—	—	—	—	—	—	—	—
8. 経費	255,290	303,427	3.8	4.4	18.9	—	—	—	—	—	—	—	—	—	—
(再掲)水道光熱費	114,020	152,130	1.7	2.2	33.4	—	—	—	—	—	—	—	—	—	—
9. その他の医業費用	26,660	28,910	0.4	0.4	8.4	—	—	—	—	—	—	—	—	—	—
IV 損益差額（I＋II－III）	-583,402	-688,306	-8.6	-10.0	—	—	—	—	—	—	—	—	—	—	—
(参考)「新型コロナウイルス感染症関連の補助金（従業員向け慰労金を除く）」を含めた損益差額（IV＋V）	486,439	214,089	7.2	3.1	—	—	—	—	—	—	—	—	—	—	—
V その他の医業・介護関連収益	1,290,651	1,074,241	19.0	15.6	-16.8	—	—	—	—	—	—	—	—	—	—
V' (再掲)新型コロナウイルス感染症関連の補助金（従業員向け慰労金を除く）	1,069,841	902,395	15.8	13.1	-15.7	—	—	—	—	—	—	—	—	—	—
V'' (再掲)看護職員等処遇改善事業補助金	750	6,753	0.0	0.1	800.4	—	—	—	—	—	—	—	—	—	—
VI その他の医業・介護関連費用	21,699	26,119	0.3	0.4	20.4	—	—	—	—	—	—	—	—	—	—
VII 総損益差額（IV＋V－VI）	685,550	359,816	10.1	5.2	—	—	—	—	—	—	—	—	—	—	—
(参考)「新型コロナウイルス感染症関連の補助金（従業員向け慰労金を除く）」を除いた総損益差額（VII－V）	-384,291	-542,579	-5.7	-7.9	—	—	—	—	—	—	—	—	—	—	—
VIII 税金	18,965	18,092	0.3	0.3	-4.6	—	—	—	—	—	—	—	—	—	—
IX 税引後の総損益差額（VII－VIII）	666,585	341,723	9.8	5.0	—	—	—	—	—	—	—	—	—	—	—
施設数	5	—	—	—	—	0	—	—	—	—	0	—	—	—	—
平均病床数	304	304	—	—	—	—	—	—	—	—	—	—	—	—	—

一般病院（社会保険関係法人）（集計2）

（1施設当たり損益）

	新型コロナウイルス感染症患者・疑い患者の受入病床を 割り当てられていない					全 体				
	金 額		構成比率		金額の 伸び率	金 額		構成比率		金額の 伸び率
	前々年(度)	前年(度)	前々年(度)	前年(度)		前々年(度)	前年(度)	前々年(度)	前年(度)	
	千円	千円	%	%	千円	千円	%	%		
I 医業収益	*	*	*	*	—	6,094,301	6,151,468	100.0	100.0	0.9
1. 入院診療収益	*	*	*	*	—	3,936,317	4,004,860	64.6	65.1	1.7
保険診療収益	*	*	*	*	—	3,790,271	3,906,930	62.2	63.5	3.1
公害等診療収益	*	*	*	*	—	30,672	23,813	0.5	0.4	-22.4
その他の診療収益	*	*	*	*	—	115,375	74,116	1.9	1.2	-35.8
2. 特別の療養環境収益	*	*	*	*	—	78,801	81,161	1.3	1.3	3.0
3. 外来診療収益	*	*	*	*	—	1,648,274	1,637,148	27.0	26.6	-0.7
保険診療収益	*	*	*	*	—	1,572,534	1,562,091	25.8	25.4	-0.7
公害等診療収益	*	*	*	*	—	15,250	14,498	0.3	0.2	-4.9
その他の診療収益	*	*	*	*	—	60,490	60,559	1.0	1.0	0.1
4. その他の医業収益	*	*	*	*	—	430,908	428,300	7.1	7.0	-0.6
II 介護収益	*	*	*	*	—	159	148	0.0	0.0	-6.9
III 医業・介護費用	*	*	*	*	—	6,600,414	6,754,828	108.3	109.8	2.3
1. 給与費	*	*	*	*	—	3,385,983	3,480,730	55.6	56.6	2.8
2. 医薬品費	*	*	*	*	—	1,003,656	992,695	16.5	16.1	-1.1
3. 給食用材料費	*	*	*	*	—	39,866	40,327	0.7	0.7	1.2
4. 診療材料費・医療消耗器具備品費	*	*	*	*	—	491,983	502,480	8.1	8.2	2.1
5. 委託費	*	*	*	*	—	610,386	608,165	10.0	9.9	-0.4
(再掲)給食委託費	*	*	*	*	—	37,868	36,383	0.6	0.6	-3.9
(再掲)人材委託費	*	*	*	*	—	161,925	163,235	2.7	2.7	0.8
(再掲)紹介手数料	*	*	*	*	—	1,464	4,101	0.0	0.1	180.1
6. 減価償却費	*	*	*	*	—	409,696	424,504	6.7	6.9	3.6
(再掲)建物減価償却費	*	*	*	*	—	241,361	242,066	4.0	3.9	0.3
(再掲)医療機器減価償却費	*	*	*	*	—	120,967	119,032	2.0	1.9	-1.6
7. 設備関係費	*	*	*	*	—	381,144	387,285	6.3	6.3	1.6
(再掲)設備機器賃借料	*	*	*	*	—	130,846	136,221	2.1	2.2	4.1
(再掲)医療機器賃借料	*	*	*	*	—	68,080	69,955	1.1	1.1	2.8
8. 経費	*	*	*	*	—	240,977	279,191	4.0	4.5	15.9
(再掲)水道光熱費	*	*	*	*	—	105,391	140,908	1.7	2.3	33.7
9. その他の医業費用	*	*	*	*	—	36,724	39,451	0.6	0.6	7.4
IV 損益差額（I＋II－III）	*	*	*	*	—	-505,954	-603,212	-8.3	-9.8	—
(参考)「新型コロナウイルス感染症関連の補助金 (従業員向け慰労金を除く)」を含めた 損益差額(IV＋V)	*	*	*	*	—	386,707	151,705	6.3	2.5	—
V その他の医業・介護関連収益	*	*	*	*	—	1,084,068	910,033	17.8	14.8	-16.1
V' (再掲)新型コロナウイルス感染症関連の補助金 (従業員向け慰労金を除く)	*	*	*	*	—	892,661	754,917	14.6	12.3	-15.4
V'' (再掲)看護職員等処遇改善事業補助金	*	*	*	*	—	625	5,628	0.0	0.1	800.5
VI その他の医業・介護関連費用	*	*	*	*	—	18,082	21,766	0.3	0.4	20.4
VII 総損益差額(IV＋V－VI)	*	*	*	*	—	560,032	285,055	9.2	4.6	—
(参考)「新型コロナウイルス感染症関連の補助金 (従業員向け慰労金を除く)」を除いた 総損益差額(VII－V)	*	*	*	*	—	-332,630	-469,862	-5.5	-7.6	—
VIII 税金	*	*	*	*	—	15,804	15,077	0.3	0.2	-4.6
IX 税引後の総損益差額(VII－VIII)	*	*	*	*	—	544,228	269,978	8.9	4.4	—
施設数	*	*	—	—	—	6	—	—	—	—
平均病床数	*	*	—	—	—	269	269	—	—	—

一般病院（その他）（集計2）

（1施設当たり損益）

	重点医療機関（新型コロナウイルス感染症患者専用の病院や病棟を設定する医療機関）として都道府県から指定されている					協力医療機関（新型コロナウイルス感染症疑い患者専用の個室病床を設定する医療機関）として都道府県から指定されている					新型コロナウイルス感染症患者・疑い患者の受入病床を割り当てられたその他の医療機関				
	金額		構成比率		金額の伸び率	金額		構成比率		金額の伸び率	金額		構成比率		金額の伸び率
	前々年(度)	前年(度)	前々年(度)	前年(度)		前々年(度)	前年(度)	前々年(度)	前年(度)		前々年(度)	前年(度)	前々年(度)	前年(度)	
	千円	千円	%	%		千円	千円	%	%		千円	千円	%	%	
I 医業収益	6,307,517	6,484,578	99.4	99.5	2.8	2,616,538	2,657,530	98.0	98.0	1.6	3,864,759	3,922,025	99.4	99.4	1.5
1. 入院診療収益	4,243,117	4,381,508	66.9	67.2	3.3	1,877,355	1,897,428	70.3	70.0	1.1	2,973,583	3,003,748	76.5	76.1	1.0
保険診療収益	4,149,800	4,296,383	65.4	65.9	3.5	1,844,966	1,865,972	69.1	68.8	1.1	2,943,139	2,970,624	75.7	75.3	0.9
公害等診療収益	34,912	32,226	0.6	0.5	-7.7	20,638	21,145	0.8	0.8	2.5	16,153	18,189	0.4	0.5	12.6
その他の診療収益	58,405	52,899	0.9	0.8	-9.4	11,751	10,311	0.4	0.4	-12.3	14,291	14,935	0.4	0.4	4.5
2. 特別の療養環境収益	75,359	68,138	1.2	1.0	-9.6	24,646	22,609	0.9	0.8	-8.3	55,529	51,895	1.4	1.3	-6.5
3. 外来診療収益	1,764,367	1,816,215	27.8	27.9	2.9	602,055	622,621	22.5	23.0	3.4	768,330	778,589	19.8	19.7	1.3
保険診療収益	1,721,503	1,777,126	27.1	27.3	3.2	576,338	600,629	21.6	22.2	4.2	745,323	754,153	19.2	19.1	1.2
公害等診療収益	12,592	12,611	0.2	0.2	0.2	7,878	8,831	0.3	0.3	12.1	6,684	7,883	0.2	0.2	17.9
その他の診療収益	30,272	26,478	0.5	0.4	-12.5	17,839	13,160	0.7	0.5	-26.2	16,323	16,553	0.4	0.4	1.4
4. その他の医業収益	224,673	218,718	3.5	3.4	-2.7	112,482	114,872	4.2	4.2	2.1	67,316	87,793	1.7	2.2	30.4
II 介護収益	36,333	35,794	0.6	0.5	-1.5	54,741	52,987	2.0	2.0	-3.2	24,419	24,521	0.6	0.6	0.4
III 医業・介護費用	6,494,417	6,750,845	102.4	103.5	3.9	2,694,495	2,748,479	100.9	101.4	2.0	3,787,794	3,888,116	97.4	98.5	2.6
1. 給与費	3,350,135	3,442,049	52.8	52.8	2.7	1,623,597	1,634,018	60.8	60.3	0.6	1,970,986	2,029,613	50.7	51.4	3.0
2. 医薬品費	863,887	904,758	13.6	13.9	4.7	195,083	211,554	7.3	7.8	8.4	238,132	250,406	6.1	6.3	5.2
3. 給食用材料費	38,131	39,441	0.6	0.6	3.4	27,191	28,407	1.0	1.0	4.5	25,564	25,886	0.7	0.7	1.3
4. 診療材料費・医療消耗器具備品費	744,092	772,887	11.7	11.9	3.9	190,036	190,624	7.1	7.0	0.3	657,688	658,880	16.9	16.7	0.2
5. 委託費	416,960	425,313	6.6	6.5	2.0	191,454	197,061	7.2	7.3	2.9	240,418	231,767	6.2	5.9	-3.6
(再掲)給食委託費	69,032	68,946	1.1	1.1	-0.1	47,481	46,891	1.8	1.7	-1.2	43,284	45,496	1.1	1.2	5.1
(再掲)人材委託費	46,621	50,652	0.7	0.8	8.6	18,288	20,636	0.7	0.8	12.8	27,738	29,702	0.7	0.8	7.1
(再掲)紹介手数料	3,628	5,010	0.1	0.1	38.1	3,145	3,328	0.1	0.1	5.8	5,729	4,813	0.1	0.1	-16.0
6. 減価償却費	335,719	361,217	5.3	5.5	7.6	152,351	151,036	5.7	5.6	-0.9	200,722	197,801	5.2	5.0	-1.5
(再掲)建物減価償却費	103,531	111,637	1.6	1.7	7.8	49,690	50,814	1.9	1.9	2.3	70,778	78,567	1.8	2.0	11.0
(再掲)医療機器減価償却費	125,023	130,018	2.0	2.0	4.0	39,228	37,584	1.5	1.4	-4.2	57,361	52,437	1.5	1.3	-8.6
7. 設備関係費	233,044	235,556	3.7	3.6	1.1	98,104	98,394	3.7	3.6	0.3	168,767	172,953	4.3	4.4	2.5
(再掲)設備機器賃借料	60,044	60,560	0.9	0.9	0.9	27,693	28,786	1.0	1.1	3.9	55,892	54,268	1.4	1.4	-2.9
(再掲)医療機器賃借料	31,393	30,171	0.5	0.5	-3.9	19,118	19,059	0.7	0.7	-0.3	37,602	36,741	1.0	0.9	-2.3
8. 経費	335,599	385,261	5.3	5.9	14.8	153,715	174,514	5.8	6.4	13.5	161,022	186,081	4.1	4.7	15.6
(再掲)水道光熱費	100,393	136,190	1.6	2.1	35.7	51,215	66,149	1.9	2.4	29.2	63,968	84,817	1.6	2.1	32.6
9. その他の医業費用	176,850	184,363	2.8	2.8	4.2	62,966	62,871	2.4	2.3	-0.2	124,494	134,729	3.2	3.4	8.2
IV 損益差額（I＋II－III）	-150,567	-230,472	-2.4	-3.5	-	-23,216	-37,962	-0.9	-1.4	-	101,384	58,431	2.6	1.5	-
(参考)「新型コロナウイルス感染症関連の補助金（従業員向け慰労金を除く）」を含めた損益差額（IV＋V）	399,889	270,762	6.3	4.2	-	117,741	101,361	4.4	3.7	-	139,317	114,669	3.6	2.9	-
V その他の医業・介護関連収益	748,133	752,493	11.8	11.5	0.6	228,363	228,411	8.5	8.4	0.0	324,672	150,497	8.3	3.8	-53.6
V（再掲）新型コロナウイルス感染症関連の補助金（従業員向け慰労金を除く）	550,456	501,234	8.7	7.7	-8.9	140,957	139,323	5.3	5.1	-1.2	37,932	56,239	1.0	1.4	48.3
V（再掲）看護職員等処遇改善事業補助金	2,341	6,360	0.0	0.1	171.7	610	2,378	0.0	0.1	289.8	5,723	1,644	0.1	0.0	-71.3
VI その他の医業・介護関連費用	97,578	105,120	1.5	1.6	7.7	61,546	47,481	2.3	1.8	-22.9	36,563	35,752	0.9	0.9	-2.2
VII 総損益差額（IV＋V－VI）	499,987	416,901	7.9	6.4	-	143,601	142,967	5.4	5.3	-	389,493	173,176	10.0	4.4	-
(参考)「新型コロナウイルス感染症関連の補助金（従業員向け慰労金を除く）」を除いた総損益差額（VII－V）	-50,469	-84,333	-0.8	-1.3	-	2,644	3,644	0.1	0.1	-	351,561	116,938	9.0	3.0	-
VIII 税金	45,659	29,523	0.7	0.5	-35.3	4,132	7,686	0.2	0.3	86.0	715	153	0.0	0.0	-78.6
IX 税引後の総損益差額（VII－VIII）	454,329	387,378	7.2	5.9	-	139,468	135,281	5.2	5.0	-	388,778	173,023	10.0	4.4	-
施設数	59	-	-	-	-	34	-	-	-	-	15	-	-	-	-
平均病床数	251	252	-	-	-	172	172	-	-	-	166	166	-	-	-

一般病院（その他）（集計2）

（1施設当たり損益）

	新型コロナウイルス感染症患者・疑い患者の受入病床を 割り当てられていない					全 体				
	金 額		構成比率		金額の 伸び率	金 額		構成比率		金額の 伸び率
	前々年(度)	前年(度)	前々年(度)	前年(度)		前々年(度)	前年(度)	前々年(度)	前年(度)	
	千円	千円	%	%	千円	千円	%	%		
I 医業収益	2,341,057	2,360,167	97.6	97.6	0.8	3,901,031	3,984,516	98.8	98.8	2.1
1. 入院診療収益	1,767,112	1,789,704	73.6	74.0	1.3	2,755,295	2,819,027	69.8	69.9	2.3
保険診療収益	1,720,452	1,741,693	71.7	72.1	1.2	2,699,636	2,766,030	68.3	68.6	2.5
公害等診療収益	21,612	21,975	0.9	0.9	1.7	24,465	23,808	0.6	0.6	-2.7
その他の診療収益	25,048	26,035	1.0	1.1	3.9	31,194	29,189	0.8	0.7	-6.4
2. 特別の療養環境収益	17,707	17,627	0.7	0.7	-0.5	44,917	40,872	1.1	1.0	-9.0
3. 外来診療収益	486,769	491,650	20.3	20.3	1.0	967,363	992,562	24.5	24.6	2.6
保険診療収益	469,770	471,748	19.6	19.5	0.4	938,359	965,199	23.8	23.9	2.9
公害等診療収益	10,121	10,239	0.4	0.4	1.2	9,232	9,552	0.2	0.2	3.5
その他の診療収益	6,878	9,663	0.3	0.4	40.5	19,772	17,811	0.5	0.4	-9.9
4. その他の医業収益	69,470	61,187	2.9	2.5	-11.9	133,457	132,056	3.4	3.3	-1.0
II 介護収益	58,697	57,001	2.4	2.4	-2.9	48,879	47,998	1.2	1.2	-1.8
III 医業・介護費用	2,316,735	2,365,309	96.5	97.9	2.1	3,971,517	4,097,609	100.5	101.6	3.2
1. 給与費	1,430,969	1,443,567	59.6	59.7	0.9	2,177,148	2,221,292	55.1	55.1	2.0
2. 医薬品費	161,856	164,709	6.7	6.8	1.8	422,489	443,510	10.7	11.0	5.0
3. 給食用材料費	26,628	27,153	1.1	1.1	2.0	30,525	31,529	0.8	0.8	3.3
4. 診療材料費・医療消耗器具備品費	151,684	162,973	6.3	6.7	7.4	413,541	426,932	10.5	10.6	3.2
5. 委託費	124,074	124,385	5.2	5.1	0.3	256,460	258,502	6.5	6.4	0.8
(再掲)給食委託費	35,124	36,364	1.5	1.5	3.5	50,294	50,558	1.3	1.3	0.5
(再掲)人材委託費	18,481	19,748	0.8	0.8	6.9	28,283	31,199	0.7	0.8	10.3
(再掲)紹介手数料	3,629	4,140	0.2	0.2	14.1	3,502	4,137	0.1	0.1	18.1
6. 減価償却費	117,068	115,144	4.9	4.8	-1.6	205,726	214,015	5.2	5.3	4.0
(再掲)建物減価償却費	37,437	39,896	1.6	1.7	6.6	66,692	71,119	1.7	1.8	6.6
(再掲)医療機器減価償却費	20,130	19,303	0.8	0.8	-4.1	64,608	65,483	1.6	1.6	1.4
7. 設備関係費	97,777	98,902	4.1	4.1	1.2	149,973	151,364	3.8	3.8	0.9
(再掲)設備機器賃借料	33,919	36,108	1.4	1.5	6.5	42,258	42,778	1.1	1.1	1.2
(再掲)医療機器賃借料	12,819	12,821	0.5	0.5	0.0	23,110	22,452	0.6	0.6	-2.8
8. 経費	139,390	154,999	5.8	6.4	11.2	209,640	238,872	5.3	5.9	13.9
(再掲)水道光熱費	45,464	59,306	1.9	2.5	30.4	66,851	88,918	1.7	2.2	33.0
9. その他の医業費用	67,288	73,476	2.8	3.0	9.2	106,015	111,594	2.7	2.8	5.3
IV 損益差額（I＋II－III）	83,019	51,858	3.5	2.1	—	-21,607	-65,094	-0.5	-1.6	—
(参考)「新型コロナウイルス感染症関連の補助金 (従業員向け慰労金を除く)」を含めた 損益差額(IV＋V)	97,273	75,702	4.1	3.1	—	219,585	161,412	5.6	4.0	—
V その他の医業・介護関連収益	95,845	121,314	4.0	5.0	26.6	397,185	374,081	10.1	9.3	-5.8
V' (再掲)新型コロナウイルス感染症関連の補助金 (従業員向け慰労金を除く)	14,254	23,844	0.6	1.0	67.3	241,192	226,507	6.1	5.6	-6.1
V'' (再掲)看護職員等処遇改善事業補助金	34	989	0.0	0.0	2,808.8	1,548	3,243	0.0	0.1	109.5
VI その他の医業・介護関連費用	40,226	87,491	1.7	3.6	117.5	64,950	78,811	1.6	2.0	21.3
VII 総損益差額(IV＋V－VI)	138,638	85,681	5.8	3.5	—	310,629	230,176	7.9	5.7	—
(参考)「新型コロナウイルス感染症関連の補助金 (従業員向け慰労金を除く)」を除いた 総損益差額(VII－V)	124,385	61,836	5.2	2.6	—	69,437	3,669	1.8	0.1	—
VIII 税金	3,140	4,475	0.1	0.2	42.5	19,048	13,876	0.5	0.3	-27.2
IX 税引後の総損益差額(VII－VIII)	135,499	81,206	5.6	3.4	—	291,580	216,300	7.4	5.4	—
施設数	33		—	—	—	160		—	—	—
平均病床数	162	160	—	—	—	194	194	—	—	—

一般病院（法人・その他全体）（集計2）

（1施設当たり損益）

	重点医療機関（新型コロナウイルス感染症患者専用の病院や病棟を設定する医療機関）として都道府県から指定されている					協力医療機関（新型コロナウイルス感染症疑い患者専用の個室病床を設定する医療機関）として都道府県から指定されている					新型コロナウイルス感染症患者・疑い患者の受入病床を割り当てられたその他の医療機関				
	金額		構成比率		金額の伸び率	金額		構成比率		金額の伸び率	金額		構成比率		金額の伸び率
	前々年(度)	前年(度)	前々年(度)	前年(度)		前々年(度)	前年(度)	前々年(度)	前年(度)		前々年(度)	前年(度)	前々年(度)	前年(度)	
	千円	千円	%	%	千円	千円	%	%	千円	千円	%	%			
I 医業収益	5,939,343	6,115,436	99.3	99.3	3.0	2,289,303	2,315,059	97.1	97.1	1.1	2,096,926	2,123,723	97.6	97.5	1.3
1. 入院診療収益	3,877,892	4,004,205	64.8	65.1	3.3	1,560,480	1,573,923	66.2	66.0	0.9	1,483,743	1,501,459	69.0	68.9	1.2
保険診療収益	3,802,597	3,934,697	63.6	63.9	3.5	1,533,560	1,549,573	65.0	65.0	1.0	1,455,822	1,475,626	67.7	67.8	1.4
公害等診療収益	32,212	30,501	0.5	0.5	-5.3	16,056	14,622	0.7	0.6	-8.9	9,257	8,521	0.4	0.4	-8.0
その他の診療収益	43,083	39,008	0.7	0.6	-9.5	10,864	9,728	0.5	0.4	-10.5	18,664	17,312	0.9	0.8	-7.2
2. 特別の療養環境収益	50,327	47,712	0.8	0.8	-5.2	16,951	15,993	0.7	0.7	-5.7	18,603	17,548	0.9	0.8	-5.7
3. 外来診療収益	1,769,366	1,827,860	29.6	29.7	3.3	592,869	607,113	25.1	25.5	2.4	522,493	533,120	24.3	24.5	2.0
保険診療収益	1,728,588	1,787,657	28.9	29.0	3.4	564,399	581,249	23.9	24.4	3.0	502,218	514,905	23.4	23.6	2.5
公害等診療収益	13,693	14,184	0.2	0.2	3.6	9,645	9,922	0.4	0.4	2.9	4,335	4,623	0.2	0.2	6.6
その他の診療収益	27,086	26,019	0.5	0.4	-3.9	18,826	15,942	0.8	0.7	-15.3	15,939	13,592	0.7	0.6	-14.7
4. その他の医業収益	241,757	235,659	4.0	3.8	-2.5	119,003	118,030	5.0	4.9	-0.8	72,087	71,596	3.4	3.3	-0.7
II 介護収益	41,624	40,141	0.7	0.7	-3.6	69,062	69,514	2.9	2.9	0.7	52,612	54,040	2.4	2.5	2.7
III 医業・介護費用	6,436,483	6,686,882	107.6	108.6	3.9	2,432,718	2,506,828	103.2	105.1	3.0	2,155,314	2,203,273	100.3	101.2	2.2
1. 給与費	3,345,806	3,436,989	55.9	55.8	2.7	1,452,496	1,467,047	61.6	61.5	1.0	1,219,041	1,236,723	56.7	56.8	1.5
2. 医薬品費	891,766	948,150	14.9	15.4	6.3	192,078	201,219	8.1	8.4	4.8	163,685	170,930	7.6	7.8	4.4
3. 給食用材料費	35,419	36,254	0.6	0.6	2.4	21,087	21,597	0.9	0.9	2.4	21,732	22,201	1.0	1.0	2.2
4. 診療材料費・医療消耗器具備品費	622,614	638,768	10.4	10.4	2.6	173,787	180,726	7.4	7.6	4.0	218,736	220,579	10.2	10.1	0.8
5. 委託費	470,368	482,864	7.9	7.8	2.7	172,050	179,266	7.3	7.5	4.2	137,145	137,930	6.4	6.3	0.6
(再掲)給食委託費	64,744	65,132	1.1	1.1	0.6	40,615	41,323	1.7	1.7	1.7	30,289	29,658	1.4	1.4	-2.1
(再掲)人材委託費	84,846	90,057	1.4	1.5	6.1	23,072	26,373	1.0	1.1	14.3	18,686	20,148	0.9	0.9	7.8
(再掲)紹介手数料	3,624	4,793	0.1	0.1	32.3	2,740	3,022	0.1	0.1	10.3	2,861	3,264	0.1	0.1	14.1
6. 減価償却費	376,887	390,599	6.3	6.3	3.6	114,653	123,177	4.9	5.2	7.4	113,930	113,923	5.3	5.2	0.0
(再掲)建物減価償却費	119,948	125,419	2.0	2.0	4.6	42,037	44,717	1.8	1.9	6.4	36,972	40,162	1.7	1.8	8.6
(再掲)医療機器減価償却費	142,176	148,501	2.4	2.4	4.4	32,118	36,173	1.4	1.5	12.6	29,937	29,149	1.4	1.3	-2.6
7. 設備関係費	238,265	249,720	4.0	4.1	4.8	104,553	107,973	4.4	4.5	3.3	94,435	95,605	4.4	4.4	1.2
(再掲)設備機器賃借料	66,882	68,048	1.1	1.1	1.7	29,545	28,521	1.3	1.2	-3.5	25,463	23,563	1.2	1.1	-7.5
(再掲)医療機器賃借料	43,655	44,587	0.7	0.7	2.1	16,466	16,660	0.7	0.7	1.2	16,321	15,168	0.8	0.7	-7.1
8. 経費	317,609	356,239	5.3	5.8	12.2	150,496	173,632	6.4	7.3	15.4	133,121	149,875	6.2	6.9	12.6
(再掲)水道光熱費	104,115	138,592	1.7	2.3	33.1	45,138	60,293	1.9	2.5	33.6	40,508	51,660	1.9	2.4	27.5
9. その他の医業費用	137,750	147,300	2.3	2.4	6.9	51,516	52,191	2.2	2.2	1.3	53,488	55,507	2.5	2.5	3.8
IV 損益差額（I＋II－III）	-455,516	-531,306	-7.6	-8.6	-	-74,353	-122,255	-3.2	-5.1	-	-5,776	-25,510	-0.3	-1.2	-
(参考)「新型コロナウイルス感染症関連の補助金（従業員向け慰労金を除く）」を含めた損益差額（IV＋V）	332,309	165,535	5.6	2.7	-	33,917	-20,094	1.4	-0.8	-	38,106	25,684	1.8	1.2	-
V その他の医業・介護関連収益	1,212,099	1,131,734	20.3	18.4	-6.6	243,445	249,748	10.3	10.5	2.6	183,569	149,989	8.5	6.9	-18.3
V（再掲）新型コロナウイルス感染症関連の補助金（従業員向け慰労金を除く）	787,826	696,841	13.2	11.3	-11.5	108,270	102,161	4.6	4.3	-5.6	43,882	51,194	2.0	2.4	16.7
V（再掲）看護職員等処遇改善事業補助金	1,067	6,656	0.0	0.1	523.8	1,040	2,687	0.0	0.1	158.4	1,318	1,116	0.1	0.1	-15.3
VI その他の医業・介護関連費用	150,841	172,138	2.5	2.8	14.1	46,079	44,522	2.0	1.9	-3.4	64,300	33,389	3.0	1.5	-48.1
VII 総損益差額（IV＋V－VI）	605,742	428,291	10.1	7.0	-	123,013	82,972	5.2	3.5	-	113,493	91,089	5.3	4.2	-
(参考)「新型コロナウイルス感染症関連の補助金（従業員向け慰労金を除く）」を除いた総損益差額（VII－V）	-182,084	-268,550	-3.0	-4.4	-	14,743	-19,189	0.6	-0.8	-	69,611	39,895	3.2	1.8	-
VIII 税金	30,848	26,645	0.5	0.4	-13.6	10,687	12,140	0.5	0.5	13.6	10,740	11,129	0.5	0.5	3.6
IX 税引後の総損益差額（VII－VIII）	574,894	401,645	9.6	6.5	-	112,326	70,832	4.8	3.0	-	102,754	79,961	4.8	3.7	-
施設数	260	-	-	-	-	143	-	-	-	-	79	-	-	-	-
平均病床数	256	256	-	-	-	154	153	-	-	-	133	133	-	-	-

一般病院（法人・その他全体）（集計2）

（1施設当たり損益）

	新型コロナウイルス感染症患者・疑い患者の受入病床を 割り当てられていない					全 体				
	金 額		構成比率		金額の 伸び率	金 額		構成比率		金額の 伸び率
	前々年(度)	前年(度)	前々年(度)	前年(度)		前々年(度)	前年(度)	前々年(度)	前年(度)	
	千円	千円	%	%	千円	千円	%	%		
I 医業収益	1,643,350	1,651,565	96.7	96.9	0.5	2,817,530	2,872,093	98.1	98.1	2.0
1. 入院診療収益	1,179,361	1,181,879	69.4	69.3	0.2	1,910,044	1,947,688	66.5	66.5	2.0
保険診療収益	1,144,900	1,148,062	67.4	67.4	0.3	1,864,957	1,905,234	64.9	65.1	2.2
公害等診療収益	11,560	11,802	0.7	0.7	2.1	16,719	15,957	0.6	0.5	-4.6
その他の診療収益	22,901	22,016	1.3	1.3	-3.9	28,367	26,497	1.0	0.9	-6.6
2. 特別の療養環境収益	11,064	10,423	0.7	0.6	-5.8	22,687	21,319	0.8	0.7	-6.0
3. 外来診療収益	389,387	397,245	22.9	23.3	2.0	766,641	788,145	26.7	26.9	2.8
保険診療収益	369,200	377,874	21.7	22.2	2.3	739,960	762,847	25.8	26.1	3.1
公害等診療収益	6,750	6,529	0.4	0.4	-3.3	7,736	7,878	0.3	0.3	1.8
その他の診療収益	13,436	12,842	0.8	0.8	-4.4	18,944	17,420	0.7	0.6	-8.0
4. その他の医業収益	63,538	62,017	3.7	3.6	-2.4	118,158	115,840	4.1	4.0	-2.0
II 介護収益	55,627	52,740	3.3	3.1	-5.2	55,809	54,504	1.9	1.9	-2.3
III 医業・介護費用	1,693,096	1,722,329	99.7	101.1	1.7	3,006,741	3,099,435	104.6	105.9	3.1
1. 給与費	1,032,958	1,038,380	60.8	60.9	0.5	1,665,042	1,695,179	57.9	57.9	1.8
2. 医薬品費	110,939	113,170	6.5	6.6	2.0	332,726	351,076	11.6	12.0	5.5
3. 給食用材料費	20,720	21,013	1.2	1.2	1.4	23,742	24,175	0.8	0.8	1.8
4. 診療材料費・医療消耗器具備品費	101,845	105,583	6.0	6.2	3.7	253,024	259,917	8.8	8.9	2.7
5. 委託費	107,014	110,060	6.3	6.5	2.8	211,862	217,050	7.4	7.4	2.4
(再掲)給食委託費	27,852	29,256	1.6	1.7	5.0	39,332	39,898	1.4	1.4	1.4
(再掲)人材委託費	16,897	17,413	1.0	1.0	3.1	34,604	36,902	1.2	1.3	6.6
(再掲)紹介手数料	3,582	3,824	0.2	0.2	6.8	3,083	3,610	0.1	0.1	17.1
6. 減価償却費	75,644	76,469	4.5	4.5	1.1	159,054	164,026	5.5	5.6	3.1
(再掲)建物減価償却費	26,026	26,716	1.5	1.6	2.7	52,708	55,040	1.8	1.9	4.4
(再掲)医療機器減価償却費	15,396	16,063	0.9	0.9	4.3	51,860	54,284	1.8	1.9	4.7
7. 設備関係費	77,501	76,093	4.6	4.5	-1.8	121,872	124,848	4.2	4.3	2.4
(再掲)設備機器賃借料	21,944	21,853	1.3	1.3	-0.4	33,529	33,429	1.2	1.1	-0.3
(再掲)医療機器賃借料	12,463	11,872	0.7	0.7	-4.7	20,478	20,472	0.7	0.7	0.0
8. 経費	118,426	130,209	7.0	7.6	9.9	169,912	189,576	5.9	6.5	11.6
(再掲)水道光熱費	32,089	41,061	1.9	2.4	28.0	52,227	68,490	1.8	2.3	31.1
9. その他の医業費用	48,048	51,352	2.8	3.0	6.9	69,508	73,588	2.4	2.5	5.9
IV 損益差額（I＋II－III）	5,881	-18,025	0.3	-1.1	—	-133,403	-171,938	-4.6	-5.9	—
(参考)「新型コロナウイルス感染症関連の補助金 (従業員向け慰労金を除く)」を含めた 損益差額(IV＋V)	21,512	-1,125	1.3	-0.1	—	105,760	42,757	3.7	1.5	—
V その他の医業・介護関連収益	73,605	82,250	4.3	4.8	11.7	417,394	393,928	14.5	13.5	-5.6
V' (再掲)新型コロナウイルス感染症関連の補助金 (従業員向け慰労金を除く)	15,631	16,900	0.9	1.0	8.1	239,163	214,695	8.3	7.3	-10.2
V'' (再掲)看護職員等処遇改善事業補助金	149	530	0.0	0.0	255.7	632	2,513	0.0	0.1	297.6
VI その他の医業・介護関連費用	31,394	41,026	1.8	2.4	30.7	65,946	72,708	2.3	2.5	10.3
VII 総損益差額(IV＋V－VI)	48,092	23,199	2.8	1.4	—	218,046	149,282	7.6	5.1	—
(参考)「新型コロナウイルス感染症関連の補助金 (従業員向け慰労金を除く)」を除いた 総損益差額(VII－V)	32,461	6,299	1.9	0.4	—	-21,117	-65,414	-0.7	-2.2	—
VIII 税金	21,480	10,618	1.3	0.6	-50.6	19,518	14,852	0.7	0.5	-23.9
IX 税引後の総損益差額(VII－VIII)	26,612	12,581	1.6	0.7	—	198,528	134,429	6.9	4.6	—
施設数	265	—	—	—	—	961	—	—	—	—
平均病床数	129	128	—	—	—	160	159	—	—	—

一般病院（個人）（集計2）

（1施設当たり損益）

	重点医療機関（新型コロナウイルス感染症患者専用の病院や病棟を設定する医療機関）として都道府県から指定されている					協力医療機関（新型コロナウイルス感染症疑い患者専用の個室病床を設定する医療機関）として都道府県から指定されている					新型コロナウイルス感染症患者・疑い患者の受入病床を割り当てられたその他の医療機関					
	金額		構成比率		金額の伸び率	金額		構成比率		金額の伸び率	金額		構成比率		金額の伸び率	
	前々年(度)	前年(度)	前々年(度)	前年(度)		前々年(度)	前年(度)	前々年(度)	前年(度)		前々年(度)	前年(度)	前々年(度)	前年(度)		
	千円	千円	%	%	%	千円	千円	%	%	%	千円	千円	%	%	%	
I 医業収益	*	*	*	*	-	-	-	-	-	-	-	-	-	-	-	-
1. 入院診療収益	*	*	*	*	-	-	-	-	-	-	-	-	-	-	-	-
保険診療収益	*	*	*	*	-	-	-	-	-	-	-	-	-	-	-	-
公害等診療収益	*	*	*	*	-	-	-	-	-	-	-	-	-	-	-	-
その他の診療収益	*	*	*	*	-	-	-	-	-	-	-	-	-	-	-	-
2. 特別の療養環境収益	*	*	*	*	-	-	-	-	-	-	-	-	-	-	-	-
3. 外来診療収益	*	*	*	*	-	-	-	-	-	-	-	-	-	-	-	-
保険診療収益	*	*	*	*	-	-	-	-	-	-	-	-	-	-	-	-
公害等診療収益	*	*	*	*	-	-	-	-	-	-	-	-	-	-	-	-
その他の診療収益	*	*	*	*	-	-	-	-	-	-	-	-	-	-	-	-
4. その他の医業収益	*	*	*	*	-	-	-	-	-	-	-	-	-	-	-	-
II 介護収益	*	*	*	*	-	-	-	-	-	-	-	-	-	-	-	-
III 医業・介護費用	*	*	*	*	-	-	-	-	-	-	-	-	-	-	-	-
1. 給与費	*	*	*	*	-	-	-	-	-	-	-	-	-	-	-	-
2. 医薬品費	*	*	*	*	-	-	-	-	-	-	-	-	-	-	-	-
3. 給食用材料費	*	*	*	*	-	-	-	-	-	-	-	-	-	-	-	-
4. 診療材料費・医療消耗器具備品費	*	*	*	*	-	-	-	-	-	-	-	-	-	-	-	-
5. 委託費	*	*	*	*	-	-	-	-	-	-	-	-	-	-	-	-
(再掲)給食委託費	*	*	*	*	-	-	-	-	-	-	-	-	-	-	-	-
(再掲)人材委託費	*	*	*	*	-	-	-	-	-	-	-	-	-	-	-	-
(再掲)紹介手数料	*	*	*	*	-	-	-	-	-	-	-	-	-	-	-	-
6. 減価償却費	*	*	*	*	-	-	-	-	-	-	-	-	-	-	-	-
(再掲)建物減価償却費	*	*	*	*	-	-	-	-	-	-	-	-	-	-	-	-
(再掲)医療機器減価償却費	*	*	*	*	-	-	-	-	-	-	-	-	-	-	-	-
7. 設備関係費	*	*	*	*	-	-	-	-	-	-	-	-	-	-	-	-
(再掲)設備機器賃借料	*	*	*	*	-	-	-	-	-	-	-	-	-	-	-	-
(再掲)医療機器賃借料	*	*	*	*	-	-	-	-	-	-	-	-	-	-	-	-
8. 経費	*	*	*	*	-	-	-	-	-	-	-	-	-	-	-	-
(再掲)水道光熱費	*	*	*	*	-	-	-	-	-	-	-	-	-	-	-	-
9. その他の医業費用	*	*	*	*	-	-	-	-	-	-	-	-	-	-	-	-
IV 損益差額（I＋II－III）	*	*	*	*	-	-	-	-	-	-	-	-	-	-	-	-
(参考)「新型コロナウイルス感染症関連の補助金（従業員向け慰労金を除く）」を含めた損益差額（IV＋V）	*	*	*	*	-	-	-	-	-	-	-	-	-	-	-	-
V その他の医業・介護関連収益	*	*	*	*	-	-	-	-	-	-	-	-	-	-	-	-
V' (再掲)新型コロナウイルス感染症関連の補助金（従業員向け慰労金を除く）	*	*	*	*	-	-	-	-	-	-	-	-	-	-	-	-
V'' (再掲)看護職員等処遇改善事業補助金	*	*	*	*	-	-	-	-	-	-	-	-	-	-	-	-
VI その他の医業・介護関連費用	*	*	*	*	-	-	-	-	-	-	-	-	-	-	-	-
VII 総損益差額（IV＋V－VI）	*	*	*	*	-	-	-	-	-	-	-	-	-	-	-	-
(参考)「新型コロナウイルス感染症関連の補助金（従業員向け慰労金を除く）」を除いた総損益差額（VII－V）	*	*	*	*	-	-	-	-	-	-	-	-	-	-	-	-
VIII 税金	-	-	-	-	-	-	-	-	-	-	-	-	-	-	-	-
IX 税引後の総損益差額（VII－VIII）	-	-	-	-	-	-	-	-	-	-	-	-	-	-	-	-
施設数	*	*	-	-	-	0	-	-	-	-	0	-	-	-	-	-
平均病床数	*	*	-	-	-	-	-	-	-	-	-	-	-	-	-	-

一般病院（個人）（集計2）

（1施設当たり損益）

	新型コロナウイルス感染症患者・疑い患者の受入病床を割り当てられていない					全 体				
	金 額		構成比率		金額の伸比率	金 額		構成比率		金額の伸比率
	前々年(度)	前年(度)	前々年(度)	前年(度)		前々年(度)	前年(度)	前々年(度)	前年(度)	
	千円	千円	%	%	千円	千円	%	%		
I 医業収益	-	-	-	-	-	817,660	813,838	99.9	100.0	-0.5
1. 入院診療収益	-	-	-	-	-	620,050	616,690	75.8	75.7	-0.5
保険診療収益	-	-	-	-	-	604,924	600,904	73.9	73.8	-0.7
公害等診療収益	-	-	-	-	-	0	0	0.0	0.0	-
その他の診療収益	-	-	-	-	-	15,126	15,787	1.8	1.9	4.4
2. 特別の療養環境収益	-	-	-	-	-	0	0	0.0	0.0	-
3. 外来診療収益	-	-	-	-	-	173,990	181,853	21.3	22.3	4.5
保険診療収益	-	-	-	-	-	158,209	165,816	19.3	20.4	4.8
公害等診療収益	-	-	-	-	-	1,271	889	0.2	0.1	-30.1
その他の診療収益	-	-	-	-	-	14,510	15,147	1.8	1.9	4.4
4. その他の医業収益	-	-	-	-	-	23,621	15,295	2.9	1.9	-35.2
II 介護収益	-	-	-	-	-	613	280	0.1	0.0	-54.3
III 医業・介護費用	-	-	-	-	-	807,000	821,031	98.6	100.8	1.7
1. 給与費	-	-	-	-	-	484,100	498,955	59.2	61.3	3.1
2. 医薬品費	-	-	-	-	-	82,114	76,910	10.0	9.4	-6.3
3. 給食用材料費	-	-	-	-	-	4,206	4,301	0.5	0.5	2.3
4. 診療材料費・医療消耗器具備品費	-	-	-	-	-	40,149	42,252	4.9	5.2	5.2
5. 委託費	-	-	-	-	-	63,387	64,372	7.7	7.9	1.6
(再掲)給食委託費	-	-	-	-	-	18,621	19,269	2.3	2.4	3.5
(再掲)人材委託費	-	-	-	-	-	20,191	19,138	2.5	2.4	-5.2
(再掲)紹介手数料	-	-	-	-	-	931	2,062	0.1	0.3	121.5
6. 減価償却費	-	-	-	-	-	23,824	25,641	2.9	3.1	7.6
(再掲)建物減価償却費	-	-	-	-	-	14,011	13,949	1.7	1.7	-0.4
(再掲)医療機器減価償却費	-	-	-	-	-	2,269	4,035	0.3	0.5	77.8
7. 設備関係費	-	-	-	-	-	46,392	39,207	5.7	4.8	-15.5
(再掲)設備機器賃借料	-	-	-	-	-	15,740	14,756	1.9	1.8	-6.3
(再掲)医療機器賃借料	-	-	-	-	-	14,478	13,285	1.8	1.6	-8.2
8. 経費	-	-	-	-	-	58,669	64,912	7.2	8.0	10.6
(再掲)水道光熱費	-	-	-	-	-	15,615	20,094	1.9	2.5	28.7
9. その他の医業費用	-	-	-	-	-	4,160	4,481	0.5	0.6	7.7
IV 損益差額（I＋II－III）	-	-	-	-	-	11,273	-6,913	1.4	-0.8	-
(参考)「新型コロナウイルス感染症関連の補助金（従業員向け慰労金を除く）」を含めた損益差額（IV＋V）	-	-	-	-	-	33,400	39,281	4.1	4.8	-
V その他の医業・介護関連収益	-	-	-	-	-	34,456	67,772	4.2	8.3	96.7
V' (再掲)新型コロナウイルス感染症関連の補助金（従業員向け慰労金を除く）	-	-	-	-	-	22,127	46,194	2.7	5.7	108.8
V'' (再掲)看護職員等処遇改善事業補助金	-	-	-	-	-	0	289	0.0	0.0	-
VI その他の医業・介護関連費用	-	-	-	-	-	8,040	7,628	1.0	0.9	-5.1
VII 総損益差額（IV＋V－VI）	-	-	-	-	-	37,689	53,231	4.6	6.5	-
(参考)「新型コロナウイルス感染症関連の補助金（従業員向け慰労金を除く）」を除いた総損益差額（VII－V）	-	-	-	-	-	15,562	7,037	1.9	0.9	-
VIII 税金	-	-	-	-	-	-	-	-	-	-
IX 税引後の総損益差額（VII－VIII）	-	-	-	-	-	-	-	-	-	-
施設数	0	-	-	-	-	4	-	-	-	-
平均病床数	-	-	-	-	-	82	82	-	-	-

一般病院（全体）（集計2）

（1施設当たり損益）

	重点医療機関（新型コロナウイルス感染症患者専用の病院や病棟を設定する医療機関）として都道府県から指定されている					協力医療機関（新型コロナウイルス感染症疑い患者専用の個室病床を設定する医療機関）として都道府県から指定されている					新型コロナウイルス感染症患者・疑い患者の受入病床を割り当てられたその他の医療機関				
	金額		構成比率		金額の伸び率	金額		構成比率		金額の伸び率	金額		構成比率		金額の伸び率
	前々年(度)	前年(度)	前々年(度)	前年(度)		前々年(度)	前年(度)	前々年(度)	前年(度)		前々年(度)	前年(度)	前々年(度)	前年(度)	
	千円	千円	%	%		千円	千円	%	%		千円	千円	%	%	
I 医業収益	5,920,880	6,096,251	99.3	99.3	3.0	2,289,303	2,315,059	97.1	97.1	1.1	2,096,926	2,123,723	97.6	97.5	1.3
1. 入院診療収益	3,866,237	3,992,155	64.8	65.1	3.3	1,560,480	1,573,923	66.2	66.0	0.9	1,483,743	1,501,459	69.0	68.9	1.2
保険診療収益	3,791,132	3,922,808	63.6	63.9	3.5	1,533,560	1,549,573	65.0	65.0	1.0	1,455,822	1,475,626	67.7	67.8	1.4
公害等診療収益	32,089	30,384	0.5	0.5	-5.3	16,056	14,622	0.7	0.6	-8.9	9,257	8,521	0.4	0.4	-8.0
その他の診療収益	43,016	38,963	0.7	0.6	-9.4	10,864	9,728	0.5	0.4	-10.5	18,664	17,312	0.9	0.8	-7.2
2. 特別の療養環境収益	50,134	47,530	0.8	0.8	-5.2	16,951	15,993	0.7	0.7	-5.7	18,603	17,548	0.9	0.8	-5.7
3. 外来診療収益	1,763,446	1,821,716	29.6	29.7	3.3	592,869	607,113	25.1	25.5	2.4	522,493	533,120	24.3	24.5	2.0
保険診療収益	1,722,823	1,781,668	28.9	29.0	3.4	564,399	581,249	23.9	24.4	3.0	502,218	514,905	23.4	23.6	2.5
公害等診療収益	13,640	14,129	0.2	0.2	3.6	9,645	9,922	0.4	0.4	2.9	4,335	4,623	0.2	0.2	6.6
その他の診療収益	26,982	25,919	0.5	0.4	-3.9	18,826	15,942	0.8	0.7	-15.3	15,939	13,592	0.7	0.6	-14.7
4. その他の医業収益	241,063	234,850	4.0	3.8	-2.6	119,003	118,030	5.0	4.9	-0.8	72,087	71,596	3.4	3.3	-0.7
II 介護収益	41,465	39,987	0.7	0.7	-3.6	69,062	69,514	2.9	2.9	0.7	52,612	54,040	2.4	2.5	2.7
III 医業・介護費用	6,416,316	6,665,818	107.6	108.6	3.9	2,432,718	2,506,828	103.2	105.1	3.0	2,155,314	2,203,273	100.3	101.2	2.2
1. 給与費	3,335,426	3,426,424	55.9	55.8	2.7	1,452,496	1,467,047	61.6	61.5	1.0	1,219,041	1,236,723	56.7	56.8	1.5
2. 医薬品費	889,051	945,164	14.9	15.4	6.3	192,078	201,219	8.1	8.4	4.8	163,685	170,930	7.6	7.8	4.4
3. 給食用材料費	35,348	36,181	0.6	0.6	2.4	21,087	21,597	0.9	0.9	2.4	21,732	22,201	1.0	1.0	2.2
4. 診療材料費・医療消耗器具備品費	620,522	636,583	10.4	10.4	2.6	173,787	180,726	7.4	7.6	4.0	218,736	220,579	10.2	10.1	0.8
5. 委託費	468,786	481,262	7.9	7.8	2.7	172,050	179,266	7.3	7.5	4.2	137,145	137,930	6.4	6.3	0.6
(再掲)給食委託費	64,496	64,882	1.1	1.1	0.6	40,615	41,323	1.7	1.7	1.7	30,289	29,658	1.4	1.4	-2.1
(再掲)人材委託費	84,538	89,751	1.4	1.5	6.2	23,072	26,373	1.0	1.1	14.3	18,686	20,148	0.9	0.9	7.8
(再掲)紹介手数料	3,625	4,806	0.1	0.1	32.6	2,740	3,022	0.1	0.1	10.3	2,861	3,264	0.1	0.1	14.1
6. 減価償却費	375,629	389,304	6.3	6.3	3.6	114,653	123,177	4.9	5.2	7.4	113,930	113,923	5.3	5.2	0.0
(再掲)建物減価償却費	119,643	125,094	2.0	2.0	4.6	42,037	44,717	1.8	1.9	6.4	36,972	40,162	1.7	1.8	8.6
(再掲)医療機器減価償却費	141,648	147,966	2.4	2.4	4.5	32,118	36,173	1.4	1.5	12.6	29,937	29,149	1.4	1.3	-2.6
7. 設備関係費	237,755	249,065	4.0	4.1	4.8	104,553	107,973	4.4	4.5	3.3	94,435	95,605	4.4	4.4	1.2
(再掲)設備機器賃借料	66,754	67,902	1.1	1.1	1.7	29,545	28,521	1.3	1.2	-3.5	25,463	23,563	1.2	1.1	-7.5
(再掲)医療機器賃借料	43,597	44,509	0.7	0.7	2.1	16,466	16,660	0.7	0.7	1.2	16,321	15,168	0.8	0.7	-7.1
8. 経費	316,575	355,088	5.3	5.8	12.2	150,496	173,632	6.4	7.3	15.4	133,121	149,875	6.2	6.9	12.6
(再掲)水道光熱費	103,795	138,158	1.7	2.3	33.1	45,138	60,293	1.9	2.5	33.6	40,508	51,660	1.9	2.4	27.5
9. その他の医業費用	137,226	146,748	2.3	2.4	6.9	51,516	52,191	2.2	2.2	1.3	53,488	55,507	2.5	2.5	3.8
IV 損益差額（I＋II－III）	-453,971	-529,579	-7.6	-8.6	-	-74,353	-122,255	-3.2	-5.1	-	-5,776	-25,510	-0.3	-1.2	-
(参考)「新型コロナウイルス感染症関連の補助金（従業員向け慰労金を除く）」を含めた損益差額（IV＋V）	331,104	165,298	5.6	2.7	-	33,917	-20,094	1.4	-0.8	-	38,106	25,684	1.8	1.2	-
V その他の医業・介護関連収益	1,207,784	1,128,319	20.3	18.4	-6.6	243,445	249,748	10.3	10.5	2.6	183,569	149,989	8.5	6.9	-18.3
V（再掲）新型コロナウイルス感染症関連の補助金（従業員向け慰労金を除く）	785,075	694,877	13.2	11.3	-11.5	108,270	102,161	4.6	4.3	-5.6	43,882	51,194	2.0	2.4	16.7
V（再掲）看護職員等処遇改善事業補助金	1,063	6,631	0.0	0.1	523.8	1,040	2,687	0.0	0.1	158.4	1,318	1,116	0.1	0.1	-15.3
VI その他の医業・介護関連費用	150,340	171,552	2.5	2.8	14.1	46,079	44,522	2.0	1.9	-3.4	64,300	33,389	3.0	1.5	-48.1
VII 総損益差額（IV＋V－VI）	603,473	427,187	10.1	7.0	-	123,013	82,972	5.2	3.5	-	113,493	91,089	5.3	4.2	-
(参考)「新型コロナウイルス感染症関連の補助金（従業員向け慰労金を除く）」を除いた総損益差額（VII－V）	-181,602	-267,690	-3.0	-4.4	-	14,743	-19,189	0.6	-0.8	-	69,611	39,895	3.2	1.8	-
VIII 税金	-	-	-	-	-	-	-	-	-	-	-	-	-	-	-
IX 税引後の総損益差額（VII－VIII）	-	-	-	-	-	-	-	-	-	-	-	-	-	-	-
施設数	261	-	-	-	-	143	-	-	-	-	79	-	-	-	-
平均病床数	256	255	-	-	-	154	153	-	-	-	133	133	-	-	-

（注）「全体」とは、個人、医療法人のほか、市町村立などを含めて単純集計したものである。

個人立の病院の「損益差額」とそれ以外の病院の「損益差額」では性質に異なる部分もあるものの、便宜上、これらを足し合わせて機械的に算出したものであることに留意。（以下同様）

一般病院（全体）（集計2）

（1施設当たり損益）

	新型コロナウイルス感染症患者・疑い患者の受入病床を 割り当てられていない					全 体				
	金 額		構成比率		金額の 伸び率	金 額		構成比率		金額の 伸び率
	前々年(度)	前年(度)	前々年(度)	前年(度)		前々年(度)	前年(度)	前々年(度)	前年(度)	
	千円	千円	%	%	千円	千円	%	%		
I 医業収益	1,643,350	1,651,565	96.7	96.9	0.5	2,809,240	2,864,457	98.1	98.1	2.0
1. 入院診療収益	1,179,361	1,181,879	69.4	69.3	0.2	1,904,697	1,942,171	66.5	66.5	2.0
保険診療収益	1,144,900	1,148,062	67.4	67.4	0.3	1,859,734	1,899,828	64.9	65.1	2.2
公害等診療収益	11,560	11,802	0.7	0.7	2.1	16,650	15,891	0.6	0.5	-4.6
その他の診療収益	22,901	22,016	1.3	1.3	-3.9	28,312	26,452	1.0	0.9	-6.6
2. 特別の療養環境収益	11,064	10,423	0.7	0.6	-5.8	22,593	21,231	0.8	0.7	-6.0
3. 外来診療収益	389,387	397,245	22.9	23.3	2.0	764,184	785,632	26.7	26.9	2.8
保険診療収益	369,200	377,874	21.7	22.2	2.3	737,549	760,373	25.7	26.1	3.1
公害等診療収益	6,750	6,529	0.4	0.4	-3.3	7,710	7,849	0.3	0.3	1.8
その他の診療収益	13,436	12,842	0.8	0.8	-4.4	18,926	17,411	0.7	0.6	-8.0
4. その他の医業収益	63,538	62,017	3.7	3.6	-2.4	117,766	115,424	4.1	4.0	-2.0
II 介護収益	55,627	52,740	3.3	3.1	-5.2	55,580	54,279	1.9	1.9	-2.3
III 医業・介護費用	1,693,096	1,722,329	99.7	101.1	1.7	2,997,623	3,089,991	104.6	105.9	3.1
1. 給与費	1,032,958	1,038,380	60.8	60.9	0.5	1,660,147	1,690,221	57.9	57.9	1.8
2. 医薬品費	110,939	113,170	6.5	6.6	2.0	331,687	349,939	11.6	12.0	5.5
3. 給食用材料費	20,720	21,013	1.2	1.2	1.4	23,661	24,092	0.8	0.8	1.8
4. 診療材料費・医療消耗器具備品費	101,845	105,583	6.0	6.2	3.7	252,141	259,015	8.8	8.9	2.7
5. 委託費	107,014	110,060	6.3	6.5	2.8	211,247	216,417	7.4	7.4	2.4
(再掲)給食委託費	27,852	29,256	1.6	1.7	5.0	39,246	39,813	1.4	1.4	1.4
(再掲)人材委託費	16,897	17,413	1.0	1.0	3.1	34,544	36,829	1.2	1.3	6.6
(再掲)紹介手数料	3,582	3,824	0.2	0.2	6.8	3,074	3,604	0.1	0.1	17.2
6. 減価償却費	75,644	76,469	4.5	4.5	1.1	158,494	163,453	5.5	5.6	3.1
(再掲)建物減価償却費	26,026	26,716	1.5	1.6	2.7	52,548	54,870	1.8	1.9	4.4
(再掲)医療機器減価償却費	15,396	16,063	0.9	0.9	4.3	51,655	54,076	1.8	1.9	4.7
7. 設備関係費	77,501	76,093	4.6	4.5	-1.8	121,559	124,493	4.2	4.3	2.4
(再掲)設備機器賃借料	21,944	21,853	1.3	1.3	-0.4	33,455	33,351	1.2	1.1	-0.3
(再掲)医療機器賃借料	12,463	11,872	0.7	0.7	-4.7	20,453	20,442	0.7	0.7	-0.1
8. 経費	118,426	130,209	7.0	7.6	9.9	169,451	189,059	5.9	6.5	11.6
(再掲)水道光熱費	32,089	41,061	1.9	2.4	28.0	52,075	68,290	1.8	2.3	31.1
9. その他の医業費用	48,048	51,352	2.8	3.0	6.9	69,237	73,302	2.4	2.5	5.9
IV 損益差額（I＋II－III）	5,881	-18,025	0.3	-1.1	—	-132,803	-171,254	-4.6	-5.9	—
(参考)「新型コロナウイルス感染症関連の補助金 (従業員向け慰労金を除く)」を含めた 損益差額(IV＋V)	21,512	-1,125	1.3	-0.1	—	105,460	42,742	3.7	1.5	—
V その他の医業・介護関連収益	73,605	82,250	4.3	4.8	11.7	415,807	392,576	14.5	13.5	-5.6
V' (再掲)新型コロナウイルス感染症関連の補助金 (従業員向け慰労金を除く)	15,631	16,900	0.9	1.0	8.1	238,263	213,997	8.3	7.3	-10.2
V'' (再掲)看護職員等処遇改善事業補助金	149	530	0.0	0.0	255.7	630	2,504	0.0	0.1	297.5
VI その他の医業・介護関連費用	31,394	41,026	1.8	2.4	30.7	65,706	72,439	2.3	2.5	10.2
VII 総損益差額(IV＋V－VI)	48,092	23,199	2.8	1.4	—	217,298	148,883	7.6	5.1	—
(参考)「新型コロナウイルス感染症関連の補助金 (従業員向け慰労金を除く)」を除いた 総損益差額(VII－V)	32,461	6,299	1.9	0.4	—	-20,965	-65,113	-0.7	-2.2	—
VIII 税金	—	—	—	—	—	—	—	—	—	—
IX 税引後の総損益差額(VII－VIII)	—	—	—	—	—	—	—	—	—	—
施設数	265		—	—	—	965		—	—	—
平均病床数	129	128	—	—	—	160	159	—	—	—

一般病院（参考）国公立を除く（集計2）

（1施設当たり損益）

	重点医療機関（新型コロナウイルス感染症患者専用の病院や病棟を設定する医療機関）として都道府県から指定されている					協力医療機関（新型コロナウイルス感染症疑い患者専用の個室病床を設定する医療機関）として都道府県から指定されている					新型コロナウイルス感染症患者・疑い患者の受入病床を割り当てられたその他の医療機関				
	金額		構成比率		金額の伸び率	金額		構成比率		金額の伸び率	金額		構成比率		金額の伸び率
	前々年(度)	前年(度)	前々年(度)	前年(度)		前々年(度)	前年(度)	前々年(度)	前年(度)		前々年(度)	前年(度)	前々年(度)	前年(度)	
	千円	千円	%	%		千円	千円	%	%		千円	千円	%	%	
I 医療収益	6,041,276	6,207,885	99.3	99.3	2.8	2,327,535	2,356,572	96.5	96.6	1.2	2,235,953	2,266,658	97.4	97.4	1.4
1. 入院診療収益	4,009,766	4,124,782	65.9	66.0	2.9	1,606,840	1,624,020	66.6	66.5	1.1	1,607,194	1,628,891	70.0	70.0	1.3
保険診療収益	3,927,924	4,050,429	64.5	64.8	3.1	1,575,903	1,595,808	65.4	65.4	1.3	1,574,893	1,598,990	68.6	68.7	1.5
公害等診療収益	35,341	33,370	0.6	0.5	-5.6	18,552	17,242	0.8	0.7	-7.1	10,360	9,518	0.5	0.4	-8.1
その他の診療収益	46,502	40,983	0.8	0.7	-11.9	12,385	10,970	0.5	0.4	-11.4	21,941	20,384	1.0	0.9	-7.1
2. 特別の療養環境収益	56,983	52,984	0.9	0.8	-7.0	17,261	16,129	0.7	0.7	-6.6	21,023	19,777	0.9	0.8	-5.9
3. 外来診療収益	1,747,268	1,801,753	28.7	28.8	3.1	579,321	589,678	24.0	24.2	1.8	542,161	551,401	23.6	23.7	1.7
保険診療収益	1,702,840	1,758,561	28.0	28.1	3.3	546,730	560,351	22.7	23.0	2.5	518,584	530,367	22.6	22.8	2.3
公害等診療収益	15,110	15,752	0.2	0.3	4.2	11,538	11,820	0.5	0.5	2.4	4,990	5,193	0.2	0.2	4.1
その他の診療収益	29,318	27,440	0.5	0.4	-6.4	21,054	17,508	0.9	0.7	-16.8	18,586	15,841	0.8	0.7	-14.8
4. その他の医療収益	227,259	228,365	3.7	3.7	0.5	124,113	126,744	5.1	5.2	2.1	65,575	66,589	2.9	2.9	1.5
II 介護収益	45,645	43,564	0.7	0.7	-4.6	83,536	84,180	3.5	3.4	0.8	59,683	61,493	2.6	2.6	3.0
III 医療・介護費用	6,256,091	6,523,972	102.8	104.4	4.3	2,409,804	2,471,592	99.9	101.3	2.6	2,250,872	2,301,335	98.1	98.8	2.2
1. 給与費	3,246,583	3,364,313	53.3	53.8	3.6	1,448,354	1,461,453	60.1	59.9	0.9	1,259,007	1,278,787	54.8	54.9	1.6
2. 医薬品費	903,587	954,200	14.8	15.3	5.6	181,838	188,974	7.5	7.7	3.9	172,285	180,286	7.5	7.7	4.6
3. 給食用材料費	39,596	40,912	0.7	0.7	3.3	22,788	23,287	0.9	1.0	2.2	24,438	24,940	1.1	1.1	2.1
4. 診療材料費・医療消耗器具備品費	632,351	649,471	10.4	10.4	2.7	173,056	180,260	7.2	7.4	4.2	243,551	245,508	10.6	10.5	0.8
5. 委託費	407,370	421,934	6.7	6.7	3.6	158,738	163,527	6.6	6.7	3.0	134,426	134,954	5.9	5.8	0.4
(再掲)給食委託費	58,699	58,938	1.0	0.9	0.4	39,895	40,676	1.7	1.7	2.0	30,308	29,614	1.3	1.3	-2.3
(再掲)人材委託費	78,346	83,508	1.3	1.3	6.6	20,153	23,871	0.8	1.0	18.4	20,950	22,649	0.9	1.0	8.1
(再掲)紹介手数料	5,138	6,795	0.1	0.1	32.2	3,425	3,709	0.1	0.2	8.3	3,343	3,761	0.1	0.2	12.5
6. 減価償却費	331,545	342,056	5.4	5.5	3.2	103,765	107,546	4.3	4.4	3.6	115,534	115,218	5.0	4.9	-0.3
(再掲)建物減価償却費	90,723	94,535	1.5	1.5	4.2	31,724	32,731	1.3	1.3	3.2	33,856	37,426	1.5	1.6	10.5
(再掲)医療機器減価償却費	116,208	120,342	1.9	1.9	3.6	26,387	27,985	1.1	1.1	6.1	28,536	27,272	1.2	1.2	-4.4
7. 設備関係費	255,253	269,132	4.2	4.3	5.4	106,676	110,363	4.4	4.5	3.5	105,530	106,508	4.6	4.6	0.9
(再掲)設備機器賃借料	65,573	66,819	1.1	1.1	1.9	27,459	27,744	1.1	1.1	1.0	27,821	25,623	1.2	1.1	-7.9
(再掲)医療機器賃借料	43,444	43,892	0.7	0.7	1.0	16,363	16,437	0.7	0.7	0.5	17,589	16,318	0.8	0.7	-7.2
8. 経費	306,543	340,341	5.0	5.4	11.0	157,150	177,927	6.5	7.3	13.2	142,145	159,543	6.2	6.9	12.2
(再掲)水道光熱費	99,215	128,676	1.6	2.1	29.7	43,021	55,767	1.8	2.3	29.6	40,566	51,651	1.8	2.2	27.3
9. その他の医療費用	133,264	141,610	2.2	2.3	6.3	57,438	58,255	2.4	2.4	1.4	53,956	55,592	2.4	2.4	3.0
IV 損益差額（I＋II－III）	-169,170	-272,523	-2.8	-4.4	-	1,268	-30,840	0.1	-1.3	-	44,764	26,815	1.9	1.2	-
(参考)「新型コロナウイルス感染症関連の補助金（従業員向け慰労金を除く）」を含めた損益差額（IV＋V）	475,320	332,754	7.8	5.3	-	84,899	58,768	3.5	2.4	-	90,120	75,389	3.9	3.2	-
V その他の医療・介護関連収益	862,130	836,166	14.2	13.4	-3.0	151,895	178,121	6.3	7.3	17.3	160,146	114,413	7.0	4.9	-28.6
V [*] （再掲）新型コロナウイルス感染症関連の補助金（従業員向け慰労金を除く）	644,490	605,277	10.6	9.7	-6.1	83,630	89,608	3.5	3.7	7.1	45,355	48,574	2.0	2.1	7.1
V ^{**} （再掲）看護職員等処遇改善事業補助金	1,385	6,544	0.0	0.1	372.5	723	2,341	0.0	0.1	223.8	1,544	1,208	0.1	0.1	-21.8
VI その他の医療・介護関連費用	131,262	136,697	2.2	2.2	4.1	39,922	35,913	1.7	1.5	-10.0	70,861	33,381	3.1	1.4	-52.9
VII 総損益差額（IV＋V－VI）	561,698	426,946	9.2	6.8	-	113,241	111,368	4.7	4.6	-	134,049	107,847	5.8	4.6	-
(参考)「新型コロナウイルス感染症関連の補助金（従業員向け慰労金を除く）」を除いた総損益差額（VII－V）	-82,791	-178,331	-1.4	-2.9	-	29,610	21,760	1.2	0.9	-	88,694	59,273	3.9	2.5	-
VIII 税金	-	-	-	-	-	-	-	-	-	-	-	-	-	-	-
IX 税引後の総損益差額（VII－VIII）	-	-	-	-	-	-	-	-	-	-	-	-	-	-	-
施設数	170	-	-	-	-	112	-	-	-	-	67	-	-	-	-
平均病床数	254	254	-	-	-	158	157	-	-	-	138	138	-	-	-

一般病院（参考）国公立を除く（集計2）

（1施設当たり損益）

	新型コロナウイルス感染症患者・疑い患者の受入病床を 割り当てられていない					全 体				
	金 額		構成比率		金額の 伸び率	金 額		構成比率		金額の 伸び率
	前々年(度)	前年(度)	前々年(度)	前年(度)		前々年(度)	前年(度)	前々年(度)	前年(度)	
	千円	千円	%	%	千円	千円	%	%		
I 医業収益	1,661,499	1,672,047	96.6	96.8	0.6	2,600,455	2,646,345	97.7	97.8	1.8
1. 入院診療収益	1,197,813	1,201,417	69.7	69.6	0.3	1,797,707	1,827,308	67.5	67.5	1.6
保険診療収益	1,161,564	1,165,859	67.6	67.5	0.4	1,751,654	1,784,001	65.8	65.9	1.8
公害等診療収益	12,074	12,319	0.7	0.7	2.0	16,436	15,685	0.6	0.6	-4.6
その他の診療収益	24,174	23,239	1.4	1.3	-3.9	29,617	27,621	1.1	1.0	-6.7
2. 特別の療養環境収益	10,904	10,259	0.6	0.6	-5.9	22,064	20,420	0.8	0.8	-7.5
3. 外来診療収益	390,597	398,878	22.7	23.1	2.1	677,381	694,745	25.4	25.7	2.6
保険診療収益	370,018	378,875	21.5	21.9	2.4	650,008	668,993	24.4	24.7	2.9
公害等診療収益	7,022	6,802	0.4	0.4	-3.1	7,896	8,029	0.3	0.3	1.7
その他の診療収益	13,557	13,201	0.8	0.8	-2.6	19,477	17,723	0.7	0.7	-9.0
4. その他の医業収益	62,185	61,493	3.6	3.6	-1.1	103,303	103,872	3.9	3.8	0.6
II 介護収益	57,670	54,751	3.4	3.2	-5.1	61,871	60,386	2.3	2.2	-2.4
III 医業・介護費用	1,697,605	1,726,472	98.7	100.0	1.7	2,678,471	2,760,227	100.6	102.0	3.1
1. 給与費	1,038,026	1,043,120	60.4	60.4	0.5	1,501,082	1,531,952	56.4	56.6	2.1
2. 医薬品費	110,481	112,903	6.4	6.5	2.2	288,311	302,266	10.8	11.2	4.8
3. 給食用材料費	21,012	21,309	1.2	1.2	1.4	24,348	24,852	0.9	0.9	2.1
4. 診療材料費・医療消耗器具備品費	100,430	104,321	5.8	6.0	3.9	225,522	231,921	8.5	8.6	2.8
5. 委託費	105,919	108,898	6.2	6.3	2.8	172,228	176,843	6.5	6.5	2.7
(再掲)給食委託費	28,478	30,059	1.7	1.7	5.6	35,596	36,315	1.3	1.3	2.0
(再掲)人材委託費	16,754	17,057	1.0	1.0	1.8	28,799	30,796	1.1	1.1	6.9
(再掲)紹介手数料	3,755	3,905	0.2	0.2	4.0	3,593	4,154	0.1	0.2	15.6
6. 減価償却費	74,503	75,171	4.3	4.4	0.9	129,093	131,798	4.8	4.9	2.1
(再掲)建物減価償却費	25,464	26,116	1.5	1.5	2.6	38,620	40,108	1.5	1.5	3.9
(再掲)医療機器減価償却費	14,285	14,863	0.8	0.9	4.0	37,322	38,471	1.4	1.4	3.1
7. 設備関係費	78,533	76,600	4.6	4.4	-2.5	117,037	119,578	4.4	4.4	2.2
(再掲)設備機器賃借料	22,061	21,964	1.3	1.3	-0.4	30,011	30,006	1.1	1.1	0.0
(再掲)医療機器賃借料	12,321	11,682	0.7	0.7	-5.2	18,264	18,036	0.7	0.7	-1.2
8. 経費	119,019	131,067	6.9	7.6	10.1	156,555	173,252	5.9	6.4	10.7
(再掲)水道光熱費	31,774	40,512	1.8	2.3	27.5	46,133	59,250	1.7	2.2	28.4
9. その他の医業費用	49,682	53,082	2.9	3.1	6.8	64,296	67,766	2.4	2.5	5.4
IV 損益差額(Ⅰ＋Ⅱ－Ⅲ)	21,564	326	1.3	0.0	—	-16,145	-53,497	-0.6	-2.0	—
(参考)「新型コロナウイルス感染症関連の補助金 (従業員向け慰労金を除く)」を含めた 損益差額(Ⅳ＋Ⅴ)	37,059	17,151	2.2	1.0	—	144,001	99,789	5.4	3.7	—
V その他の医業・介護関連収益	57,111	65,682	3.3	3.8	15.0	250,804	244,774	9.4	9.0	-2.4
V' (再掲)新型コロナウイルス感染症関連の補助金 (従業員向け慰労金を除く)	15,496	16,825	0.9	1.0	8.6	160,146	153,286	6.0	5.7	-4.3
V'' (再掲)看護職員等処遇改善事業補助金	158	535	0.0	0.0	238.6	619	2,084	0.0	0.1	236.7
VI その他の医業・介護関連費用	30,862	41,014	1.8	2.4	32.9	53,341	55,265	2.0	2.0	3.6
VII 総損益差額(Ⅳ＋Ⅴ－Ⅵ)	47,812	24,994	2.8	1.4	—	181,318	136,012	6.8	5.0	—
(参考)「新型コロナウイルス感染症関連の補助金 (従業員向け慰労金を除く)」を除いた 総損益差額(Ⅶ－Ⅴ)	32,316	8,169	1.9	0.5	—	21,172	-17,274	0.8	-0.6	—
VIII 税金	—	—	—	—	—	—	—	—	—	—
IX 税引後の総損益差額(Ⅶ－Ⅷ)	—	—	—	—	—	—	—	—	—	—
施設数	251	—	—	—	—	797	—	—	—	—
平均病床数	132	131	—	—	—	153	153	—	—	—

一般病院（参考）国公立（集計2）

（1施設当たり損益）

	重点医療機関（新型コロナウイルス感染症患者専用の病院や病棟を設定する医療機関）として都道府県から指定されている					協力医療機関（新型コロナウイルス感染症疑い患者専用の個室病床を設定する医療機関）として都道府県から指定されている					新型コロナウイルス感染症患者・疑い患者の受入病床を割り当てられたその他の医療機関				
	金額		構成比率		金額の伸び率	金額		構成比率		金額の伸び率	金額		構成比率		金額の伸び率
	前々年(度)	前年(度)	前々年(度)	前年(度)		前々年(度)	前年(度)	前々年(度)	前年(度)		前々年(度)	前年(度)	前々年(度)	前年(度)	
	千円	千円	%	%	千円	千円	%	%	千円	千円	%	%			
I 医業収益	5,695,964	5,887,704	99.4	99.4	3.4	2,151,174	2,165,078	99.2	99.2	0.6	1,320,691	1,325,669	99.0	99.1	0.4
1. 入院診療収益	3,598,104	3,744,390	62.8	63.2	4.1	1,392,985	1,392,928	64.3	63.8	0.0	794,473	789,963	59.6	59.0	-0.6
保険診療収益	3,535,587	3,684,395	61.7	62.2	4.2	1,380,579	1,382,532	63.7	63.4	0.1	791,007	786,848	59.3	58.8	-0.5
公害等診療収益	26,015	24,805	0.5	0.4	-4.7	7,038	5,156	0.3	0.2	-26.7	3,099	2,954	0.2	0.2	-4.7
その他の診療収益	36,502	35,190	0.6	0.6	-3.6	5,369	5,240	0.2	0.2	-2.4	368	160	0.0	0.0	-56.5
2. 特別の療養環境収益	37,341	37,340	0.7	0.6	0.0	15,830	15,503	0.7	0.7	-2.1	5,094	5,098	0.4	0.4	0.1
3. 外来診療収益	1,793,667	1,859,010	31.3	31.4	3.6	641,816	670,102	29.6	30.7	4.4	412,679	431,052	30.9	32.2	4.5
保険診療収益	1,760,154	1,824,834	30.7	30.8	3.7	628,234	656,749	29.0	30.1	4.5	410,842	428,573	30.8	32.0	4.3
公害等診療収益	10,895	11,098	0.2	0.2	1.9	2,805	3,067	0.1	0.1	9.3	679	1,439	0.1	0.1	111.9
その他の診療収益	22,618	23,079	0.4	0.4	2.0	10,777	10,286	0.5	0.5	-4.6	1,158	1,039	0.1	0.1	-10.3
4. その他の医業収益	266,852	246,964	4.7	4.2	-7.5	100,542	86,544	4.6	4.0	-13.9	108,445	99,557	8.1	7.4	-8.2
II 介護収益	33,655	33,306	0.6	0.6	-1.0	16,766	16,526	0.8	0.8	-1.4	13,131	12,425	1.0	0.9	-5.4
III 医業・介護費用	6,715,636	6,930,804	117.2	117.1	3.2	2,515,504	2,634,130	116.0	120.7	4.7	1,621,782	1,655,758	121.6	123.7	2.1
1. 給与費	3,501,396	3,542,454	61.1	59.8	1.2	1,467,459	1,487,258	67.7	68.2	1.3	995,897	1,001,862	74.7	74.9	0.6
2. 医薬品費	861,897	928,284	15.0	15.7	7.7	229,075	245,459	10.6	11.3	7.2	115,668	118,694	8.7	8.9	2.6
3. 給食用材料費	27,412	27,342	0.5	0.5	-0.3	14,944	15,490	0.7	0.7	3.7	6,627	6,911	0.5	0.5	4.3
4. 診療材料費・医療消耗器具備品費	598,423	612,506	10.4	10.3	2.4	176,428	182,407	8.1	8.4	3.4	80,187	81,390	6.0	6.1	1.5
5. 委託費	583,519	592,093	10.2	10.0	1.5	220,144	236,131	10.2	10.8	7.3	152,322	154,547	11.4	11.5	1.5
(再掲)給食委託費	75,327	75,987	1.3	1.3	0.9	43,215	43,660	2.0	2.0	1.0	30,180	29,906	2.3	2.2	-0.9
(再掲)人材委託費	96,106	101,412	1.7	1.7	5.5	33,621	35,412	1.6	1.6	5.3	6,048	6,182	0.5	0.5	2.2
(再掲)紹介手数料	797	1,092	0.0	0.0	37.0	266	540	0.0	0.0	103.0	169	492	0.0	0.0	191.1
6. 減価償却費	457,982	477,569	8.0	8.1	4.3	153,993	179,649	7.1	8.2	16.7	104,978	106,696	7.9	8.0	1.6
(再掲)建物減価償却費	173,670	182,183	3.0	3.1	4.9	79,299	88,021	3.7	4.0	11.0	54,368	55,437	4.1	4.1	2.0
(再掲)医療機器減価償却費	189,173	199,572	3.3	3.4	5.5	52,826	65,757	2.4	3.0	24.5	37,756	39,627	2.8	3.0	5.0
7. 設備関係費	205,066	211,576	3.6	3.6	3.2	96,881	99,338	4.5	4.6	2.5	32,488	34,728	2.4	2.6	6.9
(再掲)設備機器賃借料	68,959	69,924	1.2	1.2	1.4	37,078	31,328	1.7	1.4	-15.5	12,295	12,061	0.9	0.9	-1.9
(再掲)医療機器賃借料	43,882	45,663	0.8	0.8	4.1	16,839	17,463	0.8	0.8	3.7	9,242	8,748	0.7	0.7	-5.3
8. 経費	335,315	382,636	5.9	6.5	14.1	126,459	158,115	5.8	7.2	25.0	82,740	95,893	6.2	7.2	15.9
(再掲)水道光熱費	112,353	155,872	2.0	2.6	38.7	52,789	76,646	2.4	3.5	45.2	40,185	51,710	3.0	3.9	28.7
9. その他の医業費用	144,627	156,346	2.5	2.6	8.1	30,121	30,283	1.4	1.4	0.5	50,875	55,037	3.8	4.1	8.2
IV 損益差額（I＋II－III）	-986,017	-1,009,795	-17.2	-17.1	—	-347,564	-452,526	-16.0	-20.7	—	-287,959	-317,663	-21.6	-23.7	—
(参考)「新型コロナウイルス感染症関連の補助金（従業員向け慰労金を除く）」を含めた損益差額（IV＋V）	61,690	-147,531	1.1	-2.5	—	-150,274	-305,014	-6.9	-14.0	—	-252,303	-251,839	-18.9	-18.8	—
V その他の医業・介護関連収益	1,853,512	1,674,098	32.3	28.3	-9.7	574,209	508,530	26.5	23.3	-11.4	314,349	348,624	23.6	26.1	10.9
V' (再掲)新型コロナウイルス感染症関連の補助金（従業員向け慰労金を除く）	1,047,707	862,263	18.3	14.6	-17.7	197,290	147,512	9.1	6.8	-25.2	35,657	65,825	2.7	4.9	84.6
V'' (再掲)看護職員等処遇改善事業補助金	462	6,792	0.0	0.1	1,370.1	2,185	3,935	0.1	0.2	80.1	53	598	0.0	0.0	1,028.3
VI その他の医業・介護関連費用	185,982	236,666	3.2	4.0	27.3	68,325	75,627	3.2	3.5	10.7	27,667	33,434	2.1	2.5	20.8
VII 総損益差額（IV＋V－VI）	681,513	427,638	11.9	7.2	—	158,321	-19,623	7.3	-0.9	—	-1,277	-2,473	-0.1	-0.2	—
(参考)「新型コロナウイルス感染症関連の補助金（従業員向け慰労金を除く）」を除いた総損益差額（VII－V）	-366,194	-434,626	-6.4	-7.3	—	-38,970	-167,135	-1.8	-7.7	—	-36,934	-68,298	-2.8	-5.1	—
VIII 税金	14,631	10,632	0.3	0.2	-27.3	3,757	2,948	0.2	0.1	-21.5	4,155	6,497	0.3	0.5	56.4
IX 税引後の総損益差額（VII－VIII）	666,882	417,006	11.6	7.0	—	154,563	-22,571	7.1	-1.0	—	-5,433	-8,970	-0.4	-0.7	—
施設数	91	—	—	—	—	31	—	—	—	—	12	—	—	—	—
平均病床数	259	257	—	—	—	143	139	—	—	—	106	105	—	—	—

一般病院（参考）国公立（集計2）

（1施設当たり損益）

	新型コロナウイルス感染症患者・疑い患者の受入病床を 割り当てられていない					全 体				
	金 額		構成比率		金額の 伸び率	金 額		構成比率		金額の 伸び率
	前々年(度)	前年(度)	前々年(度)	前年(度)		前々年(度)	前年(度)	前々年(度)	前年(度)	
	千円	千円	%	%	千円	千円	%	%		
I 医業収益	1,317,966	1,284,354	98.6	98.7	-2.6	3,799,725	3,899,194	99.3	99.4	2.6
1. 入院診療収益	848,543	831,602	63.5	63.9	-2.0	2,412,264	2,487,087	63.1	63.4	3.1
保険診療収益	846,141	828,989	63.3	63.7	-2.0	2,372,473	2,449,314	62.0	62.4	3.2
公害等診療収益	2,337	2,537	0.2	0.2	8.6	17,666	16,867	0.5	0.4	-4.5
その他の診療収益	64	75	0.0	0.0	17.2	22,125	20,906	0.6	0.5	-5.5
2. 特別の療養環境収益	13,930	13,363	1.0	1.0	-4.1	25,102	25,076	0.7	0.6	-0.1
3. 外来診療収益	367,692	367,978	27.5	28.3	0.1	1,175,981	1,216,806	30.7	31.0	3.5
保険診療収益	354,540	359,939	26.5	27.7	1.5	1,152,845	1,193,884	30.1	30.4	3.6
公害等診療収益	1,881	1,629	0.1	0.1	-13.4	6,826	6,992	0.2	0.2	2.4
その他の診療収益	11,271	6,410	0.8	0.5	-43.1	16,310	15,929	0.4	0.4	-2.3
4. その他の医業収益	87,802	71,411	6.6	5.5	-18.7	186,379	170,226	4.9	4.3	-8.7
II 介護収益	19,001	16,681	1.4	1.3	-12.2	25,735	25,308	0.7	0.6	-1.7
III 医業・介護費用	1,612,259	1,648,057	120.6	126.7	2.2	4,511,695	4,654,404	117.9	118.6	3.2
1. 給与費	942,080	953,394	70.5	73.3	1.2	2,414,759	2,441,054	63.1	62.2	1.1
2. 医薬品費	119,161	117,960	8.9	9.1	-1.0	537,465	576,105	14.0	14.7	7.2
3. 給食用材料費	15,486	15,696	1.2	1.2	1.4	20,403	20,491	0.5	0.5	0.4
4. 診療材料費・医療消耗器具備品費	127,227	128,216	9.5	9.9	0.8	378,424	387,548	9.9	9.9	2.4
5. 委託費	126,649	130,892	9.5	10.1	3.4	396,352	404,156	10.4	10.3	2.0
(再掲)給食委託費	16,635	14,864	1.2	1.1	-10.6	56,563	56,408	1.5	1.4	-0.3
(再掲)人材委託費	19,471	23,795	1.5	1.8	22.2	61,802	65,447	1.6	1.7	5.9
(再掲)紹介手数料	484	2,361	0.0	0.2	387.8	610	994	0.0	0.0	63.0
6. 減価償却費	96,111	99,736	7.2	7.7	3.8	297,973	313,626	7.8	8.0	5.3
(再掲)建物減価償却費	36,109	37,462	2.7	2.9	3.7	118,622	124,899	3.1	3.2	5.3
(再掲)医療機器減価償却費	35,314	37,581	2.6	2.9	6.4	119,650	128,106	3.1	3.3	7.1
7. 設備関係費	58,996	67,008	4.4	5.2	13.6	143,013	147,810	3.7	3.8	3.4
(再掲)設備機器賃借料	19,845	19,864	1.5	1.5	0.1	49,793	49,223	1.3	1.3	-1.1
(再掲)医療機器賃借料	15,002	15,264	1.1	1.2	1.7	30,840	31,856	0.8	0.8	3.3
8. 経費	107,791	114,823	8.1	8.8	6.5	230,630	264,050	6.0	6.7	14.5
(再掲)水道光熱費	37,734	50,914	2.8	3.9	34.9	80,264	111,176	2.1	2.8	38.5
9. その他の医業費用	18,758	20,332	1.4	1.6	8.4	92,677	99,564	2.4	2.5	7.4
IV 損益差額（I＋II－III）	-275,292	-347,022	-20.6	-26.7	—	-686,236	-729,902	-17.9	-18.6	—
(参考)「新型コロナウイルス感染症関連の補助金 (従業員向け慰労金を除く)」を含めた 損益差額(IV＋V)	-257,228	-328,783	-19.2	-25.3	—	-77,383	-227,891	-2.0	-5.8	—
V その他の医業・介護関連収益	369,320	379,287	27.6	29.2	2.7	1,198,589	1,093,760	31.3	27.9	-8.7
V [*] (再掲)新型コロナウイルス感染症関連の補助金 (従業員向け慰労金を除く)	18,064	18,239	1.4	1.4	1.0	608,853	502,012	15.9	12.8	-17.5
V ^{**} (再掲)看護職員等処遇改善事業補助金	0	425	0.0	0.0	—	678	4,494	0.0	0.1	562.8
VI その他の医業・介護関連費用	40,920	41,245	3.1	3.2	0.8	124,365	153,911	3.3	3.9	23.8
VII 総損益差額(IV＋V－VI)	53,108	-8,980	4.0	-0.7	—	387,988	209,946	10.1	5.3	—
(参考)「新型コロナウイルス感染症関連の補助金 (従業員向け慰労金を除く)」を除いた 総損益差額(VII－V)	35,044	-27,219	2.6	-2.1	—	-220,865	-292,065	-5.8	-7.4	—
VIII 税金	3,275	4,197	0.2	0.3	28.2	10,157	7,134	0.3	0.2	-29.8
IX 税引後の総損益差額(VII－VIII)	49,833	-13,177	3.7	-1.0	—	377,831	202,813	9.9	5.2	—
施設数	14					168				
平均病床数	89					192				

(33) 新型コロナウイルス感染症クラスター発生別の損益の状況

一般病院（医療法人）（集計1）

（1施設当たり損益）

	新型コロナウイルス感染症のクラスター発生あり					新型コロナウイルス感染症のクラスター発生なし					全 体				
	金額		構成比率		金額の 伸び率	金額		構成比率		金額の 伸び率	金額		構成比率		金額の 伸び率
	前々年度)	前年(度)	前々年度)	前年(度)		前々年度)	前年(度)	前々年度)	前年(度)		前々年度)	前年(度)	前々年度)	前年(度)	
	千円	千円	%	%	%	千円	千円	%	%	%	千円	千円	%	%	%
I 医療収益	2,081,911	2,122,131	99.6	99.7	1.9	1,169,286	1,176,688	99.7	99.8	0.6	1,917,065	1,951,357	99.6	99.7	1.8
1. 入院診療収益	1,449,642	1,469,747	69.4	69.1	1.4	654,260	655,569	55.8	55.6	0.2	1,305,974	1,322,683	67.9	67.6	1.3
保険診療収益	1,416,734	1,439,199	67.8	67.6	1.6	555,956	562,200	47.4	47.7	1.1	1,261,253	1,280,788	65.5	65.5	1.5
公害等診療収益	11,789	10,569	0.6	0.5	-10.3	5,755	4,899	0.5	0.4	-14.9	10,699	9,545	0.6	0.5	-10.8
その他の診療収益	21,120	19,979	1.0	0.9	-5.4	92,548	88,470	7.9	7.5	-4.4	34,022	32,350	1.8	1.7	-4.9
2. 特別の療養環境収益	13,531	12,340	0.6	0.6	-8.8	8,067	7,690	0.7	0.7	-4.7	12,544	11,500	0.7	0.6	-8.3
3. 外来診療収益	521,286	538,162	24.9	25.3	3.2	452,435	462,300	38.6	39.2	2.2	508,850	524,459	26.4	26.8	3.1
保険診療収益	494,537	512,566	23.7	24.1	3.6	407,799	424,359	34.8	36.0	4.1	478,869	496,633	24.9	25.4	3.7
公害等診療収益	6,586	6,809	0.3	0.3	3.4	4,514	4,464	0.4	0.4	-1.1	6,212	6,385	0.3	0.3	2.8
その他の診療収益	20,163	18,787	1.0	0.9	-6.8	40,122	33,482	3.4	2.8	-16.5	23,768	21,441	1.2	1.1	-9.8
4. その他の医療収益	97,452	101,882	4.7	4.8	4.5	54,524	51,129	4.6	4.3	-6.2	89,698	92,715	4.7	4.7	3.4
II 介護収益	7,950	6,037	0.4	0.3	-24.1	3,821	2,107	0.3	0.2	-44.9	7,204	5,327	0.4	0.3	-26.1
III 医療・介護費用	2,098,158	2,159,034	100.4	101.5	2.9	1,157,217	1,179,841	98.6	100.1	2.0	1,928,198	1,982,164	100.2	101.3	2.8
1. 給与費	1,210,066	1,225,258	57.9	57.6	1.3	624,421	628,791	53.2	53.3	0.7	1,104,282	1,117,519	57.4	57.1	1.2
2. 医薬品費	179,954	189,655	8.6	8.9	5.4	152,731	155,639	13.0	13.2	1.9	175,036	183,511	9.1	9.4	4.8
3. 給食用材料費	21,663	22,074	1.0	1.0	1.9	10,962	11,008	0.9	0.9	0.4	19,730	20,075	1.0	1.0	1.7
4. 診療材料費・医療消耗器具備品費	165,771	171,862	7.9	8.1	3.7	71,816	76,448	6.1	6.5	6.4	148,800	154,627	7.7	7.9	3.9
5. 委託費	134,934	141,015	6.5	6.6	4.5	67,613	72,073	5.8	6.1	6.6	122,774	128,562	6.4	6.6	4.7
(再掲)給食委託費	30,396	31,521	1.5	1.5	3.7	16,944	17,471	1.4	1.5	3.1	27,966	28,983	1.5	1.5	3.6
(再掲)人材委託費	20,579	22,029	1.0	1.0	7.0	6,429	10,103	0.5	0.9	57.1	18,023	19,875	0.9	1.0	10.3
(再掲)紹介手数料	4,191	4,841	0.2	0.2	15.5	1,572	1,799	0.1	0.2	14.4	3,718	4,292	0.2	0.2	15.4
6. 減価償却費	83,578	85,704	4.0	4.0	2.5	49,097	49,993	4.2	4.2	1.8	77,350	79,254	4.0	4.1	2.5
(再掲)建物減価償却費	24,217	24,919	1.2	1.2	2.9	11,900	13,401	1.0	1.1	12.6	21,992	22,839	1.1	1.2	3.9
(再掲)医療機器減価償却費	22,032	23,813	1.1	1.1	8.1	11,594	12,475	1.0	1.1	7.6	20,147	21,765	1.0	1.1	8.0
7. 設備関係費	104,734	107,213	5.0	5.0	2.4	62,155	61,324	5.3	5.2	-1.3	97,043	98,924	5.0	5.1	1.9
(再掲)設備機器賃借料	25,156	24,870	1.2	1.2	-1.1	13,612	13,884	1.2	1.2	2.0	23,071	22,885	1.2	1.2	-0.8
(再掲)医療機器賃借料	14,807	14,548	0.7	0.7	-1.7	6,450	7,011	0.5	0.6	8.7	13,297	13,187	0.7	0.7	-0.8
8. 経費	133,494	148,810	6.4	7.0	11.5	83,850	89,580	7.1	7.6	6.8	124,527	138,111	6.5	7.1	10.9
(再掲)水道光熱費	34,672	44,849	1.7	2.1	29.4	19,676	24,956	1.7	2.1	26.8	31,963	41,256	1.7	2.1	29.1
9. その他の医療費用	63,964	67,444	3.1	3.2	5.4	34,573	34,985	2.9	3.0	1.2	58,655	61,581	3.0	3.1	5.0
IV 損益差額（I + II - III）	-8,297	-30,866	-0.4	-1.5	-	15,890	-1,046	1.4	-0.1	-	-3,928	-25,480	-0.2	-1.3	-
(参考)新型コロナウイルス感染症関連の補助金 (従業員向け慰労金を除く)を含めた 損益差額（IV + V）	87,215	71,520	4.2	3.4	-	42,715	29,871	3.6	2.5	-	79,177	63,997	4.1	3.3	-
V その他の医療・介護関連収益	147,431	159,815	7.1	7.5	8.4	81,273	76,243	6.9	6.5	-6.2	135,481	144,720	7.0	7.4	6.8
V' (再掲)新型コロナウイルス感染症関連の補助金 (従業員向け慰労金を除く)	95,513	102,386	4.6	4.8	7.2	26,825	30,918	2.3	2.6	15.3	83,106	89,477	4.3	4.6	7.7
V'' (再掲)看護職員等処遇改善事業補助金	375	1,474	0.0	0.1	293.1	9	270	0.0	0.0	2,900.0	309	1,257	0.0	0.1	306.8
VI その他の医療・介護関連費用	40,229	42,306	1.9	2.0	5.2	15,807	25,747	1.3	2.2	62.9	35,818	39,315	1.9	2.0	9.8
VII 総損益差額（IV + V - VI）	98,904	86,643	4.7	4.1	-	81,356	49,450	6.9	4.2	-	95,734	79,925	5.0	4.1	-
(参考)新型コロナウイルス感染症関連の補助金 (従業員向け慰労金を除く)を除いた 総損益差額（VII - V）	3,391	-15,744	0.2	-0.7	-	54,531	18,532	4.6	1.6	-	12,628	-9,553	0.7	-0.5	-
VIII 税金	30,980	23,252	1.5	1.1	-24.9	15,803	11,488	1.3	1.0	-27.3	28,239	21,127	1.5	1.1	-25.2
IX 税引後の総損益差額（VII - VIII）	67,924	63,390	3.3	3.0	-	65,553	37,962	5.6	3.2	-	67,495	58,797	3.5	3.0	-
施設数	313	-	-	-	-	69	-	-	-	-	382	-	-	-	-
平均病床数	143	143	-	-	-	64	64	-	-	-	129	128	-	-	-

一般病院（国立）（集計1）

（1施設当たり損益）

	新型コロナウイルス感染症のクラスター発生あり					新型コロナウイルス感染症のクラスター発生なし					全 体				
	金 額		構成比率		金額の 伸び率	金 額		構成比率		金額の 伸び率	金 額		構成比率		金額の 伸び率
	前々年度)	前年(度)	前々年(度)	前年(度)		前々年(度)	前年(度)	前々年(度)	前年(度)		前々年(度)	前年(度)	前々年(度)	前年(度)	
	千円	千円	%	%	%	千円	千円	%	%	%	千円	千円	%	%	%
I 医業収益	5,220,646	5,362,889	99.9	99.9	2.7	*	*	*	*	—	4,857,148	4,985,192	99.9	99.9	2.6
1. 入院診療収益	3,364,349	3,498,951	64.4	65.2	4.0	*	*	*	*	—	3,163,966	3,286,360	65.1	65.9	3.9
保険診療収益	3,304,085	3,441,039	63.2	64.1	4.1	*	*	*	*	—	3,105,568	3,228,620	63.9	64.7	4.0
公害等診療収益	17,547	16,808	0.3	0.3	-4.2	*	*	*	*	—	19,547	20,248	0.4	0.4	3.6
その他の診療収益	42,718	41,104	0.8	0.8	-3.8	*	*	*	*	—	38,851	37,492	0.8	0.8	-3.5
2. 特別の療養環境収益	68,169	67,973	1.3	1.3	-0.3	*	*	*	*	—	62,596	62,836	1.3	1.3	0.4
3. 外来診療収益	1,559,097	1,581,605	29.8	29.5	1.4	*	*	*	*	—	1,423,673	1,442,770	29.3	28.9	1.3
保険診療収益	1,504,545	1,528,931	28.8	28.5	1.6	*	*	*	*	—	1,372,968	1,393,985	28.2	27.9	1.5
公害等診療収益	13,698	14,209	0.3	0.3	3.7	*	*	*	*	—	13,283	13,598	0.3	0.3	2.4
その他の診療収益	40,854	38,465	0.8	0.7	-5.8	*	*	*	*	—	37,421	35,187	0.8	0.7	-6.0
4. その他の医業収益	229,030	214,361	4.4	4.0	-6.4	*	*	*	*	—	206,914	193,225	4.3	3.9	-6.6
II 介護収益	3,545	3,889	0.1	0.1	9.7	*	*	*	*	—	3,190	3,500	0.1	0.1	9.7
III 医業・介護費用	5,595,134	5,788,315	107.1	107.9	3.5	*	*	*	*	—	5,249,821	5,421,575	108.0	108.7	3.3
1. 給与費	2,858,174	2,901,048	54.7	54.1	1.5	*	*	*	*	—	2,700,661	2,735,585	55.6	54.8	1.3
2. 医薬品費	825,280	886,587	15.8	16.5	7.4	*	*	*	*	—	759,722	817,724	15.6	16.4	7.6
3. 給食用材料費	47,598	48,927	0.9	0.9	2.8	*	*	*	*	—	45,646	46,943	0.9	0.9	2.8
4. 診療材料費・医療消耗器具備品費	475,387	477,925	9.1	8.9	0.5	*	*	*	*	—	435,924	437,834	9.0	8.8	0.4
5. 委託費	452,161	460,890	8.7	8.6	1.9	*	*	*	*	—	424,771	432,379	8.7	8.7	1.8
(再掲)給食委託費	70,461	67,513	1.3	1.3	-4.2	*	*	*	*	—	68,867	64,907	1.4	1.3	-5.8
(再掲)人材委託費	74,505	82,819	1.4	1.5	11.2	*	*	*	*	—	67,055	75,098	1.4	1.5	12.0
(再掲)紹介手数料	7	7	0.0	0.0	0.0	*	*	*	*	—	7	109	0.0	0.0	1,457.1
6. 減価償却費	305,064	322,477	5.8	6.0	5.7	*	*	*	*	—	280,617	295,214	5.8	5.9	5.2
(再掲)建物減価償却費	104,079	119,947	2.0	2.2	15.2	*	*	*	*	—	97,658	112,147	2.0	2.2	14.8
(再掲)医療機器減価償却費	104,812	106,388	2.0	2.0	1.5	*	*	*	*	—	94,965	96,331	2.0	1.9	1.4
7. 設備関係費	251,045	258,635	4.8	4.8	3.0	*	*	*	*	—	247,043	251,897	5.1	5.0	2.0
(再掲)設備機器賃借料	83,208	78,842	1.6	1.5	-5.2	*	*	*	*	—	88,246	84,001	1.8	1.7	-4.8
(再掲)医療機器賃借料	51,109	51,691	1.0	1.0	1.1	*	*	*	*	—	52,890	52,966	1.1	1.1	0.1
8. 経費	356,205	403,814	6.8	7.5	13.4	*	*	*	*	—	333,439	378,647	6.9	7.6	13.6
(再掲)水道光熱費	116,831	168,131	2.2	3.1	43.9	*	*	*	*	—	111,459	159,831	2.3	3.2	43.4
9. その他の医業費用	24,220	28,012	0.5	0.5	15.7	*	*	*	*	—	21,997	25,352	0.5	0.5	15.3
IV 損益差額（I + II - III）	-370,944	-421,537	-7.1	-7.9	—	*	*	*	*	—	-389,482	-432,883	-8.0	-8.7	—
(参考)新型コロナウイルス感染症関連の補助金 (従業員向け慰労金を除く)を含めた 損益差額（IV + V）	610,274	275,718	11.7	5.1	—	*	*	*	*	—	493,794	194,853	10.2	3.9	—
V その他の医業・介護関連収益	1,169,374	880,396	22.4	16.4	-24.7	*	*	*	*	—	1,055,199	795,610	21.7	15.9	-24.6
V' (再掲)新型コロナウイルス感染症関連の補助金 (従業員向け慰労金を除く)	981,218	697,255	18.8	13.0	-28.9	*	*	*	*	—	883,276	627,736	18.2	12.6	-28.9
V'' (再掲)看護職員等処遇改善事業補助金	2,165	7,555	0.0	0.1	249.0	*	*	*	*	—	1,949	6,799	0.0	0.1	248.8
VI その他の医業・介護関連費用	180,307	163,650	3.5	3.0	-9.2	*	*	*	*	—	163,662	148,652	3.4	3.0	-9.2
VII 総損益差額（IV + V - VI）	618,123	295,209	11.8	5.5	—	*	*	*	*	—	502,054	214,076	10.3	4.3	—
(参考)新型コロナウイルス感染症関連の補助金 (従業員向け慰労金を除く)を除いた 総損益差額（VII - V）	-363,095	-402,045	-7.0	-7.5	—	*	*	*	*	—	-381,222	-413,660	-7.8	-8.3	—
VIII 税金	0	0	0.0	0.0	—	*	*	*	*	—	0	0	0.0	0.0	—
IX 税引後の総損益差額（VII - VIII）	618,123	295,209	11.8	5.5	—	*	*	*	*	—	502,054	214,076	10.3	4.3	—
施設数	18	—	—	—	—	*	—	—	—	—	20	—	—	—	—
平均病床数	281	278	—	—	—	*	*	—	—	—	270	268	—	—	—

一般病院（公立）（集計1）

（1施設当たり損益）

	新型コロナウイルス感染症のクラスター発生あり					新型コロナウイルス感染症のクラスター発生なし					全 体				
	金額		構成比率		金額の 伸び率	金額		構成比率		金額の 伸び率	金額		構成比率		金額の 伸び率
	前々年度(度)	前年(度)	前々年度(度)	前年(度)		前々年度(度)	前年(度)	前々年度(度)	前年(度)		前々年度(度)	前年(度)	前々年度(度)	前年(度)	
千円	千円	%	%	%	千円	千円	%	%	%	千円	千円	%	%	%	
I 医業収益	4,588,276	4,719,647	99.9	99.9	2.9	3,101,415	3,175,672	100.0	100.0	2.4	4,088,594	4,200,770	99.9	99.9	2.7
1. 入院診療収益	2,918,164	3,009,835	63.5	63.7	3.1	2,003,086	2,059,183	64.6	64.8	2.8	2,610,638	2,690,353	63.8	64.0	3.1
保険診療収益	2,870,415	2,966,582	62.5	62.8	3.4	1,971,436	2,026,029	63.5	63.8	2.8	2,568,299	2,650,494	62.8	63.0	3.2
公害等診療収益	21,976	19,366	0.5	0.4	-11.9	17,206	19,078	0.6	0.6	10.9	20,373	19,269	0.5	0.5	-5.4
その他の診療収益	25,773	23,886	0.6	0.5	-7.3	14,444	14,076	0.5	0.4	-2.5	21,966	20,590	0.5	0.5	-6.3
2. 特別の療養環境収益	26,898	26,869	0.6	0.6	-0.1	14,313	13,833	0.5	0.4	-3.4	22,669	22,488	0.6	0.5	-0.8
3. 外来診療収益	1,430,867	1,493,022	31.1	31.6	4.3	945,096	974,138	30.5	30.7	3.1	1,267,616	1,318,643	31.0	31.4	4.0
保険診療収益	1,404,079	1,465,569	30.6	31.0	4.4	930,625	960,917	30.0	30.2	3.3	1,244,967	1,295,973	30.4	30.8	4.1
公害等診療収益	8,524	8,879	0.2	0.2	4.2	3,571	3,353	0.1	0.1	-6.1	6,860	7,022	0.2	0.2	2.4
その他の診療収益	18,264	18,574	0.4	0.4	1.7	10,900	9,868	0.4	0.3	-9.5	15,789	15,648	0.4	0.4	-0.9
4. その他の医業収益	212,347	189,921	4.6	4.0	-10.6	138,920	128,518	4.5	4.0	-7.5	187,671	169,286	4.6	4.0	-9.8
II 介護収益	5,592	5,471	0.1	0.1	-2.2	1,480	1,456	0.0	0.0	-1.6	4,210	4,121	0.1	0.1	-2.1
III 医業・介護費用	5,395,121	5,571,119	117.4	117.9	3.3	3,901,157	4,000,751	125.7	125.9	2.6	4,893,051	5,043,372	119.6	119.9	3.1
1. 給与費	2,881,607	2,913,732	62.7	61.7	1.1	2,077,629	2,098,576	67.0	66.1	1.0	2,611,418	2,639,786	63.8	62.8	1.1
2. 医薬品費	649,408	694,036	14.1	14.7	6.9	446,774	479,938	14.4	15.1	7.4	581,309	622,085	14.2	14.8	7.0
3. 給食用材料費	18,198	18,545	0.4	0.4	1.9	14,137	13,032	0.5	0.4	-7.8	16,833	16,692	0.4	0.4	-0.8
4. 診療材料費・医療消耗器具備品費	479,436	497,618	10.4	10.5	3.8	317,478	321,373	10.2	10.1	1.2	425,008	438,388	10.4	10.4	3.1
5. 委託費	477,761	488,552	10.4	10.3	2.3	352,889	356,585	11.4	11.2	1.0	435,796	444,202	10.6	10.6	1.9
(再掲)給食委託費	65,219	65,146	1.4	1.4	-0.1	47,098	47,813	1.5	1.5	1.5	59,129	59,321	1.4	1.4	0.3
(再掲)人材委託費	83,587	88,299	1.8	1.9	5.6	42,824	43,585	1.4	1.4	1.8	69,888	73,272	1.7	1.7	4.8
(再掲)紹介手数料	707	1,184	0.0	0.0	67.5	974	1,045	0.0	0.0	7.3	796	1,137	0.0	0.0	42.8
6. 減価償却費	365,863	389,367	8.0	8.2	6.4	281,903	277,313	9.1	8.7	-1.6	337,647	351,710	8.2	8.4	4.2
(再掲)建物減価償却費	139,685	145,668	3.0	3.1	4.3	128,068	125,861	4.1	4.0	-1.7	135,781	139,012	3.3	3.3	2.4
(再掲)医療機器減価償却費	149,476	165,980	3.3	3.5	11.0	117,086	113,063	3.8	3.6	-3.4	138,591	148,197	3.4	3.5	6.9
7. 設備関係費	150,231	156,567	3.3	3.3	4.2	116,534	120,700	3.8	3.8	3.6	138,907	144,514	3.4	3.4	4.0
(再掲)設備機器賃借料	54,775	53,024	1.2	1.1	-3.2	32,711	33,883	1.1	1.1	3.6	47,360	46,591	1.2	1.1	-1.6
(再掲)医療機器賃借料	35,867	37,041	0.8	0.8	3.3	17,571	19,829	0.6	0.6	12.9	29,719	31,257	0.7	0.7	5.2
8. 経費	265,451	303,592	5.8	6.4	14.4	179,990	211,321	5.8	6.7	17.4	236,730	272,583	5.8	6.5	15.1
(再掲)水道光熱費	90,864	123,137	2.0	2.6	35.5	65,315	94,680	2.1	3.0	45.0	82,278	113,574	2.0	2.7	38.0
9. その他の医業費用	107,166	109,110	2.3	2.3	1.8	113,822	121,913	3.7	3.8	7.1	109,403	113,413	2.7	2.7	3.7
IV 損益差額（I＋II－III）	-801,252	-846,002	-17.4	-17.9	-	-798,262	-823,623	-25.7	-25.9	-	-800,247	-838,481	-19.6	-19.9	-
(参考)新型コロナウイルス感染症関連の補助金 (従業員向け慰労金を除く)を含めた 損益差額（IV＋V）	-171,234	-308,444	-3.7	-6.5	-	-162,727	-281,215	-5.2	-8.9	-	-168,375	-299,294	-4.1	-7.1	-
V その他の医業・介護関連収益	1,330,813	1,269,015	29.0	26.9	-4.6	1,386,980	1,238,988	44.7	39.0	-10.7	1,349,688	1,258,924	33.0	29.9	-6.7
V' (再掲)新型コロナウイルス感染症関連の補助金 (従業員向け慰労金を除く)	630,019	537,558	13.7	11.4	-14.7	635,535	542,408	20.5	17.1	-14.7	631,873	539,188	15.4	12.8	-14.7
V'' (再掲)看護職員等処遇改善事業補助金	904	5,097	0.0	0.1	463.8	42	3,826	0.0	0.1	9,009.5	614	4,669	0.0	0.1	660.4
VI その他の医業・介護関連費用	145,464	209,529	3.2	4.4	44.0	126,722	125,451	4.1	3.9	-1.0	139,166	181,273	3.4	4.3	30.3
VII 総損益差額（IV＋V－VI）	384,096	213,485	8.4	4.5	-	461,996	289,914	14.9	9.1	-	410,275	239,170	10.0	5.7	-
(参考)新型コロナウイルス感染症関連の補助金 (従業員向け慰労金を除く)を除いた 総損益差額（VII－V）	-245,923	-324,073	-5.4	-6.9	-	-173,539	-252,494	-5.6	-7.9	-	-221,597	-300,018	-5.4	-7.1	-
VIII 税金	2,328	2,489	0.1	0.1	6.9	578	649	0.0	0.0	12.3	1,740	1,871	0.0	0.0	7.5
IX 税引後の総損益差額（VII－VIII）	381,768	210,996	8.3	4.5	-	461,418	289,265	14.9	9.1	-	408,535	237,300	10.0	5.6	-
施設数	81	-	-	-	-	41	-	-	-	-	122	-	-	-	-
平均病床数	214	211	-	-	-	160	158	-	-	-	196	194	-	-	-

一般病院（公的）（集計1）

（1施設当たり損益）

	新型コロナウイルス感染症のクラスター発生あり					新型コロナウイルス感染症のクラスター発生なし					全 体				
	金額		構成比率		金額の 伸び率	金額		構成比率		金額の 伸び率	金額		構成比率		金額の 伸び率
	前々年度)	前年(度)	前々年度)	前年(度)		前々年度)	前年(度)	前々年度)	前年(度)		前々年度)	前年(度)	前々年度)	前年(度)	
	千円	千円	%	%	%	千円	千円	%	%	%	千円	千円	%	%	%
I 医業収益	9,368,042	9,552,953	99.8	99.8	2.0	*	*	*	*	—	9,171,066	9,351,054	99.8	99.8	2.0
1. 入院診療収益	6,101,344	6,245,358	65.0	65.2	2.4	*	*	*	*	—	5,964,782	6,105,262	64.9	65.2	2.4
保険診療収益	5,978,643	6,128,910	63.7	64.0	2.5	*	*	*	*	—	5,844,934	5,991,522	63.6	63.9	2.5
公害等診療収益	67,761	68,966	0.7	0.7	1.8	*	*	*	*	—	66,185	67,362	0.7	0.7	1.8
その他の診療収益	54,941	47,481	0.6	0.5	-13.6	*	*	*	*	—	53,663	46,377	0.6	0.5	-13.6
2. 特別の療養環境収益	79,482	75,286	0.8	0.8	-5.3	*	*	*	*	—	77,634	73,535	0.8	0.8	-5.3
3. 外来診療収益	2,887,242	2,954,930	30.8	30.9	2.3	*	*	*	*	—	2,824,644	2,891,239	30.7	30.9	2.4
保険診療収益	2,830,187	2,897,327	30.1	30.3	2.4	*	*	*	*	—	2,768,916	2,834,976	30.1	30.3	2.4
公害等診療収益	29,433	31,038	0.3	0.3	5.5	*	*	*	*	—	28,749	30,316	0.3	0.3	5.5
その他の診療収益	27,623	26,564	0.3	0.3	-3.8	*	*	*	*	—	26,980	25,947	0.3	0.3	-3.8
4. その他の医業収益	299,973	277,379	3.2	2.9	-7.5	*	*	*	*	—	304,005	281,018	3.3	3.0	-7.6
II 介護収益	21,093	18,588	0.2	0.2	-11.9	*	*	*	*	—	20,630	18,223	0.2	0.2	-11.7
III 医業・介護費用	9,699,416	10,121,641	103.3	105.7	4.4	*	*	*	*	—	9,492,891	9,906,494	103.3	105.7	4.4
1. 給与費	4,901,592	5,136,633	52.2	53.7	4.8	*	*	*	*	—	4,799,284	5,029,262	52.2	53.7	4.8
2. 医薬品費	1,686,671	1,791,620	18.0	18.7	6.2	*	*	*	*	—	1,648,826	1,751,450	17.9	18.7	6.2
3. 給食用材料費	58,039	59,538	0.6	0.6	2.6	*	*	*	*	—	56,785	58,249	0.6	0.6	2.6
4. 診療材料費・医療消耗器具備品費	944,147	950,510	10.1	9.9	0.7	*	*	*	*	—	923,042	929,239	10.0	9.9	0.7
5. 委託費	598,350	617,263	6.4	6.4	3.2	*	*	*	*	—	585,563	603,962	6.4	6.4	3.1
(再掲)給食委託費	63,967	70,037	0.7	0.7	9.5	*	*	*	*	—	62,569	68,498	0.7	0.7	9.5
(再掲)人材委託費	174,062	178,025	1.9	1.9	2.3	*	*	*	*	—	170,021	174,113	1.8	1.9	2.4
(再掲)紹介手数料	1,684	1,769	0.0	0.0	5.0	*	*	*	*	—	1,652	1,956	0.0	0.0	18.4
6. 減価償却費	602,010	599,644	6.4	6.3	-0.4	*	*	*	*	—	589,249	587,145	6.4	6.3	-0.4
(再掲)建物減価償却費	139,233	139,191	1.5	1.5	0.0	*	*	*	*	—	136,584	136,545	1.5	1.5	0.0
(再掲)医療機器減価償却費	209,910	212,662	2.2	2.2	1.3	*	*	*	*	—	205,248	207,940	2.2	2.2	1.3
7. 設備関係費	346,434	367,176	3.7	3.8	6.0	*	*	*	*	—	338,659	359,118	3.7	3.8	6.0
(再掲)設備機器賃借料	93,437	91,967	1.0	1.0	-1.6	*	*	*	*	—	91,526	90,291	1.0	1.0	-1.3
(再掲)医療機器賃借料	81,444	80,738	0.9	0.8	-0.9	*	*	*	*	—	79,812	79,136	0.9	0.8	-0.8
8. 経費	465,555	494,959	5.0	5.2	6.3	*	*	*	*	—	455,355	484,247	5.0	5.2	6.3
(再掲)水道光熱費	168,805	209,532	1.8	2.2	24.1	*	*	*	*	—	165,506	205,457	1.8	2.2	24.1
9. その他の医業費用	96,617	104,297	1.0	1.1	7.9	*	*	*	*	—	96,129	103,823	1.0	1.1	8.0
IV 損益差額（I＋II－III）	-310,281	-550,100	-3.3	-5.7	—	*	*	*	*	—	-301,195	-537,217	-3.3	-5.7	—
(参考)新型コロナウイルス感染症関連の補助金 (従業員向け慰労金を除く)を含めた 損益差額（IV＋V）	770,131	419,773	8.2	4.4	—	*	*	*	*	—	754,092	410,100	8.2	4.4	—
V その他の医業・介護関連収益	1,495,200	1,369,760	15.9	14.3	-8.4	*	*	*	*	—	1,461,538	1,338,585	15.9	14.3	-8.4
V' (再掲)新型コロナウイルス感染症関連の補助金 (従業員向け慰労金を除く)	1,080,412	969,873	11.5	10.1	-10.2	*	*	*	*	—	1,055,286	947,317	11.5	10.1	-10.2
V'' (再掲)看護職員等処遇改善事業補助金	2,076	11,859	0.0	0.1	471.2	*	*	*	*	—	2,028	11,584	0.0	0.1	471.2
VI その他の医業・介護関連費用	254,651	264,255	2.7	2.8	3.8	*	*	*	*	—	250,250	259,108	2.7	2.8	3.5
VII 総損益差額（IV＋V－VI）	930,269	555,406	9.9	5.8	—	*	*	*	*	—	910,094	542,259	9.9	5.8	—
(参考)新型コロナウイルス感染症関連の補助金 (従業員向け慰労金を除く)を除いた 総損益差額（VII－V）	-150,143	-414,467	-1.6	-4.3	—	*	*	*	*	—	-145,192	-405,058	-1.6	-4.3	—
VIII 税金	805	514	0.0	0.0	-36.1	*	*	*	*	—	786	502	0.0	0.0	-36.1
IX 税引後の総損益差額（VII－VIII）	929,464	554,892	9.9	5.8	—	*	*	*	*	—	909,308	541,757	9.9	5.8	—
施設数	42	—	—	—	—	*	—	—	—	—	43	—	—	—	—
平均病床数	365	364	—	—	—	*	*	—	—	—	357	356	—	—	—

一般病院（社会保険関係法人）（集計1）

（1施設当たり損益）

	新型コロナウイルス感染症のクラスター発生あり					新型コロナウイルス感染症のクラスター発生なし					全 体				
	金額		構成比率		金額の 伸び率	金額		構成比率		金額の 伸び率	金額		構成比率		金額の 伸び率
	前々年度)	前年(度)	前々年(度)	前年(度)		前々年(度)	前年(度)	前々年(度)	前年(度)		前々年(度)	前年(度)	前々年(度)	前年(度)	
千円	千円	%	%	%	千円	千円	%	%	%	千円	千円	%	%	%	
I 医業収益	6,094,301	6,151,468	100.0	100.0	0.9	—	—	—	—	—	6,094,301	6,151,468	100.0	100.0	0.9
1. 入院診療収益	3,936,317	4,004,860	64.6	65.1	1.7	—	—	—	—	—	3,936,317	4,004,860	64.6	65.1	1.7
保険診療収益	3,790,271	3,906,930	62.2	63.5	3.1	—	—	—	—	—	3,790,271	3,906,930	62.2	63.5	3.1
公害等診療収益	30,672	23,813	0.5	0.4	-22.4	—	—	—	—	—	30,672	23,813	0.5	0.4	-22.4
その他の診療収益	115,375	74,116	1.9	1.2	-35.8	—	—	—	—	—	115,375	74,116	1.9	1.2	-35.8
2. 特別の療養環境収益	78,801	81,161	1.3	1.3	3.0	—	—	—	—	—	78,801	81,161	1.3	1.3	3.0
3. 外来診療収益	1,648,274	1,637,148	27.0	26.6	-0.7	—	—	—	—	—	1,648,274	1,637,148	27.0	26.6	-0.7
保険診療収益	1,572,534	1,562,091	25.8	25.4	-0.7	—	—	—	—	—	1,572,534	1,562,091	25.8	25.4	-0.7
公害等診療収益	15,250	14,498	0.3	0.2	-4.9	—	—	—	—	—	15,250	14,498	0.3	0.2	-4.9
その他の診療収益	60,490	60,559	1.0	1.0	0.1	—	—	—	—	—	60,490	60,559	1.0	1.0	0.1
4. その他の医業収益	430,908	428,300	7.1	7.0	-0.6	—	—	—	—	—	430,908	428,300	7.1	7.0	-0.6
II 介護収益	159	148	0.0	0.0	-6.9	—	—	—	—	—	159	148	0.0	0.0	-6.9
III 医業・介護費用	6,600,414	6,754,828	108.3	109.8	2.3	—	—	—	—	—	6,600,414	6,754,828	108.3	109.8	2.3
1. 給与費	3,385,983	3,480,730	55.6	56.6	2.8	—	—	—	—	—	3,385,983	3,480,730	55.6	56.6	2.8
2. 医薬品費	1,003,656	992,695	16.5	16.1	-1.1	—	—	—	—	—	1,003,656	992,695	16.5	16.1	-1.1
3. 給食用材料費	39,866	40,327	0.7	0.7	1.2	—	—	—	—	—	39,866	40,327	0.7	0.7	1.2
4. 診療材料費・医療消耗器具備品費	491,983	502,480	8.1	8.2	2.1	—	—	—	—	—	491,983	502,480	8.1	8.2	2.1
5. 委託費	610,386	608,165	10.0	9.9	-0.4	—	—	—	—	—	610,386	608,165	10.0	9.9	-0.4
(再掲)給食委託費	37,868	36,383	0.6	0.6	-3.9	—	—	—	—	—	37,868	36,383	0.6	0.6	-3.9
(再掲)人材委託費	161,925	163,235	2.7	2.7	0.8	—	—	—	—	—	161,925	163,235	2.7	2.7	0.8
(再掲)紹介手数料	1,464	4,101	0.0	0.1	180.1	—	—	—	—	—	1,464	4,101	0.0	0.1	180.1
6. 減価償却費	409,696	424,504	6.7	6.9	3.6	—	—	—	—	—	409,696	424,504	6.7	6.9	3.6
(再掲)建物減価償却費	241,361	242,066	4.0	3.9	0.3	—	—	—	—	—	241,361	242,066	4.0	3.9	0.3
(再掲)医療機器減価償却費	120,967	119,032	2.0	1.9	-1.6	—	—	—	—	—	120,967	119,032	2.0	1.9	-1.6
7. 設備関係費	381,144	387,285	6.3	6.3	1.6	—	—	—	—	—	381,144	387,285	6.3	6.3	1.6
(再掲)設備機器賃借料	130,846	136,221	2.1	2.2	4.1	—	—	—	—	—	130,846	136,221	2.1	2.2	4.1
(再掲)医療機器賃借料	68,080	69,955	1.1	1.1	2.8	—	—	—	—	—	68,080	69,955	1.1	1.1	2.8
8. 経費	240,977	279,191	4.0	4.5	15.9	—	—	—	—	—	240,977	279,191	4.0	4.5	15.9
(再掲)水道光熱費	105,391	140,908	1.7	2.3	33.7	—	—	—	—	—	105,391	140,908	1.7	2.3	33.7
9. その他の医業費用	36,724	39,451	0.6	0.6	7.4	—	—	—	—	—	36,724	39,451	0.6	0.6	7.4
IV 損益差額（I + II - III）	-505,954	-603,212	-8.3	-9.8	—	—	—	—	—	—	-505,954	-603,212	-8.3	-9.8	—
(参考)新型コロナウイルス感染症関連の補助金 (従業員向け慰労金を除く)を含めた 損益差額（IV + V）	386,707	151,705	6.3	2.5	—	—	—	—	—	—	386,707	151,705	6.3	2.5	—
V その他の医業・介護関連収益	1,084,068	910,033	17.8	14.8	-16.1	—	—	—	—	—	1,084,068	910,033	17.8	14.8	-16.1
V' (再掲)新型コロナウイルス感染症関連の補助金 (従業員向け慰労金を除く)	892,661	754,917	14.6	12.3	-15.4	—	—	—	—	—	892,661	754,917	14.6	12.3	-15.4
V'' (再掲)看護職員等処遇改善事業補助金	625	5,628	0.0	0.1	800.5	—	—	—	—	—	625	5,628	0.0	0.1	800.5
VI その他の医業・介護関連費用	18,082	21,766	0.3	0.4	20.4	—	—	—	—	—	18,082	21,766	0.3	0.4	20.4
VII 総損益差額（IV + V - VI）	560,032	285,055	9.2	4.6	—	—	—	—	—	—	560,032	285,055	9.2	4.6	—
(参考)新型コロナウイルス感染症関連の補助金 (従業員向け慰労金を除く)を除いた 総損益差額（VII - V）	-332,630	-469,862	-5.5	-7.6	—	—	—	—	—	—	-332,630	-469,862	-5.5	-7.6	—
VIII 税金	15,804	15,077	0.3	0.2	-4.6	—	—	—	—	—	15,804	15,077	0.3	0.2	-4.6
IX 税引後の総損益差額（VII - VIII）	544,228	269,978	8.9	4.4	—	—	—	—	—	—	544,228	269,978	8.9	4.4	—
施設数	6	—	—	—	—	0	—	—	—	—	6	—	—	—	—
平均病床数	269	269	—	—	—	—	—	—	—	—	269	269	—	—	—

一般病院（その他）（集計1）

（1施設当たり損益）

	新型コロナウイルス感染症のクラスター発生あり					新型コロナウイルス感染症のクラスター発生なし					全 体				
	金 額		構成比率		金額の 伸び率	金 額		構成比率		金額の 伸び率	金 額		構成比率		金額の 伸び率
	前々年度)	前年(度)	前々年度)	前年(度)		前々年度)	前年(度)	前々年度)	前年(度)		前々年度)	前年(度)	前々年度)	前年(度)	
	千円	千円	%	%	%	千円	千円	%	%	%	千円	千円	%	%	%
I 医療収益	4,656,281	4,750,289	99.8	99.8	2.0	1,942,092	2,015,173	99.9	99.9	3.8	4,354,704	4,446,388	99.8	99.8	2.1
1. 入院診療収益	3,257,827	3,341,452	69.8	70.2	2.6	1,164,958	1,187,398	59.9	58.9	1.9	3,025,286	3,102,112	69.3	69.6	2.5
保険診療収益	3,194,255	3,282,264	68.5	68.9	2.8	1,152,017	1,174,957	59.3	58.3	2.0	2,967,340	3,048,118	68.0	68.4	2.7
公害等診療収益	26,996	25,712	0.6	0.5	-4.8	6,115	5,884	0.3	0.3	-3.8	24,676	23,509	0.6	0.5	-4.7
その他の診療収益	36,576	33,476	0.8	0.7	-8.5	6,827	6,557	0.4	0.3	-4.0	33,271	30,485	0.8	0.7	-8.4
2. 特別の療養環境収益	56,847	51,710	1.2	1.1	-9.0	17,293	15,826	0.9	0.8	-8.5	52,452	47,723	1.2	1.1	-9.0
3. 外来診療収益	1,187,638	1,206,002	25.5	25.3	1.5	652,135	702,397	33.6	34.8	7.7	1,128,137	1,150,046	25.9	25.8	1.9
保険診療収益	1,155,317	1,174,002	24.8	24.7	1.6	612,864	674,184	31.5	33.4	10.0	1,095,044	1,118,467	25.1	25.1	2.1
公害等診療収益	11,809	12,047	0.3	0.3	2.0	787	611	0.0	0.0	-22.4	10,584	10,776	0.2	0.2	1.8
その他の診療収益	20,512	19,953	0.4	0.4	-2.7	38,483	27,602	2.0	1.4	-28.3	22,509	20,803	0.5	0.5	-7.6
4. その他の医療収益	153,969	151,126	3.3	3.2	-1.8	107,706	109,553	5.5	5.4	1.7	148,829	146,506	3.4	3.3	-1.6
II 介護収益	10,069	10,460	0.2	0.2	3.9	1,279	1,337	0.1	0.1	4.5	9,092	9,446	0.2	0.2	3.9
III 医療・介護費用	4,705,381	4,844,615	100.8	101.8	3.0	1,990,577	2,074,704	102.4	102.9	4.2	4,403,736	4,536,847	100.9	101.8	3.0
1. 給与費	2,509,893	2,556,597	53.8	53.7	1.9	1,086,925	1,123,617	55.9	55.7	3.4	2,351,785	2,397,377	53.9	53.8	1.9
2. 医薬品費	542,386	564,225	11.6	11.9	4.0	189,859	214,622	9.8	10.6	13.0	503,217	525,380	11.5	11.8	4.4
3. 給食用材料費	33,048	33,993	0.7	0.7	2.9	8,891	8,824	0.5	0.4	-0.8	30,364	31,196	0.7	0.7	2.7
4. 診療材料費・医療消耗器具備品費	526,411	540,646	11.3	11.4	2.7	223,992	243,950	11.5	12.1	8.9	492,809	507,680	11.3	11.4	3.0
5. 委託費	304,921	309,773	6.5	6.5	1.6	137,626	136,120	7.1	6.8	-1.1	286,333	290,478	6.6	6.5	1.4
(再掲)給食委託費	54,568	54,907	1.2	1.2	0.6	30,586	31,134	1.6	1.5	1.8	51,903	52,265	1.2	1.2	0.7
(再掲)人材委託費	37,197	40,852	0.8	0.9	9.8	4,926	5,197	0.3	0.3	5.5	33,611	36,890	0.8	0.8	9.8
(再掲)紹介手数料	3,431	4,504	0.1	0.1	31.3	2,681	1,949	0.1	0.1	-27.3	3,347	4,220	0.1	0.1	26.1
6. 減価償却費	249,267	258,496	5.3	5.4	3.7	95,957	91,516	4.9	4.5	-4.6	232,232	239,942	5.3	5.4	3.3
(再掲)建物減価償却費	78,692	85,219	1.7	1.8	8.3	29,011	28,408	1.5	1.4	-2.1	73,172	78,907	1.7	1.8	7.8
(再掲)医療機器減価償却費	83,629	84,553	1.8	1.8	1.1	29,043	30,382	1.5	1.5	4.6	77,564	78,534	1.8	1.8	1.3
7. 設備関係費	170,703	173,872	3.7	3.7	1.9	103,336	96,474	5.3	4.8	-6.6	163,218	165,272	3.7	3.7	1.3
(再掲)設備機器賃借料	51,423	52,258	1.1	1.1	1.6	19,790	18,206	1.0	0.9	-8.0	47,908	48,474	1.1	1.1	1.2
(再掲)医療機器賃借料	27,946	27,154	0.6	0.6	-2.8	14,924	12,644	0.8	0.6	-15.3	26,499	25,542	0.6	0.6	-3.6
8. 経費	242,404	275,815	5.2	5.8	13.8	105,662	118,255	5.4	5.9	11.9	227,210	258,309	5.2	5.8	13.7
(再掲)水道光熱費	76,804	102,667	1.6	2.2	33.7	35,392	44,626	1.8	2.2	26.1	72,202	96,218	1.7	2.2	33.3
9. その他の医療費用	126,347	131,198	2.7	2.8	3.8	38,329	41,325	2.0	2.0	7.8	116,567	121,212	2.7	2.7	4.0
IV 損益差額（I + II - III）	-39,031	-83,866	-0.8	-1.8	-	-47,206	-58,194	-2.4	-2.9	-	-39,939	-81,014	-0.9	-1.8	-
(参考)「新型コロナウイルス感染症関連の補助金 (従業員向け慰労金を除く)」を含めた 損益差額（IV + V）	248,719	183,788	5.3	3.9	-	209,784	168,070	10.8	8.3	-	244,393	182,041	5.6	4.1	-
V その他の医療・介護関連収益	462,691	441,834	9.9	9.3	-4.5	279,798	267,573	14.4	13.3	-4.4	442,370	422,472	10.1	9.5	-4.5
V' (再掲)新型コロナウイルス感染症関連の補助金 (従業員向け慰労金を除く)	287,749	267,654	6.2	5.6	-7.0	256,990	226,264	13.2	11.2	-12.0	284,332	263,055	6.5	5.9	-7.5
V'' (再掲)看護職員等処遇改善事業補助金	2,179	4,045	0.0	0.1	85.6	111	887	0.0	0.0	699.1	1,949	3,694	0.0	0.1	89.5
VI その他の医療・介護関連費用	78,297	82,874	1.7	1.7	5.8	35,394	135,653	1.8	6.7	283.3	73,530	88,739	1.7	2.0	20.7
VII 総損益差額（IV + V - VI）	345,363	275,093	7.4	5.8	-	197,198	73,726	10.1	3.7	-	328,900	252,719	7.5	5.7	-
(参考)「新型コロナウイルス感染症関連の補助金 (従業員向け慰労金を除く)」を除いた 総損益差額（VII - V）	57,614	7,439	1.2	0.2	-	-59,792	-152,539	-3.1	-7.6	-	44,569	-10,336	1.0	-0.2	-
VIII 税金	12,101	7,955	0.3	0.2	-34.3	14,377	14,764	0.7	0.7	2.7	12,354	8,711	0.3	0.2	-29.5
IX 税引後の総損益差額（VII - VIII）	333,262	267,138	7.1	5.6	-	182,821	58,962	9.4	2.9	-	316,546	244,007	7.3	5.5	-
施設数	112		-			14		-			126		-		
平均病床数	213	213	-			101	102	-			201	201	-		

一般病院（法人・その他全体）（集計1）

（1施設当たり損益）

	新型コロナウイルス感染症のクラスター発生あり					新型コロナウイルス感染症のクラスター発生なし					全 体				
	金 額		構成比率		金額の 伸び率	金 額		構成比率		金額の 伸び率	金 額		構成比率		金額の 伸び率
	前々年度)	前年(度)	前々年度)	前年(度)		前々年度)	前年(度)	前々年度)	前年(度)		前々年度)	前年(度)	前々年度)	前年(度)	
	千円	千円	%	%	%	千円	千円	%	%	%	千円	千円	%	%	%
I 医療収益	3,616,761	3,694,433	99.8	99.8	2.1	1,882,657	1,918,501	99.9	99.9	1.9	3,301,695	3,371,767	99.8	99.8	2.1
1. 入院診療収益	2,439,543	2,495,429	67.3	67.4	2.3	1,153,780	1,175,210	61.2	61.2	1.9	2,205,935	2,255,561	66.7	66.8	2.2
保険診療収益	2,389,888	2,449,599	65.9	66.2	2.5	1,088,072	1,111,522	57.7	57.9	2.2	2,153,363	2,206,486	65.1	65.3	2.5
公害等診療収益	20,698	19,403	0.6	0.5	-6.3	9,947	10,276	0.5	0.5	3.3	18,745	17,745	0.6	0.5	-5.3
その他の診療収益	28,957	26,427	0.8	0.7	-8.7	55,762	53,412	3.0	2.8	-4.2	33,827	31,330	1.0	0.9	-7.4
2. 特別の療養環境収益	31,152	29,201	0.9	0.8	-6.3	11,106	10,650	0.6	0.6	-4.1	27,510	25,830	0.8	0.8	-6.1
3. 外来診療収益	998,769	1,025,962	27.5	27.7	2.7	627,575	647,832	33.3	33.7	3.2	931,327	957,261	28.1	28.3	2.8
保険診療収益	967,309	995,129	26.7	26.9	2.9	594,070	619,620	31.5	32.3	4.3	899,496	926,903	27.2	27.4	3.0
公害等診療収益	9,876	10,220	0.3	0.3	3.5	3,843	3,702	0.2	0.2	-3.7	8,779	9,036	0.3	0.3	2.9
その他の診療収益	21,584	20,614	0.6	0.6	-4.5	29,663	24,509	1.6	1.3	-17.4	23,052	21,321	0.7	0.6	-7.5
4. その他の医療収益	147,297	143,841	4.1	3.9	-2.3	90,196	84,809	4.8	4.4	-6.0	136,922	133,116	4.1	3.9	-2.8
II 介護収益	8,776	7,615	0.2	0.2	-13.2	2,704	1,785	0.1	0.1	-34.0	7,673	6,556	0.2	0.2	-14.6
III 医療・介護費用	3,790,946	3,915,145	104.6	105.8	3.3	2,147,766	2,201,558	113.9	114.6	2.5	3,492,400	3,603,806	105.5	106.7	3.2
1. 給与費	2,047,026	2,088,634	56.5	56.4	2.0	1,153,962	1,166,703	61.2	60.8	1.1	1,884,767	1,921,130	57.0	56.9	1.9
2. 医薬品費	456,979	482,404	12.6	13.0	5.6	251,283	266,783	13.3	13.9	6.2	419,606	443,228	12.7	13.1	5.6
3. 給食用材料費	27,080	27,695	0.7	0.7	2.3	11,975	11,651	0.6	0.6	-2.7	24,335	24,780	0.7	0.7	1.8
4. 診療材料費・医療消耗器具備品費	351,122	360,474	9.7	9.7	2.7	167,763	173,672	8.9	9.0	3.5	317,808	326,534	9.6	9.7	2.7
5. 委託費	265,762	273,208	7.3	7.4	2.8	169,020	172,406	9.0	9.0	2.0	248,185	254,894	7.5	7.5	2.7
(再掲)給食委託費	43,864	44,873	1.2	1.2	2.3	28,671	29,043	1.5	1.5	1.3	41,104	41,997	1.2	1.2	2.2
(再掲)人材委託費	47,205	49,948	1.3	1.3	5.8	17,863	20,298	0.9	1.1	13.6	41,874	44,561	1.3	1.3	6.4
(再掲)紹介手数料	3,204	3,872	0.1	0.1	20.8	1,466	1,623	0.1	0.1	10.7	2,888	3,463	0.1	0.1	19.9
6. 減価償却費	204,452	211,280	5.6	5.7	3.3	129,634	128,051	6.9	6.7	-1.2	190,858	196,159	5.8	5.8	2.8
(再掲)建物減価償却費	64,471	67,484	1.8	1.8	4.7	51,835	51,905	2.7	2.7	0.1	62,175	64,654	1.9	1.9	4.0
(再掲)医療機器減価償却費	69,578	73,302	1.9	2.0	5.4	47,474	46,795	2.5	2.4	-1.4	65,562	68,486	2.0	2.0	4.5
7. 設備関係費	149,345	154,045	4.1	4.2	3.1	86,200	86,094	4.6	4.5	-0.1	137,872	141,699	4.2	4.2	2.8
(再掲)設備機器賃借料	42,443	42,013	1.2	1.1	-1.0	22,330	22,699	1.2	1.2	1.7	38,788	38,504	1.2	1.1	-0.7
(再掲)医療機器賃借料	26,956	26,812	0.7	0.7	-0.5	11,996	12,712	0.6	0.7	6.0	24,238	24,250	0.7	0.7	0.0
8. 経費	206,023	230,405	5.7	6.2	11.8	117,548	132,594	6.2	6.9	12.8	189,948	212,634	5.7	6.3	11.9
(再掲)水道光熱費	64,055	84,236	1.8	2.3	31.5	36,884	50,655	2.0	2.6	37.3	59,118	78,134	1.8	2.3	32.2
9. その他の医療費用	83,158	86,999	2.3	2.4	4.6	60,382	63,604	3.2	3.3	5.3	79,020	82,748	2.4	2.4	4.7
IV 損益差額（I＋II－III）	-165,410	-213,097	-4.6	-5.8	-	-262,405	-281,273	-13.9	-14.6	-	-183,033	-225,484	-5.5	-6.7	-
(参考)新型コロナウイルス感染症関連の補助金 (従業員向け慰労金を除く)を含めた 損益差額（IV＋V）	151,985	72,535	4.2	2.0	-	-14,300	-64,392	-0.8	-3.4	-	121,773	47,657	3.7	1.4	-
V その他の医療・介護関連収益	517,683	491,495	14.3	13.3	-5.1	523,576	471,650	27.8	24.6	-9.9	518,754	487,889	15.7	14.4	-5.9
V' (再掲)新型コロナウイルス感染症関連の補助金 (従業員向け慰労金を除く)	317,395	285,631	8.8	7.7	-10.0	248,105	216,881	13.2	11.3	-12.6	304,806	273,140	9.2	8.1	-10.4
V'' (再掲)看護職員等処遇改善事業補助金	987	3,488	0.0	0.1	253.4	31	1,479	0.0	0.1	4,671.0	813	3,123	0.0	0.1	284.1
VI その他の医療・介護関連費用	82,505	93,830	2.3	2.5	13.7	54,133	69,996	2.9	3.6	29.3	77,351	89,499	2.3	2.6	15.7
VII 総損益差額（IV＋V－VI）	269,767	184,568	7.4	5.0	-	207,038	120,382	11.0	6.3	-	258,370	172,906	7.8	5.1	-
(参考)新型コロナウイルス感染症関連の補助金 (従業員向け慰労金を除く)を除いた 総損益差額（VII－V）	-47,628	-101,063	-1.3	-2.7	-	-41,067	-96,499	-2.2	-5.0	-	-46,436	-100,234	-1.4	-3.0	-
VIII 税金	19,877	14,830	0.5	0.4	-25.4	10,358	8,078	0.5	0.4	-22.0	18,147	13,603	0.5	0.4	-25.0
IX 税引後の総損益差額（VII－VIII）	249,891	169,739	6.9	4.6	-	196,680	112,303	10.4	5.8	-	240,223	159,303	7.3	4.7	-
施設数	572	-	-	-	-	127	-	-	-	-	699	-	-	-	-
平均病床数	189	188	-	-	-	100	100	-	-	-	173	172	-	-	-

一般病院（個人）（集計1）

（1施設当たり損益）

	新型コロナウイルス感染症のクラスター発生あり					新型コロナウイルス感染症のクラスター発生なし					全 体				
	金額		構成比率		金額の 伸び率	金額		構成比率		金額の 伸び率	金額		構成比率		金額の 伸び率
	前々年度	前年(度)	前々年度	前年(度)		前々年度	前年(度)	前々年度	前年(度)		前々年度	前年(度)	前々年度	前年(度)	
	千円	千円	%	%	%	千円	千円	%	%	%	千円	千円	%	%	%
I 医業収益	716,688	715,707	99.9	99.9	-0.1	*	*	*	*	-	817,660	813,838	99.9	100.0	-0.5
1. 入院診療収益	548,155	535,851	76.4	74.8	-2.2	*	*	*	*	-	620,050	616,690	75.8	75.7	-0.5
保険診療収益	536,489	523,927	74.8	73.2	-2.3	*	*	*	*	-	604,924	600,904	73.9	73.8	-0.7
公害等診療収益	0	0	0.0	0.0	-	*	*	*	*	-	0	0	0.0	0.0	-
その他の診療収益	11,666	11,923	1.6	1.7	2.2	*	*	*	*	-	15,126	15,787	1.8	1.9	4.4
2. 特別の療養環境収益	0	0	0.0	0.0	-	*	*	*	*	-	0	0	0.0	0.0	-
3. 外来診療収益	157,312	167,666	21.9	23.4	6.6	*	*	*	*	-	173,990	181,853	21.3	22.3	4.5
保険診療収益	136,271	146,284	19.0	20.4	7.3	*	*	*	*	-	158,209	165,816	19.3	20.4	4.8
公害等診療収益	1,695	1,185	0.2	0.2	-30.1	*	*	*	*	-	1,271	889	0.2	0.1	-30.1
その他の診療収益	19,346	20,197	2.7	2.8	4.4	*	*	*	*	-	14,510	15,147	1.8	1.9	4.4
4. その他の医業収益	11,221	12,191	1.6	1.7	8.6	*	*	*	*	-	23,621	15,295	2.9	1.9	-35.2
II 介護収益	818	374	0.1	0.1	-54.3	*	*	*	*	-	613	280	0.1	0.0	-54.3
III 医業・介護費用	685,098	698,385	95.5	97.5	1.9	*	*	*	*	-	807,000	821,031	98.6	100.8	1.7
1. 給与費	433,281	438,830	60.4	61.3	1.3	*	*	*	*	-	484,100	498,955	59.2	61.3	3.1
2. 医薬品費	48,411	46,243	6.7	6.5	-4.5	*	*	*	*	-	82,114	76,910	10.0	9.4	-6.3
3. 給食用材料費	0	0	0.0	0.0	-	*	*	*	*	-	4,206	4,301	0.5	0.5	2.3
4. 診療材料費・医療消耗器具備品費	28,030	33,492	3.9	4.7	19.5	*	*	*	*	-	40,149	42,252	4.9	5.2	5.2
5. 委託費	65,403	64,230	9.1	9.0	-1.8	*	*	*	*	-	63,387	64,372	7.7	7.9	1.6
(再掲)給食委託費	24,829	25,692	3.5	3.6	3.5	*	*	*	*	-	18,621	19,269	2.3	2.4	3.5
(再掲)人材委託費	25,392	22,172	3.5	3.1	-12.7	*	*	*	*	-	20,191	19,138	2.5	2.4	-5.2
(再掲)紹介手数料	0	0	0.0	0.0	-	*	*	*	*	-	931	2,062	0.1	0.3	121.5
6. 減価償却費	15,618	16,692	2.2	2.3	6.9	*	*	*	*	-	23,824	25,641	2.9	3.1	7.6
(再掲)建物減価償却費	5,197	5,114	0.7	0.7	-1.6	*	*	*	*	-	14,011	13,949	1.7	1.7	-0.4
(再掲)医療機器減価償却費	1,546	2,460	0.2	0.3	59.1	*	*	*	*	-	2,269	4,035	0.3	0.5	77.8
7. 設備関係費	26,852	26,031	3.7	3.6	-3.1	*	*	*	*	-	46,392	39,207	5.7	4.8	-15.5
(再掲)設備機器賃借料	9,882	9,724	1.4	1.4	-1.6	*	*	*	*	-	15,740	14,756	1.9	1.8	-6.3
(再掲)医療機器賃借料	9,779	9,621	1.4	1.3	-1.6	*	*	*	*	-	14,478	13,285	1.8	1.6	-8.2
8. 経費	62,303	68,004	8.7	9.5	9.2	*	*	*	*	-	58,669	64,912	7.2	8.0	10.6
(再掲)水道光熱費	13,881	18,334	1.9	2.6	32.1	*	*	*	*	-	15,615	20,094	1.9	2.5	28.7
9. その他の医業費用	5,200	4,863	0.7	0.7	-6.5	*	*	*	*	-	4,160	4,481	0.5	0.6	7.7
IV 損益差額(Ⅰ+Ⅱ-Ⅲ)	32,408	17,696	4.5	2.5	-	*	*	*	*	-	11,273	-6,913	1.4	-0.8	-
(参考)「新型コロナウイルス感染症関連の補助金 (従業員向け慰労金を除く)」を含めた 損益差額(Ⅳ+Ⅴ)	38,625	17,796	5.4	2.5	-	*	*	*	*	-	33,400	39,281	4.1	4.8	-
V その他の医業・介護関連収益	17,322	10,286	2.4	1.4	-40.6	*	*	*	*	-	34,456	67,772	4.2	8.3	96.7
V' (再掲)新型コロナウイルス感染症関連の補助金 (従業員向け慰労金を除く)	6,217	100	0.9	0.0	-98.4	*	*	*	*	-	22,127	46,194	2.7	5.7	108.8
V'' (再掲)看護職員等処遇改善事業補助金	0	385	0.0	0.1	-	*	*	*	*	-	0	289	0.0	0.0	-
VI その他の医業・介護関連費用	3,982	3,762	0.6	0.5	-5.5	*	*	*	*	-	8,040	7,628	1.0	0.9	-5.1
VII 総損益差額(Ⅳ+Ⅴ-VI)	45,748	24,220	6.4	3.4	-	*	*	*	*	-	37,689	53,231	4.6	6.5	-
(参考)「新型コロナウイルス感染症関連の補助金 (従業員向け慰労金を除く)」を除いた 総損益差額(Ⅶ-V')	39,530	24,120	5.5	3.4	-	*	*	*	*	-	15,562	7,037	1.9	0.9	-
VIII 税金	-	-	-	-	-	-	-	-	-	-	-	-	-	-	-
IX 税引後の総損益差額(Ⅶ-VIII)	-	-	-	-	-	-	-	-	-	-	-	-	-	-	
施設数	3	-	-	-	-	*	-	-	-	-	4	-	-	-	
平均病床数	76	76	-	-	-	*	*	-	-	-	82	82	-	-	

一般病院（全体）（集計1）

（1施設当たり損益）

	新型コロナウイルス感染症のクラスター発生あり					新型コロナウイルス感染症のクラスター発生なし					全 体				
	金 額		構成比率		金額の 伸び率	金 額		構成比率		金額の 伸び率	金 額		構成比率		金額の 伸び率
	前々年度)	前年(度)	前々年度)	前年(度)		前々年度)	前年(度)	前々年度)	前年(度)		前々年度)	前年(度)	前々年度)	前年(度)	
	千円	千円	%	%	%	千円	千円	%	%	%	千円	千円	%	%	%
I 医療収益	3,601,630	3,678,892	99.8	99.8	2.1	1,876,703	1,912,170	99.9	99.9	1.9	3,287,561	3,357,213	99.8	99.8	2.1
1. 入院診療収益	2,429,675	2,485,205	67.3	67.4	2.3	1,151,295	1,172,741	61.3	61.3	1.9	2,196,912	2,246,236	66.7	66.8	2.2
保険診療収益	2,380,218	2,439,552	65.9	66.2	2.5	1,085,901	1,109,337	57.8	58.0	2.2	2,144,553	2,197,350	65.1	65.3	2.5
公害等診療収益	20,590	19,302	0.6	0.5	-6.3	9,869	10,195	0.5	0.5	3.3	18,638	17,644	0.6	0.5	-5.3
その他の診療収益	28,867	26,351	0.8	0.7	-8.7	55,525	53,209	3.0	2.8	-4.2	33,721	31,241	1.0	0.9	-7.4
2. 特別の療養環境収益	30,989	29,048	0.9	0.8	-6.3	11,019	10,567	0.6	0.6	-4.1	27,353	25,683	0.8	0.8	-6.1
3. 外来診療収益	994,379	1,021,484	27.5	27.7	2.7	624,422	644,524	33.2	33.7	3.2	927,018	952,849	28.1	28.3	2.8
保険診療収益	962,973	990,700	26.7	26.9	2.9	591,179	616,533	31.5	32.2	4.3	895,278	922,573	27.2	27.4	3.0
公害等診療収益	9,833	10,173	0.3	0.3	3.5	3,813	3,674	0.2	0.2	-3.6	8,737	8,990	0.3	0.3	2.9
その他の診療収益	21,573	20,611	0.6	0.6	-4.5	29,431	24,318	1.6	1.3	-17.4	23,004	21,286	0.7	0.6	-7.5
4. その他の医療収益	146,587	143,154	4.1	3.9	-2.3	89,966	84,339	4.8	4.4	-6.3	136,278	132,445	4.1	3.9	-2.8
II 介護収益	8,734	7,577	0.2	0.2	-13.2	2,683	1,771	0.1	0.1	-34.0	7,632	6,520	0.2	0.2	-14.6
III 医療・介護費用	3,774,742	3,898,362	104.6	105.7	3.3	2,140,148	2,193,647	113.9	114.6	2.5	3,477,120	3,587,973	105.5	106.7	3.2
1. 給与費	2,038,606	2,080,026	56.5	56.4	2.0	1,149,920	1,162,895	61.2	60.8	1.1	1,876,797	1,913,038	57.0	56.9	1.9
2. 医薬品費	454,847	480,128	12.6	13.0	5.6	250,751	266,018	13.3	13.9	6.1	417,686	441,144	12.7	13.1	5.6
3. 給食用材料費	26,938	27,551	0.7	0.7	2.3	12,013	11,694	0.6	0.6	-2.7	24,221	24,664	0.7	0.7	1.8
4. 診療材料費・医療消耗器具備品費	349,436	358,768	9.7	9.7	2.7	167,050	172,851	8.9	9.0	3.5	316,228	324,917	9.6	9.7	2.7
5. 委託費	264,717	272,118	7.3	7.4	2.8	168,147	171,566	8.9	9.0	2.0	247,134	253,810	7.5	7.5	2.7
(再掲)給食委託費	43,765	44,773	1.2	1.2	2.3	28,447	28,816	1.5	1.5	1.3	40,976	41,868	1.2	1.2	2.2
(再掲)人材委託費	47,091	49,803	1.3	1.4	5.8	17,760	20,218	0.9	1.1	13.8	41,750	44,416	1.3	1.3	6.4
(再掲)紹介手数料	3,188	3,851	0.1	0.1	20.8	1,484	1,675	0.1	0.1	12.9	2,877	3,455	0.1	0.1	20.1
6. 減価償却費	203,467	210,265	5.6	5.7	3.3	129,000	127,461	6.9	6.7	-1.2	189,908	195,188	5.8	5.8	2.8
(再掲)建物減価償却費	64,162	67,159	1.8	1.8	4.7	51,746	51,816	2.8	2.7	0.1	61,901	64,365	1.9	1.9	4.0
(再掲)医療機器減価償却費	69,223	72,932	1.9	2.0	5.4	47,138	46,498	2.5	2.4	-1.4	65,202	68,119	2.0	2.0	4.5
7. 設備関係費	148,706	153,377	4.1	4.2	3.1	86,347	86,036	4.6	4.5	-0.4	137,352	141,116	4.2	4.2	2.7
(再掲)設備機器賃借料	42,273	41,844	1.2	1.1	-1.0	22,416	22,755	1.2	1.2	1.5	38,657	38,368	1.2	1.1	-0.7
(再掲)医療機器賃借料	26,866	26,722	0.7	0.7	-0.5	12,126	12,803	0.6	0.7	5.6	24,182	24,188	0.7	0.7	0.0
8. 経費	205,273	229,558	5.7	6.2	11.8	117,002	131,992	6.2	6.9	12.8	189,201	211,793	5.7	6.3	11.9
(再掲)水道光熱費	63,793	83,892	1.8	2.3	31.5	36,758	50,457	2.0	2.6	37.3	58,871	77,804	1.8	2.3	32.2
9. その他の医療費用	82,751	86,570	2.3	2.3	4.6	59,918	63,134	3.2	3.3	5.4	78,594	82,303	2.4	2.4	4.7
IV 損益差額（I＋II－III）	-164,378	-211,893	-4.6	-5.7	-	-260,762	-279,706	-13.9	-14.6	-	-181,927	-224,240	-5.5	-6.7	-
(参考)新型コロナウイルス感染症関連の補助金 (従業員向け慰労金を除く)を含めた 損益差額（IV＋V）	151,394	72,249	4.2	2.0	-	-14,050	-63,078	-0.7	-3.3	-	121,271	47,609	3.7	1.4	-
V その他の医療・介護関連収益	515,072	488,984	14.3	13.3	-5.1	520,157	469,842	27.7	24.5	-9.7	515,998	485,499	15.7	14.4	-5.9
V' (再掲)新型コロナウイルス感染症関連の補助金 (従業員向け慰労金を除く)	315,772	284,142	8.7	7.7	-10.0	246,713	216,628	13.1	11.3	-12.2	303,198	271,849	9.2	8.1	-10.3
V'' (再掲)看護職員等処遇改善事業補助金	982	3,472	0.0	0.1	253.6	31	1,468	0.0	0.1	4,635.5	809	3,107	0.0	0.1	284.1
VI その他の医療・介護関連費用	82,096	93,360	2.3	2.5	13.7	53,868	69,599	2.9	3.6	29.2	76,956	89,034	2.3	2.6	15.7
VII 総損益差額（IV＋V－VI）	268,599	183,732	7.4	5.0	-	205,526	120,537	10.9	6.3	-	257,115	172,225	7.8	5.1	-
(参考)新型コロナウイルス感染症関連の補助金 (従業員向け慰労金を除く)を除いた 総損益差額（VII－V）	-47,173	-100,410	-1.3	-2.7	-	-41,187	-96,091	-2.2	-5.0	-	-46,083	-99,624	-1.4	-3.0	-
VIII 税金	-	-	-	-	-	-	-	-	-	-	-	-	-	-	-
IX 税引後の総損益差額（VII－VIII）	-	-	-	-	-	-	-	-	-	-	-	-	-	-	-
施設数	575	-	-	-	-	128	-	-	-	-	703	-	-	-	-
平均病床数	188	188	-	-	-	100	100	-	-	-	172	172	-	-	-

(注)「全体」とは、個人、医療法人のほか、市町村立などを含めて単純集計したもの。
個人立の病院の「損益差額」とそれ以外の病院の「損益差額」では性質に異なる部分もあるものの、便宜上、これらを足し合わせて機械的に算出したものであることに留意。(以下同様)

一般病院（参考）国公立を除く（集計1）

（1施設当たり損益）

	新型コロナウイルス感染症のクラスター発生あり					新型コロナウイルス感染症のクラスター発生なし					全 体				
	金額		構成比率		金額の 伸び率	金額		構成比率		金額の 伸び率	金額		構成比率		金額の 伸び率
	前々年度)	前年(度)	前々年度)	前年(度)		前々年度)	前年(度)	前々年度)	前年(度)		前々年度)	前年(度)	前々年度)	前年(度)	
	千円	千円	%	%	%	千円	千円	%	%	%	千円	千円	%	%	%
I 医業収益	3,372,511	3,438,108	99.7	99.8	1.9	1,292,807	1,310,393	99.7	99.9	1.4	3,057,404	3,115,727	99.7	99.8	1.9
1. 入院診療収益	2,311,205	2,357,595	68.3	68.4	2.0	735,509	740,450	56.7	56.4	0.7	2,072,463	2,112,573	67.6	67.6	1.9
保険診療収益	2,261,866	2,311,997	66.9	67.1	2.2	653,278	662,285	50.4	50.5	1.4	2,018,141	2,062,040	65.8	66.0	2.2
公害等診療収益	20,469	19,385	0.6	0.6	-5.3	5,679	4,946	0.4	0.4	-12.9	18,229	17,197	0.6	0.6	-5.7
その他の診療収益	28,869	26,213	0.9	0.8	-9.2	76,552	73,219	5.9	5.6	-4.4	36,094	33,335	1.2	1.1	-7.6
2. 特別の療養環境収益	30,280	27,947	0.9	0.8	-7.7	9,397	8,849	0.7	0.7	-5.8	27,115	25,054	0.9	0.8	-7.6
3. 外来診療収益	898,747	920,063	26.6	26.7	2.4	479,617	496,152	37.0	37.8	3.4	835,243	855,834	27.2	27.4	2.5
保険診療収益	867,431	889,539	25.6	25.8	2.5	436,915	460,702	33.7	35.1	5.4	802,202	824,564	26.2	26.4	2.8
公害等診療収益	9,909	10,241	0.3	0.3	3.4	3,794	3,724	0.3	0.3	-1.8	8,983	9,253	0.3	0.3	3.0
その他の診療収益	21,407	20,283	0.6	0.6	-5.3	38,908	31,726	3.0	2.4	-18.5	24,058	22,017	0.8	0.7	-8.5
4. その他の医業収益	132,279	132,503	3.9	3.8	0.2	68,285	64,942	5.3	4.9	-4.9	122,583	122,267	4.0	3.9	-0.3
II 介護収益	9,465	8,075	0.3	0.2	-14.7	3,327	1,964	0.3	0.1	-41.0	8,535	7,150	0.3	0.2	-16.2
III 医業・介護費用	3,430,167	3,542,243	101.4	102.8	3.3	1,290,677	1,323,697	99.6	100.9	2.6	3,106,002	3,206,100	101.3	102.7	3.2
1. 給与費	1,864,162	1,907,109	55.1	55.3	2.3	699,304	709,602	54.0	54.1	1.5	1,687,669	1,725,669	55.0	55.3	2.3
2. 医薬品費	407,731	428,358	12.1	12.4	5.1	158,106	164,435	12.2	12.5	4.0	369,909	388,370	12.1	12.4	5.0
3. 給食用材料費	27,644	28,275	0.8	0.8	2.3	10,610	10,640	0.8	0.8	0.3	25,063	25,603	0.8	0.8	2.2
4. 診療材料費・医療消耗器具備品費	322,551	330,634	9.5	9.6	2.5	96,521	103,466	7.4	7.9	7.2	288,304	296,215	9.4	9.5	2.7
5. 委託費	221,376	228,149	6.5	6.6	3.1	78,799	82,222	6.1	6.3	4.3	199,773	206,039	6.5	6.6	3.1
(再掲)給食委託費	39,105	40,446	1.2	1.2	3.4	18,838	19,355	1.5	1.5	2.7	36,034	37,251	1.2	1.2	3.4
(再掲)人材委託費	39,844	42,003	1.2	1.2	5.4	6,088	9,290	0.5	0.7	52.6	34,729	37,047	1.1	1.2	6.7
(再掲)紹介手数料	3,730	4,451	0.1	0.1	19.3	1,765	1,994	0.1	0.2	13.0	3,432	4,078	0.1	0.1	18.8
6. 減価償却費	171,990	175,544	5.1	5.1	2.1	56,857	57,005	4.4	4.3	0.3	154,546	157,584	5.0	5.0	2.0
(再掲)建物減価償却費	49,801	51,803	1.5	1.5	4.0	15,212	16,332	1.2	1.2	7.4	44,560	46,428	1.5	1.5	4.2
(再掲)医療機器減価償却費	54,221	55,833	1.6	1.6	3.0	14,358	15,347	1.1	1.2	6.9	48,181	49,699	1.6	1.6	3.2
7. 設備関係費	144,576	148,854	4.3	4.3	3.0	68,853	66,840	5.3	5.1	-2.9	133,103	136,428	4.3	4.4	2.5
(再掲)設備機器賃借料	38,597	38,542	1.1	1.1	-0.1	14,834	14,854	1.1	1.1	0.1	34,997	34,953	1.1	1.1	-0.1
(再掲)医療機器賃借料	24,418	24,022	0.7	0.7	-1.6	8,163	8,198	0.6	0.6	0.4	21,955	21,624	0.7	0.7	-1.5
8. 経費	189,326	210,370	5.6	6.1	11.1	86,348	93,254	6.7	7.1	8.0	173,723	192,625	5.7	6.2	10.9
(再掲)水道光熱費	57,181	74,028	1.7	2.1	29.5	22,364	28,310	1.7	2.2	26.6	51,905	67,101	1.7	2.1	29.3
9. その他の医業費用	80,810	84,949	2.4	2.5	5.1	35,280	36,233	2.7	2.8	2.7	73,912	77,568	2.4	2.5	4.9
IV 損益差額（I + II - III）	-48,191	-96,060	-1.4	-2.8	-	5,457	-11,339	0.4	-0.9	-	-40,062	-83,223	-1.3	-2.7	-
(参考)新型コロナウイルス感染症関連の補助金 (従業員向け慰労金を除く)を含めた 損益差額（IV + V）	188,942	129,337	5.6	3.8	-	70,382	53,196	5.4	4.1	-	170,979	117,800	5.6	3.8	-
V その他の医業・介護関連収益	351,517	341,447	10.4	9.9	-2.9	113,631	109,132	8.8	8.3	-4.0	315,473	306,247	10.3	9.8	-2.9
V' (再掲)新型コロナウイルス感染症関連の補助金 (従業員向け慰労金を除く)	237,133	225,396	7.0	6.5	-4.9	64,926	64,535	5.0	4.9	-0.6	211,041	201,024	6.9	6.4	-4.7
V'' (再掲)看護職員等処遇改善事業補助金	950	3,041	0.0	0.1	220.1	26	365	0.0	0.0	1,303.8	810	2,636	0.0	0.1	225.4
VI その他の医業・介護関連費用	67,599	70,934	2.0	2.1	4.9	19,668	43,975	1.5	3.4	123.6	60,336	66,849	2.0	2.1	10.8
VII 総損益差額（IV + V - VI）	235,727	174,453	7.0	5.1	-	99,419	53,818	7.7	4.1	-	215,075	156,175	7.0	5.0	-
(参考)新型コロナウイルス感染症関連の補助金 (従業員向け慰労金を除く)を除いた 総損益差額（VII - V）	-1,406	-50,943	0.0	-1.5	-	34,494	-10,717	2.7	-0.8	-	4,034	-44,848	0.1	-1.4	-
VIII 税金	-	-	-	-	-	-	-	-	-	-	-	-	-	-	-
IX 税引後の総損益差額（VII - VIII）	-	-	-	-	-	-	-	-	-	-	-	-	-	-	-
施設数	476	-	-	-	-	85	-	-	-	-	561	-	-	-	-
平均病床数	181	180	-	-	-	70	70	-	-	-	164	163	-	-	-

一般病院（参考）国公立（集計1）

（1施設当たり損益）

	新型コロナウイルス感染症のクラスター発生あり					新型コロナウイルス感染症のクラスター発生なし					全 体				
	金額		構成比率		金額の 伸び率	金額		構成比率		金額の 伸び率	金額		構成比率		金額の 伸び率
	前々年度)	前年(度)	前々年(度)	前年(度)		前々年度)	前年(度)	前々年(度)	前年(度)		前々年度)	前年(度)	前々年(度)	前年(度)	
	千円	千円	%	%	%	千円	千円	%	%	%	千円	千円	%	%	%
I 医療収益	4,703,253	4,836,600	99.9	99.9	2.8	3,030,916	3,101,730	100.0	100.0	2.3	4,196,841	4,311,252	99.9	99.9	2.7
1. 入院診療収益	2,999,289	3,098,765	63.7	64.0	3.3	1,973,200	2,027,269	65.1	65.3	2.7	2,688,571	2,774,298	64.0	64.3	3.2
保険診療収益	2,949,264	3,052,847	62.6	63.1	3.5	1,941,086	1,993,044	64.0	64.2	2.7	2,643,970	2,731,920	62.9	63.3	3.3
公害等診療収益	21,171	18,901	0.4	0.4	-10.7	18,153	20,572	0.6	0.7	13.3	20,257	19,407	0.5	0.4	-4.2
その他の診療収益	28,854	27,017	0.6	0.6	-6.4	13,961	13,654	0.5	0.4	-2.2	24,344	22,970	0.6	0.5	-5.6
2. 特別の療養環境収益	34,402	34,342	0.7	0.7	-0.2	14,226	13,962	0.5	0.4	-1.9	28,292	28,171	0.7	0.7	-0.4
3. 外来診療収益	1,454,182	1,509,128	30.9	31.2	3.8	910,666	937,818	30.0	30.2	3.0	1,289,596	1,336,126	30.7	31.0	3.6
保険診療収益	1,422,345	1,477,090	30.2	30.5	3.8	896,120	924,570	29.6	29.8	3.2	1,262,995	1,309,777	30.1	30.4	3.7
公害等診療収益	9,465	9,848	0.2	0.2	4.0	3,849	3,573	0.1	0.1	-7.2	7,764	7,948	0.2	0.2	2.4
その他の診療収益	22,371	22,190	0.5	0.5	-0.8	10,697	9,674	0.4	0.3	-9.6	18,836	18,400	0.4	0.4	-2.3
4. その他の医療収益	215,380	194,365	4.6	4.0	-9.8	132,825	122,680	4.4	4.0	-7.6	190,381	172,657	4.5	4.0	-9.3
II 介護収益	5,220	5,183	0.1	0.1	-0.7	1,411	1,388	0.0	0.0	-1.6	4,067	4,034	0.1	0.1	-0.8
III 医療・介護費用	5,431,487	5,610,610	115.4	115.9	3.3	3,819,336	3,913,316	126.0	126.1	2.5	4,943,300	5,096,640	117.7	118.1	3.1
1. 給与費	2,877,347	2,911,426	61.1	60.1	1.2	2,040,672	2,058,940	67.3	66.4	0.9	2,623,987	2,653,279	62.5	61.5	1.1
2. 医薬品費	681,384	729,045	14.5	15.1	7.0	433,887	466,823	14.3	15.0	7.6	606,438	649,640	14.4	15.1	7.1
3. 給食用材料費	23,544	24,069	0.5	0.5	2.2	14,786	13,779	0.5	0.4	-6.8	20,892	20,953	0.5	0.5	0.3
4. 診療材料費・医療消耗器具備品費	478,700	494,037	10.2	10.2	3.2	306,468	310,007	10.1	10.0	1.2	426,545	438,310	10.2	10.2	2.8
5. 委託費	473,107	483,523	10.0	10.0	2.2	344,766	348,175	11.4	11.2	1.0	434,243	442,537	10.3	10.3	1.9
(再掲)給食委託費	66,172	65,576	1.4	1.4	-0.9	47,443	47,517	1.6	1.5	0.2	60,501	60,108	1.4	1.4	-0.6
(再掲)人材委託費	81,936	87,303	1.7	1.8	6.6	40,832	41,818	1.3	1.3	2.4	69,489	73,529	1.7	1.7	5.8
(再掲)紹介手数料	580	970	0.0	0.0	67.2	928	1,044	0.0	0.0	12.5	685	993	0.0	0.0	45.0
6. 減価償却費	354,809	377,205	7.5	7.8	6.3	271,609	266,733	9.0	8.6	-1.8	329,615	343,753	7.8	8.0	4.3
(再掲)建物減価償却費	133,211	140,991	2.8	2.9	5.8	123,966	121,959	4.1	3.9	-1.6	130,412	135,228	3.1	3.1	3.7
(再掲)医療機器減価償却費	141,355	155,145	3.0	3.2	9.8	111,935	108,075	3.7	3.5	-3.4	132,446	140,892	3.2	3.3	6.4
7. 設備関係費	168,561	175,125	3.6	3.6	3.9	120,930	123,982	4.0	4.0	2.5	154,137	159,638	3.7	3.7	3.6
(再掲)設備機器賃借料	59,944	57,719	1.3	1.2	-3.7	37,402	38,373	1.2	1.2	2.6	53,118	51,860	1.3	1.2	-2.4
(再掲)医療機器賃借料	38,639	39,705	0.8	0.8	2.8	19,959	21,904	0.7	0.7	9.7	32,982	34,314	0.8	0.8	4.0
8. 経費	281,951	321,814	6.0	6.6	14.1	177,598	208,569	5.9	6.7	17.4	250,351	287,521	6.0	6.7	14.8
(再掲)水道光熱費	95,585	131,318	2.0	2.7	37.4	65,213	94,236	2.2	3.0	44.5	86,388	120,089	2.1	2.8	39.0
9. その他の医療費用	92,085	94,365	2.0	1.9	2.5	108,621	116,309	3.6	3.7	7.1	97,092	101,010	2.3	2.3	4.0
IV 損益差額（I + II - III）	-723,014	-768,827	-15.4	-15.9	-	-787,009	-810,199	-26.0	-26.1	-	-742,393	-781,355	-17.7	-18.1	-
(参考)新型コロナウイルス感染症関連の補助金 (従業員向け慰労金を除く)を含めた 損益差額（IV + V）	-29,141	-202,233	-0.6	-4.2	-	-180,950	-292,923	-6.0	-9.4	-	-75,112	-229,696	-1.8	-5.3	-
V その他の医療・介護関連収益	1,301,460	1,198,357	27.6	24.8	-7.9	1,323,754	1,182,875	43.7	38.1	-10.6	1,308,211	1,193,669	31.1	27.7	-8.8
V' (再掲)新型コロナウイルス感染症関連の補助金 (従業員向け慰労金を除く)	693,873	566,593	14.7	11.7	-18.3	606,059	517,276	20.0	16.7	-14.6	667,281	551,659	15.9	12.8	-17.3
V'' (再掲)看護職員等処遇改善事業補助金	1,133	5,544	0.0	0.1	389.3	40	3,648	0.0	0.1	9,020.0	802	4,969	0.0	0.1	519.6
VI その他の医療・介護関連費用	151,799	201,187	3.2	4.2	32.5	121,473	120,252	4.0	3.9	-1.0	142,616	176,678	3.4	4.1	23.9
VII 総損益差額（IV + V - VI）	426,646	228,344	9.1	4.7	-	415,272	252,424	13.7	8.1	-	423,202	235,636	10.1	5.5	-
(参考)新型コロナウイルス感染症関連の補助金 (従業員向け慰労金を除く)を除いた 総損益差額（VII - V）	-267,227	-338,249	-5.7	-7.0	-	-190,787	-264,852	-6.3	-8.5	-	-244,079	-316,024	-5.8	-7.3	-
VIII 税金	1,905	2,036	0.0	0.0	6.9	551	619	0.0	0.0	12.3	1,495	1,607	0.0	0.0	7.5
IX 税引後の総損益差額（VII - VIII）	424,742	226,308	9.0	4.7	-	414,721	251,805	13.7	8.1	-	421,707	234,029	10.0	5.4	-
施設数	99		-	-	-	43		-	-	-	142		-	-	-
平均病床数	226	224	-	-	-	160	159	-	-	-	206	204	-	-	-

一般病院（医療法人）（集計2）

（1施設当たり損益）

	新型コロナウイルス感染症のクラスター発生あり						新型コロナウイルス感染症のクラスター発生なし					全 体				
	金 額		構成比率		金額の	金 額		構成比率		金額の	金 額		構成比率		金額の	
	前々年度)	前年(度)	前々年度)	前年(度)	伸び率	前々年度)	前年(度)	前々年度)	前年(度)	伸び率	前々年度)	前年(度)	前々年度)	前年(度)	伸び率	
	千円	千円	%	%	%	千円	千円	%	%	%	千円	千円	%	%	%	
I 医業収益	1,883,978	1,913,559	96.2	96.4	1.6	1,081,861	1,093,058	96.2	96.4	1.0	1,740,150	1,766,435	96.2	96.4	1.5	
1. 入院診療収益	1,344,788	1,358,911	68.7	68.4	1.1	637,049	639,913	56.6	56.4	0.4	1,217,883	1,229,988	67.3	67.1	1.0	
保険診療収益	1,314,662	1,330,683	67.1	67.0	1.2	566,713	572,212	50.4	50.5	1.0	1,180,547	1,194,681	65.3	65.2	1.2	
公害等診療収益	11,522	10,626	0.6	0.5	-7.8	5,953	5,565	0.5	0.5	-6.5	10,523	9,719	0.6	0.5	-7.6	
その他の診療収益	18,604	17,602	1.0	0.9	-5.4	64,382	62,136	5.7	5.5	-3.5	26,813	25,588	1.5	1.4	-4.6	
2. 特別の療養環境収益	11,911	10,981	0.6	0.6	-7.8	8,295	7,823	0.7	0.7	-5.7	11,263	10,414	0.6	0.6	-7.5	
3. 外来診療収益	443,908	456,433	22.7	23.0	2.8	384,506	394,322	34.2	34.8	2.6	433,257	445,296	24.0	24.3	2.8	
保険診療収益	421,592	435,262	21.5	21.9	3.2	350,321	364,793	31.1	32.2	4.1	408,812	422,626	22.6	23.1	3.4	
公害等診療収益	6,309	6,311	0.3	0.3	0.0	4,470	4,428	0.4	0.4	-0.9	5,979	5,973	0.3	0.3	-0.1	
その他の診療収益	16,007	14,860	0.8	0.7	-7.2	29,715	25,101	2.6	2.2	-15.5	18,465	16,696	1.0	0.9	-9.6	
4. その他の医業収益	83,371	87,234	4.3	4.4	4.6	52,012	51,000	4.6	4.5	-1.9	77,748	80,737	4.3	4.4	3.8	
II 介護収益	73,845	72,473	3.8	3.6	-1.9	43,243	41,058	3.8	3.6	-5.1	68,358	66,840	3.8	3.6	-2.2	
III 医業・介護費用	1,948,962	1,998,934	99.5	100.6	2.6	1,107,771	1,130,057	98.5	99.6	2.0	1,798,128	1,843,135	99.4	100.5	2.5	
1. 給与費	1,157,154	1,170,531	59.1	58.9	1.2	628,934	634,951	55.9	56.0	1.0	1,062,439	1,074,496	58.7	58.6	1.1	
2. 医薬品費	149,919	156,458	7.7	7.9	4.4	123,994	127,276	11.0	11.2	2.6	145,270	151,226	8.0	8.2	4.1	
3. 給食用材料費	22,138	22,435	1.1	1.1	1.3	11,797	12,125	1.0	1.1	2.8	20,284	20,586	1.1	1.1	1.5	
4. 診療材料費・医療消耗器具備品費	134,418	139,104	6.9	7.0	3.5	63,965	67,753	5.7	6.0	5.9	121,785	126,310	6.7	6.9	3.7	
5. 委託費	125,988	130,630	6.4	6.6	3.7	64,713	68,158	5.8	6.0	5.3	115,001	119,429	6.4	6.5	3.9	
(再掲)給食委託費	32,402	32,903	1.7	1.7	1.5	17,476	17,836	1.6	1.6	2.1	29,725	30,201	1.6	1.6	1.6	
(再掲)人材委託費	19,614	21,095	1.0	1.1	7.6	5,674	8,114	0.5	0.7	43.0	17,115	18,768	0.9	1.0	9.7	
(再掲)紹介手数料	4,263	4,920	0.2	0.2	15.4	1,738	1,818	0.2	0.2	4.6	3,810	4,364	0.2	0.2	14.5	
6. 減価償却費	77,181	78,794	3.9	4.0	2.1	48,458	48,894	4.3	4.3	0.9	72,031	73,432	4.0	4.0	1.9	
(再掲)建物減価償却費	23,428	24,273	1.2	1.2	3.6	14,324	15,150	1.3	1.3	5.8	21,796	22,637	1.2	1.2	3.9	
(再掲)医療機器減価償却費	18,375	19,619	0.9	1.0	6.8	9,959	10,720	0.9	0.9	7.6	16,866	18,023	0.9	1.0	6.9	
7. 設備関係費	97,071	99,013	5.0	5.0	2.0	56,411	55,846	5.0	4.9	-1.0	89,780	91,273	5.0	5.0	1.7	
(再掲)設備機器賃借料	22,992	22,871	1.2	1.2	-0.5	13,417	13,392	1.2	1.2	-0.2	21,275	21,171	1.2	1.2	-0.5	
(再掲)医療機器賃借料	13,196	13,037	0.7	0.7	-1.2	6,276	6,515	0.6	0.6	3.8	11,955	11,867	0.7	0.6	-0.7	
8. 経費	129,501	143,273	6.6	7.2	10.6	76,855	81,959	6.8	7.2	6.6	120,061	132,279	6.6	7.2	10.2	
(再掲)水道光熱費	33,845	43,112	1.7	2.2	27.4	19,541	24,635	1.7	2.2	26.1	31,280	39,799	1.7	2.2	27.2	
9. その他の医業費用	55,592	58,695	2.8	3.0	5.6	32,644	33,096	2.9	2.9	1.4	51,477	54,105	2.8	3.0	5.1	
IV 損益差額（I + II - III）	8,860	-12,902	0.5	-0.6	-	17,333	4,059	1.5	0.4	-	10,380	-9,861	0.6	-0.5	-	
(参考)新型コロナウイルス感染症関連の補助金 (従業員向け慰労金を除く)を含めた 損益差額（IV + V）	83,607	65,962	4.3	3.3	-	41,694	30,930	3.7	2.7	-	76,091	59,680	4.2	3.3	-	
V その他の医業・介護関連収益	125,286	136,351	6.4	6.9	8.8	66,828	64,569	5.9	5.7	-3.4	114,804	123,480	6.3	6.7	7.6	
V' (再掲)新型コロナウイルス感染症関連の補助金 (従業員向け慰労金を除く)	74,746	78,864	3.8	4.0	5.5	24,361	26,871	2.2	2.4	10.3	65,712	69,541	3.6	3.8	5.8	
V'' (再掲)看護職員等処遇改善事業補助金	316	1,201	0.0	0.1	280.1	46	336	0.0	0.0	630.4	267	1,046	0.0	0.1	291.8	
VI その他の医業・介護関連費用	41,402	37,718	2.1	1.9	-8.9	14,364	20,792	1.3	1.8	44.8	36,554	34,683	2.0	1.9	-5.1	
VII 総損益差額（IV + V - VI）	92,744	85,731	4.7	4.3	-	69,798	47,835	6.2	4.2	-	88,629	78,936	4.9	4.3	-	
(参考)新型コロナウイルス感染症関連の補助金 (従業員向け慰労金を除く)を除いた 総損益差額（VII - V）	17,998	6,868	0.9	0.3	-	45,437	20,964	4.0	1.8	-	22,918	9,395	1.3	0.5	-	
VIII 税金	26,382	20,352	1.3	1.0	-22.9	12,637	10,136	1.1	0.9	-19.8	23,918	18,520	1.3	1.0	-22.6	
IX 税引後の総損益差額（VII - VIII）	66,362	65,380	3.4	3.3	-	57,161	37,699	5.1	3.3	-	64,712	60,416	3.6	3.3	-	
施設数	476	-	-	-	-	104	-	-	-	-	580	-	-	-	-	
平均病床数	139	138	-	-	-	68	68	-	-	-	126	126	-	-	-	

一般病院（国立）（集計2）

（1施設当たり損益）

	新型コロナウイルス感染症のクラスター発生あり					新型コロナウイルス感染症のクラスター発生なし					全 体				
	金額		構成比率		金額の 伸び率	金額		構成比率		金額の 伸び率	金額		構成比率		金額の 伸び率
	前々年度)	前年(度)	前々年(度)	前年(度)		前々年(度)	前年(度)	前々年(度)	前年(度)		前々年(度)	前年(度)	前々年(度)	前年(度)	
	千円	千円	%	%	%	千円	千円	%	%	%	千円	千円	%	%	%
I 医療収益	4,921,552	5,042,710	98.3	98.3	2.5	*	*	*	*	—	4,643,562	4,754,644	98.3	98.4	2.4
1. 入院診療収益	3,098,493	3,219,444	61.9	62.8	3.9	*	*	*	*	—	2,953,662	3,065,578	62.5	63.4	3.8
保険診療収益	3,046,339	3,169,113	60.8	61.8	4.0	*	*	*	*	—	2,902,387	3,014,758	61.5	62.4	3.9
公害等診療収益	16,318	15,899	0.3	0.3	-2.6	*	*	*	*	—	18,087	18,842	0.4	0.4	4.2
その他の診療収益	35,836	34,433	0.7	0.7	-3.9	*	*	*	*	—	33,188	31,979	0.7	0.7	-3.6
2. 特別の療養環境収益	61,090	61,134	1.2	1.2	0.1	*	*	*	*	—	57,036	57,423	1.2	1.2	0.7
3. 外来診療収益	1,486,685	1,500,533	29.7	29.3	0.9	*	*	*	*	—	1,379,865	1,391,593	29.2	28.8	0.8
保険診療収益	1,440,921	1,456,366	28.8	28.4	1.1	*	*	*	*	—	1,336,576	1,349,958	28.3	27.9	1.0
公害等診療収益	11,781	12,196	0.2	0.2	3.5	*	*	*	*	—	11,595	11,854	0.2	0.2	2.2
その他の診療収益	33,983	31,972	0.7	0.6	-5.9	*	*	*	*	—	31,695	29,781	0.7	0.6	-6.0
4. その他の医療収益	275,283	261,599	5.5	5.1	-5.0	*	*	*	*	—	252,999	240,050	5.4	5.0	-5.1
II 介護収益	86,271	84,894	1.7	1.7	-1.6	*	*	*	*	—	79,082	77,820	1.7	1.6	-1.6
III 医療・介護費用	5,388,633	5,589,480	107.6	109.0	3.7	*	*	*	*	—	5,118,080	5,300,433	108.4	109.7	3.6
1. 給与費	2,788,276	2,823,603	55.7	55.1	1.3	*	*	*	*	—	2,662,840	2,692,171	56.4	55.7	1.1
2. 医薬品費	749,873	803,659	15.0	15.7	7.2	*	*	*	*	—	701,525	753,184	14.9	15.6	7.4
3. 給食用材料費	48,016	49,237	1.0	1.0	2.5	*	*	*	*	—	46,355	47,558	1.0	1.0	2.6
4. 診療材料費・医療消耗器具備品費	451,759	444,299	9.0	8.7	-1.7	*	*	*	*	—	420,841	413,692	8.9	8.6	-1.7
5. 委託費	439,866	448,741	8.8	8.8	2.0	*	*	*	*	—	418,065	425,994	8.9	8.8	1.9
(再掲)給食委託費	68,181	67,109	1.4	1.3	-1.6	*	*	*	*	—	67,042	64,971	1.4	1.3	-3.1
(再掲)人材委託費	67,598	74,381	1.3	1.5	10.0	*	*	*	*	—	61,965	68,650	1.3	1.4	10.8
(再掲)紹介手数料	6	6	0.0	0.0	0.0	*	*	*	*	—	6	91	0.0	0.0	1,416.7
6. 減価償却費	281,063	314,835	5.6	6.1	12.0	*	*	*	*	—	262,690	292,753	5.6	6.1	11.4
(再掲)建物減価償却費	98,837	127,924	2.0	2.5	29.4	*	*	*	*	—	93,923	120,759	2.0	2.5	28.6
(再掲)医療機器減価償却費	94,806	97,629	1.9	1.9	3.0	*	*	*	*	—	87,435	89,978	1.9	1.9	2.9
7. 設備関係費	253,775	258,108	5.1	5.0	1.7	*	*	*	*	—	250,213	252,538	5.3	5.2	0.9
(再掲)設備機器賃借料	84,818	85,677	1.7	1.7	1.0	*	*	*	*	—	88,881	89,406	1.9	1.9	0.6
(再掲)医療機器賃借料	51,316	51,477	1.0	1.0	0.3	*	*	*	*	—	52,783	52,557	1.1	1.1	-0.4
8. 経費	349,204	391,227	7.0	7.6	12.0	*	*	*	*	—	330,816	371,304	7.0	7.7	12.2
(再掲)水道光熱費	113,546	162,236	2.3	3.2	42.9	*	*	*	*	—	109,344	155,811	2.3	3.2	42.5
9. その他の医療費用	26,802	55,769	0.5	1.1	108.1	*	*	*	*	—	24,734	51,239	0.5	1.1	107.2
IV 損益差額（I + II - III）	-380,810	-461,875	-7.6	-9.0	—	*	*	*	*	—	-395,436	-467,969	-8.4	-9.7	—
(参考)新型コロナウイルス感染症関連の補助金 (従業員向け慰労金を除く)を含めた 損益差額（IV + V）	590,088	213,916	11.8	4.2	—	*	*	*	*	—	494,703	151,679	10.5	3.1	—
V その他の医療・介護関連収益	1,138,386	842,430	22.7	16.4	-26.0	*	*	*	*	—	1,045,822	774,940	22.1	16.0	-25.9
V' (再掲)新型コロナウイルス感染症関連の補助金 (従業員向け慰労金を除く)	970,898	675,792	19.4	13.2	-30.4	*	*	*	*	—	890,140	619,648	18.8	12.8	-30.4
V'' (再掲)看護職員等処遇改善事業補助金	1,771	7,279	0.0	0.1	311.0	*	*	*	*	—	1,624	6,672	0.0	0.1	310.8
VI その他の医療・介護関連費用	149,426	136,146	3.0	2.7	-8.9	*	*	*	*	—	138,128	125,940	2.9	2.6	-8.8
VII 総損益差額（IV + V - VI）	608,150	244,409	12.1	4.8	—	*	*	*	*	—	512,257	181,031	10.8	3.7	—
(参考)新型コロナウイルス感染症関連の補助金 (従業員向け慰労金を除く)を除いた 総損益差額（VII - V）	-362,748	-431,383	-7.2	-8.4	—	*	*	*	*	—	-377,883	-438,617	-8.0	-9.1	—
VIII 税金	0	0	0.0	0.0	—	*	*	*	*	—	0	0	0.0	0.0	—
IX 税引後の総損益差額（VII - VIII）	608,150	244,409	12.1	4.8	—	*	*	*	*	—	512,257	181,031	10.8	3.7	—
施設数	22	—	—	—	—	*	—	—	—	—	24	—	—	—	—
平均病床数	263	261	—	—	—	*	*	—	—	—	256	254	—	—	—

一般病院（公立）（集計2）

（1施設当たり損益）

	新型コロナウイルス感染症のクラスター発生あり					新型コロナウイルス感染症のクラスター発生なし					全 体				
	金額		構成比率		金額の 伸び率	金額		構成比率		金額の 伸び率	金額		構成比率		金額の 伸び率
	前々年度)	前年(度)	前々年(度)	前年(度)		前々年度)	前年(度)	前々年(度)	前年(度)		前々年度)	前年(度)	前々年(度)	前年(度)	
千円	千円	%	%	%	千円	千円	%	%	%	千円	千円	%	%	%	
I 医療収益	4,165,317	4,281,639	99.6	99.6	2.8	2,707,370	2,769,581	99.3	99.3	2.3	3,659,085	3,756,619	99.5	99.6	2.7
1. 入院診療収益	2,641,491	2,720,874	63.2	63.3	3.0	1,721,446	1,769,891	63.1	63.5	2.8	2,322,031	2,390,672	63.2	63.4	3.0
保険診療収益	2,597,911	2,681,292	62.1	62.4	3.2	1,694,289	1,741,781	62.1	62.5	2.8	2,284,154	2,355,073	62.1	62.4	3.1
公害等診療収益	19,310	16,892	0.5	0.4	-12.5	14,372	15,871	0.5	0.6	10.4	17,596	16,537	0.5	0.4	-6.0
その他の診療収益	24,269	22,690	0.6	0.5	-6.5	12,785	12,239	0.5	0.4	-4.3	20,281	19,061	0.6	0.5	-6.0
2. 特別の療養環境収益	23,756	23,750	0.6	0.6	0.0	12,304	12,042	0.5	0.4	-2.1	19,780	19,685	0.5	0.5	-0.5
3. 外来診療収益	1,300,657	1,357,723	31.1	31.6	4.4	843,725	867,982	30.9	31.1	2.9	1,142,000	1,187,674	31.1	31.5	4.0
保険診療収益	1,277,136	1,333,573	30.5	31.0	4.4	830,986	856,353	30.5	30.7	3.1	1,122,223	1,167,872	30.5	31.0	4.1
公害等診療収益	7,518	7,853	0.2	0.2	4.5	3,235	3,040	0.1	0.1	-6.0	6,031	6,182	0.2	0.2	2.5
その他の診療収益	16,002	16,297	0.4	0.4	1.8	9,503	8,589	0.3	0.3	-9.6	13,746	13,621	0.4	0.4	-0.9
4. その他の医療収益	199,413	179,292	4.8	4.2	-10.1	129,895	119,666	4.8	4.3	-7.9	175,275	158,588	4.8	4.2	-9.5
II 介護収益	15,625	15,295	0.4	0.4	-2.1	19,135	18,927	0.7	0.7	-1.1	16,843	16,556	0.5	0.4	-1.7
III 医療・介護費用	4,930,933	5,093,552	117.9	118.5	3.3	3,432,465	3,518,713	125.9	126.2	2.5	4,410,631	4,546,733	120.0	120.5	3.1
1. 給与費	2,657,553	2,687,650	63.6	62.5	1.1	1,839,227	1,856,917	67.5	66.6	1.0	2,373,412	2,399,201	64.6	63.6	1.1
2. 医薬品費	577,685	618,951	13.8	14.4	7.1	383,103	410,555	14.1	14.7	7.2	510,122	546,591	13.9	14.5	7.1
3. 給食用材料費	17,939	18,265	0.4	0.4	1.8	12,578	11,684	0.5	0.4	-7.1	16,077	15,980	0.4	0.4	-0.6
4. 診療材料費・医療消耗器具備品費	425,252	441,424	10.2	10.3	3.8	270,027	273,713	9.9	9.8	1.4	371,354	383,191	10.1	10.2	3.2
5. 委託費	435,988	445,908	10.4	10.4	2.3	311,413	315,181	11.4	11.3	1.2	392,733	400,517	10.7	10.6	2.0
(再掲)給食委託費	60,847	60,808	1.5	1.4	-0.1	43,478	44,025	1.6	1.6	1.3	54,816	54,980	1.5	1.5	0.3
(再掲)人材委託費	75,048	79,500	1.8	1.9	5.9	36,821	37,491	1.4	1.3	1.8	61,775	64,914	1.7	1.7	5.1
(再掲)紹介手数料	651	1,238	0.0	0.0	90.2	823	968	0.0	0.0	17.6	711	1,144	0.0	0.0	60.9
6. 減価償却費	333,488	356,164	8.0	8.3	6.8	248,140	243,675	9.1	8.7	-1.8	303,853	317,105	8.3	8.4	4.4
(再掲)建物減価償却費	128,067	133,520	3.1	3.1	4.3	112,720	110,679	4.1	4.0	-1.8	122,738	125,589	3.3	3.3	2.3
(再掲)医療機器減価償却費	136,367	152,840	3.3	3.6	12.1	103,684	99,907	3.8	3.6	-3.6	125,019	134,460	3.4	3.6	7.6
7. 設備関係費	137,288	142,863	3.3	3.3	4.1	102,320	106,841	3.8	3.8	4.4	125,146	130,355	3.4	3.5	4.2
(再掲)設備機器賃借料	50,749	49,066	1.2	1.1	-3.3	29,236	30,229	1.1	1.1	3.4	43,279	42,525	1.2	1.1	-1.7
(再掲)医療機器賃借料	33,192	34,099	0.8	0.8	2.7	15,887	17,702	0.6	0.6	11.4	27,183	28,406	0.7	0.8	4.5
8. 経費	242,651	277,580	5.8	6.5	14.4	159,940	187,131	5.9	6.7	17.0	213,932	246,174	5.8	6.5	15.1
(再掲)水道光熱費	84,232	114,137	2.0	2.7	35.5	58,846	84,184	2.2	3.0	43.1	75,417	103,736	2.1	2.7	37.5
9. その他の医療費用	103,088	104,747	2.5	2.4	1.6	105,717	113,015	3.9	4.1	6.9	104,001	107,618	2.8	2.9	3.5
IV 損益差額（I + II - III）	-749,991	-796,618	-17.9	-18.5	-	-705,961	-730,204	-25.9	-26.2	-	-734,703	-773,558	-20.0	-20.5	-
(参考)新型コロナウイルス感染症関連の補助金 (従業員向け慰労金を除く)を含めた 損益差額（IV + V）	-176,906	-309,344	-4.2	-7.2	-	-164,882	-256,953	-6.0	-9.2	-	-172,731	-291,152	-4.7	-7.7	-
V その他の医療・介護関連収益	1,238,298	1,183,073	29.6	27.5	-4.5	1,197,266	1,078,885	43.9	38.7	-9.9	1,224,050	1,146,896	33.3	30.4	-6.3
V' (再掲)新型コロナウイルス感染症関連の補助金 (従業員向け慰労金を除く)	573,085	487,275	13.7	11.3	-15.0	541,079	473,252	19.8	17.0	-12.5	561,972	482,406	15.3	12.8	-14.2
V'' (再掲)看護職員等処遇改善事業補助金	779	4,565	0.0	0.1	486.0	34	3,316	0.0	0.1	9,652.9	521	4,132	0.0	0.1	693.1
VI その他の医療・介護関連費用	130,248	185,082	3.1	4.3	42.1	106,700	108,737	3.9	3.9	1.9	122,071	158,573	3.3	4.2	29.9
VII 総損益差額（IV + V - VI）	358,059	201,372	8.6	4.7	-	384,605	239,945	14.1	8.6	-	367,276	214,766	10.0	5.7	-
(参考)新型コロナウイルス感染症関連の補助金 (従業員向け慰労金を除く)を除いた 総損益差額（VII - V）	-215,026	-285,902	-5.1	-6.7	-	-156,474	-233,307	-5.7	-8.4	-	-194,695	-267,640	-5.3	-7.1	-
VIII 税金	16,170	12,437	0.4	0.3	-23.1	3,728	588	0.1	0.0	-84.2	11,849	8,323	0.3	0.2	-29.8
IX 税引後の総損益差額（VII - VIII）	341,889	188,935	8.2	4.4	-	380,878	239,357	14.0	8.6	-	355,427	206,443	9.7	5.5	-
施設数	94	-	-	-	-	50	-	-	-	-	144	-	-	-	-
平均病床数	201	198	-	-	-	146	144	-	-	-	182	180	-	-	-

一般病院（公的）（集計2）

（1施設当たり損益）

	新型コロナウイルス感染症のクラスター発生あり					新型コロナウイルス感染症のクラスター発生なし					全 体				
	金 額		構成比率		金額の 伸び率	金 額		構成比率		金額の 伸び率	金 額		構成比率		金額の 伸び率
	前々年度)	前年(度)	前々年度)	前年(度)		前々年度)	前年(度)	前々年度)	前年(度)		前々年度)	前年(度)	前々年度)	前年(度)	
	千円	千円	%	%	%	千円	千円	%	%	%	千円	千円	%	%	%
I 医業収益	8,841,209	9,011,794	99.6	99.6	1.9	*	*	*	*	—	8,495,199	8,657,825	99.5	99.6	1.9
1. 入院診療収益	5,751,620	5,884,546	64.8	65.1	2.3	*	*	*	*	—	5,520,321	5,647,480	64.7	65.0	2.3
保険診療収益	5,636,346	5,775,754	63.5	63.9	2.5	*	*	*	*	—	5,409,534	5,543,065	63.4	63.8	2.5
公害等診療収益	63,954	64,453	0.7	0.7	0.8	*	*	*	*	—	61,652	61,962	0.7	0.7	0.5
その他の診療収益	51,319	44,339	0.6	0.5	-13.6	*	*	*	*	—	49,135	42,453	0.6	0.5	-13.6
2. 特別の療養環境収益	75,048	70,947	0.8	0.8	-5.5	*	*	*	*	—	72,198	68,259	0.8	0.8	-5.5
3. 外来診療収益	2,731,842	2,795,090	30.8	30.9	2.3	*	*	*	*	—	2,621,707	2,682,549	30.7	30.9	2.3
保険診療収益	2,676,746	2,739,929	30.2	30.3	2.4	*	*	*	*	—	2,568,935	2,629,713	30.1	30.2	2.4
公害等診療収益	27,780	29,216	0.3	0.3	5.2	*	*	*	*	—	26,619	27,996	0.3	0.3	5.2
その他の診療収益	27,316	25,945	0.3	0.3	-5.0	*	*	*	*	—	26,153	24,841	0.3	0.3	-5.0
4. その他の医業収益	282,699	261,211	3.2	2.9	-7.6	*	*	*	*	—	280,972	259,538	3.3	3.0	-7.6
II 介護収益	35,924	32,568	0.4	0.4	-9.3	*	*	*	*	—	39,148	35,715	0.5	0.4	-8.8
III 医業・介護費用	9,155,994	9,552,288	103.1	105.6	4.3	*	*	*	*	—	8,799,028	9,179,831	103.1	105.6	4.3
1. 給与費	4,634,059	4,854,054	52.2	53.7	4.7	*	*	*	*	—	4,458,554	4,669,600	52.2	53.7	4.7
2. 医薬品費	1,588,929	1,686,412	17.9	18.6	6.1	*	*	*	*	—	1,522,937	1,616,372	17.8	18.6	6.1
3. 給食用材料費	55,123	56,515	0.6	0.6	2.5	*	*	*	*	—	53,203	54,529	0.6	0.6	2.5
4. 診療材料費・医療消耗器具備品費	884,104	889,965	10.0	9.8	0.7	*	*	*	*	—	847,376	852,943	9.9	9.8	0.7
5. 委託費	567,403	585,087	6.4	6.5	3.1	*	*	*	*	—	545,025	561,885	6.4	6.5	3.1
(再掲)給食委託費	61,357	67,159	0.7	0.7	9.5	*	*	*	*	—	59,154	64,714	0.7	0.7	9.4
(再掲)人材委託費	165,515	168,927	1.9	1.9	2.1	*	*	*	*	—	158,478	161,948	1.9	1.9	2.2
(再掲)紹介手数料	1,793	1,673	0.0	0.0	-6.7	*	*	*	*	—	1,724	1,811	0.0	0.0	5.0
6. 減価償却費	567,570	565,560	6.4	6.3	-0.4	*	*	*	*	—	545,524	543,828	6.4	6.3	-0.3
(再掲)建物減価償却費	131,529	131,216	1.5	1.5	-0.2	*	*	*	*	—	126,893	126,591	1.5	1.5	-0.2
(再掲)医療機器減価償却費	197,247	199,660	2.2	2.2	1.2	*	*	*	*	—	189,172	191,499	2.2	2.2	1.2
7. 設備関係費	326,641	346,958	3.7	3.8	6.2	*	*	*	*	—	313,577	333,340	3.7	3.8	6.3
(再掲)設備機器賃借料	87,845	86,418	1.0	1.0	-1.6	*	*	*	*	—	84,471	83,288	1.0	1.0	-1.4
(再掲)医療機器賃借料	76,569	75,854	0.9	0.8	-0.9	*	*	*	*	—	73,579	72,910	0.9	0.8	-0.9
8. 経費	440,943	469,337	5.0	5.2	6.4	*	*	*	*	—	423,741	451,190	5.0	5.2	6.5
(再掲)水道光熱費	159,668	198,378	1.8	2.2	24.2	*	*	*	*	—	153,921	191,194	1.8	2.2	24.2
9. その他の医業費用	91,222	98,399	1.0	1.1	7.9	*	*	*	*	—	89,092	96,144	1.0	1.1	7.9
IV 損益差額（I＋II－III）	-278,862	-507,926	-3.1	-5.6	—	*	*	*	*	—	-264,681	-486,291	-3.1	-5.6	—
(参考)新型コロナウイルス感染症関連の補助金 (従業員向け慰労金を除く)を含めた 損益差額（IV＋V）	731,956	400,435	8.2	4.4	—	*	*	*	*	—	703,160	383,491	8.2	4.4	—
V その他の医業・介護関連収益	1,401,249	1,285,328	15.8	14.2	-8.3	*	*	*	*	—	1,342,825	1,231,534	15.7	14.2	-8.3
V' (再掲)新型コロナウイルス感染症関連の補助金 (従業員向け慰労金を除く)	1,010,818	908,362	11.4	10.0	-10.1	*	*	*	*	—	967,842	869,782	11.3	10.0	-10.1
V'' (再掲)看護職員等処遇改善事業補助金	1,938	11,129	0.0	0.1	474.3	*	*	*	*	—	1,855	10,656	0.0	0.1	474.4
VI その他の医業・介護関連費用	238,021	246,955	2.7	2.7	3.8	*	*	*	*	—	229,336	237,433	2.7	2.7	3.5
VII 総損益差額（IV＋V－VI）	884,366	530,447	10.0	5.9	—	*	*	*	*	—	848,807	507,810	9.9	5.8	—
(参考)新型コロナウイルス感染症関連の補助金 (従業員向け慰労金を除く)を除いた 総損益差額（VII－V）	-126,452	-377,914	-1.4	-4.2	—	*	*	*	*	—	-119,034	-361,972	-1.4	-4.2	—
VIII 税金	780	491	0.0	0.0	-37.1	*	*	*	*	—	753	475	0.0	0.0	-36.9
IX 税引後の総損益差額（VII－VIII）	883,587	529,956	10.0	5.9	—	*	*	*	*	—	848,055	507,336	9.9	5.8	—
施設数	45	—	—	—	—	*	—	—	—	—	47	—	—	—	—
平均病床数	347	346	—	—	—	*	*	—	—	—	334	333	—	—	—

一般病院（社会保険関係法人）（集計2）

（1施設当たり損益）

	新型コロナウイルス感染症のクラスター発生あり					新型コロナウイルス感染症のクラスター発生なし					全 体				
	金額		構成比率		金額の 伸び率	金額		構成比率		金額の 伸び率	金額		構成比率		金額の 伸び率
	前々年度)	前年(度)	前々年度)	前年(度)		前々年度)	前年(度)	前々年度)	前年(度)		前々年度)	前年(度)	前々年度)	前年(度)	
千円	千円	%	%	%	千円	千円	%	%	%	千円	千円	%	%	%	
I 医業収益	6,094,301	6,151,468	100.0	100.0	0.9	—	—	—	—	—	6,094,301	6,151,468	100.0	100.0	0.9
1. 入院診療収益	3,936,317	4,004,860	64.6	65.1	1.7	—	—	—	—	—	3,936,317	4,004,860	64.6	65.1	1.7
保険診療収益	3,790,271	3,906,930	62.2	63.5	3.1	—	—	—	—	—	3,790,271	3,906,930	62.2	63.5	3.1
公害等診療収益	30,672	23,813	0.5	0.4	-22.4	—	—	—	—	—	30,672	23,813	0.5	0.4	-22.4
その他の診療収益	115,375	74,116	1.9	1.2	-35.8	—	—	—	—	—	115,375	74,116	1.9	1.2	-35.8
2. 特別の療養環境収益	78,801	81,161	1.3	1.3	3.0	—	—	—	—	—	78,801	81,161	1.3	1.3	3.0
3. 外来診療収益	1,648,274	1,637,148	27.0	26.6	-0.7	—	—	—	—	—	1,648,274	1,637,148	27.0	26.6	-0.7
保険診療収益	1,572,534	1,562,091	25.8	25.4	-0.7	—	—	—	—	—	1,572,534	1,562,091	25.8	25.4	-0.7
公害等診療収益	15,250	14,498	0.3	0.2	-4.9	—	—	—	—	—	15,250	14,498	0.3	0.2	-4.9
その他の診療収益	60,490	60,559	1.0	1.0	0.1	—	—	—	—	—	60,490	60,559	1.0	1.0	0.1
4. その他の医業収益	430,908	428,300	7.1	7.0	-0.6	—	—	—	—	—	430,908	428,300	7.1	7.0	-0.6
II 介護収益	159	148	0.0	0.0	-6.9	—	—	—	—	—	159	148	0.0	0.0	-6.9
III 医業・介護費用	6,600,414	6,754,828	108.3	109.8	2.3	—	—	—	—	—	6,600,414	6,754,828	108.3	109.8	2.3
1. 給与費	3,385,983	3,480,730	55.6	56.6	2.8	—	—	—	—	—	3,385,983	3,480,730	55.6	56.6	2.8
2. 医薬品費	1,003,656	992,695	16.5	16.1	-1.1	—	—	—	—	—	1,003,656	992,695	16.5	16.1	-1.1
3. 給食用材料費	39,866	40,327	0.7	0.7	1.2	—	—	—	—	—	39,866	40,327	0.7	0.7	1.2
4. 診療材料費・医療消耗器具備品費	491,983	502,480	8.1	8.2	2.1	—	—	—	—	—	491,983	502,480	8.1	8.2	2.1
5. 委託費	610,386	608,165	10.0	9.9	-0.4	—	—	—	—	—	610,386	608,165	10.0	9.9	-0.4
(再掲)給食委託費	37,868	36,383	0.6	0.6	-3.9	—	—	—	—	—	37,868	36,383	0.6	0.6	-3.9
(再掲)人材委託費	161,925	163,235	2.7	2.7	0.8	—	—	—	—	—	161,925	163,235	2.7	2.7	0.8
(再掲)紹介手数料	1,464	4,101	0.0	0.1	180.1	—	—	—	—	—	1,464	4,101	0.0	0.1	180.1
6. 減価償却費	409,696	424,504	6.7	6.9	3.6	—	—	—	—	—	409,696	424,504	6.7	6.9	3.6
(再掲)建物減価償却費	241,361	242,066	4.0	3.9	0.3	—	—	—	—	—	241,361	242,066	4.0	3.9	0.3
(再掲)医療機器減価償却費	120,967	119,032	2.0	1.9	-1.6	—	—	—	—	—	120,967	119,032	2.0	1.9	-1.6
7. 設備関係費	381,144	387,285	6.3	6.3	1.6	—	—	—	—	—	381,144	387,285	6.3	6.3	1.6
(再掲)設備機器賃借料	130,846	136,221	2.1	2.2	4.1	—	—	—	—	—	130,846	136,221	2.1	2.2	4.1
(再掲)医療機器賃借料	68,080	69,955	1.1	1.1	2.8	—	—	—	—	—	68,080	69,955	1.1	1.1	2.8
8. 経費	240,977	279,191	4.0	4.5	15.9	—	—	—	—	—	240,977	279,191	4.0	4.5	15.9
(再掲)水道光熱費	105,391	140,908	1.7	2.3	33.7	—	—	—	—	—	105,391	140,908	1.7	2.3	33.7
9. その他の医業費用	36,724	39,451	0.6	0.6	7.4	—	—	—	—	—	36,724	39,451	0.6	0.6	7.4
IV 損益差額（I + II - III）	-505,954	-603,212	-8.3	-9.8	—	—	—	—	—	—	-505,954	-603,212	-8.3	-9.8	—
(参考)新型コロナウイルス感染症関連の補助金 (従業員向け慰労金を除く)を含めた 損益差額（IV + V）	386,707	151,705	6.3	2.5	—	—	—	—	—	—	386,707	151,705	6.3	2.5	—
V その他の医業・介護関連収益	1,084,068	910,033	17.8	14.8	-16.1	—	—	—	—	—	1,084,068	910,033	17.8	14.8	-16.1
V' (再掲)新型コロナウイルス感染症関連の補助金 (従業員向け慰労金を除く)	892,661	754,917	14.6	12.3	-15.4	—	—	—	—	—	892,661	754,917	14.6	12.3	-15.4
V'' (再掲)看護職員等処遇改善事業補助金	625	5,628	0.0	0.1	800.5	—	—	—	—	—	625	5,628	0.0	0.1	800.5
VI その他の医業・介護関連費用	18,082	21,766	0.3	0.4	20.4	—	—	—	—	—	18,082	21,766	0.3	0.4	20.4
VII 総損益差額（IV + V - VI）	560,032	285,055	9.2	4.6	—	—	—	—	—	—	560,032	285,055	9.2	4.6	—
(参考)新型コロナウイルス感染症関連の補助金 (従業員向け慰労金を除く)を除いた 総損益差額（VII - V）	-332,630	-469,862	-5.5	-7.6	—	—	—	—	—	—	-332,630	-469,862	-5.5	-7.6	—
VIII 税金	15,804	15,077	0.3	0.2	-4.6	—	—	—	—	—	15,804	15,077	0.3	0.2	-4.6
IX 税引後の総損益差額（VII - VIII）	544,228	269,978	8.9	4.4	—	—	—	—	—	—	544,228	269,978	8.9	4.4	—
施設数	6	—	—	—	—	0	—	—	—	—	6	—	—	—	—
平均病床数	269	269	—	—	—	—	—	—	—	—	269	269	—	—	—

一般病院（その他）（集計2）

（1施設当たり損益）

	新型コロナウイルス感染症のクラスター発生あり					新型コロナウイルス感染症のクラスター発生なし					全 体				
	金 額		構成比率		金額の 伸び率	金 額		構成比率		金額の 伸び率	金 額		構成比率		金額の 伸び率
	前々年度)	前年(度)	前々年度)	前年(度)		前々年度)	前年(度)	前々年度)	前年(度)		前々年度)	前年(度)	前々年度)	前年(度)	
	千円	千円	%	%	%	千円	千円	%	%	%	千円	千円	%	%	%
I 医業収益	4,144,209	4,229,655	98.8	98.9	2.1	1,855,471	1,922,471	97.7	97.7	3.6	3,901,031	3,984,516	98.8	98.8	2.1
1. 入院診療収益	2,947,549	3,015,848	70.3	70.5	2.3	1,138,098	1,163,413	59.9	59.1	2.2	2,755,295	2,819,027	69.8	69.9	2.3
保険診療収益	2,887,755	2,959,161	68.9	69.2	2.5	1,117,219	1,141,458	58.8	58.0	2.2	2,699,636	2,766,030	68.3	68.6	2.5
公害等診療収益	26,755	26,058	0.6	0.6	-2.6	5,199	4,884	0.3	0.2	-6.1	24,465	23,808	0.6	0.6	-2.7
その他の診療収益	33,039	30,629	0.8	0.7	-7.3	15,680	17,071	0.8	0.9	8.9	31,194	29,189	0.8	0.7	-6.4
2. 特別の療養環境収益	48,564	44,181	1.2	1.0	-9.0	14,241	13,033	0.7	0.7	-8.5	44,917	40,872	1.1	1.0	-9.0
3. 外来診療収益	1,010,993	1,034,395	24.1	24.2	2.3	600,353	640,669	31.6	32.5	6.7	967,363	992,562	24.5	24.6	2.6
保険診療収益	982,414	1,006,570	23.4	23.5	2.5	567,774	617,194	29.9	31.4	8.7	938,359	965,199	23.8	23.9	2.9
公害等診療収益	10,247	10,626	0.2	0.2	3.7	694	518	0.0	0.0	-25.4	9,232	9,552	0.2	0.2	3.5
その他の診療収益	18,332	17,199	0.4	0.4	-6.2	31,885	22,957	1.7	1.2	-28.0	19,772	17,811	0.5	0.4	-9.9
4. その他の医業収益	137,104	135,230	3.3	3.2	-1.4	102,779	105,356	5.4	5.4	2.5	133,457	132,056	3.4	3.3	-1.0
II 介護収益	49,406	48,233	1.2	1.1	-2.4	44,447	46,024	2.3	2.3	3.5	48,879	47,998	1.2	1.2	-1.8
III 医業・介護費用	4,215,960	4,344,150	100.5	101.5	3.0	1,915,314	2,023,770	100.8	102.8	5.7	3,971,517	4,097,609	100.5	101.6	3.2
1. 給与費	2,309,232	2,351,687	55.1	55.0	1.8	1,066,088	1,124,443	56.1	57.1	5.5	2,177,148	2,221,292	55.1	55.1	2.0
2. 医薬品費	452,257	472,700	10.8	11.0	4.5	172,088	197,966	9.1	10.1	15.0	422,489	443,510	10.7	11.0	5.0
3. 給食用材料費	32,588	33,680	0.8	0.8	3.4	13,168	13,432	0.7	0.7	2.0	30,525	31,529	0.8	0.8	3.3
4. 診療材料費・医療消耗器具備品費	438,703	451,816	10.5	10.6	3.0	201,886	217,617	10.6	11.1	7.8	413,541	426,932	10.5	10.6	3.2
5. 委託費	272,149	274,872	6.5	6.4	1.0	124,481	120,798	6.6	6.1	-3.0	256,460	258,502	6.5	6.4	0.8
(再掲)給食委託費	52,849	53,095	1.3	1.2	0.5	28,808	29,224	1.5	1.5	1.4	50,294	50,558	1.3	1.3	0.5
(再掲)人材委託費	31,002	34,272	0.7	0.8	10.5	5,411	5,350	0.3	0.3	-1.1	28,283	31,199	0.7	0.8	10.3
(再掲)紹介手数料	3,627	4,419	0.1	0.1	21.8	2,451	1,762	0.1	0.1	-28.1	3,502	4,137	0.1	0.1	18.1
6. 減価償却費	219,272	228,734	5.2	5.3	4.3	91,779	90,205	4.8	4.6	-1.7	205,726	214,015	5.2	5.3	4.0
(再掲)建物減価償却費	71,265	76,332	1.7	1.8	7.1	28,226	27,267	1.5	1.4	-3.4	66,692	71,119	1.7	1.8	6.6
(再掲)医療機器減価償却費	69,040	69,783	1.6	1.6	1.1	27,334	29,313	1.4	1.5	7.2	64,608	65,483	1.6	1.6	1.4
7. 設備関係費	156,511	158,940	3.7	3.7	1.6	94,973	87,631	5.0	4.5	-7.7	149,973	151,364	3.8	3.8	0.9
(再掲)設備機器賃借料	44,791	45,536	1.1	1.1	1.7	20,945	19,586	1.1	1.0	-6.5	42,258	42,778	1.1	1.1	1.2
(再掲)医療機器賃借料	24,289	23,789	0.6	0.6	-2.1	13,191	11,211	0.7	0.6	-15.0	23,110	22,452	0.6	0.6	-2.8
8. 経費	220,688	251,232	5.3	5.9	13.8	116,706	134,903	6.1	6.9	15.6	209,640	238,872	5.3	5.9	13.9
(再掲)水道光熱費	70,652	94,277	1.7	2.2	33.4	34,883	43,840	1.8	2.2	25.7	66,851	88,918	1.7	2.2	33.0
9. その他の医業費用	114,559	120,488	2.7	2.8	5.2	34,145	36,774	1.8	1.9	7.7	106,015	111,594	2.7	2.8	5.3
IV 損益差額（I + II - III）	-22,345	-66,262	-0.5	-1.5	-	-15,396	-55,275	-0.8	-2.8	-	-21,607	-65,094	-0.5	-1.6	-
(参考)新型コロナウイルス感染症関連の補助金 (従業員向け慰労金を除く)を含めた 損益差額（IV + V）	217,021	159,169	5.2	3.7	-	241,154	180,280	12.7	9.2	-	219,585	161,412	5.6	4.0	-
V その他の医業・介護関連収益	410,738	385,848	9.8	9.0	-6.1	283,186	275,096	14.9	14.0	-2.9	397,185	374,081	10.1	9.3	-5.8
V' (再掲)新型コロナウイルス感染症関連の補助金 (従業員向け慰労金を除く)	239,366	225,431	5.7	5.3	-5.8	256,550	235,555	13.5	12.0	-8.2	241,192	226,507	6.1	5.6	-6.1
V'' (再掲)看護職員等処遇改善事業補助金	1,722	3,479	0.0	0.1	102.0	92	1,250	0.0	0.1	1,258.7	1,548	3,243	0.0	0.1	109.5
VI その他の医業・介護関連費用	68,840	74,489	1.6	1.7	8.2	32,229	115,165	1.7	5.9	257.3	64,950	78,811	1.6	2.0	21.3
VII 総損益差額（IV + V - VI）	319,553	245,098	7.6	5.7	-	235,561	104,657	12.4	5.3	-	310,629	230,176	7.9	5.7	-
(参考)新型コロナウイルス感染症関連の補助金 (従業員向け慰労金を除く)を除いた 総損益差額（VII - V）	80,187	19,666	1.9	0.5	-	-20,989	-130,898	-1.1	-6.6	-	69,437	3,669	1.8	0.1	-
VIII 税金	19,873	14,066	0.5	0.3	-29.2	12,108	12,277	0.6	0.6	1.4	19,048	13,876	0.5	0.3	-27.2
IX 税引後の総損益差額（VII - VIII）	299,680	231,031	7.1	5.4	-	223,453	92,380	11.8	4.7	-	291,580	216,300	7.4	5.4	-
施設数	143		-		-	17		-		-	160		-		-
平均病床数	205	205	-		-	102	103	-		-	194	194	-		-

一般病院（法人・その他全体）（集計2）

（1施設当たり損益）

	新型コロナウイルス感染症のクラスター発生あり					新型コロナウイルス感染症のクラスター発生なし					全 体				
	金額		構成比率		金額の 伸び率	金額		構成比率		金額の 伸び率	金額		構成比率		金額の 伸び率
	前々年度)	前年(度)	前々年(度)	前年(度)		前々年(度)	前年(度)	前々年(度)	前年(度)		前々年(度)	前年(度)	前々年(度)	前年(度)	
	千円	千円	%	%	%	千円	千円	%	%	%	千円	千円	%	%	%
I 医療収益	3,083,498	3,144,463	98.1	98.2	2.0	1,622,951	1,653,703	97.8	97.9	1.9	2,817,530	2,872,993	98.1	98.1	2.0
1. 入院診療収益	2,112,629	2,154,621	67.2	67.3	2.0	1,000,150	1,018,266	60.3	60.3	1.8	1,910,044	1,947,688	66.5	66.5	2.0
保険診療収益	2,069,120	2,114,094	65.8	66.0	2.2	947,975	967,159	57.1	57.3	2.0	1,864,957	1,905,234	64.9	65.1	2.2
公害等診療収益	18,507	17,513	0.6	0.5	-5.4	8,691	8,969	0.5	0.5	3.2	16,719	15,957	0.6	0.5	-4.6
その他の診療収益	25,002	23,014	0.8	0.7	-8.0	43,484	42,139	2.6	2.5	-3.1	28,367	26,497	1.0	0.9	-6.6
2. 特別の療養環境収益	25,498	23,921	0.8	0.7	-6.2	10,063	9,634	0.6	0.6	-4.3	22,687	21,319	0.8	0.7	-6.0
3. 外来診療収益	818,911	841,501	26.1	26.3	2.8	531,874	548,499	32.0	32.5	3.1	766,641	788,145	26.7	26.9	2.8
保険診療収益	792,370	815,762	25.2	25.5	3.0	504,564	525,183	30.4	31.1	4.1	739,960	762,847	25.8	26.1	3.1
公害等診療収益	8,621	8,819	0.3	0.3	2.3	3,763	3,649	0.2	0.2	-3.0	7,736	7,878	0.3	0.3	1.8
その他の診療収益	17,920	16,920	0.6	0.5	-5.6	23,546	19,666	1.4	1.2	-16.5	18,944	17,420	0.7	0.6	-8.0
4. その他の医療収益	126,461	124,420	4.0	3.9	-1.6	80,864	77,304	4.9	4.6	-4.4	118,158	115,840	4.1	4.0	-2.0
II 介護収益	60,050	58,736	1.9	1.8	-2.2	36,760	35,496	2.2	2.1	-3.4	55,809	54,504	1.9	1.9	-2.3
III 医療・介護費用	3,262,428	3,364,949	103.8	105.0	3.1	1,858,345	1,906,895	112.0	112.9	2.6	3,006,741	3,099,435	104.6	105.9	3.1
1. 給与費	1,807,921	1,841,653	57.5	57.5	1.9	1,023,311	1,037,302	61.7	61.4	1.4	1,665,042	1,695,179	57.9	57.9	1.8
2. 医薬品費	361,778	381,396	11.5	11.9	5.4	202,238	214,895	12.2	12.7	6.3	332,726	351,076	11.6	12.0	5.5
3. 給食用材料費	26,285	26,820	0.8	0.8	2.0	12,319	12,294	0.7	0.7	-0.2	23,742	24,175	0.8	0.8	1.8
4. 診療材料費・医療消耗器具備品費	279,092	286,456	8.9	8.9	2.6	135,939	140,716	8.2	8.3	3.5	253,024	259,917	8.8	8.9	2.7
5. 委託費	227,408	233,146	7.2	7.3	2.5	142,037	144,756	8.6	8.6	1.9	211,862	217,050	7.4	7.4	2.4
(再掲)給食委託費	42,224	42,859	1.3	1.3	1.5	26,340	26,602	1.6	1.6	1.0	39,332	39,898	1.4	1.4	1.4
(再掲)人材委託費	39,098	41,517	1.2	1.3	6.2	14,419	16,173	0.9	1.0	12.2	34,604	36,902	1.2	1.3	6.6
(再掲)紹介手数料	3,433	4,059	0.1	0.1	18.2	1,508	1,596	0.1	0.1	5.8	3,083	3,610	0.1	0.1	17.1
6. 減価償却費	170,005	176,358	5.4	5.5	3.7	109,869	108,637	6.6	6.4	-1.1	159,054	164,026	5.5	5.6	3.1
(再掲)建物減価償却費	54,609	57,496	1.7	1.8	5.3	44,174	44,012	2.7	2.6	-0.4	52,708	55,040	1.8	1.9	4.4
(再掲)医療機器減価償却費	54,867	57,928	1.7	1.8	5.6	38,356	37,920	2.3	2.2	-1.1	51,860	54,284	1.8	1.9	4.7
7. 設備関係費	132,393	136,009	4.2	4.2	2.7	74,620	74,721	4.5	4.4	0.1	121,872	124,848	4.2	4.3	2.4
(再掲)設備機器賃借料	36,544	36,388	1.2	1.1	-0.4	19,986	20,136	1.2	1.2	0.8	33,529	33,429	1.2	1.1	-0.3
(再掲)医療機器賃借料	22,720	22,619	0.7	0.7	-0.4	10,410	10,831	0.6	0.6	4.0	20,478	20,472	0.7	0.7	0.0
8. 経費	184,454	205,622	5.9	6.4	11.5	104,596	117,507	6.3	7.0	12.3	169,912	189,576	5.9	6.5	11.6
(再掲)水道光熱費	56,548	73,884	1.8	2.3	30.7	32,817	44,263	2.0	2.6	34.9	52,227	68,490	1.8	2.3	31.1
9. その他の医療費用	73,090	77,489	2.3	2.4	6.0	53,415	56,066	3.2	3.3	5.0	69,508	73,588	2.4	2.5	5.9
IV 損益差額（I + II - III）	-118,880	-161,751	-3.8	-5.0	-	-198,634	-217,696	-12.0	-12.9	-	-133,403	-171,938	-4.6	-5.9	-
(参考)新型コロナウイルス感染症関連の補助金 (従業員向け慰労金を除く)を含めた 損益差額（IV + V）	130,333	61,981	4.1	1.9	-	-4,610	-43,586	-0.3	-2.6	-	105,760	42,757	3.7	1.5	-
V その他の医療・介護関連収益	419,054	398,374	13.3	12.4	-4.9	409,939	373,963	24.7	22.1	-8.8	417,394	393,928	14.5	13.5	-5.6
V' (再掲)新型コロナウイルス感染症関連の補助金 (従業員向け慰労金を除く)	249,213	223,731	7.9	7.0	-10.2	194,024	174,110	11.7	10.3	-10.3	239,163	214,695	8.3	7.3	-10.2
V'' (再掲)看護職員等処遇改善事業補助金	763	2,790	0.0	0.1	265.7	46	1,269	0.0	0.1	2,658.7	632	2,513	0.0	0.1	297.6
VI その他の医療・介護関連費用	71,121	76,644	2.3	2.4	7.8	42,699	55,033	2.6	3.3	28.9	65,946	72,708	2.3	2.5	10.3
VII 総損益差額（IV + V - VI）	229,053	159,979	7.3	5.0	-	168,606	101,234	10.2	6.0	-	218,046	149,282	7.6	5.1	-
(参考)新型コロナウイルス感染症関連の補助金 (従業員向け慰労金を除く)を除いた 総損益差額（VII - V）	-20,160	-63,752	-0.6	-2.0	-	-25,418	-72,876	-1.5	-4.3	-	-21,117	-65,414	-0.7	-2.2	-
VIII 税金	21,692	16,515	0.7	0.5	-23.9	9,753	7,385	0.6	0.4	-24.3	19,518	14,852	0.7	0.5	-23.9
IX 税引後の総損益差額（VII - VIII）	207,361	143,464	6.6	4.5	-	158,853	93,849	9.6	5.6	-	198,528	134,429	6.9	4.6	-
施設数	786	-	-	-	-	175	-	-	-	-	961	-	-	-	-
平均病床数	175	174	-	-	-	94	94	-	-	-	160	159	-	-	-

一般病院（個人）（集計2）

（1施設当たり損益）

	新型コロナウイルス感染症のクラスター発生あり					新型コロナウイルス感染症のクラスター発生なし					全 体				
	金額		構成比率		金額の 伸び率	金額		構成比率		金額の 伸び率	金額		構成比率		金額の 伸び率
	前々年度	前年(度)	前々年度	前年(度)		前々年度	前年(度)	前々年度	前年(度)		前々年度	前年(度)	前々年度	前年(度)	
	千円	千円	%	%	%	千円	千円	%	%	%	千円	千円	%	%	%
I 医業収益	716,688	715,707	99.9	99.9	-0.1	*	*	*	*	-	817,660	813,838	99.9	100.0	-0.5
1. 入院診療収益	548,155	535,851	76.4	74.8	-2.2	*	*	*	*	-	620,050	616,690	75.8	75.7	-0.5
保険診療収益	536,489	523,927	74.8	73.2	-2.3	*	*	*	*	-	604,924	600,904	73.9	73.8	-0.7
公害等診療収益	0	0	0.0	0.0	-	*	*	*	*	-	0	0	0.0	0.0	-
その他の診療収益	11,666	11,923	1.6	1.7	2.2	*	*	*	*	-	15,126	15,787	1.8	1.9	4.4
2. 特別の療養環境収益	0	0	0.0	0.0	-	*	*	*	*	-	0	0	0.0	0.0	-
3. 外来診療収益	157,312	167,666	21.9	23.4	6.6	*	*	*	*	-	173,990	181,853	21.3	22.3	4.5
保険診療収益	136,271	146,284	19.0	20.4	7.3	*	*	*	*	-	158,209	165,816	19.3	20.4	4.8
公害等診療収益	1,695	1,185	0.2	0.2	-30.1	*	*	*	*	-	1,271	889	0.2	0.1	-30.1
その他の診療収益	19,346	20,197	2.7	2.8	4.4	*	*	*	*	-	14,510	15,147	1.8	1.9	4.4
4. その他の医業収益	11,221	12,191	1.6	1.7	8.6	*	*	*	*	-	23,621	15,295	2.9	1.9	-35.2
II 介護収益	818	374	0.1	0.1	-54.3	*	*	*	*	-	613	280	0.1	0.0	-54.3
III 医業・介護費用	685,098	698,385	95.5	97.5	1.9	*	*	*	*	-	807,000	821,031	98.6	100.8	1.7
1. 給与費	433,281	438,830	60.4	61.3	1.3	*	*	*	*	-	484,100	498,955	59.2	61.3	3.1
2. 医薬品費	48,411	46,243	6.7	6.5	-4.5	*	*	*	*	-	82,114	76,910	10.0	9.4	-6.3
3. 給食用材料費	0	0	0.0	0.0	-	*	*	*	*	-	4,206	4,301	0.5	0.5	2.3
4. 診療材料費・医療消耗器具備品費	28,030	33,492	3.9	4.7	19.5	*	*	*	*	-	40,149	42,252	4.9	5.2	5.2
5. 委託費	65,403	64,230	9.1	9.0	-1.8	*	*	*	*	-	63,387	64,372	7.7	7.9	1.6
(再掲)給食委託費	24,829	25,692	3.5	3.6	3.5	*	*	*	*	-	18,621	19,269	2.3	2.4	3.5
(再掲)人材委託費	25,392	22,172	3.5	3.1	-12.7	*	*	*	*	-	20,191	19,138	2.5	2.4	-5.2
(再掲)紹介手数料	0	0	0.0	0.0	-	*	*	*	*	-	931	2,062	0.1	0.3	121.5
6. 減価償却費	15,618	16,692	2.2	2.3	6.9	*	*	*	*	-	23,824	25,641	2.9	3.1	7.6
(再掲)建物減価償却費	5,197	5,114	0.7	0.7	-1.6	*	*	*	*	-	14,011	13,949	1.7	1.7	-0.4
(再掲)医療機器減価償却費	1,546	2,460	0.2	0.3	59.1	*	*	*	*	-	2,269	4,035	0.3	0.5	77.8
7. 設備関係費	26,852	26,031	3.7	3.6	-3.1	*	*	*	*	-	46,392	39,207	5.7	4.8	-15.5
(再掲)設備機器賃借料	9,882	9,724	1.4	1.4	-1.6	*	*	*	*	-	15,740	14,756	1.9	1.8	-6.3
(再掲)医療機器賃借料	9,779	9,621	1.4	1.3	-1.6	*	*	*	*	-	14,478	13,285	1.8	1.6	-8.2
8. 経費	62,303	68,004	8.7	9.5	9.2	*	*	*	*	-	58,669	64,912	7.2	8.0	10.6
(再掲)水道光熱費	13,881	18,334	1.9	2.6	32.1	*	*	*	*	-	15,615	20,094	1.9	2.5	28.7
9. その他の医業費用	5,200	4,863	0.7	0.7	-6.5	*	*	*	*	-	4,160	4,481	0.5	0.6	7.7
IV 損益差額（I + II - III）	32,408	17,696	4.5	2.5	-	*	*	*	*	-	11,273	-6,913	1.4	-0.8	-
(参考)「新型コロナウイルス感染症関連の補助金 (従業員向け慰労金を除く)」を含めた 損益差額（IV + V）	38,625	17,796	5.4	2.5	-	*	*	*	*	-	33,400	39,281	4.1	4.8	-
V その他の医業・介護関連収益	17,322	10,286	2.4	1.4	-40.6	*	*	*	*	-	34,456	67,772	4.2	8.3	96.7
V' (再掲)新型コロナウイルス感染症関連の補助金 (従業員向け慰労金を除く)	6,217	100	0.9	0.0	-98.4	*	*	*	*	-	22,127	46,194	2.7	5.7	108.8
V'' (再掲)看護職員等処遇改善事業補助金	0	385	0.0	0.1	-	*	*	*	*	-	0	289	0.0	0.0	-
VI その他の医業・介護関連費用	3,982	3,762	0.6	0.5	-5.5	*	*	*	*	-	8,040	7,628	1.0	0.9	-5.1
VII 総損益差額（IV + V - VI）	45,748	24,220	6.4	3.4	-	*	*	*	*	-	37,689	53,231	4.6	6.5	-
(参考)「新型コロナウイルス感染症関連の補助金 (従業員向け慰労金を除く)」を除いた 総損益差額（VII - V）	39,530	24,120	5.5	3.4	-	*	*	*	*	-	15,562	7,037	1.9	0.9	-
VIII 税金	-	-	-	-	-	-	-	-	-	-	-	-	-	-	-
IX 税引後の総損益差額（VII - VIII）	-	-	-	-	-	-	-	-	-	-	-	-	-	-	
施設数	3	-	-	-	-	*	-	-	-	-	4	-	-	-	
平均病床数	76	76	-	-	-	*	*	-	-	-	82	82	-	-	

一般病院（全体）（集計2）

（1施設当たり損益）

	新型コロナウイルス感染症のクラスター発生あり					新型コロナウイルス感染症のクラスター発生なし					全 体				
	金 額		構成比率		金額の 伸び率	金 額		構成比率		金額の 伸び率	金 額		構成比率		金額の 伸び率
	前々年度)	前年(度)	前々年度)	前年(度)		前々年度)	前年(度)	前々年度)	前年(度)		前々年度)	前年(度)	前々年度)	前年(度)	
	千円	千円	%	%	%	千円	千円	%	%	%	千円	千円	%	%	%
I 医業収益	3,074,499	3,135,228	98.1	98.2	2.0	1,620,096	1,650,603	97.8	97.9	1.9	2,809,240	2,864,457	98.1	98.1	2.0
1. 入院診療収益	2,106,680	2,148,466	67.2	67.3	2.0	999,216	1,017,362	60.3	60.3	1.8	1,904,697	1,942,171	66.5	66.5	2.0
保険診療収益	2,063,293	2,108,047	65.8	66.0	2.2	947,193	966,390	57.2	57.3	2.0	1,859,734	1,899,828	64.9	65.1	2.2
公害等診療収益	18,437	17,446	0.6	0.5	-5.4	8,642	8,918	0.5	0.5	3.2	16,650	15,891	0.6	0.5	-4.6
その他の診療収益	24,951	22,972	0.8	0.7	-7.9	43,382	42,055	2.6	2.5	-3.1	28,312	26,452	1.0	0.9	-6.6
2. 特別の療養環境収益	25,401	23,830	0.8	0.7	-6.2	10,005	9,580	0.6	0.6	-4.2	22,593	21,231	0.8	0.7	-6.0
3. 外来診療収益	816,395	838,939	26.0	26.3	2.8	530,125	546,657	32.0	32.4	3.1	764,184	785,632	26.7	26.9	2.8
保険診療収益	789,875	813,217	25.2	25.5	3.0	502,970	523,474	30.4	31.1	4.1	737,549	760,373	25.7	26.1	3.1
公害等診療収益	8,595	8,790	0.3	0.3	2.3	3,742	3,628	0.2	0.2	-3.0	7,710	7,849	0.3	0.3	1.8
その他の診療収益	17,925	16,932	0.6	0.5	-5.5	23,413	19,555	1.4	1.2	-16.5	18,926	17,411	0.7	0.6	-8.0
4. その他の医業収益	126,023	123,994	4.0	3.9	-1.6	80,750	77,004	4.9	4.6	-4.6	117,766	115,424	4.1	4.0	-2.0
II 介護収益	59,825	58,514	1.9	1.8	-2.2	36,551	35,295	2.2	2.1	-3.4	55,580	54,279	1.9	1.9	-2.3
III 医業・介護費用	3,252,628	3,354,810	103.8	105.0	3.1	1,854,449	1,902,816	111.9	112.9	2.6	2,997,623	3,089,991	104.6	105.9	3.1
1. 給与費	1,802,695	1,836,319	57.5	57.5	1.9	1,021,114	1,035,268	61.6	61.4	1.4	1,660,147	1,690,221	57.9	57.9	1.8
2. 医薬品費	360,587	380,121	11.5	11.9	5.4	202,130	214,634	12.2	12.7	6.2	331,687	349,939	11.6	12.0	5.5
3. 給食用材料費	26,185	26,718	0.8	0.8	2.0	12,345	12,322	0.7	0.7	-0.2	23,661	24,092	0.8	0.8	1.8
4. 診療材料費・医療消耗器具備品費	278,138	285,495	8.9	8.9	2.6	135,601	140,306	8.2	8.3	3.5	252,141	259,015	8.8	8.9	2.7
5. 委託費	226,792	232,503	7.2	7.3	2.5	141,556	144,302	8.5	8.6	1.9	211,247	216,417	7.4	7.4	2.4
(再掲)給食委託費	42,158	42,793	1.3	1.3	1.5	26,190	26,451	1.6	1.6	1.0	39,246	39,813	1.4	1.4	1.4
(再掲)人材委託費	39,046	41,444	1.2	1.3	6.1	14,363	16,138	0.9	1.0	12.4	34,544	36,829	1.2	1.3	6.6
(再掲)紹介手数料	3,420	4,043	0.1	0.1	18.2	1,520	1,633	0.1	0.1	7.4	3,074	3,604	0.1	0.1	17.2
6. 減価償却費	169,418	175,751	5.4	5.5	3.7	109,520	108,318	6.6	6.4	-1.1	158,494	163,453	5.5	5.6	3.1
(再掲)建物減価償却費	54,421	57,297	1.7	1.8	5.3	44,153	43,991	2.7	2.6	-0.4	52,548	54,870	1.8	1.9	4.4
(再掲)医療機器減価償却費	54,664	57,717	1.7	1.8	5.6	38,163	37,754	2.3	2.2	-1.1	51,655	54,076	1.8	1.9	4.7
7. 設備関係費	131,991	135,591	4.2	4.2	2.7	74,793	74,744	4.5	4.4	-0.1	121,559	124,493	4.2	4.3	2.4
(再掲)設備機器賃借料	36,443	36,287	1.2	1.1	-0.4	20,062	20,191	1.2	1.2	0.6	33,455	33,351	1.2	1.1	-0.3
(再掲)医療機器賃借料	22,671	22,569	0.7	0.7	-0.4	10,513	10,907	0.6	0.6	3.7	20,453	20,442	0.7	0.7	-0.1
8. 経費	183,989	205,099	5.9	6.4	11.5	104,274	117,156	6.3	6.9	12.4	169,451	189,059	5.9	6.5	11.6
(再掲)水道光熱費	56,386	73,673	1.8	2.3	30.7	32,749	44,155	2.0	2.6	34.8	52,075	68,290	1.8	2.3	31.1
9. その他の医業費用	72,832	77,213	2.3	2.4	6.0	53,118	55,766	3.2	3.3	5.0	69,237	73,302	2.4	2.5	5.9
IV 損益差額（I＋II－III）	-118,304	-161,068	-3.8	-5.0	-	-197,802	-216,917	-11.9	-12.9	-	-132,803	-171,254	-4.6	-5.9	-
(参考)新型コロナウイルス感染症関連の補助金 (従業員向け慰労金を除く)を含めた 損益差額（IV＋V）	129,984	61,813	4.1	1.9	-	-4,484	-42,749	-0.3	-2.5	-	105,460	42,742	3.7	1.5	-
V その他の医業・介護関連収益	417,527	396,898	13.3	12.4	-4.9	408,098	373,203	24.6	22.1	-8.6	415,807	392,576	14.5	13.5	-5.6
V' (再掲)新型コロナウイルス感染症関連の補助金 (従業員向け慰労金を除く)	248,289	222,881	7.9	7.0	-10.2	193,318	174,169	11.7	10.3	-9.9	238,263	213,997	8.3	7.3	-10.2
V'' (再掲)看護職員等処遇改善事業補助金	760	2,781	0.0	0.1	265.9	46	1,261	0.0	0.1	2,641.3	630	2,504	0.0	0.1	297.5
VI その他の医業・介護関連費用	70,866	76,367	2.3	2.4	7.8	42,571	54,829	2.6	3.3	28.8	65,706	72,439	2.3	2.5	10.2
VII 総損益差額（IV＋V－VI）	228,356	159,463	7.3	5.0	-	167,725	101,456	10.1	6.0	-	217,298	148,883	7.6	5.1	-
(参考)新型コロナウイルス感染症関連の補助金 (従業員向け慰労金を除く)を除いた 総損益差額（VII－V）	-19,933	-63,418	-0.6	-2.0	-	-25,593	-72,713	-1.5	-4.3	-	-20,965	-65,113	-0.7	-2.2	-
VIII 税金	-	-	-	-	-	-	-	-	-	-	-	-	-	-	-
IX 税引後の総損益差額（VII－VIII）	-	-	-	-	-	-	-	-	-	-	-	-	-	-	-
施設数	789	-	-	-	-	176	-	-	-	-	965	-	-	-	-
平均病床数	175	174	-	-	-	94	94	-	-	-	160	159	-	-	-

(注)「全体」とは、個人、医療法人のほか、市町村立などを含めて単純集計したもの。

個人立の病院の「損益差額」とそれ以外の病院の「損益差額」では性質に異なる部分もあるものの、便宜上、これらを足し合わせて機械的に算出したものであることに留意。(以下同様)

一般病院（参考）国公立を除く（集計2）

（1施設当たり損益）

	新型コロナウイルス感染症のクラスター発生あり					新型コロナウイルス感染症のクラスター発生なし					全 体				
	金額		構成比率		金額の 伸び率	金額		構成比率		金額の 伸び率	金額		構成比率		金額の 伸び率
	前々年度	前年(度)	前々年度	前年(度)		前々年度	前年(度)	前々年度	前年(度)		前々年度	前年(度)	前々年度	前年(度)	
	千円	千円	%	%	%	千円	千円	%	%	%	千円	千円	%	%	%
I 医業収益	2,861,762	2,912,751	97.8	97.9	1.8	1,182,235	1,200,446	96.4	96.6	1.5	2,600,455	2,646,345	97.7	97.8	1.8
1. 入院診療収益	1,999,560	2,033,506	68.3	68.3	1.7	702,167	708,187	57.3	57.0	0.9	1,797,707	1,827,308	67.5	67.5	1.6
保険診療収益	1,956,485	1,993,295	66.8	67.0	1.9	639,949	648,079	52.2	52.1	1.3	1,751,654	1,784,001	65.8	65.9	1.8
公害等診療収益	18,384	17,574	0.6	0.6	-4.4	5,865	5,433	0.5	0.4	-7.4	16,436	15,685	0.6	0.6	-4.6
その他の診療収益	24,690	22,637	0.8	0.8	-8.3	56,354	54,675	4.6	4.4	-3.0	29,617	27,621	1.1	1.0	-6.7
2. 特別の療養環境収益	24,464	22,621	0.8	0.8	-7.5	9,040	8,473	0.7	0.7	-6.3	22,064	20,420	0.8	0.8	-7.5
3. 外来診療収益	726,845	744,852	24.8	25.0	2.5	408,919	422,791	33.3	34.0	3.4	677,381	694,745	25.4	25.7	2.6
保険診療収益	700,536	719,513	23.9	24.2	2.7	375,774	394,798	30.6	31.8	5.1	650,008	668,993	24.4	24.7	2.9
公害等診療収益	8,641	8,810	0.3	0.3	2.0	3,852	3,794	0.3	0.3	-1.5	7,896	8,029	0.3	0.3	1.7
その他の診療収益	17,669	16,530	0.6	0.6	-6.4	29,293	24,200	2.4	1.9	-17.4	19,477	17,723	0.7	0.7	-9.0
4. その他の医業収益	110,893	111,772	3.8	3.8	0.8	62,109	60,995	5.1	4.9	-1.8	103,303	103,872	3.9	3.8	0.6
II 介護収益	65,134	63,688	2.2	2.1	-2.2	44,163	42,464	3.6	3.4	-3.8	61,871	60,386	2.3	2.2	-2.4
III 医業・介護費用	2,948,389	3,038,905	100.7	102.1	3.1	1,213,515	1,247,727	98.9	100.4	2.8	2,678,471	2,760,227	100.6	102.0	3.1
1. 給与費	1,651,076	1,685,137	56.4	56.6	2.1	687,005	700,553	56.0	56.4	2.0	1,501,082	1,531,952	56.4	56.6	2.1
2. 医薬品費	317,538	332,918	10.8	11.2	4.8	129,680	135,903	10.6	10.9	4.8	288,311	302,266	10.8	11.2	4.8
3. 給食用材料費	26,623	27,163	0.9	0.9	2.0	11,997	12,308	1.0	1.0	2.6	24,348	24,852	0.9	0.9	2.1
4. 診療材料費・医療消耗器具備品費	251,914	258,524	8.6	8.7	2.6	82,282	87,534	6.7	7.0	6.4	225,522	231,921	8.5	8.6	2.8
5. 委託費	190,608	195,628	6.5	6.6	2.6	72,473	74,891	5.9	6.0	3.3	172,228	176,843	6.5	6.5	2.7
(再掲)給食委託費	38,697	39,482	1.3	1.3	2.0	18,762	19,122	1.5	1.5	1.9	35,596	36,315	1.3	1.3	2.0
(再掲)人材委託費	33,084	35,052	1.1	1.2	5.9	5,540	7,698	0.5	0.6	39.0	28,799	30,796	1.1	1.1	6.9
(再掲)紹介手数料	3,919	4,567	0.1	0.2	16.5	1,826	1,912	0.1	0.2	4.7	3,593	4,154	0.1	0.2	15.6
6. 減価償却費	142,853	146,006	4.9	4.9	2.2	54,414	54,682	4.4	4.4	0.5	129,093	131,798	4.8	4.9	2.1
(再掲)建物減価償却費	42,683	44,341	1.5	1.5	3.9	16,574	17,134	1.4	1.4	3.4	38,620	40,108	1.5	1.5	3.9
(再掲)医療機器減価償却費	41,940	43,126	1.4	1.4	2.8	12,257	13,207	1.0	1.1	7.8	37,322	38,471	1.4	1.4	3.1
7. 設備関係費	127,270	130,570	4.3	4.4	2.6	61,496	59,922	5.0	4.8	-2.6	117,037	119,578	4.4	4.4	2.2
(再掲)設備機器賃借料	32,863	32,888	1.1	1.1	0.1	14,531	14,366	1.2	1.2	-1.1	30,011	30,006	1.1	1.1	0.0
(再掲)医療機器賃借料	20,265	20,014	0.7	0.7	-1.2	7,405	7,304	0.6	0.6	-1.4	18,264	18,036	0.7	0.7	-1.2
8. 経費	170,395	188,891	5.8	6.3	10.9	81,436	88,375	6.6	7.1	8.5	156,555	173,252	5.9	6.4	10.7
(再掲)水道光熱費	50,628	65,127	1.7	2.2	28.6	21,737	27,354	1.8	2.2	25.8	46,133	59,250	1.7	2.2	28.4
9. その他の医業費用	70,111	74,068	2.4	2.5	5.6	32,733	33,558	2.7	2.7	2.5	64,296	67,766	2.4	2.5	5.4
IV 損益差額(I+II-III)	-21,494	-62,466	-0.7	-2.1	-	12,884	-4,817	1.1	-0.4	-	-16,145	-53,497	-0.6	-2.0	-
(参考)新型コロナウイルス感染症関連の補助金 (従業員向け慰労金を除く)を含めた 損益差額(IV+V)	157,808	108,681	5.4	3.7	-	69,065	51,530	5.6	4.1	-	144,001	99,789	5.4	3.7	-
V その他の医業・介護関連収益	279,323	272,526	9.5	9.2	-2.4	96,022	94,148	7.8	7.6	-2.0	250,804	244,774	9.4	9.0	-2.4
V' (再掲)新型コロナウイルス感染症関連の補助金 (従業員向け慰労金を除く)	179,302	171,147	6.1	5.8	-4.5	56,181	56,347	4.6	4.5	0.3	160,146	153,286	6.0	5.7	-4.3
V'' (再掲)看護職員等処遇改善事業補助金	724	2,385	0.0	0.1	229.4	51	453	0.0	0.0	788.2	619	2,084	0.0	0.1	236.7
VI その他の医業・介護関連費用	60,004	59,228	2.1	2.0	-1.3	17,176	33,757	1.4	2.7	96.5	53,341	55,265	2.0	2.0	3.6
VII 総損益差額(IV+V-VI)	197,825	150,832	6.8	5.1	-	91,730	55,575	7.5	4.5	-	181,318	136,012	6.8	5.0	-
(参考)新型コロナウイルス感染症関連の補助金 (従業員向け慰労金を除く)を除いた 総損益差額(VII-V')	18,523	-20,314	0.6	-0.7	-	35,548	-772	2.9	-0.1	-	21,172	-17,274	0.8	-0.6	-
VIII 税金	-	-	-	-	-	-	-	-	-	-	-	-	-	-	-
IX 税引後の総損益差額(VII-VIII)	-	-	-	-	-	-	-	-	-	-	-	-	-	-	-
施設数	673	-	-	-	-	124	-	-	-	-	797	-	-	-	-
平均病床数	168	167	-	-	-	72	72	-	-	-	153	153	-	-	-

一般病院（参考）国公立（集計2）

（1施設当たり損益）

	新型コロナウイルス感染症のクラスター発生あり					新型コロナウイルス感染症のクラスター発生なし					全 体				
	金額		構成比率		金額の 伸び率	金額		構成比率		金額の 伸び率	金額		構成比率		金額の 伸び率
	前々年度)	前年(度)	前々年(度)	前年(度)		前々年度)	前年(度)	前々年(度)	前年(度)		前々年度)	前年(度)	前々年(度)	前年(度)	
	千円	千円	%	%	%	千円	千円	%	%	%	千円	千円	%	%	%
I 医療収益	4,308,741	4,425,980	99.3	99.4	2.7	2,664,228	2,724,055	99.3	99.3	2.2	3,799,725	3,899,194	99.3	99.4	2.6
1. 入院診療収益	2,728,163	2,815,431	62.9	63.2	3.2	1,707,564	1,754,627	63.7	64.0	2.8	2,412,264	2,487,087	63.1	63.4	3.1
保険診療収益	2,682,958	2,773,810	61.9	62.3	3.4	1,679,852	1,725,438	62.6	62.9	2.7	2,372,473	2,449,314	62.0	62.4	3.2
公害等診療収益	18,743	16,704	0.4	0.4	-10.9	15,263	17,230	0.6	0.6	12.9	17,666	16,867	0.5	0.4	-4.5
その他の診療収益	26,463	24,917	0.6	0.6	-5.8	12,449	11,960	0.5	0.4	-3.9	22,125	20,906	0.6	0.5	-5.5
2. 特別の療養環境収益	30,837	30,840	0.7	0.7	0.0	12,309	12,217	0.5	0.4	-0.7	25,102	25,076	0.7	0.6	-0.1
3. 外来診療収益	1,335,938	1,384,808	30.8	31.1	3.7	819,153	842,032	30.5	30.7	2.8	1,175,981	1,216,806	30.7	31.0	3.5
保険診療収益	1,308,199	1,356,861	30.2	30.5	3.7	806,286	830,319	30.1	30.3	3.0	1,152,845	1,193,884	30.1	30.4	3.6
公害等診療収益	8,327	8,677	0.2	0.2	4.2	3,478	3,234	0.1	0.1	-7.0	6,826	6,992	0.2	0.2	2.4
その他の診療収益	19,412	19,270	0.4	0.4	-0.7	9,389	8,478	0.3	0.3	-9.7	16,310	15,929	0.4	0.4	-2.3
4. その他の医療収益	213,803	194,902	4.9	4.4	-8.8	125,202	115,179	4.7	4.2	-8.0	186,379	170,226	4.9	4.3	-8.7
II 介護収益	29,023	28,495	0.7	0.6	-1.8	18,399	18,199	0.7	0.7	-1.1	25,735	25,308	0.7	0.6	-1.7
III 医療・介護費用	5,017,738	5,187,608	115.7	116.5	3.4	3,382,832	3,464,951	126.1	126.4	2.4	4,511,695	4,654,404	117.9	118.6	3.2
1. 給与費	2,682,345	2,713,435	61.8	60.9	1.2	1,817,835	1,833,436	67.8	66.9	0.9	2,414,759	2,441,054	63.1	62.2	1.1
2. 医薬品費	610,342	653,982	14.1	14.7	7.2	374,895	402,378	14.0	14.7	7.3	537,465	576,105	14.0	14.7	7.2
3. 給食用材料費	23,643	24,139	0.5	0.5	2.1	13,174	12,353	0.5	0.5	-6.2	20,403	20,491	0.5	0.5	0.4
4. 診療材料費・医療消耗器具備品費	430,279	441,969	9.9	9.9	2.7	262,747	266,147	9.8	9.7	1.3	378,424	387,548	9.9	9.9	2.4
5. 委託費	436,724	446,445	10.1	10.0	2.2	306,292	309,820	11.4	11.3	1.2	396,352	404,156	10.4	10.3	2.0
(再掲)給食委託費	62,238	62,003	1.4	1.4	-0.4	43,903	43,926	1.6	1.6	0.1	56,563	56,408	1.5	1.4	-0.3
(再掲)人材委託費	73,635	78,529	1.7	1.8	6.6	35,404	36,265	1.3	1.3	2.4	61,802	65,447	1.6	1.7	5.9
(再掲)紹介手数料	529	1,004	0.0	0.0	89.8	791	970	0.0	0.0	22.6	610	994	0.0	0.0	63.0
6. 減価償却費	323,545	348,325	7.5	7.8	7.7	240,927	236,220	9.0	8.6	-2.0	297,973	313,626	7.8	8.0	5.3
(再掲)建物減価償却費	122,523	132,459	2.8	3.0	8.1	109,918	108,035	4.1	3.9	-1.7	118,622	124,899	3.1	3.2	5.3
(再掲)医療機器減価償却費	128,485	142,369	3.0	3.2	10.8	99,941	96,289	3.7	3.5	-3.7	119,650	128,106	3.1	3.3	7.1
7. 設備関係費	159,380	164,720	3.7	3.7	3.4	106,501	110,088	4.0	4.0	3.4	143,013	147,810	3.7	3.8	3.4
(再掲)設備機器賃借料	57,210	56,010	1.3	1.3	-2.1	33,249	34,082	1.2	1.2	2.5	49,793	49,223	1.3	1.3	-1.1
(再掲)医療機器賃借料	36,629	37,395	0.8	0.8	2.1	17,927	19,499	0.7	0.7	8.8	30,840	31,856	0.8	0.8	3.3
8. 経費	262,860	299,134	6.1	6.7	13.8	158,733	185,786	5.9	6.8	17.0	230,630	264,050	6.0	6.7	14.5
(再掲)水道光熱費	89,792	123,259	2.1	2.8	37.3	59,010	84,221	2.2	3.1	42.7	80,264	111,176	2.1	2.8	38.5
9. その他の医療費用	88,620	95,458	2.0	2.1	7.7	101,728	108,723	3.8	4.0	6.9	92,677	99,564	2.4	2.5	7.4
IV 損益差額（I + II - III）	-679,974	-733,133	-15.7	-16.5	-	-700,205	-722,696	-26.1	-26.4	-	-686,236	-729,902	-17.9	-18.6	-
(参考)新型コロナウイルス感染症関連の補助金 (従業員向け慰労金を除く)を含めた 損益差額（IV + V）	-31,442	-210,105	-0.7	-4.7	-	-179,868	-267,567	-6.7	-9.8	-	-77,383	-227,891	-2.0	-5.8	-
V その他の医療・介護関連収益	1,219,349	1,118,468	28.1	25.1	-8.3	1,152,279	1,038,641	43.0	37.9	-9.9	1,198,589	1,093,760	31.3	27.9	-8.7
V' (再掲)新型コロナウイルス感染症関連の補助金 (従業員向け慰労金を除く)	648,532	523,028	15.0	11.7	-19.4	520,337	455,129	19.4	16.6	-12.5	608,853	502,012	15.9	12.8	-17.5
V'' (再掲)看護職員等処遇改善事業補助金	967	5,080	0.0	0.1	425.3	33	3,188	0.0	0.1	9,560.6	678	4,494	0.0	0.1	562.8
VI その他の医療・介護関連費用	133,885	175,801	3.1	3.9	31.3	103,129	105,080	3.8	3.8	1.9	124,365	153,911	3.3	3.9	23.8
VII 総損益差額（IV + V - VI）	405,490	209,535	9.3	4.7	-	348,945	210,865	13.0	7.7	-	387,988	209,946	10.1	5.3	-
(参考)新型コロナウイルス感染症関連の補助金 (従業員向け慰労金を除く)を除いた 総損益差額（VII - V）	-243,042	-313,493	-5.6	-7.0	-	-171,392	-244,264	-6.4	-8.9	-	-220,865	-292,065	-5.8	-7.4	-
VIII 税金	13,103	10,078	0.3	0.2	-23.1	3,584	565	0.1	0.0	-84.2	10,157	7,134	0.3	0.2	-29.8
IX 税引後の総損益差額（VII - VIII）	392,387	199,456	9.0	4.5	-	345,361	210,300	12.9	7.7	-	377,831	202,813	9.9	5.2	-
施設数	116	-	-	-	-	52	-	-	-	-	168	-	-	-	-
平均病床数	213	210	-	-	-	147	146	-	-	-	192	190	-	-	-

(34) 診療・検査医療機関の損益の状況

一般診療所（個人）（集計2）

（1施設当たり損益）

	入院診療収益あり														
	指定されている					指定されていない					全体				
	金額		構成比率		金額の伸比率	金額		構成比率		金額の伸比率	金額		構成比率		金額の伸比率
	前々年(度)	前年(度)	前々年(度)	前年(度)		前々年(度)	前年(度)	前々年(度)	前年(度)		前々年(度)	前年(度)	前々年(度)	前年(度)	
千円	千円	%	%	%	千円	千円	%	%	%	千円	千円	%	%	%	
I 業収益	392,165	405,088	100.0	98.2	3.3	133,911	110,071	100.9	100.2	-17.8	274,777	270,989	100.2	98.5	-1.4
I' (参考)「新型コロナウイルス感染症関連の補助金(従業員向け慰労金を除く)を除いた業収益(I-3')	382,257	403,459	97.5	97.8	5.5	132,695	109,833	100.0	100.0	-17.2	268,820	269,993	98.0	98.2	0.4
1. 入院診療収益	80,603	95,129	20.6	23.1	18.0	61,977	40,811	46.7	37.2	-34.2	72,137	70,439	26.3	25.6	-2.4
保険診療収益	74,989	89,823	19.1	21.8	19.8	32,658	26,462	24.6	24.1	-19.0	55,747	61,023	20.3	22.2	9.5
公営等診療収益	2,864	2,371	0.7	0.6	-17.2	0	0	0.0	0.0	—	1,562	1,293	0.6	0.5	-17.2
その他の診療収益	2,751	2,934	0.7	0.7	6.7	29,319	14,349	22.1	13.1	-51.1	14,827	8,123	5.4	3.0	-45.2
2. 外来診療収益	288,756	295,133	73.6	71.5	2.2	69,704	67,748	52.5	61.7	-2.8	189,187	191,776	69.0	69.7	1.4
保険診療収益	278,918	283,344	71.1	68.7	1.6	67,006	65,194	50.5	59.4	-2.7	182,594	184,185	66.6	67.0	0.9
公営等診療収益	5,349	5,557	1.4	1.3	3.9	28	67	0.0	0.1	139.3	2,930	3,062	1.1	1.1	4.5
その他の診療収益	4,490	6,231	1.1	1.5	38.8	2,671	2,486	2.0	2.3	-6.9	3,663	4,529	1.3	1.6	23.6
3. その他の業収益	22,806	14,827	5.8	3.6	-35.0	2,230	1,512	1.7	1.4	-32.2	13,453	8,774	4.9	3.2	-34.8
3'. (再掲)新型コロナウイルス感染症関連の補助金(従業員向け慰労金を除く)	9,909	1,629	2.5	0.4	-83.6	1,216	238	0.9	0.2	-80.4	5,957	997	2.2	0.4	-83.3
II 介護収益	9,884	9,223	2.5	2.2	-6.7	0	0	0.0	0.0	—	5,391	5,031	2.0	1.8	-6.7
III 業・介護費用	313,320	336,778	79.9	81.6	7.5	87,702	79,105	66.1	72.0	-9.8	210,766	219,654	76.9	79.9	4.2
1. 給与費	117,362	131,515	29.9	31.9	12.1	36,038	31,740	27.2	28.9	-11.9	80,396	86,163	29.3	31.3	7.2
2. 医薬品費	90,634	98,441	23.1	23.9	8.6	15,830	14,651	11.9	13.3	-7.4	56,632	60,354	20.7	21.9	6.6
3. 材料費	29,350	31,013	7.5	7.5	5.7	5,511	4,788	4.2	4.4	-13.1	18,514	19,092	6.8	6.9	3.1
4. 給食用材料費	2,223	2,204	0.6	0.5	-0.9	1,306	503	1.0	0.5	-61.5	1,806	1,431	0.7	0.5	-20.8
5. 委託費	8,422	7,265	2.1	1.8	-13.7	7,503	6,720	5.7	6.1	-10.4	8,004	7,017	2.9	2.6	-12.3
(再掲)給食委託費	2,720	2,735	0.7	0.7	0.6	0	0	0.0	0.0	—	1,483	1,492	0.5	0.5	0.6
(再掲)人材委託費	184	152	0.0	0.0	-17.4	5,544	5,544	4.2	5.0	0.0	2,620	2,603	1.0	0.9	-0.6
(再掲)紹介手数料	184	152	0.0	0.0	-17.4	0	0	0.0	0.0	—	100	83	0.0	0.0	-17.0
6. 減価償却費	16,777	15,747	4.3	3.8	-6.1	5,195	5,281	3.9	4.8	1.7	11,513	10,990	4.2	4.0	-4.5
(再掲)建物減価償却費	2,685	3,008	0.7	0.7	12.0	1,147	1,019	0.9	0.9	-11.2	1,986	2,104	0.7	0.8	5.9
(再掲)医療機器減価償却費	4,071	2,722	1.0	0.7	-33.1	1,707	2,066	1.3	1.9	21.0	2,997	2,424	1.1	0.9	-19.1
7. その他の業・介護費用	48,552	50,593	12.4	12.3	4.2	16,318	15,423	12.3	14.0	-5.5	33,900	34,606	12.4	12.6	2.1
(再掲)設備機器賃借料	839	716	0.2	0.2	-14.7	666	767	0.5	0.7	15.2	761	739	0.3	0.3	-2.9
(再掲)医療機器賃借料	802	678	0.2	0.2	-15.5	364	364	0.3	0.3	0.0	603	535	0.2	0.2	-11.3
(再掲)水道光熱費	5,669	6,845	1.4	1.7	20.7	1,490	1,471	1.1	1.3	-1.3	3,769	4,402	1.4	1.6	16.8
IV 損益差額(I+II-III)	88,729	77,534	22.6	18.8	—	46,209	30,966	34.8	28.2	—	69,401	56,366	25.3	20.5	—
(参考)「新型コロナウイルス感染症関連の補助金(従業員向け慰労金を除く)を除いた損益差額(IV-3')	78,820	75,904	20.1	18.4	—	44,993	30,728	33.9	28.0	—	63,444	55,369	23.1	20.1	—
V 税金	—	—	—	—	—	—	—	—	—	—	—	—	—	—	—
VI 税引後の総損益差額(IV-V)	—	—	—	—	—	—	—	—	—	—	—	—	—	—	—
施設数	6	—	—	—	—	5	—	—	—	—	11	—	—	—	—

(注) 1. 「診療・検査医療機関」とは、都道府県の指定を受け、発熱患者の外来診療・検査体制を確保している医療機関である。(以下同様)

2. 構成比率は「I' (参考)「新型コロナウイルス感染症関連の補助金(従業員向け慰労金を除く)を除いた業収益」と「II 介護収益」を合算した金額に対する各収益科目、又は費用科目の割合である。(以下同様)

3. 個人立の一般診療所の損益差額からは、開設者の報酬となる部分以外に、建物、設備について現存物の価値以上の改善を行うための内部資金に充てられることが考えられる。

4. 個人立の一般診療所は税金について調査していないので、個人立の一般診療所が含まれる集計区分では税金の集計はしていない。(以下同様)

一般診療所（個人）（集計2）

（1施設当たり損益）

	入院診療収益なし														
	指定されている					指定されていない					全体				
	金額		構成比率		金額の伸比率	金額		構成比率		金額の伸比率	金額		構成比率		金額の伸比率
	前々年(度)	前年(度)	前々年(度)	前年(度)		前々年(度)	前年(度)	前々年(度)	前年(度)		前々年(度)	前年(度)	前々年(度)	前年(度)	
千円	千円	%	%	%	千円	千円	%	%	%	千円	千円	%	%	%	
I 医業収益	98,469	107,898	104.4	102.1	9.6	82,953	82,583	100.8	100.2	-0.4	89,607	93,439	102.5	101.2	4.3
I' (参考)「新型コロナウイルス感染症関連の補助金 (従業員向け慰労金を除く)」を除いた 医業収益(I-3')	94,050	105,424	99.8	99.8	12.1	82,249	82,316	99.9	99.9	0.1	87,309	92,226	99.8	99.8	5.6
1. 入院診療収益	0	0	0.0	0.0	—	0	0	0.0	0.0	—	0	0	0.0	0.0	—
保険診療収益	0	0	0.0	0.0	—	0	0	0.0	0.0	—	0	0	0.0	0.0	—
公営等診療収益	0	0	0.0	0.0	—	0	0	0.0	0.0	—	0	0	0.0	0.0	—
その他の診療収益	0	0	0.0	0.0	—	0	0	0.0	0.0	—	0	0	0.0	0.0	—
2. 外来診療収益	89,451	100,925	94.9	95.5	12.8	79,654	79,864	96.8	96.9	0.3	83,855	88,896	95.9	96.2	6.0
保険診療収益	76,589	87,306	81.2	82.6	14.0	68,121	69,073	82.7	83.8	1.4	71,753	76,892	82.0	83.2	7.2
公営等診療収益	645	677	0.7	0.6	5.0	899	925	1.1	1.1	2.9	790	818	0.9	0.9	3.5
その他の診療収益	12,216	12,943	13.0	12.2	6.0	10,634	9,867	12.9	12.0	-7.2	11,312	11,186	12.9	12.1	-1.1
3. その他の医業収益	9,019	6,973	9.6	6.6	-22.7	3,299	2,718	4.0	3.3	-17.6	5,752	4,543	6.6	4.9	-21.0
3'. (再掲)新型コロナウイルス感染症関連の補助金 (従業員向け慰労金を除く)	4,419	2,474	4.7	2.3	-44.0	705	266	0.9	0.3	-62.3	2,298	1,213	2.6	1.3	-47.2
II 介護収益	231	243	0.2	0.2	5.2	76	81	0.1	0.1	6.6	142	150	0.2	0.2	5.6
III 医業・介護費用	65,242	68,332	69.2	64.7	4.7	57,801	57,557	70.2	69.9	-0.4	60,992	62,178	69.7	67.3	1.9
1. 給与費	23,756	24,458	25.2	23.1	3.0	21,119	21,464	25.7	26.0	1.6	22,250	22,748	25.4	24.6	2.2
2. 医薬品費	14,883	15,382	15.8	14.6	3.4	12,366	11,689	15.0	14.2	-5.5	13,446	13,273	15.4	14.4	-1.3
3. 材料費	2,352	2,636	2.5	2.5	12.1	2,048	2,017	2.5	2.4	-1.5	2,178	2,282	2.5	2.5	4.8
4. 給食用材料費	2	2	0.0	0.0	0.0	51	50	0.1	0.1	-2.0	30	30	0.0	0.0	0.0
5. 委託費	3,751	4,391	4.0	4.2	17.1	3,398	3,404	4.1	4.1	0.2	3,549	3,827	4.1	4.1	7.8
(再掲)給食委託費	2	2	0.0	0.0	0.0	4	5	0.0	0.0	25.0	4	4	0.0	0.0	0.0
(再掲)人材委託費	345	363	0.4	0.3	5.2	1,027	965	1.2	1.2	-6.0	734	706	0.8	0.8	-3.8
(再掲)紹介手数料	27	27	0.0	0.0	0.0	20	25	0.0	0.0	25.0	23	25	0.0	0.0	8.7
6. 減価償却費	4,263	4,190	4.5	4.0	-1.7	3,786	3,604	4.6	4.4	-4.8	3,991	3,855	4.6	4.2	-3.4
(再掲)建物減価償却費	1,117	1,104	1.2	1.0	-1.2	850	801	1.0	1.0	-5.8	965	931	1.1	1.0	-3.5
(再掲)医療機器減価償却費	1,143	1,050	1.2	1.0	-8.1	1,344	1,281	1.6	1.6	-4.7	1,257	1,182	1.4	1.3	-6.0
7. その他の医業・介護費用	16,235	17,273	17.2	16.3	6.4	15,033	15,328	18.3	18.6	2.0	15,549	16,162	17.8	17.5	3.9
(再掲)設備機器賃借料	1,560	1,658	1.7	1.6	6.3	976	1,003	1.2	1.2	2.8	1,227	1,284	1.4	1.4	4.6
(再掲)医療機器賃借料	1,046	1,082	1.1	1.0	3.4	597	609	0.7	0.7	2.0	790	812	0.9	0.9	2.8
(再掲)水道光熱費	824	996	0.9	0.9	20.9	824	973	1.0	1.2	18.1	824	983	0.9	1.1	19.3
IV 損益差額(I+II-III)	33,458	39,809	35.5	37.7	—	25,228	25,106	30.6	30.5	—	28,758	31,411	32.9	34.0	—
(参考)「新型コロナウイルス感染症関連の補助金 (従業員向け慰労金を除く)」を除いた 損益差額(IV-3')	29,039	37,335	30.8	35.3	—	24,523	24,840	29.8	30.1	—	26,460	30,198	30.3	32.7	—
V 税金	—	—	—	—	—	—	—	—	—	—	—	—	—	—	—
VI 税引後の総損益差額(IV-V)	—	—	—	—	—	—	—	—	—	—	—	—	—	—	—
施設数	232	—	—	—	—	309	—	—	—	—	541	—	—	—	—

一般診療所（個人）（集計2）

（1施設当たり損益）

	入院診療収益なし(参考)有床														
	指定されている					指定されていない					全体				
	金額		構成比率		金額の伸比率	金額		構成比率		金額の伸比率	金額		構成比率		金額の伸比率
	前々年(度)	前年(度)	前々年(度)	前年(度)		前々年(度)	前年(度)	前々年(度)	前年(度)		前々年(度)	前年(度)	前々年(度)	前年(度)	
千円	千円	%	%	%	千円	千円	%	%	%	千円	千円	%	%	%	
I 医業収益	*	*	*	*	—	*	*	*	*	—	122,895	133,414	110.0	106.2	8.6
I' (参考)「新型コロナウイルス感染症関連の補助金 (従業員向け慰労金を除く)」を除いた 医業収益(I-3')	*	*	*	*	—	*	*	*	*	—	110,609	124,397	99.0	99.0	12.5
1. 入院診療収益	*	*	*	*	—	*	*	*	*	—	0	0	0.0	0.0	—
保険診療収益	*	*	*	*	—	*	*	*	*	—	0	0	0.0	0.0	—
公営等診療収益	*	*	*	*	—	*	*	*	*	—	0	0	0.0	0.0	—
その他の診療収益	*	*	*	*	—	*	*	*	*	—	0	0	0.0	0.0	—
2. 外来診療収益	*	*	*	*	—	*	*	*	*	—	99,024	111,878	88.6	89.0	13.0
保険診療収益	*	*	*	*	—	*	*	*	*	—	90,489	103,283	81.0	82.2	14.1
公営等診療収益	*	*	*	*	—	*	*	*	*	—	41	29	0.0	0.0	-29.3
その他の診療収益	*	*	*	*	—	*	*	*	*	—	8,494	8,566	7.6	6.8	0.8
3. その他の医業収益	*	*	*	*	—	*	*	*	*	—	23,872	21,536	21.4	17.1	-9.8
3'. (再掲)新型コロナウイルス感染症関連の補助金 (従業員向け慰労金を除く)	*	*	*	*	—	*	*	*	*	—	12,286	9,017	11.0	7.2	-26.6
II 介護収益	*	*	*	*	—	*	*	*	*	—	1,094	1,256	1.0	1.0	14.8
III 医業・介護費用	*	*	*	*	—	*	*	*	*	—	92,316	101,851	82.6	81.1	10.3
1. 給与費	*	*	*	*	—	*	*	*	*	—	42,676	45,751	38.2	36.4	7.2
2. 医薬品費	*	*	*	*	—	*	*	*	*	—	5,167	6,805	4.6	5.4	31.7
3. 材料費	*	*	*	*	—	*	*	*	*	—	2,158	3,637	1.9	2.9	68.5
4. 給食用材料費	*	*	*	*	—	*	*	*	*	—	0	0	0.0	0.0	—
5. 委託費	*	*	*	*	—	*	*	*	*	—	8,412	8,733	7.5	7.0	3.8
(再掲)給食委託費	*	*	*	*	—	*	*	*	*	—	0	0	0.0	0.0	—
(再掲)人材委託費	*	*	*	*	—	*	*	*	*	—	0	0	0.0	0.0	—
(再掲)紹介手数料	*	*	*	*	—	*	*	*	*	—	0	0	0.0	0.0	—
6. 減価償却費	*	*	*	*	—	*	*	*	*	—	4,674	6,216	4.2	4.9	33.0
(再掲)建物減価償却費	*	*	*	*	—	*	*	*	*	—	914	914	0.8	0.7	0.0
(再掲)医療機器減価償却費	*	*	*	*	—	*	*	*	*	—	1,929	3,455	1.7	2.7	79.1
7. その他の医業・介護費用	*	*	*	*	—	*	*	*	*	—	29,230	30,709	26.2	24.4	5.1
(再掲)設備機器賃借料	*	*	*	*	—	*	*	*	*	—	733	775	0.7	0.6	5.7
(再掲)医療機器賃借料	*	*	*	*	—	*	*	*	*	—	484	581	0.4	0.5	20.0
(再掲)水道光熱費	*	*	*	*	—	*	*	*	*	—	1,819	2,761	1.6	2.2	51.8
IV 損益差額(I+II-III)	*	*	*	*	—	*	*	*	*	—	31,673	32,819	28.4	26.1	—
(参考)「新型コロナウイルス感染症関連の補助金 (従業員向け慰労金を除く)」を除いた 損益差額(IV-3')	*	*	*	*	—	*	*	*	*	—	19,386	23,802	17.4	18.9	—
V 税金	—	—	—	—	—	—	—	—	—	—	—	—	—	—	—
VI 税引後の総損益差額(IV-V)	—	—	—	—	—	—	—	—	—	—	—	—	—	—	—
施設数	*	—	—	—	—	*	—	—	—	—	4	—	—	—	—

一般診療所（個人）（集計2）

（1施設当たり損益）

	全 体														
	指定されている					指定されていない					全 体				
	金 額		構成比率		金額の 伸び率	金 額		構成比率		金額の 伸び率	金 額		構成比率		金額の 伸び率
	前々年(度)	前年(度)	前々年(度)	前年(度)		前々年(度)	前年(度)	前々年(度)	前年(度)		前々年(度)	前年(度)	前々年(度)	前年(度)	
千円	千円	%	%	%	千円	千円	%	%	%	千円	千円	%	%	%	
I 医業収益	105,873	115,390	104.0	101.7	9.0	83,765	83,020	100.8	100.2	-0.9	93,297	96,977	102.3	101.0	3.9
I' (参考)「新型コロナウイルス感染症関連の補助金 (従業員向け慰労金を除く)」を除いた 医業収益(I-3')	101,316	112,937	99.5	99.6	11.5	83,052	82,755	99.9	99.9	-0.4	90,926	95,768	99.7	99.7	5.3
1. 入院診療収益	2,032	2,398	2.0	2.1	18.0	987	650	1.2	0.8	-34.1	1,438	1,404	1.6	1.5	-2.4
保険診療収益	1,890	2,264	1.9	2.0	19.8	520	421	0.6	0.5	-19.0	1,111	1,216	1.2	1.3	9.5
公営等診療収益	72	60	0.1	0.1	-16.7	0	0	0.0	0.0	—	31	26	0.0	0.0	-16.1
その他の診療収益	69	74	0.1	0.1	7.2	467	228	0.6	0.3	-51.2	295	162	0.3	0.2	-45.1
2. 外来診療収益	94,475	105,821	92.8	93.3	12.0	79,496	79,672	95.6	96.2	0.2	85,954	90,946	94.3	94.7	5.8
保険診療収益	81,690	92,248	80.3	81.3	12.9	68,104	69,011	81.9	83.3	1.3	73,961	79,030	81.1	82.3	6.9
公営等診療収益	764	800	0.8	0.7	4.7	885	911	1.1	1.1	2.9	833	863	0.9	0.9	3.6
その他の診療収益	12,021	12,774	11.8	11.3	6.3	10,507	9,750	12.6	11.8	-7.2	11,160	11,053	12.2	11.5	-1.0
3. その他の医業収益	9,366	7,171	9.2	6.3	-23.4	3,282	2,699	3.9	3.3	-17.8	5,905	4,627	6.5	4.8	-21.6
3'. (再掲)新型コロナウイルス感染症関連の補助金 (従業員向け慰労金を除く)	4,558	2,453	4.5	2.2	-46.2	713	266	0.9	0.3	-62.7	2,371	1,209	2.6	1.3	-49.0
II 介護収益	474	469	0.5	0.4	-1.1	75	80	0.1	0.1	6.7	247	248	0.3	0.3	0.4
III 医業・介護費用	71,496	75,099	70.2	66.2	5.0	58,278	57,900	70.1	69.9	-0.6	63,977	65,316	70.2	68.0	2.1
1. 給与費	26,116	27,157	25.7	23.9	4.0	21,356	21,628	25.7	26.1	1.3	23,409	24,012	25.7	25.0	2.6
2. 医薬品費	16,793	17,476	16.5	15.4	4.1	12,422	11,736	14.9	14.2	-5.5	14,306	14,211	15.7	14.8	-0.7
3. 材料費	3,032	3,351	3.0	3.0	10.5	2,103	2,061	2.5	2.5	-2.0	2,504	2,617	2.7	2.7	4.5
4. 給食用材料費	58	58	0.1	0.1	0.0	71	58	0.1	0.1	-18.3	66	58	0.1	0.1	-12.1
5. 委託費	3,868	4,463	3.8	3.9	15.4	3,463	3,457	4.2	4.2	-0.2	3,638	3,891	4.0	4.1	7.0
(再掲)給食委託費	71	71	0.1	0.1	0.0	4	5	0.0	0.0	25.0	33	34	0.0	0.0	3.0
(再掲)人材委託費	341	357	0.3	0.3	4.7	1,099	1,038	1.3	1.3	-5.6	772	744	0.8	0.8	-3.6
(再掲)紹介手数料	31	30	0.0	0.0	-3.2	19	24	0.0	0.0	26.3	24	27	0.0	0.0	12.5
6. 減価償却費	4,578	4,481	4.5	4.0	-2.1	3,809	3,631	4.6	4.4	-4.7	4,141	3,998	4.5	4.2	-3.5
(再掲)建物減価償却費	1,157	1,152	1.1	1.0	-0.4	855	805	1.0	1.0	-5.8	985	955	1.1	1.0	-3.0
(再掲)医療機器減価償却費	1,216	1,093	1.2	1.0	-10.1	1,349	1,294	1.6	1.6	-4.1	1,292	1,207	1.4	1.3	-6.6
7. その他の医業・介護費用	17,050	18,113	16.8	16.0	6.2	15,054	15,330	18.1	18.5	1.8	15,914	16,530	17.5	17.2	3.9
(再掲)設備機器賃借料	1,542	1,634	1.5	1.4	6.0	971	999	1.2	1.2	2.9	1,217	1,273	1.3	1.3	4.6
(再掲)医療機器賃借料	1,040	1,072	1.0	0.9	3.1	594	605	0.7	0.7	1.9	786	806	0.9	0.8	2.5
(再掲)水道光熱費	946	1,143	0.9	1.0	20.8	834	981	1.0	1.2	17.6	883	1,051	1.0	1.1	19.0
IV 損益差額(I+II-III)	34,852	40,760	34.2	35.9	—	25,562	25,200	30.8	30.4	—	29,567	31,909	32.4	33.2	—
(参考)「新型コロナウイルス感染症関連の補助金 (従業員向け慰労金を除く)」を除いた 損益差額(IV-3')	30,294	38,307	29.8	33.8	—	24,849	24,934	29.9	30.1	—	27,197	30,700	29.8	32.0	—
V 税金	—	—	—	—	—	—	—	—	—	—	—	—	—	—	—
VI 税引後の総損益差額(IV-V)	—	—	—	—	—	—	—	—	—	—	—	—	—	—	—
施設数	238	—	—	—	—	314	—	—	—	—	552	—	—	—	—

一般診療所（医療法人）（集計2）

（1施設当たり損益）

	入院診療収益あり														
	指定されている					指定されていない					全体				
	金額		構成比率		金額の伸比率	金額		構成比率		金額の伸比率	金額		構成比率		金額の伸比率
	前々年(度)	前年(度)	前々年(度)	前年(度)		前々年(度)	前年(度)	前々年(度)	前年(度)		前々年(度)	前年(度)	前々年(度)	前年(度)	
千円	千円	%	%	%	千円	千円	%	%	%	千円	千円	%	%	%	
I 医業収益	496,311	494,791	95.0	95.3	-0.3	350,557	351,146	99.1	98.8	0.2	421,533	421,095	96.7	96.8	-0.1
I' (参考)「新型コロナウイルス感染症関連の補助金 (従業員向け慰労金を除く)」を除いた 医業収益(I-3')	489,987	486,854	93.7	93.8	-0.6	348,285	349,967	98.4	98.4	0.5	417,288	416,625	95.7	95.7	-0.2
1. 入院診療収益	129,757	130,361	24.8	25.1	0.5	162,090	162,117	45.8	45.6	0.0	146,345	146,653	33.6	33.7	0.2
保険診療収益	87,075	88,912	16.7	17.1	2.1	103,527	103,046	29.3	29.0	-0.5	95,515	96,163	21.9	22.1	0.7
公営等診療収益	683	649	0.1	0.1	-5.0	584	512	0.2	0.1	-12.3	632	579	0.1	0.1	-8.4
その他の診療収益	42,000	40,800	8.0	7.9	-2.9	57,979	58,559	16.4	16.5	1.0	50,198	49,911	11.5	11.5	-0.6
2. 外来診療収益	330,953	333,881	63.3	64.3	0.9	170,906	171,755	48.3	48.3	0.5	248,842	250,703	57.1	57.6	0.7
保険診療収益	302,558	306,406	57.9	59.0	1.3	141,227	140,882	39.9	39.6	-0.2	219,788	221,485	50.4	50.9	0.8
公営等診療収益	981	844	0.2	0.2	-14.0	1,044	1,012	0.3	0.3	-3.1	1,013	930	0.2	0.2	-8.2
その他の診療収益	27,415	26,630	5.2	5.1	-2.9	28,636	29,861	8.1	8.4	4.3	28,041	28,288	6.4	6.5	0.9
3. その他の医業収益	35,601	30,550	6.8	5.9	-14.2	17,560	17,273	5.0	4.9	-1.6	26,345	23,738	6.0	5.5	-9.9
3'. (再掲)新型コロナウイルス感染症関連の補助金 (従業員向け慰労金を除く)	6,325	7,938	1.2	1.5	25.5	2,272	1,179	0.6	0.3	-48.1	4,245	4,470	1.0	1.0	5.3
II 介護収益	32,672	32,196	6.3	6.2	-1.5	5,490	5,525	1.6	1.6	0.6	18,726	18,513	4.3	4.3	-1.1
III 医業・介護費用	488,386	495,340	93.4	95.4	1.4	331,918	338,542	93.8	95.2	2.0	408,111	414,896	93.6	95.3	1.7
1. 給与費	245,801	255,599	47.0	49.2	4.0	166,815	170,315	47.2	47.9	2.1	205,278	211,845	47.1	48.7	3.2
2. 医薬品費	55,666	54,032	10.7	10.4	-2.9	42,021	42,130	11.9	11.9	0.3	48,666	47,925	11.2	11.0	-1.5
3. 材料費	31,290	33,106	6.0	6.4	5.8	23,312	23,185	6.6	6.5	-0.5	27,197	28,016	6.2	6.4	3.0
4. 給食用材料費	4,306	4,467	0.8	0.9	3.7	2,830	2,622	0.8	0.7	-7.3	3,549	3,521	0.8	0.8	-0.8
5. 委託費	31,137	32,672	6.0	6.3	4.9	17,790	19,616	5.0	5.5	10.3	24,289	25,974	5.6	6.0	6.9
(再掲)給食委託費	6,450	6,465	1.2	1.2	0.2	6,410	7,307	1.8	2.1	14.0	6,429	6,897	1.5	1.6	7.3
(再掲)人材委託費	5,665	5,735	1.1	1.1	1.2	2,473	3,357	0.7	0.9	35.7	4,028	4,515	0.9	1.0	12.1
(再掲)紹介手数料	273	342	0.1	0.1	25.3	276	234	0.1	0.1	-15.2	275	287	0.1	0.1	4.4
6. 減価償却費	18,732	17,664	3.6	3.4	-5.7	13,051	12,871	3.7	3.6	-1.4	15,818	15,205	3.6	3.5	-3.9
(再掲)建物減価償却費	4,757	4,770	0.9	0.9	0.3	3,460	3,423	1.0	1.0	-1.1	4,092	4,079	0.9	0.9	-0.3
(再掲)医療機器減価償却費	5,263	5,191	1.0	1.0	-1.4	4,989	4,632	1.4	1.3	-7.2	5,122	4,904	1.2	1.1	-4.3
7. その他の医業・介護費用	101,453	97,800	19.4	18.8	-3.6	66,098	67,803	18.7	19.1	2.6	83,314	82,410	19.1	18.9	-1.1
(再掲)設備機器賃借料	5,312	5,468	1.0	1.1	2.9	5,694	5,685	1.6	1.6	-0.2	5,508	5,580	1.3	1.3	1.3
(再掲)医療機器賃借料	3,151	2,997	0.6	0.6	-4.9	4,606	4,491	1.3	1.3	-2.5	3,898	3,763	0.9	0.9	-3.5
(再掲)水道光熱費	8,544	10,107	1.6	1.9	18.3	5,246	6,115	1.5	1.7	16.6	6,852	8,059	1.6	1.9	17.6
IV 損益差額(I+II-III)	40,597	31,647	7.8	6.1	-	24,128	18,130	6.8	5.1	-	32,148	24,712	7.4	5.7	-
(参考)「新型コロナウイルス感染症関連の補助金 (従業員向け慰労金を除く)」を除いた 損益差額(IV-3')	34,273	23,710	6.6	4.6	-	21,856	16,951	6.2	4.8	-	27,903	20,242	6.4	4.7	-
V 税金	10,066	8,600	1.9	1.7	-14.6	4,638	4,522	1.3	1.3	-2.5	7,281	6,508	1.7	1.5	-10.6
VI 税引後の総損益差額(IV-V)	30,532	23,048	5.8	4.4	-	19,490	13,607	5.5	3.8	-	24,867	18,204	5.7	4.2	-
施設数	56		-	-	-	59		-	-	-	115		-	-	-

一般診療所（医療法人）（集計2）

（1施設当たり損益）

	入院診療収益なし														
	指定されている					指定されていない					全体				
	金額		構成比率		金額の伸比率	金額		構成比率		金額の伸比率	金額		構成比率		金額の伸比率
	前々年(度)	前年(度)	前々年(度)	前年(度)		前々年(度)	前年(度)	前々年(度)	前年(度)		前々年(度)	前年(度)	前々年(度)	前年(度)	
千円	千円	%	%	%	千円	千円	%	%	%	千円	千円	%	%	%	
I 業収益	151,206	165,062	99.1	99.1	9.2	163,775	165,784	98.7	98.5	1.2	157,733	165,437	98.8	98.8	4.9
I' (参考)「新型コロナウイルス感染症関連の補助金 (従業員向け慰労金を除く)」を除いた 業収益(I-3')	146,777	160,636	96.2	96.4	9.4	162,691	165,089	98.0	98.0	1.5	155,041	162,949	97.2	97.3	5.1
1. 入院診療収益	0	0	0.0	0.0	—	0	0	0.0	0.0	—	0	0	0.0	0.0	—
保険診療収益	0	0	0.0	0.0	—	0	0	0.0	0.0	—	0	0	0.0	0.0	—
公営等診療収益	0	0	0.0	0.0	—	0	0	0.0	0.0	—	0	0	0.0	0.0	—
その他の診療収益	0	0	0.0	0.0	—	0	0	0.0	0.0	—	0	0	0.0	0.0	—
2. 外来診療収益	133,605	146,091	87.5	87.7	9.3	156,724	158,184	94.4	93.9	0.9	145,611	152,371	91.3	91.0	4.6
保険診療収益	116,115	127,446	76.1	76.5	9.8	140,794	141,507	84.8	84.0	0.5	128,931	134,748	80.8	80.4	4.5
公営等診療収益	827	905	0.5	0.5	9.4	1,586	1,568	1.0	0.9	-1.1	1,221	1,249	0.8	0.7	2.3
その他の診療収益	16,664	17,741	10.9	10.7	6.5	14,344	15,109	8.6	9.0	5.3	15,459	16,374	9.7	9.8	5.9
3. その他の業収益	17,601	18,971	11.5	11.4	7.8	7,051	7,600	4.2	4.5	7.8	12,122	13,066	7.6	7.8	7.8
3'. (再掲)新型コロナウイルス感染症関連の補助金 (従業員向け慰労金を除く)	4,429	4,426	2.9	2.7	-0.1	1,084	694	0.7	0.4	-36.0	2,692	2,488	1.7	1.5	-7.6
II 介護収益	5,872	5,922	3.8	3.6	0.9	3,291	3,302	2.0	2.0	0.3	4,532	4,561	2.8	2.7	0.6
III 業・介護費用	141,150	147,841	92.5	88.8	4.7	154,074	156,135	92.8	92.7	1.3	147,862	152,149	92.7	90.8	2.9
1. 給与費	76,137	79,616	49.9	47.8	4.6	82,305	84,415	49.6	50.1	2.6	79,340	82,108	49.7	49.0	3.5
2. 医薬品費	18,839	19,172	12.3	11.5	1.8	17,438	16,966	10.5	10.1	-2.7	18,112	18,026	11.4	10.8	-0.5
3. 材料費	3,946	4,156	2.6	2.5	5.3	7,052	7,222	4.2	4.3	2.4	5,559	5,748	3.5	3.4	3.4
4. 給食用材料費	158	157	0.1	0.1	-0.6	169	134	0.1	0.1	-20.7	164	145	0.1	0.1	-11.6
5. 委託費	7,422	8,233	4.9	4.9	10.9	5,556	5,714	3.3	3.4	2.8	6,453	6,924	4.0	4.1	7.3
(再掲)給食委託費	165	165	0.1	0.1	0.0	219	191	0.1	0.1	-12.8	193	179	0.1	0.1	-7.3
(再掲)人材委託費	781	789	0.5	0.5	1.0	817	926	0.5	0.5	13.3	800	860	0.5	0.5	7.5
(再掲)紹介手数料	71	97	0.0	0.1	36.6	83	79	0.1	0.0	-4.8	77	88	0.0	0.1	14.3
6. 減価償却費	5,677	5,810	3.7	3.5	2.3	6,345	6,365	3.8	3.8	0.3	6,024	6,098	3.8	3.6	1.2
(再掲)建物減価償却費	1,014	1,015	0.7	0.6	0.1	1,018	1,007	0.6	0.6	-1.1	1,016	1,011	0.6	0.6	-0.5
(再掲)医療機器減価償却費	1,926	1,911	1.3	1.1	-0.8	2,512	2,475	1.5	1.5	-1.5	2,230	2,204	1.4	1.3	-1.2
7. その他の業・介護費用	28,971	30,698	19.0	18.4	6.0	35,210	35,320	21.2	21.0	0.3	32,211	33,098	20.2	19.8	2.8
(再掲)設備機器賃借料	1,882	1,942	1.2	1.2	3.2	2,340	2,321	1.4	1.4	-0.8	2,120	2,138	1.3	1.3	0.8
(再掲)医療機器賃借料	1,328	1,347	0.9	0.8	1.4	1,237	1,178	0.7	0.7	-4.8	1,281	1,259	0.8	0.8	-1.7
(再掲)水道光熱費	1,520	1,758	1.0	1.1	15.7	1,818	2,094	1.1	1.2	15.2	1,675	1,933	1.0	1.2	15.4
IV 損益差額(I+II-III)	15,927	23,142	10.4	13.9	—	12,992	12,950	7.8	7.7	—	14,403	17,849	9.0	10.7	—
(参考)「新型コロナウイルス感染症関連の補助金 (従業員向け慰労金を除く)」を除いた 損益差額(IV-3')	11,498	18,717	7.5	11.2	—	11,908	12,256	7.2	7.3	—	11,711	15,361	7.3	9.2	—
V 税金	2,740	4,610	1.8	2.8	68.2	2,662	2,860	1.6	1.7	7.4	2,699	3,701	1.7	2.2	37.1
VI 税引後の総損益差額(IV-V)	13,188	18,533	8.6	11.1	—	10,330	10,090	6.2	6.0	—	11,704	14,148	7.3	8.4	—
施設数	585		—	—	—	632		—	—	—	1,217		—	—	—

一般診療所（医療法人）（集計2）

（1施設当たり損益）

	入院診療収益なし(参考)有床														
	指定されている					指定されていない					全体				
	金額		構成比率		金額の 伸び率	金額		構成比率		金額の 伸び率	金額		構成比率		金額の 伸び率
	前々年(度)	前年(度)	前々年(度)	前年(度)		前々年(度)	前年(度)	前々年(度)	前年(度)		前々年(度)	前年(度)	前々年(度)	前年(度)	
千円	千円	%	%	%	千円	千円	%	%	%	千円	千円	%	%	%	
I 業業収益	250,268	252,061	80.1	79.7	0.7	210,504	208,327	100.5	100.2	-1.0	223,369	222,476	92.0	91.6	-0.4
I' (参考)「新型コロナウイルス感染症関連の補助金 (従業員向け慰労金を除く)」を除いた 業業収益(I-3')	240,756	244,056	77.0	77.2	1.4	209,323	207,811	100.0	100.0	-0.7	219,493	219,537	90.4	90.4	0.0
1. 入院診療収益	0	0	0.0	0.0	—	0	0	0.0	0.0	—	0	0	0.0	0.0	—
保険診療収益	0	0	0.0	0.0	—	0	0	0.0	0.0	—	0	0	0.0	0.0	—
公営等診療収益	0	0	0.0	0.0	—	0	0	0.0	0.0	—	0	0	0.0	0.0	—
その他の診療収益	0	0	0.0	0.0	—	0	0	0.0	0.0	—	0	0	0.0	0.0	—
2. 外来診療収益	238,010	241,856	76.1	76.5	1.6	204,410	203,007	97.6	97.7	-0.7	215,281	215,576	88.7	88.8	0.1
保険診療収益	198,796	205,234	63.6	64.9	3.2	179,765	189,731	85.9	91.3	5.5	185,922	194,746	76.6	80.2	4.7
公営等診療収益	3,101	3,974	1.0	1.3	28.2	2,805	3,187	1.3	1.5	13.6	2,901	3,442	1.2	1.4	18.6
その他の診療収益	36,114	32,649	11.6	10.3	-9.6	21,840	10,089	10.4	4.9	-53.8	26,458	17,388	10.9	7.2	-34.3
3. その他の業業収益	12,258	10,205	3.9	3.2	-16.7	6,094	5,320	2.9	2.6	-12.7	8,088	6,900	3.3	2.8	-14.7
3'. (再掲)新型コロナウイルス感染症関連の補助金 (従業員向け慰労金を除く)	9,513	8,006	3.0	2.5	-15.8	1,181	516	0.6	0.2	-56.3	3,876	2,939	1.6	1.2	-24.2
II 介護収益	71,839	72,031	23.0	22.8	0.3	29	20	0.0	0.0	-31.0	23,262	23,318	9.6	9.6	0.2
III 業業・介護費用	294,841	304,232	94.3	96.2	3.2	217,878	213,485	104.1	102.7	-2.0	242,778	242,844	100.0	100.0	0.0
1. 給与費	161,718	166,641	51.7	52.7	3.0	103,676	105,488	49.5	50.8	1.7	122,454	125,273	50.4	51.6	2.3
2. 業業品費	29,260	31,191	9.4	9.9	6.6	37,698	33,106	18.0	15.9	-12.2	34,968	32,486	14.4	13.4	-7.1
3. 材料費	10,315	10,573	3.3	3.3	2.5	14,855	15,732	7.1	7.6	5.9	13,386	14,063	5.5	5.8	5.1
4. 給食用材料費	1,812	1,738	0.6	0.5	-4.1	296	251	0.1	0.1	-15.2	787	732	0.3	0.3	-7.0
5. 委託費	17,301	16,282	5.5	5.2	-5.9	7,925	7,579	3.8	3.6	-4.4	10,958	10,395	4.5	4.3	-5.1
(再掲)給食委託費	567	516	0.2	0.2	-9.0	778	814	0.4	0.4	4.6	710	717	0.3	0.3	1.0
(再掲)人材委託費	9,141	8,399	2.9	2.7	-8.1	575	571	0.3	0.3	-0.7	3,346	3,103	1.4	1.3	-7.3
(再掲)紹介手数料	108	283	0.0	0.1	162.0	42	0	0.0	0.0	-100.0	63	92	0.0	0.0	46.0
6. 減価償却費	12,166	12,494	3.9	4.0	2.7	9,748	8,875	4.7	4.3	-9.0	10,531	10,046	4.3	4.1	-4.6
(再掲)建物減価償却費	4,342	4,374	1.4	1.4	0.7	1,646	1,568	0.8	0.8	-4.7	2,518	2,476	1.0	1.0	-1.7
(再掲)医療機器減価償却費	2,839	2,038	0.9	0.6	-28.2	3,124	3,047	1.5	1.5	-2.5	3,032	2,721	1.2	1.1	-10.3
7. その他の業業・介護費用	62,268	65,313	19.9	20.7	4.9	43,681	42,454	20.9	20.4	-2.8	49,694	49,849	20.5	20.5	0.3
(再掲)設備機器賃借料	6,149	6,683	2.0	2.1	8.7	1,602	1,496	0.8	0.7	-6.6	3,073	3,174	1.3	1.3	3.3
(再掲)医療機器賃借料	2,345	2,144	0.8	0.7	-8.6	1,291	1,208	0.6	0.6	-6.4	1,632	1,511	0.7	0.6	-7.4
(再掲)水道光熱費	5,787	6,487	1.9	2.1	12.1	2,937	3,379	1.4	1.6	15.0	3,859	4,385	1.6	1.8	13.6
IV 損益差額(I+II-III)	27,267	19,861	8.7	6.3	—	-7,345	-5,138	-3.5	-2.5	—	3,853	2,950	1.6	1.2	—
(参考)「新型コロナウイルス感染症関連の補助金 (従業員向け慰労金を除く)」を除いた 損益差額(IV-3')	17,754	11,855	5.7	3.8	—	-8,525	-5,653	-4.1	-2.7	—	-23	11	0.0	0.0	—
V 税金	3,895	2,992	1.2	0.9	-23.2	1,582	2,730	0.8	1.3	72.6	2,331	2,814	1.0	1.2	20.7
VI 税引後の総損益差額(IV-V)	23,371	16,869	7.5	5.3	—	-8,927	-7,867	-4.3	-3.8	—	1,522	136	0.6	0.1	—
施設数	11		—		—	23		—		—	34		—		—

一般診療所（医療法人）（集計2）

（1施設当たり損益）

	全 体														
	指定されている					指定されていない					全 体				
	金 額		構成比率		金額の 伸び率	金 額		構成比率		金額の 伸び率	金 額		構成比率		金額の 伸び率
	前々年(度)	前年(度)	前々年(度)	前年(度)		前々年(度)	前年(度)	前々年(度)	前年(度)		前々年(度)	前年(度)	前々年(度)	前年(度)	
千円	千円	%	%	%	千円	千円	%	%	%	千円	千円	%	%	%	
I 医業収益	181,355	193,868	98.0	98.2	6.9	179,723	181,610	98.7	98.5	1.0	180,509	187,509	98.4	98.4	3.9
I' (参考)「新型コロナウイルス感染症関連の補助金 (従業員向け慰労金を除く)」を除いた 医業収益(I-3')	176,761	189,136	95.6	95.8	7.0	178,538	180,875	98.1	98.1	1.3	177,683	184,850	96.9	97.0	4.0
1. 入院診療収益	11,336	11,389	6.1	5.8	0.5	13,840	13,842	7.6	7.5	0.0	12,635	12,662	6.9	6.6	0.2
保険診療収益	7,607	7,768	4.1	3.9	2.1	8,839	8,798	4.9	4.8	-0.5	8,246	8,302	4.5	4.4	0.7
公営等診療収益	60	57	0.0	0.0	-5.0	50	44	0.0	0.0	-12.0	55	50	0.0	0.0	-9.1
その他の診療収益	3,669	3,564	2.0	1.8	-2.9	4,950	5,000	2.7	2.7	1.0	4,334	4,309	2.4	2.3	-0.6
2. 外来診療収益	150,846	162,497	81.5	82.3	7.7	157,935	159,342	86.8	86.4	0.9	154,524	160,861	84.2	84.4	4.1
保険診療収益	132,403	143,081	71.6	72.5	8.1	140,831	141,453	77.4	76.7	0.4	136,775	142,236	74.6	74.6	4.0
公営等診療収益	840	899	0.5	0.5	7.0	1,540	1,520	0.8	0.8	-1.3	1,203	1,221	0.7	0.6	1.5
その他の診療収益	17,603	18,517	9.5	9.4	5.2	15,565	16,369	8.6	8.9	5.2	16,546	17,403	9.0	9.1	5.2
3. その他の医業収益	19,173	19,982	10.4	10.1	4.2	7,948	8,426	4.4	4.6	6.0	13,350	13,987	7.3	7.3	4.8
3' (再掲)「新型コロナウイルス感染症関連の補助金 (従業員向け慰労金を除く)」	4,595	4,732	2.5	2.4	3.0	1,185	736	0.7	0.4	-37.9	2,826	2,659	1.5	1.4	-5.9
II 介護収益	8,213	8,217	4.4	4.2	0.0	3,478	3,492	1.9	1.9	0.4	5,757	5,766	3.1	3.0	0.2
III 医業・介護費用	171,486	178,200	92.7	90.3	3.9	169,259	171,710	93.0	93.1	1.4	170,331	174,833	92.9	91.7	2.6
1. 給与費	90,959	94,991	49.2	48.1	4.4	89,521	91,749	49.2	49.8	2.5	90,213	93,309	49.2	49.0	3.4
2. 医薬品費	22,057	22,217	11.9	11.3	0.7	19,537	19,115	10.7	10.4	-2.2	20,750	20,608	11.3	10.8	-0.7
3. 材料費	6,335	6,685	3.4	3.4	5.5	8,440	8,585	4.6	4.7	1.7	7,427	7,671	4.0	4.0	3.3
4. 給食用材料費	520	534	0.3	0.3	2.7	396	346	0.2	0.2	-12.6	456	436	0.2	0.2	-4.4
5. 委託費	9,494	10,368	5.1	5.3	9.2	6,600	6,901	3.6	3.7	4.6	7,993	8,569	4.4	4.5	7.2
(再掲)給食委託費	714	715	0.4	0.4	0.1	747	799	0.4	0.4	7.0	731	759	0.4	0.4	3.8
(再掲)人材委託費	1,208	1,221	0.7	0.6	1.1	959	1,134	0.5	0.6	18.2	1,079	1,176	0.6	0.6	9.0
(再掲)紹介手数料	88	119	0.0	0.1	35.2	99	92	0.1	0.0	-7.1	94	105	0.1	0.1	11.7
6. 減価償却費	6,818	6,845	3.7	3.5	0.4	6,917	6,920	3.8	3.8	0.0	6,869	6,884	3.7	3.6	0.2
(再掲)建物減価償却費	1,341	1,343	0.7	0.7	0.1	1,227	1,213	0.7	0.7	-1.1	1,282	1,276	0.7	0.7	-0.5
(再掲)医療機器減価償却費	2,218	2,197	1.2	1.1	-0.9	2,723	2,660	1.5	1.4	-2.3	2,480	2,437	1.4	1.3	-1.7
7. その他の医業・介護費用	35,303	36,560	19.1	18.5	3.6	37,847	38,094	20.8	20.7	0.7	36,623	37,356	20.0	19.6	2.0
(再掲)設備機器賃借料	2,182	2,250	1.2	1.1	3.1	2,626	2,608	1.4	1.4	-0.7	2,412	2,435	1.3	1.3	1.0
(再掲)医療機器賃借料	1,488	1,491	0.8	0.8	0.2	1,525	1,461	0.8	0.8	-4.2	1,507	1,475	0.8	0.8	-2.1
(再掲)水道光熱費	2,134	2,487	1.2	1.3	16.5	2,111	2,438	1.2	1.3	15.5	2,122	2,462	1.2	1.3	16.0
IV 損益差額(I+II-III)	18,083	23,885	9.8	12.1	-	13,942	13,392	7.7	7.3	-	15,935	18,442	8.7	9.7	-
(参考)「新型コロナウイルス感染症関連の補助金 (従業員向け慰労金を除く)」を除いた 損益差額(IV-3')	13,488	19,153	7.3	9.7	-	12,757	12,657	7.0	6.9	-	13,109	15,783	7.1	8.3	-
V 税金	3,380	4,958	1.8	2.5	46.7	2,830	3,002	1.6	1.6	6.1	3,095	3,943	1.7	2.1	27.4
VI 税引後の総損益差額(IV-V)	14,703	18,927	7.9	9.6	-	11,112	10,390	6.1	5.6	-	12,840	14,498	7.0	7.6	-
施設数	641		-	-	-	691		-	-	-	1,332		-	-	-

一般診療所（その他）（集計2）

（1施設当たり損益）

	入院診療収益あり														
	指定されている					指定されていない					全体				
	金額		構成比率		金額の伸比率	金額		構成比率		金額の伸比率	金額		構成比率		金額の伸比率
	前々年(度)	前年(度)	前々年(度)	前年(度)		前々年(度)	前年(度)	前々年(度)	前年(度)		前々年(度)	前年(度)	前々年(度)	前年(度)	
千円	千円	%	%	%	千円	千円	%	%	%	千円	千円	%	%	%	
I 医業収益	*	*	*	*	—	*	*	*	*	—	618,776	627,884	100.2	99.8	1.5
I' (参考)「新型コロナウイルス感染症関連の補助金 (従業員向け慰労金を除く)」を除いた 医業収益(I-3')	*	*	*	*	—	*	*	*	*	—	615,341	626,844	99.7	99.7	1.9
1. 入院診療収益	*	*	*	*	—	*	*	*	*	—	58,930	61,152	9.5	9.7	3.8
保険診療収益	*	*	*	*	—	*	*	*	*	—	54,190	53,277	8.8	8.5	-1.7
公害等診療収益	*	*	*	*	—	*	*	*	*	—	0	0	0.0	0.0	—
その他の診療収益	*	*	*	*	—	*	*	*	*	—	4,740	7,874	0.8	1.3	66.1
2. 外来診療収益	*	*	*	*	—	*	*	*	*	—	485,347	511,700	78.6	81.4	5.4
保険診療収益	*	*	*	*	—	*	*	*	*	—	392,670	410,012	63.6	65.2	4.4
公害等診療収益	*	*	*	*	—	*	*	*	*	—	10	3	0.0	0.0	-70.0
その他の診療収益	*	*	*	*	—	*	*	*	*	—	92,667	101,685	15.0	16.2	9.7
3. その他の医業収益	*	*	*	*	—	*	*	*	*	—	74,500	55,033	12.1	8.8	-26.1
3'. (再掲)新型コロナウイルス感染症関連の補助金 (従業員向け慰労金を除く)	*	*	*	*	—	*	*	*	*	—	3,436	1,040	0.6	0.2	-69.7
II 介護収益	*	*	*	*	—	*	*	*	*	—	2,064	2,085	0.3	0.3	1.0
III 医業・介護費用	*	*	*	*	—	*	*	*	*	—	474,262	455,884	76.8	72.5	-3.9
1. 給与費	*	*	*	*	—	*	*	*	*	—	246,501	238,624	39.9	37.9	-3.2
2. 医薬品費	*	*	*	*	—	*	*	*	*	—	37,528	37,576	6.1	6.0	0.1
3. 材料費	*	*	*	*	—	*	*	*	*	—	64,332	68,018	10.4	10.8	5.7
4. 給食用材料費	*	*	*	*	—	*	*	*	*	—	1,586	2,068	0.3	0.3	30.4
5. 委託費	*	*	*	*	—	*	*	*	*	—	10,950	11,059	1.8	1.8	1.0
(再掲)給食委託費	*	*	*	*	—	*	*	*	*	—	1,908	1,712	0.3	0.3	-10.3
(再掲)人材委託費	*	*	*	*	—	*	*	*	*	—	0	957	0.0	0.2	—
(再掲)紹介手数料	*	*	*	*	—	*	*	*	*	—	0	301	0.0	0.0	—
6. 減価償却費	*	*	*	*	—	*	*	*	*	—	48,068	21,221	7.8	3.4	-55.9
(再掲)建物減価償却費	*	*	*	*	—	*	*	*	*	—	6,493	6,619	1.1	1.1	1.9
(再掲)医療機器減価償却費	*	*	*	*	—	*	*	*	*	—	15,598	8,598	2.5	1.4	-44.9
7. その他の医業・介護費用	*	*	*	*	—	*	*	*	*	—	65,297	77,319	10.6	12.3	18.4
(再掲)設備機器賃借料	*	*	*	*	—	*	*	*	*	—	106	83	0.0	0.0	-21.7
(再掲)医療機器賃借料	*	*	*	*	—	*	*	*	*	—	59	61	0.0	0.0	3.4
(再掲)水道光熱費	*	*	*	*	—	*	*	*	*	—	4,485	4,642	0.7	0.7	3.5
IV 損益差額(I+II-III)	*	*	*	*	—	*	*	*	*	—	146,578	174,085	23.7	27.7	—
(参考)「新型コロナウイルス感染症関連の補助金 (従業員向け慰労金を除く)」を除いた 損益差額(IV-3')	*	*	*	*	—	*	*	*	*	—	143,142	173,044	23.2	27.5	—
V 税金	*	*	*	*	—	*	*	*	*	—	63,608	96,047	10.3	15.3	51.0
VI 税引後の総損益差額(IV-V)	*	*	*	*	—	*	*	*	*	—	82,970	78,038	13.4	12.4	—
施設数	*	—	—	—	—	*	—	—	—	—	3	—	—	—	—

(注)「一般診療所(その他)」とは、市町村立、国民健康保険組合、社会福祉法人、医療生協などの一般診療所である。(以下同様)

一般診療所（その他）（集計2）

（1施設当たり損益）

	入院診療収益なし														
	指定されている					指定されていない					全体				
	金額		構成比率		金額の伸比率	金額		構成比率		金額の伸比率	金額		構成比率		金額の伸比率
	前々年(度)	前年(度)	前々年(度)	前年(度)		前々年(度)	前年(度)	前々年(度)	前年(度)		前々年(度)	前年(度)	前々年(度)	前年(度)	
千円	千円	%	%	%	千円	千円	%	%	%	千円	千円	%	%	%	
I 医業収益	276,602	281,231	97.0	96.8	1.7	200,724	204,521	92.7	91.9	1.9	249,503	253,835	95.7	95.4	1.7
I' (参考)「新型コロナウイルス感染症関連の補助金 (従業員向け慰労金を除く)」を除いた 医業収益(I-3')	273,742	278,978	96.0	96.0	1.9	199,375	203,869	92.1	91.7	2.3	247,183	252,153	94.8	94.7	2.0
1. 入院診療収益	0	0	0.0	0.0	—	0	0	0.0	0.0	—	0	0	0.0	0.0	—
保険診療収益	0	0	0.0	0.0	—	0	0	0.0	0.0	—	0	0	0.0	0.0	—
公営等診療収益	0	0	0.0	0.0	—	0	0	0.0	0.0	—	0	0	0.0	0.0	—
その他の診療収益	0	0	0.0	0.0	—	0	0	0.0	0.0	—	0	0	0.0	0.0	—
2. 外来診療収益	249,652	258,757	87.5	89.1	3.6	150,425	158,804	69.5	71.4	5.6	214,214	223,060	82.2	83.8	4.1
保険診療収益	226,783	235,966	79.5	81.2	4.0	147,360	156,435	68.0	70.3	6.2	198,417	207,562	76.1	78.0	4.6
公営等診療収益	1,255	1,329	0.4	0.5	5.9	663	899	0.3	0.4	35.6	1,043	1,175	0.4	0.4	12.7
その他の診療収益	21,615	21,462	7.6	7.4	-0.7	2,402	1,470	1.1	0.7	-38.8	14,753	14,322	5.7	5.4	-2.9
3. その他の医業収益	26,950	22,474	9.4	7.7	-16.6	50,299	45,717	23.2	20.6	-9.1	35,289	30,775	13.5	11.6	-12.8
3'. (再掲)新型コロナウイルス感染症関連の補助金 (従業員向け慰労金を除く)	2,860	2,254	1.0	0.8	-21.2	1,348	652	0.6	0.3	-51.6	2,320	1,682	0.9	0.6	-27.5
II 介護収益	11,476	11,480	4.0	4.0	0.0	17,189	18,571	7.9	8.3	8.0	13,516	14,012	5.2	5.3	3.7
III 医業・介護費用	250,898	255,418	88.0	87.9	1.8	252,013	260,903	116.4	117.3	3.5	251,296	257,377	96.4	96.7	2.4
1. 給与費	136,887	139,018	48.0	47.9	1.6	135,536	140,053	62.6	63.0	3.3	136,405	139,387	52.3	52.4	2.2
2. 医薬品費	33,523	33,805	11.8	11.6	0.8	13,815	14,374	6.4	6.5	4.0	26,485	26,865	10.2	10.1	1.4
3. 材料費	13,403	13,777	4.7	4.7	2.8	5,953	6,915	2.7	3.1	16.2	10,742	11,326	4.1	4.3	5.4
4. 給食用材料費	334	315	0.1	0.1	-5.7	290	594	0.1	0.3	104.8	318	414	0.1	0.2	30.2
5. 委託費	21,414	20,777	7.5	7.2	-3.0	32,755	32,555	15.1	14.6	-0.6	25,464	24,983	9.8	9.4	-1.9
(再掲)給食委託費	40	42	0.0	0.0	5.0	792	792	0.4	0.4	0.0	309	310	0.1	0.1	0.3
(再掲)人材委託費	2,227	1,995	0.8	0.7	-10.4	1,299	1,147	0.6	0.5	-11.7	1,896	1,692	0.7	0.6	-10.8
(再掲)紹介手数料	112	136	0.0	0.0	21.4	86	0	0.0	0.0	-100.0	103	88	0.0	0.0	-14.6
6. 減価償却費	10,313	10,276	3.6	3.5	-0.4	32,469	32,711	15.0	14.7	0.7	18,226	18,289	7.0	6.9	0.3
(再掲)建物減価償却費	4,149	4,163	1.5	1.4	0.3	21,376	21,619	9.9	9.7	1.1	10,302	10,397	4.0	3.9	0.9
(再掲)医療機器減価償却費	1,992	2,449	0.7	0.8	22.9	6,779	6,575	3.1	3.0	-3.0	3,702	3,922	1.4	1.5	5.9
7. その他の医業・介護費用	35,024	37,452	12.3	12.9	6.9	31,193	33,700	14.4	15.2	8.0	33,656	36,112	12.9	13.6	7.3
(再掲)設備機器賃借料	4,416	4,348	1.5	1.5	-1.5	844	710	0.4	0.3	-15.9	3,141	3,049	1.2	1.1	-2.9
(再掲)医療機器賃借料	3,210	3,020	1.1	1.0	-5.9	595	482	0.3	0.2	-19.0	2,276	2,114	0.9	0.8	-7.1
(再掲)水道光熱費	3,747	4,858	1.3	1.7	29.7	6,405	7,967	3.0	3.6	24.4	4,696	5,968	1.8	2.2	27.1
IV 損益差額(I+II-III)	37,180	37,293	13.0	12.8	—	-34,100	-37,810	-15.7	-17.0	—	11,723	10,470	4.5	3.9	—
(参考)「新型コロナウイルス感染症関連の補助金 (従業員向け慰労金を除く)」を除いた 損益差額(IV-3')	34,320	35,039	12.0	12.1	—	-35,449	-38,462	-16.4	-17.3	—	9,403	8,789	3.6	3.3	—
V 税金	1,927	768	0.7	0.3	-60.1	10	9	0.0	0.0	-10.0	1,242	497	0.5	0.2	-60.0
VI 税引後の総損益差額(IV-V)	35,253	36,525	12.4	12.6	—	-34,110	-37,819	-15.8	-17.0	—	10,481	9,973	4.0	3.7	—
施設数	36		—	—	—	20		—	—	—	56		—	—	—

一般診療所（その他）（集計2）

（1施設当たり損益）

	入院診療収益なし(参考)有床														
	指定されている					指定されていない					全体				
	金額		構成比率		金額の 伸び率	金額		構成比率		金額の 伸び率	金額		構成比率		金額の 伸び率
	前々年(度)	前年(度)	前々年(度)	前年(度)		前々年(度)	前年(度)	前々年(度)	前年(度)		前々年(度)	前年(度)	前々年(度)	前年(度)	
千円	千円	%	%	%	千円	千円	%	%	%	千円	千円	%	%	%	
I 医業収益	*	*	*	*	—	*	*	*	*	—	138,373	143,034	85.2	86.0	3.4
I' (参考)「新型コロナウイルス感染症関連の補助金 (従業員向け慰労金を除く)」を除いた 医業収益(I-3')	*	*	*	*	—	*	*	*	*	—	135,869	141,864	83.6	85.3	4.4
1. 入院診療収益	*	*	*	*	—	*	*	*	*	—	0	0	0.0	0.0	—
保険診療収益	*	*	*	*	—	*	*	*	*	—	0	0	0.0	0.0	—
公害等診療収益	*	*	*	*	—	*	*	*	*	—	0	0	0.0	0.0	—
その他の診療収益	*	*	*	*	—	*	*	*	*	—	0	0	0.0	0.0	—
2. 外来診療収益	*	*	*	*	—	*	*	*	*	—	106,732	108,812	65.7	65.5	1.9
保険診療収益	*	*	*	*	—	*	*	*	*	—	106,153	108,164	65.3	65.1	1.9
公害等診療収益	*	*	*	*	—	*	*	*	*	—	5	21	0.0	0.0	320.0
その他の診療収益	*	*	*	*	—	*	*	*	*	—	574	628	0.4	0.4	9.4
3. その他の医業収益	*	*	*	*	—	*	*	*	*	—	31,641	34,222	19.5	20.6	8.2
3'. (再掲)新型コロナウイルス感染症関連の補助金 (従業員向け慰労金を除く)	*	*	*	*	—	*	*	*	*	—	2,504	1,170	1.5	0.7	-53.3
II 介護収益	*	*	*	*	—	*	*	*	*	—	26,579	24,370	16.4	14.7	-8.3
III 医業・介護費用	*	*	*	*	—	*	*	*	*	—	175,296	179,835	107.9	108.2	2.6
1. 給与費	*	*	*	*	—	*	*	*	*	—	116,708	118,507	71.8	71.3	1.5
2. 医薬品費	*	*	*	*	—	*	*	*	*	—	15,605	15,201	9.6	9.1	-2.6
3. 材料費	*	*	*	*	—	*	*	*	*	—	2,346	6,723	1.4	4.0	186.6
4. 給食用材料費	*	*	*	*	—	*	*	*	*	—	2,428	2,251	1.5	1.4	-7.3
5. 委託費	*	*	*	*	—	*	*	*	*	—	15,172	14,418	9.3	8.7	-5.0
(再掲)給食委託費	*	*	*	*	—	*	*	*	*	—	0	0	0.0	0.0	—
(再掲)人材委託費	*	*	*	*	—	*	*	*	*	—	0	0	0.0	0.0	—
(再掲)紹介手数料	*	*	*	*	—	*	*	*	*	—	0	0	0.0	0.0	—
6. 減価償却費	*	*	*	*	—	*	*	*	*	—	4,514	4,080	2.8	2.5	-9.6
(再掲)建物減価償却費	*	*	*	*	—	*	*	*	*	—	1,339	1,339	0.8	0.8	0.0
(再掲)医療機器減価償却費	*	*	*	*	—	*	*	*	*	—	1,834	1,307	1.1	0.8	-28.7
7. その他の医業・介護費用	*	*	*	*	—	*	*	*	*	—	18,523	18,655	11.4	11.2	0.7
(再掲)設備機器賃借料	*	*	*	*	—	*	*	*	*	—	1,126	981	0.7	0.6	-12.9
(再掲)医療機器賃借料	*	*	*	*	—	*	*	*	*	—	1,073	928	0.7	0.6	-13.5
(再掲)水道光熱費	*	*	*	*	—	*	*	*	*	—	2,796	3,714	1.7	2.2	32.8
IV 損益差額(I+II-III)	*	*	*	*	—	*	*	*	*	—	-10,344	-12,431	-6.4	-7.5	—
(参考)「新型コロナウイルス感染症関連の補助金 (従業員向け慰労金を除く)」を除いた 損益差額(IV-3')	*	*	*	*	—	*	*	*	*	—	-12,848	-13,601	-7.9	-8.2	—
V 税金	*	*	*	*	—	*	*	*	*	—	101	101	0.1	0.1	0.0
VI 税引後の総損益差額(IV-V)	*	*	*	*	—	*	*	*	*	—	-10,445	-12,532	-6.4	-7.5	—
施設数	*	—	—	—	—	*	—	—	—	—	3	—	—	—	—

一般診療所（その他）（集計2）

（1施設当たり損益）

	全 体														
	指定されている					指定されていない					全 体				
	金 額		構成比率		金額の 伸び率	金 額		構成比率		金額の 伸び率	金 額		構成比率		金額の 伸び率
	前々年(度)	前年(度)	前々年(度)	前年(度)		前々年(度)	前年(度)	前々年(度)	前年(度)		前々年(度)	前年(度)	前々年(度)	前年(度)	
千円	千円	%	%	%	千円	千円	%	%	%	千円	千円	%	%	%	
I 医業収益	276,421	280,513	97.0	96.8	1.5	254,587	259,974	94.7	94.2	2.1	268,279	272,854	96.2	95.9	1.7
I'（参考）「新型コロナウイルス感染症関連の補助金（従業員向け慰労金を除く）」を除いた 医業収益（I-3'）	273,491	278,320	96.0	96.1	1.8	253,141	259,239	94.2	93.9	2.4	265,903	271,205	95.4	95.3	2.0
1. 入院診療収益	1,948	1,793	0.7	0.6	-8.0	4,760	5,323	1.8	1.9	11.8	2,996	3,109	1.1	1.1	3.8
保険診療収益	1,948	1,793	0.7	0.6	-8.0	4,114	4,250	1.5	1.5	3.3	2,755	2,709	1.0	1.0	-1.7
公営等診療収益	0	0	0.0	0.0	—	0	0	0.0	0.0	—	0	0	0.0	0.0	—
その他の診療収益	0	0	0.0	0.0	—	646	1,074	0.2	0.4	66.3	241	400	0.1	0.1	66.0
2. 外来診療収益	248,068	256,796	87.1	88.7	3.5	194,250	205,681	72.3	74.5	5.9	228,000	237,736	81.8	83.5	4.3
保険診療収益	224,999	233,926	79.0	80.8	4.0	180,201	190,831	67.0	69.1	5.9	208,295	217,856	74.7	76.5	4.6
公営等診療収益	1,221	1,293	0.4	0.4	5.9	604	818	0.2	0.3	35.4	991	1,116	0.4	0.4	12.6
その他の診療収益	21,848	21,577	7.7	7.4	-1.2	13,444	14,033	5.0	5.1	4.4	18,715	18,764	6.7	6.6	0.3
3. その他の医業収益	26,405	21,924	9.3	7.6	-17.0	55,577	48,969	20.7	17.7	-11.9	37,283	32,009	13.4	11.2	-14.1
3'.（再掲）新型コロナウイルス感染症関連の補助金 （従業員向け慰労金を除く）	2,930	2,193	1.0	0.8	-25.2	1,447	734	0.5	0.3	-49.3	2,377	1,649	0.9	0.6	-30.6
II 介護収益	11,333	11,339	4.0	3.9	0.1	15,626	16,883	5.8	6.1	8.0	12,934	13,406	4.6	4.7	3.6
III 医業・介護費用	251,198	255,372	88.2	88.2	1.7	281,865	287,818	104.9	104.2	2.1	262,633	267,471	94.2	94.0	1.8
1. 給与費	137,715	139,493	48.4	48.2	1.3	149,214	152,742	55.5	55.3	2.4	142,003	144,433	50.9	50.7	1.7
2. 医薬品費	32,829	33,099	11.5	11.4	0.8	17,320	17,843	6.4	6.5	3.0	27,046	27,410	9.7	9.6	1.3
3. 材料費	13,221	13,624	4.6	4.7	3.0	13,882	15,192	5.2	5.5	9.4	13,467	14,209	4.8	5.0	5.5
4. 給食用材料費	440	458	0.2	0.2	4.1	286	567	0.1	0.2	98.3	383	499	0.1	0.2	30.3
5. 委託費	21,429	20,780	7.5	7.2	-3.0	30,271	30,153	11.3	10.9	-0.4	24,726	24,275	8.9	8.5	-1.8
（再掲）給食委託費	39	41	0.0	0.0	5.1	980	953	0.4	0.3	-2.8	390	381	0.1	0.1	-2.3
（再掲）人材委託費	2,167	1,966	0.8	0.7	-9.3	1,181	1,132	0.4	0.4	-4.1	1,800	1,655	0.6	0.6	-8.1
（再掲）紹介手数料	109	157	0.0	0.1	44.0	78	0	0.0	0.0	-100.0	98	98	0.0	0.0	0.0
6. 減価償却費	10,122	10,078	3.6	3.5	-0.4	35,924	32,498	13.4	11.8	-9.5	19,744	18,438	7.1	6.5	-6.6
（再掲）建物減価償却費	4,059	4,069	1.4	1.4	0.2	20,281	20,525	7.5	7.4	1.2	10,108	10,205	3.6	3.6	1.0
（再掲）医療機器減価償却費	1,952	2,401	0.7	0.8	23.0	8,267	7,119	3.1	2.6	-13.9	4,307	4,160	1.5	1.5	-3.4
7. その他の医業・介護費用	35,441	37,841	12.4	13.1	6.8	34,967	38,823	13.0	14.1	11.0	35,264	38,207	12.6	13.4	8.3
（再掲）設備機器賃借料	4,297	4,231	1.5	1.5	-1.5	782	657	0.3	0.2	-16.0	2,986	2,898	1.1	1.0	-2.9
（再掲）医療機器賃借料	3,124	2,939	1.1	1.0	-5.9	549	447	0.2	0.2	-18.6	2,163	2,009	0.8	0.7	-7.1
（再掲）水道光熱費	3,737	4,824	1.3	1.7	29.1	6,282	7,712	2.3	2.8	22.8	4,686	5,901	1.7	2.1	25.9
IV 損益差額（I + II - III）	36,555	36,479	12.8	12.6	—	-11,651	-10,961	-4.3	-4.0	—	18,580	18,790	6.7	6.6	—
（参考）「新型コロナウイルス感染症関連の補助金（従業員向け慰労金を除く）」を除いた 損益差額（IV-3'）	33,625	34,287	11.8	11.8	—	-13,098	-11,696	-4.9	-4.2	—	16,203	17,141	5.8	6.0	—
V 税金	1,883	755	0.7	0.3	-59.9	8,668	13,091	3.2	4.7	51.0	4,413	5,355	1.6	1.9	21.3
VI 税引後の総損益差額（IV - V）	34,672	35,724	12.2	12.3	—	-20,320	-24,053	-7.6	-8.7	—	14,167	13,434	5.1	4.7	—
施設数	37		—	—	—	22		—	—	—	59		—	—	—

一般診療所（全体）（集計2）

（1施設当たり損益）

	入院診療収益あり														
	指定されている					指定されていない					全体				
	金額		構成比率		金額の伸比率	金額		構成比率		金額の伸比率	金額		構成比率		金額の伸比率
	前々年(度)	前年(度)	前々年(度)	前年(度)		前々年(度)	前年(度)	前々年(度)	前年(度)		前々年(度)	前年(度)	前々年(度)	前年(度)	
千円	千円	%	%	%	千円	千円	%	%	%	千円	千円	%	%	%	
I 医業収益	482,799	482,436	95.4	95.6	-0.1	347,558	346,924	99.2	98.9	-0.2	413,606	413,104	97.0	97.0	-0.1
I' (参考)「新型コロナウイルス感染症関連の補助金 (従業員向け慰労金を除く)」を除いた 医業収益(I-3')	476,147	475,226	94.1	94.1	-0.2	345,362	345,804	98.6	98.6	0.1	409,233	409,010	96.0	96.0	-0.1
1. 入院診療収益	124,160	125,989	24.5	25.0	1.5	151,181	149,789	43.2	42.7	-0.9	137,984	138,166	32.4	32.4	0.1
保険診療収益	85,685	88,641	16.9	17.6	3.4	96,392	95,538	27.5	27.2	-0.9	91,163	92,170	21.4	21.6	1.1
公営等診療収益	879	802	0.2	0.2	-8.8	522	458	0.1	0.1	-12.3	697	626	0.2	0.1	-10.2
その他の診療収益	37,595	36,546	7.4	7.2	-2.8	54,267	53,793	15.5	15.3	-0.9	46,125	45,370	10.8	10.7	-1.6
2. 外来診療収益	324,714	327,846	64.1	64.9	1.0	177,227	179,109	50.6	51.1	1.1	249,255	251,748	58.5	59.1	1.0
保険診療収益	298,056	301,893	58.9	59.8	1.3	146,737	147,085	41.9	41.9	0.2	220,637	222,689	51.7	52.3	0.9
公営等診療収益	1,381	1,280	0.3	0.3	-7.3	936	910	0.3	0.3	-2.8	1,153	1,091	0.3	0.3	-5.4
その他の診療収益	25,276	24,673	5.0	4.9	-2.4	29,554	31,114	8.4	8.9	5.3	27,465	27,969	6.4	6.6	1.8
3. その他の医業収益	33,925	28,601	6.7	5.7	-15.7	19,150	18,025	5.5	5.1	-5.9	26,366	23,190	6.2	5.4	-12.0
3' (再掲)「新型コロナウイルス感染症関連の補助金 (従業員向け慰労金を除く)」	6,652	7,211	1.3	1.4	8.4	2,197	1,119	0.6	0.3	-49.1	4,372	4,094	1.0	1.0	-6.4
II 介護収益	30,081	29,596	5.9	5.9	-1.6	4,907	4,939	1.4	1.4	0.7	17,202	16,981	4.0	4.0	-1.3
III 医業・介護費用	468,120	476,404	92.5	94.4	1.8	320,946	325,506	91.6	92.8	1.4	392,822	399,200	92.1	93.7	1.6
1. 給与費	232,326	242,210	45.9	48.0	4.3	160,519	163,130	45.8	46.5	1.6	195,588	201,750	45.9	47.4	3.2
2. 医薬品費	58,237	57,525	11.5	11.4	-1.2	40,351	40,363	11.5	11.5	0.0	49,086	48,744	11.5	11.4	-0.7
3. 材料費	30,714	32,510	6.1	6.4	5.8	24,080	24,058	6.9	6.9	-0.1	27,320	28,186	6.4	6.6	3.2
4. 給食用材料費	4,107	4,270	0.8	0.8	4.0	2,637	2,391	0.8	0.7	-9.3	3,355	3,309	0.8	0.8	-1.4
5. 委託費	28,829	30,066	5.7	6.0	4.3	16,636	18,230	4.7	5.2	9.6	22,591	24,010	5.3	5.6	6.3
(再掲)給食委託費	5,992	6,007	1.2	1.2	0.3	5,817	6,609	1.7	1.9	13.6	5,902	6,315	1.4	1.5	7.0
(再掲)人材委託費	5,053	5,127	1.0	1.0	1.5	2,631	3,451	0.8	1.0	31.2	3,814	4,269	0.9	1.0	11.9
(再掲)紹介手数料	261	333	0.1	0.1	27.6	246	210	0.1	0.1	-14.6	253	270	0.1	0.1	6.7
6. 減価償却費	18,300	17,248	3.6	3.4	-5.7	14,196	12,826	4.1	3.7	-9.7	16,201	14,985	3.8	3.5	-7.5
(再掲)建物減価償却費	4,497	4,537	0.9	0.9	0.9	3,463	3,428	1.0	1.0	-1.0	3,968	3,970	0.9	0.9	0.1
(再掲)医療機器減価償却費	5,074	4,884	1.0	1.0	-3.7	5,291	4,678	1.5	1.3	-11.6	5,185	4,779	1.2	1.1	-7.8
7. その他の医業・介護費用	95,606	92,575	18.9	18.3	-3.2	62,527	64,509	17.9	18.4	3.2	78,682	78,215	18.5	18.4	-0.6
(再掲)設備機器賃借料	4,802	4,929	0.9	1.0	2.6	5,145	5,144	1.5	1.5	0.0	4,977	5,039	1.2	1.2	1.2
(再掲)医療機器賃借料	2,877	2,729	0.6	0.5	-5.1	4,148	4,045	1.2	1.2	-2.5	3,527	3,402	0.8	0.8	-3.5
(再掲)水道光熱費	8,188	9,693	1.6	1.9	18.4	4,955	5,734	1.4	1.6	15.7	6,534	7,668	1.5	1.8	17.4
IV 損益差額(I+II-III)	44,760	35,629	8.8	7.1	-	31,519	26,357	9.0	7.5	-	37,986	30,885	8.9	7.3	-
(参考)「新型コロナウイルス感染症関連の補助金 (従業員向け慰労金を除く)」を除いた 損益差額(IV-3')	38,108	28,418	7.5	5.6	-	29,323	25,237	8.4	7.2	-	33,613	26,791	7.9	6.3	-
V 税金	-	-	-	-	-	-	-	-	-	-	-	-	-	-	-
VI 税引後の総損益差額(IV-V)	-	-	-	-	-	-	-	-	-	-	-	-	-	-	-
施設数	63	-	-	-	-	66	-	-	-	-	129	-	-	-	-

(注)「全体」とは、個人、医療法人のほか、市町村立などを含めて単純集計したもの。

個人立の一般診療所の「損益差額」とそれ以外の一般診療所の「損益差額」では性質に異なる部分もあるものの、便宜上、これらを足し合わせて機械的に算出したものであることに留意。(以下同様)

一般診療所（全体）（集計2）

（1施設当たり損益）

	入院診療収益なし														
	指定されている					指定されていない					全体				
	金額		構成比率		金額の伸比率	金額		構成比率		金額の伸比率	金額		構成比率		金額の伸比率
	前々年(度)	前年(度)	前々年(度)	前年(度)		前々年(度)	前年(度)	前々年(度)	前年(度)		前々年(度)	前年(度)	前々年(度)	前年(度)	
千円	千円	%	%	%	千円	千円	%	%	%	千円	千円	%	%	%	
I 医業収益	142,155	154,417	99.8	99.5	8.6	138,557	139,837	98.9	98.6	0.9	140,249	146,693	99.3	99.0	4.6
I' (参考)「新型コロナウイルス感染症関連の補助金 (従業員向け慰労金を除く)」を除いた 医業収益(I-3')	137,794	150,614	96.8	97.0	9.3	137,589	139,282	98.2	98.2	1.2	137,686	144,610	97.5	97.6	5.0
1. 入院診療収益	0	0	0.0	0.0	—	0	0	0.0	0.0	—	0	0	0.0	0.0	—
保険診療収益	0	0	0.0	0.0	—	0	0	0.0	0.0	—	0	0	0.0	0.0	—
公営等診療収益	0	0	0.0	0.0	—	0	0	0.0	0.0	—	0	0	0.0	0.0	—
その他の診療収益	0	0	0.0	0.0	—	0	0	0.0	0.0	—	0	0	0.0	0.0	—
2. 外来診療収益	126,494	138,562	88.8	89.3	9.5	131,812	133,014	94.1	93.8	0.9	129,311	135,623	91.6	91.5	4.9
保険診療収益	110,035	121,109	77.3	78.0	10.1	117,563	118,527	83.9	83.5	0.8	114,023	119,741	80.8	80.8	5.0
公営等診療収益	795	861	0.6	0.6	8.3	1,346	1,347	1.0	0.9	0.1	1,087	1,118	0.8	0.8	2.9
その他の診療収益	15,663	16,593	11.0	10.7	5.9	12,903	13,140	9.2	9.3	1.8	14,201	14,763	10.1	10.0	4.0
3. その他の医業収益	15,661	15,855	11.0	10.2	1.2	6,745	6,823	4.8	4.8	1.2	10,937	11,070	7.7	7.5	1.2
3'. (再掲)新型コロナウイルス感染症関連の補助金 (従業員向け慰労金を除く)	4,360	3,803	3.1	2.4	-12.8	968	556	0.7	0.4	-42.6	2,563	2,083	1.8	1.4	-18.7
II 介護収益	4,574	4,612	3.2	3.0	0.8	2,546	2,584	1.8	1.8	1.5	3,500	3,538	2.5	2.4	1.1
III 医業・介護費用	125,136	130,756	87.9	84.2	4.5	125,157	126,619	89.3	89.3	1.2	125,147	128,564	88.6	86.8	2.7
1. 給与費	64,454	67,121	45.3	43.2	4.1	63,739	65,332	45.5	46.1	2.5	64,075	66,173	45.4	44.7	3.3
2. 医薬品費	18,383	18,758	12.9	12.1	2.0	15,732	15,216	11.2	10.7	-3.3	16,979	16,882	12.0	11.4	-0.6
3. 材料費	3,912	4,149	2.7	2.7	6.1	5,420	5,542	3.9	3.9	2.3	4,711	4,887	3.3	3.3	3.7
4. 給食用材料費	123	122	0.1	0.1	-0.8	134	117	0.1	0.1	-12.7	129	119	0.1	0.1	-7.8
5. 委託費	7,014	7,717	4.9	5.0	10.0	5,428	5,530	3.9	3.9	1.9	6,174	6,558	4.4	4.4	6.2
(再掲)給食委託費	116	115	0.1	0.1	-0.9	162	144	0.1	0.1	-11.1	140	131	0.1	0.1	-6.4
(再掲)人材委託費	724	724	0.5	0.5	0.0	895	943	0.6	0.7	5.4	814	840	0.6	0.6	3.2
(再掲)紹介手数料	60	80	0.0	0.1	33.3	62	60	0.0	0.0	-3.2	61	69	0.0	0.0	13.1
6. 減価償却費	5,488	5,558	3.9	3.6	1.3	6,066	6,025	4.3	4.2	-0.7	5,794	5,806	4.1	3.9	0.2
(再掲)建物減価償却費	1,174	1,172	0.8	0.8	-0.2	1,388	1,370	1.0	1.0	-1.3	1,287	1,277	0.9	0.9	-0.8
(再掲)医療機器減価償却費	1,716	1,700	1.2	1.1	-0.9	2,225	2,177	1.6	1.5	-2.2	1,986	1,952	1.4	1.3	-1.7
7. その他の医業・介護費用	25,762	27,332	18.1	17.6	6.1	28,639	28,858	20.4	20.3	0.8	27,286	28,140	19.3	19.0	3.1
(再掲)設備機器賃借料	1,902	1,966	1.3	1.3	3.4	1,870	1,863	1.3	1.3	-0.4	1,885	1,912	1.3	1.3	1.4
(再掲)医療機器賃借料	1,331	1,346	0.9	0.9	1.1	1,018	980	0.7	0.7	-3.7	1,165	1,152	0.8	0.8	-1.1
(再掲)水道光熱費	1,425	1,681	1.0	1.1	18.0	1,594	1,856	1.1	1.3	16.4	1,514	1,774	1.1	1.2	17.2
IV 損益差額(I+II-III)	21,592	28,272	15.2	18.2	—	15,946	15,802	11.4	11.1	—	18,601	21,666	13.2	14.6	—
(参考)「新型コロナウイルス感染症関連の補助金 (従業員向け慰労金を除く)」を除いた 損益差額(IV-3')	17,232	24,469	12.1	15.8	—	14,978	15,247	10.7	10.7	—	16,038	19,583	11.4	13.2	—
V 税金	—	—	—	—	—	—	—	—	—	—	—	—	—	—	—
VI 税引後の総損益差額(IV-V)	—	—	—	—	—	—	—	—	—	—	—	—	—	—	—
施設数	853	—	—	—	—	961	—	—	—	—	1,814	—	—	—	—

一般診療所（全体）（集計2）

（1施設当たり損益）

	入院診療収益なし(参考)有床														
	指定されている					指定されていない					全体				
	金額		構成比率		金額の 伸び率	金額		構成比率		金額の 伸び率	金額		構成比率		金額の 伸び率
	前々年(度)	前年(度)	前々年(度)	前年(度)		前々年(度)	前年(度)	前々年(度)	前年(度)		前々年(度)	前年(度)	前々年(度)	前年(度)	
千円	千円	%	%	%	千円	千円	%	%	%	千円	千円	%	%	%	
I 医業収益	224,202	227,989	82.6	82.2	1.7	197,624	196,428	100.5	100.1	-0.6	207,348	207,975	92.5	92.1	0.3
I' (参考)「新型コロナウイルス感染症関連の補助金 (従業員向け慰労金を除く)」を除いた 医業収益(I-3')	213,680	219,647	78.7	79.2	2.8	196,446	195,875	99.9	99.9	-0.3	202,751	204,572	90.5	90.6	0.9
1. 入院診療収益	0	0	0.0	0.0	—	0	0	0.0	0.0	—	0	0	0.0	0.0	—
保険診療収益	0	0	0.0	0.0	—	0	0	0.0	0.0	—	0	0	0.0	0.0	—
公営等診療収益	0	0	0.0	0.0	—	0	0	0.0	0.0	—	0	0	0.0	0.0	—
その他の診療収益	0	0	0.0	0.0	—	0	0	0.0	0.0	—	0	0	0.0	0.0	—
2. 外来診療収益	208,470	213,918	76.8	77.2	2.6	188,800	188,260	96.0	96.0	-0.3	195,996	197,647	87.5	87.5	0.8
保険診療収益	178,243	185,380	65.6	66.9	4.0	166,467	176,089	84.6	89.8	5.8	170,775	179,488	76.2	79.5	5.1
公営等診療収益	2,286	2,926	0.8	1.1	28.0	2,482	2,820	1.3	1.4	13.6	2,410	2,859	1.1	1.3	18.6
その他の診療収益	27,941	25,612	10.3	9.2	-8.3	19,851	9,352	10.1	4.8	-52.9	22,811	15,301	10.2	6.8	-32.9
3. その他の医業収益	15,733	14,071	5.8	5.1	-10.6	8,824	8,167	4.5	4.2	-7.4	11,351	10,327	5.1	4.6	-9.0
3'. (再掲)新型コロナウイルス感染症関連の補助金 (従業員向け慰労金を除く)	10,522	8,343	3.9	3.0	-20.7	1,178	552	0.6	0.3	-53.1	4,596	3,402	2.1	1.5	-26.0
II 介護収益	57,878	57,599	21.3	20.8	-0.5	264	268	0.1	0.1	1.5	21,342	21,243	9.5	9.4	-0.5
III 医業・介護費用	256,790	264,790	94.6	95.5	3.1	203,760	201,222	103.6	102.6	-1.2	223,161	224,478	99.6	99.4	0.6
1. 給与費	142,167	145,965	52.4	52.6	2.7	98,144	100,320	49.9	51.1	2.2	114,250	117,020	51.0	51.8	2.4
2. 医薬品費	23,736	25,197	8.7	9.1	6.2	34,629	30,746	17.6	15.7	-11.2	30,644	28,716	13.7	12.7	-6.3
3. 材料費	8,433	9,446	3.1	3.4	12.0	13,242	14,276	6.7	7.3	7.8	11,483	12,509	5.1	5.5	8.9
4. 給食用材料費	1,815	1,725	0.7	0.6	-5.0	262	222	0.1	0.1	-15.3	830	772	0.4	0.3	-7.0
5. 委託費	16,711	15,854	6.2	5.7	-5.1	7,734	7,454	3.9	3.8	-3.6	11,018	10,527	4.9	4.7	-4.5
(再掲)給食委託費	416	378	0.2	0.1	-9.1	688	720	0.3	0.4	4.7	588	595	0.3	0.3	1.2
(再掲)人材委託費	6,704	6,159	2.5	2.2	-8.1	509	505	0.3	0.3	-0.8	2,775	2,574	1.2	1.1	-7.2
(再掲)紹介手数料	79	207	0.0	0.1	162.0	37	0	0.0	0.0	-100.0	52	76	0.0	0.0	46.2
6. 減価償却費	10,294	10,379	3.8	3.7	0.8	9,072	8,576	4.6	4.4	-5.5	9,519	9,236	4.2	4.1	-3.0
(再掲)建物減価償却費	3,477	3,501	1.3	1.3	0.7	1,582	1,513	0.8	0.8	-4.4	2,275	2,240	1.0	1.0	-1.5
(再掲)医療機器減価償却費	2,542	1,807	0.9	0.7	-28.9	3,007	3,197	1.5	1.6	6.3	2,837	2,689	1.3	1.2	-5.2
7. その他の医業・介護費用	53,633	56,224	19.8	20.3	4.8	40,677	39,628	20.7	20.2	-2.6	45,417	45,700	20.3	20.2	0.6
(再掲)設備機器賃借料	4,783	5,122	1.8	1.8	7.1	1,502	1,428	0.8	0.7	-4.9	2,702	2,780	1.2	1.2	2.9
(再掲)医療機器賃借料	1,949	1,767	0.7	0.6	-9.3	1,208	1,153	0.6	0.6	-4.6	1,479	1,378	0.7	0.6	-6.8
(再掲)水道光熱費	4,925	5,802	1.8	2.1	17.8	2,807	3,240	1.4	1.7	15.4	3,582	4,177	1.6	1.8	16.6
IV 損益差額(I+II-III)	25,290	20,798	9.3	7.5	—	-5,872	-4,526	-3.0	-2.3	—	5,528	4,739	2.5	2.1	—
(参考)「新型コロナウイルス感染症関連の補助金 (従業員向け慰労金を除く)」を除いた 損益差額(IV-3')	14,768	12,456	5.4	4.5	—	-7,050	-5,079	-3.6	-2.6	—	932	1,336	0.4	0.6	—
V 税金	—	—	—	—	—	—	—	—	—	—	—	—	—	—	—
VI 税引後の総損益差額(IV-V)	—	—	—	—	—	—	—	—	—	—	—	—	—	—	—
施設数	15	—	—	—	—	26	—	—	—	—	41	—	—	—	—

一般診療所（全体）（集計2）

（1施設当たり損益）

	全体														
	指定されている					指定されていない					全体				
	金額		構成比率		金額の伸比率	金額		構成比率		金額の伸比率	金額		構成比率		金額の伸比率
	前々年(度)	前年(度)	前々年(度)	前年(度)		前々年(度)	前年(度)	前々年(度)	前年(度)		前々年(度)	前年(度)	前々年(度)	前年(度)	
千円	千円	%	%	%	千円	千円	%	%	%	千円	千円	%	%	%	
I 医業収益	165,583	176,977	98.9	98.7	6.9	151,988	153,146	98.9	98.6	0.8	158,397	164,381	98.9	98.7	3.8
I' (参考)「新型コロナウイルス感染症関連の補助金 (従業員向け慰労金を除く)」を除いた 医業収益(I-3')	161,065	172,940	96.2	96.5	7.4	150,942	152,554	98.2	98.2	1.1	155,714	162,164	97.2	97.3	4.1
1. 入院診療収益	8,539	8,665	5.1	4.8	1.5	9,716	9,626	6.3	6.2	-0.9	9,161	9,173	5.7	5.5	0.1
保険診療収益	5,893	6,096	3.5	3.4	3.4	6,195	6,140	4.0	4.0	-0.9	6,053	6,119	3.8	3.7	1.1
公営等診療収益	60	55	0.0	0.0	-8.3	34	29	0.0	0.0	-14.7	46	42	0.0	0.0	-8.7
その他の診療収益	2,586	2,514	1.5	1.4	-2.8	3,487	3,457	2.3	2.2	-0.9	3,062	3,012	1.9	1.8	-1.6
2. 外来診療収益	140,127	151,580	83.7	84.6	8.2	134,731	135,976	87.7	87.6	0.9	137,275	143,333	85.7	86.0	4.4
保険診療収益	122,967	133,542	73.5	74.5	8.6	119,438	120,362	77.7	77.5	0.8	121,102	126,576	75.6	76.0	4.5
公営等診療収益	836	889	0.5	0.5	6.3	1,320	1,319	0.9	0.8	-0.1	1,092	1,116	0.7	0.7	2.2
その他の診療収益	16,324	17,148	9.8	9.6	5.0	13,973	14,295	9.1	9.2	2.3	15,081	15,640	9.4	9.4	3.7
3. その他の医業収益	16,917	16,732	10.1	9.3	-1.1	7,542	7,543	4.9	4.9	0.0	11,962	11,875	7.5	7.1	-0.7
3'. (再掲)新型コロナウイルス感染症関連の補助金 (従業員向け慰労金を除く)	4,518	4,038	2.7	2.3	-10.6	1,047	592	0.7	0.4	-43.5	2,683	2,216	1.7	1.3	-17.4
II 介護収益	6,329	6,330	3.8	3.5	0.0	2,698	2,735	1.8	1.8	1.4	4,410	4,430	2.8	2.7	0.5
III 医業・介護費用	148,726	154,529	88.8	86.2	3.9	137,739	139,400	89.7	89.8	1.2	142,919	146,533	89.3	88.0	2.5
1. 給与費	76,000	79,163	45.4	44.2	4.2	69,959	71,617	45.5	46.1	2.4	72,807	75,175	45.5	45.1	3.3
2. 医薬品費	21,124	21,425	12.6	12.0	1.4	17,314	16,832	11.3	10.8	-2.8	19,110	18,997	11.9	11.4	-0.6
3. 材料費	5,755	6,099	3.4	3.4	6.0	6,619	6,732	4.3	4.3	1.7	6,212	6,434	3.9	3.9	3.6
4. 給食用材料費	397	407	0.2	0.2	2.5	294	263	0.2	0.2	-10.5	343	331	0.2	0.2	-3.5
5. 委託費	8,514	9,254	5.1	5.2	8.7	6,148	6,346	4.0	4.1	3.2	7,264	7,717	4.5	4.6	6.2
(再掲)給食委託費	520	521	0.3	0.3	0.2	525	559	0.3	0.4	6.5	523	541	0.3	0.3	3.4
(再掲)人材委託費	1,021	1,026	0.6	0.6	0.5	1,006	1,104	0.7	0.7	9.7	1,013	1,068	0.6	0.6	5.4
(再掲)紹介手数料	74	97	0.0	0.1	31.1	74	70	0.0	0.0	-5.4	74	83	0.0	0.0	12.2
6. 減価償却費	6,369	6,362	3.8	3.5	-0.1	6,588	6,463	4.3	4.2	-1.9	6,485	6,415	4.0	3.9	-1.1
(再掲)建物減価償却費	1,403	1,403	0.8	0.8	0.0	1,521	1,502	1.0	1.0	-1.2	1,465	1,456	0.9	0.9	-0.6
(再掲)医療機器減価償却費	1,947	1,919	1.2	1.1	-1.4	2,422	2,338	1.6	1.5	-3.5	2,198	2,140	1.4	1.3	-2.6
7. その他の医業・介護費用	30,566	31,819	18.3	17.7	4.1	30,816	31,149	20.1	20.1	1.1	30,698	31,465	19.2	18.9	2.5
(再掲)設備機器賃借料	2,101	2,170	1.3	1.2	3.3	2,081	2,074	1.4	1.3	-0.3	2,090	2,119	1.3	1.3	1.4
(再掲)医療機器賃借料	1,437	1,441	0.9	0.8	0.3	1,219	1,177	0.8	0.8	-3.4	1,322	1,301	0.8	0.8	-1.6
(再掲)水道光熱費	1,890	2,232	1.1	1.2	18.1	1,810	2,105	1.2	1.4	16.3	1,848	2,165	1.2	1.3	17.2
IV 損益差額(I+II-III)	23,186	28,778	13.9	16.1	-	16,947	16,481	11.0	10.6	-	19,888	22,278	12.4	13.4	-
(参考)「新型コロナウイルス感染症関連の補助金 (従業員向け慰労金を除く)」を除いた 損益差額(IV-3')	18,668	24,741	11.2	13.8	-	15,900	15,889	10.3	10.2	-	17,205	20,062	10.7	12.0	-
V 税金	-	-	-	-	-	-	-	-	-	-	-	-	-	-	-
VI 税引後の総損益差額(IV-V)	-	-	-	-	-	-	-	-	-	-	-	-	-	-	-
施設数	916	-	-	-	-	1,027	-	-	-	-	1,943	-	-	-	-

(35) 看護職員処遇改善評価料別の損益の状況

一般病院（医療法人）（集計1）

（1施設当たり損益）

	届出あり					届出なし					全体				
	金額		構成比率		金額の 伸び率	金額		構成比率		金額の 伸び率	金額		構成比率		金額の 伸び率
	前々年度)	前年(度)	前々年(度)	前年(度)		前々年(度)	前年(度)	前々年(度)	前年(度)		前々年(度)	前年(度)	前々年(度)	前年(度)	
	千円	千円	%	%	%	千円	千円	%	%	%	千円	千円	%	%	%
I 医療収益	3,391,722	3,458,562	99.7	99.7	2.0	1,313,054	1,334,015	99.6	99.8	1.6	1,917,065	1,951,357	99.6	99.7	1.8
1. 入院診療収益	2,205,535	2,244,964	64.8	64.7	1.8	937,519	944,922	71.1	70.7	0.8	1,305,974	1,322,683	67.9	67.6	1.3
保険診療収益	2,139,299	2,186,519	62.9	63.0	2.2	901,610	909,806	68.4	68.0	0.9	1,261,253	1,280,788	65.5	65.5	1.5
公害等診療収益	25,070	21,326	0.7	0.6	-14.9	4,813	4,720	0.4	0.4	-1.9	10,699	9,545	0.6	0.5	-10.8
その他の診療収益	41,166	37,119	1.2	1.1	-9.8	31,095	30,397	2.4	2.3	-2.2	34,022	32,350	1.8	1.7	-4.9
2. 特別の療養環境収益	21,948	20,201	0.6	0.6	-8.0	8,692	7,936	0.7	0.6	-8.7	12,544	11,500	0.7	0.6	-8.3
3. 外来診療収益	1,002,014	1,040,817	29.4	30.0	3.9	306,853	312,962	23.3	23.4	2.0	508,850	524,459	26.4	26.8	3.1
保険診療収益	951,753	992,748	28.0	28.6	4.3	285,179	293,427	21.6	21.9	2.9	478,869	496,633	24.9	25.4	3.7
公害等診療収益	17,305	17,889	0.5	0.5	3.4	1,668	1,673	0.1	0.1	0.3	6,212	6,385	0.3	0.3	2.8
その他の診療収益	32,955	30,179	1.0	0.9	-8.4	20,006	17,862	1.5	1.3	-10.7	23,768	21,441	1.2	1.1	-9.8
4. その他の医療収益	162,226	152,580	4.8	4.4	-5.9	59,991	68,195	4.5	5.1	13.7	89,698	92,715	4.7	4.7	3.4
II 介護収益	10,779	10,360	0.3	0.3	-3.9	5,740	3,266	0.4	0.2	-43.1	7,204	5,327	0.4	0.3	-26.1
III 医療・介護費用	3,418,642	3,531,165	100.5	101.8	3.3	1,317,720	1,347,703	99.9	100.8	2.3	1,928,198	1,982,164	100.2	101.3	2.8
1. 給与費	1,862,132	1,903,533	54.7	54.9	2.2	793,871	795,572	60.2	59.5	0.2	1,104,282	1,117,519	57.4	57.1	1.2
2. 医薬品費	353,394	374,439	10.4	10.8	6.0	101,982	105,308	7.7	7.9	3.3	175,036	183,511	9.1	9.4	4.8
3. 給食用材料費	21,515	21,925	0.6	0.6	1.9	18,999	19,317	1.4	1.4	1.7	19,730	20,075	1.0	1.0	1.7
4. 診療材料費・医療消耗器具備品費	346,125	359,205	10.2	10.4	3.8	67,976	70,833	5.2	5.3	4.2	148,800	154,627	7.7	7.9	3.9
5. 委託費	216,427	220,818	6.4	6.4	2.0	84,414	90,775	6.4	6.8	7.5	122,774	128,562	6.4	6.6	4.7
(再掲)給食委託費	41,715	41,116	1.2	1.2	-1.4	22,335	24,013	1.7	1.8	7.5	27,966	28,983	1.5	1.5	3.6
(再掲)人材委託費	34,158	37,236	1.0	1.1	9.0	11,414	12,764	0.9	1.0	11.8	18,023	19,875	0.9	1.0	10.3
(再掲)紹介手数料	5,996	7,135	0.2	0.2	19.0	2,784	3,127	0.2	0.2	12.3	3,718	4,292	0.2	0.2	15.4
6. 減価償却費	142,073	143,910	4.2	4.1	1.3	50,840	52,771	3.9	3.9	3.8	77,350	79,254	4.0	4.1	2.5
(再掲)建物減価償却費	34,825	36,168	1.0	1.0	3.9	16,736	17,379	1.3	1.3	3.8	21,992	22,839	1.1	1.2	3.9
(再掲)医療機器減価償却費	45,670	48,657	1.3	1.4	6.5	9,692	10,750	0.7	0.8	10.9	20,147	21,765	1.0	1.1	8.0
7. 設備関係費	177,305	180,480	5.2	5.2	1.8	64,168	65,519	4.9	4.9	2.1	97,043	98,924	5.0	5.1	1.9
(再掲)設備機器賃借料	37,663	37,935	1.1	1.1	0.7	17,095	16,721	1.3	1.3	-2.2	23,071	22,885	1.2	1.2	-0.8
(再掲)医療機器賃借料	23,177	23,411	0.7	0.7	1.0	9,251	8,999	0.7	0.7	-2.7	13,297	13,187	0.7	0.7	-0.8
8. 経費	185,674	208,784	5.5	6.0	12.4	99,481	109,164	7.5	8.2	9.7	124,527	138,111	6.5	7.1	10.9
(再掲)水道光熱費	50,325	66,679	1.5	1.9	32.5	24,442	30,843	1.9	2.3	26.2	31,963	41,256	1.7	2.1	29.1
9. その他の医療費用	113,996	118,071	3.4	3.4	3.6	35,988	38,443	2.7	2.9	6.8	58,655	61,581	3.0	3.1	5.0
IV 損益差額(I+II-III)	-16,141	-62,243	-0.5	-1.8	-	1,074	-10,422	0.1	-0.8	-	-3,928	-25,480	-0.2	-1.3	-
(参考)新型コロナウイルス感染症関連の補助金 (従業員向け慰労金を除く)を含めた 損益差額(IV+V)	180,991	144,641	5.3	4.2	-	37,475	30,966	2.8	2.3	-	79,177	63,997	4.1	3.3	-
V その他の医療・介護関連収益	279,771	300,484	8.2	8.7	7.4	76,380	80,920	5.8	6.1	5.9	135,481	144,720	7.0	7.4	6.8
V' (再掲)新型コロナウイルス感染症関連の補助金 (従業員向け慰労金を除く)	197,133	206,884	5.8	6.0	4.9	36,401	41,388	2.8	3.1	13.7	83,106	89,477	4.3	4.6	7.7
V'' (再掲)看護職員等処遇改善事業補助金	1,036	3,951	0.0	0.1	281.4	11	153	0.0	0.0	1,290.9	309	1,257	0.0	0.1	306.8
VI その他の医療・介護関連費用	54,761	60,179	1.6	1.7	9.9	28,059	30,769	2.1	2.3	9.7	35,818	39,315	1.9	2.0	9.8
VII 総損益差額(IV+V-VI)	208,869	178,061	6.1	5.1	-	49,395	39,728	3.7	3.0	-	95,734	79,925	5.0	4.1	-
(参考)新型コロナウイルス感染症関連の補助金 (従業員向け慰労金を除く)を除いた 総損益差額(VII-V')	11,737	-28,823	0.3	-0.8	-	12,993	-1,659	1.0	-0.1	-	12,628	-9,553	0.7	-0.5	-
VIII 税金	37,564	35,473	1.1	1.0	-5.6	24,419	15,251	1.9	1.1	-37.5	28,239	21,127	1.5	1.1	-25.2
IX 税引後の総損益差額(VII-VIII)	171,306	142,588	5.0	4.1	-	24,975	24,477	1.9	1.8	-	67,495	58,797	3.5	3.0	-
施設数	111		-			271		-			382		-		
平均病床数	164	164	-			115	114	-			129	128	-		

一般病院（国立）（集計1）

（1施設当たり損益）

	届出あり					届出なし					全体				
	金額		構成比率		金額の 伸び率	金額		構成比率		金額の 伸び率	金額		構成比率		金額の 伸び率
	前々年度)	前年(度)	前々年(度)	前年(度)		前々年(度)	前年(度)	前々年(度)	前年(度)		前々年(度)	前年(度)	前々年(度)	前年(度)	
	千円	千円	%	%	%	千円	千円	%	%	%	千円	千円	%	%	%
I 医療収益	5,249,731	5,402,623	99.9	99.9	2.9	2,632,512	2,619,750	100.0	100.0	-0.5	4,857,148	4,985,192	99.9	99.9	2.6
1. 入院診療収益	3,335,770	3,482,637	63.5	64.4	4.4	2,190,412	2,174,126	83.2	83.0	-0.7	3,163,966	3,286,360	65.1	65.9	3.9
保険診療収益	3,271,960	3,421,318	62.3	63.3	4.6	2,162,676	2,136,663	82.2	81.6	-1.2	3,105,568	3,228,620	63.9	64.7	4.0
公害等診療収益	18,579	17,797	0.4	0.3	-4.2	25,033	34,138	1.0	1.3	36.4	19,547	20,248	0.4	0.4	3.6
その他の診療収益	45,230	43,522	0.9	0.8	-3.8	2,703	3,325	0.1	0.1	23.0	38,851	37,492	0.8	0.8	-3.5
2. 特別の療養環境収益	69,991	69,779	1.3	1.3	-0.3	20,690	23,494	0.8	0.9	13.6	62,596	62,836	1.3	1.3	0.4
3. 外来診療収益	1,603,462	1,624,676	30.5	30.0	1.3	404,867	411,971	15.4	15.7	1.8	1,423,673	1,442,770	29.3	28.9	1.3
保険診療収益	1,545,701	1,568,904	29.4	29.0	1.5	394,149	402,778	15.0	15.4	2.2	1,372,968	1,393,985	28.2	27.9	1.5
公害等診療収益	14,504	15,045	0.3	0.3	3.7	6,366	5,399	0.2	0.2	-15.2	13,283	13,598	0.3	0.3	2.4
その他の診療収益	43,257	40,728	0.8	0.8	-5.8	4,352	3,793	0.2	0.1	-12.8	37,421	35,187	0.8	0.7	-6.0
4. その他の医療収益	240,509	225,531	4.6	4.2	-6.2	16,544	10,159	0.6	0.4	-38.6	206,914	193,225	4.3	3.9	-6.6
II 介護収益	3,753	4,118	0.1	0.1	9.7	0	0	0.0	0.0	-	3,190	3,500	0.1	0.1	9.7
III 医療・介護費用	5,626,614	5,819,223	107.1	107.6	3.4	3,114,659	3,168,236	118.3	120.9	1.7	5,249,821	5,421,575	108.0	108.7	3.3
1. 給与費	2,871,637	2,914,809	54.7	53.9	1.5	1,731,801	1,719,980	65.8	65.7	-0.7	2,700,661	2,735,585	55.6	54.8	1.3
2. 医薬品費	810,586	867,614	15.4	16.0	7.0	471,494	535,016	17.9	20.4	13.5	759,722	817,724	15.6	16.4	7.6
3. 給食用材料費	46,423	47,913	0.9	0.9	3.2	41,244	41,444	1.6	1.6	0.5	45,646	46,943	0.9	0.9	2.8
4. 診療材料費・医療消耗器具備品費	491,268	495,057	9.4	9.2	0.8	122,305	113,572	4.6	4.3	-7.1	435,924	437,834	9.0	8.8	0.4
5. 委託費	463,876	472,449	8.8	8.7	1.8	203,174	205,318	7.7	7.8	1.1	424,771	432,379	8.7	8.7	1.8
(再掲)給食委託費	68,593	65,471	1.3	1.2	-4.6	70,420	61,710	2.7	2.4	-12.4	68,867	64,907	1.4	1.3	-5.8
(再掲)人材委託費	78,888	87,691	1.5	1.6	11.2	0	3,738	0.0	0.1	-	67,055	75,098	1.4	1.5	12.0
(再掲)紹介手数料	8	8	0.0	0.0	0.0	0	683	0.0	0.0	-	7	109	0.0	0.0	1,457.1
6. 減価償却費	303,855	322,324	5.8	6.0	6.1	148,933	141,585	5.7	5.4	-4.9	280,617	295,214	5.8	5.9	5.2
(再掲)建物減価償却費	98,983	113,332	1.9	2.1	14.5	90,150	105,434	3.4	4.0	17.0	97,658	112,147	2.0	2.2	14.8
(再掲)医療機器減価償却費	107,202	108,265	2.0	2.0	1.0	25,621	28,704	1.0	1.1	12.0	94,965	96,331	2.0	1.9	1.4
7. 設備関係費	252,588	260,542	4.8	4.8	3.1	215,622	202,908	8.2	7.7	-5.9	247,043	251,897	5.1	5.0	2.0
(再掲)設備機器賃借料	80,912	76,421	1.5	1.4	-5.6	129,802	126,954	4.9	4.8	-2.2	88,246	84,001	1.8	1.7	-4.8
(再掲)医療機器賃借料	50,831	51,472	1.0	1.0	1.3	64,559	61,429	2.5	2.3	-4.8	52,890	52,966	1.1	1.1	0.1
8. 経費	360,762	408,858	6.9	7.6	13.3	178,609	207,451	6.8	7.9	16.1	333,439	378,647	6.9	7.6	13.6
(再掲)水道光熱費	117,181	170,966	2.2	3.2	45.9	79,037	96,734	3.0	3.7	22.4	111,459	159,831	2.3	3.2	43.4
9. その他の医療費用	25,618	29,656	0.5	0.5	15.8	1,479	962	0.1	0.0	-35.0	21,997	25,352	0.5	0.5	15.3
IV 損益差額（I + II - III）	-373,129	-412,482	-7.1	-7.6	-	-482,147	-548,486	-18.3	-20.9	-	-389,482	-432,883	-8.0	-8.7	-
(参考)新型コロナウイルス感染症関連の補助金 (従業員向け慰労金を除く)を含めた 損益差額（IV + V）	597,894	268,698	11.4	5.0	-	-96,104	-223,600	-3.7	-8.5	-	493,794	194,853	10.2	3.9	-
V その他の医療・介護関連収益	1,160,655	864,299	22.1	16.0	-25.5	457,611	406,376	17.4	15.5	-11.2	1,055,199	795,610	21.7	15.9	-24.6
V' (再掲)新型コロナウイルス感染症関連の補助金 (従業員向け慰労金を除く)	971,023	681,180	18.5	12.6	-29.8	386,044	324,887	14.7	12.4	-15.8	883,276	627,736	18.2	12.6	-28.9
V'' (再掲)看護職員等処遇改善事業補助金	2,261	7,974	0.0	0.1	252.7	177	141	0.0	0.0	-20.3	1,949	6,799	0.0	0.1	248.8
VI その他の医療・介護関連費用	185,523	156,005	3.5	2.9	-15.9	39,786	106,988	1.5	4.1	168.9	163,662	148,652	3.4	3.0	-9.2
VII 総損益差額（IV + V - VI）	602,003	295,812	11.5	5.5	-	-64,323	-249,099	-2.4	-9.5	-	502,054	214,076	10.3	4.3	-
(参考)新型コロナウイルス感染症関連の補助金 (従業員向け慰労金を除く)を除いた 総損益差額（VII - V）	-369,019	-385,368	-7.0	-7.1	-	-450,367	-573,986	-17.1	-21.9	-	-381,222	-413,660	-7.8	-8.3	-
VIII 税金	0	0	0.0	0.0	-	0	0	0.0	0.0	-	0	0	0.0	0.0	-
IX 税引後の総損益差額（VII - VIII）	602,003	295,812	11.5	5.5	-	-64,323	-249,099	-2.4	-9.5	-	502,054	214,076	10.3	4.3	-
施設数	17	-	-	-	-	3	-	-	-	-	20	-	-	-	-
平均病床数	279	277	-	-	-	220	220	-	-	-	270	268	-	-	-

一般病院（公立）（集計1）

（1施設当たり損益）

	届出あり					届出なし					全体				
	金額		構成比率		金額の 伸び率	金額		構成比率		金額の 伸び率	金額		構成比率		金額の 伸び率
	前々年度)	前年(度)	前々年度)	前年(度)		前々年度)	前年(度)	前々年度)	前年(度)		前々年度)	前年(度)	前々年度)	前年(度)	
千円	千円	%	%	%	千円	千円	%	%	%	千円	千円	%	%	%	
I 医療収益	5,902,103	6,097,225	99.9	99.9	3.3	1,292,766	1,277,067	99.7	99.8	-1.2	4,088,594	4,200,770	99.9	99.9	2.7
1. 入院診療収益	3,782,342	3,923,461	64.0	64.3	3.7	804,261	789,312	62.1	61.7	-1.9	2,610,638	2,690,353	63.8	64.0	3.1
保険診療収益	3,721,901	3,865,320	63.0	63.3	3.9	789,829	777,638	60.9	60.8	-1.5	2,568,299	2,650,494	62.8	63.0	3.2
公害等診療収益	28,252	27,111	0.5	0.4	-4.0	8,227	7,180	0.6	0.6	-12.7	20,373	19,269	0.5	0.5	-5.4
その他の診療収益	32,188	31,030	0.5	0.5	-3.6	6,206	4,493	0.5	0.4	-27.6	21,966	20,590	0.5	0.5	-6.3
2. 特別の療養環境収益	34,101	34,042	0.6	0.6	-0.2	5,044	4,675	0.4	0.4	-7.3	22,669	22,488	0.6	0.5	-0.8
3. 外来診療収益	1,847,844	1,921,821	31.3	31.5	4.0	373,098	388,743	28.8	30.4	4.2	1,267,616	1,318,643	31.0	31.4	4.0
保険診療収益	1,813,877	1,887,322	30.7	30.9	4.0	367,898	384,310	28.4	30.0	4.5	1,244,967	1,295,973	30.4	30.8	4.1
公害等診療収益	10,490	10,900	0.2	0.2	3.9	1,263	1,043	0.1	0.1	-17.4	6,860	7,022	0.2	0.2	2.4
その他の診療収益	23,477	23,600	0.4	0.4	0.5	3,937	3,390	0.3	0.3	-13.9	15,789	15,648	0.4	0.4	-0.9
4. その他の医療収益	237,816	217,901	4.0	3.6	-8.4	110,363	94,337	8.5	7.4	-14.5	187,671	169,286	4.6	4.0	-9.8
II 介護収益	4,833	5,089	0.1	0.1	5.3	3,250	2,629	0.3	0.2	-19.1	4,210	4,121	0.1	0.1	-2.1
III 医療・介護費用	6,973,920	7,208,467	118.1	118.1	3.4	1,685,045	1,705,518	130.0	133.3	1.2	4,893,051	5,043,372	119.6	119.9	3.1
1. 給与費	3,664,076	3,710,529	62.0	60.8	1.3	988,570	989,056	76.3	77.3	0.0	2,611,418	2,639,786	63.8	62.8	1.1
2. 医薬品費	880,266	945,293	14.9	15.5	7.4	120,418	123,806	9.3	9.7	2.8	581,309	622,085	14.2	14.8	7.0
3. 給食用材料費	21,880	21,463	0.4	0.4	-1.9	9,053	9,337	0.7	0.7	3.1	16,833	16,692	0.4	0.4	-0.8
4. 診療材料費・医療消耗器具備品費	633,875	654,329	10.7	10.7	3.2	103,005	105,478	7.9	8.2	2.4	425,008	438,388	10.4	10.4	3.1
5. 委託費	604,366	617,618	10.2	10.1	2.2	175,917	176,854	13.6	13.8	0.5	435,796	444,202	10.6	10.6	1.9
(再掲)給食委託費	79,738	81,044	1.3	1.3	1.6	27,358	25,831	2.1	2.0	-5.6	59,129	59,321	1.4	1.4	0.3
(再掲)人材委託費	98,591	103,238	1.7	1.7	4.7	25,638	27,074	2.0	2.1	5.6	69,888	73,272	1.7	1.7	4.8
(再掲)紹介手数料	1,000	1,345	0.0	0.0	34.5	483	817	0.0	0.1	69.2	796	1,137	0.0	0.0	42.8
6. 減価償却費	481,704	504,330	8.2	8.3	4.7	115,558	116,420	8.9	9.1	0.7	337,647	351,710	8.2	8.4	4.2
(再掲)建物減価償却費	187,846	192,211	3.2	3.1	2.3	55,515	56,996	4.3	4.5	2.7	135,781	139,012	3.3	3.3	2.4
(再掲)医療機器減価償却費	198,703	215,099	3.4	3.5	8.3	45,917	45,056	3.5	3.5	-1.9	138,591	148,197	3.4	3.5	6.9
7. 設備関係費	199,038	206,909	3.4	3.4	4.0	46,204	48,321	3.6	3.8	4.6	138,907	144,514	3.4	3.4	4.0
(再掲)設備機器賃借料	66,434	64,768	1.1	1.1	-2.5	17,953	18,570	1.4	1.5	3.4	47,360	46,591	1.2	1.1	-1.6
(再掲)医療機器賃借料	42,824	45,200	0.7	0.7	5.5	9,514	9,761	0.7	0.8	2.6	29,719	31,257	0.7	0.7	5.2
8. 経費	330,319	384,441	5.6	6.3	16.4	92,447	100,135	7.1	7.8	8.3	236,730	272,583	5.8	6.5	15.1
(再掲)水道光熱費	112,427	157,354	1.9	2.6	40.0	35,798	46,079	2.8	3.6	28.7	82,278	113,574	2.0	2.7	38.0
9. その他の医療費用	158,396	163,554	2.7	2.7	3.3	33,873	36,111	2.6	2.8	6.6	109,403	113,413	2.7	2.7	3.7
IV 損益差額（I＋II－III）	-1,066,984	-1,106,152	-18.1	-18.1	—	-389,029	-425,822	-30.0	-33.3	—	-800,247	-838,481	-19.6	-19.9	—
(参考)新型コロナウイルス感染症関連の補助金 (従業員向け慰労金を除く)を含めた 損益差額（IV＋V）	-102,730	-310,962	-1.7	-5.1	—	-269,577	-281,305	-20.8	-22.0	—	-168,375	-299,294	-4.1	-7.1	—
V その他の医療・介護関連収益	1,856,916	1,728,016	31.4	28.3	-6.9	567,713	535,742	43.8	41.9	-5.6	1,349,688	1,258,924	33.0	29.9	-6.7
V' (再掲)新型コロナウイルス感染症関連の補助金 (従業員向け慰労金を除く)	964,254	795,190	16.3	13.0	-17.5	119,452	144,517	9.2	11.3	21.0	631,873	539,188	15.4	12.8	-14.7
V'' (再掲)看護職員等処遇改善事業補助金	935	7,489	0.0	0.1	701.0	120	323	0.0	0.0	169.2	614	4,669	0.0	0.1	660.4
VI その他の医療・介護関連費用	185,057	254,687	3.1	4.2	37.6	68,417	68,093	5.3	5.3	-0.5	139,166	181,273	3.4	4.3	30.3
VII 総損益差額（IV＋V－VI）	604,875	367,177	10.2	6.0	—	110,268	41,827	8.5	3.3	—	410,275	239,170	10.0	5.7	—
(参考)新型コロナウイルス感染症関連の補助金 (従業員向け慰労金を除く)を除いた 総損益差額（VII－V）	-359,379	-428,013	-6.1	-7.0	—	-9,184	-102,691	-0.7	-8.0	—	-221,597	-300,018	-5.4	-7.1	—
VIII 税金	1,942	2,126	0.0	0.0	9.5	1,428	1,477	0.1	0.1	3.4	1,740	1,871	0.0	0.0	7.5
IX 税引後の総損益差額（VII－VIII）	602,933	365,051	10.2	6.0	—	108,840	40,350	8.4	3.2	—	408,535	237,300	10.0	5.6	—
施設数	74	—	—	—	—	48	—	—	—	—	122	—	—	—	—
平均病床数	262	258	—	—	—	94	94	—	—	—	196	194	—	—	—

一般病院（公的）（集計1）

（1施設当たり損益）

	届出あり					届出なし					全体				
	金額		構成比率		金額の 伸び率	金額		構成比率		金額の 伸び率	金額		構成比率		金額の 伸び率
	前々年度)	前年(度)	前々年度)	前年(度)		前々年度)	前年(度)	前々年度)	前年(度)		前々年度)	前年(度)	前々年度)	前年(度)	
	千円	千円	%	%	%	千円	千円	%	%	%	千円	千円	%	%	%
I 医業収益	9,368,042	9,552,953	99.8	99.8	2.0	*	*	*	*	—	9,171,066	9,351,054	99.8	99.8	2.0
1. 入院診療収益	6,101,344	6,245,358	65.0	65.2	2.4	*	*	*	*	—	5,964,782	6,105,262	64.9	65.2	2.4
保険診療収益	5,978,643	6,128,910	63.7	64.0	2.5	*	*	*	*	—	5,844,934	5,991,522	63.6	63.9	2.5
公害等診療収益	67,761	68,966	0.7	0.7	1.8	*	*	*	*	—	66,185	67,362	0.7	0.7	1.8
その他の診療収益	54,941	47,481	0.6	0.5	-13.6	*	*	*	*	—	53,663	46,377	0.6	0.5	-13.6
2. 特別の療養環境収益	79,482	75,286	0.8	0.8	-5.3	*	*	*	*	—	77,634	73,535	0.8	0.8	-5.3
3. 外来診療収益	2,887,242	2,954,930	30.8	30.9	2.3	*	*	*	*	—	2,824,644	2,891,239	30.7	30.9	2.4
保険診療収益	2,830,187	2,897,327	30.1	30.3	2.4	*	*	*	*	—	2,768,916	2,834,976	30.1	30.3	2.4
公害等診療収益	29,433	31,038	0.3	0.3	5.5	*	*	*	*	—	28,749	30,316	0.3	0.3	5.5
その他の診療収益	27,623	26,564	0.3	0.3	-3.8	*	*	*	*	—	26,980	25,947	0.3	0.3	-3.8
4. その他の医業収益	299,973	277,379	3.2	2.9	-7.5	*	*	*	*	—	304,005	281,018	3.3	3.0	-7.6
II 介護収益	21,093	18,588	0.2	0.2	-11.9	*	*	*	*	—	20,630	18,223	0.2	0.2	-11.7
III 医業・介護費用	9,699,416	10,121,641	103.3	105.7	4.4	*	*	*	*	—	9,492,891	9,906,494	103.3	105.7	4.4
1. 給与費	4,901,592	5,136,633	52.2	53.7	4.8	*	*	*	*	—	4,799,284	5,029,262	52.2	53.7	4.8
2. 医薬品費	1,686,671	1,791,620	18.0	18.7	6.2	*	*	*	*	—	1,648,826	1,751,450	17.9	18.7	6.2
3. 給食用材料費	58,039	59,538	0.6	0.6	2.6	*	*	*	*	—	56,785	58,249	0.6	0.6	2.6
4. 診療材料費・医療消耗器具備品費	944,147	950,510	10.1	9.9	0.7	*	*	*	*	—	923,042	929,239	10.0	9.9	0.7
5. 委託費	598,350	617,263	6.4	6.4	3.2	*	*	*	*	—	585,563	603,962	6.4	6.4	3.1
(再掲)給食委託費	63,967	70,037	0.7	0.7	9.5	*	*	*	*	—	62,569	68,498	0.7	0.7	9.5
(再掲)人材委託費	174,062	178,025	1.9	1.9	2.3	*	*	*	*	—	170,021	174,113	1.8	1.9	2.4
(再掲)紹介手数料	1,684	1,769	0.0	0.0	5.0	*	*	*	*	—	1,652	1,956	0.0	0.0	18.4
6. 減価償却費	602,010	599,644	6.4	6.3	-0.4	*	*	*	*	—	589,249	587,145	6.4	6.3	-0.4
(再掲)建物減価償却費	139,233	139,191	1.5	1.5	0.0	*	*	*	*	—	136,584	136,545	1.5	1.5	0.0
(再掲)医療機器減価償却費	209,910	212,662	2.2	2.2	1.3	*	*	*	*	—	205,248	207,940	2.2	2.2	1.3
7. 設備関係費	346,434	367,176	3.7	3.8	6.0	*	*	*	*	—	338,659	359,118	3.7	3.8	6.0
(再掲)設備機器賃借料	93,437	91,967	1.0	1.0	-1.6	*	*	*	*	—	91,526	90,291	1.0	1.0	-1.3
(再掲)医療機器賃借料	81,444	80,738	0.9	0.8	-0.9	*	*	*	*	—	79,812	79,136	0.9	0.8	-0.8
8. 経費	465,555	494,959	5.0	5.2	6.3	*	*	*	*	—	455,355	484,247	5.0	5.2	6.3
(再掲)水道光熱費	168,805	209,532	1.8	2.2	24.1	*	*	*	*	—	165,506	205,457	1.8	2.2	24.1
9. その他の医業費用	96,617	104,297	1.0	1.1	7.9	*	*	*	*	—	96,129	103,823	1.0	1.1	8.0
IV 損益差額（I＋II－III）	-310,281	-550,100	-3.3	-5.7	—	*	*	*	*	—	-301,195	-537,217	-3.3	-5.7	—
(参考)新型コロナウイルス感染症関連の補助金 (従業員向け慰労金を除く)を含めた 損益差額（IV＋V）	770,131	419,773	8.2	4.4	—	*	*	*	*	—	754,092	410,100	8.2	4.4	—
V その他の医業・介護関連収益	1,495,200	1,369,760	15.9	14.3	-8.4	*	*	*	*	—	1,461,538	1,338,585	15.9	14.3	-8.4
V' (再掲)新型コロナウイルス感染症関連の補助金 (従業員向け慰労金を除く)	1,080,412	969,873	11.5	10.1	-10.2	*	*	*	*	—	1,055,286	947,317	11.5	10.1	-10.2
V'' (再掲)看護職員等処遇改善事業補助金	2,076	11,859	0.0	0.1	471.2	*	*	*	*	—	2,028	11,584	0.0	0.1	471.2
VI その他の医業・介護関連費用	254,651	264,255	2.7	2.8	3.8	*	*	*	*	—	250,250	259,108	2.7	2.8	3.5
VII 総損益差額（IV＋V－VI）	930,269	555,406	9.9	5.8	—	*	*	*	*	—	910,094	542,259	9.9	5.8	—
(参考)新型コロナウイルス感染症関連の補助金 (従業員向け慰労金を除く)を除いた 総損益差額（VII－V）	-150,143	-414,467	-1.6	-4.3	—	*	*	*	*	—	-145,192	-405,058	-1.6	-4.3	—
VIII 税金	805	514	0.0	0.0	-36.1	*	*	*	*	—	786	502	0.0	0.0	-36.1
IX 税引後の総損益差額（VII－VIII）	929,464	554,892	9.9	5.8	—	*	*	*	*	—	909,308	541,757	9.9	5.8	—
施設数	42	—	—	—	—	*	—	—	—	—	43	—	—	—	—
平均病床数	365	364	—	—	—	*	*	—	—	—	357	356	—	—	—

一般病院（社会保険関係法人）（集計1）

（1施設当たり損益）

	届出あり					届出なし					全体				
	金額		構成比率		金額の 伸び率	金額		構成比率		金額の 伸び率	金額		構成比率		金額の 伸び率
	前々年度)	前年(度)	前々年度)	前年(度)		前々年度)	前年(度)	前々年度)	前年(度)		前々年度)	前年(度)	前々年度)	前年(度)	
	千円	千円	%	%	%	千円	千円	%	%	%	千円	千円	%	%	%
I 医業収益	6,783,783	6,873,048	100.0	100.0	1.3	*	*	*	*	—	6,094,301	6,151,468	100.0	100.0	0.9
1. 入院診療収益	4,570,053	4,657,915	67.4	67.8	1.9	*	*	*	*	—	3,936,317	4,004,860	64.6	65.1	1.7
保険診療収益	4,401,563	4,547,051	64.9	66.2	3.3	*	*	*	*	—	3,790,271	3,906,930	62.2	63.5	3.1
公害等診療収益	30,590	22,355	0.5	0.3	-26.9	*	*	*	*	—	30,672	23,813	0.5	0.4	-22.4
その他の診療収益	137,900	88,510	2.0	1.3	-35.8	*	*	*	*	—	115,375	74,116	1.9	1.2	-35.8
2. 特別の療養環境収益	86,188	90,404	1.3	1.3	4.9	*	*	*	*	—	78,801	81,161	1.3	1.3	3.0
3. 外来診療収益	1,820,400	1,824,002	26.8	26.5	0.2	*	*	*	*	—	1,648,274	1,637,148	27.0	26.6	-0.7
保険診療収益	1,745,917	1,747,816	25.7	25.4	0.1	*	*	*	*	—	1,572,534	1,562,091	25.8	25.4	-0.7
公害等診療収益	5,925	5,646	0.1	0.1	-4.7	*	*	*	*	—	15,250	14,498	0.3	0.2	-4.9
その他の診療収益	68,558	70,541	1.0	1.0	2.9	*	*	*	*	—	60,490	60,559	1.0	1.0	0.1
4. その他の医業収益	307,142	300,726	4.5	4.4	-2.1	*	*	*	*	—	430,908	428,300	7.1	7.0	-0.6
II 介護収益	191	178	0.0	0.0	-6.8	*	*	*	*	—	159	148	0.0	0.0	-6.9
III 医業・介護費用	7,367,376	7,561,532	108.6	110.0	2.6	*	*	*	*	—	6,600,414	6,754,828	108.3	109.8	2.3
1. 給与費	3,725,505	3,841,575	54.9	55.9	3.1	*	*	*	*	—	3,385,983	3,480,730	55.6	56.6	2.8
2. 医薬品費	1,189,058	1,175,864	17.5	17.1	-1.1	*	*	*	*	—	1,003,656	992,695	16.5	16.1	-1.1
3. 給食用材料費	42,916	44,530	0.6	0.6	3.8	*	*	*	*	—	39,866	40,327	0.7	0.7	1.2
4. 診療材料費・医療消耗器具備品費	570,554	582,150	8.4	8.5	2.0	*	*	*	*	—	491,983	502,480	8.1	8.2	2.1
5. 委託費	685,708	684,272	10.1	10.0	-0.2	*	*	*	*	—	610,386	608,165	10.0	9.9	-0.4
(再掲)給食委託費	41,076	39,363	0.6	0.6	-4.2	*	*	*	*	—	37,868	36,383	0.6	0.6	-3.9
(再掲)人材委託費	185,279	189,464	2.7	2.8	2.3	*	*	*	*	—	161,925	163,235	2.7	2.7	0.8
(再掲)紹介手数料	1,570	4,546	0.0	0.1	189.6	*	*	*	*	—	1,464	4,101	0.0	0.1	180.1
6. 減価償却費	458,752	481,463	6.8	7.0	5.0	*	*	*	*	—	409,696	424,504	6.7	6.9	3.6
(再掲)建物減価償却費	269,675	275,064	4.0	4.0	2.0	*	*	*	*	—	241,361	242,066	4.0	3.9	0.3
(再掲)医療機器減価償却費	138,138	137,193	2.0	2.0	-0.7	*	*	*	*	—	120,967	119,032	2.0	1.9	-1.6
7. 設備関係費	412,932	419,342	6.1	6.1	1.6	*	*	*	*	—	381,144	387,285	6.3	6.3	1.6
(再掲)設備機器賃借料	138,278	142,463	2.0	2.1	3.0	*	*	*	*	—	130,846	136,221	2.1	2.2	4.1
(再掲)医療機器賃借料	66,326	68,789	1.0	1.0	3.7	*	*	*	*	—	68,080	69,955	1.1	1.1	2.8
8. 経費	255,290	303,427	3.8	4.4	18.9	*	*	*	*	—	240,977	279,191	4.0	4.5	15.9
(再掲)水道光熱費	114,020	152,130	1.7	2.2	33.4	*	*	*	*	—	105,391	140,908	1.7	2.3	33.7
9. その他の医業費用	26,660	28,910	0.4	0.4	8.4	*	*	*	*	—	36,724	39,451	0.6	0.6	7.4
IV 損益差額(Ⅰ+Ⅱ-Ⅲ)	-583,402	-688,306	-8.6	-10.0	—	*	*	*	*	—	-505,954	-603,212	-8.3	-9.8	—
(参考)新型コロナウイルス感染症関連の補助金 (従業員向け慰労金を除く)を含めた 損益差額(Ⅳ+Ⅴ)	486,439	214,089	7.2	3.1	—	*	*	*	*	—	386,707	151,705	6.3	2.5	—
V その他の医業・介護関連収益	1,290,651	1,074,241	19.0	15.6	-16.8	*	*	*	*	—	1,084,068	910,033	17.8	14.8	-16.1
V' (再掲)新型コロナウイルス感染症関連の補助金 (従業員向け慰労金を除く)	1,069,841	902,395	15.8	13.1	-15.7	*	*	*	*	—	892,661	754,917	14.6	12.3	-15.4
V'' (再掲)看護職員等処遇改善事業補助金	750	6,753	0.0	0.1	800.4	*	*	*	*	—	625	5,628	0.0	0.1	800.5
VI その他の医業・介護関連費用	21,699	26,119	0.3	0.4	20.4	*	*	*	*	—	18,082	21,766	0.3	0.4	20.4
VII 総損益差額(Ⅳ+Ⅴ-VI)	685,550	359,816	10.1	5.2	—	*	*	*	*	—	560,032	285,055	9.2	4.6	—
(参考)新型コロナウイルス感染症関連の補助金 (従業員向け慰労金を除く)を除いた 総損益差額(Ⅶ-V')	-384,291	-542,579	-5.7	-7.9	—	*	*	*	*	—	-332,630	-469,862	-5.5	-7.6	—
VIII 税金	18,965	18,092	0.3	0.3	-4.6	*	*	*	*	—	15,804	15,077	0.3	0.2	-4.6
IX 税引後の総損益差額(Ⅶ-VIII)	666,585	341,723	9.8	5.0	—	*	*	*	*	—	544,228	269,978	8.9	4.4	—
施設数	5	—	—	—	—	*	—	—	—	—	6	—	—	—	—
平均病床数	304	304	—	—	—	*	*	—	—	—	269	269	—	—	—

一般病院（その他）（集計1）

（1施設当たり損益）

	届出あり					届出なし					全体				
	金額		構成比率		金額の 伸び率	金額		構成比率		金額の 伸び率	金額		構成比率		金額の 伸び率
	前々年度)	前年(度)	前々年度)	前年(度)		前々年度)	前年(度)	前々年度)	前年(度)		前々年度)	前年(度)	前々年度)	前年(度)	
	千円	千円	%	%	%	千円	千円	%	%	%	千円	千円	%	%	%
I 医業収益	5,769,901	5,898,628	99.8	99.8	2.2	2,340,770	2,379,738	99.8	99.8	1.7	4,354,704	4,446,388	99.8	99.8	2.1
1. 入院診療収益	4,009,743	4,112,387	69.3	69.6	2.6	1,624,329	1,664,413	69.3	69.8	2.5	3,025,286	3,102,112	69.3	69.6	2.5
保険診療収益	3,938,318	4,045,482	68.1	68.4	2.7	1,585,564	1,628,794	67.6	68.3	2.7	2,967,340	3,048,118	68.0	68.4	2.7
公害等診療収益	34,648	33,101	0.6	0.6	-4.5	10,485	9,858	0.4	0.4	-6.0	24,676	23,509	0.6	0.5	-4.7
その他の診療収益	36,778	33,805	0.6	0.6	-8.1	28,280	25,762	1.2	1.1	-8.9	33,271	30,485	0.8	0.7	-8.4
2. 特別の療養環境収益	74,257	67,576	1.3	1.1	-9.0	21,421	19,472	0.9	0.8	-9.1	52,452	47,723	1.2	1.1	-9.0
3. 外来診療収益	1,507,146	1,537,263	26.1	26.0	2.0	588,779	599,006	25.1	25.1	1.7	1,128,137	1,150,046	25.9	25.8	1.9
保険診療収益	1,465,288	1,496,349	25.3	25.3	2.1	568,159	580,710	24.2	24.4	2.2	1,095,044	1,118,467	25.1	25.1	2.1
公害等診療収益	16,548	16,793	0.3	0.3	1.5	2,097	2,214	0.1	0.1	5.6	10,584	10,776	0.2	0.2	1.8
その他の診療収益	25,310	24,121	0.4	0.4	-4.7	18,523	16,082	0.8	0.7	-13.2	22,509	20,803	0.5	0.5	-7.6
4. その他の医業収益	178,755	181,402	3.1	3.1	1.5	106,241	96,848	4.5	4.1	-8.8	148,829	146,506	3.4	3.3	-1.6
II 介護収益	12,932	13,004	0.2	0.2	0.6	3,628	4,383	0.2	0.2	20.8	9,092	9,446	0.2	0.2	3.9
III 医業・介護費用	5,872,595	6,045,095	101.6	102.3	2.9	2,313,436	2,390,495	98.7	100.3	3.3	4,403,736	4,536,847	100.9	101.8	3.0
1. 給与費	3,067,871	3,124,517	53.1	52.9	1.8	1,332,740	1,362,601	56.8	57.2	2.2	2,351,785	2,397,377	53.9	53.8	1.9
2. 医薬品費	682,769	715,871	11.8	12.1	4.8	247,701	254,583	10.6	10.7	2.8	503,217	525,380	11.5	11.8	4.4
3. 給食用材料費	35,509	36,387	0.6	0.6	2.5	23,043	23,809	1.0	1.0	3.3	30,364	31,196	0.7	0.7	2.7
4. 診療材料費・医療消耗器具備品費	729,154	745,157	12.6	12.6	2.2	156,472	169,732	6.7	7.1	8.5	492,809	507,680	11.3	11.4	3.0
5. 委託費	356,036	360,724	6.2	6.1	1.3	187,139	190,513	8.0	8.0	1.8	286,333	290,478	6.6	6.5	1.4
(再掲)給食委託費	64,323	64,815	1.1	1.1	0.8	34,228	34,406	1.5	1.4	0.5	51,903	52,265	1.2	1.2	0.7
(再掲)人材委託費	49,165	53,565	0.9	0.9	8.9	11,478	13,161	0.5	0.6	14.7	33,611	36,890	0.8	0.8	9.8
(再掲)紹介手数料	4,030	5,088	0.1	0.1	26.3	2,376	2,985	0.1	0.1	25.6	3,347	4,220	0.1	0.1	26.1
6. 減価償却費	310,150	324,003	5.4	5.5	4.5	121,349	120,317	5.2	5.0	-0.9	232,232	239,942	5.3	5.4	3.3
(再掲)建物減価償却費	95,762	105,730	1.7	1.8	10.4	41,025	40,735	1.7	1.7	-0.7	73,172	78,907	1.7	1.8	7.8
(再掲)医療機器減価償却費	112,558	115,456	1.9	2.0	2.6	27,764	25,990	1.2	1.1	-6.4	77,564	78,534	1.8	1.8	1.3
7. 設備関係費	228,046	231,827	3.9	3.9	1.7	70,963	70,561	3.0	3.0	-0.6	163,218	165,272	3.7	3.7	1.3
(再掲)設備機器賃借料	59,371	59,095	1.0	1.0	-0.5	31,595	33,360	1.3	1.4	5.6	47,908	48,474	1.1	1.1	1.2
(再掲)医療機器賃借料	35,217	33,998	0.6	0.6	-3.5	14,093	13,508	0.6	0.6	-4.2	26,499	25,542	0.6	0.6	-3.6
8. 経費	285,104	321,563	4.9	5.4	12.8	144,824	168,292	6.2	7.1	16.2	227,210	258,309	5.2	5.8	13.7
(再掲)水道光熱費	90,304	119,281	1.6	2.0	32.1	46,442	63,398	2.0	2.7	36.5	72,202	96,218	1.7	2.2	33.3
9. その他の医業費用	177,956	185,247	3.1	3.1	4.1	29,205	30,086	1.2	1.3	3.0	116,567	121,212	2.7	2.7	4.0
IV 損益差額（I + II - III）	-89,761	-133,463	-1.6	-2.3	-	30,962	-6,375	1.3	-0.3	-	-39,939	-81,014	-0.9	-1.8	-
(参考)新型コロナウイルス感染症関連の補助金 (従業員向け慰労金を除く)を含めた 損益差額（IV + V'）	345,966	252,930	6.0	4.3	-	99,846	81,162	4.3	3.4	-	244,393	182,041	5.6	4.1	-
V その他の医業・介護関連収益	664,284	604,913	11.5	10.2	-8.9	126,569	162,844	5.4	6.8	28.7	442,370	422,472	10.1	9.5	-4.5
V' (再掲)新型コロナウイルス感染症関連の補助金 (従業員向け慰労金を除く)	435,727	386,393	7.5	6.5	-11.3	68,884	87,536	2.9	3.7	27.1	284,332	263,055	6.5	5.9	-7.5
V'' (再掲)看護職員等処遇改善事業補助金	3,278	5,870	0.1	0.1	79.1	58	598	0.0	0.0	931.0	1,949	3,694	0.0	0.1	89.5
VI その他の医業・介護関連費用	92,349	90,953	1.6	1.5	-1.5	46,750	85,588	2.0	3.6	83.1	73,530	88,739	1.7	2.0	20.7
VII 総損益差額（IV + V - VI）	482,173	380,497	8.3	6.4	-	110,781	70,882	4.7	3.0	-	328,900	252,719	7.5	5.7	-
(参考)新型コロナウイルス感染症関連の補助金 (従業員向け慰労金を除く)を除いた 総損益差額（VII - V'）	46,446	-5,897	0.8	-0.1	-	41,897	-16,655	1.8	-0.7	-	44,569	-10,336	1.0	-0.2	-
VIII 税金	12,717	7,962	0.2	0.1	-37.4	11,838	9,779	0.5	0.4	-17.4	12,354	8,711	0.3	0.2	-29.5
IX 税引後の総損益差額（VII - VIII）	469,456	372,535	8.1	6.3	-	98,944	61,103	4.2	2.6	-	316,546	244,007	7.3	5.5	-
施設数	74	-	-	-	-	52	-	-	-	-	126	-	-	-	-
平均病床数	238	238	-	-	-	148	148	-	-	-	201	201	-	-	-

一般病院（法人・その他全体）（集計1）

（1施設当たり損益）

	届出あり					届出なし					全体				
	金額		構成比率		金額の 伸び率	金額		構成比率		金額の 伸び率	金額		構成比率		金額の 伸び率
	前々年度)	前年(度)	前々年(度)	前年(度)		前々年度)	前年(度)	前々年(度)	前年(度)		前々年度)	前年(度)	前々年(度)	前年(度)	
千円	千円	%	%	%	千円	千円	%	%	%	千円	千円	%	%	%	
I 医療収益	5,439,107	5,569,744	99.8	99.8	2.4	1,465,566	1,483,611	99.7	99.8	1.2	3,301,695	3,371,767	99.8	99.8	2.1
1. 入院診療収益	3,582,797	3,680,010	65.7	65.9	2.7	1,023,152	1,031,898	69.6	69.4	0.9	2,205,935	2,255,561	66.7	66.8	2.2
保険診療収益	3,507,902	3,611,191	64.4	64.7	2.9	989,757	999,784	67.3	67.2	1.0	2,153,363	2,206,486	65.1	65.3	2.5
公害等診療収益	33,288	31,374	0.6	0.6	-5.7	6,252	6,037	0.4	0.4	-3.4	18,745	17,745	0.6	0.5	-5.3
その他の診療収益	41,606	37,445	0.8	0.7	-10.0	27,144	26,077	1.8	1.8	-3.9	33,827	31,330	1.0	0.9	-7.4
2. 特別の療養環境収益	47,721	45,085	0.9	0.8	-5.5	10,148	9,290	0.7	0.6	-8.5	27,510	25,830	0.8	0.8	-6.1
3. 外来診療収益	1,600,984	1,648,141	29.4	29.5	2.9	356,064	363,765	24.2	24.5	2.2	931,327	957,261	28.1	28.3	2.8
保険診療収益	1,554,728	1,602,740	28.5	28.7	3.1	336,623	346,331	22.9	23.3	2.9	899,496	926,903	27.2	27.4	3.0
公害等診療収益	16,824	17,407	0.3	0.3	3.5	1,869	1,844	0.1	0.1	-1.3	8,779	9,036	0.3	0.3	2.9
その他の診療収益	29,432	27,994	0.5	0.5	-4.9	17,572	15,590	1.2	1.0	-11.3	23,052	21,321	0.7	0.6	-7.5
4. その他の医療収益	207,605	196,509	3.8	3.5	-5.3	76,203	78,658	5.2	5.3	3.2	136,922	133,116	4.1	3.9	-2.8
II 介護収益	10,717	10,342	0.2	0.2	-3.5	5,057	3,303	0.3	0.2	-34.7	7,673	6,556	0.2	0.2	-14.6
III 医療・介護費用	5,789,400	5,989,369	106.2	107.3	3.5	1,519,179	1,554,507	103.3	104.5	2.3	3,492,400	3,603,806	105.5	106.7	3.2
1. 給与費	3,028,399	3,100,879	55.6	55.6	2.4	902,338	907,676	61.4	61.0	0.6	1,884,767	1,921,130	57.0	56.9	1.9
2. 医薬品費	759,928	806,040	13.9	14.4	6.1	127,256	131,558	8.7	8.8	3.4	419,606	443,228	12.7	13.1	5.6
3. 給食用材料費	31,196	31,741	0.6	0.6	1.7	18,442	18,800	1.3	1.3	1.9	24,335	24,780	0.7	0.7	1.8
4. 診療材料費・医療消耗器具備品費	588,677	602,730	10.8	10.8	2.4	85,120	89,270	5.8	6.0	4.9	317,808	326,534	9.6	9.7	2.7
5. 委託費	407,239	415,746	7.5	7.5	2.1	111,552	116,714	7.6	7.8	4.6	248,185	254,894	7.5	7.5	2.7
(再掲)給食委託費	59,904	60,709	1.1	1.1	1.3	24,954	25,923	1.7	1.7	3.9	41,104	41,997	1.2	1.2	2.2
(再掲)人材委託費	75,243	79,417	1.4	1.4	5.5	13,208	14,617	0.9	1.0	10.7	41,874	44,561	1.3	1.3	6.4
(再掲)紹介手数料	3,457	4,227	0.1	0.1	22.3	2,400	2,807	0.2	0.2	17.0	2,888	3,463	0.1	0.1	19.9
6. 減価償却費	331,613	341,618	6.1	6.1	3.0	69,944	71,203	4.8	4.8	1.8	190,858	196,159	5.8	5.8	2.8
(再掲)建物減価償却費	104,432	109,010	1.9	2.0	4.4	25,875	26,549	1.8	1.8	2.6	62,175	64,654	1.9	1.9	4.0
(再掲)医療機器減価償却費	122,081	127,927	2.2	2.3	4.8	17,010	17,424	1.2	1.2	2.4	65,562	68,486	2.0	2.0	4.5
7. 設備関係費	223,511	230,486	4.1	4.1	3.1	64,305	65,427	4.4	4.4	1.7	137,872	141,699	4.2	4.2	2.8
(再掲)設備機器賃借料	60,314	59,600	1.1	1.1	-1.2	20,297	20,381	1.4	1.4	0.4	38,788	38,504	1.2	1.1	-0.7
(再掲)医療機器賃借料	40,136	40,462	0.7	0.7	0.8	10,580	10,323	0.7	0.7	-2.4	24,238	24,250	0.7	0.7	0.0
8. 経費	288,278	324,073	5.3	5.8	12.4	105,478	116,903	7.2	7.9	10.8	189,948	212,634	5.7	6.3	11.9
(再掲)水道光熱費	93,623	124,891	1.7	2.2	33.4	29,477	37,968	2.0	2.6	28.8	59,118	78,134	1.8	2.3	32.2
9. その他の医療費用	130,558	136,057	2.4	2.4	4.2	34,746	36,954	2.4	2.5	6.4	79,020	82,748	2.4	2.4	4.7
IV 損益差額（I + II - III）	-339,575	-409,283	-6.2	-7.3	-	-48,556	-67,592	-3.3	-4.5	-	-183,033	-225,484	-5.5	-6.7	-
(参考)新型コロナウイルス感染症関連の補助金 (従業員向け慰労金を除く)を含めた 損益差額（IV + V）	257,063	108,451	4.7	1.9	-	5,554	-4,568	0.4	-0.3	-	121,773	47,657	3.7	1.4	-
V その他の医療・介護関連収益	949,245	877,971	17.4	15.7	-7.5	148,943	152,793	10.1	10.3	2.6	518,754	487,889	15.7	14.4	-5.9
V' (再掲)新型コロナウイルス感染症関連の補助金 (従業員向け慰労金を除く)	596,638	517,734	10.9	9.3	-13.2	54,110	63,024	3.7	4.2	16.5	304,806	273,140	9.2	8.1	-10.4
V'' (再掲)看護職員等処遇改善事業補助金	1,722	6,485	0.0	0.1	276.6	33	235	0.0	0.0	612.1	813	3,123	0.0	0.1	284.1
VI その他の医療・介護関連費用	125,586	142,844	2.3	2.6	13.7	35,914	43,674	2.4	2.9	21.6	77,351	89,499	2.3	2.6	15.7
VII 総損益差額（IV + V - VI）	484,084	325,844	8.9	5.8	-	64,473	41,527	4.4	2.8	-	258,370	172,906	7.8	5.1	-
(参考)新型コロナウイルス感染症関連の補助金 (従業員向け慰労金を除く)を除いた 総損益差額（VII - V）	-112,554	-191,890	-2.1	-3.4	-	10,363	-21,497	0.7	-1.4	-	-46,436	-100,234	-1.4	-3.0	-
VIII 税金	16,666	14,848	0.3	0.3	-10.9	19,420	12,533	1.3	0.8	-35.5	18,147	13,603	0.5	0.4	-25.0
IX 税引後の総損益差額（VII - VIII）	467,418	310,995	8.6	5.6	-	45,053	28,993	3.1	1.9	-	240,223	159,303	7.3	4.7	-
施設数	323		-			376		-			699		-		
平均病床数	238	237	-			117	117	-			173	172	-		

一般病院（個人）（集計1）

（1施設当たり損益）

	届出あり					届出なし					全体				
	金額		構成比率		金額の 伸び率	金額		構成比率		金額の 伸び率	金額		構成比率		金額の 伸び率
	前々年(度)	前年(度)	前々年(度)	前年(度)		前々年(度)	前年(度)	前々年(度)	前年(度)		前々年(度)	前年(度)	前々年(度)	前年(度)	
	千円	千円	%	%	%	千円	千円	%	%	%	千円	千円	%	%	%
I 医業収益	*	*	*	*	—	850,006	842,763	99.9	100.0	-0.9	817,660	813,838	99.9	100.0	-0.5
1. 入院診療収益	*	*	*	*	—	650,478	642,578	76.5	76.2	-1.2	620,050	616,690	75.8	75.7	-0.5
保険診療収益	*	*	*	*	—	640,193	631,190	75.2	74.9	-1.4	604,924	600,904	73.9	73.8	-0.7
公害等診療収益	*	*	*	*	—	0	0	0.0	0.0	—	0	0	0.0	0.0	—
その他の診療収益	*	*	*	*	—	10,285	11,388	1.2	1.4	10.7	15,126	15,787	1.8	1.9	4.4
2. 特別の療養環境収益	*	*	*	*	—	0	0	0.0	0.0	—	0	0	0.0	0.0	—
3. 外来診療収益	*	*	*	*	—	169,147	181,103	19.9	21.5	7.1	173,990	181,853	21.3	22.3	4.5
保険診療収益	*	*	*	*	—	167,452	179,918	19.7	21.3	7.4	158,209	165,816	19.3	20.4	4.8
公害等診療収益	*	*	*	*	—	1,695	1,185	0.2	0.1	-30.1	1,271	889	0.2	0.1	-30.1
その他の診療収益	*	*	*	*	—	0	0	0.0	0.0	—	14,510	15,147	1.8	1.9	4.4
4. その他の医業収益	*	*	*	*	—	30,381	19,082	3.6	2.3	-37.2	23,621	15,295	2.9	1.9	-35.2
II 介護収益	*	*	*	*	—	818	374	0.1	0.0	-54.3	613	280	0.1	0.0	-54.3
III 医業・介護費用	*	*	*	*	—	827,230	841,124	97.2	99.8	1.7	807,000	821,031	98.6	100.8	1.7
1. 給与費	*	*	*	*	—	489,747	511,752	57.6	60.7	4.5	484,100	498,955	59.2	61.3	3.1
2. 医薬品費	*	*	*	*	—	100,819	93,441	11.8	11.1	-7.3	82,114	76,910	10.0	9.4	-6.3
3. 給食用材料費	*	*	*	*	—	5,608	5,734	0.7	0.7	2.2	4,206	4,301	0.5	0.5	2.3
4. 診療材料費・医療消耗器具備品費	*	*	*	*	—	50,063	48,005	5.9	5.7	-4.1	40,149	42,252	4.9	5.2	5.2
5. 委託費	*	*	*	*	—	56,172	57,277	6.6	6.8	2.0	63,387	64,372	7.7	7.9	1.6
(再掲)給食委託費	*	*	*	*	—	14,298	13,925	1.7	1.7	-2.6	18,621	19,269	2.3	2.4	3.5
(再掲)人材委託費	*	*	*	*	—	9,109	8,731	1.1	1.0	-4.1	20,191	19,138	2.5	2.4	-5.2
(再掲)紹介手数料	*	*	*	*	—	1,241	2,749	0.1	0.3	121.5	931	2,062	0.1	0.3	121.5
6. 減価償却費	*	*	*	*	—	27,711	30,789	3.3	3.7	11.1	23,824	25,641	2.9	3.1	7.6
(再掲)建物減価償却費	*	*	*	*	—	17,415	17,395	2.0	2.1	-0.1	14,011	13,949	1.7	1.7	-0.4
(再掲)医療機器減価償却費	*	*	*	*	—	1,843	4,788	0.2	0.6	159.8	2,269	4,035	0.3	0.5	77.8
7. 設備関係費	*	*	*	*	—	54,240	44,713	6.4	5.3	-17.6	46,392	39,207	5.7	4.8	-15.5
(再掲)設備機器賃借料	*	*	*	*	—	15,266	13,883	1.8	1.6	-9.1	15,740	14,756	1.9	1.8	-6.3
(再掲)医療機器賃借料	*	*	*	*	—	13,583	11,922	1.6	1.4	-12.2	14,478	13,285	1.8	1.6	-8.2
8. 経費	*	*	*	*	—	37,323	43,437	4.4	5.2	16.4	58,669	64,912	7.2	8.0	10.6
(再掲)水道光熱費	*	*	*	*	—	15,224	19,438	1.8	2.3	27.7	15,615	20,094	1.9	2.5	28.7
9. その他の医業費用	*	*	*	*	—	5,547	5,975	0.7	0.7	7.7	4,160	4,481	0.5	0.6	7.7
IV 損益差額（I＋II－III）	*	*	*	*	—	23,593	2,013	2.8	0.2	—	11,273	-6,913	1.4	-0.8	—
(参考)新型コロナウイルス感染症関連の補助金 (従業員向け慰労金を除く)を含めた 損益差額（IV＋V）	*	*	*	*	—	49,513	63,572	5.8	7.5	—	33,400	39,281	4.1	4.8	—
V その他の医業・介護関連収益	*	*	*	*	—	42,316	89,322	5.0	10.6	111.1	34,456	67,772	4.2	8.3	96.7
V' (再掲)新型コロナウイルス感染症関連の補助金 (従業員向け慰労金を除く)	*	*	*	*	—	25,920	61,559	3.0	7.3	137.5	22,127	46,194	2.7	5.7	108.8
V'' (再掲)看護職員等処遇改善事業補助金	*	*	*	*	—	0	0	0.0	0.0	—	0	289	0.0	0.0	—
VI その他の医業・介護関連費用	*	*	*	*	—	10,720	10,170	1.3	1.2	-5.1	8,040	7,628	1.0	0.9	-5.1
VII 総損益差額（IV＋V－VI）	*	*	*	*	—	55,189	81,165	6.5	9.6	—	37,689	53,231	4.6	6.5	—
(参考)新型コロナウイルス感染症関連の補助金 (従業員向け慰労金を除く)を除いた 総損益差額（VII－V）	*	*	*	*	—	29,269	19,606	3.4	2.3	—	15,562	7,037	1.9	0.9	—
VIII 税金	—	—	—	—	—	—	—	—	—	—	—	—	—	—	—
IX 税引後の総損益差額（VII－VIII）	—	—	—	—	—	—	—	—	—	—	—	—	—	—	—
施設数	*	—	—	—	—	3	—	—	—	—	4	—	—	—	—
平均病床数	*	*	—	—	—	81	81	—	—	—	82	82	—	—	—

一般病院（全体）（集計1）

（1施設当たり損益）

	届出あり					届出なし					全体				
	金額		構成比率		金額の 伸び率	金額		構成比率		金額の 伸び率	金額		構成比率		金額の 伸び率
	前々年度)	前年(度)	前々年度)	前年(度)		前々年度)	前年(度)	前々年度)	前年(度)		前々年度)	前年(度)	前々年度)	前年(度)	
	千円	千円	%	%	%	千円	千円	%	%	%	千円	千円	%	%	%
I 医業収益	5,424,544	5,554,798	99.8	99.8	2.4	1,460,694	1,478,538	99.7	99.8	1.2	3,287,561	3,357,213	99.8	99.8	2.1
1. 入院診療収益	3,573,371	3,670,316	65.7	66.0	2.7	1,020,202	1,028,816	69.6	69.4	0.8	2,196,912	2,246,236	66.7	66.8	2.2
保険診療収益	3,498,616	3,601,620	64.4	64.7	2.9	986,990	996,867	67.3	67.3	1.0	2,144,553	2,197,350	65.1	65.3	2.5
公害等診療収益	33,185	31,277	0.6	0.6	-5.7	6,202	5,989	0.4	0.4	-3.4	18,638	17,644	0.6	0.5	-5.3
その他の診療収益	41,570	37,419	0.8	0.7	-10.0	27,011	25,961	1.8	1.8	-3.9	33,721	31,241	1.0	0.9	-7.4
2. 特別の療養環境収益	47,573	44,945	0.9	0.8	-5.5	10,067	9,216	0.7	0.6	-8.5	27,353	25,683	0.8	0.8	-6.1
3. 外来診療収益	1,596,625	1,643,622	29.4	29.5	2.9	354,584	362,319	24.2	24.5	2.2	927,018	952,849	28.1	28.3	2.8
保険診療収益	1,550,332	1,598,174	28.5	28.7	3.1	335,284	345,014	22.9	23.3	2.9	895,278	922,573	27.2	27.4	3.0
公害等診療収益	16,772	17,354	0.3	0.3	3.5	1,868	1,839	0.1	0.1	-1.6	8,737	8,990	0.3	0.3	2.9
その他の診療収益	29,520	28,094	0.5	0.5	-4.8	17,432	15,466	1.2	1.0	-11.3	23,004	21,286	0.7	0.6	-7.5
4. その他の医業収益	206,975	195,914	3.8	3.5	-5.3	75,840	78,187	5.2	5.3	3.1	136,278	132,445	4.1	3.9	-2.8
II 介護収益	10,684	10,310	0.2	0.2	-3.5	5,023	3,280	0.3	0.2	-34.7	7,632	6,520	0.2	0.2	-14.6
III 医業・介護費用	5,773,835	5,973,232	106.2	107.3	3.5	1,513,702	1,548,860	103.3	104.5	2.3	3,477,120	3,587,973	105.5	106.7	3.2
1. 給与費	3,020,494	3,092,730	55.6	55.6	2.4	899,072	904,542	61.3	61.0	0.6	1,876,797	1,913,038	57.0	56.9	1.9
2. 医薬品費	757,663	803,636	13.9	14.4	6.1	127,046	131,256	8.7	8.9	3.3	417,686	441,144	12.7	13.1	5.6
3. 給食用材料費	31,100	31,643	0.6	0.6	1.7	18,340	18,697	1.3	1.3	1.9	24,221	24,664	0.7	0.7	1.8
4. 診療材料費・医療消耗器具備品費	586,892	600,947	10.8	10.8	2.4	84,842	88,943	5.8	6.0	4.8	316,228	324,917	9.6	9.7	2.7
5. 委託費	406,245	414,728	7.5	7.5	2.1	111,113	116,244	7.6	7.8	4.6	247,134	253,810	7.5	7.5	2.7
(再掲)給食委託費	59,816	60,630	1.1	1.1	1.4	24,870	25,828	1.7	1.7	3.9	40,976	41,868	1.2	1.2	2.2
(再掲)人材委託費	75,176	79,327	1.4	1.4	5.5	13,176	14,571	0.9	1.0	10.6	41,750	44,416	1.3	1.3	6.4
(再掲)紹介手数料	3,446	4,213	0.1	0.1	22.3	2,391	2,807	0.2	0.2	17.4	2,877	3,455	0.1	0.1	20.1
6. 減価償却費	330,627	340,595	6.1	6.1	3.0	69,610	70,883	4.7	4.8	1.8	189,908	195,188	5.8	5.8	2.8
(再掲)建物減価償却費	104,121	108,685	1.9	2.0	4.4	25,808	26,477	1.8	1.8	2.6	61,901	64,365	1.9	1.9	4.0
(再掲)医療機器減価償却費	121,715	127,537	2.2	2.3	4.8	16,890	17,324	1.2	1.2	2.6	65,202	68,119	2.0	2.0	4.5
7. 設備関係費	222,892	229,845	4.1	4.1	3.1	64,225	65,263	4.4	4.4	1.6	137,352	141,116	4.2	4.2	2.7
(再掲)設備機器賃借料	60,181	59,469	1.1	1.1	-1.2	20,257	20,329	1.4	1.4	0.4	38,657	38,368	1.2	1.1	-0.7
(再掲)医療機器賃借料	40,065	40,391	0.7	0.7	0.8	10,604	10,336	0.7	0.7	-2.5	24,182	24,188	0.7	0.7	0.0
8. 経費	287,767	323,471	5.3	5.8	12.4	104,939	116,322	7.2	7.8	10.8	189,201	211,793	5.7	6.3	11.9
(再掲)水道光熱費	93,386	124,574	1.7	2.2	33.4	29,364	37,822	2.0	2.6	28.8	58,871	77,804	1.8	2.3	32.2
9. その他の医業費用	130,155	135,637	2.4	2.4	4.2	34,515	36,709	2.4	2.5	6.4	78,594	82,303	2.4	2.4	4.7
IV 損益差額(Ⅰ+Ⅱ-Ⅲ)	-338,607	-408,124	-6.2	-7.3	-	-47,985	-67,041	-3.3	-4.5	-	-181,927	-224,240	-5.5	-6.7	-
(参考)新型コロナウイルス感染症関連の補助金 (従業員向け慰労金を除く)を含めた 損益差額(Ⅳ+Ⅴ)	256,224	108,012	4.7	1.9	-	5,902	-4,029	0.4	-0.3	-	121,271	47,609	3.7	1.4	-
V その他の医業・介護関連収益	946,349	875,271	17.4	15.7	-7.5	148,099	152,290	10.1	10.3	2.8	515,998	485,499	15.7	14.4	-5.9
V' (再掲)新型コロナウイルス感染症関連の補助金 (従業員向け慰労金を除く)	594,830	516,136	10.9	9.3	-13.2	53,887	63,012	3.7	4.3	16.9	303,198	271,849	9.2	8.1	-10.3
V'' (再掲)看護職員等処遇改善事業補助金	1,717	6,468	0.0	0.1	276.7	33	234	0.0	0.0	609.1	809	3,107	0.0	0.1	284.1
VI その他の医業・介護関連費用	125,198	142,403	2.3	2.6	13.7	35,715	43,409	2.4	2.9	21.5	76,956	89,034	2.3	2.6	15.7
VII 総損益差額(Ⅳ+Ⅴ-VI)	482,544	324,744	8.9	5.8	-	64,399	41,840	4.4	2.8	-	257,115	172,225	7.8	5.1	-
(参考)新型コロナウイルス感染症関連の補助金 (従業員向け慰労金を除く)を除いた 総損益差額(Ⅶ-V')	-112,286	-191,392	-2.1	-3.4	-	10,512	-21,172	0.7	-1.4	-	-46,083	-99,624	-1.4	-3.0	-
VIII 税金	-	-	-	-	-	-	-	-	-	-	-	-	-	-	-
IX 税引後の総損益差額(Ⅶ-VIII)	-	-	-	-	-	-	-	-	-	-	-	-	-	-	-
施設数	324	-	-	-	-	379	-	-	-	-	703	-	-	-	-
平均病床数	237	236	-	-	-	117	116	-	-	-	172	172	-	-	-

(注)「全体」とは、個人、医療法人のほか、市町村立などを含めて単純集計したもので、個人立の病院の「損益差額」とそれ以外の病院の「損益差額」では性質に異なる部分もあるものの、便宜上、これらを足し合わせて機械的に算出したものであることに留意。(以下同様)

一般病院（参考）国公立を除く（集計1）

（1施設当たり損益）

	届出あり					届出なし					全体				
	金額		構成比率		金額の 伸び率	金額		構成比率		金額の 伸び率	金額		構成比率		金額の 伸び率
	前々年度)	前年(度)	前々年度)	前年(度)		前々年度)	前年(度)	前々年度)	前年(度)		前々年度)	前年(度)	前々年度)	前年(度)	
	千円	千円	%	%	%	千円	千円	%	%	%	千円	千円	%	%	%
I 医業収益	5,285,627	5,393,627	99.8	99.8	2.0	1,474,551	1,497,584	99.6	99.8	1.6	3,057,404	3,115,727	99.7	99.8	1.9
1. 入院診療収益	3,524,338	3,603,611	66.5	66.7	2.2	1,041,100	1,053,390	70.4	70.2	1.2	2,072,463	2,112,573	67.6	67.6	1.9
保険診療収益	3,444,239	3,531,025	65.0	65.3	2.5	1,005,089	1,018,524	67.9	67.9	1.3	2,018,141	2,062,040	65.8	66.0	2.2
公害等診療収益	35,818	33,584	0.7	0.6	-6.2	5,734	5,557	0.4	0.4	-3.1	18,229	17,197	0.6	0.6	-5.7
その他の診療収益	44,282	39,002	0.8	0.7	-11.9	30,277	29,309	2.0	2.0	-3.2	36,094	33,335	1.2	1.1	-7.6
2. 特別の療養環境収益	50,216	46,596	0.9	0.9	-7.2	10,705	9,750	0.7	0.6	-8.9	27,115	25,054	0.9	0.8	-7.6
3. 外来診療収益	1,516,339	1,556,649	28.6	28.8	2.7	351,415	357,998	23.7	23.9	1.9	835,243	855,834	27.2	27.4	2.5
保険診療収益	1,466,969	1,508,477	27.7	27.9	2.8	329,973	338,735	22.3	22.6	2.7	802,202	824,564	26.2	26.4	2.8
公害等診療収益	18,932	19,572	0.4	0.4	3.4	1,915	1,923	0.1	0.1	0.4	8,983	9,253	0.3	0.3	3.0
その他の診療収益	30,437	28,600	0.6	0.5	-6.0	19,527	17,340	1.3	1.2	-11.2	24,058	22,017	0.8	0.7	-8.5
4. その他の医業収益	194,733	186,771	3.7	3.5	-4.1	71,330	76,446	4.8	5.1	7.2	122,583	122,267	4.0	3.9	-0.3
II 介護収益	13,048	12,420	0.2	0.2	-4.8	5,329	3,406	0.4	0.2	-36.1	8,535	7,150	0.3	0.2	-16.2
III 医業・介護費用	5,403,433	5,592,162	102.0	103.4	3.5	1,473,985	1,511,123	99.6	100.7	2.5	3,106,002	3,206,100	101.3	102.7	3.2
1. 給与費	2,826,956	2,909,500	53.4	53.8	2.9	878,358	884,716	59.4	58.9	0.7	1,687,669	1,725,669	55.0	55.3	2.3
2. 医薬品費	714,863	753,979	13.5	13.9	5.5	124,866	128,653	8.4	8.6	3.0	369,909	388,370	12.1	12.4	5.0
3. 給食用材料費	32,910	33,689	0.6	0.6	2.4	19,490	19,859	1.3	1.3	1.9	25,063	25,603	0.8	0.8	2.2
4. 診療材料費・医療消耗器具備品費	578,947	591,719	10.9	10.9	2.2	81,842	86,299	5.5	5.7	5.4	288,304	296,215	9.4	9.5	2.7
5. 委託費	339,117	346,079	6.4	6.4	2.1	100,788	106,559	6.8	7.1	5.7	199,773	206,039	6.5	6.6	3.1
(再掲)給食委託費	52,849	53,794	1.0	1.0	1.8	24,089	25,499	1.6	1.7	5.9	36,034	37,251	1.2	1.2	3.4
(再掲)人材委託費	67,468	71,123	1.3	1.3	5.4	11,472	12,840	0.8	0.9	11.9	34,729	37,047	1.1	1.2	6.7
(再掲)紹介手数料	4,474	5,431	0.1	0.1	21.4	2,692	3,118	0.2	0.2	15.8	3,432	4,078	0.1	0.1	18.8
6. 減価償却費	284,599	289,926	5.4	5.4	1.9	62,160	63,572	4.2	4.2	2.3	154,546	157,584	5.0	5.0	2.0
(再掲)建物減価償却費	77,905	81,818	1.5	1.5	5.0	20,873	21,288	1.4	1.4	2.0	44,560	46,428	1.5	1.5	4.2
(再掲)医療機器減価償却費	98,322	101,134	1.9	1.9	2.9	12,562	13,161	0.8	0.9	4.8	48,181	49,699	1.6	1.6	3.2
7. 設備関係費	228,301	234,890	4.3	4.3	2.9	65,477	66,484	4.4	4.4	1.5	133,103	136,428	4.3	4.4	2.5
(再掲)設備機器賃借料	56,682	56,550	1.1	1.0	-0.2	19,593	19,612	1.3	1.3	0.1	34,997	34,953	1.1	1.1	-0.1
(再掲)医療機器賃借料	38,404	38,055	0.7	0.7	-0.9	10,270	9,953	0.7	0.7	-3.1	21,955	21,624	0.7	0.7	-1.5
8. 経費	268,927	297,878	5.1	5.5	10.8	106,093	117,857	7.2	7.9	11.1	173,723	192,625	5.7	6.2	10.9
(再掲)水道光熱費	85,602	110,778	1.6	2.0	29.4	27,968	36,075	1.9	2.4	29.0	51,905	67,101	1.7	2.1	29.3
9. その他の医業費用	128,814	134,503	2.4	2.5	4.4	34,911	37,124	2.4	2.5	6.3	73,912	77,568	2.4	2.5	4.9
IV 損益差額（I＋II－III）	-104,758	-186,115	-2.0	-3.4	-	5,895	-10,133	0.4	-0.7	-	-40,062	-83,223	-1.3	-2.7	-
(参考)新型コロナウイルス感染症関連の補助金 (従業員向け慰労金を除く)を含めた 損益差額（IV＋V）	345,297	229,353	6.5	4.2	-	47,149	38,557	3.2	2.6	-	170,979	117,800	5.6	3.8	-
V その他の医業・介護関連収益	641,520	605,242	12.1	11.2	-5.7	83,861	93,851	5.7	6.3	11.9	315,473	306,247	10.3	9.8	-2.9
V' (再掲)新型コロナウイルス感染症関連の補助金 (従業員向け慰労金を除く)	450,055	415,468	8.5	7.7	-7.7	41,254	48,690	2.8	3.2	18.0	211,041	201,024	6.9	6.4	-4.7
V'' (再掲)看護職員等処遇改善事業補助金	1,925	6,034	0.0	0.1	213.5	18	221	0.0	0.0	1,127.8	810	2,636	0.0	0.1	225.4
VI その他の医業・介護関連費用	101,786	105,750	1.9	2.0	3.9	30,892	39,215	2.1	2.6	26.9	60,336	66,849	2.0	2.1	10.8
VII 総損益差額（IV＋V－VI）	434,977	313,378	8.2	5.8	-	58,864	44,503	4.0	3.0	-	215,075	156,175	7.0	5.0	-
(参考)新型コロナウイルス感染症関連の補助金 (従業員向け慰労金を除く)を除いた 総損益差額（VII－V）	-15,078	-102,090	-0.3	-1.9	-	17,610	-4,186	1.2	-0.3	-	4,034	-44,848	0.1	-1.4	-
VIII 税金	-	-	-	-	-	-	-	-	-	-	-	-	-	-	-
IX 税引後の総損益差額（VII－VIII）	-	-	-	-	-	-	-	-	-	-	-	-	-	-	-
施設数	233	-	-	-	-	328	-	-	-	-	561	-	-	-	-
平均病床数	226	226	-	-	-	119	119	-	-	-	164	163	-	-	-

一般病院（参考）国公立（集計1）

（1施設当たり損益）

	届出あり					届出なし					全体				
	金額		構成比率		金額の 伸び率	金額		構成比率		金額の 伸び率	金額		構成比率		金額の 伸び率
	前々年度	前年(度)	前々年度	前年(度)		前々年度	前年(度)	前々年度	前年(度)		前々年度	前年(度)	前々年度	前年(度)	
	千円	千円	%	%	%	千円	千円	%	%	%	千円	千円	%	%	%
I 医業収益	5,780,231	5,967,465	99.9	99.9	3.2	1,371,575	1,356,049	99.8	99.8	-1.1	4,196,841	4,311,252	99.9	99.9	2.7
1. 入院診療収益	3,698,916	3,841,109	63.9	64.3	3.8	885,800	870,771	64.4	64.1	-1.7	2,688,571	2,774,298	64.0	64.3	3.2
保険診療収益	3,637,846	3,782,375	62.9	63.3	4.0	870,585	857,580	63.3	63.1	-1.5	2,643,970	2,731,920	62.9	63.3	3.3
公害等診療収益	26,445	25,371	0.5	0.4	-4.1	9,215	8,766	0.7	0.6	-4.9	20,257	19,407	0.5	0.4	-4.2
その他の診療収益	34,625	33,364	0.6	0.6	-3.6	6,000	4,425	0.4	0.3	-26.3	24,344	22,970	0.6	0.5	-5.6
2. 特別の療養環境収益	40,806	40,718	0.7	0.7	-0.2	5,964	5,782	0.4	0.4	-3.1	28,292	28,171	0.7	0.7	-0.4
3. 外来診療収益	1,802,190	1,866,311	31.2	31.2	3.6	374,967	390,109	27.3	28.7	4.0	1,289,596	1,336,126	30.7	31.0	3.6
保険診療収益	1,763,778	1,827,837	30.5	30.6	3.6	369,442	385,397	26.9	28.4	4.3	1,262,995	1,309,777	30.1	30.4	3.7
公害等診療収益	11,240	11,674	0.2	0.2	3.9	1,563	1,299	0.1	0.1	-16.9	7,764	7,948	0.2	0.2	2.4
その他の診療収益	27,172	26,799	0.5	0.4	-1.4	3,961	3,414	0.3	0.3	-13.8	18,836	18,400	0.4	0.4	-2.3
4. その他の医業収益	238,319	219,326	4.1	3.7	-8.0	104,844	89,386	7.6	6.6	-14.7	190,381	172,657	4.5	4.0	-9.3
II 介護収益	4,632	4,908	0.1	0.1	6.0	3,059	2,474	0.2	0.2	-19.1	4,067	4,034	0.1	0.1	-0.8
III 医業・介護費用	6,722,226	6,948,938	116.2	116.4	3.4	1,769,140	1,791,561	128.7	131.9	1.3	4,943,300	5,096,640	117.7	118.1	3.1
1. 給与費	3,516,038	3,561,878	60.8	59.6	1.3	1,032,289	1,032,052	75.1	76.0	0.0	2,623,987	2,653,279	62.5	61.5	1.1
2. 医薬品費	867,249	930,781	15.0	15.6	7.3	141,070	147,995	10.3	10.9	4.9	606,438	649,640	14.4	15.1	7.1
3. 給食用材料費	26,465	26,405	0.5	0.4	-0.2	10,947	11,226	0.8	0.8	2.5	20,892	20,953	0.5	0.5	0.3
4. 診療材料費・医療消耗器具備品費	607,234	624,575	10.5	10.5	2.9	104,140	105,954	7.6	7.8	1.7	426,545	438,310	10.2	10.2	2.8
5. 委託費	578,120	590,498	10.0	9.9	2.1	177,521	178,528	12.9	13.1	0.6	434,243	442,537	10.3	10.3	1.9
(再掲)給食委託費	77,656	78,135	1.3	1.3	0.6	29,891	27,941	2.2	2.1	-6.5	60,501	60,108	1.4	1.4	-0.6
(再掲)人材委託費	94,910	100,334	1.6	1.7	5.7	24,130	25,701	1.8	1.9	6.5	69,489	73,529	1.7	1.7	5.8
(再掲)紹介手数料	815	1,096	0.0	0.0	34.5	454	809	0.0	0.1	78.2	685	993	0.0	0.0	45.0
6. 減価償却費	448,480	470,329	7.8	7.9	4.9	117,521	117,901	8.5	8.7	0.3	329,615	343,753	7.8	8.0	4.3
(再掲)建物減価償却費	171,245	177,475	3.0	3.0	3.6	57,552	59,846	4.2	4.4	4.0	130,412	135,228	3.1	3.1	3.7
(再掲)医療機器減価償却費	181,610	195,141	3.1	3.3	7.5	44,723	44,094	3.3	3.2	-1.4	132,446	140,892	3.2	3.3	6.4
7. 設備関係費	209,042	216,928	3.6	3.6	3.8	56,169	57,415	4.1	4.2	2.2	154,137	159,638	3.7	3.7	3.6
(再掲)設備機器賃借料	69,139	66,945	1.2	1.1	-3.2	24,533	24,945	1.8	1.8	1.7	53,118	51,860	1.3	1.2	-2.4
(再掲)医療機器賃借料	44,320	46,372	0.8	0.8	4.6	12,752	12,800	0.9	0.9	0.4	32,982	34,314	0.8	0.8	4.0
8. 経費	336,007	389,002	5.8	6.5	15.8	97,515	106,448	7.1	7.8	9.2	250,351	287,521	6.0	6.7	14.8
(再掲)水道光熱費	113,315	159,897	2.0	2.7	41.1	38,342	49,058	2.8	3.6	27.9	86,388	120,089	2.1	2.8	39.0
9. その他の医業費用	133,591	138,541	2.3	2.3	3.7	31,967	34,044	2.3	2.5	6.5	97,092	101,010	2.3	2.3	4.0
IV 損益差額（I＋II－III）	-937,363	-976,565	-16.2	-16.4	-	-394,506	-433,038	-28.7	-31.9	-	-742,393	-781,355	-17.7	-18.1	-
(参考)新型コロナウイルス感染症関連の補助金 (従業員向け慰労金を除く)を含めた 損益差額（IV＋V）	28,156	-202,674	0.5	-3.4	-	-259,372	-277,910	-18.9	-20.5	-	-75,112	-229,696	-1.8	-5.3	-
V その他の医業・介護関連収益	1,726,845	1,566,662	29.9	26.2	-9.3	561,237	528,132	40.8	38.9	-5.9	1,308,211	1,193,669	31.1	27.7	-8.8
V' (再掲)新型コロナウイルス感染症関連の補助金 (従業員向け慰労金を除く)	965,518	773,891	16.7	13.0	-19.8	135,134	155,127	9.8	11.4	14.8	667,281	551,659	15.9	12.8	-17.3
V'' (再掲)看護職員等処遇改善事業補助金	1,183	7,579	0.0	0.1	540.7	124	313	0.0	0.0	152.4	802	4,969	0.0	0.1	519.6
VI その他の医業・介護関連費用	185,144	236,252	3.2	4.0	27.6	66,732	70,381	4.9	5.2	5.5	142,616	176,678	3.4	4.1	23.9
VII 総損益差額（IV＋V－VI）	604,338	353,845	10.4	5.9	-	99,998	24,713	7.3	1.8	-	423,202	235,636	10.1	5.5	-
(参考)新型コロナウイルス感染症関連の補助金 (従業員向け慰労金を除く)を除いた 総損益差額（VII－V）	-361,180	-420,047	-6.2	-7.0	-	-35,136	-130,414	-2.6	-9.6	-	-244,079	-316,024	-5.8	-7.3	-
VIII 税金	1,579	1,729	0.0	0.0	9.5	1,344	1,390	0.1	0.1	3.4	1,495	1,607	0.0	0.0	7.5
IX 税引後の総損益差額（VII－VIII）	602,759	352,116	10.4	5.9	-	98,654	23,324	7.2	1.7	-	421,707	234,029	10.0	5.4	-
施設数	91	-	-	-	-	51	-	-	-	-	142	-	-	-	-
平均病床数	265	262	-	-	-	102	102	-	-	-	206	204	-	-	-

精神科病院（法人・その他全体）（集計1）

（1施設当たり損益）

	届出あり					届出なし					全体				
	金額		構成比率		金額の 伸び率	金額		構成比率		金額の 伸び率	金額		構成比率		金額の 伸び率
	前々年度)	前年(度)	前々年(度)	前年(度)		前々年(度)	前年(度)	前々年(度)	前年(度)		前々年(度)	前年(度)	前々年(度)	前年(度)	
	千円	千円	%	%	%	千円	千円	%	%	%	千円	千円	%	%	%
I 医業収益	1,656,940	1,639,637	100.0	100.0	-1.0	1,343,068	1,359,656	100.0	100.0	1.2	1,362,324	1,376,833	100.0	100.0	1.1
1. 入院診療収益	1,452,644	1,417,003	87.7	86.4	-2.5	1,144,810	1,162,519	85.2	85.5	1.5	1,163,695	1,178,131	85.4	85.6	1.2
保険診療収益	1,452,142	1,416,478	87.6	86.4	-2.5	1,129,370	1,147,255	84.1	84.4	1.6	1,149,172	1,163,771	84.3	84.5	1.3
公害等診療収益	0	0	0.0	0.0	-	2,087	2,001	0.2	0.1	-4.1	1,959	1,878	0.1	0.1	-4.1
その他の診療収益	502	525	0.0	0.0	4.6	13,352	13,263	1.0	1.0	-0.7	12,564	12,482	0.9	0.9	-0.7
2. 特別の療養環境収益	1,430	1,105	0.1	0.1	-22.7	4,790	4,495	0.4	0.3	-6.2	4,584	4,287	0.3	0.3	-6.5
3. 外来診療収益	174,600	189,575	10.5	11.6	8.6	167,451	166,753	12.5	12.3	-0.4	167,889	168,153	12.3	12.2	0.2
保険診療収益	169,811	185,182	10.2	11.3	9.1	164,203	163,717	12.2	12.0	-0.3	164,547	165,034	12.1	12.0	0.3
公害等診療収益	350	350	0.0	0.0	0.0	323	294	0.0	0.0	-9.0	325	297	0.0	0.0	-8.6
その他の診療収益	4,439	4,043	0.3	0.2	-8.9	2,925	2,742	0.2	0.2	-6.3	3,018	2,822	0.2	0.2	-6.5
4. その他の医業収益	28,266	31,954	1.7	1.9	13.0	26,018	25,889	1.9	1.9	-0.5	26,156	26,261	1.9	1.9	0.4
II 介護収益	0	0	0.0	0.0	-	92	85	0.0	0.0	-7.6	86	80	0.0	0.0	-7.0
III 医業・介護費用	1,826,332	1,853,451	110.2	113.0	1.5	1,376,277	1,403,830	102.5	103.2	2.0	1,403,888	1,431,415	103.0	104.0	2.0
1. 給与費	1,215,302	1,207,109	73.3	73.6	-0.7	907,501	909,695	67.6	66.9	0.2	926,384	927,942	68.0	67.4	0.2
2. 医薬品費	73,850	76,200	4.5	4.6	3.2	70,858	73,724	5.3	5.4	4.0	71,041	73,876	5.2	5.4	4.0
3. 給食用材料費	41,360	41,108	2.5	2.5	-0.6	36,129	37,156	2.7	2.7	2.8	36,450	37,398	2.7	2.7	2.6
4. 診療材料費・医療消耗器具備品費	22,744	25,456	1.4	1.6	11.9	14,729	16,481	1.1	1.2	11.9	15,220	17,031	1.1	1.2	11.9
5. 委託費	158,381	162,757	9.6	9.9	2.8	93,828	95,812	7.0	7.0	2.1	97,788	99,919	7.2	7.3	2.2
(再掲)給食委託費	77,115	77,100	4.7	4.7	0.0	44,590	44,455	3.3	3.3	-0.3	46,586	46,458	3.4	3.4	-0.3
(再掲)人材委託費	5,914	7,431	0.4	0.5	25.7	11,107	12,128	0.8	0.9	9.2	10,789	11,839	0.8	0.9	9.7
(再掲)紹介手数料	164	858	0.0	0.1	423.2	1,934	2,294	0.1	0.2	18.6	1,825	2,205	0.1	0.2	20.8
6. 減価償却費	122,926	121,874	7.4	7.4	-0.9	64,469	65,918	4.8	4.8	2.2	68,056	69,351	5.0	5.0	1.9
(再掲)建物減価償却費	80,457	79,168	4.9	4.8	-1.6	32,076	32,237	2.4	2.4	0.5	35,044	35,116	2.6	2.6	0.2
(再掲)医療機器減価償却費	19,000	18,655	1.1	1.1	-1.8	4,779	4,885	0.4	0.4	2.2	5,652	5,730	0.4	0.4	1.4
7. 設備関係費	31,845	35,729	1.9	2.2	12.2	47,690	49,589	3.6	3.6	4.0	46,718	48,739	3.4	3.5	4.3
(再掲)設備機器賃借料	7,754	8,179	0.5	0.5	5.5	7,104	7,060	0.5	0.5	-0.6	7,144	7,129	0.5	0.5	-0.2
(再掲)医療機器賃借料	1,305	1,423	0.1	0.1	9.0	1,877	1,814	0.1	0.1	-3.4	1,842	1,790	0.1	0.1	-2.8
8. 経費	95,773	113,816	5.8	6.9	18.8	117,829	131,938	8.8	9.7	12.0	116,476	130,826	8.5	9.5	12.3
(再掲)水道光熱費	48,905	64,390	3.0	3.9	31.7	38,042	47,919	2.8	3.5	26.0	38,709	48,930	2.8	3.6	26.4
9. その他の医業費用	64,151	69,402	3.9	4.2	8.2	23,245	23,518	1.7	1.7	1.2	25,755	26,333	1.9	1.9	2.2
IV 損益差額(Ⅰ+Ⅱ-Ⅲ)	-169,392	-213,814	-10.2	-13.0	-	-33,117	-44,089	-2.5	-3.2	-	-41,477	-54,502	-3.0	-4.0	-
(参考)新型コロナウイルス感染症関連の補助金 (従業員向け慰労金を除く)を含めた 損益差額(Ⅳ+Ⅴ)	-75,749	-122,810	-4.6	-7.5	-	-18,930	-15,979	-1.4	-1.2	-	-22,416	-22,533	-1.6	-1.6	-
V その他の医業・介護関連収益	321,740	307,047	19.4	18.7	-4.6	87,633	104,521	6.5	7.7	19.3	101,995	116,946	7.5	8.5	14.7
V' (再掲)新型コロナウイルス感染症関連の補助金 (従業員向け慰労金を除く)	93,643	91,004	5.7	5.6	-2.8	14,186	28,111	1.1	2.1	98.2	19,061	31,969	1.4	2.3	67.7
V'' (再掲)看護職員等処遇改善事業補助金	0	0	0.0	0.0	-	2	1	0.0	0.0	-50.0	2	1	0.0	0.0	-50.0
VI その他の医業・介護関連費用	19,983	9,686	1.2	0.6	-51.5	29,667	25,283	2.2	1.9	-14.8	29,073	24,326	2.1	1.8	-16.3
VII 総損益差額(Ⅳ+Ⅴ-VI)	132,365	83,547	8.0	5.1	-	24,848	35,149	1.8	2.6	-	31,444	38,118	2.3	2.8	-
(参考)新型コロナウイルス感染症関連の補助金 (従業員向け慰労金を除く)を除いた 総損益差額(Ⅶ-V')	38,723	-7,457	2.3	-0.5	-	10,662	7,038	0.8	0.5	-	12,383	6,149	0.9	0.4	-
VIII 税金	9,085	5,416	0.5	0.3	-40.4	10,035	10,924	0.7	0.8	8.9	9,977	10,586	0.7	0.8	6.1
IX 税引後の総損益差額(Ⅶ-VIII)	123,281	78,131	7.4	4.8	-	14,813	24,225	1.1	1.8	-	21,467	27,532	1.6	2.0	-
施設数	10	-	-	-	-	153	-	-	-	-	163	-	-	-	-
平均病床数	281	280	-	-	-	226	225	-	-	-	230	228	-	-	-

精神科病院（個人）（集計1）

（1施設当たり損益）

	届出あり					届出なし					全 体				
	金 額		構成比率		金額の 伸び率	金 額		構成比率		金額の 伸び率	金 額		構成比率		金額の 伸び率
	前々年(度)	前年(度)	前々年(度)	前年(度)		前々年(度)	前年(度)	前々年(度)	前年(度)		前々年(度)	前年(度)	前々年(度)	前年(度)	
千円	千円	%	%	%	千円	千円	%	%	%	千円	千円	%	%	%	
I 医業収益	-	-	-	-	-	-	-	-	-	-	-	-	-	-	-
1. 入院診療収益	-	-	-	-	-	-	-	-	-	-	-	-	-	-	-
保険診療収益	-	-	-	-	-	-	-	-	-	-	-	-	-	-	-
公害等診療収益	-	-	-	-	-	-	-	-	-	-	-	-	-	-	-
その他の診療収益	-	-	-	-	-	-	-	-	-	-	-	-	-	-	-
2. 特別の療養環境収益	-	-	-	-	-	-	-	-	-	-	-	-	-	-	-
3. 外来診療収益	-	-	-	-	-	-	-	-	-	-	-	-	-	-	-
保険診療収益	-	-	-	-	-	-	-	-	-	-	-	-	-	-	-
公害等診療収益	-	-	-	-	-	-	-	-	-	-	-	-	-	-	-
その他の診療収益	-	-	-	-	-	-	-	-	-	-	-	-	-	-	-
4. その他の医業収益	-	-	-	-	-	-	-	-	-	-	-	-	-	-	-
II 介護収益	-	-	-	-	-	-	-	-	-	-	-	-	-	-	-
III 医業・介護費用	-	-	-	-	-	-	-	-	-	-	-	-	-	-	-
1. 給与費	-	-	-	-	-	-	-	-	-	-	-	-	-	-	-
2. 医薬品費	-	-	-	-	-	-	-	-	-	-	-	-	-	-	-
3. 給食用材料費	-	-	-	-	-	-	-	-	-	-	-	-	-	-	-
4. 診療材料費・医療消耗器具備品費	-	-	-	-	-	-	-	-	-	-	-	-	-	-	-
5. 委託費	-	-	-	-	-	-	-	-	-	-	-	-	-	-	-
(再掲)給食委託費	-	-	-	-	-	-	-	-	-	-	-	-	-	-	-
(再掲)人材委託費	-	-	-	-	-	-	-	-	-	-	-	-	-	-	-
(再掲)紹介手数料	-	-	-	-	-	-	-	-	-	-	-	-	-	-	-
6. 減価償却費	-	-	-	-	-	-	-	-	-	-	-	-	-	-	-
(再掲)建物減価償却費	-	-	-	-	-	-	-	-	-	-	-	-	-	-	-
(再掲)医療機器減価償却費	-	-	-	-	-	-	-	-	-	-	-	-	-	-	-
7. 設備関係費	-	-	-	-	-	-	-	-	-	-	-	-	-	-	-
(再掲)設備機器賃借料	-	-	-	-	-	-	-	-	-	-	-	-	-	-	-
(再掲)医療機器賃借料	-	-	-	-	-	-	-	-	-	-	-	-	-	-	-
8. 経費	-	-	-	-	-	-	-	-	-	-	-	-	-	-	-
(再掲)水道光熱費	-	-	-	-	-	-	-	-	-	-	-	-	-	-	-
9. その他の医業費用	-	-	-	-	-	-	-	-	-	-	-	-	-	-	-
IV 損益差額（I＋II－III）	-	-	-	-	-	-	-	-	-	-	-	-	-	-	-
(参考)「新型コロナウイルス感染症関連の補助金 (従業員向け慰労金を除く)」を含めた 損益差額（IV＋V）	-	-	-	-	-	-	-	-	-	-	-	-	-	-	-
V その他の医業・介護関連収益	-	-	-	-	-	-	-	-	-	-	-	-	-	-	-
V' (再掲)新型コロナウイルス感染症関連の補助金 (従業員向け慰労金を除く)	-	-	-	-	-	-	-	-	-	-	-	-	-	-	-
V'' (再掲)看護職員等処遇改善事業補助金	-	-	-	-	-	-	-	-	-	-	-	-	-	-	-
VI その他の医業・介護関連費用	-	-	-	-	-	-	-	-	-	-	-	-	-	-	-
VII 総損益差額（IV＋V－VI）	-	-	-	-	-	-	-	-	-	-	-	-	-	-	-
(参考)「新型コロナウイルス感染症関連の補助金 (従業員向け慰労金を除く)」を除いた 総損益差額（VII－V）	-	-	-	-	-	-	-	-	-	-	-	-	-	-	-
VIII 税金	-	-	-	-	-	-	-	-	-	-	-	-	-	-	-
IX 税引後の総損益差額（VII－VIII）	-	-	-	-	-	-	-	-	-	-	-	-	-	-	-
施設数	0	-	-	-	-	0	-	-	-	-	0	-	-	-	-
平均病床数	-	-	-	-	-	-	-	-	-	-	-	-	-	-	-

（注）個人立の病院の総損益差額からは、開設者の報酬となる部分以外に、建物、設備について現存物の価値以上の改善を行うための内部資金に充てられることが考えられる。

精神科病院（全体）（集計1）

（1施設当たり損益）

	届出あり					届出なし					全体				
	金額		構成比率		金額の 伸び率	金額		構成比率		金額の 伸び率	金額		構成比率		金額の 伸び率
	前々年度)	前年(度)	前々年度)	前年(度)		前々年度)	前年(度)	前々年度)	前年(度)		前々年度)	前年(度)	前々年度)	前年(度)	
	千円	千円	%	%	%	千円	千円	%	%	%	千円	千円	%	%	%
I 医業収益	1,656,940	1,639,637	100.0	100.0	-1.0	1,343,068	1,359,656	100.0	100.0	1.2	1,362,324	1,376,833	100.0	100.0	1.1
1. 入院診療収益	1,452,644	1,417,003	87.7	86.4	-2.5	1,144,810	1,162,519	85.2	85.5	1.5	1,163,695	1,178,131	85.4	85.6	1.2
保険診療収益	1,452,142	1,416,478	87.6	86.4	-2.5	1,129,370	1,147,255	84.1	84.4	1.6	1,149,172	1,163,771	84.3	84.5	1.3
公害等診療収益	0	0	0.0	0.0	—	2,087	2,001	0.2	0.1	-4.1	1,959	1,878	0.1	0.1	-4.1
その他の診療収益	502	525	0.0	0.0	4.6	13,352	13,263	1.0	1.0	-0.7	12,564	12,482	0.9	0.9	-0.7
2. 特別の療養環境収益	1,430	1,105	0.1	0.1	-22.7	4,790	4,495	0.4	0.3	-6.2	4,584	4,287	0.3	0.3	-6.5
3. 外来診療収益	174,600	189,575	10.5	11.6	8.6	167,451	166,753	12.5	12.3	-0.4	167,889	168,153	12.3	12.2	0.2
保険診療収益	169,811	185,182	10.2	11.3	9.1	164,203	163,717	12.2	12.0	-0.3	164,547	165,034	12.1	12.0	0.3
公害等診療収益	350	350	0.0	0.0	0.0	323	294	0.0	0.0	-9.0	325	297	0.0	0.0	-8.6
その他の診療収益	4,439	4,043	0.3	0.2	-8.9	2,925	2,742	0.2	0.2	-6.3	3,018	2,822	0.2	0.2	-6.5
4. その他の医業収益	28,266	31,954	1.7	1.9	13.0	26,018	25,889	1.9	1.9	-0.5	26,156	26,261	1.9	1.9	0.4
II 介護収益	0	0	0.0	0.0	—	92	85	0.0	0.0	-7.6	86	80	0.0	0.0	-7.0
III 医業・介護費用	1,826,332	1,853,451	110.2	113.0	1.5	1,376,277	1,403,830	102.5	103.2	2.0	1,403,888	1,431,415	103.0	104.0	2.0
1. 給与費	1,215,302	1,207,109	73.3	73.6	-0.7	907,501	909,695	67.6	66.9	0.2	926,384	927,942	68.0	67.4	0.2
2. 医薬品費	73,850	76,200	4.5	4.6	3.2	70,858	73,724	5.3	5.4	4.0	71,041	73,876	5.2	5.4	4.0
3. 給食用材料費	41,360	41,108	2.5	2.5	-0.6	36,129	37,156	2.7	2.7	2.8	36,450	37,398	2.7	2.7	2.6
4. 診療材料費・医療消耗器具備品費	22,744	25,456	1.4	1.6	11.9	14,729	16,481	1.1	1.2	11.9	15,220	17,031	1.1	1.2	11.9
5. 委託費	158,381	162,757	9.6	9.9	2.8	93,828	95,812	7.0	7.0	2.1	97,788	99,919	7.2	7.3	2.2
(再掲)給食委託費	77,115	77,100	4.7	4.7	0.0	44,590	44,455	3.3	3.3	-0.3	46,586	46,458	3.4	3.4	-0.3
(再掲)人材委託費	5,914	7,431	0.4	0.5	25.7	11,107	12,128	0.8	0.9	9.2	10,789	11,839	0.8	0.9	9.7
(再掲)紹介手数料	164	858	0.0	0.1	423.2	1,934	2,294	0.1	0.2	18.6	1,825	2,205	0.1	0.2	20.8
6. 減価償却費	122,926	121,874	7.4	7.4	-0.9	64,469	65,918	4.8	4.8	2.2	68,056	69,351	5.0	5.0	1.9
(再掲)建物減価償却費	80,457	79,168	4.9	4.8	-1.6	32,076	32,237	2.4	2.4	0.5	35,044	35,116	2.6	2.6	0.2
(再掲)医療機器減価償却費	19,000	18,655	1.1	1.1	-1.8	4,779	4,885	0.4	0.4	2.2	5,652	5,730	0.4	0.4	1.4
7. 設備関係費	31,845	35,729	1.9	2.2	12.2	47,690	49,589	3.6	3.6	4.0	46,718	48,739	3.4	3.5	4.3
(再掲)設備機器賃借料	7,754	8,179	0.5	0.5	5.5	7,104	7,060	0.5	0.5	-0.6	7,144	7,129	0.5	0.5	-0.2
(再掲)医療機器賃借料	1,305	1,423	0.1	0.1	9.0	1,877	1,814	0.1	0.1	-3.4	1,842	1,790	0.1	0.1	-2.8
8. 経費	95,773	113,816	5.8	6.9	18.8	117,829	131,938	8.8	9.7	12.0	116,476	130,826	8.5	9.5	12.3
(再掲)水道光熱費	48,905	64,390	3.0	3.9	31.7	38,042	47,919	2.8	3.5	26.0	38,709	48,930	2.8	3.6	26.4
9. その他の医業費用	64,151	69,402	3.9	4.2	8.2	23,245	23,518	1.7	1.7	1.2	25,755	26,333	1.9	1.9	2.2
IV 損益差額(Ⅰ+Ⅱ-Ⅲ)	-169,392	-213,814	-10.2	-13.0	—	-33,117	-44,089	-2.5	-3.2	—	-41,477	-54,502	-3.0	-4.0	—
(参考)新型コロナウイルス感染症関連の補助金 (従業員向け慰労金を除く)を含めた 損益差額(Ⅳ+Ⅴ)	-75,749	-122,810	-4.6	-7.5	—	-18,930	-15,979	-1.4	-1.2	—	-22,416	-22,533	-1.6	-1.6	—
V その他の医業・介護関連収益	321,740	307,047	19.4	18.7	-4.6	87,633	104,521	6.5	7.7	19.3	101,995	116,946	7.5	8.5	14.7
V' (再掲)新型コロナウイルス感染症関連の補助金 (従業員向け慰労金を除く)	93,643	91,004	5.7	5.6	-2.8	14,186	28,111	1.1	2.1	98.2	19,061	31,969	1.4	2.3	67.7
V'' (再掲)看護職員等処遇改善事業補助金	0	0	0.0	0.0	—	2	1	0.0	0.0	-50.0	2	1	0.0	0.0	-50.0
VI その他の医業・介護関連費用	19,983	9,686	1.2	0.6	-51.5	29,667	25,283	2.2	1.9	-14.8	29,073	24,326	2.1	1.8	-16.3
VII 総損益差額(Ⅳ+Ⅴ-VI)	132,365	83,547	8.0	5.1	—	24,848	35,149	1.8	2.6	—	31,444	38,118	2.3	2.8	—
(参考)新型コロナウイルス感染症関連の補助金 (従業員向け慰労金を除く)を除いた 総損益差額(Ⅶ-V')	38,723	-7,457	2.3	-0.5	—	10,662	7,038	0.8	0.5	—	12,383	6,149	0.9	0.4	—
VIII 税金	—	—	—	—	—	—	—	—	—	—	—	—	—	—	—
IX 税引後の総損益差額(Ⅶ-VIII)	—	—	—	—	—	—	—	—	—	—	—	—	—	—	—
施設数	10	—	—	—	—	153	—	—	—	—	163	—	—	—	—
平均病床数	281	280	—	—	—	226	225	—	—	—	230	228	—	—	—

(注)「全体」とは、個人、医療法人のほか、市町村立などを含めて単純集計したもので、個人立の病院の「損益差額」とそれ以外の病院の「損益差額」では性質に異なる部分もあるものの、便宜上、これらを足し合わせて機械的に算出したものであることに留意。

	届出あり					届出なし					全体				
	金額		構成比率		金額の 伸び率	金額		構成比率		金額の 伸び率	金額		構成比率		金額の 伸び率
	前々年度)	前年(度)	前々年(度)	前年(度)		前々年度)	前年(度)	前々年(度)	前年(度)		前々年度)	前年(度)	前々年(度)	前年(度)	
	千円	千円	%	%	%	千円	千円	%	%	%	千円	千円	%	%	%
I 医療収益	1,472,291	1,470,952	100.0	100.0	-0.1	1,332,104	1,349,536	100.0	100.0	1.3	1,339,434	1,355,885	100.0	100.0	1.2
1. 入院診療収益	1,301,730	1,277,566	88.4	86.9	-1.9	1,140,846	1,159,539	85.6	85.9	1.6	1,149,258	1,165,711	85.8	86.0	1.4
保険診療収益	1,301,103	1,276,910	88.4	86.8	-1.9	1,124,590	1,143,469	84.4	84.7	1.7	1,133,819	1,150,446	84.6	84.8	1.5
公害等診療収益	0	0	0.0	0.0	—	2,202	2,111	0.2	0.2	-4.1	2,087	2,001	0.2	0.1	-4.1
その他の診療収益	628	656	0.0	0.0	4.5	14,054	13,959	1.1	1.0	-0.7	13,352	13,264	1.0	1.0	-0.7
2. 特別の療養環境収益	1,788	1,382	0.1	0.1	-22.7	4,637	4,375	0.3	0.3	-5.7	4,488	4,219	0.3	0.3	-6.0
3. 外来診療収益	147,599	168,753	10.0	11.5	14.3	160,648	159,711	12.1	11.8	-0.6	159,966	160,184	11.9	11.8	0.1
保険診療収益	141,613	163,262	9.6	11.1	15.3	157,282	156,558	11.8	11.6	-0.5	156,463	156,908	11.7	11.6	0.3
公害等診療収益	438	438	0.0	0.0	0.0	336	305	0.0	0.0	-9.2	341	312	0.0	0.0	-8.5
その他の診療収益	5,549	5,053	0.4	0.3	-8.9	3,030	2,848	0.2	0.2	-6.0	3,162	2,963	0.2	0.2	-6.3
4. その他の医療収益	21,173	23,251	1.4	1.6	9.8	25,972	25,911	1.9	1.9	-0.2	25,722	25,772	1.9	1.9	0.2
II 介護収益	0	0	0.0	0.0	—	97	90	0.0	0.0	-7.2	92	85	0.0	0.0	-7.6
III 医療・介護費用	1,398,441	1,421,511	95.0	96.6	1.6	1,322,258	1,347,202	99.3	99.8	1.9	1,326,242	1,351,088	99.0	99.6	1.9
1. 給与費	916,702	910,491	62.3	61.9	-0.7	866,310	866,047	65.0	64.2	0.0	868,945	868,371	64.9	64.0	-0.1
2. 医薬品費	61,163	62,884	4.2	4.3	2.8	67,817	70,626	5.1	5.2	4.1	67,469	70,221	5.0	5.2	4.1
3. 給食用材料費	51,689	51,168	3.5	3.5	-1.0	36,788	37,739	2.8	2.8	2.6	37,568	38,441	2.8	2.8	2.3
4. 診療材料費・医療消耗器具備品費	21,814	23,707	1.5	1.6	8.7	14,746	16,513	1.1	1.2	12.0	15,116	16,889	1.1	1.2	11.7
5. 委託費	98,678	104,810	6.7	7.1	6.2	89,159	91,126	6.7	6.8	2.2	89,657	91,841	6.7	6.8	2.4
(再掲)給食委託費	55,593	55,500	3.8	3.8	-0.2	43,783	43,747	3.3	3.2	-0.1	44,401	44,362	3.3	3.3	-0.1
(再掲)人材委託費	7,393	9,289	0.5	0.6	25.6	10,078	11,045	0.8	0.8	9.6	9,938	10,953	0.7	0.8	10.2
(再掲)紹介手数料	205	1,072	0.0	0.1	422.9	2,040	2,420	0.2	0.2	18.6	1,944	2,350	0.1	0.2	20.9
6. 減価償却費	66,450	64,102	4.5	4.4	-3.5	58,454	60,395	4.4	4.5	3.3	58,872	60,589	4.4	4.5	2.9
(再掲)建物減価償却費	35,224	33,320	2.4	2.3	-5.4	28,179	28,355	2.1	2.1	0.6	28,548	28,615	2.1	2.1	0.2
(再掲)医療機器減価償却費	7,489	6,353	0.5	0.4	-15.2	3,211	3,454	0.2	0.3	7.6	3,434	3,606	0.3	0.3	5.0
7. 設備関係費	38,043	42,476	2.6	2.9	11.7	48,661	50,530	3.7	3.7	3.8	48,106	50,109	3.6	3.7	4.2
(再掲)設備機器賃借料	7,930	8,038	0.5	0.5	1.4	7,329	7,274	0.6	0.5	-0.8	7,360	7,314	0.5	0.5	-0.6
(再掲)医療機器賃借料	1,631	1,779	0.1	0.1	9.1	1,962	1,897	0.1	0.1	-3.3	1,945	1,891	0.1	0.1	-2.8
8. 経費	92,891	107,155	6.3	7.3	15.4	117,160	130,832	8.8	9.7	11.7	115,891	129,594	8.7	9.6	11.8
(再掲)水道光熱費	42,150	53,327	2.9	3.6	26.5	36,923	46,236	2.8	3.4	25.2	37,197	46,607	2.8	3.4	25.3
9. その他の医療費用	51,011	54,719	3.5	3.7	7.3	23,162	23,394	1.7	1.7	1.0	24,619	25,032	1.8	1.8	1.7
IV 損益差額(I+II-III)	73,850	49,441	5.0	3.4	—	9,943	2,424	0.7	0.2	—	13,284	4,882	1.0	0.4	—
(参考)「新型コロナウイルス感染症関連の補助金 (従業員向け慰労金を除く)」を含めた 損益差額(IV+V)	91,421	62,104	6.2	4.2	—	22,614	26,412	1.7	2.0	—	26,212	28,278	2.0	2.1	—
V その他の医療・介護関連収益	41,744	50,455	2.8	3.4	20.9	58,484	72,764	4.4	5.4	24.4	57,609	71,597	4.3	5.3	24.3
V' (再掲)新型コロナウイルス感染症関連の補助金 (従業員向け慰労金を除く)	17,571	12,663	1.2	0.9	-27.9	12,672	23,988	1.0	1.8	89.3	12,928	23,396	1.0	1.7	81.0
V'' (再掲)看護職員等処遇改善事業補助金	0	0	0.0	0.0	—	2	1	0.0	0.0	-50.0	2	1	0.0	0.0	-50.0
VI その他の医療・介護関連費用	20,268	5,891	1.4	0.4	-70.9	28,486	23,198	2.1	1.7	-18.6	28,057	22,293	2.1	1.6	-20.5
VII 総損益差額(IV+V-VI)	95,326	94,005	6.5	6.4	—	39,940	51,989	3.0	3.9	—	42,836	54,186	3.2	4.0	—
(参考)「新型コロナウイルス感染症関連の補助金 (従業員向け慰労金を除く)」を除いた 総損益差額(VII-V')	77,755	81,342	5.3	5.5	—	27,268	28,001	2.0	2.1	—	29,908	30,790	2.2	2.3	—
VIII 税金	—	—	—	—	—	—	—	—	—	—	—	—	—	—	—
IX 税引後の総損益差額(VII-VIII)	—	—	—	—	—	—	—	—	—	—	—	—	—	—	—
施設数	8	—	—	—	—	145	—	—	—	—	153	—	—	—	—
平均病床数	253	252	—	—	—	225	223	—	—	—	226	225	—	—	—

一般病院（医療法人）（集計2）

（1施設当たり損益）

	届出あり					届出なし					全体				
	金額		構成比率		金額の 伸び率	金額		構成比率		金額の 伸び率	金額		構成比率		金額の 伸び率
	前々年度	前年度	前々年度	前年度		前々年度	前年度	前々年度	前年度		前々年度	前年度	前々年度	前年度	
	千円	千円	%	%	%	千円	千円	%	%	%	千円	千円	%	%	%
I 医療収益	3,126,024	3,188,382	97.9	98.0	2.0	1,282,430	1,296,801	94.9	95.1	1.1	1,740,150	1,766,435	96.2	96.4	1.5
1. 入院診療収益	2,047,911	2,090,899	64.1	64.3	2.1	943,745	945,650	69.8	69.3	0.2	1,217,883	1,229,988	67.3	67.1	1.0
保険診療収益	1,987,808	2,036,453	62.3	62.6	2.4	913,928	916,665	67.6	67.2	0.3	1,180,547	1,194,681	65.3	65.2	1.2
公害等診療収益	26,250	23,717	0.8	0.7	-9.6	5,329	5,095	0.4	0.4	-4.4	10,523	9,719	0.6	0.5	-7.6
その他の診療収益	33,853	30,729	1.1	0.9	-9.2	24,487	23,890	1.8	1.8	-2.4	26,813	25,588	1.5	1.4	-4.6
2. 特別の療養環境収益	21,318	19,729	0.7	0.6	-7.5	7,942	7,338	0.6	0.5	-7.6	11,263	10,414	0.6	0.6	-7.5
3. 外来診療収益	912,322	941,538	28.6	28.9	3.2	275,034	281,399	20.4	20.6	2.3	433,257	445,296	24.0	24.3	2.8
保険診療収益	867,420	899,037	27.2	27.6	3.6	257,346	265,279	19.0	19.4	3.1	408,812	422,626	22.6	23.1	3.4
公害等診療収益	17,471	17,461	0.5	0.5	-0.1	2,184	2,179	0.2	0.2	-0.2	5,979	5,973	0.3	0.3	-0.1
その他の診療収益	27,431	25,039	0.9	0.8	-8.7	15,504	13,941	1.1	1.0	-10.1	18,465	16,696	1.0	0.9	-9.6
4. その他の医療収益	144,474	136,217	4.5	4.2	-5.7	55,710	62,414	4.1	4.6	12.0	77,748	80,737	4.3	4.4	3.8
II 介護収益	66,783	64,903	2.1	2.0	-2.8	68,878	67,480	5.1	4.9	-2.0	68,358	66,840	3.8	3.6	-2.2
III 医療・介護費用	3,201,338	3,299,566	100.3	101.4	3.1	1,334,683	1,362,112	98.8	99.8	2.1	1,798,128	1,843,135	99.4	100.5	2.5
1. 給与費	1,779,063	1,815,978	55.7	55.8	2.1	825,756	829,603	61.1	60.8	0.5	1,062,439	1,074,496	58.7	58.6	1.1
2. 医薬品費	313,523	328,643	9.8	10.1	4.8	89,701	92,629	6.6	6.8	3.3	145,270	151,226	8.0	8.2	4.1
3. 給食用材料費	22,757	23,190	0.7	0.7	1.9	19,467	19,726	1.4	1.4	1.3	20,284	20,586	1.1	1.1	1.5
4. 診療材料費・医療消耗器具備品費	303,266	314,107	9.5	9.7	3.6	61,847	64,285	4.6	4.7	3.9	121,785	126,310	6.7	6.9	3.7
5. 委託費	203,993	208,179	6.4	6.4	2.1	85,609	90,116	6.3	6.6	5.3	115,001	119,429	6.4	6.5	3.9
(再掲)給食委託費	42,408	42,130	1.3	1.3	-0.7	25,537	26,261	1.9	1.9	2.8	29,725	30,201	1.6	1.6	1.6
(再掲)人材委託費	32,111	34,988	1.0	1.1	9.0	12,162	13,410	0.9	1.0	10.3	17,115	18,768	0.9	1.0	9.7
(再掲)紹介手数料	5,601	6,750	0.2	0.2	20.5	3,219	3,575	0.2	0.3	11.1	3,810	4,364	0.2	0.2	14.5
6. 減価償却費	130,607	132,820	4.1	4.1	1.5	52,685	53,884	3.9	3.9	2.3	72,031	73,432	4.0	4.0	1.9
(再掲)建物減価償却費	33,746	34,981	1.1	1.1	3.7	17,849	18,560	1.3	1.4	4.0	21,796	22,637	1.2	1.2	3.9
(再掲)医療機器減価償却費	39,566	42,366	1.2	1.3	7.1	9,369	9,983	0.7	0.7	6.6	16,866	18,023	0.9	1.0	6.9
7. 設備関係費	165,211	168,969	5.2	5.2	2.3	64,867	65,612	4.8	4.8	1.1	89,780	91,273	5.0	5.0	1.7
(再掲)設備機器賃借料	36,373	36,772	1.1	1.1	1.1	16,289	16,019	1.2	1.2	-1.7	21,275	21,171	1.2	1.2	-0.5
(再掲)医療機器賃借料	21,265	21,502	0.7	0.7	1.1	8,881	8,685	0.7	0.6	-2.2	11,955	11,867	0.7	0.6	-0.7
8. 経費	179,903	200,439	5.6	6.2	11.4	100,296	109,767	7.4	8.0	9.4	120,061	132,279	6.6	7.2	10.2
(再掲)水道光熱費	49,099	64,243	1.5	2.0	30.8	25,395	31,725	1.9	2.3	24.9	31,280	39,799	1.7	2.2	27.2
9. その他の医療費用	103,015	107,440	3.2	3.3	4.3	34,456	36,490	2.5	2.7	5.9	51,477	54,105	2.8	3.0	5.1
IV 損益差額（I + II - III）	-8,531	-46,281	-0.3	-1.4	-	16,625	2,168	1.2	0.2	-	10,380	-9,861	0.6	-0.5	-
(参考)新型コロナウイルス感染症関連の補助金 (従業員向け慰労金を除く)を含めた 損益差額（IV + V）	160,797	130,370	5.0	4.0	-	48,115	36,333	3.6	2.7	-	76,091	59,680	4.2	3.3	-
V その他の医療・介護関連収益	252,636	277,041	7.9	8.5	9.7	69,281	72,762	5.1	5.3	5.0	114,804	123,480	6.3	6.7	7.6
V' (再掲)新型コロナウイルス感染症関連の補助金 (従業員向け慰労金を除く)	169,327	176,652	5.3	5.4	4.3	31,490	34,165	2.3	2.5	8.5	65,712	69,541	3.6	3.8	5.8
V'' (再掲)看護職員等処遇改善事業補助金	809	3,560	0.0	0.1	340.0	88	215	0.0	0.0	144.3	267	1,046	0.0	0.1	291.8
VI その他の医療・介護関連費用	52,670	52,704	1.6	1.6	0.1	31,231	28,731	2.3	2.1	-8.0	36,554	34,683	2.0	1.9	-5.1
VII 総損益差額（IV + V - VI）	191,436	178,056	6.0	5.5	-	54,675	46,200	4.0	3.4	-	88,629	78,936	4.9	4.3	-
(参考)新型コロナウイルス感染症関連の補助金 (従業員向け慰労金を除く)を除いた 総損益差額（VII - V）	22,109	1,404	0.7	0.0	-	23,185	12,035	1.7	0.9	-	22,918	9,395	1.3	0.5	-
VIII 税金	34,068	31,509	1.1	1.0	-7.5	20,565	14,230	1.5	1.0	-30.8	23,918	18,520	1.3	1.0	-22.6
IX 税引後の総損益差額（VII - VIII）	157,368	146,546	4.9	4.5	-	34,110	31,970	2.5	2.3	-	64,712	60,416	3.6	3.3	-
施設数	144	-	-	-	-	436	-	-	-	-	580	-	-	-	-
平均病床数	159	159	-	-	-	116	115	-	-	-	126	126	-	-	-

一般病院（国立）（集計2）

（1施設当たり損益）

	届出あり					届出なし					全体				
	金額		構成比率		金額の 伸び率	金額		構成比率		金額の 伸び率	金額		構成比率		金額の 伸び率
	前々年度)	前年(度)	前々年(度)	前年(度)		前々年(度)	前年(度)	前々年(度)	前年(度)		前々年(度)	前年(度)	前々年(度)	前年(度)	
	千円	千円	%	%	%	千円	千円	%	%	%	千円	千円	%	%	%
I 医療収益	4,930,855	5,059,629	98.2	98.3	2.6	2,632,512	2,619,750	100.0	100.0	-0.5	4,643,562	4,754,644	98.3	98.4	2.4
1. 入院診療収益	3,062,698	3,192,928	61.0	62.0	4.3	2,190,412	2,174,126	83.2	83.0	-0.7	2,953,662	3,065,578	62.5	63.4	3.8
保険診療収益	3,008,060	3,140,200	59.9	61.0	4.4	2,162,676	2,136,663	82.2	81.6	-1.2	2,902,387	3,014,758	61.5	62.4	3.9
公害等診療収益	17,095	16,656	0.3	0.3	-2.6	25,033	34,138	1.0	1.3	36.4	18,087	18,842	0.4	0.4	4.2
その他の診療収益	37,543	36,072	0.7	0.7	-3.9	2,703	3,325	0.1	0.1	23.0	33,188	31,979	0.7	0.7	-3.6
2. 特別の療養環境収益	62,228	62,270	1.2	1.2	0.1	20,690	23,494	0.8	0.9	13.6	57,036	57,423	1.2	1.2	0.7
3. 外来診療収益	1,519,151	1,531,539	30.3	29.7	0.8	404,867	411,971	15.4	15.7	1.8	1,379,865	1,391,593	29.2	28.8	0.8
保険診療収益	1,471,208	1,485,269	29.3	28.8	1.0	394,149	402,778	15.0	15.4	2.2	1,336,576	1,349,958	28.3	27.9	1.0
公害等診療収益	12,342	12,776	0.2	0.2	3.5	6,366	5,399	0.2	0.2	-15.2	11,595	11,854	0.2	0.2	2.2
その他の診療収益	35,601	33,494	0.7	0.7	-5.9	4,352	3,793	0.2	0.1	-12.8	31,695	29,781	0.7	0.6	-6.0
4. その他の医療収益	286,778	272,891	5.7	5.3	-4.8	16,544	10,159	0.6	0.4	-38.6	252,999	240,050	5.4	5.0	-5.1
II 介護収益	90,379	88,937	1.8	1.7	-1.6	0	0	0.0	0.0	-	79,082	77,820	1.7	1.6	-1.6
III 医療・介護費用	5,404,283	5,605,032	107.6	108.9	3.7	3,114,659	3,168,236	118.3	120.9	1.7	5,118,080	5,300,433	108.4	109.7	3.6
1. 給与費	2,795,846	2,831,055	55.7	55.0	1.3	1,731,801	1,719,980	65.8	65.7	-0.7	2,662,840	2,692,171	56.4	55.7	1.1
2. 医薬品費	734,386	784,351	14.6	15.2	6.8	471,494	535,016	17.9	20.4	13.5	701,525	753,184	14.9	15.6	7.4
3. 給食用材料費	47,085	48,431	0.9	0.9	2.9	41,244	41,444	1.6	1.6	0.5	46,355	47,558	1.0	1.0	2.6
4. 診療材料費・医療消耗器具備品費	463,489	456,566	9.2	8.9	-1.5	122,305	113,572	4.6	4.3	-7.1	420,841	413,692	8.9	8.6	-1.7
5. 委託費	448,764	457,519	8.9	8.9	2.0	203,174	205,318	7.7	7.8	1.1	418,065	425,994	8.9	8.8	1.9
(再掲)給食委託費	66,560	65,436	1.3	1.3	-1.7	70,420	61,710	2.7	2.4	-12.4	67,042	64,971	1.4	1.3	-3.1
(再掲)人材委託費	70,817	77,923	1.4	1.5	10.0	0	3,738	0.0	0.1	-	61,965	68,650	1.3	1.4	10.8
(再掲)紹介手数料	6	6	0.0	0.0	0.0	0	683	0.0	0.0	-	6	91	0.0	0.0	1,416.7
6. 減価償却費	278,942	314,348	5.6	6.1	12.7	148,933	141,585	5.7	5.4	-4.9	262,690	292,753	5.6	6.1	11.4
(再掲)建物減価償却費	94,461	122,949	1.9	2.4	30.2	90,150	105,434	3.4	4.0	17.0	93,923	120,759	2.0	2.5	28.6
(再掲)医療機器減価償却費	96,265	98,731	1.9	1.9	2.6	25,621	28,704	1.0	1.1	12.0	87,435	89,978	1.9	1.9	2.9
7. 設備関係費	255,154	259,628	5.1	5.0	1.8	215,622	202,908	8.2	7.7	-5.9	250,213	252,538	5.3	5.2	0.9
(再掲)設備機器賃借料	83,035	84,042	1.7	1.6	1.2	129,802	126,954	4.9	4.8	-2.2	88,881	89,406	1.9	1.9	0.6
(再掲)医療機器賃借料	51,101	51,290	1.0	1.0	0.4	64,559	61,429	2.5	2.3	-4.8	52,783	52,557	1.1	1.1	-0.4
8. 経費	352,560	394,712	7.0	7.7	12.0	178,609	207,451	6.8	7.9	16.1	330,816	371,304	7.0	7.7	12.2
(再掲)水道光熱費	113,673	164,251	2.3	3.2	44.5	79,037	96,734	3.0	3.7	22.4	109,344	155,811	2.3	3.2	42.5
9. その他の医療費用	28,057	58,422	0.6	1.1	108.2	1,479	962	0.1	0.0	-35.0	24,734	51,239	0.5	1.1	107.2
IV 損益差額（I + II - III）	-383,049	-456,466	-7.6	-8.9	-	-482,147	-548,486	-18.3	-20.9	-	-395,436	-467,969	-8.4	-9.7	-
(参考)新型コロナウイルス感染症関連の補助金 (従業員向け慰労金を除く)を含めた 損益差額（IV + V）	579,104	205,291	11.5	4.0	-	-96,104	-223,600	-3.7	-8.5	-	494,703	151,679	10.5	3.1	-
V その他の医療・介護関連収益	1,129,852	827,591	22.5	16.1	-26.8	457,611	406,376	17.4	15.5	-11.2	1,045,822	774,940	22.1	16.0	-25.9
V' (再掲)新型コロナウイルス感染症関連の補助金 (従業員向け慰労金を除く)	962,153	661,757	19.2	12.9	-31.2	386,044	324,887	14.7	12.4	-15.8	890,140	619,648	18.8	12.8	-30.4
V'' (再掲)看護職員等処遇改善事業補助金	1,831	7,605	0.0	0.1	315.3	177	141	0.0	0.0	-20.3	1,624	6,672	0.0	0.1	310.8
VI その他の医療・介護関連費用	152,177	128,647	3.0	2.5	-15.5	39,786	106,988	1.5	4.1	168.9	138,128	125,940	2.9	2.6	-8.8
VII 総損益差額（IV + V - VI）	594,626	242,478	11.8	4.7	-	-64,323	-249,099	-2.4	-9.5	-	512,257	181,031	10.8	3.7	-
(参考)新型コロナウイルス感染症関連の補助金 (従業員向け慰労金を除く)を除いた 総損益差額（VII - V）	-367,528	-419,279	-7.3	-8.1	-	-450,367	-573,986	-17.1	-21.9	-	-377,883	-438,617	-8.0	-9.1	-
VIII 税金	0	0	0.0	0.0	-	0	0	0.0	0.0	-	0	0	0.0	0.0	-
IX 税引後の総損益差額（VII - VIII）	594,626	242,478	11.8	4.7	-	-64,323	-249,099	-2.4	-9.5	-	512,257	181,031	10.8	3.7	-
施設数	21	-	-	-	-	3	-	-	-	-	24	-	-	-	-
平均病床数	261	259	-	-	-	220	220	-	-	-	256	254	-	-	-

一般病院（公立）（集計2）

（1施設当たり損益）

	届出あり					届出なし					全体				
	金額		構成比率		金額の 伸び率	金額		構成比率		金額の 伸び率	金額		構成比率		金額の 伸び率
	前々年度)	前年(度)	前々年(度)	前年(度)		前々年度)	前年(度)	前々年(度)	前年(度)		前々年度)	前年(度)	前々年(度)	前年(度)	
	千円	千円	%	%	%	千円	千円	%	%	%	千円	千円	%	%	%
I 医療収益	5,418,264	5,593,404	99.7	99.7	3.2	1,196,236	1,185,120	98.8	98.8	-0.9	3,659,085	3,756,619	99.5	99.6	2.7
1. 入院診療収益	3,454,258	3,579,496	63.5	63.8	3.6	736,913	726,317	60.9	60.6	-1.4	2,322,031	2,390,672	63.2	63.4	3.0
保険診療収益	3,398,185	3,525,781	62.5	62.8	3.8	724,510	716,083	59.8	59.7	-1.2	2,284,154	2,355,073	62.1	62.4	3.1
公害等診療収益	25,350	24,099	0.5	0.4	-4.9	6,739	5,951	0.6	0.5	-11.7	17,596	16,537	0.5	0.4	-6.0
その他の診療収益	30,722	29,616	0.6	0.5	-3.6	5,664	4,283	0.5	0.4	-24.4	20,281	19,061	0.6	0.5	-6.0
2. 特別の療養環境収益	30,575	30,542	0.6	0.5	-0.1	4,667	4,486	0.4	0.4	-3.9	19,780	19,685	0.5	0.5	-0.5
3. 外来診療収益	1,709,516	1,777,779	31.4	31.7	4.0	347,478	361,527	28.7	30.2	4.0	1,142,000	1,187,674	31.1	31.5	4.0
保険診療収益	1,679,172	1,747,024	30.9	31.1	4.0	342,495	357,058	28.3	29.8	4.3	1,122,223	1,167,872	30.5	31.0	4.1
公害等診療収益	9,472	9,836	0.2	0.2	3.8	1,213	1,067	0.1	0.1	-12.0	6,031	6,182	0.2	0.2	2.5
その他の診療収益	20,871	20,920	0.4	0.4	0.2	3,770	3,402	0.3	0.3	-9.8	13,746	13,621	0.4	0.4	-0.9
4. その他の医療収益	223,916	205,587	4.1	3.7	-8.2	107,179	92,791	8.9	7.7	-13.4	175,275	158,588	4.8	4.2	-9.5
II 介護収益	18,394	18,402	0.3	0.3	0.0	14,672	13,971	1.2	1.2	-4.8	16,843	16,556	0.5	0.4	-1.7
III 医療・介護費用	6,429,728	6,647,440	118.3	118.5	3.4	1,583,896	1,605,743	130.8	133.9	1.4	4,410,631	4,546,733	120.0	120.5	3.1
1. 給与費	3,398,100	3,441,866	62.5	61.3	1.3	938,849	939,470	77.5	78.3	0.1	2,373,412	2,399,201	64.6	63.6	1.1
2. 医薬品費	797,187	857,157	14.7	15.3	7.5	108,231	111,800	8.9	9.3	3.3	510,122	546,591	13.9	14.5	7.1
3. 給食用材料費	21,075	20,694	0.4	0.4	-1.8	9,081	9,381	0.7	0.8	3.3	16,077	15,980	0.4	0.4	-0.6
4. 診療材料費・医療消耗器具備品費	571,768	590,032	10.5	10.5	3.2	90,776	93,614	7.5	7.8	3.1	371,354	383,191	10.1	10.2	3.2
5. 委託費	557,176	569,405	10.2	10.1	2.2	162,513	164,074	13.4	13.7	1.0	392,733	400,517	10.7	10.6	2.0
(再掲)給食委託費	75,033	76,194	1.4	1.4	1.5	26,513	25,282	2.2	2.1	-4.6	54,816	54,980	1.5	1.5	0.3
(再掲)人材委託費	90,073	94,325	1.7	1.7	4.7	22,157	23,737	1.8	2.0	7.1	61,775	64,914	1.7	1.7	5.1
(再掲)紹介手数料	904	1,271	0.0	0.0	40.6	441	966	0.0	0.1	119.0	711	1,144	0.0	0.0	60.9
6. 減価償却費	445,436	467,130	8.2	8.3	4.9	105,637	107,070	8.7	8.9	1.4	303,853	317,105	8.3	8.4	4.4
(再掲)建物減価償却費	174,169	178,288	3.2	3.2	2.4	50,734	51,811	4.2	4.3	2.1	122,738	125,589	3.3	3.3	2.3
(再掲)医療機器減価償却費	184,132	200,055	3.4	3.6	8.6	42,261	42,628	3.5	3.6	0.9	125,019	134,460	3.4	3.6	7.6
7. 設備関係費	182,594	190,190	3.4	3.4	4.2	44,719	46,586	3.7	3.9	4.2	125,146	130,355	3.4	3.5	4.2
(再掲)設備機器賃借料	61,022	59,470	1.1	1.1	-2.5	18,438	18,803	1.5	1.6	2.0	43,279	42,525	1.2	1.1	-1.7
(再掲)医療機器賃借料	38,840	40,914	0.7	0.7	5.3	10,864	10,893	0.9	0.9	0.3	27,183	28,406	0.7	0.8	4.5
8. 経費	302,888	352,581	5.6	6.3	16.4	89,394	97,204	7.4	8.1	8.7	213,932	246,174	5.8	6.5	15.1
(再掲)水道光熱費	104,906	146,354	1.9	2.6	39.5	34,134	44,072	2.8	3.7	29.1	75,417	103,736	2.1	2.7	37.5
9. その他の医療費用	153,504	158,386	2.8	2.8	3.2	34,697	36,543	2.9	3.0	5.3	104,001	107,618	2.8	2.9	3.5
IV 損益差額(Ⅰ+Ⅱ-Ⅲ)	-993,070	-1,035,634	-18.3	-18.5	-	-372,988	-406,651	-30.8	-33.9	-	-734,703	-773,558	-20.0	-20.5	-
(参考)新型コロナウイルス感染症関連の補助金 (従業員向け慰労金を除く)を含めた 損益差額(Ⅳ+Ⅴ)	-108,307	-299,358	-2.0	-5.3	-	-262,925	-279,664	-21.7	-23.3	-	-172,731	-291,152	-4.7	-7.7	-
V その他の医療・介護関連収益	1,716,868	1,605,263	31.6	28.6	-6.5	534,106	505,183	44.1	42.1	-5.4	1,224,050	1,146,896	33.3	30.4	-6.3
V' (再掲)新型コロナウイルス感染症関連の補助金 (従業員向け慰労金を除く)	884,763	736,276	16.3	13.1	-16.8	110,064	126,987	9.1	10.6	15.4	561,972	482,406	15.3	12.8	-14.2
V'' (再掲)看護職員等処遇改善事業補助金	824	6,898	0.0	0.1	737.1	96	259	0.0	0.0	169.8	521	4,132	0.0	0.1	693.1
VI その他の医療・介護関連費用	167,629	229,869	3.1	4.1	37.1	58,290	58,759	4.8	4.9	0.8	122,071	158,573	3.3	4.2	29.9
VII 総損益差額(Ⅳ+Ⅴ-VI)	556,168	339,760	10.2	6.1	-	102,828	39,774	8.5	3.3	-	367,276	214,766	10.0	5.7	-
(参考)新型コロナウイルス感染症関連の補助金 (従業員向け慰労金を除く)を除いた 総損益差額(Ⅶ-V')	-328,595	-396,516	-6.0	-7.1	-	-7,235	-87,213	-0.6	-7.3	-	-194,695	-267,640	-5.3	-7.1	-
VIII 税金	17,561	13,391	0.3	0.2	-23.7	3,854	1,227	0.3	0.1	-68.2	11,849	8,323	0.3	0.2	-29.8
IX 税引後の総損益差額(Ⅶ-VIII)	538,608	326,369	9.9	5.8	-	98,974	38,546	8.2	3.2	-	355,427	206,443	9.7	5.5	-
施設数	84		-			60		-			144		-		
平均病床数	246	243	-			91	91	-			182	180	-		

一般病院（公的）（集計2）

（1施設当たり損益）

	届出あり					届出なし					全体				
	金額		構成比率		金額の 伸び率	金額		構成比率		金額の 伸び率	金額		構成比率		金額の 伸び率
	前々年度)	前年(度)	前々年度)	前年(度)		前々年度)	前年(度)	前々年度)	前年(度)		前々年度)	前年(度)	前々年度)	前年(度)	
	千円	千円	%	%	%	千円	千円	%	%	%	千円	千円	%	%	%
I 医業収益	9,190,958	9,369,342	99.7	99.8	1.9	1,015,789	1,009,028	84.1	84.6	-0.7	8,495,199	8,657,825	99.5	99.6	1.9
1. 入院診療収益	5,984,764	6,123,914	64.9	65.2	2.3	527,565	525,812	43.7	44.1	-0.3	5,520,321	5,647,480	64.7	65.0	2.3
保険診療収益	5,864,272	6,010,097	63.6	64.0	2.5	521,095	522,480	43.1	43.8	0.3	5,409,534	5,543,065	63.4	63.8	2.5
公害等診療収益	66,788	67,419	0.7	0.7	0.9	6,445	3,303	0.5	0.3	-48.8	61,652	61,962	0.7	0.7	0.5
その他の診療収益	53,703	46,399	0.6	0.5	-13.6	25	29	0.0	0.0	16.0	49,135	42,453	0.6	0.5	-13.6
2. 特別の療養環境収益	77,695	73,566	0.8	0.8	-5.3	13,114	11,207	1.1	0.9	-14.5	72,198	68,259	0.8	0.8	-5.5
3. 外来診療収益	2,833,775	2,899,352	30.7	30.9	2.3	341,986	351,922	28.3	29.5	2.9	2,621,707	2,682,549	30.7	30.9	2.3
保険診療収益	2,777,880	2,842,916	30.1	30.3	2.3	322,775	337,781	26.7	28.3	4.6	2,568,935	2,629,713	30.1	30.2	2.4
公害等診療収益	28,887	30,475	0.3	0.3	5.5	2,247	1,338	0.2	0.1	-40.5	26,619	27,996	0.3	0.3	5.2
その他の診療収益	27,008	25,961	0.3	0.3	-3.9	16,964	12,803	1.4	1.1	-24.5	26,153	24,841	0.3	0.3	-5.0
4. その他の医業収益	294,725	272,510	3.2	2.9	-7.5	133,123	120,087	11.0	10.1	-9.8	280,972	259,538	3.3	3.0	-7.6
II 介護収益	24,863	21,997	0.3	0.2	-11.5	192,716	183,186	15.9	15.4	-4.9	39,148	35,715	0.5	0.4	-8.8
III 医業・介護費用	9,517,395	9,929,019	103.3	105.7	4.3	1,076,586	1,126,066	89.1	94.5	4.6	8,799,028	9,179,831	103.1	105.6	4.3
1. 給与費	4,813,180	5,042,012	52.2	53.7	4.8	646,327	666,168	53.5	55.9	3.1	4,458,554	4,669,600	52.2	53.7	4.7
2. 医薬品費	1,655,936	1,757,398	18.0	18.7	6.1	93,200	100,333	7.7	8.4	7.7	1,522,937	1,616,372	17.8	18.6	6.1
3. 給食用材料費	57,236	58,693	0.6	0.6	2.5	9,845	9,765	0.8	0.8	-0.8	53,203	54,529	0.6	0.6	2.5
4. 診療材料費・医療消耗器具備品費	923,265	929,531	10.0	9.9	0.7	31,569	29,627	2.6	2.5	-6.2	847,376	852,943	9.9	9.8	0.7
5. 委託費	587,947	608,302	6.4	6.5	3.1	83,616	84,401	6.9	7.1	0.9	545,025	561,885	6.4	6.5	3.1
(再掲)給食委託費	63,153	69,083	0.7	0.7	9.4	16,171	17,740	1.3	1.5	9.7	59,154	64,714	0.7	0.7	9.4
(再掲)人材委託費	171,195	174,844	1.9	1.9	2.1	21,773	23,311	1.8	2.0	7.1	158,478	161,948	1.9	1.9	2.2
(再掲)紹介手数料	1,877	1,751	0.0	0.0	-6.7	75	2,452	0.0	0.2	169.3	1,724	1,811	0.0	0.0	5.0
6. 減価償却費	589,742	587,370	6.4	6.3	-0.4	70,176	75,756	5.8	6.4	8.0	545,524	543,828	6.4	6.3	-0.3
(再掲)建物減価償却費	136,553	138,481	1.5	1.5	-0.1	23,050	20,276	1.9	1.7	-12.0	126,893	126,591	1.5	1.5	-0.2
(再掲)医療機器減価償却費	205,665	208,330	2.2	2.2	1.3	11,875	10,572	1.0	0.9	-11.0	189,172	191,499	2.2	2.2	1.2
7. 設備関係費	339,184	360,363	3.7	3.8	6.2	38,298	42,852	3.2	3.6	11.9	313,577	333,340	3.7	3.8	6.3
(再掲)設備機器賃借料	91,504	90,007	1.0	1.0	-1.6	8,867	11,053	0.7	0.9	24.7	84,471	83,288	1.0	1.0	-1.4
(再掲)医療機器賃借料	79,788	79,034	0.9	0.8	-0.9	6,835	7,078	0.6	0.6	3.6	73,579	72,910	0.9	0.8	-0.9
8. 経費	456,493	485,436	5.0	5.2	6.3	71,655	83,040	5.9	7.0	15.9	423,741	451,190	5.0	5.2	6.5
(再掲)水道光熱費	165,598	205,571	1.8	2.2	24.1	28,391	36,644	2.3	3.1	29.1	153,921	191,194	1.8	2.2	24.2
9. その他の医業費用	94,412	101,913	1.0	1.1	7.9	31,899	34,124	2.6	2.9	7.0	89,092	96,144	1.0	1.1	7.9
IV 損益差額（I + II - III）	-301,575	-537,680	-3.3	-5.7	-	131,919	66,148	10.9	5.5	-	-264,681	-486,291	-3.1	-5.6	-
(参考)新型コロナウイルス感染症関連の補助金 (従業員向け慰労金を除く)を含めた 損益差額（IV + V）	755,961	412,586	8.2	4.4	-	135,557	70,720	11.2	5.9	-	703,160	383,491	8.2	4.4	-
V その他の医業・介護関連収益	1,463,474	1,341,620	15.9	14.3	-8.3	45,843	48,110	3.8	4.0	4.9	1,342,825	1,231,534	15.7	14.2	-8.3
V' (再掲)新型コロナウイルス感染症関連の補助金 (従業員向け慰労金を除く)	1,057,535	950,267	11.5	10.1	-10.1	3,637	4,572	0.3	0.4	25.7	967,842	869,782	11.3	10.0	-10.1
V'' (再掲)看護職員等処遇改善事業補助金	2,028	11,647	0.0	0.1	474.3	0	0	0.0	0.0	-	1,855	10,656	0.0	0.1	474.4
VI その他の医業・介護関連費用	248,816	258,189	2.7	2.7	3.8	19,930	14,299	1.6	1.2	-28.3	229,336	237,433	2.7	2.7	3.5
VII 総損益差額（IV + V - VI）	913,084	545,750	9.9	5.8	-	157,832	99,960	13.1	8.4	-	848,807	507,810	9.9	5.8	-
(参考)新型コロナウイルス感染症関連の補助金 (従業員向け慰労金を除く)を除いた 総損益差額（VII - V）	-144,451	-404,517	-1.6	-4.3	-	154,195	95,388	12.8	8.0	-	-119,034	-361,972	-1.4	-4.2	-
VIII 税金	793	506	0.0	0.0	-36.2	320	138	0.0	0.0	-56.9	753	475	0.0	0.0	-36.9
IX 税引後の総損益差額（VII - VIII）	912,291	545,244	9.9	5.8	-	157,512	99,821	13.0	8.4	-	848,055	507,336	9.9	5.8	-
施設数	43	-	-	-	-	4	-	-	-	-	47	-	-	-	-
平均病床数	359	358	-	-	-	60	60	-	-	-	334	333	-	-	-

一般病院（社会保険関係法人）（集計2）

（1施設当たり損益）

	届出あり					届出なし					全体				
	金額		構成比率		金額の 伸び率	金額		構成比率		金額の 伸び率	金額		構成比率		金額の 伸び率
	前々年度)	前年(度)	前々年度)	前年(度)		前々年度)	前年(度)	前々年度)	前年(度)		前々年度)	前年(度)	前々年度)	前年(度)	
	千円	千円	%	%	%	千円	千円	%	%	%	千円	千円	%	%	%
I 医業収益	6,783,783	6,873,048	100.0	100.0	1.3	*	*	*	*	—	6,094,301	6,151,468	100.0	100.0	0.9
1. 入院診療収益	4,570,053	4,657,915	67.4	67.8	1.9	*	*	*	*	—	3,936,317	4,004,860	64.6	65.1	1.7
保険診療収益	4,401,563	4,547,051	64.9	66.2	3.3	*	*	*	*	—	3,790,271	3,906,930	62.2	63.5	3.1
公害等診療収益	30,590	22,355	0.5	0.3	-26.9	*	*	*	*	—	30,672	23,813	0.5	0.4	-22.4
その他の診療収益	137,900	88,510	2.0	1.3	-35.8	*	*	*	*	—	115,375	74,116	1.9	1.2	-35.8
2. 特別の療養環境収益	86,188	90,404	1.3	1.3	4.9	*	*	*	*	—	78,801	81,161	1.3	1.3	3.0
3. 外来診療収益	1,820,400	1,824,002	26.8	26.5	0.2	*	*	*	*	—	1,648,274	1,637,148	27.0	26.6	-0.7
保険診療収益	1,745,917	1,747,816	25.7	25.4	0.1	*	*	*	*	—	1,572,534	1,562,091	25.8	25.4	-0.7
公害等診療収益	5,925	5,646	0.1	0.1	-4.7	*	*	*	*	—	15,250	14,498	0.3	0.2	-4.9
その他の診療収益	68,558	70,541	1.0	1.0	2.9	*	*	*	*	—	60,490	60,559	1.0	1.0	0.1
4. その他の医業収益	307,142	300,726	4.5	4.4	-2.1	*	*	*	*	—	430,908	428,300	7.1	7.0	-0.6
II 介護収益	191	178	0.0	0.0	-6.8	*	*	*	*	—	159	148	0.0	0.0	-6.9
III 医業・介護費用	7,367,376	7,561,532	108.6	110.0	2.6	*	*	*	*	—	6,600,414	6,754,828	108.3	109.8	2.3
1. 給与費	3,725,505	3,841,575	54.9	55.9	3.1	*	*	*	*	—	3,385,983	3,480,730	55.6	56.6	2.8
2. 医薬品費	1,189,058	1,175,864	17.5	17.1	-1.1	*	*	*	*	—	1,003,656	992,695	16.5	16.1	-1.1
3. 給食用材料費	42,916	44,530	0.6	0.6	3.8	*	*	*	*	—	39,866	40,327	0.7	0.7	1.2
4. 診療材料費・医療消耗器具備品費	570,554	582,150	8.4	8.5	2.0	*	*	*	*	—	491,983	502,480	8.1	8.2	2.1
5. 委託費	685,708	684,272	10.1	10.0	-0.2	*	*	*	*	—	610,386	608,165	10.0	9.9	-0.4
(再掲)給食委託費	41,076	39,363	0.6	0.6	-4.2	*	*	*	*	—	37,868	36,383	0.6	0.6	-3.9
(再掲)人材委託費	185,279	189,464	2.7	2.8	2.3	*	*	*	*	—	161,925	163,235	2.7	2.7	0.8
(再掲)紹介手数料	1,570	4,546	0.0	0.1	189.6	*	*	*	*	—	1,464	4,101	0.0	0.1	180.1
6. 減価償却費	458,752	481,463	6.8	7.0	5.0	*	*	*	*	—	409,696	424,504	6.7	6.9	3.6
(再掲)建物減価償却費	269,675	275,064	4.0	4.0	2.0	*	*	*	*	—	241,361	242,066	4.0	3.9	0.3
(再掲)医療機器減価償却費	138,138	137,193	2.0	2.0	-0.7	*	*	*	*	—	120,967	119,032	2.0	1.9	-1.6
7. 設備関係費	412,932	419,342	6.1	6.1	1.6	*	*	*	*	—	381,144	387,285	6.3	6.3	1.6
(再掲)設備機器賃借料	138,278	142,463	2.0	2.1	3.0	*	*	*	*	—	130,846	136,221	2.1	2.2	4.1
(再掲)医療機器賃借料	66,326	68,789	1.0	1.0	3.7	*	*	*	*	—	68,080	69,955	1.1	1.1	2.8
8. 経費	255,290	303,427	3.8	4.4	18.9	*	*	*	*	—	240,977	279,191	4.0	4.5	15.9
(再掲)水道光熱費	114,020	152,130	1.7	2.2	33.4	*	*	*	*	—	105,391	140,908	1.7	2.3	33.7
9. その他の医業費用	26,660	28,910	0.4	0.4	8.4	*	*	*	*	—	36,724	39,451	0.6	0.6	7.4
IV 損益差額(Ⅰ+Ⅱ-Ⅲ)	-583,402	-688,306	-8.6	-10.0	—	*	*	*	*	—	-505,954	-603,212	-8.3	-9.8	—
(参考)新型コロナウイルス感染症関連の補助金 (従業員向け慰労金を除く)を含めた 損益差額(Ⅳ+Ⅴ)	486,439	214,089	7.2	3.1	—	*	*	*	*	—	386,707	151,705	6.3	2.5	—
V その他の医業・介護関連収益	1,290,651	1,074,241	19.0	15.6	-16.8	*	*	*	*	—	1,084,068	910,033	17.8	14.8	-16.1
V' (再掲)新型コロナウイルス感染症関連の補助金 (従業員向け慰労金を除く)	1,069,841	902,395	15.8	13.1	-15.7	*	*	*	*	—	892,661	754,917	14.6	12.3	-15.4
V'' (再掲)看護職員等処遇改善事業補助金	750	6,753	0.0	0.1	800.4	*	*	*	*	—	625	5,628	0.0	0.1	800.5
VI その他の医業・介護関連費用	21,699	26,119	0.3	0.4	20.4	*	*	*	*	—	18,082	21,766	0.3	0.4	20.4
VII 総損益差額(Ⅳ+Ⅴ-VI)	685,550	359,816	10.1	5.2	—	*	*	*	*	—	560,032	285,055	9.2	4.6	—
(参考)新型コロナウイルス感染症関連の補助金 (従業員向け慰労金を除く)を除いた 総損益差額(VII-V')	-384,291	-542,579	-5.7	-7.9	—	*	*	*	*	—	-332,630	-469,862	-5.5	-7.6	—
VIII 税金	18,965	18,092	0.3	0.3	-4.6	*	*	*	*	—	15,804	15,077	0.3	0.2	-4.6
IX 税引後の総損益差額(VII-VIII)	666,585	341,723	9.8	5.0	—	*	*	*	*	—	544,228	269,978	8.9	4.4	—
施設数	5	—	—	—	—	*	—	—	—	—	6	—	—	—	—
平均病床数	304	304	—	—	—	*	*	—	—	—	269	269	—	—	—

一般病院（その他）（集計2）

（1施設当たり損益）

	届出あり					届出なし					全体				
	金額		構成比率		金額の 伸び率	金額		構成比率		金額の 伸び率	金額		構成比率		金額の 伸び率
	前々年度)	前年(度)	前々年度)	前年(度)		前々年度)	前年(度)	前々年度)	前年(度)		前々年度)	前年(度)	前々年度)	前年(度)	
	千円	千円	%	%	%	千円	千円	%	%	%	千円	千円	%	%	%
I 医業収益	5,328,394	5,459,933	99.4	99.4	2.5	2,199,927	2,226,144	97.0	97.2	1.2	3,901,031	3,984,516	98.8	98.8	2.1
1. 入院診療収益	3,715,389	3,811,032	69.3	69.4	2.6	1,611,073	1,636,774	71.0	71.5	1.6	2,755,295	2,819,027	69.8	69.9	2.3
保険診療収益	3,642,556	3,741,553	67.9	68.1	2.7	1,575,882	1,603,421	69.5	70.0	1.7	2,699,636	2,766,030	68.3	68.6	2.5
公害等診療収益	35,461	34,406	0.7	0.6	-3.0	11,359	11,177	0.5	0.5	-1.6	24,465	23,808	0.6	0.6	-2.7
その他の診療収益	37,372	35,073	0.7	0.6	-6.2	23,832	22,176	1.1	1.0	-6.9	31,194	29,189	0.8	0.7	-6.4
2. 特別の療養環境収益	65,201	59,358	1.2	1.1	-9.0	20,743	18,841	0.9	0.8	-9.2	44,917	40,872	1.1	1.0	-9.0
3. 外来診療収益	1,380,715	1,419,410	25.8	25.8	2.8	474,737	483,852	20.9	21.1	1.9	967,363	992,562	24.5	24.6	2.6
保険診療収益	1,340,925	1,381,180	25.0	25.1	3.0	458,587	469,439	20.2	20.5	2.4	938,359	965,199	23.8	23.9	2.9
公害等診療収益	15,167	15,743	0.3	0.3	3.8	2,159	2,175	0.1	0.1	0.7	9,232	9,552	0.2	0.2	3.5
その他の診療収益	24,622	22,487	0.5	0.4	-8.7	13,992	12,238	0.6	0.5	-12.5	19,772	17,811	0.5	0.4	-9.9
4. その他の医業収益	167,089	170,133	3.1	3.1	1.8	93,374	86,677	4.1	3.8	-7.2	133,457	132,056	3.4	3.3	-1.0
II 介護収益	33,166	34,511	0.6	0.6	4.1	67,604	64,072	3.0	2.8	-5.2	48,879	47,998	1.2	1.2	-1.8
III 医業・介護費用	5,435,094	5,616,689	101.4	102.2	3.3	2,227,252	2,287,200	98.2	99.9	2.7	3,971,517	4,097,609	100.5	101.6	3.2
1. 給与費	2,881,978	2,947,511	53.8	53.6	2.3	1,337,145	1,355,799	59.0	59.2	1.4	2,177,148	2,221,292	55.1	55.1	2.0
2. 医薬品費	611,761	644,484	11.4	11.7	5.3	196,918	203,993	8.7	8.9	3.6	422,489	443,510	10.7	11.0	5.0
3. 給食用材料費	34,883	35,924	0.7	0.7	3.0	25,331	26,290	1.1	1.1	3.8	30,525	31,529	0.8	0.8	3.3
4. 診療材料費・医療消耗器具備品費	651,887	668,108	12.2	12.2	2.5	129,484	139,503	5.7	6.1	7.7	413,541	426,932	10.5	10.6	3.2
5. 委託費	329,253	332,282	6.1	6.0	0.9	169,705	170,572	7.5	7.4	0.5	256,460	258,502	6.5	6.4	0.8
(再掲)給食委託費	60,951	61,219	1.1	1.1	0.4	37,594	37,853	1.7	1.7	0.7	50,294	50,558	1.3	1.3	0.5
(再掲)人材委託費	43,360	47,043	0.8	0.9	8.5	10,314	12,316	0.5	0.5	19.4	28,283	31,199	0.7	0.8	10.3
(再掲)紹介手数料	4,277	5,108	0.1	0.1	19.4	2,579	2,979	0.1	0.1	15.5	3,502	4,137	0.1	0.1	18.1
6. 減価償却費	284,682	300,818	5.3	5.5	5.7	111,627	110,566	4.9	4.8	-1.0	205,726	214,015	5.2	5.3	4.0
(再掲)建物減価償却費	87,715	96,143	1.6	1.7	9.6	41,637	41,295	1.8	1.8	-0.8	66,692	71,119	1.7	1.8	6.6
(再掲)医療機器減価償却費	100,079	102,722	1.9	1.9	2.6	22,335	21,102	1.0	0.9	-5.5	64,608	65,483	1.6	1.6	1.4
7. 設備関係費	210,647	213,502	3.9	3.9	1.4	77,663	77,308	3.4	3.4	-0.5	149,973	151,364	3.8	3.8	0.9
(再掲)設備機器賃借料	55,235	55,147	1.0	1.0	-0.2	26,792	28,038	1.2	1.2	4.7	42,258	42,778	1.1	1.1	1.2
(再掲)医療機器賃借料	32,102	31,159	0.6	0.6	-2.9	12,393	12,076	0.5	0.5	-2.6	23,110	22,452	0.6	0.6	-2.8
8. 経費	269,173	305,630	5.0	5.6	13.5	138,690	159,311	6.1	7.0	14.9	209,640	238,872	5.3	5.9	13.9
(再掲)水道光熱費	84,275	111,591	1.6	2.0	32.4	46,086	61,897	2.0	2.7	34.3	66,851	88,918	1.7	2.2	33.0
9. その他の医業費用	160,831	168,429	3.0	3.1	4.7	40,687	43,858	1.8	1.9	7.8	106,015	111,594	2.7	2.8	5.3
IV 損益差額(Ⅰ+Ⅱ-Ⅲ)	-73,534	-122,245	-1.4	-2.2	-	40,279	3,016	1.8	0.1	-	-21,607	-65,094	-0.5	-1.6	-
(参考)新型コロナウイルス感染症関連の補助金 (従業員向け慰労金を除く)を含めた 損益差額(Ⅳ+Ⅴ)	314,721	230,172	5.9	4.2	-	106,204	79,465	4.7	3.5	-	219,585	161,412	5.6	4.0	-
V その他の医業・介護関連収益	596,406	560,872	11.1	10.2	-6.0	159,758	151,466	7.0	6.6	-5.2	397,185	374,081	10.1	9.3	-5.8
V' (再掲)新型コロナウイルス感染症関連の補助金 (従業員向け慰労金を除く)	388,255	352,417	7.2	6.4	-9.2	65,925	76,449	2.9	3.3	16.0	241,192	226,507	6.1	5.6	-6.1
V'' (再掲)看護職員等処遇改善事業補助金	2,806	5,518	0.1	0.1	96.7	50	531	0.0	0.0	962.0	1,548	3,243	0.0	0.1	109.5
VI その他の医業・介護関連費用	83,394	82,497	1.6	1.5	-1.1	42,968	74,418	1.9	3.2	73.2	64,950	78,811	1.6	2.0	21.3
VII 総損益差額(Ⅳ+Ⅴ-VI)	439,478	356,131	8.2	6.5	-	157,068	80,065	6.9	3.5	-	310,629	230,176	7.9	5.7	-
(参考)新型コロナウイルス感染症関連の補助金 (従業員向け慰労金を除く)を除いた 総損益差額(Ⅶ-V')	51,223	3,714	1.0	0.1	-	91,144	3,616	4.0	0.2	-	69,437	3,669	1.8	0.1	-
VIII 税金	26,794	18,843	0.5	0.3	-29.7	9,817	7,957	0.4	0.3	-18.9	19,048	13,876	0.5	0.3	-27.2
IX 税引後の総損益差額(Ⅶ-VIII)	412,684	337,288	7.7	6.1	-	147,252	72,108	6.5	3.1	-	291,580	216,300	7.4	5.4	-
施設数	87	-	-	-	-	73	-	-	-	-	160	-	-	-	-
平均病床数	226	227	-	-	-	156	155	-	-	-	194	194	-	-	-

一般病院（法人・その他全体）（集計2）

（1施設当たり損益）

	届出あり					届出なし					全体				
	金額		構成比率		金額の 伸び率	金額		構成比率		金額の 伸び率	金額		構成比率		金額の 伸び率
	前々年度)	前年(度)	前々年度)	前年(度)		前々年度)	前年(度)	前々年度)	前年(度)		前々年度)	前年(度)	前々年度)	前年(度)	
	千円	千円	%	%	%	千円	千円	%	%	%	千円	千円	%	%	%
I 医業収益	4,951,901	5,071,579	99.1	99.1	2.4	1,397,081	1,409,809	95.7	95.8	0.9	2,817,530	2,872,993	98.1	98.1	2.0
1. 入院診療収益	3,262,519	3,351,553	65.3	65.5	2.7	1,009,957	1,013,401	69.1	68.9	0.3	1,910,044	1,947,688	66.5	66.5	2.0
保険診療収益	3,192,539	3,286,571	63.9	64.3	2.9	981,437	985,939	67.2	67.0	0.5	1,864,957	1,905,234	64.9	65.1	2.2
公害等診療収益	32,235	30,712	0.6	0.6	-4.7	6,393	6,137	0.4	0.4	-4.0	16,719	15,957	0.6	0.5	-4.6
その他の診療収益	37,745	34,269	0.8	0.7	-9.2	22,127	21,324	1.5	1.4	-3.6	28,367	26,497	1.0	0.9	-6.6
2. 特別の療養環境収益	42,680	40,348	0.9	0.8	-5.5	9,382	8,655	0.6	0.6	-7.7	22,687	21,319	0.8	0.7	-6.0
3. 外来診療収益	1,453,001	1,495,724	29.1	29.2	2.9	309,860	317,243	21.2	21.6	2.4	766,641	788,145	26.7	26.9	2.8
保険診療収益	1,410,659	1,454,555	28.2	28.4	3.1	293,602	302,508	20.1	20.6	3.0	739,960	762,847	25.8	26.1	3.1
公害等診療収益	16,047	16,451	0.3	0.3	2.5	2,206	2,172	0.2	0.1	-1.5	7,736	7,878	0.3	0.3	1.8
その他の診療収益	26,295	24,718	0.5	0.5	-6.0	14,052	12,563	1.0	0.9	-10.6	18,944	17,420	0.7	0.6	-8.0
4. その他の医業収益	193,701	183,954	3.9	3.6	-5.0	67,883	70,510	4.6	4.8	3.9	118,158	115,840	4.1	4.0	-2.0
II 介護収益	44,311	43,512	0.9	0.9	-1.8	63,461	61,819	4.3	4.2	-2.6	55,809	54,504	1.9	1.9	-2.3
III 医業・介護費用	5,295,619	5,480,822	106.0	107.2	3.5	1,483,467	1,514,595	101.6	102.9	2.1	3,006,741	3,099,435	104.6	105.9	3.1
1. 給与費	2,803,814	2,871,140	56.1	56.1	2.4	907,177	912,564	62.1	62.0	0.6	1,665,042	1,695,179	57.9	57.9	1.8
2. 医薬品費	671,632	711,757	13.4	13.9	6.0	107,179	111,038	7.3	7.5	3.6	332,726	351,076	11.6	12.0	5.5
3. 給食用材料費	30,590	31,163	0.6	0.6	1.9	19,184	19,524	1.3	1.3	1.8	23,742	24,175	0.8	0.8	1.8
4. 診療材料費・医療消耗器具備品費	522,655	534,864	10.5	10.5	2.3	73,581	76,936	5.0	5.2	4.6	253,024	259,917	8.8	8.9	2.7
5. 委託費	372,284	379,731	7.5	7.4	2.0	105,100	108,784	7.2	7.4	3.5	211,862	217,050	7.4	7.4	2.4
(再掲)給食委託費	57,372	58,163	1.1	1.1	1.4	27,326	27,743	1.9	1.9	1.5	39,332	39,898	1.4	1.4	1.4
(再掲)人材委託費	67,024	70,720	1.3	1.4	5.5	13,028	14,396	0.9	1.0	10.5	34,604	36,902	1.2	1.3	6.6
(再掲)紹介手数料	3,498	4,222	0.1	0.1	20.7	2,806	3,203	0.2	0.2	14.1	3,083	3,610	0.1	0.1	17.1
6. 減価償却費	298,182	309,305	6.0	6.0	3.7	66,463	67,342	4.6	4.6	1.3	159,054	164,026	5.5	5.6	3.1
(再掲)建物減価償却費	94,596	99,489	1.9	1.9	5.2	24,832	25,459	1.7	1.7	2.5	52,708	55,040	1.8	1.9	4.4
(再掲)医療機器減価償却費	107,883	113,437	2.2	2.2	5.1	14,576	14,917	1.0	1.0	2.3	51,860	54,284	1.8	1.9	4.7
7. 設備関係費	206,933	213,351	4.1	4.2	3.1	65,263	65,949	4.5	4.5	1.1	121,872	124,848	4.2	4.3	2.4
(再掲)設備機器賃借料	56,091	55,823	1.1	1.1	-0.5	18,514	18,525	1.3	1.3	0.1	33,529	33,429	1.2	1.1	-0.3
(再掲)医療機器賃借料	36,336	36,824	0.7	0.7	0.8	9,924	9,723	0.7	0.7	-2.0	20,478	20,472	0.7	0.7	0.0
8. 経費	268,427	301,432	5.4	5.9	12.3	104,348	115,135	7.1	7.8	10.3	169,912	189,576	5.9	6.5	11.6
(再掲)水道光熱費	86,699	115,371	1.7	2.3	33.1	29,285	37,290	2.0	2.5	27.3	52,227	68,490	1.8	2.3	31.1
9. その他の医業費用	121,101	128,080	2.4	2.5	5.8	35,171	37,323	2.4	2.5	6.1	69,508	73,588	2.4	2.5	5.9
IV 損益差額（I + II - III）	-299,408	-365,731	-6.0	-7.2	-	-22,925	-42,967	-1.6	-2.9	-	-133,403	-171,938	-4.6	-5.9	-
(参考)「新型コロナウイルス感染症関連の補助金 (従業員向け慰労金を除く)」を含めた 損益差額（IV + V）	230,566	95,768	4.6	1.9	-	22,699	7,477	1.6	0.5	-	105,760	42,757	3.7	1.5	-
V その他の医業・介護関連収益	847,900	791,594	17.0	15.5	-6.6	130,888	129,277	9.0	8.8	-1.2	417,394	393,928	14.5	13.5	-5.6
V' (再掲)新型コロナウイルス感染症関連の補助金 (従業員向け慰労金を除く)	529,974	461,499	10.6	9.0	-12.9	45,625	50,444	3.1	3.4	10.6	239,163	214,695	8.3	7.3	-10.2
V'' (再掲)看護職員等処遇改善事業補助金	1,456	5,902	0.0	0.1	305.4	84	258	0.0	0.0	207.1	632	2,513	0.0	0.1	297.6
VI その他の医業・介護関連費用	111,781	125,026	2.2	2.4	11.8	35,442	37,891	2.4	2.6	6.9	65,946	72,708	2.3	2.5	10.3
VII 総損益差額（IV + V - VI）	436,711	300,837	8.7	5.9	-	72,521	48,419	5.0	3.3	-	218,046	149,282	7.6	5.1	-
(参考)「新型コロナウイルス感染症関連の補助金 (従業員向け慰労金を除く)」を除いた 総損益差額（VII - V）	-93,263	-160,662	-1.9	-3.1	-	26,897	-2,025	1.8	-0.1	-	-21,117	-65,414	-0.7	-2.2	-
VIII 税金	23,023	19,306	0.5	0.4	-16.1	17,184	11,888	1.2	0.8	-30.8	19,518	14,852	0.7	0.5	-23.9
IX 税引後の総損益差額（VII - VIII）	413,688	281,531	8.3	5.5	-	55,337	36,531	3.8	2.5	-	198,528	134,429	6.9	4.6	-
施設数	384	-	-	-	-	577	-	-	-	-	961	-	-	-	-
平均病床数	223	222	-	-	-	118	118	-	-	-	160	159	-	-	-

一般病院（個人）（集計2）

（1施設当たり損益）

	届出あり					届出なし					全体				
	金額		構成比率		金額の 伸び率	金額		構成比率		金額の 伸び率	金額		構成比率		金額の 伸び率
	前々年(度)	前年(度)	前々年(度)	前年(度)		前々年(度)	前年(度)	前々年(度)	前年(度)		前々年(度)	前年(度)	前々年(度)	前年(度)	
	千円	千円	%	%	%	千円	千円	%	%	%	千円	千円	%	%	%
I 医業収益	*	*	*	*	—	850,006	842,763	99.9	100.0	-0.9	817,660	813,838	99.9	100.0	-0.5
1. 入院診療収益	*	*	*	*	—	650,478	642,578	76.5	76.2	-1.2	620,050	616,690	75.8	75.7	-0.5
保険診療収益	*	*	*	*	—	640,193	631,190	75.2	74.9	-1.4	604,924	600,904	73.9	73.8	-0.7
公害等診療収益	*	*	*	*	—	0	0	0.0	0.0	—	0	0	0.0	0.0	—
その他の診療収益	*	*	*	*	—	10,285	11,388	1.2	1.4	10.7	15,126	15,787	1.8	1.9	4.4
2. 特別の療養環境収益	*	*	*	*	—	0	0	0.0	0.0	—	0	0	0.0	0.0	—
3. 外来診療収益	*	*	*	*	—	169,147	181,103	19.9	21.5	7.1	173,990	181,853	21.3	22.3	4.5
保険診療収益	*	*	*	*	—	167,452	179,918	19.7	21.3	7.4	158,209	165,816	19.3	20.4	4.8
公害等診療収益	*	*	*	*	—	1,695	1,185	0.2	0.1	-30.1	1,271	889	0.2	0.1	-30.1
その他の診療収益	*	*	*	*	—	0	0	0.0	0.0	—	14,510	15,147	1.8	1.9	4.4
4. その他の医業収益	*	*	*	*	—	30,381	19,082	3.6	2.3	-37.2	23,621	15,295	2.9	1.9	-35.2
II 介護収益	*	*	*	*	—	818	374	0.1	0.0	-54.3	613	280	0.1	0.0	-54.3
III 医業・介護費用	*	*	*	*	—	827,230	841,124	97.2	99.8	1.7	807,000	821,031	98.6	100.8	1.7
1. 給与費	*	*	*	*	—	489,747	511,752	57.6	60.7	4.5	484,100	498,955	59.2	61.3	3.1
2. 医薬品費	*	*	*	*	—	100,819	93,441	11.8	11.1	-7.3	82,114	76,910	10.0	9.4	-6.3
3. 給食用材料費	*	*	*	*	—	5,608	5,734	0.7	0.7	2.2	4,206	4,301	0.5	0.5	2.3
4. 診療材料費・医療消耗器具備品費	*	*	*	*	—	50,063	48,005	5.9	5.7	-4.1	40,149	42,252	4.9	5.2	5.2
5. 委託費	*	*	*	*	—	56,172	57,277	6.6	6.8	2.0	63,387	64,372	7.7	7.9	1.6
(再掲)給食委託費	*	*	*	*	—	14,298	13,925	1.7	1.7	-2.6	18,621	19,269	2.3	2.4	3.5
(再掲)人材委託費	*	*	*	*	—	9,109	8,731	1.1	1.0	-4.1	20,191	19,138	2.5	2.4	-5.2
(再掲)紹介手数料	*	*	*	*	—	1,241	2,749	0.1	0.3	121.5	931	2,062	0.1	0.3	121.5
6. 減価償却費	*	*	*	*	—	27,711	30,789	3.3	3.7	11.1	23,824	25,641	2.9	3.1	7.6
(再掲)建物減価償却費	*	*	*	*	—	17,415	17,395	2.0	2.1	-0.1	14,011	13,949	1.7	1.7	-0.4
(再掲)医療機器減価償却費	*	*	*	*	—	1,843	4,788	0.2	0.6	159.8	2,269	4,035	0.3	0.5	77.8
7. 設備関係費	*	*	*	*	—	54,240	44,713	6.4	5.3	-17.6	46,392	39,207	5.7	4.8	-15.5
(再掲)設備機器賃借料	*	*	*	*	—	15,266	13,883	1.8	1.6	-9.1	15,740	14,756	1.9	1.8	-6.3
(再掲)医療機器賃借料	*	*	*	*	—	13,583	11,922	1.6	1.4	-12.2	14,478	13,285	1.8	1.6	-8.2
8. 経費	*	*	*	*	—	37,323	43,437	4.4	5.2	16.4	58,669	64,912	7.2	8.0	10.6
(再掲)水道光熱費	*	*	*	*	—	15,224	19,438	1.8	2.3	27.7	15,615	20,094	1.9	2.5	28.7
9. その他の医業費用	*	*	*	*	—	5,547	5,975	0.7	0.7	7.7	4,160	4,481	0.5	0.6	7.7
IV 損益差額（I＋II－III）	*	*	*	*	—	23,593	2,013	2.8	0.2	—	11,273	-6,913	1.4	-0.8	—
(参考)新型コロナウイルス感染症関連の補助金 (従業員向け慰労金を除く)を含めた 損益差額（IV＋V）	*	*	*	*	—	49,513	63,572	5.8	7.5	—	33,400	39,281	4.1	4.8	—
V その他の医業・介護関連収益	*	*	*	*	—	42,316	89,322	5.0	10.6	111.1	34,456	67,772	4.2	8.3	96.7
V' (再掲)新型コロナウイルス感染症関連の補助金 (従業員向け慰労金を除く)	*	*	*	*	—	25,920	61,559	3.0	7.3	137.5	22,127	46,194	2.7	5.7	108.8
V'' (再掲)看護職員等処遇改善事業補助金	*	*	*	*	—	0	0	0.0	0.0	—	0	289	0.0	0.0	—
VI その他の医業・介護関連費用	*	*	*	*	—	10,720	10,170	1.3	1.2	-5.1	8,040	7,628	1.0	0.9	-5.1
VII 総損益差額（IV＋V－VI）	*	*	*	*	—	55,189	81,165	6.5	9.6	—	37,689	53,231	4.6	6.5	—
(参考)新型コロナウイルス感染症関連の補助金 (従業員向け慰労金を除く)を除いた 総損益差額（VII－V）	*	*	*	*	—	29,269	19,606	3.4	2.3	—	15,562	7,037	1.9	0.9	—
VIII 税金	—	—	—	—	—	—	—	—	—	—	—	—	—	—	—
IX 税引後の総損益差額（VII－VIII）	—	—	—	—	—	—	—	—	—	—	—	—	—	—	—
施設数	*	—	—	—	—	3	—	—	—	—	4	—	—	—	—
平均病床数	*	*	—	—	—	81	81	—	—	—	82	82	—	—	—

一般病院（全体）（集計2）

（1施設当たり損益）

	届出あり					届出なし					全体				
	金額		構成比率		金額の 伸び率	金額		構成比率		金額の 伸び率	金額		構成比率		金額の 伸び率
	前々年度)	前年(度)	前々年度)	前年(度)		前々年度)	前年(度)	前々年度)	前年(度)		前々年度)	前年(度)	前々年度)	前年(度)	
	千円	千円	%	%	%	千円	千円	%	%	%	千円	千円	%	%	%
I 医療収益	4,940,911	5,060,294	99.1	99.1	2.4	1,394,252	1,406,876	95.7	95.8	0.9	2,809,240	2,864,457	98.1	98.1	2.0
1. 入院診療収益	3,255,419	3,344,247	65.3	65.5	2.7	1,008,097	1,011,482	69.2	68.9	0.3	1,904,697	1,942,171	66.5	66.5	2.0
保険診療収益	3,185,543	3,279,360	63.9	64.3	2.9	979,672	984,104	67.2	67.0	0.5	1,859,734	1,899,828	64.9	65.1	2.2
公害等診療収益	32,152	30,632	0.6	0.6	-4.7	6,360	6,106	0.4	0.4	-4.0	16,650	15,891	0.6	0.5	-4.6
その他の診療収益	37,724	34,255	0.8	0.7	-9.2	22,065	21,273	1.5	1.4	-3.6	28,312	26,452	1.0	0.9	-6.6
2. 特別の療養環境収益	42,569	40,243	0.9	0.8	-5.5	9,333	8,611	0.6	0.6	-7.7	22,593	21,231	0.8	0.7	-6.0
3. 外来診療収益	1,449,717	1,492,317	29.1	29.2	2.9	309,132	316,539	21.2	21.6	2.4	764,184	785,632	26.7	26.9	2.8
保険診療収益	1,407,334	1,451,098	28.2	28.4	3.1	292,950	301,874	20.1	20.6	3.0	737,549	760,373	25.7	26.1	3.1
公害等診療収益	16,005	16,408	0.3	0.3	2.5	2,203	2,167	0.2	0.1	-1.6	7,710	7,849	0.3	0.3	1.8
その他の診療収益	26,377	24,811	0.5	0.5	-5.9	13,980	12,498	1.0	0.9	-10.6	18,926	17,411	0.7	0.6	-8.0
4. その他の医療収益	193,206	183,486	3.9	3.6	-5.0	67,689	70,244	4.6	4.8	3.8	117,766	115,424	4.1	4.0	-2.0
II 介護収益	44,196	43,399	0.9	0.9	-1.8	63,137	61,501	4.3	4.2	-2.6	55,580	54,279	1.9	1.9	-2.3
III 医療・介護費用	5,283,803	5,468,562	106.0	107.1	3.5	1,480,073	1,511,111	101.6	102.9	2.1	2,997,623	3,089,991	104.6	105.9	3.1
1. 給与費	2,797,745	2,864,878	56.1	56.1	2.4	905,018	910,491	62.1	62.0	0.6	1,660,147	1,690,221	57.9	57.9	1.8
2. 医薬品費	669,955	709,979	13.4	13.9	6.0	107,146	110,947	7.4	7.6	3.5	331,687	349,939	11.6	12.0	5.5
3. 給食用材料費	30,511	31,082	0.6	0.6	1.9	19,114	19,453	1.3	1.3	1.8	23,661	24,092	0.8	0.8	1.8
4. 診療材料費・医療消耗器具備品費	521,324	533,540	10.5	10.5	2.3	73,460	76,786	5.0	5.2	4.5	252,141	259,015	8.8	8.9	2.7
5. 委託費	371,538	378,967	7.5	7.4	2.0	104,847	108,517	7.2	7.4	3.5	211,247	216,417	7.4	7.4	2.4
(再掲)給食委託費	57,305	58,104	1.1	1.1	1.4	27,258	27,671	1.9	1.9	1.5	39,246	39,813	1.4	1.4	1.4
(再掲)人材委託費	66,989	70,667	1.3	1.4	5.5	13,008	14,367	0.9	1.0	10.4	34,544	36,829	1.2	1.3	6.6
(再掲)紹介手数料	3,489	4,211	0.1	0.1	20.7	2,798	3,200	0.2	0.2	14.4	3,074	3,604	0.1	0.1	17.2
6. 減価償却費	297,439	308,528	6.0	6.0	3.7	66,263	67,153	4.5	4.6	1.3	158,494	163,453	5.5	5.6	3.1
(再掲)建物減価償却費	94,360	99,240	1.9	1.9	5.2	24,794	25,417	1.7	1.7	2.5	52,548	54,870	1.8	1.9	4.4
(再掲)医療機器減価償却費	107,612	113,147	2.2	2.2	5.1	14,510	14,865	1.0	1.0	2.4	51,655	54,076	1.8	1.9	4.7
7. 設備関係費	206,455	212,856	4.1	4.2	3.1	65,206	65,839	4.5	4.5	1.0	121,559	124,493	4.2	4.3	2.4
(再掲)設備機器賃借料	55,990	55,723	1.1	1.1	-0.5	18,497	18,501	1.3	1.3	0.0	33,455	33,351	1.2	1.1	-0.3
(再掲)医療機器賃借料	36,287	36,574	0.7	0.7	0.8	9,943	9,734	0.7	0.7	-2.1	20,453	20,442	0.7	0.7	-0.1
8. 経費	268,049	300,985	5.4	5.9	12.3	104,002	114,764	7.1	7.8	10.3	169,451	189,059	5.9	6.5	11.6
(再掲)水道光熱費	86,517	115,129	1.7	2.3	33.1	29,212	37,198	2.0	2.5	27.3	52,075	68,290	1.8	2.3	31.1
9. その他の医療費用	120,787	127,748	2.4	2.5	5.8	35,018	37,161	2.4	2.5	6.1	69,237	73,302	2.4	2.5	5.9
IV 損益差額（I + II - III）	-298,697	-364,868	-6.0	-7.1	-	-22,685	-42,735	-1.6	-2.9	-	-132,803	-171,254	-4.6	-5.9	-
(参考)新型コロナウイルス感染症関連の補助金 (従業員向け慰労金を除く)を含めた 損益差額（IV + V）	229,928	95,432	4.6	1.9	-	22,838	7,767	1.6	0.5	-	105,460	42,742	3.7	1.5	-
V その他の医療・介護関連収益	845,725	789,546	17.0	15.5	-6.6	130,430	129,070	8.9	8.8	-1.0	415,807	392,576	14.5	13.5	-5.6
V' (再掲)新型コロナウイルス感染症関連の補助金 (従業員向け慰労金を除く)	528,625	460,301	10.6	9.0	-12.9	45,523	50,502	3.1	3.4	10.9	238,263	213,997	8.3	7.3	-10.2
V'' (再掲)看護職員等処遇改善事業補助金	1,452	5,890	0.0	0.1	305.6	83	256	0.0	0.0	208.4	630	2,504	0.0	0.1	297.5
VI その他の医療・介護関連費用	111,491	124,701	2.2	2.4	11.8	35,314	37,747	2.4	2.6	6.9	65,706	72,439	2.3	2.5	10.2
VII 総損益差額（IV + V - VI）	435,538	299,977	8.7	5.9	-	72,432	48,589	5.0	3.3	-	217,298	148,883	7.6	5.1	-
(参考)新型コロナウイルス感染症関連の補助金 (従業員向け慰労金を除く)を除いた 総損益差額（VII - V）	-93,087	-160,324	-1.9	-3.1	-	26,909	-1,913	1.8	-0.1	-	-20,965	-65,113	-0.7	-2.2	-
VIII 税金	-	-	-	-	-	-	-	-	-	-	-	-	-	-	-
IX 税引後の総損益差額（VII - VIII）	-	-	-	-	-	-	-	-	-	-	-	-	-	-	-
施設数	385	-	-	-	-	580	-	-	-	-	965	-	-	-	-
平均病床数	223	222	-	-	-	118	117	-	-	-	160	159	-	-	-

(注)「全体」とは、個人、医療法人のほか、市町村立などを含めて単純集計したもの。
個人立の病院の「損益差額」とそれ以外の病院の「損益差額」では性質に異なる部分もあるものの、便宜上、これらを足し合わせて機械的に算出したものであることに留意。(以下同様)

一般病院（参考）国公立を除く（集計2）

（1施設当たり損益）

	届出あり					届出なし					全体				
	金額		構成比率		金額の 伸び率	金額		構成比率		金額の 伸び率	金額		構成比率		金額の 伸び率
	前々年度)	前年(度)	前々年度)	前年(度)		前々年度)	前年(度)	前々年度)	前年(度)		前々年度)	前年(度)	前々年度)	前年(度)	
	千円	千円	%	%	%	千円	千円	%	%	%	千円	千円	%	%	%
I 医業収益	4,798,459	4,900,411	99.0	99.0	2.1	1,410,047	1,425,574	95.3	95.5	1.1	2,600,455	2,646,345	97.7	97.8	1.8
1. 入院診療収益	3,210,221	3,285,022	66.2	66.4	2.3	1,032,709	1,037,831	69.8	69.5	0.5	1,797,707	1,827,308	67.5	67.5	1.6
保険診療収益	3,135,062	3,215,870	64.7	65.0	2.6	1,002,420	1,008,521	67.8	67.6	0.6	1,751,654	1,784,001	65.8	65.9	1.8
公害等診療収益	35,321	33,641	0.7	0.7	-4.8	6,208	5,961	0.4	0.4	-4.0	16,436	15,685	0.6	0.6	-4.6
その他の診療収益	39,838	35,511	0.8	0.7	-10.9	24,081	23,349	1.6	1.6	-3.0	29,617	27,621	1.1	1.0	-6.7
2. 特別の療養環境収益	44,693	41,502	0.9	0.8	-7.1	9,809	9,003	0.7	0.6	-8.2	22,064	20,420	0.8	0.8	-7.5
3. 外来診療収益	1,366,569	1,403,737	28.2	28.4	2.7	304,127	310,764	20.6	20.8	2.2	677,381	694,745	25.4	25.7	2.6
保険診療収益	1,320,992	1,359,757	27.3	27.5	2.9	286,613	294,884	19.4	19.8	2.9	650,008	668,993	24.4	24.7	2.9
公害等診療収益	18,240	18,652	0.4	0.4	2.3	2,294	2,276	0.2	0.2	-0.8	7,896	8,029	0.3	0.3	1.7
その他の診療収益	27,337	25,327	0.6	0.5	-7.4	15,220	13,604	1.0	0.9	-10.6	19,477	17,723	0.7	0.7	-9.0
4. その他の医業収益	176,976	170,151	3.7	3.4	-3.9	63,403	67,976	4.3	4.6	7.2	103,303	103,872	3.9	3.8	0.6
II 介護収益	48,472	47,483	1.0	1.0	-2.0	69,128	67,374	4.7	4.5	-2.5	61,871	60,386	2.3	2.2	-2.4
III 医業・介護費用	4,930,989	5,104,663	101.7	103.2	3.5	1,458,539	1,490,513	98.6	99.8	2.2	2,678,471	2,760,227	100.6	102.0	3.1
1. 給与費	2,617,781	2,694,319	54.0	54.5	2.9	896,294	902,431	60.6	60.4	0.7	1,501,082	1,531,952	56.4	56.6	2.1
2. 医薬品費	626,954	660,248	12.9	13.3	5.3	104,906	108,387	7.1	7.3	3.3	288,311	302,266	10.8	11.2	4.8
3. 給食用材料費	32,098	32,897	0.7	0.7	2.5	20,150	20,494	1.4	1.4	1.7	24,348	24,852	0.9	0.9	2.1
4. 診療材料費・医療消耗器具備品費	510,529	522,366	10.5	10.6	2.3	71,167	74,620	4.8	5.0	4.9	225,522	231,921	8.5	8.6	2.8
5. 委託費	310,054	315,944	6.4	6.4	1.9	97,584	101,508	6.6	6.8	4.0	172,228	176,843	6.5	6.5	2.7
(再掲)給食委託費	51,293	52,127	1.1	1.1	1.6	27,094	27,751	1.8	1.9	2.4	35,596	36,315	1.3	1.3	2.0
(再掲)人材委託費	59,777	63,025	1.2	1.3	5.4	12,021	13,341	0.8	0.9	11.0	28,799	30,796	1.1	1.1	6.9
(再掲)紹介手数料	4,526	5,409	0.1	0.1	19.5	3,088	3,474	0.2	0.2	12.5	3,593	4,154	0.1	0.2	15.6
6. 減価償却費	254,427	260,511	5.2	5.3	2.4	61,214	62,088	4.1	4.2	1.4	129,093	131,798	4.8	4.9	2.1
(再掲)建物減価償却費	70,409	73,747	1.5	1.5	4.7	21,404	21,890	1.4	1.5	2.3	38,620	40,108	1.5	1.5	3.9
(再掲)医療機器減価償却費	85,508	88,155	1.8	1.8	3.1	11,225	11,563	0.8	0.8	3.0	37,322	38,471	1.4	1.4	3.1
7. 設備関係費	209,961	216,147	4.3	4.4	2.9	66,711	67,278	4.5	4.5	0.8	117,037	119,578	4.4	4.4	2.2
(再掲)設備機器賃借料	52,451	52,475	1.1	1.1	0.0	17,858	17,837	1.2	1.2	-0.1	30,011	30,006	1.1	1.1	0.0
(再掲)医療機器賃借料	34,409	34,168	0.7	0.7	-0.7	9,520	9,300	0.6	0.6	-2.3	18,264	18,036	0.7	0.7	-1.2
8. 経費	251,259	278,476	5.2	5.6	10.8	105,264	116,264	7.1	7.8	10.4	156,555	173,252	5.9	6.4	10.7
(再掲)水道光熱費	78,964	102,077	1.6	2.1	29.3	28,352	36,055	1.9	2.4	27.2	46,133	59,250	1.7	2.2	28.4
9. その他の医業費用	117,927	123,756	2.4	2.5	4.9	35,250	37,442	2.4	2.5	6.2	64,296	67,766	2.4	2.5	5.4
IV 損益差額(I+II-III)	-84,058	-156,769	-1.7	-3.2	-	20,636	2,434	1.4	0.2	-	-16,145	-53,497	-0.6	-2.0	-
(参考)新型コロナウイルス感染症関連の補助金 (従業員向け慰労金を除く)を含めた 損益差額(IV+V)	305,211	205,630	6.3	4.2	-	56,692	42,467	3.8	2.8	-	144,001	99,789	5.4	3.7	-
V その他の医業・介護関連収益	563,073	541,978	11.6	11.0	-3.7	81,683	83,812	5.5	5.6	2.6	250,804	244,774	9.4	9.0	-2.4
V' (再掲)新型コロナウイルス感染症関連の補助金 (従業員向け慰労金を除く)	389,269	362,399	8.0	7.3	-6.9	36,057	40,033	2.4	2.7	11.0	160,146	153,286	6.0	5.7	-4.3
V'' (再掲)看護職員等処遇改善事業補助金	1,613	5,459	0.0	0.1	238.4	81	257	0.0	0.0	217.3	619	2,084	0.0	0.1	236.7
VI その他の医業・介護関連費用	91,598	92,855	1.9	1.9	1.4	32,621	34,907	2.2	2.3	7.0	53,341	55,265	2.0	2.0	3.6
VII 総損益差額(IV+V-VI)	387,417	292,354	8.0	5.9	-	69,698	51,339	4.7	3.4	-	181,318	136,012	6.8	5.0	-
(参考)新型コロナウイルス感染症関連の補助金 (従業員向け慰労金を除く)を除いた 総損益差額(VII-V')	-1,851	-70,045	0.0	-1.4	-	33,641	11,306	2.3	0.8	-	21,172	-17,274	0.8	-0.6	-
VIII 税金	-	-	-	-	-	-	-	-	-	-	-	-	-	-	-
IX 税引後の総損益差額(VII-VIII)	-	-	-	-	-	-	-	-	-	-	-	-	-	-	-
施設数	280	-	-	-	-	517	-	-	-	-	797	-	-	-	-
平均病床数	213	213	-	-	-	121	120	-	-	-	153	153	-	-	-

一般病院（参考）国公立（集計2）

（1施設当たり損益）

	届出あり					届出なし					全体				
	金額		構成比率		金額の 伸び率	金額		構成比率		金額の 伸び率	金額		構成比率		金額の 伸び率
	前々年度)	前年(度)	前々年度)	前年(度)		前々年度)	前年(度)	前々年度)	前年(度)		前々年度)	前年(度)	前々年度)	前年(度)	
	千円	千円	%	%	%	千円	千円	%	%	%	千円	千円	%	%	%
I 医業収益	5,320,782	5,486,649	99.4	99.4	3.1	1,264,630	1,253,436	98.9	98.9	-0.9	3,799,725	3,899,194	99.3	99.4	2.6
1. 入院診療収益	3,375,946	3,502,183	63.1	63.5	3.7	806,127	795,260	63.0	62.8	-1.3	2,412,264	2,487,087	63.1	63.4	3.1
保険診療収益	3,320,160	3,448,664	62.0	62.5	3.9	792,994	783,730	62.0	61.9	-1.2	2,372,473	2,449,314	62.0	62.4	3.2
公害等診療収益	23,699	22,611	0.4	0.4	-4.6	7,610	7,293	0.6	0.6	-4.2	17,666	16,867	0.5	0.4	-4.5
その他の診療収益	32,086	30,907	0.6	0.6	-3.7	5,523	4,238	0.4	0.3	-23.3	22,125	20,906	0.6	0.5	-5.5
2. 特別の療養環境収益	36,905	36,887	0.7	0.7	0.0	5,430	5,391	0.4	0.4	-0.7	25,102	25,076	0.7	0.6	-0.1
3. 外来診療収益	1,671,443	1,728,531	31.2	31.3	3.4	350,210	363,929	27.4	28.7	3.9	1,175,981	1,216,806	30.7	31.0	3.5
保険診療収益	1,637,579	1,694,673	30.6	30.7	3.5	344,954	359,235	27.0	28.4	4.1	1,152,845	1,193,884	30.1	30.4	3.6
公害等診療収益	10,046	10,424	0.2	0.2	3.8	1,459	1,273	0.1	0.1	-12.7	6,826	6,992	0.2	0.2	2.4
その他の診療収益	23,817	23,434	0.4	0.4	-1.6	3,797	3,421	0.3	0.3	-9.9	16,310	15,929	0.4	0.4	-2.3
4. その他の医業収益	236,488	219,048	4.4	4.0	-7.4	102,863	88,856	8.0	7.0	-13.6	186,379	170,226	4.9	4.3	-8.7
II 介護収益	32,791	32,509	0.6	0.6	-0.9	13,974	13,306	1.1	1.1	-4.8	25,735	25,308	0.7	0.6	-1.7
III 医業・介護費用	6,224,639	6,438,959	116.3	116.7	3.4	1,656,789	1,680,147	129.6	132.6	1.4	4,511,695	4,654,404	117.9	118.6	3.2
1. 給与費	3,277,649	3,319,704	61.2	60.1	1.3	976,608	976,637	76.4	77.1	0.0	2,414,759	2,441,054	63.1	62.2	1.1
2. 医薬品費	784,627	842,596	14.7	15.3	7.4	125,529	131,953	9.8	10.4	5.1	537,465	576,105	14.0	14.7	7.2
3. 給食用材料費	26,277	26,241	0.5	0.5	-0.1	10,612	10,908	0.8	0.9	2.8	20,403	20,491	0.5	0.5	0.4
4. 診療材料費・医療消耗器具備品費	550,112	563,339	10.3	10.2	2.4	92,277	94,565	7.2	7.5	2.5	378,424	387,548	9.9	9.9	2.4
5. 委託費	535,494	547,028	10.0	9.9	2.2	164,449	166,038	12.9	13.1	1.0	396,352	404,156	10.4	10.3	2.0
(再掲)給食委託費	73,338	74,042	1.4	1.3	1.0	28,604	27,016	2.2	2.1	-5.6	56,563	56,408	1.5	1.4	-0.3
(再掲)人材委託費	86,222	91,045	1.6	1.6	5.6	21,101	22,785	1.7	1.8	8.0	61,802	65,447	1.6	1.7	5.9
(再掲)紹介手数料	724	1,018	0.0	0.0	40.6	420	953	0.0	0.1	126.9	610	994	0.0	0.0	63.0
6. 減価償却費	412,137	436,573	7.7	7.9	5.9	107,699	108,714	8.4	8.6	0.9	297,973	313,626	7.8	8.0	5.3
(再掲)建物減価償却費	158,228	167,220	3.0	3.0	5.7	52,611	54,364	4.1	4.3	3.3	118,622	124,899	3.1	3.2	5.3
(再掲)医療機器減価償却費	166,558	179,790	3.1	3.3	7.9	41,469	41,965	3.2	3.3	1.2	119,650	128,106	3.1	3.3	7.1
7. 設備関係費	197,106	204,078	3.7	3.7	3.5	52,857	54,030	4.1	4.3	2.2	143,013	147,810	3.7	3.8	3.4
(再掲)設備機器賃借料	65,425	64,384	1.2	1.2	-1.6	23,741	23,953	1.9	1.9	0.9	49,793	49,223	1.3	1.3	-1.1
(再掲)医療機器賃借料	41,292	42,990	0.8	0.8	4.1	13,420	13,300	1.0	1.0	-0.9	30,840	31,856	0.8	0.8	3.3
8. 経費	312,822	361,008	5.8	6.5	15.4	93,642	102,454	7.3	8.1	9.4	230,630	264,050	6.0	6.7	14.5
(再掲)水道光熱費	106,659	149,934	2.0	2.7	40.6	36,272	46,579	2.8	3.7	28.4	80,264	111,176	2.1	2.8	38.5
9. その他の医業費用	128,414	138,393	2.4	2.5	7.8	33,115	34,849	2.6	2.8	5.2	92,677	99,564	2.4	2.5	7.4
IV 損益差額（I＋II－III）	-871,066	-919,801	-16.3	-16.7	-	-378,186	-413,405	-29.6	-32.6	-	-686,236	-729,902	-17.9	-18.6	-
(参考)新型コロナウイルス感染症関連の補助金 (従業員向け慰労金を除く)を含めた 損益差額（IV＋V）	29,175	-198,429	0.5	-3.6	-	-254,981	-276,994	-19.9	-21.9	-	-77,383	-227,891	-2.0	-5.8	-
V その他の医業・介護関連収益	1,599,465	1,449,729	29.9	26.3	-9.4	530,463	500,478	41.5	39.5	-5.7	1,198,589	1,093,760	31.3	27.9	-8.7
V' (再掲)新型コロナウイルス感染症関連の補助金 (従業員向け慰労金を除く)	900,241	721,372	16.8	13.1	-19.9	123,205	136,411	9.6	10.8	10.7	608,853	502,012	15.9	12.8	-17.5
V'' (再掲)看護職員等処遇改善事業補助金	1,025	7,039	0.0	0.1	586.7	100	253	0.0	0.0	153.0	678	4,494	0.0	0.1	562.8
VI その他の医業・介護関連費用	164,539	209,625	3.1	3.8	27.4	57,409	61,055	4.5	4.8	6.4	124,365	153,911	3.3	3.9	23.8
VII 総損益差額（IV＋V－VI）	563,860	320,303	10.5	5.8	-	94,869	26,018	7.4	2.1	-	387,988	209,946	10.1	5.3	-
(参考)新型コロナウイルス感染症関連の補助金 (従業員向け慰労金を除く)を除いた 総損益差額（VII－V）	-336,382	-401,069	-6.3	-7.3	-	-28,337	-110,393	-2.2	-8.7	-	-220,865	-292,065	-5.8	-7.4	-
VIII 税金	14,048	10,713	0.3	0.2	-23.7	3,670	1,169	0.3	0.1	-68.1	10,157	7,134	0.3	0.2	-29.8
IX 税引後の総損益差額（VII－VIII）	549,811	309,591	10.3	5.6	-	91,198	24,849	7.1	2.0	-	377,831	202,813	9.9	5.2	-
施設数	105	-	-	-	-	63	-	-	-	-	168	-	-	-	-
平均病床数	249	246	-	-	-	97	97	-	-	-	192	190	-	-	-

精神科病院（法人・その他全体）（集計2）

（1施設当たり損益）

	届出あり					届出なし					全体				
	金額		構成比率		金額の 伸び率	金額		構成比率		金額の 伸び率	金額		構成比率		金額の 伸び率
	前々年度)	前年(度)	前々年度)	前年(度)		前々年度)	前年(度)	前々年度)	前年(度)		前々年度)	前年(度)	前々年度)	前年(度)	
	千円	千円	%	%	%	千円	千円	%	%	%	千円	千円	%	%	%
I 医療収益	1,649,099	1,662,386	96.8	97.0	0.8	1,356,027	1,371,613	99.0	99.0	1.1	1,376,239	1,391,667	98.8	98.8	1.1
1. 入院診療収益	1,429,618	1,428,451	84.0	83.3	-0.1	1,154,391	1,170,819	84.3	84.5	1.4	1,173,372	1,188,587	84.2	84.4	1.3
保険診療収益	1,429,199	1,428,013	83.9	83.3	-0.1	1,139,416	1,156,116	83.2	83.5	1.5	1,159,401	1,174,868	83.2	83.5	1.3
公害等診療収益	0	0	0.0	0.0	-	1,974	1,894	0.1	0.1	-4.1	1,838	1,763	0.1	0.1	-4.1
その他の診療収益	419	437	0.0	0.0	4.3	13,001	12,810	0.9	0.9	-1.5	12,134	11,956	0.9	0.8	-1.5
2. 特別の療養環境収益	1,192	921	0.1	0.1	-22.7	4,537	4,252	0.3	0.3	-6.3	4,306	4,023	0.3	0.3	-6.6
3. 外来診療収益	184,498	196,220	10.8	11.4	6.4	170,754	170,308	12.5	12.3	-0.3	171,702	172,095	12.3	12.2	0.2
保険診療収益	180,507	192,559	10.6	11.2	6.7	167,613	167,365	12.2	12.1	-0.1	168,502	169,103	12.1	12.0	0.4
公害等診療収益	292	292	0.0	0.0	0.0	305	278	0.0	0.0	-8.9	304	279	0.0	0.0	-8.2
その他の診療収益	3,699	3,369	0.2	0.2	-8.9	2,836	2,665	0.2	0.2	-6.0	2,896	2,714	0.2	0.2	-6.3
4. その他の医療収益	33,791	36,794	2.0	2.1	8.9	26,345	26,234	1.9	1.9	-0.4	26,858	26,962	1.9	1.9	0.4
II 介護収益	53,646	52,102	3.2	3.0	-2.9	14,069	13,532	1.0	1.0	-3.8	16,798	16,192	1.2	1.2	-3.6
III 医療・介護費用	1,862,233	1,897,956	109.4	110.7	1.9	1,400,193	1,426,740	102.2	103.0	1.9	1,432,057	1,459,238	102.8	103.6	1.9
1. 給与費	1,228,152	1,220,237	72.1	71.2	-0.6	925,714	927,158	67.6	66.9	0.2	946,572	947,370	68.0	67.3	0.1
2. 医薬品費	83,514	85,954	4.9	5.0	2.9	70,807	73,755	5.2	5.3	4.2	71,683	74,596	5.1	5.3	4.1
3. 給食用材料費	48,895	49,007	2.9	2.9	0.2	35,580	36,594	2.6	2.6	2.8	36,498	37,450	2.6	2.7	2.6
4. 診療材料費・医療消耗器具備品費	22,388	24,707	1.3	1.4	10.4	15,004	16,738	1.1	1.2	11.6	15,513	17,287	1.1	1.2	11.4
5. 委託費	157,509	157,191	9.3	9.2	-0.2	97,317	99,023	7.1	7.1	1.8	101,468	103,034	7.3	7.3	1.5
(再掲)給食委託費	76,677	76,664	4.5	4.5	0.0	46,905	46,719	3.4	3.4	-0.4	48,959	48,785	3.5	3.5	-0.4
(再掲)人材委託費	7,957	9,257	0.5	0.5	16.3	11,374	12,287	0.8	0.9	8.0	11,139	12,078	0.8	0.9	8.4
(再掲)紹介手数料	404	788	0.0	0.0	95.0	1,826	2,166	0.1	0.2	18.6	1,728	2,071	0.1	0.1	19.8
6. 減価償却費	116,147	115,455	6.8	6.7	-0.6	63,953	65,270	4.7	4.7	2.1	67,553	68,731	4.8	4.9	1.7
(再掲)建物減価償却費	74,797	74,260	4.4	4.3	-0.7	31,257	31,496	2.3	2.3	0.8	34,260	34,445	2.5	2.4	0.5
(再掲)医療機器減価償却費	19,529	19,212	1.1	1.1	-1.6	4,604	4,671	0.3	0.3	1.5	5,634	5,674	0.4	0.4	0.7
7. 設備関係費	40,985	57,070	2.4	3.3	39.2	47,918	49,942	3.5	3.6	4.2	47,440	50,434	3.4	3.6	6.3
(再掲)設備機器賃借料	6,900	7,250	0.4	0.4	5.1	7,478	7,440	0.5	0.5	-0.5	7,438	7,427	0.5	0.5	-0.1
(再掲)医療機器賃借料	1,160	1,256	0.1	0.1	8.3	1,837	1,766	0.1	0.1	-3.9	1,790	1,731	0.1	0.1	-3.3
8. 経費	111,133	130,450	6.5	7.6	17.4	120,487	134,522	8.8	9.7	11.6	119,842	134,241	8.6	9.5	12.0
(再掲)水道光熱費	51,824	68,520	3.0	4.0	32.2	38,346	48,222	2.8	3.5	25.8	39,275	49,622	2.8	3.5	26.3
9. その他の医療費用	53,511	57,885	3.1	3.4	8.2	23,412	23,739	1.7	1.7	1.4	25,488	26,094	1.8	1.9	2.4
IV 損益差額(Ⅰ+Ⅱ-Ⅲ)	-159,488	-183,469	-9.4	-10.7	-	-30,097	-41,594	-2.2	-3.0	-	-39,020	-51,379	-2.8	-3.6	-
(参考)新型コロナウイルス感染症関連の補助金 (従業員向け慰労金を除く)を含めた 損益差額(Ⅳ+Ⅴ)	-74,247	-105,107	-4.4	-6.1	-	-15,725	-13,315	-1.1	-1.0	-	-19,761	-19,645	-1.4	-1.4	-
V その他の医療・介護関連収益	283,746	267,381	16.7	15.6	-5.8	86,608	103,409	6.3	7.5	19.4	100,204	114,717	7.2	8.1	14.5
V' (再掲)新型コロナウイルス感染症関連の補助金 (従業員向け慰労金を除く)	85,241	78,362	5.0	4.6	-8.1	14,372	28,280	1.0	2.0	96.8	19,259	31,734	1.4	2.3	64.8
V'' (再掲)看護職員等処遇改善事業補助金	1,543	1,799	0.1	0.1	16.6	2	1	0.0	0.0	-50.0	108	125	0.0	0.0	15.7
VI その他の医療・介護関連費用	17,930	9,514	1.1	0.6	-46.9	30,441	25,724	2.2	1.9	-15.5	29,578	24,606	2.1	1.7	-16.8
VII 総損益差額(Ⅳ+Ⅴ-VI)	106,327	74,398	6.2	4.3	-	26,070	36,091	1.9	2.6	-	31,605	38,733	2.3	2.8	-
(参考)新型コロナウイルス感染症関連の補助金 (従業員向け慰労金を除く)を除いた 総損益差額(Ⅶ-V')	21,087	-3,963	1.2	-0.2	-	11,699	7,811	0.9	0.6	-	12,346	6,999	0.9	0.5	-
VIII 税金	7,602	4,544	0.4	0.3	-40.2	9,944	11,079	0.7	0.8	11.4	9,783	10,629	0.7	0.8	8.6
IX 税引後の総損益差額(Ⅶ-VIII)	98,725	69,855	5.8	4.1	-	16,126	25,012	1.2	1.8	-	21,822	28,104	1.6	2.0	-
施設数	12	-	-	-	-	162	-	-	-	-	174	-	-	-	-
平均病床数	286	285	-	-	-	229	227	-	-	-	233	231	-	-	-

精神科病院（個人）（集計2）

（1施設当たり損益）

	届出あり					届出なし					全 体				
	金 額		構成比率		金額の 伸び率	金 額		構成比率		金額の 伸び率	金 額		構成比率		金額の 伸び率
	前々年(度)	前年(度)	前々年(度)	前年(度)		前々年(度)	前年(度)	前々年(度)	前年(度)		前々年(度)	前年(度)	前々年(度)	前年(度)	
千円	千円	%	%	%	千円	千円	%	%	%	千円	千円	%	%	%	
I 医業収益	-	-	-	-	-	-	-	-	-	-	-	-	-	-	-
1. 入院診療収益	-	-	-	-	-	-	-	-	-	-	-	-	-	-	-
保険診療収益	-	-	-	-	-	-	-	-	-	-	-	-	-	-	-
公害等診療収益	-	-	-	-	-	-	-	-	-	-	-	-	-	-	-
その他の診療収益	-	-	-	-	-	-	-	-	-	-	-	-	-	-	-
2. 特別の療養環境収益	-	-	-	-	-	-	-	-	-	-	-	-	-	-	-
3. 外来診療収益	-	-	-	-	-	-	-	-	-	-	-	-	-	-	-
保険診療収益	-	-	-	-	-	-	-	-	-	-	-	-	-	-	-
公害等診療収益	-	-	-	-	-	-	-	-	-	-	-	-	-	-	-
その他の診療収益	-	-	-	-	-	-	-	-	-	-	-	-	-	-	-
4. その他の医業収益	-	-	-	-	-	-	-	-	-	-	-	-	-	-	-
II 介護収益	-	-	-	-	-	-	-	-	-	-	-	-	-	-	-
III 医業・介護費用	-	-	-	-	-	-	-	-	-	-	-	-	-	-	-
1. 給与費	-	-	-	-	-	-	-	-	-	-	-	-	-	-	-
2. 医薬品費	-	-	-	-	-	-	-	-	-	-	-	-	-	-	-
3. 給食用材料費	-	-	-	-	-	-	-	-	-	-	-	-	-	-	-
4. 診療材料費・医療消耗器具備品費	-	-	-	-	-	-	-	-	-	-	-	-	-	-	-
5. 委託費	-	-	-	-	-	-	-	-	-	-	-	-	-	-	-
(再掲)給食委託費	-	-	-	-	-	-	-	-	-	-	-	-	-	-	-
(再掲)人材委託費	-	-	-	-	-	-	-	-	-	-	-	-	-	-	-
(再掲)紹介手数料	-	-	-	-	-	-	-	-	-	-	-	-	-	-	-
6. 減価償却費	-	-	-	-	-	-	-	-	-	-	-	-	-	-	-
(再掲)建物減価償却費	-	-	-	-	-	-	-	-	-	-	-	-	-	-	-
(再掲)医療機器減価償却費	-	-	-	-	-	-	-	-	-	-	-	-	-	-	-
7. 設備関係費	-	-	-	-	-	-	-	-	-	-	-	-	-	-	-
(再掲)設備機器賃借料	-	-	-	-	-	-	-	-	-	-	-	-	-	-	-
(再掲)医療機器賃借料	-	-	-	-	-	-	-	-	-	-	-	-	-	-	-
8. 経費	-	-	-	-	-	-	-	-	-	-	-	-	-	-	-
(再掲)水道光熱費	-	-	-	-	-	-	-	-	-	-	-	-	-	-	-
9. その他の医業費用	-	-	-	-	-	-	-	-	-	-	-	-	-	-	-
IV 損益差額（I＋II－III）	-	-	-	-	-	-	-	-	-	-	-	-	-	-	-
(参考)「新型コロナウイルス感染症関連の補助金 (従業員向け慰労金を除く)」を含めた 損益差額（IV＋V）	-	-	-	-	-	-	-	-	-	-	-	-	-	-	-
V その他の医業・介護関連収益	-	-	-	-	-	-	-	-	-	-	-	-	-	-	-
V' (再掲)新型コロナウイルス感染症関連の補助金 (従業員向け慰労金を除く)	-	-	-	-	-	-	-	-	-	-	-	-	-	-	-
V'' (再掲)看護職員等処遇改善事業補助金	-	-	-	-	-	-	-	-	-	-	-	-	-	-	-
VI その他の医業・介護関連費用	-	-	-	-	-	-	-	-	-	-	-	-	-	-	-
VII 総損益差額（IV＋V－VI）	-	-	-	-	-	-	-	-	-	-	-	-	-	-	-
(参考)「新型コロナウイルス感染症関連の補助金 (従業員向け慰労金を除く)」を除いた 総損益差額（VII－V）	-	-	-	-	-	-	-	-	-	-	-	-	-	-	-
VIII 税金	-	-	-	-	-	-	-	-	-	-	-	-	-	-	-
IX 税引後の総損益差額（VII－VIII）	-	-	-	-	-	-	-	-	-	-	-	-	-	-	-
施設数	0	-	-	-	-	0	-	-	-	-	0	-	-	-	-
平均病床数	-	-	-	-	-	-	-	-	-	-	-	-	-	-	-

（注）個人立の病院の総損益差額からは、開設者の報酬となる部分以外に、建物、設備について現存物の価値以上の改善を行うための内部資金に充てられることが考えられる。

精神科病院（全体）（集計2）

（1施設当たり損益）

	届出あり					届出なし					全体				
	金額		構成比率		金額の 伸び率	金額		構成比率		金額の 伸び率	金額		構成比率		金額の 伸び率
	前々年度)	前年(度)	前々年度)	前年(度)		前々年度)	前年(度)	前々年度)	前年(度)		前々年度)	前年(度)	前々年度)	前年(度)	
	千円	千円	%	%	%	千円	千円	%	%	%	千円	千円	%	%	%
I 医療収益	1,649,099	1,662,386	96.8	97.0	0.8	1,356,027	1,371,613	99.0	99.0	1.1	1,376,239	1,391,667	98.8	98.8	1.1
1. 入院診療収益	1,429,618	1,428,451	84.0	83.3	-0.1	1,154,391	1,170,819	84.3	84.5	1.4	1,173,372	1,188,587	84.2	84.4	1.3
保険診療収益	1,429,199	1,428,013	83.9	83.3	-0.1	1,139,416	1,156,116	83.2	83.5	1.5	1,159,401	1,174,868	83.2	83.5	1.3
公害等診療収益	0	0	0.0	0.0	-	1,974	1,894	0.1	0.1	-4.1	1,838	1,763	0.1	0.1	-4.1
その他の診療収益	419	437	0.0	0.0	4.3	13,001	12,810	0.9	0.9	-1.5	12,134	11,956	0.9	0.8	-1.5
2. 特別の療養環境収益	1,192	921	0.1	0.1	-22.7	4,537	4,252	0.3	0.3	-6.3	4,306	4,023	0.3	0.3	-6.6
3. 外来診療収益	184,498	196,220	10.8	11.4	6.4	170,754	170,308	12.5	12.3	-0.3	171,702	172,095	12.3	12.2	0.2
保険診療収益	180,507	192,559	10.6	11.2	6.7	167,613	167,365	12.2	12.1	-0.1	168,502	169,103	12.1	12.0	0.4
公害等診療収益	292	292	0.0	0.0	0.0	305	278	0.0	0.0	-8.9	304	279	0.0	0.0	-8.2
その他の診療収益	3,699	3,369	0.2	0.2	-8.9	2,836	2,665	0.2	0.2	-6.0	2,896	2,714	0.2	0.2	-6.3
4. その他の医療収益	33,791	36,794	2.0	2.1	8.9	26,345	26,234	1.9	1.9	-0.4	26,858	26,962	1.9	1.9	0.4
II 介護収益	53,646	52,102	3.2	3.0	-2.9	14,069	13,532	1.0	1.0	-3.8	16,798	16,192	1.2	1.2	-3.6
III 医療・介護費用	1,862,233	1,897,956	109.4	110.7	1.9	1,400,193	1,426,740	102.2	103.0	1.9	1,432,057	1,459,238	102.8	103.6	1.9
1. 給与費	1,228,152	1,220,237	72.1	71.2	-0.6	925,714	927,158	67.6	66.9	0.2	946,572	947,370	68.0	67.3	0.1
2. 医薬品費	83,514	85,954	4.9	5.0	2.9	70,807	73,755	5.2	5.3	4.2	71,683	74,596	5.1	5.3	4.1
3. 給食用材料費	48,895	49,007	2.9	2.9	0.2	35,580	36,594	2.6	2.6	2.8	36,498	37,450	2.6	2.7	2.6
4. 診療材料費・医療消耗器具備品費	22,388	24,707	1.3	1.4	10.4	15,004	16,738	1.1	1.2	11.6	15,513	17,287	1.1	1.2	11.4
5. 委託費	157,509	157,191	9.3	9.2	-0.2	97,317	99,023	7.1	7.1	1.8	101,468	103,034	7.3	7.3	1.5
(再掲)給食委託費	76,677	76,664	4.5	4.5	0.0	46,905	46,719	3.4	3.4	-0.4	48,959	48,785	3.5	3.5	-0.4
(再掲)人材委託費	7,957	9,257	0.5	0.5	16.3	11,374	12,287	0.8	0.9	8.0	11,139	12,078	0.8	0.9	8.4
(再掲)紹介手数料	404	788	0.0	0.0	95.0	1,826	2,166	0.1	0.2	18.6	1,728	2,071	0.1	0.1	19.8
6. 減価償却費	116,147	115,455	6.8	6.7	-0.6	63,953	65,270	4.7	4.7	2.1	67,553	68,731	4.8	4.9	1.7
(再掲)建物減価償却費	74,797	74,260	4.4	4.3	-0.7	31,257	31,496	2.3	2.3	0.8	34,260	34,445	2.5	2.4	0.5
(再掲)医療機器減価償却費	19,529	19,212	1.1	1.1	-1.6	4,604	4,671	0.3	0.3	1.5	5,634	5,674	0.4	0.4	0.7
7. 設備関係費	40,985	57,070	2.4	3.3	39.2	47,918	49,942	3.5	3.6	4.2	47,440	50,434	3.4	3.6	6.3
(再掲)設備機器賃借料	6,900	7,250	0.4	0.4	5.1	7,478	7,440	0.5	0.5	-0.5	7,438	7,427	0.5	0.5	-0.1
(再掲)医療機器賃借料	1,160	1,256	0.1	0.1	8.3	1,837	1,766	0.1	0.1	-3.9	1,790	1,731	0.1	0.1	-3.3
8. 経費	111,133	130,450	6.5	7.6	17.4	120,487	134,522	8.8	9.7	11.6	119,842	134,241	8.6	9.5	12.0
(再掲)水道光熱費	51,824	68,520	3.0	4.0	32.2	38,346	48,222	2.8	3.5	25.8	39,275	49,622	2.8	3.5	26.3
9. その他の医療費用	53,511	57,885	3.1	3.4	8.2	23,412	23,739	1.7	1.7	1.4	25,488	26,094	1.8	1.9	2.4
IV 損益差額（I + II - III）	-159,488	-183,469	-9.4	-10.7	-	-30,097	-41,594	-2.2	-3.0	-	-39,020	-51,379	-2.8	-3.6	-
(参考)「新型コロナウイルス感染症関連の補助金 (従業員向け慰労金を除く)」を含めた 損益差額（IV + V）	-74,247	-105,107	-4.4	-6.1	-	-15,725	-13,315	-1.1	-1.0	-	-19,761	-19,645	-1.4	-1.4	-
V その他の医療・介護関連収益	283,746	267,381	16.7	15.6	-5.8	86,608	103,409	6.3	7.5	19.4	100,204	114,717	7.2	8.1	14.5
V' (再掲)新型コロナウイルス感染症関連の補助金 (従業員向け慰労金を除く)	85,241	78,362	5.0	4.6	-8.1	14,372	28,280	1.0	2.0	96.8	19,259	31,734	1.4	2.3	64.8
V'' (再掲)看護職員等処遇改善事業補助金	1,543	1,799	0.1	0.1	16.6	2	1	0.0	0.0	-50.0	108	125	0.0	0.0	15.7
VI その他の医療・介護関連費用	17,930	9,514	1.1	0.6	-46.9	30,441	25,724	2.2	1.9	-15.5	29,578	24,606	2.1	1.7	-16.8
VII 総損益差額（IV + V - VI）	106,327	74,398	6.2	4.3	-	26,070	36,091	1.9	2.6	-	31,605	38,733	2.3	2.8	-
(参考)「新型コロナウイルス感染症関連の補助金 (従業員向け慰労金を除く)」を除いた 総損益差額（VII - V）	21,087	-3,963	1.2	-0.2	-	11,699	7,811	0.9	0.6	-	12,346	6,999	0.9	0.5	-
VIII 税金	-	-	-	-	-	-	-	-	-	-	-	-	-	-	-
IX 税引後の総損益差額（VII - VIII）	-	-	-	-	-	-	-	-	-	-	-	-	-	-	-
施設数	12	-	-	-	-	162	-	-	-	-	174	-	-	-	-
平均病床数	286	285	-	-	-	229	227	-	-	-	233	231	-	-	-

(注)「全体」とは、個人、医療法人のほか、市町村立などを含めて単純集計したもの。
個人立の病院の「損益差額」とそれ以外の病院の「損益差額」では性質に異なる部分もあるものの、便宜上、これらを足し合わせて機械的に算出したものであることに留意。

	届出あり					届出なし					全体				
	金額		構成比率		金額の 伸び率	金額		構成比率		金額の 伸び率	金額		構成比率		金額の 伸び率
	前々年度)	前年(度)	前々年度)	前年(度)		前々年度)	前年(度)	前々年度)	前年(度)		前々年度)	前年(度)	前々年度)	前年(度)	
	千円	千円	%	%	%	千円	千円	%	%	%	千円	千円	%	%	%
I 医療収益	1,499,812	1,531,987	95.9	96.1	2.1	1,346,377	1,362,706	98.9	99.0	1.2	1,355,733	1,373,028	98.7	98.8	1.3
1. 入院診療収益	1,304,281	1,319,191	83.4	82.7	1.1	1,151,157	1,168,445	84.6	84.9	1.5	1,160,494	1,177,637	84.5	84.7	1.5
保険診療収益	1,303,779	1,318,666	83.4	82.7	1.1	1,135,437	1,153,012	83.4	83.7	1.5	1,145,701	1,163,113	83.4	83.7	1.5
公害等診療収益	0	0	0.0	0.0	—	2,077	1,992	0.2	0.1	-4.1	1,950	1,871	0.1	0.1	-4.1
その他の診療収益	502	525	0.0	0.0	4.6	13,644	13,441	1.0	1.0	-1.5	12,842	12,654	0.9	0.9	-1.5
2. 特別の療養環境収益	1,430	1,105	0.1	0.1	-22.7	4,380	4,127	0.3	0.3	-5.8	4,200	3,943	0.3	0.3	-6.1
3. 外来診療収益	164,877	180,892	10.5	11.3	9.7	164,521	163,862	12.1	11.9	-0.4	164,543	164,901	12.0	11.9	0.2
保険診療収益	160,088	176,499	10.2	11.1	10.3	161,274	160,814	11.8	11.7	-0.3	161,201	161,770	11.7	11.6	0.4
公害等診療収益	350	350	0.0	0.0	0.0	316	288	0.0	0.0	-8.9	318	291	0.0	0.0	-8.5
その他の診療収益	4,439	4,043	0.3	0.3	-8.9	2,931	2,761	0.2	0.2	-5.8	3,023	2,839	0.2	0.2	-6.1
4. その他の医療収益	29,223	30,800	1.9	1.9	5.4	26,319	26,271	1.9	1.9	-0.2	26,496	26,548	1.9	1.9	0.2
II 介護収益	64,375	62,522	4.1	3.9	-2.9	14,799	14,235	1.1	1.0	-3.8	17,822	17,179	1.3	1.2	-3.6
III 医療・介護費用	1,527,100	1,561,305	97.6	97.9	2.2	1,350,573	1,374,611	99.2	99.8	1.8	1,361,337	1,385,995	99.1	99.7	1.8
1. 給与費	991,842	985,569	63.4	61.8	-0.6	887,877	886,968	65.2	64.4	-0.1	894,216	892,980	65.1	64.2	-0.1
2. 医薬品費	75,297	77,252	4.8	4.8	2.6	67,942	70,839	5.0	5.1	4.3	68,390	71,230	5.0	5.1	4.2
3. 給食用材料費	58,665	58,635	3.8	3.7	-0.1	36,173	37,114	2.7	2.7	2.6	37,544	38,426	2.7	2.8	2.3
4. 診療材料費・医療消耗器具備品費	21,572	23,158	1.4	1.5	7.4	15,035	16,782	1.1	1.2	11.6	15,433	17,171	1.1	1.2	11.3
5. 委託費	109,572	109,721	7.0	6.9	0.1	93,103	94,778	6.8	6.9	1.8	94,107	95,689	6.9	6.9	1.7
(再掲)給食委託費	59,372	59,297	3.8	3.7	-0.1	46,266	46,171	3.4	3.4	-0.2	47,065	46,971	3.4	3.4	-0.2
(再掲)人材委託費	9,549	11,109	0.6	0.7	16.3	10,419	11,276	0.8	0.8	8.2	10,366	11,266	0.8	0.8	8.7
(再掲)紹介手数料	485	946	0.0	0.1	95.1	1,921	2,279	0.1	0.2	18.6	1,834	2,197	0.1	0.2	19.8
6. 減価償却費	69,611	67,953	4.5	4.3	-2.4	58,263	60,036	4.3	4.4	3.0	58,955	60,519	4.3	4.4	2.7
(再掲)建物減価償却費	37,479	36,599	2.4	2.3	-2.3	27,545	27,802	2.0	2.0	0.9	28,151	28,339	2.0	2.0	0.7
(再掲)医療機器減価償却費	10,426	9,482	0.7	0.6	-9.1	3,118	3,312	0.2	0.2	6.2	3,564	3,689	0.3	0.3	3.5
7. 設備関係費	47,773	66,736	3.1	4.2	39.7	48,844	50,847	3.6	3.7	4.1	48,779	51,816	3.6	3.7	6.2
(再掲)設備機器賃借料	6,870	6,952	0.4	0.4	1.2	7,709	7,661	0.6	0.6	-0.6	7,657	7,618	0.6	0.5	-0.5
(再掲)医療機器賃借料	1,393	1,507	0.1	0.1	8.2	1,915	1,842	0.1	0.1	-3.8	1,883	1,821	0.1	0.1	-3.3
8. 経費	111,899	128,447	7.2	8.1	14.8	119,995	133,616	8.8	9.7	11.4	119,502	133,300	8.7	9.6	11.5
(再掲)水道光熱費	47,003	60,495	3.0	3.8	28.7	37,307	46,653	2.7	3.4	25.1	37,899	47,497	2.8	3.4	25.3
9. その他の医療費用	40,871	43,834	2.6	2.7	7.2	23,343	23,633	1.7	1.7	1.2	24,412	24,865	1.8	1.8	1.9
IV 損益差額(I+II-III)	37,086	33,204	2.4	2.1	—	10,603	2,330	0.8	0.2	—	12,218	4,212	0.9	0.3	—
(参考)新型コロナウイルス感染症関連の補助金 (従業員向け慰労金を除く)を含めた 損益差額(IV+V)	59,790	46,365	3.8	2.9	—	23,559	26,737	1.7	1.9	—	25,768	27,934	1.9	2.0	—
V その他の医療・介護関連収益	52,150	54,174	3.3	3.4	3.9	59,110	73,449	4.3	5.3	24.3	58,686	72,274	4.3	5.2	23.2
V' (再掲)新型コロナウイルス感染症関連の補助金 (従業員向け慰労金を除く)	22,703	13,161	1.5	0.8	-42.0	12,955	24,407	1.0	1.8	88.4	13,550	23,721	1.0	1.7	75.1
V'' (再掲)看護職員等処遇改善事業補助金	1,852	2,159	0.1	0.1	16.6	2	1	0.0	0.0	-50.0	115	133	0.0	0.0	15.7
VI その他の医療・介護関連費用	17,748	6,443	1.1	0.4	-63.7	29,369	23,784	2.2	1.7	-19.0	28,661	22,726	2.1	1.6	-20.7
VII 総損益差額(IV+V-VI)	71,488	80,935	4.6	5.1	—	40,344	51,996	3.0	3.8	—	42,243	53,760	3.1	3.9	—
(参考)新型コロナウイルス感染症関連の補助金 (従業員向け慰労金を除く)を除いた 総損益差額(VII-V')	48,785	67,774	3.1	4.3	—	27,389	27,589	2.0	2.0	—	28,693	30,039	2.1	2.2	—
VIII 税金	—	—	—	—	—	—	—	—	—	—	—	—	—	—	—
IX 税引後の総損益差額(VII-VIII)	—	—	—	—	—	—	—	—	—	—	—	—	—	—	—
施設数	10	—	—	—	—	154	—	—	—	—	164	—	—	—	—
平均病床数	265	263	—	—	—	227	226	—	—	—	230	228	—	—	—

Ⅲ 青色申告者(省略形式)を含む調査の結果

(留意事項)

1. この調査における損益状況、給与費は令和5年3月末までに終了する直近の2事業年(度)の数値である。
2. 個人立の一般診療所・歯科診療所においては、開設者の報酬に相当する部分は、「医業・介護費用」の「給与費」には含まれていない。また「損益差額」については、開設者の報酬となる部分以外に、建物、設備について現存物の価値以上の改善を行うための内部資金に充てられることが考えられる。
3. この報告書の損益状況等における合計数値と内訳数値は、四捨五入の関係で合致しない場合がある。
4. 令和3年分及び令和4年分の事業所得に対し青色申告を行った個人立診療所に限り、調査票の一部の記入項目への記入を省略できるようにした。集計表において、記入を省略できる項目を網かけで示し、当該項目を集計の対象外とした。
5. 施設数が1または2の場合、当該集計区分の数値を「*」で秘匿した。

調査に回答した全ての医療機関等の集計(集計2)
(有効回答施設の集計)
【損益状況】

一般診療所（個人（青色申告者のみ））（集計2）

（1施設当たり損益）

	入院診療収益あり					入院診療収益なし										全 体				
	金額		構成比率		金額の 伸び率	金額		構成比率		金額の 伸び率	（参考）有床					金額		構成比率		金額の 伸び率
	前々年(度)	前年(度)	前々年(度)	前年(度)		前々年(度)	前年(度)	前々年(度)	前年(度)		前々年(度)	前年(度)	前々年(度)	前年(度)	前々年(度)	前年(度)	前々年(度)	前年(度)		
	千円	千円	%	%	%	千円	千円	%	%	%	千円	千円	%	%	%	千円	千円	%	%	%
I 医業収益	125,605	126,832	102.1	100.4	1.0	80,557	85,208	101.8	101.2	5.8	*	*	*	*	—	81,516	86,094	101.8	101.1	5.6
I'（参考）「新型コロナウイルス感染症関連の補助金（従業員向け慰労金を除く）」を除いた 医業収益（I-3'）	122,962	126,358	100.0	100.0	2.8	78,832	83,917	99.6	99.6	6.5	*	*	*	*	—	79,771	84,820	99.6	99.7	6.3
1. 入院診療収益	80,023	81,428	65.1	64.4	1.8	0	0	0.0	0.0	—	*	*	*	*	—	1,703	1,733	2.1	2.0	1.8
保険診療収益	79,992	81,375	65.1	64.4	1.7	0	0	0.0	0.0	—	*	*	*	*	—	1,702	1,731	2.1	2.0	1.7
公害等診療収益	—	—	—	—	—	—	—	—	—	—	—	—	—	—	—	—	—	—	—	—
その他の診療収益	—	—	—	—	—	—	—	—	—	—	—	—	—	—	—	—	—	—	—	—
2. 外来診療収益	38,495	41,022	31.3	32.5	6.6	77,846	82,825	98.4	98.3	6.4	*	*	*	*	—	77,008	81,936	96.2	96.3	6.4
保険診療収益	38,305	40,855	31.2	32.3	6.7	74,768	79,780	94.5	94.7	6.7	*	*	*	*	—	73,993	78,952	92.4	92.8	6.7
公害等診療収益	—	—	—	—	—	—	—	—	—	—	—	—	—	—	—	—	—	—	—	—
その他の診療収益	—	—	—	—	—	—	—	—	—	—	—	—	—	—	—	—	—	—	—	—
3. その他の医業収益	—	—	—	—	—	—	—	—	—	—	—	—	—	—	—	—	—	—	—	—
3'（再掲）新型コロナウイルス感染症関連の補助金 （従業員向け慰労金を除く）	2,643	474	2.1	0.4	-82.1	1,725	1,291	2.2	1.5	-25.2	*	*	*	*	—	1,745	1,274	2.2	1.5	-27.0
II 介護収益	0	0	0.0	0.0	—	317	303	0.4	0.4	-4.4	*	*	*	*	—	310	297	0.4	0.3	-4.2
III 医業・介護費用	97,019	99,712	78.9	78.9	2.8	59,918	61,455	75.7	73.0	2.6	*	*	*	*	—	60,707	62,269	75.8	73.2	2.6
1. 給与費	33,424	33,540	27.2	26.5	0.3	21,793	22,365	27.5	26.6	2.6	*	*	*	*	—	22,040	22,602	27.5	26.6	2.5
2. 医薬品費	11,354	10,895	9.2	8.6	-4.0	14,293	14,436	18.1	17.1	1.0	*	*	*	*	—	14,231	14,361	17.8	16.9	0.9
3. 材料費	6,296	5,967	5.1	4.7	-5.2	2,331	2,549	2.9	3.0	9.4	*	*	*	*	—	2,416	2,622	3.0	3.1	8.5
4. 給食用材料費	995	747	0.8	0.6	-24.9	5	6	0.0	0.0	20.0	*	*	*	*	—	26	22	0.0	0.0	-15.4
5. 委託費	9,202	9,657	7.5	7.6	4.9	2,776	3,190	3.5	3.8	14.9	*	*	*	*	—	2,913	3,327	3.6	3.9	14.2
（再掲）給食委託費	0	0	0.0	0.0	—	7	8	0.0	0.0	14.3	*	*	*	*	—	7	8	0.0	0.0	14.3
（再掲）人材委託費	4,526	4,526	3.7	3.6	0.0	476	545	0.6	0.6	14.5	*	*	*	*	—	562	630	0.7	0.7	12.1
（再掲）紹介手数料	0	0	0.0	0.0	—	12	13	0.0	0.0	8.3	*	*	*	*	—	12	13	0.0	0.0	8.3
6. 減価償却費	4,036	4,051	3.3	3.2	0.4	4,319	3,999	5.5	4.7	-7.4	*	*	*	*	—	4,313	4,000	5.4	4.7	-7.3
（再掲）建物減価償却費	—	—	—	—	—	—	—	—	—	—	—	—	—	—	—	—	—	—	—	—
（再掲）医療機器減価償却費	—	—	—	—	—	—	—	—	—	—	—	—	—	—	—	—	—	—	—	—
7. その他の医業・介護費用	31,713	34,855	25.8	27.6	9.9	14,400	14,911	18.2	17.7	3.5	*	*	*	*	—	14,768	15,335	18.4	18.0	3.8
（再掲）設備機器賃借料	2,904	3,333	2.4	2.6	14.8	951	905	1.2	1.1	-4.8	*	*	*	*	—	993	957	1.2	1.1	-3.6
（再掲）医療機器賃借料	653	1,517	0.5	1.2	132.3	709	652	0.9	0.8	-8.0	*	*	*	*	—	708	670	0.9	0.8	-5.4
（再掲）水道光熱費	2,661	3,124	2.2	2.5	17.4	784	936	1.0	1.1	19.4	*	*	*	*	—	824	982	1.0	1.2	19.2
IV 損益差額（I + II - III）	28,585	27,120	23.2	21.5	—	20,956	24,056	26.5	28.6	—	*	*	*	*	—	21,119	24,122	26.4	28.3	—
（参考）「新型コロナウイルス感染症関連の補助金 （従業員向け慰労金を除く）」を除いた 損益差額（IV-3'）	25,942	26,646	21.1	21.1	—	19,231	22,765	24.3	27.0	—	*	*	*	*	—	19,374	22,848	24.2	26.8	—
V 税金	—	—	—	—	—	—	—	—	—	—	—	—	—	—	—	—	—	—	—	—
VI 税引後の総損益差額（IV - V）	—	—	—	—	—	—	—	—	—	—	—	—	—	—	—	—	—	—	—	—
施設数	7	—	—	—	—	322	—	—	—	—	*	—	—	—	—	329	—	—	—	—

（注）1. 構成比率は「I'（参考）「新型コロナウイルス感染症関連の補助金（従業員向け慰労金を除く）」を除いた医業収益」と「II 介護収益」を合算した金額に対する各収益科目、又は費用科目の割合である。（以下同様）

2. 個人立の一般診療所の損益差額からは、開設者の報酬となる部分以外に、建物、設備について現存物の価値以上の改善を行うための内部資金に充てられることが考えられる。

3. 個人立の一般診療所は税金について調査していないので、個人立の一般診療所が含まれる集計区分では税金の集計はしていない。（以下同様）

一般診療所（個人（青色申告者を含む））（集計2）

（1施設当たり損益）

	入院診療収益あり					入院診療収益なし										全 体				
	金 額		構成比率		金額の 伸び率	金 額		構成比率		金額の 伸び率	(参考) 有床					金 額		構成比率		金額の 伸び率
	前々年(度)	前年(度)	前々年(度)	前年(度)		前々年(度)	前年(度)	前々年(度)	前年(度)		前々年(度)	前年(度)	前々年(度)	前年(度)	前々年(度)	前年(度)	前々年(度)	前年(度)	前々年(度)	
	千円	千円	%	%	%	千円	千円	%	%	%	千円	千円	%	%	%	千円	千円	%	%	%
I 医業収益	216,765	214,928	100.6	98.9	-0.8	86,231	90,368	102.2	101.2	4.8	99,365	106,471	100.2	96.4	7.2	88,898	92,913	102.1	101.1	4.5
I' (参考)「新型コロナウイルス感染症関連の補助金 (従業員向け慰労金を除く)」を除いた 医業収益(I-3')	212,097	214,135	98.5	98.6	1.0	84,146	89,125	99.8	99.8	5.9	86,776	98,403	87.5	89.1	13.4	86,761	91,679	99.7	99.7	5.7
1. 入院診療収益	75,203	74,712	34.9	34.4	-0.7	0	0	0.0	0.0	—	0	0	0.0	0.0	—	1,537	1,526	1.8	1.7	-0.7
保険診療収益	65,176	68,938	30.3	31.7	5.8	0	0	0.0	0.0	—	0	0	0.0	0.0	—	1,332	1,408	1.5	1.5	5.7
公害等診療収益	—	—	—	—	—	—	—	—	—	—	—	—	—	—	—	—	—	—	—	—
その他の診療収益	—	—	—	—	—	—	—	—	—	—	—	—	—	—	—	—	—	—	—	—
2. 外来診療収益	130,585	133,149	60.6	61.3	2.0	81,613	86,631	96.8	97.0	6.1	74,868	85,277	75.5	77.2	13.9	82,613	87,581	94.9	95.3	6.0
保険診療収益	126,482	128,446	58.7	59.1	1.6	72,878	77,969	86.4	87.3	7.0	69,178	79,547	69.7	72.0	15.0	73,973	79,001	85.0	85.9	6.8
公害等診療収益	—	—	—	—	—	—	—	—	—	—	—	—	—	—	—	—	—	—	—	—
その他の診療収益	—	—	—	—	—	—	—	—	—	—	—	—	—	—	—	—	—	—	—	—
3. その他の医業収益	—	—	—	—	—	—	—	—	—	—	—	—	—	—	—	—	—	—	—	—
3' (再掲)新型コロナウイルス感染症関連の補助金 (従業員向け慰労金を除く)	4,668	794	2.2	0.4	-83.0	2,084	1,242	2.5	1.4	-40.4	12,589	8,067	12.7	7.3	-35.9	2,137	1,233	2.5	1.3	-42.3
II 介護収益	3,295	3,074	1.5	1.4	-6.7	208	207	0.2	0.2	-0.5	12,420	12,048	12.5	10.9	-3.0	271	266	0.3	0.3	-1.8
III 医業・介護費用	166,531	173,010	77.3	79.7	3.9	60,591	61,908	71.8	69.3	2.2	83,411	91,040	84.1	82.4	9.1	62,756	64,178	72.1	69.8	2.3
1. 給与費	62,129	65,698	28.8	30.2	5.7	22,079	22,605	26.2	25.3	2.4	40,228	42,512	40.6	38.5	5.7	22,898	23,486	26.3	25.5	2.6
2. 医薬品費	39,024	41,120	18.1	18.9	5.4	13,762	13,707	16.3	15.3	-0.4	5,737	7,018	5.8	6.4	22.3	14,278	14,267	16.4	15.5	-0.1
3. 材料費	13,763	13,988	6.4	6.4	1.6	2,235	2,382	2.6	2.7	6.6	2,102	3,046	2.1	2.8	44.9	2,471	2,619	2.8	2.8	6.0
4. 給食用材料費	1,491	1,165	0.7	0.5	-21.9	21	21	0.0	0.0	0.0	138	180	0.1	0.2	30.4	51	44	0.1	0.0	-13.7
5. 委託費	8,470	8,044	3.9	3.7	-5.0	3,261	3,589	3.9	4.0	10.1	6,592	6,903	6.6	6.2	4.7	3,367	3,680	3.9	4.0	9.3
(再掲)給食委託費	907	912	0.4	0.4	0.6	5	6	0.0	0.0	20.0	371	450	0.4	0.4	21.3	23	24	0.0	0.0	4.3
(再掲)人材委託費	3,361	3,351	1.6	1.5	-0.3	638	646	0.8	0.7	1.3	15	0	0.0	0.0	-100.0	694	701	0.8	0.8	1.0
(再掲)紹介手数料	61	51	0.0	0.0	-16.4	19	21	0.0	0.0	10.5	0	0	0.0	0.0	—	20	22	0.0	0.0	10.0
6. 減価償却費	8,605	8,292	4.0	3.8	-3.6	4,113	3,909	4.9	4.4	-5.0	4,394	5,704	4.4	5.2	29.8	4,205	3,998	4.8	4.3	-4.9
(再掲)建物減価償却費	—	—	—	—	—	—	—	—	—	—	—	—	—	—	—	—	—	—	—	—
(再掲)医療機器減価償却費	—	—	—	—	—	—	—	—	—	—	—	—	—	—	—	—	—	—	—	—
7. その他の医業・介護費用	33,050	34,703	15.3	16.0	5.0	15,120	15,695	17.9	17.6	3.8	24,221	25,677	24.4	23.2	6.0	15,486	16,084	17.8	17.5	3.9
(再掲)設備機器賃借料	1,594	1,748	0.7	0.8	9.7	1,124	1,142	1.3	1.3	1.6	1,026	1,103	1.0	1.0	7.5	1,134	1,155	1.3	1.3	1.9
(再掲)医療機器賃借料	622	917	0.3	0.4	47.4	760	752	0.9	0.8	-1.1	602	661	0.6	0.6	9.8	757	755	0.9	0.8	-0.3
(再掲)水道光熱費	3,338	3,905	1.5	1.8	17.0	809	965	1.0	1.1	19.3	1,985	2,830	2.0	2.6	42.6	861	1,025	1.0	1.1	19.0
IV 損益差額(I+II-III)	53,528	44,993	24.9	20.7	—	25,847	28,667	30.6	32.1	—	28,374	27,479	28.6	24.9	—	26,412	29,001	30.3	31.5	—
(参考)「新型コロナウイルス感染症関連の補助金 (従業員向け慰労金を除く)」を除いた 損益差額(IV-3')	48,860	44,199	22.7	20.3	—	23,763	27,425	28.2	30.7	—	15,784	19,411	15.9	17.6	—	24,276	27,768	27.9	30.2	—
V 税金	—	—	—	—	—	—	—	—	—	—	—	—	—	—	—	—	—	—	—	—
VI 税引後の総損益差額(IV-V)	—	—	—	—	—	—	—	—	—	—	—	—	—	—	—	—	—	—	—	—
施設数	18	—	—	—	—	863	—	—	—	—	6	—	—	—	—	881	—	—	—	—

(再掲) 一般診療所 (医療法人) (集計2)

(1施設当たり損益)

	入院診療収益あり					入院診療収益なし										全 体				
	金 額		構成比率		金額の 伸び率	金 額		構成比率		金額の 伸び率	(参考) 有床					金 額		構成比率		金額の 伸び率
	前々年(度)	前年(度)	前々年(度)	前年(度)		前々年(度)	前年(度)	前々年(度)	前年(度)		前々年(度)	前年(度)	前々年(度)	前年(度)	前々年(度)	前年(度)	前々年(度)	前年(度)		
	千円	千円	%	%	%	千円	千円	%	%	%	千円	千円	%	%	%	千円	千円	%	%	%
I 医業収益	421,533	421,095	96.7	96.8	-0.1	157,733	165,437	98.8	98.8	4.9	223,369	222,476	92.0	91.6	-0.4	180,509	187,509	98.4	98.4	3.9
I' (参考)「新型コロナウイルス感染症関連の補助金 (従業員向け慰労金を除く)」を除いた 医業収益(I-3')	417,288	416,625	95.7	95.7	-0.2	155,041	162,949	97.2	97.3	5.1	219,493	219,537	90.4	90.4	0.0	177,683	184,850	96.9	97.0	4.0
1. 入院診療収益	146,345	146,653	33.6	33.7	0.2	0	0	0.0	0.0	—	0	0	0.0	0.0	—	12,635	12,662	6.9	6.6	0.2
保険診療収益	95,515	96,163	21.9	22.1	0.7	0	0	0.0	0.0	—	0	0	0.0	0.0	—	8,246	8,302	4.5	4.4	0.7
公害等診療収益	632	579	0.1	0.1	-8.4	0	0	0.0	0.0	—	0	0	0.0	0.0	—	55	50	0.0	0.0	-9.1
その他の診療収益	50,198	49,911	11.5	11.5	-0.6	0	0	0.0	0.0	—	0	0	0.0	0.0	—	4,334	4,309	2.4	2.3	-0.6
2. 外来診療収益	248,842	250,703	57.1	57.6	0.7	145,611	152,371	91.3	91.0	4.6	215,281	215,576	88.7	88.8	0.1	154,524	160,861	84.2	84.4	4.1
保険診療収益	219,788	221,485	50.4	50.9	0.8	128,931	134,748	80.8	80.4	4.5	185,922	194,746	76.6	80.2	4.7	136,775	142,236	74.6	74.6	4.0
公害等診療収益	1,013	930	0.2	0.2	-8.2	1,221	1,249	0.8	0.7	2.3	2,901	3,442	1.2	1.4	18.6	1,203	1,221	0.7	0.6	1.5
その他の診療収益	28,041	28,288	6.4	6.5	0.9	15,459	16,374	9.7	9.8	5.9	26,458	17,388	10.9	7.2	-34.3	16,546	17,403	9.0	9.1	5.2
3. その他の医業収益	26,345	23,738	6.0	5.5	-9.9	12,122	13,066	7.6	7.8	7.8	8,088	6,900	3.3	2.8	-14.7	13,350	13,987	7.3	7.3	4.8
3' (再掲)新型コロナウイルス感染症関連の補助金 (従業員向け慰労金を除く)	4,245	4,470	1.0	1.0	5.3	2,692	2,488	1.7	1.5	-7.6	3,876	2,939	1.6	1.2	-24.2	2,826	2,659	1.5	1.4	-5.9
II 介護収益	18,726	18,513	4.3	4.3	-1.1	4,532	4,561	2.8	2.7	0.6	23,262	23,318	9.6	9.6	0.2	5,757	5,766	3.1	3.0	0.2
III 医業・介護費用	408,111	414,896	93.6	95.3	1.7	147,862	152,149	92.7	90.8	2.9	242,778	242,844	100.0	100.0	0.0	170,331	174,833	92.9	91.7	2.6
1. 給与費	205,278	211,845	47.1	48.7	3.2	79,340	82,108	49.7	49.0	3.5	122,454	125,273	50.4	51.6	2.3	90,213	93,309	49.2	49.0	3.4
2. 医薬品費	48,666	47,925	11.2	11.0	-1.5	18,112	18,026	11.4	10.8	-0.5	34,968	32,486	14.4	13.4	-7.1	20,750	20,608	11.3	10.8	-0.7
3. 材料費	27,197	28,016	6.2	6.4	3.0	5,559	5,748	3.5	3.4	3.4	13,386	14,063	5.5	5.8	5.1	7,427	7,671	4.0	4.0	3.3
4. 給食用材料費	3,549	3,521	0.8	0.8	-0.8	164	145	0.1	0.1	-11.6	787	732	0.3	0.3	-7.0	456	436	0.2	0.2	-4.4
5. 委託費	24,289	25,974	5.6	6.0	6.9	6,453	6,924	4.0	4.1	7.3	10,958	10,395	4.5	4.3	-5.1	7,993	8,569	4.4	4.5	7.2
(再掲)給食委託費	6,429	6,897	1.5	1.6	7.3	193	179	0.1	0.1	-7.3	710	717	0.3	0.3	1.0	731	759	0.4	0.4	3.8
(再掲)人材委託費	4,028	4,515	0.9	1.0	12.1	800	860	0.5	0.5	7.5	3,346	3,103	1.4	1.3	-7.3	1,079	1,176	0.6	0.6	9.0
(再掲)紹介手数料	275	287	0.1	0.1	4.4	77	88	0.0	0.1	14.3	63	92	0.0	0.0	46.0	94	105	0.1	0.1	11.7
6. 減価償却費	15,818	15,205	3.6	3.5	-3.9	6,024	6,098	3.8	3.6	1.2	10,531	10,046	4.3	4.1	-4.6	6,869	6,884	3.7	3.6	0.2
(再掲)建物減価償却費	4,092	4,079	0.9	0.9	-0.3	1,016	1,011	0.6	0.6	-0.5	2,518	2,476	1.0	1.0	-1.7	1,282	1,276	0.7	0.7	-0.5
(再掲)医療機器減価償却費	5,122	4,904	1.2	1.1	-4.3	2,230	2,204	1.4	1.3	-1.2	3,032	2,721	1.2	1.1	-10.3	2,480	2,437	1.4	1.3	-1.7
7. その他の医業・介護費用	83,314	82,410	19.1	18.9	-1.1	32,211	33,098	20.2	19.8	2.8	49,694	49,849	20.5	20.5	0.3	36,623	37,356	20.0	19.6	2.0
(再掲)設備機器賃借料	5,508	5,580	1.3	1.3	1.3	2,120	2,138	1.3	1.3	0.8	3,073	3,174	1.3	1.3	3.3	2,412	2,435	1.3	1.3	1.0
(再掲)医療機器賃借料	3,898	3,763	0.9	0.9	-3.5	1,281	1,259	0.8	0.8	-1.7	1,632	1,511	0.7	0.6	-7.4	1,507	1,475	0.8	0.8	-2.1
(再掲)水道光熱費	6,852	8,059	1.6	1.9	17.6	1,675	1,933	1.0	1.2	15.4	3,859	4,385	1.6	1.8	13.6	2,122	2,462	1.2	1.3	16.0
IV 損益差額(I+II-III)	32,148	24,712	7.4	5.7	—	14,403	17,849	9.0	10.7	—	3,853	2,950	1.6	1.2	—	15,935	18,442	8.7	9.7	—
(参考)「新型コロナウイルス感染症関連の補助金 (従業員向け慰労金を除く)」を除いた 損益差額(IV-3')	27,903	20,242	6.4	4.7	—	11,711	15,361	7.3	9.2	—	-23	11	0.0	0.0	—	13,109	15,783	7.1	8.3	—
V 税金	7,281	6,508	1.7	1.5	-10.6	2,699	3,701	1.7	2.2	37.1	2,331	2,814	1.0	1.2	20.7	3,095	3,943	1.7	2.1	27.4
VI 税引後の総損益差額(IV-V)	24,867	18,204	5.7	4.2	—	11,704	14,148	7.3	8.4	—	1,522	136	0.6	0.1	—	12,840	14,498	7.0	7.6	—
施設数	115		—	—	—	1,217		—	—	—	34		—	—	—	1,332		—	—	—

(再掲) 一般診療所 (その他) (集計2)

(1施設当たり損益)

	入院診療収益あり					入院診療収益なし										全 体				
	金額		構成比率		金額の 伸び率	金額		構成比率		金額の 伸び率	(参考) 有床					金額		構成比率		金額の 伸び率
	前々年(度)	前年(度)	前々年(度)	前年(度)		前々年(度)	前年(度)	前々年(度)	前年(度)		金額	構成比率		金額の 伸び率	前々年(度)	前年(度)	前々年(度)	前年(度)		
	千円	千円	%	%	%	千円	千円	%	%	%	千円	千円	%		%	%	千円	千円	%	%
I 医業収益	618,776	627,884	100.2	99.8	1.5	249,503	253,835	95.7	95.4	1.7	138,373	143,034	85.2	86.0	3.4	268,279	272,854	96.2	95.9	1.7
I' (参考)「新型コロナウイルス感染症関連の補助金 (従業員向け慰労金を除く)」を除いた 医業収益(I-3')	615,341	626,844	99.7	99.7	1.9	247,183	252,153	94.8	94.7	2.0	135,869	141,864	83.6	85.3	4.4	265,903	271,205	95.4	95.3	2.0
1. 入院診療収益	58,930	61,152	9.5	9.7	3.8	0	0	0.0	0.0	—	0	0	0.0	0.0	—	2,996	3,109	1.1	1.1	3.8
保険診療収益	54,190	53,277	8.8	8.5	-1.7	0	0	0.0	0.0	—	0	0	0.0	0.0	—	2,755	2,709	1.0	1.0	-1.7
公害等診療収益	0	0	0.0	0.0	—	0	0	0.0	0.0	—	0	0	0.0	0.0	—	0	0	0.0	0.0	—
その他の診療収益	4,740	7,874	0.8	1.3	66.1	0	0	0.0	0.0	—	0	0	0.0	0.0	—	241	400	0.1	0.1	66.0
2. 外来診療収益	485,347	511,700	78.6	81.4	5.4	214,214	223,060	82.2	83.8	4.1	106,732	108,812	65.7	65.5	1.9	228,000	237,736	81.8	83.5	4.3
保険診療収益	392,670	410,012	63.6	65.2	4.4	198,417	207,562	76.1	78.0	4.6	106,153	108,164	65.3	65.1	1.9	208,295	217,856	74.7	76.5	4.6
公害等診療収益	10	3	0.0	0.0	-70.0	1,043	1,175	0.4	0.4	12.7	5	21	0.0	0.0	320.0	991	1,116	0.4	0.4	12.6
その他の診療収益	92,667	101,685	15.0	16.2	9.7	14,753	14,322	5.7	5.4	-2.9	574	628	0.4	0.4	9.4	18,715	18,764	6.7	6.6	0.3
3. その他の医業収益	74,500	55,033	12.1	8.8	-26.1	35,289	30,775	13.5	11.6	-12.8	31,641	34,222	19.5	20.6	8.2	37,283	32,009	13.4	11.2	-14.1
3' (再掲)「新型コロナウイルス感染症関連の補助金 (従業員向け慰労金を除く)」	3,436	1,040	0.6	0.2	-69.7	2,320	1,682	0.9	0.6	-27.5	2,504	1,170	1.5	0.7	-53.3	2,377	1,649	0.9	0.6	-30.6
II 介護収益	2,064	2,085	0.3	0.3	1.0	13,516	14,012	5.2	5.3	3.7	26,579	24,370	16.4	14.7	-8.3	12,934	13,406	4.6	4.7	3.6
III 医業・介護費用	474,262	455,884	76.8	72.5	-3.9	251,296	257,377	96.4	96.7	2.4	175,296	179,835	107.9	108.2	2.6	262,633	267,471	94.2	94.0	1.8
1. 給与費	246,501	238,624	39.9	37.9	-3.2	136,405	139,387	52.3	52.4	2.2	116,708	118,507	71.8	71.3	1.5	142,003	144,433	50.9	50.7	1.7
2. 医薬品費	37,528	37,576	6.1	6.0	0.1	26,485	26,865	10.2	10.1	1.4	15,605	15,201	9.6	9.1	-2.6	27,046	27,410	9.7	9.6	1.3
3. 材料費	64,332	68,018	10.4	10.8	5.7	10,742	11,326	4.1	4.3	5.4	2,346	6,723	1.4	4.0	186.6	13,467	14,209	4.8	5.0	5.5
4. 給食用材料費	1,586	2,068	0.3	0.3	30.4	318	414	0.1	0.2	30.2	2,428	2,251	1.5	1.4	-7.3	383	499	0.1	0.2	30.3
5. 委託費	10,950	11,059	1.8	1.8	1.0	25,464	24,983	9.8	9.4	-1.9	15,172	14,418	9.3	8.7	-5.0	24,726	24,275	8.9	8.5	-1.8
(再掲)給食委託費	1,908	1,712	0.3	0.3	-10.3	309	310	0.1	0.1	0.3	0	0	0.0	0.0	—	390	381	0.1	0.1	-2.3
(再掲)人材委託費	0	957	0.0	0.2	—	1,896	1,692	0.7	0.6	-10.8	0	0	0.0	0.0	—	1,800	1,655	0.6	0.6	-8.1
(再掲)紹介手数料	0	301	0.0	0.0	—	103	88	0.0	0.0	-14.6	0	0	0.0	0.0	—	98	98	0.0	0.0	0.0
6. 減価償却費	48,068	21,221	7.8	3.4	-55.9	18,226	18,289	7.0	6.9	0.3	4,514	4,080	2.8	2.5	-9.6	19,744	18,438	7.1	6.5	-6.6
(再掲)建物減価償却費	6,493	6,619	1.1	1.1	1.9	10,302	10,397	4.0	3.9	0.9	1,339	1,339	0.8	0.8	0.0	10,108	10,205	3.6	3.6	1.0
(再掲)医療機器減価償却費	15,598	8,598	2.5	1.4	-44.9	3,702	3,922	1.4	1.5	5.9	1,834	1,307	1.1	0.8	-28.7	4,307	4,160	1.5	1.5	-3.4
7. その他の医業・介護費用	65,297	77,319	10.6	12.3	18.4	33,656	36,112	12.9	13.6	7.3	18,523	18,655	11.4	11.2	0.7	35,264	38,207	12.6	13.4	8.3
(再掲)設備機器賃借料	106	83	0.0	0.0	-21.7	3,141	3,049	1.2	1.1	-2.9	1,126	981	0.7	0.6	-12.9	2,986	2,898	1.1	1.0	-2.9
(再掲)医療機器賃借料	59	61	0.0	0.0	3.4	2,276	2,114	0.9	0.8	-7.1	1,073	928	0.7	0.6	-13.5	2,163	2,009	0.8	0.7	-7.1
(再掲)水道光熱費	4,485	4,642	0.7	0.7	3.5	4,696	5,968	1.8	2.2	27.1	2,796	3,714	1.7	2.2	32.8	4,686	5,901	1.7	2.1	25.9
IV 損益差額(I+II-III)	146,578	174,085	23.7	27.7	—	11,723	10,470	4.5	3.9	—	-10,344	-12,431	-6.4	-7.5	—	18,580	18,790	6.7	6.6	—
(参考)「新型コロナウイルス感染症関連の補助金 (従業員向け慰労金を除く)」を除いた 損益差額(IV-3')	143,142	173,044	23.2	27.5	—	9,403	8,789	3.6	3.3	—	-12,848	-13,601	-7.9	-8.2	—	16,203	17,141	5.8	6.0	—
V 税金	63,608	96,047	10.3	15.3	51.0	1,242	497	0.5	0.2	-60.0	101	101	0.1	0.1	0.0	4,413	5,355	1.6	1.9	21.3
VI 税引後の総損益差額(IV-V)	82,970	78,038	13.4	12.4	—	10,481	9,973	4.0	3.7	—	-10,445	-12,532	-6.4	-7.5	—	14,167	13,434	5.1	4.7	—
施設数	3		—		—	56		—		—	3		—		—	59		—		—

(注)「一般診療所(その他)」とは、市町村立、国民健康保険組合、社会福祉法人、医療生協などの一般診療所である。(以下同様)

一般診療所（全体(青色申告者を含む)）(集計2)

(1施設当たり損益)

	入院診療収益あり					入院診療収益なし										全 体				
	金 額		構成比率		金額の 伸び率	金 額		構成比率		金額の 伸び率	(参考) 有床					金 額		構成比率		金額の 伸び率
	前々年(度)	前年(度)	前々年(度)	前年(度)		前々年(度)	前年(度)	前々年(度)	前年(度)		前々年(度)	前年(度)	前々年(度)	前年(度)	前々年(度)	前年(度)	前々年(度)	前年(度)		
	千円	千円	%	%	%	千円	千円	%	%	%	千円	千円	%	%	%	千円	千円	%	%	%
I 医業収益	398,782	398,370	97.1	97.0	-0.1	131,250	137,424	99.6	99.2	4.7	200,136	200,747	92.2	91.7	0.3	147,264	153,044	99.1	98.9	3.9
I' (参考)「新型コロナウイルス感染症関連の補助金 (従業員向け慰労金を除く)」を除いた 医業収益(I-3')	394,499	394,462	96.0	96.1	0.0	128,814	135,461	97.7	97.8	5.2	195,140	197,216	89.9	90.0	1.1	144,717	150,964	97.4	97.5	4.3
1. 入院診療収益	135,001	135,246	32.9	32.9	0.2	0	0	0.0	0.0	—	0	0	0.0	0.0	—	8,081	8,096	5.4	5.2	0.2
保険診療収益	90,588	91,614	22.1	22.3	1.1	0	0	0.0	0.0	—	0	0	0.0	0.0	—	5,423	5,484	3.7	3.5	1.1
公害等診療収益	—	—	—	—	—	—	—	—	—	—	—	—	—	—	—	—	—	—	—	—
その他の診療収益	—	—	—	—	—	—	—	—	—	—	—	—	—	—	—	—	—	—	—	—
2. 外来診療収益	238,408	240,902	58.0	58.7	1.0	121,553	127,664	92.2	92.2	5.0	188,115	189,946	86.6	86.7	1.0	128,548	134,442	86.5	86.9	4.6
保険診療収益	211,252	213,330	51.4	52.0	1.0	108,106	113,717	82.0	82.1	5.2	164,067	172,631	75.6	78.8	5.2	114,280	119,680	76.9	77.3	4.7
公害等診療収益	—	—	—	—	—	—	—	—	—	—	—	—	—	—	—	—	—	—	—	—
その他の診療収益	—	—	—	—	—	—	—	—	—	—	—	—	—	—	—	—	—	—	—	—
3. その他の医業収益	—	—	—	—	—	—	—	—	—	—	—	—	—	—	—	—	—	—	—	—
3'. (再掲)新型コロナウイルス感染症関連の補助金 (従業員向け慰労金を除く)	4,283	3,908	1.0	1.0	-8.8	2,437	1,964	1.8	1.4	-19.4	4,996	3,531	2.3	1.6	-29.3	2,547	2,080	1.7	1.3	-18.3
II 介護収益	16,316	16,107	4.0	3.9	-1.3	3,020	3,050	2.3	2.2	1.0	21,981	21,819	10.1	10.0	-0.7	3,816	3,832	2.6	2.5	0.4
III 医業・介護費用	377,597	383,786	91.9	93.5	1.6	115,314	118,448	87.5	85.5	2.7	215,833	217,266	99.4	99.2	0.7	131,014	134,331	88.2	86.8	2.5
1. 給与費	187,241	193,092	45.6	47.0	3.1	57,701	59,569	43.8	43.0	3.2	110,580	113,253	50.9	51.7	2.4	65,455	67,562	44.1	43.6	3.2
2. 医薬品費	47,144	46,796	11.5	11.4	-0.7	16,574	16,513	12.6	11.9	-0.4	29,539	27,727	13.6	12.7	-6.1	18,404	18,326	12.4	11.8	-0.4
3. 材料費	26,238	27,042	6.4	6.6	3.1	4,352	4,534	3.3	3.3	4.2	11,041	12,014	5.1	5.5	8.8	5,662	5,882	3.8	3.8	3.9
4. 給食用材料費	3,233	3,177	0.8	0.8	-1.7	110	102	0.1	0.1	-7.3	811	761	0.4	0.3	-6.2	297	286	0.2	0.2	-3.7
5. 委託費	21,901	23,272	5.3	5.7	6.3	5,661	6,050	4.3	4.4	6.9	10,643	10,188	4.9	4.7	-4.3	6,634	7,081	4.5	4.6	6.7
(再掲)給食委託費	5,599	5,990	1.4	1.5	7.0	120	112	0.1	0.1	-6.7	613	630	0.3	0.3	2.8	448	464	0.3	0.3	3.6
(再掲)人材委託費	3,851	4,282	0.9	1.0	11.2	763	795	0.6	0.6	4.2	2,648	2,454	1.2	1.1	-7.3	948	1,004	0.6	0.6	5.9
(再掲)紹介手数料	240	256	0.1	0.1	6.7	54	61	0.0	0.0	13.0	50	72	0.0	0.0	44.0	65	73	0.0	0.0	12.3
6. 減価償却費	15,574	14,423	3.8	3.5	-7.4	5,572	5,533	4.2	4.0	-0.7	9,255	9,024	4.3	4.1	-2.5	6,171	6,065	4.2	3.9	-1.7
(再掲)建物減価償却費	—	—	—	—	—	—	—	—	—	—	—	—	—	—	—	—	—	—	—	—
(再掲)医療機器減価償却費	—	—	—	—	—	—	—	—	—	—	—	—	—	—	—	—	—	—	—	—
7. その他の医業・介護費用	76,264	75,984	18.6	18.5	-0.4	25,344	26,146	19.2	18.9	3.2	43,965	44,300	20.2	20.2	0.8	28,392	29,129	19.1	18.8	2.6
(再掲)設備機器賃借料	4,871	4,951	1.2	1.2	1.6	1,744	1,760	1.3	1.3	0.9	2,652	2,732	1.2	1.2	3.0	1,931	1,951	1.3	1.3	1.0
(再掲)医療機器賃借料	3,379	3,305	0.8	0.8	-2.2	1,097	1,077	0.8	0.8	-1.8	1,449	1,352	0.7	0.6	-6.7	1,233	1,210	0.8	0.8	-1.9
(再掲)水道光熱費	6,335	7,434	1.5	1.8	17.3	1,404	1,648	1.1	1.2	17.4	3,523	4,121	1.6	1.9	17.0	1,699	1,994	1.1	1.3	17.4
IV 損益差額(I+II-III)	37,502	30,691	9.1	7.5	—	18,956	22,027	14.4	15.9	—	6,284	5,300	2.9	2.4	—	20,066	22,545	13.5	14.6	—
(参考)「新型コロナウイルス感染症関連の補助金 (従業員向け慰労金を除く)」を除いた 損益差額(IV-3')	33,218	26,783	8.1	6.5	—	16,520	20,063	12.5	14.5	—	1,288	1,768	0.6	0.8	—	17,519	20,465	11.8	13.2	—
V 税金	—	—	—	—	—	—	—	—	—	—	—	—	—	—	—	—	—	—	—	—
VI 税引後の総損益差額(IV-V)	—	—	—	—	—	—	—	—	—	—	—	—	—	—	—	—	—	—	—	—
施設数	136	—	—	—	—	2,136	—	—	—	—	43	—	—	—	—	2,272	—	—	—	—

(注)「全体」とは、個人、医療法人のほか、市町村立などを含めて単純集計したものである。

個人立の一般診療所の「損益差額」とそれ以外の一般診療所の「損益差額」では性質に異なる部分もあるものの、便宜上、これらを足し合わせて機械的に算出したものであることに留意。

歯科診療所（青色申告者のみ）（集計2）

（1施設当たり損益）

	個人				
	金額		構成比率		金額の伸び率
	前々年(度)	前年(度)	前々年(度)	前年(度)	
	千円	千円	%	%	%
I 医業収益	40,478	40,741	100.8	100.3	0.6
I'（参考）「新型コロナウイルス感染症関連の補助金（従業員向け慰労金を除く）」を除いた医業収益（I-4）	40,102	40,584	99.9	99.9	1.2
1. 保険診療収益	38,205	38,337	95.2	94.4	0.3
2. 労災等診療収益	—	—	—	—	—
3. その他の診療収益	—	—	—	—	—
4. その他の医業収益	—	—	—	—	—
4'（再掲）新型コロナウイルス感染症関連の補助金（従業員向け慰労金を除く）	376	157	0.9	0.4	-58.2
II 介護収益	48	38	0.1	0.1	-20.8
III 医業・介護費用	31,662	31,714	78.9	78.1	0.2
1. 給与費	12,458	12,585	31.0	31.0	1.0
2. 医薬品費	561	540	1.4	1.3	-3.7
3. 歯科材料費	3,464	3,390	8.6	8.3	-2.1
4. 委託費	3,669	3,664	9.1	9.0	-0.1
（再掲）人材委託費	359	358	0.9	0.9	-0.3
（再掲）紹介手数料	16	28	0.0	0.1	75.0
5. 減価償却費	2,430	2,446	6.1	6.0	0.7
（再掲）建物減価償却費	—	—	—	—	—
（再掲）医療機器減価償却費	—	—	—	—	—
6. その他の医業費用	9,079	9,089	22.6	22.4	0.1
（再掲）設備機器賃借料	428	422	1.1	1.0	-1.4
（再掲）医療機器賃借料	189	206	0.5	0.5	9.0
（再掲）水道光熱費	657	752	1.6	1.9	14.5
IV 損益差額（I + II - III）	8,864	9,065	22.1	22.3	—
（参考）「新型コロナウイルス感染症関連の補助金（従業員向け慰労金を除く）」を除いた損益差額（IV-4）	8,488	8,908	21.1	21.9	—
V 税金	—	—	—	—	—
VI 税引後の総損益差額（IV - V）	—	—	—	—	—
施設数	157		—	—	—
平均ユニット数	3		—	—	—

- (注) 1. 構成比率は「I'（参考）「新型コロナウイルス感染症関連の補助金（従業員向け慰労金を除く）」を除いた医業収益」と「II 介護収益」を合算した金額に対する各収益科目、又は費用科目の割合である。（以下同様）
 2. 個人立の歯科診療所の損益差額からは、開設者の報酬となる部分以外に、建物、設備について現存物の価値以上の改善を行うための内部資金に充てられることが考えられる。
 3. 個人立の歯科診療所は税金について調査していないので、個人立の歯科診療所が含まれる集計区分では税金の集計はしていない。（以下同様）

歯科診療所（青色申告者を含む）（集計2）

（1施設当たり損益）

	個人					（再掲）医療法人					（再掲）その他					全体				
	金額		構成比率		金額の伸比率	金額		構成比率		金額の伸比率	金額		構成比率		金額の伸比率	金額		構成比率		金額の伸比率
	前々年(度)	前年(度)	前々年(度)	前年(度)		前々年(度)	前年(度)	前々年(度)	前年(度)		前々年(度)	前年(度)	前々年(度)	前年(度)		前々年(度)	前年(度)	前々年(度)	前年(度)	
I 業収益	千円	千円	%	%	%	千円	千円	%	%	%	千円	千円	%	%	%	千円	千円	%	%	%
I 業収益	45,277	44,878	100.6	100.0	-0.9	108,852	110,768	100.1	99.7	1.8	*	*	*	*	-	61,307	61,489	100.4	99.9	0.3
I'（参考）「新型コロナウイルス感染症関連の補助金（従業員向け慰労金を除く）」を除いた業収益（I-4）	44,860	44,727	99.7	99.7	-0.3	108,199	110,500	99.5	99.5	2.1	*	*	*	*	-	60,831	61,309	99.6	99.6	0.8
1. 保険診療収益	38,876	38,886	86.4	86.6	0.0	77,668	78,427	71.4	70.6	1.0	*	*	*	*	-	48,668	48,864	79.7	79.4	0.4
2. 労災等診療収益	-	-	-	-	-	1	7	0.0	0.0	600.0	*	*	*	*	-	-	-	-	-	-
3. その他の診療収益	-	-	-	-	-	28,353	29,860	26.1	26.9	5.3	*	*	*	*	-	-	-	-	-	-
4. その他の業収益	-	-	-	-	-	2,829	2,474	2.6	2.2	-12.5	*	*	*	*	-	-	-	-	-	-
4'.（再掲）新型コロナウイルス感染症関連の補助金（従業員向け慰労金を除く）	417	151	0.9	0.3	-63.8	653	268	0.6	0.2	-59.0	*	*	*	*	-	476	180	0.8	0.3	-62.2
II 介護収益	157	150	0.3	0.3	-4.5	559	584	0.5	0.5	4.5	*	*	*	*	-	258	259	0.4	0.4	0.4
III 業業・介護費用	33,790	33,837	75.1	75.4	0.1	99,000	101,729	91.0	91.6	2.8	*	*	*	*	-	50,299	51,023	82.3	82.9	1.4
1. 給与費	13,570	13,665	30.1	30.4	0.7	51,983	53,362	47.8	48.0	2.7	*	*	*	*	-	23,320	23,742	38.2	38.6	1.8
2. 医薬品費	689	656	1.5	1.5	-4.8	1,135	1,139	1.0	1.0	0.4	*	*	*	*	-	801	777	1.3	1.3	-3.0
3. 歯科材料費	3,723	3,493	8.3	7.8	-6.2	8,817	9,170	8.1	8.3	4.0	*	*	*	*	-	5,009	4,926	8.2	8.0	-1.7
4. 委託費	3,758	3,749	8.3	8.4	-0.2	6,608	7,107	6.1	6.4	7.6	*	*	*	*	-	4,474	4,592	7.3	7.5	2.6
（再掲）人材委託費	384	406	0.9	0.9	5.7	667	652	0.6	0.6	-2.2	*	*	*	*	-	455	467	0.7	0.8	2.6
（再掲）紹介手数料	7	12	0.0	0.0	71.4	22	41	0.0	0.0	86.4	*	*	*	*	-	11	19	0.0	0.0	72.7
5. 減価償却費	2,651	2,633	5.9	5.9	-0.7	4,965	5,033	4.6	4.5	1.4	*	*	*	*	-	3,241	3,242	5.3	5.3	0.0
（再掲）建物減価償却費	-	-	-	-	-	606	600	0.6	0.5	-1.0	*	*	*	*	-	-	-	-	-	-
（再掲）医療機器減価償却費	-	-	-	-	-	2,130	2,127	2.0	1.9	-0.1	*	*	*	*	-	-	-	-	-	-
6. その他の業業費用	9,398	9,642	20.9	21.5	2.6	25,491	25,917	23.4	23.3	1.7	*	*	*	*	-	13,453	13,743	22.0	22.3	2.2
（再掲）設備機器賃借料	405	399	0.9	0.9	-1.5	580	593	0.5	0.5	2.2	*	*	*	*	-	449	448	0.7	0.7	-0.2
（再掲）医療機器賃借料	212	213	0.5	0.5	0.5	297	293	0.3	0.3	-1.3	*	*	*	*	-	233	233	0.4	0.4	0.0
（再掲）水道光熱費	663	751	1.5	1.7	13.3	992	1,119	0.9	1.0	12.8	*	*	*	*	-	749	846	1.2	1.4	13.0
IV 損益差額（I+II-III）	11,644	11,192	25.9	24.9	-	10,412	9,623	9.6	8.7	-	*	*	*	*	-	11,266	10,726	18.4	17.4	-
（参考）「新型コロナウイルス感染症関連の補助金（従業員向け慰労金を除く）」を除いた損益差額（IV-4）	11,226	11,041	24.9	24.6	-	9,759	9,356	9.0	8.4	-	*	*	*	*	-	10,790	10,546	17.7	17.1	-
V 税金	-	-	-	-	-	2,015	1,488	1.9	1.3	-26.2	*	*	*	*	-	-	-	-	-	-
VI 税引後の総損益差額（IV-V）	-	-	-	-	-	8,397	8,135	7.7	7.3	-	*	*	*	*	-	-	-	-	-	-
施設数	438		-	-	-	148		-	-	-	*		-	-	-	587		-	-	-
平均ユニット数	3	3	-	-	-	5	5	-	-	-	*	*	*	*	-	4	4	-	-	-

（注）1. 「その他」とは、市町村立などの歯科診療所である。（以下同様）

2. 「全体」とは、個人、医療法人のほか、市町村立などを含めて単純集計したものである。

個人立の歯科診療所の「損益差額」とそれ以外の歯科診療所の「損益差額」では性質に異なる部分もあるものの、便宜上、これらを足し合わせて機械的に算出したものであることに留意。

機 能 別 集 計 等

(1) 一般診療所 主たる診療科別の損益状況

一般診療所（個人(青色申告者を含む)）（集計2）

(1施設当たり損益)

	入院診療収益あり																			
	内科					小児科					精神科					外科				
	金額		構成比率		金額の伸び率	金額		構成比率		金額の伸び率	金額		構成比率		金額の伸び率	金額		構成比率		金額の伸び率
	前々年(度)	前年(度)	前々年(度)	前年(度)		前々年(度)	前年(度)	前々年(度)	前年(度)		前々年(度)	前年(度)	前々年(度)	前年(度)		前々年(度)	前年(度)	前々年(度)	前年(度)	
千円	千円	%	%	%	千円	千円	%	%	%	千円	千円	%	%	%	千円	千円	%	%	%	
I 業収益	195,304	194,682	101.7	100.5	-0.3	*	*	*	*	-	-	-	-	-	*	*	*	*	*	-
I' (参考)「新型コロナウイルス感染症関連の補助金(従業員向け慰労金を除く)を除いた業収益(I-3')	192,049	193,789	100.0	100.0	0.9	*	*	*	*	-	-	-	-	-	*	*	*	*	*	-
1. 入院診療収益	48,195	47,336	25.1	24.4	-1.8	*	*	*	*	-	-	-	-	-	*	*	*	*	*	-
保険診療収益	48,195	47,336	25.1	24.4	-1.8	*	*	*	*	-	-	-	-	-	*	*	*	*	*	-
公害等診療収益	-	-	-	-	-	-	-	-	-	-	-	-	-	-	-	-	-	-	-	-
その他の診療収益	-	-	-	-	-	-	-	-	-	-	-	-	-	-	-	-	-	-	-	-
2. 外来診療収益	136,269	139,855	71.0	72.2	2.6	*	*	*	*	-	-	-	-	-	*	*	*	*	*	-
保険診療収益	136,047	139,695	70.8	72.1	2.7	*	*	*	*	-	-	-	-	-	*	*	*	*	*	-
公害等診療収益	-	-	-	-	-	-	-	-	-	-	-	-	-	-	-	-	-	-	-	-
その他の診療収益	-	-	-	-	-	-	-	-	-	-	-	-	-	-	-	-	-	-	-	-
3. その他の業収益	-	-	-	-	-	-	-	-	-	-	-	-	-	-	-	-	-	-	-	-
3'. (再掲)新型コロナウイルス感染症関連の補助金(従業員向け慰労金を除く)	3,255	893	1.7	0.5	-72.6	*	*	*	*	-	-	-	-	-	*	*	*	*	*	-
II 介護収益	0	0	0.0	0.0	-	*	*	*	*	-	-	-	-	-	*	*	*	*	*	-
III 業・介護費用	156,390	160,970	81.4	83.1	2.9	*	*	*	*	-	-	-	-	-	*	*	*	*	*	-
1. 給与費	32,189	36,692	16.8	18.9	14.0	*	*	*	*	-	-	-	-	-	*	*	*	*	*	-
2. 医薬品費	60,420	62,475	31.5	32.2	3.4	*	*	*	*	-	-	-	-	-	*	*	*	*	*	-
3. 材料費	8,237	8,121	4.3	4.2	-1.4	*	*	*	*	-	-	-	-	-	*	*	*	*	*	-
4. 給食用材料費	2,975	2,773	1.5	1.4	-6.8	*	*	*	*	-	-	-	-	-	*	*	*	*	*	-
5. 委託費	12,418	12,200	6.5	6.3	-1.8	*	*	*	*	-	-	-	-	-	*	*	*	*	*	-
(再掲)給食委託費	0	0	0.0	0.0	-	*	*	*	*	-	-	-	-	-	*	*	*	*	*	-
(再掲)人材委託費	6,336	6,336	3.3	3.3	0.0	*	*	*	*	-	-	-	-	-	*	*	*	*	*	-
(再掲)紹介手数料	0	0	0.0	0.0	-	*	*	*	*	-	-	-	-	-	*	*	*	*	*	-
6. 減価償却費	5,882	5,652	3.1	2.9	-3.9	*	*	*	*	-	-	-	-	-	*	*	*	*	*	-
(再掲)建物減価償却費	-	-	-	-	-	-	-	-	-	-	-	-	-	-	-	-	-	-	-	-
(再掲)医療機器減価償却費	-	-	-	-	-	-	-	-	-	-	-	-	-	-	-	-	-	-	-	-
7. その他の業・介護費用	34,269	33,057	17.8	17.1	-3.5	*	*	*	*	-	-	-	-	-	*	*	*	*	*	-
(再掲)設備機器賃借料	2,771	2,160	1.4	1.1	-22.0	*	*	*	*	-	-	-	-	-	*	*	*	*	*	-
(再掲)医療機器賃借料	180	180	0.1	0.1	0.0	*	*	*	*	-	-	-	-	-	*	*	*	*	*	-
(再掲)水道光熱費	2,166	2,645	1.1	1.4	22.1	*	*	*	*	-	-	-	-	-	*	*	*	*	*	-
IV 損益差額(I+II-III)	38,914	33,712	20.3	17.4	-	*	*	*	*	-	-	-	-	-	*	*	*	*	*	-
(参考)「新型コロナウイルス感染症関連の補助金(従業員向け慰労金を除く)を除いた損益差額(IV-3')	35,659	32,819	18.6	16.9	-	*	*	*	*	-	-	-	-	-	*	*	*	*	*	-
V 税金	-	-	-	-	-	-	-	-	-	-	-	-	-	-	-	-	-	-	-	-
VI 税引後の総損益差額(IV-V)	-	-	-	-	-	-	-	-	-	-	-	-	-	-	-	-	-	-	-	-
施設数	5	-	-	-	-	*	-	-	-	0	-	-	-	-	*	-	-	-	-	-

(注) 個人立の一般診療所の損益差額からは、開設者の報酬となる部分以外に、建物、設備について現存物の価値以上の改善を行うための内部資金に充てられることが考えられる。

一般診療所（個人（青色申告者を含む））（集計2）

（1施設当たり損益）

	入院診療収益あり																			
	整形外科					産婦人科					眼科					耳鼻咽喉科				
	金額		構成比率		金額の伸び率	金額		構成比率		金額の伸び率	金額		構成比率		金額の伸び率	金額		構成比率		金額の伸び率
	前々年(度)	前年(度)	前々年(度)	前年(度)		前々年(度)	前年(度)	前々年(度)	前年(度)		前々年(度)	前年(度)	前々年(度)	前年(度)		前々年(度)	前年(度)	前々年(度)	前年(度)	
千円	千円	%	%	%	千円	千円	%	%	%	千円	千円	%	%	%	千円	千円	%	%	%	
I 業収益	359,627	379,482	102.3	99.6	5.5	120,113	82,170	103.3	100.7	-31.6	*	*	*	*	—	—	—	—	—	
I'（参考）「新型コロナウイルス感染症関連の補助金（従業員向け慰労金を除く）」を除いた業収益（I-3'）	349,313	378,850	99.4	99.4	8.5	116,282	81,628	100.0	100.0	-29.8	*	*	*	*	—	—	—	—	—	
1. 入院診療収益	104,892	126,231	29.8	33.1	20.3	66,227	33,788	57.0	41.4	-49.0	*	*	*	*	—	—	—	—	—	
保険診療収益	96,470	118,273	27.4	31.0	22.6	17,362	9,872	14.9	12.1	-43.1	*	*	*	*	—	—	—	—	—	
公害等診療収益	—	—	—	—	—	—	—	—	—	—	—	—	—	—	—	—	—	—	—	
その他の診療収益	—	—	—	—	—	—	—	—	—	—	—	—	—	—	—	—	—	—	—	
2. 外来診療収益	236,403	243,554	67.2	63.9	3.0	48,778	46,143	41.9	56.5	-5.4	*	*	*	*	—	—	—	—	—	
保険診療収益	221,646	225,872	63.0	59.3	1.9	45,984	44,653	39.5	54.7	-2.9	*	*	*	*	—	—	—	—	—	
公害等診療収益	—	—	—	—	—	—	—	—	—	—	—	—	—	—	—	—	—	—	—	
その他の診療収益	—	—	—	—	—	—	—	—	—	—	—	—	—	—	—	—	—	—	—	
3. その他の業収益	—	—	—	—	—	—	—	—	—	—	—	—	—	—	—	—	—	—	—	
3'（再掲）新型コロナウイルス感染症関連の補助金（従業員向け慰労金を除く）	10,314	632	2.9	0.2	-93.9	3,831	542	3.3	0.7	-85.9	*	*	*	*	—	—	—	—	—	
II 介護収益	2,242	2,177	0.6	0.6	-2.9	3	4	0.0	0.0	33.3	*	*	*	*	—	—	—	—	—	
III 業・介護費用	260,158	286,196	74.0	75.1	10.0	110,083	95,574	94.7	117.1	-13.2	*	*	*	*	—	—	—	—	—	
1. 給与費	110,107	120,788	31.3	31.7	9.7	59,103	51,530	50.8	63.1	-12.8	*	*	*	*	—	—	—	—	—	
2. 医薬品費	64,186	69,984	18.3	18.4	9.0	10,667	11,393	9.2	14.0	6.8	*	*	*	*	—	—	—	—	—	
3. 材料費	30,286	33,787	8.6	8.9	11.6	3,143	541	2.7	0.7	-82.8	*	*	*	*	—	—	—	—	—	
4. 給食用材料費	1,188	994	0.3	0.3	-16.3	2,177	838	1.9	1.0	-61.5	*	*	*	*	—	—	—	—	—	
5. 委託費	5,076	5,173	1.4	1.4	1.9	2,979	1,667	2.6	2.0	-44.0	*	*	*	*	—	—	—	—	—	
（再掲）給食委託費	413	559	0.1	0.1	35.4	0	0	0.0	0.0	—	*	*	*	*	—	—	—	—	—	
（再掲）人材委託費	276	228	0.1	0.1	-17.4	0	0	0.0	0.0	—	*	*	*	*	—	—	—	—	—	
（再掲）紹介手数料	276	228	0.1	0.1	-17.4	0	0	0.0	0.0	—	*	*	*	*	—	—	—	—	—	
6. 減価償却費	16,516	16,870	4.7	4.4	2.1	6,862	7,006	5.9	8.6	2.1	*	*	*	*	—	—	—	—	—	
（再掲）建物減価償却費	—	—	—	—	—	—	—	—	—	—	—	—	—	—	—	—	—	—	—	
（再掲）医療機器減価償却費	—	—	—	—	—	—	—	—	—	—	—	—	—	—	—	—	—	—	—	
7. その他の業・介護費用	32,801	38,600	9.3	10.1	17.7	25,152	22,600	21.6	27.7	-10.1	*	*	*	*	—	—	—	—	—	
（再掲）設備機器賃借料	616	475	0.2	0.1	-22.9	753	947	0.6	1.2	25.8	*	*	*	*	—	—	—	—	—	
（再掲）医療機器賃借料	556	415	0.2	0.1	-25.4	533	559	0.5	0.7	4.9	*	*	*	*	—	—	—	—	—	
（再掲）水道光熱費	3,496	4,271	1.0	1.1	22.2	2,598	2,503	2.2	3.1	-3.7	*	*	*	*	—	—	—	—	—	
IV 損益差額（I+II-III）	101,710	95,463	28.9	25.1	—	10,033	-13,399	8.6	-16.4	—	*	*	*	*	—	—	—	—	—	
（参考）「新型コロナウイルス感染症関連の補助金（従業員向け慰労金を除く）」を除いた損益差額（IV-3'）	91,396	94,831	26.0	24.9	—	6,203	-13,941	5.3	-17.1	—	*	*	*	*	—	—	—	—	—	
V 税金	—	—	—	—	—	—	—	—	—	—	—	—	—	—	—	—	—	—	—	
VI 税引後の総損益差額（IV-V）	—	—	—	—	—	—	—	—	—	—	—	—	—	—	—	—	—	—	—	
施設数	4	—	—	—	—	3	—	—	—	—	*	—	—	—	0	—	—	—	—	

（注）個人立の一般診療所の損益差額からは、開設者の報酬となる部分以外に、建物、設備について現存物の価値以上の改善を行うための内部資金に充てられることが考えられる。

一般診療所（個人(青色申告者を含む)）（集計2）

（1施設当たり損益）

	入院診療収益あり														
	皮膚科					その他					全体				
	金額		構成比率		金額の 伸び率	金額		構成比率		金額の 伸び率	金額		構成比率		金額の 伸び率
	前々年(度)	前年(度)	前々年(度)	前年(度)		前々年(度)	前年(度)	前々年(度)	前年(度)		前々年(度)	前年(度)	前々年(度)	前年(度)	
千円	千円	%	%	千円	千円	%	%	千円	千円	%	%				
I 医療収益	-	-	-	-	*	*	*	*	-	216,765	214,928	100.6	98.9	-0.8	
I' (参考)「新型コロナウイルス感染症関連の補助金 (従業員向け慰労金を除く)を除いた 医療収益(I-3')	-	-	-	-	*	*	*	*	-	212,097	214,135	98.5	98.6	1.0	
1. 入院診療収益	-	-	-	-	*	*	*	*	-	75,203	74,712	34.9	34.4	-0.7	
保険診療収益	-	-	-	-	*	*	*	*	-	65,176	68,938	30.3	31.7	5.8	
公害等診療収益	-	-	-	-	-	-	-	-	-	-	-	-	-	-	
その他の診療収益	-	-	-	-	-	-	-	-	-	-	-	-	-	-	
2. 外来診療収益	-	-	-	-	*	*	*	*	-	130,585	133,149	60.6	61.3	2.0	
保険診療収益	-	-	-	-	*	*	*	*	-	126,482	128,446	58.7	59.1	1.6	
公害等診療収益	-	-	-	-	-	-	-	-	-	-	-	-	-	-	
その他の診療収益	-	-	-	-	-	-	-	-	-	-	-	-	-	-	
3. その他の医療収益	-	-	-	-	-	-	-	-	-	-	-	-	-	-	
3' (再掲)新型コロナウイルス感染症関連の補助金 (従業員向け慰労金を除く)	-	-	-	-	*	*	*	*	-	4,668	794	2.2	0.4	-83.0	
II 介護収益	-	-	-	-	*	*	*	*	-	3,295	3,074	1.5	1.4	-6.7	
III 医療・介護費用	-	-	-	-	*	*	*	*	-	166,531	173,010	77.3	79.7	3.9	
1. 給与費	-	-	-	-	*	*	*	*	-	62,129	65,698	28.8	30.2	5.7	
2. 医薬品費	-	-	-	-	*	*	*	*	-	39,024	41,120	18.1	18.9	5.4	
3. 材料費	-	-	-	-	*	*	*	*	-	13,763	13,988	6.4	6.4	1.6	
4. 給食用材料費	-	-	-	-	*	*	*	*	-	1,491	1,165	0.7	0.5	-21.9	
5. 委託費	-	-	-	-	*	*	*	*	-	8,470	8,044	3.9	3.7	-5.0	
(再掲)給食委託費	-	-	-	-	*	*	*	*	-	907	912	0.4	0.4	0.6	
(再掲)人材委託費	-	-	-	-	*	*	*	*	-	3,361	3,351	1.6	1.5	-0.3	
(再掲)紹介手数料	-	-	-	-	*	*	*	*	-	61	51	0.0	0.0	-16.4	
6. 減価償却費	-	-	-	-	*	*	*	*	-	8,605	8,292	4.0	3.8	-3.6	
(再掲)建物減価償却費	-	-	-	-	-	-	-	-	-	-	-	-	-	-	
(再掲)医療機器減価償却費	-	-	-	-	-	-	-	-	-	-	-	-	-	-	
7. その他の医療・介護費用	-	-	-	-	*	*	*	*	-	33,050	34,703	15.3	16.0	5.0	
(再掲)設備機器賃借料	-	-	-	-	*	*	*	*	-	1,594	1,748	0.7	0.8	9.7	
(再掲)医療機器賃借料	-	-	-	-	*	*	*	*	-	622	917	0.3	0.4	47.4	
(再掲)水道光熱費	-	-	-	-	*	*	*	*	-	3,338	3,905	1.5	1.8	17.0	
IV 損益差額(I+II-III)	-	-	-	-	*	*	*	*	-	53,528	44,993	24.9	20.7	-	
(参考)「新型コロナウイルス感染症関連の補助金 (従業員向け慰労金を除く)を除いた 損益差額(IV-3')	-	-	-	-	*	*	*	*	-	48,860	44,199	22.7	20.3	-	
V 税金	-	-	-	-	-	-	-	-	-	-	-	-	-	-	
VI 税引後の総損益差額(IV-V)	-	-	-	-	-	-	-	-	-	-	-	-	-	-	
施設数	0	-	-	-	*	-	-	-	-	18	-	-	-	-	

(注) 個人立の一般診療所の損益差額からは、開設者の報酬となる部分以外に、建物、設備について現存物の価値以上の改善を行うための内部資金に充てられることが考えられる。

一般診療所（個人(青色申告者を含む)）（集計2）

(1施設当たり損益)

	入院診療収益なし																			
	内科					小児科					精神科					外科				
	金額		構成比率		金額の伸比率	金額		構成比率		金額の伸比率	金額		構成比率		金額の伸比率	金額		構成比率		金額の伸比率
	前々年(度)	前年(度)	前々年(度)	前年(度)		前々年(度)	前年(度)	前々年(度)	前年(度)		前々年(度)	前年(度)	前々年(度)	前年(度)		前々年(度)	前年(度)	前々年(度)	前年(度)	
千円	千円	%	%	%	千円	千円	%	%	%	千円	千円	%	%	%	千円	千円	%	%	%	
I 業収	82,300	87,867	103.0	101.6	6.8	84,464	99,010	104.4	102.5	17.2	52,305	50,727	101.1	100.8	-3.0	104,586	108,955	101.9	101.5	4.2
I' (参考)「新型コロナウイルス感染症関連の補助金(従業員向け慰労金を除く)を除いた業収(Ⅰ-3')	79,563	86,179	99.6	99.6	8.3	80,918	96,607	100.0	100.0	19.4	51,672	50,283	99.9	99.9	-2.7	102,637	107,277	100.0	100.0	4.5
1. 入院診療収益	0	0	0.0	0.0	—	0	0	0.0	0.0	—	0	0	0.0	0.0	—	0	0	0.0	0.0	—
保険診療収益	0	0	0.0	0.0	—	0	0	0.0	0.0	—	0	0	0.0	0.0	—	0	0	0.0	0.0	—
公害等診療収益	—	—	—	—	—	—	—	—	—	—	—	—	—	—	—	—	—	—	—	—
その他の診療収益	—	—	—	—	—	—	—	—	—	—	—	—	—	—	—	—	—	—	—	—
2. 外来診療収益	77,199	84,010	96.6	97.1	8.8	73,090	87,685	90.3	90.8	20.0	50,882	49,392	98.4	98.1	-2.9	96,438	101,749	93.9	94.8	5.5
保険診療収益	69,293	75,746	86.7	87.6	9.3	58,096	72,529	71.8	75.1	24.8	49,114	47,776	95.0	94.9	-2.7	79,066	82,797	77.0	77.2	4.7
公害等診療収益	—	—	—	—	—	—	—	—	—	—	—	—	—	—	—	—	—	—	—	—
その他の診療収益	—	—	—	—	—	—	—	—	—	—	—	—	—	—	—	—	—	—	—	—
3. その他の業収	—	—	—	—	—	—	—	—	—	—	—	—	—	—	—	—	—	—	—	—
3' (再掲)新型コロナウイルス感染症関連の補助金(従業員向け慰労金を除く)	2,737	1,688	3.4	2.0	-38.3	3,546	2,403	4.4	2.5	-32.2	633	443	1.2	0.9	-30.0	1,949	1,679	1.9	1.6	-13.9
II 介護収益	333	330	0.4	0.4	-0.9	0	0	0.0	0.0	—	53	58	0.1	0.1	9.4	22	27	0.0	0.0	22.7
III 業・介護費用	56,956	58,973	71.3	68.2	3.5	55,666	59,514	68.8	61.6	6.9	31,863	30,743	61.6	61.1	-3.5	82,919	83,779	80.8	78.1	1.0
1. 給与費	20,493	21,169	25.6	24.5	3.3	21,396	21,721	26.4	22.5	1.5	16,086	15,514	31.1	30.8	-3.6	26,333	26,886	25.7	25.1	2.1
2. 医薬品費	12,971	13,219	16.2	15.3	1.9	15,258	16,167	18.9	16.7	6.0	2,356	2,396	4.6	4.8	1.7	19,418	17,927	18.9	16.7	-7.7
3. 材料費	1,876	2,055	2.3	2.4	9.5	1,638	2,059	2.0	2.1	25.7	528	540	1.0	1.1	2.3	2,523	2,646	2.5	2.5	4.9
4. 給食用材料費	2	2	0.0	0.0	0.0	9	9	0.0	0.0	0.0	0	0	0.0	0.0	—	20	21	0.0	0.0	5.0
5. 委託費	3,322	3,752	4.2	4.3	12.9	1,421	2,419	1.8	2.5	70.2	861	872	1.7	1.7	1.3	8,176	8,289	8.0	7.7	1.4
(再掲)給食委託費	8	10	0.0	0.0	25.0	0	0	0.0	0.0	—	0	0	0.0	0.0	—	0	0	0.0	0.0	—
(再掲)人材委託費	301	342	0.4	0.4	13.6	30	70	0.0	0.1	133.3	0	0	0.0	0.0	—	3,652	3,539	3.6	3.3	-3.1
(再掲)紹介手数料	19	18	0.0	0.0	-5.3	30	28	0.0	0.0	-6.7	0	0	0.0	0.0	—	34	1	0.0	0.0	-97.1
6. 減価償却費	3,775	3,678	4.7	4.3	-2.6	2,732	2,695	3.4	2.8	-1.4	1,682	1,600	3.3	3.2	-4.9	5,900	5,343	5.7	5.0	-9.4
(再掲)建物減価償却費	—	—	—	—	—	—	—	—	—	—	—	—	—	—	—	—	—	—	—	—
(再掲)医療機器減価償却費	—	—	—	—	—	—	—	—	—	—	—	—	—	—	—	—	—	—	—	—
7. その他の業・介護費用	14,517	15,097	18.2	17.5	4.0	13,211	14,444	16.3	15.0	9.3	10,350	9,820	20.0	19.5	-5.1	20,549	22,667	20.0	21.1	10.3
(再掲)設備機器賃借料	1,283	1,324	1.6	1.5	3.2	705	677	0.9	0.7	-4.0	605	566	1.2	1.1	-6.4	2,645	2,867	2.6	2.7	8.4
(再掲)医療機器賃借料	928	943	1.2	1.1	1.6	380	339	0.5	0.4	-10.8	177	152	0.3	0.3	-14.1	2,181	2,357	2.1	2.2	8.1
(再掲)水道光熱費	777	907	1.0	1.0	16.7	695	821	0.9	0.8	18.1	425	486	0.8	1.0	14.4	1,266	1,668	1.2	1.6	31.8
IV 損益差額(Ⅰ+Ⅱ-Ⅲ)	25,677	29,224	32.1	33.8	—	28,799	39,496	35.6	40.9	—	20,495	20,041	39.6	39.8	—	21,689	25,203	21.1	23.5	—
(参考)「新型コロナウイルス感染症関連の補助金(従業員向け慰労金を除く)を除いた損益差額(Ⅳ-3')	22,940	27,535	28.7	31.8	—	25,252	37,093	31.2	38.4	—	19,862	19,598	38.4	38.9	—	19,741	23,524	19.2	21.9	—
V 税金	—	—	—	—	—	—	—	—	—	—	—	—	—	—	—	—	—	—	—	—
VI 税引後の総損益差額(Ⅳ-V)	—	—	—	—	—	—	—	—	—	—	—	—	—	—	—	—	—	—	—	—
施設数	438	—	—	—	—	64	—	—	—	—	31	—	—	—	—	42	—	—	—	—

(注) 個人立の一般診療所の損益差額からは、開設者の報酬となる部分以外に、建物、設備について現存物の価値以上の改善を行うための内部資金に充てられることが考えられる。

一般診療所（個人(青色申告者を含む)）（集計2）

(1施設当たり損益)

	入院診療収益なし																			
	整形外科					産婦人科					眼科					耳鼻咽喉科				
	金額		構成比率		金額の伸比率	金額		構成比率		金額の伸比率	金額		構成比率		金額の伸比率	金額		構成比率		金額の伸比率
	前々年(度)	前年(度)	前々年(度)	前年(度)		前々年(度)	前年(度)	前々年(度)	前年(度)		前々年(度)	前年(度)	前々年(度)	前年(度)		前々年(度)	前年(度)	前々年(度)	前年(度)	
千円	千円	%	%	%	千円	千円	%	%	%	千円	千円	%	%	%	千円	千円	%	%	%	
I 業収	106,601	104,103	100.5	99.8	-2.3	102,505	110,592	100.4	100.1	7.9	97,788	99,564	100.4	100.1	1.8	68,261	70,911	103.9	101.8	3.9
I' (参考)「新型コロナウイルス感染症関連の補助金(従業員向け慰労金を除く)を除いた業収(Ⅰ-3')	105,540	103,818	99.5	99.5	-1.6	102,084	110,521	100.0	100.0	8.3	97,371	99,474	100.0	100.0	2.2	65,715	69,674	100.0	100.0	6.0
1. 入院診療収益	0	0	0.0	0.0	-	0	0	0.0	0.0	-	0	0	0.0	0.0	-	0	0	0.0	0.0	-
保険診療収益	0	0	0.0	0.0	-	0	0	0.0	0.0	-	0	0	0.0	0.0	-	0	0	0.0	0.0	-
公害等診療収益	-	-	-	-	-	-	-	-	-	-	-	-	-	-	-	-	-	-	-	-
その他の診療収益	-	-	-	-	-	-	-	-	-	-	-	-	-	-	-	-	-	-	-	-
2. 外来診療収益	104,719	102,891	98.7	98.6	-1.7	98,128	106,907	96.1	96.7	8.9	95,610	97,640	98.2	98.2	2.1	66,016	69,595	100.5	99.9	5.4
保険診療収益	96,420	94,283	90.9	90.4	-2.2	48,169	71,234	47.2	64.5	47.9	92,924	94,671	95.4	95.2	1.9	65,052	68,399	99.0	98.2	5.1
公害等診療収益	-	-	-	-	-	-	-	-	-	-	-	-	-	-	-	-	-	-	-	-
その他の診療収益	-	-	-	-	-	-	-	-	-	-	-	-	-	-	-	-	-	-	-	-
3. その他の業収	-	-	-	-	-	-	-	-	-	-	-	-	-	-	-	-	-	-	-	-
3' (再掲)新型コロナウイルス感染症関連の補助金(従業員向け慰労金を除く)	1,061	285	1.0	0.3	-73.1	421	71	0.4	0.1	-83.1	417	90	0.4	0.1	-78.4	2,546	1,237	3.9	1.8	-51.4
II 介護収益	515	525	0.5	0.5	1.9	0	0	0.0	0.0	-	0	0	0.0	0.0	-	0	0	0.0	0.0	-
III 業・介護費用	81,672	81,621	77.0	78.2	-0.1	78,733	79,560	77.1	72.0	1.1	67,774	69,369	69.6	69.7	2.4	44,259	44,650	67.4	64.1	0.9
1. 給与費	35,767	36,373	33.7	34.9	1.7	23,607	23,604	23.1	21.4	0.0	25,061	25,768	25.7	25.9	2.8	19,573	19,934	29.8	28.6	1.8
2. 医薬品費	15,800	15,060	14.9	14.4	-4.7	18,011	19,863	17.6	18.0	10.3	10,258	10,317	10.5	10.4	0.6	3,963	3,491	6.0	5.0	-11.9
3. 材料費	2,543	2,440	2.4	2.3	-4.1	3,589	3,616	3.5	3.3	0.8	4,775	5,056	4.9	5.1	5.9	1,154	1,528	1.8	2.2	32.4
4. 給食用材料費	0	0	0.0	0.0	-	629	622	0.6	0.6	-1.1	0	0	0.0	0.0	-	0	0	0.0	0.0	-
5. 委託費	3,032	3,283	2.9	3.1	8.3	4,454	4,723	4.4	4.3	6.0	4,037	4,141	4.1	4.2	2.6	3,056	2,795	4.7	4.0	-8.5
(再掲)給食委託費	0	0	0.0	0.0	-	0	0	0.0	0.0	-	0	0	0.0	0.0	-	0	0	0.0	0.0	-
(再掲)人材委託費	607	623	0.6	0.6	2.6	84	234	0.1	0.2	178.6	2,058	2,148	2.1	2.2	4.4	1,089	558	1.7	0.8	-48.8
(再掲)紹介手数料	6	6	0.0	0.0	0.0	84	234	0.1	0.2	178.6	23	3	0.0	0.0	-87.0	0	0	0.0	0.0	-
6. 減価償却費	6,167	5,526	5.8	5.3	-10.4	5,074	4,821	5.0	4.4	-5.0	6,459	6,142	6.6	6.2	-4.9	3,765	3,309	5.7	4.7	-12.1
(再掲)建物減価償却費	-	-	-	-	-	-	-	-	-	-	-	-	-	-	-	-	-	-	-	-
(再掲)医療機器減価償却費	-	-	-	-	-	-	-	-	-	-	-	-	-	-	-	-	-	-	-	-
7. その他の業・介護費用	18,363	18,940	17.3	18.2	3.1	23,368	22,311	22.9	20.2	-4.5	17,184	17,945	17.6	18.0	4.4	12,749	13,592	19.4	19.5	6.6
(再掲)設備機器賃借料	1,007	936	0.9	0.9	-7.1	531	496	0.5	0.4	-6.6	728	670	0.7	0.7	-8.0	1,071	1,145	1.6	1.6	6.9
(再掲)医療機器賃借料	628	502	0.6	0.5	-20.1	305	341	0.3	0.3	11.8	442	326	0.5	0.3	-26.2	459	483	0.7	0.7	5.2
(再掲)水道光熱費	1,287	1,575	1.2	1.5	22.4	881	1,047	0.9	0.9	18.8	813	961	0.8	1.0	18.2	685	787	1.0	1.1	14.9
IV 損益差額(Ⅰ+Ⅱ-Ⅲ)	25,443	23,007	24.0	22.0	-	23,772	31,032	23.3	28.1	-	30,013	30,195	30.8	30.4	-	24,002	26,262	36.5	37.7	-
(参考)「新型コロナウイルス感染症関連の補助金(従業員向け慰労金を除く)を除いた損益差額(Ⅳ-3')	24,383	22,722	23.0	21.8	-	23,351	30,961	22.9	28.0	-	29,597	30,105	30.4	30.3	-	21,456	25,025	32.7	35.9	-
V 税金	-	-	-	-	-	-	-	-	-	-	-	-	-	-	-	-	-	-	-	-
VI 税引後の総損益差額(Ⅳ-V)	-	-	-	-	-	-	-	-	-	-	-	-	-	-	-	-	-	-	-	-
施設数	60	-	-	-	-	25	-	-	-	-	79	-	-	-	-	46	-	-	-	-

(注) 個人立の一般診療所の損益差額からは、開設者の報酬となる部分以外に、建物、設備について現存物の価値以上の改善を行うための内部資金に充てられることが考えられる。

一般診療所（個人(青色申告者を含む)）（集計2）

（1施設当たり損益）

	入院診療収益なし														
	皮膚科					その他					全体				
	金額		構成比率		金額の 伸び率	金額		構成比率		金額の 伸び率	金額		構成比率		金額の 伸び率
	前々年(度)	前年(度)	前々年(度)	前年(度)		前々年(度)	前年(度)	前々年(度)	前年(度)		前々年(度)	前年(度)	前々年(度)	前年(度)	
千円	千円	%	%	%	千円	千円	%	%	%	千円	千円	%	%	%	
I 医業収益	67,795	65,583	100.5	100.1	-3.3	138,477	133,366	100.8	100.2	-3.7	86,231	90,368	102.2	101.2	4.8
I'（参考）「新型コロナウイルス感染症関連の補助金（従業員向け慰労金を除く）」を除いた医業収益（I-3'）	67,459	65,498	100.0	100.0	-2.9	137,342	133,089	100.0	100.0	-3.1	84,146	89,125	99.8	99.8	5.9
1. 入院診療収益	0	0	0.0	0.0	—	0	0	0.0	0.0	—	0	0	0.0	0.0	—
保険診療収益	0	0	0.0	0.0	—	0	0	0.0	0.0	—	0	0	0.0	0.0	—
公害等診療収益	—	—	—	—	—	—	—	—	—	—	—	—	—	—	—
その他の診療収益	—	—	—	—	—	—	—	—	—	—	—	—	—	—	—
2. 外来診療収益	66,651	64,877	98.8	99.1	-2.7	135,435	131,337	98.6	98.7	-3.0	81,613	86,631	96.8	97.0	6.1
保険診療収益	62,019	60,032	91.9	91.7	-3.2	132,077	127,914	96.2	96.1	-3.2	72,878	77,969	86.4	87.3	7.0
公害等診療収益	—	—	—	—	—	—	—	—	—	—	—	—	—	—	—
その他の診療収益	—	—	—	—	—	—	—	—	—	—	—	—	—	—	—
3. その他の医業収益	—	—	—	—	—	—	—	—	—	—	—	—	—	—	—
3'（再掲）新型コロナウイルス感染症関連の補助金（従業員向け慰労金を除く）	336	85	0.5	0.1	-74.7	1,135	277	0.8	0.2	-75.6	2,084	1,242	2.5	1.4	-40.4
II 介護収益	0	0	0.0	0.0	—	0	0	0.0	0.0	—	208	207	0.2	0.2	-0.5
III 医業・介護費用	42,092	41,288	62.4	63.0	-1.9	110,119	105,709	80.2	79.4	-4.0	60,591	61,908	71.8	69.3	2.2
1. 給与費	16,983	17,106	25.2	26.1	0.7	23,269	23,885	16.9	17.9	2.6	22,079	22,605	26.2	25.3	2.4
2. 医薬品費	7,420	7,277	11.0	11.1	-1.9	59,740	54,735	43.5	41.1	-8.4	13,762	13,707	16.3	15.3	-0.4
3. 材料費	1,640	1,203	2.4	1.8	-26.6	4,700	4,870	3.4	3.7	3.6	2,235	2,382	2.6	2.7	6.6
4. 給食用材料費	0	0	0.0	0.0	—	0	0	0.0	0.0	—	21	21	0.0	0.0	0.0
5. 委託費	704	838	1.0	1.3	19.0	4,171	4,218	3.0	3.2	1.1	3,261	3,589	3.9	4.0	10.1
(再掲)給食委託費	0	0	0.0	0.0	—	21	21	0.0	0.0	0.0	5	6	0.0	0.0	20.0
(再掲)人材委託費	60	114	0.1	0.2	90.0	361	388	0.3	0.3	7.5	638	646	0.8	0.7	1.3
(再掲)紹介手数料	5	34	0.0	0.1	580.0	0	0	0.0	0.0	—	19	21	0.0	0.0	10.5
6. 減価償却費	2,932	2,742	4.3	4.2	-6.5	3,417	3,219	2.5	2.4	-5.8	4,113	3,909	4.9	4.4	-5.0
(再掲)建物減価償却費	—	—	—	—	—	—	—	—	—	—	—	—	—	—	—
(再掲)医療機器減価償却費	—	—	—	—	—	—	—	—	—	—	—	—	—	—	—
7. その他の医業・介護費用	12,412	12,122	18.4	18.5	-2.3	14,822	14,782	10.8	11.1	-0.3	15,120	15,695	17.9	17.6	3.8
(再掲)設備機器賃借料	607	569	0.9	0.9	-6.3	809	810	0.6	0.6	0.1	1,124	1,142	1.3	1.3	1.6
(再掲)医療機器賃借料	216	178	0.3	0.3	-17.6	588	562	0.4	0.4	-4.4	760	752	0.9	0.8	-1.1
(再掲)水道光熱費	495	563	0.7	0.9	13.7	1,010	1,378	0.7	1.0	36.4	809	965	1.0	1.1	19.3
IV 損益差額（I+II-III）	25,703	24,295	38.1	37.1	—	28,357	27,657	20.6	20.8	—	25,847	28,667	30.6	32.1	—
（参考）「新型コロナウイルス感染症関連の補助金（従業員向け慰労金を除く）」を除いた損益差額（IV-3'）	25,367	24,210	37.6	37.0	—	27,222	27,380	19.8	20.6	—	23,763	27,425	28.2	30.7	—
V 税金	—	—	—	—	—	—	—	—	—	—	—	—	—	—	—
VI 税引後の総損益差額（IV-V）	—	—	—	—	—	—	—	—	—	—	—	—	—	—	—
施設数	52	—	—	—	—	26	—	—	—	—	863	—	—	—	—

（注）個人立の一般診療所の損益差額からは、開設者の報酬となる部分以外に、建物、設備について現存物の価値以上の改善を行うための内部資金に充てられることが考えられる。

一般診療所（個人（青色申告者を含む））（集計2）

（1施設当たり損益）

	入院診療収益なし(参考)有床																			
	内科					小児科					精神科					外科				
	金額		構成比率		金額の伸比率	金額		構成比率		金額の伸比率	金額		構成比率		金額の伸比率	金額		構成比率		金額の伸比率
	前々年(度)	前年(度)	前々年(度)	前年(度)		前々年(度)	前年(度)	前々年(度)	前年(度)		前々年(度)	前年(度)	前々年(度)	前年(度)		前々年(度)	前年(度)	前々年(度)	前年(度)	
千円	千円	%	%	%	千円	千円	%	%	%	千円	千円	%	%	%	千円	千円	%	%	%	
I 医療収益	*	*	*	*	—	—	—	—	—	—	—	—	—	—	*	*	*	*	—	
I' (参考)「新型コロナウイルス感染症関連の補助金 (従業員向け慰労金を除く)を除いた 医療収益(I-3')	*	*	*	*	—	—	—	—	—	—	—	—	—	—	*	*	*	*	—	
1. 入院診療収益	*	*	*	*	—	—	—	—	—	—	—	—	—	—	*	*	*	*	—	
保険診療収益	*	*	*	*	—	—	—	—	—	—	—	—	—	—	*	*	*	*	—	
公害等診療収益	—	—	—	—	—	—	—	—	—	—	—	—	—	—	—	—	—	—	—	
その他の診療収益	—	—	—	—	—	—	—	—	—	—	—	—	—	—	—	—	—	—	—	
2. 外来診療収益	*	*	*	*	—	—	—	—	—	—	—	—	—	—	*	*	*	*	—	
保険診療収益	*	*	*	*	—	—	—	—	—	—	—	—	—	—	*	*	*	*	—	
公害等診療収益	—	—	—	—	—	—	—	—	—	—	—	—	—	—	—	—	—	—	—	
その他の診療収益	—	—	—	—	—	—	—	—	—	—	—	—	—	—	—	—	—	—	—	
3. その他の医療収益	—	—	—	—	—	—	—	—	—	—	—	—	—	—	—	—	—	—	—	
3' (再掲)新型コロナウイルス感染症関連の補助金 (従業員向け慰労金を除く)	*	*	*	*	—	—	—	—	—	—	—	—	—	—	*	*	*	*	—	
II 介護収益	*	*	*	*	—	—	—	—	—	—	—	—	—	—	*	*	*	*	—	
III 医療・介護費用	*	*	*	*	—	—	—	—	—	—	—	—	—	—	*	*	*	*	—	
1. 給与費	*	*	*	*	—	—	—	—	—	—	—	—	—	—	*	*	*	*	—	
2. 医薬品費	*	*	*	*	—	—	—	—	—	—	—	—	—	—	*	*	*	*	—	
3. 材料費	*	*	*	*	—	—	—	—	—	—	—	—	—	—	*	*	*	*	—	
4. 給食用材料費	*	*	*	*	—	—	—	—	—	—	—	—	—	—	*	*	*	*	—	
5. 委託費	*	*	*	*	—	—	—	—	—	—	—	—	—	—	*	*	*	*	—	
(再掲)給食委託費	*	*	*	*	—	—	—	—	—	—	—	—	—	—	*	*	*	*	—	
(再掲)人材委託費	*	*	*	*	—	—	—	—	—	—	—	—	—	—	*	*	*	*	—	
(再掲)紹介手数料	*	*	*	*	—	—	—	—	—	—	—	—	—	—	*	*	*	*	—	
6. 減価償却費	*	*	*	*	—	—	—	—	—	—	—	—	—	—	*	*	*	*	—	
(再掲)建物減価償却費	—	—	—	—	—	—	—	—	—	—	—	—	—	—	—	—	—	—	—	
(再掲)医療機器減価償却費	—	—	—	—	—	—	—	—	—	—	—	—	—	—	—	—	—	—	—	
7. その他の医療・介護費用	*	*	*	*	—	—	—	—	—	—	—	—	—	—	*	*	*	*	—	
(再掲)設備機器賃借料	*	*	*	*	—	—	—	—	—	—	—	—	—	—	*	*	*	*	—	
(再掲)医療機器賃借料	*	*	*	*	—	—	—	—	—	—	—	—	—	—	*	*	*	*	—	
(再掲)水道光熱費	*	*	*	*	—	—	—	—	—	—	—	—	—	—	*	*	*	*	—	
IV 損益差額(I+II-III)	*	*	*	*	—	—	—	—	—	—	—	—	—	—	*	*	*	*	—	
(参考)「新型コロナウイルス感染症関連の補助金 (従業員向け慰労金を除く)を除いた 損益差額(IV-3')	*	*	*	*	—	—	—	—	—	—	—	—	—	—	*	*	*	*	—	
V 税金	—	—	—	—	—	—	—	—	—	—	—	—	—	—	—	—	—	—	—	
VI 税引後の総損益差額(IV-V)	—	—	—	—	—	—	—	—	—	—	—	—	—	—	—	—	—	—	—	
施設数	*	—	—	—	—	0	—	—	—	—	0	—	—	—	*	—	—	—	—	

(注) 個人立の一般診療所の損益差額からは、開設者の報酬となる部分以外に、建物、設備について現存物の価値以上の改善を行うための内部資金に充てられることが考えられる。

一般診療所（個人(青色申告者を含む)）（集計2）

(1施設当たり損益)

	入院診療収益なし(参考)有床																			
	整形外科					産婦人科					眼科					耳鼻咽喉科				
	金額		構成比率		金額の伸比率	金額		構成比率		金額の伸比率	金額		構成比率		金額の伸比率	金額		構成比率		金額の伸比率
	前々年(度)	前年(度)	前々年(度)	前年(度)		前々年(度)	前年(度)	前々年(度)	前年(度)		前々年(度)	前年(度)	前々年(度)	前年(度)		前々年(度)	前年(度)	前々年(度)	前年(度)	
千円	千円	%	%	%	千円	千円	%	%	%	千円	千円	%	%	%	千円	千円	%	%	%	
I 業収益	-	-	-	-	-	*	*	*	*	-	*	*	*	*	-	-	-	-	-	-
I' (参考)「新型コロナウイルス感染症関連の補助金 (従業員向け慰労金を除く)を除いた 業収益(I-3')	-	-	-	-	-	*	*	*	*	-	*	*	*	*	-	-	-	-	-	-
1. 入院診療収益	-	-	-	-	-	*	*	*	*	-	*	*	*	*	-	-	-	-	-	-
保険診療収益	-	-	-	-	-	*	*	*	*	-	*	*	*	*	-	-	-	-	-	-
公害等診療収益	-	-	-	-	-	-	-	-	-	-	-	-	-	-	-	-	-	-	-	-
その他の診療収益	-	-	-	-	-	-	-	-	-	-	-	-	-	-	-	-	-	-	-	-
2. 外来診療収益	-	-	-	-	-	*	*	*	*	-	*	*	*	*	-	-	-	-	-	-
保険診療収益	-	-	-	-	-	*	*	*	*	-	*	*	*	*	-	-	-	-	-	-
公害等診療収益	-	-	-	-	-	-	-	-	-	-	-	-	-	-	-	-	-	-	-	-
その他の診療収益	-	-	-	-	-	-	-	-	-	-	-	-	-	-	-	-	-	-	-	-
3. その他の業収益	-	-	-	-	-	-	-	-	-	-	-	-	-	-	-	-	-	-	-	-
3'. (再掲)新型コロナウイルス感染症関連の補助金 (従業員向け慰労金を除く)	-	-	-	-	-	*	*	*	*	-	*	*	*	*	-	-	-	-	-	-
II 介護収益	-	-	-	-	-	*	*	*	*	-	*	*	*	*	-	-	-	-	-	-
III 業・介護費用	-	-	-	-	-	*	*	*	*	-	*	*	*	*	-	-	-	-	-	-
1. 給与費	-	-	-	-	-	*	*	*	*	-	*	*	*	*	-	-	-	-	-	-
2. 医薬品費	-	-	-	-	-	*	*	*	*	-	*	*	*	*	-	-	-	-	-	-
3. 材料費	-	-	-	-	-	*	*	*	*	-	*	*	*	*	-	-	-	-	-	-
4. 給食用材料費	-	-	-	-	-	*	*	*	*	-	*	*	*	*	-	-	-	-	-	-
5. 委託費	-	-	-	-	-	*	*	*	*	-	*	*	*	*	-	-	-	-	-	-
(再掲)給食委託費	-	-	-	-	-	*	*	*	*	-	*	*	*	*	-	-	-	-	-	-
(再掲)人材委託費	-	-	-	-	-	*	*	*	*	-	*	*	*	*	-	-	-	-	-	-
(再掲)紹介手数料	-	-	-	-	-	*	*	*	*	-	*	*	*	*	-	-	-	-	-	-
6. 減価償却費	-	-	-	-	-	*	*	*	*	-	*	*	*	*	-	-	-	-	-	-
(再掲)建物減価償却費	-	-	-	-	-	-	-	-	-	-	-	-	-	-	-	-	-	-	-	-
(再掲)医療機器減価償却費	-	-	-	-	-	-	-	-	-	-	-	-	-	-	-	-	-	-	-	-
7. その他の業・介護費用	-	-	-	-	-	*	*	*	*	-	*	*	*	*	-	-	-	-	-	-
(再掲)設備機器賃借料	-	-	-	-	-	*	*	*	*	-	*	*	*	*	-	-	-	-	-	-
(再掲)医療機器賃借料	-	-	-	-	-	*	*	*	*	-	*	*	*	*	-	-	-	-	-	-
(再掲)水道光熱費	-	-	-	-	-	*	*	*	*	-	*	*	*	*	-	-	-	-	-	-
IV 損益差額(I+II-III)	-	-	-	-	-	*	*	*	*	-	*	*	*	*	-	-	-	-	-	-
(参考)「新型コロナウイルス感染症関連の補助金 (従業員向け慰労金を除く)を除いた 損益差額(IV-3')	-	-	-	-	-	*	*	*	*	-	*	*	*	*	-	-	-	-	-	-
V 税金	-	-	-	-	-	-	-	-	-	-	-	-	-	-	-	-	-	-	-	-
VI 税引後の総損益差額(IV-V)	-	-	-	-	-	-	-	-	-	-	-	-	-	-	-	-	-	-	-	-
施設数	0	-	-	-	-	*	-	-	-	-	*	-	-	-	-	0	-	-	-	-

(注) 個人立の一般診療所の損益差額からは、開設者の報酬となる部分以外に、建物、設備について現存物の価値以上の改善を行うための内部資金に充てられることが考えられる。

一般診療所（個人（青色申告者を含む））（集計2）

（1施設当たり損益）

	入院診療収益なし(参考)有床														
	皮膚科					その他					全体				
	金額		構成比率		金額の 伸び率	金額		構成比率		金額の 伸び率	金額		構成比率		金額の 伸び率
	前々年(度)	前年(度)	前々年(度)	前年(度)		前々年(度)	前年(度)	前々年(度)	前年(度)		前々年(度)	前年(度)	前々年(度)	前年(度)	
千円	千円	%	%	%	千円	千円	%	%	%	千円	千円	%	%	%	
I 医業収益	-	-	-	-	-	-	-	-	-	-	99,365	106,471	100.2	96.4	7.2
I' (参考)「新型コロナウイルス感染症関連の補助金 (従業員向け慰労金を除く)を除いた 医業収益(I-3')	-	-	-	-	-	-	-	-	-	-	86,776	98,403	87.5	89.1	13.4
1. 入院診療収益	-	-	-	-	-	-	-	-	-	-	0	0	0.0	0.0	-
保険診療収益	-	-	-	-	-	-	-	-	-	-	0	0	0.0	0.0	-
公害等診療収益	-	-	-	-	-	-	-	-	-	-	-	-	-	-	-
その他の診療収益	-	-	-	-	-	-	-	-	-	-	-	-	-	-	-
2. 外来診療収益	-	-	-	-	-	-	-	-	-	-	74,868	85,277	75.5	77.2	13.9
保険診療収益	-	-	-	-	-	-	-	-	-	-	69,178	79,547	69.7	72.0	15.0
公害等診療収益	-	-	-	-	-	-	-	-	-	-	-	-	-	-	-
その他の診療収益	-	-	-	-	-	-	-	-	-	-	-	-	-	-	-
3. その他の医業収益	-	-	-	-	-	-	-	-	-	-	-	-	-	-	-
3' (再掲)新型コロナウイルス感染症関連の補助金 (従業員向け慰労金を除く)	-	-	-	-	-	-	-	-	-	-	12,589	8,067	12.7	7.3	-35.9
II 介護収益	-	-	-	-	-	-	-	-	-	-	12,420	12,048	12.5	10.9	-3.0
III 医業・介護費用	-	-	-	-	-	-	-	-	-	-	83,411	91,040	84.1	82.4	9.1
1. 給与費	-	-	-	-	-	-	-	-	-	-	40,228	42,512	40.6	38.5	5.7
2. 医薬品費	-	-	-	-	-	-	-	-	-	-	5,737	7,018	5.8	6.4	22.3
3. 材料費	-	-	-	-	-	-	-	-	-	-	2,102	3,046	2.1	2.8	44.9
4. 給食用材料費	-	-	-	-	-	-	-	-	-	-	138	180	0.1	0.2	30.4
5. 委託費	-	-	-	-	-	-	-	-	-	-	6,592	6,903	6.6	6.2	4.7
(再掲)給食委託費	-	-	-	-	-	-	-	-	-	-	371	450	0.4	0.4	21.3
(再掲)人材委託費	-	-	-	-	-	-	-	-	-	-	15	0	0.0	0.0	-100.0
(再掲)紹介手数料	-	-	-	-	-	-	-	-	-	-	0	0	0.0	0.0	-
6. 減価償却費	-	-	-	-	-	-	-	-	-	-	4,394	5,704	4.4	5.2	29.8
(再掲)建物減価償却費	-	-	-	-	-	-	-	-	-	-	-	-	-	-	-
(再掲)医療機器減価償却費	-	-	-	-	-	-	-	-	-	-	-	-	-	-	-
7. その他の医業・介護費用	-	-	-	-	-	-	-	-	-	-	24,221	25,677	24.4	23.2	6.0
(再掲)設備機器賃借料	-	-	-	-	-	-	-	-	-	-	1,026	1,103	1.0	1.0	7.5
(再掲)医療機器賃借料	-	-	-	-	-	-	-	-	-	-	602	661	0.6	0.6	9.8
(再掲)水道光熱費	-	-	-	-	-	-	-	-	-	-	1,985	2,830	2.0	2.6	42.6
IV 損益差額(I+II-III)	-	-	-	-	-	-	-	-	-	-	28,374	27,479	28.6	24.9	-
(参考)「新型コロナウイルス感染症関連の補助金 (従業員向け慰労金を除く)を除いた 損益差額(IV-3')	-	-	-	-	-	-	-	-	-	-	15,784	19,411	15.9	17.6	-
V 税金	-	-	-	-	-	-	-	-	-	-	-	-	-	-	-
VI 税引後の総損益差額(IV-V)	-	-	-	-	-	-	-	-	-	-	-	-	-	-	-
施設数	0	-	-	-	-	0	-	-	-	-	6	-	-	-	-

(注) 個人立の一般診療所の損益差額からは、開設者の報酬となる部分以外に、建物、設備について現存物の価値以上の改善を行うための内部資金に充てられることが考えられる。

一般診療所（個人(青色申告者を含む)）（集計2）

（1施設当たり損益）

	全体																			
	内科					小児科					精神科					外科				
	金額		構成比率		金額の伸比率	金額		構成比率		金額の伸比率	金額		構成比率		金額の伸比率	金額		構成比率		金額の伸比率
	前々年(度)	前年(度)	前々年(度)	前年(度)		前々年(度)	前年(度)	前々年(度)	前年(度)		前々年(度)	前年(度)	前々年(度)	前年(度)		前々年(度)	前年(度)	前々年(度)	前年(度)	
千円	千円	%	%	%	千円	千円	%	%	%	千円	千円	%	%	%	千円	千円	%	%	%	
I 業収益	83,576	89,073	103.0	101.5	6.6	85,397	99,525	104.3	102.4	16.5	52,305	50,727	101.1	100.8	-3.0	108,403	112,574	100.9	100.6	3.8
I' (参考)「新型コロナウイルス感染症関連の補助金(従業員向け慰労金を除く)を除いた業収益(I-3')	80,833	87,393	99.6	99.6	8.1	81,905	97,157	100.0	100.0	18.6	51,672	50,283	99.9	99.9	-2.7	106,269	110,849	98.9	99.0	4.3
1. 入院診療収益	544	534	0.7	0.6	-1.8	1,145	1,008	1.4	1.0	-12.0	0	0	0.0	0.0	-	2,549	2,487	2.4	2.2	-2.4
保険診療収益	544	534	0.7	0.6	-1.8	1,145	1,008	1.4	1.0	-12.0	0	0	0.0	0.0	-	2,544	2,479	2.4	2.2	-2.6
公害等診療収益	-	-	-	-	-	-	-	-	-	-	-	-	-	-	-	-	-	-	-	-
その他の診療収益	-	-	-	-	-	-	-	-	-	-	-	-	-	-	-	-	-	-	-	-
2. 外来診療収益	77,865	84,641	95.9	96.5	8.7	73,050	87,362	89.2	89.9	19.6	50,882	49,392	98.4	98.1	-2.9	96,927	102,238	90.2	91.3	5.5
保険診療収益	70,046	76,467	86.3	87.2	9.2	58,287	72,439	71.2	74.6	24.3	49,114	47,776	95.0	94.9	-2.7	80,340	84,139	74.8	75.2	4.7
公害等診療収益	-	-	-	-	-	-	-	-	-	-	-	-	-	-	-	-	-	-	-	-
その他の診療収益	-	-	-	-	-	-	-	-	-	-	-	-	-	-	-	-	-	-	-	-
3. その他の業収益	-	-	-	-	-	-	-	-	-	-	-	-	-	-	-	-	-	-	-	-
3' (再掲)「新型コロナウイルス感染症関連の補助金(従業員向け慰労金を除く)」	2,743	1,680	3.4	1.9	-38.8	3,492	2,368	4.3	2.4	-32.2	633	443	1.2	0.9	-30.0	2,134	1,724	2.0	1.5	-19.2
II 介護収益	329	326	0.4	0.4	-0.9	0	0	0.0	0.0	-	53	58	0.1	0.1	9.4	1,165	1,085	1.1	1.0	-6.9
III 業業・介護費用	58,078	60,124	71.6	68.5	3.5	56,188	59,944	68.6	61.7	6.7	31,863	30,743	61.6	61.1	-3.5	86,929	88,030	80.9	78.6	1.3
1. 給与費	20,625	21,345	25.4	24.3	3.5	21,419	21,750	26.2	22.4	1.5	16,086	15,514	31.1	30.8	-3.6	29,172	30,102	27.2	26.9	3.2
2. 医薬品費	13,507	13,774	16.6	15.7	2.0	15,508	16,339	18.9	16.8	5.4	2,356	2,396	4.6	4.8	1.7	19,303	18,039	18.0	16.1	-6.5
3. 材料費	1,948	2,124	2.4	2.4	9.0	1,734	2,132	2.1	2.2	23.0	528	540	1.0	1.1	2.3	2,940	3,039	2.7	2.7	3.4
4. 給食用材料費	35	34	0.0	0.0	-2.9	9	8	0.0	0.0	-11.1	0	0	0.0	0.0	-	19	20	0.0	0.0	5.3
5. 委託費	3,425	3,848	4.2	4.4	12.4	1,399	2,382	1.7	2.5	70.3	861	872	1.7	1.7	1.3	8,451	8,491	7.9	7.6	0.5
(再掲)給食委託費	8	10	0.0	0.0	25.0	0	0	0.0	0.0	-	0	0	0.0	0.0	-	333	322	0.3	0.3	-3.3
(再掲)人材委託費	369	410	0.5	0.5	11.1	29	69	0.0	0.1	137.9	0	0	0.0	0.0	-	3,486	3,378	3.2	3.0	-3.1
(再掲)紹介手数料	19	18	0.0	0.0	-5.3	29	28	0.0	0.0	-3.4	0	0	0.0	0.0	-	32	1	0.0	0.0	-96.9
6. 減価償却費	3,799	3,700	4.7	4.2	-2.6	2,724	2,685	3.3	2.8	-1.4	1,682	1,600	3.3	3.2	-4.9	6,041	5,400	5.6	4.8	-10.6
(再掲)建物減価償却費	-	-	-	-	-	-	-	-	-	-	-	-	-	-	-	-	-	-	-	-
(再掲)医療機器減価償却費	-	-	-	-	-	-	-	-	-	-	-	-	-	-	-	-	-	-	-	-
7. その他の業業・介護費用	14,740	15,299	18.2	17.4	3.8	13,395	14,648	16.4	15.1	9.4	10,350	9,820	20.0	19.5	-5.1	21,003	22,939	19.5	20.5	9.2
(再掲)設備機器賃借料	1,300	1,333	1.6	1.5	2.5	701	673	0.9	0.7	-4.0	605	566	1.2	1.1	-6.4	2,547	2,753	2.4	2.5	8.1
(再掲)医療機器賃借料	919	935	1.1	1.1	1.7	374	333	0.5	0.3	-11.0	177	152	0.3	0.3	-14.1	2,104	2,267	2.0	2.0	7.7
(再掲)水道光熱費	793	927	1.0	1.1	16.9	695	821	0.8	0.8	18.1	425	486	0.8	1.0	14.4	1,525	1,969	1.4	1.8	29.1
IV 損益差額(I+II-III)	25,826	29,275	31.8	33.4	-	29,209	39,581	35.7	40.7	-	20,495	20,041	39.6	39.8	-	22,639	25,628	21.1	22.9	-
(参考)「新型コロナウイルス感染症関連の補助金(従業員向け慰労金を除く)を除いた損益差額(IV-3')	23,083	27,595	28.4	31.5	-	25,717	37,213	31.4	38.3	-	19,862	19,598	38.4	38.9	-	20,505	23,904	19.1	21.4	-
V 税金	-	-	-	-	-	-	-	-	-	-	-	-	-	-	-	-	-	-	-	-
VI 税引後の総損益差額(IV-V)	-	-	-	-	-	-	-	-	-	-	-	-	-	-	-	-	-	-	-	-
施設数	443	-	-	-	-	65	-	-	-	-	31	-	-	-	-	44	-	-	-	-

(注) 個人立の一般診療所の損益差額からは、開設者の報酬となる部分以外に、建物、設備について現存物の価値以上の改善を行うための内部資金に充てられることが考えられる。

一般診療所（個人(青色申告者を含む)）（集計2）

（1施設当たり損益）

	全体																			
	整形外科					産婦人科					眼科					耳鼻咽喉科				
	金額		構成比率		金額の伸比率	金額		構成比率		金額の伸比率	金額		構成比率		金額の伸比率	金額		構成比率		金額の伸比率
	前々年(度)	前年(度)	前々年(度)	前年(度)		前々年(度)	前年(度)	前々年(度)	前年(度)		前々年(度)	前年(度)	前々年(度)	前年(度)		前々年(度)	前年(度)	前々年(度)	前年(度)	
千円	千円	%	%	%	千円	千円	%	%	%	千円	千円	%	%	%	千円	千円	%	%	%	
I 業収	122,415	121,314	100.8	99.7	-0.9	104,392	107,547	100.8	100.1	3.0	99,927	101,686	100.4	100.1	1.8	68,261	70,911	103.9	101.8	3.9
I' (参考)「新型コロナウイルス感染症関連の補助金(従業員向け慰労金を除く)を除いた業収(Ⅰ-3')	120,776	121,007	99.5	99.5	0.2	103,606	107,426	100.0	100.0	3.7	99,516	101,596	100.0	100.0	2.1	65,715	69,674	100.0	100.0	6.0
1. 入院診療収益	6,556	7,889	5.4	6.5	20.3	7,096	3,620	6.8	3.4	-49.0	93	93	0.1	0.1	0.0	0	0	0.0	0.0	-
保険診療収益	6,029	7,392	5.0	6.1	22.6	1,860	1,058	1.8	1.0	-43.1	93	93	0.1	0.1	0.0	0	0	0.0	0.0	-
公害等診療収益	-	-	-	-	-	-	-	-	-	-	-	-	-	-	-	-	-	-	-	-
その他の診療収益	-	-	-	-	-	-	-	-	-	-	-	-	-	-	-	-	-	-	-	-
2. 外来診療収益	112,950	111,683	93.0	91.8	-1.1	92,841	100,397	89.6	93.5	8.1	97,671	99,679	98.1	98.1	2.1	66,016	69,595	100.5	99.9	5.4
保険診療収益	104,246	102,507	85.9	84.3	-1.7	47,935	68,386	46.3	63.7	42.7	94,954	96,643	95.4	95.1	1.8	65,052	68,399	99.0	98.2	5.1
公害等診療収益	-	-	-	-	-	-	-	-	-	-	-	-	-	-	-	-	-	-	-	-
その他の診療収益	-	-	-	-	-	-	-	-	-	-	-	-	-	-	-	-	-	-	-	-
3. その他の業収	-	-	-	-	-	-	-	-	-	-	-	-	-	-	-	-	-	-	-	-
3' (再掲)新型コロナウイルス感染症関連の補助金(従業員向け慰労金を除く)	1,639	307	1.4	0.3	-81.3	786	121	0.8	0.1	-84.6	412	90	0.4	0.1	-78.2	2,546	1,237	3.9	1.8	-51.4
II 介護収益	623	629	0.5	0.5	1.0	0	0	0.0	0.0	-	0	0	0.0	0.0	-	0	0	0.0	0.0	-
III 業・介護費用	92,828	94,407	76.5	77.6	1.7	82,092	81,276	79.2	75.7	-1.0	68,397	70,031	68.7	68.9	2.4	44,259	44,650	67.4	64.1	0.9
1. 給与費	40,413	41,649	33.3	34.2	3.1	27,410	26,596	26.5	24.8	-3.0	25,119	25,843	25.2	25.4	2.9	19,573	19,934	29.8	28.6	1.8
2. 医薬品費	18,824	18,492	15.5	15.2	-1.8	17,225	18,956	16.6	17.6	10.0	10,325	10,393	10.4	10.2	0.7	3,963	3,491	6.0	5.0	-11.9
3. 材料費	4,277	4,399	3.5	3.6	2.9	3,542	3,287	3.4	3.1	-7.2	4,858	5,161	4.9	5.1	6.2	1,154	1,528	1.8	2.2	32.4
4. 給食用材料費	74	62	0.1	0.1	-16.2	795	645	0.8	0.6	-18.9	0	0	0.0	0.0	-	0	0	0.0	0.0	-
5. 委託費	3,160	3,401	2.6	2.8	7.6	4,296	4,396	4.1	4.1	2.3	4,344	4,446	4.4	4.4	2.3	3,056	2,795	4.7	4.0	-8.5
(再掲)給食委託費	26	35	0.0	0.0	34.6	0	0	0.0	0.0	-	0	0	0.0	0.0	-	0	0	0.0	0.0	-
(再掲)人材委託費	586	598	0.5	0.5	2.0	75	209	0.1	0.2	178.7	2,379	2,468	2.4	2.4	3.7	1,089	558	1.7	0.8	-48.8
(再掲)紹介手数料	23	20	0.0	0.0	-13.0	75	209	0.1	0.2	178.7	22	3	0.0	0.0	-86.4	0	0	0.0	0.0	-
6. 減価償却費	6,814	6,235	5.6	5.1	-8.5	5,266	5,055	5.1	4.7	-4.0	6,533	6,183	6.6	6.1	-5.4	3,765	3,309	5.7	4.7	-12.1
(再掲)建物減価償却費	-	-	-	-	-	-	-	-	-	-	-	-	-	-	-	-	-	-	-	-
(再掲)医療機器減価償却費	-	-	-	-	-	-	-	-	-	-	-	-	-	-	-	-	-	-	-	-
7. その他の業・介護費用	19,265	20,168	15.9	16.6	4.7	23,559	22,342	22.7	20.8	-5.2	17,218	18,003	17.3	17.7	4.6	12,749	13,592	19.4	19.5	6.6
(再掲)設備機器賃借料	983	907	0.8	0.7	-7.7	555	545	0.5	0.5	-1.8	735	679	0.7	0.7	-7.6	1,071	1,145	1.6	1.6	6.9
(再掲)医療機器賃借料	624	497	0.5	0.4	-20.4	330	365	0.3	0.3	10.6	448	333	0.5	0.3	-25.7	459	483	0.7	0.7	5.2
(再掲)水道光熱費	1,425	1,743	1.2	1.4	22.3	1,065	1,203	1.0	1.1	13.0	820	970	0.8	1.0	18.3	685	787	1.0	1.1	14.9
IV 損益差額(Ⅰ+Ⅱ-Ⅲ)	30,210	27,535	24.9	22.6	-	22,300	26,271	21.5	24.5	-	31,530	31,656	31.7	31.2	-	24,002	26,262	36.5	37.7	-
(参考)「新型コロナウイルス感染症関連の補助金(従業員向け慰労金を除く)を除いた損益差額(Ⅳ-3')	28,571	27,229	23.5	22.4	-	21,514	26,150	20.8	24.3	-	31,119	31,566	31.3	31.1	-	21,456	25,025	32.7	35.9	-
V 税金	-	-	-	-	-	-	-	-	-	-	-	-	-	-	-	-	-	-	-	-
VI 税引後の総損益差額(Ⅳ-V)	-	-	-	-	-	-	-	-	-	-	-	-	-	-	-	-	-	-	-	-
施設数	64	-	-	-	-	28	-	-	-	-	80	-	-	-	-	46	-	-	-	-

(注) 個人立の一般診療所の損益差額からは、開設者の報酬となる部分以外に、建物、設備について現存物の価値以上の改善を行うための内部資金に充てられることが考えられる。

一般診療所（個人（青色申告者を含む））（集計2）

（1施設当たり損益）

	全体														
	皮膚科					その他					全体				
	金額		構成比率		金額の 伸び率	金額		構成比率		金額の 伸び率	金額		構成比率		金額の 伸び率
	前々年(度)	前年(度)	前々年(度)	前年(度)		前々年(度)	前年(度)	前々年(度)	前年(度)		前々年(度)	前年(度)	前々年(度)	前年(度)	
千円	千円	%	%	%	千円	千円	%	%	%	千円	千円	%	%	%	
I 業収益	67,795	65,583	100.5	100.1	-3.3	140,558	136,408	100.8	100.2	-3.0	88,898	92,913	102.1	101.1	4.5
I'（参考）「新型コロナウイルス感染症関連の補助金（従業員向け慰労金を除く）」を除いた業収益（I-3'）	67,459	65,498	100.0	100.0	-2.9	139,398	136,147	100.0	100.0	-2.3	86,761	91,679	99.7	99.7	5.7
1. 入院診療収益	0	0	0.0	0.0	—	10,727	11,410	7.7	8.4	6.4	1,537	1,526	1.8	1.7	-0.7
保険診療収益	0	0	0.0	0.0	—	10,727	11,410	7.7	8.4	6.4	1,332	1,408	1.5	1.5	5.7
公害等診療収益	—	—	—	—	—	—	—	—	—	—	—	—	—	—	—
その他の診療収益	—	—	—	—	—	—	—	—	—	—	—	—	—	—	—
2. 外来診療収益	66,651	64,877	98.8	99.1	-2.7	126,901	123,110	91.0	90.4	-3.0	82,613	87,581	94.9	95.3	6.0
保険診療収益	62,019	60,032	91.9	91.7	-3.2	123,783	119,931	88.8	88.1	-3.1	73,973	79,001	85.0	85.9	6.8
公害等診療収益	—	—	—	—	—	—	—	—	—	—	—	—	—	—	—
その他の診療収益	—	—	—	—	—	—	—	—	—	—	—	—	—	—	—
3. その他の業収益	—	—	—	—	—	—	—	—	—	—	—	—	—	—	—
3'（再掲）新型コロナウイルス感染症関連の補助金（従業員向け慰労金を除く）	336	85	0.5	0.1	-74.7	1,159	261	0.8	0.2	-77.5	2,137	1,233	2.5	1.3	-42.3
II 介護収益	0	0	0.0	0.0	—	0	0	0.0	0.0	—	271	266	0.3	0.3	-1.8
III 業業・介護費用	42,092	41,288	62.4	63.0	-1.9	112,797	109,352	80.9	80.3	-3.1	62,756	64,178	72.1	69.8	2.3
1. 給与費	16,983	17,106	25.2	26.1	0.7	25,516	26,132	18.3	19.2	2.4	22,898	23,486	26.3	25.5	2.6
2. 医薬品費	7,420	7,277	11.0	11.1	-1.9	56,567	51,868	40.6	38.1	-8.3	14,278	14,267	16.4	15.5	-0.1
3. 材料費	1,640	1,203	2.4	1.8	-26.6	5,555	5,647	4.0	4.1	1.7	2,471	2,619	2.8	2.8	6.0
4. 給食用材料費	0	0	0.0	0.0	—	24	22	0.0	0.0	-8.3	51	44	0.1	0.0	-13.7
5. 委託費	704	838	1.0	1.3	19.0	4,019	4,061	2.9	3.0	1.0	3,367	3,680	3.9	4.0	9.3
（再掲）給食委託費	0	0	0.0	0.0	—	19	20	0.0	0.0	5.3	23	24	0.0	0.0	4.3
（再掲）人材委託費	60	114	0.1	0.2	90.0	335	360	0.2	0.3	7.5	694	701	0.8	0.8	1.0
（再掲）紹介手数料	5	34	0.0	0.1	580.0	0	0	0.0	0.0	—	20	22	0.0	0.0	10.0
6. 減価償却費	2,932	2,742	4.3	4.2	-6.5	3,395	3,268	2.4	2.4	-3.7	4,205	3,998	4.8	4.3	-4.9
（再掲）建物減価償却費	—	—	—	—	—	—	—	—	—	—	—	—	—	—	—
（再掲）医療機器減価償却費	—	—	—	—	—	—	—	—	—	—	—	—	—	—	—
7. その他の業業・介護費用	12,412	12,122	18.4	18.5	-2.3	17,721	18,354	12.7	13.5	3.6	15,486	16,084	17.8	17.5	3.9
（再掲）設備機器賃借料	607	569	0.9	0.9	-6.3	1,014	1,232	0.7	0.9	21.5	1,134	1,155	1.3	1.3	1.9
（再掲）医療機器賃借料	216	178	0.3	0.3	-17.6	709	902	0.5	0.7	27.2	757	755	0.9	0.8	-0.3
（再掲）水道光熱費	495	563	0.7	0.9	13.7	1,348	1,758	1.0	1.3	30.4	861	1,025	1.0	1.1	19.0
IV 損益差額（I+II-III）	25,703	24,295	38.1	37.1	—	27,760	27,055	19.9	19.9	—	26,412	29,001	30.3	31.5	—
（参考）「新型コロナウイルス感染症関連の補助金（従業員向け慰労金を除く）」を除いた損益差額（IV-3'）	25,367	24,210	37.6	37.0	—	26,601	26,794	19.1	19.7	—	24,276	27,768	27.9	30.2	—
V 税金	—	—	—	—	—	—	—	—	—	—	—	—	—	—	—
VI 税引後の総損益差額（IV-V）	—	—	—	—	—	—	—	—	—	—	—	—	—	—	—
施設数	52	—	—	—	—	28	—	—	—	—	881	—	—	—	—

（注）個人立の一般診療所の損益差額からは、開設者の報酬となる部分以外に、建物、設備について現存物の価値以上の改善を行うための内部資金に充てられることが考えられる。

(再掲) 一般診療所 (医療法人) (集計2)

(1施設当たり損益)

	入院診療収益あり																			
	内科					小児科					精神科					外科				
	金額		構成比率		金額の 伸び率	金額		構成比率		金額の 伸び率	金額		構成比率		金額の 伸び率	金額		構成比率		金額の 伸び率
	前々年(度)	前年(度)	前々年(度)	前年(度)		前々年(度)	前年(度)	前々年(度)	前年(度)		前々年(度)	前年(度)	前々年(度)	前年(度)		前々年(度)	前年(度)	前々年(度)	前年(度)	
千円	千円	%	%	%	千円	千円	%	%	%	千円	千円	%	%	%	千円	千円	%	%	%	
I 業収益	347,321	358,339	89.1	89.7	3.2	*	*	*	*	—	—	—	—	—	376,794	384,712	101.0	101.4	2.1	
I' (参考)「新型コロナウイルス感染症関連の補助金 (従業員向け慰労金を除く)を除いた 業収益(I-3')	340,117	350,440	87.2	87.7	3.0	*	*	*	*	—	—	—	—	—	372,182	378,718	99.8	99.8	1.8	
1. 入院診療収益	71,583	72,816	18.4	18.2	1.7	*	*	*	*	—	—	—	—	—	141,341	150,712	37.9	39.7	6.6	
保険診療収益	69,060	70,131	17.7	17.5	1.6	*	*	*	*	—	—	—	—	—	132,402	142,473	35.5	37.5	7.6	
公害等診療収益	629	767	0.2	0.2	21.9	*	*	*	*	—	—	—	—	—	1,006	875	0.3	0.2	-13.0	
その他の診療収益	1,894	1,918	0.5	0.5	1.3	*	*	*	*	—	—	—	—	—	7,933	7,363	2.1	1.9	-7.2	
2. 外来診療収益	239,564	247,961	61.4	62.1	3.5	*	*	*	*	—	—	—	—	—	214,837	214,294	57.6	56.5	-0.3	
保険診療収益	222,756	231,388	57.1	57.9	3.9	*	*	*	*	—	—	—	—	—	202,216	200,287	54.2	52.8	-1.0	
公害等診療収益	1,158	1,063	0.3	0.3	-8.2	*	*	*	*	—	—	—	—	—	1,598	1,402	0.4	0.4	-12.3	
その他の診療収益	15,650	15,510	4.0	3.9	-0.9	*	*	*	*	—	—	—	—	—	11,023	12,605	3.0	3.3	14.4	
3. その他の業収益	36,174	37,562	9.3	9.4	3.8	*	*	*	*	—	—	—	—	—	20,616	19,706	5.5	5.2	-4.4	
3'. (再掲)「新型コロナウイルス感染症関連の補助金 (従業員向け慰労金を除く)	7,204	7,899	1.8	2.0	9.6	*	*	*	*	—	—	—	—	—	4,612	5,994	1.2	1.6	30.0	
II 介護収益	49,836	49,172	12.8	12.3	-1.3	*	*	*	*	—	—	—	—	—	731	748	0.2	0.2	2.3	
III 業・介護費用	356,581	369,649	91.4	92.5	3.7	*	*	*	*	—	—	—	—	—	369,793	376,075	99.2	99.1	1.7	
1. 給与費	195,815	198,933	50.2	49.8	1.6	*	*	*	*	—	—	—	—	—	168,226	174,735	45.1	46.0	3.9	
2. 医薬品費	36,448	35,714	9.3	8.9	-2.0	*	*	*	*	—	—	—	—	—	65,006	62,416	17.4	16.4	-4.0	
3. 材料費	20,513	21,997	5.3	5.5	7.2	*	*	*	*	—	—	—	—	—	22,970	24,129	6.2	6.4	5.0	
4. 給食用材料費	3,390	3,425	0.9	0.9	1.0	*	*	*	*	—	—	—	—	—	2,723	2,804	0.7	0.7	3.0	
5. 委託費	19,887	21,647	5.1	5.4	8.9	*	*	*	*	—	—	—	—	—	18,213	18,777	4.9	4.9	3.1	
(再掲)給食委託費	4,467	4,573	1.1	1.1	2.4	*	*	*	*	—	—	—	—	—	4,223	4,207	1.1	1.1	-0.4	
(再掲)人材委託費	3,115	3,109	0.8	0.8	-0.2	*	*	*	*	—	—	—	—	—	200	36	0.1	0.0	-82.0	
(再掲)紹介手数料	22	59	0.0	0.0	168.2	*	*	*	*	—	—	—	—	—	79	36	0.0	0.0	-54.4	
6. 減価償却費	13,157	12,261	3.4	3.1	-6.8	*	*	*	*	—	—	—	—	—	18,083	16,433	4.8	4.3	-9.1	
(再掲)建物減価償却費	3,998	4,029	1.0	1.0	0.8	*	*	*	*	—	—	—	—	—	1,755	1,766	0.5	0.5	0.6	
(再掲)医療機器減価償却費	2,705	2,836	0.7	0.7	4.8	*	*	*	*	—	—	—	—	—	7,523	6,109	2.0	1.6	-18.8	
7. その他の業・介護費用	67,370	75,672	17.3	18.9	12.3	*	*	*	*	—	—	—	—	—	74,573	76,780	20.0	20.2	3.0	
(再掲)設備機器賃借料	4,877	4,739	1.3	1.2	-2.8	*	*	*	*	—	—	—	—	—	6,206	7,870	1.7	2.1	26.8	
(再掲)医療機器賃借料	3,058	2,998	0.8	0.8	-2.0	*	*	*	*	—	—	—	—	—	4,998	6,443	1.3	1.7	28.9	
(再掲)水道光熱費	6,628	7,751	1.7	1.9	16.9	*	*	*	*	—	—	—	—	—	6,226	7,387	1.7	1.9	18.6	
IV 損益差額(I+II-III)	40,576	37,862	10.4	9.5	—	*	*	*	*	—	—	—	—	—	7,732	9,385	2.1	2.5	—	
(参考)「新型コロナウイルス感染症関連の補助金 (従業員向け慰労金を除く)を除いた 損益差額(IV-3')	33,372	29,963	8.6	7.5	—	*	*	*	*	—	—	—	—	—	3,120	3,392	0.8	0.9	—	
V 税金	6,608	6,208	1.7	1.6	-6.1	*	*	*	*	—	—	—	—	—	3,811	3,593	1.0	0.9	-5.7	
VI 税引後の総損益差額(IV-V)	33,968	31,655	8.7	7.9	—	*	*	*	*	—	—	—	—	—	3,921	5,793	1.1	1.5	—	
施設数	39		—	—	—	*	—	—	—	—	0	—	—	—	11	—	—	—	—	

(再掲) 一般診療所 (医療法人) (集計2)

(1施設当たり損益)

	入院診療収益あり																			
	整形外科					産婦人科					眼科					耳鼻咽喉科				
	金額		構成比率		金額の伸び率	金額		構成比率		金額の伸び率	金額		構成比率		金額の伸び率	金額		構成比率		金額の伸び率
	前々年(度)	前年(度)	前々年(度)	前年(度)		前々年(度)	前年(度)	前々年(度)	前年(度)		前々年(度)	前年(度)	前々年(度)	前年(度)		前々年(度)	前年(度)	前々年(度)	前年(度)	
千円	千円	%	%	%	千円	千円	%	%	%	千円	千円	%	%	%	千円	千円	%	%	%	
I 医療収益	536,560	523,257	95.1	94.4	-2.5	421,748	409,820	100.5	100.2	-2.8	282,651	282,955	100.3	100.1	0.1	494,422	543,730	101.4	100.4	10.0
I' (参考)「新型コロナウイルス感染症関連の補助金(従業員向け慰労金を除く)」を除いた医療収益(I-3')	531,924	521,311	94.3	94.1	-2.0	419,517	409,182	100.0	100.0	-2.5	281,772	282,777	100.0	100.0	0.4	487,506	541,768	100.0	100.0	11.1
1. 入院診療収益	339,646	328,998	60.2	59.4	-3.1	236,714	233,625	56.4	57.1	-1.3	128,396	128,998	45.6	45.6	0.5	241,788	249,221	49.6	46.0	3.1
保険診療収益	328,530	318,634	58.3	57.5	-3.0	59,016	57,249	14.1	14.0	-3.0	127,243	127,655	45.2	45.1	0.3	235,842	242,758	48.4	44.8	2.9
公害等診療収益	6,049	5,261	1.1	0.9	-13.0	0	0	0.0	0.0	-100.0	0	0	0.0	0.0	—	0	0	0.0	0.0	—
その他の診療収益	5,067	5,102	0.9	0.9	0.7	177,696	176,376	42.4	43.1	-0.7	1,154	1,343	0.4	0.5	16.4	5,947	6,462	1.2	1.2	8.7
2. 外来診療収益	180,025	180,246	31.9	32.5	0.1	152,949	155,410	36.5	38.0	1.6	148,767	147,670	52.8	52.2	-0.7	231,379	286,811	47.5	52.9	24.0
保険診療収益	167,003	167,727	29.6	30.3	0.4	78,310	81,896	18.7	20.0	4.6	142,436	141,183	50.6	49.9	-0.9	217,693	256,334	44.7	47.3	17.8
公害等診療収益	9,939	8,805	1.8	1.6	-11.4	3	5	0.0	0.0	66.7	121	66	0.0	0.0	-45.5	0	0	0.0	0.0	—
その他の診療収益	3,083	3,714	0.5	0.7	20.5	74,635	73,509	17.8	18.0	-1.5	6,210	6,422	2.2	2.3	3.4	13,686	30,477	2.8	5.6	122.7
3. その他の医療収益	16,889	14,014	3.0	2.5	-17.0	32,085	20,785	7.6	5.1	-35.2	5,488	6,287	1.9	2.2	14.6	21,254	7,699	4.4	1.4	-63.8
3' (再掲)「新型コロナウイルス感染症関連の補助金(従業員向け慰労金を除く)」	4,636	1,947	0.8	0.4	-58.0	2,231	638	0.5	0.2	-71.4	879	177	0.3	0.1	-79.9	6,916	1,962	1.4	0.4	-71.6
II 介護収益	32,057	32,936	5.7	5.9	2.7	0	0	0.0	0.0	—	0	0	0.0	0.0	—	0	0	0.0	0.0	—
III 医療・介護費用	527,216	537,416	93.5	97.0	1.9	399,741	398,176	95.3	97.3	-0.4	260,057	258,623	92.3	91.5	-0.6	429,697	480,163	88.1	88.6	11.7
1. 給与費	229,907	241,539	40.8	43.6	5.1	214,576	226,588	51.1	55.4	5.6	129,696	133,216	46.0	47.1	2.7	227,154	240,790	46.6	44.4	6.0
2. 医薬品費	39,626	36,249	7.0	6.5	-8.5	26,015	27,399	6.2	6.7	5.3	40,965	39,751	14.5	14.1	-3.0	73,026	92,713	15.0	17.1	27.0
3. 材料費	100,663	98,898	17.8	17.8	-1.8	12,912	12,781	3.1	3.1	-1.0	21,079	20,872	7.5	7.4	-1.0	21,161	21,862	4.3	4.0	3.3
4. 給食用材料費	6,613	5,869	1.2	1.1	-11.3	5,823	5,576	1.4	1.4	-4.2	559	577	0.2	0.2	3.2	439	420	0.1	0.1	-4.3
5. 委託費	16,690	20,871	3.0	3.8	25.1	24,917	27,407	5.9	6.7	10.0	7,878	7,391	2.8	2.6	-6.2	14,407	18,296	3.0	3.4	27.0
(再掲)給食委託費	5,783	9,276	1.0	1.7	60.4	8,999	10,005	2.1	2.4	11.2	986	1,067	0.3	0.4	8.2	0	0	0.0	0.0	—
(再掲)人材委託費	4,484	5,271	0.8	1.0	17.6	1,536	3,085	0.4	0.8	100.8	2,743	2,251	1.0	0.8	-17.9	0	0	0.0	0.0	—
(再掲)紹介手数料	202	517	0.0	0.1	155.9	177	89	0.0	0.0	-49.7	0	0	0.0	0.0	—	0	0	0.0	0.0	—
6. 減価償却費	25,892	23,452	4.6	4.2	-9.4	12,635	13,342	3.0	3.3	5.6	15,351	14,212	5.4	5.0	-7.4	15,000	14,736	3.1	2.7	-1.8
(再掲)建物減価償却費	7,418	7,009	1.3	1.3	-5.5	3,344	3,353	0.8	0.8	0.3	2,307	2,280	0.8	0.8	-1.2	5,025	5,138	1.0	0.9	2.2
(再掲)医療機器減価償却費	11,259	10,217	2.0	1.8	-9.3	3,629	3,804	0.9	0.9	4.8	5,710	5,171	2.0	1.8	-9.4	6,283	5,750	1.3	1.1	-8.5
7. その他の医療・介護費用	107,825	110,537	19.1	19.9	2.5	102,863	85,083	24.5	20.8	-17.3	44,529	42,604	15.8	15.1	-4.3	78,510	91,347	16.1	16.9	16.4
(再掲)設備機器賃借料	12,729	12,502	2.3	2.3	-1.8	4,842	4,951	1.2	1.2	2.3	520	647	0.2	0.2	24.4	7,307	4,665	1.5	0.9	-36.2
(再掲)医療機器賃借料	10,246	9,183	1.8	1.7	-10.4	3,663	3,668	0.9	0.9	0.1	495	619	0.2	0.2	25.1	6,124	3,482	1.3	0.6	-43.1
(再掲)水道光熱費	9,641	11,021	1.7	2.0	14.3	5,223	6,184	1.2	1.5	18.4	3,265	3,813	1.2	1.3	16.8	1,966	2,300	0.4	0.4	17.0
IV 損益差額(I+II-III)	41,402	18,777	7.3	3.4	—	22,007	11,643	5.2	2.8	—	22,594	24,332	8.0	8.6	—	64,724	63,567	13.3	11.7	—
(参考)「新型コロナウイルス感染症関連の補助金(従業員向け慰労金を除く)」を除いた損益差額(IV-3')	36,766	16,830	6.5	3.0	—	19,777	11,005	4.7	2.7	—	21,715	24,154	7.7	8.5	—	57,808	61,605	11.9	11.4	—
V 税金	8,742	6,519	1.6	1.2	-25.4	6,236	5,120	1.5	1.3	-17.9	3,236	3,167	1.1	1.1	-2.1	16,190	18,644	3.3	3.4	15.2
VI 税引後の総損益差額(IV-V)	32,659	12,258	5.8	2.2	—	15,771	6,523	3.8	1.6	—	19,359	21,165	6.9	7.5	—	48,534	44,923	10.0	8.3	—
施設数	5		—	—	—	31		—	—	—	12		—	—	—	3		—	—	—

(再掲) 一般診療所 (医療法人) (集計2)

(1施設当たり損益)

	入院診療収益あり														
	皮膚科					その他					全体				
	金額		構成比率		金額の 伸び率	金額		構成比率		金額の 伸び率	金額		構成比率		金額の 伸び率
	前々年(度)	前年(度)	前々年(度)	前年(度)		前々年(度)	前年(度)	前々年(度)	前年(度)		前々年(度)	前年(度)	前々年(度)	前年(度)	
千円	千円	%	%	%	千円	千円	%	%	%	千円	千円	%	%	%	
I 医業収益	—	—	—	—	—	769,173	749,312	99.9	100.6	-2.6	421,533	421,095	96.7	96.8	-0.1
I' (参考)「新型コロナウイルス感染症関連の補助金 (従業員向け慰労金を除く)を除いた 医業収益(I-3')	—	—	—	—	—	766,953	741,549	99.6	99.6	-3.3	417,288	416,625	95.7	95.7	-0.2
1. 入院診療収益	—	—	—	—	—	89,582	90,342	11.6	12.1	0.8	146,345	146,653	33.6	33.7	0.2
保険診療収益	—	—	—	—	—	85,565	86,062	11.1	11.6	0.6	95,515	96,163	21.9	22.1	0.7
公害等診療収益	—	—	—	—	—	524	54	0.1	0.0	-89.7	632	579	0.1	0.1	-8.4
その他の診療収益	—	—	—	—	—	3,492	4,225	0.5	0.6	21.0	50,198	49,911	11.5	11.5	-0.6
2. 外来診療収益	—	—	—	—	—	668,983	643,696	86.9	86.5	-3.8	248,842	250,703	57.1	57.6	0.7
保険診療収益	—	—	—	—	—	665,168	640,030	86.4	86.0	-3.8	219,788	221,485	50.4	50.9	0.8
公害等診療収益	—	—	—	—	—	196	398	0.0	0.1	103.1	1,013	930	0.2	0.2	-8.2
その他の診療収益	—	—	—	—	—	3,619	3,267	0.5	0.4	-9.7	28,041	28,288	6.4	6.5	0.9
3. その他の医業収益	—	—	—	—	—	10,608	15,274	1.4	2.1	44.0	26,345	23,738	6.0	5.5	-9.9
3'. (再掲)新型コロナウイルス感染症関連の補助金 (従業員向け慰労金を除く)	—	—	—	—	—	2,220	7,764	0.3	1.0	249.7	4,245	4,470	1.0	1.0	5.3
II 介護収益	—	—	—	—	—	3,197	2,951	0.4	0.4	-7.7	18,726	18,513	4.3	4.3	-1.1
III 医業・介護費用	—	—	—	—	—	720,590	725,587	93.6	97.5	0.7	408,111	414,896	93.6	95.3	1.7
1. 給与費	—	—	—	—	—	306,606	310,362	39.8	41.7	1.2	205,278	211,845	47.1	48.7	3.2
2. 医薬品費	—	—	—	—	—	133,899	126,322	17.4	17.0	-5.7	48,666	47,925	11.2	11.0	-1.5
3. 材料費	—	—	—	—	—	65,730	68,569	8.5	9.2	4.3	27,197	28,016	6.2	6.4	3.0
4. 給食用材料費	—	—	—	—	—	1,778	2,218	0.2	0.3	24.7	3,549	3,521	0.8	0.8	-0.8
5. 委託費	—	—	—	—	—	62,273	63,396	8.1	8.5	1.8	24,289	25,974	5.6	6.0	6.9
(再掲)給食委託費	—	—	—	—	—	15,307	15,323	2.0	2.1	0.1	6,429	6,897	1.5	1.6	7.3
(再掲)人材委託費	—	—	—	—	—	18,197	19,019	2.4	2.6	4.5	4,028	4,515	0.9	1.0	12.1
(再掲)紹介手数料	—	—	—	—	—	1,797	1,918	0.2	0.3	6.7	275	287	0.1	0.1	4.4
6. 減価償却費	—	—	—	—	—	27,431	26,463	3.6	3.6	-3.5	15,818	15,205	3.6	3.5	-3.9
(再掲)建物減価償却費	—	—	—	—	—	8,598	8,519	1.1	1.1	-0.9	4,092	4,079	0.9	0.9	-0.3
(再掲)医療機器減価償却費	—	—	—	—	—	11,129	10,607	1.4	1.4	-4.7	5,122	4,904	1.2	1.1	-4.3
7. その他の医業・介護費用	—	—	—	—	—	122,872	128,258	16.0	17.2	4.4	83,314	82,410	19.1	18.9	-1.1
(再掲)設備機器賃借料	—	—	—	—	—	10,232	10,190	1.3	1.4	-0.4	5,508	5,580	1.3	1.3	1.3
(再掲)医療機器賃借料	—	—	—	—	—	6,530	5,192	0.8	0.7	-20.5	3,898	3,763	0.9	0.9	-3.5
(再掲)水道光熱費	—	—	—	—	—	15,716	18,627	2.0	2.5	18.5	6,852	8,059	1.6	1.9	17.6
IV 損益差額(I+II-III)	—	—	—	—	—	51,779	26,676	6.7	3.6	—	32,148	24,712	7.4	5.7	—
(参考)「新型コロナウイルス感染症関連の補助金 (従業員向け慰労金を除く)を除いた 損益差額(IV-3')	—	—	—	—	—	49,559	18,912	6.4	2.5	—	27,903	20,242	6.4	4.7	—
V 税金	—	—	—	—	—	15,872	13,477	2.1	1.8	-15.1	7,281	6,508	1.7	1.5	-10.6
VI 税引後の総損益差額(IV-V)	—	—	—	—	—	35,908	13,198	4.7	1.8	—	24,867	18,204	5.7	4.2	—
施設数	0	—	—	—	—	13	—	—	—	—	115	—	—	—	—

(再掲) 一般診療所 (医療法人) (集計2)

(1施設当たり損益)

	入院診療収益なし																			
	内科					小児科					精神科					外科				
	金額		構成比率		金額の伸び率	金額		構成比率		金額の伸び率	金額		構成比率		金額の伸び率	金額		構成比率		金額の伸び率
	前々年(度)	前年(度)	前々年(度)	前年(度)		前々年(度)	前年(度)	前々年(度)	前年(度)		前々年(度)	前年(度)	前々年(度)	前年(度)		前々年(度)	前年(度)	前々年(度)	前年(度)	
千円	千円	%	%	%	千円	千円	%	%	%	千円	千円	%	%	%	千円	千円	%	%	%	
I 業収	154,950	164,675	97.7	97.7	6.3	137,216	160,866	102.9	101.7	17.2	113,448	112,344	97.5	97.2	-1.0	157,253	171,390	100.0	100.6	9.0
I' (参考)「新型コロナウイルス感染症関連の補助金(従業員向け慰労金を除く)」を除いた業収(Ⅰ-3')	151,521	161,265	95.5	95.7	6.4	133,208	158,049	99.9	99.9	18.6	112,595	112,048	96.7	97.0	-0.5	155,210	168,216	98.7	98.8	8.4
1. 入院診療収益	0	0	0.0	0.0	—	0	0	0.0	0.0	—	0	0	0.0	0.0	—	0	0	0.0	0.0	—
保険診療収益	0	0	0.0	0.0	—	0	0	0.0	0.0	—	0	0	0.0	0.0	—	0	0	0.0	0.0	—
公害等診療収益	0	0	0.0	0.0	—	0	0	0.0	0.0	—	0	0	0.0	0.0	—	0	0	0.0	0.0	—
その他の診療収益	0	0	0.0	0.0	—	0	0	0.0	0.0	—	0	0	0.0	0.0	—	0	0	0.0	0.0	—
2. 外来診療収益	138,539	146,619	87.3	87.0	5.8	116,521	137,677	87.4	87.0	18.2	109,383	108,057	94.0	93.5	-1.2	146,636	158,600	93.2	93.1	8.2
保険診療収益	122,693	129,049	77.3	76.6	5.2	85,683	107,695	64.3	68.1	25.7	104,888	102,960	90.1	89.1	-1.8	120,485	126,527	76.6	74.3	5.0
公害等診療収益	571	618	0.4	0.4	8.2	10	7	0.0	0.0	-30.0	299	444	0.3	0.4	48.5	936	907	0.6	0.5	-3.1
その他の診療収益	15,274	16,951	9.6	10.1	11.0	30,828	29,975	23.1	18.9	-2.8	4,196	4,653	3.6	4.0	10.9	25,216	31,166	16.0	18.3	23.6
3. その他の業収	16,411	18,056	10.3	10.7	10.0	20,695	23,189	15.5	14.7	12.1	4,066	4,287	3.5	3.7	5.4	10,616	12,790	6.7	7.5	20.5
3' (再掲)「新型コロナウイルス感染症関連の補助金(従業員向け慰労金を除く)」	3,429	3,410	2.2	2.0	-0.6	4,007	2,817	3.0	1.8	-29.7	853	296	0.7	0.3	-65.3	2,043	3,174	1.3	1.9	55.4
II 介護収益	7,150	7,232	4.5	4.3	1.1	131	132	0.1	0.1	0.8	3,794	3,514	3.3	3.0	-7.4	2,119	2,087	1.3	1.2	-1.5
III 業・介護費用	146,856	152,608	92.6	90.6	3.9	122,709	130,820	92.0	82.7	6.6	104,289	104,451	89.6	90.4	0.2	143,614	147,376	91.3	86.5	2.6
1. 給与費	79,738	83,266	50.3	49.4	4.4	63,426	66,906	47.6	42.3	5.5	62,069	62,532	53.3	54.1	0.7	75,454	76,873	48.0	45.1	1.9
2. 医薬品費	17,194	17,043	10.8	10.1	-0.9	25,528	26,357	19.1	16.7	3.2	9,688	9,570	8.3	8.3	-1.2	17,651	18,227	11.2	10.7	3.3
3. 材料費	5,072	5,126	3.2	3.0	1.1	1,778	2,248	1.3	1.4	26.4	1,485	1,458	1.3	1.3	-1.8	3,822	3,812	2.4	2.2	-0.3
4. 給食用材料費	202	206	0.1	0.1	2.0	15	13	0.0	0.0	-13.3	172	151	0.1	0.1	-12.2	92	2	0.1	0.0	-97.8
5. 委託費	7,681	8,257	4.8	4.9	7.5	3,285	5,763	2.5	3.6	75.4	1,699	1,673	1.5	1.4	-1.5	5,792	5,967	3.7	3.5	3.0
(再掲)給食委託費	269	266	0.2	0.2	-1.1	0	0	0.0	0.0	—	649	542	0.6	0.5	-16.5	0	0	0.0	0.0	—
(再掲)人材委託費	737	765	0.5	0.5	3.8	136	226	0.1	0.1	66.2	266	357	0.2	0.3	34.2	1,762	1,890	1.1	1.1	7.3
(再掲)紹介手数料	105	120	0.1	0.1	14.3	22	35	0.0	0.0	59.1	0	0	0.0	0.0	—	0	0	0.0	0.0	—
6. 減価償却費	5,451	5,659	3.4	3.4	3.8	3,458	3,801	2.6	2.4	9.9	4,570	4,228	3.9	3.7	-7.5	6,866	7,105	4.4	4.2	3.5
(再掲)建物減価償却費	1,013	1,010	0.6	0.6	-0.3	660	639	0.5	0.4	-3.2	883	878	0.8	0.8	-0.6	1,045	1,030	0.7	0.6	-1.4
(再掲)医療機器減価償却費	1,743	1,805	1.1	1.1	3.6	732	858	0.5	0.5	17.2	228	187	0.2	0.2	-18.0	2,638	2,606	1.7	1.5	-1.2
7. その他の業・介護費用	31,518	33,051	19.9	19.6	4.9	25,219	25,732	18.9	16.3	2.0	24,605	24,840	21.1	21.5	1.0	33,938	35,391	21.6	20.8	4.3
(再掲)設備機器賃借料	2,088	2,097	1.3	1.2	0.4	2,611	2,761	2.0	1.7	5.7	611	562	0.5	0.5	-8.0	1,926	2,298	1.2	1.3	19.3
(再掲)医療機器賃借料	1,539	1,535	1.0	0.9	-0.3	298	315	0.2	0.2	5.7	180	177	0.2	0.2	-1.7	1,334	1,428	0.8	0.8	7.0
(再掲)水道光熱費	1,566	1,825	1.0	1.1	16.5	823	970	0.6	0.6	17.9	1,338	1,685	1.1	1.5	25.9	1,799	2,037	1.1	1.2	13.2
IV 損益差額(Ⅰ+Ⅱ-Ⅲ)	15,244	19,298	9.6	11.5	—	14,638	30,178	11.0	19.1	—	12,954	11,407	11.1	9.9	—	15,758	26,101	10.0	15.3	—
(参考)「新型コロナウイルス感染症関連の補助金(従業員向け慰労金を除く)」を除いた損益差額(Ⅳ-3')	11,815	15,889	7.4	9.4	—	10,630	27,361	8.0	17.3	—	12,101	11,111	10.4	9.6	—	13,715	22,927	8.7	13.5	—
V 税金	2,726	4,019	1.7	2.4	47.4	3,178	6,209	2.4	3.9	95.4	2,548	2,588	2.2	2.2	1.6	2,579	4,028	1.6	2.4	56.2
VI 税引後の総損益差額(Ⅳ-V)	12,519	15,279	7.9	9.1	—	11,460	23,969	8.6	15.2	—	10,406	8,820	8.9	7.6	—	13,178	22,074	8.4	13.0	—
施設数	563		—		—	89		—		—	28		—		—	60		—		—

(再掲) 一般診療所 (医療法人) (集計2)

(1施設当たり損益)

	入院診療収益なし																			
	整形外科					産婦人科					眼科					耳鼻咽喉科				
	金額		構成比率		金額の伸び率	金額		構成比率		金額の伸び率	金額		構成比率		金額の伸び率	金額		構成比率		金額の伸び率
	前々年(度)	前年(度)	前々年(度)	前年(度)		前々年(度)	前年(度)	前々年(度)	前年(度)		前々年(度)	前年(度)	前々年(度)	前年(度)		前々年(度)	前年(度)	前々年(度)	前年(度)	
千円	千円	%	%	%	千円	千円	%	%	%	千円	千円	%	%	%	千円	千円	%	%	%	
I 業収	147,443	148,491	96.5	96.6	0.7	209,760	214,957	100.4	100.1	2.5	145,715	147,821	100.9	100.2	1.4	108,812	116,622	103.9	102.8	7.2
I' (参考)「新型コロナウイルス感染症関連の補助金(従業員向け慰労金を除く)」を除いた業収(Ⅰ-3')	146,590	147,506	95.9	96.0	0.6	208,881	214,658	100.0	100.0	2.8	144,393	147,505	100.0	100.0	2.2	104,729	113,468	100.0	100.0	8.3
1. 入院診療収益	0	0	0.0	0.0	—	0	0	0.0	0.0	—	0	0	0.0	0.0	—	0	0	0.0	0.0	—
保険診療収益	0	0	0.0	0.0	—	0	0	0.0	0.0	—	0	0	0.0	0.0	—	0	0	0.0	0.0	—
公害等診療収益	0	0	0.0	0.0	—	0	0	0.0	0.0	—	0	0	0.0	0.0	—	0	0	0.0	0.0	—
その他の診療収益	0	0	0.0	0.0	—	0	0	0.0	0.0	—	0	0	0.0	0.0	—	0	0	0.0	0.0	—
2. 外来診療収益	141,911	142,530	92.8	92.7	0.4	202,798	206,193	97.1	96.1	1.7	141,606	144,497	98.1	98.0	2.0	101,431	110,717	96.9	97.6	9.2
保険診療収益	126,127	125,934	82.5	81.9	-0.2	112,586	130,108	53.9	60.6	15.6	135,777	137,974	94.0	93.5	1.6	98,233	106,673	93.8	94.0	8.6
公害等診療収益	7,140	7,316	4.7	4.8	2.5	2,404	1,588	1.2	0.7	-33.9	27	30	0.0	0.0	11.1	21	25	0.0	0.0	19.0
その他の診療収益	8,645	9,280	5.7	6.0	7.3	87,808	74,497	42.0	34.7	-15.2	5,802	6,493	4.0	4.4	11.9	3,178	4,020	3.0	3.5	26.5
3. その他の業収	5,531	5,961	3.6	3.9	7.8	6,962	8,764	3.3	4.1	25.9	4,109	3,324	2.8	2.3	-19.1	7,380	5,904	7.0	5.2	-20.0
3' (再掲)「新型コロナウイルス感染症関連の補助金(従業員向け慰労金を除く)」	853	985	0.6	0.6	15.5	879	299	0.4	0.1	-66.0	1,322	316	0.9	0.2	-76.1	4,083	3,154	3.9	2.8	-22.8
II 介護収益	6,259	6,216	4.1	4.0	-0.7	0	0	0.0	0.0	—	0	0	0.0	0.0	—	0	0	0.0	0.0	—
III 業・介護費用	146,948	147,188	96.1	95.7	0.2	193,236	202,121	92.5	94.2	4.6	135,841	136,529	94.1	92.6	0.5	98,157	103,258	93.7	91.0	5.2
1. 給与費	85,833	86,136	56.2	56.0	0.4	83,461	92,071	40.0	42.9	10.3	71,951	73,123	49.8	49.6	1.6	58,086	61,706	55.5	54.4	6.2
2. 医薬品費	18,226	17,538	11.9	11.4	-3.8	34,691	37,182	16.6	17.3	7.2	16,784	16,410	11.6	11.1	-2.2	5,082	5,567	4.9	4.9	9.5
3. 材料費	2,121	2,156	1.4	1.4	1.7	8,150	8,837	3.9	4.1	8.4	7,690	8,215	5.3	5.6	6.8	2,536	3,012	2.4	2.7	18.8
4. 給食用材料費	154	147	0.1	0.1	-4.5	305	302	0.1	0.1	-1.0	4	2	0.0	0.0	-50.0	0	0	0.0	0.0	—
5. 委託費	3,886	3,933	2.5	2.6	1.2	13,043	11,784	6.2	5.5	-9.7	1,886	1,886	1.3	1.3	0.0	3,701	4,127	3.5	3.6	11.5
(再掲)給食委託費	92	96	0.1	0.1	4.3	244	270	0.1	0.1	10.7	3	3	0.0	0.0	0.0	0	0	0.0	0.0	—
(再掲)人材委託費	705	932	0.5	0.6	32.2	2,494	2,330	1.2	1.1	-6.6	605	559	0.4	0.4	-7.6	502	711	0.5	0.6	41.6
(再掲)紹介手数料	115	101	0.1	0.1	-12.2	67	33	0.0	0.0	-50.7	51	74	0.0	0.1	45.1	0	12	0.0	0.0	—
6. 減価償却費	6,395	6,514	4.2	4.2	1.9	6,602	5,667	3.2	2.6	-14.2	7,608	7,064	5.3	4.8	-7.2	4,185	4,068	4.0	3.6	-2.8
(再掲)建物減価償却費	1,190	1,198	0.8	0.8	0.7	1,435	1,331	0.7	0.6	-7.2	654	654	0.5	0.4	0.0	438	476	0.4	0.4	8.7
(再掲)医療機器減価償却費	1,939	1,955	1.3	1.3	0.8	1,600	1,307	0.8	0.6	-18.3	4,566	4,066	3.2	2.8	-11.0	1,517	1,340	1.4	1.2	-11.7
7. その他の業・介護費用	30,333	30,763	19.8	20.0	1.4	46,984	46,277	22.5	21.6	-1.5	29,918	29,830	20.7	20.2	-0.3	24,567	24,778	23.5	21.8	0.9
(再掲)設備機器賃借料	1,338	1,263	0.9	0.8	-5.6	1,274	1,428	0.6	0.7	12.1	1,964	1,824	1.4	1.2	-7.1	1,395	1,469	1.3	1.3	5.3
(再掲)医療機器賃借料	855	727	0.6	0.5	-15.0	1,061	1,054	0.5	0.5	-0.7	1,582	1,465	1.1	1.0	-7.4	1,029	1,081	1.0	1.0	5.1
(再掲)水道光熱費	1,839	2,066	1.2	1.3	12.3	1,450	1,652	0.7	0.8	13.9	1,066	1,214	0.7	0.8	13.9	925	1,047	0.9	0.9	13.2
IV 損益差額(Ⅰ+Ⅱ-Ⅲ)	6,753	7,520	4.4	4.9	—	16,524	12,836	7.9	6.0	—	9,874	11,292	6.8	7.7	—	10,655	13,364	10.2	11.8	—
(参考)「新型コロナウイルス感染症関連の補助金(従業員向け慰労金を除く)」を除いた損益差額(Ⅳ-3')	5,901	6,534	3.9	4.3	—	15,645	12,537	7.5	5.8	—	8,552	10,975	5.9	7.4	—	6,572	10,210	6.3	9.0	—
V 税金	1,557	1,829	1.0	1.2	17.5	4,021	5,737	1.9	2.7	42.7	2,623	2,709	1.8	1.8	3.3	2,247	3,298	2.1	2.9	46.8
VI 税引後の総損益差額(Ⅳ-V)	5,196	5,690	3.4	3.7	—	12,503	7,100	6.0	3.3	—	7,250	8,582	5.0	5.8	—	8,408	10,065	8.0	8.9	—
施設数	142		—		—	27		—		—	103		—		—	80		—		—

(再掲) 一般診療所 (医療法人) (集計2)

(1施設当たり損益)

	入院診療収益なし														
	皮膚科					その他					全体				
	金額		構成比率		金額の 伸び率	金額		構成比率		金額の 伸び率	金額		構成比率		金額の 伸び率
	前々年(度)	前年(度)	前々年(度)	前年(度)		前々年(度)	前年(度)	前々年(度)	前年(度)		前々年(度)	前年(度)	前々年(度)	前年(度)	
千円	千円	%	%	%	千円	千円	%	%	%	千円	千円	%	%	%	
I 業収益	114,570	112,861	100.2	99.8	-1.5	397,260	396,674	99.4	99.4	-0.1	157,733	165,437	98.8	98.8	4.9
I' (参考)「新型コロナウイルス感染症関連の補助金 (従業員向け慰労金を除く)を除いた 業収益(I-3')	113,897	112,555	99.6	99.5	-1.2	393,797	392,892	98.5	98.5	-0.2	155,041	162,949	97.2	97.3	5.1
1. 入院診療収益	0	0	0.0	0.0	-	0	0	0.0	0.0	-	0	0	0.0	0.0	-
保険診療収益	0	0	0.0	0.0	-	0	0	0.0	0.0	-	0	0	0.0	0.0	-
公害等診療収益	0	0	0.0	0.0	-	0	0	0.0	0.0	-	0	0	0.0	0.0	-
その他の診療収益	0	0	0.0	0.0	-	0	0	0.0	0.0	-	0	0	0.0	0.0	-
2. 外来診療収益	109,184	107,401	95.5	95.0	-1.6	387,057	387,438	96.8	97.1	0.1	145,611	152,371	91.3	91.0	4.6
保険診療収益	97,686	95,726	85.4	84.7	-2.0	376,138	376,605	94.1	94.4	0.1	128,931	134,748	80.8	80.4	4.5
公害等診療収益	76	82	0.1	0.1	7.9	192	221	0.0	0.1	15.1	1,221	1,249	0.8	0.7	2.3
その他の診療収益	11,423	11,593	10.0	10.3	1.5	10,727	10,613	2.7	2.7	-1.1	15,459	16,374	9.7	9.8	5.9
3. その他の業収益	5,386	5,459	4.7	4.8	1.4	10,203	9,236	2.6	2.3	-9.5	12,122	13,066	7.6	7.8	7.8
3' (再掲)「新型コロナウイルス感染症関連の補助金 (従業員向け慰労金を除く)	673	306	0.6	0.3	-54.5	3,463	3,781	0.9	0.9	9.2	2,692	2,488	1.7	1.5	-7.6
II 介護収益	482	510	0.4	0.5	5.8	5,951	6,022	1.5	1.5	1.2	4,532	4,561	2.8	2.7	0.6
III 業・介護費用	103,423	104,694	90.4	92.6	1.2	361,831	365,218	90.5	91.6	0.9	147,862	152,149	92.7	90.8	2.9
1. 給与費	60,440	62,027	52.8	54.9	2.6	165,992	169,257	41.5	42.4	2.0	79,340	82,108	49.7	49.0	3.5
2. 医薬品費	9,460	9,334	8.3	8.3	-1.3	44,960	43,388	11.2	10.9	-3.5	18,112	18,026	11.4	10.8	-0.5
3. 材料費	2,172	2,048	1.9	1.8	-5.7	33,527	34,491	8.4	8.6	2.9	5,559	5,748	3.5	3.4	3.4
4. 給食用材料費	24	18	0.0	0.0	-25.0	768	454	0.2	0.1	-40.9	164	145	0.1	0.1	-11.6
5. 委託費	2,352	2,073	2.1	1.8	-11.9	23,694	24,302	5.9	6.1	2.6	6,453	6,924	4.0	4.1	7.3
(再掲)給食委託費	0	0	0.0	0.0	-	837	578	0.2	0.1	-30.9	193	179	0.1	0.1	-7.3
(再掲)人材委託費	23	37	0.0	0.0	60.9	2,995	2,966	0.7	0.7	-1.0	800	860	0.5	0.5	7.5
(再掲)紹介手数料	0	6	0.0	0.0	-	167	222	0.0	0.1	32.9	77	88	0.0	0.1	14.3
6. 減価償却費	4,839	5,016	4.2	4.4	3.7	16,039	16,014	4.0	4.0	-0.2	6,024	6,098	3.8	3.6	1.2
(再掲)建物減価償却費	792	801	0.7	0.7	1.1	2,852	2,776	0.7	0.7	-2.7	1,016	1,011	0.6	0.6	-0.5
(再掲)医療機器減価償却費	2,042	2,058	1.8	1.8	0.8	8,299	8,210	2.1	2.1	-1.1	2,230	2,204	1.4	1.3	-1.2
7. その他の業・介護費用	24,136	24,177	21.1	21.4	0.2	76,849	77,312	19.2	19.4	0.6	32,211	33,098	20.2	19.8	2.8
(再掲)設備機器賃借料	627	642	0.5	0.6	2.4	8,450	8,404	2.1	2.1	-0.5	2,120	2,138	1.3	1.3	0.8
(再掲)医療機器賃借料	190	208	0.2	0.2	9.5	3,185	3,069	0.8	0.8	-3.6	1,281	1,259	0.8	0.8	-1.7
(再掲)水道光熱費	748	809	0.7	0.7	8.2	7,429	8,607	1.9	2.2	15.9	1,675	1,933	1.0	1.2	15.4
IV 損益差額(I+II-III)	11,629	8,677	10.2	7.7	-	41,380	37,477	10.4	9.4	-	14,403	17,849	9.0	10.7	-
(参考)「新型コロナウイルス感染症関連の補助金 (従業員向け慰労金を除く)を除いた 損益差額(IV-3')	10,956	8,371	9.6	7.4	-	37,917	33,696	9.5	8.4	-	11,711	15,361	7.3	9.2	-
V 税金	1,669	1,434	1.5	1.3	-14.1	6,357	5,836	1.6	1.5	-8.2	2,699	3,701	1.7	2.2	37.1
VI 税引後の総損益差額(IV-V)	9,960	7,243	8.7	6.4	-	35,024	31,642	8.8	7.9	-	11,704	14,148	7.3	8.4	-
施設数	71		-	-	-	54		-	-	-	1,217		-	-	-

(再掲) 一般診療所 (医療法人) (集計2)

(1施設当たり損益)

	入院診療収益なし(参考)有床																			
	内科					小児科					精神科					外科				
	金額		構成比率		金額の伸比率	金額		構成比率		金額の伸比率	金額		構成比率		金額の伸比率	金額		構成比率		金額の伸比率
	前々年(度)	前年(度)	前々年(度)	前年(度)		前々年(度)	前年(度)	前々年(度)	前年(度)		前々年(度)	前年(度)	前々年(度)	前年(度)		前々年(度)	前年(度)	前々年(度)	前年(度)	
千円	千円	%	%	%	千円	千円	%	%	%	千円	千円	%	%	%	千円	千円	%	%	%	
I 業収益	176,519	164,774	80.4	78.1	-6.7	*	*	*	*	—	*	*	*	*	—	—	—	—	—	—
I' (参考)「新型コロナウイルス感染症関連の補助金 (従業員向け慰労金を除く)を除いた 業収益(I-3')	170,561	162,858	77.7	77.2	-4.5	*	*	*	*	—	*	*	*	*	—	—	—	—	—	—
1. 入院診療収益	0	0	0.0	0.0	—	*	*	*	*	—	*	*	*	*	—	—	—	—	—	—
保険診療収益	0	0	0.0	0.0	—	*	*	*	*	—	*	*	*	*	—	—	—	—	—	—
公害等診療収益	0	0	0.0	0.0	—	*	*	*	*	—	*	*	*	*	—	—	—	—	—	—
その他の診療収益	0	0	0.0	0.0	—	*	*	*	*	—	*	*	*	*	—	—	—	—	—	—
2. 外来診療収益	165,005	156,750	75.2	74.3	-5.0	*	*	*	*	—	*	*	*	*	—	—	—	—	—	—
保険診療収益	140,135	134,638	63.8	63.8	-3.9	*	*	*	*	—	*	*	*	*	—	—	—	—	—	—
公害等診療収益	190	185	0.1	0.1	-2.6	*	*	*	*	—	*	*	*	*	—	—	—	—	—	—
その他の診療収益	24,679	21,927	11.2	10.4	-11.2	*	*	*	*	—	*	*	*	*	—	—	—	—	—	—
3. その他の業収益	11,514	8,024	5.2	3.8	-30.3	*	*	*	*	—	*	*	*	*	—	—	—	—	—	—
3'. (再掲)「新型コロナウイルス感染症関連の補助金 (従業員向け慰労金を除く)	5,958	1,916	2.7	0.9	-67.8	*	*	*	*	—	*	*	*	*	—	—	—	—	—	—
II 介護収益	48,938	48,230	22.3	22.8	-1.4	*	*	*	*	—	*	*	*	*	—	—	—	—	—	—
III 業・介護費用	198,826	202,250	90.6	95.8	1.7	*	*	*	*	—	*	*	*	*	—	—	—	—	—	—
1. 給与費	99,042	106,218	45.1	50.3	7.2	*	*	*	*	—	*	*	*	*	—	—	—	—	—	—
2. 医薬品費	37,966	31,164	17.3	14.8	-17.9	*	*	*	*	—	*	*	*	*	—	—	—	—	—	—
3. 材料費	5,935	6,260	2.7	3.0	5.5	*	*	*	*	—	*	*	*	*	—	—	—	—	—	—
4. 給食用材料費	1,753	1,647	0.8	0.8	-6.0	*	*	*	*	—	*	*	*	*	—	—	—	—	—	—
5. 委託費	5,904	5,877	2.7	2.8	-0.5	*	*	*	*	—	*	*	*	*	—	—	—	—	—	—
(再掲)給食委託費	0	0	0.0	0.0	—	*	*	*	*	—	*	*	*	*	—	—	—	—	—	—
(再掲)人材委託費	2,692	2,657	1.2	1.3	-1.3	*	*	*	*	—	*	*	*	*	—	—	—	—	—	—
(再掲)紹介手数料	239	346	0.1	0.2	44.8	*	*	*	*	—	*	*	*	*	—	—	—	—	—	—
6. 減価償却費	7,423	9,366	3.4	4.4	26.2	*	*	*	*	—	*	*	*	*	—	—	—	—	—	—
(再掲)建物減価償却費	2,786	2,701	1.3	1.3	-3.1	*	*	*	*	—	*	*	*	*	—	—	—	—	—	—
(再掲)医療機器減価償却費	2,381	1,909	1.1	0.9	-19.8	*	*	*	*	—	*	*	*	*	—	—	—	—	—	—
7. その他の業・介護費用	40,804	41,719	18.6	19.8	2.2	*	*	*	*	—	*	*	*	*	—	—	—	—	—	—
(再掲)設備機器賃借料	2,643	2,605	1.2	1.2	-1.4	*	*	*	*	—	*	*	*	*	—	—	—	—	—	—
(再掲)医療機器賃借料	1,994	1,817	0.9	0.9	-8.9	*	*	*	*	—	*	*	*	*	—	—	—	—	—	—
(再掲)水道光熱費	4,101	4,570	1.9	2.2	11.4	*	*	*	*	—	*	*	*	*	—	—	—	—	—	—
IV 損益差額(I+II-III)	26,631	10,754	12.1	5.1	—	*	*	*	*	—	*	*	*	*	—	—	—	—	—	—
(参考)「新型コロナウイルス感染症関連の補助金 (従業員向け慰労金を除く)を除いた 損益差額(IV-3')	20,673	8,837	9.4	4.2	—	*	*	*	*	—	*	*	*	*	—	—	—	—	—	—
V 税金	2,935	1,249	1.3	0.6	-57.4	*	*	*	*	—	*	*	*	*	—	—	—	—	—	—
VI 税引後の総損益差額(IV-V)	23,696	9,504	10.8	4.5	—	*	*	*	*	—	*	*	*	*	—	—	—	—	—	—
施設数	9		—	—	—	*	—	—	—	—	*	—	—	—	0	—	—	—	—	—

(再掲) 一般診療所 (医療法人) (集計2)

(1施設当たり損益)

	入院診療収益なし(参考)有床																			
	整形外科					産婦人科					眼科					耳鼻咽喉科				
	金額		構成比率		金額の伸び率	金額		構成比率		金額の伸び率	金額		構成比率		金額の伸び率	金額		構成比率		金額の伸び率
	前々年(度)	前年(度)	前々年(度)	前年(度)		前々年(度)	前年(度)	前々年(度)	前年(度)		前々年(度)	前年(度)	前々年(度)	前年(度)		前々年(度)	前年(度)	前々年(度)	前年(度)	
千円	千円	%	%	%	千円	千円	%	%	%	千円	千円	%	%	%	千円	千円	%	%	%	
I 業収益	142,076	155,658	95.9	98.0	9.6	279,136	291,953	100.4	100.1	4.6	215,168	210,902	100.5	100.1	-2.0	—	—	—	—	—
I' (参考)「新型コロナウイルス感染症関連の補助金(従業員向け慰労金を除く)」を除いた業収益(I-3')	140,705	150,457	95.0	94.7	6.9	277,958	291,548	100.0	100.0	4.9	214,093	210,654	100.0	100.0	-1.6	—	—	—	—	—
1. 入院診療収益	0	0	0.0	0.0	—	0	0	0.0	0.0	—	0	0	0.0	0.0	—	—	—	—	—	—
保険診療収益	0	0	0.0	0.0	—	0	0	0.0	0.0	—	0	0	0.0	0.0	—	—	—	—	—	—
公害等診療収益	0	0	0.0	0.0	—	0	0	0.0	0.0	—	0	0	0.0	0.0	—	—	—	—	—	—
その他の診療収益	0	0	0.0	0.0	—	0	0	0.0	0.0	—	0	0	0.0	0.0	—	—	—	—	—	—
2. 外来診療収益	135,616	144,971	91.5	91.3	6.9	274,511	288,976	98.8	99.1	5.3	209,884	208,680	98.0	99.1	-0.6	—	—	—	—	—
保険診療収益	111,496	115,538	75.3	72.7	3.6	145,811	228,388	52.5	78.3	56.6	208,938	207,768	97.6	98.6	-0.6	—	—	—	—	—
公害等診療収益	18,499	22,007	12.5	13.9	19.0	0	0	0.0	0.0	—	49	54	0.0	0.0	10.2	—	—	—	—	—
その他の診療収益	5,621	7,427	3.8	4.7	32.1	128,700	60,588	46.3	20.8	-52.9	898	858	0.4	0.4	-4.5	—	—	—	—	—
3. その他の業収益	6,460	10,687	4.4	6.7	65.4	4,625	2,977	1.7	1.0	-35.6	5,284	2,222	2.5	1.1	-57.9	—	—	—	—	—
3'. (再掲)「新型コロナウイルス感染症関連の補助金(従業員向け慰労金を除く)」	1,371	5,202	0.9	3.3	279.4	1,178	405	0.4	0.1	-65.6	1,075	247	0.5	0.1	-77.0	—	—	—	—	—
II 介護収益	7,433	8,388	5.0	5.3	12.8	0	0	0.0	0.0	—	0	0	0.0	0.0	—	—	—	—	—	—
III 業・介護費用	148,519	157,157	100.3	98.9	5.8	286,087	302,435	102.9	103.7	5.7	227,642	224,554	106.3	106.6	-1.4	—	—	—	—	—
1. 給与費	81,267	81,683	54.9	51.4	0.5	114,018	119,009	41.0	40.8	4.4	120,912	123,119	56.5	58.4	1.8	—	—	—	—	—
2. 医薬品費	11,497	12,270	7.8	7.7	6.7	61,200	65,928	22.0	22.6	7.7	30,808	26,644	14.4	12.6	-13.5	—	—	—	—	—
3. 材料費	3,396	3,416	2.3	2.2	0.6	28,350	33,582	10.2	11.5	18.5	12,822	12,471	6.0	5.9	-2.7	—	—	—	—	—
4. 給食用材料費	240	406	0.2	0.3	69.2	0	0	0.0	0.0	—	41	27	0.0	0.0	-34.1	—	—	—	—	—
5. 委託費	7,439	8,141	5.0	5.1	9.4	21,092	18,500	7.6	6.3	-12.3	4,832	4,824	2.3	2.3	-0.2	—	—	—	—	—
(再掲)給食委託費	1,203	1,202	0.8	0.8	-0.1	1,647	1,824	0.6	0.6	10.7	0	0	0.0	0.0	—	—	—	—	—	—
(再掲)人材委託費	0	0	0.0	0.0	—	3,065	3,282	1.1	1.1	7.1	0	0	0.0	0.0	—	—	—	—	—	—
(再掲)紹介手数料	0	0	0.0	0.0	—	0	0	0.0	0.0	—	0	0	0.0	0.0	—	—	—	—	—	—
6. 減価償却費	11,064	10,201	7.5	6.4	-7.8	8,168	7,187	2.9	2.5	-12.0	11,378	10,538	5.3	5.0	-7.4	—	—	—	—	—
(再掲)建物減価償却費	3,561	3,375	2.4	2.1	-5.2	1,864	1,908	0.7	0.7	2.4	867	818	0.4	0.4	-5.7	—	—	—	—	—
(再掲)医療機器減価償却費	2,692	2,546	1.8	1.6	-5.4	739	936	0.3	0.3	26.7	4,331	4,076	2.0	1.9	-5.9	—	—	—	—	—
7. その他の業・介護費用	33,615	41,040	22.7	25.8	22.1	53,259	58,228	19.2	20.0	9.3	46,848	46,932	21.9	22.3	0.2	—	—	—	—	—
(再掲)設備機器賃借料	1,296	1,038	0.9	0.7	-19.9	1,809	1,876	0.7	0.6	3.7	580	595	0.3	0.3	2.6	—	—	—	—	—
(再掲)医療機器賃借料	762	561	0.5	0.4	-26.4	1,786	1,876	0.6	0.6	5.0	133	157	0.1	0.1	18.0	—	—	—	—	—
(再掲)水道光熱費	3,469	3,839	2.3	2.4	10.7	2,975	3,648	1.1	1.3	22.6	1,895	2,262	0.9	1.1	19.4	—	—	—	—	—
IV 損益差額(I+II-III)	990	6,889	0.7	4.3	—	-6,951	-10,482	-2.5	-3.6	—	-12,473	-13,652	-5.8	-6.5	—	—	—	—	—	—
(参考)「新型コロナウイルス感染症関連の補助金(従業員向け慰労金を除く)」を除いた損益差額(IV-3')	-381	1,687	-0.3	1.1	—	-8,129	-10,887	-2.9	-3.7	—	-13,548	-13,900	-6.3	-6.6	—	—	—	—	—	—
V 税金	145	1,582	0.1	1.0	991.0	4,277	5,610	1.5	1.9	31.2	1,997	2,207	0.9	1.0	10.5	—	—	—	—	—
VI 税引後の総損益差額(IV-V)	845	5,308	0.6	3.3	—	-11,228	-16,092	-4.0	-5.5	—	-14,470	-15,859	-6.8	-7.5	—	—	—	—	—	—
施設数	5		—	—	—	4		—	—	—	9		—	—	—	0		—	—	—

(再掲) 一般診療所 (医療法人) (集計2)

(1施設当たり損益)

	入院診療収益なし(参考)有床															
	皮膚科					その他					全体					
	金額		構成比率		金額の 伸び率	金額		構成比率		金額の 伸び率	金額		構成比率		金額の 伸び率	
	前々年(度)	前年(度)	前々年(度)	前年(度)		前々年(度)	前年(度)	前々年(度)	前年(度)		前々年(度)	前年(度)	前々年(度)	前年(度)		
千円	千円	%	%	千円	千円	%	%	%	千円	千円	%	%	千円	千円	%	%
I 医療収益	—	—	—	—	—	377,380	374,199	87.8	87.4	-0.8	223,369	222,476	92.0	91.6	-0.4	
I' (参考)「新型コロナウイルス感染症関連の補助金 (従業員向け慰労金を除く)を除いた 医療収益(I-3')	—	—	—	—	—	367,000	364,782	85.4	85.2	-0.6	219,493	219,537	90.4	90.4	0.0	
1. 入院診療収益	—	—	—	—	—	0	0	0.0	0.0	—	0	0	0.0	0.0	—	
保険診療収益	—	—	—	—	—	0	0	0.0	0.0	—	0	0	0.0	0.0	—	
公害等診療収益	—	—	—	—	—	0	0	0.0	0.0	—	0	0	0.0	0.0	—	
その他の診療収益	—	—	—	—	—	0	0	0.0	0.0	—	0	0	0.0	0.0	—	
2. 外来診療収益	—	—	—	—	—	365,331	361,640	85.0	84.5	-1.0	215,281	215,576	88.7	88.8	0.1	
保険診療収益	—	—	—	—	—	360,221	356,480	83.8	83.3	-1.0	185,922	194,746	76.6	80.2	4.7	
公害等診療収益	—	—	—	—	—	797	968	0.2	0.2	21.5	2,901	3,442	1.2	1.4	18.6	
その他の診療収益	—	—	—	—	—	4,312	4,193	1.0	1.0	-2.8	26,458	17,388	10.9	7.2	-34.3	
3. その他の医療収益	—	—	—	—	—	12,049	12,559	2.8	2.9	4.2	8,088	6,900	3.3	2.8	-14.7	
3'. (再掲)「新型コロナウイルス感染症関連の補助金 (従業員向け慰労金を除く)	—	—	—	—	—	10,380	9,417	2.4	2.2	-9.3	3,876	2,939	1.6	1.2	-24.2	
II 介護収益	—	—	—	—	—	62,660	63,361	14.6	14.8	1.1	23,262	23,318	9.6	9.6	0.2	
III 医療・介護費用	—	—	—	—	—	438,614	418,970	102.1	97.9	-4.5	242,778	242,844	100.0	100.0	0.0	
1. 給与費	—	—	—	—	—	229,970	228,580	53.5	53.4	-0.6	122,454	125,273	50.4	51.6	2.3	
2. 医薬品費	—	—	—	—	—	41,430	38,290	9.6	8.9	-7.6	34,968	32,486	14.4	13.4	-7.1	
3. 材料費	—	—	—	—	—	30,807	31,223	7.2	7.3	1.4	13,386	14,063	5.5	5.8	5.1	
4. 給食用材料費	—	—	—	—	—	1,715	1,446	0.4	0.3	-15.7	787	732	0.3	0.3	-7.0	
5. 委託費	—	—	—	—	—	27,397	26,235	6.4	6.1	-4.2	10,958	10,395	4.5	4.3	-5.1	
(再掲)給食委託費	—	—	—	—	—	2,194	2,217	0.5	0.5	1.0	710	717	0.3	0.3	1.0	
(再掲)人材委託費	—	—	—	—	—	15,457	13,695	3.6	3.2	-11.4	3,346	3,103	1.4	1.3	-7.3	
(再掲)紹介手数料	—	—	—	—	—	0	0	0.0	0.0	—	63	92	0.0	0.0	46.0	
6. 減価償却費	—	—	—	—	—	17,936	14,895	4.2	3.5	-17.0	10,531	10,046	4.3	4.1	-4.6	
(再掲)建物減価償却費	—	—	—	—	—	4,900	5,004	1.1	1.2	2.1	2,518	2,476	1.0	1.0	-1.7	
(再掲)医療機器減価償却費	—	—	—	—	—	5,017	4,220	1.2	1.0	-15.9	3,032	2,721	1.2	1.1	-10.3	
7. その他の医療・介護費用	—	—	—	—	—	89,358	78,301	20.8	18.3	-12.4	49,694	49,849	20.5	20.5	0.3	
(再掲)設備機器賃借料	—	—	—	—	—	12,176	13,102	2.8	3.1	7.6	3,073	3,174	1.3	1.3	3.3	
(再掲)医療機器賃借料	—	—	—	—	—	4,899	4,476	1.1	1.0	-8.6	1,632	1,511	0.7	0.6	-7.4	
(再掲)水道光熱費	—	—	—	—	—	9,028	10,116	2.1	2.4	12.1	3,859	4,385	1.6	1.8	13.6	
IV 損益差額(I+II-III)	—	—	—	—	—	1,426	18,590	0.3	4.3	—	3,853	2,950	1.6	1.2	—	
(参考)「新型コロナウイルス感染症関連の補助金 (従業員向け慰労金を除く)を除いた 損益差額(IV-3')	—	—	—	—	—	-8,954	9,173	-2.1	2.1	—	-23	11	0.0	0.0	—	
V 税金	—	—	—	—	—	2,381	4,676	0.6	1.1	96.4	2,331	2,814	1.0	1.2	20.7	
VI 税引後の総損益差額(IV-V)	—	—	—	—	—	-955	13,914	-0.2	3.2	—	1,522	136	0.6	0.1	—	
施設数	0	—	—	—	—	5	—	—	—	—	34	—	—	—	—	

(再掲) 一般診療所 (医療法人) (集計2)

(1施設当たり損益)

	全体																			
	内科					小児科					精神科					外科				
	金額		構成比率		金額の伸比率	金額		構成比率		金額の伸比率	金額		構成比率		金額の伸比率	金額		構成比率		金額の伸比率
	前々年(度)	前年(度)	前々年(度)	前年(度)		前々年(度)	前年(度)	前々年(度)	前年(度)		前々年(度)	前年(度)	前々年(度)	前年(度)		前々年(度)	前年(度)	前々年(度)	前年(度)	
千円	千円	%	%	%	千円	千円	%	%	%	千円	千円	%	%	%	千円	千円	%	%	%	
I 業収	167,413	177,221	96.4	96.6	5.9	137,410	160,528	102.9	101.7	16.8	113,448	112,344	97.5	97.2	-1.0	191,266	204,440	100.3	100.9	6.9
I' (参考)「新型コロナウイルス感染症関連の補助金(従業員向け慰労金を除く)」を除いた業収(Ⅰ-3')	163,739	173,521	94.3	94.6	6.0	133,402	157,724	99.9	99.9	18.2	112,595	112,048	96.7	97.0	-0.5	188,825	200,829	99.0	99.1	6.4
1. 入院診療収益	4,637	4,717	2.7	2.6	1.7	180	112	0.1	0.1	-37.8	0	0	0.0	0.0	-	21,898	23,350	11.5	11.5	6.6
保険診療収益	4,474	4,543	2.6	2.5	1.5	173	107	0.1	0.1	-38.2	0	0	0.0	0.0	-	20,513	22,073	10.8	10.9	7.6
公害等診療収益	41	50	0.0	0.0	22.0	0	0	0.0	0.0	-	0	0	0.0	0.0	-	156	136	0.1	0.1	-12.8
その他の診療収益	123	124	0.1	0.1	0.8	7	4	0.0	0.0	-42.9	0	0	0.0	0.0	-	1,229	1,141	0.6	0.6	-7.2
2. 外来診療収益	145,084	153,184	83.5	83.5	5.6	116,260	137,077	87.1	86.8	17.9	109,383	108,057	94.0	93.5	-1.2	157,203	167,229	82.4	82.5	6.4
保険診療収益	129,176	135,679	74.4	74.0	5.0	85,749	107,415	64.2	68.0	25.3	104,888	102,960	90.1	89.1	-1.8	133,147	137,955	69.8	68.1	3.6
公害等診療収益	609	647	0.4	0.4	6.2	10	6	0.0	0.0	-40.0	299	444	0.3	0.4	48.5	1,038	983	0.5	0.5	-5.3
その他の診療収益	15,299	16,858	8.8	9.2	10.2	30,500	29,656	22.8	18.8	-2.8	4,196	4,653	3.6	4.0	10.9	23,017	28,291	12.1	14.0	22.9
3. その他の業収	17,691	19,320	10.2	10.5	9.2	20,971	23,339	15.7	14.8	11.3	4,066	4,287	3.5	3.7	5.4	12,166	13,861	6.4	6.8	13.9
3'. (再掲)新型コロナウイルス感染症関連の補助金(従業員向け慰労金を除く)	3,674	3,700	2.1	2.0	0.7	4,008	2,804	3.0	1.8	-30.0	853	296	0.7	0.3	-65.3	2,441	3,611	1.3	1.8	47.9
II 介護収益	9,915	9,949	5.7	5.4	0.3	130	130	0.1	0.1	0.0	3,794	3,514	3.3	3.0	-7.4	1,904	1,880	1.0	0.9	-1.3
III 業・介護費用	160,442	166,669	92.4	90.8	3.9	123,045	131,063	92.1	83.0	6.5	104,289	104,451	89.6	90.4	0.2	178,656	182,808	93.7	90.2	2.3
1. 給与費	87,258	90,760	50.2	49.5	4.0	63,772	67,207	47.8	42.6	5.4	62,069	62,532	53.3	54.1	0.7	89,827	92,034	47.1	45.4	2.5
2. 医薬品費	18,441	18,253	10.6	9.9	-1.0	25,289	26,109	18.9	16.5	3.2	9,688	9,570	8.3	8.3	-1.2	24,988	25,073	13.1	12.4	0.3
3. 材料費	6,072	6,219	3.5	3.4	2.4	1,764	2,228	1.3	1.4	26.3	1,485	1,458	1.3	1.3	-1.8	6,788	6,959	3.6	3.4	2.5
4. 給食用材料費	409	414	0.2	0.2	1.2	29	27	0.0	0.0	-6.9	172	151	0.1	0.1	-12.2	499	436	0.3	0.2	-12.6
5. 委託費	8,472	9,125	4.9	5.0	7.7	3,406	5,860	2.6	3.7	72.0	1,699	1,673	1.5	1.4	-1.5	7,716	7,951	4.0	3.9	3.0
(再掲)給食委託費	541	545	0.3	0.3	0.7	0	0	0.0	0.0	-	649	542	0.6	0.5	-16.5	654	652	0.3	0.3	-0.3
(再掲)人材委託費	891	917	0.5	0.5	2.9	134	238	0.1	0.2	77.6	266	357	0.2	0.3	34.2	1,520	1,602	0.8	0.8	5.4
(再掲)紹介手数料	100	116	0.1	0.1	16.0	22	34	0.0	0.0	54.5	0	0	0.0	0.0	-	12	6	0.0	0.0	-50.0
6. 減価償却費	5,950	6,087	3.4	3.3	2.3	3,419	3,759	2.6	2.4	9.9	4,570	4,228	3.9	3.7	-7.5	8,603	8,550	4.5	4.2	-0.6
(再掲)建物減価償却費	1,206	1,205	0.7	0.7	-0.1	653	632	0.5	0.4	-3.2	883	878	0.8	0.8	-0.6	1,155	1,144	0.6	0.6	-1.0
(再掲)医療機器減価償却費	1,805	1,871	1.0	1.0	3.7	724	849	0.5	0.5	17.3	228	187	0.2	0.2	-18.0	3,395	3,149	1.8	1.6	-7.2
7. その他の業・介護費用	33,840	35,812	19.5	19.5	5.8	25,365	25,873	19.0	16.4	2.0	24,605	24,840	21.1	21.5	1.0	40,234	41,804	21.1	20.6	3.9
(再掲)設備機器賃借料	2,269	2,268	1.3	1.2	0.0	2,582	2,730	1.9	1.7	5.7	611	562	0.5	0.5	-8.0	2,589	3,162	1.4	1.6	22.1
(再掲)医療機器賃借料	1,638	1,629	0.9	0.9	-0.5	295	312	0.2	0.2	5.8	180	177	0.2	0.2	-1.7	1,901	2,205	1.0	1.1	16.0
(再掲)水道光熱費	1,894	2,209	1.1	1.2	16.6	830	977	0.6	0.6	17.7	1,338	1,685	1.1	1.5	25.9	2,485	2,866	1.3	1.4	15.3
IV 損益差額(Ⅰ+Ⅱ-Ⅲ)	16,886	20,501	9.7	11.2	-	14,495	29,595	10.9	18.7	-	12,954	11,407	11.1	9.9	-	14,514	23,512	7.6	11.6	-
(参考)「新型コロナウイルス感染症関連の補助金(従業員向け慰労金を除く)」を除いた損益差額(Ⅳ-3')	13,212	16,801	7.6	9.2	-	10,488	26,791	7.9	17.0	-	12,101	11,111	10.4	9.6	-	12,074	19,900	6.3	9.8	-
V 税金	2,977	4,161	1.7	2.3	39.8	3,219	6,210	2.4	3.9	92.9	2,548	2,588	2.2	2.2	1.6	2,770	3,960	1.5	2.0	43.0
VI 税引後の総損益差額(Ⅳ-V)	13,908	16,340	8.0	8.9	-	11,276	23,385	8.4	14.8	-	10,406	8,820	8.9	7.6	-	11,744	19,551	6.2	9.6	-
施設数	602	-	-	-	-	90	-	-	-	-	28	-	-	-	-	71	-	-	-	-

(再掲) 一般診療所 (医療法人) (集計2)

(1施設当たり損益)

	全体																			
	整形外科					産婦人科					眼科					耳鼻咽喉科				
	金額		構成比率		金額の伸比率	金額		構成比率		金額の伸比率	金額		構成比率		金額の伸比率	金額		構成比率		金額の伸比率
	前々年(度)	前年(度)	前々年(度)	前年(度)		前々年(度)	前年(度)	前々年(度)	前年(度)		前々年(度)	前年(度)	前々年(度)	前年(度)		前々年(度)	前年(度)	前々年(度)	前年(度)	
千円	千円	%	%	%	千円	千円	%	%	%	千円	千円	%	%	%	千円	千円	%	%	%	
I 業収	160,678	161,239	96.3	96.4	0.3	323,064	319,108	100.5	100.2	-1.2	160,004	161,922	100.8	100.2	1.2	122,749	132,059	103.5	102.4	7.6
I' (参考)「新型コロナウイルス感染症関連の補助金(従業員向け慰労金を除く)」を除いた業収(Ⅰ-3')	159,697	160,221	95.7	95.7	0.3	321,462	318,628	100.0	100.0	-0.9	158,728	161,620	100.0	100.0	1.8	118,564	128,948	100.0	100.0	8.8
1. 入院診療収益	11,553	11,190	6.9	6.7	-3.1	126,519	124,868	39.4	39.2	-1.3	13,398	13,461	8.4	8.3	0.5	8,739	9,008	7.4	7.0	3.1
保険診療収益	11,174	10,838	6.7	6.5	-3.0	31,543	30,598	9.8	9.6	-3.0	13,278	13,321	8.4	8.2	0.3	8,524	8,774	7.2	6.8	2.9
公害等診療収益	206	179	0.1	0.1	-13.1	1	0	0.0	0.0	-100.0	0	0	0.0	0.0	-	0	0	0.0	0.0	-
その他の診療収益	172	174	0.1	0.1	1.2	94,976	94,270	29.5	29.6	-0.7	120	140	0.1	0.1	16.7	215	234	0.2	0.2	8.8
2. 外来診療収益	143,208	143,813	85.8	85.9	0.4	176,154	179,051	54.8	56.2	1.6	142,353	144,828	89.7	89.6	1.7	106,128	117,082	89.5	90.8	10.3
保険診療収益	127,517	127,356	76.4	76.1	-0.1	94,266	104,339	29.3	32.7	10.7	136,472	138,309	86.0	85.6	1.3	102,550	112,082	86.5	86.9	9.3
公害等診療収益	7,235	7,367	4.3	4.4	1.8	1,121	742	0.3	0.2	-33.8	37	34	0.0	0.0	-8.1	20	24	0.0	0.0	20.0
その他の診療収益	8,456	9,091	5.1	5.4	7.5	80,767	73,969	25.1	23.2	-8.4	5,844	6,485	3.7	4.0	11.0	3,557	4,976	3.0	3.9	39.9
3. その他の業収	5,918	6,235	3.5	3.7	5.4	20,390	15,189	6.3	4.8	-25.5	4,253	3,633	2.7	2.2	-14.6	7,882	5,969	6.6	4.6	-24.3
3' (再掲)「新型コロナウイルス感染症関連の補助金(従業員向け慰労金を除く)」	981	1,018	0.6	0.6	3.8	1,601	480	0.5	0.2	-70.0	1,276	302	0.8	0.2	-76.3	4,185	3,111	3.5	2.4	-25.7
II 介護収益	7,136	7,125	4.3	4.3	-0.2	0	0	0.0	0.0	-	0	0	0.0	0.0	-	0	0	0.0	0.0	-
III 業・介護費用	159,883	160,461	95.8	95.9	0.4	303,609	306,909	94.4	96.3	1.1	148,803	149,269	93.7	92.4	0.3	110,140	116,881	92.9	90.6	6.1
1. 給与費	90,734	91,422	54.4	54.6	0.8	153,540	163,968	47.8	51.5	6.8	77,977	79,393	49.1	49.1	1.8	64,197	68,179	54.1	52.9	6.2
2. 医薬品費	18,954	18,174	11.4	10.9	-4.1	30,054	31,953	9.3	10.0	6.3	19,307	18,846	12.2	11.7	-2.4	7,538	8,717	6.4	6.8	15.6
3. 材料費	5,472	5,447	3.3	3.3	-0.5	10,695	10,945	3.3	3.4	2.3	9,087	9,536	5.7	5.9	4.9	3,209	3,693	2.7	2.9	15.1
4. 給食用材料費	373	342	0.2	0.2	-8.3	3,254	3,121	1.0	1.0	-4.1	62	62	0.0	0.0	0.0	16	15	0.0	0.0	-6.3
5. 委託費	4,322	4,509	2.6	2.7	4.3	19,390	20,134	6.0	6.3	3.8	2,511	2,460	1.6	1.5	-2.0	4,088	4,639	3.4	3.6	13.5
(再掲)給食委託費	286	408	0.2	0.2	42.7	4,923	5,473	1.5	1.7	11.2	106	114	0.1	0.1	7.5	0	0	0.0	0.0	-
(再掲)人材委託費	834	1,080	0.5	0.6	29.5	1,982	2,734	0.6	0.9	37.9	828	735	0.5	0.5	-11.2	484	685	0.4	0.5	41.5
(再掲)紹介手数料	118	115	0.1	0.1	-2.5	126	63	0.0	0.0	-50.0	46	66	0.0	0.0	43.5	0	11	0.0	0.0	-
6. 減価償却費	7,058	7,091	4.2	4.2	0.5	9,826	9,769	3.1	3.1	-0.6	8,416	7,810	5.3	4.8	-7.2	4,576	4,454	3.9	3.5	-2.7
(再掲)建物減価償却費	1,401	1,396	0.8	0.8	-0.4	2,456	2,412	0.8	0.8	-1.8	827	823	0.5	0.5	-0.5	604	645	0.5	0.5	6.8
(再掲)医療機器減価償却費	2,256	2,236	1.4	1.3	-0.9	2,685	2,642	0.8	0.8	-1.6	4,686	4,181	3.0	2.6	-10.8	1,690	1,500	1.4	1.2	-11.2
7. その他の業・介護費用	32,969	33,477	19.8	20.0	1.5	76,850	67,018	23.9	21.0	-12.8	31,443	31,163	19.8	19.3	-0.9	26,516	27,184	22.4	21.1	2.5
(再掲)設備機器賃借料	1,725	1,645	1.0	1.0	-4.6	3,181	3,311	1.0	1.0	4.1	1,813	1,702	1.1	1.1	-6.1	1,609	1,585	1.4	1.2	-1.5
(再掲)医療機器賃借料	1,175	1,015	0.7	0.6	-13.6	2,452	2,451	0.8	0.8	0.0	1,469	1,377	0.9	0.9	-6.3	1,213	1,168	1.0	0.9	-3.7
(再掲)水道光熱費	2,104	2,370	1.3	1.4	12.6	3,467	4,074	1.1	1.3	17.5	1,296	1,485	0.8	0.9	14.6	963	1,092	0.8	0.8	13.4
IV 損益差額(Ⅰ+Ⅱ-Ⅲ)	7,932	7,903	4.8	4.7	-	19,455	12,199	6.1	3.8	-	11,201	12,652	7.1	7.8	-	12,609	15,178	10.6	11.8	-
(参考)「新型コロナウイルス感染症関連の補助金(従業員向け慰労金を除く)」を除いた損益差額(Ⅳ-3')	6,950	6,885	4.2	4.1	-	17,853	11,718	5.6	3.7	-	9,925	12,350	6.3	7.6	-	8,424	12,067	7.1	9.4	-
V 税金	1,802	1,989	1.1	1.2	10.4	5,205	5,407	1.6	1.7	3.9	2,687	2,757	1.7	1.7	2.6	2,751	3,853	2.3	3.0	40.1
VI 税引後の総損益差額(Ⅳ-V)	6,130	5,914	3.7	3.5	-	14,250	6,791	4.4	2.1	-	8,514	9,895	5.4	6.1	-	9,859	11,325	8.3	8.8	-
施設数	147		-	-	-	58		-	-	-	115		-	-	-	83		-	-	-

(再掲) 一般診療所 (医療法人) (集計2)

(1施設当たり損益)

	全体														
	皮膚科					その他					全体				
	金額		構成比率		金額の 伸び率	金額		構成比率		金額の 伸び率	金額		構成比率		金額の 伸び率
	前々年(度)	前年(度)	前々年(度)	前年(度)		前々年(度)	前年(度)	前々年(度)	前年(度)		前々年(度)	前年(度)	前々年(度)	前年(度)	
千円	千円	%	%	%	千円	千円	%	%	%	千円	千円	%	%	%	
I 業収益	114,570	112,861	100.2	99.8	-1.5	469,422	465,096	99.5	99.8	-0.9	180,509	187,509	98.4	98.4	3.9
I' (参考)「新型コロナウイルス感染症関連の補助金 (従業員向け慰労金を除く)を除いた 業収益(I-3')	113,897	112,555	99.6	99.5	-1.2	466,200	460,542	98.9	98.8	-1.2	177,683	184,850	96.9	97.0	4.0
1. 入院診療収益	0	0	0.0	0.0	-	17,382	17,529	3.7	3.8	0.8	12,635	12,662	6.9	6.6	0.2
保険診療収益	0	0	0.0	0.0	-	16,602	16,699	3.5	3.6	0.6	8,246	8,302	4.5	4.4	0.7
公害等診療収益	0	0	0.0	0.0	-	102	11	0.0	0.0	-89.2	55	50	0.0	0.0	-9.1
その他の診療収益	0	0	0.0	0.0	-	678	820	0.1	0.2	20.9	4,334	4,309	2.4	2.3	-0.6
2. 外来診療収益	109,184	107,401	95.5	95.0	-1.6	441,759	437,159	93.7	93.8	-1.0	154,524	160,861	84.2	84.4	4.1
保険診療収益	97,686	95,726	85.4	84.7	-2.0	432,218	427,717	91.6	91.8	-1.0	136,775	142,236	74.6	74.6	4.0
公害等診療収益	76	82	0.1	0.1	7.9	193	255	0.0	0.1	32.1	1,203	1,221	0.7	0.6	1.5
その他の診療収益	11,423	11,593	10.0	10.3	1.5	9,348	9,187	2.0	2.0	-1.7	16,546	17,403	9.0	9.1	5.2
3. その他の業収益	5,386	5,459	4.7	4.8	1.4	10,282	10,407	2.2	2.2	1.2	13,350	13,987	7.3	7.3	4.8
3'. (再掲)「新型コロナウイルス感染症関連の補助金 (従業員向け慰労金を除く)	673	306	0.6	0.3	-54.5	3,222	4,554	0.7	1.0	41.3	2,826	2,659	1.5	1.4	-5.9
II 介護収益	482	510	0.4	0.5	5.8	5,416	5,426	1.1	1.2	0.2	5,757	5,766	3.1	3.0	0.2
III 業・介護費用	103,423	104,694	90.4	92.6	1.2	431,441	435,140	91.5	93.4	0.9	170,331	174,833	92.9	91.7	2.6
1. 給与費	60,440	62,027	52.8	54.9	2.6	193,276	196,636	41.0	42.2	1.7	90,213	93,309	49.2	49.0	3.4
2. 医薬品費	9,460	9,334	8.3	8.3	-1.3	62,217	59,480	13.2	12.8	-4.4	20,750	20,608	11.3	10.8	-0.7
3. 材料費	2,172	2,048	1.9	1.8	-5.7	39,776	41,103	8.4	8.8	3.3	7,427	7,671	4.0	4.0	3.3
4. 給食用材料費	24	18	0.0	0.0	-25.0	964	796	0.2	0.2	-17.4	456	436	0.2	0.2	-4.4
5. 委託費	2,352	2,073	2.1	1.8	-11.9	31,179	31,887	6.6	6.8	2.3	7,993	8,569	4.4	4.5	7.2
(再掲)給食委託費	0	0	0.0	0.0	-	3,644	3,439	0.8	0.7	-5.6	731	759	0.4	0.4	3.8
(再掲)人材委託費	23	37	0.0	0.0	60.9	5,945	6,081	1.3	1.3	2.3	1,079	1,176	0.6	0.6	9.0
(再掲)紹介手数料	0	6	0.0	0.0	-	483	551	0.1	0.1	14.1	94	105	0.1	0.1	11.7
6. 減価償却費	4,839	5,016	4.2	4.4	3.7	18,249	18,041	3.9	3.9	-1.1	6,869	6,884	3.7	3.6	0.2
(再掲)建物減価償却費	792	801	0.7	0.7	1.1	3,967	3,890	0.8	0.8	-1.9	1,282	1,276	0.7	0.7	-0.5
(再掲)医療機器減価償却費	2,042	2,058	1.8	1.8	0.8	8,848	8,675	1.9	1.9	-2.0	2,480	2,437	1.4	1.3	-1.7
7. その他の業・介護費用	24,136	24,177	21.1	21.4	0.2	85,779	87,197	18.2	18.7	1.7	36,623	37,356	20.0	19.6	2.0
(再掲)設備機器賃借料	627	642	0.5	0.6	2.4	8,796	8,750	1.9	1.9	-0.5	2,412	2,435	1.3	1.3	1.0
(再掲)医療機器賃借料	190	208	0.2	0.2	9.5	3,834	3,481	0.8	0.7	-9.2	1,507	1,475	0.8	0.8	-2.1
(再掲)水道光熱費	748	809	0.7	0.7	8.2	9,037	10,551	1.9	2.3	16.8	2,122	2,462	1.2	1.3	16.0
IV 損益差額(I+II-III)	11,629	8,677	10.2	7.7	-	43,398	35,382	9.2	7.6	-	15,935	18,442	8.7	9.7	-
(参考)「新型コロナウイルス感染症関連の補助金 (従業員向け慰労金を除く)を除いた 損益差額(IV-3')	10,956	8,371	9.6	7.4	-	40,176	30,828	8.5	6.6	-	13,109	15,783	7.1	8.3	-
V 税金	1,669	1,434	1.5	1.3	-14.1	8,203	7,318	1.7	1.6	-10.8	3,095	3,943	1.7	2.1	27.4
VI 税引後の総損益差額(IV-V)	9,960	7,243	8.7	6.4	-	35,195	28,063	7.5	6.0	-	12,840	14,498	7.0	7.6	-
施設数	71		-	-	-	67		-	-	-	1,332		-	-	-

(再掲) 一般診療所 (その他) (集計2)

(1施設当たり損益)

	入院診療収益あり																			
	内科					小児科					精神科					外科				
	金額		構成比率		金額の伸比率	金額		構成比率		金額の伸比率	金額		構成比率		金額の伸比率	金額		構成比率		金額の伸比率
	前々年(度)	前年(度)	前々年(度)	前年(度)		前々年(度)	前年(度)	前々年(度)	前年(度)		前々年(度)	前年(度)	前々年(度)	前年(度)		前々年(度)	前年(度)	前々年(度)	前年(度)	
千円	千円	%	%	%	千円	千円	%	%	%	千円	千円	%	%	%	千円	千円	%	%	%	
I 業収益	*	*	*	*	-	-	-	-	-	-	-	-	-	-	-	-	-	-	-	-
I' (参考)「新型コロナウイルス感染症関連の補助金 (従業員向け慰労金を除く)を除いた 業収益(I-3')	*	*	*	*	-	-	-	-	-	-	-	-	-	-	-	-	-	-	-	-
1. 入院診療収益	*	*	*	*	-	-	-	-	-	-	-	-	-	-	-	-	-	-	-	-
保険診療収益	*	*	*	*	-	-	-	-	-	-	-	-	-	-	-	-	-	-	-	-
公害等診療収益	*	*	*	*	-	-	-	-	-	-	-	-	-	-	-	-	-	-	-	-
その他の診療収益	*	*	*	*	-	-	-	-	-	-	-	-	-	-	-	-	-	-	-	-
2. 外来診療収益	*	*	*	*	-	-	-	-	-	-	-	-	-	-	-	-	-	-	-	-
保険診療収益	*	*	*	*	-	-	-	-	-	-	-	-	-	-	-	-	-	-	-	-
公害等診療収益	*	*	*	*	-	-	-	-	-	-	-	-	-	-	-	-	-	-	-	-
その他の診療収益	*	*	*	*	-	-	-	-	-	-	-	-	-	-	-	-	-	-	-	-
3. その他の業収益	*	*	*	*	-	-	-	-	-	-	-	-	-	-	-	-	-	-	-	-
3'. (再掲)新型コロナウイルス感染症関連の補助金 (従業員向け慰労金を除く)	*	*	*	*	-	-	-	-	-	-	-	-	-	-	-	-	-	-	-	-
II 介護収益	*	*	*	*	-	-	-	-	-	-	-	-	-	-	-	-	-	-	-	-
III 業・介護費用	*	*	*	*	-	-	-	-	-	-	-	-	-	-	-	-	-	-	-	-
1. 給与費	*	*	*	*	-	-	-	-	-	-	-	-	-	-	-	-	-	-	-	-
2. 医薬品費	*	*	*	*	-	-	-	-	-	-	-	-	-	-	-	-	-	-	-	-
3. 材料費	*	*	*	*	-	-	-	-	-	-	-	-	-	-	-	-	-	-	-	-
4. 給食用材料費	*	*	*	*	-	-	-	-	-	-	-	-	-	-	-	-	-	-	-	-
5. 委託費	*	*	*	*	-	-	-	-	-	-	-	-	-	-	-	-	-	-	-	-
(再掲)給食委託費	*	*	*	*	-	-	-	-	-	-	-	-	-	-	-	-	-	-	-	-
(再掲)人材委託費	*	*	*	*	-	-	-	-	-	-	-	-	-	-	-	-	-	-	-	-
(再掲)紹介手数料	*	*	*	*	-	-	-	-	-	-	-	-	-	-	-	-	-	-	-	-
6. 減価償却費	*	*	*	*	-	-	-	-	-	-	-	-	-	-	-	-	-	-	-	-
(再掲)建物減価償却費	*	*	*	*	-	-	-	-	-	-	-	-	-	-	-	-	-	-	-	-
(再掲)医療機器減価償却費	*	*	*	*	-	-	-	-	-	-	-	-	-	-	-	-	-	-	-	-
7. その他の業・介護費用	*	*	*	*	-	-	-	-	-	-	-	-	-	-	-	-	-	-	-	-
(再掲)設備機器賃借料	*	*	*	*	-	-	-	-	-	-	-	-	-	-	-	-	-	-	-	-
(再掲)医療機器賃借料	*	*	*	*	-	-	-	-	-	-	-	-	-	-	-	-	-	-	-	-
(再掲)水道光熱費	*	*	*	*	-	-	-	-	-	-	-	-	-	-	-	-	-	-	-	-
IV 損益差額(I+II-III)	*	*	*	*	-	-	-	-	-	-	-	-	-	-	-	-	-	-	-	-
(参考)「新型コロナウイルス感染症関連の補助金 (従業員向け慰労金を除く)を除いた 損益差額(IV-3')	*	*	*	*	-	-	-	-	-	-	-	-	-	-	-	-	-	-	-	-
V 税金	*	*	*	*	-	-	-	-	-	-	-	-	-	-	-	-	-	-	-	-
VI 税引後の総損益差額(IV-V)	*	*	*	*	-	-	-	-	-	-	-	-	-	-	-	-	-	-	-	-
施設数	*		-	-	-	0		-	-	-	0		-	-	-	0		-	-	-

(再掲) 一般診療所 (その他) (集計2)

(1施設当たり損益)

	入院診療収益あり																			
	整形外科					産婦人科					眼科					耳鼻咽喉科				
	金額		構成比率		金額の伸び率	金額		構成比率		金額の伸び率	金額		構成比率		金額の伸び率	金額		構成比率		金額の伸び率
	前々年(度)	前年(度)	前々年(度)	前年(度)	%	前々年(度)	前年(度)	前々年(度)	前年(度)	%	前々年(度)	前年(度)	前々年(度)	前年(度)	%	前々年(度)	前年(度)	前々年(度)	前年(度)	%
千円	千円	%	%	%	千円	千円	%	%	%	千円	千円	%	%	%	千円	千円	%	%	%	
I 業収益	-	-	-	-	-	-	-	-	-	-	*	*	*	*	-	-	-	-	-	-
I' (参考)「新型コロナウイルス感染症関連の補助金 (従業員向け慰労金を除く)」を除いた 業収益(I-3')	-	-	-	-	-	-	-	-	-	-	*	*	*	*	-	-	-	-	-	-
1. 入院診療収益	-	-	-	-	-	-	-	-	-	-	*	*	*	*	-	-	-	-	-	-
保険診療収益	-	-	-	-	-	-	-	-	-	-	*	*	*	*	-	-	-	-	-	-
公害等診療収益	-	-	-	-	-	-	-	-	-	-	*	*	*	*	-	-	-	-	-	-
その他の診療収益	-	-	-	-	-	-	-	-	-	-	*	*	*	*	-	-	-	-	-	-
2. 外来診療収益	-	-	-	-	-	-	-	-	-	-	*	*	*	*	-	-	-	-	-	-
保険診療収益	-	-	-	-	-	-	-	-	-	-	*	*	*	*	-	-	-	-	-	-
公害等診療収益	-	-	-	-	-	-	-	-	-	-	*	*	*	*	-	-	-	-	-	-
その他の診療収益	-	-	-	-	-	-	-	-	-	-	*	*	*	*	-	-	-	-	-	-
3. その他の業収益	-	-	-	-	-	-	-	-	-	-	*	*	*	*	-	-	-	-	-	-
3' (再掲)「新型コロナウイルス感染症関連の補助金 (従業員向け慰労金を除く)」	-	-	-	-	-	-	-	-	-	-	*	*	*	*	-	-	-	-	-	-
II 介護収益	-	-	-	-	-	-	-	-	-	-	*	*	*	*	-	-	-	-	-	-
III 業・介護費用	-	-	-	-	-	-	-	-	-	-	*	*	*	*	-	-	-	-	-	-
1. 給与費	-	-	-	-	-	-	-	-	-	-	*	*	*	*	-	-	-	-	-	-
2. 医薬品費	-	-	-	-	-	-	-	-	-	-	*	*	*	*	-	-	-	-	-	-
3. 材料費	-	-	-	-	-	-	-	-	-	-	*	*	*	*	-	-	-	-	-	-
4. 給食用材料費	-	-	-	-	-	-	-	-	-	-	*	*	*	*	-	-	-	-	-	-
5. 委託費	-	-	-	-	-	-	-	-	-	-	*	*	*	*	-	-	-	-	-	-
(再掲)給食委託費	-	-	-	-	-	-	-	-	-	-	*	*	*	*	-	-	-	-	-	-
(再掲)人材委託費	-	-	-	-	-	-	-	-	-	-	*	*	*	*	-	-	-	-	-	-
(再掲)紹介手数料	-	-	-	-	-	-	-	-	-	-	*	*	*	*	-	-	-	-	-	-
6. 減価償却費	-	-	-	-	-	-	-	-	-	-	*	*	*	*	-	-	-	-	-	-
(再掲)建物減価償却費	-	-	-	-	-	-	-	-	-	-	*	*	*	*	-	-	-	-	-	-
(再掲)医療機器減価償却費	-	-	-	-	-	-	-	-	-	-	*	*	*	*	-	-	-	-	-	-
7. その他の業・介護費用	-	-	-	-	-	-	-	-	-	-	*	*	*	*	-	-	-	-	-	-
(再掲)設備機器賃借料	-	-	-	-	-	-	-	-	-	-	*	*	*	*	-	-	-	-	-	-
(再掲)医療機器賃借料	-	-	-	-	-	-	-	-	-	-	*	*	*	*	-	-	-	-	-	-
(再掲)水道光熱費	-	-	-	-	-	-	-	-	-	-	*	*	*	*	-	-	-	-	-	-
IV 損益差額(I+II-III)	-	-	-	-	-	-	-	-	-	-	*	*	*	*	-	-	-	-	-	-
(参考)「新型コロナウイルス感染症関連の補助金 (従業員向け慰労金を除く)」を除いた 損益差額(IV-3')	-	-	-	-	-	-	-	-	-	-	*	*	*	*	-	-	-	-	-	-
V 税金	-	-	-	-	-	-	-	-	-	-	*	*	*	*	-	-	-	-	-	-
VI 税引後の総損益差額(IV-V)	-	-	-	-	-	-	-	-	-	-	*	*	*	*	-	-	-	-	-	-
施設数	0	-	-	-	-	0	-	-	-	-	*	-	-	-	0	-	-	-	-	-

(再掲) 一般診療所 (その他) (集計2)

(1施設当たり損益)

	入院診療収益あり														
	皮膚科					その他					全体				
	金額		構成比率		金額の 伸び率	金額		構成比率		金額の 伸び率	金額		構成比率		金額の 伸び率
	前々年(度)	前年(度)	前々年(度)	前年(度)		前々年(度)	前年(度)	前々年(度)	前年(度)		前々年(度)	前年(度)	前々年(度)	前年(度)	
千円	千円	%	%	%	千円	千円	%	%	%	千円	千円	%	%	%	
I 医業収益	-	-	-	-	-	-	-	-	-	-	618,776	627,884	100.2	99.8	1.5
I' (参考)「新型コロナウイルス感染症関連の補助金 (従業員向け慰労金を除く)を除いた 医業収益(I-3')	-	-	-	-	-	-	-	-	-	-	615,341	626,844	99.7	99.7	1.9
1. 入院診療収益	-	-	-	-	-	-	-	-	-	-	58,930	61,152	9.5	9.7	3.8
保険診療収益	-	-	-	-	-	-	-	-	-	-	54,190	53,277	8.8	8.5	-1.7
公害等診療収益	-	-	-	-	-	-	-	-	-	-	0	0	0.0	0.0	-
その他の診療収益	-	-	-	-	-	-	-	-	-	-	4,740	7,874	0.8	1.3	66.1
2. 外来診療収益	-	-	-	-	-	-	-	-	-	-	485,347	511,700	78.6	81.4	5.4
保険診療収益	-	-	-	-	-	-	-	-	-	-	392,670	410,012	63.6	65.2	4.4
公害等診療収益	-	-	-	-	-	-	-	-	-	-	10	3	0.0	0.0	-70.0
その他の診療収益	-	-	-	-	-	-	-	-	-	-	92,667	101,685	15.0	16.2	9.7
3. その他の医業収益	-	-	-	-	-	-	-	-	-	-	74,500	55,033	12.1	8.8	-26.1
3' (再掲)「新型コロナウイルス感染症関連の補助金 (従業員向け慰労金を除く)	-	-	-	-	-	-	-	-	-	-	3,436	1,040	0.6	0.2	-69.7
II 介護収益	-	-	-	-	-	-	-	-	-	-	2,064	2,085	0.3	0.3	1.0
III 医業・介護費用	-	-	-	-	-	-	-	-	-	-	474,262	455,884	76.8	72.5	-3.9
1. 給与費	-	-	-	-	-	-	-	-	-	-	246,501	238,624	39.9	37.9	-3.2
2. 医薬品費	-	-	-	-	-	-	-	-	-	-	37,528	37,576	6.1	6.0	0.1
3. 材料費	-	-	-	-	-	-	-	-	-	-	64,332	68,018	10.4	10.8	5.7
4. 給食用材料費	-	-	-	-	-	-	-	-	-	-	1,586	2,068	0.3	0.3	30.4
5. 委託費	-	-	-	-	-	-	-	-	-	-	10,950	11,059	1.8	1.8	1.0
(再掲)給食委託費	-	-	-	-	-	-	-	-	-	-	1,908	1,712	0.3	0.3	-10.3
(再掲)人材委託費	-	-	-	-	-	-	-	-	-	-	0	957	0.0	0.2	-
(再掲)紹介手数料	-	-	-	-	-	-	-	-	-	-	0	301	0.0	0.0	-
6. 減価償却費	-	-	-	-	-	-	-	-	-	-	48,068	21,221	7.8	3.4	-55.9
(再掲)建物減価償却費	-	-	-	-	-	-	-	-	-	-	6,493	6,619	1.1	1.1	1.9
(再掲)医療機器減価償却費	-	-	-	-	-	-	-	-	-	-	15,598	8,598	2.5	1.4	-44.9
7. その他の医業・介護費用	-	-	-	-	-	-	-	-	-	-	65,297	77,319	10.6	12.3	18.4
(再掲)設備機器賃借料	-	-	-	-	-	-	-	-	-	-	106	83	0.0	0.0	-21.7
(再掲)医療機器賃借料	-	-	-	-	-	-	-	-	-	-	59	61	0.0	0.0	3.4
(再掲)水道光熱費	-	-	-	-	-	-	-	-	-	-	4,485	4,642	0.7	0.7	3.5
IV 損益差額(I+II-III)	-	-	-	-	-	-	-	-	-	-	146,578	174,085	23.7	27.7	-
(参考)「新型コロナウイルス感染症関連の補助金 (従業員向け慰労金を除く)を除いた 損益差額(IV-3')	-	-	-	-	-	-	-	-	-	-	143,142	173,044	23.2	27.5	-
V 税金	-	-	-	-	-	-	-	-	-	-	63,608	96,047	10.3	15.3	51.0
VI 税引後の総損益差額(IV-V)	-	-	-	-	-	-	-	-	-	-	82,970	78,038	13.4	12.4	-
施設数	0	-	-	-	-	0	-	-	-	-	3	-	-	-	-

(再掲) 一般診療所 (その他) (集計2)

(1施設当たり損益)

	入院診療収益なし																			
	内科					小児科					精神科					外科				
	金額		構成比率		金額の 伸び率	金額		構成比率		金額の 伸び率	金額		構成比率		金額の 伸び率	金額		構成比率		金額の 伸び率
	前々年(度)	前年(度)	前々年(度)	前年(度)		前々年(度)	前年(度)	前々年(度)	前年(度)		前々年(度)	前年(度)	前々年(度)	前年(度)		前々年(度)	前年(度)	前々年(度)	前年(度)	
千円	千円	%	%	%	千円	千円	%	%	%	千円	千円	%	%	%	千円	千円	%	%	%	
I 業収	214,746	216,478	94.0	93.5	0.8	497,734	516,248	99.9	99.4	3.7	*	*	*	*	—	*	*	*	*	—
I' (参考)「新型コロナウイルス感染症関連の補助金 (従業員向け慰労金を除く)を除いた 業収(Ⅰ-3')	212,131	214,424	92.8	92.6	1.1	492,471	514,345	98.9	99.0	4.4	*	*	*	*	—	*	*	*	*	—
1. 入院診療収益	0	0	0.0	0.0	—	0	0	0.0	0.0	—	*	*	*	*	—	*	*	*	*	—
保険診療収益	0	0	0.0	0.0	—	0	0	0.0	0.0	—	*	*	*	*	—	*	*	*	*	—
公害等診療収益	0	0	0.0	0.0	—	0	0	0.0	0.0	—	*	*	*	*	—	*	*	*	*	—
その他の診療収益	0	0	0.0	0.0	—	0	0	0.0	0.0	—	*	*	*	*	—	*	*	*	*	—
2. 外来診療収益	190,237	195,360	83.2	84.4	2.7	221,595	278,647	44.5	53.6	25.7	*	*	*	*	—	*	*	*	*	—
保険診療収益	170,826	176,420	74.7	76.2	3.3	221,543	278,601	44.5	53.6	25.8	*	*	*	*	—	*	*	*	*	—
公害等診療収益	1,119	1,198	0.5	0.5	7.1	0	0	0.0	0.0	—	*	*	*	*	—	*	*	*	*	—
その他の診療収益	18,291	17,741	8.0	7.7	-3.0	52	46	0.0	0.0	-11.5	*	*	*	*	—	*	*	*	*	—
3. その他の業収	24,509	21,118	10.7	9.1	-13.8	276,139	237,601	55.4	45.7	-14.0	*	*	*	*	—	*	*	*	*	—
3' (再掲)「新型コロナウイルス感染症関連の補助金 (従業員向け慰労金を除く)	2,615	2,054	1.1	0.9	-21.5	5,263	1,903	1.1	0.4	-63.8	*	*	*	*	—	*	*	*	*	—
II 介護収益	16,409	17,086	7.2	7.4	4.1	5,602	5,218	1.1	1.0	-6.9	*	*	*	*	—	*	*	*	*	—
III 業・介護費用	203,619	206,423	89.1	89.2	1.4	512,807	523,429	103.0	100.7	2.1	*	*	*	*	—	*	*	*	*	—
1. 給与費	120,454	120,802	52.7	52.2	0.3	348,316	342,982	69.9	66.0	-1.5	*	*	*	*	—	*	*	*	*	—
2. 医薬品費	20,611	20,634	9.0	8.9	0.1	9,170	13,296	1.8	2.6	45.0	*	*	*	*	—	*	*	*	*	—
3. 材料費	11,149	11,692	4.9	5.1	4.9	2,383	2,645	0.5	0.5	11.0	*	*	*	*	—	*	*	*	*	—
4. 給食用材料費	415	540	0.2	0.2	30.1	0	0	0.0	0.0	—	*	*	*	*	—	*	*	*	*	—
5. 委託費	14,910	14,014	6.5	6.1	-6.0	49,561	53,744	10.0	10.3	8.4	*	*	*	*	—	*	*	*	*	—
(再掲)給食委託費	402	403	0.2	0.2	0.2	0	0	0.0	0.0	—	*	*	*	*	—	*	*	*	*	—
(再掲)人材委託費	1,412	1,145	0.6	0.5	-18.9	1,906	1,178	0.4	0.2	-38.2	*	*	*	*	—	*	*	*	*	—
(再掲)紹介手数料	112	29	0.0	0.0	-74.1	0	0	0.0	0.0	—	*	*	*	*	—	*	*	*	*	—
6. 減価償却費	8,336	8,961	3.6	3.9	7.5	3,533	2,993	0.7	0.6	-15.3	*	*	*	*	—	*	*	*	*	—
(再掲)建物減価償却費	2,597	2,674	1.1	1.2	3.0	0	0	0.0	0.0	—	*	*	*	*	—	*	*	*	*	—
(再掲)医療機器減価償却費	2,186	2,307	1.0	1.0	5.5	317	508	0.1	0.1	60.3	*	*	*	*	—	*	*	*	*	—
7. その他の業・介護費用	27,744	29,781	12.1	12.9	7.3	99,844	107,770	20.0	20.7	7.9	*	*	*	*	—	*	*	*	*	—
(再掲)設備機器賃借料	1,876	1,900	0.8	0.8	1.3	1,375	1,480	0.3	0.3	7.6	*	*	*	*	—	*	*	*	*	—
(再掲)医療機器賃借料	854	777	0.4	0.3	-9.0	1,085	1,190	0.2	0.2	9.7	*	*	*	*	—	*	*	*	*	—
(再掲)水道光熱費	3,370	4,153	1.5	1.8	23.2	6,530	7,289	1.3	1.4	11.6	*	*	*	*	—	*	*	*	*	—
IV 損益差額(Ⅰ+Ⅱ-Ⅲ)	27,536	27,141	12.0	11.7	—	-9,471	-1,963	-1.9	-0.4	—	*	*	*	*	—	*	*	*	*	—
(参考)「新型コロナウイルス感染症関連の補助金 (従業員向け慰労金を除く)を除いた 損益差額(Ⅳ-3')	24,921	25,087	10.9	10.8	—	-14,734	-3,866	-3.0	-0.7	—	*	*	*	*	—	*	*	*	*	—
V 税金	1,557	625	0.7	0.3	-59.9	0	0	0.0	0.0	—	*	*	*	*	—	*	*	*	*	—
VI 税引後の総損益差額(Ⅳ-V)	25,979	26,516	11.4	11.5	—	-9,471	-1,963	-1.9	-0.4	—	*	*	*	*	—	*	*	*	*	—
施設数	43		—	—	—	3		—	—	—	*	—	—	—	*	—	—	—	—	—

(再掲) 一般診療所 (その他) (集計2)

(1施設当たり損益)

	入院診療収益なし																			
	整形外科					産婦人科					眼科					耳鼻咽喉科				
	金額		構成比率		金額の伸び率	金額		構成比率		金額の伸び率	金額		構成比率		金額の伸び率	金額		構成比率		金額の伸び率
	前々年(度)	前年(度)	前々年(度)	前年(度)		前々年(度)	前年(度)	前々年(度)	前年(度)		前々年(度)	前年(度)	前々年(度)	前年(度)		前々年(度)	前年(度)	前々年(度)	前年(度)	
千円	千円	%	%	%	千円	千円	%	%	%	千円	千円	%	%	%	千円	千円	%	%	%	
I 医業収益	*	*	*	*	—	—	—	—	—	*	*	*	*	—	—	—	—	—	—	—
I' (参考)「新型コロナウイルス感染症関連の補助金 (従業員向け慰労金を除く)」を除いた 医業収益(I-3')	*	*	*	*	—	—	—	—	—	*	*	*	*	—	—	—	—	—	—	—
1. 入院診療収益	*	*	*	*	—	—	—	—	—	*	*	*	*	—	—	—	—	—	—	—
保険診療収益	*	*	*	*	—	—	—	—	—	*	*	*	*	—	—	—	—	—	—	—
公害等診療収益	*	*	*	*	—	—	—	—	—	*	*	*	*	—	—	—	—	—	—	—
その他の診療収益	*	*	*	*	—	—	—	—	—	*	*	*	*	—	—	—	—	—	—	—
2. 外来診療収益	*	*	*	*	—	—	—	—	—	*	*	*	*	—	—	—	—	—	—	—
保険診療収益	*	*	*	*	—	—	—	—	—	*	*	*	*	—	—	—	—	—	—	—
公害等診療収益	*	*	*	*	—	—	—	—	—	*	*	*	*	—	—	—	—	—	—	—
その他の診療収益	*	*	*	*	—	—	—	—	—	*	*	*	*	—	—	—	—	—	—	—
3. その他の医業収益	*	*	*	*	—	—	—	—	—	*	*	*	*	—	—	—	—	—	—	—
3'. (再掲)新型コロナウイルス感染症関連の補助金 (従業員向け慰労金を除く)	*	*	*	*	—	—	—	—	—	*	*	*	*	—	—	—	—	—	—	—
II 介護収益	*	*	*	*	—	—	—	—	—	*	*	*	*	—	—	—	—	—	—	—
III 医業・介護費用	*	*	*	*	—	—	—	—	—	*	*	*	*	—	—	—	—	—	—	—
1. 給与費	*	*	*	*	—	—	—	—	—	*	*	*	*	—	—	—	—	—	—	—
2. 医薬品費	*	*	*	*	—	—	—	—	—	*	*	*	*	—	—	—	—	—	—	—
3. 材料費	*	*	*	*	—	—	—	—	—	*	*	*	*	—	—	—	—	—	—	—
4. 給食用材料費	*	*	*	*	—	—	—	—	—	*	*	*	*	—	—	—	—	—	—	—
5. 委託費	*	*	*	*	—	—	—	—	—	*	*	*	*	—	—	—	—	—	—	—
(再掲)給食委託費	*	*	*	*	—	—	—	—	—	*	*	*	*	—	—	—	—	—	—	—
(再掲)人材委託費	*	*	*	*	—	—	—	—	—	*	*	*	*	—	—	—	—	—	—	—
(再掲)紹介手数料	*	*	*	*	—	—	—	—	—	*	*	*	*	—	—	—	—	—	—	—
6. 減価償却費	*	*	*	*	—	—	—	—	—	*	*	*	*	—	—	—	—	—	—	—
(再掲)建物減価償却費	*	*	*	*	—	—	—	—	—	*	*	*	*	—	—	—	—	—	—	—
(再掲)医療機器減価償却費	*	*	*	*	—	—	—	—	—	*	*	*	*	—	—	—	—	—	—	—
7. その他の医業・介護費用	*	*	*	*	—	—	—	—	—	*	*	*	*	—	—	—	—	—	—	—
(再掲)設備機器賃借料	*	*	*	*	—	—	—	—	—	*	*	*	*	—	—	—	—	—	—	—
(再掲)医療機器賃借料	*	*	*	*	—	—	—	—	—	*	*	*	*	—	—	—	—	—	—	—
(再掲)水道光熱費	*	*	*	*	—	—	—	—	—	*	*	*	*	—	—	—	—	—	—	—
IV 損益差額(I+II-III)	*	*	*	*	—	—	—	—	—	*	*	*	*	—	—	—	—	—	—	—
(参考)「新型コロナウイルス感染症関連の補助金 (従業員向け慰労金を除く)」を除いた 損益差額(IV-3')	*	*	*	*	—	—	—	—	—	*	*	*	*	—	—	—	—	—	—	—
V 税金	*	*	*	*	—	—	—	—	—	*	*	*	*	—	—	—	—	—	—	—
VI 税引後の総損益差額(IV-V)	*	*	*	*	—	—	—	—	—	*	*	*	*	—	—	—	—	—	—	—
施設数	*	—	—	—	—	0	—	—	—	*	—	—	—	—	0	—	—	—	—	—

(再掲) 一般診療所 (その他) (集計2)

(1施設当たり損益)

	入院診療収益なし														
	皮膚科					その他					全体				
	金額		構成比率		金額の 伸び率	金額		構成比率		金額の 伸び率	金額		構成比率		金額の 伸び率
	前々年(度)	前年(度)	前々年(度)	前年(度)		前々年(度)	前年(度)	前々年(度)	前年(度)		前々年(度)	前年(度)	前々年(度)	前年(度)	
千円	千円	%	%	%	千円	千円	%	%	%	千円	千円	%	%	%	
I 医業収益	—	—	—	—	—	292,354	307,577	97.1	97.3	5.2	249,503	253,835	95.7	95.4	1.7
I' (参考)「新型コロナウイルス感染症関連の補助金 (従業員向け慰労金を除く)を除いた 医業収益(I-3')	—	—	—	—	—	292,354	307,557	97.1	97.3	5.2	247,183	252,153	94.8	94.7	2.0
1. 入院診療収益	—	—	—	—	—	0	0	0.0	0.0	—	0	0	0.0	0.0	—
保険診療収益	—	—	—	—	—	0	0	0.0	0.0	—	0	0	0.0	0.0	—
公害等診療収益	—	—	—	—	—	0	0	0.0	0.0	—	0	0	0.0	0.0	—
その他の診療収益	—	—	—	—	—	0	0	0.0	0.0	—	0	0	0.0	0.0	—
2. 外来診療収益	—	—	—	—	—	290,464	306,010	96.5	96.8	5.4	214,214	223,060	82.2	83.8	4.1
保険診療収益	—	—	—	—	—	283,617	301,920	94.2	95.5	6.5	198,417	207,562	76.1	78.0	4.6
公害等診療収益	—	—	—	—	—	2,370	3,531	0.8	1.1	49.0	1,043	1,175	0.4	0.4	12.7
その他の診療収益	—	—	—	—	—	4,477	559	1.5	0.2	-87.5	14,753	14,322	5.7	5.4	-2.9
3. その他の医業収益	—	—	—	—	—	1,890	1,567	0.6	0.5	-17.1	35,289	30,775	13.5	11.6	-12.8
3' (再掲)「新型コロナウイルス感染症関連の補助金 (従業員向け慰労金を除く)	—	—	—	—	—	0	20	0.0	0.0	—	2,320	1,682	0.9	0.6	-27.5
II 介護収益	—	—	—	—	—	8,632	8,592	2.9	2.7	-0.5	13,516	14,012	5.2	5.3	3.7
III 医業・介護費用	—	—	—	—	—	429,748	457,445	142.8	144.7	6.4	251,296	257,377	96.4	96.7	2.4
1. 給与費	—	—	—	—	—	129,919	145,084	43.2	45.9	11.7	136,405	139,387	52.3	52.4	2.2
2. 医薬品費	—	—	—	—	—	14,184	18,008	4.7	5.7	27.0	26,485	26,865	10.2	10.1	1.4
3. 材料費	—	—	—	—	—	11,783	13,813	3.9	4.4	17.2	10,742	11,326	4.1	4.3	5.4
4. 給食用材料費	—	—	—	—	—	0	0	0.0	0.0	—	318	414	0.1	0.2	30.2
5. 委託費	—	—	—	—	—	99,256	96,553	33.0	30.5	-2.7	25,464	24,983	9.8	9.4	-1.9
(再掲)給食委託費	—	—	—	—	—	0	0	0.0	0.0	—	309	310	0.1	0.1	0.3
(再掲)人材委託費	—	—	—	—	—	2,154	2,335	0.7	0.7	8.4	1,896	1,692	0.7	0.6	-10.8
(再掲)紹介手数料	—	—	—	—	—	0	0	0.0	0.0	—	103	88	0.0	0.0	-14.6
6. 減価償却費	—	—	—	—	—	134,773	134,562	44.8	42.6	-0.2	18,226	18,289	7.0	6.9	0.3
(再掲)建物減価償却費	—	—	—	—	—	100,154	100,620	33.3	31.8	0.5	10,302	10,397	4.0	3.9	0.9
(再掲)医療機器減価償却費	—	—	—	—	—	27,354	27,910	9.1	8.8	2.0	3,702	3,922	1.4	1.5	5.9
7. その他の医業・介護費用	—	—	—	—	—	39,833	49,425	13.2	15.6	24.1	33,656	36,112	12.9	13.6	7.3
(再掲)設備機器賃借料	—	—	—	—	—	248	237	0.1	0.1	-4.4	3,141	3,049	1.2	1.1	-2.9
(再掲)医療機器賃借料	—	—	—	—	—	102	89	0.0	0.0	-12.7	2,276	2,114	0.9	0.8	-7.1
(再掲)水道光熱費	—	—	—	—	—	17,788	23,922	5.9	7.6	34.5	4,696	5,968	1.8	2.2	27.1
IV 損益差額(I+II-III)	—	—	—	—	—	-128,762	-141,275	-42.8	-44.7	—	11,723	10,470	4.5	3.9	—
(参考)「新型コロナウイルス感染症関連の補助金 (従業員向け慰労金を除く)を除いた 損益差額(IV-3')	—	—	—	—	—	-128,762	-141,295	-42.8	-44.7	—	9,403	8,789	3.6	3.3	—
V 税金	—	—	—	—	—	3	1	0.0	0.0	-66.7	1,242	497	0.5	0.2	-60.0
VI 税引後の総損益差額(IV-V)	—	—	—	—	—	-128,765	-141,276	-42.8	-44.7	—	10,481	9,973	4.0	3.7	—
施設数	0	—	—	—	—	4	—	—	—	—	56	—	—	—	—

(再掲) 一般診療所 (その他) (集計2)

(1施設当たり損益)

	入院診療収益なし(参考)有床																			
	内科					小児科					精神科					外科				
	金額		構成比率		金額の 伸び率	金額		構成比率		金額の 伸び率	金額		構成比率		金額の 伸び率	金額		構成比率		金額の 伸び率
	前々年(度)	前年(度)	前々年(度)	前年(度)		前々年(度)	前年(度)	前々年(度)	前年(度)		前々年(度)	前年(度)	前々年(度)	前年(度)		前々年(度)	前年(度)	前々年(度)	前年(度)	
千円	千円	%	%	%	千円	千円	%	%	%	千円	千円	%	%	%	千円	千円	%	%	%	
I 医療収益	138,373	143,034	85.2	86.0	3.4	—	—	—	—	—	—	—	—	—	—	—	—	—	—	—
I' (参考)「新型コロナウイルス感染症関連の補助金 (従業員向け慰労金を除く)を除いた 医療収益(I-3')	135,869	141,864	83.6	85.3	4.4	—	—	—	—	—	—	—	—	—	—	—	—	—	—	—
1. 入院診療収益	0	0	0.0	0.0	—	—	—	—	—	—	—	—	—	—	—	—	—	—	—	—
保険診療収益	0	0	0.0	0.0	—	—	—	—	—	—	—	—	—	—	—	—	—	—	—	—
公害等診療収益	0	0	0.0	0.0	—	—	—	—	—	—	—	—	—	—	—	—	—	—	—	—
その他の診療収益	0	0	0.0	0.0	—	—	—	—	—	—	—	—	—	—	—	—	—	—	—	—
2. 外来診療収益	106,732	108,812	65.7	65.5	1.9	—	—	—	—	—	—	—	—	—	—	—	—	—	—	—
保険診療収益	106,153	108,164	65.3	65.1	1.9	—	—	—	—	—	—	—	—	—	—	—	—	—	—	—
公害等診療収益	5	21	0.0	0.0	320.0	—	—	—	—	—	—	—	—	—	—	—	—	—	—	—
その他の診療収益	574	628	0.4	0.4	9.4	—	—	—	—	—	—	—	—	—	—	—	—	—	—	—
3. その他の医療収益	31,641	34,222	19.5	20.6	8.2	—	—	—	—	—	—	—	—	—	—	—	—	—	—	—
3'. (再掲)新型コロナウイルス感染症関連の補助金 (従業員向け慰労金を除く)	2,504	1,170	1.5	0.7	-53.3	—	—	—	—	—	—	—	—	—	—	—	—	—	—	—
II 介護収益	26,579	24,370	16.4	14.7	-8.3	—	—	—	—	—	—	—	—	—	—	—	—	—	—	—
III 医療・介護費用	175,296	179,835	107.9	108.2	2.6	—	—	—	—	—	—	—	—	—	—	—	—	—	—	—
1. 給与費	116,708	118,507	71.8	71.3	1.5	—	—	—	—	—	—	—	—	—	—	—	—	—	—	—
2. 医薬品費	15,605	15,201	9.6	9.1	-2.6	—	—	—	—	—	—	—	—	—	—	—	—	—	—	—
3. 材料費	2,346	6,723	1.4	4.0	186.6	—	—	—	—	—	—	—	—	—	—	—	—	—	—	—
4. 給食用材料費	2,428	2,251	1.5	1.4	-7.3	—	—	—	—	—	—	—	—	—	—	—	—	—	—	—
5. 委託費	15,172	14,418	9.3	8.7	-5.0	—	—	—	—	—	—	—	—	—	—	—	—	—	—	—
(再掲)給食委託費	0	0	0.0	0.0	—	—	—	—	—	—	—	—	—	—	—	—	—	—	—	—
(再掲)人材委託費	0	0	0.0	0.0	—	—	—	—	—	—	—	—	—	—	—	—	—	—	—	—
(再掲)紹介手数料	0	0	0.0	0.0	—	—	—	—	—	—	—	—	—	—	—	—	—	—	—	—
6. 減価償却費	4,514	4,080	2.8	2.5	-9.6	—	—	—	—	—	—	—	—	—	—	—	—	—	—	—
(再掲)建物減価償却費	1,339	1,339	0.8	0.8	0.0	—	—	—	—	—	—	—	—	—	—	—	—	—	—	—
(再掲)医療機器減価償却費	1,834	1,307	1.1	0.8	-28.7	—	—	—	—	—	—	—	—	—	—	—	—	—	—	—
7. その他の医療・介護費用	18,523	18,655	11.4	11.2	0.7	—	—	—	—	—	—	—	—	—	—	—	—	—	—	—
(再掲)設備機器賃借料	1,126	981	0.7	0.6	-12.9	—	—	—	—	—	—	—	—	—	—	—	—	—	—	—
(再掲)医療機器賃借料	1,073	928	0.7	0.6	-13.5	—	—	—	—	—	—	—	—	—	—	—	—	—	—	—
(再掲)水道光熱費	2,796	3,714	1.7	2.2	32.8	—	—	—	—	—	—	—	—	—	—	—	—	—	—	—
IV 損益差額(I+II-III)	-10,344	-12,431	-6.4	-7.5	—	—	—	—	—	—	—	—	—	—	—	—	—	—	—	—
(参考)「新型コロナウイルス感染症関連の補助金 (従業員向け慰労金を除く)を除いた 損益差額(IV-3')	-12,848	-13,601	-7.9	-8.2	—	—	—	—	—	—	—	—	—	—	—	—	—	—	—	—
V 税金	101	101	0.1	0.1	0.0	—	—	—	—	—	—	—	—	—	—	—	—	—	—	—
VI 税引後の総損益差額(IV-V)	-10,445	-12,532	-6.4	-7.5	—	—	—	—	—	—	—	—	—	—	—	—	—	—	—	—
施設数	3		—	—	—	0	—	—	—	—	0	—	—	—	—	0	—	—	—	—

(再掲) 一般診療所 (その他) (集計2)

(1施設当たり損益)

	入院診療収益なし(参考)有床																			
	整形外科					産婦人科					眼科					耳鼻咽喉科				
	金額		構成比率		金額の伸比率	金額		構成比率		金額の伸比率	金額		構成比率		金額の伸比率	金額		構成比率		金額の伸比率
	前々年(度)	前年(度)	前々年(度)	前年(度)		前々年(度)	前年(度)	前々年(度)	前年(度)		前々年(度)	前年(度)	前々年(度)	前年(度)		前々年(度)	前年(度)	前々年(度)	前年(度)	
千円	千円	%	%	%	千円	千円	%	%	%	千円	千円	%	%	%	千円	千円	%	%	%	
I 業収益	-	-	-	-	-	-	-	-	-	-	-	-	-	-	-	-	-	-	-	-
I' (参考)「新型コロナウイルス感染症関連の補助金 (従業員向け慰労金を除く)を除いた 業収益(I-3')	-	-	-	-	-	-	-	-	-	-	-	-	-	-	-	-	-	-	-	-
1. 入院診療収益	-	-	-	-	-	-	-	-	-	-	-	-	-	-	-	-	-	-	-	-
保険診療収益	-	-	-	-	-	-	-	-	-	-	-	-	-	-	-	-	-	-	-	-
公害等診療収益	-	-	-	-	-	-	-	-	-	-	-	-	-	-	-	-	-	-	-	-
その他の診療収益	-	-	-	-	-	-	-	-	-	-	-	-	-	-	-	-	-	-	-	-
2. 外来診療収益	-	-	-	-	-	-	-	-	-	-	-	-	-	-	-	-	-	-	-	-
保険診療収益	-	-	-	-	-	-	-	-	-	-	-	-	-	-	-	-	-	-	-	-
公害等診療収益	-	-	-	-	-	-	-	-	-	-	-	-	-	-	-	-	-	-	-	-
その他の診療収益	-	-	-	-	-	-	-	-	-	-	-	-	-	-	-	-	-	-	-	-
3. その他の業収益	-	-	-	-	-	-	-	-	-	-	-	-	-	-	-	-	-	-	-	-
3' (再掲)「新型コロナウイルス感染症関連の補助金 (従業員向け慰労金を除く)	-	-	-	-	-	-	-	-	-	-	-	-	-	-	-	-	-	-	-	-
II 介護収益	-	-	-	-	-	-	-	-	-	-	-	-	-	-	-	-	-	-	-	-
III 業・介護費用	-	-	-	-	-	-	-	-	-	-	-	-	-	-	-	-	-	-	-	-
1. 給与費	-	-	-	-	-	-	-	-	-	-	-	-	-	-	-	-	-	-	-	-
2. 医薬品費	-	-	-	-	-	-	-	-	-	-	-	-	-	-	-	-	-	-	-	-
3. 材料費	-	-	-	-	-	-	-	-	-	-	-	-	-	-	-	-	-	-	-	-
4. 給食用材料費	-	-	-	-	-	-	-	-	-	-	-	-	-	-	-	-	-	-	-	-
5. 委託費	-	-	-	-	-	-	-	-	-	-	-	-	-	-	-	-	-	-	-	-
(再掲)給食委託費	-	-	-	-	-	-	-	-	-	-	-	-	-	-	-	-	-	-	-	-
(再掲)人材委託費	-	-	-	-	-	-	-	-	-	-	-	-	-	-	-	-	-	-	-	-
(再掲)紹介手数料	-	-	-	-	-	-	-	-	-	-	-	-	-	-	-	-	-	-	-	-
6. 減価償却費	-	-	-	-	-	-	-	-	-	-	-	-	-	-	-	-	-	-	-	-
(再掲)建物減価償却費	-	-	-	-	-	-	-	-	-	-	-	-	-	-	-	-	-	-	-	-
(再掲)医療機器減価償却費	-	-	-	-	-	-	-	-	-	-	-	-	-	-	-	-	-	-	-	-
7. その他の業・介護費用	-	-	-	-	-	-	-	-	-	-	-	-	-	-	-	-	-	-	-	-
(再掲)設備機器賃借料	-	-	-	-	-	-	-	-	-	-	-	-	-	-	-	-	-	-	-	-
(再掲)医療機器賃借料	-	-	-	-	-	-	-	-	-	-	-	-	-	-	-	-	-	-	-	-
(再掲)水道光熱費	-	-	-	-	-	-	-	-	-	-	-	-	-	-	-	-	-	-	-	-
IV 損益差額(I+II-III)	-	-	-	-	-	-	-	-	-	-	-	-	-	-	-	-	-	-	-	-
(参考)「新型コロナウイルス感染症関連の補助金 (従業員向け慰労金を除く)を除いた 損益差額(IV-3')	-	-	-	-	-	-	-	-	-	-	-	-	-	-	-	-	-	-	-	-
V 税金	-	-	-	-	-	-	-	-	-	-	-	-	-	-	-	-	-	-	-	-
VI 税引後の総損益差額(IV-V)	-	-	-	-	-	-	-	-	-	-	-	-	-	-	-	-	-	-	-	-
施設数	0	-	-	-	-	0	-	-	-	-	0	-	-	-	-	0	-	-	-	-

(再掲) 一般診療所 (その他) (集計2)

(1施設当たり損益)

	入院診療収益なし(参考)有床														
	皮膚科					その他					全体				
	金額		構成比率		金額の 伸び率	金額		構成比率		金額の 伸び率	金額		構成比率		金額の 伸び率
	前々年(度)	前年(度)	前々年(度)	前年(度)		前々年(度)	前年(度)	前々年(度)	前年(度)		前々年(度)	前年(度)	前々年(度)	前年(度)	
千円	千円	%	%	%	千円	千円	%	%	%	千円	千円	%	%	%	
I 医業収益	-	-	-	-	-	-	-	-	-	-	138,373	143,034	85.2	86.0	3.4
I' (参考)「新型コロナウイルス感染症関連の補助金 (従業員向け慰労金を除く)を除いた 医業収益(I-3')	-	-	-	-	-	-	-	-	-	-	135,869	141,864	83.6	85.3	4.4
1. 入院診療収益	-	-	-	-	-	-	-	-	-	-	0	0	0.0	0.0	-
保険診療収益	-	-	-	-	-	-	-	-	-	-	0	0	0.0	0.0	-
公害等診療収益	-	-	-	-	-	-	-	-	-	-	0	0	0.0	0.0	-
その他の診療収益	-	-	-	-	-	-	-	-	-	-	0	0	0.0	0.0	-
2. 外来診療収益	-	-	-	-	-	-	-	-	-	-	106,732	108,812	65.7	65.5	1.9
保険診療収益	-	-	-	-	-	-	-	-	-	-	106,153	108,164	65.3	65.1	1.9
公害等診療収益	-	-	-	-	-	-	-	-	-	-	5	21	0.0	0.0	320.0
その他の診療収益	-	-	-	-	-	-	-	-	-	-	574	628	0.4	0.4	9.4
3. その他の医業収益	-	-	-	-	-	-	-	-	-	-	31,641	34,222	19.5	20.6	8.2
3' (再掲)「新型コロナウイルス感染症関連の補助金 (従業員向け慰労金を除く)	-	-	-	-	-	-	-	-	-	-	2,504	1,170	1.5	0.7	-53.3
II 介護収益	-	-	-	-	-	-	-	-	-	-	26,579	24,370	16.4	14.7	-8.3
III 医業・介護費用	-	-	-	-	-	-	-	-	-	-	175,296	179,835	107.9	108.2	2.6
1. 給与費	-	-	-	-	-	-	-	-	-	-	116,708	118,507	71.8	71.3	1.5
2. 医薬品費	-	-	-	-	-	-	-	-	-	-	15,605	15,201	9.6	9.1	-2.6
3. 材料費	-	-	-	-	-	-	-	-	-	-	2,346	6,723	1.4	4.0	186.6
4. 給食用材料費	-	-	-	-	-	-	-	-	-	-	2,428	2,251	1.5	1.4	-7.3
5. 委託費	-	-	-	-	-	-	-	-	-	-	15,172	14,418	9.3	8.7	-5.0
(再掲)給食委託費	-	-	-	-	-	-	-	-	-	-	0	0	0.0	0.0	-
(再掲)人材委託費	-	-	-	-	-	-	-	-	-	-	0	0	0.0	0.0	-
(再掲)紹介手数料	-	-	-	-	-	-	-	-	-	-	0	0	0.0	0.0	-
6. 減価償却費	-	-	-	-	-	-	-	-	-	-	4,514	4,080	2.8	2.5	-9.6
(再掲)建物減価償却費	-	-	-	-	-	-	-	-	-	-	1,339	1,339	0.8	0.8	0.0
(再掲)医療機器減価償却費	-	-	-	-	-	-	-	-	-	-	1,834	1,307	1.1	0.8	-28.7
7. その他の医業・介護費用	-	-	-	-	-	-	-	-	-	-	18,523	18,655	11.4	11.2	0.7
(再掲)設備機器賃借料	-	-	-	-	-	-	-	-	-	-	1,126	981	0.7	0.6	-12.9
(再掲)医療機器賃借料	-	-	-	-	-	-	-	-	-	-	1,073	928	0.7	0.6	-13.5
(再掲)水道光熱費	-	-	-	-	-	-	-	-	-	-	2,796	3,714	1.7	2.2	32.8
IV 損益差額(I+II-III)	-	-	-	-	-	-	-	-	-	-	-10,344	-12,431	-6.4	-7.5	-
(参考)「新型コロナウイルス感染症関連の補助金 (従業員向け慰労金を除く)を除いた 損益差額(IV-3')	-	-	-	-	-	-	-	-	-	-	-12,848	-13,601	-7.9	-8.2	-
V 税金	-	-	-	-	-	-	-	-	-	-	101	101	0.1	0.1	0.0
VI 税引後の総損益差額(IV-V)	-	-	-	-	-	-	-	-	-	-	-10,445	-12,532	-6.4	-7.5	-
施設数	0	-	-	-	-	0	-	-	-	-	3	-	-	-	-

(再掲) 一般診療所 (その他) (集計2)

(1施設当たり損益)

	全体																			
	内科					小児科					精神科					外科				
	金額		構成比率		金額の 伸び率	金額		構成比率		金額の 伸び率	金額		構成比率		金額の 伸び率	金額		構成比率		金額の 伸び率
	前々年(度)	前年(度)	前々年(度)	前年(度)		前々年(度)	前年(度)	前々年(度)	前年(度)		前々年(度)	前年(度)	前々年(度)	前年(度)		前々年(度)	前年(度)	前々年(度)	前年(度)	
千円	千円	%	%	%	千円	千円	%	%	%	千円	千円	%	%	%	千円	千円	%	%	%	
I 業収益	213,673	214,768	94.2	93.7	0.5	497,734	516,248	99.9	99.4	3.7	*	*	*	*	—	*	*	*	*	—
I' (参考)「新型コロナウイルス感染症関連の補助金 (従業員向け慰労金を除く)」を除いた 業収益(I-3')	210,962	212,791	93.0	92.8	0.9	492,471	514,345	98.9	99.0	4.4	*	*	*	*	—	*	*	*	*	—
1. 入院診療収益	2,485	2,353	1.1	1.0	-5.3	0	0	0.0	0.0	—	*	*	*	*	—	*	*	*	*	—
保険診療収益	2,485	2,353	1.1	1.0	-5.3	0	0	0.0	0.0	—	*	*	*	*	—	*	*	*	*	—
公害等診療収益	0	0	0.0	0.0	—	0	0	0.0	0.0	—	*	*	*	*	—	*	*	*	*	—
その他の診療収益	0	0	0.0	0.0	—	0	0	0.0	0.0	—	*	*	*	*	—	*	*	*	*	—
2. 外来診療収益	186,989	191,637	82.5	83.6	2.5	221,595	278,647	44.5	53.6	25.7	*	*	*	*	—	*	*	*	*	—
保険診療収益	167,748	172,926	74.0	75.4	3.1	221,543	278,601	44.5	53.6	25.8	*	*	*	*	—	*	*	*	*	—
公害等診療収益	1,070	1,145	0.5	0.5	7.0	0	0	0.0	0.0	—	*	*	*	*	—	*	*	*	*	—
その他の診療収益	18,171	17,565	8.0	7.7	-3.3	52	46	0.0	0.0	-11.5	*	*	*	*	—	*	*	*	*	—
3. その他の業収益	24,200	20,778	10.7	9.1	-14.1	276,139	237,601	55.4	45.7	-14.0	*	*	*	*	—	*	*	*	*	—
3'. (再掲)「新型コロナウイルス感染症関連の補助金 (従業員向け慰労金を除く)」	2,711	1,977	1.2	0.9	-27.1	5,263	1,903	1.1	0.4	-63.8	*	*	*	*	—	*	*	*	*	—
II 介護収益	15,817	16,465	7.0	7.2	4.1	5,602	5,218	1.1	1.0	-6.9	*	*	*	*	—	*	*	*	*	—
III 業業・介護費用	204,462	206,727	90.2	90.2	1.1	512,807	523,429	103.0	100.7	2.1	*	*	*	*	—	*	*	*	*	—
1. 給与費	121,873	121,737	53.7	53.1	-0.1	348,316	342,982	69.9	66.0	-1.5	*	*	*	*	—	*	*	*	*	—
2. 医薬品費	20,050	20,010	8.8	8.7	-0.2	9,170	13,296	1.8	2.6	45.0	*	*	*	*	—	*	*	*	*	—
3. 材料費	10,829	11,387	4.8	5.0	5.2	2,383	2,645	0.5	0.5	11.0	*	*	*	*	—	*	*	*	*	—
4. 給食用材料費	491	640	0.2	0.3	30.3	0	0	0.0	0.0	—	*	*	*	*	—	*	*	*	*	—
5. 委託費	14,934	14,088	6.6	6.1	-5.7	49,561	53,744	10.0	10.3	8.4	*	*	*	*	—	*	*	*	*	—
(再掲)給食委託費	511	500	0.2	0.2	-2.2	0	0	0.0	0.0	—	*	*	*	*	—	*	*	*	*	—
(再掲)人材委託費	1,349	1,158	0.6	0.5	-14.2	1,906	1,178	0.4	0.2	-38.2	*	*	*	*	—	*	*	*	*	—
(再掲)紹介手数料	107	48	0.0	0.0	-55.1	0	0	0.0	0.0	—	*	*	*	*	—	*	*	*	*	—
6. 減価償却費	8,087	8,680	3.6	3.8	7.3	3,533	2,993	0.7	0.6	-15.3	*	*	*	*	—	*	*	*	*	—
(再掲)建物減価償却費	2,500	2,571	1.1	1.1	2.8	0	0	0.0	0.0	—	*	*	*	*	—	*	*	*	*	—
(再掲)医療機器減価償却費	2,116	2,239	0.9	1.0	5.8	317	508	0.1	0.1	60.3	*	*	*	*	—	*	*	*	*	—
7. その他の業業・介護費用	28,197	30,184	12.4	13.2	7.0	99,844	107,770	20.0	20.7	7.9	*	*	*	*	—	*	*	*	*	—
(再掲)設備機器賃借料	1,800	1,821	0.8	0.8	1.2	1,375	1,480	0.3	0.3	7.6	*	*	*	*	—	*	*	*	*	—
(再掲)医療機器賃借料	820	747	0.4	0.3	-8.9	1,085	1,190	0.2	0.2	9.7	*	*	*	*	—	*	*	*	*	—
(再掲)水道光熱費	3,447	4,227	1.5	1.8	22.6	6,530	7,289	1.3	1.4	11.6	*	*	*	*	—	*	*	*	*	—
IV 損益差額(I+II-III)	25,029	24,506	11.0	10.7	—	-9,471	-1,963	-1.9	-0.4	—	*	*	*	*	—	*	*	*	*	—
(参考)「新型コロナウイルス感染症関連の補助金 (従業員向け慰労金を除く)」を除いた 損益差額(IV-3')	22,318	22,529	9.8	9.8	—	-14,734	-3,866	-3.0	-0.7	—	*	*	*	*	—	*	*	*	*	—
V 税金	1,495	604	0.7	0.3	-59.6	0	0	0.0	0.0	—	*	*	*	*	—	*	*	*	*	—
VI 税引後の総損益差額(IV-V)	23,534	23,902	10.4	10.4	—	-9,471	-1,963	-1.9	-0.4	—	*	*	*	*	—	*	*	*	*	—
施設数	45		—	—	—	3		—	—	—	*	—	—	—	*	—	—	—	—	—

(再掲) 一般診療所 (その他) (集計2)

(1施設当たり損益)

	全体																			
	整形外科					産婦人科					眼科					耳鼻咽喉科				
	金額		構成比率		金額の伸比率	金額		構成比率		金額の伸比率	金額		構成比率		金額の伸比率	金額		構成比率		金額の伸比率
	前々年(度)	前年(度)	前々年(度)	前年(度)		前々年(度)	前年(度)	前々年(度)	前年(度)		前々年(度)	前年(度)	前々年(度)	前年(度)		前々年(度)	前年(度)	前々年(度)	前年(度)	
千円	千円	%	%	%	千円	千円	%	%	%	千円	千円	%	%	%	千円	千円	%	%	%	
I 医業収益	*	*	*	*	—	—	—	—	—	*	*	*	*	—	—	—	—	—	—	—
I' (参考)「新型コロナウイルス感染症関連の補助金 (従業員向け慰労金を除く)」を除いた 医業収益(I-3')	*	*	*	*	—	—	—	—	—	*	*	*	*	—	—	—	—	—	—	—
1. 入院診療収益	*	*	*	*	—	—	—	—	—	*	*	*	*	—	—	—	—	—	—	—
保険診療収益	*	*	*	*	—	—	—	—	—	*	*	*	*	—	—	—	—	—	—	—
公害等診療収益	*	*	*	*	—	—	—	—	—	*	*	*	*	—	—	—	—	—	—	—
その他の診療収益	*	*	*	*	—	—	—	—	—	*	*	*	*	—	—	—	—	—	—	—
2. 外来診療収益	*	*	*	*	—	—	—	—	—	*	*	*	*	—	—	—	—	—	—	—
保険診療収益	*	*	*	*	—	—	—	—	—	*	*	*	*	—	—	—	—	—	—	—
公害等診療収益	*	*	*	*	—	—	—	—	—	*	*	*	*	—	—	—	—	—	—	—
その他の診療収益	*	*	*	*	—	—	—	—	—	*	*	*	*	—	—	—	—	—	—	—
3. その他の医業収益	*	*	*	*	—	—	—	—	—	*	*	*	*	—	—	—	—	—	—	—
3'. (再掲)新型コロナウイルス感染症関連の補助金 (従業員向け慰労金を除く)	*	*	*	*	—	—	—	—	—	*	*	*	*	—	—	—	—	—	—	—
II 介護収益	*	*	*	*	—	—	—	—	—	*	*	*	*	—	—	—	—	—	—	—
III 医業・介護費用	*	*	*	*	—	—	—	—	—	*	*	*	*	—	—	—	—	—	—	—
1. 給与費	*	*	*	*	—	—	—	—	—	*	*	*	*	—	—	—	—	—	—	—
2. 医薬品費	*	*	*	*	—	—	—	—	—	*	*	*	*	—	—	—	—	—	—	—
3. 材料費	*	*	*	*	—	—	—	—	—	*	*	*	*	—	—	—	—	—	—	—
4. 給食用材料費	*	*	*	*	—	—	—	—	—	*	*	*	*	—	—	—	—	—	—	—
5. 委託費	*	*	*	*	—	—	—	—	—	*	*	*	*	—	—	—	—	—	—	—
(再掲)給食委託費	*	*	*	*	—	—	—	—	—	*	*	*	*	—	—	—	—	—	—	—
(再掲)人材委託費	*	*	*	*	—	—	—	—	—	*	*	*	*	—	—	—	—	—	—	—
(再掲)紹介手数料	*	*	*	*	—	—	—	—	—	*	*	*	*	—	—	—	—	—	—	—
6. 減価償却費	*	*	*	*	—	—	—	—	—	*	*	*	*	—	—	—	—	—	—	—
(再掲)建物減価償却費	*	*	*	*	—	—	—	—	—	*	*	*	*	—	—	—	—	—	—	—
(再掲)医療機器減価償却費	*	*	*	*	—	—	—	—	—	*	*	*	*	—	—	—	—	—	—	—
7. その他の医業・介護費用	*	*	*	*	—	—	—	—	—	*	*	*	*	—	—	—	—	—	—	—
(再掲)設備機器賃借料	*	*	*	*	—	—	—	—	—	*	*	*	*	—	—	—	—	—	—	—
(再掲)医療機器賃借料	*	*	*	*	—	—	—	—	—	*	*	*	*	—	—	—	—	—	—	—
(再掲)水道光熱費	*	*	*	*	—	—	—	—	—	*	*	*	*	—	—	—	—	—	—	—
IV 損益差額(I+II-III)	*	*	*	*	—	—	—	—	—	*	*	*	*	—	—	—	—	—	—	—
(参考)「新型コロナウイルス感染症関連の補助金 (従業員向け慰労金を除く)」を除いた 損益差額(IV-3')	*	*	*	*	—	—	—	—	—	*	*	*	*	—	—	—	—	—	—	—
V 税金	*	*	*	*	—	—	—	—	—	*	*	*	*	—	—	—	—	—	—	—
VI 税引後の総損益差額(IV-V)	*	*	*	*	—	—	—	—	—	*	*	*	*	—	—	—	—	—	—	—
施設数	*		—	—	—	0	—	—	—	*		—	—	—	0	—	—	—	—	—

(再掲) 一般診療所 (その他) (集計2)

(1施設当たり損益)

	全体														
	皮膚科					その他					全体				
	金額		構成比率		金額の 伸び率	金額		構成比率		金額の 伸び率	金額		構成比率		金額の 伸び率
	前々年(度)	前年(度)	前々年(度)	前年(度)		前々年(度)	前年(度)	前々年(度)	前年(度)		前々年(度)	前年(度)	前々年(度)	前年(度)	
千円	千円	%	%	%	千円	千円	%	%	%	千円	千円	%	%	%	
I 医業収益	—	—	—	—	—	292,354	307,577	97.1	97.3	5.2	268,279	272,854	96.2	95.9	1.7
I' (参考)「新型コロナウイルス感染症関連の補助金 (従業員向け慰労金を除く)を除いた 医業収益(I-3')	—	—	—	—	—	292,354	307,557	97.1	97.3	5.2	265,903	271,205	95.4	95.3	2.0
1. 入院診療収益	—	—	—	—	—	0	0	0.0	0.0	—	2,996	3,109	1.1	1.1	3.8
保険診療収益	—	—	—	—	—	0	0	0.0	0.0	—	2,755	2,709	1.0	1.0	-1.7
公害等診療収益	—	—	—	—	—	0	0	0.0	0.0	—	0	0	0.0	0.0	—
その他の診療収益	—	—	—	—	—	0	0	0.0	0.0	—	241	400	0.1	0.1	66.0
2. 外来診療収益	—	—	—	—	—	290,464	306,010	96.5	96.8	5.4	228,000	237,736	81.8	83.5	4.3
保険診療収益	—	—	—	—	—	283,617	301,920	94.2	95.5	6.5	208,295	217,856	74.7	76.5	4.6
公害等診療収益	—	—	—	—	—	2,370	3,531	0.8	1.1	49.0	991	1,116	0.4	0.4	12.6
その他の診療収益	—	—	—	—	—	4,477	559	1.5	0.2	-87.5	18,715	18,764	6.7	6.6	0.3
3. その他の医業収益	—	—	—	—	—	1,890	1,567	0.6	0.5	-17.1	37,283	32,009	13.4	11.2	-14.1
3' (再掲)「新型コロナウイルス感染症関連の補助金 (従業員向け慰労金を除く)	—	—	—	—	—	0	20	0.0	0.0	—	2,377	1,649	0.9	0.6	-30.6
II 介護収益	—	—	—	—	—	8,632	8,592	2.9	2.7	-0.5	12,934	13,406	4.6	4.7	3.6
III 医業・介護費用	—	—	—	—	—	429,748	457,445	142.8	144.7	6.4	262,633	267,471	94.2	94.0	1.8
1. 給与費	—	—	—	—	—	129,919	145,084	43.2	45.9	11.7	142,003	144,433	50.9	50.7	1.7
2. 医薬品費	—	—	—	—	—	14,184	18,008	4.7	5.7	27.0	27,046	27,410	9.7	9.6	1.3
3. 材料費	—	—	—	—	—	11,783	13,813	3.9	4.4	17.2	13,467	14,209	4.8	5.0	5.5
4. 給食用材料費	—	—	—	—	—	0	0	0.0	0.0	—	383	499	0.1	0.2	30.3
5. 委託費	—	—	—	—	—	99,256	96,553	33.0	30.5	-2.7	24,726	24,275	8.9	8.5	-1.8
(再掲)給食委託費	—	—	—	—	—	0	0	0.0	0.0	—	390	381	0.1	0.1	-2.3
(再掲)人材委託費	—	—	—	—	—	2,154	2,335	0.7	0.7	8.4	1,800	1,655	0.6	0.6	-8.1
(再掲)紹介手数料	—	—	—	—	—	0	0	0.0	0.0	—	98	98	0.0	0.0	0.0
6. 減価償却費	—	—	—	—	—	134,773	134,562	44.8	42.6	-0.2	19,744	18,438	7.1	6.5	-6.6
(再掲)建物減価償却費	—	—	—	—	—	100,154	100,620	33.3	31.8	0.5	10,108	10,205	3.6	3.6	1.0
(再掲)医療機器減価償却費	—	—	—	—	—	27,354	27,910	9.1	8.8	2.0	4,307	4,160	1.5	1.5	-3.4
7. その他の医業・介護費用	—	—	—	—	—	39,833	49,425	13.2	15.6	24.1	35,264	38,207	12.6	13.4	8.3
(再掲)設備機器賃借料	—	—	—	—	—	248	237	0.1	0.1	-4.4	2,986	2,898	1.1	1.0	-2.9
(再掲)医療機器賃借料	—	—	—	—	—	102	89	0.0	0.0	-12.7	2,163	2,009	0.8	0.7	-7.1
(再掲)水道光熱費	—	—	—	—	—	17,788	23,922	5.9	7.6	34.5	4,686	5,901	1.7	2.1	25.9
IV 損益差額(I+II-III)	—	—	—	—	—	-128,762	-141,275	-42.8	-44.7	—	18,580	18,790	6.7	6.6	—
(参考)「新型コロナウイルス感染症関連の補助金 (従業員向け慰労金を除く)を除いた 損益差額(IV-3')	—	—	—	—	—	-128,762	-141,295	-42.8	-44.7	—	16,203	17,141	5.8	6.0	—
V 税金	—	—	—	—	—	3	1	0.0	0.0	-66.7	4,413	5,355	1.6	1.9	21.3
VI 税引後の総損益差額(IV-V)	—	—	—	—	—	-128,765	-141,276	-42.8	-44.7	—	14,167	13,434	5.1	4.7	—
施設数	0	—	—	—	—	4	—	—	—	—	59	—	—	—	—

一般診療所（全体（青色申告者を含む））（集計2）

（1施設当たり損益）

	入院診療収益あり																			
	内科					小児科					精神科					外科				
	金額		構成比率		金額の伸び率	金額		構成比率		金額の伸び率	金額		構成比率		金額の伸び率	金額		構成比率		金額の伸び率
	前々年(度)	前年(度)	前々年(度)	前年(度)		前々年(度)	前年(度)	前々年(度)	前年(度)		前々年(度)	前年(度)	前々年(度)	前年(度)		前々年(度)	前年(度)	前々年(度)	前年(度)	
千円	千円	%	%	%	千円	千円	%	%	%	千円	千円	%	%	%	千円	千円	%	%	%	
I 業収益	323,984	332,709	90.1	90.5	2.7	*	*	*	*	—	—	—	—	—	347,837	354,534	100.1	100.4	1.9	
I'（参考）「新型コロナウイルス感染症関連の補助金（従業員向け慰労金を除く）」を除いた業収益（I-3'）	317,314	325,902	88.2	88.6	2.7	*	*	*	*	—	—	—	—	—	343,007	349,050	98.7	98.8	1.8	
1. 入院診療収益	68,359	69,183	19.0	18.8	1.2	*	*	*	*	—	—	—	—	—	128,225	135,942	36.9	38.5	6.0	
保険診療収益	66,221	66,907	18.4	18.2	1.0	*	*	*	*	—	—	—	—	—	120,644	128,943	34.7	36.5	6.9	
公害等診療収益	—	—	—	—	—	—	—	—	—	—	—	—	—	—	—	—	—	—	—	
その他の診療収益	—	—	—	—	—	—	—	—	—	—	—	—	—	—	—	—	—	—	—	
2. 外来診療収益	223,014	230,281	62.0	62.6	3.3	*	*	*	*	—	—	—	—	—	198,279	198,636	57.1	56.2	0.2	
保険診療収益	208,061	215,613	57.8	58.6	3.6	*	*	*	*	—	—	—	—	—	187,583	186,756	54.0	52.9	-0.4	
公害等診療収益	—	—	—	—	—	—	—	—	—	—	—	—	—	—	—	—	—	—	—	
その他の診療収益	—	—	—	—	—	—	—	—	—	—	—	—	—	—	—	—	—	—	—	
3. その他の業収益	—	—	—	—	—	—	—	—	—	—	—	—	—	—	—	—	—	—	—	
3'（再掲）新型コロナウイルス感染症関連の補助金（従業員向け慰労金を除く）	6,670	6,807	1.9	1.9	2.1	*	*	*	*	—	—	—	—	—	4,830	5,484	1.4	1.6	13.5	
II 介護収益	42,387	41,825	11.8	11.4	-1.3	*	*	*	*	—	—	—	—	—	4,490	4,219	1.3	1.2	-6.0	
III 業・介護費用	328,995	340,167	91.5	92.5	3.4	*	*	*	*	—	—	—	—	—	339,231	345,495	97.6	97.8	1.8	
1. 給与費	176,141	178,816	49.0	48.6	1.5	*	*	*	*	—	—	—	—	—	156,005	162,876	44.9	46.1	4.4	
2. 医薬品費	37,816	37,357	10.5	10.2	-1.2	*	*	*	*	—	—	—	—	—	57,604	55,950	16.6	15.8	-2.9	
3. 材料費	18,459	19,743	5.1	5.4	7.0	*	*	*	*	—	—	—	—	—	21,234	22,156	6.1	6.3	4.3	
4. 給食用材料費	3,290	3,327	0.9	0.9	1.1	*	*	*	*	—	—	—	—	—	2,304	2,373	0.7	0.7	3.0	
5. 委託費	18,882	20,361	5.2	5.5	7.8	*	*	*	*	—	—	—	—	—	17,599	17,847	5.1	5.1	1.4	
（再掲）給食委託費	3,912	3,988	1.1	1.1	1.9	*	*	*	*	—	—	—	—	—	4,701	4,650	1.4	1.3	-1.1	
（再掲）人材委託費	3,330	3,387	0.9	0.9	1.7	*	*	*	*	—	—	—	—	—	169	31	0.0	0.0	-81.7	
（再掲）紹介手数料	19	70	0.0	0.0	268.4	*	*	*	*	—	—	—	—	—	67	31	0.0	0.0	-53.7	
6. 減価償却費	11,914	11,125	3.3	3.0	-6.6	*	*	*	*	—	—	—	—	—	16,687	14,920	4.8	4.2	-10.6	
（再掲）建物減価償却費	—	—	—	—	—	—	—	—	—	—	—	—	—	—	—	—	—	—	—	
（再掲）医療機器減価償却費	—	—	—	—	—	—	—	—	—	—	—	—	—	—	—	—	—	—	—	
7. その他の業・介護費用	62,493	69,439	17.4	18.9	11.1	*	*	*	*	—	—	—	—	—	67,798	69,374	19.5	19.6	2.3	
（再掲）設備機器賃借料	4,443	4,258	1.2	1.2	-4.2	*	*	*	*	—	—	—	—	—	5,327	6,716	1.5	1.9	26.1	
（再掲）医療機器賃借料	2,616	2,565	0.7	0.7	-1.9	*	*	*	*	—	—	—	—	—	4,305	5,509	1.2	1.6	28.0	
（再掲）水道光熱費	6,077	7,112	1.7	1.9	17.0	*	*	*	*	—	—	—	—	—	6,341	7,526	1.8	2.1	18.7	
IV 損益差額（I+II-III）	37,376	34,367	10.4	9.3	—	*	*	*	*	—	—	—	—	—	13,095	13,258	3.8	3.8	—	
（参考）「新型コロナウイルス感染症関連の補助金（従業員向け慰労金を除く）」を除いた損益差額（IV-3'）	30,706	27,560	8.5	7.5	—	*	*	*	*	—	—	—	—	—	8,265	7,774	2.4	2.2	—	
V 税金	—	—	—	—	—	—	—	—	—	—	—	—	—	—	—	—	—	—	—	
VI 税引後の総損益差額（IV-V）	—	—	—	—	—	—	—	—	—	—	—	—	—	—	—	—	—	—	—	
施設数	46	—	—	—	—	*	—	—	—	—	0	—	—	—	13	—	—	—	—	

（注）「全体」とは、個人、医療法人のほか、市町村立などを含めて単純集計したもの。

個人立の一般診療所の「損益差額」とそれ以外の一般診療所の「損益差額」では性質に異なる部分もあるものの、便宜上、これらを足し合わせて機械的に算出したものであることに留意。（以下同様）

一般診療所（全体(青色申告者を含む)）（集計2）

(1施設当たり損益)

	入院診療収益あり																			
	整形外科					産婦人科					眼科					耳鼻咽喉科				
	金額		構成比率		金額の伸比率	金額		構成比率		金額の伸比率	金額		構成比率		金額の伸比率	金額		構成比率		金額の伸比率
	前々年(度)	前年(度)	前々年(度)	前年(度)		前々年(度)	前年(度)	前々年(度)	前年(度)		前々年(度)	前年(度)	前々年(度)	前年(度)		前々年(度)	前年(度)	前々年(度)	前年(度)	
千円	千円	%	%	%	千円	千円	%	%	%	千円	千円	%	%	%	千円	千円	%	%	%	
I 医療収益	457,923	459,357	97.5	96.2	0.3	395,133	380,909	100.6	100.2	-3.6	366,849	370,891	100.2	100.1	1.1	494,422	543,730	101.4	100.4	10.0
I' (参考)「新型コロナウイルス感染症関連の補助金(従業員向け慰労金を除く)を除いた医療収益(I-3')	450,764	457,995	96.0	96.0	1.6	392,761	380,280	100.0	100.0	-3.2	366,042	370,553	100.0	100.0	1.2	487,506	541,768	100.0	100.0	11.1
1. 入院診療収益	235,311	238,879	50.1	50.1	1.5	221,671	215,992	56.4	56.8	-2.6	115,227	116,640	31.5	31.5	1.2	241,788	249,221	49.6	46.0	3.1
保険診療収益	225,392	229,585	48.0	48.1	1.9	55,341	53,068	14.1	14.0	-4.1	113,222	113,802	30.9	30.7	0.5	235,842	242,758	48.4	44.8	2.9
公害等診療収益	-	-	-	-	-	-	-	-	-	-	-	-	-	-	-	-	-	-	-	-
その他の診療収益	-	-	-	-	-	-	-	-	-	-	-	-	-	-	-	-	-	-	-	-
2. 外来診療収益	205,082	208,383	43.7	43.7	1.6	143,757	145,769	36.6	38.3	1.4	233,383	238,906	63.8	64.5	2.4	231,379	286,811	47.5	52.9	24.0
保険診療収益	191,289	193,569	40.7	40.6	1.2	75,458	78,610	19.2	20.7	4.2	209,961	212,931	57.4	57.5	1.4	217,693	256,334	44.7	47.3	17.8
公害等診療収益	-	-	-	-	-	-	-	-	-	-	-	-	-	-	-	-	-	-	-	-
その他の診療収益	-	-	-	-	-	-	-	-	-	-	-	-	-	-	-	-	-	-	-	-
3. その他の医療収益	-	-	-	-	-	-	-	-	-	-	-	-	-	-	-	-	-	-	-	-
3' (再掲)新型コロナウイルス感染症関連の補助金(従業員向け慰労金を除く)	7,160	1,362	1.5	0.3	-81.0	2,372	629	0.6	0.2	-73.5	807	338	0.2	0.1	-58.1	6,916	1,962	1.4	0.4	-71.6
II 介護収益	18,806	19,265	4.0	4.0	2.4	0	0	0.0	0.0	-	0	0	0.0	0.0	-	0	0	0.0	0.0	-
III 医療・介護費用	408,524	425,763	87.0	89.2	4.2	374,183	371,476	95.3	97.7	-0.7	301,136	297,633	82.3	80.3	-1.2	429,697	480,163	88.1	88.6	11.7
1. 給与費	176,662	187,872	37.6	39.4	6.3	200,858	211,142	51.1	55.5	5.1	144,344	147,326	39.4	39.8	2.1	227,154	240,790	46.6	44.4	6.0
2. 医薬品費	50,542	51,242	10.8	10.7	1.4	24,660	25,987	6.3	6.8	5.4	43,131	42,353	11.8	11.4	-1.8	73,026	92,713	15.0	17.1	27.0
3. 材料費	69,384	69,960	14.8	14.7	0.8	12,050	11,701	3.1	3.1	-2.9	32,101	32,736	8.8	8.8	2.0	21,161	21,862	4.3	4.0	3.3
4. 給食用材料費	4,202	3,702	0.9	0.8	-11.9	5,501	5,158	1.4	1.4	-6.2	514	538	0.1	0.1	4.7	439	420	0.1	0.1	-4.3
5. 委託費	11,528	13,894	2.5	2.9	20.5	22,981	25,136	5.9	6.6	9.4	8,935	8,508	2.4	2.3	-4.8	14,407	18,296	3.0	3.4	27.0
(再掲)給食委託費	3,396	5,402	0.7	1.1	59.1	8,205	9,122	2.1	2.4	11.2	845	915	0.2	0.2	8.3	0	0	0.0	0.0	-
(再掲)人材委託費	2,614	3,030	0.6	0.6	15.9	1,400	2,813	0.4	0.7	100.9	4,331	3,910	1.2	1.1	-9.7	0	0	0.0	0.0	-
(再掲)紹介手数料	235	389	0.1	0.1	65.5	161	81	0.0	0.0	-49.7	0	0	0.0	0.0	-	0	0	0.0	0.0	-
6. 減価償却費	21,725	20,527	4.6	4.3	-5.5	12,126	12,783	3.1	3.4	5.4	23,951	17,024	6.5	4.6	-28.9	15,000	14,736	3.1	2.7	-1.8
(再掲)建物減価償却費	-	-	-	-	-	-	-	-	-	-	-	-	-	-	-	-	-	-	-	-
(再掲)医療機器減価償却費	-	-	-	-	-	-	-	-	-	-	-	-	-	-	-	-	-	-	-	-
7. その他の医療・介護費用	74,481	78,565	15.9	16.5	5.5	96,007	79,570	24.4	20.9	-17.1	48,160	49,149	13.2	13.3	2.1	78,510	91,347	16.1	16.9	16.4
(再掲)設備機器賃借料	7,346	7,157	1.6	1.5	-2.6	4,481	4,598	1.1	1.2	2.6	540	648	0.1	0.2	20.0	7,307	4,665	1.5	0.9	-36.2
(再掲)医療機器賃借料	5,939	5,286	1.3	1.1	-11.0	3,386	3,394	0.9	0.9	0.2	490	596	0.1	0.2	21.6	6,124	3,482	1.3	0.6	-43.1
(再掲)水道光熱費	6,910	8,021	1.5	1.7	16.1	4,992	5,859	1.3	1.5	17.4	3,130	3,554	0.9	1.0	13.5	1,966	2,300	0.4	0.4	17.0
IV 損益差額(I+II-III)	68,206	52,860	14.5	11.1	-	20,951	9,434	5.3	2.5	-	65,713	73,258	18.0	19.8	-	64,724	63,567	13.3	11.7	-
(参考)「新型コロナウイルス感染症関連の補助金(従業員向け慰労金を除く)を除いた損益差額(IV-3')	61,046	51,497	13.0	10.8	-	18,579	8,804	4.7	2.3	-	64,906	72,920	17.7	19.7	-	57,808	61,605	11.9	11.4	-
V 税金	-	-	-	-	-	-	-	-	-	-	-	-	-	-	-	-	-	-	-	-
VI 税引後の総損益差額(IV-V)	-	-	-	-	-	-	-	-	-	-	-	-	-	-	-	-	-	-	-	-
施設数	9	-	-	-	-	34	-	-	-	-	14	-	-	-	-	3	-	-	-	-

一般診療所（全体(青色申告者を含む)）（集計2）

（1施設当たり損益）

	入院診療収益あり														
	皮膚科					その他					全体				
	金額		構成比率		金額の 伸び率	金額		構成比率		金額の 伸び率	金額		構成比率		金額の 伸び率
	前々年(度)	前年(度)	前々年(度)	前年(度)		前々年(度)	前年(度)	前々年(度)	前年(度)		前々年(度)	前年(度)	前々年(度)	前年(度)	
千円	千円	%	%	%	千円	千円	%	%	%	千円	千円	%	%	%	
I 医療収益	—	—	—	—	—	688,965	672,864	99.9	100.6	-2.3	398,782	398,370	97.1	97.0	-0.1
I' (参考)「新型コロナウイルス感染症関連の補助金 (従業員向け慰労金を除く)を除いた 医療収益(I-3')	—	—	—	—	—	686,844	666,129	99.6	99.6	-3.0	394,499	394,462	96.0	96.1	0.0
1. 入院診療収益	—	—	—	—	—	97,661	99,595	14.2	14.9	2.0	135,001	135,246	32.9	32.9	0.2
保険診療収益	—	—	—	—	—	94,181	95,885	13.7	14.3	1.8	90,588	91,614	22.1	22.3	1.1
公害等診療収益	—	—	—	—	—	—	—	—	—	—	—	—	—	—	—
その他の診療収益	—	—	—	—	—	—	—	—	—	—	—	—	—	—	—
2. 外来診療収益	—	—	—	—	—	581,913	560,024	84.4	83.7	-3.8	238,408	240,902	58.0	58.7	1.0
保険診療収益	—	—	—	—	—	578,606	556,847	83.9	83.3	-3.8	211,252	213,330	51.4	52.0	1.0
公害等診療収益	—	—	—	—	—	—	—	—	—	—	—	—	—	—	—
その他の診療収益	—	—	—	—	—	—	—	—	—	—	—	—	—	—	—
3. その他の医療収益	—	—	—	—	—	—	—	—	—	—	—	—	—	—	—
3'. (再掲)新型コロナウイルス感染症関連の補助金 (従業員向け慰労金を除く)	—	—	—	—	—	2,121	6,735	0.3	1.0	217.5	4,283	3,908	1.0	1.0	-8.8
II 介護収益	—	—	—	—	—	2,770	2,557	0.4	0.4	-7.7	16,316	16,107	4.0	3.9	-1.3
III 医療・介護費用	—	—	—	—	—	644,193	649,737	93.4	97.2	0.9	377,597	383,786	91.9	93.5	1.6
1. 給与費	—	—	—	—	—	273,024	276,361	39.6	41.3	1.2	187,241	193,092	45.6	47.0	3.1
2. 医薬品費	—	—	—	—	—	118,088	111,424	17.1	16.7	-5.6	47,144	46,796	11.5	11.4	-0.7
3. 材料費	—	—	—	—	—	59,189	61,527	8.6	9.2	4.0	26,238	27,042	6.4	6.6	3.1
4. 給食用材料費	—	—	—	—	—	1,586	1,963	0.2	0.3	23.8	3,233	3,177	0.8	0.8	-1.7
5. 委託費	—	—	—	—	—	54,243	55,212	7.9	8.3	1.8	21,901	23,272	5.3	5.7	6.3
(再掲)給食委託費	—	—	—	—	—	13,266	13,280	1.9	2.0	0.1	5,599	5,990	1.4	1.5	7.0
(再掲)人材委託費	—	—	—	—	—	15,771	16,484	2.3	2.5	4.5	3,851	4,282	0.9	1.0	11.2
(再掲)紹介手数料	—	—	—	—	—	1,557	1,662	0.2	0.2	6.7	240	256	0.1	0.1	6.7
6. 減価償却費	—	—	—	—	—	24,188	23,456	3.5	3.5	-3.0	15,574	14,423	3.8	3.5	-7.4
(再掲)建物減価償却費	—	—	—	—	—	—	—	—	—	—	—	—	—	—	—
(再掲)医療機器減価償却費	—	—	—	—	—	—	—	—	—	—	—	—	—	—	—
7. その他の医療・介護費用	—	—	—	—	—	113,875	119,794	16.5	17.9	5.2	76,264	75,984	18.6	18.5	-0.4
(再掲)設備機器賃借料	—	—	—	—	—	9,358	9,725	1.4	1.5	3.9	4,871	4,951	1.2	1.2	1.6
(再掲)医療機器賃借料	—	—	—	—	—	5,964	5,208	0.9	0.8	-12.7	3,379	3,305	0.8	0.8	-2.2
(再掲)水道光熱費	—	—	—	—	—	14,386	17,036	2.1	2.5	18.4	6,335	7,434	1.5	1.8	17.3
IV 損益差額(I+II-III)	—	—	—	—	—	47,542	25,684	6.9	3.8	—	37,502	30,691	9.1	7.5	—
(参考)「新型コロナウイルス感染症関連の補助金 (従業員向け慰労金を除く)を除いた 損益差額(IV-3')	—	—	—	—	—	45,421	18,949	6.6	2.8	—	33,218	26,783	8.1	6.5	—
V 税金	—	—	—	—	—	—	—	—	—	—	—	—	—	—	—
VI 税引後の総損益差額(IV-V)	—	—	—	—	—	—	—	—	—	—	—	—	—	—	—
施設数	0	—	—	—	—	15	—	—	—	—	136	—	—	—	—

一般診療所（全体（青色申告者を含む））（集計2）

（1施設当たり損益）

	入院診療収益なし																			
	内科					小児科					精神科					外科				
	金額		構成比率		金額の伸び率	金額		構成比率		金額の伸び率	金額		構成比率		金額の伸び率	金額		構成比率		金額の伸び率
	前々年(度)	前年(度)	前々年(度)	前年(度)		前々年(度)	前年(度)	前々年(度)	前年(度)		前々年(度)	前年(度)	前々年(度)	前年(度)		前々年(度)	前年(度)	前々年(度)	前年(度)	
千円	千円	%	%	%	千円	千円	%	%	%	千円	千円	%	%	%	千円	千円	%	%	%	
I 業収益	126,933	134,584	98.8	98.5	6.0	122,507	142,323	103.1	101.8	16.2	80,479	79,176	98.7	98.4	-1.6	134,889	145,124	100.6	100.9	7.6
I'（参考）「新型コロナウイルス感染症関連の補助金（従業員向け慰労金を除く）」を除いた業収益（I-3'）	123,828	131,953	96.4	96.5	6.6	118,665	139,694	99.8	99.9	17.7	79,761	78,814	97.8	98.0	-1.2	132,891	142,591	99.1	99.1	7.3
1. 入院診療収益	0	0	0.0	0.0	—	0	0	0.0	0.0	—	0	0	0.0	0.0	—	0	0	0.0	0.0	—
保険診療収益	0	0	0.0	0.0	—	0	0	0.0	0.0	—	0	0	0.0	0.0	—	0	0	0.0	0.0	—
公害等診療収益	—	—	—	—	—	—	—	—	—	—	—	—	—	—	—	—	—	—	—	—
その他の診療収益	—	—	—	—	—	—	—	—	—	—	—	—	—	—	—	—	—	—	—	—
2. 外来診療収益	114,934	122,360	89.4	89.5	6.5	100,724	119,879	84.8	85.7	19.0	77,871	76,516	95.5	95.1	-1.7	125,367	134,735	93.5	93.7	7.5
保険診療収益	102,272	108,637	79.6	79.5	6.2	76,978	96,554	64.8	69.0	25.4	74,829	73,273	91.8	91.1	-2.1	103,029	108,126	76.8	75.2	4.9
公害等診療収益	—	—	—	—	—	—	—	—	—	—	—	—	—	—	—	—	—	—	—	—
その他の診療収益	—	—	—	—	—	—	—	—	—	—	—	—	—	—	—	—	—	—	—	—
3. その他の業収益	—	—	—	—	—	—	—	—	—	—	—	—	—	—	—	—	—	—	—	—
3'（再掲）新型コロナウイルス感染症関連の補助金（従業員向け慰労金を除く）	3,105	2,632	2.4	1.9	-15.2	3,842	2,630	3.2	1.9	-31.5	718	362	0.9	0.4	-49.6	1,998	2,533	1.5	1.8	26.8
II 介護収益	4,671	4,742	3.6	3.5	1.5	183	175	0.2	0.1	-4.4	1,768	1,642	2.2	2.0	-7.1	1,243	1,227	0.9	0.9	-1.3
III 業・介護費用	111,477	115,541	86.8	84.5	3.6	102,706	109,116	86.4	78.0	6.2	66,092	66,058	81.1	82.1	-0.1	118,122	120,895	88.1	84.1	2.3
1. 給与費	56,559	58,760	44.0	43.0	3.9	51,662	53,678	43.5	38.4	3.9	37,758	38,112	46.3	47.4	0.9	55,042	56,326	41.0	39.2	2.3
2. 医薬品費	15,563	15,586	12.1	11.4	0.1	21,000	21,926	17.7	15.7	4.4	6,190	6,140	7.6	7.6	-0.8	18,245	17,990	13.6	12.5	-1.4
3. 材料費	3,981	4,108	3.1	3.0	3.2	1,733	2,178	1.5	1.6	25.7	951	945	1.2	1.2	-0.6	3,256	3,300	2.4	2.3	1.4
4. 給食用材料費	127	134	0.1	0.1	5.5	12	11	0.0	0.0	-8.3	79	69	0.1	0.1	-12.7	62	10	0.0	0.0	-83.9
5. 委託費	6,150	6,604	4.8	4.8	7.4	3,410	5,314	2.9	3.8	55.8	1,242	1,242	1.5	1.5	0.0	6,762	6,907	5.0	4.8	2.1
(再掲)給食委託費	165	164	0.1	0.1	-0.6	0	0	0.0	0.0	—	298	249	0.4	0.3	-16.4	0	0	0.0	0.0	—
(再掲)人材委託費	582	603	0.5	0.4	3.6	126	180	0.1	0.1	42.9	122	164	0.1	0.2	34.4	2,515	2,544	1.9	1.8	1.2
(再掲)紹介手数料	69	74	0.1	0.1	7.2	25	32	0.0	0.0	28.0	0	0	0.0	0.0	—	14	0	0.0	0.0	-100.0
6. 減価償却費	4,867	4,964	3.8	3.6	2.0	3,162	3,332	2.7	2.4	5.4	3,081	2,884	3.8	3.6	-6.4	6,509	6,411	4.9	4.5	-1.5
(再掲)建物減価償却費	—	—	—	—	—	—	—	—	—	—	—	—	—	—	—	—	—	—	—	—
(再掲)医療機器減価償却費	—	—	—	—	—	—	—	—	—	—	—	—	—	—	—	—	—	—	—	—
7. その他の業・介護費用	24,230	25,384	18.9	18.6	4.8	21,728	22,678	18.3	16.2	4.4	16,791	16,667	20.6	20.7	-0.7	28,247	29,950	21.1	20.8	6.0
(再掲)設備機器賃借料	1,742	1,764	1.4	1.3	1.3	1,805	1,881	1.5	1.3	4.2	588	546	0.7	0.7	-7.1	2,202	2,510	1.6	1.7	14.0
(再掲)医療機器賃借料	1,255	1,255	1.0	0.9	0.0	346	341	0.3	0.2	-1.4	172	158	0.2	0.2	-8.1	1,668	1,795	1.2	1.2	7.6
(再掲)水道光熱費	1,309	1,536	1.0	1.1	17.3	880	1,030	0.7	0.7	17.0	868	1,076	1.1	1.3	24.0	1,581	1,894	1.2	1.3	19.8
IV 損益差額（I+II-III）	20,128	23,786	15.7	17.4	—	19,984	33,383	16.8	23.9	—	16,156	14,760	19.8	18.3	—	18,011	25,456	13.4	17.7	—
(参考)「新型コロナウイルス感染症関連の補助金（従業員向け慰労金を除く）」を除いた損益差額（IV-3'）	17,022	21,154	13.2	15.5	—	16,141	30,753	13.6	22.0	—	15,437	14,399	18.9	17.9	—	16,013	22,923	11.9	15.9	—
V 税金	—	—	—	—	—	—	—	—	—	—	—	—	—	—	—	—	—	—	—	—
VI 税引後の総損益差額（IV-V）	—	—	—	—	—	—	—	—	—	—	—	—	—	—	—	—	—	—	—	—
施設数	1,044	—	—	—	—	156	—	—	—	—	61	—	—	—	—	103	—	—	—	—

一般診療所（全体(青色申告者を含む)）（集計2）

(1施設当たり損益)

	入院診療収益なし																			
	整形外科					産婦人科					眼科					耳鼻咽喉科				
	金額		構成比率		金額の伸比率	金額		構成比率		金額の伸比率	金額		構成比率		金額の伸比率	金額		構成比率		金額の伸比率
	前々年(度)	前年(度)	前々年(度)	前年(度)		前々年(度)	前年(度)	前々年(度)	前年(度)		前々年(度)	前年(度)	前々年(度)	前年(度)		前々年(度)	前年(度)	前々年(度)	前年(度)	
千円	千円	%	%	%	千円	千円	%	%	%	千円	千円	%	%	%	千円	千円	%	%	%	
I 業収	142,903	143,016	97.5	97.5	0.1	158,195	164,782	100.4	100.1	4.2	124,661	126,639	100.7	100.2	1.6	94,007	99,934	103.9	102.5	6.3
I' (参考)「新型コロナウイルス感染症関連の補助金(従業員向け慰労金を除く)を除いた業収(Ⅰ-3')	141,998	142,247	96.9	96.9	0.2	157,536	164,592	100.0	100.0	4.5	123,737	126,422	100.0	100.0	2.2	90,486	97,480	100.0	100.0	7.7
1. 入院診療収益	0	0	0.0	0.0	—	0	0	0.0	0.0	—	0	0	0.0	0.0	—	0	0	0.0	0.0	—
保険診療収益	0	0	0.0	0.0	—	0	0	0.0	0.0	—	0	0	0.0	0.0	—	0	0	0.0	0.0	—
公害等診療収益	—	—	—	—	—	—	—	—	—	—	—	—	—	—	—	—	—	—	—	—
その他の診療収益	—	—	—	—	—	—	—	—	—	—	—	—	—	—	—	—	—	—	—	—
2. 外来診療収益	138,137	138,107	94.3	94.1	0.0	152,476	158,459	96.8	96.3	3.9	121,356	123,866	98.1	98.0	2.1	88,502	95,704	97.8	98.2	8.1
保険診療収益	124,636	123,969	85.1	84.5	-0.5	81,616	101,803	51.8	61.9	24.7	116,913	118,910	94.5	94.1	1.7	86,119	92,700	95.2	95.1	7.6
公害等診療収益	—	—	—	—	—	—	—	—	—	—	—	—	—	—	—	—	—	—	—	—
その他の診療収益	—	—	—	—	—	—	—	—	—	—	—	—	—	—	—	—	—	—	—	—
3. その他の業収	—	—	—	—	—	—	—	—	—	—	—	—	—	—	—	—	—	—	—	—
3' (再掲)新型コロナウイルス感染症関連の補助金(従業員向け慰労金を除く)	906	770	0.6	0.5	-15.0	659	189	0.4	0.1	-71.3	924	217	0.7	0.2	-76.5	3,522	2,454	3.9	2.5	-30.3
II 介護収益	4,508	4,482	3.1	3.1	-0.6	0	0	0.0	0.0	—	0	0	0.0	0.0	—	0	0	0.0	0.0	—
III 業・介護費用	135,064	135,351	92.2	92.2	0.2	138,186	143,198	87.7	87.0	3.6	106,166	107,230	85.8	84.8	1.0	78,480	81,861	86.7	84.0	4.3
1. 給与費	73,904	74,573	50.4	50.8	0.9	54,685	59,154	34.7	35.9	8.2	51,587	52,552	41.7	41.6	1.9	44,026	46,456	48.7	47.7	5.5
2. 医薬品費	19,661	18,924	13.4	12.9	-3.7	26,672	28,856	16.9	17.5	8.2	13,876	13,691	11.2	10.8	-1.3	4,674	4,809	5.2	4.9	2.9
3. 材料費	2,552	2,549	1.7	1.7	-0.1	5,957	6,327	3.8	3.8	6.2	6,395	6,810	5.2	5.4	6.5	2,031	2,470	2.2	2.5	21.6
4. 給食用材料費	107	103	0.1	0.1	-3.7	461	456	0.3	0.3	-1.1	2	1	0.0	0.0	-50.0	0	0	0.0	0.0	—
5. 委託費	4,717	4,870	3.2	3.3	3.2	8,914	8,390	5.7	5.1	-5.9	2,825	2,869	2.3	2.3	1.6	3,465	3,641	3.8	3.7	5.1
(再掲)給食委託費	64	67	0.0	0.0	4.7	127	140	0.1	0.1	10.2	2	2	0.0	0.0	0.0	0	0	0.0	0.0	—
(再掲)人材委託費	803	974	0.5	0.7	21.3	1,335	1,323	0.8	0.8	-0.9	1,249	1,262	1.0	1.0	1.0	716	655	0.8	0.7	-8.5
(再掲)紹介手数料	86	90	0.1	0.1	4.7	75	130	0.0	0.1	73.3	39	43	0.0	0.0	10.3	0	7	0.0	0.0	—
6. 減価償却費	6,716	6,513	4.6	4.4	-3.0	5,867	5,260	3.7	3.2	-10.3	7,082	6,638	5.7	5.3	-6.3	4,032	3,791	4.5	3.9	-6.0
(再掲)建物減価償却費	—	—	—	—	—	—	—	—	—	—	—	—	—	—	—	—	—	—	—	—
(再掲)医療機器減価償却費	—	—	—	—	—	—	—	—	—	—	—	—	—	—	—	—	—	—	—	—
7. その他の業・介護費用	27,408	27,819	18.7	19.0	1.5	35,630	34,755	22.6	21.1	-2.5	24,400	24,668	19.7	19.5	1.1	20,252	20,694	22.4	21.2	2.2
(再掲)設備機器賃借料	1,629	1,536	1.1	1.0	-5.7	917	980	0.6	0.6	6.9	1,463	1,347	1.2	1.1	-7.9	1,277	1,351	1.4	1.4	5.8
(再掲)医療機器賃借料	1,170	1,025	0.8	0.7	-12.4	698	712	0.4	0.4	2.0	1,121	993	0.9	0.8	-11.4	821	863	0.9	0.9	5.1
(再掲)水道光熱費	1,755	2,036	1.2	1.4	16.0	1,176	1,361	0.7	0.8	15.7	971	1,122	0.8	0.9	15.6	837	952	0.9	1.0	13.7
IV 損益差額(Ⅰ+Ⅱ-Ⅲ)	12,348	12,147	8.4	8.3	—	20,008	21,584	12.7	13.1	—	18,494	19,409	14.9	15.4	—	15,528	18,073	17.2	18.5	—
(参考)「新型コロナウイルス感染症関連の補助金(従業員向け慰労金を除く)を除いた損益差額(Ⅳ-3')	11,442	11,377	7.8	7.8	—	19,350	21,395	12.3	13.0	—	17,570	19,192	14.2	15.2	—	12,006	15,618	13.3	16.0	—
V 税金	—	—	—	—	—	—	—	—	—	—	—	—	—	—	—	—	—	—	—	—
VI 税引後の総損益差額(Ⅳ-V)	—	—	—	—	—	—	—	—	—	—	—	—	—	—	—	—	—	—	—	—
施設数	204	—	—	—	—	52	—	—	—	—	183	—	—	—	—	126	—	—	—	—

一般診療所（全体(青色申告者を含む)）（集計2）

（1施設当たり損益）

	入院診療収益なし														
	皮膚科					その他					全体				
	金額		構成比率		金額の伸比率	金額		構成比率		金額の伸比率	金額		構成比率		金額の伸比率
	前々年(度)	前年(度)	前々年(度)	前年(度)		前々年(度)	前年(度)	前々年(度)	前年(度)		前々年(度)	前年(度)	前々年(度)	前年(度)	
千円	千円	%	%	%	千円	千円	%	%	%	千円	千円	%	%	%	
I 業収益	94,795	92,873	100.3	99.9	-2.0	312,165	310,931	99.5	99.4	-0.4	131,250	137,424	99.6	99.2	4.7
I' (参考)「新型コロナウイルス感染症関連の補助金(従業員向け慰労金を除く)を除いた業収益(I-3')	94,265	92,661	99.7	99.7	-1.7	309,587	308,413	98.6	98.6	-0.4	128,814	135,461	97.7	97.8	5.2
1. 入院診療収益	0	0	0.0	0.0	-	0	0	0.0	0.0	-	0	0	0.0	0.0	-
保険診療収益	0	0	0.0	0.0	-	0	0	0.0	0.0	-	0	0	0.0	0.0	-
公害等診療収益	-	-	-	-	-	-	-	-	-	-	-	-	-	-	-
その他の診療収益	-	-	-	-	-	-	-	-	-	-	-	-	-	-	-
2. 外来診療収益	91,203	89,424	96.5	96.2	-2.0	304,574	304,291	97.1	97.3	-0.1	121,553	127,664	92.2	92.2	5.0
保険診療収益	82,607	80,636	87.4	86.7	-2.4	296,190	296,073	94.4	94.7	0.0	108,106	113,717	82.0	82.1	5.2
公害等診療収益	-	-	-	-	-	-	-	-	-	-	-	-	-	-	-
その他の診療収益	-	-	-	-	-	-	-	-	-	-	-	-	-	-	-
3. その他の業収益	-	-	-	-	-	-	-	-	-	-	-	-	-	-	-
3'. (再掲)新型コロナウイルス感染症関連の補助金(従業員向け慰労金を除く)	530	213	0.6	0.2	-59.8	2,577	2,518	0.8	0.8	-2.3	2,437	1,964	1.8	1.4	-19.4
II 介護収益	279	294	0.3	0.3	5.4	4,237	4,280	1.4	1.4	1.0	3,020	3,050	2.3	2.2	1.0
III 業・介護費用	77,495	77,888	82.0	83.8	0.5	287,154	289,286	91.5	92.5	0.7	115,314	118,448	87.5	85.5	2.7
1. 給与費	42,068	43,036	44.5	46.3	2.3	120,098	123,110	38.3	39.4	2.5	57,701	59,569	43.8	43.0	3.2
2. 医薬品費	8,598	8,464	9.1	9.1	-1.6	48,069	45,692	15.3	14.6	-4.9	16,574	16,513	12.6	11.9	-0.4
3. 材料費	1,947	1,691	2.1	1.8	-13.1	23,569	24,338	7.5	7.8	3.3	4,352	4,534	3.3	3.3	4.2
4. 給食用材料費	14	10	0.0	0.0	-28.6	494	292	0.2	0.1	-40.9	110	102	0.1	0.1	-7.3
5. 委託費	1,655	1,551	1.8	1.7	-6.3	21,249	21,526	6.8	6.9	1.3	5,661	6,050	4.3	4.4	6.9
(再掲)給食委託費	0	0	0.0	0.0	-	544	378	0.2	0.1	-30.5	120	112	0.1	0.1	-6.7
(再掲)人材委託費	38	69	0.0	0.1	81.6	2,140	2,138	0.7	0.7	-0.1	763	795	0.6	0.6	4.2
(再掲)紹介手数料	2	18	0.0	0.0	800.0	108	143	0.0	0.0	32.4	54	61	0.0	0.0	13.0
6. 減価償却費	4,033	4,055	4.3	4.4	0.5	17,786	17,698	5.7	5.7	-0.5	5,572	5,533	4.2	4.0	-0.7
(再掲)建物減価償却費	-	-	-	-	-	-	-	-	-	-	-	-	-	-	-
(再掲)医療機器減価償却費	-	-	-	-	-	-	-	-	-	-	-	-	-	-	-
7. その他の業・介護費用	19,179	19,080	20.3	20.5	-0.5	55,888	56,630	17.8	18.1	1.3	25,344	26,146	19.2	18.9	3.2
(再掲)設備機器賃借料	618	611	0.7	0.7	-1.1	5,695	5,664	1.8	1.8	-0.5	1,744	1,760	1.3	1.3	0.9
(再掲)医療機器賃借料	201	195	0.2	0.2	-3.0	2,234	2,152	0.7	0.7	-3.7	1,097	1,077	0.8	0.8	-1.8
(再掲)水道光熱費	641	705	0.7	0.8	10.0	5,935	7,099	1.9	2.3	19.6	1,404	1,648	1.1	1.2	17.4
IV 損益差額(I+II-III)	17,579	15,280	18.6	16.4	-	29,247	25,926	9.3	8.3	-	18,956	22,027	14.4	15.9	-
(参考)「新型コロナウイルス感染症関連の補助金(従業員向け慰労金を除く)を除いた損益差額(IV-3')	17,049	15,067	18.0	16.2	-	26,670	23,408	8.5	7.5	-	16,520	20,063	12.5	14.5	-
V 税金	-	-	-	-	-	-	-	-	-	-	-	-	-	-	-
VI 税引後の総損益差額(IV-V)	-	-	-	-	-	-	-	-	-	-	-	-	-	-	-
施設数	123	-	-	-	-	84	-	-	-	-	2,136	-	-	-	-

一般診療所（全体（青色申告者を含む））（集計2）

（1施設当たり損益）

	入院診療収益なし(参考)有床																			
	内科					小児科					精神科					外科				
	金額		構成比率		金額の伸び率	金額		構成比率		金額の伸び率	金額		構成比率		金額の伸び率	金額		構成比率		金額の伸び率
	前々年(度)	前年(度)	前々年(度)	前年(度)		前々年(度)	前年(度)	前々年(度)	前年(度)		前々年(度)	前年(度)	前々年(度)	前年(度)		前々年(度)	前年(度)	前々年(度)	前年(度)	
千円	千円	%	%	%	千円	千円	%	%	%	千円	千円	%	%	%	千円	千円	%	%	%	
I 業収益	157,888	150,727	81.8	79.7	-4.5	*	*	*	*	—	*	*	*	*	—	*	*	*	*	—
I' (参考)「新型コロナウイルス感染症関連の補助金(従業員向け慰労金を除く)を除いた業収益(I-3')	150,507	147,834	78.0	78.1	-1.8	*	*	*	*	—	*	*	*	*	—	*	*	*	*	—
1. 入院診療収益	0	0	0.0	0.0	—	*	*	*	*	—	*	*	*	*	—	*	*	*	*	—
保険診療収益	0	0	0.0	0.0	—	*	*	*	*	—	*	*	*	*	—	*	*	*	*	—
公害等診療収益	—	—	—	—	—	—	—	—	—	—	—	—	—	—	—	—	—	—	—	—
その他の診療収益	—	—	—	—	—	—	—	—	—	—	—	—	—	—	—	—	—	—	—	—
2. 外来診療収益	137,039	132,882	71.0	70.2	-3.0	*	*	*	*	—	*	*	*	*	—	*	*	*	*	—
保険診療収益	120,872	118,499	62.6	62.6	-2.0	*	*	*	*	—	*	*	*	*	—	*	*	*	*	—
公害等診療収益	—	—	—	—	—	—	—	—	—	—	—	—	—	—	—	—	—	—	—	—
その他の診療収益	—	—	—	—	—	—	—	—	—	—	—	—	—	—	—	—	—	—	—	—
3. その他の業収益	—	—	—	—	—	—	—	—	—	—	—	—	—	—	—	—	—	—	—	—
3' (再掲)新型コロナウイルス感染症関連の補助金(従業員向け慰労金を除く)	7,381	2,893	3.8	1.5	-60.8	*	*	*	*	—	*	*	*	*	—	*	*	*	*	—
II 介護収益	42,478	41,391	22.0	21.9	-2.6	*	*	*	*	—	*	*	*	*	—	*	*	*	*	—
III 業・介護費用	179,687	183,557	93.1	97.0	2.2	*	*	*	*	—	*	*	*	*	—	*	*	*	*	—
1. 給与費	96,373	101,482	49.9	53.6	5.3	*	*	*	*	—	*	*	*	*	—	*	*	*	*	—
2. 医薬品費	28,839	24,454	14.9	12.9	-15.2	*	*	*	*	—	*	*	*	*	—	*	*	*	*	—
3. 材料費	4,869	5,960	2.5	3.1	22.4	*	*	*	*	—	*	*	*	*	—	*	*	*	*	—
4. 給食用材料費	1,707	1,618	0.9	0.9	-5.2	*	*	*	*	—	*	*	*	*	—	*	*	*	*	—
5. 委託費	8,361	8,293	4.3	4.4	-0.8	*	*	*	*	—	*	*	*	*	—	*	*	*	*	—
(再掲)給食委託費	159	193	0.1	0.1	21.4	*	*	*	*	—	*	*	*	*	—	*	*	*	*	—
(再掲)人材委託費	1,737	1,708	0.9	0.9	-1.7	*	*	*	*	—	*	*	*	*	—	*	*	*	*	—
(再掲)紹介手数料	154	222	0.1	0.1	44.2	*	*	*	*	—	*	*	*	*	—	*	*	*	*	—
6. 減価償却費	6,233	7,615	3.2	4.0	22.2	*	*	*	*	—	*	*	*	*	—	*	*	*	*	—
(再掲)建物減価償却費	—	—	—	—	—	—	—	—	—	—	—	—	—	—	—	—	—	—	—	—
(再掲)医療機器減価償却費	—	—	—	—	—	—	—	—	—	—	—	—	—	—	—	—	—	—	—	—
7. その他の業・介護費用	33,304	34,135	17.3	18.0	2.5	*	*	*	*	—	*	*	*	*	—	*	*	*	*	—
(再掲)設備機器賃借料	2,192	2,122	1.1	1.1	-3.2	*	*	*	*	—	*	*	*	*	—	*	*	*	*	—
(再掲)医療機器賃借料	1,605	1,442	0.8	0.8	-10.2	*	*	*	*	—	*	*	*	*	—	*	*	*	*	—
(再掲)水道光熱費	3,728	4,361	1.9	2.3	17.0	*	*	*	*	—	*	*	*	*	—	*	*	*	*	—
IV 損益差額(I+II-III)	20,679	8,560	10.7	4.5	—	*	*	*	*	—	*	*	*	*	—	*	*	*	*	—
(参考)「新型コロナウイルス感染症関連の補助金(従業員向け慰労金を除く)を除いた損益差額(IV-3')	13,298	5,667	6.9	3.0	—	*	*	*	*	—	*	*	*	*	—	*	*	*	*	—
V 税金	—	—	—	—	—	—	—	—	—	—	—	—	—	—	—	—	—	—	—	—
VI 税引後の総損益差額(IV-V)	—	—	—	—	—	—	—	—	—	—	—	—	—	—	—	—	—	—	—	—
施設数	14	—	—	—	—	*	—	—	—	—	*	—	—	—	—	*	—	—	—	—

一般診療所（全体（青色申告者を含む））（集計2）

（1施設当たり損益）

	入院診療収益なし(参考)有床																			
	整形外科					産婦人科					眼科					耳鼻咽喉科				
	金額		構成比率		金額の伸び率	金額		構成比率		金額の伸び率	金額		構成比率		金額の伸び率	金額		構成比率		金額の伸び率
	前々年(度)	前年(度)	前々年(度)	前年(度)		前々年(度)	前年(度)	前々年(度)	前年(度)		前々年(度)	前年(度)	前々年(度)	前年(度)		前々年(度)	前年(度)	前々年(度)	前年(度)	
千円	千円	%	%	%	千円	千円	%	%	%	千円	千円	%	%	%	千円	千円	%	%	%	
I 業収益	142,076	155,658	95.9	98.0	9.6	200,959	209,194	100.4	100.1	4.1	203,661	202,931	100.5	100.1	-0.4	—	—	—	—	—
I' (参考)「新型コロナウイルス感染症関連の補助金(従業員向け慰労金を除く)」を除いた業収益(I-3')	140,705	150,457	95.0	94.7	6.9	200,174	208,924	100.0	100.0	4.4	202,694	202,708	100.0	100.0	0.0	—	—	—	—	—
1. 入院診療収益	0	0	0.0	0.0	—	0	0	0.0	0.0	—	0	0	0.0	0.0	—	—	—	—	—	—
保険診療収益	0	0	0.0	0.0	—	0	0	0.0	0.0	—	0	0	0.0	0.0	—	—	—	—	—	—
公害等診療収益	—	—	—	—	—	—	—	—	—	—	—	—	—	—	—	—	—	—	—	—
その他の診療収益	—	—	—	—	—	—	—	—	—	—	—	—	—	—	—	—	—	—	—	—
2. 外来診療収益	135,616	144,971	91.5	91.3	6.9	195,456	204,310	97.6	97.8	4.5	198,602	200,628	98.0	99.0	1.0	—	—	—	—	—
保険診療収益	111,496	115,538	75.3	72.7	3.6	107,945	162,671	53.9	77.9	50.7	197,561	199,630	97.5	98.5	1.0	—	—	—	—	—
公害等診療収益	—	—	—	—	—	—	—	—	—	—	—	—	—	—	—	—	—	—	—	—
その他の診療収益	—	—	—	—	—	—	—	—	—	—	—	—	—	—	—	—	—	—	—	—
3. その他の業収益	—	—	—	—	—	—	—	—	—	—	—	—	—	—	—	—	—	—	—	—
3' (再掲)「新型コロナウイルス感染症関連の補助金(従業員向け慰労金を除く)」	1,371	5,202	0.9	3.3	279.4	785	270	0.4	0.1	-65.6	968	223	0.5	0.1	-77.0	—	—	—	—	—
II 介護収益	7,433	8,388	5.0	5.3	12.8	0	0	0.0	0.0	—	0	0	0.0	0.0	—	—	—	—	—	—
III 業・介護費用	148,519	157,157	100.3	98.9	5.8	203,288	214,148	101.6	102.5	5.3	213,072	214,147	105.1	105.6	0.5	—	—	—	—	—
1. 給与費	81,267	81,683	54.9	51.4	0.5	81,480	84,813	40.7	40.6	4.1	113,477	116,897	56.0	57.7	3.0	—	—	—	—	—
2. 医薬品費	11,497	12,270	7.8	7.7	6.7	42,589	45,943	21.3	22.0	7.9	27,789	24,646	13.7	12.2	-11.3	—	—	—	—	—
3. 材料費	3,396	3,416	2.3	2.2	0.6	19,084	22,573	9.5	10.8	18.3	11,571	11,923	5.7	5.9	3.0	—	—	—	—	—
4. 給食用材料費	240	406	0.2	0.3	69.2	0	0	0.0	0.0	—	37	24	0.0	0.0	-35.1	—	—	—	—	—
5. 委託費	7,439	8,141	5.0	5.1	9.4	14,321	12,548	7.2	6.0	-12.4	4,351	4,403	2.1	2.2	1.2	—	—	—	—	—
(再掲)給食委託費	1,203	1,202	0.8	0.8	-0.1	1,098	1,216	0.5	0.6	10.7	0	0	0.0	0.0	—	—	—	—	—	—
(再掲)人材委託費	0	0	0.0	0.0	—	2,043	2,188	1.0	1.0	7.1	0	0	0.0	0.0	—	—	—	—	—	—
(再掲)紹介手数料	0	0	0.0	0.0	—	0	0	0.0	0.0	—	0	0	0.0	0.0	—	—	—	—	—	—
6. 減価償却費	11,064	10,201	7.5	6.4	-7.8	6,554	5,763	3.3	2.8	-12.1	10,623	10,648	5.2	5.3	0.2	—	—	—	—	—
(再掲)建物減価償却費	—	—	—	—	—	—	—	—	—	—	—	—	—	—	—	—	—	—	—	—
(再掲)医療機器減価償却費	—	—	—	—	—	—	—	—	—	—	—	—	—	—	—	—	—	—	—	—
7. その他の業・介護費用	33,615	41,040	22.7	25.8	22.1	39,260	42,507	19.6	20.3	8.3	45,224	45,606	22.3	22.5	0.8	—	—	—	—	—
(再掲)設備機器賃借料	1,296	1,038	0.9	0.7	-19.9	1,555	1,701	0.8	0.8	9.4	562	582	0.3	0.3	3.6	—	—	—	—	—
(再掲)医療機器賃借料	762	561	0.5	0.4	-26.4	1,540	1,701	0.8	0.8	10.5	127	149	0.1	0.1	17.3	—	—	—	—	—
(再掲)水道光熱費	3,469	3,839	2.3	2.4	10.7	2,367	2,880	1.2	1.4	21.7	1,926	2,317	1.0	1.1	20.3	—	—	—	—	—
IV 損益差額(I+II-III)	990	6,889	0.7	4.3	—	-2,329	-4,954	-1.2	-2.4	—	-9,411	-11,217	-4.6	-5.5	—	—	—	—	—	—
(参考)「新型コロナウイルス感染症関連の補助金(従業員向け慰労金を除く)」を除いた損益差額(IV-3')	-381	1,687	-0.3	1.1	—	-3,114	-5,224	-1.6	-2.5	—	-10,378	-11,440	-5.1	-5.6	—	—	—	—	—	—
V 税金	—	—	—	—	—	—	—	—	—	—	—	—	—	—	—	—	—	—	—	—
VI 税引後の総損益差額(IV-V)	—	—	—	—	—	—	—	—	—	—	—	—	—	—	—	—	—	—	—	—
施設数	5	—	—	—	—	6	—	—	—	—	10	—	—	—	—	0	—	—	—	—

一般診療所（全体(青色申告者を含む)）（集計2）

（1施設当たり損益）

	入院診療収益なし(参考)有床														
	皮膚科					その他					全体				
	金額		構成比率		金額の 伸び率	金額		構成比率		金額の 伸び率	金額		構成比率		金額の 伸び率
	前々年(度)	前年(度)	前々年(度)	前年(度)		前々年(度)	前年(度)	前々年(度)	前年(度)		前々年(度)	前年(度)	前々年(度)	前年(度)	
千円	千円	%	%	%	千円	千円	%	%	%	千円	千円	%	%	%	
I 医療収益	-	-	-	-	-	377,380	374,199	87.8	87.4	-0.8	200,136	200,747	92.2	91.7	0.3
I' (参考)「新型コロナウイルス感染症関連の補助金 (従業員向け慰労金を除く)を除いた 医療収益(I-3')	-	-	-	-	-	367,000	364,782	85.4	85.2	-0.6	195,140	197,216	89.9	90.0	1.1
1. 入院診療収益	-	-	-	-	-	0	0	0.0	0.0	-	0	0	0.0	0.0	-
保険診療収益	-	-	-	-	-	0	0	0.0	0.0	-	0	0	0.0	0.0	-
公害等診療収益	-	-	-	-	-	-	-	-	-	-	-	-	-	-	-
その他の診療収益	-	-	-	-	-	-	-	-	-	-	-	-	-	-	-
2. 外来診療収益	-	-	-	-	-	365,331	361,640	85.0	84.5	-1.0	188,115	189,946	86.6	86.7	1.0
保険診療収益	-	-	-	-	-	360,221	356,480	83.8	83.3	-1.0	164,067	172,631	75.6	78.8	5.2
公害等診療収益	-	-	-	-	-	-	-	-	-	-	-	-	-	-	-
その他の診療収益	-	-	-	-	-	-	-	-	-	-	-	-	-	-	-
3. その他の医療収益	-	-	-	-	-	-	-	-	-	-	-	-	-	-	-
3'. (再掲)新型コロナウイルス感染症関連の補助金 (従業員向け慰労金を除く)	-	-	-	-	-	10,380	9,417	2.4	2.2	-9.3	4,996	3,531	2.3	1.6	-29.3
II 介護収益	-	-	-	-	-	62,660	63,361	14.6	14.8	1.1	21,981	21,819	10.1	10.0	-0.7
III 医療・介護費用	-	-	-	-	-	438,614	418,970	102.1	97.9	-4.5	215,833	217,266	99.4	99.2	0.7
1. 給与費	-	-	-	-	-	229,970	228,580	53.5	53.4	-0.6	110,580	113,253	50.9	51.7	2.4
2. 医薬品費	-	-	-	-	-	41,430	38,290	9.6	8.9	-7.6	29,539	27,727	13.6	12.7	-6.1
3. 材料費	-	-	-	-	-	30,807	31,223	7.2	7.3	1.4	11,041	12,014	5.1	5.5	8.8
4. 給食用材料費	-	-	-	-	-	1,715	1,446	0.4	0.3	-15.7	811	761	0.4	0.3	-6.2
5. 委託費	-	-	-	-	-	27,397	26,235	6.4	6.1	-4.2	10,643	10,188	4.9	4.7	-4.3
(再掲)給食委託費	-	-	-	-	-	2,194	2,217	0.5	0.5	1.0	613	630	0.3	0.3	2.8
(再掲)人材委託費	-	-	-	-	-	15,457	13,695	3.6	3.2	-11.4	2,648	2,454	1.2	1.1	-7.3
(再掲)紹介手数料	-	-	-	-	-	0	0	0.0	0.0	-	50	72	0.0	0.0	44.0
6. 減価償却費	-	-	-	-	-	17,936	14,895	4.2	3.5	-17.0	9,255	9,024	4.3	4.1	-2.5
(再掲)建物減価償却費	-	-	-	-	-	-	-	-	-	-	-	-	-	-	-
(再掲)医療機器減価償却費	-	-	-	-	-	-	-	-	-	-	-	-	-	-	-
7. その他の医療・介護費用	-	-	-	-	-	89,358	78,301	20.8	18.3	-12.4	43,965	44,300	20.2	20.2	0.8
(再掲)設備機器賃借料	-	-	-	-	-	12,176	13,102	2.8	3.1	7.6	2,652	2,732	1.2	1.2	3.0
(再掲)医療機器賃借料	-	-	-	-	-	4,899	4,476	1.1	1.0	-8.6	1,449	1,352	0.7	0.6	-6.7
(再掲)水道光熱費	-	-	-	-	-	9,028	10,116	2.1	2.4	12.1	3,523	4,121	1.6	1.9	17.0
IV 損益差額(I+II-III)	-	-	-	-	-	1,426	18,590	0.3	4.3	-	6,284	5,300	2.9	2.4	-
(参考)「新型コロナウイルス感染症関連の補助金 (従業員向け慰労金を除く)を除いた 損益差額(IV-3')	-	-	-	-	-	-8,954	9,173	-2.1	2.1	-	1,288	1,768	0.6	0.8	-
V 税金	-	-	-	-	-	-	-	-	-	-	-	-	-	-	-
VI 税引後の総損益差額(IV-V)	-	-	-	-	-	-	-	-	-	-	-	-	-	-	-
施設数	0	-	-	-	-	5	-	-	-	-	43	-	-	-	-

一般診療所（全体（青色申告者を含む））（集計2）

（1施設当たり損益）

	全体																			
	内科					小児科					精神科					外科				
	金額		構成比率		金額の伸比率	金額		構成比率		金額の伸比率	金額		構成比率		金額の伸比率	金額		構成比率		金額の伸比率
	前々年(度)	前年(度)	前々年(度)	前年(度)		前々年(度)	前年(度)	前々年(度)	前年(度)		前々年(度)	前年(度)	前々年(度)	前年(度)		前々年(度)	前年(度)	前々年(度)	前年(度)	
千円	千円	%	%	%	千円	千円	%	%	%	千円	千円	%	%	%	千円	千円	%	%	%	
I 業業収益	135,249	142,946	97.8	97.6	5.7	122,854	142,186	103.1	101.7	15.7	80,479	79,176	98.7	98.4	-1.6	158,754	168,593	100.4	100.8	6.2
I'（参考）「新型コロナウイルス感染症関連の補助金（従業員向け慰労金を除く）」を除いた業業収益（I-3'）	131,994	140,138	95.5	95.7	6.2	119,035	139,579	99.8	99.9	17.3	79,761	78,814	97.8	98.0	-1.2	156,439	165,729	99.0	99.1	5.9
1. 入院診療収益	2,885	2,920	2.1	2.0	1.2	574	478	0.5	0.3	-16.7	0	0	0.0	0.0	—	14,370	15,235	9.1	9.1	6.0
保険診療収益	2,795	2,824	2.0	1.9	1.0	570	476	0.5	0.3	-16.5	0	0	0.0	0.0	—	13,520	14,451	8.6	8.6	6.9
公害等診療収益	—	—	—	—	—	—	—	—	—	—	—	—	—	—	—	—	—	—	—	—
その他の診療収益	—	—	—	—	—	—	—	—	—	—	—	—	—	—	—	—	—	—	—	—
2. 外来診療収益	119,495	126,914	86.4	86.7	6.2	100,484	119,313	84.3	85.4	18.7	77,871	76,516	95.5	95.1	-1.7	133,538	141,897	84.5	84.8	6.3
保険診療収益	106,737	113,152	77.2	77.3	6.0	77,030	96,277	64.6	68.9	25.0	74,829	73,273	91.8	91.1	-2.1	112,504	116,938	71.2	69.9	3.9
公害等診療収益	—	—	—	—	—	—	—	—	—	—	—	—	—	—	—	—	—	—	—	—
その他の診療収益	—	—	—	—	—	—	—	—	—	—	—	—	—	—	—	—	—	—	—	—
3. その他の業業収益	—	—	—	—	—	—	—	—	—	—	—	—	—	—	—	—	—	—	—	—
3'（再掲）新型コロナウイルス感染症関連の補助金（従業員向け慰労金を除く）	3,256	2,808	2.4	1.9	-13.8	3,819	2,607	3.2	1.9	-31.7	718	362	0.9	0.4	-49.6	2,315	2,864	1.5	1.7	23.7
II 介護収益	6,263	6,307	4.5	4.3	0.7	180	173	0.2	0.1	-3.9	1,768	1,642	2.2	2.0	-7.1	1,607	1,562	1.0	0.9	-2.8
III 業業・介護費用	120,657	125,021	87.3	85.4	3.6	102,941	109,255	86.3	78.2	6.1	66,092	66,058	81.1	82.1	-0.1	142,901	146,066	90.4	87.3	2.2
1. 給与費	61,606	63,827	44.6	43.6	3.6	51,751	53,743	43.4	38.5	3.8	37,758	38,112	46.3	47.4	0.9	66,357	68,267	42.0	40.8	2.9
2. 業業品費	16,502	16,505	11.9	11.3	0.0	20,959	21,846	17.6	15.6	4.2	6,190	6,140	7.6	7.6	-0.8	22,656	22,244	14.3	13.3	-1.8
3. 材料費	4,592	4,768	3.3	3.3	3.8	1,763	2,196	1.5	1.6	24.6	951	945	1.2	1.2	-0.6	5,271	5,414	3.3	3.2	2.7
4. 給食用材料費	261	269	0.2	0.2	3.1	20	19	0.0	0.0	-5.0	79	69	0.1	0.1	-12.7	313	275	0.2	0.2	-12.1
5. 委託費	6,688	7,185	4.8	4.9	7.4	3,457	5,338	2.9	3.8	54.4	1,242	1,242	1.5	1.5	0.0	7,976	8,133	5.0	4.9	2.0
（再掲）給食委託費	323	326	0.2	0.2	0.9	0	0	0.0	0.0	—	298	249	0.4	0.3	-16.4	527	521	0.3	0.3	-1.1
（再掲）人材委託費	698	721	0.5	0.5	3.3	125	186	0.1	0.1	48.8	122	164	0.1	0.2	34.4	2,253	2,262	1.4	1.4	0.4
（再掲）紹介手数料	67	73	0.0	0.0	9.0	25	31	0.0	0.0	24.0	0	0	0.0	0.0	—	20	4	0.0	0.0	-80.0
6. 減価償却費	5,164	5,224	3.7	3.6	1.2	3,136	3,302	2.6	2.4	5.3	3,081	2,884	3.8	3.6	-6.4	7,649	7,364	4.8	4.4	-3.7
（再掲）建物減価償却費	—	—	—	—	—	—	—	—	—	—	—	—	—	—	—	—	—	—	—	—
（再掲）医療機器減価償却費	—	—	—	—	—	—	—	—	—	—	—	—	—	—	—	—	—	—	—	—
7. その他の業業・介護費用	25,845	27,243	18.7	18.6	5.4	21,855	22,810	18.3	16.3	4.4	16,791	16,667	20.6	20.7	-0.7	32,679	34,369	20.7	20.5	5.2
（再掲）設備機器賃借料	1,856	1,870	1.3	1.3	0.8	1,785	1,860	1.5	1.3	4.2	588	546	0.7	0.7	-7.1	2,553	2,981	1.6	1.8	16.8
（再掲）医療機器賃借料	1,312	1,311	0.9	0.9	-0.1	342	337	0.3	0.2	-1.5	172	158	0.2	0.2	-8.1	1,964	2,212	1.2	1.3	12.6
（再掲）水道光熱費	1,510	1,771	1.1	1.2	17.3	883	1,033	0.7	0.7	17.0	868	1,076	1.1	1.3	24.0	2,115	2,525	1.3	1.5	19.4
IV 損益差額（I+II-III）	20,855	24,232	15.1	16.5	—	20,093	33,104	16.9	23.7	—	16,156	14,760	19.8	18.3	—	17,460	24,089	11.0	14.4	—
（参考）「新型コロナウイルス感染症関連の補助金（従業員向け慰労金を除く）」を除いた損益差額（IV-3'）	17,600	21,424	12.7	14.6	—	16,274	30,497	13.7	21.8	—	15,437	14,399	18.9	17.9	—	15,145	21,225	9.6	12.7	—
V 税金	—	—	—	—	—	—	—	—	—	—	—	—	—	—	—	—	—	—	—	—
VI 税引後の総損益差額（IV-V）	—	—	—	—	—	—	—	—	—	—	—	—	—	—	—	—	—	—	—	—
施設数	1,090	—	—	—	—	158	—	—	—	—	61	—	—	—	—	116	—	—	—	—

一般診療所（全体（青色申告者を含む））（集計2）

（1施設当たり損益）

	全体																			
	整形外科					産婦人科					眼科					耳鼻咽喉科				
	金額		構成比率		金額の伸び率	金額		構成比率		金額の伸び率	金額		構成比率		金額の伸び率	金額		構成比率		金額の伸び率
	前々年(度)	前年(度)	前々年(度)	前年(度)		前々年(度)	前年(度)	前々年(度)	前年(度)		前々年(度)	前年(度)	前々年(度)	前年(度)		前々年(度)	前年(度)	前々年(度)	前年(度)	
千円	千円	%	%	%	千円	千円	%	%	%	千円	千円	%	%	%	千円	千円	%	%	%	
I 業収益	156,214	156,383	97.5	97.3	0.1	251,868	250,227	100.5	100.1	-0.7	141,872	143,997	100.6	100.2	1.5	103,319	110,255	103.6	102.3	6.7
I'（参考）「新型コロナウイルス感染症関連の補助金（従業員向け慰労金を除く）」を除いた業収益（I-3'）	155,044	155,588	96.8	96.8	0.4	250,532	249,864	100.0	100.0	-0.3	140,956	143,771	100.0	100.0	2.0	99,719	107,812	100.0	100.0	8.1
1. 入院診療収益	9,943	10,093	6.2	6.3	1.5	87,637	85,392	35.0	34.2	-2.6	8,189	8,289	5.8	5.8	1.2	5,623	5,796	5.6	5.4	3.1
保険診療収益	9,524	9,701	5.9	6.0	1.9	21,879	20,981	8.7	8.4	-4.1	8,046	8,087	5.7	5.6	0.5	5,485	5,646	5.5	5.2	2.9
公害等診療収益	—	—	—	—	—	—	—	—	—	—	—	—	—	—	—	—	—	—	—	—
その他の診療収益	—	—	—	—	—	—	—	—	—	—	—	—	—	—	—	—	—	—	—	—
2. 外来診療収益	140,965	141,077	88.0	87.8	0.1	149,029	153,442	59.5	61.4	3.0	129,317	132,042	91.7	91.8	2.1	91,825	100,149	92.1	92.9	9.1
保険診療収益	127,452	126,910	79.6	79.0	-0.4	79,182	92,634	31.6	37.1	17.0	123,526	125,592	87.6	87.4	1.7	89,179	96,505	89.4	89.5	8.2
公害等診療収益	—	—	—	—	—	—	—	—	—	—	—	—	—	—	—	—	—	—	—	—
その他の診療収益	—	—	—	—	—	—	—	—	—	—	—	—	—	—	—	—	—	—	—	—
3. その他の業収益	—	—	—	—	—	—	—	—	—	—	—	—	—	—	—	—	—	—	—	—
3'（再掲）新型コロナウイルス感染症関連の補助金（従業員向け慰労金を除く）	1,170	795	0.7	0.5	-32.1	1,336	363	0.5	0.1	-72.8	916	226	0.6	0.2	-75.3	3,601	2,443	3.6	2.3	-32.2
II 介護収益	5,112	5,106	3.2	3.2	-0.1	0	0	0.0	0.0	—	0	0	0.0	0.0	—	0	0	0.0	0.0	—
III 業業・介護費用	146,618	147,622	91.5	91.9	0.7	231,487	233,447	92.4	93.4	0.8	120,022	120,761	85.1	84.0	0.6	86,648	91,124	86.9	84.5	5.2
1. 給与費	78,246	79,361	48.9	49.4	1.4	112,474	119,242	44.9	47.7	6.0	58,179	59,287	41.3	41.2	1.9	48,285	50,975	48.4	47.3	5.6
2. 医薬品費	20,966	20,289	13.1	12.6	-3.2	25,877	27,721	10.3	11.1	7.1	15,955	15,727	11.3	10.9	-1.4	6,263	6,853	6.3	6.4	9.4
3. 材料費	5,375	5,397	3.4	3.4	0.4	8,366	8,452	3.3	3.4	1.0	8,221	8,653	5.8	6.0	5.3	2,476	2,921	2.5	2.7	18.0
4. 給食用材料費	280	255	0.2	0.2	-8.9	2,453	2,315	1.0	0.9	-5.6	38	39	0.0	0.0	2.6	10	10	0.0	0.0	0.0
5. 委託費	5,004	5,251	3.1	3.3	4.9	14,475	15,010	5.8	6.0	3.7	3,259	3,270	2.3	2.3	0.3	3,720	3,982	3.7	3.7	7.0
（再掲）給食委託費	205	292	0.1	0.2	42.4	3,320	3,691	1.3	1.5	11.2	62	67	0.0	0.0	8.1	0	0	0.0	0.0	—
（再掲）人材委託費	880	1,061	0.5	0.7	20.6	1,361	1,912	0.5	0.8	40.5	1,468	1,451	1.0	1.0	-1.2	700	640	0.7	0.6	-8.6
（再掲）紹介手数料	92	103	0.1	0.1	12.0	109	111	0.0	0.0	1.8	36	40	0.0	0.0	11.1	0	7	0.0	0.0	—
6. 減価償却費	7,350	7,105	4.6	4.4	-3.3	8,342	8,234	3.3	3.3	-1.3	8,281	7,376	5.9	5.1	-10.9	4,287	4,046	4.3	3.8	-5.6
（再掲）建物減価償却費	—	—	—	—	—	—	—	—	—	—	—	—	—	—	—	—	—	—	—	—
（再掲）医療機器減価償却費	—	—	—	—	—	—	—	—	—	—	—	—	—	—	—	—	—	—	—	—
7. その他の業業・介護費用	29,397	29,964	18.4	18.6	1.9	59,500	52,472	23.7	21.0	-11.8	26,089	26,408	18.5	18.4	1.2	21,607	22,337	21.7	20.7	3.4
（再掲）設備機器賃借料	1,870	1,773	1.2	1.1	-5.2	2,326	2,410	0.9	1.0	3.6	1,397	1,298	1.0	0.9	-7.1	1,417	1,428	1.4	1.3	0.8
（再掲）医療機器賃借料	1,371	1,205	0.9	0.7	-12.1	1,761	1,772	0.7	0.7	0.6	1,077	965	0.8	0.7	-10.4	944	924	0.9	0.9	-2.1
（再掲）水道光熱費	1,972	2,289	1.2	1.4	16.1	2,685	3,139	1.1	1.3	16.9	1,124	1,295	0.8	0.9	15.2	864	983	0.9	0.9	13.8
IV 損益差額（I+II-III）	14,708	13,867	9.2	8.6	—	20,381	16,780	8.1	6.7	—	21,850	23,236	15.5	16.2	—	16,672	19,131	16.7	17.7	—
（参考）「新型コロナウイルス感染症関連の補助金（従業員向け慰労金を除く）」を除いた損益差額（IV-3'）	13,538	13,072	8.5	8.1	—	19,045	16,417	7.6	6.6	—	20,934	23,011	14.9	16.0	—	13,071	16,688	13.1	15.5	—
V 税金	—	—	—	—	—	—	—	—	—	—	—	—	—	—	—	—	—	—	—	—
VI 税引後の総損益差額（IV-V）	—	—	—	—	—	—	—	—	—	—	—	—	—	—	—	—	—	—	—	—
施設数	213	—	—	—	—	86	—	—	—	—	197	—	—	—	—	129	—	—	—	—

一般診療所（全体（青色申告者を含む））（集計2）

（1施設当たり損益）

	全体														
	皮膚科					その他					全体				
	金額		構成比率		金額の伸比率	金額		構成比率		金額の伸比率	金額		構成比率		金額の伸比率
	前々年(度)	前年(度)	前々年(度)	前年(度)		前々年(度)	前年(度)	前々年(度)	前年(度)		前々年(度)	前年(度)	前々年(度)	前年(度)	
千円	千円	%	%	%	千円	千円	%	%	%	千円	千円	%	%	%	
I 業収益	94,795	92,873	100.3	99.9	-2.0	369,256	365,769	99.6	99.8	-0.9	147,264	153,044	99.1	98.9	3.9
I'（参考）「新型コロナウイルス感染症関連の補助金（従業員向け慰労金を除く）」を除いた業収益（I-3'）	94,265	92,661	99.7	99.7	-1.7	366,747	362,613	98.9	98.9	-1.1	144,717	150,964	97.4	97.5	4.3
1. 入院診療収益	0	0	0.0	0.0	-	14,797	15,090	4.0	4.1	2.0	8,081	8,096	5.4	5.2	0.2
保険診療収益	0	0	0.0	0.0	-	14,270	14,528	3.8	4.0	1.8	5,423	5,484	3.7	3.5	1.1
公害等診療収益	-	-	-	-	-	-	-	-	-	-	-	-	-	-	-
その他の診療収益	-	-	-	-	-	-	-	-	-	-	-	-	-	-	-
2. 外来診療収益	91,203	89,424	96.5	96.2	-2.0	346,595	343,038	93.5	93.6	-1.0	128,548	134,442	86.5	86.9	4.6
保険診療収益	82,607	80,636	87.4	86.7	-2.4	338,980	335,584	91.4	91.5	-1.0	114,280	119,680	76.9	77.3	4.7
公害等診療収益	-	-	-	-	-	-	-	-	-	-	-	-	-	-	-
その他の診療収益	-	-	-	-	-	-	-	-	-	-	-	-	-	-	-
3. その他の業収益	-	-	-	-	-	-	-	-	-	-	-	-	-	-	-
3'（再掲）新型コロナウイルス感染症関連の補助金（従業員向け慰労金を除く）	530	213	0.6	0.2	-59.8	2,508	3,157	0.7	0.9	25.9	2,547	2,080	1.7	1.3	-18.3
II 介護収益	279	294	0.3	0.3	5.4	4,014	4,019	1.1	1.1	0.1	3,816	3,832	2.6	2.5	0.4
III 業業・介護費用	77,495	77,888	82.0	83.8	0.5	341,251	343,899	92.0	93.8	0.8	131,014	134,331	88.2	86.8	2.5
1. 給与費	42,068	43,036	44.5	46.3	2.3	143,269	146,330	38.6	39.9	2.1	65,455	67,562	44.1	43.6	3.2
2. 医薬品費	8,598	8,464	9.1	9.1	-1.6	58,678	55,651	15.8	15.2	-5.2	18,404	18,326	12.4	11.8	-0.4
3. 材料費	1,947	1,691	2.1	1.8	-13.1	28,966	29,973	7.8	8.2	3.5	5,662	5,882	3.8	3.8	3.9
4. 給食用材料費	14	10	0.0	0.0	-28.6	659	545	0.2	0.1	-17.3	297	286	0.2	0.2	-3.7
5. 委託費	1,655	1,551	1.8	1.7	-6.3	26,248	26,630	7.1	7.3	1.5	6,634	7,081	4.5	4.6	6.7
(再掲)給食委託費	0	0	0.0	0.0	-	2,472	2,333	0.7	0.6	-5.6	448	464	0.3	0.3	3.6
(再掲)人材委託費	38	69	0.0	0.1	81.6	4,205	4,312	1.1	1.2	2.5	948	1,004	0.6	0.6	5.9
(再掲)紹介手数料	2	18	0.0	0.0	800.0	327	373	0.1	0.1	14.1	65	73	0.0	0.0	12.3
6. 減価償却費	4,033	4,055	4.3	4.4	0.5	18,756	18,571	5.1	5.1	-1.0	6,171	6,065	4.2	3.9	-1.7
(再掲)建物減価償却費	-	-	-	-	-	-	-	-	-	-	-	-	-	-	-
(再掲)医療機器減価償却費	-	-	-	-	-	-	-	-	-	-	-	-	-	-	-
7. その他の業業・介護費用	19,179	19,080	20.3	20.5	-0.5	64,674	66,200	17.4	18.1	2.4	28,392	29,129	19.1	18.8	2.6
(再掲)設備機器賃借料	618	611	0.7	0.7	-1.1	6,250	6,280	1.7	1.7	0.5	1,931	1,951	1.3	1.3	1.0
(再掲)医療機器賃借料	201	195	0.2	0.2	-3.0	2,800	2,615	0.8	0.7	-6.6	1,233	1,210	0.8	0.8	-1.9
(再掲)水道光熱費	641	705	0.7	0.8	10.0	7,216	8,604	1.9	2.3	19.2	1,699	1,994	1.1	1.3	17.4
IV 損益差額（I+II-III）	17,579	15,280	18.6	16.4	-	32,019	25,889	8.6	7.1	-	20,066	22,545	13.5	14.6	-
（参考）「新型コロナウイルス感染症関連の補助金（従業員向け慰労金を除く）」を除いた損益差額（IV-3'）	17,049	15,067	18.0	16.2	-	29,511	22,732	8.0	6.2	-	17,519	20,465	11.8	13.2	-
V 税金	-	-	-	-	-	-	-	-	-	-	-	-	-	-	-
VI 税引後の総損益差額（IV-V）	-	-	-	-	-	-	-	-	-	-	-	-	-	-	-
施設数	123	-	-	-	-	99	-	-	-	-	2,272	-	-	-	-

(2) 在宅療養支援診療所の損益状況

在宅療養支援診療所（個人(青色申告者を含む)）（集計2）

（1施設当たり損益）

	入院診療収益あり					入院診療収益なし										全 体				
	金 額		構成比率		金額の 伸び率	金 額		構成比率		金額の 伸び率	(参考) 有床					金 額		構成比率		金額の 伸び率
	前々年(度)	前年(度)	前々年(度)	前年(度)		前々年(度)	前年(度)	前々年(度)	前年(度)		金 額		構成比率		金額の 伸び率	前々年(度)	前年(度)	前々年(度)	前年(度)	
	千円	千円	%	%	%	千円	千円	%	%	%	千円	千円	%	%		%	千円	千円	%	%
I 医療収益	198,190	204,466	95.4	93.8	3.2	98,312	106,209	104.1	101.5	8.0	*	*	*	*	—	101,401	109,248	103.5	101.0	7.7
I' (参考)「新型コロナウイルス感染症関連の補助金 (従業員向け慰労金を除く)」を除いた 医療収益(I-3')	191,021	202,416	91.9	92.9	6.0	93,009	103,241	98.5	98.6	11.0	*	*	*	*	—	96,040	106,308	98.0	98.3	10.7
1. 入院診療収益	55,928	56,764	26.9	26.0	1.5	0	0	0.0	0.0	—	*	*	*	*	—	1,730	1,756	1.8	1.6	1.5
保険診療収益	55,928	56,764	26.9	26.0	1.5	0	0	0.0	0.0	—	*	*	*	*	—	1,730	1,756	1.8	1.6	1.5
公害等診療収益	—	—	—	—	—	—	—	—	—	—	—	—	—	—	—	—	—	—	—	—
その他の診療収益	—	—	—	—	—	—	—	—	—	—	—	—	—	—	—	—	—	—	—	—
2. 外来診療収益	112,570	124,372	54.2	57.1	10.5	90,644	100,859	96.0	96.4	11.3	*	*	*	*	—	91,322	101,586	93.2	93.9	11.2
保険診療収益	112,570	124,372	54.2	57.1	10.5	80,048	89,501	84.7	85.5	11.8	*	*	*	*	—	81,054	90,579	82.7	83.7	11.8
公害等診療収益	—	—	—	—	—	—	—	—	—	—	—	—	—	—	—	—	—	—	—	—
その他の診療収益	—	—	—	—	—	—	—	—	—	—	—	—	—	—	—	—	—	—	—	—
3. その他の医療収益	—	—	—	—	—	—	—	—	—	—	—	—	—	—	—	—	—	—	—	—
3' (再掲)新型コロナウイルス感染症関連の補助金 (従業員向け慰労金を除く)	7,170	2,050	3.5	0.9	-71.4	5,303	2,968	5.6	2.8	-44.0	*	*	*	*	—	5,360	2,939	5.5	2.7	-45.2
II 介護収益	16,775	15,539	8.1	7.1	-7.4	1,454	1,437	1.5	1.4	-1.2	*	*	*	*	—	1,928	1,873	2.0	1.7	-2.9
III 医療・介護費用	172,613	178,888	83.1	82.1	3.6	68,440	70,524	72.5	67.4	3.0	*	*	*	*	—	71,662	73,876	73.1	68.3	3.1
1. 給与費	79,152	85,200	38.1	39.1	7.6	23,277	24,182	24.6	23.1	3.9	*	*	*	*	—	25,006	26,069	25.5	24.1	4.3
2. 医薬品費	10,252	14,472	4.9	6.6	41.2	17,561	16,966	18.6	16.2	-3.4	*	*	*	*	—	17,335	16,888	17.7	15.6	-2.6
3. 材料費	9,778	9,357	4.7	4.3	-4.3	2,737	2,950	2.9	2.8	7.8	*	*	*	*	—	2,955	3,148	3.0	2.9	6.5
4. 給食用材料費	1,471	1,227	0.7	0.6	-16.6	9	11	0.0	0.0	22.2	*	*	*	*	—	54	49	0.1	0.0	-9.3
5. 委託費	23,750	21,305	11.4	9.8	-10.3	4,296	5,291	4.5	5.1	23.2	*	*	*	*	—	4,898	5,786	5.0	5.3	18.1
(再掲)給食委託費	4,888	4,725	2.4	2.2	-3.3	24	29	0.0	0.0	20.8	*	*	*	*	—	174	174	0.2	0.2	0.0
(再掲)人材委託費	10,560	10,560	5.1	4.8	0.0	511	648	0.5	0.6	26.8	*	*	*	*	—	822	954	0.8	0.9	16.1
(再掲)紹介手数料	0	0	0.0	0.0	—	29	54	0.0	0.1	86.2	*	*	*	*	—	28	52	0.0	0.0	85.7
6. 減価償却費	7,454	5,401	3.6	2.5	-27.5	3,919	3,790	4.1	3.6	-3.3	*	*	*	*	—	4,028	3,840	4.1	3.5	-4.7
(再掲)建物減価償却費	—	—	—	—	—	—	—	—	—	—	—	—	—	—	—	—	—	—	—	—
(再掲)医療機器減価償却費	—	—	—	—	—	—	—	—	—	—	—	—	—	—	—	—	—	—	—	—
7. その他の医療・介護費用	40,756	41,926	19.6	19.2	2.9	16,640	17,335	17.6	16.6	4.2	*	*	*	*	—	17,386	18,095	17.7	16.7	4.1
(再掲)設備機器賃借料	2,421	2,583	1.2	1.2	6.7	1,399	1,536	1.5	1.5	9.8	*	*	*	*	—	1,431	1,568	1.5	1.4	9.6
(再掲)医療機器賃借料	330	245	0.2	0.1	-25.8	988	1,039	1.0	1.0	5.2	*	*	*	*	—	968	1,015	1.0	0.9	4.9
(再掲)水道光熱費	5,406	6,417	2.6	2.9	18.7	780	937	0.8	0.9	20.1	*	*	*	*	—	923	1,107	0.9	1.0	19.9
IV 損益差額(I+II-III)	42,352	41,117	20.4	18.9	—	31,327	37,121	33.2	35.5	—	*	*	*	*	—	31,668	37,245	32.3	34.4	—
(参考)「新型コロナウイルス感染症関連の補助金 (従業員向け慰労金を除く)」を除いた 損益差額(IV-3')	35,183	39,068	16.9	17.9	—	26,024	34,153	27.5	32.6	—	*	*	*	*	—	26,307	34,305	26.9	31.7	—
V 税金	—	—	—	—	—	—	—	—	—	—	—	—	—	—	—	—	—	—	—	—
VI 税引後の総損益差額(IV-V)	—	—	—	—	—	—	—	—	—	—	—	—	—	—	—	—	—	—	—	—
施設数	3		—	—	—	94		—	—	—	*					97		—	—	—

(注) 個人立の一般診療所の損益差額からは、開設者の報酬となる部分以外に、建物、設備について現存物の価値以上の改善を行うための内部資金に充てられることが考えられる。

(再掲) 在宅療養支援診療所 (医療法人) (集計2)

(1施設当たり損益)

	入院診療収益あり						入院診療収益なし									全 体				
	金額		構成比率		金額の 伸び率	金額		構成比率		金額の 伸び率	(参考) 有床			金額		構成比率		金額の 伸び率		
	前々年(度)	前年(度)	前々年(度)	前年(度)		前々年(度)	前年(度)	前々年(度)	前年(度)		金額	構成比率	金額の 伸び率	前々年(度)	前年(度)	前々年(度)	前年(度)			
	千円	千円	%	%	%	千円	千円	%	%	%	千円	千円	%	%	%	千円	千円	%	%	%
I 医療収益	318,392	327,951	85.2	85.5	3.0	154,073	169,142	92.9	93.3	9.8	312,719	306,559	83.0	81.8	-2.0	171,220	185,713	91.3	91.8	8.5
I' (参考)「新型コロナウイルス感染症関連の補助金 (従業員向け慰労金を除く)」を除いた 医療収益(I-3')	310,274	321,442	83.0	83.8	3.6	149,978	164,997	90.4	91.1	10.0	298,573	295,339	79.2	78.9	-1.1	166,705	181,322	88.9	89.6	8.8
1. 入院診療収益	69,712	73,235	18.7	19.1	5.1	0	0	0.0	0.0	—	0	0	0.0	0.0	—	7,274	7,642	3.9	3.8	5.1
保険診療収益	66,817	70,423	17.9	18.4	5.4	0	0	0.0	0.0	—	0	0	0.0	0.0	—	6,972	7,349	3.7	3.6	5.4
公害等診療収益	1,023	955	0.3	0.2	-6.6	0	0	0.0	0.0	—	0	0	0.0	0.0	—	107	100	0.1	0.0	-6.5
その他の診療収益	1,871	1,856	0.5	0.5	-0.8	0	0	0.0	0.0	—	0	0	0.0	0.0	—	195	194	0.1	0.1	-0.5
2. 外来診療収益	216,321	227,113	57.9	59.2	5.0	143,989	156,127	86.8	86.2	8.4	295,943	293,226	78.5	78.3	-0.9	151,536	163,534	80.8	80.8	7.9
保険診療収益	192,588	203,865	51.5	53.2	5.9	130,688	140,529	78.8	77.5	7.5	269,645	267,677	71.5	71.5	-0.7	137,147	147,138	73.1	72.7	7.3
公害等診療収益	2,036	1,796	0.5	0.5	-11.8	586	592	0.4	0.3	1.0	1,423	1,623	0.4	0.4	14.1	737	717	0.4	0.4	-2.7
その他の診療収益	21,696	21,451	5.8	5.6	-1.1	12,715	15,006	7.7	8.3	18.0	24,875	23,926	6.6	6.4	-3.8	13,652	15,678	7.3	7.7	14.8
3. その他の医療収益	32,359	27,603	8.7	7.2	-14.7	10,085	13,015	6.1	7.2	29.1	16,776	13,333	4.5	3.6	-20.5	12,409	14,537	6.6	7.2	17.1
3' (再掲)「新型コロナウイルス感染症関連の補助金 (従業員向け慰労金を除く)」	8,118	6,509	2.2	1.7	-19.8	4,095	4,144	2.5	2.3	1.2	14,146	11,220	3.8	3.0	-20.7	4,515	4,391	2.4	2.2	-2.7
II 介護収益	63,394	62,123	17.0	16.2	-2.0	15,951	16,217	9.6	8.9	1.7	78,325	79,201	20.8	21.1	1.1	20,902	21,007	11.1	10.4	0.5
III 医療・介護費用	345,528	356,405	92.5	92.9	3.1	150,973	159,473	91.0	88.0	5.6	362,296	359,910	96.1	96.1	-0.7	171,274	180,022	91.3	89.0	5.1
1. 給与費	193,541	197,252	51.8	51.4	1.9	84,263	89,193	50.8	49.2	5.9	198,061	194,699	52.6	52.0	-1.7	95,666	100,469	51.0	49.7	5.0
2. 医薬品費	27,689	25,409	7.4	6.6	-8.2	14,854	15,547	9.0	8.6	4.7	42,213	40,869	11.2	10.9	-3.2	16,193	16,576	8.6	8.2	2.4
3. 材料費	14,418	16,994	3.9	4.4	17.9	4,304	4,613	2.6	2.5	7.2	6,276	6,176	1.7	1.6	-1.6	5,359	5,905	2.9	2.9	10.2
4. 給食用材料費	4,238	4,110	1.1	1.1	-3.0	320	329	0.2	0.2	2.8	990	929	0.3	0.2	-6.2	728	724	0.4	0.4	-0.5
5. 委託費	18,152	20,482	4.9	5.3	12.8	7,450	8,674	4.5	4.8	16.4	30,022	28,374	8.0	7.6	-5.5	8,567	9,907	4.6	4.9	15.6
(再掲)給食委託費	3,588	4,207	1.0	1.1	17.3	529	523	0.3	0.3	-1.1	0	0	0.0	0.0	—	848	907	0.5	0.4	7.0
(再掲)人材委託費	4,818	4,714	1.3	1.2	-2.2	930	925	0.6	0.5	-0.5	21,239	19,197	5.6	5.1	-9.6	1,336	1,320	0.7	0.7	-1.2
(再掲)紹介手数料	59	203	0.0	0.1	244.1	156	134	0.1	0.1	-14.1	297	778	0.1	0.2	162.0	146	141	0.1	0.1	-3.4
6. 減価償却費	15,235	14,474	4.1	3.8	-5.0	5,557	5,824	3.3	3.2	4.8	11,619	14,898	3.1	4.0	28.2	6,567	6,727	3.5	3.3	2.4
(再掲)建物減価償却費	3,604	4,115	1.0	1.1	14.2	1,107	1,097	0.7	0.6	-0.9	2,926	2,949	0.8	0.8	0.8	1,368	1,412	0.7	0.7	3.2
(再掲)医療機器減価償却費	3,162	2,928	0.8	0.8	-7.4	1,610	1,697	1.0	0.9	5.4	2,659	1,639	0.7	0.4	-38.4	1,772	1,825	0.9	0.9	3.0
7. その他の医療・介護費用	72,256	77,683	19.3	20.3	7.5	34,226	35,292	20.6	19.5	3.1	73,116	73,966	19.4	19.7	1.2	38,194	39,715	20.4	19.6	4.0
(再掲)設備機器賃借料	4,625	4,858	1.2	1.3	5.0	3,383	3,567	2.0	2.0	5.4	11,237	12,848	3.0	3.4	14.3	3,512	3,702	1.9	1.8	5.4
(再掲)医療機器賃借料	2,342	2,718	0.6	0.7	16.1	1,610	1,672	1.0	0.9	3.9	1,788	1,367	0.5	0.4	-23.5	1,686	1,781	0.9	0.9	5.6
(再掲)水道光熱費	5,147	6,024	1.4	1.6	17.0	1,617	1,837	1.0	1.0	13.6	4,296	4,421	1.1	1.2	2.9	1,985	2,274	1.1	1.1	14.6
IV 損益差額(I+II-III)	36,259	33,669	9.7	8.8	—	19,051	25,886	11.5	14.3	—	28,748	25,850	7.6	6.9	—	20,847	26,698	11.1	13.2	—
(参考)「新型コロナウイルス感染症関連の補助金 (従業員向け慰労金を除く)」を除いた 損益差額(IV-3')	28,140	27,161	7.5	7.1	—	14,957	21,742	9.0	12.0	—	14,602	14,630	3.9	3.9	—	16,332	22,307	8.7	11.0	—
V 税金	6,367	5,850	1.7	1.5	-8.1	3,079	4,720	1.9	2.6	53.3	3,190	2,200	0.8	0.6	-31.0	3,422	4,838	1.8	2.4	41.4
VI 税引後の総損益差額(IV-V)	29,892	27,819	8.0	7.3	—	15,972	21,166	9.6	11.7	—	25,559	23,650	6.8	6.3	—	17,425	21,860	9.3	10.8	—
施設数	24		—	—	—	206		—	—	—	4			—	—	230		—	—	—

(再掲) 在宅療養支援診療所 (その他) (集計2)

(1施設当たり損益)

	入院診療収益あり						入院診療収益なし									全 体				
	金 額		構成比率		金額の 伸び率		金 額		構成比率		金額の 伸び率		(参考) 有床			金 額		構成比率		金額の 伸び率
	前々年(度)	前年(度)	前々年(度)	前年(度)			前々年(度)	前年(度)	前々年(度)	前年(度)			前々年(度)	前年(度)	前々年(度)	前年(度)	前々年(度)	前年(度)	前々年(度)	
	千円	千円	%	%	%	千円	千円	%	%	%	千円	千円	%	%	%	千円	千円	%	%	%
I 医療収益	*	*	*	*	—	226,734	230,499	89.4	89.1	1.7	*	*	*	*	—	223,121	225,249	90.2	89.8	1.0
I' (参考)「新型コロナウイルス感染症関連の補助金 (従業員向け慰労金を除く)を除いた 医療収益(I-3')	*	*	*	*	—	222,378	226,459	87.6	87.6	1.8	*	*	*	*	—	218,723	221,582	88.5	88.3	1.3
1. 入院診療収益	*	*	*	*	—	0	0	0.0	0.0	—	*	*	*	*	—	5,591	5,295	2.3	2.1	-5.3
保険診療収益	*	*	*	*	—	0	0	0.0	0.0	—	*	*	*	*	—	5,591	5,295	2.3	2.1	-5.3
公害等診療収益	*	*	*	*	—	0	0	0.0	0.0	—	*	*	*	*	—	0	0	0.0	0.0	—
その他の診療収益	*	*	*	*	—	0	0	0.0	0.0	—	*	*	*	*	—	0	0	0.0	0.0	—
2. 外来診療収益	*	*	*	*	—	203,584	208,179	80.2	80.5	2.3	*	*	*	*	—	194,941	198,520	78.8	79.1	1.8
保険診療収益	*	*	*	*	—	198,150	203,345	78.1	78.6	2.6	*	*	*	*	—	188,490	192,792	76.2	76.8	2.3
公害等診療収益	*	*	*	*	—	2,007	1,940	0.8	0.8	-3.3	*	*	*	*	—	1,808	1,746	0.7	0.7	-3.4
その他の診療収益	*	*	*	*	—	3,427	2,894	1.4	1.1	-15.6	*	*	*	*	—	4,643	3,982	1.9	1.6	-14.2
3. その他の医療収益	*	*	*	*	—	23,150	22,321	9.1	8.6	-3.6	*	*	*	*	—	22,589	21,435	9.1	8.5	-5.1
3'. (再掲)新型コロナウイルス感染症関連の補助金 (従業員向け慰労金を除く)	*	*	*	*	—	4,356	4,041	1.7	1.6	-7.2	*	*	*	*	—	4,398	3,668	1.8	1.5	-16.6
II 介護収益	*	*	*	*	—	31,334	32,196	12.4	12.4	2.8	*	*	*	*	—	28,510	29,289	11.5	11.7	2.7
III 医療・介護費用	*	*	*	*	—	238,397	242,000	94.0	93.6	1.5	*	*	*	*	—	236,815	239,127	95.8	95.3	1.0
1. 給与費	*	*	*	*	—	145,715	145,401	57.4	56.2	-0.2	*	*	*	*	—	146,382	145,045	59.2	57.8	-0.9
2. 医薬品費	*	*	*	*	—	12,242	13,625	4.8	5.3	11.3	*	*	*	*	—	11,817	12,924	4.8	5.2	9.4
3. 材料費	*	*	*	*	—	12,647	12,778	5.0	4.9	1.0	*	*	*	*	—	11,778	11,984	4.8	4.8	1.7
4. 給食用材料費	*	*	*	*	—	775	1,058	0.3	0.4	36.5	*	*	*	*	—	911	1,233	0.4	0.5	35.3
5. 委託費	*	*	*	*	—	25,367	24,472	10.0	9.5	-3.5	*	*	*	*	—	24,374	23,593	9.9	9.4	-3.2
(再掲)給食委託費	*	*	*	*	—	960	964	0.4	0.4	0.4	*	*	*	*	—	1,150	1,124	0.5	0.4	-2.3
(再掲)人材委託費	*	*	*	*	—	1,020	838	0.4	0.3	-17.8	*	*	*	*	—	918	898	0.4	0.4	-2.2
(再掲)紹介手数料	*	*	*	*	—	110	58	0.0	0.0	-47.3	*	*	*	*	—	99	97	0.0	0.0	-2.0
6. 減価償却費	*	*	*	*	—	7,981	8,790	3.1	3.4	10.1	*	*	*	*	—	7,458	8,177	3.0	3.3	9.6
(再掲)建物減価償却費	*	*	*	*	—	3,069	2,955	1.2	1.1	-3.7	*	*	*	*	—	2,804	2,694	1.1	1.1	-3.9
(再掲)医療機器減価償却費	*	*	*	*	—	1,250	1,559	0.5	0.6	24.7	*	*	*	*	—	1,185	1,480	0.5	0.6	24.9
7. その他の医療・介護費用	*	*	*	*	—	33,670	35,875	13.3	13.9	6.5	*	*	*	*	—	34,097	36,172	13.8	14.4	6.1
(再掲)設備機器賃借料	*	*	*	*	—	1,902	1,946	0.7	0.8	2.3	*	*	*	*	—	1,728	1,764	0.7	0.7	2.1
(再掲)医療機器賃借料	*	*	*	*	—	1,103	935	0.4	0.4	-15.2	*	*	*	*	—	1,002	851	0.4	0.3	-15.1
(再掲)水道光熱費	*	*	*	*	—	4,108	5,293	1.6	2.0	28.8	*	*	*	*	—	4,208	5,345	1.7	2.1	27.0
IV 損益差額(I+II-III)	*	*	*	*	—	19,671	20,696	7.8	8.0	—	*	*	*	*	—	14,816	15,412	6.0	6.1	—
(参考)「新型コロナウイルス感染症関連の補助金 (従業員向け慰労金を除く)を除いた 損益差額(IV-3')	*	*	*	*	—	15,315	16,655	6.0	6.4	—	*	*	*	*	—	10,418	11,744	4.2	4.7	—
V 税金	*	*	*	*	—	568	677	0.2	0.3	19.2	*	*	*	*	—	527	624	0.2	0.2	18.4
VI 税引後の総損益差額(IV-V)	*	*	*	*	—	19,103	20,019	7.5	7.7	—	*	*	*	*	—	14,289	14,787	5.8	5.9	—
施設数	*	*	—	—	—	18	—	—	—	—	*	*	—	—	20	—	—	—	—	

在宅療養支援診療所（全体(青色申告者を含む)）(集計2)

(1施設当たり損益)

	入院診療収益あり					入院診療収益なし										全 体				
	金 額		構成比率		金額の 伸び率	金 額		構成比率		金額の 伸び率	(参考) 有床					金 額		構成比率		金額の 伸び率
	前々年(度)	前年(度)	前々年(度)	前年(度)		前々年(度)	前年(度)	前々年(度)	前年(度)		金 額		構成比率		金額の 伸び率	前々年(度)	前年(度)	前々年(度)	前年(度)	
	千円	千円	%	%	%	千円	千円	%	%	%	千円	千円	%	%		%	千円	千円	%	%
I 業 業 収 益	297,145	304,835	86.4	86.5	2.6	141,703	154,012	94.6	94.5	8.7	240,946	241,578	83.3	82.3	0.3	154,694	166,617	93.2	93.2	7.7
I' (参考)「新型コロナウイルス感染症関連の補助金 (従業員向け慰労金を除く)」を除いた 業 業 収 益 (I-3')	289,355	299,215	84.2	84.9	3.4	137,237	150,221	91.6	92.2	9.5	224,021	229,166	77.4	78.1	2.3	149,950	162,673	90.3	91.0	8.5
1. 入院診療収益	67,334	70,132	19.6	19.9	4.2	0	0	0.0	0.0	—	0	0	0.0	0.0	—	5,627	5,861	3.4	3.3	4.2
保険診療収益	64,939	67,805	18.9	19.2	4.4	0	0	0.0	0.0	—	0	0	0.0	0.0	—	5,427	5,667	3.3	3.2	4.4
公害等診療収益	—	—	—	—	—	—	—	—	—	—	—	—	—	—	—	—	—	—	—	—
その他の診療収益	—	—	—	—	—	—	—	—	—	—	—	—	—	—	—	—	—	—	—	—
2. 外来診療収益	198,749	208,518	57.8	59.2	4.9	131,593	142,736	87.9	87.6	8.5	220,129	224,939	76.1	76.6	2.2	137,206	148,234	82.7	82.9	8.0
保険診療収益	178,032	188,328	51.8	53.4	5.8	119,537	129,001	79.8	79.2	7.9	202,073	206,806	69.8	70.5	2.3	124,426	133,959	75.0	74.9	7.7
公害等診療収益	—	—	—	—	—	—	—	—	—	—	—	—	—	—	—	—	—	—	—	—
その他の診療収益	—	—	—	—	—	—	—	—	—	—	—	—	—	—	—	—	—	—	—	—
3. その他の業 業 収 益	—	—	—	—	—	—	—	—	—	—	—	—	—	—	—	—	—	—	—	—
3'. (再掲)新型コロナウイルス感染症関連の補助金 (従業員向け慰労金を除く)	7,790	5,620	2.3	1.6	-27.9	4,467	3,790	3.0	2.3	-15.2	16,925	12,412	5.9	4.2	-26.7	4,744	3,943	2.9	2.2	-16.9
II 介 護 収 益	54,413	53,235	15.8	15.1	-2.2	12,537	12,753	8.4	7.8	1.7	65,285	64,383	22.6	21.9	-1.4	16,036	16,136	9.7	9.0	0.6
III 業 業 ・ 介 護 費 用	319,161	328,169	92.8	93.1	2.8	131,525	137,851	87.8	84.6	4.8	273,761	273,700	94.6	93.2	0.0	147,206	153,757	88.7	86.0	4.5
1. 給与費	178,869	181,839	52.0	51.6	1.7	69,714	73,158	46.5	44.9	4.9	149,437	148,068	51.7	50.4	-0.9	78,837	82,240	47.5	46.0	4.3
2. 医薬品費	24,526	22,981	7.1	6.5	-6.3	15,506	15,858	10.4	9.7	2.3	27,824	27,162	9.6	9.3	-2.4	16,260	16,453	9.8	9.2	1.2
3. 材料費	13,216	15,366	3.8	4.4	16.3	4,313	4,583	2.9	2.8	6.3	5,039	4,849	1.7	1.7	-3.8	5,057	5,484	3.0	3.1	8.4
4. 給食用材料費	3,806	3,722	1.1	1.1	-2.2	253	277	0.2	0.2	9.5	1,724	1,649	0.6	0.6	-4.4	550	565	0.3	0.3	2.7
5. 委託費	18,544	20,236	5.4	5.7	9.1	7,532	8,569	5.0	5.3	13.8	23,781	22,617	8.2	7.7	-4.9	8,452	9,544	5.1	5.3	12.9
(再掲)給食委託費	3,672	4,148	1.1	1.2	13.0	404	402	0.3	0.2	-0.5	318	385	0.1	0.1	21.1	677	715	0.4	0.4	5.6
(再掲)人材委託費	5,079	5,093	1.5	1.4	0.3	811	838	0.5	0.5	3.3	12,149	10,970	4.2	3.7	-9.7	1,168	1,194	0.7	0.7	2.2
(再掲)紹介手数料	49	200	0.0	0.1	308.2	116	106	0.1	0.1	-8.6	170	445	0.1	0.2	161.8	110	114	0.1	0.1	3.6
6. 減価償却費	13,568	12,720	3.9	3.6	-6.3	5,210	5,391	3.5	3.3	3.5	9,904	11,678	3.4	4.0	17.9	5,909	6,003	3.6	3.4	1.6
(再掲)建物減価償却費	—	—	—	—	—	—	—	—	—	—	—	—	—	—	—	—	—	—	—	—
(再掲)医療機器減価償却費	—	—	—	—	—	—	—	—	—	—	—	—	—	—	—	—	—	—	—	—
7. その他の業 業 ・ 介 護 費 用	66,630	71,306	19.4	20.2	7.0	28,996	30,017	19.4	18.4	3.5	56,051	57,676	19.4	19.6	2.9	32,141	33,467	19.4	18.7	4.1
(再掲)設備機器賃借料	4,089	4,297	1.2	1.2	5.1	2,713	2,875	1.8	1.8	6.0	6,709	7,642	2.3	2.6	13.9	2,828	2,994	1.7	1.7	5.9
(再掲)医療機器賃借料	1,978	2,281	0.6	0.6	15.3	1,398	1,443	0.9	0.9	3.2	1,089	813	0.4	0.3	-25.3	1,446	1,513	0.9	0.8	4.6
(再掲)水道光熱費	5,171	6,050	1.5	1.7	17.0	1,510	1,767	1.0	1.1	17.0	3,556	4,315	1.2	1.5	21.3	1,816	2,125	1.1	1.2	17.0
IV 損 益 差 額 (I + II - III)	32,397	29,901	9.4	8.5	—	22,715	28,913	15.2	17.7	—	32,470	32,261	11.2	11.0	—	23,524	28,996	14.2	16.2	—
(参考)「新型コロナウイルス感染症関連の補助金 (従業員向け慰労金を除く)」を除いた 損 益 差 額 (IV-3')	24,607	24,281	7.2	6.9	—	18,248	25,123	12.2	15.4	—	15,546	19,849	5.4	6.8	—	18,780	25,052	11.3	14.0	—
V 税 金	—	—	—	—	—	—	—	—	—	—	—	—	—	—	—	—	—	—	—	—
VI 税引後の総損益差額(IV-V)	—	—	—	—	—	—	—	—	—	—	—	—	—	—	—	—	—	—	—	—
施設数	29	—	—	—	—	318	—	—	—	—	7	—	—	—	—	347	—	—	—	—

(注)「全体」とは、個人、医療法人のほか、市町村立などを含めて単純集計したもの。

個人立の一般診療所の「損益差額」とそれ以外の一般診療所の「損益差額」では性質に異なる部分もあるものの、便宜上、これらを足し合わせて機械的に算出したものであることに留意。

(3) 在宅療養支援歯科診療所の損益状況

在宅療養支援歯科診療所（青色申告者を含む）（集計2）

（1施設当たり損益）

	個人					（再掲）医療法人					（再掲）その他					全体				
	金額		構成比率		金額の伸比率	金額		構成比率		金額の伸比率	金額		構成比率		金額の伸比率	金額		構成比率		金額の伸比率
	前々年(度)	前年(度)	前々年(度)	前年(度)		前々年(度)	前年(度)	前々年(度)	前年(度)		前々年(度)	前年(度)	前々年(度)	前年(度)		前々年(度)	前年(度)	前々年(度)	前年(度)	
	千円	千円	%	%	%	千円	千円	%	%	%	千円	千円	%	%	%	千円	千円	%	%	%
I 医業収益	55,531	55,239	99.5	99.1	-0.5	125,072	129,345	99.3	99.0	3.4	—	—	—	—	—	82,074	83,524	99.4	99.0	1.8
I'（参考）「新型コロナウイルス感染症関連の補助金（従業員向け慰労金を除く）」を除いた医業収益（I-4）	55,109	55,090	98.7	98.8	0.0	124,453	129,112	98.8	98.8	3.7	—	—	—	—	—	81,576	83,343	98.8	98.8	2.2
1. 保険診療収益	48,503	48,339	86.9	86.7	-0.3	86,888	87,818	69.0	67.2	1.1	—	—	—	—	—	63,154	63,407	76.5	75.2	0.4
2. 労災等診療収益	—	—	—	—	—	1	1	0.0	0.0	0.0	—	—	—	—	—	—	—	—	—	—
3. その他の診療収益	—	—	—	—	—	35,012	38,477	27.8	29.4	9.9	—	—	—	—	—	—	—	—	—	—
4. その他の医業収益	—	—	—	—	—	3,172	3,050	2.5	2.3	-3.8	—	—	—	—	—	—	—	—	—	—
4'.（再掲）新型コロナウイルス感染症関連の補助金（従業員向け慰労金を除く）	422	149	0.8	0.3	-64.7	619	233	0.5	0.2	-62.4	—	—	—	—	—	497	181	0.6	0.2	-63.6
II 介護収益	701	672	1.3	1.2	-4.1	1,483	1,559	1.2	1.2	5.1	—	—	—	—	—	999	1,010	1.2	1.2	1.1
III 医業・介護費用	40,913	41,105	73.3	73.7	0.5	114,744	119,707	91.1	91.6	4.3	—	—	—	—	—	69,092	71,106	83.7	84.3	2.9
1. 給与費	17,879	17,742	32.0	31.8	-0.8	59,414	61,263	47.2	46.9	3.1	—	—	—	—	—	33,732	34,353	40.9	40.7	1.8
2. 医薬品費	872	866	1.6	1.6	-0.7	1,124	1,124	0.9	0.9	0.0	—	—	—	—	—	968	964	1.2	1.1	-0.4
3. 歯科材料費	3,802	3,711	6.8	6.7	-2.4	12,129	12,539	9.6	9.6	3.4	—	—	—	—	—	6,980	7,080	8.5	8.4	1.4
4. 委託費	4,354	4,406	7.8	7.9	1.2	5,450	6,861	4.3	5.3	25.9	—	—	—	—	—	4,772	5,343	5.8	6.3	12.0
（再掲）人材委託費	1,405	1,487	2.5	2.7	5.8	307	364	0.2	0.3	18.6	—	—	—	—	—	986	1,058	1.2	1.3	7.3
（再掲）紹介手数料	6	14	0.0	0.0	133.3	19	73	0.0	0.1	284.2	—	—	—	—	—	11	36	0.0	0.0	227.3
5. 減価償却費	2,797	2,822	5.0	5.1	0.9	6,581	6,479	5.2	5.0	-1.5	—	—	—	—	—	4,241	4,218	5.1	5.0	-0.5
（再掲）建物減価償却費	—	—	—	—	—	651	694	0.5	0.5	6.6	—	—	—	—	—	—	—	—	—	—
（再掲）医療機器減価償却費	—	—	—	—	—	3,216	2,994	2.6	2.3	-6.9	—	—	—	—	—	—	—	—	—	—
6. その他の医業費用	11,209	11,559	20.1	20.7	3.1	30,045	31,441	23.9	24.1	4.6	—	—	—	—	—	18,398	19,148	22.3	22.7	4.1
（再掲）設備機器賃借料	534	588	1.0	1.1	10.1	846	868	0.7	0.7	2.6	—	—	—	—	—	653	695	0.8	0.8	6.4
（再掲）医療機器賃借料	302	313	0.5	0.6	3.6	459	433	0.4	0.3	-5.7	—	—	—	—	—	362	359	0.4	0.4	-0.8
（再掲）水道光熱費	678	795	1.2	1.4	17.3	1,149	1,293	0.9	1.0	12.5	—	—	—	—	—	858	985	1.0	1.2	14.8
IV 損益差額（I+II-III）	15,319	14,806	27.4	26.6	—	11,811	11,197	9.4	8.6	—	—	—	—	—	—	13,980	13,428	16.9	15.9	—
（参考）「新型コロナウイルス感染症関連の補助金（従業員向け慰労金を除く）」を除いた損益差額（IV-4）	14,897	14,657	26.7	26.3	—	11,192	10,963	8.9	8.4	—	—	—	—	—	—	13,483	13,247	16.3	15.7	—
V 税金	—	—	—	—	—	2,228	1,742	1.8	1.3	-21.8	—	—	—	—	—	—	—	—	—	—
VI 税引後の総損益差額（IV-V）	—	—	—	—	—	9,583	9,455	7.6	7.2	—	—	—	—	—	—	—	—	—	—	—
施設数	81	—	—	—	—	50	—	—	—	—	0	—	—	—	—	131	—	—	—	—
平均ユニット数	4	4	—	—	—	5	5	—	—	—	—	—	—	—	—	4	4	—	—	—

(注) 1. 個人立の歯科診療所の損益差額からは、開設者の報酬となる部分以外に、建物、設備について現存物の価値以上の改善を行うための内部資金に充てられることが考えられる。

2. 「全体」とは、個人、医療法人のほか、市町村立などを含めて単純集計したもの。

個人立の歯科診療所の「損益差額」とそれ以外の歯科診療所の「損益差額」では性質に異なる部分もあるものの、便宜上、これらを足し合わせて機械的に算出したものであることに留意。

(4) 院外処方率別の損益状況

一般診療所（全体(青色申告者を含む)）（集計2）

(1施設当たり損益)

	院外処方なし					院外処方あり														
	金額		構成比率		金額の伸比率	金額		構成比率		金額の伸比率	院外処方率 0%超～10%未満					院外処方率 80%～100%				
	前々年(度)	前年(度)	前々年(度)	前年(度)		前々年(度)	前年(度)	前々年(度)	前年(度)		金額	構成比率	金額の伸比率	金額	構成比率	金額の伸比率	金額	構成比率	金額の伸比率	
	千円	千円	%	%	%	千円	千円	%	%	%	千円	千円	%	%	%	千円	千円	%	%	%
I 業業収益	151,497	153,543	100.3	100.1	1.4	146,576	152,963	99.0	98.7	4.4	170,194	174,221	100.8	100.3	2.4	143,175	150,026	98.7	98.5	4.8
I' (参考)「新型コロナウイルス感染症関連の補助金(従業員向け慰労金を除く)を除いた業業収益(I-3)	149,240	151,623	98.8	98.9	1.6	143,981	150,857	97.2	97.3	4.8	167,525	172,270	99.2	99.2	2.8	140,633	147,945	97.0	97.1	5.2
1. 入院診療収益	10,670	10,083	7.1	6.6	-5.5	7,660	7,772	5.2	5.0	1.5	13,047	13,443	7.7	7.7	3.0	6,062	6,097	4.2	4.0	0.6
保険診療収益	5,299	5,197	3.5	3.4	-1.9	5,443	5,531	3.7	3.6	1.6	10,499	10,930	6.2	6.3	4.1	4,586	4,601	3.2	3.0	0.3
公害等診療収益	—	—	—	—	—	—	—	—	—	—	—	—	—	—	—	—	—	—	—	—
その他の診療収益	—	—	—	—	—	—	—	—	—	—	—	—	—	—	—	—	—	—	—	—
2. 外来診療収益	129,495	133,284	85.7	86.9	2.9	128,393	134,630	86.7	86.8	4.9	149,401	153,616	88.4	88.5	2.8	127,008	133,530	87.6	87.6	5.1
保険診療収益	112,669	116,788	74.6	76.2	3.7	114,542	120,150	77.3	77.5	4.9	134,614	138,552	79.7	79.8	2.9	114,007	119,969	78.6	78.7	5.2
公害等診療収益	—	—	—	—	—	—	—	—	—	—	—	—	—	—	—	—	—	—	—	—
その他の診療収益	—	—	—	—	—	—	—	—	—	—	—	—	—	—	—	—	—	—	—	—
3. その他の業業収益	—	—	—	—	—	—	—	—	—	—	—	—	—	—	—	—	—	—	—	—
3'. (再掲)新型コロナウイルス感染症関連の補助金(従業員向け慰労金を除く)	2,257	1,919	1.5	1.3	-15.0	2,594	2,106	1.8	1.4	-18.8	2,669	1,951	1.6	1.1	-26.9	2,542	2,081	1.8	1.4	-18.1
II 介護収益	1,827	1,714	1.2	1.1	-6.2	4,140	4,176	2.8	2.7	0.9	1,389	1,373	0.8	0.8	-1.2	4,360	4,409	3.0	2.9	1.1
III 業業・介護費用	137,993	137,682	91.3	89.8	-0.2	129,878	133,785	87.7	86.3	3.0	148,875	151,118	88.1	87.0	1.5	126,542	130,743	87.3	85.8	3.3
1. 給与費	61,722	63,288	40.9	41.3	2.5	66,063	68,257	44.6	44.0	3.3	59,339	61,343	35.1	35.3	3.4	67,259	69,556	46.4	45.7	3.4
2. 業業品費	26,703	26,421	17.7	17.2	-1.1	17,053	17,008	11.5	11.0	-0.3	46,887	45,788	27.8	26.4	-2.3	11,921	12,087	8.2	7.9	1.4
3. 材料費	6,011	6,056	4.0	3.9	0.7	5,606	5,853	3.8	3.8	4.4	5,989	6,145	3.5	3.5	2.6	5,640	5,871	3.9	3.9	4.1
4. 給食用材料費	509	411	0.3	0.3	-19.3	263	266	0.2	0.2	1.1	267	276	0.2	0.2	3.4	224	226	0.2	0.1	0.9
5. 委託費	6,890	7,310	4.6	4.8	6.1	6,592	7,044	4.5	4.5	6.9	5,315	5,860	3.1	3.4	10.3	6,652	7,123	4.6	4.7	7.1
(再掲)給食委託費	937	948	0.6	0.6	1.2	368	385	0.2	0.2	4.6	436	449	0.3	0.3	3.0	377	396	0.3	0.3	5.0
(再掲)人材委託費	1,180	1,146	0.8	0.7	-2.9	910	981	0.6	0.6	7.8	938	1,032	0.6	0.6	10.0	855	922	0.6	0.6	7.8
(再掲)紹介手数料	30	25	0.0	0.0	-16.7	71	80	0.0	0.1	12.7	84	119	0.0	0.1	41.7	67	69	0.0	0.0	3.0
6. 減価償却費	5,804	5,397	3.8	3.5	-7.0	6,230	6,174	4.2	4.0	-0.9	5,409	5,311	3.2	3.1	-1.8	6,493	6,402	4.5	4.2	-1.4
(再掲)建物減価償却費	—	—	—	—	—	—	—	—	—	—	—	—	—	—	—	—	—	—	—	—
(再掲)医療機器減価償却費	—	—	—	—	—	—	—	—	—	—	—	—	—	—	—	—	—	—	—	—
7. その他の業業・介護費用	30,355	28,801	20.1	18.8	-5.1	28,072	29,183	19.0	18.8	4.0	25,670	26,396	15.2	15.2	2.8	28,353	29,478	19.6	19.3	4.0
(再掲)設備機器賃借料	1,872	2,000	1.2	1.3	6.8	1,941	1,943	1.3	1.3	0.1	1,371	1,317	0.8	0.8	-3.9	2,022	2,031	1.4	1.3	0.4
(再掲)医療機器賃借料	854	783	0.6	0.5	-8.3	1,295	1,280	0.9	0.8	-1.2	933	865	0.6	0.5	-7.3	1,330	1,321	0.9	0.9	-0.7
(再掲)水道光熱費	1,707	1,967	1.1	1.3	15.2	1,698	1,998	1.1	1.3	17.7	1,562	1,806	0.9	1.0	15.6	1,717	2,031	1.2	1.3	18.3
IV 損益差額(I+II-III)	15,331	17,575	10.1	11.5	—	20,837	23,354	14.1	15.1	—	22,707	24,477	13.4	14.1	—	20,993	23,692	14.5	15.6	—
(参考)「新型コロナウイルス感染症関連の補助金(従業員向け慰労金を除く)を除いた損益差額(IV-3)	13,073	15,656	8.7	10.2	—	18,243	21,248	12.3	13.7	—	20,039	22,526	11.9	13.0	—	18,450	21,611	12.7	14.2	—
V 税金	—	—	—	—	—	—	—	—	—	—	—	—	—	—	—	—	—	—	—	—
VI 税引後の総損益差額(IV-V)	—	—	—	—	—	—	—	—	—	—	—	—	—	—	—	—	—	—	—	—
施設数	318	—	—	—	—	1,954	—	—	—	—	206	—	—	—	1,561	—	—	—	—	—

(注)「全体」とは、個人、医療法人のほか、市町村立などを含めて単純集計したもの。

個人立の一般診療所の「損益差額」とそれ以外の一般診療所の「損益差額」では性質に異なる部分もあるものの、便宜上、これらを足し合わせて機械的に算出したものであることに留意。

歯科診療所（全体(青色申告者を含む)）（集計2）

(1施設当たり損益)

	院外処方なし					院外処方あり														
	金額		構成比率		金額の伸比率	金額		構成比率		金額の伸比率	院外処方率 0%超～10%未満					院外処方率 80%～100%				
	前々年(度)	前年(度)	前々年(度)	前年(度)		前々年(度)	前年(度)	前々年(度)	前年(度)		金額	構成比率	金額の伸比率	金額		構成比率		金額の伸比率		
	千円	千円	%	%	千円	千円	%	%	千円	千円	%	%		千円	千円	%	%			
I 医療収益	60,517	60,614	100.4	99.9	0.2	63,735	64,182	100.3	99.7	0.7	80,872	82,040	100.4	100.1	1.4	60,090	60,153	100.3	99.7	0.1
I' (参考)「新型コロナウイルス感染症関連の補助金(従業員向け慰労金を除く)」を除いた医療収益(I-4)	60,078	60,456	99.7	99.7	0.6	63,148	63,934	99.3	99.3	1.2	80,348	81,798	99.8	99.8	1.8	59,501	59,885	99.3	99.2	0.6
1. 保険診療収益	47,653	47,699	79.1	78.6	0.1	51,793	52,449	81.5	81.5	1.3	63,820	64,769	79.3	79.0	1.5	47,288	47,914	78.9	79.4	1.3
2. 労災等診療収益	—	—	—	—	—	—	—	—	—	—	—	—	—	—	—	—	—	—	—	—
3. その他の診療収益	—	—	—	—	—	—	—	—	—	—	—	—	—	—	—	—	—	—	—	—
4. その他の医療収益	—	—	—	—	—	—	—	—	—	—	—	—	—	—	—	—	—	—	—	—
4'. (再掲)新型コロナウイルス感染症関連の補助金(従業員向け慰労金を除く)	440	158	0.7	0.3	-64.1	587	247	0.9	0.4	-57.9	524	242	0.7	0.3	-53.8	589	268	1.0	0.4	-54.5
II 介護収益	203	204	0.3	0.3	0.5	426	430	0.7	0.7	0.9	167	174	0.2	0.2	4.2	437	465	0.7	0.8	6.4
III 医療・介護費用	49,068	49,567	81.4	81.7	1.0	54,086	55,501	85.1	86.2	2.6	66,324	66,634	82.4	81.3	0.5	52,164	52,896	87.0	87.6	1.4
1. 給与費	22,185	22,613	36.8	37.3	1.9	26,811	27,216	42.2	42.3	1.5	32,504	33,423	40.4	40.8	2.8	25,971	26,735	43.3	44.3	2.9
2. 医薬品費	836	815	1.4	1.3	-2.5	694	661	1.1	1.0	-4.8	557	499	0.7	0.6	-10.4	811	801	1.4	1.3	-1.2
3. 歯科材料費	5,002	4,881	8.3	8.0	-2.4	5,029	5,064	7.9	7.9	0.7	5,970	6,008	7.4	7.3	0.6	4,810	4,700	8.0	7.8	-2.3
4. 委託費	4,373	4,375	7.3	7.2	0.0	4,785	5,258	7.5	8.2	9.9	7,326	7,106	9.1	8.7	-3.0	4,052	4,019	6.8	6.7	-0.8
(再掲)人材委託費	415	411	0.7	0.7	-1.0	579	639	0.9	1.0	10.4	660	676	0.8	0.8	2.4	183	169	0.3	0.3	-7.7
(再掲)紹介手数料	8	17	0.0	0.0	112.5	20	27	0.0	0.0	35.0	14	0	0.0	0.0	-100.0	21	27	0.0	0.0	28.6
5. 減価償却費	3,229	3,180	5.4	5.2	-1.5	3,279	3,435	5.2	5.3	4.8	5,272	5,306	6.5	6.5	0.6	3,017	3,263	5.0	5.4	8.2
(再掲)建物減価償却費	—	—	—	—	—	—	—	—	—	—	—	—	—	—	—	—	—	—	—	—
(再掲)医療機器減価償却費	—	—	—	—	—	—	—	—	—	—	—	—	—	—	—	—	—	—	—	—
6. その他の医療費用	13,442	13,704	22.3	22.6	1.9	13,488	13,866	21.2	21.5	2.8	14,695	14,292	18.3	17.4	-2.7	13,502	13,378	22.5	22.2	-0.9
(再掲)設備機器賃借料	458	458	0.8	0.8	0.0	423	417	0.7	0.6	-1.4	656	608	0.8	0.7	-7.3	382	394	0.6	0.7	3.1
(再掲)医療機器賃借料	241	244	0.4	0.4	1.2	208	197	0.3	0.3	-5.3	262	242	0.3	0.3	-7.6	217	220	0.4	0.4	1.4
(再掲)水道光熱費	754	853	1.3	1.4	13.1	733	826	1.2	1.3	12.7	795	853	1.0	1.0	7.3	755	851	1.3	1.4	12.7
IV 損益差額(I+II-III)	11,653	11,251	19.3	18.5	—	10,075	9,112	15.8	14.2	—	14,715	15,579	18.3	19.0	—	8,363	7,722	14.0	12.8	—
(参考)「新型コロナウイルス感染症関連の補助金(従業員向け慰労金を除く)」を除いた損益差額(IV-4)	11,213	11,092	18.6	18.3	—	9,488	8,864	14.9	13.8	—	14,191	15,338	17.6	18.7	—	7,774	7,454	13.0	12.4	—
V 税金	—	—	—	—	—	—	—	—	—	—	—	—	—	—	—	—	—	—	—	—
VI 税引後の総損益差額(IV-V)	—	—	—	—	—	—	—	—	—	—	—	—	—	—	—	—	—	—	—	—
施設数	443	—	—	—	—	144	—	—	—	—	24	—	—	—	—	80	—	—	—	—
平均ユニット数	4	4	—	—	—	4	4	—	—	—	4	4	—	—	—	4	4	—	—	—

(注)「全体」とは、個人、医療法人のほか、市町村立などを含めて単純集計したもの。

個人立の歯科診療所の「損益差額」とそれ以外の歯科診療所の「損益差額」では性質に異なる部分もあるものの、便宜上、これらを足し合わせて機械的に算出したものであることに留意。

(5) 地域別の損益状況

一般診療所（全体(青色申告者を含む)）(集計2) 入院基本料の地域加算

(1施設当たり損益)

	1級					2級					3級					4級				
	金額		構成比率		金額の伸比率	金額		構成比率		金額の伸比率	金額		構成比率		金額の伸比率	金額		構成比率		金額の伸比率
	前々年(度)	前年(度)	前々年(度)	前年(度)		前々年(度)	前年(度)	前々年(度)	前年(度)		前々年(度)	前年(度)	前々年(度)	前年(度)		前々年(度)	前年(度)	前々年(度)	前年(度)	
I 業収益	千円	千円	%	%	%	千円	千円	%	%	%	千円	千円	%	%	%	千円	千円	%	%	%
I' (参考)「新型コロナウイルス感染症関連の補助金(従業員向け慰労金を除く)を除いた業収益(I-3')	139,945	144,086	100.9	100.7	3.0	127,726	132,537	100.6	100.5	3.8	135,009	148,353	99.4	99.1	9.9	141,311	152,407	101.8	101.5	7.9
1. 入院診療収益	137,900	142,305	99.4	99.5	3.2	125,468	130,331	98.9	98.8	3.9	132,449	146,042	97.5	97.6	10.3	138,717	149,970	99.9	99.9	8.1
保険診療収益	4,861	5,039	3.5	3.5	3.7	3,385	3,454	2.7	2.6	2.0	4,598	4,935	3.4	3.3	7.3	2,397	2,096	1.7	1.4	-12.6
公害等診療収益	4,752	4,921	3.4	3.4	3.6	1,325	1,381	1.0	1.0	4.2	1,566	1,622	1.2	1.1	3.6	227	160	0.2	0.1	-29.5
その他の診療収益	-	-	-	-	-	-	-	-	-	-	-	-	-	-	-	-	-	-	-	-
2. 外来診療収益	116,243	121,303	83.8	84.8	4.4	113,804	119,055	89.7	90.3	4.6	116,875	126,265	86.0	84.3	8.0	133,024	138,149	95.8	92.0	3.9
保険診療収益	95,486	100,288	68.9	70.1	5.0	102,607	106,995	80.8	81.1	4.3	101,235	109,275	74.5	73.0	7.9	119,685	124,748	86.2	83.1	4.2
公害等診療収益	-	-	-	-	-	-	-	-	-	-	-	-	-	-	-	-	-	-	-	-
その他の診療収益	-	-	-	-	-	-	-	-	-	-	-	-	-	-	-	-	-	-	-	-
3. その他の業収益	-	-	-	-	-	-	-	-	-	-	-	-	-	-	-	-	-	-	-	-
3'. (再掲)新型コロナウイルス感染症関連の補助金(従業員向け慰労金を除く)	2,045	1,780	1.5	1.2	-13.0	2,258	2,206	1.8	1.7	-2.3	2,561	2,310	1.9	1.5	-9.8	2,595	2,437	1.9	1.6	-6.1
II 介護収益	779	742	0.6	0.5	-4.7	1,444	1,552	1.1	1.2	7.5	3,436	3,655	2.5	2.4	6.4	153	156	0.1	0.1	2.0
III 業業・介護費用	121,263	122,592	87.4	85.7	1.1	113,013	117,234	89.0	88.9	3.7	115,338	122,014	84.9	81.5	5.8	130,761	140,228	94.2	93.4	7.2
1. 給与費	59,372	59,131	42.8	41.3	-0.4	53,308	56,613	42.0	42.9	6.2	55,805	59,343	41.1	39.6	6.3	62,503	70,262	45.0	46.8	12.4
2. 医薬品費	14,083	14,207	10.2	9.9	0.9	16,812	16,176	13.2	12.3	-3.8	12,894	13,158	9.5	8.8	2.0	16,202	15,962	11.7	10.6	-1.5
3. 材料費	5,575	5,730	4.0	4.0	2.8	3,406	3,562	2.7	2.7	4.6	4,072	4,341	3.0	2.9	6.6	4,315	4,399	3.1	2.9	1.9
4. 給食用材料費	62	52	0.0	0.0	-16.1	139	128	0.1	0.1	-7.9	125	132	0.1	0.1	5.6	72	64	0.1	0.0	-11.1
5. 委託費	8,581	8,779	6.2	6.1	2.3	5,497	5,570	4.3	4.2	1.3	7,006	7,689	5.2	5.1	9.7	10,114	10,870	7.3	7.2	7.5
(再掲)給食委託費	36	35	0.0	0.0	-2.8	0	0	0.0	0.0	-	772	771	0.6	0.5	-0.1	0	0	0.0	0.0	-
(再掲)人材委託費	2,189	2,425	1.6	1.7	10.8	1,083	990	0.9	0.8	-8.6	1,601	1,660	1.2	1.1	3.7	836	847	0.6	0.6	1.3
(再掲)紹介手数料	275	357	0.2	0.2	29.8	37	43	0.0	0.0	16.2	61	55	0.0	0.0	-9.8	67	64	0.0	0.0	-4.5
6. 減価償却費	4,835	4,583	3.5	3.2	-5.2	4,828	4,931	3.8	3.7	2.1	5,383	5,880	4.0	3.9	9.2	10,999	10,779	7.9	7.2	-2.0
(再掲)建物減価償却費	-	-	-	-	-	-	-	-	-	-	-	-	-	-	-	-	-	-	-	-
(再掲)医療機器減価償却費	-	-	-	-	-	-	-	-	-	-	-	-	-	-	-	-	-	-	-	-
7. その他の業業・介護費用	28,755	30,111	20.7	21.0	4.7	29,023	30,255	22.9	22.9	4.2	30,053	31,471	22.1	21.0	4.7	26,557	27,891	19.1	18.6	5.0
(再掲)設備機器賃借料	2,031	2,013	1.5	1.4	-0.9	2,423	2,353	1.9	1.8	-2.9	2,240	2,157	1.6	1.4	-3.7	2,561	2,577	1.8	1.7	0.6
(再掲)医療機器賃借料	1,479	1,495	1.1	1.0	1.1	1,082	1,005	0.9	0.8	-7.1	1,833	1,754	1.3	1.2	-4.3	2,046	1,953	1.5	1.3	-4.5
(再掲)水道光熱費	1,182	1,371	0.9	1.0	16.0	1,043	1,198	0.8	0.9	14.9	1,361	1,636	1.0	1.1	20.2	1,722	2,215	1.2	1.5	28.6
IV 損益差額(I+II-III)	19,461	22,236	14.0	15.5	-	16,157	16,856	12.7	12.8	-	23,107	29,993	17.0	20.0	-	10,704	12,335	7.7	8.2	-
(参考)「新型コロナウイルス感染症関連の補助金(従業員向け慰労金を除く)を除いた損益差額(IV-3')	17,416	20,455	12.6	14.3	-	13,899	14,650	11.0	11.1	-	20,547	27,683	15.1	18.5	-	8,109	9,898	5.8	6.6	-
V 税金	-	-	-	-	-	-	-	-	-	-	-	-	-	-	-	-	-	-	-	-
VI 税引後の総損益差額(IV-V)	-	-	-	-	-	-	-	-	-	-	-	-	-	-	-	-	-	-	-	-
施設数	164	-	-	-	-	186	-	-	-	-	170	-	-	-	-	93	-	-	-	-

(注)「全体」とは、個人、医療法人のほか、市町村立などを含めて単純集計したものである。

個人立の一般診療所の「損益差額」とそれ以外の一般診療所の「損益差額」では性質に異なる部分もあるものの、便宜上、これらを足し合わせて機械的に算出したものであることに留意。(以下同様)

一般診療所（全体(青色申告者を含む)）（集計2）入院基本料の地域加算

(1施設当たり損益)

	5級					6級					7級					その他				
	金額		構成比率		金額の 伸び率	金額		構成比率		金額の 伸び率	金額		構成比率		金額の 伸び率	金額		構成比率		金額の 伸び率
	前々年(度)	前年(度)	前々年(度)	前年(度)		前々年(度)	前年(度)	前々年(度)	前年(度)		前々年(度)	前年(度)	前々年(度)	前年(度)		前々年(度)	前年(度)	前々年(度)	前年(度)	
I 医療収益	千円	千円	%	%	%	千円	千円	%	%	%	千円	千円	%	%	%	千円	千円	%	%	%
I' (参考)「新型コロナウイルス感染症関連の補助金 (従業員向け慰労金を除く)」を除いた 医療収益(I-3')	140,774	145,869	96.0	95.6	3.6	169,229	177,824	100.7	100.7	5.1	152,392	158,464	100.3	99.8	4.0	149,787	153,343	98.3	97.9	2.4
1. 入院診療収益	5,361	5,655	3.7	3.7	5.5	4,640	4,562	2.8	2.6	-1.7	12,647	12,651	8.3	8.0	0.0	11,117	11,010	7.3	7.0	-1.0
保険診療収益	2,687	2,751	1.8	1.8	2.4	3,611	3,723	2.1	2.1	3.1	9,864	9,826	6.5	6.2	-0.4	7,463	7,540	4.9	4.8	1.0
公害等診療収益	-	-	-	-	-	-	-	-	-	-	-	-	-	-	-	-	-	-	-	-
その他の診療収益	-	-	-	-	-	-	-	-	-	-	-	-	-	-	-	-	-	-	-	-
2. 外来診療収益	125,621	131,608	85.6	86.2	4.8	155,581	163,891	92.5	92.8	5.3	130,527	137,862	85.9	86.8	5.6	128,437	132,823	84.3	84.8	3.4
保険診療収益	107,296	112,235	73.1	73.5	4.6	139,681	147,786	83.1	83.7	5.8	116,387	123,363	76.6	77.7	6.0	116,459	120,534	76.4	77.0	3.5
公害等診療収益	-	-	-	-	-	-	-	-	-	-	-	-	-	-	-	-	-	-	-	-
その他の診療収益	-	-	-	-	-	-	-	-	-	-	-	-	-	-	-	-	-	-	-	-
3. その他の医療収益	-	-	-	-	-	-	-	-	-	-	-	-	-	-	-	-	-	-	-	-
3'. (再掲)新型コロナウイルス感染症関連の補助金 (従業員向け慰労金を除く)	2,078	1,316	1.4	0.9	-36.7	2,444	2,534	1.5	1.4	3.7	2,904	2,192	1.9	1.4	-24.5	2,733	2,076	1.8	1.3	-24.0
II 介護収益	8,013	8,057	5.5	5.3	0.5	1,335	1,371	0.8	0.8	2.7	2,423	2,477	1.6	1.6	2.2	5,357	5,297	3.5	3.4	-1.1
III 医療・介護費用	128,754	131,207	87.8	86.0	1.9	144,516	148,916	86.0	84.3	3.0	134,129	137,729	88.3	86.8	2.7	135,592	137,618	89.0	87.9	1.5
1. 給与費	65,857	67,474	44.9	44.2	2.5	71,671	73,953	42.6	41.9	3.2	67,073	68,663	44.2	43.3	2.4	68,999	70,676	45.3	45.1	2.4
2. 医薬品費	16,502	16,122	11.2	10.6	-2.3	23,043	23,040	13.7	13.0	0.0	18,938	19,276	12.5	12.1	1.8	19,931	19,804	13.1	12.6	-0.6
3. 材料費	4,481	4,803	3.1	3.1	7.2	6,625	6,990	3.9	4.0	5.5	7,542	7,662	5.0	4.8	1.6	6,026	6,241	4.0	4.0	3.6
4. 給食用材料費	525	535	0.4	0.4	1.9	200	205	0.1	0.1	2.5	179	177	0.1	0.1	-1.1	437	408	0.3	0.3	-6.6
5. 委託費	5,765	5,929	3.9	3.9	2.8	6,420	7,228	3.8	4.1	12.6	6,489	6,990	4.3	4.4	7.7	6,419	6,876	4.2	4.4	7.1
(再掲)給食委託費	386	390	0.3	0.3	1.0	280	280	0.2	0.2	0.0	893	903	0.6	0.6	1.1	515	553	0.3	0.4	7.4
(再掲)人材委託費	480	491	0.3	0.3	2.3	587	762	0.3	0.4	29.8	769	754	0.5	0.5	-2.0	864	927	0.6	0.6	7.3
(再掲)紹介手数料	77	55	0.1	0.0	-28.6	51	80	0.0	0.0	56.9	18	23	0.0	0.0	27.8	49	50	0.0	0.0	2.0
6. 減価償却費	5,736	5,638	3.9	3.7	-1.7	6,189	6,196	3.7	3.5	0.1	6,842	6,377	4.5	4.0	-6.8	6,231	6,095	4.1	3.9	-2.2
(再掲)建物減価償却費	-	-	-	-	-	-	-	-	-	-	-	-	-	-	-	-	-	-	-	-
(再掲)医療機器減価償却費	-	-	-	-	-	-	-	-	-	-	-	-	-	-	-	-	-	-	-	-
7. その他の医療・介護費用	29,888	30,706	20.4	20.1	2.7	30,368	31,304	18.1	17.7	3.1	27,065	28,584	17.8	18.0	5.6	27,549	27,517	18.1	17.6	-0.1
(再掲)設備機器賃借料	1,400	1,481	1.0	1.0	5.8	1,380	1,425	0.8	0.8	3.3	2,394	2,459	1.6	1.5	2.7	1,821	1,847	1.2	1.2	1.4
(再掲)医療機器賃借料	973	974	0.7	0.6	0.1	875	844	0.5	0.5	-3.5	1,151	1,086	0.8	0.7	-5.6	1,217	1,226	0.8	0.8	0.7
(再掲)水道光熱費	1,588	1,843	1.1	1.2	16.1	1,713	2,053	1.0	1.2	19.8	1,756	2,071	1.2	1.3	17.9	2,009	2,328	1.3	1.5	15.9
IV 損益差額(I+II-III)	20,034	22,719	13.7	14.9	-	26,048	30,279	15.5	17.1	-	20,687	23,212	13.6	14.6	-	19,552	21,022	12.8	13.4	-
(参考)「新型コロナウイルス感染症関連の補助金 (従業員向け慰労金を除く)」を除いた 損益差額(IV-3')	17,956	21,404	12.2	14.0	-	23,604	27,744	14.0	15.7	-	17,782	21,019	11.7	13.2	-	16,819	18,946	11.0	12.1	-
V 税金	-	-	-	-	-	-	-	-	-	-	-	-	-	-	-	-	-	-	-	-
VI 税引後の総損益差額(IV-V)	-	-	-	-	-	-	-	-	-	-	-	-	-	-	-	-	-	-	-	-
施設数	245	-	-	-	-	242	-	-	-	-	303	-	-	-	-	869	-	-	-	-

歯科診療所（全体（青色申告者を含む））（集計2）入院基本料の地域加算

（1施設当たり損益）

	1級					2級					3級					4級				
	金額		構成比率		金額の伸比率	金額		構成比率		金額の伸比率	金額		構成比率		金額の伸比率	金額		構成比率		金額の伸比率
	前々年(度)	前年(度)	前々年(度)	前年(度)		前々年(度)	前年(度)	前々年(度)	前年(度)		前々年(度)	前年(度)	前々年(度)	前年(度)		前々年(度)	前年(度)	前々年(度)	前年(度)	
I 医業収益	千円	千円	%	%	%	千円	千円	%	%	%	千円	千円	%	%	%	千円	千円	%	%	%
I' (参考)「新型コロナウイルス感染症関連の補助金 (従業員向け慰労金を除く)」を除いた 医業収益(I-4')	51,898	50,861	100.5	100.0	-2.0	68,368	69,780	100.5	100.1	2.1	53,891	53,800	100.2	100.1	-0.2	60,748	60,185	100.7	100.2	-0.9
1. 保険診療収益	51,428	50,652	99.6	99.6	-1.5	67,910	69,627	99.8	99.8	2.5	53,554	53,569	99.6	99.6	0.0	60,340	60,031	100.0	100.0	-0.5
2. 労災等診療収益	36,339	35,940	70.4	70.7	-1.1	49,246	49,444	72.4	70.9	0.4	43,227	43,929	80.4	81.7	1.6	49,371	49,920	81.8	83.1	1.1
3. その他の診療収益	-	-	-	-	-	-	-	-	-	-	-	-	-	-	-	-	-	-	-	-
4. その他の医業収益	-	-	-	-	-	-	-	-	-	-	-	-	-	-	-	-	-	-	-	-
4'. (再掲)新型コロナウイルス感染症関連の補助金 (従業員向け慰労金を除く)	469	209	0.9	0.4	-55.4	458	153	0.7	0.2	-66.6	337	231	0.6	0.4	-31.5	408	154	0.7	0.3	-62.3
II 介護収益	205	213	0.4	0.4	3.9	118	112	0.2	0.2	-5.1	203	199	0.4	0.4	-2.0	7	11	0.0	0.0	57.1
III 医業・介護費用	44,050	44,191	85.3	86.9	0.3	56,860	58,111	83.6	83.3	2.2	43,071	44,825	80.1	83.4	4.1	47,746	46,590	79.1	77.6	-2.4
1. 給与費	20,533	20,273	39.8	39.9	-1.3	23,803	25,063	35.0	35.9	5.3	20,282	21,480	37.7	39.9	5.9	20,068	20,001	33.3	33.3	-0.3
2. 医薬品費	789	800	1.5	1.6	1.4	655	574	1.0	0.8	-12.4	591	566	1.1	1.1	-4.2	886	845	1.5	1.4	-4.6
3. 歯科材料費	3,619	3,911	7.0	7.7	8.1	6,008	5,998	8.8	8.6	-0.2	3,739	3,776	7.0	7.0	1.0	4,018	3,888	6.7	6.5	-3.2
4. 委託費	3,135	2,975	6.1	5.8	-5.1	4,539	4,372	6.7	6.3	-3.7	3,798	4,229	7.1	7.9	11.3	4,563	4,230	7.6	7.0	-7.3
(再掲)人材委託費	34	32	0.1	0.1	-5.9	488	552	0.7	0.8	13.1	579	676	1.1	1.3	16.8	144	100	0.2	0.2	-30.6
(再掲)紹介手数料	5	7	0.0	0.0	40.0	33	69	0.0	0.1	109.1	68	107	0.1	0.2	57.4	11	13	0.0	0.0	18.2
5. 減価償却費	2,544	2,753	4.9	5.4	8.2	2,974	2,929	4.4	4.2	-1.5	2,945	2,537	5.5	4.7	-13.9	3,153	3,065	5.2	5.1	-2.8
(再掲)建物減価償却費	-	-	-	-	-	-	-	-	-	-	-	-	-	-	-	-	-	-	-	-
(再掲)医療機器減価償却費	-	-	-	-	-	-	-	-	-	-	-	-	-	-	-	-	-	-	-	-
6. その他の医業費用	13,430	13,478	26.0	26.5	0.4	18,881	19,174	27.8	27.5	1.6	11,716	12,236	21.8	22.8	4.4	15,058	14,561	25.0	24.3	-3.3
(再掲)設備機器賃借料	154	168	0.3	0.3	9.1	489	509	0.7	0.7	4.1	237	263	0.4	0.5	11.0	757	733	1.3	1.2	-3.2
(再掲)医療機器賃借料	90	83	0.2	0.2	-7.8	169	208	0.2	0.3	23.1	108	101	0.2	0.2	-6.5	365	373	0.6	0.6	2.2
(再掲)水道光熱費	501	571	1.0	1.1	14.0	567	663	0.8	1.0	16.9	615	713	1.1	1.3	15.9	632	706	1.0	1.2	11.7
IV 損益差額(I+II-III)	8,052	6,883	15.6	13.5	-	11,627	11,780	17.1	16.9	-	11,023	9,174	20.5	17.1	-	13,008	13,605	21.6	22.7	-
(参考)「新型コロナウイルス感染症関連の補助金 (従業員向け慰労金を除く)」を除いた 損益差額(IV-4)	7,583	6,674	14.7	13.1	-	11,169	11,627	16.4	16.7	-	10,687	8,943	19.9	16.6	-	12,601	13,451	20.9	22.4	-
V 税金	-	-	-	-	-	-	-	-	-	-	-	-	-	-	-	-	-	-	-	-
VI 税引後の総損益差額(IV-V)	-	-	-	-	-	-	-	-	-	-	-	-	-	-	-	-	-	-	-	-
施設数	52	-	-	-	-	52	-	-	-	-	32	-	-	-	-	28	-	-	-	-
平均ユニット数	3	3	-	-	-	4	4	-	-	-	3	3	-	-	-	3	3	-	-	-

(注)「全体」とは、個人、医療法人のほか、市町村立などを含めて単純集計したものです。

個人立の歯科診療所の「損益差額」とそれ以外の歯科診療所の「損益差額」では性質に異なる部分もあるものの、便宜上、これらを足し合わせて機械的に算出したものであることに留意。(以下同様)

歯科診療所（全体(青色申告者を含む)）(集計2) 入院基本料の地域加算

(1施設当たり損益)

	5級					6級					7級					その他				
	金額		構成比率		金額の 伸び率	金額		構成比率		金額の 伸び率	金額		構成比率		金額の 伸び率	金額		構成比率		金額の 伸び率
	前々年(度)	前年(度)	前々年(度)	前年(度)		前々年(度)	前年(度)	前々年(度)	前年(度)		前々年(度)	前年(度)	前々年(度)	前年(度)		前々年(度)	前年(度)	前々年(度)	前年(度)	
	千円	千円	%	%	%	千円	千円	%	%	%	千円	千円	%	%	%	千円	千円	%	%	%
I 医業収益	78,644	79,312	100.5	99.8	0.8	63,201	64,659	100.3	99.6	2.3	66,522	68,609	100.4	100.0	3.1	56,107	55,253	100.2	99.8	-1.5
I' (参考)「新型コロナウイルス感染症関連の補助金 (従業員向け慰労金を除く)」を除いた 医業収益(I-4')	78,089	79,186	99.7	99.7	1.4	62,637	64,493	99.4	99.3	3.0	66,075	68,429	99.7	99.7	3.6	55,636	55,058	99.4	99.4	-1.0
1. 保険診療収益	59,713	59,670	76.3	75.1	-0.1	47,643	48,652	75.6	74.9	2.1	54,099	55,450	81.7	80.8	2.5	47,740	47,375	85.3	85.5	-0.8
2. 労災等診療収益	-	-	-	-	-	-	-	-	-	-	-	-	-	-	-	-	-	-	-	-
3. その他の診療収益	-	-	-	-	-	-	-	-	-	-	-	-	-	-	-	-	-	-	-	-
4. その他の医業収益	-	-	-	-	-	-	-	-	-	-	-	-	-	-	-	-	-	-	-	-
4'. (再掲)新型コロナウイルス感染症関連の補助金 (従業員向け慰労金を除く)	556	126	0.7	0.2	-77.3	564	166	0.9	0.3	-70.6	447	180	0.7	0.3	-59.7	471	194	0.8	0.4	-58.8
II 介護収益	199	247	0.3	0.3	24.1	397	430	0.6	0.7	8.3	168	172	0.3	0.3	2.4	345	324	0.6	0.6	-6.1
III 医業・介護費用	65,135	64,961	83.2	81.8	-0.3	51,736	53,359	82.1	82.2	3.1	55,719	57,668	84.1	84.1	3.5	45,431	45,799	81.2	82.7	0.8
1. 給与費	32,773	32,917	41.9	41.4	0.4	23,367	23,938	37.1	36.9	2.4	25,887	27,035	39.1	39.4	4.4	21,358	21,477	38.2	38.8	0.6
2. 医薬品費	1,061	1,047	1.4	1.3	-1.3	618	624	1.0	1.0	1.0	878	852	1.3	1.2	-3.0	822	794	1.5	1.4	-3.4
3. 歯科材料費	5,964	5,936	7.6	7.5	-0.5	4,729	4,799	7.5	7.4	1.5	6,118	5,633	9.2	8.2	-7.9	4,877	4,749	8.7	8.6	-2.6
4. 委託費	5,364	5,083	6.9	6.4	-5.2	5,392	5,859	8.6	9.0	8.7	3,873	4,240	5.8	6.2	9.5	4,538	4,710	8.1	8.5	3.8
(再掲)人材委託費	618	525	0.8	0.7	-15.0	1,110	1,218	1.8	1.9	9.7	90	92	0.1	0.1	2.2	440	439	0.8	0.8	-0.2
(再掲)紹介手数料	10	8	0.0	0.0	-20.0	0	5	0.0	0.0	-	0	11	0.0	0.0	-	6	9	0.0	0.0	50.0
5. 減価償却費	4,166	3,909	5.3	4.9	-6.2	3,012	3,148	4.8	4.8	4.5	3,480	3,830	5.3	5.6	10.1	3,273	3,214	5.8	5.8	-1.8
(再掲)建物減価償却費	-	-	-	-	-	-	-	-	-	-	-	-	-	-	-	-	-	-	-	-
(再掲)医療機器減価償却費	-	-	-	-	-	-	-	-	-	-	-	-	-	-	-	-	-	-	-	-
6. その他の医業費用	15,807	16,069	20.2	20.2	1.7	14,618	14,990	23.2	23.1	2.5	15,483	16,079	23.4	23.4	3.8	10,563	10,855	18.9	19.6	2.8
(再掲)設備機器賃借料	441	410	0.6	0.5	-7.0	413	359	0.7	0.6	-13.1	744	772	1.1	1.1	3.8	416	421	0.7	0.8	1.2
(再掲)医療機器賃借料	290	251	0.4	0.3	-13.4	220	192	0.3	0.3	-12.7	375	379	0.6	0.6	1.1	225	234	0.4	0.4	4.0
(再掲)水道光熱費	785	864	1.0	1.1	10.1	762	867	1.2	1.3	13.8	894	1,001	1.3	1.5	12.0	823	929	1.5	1.7	12.9
IV 損益差額(I+II-III)	13,708	14,598	17.5	18.4	-	11,862	11,731	18.8	18.1	-	10,970	11,112	16.6	16.2	-	11,020	9,778	19.7	17.7	-
(参考)「新型コロナウイルス感染症関連の補助金 (従業員向け慰労金を除く)」を除いた 損益差額(IV-4)	13,153	14,472	16.8	18.2	-	11,298	11,564	17.9	17.8	-	10,524	10,932	15.9	15.9	-	10,549	9,584	18.8	17.3	-
V 税金	-	-	-	-	-	-	-	-	-	-	-	-	-	-	-	-	-	-	-	-
VI 税引後の総損益差額(IV-V)	-	-	-	-	-	-	-	-	-	-	-	-	-	-	-	-	-	-	-	-
施設数	58	-	-	-	-	70	-	-	-	-	74	-	-	-	221	-	-	-	-	-
平均ユニット数	4	4	-	-	-	4	4	-	-	-	4	4	-	-	4	4	-	-	-	-

(6) 損益差額階級別施設数

一般診療所（青色申告者を含む）（集計2）

（施設数）

損益差額	個人				（再掲）医療法人				（再掲）その他				全体			
	入院診療 収益あり	入院診療収益なし		全体	入院診療 収益あり	入院診療収益なし		全体	入院診療 収益あり	入院診療収益なし		全体	入院診療 収益あり	入院診療収益なし		全体
			（参考） 有床				（参考） 有床				（参考） 有床				（参考） 有床	
-500万円未満	1	29	0	30	33	163	11	196	1	18	2	19	35	210	13	245
-500万円以上～0円未満	2	33	0	35	4	157	3	161	0	6	0	6	6	196	3	202
0円以上～500万円未満	3	72	0	75	8	206	8	214	0	7	0	7	11	285	8	296
500万円以上～1,000万円未満	0	96	2	96	9	156	1	165	1	6	0	7	10	258	3	268
1,000万円以上～1,500万円未満	0	91	2	91	11	115	1	126	0	7	1	7	11	213	4	224
1,500万円以上～2,000万円未満	0	91	0	91	7	78	1	85	0	3	0	3	7	172	1	179
2,000万円以上～2,500万円未満	0	86	0	86	4	63	3	67	0	0	0	0	4	149	3	153
2,500万円以上～3,000万円未満	0	72	1	72	5	40	2	45	0	0	0	0	5	112	3	117
3,000万円以上～3,500万円未満	3	62	0	65	1	44	0	45	0	1	0	1	4	107	0	111
3,500万円以上～4,000万円未満	2	41	0	43	5	34	1	39	0	0	0	0	7	75	1	82
4,000万円以上～4,500万円未満	2	33	0	35	6	22	0	28	0	0	0	0	8	55	0	63
4,500万円以上～5,000万円未満	1	30	0	31	2	26	1	28	0	0	0	0	3	56	1	59
5,000万円以上～5,500万円未満	0	18	1	18	2	15	0	17	0	1	0	1	2	34	1	36
5,500万円以上～6,000万円未満	0	19	0	19	2	11	0	13	0	0	0	0	2	30	0	32
6,000万円以上～6,500万円未満	1	17	0	18	0	11	2	11	0	1	0	1	1	29	2	30
6,500万円以上～7,000万円未満	0	12	0	12	3	8	0	11	0	1	0	1	3	21	0	24
7,000万円以上～7,500万円未満	0	8	0	8	2	8	0	10	0	0	0	0	2	16	0	18
7,500万円以上～8,000万円未満	0	10	0	10	0	7	0	7	0	0	0	0	0	17	0	17
8,000万円以上～8,500万円未満	0	5	0	5	0	6	0	6	0	2	0	2	0	13	0	13
8,500万円以上～9,000万円未満	0	2	0	2	1	6	0	7	0	0	0	0	1	8	0	9
9,000万円以上～9,500万円未満	0	8	0	8	1	4	0	5	0	0	0	0	1	12	0	13
9,500万円以上～1億円未満	0	5	0	5	1	5	0	6	0	0	0	0	1	10	0	11
1億円以上	3	23	0	26	8	32	0	40	1	3	0	4	12	58	0	70
全体	18	863	6	881	115	1,217	34	1,332	3	56	3	59	136	2,136	43	2,272

（注）損益差額は、「新型コロナウイルス感染症関連の補助金（従業員向け慰労金を除く）」を除いた損益差額である。

歯科診療所（青色申告者を含む）（集計2）

（施設数）

損益差額	個人	（再掲）医療法人	（再掲）その他	全体
-250万未満	22	27	1	50
-250万円以上～0円未満	24	23	0	47
0円以上～250万円未満	37	18	0	55
250万円以上～500万円未満	53	13	0	66
500万円以上～750万円未満	64	12	0	76
750万円以上～1,000万円未満	38	6	0	44
1,000万円以上～1,250万円未満	43	7	0	50
1,250万円以上～1,500万円未満	34	5	0	39
1,500万円以上～1,750万円未満	22	6	0	28
1,750万円以上～2,000万円未満	25	2	0	27
2,000万円以上～2,250万円未満	22	3	0	25
2,250万円以上～2,500万円未満	11	3	0	14
2,500万円以上～2,750万円未満	10	4	0	14
2,750万円以上～3,000万円未満	8	5	0	13
3,000万円以上～3,250万円未満	3	1	0	4
3,250万円以上～3,500万円未満	4	2	0	6
3,500万円以上～3,750万円未満	4	2	0	6
3,750万円以上～4,000万円未満	4	1	0	5
4,000万円以上～4,250万円未満	3	0	0	3
4,250万円以上～4,500万円未満	2	0	0	2
4,500万円以上～4,750万円未満	2	1	0	3
4,750万円以上～5,000万円未満	0	0	0	0
5,000万円以上	3	7	0	10
全体	438	148	1	587

（注）損益差額は、「新型コロナウイルス感染症関連の補助金（従業員向け慰労金を除く）」を除いた損益差額である。

(7) 最頻損益差額階級の損益状況

一般診療所（個人(青色申告者を含む)）（集計2）

（1施設当たり損益）

	入院診療収益あり					入院診療収益なし										全 体				
	金額		構成比率		金額の伸び率	金額		構成比率		金額の伸び率	(参考) 有床				金額		構成比率		金額の伸び率	
	前々年(度)	前年(度)	前々年(度)	前年(度)		前々年(度)	前年(度)	前々年(度)	前年(度)		金額	構成比率		金額の伸び率	前々年(度)	前年(度)	前々年(度)	前年(度)		
	千円	千円	%	%	%	千円	千円	%	%	%	千円	千円	%	%	%	千円	千円	%	%	%
I 医業収益	77,712	74,459	104.9	100.8	-4.2	56,550	54,922	101.9	100.7	-2.9	*	*	*	*	—	56,550	54,922	101.9	100.7	-2.9
I' (参考)「新型コロナウイルス感染症関連の補助金(従業員向け慰労金を除く)」を除いた医業収益(I-3')	74,091	73,872	100.0	100.0	-0.3	55,344	54,428	99.8	99.8	-1.7	*	*	*	*	—	55,344	54,428	99.8	99.8	-1.7
1. 入院診療収益	20,549	20,727	27.7	28.1	0.9	0	0	0.0	0.0	—	*	*	*	*	—	0	0	0.0	0.0	—
保険診療収益	20,549	20,727	27.7	28.1	0.9	0	0	0.0	0.0	—	*	*	*	*	—	0	0	0.0	0.0	—
公害等診療収益	—	—	—	—	—	—	—	—	—	—	—	—	—	—	—	—	—	—	—	—
その他の診療収益	—	—	—	—	—	—	—	—	—	—	—	—	—	—	—	—	—	—	—	—
2. 外来診療収益	53,543	53,138	72.3	71.9	-0.8	53,397	52,481	96.3	96.2	-1.7	*	*	*	*	—	53,397	52,481	96.3	96.2	-1.7
保険診療収益	53,543	53,138	72.3	71.9	-0.8	47,343	46,949	85.3	86.1	-0.8	*	*	*	*	—	47,343	46,949	85.3	86.1	-0.8
公害等診療収益	—	—	—	—	—	—	—	—	—	—	—	—	—	—	—	—	—	—	—	—
その他の診療収益	—	—	—	—	—	—	—	—	—	—	—	—	—	—	—	—	—	—	—	—
3. その他の医業収益	—	—	—	—	—	—	—	—	—	—	—	—	—	—	—	—	—	—	—	—
3'. (再掲)新型コロナウイルス感染症関連の補助金(従業員向け慰労金を除く)	3,621	586	4.9	0.8	-83.8	1,205	494	2.2	0.9	-59.0	*	*	*	*	—	1,205	494	2.2	0.9	-59.0
II 介護収益	3	4	0.0	0.0	33.3	131	115	0.2	0.2	-12.2	*	*	*	*	—	131	115	0.2	0.2	-12.2
III 医業・介護費用	71,902	72,215	97.0	97.8	0.4	48,206	46,911	86.9	86.0	-2.7	*	*	*	*	—	48,206	46,911	86.9	86.0	-2.7
1. 給与費	30,609	30,979	41.3	41.9	1.2	18,917	18,561	34.1	34.0	-1.9	*	*	*	*	—	18,917	18,561	34.1	34.0	-1.9
2. 医薬品費	9,037	10,116	12.2	13.7	11.9	10,600	10,075	19.1	18.5	-5.0	*	*	*	*	—	10,600	10,075	19.1	18.5	-5.0
3. 材料費	2,534	1,559	3.4	2.1	-38.5	1,411	1,390	2.5	2.5	-1.5	*	*	*	*	—	1,411	1,390	2.5	2.5	-1.5
4. 給食用材料費	226	204	0.3	0.3	-9.7	9	9	0.0	0.0	0.0	*	*	*	*	—	9	9	0.0	0.0	0.0
5. 委託費	1,365	1,344	1.8	1.8	-1.5	2,232	2,237	4.0	4.1	0.2	*	*	*	*	—	2,232	2,237	4.0	4.1	0.2
(再掲)給食委託費	0	0	0.0	0.0	—	0	0	0.0	0.0	—	*	*	*	*	—	0	0	0.0	0.0	—
(再掲)人材委託費	0	0	0.0	0.0	—	418	420	0.8	0.8	0.5	*	*	*	*	—	418	420	0.8	0.8	0.5
(再掲)紹介手数料	0	0	0.0	0.0	—	12	4	0.0	0.0	-66.7	*	*	*	*	—	12	4	0.0	0.0	-66.7
6. 減価償却費	5,545	5,107	7.5	6.9	-7.9	2,672	2,591	4.8	4.8	-3.0	*	*	*	*	—	2,672	2,591	4.8	4.8	-3.0
(再掲)建物減価償却費	—	—	—	—	—	—	—	—	—	—	—	—	—	—	—	—	—	—	—	—
(再掲)医療機器減価償却費	—	—	—	—	—	—	—	—	—	—	—	—	—	—	—	—	—	—	—	—
7. その他の医業・介護費用	22,584	22,906	30.5	31.0	1.4	12,364	12,049	22.3	22.1	-2.5	*	*	*	*	—	12,364	12,049	22.3	22.1	-2.5
(再掲)設備機器賃借料	832	858	1.1	1.2	3.1	656	590	1.2	1.1	-10.1	*	*	*	*	—	656	590	1.2	1.1	-10.1
(再掲)医療機器賃借料	832	858	1.1	1.2	3.1	476	429	0.9	0.8	-9.9	*	*	*	*	—	476	429	0.9	0.8	-9.9
(再掲)水道光熱費	2,204	2,363	3.0	3.2	7.2	741	839	1.3	1.5	13.2	*	*	*	*	—	741	839	1.3	1.5	13.2
IV 損益差額(I+II-III)	5,814	2,248	7.8	3.0	—	8,475	8,126	15.3	14.9	—	*	*	*	*	—	8,475	8,126	15.3	14.9	—
(参考)「新型コロナウイルス感染症関連の補助金(従業員向け慰労金を除く)」を除いた損益差額(IV-3')	2,193	1,662	3.0	2.2	—	7,270	7,632	13.1	14.0	—	*	*	*	*	—	7,270	7,632	13.1	14.0	—
V 税金	—	—	—	—	—	—	—	—	—	—	—	—	—	—	—	—	—	—	—	—
VI 税引後の総損益差額(IV-V)	—	—	—	—	—	—	—	—	—	—	—	—	—	—	—	—	—	—	—	—
施設数	3	—	—	—	—	96	—	—	—	—	*	—	—	—	—	96	—	—	—	—

(注) 1. 個人立の一般診療所の損益差額からは、開設者の報酬となる部分以外に、建物、設備について現存物の価値以上の改善を行うための内部資金に充てられることが考えられる。

2. 損益差額階級の損益差額は、「新型コロナウイルス感染症関連の補助金(従業員向け慰労金を除く)」を除いた損益差額である。

(再掲) 一般診療所 (医療法人) (集計2)

(1施設当たり損益)

	入院診療収益あり					入院診療収益なし										全 体				
	金 額		構成比率		金額の 伸び率	金 額		構成比率		金額の 伸び率	(参考) 有床					金 額		構成比率		金額の 伸び率
	前々年(度)	前年(度)	前々年(度)	前年(度)		前々年(度)	前年(度)	前々年(度)	前年(度)		金 額		構成比率		金額の 伸び率	前々年(度)	前年(度)	前々年(度)	前年(度)	
	千円	千円	%	%	%	千円	千円	%	%	%	千円	千円	%	%		%	千円	千円	%	%
I 医療収益	388,077	372,320	95.5	95.8	-4.1	103,140	104,316	100.6	99.9	1.1	236,898	240,376	78.7	79.2	1.5	109,561	110,220	100.6	99.8	0.6
I' (参考)「新型コロナウイルス感染症関連の補助金 (従業員向け慰労金を除く)」を除いた 医療収益(I-3')	384,363	366,661	94.6	94.3	-4.6	101,184	103,150	98.7	98.8	1.9	232,358	235,352	77.2	77.5	1.3	107,501	109,013	98.7	98.7	1.4
1. 入院診療収益	112,909	108,785	27.8	28.0	-3.7	0	0	0.0	0.0	-	0	0	0.0	0.0	-	3,057	2,944	2.8	2.7	-3.7
保険診療収益	76,532	77,291	18.8	19.9	1.0	0	0	0.0	0.0	-	0	0	0.0	0.0	-	2,952	2,841	2.7	2.6	-3.8
公害等診療収益	213	194	0.1	0.0	-8.9	0	0	0.0	0.0	-	0	0	0.0	0.0	-	0	0	0.0	0.0	-
その他の診療収益	36,164	31,300	8.9	8.1	-13.4	0	0	0.0	0.0	-	0	0	0.0	0.0	-	105	102	0.1	0.1	-2.9
2. 外来診療収益	252,228	239,218	62.1	61.5	-5.2	97,546	99,663	95.2	95.4	2.2	227,734	232,043	75.7	76.4	1.9	100,648	102,397	92.4	92.7	1.7
保険診療収益	237,021	224,456	58.4	57.7	-5.3	86,874	88,581	84.8	84.8	2.0	182,656	211,256	60.7	69.6	15.7	89,836	91,256	82.5	82.6	1.6
公害等診療収益	714	613	0.2	0.2	-14.1	737	845	0.7	0.8	14.7	881	938	0.3	0.3	6.5	717	833	0.7	0.8	16.2
その他の診療収益	14,493	14,149	3.6	3.6	-2.4	9,935	10,238	9.7	9.8	3.0	44,197	19,849	14.7	6.5	-55.1	10,095	10,308	9.3	9.3	2.1
3. その他の医療収益	22,940	24,317	5.6	6.3	6.0	5,594	4,653	5.5	4.5	-16.8	9,164	8,333	3.0	2.7	-9.1	5,856	4,878	5.4	4.4	-16.7
3' (再掲)「新型コロナウイルス感染症関連の補助金 (従業員向け慰労金を除く)」	3,715	5,659	0.9	1.5	52.3	1,956	1,166	1.9	1.1	-40.4	4,540	5,023	1.5	1.7	10.6	2,060	1,207	1.9	1.1	-41.4
II 介護収益	21,816	22,154	5.4	5.7	1.5	1,292	1,289	1.3	1.2	-0.2	68,522	68,262	22.8	22.5	-0.4	1,440	1,443	1.3	1.3	0.2
III 医療・介護費用	415,225	425,168	102.2	109.3	2.4	101,136	101,990	98.7	97.7	0.8	325,456	337,015	108.2	111.0	3.6	107,473	108,022	98.7	97.8	0.5
1. 給与費	204,855	212,299	50.4	54.6	3.6	55,872	56,002	54.5	53.6	0.2	162,738	170,353	54.1	56.1	4.7	58,451	58,614	53.7	53.1	0.3
2. 医薬品費	51,464	48,068	12.7	12.4	-6.6	11,257	11,513	11.0	11.0	2.3	45,753	45,237	15.2	14.9	-1.1	13,235	13,289	12.1	12.0	0.4
3. 材料費	24,747	25,730	6.1	6.6	4.0	2,730	2,876	2.7	2.8	5.3	19,307	21,476	6.4	7.1	11.2	3,326	3,447	3.1	3.1	3.6
4. 給食用材料費	3,593	3,721	0.9	1.0	3.6	55	58	0.1	0.1	5.5	2,246	2,024	0.7	0.7	-9.9	117	120	0.1	0.1	2.6
5. 委託費	28,986	28,992	7.1	7.5	0.0	3,197	3,316	3.1	3.2	3.7	19,769	18,881	6.6	6.2	-4.5	3,508	3,623	3.2	3.3	3.3
(再掲)給食委託費	8,748	8,729	2.2	2.2	-0.2	3	3	0.0	0.0	0.0	1,596	1,671	0.5	0.6	4.7	60	60	0.1	0.1	0.0
(再掲)人材委託費	4,079	4,671	1.0	1.2	14.5	184	145	0.2	0.1	-21.2	9,559	8,837	3.2	2.9	-7.6	177	139	0.2	0.1	-21.5
(再掲)紹介手数料	428	635	0.1	0.2	48.4	29	11	0.0	0.0	-62.1	0	0	0.0	0.0	-	28	10	0.0	0.0	-64.3
6. 減価償却費	15,658	15,444	3.9	4.0	-1.4	4,290	4,165	4.2	4.0	-2.9	10,871	9,223	3.6	3.0	-15.2	4,439	4,275	4.1	3.9	-3.7
(再掲)建物減価償却費	5,036	5,016	1.2	1.3	-0.4	622	610	0.6	0.6	-1.9	1,949	1,859	0.6	0.6	-4.6	733	675	0.7	0.6	-7.9
(再掲)医療機器減価償却費	5,218	4,796	1.3	1.2	-8.1	1,404	1,428	1.4	1.4	1.7	2,138	1,771	0.7	0.6	-17.2	1,413	1,431	1.3	1.3	1.3
7. その他の医療・介護費用	85,921	90,913	21.2	23.4	5.8	23,737	24,061	23.2	23.0	1.4	64,773	69,821	21.5	23.0	7.8	24,397	24,655	22.4	22.3	1.1
(再掲)設備機器賃借料	8,848	8,538	2.2	2.2	-3.5	1,598	1,584	1.6	1.5	-0.9	6,460	6,905	2.1	2.3	6.9	1,595	1,581	1.5	1.4	-0.9
(再掲)医療機器賃借料	6,700	5,853	1.6	1.5	-12.6	1,176	1,128	1.1	1.1	-4.1	3,275	3,138	1.1	1.0	-4.2	1,182	1,136	1.1	1.0	-3.9
(再掲)水道光熱費	8,537	10,012	2.1	2.6	17.3	1,127	1,301	1.1	1.2	15.4	5,243	5,841	1.7	1.9	11.4	1,230	1,417	1.1	1.3	15.2
IV 損益差額(I+II-III)	-5,331	-30,695	-1.3	-7.9	-	3,296	3,616	3.2	3.5	-	-20,036	-28,378	-6.7	-9.3	-	3,528	3,640	3.2	3.3	-
(参考)「新型コロナウイルス感染症関連の補助金 (従業員向け慰労金を除く)」を除いた 損益差額(IV-3')	-9,046	-36,354	-2.2	-9.3	-	1,340	2,450	1.3	2.3	-	-24,577	-33,401	-8.2	-11.0	-	1,468	2,433	1.3	2.2	-
V 税金	1,965	842	0.5	0.2	-57.2	878	603	0.9	0.6	-31.3	1,998	2,118	0.7	0.7	6.0	872	592	0.8	0.5	-32.1
VI 税引後の総損益差額(IV-V)	-7,296	-31,537	-1.8	-8.1	-	2,418	3,013	2.4	2.9	-	-22,034	-30,496	-7.3	-10.0	-	2,656	3,048	2.4	2.8	-
施設数	33		-		-	206		-		-	11		-		-	214		-		-

(再掲) 一般診療所 (その他) (集計2)

(1施設当たり損益)

	入院診療収益あり						入院診療収益なし									全 体				
	金額		構成比率		金額の 伸び率	金額	金額		構成比率		金額の 伸び率	(参考) 有床				金額		構成比率		金額の 伸び率
	前々年(度)	前年(度)	前々年(度)	前年(度)			前々年(度)	前年(度)	前々年(度)	前年(度)		金額	構成比率		金額の 伸び率	前々年(度)	前年(度)	前々年(度)	前年(度)	
	千円	千円	%	%	%	千円	千円	%	%	%	千円	千円	%	%		%	千円	千円	%	%
I 医療収益	*	*	*	*	—	116,971	109,590	95.6	94.2	-6.3	*	*	*	*	—	116,674	109,156	96.0	94.5	-6.4
I' (参考)「新型コロナウイルス感染症関連の補助金 (従業員向け慰労金を除く)を除いた 医療収益(I-3')	*	*	*	*	—	115,770	109,121	94.6	93.8	-5.7	*	*	*	*	—	115,320	108,679	94.9	94.1	-5.8
1. 入院診療収益	*	*	*	*	—	0	0	0.0	0.0	—	*	*	*	*	—	2,093	2,082	1.7	1.8	-0.5
保険診療収益	*	*	*	*	—	0	0	0.0	0.0	—	*	*	*	*	—	2,093	2,082	1.7	1.8	-0.5
公害等診療収益	*	*	*	*	—	0	0	0.0	0.0	—	*	*	*	*	—	0	0	0.0	0.0	—
その他の診療収益	*	*	*	*	—	0	0	0.0	0.0	—	*	*	*	*	—	0	0	0.0	0.0	—
2. 外来診療収益	*	*	*	*	—	92,975	94,734	76.0	81.4	1.9	*	*	*	*	—	90,359	91,695	74.3	79.4	1.5
保険診療収益	*	*	*	*	—	90,622	93,631	74.1	80.5	3.3	*	*	*	*	—	88,080	90,553	72.5	78.4	2.8
公害等診療収益	*	*	*	*	—	40	42	0.0	0.0	5.0	*	*	*	*	—	39	40	0.0	0.0	2.6
その他の診療収益	*	*	*	*	—	2,313	1,062	1.9	0.9	-54.1	*	*	*	*	—	2,239	1,102	1.8	1.0	-50.8
3. その他の医療収益	*	*	*	*	—	23,996	14,856	19.6	12.8	-38.1	*	*	*	*	—	24,223	15,379	19.9	13.3	-36.5
3' (再掲)「新型コロナウイルス感染症関連の補助金 (従業員向け慰労金を除く)	*	*	*	*	—	1,201	469	1.0	0.4	-60.9	*	*	*	*	—	1,354	477	1.1	0.4	-64.8
II 介護収益	*	*	*	*	—	6,564	7,202	5.4	6.2	9.7	*	*	*	*	—	6,219	6,823	5.1	5.9	9.7
III 医療・介護費用	*	*	*	*	—	175,872	186,686	143.8	160.5	6.1	*	*	*	*	—	176,255	185,957	145.0	161.0	5.5
1. 給与費	*	*	*	*	—	84,329	90,672	68.9	77.9	7.5	*	*	*	*	—	87,114	92,588	71.7	80.2	6.3
2. 医薬品費	*	*	*	*	—	14,137	13,720	11.6	11.8	-2.9	*	*	*	*	—	13,821	13,289	11.4	11.5	-3.8
3. 材料費	*	*	*	*	—	3,581	4,648	2.9	4.0	29.8	*	*	*	*	—	3,458	4,486	2.8	3.9	29.7
4. 給食用材料費	*	*	*	*	—	126	139	0.1	0.1	10.3	*	*	*	*	—	119	132	0.1	0.1	10.9
5. 委託費	*	*	*	*	—	25,623	25,046	20.9	21.5	-2.3	*	*	*	*	—	24,742	24,277	20.4	21.0	-1.9
(再掲)給食委託費	*	*	*	*	—	0	0	0.0	0.0	—	*	*	*	*	—	301	270	0.2	0.2	-10.3
(再掲)人材委託費	*	*	*	*	—	1,323	1,265	1.1	1.1	-4.4	*	*	*	*	—	1,253	1,302	1.0	1.1	3.9
(再掲)紹介手数料	*	*	*	*	—	0	0	0.0	0.0	—	*	*	*	*	—	0	0	0.0	0.0	—
6. 減価償却費	*	*	*	*	—	31,516	32,214	25.8	27.7	2.2	*	*	*	*	—	29,974	30,644	24.7	26.5	2.2
(再掲)建物減価償却費	*	*	*	*	—	22,821	23,240	18.7	20.0	1.8	*	*	*	*	—	21,620	22,016	17.8	19.1	1.8
(再掲)医療機器減価償却費	*	*	*	*	—	6,644	6,834	5.4	5.9	2.9	*	*	*	*	—	6,333	6,521	5.2	5.6	3.0
7. その他の医療・介護費用	*	*	*	*	—	16,561	20,246	13.5	17.4	22.3	*	*	*	*	—	17,026	20,541	14.0	17.8	20.6
(再掲)設備機器賃借料	*	*	*	*	—	1,811	1,860	1.5	1.6	2.7	*	*	*	*	—	1,733	1,775	1.4	1.5	2.4
(再掲)医療機器賃借料	*	*	*	*	—	447	429	0.4	0.4	-4.0	*	*	*	*	—	433	416	0.4	0.4	-3.9
(再掲)水道光熱費	*	*	*	*	—	5,214	6,736	4.3	5.8	29.2	*	*	*	*	—	5,301	6,804	4.4	5.9	28.4
IV 損益差額(I+II-III)	*	*	*	*	—	-52,337	-69,894	-42.8	-60.1	—	*	*	*	*	—	-53,362	-69,978	-43.9	-60.6	—
(参考)「新型コロナウイルス感染症関連の補助金 (従業員向け慰労金を除く)を除いた 損益差額(IV-3')	*	*	*	*	—	-53,538	-70,363	-43.8	-60.5	—	*	*	*	*	—	-54,716	-70,455	-45.0	-61.0	—
V 税金	*	*	*	*	—	2,411	36	2.0	0.0	-98.5	*	*	*	*	—	2,285	34	1.9	0.0	-98.5
VI 税引後の総損益差額(IV-V)	*	*	*	*	—	-54,749	-69,930	-44.8	-60.1	—	*	*	*	*	—	-55,647	-70,012	-45.8	-60.6	—
施設数	*	*	—	—	—	18	—	—	—	—	*	*	—	—	—	19	—	—	—	—

一般診療所（全体（青色申告者を含む））（集計2）

（1施設当たり損益）

	入院診療収益あり					入院診療収益なし										全 体				
	金 額		構成比率		金額の 伸び率	金 額		構成比率		金額の 伸び率	(参考) 有床					金 額		構成比率		金額の 伸び率
	前々年(度)	前年(度)	前々年(度)	前年(度)		前々年(度)	前年(度)	前々年(度)	前年(度)		金 額		構成比率		金額の 伸び率	前々年(度)	前年(度)	前々年(度)	前年(度)	
	千円	千円	%	%	%	千円	千円	%	%	%	千円	千円	%	%		%	千円	千円	%	%
I 業 業 収 益	373,409	355,540	95.7	95.8	-4.8	87,542	88,344	100.8	100.0	0.9	219,004	221,967	80.2	80.5	1.4	92,506	92,903	100.8	99.9	0.4
I' (参考)「新型コロナウイルス感染症関連の補助金 (従業員向け慰労金を除く)を除いた 業 業 収 益 (I-3')	369,703	350,187	94.7	94.4	-5.3	85,722	87,273	98.7	98.8	1.8	214,751	217,524	78.6	78.9	1.3	90,589	91,805	98.7	98.7	1.3
1. 入院診療収益	111,221	104,831	28.5	28.3	-5.7	0	0	0.0	0.0	-	0	0	0.0	0.0	-	2,418	2,338	2.6	2.5	-3.3
保険診療収益	74,545	74,636	19.1	20.1	0.1	0	0	0.0	0.0	-	0	0	0.0	0.0	-	2,342	2,264	2.6	2.4	-3.3
公害等診療収益	-	-	-	-	-	-	-	-	-	-	-	-	-	-	-	-	-	-	-	-
その他の診療収益	-	-	-	-	-	-	-	-	-	-	-	-	-	-	-	-	-	-	-	-
2. 外来診療収益	239,555	226,929	61.4	61.2	-5.3	82,229	83,790	94.7	94.8	1.9	204,115	207,264	74.7	75.2	1.5	84,594	85,885	92.2	92.3	1.5
保険診療収益	224,950	212,830	57.6	57.4	-5.4	73,905	75,168	85.1	85.1	1.7	165,839	189,525	60.7	68.7	14.3	76,191	77,241	83.0	83.0	1.4
公害等診療収益	-	-	-	-	-	-	-	-	-	-	-	-	-	-	-	-	-	-	-	-
その他の診療収益	-	-	-	-	-	-	-	-	-	-	-	-	-	-	-	-	-	-	-	-
3. その他の業 業 収 益	-	-	-	-	-	-	-	-	-	-	-	-	-	-	-	-	-	-	-	-
3' (再掲)新型コロナウイルス感染症関連の補助金 (従業員向け慰労金を除く)	3,706	5,353	0.9	1.4	44.4	1,820	1,071	2.1	1.2	-41.2	4,253	4,443	1.6	1.6	4.5	1,918	1,098	2.1	1.2	-42.8
II 介 護 収 益	20,569	20,888	5.3	5.6	1.6	1,089	1,099	1.3	1.2	0.9	58,456	58,260	21.4	21.1	-0.3	1,190	1,204	1.3	1.3	1.2
III 業 業 ・ 介 護 費 用	400,638	408,600	102.7	110.1	2.0	85,388	85,975	98.4	97.3	0.7	297,823	308,215	109.0	111.8	3.5	90,258	90,630	98.3	97.4	0.4
1. 給与費	199,494	205,507	51.1	55.4	3.0	45,767	45,842	52.7	51.9	0.2	153,283	159,745	56.1	57.9	4.2	47,752	47,854	52.0	51.5	0.2
2. 医薬品費	49,054	45,761	12.6	12.3	-6.7	10,089	10,265	11.6	11.6	1.7	41,427	40,826	15.2	14.8	-1.5	11,540	11,581	12.6	12.5	0.4
3. 材料費	23,528	24,340	6.0	6.6	3.5	2,293	2,392	2.6	2.7	4.3	16,614	19,481	6.1	7.1	17.3	2,738	2,810	3.0	3.0	2.6
4. 給食用材料費	3,540	3,552	0.9	1.0	0.3	50	52	0.1	0.1	4.0	1,900	1,712	0.7	0.6	-9.9	97	99	0.1	0.1	2.1
5. 委託費	27,807	27,751	7.1	7.5	-0.2	2,978	2,996	3.4	3.4	0.6	18,621	17,860	6.8	6.5	-4.1	3,192	3,209	3.5	3.5	0.5
(再掲)給食委託費	8,411	8,377	2.2	2.3	-0.4	2	2	0.0	0.0	0.0	1,350	1,414	0.5	0.5	4.7	44	43	0.0	0.0	-2.3
(再掲)人材委託費	3,846	4,461	1.0	1.2	16.0	321	209	0.4	0.2	-34.9	8,088	7,477	3.0	2.7	-7.6	309	202	0.3	0.2	-34.6
(再掲)紹介手数料	404	598	0.1	0.2	48.0	27	13	0.0	0.0	-51.9	0	0	0.0	0.0	-	26	13	0.0	0.0	-50.0
6. 減価償却費	14,989	14,931	3.8	4.0	-0.4	3,803	3,678	4.4	4.2	-3.3	9,525	8,093	3.5	2.9	-15.0	3,942	3,785	4.3	4.1	-4.0
(再掲)建物減価償却費	-	-	-	-	-	-	-	-	-	-	-	-	-	-	-	-	-	-	-	-
(再掲)医療機器減価償却費	-	-	-	-	-	-	-	-	-	-	-	-	-	-	-	-	-	-	-	-
7. その他の業 業 ・ 介 護 費 用	82,226	86,758	21.1	23.4	5.5	20,408	20,751	23.5	23.5	1.7	56,454	60,498	20.7	21.9	7.2	20,997	21,291	22.9	22.9	1.4
(再掲)設備機器賃借料	8,370	8,091	2.1	2.2	-3.3	1,421	1,410	1.6	1.6	-0.8	5,726	6,069	2.1	2.2	6.0	1,417	1,407	1.5	1.5	-0.7
(再掲)医療機器賃借料	6,322	5,524	1.6	1.5	-12.6	1,002	968	1.2	1.1	-3.4	3,019	2,869	1.1	1.0	-5.0	1,009	977	1.1	1.1	-3.2
(再掲)水道光熱費	8,347	9,748	2.1	2.6	16.8	1,021	1,178	1.2	1.3	15.4	4,786	5,379	1.8	2.0	12.4	1,110	1,278	1.2	1.4	15.1
IV 損益差額 (I + II - III)	-6,660	-32,172	-1.7	-8.7	-	3,243	3,468	3.7	3.9	-	-20,363	-27,988	-7.5	-10.1	-	3,439	3,477	3.7	3.7	-
(参考)「新型コロナウイルス感染症関連の補助金 (従業員向け慰労金を除く)を除いた 損益差額 (IV-3')	-10,366	-37,525	-2.7	-10.1	-	1,423	2,397	1.6	2.7	-	-24,616	-32,431	-9.0	-11.8	-	1,521	2,379	1.7	2.6	-
V 税 金	-	-	-	-	-	-	-	-	-	-	-	-	-	-	-	-	-	-	-	-
VI 税引後の総損益差額 (IV - V)	-	-	-	-	-	-	-	-	-	-	-	-	-	-	-	-	-	-	-	-
施設数	35		-	-	-	285		-	-	-	13		-	-	-	296		-	-	-

(注)「全体」とは、個人、医療法人のほか、市町村立などを含めて単純集計したもの。

個人立の一般診療所の「損益差額」とそれ以外の一般診療所の「損益差額」では性質に異なる部分もあるものの、便宜上、これらを足し合わせて機械的に算出したものであることに留意。

歯科診療所（青色申告者を含む）（集計2）

（1施設当たり損益）

	個人					（再掲）医療法人					（再掲）その他					全体				
	金額		構成比率		金額の伸び率	金額		構成比率		金額の伸び率	金額		構成比率		金額の伸び率	金額		構成比率		金額の伸び率
	前々年(度)	前年(度)	前々年(度)	前年(度)		前々年(度)	前年(度)	前々年(度)	前年(度)		前々年(度)	前年(度)	前々年(度)	前年(度)		前々年(度)	前年(度)	前々年(度)	前年(度)	
I 医療収益	千円	千円	%	%	%	千円	千円	%	%	%	千円	千円	%	%	%	千円	千円	%	%	%
I'（参考）「新型コロナウイルス感染症関連の補助金（従業員向け慰労金を除く）」を除いた医療収益（I-4'）	32,614	31,635	101.6	100.4	-3.0	96,322	93,685	100.0	99.7	-2.7	*	*	*	*	-	44,987	43,503	100.8	100.1	-3.3
1. 保険診療収益	32,053	31,456	99.8	99.8	-1.9	95,646	93,387	99.3	99.3	-2.4	*	*	*	*	-	44,435	43,290	99.6	99.6	-2.6
2. 労災等診療収益	27,598	27,633	85.9	87.7	0.1	71,841	70,970	74.6	75.5	-1.2	*	*	*	*	-	35,226	35,092	78.9	80.7	-0.4
3. その他の診療収益	-	-	-	-	-	3	0	0.0	0.0	-100.0	*	*	*	*	-	-	-	-	-	-
4. その他の医療収益	-	-	-	-	-	22,494	20,628	23.3	21.9	-8.3	*	*	*	*	-	-	-	-	-	-
4'.（再掲）新型コロナウイルス感染症関連の補助金（従業員向け慰労金を除く）	-	-	-	-	-	1,983	2,087	2.1	2.2	5.2	*	*	*	*	-	-	-	-	-	-
II 介護収益	560	179	1.7	0.6	-68.0	676	298	0.7	0.3	-55.9	*	*	*	*	-	552	213	1.2	0.5	-61.4
III 医療・介護費用	57	52	0.2	0.2	-8.8	694	613	0.7	0.7	-11.7	*	*	*	*	-	184	173	0.4	0.4	-6.0
1. 給与費	25,563	25,276	79.6	80.2	-1.1	97,328	102,121	101.0	108.6	4.9	*	*	*	*	-	37,995	37,252	85.2	85.7	-2.0
2. 医薬品費	9,194	9,337	28.6	29.6	1.6	54,556	54,159	56.6	57.6	-0.7	*	*	*	*	-	16,089	16,135	36.1	37.1	0.3
3. 歯科材料費	734	710	2.3	2.3	-3.3	1,335	1,411	1.4	1.5	5.7	*	*	*	*	-	766	744	1.7	1.7	-2.9
4. 委託費	2,873	2,602	8.9	8.3	-9.4	6,972	7,831	7.2	8.3	12.3	*	*	*	*	-	3,864	3,571	8.7	8.2	-7.6
（再掲）人材委託費	2,637	2,606	8.2	8.3	-1.2	6,780	8,698	7.0	9.3	28.3	*	*	*	*	-	3,516	3,503	7.9	8.1	-0.4
（再掲）紹介手数料	67	82	0.2	0.3	22.4	167	172	0.2	0.2	3.0	*	*	*	*	-	193	230	0.4	0.5	19.2
5. 減価償却費	0	5	0.0	0.0	-	68	138	0.1	0.1	102.9	*	*	*	*	-	0	4	0.0	0.0	-
（再掲）建物減価償却費	2,103	1,978	6.5	6.3	-5.9	4,626	5,010	4.8	5.3	8.3	*	*	*	*	-	2,666	2,280	6.0	5.2	-14.5
（再掲）医療機器減価償却費	-	-	-	-	-	590	592	0.6	0.6	0.3	*	*	*	*	-	-	-	-	-	-
6. その他の医療費用	-	-	-	-	-	1,798	1,849	1.9	2.0	2.8	*	*	*	*	-	-	-	-	-	-
（再掲）設備機器賃借料	8,022	8,043	25.0	25.5	0.3	23,059	25,011	23.9	26.6	8.5	*	*	*	*	-	11,093	11,019	24.9	25.4	-0.7
（再掲）医療機器賃借料	277	278	0.9	0.9	0.4	436	450	0.5	0.5	3.2	*	*	*	*	-	277	294	0.6	0.7	6.1
（再掲）水道光熱費	177	161	0.6	0.5	-9.0	178	198	0.2	0.2	11.2	*	*	*	*	-	155	141	0.3	0.3	-9.0
IV 損益差額（I + II - III）	596	687	1.9	2.2	15.3	965	1,066	1.0	1.1	10.5	*	*	*	*	-	692	799	1.6	1.8	15.5
（参考）「新型コロナウイルス感染症関連の補助金（従業員向け慰労金を除く）」を除いた損益差額（IV-4）	7,108	6,412	22.1	20.4	-	-312	-7,823	-0.3	-8.3	-	*	*	*	*	-	7,176	6,423	16.1	14.8	-
V 税金	6,547	6,233	20.4	19.8	-	-988	-8,121	-1.0	-8.6	-	*	*	*	*	-	6,624	6,210	14.8	14.3	-
VI 税引後の総損益差額（IV - V）	-	-	-	-	-	1,128	328	1.2	0.3	-70.9	*	*	*	*	-	-	-	-	-	-
施設数	-	-	-	-	-	-1,440	-8,151	-1.5	-8.7	-	*	*	*	*	-	-	-	-	-	-
平均ユニット数	64	64	-	-	-	27	27	-	-	-	*	*	*	*	-	76	76	-	-	-
	3	3	-	-	-	5	5	-	-	-	*	*	*	*	-	3	3	-	-	-

- （注）1. 個人立の歯科診療所の損益差額からは、開設者の報酬となる部分以外に、建物、設備について現存物の価値以上の改善を行うための内部資金に充てられることが考えられる。
 2. 「全体」とは、個人、医療法人のほか、市町村立などを含めて単純集計したもの。
 個人立の歯科診療所の「損益差額」とそれ以外の歯科診療所の「損益差額」では性質に異なる部分もあるものの、便宜上、これらを足し合わせて機械的に算出したものであることに留意。
 3. 損益差額階級の損益差額は、「新型コロナウイルス感染症関連の補助金（従業員向け慰労金を除く）」を除いた損益差額である。

(8) 損益差額及び損益率の状況

一般診療所（青色申告者を含む）（集計2）

（1施設当たり）

		個人						(再掲) 医療法人・その他						全体					
		入院診療収益あり		入院診療収益なし		全体		入院診療収益あり		入院診療収益なし		全体		入院診療収益あり		入院診療収益なし		全体	
		前々年(度)	前年(度)	前々年(度)	前年(度)	前々年(度)	前年(度)	前々年(度)	前年(度)	前々年(度)	前年(度)	前々年(度)	前年(度)	前々年(度)	前年(度)	前々年(度)	前年(度)	前々年(度)	前年(度)
損益差額	構成比率	22.7	20.3	28.2	30.7	27.9	30.2	7.0	5.5	7.1	8.8	7.1	8.1	8.1	6.5	12.5	14.5	11.8	13.2
	平均値	48,860.1	44,199.1	23,762.8	27,424.8	24,275.5	27,767.5	30,832.3	24,126.7	11,609.4	15,072.2	13,240.1	15,840.3	33,218.4	26,783.4	16,519.6	20,063.0	17,519.2	20,465.3
	中央値	37,982.3	35,596.1	19,295.1	21,045.8	19,346.1	21,136.1	10,446.7	11,092.2	4,682.4	7,392.5	5,024.3	7,600.7	13,142.7	13,021.6	10,672.6	12,300.1	10,711.3	12,333.4
	標準誤差	12,254.1	13,733.6	873.7	1,066.5	897.8	1,082.7	7,553.7	8,042.0	1,195.8	1,437.0	1,275.0	1,481.8	6,759.0	7,219.3	805.6	967.5	862.0	1,006.9
	95%信頼区間	±24,018.1	±26,917.9	±1,712.4	±2,090.4	±1,759.7	±2,122.1	±14,805.2	±15,762.3	±2,343.8	±2,816.5	±2,499.0	±2,904.3	±13,247.7	±14,149.8	±1,578.9	±1,896.2	±1,689.5	±1,973.5
損益率	平均値	21.6	15.6	26.3	28.8	26.2	28.5	4.0	2.6	3.9	5.5	3.9	5.3	6.3	4.4	13.0	14.9	12.6	14.3
	中央値	13.0	15.6	27.9	29.5	27.7	29.3	3.1	4.0	4.1	6.0	3.9	5.8	3.8	5.1	10.7	12.5	10.2	11.7
	標準誤差	4.3	6.7	0.8	0.7	0.8	0.7	1.2	1.3	0.5	0.7	0.5	0.6	1.3	1.5	0.5	0.6	0.5	0.5
	95%信頼区間	±8.4	±13.2	±1.5	±1.4	±1.5	±1.4	±2.4	±2.6	±1.1	±1.4	±1.0	±1.3	±2.6	±2.9	±1.0	±1.1	±1.0	±1.1
	施設数	18		863		881		118		1,273		1,391		136		2,136		2,272	

- (注) 1. 損益差額は、「新型コロナウイルス感染症関連の補助金(従業員向け慰労金を除く)」を除いた損益差額である。
 2. 損益差額の構成比率は、各開設者別の「新型コロナウイルス感染症関連の補助金(従業員向け慰労金を除く)」を除いた医業収益と介護収益を合算した金額に対する損益差額の割合である。
 3. 損益率は、各一般診療所ごとの「新型コロナウイルス感染症関連の補助金(従業員向け慰労金を除く)」を除いた医業収益と介護収益を合算した金額に対する損益差額の割合である。
 4. 「全体」とは、個人、医療法人のほか、市町村立などを含めて単純集計したもの。
 個人立の一般診療所の「損益差額」とそれ以外の一般診療所の「損益差額」では性質に異なる部分もあるものの、便宜上、これらを足し合わせて機械的に算出したものであることに留意。

歯科診療所（青色申告者を含む）（集計2）

（1施設当たり）

		個人		(再掲) 医療法人・その他		全体	
		前々年(度)	前年(度)	前々年(度)	前年(度)	前々年(度)	前年(度)
損益差額	構成比率	24.9	24.6	8.8	8.2	17.7	17.1
	平均値	11,226.5	11,040.8	9,506.7	9,090.5	10,789.9	10,545.8
	中央値	9,168.0	8,625.1	4,038.4	3,944.1	8,525.6	7,496.4
	標準誤差	550.8	534.2	1,497.9	1,623.7	560.0	573.6
	95%信頼区間	±1,079.6	±1,047.0	±2,935.8	±3,182.5	±1,097.6	±1,124.3
損益率	平均値	24.0	23.9	6.3	5.3	19.5	19.2
	中央値	24.6	24.1	5.3	4.1	19.4	18.7
	標準誤差	1.2	1.2	1.3	1.3	1.0	1.0
	95%信頼区間	±2.3	±2.3	±2.5	±2.5	±1.9	±1.9
	施設数	438		149		587	

- (注) 1. 損益差額は、「新型コロナウイルス感染症関連の補助金(従業員向け慰労金を除く)」を除いた損益差額である。
 2. 損益差額の構成比率は、各開設者別の「新型コロナウイルス感染症関連の補助金(従業員向け慰労金を除く)」を除いた医業収益と介護収益を合算した金額に対する損益差額の割合である。
 3. 損益率は、各歯科診療所ごとの「新型コロナウイルス感染症関連の補助金(従業員向け慰労金を除く)」を除いた医業収益と介護収益を合算した金額に対する損益差額の割合である。
 4. 「全体」とは、個人、医療法人のほか、市町村立などを含めて単純集計したもの。
 個人立の歯科診療所の「損益差額」とそれ以外の歯科診療所の「損益差額」では性質に異なる部分もあるものの、便宜上、これらを足し合わせて機械的に算出したものであることに留意。

(9) 職種別常勤職員1人平均給料年(度)額等

一般診療所 開設者別 (青色申告者を含む) (集計2)

(単位:円、%)

	入院診療収益あり													
	個人							(再掲) 医療法人						
	前々年(度)			前年(度)			金額の伸び率	前々年(度)			前年(度)			金額の伸び率
	平均給料年(度)額(①)	賞与(②)	①+②	平均給料年(度)額(①)	賞与(②)	①+②		平均給料年(度)額(①)	賞与(②)	①+②	平均給料年(度)額(①)	賞与(②)	①+②	
院長	—	—	—	—	—	—	—	34,419,412	218,542	34,637,954	34,127,773	250,048	34,377,821	△ 0.8
医師	8,214,614	740,054	8,954,668	8,733,356	752,242	9,485,598	5.9	11,700,106	398,527	12,098,633	11,726,895	371,396	12,098,292	0.0
歯科医師	—	—	—	—	—	—	—	—	—	—	—	—	—	—
薬剤師	—	—	—	—	—	—	—	7,515,740	824,596	8,340,336	6,363,781	874,157	7,237,938	△ 13.2
看護職員	2,792,436	562,172	3,354,608	2,754,880	535,675	3,290,555	△ 1.9	3,610,915	712,745	4,323,660	3,670,617	749,302	4,419,919	2.2
看護補助職員	2,277,981	248,857	2,526,838	2,549,014	336,000	2,885,014	14.2	2,255,325	408,935	2,664,260	2,202,455	383,855	2,586,310	△ 2.9
医療技術員	4,394,287	841,967	5,236,254	4,248,271	745,494	4,993,766	△ 4.6	3,312,698	713,040	4,025,738	3,398,988	740,015	4,139,003	2.8
事務職員	2,011,802	423,203	2,435,005	1,988,506	389,412	2,377,918	△ 2.3	3,097,733	568,780	3,666,513	3,111,521	604,592	3,716,114	1.4
その他職員	2,445,473	483,206	2,928,679	2,377,836	462,830	2,840,666	△ 3.0	2,177,963	406,525	2,584,488	2,245,584	381,114	2,626,698	1.6
役員	—	—	—	—	—	—	—	8,069,198	16,741	8,085,939	7,724,921	13,458	7,738,379	△ 4.3

	入院診療収益あり													
	(再掲) その他							全体						
	前々年(度)			前年(度)			金額の伸び率	前々年(度)			前年(度)			金額の伸び率
	平均給料年(度)額(①)	賞与(②)	①+②	平均給料年(度)額(①)	賞与(②)	①+②		平均給料年(度)額(①)	賞与(②)	①+②	平均給料年(度)額(①)	賞与(②)	①+②	
院長	*	*	*	*	*	*	—	36,682,484	213,654	36,896,138	36,387,801	244,491	36,632,293	△ 0.7
医師	6,075,924	0	6,075,924	6,317,952	0	6,317,952	4.0	11,304,591	381,935	11,686,525	11,364,816	357,581	11,722,397	0.3
歯科医師	—	—	—	—	—	—	—	—	—	—	—	—	—	—
薬剤師	—	—	—	—	—	—	—	7,515,740	824,596	8,340,336	6,363,781	874,157	7,237,938	△ 13.2
看護職員	3,896,529	959,015	4,855,544	3,992,312	972,783	4,965,095	2.3	3,562,046	706,081	4,268,126	3,619,503	739,246	4,358,749	2.1
看護補助職員	*	*	*	*	*	*	—	2,255,940	405,440	2,661,380	2,208,505	384,081	2,592,586	△ 2.6
医療技術員	3,150,412	760,020	3,910,433	2,957,726	738,601	3,696,327	△ 5.5	3,356,839	720,998	4,077,837	3,427,887	740,254	4,168,141	2.2
事務職員	1,698,460	276,807	1,975,267	1,383,904	221,832	1,605,736	△ 18.7	2,952,759	543,877	3,496,636	2,935,446	567,806	3,503,253	0.2
その他職員	—	—	—	—	—	—	—	2,202,139	413,455	2,615,594	2,258,544	389,122	2,647,666	1.2
役員	—	—	—	—	—	—	—	8,069,198	16,741	8,085,939	7,724,921	13,458	7,738,379	△ 4.3

(注)一般診療所の給料・賞与については、当該施設に所属する職員に支給された金額を調査したものである。(以下同様)

一般診療所 開設者別（青色申告者を含む）（集計2）

（単位：円、％）

	入院診療収益なし													
	個人							(再掲) 医療法人						
	前々年(度)			前年(度)			金額の 伸び率	前々年(度)			前年(度)			金額の 伸び率
	平均給料 年(度)額(①)	賞与(②)	①+②	平均給料 年(度)額(①)	賞与(②)	①+②		平均給料 年(度)額(①)	賞与(②)	①+②	平均給料 年(度)額(①)	賞与(②)	①+②	
院長	—	—	—	—	—	—	—	24,954,435	137,860	25,092,295	25,606,554	176,079	25,782,632	2.8
医師	7,975,283	1,472,076	9,447,360	8,261,839	1,601,811	9,863,651	4.4	10,505,939	112,632	10,618,572	10,798,125	122,200	10,920,325	2.8
歯科医師	—	—	—	—	—	—	—	*	*	*	*	*	*	—
薬剤師	5,642,156	1,422,723	7,064,880	5,663,195	1,389,593	7,052,789	△ 0.2	7,464,737	202,344	7,667,080	7,343,062	153,253	7,496,315	△ 2.2
看護職員	2,980,841	584,036	3,564,877	3,019,573	594,365	3,613,938	1.4	3,277,474	621,837	3,899,311	3,326,484	648,280	3,974,765	1.9
看護補助職員	2,016,585	321,139	2,337,724	2,042,320	302,118	2,344,438	0.3	2,121,863	358,338	2,480,202	2,228,070	388,711	2,616,782	5.5
医療技術員	3,278,357	539,739	3,818,096	3,275,113	512,738	3,787,851	△ 0.8	3,521,068	588,300	4,109,369	3,614,822	620,576	4,235,398	3.1
事務職員	2,396,477	450,063	2,846,539	2,424,398	453,650	2,878,048	1.1	2,590,271	452,353	3,042,625	2,705,992	474,128	3,180,120	4.5
その他職員	2,841,325	561,628	3,402,952	2,997,927	595,032	3,592,959	5.6	2,672,089	294,999	2,967,089	2,626,284	291,760	2,918,043	△ 1.7
役員	—	—	—	—	—	—	—	4,769,913	41,580	4,811,493	4,913,620	30,958	4,944,578	2.8

	入院診療収益なし													
	(再掲) その他							全体						
	前々年(度)			前年(度)			金額の 伸び率	前々年(度)			前年(度)			金額の 伸び率
	平均給料 年(度)額(①)	賞与(②)	①+②	平均給料 年(度)額(①)	賞与(②)	①+②		平均給料 年(度)額(①)	賞与(②)	①+②	平均給料 年(度)額(①)	賞与(②)	①+②	
院長	15,629,167	1,227,847	16,857,014	16,156,693	1,133,305	17,289,999	2.6	24,482,309	182,466	24,664,775	25,137,684	215,385	25,353,069	2.8
医師	13,660,668	1,328,528	14,989,197	13,576,504	1,102,046	14,678,550	△ 2.1	10,267,577	437,006	10,704,583	10,545,113	454,736	10,999,849	2.8
歯科医師	—	—	—	—	—	—	—	*	*	*	*	*	*	—
薬剤師	5,466,112	1,318,543	6,784,655	5,668,164	1,269,851	6,938,015	2.3	6,471,176	847,091	7,318,268	6,455,075	796,204	7,251,279	△ 0.9
看護職員	3,611,903	978,283	4,590,186	3,591,386	940,713	4,532,099	△ 1.3	3,213,135	629,868	3,843,002	3,255,259	648,078	3,903,337	1.6
看護補助職員	2,752,643	617,074	3,369,717	2,704,147	635,961	3,340,109	△ 0.9	2,124,462	360,727	2,485,189	2,203,416	378,140	2,581,556	3.9
医療技術員	3,800,620	940,658	4,741,277	3,635,981	1,044,088	4,680,068	△ 1.3	3,507,458	613,692	4,121,150	3,558,973	643,793	4,202,767	2.0
事務職員	2,890,813	796,493	3,687,305	3,036,031	828,377	3,864,408	4.8	2,541,686	465,885	3,007,571	2,629,630	481,396	3,111,026	3.4
その他職員	2,901,566	490,508	3,392,073	2,856,041	582,407	3,438,448	1.4	2,716,496	362,086	3,078,582	2,715,563	366,266	3,081,829	0.1
役員	—	—	—	—	—	—	—	4,769,913	41,580	4,811,493	4,913,620	30,958	4,944,578	2.8

一般診療所 開設者別（青色申告者を含む）（集計2）

（単位：円、％）

	全体													
	個人							(再掲) 医療法人						
	前々年(度)			前年(度)			金額の伸び率	前々年(度)			前年(度)			金額の伸び率
	平均給料年(度)額(①)	賞与(②)	①+②	平均給料年(度)額(①)	賞与(②)	①+②		平均給料年(度)額(①)	賞与(②)	①+②	平均給料年(度)額(①)	賞与(②)	①+②	
院長	—	—	—	—	—	—	—	25,770,341	144,815	25,915,156	26,347,041	182,506	26,529,548	2.4
医師	7,981,077	1,454,354	9,435,432	8,273,081	1,581,557	9,854,638	4.4	10,765,984	174,890	10,940,874	11,003,267	177,241	11,180,508	2.2
歯科医師	—	—	—	—	—	—	—	*	*	*	*	*	*	—
薬剤師	5,642,156	1,422,723	7,064,880	5,663,195	1,389,593	7,052,789	△ 0.2	7,474,582	322,457	7,797,038	7,039,899	376,428	7,416,328	△ 4.9
看護職員	2,969,979	582,776	3,552,755	3,005,297	591,199	3,596,496	1.2	3,366,053	645,987	4,012,040	3,417,216	674,915	4,092,131	2.0
看護補助職員	2,030,751	317,222	2,347,973	2,061,635	303,410	2,365,045	0.7	2,170,543	376,793	2,547,336	2,218,834	386,960	2,605,794	2.3
医療技術員	3,358,930	561,560	3,920,490	3,350,896	530,863	3,881,760	△ 1.0	3,468,404	619,828	4,088,232	3,560,390	650,697	4,211,087	3.0
事務職員	2,388,165	449,482	2,837,648	2,414,935	452,256	2,867,191	1.0	2,654,274	467,038	3,121,312	2,757,111	490,574	3,247,685	4.0
その他職員	2,788,610	551,185	3,339,795	2,906,218	575,480	3,481,698	4.2	2,508,110	332,010	2,840,120	2,501,387	321,074	2,822,461	△ 0.6
役員	—	—	—	—	—	—	—	5,099,361	39,099	5,138,461	5,202,637	29,159	5,231,797	1.8

	全体													
	(再掲) その他							全体						
	前々年(度)			前年(度)			金額の伸び率	前々年(度)			前年(度)			金額の伸び率
	平均給料年(度)額(①)	賞与(②)	①+②	平均給料年(度)額(①)	賞与(②)	①+②		平均給料年(度)額(①)	賞与(②)	①+②	平均給料年(度)額(①)	賞与(②)	①+②	
院長	21,553,533	1,167,213	22,720,746	22,216,053	1,075,923	23,291,976	2.5	25,511,864	185,098	25,696,962	26,095,443	217,863	26,313,306	2.4
医師	12,413,861	1,110,140	13,524,001	12,453,404	931,529	13,384,933	△ 1.0	10,459,889	426,793	10,886,683	10,698,566	436,548	11,135,115	2.3
歯科医師	—	—	—	—	—	—	—	*	*	*	*	*	*	—
薬剤師	5,466,112	1,318,543	6,784,655	5,668,164	1,269,851	6,938,015	2.3	6,575,488	844,845	7,420,333	6,439,153	809,800	7,248,953	△ 2.3
看護職員	3,628,312	977,172	4,605,484	3,616,022	942,684	4,558,705	△ 1.0	3,285,897	645,761	3,931,658	3,330,544	666,921	3,997,465	1.7
看護補助職員	2,687,184	599,995	3,287,179	2,646,377	626,517	3,272,894	△ 0.4	2,164,797	374,444	2,539,241	2,204,942	379,922	2,584,864	1.8
医療技術員	3,732,223	921,656	4,653,879	3,573,493	1,015,943	4,589,436	△ 1.4	3,475,041	636,787	4,111,828	3,531,025	664,359	4,195,384	2.0
事務職員	2,750,591	735,377	3,485,968	2,806,606	744,149	3,550,755	1.9	2,580,872	473,319	3,054,191	2,659,001	489,695	3,148,697	3.1
その他職員	2,901,566	490,508	3,392,073	2,856,041	582,407	3,438,448	1.4	2,567,938	376,922	2,944,860	2,583,142	372,888	2,956,030	0.4
役員	—	—	—	—	—	—	—	5,099,361	39,099	5,138,461	5,202,637	29,159	5,231,797	1.8

歯科診療所 開設者別（青色申告者を含む）（集計2）

（単位：円、％）

	個人							（再掲）医療法人						
	前々年(度)			前年(度)			金額の伸び率	前々年(度)			前年(度)			金額の伸び率
	平均給料年(度)額(①)	賞与(②)	①+②	平均給料年(度)額(①)	賞与(②)	①+②		平均給料年(度)額(①)	賞与(②)	①+②	平均給料年(度)額(①)	賞与(②)	①+②	
院長	—	—	—	—	—	—	—	14,865,295	96,364	14,961,659	15,195,217	84,275	15,279,492	2.1
歯科医師	4,987,421	499,718	5,487,139	5,078,935	490,682	5,569,618	1.5	6,549,368	167,671	6,717,040	6,856,260	183,670	7,039,931	4.8
歯科衛生士	2,428,796	331,674	2,760,470	2,469,204	324,427	2,793,631	1.2	2,573,145	301,882	2,875,027	2,564,114	318,669	2,882,783	0.3
歯科技工士	3,702,206	501,218	4,203,423	3,877,427	519,056	4,396,483	4.6	3,568,299	469,468	4,037,767	3,524,510	469,512	3,994,023	△ 1.1
薬剤師	*	*	*	*	*	*	—	—	—	—	—	—	—	—
事務職員	2,260,325	302,727	2,563,051	2,297,588	331,111	2,628,699	2.6	2,238,196	223,079	2,461,275	2,164,732	207,345	2,372,077	△ 3.6
その他の職員	2,111,825	243,031	2,354,855	2,117,183	244,373	2,361,556	0.3	1,787,573	220,882	2,008,455	1,748,244	212,019	1,960,263	△ 2.4
役員	—	—	—	—	—	—	—	3,708,159	49,780	3,757,939	3,536,639	39,803	3,576,442	△ 4.8

	（再掲）その他							全体						
	前々年(度)			前年(度)			金額の伸び率	前々年(度)			前年(度)			金額の伸び率
	平均給料年(度)額(①)	賞与(②)	①+②	平均給料年(度)額(①)	賞与(②)	①+②		平均給料年(度)額(①)	賞与(②)	①+②	平均給料年(度)額(①)	賞与(②)	①+②	
院長	—	—	—	—	—	—	—	14,596,935	158,609	14,755,543	14,934,405	154,599	15,089,003	2.3
歯科医師	*	*	*	*	*	*	—	5,834,072	335,056	6,169,128	6,005,213	344,433	6,349,646	2.9
歯科衛生士	3,119,298	997,356	4,116,654	2,654,936	723,460	3,378,396	△ 17.9	2,496,407	320,861	2,817,268	2,513,317	323,916	2,837,233	0.7
歯科技工士	—	—	—	—	—	—	—	3,630,148	484,133	4,114,281	3,684,927	492,032	4,176,959	1.5
薬剤師	—	—	—	—	—	—	—	*	*	*	*	*	*	—
事務職員	—	—	—	—	—	—	—	2,251,925	272,494	2,524,419	2,245,443	282,534	2,527,977	0.1
その他の職員	—	—	—	—	—	—	—	1,995,186	235,063	2,230,249	1,980,023	232,345	2,212,368	△ 0.8
役員	—	—	—	—	—	—	—	3,708,159	49,780	3,757,939	3,536,639	39,803	3,576,442	△ 4.8

（注）歯科診療所の給料・賞与については、当該施設に所属する職員に支給された金額を調査したものである。

(参考) 開設者別延べ人員数

一般診療所 開設者別給料年(度)額 (青色申告者を含む) (集計2)の集計対象における開設者別延べ人員数

(単位:人月、%)

	(再掲)医療法人・その他									個人			全体		
	医療法人			その他			全体			前々年(度)	前年(度)	人月の伸び率	前々年(度)	前年(度)	人月の伸び率
	前々年(度)	前年(度)	人月の伸び率	前々年(度)	前年(度)	人月の伸び率	前々年(度)	前年(度)	人月の伸び率						
院長	11.8	11.8	0.0	9.7	9.5	△ 2.1	11.7	11.7	0.0	—	—	—	7.3	7.3	0.0
医師	7.6	7.7	1.3	13.1	14.0	6.9	7.9	8.0	1.3	2.2	2.3	4.5	5.7	5.9	3.5
歯科医師	0.0	0.0	—	0.0	0.0	—	0.0	0.0	—	0.0	0.0	—	0.0	0.0	—
薬剤師	0.4	0.4	0.0	1.2	1.2	0.0	0.4	0.5	25.0	0.4	0.4	0.0	0.4	0.5	25.0
看護職員	47.1	47.4	0.6	58.3	57.0	△ 2.2	47.6	47.8	0.4	23.5	23.5	0.0	38.5	38.6	0.3
看護補助職員	7.5	7.5	0.0	6.3	5.4	△ 14.3	7.4	7.4	0.0	2.3	2.4	4.3	5.5	5.5	0.0
医療技術員	13.4	13.7	2.2	29.7	31.3	5.4	14.2	14.5	2.1	3.8	4.0	5.3	10.2	10.5	2.9
事務職員	38.8	39.1	0.8	51.0	49.4	△ 3.1	39.3	39.6	0.8	26.5	26.8	1.1	34.4	34.8	1.2
その他職員	15.7	15.9	1.3	5.1	4.7	△ 7.8	15.2	15.4	1.3	6.1	6.0	△ 1.6	11.8	11.9	0.8
役員	15.3	15.1	△ 1.3	0.0	0.0	—	14.6	14.4	△ 1.4	0.0	0.0	—	9.1	9.0	△ 1.1

歯科診療所 開設者別給料年(度)額 (青色申告者を含む) (集計2)の集計対象における開設者別延べ人員数

(単位:人月、%)

	(再掲)医療法人・その他									個人			全体		
	医療法人			その他			全体			前々年(度)	前年(度)	人月の伸び率	前々年(度)	前年(度)	人月の伸び率
	前々年(度)	前年(度)	人月の伸び率	前々年(度)	前年(度)	人月の伸び率	前々年(度)	前年(度)	人月の伸び率						
院長	11.8	11.7	△ 0.8	*	*	—	11.7	11.6	△ 0.9	—	—	—	3.1	3.0	△ 3.2
歯科医師	14.5	14.5	0.0	*	*	—	14.5	14.5	0.0	4.2	4.6	9.5	6.8	7.1	4.4
歯科衛生士	49.6	50.7	2.2	*	*	—	49.6	50.9	2.6	20.0	20.0	0.0	27.4	27.8	1.5
歯科技工士	3.2	3.2	0.0	*	*	—	3.2	3.2	0.0	0.9	0.9	0.0	1.5	1.5	0.0
薬剤師	0.0	0.0	—	*	*	—	0.0	0.0	—	0.0	0.0	—	0.0	0.0	—
事務職員	20.5	21.1	2.9	*	*	—	20.3	20.9	3.0	11.1	10.8	△ 2.7	13.5	13.4	△ 0.7
その他職員	19.5	20.7	6.2	*	*	—	19.3	20.5	6.2	11.5	11.6	0.9	13.5	13.8	2.2
役員	14.2	14.5	2.1	*	*	—	14.1	14.4	2.1	0.0	0.0	—	3.5	3.6	2.9

(10) 設備投資額の状況

一般診療所（全体(青色申告者を含む)）（集計2）

（1施設当たり設備投資額）

	入院診療収益あり			入院診療収益なし						全 体		
	金 額		金額の 伸び率	金 額		金額の 伸び率	(参考) 有床			金 額		金額の 伸び率
	前々年(度)	前年(度)		前々年(度)	前年(度)		金 額		金額の 伸び率	前々年(度)	前年(度)	
			千円			千円	千円	千円				千円
I 設備投資額	17,118	21,074	23.1	4,982	5,015	0.7	8,829	16,846	90.8	5,726	6,000	4.8
1. 建物(建物附属設備を含む)	4,119	9,823	138.5	1,189	1,444	21.4	4,324	10,396	140.4	1,369	1,958	43.0
2. 医療機器	3,747	4,953	32.2	1,591	1,579	-0.8	1,253	3,020	141.0	1,723	1,786	3.7
うちリース分	86	603	601.2	159	154	-3.1	0	163	—	155	182	17.4
3. 調剤用機器	0	17	—	4	2	-50.0	14	0	-100.0	4	3	-25.0
うちリース分	0	0	—	0	0	—	0	0	—	0	0	—
4. 医療情報システム用機器	949	813	-14.3	393	349	-11.2	1,092	969	-11.3	427	378	-11.5
うちリース分	26	67	157.7	53	59	11.3	0	0	—	52	59	13.5
II 設備投資額のうち消費税課税対象の投資額	9,882	17,366	75.7	4,156	4,373	5.2	8,399	16,044	91.0	4,507	5,170	14.7
施設数	110		—	1,684		—	33		—	1,794		—

歯科診療所（青色申告者を含む）（集計2）（1施設当たり設備投資額）

	全 体		
	金 額		金額の 伸び率
	前々年(度)	前年(度)	
I 設備投資額	千円 3,149	千円 3,485	% 10.7
1. 建物(建物附属設備を含む)	735	1,042	41.8
2. 医療機器	1,503	1,476	-1.8
うちリース分	29	30	3.4
3. 調剤用機器	1	0	-100.0
うちリース分	0	0	—
4. 医療情報システム用機器	195	210	7.7
うちリース分	34	35	2.9
II 設備投資額のうち消費税課税対象の投資額	2,763	3,047	10.3
施設数	478		—
平均ユニット数	4	4	—

(11) 損益率等の分布

① 損益率

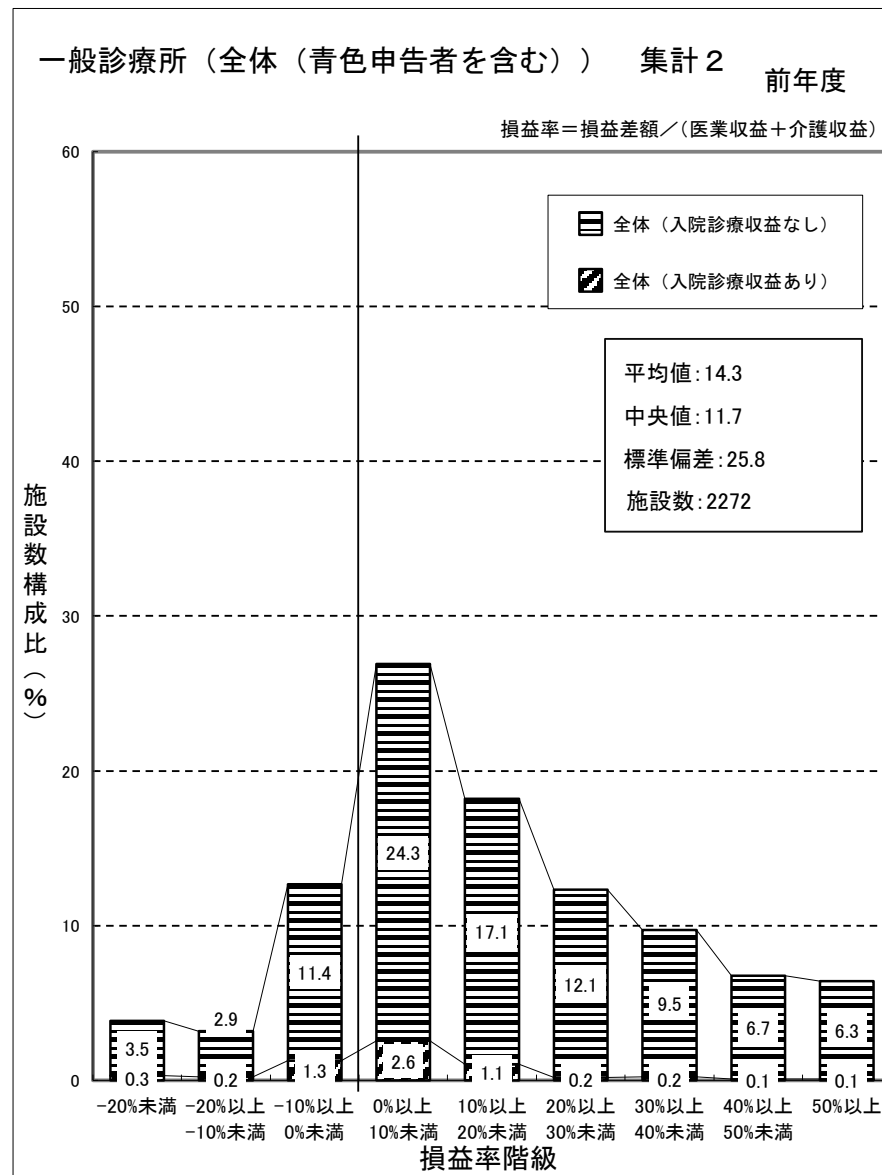
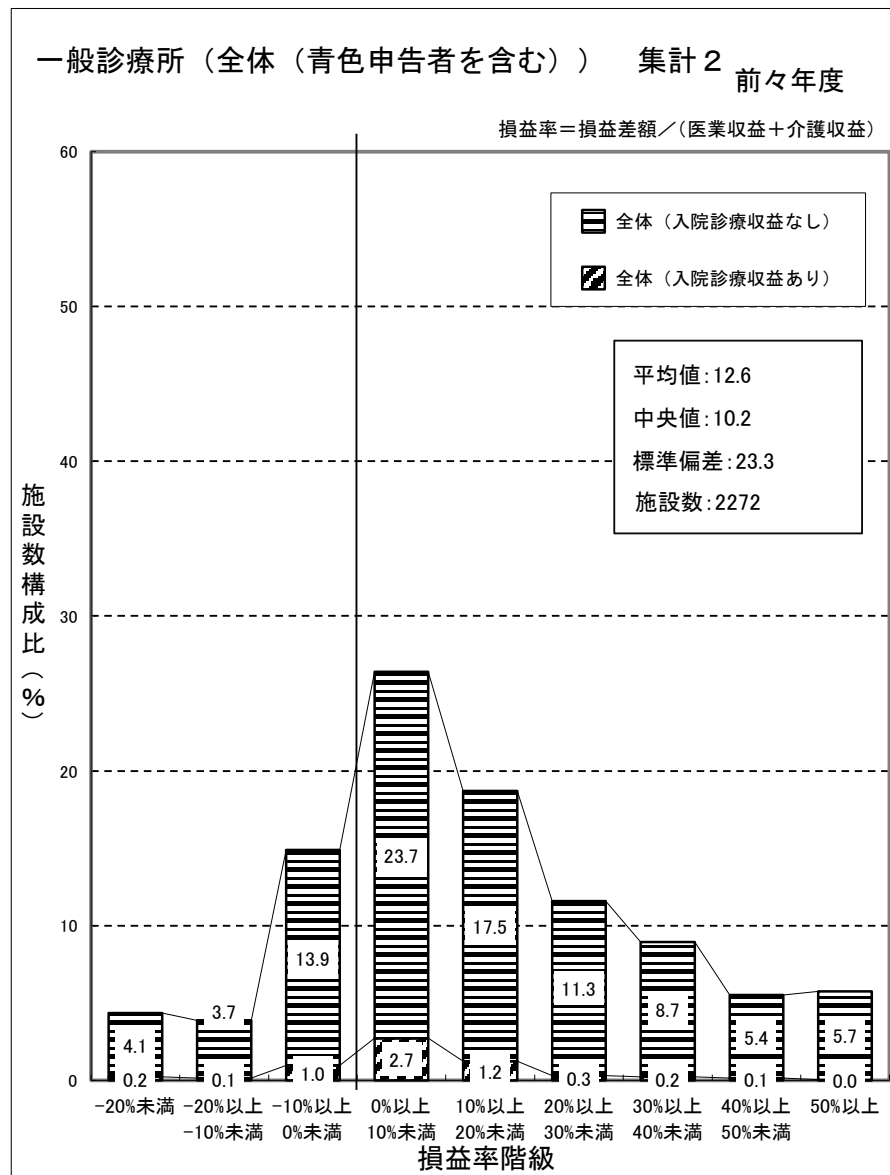

(注) 損益率は、各一般診療所ごとの「新型コロナウイルス感染症関連の補助金(従業員向け慰労金を除く)」を除いた医業収益と介護収益を合算した金額に対する損益差額の割合である。

一般診療所（個人（青色申告者を含む）） 集計2 前々年度

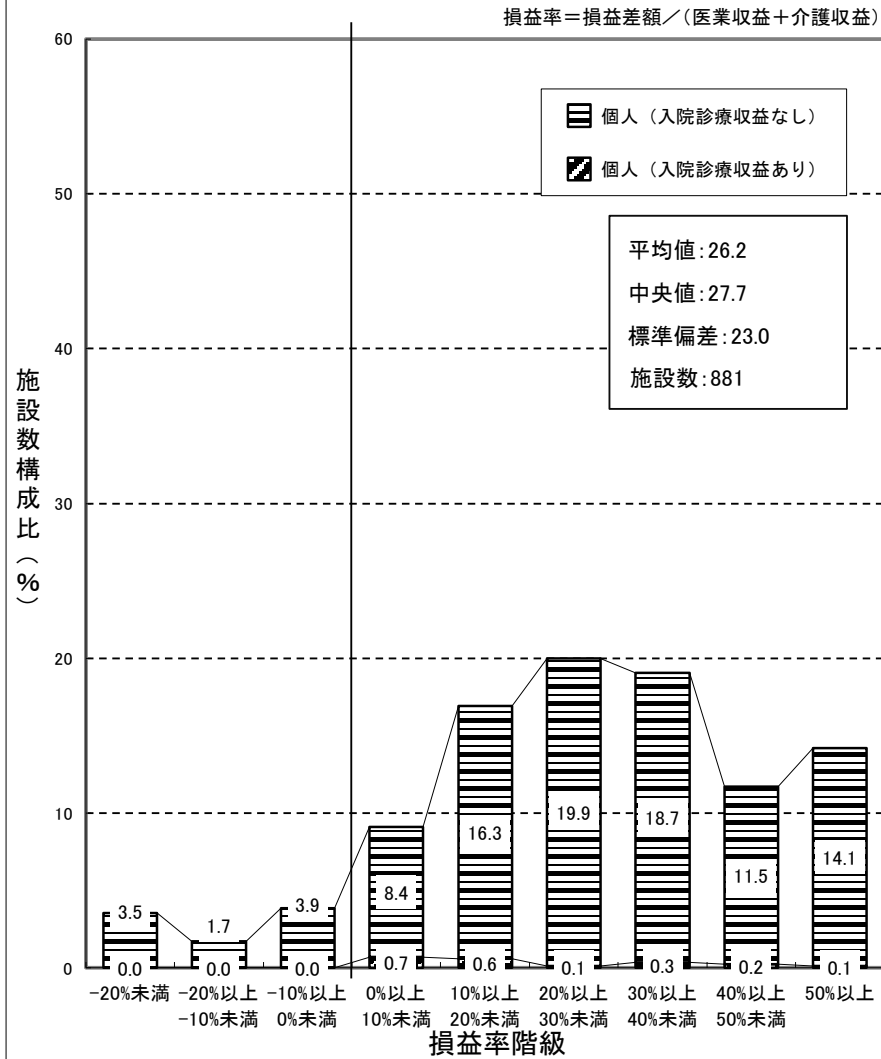

一般診療所（個人（青色申告者を含む）） 集計2 前年度

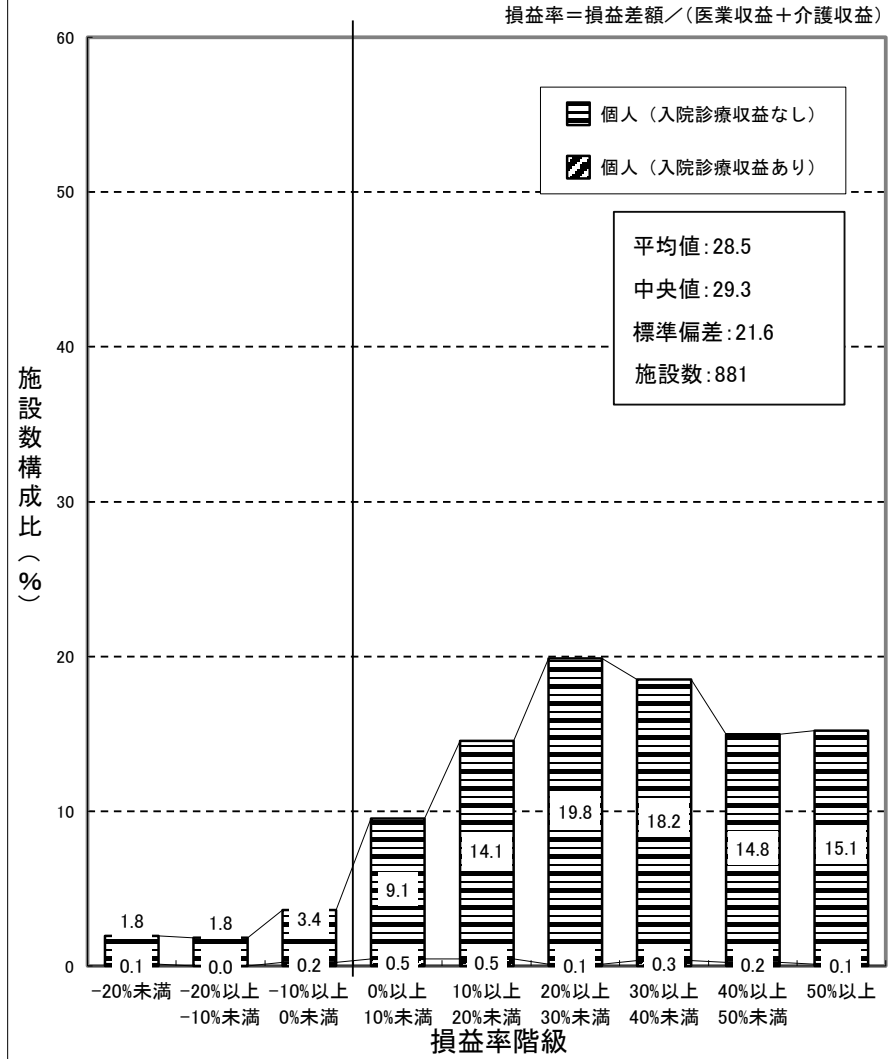

(注) 個人立の一般診療所の損益差額からは、開設者の報酬となる部分以外に、建物、設備について現存物の価値以上の改善を行うための内部資金に充てられることが考えられる。

(再掲) 一般診療所 (医療法人) 集計2 前々年度

損益率 = 損益差額 / (医業収益 + 介護収益)

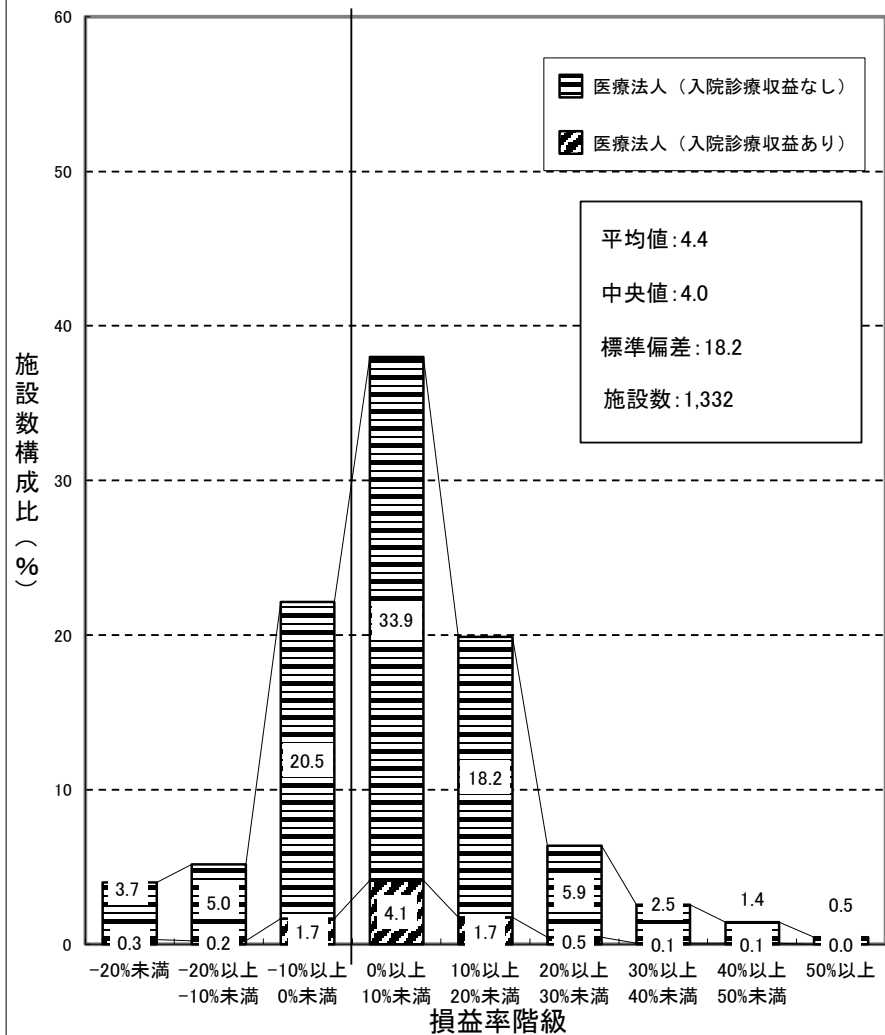

(再掲) 一般診療所 (医療法人) 集計2 前年度

損益率 = 損益差額 / (医業収益 + 介護収益)

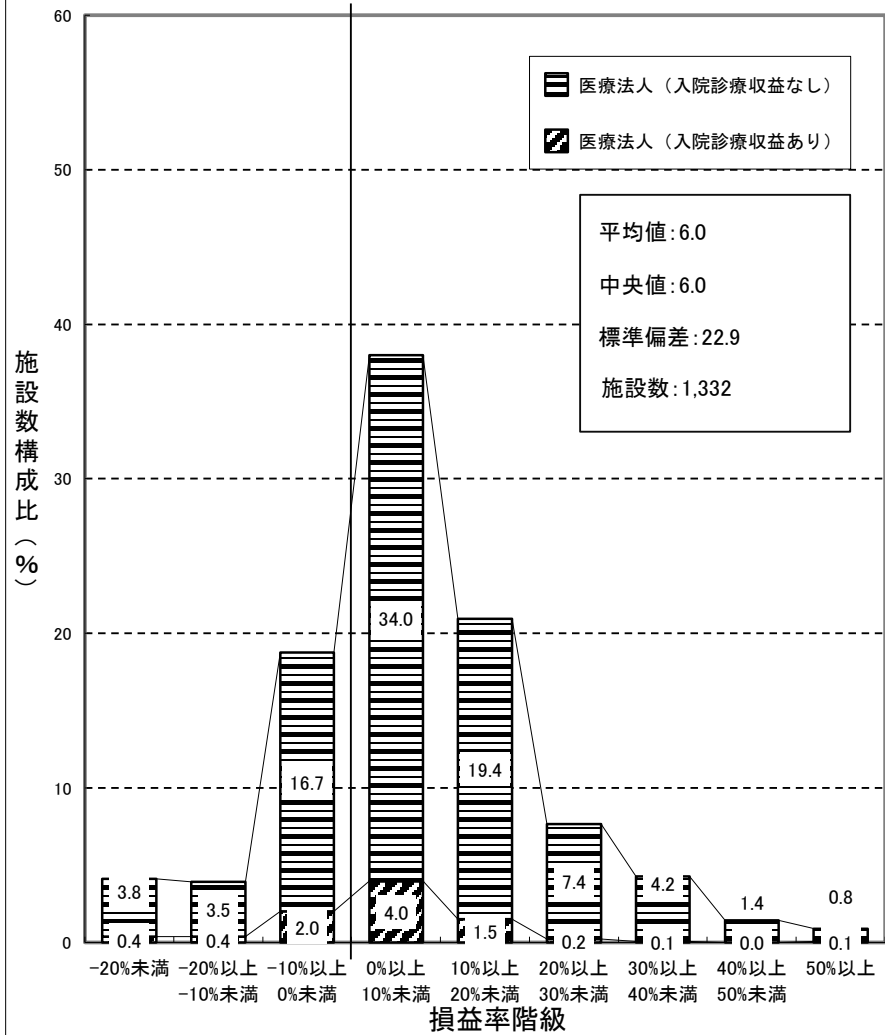

(再掲) 一般診療所(その他) 集計2 前々年度

損益率 = 損益差額 / (医業収益 + 介護収益)

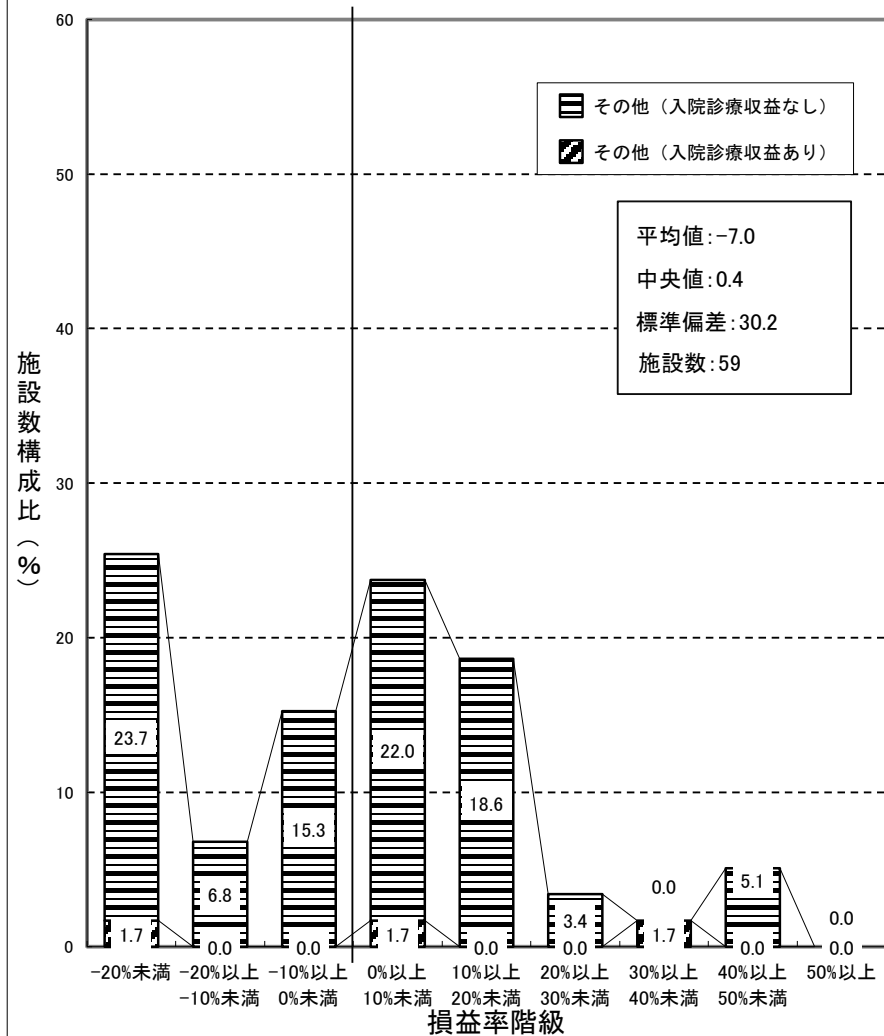

(再掲) 一般診療所(その他) 集計2 前年度

損益率 = 損益差額 / (医業収益 + 介護収益)

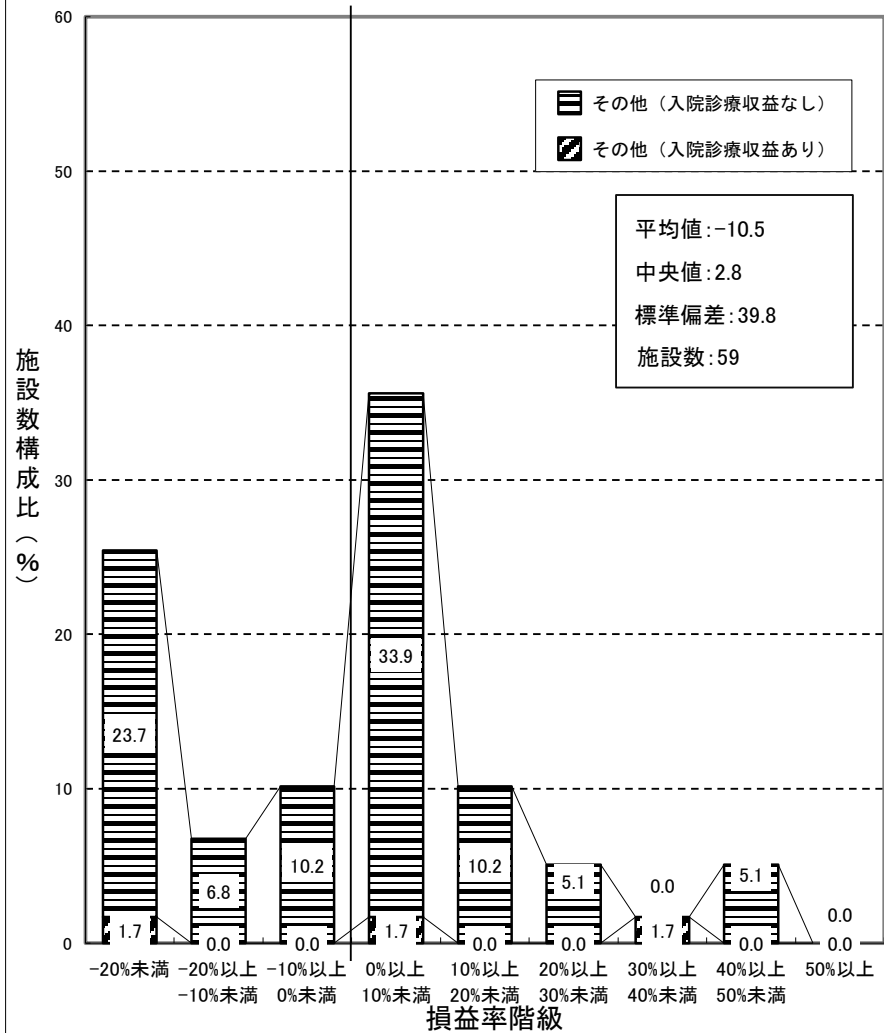

歯科診療所（青色申告者を含む） 集計2 前々年度

損益率=損益差額/(医業収益+介護収益)

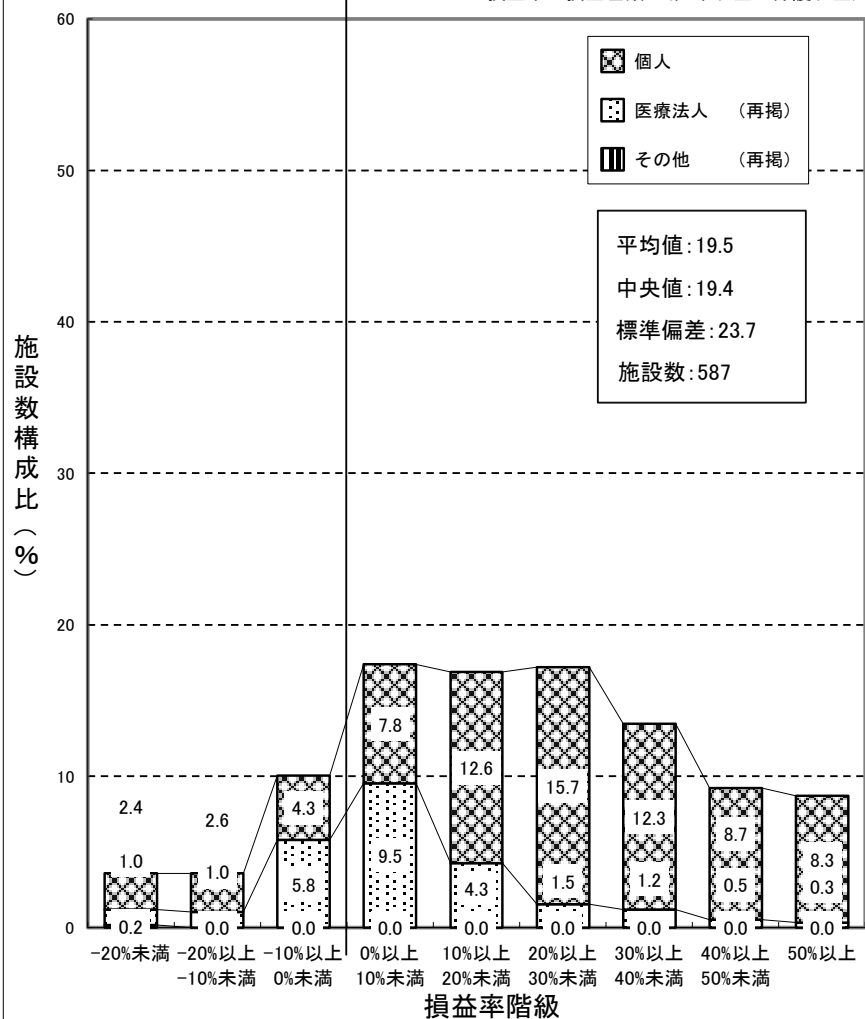

歯科診療所（青色申告者を含む） 集計2 前年度

損益率=損益差額/(医業収益+介護収益)

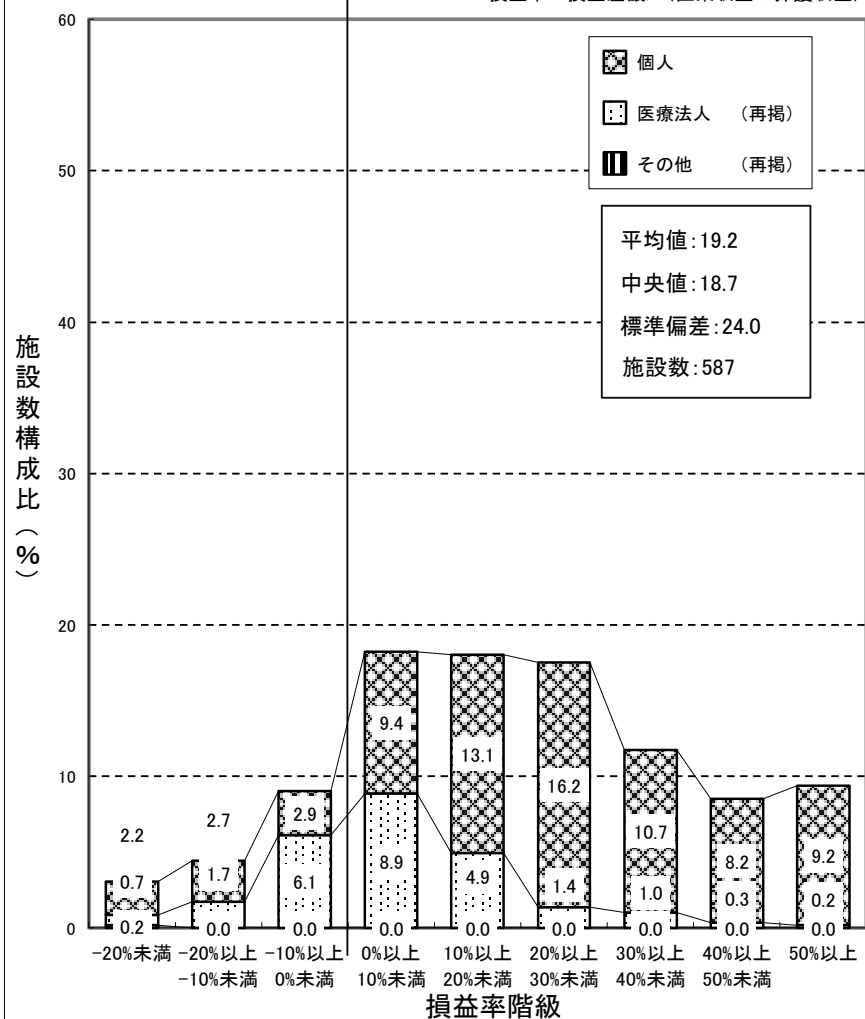

(注) 損益率は、各歯科診療所ごとの「新型コロナウイルス感染症関連の補助金(従業員向け慰労金を除く)」を除いた医業収益と介護収益を合算した金額に対する損益差額の割合である。

② 損益率対前年度増減

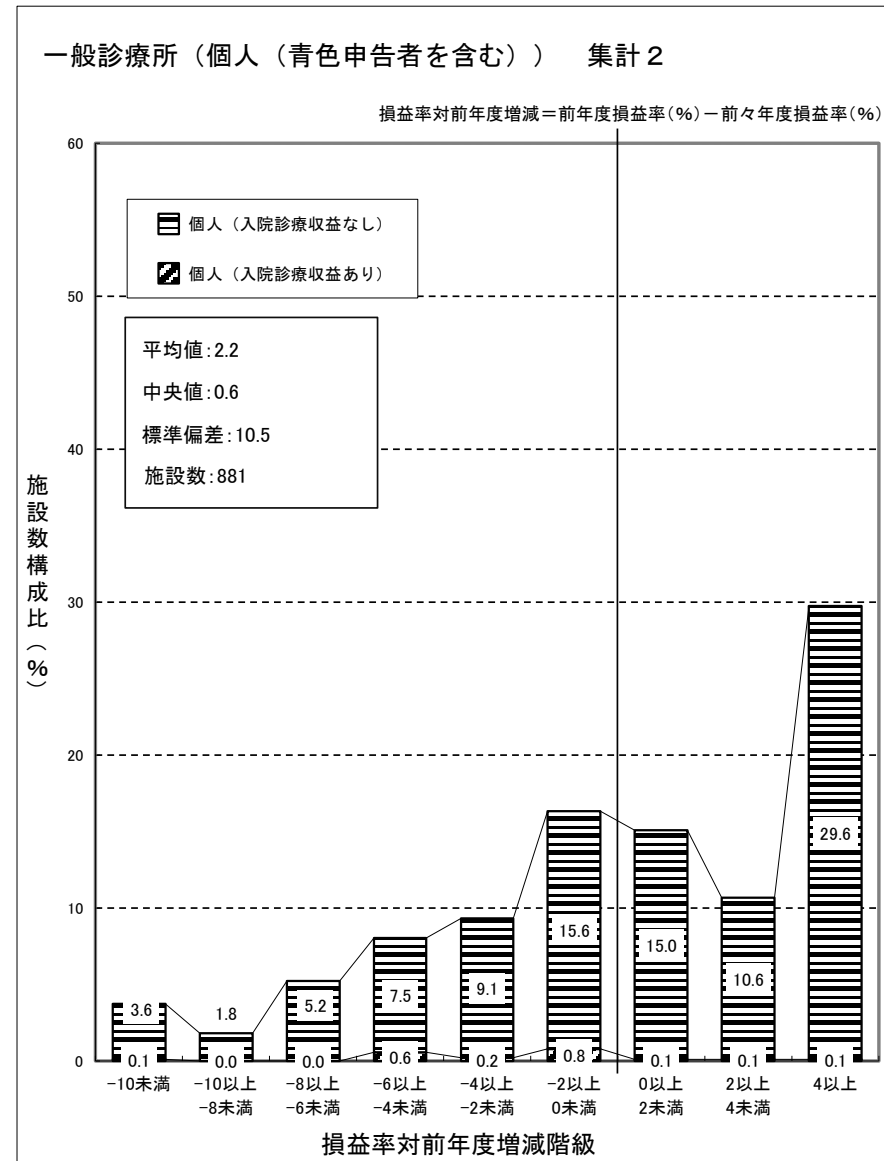
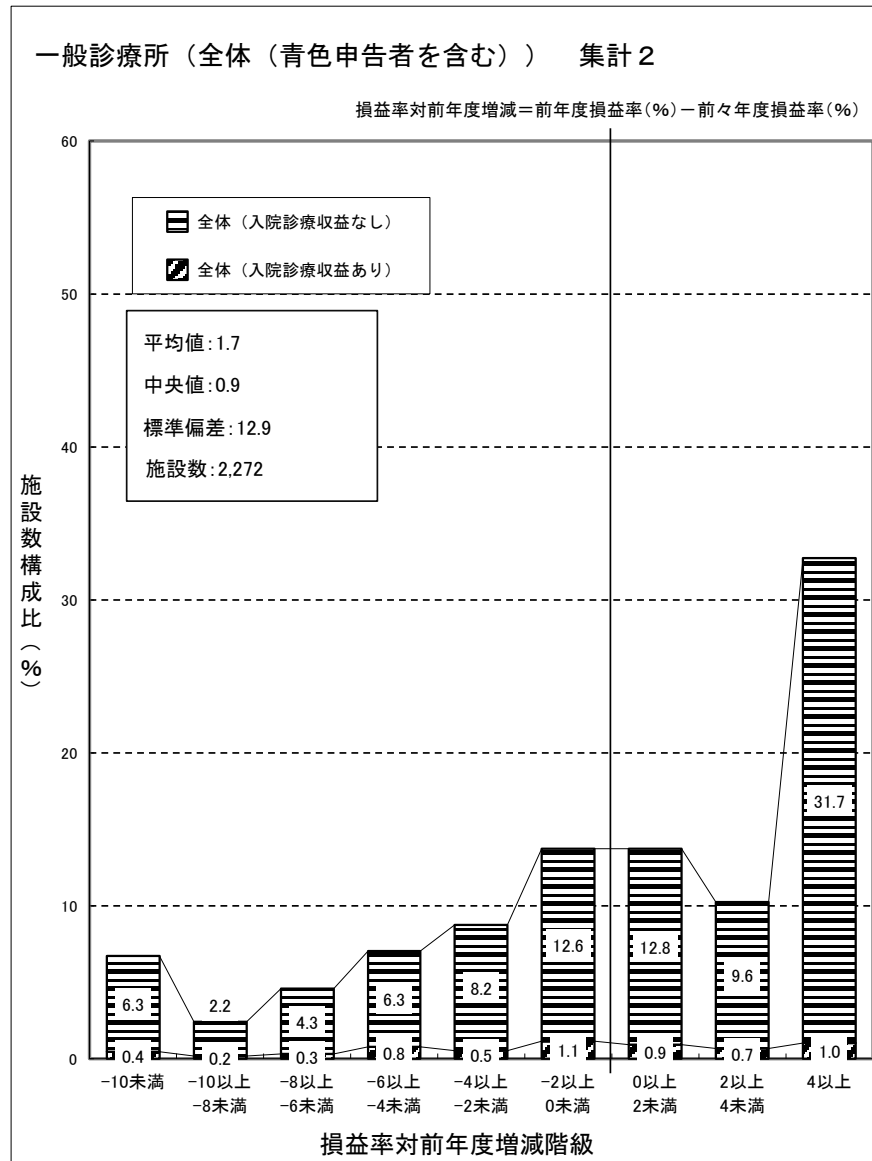

(注) 損益率は、各一般診療所ごとの「新型コロナウイルス感染症関連の補助金(従業員向け慰労金を除く)」を除いた医業収益と介護収益を合算した金額に対する損益差額の割合である。

(再掲) 一般診療所（医療法人） 集計 2

損益率対前年度増減=前年度損益率(%) - 前々年度損益率(%)

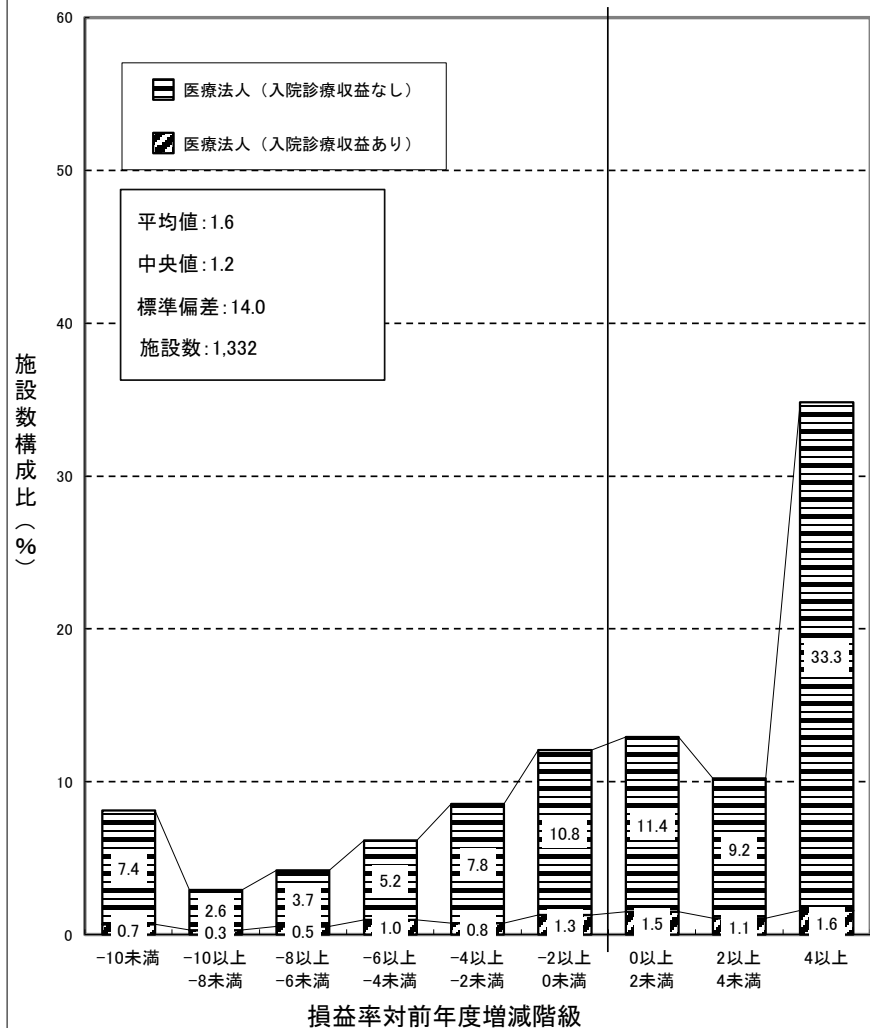

(再掲) 一般診療所（その他） 集計 2

損益率対前年度増減=前年度損益率(%) - 前々年度損益率(%)

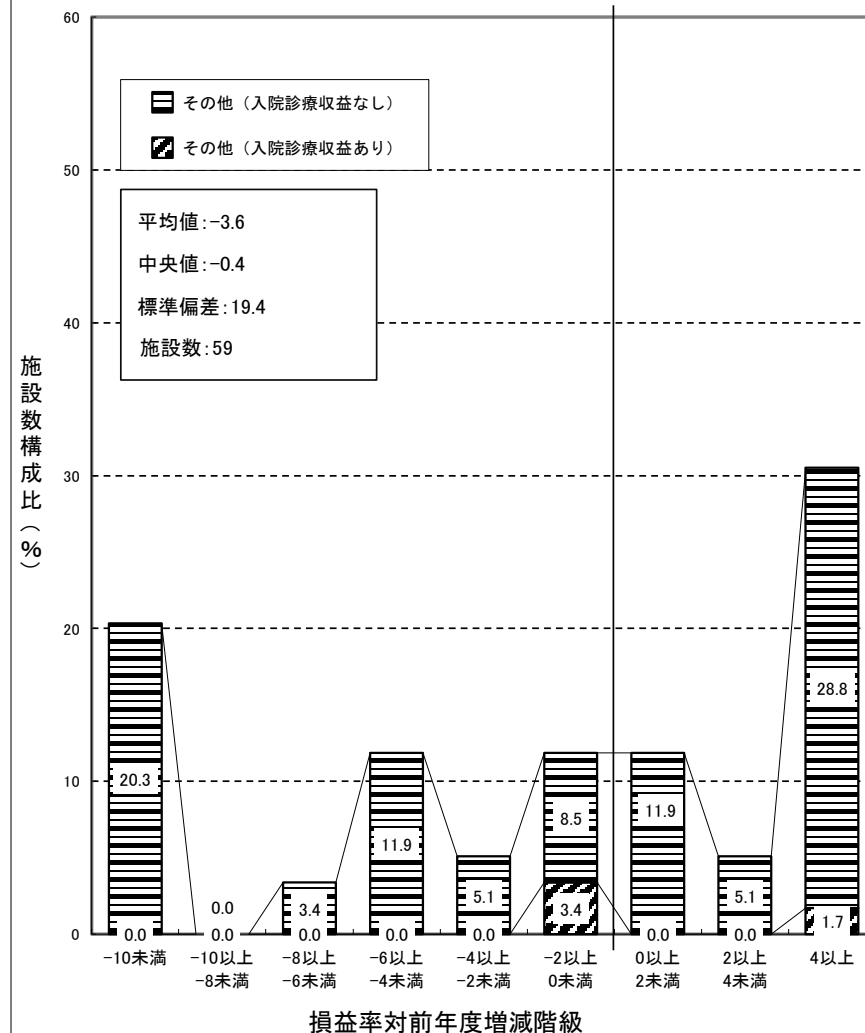

歯科診療所（青色申告者を含む） 集計2

損益率対前年度増減＝前年度損益率(%)－前々年度損益率(%)

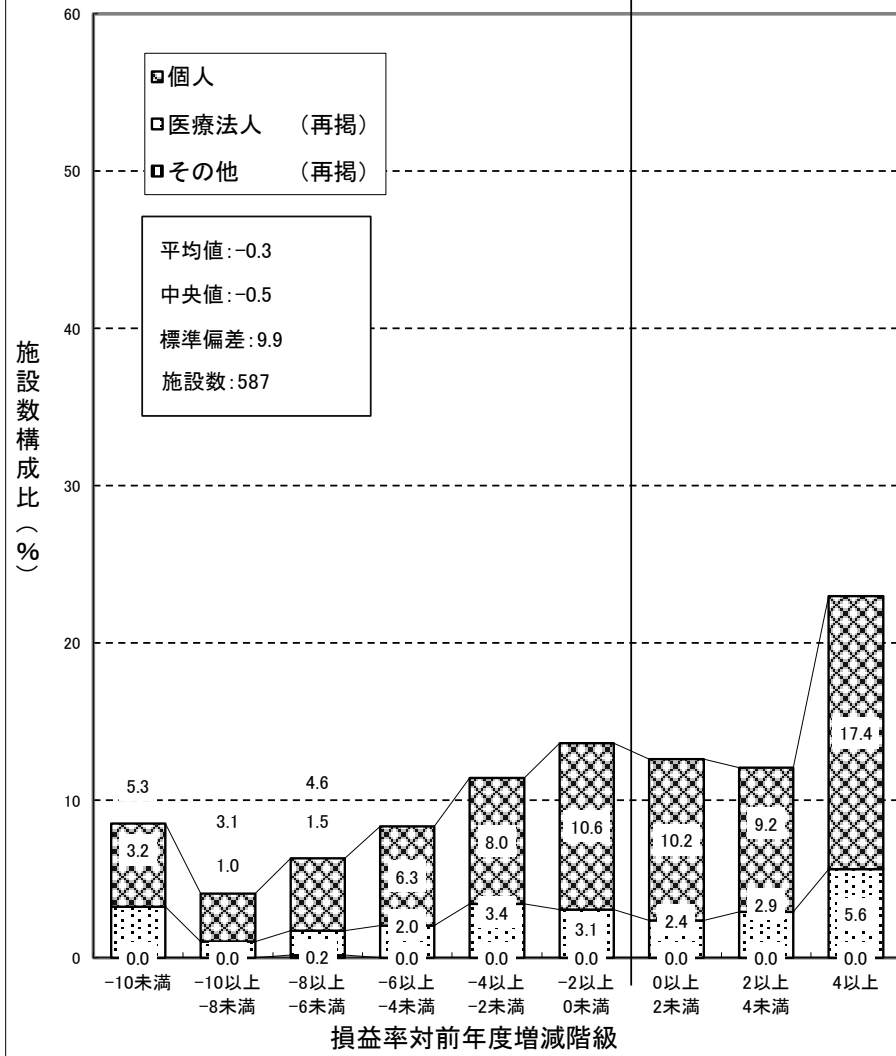

(注) 損益率は、各歯科診療所ごとの「新型コロナウイルス感染症関連の補助金(従業員向け慰労金を除く)」を除いた医業収益と介護収益を合算した金額に対する損益差額の割合である。

(12) 収益と費用の45度分析

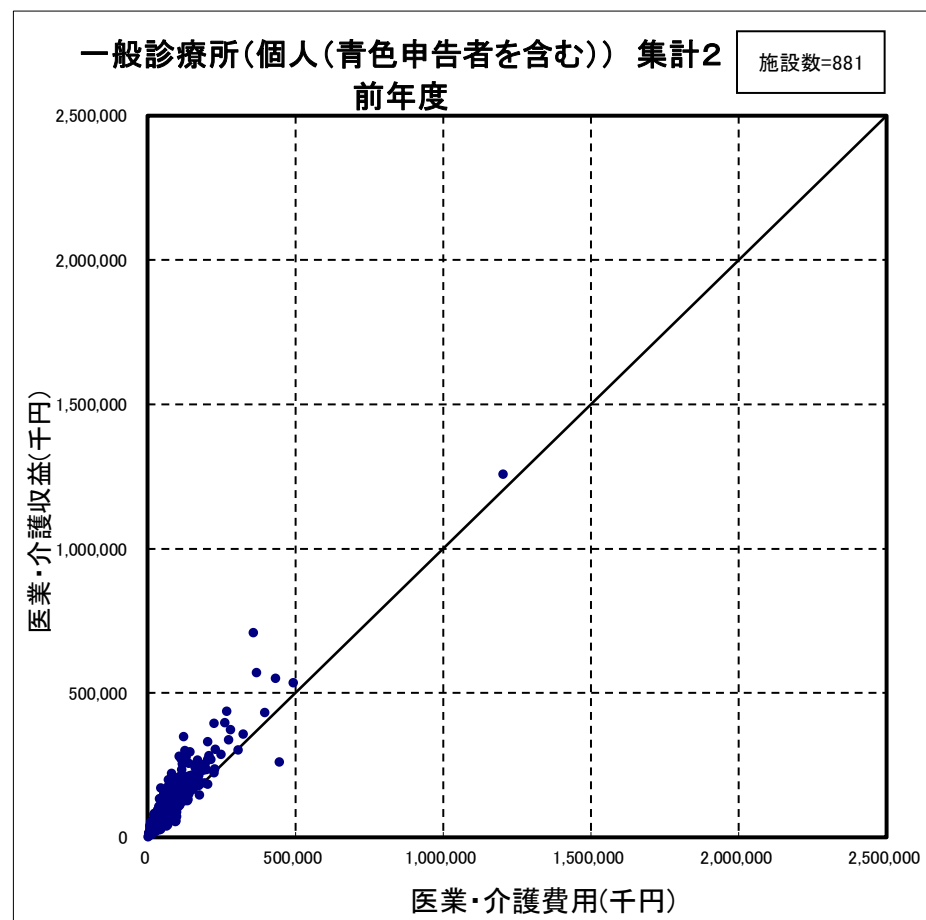
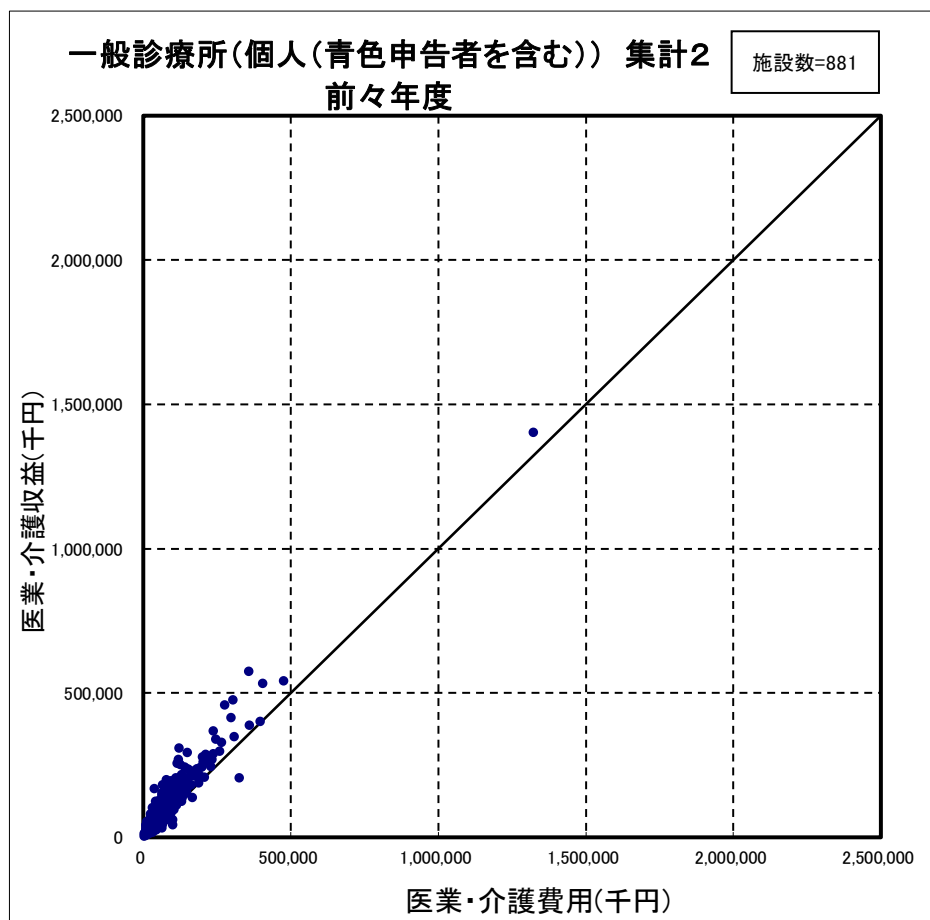

(注) 医業・介護収益は、各一般診療所ごとの「新型コロナウイルス感染症関連の補助金(従業員向け慰労金を除く)」を除いた医業収益と介護収益を合算した金額である。

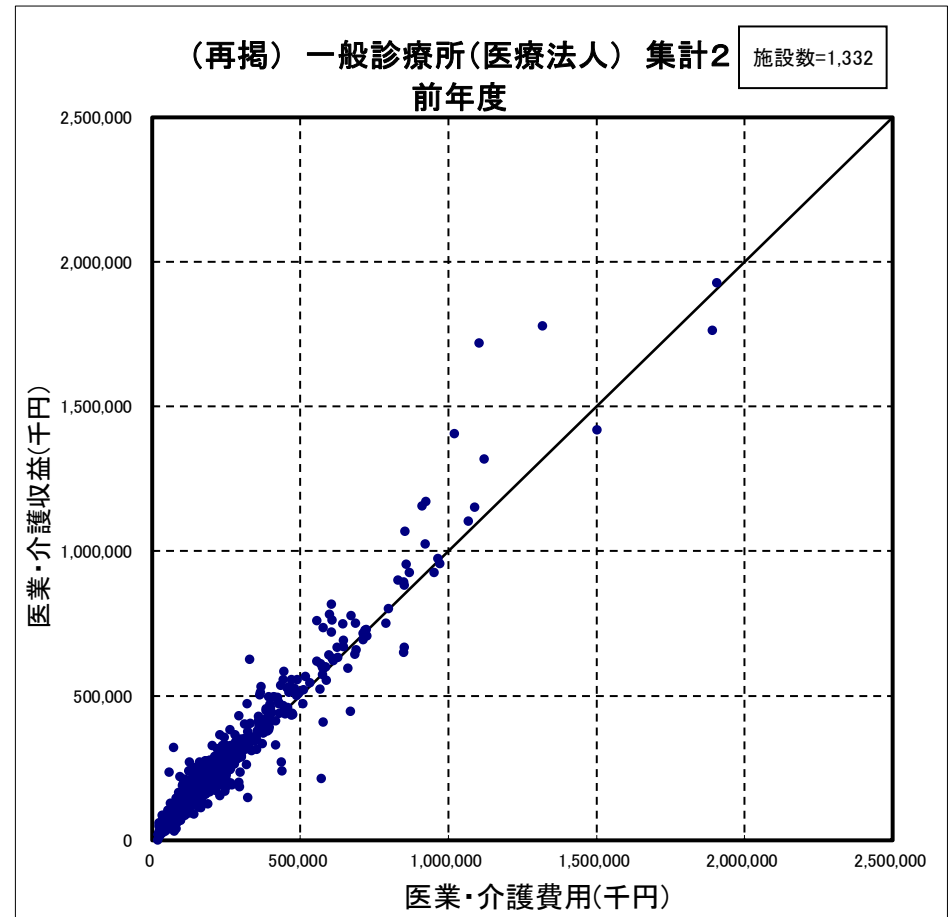
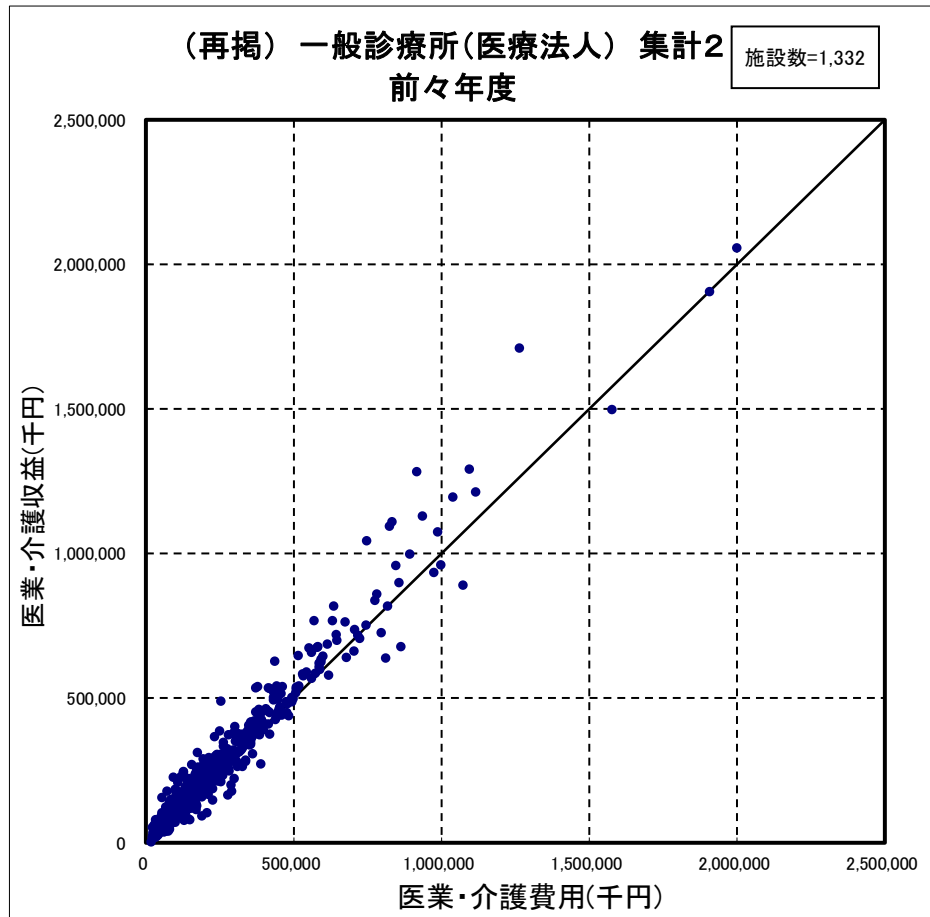

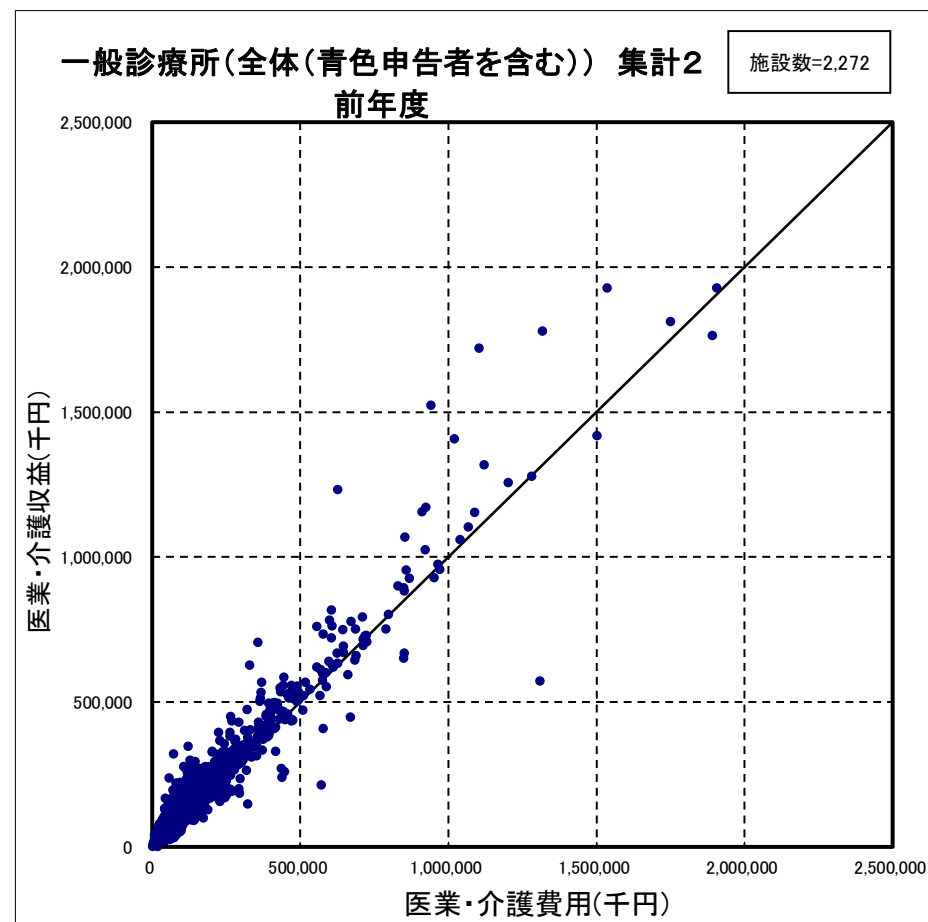
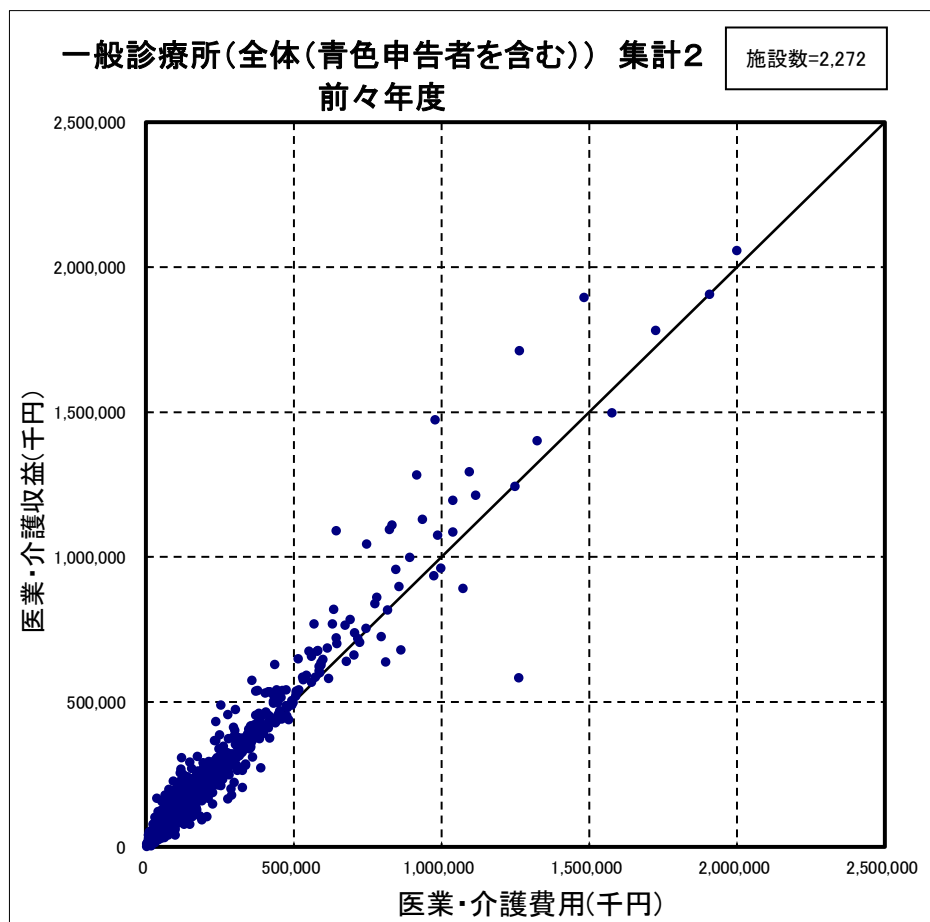

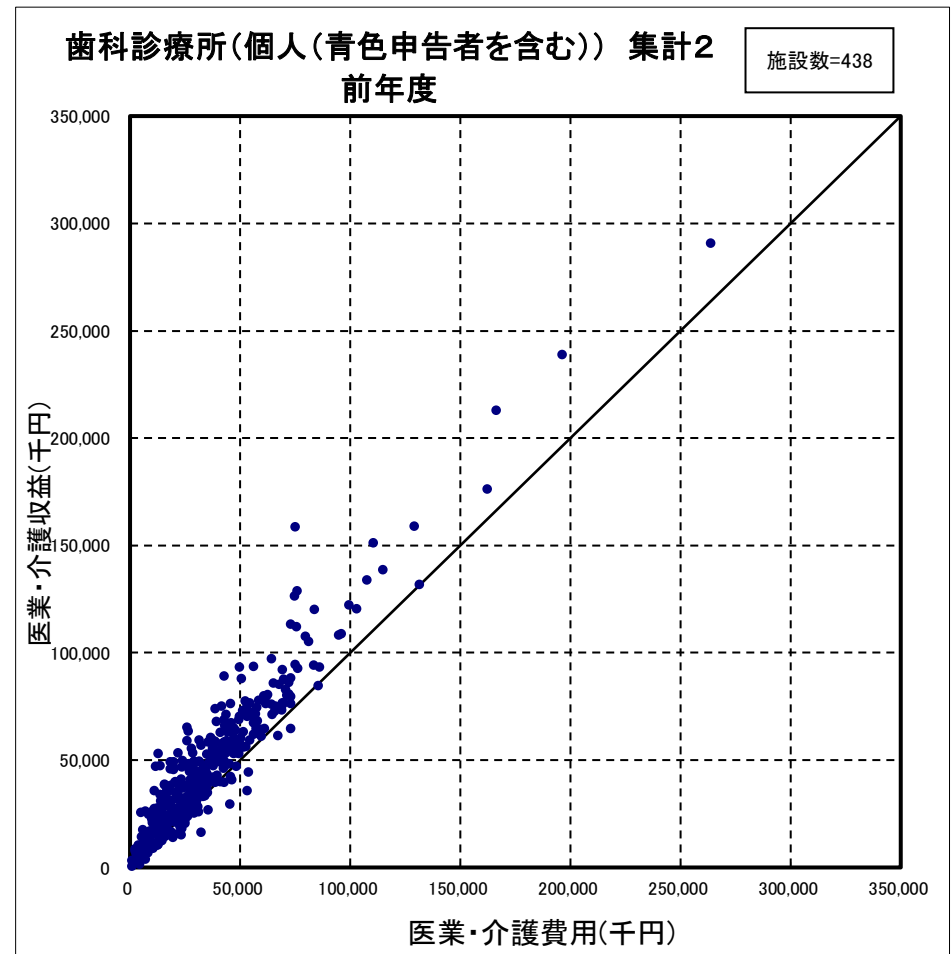
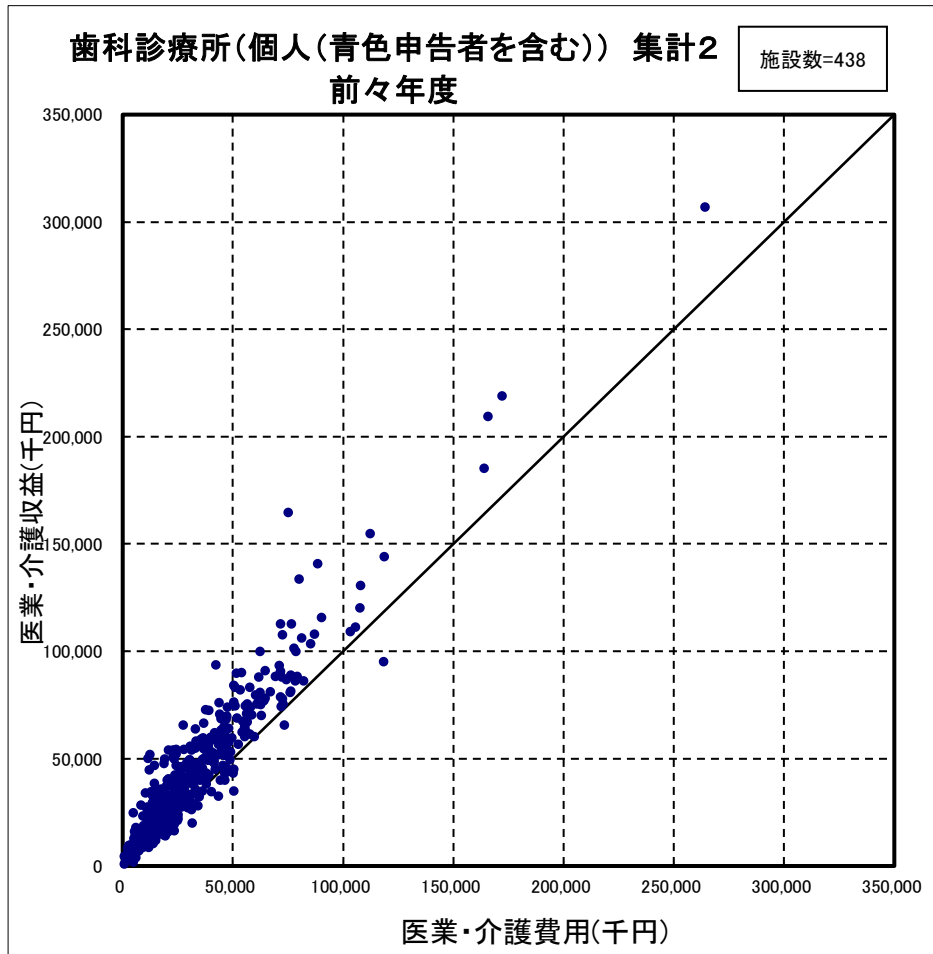

(注) 医業・介護収益は、各歯科診療所ごとの「新型コロナウイルス感染症関連の補助金(従業員向け慰労金を除く)」を除いた医業収益と介護収益を合算した金額である。

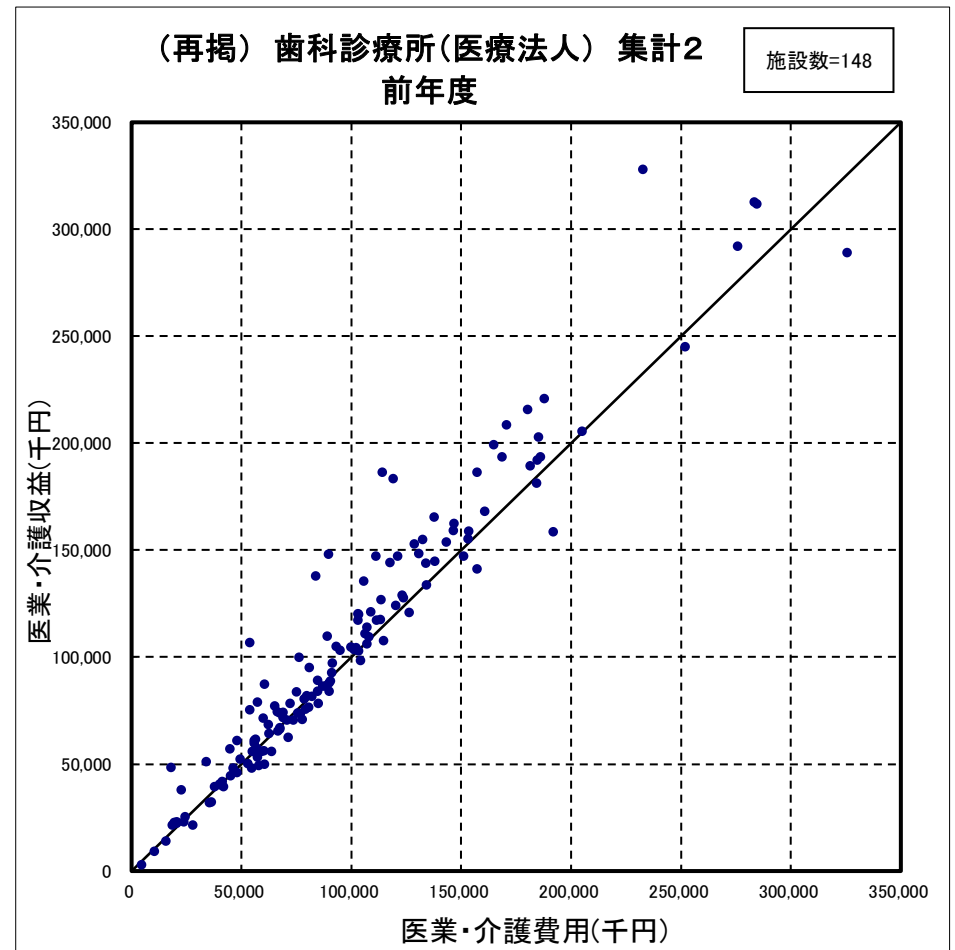
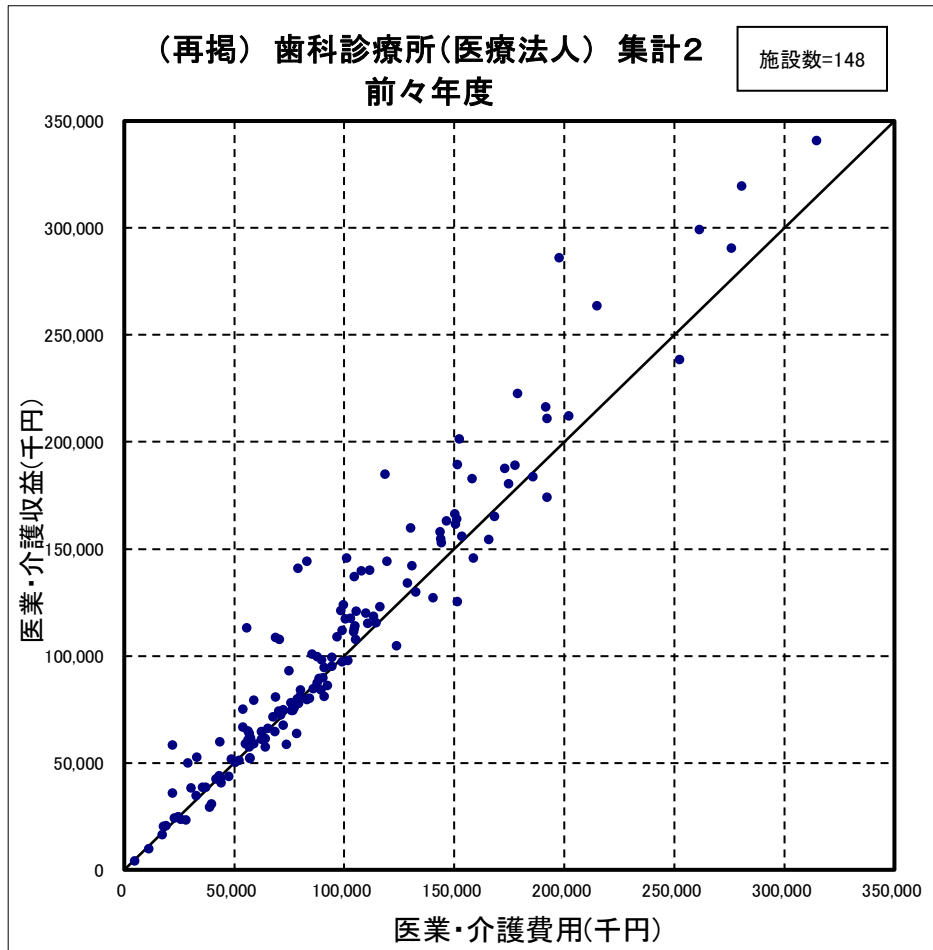

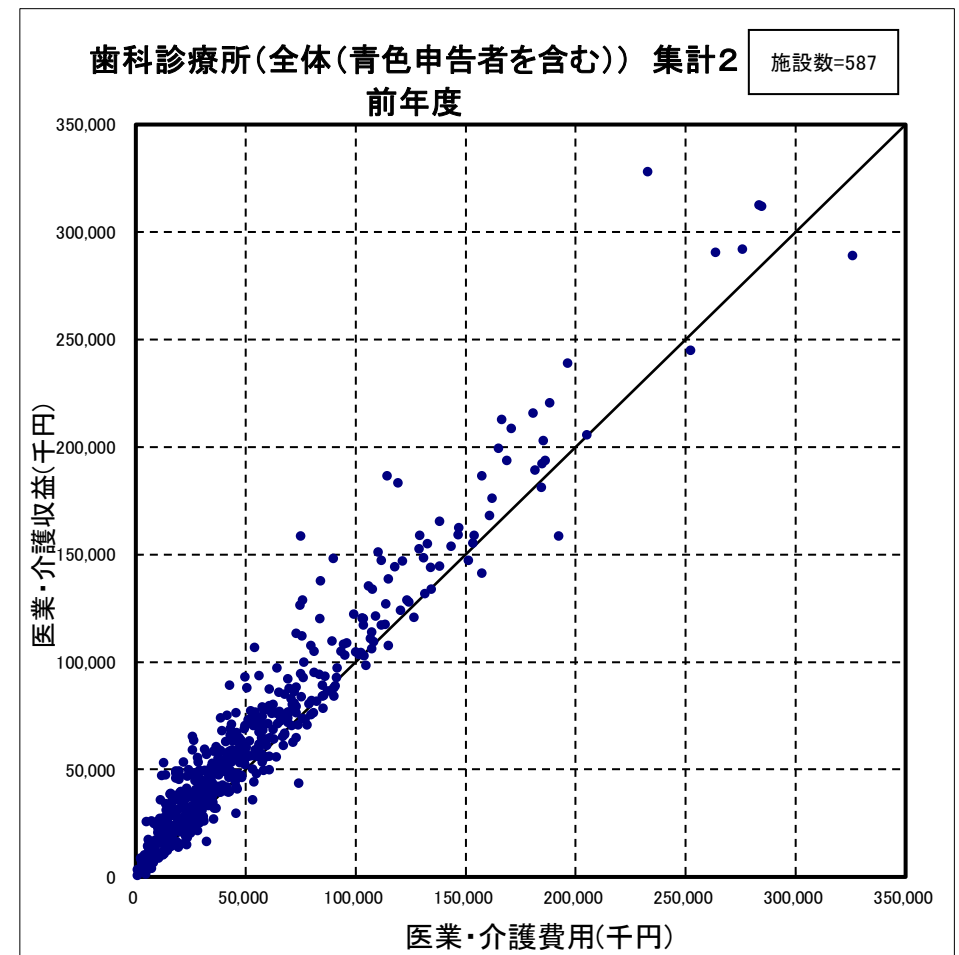
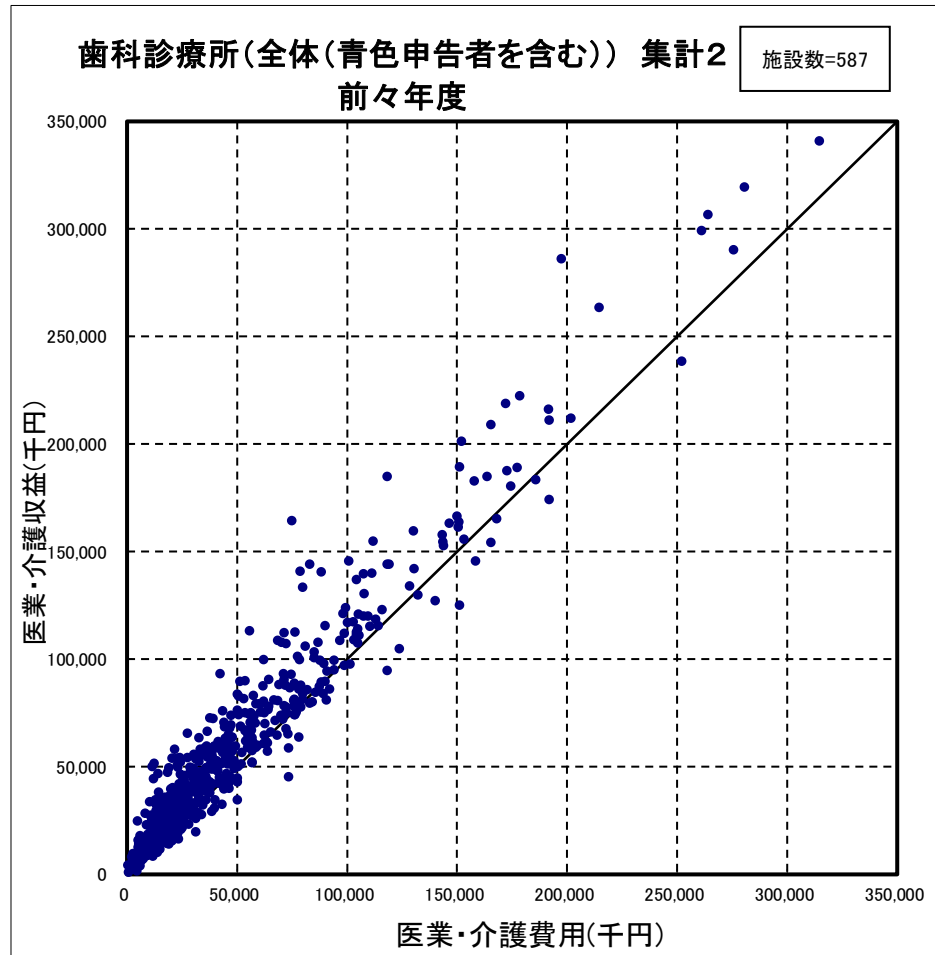

(13) 消費税課税対象費用等の状況

一般診療所（青色申告者のみ）（集計2） (1施設当たり費用)

	個人				
	金額(千円)		総収益に占める構成比率(%)※		金額の伸び率(%)
	前々年(度)	前年(度)	前々年(度)	前年(度)	
特定保険医療材料費	0	1	0.0	0.0	—
施設数	40				
その他の医療・介護費用(うち)消費税課税対象費用	8,178	8,801	13.0	13.1	7.6
施設数	26				
通常項目 回答施設数	329				

(注) 1. 金額及び構成割合の算出にあたり、回答が不明だった施設を分母から除いている。(以下同様)

2. 「総収益に占める構成比率※」は「新型コロナウイルス感染症関連の補助金(従業員向け慰労金を除く)を除いた医療収益」と「介護収益」を合算した金額に対する各費用科目の割合である。(以下同様)

一般診療所（青色申告者を含む）（集計2）

(1施設当たり費用)

	個人					(再掲) 医療法人					(再掲) その他					全体				
	金額(千円)		総収益に占める構成比率(%)※		金額の伸び率(%)	金額(千円)		総収益に占める構成比率(%)※		金額の伸び率(%)	金額(千円)		総収益に占める構成比率(%)※		金額の伸び率(%)	金額(千円)		総収益に占める構成比率(%)※		金額の伸び率(%)
	前々年(度)	前年(度)	前々年(度)	前年(度)		前々年(度)	前年(度)	前々年(度)	前年(度)		前々年(度)	前年(度)	前々年(度)	前年(度)		前々年(度)	前年(度)	前々年(度)	前年(度)	
特定保険医療材料費	37	42	0.0	0.0	13.5	79	94	0.1	0.1	19.0	875	822	0.2	0.2	-6.1	77	87	0.1	0.1	13.0
施設数	123					179					6					308				
その他の医療・介護費用(うち)消費税課税対象費用	11,207	11,682	12.3	12.1	4.2	21,871	22,809	11.2	11.1	4.3	15,609	17,554	5.1	5.6	12.5	18,306	19,138	11.0	10.9	4.5
施設数	131					273					16					420				
通常項目 回答施設数	881					1,332					59					2,272				

歯科診療所（青色申告者のみ）（集計2） （1施設当たり費用）

	個人				
	金額(千円)		総収益に占める構成比率(%)※		金額の伸び率(%)
	前々年(度)	前年(度)	前々年(度)	前年(度)	
特定保険医療材料費	0	0	0.0	0.0	—
施設数	10				
その他の医療費用(うち)消費税課税対象費用	8,410	8,124	17.4	16.5	-3.4
施設数	13				
通常項目 回答施設数	157				

(注)1. 金額及び構成割合の算出にあたり、回答が不明だった施設を分母から除いている。(以下同様)

2. 「総収益に占める構成比率※」は「新型コロナウイルス感染症関連の補助金(従業員向け慰労金を除く)を除いた医療収益」と「介護収益」を合算した金額に対する各費用科目の割合である。(以下同様)

歯科診療所（青色申告者を含む）（集計2） （1施設当たり費用）

	個人				(再掲) 医療法人				(再掲) その他				全体							
	金額(千円)		総収益に占める構成比率(%)※		金額の伸び率(%)	金額(千円)		総収益に占める構成比率(%)※		金額の伸び率(%)	金額(千円)		総収益に占める構成比率(%)※		金額の伸び率(%)					
	前々年(度)	前年(度)	前々年(度)	前年(度)		前々年(度)	前年(度)	前々年(度)	前年(度)		前々年(度)	前年(度)	前々年(度)	前年(度)						
特定保険医療材料費	4	3	0.0	0.0	-25.0	129	121	0.2	0.2	-6.2	—	—	—	—	—	39	36	0.1	0.1	-7.7
施設数	33				13				0				46							
その他の医療費用(うち)消費税課税対象費用	8,143	8,297	15.0	15.3	1.9	19,765	20,018	17.2	16.6	1.3	—	—	—	—	—	12,432	12,623	16.2	16.1	1.5
施設数	53				31				0				84							
通常項目 回答施設数	438				148				*				587							

(14) 診療・検査医療機関の損益の状況

一般診療所（個人(青色申告者を含む)）（集計2）

(1施設当たり損益)

	入院診療収益あり														
	指定されている					指定されていない					全体				
	金額		構成比率		金額の 伸び率	金額		構成比率		金額の 伸び率	金額		構成比率		金額の 伸び率
	前々年(度)	前年(度)	前々年(度)	前年(度)		前々年(度)	前年(度)	前々年(度)	前年(度)		前々年(度)	前年(度)	前々年(度)	前年(度)	
千円	千円	%	%	%	千円	千円	%	%	%	千円	千円	%	%	%	
I 業収益	301,671	310,902	100.5	98.5	3.1	131,860	118,954	100.9	100.1	-9.8	216,765	214,928	100.6	98.9	-0.8
I' (参考)「新型コロナウイルス感染症関連の補助金 (従業員向け慰労金を除く)を除いた 業収益(I-3)	293,476	309,469	97.8	98.1	5.4	130,718	118,800	100.0	100.0	-9.1	212,097	214,135	98.5	98.6	1.0
1. 入院診療収益	66,531	76,092	22.2	24.1	14.4	83,876	73,333	64.2	61.7	-12.6	75,203	74,712	34.9	34.4	-0.7
保険診療収益	62,788	72,555	20.9	23.0	15.6	67,564	65,321	51.7	55.0	-3.3	65,176	68,938	30.3	31.7	5.8
公害等診療収益	—	—	—	—	—	—	—	—	—	—	—	—	—	—	—
その他の診療収益	—	—	—	—	—	—	—	—	—	—	—	—	—	—	—
2. 外来診療収益	215,006	221,542	71.7	70.2	3.0	46,163	44,757	35.3	37.7	-3.0	130,585	133,149	60.6	61.3	2.0
保険診療収益	208,447	213,683	69.5	67.7	2.5	44,516	43,209	34.1	36.4	-2.9	126,482	128,446	58.7	59.1	1.6
公害等診療収益	—	—	—	—	—	—	—	—	—	—	—	—	—	—	—
その他の診療収益	—	—	—	—	—	—	—	—	—	—	—	—	—	—	—
3. その他の業収益	—	—	—	—	—	—	—	—	—	—	—	—	—	—	—
3' (再掲)新型コロナウイルス感染症関連の補助金 (従業員向け慰労金を除く)	8,195	1,433	2.7	0.5	-82.5	1,142	154	0.9	0.1	-86.5	4,668	794	2.2	0.4	-83.0
II 介護収益	6,589	6,149	2.2	1.9	-6.7	0	0	0.0	0.0	—	3,295	3,074	1.5	1.4	-6.7
III 業・介護費用	239,876	255,743	79.9	81.0	6.6	93,187	90,276	71.3	76.0	-3.1	166,531	173,010	77.3	79.7	3.9
1. 給与費	89,044	98,463	29.7	31.2	10.6	35,215	32,934	26.9	27.7	-6.5	62,129	65,698	28.8	30.2	5.7
2. 医薬品費	63,402	68,791	21.1	21.8	8.5	14,646	13,450	11.2	11.3	-8.2	39,024	41,120	18.1	18.9	5.4
3. 材料費	20,497	21,622	6.8	6.9	5.5	7,028	6,354	5.4	5.3	-9.6	13,763	13,988	6.4	6.4	1.6
4. 給食用材料費	2,181	1,982	0.7	0.6	-9.1	801	347	0.6	0.3	-56.7	1,491	1,165	0.7	0.5	-21.9
5. 委託費	10,778	9,569	3.6	3.0	-11.2	6,162	6,519	4.7	5.5	5.8	8,470	8,044	3.9	3.7	-5.0
(再掲)給食委託費	1,813	1,824	0.6	0.6	0.6	0	0	0.0	0.0	—	907	912	0.4	0.4	0.6
(再掲)人材委託費	3,643	3,621	1.2	1.1	-0.6	3,080	3,080	2.4	2.6	0.0	3,361	3,351	1.6	1.5	-0.3
(再掲)紹介手数料	123	101	0.0	0.0	-17.9	0	0	0.0	0.0	—	61	51	0.0	0.0	-16.4
6. 減価償却費	12,495	11,691	4.2	3.7	-6.4	4,715	4,892	3.6	4.1	3.8	8,605	8,292	4.0	3.8	-3.6
(再掲)建物減価償却費	—	—	—	—	—	—	—	—	—	—	—	—	—	—	—
(再掲)医療機器減価償却費	—	—	—	—	—	—	—	—	—	—	—	—	—	—	—
7. その他の業・介護費用	41,479	43,626	13.8	13.8	5.2	24,620	25,781	18.8	21.7	4.7	33,050	34,703	15.3	16.0	5.0
(再掲)設備機器賃借料	1,258	1,258	0.4	0.4	0.0	1,930	2,238	1.5	1.9	16.0	1,594	1,748	0.7	0.8	9.7
(再掲)医療機器賃借料	535	452	0.2	0.1	-15.5	710	1,382	0.5	1.2	94.6	622	917	0.3	0.4	47.4
(再掲)水道光熱費	4,407	5,322	1.5	1.7	20.8	2,269	2,488	1.7	2.1	9.7	3,338	3,905	1.5	1.8	17.0
IV 損益差額(I+II-III)	68,384	61,308	22.8	19.4	—	38,673	28,678	29.6	24.1	—	53,528	44,993	24.9	20.7	—
(参考)「新型コロナウイルス感染症関連の補助金 (従業員向け慰労金を除く)を除いた 損益差額(IV-3)	60,189	59,875	20.1	19.0	—	37,531	28,523	28.7	24.0	—	48,860	44,199	22.7	20.3	—
V 税金	—	—	—	—	—	—	—	—	—	—	—	—	—	—	—
VI 税引後の総損益差額(IV-V)	—	—	—	—	—	—	—	—	—	—	—	—	—	—	—
施設数	9	—	—	—	—	9	—	—	—	—	18	—	—	—	—

(注)「診療・検査医療機関」とは、都道府県の指定を受け、発熱患者の外来診療・検査体制を確保している医療機関である。(以下同様)

個人立の一般診療所の損益差額からは、開設者の報酬となる部分以外に、建物、設備について現存物の価値以上の改善を行うための内部資金に充てられることが考えられる。

一般診療所（個人（青色申告者を含む））（集計2）

（1施設当たり損益）

	入院診療収益なし														
	指定されている					指定されていない					全体				
	金額		構成比率		金額の 伸び率	金額		構成比率		金額の 伸び率	金額		構成比率		金額の 伸び率
	前々年(度)	前年(度)	前々年(度)	前年(度)		前々年(度)	前年(度)	前々年(度)	前年(度)		前々年(度)	前年(度)	前々年(度)	前年(度)	
千円	千円	%	%	%	千円	千円	%	%	%	千円	千円	%	%	%	
I 医療収益	96,106	106,483	104.0	102.2	10.8	79,196	78,889	100.7	100.2	-0.4	86,231	90,368	102.2	101.2	4.8
I'（参考）「新型コロナウイルス感染症関連の補助金（従業員向け慰労金を除く）」を除いた医療収益（I-3'）	92,020	103,861	99.6	99.6	12.9	78,538	78,629	99.9	99.9	0.1	84,146	89,125	99.8	99.8	5.9
1. 入院診療収益	0	0	0.0	0.0	—	0	0	0.0	0.0	—	0	0	0.0	0.0	—
保険診療収益	0	0	0.0	0.0	—	0	0	0.0	0.0	—	0	0	0.0	0.0	—
公害等診療収益	—	—	—	—	—	—	—	—	—	—	—	—	—	—	—
その他の診療収益	—	—	—	—	—	—	—	—	—	—	—	—	—	—	—
2. 外来診療収益	88,837	100,728	96.1	96.6	13.4	76,468	76,590	97.3	97.3	0.2	81,613	86,631	96.8	97.0	6.1
保険診療収益	78,874	90,269	85.4	86.6	14.4	68,607	69,208	87.3	87.9	0.9	72,878	77,969	86.4	87.3	7.0
公害等診療収益	—	—	—	—	—	—	—	—	—	—	—	—	—	—	—
その他の診療収益	—	—	—	—	—	—	—	—	—	—	—	—	—	—	—
3. その他の医療収益	—	—	—	—	—	—	—	—	—	—	—	—	—	—	—
3'（再掲）新型コロナウイルス感染症関連の補助金（従業員向け慰労金を除く）	4,086	2,622	4.4	2.5	-35.8	658	260	0.8	0.3	-60.5	2,084	1,242	2.5	1.4	-40.4
II 介護収益	377	378	0.4	0.4	0.3	87	86	0.1	0.1	-1.1	208	207	0.2	0.2	-0.5
III 医療・介護費用	66,020	69,329	71.5	66.5	5.0	56,724	56,622	72.1	71.9	-0.2	60,591	61,908	71.8	69.3	2.2
1. 給与費	22,955	23,921	24.8	22.9	4.2	21,456	21,668	27.3	27.5	1.0	22,079	22,605	26.2	25.3	2.4
2. 医薬品費	16,952	17,422	18.3	16.7	2.8	11,489	11,060	14.6	14.1	-3.7	13,762	13,707	16.3	15.3	-0.4
3. 材料費	2,280	2,613	2.5	2.5	14.6	2,204	2,217	2.8	2.8	0.6	2,235	2,382	2.6	2.7	6.6
4. 給食用材料費	4	5	0.0	0.0	25.0	33	33	0.0	0.0	0.0	21	21	0.0	0.0	0.0
5. 委託費	3,721	4,402	4.0	4.2	18.3	2,933	3,011	3.7	3.8	2.7	3,261	3,589	3.9	4.0	10.1
（再掲）給食委託費	8	9	0.0	0.0	12.5	3	3	0.0	0.0	0.0	5	6	0.0	0.0	20.0
（再掲）人材委託費	374	420	0.4	0.4	12.3	826	807	1.1	1.0	-2.3	638	646	0.8	0.7	1.3
（再掲）紹介手数料	21	21	0.0	0.0	0.0	17	21	0.0	0.0	23.5	19	21	0.0	0.0	10.5
6. 減価償却費	4,192	4,077	4.5	3.9	-2.7	4,057	3,789	5.2	4.8	-6.6	4,113	3,909	4.9	4.4	-5.0
（再掲）建物減価償却費	—	—	—	—	—	—	—	—	—	—	—	—	—	—	—
（再掲）医療機器減価償却費	—	—	—	—	—	—	—	—	—	—	—	—	—	—	—
7. その他の医療・介護費用	15,916	16,890	17.2	16.2	6.1	14,553	14,844	18.5	18.9	2.0	15,120	15,695	17.9	17.6	3.8
（再掲）設備機器賃借料	1,384	1,454	1.5	1.4	5.1	939	921	1.2	1.2	-1.9	1,124	1,142	1.3	1.3	1.6
（再掲）医療機器賃借料	955	975	1.0	0.9	2.1	621	593	0.8	0.8	-4.5	760	752	0.9	0.8	-1.1
（再掲）水道光熱費	806	972	0.9	0.9	20.6	811	961	1.0	1.2	18.5	809	965	1.0	1.1	19.3
IV 損益差額（I+II-III）	30,463	37,531	33.0	36.0	—	22,559	22,353	28.7	28.4	—	25,847	28,667	30.6	32.1	—
（参考）「新型コロナウイルス感染症関連の補助金（従業員向け慰労金を除く）」を除いた損益差額（IV-3'）	26,377	34,909	28.5	33.5	—	21,901	22,094	27.9	28.1	—	23,763	27,425	28.2	30.7	—
V 税金	—	—	—	—	—	—	—	—	—	—	—	—	—	—	—
VI 税引後の総損益差額（IV-V）	—	—	—	—	—	—	—	—	—	—	—	—	—	—	—
施設数	359	—	—	—	—	504	—	—	—	—	863	—	—	—	—

一般診療所（個人(青色申告者を含む)）（集計2）

（1施設当たり損益）

	入院診療収益なし(参考)有床														
	指定されている					指定されていない					全体				
	金額		構成比率		金額の 伸び率	金額		構成比率		金額の 伸び率	金額		構成比率		金額の 伸び率
	前々年(度)	前年(度)	前々年(度)	前年(度)		前々年(度)	前年(度)	前々年(度)	前年(度)		前々年(度)	前年(度)	前々年(度)	前年(度)	
千円	千円	%	%	%	千円	千円	%	%	%	千円	千円	%	%	%	
I 医療収益	135,628	140,094	100.3	94.6	3.3	63,102	72,847	100.0	100.0	15.4	99,365	106,471	100.2	96.4	7.2
I' (参考)「新型コロナウイルス感染症関連の補助金 (従業員向け慰労金を除く)を除いた 医療収益(I-3')	110,450	123,960	81.6	83.7	12.2	63,102	72,847	100.0	100.0	15.4	86,776	98,403	87.5	89.1	13.4
1. 入院診療収益	0	0	0.0	0.0	—	0	0	0.0	0.0	—	0	0	0.0	0.0	—
保険診療収益	0	0	0.0	0.0	—	0	0	0.0	0.0	—	0	0	0.0	0.0	—
公害等診療収益	—	—	—	—	—	—	—	—	—	—	—	—	—	—	—
その他の診療収益	—	—	—	—	—	—	—	—	—	—	—	—	—	—	—
2. 外来診療収益	92,483	104,516	68.4	70.6	13.0	57,253	66,038	90.7	90.7	15.3	74,868	85,277	75.5	77.2	13.9
保険診療収益	85,155	96,139	62.9	64.9	12.9	53,201	62,955	84.3	86.4	18.3	69,178	79,547	69.7	72.0	15.0
公害等診療収益	—	—	—	—	—	—	—	—	—	—	—	—	—	—	—
その他の診療収益	—	—	—	—	—	—	—	—	—	—	—	—	—	—	—
3. その他の医療収益	—	—	—	—	—	—	—	—	—	—	—	—	—	—	—
3'. (再掲)新型コロナウイルス感染症関連の補助金 (従業員向け慰労金を除く)	25,178	16,135	18.6	10.9	-35.9	0	0	0.0	0.0	—	12,589	8,067	12.7	7.3	-35.9
II 介護収益	24,840	24,095	18.4	16.3	-3.0	0	0	0.0	0.0	—	12,420	12,048	12.5	10.9	-3.0
III 医療・介護費用	114,382	116,868	84.5	78.9	2.2	52,441	65,212	83.1	89.5	24.4	83,411	91,040	84.1	82.4	9.1
1. 給与費	53,998	53,775	39.9	36.3	-0.4	26,458	31,250	41.9	42.9	18.1	40,228	42,512	40.6	38.5	5.7
2. 医薬品費	7,691	7,833	5.7	5.3	1.8	3,783	6,203	6.0	8.5	64.0	5,737	7,018	5.8	6.4	22.3
3. 材料費	3,731	3,391	2.8	2.3	-9.1	473	2,700	0.7	3.7	470.8	2,102	3,046	2.1	2.8	44.9
4. 給食用材料費	276	360	0.2	0.2	30.4	0	0	0.0	0.0	—	138	180	0.1	0.2	30.4
5. 委託費	12,658	13,173	9.4	8.9	4.1	525	633	0.8	0.9	20.6	6,592	6,903	6.6	6.2	4.7
(再掲)給食委託費	742	899	0.5	0.6	21.2	0	0	0.0	0.0	—	371	450	0.4	0.4	21.3
(再掲)人材委託費	29	0	0.0	0.0	-100.0	0	0	0.0	0.0	—	15	0	0.0	0.0	-100.0
(再掲)紹介手数料	0	0	0.0	0.0	—	0	0	0.0	0.0	—	0	0	0.0	0.0	—
6. 減価償却費	5,296	5,584	3.9	3.8	5.4	3,492	5,824	5.5	8.0	66.8	4,394	5,704	4.4	5.2	29.8
(再掲)建物減価償却費	—	—	—	—	—	—	—	—	—	—	—	—	—	—	—
(再掲)医療機器減価償却費	—	—	—	—	—	—	—	—	—	—	—	—	—	—	—
7. その他の医療・介護費用	30,731	32,752	22.7	22.1	6.6	17,710	18,602	28.1	25.5	5.0	24,221	25,677	24.4	23.2	6.0
(再掲)設備機器賃借料	1,220	1,153	0.9	0.8	-5.5	831	1,053	1.3	1.4	26.7	1,026	1,103	1.0	1.0	7.5
(再掲)医療機器賃借料	480	398	0.4	0.3	-17.1	723	925	1.1	1.3	27.9	602	661	0.6	0.6	9.8
(再掲)水道光熱費	2,469	3,826	1.8	2.6	55.0	1,502	1,834	2.4	2.5	22.1	1,985	2,830	2.0	2.6	42.6
IV 損益差額(I+II-III)	46,086	47,322	34.1	32.0	—	10,661	7,635	16.9	10.5	—	28,374	27,479	28.6	24.9	—
(参考)「新型コロナウイルス感染症関連の補助金 (従業員向け慰労金を除く)を除いた 損益差額(IV-3')	20,907	31,187	15.5	21.1	—	10,661	7,635	16.9	10.5	—	15,784	19,411	15.9	17.6	—
V 税金	—	—	—	—	—	—	—	—	—	—	—	—	—	—	—
VI 税引後の総損益差額(IV-V)	—	—	—	—	—	—	—	—	—	—	—	—	—	—	—
施設数	3	—	—	—	—	3	—	—	—	—	6	—	—	—	—

一般診療所（個人(青色申告者を含む)）（集計2）

（1施設当たり損益）

	全体														
	指定されている					指定されていない					全体				
	金額		構成比率		金額の 伸び率	金額		構成比率		金額の 伸び率	金額		構成比率		金額の 伸び率
	前々年(度)	前年(度)	前々年(度)	前年(度)		前々年(度)	前年(度)	前々年(度)	前年(度)		前々年(度)	前年(度)	前々年(度)	前年(度)	
千円	千円	%	%	%	千円	千円	%	%	%	千円	千円	%	%	%	
I 業収益	101,133	111,482	103.8	101.9	10.2	80,120	79,592	100.7	100.2	-0.7	88,898	92,913	102.1	101.1	4.5
I' (参考)「新型コロナウイルス感染症関連の補助金 (従業員向け慰労金を除く)を除いた 業収益(I-3')	96,947	108,889	99.5	99.5	12.3	79,454	79,334	99.9	99.9	-0.2	86,761	91,679	99.7	99.7	5.7
1. 入院診療収益	1,627	1,861	1.7	1.7	14.4	1,472	1,287	1.9	1.6	-12.6	1,537	1,526	1.8	1.7	-0.7
保険診療収益	1,536	1,774	1.6	1.6	15.5	1,185	1,146	1.5	1.4	-3.3	1,332	1,408	1.5	1.5	5.7
公害等診療収益	—	—	—	—	—	—	—	—	—	—	—	—	—	—	—
その他の診療収益	—	—	—	—	—	—	—	—	—	—	—	—	—	—	—
2. 外来診療収益	91,922	103,683	94.3	94.8	12.8	75,936	76,031	95.5	95.7	0.1	82,613	87,581	94.9	95.3	6.0
保険診療収益	82,043	93,288	84.2	85.3	13.7	68,184	68,752	85.7	86.6	0.8	73,973	79,001	85.0	85.9	6.8
公害等診療収益	—	—	—	—	—	—	—	—	—	—	—	—	—	—	—
その他の診療収益	—	—	—	—	—	—	—	—	—	—	—	—	—	—	—
3. その他の業収益	—	—	—	—	—	—	—	—	—	—	—	—	—	—	—
3'. (再掲)新型コロナウイルス感染症関連の補助金 (従業員向け慰労金を除く)	4,187	2,593	4.3	2.4	-38.1	666	258	0.8	0.3	-61.3	2,137	1,233	2.5	1.3	-42.3
II 介護収益	529	519	0.5	0.5	-1.9	85	84	0.1	0.1	-1.2	271	266	0.3	0.3	-1.8
III 業業・介護費用	70,272	73,888	72.1	67.5	5.1	57,364	57,212	72.1	72.0	-0.3	62,756	64,178	72.1	69.8	2.3
1. 給与費	24,571	25,744	25.2	23.5	4.8	21,697	21,866	27.3	27.5	0.8	22,898	23,486	26.3	25.5	2.6
2. 医薬品費	18,088	18,678	18.6	17.1	3.3	11,545	11,102	14.5	14.0	-3.8	14,278	14,267	16.4	15.5	-0.1
3. 材料費	2,726	3,078	2.8	2.8	12.9	2,288	2,289	2.9	2.9	0.0	2,471	2,619	2.8	2.8	6.0
4. 給食用材料費	57	53	0.1	0.0	-7.0	46	38	0.1	0.0	-17.4	51	44	0.1	0.0	-13.7
5. 委託費	3,894	4,528	4.0	4.1	16.3	2,989	3,072	3.8	3.9	2.8	3,367	3,680	3.9	4.0	9.3
(再掲)給食委託費	52	53	0.1	0.0	1.9	3	3	0.0	0.0	0.0	23	24	0.0	0.0	4.3
(再掲)人材委託費	454	499	0.5	0.5	9.9	866	847	1.1	1.1	-2.2	694	701	0.8	0.8	1.0
(再掲)紹介手数料	24	23	0.0	0.0	-4.2	17	20	0.0	0.0	17.6	20	22	0.0	0.0	10.0
6. 減価償却費	4,395	4,263	4.5	3.9	-3.0	4,069	3,808	5.1	4.8	-6.4	4,205	3,998	4.8	4.3	-4.9
(再掲)建物減価償却費	—	—	—	—	—	—	—	—	—	—	—	—	—	—	—
(再掲)医療機器減価償却費	—	—	—	—	—	—	—	—	—	—	—	—	—	—	—
7. その他の業業・介護費用	16,541	17,544	17.0	16.0	6.1	14,730	15,036	18.5	18.9	2.1	15,486	16,084	17.8	17.5	3.9
(再掲)設備機器賃借料	1,381	1,449	1.4	1.3	4.9	956	944	1.2	1.2	-1.3	1,134	1,155	1.3	1.3	1.9
(再掲)医療機器賃借料	944	963	1.0	0.9	2.0	622	607	0.8	0.8	-2.4	757	755	0.9	0.8	-0.3
(再掲)水道光熱費	894	1,078	0.9	1.0	20.6	837	987	1.1	1.2	17.9	861	1,025	1.0	1.1	19.0
IV 損益差額(I+II-III)	31,390	38,112	32.2	34.8	—	22,841	22,464	28.7	28.3	—	26,412	29,001	30.3	31.5	—
(参考)「新型コロナウイルス感染症関連の補助金 (従業員向け慰労金を除く)を除いた 損益差額(IV-3')	27,204	35,519	27.9	32.5	—	22,175	22,207	27.9	28.0	—	24,276	27,768	27.9	30.2	—
V 税金	—	—	—	—	—	—	—	—	—	—	—	—	—	—	—
VI 税引後の総損益差額(IV-V)	—	—	—	—	—	—	—	—	—	—	—	—	—	—	—
施設数	368	—	—	—	—	513	—	—	—	—	881	—	—	—	—

(再掲) 一般診療所 (医療法人) (集計2)

(1施設当たり損益)

	入院診療収益あり														
	指定されている					指定されていない					全体				
	金額		構成比率		金額の 伸び率	金額		構成比率		金額の 伸び率	金額		構成比率		金額の 伸び率
	前々年(度)	前年(度)	前々年(度)	前年(度)		前々年(度)	前年(度)	前々年(度)	前年(度)		前々年(度)	前年(度)	前々年(度)	前年(度)	
千円	千円	%	%	%	千円	千円	%	%	%	千円	千円	%	%	%	
I 医療収益	496,311	494,791	95.0	95.3	-0.3	350,557	351,146	99.1	98.8	0.2	421,533	421,095	96.7	96.8	-0.1
I' (参考)「新型コロナウイルス感染症関連の補助金 (従業員向け慰労金を除く)を除いた 医療収益(I-3')	489,987	486,854	93.7	93.8	-0.6	348,285	349,967	98.4	98.4	0.5	417,288	416,625	95.7	95.7	-0.2
1. 入院診療収益	129,757	130,361	24.8	25.1	0.5	162,090	162,117	45.8	45.6	0.0	146,345	146,653	33.6	33.7	0.2
保険診療収益	87,075	88,912	16.7	17.1	2.1	103,527	103,046	29.3	29.0	-0.5	95,515	96,163	21.9	22.1	0.7
公害等診療収益	683	649	0.1	0.1	-5.0	584	512	0.2	0.1	-12.3	632	579	0.1	0.1	-8.4
その他の診療収益	42,000	40,800	8.0	7.9	-2.9	57,979	58,559	16.4	16.5	1.0	50,198	49,911	11.5	11.5	-0.6
2. 外来診療収益	330,953	333,881	63.3	64.3	0.9	170,906	171,755	48.3	48.3	0.5	248,842	250,703	57.1	57.6	0.7
保険診療収益	302,558	306,406	57.9	59.0	1.3	141,227	140,882	39.9	39.6	-0.2	219,788	221,485	50.4	50.9	0.8
公害等診療収益	981	844	0.2	0.2	-14.0	1,044	1,012	0.3	0.3	-3.1	1,013	930	0.2	0.2	-8.2
その他の診療収益	27,415	26,630	5.2	5.1	-2.9	28,636	29,861	8.1	8.4	4.3	28,041	28,288	6.4	6.5	0.9
3. その他の医療収益	35,601	30,550	6.8	5.9	-14.2	17,560	17,273	5.0	4.9	-1.6	26,345	23,738	6.0	5.5	-9.9
3'. (再掲)新型コロナウイルス感染症関連の補助金 (従業員向け慰労金を除く)	6,325	7,938	1.2	1.5	25.5	2,272	1,179	0.6	0.3	-48.1	4,245	4,470	1.0	1.0	5.3
II 介護収益	32,672	32,196	6.3	6.2	-1.5	5,490	5,525	1.6	1.6	0.6	18,726	18,513	4.3	4.3	-1.1
III 医療・介護費用	488,386	495,340	93.4	95.4	1.4	331,918	338,542	93.8	95.2	2.0	408,111	414,896	93.6	95.3	1.7
1. 給与費	245,801	255,599	47.0	49.2	4.0	166,815	170,315	47.2	47.9	2.1	205,278	211,845	47.1	48.7	3.2
2. 医薬品費	55,666	54,032	10.7	10.4	-2.9	42,021	42,130	11.9	11.9	0.3	48,666	47,925	11.2	11.0	-1.5
3. 材料費	31,290	33,106	6.0	6.4	5.8	23,312	23,185	6.6	6.5	-0.5	27,197	28,016	6.2	6.4	3.0
4. 給食用材料費	4,306	4,467	0.8	0.9	3.7	2,830	2,622	0.8	0.7	-7.3	3,549	3,521	0.8	0.8	-0.8
5. 委託費	31,137	32,672	6.0	6.3	4.9	17,790	19,616	5.0	5.5	10.3	24,289	25,974	5.6	6.0	6.9
(再掲)給食委託費	6,450	6,465	1.2	1.2	0.2	6,410	7,307	1.8	2.1	14.0	6,429	6,897	1.5	1.6	7.3
(再掲)人材委託費	5,665	5,735	1.1	1.1	1.2	2,473	3,357	0.7	0.9	35.7	4,028	4,515	0.9	1.0	12.1
(再掲)紹介手数料	273	342	0.1	0.1	25.3	276	234	0.1	0.1	-15.2	275	287	0.1	0.1	4.4
6. 減価償却費	18,732	17,664	3.6	3.4	-5.7	13,051	12,871	3.7	3.6	-1.4	15,818	15,205	3.6	3.5	-3.9
(再掲)建物減価償却費	4,757	4,770	0.9	0.9	0.3	3,460	3,423	1.0	1.0	-1.1	4,092	4,079	0.9	0.9	-0.3
(再掲)医療機器減価償却費	5,263	5,191	1.0	1.0	-1.4	4,989	4,632	1.4	1.3	-7.2	5,122	4,904	1.2	1.1	-4.3
7. その他の医療・介護費用	101,453	97,800	19.4	18.8	-3.6	66,098	67,803	18.7	19.1	2.6	83,314	82,410	19.1	18.9	-1.1
(再掲)設備機器賃借料	5,312	5,468	1.0	1.1	2.9	5,694	5,685	1.6	1.6	-0.2	5,508	5,580	1.3	1.3	1.3
(再掲)医療機器賃借料	3,151	2,997	0.6	0.6	-4.9	4,606	4,491	1.3	1.3	-2.5	3,898	3,763	0.9	0.9	-3.5
(再掲)水道光熱費	8,544	10,107	1.6	1.9	18.3	5,246	6,115	1.5	1.7	16.6	6,852	8,059	1.6	1.9	17.6
IV 損益差額(I+II-III)	40,597	31,647	7.8	6.1	-	24,128	18,130	6.8	5.1	-	32,148	24,712	7.4	5.7	-
(参考)「新型コロナウイルス感染症関連の補助金 (従業員向け慰労金を除く)を除いた 損益差額(IV-3')	34,273	23,710	6.6	4.6	-	21,856	16,951	6.2	4.8	-	27,903	20,242	6.4	4.7	-
V 税金	10,066	8,600	1.9	1.7	-14.6	4,638	4,522	1.3	1.3	-2.5	7,281	6,508	1.7	1.5	-10.6
VI 税引後の総損益差額(IV-V)	30,532	23,048	5.8	4.4	-	19,490	13,607	5.5	3.8	-	24,867	18,204	5.7	4.2	-
施設数	56		-	-	-	59		-	-	-	115		-	-	-

(再掲) 一般診療所(医療法人)(集計2)

(1施設当たり損益)

	入院診療収益なし														
	指定されている					指定されていない					全体				
	金額		構成比率		金額の 伸び率	金額		構成比率		金額の 伸び率	金額		構成比率		金額の 伸び率
	前々年(度)	前年(度)	前々年(度)	前年(度)		前々年(度)	前年(度)	前々年(度)	前年(度)		前々年(度)	前年(度)	前々年(度)	前年(度)	
千円	千円	%	%	%	千円	千円	%	%	%	千円	千円	%	%	%	
I 医療収益	151,206	165,062	99.1	99.1	9.2	163,775	165,784	98.7	98.5	1.2	157,733	165,437	98.8	98.8	4.9
I' (参考)「新型コロナウイルス感染症関連の補助金 (従業員向け慰労金を除く)を除いた 医療収益(I-3')	146,777	160,636	96.2	96.4	9.4	162,691	165,089	98.0	98.0	1.5	155,041	162,949	97.2	97.3	5.1
1. 入院診療収益	0	0	0.0	0.0	—	0	0	0.0	0.0	—	0	0	0.0	0.0	—
保険診療収益	0	0	0.0	0.0	—	0	0	0.0	0.0	—	0	0	0.0	0.0	—
公害等診療収益	0	0	0.0	0.0	—	0	0	0.0	0.0	—	0	0	0.0	0.0	—
その他の診療収益	0	0	0.0	0.0	—	0	0	0.0	0.0	—	0	0	0.0	0.0	—
2. 外来診療収益	133,605	146,091	87.5	87.7	9.3	156,724	158,184	94.4	93.9	0.9	145,611	152,371	91.3	91.0	4.6
保険診療収益	116,115	127,446	76.1	76.5	9.8	140,794	141,507	84.8	84.0	0.5	128,931	134,748	80.8	80.4	4.5
公害等診療収益	827	905	0.5	0.5	9.4	1,586	1,568	1.0	0.9	-1.1	1,221	1,249	0.8	0.7	2.3
その他の診療収益	16,664	17,741	10.9	10.7	6.5	14,344	15,109	8.6	9.0	5.3	15,459	16,374	9.7	9.8	5.9
3. その他の医療収益	17,601	18,971	11.5	11.4	7.8	7,051	7,600	4.2	4.5	7.8	12,122	13,066	7.6	7.8	7.8
3'. (再掲)新型コロナウイルス感染症関連の補助金 (従業員向け慰労金を除く)	4,429	4,426	2.9	2.7	-0.1	1,084	694	0.7	0.4	-36.0	2,692	2,488	1.7	1.5	-7.6
II 介護収益	5,872	5,922	3.8	3.6	0.9	3,291	3,302	2.0	2.0	0.3	4,532	4,561	2.8	2.7	0.6
III 医療・介護費用	141,150	147,841	92.5	88.8	4.7	154,074	156,135	92.8	92.7	1.3	147,862	152,149	92.7	90.8	2.9
1. 給与費	76,137	79,616	49.9	47.8	4.6	82,305	84,415	49.6	50.1	2.6	79,340	82,108	49.7	49.0	3.5
2. 医薬品費	18,839	19,172	12.3	11.5	1.8	17,438	16,966	10.5	10.1	-2.7	18,112	18,026	11.4	10.8	-0.5
3. 材料費	3,946	4,156	2.6	2.5	5.3	7,052	7,222	4.2	4.3	2.4	5,559	5,748	3.5	3.4	3.4
4. 給食用材料費	158	157	0.1	0.1	-0.6	169	134	0.1	0.1	-20.7	164	145	0.1	0.1	-11.6
5. 委託費	7,422	8,233	4.9	4.9	10.9	5,556	5,714	3.3	3.4	2.8	6,453	6,924	4.0	4.1	7.3
(再掲)給食委託費	165	165	0.1	0.1	0.0	219	191	0.1	0.1	-12.8	193	179	0.1	0.1	-7.3
(再掲)人材委託費	781	789	0.5	0.5	1.0	817	926	0.5	0.5	13.3	800	860	0.5	0.5	7.5
(再掲)紹介手数料	71	97	0.0	0.1	36.6	83	79	0.1	0.0	-4.8	77	88	0.0	0.1	14.3
6. 減価償却費	5,677	5,810	3.7	3.5	2.3	6,345	6,365	3.8	3.8	0.3	6,024	6,098	3.8	3.6	1.2
(再掲)建物減価償却費	1,014	1,015	0.7	0.6	0.1	1,018	1,007	0.6	0.6	-1.1	1,016	1,011	0.6	0.6	-0.5
(再掲)医療機器減価償却費	1,926	1,911	1.3	1.1	-0.8	2,512	2,475	1.5	1.5	-1.5	2,230	2,204	1.4	1.3	-1.2
7. その他の医療・介護費用	28,971	30,698	19.0	18.4	6.0	35,210	35,320	21.2	21.0	0.3	32,211	33,098	20.2	19.8	2.8
(再掲)設備機器賃借料	1,882	1,942	1.2	1.2	3.2	2,340	2,321	1.4	1.4	-0.8	2,120	2,138	1.3	1.3	0.8
(再掲)医療機器賃借料	1,328	1,347	0.9	0.8	1.4	1,237	1,178	0.7	0.7	-4.8	1,281	1,259	0.8	0.8	-1.7
(再掲)水道光熱費	1,520	1,758	1.0	1.1	15.7	1,818	2,094	1.1	1.2	15.2	1,675	1,933	1.0	1.2	15.4
IV 損益差額(I+II-III)	15,927	23,142	10.4	13.9	—	12,992	12,950	7.8	7.7	—	14,403	17,849	9.0	10.7	—
(参考)「新型コロナウイルス感染症関連の補助金 (従業員向け慰労金を除く)を除いた 損益差額(IV-3')	11,498	18,717	7.5	11.2	—	11,908	12,256	7.2	7.3	—	11,711	15,361	7.3	9.2	—
V 税金	2,740	4,610	1.8	2.8	68.2	2,662	2,860	1.6	1.7	7.4	2,699	3,701	1.7	2.2	37.1
VI 税引後の総損益差額(IV-V)	13,188	18,533	8.6	11.1	—	10,330	10,090	6.2	6.0	—	11,704	14,148	7.3	8.4	—
施設数	585		—	—	—	632		—	—	—	1,217		—	—	—

(再掲) 一般診療所 (医療法人) (集計2)

(1施設当たり損益)

	入院診療収益なし(参考)有床														
	指定されている					指定されていない					全体				
	金額		構成比率		金額の 伸び率	金額		構成比率		金額の 伸び率	金額		構成比率		金額の 伸び率
	前々年(度)	前年(度)	前々年(度)	前年(度)		前々年(度)	前年(度)	前々年(度)	前年(度)		前々年(度)	前年(度)	前々年(度)	前年(度)	
千円	千円	%	%	%	千円	千円	%	%	%	千円	千円	%	%	%	
I 医療収益	250,268	252,061	80.1	79.7	0.7	210,504	208,327	100.5	100.2	-1.0	223,369	222,476	92.0	91.6	-0.4
I' (参考)「新型コロナウイルス感染症関連の補助金 (従業員向け慰労金を除く)」を除いた 医療収益(I-3')	240,756	244,056	77.0	77.2	1.4	209,323	207,811	100.0	100.0	-0.7	219,493	219,537	90.4	90.4	0.0
1. 入院診療収益	0	0	0.0	0.0	—	0	0	0.0	0.0	—	0	0	0.0	0.0	—
保険診療収益	0	0	0.0	0.0	—	0	0	0.0	0.0	—	0	0	0.0	0.0	—
公害等診療収益	0	0	0.0	0.0	—	0	0	0.0	0.0	—	0	0	0.0	0.0	—
その他の診療収益	0	0	0.0	0.0	—	0	0	0.0	0.0	—	0	0	0.0	0.0	—
2. 外来診療収益	238,010	241,856	76.1	76.5	1.6	204,410	203,007	97.6	97.7	-0.7	215,281	215,576	88.7	88.8	0.1
保険診療収益	198,796	205,234	63.6	64.9	3.2	179,765	189,731	85.9	91.3	5.5	185,922	194,746	76.6	80.2	4.7
公害等診療収益	3,101	3,974	1.0	1.3	28.2	2,805	3,187	1.3	1.5	13.6	2,901	3,442	1.2	1.4	18.6
その他の診療収益	36,114	32,649	11.6	10.3	-9.6	21,840	10,089	10.4	4.9	-53.8	26,458	17,388	10.9	7.2	-34.3
3. その他の医療収益	12,258	10,205	3.9	3.2	-16.7	6,094	5,320	2.9	2.6	-12.7	8,088	6,900	3.3	2.8	-14.7
3'. (再掲)「新型コロナウイルス感染症関連の補助金 (従業員向け慰労金を除く)」	9,513	8,006	3.0	2.5	-15.8	1,181	516	0.6	0.2	-56.3	3,876	2,939	1.6	1.2	-24.2
II 介護収益	71,839	72,031	23.0	22.8	0.3	29	20	0.0	0.0	-31.0	23,262	23,318	9.6	9.6	0.2
III 医療・介護費用	294,841	304,232	94.3	96.2	3.2	217,878	213,485	104.1	102.7	-2.0	242,778	242,844	100.0	100.0	0.0
1. 給与費	161,718	166,641	51.7	52.7	3.0	103,676	105,488	49.5	50.8	1.7	122,454	125,273	50.4	51.6	2.3
2. 医薬品費	29,260	31,191	9.4	9.9	6.6	37,698	33,106	18.0	15.9	-12.2	34,968	32,486	14.4	13.4	-7.1
3. 材料費	10,315	10,573	3.3	3.3	2.5	14,855	15,732	7.1	7.6	5.9	13,386	14,063	5.5	5.8	5.1
4. 給食用材料費	1,812	1,738	0.6	0.5	-4.1	296	251	0.1	0.1	-15.2	787	732	0.3	0.3	-7.0
5. 委託費	17,301	16,282	5.5	5.2	-5.9	7,925	7,579	3.8	3.6	-4.4	10,958	10,395	4.5	4.3	-5.1
(再掲)給食委託費	567	516	0.2	0.2	-9.0	778	814	0.4	0.4	4.6	710	717	0.3	0.3	1.0
(再掲)人材委託費	9,141	8,399	2.9	2.7	-8.1	575	571	0.3	0.3	-0.7	3,346	3,103	1.4	1.3	-7.3
(再掲)紹介手数料	108	283	0.0	0.1	162.0	42	0	0.0	0.0	-100.0	63	92	0.0	0.0	46.0
6. 減価償却費	12,166	12,494	3.9	4.0	2.7	9,748	8,875	4.7	4.3	-9.0	10,531	10,046	4.3	4.1	-4.6
(再掲)建物減価償却費	4,342	4,374	1.4	1.4	0.7	1,646	1,568	0.8	0.8	-4.7	2,518	2,476	1.0	1.0	-1.7
(再掲)医療機器減価償却費	2,839	2,038	0.9	0.6	-28.2	3,124	3,047	1.5	1.5	-2.5	3,032	2,721	1.2	1.1	-10.3
7. その他の医療・介護費用	62,268	65,313	19.9	20.7	4.9	43,681	42,454	20.9	20.4	-2.8	49,694	49,849	20.5	20.5	0.3
(再掲)設備機器賃借料	6,149	6,683	2.0	2.1	8.7	1,602	1,496	0.8	0.7	-6.6	3,073	3,174	1.3	1.3	3.3
(再掲)医療機器賃借料	2,345	2,144	0.8	0.7	-8.6	1,291	1,208	0.6	0.6	-6.4	1,632	1,511	0.7	0.6	-7.4
(再掲)水道光熱費	5,787	6,487	1.9	2.1	12.1	2,937	3,379	1.4	1.6	15.0	3,859	4,385	1.6	1.8	13.6
IV 損益差額(I+II-III)	27,267	19,861	8.7	6.3	—	-7,345	-5,138	-3.5	-2.5	—	3,853	2,950	1.6	1.2	—
(参考)「新型コロナウイルス感染症関連の補助金 (従業員向け慰労金を除く)」を除いた 損益差額(IV-3')	17,754	11,855	5.7	3.8	—	-8,525	-5,653	-4.1	-2.7	—	-23	11	0.0	0.0	—
V 税金	3,895	2,992	1.2	0.9	-23.2	1,582	2,730	0.8	1.3	72.6	2,331	2,814	1.0	1.2	20.7
VI 税引後の総損益差額(IV-V)	23,371	16,869	7.5	5.3	—	-8,927	-7,867	-4.3	-3.8	—	1,522	136	0.6	0.1	—
施設数	11		—	—	—	23		—	—	—	34		—	—	—

(再掲) 一般診療所 (医療法人) (集計2)

(1施設当たり損益)

	全体														
	指定されている					指定されていない					全体				
	金額		構成比率		金額の伸比率	金額		構成比率		金額の伸比率	金額		構成比率		金額の伸比率
	前々年(度)	前年(度)	前々年(度)	前年(度)	%	前々年(度)	前年(度)	前々年(度)	前年(度)	%	前々年(度)	前年(度)	前々年(度)	前年(度)	%
I 医業収益	181,355	193,868	98.0	98.2	6.9	179,723	181,610	98.7	98.5	1.0	180,509	187,509	98.4	98.4	3.9
I' (参考)「新型コロナウイルス感染症関連の補助金 (従業員向け慰労金を除く)」を除いた 医業収益(I-3')	176,761	189,136	95.6	95.8	7.0	178,538	180,875	98.1	98.1	1.3	177,683	184,850	96.9	97.0	4.0
1. 入院診療収益	11,336	11,389	6.1	5.8	0.5	13,840	13,842	7.6	7.5	0.0	12,635	12,662	6.9	6.6	0.2
保険診療収益	7,607	7,768	4.1	3.9	2.1	8,839	8,798	4.9	4.8	-0.5	8,246	8,302	4.5	4.4	0.7
公害等診療収益	60	57	0.0	0.0	-5.0	50	44	0.0	0.0	-12.0	55	50	0.0	0.0	-9.1
その他の診療収益	3,669	3,564	2.0	1.8	-2.9	4,950	5,000	2.7	2.7	1.0	4,334	4,309	2.4	2.3	-0.6
2. 外来診療収益	150,846	162,497	81.5	82.3	7.7	157,935	159,342	86.8	86.4	0.9	154,524	160,861	84.2	84.4	4.1
保険診療収益	132,403	143,081	71.6	72.5	8.1	140,831	141,453	77.4	76.7	0.4	136,775	142,236	74.6	74.6	4.0
公害等診療収益	840	899	0.5	0.5	7.0	1,540	1,520	0.8	0.8	-1.3	1,203	1,221	0.7	0.6	1.5
その他の診療収益	17,603	18,517	9.5	9.4	5.2	15,565	16,369	8.6	8.9	5.2	16,546	17,403	9.0	9.1	5.2
3. その他の医業収益	19,173	19,982	10.4	10.1	4.2	7,948	8,426	4.4	4.6	6.0	13,350	13,987	7.3	7.3	4.8
3'. (再掲) 新型コロナウイルス感染症関連の補助金 (従業員向け慰労金を除く)	4,595	4,732	2.5	2.4	3.0	1,185	736	0.7	0.4	-37.9	2,826	2,659	1.5	1.4	-5.9
II 介護収益	8,213	8,217	4.4	4.2	0.0	3,478	3,492	1.9	1.9	0.4	5,757	5,766	3.1	3.0	0.2
III 医業・介護費用	171,486	178,200	92.7	90.3	3.9	169,259	171,710	93.0	93.1	1.4	170,331	174,833	92.9	91.7	2.6
1. 給与費	90,959	94,991	49.2	48.1	4.4	89,521	91,749	49.2	49.8	2.5	90,213	93,309	49.2	49.0	3.4
2. 医薬品費	22,057	22,217	11.9	11.3	0.7	19,537	19,115	10.7	10.4	-2.2	20,750	20,608	11.3	10.8	-0.7
3. 材料費	6,335	6,685	3.4	3.4	5.5	8,440	8,585	4.6	4.7	1.7	7,427	7,671	4.0	4.0	3.3
4. 給食用材料費	520	534	0.3	0.3	2.7	396	346	0.2	0.2	-12.6	456	436	0.2	0.2	-4.4
5. 委託費	9,494	10,368	5.1	5.3	9.2	6,600	6,901	3.6	3.7	4.6	7,993	8,569	4.4	4.5	7.2
(再掲)給食委託費	714	715	0.4	0.4	0.1	747	799	0.4	0.4	7.0	731	759	0.4	0.4	3.8
(再掲)人材委託費	1,208	1,221	0.7	0.6	1.1	959	1,134	0.5	0.6	18.2	1,079	1,176	0.6	0.6	9.0
(再掲)紹介手数料	88	119	0.0	0.1	35.2	99	92	0.1	0.0	-7.1	94	105	0.1	0.1	11.7
6. 減価償却費	6,818	6,845	3.7	3.5	0.4	6,917	6,920	3.8	3.8	0.0	6,869	6,884	3.7	3.6	0.2
(再掲)建物減価償却費	1,341	1,343	0.7	0.7	0.1	1,227	1,213	0.7	0.7	-1.1	1,282	1,276	0.7	0.7	-0.5
(再掲)医療機器減価償却費	2,218	2,197	1.2	1.1	-0.9	2,723	2,660	1.5	1.4	-2.3	2,480	2,437	1.4	1.3	-1.7
7. その他の医業・介護費用	35,303	36,560	19.1	18.5	3.6	37,847	38,094	20.8	20.7	0.7	36,623	37,356	20.0	19.6	2.0
(再掲)設備機器賃借料	2,182	2,250	1.2	1.1	3.1	2,626	2,608	1.4	1.4	-0.7	2,412	2,435	1.3	1.3	1.0
(再掲)医療機器賃借料	1,488	1,491	0.8	0.8	0.2	1,525	1,461	0.8	0.8	-4.2	1,507	1,475	0.8	0.8	-2.1
(再掲)水道光熱費	2,134	2,487	1.2	1.3	16.5	2,111	2,438	1.2	1.3	15.5	2,122	2,462	1.2	1.3	16.0
IV 損益差額(I+II-III)	18,083	23,885	9.8	12.1	-	13,942	13,392	7.7	7.3	-	15,935	18,442	8.7	9.7	-
(参考)「新型コロナウイルス感染症関連の補助金 (従業員向け慰労金を除く)」を除いた 損益差額(IV-3')	13,488	19,153	7.3	9.7	-	12,757	12,657	7.0	6.9	-	13,109	15,783	7.1	8.3	-
V 税金	3,380	4,958	1.8	2.5	46.7	2,830	3,002	1.6	1.6	6.1	3,095	3,943	1.7	2.1	27.4
VI 税引後の総損益差額(IV-V)	14,703	18,927	7.9	9.6	-	11,112	10,390	6.1	5.6	-	12,840	14,498	7.0	7.6	-
施設数	641		-	-	-	691		-	-	-	1,332		-	-	-

(再掲) 一般診療所 (その他) (集計2)

(1施設当たり損益)

	入院診療収益あり														
	指定されている					指定されていない					全体				
	金額		構成比率		金額の 伸び率	金額		構成比率		金額の 伸び率	金額		構成比率		金額の 伸び率
	前々年(度)	前年(度)	前々年(度)	前年(度)		前々年(度)	前年(度)	前々年(度)	前年(度)		前々年(度)	前年(度)	前々年(度)	前年(度)	
千円	千円	%	%	%	千円	千円	%	%	%	千円	千円	%	%	%	
I 医業収益	*	*	*	*	—	*	*	*	*	—	618,776	627,884	100.2	99.8	1.5
I' (参考)「新型コロナウイルス感染症関連の補助金 (従業員向け慰労金を除く)を除いた 医業収益(I-3')	*	*	*	*	—	*	*	*	*	—	615,341	626,844	99.7	99.7	1.9
1. 入院診療収益	*	*	*	*	—	*	*	*	*	—	58,930	61,152	9.5	9.7	3.8
保険診療収益	*	*	*	*	—	*	*	*	*	—	54,190	53,277	8.8	8.5	-1.7
公害等診療収益	*	*	*	*	—	*	*	*	*	—	0	0	0.0	0.0	—
その他の診療収益	*	*	*	*	—	*	*	*	*	—	4,740	7,874	0.8	1.3	66.1
2. 外来診療収益	*	*	*	*	—	*	*	*	*	—	485,347	511,700	78.6	81.4	5.4
保険診療収益	*	*	*	*	—	*	*	*	*	—	392,670	410,012	63.6	65.2	4.4
公害等診療収益	*	*	*	*	—	*	*	*	*	—	10	3	0.0	0.0	-70.0
その他の診療収益	*	*	*	*	—	*	*	*	*	—	92,667	101,685	15.0	16.2	9.7
3. その他の医業収益	*	*	*	*	—	*	*	*	*	—	74,500	55,033	12.1	8.8	-26.1
3'. (再掲)新型コロナウイルス感染症関連の補助金 (従業員向け慰労金を除く)	*	*	*	*	—	*	*	*	*	—	3,436	1,040	0.6	0.2	-69.7
II 介護収益	*	*	*	*	—	*	*	*	*	—	2,064	2,085	0.3	0.3	1.0
III 医業・介護費用	*	*	*	*	—	*	*	*	*	—	474,262	455,884	76.8	72.5	-3.9
1. 給与費	*	*	*	*	—	*	*	*	*	—	246,501	238,624	39.9	37.9	-3.2
2. 医薬品費	*	*	*	*	—	*	*	*	*	—	37,528	37,576	6.1	6.0	0.1
3. 材料費	*	*	*	*	—	*	*	*	*	—	64,332	68,018	10.4	10.8	5.7
4. 給食用材料費	*	*	*	*	—	*	*	*	*	—	1,586	2,068	0.3	0.3	30.4
5. 委託費	*	*	*	*	—	*	*	*	*	—	10,950	11,059	1.8	1.8	1.0
(再掲)給食委託費	*	*	*	*	—	*	*	*	*	—	1,908	1,712	0.3	0.3	-10.3
(再掲)人材委託費	*	*	*	*	—	*	*	*	*	—	0	957	0.0	0.2	—
(再掲)紹介手数料	*	*	*	*	—	*	*	*	*	—	0	301	0.0	0.0	—
6. 減価償却費	*	*	*	*	—	*	*	*	*	—	48,068	21,221	7.8	3.4	-55.9
(再掲)建物減価償却費	*	*	*	*	—	*	*	*	*	—	6,493	6,619	1.1	1.1	1.9
(再掲)医療機器減価償却費	*	*	*	*	—	*	*	*	*	—	15,598	8,598	2.5	1.4	-44.9
7. その他の医業・介護費用	*	*	*	*	—	*	*	*	*	—	65,297	77,319	10.6	12.3	18.4
(再掲)設備機器賃借料	*	*	*	*	—	*	*	*	*	—	106	83	0.0	0.0	-21.7
(再掲)医療機器賃借料	*	*	*	*	—	*	*	*	*	—	59	61	0.0	0.0	3.4
(再掲)水道光熱費	*	*	*	*	—	*	*	*	*	—	4,485	4,642	0.7	0.7	3.5
IV 損益差額(I+II-III)	*	*	*	*	—	*	*	*	*	—	146,578	174,085	23.7	27.7	—
(参考)「新型コロナウイルス感染症関連の補助金 (従業員向け慰労金を除く)を除いた 損益差額(IV-3')	*	*	*	*	—	*	*	*	*	—	143,142	173,044	23.2	27.5	—
V 税金	*	*	*	*	—	*	*	*	*	—	63,608	96,047	10.3	15.3	51.0
VI 税引後の総損益差額(IV-V)	*	*	*	*	—	*	*	*	*	—	82,970	78,038	13.4	12.4	—
施設数	*		—	—	—	*		—	—	—	3		—	—	—

(再掲) 一般診療所 (その他) (集計2)

(1施設当たり損益)

	入院診療収益なし														
	指定されている					指定されていない					全体				
	金額		構成比率		金額の 伸び率	金額		構成比率		金額の 伸び率	金額		構成比率		金額の 伸び率
	前々年(度)	前年(度)	前々年(度)	前年(度)		前々年(度)	前年(度)	前々年(度)	前年(度)		前々年(度)	前年(度)	前々年(度)	前年(度)	
千円	千円	%	%	%	千円	千円	%	%	%	千円	千円	%	%	%	
I 医療収益	276,602	281,231	97.0	96.8	1.7	200,724	204,521	92.7	91.9	1.9	249,503	253,835	95.7	95.4	1.7
I' (参考)「新型コロナウイルス感染症関連の補助金 (従業員向け慰労金を除く)」を除いた 医療収益(I-3')	273,742	278,978	96.0	96.0	1.9	199,375	203,869	92.1	91.7	2.3	247,183	252,153	94.8	94.7	2.0
1. 入院診療収益	0	0	0.0	0.0	—	0	0	0.0	0.0	—	0	0	0.0	0.0	—
保険診療収益	0	0	0.0	0.0	—	0	0	0.0	0.0	—	0	0	0.0	0.0	—
公害等診療収益	0	0	0.0	0.0	—	0	0	0.0	0.0	—	0	0	0.0	0.0	—
その他の診療収益	0	0	0.0	0.0	—	0	0	0.0	0.0	—	0	0	0.0	0.0	—
2. 外来診療収益	249,652	258,757	87.5	89.1	3.6	150,425	158,804	69.5	71.4	5.6	214,214	223,060	82.2	83.8	4.1
保険診療収益	226,783	235,966	79.5	81.2	4.0	147,360	156,435	68.0	70.3	6.2	198,417	207,562	76.1	78.0	4.6
公害等診療収益	1,255	1,329	0.4	0.5	5.9	663	899	0.3	0.4	35.6	1,043	1,175	0.4	0.4	12.7
その他の診療収益	21,615	21,462	7.6	7.4	-0.7	2,402	1,470	1.1	0.7	-38.8	14,753	14,322	5.7	5.4	-2.9
3. その他の医療収益	26,950	22,474	9.4	7.7	-16.6	50,299	45,717	23.2	20.6	-9.1	35,289	30,775	13.5	11.6	-12.8
3'. (再掲)新型コロナウイルス感染症関連の補助金 (従業員向け慰労金を除く)	2,860	2,254	1.0	0.8	-21.2	1,348	652	0.6	0.3	-51.6	2,320	1,682	0.9	0.6	-27.5
II 介護収益	11,476	11,480	4.0	4.0	0.0	17,189	18,571	7.9	8.3	8.0	13,516	14,012	5.2	5.3	3.7
III 医療・介護費用	250,898	255,418	88.0	87.9	1.8	252,013	260,903	116.4	117.3	3.5	251,296	257,377	96.4	96.7	2.4
1. 給与費	136,887	139,018	48.0	47.9	1.6	135,536	140,053	62.6	63.0	3.3	136,405	139,387	52.3	52.4	2.2
2. 医薬品費	33,523	33,805	11.8	11.6	0.8	13,815	14,374	6.4	6.5	4.0	26,485	26,865	10.2	10.1	1.4
3. 材料費	13,403	13,777	4.7	4.7	2.8	5,953	6,915	2.7	3.1	16.2	10,742	11,326	4.1	4.3	5.4
4. 給食用材料費	334	315	0.1	0.1	-5.7	290	594	0.1	0.3	104.8	318	414	0.1	0.2	30.2
5. 委託費	21,414	20,777	7.5	7.2	-3.0	32,755	32,555	15.1	14.6	-0.6	25,464	24,983	9.8	9.4	-1.9
(再掲)給食委託費	40	42	0.0	0.0	5.0	792	792	0.4	0.4	0.0	309	310	0.1	0.1	0.3
(再掲)人材委託費	2,227	1,995	0.8	0.7	-10.4	1,299	1,147	0.6	0.5	-11.7	1,896	1,692	0.7	0.6	-10.8
(再掲)紹介手数料	112	136	0.0	0.0	21.4	86	0	0.0	0.0	-100.0	103	88	0.0	0.0	-14.6
6. 減価償却費	10,313	10,276	3.6	3.5	-0.4	32,469	32,711	15.0	14.7	0.7	18,226	18,289	7.0	6.9	0.3
(再掲)建物減価償却費	4,149	4,163	1.5	1.4	0.3	21,376	21,619	9.9	9.7	1.1	10,302	10,397	4.0	3.9	0.9
(再掲)医療機器減価償却費	1,992	2,449	0.7	0.8	22.9	6,779	6,575	3.1	3.0	-3.0	3,702	3,922	1.4	1.5	5.9
7. その他の医療・介護費用	35,024	37,452	12.3	12.9	6.9	31,193	33,700	14.4	15.2	8.0	33,656	36,112	12.9	13.6	7.3
(再掲)設備機器賃借料	4,416	4,348	1.5	1.5	-1.5	844	710	0.4	0.3	-15.9	3,141	3,049	1.2	1.1	-2.9
(再掲)医療機器賃借料	3,210	3,020	1.1	1.0	-5.9	595	482	0.3	0.2	-19.0	2,276	2,114	0.9	0.8	-7.1
(再掲)水道光熱費	3,747	4,858	1.3	1.7	29.7	6,405	7,967	3.0	3.6	24.4	4,696	5,968	1.8	2.2	27.1
IV 損益差額(I+II-III)	37,180	37,293	13.0	12.8	—	-34,100	-37,810	-15.7	-17.0	—	11,723	10,470	4.5	3.9	—
(参考)「新型コロナウイルス感染症関連の補助金 (従業員向け慰労金を除く)」を除いた 損益差額(IV-3')	34,320	35,039	12.0	12.1	—	-35,449	-38,462	-16.4	-17.3	—	9,403	8,789	3.6	3.3	—
V 税金	1,927	768	0.7	0.3	-60.1	10	9	0.0	0.0	-10.0	1,242	497	0.5	0.2	-60.0
VI 税引後の総損益差額(IV-V)	35,253	36,525	12.4	12.6	—	-34,110	-37,819	-15.8	-17.0	—	10,481	9,973	4.0	3.7	—
施設数	36		—	—	—	20		—	—	—	56		—	—	—

(再掲) 一般診療所 (その他) (集計2)

(1施設当たり損益)

	入院診療収益なし(参考)有床														
	指定されている					指定されていない					全体				
	金額		構成比率		金額の 伸び率	金額		構成比率		金額の 伸び率	金額		構成比率		金額の 伸び率
	前々年(度)	前年(度)	前々年(度)	前年(度)		前々年(度)	前年(度)	前々年(度)	前年(度)		前々年(度)	前年(度)	前々年(度)	前年(度)	
千円	千円	%	%	%	千円	千円	%	%	%	千円	千円	%	%	%	
I 医業収益	*	*	*	*	—	*	*	*	*	—	138,373	143,034	85.2	86.0	3.4
I' (参考)「新型コロナウイルス感染症関連の補助金 (従業員向け慰労金を除く)を除いた 医業収益(I-3)	*	*	*	*	—	*	*	*	*	—	135,869	141,864	83.6	85.3	4.4
1. 入院診療収益	*	*	*	*	—	*	*	*	*	—	0	0	0.0	0.0	—
保険診療収益	*	*	*	*	—	*	*	*	*	—	0	0	0.0	0.0	—
公害等診療収益	*	*	*	*	—	*	*	*	*	—	0	0	0.0	0.0	—
その他の診療収益	*	*	*	*	—	*	*	*	*	—	0	0	0.0	0.0	—
2. 外来診療収益	*	*	*	*	—	*	*	*	*	—	106,732	108,812	65.7	65.5	1.9
保険診療収益	*	*	*	*	—	*	*	*	*	—	106,153	108,164	65.3	65.1	1.9
公害等診療収益	*	*	*	*	—	*	*	*	*	—	5	21	0.0	0.0	320.0
その他の診療収益	*	*	*	*	—	*	*	*	*	—	574	628	0.4	0.4	9.4
3. その他の医業収益	*	*	*	*	—	*	*	*	*	—	31,641	34,222	19.5	20.6	8.2
3' (再掲)新型コロナウイルス感染症関連の補助金 (従業員向け慰労金を除く)	*	*	*	*	—	*	*	*	*	—	2,504	1,170	1.5	0.7	-53.3
II 介護収益	*	*	*	*	—	*	*	*	*	—	26,579	24,370	16.4	14.7	-8.3
III 医業・介護費用	*	*	*	*	—	*	*	*	*	—	175,296	179,835	107.9	108.2	2.6
1. 給与費	*	*	*	*	—	*	*	*	*	—	116,708	118,507	71.8	71.3	1.5
2. 医薬品費	*	*	*	*	—	*	*	*	*	—	15,605	15,201	9.6	9.1	-2.6
3. 材料費	*	*	*	*	—	*	*	*	*	—	2,346	6,723	1.4	4.0	186.6
4. 給食用材料費	*	*	*	*	—	*	*	*	*	—	2,428	2,251	1.5	1.4	-7.3
5. 委託費	*	*	*	*	—	*	*	*	*	—	15,172	14,418	9.3	8.7	-5.0
(再掲)給食委託費	*	*	*	*	—	*	*	*	*	—	0	0	0.0	0.0	—
(再掲)人材委託費	*	*	*	*	—	*	*	*	*	—	0	0	0.0	0.0	—
(再掲)紹介手数料	*	*	*	*	—	*	*	*	*	—	0	0	0.0	0.0	—
6. 減価償却費	*	*	*	*	—	*	*	*	*	—	4,514	4,080	2.8	2.5	-9.6
(再掲)建物減価償却費	*	*	*	*	—	*	*	*	*	—	1,339	1,339	0.8	0.8	0.0
(再掲)医療機器減価償却費	*	*	*	*	—	*	*	*	*	—	1,834	1,307	1.1	0.8	-28.7
7. その他の医業・介護費用	*	*	*	*	—	*	*	*	*	—	18,523	18,655	11.4	11.2	0.7
(再掲)設備機器賃借料	*	*	*	*	—	*	*	*	*	—	1,126	981	0.7	0.6	-12.9
(再掲)医療機器賃借料	*	*	*	*	—	*	*	*	*	—	1,073	928	0.7	0.6	-13.5
(再掲)水道光熱費	*	*	*	*	—	*	*	*	*	—	2,796	3,714	1.7	2.2	32.8
IV 損益差額(I+II-III)	*	*	*	*	—	*	*	*	*	—	-10,344	-12,431	-6.4	-7.5	—
(参考)「新型コロナウイルス感染症関連の補助金 (従業員向け慰労金を除く)を除いた 損益差額(IV-3)	*	*	*	*	—	*	*	*	*	—	-12,848	-13,601	-7.9	-8.2	—
V 税金	*	*	*	*	—	*	*	*	*	—	101	101	0.1	0.1	0.0
VI 税引後の総損益差額(IV-V)	*	*	*	*	—	*	*	*	*	—	-10,445	-12,532	-6.4	-7.5	—
施設数	*		—	—	—	*		—	—	—	3		—	—	—

(再掲) 一般診療所(その他)(集計2)

(1施設当たり損益)

	全体														
	指定されている					指定されていない					全体				
	金額		構成比率		金額の 伸び率	金額		構成比率		金額の 伸び率	金額		構成比率		金額の 伸び率
	前々年(度)	前年(度)	前々年(度)	前年(度)		前々年(度)	前年(度)	前々年(度)	前年(度)		前々年(度)	前年(度)	前々年(度)	前年(度)	
千円	千円	%	%	%	千円	千円	%	%	%	千円	千円	%	%	%	
I 医業収益	276,421	280,513	97.0	96.8	1.5	254,587	259,974	94.7	94.2	2.1	268,279	272,854	96.2	95.9	1.7
I' (参考)「新型コロナウイルス感染症関連の補助金 (従業員向け慰労金を除く)を除いた 医業収益(I-3')	273,491	278,320	96.0	96.1	1.8	253,141	259,239	94.2	93.9	2.4	265,903	271,205	95.4	95.3	2.0
1. 入院診療収益	1,948	1,793	0.7	0.6	-8.0	4,760	5,323	1.8	1.9	11.8	2,996	3,109	1.1	1.1	3.8
保険診療収益	1,948	1,793	0.7	0.6	-8.0	4,114	4,250	1.5	1.5	3.3	2,755	2,709	1.0	1.0	-1.7
公害等診療収益	0	0	0.0	0.0	—	0	0	0.0	0.0	—	0	0	0.0	0.0	—
その他の診療収益	0	0	0.0	0.0	—	646	1,074	0.2	0.4	66.3	241	400	0.1	0.1	66.0
2. 外来診療収益	248,068	256,796	87.1	88.7	3.5	194,250	205,681	72.3	74.5	5.9	228,000	237,736	81.8	83.5	4.3
保険診療収益	224,999	233,926	79.0	80.8	4.0	180,201	190,831	67.0	69.1	5.9	208,295	217,856	74.7	76.5	4.6
公害等診療収益	1,221	1,293	0.4	0.4	5.9	604	818	0.2	0.3	35.4	991	1,116	0.4	0.4	12.6
その他の診療収益	21,848	21,577	7.7	7.4	-1.2	13,444	14,033	5.0	5.1	4.4	18,715	18,764	6.7	6.6	0.3
3. その他の医業収益	26,405	21,924	9.3	7.6	-17.0	55,577	48,969	20.7	17.7	-11.9	37,283	32,009	13.4	11.2	-14.1
3'. (再掲)「新型コロナウイルス感染症関連の補助金 (従業員向け慰労金を除く)	2,930	2,193	1.0	0.8	-25.2	1,447	734	0.5	0.3	-49.3	2,377	1,649	0.9	0.6	-30.6
II 介護収益	11,333	11,339	4.0	3.9	0.1	15,626	16,883	5.8	6.1	8.0	12,934	13,406	4.6	4.7	3.6
III 医業・介護費用	251,198	255,372	88.2	88.2	1.7	281,865	287,818	104.9	104.2	2.1	262,633	267,471	94.2	94.0	1.8
1. 給与費	137,715	139,493	48.4	48.2	1.3	149,214	152,742	55.5	55.3	2.4	142,003	144,433	50.9	50.7	1.7
2. 医薬品費	32,829	33,099	11.5	11.4	0.8	17,320	17,843	6.4	6.5	3.0	27,046	27,410	9.7	9.6	1.3
3. 材料費	13,221	13,624	4.6	4.7	3.0	13,882	15,192	5.2	5.5	9.4	13,467	14,209	4.8	5.0	5.5
4. 給食用材料費	440	458	0.2	0.2	4.1	286	567	0.1	0.2	98.3	383	499	0.1	0.2	30.3
5. 委託費	21,429	20,780	7.5	7.2	-3.0	30,271	30,153	11.3	10.9	-0.4	24,726	24,275	8.9	8.5	-1.8
(再掲)給食委託費	39	41	0.0	0.0	5.1	980	953	0.4	0.3	-2.8	390	381	0.1	0.1	-2.3
(再掲)人材委託費	2,167	1,966	0.8	0.7	-9.3	1,181	1,132	0.4	0.4	-4.1	1,800	1,655	0.6	0.6	-8.1
(再掲)紹介手数料	109	157	0.0	0.1	44.0	78	0	0.0	0.0	-100.0	98	98	0.0	0.0	0.0
6. 減価償却費	10,122	10,078	3.6	3.5	-0.4	35,924	32,498	13.4	11.8	-9.5	19,744	18,438	7.1	6.5	-6.6
(再掲)建物減価償却費	4,059	4,069	1.4	1.4	0.2	20,281	20,525	7.5	7.4	1.2	10,108	10,205	3.6	3.6	1.0
(再掲)医療機器減価償却費	1,952	2,401	0.7	0.8	23.0	8,267	7,119	3.1	2.6	-13.9	4,307	4,160	1.5	1.5	-3.4
7. その他の医業・介護費用	35,441	37,841	12.4	13.1	6.8	34,967	38,823	13.0	14.1	11.0	35,264	38,207	12.6	13.4	8.3
(再掲)設備機器賃借料	4,297	4,231	1.5	1.5	-1.5	782	657	0.3	0.2	-16.0	2,986	2,898	1.1	1.0	-2.9
(再掲)医療機器賃借料	3,124	2,939	1.1	1.0	-5.9	549	447	0.2	0.2	-18.6	2,163	2,009	0.8	0.7	-7.1
(再掲)水道光熱費	3,737	4,824	1.3	1.7	29.1	6,282	7,712	2.3	2.8	22.8	4,686	5,901	1.7	2.1	25.9
IV 損益差額(I+II-III)	36,555	36,479	12.8	12.6	—	-11,651	-10,961	-4.3	-4.0	—	18,580	18,790	6.7	6.6	—
(参考)「新型コロナウイルス感染症関連の補助金 (従業員向け慰労金を除く)を除いた 損益差額(IV-3')	33,625	34,287	11.8	11.8	—	-13,098	-11,696	-4.9	-4.2	—	16,203	17,141	5.8	6.0	—
V 税金	1,883	755	0.7	0.3	-59.9	8,668	13,091	3.2	4.7	51.0	4,413	5,355	1.6	1.9	21.3
VI 税引後の総損益差額(IV-V)	34,672	35,724	12.2	12.3	—	-20,320	-24,053	-7.6	-8.7	—	14,167	13,434	5.1	4.7	—
施設数	37		—	—	—	22		—	—	—	59		—	—	—

一般診療所（全体（青色申告者を含む））（集計2）

（1施設当たり損益）

	入院診療収益あり														
	指定されている					指定されていない					全体				
	金額		構成比率		金額の 伸び率	金額		構成比率		金額の 伸び率	金額		構成比率		金額の 伸び率
	前々年(度)	前年(度)	前々年(度)	前年(度)		前々年(度)	前年(度)	前々年(度)	前年(度)		前々年(度)	前年(度)	前々年(度)	前年(度)	
千円	千円	%	%	%	千円	千円	%	%	%	千円	千円	%	%	%	
I 医療収益	466,339	466,077	95.5	95.6	-0.1	335,086	334,531	99.3	98.9	-0.2	398,782	398,370	97.1	97.0	-0.1
I'（参考）「新型コロナウイルス感染症関連の補助金（従業員向け慰労金を除く）」を除いた医療収益（I-3'）	459,772	459,147	94.1	94.2	-0.1	332,955	333,473	98.6	98.6	0.2	394,499	394,462	96.0	96.1	0.0
1. 入院診療収益	120,261	121,991	24.6	25.0	1.4	148,899	147,743	44.1	43.7	-0.8	135,001	135,246	32.9	32.9	0.2
保険診療収益	83,535	86,340	17.1	17.7	3.4	97,238	96,587	28.8	28.6	-0.7	90,588	91,614	22.1	22.3	1.1
公害等診療収益	—	—	—	—	—	—	—	—	—	—	—	—	—	—	—
その他の診療収益	—	—	—	—	—	—	—	—	—	—	—	—	—	—	—
2. 外来診療収益	313,022	316,324	64.1	64.9	1.1	168,056	169,790	49.8	50.2	1.0	238,408	240,902	58.0	58.7	1.0
保険診療収益	287,576	291,551	58.9	59.8	1.4	139,289	139,579	41.3	41.3	0.2	211,252	213,330	51.4	52.0	1.0
公害等診療収益	—	—	—	—	—	—	—	—	—	—	—	—	—	—	—
その他の診療収益	—	—	—	—	—	—	—	—	—	—	—	—	—	—	—
3. その他の医療収益	—	—	—	—	—	—	—	—	—	—	—	—	—	—	—
3'（再掲）新型コロナウイルス感染症関連の補助金（従業員向け慰労金を除く）	6,566	6,930	1.3	1.4	5.5	2,131	1,058	0.6	0.3	-50.4	4,283	3,908	1.0	1.0	-8.8
II 介護収益	28,714	28,251	5.9	5.8	-1.6	4,627	4,657	1.4	1.4	0.6	16,316	16,107	4.0	3.9	-1.3
III 医療・介護費用	451,068	459,007	92.3	94.2	1.8	308,323	312,863	91.3	92.5	1.5	377,597	383,786	91.9	93.5	1.6
1. 給与費	223,239	232,671	45.7	47.7	4.2	153,300	155,775	45.4	46.1	1.6	187,241	193,092	45.6	47.0	3.1
2. 医薬品費	55,997	55,342	11.5	11.4	-1.2	38,797	38,739	11.5	11.5	-0.1	47,144	46,796	11.5	11.4	-0.7
3. 材料費	29,445	31,162	6.0	6.4	5.8	23,214	23,158	6.9	6.8	-0.2	26,238	27,042	6.4	6.6	3.1
4. 給食用材料費	4,016	4,146	0.8	0.9	3.2	2,496	2,264	0.7	0.7	-9.3	3,233	3,177	0.8	0.8	-1.7
5. 委託費	28,222	29,344	5.8	6.0	4.0	15,942	17,547	4.7	5.2	10.1	21,901	23,272	5.3	5.7	6.3
（再掲）給食委託費	5,720	5,734	1.2	1.2	0.2	5,484	6,232	1.6	1.8	13.6	5,599	5,990	1.4	1.5	7.0
（再掲）人材委託費	5,304	5,374	1.1	1.1	1.3	2,481	3,254	0.7	1.0	31.2	3,851	4,282	0.9	1.0	11.2
（再掲）紹介手数料	249	318	0.1	0.1	27.7	232	198	0.1	0.1	-14.7	240	256	0.1	0.1	6.7
6. 減価償却費	17,647	16,627	3.6	3.4	-5.8	13,620	12,345	4.0	3.7	-9.4	15,574	14,423	3.8	3.5	-7.4
（再掲）建物減価償却費	—	—	—	—	—	—	—	—	—	—	—	—	—	—	—
（再掲）医療機器減価償却費	—	—	—	—	—	—	—	—	—	—	—	—	—	—	—
7. その他の医療・介護費用	92,503	89,716	18.9	18.4	-3.0	60,954	63,036	18.1	18.6	3.4	76,264	75,984	18.6	18.5	-0.4
（再掲）設備機器賃借料	4,679	4,812	1.0	1.0	2.8	5,052	5,083	1.5	1.5	0.6	4,871	4,951	1.2	1.2	1.6
（再掲）医療機器賃借料	2,746	2,605	0.6	0.5	-5.1	3,976	3,966	1.2	1.2	-0.3	3,379	3,305	0.8	0.8	-2.2
（再掲）水道光熱費	7,902	9,356	1.6	1.9	18.4	4,857	5,621	1.4	1.7	15.7	6,335	7,434	1.5	1.8	17.3
IV 損益差額（I+II-III）	43,984	35,321	9.0	7.2	—	31,390	26,326	9.3	7.8	—	37,502	30,691	9.1	7.5	—
（参考）「新型コロナウイルス感染症関連の補助金（従業員向け慰労金を除く）」を除いた損益差額（IV-3'）	37,418	28,391	7.7	5.8	—	29,259	25,268	8.7	7.5	—	33,218	26,783	8.1	6.5	—
V 税金	—	—	—	—	—	—	—	—	—	—	—	—	—	—	—
VI 税引後の総損益差額（IV-V）	—	—	—	—	—	—	—	—	—	—	—	—	—	—	—
施設数	66	—	—	—	—	70	—	—	—	—	136	—	—	—	—

（注）「全体」とは、個人、医療法人のほか、市町村立などを含めて単純集計したもの。

個人立の一般診療所の「損益差額」とそれ以外の一般診療所の「損益差額」では性質に異なる部分もあるものの、便宜上、これらを足し合わせて機械的に算出したものであることに留意。（以下同様）

一般診療所（全体(青色申告者を含む)）（集計2）

（1施設当たり損益）

	入院診療収益なし														
	指定されている					指定されていない					全体				
	金額		構成比率		金額の 伸び率	金額		構成比率		金額の 伸び率	金額		構成比率		金額の 伸び率
	前々年(度)	前年(度)	前々年(度)	前年(度)		前々年(度)	前年(度)	前々年(度)	前年(度)		前々年(度)	前年(度)	前々年(度)	前年(度)	
千円	千円	%	%	%	千円	千円	%	%	%	千円	千円	%	%	%	
I 業収益	135,628	147,870	100.1	99.7	9.0	127,539	128,569	99.0	98.7	0.8	131,250	137,424	99.6	99.2	4.7
I'（参考）「新型コロナウイルス感染症関連の補助金 （従業員向け慰労金を除く）」を除いた 業収益（I-3'）	131,382	144,185	97.0	97.2	9.7	126,636	128,065	98.3	98.3	1.1	128,814	135,461	97.7	97.8	5.2
1. 入院診療収益	0	0	0.0	0.0	—	0	0	0.0	0.0	—	0	0	0.0	0.0	—
保険診療収益	0	0	0.0	0.0	—	0	0	0.0	0.0	—	0	0	0.0	0.0	—
公害等診療収益	—	—	—	—	—	—	—	—	—	—	—	—	—	—	—
その他の診療収益	—	—	—	—	—	—	—	—	—	—	—	—	—	—	—
2. 外来診療収益	121,468	133,612	89.7	90.1	10.0	121,625	122,621	94.5	94.2	0.8	121,553	127,664	92.2	92.2	5.0
保険診療収益	106,538	117,814	78.7	79.5	10.6	109,435	110,244	85.0	84.7	0.7	108,106	113,717	82.0	82.1	5.2
公害等診療収益	—	—	—	—	—	—	—	—	—	—	—	—	—	—	—
その他の診療収益	—	—	—	—	—	—	—	—	—	—	—	—	—	—	—
3. その他の業収益	—	—	—	—	—	—	—	—	—	—	—	—	—	—	—
3'（再掲）新型コロナウイルス感染症関連の補助金 （従業員向け慰労金を除く）	4,246	3,685	3.1	2.5	-13.2	903	504	0.7	0.4	-44.2	2,437	1,964	1.8	1.4	-19.4
II 介護収益	4,065	4,095	3.0	2.8	0.7	2,134	2,164	1.7	1.7	1.4	3,020	3,050	2.3	2.2	1.0
III 業・介護費用	117,660	123,032	86.9	83.0	4.6	113,326	114,561	88.0	88.0	1.1	115,314	118,448	87.5	85.5	2.7
1. 給与費	58,886	61,396	43.5	41.4	4.3	56,697	58,021	44.0	44.6	2.3	57,701	59,569	43.8	43.0	3.2
2. 医薬品費	18,687	19,068	13.8	12.9	2.0	14,782	14,347	11.5	11.0	-2.9	16,574	16,513	12.6	11.9	-0.4
3. 材料費	3,683	3,944	2.7	2.7	7.1	4,919	5,034	3.8	3.9	2.3	4,352	4,534	3.3	3.3	4.2
4. 給食用材料費	108	107	0.1	0.1	-0.9	112	98	0.1	0.1	-12.5	110	102	0.1	0.1	-7.3
5. 委託費	6,580	7,290	4.9	4.9	10.8	4,883	4,999	3.8	3.8	2.4	5,661	6,050	4.3	4.4	6.9
(再掲)給食委託費	103	103	0.1	0.1	0.0	134	120	0.1	0.1	-10.4	120	112	0.1	0.1	-6.7
(再掲)人材委託費	685	698	0.5	0.5	1.9	830	878	0.6	0.7	5.8	763	795	0.6	0.6	4.2
(再掲)紹介手数料	54	71	0.0	0.0	31.5	54	52	0.0	0.0	-3.7	54	61	0.0	0.0	13.0
6. 減価償却費	5,303	5,339	3.9	3.6	0.7	5,799	5,698	4.5	4.4	-1.7	5,572	5,533	4.2	4.0	-0.7
(再掲)建物減価償却費	—	—	—	—	—	—	—	—	—	—	—	—	—	—	—
(再掲)医療機器減価償却費	—	—	—	—	—	—	—	—	—	—	—	—	—	—	—
7. その他の業・介護費用	24,411	25,888	18.0	17.5	6.1	26,134	26,365	20.3	20.2	0.9	25,344	26,146	19.2	18.9	3.2
(再掲)設備機器賃借料	1,793	1,851	1.3	1.2	3.2	1,703	1,682	1.3	1.3	-1.2	1,744	1,760	1.3	1.3	0.9
(再掲)医療機器賃借料	1,261	1,272	0.9	0.9	0.9	957	911	0.7	0.7	-4.8	1,097	1,077	0.8	0.8	-1.8
(再掲)水道光熱費	1,340	1,584	1.0	1.1	18.2	1,459	1,702	1.1	1.3	16.7	1,404	1,648	1.1	1.2	17.4
IV 損益差額（I+II-III）	22,033	28,933	16.3	19.5	—	16,348	16,172	12.7	12.4	—	18,956	22,027	14.4	15.9	—
（参考）「新型コロナウイルス感染症関連の補助金 （従業員向け慰労金を除く）」を除いた 損益差額（IV-3'）	17,787	25,248	13.1	17.0	—	15,445	15,668	12.0	12.0	—	16,520	20,063	12.5	14.5	—
V 税金	—	—	—	—	—	—	—	—	—	—	—	—	—	—	—
VI 税引後の総損益差額（IV-V）	—	—	—	—	—	—	—	—	—	—	—	—	—	—	—
施設数	980	—	—	—	—	1,156	—	—	—	—	2,136	—	—	—	—

一般診療所（全体（青色申告者を含む））（集計2）

（1施設当たり損益）

	入院診療収益なし(参考)有床														
	指定されている					指定されていない					全体				
	金額		構成比率		金額の 伸び率	金額		構成比率		金額の 伸び率	金額		構成比率		金額の 伸び率
	前々年(度)	前年(度)	前々年(度)	前年(度)		前々年(度)	前年(度)	前々年(度)	前年(度)		前々年(度)	前年(度)	前々年(度)	前年(度)	
千円	千円	%	%	%	千円	千円	%	%	%	千円	千円	%	%	%	
I 医療収益	214,037	217,176	82.0	81.4	1.5	191,899	191,011	100.5	100.1	-0.5	200,136	200,747	92.2	91.7	0.3
I' (参考)「新型コロナウイルス感染症関連の補助金 (従業員向け慰労金を除く)を除いた 医療収益(I-3')	202,523	208,584	77.5	78.2	3.0	190,765	190,479	99.9	99.9	-0.1	195,140	197,216	89.9	90.0	1.1
1. 入院診療収益	0	0	0.0	0.0	—	0	0	0.0	0.0	—	0	0	0.0	0.0	—
保険診療収益	0	0	0.0	0.0	—	0	0	0.0	0.0	—	0	0	0.0	0.0	—
公害等診療収益	—	—	—	—	—	—	—	—	—	—	—	—	—	—	—
その他の診療収益	—	—	—	—	—	—	—	—	—	—	—	—	—	—	—
2. 外来診療収益	196,767	202,223	75.3	75.8	2.8	182,988	182,671	95.8	95.8	-0.2	188,115	189,946	86.6	86.7	1.0
保険診療収益	168,429	175,468	64.5	65.8	4.2	161,482	170,951	84.5	89.6	5.9	164,067	172,631	75.6	78.8	5.2
公害等診療収益	—	—	—	—	—	—	—	—	—	—	—	—	—	—	—
その他の診療収益	—	—	—	—	—	—	—	—	—	—	—	—	—	—	—
3. その他の医療収益	—	—	—	—	—	—	—	—	—	—	—	—	—	—	—
3'. (再掲)新型コロナウイルス感染症関連の補助金 (従業員向け慰労金を除く)	11,514	8,592	4.4	3.2	-25.4	1,134	532	0.6	0.3	-53.1	4,996	3,531	2.3	1.6	-29.3
II 介護収益	58,644	58,203	22.5	21.8	-0.8	254	258	0.1	0.1	1.6	21,981	21,819	10.1	10.0	-0.7
III 医療・介護費用	246,371	254,229	94.3	95.3	3.2	197,736	195,362	103.5	102.4	-1.2	215,833	217,266	99.4	99.2	0.7
1. 給与費	136,531	140,148	52.3	52.5	2.6	95,202	97,315	49.8	51.0	2.2	110,580	113,253	50.9	51.7	2.4
2. 医薬品費	22,661	24,058	8.7	9.0	6.2	33,614	29,901	17.6	15.7	-11.0	29,539	27,727	13.6	12.7	-6.1
3. 材料費	8,110	9,034	3.1	3.4	11.4	12,778	13,779	6.7	7.2	7.8	11,041	12,014	5.1	5.5	8.8
4. 給食用材料費	1,753	1,684	0.7	0.6	-3.9	252	214	0.1	0.1	-15.1	811	761	0.4	0.3	-6.2
5. 委託費	16,036	15,268	6.1	5.7	-4.8	7,447	7,178	3.9	3.8	-3.6	10,643	10,188	4.9	4.7	-4.3
(再掲)給食委託費	529	523	0.2	0.2	-1.1	663	693	0.3	0.4	4.5	613	630	0.3	0.3	2.8
(再掲)人材委託費	6,290	5,774	2.4	2.2	-8.2	490	486	0.3	0.3	-0.8	2,648	2,454	1.2	1.1	-7.3
(再掲)紹介手数料	74	194	0.0	0.1	162.2	36	0	0.0	0.0	-100.0	50	72	0.0	0.0	44.0
6. 減価償却費	9,938	10,168	3.8	3.8	2.3	8,850	8,346	4.6	4.4	-5.7	9,255	9,024	4.3	4.1	-2.5
(再掲)建物減価償却費	—	—	—	—	—	—	—	—	—	—	—	—	—	—	—
(再掲)医療機器減価償却費	—	—	—	—	—	—	—	—	—	—	—	—	—	—	—
7. その他の医療・介護費用	51,342	53,869	19.7	20.2	4.9	39,593	38,630	20.7	20.3	-2.4	43,965	44,300	20.2	20.2	0.8
(再掲)設備機器賃借料	4,602	4,924	1.8	1.8	7.0	1,496	1,433	0.8	0.8	-4.2	2,652	2,732	1.2	1.2	3.0
(再掲)医療機器賃借料	1,848	1,662	0.7	0.6	-10.1	1,213	1,168	0.6	0.6	-3.7	1,449	1,352	0.7	0.6	-6.7
(再掲)水道光熱費	4,827	5,711	1.8	2.1	18.3	2,751	3,179	1.4	1.7	15.6	3,523	4,121	1.6	1.9	17.0
IV 損益差額(I+II-III)	26,310	21,149	10.1	7.9	—	-5,583	-4,093	-2.9	-2.1	—	6,284	5,300	2.9	2.4	—
(参考)「新型コロナウイルス感染症関連の補助金 (従業員向け慰労金を除く)を除いた 損益差額(IV-3')	14,796	12,557	5.7	4.7	—	-6,717	-4,625	-3.5	-2.4	—	1,288	1,768	0.6	0.8	—
V 税金	—	—	—	—	—	—	—	—	—	—	—	—	—	—	—
VI 税引後の総損益差額(IV-V)	—	—	—	—	—	—	—	—	—	—	—	—	—	—	—
施設数	16	—	—	—	—	27	—	—	—	—	43	—	—	—	—

一般診療所（全体(青色申告者を含む)）（集計2）

（1施設当たり損益）

	全体														
	指定されている					指定されていない					全体				
	金額		構成比率		金額の伸び率	金額		構成比率		金額の伸び率	金額		構成比率		金額の伸び率
	前々年(度)	前年(度)	前々年(度)	前年(度)		前々年(度)	前年(度)	前々年(度)	前年(度)		前々年(度)	前年(度)	前々年(度)	前年(度)	
千円	千円	%	%	%	千円	千円	%	%	%	千円	千円	%	%	%	
I 業収益	156,495	167,948	99.2	99.0	7.3	139,389	140,329	99.1	98.8	0.7	147,264	153,044	99.1	98.9	3.9
I' (参考)「新型コロナウイルス感染症関連の補助金(従業員向け慰労金を除く)を除いた業収益(I-3')	152,102	164,058	96.4	96.7	7.9	138,416	139,793	98.4	98.4	1.0	144,717	150,964	97.4	97.5	4.3
1. 入院診療収益	7,588	7,697	4.8	4.5	1.4	8,502	8,436	6.0	5.9	-0.8	8,081	8,096	5.4	5.2	0.2
保険診療収益	5,271	5,448	3.3	3.2	3.4	5,552	5,515	3.9	3.9	-0.7	5,423	5,484	3.7	3.5	1.1
公害等診療収益	—	—	—	—	—	—	—	—	—	—	—	—	—	—	—
その他の診療収益	—	—	—	—	—	—	—	—	—	—	—	—	—	—	—
2. 外来診療収益	133,555	145,141	84.7	85.5	8.7	124,276	125,314	88.3	88.2	0.8	128,548	134,442	86.5	86.9	4.6
保険診療収益	117,961	128,776	74.8	75.9	9.2	111,139	111,919	79.0	78.8	0.7	114,280	119,680	76.9	77.3	4.7
公害等診療収益	—	—	—	—	—	—	—	—	—	—	—	—	—	—	—
その他の診療収益	—	—	—	—	—	—	—	—	—	—	—	—	—	—	—
3. その他の業収益	—	—	—	—	—	—	—	—	—	—	—	—	—	—	—
3' (再掲)新型コロナウイルス感染症関連の補助金(従業員向け慰労金を除く)	4,392	3,890	2.8	2.3	-11.4	973	536	0.7	0.4	-44.9	2,547	2,080	1.7	1.3	-18.3
II 介護収益	5,620	5,619	3.6	3.3	0.0	2,277	2,306	1.6	1.6	1.3	3,816	3,832	2.6	2.5	0.4
III 業業・介護費用	138,697	144,231	87.9	85.0	4.0	124,459	125,884	88.5	88.6	1.1	131,014	134,331	88.2	86.8	2.5
1. 給与費	69,257	72,203	43.9	42.6	4.3	62,212	63,602	44.2	44.8	2.2	65,455	67,562	44.1	43.6	3.2
2. 医薬品費	21,042	21,357	13.3	12.6	1.5	16,153	15,739	11.5	11.1	-2.6	18,404	18,326	12.4	11.8	-0.4
3. 材料費	5,309	5,662	3.4	3.3	6.6	5,964	6,069	4.2	4.3	1.8	5,662	5,882	3.8	3.8	3.9
4. 給食用材料費	355	362	0.2	0.2	2.0	248	221	0.2	0.2	-10.9	297	286	0.2	0.2	-3.7
5. 委託費	7,946	8,682	5.0	5.1	9.3	5,514	5,716	3.9	4.0	3.7	6,634	7,081	4.5	4.6	6.7
(再掲)給食委託費	457	459	0.3	0.3	0.4	440	469	0.3	0.3	6.6	448	464	0.3	0.3	3.6
(再掲)人材委託費	977	993	0.6	0.6	1.6	924	1,014	0.7	0.7	9.7	948	1,004	0.6	0.6	5.9
(再掲)紹介手数料	66	87	0.0	0.1	31.8	64	61	0.0	0.0	-4.7	65	73	0.0	0.0	12.3
6. 減価償却費	6,082	6,051	3.9	3.6	-0.5	6,246	6,077	4.4	4.3	-2.7	6,171	6,065	4.2	3.9	-1.7
(再掲)建物減価償却費	—	—	—	—	—	—	—	—	—	—	—	—	—	—	—
(再掲)医療機器減価償却費	—	—	—	—	—	—	—	—	—	—	—	—	—	—	—
7. その他の業業・介護費用	28,707	29,915	18.2	17.6	4.2	28,122	28,459	20.0	20.0	1.2	28,392	29,129	19.1	18.8	2.6
(再掲)設備機器賃借料	1,975	2,038	1.3	1.2	3.2	1,894	1,877	1.3	1.3	-0.9	1,931	1,951	1.3	1.3	1.0
(再掲)医療機器賃借料	1,354	1,356	0.9	0.8	0.1	1,130	1,085	0.8	0.8	-4.0	1,233	1,210	0.8	0.8	-1.9
(再掲)水道光熱費	1,754	2,074	1.1	1.2	18.2	1,653	1,925	1.2	1.4	16.5	1,699	1,994	1.1	1.3	17.4
IV 損益差額(I+II-III)	23,418	29,336	14.8	17.3	—	17,207	16,751	12.2	11.8	—	20,066	22,545	13.5	14.6	—
(参考)「新型コロナウイルス感染症関連の補助金(従業員向け慰労金を除く)を除いた損益差額(IV-3')	19,026	25,446	12.1	15.0	—	16,234	16,216	11.5	11.4	—	17,519	20,465	11.8	13.2	—
V 税金	—	—	—	—	—	—	—	—	—	—	—	—	—	—	—
VI 税引後の総損益差額(IV-V)	—	—	—	—	—	—	—	—	—	—	—	—	—	—	—
施設数	1,046	—	—	—	—	1,226	—	—	—	—	2,272	—	—	—	—

入院(その5)

DPC/PDPSについて

1. DPC対象病院の現状等について
2. DPC対象病院のあり方について
3. 算定ルールについて
4. 退院患者調査(DPCデータ)について
5. 課題と論点

DPC/PDPSの基本事項

- DPC/PDPSは、閣議決定に基づき、平成15年4月より82の特定機能病院を対象に導入された急性期入院医療を対象とする診断群分類に基づく1日あたり包括払い制度である。

※ 米国で開発されたDRG(Diagnosis Related Groups)もDPC(Diagnosis Procedure Combination)も医療の質的改善を目指して開発された診断群分類の一種であり、1日あたり、1入院あたりの支払制度を意味するものではない。

※ DPC/PDPS(Per-Diem Payment System)は診断群分類に基づく1日当たり定額報酬算定制度を意味する。

- 制度導入後、DPC/PDPSの対象病院は段階的に拡大され、令和4年4月1日時点見込みで1,764病院・約48万床となり、急性期一般入院基本料等に該当する病床(※)の約85%を占める。

※ 令和2年7月時点で急性期一般入院基本料等を届出た病床

- 医療機関は、診断群分類ごとに設定される在院日数に応じた3段階の定額点数に、医療機関ごとに設定される医療機関別係数を乗じた点数を算定。

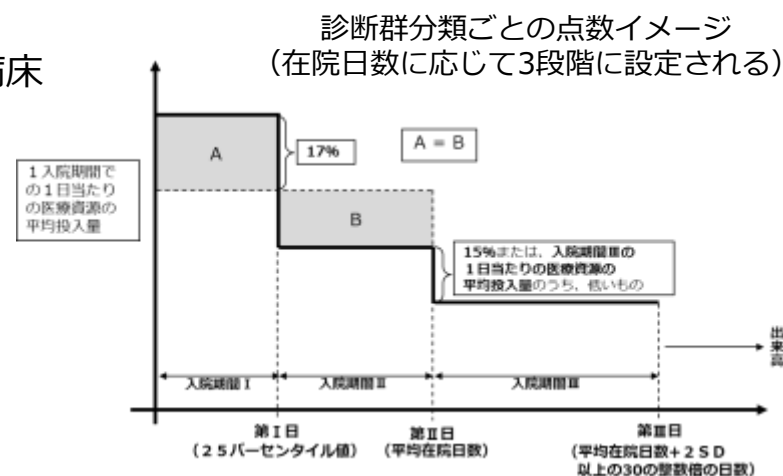

DPC対象病院の要件

- DPC対象病院は以下のすべての要件を満たす必要がある。
- 急性期一般入院基本料、特定機能病院等の7対1・10対1入院基本料の届出
- A207診療録管理体制加算の届出
- 以下の調査に適切に参加
 - ・当該病院を退院した患者の病態や実施した医療行為の内容等について毎年実施される調査「退院患者調査」
 - ・中央社会保険医療協議会の要請に基づき、退院患者調査を補完することを目的として随時実施される調査「特別調査」
- 調査期間1月あたりのデータ病床比が0.875以上
- 適切なコーディングに関する委員会を年4回以上開催

DPC/PDPSに係るこれまでの経緯

1998年	10病院	1入院あたり定額払い方式の試行	診断群分類の見直し
2003年	82病院	閣議決定に基づき、特定機能病院にDPC/PDPS導入	
		【健康保険法等の一部を改正する法律附則第2条第2項の規定に基づく基本方針（平成15年3月28日閣議決定）】より抜粋 急性期入院医療については、平成15年度より特定機能病院について包括評価を実施する。また、その影響を検証しつつ、出来高払いとの適切な組合せの下に、疾病の特性及び重症度を反映した包括評価の実施に向けて検討を進める。	
2004年	82+62病院	62のDPC調査協力病院にDPC/PDPS試行的適用	
2006年	360病院	DPC対象病院となる基準の設定	
2008年	718病院	再入院ルール導入	
2009年	1,283病院		
2010年	1,334病院	6の機能評価係数Ⅱ導入、点数設定方式A～Cの整理	
2011年	1,449病院	DPC調査の通年化	
2012年	1,505病院	調整係数の段階的置換え	
		基礎係数導入(医療機関群設定)、点数設定方式Dの新設	
2014年	1,585病院	後発医薬品係数導入	
2016年	1,667病院	重症度係数導入	
2018年	1,730病院	調整係数の置き換え完了	
		基礎係数・機能評価係数Ⅱの再整理、激変緩和係数導入	
2020年	1,757病院		
2022年	1,764病院	点数設定方式Aの見直し	

診療報酬における機能に応じた病床の分類 (イメージ)

中医協 総 - 4
5 . 7 . 5

医療
位置
付け

一般病床

(R3.6末医療施設動態・病院報告)

病床数 886,272床
病床利用率 69.8%
平均在院日数 16.1日

療養病床

(R3.6末医療施設動態・病院報告)

病床数 285,828床
病床利用率 85.8%
平均在院日数 131.1日

DPC/PDPS

1,764施設 483,425床※2
(+1,981床)
※2 R4.4.1現在

特定機能病院 入院基本料

87施設
58,726床 (+185床)
※1 一般病棟に限る

専門病院入院基本料

19施設6,249床 (+4床)

救命救急入院料

入院料1 188施設 3,640床 (+47)	入院料2 22施設 167床 (▲33)	入院料3 79施設 1,573床 (▲66)	入院料4 82施設 906床 (+15)
-------------------------------	----------------------------	------------------------------	----------------------------

特定集中治療室管理料

ICU1 159施設 1,656床 (+169)	ICU2 80施設 927床 (+60)	ICU3 329施設 2,317床 (▲48)	ICU4 54施設 497床 (▲68)
--------------------------------	----------------------------	-------------------------------	----------------------------

ハイケアユニット入院医療管理料

HCU1: 643施設 6,327床 (+174床)
HCU2: 37施設 363床 (+54床)

脳卒中ケアユニット入院医療管理料

203施設 1,667床 (+75床)

小児特定集中治療室管理料

16施設 161床 (+61床)

新生児特定集中治療室管理料

NICU1 75施設 731床 (▲20床)
NICU2 153施設 909床 (+24床)

総合周産期特定集中治療室管理料

133施設 母児・胎児 841床 (▲16床)
新生児 1,771床 (+16床)

新生児治療回復室入院医療管理料

203施設 2,972床 (+73床)

一類感染症患者入院医療管理料

33施設 103床 (▲2床)

小児入院 医療管理料	管理料1 81施設 5,373床 (▲63床)	管理料2 181施設 5,990床 (▲318床)	管理料3 80施設 1,876床 (▲154床)	管理料4 387施設 8,026床 (▲160床)	管理料5 167施設 -
---------------	----------------------------------	------------------------------------	-----------------------------------	------------------------------------	--------------------

一般病棟入院基本料

575,751床 (▲4,036床)

回復期リハビリテーション病棟入院料

入院料1 938施設 62,056床 (+2,675)	入院料2 193施設 10,371床 (+369)	入院料3 332施設 14,570床 (▲973)	入院料4 64施設 2,666床 (+150)	入院料5 33施設 1,191床 (▲748)	入院料6 11施設 440床 (▲1,019)
--------------------------------------	------------------------------------	------------------------------------	----------------------------------	----------------------------------	----------------------------------

地域包括ケア病棟入院料・入院医療管理料

入院料1 1,392施設 46,819床 (+3,457)	入院料2 1,250施設 40,182床 (▲1,344)	入院料3 40施設 982床 (▲326)	入院料4 70施設 1,313床 (▲511)
--	--	--------------------------------	----------------------------------

障害者施設等入院基本料

891施設
72,004床 (+1,633床)

特定一般病棟入院料

入院料1 3施設 96床 (±0)
入院料2 2施設 79床 (±0)

特殊疾患

病棟入院料1 102施設 5,287床 (▲77床)	病棟入院料2 107施設 7,958床 (+192床)	入院管理料 32施設 424床 (▲42床)
-------------------------------------	--------------------------------------	---------------------------------

緩和ケア病棟入院料

入院料1 241施設 4,937床 (+118)
入院料2 219施設 4,250床 (+39)

療養病棟入院基本料

205,673床 (+101床)

介護療養 病床

13,647床
※R3.6末病院報告

施設基準届出
令和4年7月1日現在
(かつこ内は前年比較)

有床診療所 (一般) 4,354施設 58,420床 (▲3,698床)

有床診療所 (療養) 392施設 3,838床 (▲1,355床)

精神科救急急性期医療入院料
173施設 10,875床 ※R4新設

精神科急性期治療病棟入院料
入院料1 367施設 16,560床 (▲67)
入院料2 9施設 358床 (▲29)

精神病棟 1,180施設 140,478床 (+1,660床)
精神科救急・合併症入院料 11施設 390床 (▲34)
児童・思春期精神科入院 50施設 1,690床 (+135)

精神療養病棟入院料 808施設 88,399床 (▲1,312)
地域移行機能強化病棟入院料 27施設 1,129床 (▲207床)

認知症治療病棟入院料
入院料1 554施設 38,590床 (+436)
入院料2 3施設 220床 (+6)

結核病棟 170施設 3,386床 (▲28床)

DPC対象病院の規模 (DPC算定病床数別)

○ DPC対象病院のうち、特にDPC算定病床数が200床未満である病院が増加傾向にある。

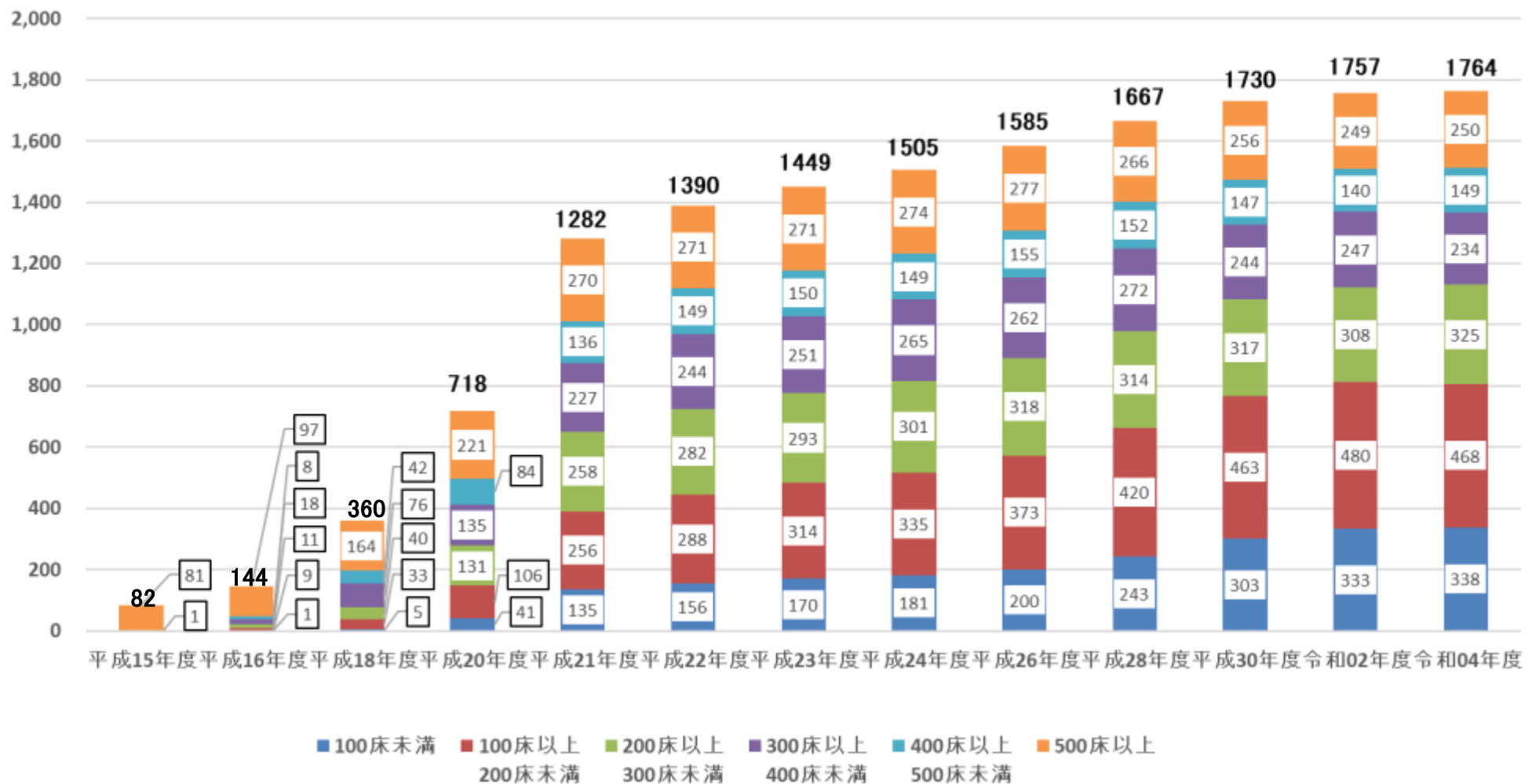

※各年度調査開始時点の見込み値
※病床数区分は、DPC算定病床数による

DPC準備病院の規模(一般病床数別)

中医協 診-1参考2
5 . 9 . 2 7

○ DPC準備病院数は近年250前後で推移しており、令和4年度DPC準備病院においては、一般病床数が200床未満である病院が9割以上を占める。

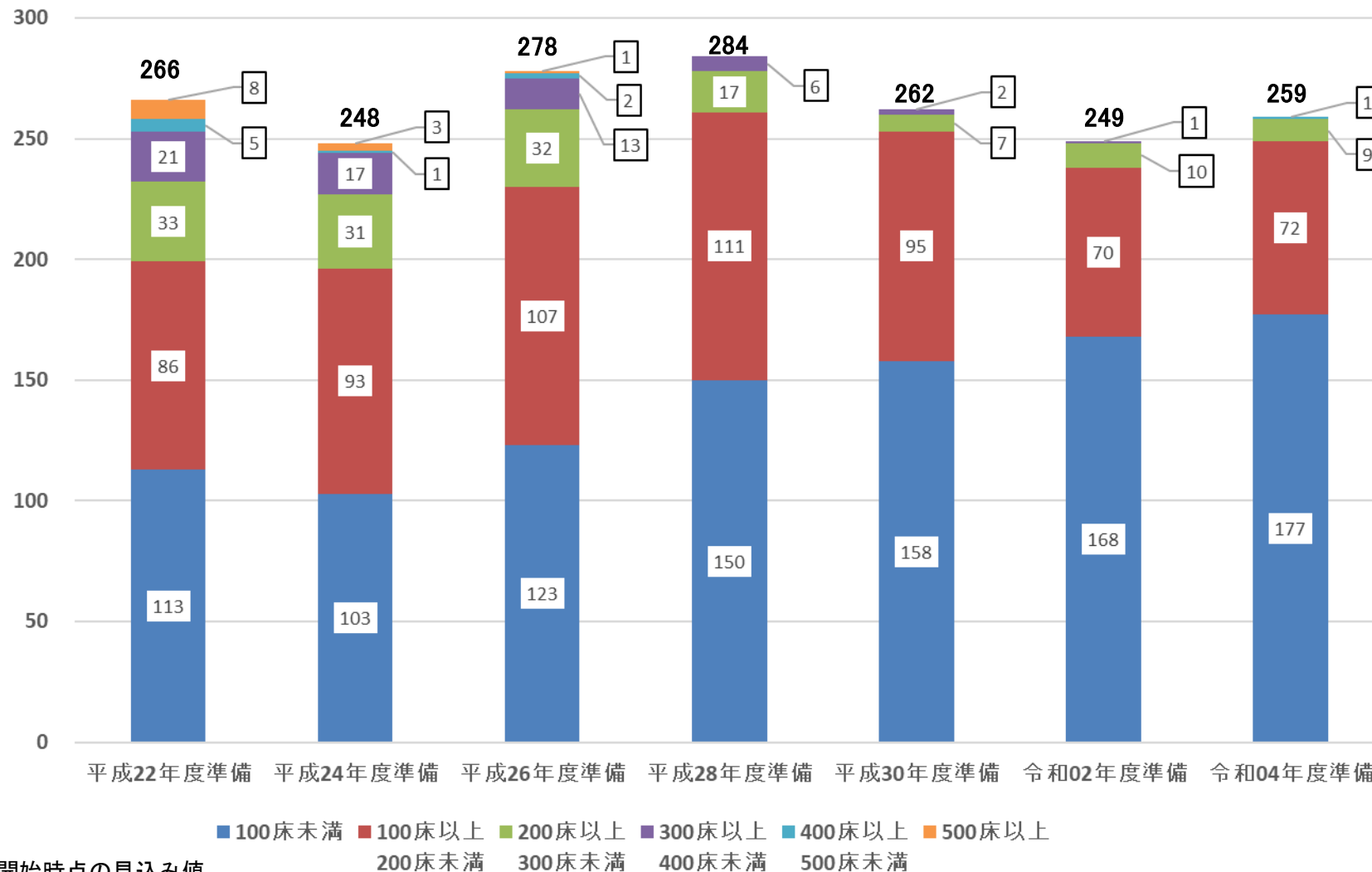

※各年度調査開始時点の見込み値
※病床数区分は、一般病床数による

医療機関別係数

1. 基礎係数

- 大学病院本院のように他の施設と異なる機能や役割を担う医療機関について、その役割を担うインセンティブを評価するため、医療機関群ごとに基礎係数を設定している。医療機関群は、大学病院本院で構成される「大学病院本院群」、一定以上の医師研修の実施や診療密度等の要件を満たす医療機関から構成される「DPC特定病院群」、その他を「DPC標準病院群」としている。
- 基礎係数は包括範囲に係る出来高報酬相当の平均値を係数化したもの
[基礎係数] = [各医療機関群の包括範囲出来高点数の平均値] × [改定率]
÷ [各医療機関群のDPC点数表に基づく包括点数の平均値]

2. 機能評価係数Ⅰ

- 機能評価係数Ⅰは医療機関における全ての入院患者が算定する項目（急性期入院料の差額や入院基本料等加算等）について係数化したもの。

3. 機能評価係数Ⅱ

- 機能評価係数Ⅱは、DPC/PDPSへの参加による医療提供体制全体としての効率改善等への取組を評価したものであり、6つの係数（保険診療係数、効率性係数、複雑性係数、カバー率係数、救急医療係数、地域医療係数）を基本的な評価項目として評価している。
- 各医療機関の各係数ごとに算出した指数に、変換処理を行った係数を設定している。

4. 激変緩和係数

- 診療報酬改定時の激変を緩和するため、改定年度1年間に限り設定している係数（該当する医療機関のみ設定）。

基礎係数について

- 大学病院本院のように他の施設と異なる機能や役割を担う医療機関について、その役割を担うインセンティブを評価するため、医療機関群ごとに係数を設定している。
- 医療機関群は、大学病院本院で構成される「大学病院本院群」(※1)、一定以上の医師研修の実施や診療密度等の要件を満たす医療機関から構成される「DPC特定病院群」(※2)、その他を「DPC標準病院群」としている。

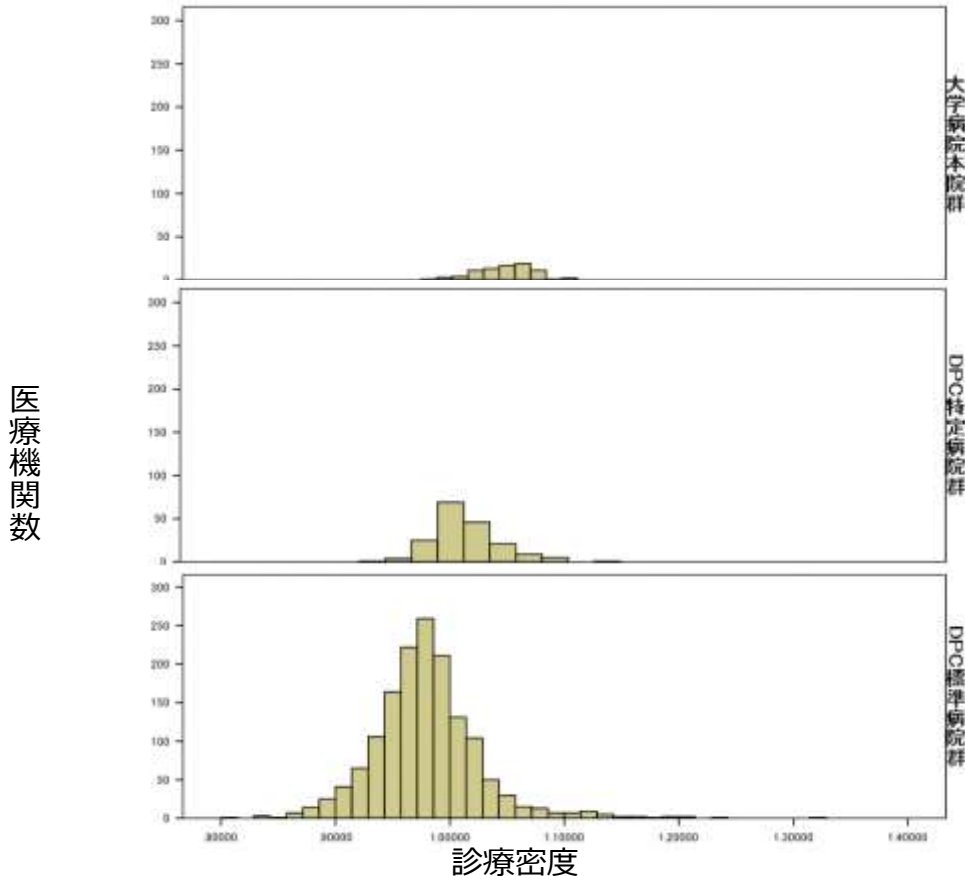

令和4年度改定後の状況(令和4年4月1日時点)

医療機関群	施設数	基礎係数
大学病院本院群	82	1.1249
DPC特定病院群	181	1.0680
DPC標準病院群	1,501	1.0395

(※1) 大学病院本院群

DPC/PDPSにおいては、原則として、以下の病院を大学病院本院として取り扱うこととしている。

- ・ 大学設置基準第39条に基づき、医師養成を行う大学医学部の教育研究に必要な施設として設置されている病院
- ・ 上記病院が複数存在する場合には、医学部と同一敷地内にある病院

(※2) DPC特定病院群の設定要件

4つの実績要件の全て(実績要件3は6つのうち5つ)で基準値を満たす。

- 実績要件1：診療密度
- 実績要件2：医師研修の実施
- 実績要件3：医療技術の実施
- 実績要件4：補正複雑性指数

機能評価係数 I について

- 機能評価係数 I は、医療機関における全ての入院患者が算定する項目（急性期入院料の差額や入院基本料等加算）について係数化したもの。

（機能評価係数 I の評価対象となっている項目の例）

急性期入院料の差額	A100	一般病棟入院料（1のイ 急性期一般入院料1）
病院の体制の評価	A200	総合入院体制加算
	A204	地域医療支援病院入院診療加算
	A207	診療録管理体制加算
	A207-2	医師事務作業補助体制加算
	A234	医療安全対策加算
	A234-2	感染対策向上加算
	A243	後発医薬品使用体制加算
	A244	病棟薬剤業務実施加算
	A245	データ提出加算
	A252	地域医療体制確保加算
看護配置の評価	D026	検体検査管理加算
	A207-3	急性期看護補助体制加算
	A207-4	看護職員夜間配置加算
地域特性の評価	A214	看護補助加算
	A218	地域加算
	A218-2	離島加算

機能評価係数Ⅱについて

- 機能評価係数Ⅱは、DPC/PDPSへの参加による医療提供体制全体としての効率改善等への取組を評価したものであり、6つの係数（保険診療係数、効率性係数、複雑性係数、カバー率係数、救急医療係数、地域医療係数）を基本的な評価項目として評価している。
- 各医療機関の評価項目ごとに算出した指数に、変換処理を行った係数を設定している。

各係数の評価の考え方

名称	評価の考え方
保険診療係数	適切なDPCデータの作成、病院情報を公表する取組み、保険診療の質的改善に向けた取組みを評価
効率性係数	各医療機関における在院日数短縮の努力を評価
複雑性係数	各医療機関における患者構成の差を1入院あたり点数で評価
カバー率係数	様々な疾患に対応できる総合的な体制について評価
救急医療係数	救急医療の対象となる患者治療に要する資源投入量の乖離を評価
地域医療係数	地域医療への貢献を評価

係数の設定手法

- ・ 相対評価を行うための指数値を設定し、上限下限値の処理等を行って係数値を設定。
- ・ 医療機関群ごとに係数設定するもの（保険診療、複雑性、カバー率、地域医療）と、全医療機関において係数設定するもの（効率性、救急医療）がある。

上限値下限値の設定

具体的な設定	指数		係数 最小値	評価の考え方
	上限値	下限値		
保険診療	(固定の係数値のため設定なし。)			群ごとに評価
効率性	97.5%tile値	2.5%tile値	0	全群共通で評価
複雑性	97.5%tile値	2.5%tile値	0	群ごとに評価
カバー率	1.0	0	0	群ごとに評価
救急医療	97.5%tile値	0	0	全群共通で評価
地域医療 (定量)	1.0	0	0	群ごとに評価
(体制)	1.0	0	0	

指数と係数の関係

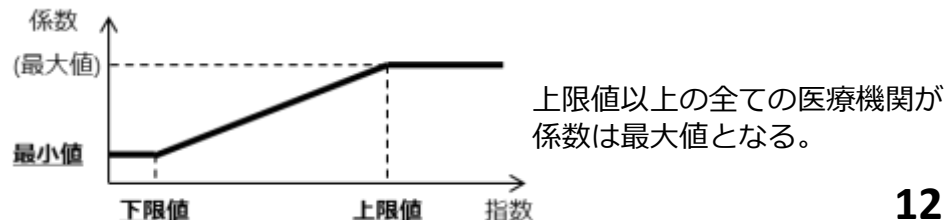

機能評価係数Ⅱの評価内容①

指数	評価内容
保険診療指数	<p>【適切なDPCデータの作成】</p> <ul style="list-style-type: none"> ・「部位不明・詳細不明コード」の使用割合が10%以上の場合、0.05点減算する。 ・DPCデータの様式間の記載矛盾のあるデータの件数が全体の1%以上の場合、0.05点減算する。 <p>様式1の親様式・子様式間（データ属性等（郵便番号、性別、生年月日等）、様式1とEFファイル間（入院日数入院料の算定回数の矛盾）、様式4とEFファイル（医科保険情報と先進医療等情報の矛盾）、DファイルとEFファイル（記入されている入院料等の矛盾）</p> <ul style="list-style-type: none"> ・未コード化傷病名である傷病名の割合が2%以上の場合、0.05点減算する。（様式1で評価） <p>【病院情報の公表】 自院のホームページで公表した場合に0.05点加算する。</p> <p>（【保険診療の質的改善に向けた取組み】：令和6年度からの評価を検討）</p>
地域医療指数	<p>体制評価指数：5疾病5事業等における急性期入院医療を評価</p> <p>定量評価指数：〔当該医療機関の所属地域における担当患者数〕 / 〔当該医療機関の所属地域における発生患者数〕</p> <p>1) 小児（15歳未満）と2) それ以外（15歳以上）についてそれぞれ同配分で評価。</p> <p>DPC標準病院群は2次医療圏、大学病院本院群及びDPC特定病院は3次医療圏のDPC対象病院に入院した患者を対象とする。</p>
効率性指数	<p>〔全DPC/PDPS対象病院の平均在院日数〕 / 〔当該医療機関の患者構成が、全DPC/PDPS対象病院と同じと仮定した場合の平均在院日数〕</p> <p>※ 当該医療機関において、12症例（1症例/月）以上ある診断群分類のみを計算対象とする。</p> <p>※ 包括評価の対象となっている診断群分類のみを計算対象とする。</p>

機能評価係数Ⅱの評価内容②

指数	評価内容
複雑性指数	<p>〔当該医療機関の包括範囲出来高点数（一入院あたり）を、診断群分類ごとに全病院の平均包括範囲出来高点数に置換えた点数〕 ／ 〔全病院の平均一入院あたり包括点数〕</p> <p>※ 当該医療機関において、12症例（1症例/月）以上ある診断群分類のみを計算対象とする。</p> <p>※ 包括評価の対象となっている診断群分類のみを計算対象とする。</p>
カバー率指数	<p>〔当該医療機関で一定症例数以上算定している診断群分類数〕 ／ 〔全診断群分類数〕</p> <p>※ 当該医療機関において、12症例（1症例/月）以上ある診断群分類のみを計算対象とする。</p> <p>※ すべて（包括評価の対象・対象外の両方を含む）の支払い分類を計算対象とする。</p>
救急医療指数	<p>1症例あたり〔以下の患者について、入院後二日間までの包括範囲出来高点数と診断群分類点数表の点数との差額の総和〕</p> <p>※救急医療管理加算2に相当する患者の指数値は1/2</p> <p>【A205救急医療管理加算の施設基準のある施設】</p> <ul style="list-style-type: none"> ・ 救急医療入院かつ以下のいずれかを入院初日から算定している患者 ・ A205救急医療管理加算、A301-3脳卒中ケアユニット入院医療管理料、A300救命救急入院料、A301-4小児特定集中治療室管理料、A301特定集中治療室管理料、A302新生児特定集中治療室管理料、A301-2ハイケアユニット入院医療管理料、A303総合周産期特定集中治療室管理料 <p>【「A205救急医療管理加算」の施設基準のない施設】：救急医療入院の患者</p>

機能評価係数Ⅱの評価内容③ (地域医療係数)

評価項目	DPC標準病院群	大学病院本院群	DPC特定病院群
がん	退院患者の〔「B005-6がん治療連携計画策定料」を算定した患者数〕 / 〔医療資源病名が悪性腫瘍に関連する病名である患者数〕 (0.5P)		
	「がん診療連携拠点病院の指定」、「小児がん拠点病院の指定」、「地域がん診療病院」、「特定領域がん診療連携拠点病院」 (いずれかで0.5P)	「都道府県がん診療連携拠点の指定」又は「小児がん拠点病院」の指定 (0.5P) 「地域がん診療連携拠点病院の指定」 (0.25P)	
脳卒中	<ul style="list-style-type: none"> ・ t-PA療法の実施(0.25P) ・ A205-2超急性期脳卒中加算の算定実績又は血管内治療の実施実績を評価(0.5P) ・ A205-2超急性期脳卒中加算の算定実績及び血管内治療の実施実績を評価 (1P) (血管内治療の実施：入院2日目までにK178-31,K178-32,K178-4のいずれかが算定されている症例の診療実績) ※ いずれか最大値で評価。		
心血管疾患	医療資源を最も投入した傷病名が「急性心筋梗塞」であり、予定外の入院であって手術に係る時間外対応加算 (特例を含む) ・ 休日加算 ・ 深夜加算が算定され、入院2日目までに経皮的冠動脈形成術等 (K546、K547、K548、K549、K550、K550-2、K551、K552、K552-2) のいずれかが算定されている症例の診療実績により評価(0.5P)		
	入院中に大動脈解離に対する手術 (K5601,K5602,K5603,K5604,K5605,K560-21,K560-22,K560-23,K5612)のいずれかが算定されている症例)の診療実績 (25%tile値以上の医療機関を0.5P、その他は0P)		
精神疾患	A230-3精神科身体合併症管理加算の算定実績(0.5P)、A311-3精神科救急・合併症入院料の1件以上の算定実績(1P)		
へき地	<ul style="list-style-type: none"> ・ 「へき地医療拠点病院の指定かつ巡回診療、医師派遣、代診医派遣を合算で年12回以上実施していること」又は社会医療法人認可におけるへき地医療の要件を満たしていることを評価 (いずれかで1P) ・ 「へき地医療拠点病院の指定 (巡回診療、医師派遣、代診医派遣を合算で年12回以上実施している場合を除く)」を評価 (0.5P) 		

機能評価係数Ⅱの評価内容④（地域医療係数）

評価項目	DPC標準病院群	大学病院本院群	DPC特定病院群
災害	<ul style="list-style-type: none"> ・災害拠点病院の指定（0.5P）、DMATの指定（0.25P）、EMISへの参加（0.25P）、<u>BCPの策定（災害拠点病院に指定されている場合を除く）（0.25P）</u> 		
周産期	「総合周産期母子医療センターの指定」、「地域周産期母子医療センターの指定」を評価（いずれかで1P）	<ul style="list-style-type: none"> ・「総合周産期母子医療センターの指定」を重点的に評価（1P） ・「地域周産期母子医療センターの指定」は0.5P 	
救急	二次救急医療機関であって病院群輪番制への参加施設、共同利用型の施設又は救命救急センターを評価(0.1P)	救命救急センター（0.5P） 二次救急医療機関であって病院群輪番制への参加施設、共同利用型の施設（0.1P）	
	上記体制を前提とし、救急車で来院し、入院となった患者数（最大0.9P）	上記体制を前提とし、救急車で来院し、入院となった患者数（救急医療入院に限る）（最大0.5P）	
<u>感染症</u>	<ul style="list-style-type: none"> ・新型インフルエンザ患者入院医療機関に該当（0.25P） ・<u>新型コロナウイルス感染症に係る病床確保を行っていること（0.25P）</u> ※ <u>上記のいずれも満たした場合（0.75P）</u> ・<u>GMISへの参加（日次調査への年間の参加割合を線形で評価）（最大0.25P）</u> 		
その他	右記のいずれか1項目を満たした場合（0.1P）	治験等の実施 <ul style="list-style-type: none"> ・過去3カ年において、主導的に実施した医師主導治験が8件以上、又は主導的に実施した医師主導治験が4件以上かつ主導的に実施した臨床研究実績が40件以上（1P） ・20例以上の治験（※）の実施、10例以上の先進医療の実施または10例以上の患者申出療養の実施(0.5P)（※）協力施設としての治験の実施を含む。 	

激変緩和係数について

- 診療報酬改定時の激変を緩和するため、推計診療報酬変動率(出来高部分も含む)が2%を超えて変動しないよう激変緩和係数を改定年度1年間に限り設定している(該当する医療機関のみ設定)。
- 令和4年度改定においては、3施設がマイナス緩和(正の激変緩和係数を設定)、33施設がプラス緩和(負の激変緩和係数を設定)の対象となった。

令和4年度改定での推計変動率の分布

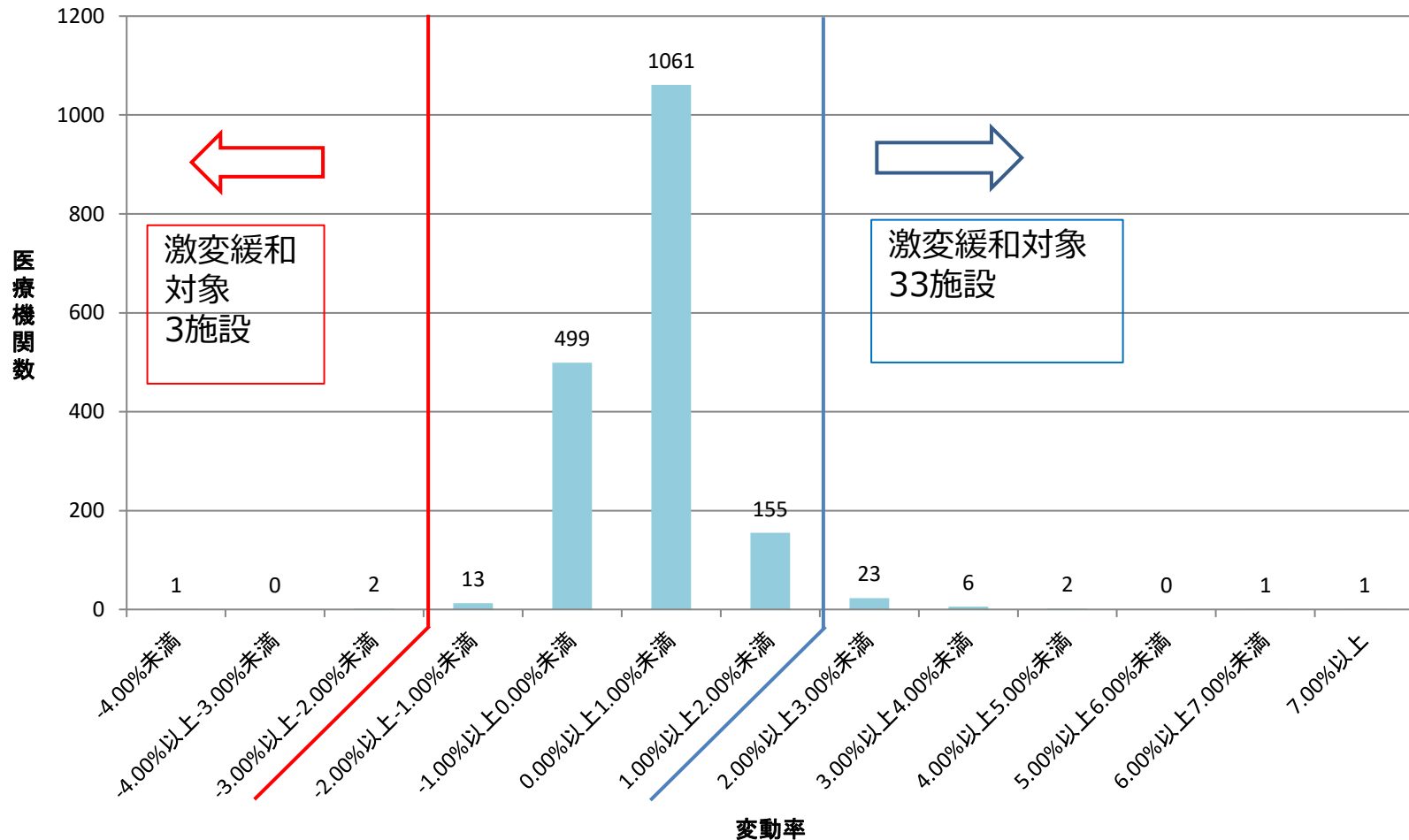

1. DPC対象病院の現状等について
2. DPC対象病院のあり方について
 - 2-1 医療機関別係数による評価について
 - 2-2 DPC対象病院の要件について
3. 算定ルールについて
4. 退院患者調査(DPCデータ)について
5. 課題と論点

保険診療指数の評価方法

中医協 診-1参考2
5 . 9 . 2 7

指数	評価内容
保険診療指数	<p>原則として1点だが、以下の基準に該当した場合はそれぞれ加算又は減算する。</p> <p>【適切なDPCデータの作成】</p> <p>①「部位不明・詳細不明コード」の使用割合が10%以上の場合、0.05点減算する。</p> <p>②DPCデータの様式間の記載矛盾のあるデータの件数が全体の1%以上の場合、0.05点減算する。</p> <ul style="list-style-type: none"> - 様式1の親様式・子様式間(データ属性等(郵便番号、性別、生年月日等)) - 様式1とEFファイル間(入院日数入院料の算定回数の矛盾) - 様式4とEFファイル(医科保険情報と先進医療等情報の矛盾) - DファイルとEFファイル(記入されている入院料等の矛盾) <p>③未コード化傷病名である傷病名の割合が2%以上の場合、0.05点減算する。(様式1で評価)</p> <p>【病院情報の公表】</p> <p>④自院のホームページで公表した場合に0.05点加算する。</p>

	大学病院本院群 (82)	DPC特定病院群 (181)	DPC標準病院群 (1495)	DPC対象病院 (1758)
①「 部位不明・詳細不明コード 」 10%以上	0(0.0%)	0(0.0%)	23(1.5%)	23(1.3%)
②「 様式間の矛盾 」 1%以上	0(0.0%)	0(0.0%)	4(0.3%)	4(0.2%)
③「 未コード化傷病名 」 2%以上	0(0.0%)	0(0.0%)	6(0.4%)	6(0.3%)
④ 病院情報の公表なし	0(0.0%)	0(0.0%)	10(0.7%)	10(0.6%)

部位不明・詳細不明コードの使用割合

中医協 診-1参考2
5 . 9 . 2 7

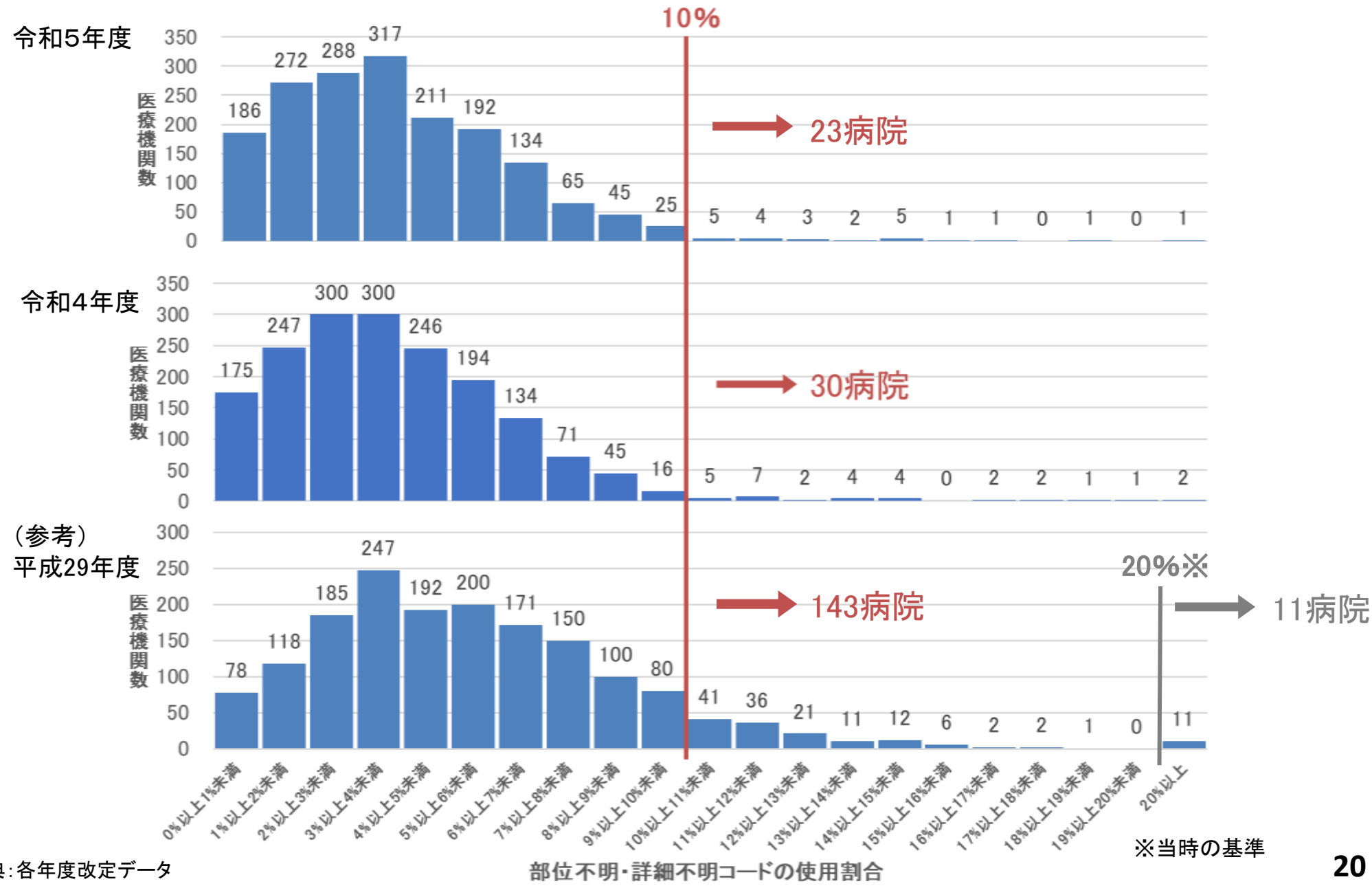

様式間の矛盾割合

中医協 診-1参考2
5 . 9 . 2 7

令和5年度

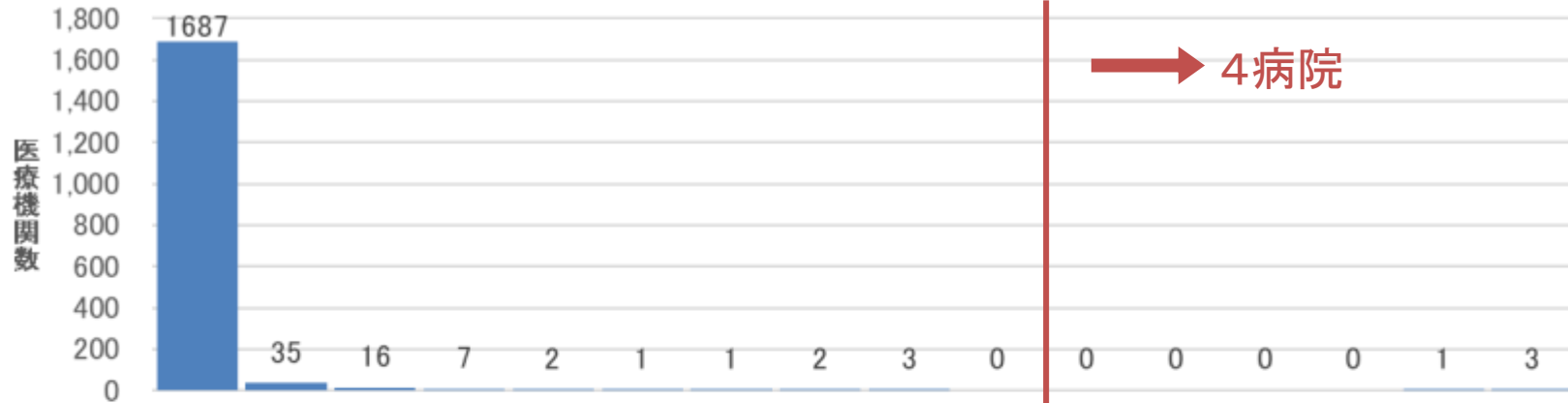

1%

4病院

令和4年度

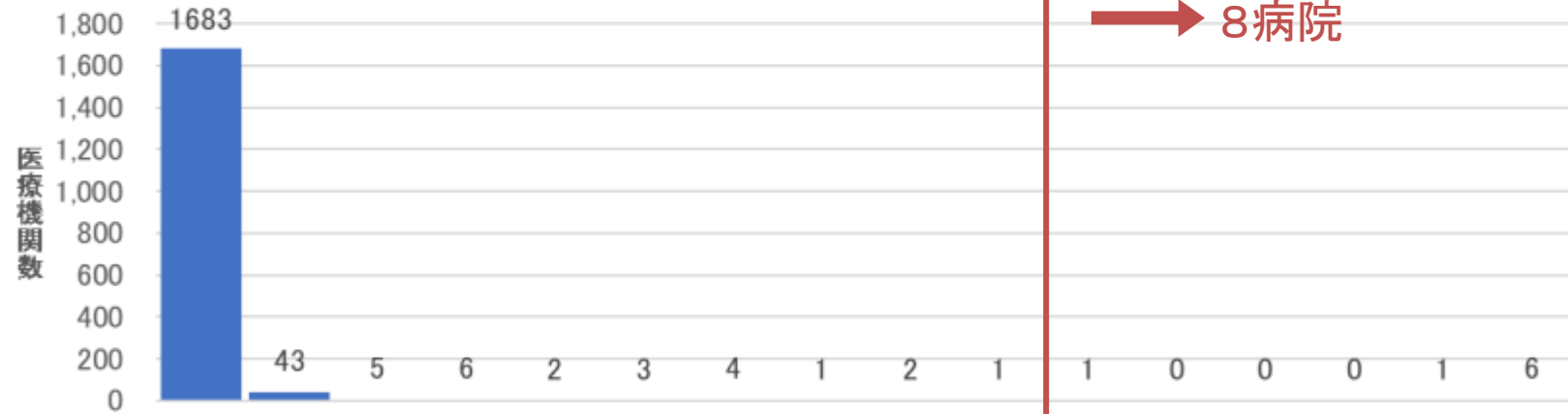

8病院

様式間の矛盾割合

未コード化傷病名の使用割合

中医協 診-1参考2
5 . 9 . 2 7

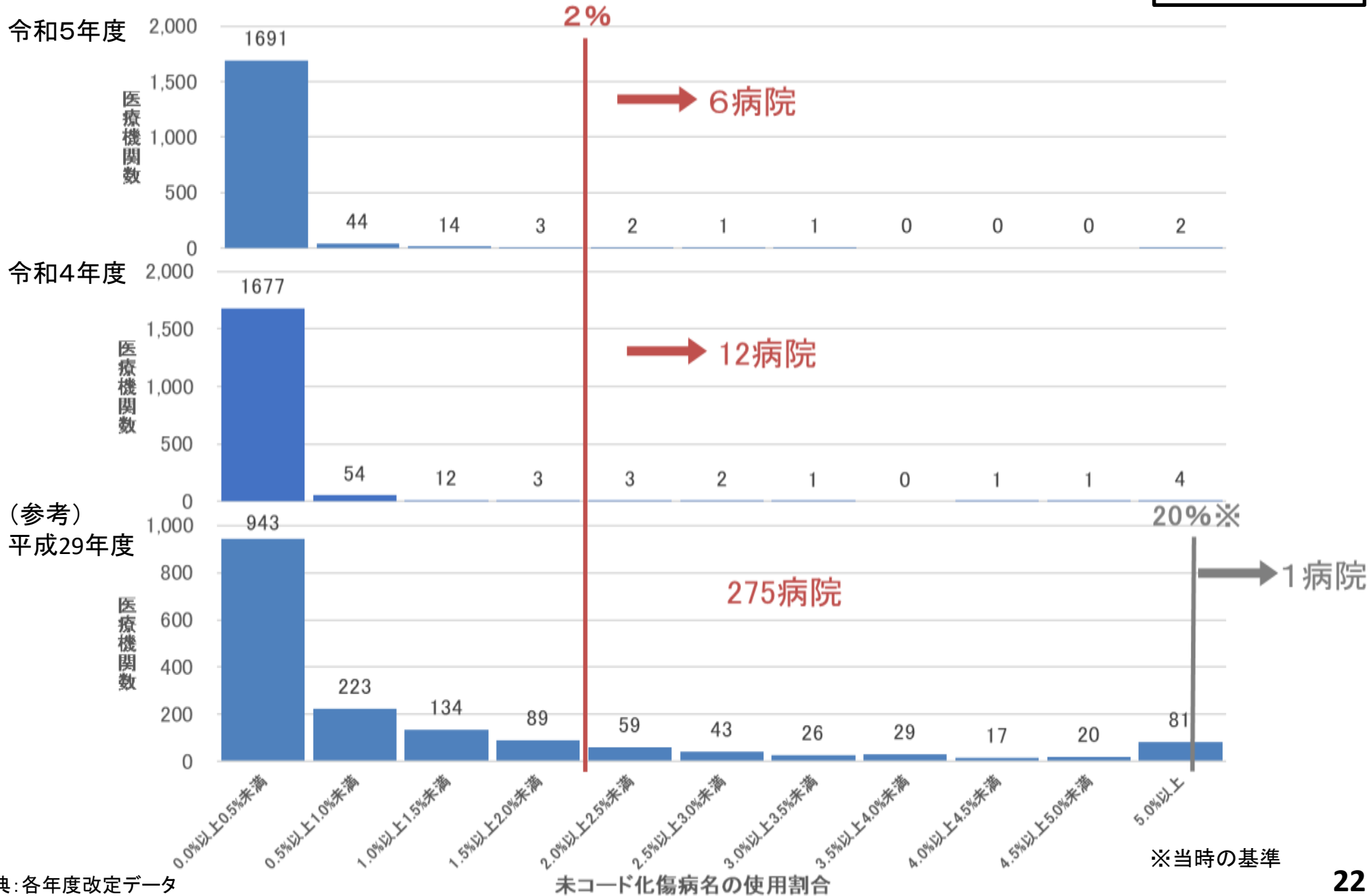

3-1. DPC対象病院に係る検討について

(1) 医療機関別係数による評価について

<保険診療係数について>

- ・ 保険診療係数は、提出するデータの質や医療の透明化、保険診療の質的向上を目指す取組を評価する項目として設定されており、適切なDPCデータの作成について、以下の3項目の観点から評価を行っている。
 - 「部位不明・詳細不明コード」の使用割合(10%未満)
 - 様式間の記載矛盾(1%未満)
 - 未コード化傷病名の割合(2%未満)
- ・ 令和5年度係数においては、各項目について、減点対象となった病院はそれぞれ、23病院(1.3%)、4病院(0.2%)、6病院(0.3%)であった。
- ・ 各項目の基準を満たさないDPC対象病院がわずかである現状においては、データ提出が非急性期医療機関においても一般化する中で、質の高いデータ提出が安定的なDPC制度の運用の前提となっていることを踏まえると、適切なデータの作成に係る基準をDPC対象病院の要件とすることも考えられるのではないか、との指摘があった。

効率性指数の評価方法①

中医協 診-1参考2
5 . 9 . 2 7

指数	評価内容
効率性指数	<p>[全DPC/PDPS対象病院の平均在院日数] / [当該医療機関の患者構成が、全DPC/PDPS対象病院と同じと仮定した場合の平均在院日数]</p> <p>※ 当該医療機関において、12症例(1症例/月)以上ある診断群分類のみを計算対象とする。</p> <p>※ 包括評価の対象となっている診断群分類のみを計算対象とする。</p>

○ 効率性指数の計算例(計算対象DPCが少ない場合) ※簡易化のため、全DPC数が5個である場合の例を示している

DPC	A病院		B病院		全DPC対象病院	
	平均在院日数	症例数	平均在院日数	症例数	平均在院日数	症例数
①	2	20	3	20	2	2000
②	4	20	6	40	4	2000
③	10	20	-	0	10	2000
④	16	40	-	0	16	2000
⑤	18	100	-	0	18	2000
全DPC	13.8	200	5	60	10	10000
全DPC(患者構成を置き換えた場合)	10	10000	4.5	4000	-	-
効率性指数	$10/10 = 1.00$		$10/4.5 = 2.22$			

- ➡
- A病院では、患者構成の置き換えにより、指数(全DPC対象病院の在院日数との相対値)は1となる。
 - B病院では、DPC③～⑤が計算対象とならないため、指数は高い値をとる。

効率性指数の評価方法②

指数	評価内容
効率性指数	<p>[全DPC/PDPS対象病院の平均在院日数] / [当該医療機関の患者構成が、全DPC/PDPS対象病院と同じと仮定した場合の平均在院日数]</p> <p>※ 当該医療機関において、12症例(1症例/月)以上ある診断群分類のみを計算対象とする。</p> <p>※ 包括評価の対象となっている診断群分類のみを計算対象とする。</p>

○ 効率性指数の計算例(全国の患者構成による置き換え) ※簡易化のため、全DPC数が5個である場合の例を示している

DPC	C病院(パターン1)		C病院(パターン2)		全DPC対象病院	
	平均在院日数	症例数	平均在院日数	症例数	平均在院日数	症例数
①	8	100	10	100	10	4000
②	10	100	10	100	10	2000
③	10	200	10	200	10	2000
④	10	200	10	200	10	1000
⑤	10	400	8	400	10	1000
全DPC	9.8	1000	9.2	1000	10	10000
全DPC(患者構成を置き換えた場合)	9.2	10000	9.8	10000	-	-
効率性指数	$10/9.2 = 1.09$		$10/9.8 = 1.02$			

○ 全DPC対象病院の患者構成への置き換えにより、全DPC対象病院での症例数が多いDPC①の在院日数が短いパターン1がパターン2より高く評価される。

効率性指数の評価方法(変更案): ①計算対象DPCが少ない場合

中医協 診-2参考2
5 . 1 0 . 2 7

指数	評価内容
効率性指数	<p>[全DPC/PDPS対象病院の患者構成が、当該医療機関と同じと仮定した場合の平均在院日数] / [当該医療機関の平均在院日数]</p> <p>※ 当該医療機関において、12症例(1症例/月)以上ある診断群分類のみを計算対象とする。</p> <p>※ 包括評価の対象となっている診断群分類のみを計算対象とする。</p>

○ 効率性指数の計算例(計算対象DPCが少ない場合) ※簡易化のため、全DPC数が5個である場合の例を示している

DPC	B病院		全DPC対象病院	
	平均在院日数	症例数	平均在院日数	症例数
①	3	20	2	2000
②	6	40	4	2000
③	-	0	10	2000
④	-	0	16	2000
⑤	-	0	18	2000
①+②	5	60	3	4000
①+②(患者構成を置き換えた場合)	-	-	3.33	60
効率性指数	$3.33/5=0.67$			

DPC①・②
に限定



○ DPC①・②におけるB病院の平均在院日数は、患者構成をB病院に置き換えた場合の全DPC対象病院の平均在院日数に比較し長いために、指数は小さくなる。

効率性指数の評価方法(変更案): ②患者構成の置き換え

中医協 診-2参考2
5 . 1 0 . 2 7

指数	評価内容
効率性指数	<p>[全DPC/PDPS対象病院の患者構成が、当該医療機関と同じと仮定した場合の平均在院日数] / [当該医療機関の平均在院日数]</p> <p>※ 当該医療機関において、12症例(1症例/月)以上ある診断群分類のみを計算対象とする。</p> <p>※ 包括評価の対象となっている診断群分類のみを計算対象とする。</p>

○ 効率性指数の計算例(各医療機関の患者構成による置き換え) ※簡易化のため、全DPC数が5個である場合の例を示している

DPC	C病院(パターン1)		C病院(パターン2)		全DPC対象病院	
	平均在院日数	症例数	平均在院日数	症例数	平均在院日数	症例数
①	8	100	10	100	10	4000
②	10	100	10	100	10	2000
③	10	200	10	200	10	2000
④	10	200	10	200	10	1000
⑤	10	400	8	400	10	1000
①~⑤	<u>9.8</u>	1000	<u>9.2</u>	1000	10	10000
①~⑤(患者構成を置き換えた場合)	-	-	-	-	<u>10</u>	1000
効率性指数	$\frac{10}{9.8} = 1.02$		$\frac{10}{9.2} = 1.09$			

パターン2の在院日数 < パターン1の在院日数

➡ ○ C病院の患者構成への置き換えにより、C病院での症例数が多いDPC⑤の在院日数が短いパターン2がパターン1より高く評価される。

複雑性指数の評価方法

中医協 診-1参考2
5 . 9 . 2 7

指数	評価内容
複雑性指数	<p>[当該医療機関の包括範囲出来高点数(一入院あたり)を、診断群分類ごとに全病院の平均包括範囲出来高点数に置換えた点数] ／[全病院の平均一入院あたり包括点数]</p> <p>※ 当該医療機関において、12症例(1症例/月)以上ある診断群分類のみを計算対象とする。 ※ 包括評価の対象となっている診断群分類のみを計算対象とする。</p>

○ 複雑性指数の計算例

DPC	C病院		全DPC対象病院		
	包括範囲出来高点数(一入院あたり)	症例比率	包括範囲出来高点数(一入院あたり)	(参考)平均在院日数	(参考)包括範囲出来高点数(一日あたり)
040081xx99x0xx 誤嚥性肺炎 手術なし 手術・処置等2なし	52,000	100%	45,380	18.43	2,462
全DPC	52,000	100%	28,730	10.79	2,663
全DPC(点数を置き換えた場合)	45,380	100%	-	-	-
複雑性指数	$45,380 / 28,730 = 1.58$				



○ 誤嚥性肺炎に係る診断群分類は全DPC対象病院における包括範囲出来高点数(一入院あたり)が高いため、症例比率の高いC病院では、指数が高い値をとる。

診断群分類別の包括範囲点数の「1入院当たり」と「1日当たり」について

中医協 診-2参考2
5 . 1 0 . 2 7

- 診断群分類ごとの「1入院当たり包括範囲出来高点数」及び「1日当たり包括範囲出来高点数」をプロットすると、「1入院当たり包括範囲出来高点数」が高いものの、「1日当たり包括範囲出来高点数」は低い診断群分類も存在する。

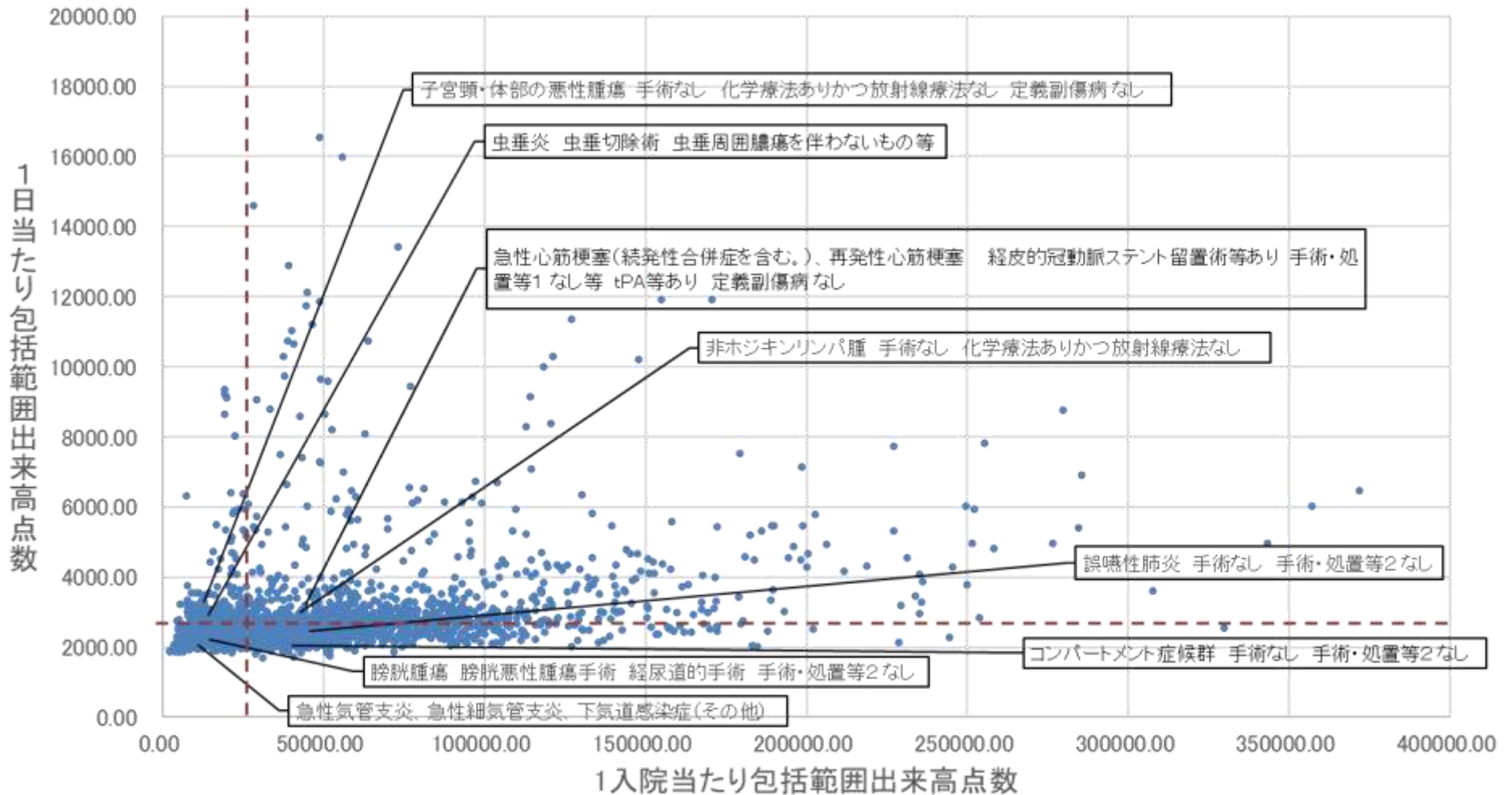

入院・外来分科会のとりまとめにおける指摘事項

<効率性係数・複雑性係数について>

- ・ 効率性係数は、在院日数短縮の努力を評価する項目として設定されており、算出にあたっては、全国の患者構成への置き換えや一定の診療実績がある包括対象DPCを計算対象とする等の対応を行っている。
- ・ 効率性係数の算出方法については、令和4年度特別調査に係る検討過程において、診療対象とする診断群分類の種類が少なく、症例構成が偏っている医療機関に対して在院日数短縮という本来の趣旨にそぐわない評価となる場合があるとの指摘があった。
- ・ また、本来、全国の症例数の多い疾患ではなく、各病院が取り扱っているものを重点的に評価する必要があるのではないかと、との指摘があった。
- ・ 複雑性係数については、1入院当たり医療資源投入の観点から見た患者構成を評価する項目として設定されている。
- ・ 複雑性係数についても同様に、診療対象とする診断群分類の種類が少ない病院で、誤嚥性肺炎等の平均在院日数が長く、1日当たり包括範囲出来高点数の小さい疾患に偏った症例構成の場合、急性期入院医療における評価という点では不適当な評価となっているのではないかと、との指摘があった。
- ・ これらの点については、本来の評価の趣旨やDPC対象病院のあり方も踏まえ、算出方法の見直しやDPC対象病院の基準の見直し等の対応が必要ではないかとの指摘があった。
- ・ 効率性係数については、診療対象とする診断群分類の種類数や構成によらず在院日数短縮の努力を評価するのであれば、各医療機関の平均在院日数と、各医療機関の症例構成による補正を行った全国の平均在院日数の相対値を取る手法に変更することが望ましいのではないかと、との指摘があった。
- ・ また、医療機関群ごとに期待される機能や役割が異なることを踏まえ、効率性係数についても複雑性係数等と同様に医療機関群ごとの評価としてはどうか、との指摘があった。
- ・ 複雑性係数については、以下のような指摘があった。
 - 1日当たり医療資源投入の観点での評価の方が急性期入院医療の評価として妥当ではないか。
 - 「1日当たり」での評価の場合、短期での入院に該当する一部の診断群分類については適切な評価とならないのではないかと。
 - 「1入院当たり」での現行の評価手法は入院医療の労力の評価という観点では妥当性があり、急性期入院医療の評価という観点から、むしろ評価の対象とする医療機関の基準自体を検討すべきではないか。

救急医療指数の評価方法①

中医協 診-1参考2
5 . 9 . 2 7

- 救急医療指数は、緊急入院の対象となる患者の治療では、診断が確定していない等により、初期治療や鑑別診断等のために通常の予定入院による診療よりも医療資源投入量が一定程度多くなることを踏まえ、「入院初期の実際の医療資源投入量と診断群分類点数表に基づく点数の乖離」を評価している。

指数	評価内容
救急医療指数	<p>1症例あたり〔以下の患者について、入院後二日間までの包括範囲出来高点数と診断群分類点数表の点数との差額の総和〕</p> <p>※救急医療管理加算2に相当する患者の指数値は1/2</p> <p>【A205救急医療管理加算の施設基準のある施設】</p> <ul style="list-style-type: none">・救急医療入院かつ以下のいずれかを入院初日から算定している患者・A205救急医療管理加算、A301-3脳卒中ケアユニット入院医療管理料、A300救命救急入院料、A301-4小児特定集中治療室管理料、A301特定集中治療室管理料、A302新生児特定集中治療室管理料、A301-2ハイケアユニット入院医療管理料、A303総合周産期特定集中治療室管理料 <p>【「A205救急医療管理加算」の施設基準のない施設】: 救急医療入院の患者</p>

救急医療指数の評価方法②

中医協 診-1参考2
5 . 9 . 2 7

- 救急医療係数について、例えば、体制評価指数の評価項目である「救急車来院による入院患者数」との関連性をDPC標準病院群を対象に分析したところ、相関係数は0.41であった。
- 救急医療係数について、係数値の単純な多寡が、各施設での救急医療実績を必ずしも直接的に反映しない要因として、以下のような点が挙げられる。
 - ① 救急医療入院数自体は少なくとも、当該施設全体の入院患者数に比して、相対的に多くの救急医療入院を受け入れている場合、係数値としては高くなる。
 - ② 救急医療入院となる症例が多い診断群分類では、当該分類の包括点数が救急医療入院となる症例の実績点数をより反映する形で設定されるため、そのような診断群分類の診療実績は係数値としては反映されにくい。

【DPC標準病院群】 相関係数0.41

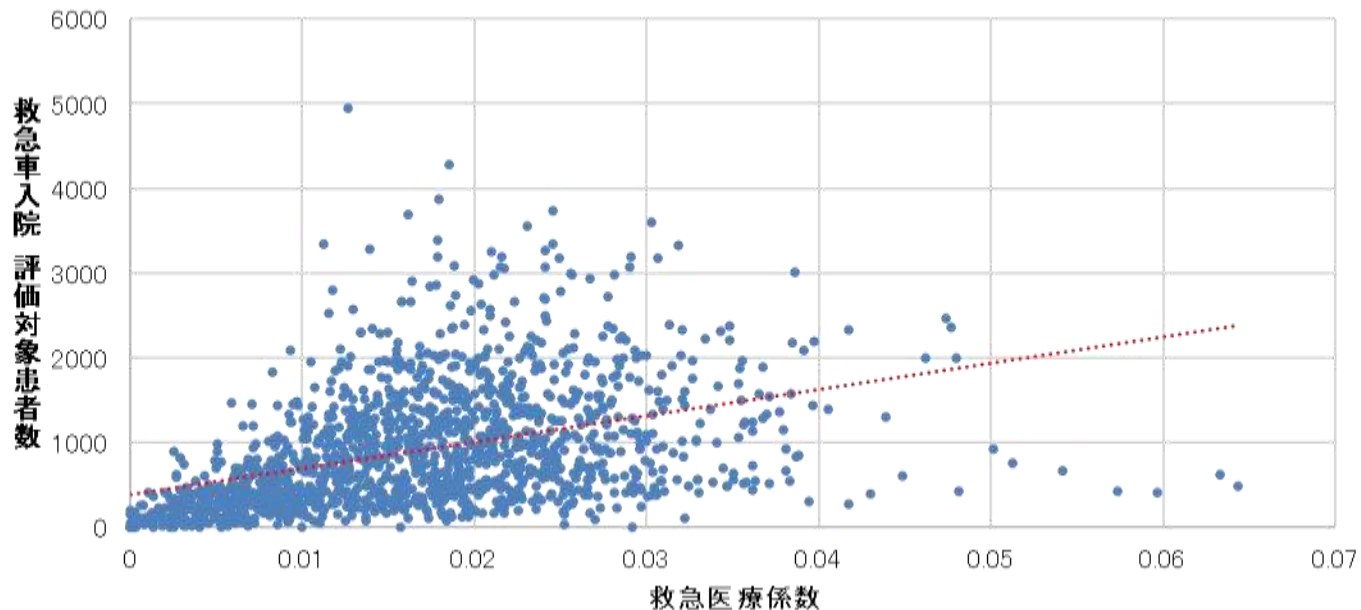

入院・外来分科会のとりまとめにおける指摘事項

<救急医療係数について>

- ・ 救急医療係数は、緊急入院の対象となる患者の治療では、診断が確定していない等により、初期治療や鑑別診断等のために通常の予定入院による診療よりも医療資源投入量が一定程度多くなることを踏まえ、「入院初期の実際の医療資源投入量と診断群分類点数表に基づく点数の乖離」を評価している。
- ・ 救急医療係数については、高度な救急医療の実施や救急車の受け入れ数等を必ずしも直接的に評価する項目ではないことから、評価の趣旨が明確になるよう、名称の変更等も含め検討する必要があるとの指摘があった。

- 地域医療指数の体制評価指数においては、医療計画上の5疾病6事業等における急性期入院医療について、各項目ごとの評価を行っている。

【現行の評価項目】

評価項目	概要
がん	がんの地域連携実績及びがん診療連携拠点病院等の体制を評価
脳卒中	脳卒中の急性期の診療実績を評価
心血管疾患	緊急時の心筋梗塞のPCIや外科治療の実績及び急性大動脈解離に対する手術実績を評価
精神疾患	精神科入院医療の診療実績を評価
災害	災害時における医療への体制を評価
周産期	周産期医療への体制を評価
へき地	へき地の医療への体制を評価
救急	救急車等受け入れ実績及び救急医療の体制を評価
感染症	新興感染症等に係る医療への体制を評価
その他	その他重要な分野への貢献を評価

体制評価指数における評価項目①

中医協 診-1参考2
5 . 9 . 2 7

評価項目	DPC標準病院群	大学病院本院群	DPC特定病院群
がん	退院患者の[「B005-6がん治療連携計画策定料」を算定した患者数]／[医療資源病名が悪性腫瘍に関連する病名である患者数](0.5P)		
	「がん診療連携拠点病院の指定」、「小児がん拠点病院の指定」、「地域がん診療病院」、「特定領域がん診療連携拠点病院」(いずれかで0.5P)	「都道府県がん診療連携拠点の指定」又は「小児がん拠点病院」の指定(0.5P) 「地域がん診療連携拠点病院の指定」(0.25P)	
脳卒中	<ul style="list-style-type: none"> ・t-PA療法の実施(0.25P) ・A205-2超急性期脳卒中加算の算定実績又は血管内治療の実施実績を評価(0.5P) ・A205-2超急性期脳卒中加算の算定実績及び血管内治療の実施実績を評価(1P) (血管内治療の実施:入院2日目までにK178-31,K178-32,K178-4のいずれかが算定されている症例の診療実績) ※ いずれか最大値で評価。		
心血管疾患	医療資源を最も投入した傷病名が「急性心筋梗塞」であり、予定外の入院であって手術に係る時間外対応加算(特例を含む)・休日加算・深夜加算が算定され、入院2日目までに経皮的冠動脈形成術等(K546、K547、K548、K549、K550、K550-2、K551、K552、K552-2)のいずれかが算定されている症例の診療実績により評価(0.5P)		
	入院中に大動脈解離に対する手術(K5601,K5602,K5603,K5604,K5605,K560-21,K560-22,K560-23,K5612)のいずれかが算定されている症例)の診療実績(25%tile値以上の医療機関を0.5P、その他は0P)		
精神疾患	A230-3精神科身体合併症管理加算の算定実績(0.5P)、A311-3精神科救急・合併症入院料の1件以上の算定実績(1P)		
へき地	<ul style="list-style-type: none"> ・「へき地医療拠点病院の指定かつ巡回診療、医師派遣、代診医派遣を合算で年12回以上実施していること」又は社会医療法人認可におけるへき地医療の要件を満たしていることを評価(いずれかで1P) ・「へき地医療拠点病院の指定(巡回診療、医師派遣、代診医派遣を合算で年12回以上実施している場合を除く)」を評価(0.5P) 		

体制評価指数における評価項目②

中医協 診-1参考2
5 . 9 . 2 7

評価項目	DPC標準病院群	大学病院本院群	DPC特定病院群
災害	・災害拠点病院の指定(0.5P)、DMATの指定(0.25P)、EMISへの参加(0.25P)、 BCPの策定(災害拠点病院に指定されている場合を除く)(0.25P)		
周産期	「総合周産期母子医療センターの指定」、「地域周産期母子医療センターの指定」を評価(いずれかで1P)	<ul style="list-style-type: none"> ・「総合周産期母子医療センターの指定」を重点的に評価(1P) ・「地域周産期母子医療センターの指定」は0.5P 	
救急	二次救急医療機関であって病院群輪番制への参加施設、共同利用型の施設又は救命救急センターを評価(0.1P)	救命救急センター(0.5P)	二次救急医療機関であって病院群輪番制への参加施設、共同利用型の施設(0.1P)
	上記体制を前提とし、救急車で来院し、入院となった患者数(最大0.9P)	上記体制を前提とし、救急車で来院し、入院となった患者数(救急医療入院に限る)(最大0.5P)	
感染症	<ul style="list-style-type: none"> ・新型インフルエンザ患者入院医療機関に該当(0.25P) ・新型コロナウイルス感染症に係る病床確保を行っていること(0.25P) ※ 上記のいずれも満たした場合(0.75P) ・GMISへの参加(日次調査への年間の参加割合を線形で評価)(最大0.25P) 		
その他	右記のいずれか1項目を満たした場合(0.1P)	治験等の実施 <ul style="list-style-type: none"> ・過去3カ年において、主導的に実施した医師主導治験が8件以上、又は主導的に実施した医師主導治験が4件以上かつ主導的に実施した臨床研究実績が40件以上(1P) ・20例以上の治験(※)の実施、10例以上の先進医療の実施または10例以上の患者申出療養の実施(0.5P)(※)協力施設としての治験の実施を含む。 	

病院群別の体制評価指数の分布

- 令和5年度機能評価係数Ⅱにおいて、体制評価指数の上限値に達する病院の割合は、大学病院本院群で11.0%（9病院）、DPC特定病院群で5.0%（9病院）、DPC標準病院群で10.0%（150病院）であった。
- また、体制評価指数の上限値の5割以上を取得する病院の割合は、大学病院本院群で100%（82病院）、DPC特定病院群で88.4%（160病院）、DPC標準病院群で56.4%（845病院）であった。



体制評価指数における評価の手法について

中医協 診-1参考2
5 . 9 . 2 7

- 5疾病5事業等に係る体制評価指数における評価にあたっては、医療機関の体制への評価と診療実績への評価がともに用いられている。
- 実績評価については、原則として実績を有するデータ(評価指標が0でないデータ)の25%tile値を上限値として設定している。

評価項目	評価内容	上限値	上限値未満の評価
がん	・ <u>がん地域連携</u>	<u>25%tile値</u>	線形評価
	・がん診療連携拠点病院等の指定		
脳卒中	・ <u>血管内治療の実施等</u>	<u>25%tile値</u>	0
心血管疾患	・ <u>緊急時の心筋梗塞に対するPCI等の実施</u>	<u>25%tile値</u>	線形評価
	・ <u>大動脈解離に対する手術の実施</u>		0
精神疾患	・ <u>精神科身体合併症管理加算等の算定実績</u>	<u>25%tile値</u> <small>※精神科救急・合併症入院料については、1件以上の算定実績を評価</small>	線形評価
災害	・災害拠点病院の指定等		
周産期	・総合周産期母子医療センター等の指定		
へき地	・へき地医療拠点病院等の指定		
救急	・救命救急センター等の体制		
	・ <u>救急車来院による入院患者数</u>	<u>25%tile値</u>	線形評価
感染症	・ <u>新型コロナウイルス感染症に係る病床確保等</u>		
	・ <u>GMISへの参加割合</u>	<u>25%tile値</u>	線形評価

診療実績への評価の現状について

- 診療実績に係る評価項目の多くについて、大学病院本院群及びDPC特定病院群においては一定の算定実績がみられ(指標データが0より大きい)、多くの病院が上限値又は上限値に近い値を取得することとなっている。

【例：緊急時の急性心筋梗塞に対するPCI等の実施】

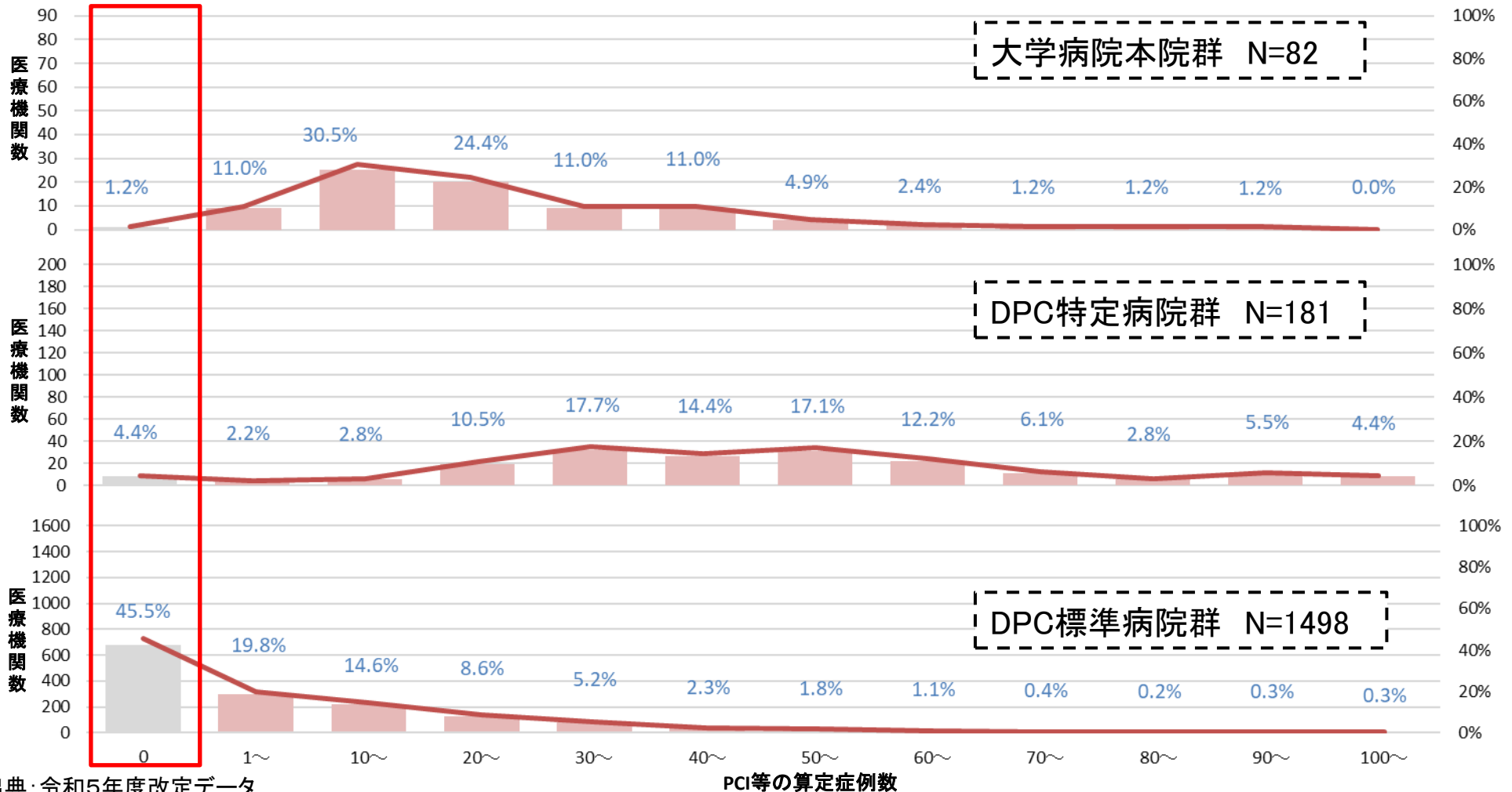

新興感染症発生・まん延時の医療体制（第8次医療計画の追加のポイント）

概要

- 令和3年の医療法改正により「新興感染症発生・まん延時における医療」が追加され、令和4年には感染症法改正により、平時に都道府県と医療機関がその機能・役割に応じた協定^(*)を締結する仕組み等が法定化された。（令和6年4月施行）
 (*）病床、発熱外来、自宅療養者等への医療の提供、後方支援、人材派遣
 - 新型コロナウイルス感染症対応の教訓を踏まえ、当該対応を念頭に、まずはその最大規模の体制を目指す。協定締結等を通じ、平時から地域における役割分担を踏まえた感染症医療及び通常医療の提供体制の確保を図る。
- ※ 新興感染症（再興感染症を含む。）は、感染症法の新型インフルエンザ等感染症、指定感染症、新感染症を基本とする。感染症法の予防計画や新型インフルエンザ特措法の行動計画との整合性を図る。

新興感染症発生からの一連の対応

※新型コロナウイルス感染症対応の最大規模の体制を、速やかに立ち上げ機能させる。

新興感染症発生～流行初期

- 新興感染症の発生時：まずは特定感染症指定医療機関、第一種感染症指定医療機関、第二種感染症指定医療機関の感染症病床を中心に対応（対応により得られた知見を含む国内外の最新の知見等について、随時収集・周知）
- 新興感染症の発生の公表が行われた流行初期（3か月を基本）：上記の感染症指定医療機関含め、流行初期医療確保措置の対象となる協定を締結した医療機関を中心に対応（1.9万床を想定）

発生から一定期間経過後

- その他の公的医療機関等（対応可能な民間医療機関を含む）も中心となった対応（+1.6万床を想定）とし、発生の公表後6か月を目途に、全ての協定締結医療機関で対応（5.1万床を想定）

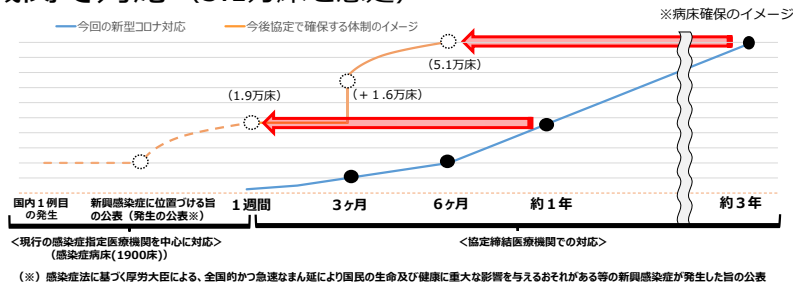

国及び都道府県の平時からの準備等

- 新興感染症の特性や対応方法など最新の国内外の知見を収集・判断・機動的な対応
- 協定の締結状況や履行状況等について、患者の適切な選択に資することにも留意し、公表・周知
- 感染症対応を行う人材の育成（医療機関向けの研修・訓練の実施等）を進め、感染症対応能力を強化

医療措置協定の内容

		①病床確保	②発熱外来	③自宅療養者等に対する医療の提供	④後方支援	⑤人材派遣
協定の内容		<p>病床を確保し(※1)、入院医療を実施</p> <p>※1 新興感染症患者対応の病床を確保し、重症者用病床や、精神疾患を有する患者、妊産婦、小児等の特に配慮を有する患者を受け入れる病床の確保も図る</p>	<p>発熱症状のある者の外来を実施</p>	<p>自宅療養者等(※2)に対し、 ・病院・診療所により、往診等、電話・オンライン診療 ・薬局により、医薬品対応等 ・訪問看護事業所により、訪問看護等を実施</p> <p>※2 宿泊療養者、高齢者施設、障害者施設等の入所者を含む</p>	<p>(左記の病床確保等を行う協定締結医療機関を支援するため、) 医療機関において、 ①感染症患者以外の患者の受入 ②感染症から回復後に入院が必要な患者の転院の受入を実施</p>	<p>(感染症対応の支援を要する医療機関等を応援するため、) 医療機関において、 ①感染症患者に医療を提供する者 ②感染症予防等に従事する関係者を医療機関等に派遣</p>
	実施主体と指定要件	<p>第1種協定指定医療機関 ①従事者への感染防止措置 ②動線分離等の院内感染対策 ③都道府県知事からの要請への対応に必要な入院医療提供体制の整備</p>	<p>第2種協定指定医療機関 ①従事者への感染防止措置 ②動線分離等の院内感染対策 ③都道府県知事からの要請への対応に必要な診療・検査体制の整備</p>	<p>第2種協定指定医療機関 ①従事者への感染防止措置 ②都道府県知事からの要請への対応に必要な、往診等、電話・オンライン診療、調剤・医薬品等交付・服薬指導、訪問看護を行う体制の整備</p>		
		新型コロナウイルス対応で確保した最大規模の体制を目指す				
数値目標 (全国での数値目標) <予防計画>	①流行初期(3か月を基本)	約1.9万床	約1500機関			
	②流行初期以降(6ヶ月以内)	<p>約5.1万床</p> <p>流行初期以降開始時点： ①+約1.6万床(公的医療機関等)</p>	<p>約4.2万機関</p> <p>流行初期以降開始時点： ①+約3800機関(公的医療機関等)</p>	<p>・病院・診療所(約2.7万機関) ・薬局(約2.7万機関) ・訪問看護事業所(約2800機関)</p>	約3700機関	<p>・医師(約2100人) ・看護師(約4000人)</p>
流行初期医療確保措置の要件 (参酌して都道府県知事が定める基準)		<p>①発生の公表後(※4)、都道府県知事の要請後1週間以内を目途に措置を実施 ②30床以上の病床の確保 ③一般患者への対応について、後方支援を行う医療機関との連携も含めあらかじめ確認</p>	<p>①発生の公表後(※4)、都道府県知事の要請後1週間以内を目途に措置を実施 ②1日あたり20人以上の発熱患者を診察</p>	-	-	-

※4 感染症法に基づく厚生労働大臣の発生の公表(新興感染症に位置づける旨の公表)

- ✓ 都道府県知事は、平時に、新興感染症の対応を行う医療機関と協議を行い、感染症対応に係る協定（病床/発熱外来/自宅療養者等に対する医療の提供/後方支援/人材の派遣※）を締結（協定締結医療機関）することとした。※併せてPPE備蓄も位置づけた。
- ✓ 協定締結医療機関について、流行初期医療確保措置の対象となる協定を含む協定締結する医療機関（流行初期医療確保措置付き）を設定。
- ✓ 全ての医療機関に対して協議に応じる義務を課した上で、協議が調わない場合を想定し、都道府県医療審議会における調整の枠組みを設けた上で、全ての医療機関に対して都道府県医療審議会の意見を尊重する義務を課した。
- ✓ 加えて公立・公的医療機関等、特定機能病院、地域医療支援病院にはその機能を踏まえ感染症発生・まん延時に担うべき医療の提供を義務づけ。
- ✓ 感染症発生・まん延時に、締結された協定の着実な履行を確保するため、医療機関の開設主体ごとに、協定の履行確保措置を設定。

平時

うち、約500機関程度を想定

流行初期医療確保協定

協定締結医療機関（病床）

協定

協定締結医療機関は全部で約3000医療機関程度を想定

支援

補助金（平時の準備行為に応じた支援）

- 協定は今回の最終フェーズを想定し、病床数、発熱外来、後方支援、人材の派遣を定量的に盛り込む。
- 協定は、①病床、②発熱外来、③自宅療養者に対する医療の提供、④後方支援、⑤人材派遣のいずれか1種類以上の実施を想定。
- さらに、流行初期医療確保措置の対象となる協定は、感染初期からの対応、ピーク時には一定規模以上の病床確保を行うこと等を想定。

感染症発生・まん延時（感染初期）

※感染初期は特別な協定を締結した医療機関が中心に対応。

協定締結医療機関（流行初期確保措置付き）

流行初期医療確保措置（※）

補助金・診療報酬（対応に応じた追加的な支援）

感染症発生・まん延時（一定期間経過後）

必要に応じて
協定変更

必要に応じて
対象拡大

全ての協定締結医療機関

補助金・診療報酬

支援

（※）初動対応は特にハードルが高いことから、履行確保措置とセットで感染流行初期に財政的な支援を行う仕組みを設けた。一定期間の経過により、感染対策や補助金・診療報酬が充実すると考えられることから、以後は補助金・診療報酬のみの対応とする。具体的な期間は、感染症の流行状況や支援スキームの整備状況等を勘案して厚生労働大臣が決定する。

入院・外来分科会のとりまとめにおける指摘事項

<地域医療係数(体制評価指数)について>

- ・ 地域医療指数における体制評価指数については、5疾病5事業等における急性期入院医療への評価という観点から、項目ごとの評価を行っている。
- ・ 令和5年度機能評価係数Ⅱにおいて、体制評価指数の上限値に達する病院の割合は、大学病院本院群で11.0%(9病院)、DPC特定病院群で5.0%(9病院)、DPC標準病院群で10.0%(150病院)であった。
- ・ また、体制評価指数の上限値の5割以上を取得する病院の割合は、大学病院本院群で100%(82病院)、DPC特定病院群で88.4%(160病院)、DPC標準病院群で56.4%(845病院)であった。
- ・ 特に大学病院本院群やDPC特定病院群については、ほとんどの病院で上限値を満たしている項目があり、評価項目や実績評価の手法については、医療機関群ごとにあり方を検討する必要があると考えられた。
- ・ 令和4年度診療報酬改定においては、第8次医療計画から新たに「新興感染症等の感染拡大時における医療」が盛り込まれることを踏まえ、体制評価指数における評価項目に「感染症」を追加した。
- ・ 「感染症」における評価内容については、第8次医療計画において、令和4年の感染症法改正により法定化された都道府県・医療機関間での協定締結を通じ、平時から医療提供体制の確保を図ることとされていることを踏まえ、令和6年度診療報酬改定以降、新型コロナウイルス感染症対応への評価から、入院医療に係る協定締結の評価へと移行することが考えられるのではないか、との指摘があった。

【図8】平成24年改定における調整係数見直しに係る基本方針(抜粋)

平成23年9月7日
中医協総会 総-3-1

(3) 機能評価係数Ⅱ

① 基本的考え方

- DPC/PDPS参加による医療提供体制全体としての効率改善等へのインセンティブを評価
- 具体的には、機能評価係数Ⅱが評価する医療機関が担うべき役割や機能に対するインセンティブとして次のような項目を考慮する。なお、係数は当該医療機関に入院する全DPC対象患者が負担することが妥当なものとする。

1) 全DPC対象病院が目指すべき望ましい医療の実現

<主な視点>

- 医療の透明化(透明化)
- 医療の質的向上(質的向上)
- 医療の効率化(効率化)
- 医療の標準化(標準化)

2) 社会や地域の実情に応じて求められている機能の実現 (地域における医療資源配分の最適化)

<主な視点>

- 高度・先進的な医療の提供機能(高度・先進性)
- 総合的な医療の提供機能(総合性)
- 重症者への対応機能(重症者対応)
- 地域で広範・継続的に求められている機能(4疾病等)
- 地域の医療確保に必要な機能(5事業等)

② 具体的方法

- 中医協の決定に基づき一定の財源を各係数毎に按分し、各医療機関の診療実績等に応じた各医療機関へ配分額を算出する。最終的に算出された配分額を医療機関別係数に換算する。
- 原則としてプラスの係数とする。
- DPCデータを活用した「係数」という連続性のある数値により評価ができるという特徴を生かして、段階的な評価のみではなく、連続的な評価も考慮する。
- 評価に当たっては、診療内容への影響を考慮しつつ、必要に応じて係数には上限値・下限値を設ける。

- 脳死下臓器移植は、以下の様々な工程に基づいて行われる。
- ・臓器提供施設(患者の診察・加療、家族への説明・意思確認、脳死判定、臓器摘出)
 - ・日本臓器移植ネットワーク(コーディネーターの派遣、移植対象者の選択・連絡)
 - ・移植実施施設(臓器摘出チームの派遣、臓器摘出・搬送、移植実施)

- ①患者が臓器提供者となり得る状態となる
- ②主治医より患者家族に病状説明
- ③患者家族が臓器提供について話を聞くことを希望
- ④患者家族への説明依頼
- ⑤コーディネーターの派遣
- ⑥患者家族への説明、意思の確認
- ⑦検査センター、メディカルコンサルタント、警察、搬送機関等との調整
- ⑧法的脳死判定(2回) <脳死下の場合のみ>
- ⑨移植待機者の中から臓器ごとに対象者を選択し連絡
- ⑩メディカルコンサルタントの派遣
- ⑪臓器摘出チーム派遣
- ⑫臓器摘出～臓器の搬送
- ⑬移植の実施

※心停止後移植でも、
⑧以外のプロセスは同様。

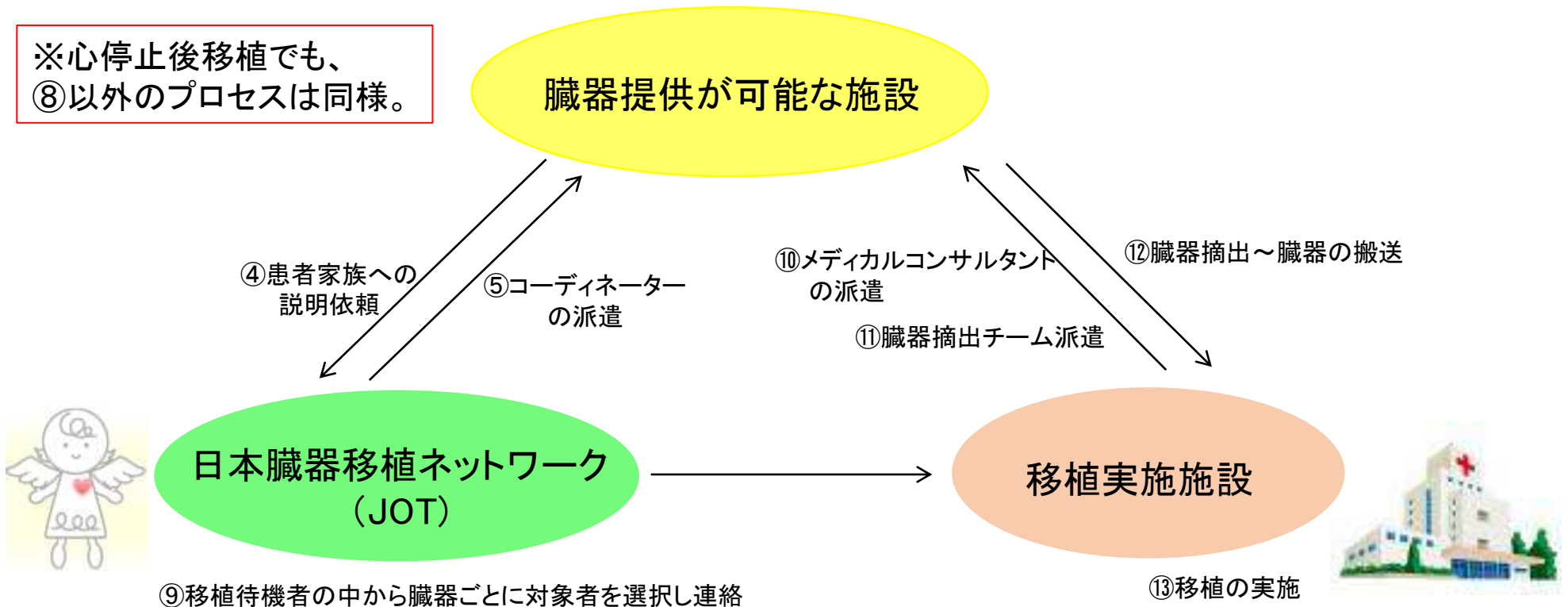

※上記仕組みは、「臓器の移植に関する法律」の運用に関する指針(ガイドライン)
(平成9年健医発第1329号)等を参考に記載。

臓器提供の体制整備済み、体制整備を希望している施設のうち、①令和元年以降臓器提供を複数回経験している施設が25施設、②令和元年以降臓器提供の経験はあるものの複数回経験するには至っていない施設が151施設、③令和元年以降臓器提供の経験がない施設が125施設、存在する。

【5類型該当施設（令和4年3月31日）】

合計	大学附属病院	日本救急医学会 指導医指定施設	日本脳神経外科学 会基幹施設 又は連携施設	救命救急 センター	日本小児総合 医療施設協議会 の会員施設
908	150	149	565	285	39

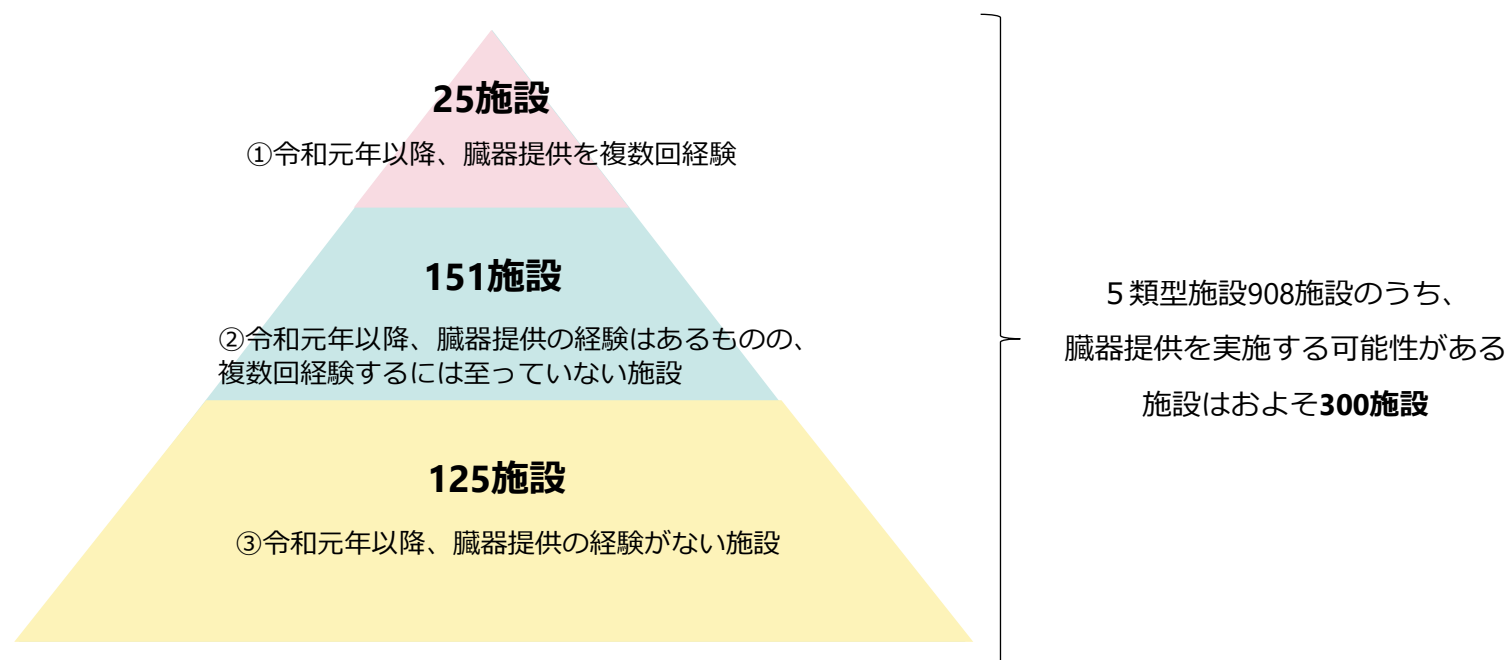

脳死下臓器提供数と脳死下臓器提供経験施設数の推移

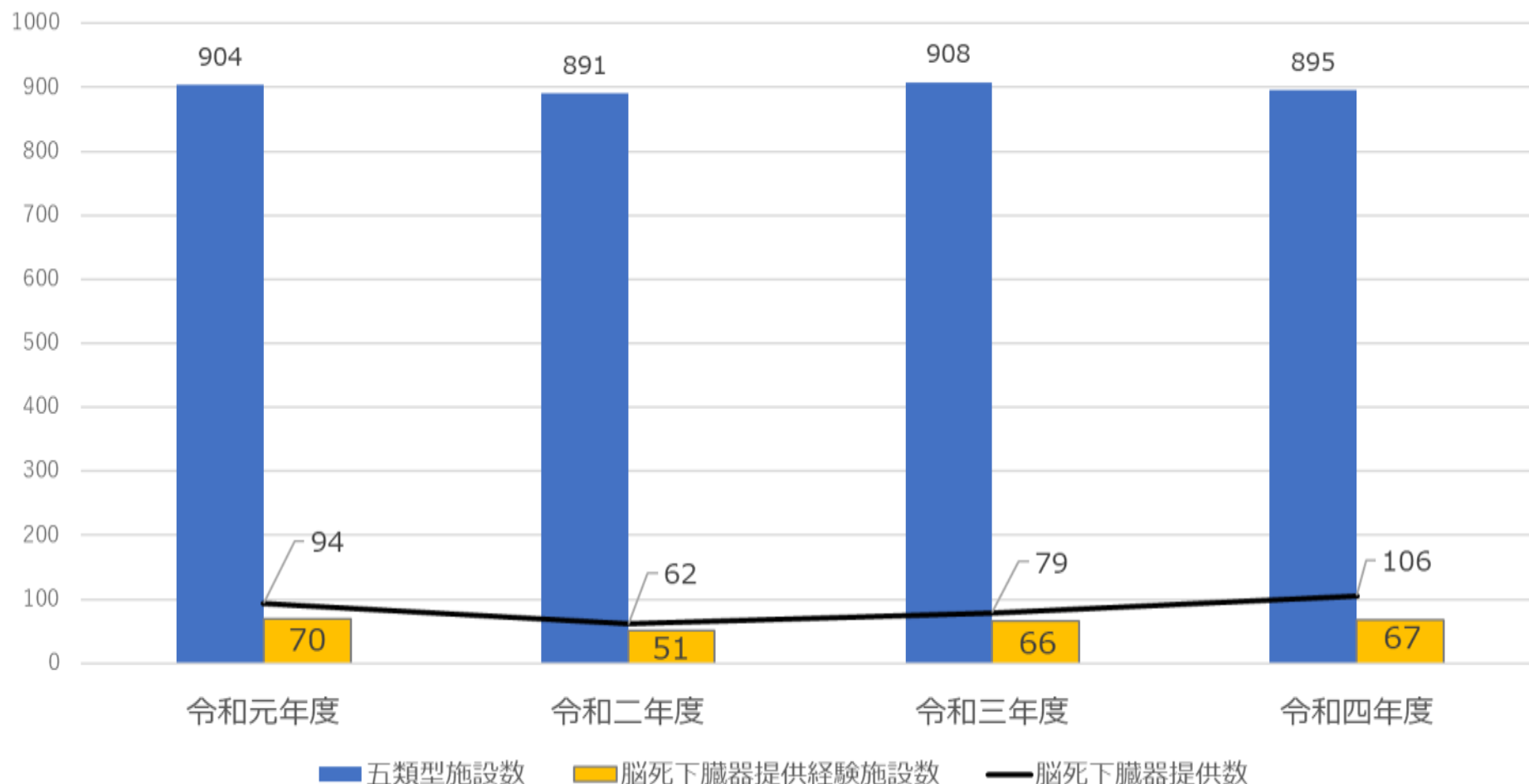

(脳死下臓器提供数および脳死下臓器提供経験施設数は、法的脳死判定が実施されたが臓器の摘出に至らなかった事例も含む)

(資料) (公社) 日本臓器移植ネットワークが提供した情報を元に健康・生活衛生局移植医療対策推進室で加工

入院・外来分科会のとりまとめにおける指摘事項

- ・ また、急性期医療を取り巻く環境の変化も踏まえ、社会や地域の実情に応じて求められている機能の評価という観点から、新たに評価を行うことについて検討を行った。

ア) 脳死下臓器提供の実施

- 脳死下臓器提供の実施数は近年停滞しており、国内での十分な臓器提供体制の構築という社会的要請に応えるため、急性期医療機関にはより積極的なコーディネートが求められている。
- 脳死下臓器提供の実施機能や実績を評価することについては、社会的に重要な論点であるという指摘があった一方で、入院患者全体や地域医療に対してどのようなメリットがあるのか明らかでないのではないか、との指摘があった。

誤嚥性肺炎患者は、多職種が連携して早期に評価や介入を行い、経口摂取を開始することが重要

- 入院時に禁食となった65歳以上誤嚥性肺炎患者のうち、入院1～3日目に食事が開始されたのは、34.1%

出典: Archives of Gerontology and Geriatrics 2021;95:104398

- 禁食下では、摂食嚥下機能悪化、栄養量不足、口腔内不衛生などが懸念される

出典: Geriatr. Med. 55(11):1239-1241,2017

- 誤嚥性肺炎患者で、摂食嚥下機能評価等を行わず禁食としていた群は、早期経口摂取群と比較すると、入院中の摂食嚥下機能の低下、在院日数の延長、死亡率の増加がみられた

出典: Clinical Nutrition 35 (2016) 1147e1152

- 経口摂取ができていて、誤嚥性肺炎による入院後に禁食管理となった高齢患者の4割以上が、30日以内に3食経口摂取を再開できていない

出典: Geriatr Gerontol Int. 2016 [PMID: 25953259]

- 誤嚥性肺炎患者に対し、医師が入院早期に摂食嚥下機能評価を指示し、多職種による早期介入(口腔ケア、姿勢調整、呼吸ケア、栄養ケア、食事介助、食事の段階的ステップアップ等)を行った場合、①在院日数を短縮し、②退院時経口摂取率を高める可能性が示唆された

出典: 日摂食嚥下リハ会誌 24(1):14-25, 2020



図 禁食から食事が開始された時期
(n = 72,315)

急性期入院医療における多職種連携の取組の主な評価

周術期

術後疼痛管理チーム加算 (100点・日、手術日の翌日から起算して3日)【R4～】

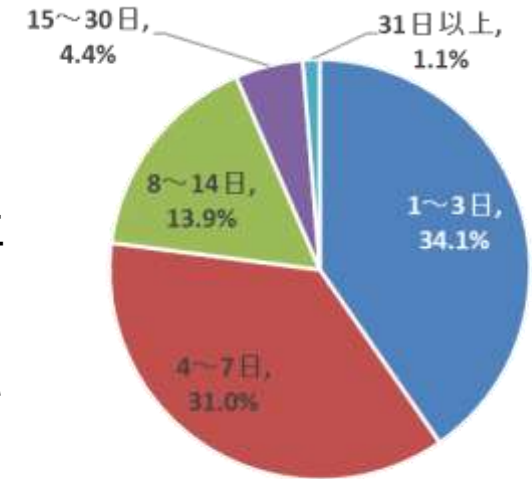
- 麻酔に従事する医師、看護師、薬剤師等が共同して質の高い術後疼痛管理を行った場合の評価

集中治療室等

早期離床・リハビリテーション加算 (500点・日、14日を限度)【H30～】

- 特定集中治療室等に入室した患者に対し、患者に関わる医師、看護師、理学療法士、作業療法士、言語聴覚士又は臨床工学技士等の多職種と早期離床・リハビリテーションによる総合的な離床の取組を行った場合の評価

早期栄養介入管理加算 (250点・日、早期に経腸栄養を開始した場合400点・日)【R2～】

- 特別集中治療室等への入室後、早期に管理栄養士が当該治療室の医師、看護師、薬剤師等と連携し、早期の経口移行・維持及び低栄養の改善等につながる栄養管理を行った場合の評価

栄養サポートチーム加算 (200点・週1回)【H22～】

- 栄養管理を要する患者に対して、医師、看護師、薬剤師、管理栄養士等が共同して必要な診療を行った場合の評価

摂食嚥下機能回復体制加算 (1:210点、2:190点・週1回)【R2～】

- 摂食嚥下支援チーム等による対応によって摂食機能又は嚥下機能の回復が見込まれる患者に対して、多職種が共同して必要な指導管理を行った場合の評価

排尿自立支援加算 (200点・週1回、12週を限度)【H28～】

- 排尿に関する専門的知識を有した多職種からなるチーム(排尿ケアチーム)を設置し、患者の診療を担う、医師、看護師等が排尿ケアチームと連携して、当該患者の排尿自立の可能性及び下部尿路機能を評価し、排尿誘導等の保存療法、リハビリテーション、薬物療法などを組み合わせるなど、下部尿路障害の回復のための包括的なケアを実施した場合の評価

一般病棟等

入院・外来分科会のとりまとめにおける指摘事項

- ・ また、急性期医療を取り巻く環境の変化も踏まえ、社会や地域の実情に応じて求められている機能の評価という観点から、新たに評価を行うことについて検討を行った。

(中略)

イ) 多職種協働による医療提供

- 高齢化の進行等を背景に、急性期入院医療においても、機能回復・維持や生活の質向上に向けた、リハビリ・栄養・口腔等を代表とする多職種協働による取組の重要性が増している。
- 多職種協働による医療提供を評価することについては、高齢者の急性期患者が増加する中で入院患者全体にメリットのある取組への評価と考えられるといった指摘があった一方で、医科点数表上の評価に係る議論を優先すべきではないか、との指摘があった。

地域医療提供体制の維持に対する大学病院の貢献①

資料4
今後の医学教育の在り方に関する検討会(第1回)
R5. 5. 26 改

- 令和3年6月時点で、国立大学病院42病院から**44,713人の医師を常勤医師として全国に派遣**しており、地域医療提供体制の維持に貢献している。

- | | |
|---------------------|-----------------|
| ① 北海道大学 (1,531人) | ② 滋賀医科大学 (636人) |
| ② 旭川医科大学 (615人) | ③ 京都大学 (2,420人) |
| ③ 弘前大学 (521人) | ④ 大阪大学 (3,625人) |
| ④ 東北大学 (1,204人) | ⑤ 神戸大学 (1,683人) |
| ⑤ 秋田大学 (500人) | ⑥ 鳥取大学 (554人) |
| ⑥ 山形大学 (507人) | ⑦ 島根大学 (465人) |
| ⑦ 筑波大学 (1,345人) | ⑧ 岡山大学 (2,542人) |
| ⑧ 群馬大学 (720人) | ⑨ 広島大学 (2,126人) |
| ⑨ 千葉大学 (711人) | ⑩ 山口大学 (860人) |
| ⑩ 東京大学 (848人) | ⑪ 徳島大学 (668人) |
| ⑪ 東京医科歯科大学 (1,791人) | ⑫ 香川大学 (203人) |
| ⑫ 新潟大学 (1,307人) | ⑬ 愛媛大学 (819人) |
| ⑬ 富山大学 (503人) | ⑭ 高知大学 (268人) |
| ⑭ 金沢大学 (996人) | ⑮ 九州大学 (2,147人) |
| ⑮ 福井大学 (317人) | ⑯ 佐賀大学 (487人) |
| ⑯ 山梨大学 (384人) | ⑰ 長崎大学 (932人) |
| ⑰ 信州大学 (734人) | ⑱ 熊本大学 (1,139人) |
| ⑱ 岐阜大学 (1,069人) | ⑲ 大分大学 (571人) |
| ⑲ 浜松医科大学 (1,025人) | ⑳ 宮崎大学 (182人) |
| ⑳ 名古屋大学 (3,484人) | ㉑ 鹿児島大学 (833人) |
| ㉑ 三重大学 (1,149人) | ㉒ 琉球大学 (292人) |

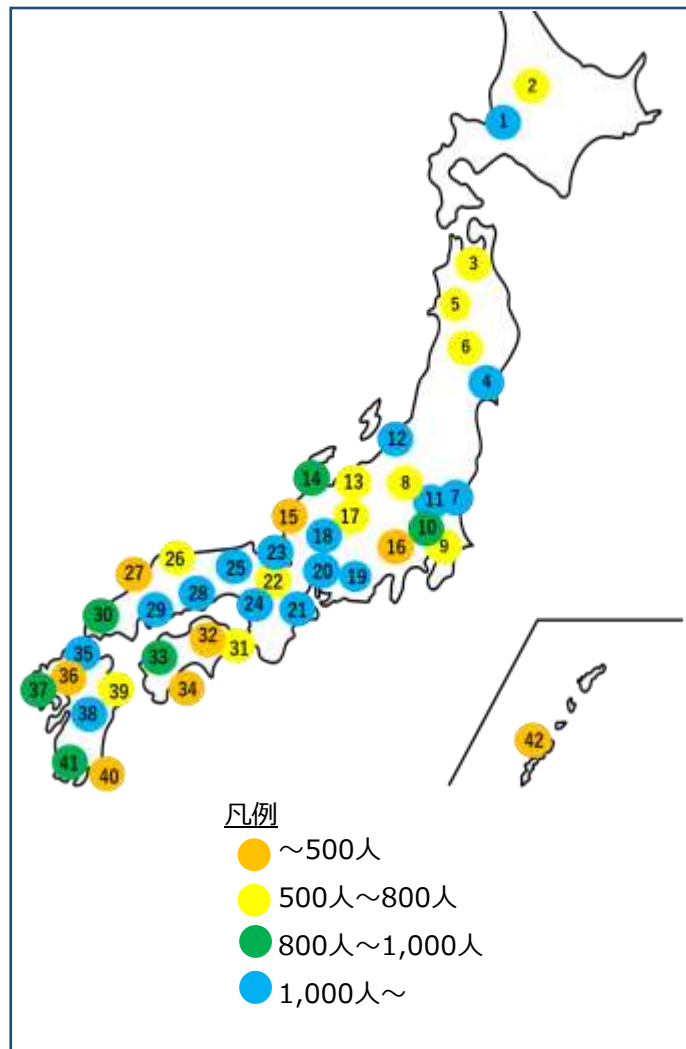

【参考】兼業・副業の状況

- 国立大学病院で勤務している医師は、令和5年3月時点で、全国の**9,628の医療機関※**で兼業・副業を行っており、地域医療提供体制の維持に貢献している。 ※大学病院ごとの兼業・副業先医療機関の合計
- その兼業・副業先は、**勤務する大学病院が所在する都道府県以外にも広域に分布**している。(下図：2大学病院の例)

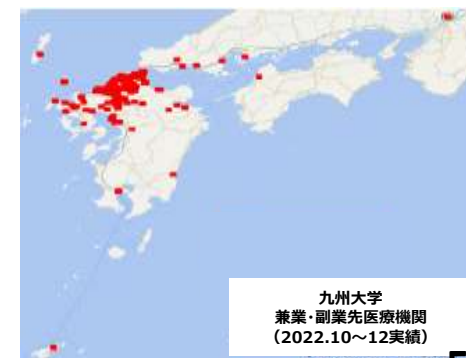

※他医療機関で常勤の勤務形態をとっている場合のみを集計しており、週1回程度の非常勤や短期派遣は含まない。

地域医療提供体制の維持に対する大学病院の貢献②

資料4
今後の医学教育の在り方に関する検討会(第1回)
R5. 5. 26

- 平成31年1月時点で、私立大学29大学から、**4,279の医療機関**に対し、**15,685人の医師を常勤医師として派遣**している。

※ 厚生労働省大臣官房統計情報部 平成28年「医師・歯科医師・薬剤師調査の概況」(平成28年12月31日現在)より、都道府県(従業地)別にみた医療施設に従事する人口10万対医師数が少ない県10番目までの県は黄色で表示されている。

※ 青字は同概況の人口10万対医師数。

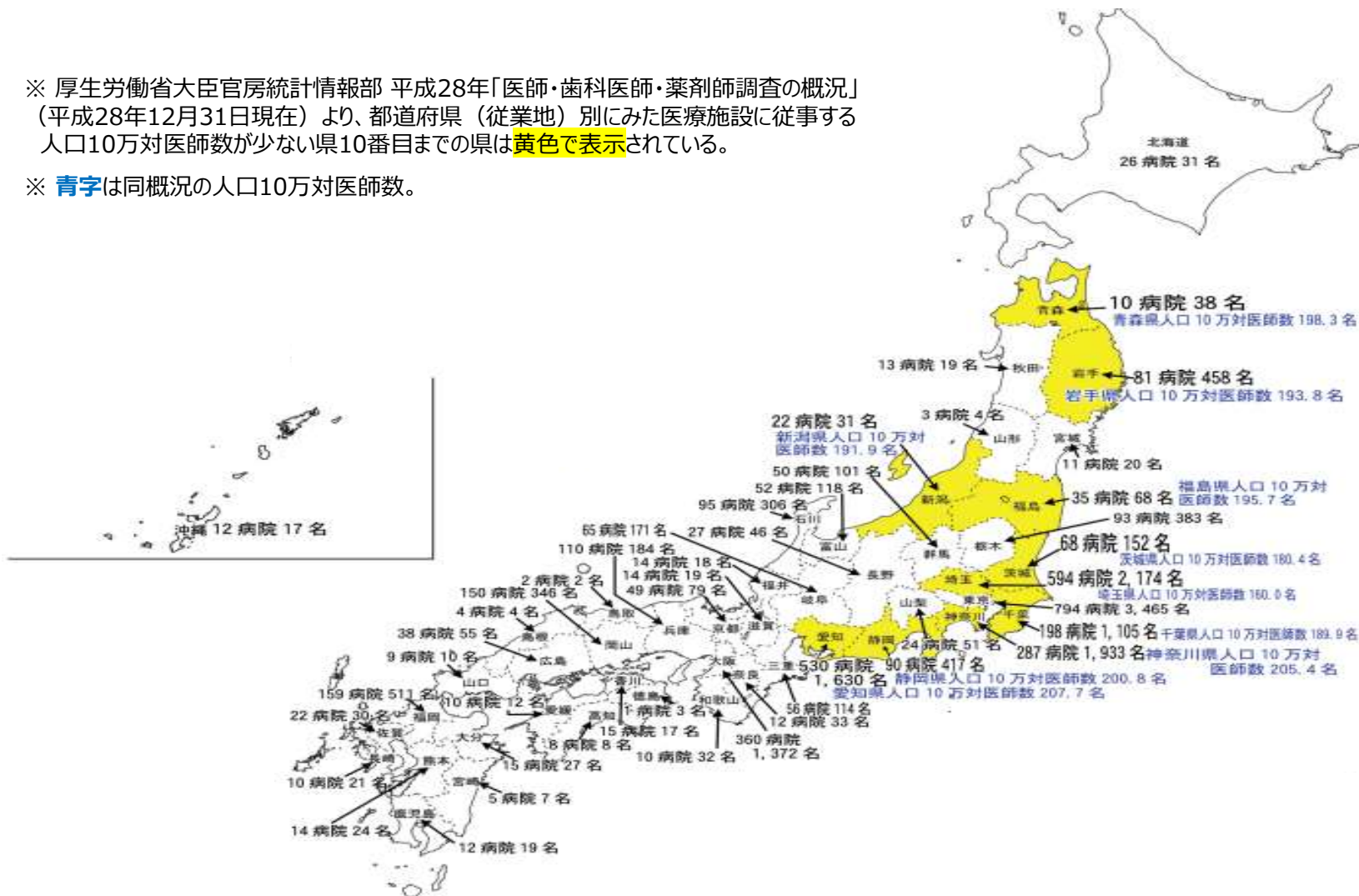

国が定めている定義

- 医療法では、各種医師確保対策の対象として、「医師の確保を特に図るべき区域」という概念を設けている。

医師の確保を特に図るべき区域 = 医師少数区域 + 医師少数スポット

- 医師確保計画策定ガイドラインでは、「各都道府県において、医師偏在の状況等に応じた実効的な医師確保対策を進められるよう、医師偏在指標を用いて医師少数区域及び医師多数区域を設定し、これらの区域分類に応じて具体的な医師確保対策を実施することとする。医師少数区域及び医師多数区域は二次医療圏単位における分類を指すものであるが、都道府県間の医師偏在の是正に向け、これらの区域に加えて、厚生労働省は、医師少数都道府県及び医師多数都道府県も同時に設定することとする。」と記載している。
- 同ガイドラインでは、「都道府県においては、必要に応じて二次医療圏よりも小さい単位の地域での施策を検討することができるものとし、局所的に医師が少ない地域を「医師少数スポット」として定め、医師少数区域と同様に取り扱うことができるものとする。」と記載している。

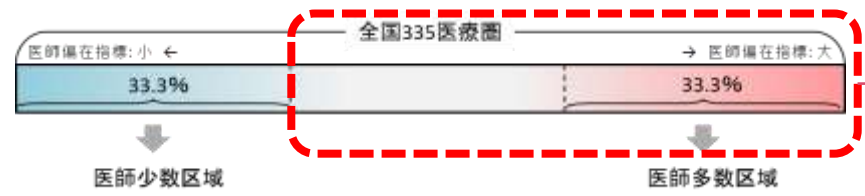

医師少数区域以外から医師少数スポットを設定

- 設定した都道府県は26（55%）府県
- 設定した医療圏は76（23%）区域
- 医師少数スポットの総数は313地域（令和2年）

<医師の確保の方針> 同ガイドラインでは、基本的な考え方として以下のとおり記載している

医師少数区域	: 他の医師多数区域からの医師の確保を行う	医師少数県	: 他の医師多数県からの医師の確保ができる
医師中程度区域	: 必要に応じて、他の医師多数区域からの医師の確保ができる	医師中程度県	: 医師少数区域が存在する場合には、必要に応じて、他の医師多数県からの医師の確保ができる
医師多数区域	: 二次医療圏外からの医師の確保を行わない	医師多数県	: 他の都道府県からの医師の確保を行わない

医師少数区域・医師少数スポットに対する既存の施策

- ① キャリア形成プログラム
(地域枠医師等が対象期間の9年間以上のうち4年間以上を医師の確保を特に図るべき区域等の医療機関で就業)
- ② 医師少数区域経験認定医師制度
(医師少数区域等で6ヶ月以上の勤務した医師を認定しインセンティブを付与)
- ③ 地域医療介護総合確保基金の都道府県への配分の配慮 等

入院・外来分科会のとりまとめにおける指摘事項

- ・ また、急性期医療を取り巻く環境の変化も踏まえ、社会や地域の実情に応じて求められている機能の評価という観点から、新たに評価を行うことについて検討を行った。

(中略)

ウ) 医師少数地域への医師派遣機能

- 令和6年度からの医師の労働時間の上限規制が施行されるにあたり、他の医療機関への医師派遣が危ぶまれる中において、大学病院等に勤務する医師に関しては、医療圏を越えて、他の医療機関へ派遣されている実態があり、特に医師少数地域での地域医療提供体制の維持に大きな役割を果たしていることが指摘されていた。令和5年9月には、文部科学省「今後の医学教育の在り方に関する検討会」の「中間取りまとめ」において、医師の派遣機能が地域社会の維持に不可欠であること等が記載されている。
- 医師少数地域への医師派遣機能を評価することについては、大学病院に期待される役割等を踏まえると、大学病院本院群に限った評価として考えられるのではないかといった指摘があった一方で、大学病院の果たす機能については別途評価を検討する必要があるのではないかと、との指摘があった。
- 大学病院の医師派遣機能については、地域医療への支援として重要な役割を担っており、働き方改革の施行を踏まえると、評価する意義があるのではないかとの指摘があった。

在留外国人数の経年的推移

在留外国人数（万人）

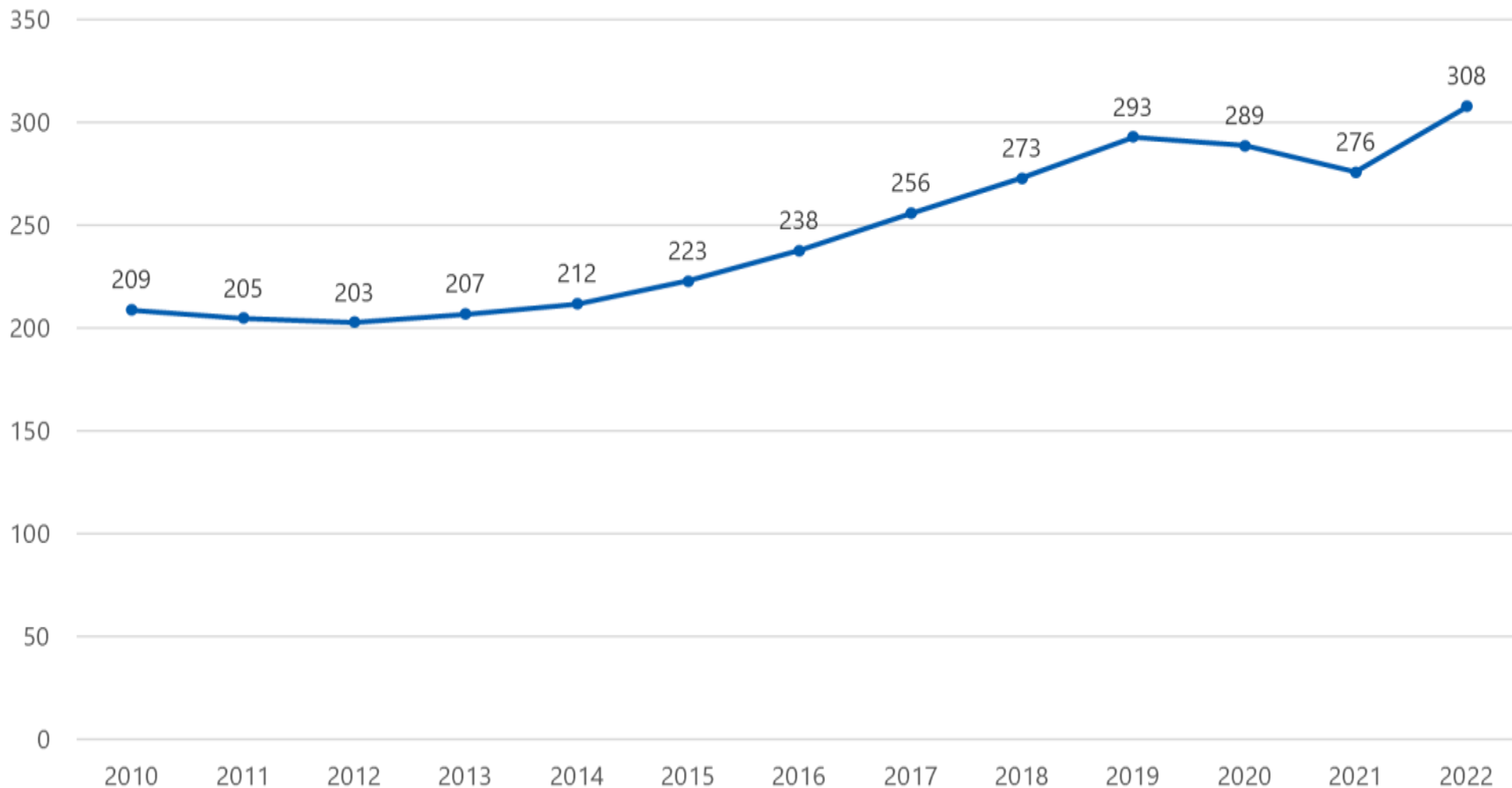

出入国在留管理庁発表資料より https://www.moj.go.jp/isa/publications/press/13_00033.html（各年末時点での人数）

※ 医政局総務課医療国際展開推進室提供資料

外国人患者に対する医療提供体制整備等の推進

- 我が国の訪日外国人は、令和元年まで増加傾向で推移した後(3,188万人:令和元年)、新型コロナウイルス感染症の影響で大幅に減少していたが、令和4年10月の水際対策の緩和等に伴い、再び増加がみられ、今後も更なる増加が見込まれる。また、在留外国人も、約308万人(令和4年12月末時点)と増加傾向にある。
- こうした中、外国人患者が安心して日本の医療機関を受診できるよう、国内の医療機関における外国人患者受入のための環境整備が不可欠。
- 今後は、都道府県が選定する「外国人患者を受け入れる拠点的な医療機関」(※)を中心に、医療通訳者等の配置支援、電話通訳の利用促進等を通じて、外国人患者の受入れ環境の更なる充実を目指す。

外国人患者受入れに資する医療機関認証制度推進事業

- 背景: 外国人が安心して医療機関を受診できる環境を整備するため、外国人患者受入体制について第三者認証制度が必要
- 事業概要: 医療機関の申請に基づき第三者機関(日本医療教育財団)が外国人患者の受入れ体制を審査・認証する制度(JMIP)に関する情報発信やセミナーの開催等を行う。
- 補助率: 定額

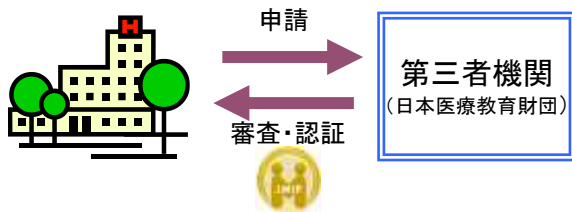

団体契約を通じた電話医療通訳の利用促進等事業

- 背景: 電話通訳は、利便性が高いものの、医療機関における認知度は十分でない
- 事業概要: 選定されたとりまとめ団体※と電話通訳事業者との間で、一括して通訳の利用に係る契約(団体契約)を行い、傘下の医療機関が電話通訳を利用できるようにする。
- 補助率: 1/2

※) 複数の医療機関から構成される法人(病院団体・グループ、医師会等)、地方公共団体等



医療通訳者・外国人患者受入れ医療コーディネーター配置等支援事業

背景: 地域の外国人患者受入の拠点となる医療機関における多言語対応等の体制整備を進める必要がある

- 事業概要: 外国人患者を受け入れる拠点的な医療機関(※)から10~箇所を選定し、以下の支援を実施
 - ① 医療通訳者や外国人患者受入れ医療コーディネーターの配置
 - ② 拠点的な医療機関の体制整備を支援するための情報提供や助言
- 補助率: 定額(間接補助先: 1/2)

※外国人患者を受け入れる拠点的な医療機関「外国人患者を受け入れる拠点的な医療機関」の選出及び受入体制に係る情報の取りまとめについて(依頼)」(平成31年3月26日付け医政総発0326第3号、観参発800号)に基づき選出された医療機関

都道府県単位の医療・観光等連携ワンストップ対応

都道府県に、地域の課題の協議等を行う業界分野横断的な関係者による協議会を設置し、実態の把握・分析や受入医療機関の整備方針の協議、リスト作成と関係者への周知、地域の課題の協議などを行う。

- 都道府県に、医療機関等から寄せられる様々な相談にも対応できるワンストップ窓口を設置。

補助先: 都道府県
補助率: 1/2



希少言語に対応した遠隔通訳サービス事業

- 民間サービスがなく、行政が通訳者を確保することも難しい希少言語に対応可能な遠隔通訳サービスを国が提供。



Sila menjaga diri sendiri
Mangyaring alagaan ang iyong sarili
Выздоровляйте

外国人患者受入れ医療コーディネーター養成研修事業

- 医療機関の外国人患者受入対応能力向上のため、外国人患者受入れ医療コーディネーターの養成研修を実施。

外国人患者受入れ医療機関認証制度 (JMIP)

Japan Medical Service Accreditation for International Patients (H24.7~)

国際医療交流の観点から、外国人が安心・安全に医療機関を受診できる環境を整備するため、医療機関の申請に基づき第三者機関(日本医療教育財団)が、外国人受入体制等について審査・認証する制度。

対 象 : 日本医療機能評価機構、Joint Commission International (JCI) 等による認証制度によって、医療施設機能が評価されている病院又は健診施設

審査方法 : 書面調査と訪問調査を実施

書面調査では、「現況調査票」、「自己評価票」及び「事前提出資料を事前に提出。

訪問調査では、合同面接や院内ラウンドを通じて、院内(施設内)の外国人受入れ体制を確認。

書面調査、訪問調査の結果をもとに、有識者からなる「認証審査会」において最終的な判定を行う。

評価項目 : 外国人患者担当者(医師、看護、薬剤等各部門)の有無、日本語以外の言語による診療案内、外国人患者に配慮した対応方法(診療、看護、検査等)、各種宗教・習慣に配慮した対応方法、通訳を提供できる体制 等

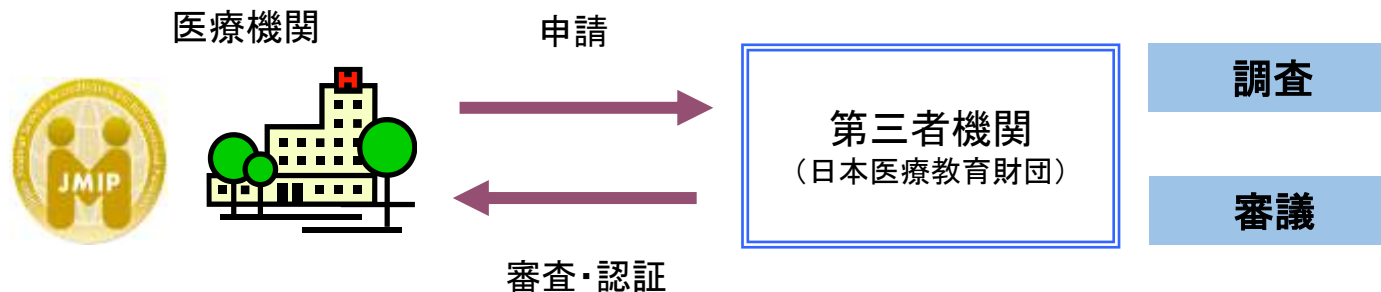

入院・外来分科会のとりまとめにおける指摘事項

- ・ また、急性期医療を取り巻く環境の変化も踏まえ、社会や地域の実情に応じて求められている機能の評価という観点から、新たに評価を行うことについて検討を行った。

(中略)

エ)外国人患者の受け入れ体制

- 我が国の在留外国人は令和4年末に初めて300万人を超え、その国籍や在留資格も多様化している中で、外国人患者に対する医療の質や安全の向上の観点から、外国人患者受入環境の整備が求められており、こうした体制を審査・認証する制度として、外国人患者受入れ医療機関認証制度(JMIP)等がある。
- 外国人患者の受け入れ体制の評価については、社会状況の変化に伴う重要な論点であるといった指摘があった一方で、地域医療への貢献という観点から適切な評価指標を設定しうるのか慎重に検討する必要がある、との指摘があった。

医療の質向上のための体制整備事業

課題

厚生労働省は、医療の質を向上させるため、平成22年度から医療の質の評価・公表の取組を行う病院団体を支援することで、約千の病院が取組を行うようになった。しかしながら、データ収集の負担、医療の質の向上活動を担う中核人材不足を理由とした参加病院数の伸び悩み、団体間での質指標やその定義のばらつきなどが課題となっている。

方向性

これらの課題を解決するため、これまでの既存の取組を最大限に活かすことを前提とし、医療の質の評価・公表に積極的に取り組む病院団体等の協力を得ながら、「医療の質向上のための協議会」を立ち上げ、質指標の標準化、質指標を活用した医療の質向上活動の普及・促進を図る。

事業内容(イメージ)

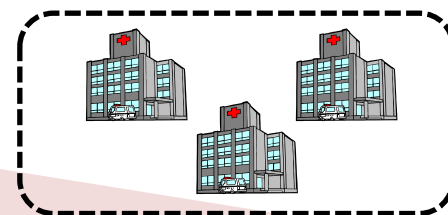
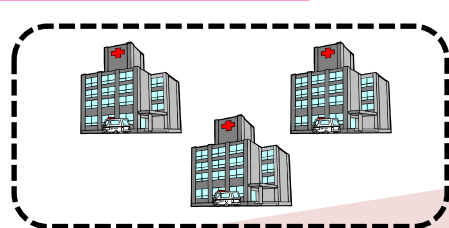

医療機関、病院団体等の
医療の質向上サポート

事務局機能

医療の質向上のための協議会運営



【採択事業者】

結果報告



財政支援



【国】

- 医療の質向上のための具体的な取り組みの共有・普及
 - ✓ 好事例の共有
 - ✓ 手引き作成
 - ✓ 臨床指標の公表
- 医療の質の向上活動を担う中核人材の養成
- 質指標の標準化
- 質指標の評価、分析支援

医療の質可視化プロジェクトの概要

目的	<ul style="list-style-type: none"> ①多くの病院(特に今まで計測に取り組んでこなかった病院)に計測活動を継続的に行っていただく。 ②病院の機能・規模によらず共通的に計測可能で、かつ作業負荷の少ない指標を設定する。 ③他施設との比較を通じて質改善活動を動機づける。
対象病院	<ul style="list-style-type: none"> ○ 医療の質指標を用いた計測に関心のある全国の病院(各団体のQI事業に参加する病院を含む) ○ 募集数は700病院を目安 (各団体のQI事業に参加していない7,000病院の1割程度)
実施期間	2022年9月1日～2023年3月31日
テーマ	①医療安全 ②感染管理 ③ケア
指標数	3テーマで9指標
計測とフィードバック	<ul style="list-style-type: none"> ○計測 : 1回目：2021年10-12月/2022年1-3月分のデータを計測し、10月末提出 2回目：2022年4-6月/7-9月分のデータを計測し、2023年1月末提出 ○フィードバック：全体集計グラフおよび基本統計量をフィードバックする
アウトプット	<ul style="list-style-type: none"> ○協力病院…計測した指標の時系列推移データ、フィードバックデータ ○協議会 …ガイドに準拠した指標(例示指標)、適用指標に関する全国状況のデータ
運営主体	<ul style="list-style-type: none"> ○ 本プロジェクトの運用は主に標準化部会が担当する。 ○ 質指標の計測のみならず、改善活動へと発展させるための施策等の実施については、活用支援部会が担当する。
体制図	<p>1. テーマ設定・指標選定</p> <p>計測手順書</p> <p>2. プロジェクト協力病院</p> <p>3. 計測とフィードバック</p> <p>医療の質向上のための体制整備事業事務局</p>

医療の質可視化プロジェクト適用指標一覧 (全9指標)

テーマ	指標ID	指標名	分子	分母	算出元
医療安全	MSM-01	入院患者の転倒・転落発生率	入院患者に発生した転倒・転落件数	入院患者延べ数	サーベイランス
	MSM-02	入院患者での転倒転落によるインシデント影響度分類レベル3b以上の発生率	入院患者に発生したインシデント影響度分類レベル3b以上の転倒・転落件数	入院患者延べ数	サーベイランス
	MSM-03	リスクレベルが「中」以上の手術を施行した患者の肺血栓塞栓症の予防対策の実施率	分母のうち、肺血栓塞栓症の予防対策が実施された患者数	肺血栓塞栓症発症のリスクレベルが「中」以上の手術を施行した退院患者数	DPC
感染管理	IFC-01	血液培養2セット実施率	血液培養オーダが1日に2件以上ある日数	血液培養オーダ日数	DPC
	IFC-02	広域スペクトル抗菌薬使用時の細菌培養実施率	分母のうち、入院日以降抗菌薬処方日までの間に細菌培養同定検査が実施された患者数	広域スペクトルの抗菌薬が処方された退院患者数	DPC/レセプト
	IFC-03	手術開始前1時間以内の予防的抗菌薬投与率	分母のうち、手術開始前1時間以内に予防的抗菌薬が投与開始された手術件数	手術室で行った手術件数	サーベイランス
ケア	CRM-01	d2（真皮までの損傷）以上の褥瘡発生率	d2（真皮までの損傷）以上の院内新規褥瘡発生患者数	入院患者延べ数	サーベイランス
	CRM-02	65歳以上の患者の入院早期の栄養ケアアセスメント実施割合	分母のうち、入院3日目までに栄養ケアアセスメントが行われたことがカルテに記載された患者数	65歳以上の退院患者数	サーベイランス
	CRM-03	身体抑制率	分母のうち、物理的身体抑制を実施した患者延べ数	入院患者延べ数	サーベイランス

- DPC/PDPSにおいては、平成29年度より、自院のホームページ上でDPCデータの集計値を公表した場合に、保険診療係数において加点を行っている。
- また、集計にあたっては、単に数値を示すだけでなく、「医療広告ガイドライン」に定められた範囲内で特性等について必要にして十分な解説を行うこととされている。

(「令和5年度病院情報の公表の集計条件等について」より抜粋)

<集計項目>

- 1) 年齢階級別退院患者数
- 2) 診断群分類別患者数等(診療科別患者数上位3位まで)
- 3) 初発の5大癌のUICC 病期分類別ならびに再発患者数
- 4) 成人市中肺炎の重症度別患者数等
- 5) 脳梗塞のICD10 別患者数等
- 6) 診療科別主要手術別患者数等(診療科別患者数上位3位まで)
- 7) その他(DIC、敗血症、その他の真菌症および手術・術後の合併症の発生率)

<使用するデータ>

- ・ 様式1
- ・ 様式4
- ・ Dファイル

入院・外来分科会のとりまとめにおける指摘事項

- また、急性期医療を取り巻く環境の変化も踏まえ、社会や地域の実情に応じて求められている機能の評価という観点から、新たに評価を行うことについて検討を行った。

(中略)

オ)医療の質向上に向けた取組

- DPCデータ等の一般化等により、医療の質向上に向けた取組の重要性が増している中で、厚生労働省補助事業「医療の質向上のための体制整備事業」においては、病院の機能・規模によらず共通に計測可能、等の条件を満たす9指標を用いた医療の質可視化プロジェクトが実施され、一定の実績が得られている。
- DPCデータ等を活用した医療の質向上に向けた取組への評価については、DPC対象病院の評価として適切であるといった指摘や、今後の更なる評価のあり方の検討を前提としつつ、既に保険診療係数において基本的な病院情報の公表を評価していることを念頭に置くと、令和6年度診療報酬改定に向けては上記9指標に係るデータの提出や提出データに基づく指標の算出・公表を評価していく方向性が考えられるのではないか、との指摘があった。
- 医療の質向上に向けた取組については、積極的に評価するべきであり、9指標の中にはDPCデータに含まれない項目があることも踏まえ、DPCデータの項目の見直し等も検討してはどうかといった指摘や、将来的にはより精緻な質指標の活用を評価していくことも検討すべきではないかとの指摘があった。

機能評価係数Ⅱの見直しについて

- 各係数の評価の主旨や現状の実績分布等を踏まえ、医療機関ごとの適切な評価を行う観点から、機能評価係数Ⅱについて、以下のように再整理することが考えられるのではないか。

【見直しのイメージ】

現行	
保険診療係数	
効率性係数	
複雑性係数	
カバー率係数	
救急医療係数	
地域医療係数	体制評価指数
	定量評価指数

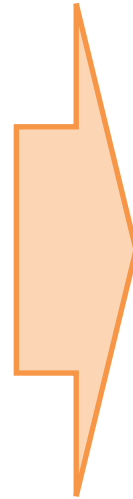

見直し後
<u>評価を廃止、一部を体制評価指数において評価</u>
<u>評価手法の見直し、医療機関群別の評価を導入</u>
現行の評価の継続
現行の評価の継続
<u>名称・係数の位置付けの変更</u>
<u>医療計画の見直しや実績分布等を踏まえた見直し</u> <u>新たな評価項目の追加</u>
現行の評価の継続

1. DPC対象病院の現状等について
2. DPC対象病院のあり方について
 - 2-1 医療機関別係数による評価について
 - 2-2 DPC対象病院の要件について
3. 算定ルールについて
4. 退院患者調査(DPCデータ)について
5. 課題と論点

DPC対象病院の要件について

○ DPC対象病院の要件の1つである、1月あたりのデータ/病床比(※)の基準は、急性期一般入院基本料の届出を行う医療機関の大半が満たしている。

※ データ/病床比=対象期間においてDPC算定病床を退院した患者の全データ数(エラーデータ等を除く)／DPC算定病床数

DPC対象病院の要件

- ①急性期一般入院基本料、特定機能病院等の7対1・10対1入院基本料の届出
- ②A207診療録管理体制加算の届出
- ③以下の調査に適切に参加
 - ・当該病院を退院した患者の病態や実施した医療行為の内容等について毎年実施される調査「退院患者調査」
 - ・中央社会保険医療協議会の要請に基づき、退院患者調査を補完することを目的として随時実施される調査「特別調査」
- ④調査期間1月あたりのデータ/病床比が0.875以上
- ⑤適切なコーディングに関する委員会を年4回以上開催

急性期一般入院基本料の届出医療機関のデータ病床比の状況

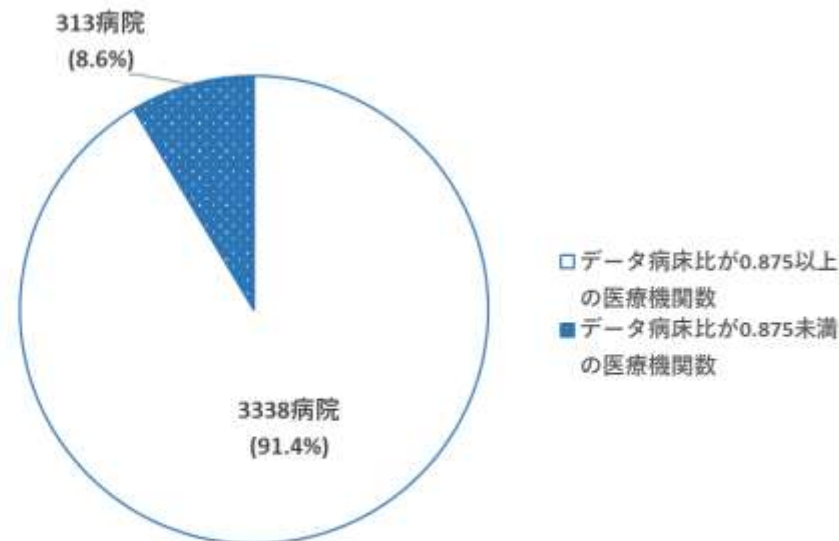

※令和4年9月時点の病院(合併病院等は除く)

※データ/病床比の算出にあたりコロナ対応期間の補正は行っていない

DPC対象病院におけるデータ/病床比(1月あたり)の分布

○ 令和3年10月～令和4年9月データに基づく、DPC対象病院及び急性期一般入院基本料の届出を行う病院のデータ/病床比(1月あたり)の分布は以下のとおり。

【DPC対象病院】

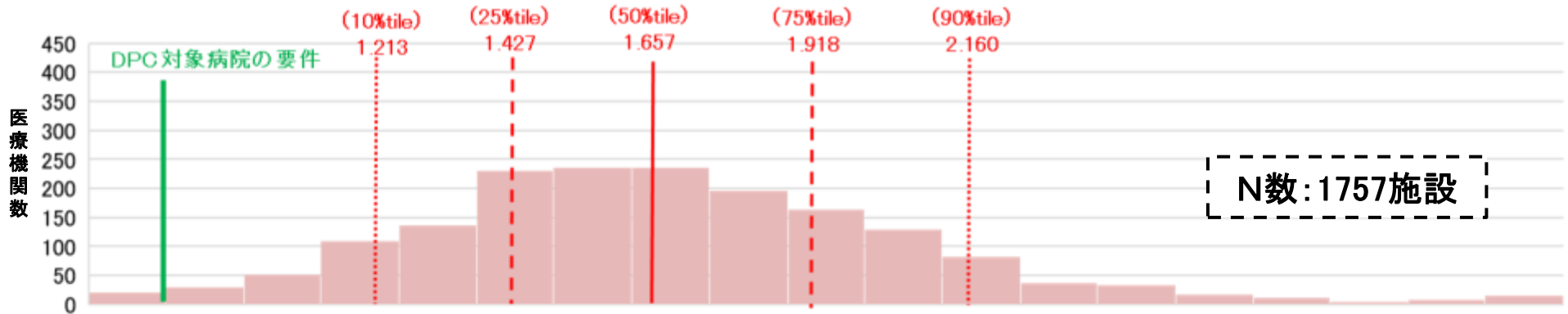

【急性期一般入院基本料の届出を行う病院】

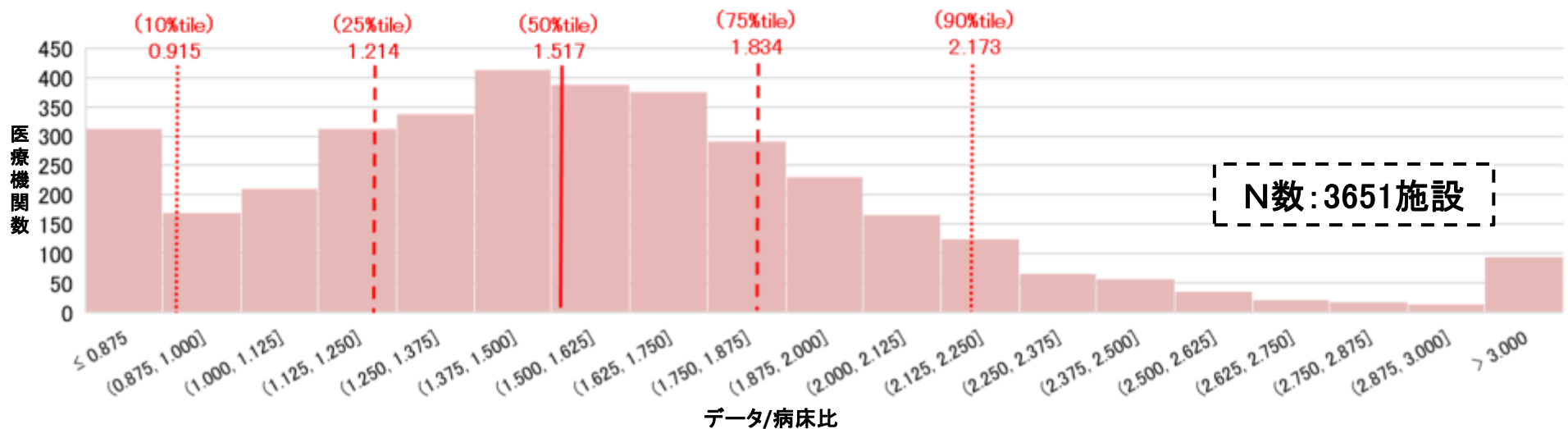

※令和4年9月時点のDPC対象病院(合併病院等は除く)
※データ数の算出にあたりコロナ対応期間の補正は行っていない

DPC対象病院におけるデータ数(1月あたり)の分布

中医協 診-1参考2
5 . 9 . 2 7

- 令和3年10月～令和4年9月データに基づく、データ数(1月あたり)の分布は以下のとおり。
- データ数(1月あたり)が少ないDPC対象病院も存在する。

【DPC対象病院】

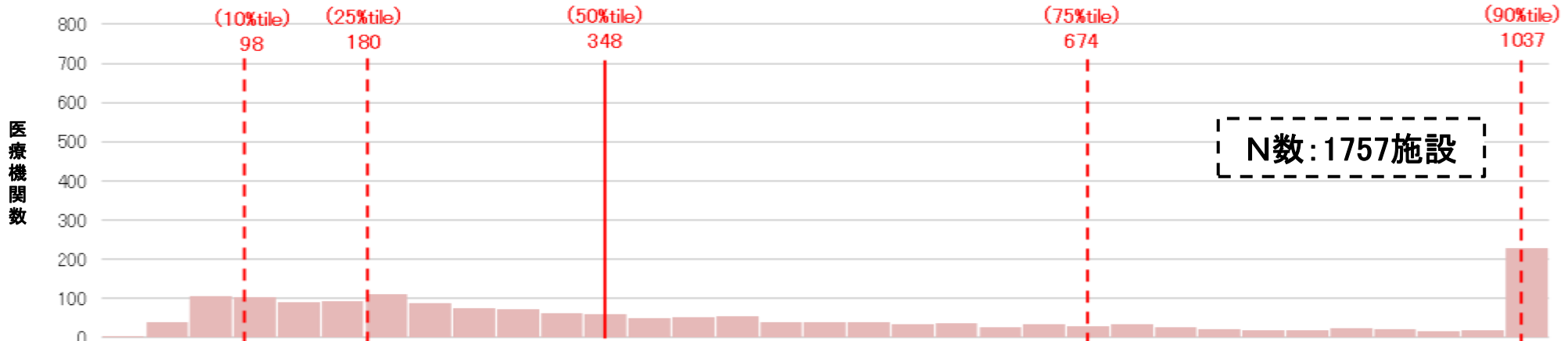

【急性期一般入院基本料の届出を行う病院】

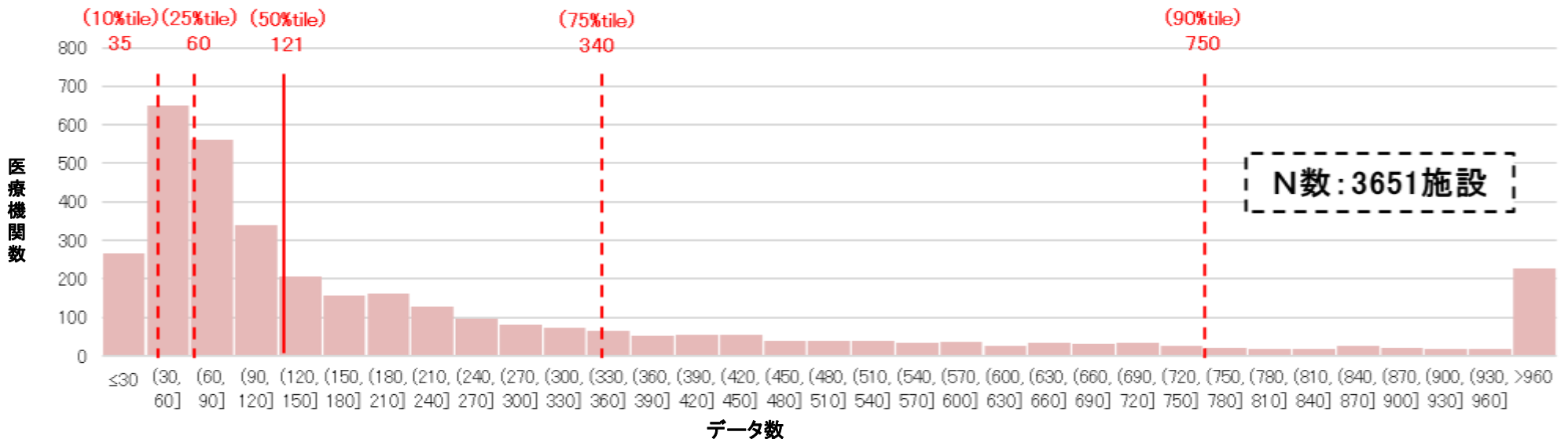

データ数が少ない病院の複雑性係数

○ 1月あたりのデータ数が90(DPC対象病院の約10%tile値)以下のDPC対象病院の現行の複雑性係数は、標準病院群全体と比較して高い傾向にある。

【データ数が90/月以下の病院】

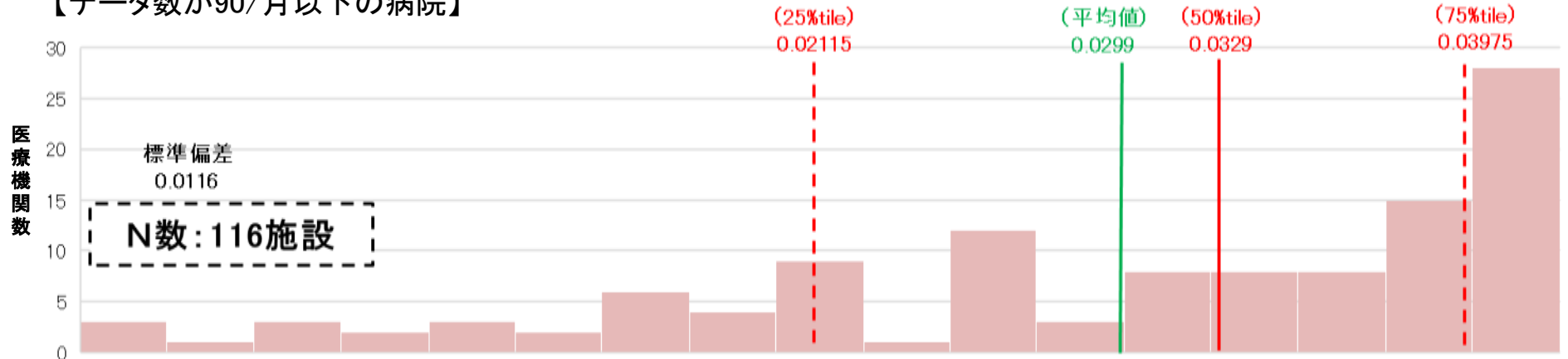

【DPC標準病院群】

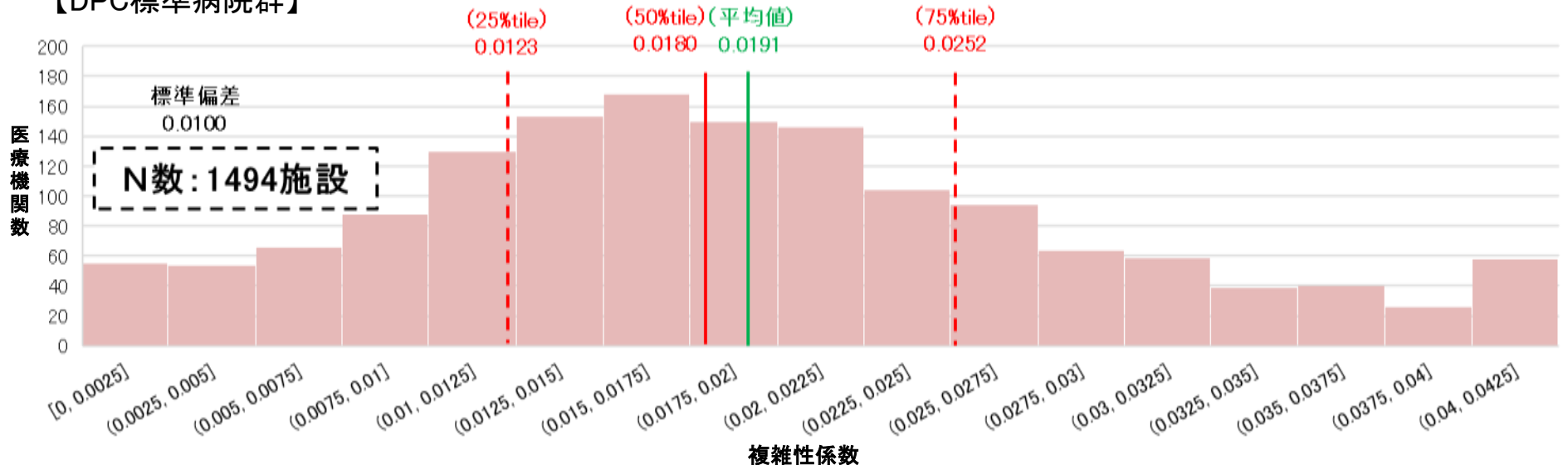

データ数の規模別の複雑性係数の分布

- DPC標準病院群について、1月あたりのデータ数を90ごとに区分した場合の複雑性係数の分布は以下のとおり。
- 1月あたりのデータ数が少ない区分に該当する病院では複雑性係数が高い傾向にある。

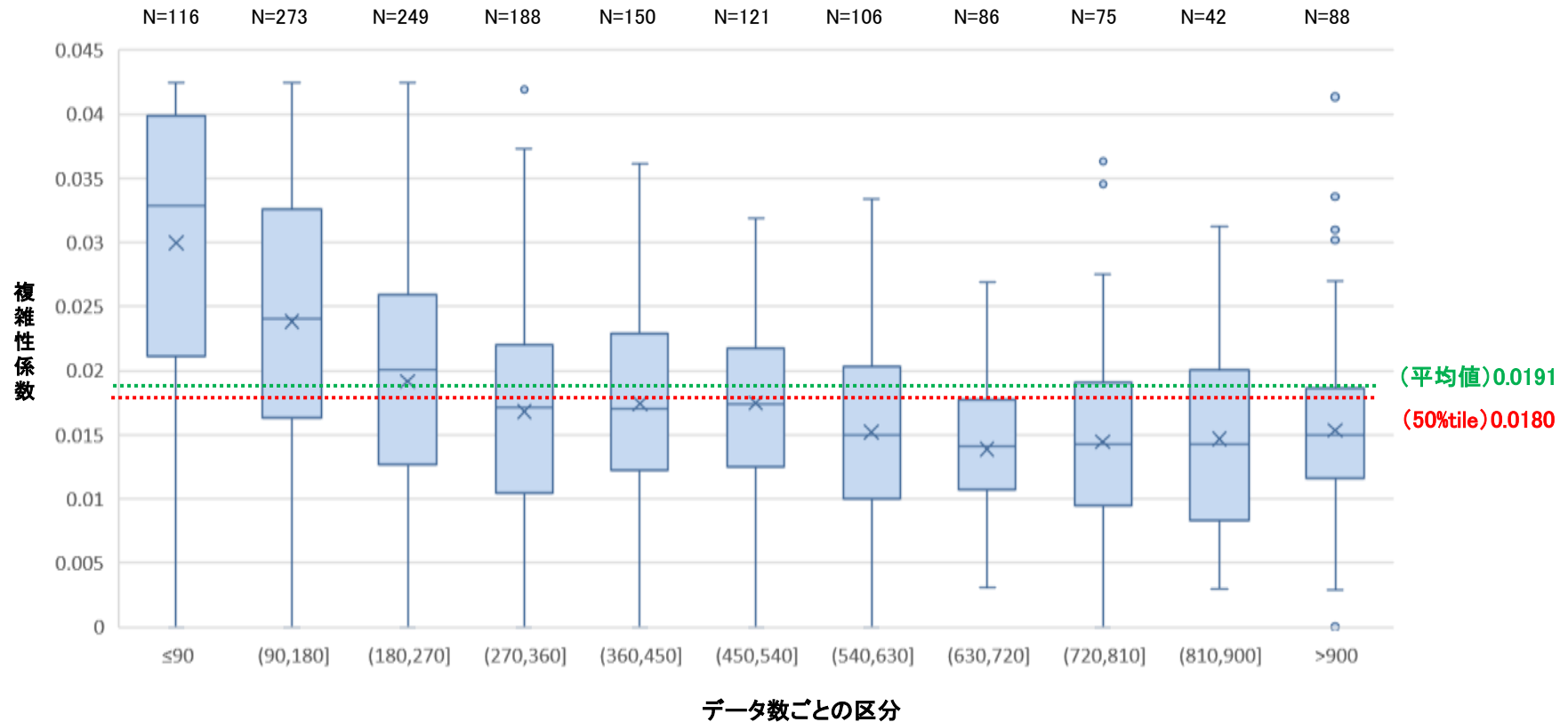

※令和4年9月時点のDPC標準病院群に該当する病院(合併病院等は除く)
※データ数の算出にあたりコロナ対応期間の補正を行っている

データ数が少ない病院の診療密度(相対値)

○ 1月あたりのデータ数が90以下のDPC対象病院の診療密度(相対値)は、標準病院群全体と比較して低い傾向にある。

【データ数(1月あたり)が90を下回る病院】

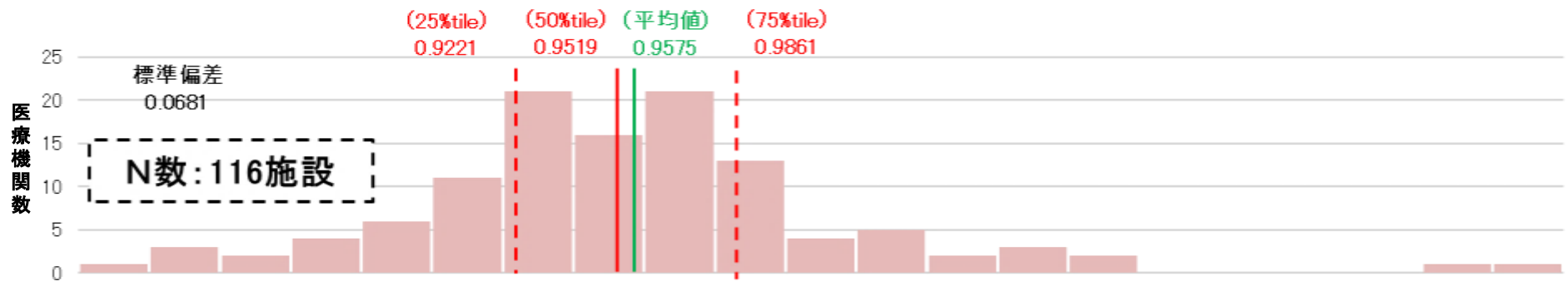

【DPC標準病院群】

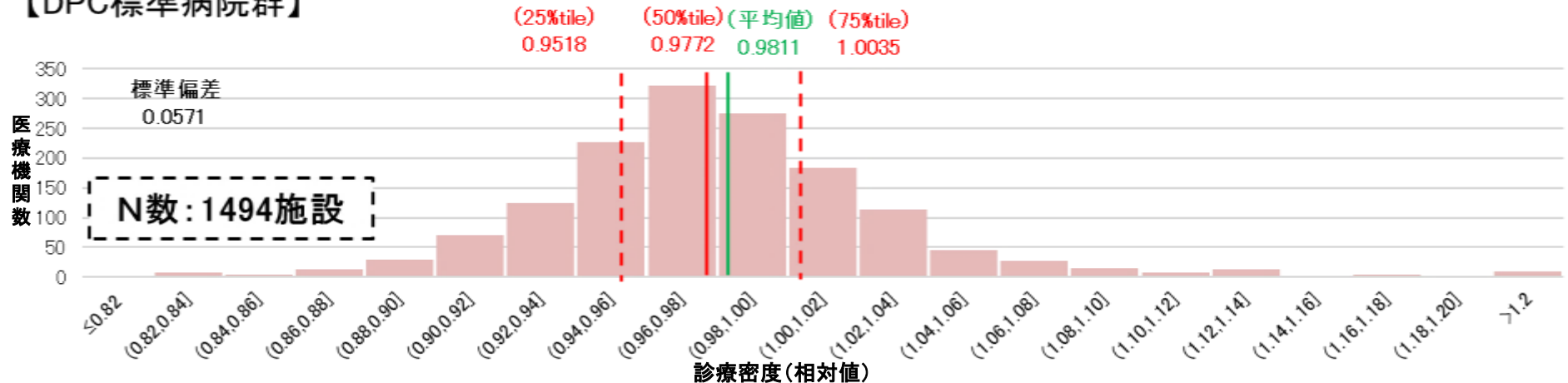

※令和4年9月時点のDPC標準病院群に該当する病院(合併病院等は除く)

※データ数の算出にあたりコロナ対応期間の補正を行っている

※診療密度(相対値): 1日当たり包括範囲点数の全DPC対象病院との相対値(当該病院の症例構成による補正後)

データ数の規模別の診療密度(相対値)の分布

- DPC標準病院群について、1月あたりのデータ数を90ごとに区分した場合の診療密度(相対値)の分布は以下のとおり。
- 1月あたりのデータ数が90以下の区分に該当する病院は他の区分に該当する病院と比較して、診療密度(相対値)が低い傾向にある。

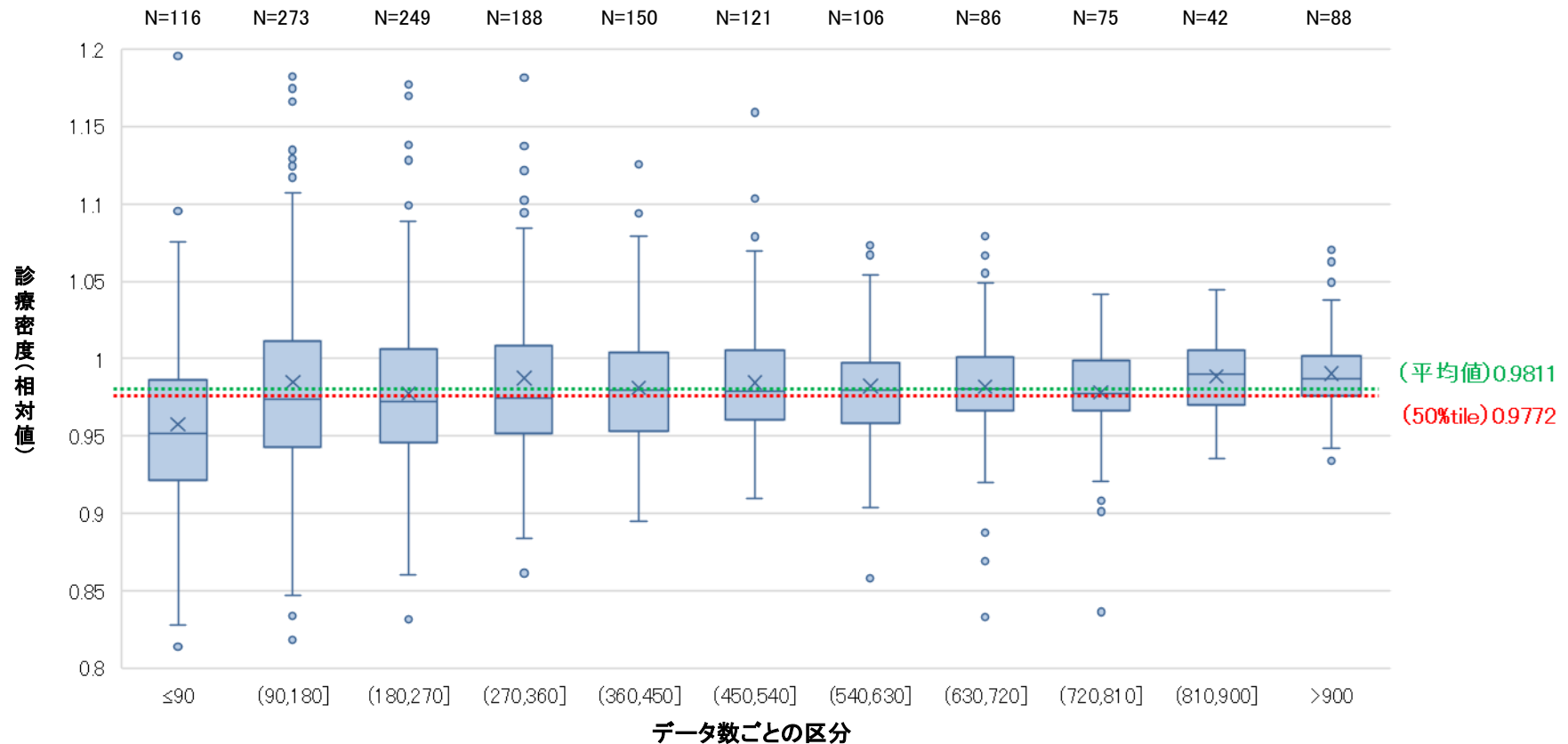

※令和4年9月時点のDPC標準病院群に該当する病院(合併病院等は除く)

※データ数の算出にあたりコロナ対応期間の補正を行っている

※診療密度(相対値):1日当たり包括範囲点数の全DPC対象病院との相対値(当該病院の症例構成による補正後)

※診療密度(相対値)が1.2を超える5施設、0.8を下回る1施設は表示していない

(参考) DPC対象病院における診療密度(相対値)の分布

○ 全DPC対象病院の医療機関群別の診療密度(相対値)の分布は以下のとおり。

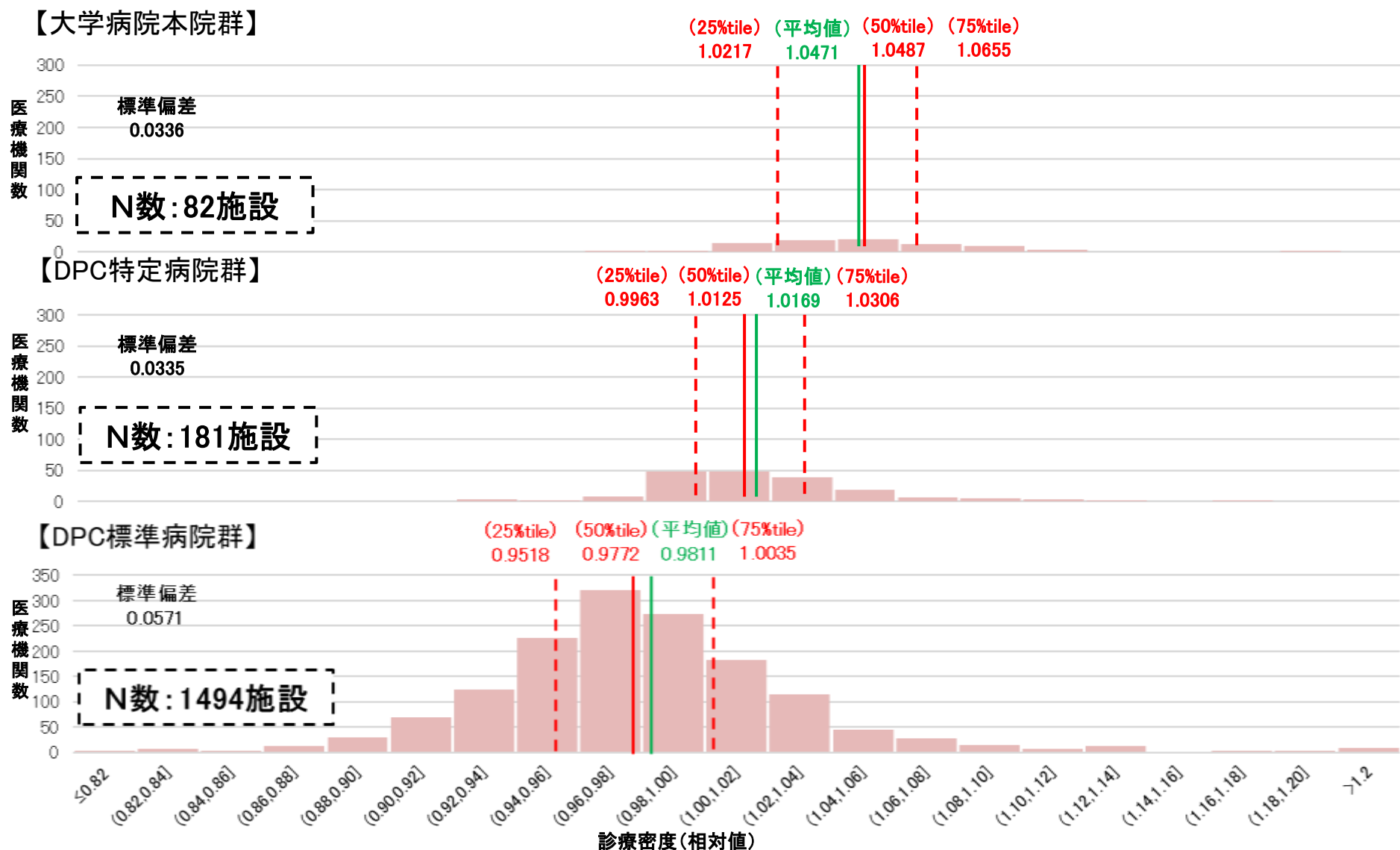

出典: 令和3年10月~令和4年9月DPCデータ

※令和4年9月時点のDPC対象病院(合併病院等は除く)
 ※診療密度(相対値): 1日当たり包括範囲点数の全DPC対象病院との相対値(当該病院の症例構成による補正後)

入院・外来分科会のとりまとめにおける指摘事項

- ・ データ数が少ないDPC対象病院は、複雑性係数の値が高い傾向にあり、データ数が1月あたり90以下の病院では、診療密度(相対値)が低い傾向にあった。
- ・ これらの点については、急性期医療の標準化というDPC制度の趣旨を踏まえ、DPC対象病院の要件とその評価のあり方の両面から検討する必要がある、との指摘があった。
- ・ また、DPC対象病院に一定の基準を設けるとともに、DPC制度からの退出についても検討する必要がある、との指摘があった。
- ・ データ数が少ないDPC対象病院については、さらに以下のような指摘があった。
 - 医療機関別係数を含め適切な包括評価となっていない現状があり、急性期医療の標準化という観点からも制度になじまないのではないか。
 - 特に診療密度(相対値)が低い点については、他のDPC対象病院に対する包括評価にも影響することから、何らかの対応が必要である。
 - 複雑性係数に係る検討内容も踏まえると、データ数に係る一定の基準をDPC対象病院の要件として設定することが考えられるのではないか。
- ・ 保険診療係数に係る検討内容を踏まえ、現在保険診療係数において評価を行っている「適切なDPCデータの作成」に係る3つの基準については、DPC対象病院の要件として位置づけることが望ましいのではないかとの指摘があった。

実績データ期間と判定年度との関係について

- DPC対象病院の要件の1つであるデータ/病床比については、調査期間(前々年度10月～前年度9月)における実績に基づき、毎年度末に判定を行っている。
- 例えば、令和6年度改定において、実績データに基づく要件を新設するのであれば、令和6年6月以降の実績データを用いて判定を行う令和8年度より適用することが考えられるのではないかと。

【実績データ期間と判定年度との関係】

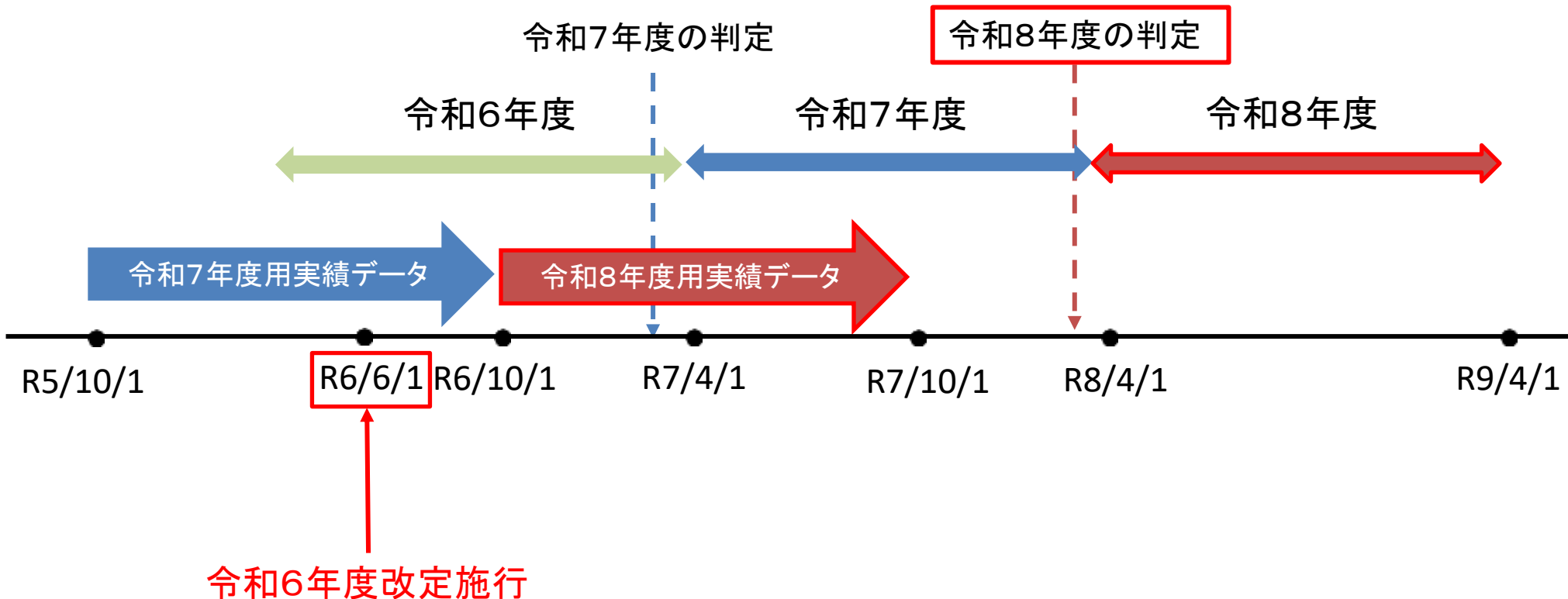

令和6年度診療報酬改定における対応について

- 1月当たりデータ数が90を下回る病院は、診療密度(相対値)が相対的に低いことを踏まえ、令和6年度診療報酬改定においては、適切な包括評価を行う観点から、以下の対応を行うことが考えられるのではないか。
 - ・ 診断群分類ごとの包括点数について、該当する病院のデータを除外して算出する。
 - ・ 基礎係数(包括点数に対する実績点数の比率を反映)の設定にあたって、該当する病院の評価を区別する。
 - ・ 機能評価係数Ⅱの設定にあたっては、従前のおり3つの医療機関群ごとの評価とする。

【令和6年度改定における医療機関別係数の評価体系(イメージ)】

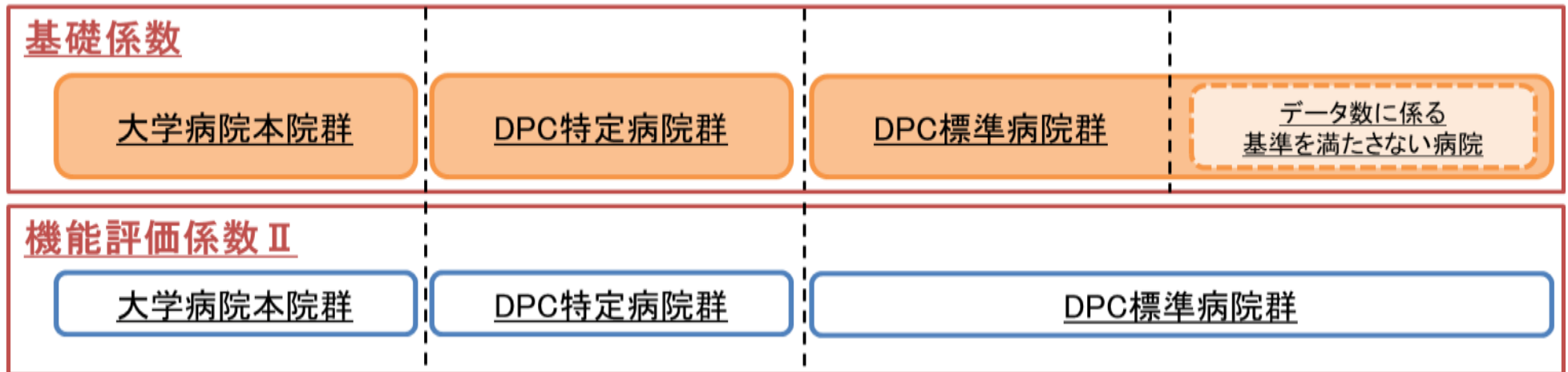

1. DPC対象病院の現状等について
2. DPC対象病院のあり方について
 - 2-1 医療機関別係数による評価について
 - 2-2 DPC対象病院の要件について
3. 算定ルールについて
4. 退院患者調査(DPCデータ)について
5. 課題と論点

1日当たり点数の設定方法（4つの点数設定方式）

▶ 入院初期に要する医療資源投入量等に応じた4つの点数設定方式により点数が設定される。

A 一般的な診断群分類

1,688分類

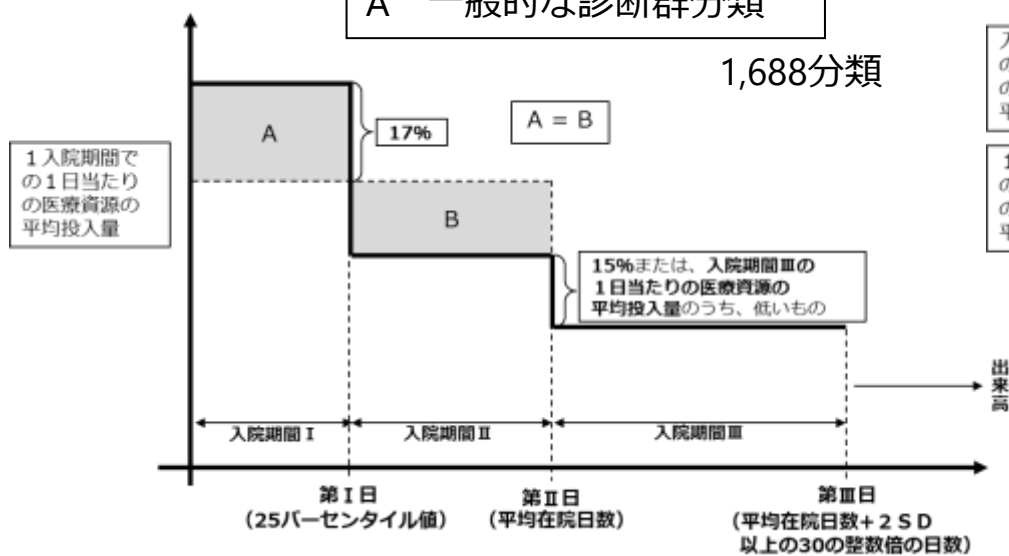

B 入院初期の医療資源投入量の多い診断群分類

257分類

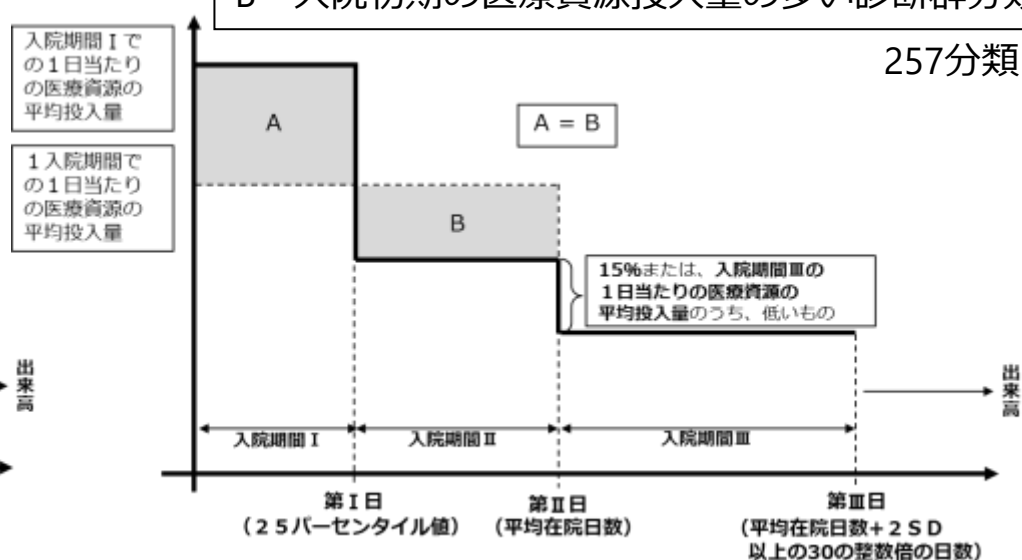

C 入院初期の医療資源投入量の少ない診断群分類

236分類

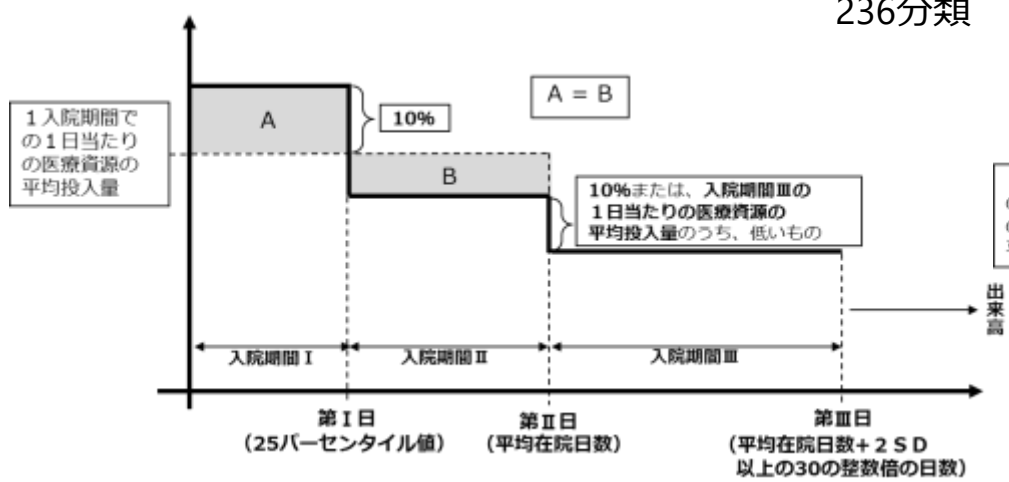

D 高額薬剤や手術等に係る診断群分類

153分類

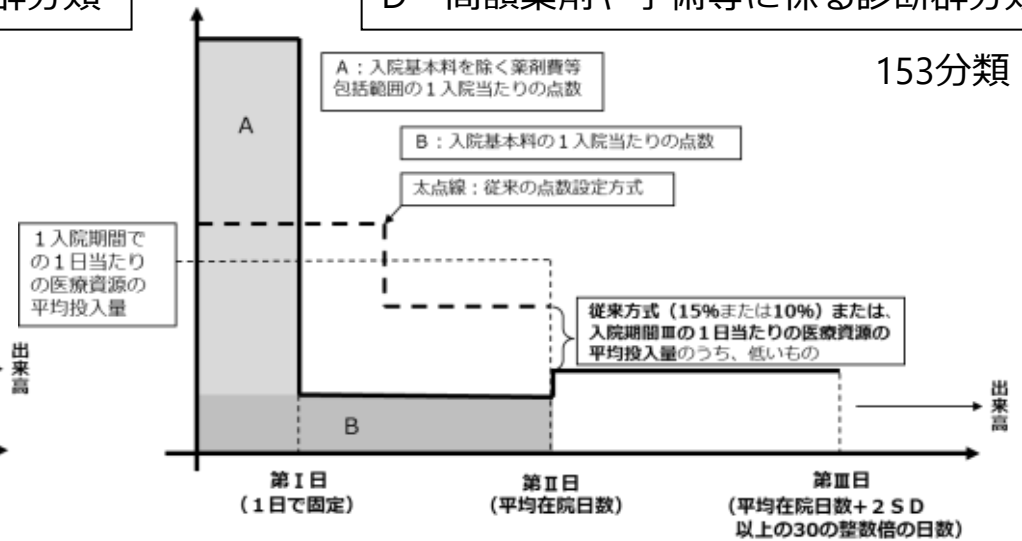

診断群分類点数表の見直し④

点数設定方式の見直し

- 入院初期に投じられる医療資源投入量は、経年的に増加が見られる実態を踏まえ、標準的な点数設定方式Aについて、入院初期（入院期間I）をより重点的に評価する体系に見直す。

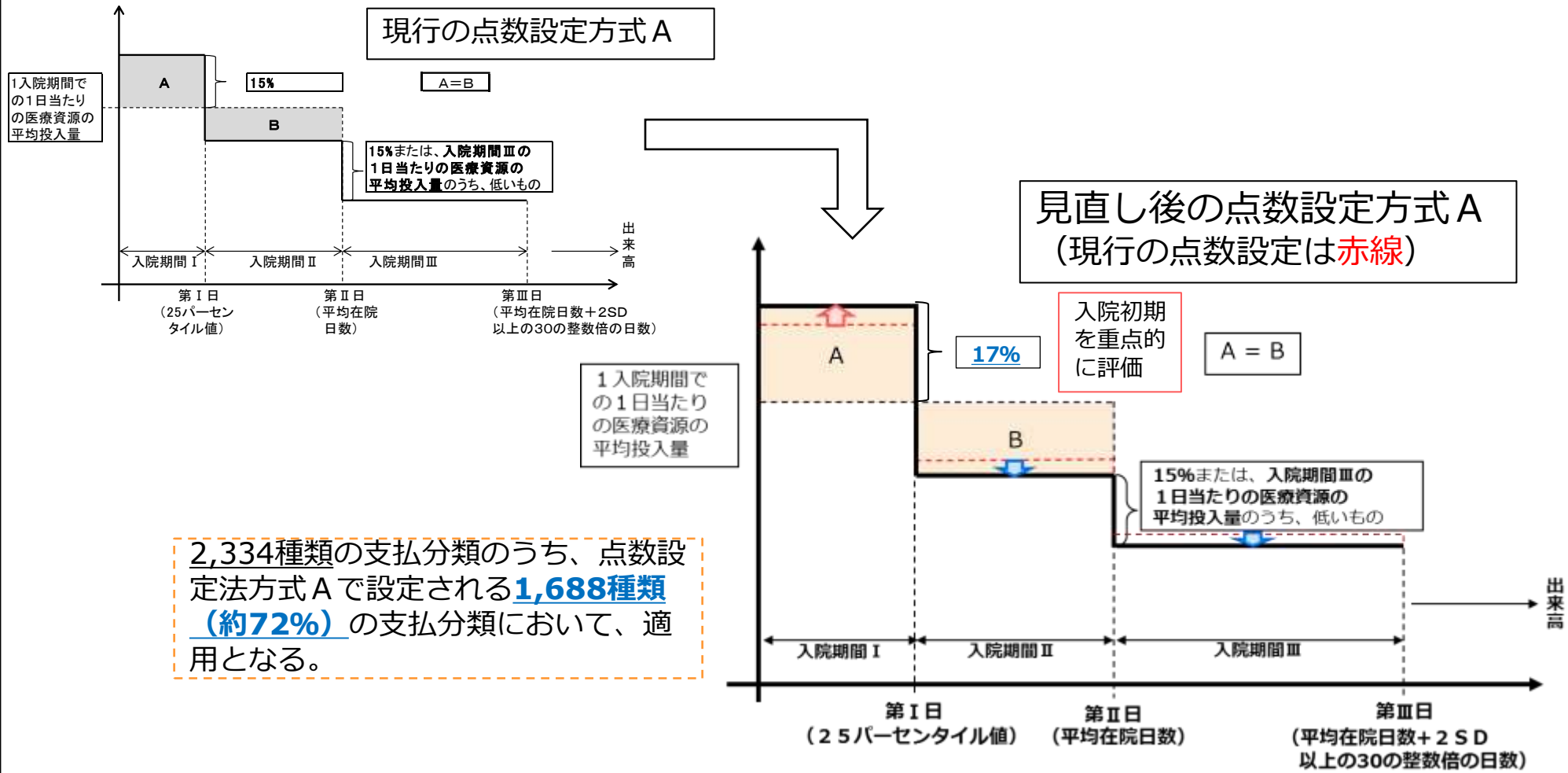

点数設定方式別の在院日数の変化(症例構成の補正後)の推移

診調組 入-1参考2
5 . 9 . 1 4

- 点数設定方式別の平均在院日数の差及び変化率(対前年度)について、症例構成を前年度に合わせて算出した場合の経年的な推移は以下のとおり。
- 令和4年度において、点数設定方式Aで設定される診断群分類について、在院日数の明らかな延長・短縮はみられていない。

【平均在院日数の差(対前年度)】

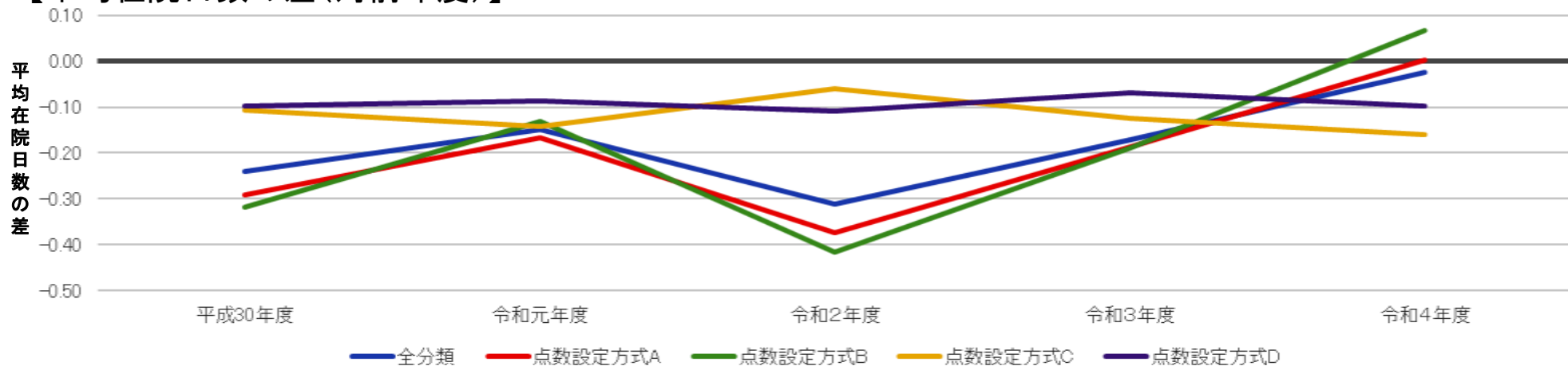

【平均在院日数の変化率(対前年度)】

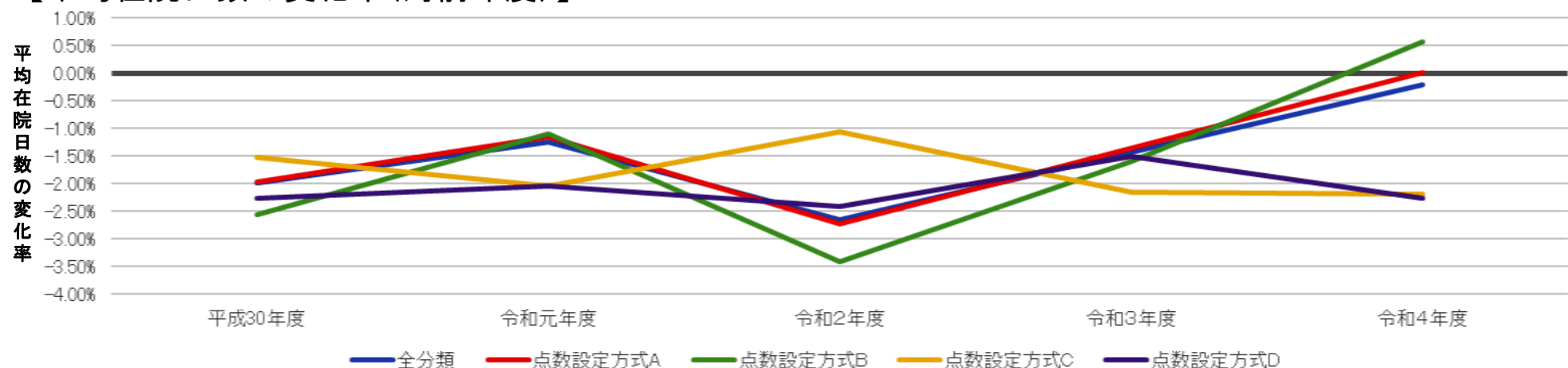

- 現行の点数設定方式A～Cについては、入院期間 I での1日当たり医療資源投入量と1入院期間での1日当たり医療資源投入量の比率(以下、「入院期間 I /1入院比率」という。)に基づき設定されている。

<平成22年2月12日 中医協総会資料より抜粋>

診調組 D-1
22.04.22

平成22年度診療報酬改定について (DPC 部分)

第2 具体的な内容

3. 診断群分類点数表の設定方法の見直し

診断群分類点数表について、診療実態に合わせ、分岐及び点数設定の見直しを行う。

- ② (2) 包括点数設定を、実際の医療資源の投入量にあったものとするため、これまでの2種類の点数設定方法を、以下の基準に基づき3種類に変更する。

(基準)

「入院期間 I での1日当たり包括範囲点数 / 1入院期間での1日当たり包括範囲点数」の平均及び標準偏差 (SD) が

- ① 平均 - 1SD から平均 + 1SD の間の場合 : 設定 A
- ② 平均 + 1SD 以上の場合 : 設定 B
- ③ 平均 - 1SD 以下の場合 : 設定 C

診断群分類ごとの「入院期間 I / 1 入院比率」の分布

- 令和4年度改定における、診断群分類ごとの「入院期間 I / 1 入院比率」の分布は以下のとおり。
- 点数設定方式Aが適用される診断群分類のうち、「入院期間 I / 1 入院比率」が1.17を超える(=入院期間 I において、医療資源投入量が設定点数を上回る)分類は805分類存在した。

【令和4年度改定時】

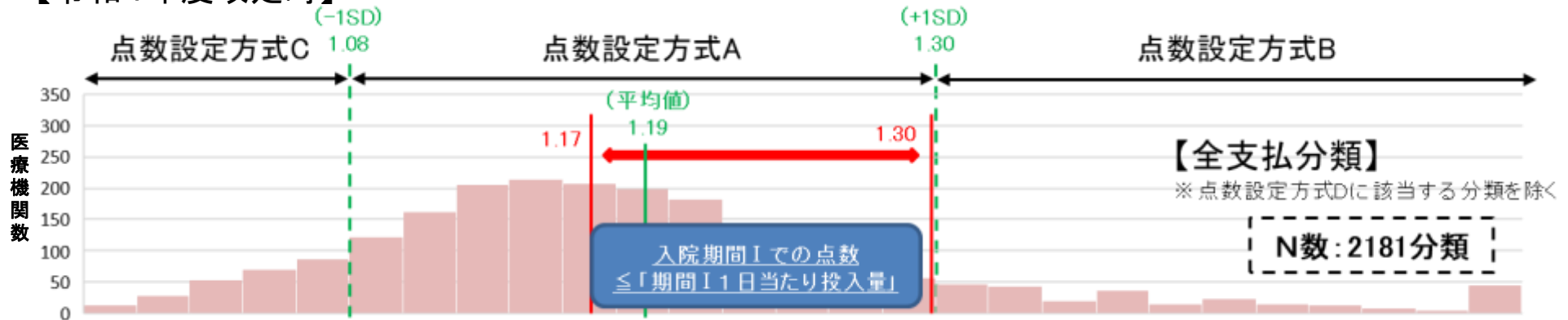

【(参考)平成22年度改定時】

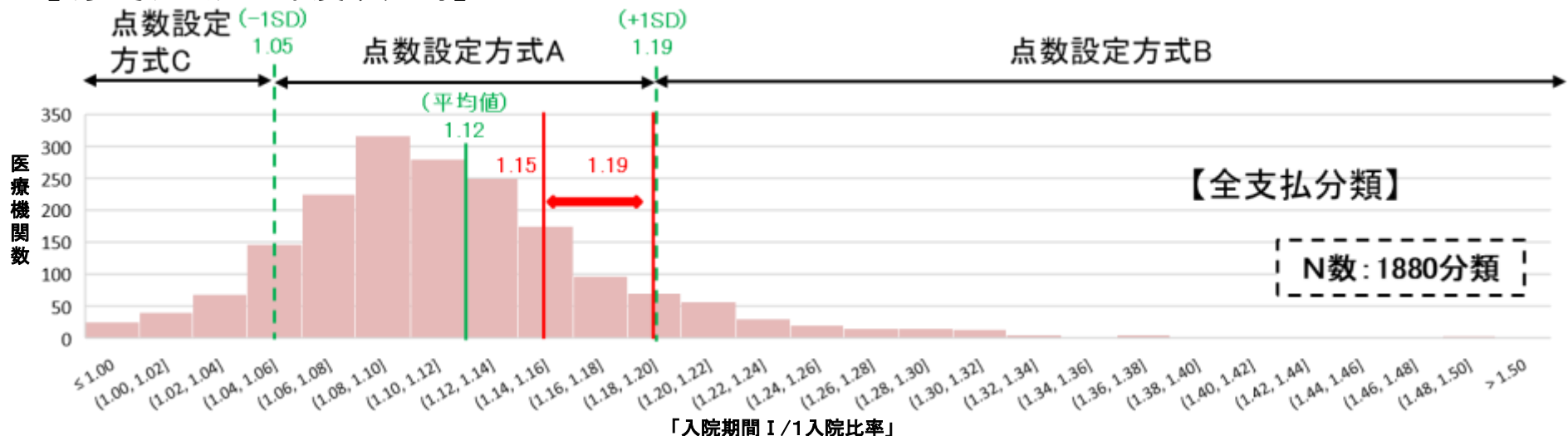

入院期間 I において医療資源投入量が設定点数を上回る例①

中医協 診-1参考2
5 . 9 . 2 7

○ 点数設定方式Aが適用される診断群分類のうち、入院期間 I において、医療資源投入量が設定点数を大きく上回る例が存在する。

060210xx9910xx

ヘルニアの記載のない腸閉塞 手術なし
イレウス用ロングチューブ挿入法あり 手術・処置等2 なし

180010x0xxx2xx

敗血症(1歳以上) 人工呼吸等あり

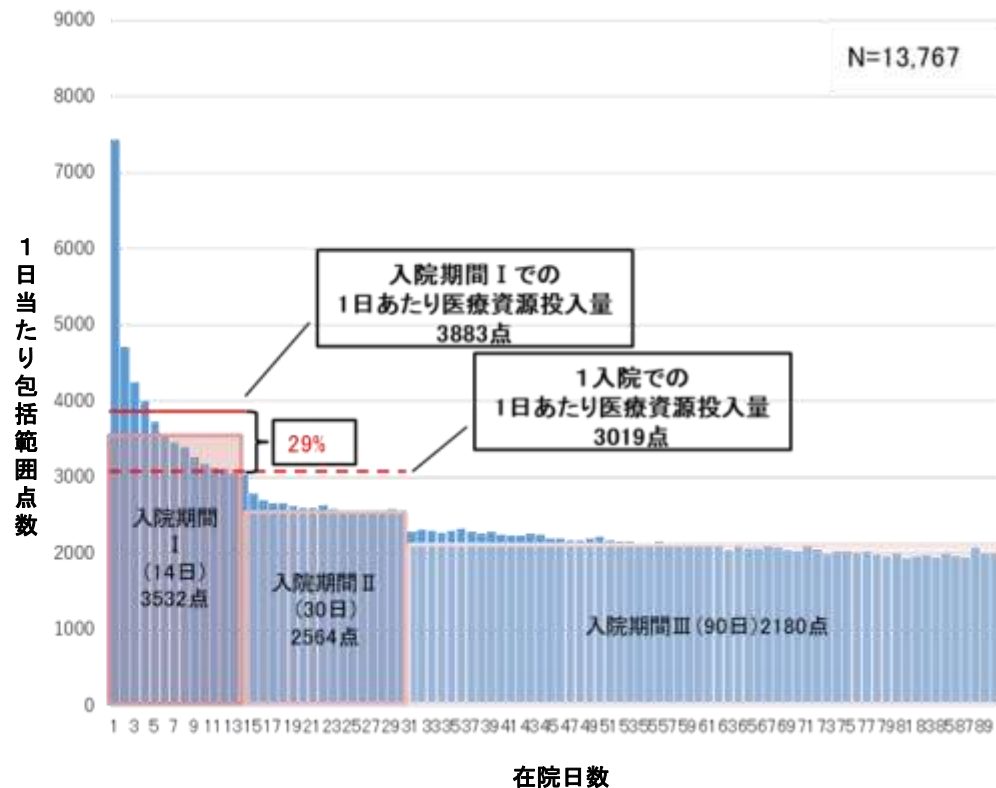
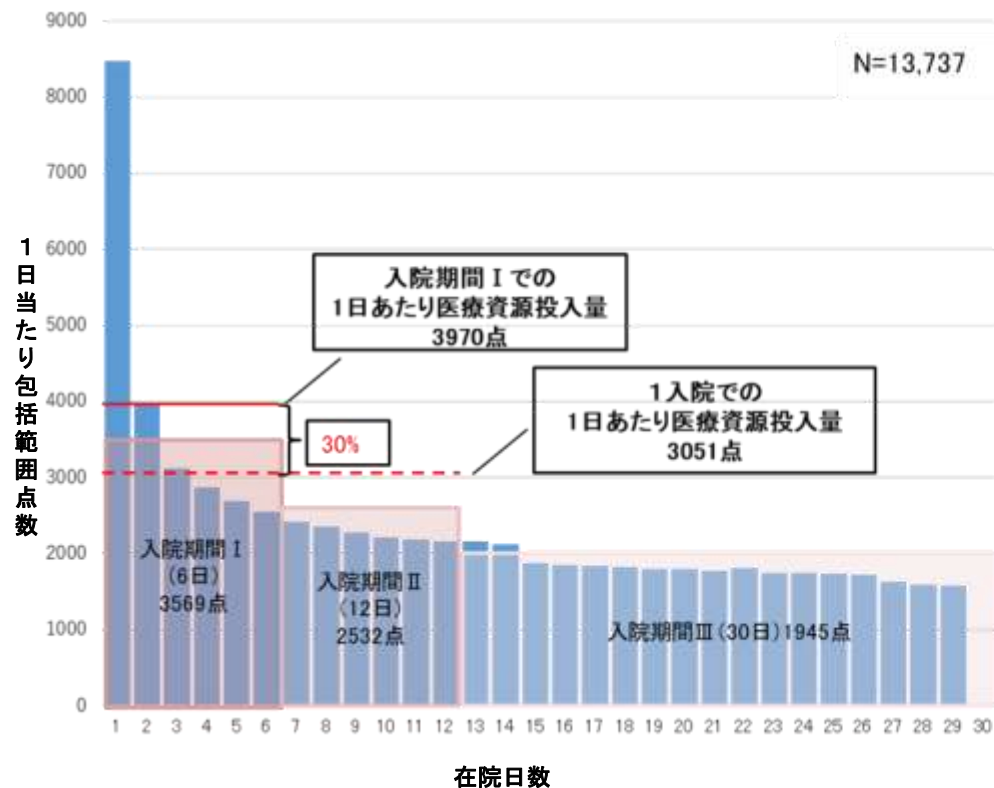

入院期間 I において医療資源投入量が設定点数を上回る例②

中医協 診-2参考2
5 . 1 0 . 2 7

- 点数設定方式Aが適用される診断群分類のうち、入院期間 I において医療資源投入量が設定点数を大きく上回る例について、在院日数ごとの平均1入院当たり包括範囲出来高実績点数と設定点数の関係は以下のとおり。
- 入院期間 I において、平均実績点数が設定点数を大きく上回っている。

(例) 060210xx9910xx ヘルニアの記載のない腸閉塞 手術なし イレウス用ロングチューブ挿入法あり 手術・処置等2 なし

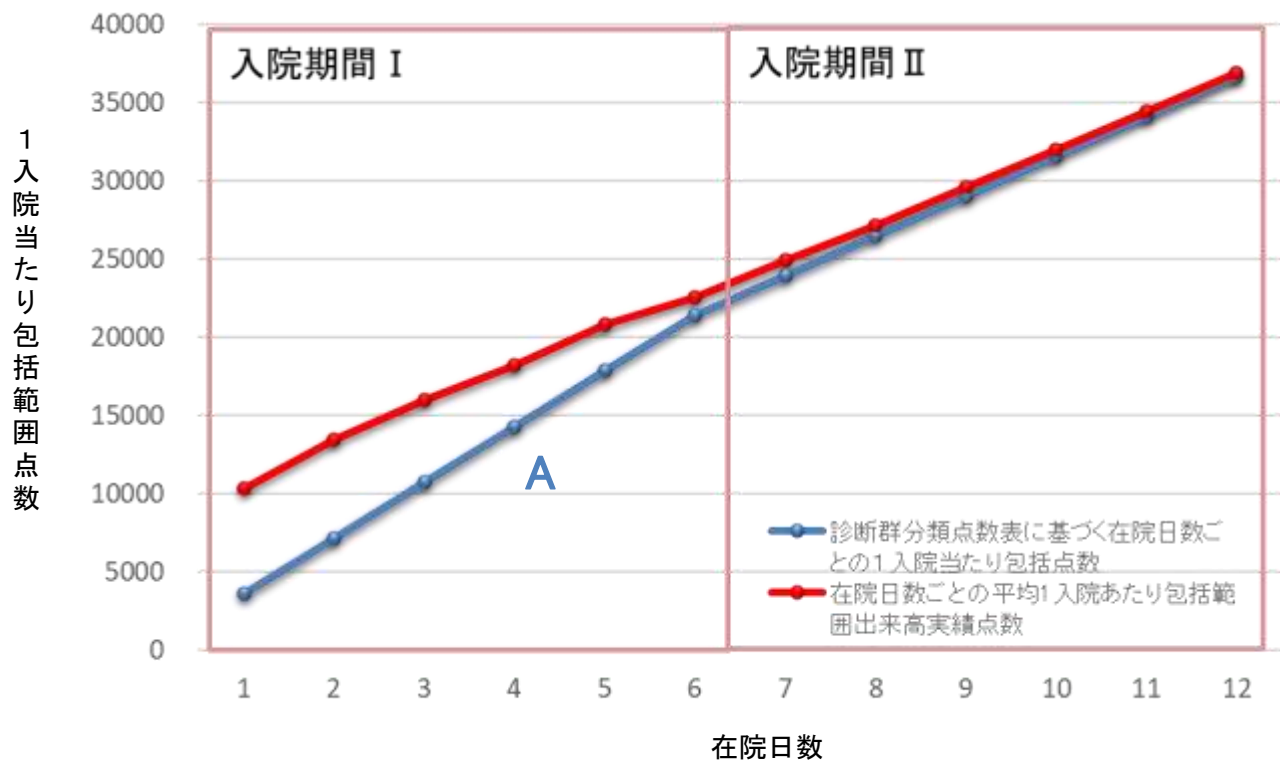

【診断群分類点数表】
<060210xx9910xx> **A**

	日数	1日当たり点数
入院期間 I	6	3569 (+17%)
入院期間 II	12	2532

入院期間 I において医療資源投入量が設定点数を上回る例③

中医協 診-2参考2
5 . 1 0 . 2 7

○ 点数設定方式Aが適用される診断群分類のうち、入院期間 I において医療資源投入量が設定点数を大きく上回る例について、例えば点数設定方式Bを適用した場合（当該例では、入院期間 I を「+30%」で設定）の在院日数ごとの平均1入院当たり包括範囲出来高実績点数と設定点数の関係は以下のとおり。

（例）060210xx9910xx ヘルニアの記載のない腸閉塞 手術なし イレウス用ロングチューブ挿入法あり 手術・処置等2 なし

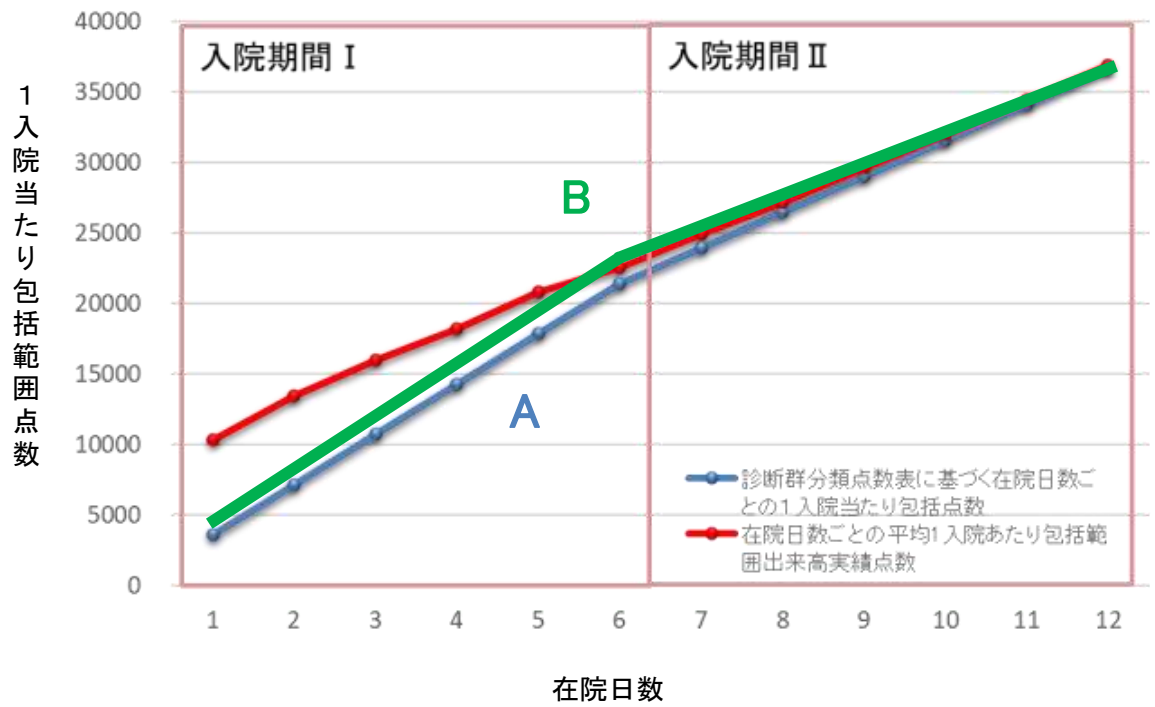

【診断群分類点数表】

<060210xx9910xx>

	日数	A 1日当たり点数	B 点数設定方式Bの場合
入院期間 I	6	3569 (+17%)	(+30%)
入院期間 II	12	2532	

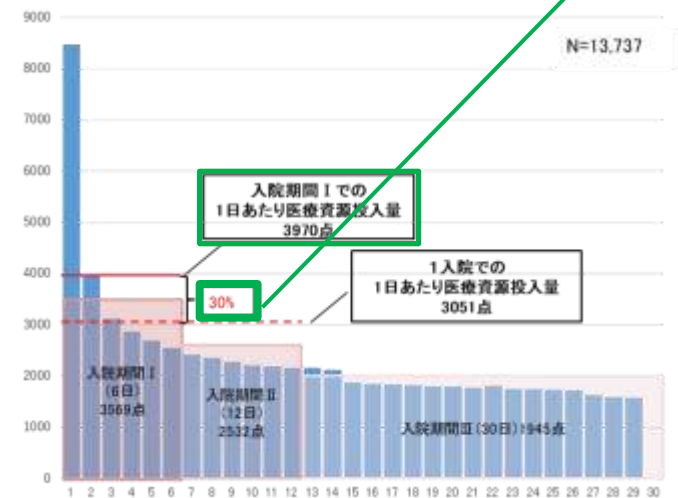

出典: 令和4年度改定データ

入院分科会のとりまとめにおける指摘事項

3-2. 算定ルールに係る検討について

(1) 点数設定方式について

(中略)

- ・ 現行の点数設定方式A～Cについては、入院期間 I での1日当たり医療資源投入量と1入院期間での1日当たり医療資源投入量の比率(以下、「入院期間 I / 1入院比率」という。)に応じて設定されているが、経年的な医療資源投入量等の変化により、
 - 入院期間 I での医療資源投入量が増加している診断群分類が多いこと
 - 点数設定方式Aが適用される診断群分類において、「入院期間 I / 1入院比率」が大きくばらついていることが確認された。
- ・ また、令和4年度診断群分類点数表において点数設定方式Aで設定される診断群分類のうち、入院期間 I において医療資源投入量が設定点数を大きく上回る例が存在することが確認された。
- ・ こうした点については、入院初期に患者を退院させた場合であってもコスト回収ができるよう見直すべきではないか、との指摘があったほか、標準的・定型的な経過をたどれば早期退院できるような診断群分類については、入院期間 II より早期に退院させた場合であっても十分な評価ができるよう検討すべきではないか、との指摘があった。
- ・ 点数設定方式Aで設定される診断群分類のうち、入院期間 I において医療資源投入量が設定点数を大きく上回る診断群分類については、在院日数ごとの設定点数と実績点数の関係を踏まえると、点数設定方式Bを適用することで、実際の医療資源投入量に見合った評価が可能となるのではないか、との指摘があった。

標準化が進んでいると考えられる診断群分類の例①

中医協 診-2参考2
5 . 1 0 . 2 7

○ 点数設定方式Aが適用される一般的な診断群分類のうち、手術等が定義されており、標準化が進んでいると考えられる例について、1日当たり医療資源投入量の分布は以下のとおり。

(例)040200xx01x00x 気胸 肺切除術等 手術・処置等2 なし 定義副傷病 なし

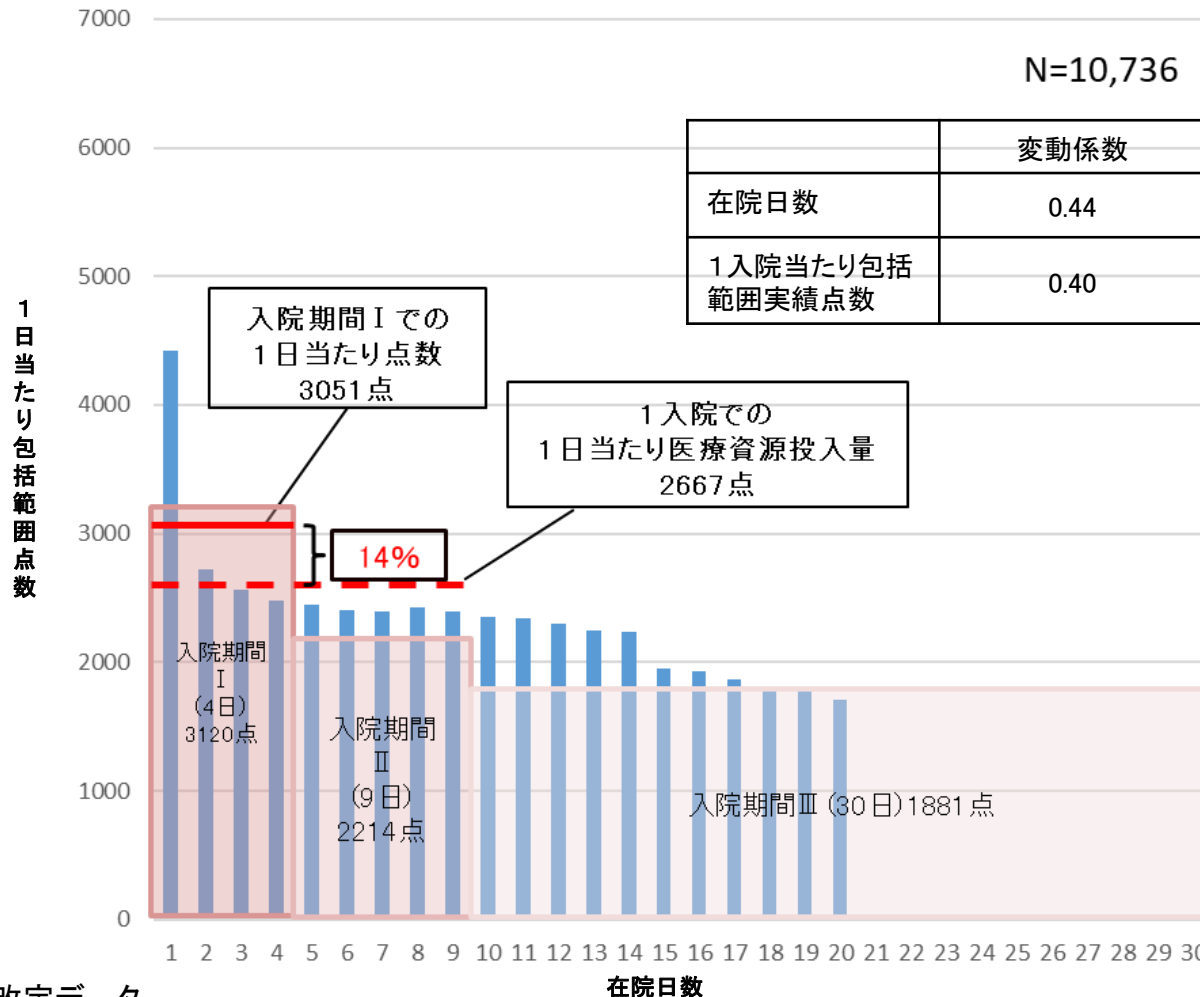

標準化が進んでいると考えられる診断群分類の例②

中医協 診-2参考2
5 . 1 0 . 2 7

○ 点数設定方式Aが適用される一般的な診断群分類のうち、手術等が定義されており、標準化が進んでいると考えられる例について、在院日数ごとの平均1入院あたり包括範囲出来高実績点数と設定点数の関係は以下のとおり。

(例)040200xx01x00x 気胸 肺切除術等 手術・処置等2 なし 定義副傷病 なし

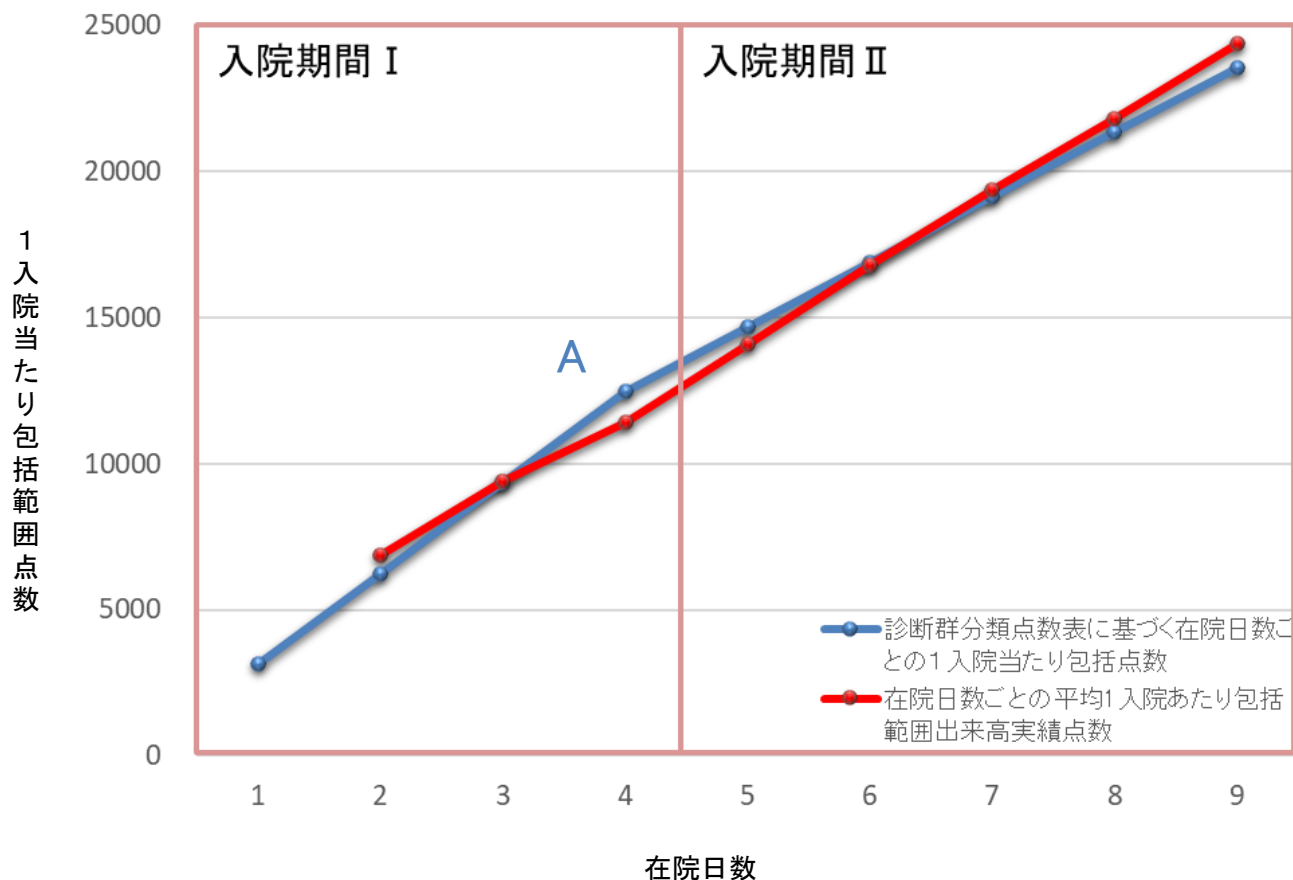

【診断群分類点数表】
<040200xx01x00x>

	日数	1日あたり点数
入院期間 I	4	3120 (+17%)
入院期間 II	9	2214

入院・外来分科会のとりまとめにおける指摘事項

- ・ また、標準化が進んでいると考えられる診断群分類に対する、現行の点数設定方式による評価の妥当性について検討を行ったところ、以下のような指摘があった。
 - 現行の点数設定方式は、基本的には、医療資源投入のパターンに沿った評価となっており、早期退院させた場合への評価として十分でないのではないか。
 - 入院初期を重点的に評価する点数設定方式として、短期滞在手術等に適用している点数設定方式Dがあるが、一定の入院期間が見込まれる分類について、入院初日に高い評価とすることはなじまない可能性がある。
 - 入院期間 I で入院基本料を除く包括評価を行うことで、粗診粗療への高い評価を避けつつ、入院期間 II より早期での退院を一定程度評価することが可能なのではないか。
 - 不要な在院日数の延伸につながらないような評価方法は重要である一方で、こうした点数設定方法を導入するにあたっては、同質性の高い分類に限るなど条件を設定した上で、疾患や手術の特性に係る臨床的な観点も踏まえつつ、慎重に検討する必要があるのではないか。

新たな点数設定方式のあり方について

- 入院初日に入院基本料を除く包括範囲の点数を支払う点数設定方式Dは、高額薬剤に係る分類や短期滞在手術等基本料に相当する分類を対象に導入されており、入院初期を重点的に評価しているが、一定の入院期間が見込まれる分類の場合、入院初日に高い評価とすることは実態に見合わない評価となる可能性がある。
- 一定の標準化が進んでいると考えられる診断群分類のうち、一定の入院期間が見込まれる分類について入院初期を重点的に評価するとすれば、例えば、入院基本料を除く包括範囲の点数を入院期間 I の点数に組込むことが考えられるのではないかと。

【点数設定方式D】 ※令和4年度改定時は153分類

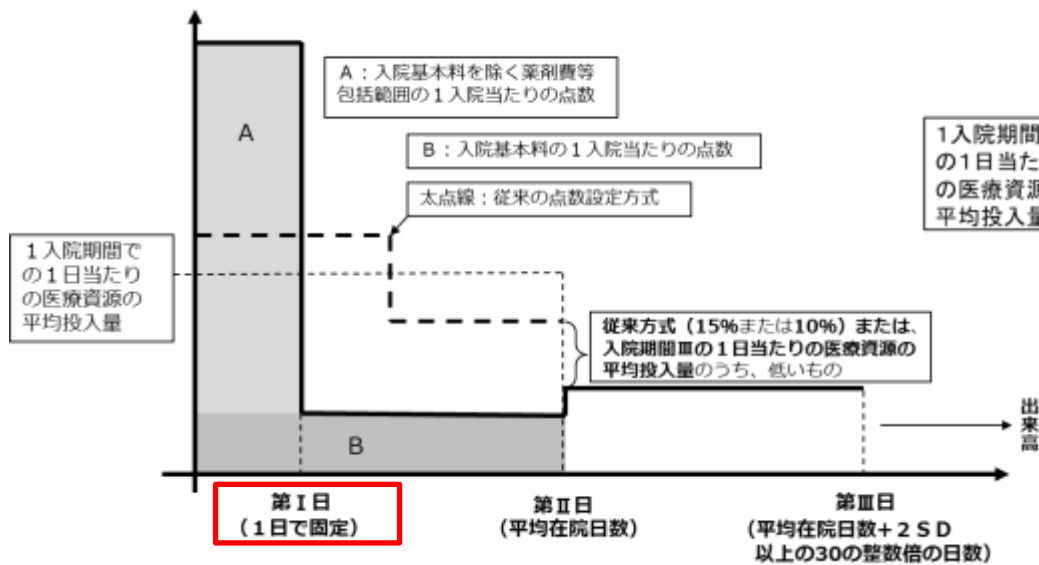

【新たな点数設定方式のイメージ】

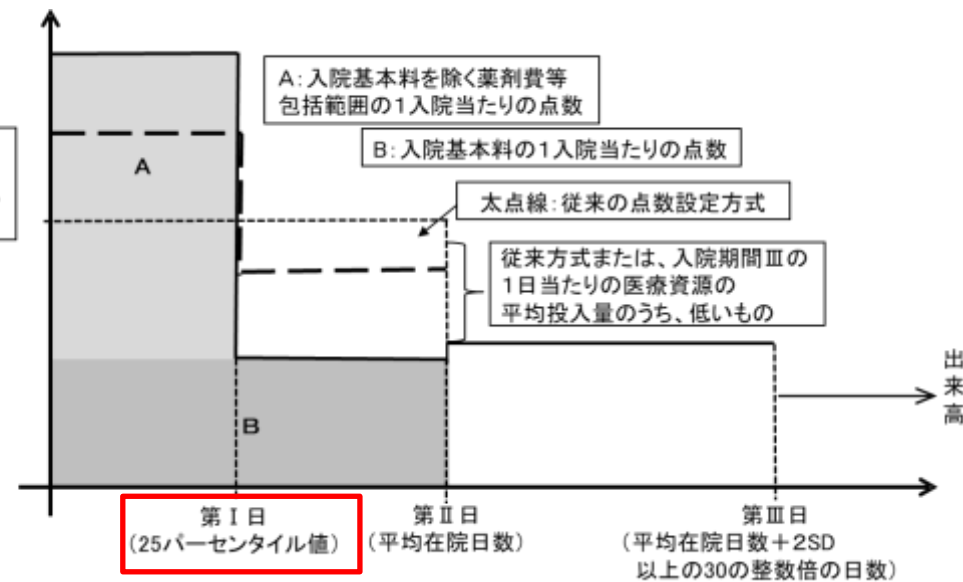

新たな点数設定方式の対象選定に係る観点について

- 入院基本料を除く包括範囲の点数を入院期間Ⅰの点数に組込む新たな点数設定方式を導入するとするならば、標準化の進んでいると考えられる診断群分類を念頭に、以下のような選定の観点が考えられるのではないかと。
- ① 一般的な診断群分類である
- ② 入院初期の医療資源投入量が一定以上である
- ③ 実施される診療行為が明確である
- ④ 診断群分類としての同質性が高い
- ⑤ 一定期間の入院が見込まれる
- その上で、候補となる分類について、MDC技術班の臨床家の意見を踏まえつつ適用対象とする分類を更に絞り込むことが考えられるのではないかと。

【対象選定のイメージ】

対象選定の観点	具体的な条件
一般的な診断群分類である	全国の症例数が一定数以上
入院初期の医療資源投入量が一定以上である	点数設定方式A又はBが適用される分類
実施される診療行為が明確である	手術又は手術・処置等が定義されている
診断群分類としての同質性が高い	在院日数や1入院当たり点数のバラつき(変動係数)が一定値以下
一定期間の入院が見込まれる	平均在院日数(入院期間Ⅱ)が一定期間以上

1. DPC対象病院の現状等について
2. DPC対象病院のあり方について
 - 2-1 医療機関別係数による評価について
 - 2-2 DPC対象病院の要件について
3. 算定ルールについて
4. 退院患者調査(DPCデータ)について
5. 課題と論点

DPC対象病院が参加する調査（DPC導入の影響評価に係る調査）

・退院患者調査

診療している患者の実態や実施した医療行為の内容等について毎年実施される。提出されるDPCデータに基づき、診断群分類点数表の作成や医療機関別係数の設定が行われる。

・特別調査

中医協等の要請に基づき、退院患者調査を補完することを目的として随時実施される調査（直近では、令和3年6～8月に実施）

DPCデータ：以下の内容を患者ごとに作成

様式名	内容	入力される情報
様式1	患者属性や病態等の情報	性別、生年月日、病名、病期分類など
様式4	医科保険診療以外の診療情報	保険診療以外（公費、先進医療等）の実施状況
Dファイル	診断群分類点数表に基づく診療報酬算定情報	包括レセプトの情報
入院EF統合ファイル	医科点数表に基づく診療報酬算定情報	入院診療患者の医科点数表に基づく出来高情報
外来EF統合ファイル	外来患者の医科点数表に基づく診療報酬算定情報	外来診療患者の医科点数表に基づく出来高情報
Hファイル	日ごとの患者情報	重症度、医療・看護必要度
様式3	施設情報（施設ごとに作成）	入院基本料等の届出状況
Kファイル	3情報から生成した一次共通IDに関する情報等	生年月日、カナ氏名、性別から生成した一次共通ID、 被保険者番号等

データ提出に係る届出を要件とする入院料の見直し

- ▶ データに基づくアウトカム評価を推進する観点から、データ提出加算の要件の範囲を拡大する。

許可病床数 病棟	200床以上	200床未満
急性期一般入院料1～6 特定機能病院入院基本料（7対1、10対1） 専門病院入院基本料（7対1、10対1） 地域包括ケア病棟入院料 回復期リハビリテーション病棟入院料1～4	データの提出が必須	
回復期リハビリテーション病棟5 療養病棟入院基本料	データの提出が必須（経過措置③）	
地域一般入院料1～3 専門病院入院基本料（13対1） 障害者施設等入院基本料 特殊疾患入院医療管理料 特殊疾患病棟入院料 緩和ケア病棟入院料	規定なし → データの提出が必須 （経過措置①、③）	規定なし → データの提出が必須 （経過措置②、③）
精神科救急急性期医療入院料	規定なし → データの提出が必須（経過措置③、④）	

[経過措置]

- ① 令和4年3月31日において、現に地域一般入院基本料、専門病院入院基本料（13対1）、障害者施設等入院基本料、特殊疾患入院医療管理料、特殊疾患病棟入院料又は緩和ケア病棟入院料に係る届出を行っている保険医療機関で、許可病床数が200床以上のものにあつては**令和5年3月31日まで**の経過措置を設ける。
- ② 令和4年3月31日において、現に地域一般入院基本料、専門病院入院基本料（13対1）、障害者施設等入院基本料、特殊疾患入院医療管理料、特殊疾患病棟入院料又は緩和ケア病棟入院料に係る届出を行っている保険医療機関で、許可病床数が200床未満のものにあつては**令和6年3月31日まで**の経過措置を設ける。
- ③ 令和4年3月31日において、病床数によらず、データ提出加算の届出が要件となっている入院料をいずれも有していない保険医療機関であつて、地域一般入院料、療養病棟入院基本料、専門病院入院基本料（13対1）、障害者施設等入院基本料、特殊疾患入院医療管理料、回復期リハビリテーション病棟入院料5、特殊疾患病棟入院料、緩和ケア病棟入院料、精神科救急急性期医療入院料のいずれかを有するもののうち、これらの病棟の病床数の合計が200床未満であり、かつ、データ提出加算の届出を行うことが困難であることについて正当な理由があるものについては、**当分の間**、データ提出加算に係る要件を満たしているものとみなす。
- ④ 精神科救急急性期医療入院料については、**令和6年3月31日まで**の間に限り、データ提出加算に係る要件を満たすものとみなす。

○ データ提出加算を届け出ている医療機関数の推移は以下のとおり。

データ提出加算 届出医療機関数

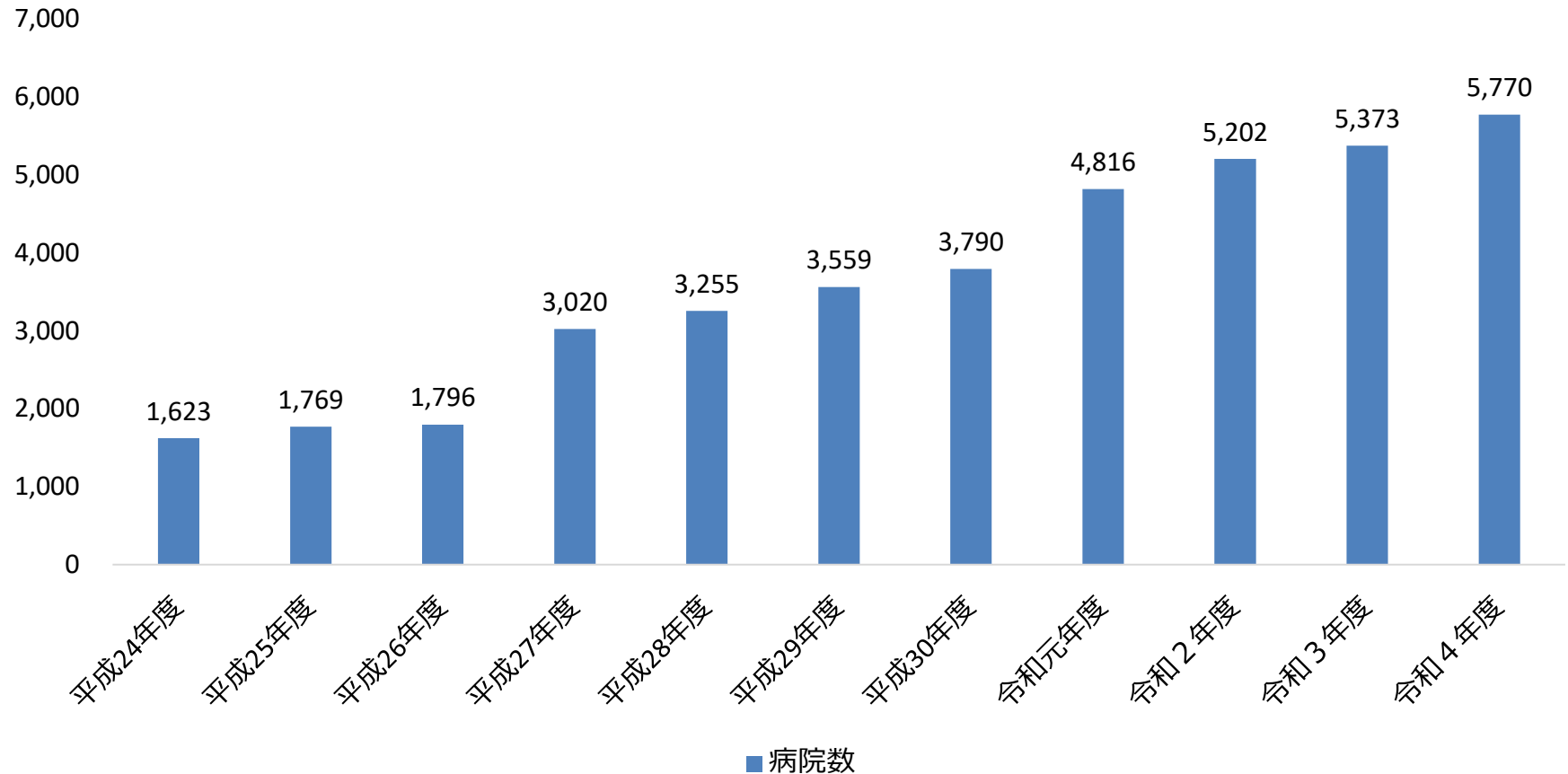

退院患者調査の結果報告について

中医協 診-1参考2
5 . 9 . 2 7

○ 退院患者調査の結果については、DPC/PDPS において経時的に特徴的な変化が起きていないかをモニタリングすることを目的として、直近5年分のデータに基づく在院日数や病床利用率等の基本的な情報に係る集計結果を中医協総会へ「定例報告」している。

【令和5年3月22日中医協総会 資料総-7 令和3年度DPC導入の影響評価に係る調査「退院患者調査」の結果報告について(抜粋)】

・ 在院日数の平均

施設類型	平成29年度	平成30年度	令和元年度	令和2年度	令和3年度
大学病院本院群	12.79	12.43	12.21	12.25	11.84
DPC特定病院群	11.66	11.46	11.37	11.46	11.23
DPC標準病院群	12.04	11.87	11.77	11.99	11.78
DPC準備病院	12.91	12.70	12.63	12.46	12.14
出来高算定病院	13.80	13.59	13.57	13.35	13.17

・ 退院時転帰

施設類型	平成29年度	平成30年度	令和元年度	令和2年度	令和3年度
大学病院本院群	77.6%	77.3%	77.3%	76.9%	76.8%
DPC特定病院群	81.1%	81.0%	80.6%	80.3%	80.5%
DPC標準病院群	81.8%	81.7%	81.7%	81.2%	81.5%
DPC準備病院	79.0%	79.2%	79.9%	79.2%	79.4%
出来高算定病院	77.0%	77.2%	78.3%	78.5%	78.5%

・ 再入院種別

施設類型		平成29年度	平成30年度	令和元年度	令和2年度	令和3年度
大学病院本院群	計画的	10.3%	10.6%	10.7%	11.4%	10.8%
	計画外	3.3%	3.3%	3.3%	3.4%	3.3%
DPC特定病院群	計画的	8.3%	8.3%	8.4%	8.9%	8.3%
	計画外	4.3%	4.2%	4.2%	4.2%	4.0%
DPC標準病院群	計画的	7.0%	6.8%	6.9%	7.3%	6.9%
	計画外	4.4%	4.4%	4.4%	4.4%	4.1%
DPC準備病院	計画的	6.2%	6.1%	5.9%	6.4%	6.1%
	計画外	4.0%	4.0%	3.8%	3.8%	3.5%
出来高算定病院	計画的	5.0%	5.1%	5.1%	5.5%	5.2%
	計画外	4.3%	4.0%	4.0%	3.9%	3.6%

退院患者調査の結果の公開について

中医協 診-1参考2
5 . 9 . 2 7

○ 退院患者調査の結果については、医療機関ごと・診断群分類ごとの各種集計データの他、データの入力状況等について、ホームページ上で広く公開することとしている。

【公開データの例】

・（医療機関ごとの）在院日数の状況

告示番号	通番	施設名	平成29年度							～	令和3年度								
			件数	平均値	変動係数	最小値	パーセンタイル				最大値	件数	平均値	変動係数	最小値	パーセンタイル			最大値
							25	50	75							25	50	75	
XXXXX	YYYYY	〇〇病院	○	○	○	○	○	○	○	○	○	○	○	○	○	○	○	○	

・ 診断群分類ごとの集計

診断群分類番号	診断群分類名称	包括	MDC	MDC名称	当該MDCに含まれるDPCの数	当該MDCの症例数	件数	当該MDCに対する当該DPCの比率	全症例に対する当該DPCの比率	性別				年齢分布				入院情報		退院時転帰		在院日数			
										男性		女性		0～2歳		他院よりの紹介		治癒・軽快		～					
										件数	比率	件数	比率	件数	比率	件数	比率	件数	比率	件数	比率	件数	比率	～	～
XXXXXXXXXXXXXX	〇〇	○	〇〇	〇〇疾患	○	○	○	○%	○%	○	○%	○	○%	○	○%	○	○%	○	○%	○	○%	○	○%	○	○%

・ 要介護度の入力状況

告示番号	通番	施設名	療養病床数	入院患者に占める要介護度の入力対象割合	要介護度入力対象の平均年齢	無	要支援1	要支援2	要介護1	要介護2	要介護3	要介護4	要介護5	申請中	不明
XXXXX	YYYYY	〇〇病院	○	○%	○	○%	○%	○%	○%	○%	○%	○%	○%	○%	○%

様式1における入力項目の例について

○ 退院患者調査の様式1においては、患者属性や病態等の情報の入力を求めており、身長・体重等の基本的な情報の他、患者の状態に係る情報(ADLスコア等)や診断群分類の設定に必要な臨床情報等(脳卒中患者の発症前Rankin Scale等)の入力を求めている。

【様式1での入力項目の例】

コード	大項目	項目名	入力条件	入力内容
A001010	患者プロフィール/身長・体重	身長	必須	センチメートル単位入力 例 156 ※不明の場合は「000」を入力
		体重		キログラム単位入力(小数点第一位まで) 例 52.5 ※不明の場合は「000」を入力
ADL0010	ADLスコア/入院時	入院時のADLスコア	15歳以上の場合は入力する。但し、産科の患者は除く。	10項目の評価視点について数字10桁で記入 ※不明の場合「9」を入力する
ADL0020	ADLスコア/退院時	退院時のADLスコア	15歳以上の場合は入力する。但し、死亡退院・産科の患者は除く。	10項目の評価視点について数字10桁で記入 ※不明の場合「9」を入力する
M010010	脳卒中患者/入院前	発症前 Rankin Scale	医療資源を最も投入した傷病名が010020、010040～010070に定義される傷病名の場合を入力する。	発症前概ね一週間のADLを病歴等から推測して入力 0. まったく症候がない 1. 明らかな障害はない: 日常の勤めや活動は行える 2. 軽度の障害: 自分の身の回りのことは介助なしで行える 3. 中等度の障害: 何らかの介助を必要とするが、歩行は介助なしに行える 4. 中等度から重度の障害: 歩行や身体的要求には介助が必要である 5. 重度の障害: 寝たきり、失禁状態、常に介護と見守りを必要とする 6. 死亡 9. 不明
		脳卒中の発症時期		1. 発症3日目以内 2. 発症4日目以降7日目以内 3. 発症8日目以降 4. 無症候性(発症日なし)
M010020	脳卒中患者/退院時	退院時 modified Rankin Scale		発症前RankinScaleと同じ値より選択

様式1の入力状況について 例)ADLスコア

- 該当症例において、ADLスコア(入院時)の一部が「9」(不明)となる割合が50%以上となる医療機関が、DPC対象病院で3.8%(66施設)、全病院で14.8%(760施設)存在する。
- 該当症例において、ADLスコア(入院時)の全てが「9」(不明)となる割合が50%以上となる医療機関が、DPC対象病院で0.4%(7施設)、全病院で1.1%(55施設)存在する。

【DPC対象病院 N=1,715】

- ・ 医療機関ごとの「ADLスコア/入院時」の「一部不明」割合

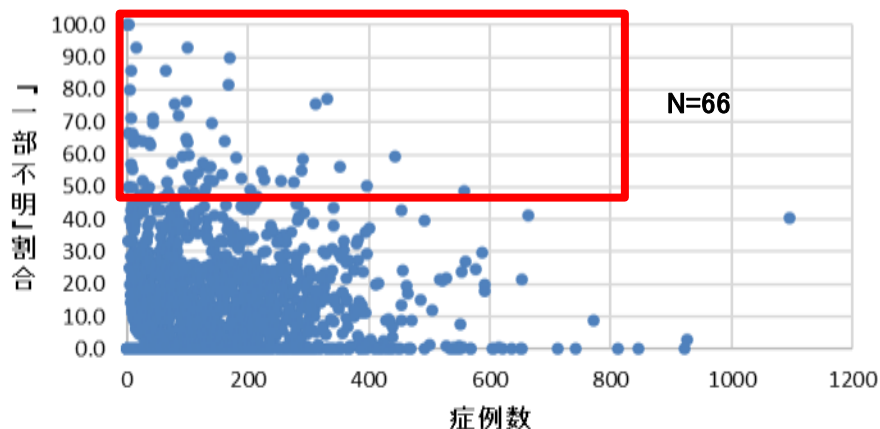

- ・ 医療機関ごとの「ADLスコア/入院時」の「完全不明」割合

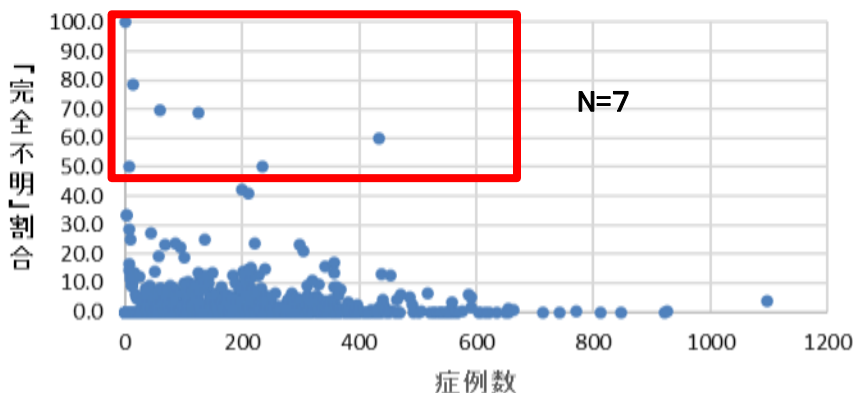

【全病院 N=5,138】

- ・ 医療機関ごとの「ADLスコア/入院時」の「一部不明」割合

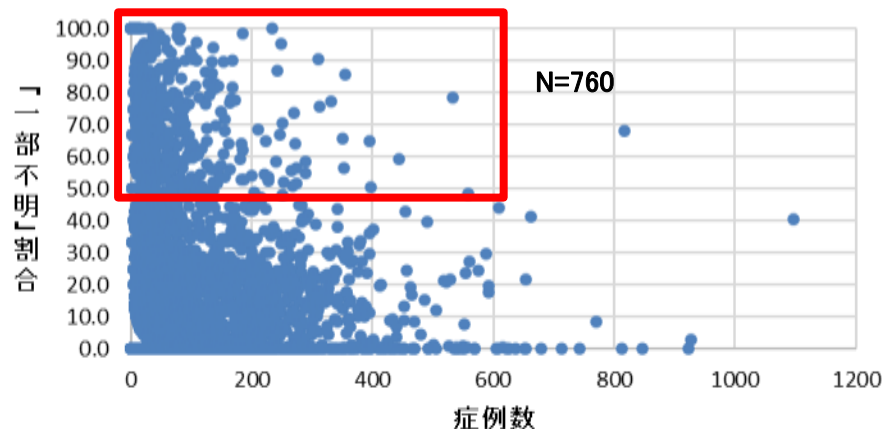

- ・ 医療機関ごとの「ADLスコア/入院時」の「完全不明」割合

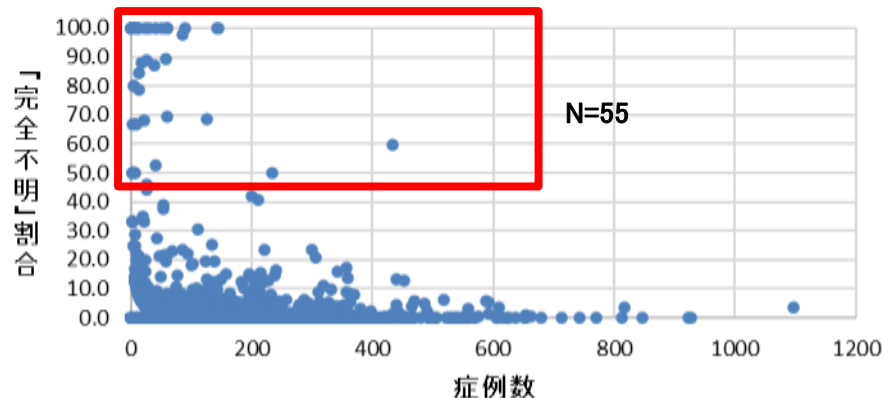

様式1の入力状況について 例)発症前Rankin Scale

中医協 診-1参考2
5 . 9 . 2 7

- 該当症例において、発症前 Rankin Scaleが「9」(不明)となる割合が50%以上となる医療機関が、DPC対象病院で1.9%(33施設)、全病院で14.9%(764施設)存在する。

【DPC対象病院 N=1,715】

- ・ 医療機関ごとの発症前 Rankin Scaleの「不明」割合

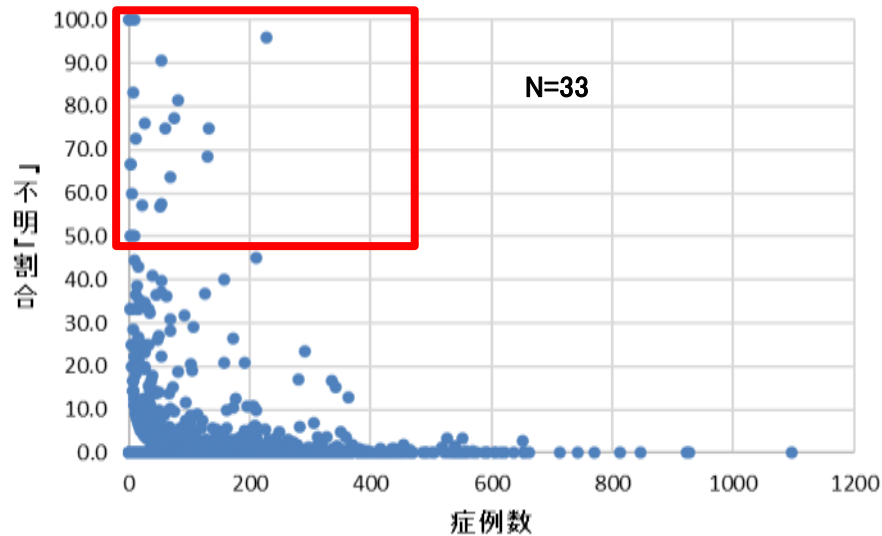

【全病院 N=5,138】

- ・ 医療機関ごとの発症前 Rankin Scaleの「不明」割合

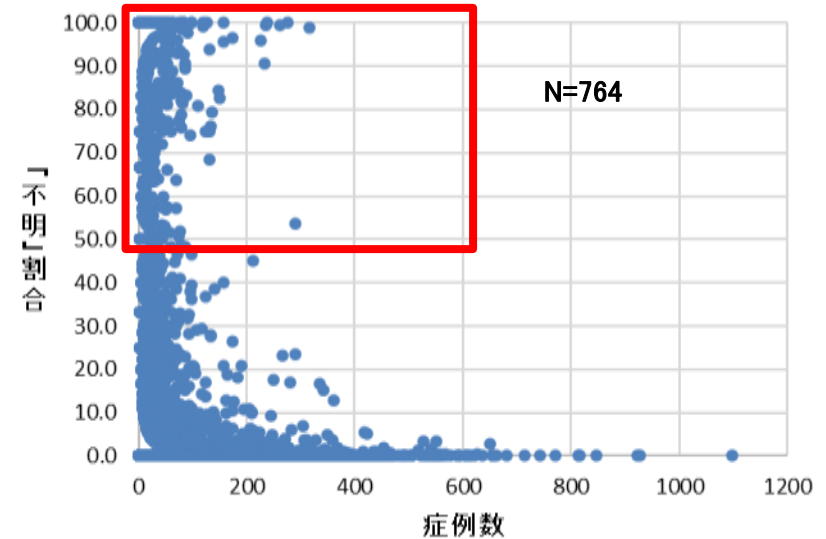

入院・外来分科会のとりまとめにおける指摘事項

3-4. 退院患者調査に係る検討について

- ・ 平成15年度のDPC/PDPS導入以降、DPC/PDPS導入の影響評価等を行うための調査(「DPC導入の影響評価に係る調査」として、退院患者ごとの診療情報及び診療報酬請求情報等からなる提出データ(DPCデータ)に基づく分析調査(「退院患者調査」)を毎年実施しており、退院患者調査では把握困難なものについて、必要に応じて別途「特別調査」を実施している。
- ・ 退院患者調査の結果については、DPC/PDPSのモニタリングという観点から、一定の集計結果を毎年中医協総会に「定例報告」するとともに、医療機関ごと・診断群分類ごとの各種集計データについて広く公開することとしている。
- ・ DPC/PDPSが既に入院医療に係る診療報酬制度として定着している現状や、退院患者調査の対象施設の増加に伴い、DPCデータが広く入院医療に係る診療報酬制度の見直しに活用されている実情を踏まえると、調査の名称(「DPC導入の影響評価に係る調査」)やその目的について、再整理するべきと考えられた。
- ・ また、退院患者調査の結果報告のあり方についても、併せて再整理するべきと考えられた。
- ・ 退院患者調査の様式1の入力状況について分析を行ったところ、一部の医療機関において「不明」データの输入の割合が高い等のばらつきが見られた。
- ・ 特に診断群分類に用いることが想定されている臨床指標等のデータについては、適切なデータ入力の高く、今後継続的なモニタリングの対象とすることも考えられた。

退院患者調査と結果報告のあり方の再整理について

- 入院・外来分科会における指摘事項を踏まえ、「DPC導入の影響評価に係る調査」の名称・目的及び結果報告のあり方については、以下のように見直すことが考えられるのではないか。

現行

調査の名称	DPC導入の影響評価に係る調査
調査の目的	DPC導入の影響評価及び今後のDPC制度の見直しを目的として実施するもの
結果報告	(定例報告) DPC/PDPSのモニタリングのため、急性期入院医療の基礎データを毎年度末に報告
	(公開データ) データの利活用等の観点から、急性期以外の病棟を含む入院医療のデータを毎年度末に公開

見直し後(案)

調査の名称	<u>DPCの評価・検証等に係る調査</u>
調査の目的	<u>DPCの評価・検証及び入院医療等の評価を目的として実施するもの</u>
結果報告	(定例報告) <u>報告内容は公開データへ集約し、終了</u>
	(公開データ) <u>DPC/PDPSのモニタリング項目を含め、引き続き毎年度末に公開(※)</u>

1. DPC対象病院の現状等について
2. DPC対象病院のあり方について
3. 算定ルールについて
4. 退院患者調査(DPCデータ)について
5. **課題と論点**

DPC/PDPSに係る課題①

(医療機関別係数について)

<保険診療係数>

- ・ 保険診療係数において評価を行っている「適切なDPCデータの作成」に係る3つの評価項目(「部位不明・詳細不明コード」、未コード化傷病名、様式間の矛盾割合)について、令和5年度において基準を満たさないDPC対象病院はそれぞれ、1.3%、0.2%、0.3%とわずかであった。
- ・ 質の高いデータ提出が安定的なDPC制度の運用の前提となっていることを踏まえると、当該基準をDPC対象病院の要件とすることも考えられるのではないか、との指摘がある。

<効率性係数>

- ・ 効率性係数について、診療対象とする診断群分類の種類が少なく、症例構成が偏っている医療機関に対して本来の趣旨にそぐわない評価となる場合があり、評価手法の見直しを行うとともに、医療機関群別の評価とすることが考えられるのではないか、との指摘がある。

<複雑性係数>

- ・ 複雑性係数について、診療対象とする診断群分類の種類が少ない病院で、誤嚥性肺炎等の疾患に偏った症例構成の場合に不適切な評価となっているのではないかとの指摘があり、急性期入院医療の評価という観点から、評価の対象とする医療機関の基準自体を検討すべきではないか、との指摘がある。

<救急医療係数>

- ・ 救急医療係数について、評価の趣旨が明確になるよう、名称の変更等も含め検討する必要があるとの指摘がある。

DPC/PDPSに係る課題②

(医療機関別係数について(続き))

<地域医療係数(体制評価指数)>

- ・ 地域医療係数における体制評価指数について、令和5年度において大学病院本院群で100%(82病院)、DPC特定病院群で88.4%(160病院)が上限値の5割以上を取得しており、ほとんどの病院で上限値を満たしている項目も存在する。
- ・ こうした点を踏まえ、大学病院本院群、DPC特定病院群における評価項目や実績評価の手法については、医療機関群ごとにあり方を検討する必要がある、との指摘がある。
- ・ 体制評価指数における「感染症」項目については、令和4年度診療報酬改定において新設されたが、第8次医療計画の内容も踏まえ、令和6年度診療報酬改定以降は、新興感染症発生・まん延時における入院医療に係る協定締結を評価していくことが考えられるのではないか、との指摘がある。
- ・ 「脳死下臓器提供の実施」の評価については、社会的に重要な論点であるという指摘がある一方で、入院患者全体や地域医療に対してどのようなメリットがあるのか明らかでないのではないか、との指摘がある。
- ・ 「多職種協働による医療提供」の評価については、高齢者の急性期患者が増加する中で入院患者全体にメリットのある取組への評価と考えられるといった指摘がある一方で、医科点数表上の評価に係る議論を優先すべきではないか、との指摘がある。
- ・ 「医師少数地域への医師派遣機能」の評価については、令和6年度から医師の労働時間の上限規制地が施行されることも踏まえると、地域医療提供体制の維持への貢献という観点から、大学病院本院群における体制評価指数の新たな評価項目として位置づけていくことも考えられるのではないか、との指摘がある。
- ・ 「外国人患者の受け入れ体制」の評価については、社会状況の変化に伴う重要な論点であるといった指摘がある一方で、地域医療への貢献という観点から適切な評価指標を設定しうるのか慎重に検討する必要がある、との指摘がある。
- ・ 「医療の質向上に向けた取組」の評価については、DPCデータの活用状況や「医療の質向上のための体制整備事業」での活動実績等も踏まえると、体制評価指数の新たな評価項目として位置づけていくことも考えられるのではないか、との指摘がある。

DPC/PDPSに係る課題③

(DPC対象病院の要件について)

- ・ データ/病床比は、DPC 対象病院が満たすべき要件の1つとされており、急性期一般入院基本料の届出を行う医療機関の大半が満たしている。
- ・ 一部のDPC対象病院において、急性期一般入院基本料の届出を行う医療機関全体と比較してもデータ数が少ない施設が存在し、こうした施設では複雑性係数が高い傾向にある一方、データ数が1月あたり90以下の施設では、診療密度(相対値)が低い傾向にある。
- ・ データ数が少ないDPC対象病院については、適切な包括評価となっていない現状や急性期入院医療の標準化という制度の趣旨も踏まえ、他のDPC対象病院に対する包括評価にも影響することから、何らかの対応が必要であるとの指摘がある。
- ・ 複雑性係数に係る検討結果も踏まえると、データ数に係る基準をDPC対象病院の要件として設定することが考えられるとの指摘がある。
- ・ また、現在保険診療係数において評価を行っている「適切なDPCデータの作成」に係る3つの基準については、DPC対象病院の要件として位置づけることが望ましいのではないかと指摘がある。
- ・ DPC対象病院の要件の1つである、データ/病床比については、調査期間(前々年度10月～前年度9月)における実績に基づき、毎年度末に判定を行っている。
- ・ 令和6年度改定において、実績データに基づく基準を新設するとすれば、令和6年度以降の実績データを用いて判定を行う令和8年度よりDPC対象病院の要件として適用していくことが考えられる。
- ・ 一方、データ数の少ない医療機関において診療密度が低い傾向にあることを踏まえ、適切な包括評価を行う観点から、令和6年度診療報酬改定においては、該当施設のデータを除外して包括点数を設定した上で、基礎係数における評価を区別するといった対応が考えられる。

DPC/PDPSに係る課題④

(点数設定方式について)

- ・ DPC/PDPS においては、診断群分類ごとの在院日数に応じた3段階の1日当たり点数の設定にあたって、入院初期に要する医療資源投入量等に応じた4つの点数設定方式を用いている。
- ・ 令和4年度診療報酬改定において、標準的な点数設定方式Aについて、入院期間 I をより重点的に評価する体系へ見直したが、点数設定方式Aが適用される分類において在院日数の明らかな延長・短縮は見られていない。
- ・ 経年的な医療資源投入量等の変化により、入院期間 I での医療資源投入量が大きい診断群分類が増加しており、点数設定方式Aで設定される診断群分類のうち、入院期間 I において医療資源投入量が設定点数を大きく上回る例が存在する。
- ・ こうした分類では、入院初期に患者を退院させた場合であってもコスト回収ができるよう、点数設定方式Bを適用することが考えられるのではないか、との指摘がある。
- ・ さらに、標準化が進んでいると考えられる診断群分類については、入院期間 II より早期に退院させた場合でも十分な評価となるよう、一定の条件を設定した上で、入院期間 I で入院基本料を除く包括評価を行うことが考えられるのではないか、との指摘がある。
- ・ こうした新たな点数設定方式を適用する診断群分類の選定にあたっては、一般的な診断群分類である、入院初期の医療資源投入量が一定以上である、診断群分類としての同質性が高い等といった観点と考えられる。

(退院患者調査(DPCデータ)について)

- ・ DPCデータは、「DPC導入の影響評価に係る調査」の退院患者調査において作成・提出が求められるデータであり、累次の診療報酬改定において、データ提出の対象となる入院料の範囲の拡大や収集項目の拡充が行われてきている。
- ・ DPC/PDPSが既に入院医療に係る診療報酬制度として定着している現状やDPCデータが広く入院医療に係る診療報酬制度の見直しに活用されている実情を踏まえ、調査の名称(「DPC導入の影響評価に係る調査」)や目的について再整理すべきとの指摘がある。
- ・ 退院患者調査の結果については、DPC/PDPSのモニタリングという観点から、一定の集計結果を毎年中医協総会に「定例報告」するとともに、医療機関ごと・診断群分類ごとの各種集計データについて広く公開することとしている。
- ・ 定例報告や公開データのあり方についても併せて再整理すべきとの指摘がある。
- ・ 退院患者調査の様式1の入力状況については、一部の医療機関において「不明」データの-inputの割合が高い等のばらつきが見られている。
- ・ 特に診断群分類の設定に用いることが想定されている臨床指標等のデータについては、適切なデータ-inputの必要性が高く、継続的なモニタリングの対象とすることが考えられるのではないか、との指摘がある。

DPC/PDPSに係る論点

【論点】

(医療機関別係数について)

- 保険診療係数について、「適切なDPCデータの作成」に係る実績状況を踏まえ、評価を廃止することについてどのように考えるか。
- 効率性係数について、入院・外来医療等の調査・評価分科会における検討結果も踏まえ、評価手法を見直すとともに、医療機関群ごとの評価とすることについてどのように考えるか。
- 救急医療係数について、評価の主旨が明確になるよう、名称の変更及び評価項目としての位置づけの再整理を行うことについてどのように考えるか。
- 地域医療係数における体制評価指数について、現状の実績分布や医療計画の見直しを踏まえ、評価手法や評価内容を見直すとともに、新たな評価項目を追加することについてどのように考えるか。

(DPC対象病院の要件について)

- DPC対象病院の要件について、DPC/PDPSの安定的な運用を図りつつ、適切な包括評価を行う観点から、「データ数」及び「適切なDPCデータの作成」に係る基準を新設することについてどのように考えるか。
- データ数が一定の基準に満たない医療機関について、診療密度(相対値)が低い現状を踏まえ、まずは基礎係数における評価を区別し、その後、要件判定の対象としていくことについてどのように考えるか。

(算定ルールについて)

- 入院初期に投じられる医療資源投入量大きい診断群分類が増加している現状を踏まえ、実態に見合った評価を行う観点から、入院初期の医療資源投入量が現行の設定点数を上回る診断群分類に対し、点数設定方式Bを適用することについてどのように考えるか。
- 入院期間Ⅱより早期に退院させた場合の評価の充実化を図る観点から、一定程度標準化が進んでいると考えられる診断群分類に対し、入院期間Ⅰで入院基本料を除く包括評価を行う新たな点数設定方式を導入することについてどのように考えるか。

(退院患者調査(DPCデータ)について)

- DPC/PDPSが既に入院医療に係る診療報酬制度として定着している現状や、DPCデータが広く入院医療に係る診療報酬制度の見直しに活用されている実情を踏まえ、調査の名称や目的、結果報告のあり方を再整理することについてどのように考えるか。
- 一部の医療機関において、様式1における「不明」データの割合が高い等の現状を踏まえ、臨床指標等のデータの入力状況を公開データにおいてモニタリングしていくことについてどのように考えるか。

長期収載品（その1）

1. 「経済財政運営と改革の基本方針2023」等における記載事項について

2. 医薬品等に係る現状について

3. 長期収載品の保険給付の在り方の見直しについて

経済財政運営と改革の基本方針2023（骨太方針2023）

令和5年6月16日
閣議決定

2. 持続可能な社会保障制度の構築

創薬力強化に向けて、革新的な医薬品、医療機器、再生医療等製品の開発強化、研究開発型のビジネスモデルへの転換促進等を行うため、保険収載時を始めとするイノベーションの適切な評価などの更なる薬価上の措置、全ゲノム解析等に係る計画²⁵⁸の推進を通じた情報基盤²⁵⁹の整備や患者への還元等の解析結果の利活用に係る体制整備、大学発を含むスタートアップへの伴走支援、臨床開発・薬事規制調和に向けたアジア拠点の強化、国際共同治験に参加するための日本人データの要否の整理、小児用・希少疾病用等の未承認薬の解消に向けた薬事上の措置と承認審査体制の強化等を推進する。これらにより、ドラッグラグ・ドラッグロスの問題に対応する。さらに、新規モダリティへの投資や国際展開を推進するため、政府全体の司令塔機能の下で、総合的な戦略を作成する。**医療保険財政の中で、こうしたイノベーションを推進するため²⁶⁰、長期収載品²⁶¹等の自己負担の在り方の見直し、検討を進める。**大麻に関する制度を見直し、大麻由来医薬品の利用等に向けた必要な環境整備を行うほか、OTC医薬品・OTC検査薬の拡大に向けた検討等によるセルフメディケーションの推進、バイオシミラーの使用促進等、医療上の必要性を踏まえた後発医薬品を始めとする医薬品の安定供給確保、後発医薬品の産業構造の見直し、プログラム医療機器の実用化促進に向けた承認審査体制の強化を図る。また、総合的な認知症施策を進める中で、認知症治療の研究開発を推進する。献血への理解を深める²⁶²とともに、血液製剤²⁶³の国内自給、安定的な確保及び適正な使用の推進を図る。

258 「全ゲノム解析等実行計画2022」（令和4年9月30日厚生労働省）。

259 マルチオミックス（網羅的な生体分子についての情報）解析の結果と臨床情報を含む。

260 GDPに占める日本の医薬品等の支出は他の先進国よりも高い一方、世界の医療用医薬品の販売額における日本国内の販売額のシェアは低下しており、こうした状況の中で国民負担の軽減とイノベーションの推進を両立する観点から、中長期的な薬剤費の在り方の議論も含めて、取組を進める必要がある。

261 後発医薬品への置換えは数量ベースで約8割に達しようとしているが、金額ベースでは約4割と諸外国と比較しても低い水準。

262 小中学校現場での献血推進活動を含む。

263 輸血用血液製剤及びグロブリン製剤、フィブリノゲン製剤等血漿分画製剤。

医薬品の迅速・安定供給実現に向けた総合対策に関する有識者検討会報告書 (令和5年6月9日 とりまとめ) (主な箇所抜粋①)

第2章 医薬品の迅速・安定供給実現に向けた対策の方向性

2.2 創薬力の強化、ドラッグ・ラグ/ドラッグ・ロスの解消

2.2.1 創薬力の強化

(革新的創薬に向けた研究開発への経営資源の集中化)

- 研究開発型企業においては、革新的創薬に向けた研究開発への経営資源の集中化を図るべきであり、特許期間中の新薬の売上で研究開発費の回収を行うビジネスモデルへの転換を促進するため、薬価制度の見直し等を行うことが必要である。
- 第1章に記載のとおり(※)、長期収載品については、今なお諸外国と比べその使用比率が高くなっていること等を踏まえ、長期収載品による収益への依存から脱却するため、原則として後発品への置換えを引き続き進めていくべきである。
- その際、後発品への置換えが数量ベースで約8割、金額ベースでは約4割となるものの、近年は横ばいの状態が続いていることを踏まえると、更なる置換え促進には、これまでと異なるアプローチを検討することが必要である。
- こうした点を踏まえ、新薬の研究開発に注力する環境を整備する観点や、長期収載品の様々な使用実態(抗てんかん薬等での薬剤変更リスクを踏まえた処方、薬剤工夫による付加価値等への選好等)に応じた評価を行う観点から、選定療養の活用や現行の後発品への置換え率に応じた薬価上の措置の見直しを含め、適切な対応について、検討すべきである。

(※) 第1章の記載(該当箇所のみ抜粋)

- これまで政府においては、長期収載品に依存しない企業を育成するため、薬価制度において後発品の置換え状況に応じて長期収載品の薬価を引き下げること、研究開発型のビジネスモデルへの転換を促すとともに、長期収載品から後発品への置換え政策を推進してきた。
- この結果、後発品への置換えは数量ベースで目標である約8割に達しようとしているが、金額ベースでは約4割と諸外国と比較しても低い水準にあり、先発品企業は、依然として長期収載品による収益に依存した体質から抜け切れていない状況にあると考えられる。
- この点については、後発品への置き換わりが進まない長期収載品を詳細に分析すると、先発品企業による長期収載品の収益への依存のほか、例えば、治療ガイドライン上で後発品への切り替えが推奨されていないといった理由により長期収載品が継続的に使用されていること、患者自身が企業努力によって創出された薬剤の使用感等の付加価値を選好することや、医療費助成制度等の存在により後発品を選ぶインセンティブが働かない場合があること等によって、長期収載品が使用されているといった事情もあると考えられる。

医薬品の迅速・安定供給実現に向けた総合対策に関する有識者検討会報告書

(令和5年6月9日 とりまとめ) (主な箇所抜粋②)

その他の課題

- 本検討会においては、前述のほか、以下のような意見があった。
- ・ 今後、医療保険制度の下、医薬品の安定供給を確保するとともに、研究開発型のビジネスモデルへの転換を促進し、創薬力の強化、ドラッグ・ラグ、ドラッグ・ロスの解消に向けて、新薬創出等加算の在り方を含め、革新的な医薬品の評価の改善等、薬価上の対応を行うに当たっては、以下のような本検討会における指摘について、必要な措置を講ずるべき。
 - ▶ 長期収載品について、現行の後発品への置換え率に応じた薬価上の措置を見直すべきではないか。
 - ▶ 後発品への置換えが進んでいない長期収載品については、様々な使用実態（抗てんかん薬等での薬剤変更リスクを踏まえた処方、製剤工夫による付加価値を踏まえた選好等）や安定供給の確保を考慮しつつ、選定療養の活用など、後発品の使用促進に係る経済的インセンティブとしての患者負担の在り方について、議論が必要ではないか。
 - ▶ 長期収載品以外の医薬品を含めて、薬剤一般について軽度の負担を広く求めるべきではないか。

1. 「経済財政運営と改革の基本方針2023」等における記載事項について

2. 医薬品等に係る現状について

3. 長期収載品の保険給付の在り方の見直しについて

国民医療費、薬剤費等の推移

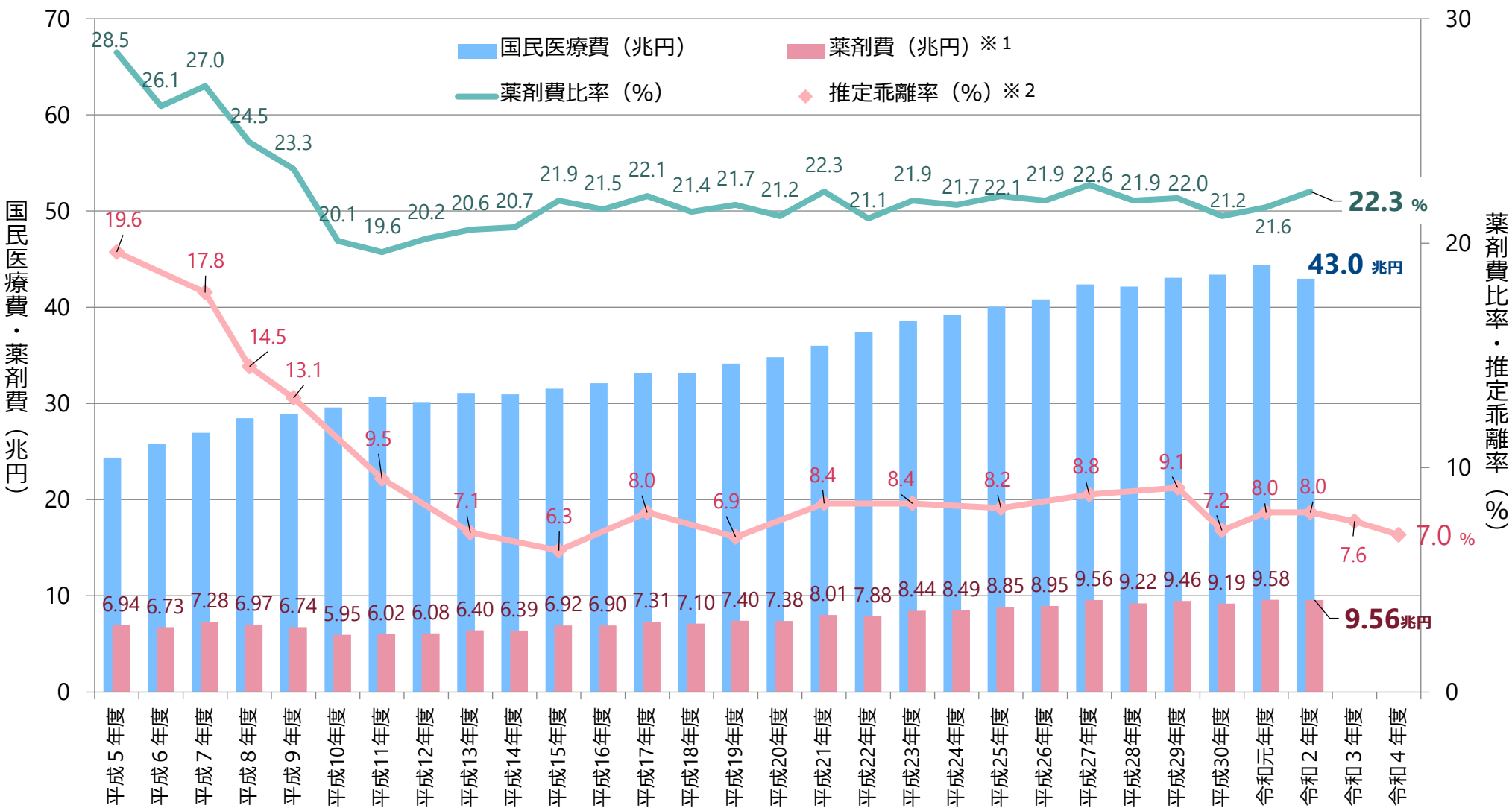

※1 薬剤費には、DPCを始めとする薬剤費が包括して算定される場合は含まれていない。
 ※2 薬価調査で得られた平均乖離率をその年度の推定乖離率としている。
 令和元年度の推定乖離率は、平成30年4月の薬価に対する乖離を示す。

薬剤費に及ぼす薬価改定等の影響分析

- 2011～2019年の薬剤費成長率は、仮に薬価改定しなかった場合の状況において年平均5.5%増と見込まれたところ、隔年の薬価改定により、年平均1.6%増に抑制。
- ※ 2018年以降は毎年の薬価改定により、年平均下落率は、それ以前の▲2.4%（2011～17年）から▲4.8%（2017～20年）と2倍に増加
- 加えて、長期収載品の適正化や、後発品の使用促進等により薬剤費の伸びは更に抑えられている。

1. 2011年（H23年）比（%）の薬剤費の推移

※薬剤費・改定率は「中医協薬-2（R4.7.20）」、GDPは内閣府「国民経済計算年次推計」の数字を使用

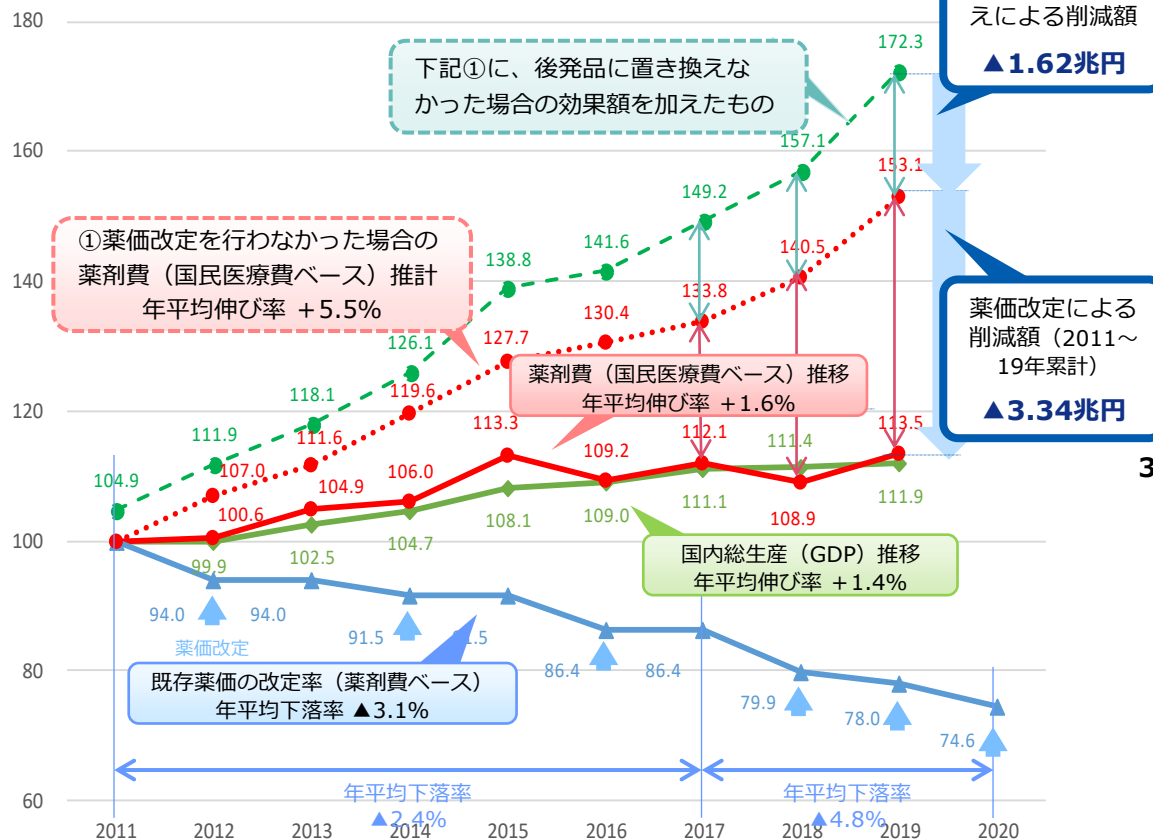

2. 薬剤費の構成割合の推移

※記載している額は、薬価調査で得られた取引数量（調査月の1か月分）に薬価を乗じた上で12倍した数字（年間の数字に単純換算）

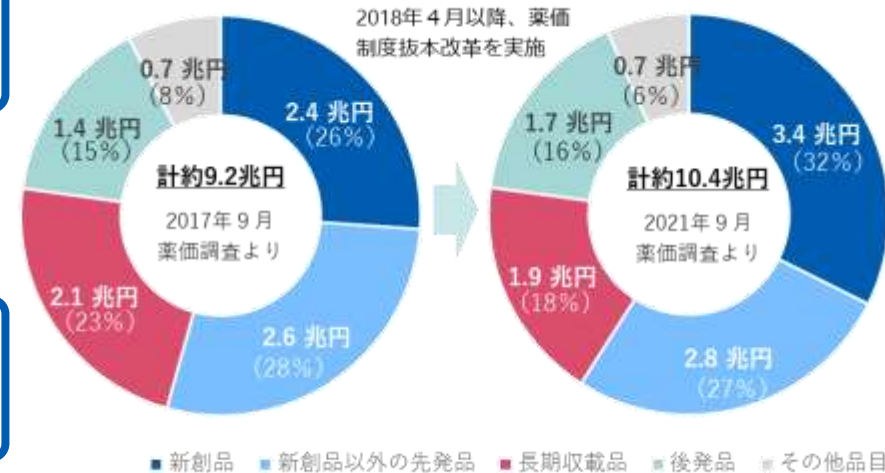

3. 後発品への置換えによる医療費適正効果額

薬価調査年度	後発品の使用割合	後発品に置き換えなかった場合の先発品の薬剤費と後発品の薬剤費との差額
H29年度	65.8%	1.30兆円
H30年度	72.6%	1.40兆円
R1年度	76.7%	1.62兆円 ※1. の試算に利用
R2年度	78.3%	1.86兆円
R3年度	79.0%	1.92兆円

日本と諸外国（英米独仏）の薬剤費、薬剤費/GDP費率

- GDPに対する薬剤費率は、欧米諸国と比べ、高い傾向にある。

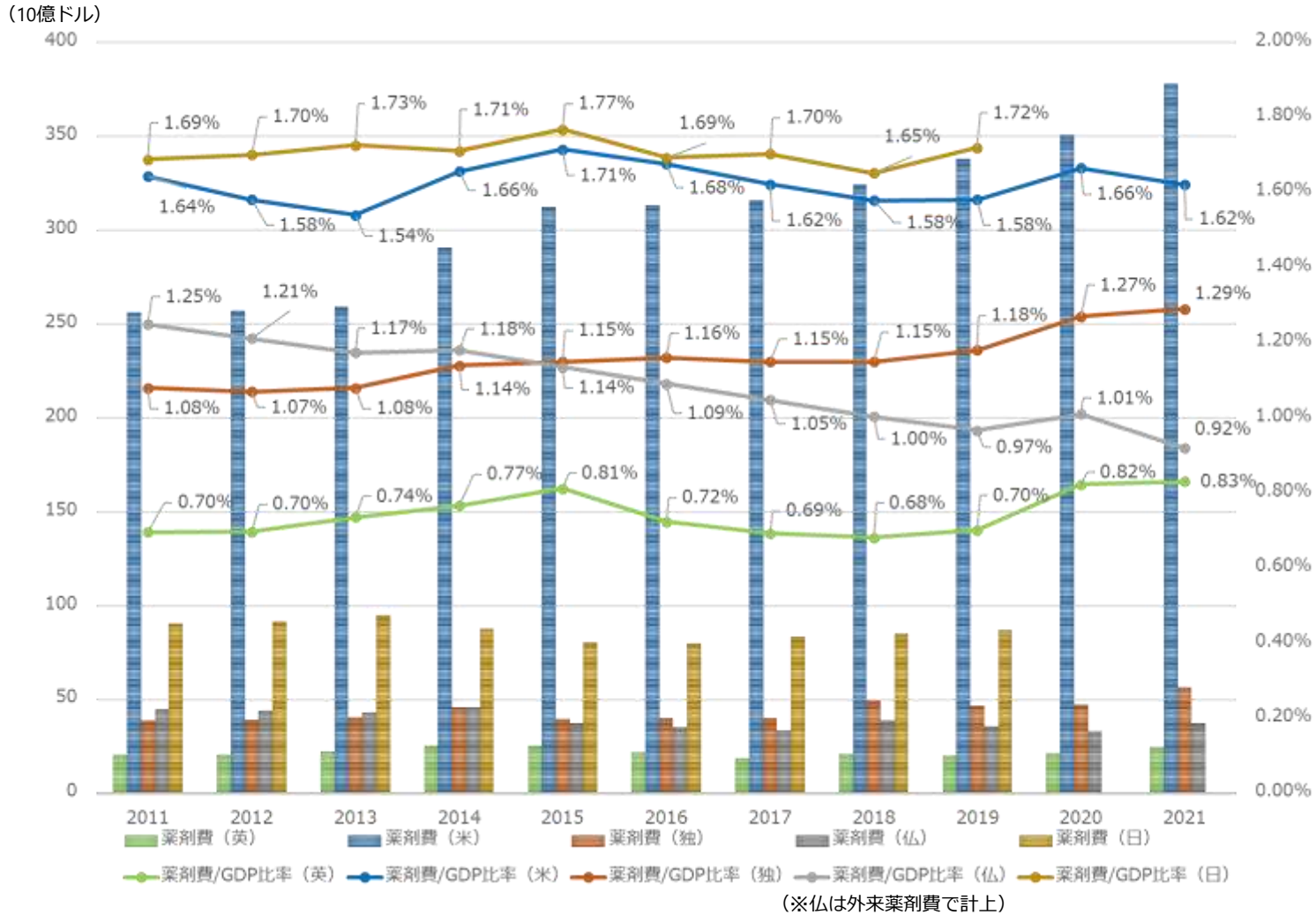

各年の4月適用分省令レートをを用い、米ドルに換算（2011年、2012年は2013年4月適用分省令レートをを用いて算出）

※出典 英米独仏の薬剤費、薬剤費/GDP費率は、一般財団法人医療経済研究・社会保険福祉協会医療経済研究機構の報告書、各国HPで公表されたGDPを参考に、医薬産業振興・医療情報企画課で作成
日本の薬剤費、薬剤費/GDP費率は、「令和2(2020)年度 国民医療費の概況」(令和4年11月30日)を参考に、医薬産業振興・医療情報企画課で作成

後発医薬品への置換え状況（後発医薬品の使用割合）

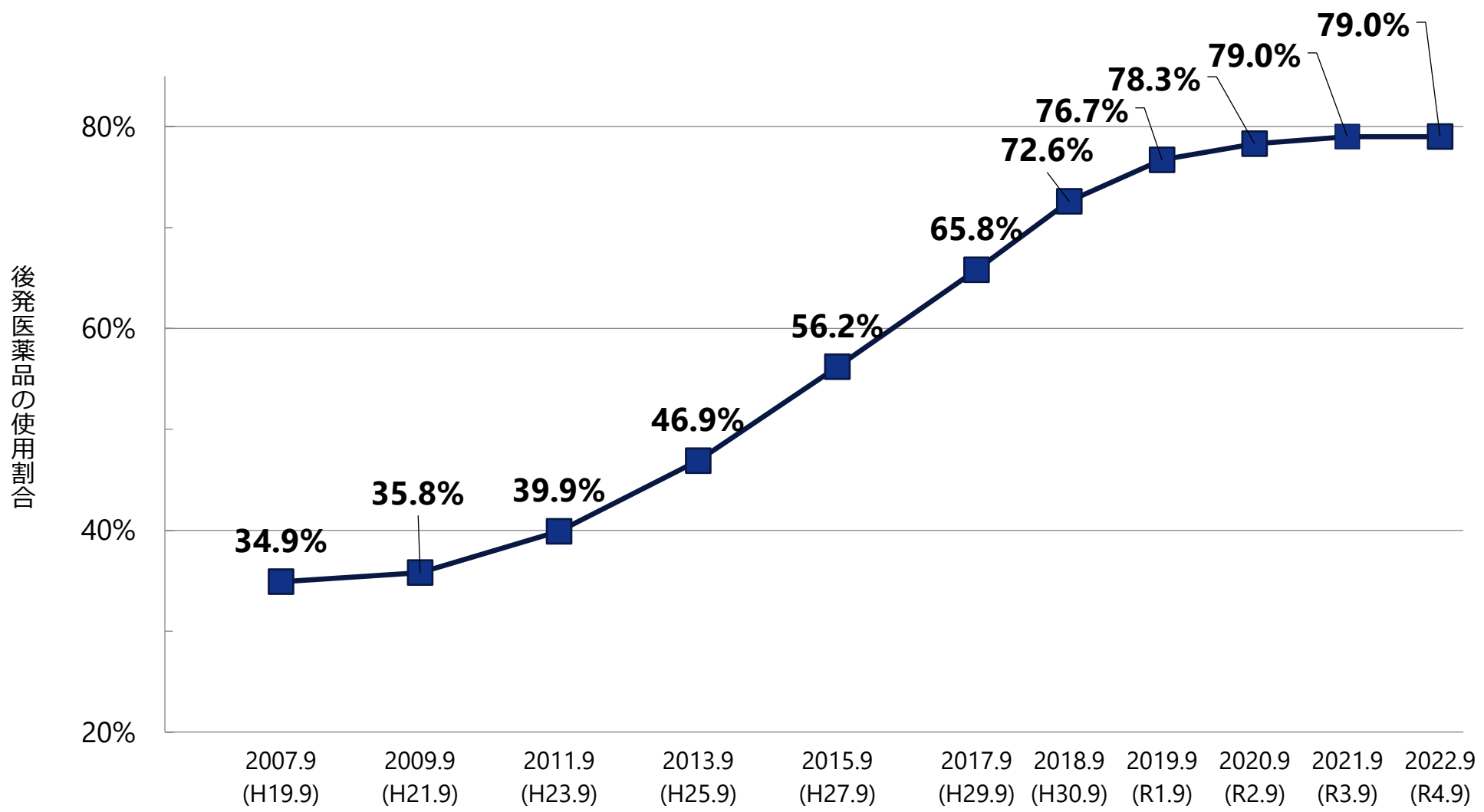

注) 「使用割合」とは、「後発医薬品のある先発医薬品」及び「後発医薬品」を分母とした「後発医薬品」の使用割合をいう。

後発品のシェア（数量・金額）国際比較

- 後発品のシェア（数量・金額）を国際比較すると、日本は比較的低い傾向にある。

数量シェア

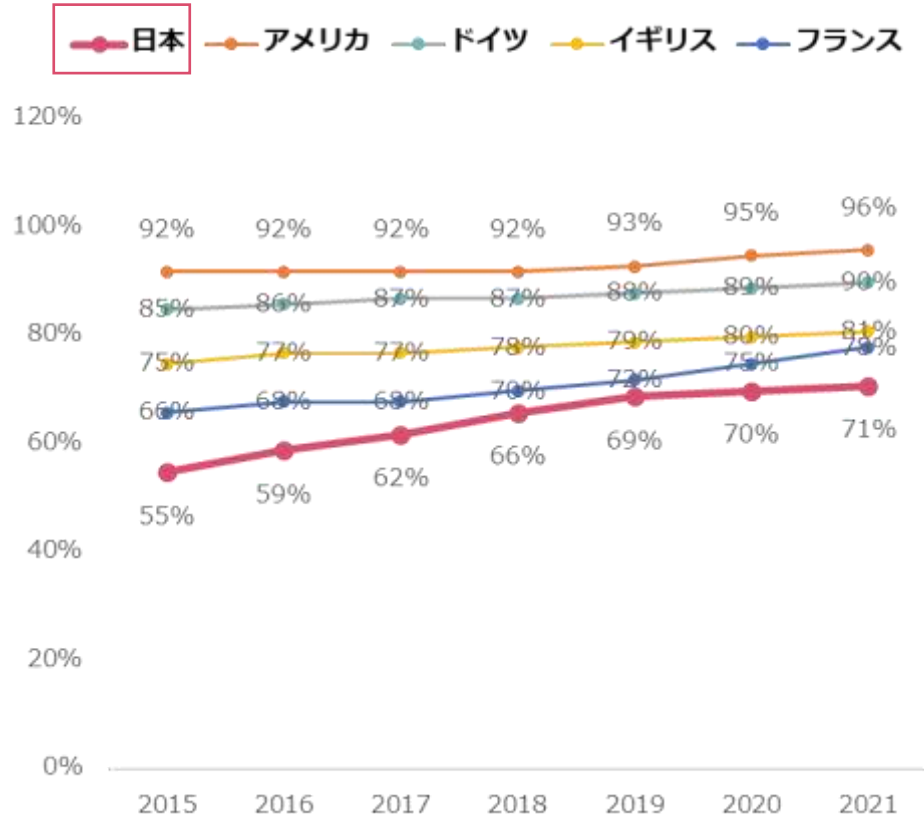

金額シェア

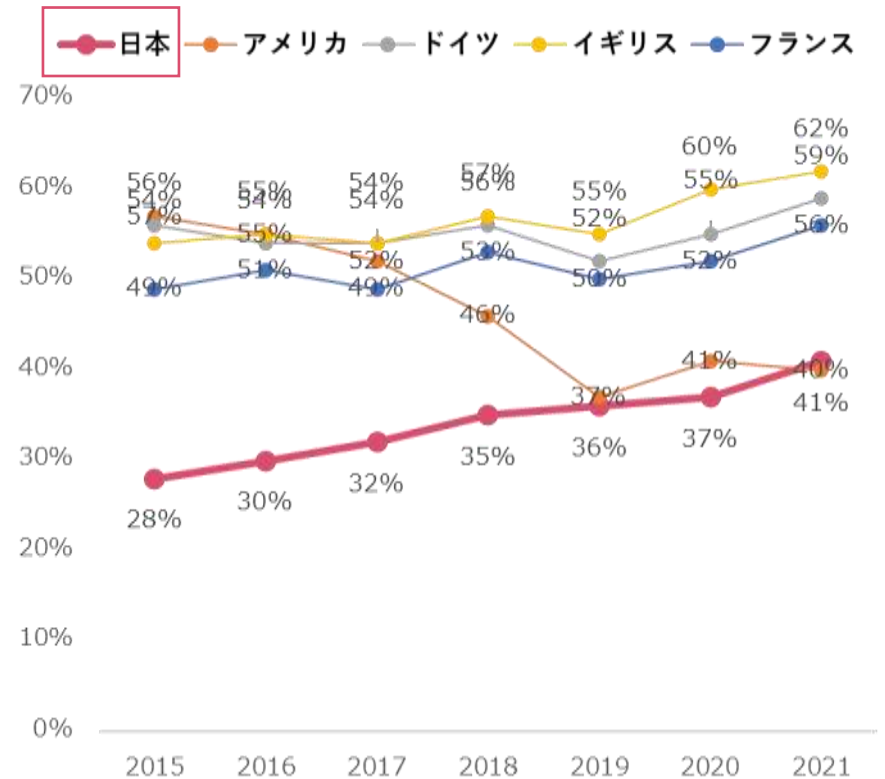

※出典：令和4年3月後発医薬品使用促進ロードマップに関する調査報告書（厚生労働省医政局経済課委託事業）より引用（一部加工）

※本資料は、国際間比較を行うため後発医薬品の定義を各国で揃える等をした上で、作成したもの。このため、厚生労働省が利用している薬価調査を用いた各種数値（数量シェア等）と異なる点に留意。

長期収載品のシェア（数量・金額）国際比較

- 長期収載品のシェア（数量・金額）を国際比較すると、日本は比較的高い傾向にある。

数量シェア

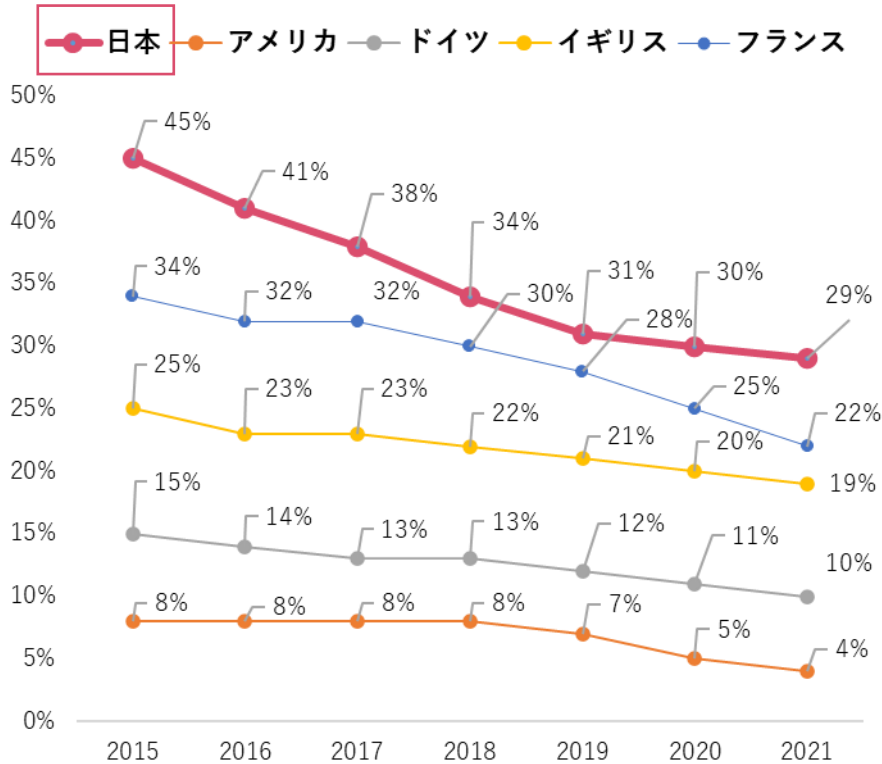

金額シェア

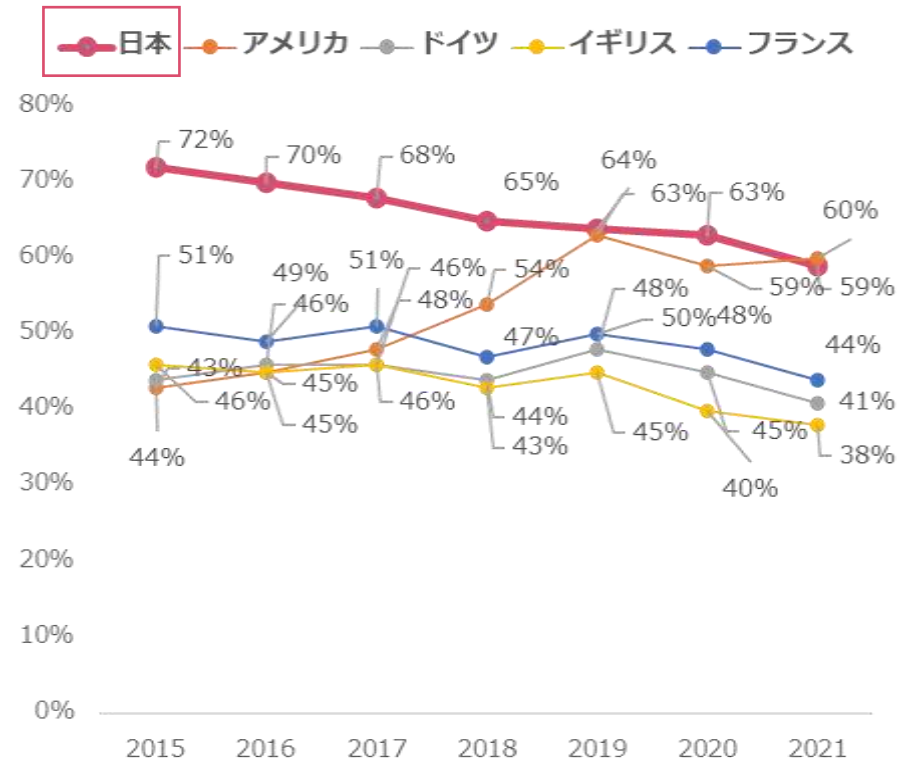

※出典：令和4年3月後発医薬品使用促進ロードマップに関する調査報告書（厚生労働省医政局経済課委託事業）より引用（一部加工）

※本資料は、国際間比較を行うため後発医薬品の定義を各国で揃える等をした上で、作成したもの。このため、厚生労働省が利用している薬価調査を用いた各種数値（数量シェア等）と異なる点に留意。

医療用医薬品世界売上上位100品目の国別起源比較

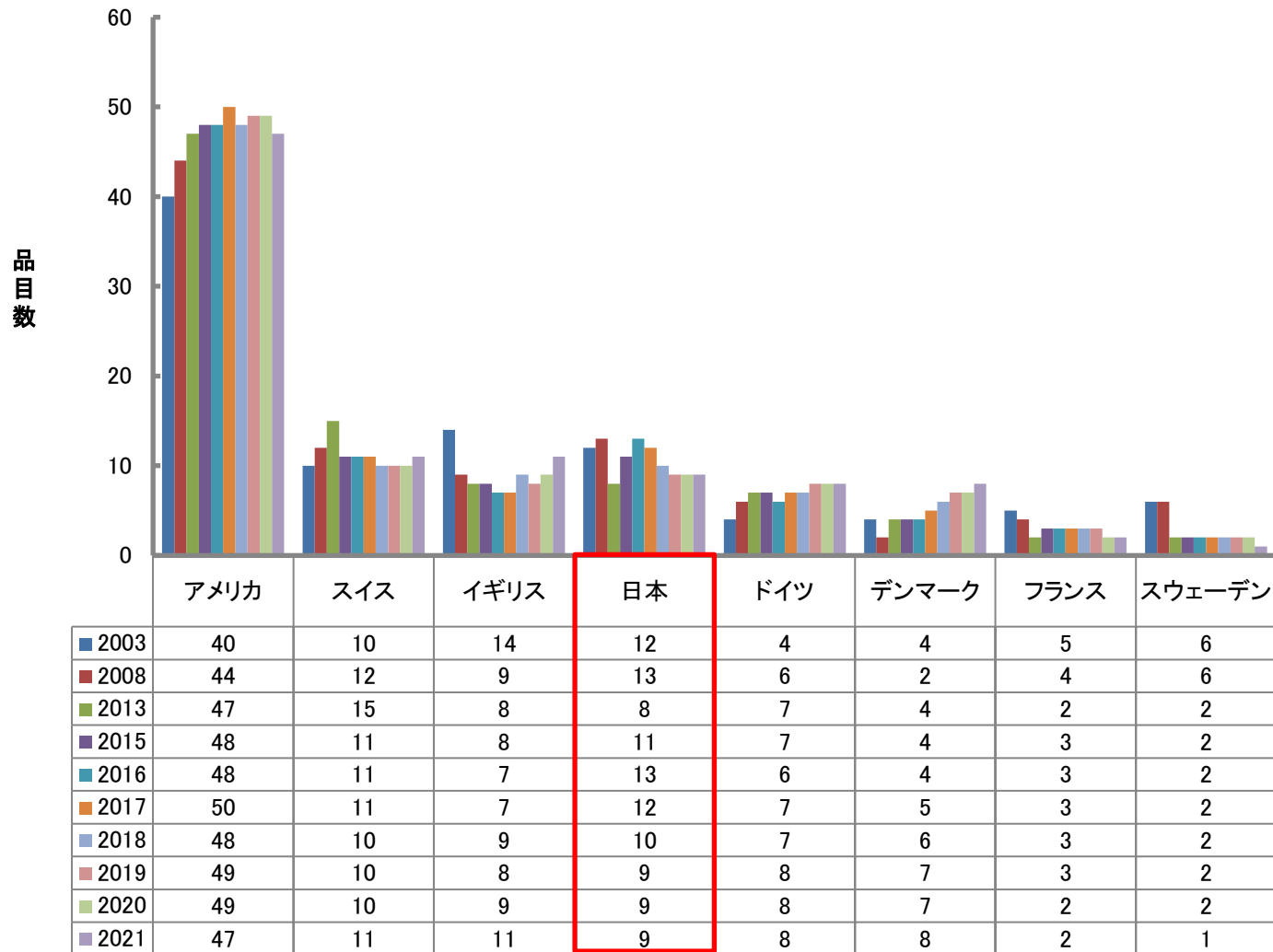

※特許帰属企業の国籍による分類

※各年売上高上位100品目を、オリジン企業国籍別に集計した。

※出典： Copyright©2023 IQVIA. IQVIA World Review Analyst, Data Period 2003-2021, IQVIA Pipeline & New Product Intelligence, Pharmaprojects, EvaluatePharma, Clarivate Cortellis Competitive Intelligenceをもとに医薬産業政策研究所にて作成（無断転載禁止）

※出典： 医薬産業政策研究所 政策研ニュースNo.67（2022年11月）

世界の医療用医薬品の販売額推移(地域・国別)

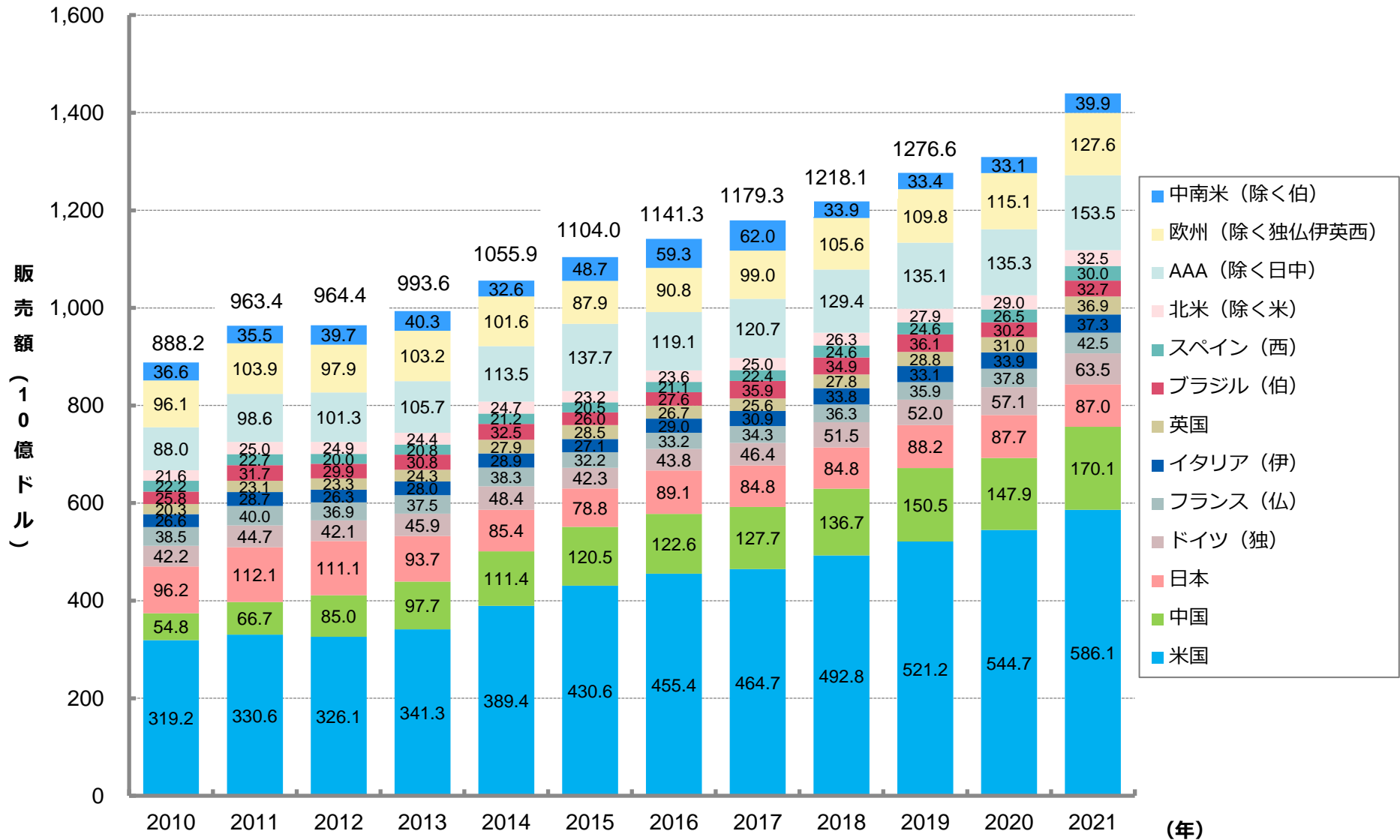

※AAAは、アジア・アフリカ・オーストラレーシアの略

※出典：Copyright© 2023 IQVIA. IQVIA World Review, Data Period - Year 2010-2021をもとに医薬産業政策研究所にて作成 (無断転載禁止)

日本起源医薬品の世界医療用医薬品市場シェア

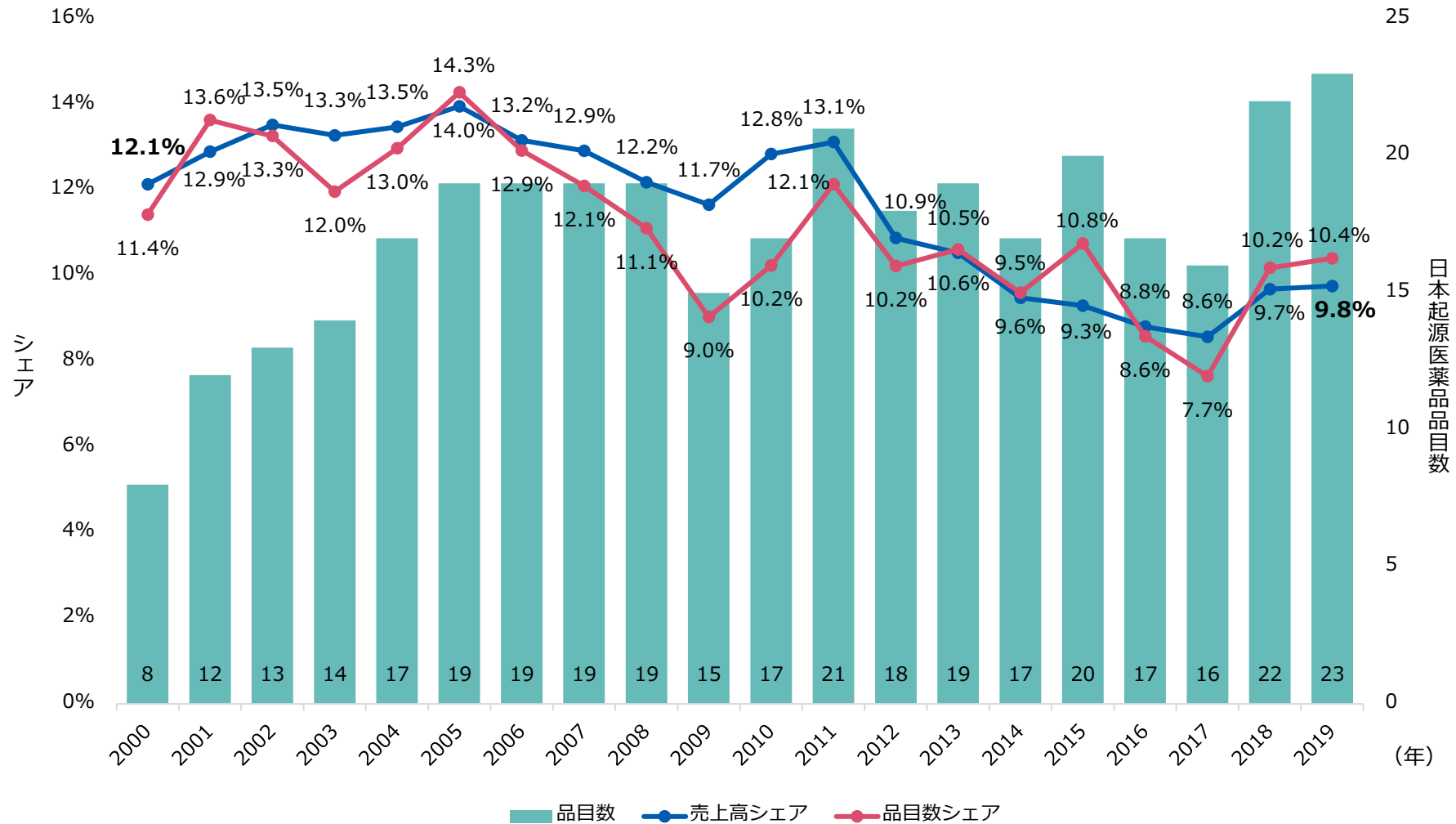

※年間売上7億ドル以上の品目を対象に集計

※出典：研ファーマ・プレーン発行「新ファルマ・フューチャー」をもとに医薬産業政策研究所にて作成

医薬品のカテゴリーに応じた薬価制度の構築

- 中長期的には、製薬産業の役割が発揮される薬価制度の構築に向け、医薬品のカテゴリーに応じた制度のあるべき姿を見据え、薬価改定のあり方を含め検討を進める必要がある。
- 次期薬価制度改革では、足元で顕在化している“ドラッグ・ラグ/ドラッグ・ロス”や“医薬品の供給問題”に対し、薬価上の対応策を打つことが急務である。

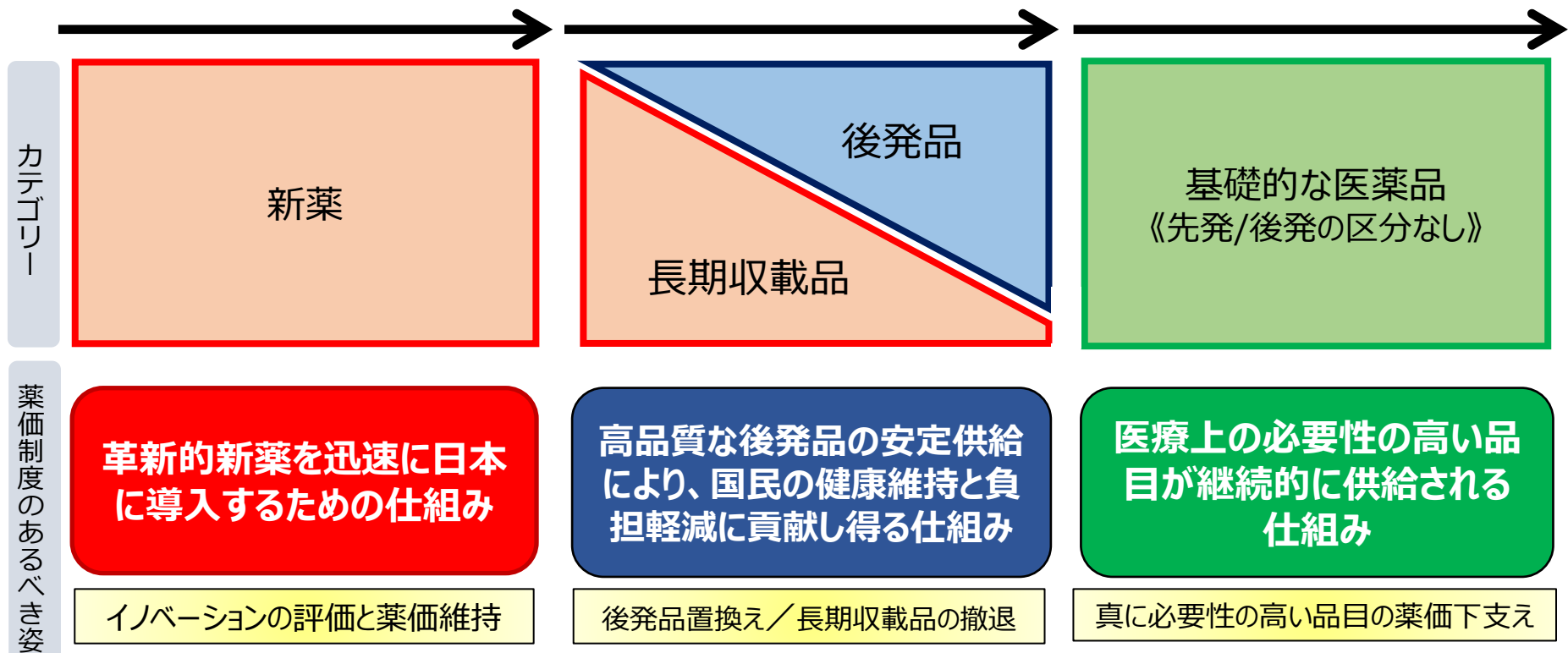



薬価を下支えする仕組みの充実化について

【次期薬価制度改革に向けた要望事項】

- 医療上の必要性の高い医薬品の安定供給確保に向け、基礎的医薬品、不採算品再算定、最低薬価といった**薬価を下支えする仕組みの充実化**が必要である。
- 医療上の必要性の高い医薬品が不採算に至る前に薬価を下支えするという趣旨を踏まえ、**基礎的医薬品については対象となる範囲（品目要件、収載からの年数等）の拡充**を行うべきである。加えて、**不採算品再算定が柔軟に適用**されるようルールの見直しが必要である。

【薬価を下支えする仕組みの充実化】

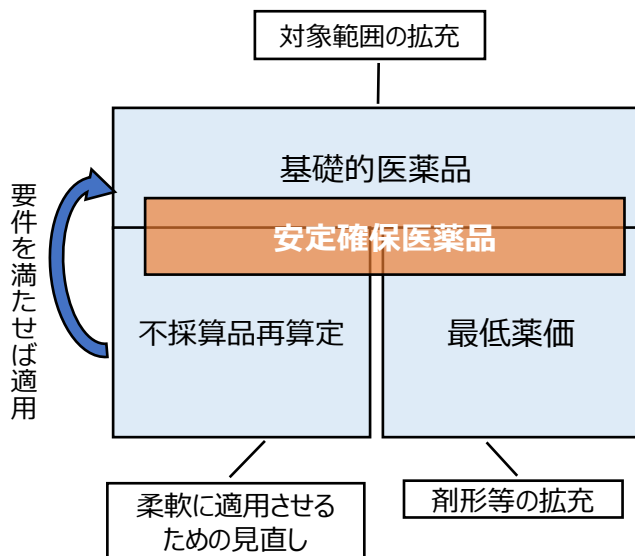

○安定確保医薬品であっても薬価が引き下がる品目が約8割存在し、対象範囲の検討が必要

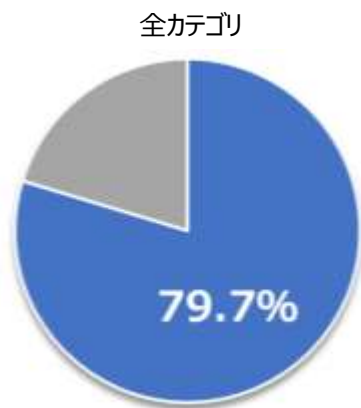

令和4年度薬価改定時
安定確保医薬品のうち薬価引下げ品目割合

○基礎的医薬品の要件である収載後25年未満で不採算品再算定を受けている品目の割合は増加

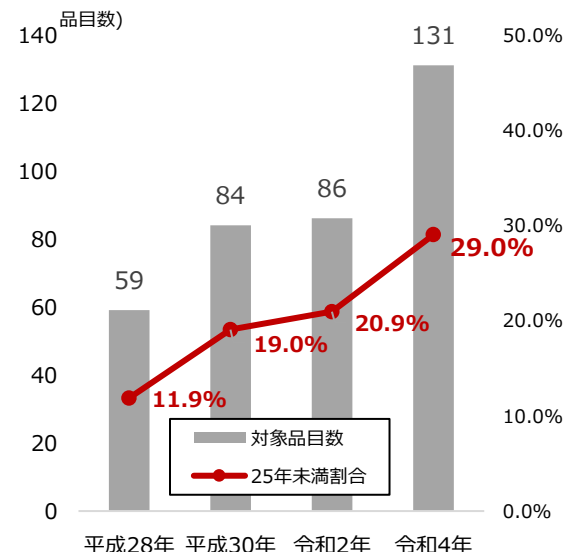

※後発品を除く、不採算品再算定1回目の適用品目について調査

イノベーションの推進と国民皆保険の持続性を両立し 患者の革新的新薬へのアクセス向上を実現

【新薬の評価に係る目指すべき姿】

- **革新的新薬の価値が新規収載時に適切に薬価に反映される仕組み**
 - ✓ 新規モダリティなどの特性に応じた価値評価
 - ✓ 患者・家族の社会生活上の価値評価
 - ✓ 革新的新薬を日本に迅速に導入する仕組み
 - ✓ 柔軟な類似薬選定
- **特許期間中の薬価が海外先進国と同様に原則として維持される仕組み**
 - ✓ 市場実勢価改定によらず、シンプルに薬価を維持
 - ✓ 再算定見直し

【喫緊の課題】

- **ドラッグラグ・ロスの解消**

【2024年度薬価制度改革】

喫緊の課題である以下4点の制度見直しが必要である

● 薬価収載時

- ① 革新的新薬を迅速に導入するための薬価算定
- ② 有用性加算などの評価を拡充

● 薬価収載後

- ③ 新薬創出等加算の見直し
- ④ 市場拡大再算定の見直し

【更なる抜本的な制度改革】

- 2024年度以降においては、関係者との十分な議論を行い、新たな価値評価の仕組みや薬価改定のあり方について、検討する必要がある

後発品への置換えが進まない長期収載品について

- 後発品への置換えが進まない長期収載品について、有識者検討会において提示された多面的な分析は、置換えが進まない実態を的確に捉えており、我々も同様の認識です。
- 精神系の薬剤などでは医療上の必要性の観点から、後発品へ変更することが困難な事例があると認識しています。また、薬価収載から長期間が経ち、長期収載品の薬価も低く、その薬価の差も少ないような成分では置換えが進みにくいと考えています。

要因仮説	概要
<p>A</p> <p>製造方法や原料の特殊性等により、後発品が存在していない</p>	<ul style="list-style-type: none"> 例えば、輸液・生物由来製品（血液製剤）といった特殊な原料等を使用した製剤など、製造方法や原料の特殊性により、製造コストが高くなること等から後発企業の経営判断として製造（上市）が回避された結果、後発品が存在していないもの。
<p>B</p> <p>医療上の必要性により長期収載品と後発品の使用が区別されている</p>	<ul style="list-style-type: none"> 例えば、抗てんかん剤が治療ガイドラインにおいて「後発医薬品への切り替えに関して、発作が抑制されている患者では、服用中の薬剤を切り替えないことを推奨する」とされているように、<u>医療上の必要性により長期収載品と後発品の使用が区別されていると推察されるもの。</u>
<p>C</p> <p>使用感等の付加価値により患者が長期収載品の使用を選択している</p>	<ul style="list-style-type: none"> 例えば、外用剤（貼付剤・点眼剤）など、長期収載品と後発品とで治療効果の発現に差はないが、使用感（使い心地）等の付加価値により患者が長期収載品の使用を選択していると推察されるもの。

先発医薬品を指定する場合の理由（診療所・病院・医師調査）

先発医薬品を指定する場合の理由については、「患者が先発医薬品を希望するから」が、次のとおり、診療所では85.1%、病院の医師では73.8%であり、いずれも患者希望が理由として一番多い。

図表 3-97 先発医薬品を指定する場合の理由

（院外処方5%以上の診療所、院外処方箋を発行している病院の医師、令和4年4月以降「変更不可」欄にチェックした経験のある場合）（複数回答）

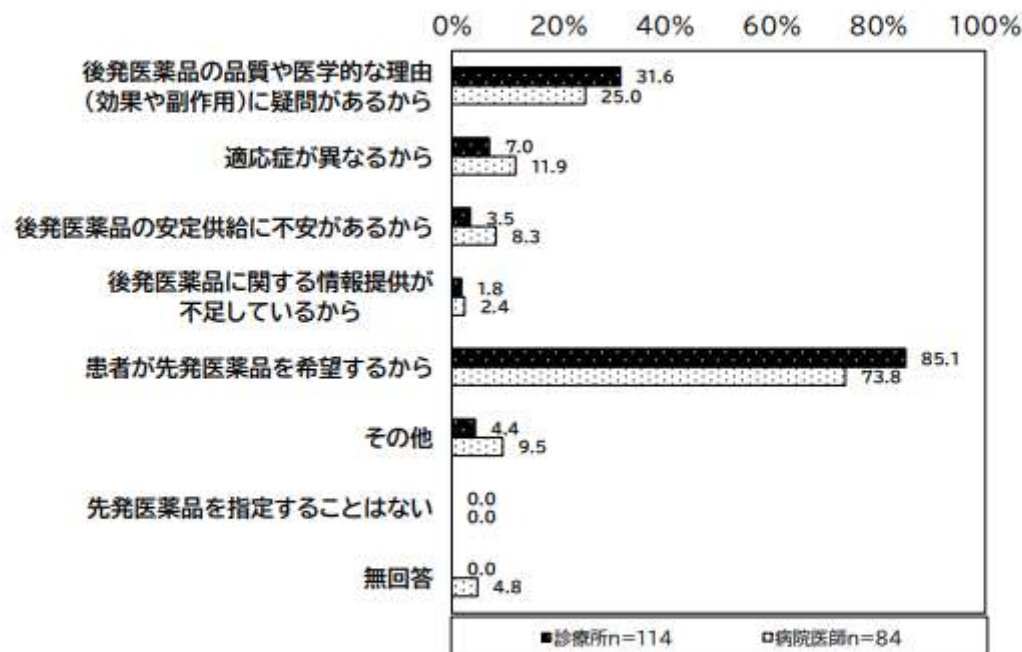

※「その他」の内容のうち、主なものは以下のとおり。

病院医師：

- ・副作用発現のため。
- ・外用剤の混合時分離や不安定性などを危惧して。

※出典：令和4年度診療報酬改定の結果検証に係る特別調査（令和4年度調査）

後発医薬品に関する使用意向（自己負担との関係）（患者調査）

患者調査（郵送調査）

医療費の自己負担があった人（466人）に対して、ジェネリック医薬品に関する使用意向を尋ねたところ、「少しでも安くなるのであれば使用したい」が44.8%と最も多く、次いで「いくら安くなるかにかかわらず、使用したい」が26.2%であった。

図表 4-18 ジェネリック医薬品に関する使用意向（自己負担との関係）
（医療費の自己負担があった人、性別）

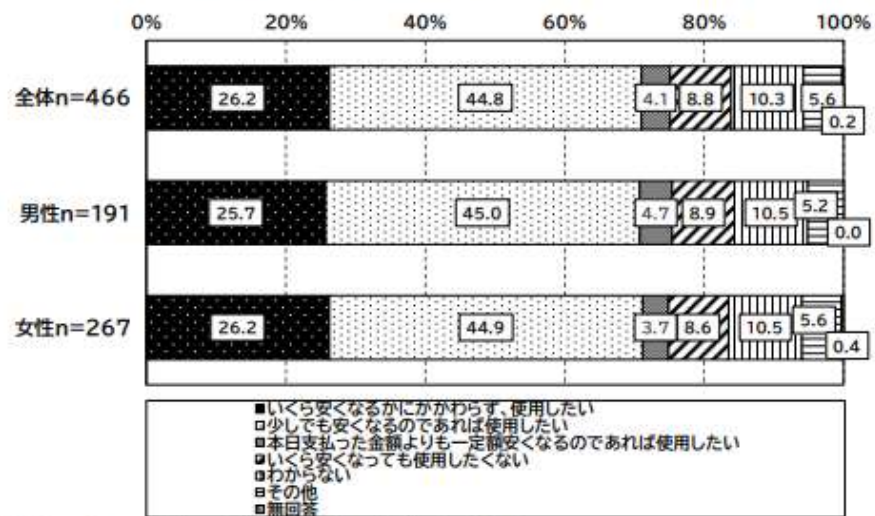

- ※「その他」の内容のうち、主なものは以下のとおり。
- ・既にジェネリック医薬品を使用している。
 - ・薬によってはジェネリック医薬品に変えてもよい。
 - ・安全かどうかによる。
 - ・使用感、味によっては変更してもよい。

患者調査（インターネット調査）

医療費の自己負担があった人（768人）に対して、ジェネリック医薬品に関する使用意向を尋ねたところ、「少しでも安くなるのであれば使用したい」が43.1%と最も多く、次いで「いくら安くなるかにかかわらず、使用したい」が30.6%であった。

図表 5-18 ジェネリック医薬品に関する使用意向（自己負担との関係）
（医療費の自己負担があった人、性別）

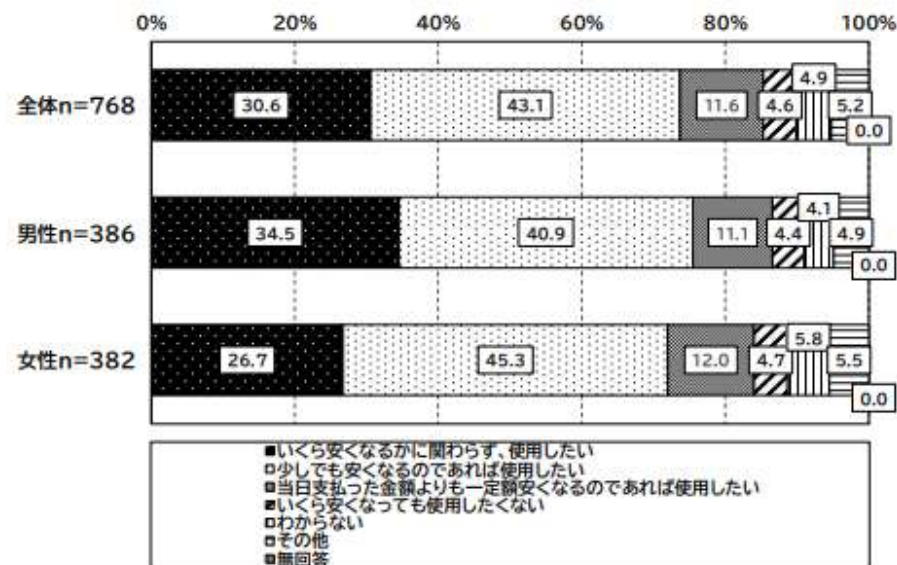

- ※「その他」の内容のうち、主なものは以下のとおり。
- ・既にジェネリック医薬品を使用している。
 - ・薬による。

後発品を使用したくない意向（患者調査）

「いくら安くなっても使用したくない」と回答した人（41人）に対して、ジェネリック医薬品がいくら安くなっても使用したくない理由を尋ねたところ、「ジェネリック医薬品の効き目（効果）や副作用に不安があるから」が70.7%で最も多く、次いで「使いなれたものがよいから」が51.2%であった。

図表 4-22 ジェネリック医薬品がいくら安くなっても使用したくない理由
（「いくら安くなっても使用したくない」と回答した人、複数回答）

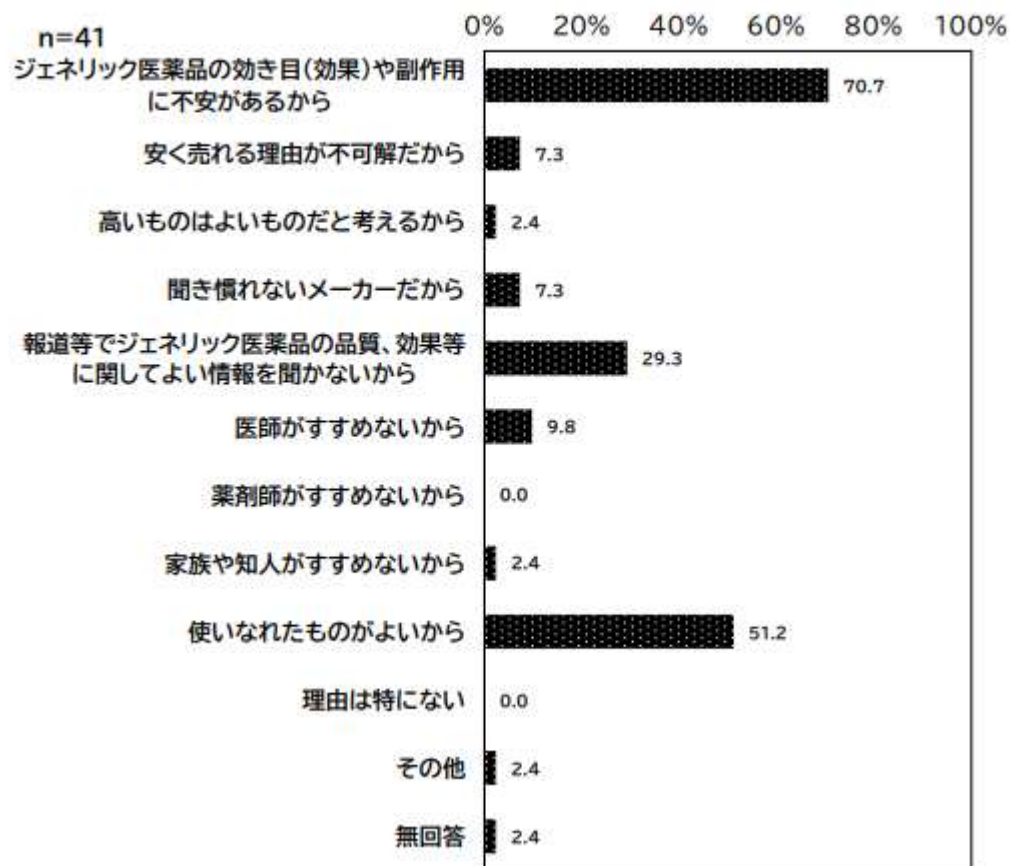

1. 「経済財政運営と改革の基本方針2023」等における記載事項について
2. 医薬品等に係る現状について
- 3. 長期収載品の保険給付の在り方の見直しについて**

薬剤自己負担の見直しに関する主な項目

薬剤自己負担の見直しに関しては、これまでの議論等を踏まえると、例えば、以下のような項目が考えられる。

	① 薬剤定額一部負担	② 薬剤の種類に応じた自己負担の設定	③ 市販品類似の医薬品の保険給付の在り方の見直し	④ 長期収載品の保険給付の在り方の見直し
考え方	<ul style="list-style-type: none"> ・ 外来診療や薬剤支給時に、薬局窓口等において、薬剤に関し定額負担を求める <p>【参考】</p> <ul style="list-style-type: none"> ・ 平成9年～平成15年にかけて薬剤一部負担制度があったが、廃止。 	<ul style="list-style-type: none"> ・ 有効性等などの医療上の利益に基づき薬剤を分類、各カテゴリ別に自己負担割合を設定 <p>【参考】</p> <ul style="list-style-type: none"> ・ フランスの例では、医療上の重要性に応じて35%～100%（代替性のない医薬品は0%）と設定 	<ul style="list-style-type: none"> ・ OTC医薬品に類似品がある医療用医薬品について、保険給付範囲からの除外や償還率の変更、定額負担の導入など、保険給付の在り方を見直す 	<ul style="list-style-type: none"> ・ 長期収載品について様々な使用実態※に応じた評価を行う観点や後発品との薬価差分を踏まえつつ、保険給付の在り方を見直す <p>※抗てんかん薬等での薬剤変更リスクを踏まえた処方、薬剤工夫による付加価値等への選好等</p>
課題	<ul style="list-style-type: none"> ・ 低額の医薬品ほど相対的に負担が重くなる点 ・ 平成14年健保法等改正法の附則における7割給付の維持との関係 <p>等</p>	<ul style="list-style-type: none"> ・ 疾病等による区分を設けることの是非 ・ 医療上の重要性等の分類の技術的可能性、薬剤の分類方法 ・ 平成14年健保法等改正法の附則における7割給付の維持との関係 <p>等</p>	<ul style="list-style-type: none"> ・ 医療上の必要性に応じて適切な医薬品を選択できるよう担保する必要性 ・ 市販薬の有無で取扱いを変えることの是非（医療用と市販薬では、同一の成分であっても期待する効能・効果や使用目的、患者の重篤性が異なる場合がある） <p>等</p>	<ul style="list-style-type: none"> ・ 医療上の必要性に応じて適切な医薬品を選択できるよう担保する必要性 ・ いわゆる参照価格制との関係 <p>等</p>

（参考） このほか、長期収載品に係る薬価上の措置に関しては、これまで、平成30年度薬価改定等、後発品への置換え率や後発品上市後の時期に応じた措置を講ずるなど、随時見直しを行っている。

検討の方向性

- 我が国の創薬力強化に向けて、イノベーションを推進するとともに、ドラッグ・ラグ/ドラッグ・ロスの解消を実現していくために、薬価上の措置を講じつつ、研究開発型ビジネスモデルへの転換を促進することが必要ではないか。
- また、後発医薬品に関しては、安定供給を前提としつつ、更なる利用を推進していくことが必要となる。特に、後発医薬品への置換率が概ね80%程度（数量ベース）となるなど、相当程度、定着してきており、患者にとっての選択可能性は広がっている。一方、金額ベースでは5割程度（※）にとどまっており、従来とは異なるアプローチで更なる後発医薬品への置換を進めていく必要があるのではないか。
- こうした政策的な要素を考慮した上で、前回の議論における各委員意見を踏まえると、④長期収載品の保険給付の在り方の見直しを中心として検討を進めることとしてはどうか。

（※）薬価調査（令和3年度）の結果をもとに計算したもので、後発医薬品の売上げ÷（後発医薬品の売上＋後発医薬品のある先発品の売上）＝約50%。
なお、国際比較可能な形で推計すると約4割と諸外国と比較しても低い水準。

イノベーション推進と安定供給確保に向けたビジネスモデルの転換 (全体像イメージ)

- 我が国の創薬力強化に向けて、イノベーションを推進するとともに、ドラッグ・ラグ/ドラッグ・ロスの解消を実現していくために、薬価上の措置を講じつつ、革新的な医薬品等の開発強化、研究開発型ビジネスモデルへの転換促進が必要。
- また、後発医薬品を中心とした安定供給の課題を解消するため、後発医薬品企業の産業構造の転換を促すとともに、医療上必要性の高い品目の安定供給の確保も不可欠。
- そのため、R6年度薬価制度改革においては、これらの対応を強力に進める薬価上の措置を講じるとともに、長期収載品等の在り方の見直しにより後発品の置換えを進め、長期収載品への依存から脱却を促していく。

主な検討課題

※は、薬価上の措置

イノベーションの評価、ドラッグ・ラグ/ドラッグ・ロス解消に向けた対応

- 新薬収載時における加算等の評価のあり方※
- 新薬創出等加算の要件のあり方※
- 市場拡大再算定のあり方（類似品の取扱いなど）※
- 医療系ベンチャーの成果創出支援
- イノベーションの基盤構築の推進

医薬品の安定供給の確保

- 薬価の下支え策のあり方（基礎的医薬品、不採算品再算定など）※
- 安定供給が確保できる後発品の企業要件の導入と企業要件に応じた薬価上の措置のあり方※
- 安定供給強化に向けたサプライチェーンの強靱化

長期収載品等の保険給付の在り方の見直し

- 研究開発型のビジネスモデルへの転換を促すとともに、長期収載品から後発品への更なる置換えを従来とは異なるアプローチで推進する観点から、長期収載品等の保険給付の在り方などを見直し

長期収載品の保険給付の在り方の見直しに係る具体的な論点

長期収載品の保険給付の在り方の見直しを中心として検討を進めることとする場合、例えば、以下の論点についてどう考えるか。

現行の薬価イメージ及び主な検討課題

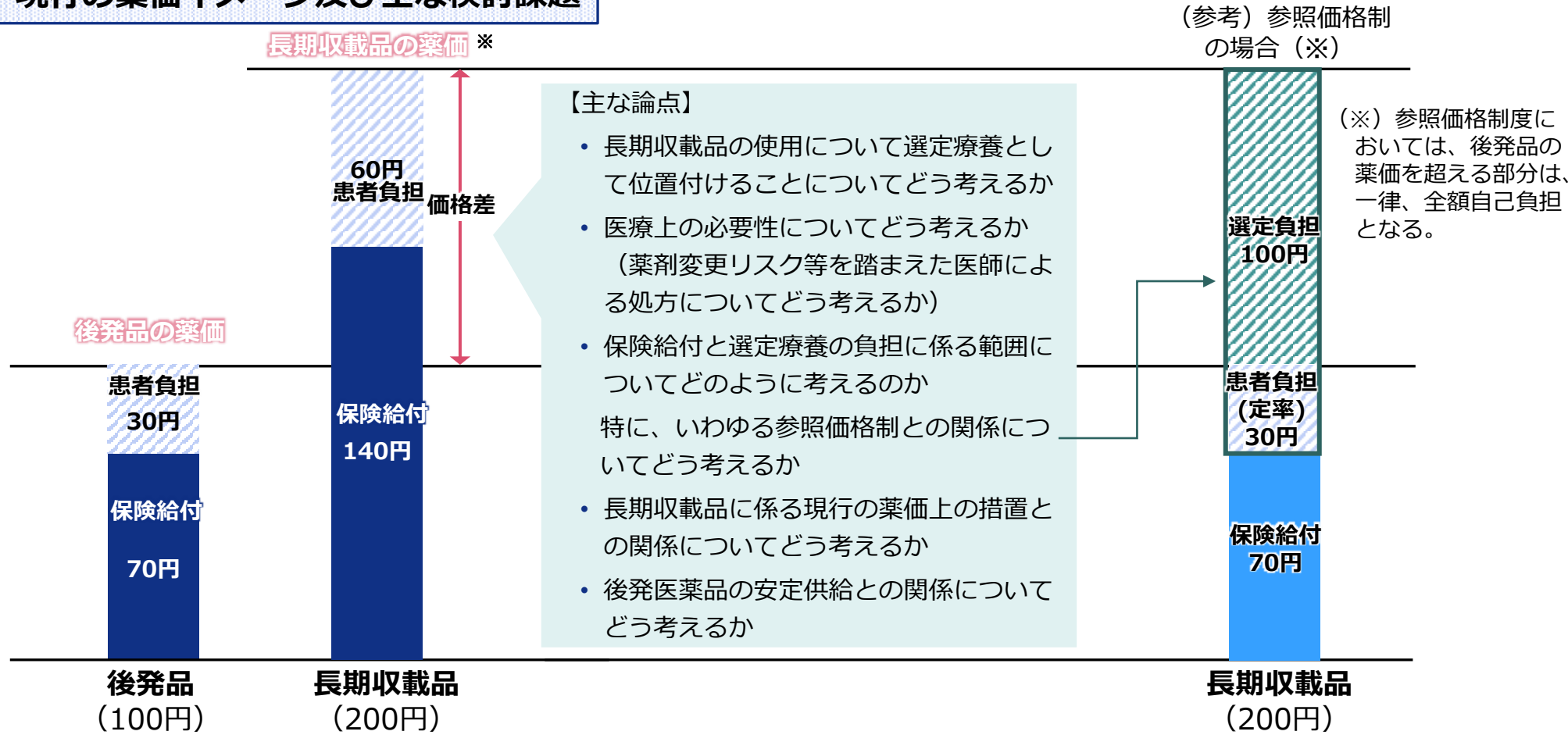

(※) 長期収載品に係る薬価上のルールとしては、原則として、後発品上市から10年経過後、薬価を段階的に後発品価格まで引き下げ

長期収載品の薬価の改定ルール（イメージ）

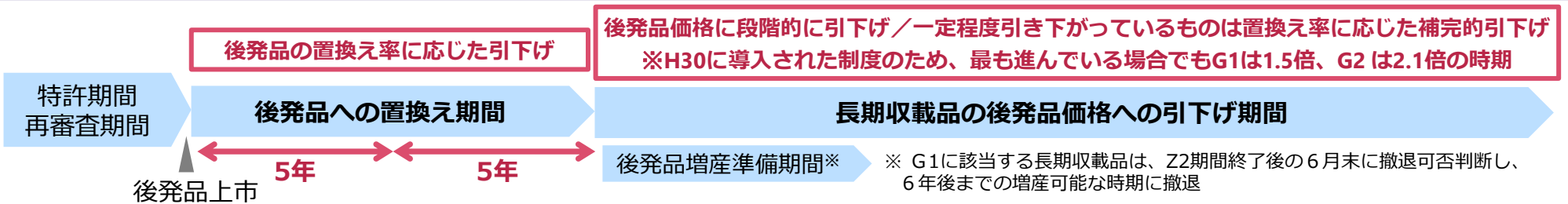

後発品に適切に置き換わっているもの
(置換え率80%以上)

80%以上2回で前倒し

後発品に適切に置き換わっていないもの
(置換え率80%未満)

Z2

- ・ 60%未満：▲2.0%
- ・ 60%以上80%未満：▲1.75%

後発品価格に段階的に引下げ／一定程度引き下がっているものは置換え率に応じた補完的引下げ
※H30に導入された制度のため、最も進んでいる場合でもG1は1.5倍、G2は2.1倍の時期

価格が十分に下がっていないもの ※ バイオAGのある先行品も対象

後発品価格の加重平均値の
2.5倍 2倍 1.5倍 1倍

G1 2年 2年 2年

後発品への置換えが進んでいるもの
(後発品置換え率80%以上) の段階引下げ

後発品価格の加重平均値の
2.5倍 2.3倍 2.1倍 1.9倍 1.7倍 1.5倍

G2

後発品への置換えが困難なもの
(後発品置換え率80%未満) の段階引下げ

価格が一定程度下がっているもの (G1/G2ルールを適用するより価格が下がっているもの)
※ バイオ後続品のある先行品も対象

C G1、G2による引下げを受けない品目等の補完的引下げ (Z2基準準用)

- ・ 60%未満：▲2.0%
- ・ 60%以上80%未満：▲1.75%

価格調整対象外

- ・ 日本薬局方収載医薬品（銘柄毎に薬価収載されているものを除く。）
- ・ 生物学的製剤（血液製剤を含む。）
- ・ 漢方製剤・生薬
- ・ 希少疾病用医薬品であって、希少疾病以外の疾病に対する効能を有しないもの
- ・ 低薬価品の特例（基礎的医薬品・不採算品再算定・最低薬価）のいずれかに該当するもの
- ・ 後発品価格のうち最も低いものを下回るもの

長期収載品の保険給付の在り方についての論点

【課題】

- ・「国民負担の軽減」と「イノベーションの推進」が求められる中、骨太2023においては、「創薬力強化に向けて、革新的な医薬品、医療機器、再生医療等製品の開発強化、研究開発型のビジネスモデルへの転換促進等を行うため、保険収載時を始めとするイノベーションの適切な評価などの更なる薬価上の措置...等を推進する。...医療保険財政の中で、こうしたイノベーションを推進するため、長期収載品等の自己負担の在り方の見直し、検討を進める」とされている。
- ・また、医薬品の迅速・安定供給実現に向けた総合対策に関する有識者検討会報告書においては、「新薬の研究開発に注力する環境を整備する観点や、長期収載品の様々な使用実態に応じた評価を行う観点から、選定療養の活用や現行の後発品への置換え率に応じた薬価上の措置の見直しを含め、適切な対応について、検討すべき」とされている。
- ・こうした中、9月29日の社会保障審議会医療保険部会において、「薬剤定額一部負担」「薬剤の種類に応じた自己負担の設定」「市販品類似の医薬品の保険給付の在り方の見直し」「長期収載品の自己負担の在り方の見直し」の4つの項目について議論が行われた。
- ・その上で、11月9日の医療保険部会においては、
 - ・我が国の創薬力強化に向けて、イノベーションを推進するとともに、ドラッグ・ラグ/ドラッグ・ロスの解消を実現していくために、薬価上の措置を講じつつ、研究開発型ビジネスモデルへの転換を促進することが必要ではないか
 - ・また、後発医薬品に関しては、安定供給を前提としつつ、更なる利用を推進していくことが必要となる。特に、後発医薬品への置換え率が概ね80%程度(数量ベース)となるなど、相当程度、定着してきており、患者にとっての選択可能性は広がっている。一方、金額ベースでは5割程度にとどまっており、従来とは異なるアプローチで更なる後発医薬品への置換を進めていく必要があるのではないかとといった観点を考慮した上で、長期収載品の保険給付のあり方の見直しを中心に検討を進めていく、また、具体的な見直しに当たっては選定療養の活用を中心に検討を進めていくといった議論がなされた。

【論点】

- 医療上の必要性についてどう考えるか(薬剤変更リスク等を踏まえた医師による処方についてどう考えるか)
- 保険給付と選定療養の負担に係る範囲についてどのように考えるのか
- 特に、上記2点について、いわゆる参照価格制との関係についてどう考えるか
- 長期収載品に係る現行の薬価上の措置との関係についてどう考えるか
- 後発医薬品の安定供給との関係についてどう考えるか

個別事項(その7)

緩和ケアについて

1. 緩和ケアをとりまく現状等について
2. 多様な苦痛に対応する緩和ケアの提供について
 - 2-1 精神症状に対する緩和ケアの提供について
 - 2-2 疼痛に対する専門的な緩和ケアの提供について
3. 切れ目のない緩和ケアの提供体制について
 - 3-1 治療期における外来緩和ケアの提供体制について
 - 3-2 緩和ケアにおける医療機関の連携体制について
4. 非がん等の緩和ケアについて
 - 4-1 在宅における非がんの緩和ケアについて
 - 4-2 小児の緩和ケアについて

- **世界保健機関 2002年** (<http://www.who.int/cancer/palliative/definition/en/>)
生命を脅かす疾患による問題に直面している患者とその家族に対して、痛みやその他の身体的問題、心理社会的問題、スピリチュアルな問題を早期に発見し、的確なアセスメントと対処を行うことによって、苦しみを予防し、和らげることで、QOLを改善するアプローチである。
- **がん対策基本法 第十五条** (平成28年12月改正)
がんその他の特定の疾病に罹患した者に係る身体的若しくは精神的な苦痛又は社会生活上の不安を緩和することによりその療養生活の質の維持向上を図ることを主たる目的とする治療、看護その他の行為をいう。

がんの医療体制（第8次医療計画の見直しのポイント）

概要

- がん医療が高度化する中で、引き続き質の高いがん医療を提供するため、均てん化に加えて、がんゲノム医療等の高度かつ専門的な医療等について、拠点病院等の役割分担を踏まえた集約化を推進する。
- 多職種連携によるチーム医療をさらに充実させるとともに、小児・AYA世代のがん患者や、高齢のがん患者など、患者の特性に応じたがん診療提供体制の整備を進める。
- 新興感染症の発生・まん延時や災害時等においても必要ながん医療が提供できる連携体制の整備を進める。
- がんの予防や、仕事と治療の両立支援や就職支援等に引き続き取り組む。

がん医療提供体制等の整備

- がん医療の均てん化に加え、拠点病院等の役割分担と連携による地域の実情に応じた集約化を推進
- がんゲノム医療中核拠点病院等を中心としたがんゲノム医療の提供体制の整備を引き続き推進
- 拠点病院等と地域の医療機関との連携体制の整備等による多職種連携の更なる推進
- がんと診断された時からの緩和ケアが全ての医療従事者により提供される体制の整備を推進



患者の特性に応じた体制の整備

- 小児・AYA世代のがん患者に対する、地域の実情に応じた拠点病院等の役割分担と連携体制の整備を推進
- 高齢のがん患者がそれぞれの状況に応じた適切ながん医療を受けられるよう、地域の医療機関及び介護事業所等との連携体制の整備を推進
- 患者やその家族等の意向を踏まえ、在宅等の生活の場での療養を選択できるような体制の整備を引き続き推進

がん検診

- 科学的根拠に基づくがん検診の実施
- 要精密検査とされた者が確実に医療機関を受診できる体制の構築

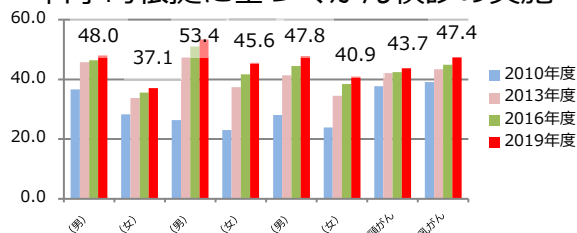

出典：国民生活基礎調査

精密検査受診率（2019年度）（第4期の目標値：90%）

胃がん	84.1%
肺がん	83.0%
大腸がん	69.8%
子宮頸がん	74.6%
乳がん	89.2%

出典：地域保健健康増進事業報告

仕事と治療の両立等に係る支援

- 仕事と治療の両立支援や就職支援に係る取組を推進
- 相談支援の体制の確保、情報の収集・発信、患者・家族等の交流の支援を引き続き推進

第4期がん対策推進基本計画（令和5年3月28日閣議決定）概要

第1. 全体目標と分野別目標 / 第2. 分野別施策と個別目標

全体目標：「誰一人取り残さないがん対策を推進し、全ての国民とがんの克服を目指す。」

「がん予防」分野の分野別目標

がんを知り、がんを予防すること、がん検診による早期発見・早期治療を促すことで、がん罹患率・がん死亡率の減少を目指す

1. がん予防

- (1) がんの1次予防
 - ①生活習慣について
 - ②感染症対策について
- (2) がんの2次予防（がん検診）
 - ①受診率向上対策について
 - ②がん検診の精度管理等について
 - ③科学的根拠に基づくがん検診の実施について

「がん医療」分野の分野別目標

適切な医療を受けられる体制を充実させることで、がん生存率の向上・がん死亡率の減少・全てのがん患者及びその家族等の療養生活の質の向上を目指す

2. がん医療

- (1) がん医療提供体制等
 - ①医療提供体制の均てん化・集約化について
 - ②がんゲノム医療について
 - ③手術療法・放射線療法・薬物療法について
 - ④チーム医療の推進について
 - ⑤がんのリハビリテーションについて
 - ⑥支持療法の推進について
 - ⑦がんと診断された時からの緩和ケアの推進について
 - ⑧妊孕性温存療法について
- (2) 希少がん及び難治性がん対策
- (3) 小児がん及びAYA世代のがん対策
- (4) 高齢者のがん対策
- (5) 新規医薬品、医療機器及び医療技術の速やかな医療実装

「がんとの共生」分野の分野別目標

がんになっても安心して生活し、尊厳を持って生きることのできる地域共生社会を実現することで、全てのがん患者及びその家族等の療養生活の質の向上を目指す

3. がんとの共生

- (1) 相談支援及び情報提供
 - ①相談支援について
 - ②情報提供について
- (2) 社会連携に基づく緩和ケア等のがん対策・患者支援
- (3) がん患者等の社会的な問題への対策（サバイバーシップ支援）
 - ①就労支援について
 - ②アピアランスケアについて
 - ③がん診断後の自殺対策について
 - ④その他の社会的な問題について
- (4) ライフステージに応じた療養環境への支援
 - ①小児・AYA世代について
 - ②高齢者について

4. これらを支える基盤

- (1) 全ゲノム解析等の新たな技術を含む更なるがん研究の推進
- (2) 人材育成の強化
- (3) がん教育及びがんに関する知識の普及啓発
- (4) がん登録の利活用の推進
- (5) 患者・市民参画の推進
- (6) デジタル化の推進

第3. がん対策を総合的かつ計画的に推進するために必要な事項

1. 関係者等の連携協力の更なる強化
2. 感染症発生・まん延時や災害時等を見据えた対策
3. 都道府県による計画の策定
4. 国民の努力
5. 必要な財政措置の実施と予算の効率化・重点化
6. 目標の達成状況の把握
7. 基本計画の見直し

がん対策基本法の一部を改正する法律の概要

(平成28年12月9日成立、12月16日公布・施行)

専門的な知識及び技能を有する医師その他の医療従事者の育成（第15条）

国及び地方公共団体は、手術、放射線療法、化学療法、緩和ケア（がんその他の特定の疾病に罹患した者に係る身体的若しくは精神的な苦痛又は社会生活上の不安を緩和することによりその療養生活の質の維持向上を図ることを主たる目的とする治療、看護その他の行為をいう。第十七条において同じ。）のうち医療として提供されるものその他のがん医療に携わる専門的な知識及び技能を有する医師その他の医療従事者の育成を図るために必要な施策を講ずるものとする。

がん患者の療養生活の質の維持向上（第17条）

国及び地方公共団体は、**がん患者の状況に応じて緩和ケアが診断の時から適切に提供されるようにすること**、がん患者の状況に応じた良質なリハビリテーションの提供が確保されるようにすること、居宅においてがん患者に対しがん医療を提供するための連携協力体制を確保すること、医療従事者に対するがん患者の療養生活（これに係るその家族の生活を含む。以下この条において同じ。）の質の維持向上に関する研修の機会を確保することその他のがん患者の療養生活の質の維持向上のために必要な施策を講ずるものとする。

がんの治療の段階ごとの課題

がんの治療の段階により、緩和ケアが提供される場や実施者が変化している実態がある中で、これらに応じて、緩和ケアの課題を検討するべきではないか。

治療の段階	診断時	治療期	終末期
主なケアの主体	検診医療機関 かかりつけ医	拠点病院等 (入院・外来)	在宅等
			地域の病院
			緩和ケア病棟
主な課題	<p>(1) 診断時の課題</p> <ul style="list-style-type: none"> ・ 検査時の対応 ・ 告知時の対応 ・ 診断時からの緩和ケアについての認識 等 	<p>(2) 治療期の課題</p> <ul style="list-style-type: none"> ・ 外来や在宅における緩和ケアの提供 ・ 緩和ケアチームへの介入依頼のタイミング ・ 緩和ケアチームの質の評価 ・ 難治性の疼痛への対応 等 	<p>(3) 終末期、緩和ケア病棟の課題</p> <ul style="list-style-type: none"> ・ 終末期のケアに関する実態の把握 ・ 緩和ケア病棟と他の医療機関との連携体制 ・ 亡くなる前の療養生活における質 等
	<p>(4) 共通の課題</p> <ul style="list-style-type: none"> ・ 誰が如何なる役割を果たすことが求められているか ・ 継続的に緩和ケアを提供できる実現可能な方策 ・ がんの苦痛を把握する対応 (適切なスクリーニング等) ・ 医療用麻薬に関する理解 ・ 緩和ケアを提供する人材の確保 等 		

がんと診断された時からの緩和ケアの推進

- ◆ 患者とその家族が、可能な限り質の高い治療・療養生活を送れるように、より迅速かつ適切な緩和ケアを提供し、診断時、治療中、在宅医療などさまざまな場面において切れ目なく提供される体制の構築が必要。
- ◆ がん患者の状況に応じて、身体的な苦痛だけでなく、精神心理的な苦痛に対する心のケア等を含めた全人的な緩和ケアの提供体制を整備することが必要。



がん等の診療に携わる医師等に対する
基本的緩和ケア研修

がん診療連携拠点病院における
緩和ケアセンター、緩和ケアチーム、
緩和ケア外来等の専門的緩和ケアの整備

緩和ケアに関する専門的医療従事者
(看護師等)の育成

在宅緩和ケア地域連携体制の構築

患者、医療従事者を含む
国民への普及啓発

- がん等の診療に携わる全ての医療従事者が基本的な緩和ケアについて正しく理解し、緩和ケアに関する知識や技術、態度を修得する。
- 緩和ケアチームや緩和ケア外来等、専門的緩和ケアを提供する体制を整備する。
- 患者・家族の意向を踏まえ、住み慣れた家庭や地域での療養を選択できる体制を整備する。

治療早期からの緩和ケアの重要性

○ 治療早期から専門的な緩和ケアチームがかかわることで、うつ症状が減少し、生活の質(QoL)が改善するのみならず、生命予後が改善する。

■ 新たに診断された進行期の非小細胞肺癌患者151人をランダム化

通常のがん治療 + 早期からの緩和ケア群 (77人) vs 通常のがん治療群 (74人)

■ 診断時から専門的な緩和ケア*を提供することで、以下の結果が得られた

* 特別な教育を受けた専門家 (医師、看護師等) による、疼痛等の症状コントロール、精神心理的・スピリチュアルな支援、在宅医療の支援、グリーフケア等

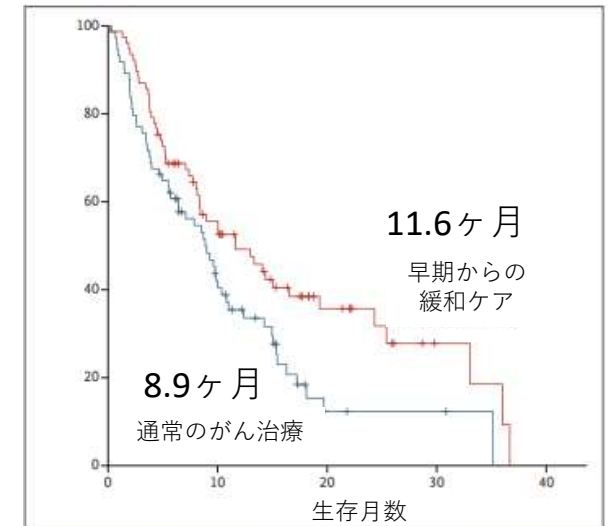
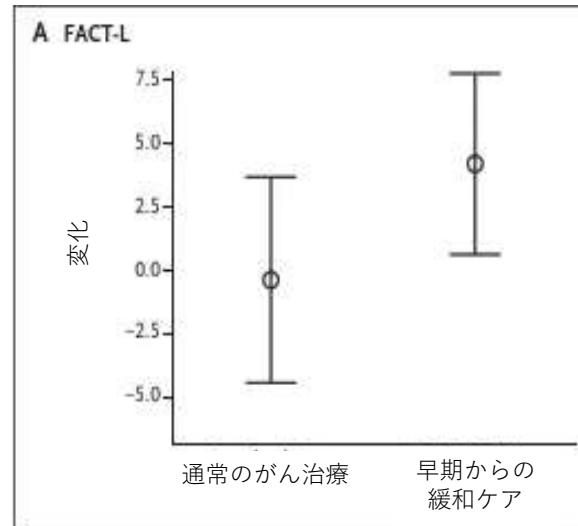
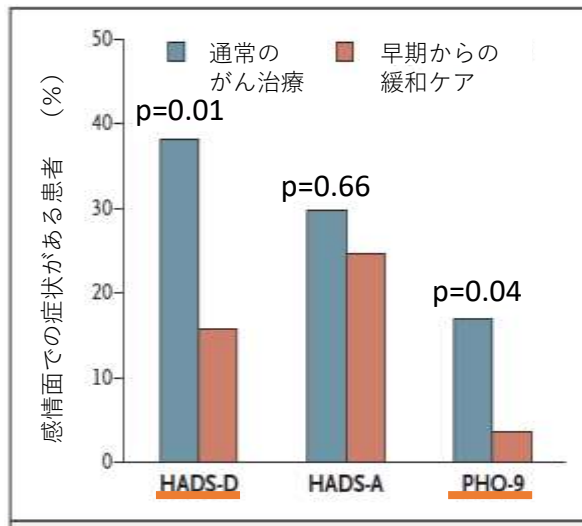

➤ うつ症状が少ない (12週後)
(HADS-D; 38% vs 16%, p=0.01 PHQ-9; 17% vs 4%, p=0.04)

➤ QoLが高い (12週後)
(FACT-L score; 98.0 vs 95.5, p=0.03)

➤ 生存期間が長い
(11.6mo vs 8.9mo, p=0.02)

N Engl J Med. 2010 Aug 19;363(8):733-42.

緩和ケアによる対応が求められる苦痛や不安等

身体的苦痛

- 疾患の症状による苦痛
(痛み、呼吸困難、倦怠感等)
- 検査に伴う苦痛
- 治療に伴う苦痛 等

精神的苦痛

- 診断がつくまでの漠然とした不安
- 診断時・再発時等悪い知らせによる抑うつや不眠
- 体調が変化していくことにより感じる不安
- 罹患により出現した様々な症状や、容姿の変化について、他者がどう思うかという不安 等

社会的苦痛

- 治療に伴う辞職、廃業、休職、配置転換などの
仕事上の問題
- 治療費や生活費などによる経済的負担
- 家庭内の役割の変化
- 周囲の理解・偏見などによる人間関係 等

スピリチュアルペイン

- 人生の意味への問い
- 自責の念
- 死生観に対する悩み
- 死への恐怖 等

WHOがん疼痛ガイドライン

- WHOがん疼痛ガイドラインは、オピオイドを含むがん疼痛治療法のさらなる普及だけでなく、安全性に関しても幅広く網羅され世界的な視点に立脚したガイドライン。(初版:1968年、2018年に改訂)
- ガイドラインは7つの基本原則と推奨から構成されており、推奨には鎮痛薬、鎮痛補助薬、骨転移による痛みについての治療法が挙げられている。
- 特に、骨転移による痛みについての対処法として、ビスホスホネートと放射線治療が挙げられている。

【がん疼痛マネジメントの基本原則】

- ① 疼痛治療の目標
(患者にとって許容可能な生活の質を維持できるまで痛みを軽減する)
- ② 包括的な評価
(がん疼痛マネジメントの最初のステップは患者を評価することである)
- ③ 安全性の保障
- ④ がん疼痛マネジメントは薬物療法が含まれるが、心理社会的および精神的ケアも含まれる
- ⑤ オピオイドを含む鎮痛薬は、いずれの国でも使用できるべきである
- ⑥ 鎮痛薬は、「経口的に」「時間を決めて」「患者ごとに」「細かい配慮をもって」投与する
- ⑦ がん疼痛治療は、がん治療の一部として考えられる

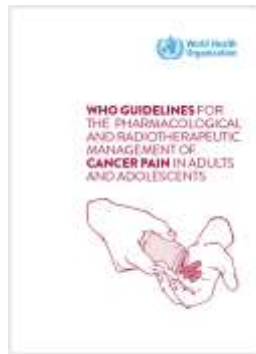

【推奨のサマリー】

鎮痛薬	導入	臨床的評価および痛みの重症度に応じて、非ステロイド性抗炎症(NSAIDs)、アセトアミノフェン、およびオピオイドを単独でまたは組み合わせて使用すべきである
	維持療法	臨床的疼痛評価および痛みの強さに応じて、どのオピオイドが選択されてもよい
鎮痛補助薬	ステロイド	必要に応じて疼痛管理を達成するために鎮痛補助薬としてステロイドを投与することがある
骨転移による痛み	ビスホスホネート	骨転移による骨痛を予防および治療するために、ビスホスホネートを使用すべきである
	放射線治療	骨転移による痛みに対する放射線治療の適応があり、実施可能な場合には単回照射放射線治療を使用すべきである

がん患者の抱える不安

中医協 総 - 1
25.11.15

がん患者は身体的苦痛、精神的苦痛、将来への不安等多様な悩みを抱えている

がんの診断や治療を通して、どのようなことについて悩みましたか。※複数回答可

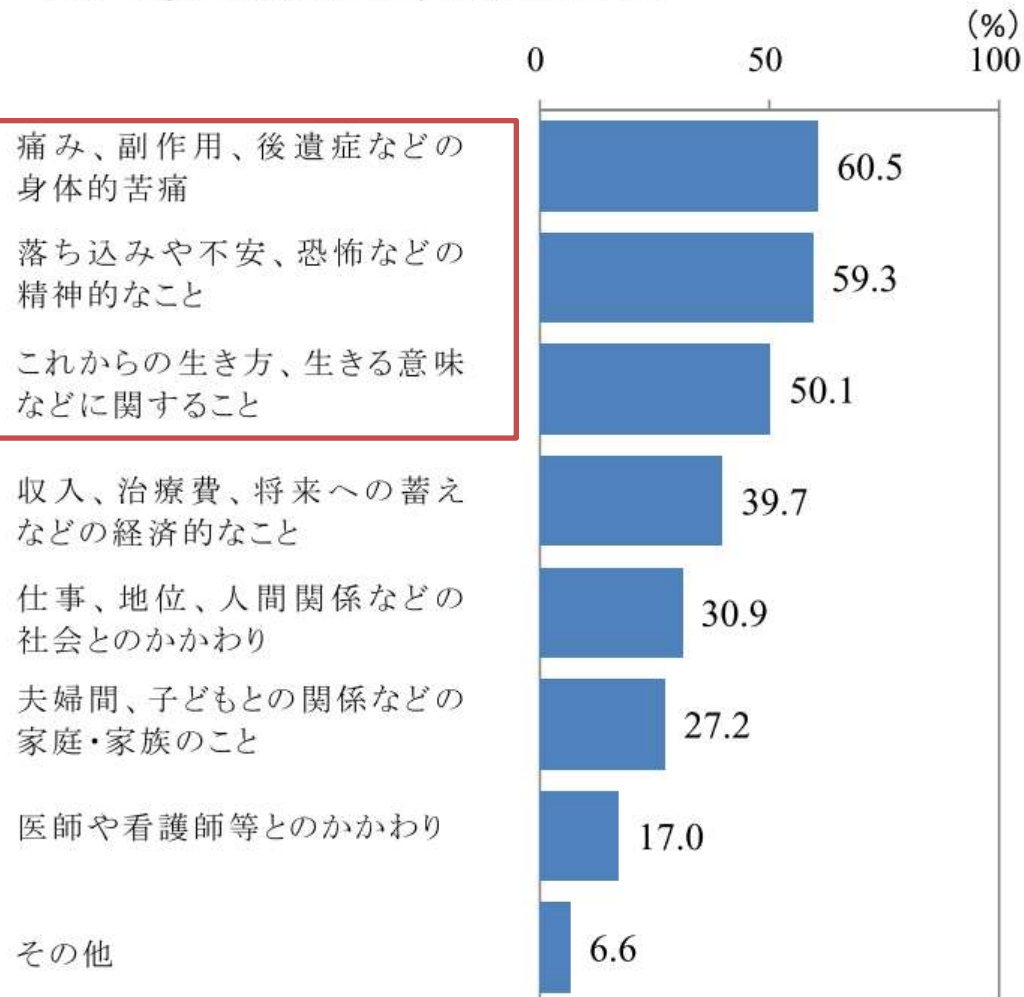

特定非営利活動法人 日本医療政策機構
がん患者意識調査2010年

調査対象: がん関連の患者団体に所属しているがん患者・経験者とその家族・遺族
調査方法: 郵送調査、インターネット調査
調査期間: 2010年 11月 4日～12月 20日
有効回答数: 1,446件 [内訳] 郵送: 1,286件 (89%)、ウェブ: 160件 (11%)

http://ganseisaku.net/pdf/inquest/110513_press.pdf

わが国における専門的緩和ケア

中医協 総 - 1
29. 10. 4

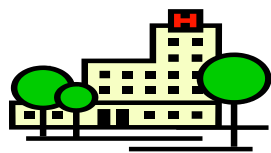

入院医療

在宅医療

- ・医療従事者の求めに応じて、専門的な緩和ケアを提供することが目的。
- ・多職種で構成されるチームによって、緩和ケア病棟以外で実施する。

すべてのがん診療連携拠点病院に設置を義務付け

緩和ケアチーム

- ・在宅での症状緩和、終末期ケア等が目的。
- ・訪問診療・看護・介護を中心として行われる。

- ✓ 医療用麻薬による痛みの治療、副作用対策、残薬管理
- ✓ 胸水・腹水等の処置
- ✓ 急変時の対応等



緩和ケア病棟

在宅緩和ケア



- ・症状緩和、終末期ケア等が目的。
- ・緩和ケア病棟でケアを専門的・集中的に提供する。

最期を迎えるにあたり重視する点

○ 国民がどこで最期を迎えるかを考える際に重要としていることは、「家族等の負担にならないこと」が71.6%、「体や心の苦痛なく過ごせること」が60.2%であった。

最期を迎えるにあたり重視する点<一般国民 (n=3,000) のみ >

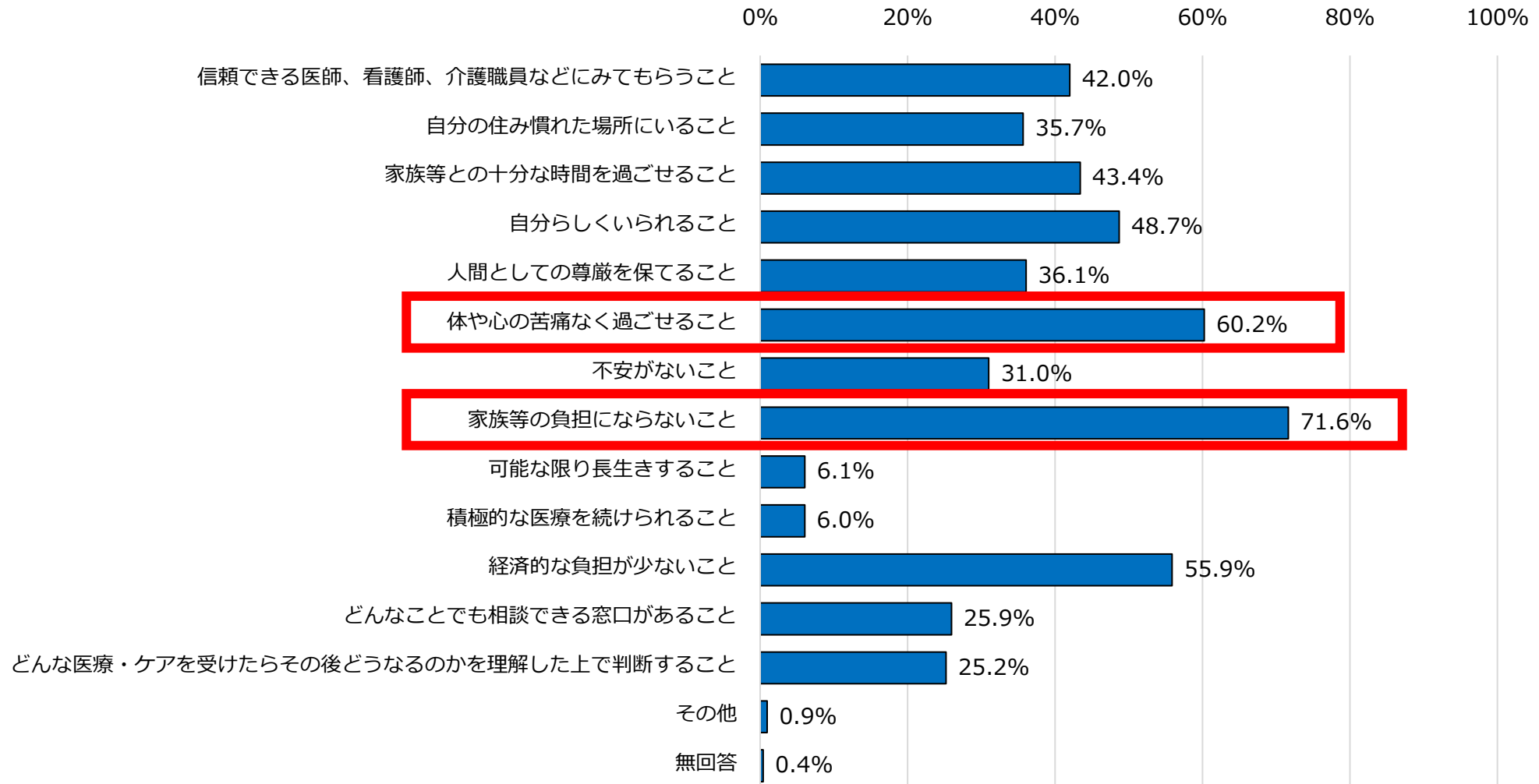

テーマ6: 人生の最終段階における医療・介護

(1) 人生の最終段階における意思決定支援

- いずれの場面においても意思決定を支援する取組は重要であり、認知症患者の増加を踏まえると、あらかじめ本人の意思を共有していくことは推進すべき。ただし、急性疾患において性急に意思決定を促すことや、救急隊の現場での負担軽減などを目的として強制的に推進することが起こらないよう、その推進の方法は慎重であるべき。
- 日々の診療や介護の中で、丁寧に本人の意思を確認することが大切であり、その意思は刻々と変わりゆくものであることを踏まえると、リアルタイムにその情報をICT等を用いて医師が医療関係者や介護関係者と共有することが非常に有効。
- 患者の意思決定支援は、療養病棟や在宅医療を実施している医療機関だけでなく、全ての医療機関が共通認識の下で取り組む必要があり、より多くの患者に早期から意思決定支援を行うということであれば、診療所等の外来で患者のことを最も理解している「かかりつけ医」が対応することが重要。
- 人生の最終段階において、最期まで口から食べることや口腔を清潔に保つことは、QOL向上の観点から重要。終末期において、患者の状態に応じた適切な口腔健康管理が実施できるような実施体制の構築が必要。

(2) 本人の意思に基づく医療・介護の提供

- 人生の最終段階を支える医師が、在宅診療や施設における医療の中で、患者の疾病が非がんであっても、緩和ケアを専門とする医師らとICT等を使って連携することで、ご本人が望む住み慣れた環境で最期を迎えることが可能となる。
- 緩和ケアについては、患者及び家族の苦痛や不安を和らげるために総合的に対応することが重要である。このため、麻薬を早期から積極的に使用するなど、考え方が変化してきている。一方、医療用麻薬といっても多様な製品・規格があり、また取り寄せにも時間がかかることが多く、医療機関、薬局、訪問看護ステーションの間で日常からの連携体制の構築が必要。
- 非がんの緩和ケアについては、心不全やCOPDの末期の状態では、少量の麻薬が非常に有効であることが確認されているが、その提供については検討の余地があるのではないか。
- 特別養護老人ホームでの看取りへの取組が強化されたが、意思を尊重したみとりの取組は進んでいる一方で、配置医師等の関係で必ずしも意思に沿わない事例もある。介護から医療サービスを利用する場合は急変等が多く連携が困難な状況もある。医療機関と介護施設が連携するために、医療情報や生活支援情報の相互交換を行うための標準的なフォーマットを国が策定し、自治体にその活用を推進することを検討していただきたい。

1. 緩和ケアをとりまく現状等について
2. 多様な苦痛に対応する緩和ケアの提供について
 - 2-1 精神症状に対する緩和ケアの提供について
 - 2-2 疼痛に対する専門的な緩和ケアの提供について
3. 切れ目のない緩和ケアの提供体制について
 - 3-1 治療期における外来緩和ケアの提供体制について
 - 3-2 緩和ケアにおける医療機関の連携体制について
4. 非がん等の緩和ケアについて
 - 4-1 在宅における非がんの緩和ケアについて
 - 4-2 小児の緩和ケアについて

身体的苦痛

- 疾患の症状による苦痛
（痛み、呼吸困難、倦怠感等）
- 検査に伴う苦痛
- 治療に伴う苦痛 等

精神的苦痛

- 診断がつくまでの漠然とした不安
- 診断時・再発時等悪い知らせによる抑うつや不眠
- 体調が変化していくことにより感じる不安
- 罹患により出現した様々な症状や、容姿の変化について、他者がどう思うかという不安 等

社会的苦痛

- 治療に伴う辞職、廃業、休職、配置転換などの
仕事上の問題
- 治療費や生活費などによる経済的負担
- 家庭内の役割の変化
- 周囲の理解・偏見などによる人間関係 等

スピリチュアルペイン

- 人生の意味への問い
- 自責の念
- 死生観に対する悩み
- 死への恐怖 等

1. 緩和ケアをとりまく現状等について
2. 多様な苦痛に対応する緩和ケアの提供について
 - 2-1 精神症状に対する緩和ケアの提供について
 - 2-2 疼痛に対する専門的な緩和ケアの提供について
3. 切れ目のない緩和ケアの提供体制について
 - 3-1 治療期における外来緩和ケアの提供体制について
 - 3-2 緩和ケアにおける医療機関の連携体制について
4. 非がん等の緩和ケアについて
 - 4-1 在宅における非がんの緩和ケアについて
 - 4-2 小児の緩和ケアについて

- 「都道府県がん診療連携拠点病院」「特定領域がん診療連携拠点病院」「地域がん診療病院」に特例型を新設する。
- 「地域がん診療連携拠点病院（高度型）」は廃止する。

〈がん診療連携拠点病院等の全体像〉

◆都道府県がん診療連携協議会（都道府県協議会）

都道府県がん診療連携拠点病院は都道府県協議会を設置し、都道府県内のがん診療に係る情報の共有、評価、分析及び発信を行う。

都道府県がん診療連携拠点病院:51か所

- ・都道府県における中心
- ・都道府県下の拠点病院等のとりまとめ（研修実施、情報提供等）

都道府県がん診療連携拠点病院(特例型):3か所(51の内数)
指定要件を欠くなどの事態が発生した場合

地域がん診療連携拠点病院:355か所

- ・がん医療圏に原則1か所整備
- ・専門的ながん医療の提供・連携体制の整備

地域がん診療連携拠点病院(特例型):24か所(355の内数)
指定要件を欠くなどの事態が発生した場合

特定領域がん診療連携拠点病院(1か所)

- ・特定のがんについて都道府県で最も多くの患者を診療

特定領域がん診療連携拠点病院(特例型)(なし)
指定要件を欠くなどの事態が発生した場合

地域がん診療病院:47か所

- ・がん診療連携拠点病院のないがんの医療圏に1か所整備
- ・グループ指定(隣接するがん診療連携拠点病院との連携)

地域がん診療病院(特例型):6か所(47の内数)
指定要件を欠くなどの事態が発生した場合

国・厚生労働省

◆都道府県がん診療連携拠点病院連絡協議会（国協議会）
国立がん研究センターと都道府県がん診療連携拠点病院が連携し、情報収集、共有、評価、広報を行う。

国立がん研究センター(2か所)

- ・がん対策の中核的機関としてがん医療を牽引
- ・都道府県下のがん診療連携拠点病院等に対し、診療支援、情報提供、人材育成等の役割を担う
- ・我が国におけるがん診療等に関する情報を収集、分析、評価し、改善方策を検討した上で国に提言

Ⅱ 地域がん診療連携拠点病院の指定要件について

Ⅱ 地域がん診療連携拠点病院の指定要件について

2 診療体制

(1) 診療機能

③ 緩和ケアの提供体制

ア がん診療に携わる全ての診療従事者により、全てのがん患者に対し入院、外来を問わず日常診療の定期的な確認項目に組み込むなど頻回に苦痛の把握に努め、必要な緩和ケアの提供を行うこと。

イ がん患者の身体的苦痛や精神心理的苦痛、社会的な問題等の把握及びそれらに対する適切な対応を、診断時から一貫して経時的に行っていること。また、診断や治療方針の変更時には、ライフステージ、就学・就労、経済状況、家族との関係性等、がん患者とその家族にとって重要な問題について、患者の希望を踏まえて配慮や支援ができるよう努めること。

ウ ア、イを実施するため、がん診療に携わる全ての診療従事者の対応能力を向上させることが必要であり、これを支援するために組織上明確に位置付けられた緩和ケアチームにより、以下を提供するよう体制を整備すること。

i 定期的に病棟ラウンド及びカンファレンスを行い、依頼を受けていないがん患者も含めて苦痛の把握に努めるとともに、適切な症状緩和について協議し、必要に応じて主体的に助言や指導等を行っていること。

ii (2)の②のウに規定する看護師は、苦痛の把握の支援や専門的緩和ケアの提供に関する調整等、外来・病棟の看護業務を支援・強化すること。また、主治医及び看護師、公認心理師等と協働し、適切な支援を実施すること。

エ 患者が必要な緩和ケアを受けられるよう、緩和ケア外来の設置など外来において専門的な緩和ケアを提供できる体制を整備すること。なお、自施設のがん患者に限らず、他施設でがん診療を受けている、または受けていた患者についても受入れを行っていること。また、緩和ケア外来等への患者紹介について、地域の医療機関に対して広報等を行っていること。

オ 医療用麻薬等の鎮痛薬の初回使用時や用量の増減時には、医師からの説明とともに薬剤師や看護師等により、外来・病棟を問わず医療用麻薬等を自己管理できるよう指導すること。その際には、自記式の服薬記録を整備活用すること。

カ 院内の診療従事者と緩和ケアチームとの連携を以下により確保すること。

i 緩和ケアチームへがん患者の診療を依頼する手順等、評価された苦痛に対する対応を明確化し、院内の全ての診療従事者に周知するとともに、患者とその家族に緩和ケアに関する診療方針を提示すること。

ii 緩和ケアの提供体制について緩和ケアチームへ情報を集約するために、がん治療を行う病棟や外来部門には、緩和ケアチームと各部署をつなぐ役割を担うリンクナース（注7）などを配置することが望ましい。

(注7) リンクナース：医療施設において、各種専門チームや委員会と病棟看護師等をつなぐ役割を持つ看護師をいう。

緩和ケアに係る拠点病院指定要件

【拠点病院指定要件】

緩和ケアチームの 人員配置

●専任の身体症状担当医師
(原則として常勤。専従であること、緩和ケアに関する専門資格を有することが望ましい)

●精神症状担当医師
(常勤、専任が望ましい)

●常勤、専従の看護師

がん看護専門看護師、
緩和ケア認定看護師、
がん性疼痛看護認定看護師
のいずれかの配置を義務化

●薬剤師
(緩和薬物療法の専門資格を有することが望ましい)

●相談支援に携わる者
(社会福祉士等が望ましい)

●協力する公認心理師等の医療心理に携わる者

求められる主な取組
苦痛のスクリーニングの徹底 診断時から外来及び病棟での系統的な苦痛のスクリーニングの実施を義務化
緩和ケアチームの看護師による 外来看護業務の支援・強化 がん患者カウンセリング等、緩和ケアチームの専従看護師の役割・義務を明確化
苦痛への対応の明確化と診療方針の提示 緩和ケアチームへの診療の依頼方法など対応を明確化し、患者とその家族に診療方針を提示
迅速な苦痛の緩和(医療用麻薬の処方等) 全ての診療従事者と緩和ケアチームの連携による、迅速な対応を義務化
地域連携時の症状緩和 症状緩和に係る院内パスに準じた地域連携パス、マニュアル等の整備
緩和ケア研修の受講促進 若手医師が緩和ケア研修会を修了する体制を整備

ねらい

患者の苦痛の拾い上げの強化。
患者が苦痛を表現できる。

がんと診断されたときから患者が切れ目のないケアを受けられる。

全ての診療従事者により苦痛への系統的な対応を行う。

患者の立場に立って苦痛をできるだけ早く緩和する。

入院時の緩和ケアが退院後も継続して提供される体制を構築する。

自施設のがん診療に携わる全ての医師が緩和ケア研修を修了する。

A232 がん拠点病院加算(入院初日)

1 がん診療連携拠点病院加算

イ がん診療連携拠点病院 500点

ロ 地域がん診療病院 300点

2 小児がん拠点病院加算 750点

通知(抜粋)

- (1) がん診療の拠点となる病院として、当該加算の対象となる病院は、「がん診療連携拠点病院等の整備について」(平成 30 年7月 31 日健発 0731 第1号厚生労働省健康局長通知)に定めるがん診療連携拠点病院等(がん診療連携拠点病院(都道府県がん診療連携拠点病院及び地域がん診療連携拠点病院(高度型及び特例型を含む。))、特定領域がん診療連携拠点病院及び地域がん診療病院)又は「小児がん拠点病院の整備について」(平成 30 年7月 31 日健発 0731 第2号厚生労働省健康局長通知)に定める小児がん拠点病院をいう。特定領域がん診療連携拠点病院については、当該特定領域の悪性腫瘍の患者についてのみ、がん拠点病院加算の1のイを算定する(以下同じ。))。
- (2) がん拠点病院加算の1のイは、カンサーボードの設置を含めたがんの集学的治療、**緩和ケアの提供**、地域医療との連携、専門医師その他の専門の医療従事者の配置、院内がん登録の適切な実施、相談支援センター等の体制を備えた、がん診療連携拠点病院(地域がん診療連携拠点病院(特例型)を除く。)として指定された病院を評価したものである。
- (3) がん拠点病院加算の1のロは、がんの集学的治療、**緩和ケアの提供**、地域医療との連携、専門医師その他の専門の医療従事者の配置、院内がん登録の適切な実施、相談支援センター等の体制を備えた、地域がん診療連携拠点病院(特例型)又は地域がん診療病院として指定された病院を評価したものである。
- (4) がん拠点病院加算の2は、地域における小児がん医療及び支援を提供する中心施設として、カンサーボードの設置を含めたがんの集学的治療、長期フォローアップ体制、**緩和ケアの提供**、地域医療との連携、専門医師その他の専門の医療従事者の配置、院内がん登録の適切な実施、相談支援センター、適切な療育環境等の体制を備えた、小児がん拠点病院として指定された病院を評価したものである。
- (5) 当該加算は、他の保険医療機関又は健康診断を実施した医療機関の医師により、悪性腫瘍の疑いがあるとされた患者(最終的に悪性腫瘍と診断された患者に限る。)又は悪性腫瘍と診断された患者であって、これらの保険医療機関等からの紹介により、当該がん診療連携拠点病院、地域がん診療病院又は小児がん拠点病院に入院した患者(小児がん拠点病院に入院した患者については、20 歳未満のものに限る。)について、当該入院中1回に限り、入院初日に算定する。

緩和ケア診療加算の概要

A226-2 緩和ケア診療加算(1日につき)

390点

【対象患者(概要)】

- 一般病床に入院する悪性腫瘍、後天性免疫不全症候群又は末期心不全の患者のうち、疼痛、倦怠感、呼吸困難等の身体的症状又は不安、抑うつなどの精神症状を持つ者。

【算定要件(抜粋)】

- 患者の同意に基づき、症状緩和に係るチーム(緩和ケアチーム)による診療が行われた場合に算定。
- 緩和ケアチームは、身体症状及び精神症状の緩和を提供することが必要である。
- 症状緩和に係るカンファレンスが週1回程度開催されており、緩和ケアチームの構成員及び必要に応じて、当該患者の診療を担当する保険医、看護師などが参加している。

※小児加算 100点

当該患者が15歳未満の小児である場合に加算する。

※個別栄養食事管理加算 70点

緩和ケアに係る必要な栄養食事管理を行った場合に加算する。

緩和ケア診療加算の届出状況と算定回数

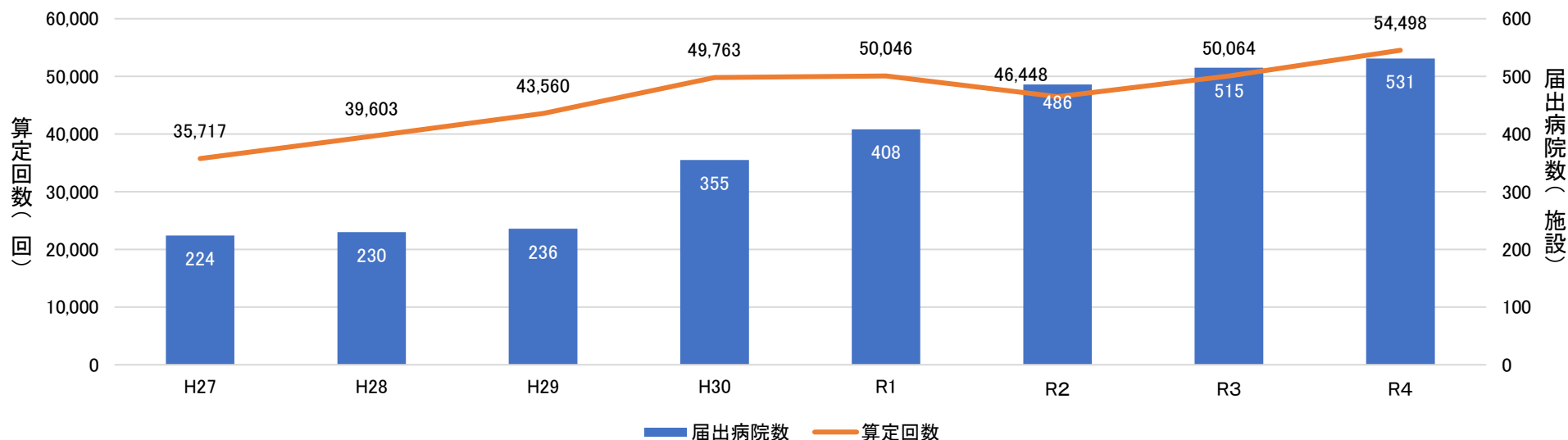

外来緩和ケア管理料の概要

B001・24 外来緩和ケア管理料（月1回に限る）

290点

【対象患者(概要)】

- 医師ががん性疼痛の症状緩和を目的として麻薬を投与している入院中の患者以外の悪性腫瘍、後天性免疫不全症候群又は末期心不全の患者のうち、疼痛、倦怠感、呼吸困難等の身体的症状又は不安、抑うつなどの精神症状を持つ者。

【算定要件(抜粋)】

- 患者の同意に基づき、症状緩和に係るチーム(緩和ケアチーム)による診療が行われた場合に算定。
- 緩和ケアチームは、身体症状及び精神症状の緩和を提供することが必要である。
- 症状緩和に係るカンファレンスが週1回程度開催されており、緩和ケアチームの構成員及び必要に応じて、当該患者の診療を担当する保険医、看護師などが参加している。

※小児加算 150点

当該患者が15歳未満の小児である場合に加算する。

外来緩和ケア管理料の届出状況と算定回数

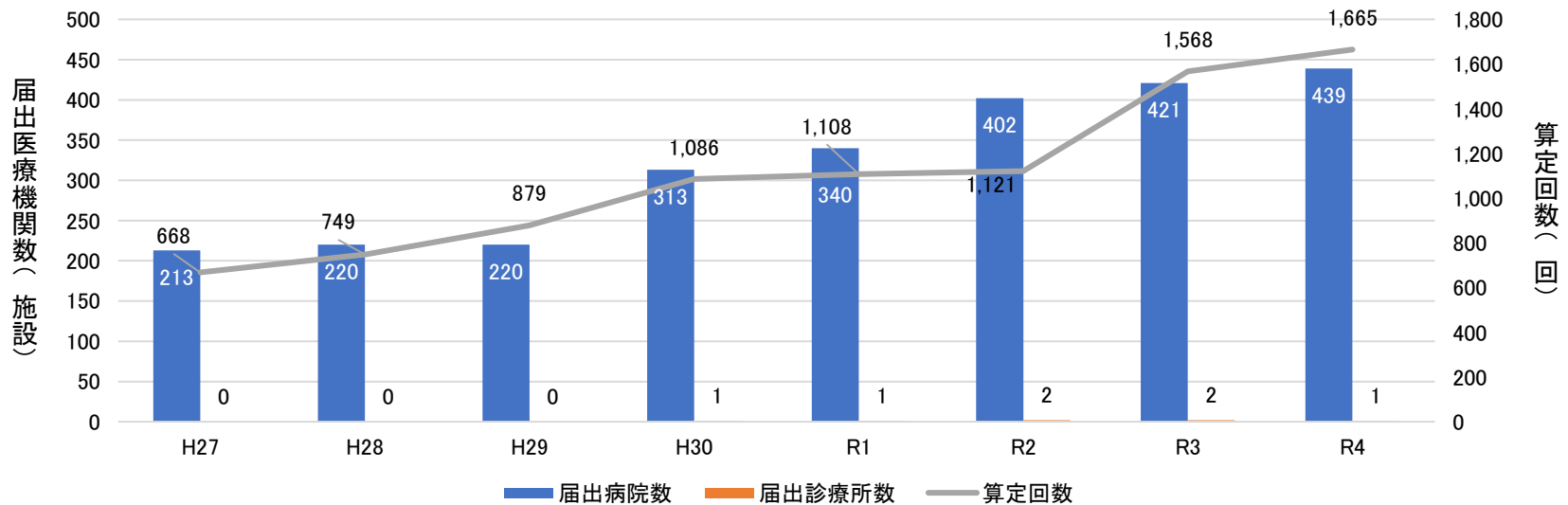

専従要件の緩和

- より効率的な医療提供を可能とする観点から、医療従事者の専従要件※について、医療提供の質の確保に配慮しつつ、より弾力的な運用が可能となるように見直す。

※専従は他の業務との兼務が原則不可、専任は他の業務との兼任が可能

- ① チームで診療を提供する項目については、チームのいずれか1人が専従であればよいこととする。(対象:緩和ケア診療加算、外来緩和ケア管理料)
- ② チームで担当する患者数が一定程度以下の場合、いずれの構成員も専任であっても差し支えないこととする。(対象:緩和ケア診療加算、外来緩和ケア管理料、栄養サポートチーム加算)



(例) 現行(緩和ケア診療加算)

緩和ケアチーム(医師2名、看護師1名、薬剤師1名)について、少なくとも医師のいずれか1人及び看護師が専従であること。

400点



(例) 改定後(緩和ケア診療加算)

緩和ケアチームのうちいずれか1人は専従であること。
ただし、当該緩和ケアチームが診療する患者数が1日に15人以内である場合は、いずれも専任で差し支えない。

390点

- ③ 職員の専従が要件となっている精神科専門療法(精神科作業療法、精神科ショート・ケア等)について、当該業務を実施していない時間帯については、当該業務と関連する他の業務に従事しても差し支えないこととする。また、当該業務と他の業務が異なる時間帯に実施される場合は、他の業務の専従者として届け出ることを可能とする。
- ④ 一定程度以上の水準のリハビリテーションの提供※や外来リハビリテーション等を実施している保険医療機関については、回復期リハビリテーション病棟入院料におけるリハビリ専門職の病棟専従の要件を緩和し、入院中の患者に対する退院前の訪問指導や退院後3ヶ月以内の患者に対する外来リハビリテーション等を実施しても差し支えないこととする。

※ リハビリテーション実績指数が37以上

緩和ケア診療加算等とがん診療連携拠点病院等の緩和ケアチーム要件

- 緩和ケアチームを構成する人員の配置について、緩和ケア診療加算等とがん診療連携拠点病院等の指定要件で異なっている。

	A226-2 緩和ケア診療加算 B001・24 外来緩和ケア管理料	がん診療連携拠点病院指定要件 (緩和ケアチームについて、一部抜粋)	地域がん診療病院指定要件 (緩和ケアチームについて、一部抜粋)
趣旨	悪性腫瘍等の患者のうち、疼痛、倦怠感、呼吸困難等の身体的症状又は不安、抑うつなどの精神症状を持つ者に対して、緩和ケアチームによる診療が行われた場合に算定する。	がん診療に携わる全ての診療従事者により、全てのがん患者に対し入院、外来を問わず日常診療の定期的な確認項目に組み込むなど頻回に苦痛の把握に努め、必要な緩和ケアの提供を行うこと。等	
身体症状の緩和を担当する医師	悪性腫瘍等の患者を対象とした症状緩和治療を主たる業務とした3年以上の経験を有する、 専任 の常勤医師。所定の緩和ケアに関する研修を修了していること。	専任 の身体症状の緩和に携わる専門的な知識及び技能を有する常勤の医師。専従であること、緩和ケアに関する専門資格を有する者であることが望ましい。	専任 の身体症状の緩和に携わる専門的な知識及び技能を有する常勤の医師。専従であること、緩和ケアに関する専門資格を有する者であることが望ましい。
精神症状の緩和を担当する医師	3年以上がん専門病院または一般病院で精神医療に従事した経験を有する、 専任 の常勤医師。所定の緩和ケアに関する研修を修了していること。	精神症状の緩和に携わる専門的な知識及び技能を有する 常勤 の医師。 専任であることが望ましい。	精神症状の緩和に携わる専門的な知識及び技能を有する医師。 専任であること、常勤であることが望ましい。
看護師	5年以上悪性腫瘍患者の看護に従事した経験を有し、緩和ケア病棟等における研修を修了した、 専任 の常勤看護師。	専従 の緩和ケアに携わる専門的な知識及び技能を有する常勤の看護師。がん看護または緩和ケアに関する専門資格を有する者であること。	専従 の緩和ケアに携わる専門的な知識及び技能を有する常勤の看護師。がん看護または緩和ケアに関する専門資格を有する者であることが望ましい。
薬剤師	麻薬の投薬が行われている悪性腫瘍患者に対する薬学的管理及び指導などの緩和ケアの経験を有する、 専任 の薬剤師。	緩和ケアに携わる専門的な知識及び技能を有する薬剤師。緩和薬物療法に関する専門資格を有する者であることが望ましい。	緩和ケアチームに協力する薬剤師を配置することが望ましい。
相談支援	4つの職種のうちいずれか1人は 専従 であること。	相談支援に携わる専門的な知識及び技能を有する者。社会福祉士等であることが望ましい。	緩和ケアチームに協力する社会福祉士等の相談支援に携わる者を配置することが望ましい。
心理的支援		緩和ケアチームに協力する、公認心理師等の医療心理に携わる専門的な知識及び技能を有する者を配置することが望ましい。	緩和ケアチームに協力する公認心理師等の医療心理に携わる者を配置することが望ましい。

がん拠点病院等における緩和ケア診療加算等の届出状況

○ がん診療連携拠点病院において緩和ケア診療加算を届け出ている割合は81.6%、外来緩和ケア管理料を届け出ている割合は71.2%に留まる。

緩和ケア診療加算の届出状況

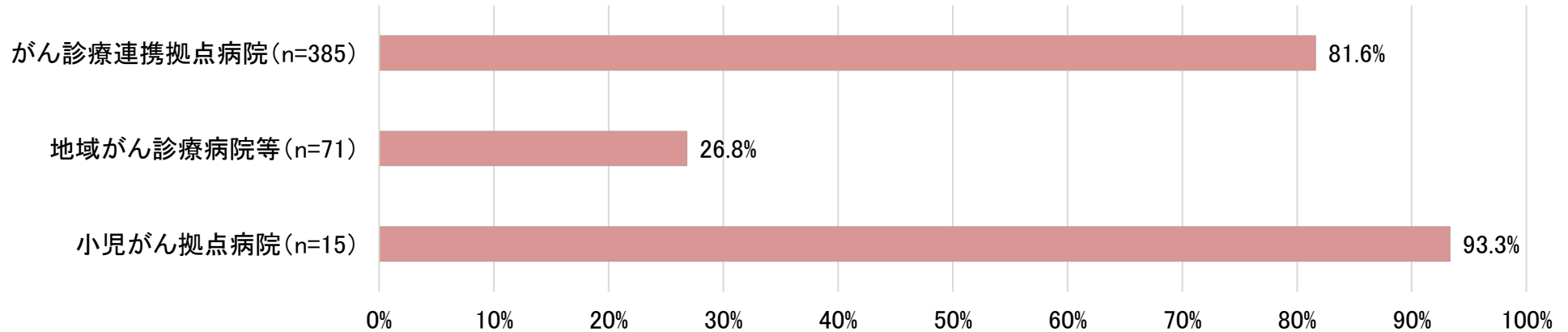

外来緩和ケア管理料の届出状況

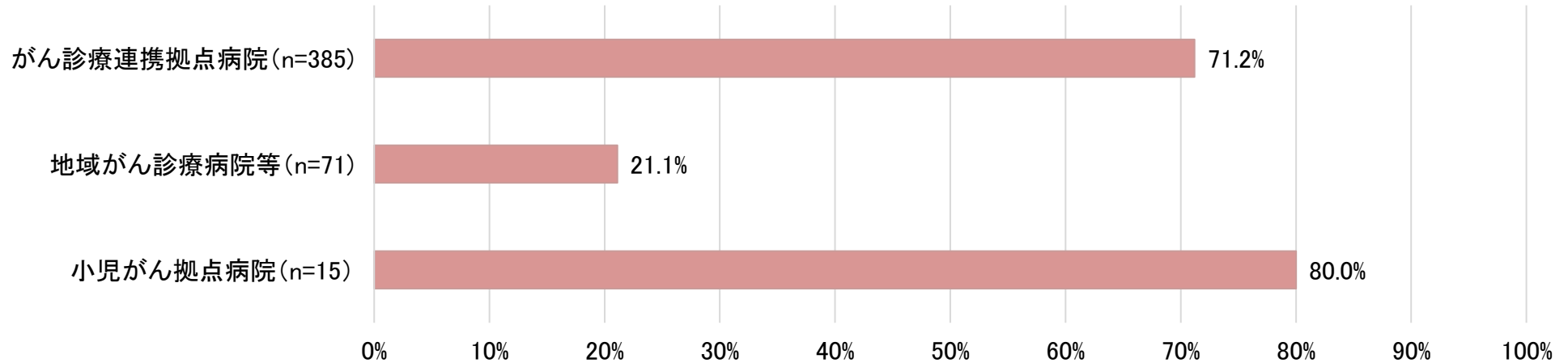

緩和ケア診療加算等が算定できない理由

- 緩和ケア診療加算等が算定できない理由としては、「緩和ケア診療を行うための十分な人員体制を整えることが困難だから」が最も多い。
- 緩和ケアチームの人員体制について、都道府県がん拠点病院の41.2%、地域がん拠点病院・地域がん診療病院の50.5%で、専従または専任の精神担当医が配置されていない。

図表 2-159 緩和ケア診療加算・有床診療所緩和ケア診療加算・外来緩和ケア管理料の届出をしていない理由

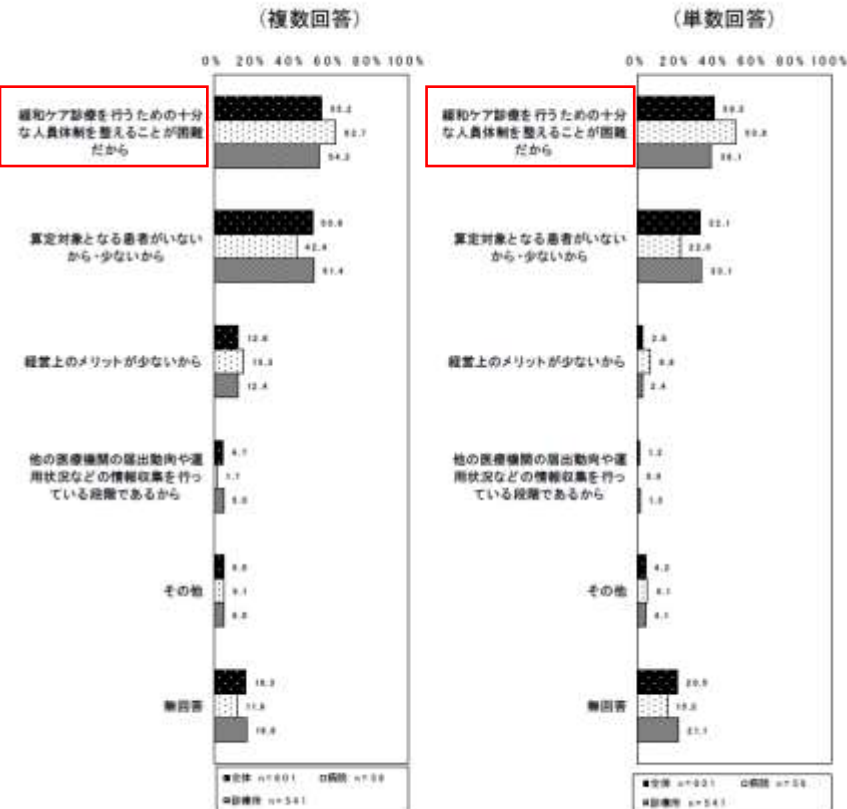

専従または専任の担当医がいる施設の割合 (常勤のみ対象)

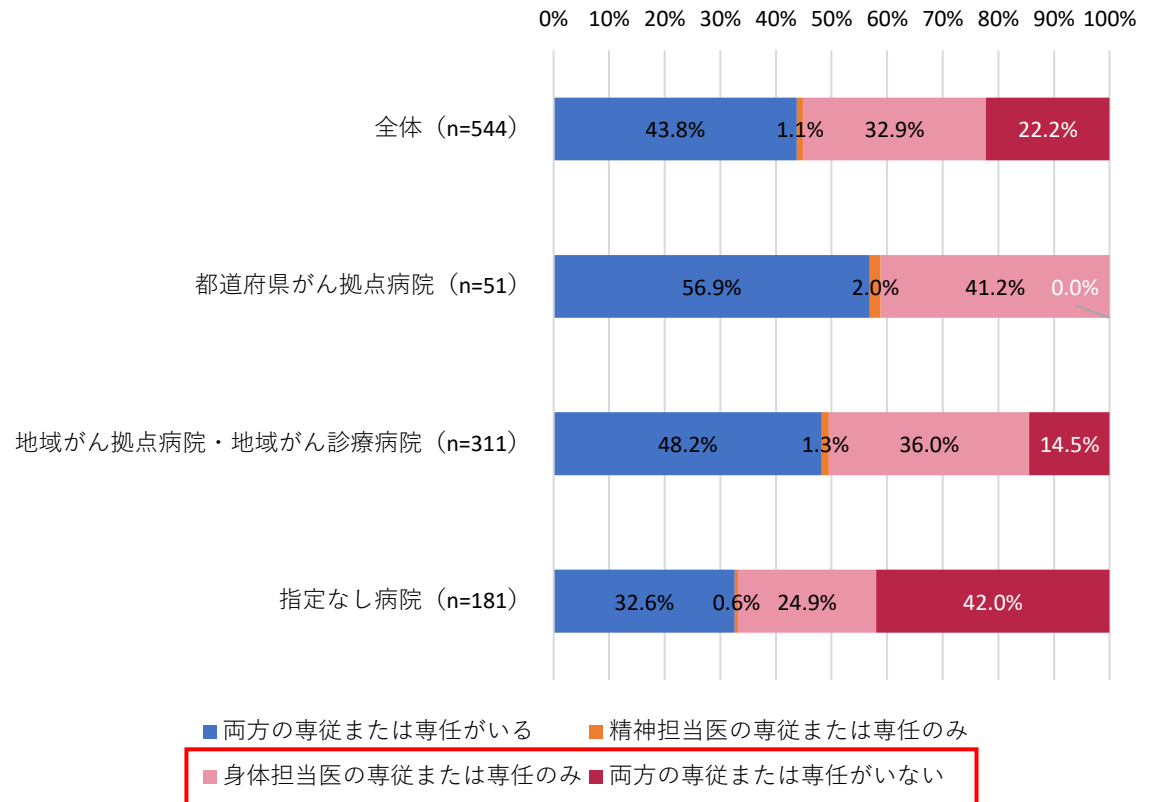

出典: 令和2年診療報酬改定の結果検証に係る特別調査(令和3年度調査)(左図)、
日本緩和医療学会 2022年度緩和ケアチーム登録(2021年度チーム活動)結果報告(右図)

がん患者における緩和ケアチームへの依頼内容

- 入院患者を対象とする緩和ケアチームへの依頼は、身体症状に関するものだけでなく、精神症状に関するものも4割程度存在する。

依頼時の依頼内容(※複数回答を含む)

【がん患者のみ(小児がんを除く) 年次別】

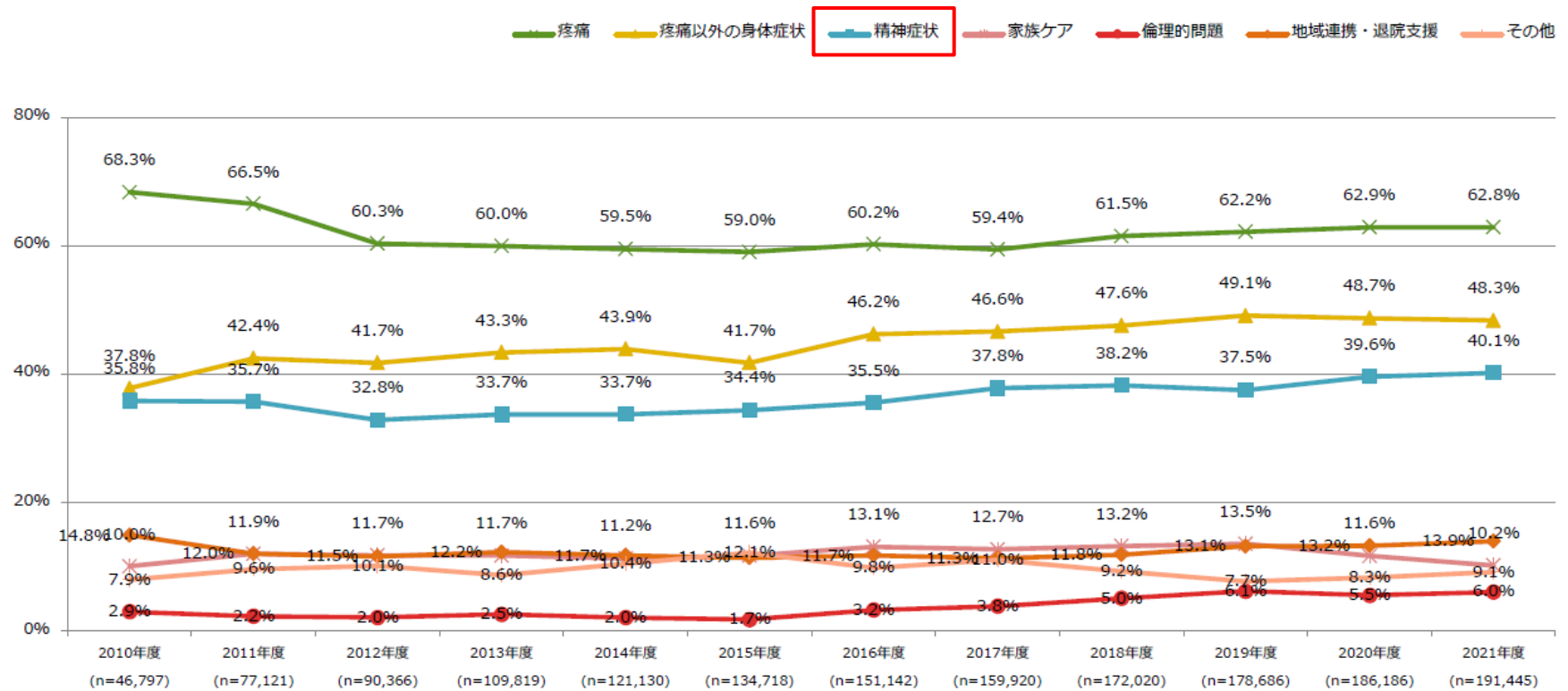

精神担当医の配置の有無による緩和ケアチームへの対応依頼の症状割合

- 緩和ケアチーム以外の主治医等から入院患者に対する緩和ケアチームへの対応依頼について、緩和ケアチームに専従または専任の精神科医がいる医療機関の方が、精神症状についての対応依頼の割合が多い。

専従または専任の精神担当医の配置の有無による緩和ケアチームへの対応依頼の症状割合(複数回答)

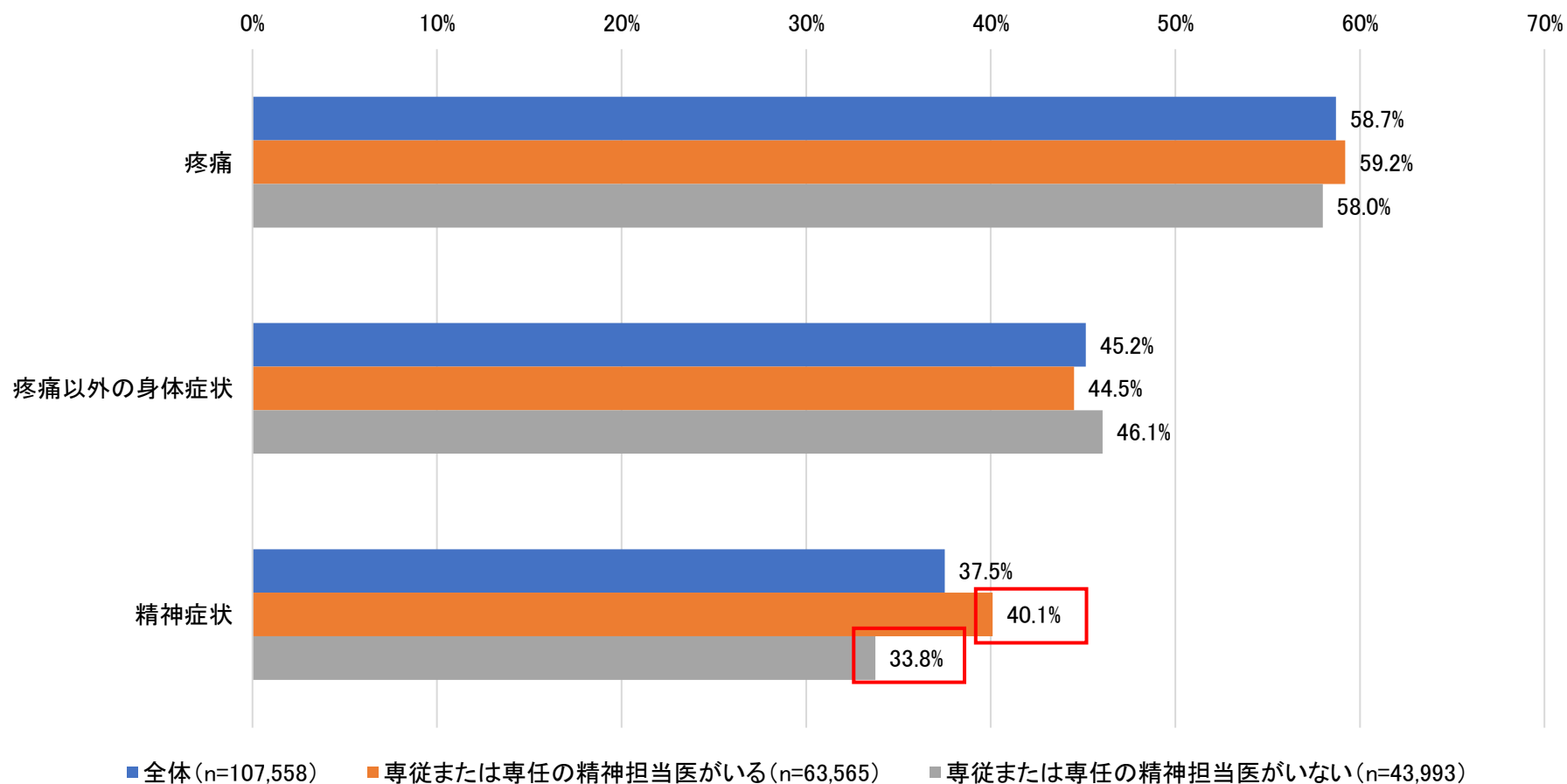

1. 緩和ケアをとりまく現状等について
2. 多様な苦痛に対応する緩和ケアの提供について
 - 2-1 精神症状に対する緩和ケアの提供について
 - 2-2 疼痛に対する専門的な緩和ケアの提供について
3. 切れ目のない緩和ケアの提供体制について
 - 3-1 治療期における外来緩和ケアの提供体制について
 - 3-2 緩和ケアにおける医療機関の連携体制について
4. 非がん等の緩和ケアについて
 - 4-1 在宅における非がんの緩和ケアについて
 - 4-2 小児の緩和ケアについて

Ⅱ 地域がん診療連携拠点病院の指定要件について

Ⅱ 地域がん診療連携拠点病院の指定要件について

2 診療体制

(1) 診療機能

③ 緩和ケアの提供体制

キ 患者や家族に対し、必要に応じて、アドバンス・ケア・プランニング（注8）を含めた意思決定支援を提供できる体制を整備していること。

ク アからキにより、緩和ケアの提供がなされる旨を、院内の見やすい場所での掲示や入院時の資料配布、ホームページ上の公開等により、がん患者及び家族に対しわかりやすく情報提供を行うこと。

ケ かかりつけ医等の協力・連携を得て、主治医及び看護師が緩和ケアチームと共に、退院後の居宅における緩和ケアに関する療養上必要な説明及び指導を行うこと。

コ **疼痛緩和のための専門的な治療の提供体制等について、以下の通り確保すること。**

i **難治性疼痛に対する神経ブロック等について、自施設における麻酔科医等との連携等の対応方針を定めていること。また、自施設で実施が困難なために、外部の医療機関と連携して実施する場合には、その詳細な連携体制を確認しておくこと。さらに、ホームページ等で、神経ブロック等の自施設における実施状況や連携医療機関名等、その実施体制について分かりやすく公表していること。**

ii **緩和的放射線治療を患者に提供できる体制を整備すること。また自施設の診療従事者に対し、緩和的放射線治療の院内での連携体制について周知していることに加え、連携する医療機関に対し、患者の受入れ等について周知していること。さらに、ホームページ等で、自施設におけるこれらの実施体制等について分かりやすく公表していること。**

サ **全てのがん患者に対して苦痛の把握と適切な対応がなされるよう緩和ケアに係る診療や相談支援、患者からのPRO（患者報告アウトカム）（注9）、医療用麻薬の処方量など、院内の緩和ケアに係る情報を把握し、検討・改善する場を設置していること。それを踏まえて自施設において組織的な改善策を講じる等、緩和ケアの提供体制の改善に努めること。**

（注8）アドバンス・ケア・プランニング：人生の最終段階の医療・ケアについて、本人が家族等や医療・ケアチームと事前に繰り返し話し合うプロセスのこと。

（注9）PRO（患者報告アウトカム）：Patient Reported Outcome の略。自覚症状やQOLに関する対応の評価のために行う患者の主観的な報告をまとめた評価のこと。医療従事者等による解釈が追加されない形での実施が望ましいとされる。治験等の領域において客観的な指標では計測できないが重要な自覚症状等について、各治療法の効果等を適切に評価するために発展してきた概念。

がん疼痛に対するアプローチ

○ がん疼痛へは、薬物療法だけでなく、放射線治療や神経ブロック、画像下治療などのアプローチが可能である。

神経ブロック

- 腹腔神経叢・内臓神経叢ブロック
- 下腸間膜神経叢ブロック
- 上下腹神経叢ブロック
- クモ膜下鎮痛法
- 硬膜外鎮痛法

等

画像下治療 (IVR)

- 動脈塞栓術
- セメント注入術

等

放射線治療

- 骨転移・原発巣等に対する外照射
- アイソトープ治療

等

薬物治療

オピオイド

- モルヒネ
- オキシコドン
- フェンタニル
- ヒドロモルフォン
- コデイン

等

非オピオイド

- NSAIDs
- アセトアミノフェン
- 鎮痛補助薬
 - 抗うつ薬
 - 抗けいれん薬

等



参考：日本緩和医療学会 がん疼痛の薬物療法に関するガイドライン (2014年版)
日本緩和医療学会 がん疼痛の薬物療法に関するガイドライン (2020年版)

緩和的放射線治療、神経ブロックの有効性

○ 緩和的放射線治療や神経ブロックは、がん疼痛に対して有効な場合がある。

■ 緩和的放射線治療

①がん特有の痛みを緩和、②がんが引き起こす様々な症状を軽減し、患者のQOLを維持・改善する。

適応

・骨転移（有痛性骨転移、脊髄圧迫、病的骨折の予防）
・骨転移以外の疼痛を有する再発・転移病巣
・脳転移・腫瘍出血・腫瘍による気道・血管狭窄の狭窄や、食物通過障害など

治療

・線量分割：8Gy/単回照射、20Gy/5回照射、30Gy/10回照射 →いずれの方法でも疼痛緩和効果は同等
・転移性脊髄圧迫の場合、麻痺症状出現後48時間以内や、できれば歩けなくなる前の照射開始が望ましい

効果

有痛性骨転移に対する緩和的放射線治療成績
・疼痛緩和効果は60～90%程度、QOLの改善
・緩和的放射線治療4～8週後ほどで、疼痛緩和が最大となる
転移性脊髄圧迫に対する成績（歩行）：照射前歩行可→80%、照射前不全麻痺→40%、照射前完全麻痺→7%

出典：日本放射線腫瘍学会HP

■ 神経ブロック

○神経を一時的・恒久的に麻痺させることで、痛みの緩和、オピオイド等の使用減少で副作用を軽減

適応

肝臓、胆嚢、膵臓等の上腹部内臓悪性腫瘍による上腹部痛または背部痛
ほか、悪性腫瘍に伴う疼痛で神経ブロックが実施可能なもの

治療

代表的なものとして、膵がんに対する腹腔神経叢（内臓神経）ブロック
ほか、下腸間膜動脈神経叢ブロック、上下腹神経叢ブロック、脊髄くも膜下フェノールブロック、
持続くも膜下ブロックなど

効果

痛みを緩和し、オピオイドの使用量を減少させることができる
QOL、ADLの改善

出典：日本ペインクリニック学会
・インターベンショナル痛み治療ガイドライン
・がん性痛に対するインターベンショナル治療ガイドライン
・ペインクリニック治療指針改定第6版

がん性疼痛緩和指導管理料の概要

B001-22 がん性疼痛緩和指導管理料(月1回)

200点

【対象患者(概要)】

○ 医師ががん性疼痛の症状緩和を目的として麻薬を投与しているがん患者。

【算定要件(抜粋)】

○ 緩和ケアの経験を有する医師(緩和ケアに係る研修を受けた者に限る。)が、WHO方式のがん性疼痛の治療法(がんの痛みからの解放—WHO方式がんの疼痛治療法—第2版)に従って、副作用対策等を含めた計画的な治療管理を継続して行い、療養上必要な指導を行った場合に算定する。

※小児加算 50点

当該患者が15歳未満の小児である場合に加算する。

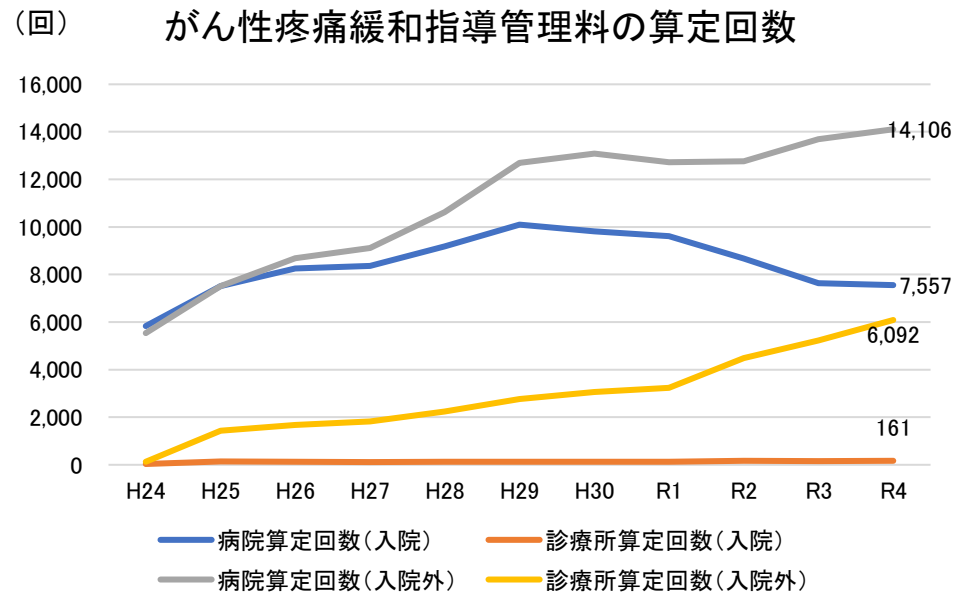
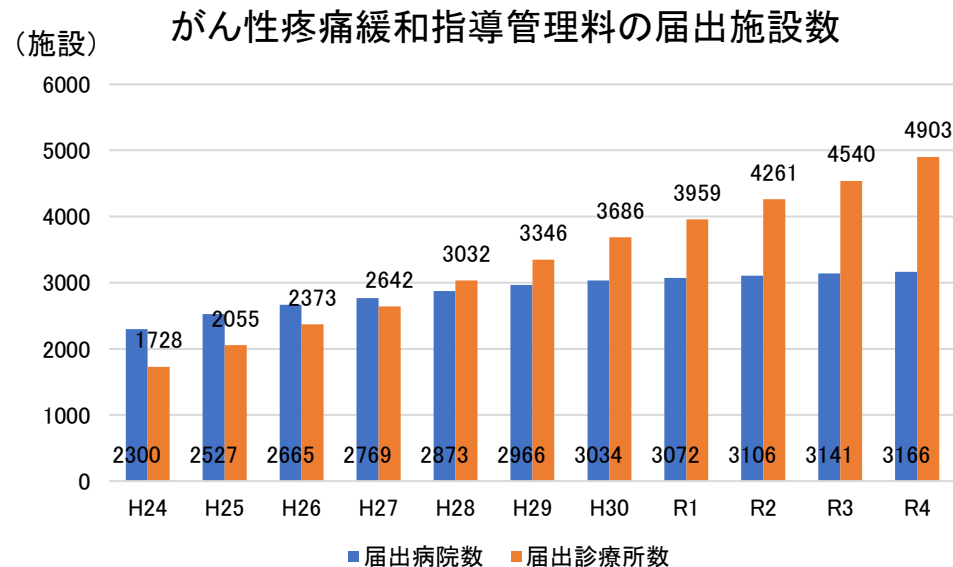

外来緩和ケア管理料の概要（再掲）

B001・24 外来緩和ケア管理料（月1回に限る）

290点

【対象患者(概要)】

- 医師ががん性疼痛の症状緩和を目的として麻薬を投与している入院中の患者以外の悪性腫瘍、後天性免疫不全症候群又は末期心不全の患者のうち、疼痛、倦怠感、呼吸困難等の身体的症状又は不安、抑うつなどの精神症状を持つ者。

【算定要件(抜粋)】

- 患者の同意に基づき、症状緩和に係るチーム(緩和ケアチーム)による診療が行われた場合に算定。
- 緩和ケアチームは、身体症状及び精神症状の緩和を提供することが必要である。
- 症状緩和に係るカンファレンスが週1回程度開催されており、緩和ケアチームの構成員及び必要に応じて、当該患者の診療を担当する保険医、看護師などが参加している。

※小児加算 150点

当該患者が15歳未満の小児である場合に加算する。

外来緩和ケア管理料の届出状況と算定回数

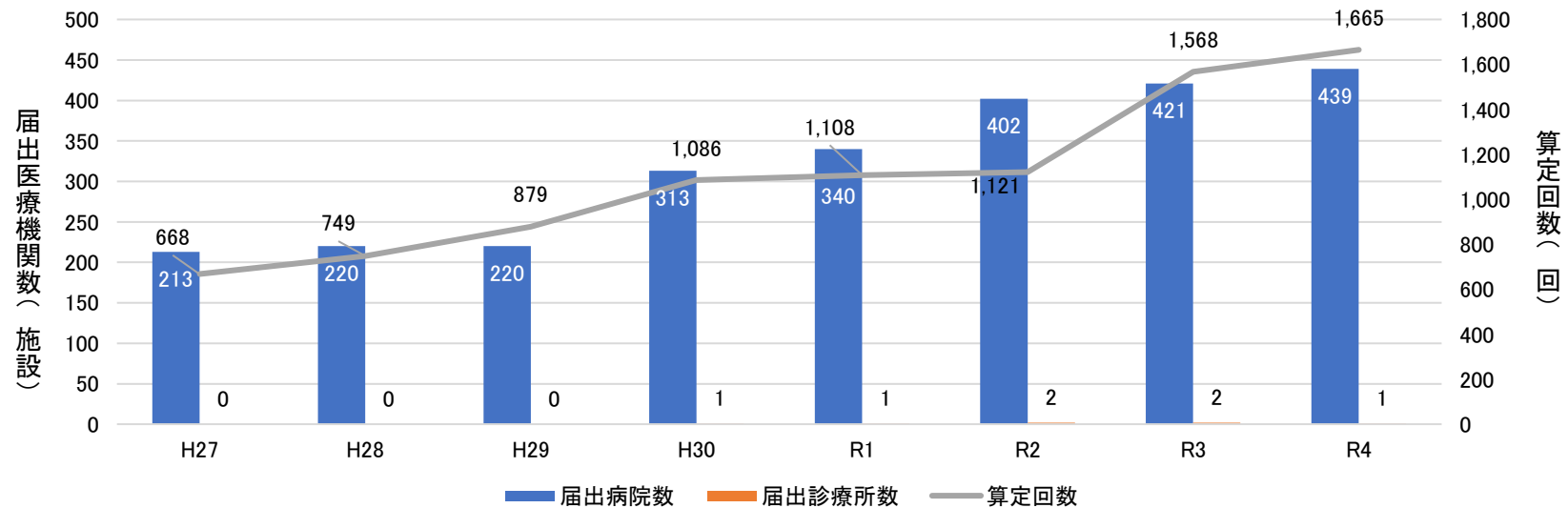

緩和的放射線治療の実施状況

- がん診療連携拠点病院において、緩和的放射線治療が年間50件以上実施された施設が70.9%存在する。
- がん診療連携拠点病院以外の病院や在宅療養支援診療所においては、緩和的放射線治療を「実施や利用ができない/していない」と回答した施設が多い。

がん診療連携拠点病院における緩和的放射線治療の年間件数(n=182)

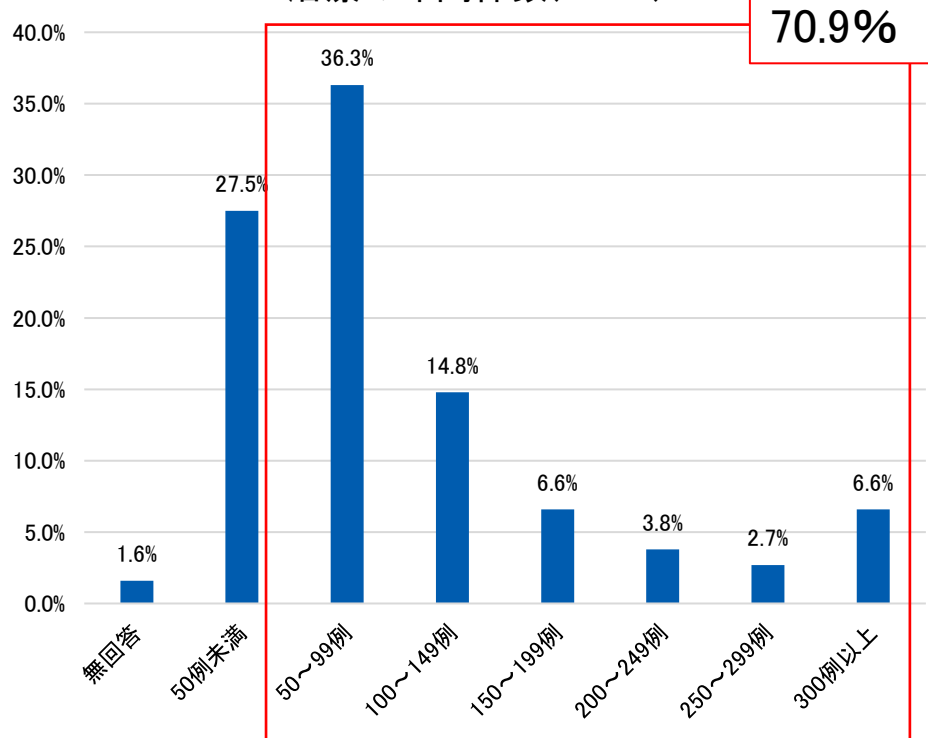

鎮痛を目的とした放射線治療の実施状況

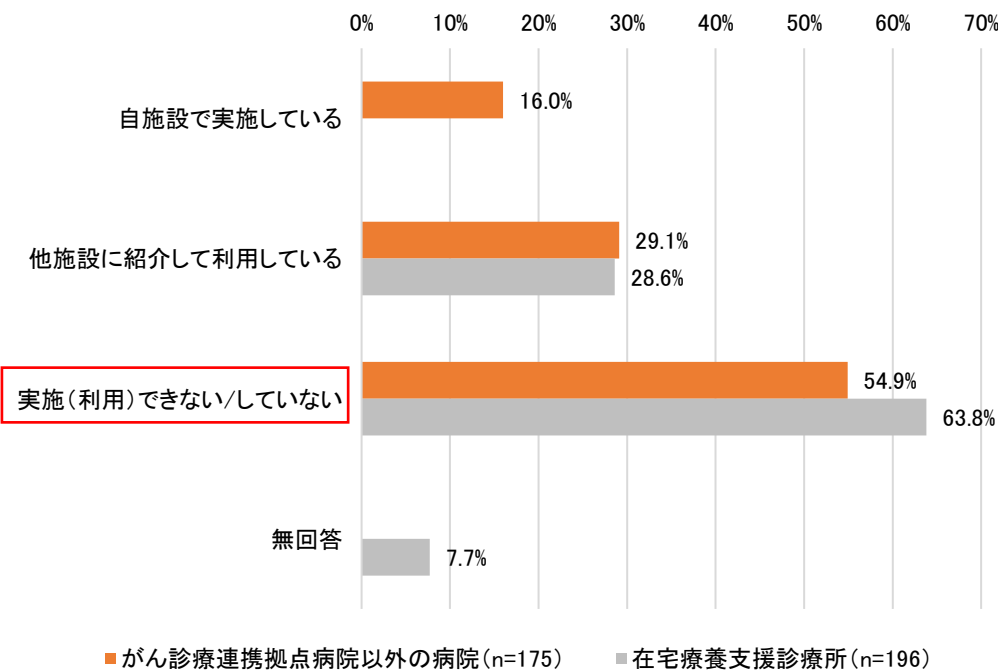

腹腔神経叢ブロックの実施状況

- がん診療連携拠点病院において、膵癌に対する腹腔神経叢ブロックが実施されている施設が50.8%存在する。
- がん診療連携拠点病院以外の病院や在宅療養支援診療所については、「実施や利用ができない/していない」と回答する施設が多い。

膵癌による痛みに対する腹腔神経叢ブロックの実施状況

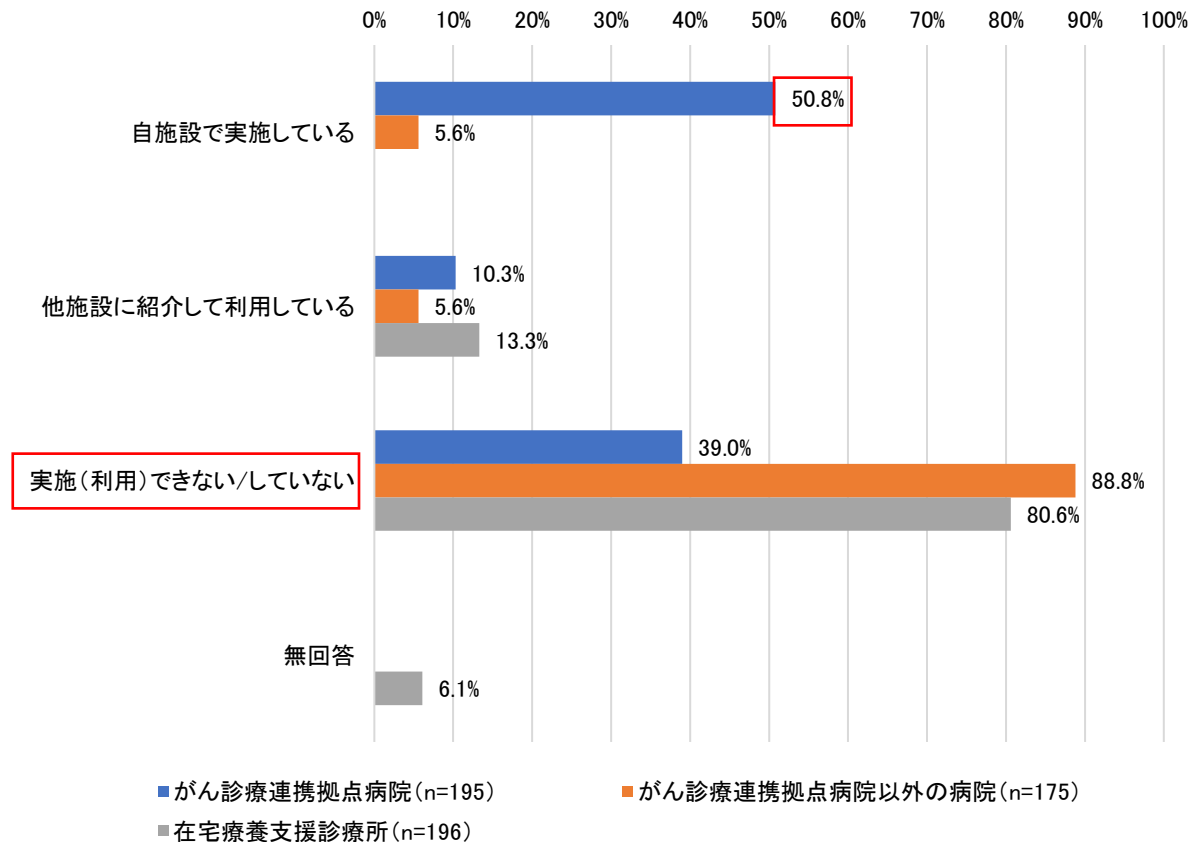

1. 緩和ケアをとりまく現状等について
2. 多様な苦痛に対応する緩和ケアの提供について
 - 2-1 精神症状に対する緩和ケアの提供について
 - 2-2 疼痛に対する専門的な緩和ケアの提供について
3. 切れ目のない緩和ケアの提供体制について
 - 3-1 治療期における外来緩和ケアの提供体制について
 - 3-2 緩和ケアにおける医療機関の連携体制について
4. 非がん等の緩和ケアについて
 - 4-1 在宅における非がんの緩和ケアについて
 - 4-2 小児の緩和ケアについて

緩和ケアについて

■緩和ケアとは

全人的苦痛 (total pain)

- がん患者の苦痛は多面的であり、全人的に捉えなければ
ならない

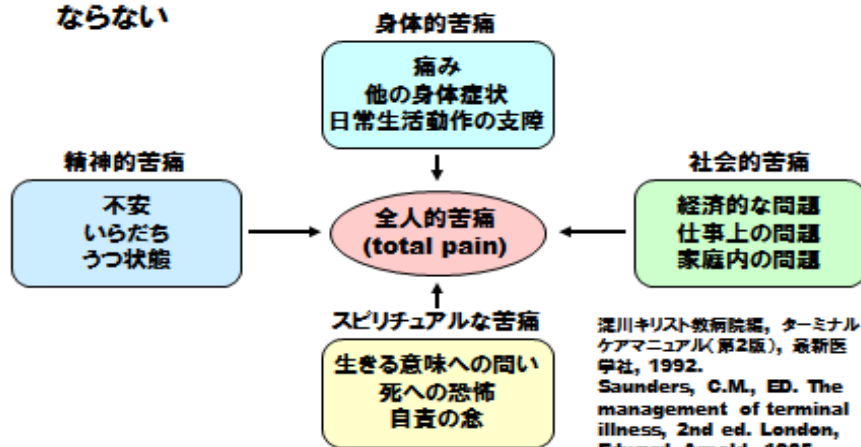

出典: 厚生労働省委託事業
「がん診療に携わる医師に対する緩和ケア研修会」テキストより

■日本の外来がん患者の緩和ケアの多彩なニーズ

1. 全国の外来通院中の進行・遠隔転移にある患者 1,493名¹⁾

- 身体的苦痛
 - 中等度以上の痛み 20%
 - 痛み以外の身体的苦痛 21%
- 精神的苦痛(気持ちのつらさ) 24%
- スピリチュアルな苦痛(生きている意味など) 迷惑をかけてつらい 54% など

2. 外来化学療法に通院しているがん患者 4,000名²⁾

- 身体的苦痛

倦怠感	23%	痛み	14%
不眠	19%	呼吸困難	13%
食欲不振	17%	しびれ	12%
便秘	16%		
- 精神的苦痛(気持ちのつらさ) 15%
- 病状に関する説明・意思決定の支援 14%

1) 厚生労働科学研究「緩和ケアプログラムによる地域介入研究班」2010
Yamagishi A, et al. J Pain Symptom Manage 2012; 43; 503-514.
2) Yamagishi A, et al. J Pain Symptom Manage 2009; 37; 823-830.

院内がん登録におけるがんの登録割合（対全国がん登録, 初回治療開始例）

医療機関の分類

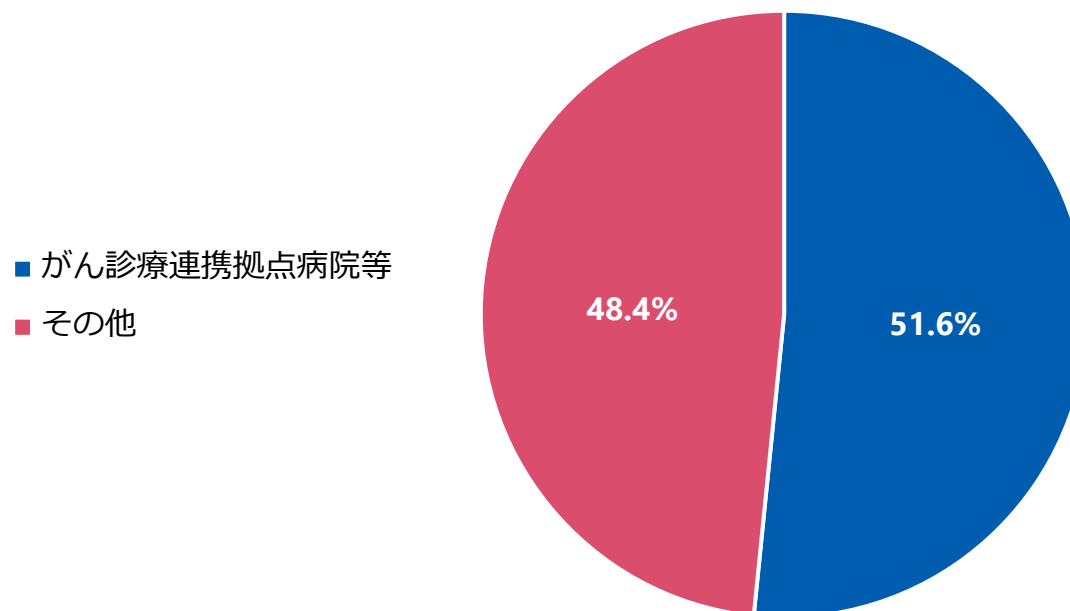

約半数のがん患者が拠点病院以外で初回治療を開始している。

がん患者の外来における薬物療法のイメージ

- がん患者の外来における薬物療法については外来化学療法をはじめ、各種の体制整備を評価してきている。
- 引き続き、安心・安全ながん患者の通院治療を推進していく必要がある。

■ がん患者の外来の薬物療法(イメージ)

提携医療機関

患者

産業医等

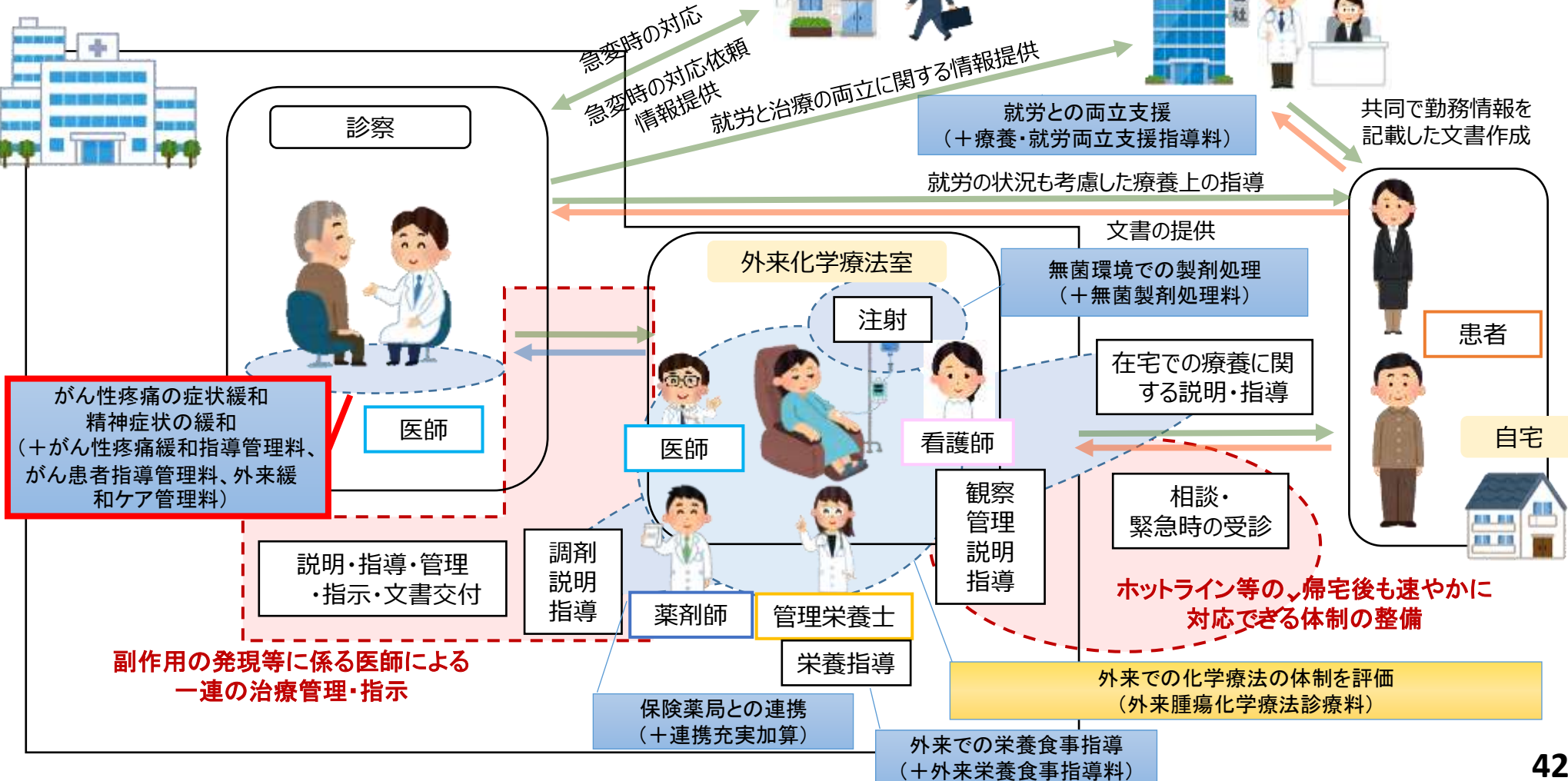

悪性腫瘍の治療における安心・安全な外来化学療法の評価の新設

- 悪性腫瘍の患者に対する外来における安心・安全な化学療法の実施を推進する観点から、必要な診療体制を整備した上で外来化学療法を実施する場合の評価を新設する。

現行	
イ 外来化学療法加算1	
(1) 抗悪性腫瘍剤を注射した場合	
① 15歳未満	820点
② 15歳以上	600点
ロ 外来化学療法加算2	
(1) 抗悪性腫瘍剤を注射した場合	
① 15歳未満	740点
② 15歳以上	470点

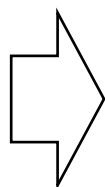

改定後	
(新) 1 外来腫瘍化学療法診療料1	
イ 抗悪性腫瘍剤を投与した場合	700点
ロ 抗悪性腫瘍剤の投与その他必要な治療管理を行った場合	400点
(新) 2 外来腫瘍化学療法診療料2	
イ 抗悪性腫瘍剤を投与した場合	570点
ロ 抗悪性腫瘍剤の投与その他必要な治療管理を行った場合	270点
(新) 注 15歳未満の小児の場合	200点を加算

[算定要件]

- 悪性腫瘍を主病とする患者で、入院中の患者以外の患者に対して、**注射による化学療法の実施及び実施に伴うその他必要な治療管理（副作用等に係る診療等を含む）**を行った場合に、**イについては抗悪性腫瘍剤を投与した日に、月3回に限り、ロについては抗悪性腫瘍剤の投与その他の必要な治療管理を行った場合に週1回に限り**算定する。
- ロに規定する点数**は、注射による外来化学療法の実施その他必要な治療管理を実施中の期間に、**当該外来化学療法又は治療に伴う副作用等で来院した患者に対し、診察（身体診察を含む）の上、必要に応じて速やかに検査、投薬等を行う体制を評価したものである。**
- 患者の心理状態に十分配慮された環境で、**抗悪性腫瘍剤の効能・効果、投与計画、副作用の種類とその対策等について文書により説明**を行う。

[施設基準]

- 専任の医師又は看護師又は薬剤師が院内に常時1人以上配置され、本診療料を算定している患者からの副作用等に係る問い合わせ・相談に24時間対応できる連絡体制が整備**されていること。 ・ 急変時等に当該患者が入院できる体制が確保されていること。
- 外来化学療法を実施するための治療室を有していること。 ・ 化学療法の経験を有する専任の医師、看護師、薬剤師が勤務していること。
- (外来腫瘍化学療法診療料1のみ) 化学療法のレジメンの妥当性を評価・承認する委員会を開催していること。

【算定のイメージ（抗悪性腫瘍剤3週毎投与の場合の一例）】

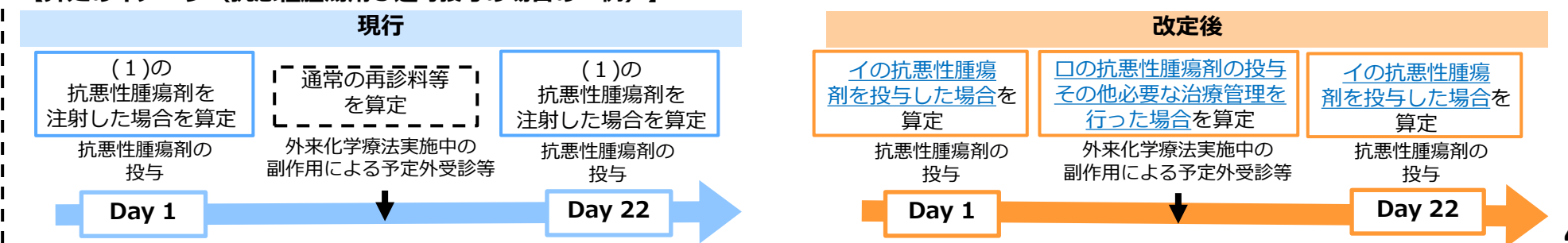

外来腫瘍化学療法診療料の算定状況

診調組 入-1

5 . 7 . 2 0

- 令和4年の外来腫瘍化学療法診療料1の届出医療機関数は、令和3年における外来化学療法加算1の届出医療機関数と比較して、94%の医療機関が届出を行っていた。
- 算定回数については、令和4年の診療料1イ及びロの合計値(303,175件)は、令和3年(259,916件)と比較して増加。
- 令和4年の外来腫瘍化学療法診療料2の届出医療機関数は、令和3年における外来化学療法加算2の届出医療機関数と比較して、37%の医療機関が届出を行っていた。
- 算定回数については、令和4年の診療料2イ及びロの合計値(4,793件)は、令和3年(6,008件)と比較して減少。

	外来腫瘍化学療法診療料1		外来腫瘍化学療法診療料2																																																																																											
	イ 抗悪性腫瘍剤を投与した場合	ロ 抗悪性腫瘍剤の投与その他必要な治療管理を行った場合	イ 抗悪性腫瘍剤を投与した場合	ロ 抗悪性腫瘍剤の投与その他必要な治療管理を行った場合																																																																																										
点数(1日につき)	700点	400点	570点	270点																																																																																										
算定対象	入院中の患者以外の悪性腫瘍を主病とする患者																																																																																													
届出医療機関数	<table border="1"> <caption>届出医療機関数 (Category 1)</caption> <thead> <tr> <th>年度</th> <th>病院</th> <th>診療所</th> </tr> </thead> <tbody> <tr><td>H27</td><td>1,530</td><td>66</td></tr> <tr><td>H28</td><td>1,557</td><td>65</td></tr> <tr><td>H29</td><td>1,560</td><td>63</td></tr> <tr><td>H30</td><td>1,563</td><td>63</td></tr> <tr><td>R1</td><td>1,591</td><td>62</td></tr> <tr><td>R2</td><td>1,624</td><td>63</td></tr> <tr><td>R3</td><td>1,653</td><td>65</td></tr> <tr><td>R4</td><td>1,578</td><td>36</td></tr> </tbody> </table> <p>※ 令和4年4月1日以前は外来化学療法加算1を届け出ている医療機関数を表示</p>		年度	病院	診療所	H27	1,530	66	H28	1,557	65	H29	1,560	63	H30	1,563	63	R1	1,591	62	R2	1,624	63	R3	1,653	65	R4	1,578	36	<table border="1"> <caption>届出医療機関数 (Category 2)</caption> <thead> <tr> <th>年度</th> <th>病院</th> <th>診療所</th> </tr> </thead> <tbody> <tr><td>H27</td><td>598</td><td>344</td></tr> <tr><td>H28</td><td>582</td><td>336</td></tr> <tr><td>H29</td><td>580</td><td>328</td></tr> <tr><td>H30</td><td>568</td><td>322</td></tr> <tr><td>R1</td><td>570</td><td>315</td></tr> <tr><td>R2</td><td>555</td><td>309</td></tr> <tr><td>R3</td><td>557</td><td>307</td></tr> <tr><td>R4</td><td>299</td><td>23</td></tr> </tbody> </table> <p>※ 令和4年4月1日以前は外来化学療法加算2を届け出ている医療機関数を表示</p>		年度	病院	診療所	H27	598	344	H28	582	336	H29	580	328	H30	568	322	R1	570	315	R2	555	309	R3	557	307	R4	299	23																																				
年度	病院	診療所																																																																																												
H27	1,530	66																																																																																												
H28	1,557	65																																																																																												
H29	1,560	63																																																																																												
H30	1,563	63																																																																																												
R1	1,591	62																																																																																												
R2	1,624	63																																																																																												
R3	1,653	65																																																																																												
R4	1,578	36																																																																																												
年度	病院	診療所																																																																																												
H27	598	344																																																																																												
H28	582	336																																																																																												
H29	580	328																																																																																												
H30	568	322																																																																																												
R1	570	315																																																																																												
R2	555	309																																																																																												
R3	557	307																																																																																												
R4	299	23																																																																																												
算定回数	<table border="1"> <caption>算定回数 (Category 1)</caption> <thead> <tr> <th>年度</th> <th>加算1A①</th> <th>加算1A②</th> <th>診療料1のイ</th> <th>診療料1のロ</th> </tr> </thead> <tbody> <tr><td>H27</td><td>169,077</td><td>312</td><td>169,389</td><td></td></tr> <tr><td>H28</td><td>193,540</td><td>284</td><td>193,824</td><td></td></tr> <tr><td>H29</td><td>215,286</td><td>396</td><td>215,682</td><td></td></tr> <tr><td>H30</td><td>241,863</td><td>375</td><td>242,238</td><td></td></tr> <tr><td>R1</td><td>250,329</td><td>268</td><td>250,597</td><td></td></tr> <tr><td>R2</td><td>247,266</td><td>261</td><td>247,527</td><td></td></tr> <tr><td>R3</td><td>259,642</td><td>274</td><td>259,916</td><td></td></tr> <tr><td>R4</td><td>38,265</td><td></td><td>264,910</td><td>303,175</td></tr> </tbody> </table> <p>※ 令和4年4月1日以前は外来化学療法加算1のAの算定回数を表示 ※ 加算Aについては、R2、R3は「抗悪性腫瘍剤を注射した場合」に相当</p>		年度	加算1A①	加算1A②	診療料1のイ	診療料1のロ	H27	169,077	312	169,389		H28	193,540	284	193,824		H29	215,286	396	215,682		H30	241,863	375	242,238		R1	250,329	268	250,597		R2	247,266	261	247,527		R3	259,642	274	259,916		R4	38,265		264,910	303,175	<table border="1"> <caption>算定回数 (Category 2)</caption> <thead> <tr> <th>年度</th> <th>加算2A①</th> <th>加算2A②</th> <th>診療料2のイ</th> <th>診療料2のロ</th> </tr> </thead> <tbody> <tr><td>H27</td><td>8,312</td><td>41</td><td>8,353</td><td></td></tr> <tr><td>H28</td><td>8,653</td><td>58</td><td>8,711</td><td></td></tr> <tr><td>H29</td><td>9,004</td><td>42</td><td>9,046</td><td></td></tr> <tr><td>H30</td><td>8,496</td><td>52</td><td>8,548</td><td></td></tr> <tr><td>R1</td><td>7,912</td><td>48</td><td>7,960</td><td></td></tr> <tr><td>R2</td><td>6,014</td><td>64</td><td>6,078</td><td></td></tr> <tr><td>R3</td><td>5,973</td><td>35</td><td>6,008</td><td></td></tr> <tr><td>R4</td><td>1,704</td><td></td><td>3,789</td><td>4,793</td></tr> </tbody> </table> <p>※ 令和4年4月1日以前は外来化学療法加算2のAの算定回数を表示 ※ 加算Aについては、R2、R3は「抗悪性腫瘍剤を注射した場合」に相当</p>		年度	加算2A①	加算2A②	診療料2のイ	診療料2のロ	H27	8,312	41	8,353		H28	8,653	58	8,711		H29	9,004	42	9,046		H30	8,496	52	8,548		R1	7,912	48	7,960		R2	6,014	64	6,078		R3	5,973	35	6,008		R4	1,704		3,789	4,793
年度	加算1A①	加算1A②	診療料1のイ	診療料1のロ																																																																																										
H27	169,077	312	169,389																																																																																											
H28	193,540	284	193,824																																																																																											
H29	215,286	396	215,682																																																																																											
H30	241,863	375	242,238																																																																																											
R1	250,329	268	250,597																																																																																											
R2	247,266	261	247,527																																																																																											
R3	259,642	274	259,916																																																																																											
R4	38,265		264,910	303,175																																																																																										
年度	加算2A①	加算2A②	診療料2のイ	診療料2のロ																																																																																										
H27	8,312	41	8,353																																																																																											
H28	8,653	58	8,711																																																																																											
H29	9,004	42	9,046																																																																																											
H30	8,496	52	8,548																																																																																											
R1	7,912	48	7,960																																																																																											
R2	6,014	64	6,078																																																																																											
R3	5,973	35	6,008																																																																																											
R4	1,704		3,789	4,793																																																																																										

外来化学療法その他の評価について（主なもの）

診調組 入-1

5 . 7 . 2 0

がん性疼痛緩和指導管理料

がん患者指導管理料

外来緩和ケア管理料

評価

200点
当該保険医療機関の緩和ケアに係る研修を受けた保険医が計画的な治療管理及び療養上必要な指導を行い、麻薬を処方した場合に、月1回

- イ 医師が看護師と共同して治療方針等について話し合い、その内容を文書等により提供した場合（1回に限り） 500点
- ロ 医師又は看護師が心理的不安を軽減するための面接を行った場合（6回に限り） 200点
- ハ 医師又は薬剤師が抗悪性腫瘍剤の投薬又は注射の必要性等について文書により説明を行った場合（6回に限り） 200点
- ニ 医師が遺伝子検査の必要性について文書により説明を行った場合 300点

290点
当該保険医療機関の保険医、看護師、薬剤師等が共同して療養上必要な指導を行った場合に、月1回

概要

がん性疼痛の症状緩和を目的として麻薬を投与している患者に対して、WHO方式のがん性疼痛の治療法に基づき、当該保険医療機関の緩和ケアに係る研修を受けた保険医が計画的な治療管理及び療養上必要な指導を行い、麻薬を処方した場合に、月1回に限り算定。

医師又は看護師が行う心理的不安を軽減するための介入及び医師又は薬剤師が行う抗悪性腫瘍剤の副作用等の指導管理を行った場合に算定。

緩和ケアを要する入院中の患者以外の患者（症状緩和を目的として麻薬が投与されている患者に限る。）に対して、当該保険医療機関の保険医、看護師、薬剤師等が共同して療養上必要な指導を行った場合に、月1回に限り算定。

主な算定要件

- ・ 緩和ケアの経験を有する医師が当該指導管理を行った場合に算定。
- ・ 麻薬の処方前の疼痛の程度（疼痛の強さ、部位、性状、頻度等）、麻薬の処方後の効果判定、副作用の有無、治療計画及び指導内容の要点を診療録に記載する。

- ・ 指導内容等の要点を診療録等に記載。
- ・ 患者の十分な理解が得られた場合に算定。
- ・ 看護師、薬剤師が実施した場合、医師に対して情報提供や提案などを行う。
- ・ ロは継続して治療を行う者のうち、STAS-Jで2以上の項目が2項目以上該当、又はDCS 40点以上の者を対象。
- ・ ニは乳癌、卵巣癌又は卵管癌と診断された患者のうち遺伝性乳がん卵巣がん症候群が疑われる患者を対象。

- ・ 緩和ケアチームは、身体症状及び精神症状の緩和を提供することが必要である。緩和ケアチームの医師は緩和ケアに関する研修を修了した上で診療に当たること。
- ・ 症状緩和に係るカンファレンスが週1回程度開催されており、緩和ケアチームの構成員及び必要に応じて、当該患者の診療を担当する保険医、看護師などが参加していること。

主な施設基準

- ・ 緩和ケアの経験を有する医師が配置されていること。なお、緩和ケアの経験を有する医師とは、次に掲げるいずれかの研修を修了した者であること。
 - (1) 「がん等の診療に携わる医師等に対する緩和ケア研修会の開催指針」（平成29年12月1日付け健発1201第2号厚生労働省健康局長通知）に準拠した緩和ケア研修会（平成29年度までに開催したものであって、「がん診療に携わる医師に対する緩和ケア研修会の開催指針」に準拠したものを含む。）
 - (2) 緩和ケアの基本教育のための都道府県指導者研修会（国立がん研究センター主催）等

- ・ イは、緩和ケアの研修を修了した医師及び専任看護師がそれぞれ1名以上配置、緩和ケア研修会等の終了、看護師は、5年以上がん患者の看護に従事した経験を有し、がん患者へのカウンセリング等に係る適切な研修（6月以上600時間以上）を修了した者。
- ・ ロは、緩和ケアの研修を修了した医師及び専任看護師がそれぞれ1名以上配置。看護師はイと同様。
- ・ ハは、化学療法の経験を5年以上有する医師及び専任薬剤師がそれぞれ1名以上配置、薬剤師は、3年以上化学療法に係る業務に従事した経験を有し、40時間以上のがんに係る適切な研修を修了し、がん患者に対する薬剤管理指導の実績を50症例以上有する者。
- ・ ニは、BRCA1/2遺伝子検査の血液を検体とするものの施設基準に係る届出を行っていること。

- ・ 以下の4名から構成される緩和ケアに係るチーム（以下「緩和ケアチーム」という。）が設置。
 - ア 身体症状の緩和を担当する専任の常勤医師
 - イ 精神症状の緩和を担当する専任の常勤医師
 - ウ 緩和ケアの経験を有する専任の常勤看護師
 - エ 緩和ケアの経験を有する専任の薬剤師
- ・ 症状緩和に係るカンファレンスが週1回程度開催されており、緩和ケアチームの構成員及び必要に応じて、当該患者の診療を担う保険医、看護師、薬剤師などが参加していること。
- ・ 当該医療機関において緩和ケアチームが組織上明確に位置づけられていること。
- ・ 院内の見やすい場所に緩和ケアチームによる診療が受けられる旨の掲示をするなど、患者に対して必要な情報提供がなされていること。

創設年度

平成20年

平成26年

平成24年

がん性疼痛緩和指導管理料の概要(再掲)

B001-22 がん性疼痛緩和指導管理料(月1回)

200点

【対象患者(概要)】

- 医師ががん性疼痛の症状緩和を目的として麻薬を投与しているがん患者。

【算定要件(抜粋)】

- 緩和ケアの経験を有する医師(緩和ケアに係る研修を受けた者に限る。)が、WHO方式のがん性疼痛の治療法(がんの痛みからの解放—WHO方式がんの疼痛治療法—第2版)に従って、副作用対策等を含めた計画的な治療管理を継続して行い、療養上必要な指導を行った場合に算定する。

※小児加算 50点

当該患者が15歳未満の小児である場合に加算する。

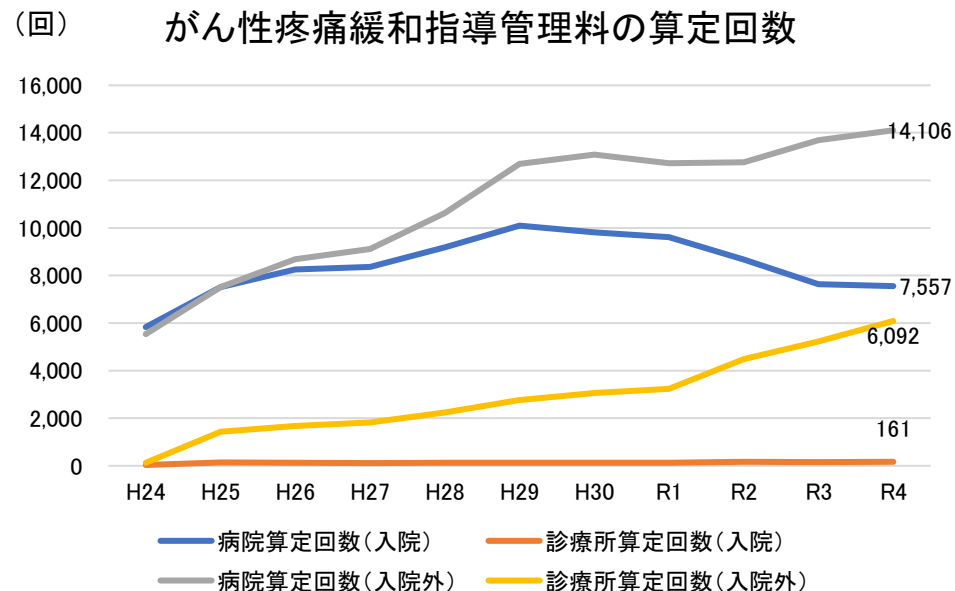
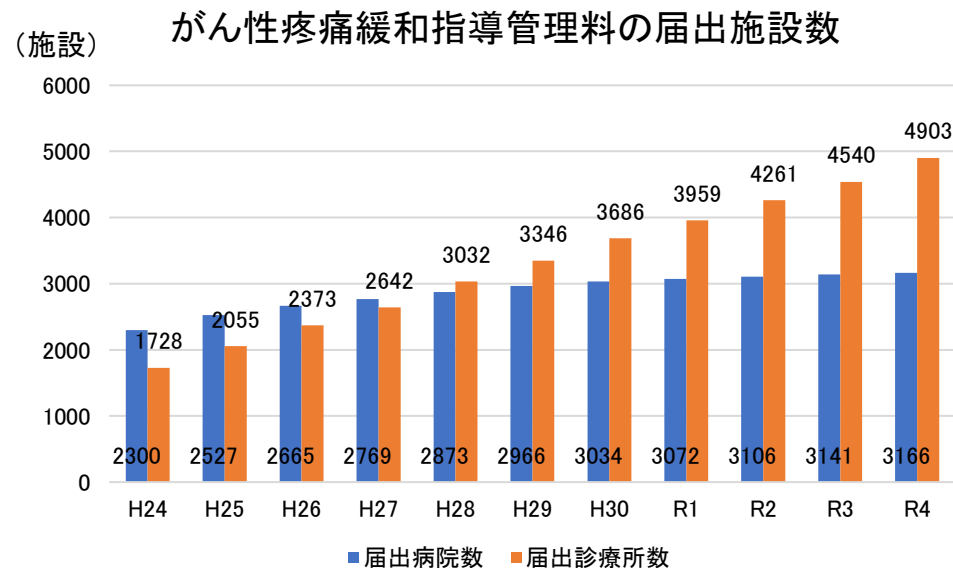

がん患者指導管理料口の概要

B001-23 がん患者指導管理料 口

医師、看護師又は公認心理師が心理的不安を軽減するための面接を行った場合（6回限り） 200点

【対象患者(概要)】

○ がんと診断された患者であって継続して治療を行う者のうち、STAS-Jで2以上の項目が2項目以上該当するもの、又はDCS40点以上の者。

【主な算定要件(抜粋)】

○ 患者の同意に基づき、患者の心理状態に十分配慮された環境で、がん診療の経験を有する医師、がん患者の看護に従事した経験を持つ専任の看護師又はがん患者への心理支援に従事した経験を有する専任の公認心理師が適宜必要に応じてその他の職種と共同して、**患者の心理的不安を軽減するための指導を実施した場合に算定する。**

【主な施設基準(抜粋)】

○ **緩和ケアの研修を修了した医師**及び専任の看護師がそれぞれ1名以上配置されていること。
○ 「人生の最終段階における医療・ケアの決定プロセスに関するガイドライン」等の内容を踏まえ、適切な意思決定支援に関する指針を定めていること。

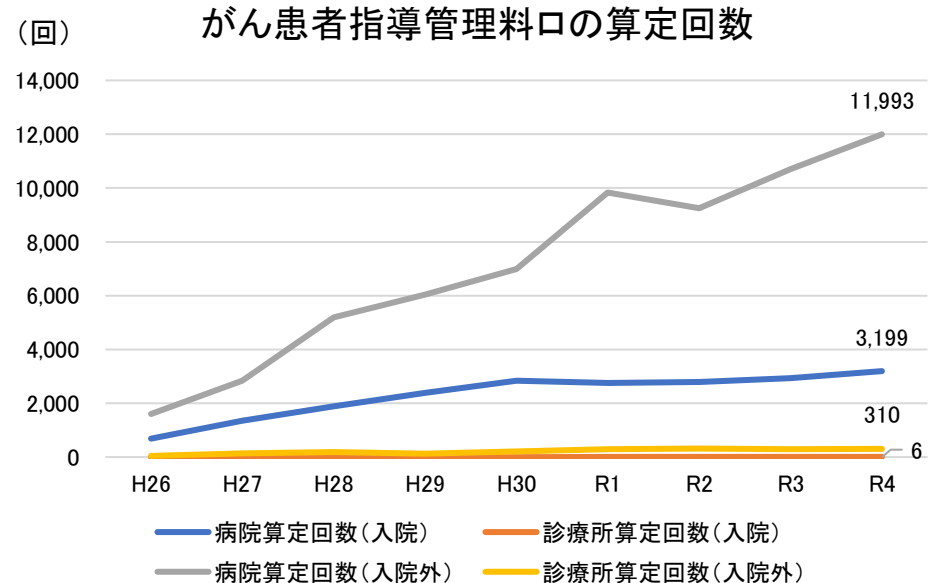
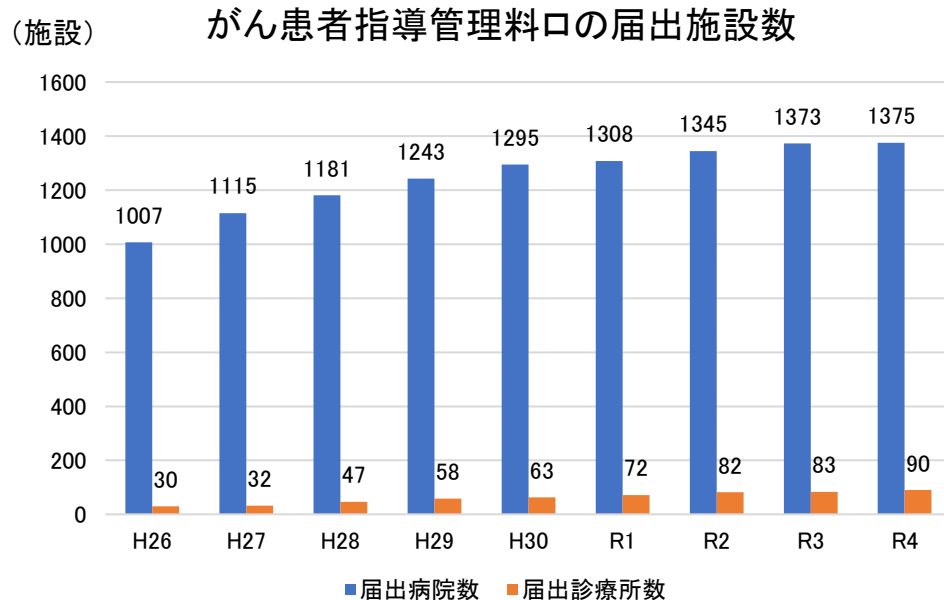

外来緩和ケア管理料の概要（再掲）

B001・24 外来緩和ケア管理料（月1回に限る）

290点

【対象患者(概要)】

- 医師ががん性疼痛の症状緩和を目的として麻薬を投与している入院中の患者以外の悪性腫瘍、後天性免疫不全症候群又は末期心不全の患者のうち、疼痛、倦怠感、呼吸困難等の身体的症状又は不安、抑うつなどの精神症状を持つ者。

【算定要件(抜粋)】

- 患者の同意に基づき、症状緩和に係るチーム(緩和ケアチーム)による診療が行われた場合に算定。
- 緩和ケアチームは、身体症状及び精神症状の緩和を提供することが必要である。
- 症状緩和に係るカンファレンスが週1回程度開催されており、緩和ケアチームの構成員及び必要に応じて、当該患者の診療を担当する保険医、看護師などが参加している。

※小児加算 150点

当該患者が15歳未満の小児である場合に加算する。

外来緩和ケア管理料の届出状況と算定回数

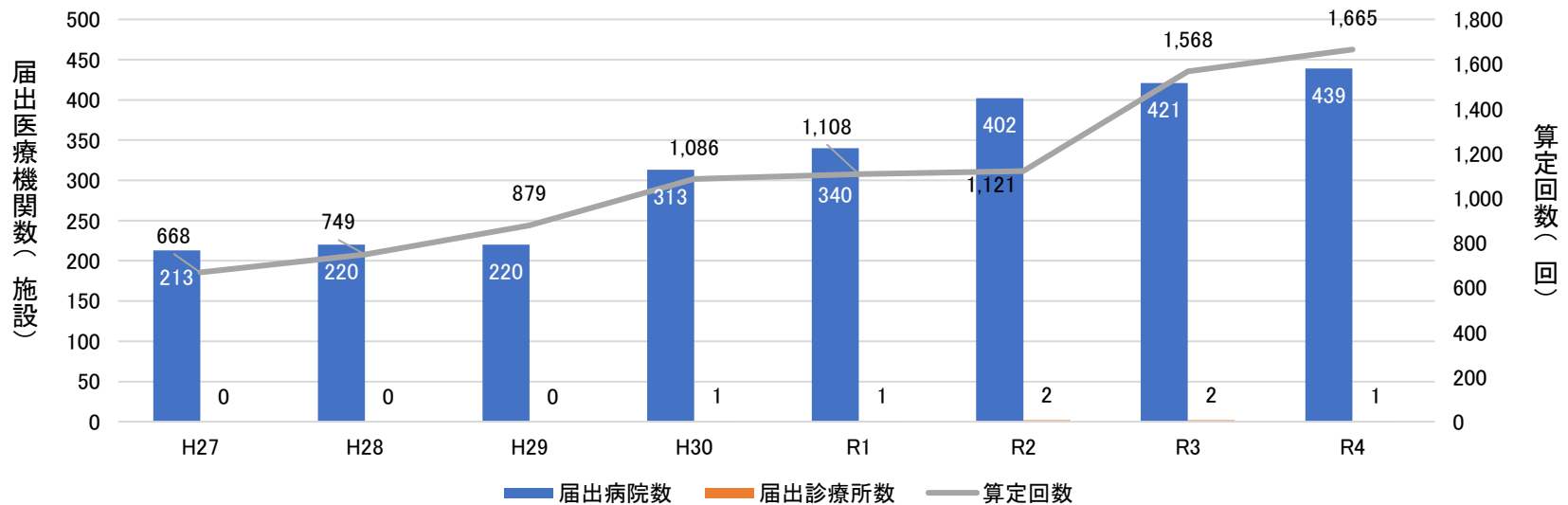

外来腫瘍化学療法診療料の届出状況について

- 外来腫瘍化学療法診療料を届け出ている医療機関のうち、がん性疼痛緩和指導管理料を届け出していない医療機関が一定程度存在する。また、がん患者指導管理料口や外来緩和ケア管理料の届出割合は低い。
- がん診療連携拠点病院等のうち、外来腫瘍化学療法診療料1を届出している医療機関が多い。

外来腫瘍化学療法診療料の届出医療機関が併せて届け出ている管理料

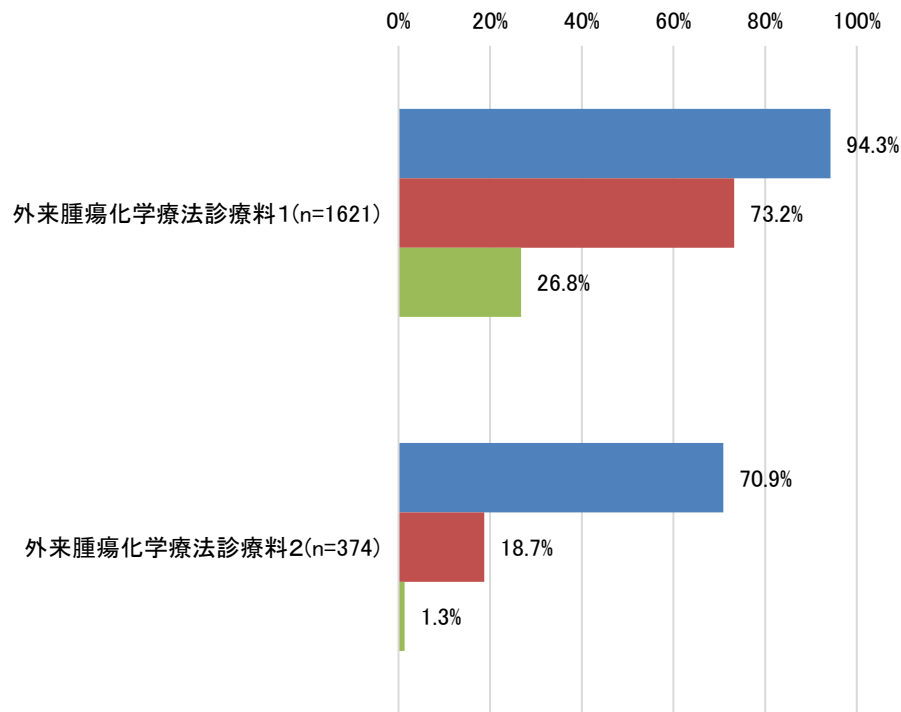

■ がん性疼痛緩和指導管理料 ■ がん患者指導管理料口 ■ 外来緩和ケア管理料

がん診療連携拠点病院等（※1）における外来腫瘍化学療法診療料の届出状況

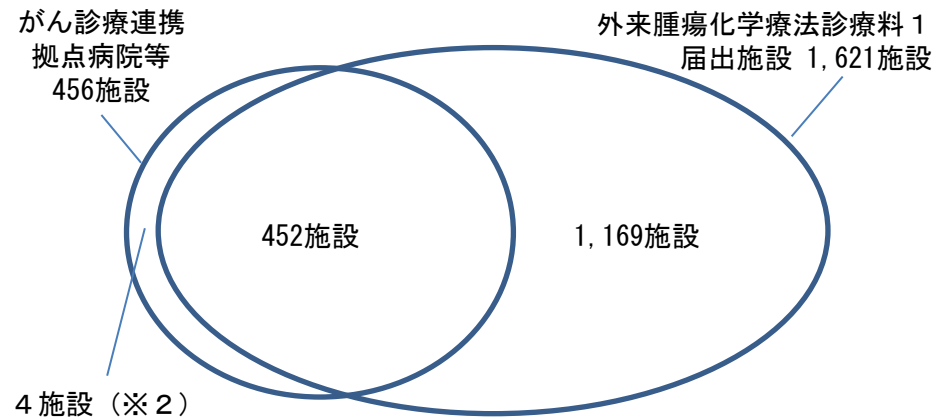

※1 令和5年4月1日時点のがん診療連携拠点病院等（地域拠点病院、都道府県拠点病院、特定領域拠点病院、地域がん診療病院）456施設。

※2 うち2施設は、外来腫瘍化学療法診療料2を届出している。

「がん等の診療に携わる医師等に対する緩和ケア研修会」の概要

1 背景

平成28年12月にがん対策基本法（平成18年法律第98号）が改正され、緩和ケアについて定義された。また、「がん等における緩和ケアの更なる推進に関する検討会」では、がん以外の患者に対する緩和ケアや医師・歯科医師以外の医療従事者を対象とすることが必要との指摘があったこと等から、がん等の診療に携わる医師等に対する緩和ケア研修会を実施する。

2 目的

基本的な緩和ケアについて正しく理解し、緩和ケアに関する知識、技術、態度を修得することで、緩和ケアが診断の時から、適切に提供されることを目的とする。

3 研修対象者

- **がん等の診療に携わる全ての医師・歯科医師**
 - がん診療連携拠点病院等で働く者
 - がん診療連携拠点病院と連携する在宅療養支援診療所・病院、緩和ケア病棟を有する病院で働く者
- 緩和ケアに従事するその他の医療従事者

4 研修会の構成

- 「e-learning」 + 「集合研修」



5 研修会の内容

i) 必修科目

患者の視点を取り入れた全人的な緩和ケア／苦痛のスクリーニングと、その結果に応じた症状緩和及び専門的な緩和ケアへのつなぎ方／がん疼痛の評価や具体的なマネジメント方法／呼吸困難・消化器症状・不安・抑うつ・せん妄等に対する緩和ケア／コミュニケーション／療養場所の選択、地域における連携、在宅における緩和ケア／アドバンス・ケア・プランニングや家族、遺族へのケア

ii) 選択科目

がん以外に対する緩和ケア／疼痛・呼吸困難・消化器症状以外の身体的苦痛に対する緩和ケア／不安・抑うつ・せん妄以外の精神心理的苦痛に対する緩和ケア／緩和的放射線治療や神経ブロック等による症状緩和／社会的苦痛に対する緩和ケア

緩和ケアに関する研修の効果②

中医協 総-2
27.10.2

○ コミュニケーション技術研修^(注)を受講したがん治療医による診療では、患者の抑うつ
の程度は低く、医師への信頼度は高かった。

(注)コミュニケーション技術研修会の内容は、「緩和ケア研修会」開催指針に基づく「がん緩和ケアにおけるコミュニケーション」の内容に盛り込まれている。

コミュニケーション技術研修会を受講したがん治療医(IG)群の患者292名と受講していない(CG)群の309名での患者のつらさ、満足度、信頼度に関するランダム化比較試験
Fujimori M et al. J Clin Oncol 2014;32:2166-72.

Factor	IG		CG		F	P
	Mean	SD	Mean	SD		
HADS						
Anxiety	4.83	3.75	5.17	3.42	0.94	.333
Depression	4.59	3.75	5.32	4.04	4.94	<u>.027*</u>
Total distress	9.36	6.93	10.50	6.90	3.85	.050
Satisfaction with oncologist communication						
	8.58	1.62	8.35	1.74	2.80	.095
Trust in oncologist	9.15	1.28	8.87	1.54	6.89	<u>.009*</u>

Abbreviations: CG, control group; HADS, Hospital Anxiety and Depression Scale; IG, intervention group; SD, standard deviation.

* $P < .05$.

「がん等の診療に携わる医師等に対する緩和ケア研修会」 開催回数と修了証書の交付枚数の推移（累積）（令和5年3月31日時点）

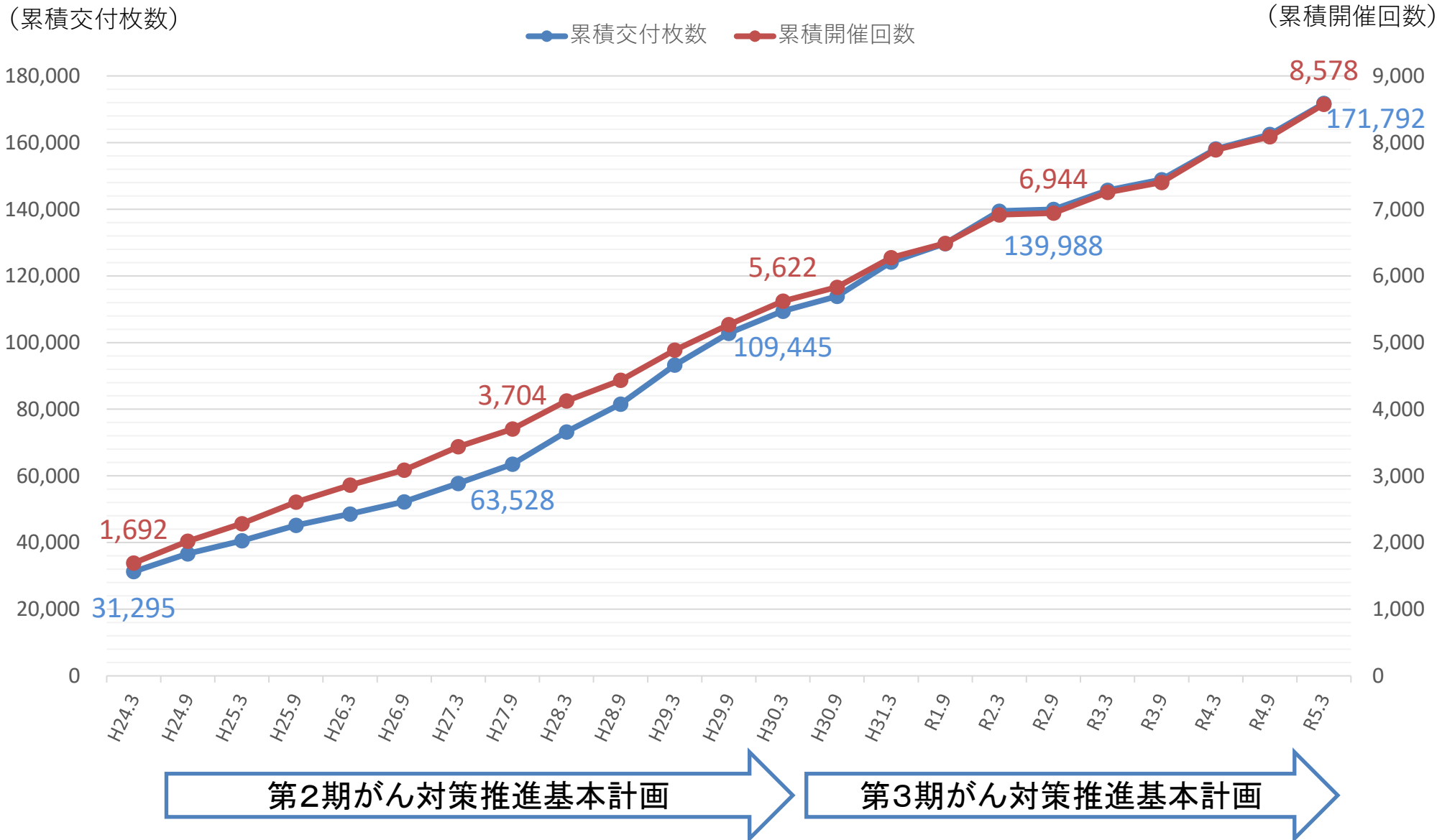

注) H30.4～R5.6 医師・歯科医師以外の修了者数 13,227名（看護師 8,339名、薬剤師 2,145名、その他2,739名、未入力4名） **52**

緩和ケア研修会の都道府県別修了医師数

○ 緩和ケア研修会の修了医師数は都道府県ごとにばらつきがあるものの、すべての都道府県において一定程度存在する。

令和4年9月30日時点の緩和ケア研修会修了者数(人口10万対)

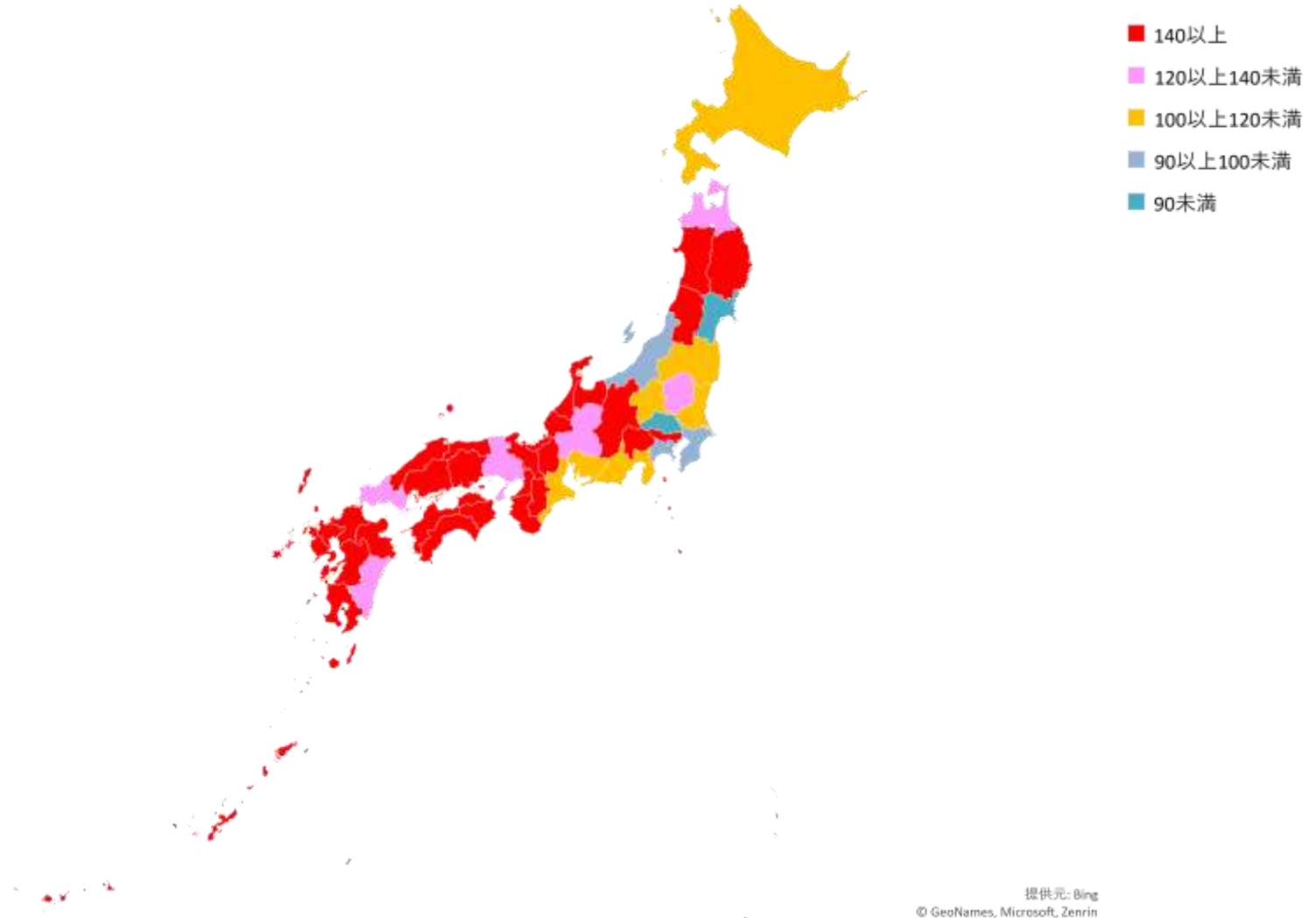

提供元: Bing
© GeoNames, Microsoft, Zenrin

1. 緩和ケアをとりまく現状等について
2. 多様な苦痛に対応する緩和ケアの提供について
 - 2-1 精神症状に対する緩和ケアの提供について
 - 2-2 疼痛に対する専門的な緩和ケアの提供について
3. 切れ目のない緩和ケアの提供体制について
 - 3-1 治療期における外来緩和ケアの提供体制について
 - 3-2 緩和ケアにおける医療機関の連携体制について
4. 非がん等の緩和ケアについて
 - 4-1 在宅における非がんの緩和ケアについて
 - 4-2 小児の緩和ケアについて

がん診療連携拠点病院等の整備に関する指針（令和4年8月1日）より抜粋

今般の整備指針の見直しにより、介護施設等との連携体制の整備、緩和ケアに関する地域での情報共有・検討の場の設置、**緩和ケアチームが地域の医療機関等から定期的に連絡・相談を受ける体制を確保すること**等について明記された。

2 診療体制

(1) 診療機能

④ 地域連携の推進体制

ア がん患者の紹介、逆紹介に積極的に取り組むとともに、以下の体制を整備すること。

iv 介護施設に入居する高齢者ががんと診断された場合に、介護施設等と治療・緩和ケア・看取り等において連携する体制を整備すること。

(中略)

オ 地域連携時には、がん疼痛等の症状が十分に緩和された状態での退院に努め、退院後も在宅診療の主治医等の相談に対応するなど、院内での緩和ケアに関する治療が在宅診療でも継続して実施できる体制を整備すること。

(中略)

キ 当該がん医療圏において、地域の医療機関や在宅療養支援診療所等の医療・介護従事者とがんに関する医療提供体制や社会的支援、緩和ケアについて情報を共有し、役割分担や支援等について検討する場を年1回以上設けること。また、緩和ケアチームが地域の医療機関や在宅療養支援診療所等から定期的に連絡・相談を受ける体制を確保し、必要に応じて助言等を行っていること。

緩和ケアチーム等に求められること

- がん緩和ケアガイドブックにおいて、治療期から、緩和ケアチームと主治医チームの両方での支援が求められている。また、自施設に緩和ケア(身体症状および精神症状)の専門家がいない場合は、他施設の緩和ケアの専門家や緩和ケア機能をもつ施設との連携・調整を図ることが薦められている。

- がん医療は、集学的な治療が長期間にわたり続くことから、治療を開始するうえでの支援(疾病教育など)の重要性が指摘されてきた。近年では、がん治療と緩和ケアが治療の早期から一体となって提供されることの重要性が指摘されている。
- 治療の早期の段階から提供される支援(早期からの緩和ケアを含む)には、単に痛みの緩和や症状マネジメントに留まらず、疾病教育や意思決定支援を含んだ包括的な支援が行われる。
- 支援は、主治医チームと緩和ケアチームの協働で行われるのが望ましい。

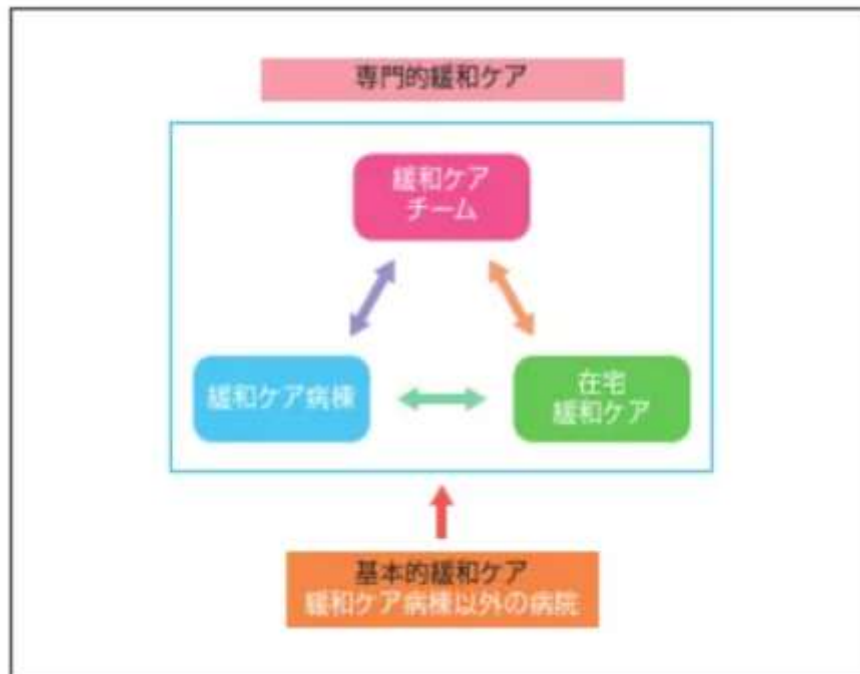

緩和ケアチームにおける医師の配置状況

○ 緩和ケアチームにおける医師の配置状況について、身体担当医はほとんど全ての病院に兼任以上で在籍しているが、精神担当医は、特にがん拠点病院等の指定のない病院で、在籍していない病院が多い。

緩和ケアチームにおける身体担当医の配置状況

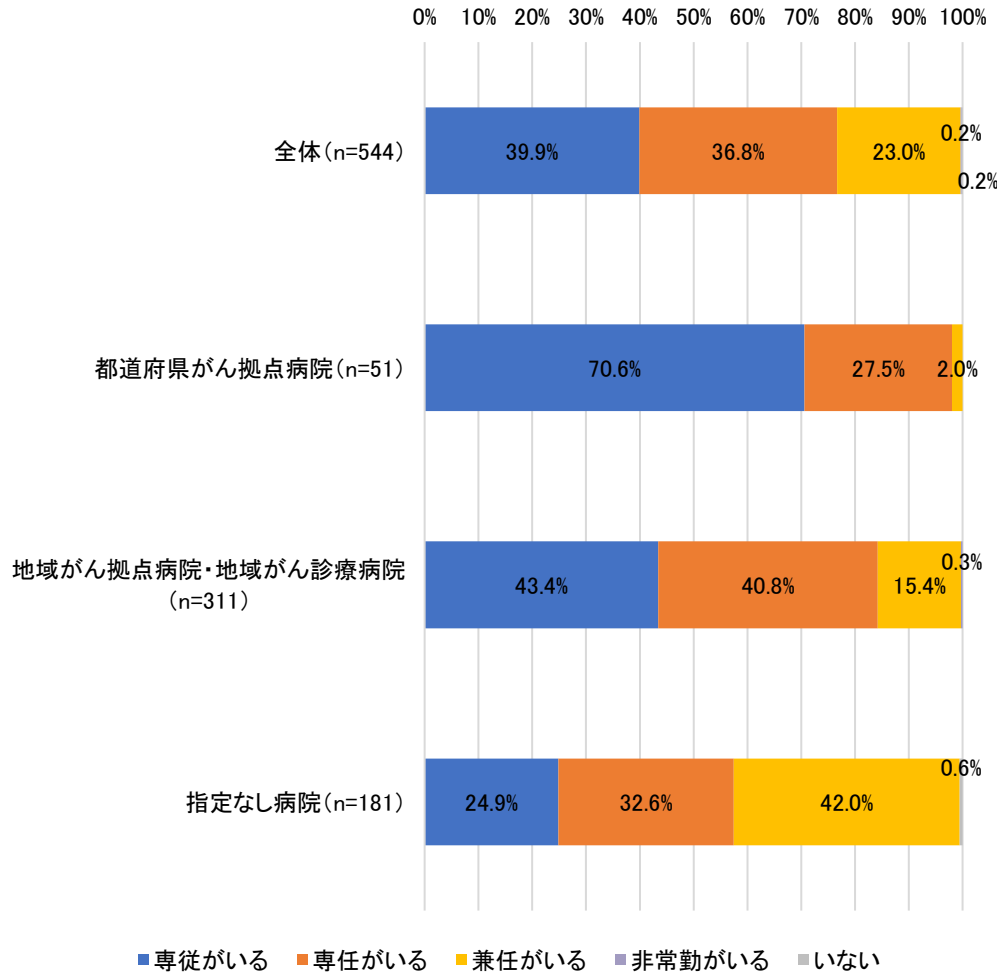

緩和ケアチームにおける精神担当医の配置状況

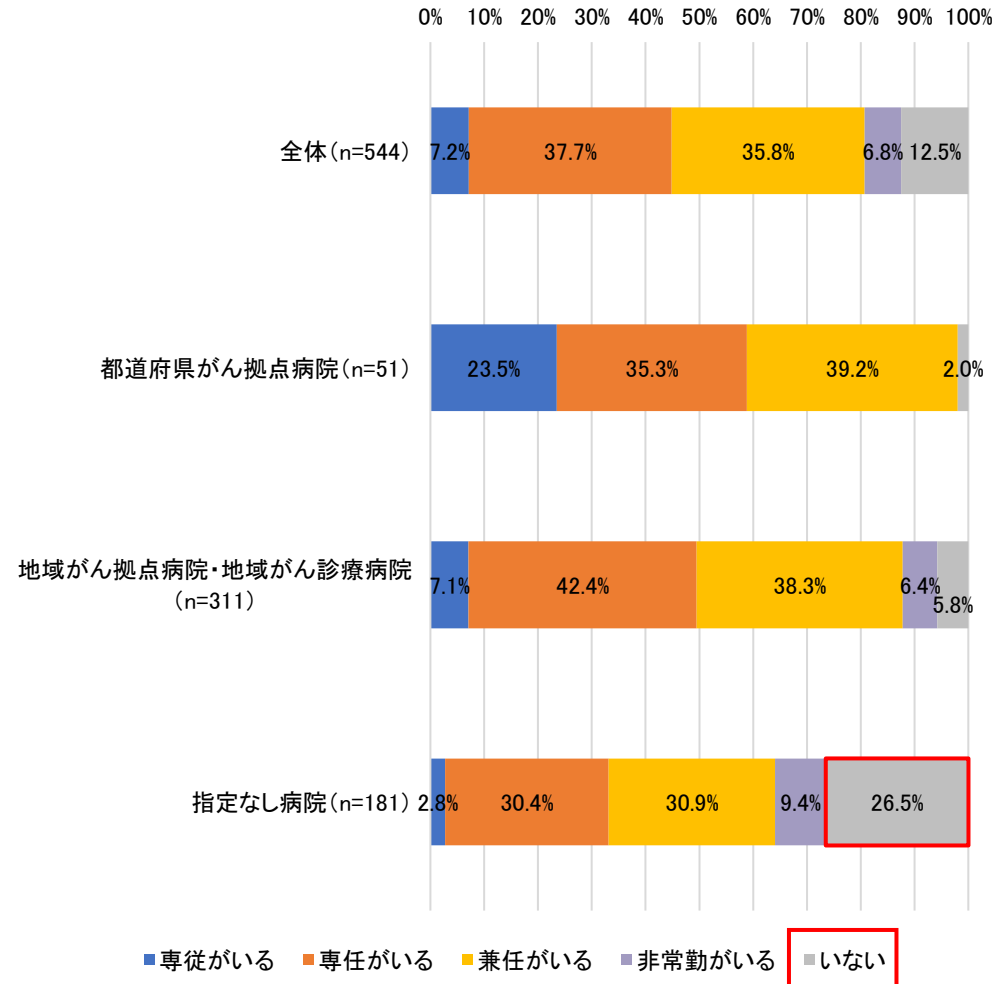

がん診療連携拠点病院とがん診療連携拠点病院以外の病院の精神症状に対する連携例

○ がん診療連携拠点病院以外の病院に入院中の患者の精神症状の治療に関して、がん診療連携拠点病院の精神科医及び緩和ケアチームによる診療を受けた上で診療情報提供書等を用いて情報共有をすることで、がんの治療を継続できた事例がある。

がん診療連携拠点病院
以外の病院

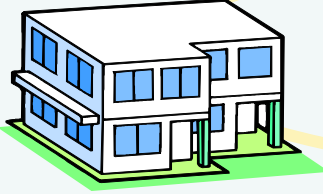

70歳代 男性 胃がん
・ 外来薬物療法中に不眠と食思不振が出現し、がん診療連携拠点病院以外の病院に入院。
精神科・緩和ケアチームとの連携

がん診療連携拠点病院の
緩和ケアチーム・精神科医



・ うつ病を疑うが、精神科医が勤務しておらず、対応困難。



入院中の他院外来受診

・ 精神腫瘍科にて診察。
・ がん治療の状況（身体状況、使用薬剤、生命予後等）を確認。
・ 精神症状を評価し、せん妄と診断。
・ 緩和ケアチームに支持療法を依頼。

・ がん診療連携拠点病院からの情報や提案をもとに、担当医、緩和ケアチームで支援体制を構築。

適宜、情報を共有（診療情報提供書）

・ せん妄の改善。
・ 胃がんの薬物療法を継続。



がん診療連携拠点病院とがん診療連携拠点病院以外の病院のICTを用いた緩和ケアの連携例

○ がん診療連携拠点病院以外の病院に入院中の患者の精神症状の治療に関して、がん診療連携拠点病院の精神科医及び緩和ケアチームによるICT等を用いた定期的な連携を行うことによって、がん診療連携拠点病院以外の病院を退院することなくがん治療を継続できた事例がある。

がん診療連携拠点病院
以外の病院

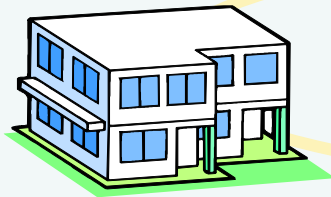

40歳代 女性 乳がん

- 入院後、泣き続け、病棟スタッフの関わりも拒否している。

がん診療連携拠点病院の
緩和ケアチーム・精神科医



適宜、必要な情報交換・共有により連携

- 精神科医が勤務しておらず、精神状態に対して、対応が難しい。



電話・ICTを用いて経過を説明し、相談



- 精神状態を評価。
- 薬物療法の提案。
- 緩和ケアチームによる支持療法

- 精神症状の評価のポイントを確認し、継続的に評価。
- 有害事象の有無を確認。
- 病棟スタッフとともに心理社会的な支援体制を整備。

打ち合わせや診療（初回は訪問・その後ICT）

- 今後の乳がん治療予定に合わせた支持療法の検討と計画策定。

- 乳がん切除手術を実施。
- 外来にて術後化学療法を実施。

- 精神腫瘍科外来に通院にて治療。

- 精神状態についても観察。

精神状態が安定したため、がん診療連携拠点病院での治療を終診



在宅療養がん患者の転帰や困難になった理由

- がん患者が在宅療養の継続が困難になった場合、74.2%の割合で転帰が入院であるとの報告があり、他の傷病と比較して入院の割合が高いとの報告もあった。
- がん患者が在宅療養が困難になった理由としては、疼痛、悪化及び進行が多い。

図表 2-24 転帰 - 主な傷病別

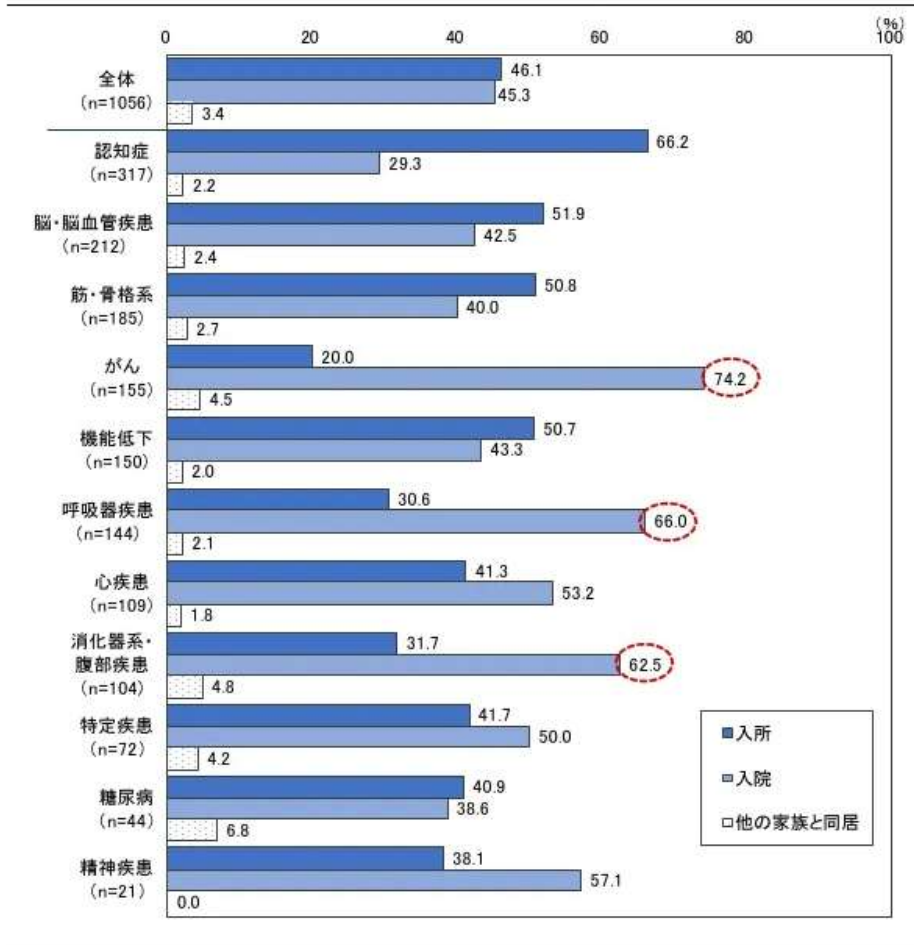

図表 2-19 自宅での在宅療養が困難になった理由 (複数計上) - 主な傷病別

疾患	状態	認知症		脳・脳血管疾患		筋・骨格系疾患		がん		機能低下	
		独居 (n)	同居 (n)	独居 (n)	同居 (n)	独居 (n)	同居 (n)	独居 (n)	同居 (n)	独居 (n)	同居 (n)
疾患	認知症	35.0	27.2	8.5	8.4	19.7	12.5	5.3	7.8	6.9	4.4
	肺炎	2.6	10.8	8.5	17.6	6.6	6.3	2.6	7.8	8.6	13.3
	骨折	8.6	4.4	8.5	3.8	23.7	17.7	0.0	2.6	13.8	1.1
	疼痛	0.7	0.0	1.4	0.8	0.0	4.2	10.5	15.6	1.7	0.0
	糖尿病	2.6	0.6	1.4	0.8	1.3	1.0	0.0	0.0	0.0	0.0
	感染	2.6	1.9	1.4	3.1	0.0	2.1	0.0	2.6	3.4	4.4
	在宅での処置困難	0.7	0.6	0.0	0.8	1.3	1.0	5.3	2.6	1.7	0.0
状態	入院	16.4	19.6	19.7	25.2	31.6	28.1	22.4	32.5	19.0	27.8
	悪化	8.6	7.6	4.2	8.4	9.2	9.4	15.8	14.3	3.4	5.6
	進行	19.7	13.3	9.9	2.3	11.8	6.3	10.5	11.7	10.3	3.3
	転倒	12.5	3.8	11.3	2.3	22.4	10.4	3.9	3.9	10.8	3.3
	発症	2.6	2.5	2.8	4.6	6.6	4.2	5.3	2.6	3.4	7.8
	管理	9.2	0.6	2.8	2.3	5.3	2.1	2.6	5.2	3.4	2.2
	増悪	2.6	2.5	5.6	1.5	2.6	3.1	2.6	7.8	0.0	4.4
	誤嚥	1.3	5.1	2.8	8.4	2.6	5.2	0.0	1.3	3.4	5.6
	経口	2.0	1.9	0.0	3.8	2.6	1.0	9.2	2.6	1.7	7.8
	徘徊	5.3	1.9	0.0	0.8	0.0	0.0	0.0	0.0	0.0	0.0
	嚥下	0.7	0.0	1.4	3.8	0.0	0.0	0.0	0.0	1.7	1.1
	再発	0.0	0.0	4.2	3.8	1.3	0.0	0.0	0.0	3.4	0.0
	意識	0.0	0.6	0.0	1.5	0.0	1.0	2.6	1.3	1.7	0.0
	急変	0.0	0.6	0.0	0.8	1.3	0.0	2.6	0.0	0.0	0.0
日常生活	食	9.2	8.2	8.5	6.9	10.5	5.2	18.4	9.1	12.1	10.0
	ADL	10.5	0.0	8.5	2.3	10.5	0.0	7.9	0.0	8.6	0.0
	歩行	4.6	1.9	5.6	1.5	9.2	7.3	1.3	1.3	10.3	1.1
	不安	0.7	1.3	0.0	1.5	2.6	2.1	3.9	6.5	1.7	0.0
	日常生活困難	5.9	0.0	4.2	0.8	3.9	0.0	1.3	0.0	5.2	1.1
	薬	5.9	0.6	1.4	0.8	5.3	1.0	2.6	1.3	3.4	0.0
	移動	0.0	0.0	7.0	0.8	2.6	3.1	2.6	1.3	5.2	1.1
介護者	外出	0.7	1.3	1.4	0.8	0.0	0.0	0.0	0.0	0.0	1.1
	火	2.0	0.0	1.4	0.0	0.0	0.0	1.3	0.0	0.0	0.0
	介護	11.2	50.6	14.1	52.7	10.5	43.8	15.8	40.3	10.3	45.6
	家族	6.6	19.6	16.3	22.1	10.5	16.7	11.8	26.0	13.8	26.7
	死亡	3.3	5.1	2.8	3.8	7.9	4.2	7.9	2.6	8.6	3.3
	病気	0.7	2.5	1.4	0.8	0.0	3.1	0.0	2.6	0.0	0.0
その他	仕事	0.7	1.9	0.0	0.8	0.0	2.1	0.0	2.6	1.7	4.4
	虐待	0.7	0.6	0.0	0.0	0.0	0.0	0.0	0.0	0.0	1.1
	日中独居	0.0	0.0	0.0	0.8	0.0	0.0	0.0	1.3	0.0	0.0
	その他	2.6	1.9	1.4	0.8	3.9	1.0	1.3	2.6	8.6	4.4

緩和ケア病棟入院料の概要

- 緩和ケア病棟は、主として苦痛の緩和を必要とする悪性腫瘍及び後天性免疫不全症候群の患者を入院させ、緩和ケアを行うとともに、外来や在宅への円滑な移行も支援する病棟であり、当該病棟に入院した緩和ケアを要する悪性腫瘍及び後天性免疫不全症候群の患者について算定する。
- 悪性腫瘍の患者及び後天性免疫不全症候群の患者以外の患者が、当該病棟に入院した場合には、一般病棟入院基本料の特別入院基本料を算定する。

○ 緩和ケア病棟入院料 1

30日以内 5,107点 31日以上60日以内 4,554点 61日以上 3,350点

○ 緩和ケア病棟入院料 2

30日以内 4,870点 31日以上60日以内 4,401点 61日以上 3,298点



緩和ケア疼痛評価加算 100点

緩和ケア病棟入院料を算定する病棟に入院している疼痛を有する患者に対して、**疼痛の評価その他の療養上必要な指導を行った場合に緩和ケア疼痛評価加算として、1日につき100点を所定点数に加算**する。

[入院料 1 の施設基準]

入院料 2 の施設基準に加え、以下の要件を満たしていること（一部抜粋）。

- 以下のア又はイを満たしていること
 - ア) 当該病棟の入院患者について、入院の待機に係る期間の平均が14日未満であること
 - イ) 直近1年間において、退院患者のうち、他の保険医療機関に転院した患者等以外の患者が15%以上であること。
- 次のいずれかに係る届出を行っていること。
 - ① 緩和ケア診療加算※1
 - ② 外来緩和ケア管理料※1
 - ③ 在宅がん医療総合診療料※2

[入院料 2 の施設基準]

- **看護配置 7 対 1、緩和ケアを担当する常勤の医師を 1 名以上配置**
- **がん診療の拠点となる病院若しくは公益財団法人日本医療機能評価機構等が行う医療機能評価を受けている病院又はこれらに準ずる病院であること** 等

※1 悪性腫瘍等で身体症状等を持つ入院患者又は外来患者について、緩和ケアチームによる診療が行われた場合に算定する。

※2 在宅での療養を行っている通院が困難な悪性腫瘍の患者に、往診及び訪問看護により24時間対応できる体制を確保し、総合的な医療を提供した場合に算定する。

緩和ケア病棟緊急入院初期加算

○ 在宅緩和ケア患者の病状急変時等の入院受け入れを評価する緩和ケア病棟緊急入院初期加算について、算定回数は令和4年で増加しているが、全体の緩和ケア病棟入院料の算定回数と比べると低い。

○ 緩和ケア病棟入院料1

30日以内 5,107点 31日以上60日以内 4,554点 61日以上 3,350点

○ 緩和ケア病棟入院料2

30日以内 4,870点 31日以上60日以内 4,401点 61日以上 3,298点



**緩和ケア病棟緊急入院初期加算
(入院後15日まで) 200点**

[緊急入院初期加算の算定要件]

当該保険医療機関と連携して緩和ケアを提供する別の保険医療機関（在宅療養支援診療所又は在宅療養支援病院に限る。）により在宅での緩和ケアが行われ、当該別の保険医療機関から予め文書で情報提供を受けた患者について、病状の急変等に伴い、当該別の保険医療機関の求めに応じて入院させた場合に、緩和ケア病棟緊急入院初期加算として、入院から15日を限度に、1日につき200点を所定点数に加算する。

算定回数(緩和ケア病棟入院料、緩和ケア病棟緊急入院初期加算)

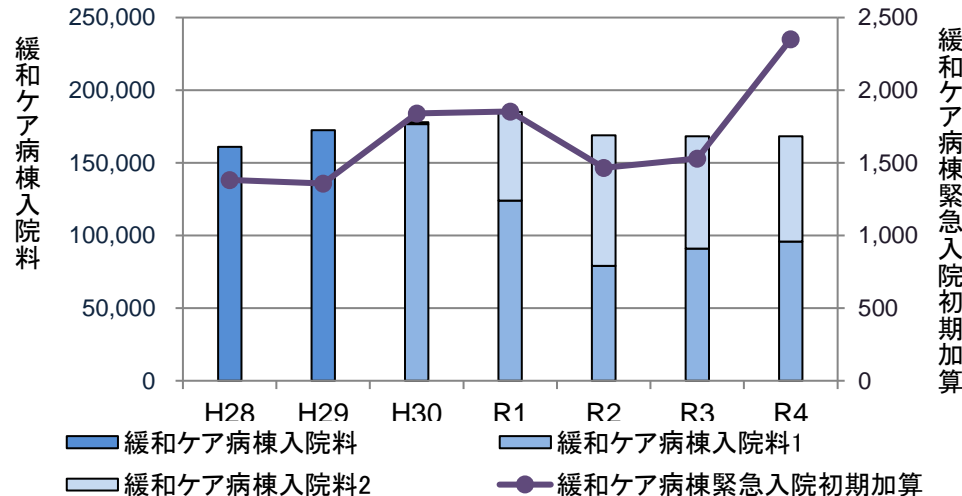

算定件数(緩和ケア病棟入院料、緩和ケア病棟緊急入院初期加算)

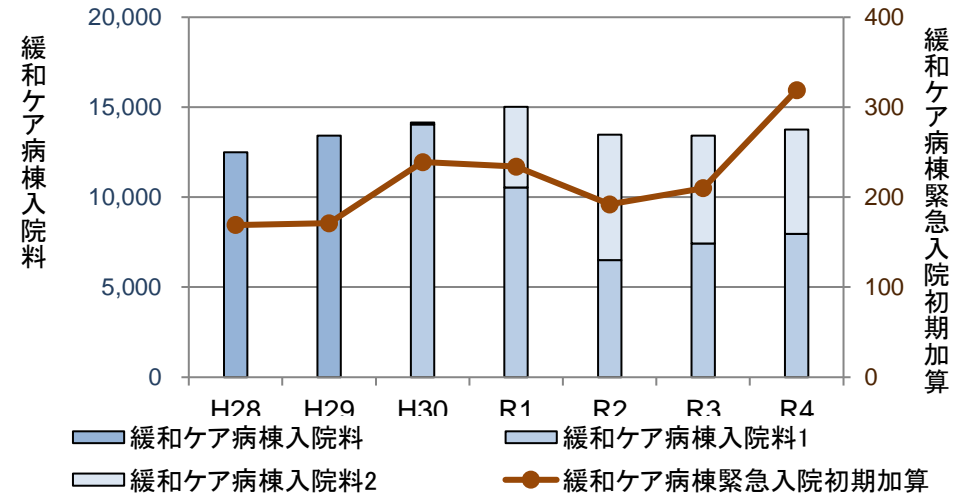

「人生の最終段階における医療・ケアの決定プロセスに関するガイドライン」 における意思決定支援や方針決定の流れ(イメージ図)(平成30年版)

人生の最終段階における医療・ケアについては、医師等の医療従事者から本人・家族等へ適切な情報の提供と説明がなされた上で、介護従事者を含む多専門職種からなる医療・ケアチームと十分な話し合いを行い、本人の意思決定を基本として進めること。

心身の状態に応じて意思は変化しうるため
繰り返し話し合うこと



主なポイント

- 本人の人生観や価値観等、できる限り把握
- 本人や家族等※と十分に話し合う
- 話し合った内容を都度文書にまとめ共有

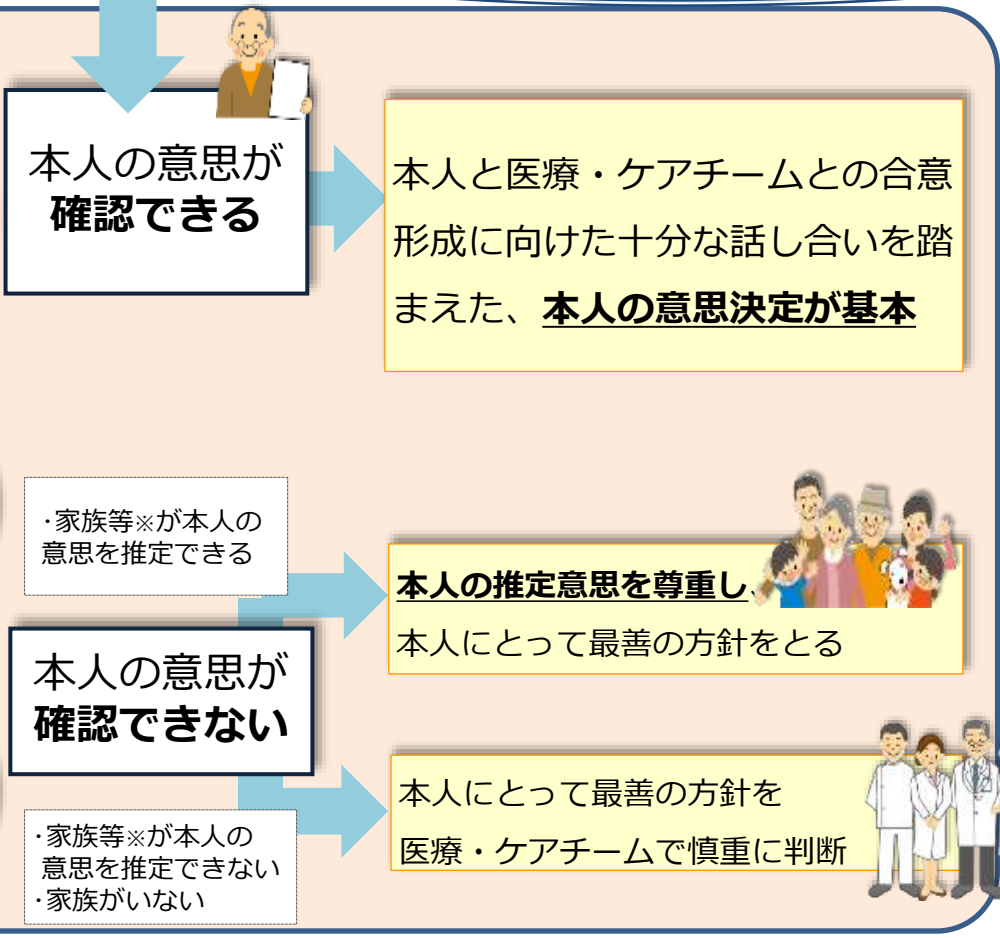

人生の最終段階における
医療・ケアの方針決定











- ・心身の状態等により医療・ケア内容の決定が困難な場合
- ・家族等※の中で意見がまとまらないなどの場合等
- 複数の専門家で構成する話し合いの場を設置し、方針の検討や助言

※本人が自らの意思を伝えられない状態になる可能性があることから、話し合いに先立ち特定の家族等を自らの意思を推定する者として前もって定めておくことが重要である。
※家族等には広い範囲の人(親しい友人等)を含み、複数人存在することも考えられる。



ICTを用いた情報共有【事例】

○ ICTを用いた情報共有を行うことで、訪問診療を行っている患者が入院する場合に、診療情報及び患者の生活の場における情報を詳細に把握することができる。

	記録者	記録内容(概要)	補足
Day	 (在宅医師)	肺がんの男性、化学療法を行ったが、効果が無く、入院先にてBSCの判断。少量の胸水と脊椎転移があり、オピオイド内服で訪問診療・訪問看護を導入。主たる介護者は妻であり、 本人は最後まで自宅で過ごす意思を固めている趣旨の発言あります。	<p>写真・動画によって視覚的な情報が共有ができる。 【共有内容のイメージ】</p> <div style="border: 1px solid black; padding: 5px;"> <p>投稿者: ○○ ○○ (医師)</p> <p>題名: 呼吸苦時の対応 本文: 呼吸苦の症状が出た際は、動画のような姿勢を確保すると、呼吸が楽になります。</p> <p>添付: </p> </div>
-58日	 (看護師)	奥様「主人を支えていけるか不安もありますが、できるだけ家で見てあげたいと思ってます。」	
-14日	 (看護師)	トイレ移動時はオピオイドの頓服が必要なことを家族に説明しております。座位から立位へ移行するときには介助者の肩に腕を乗せて上半身を前屈みにして立位に移行させると骨転移の痛み、呼吸苦が軽減されます。 (起居動作を動画にて保存)	
-10日	 (看護師)	頓服の残薬が思ったより多いです。奥様にもう一度説明しましたが、病状の変化に伴い薬も増えたので、奥様に少し混乱が見られます。	
-6日	 (在宅医師)	奥様からオピオイド頓服・リスペリドンを内服させても、落ち着か無いとの連絡があり、夜中に緊急往診を実施。胸水増加の疑いがあり、ベッドを30度くらい挙げ、健側の右を下にした半側臥位で呼吸が楽になりました。 (良姿勢を動画にて保存)	
		連携先の病院医師にあらかじめ地域ICTの記録を病院MSWを通じてFAXにて共有	
-4日	 (ケアマネジャー)	福祉業者の方と訪問し、ポータブルトイレを導入しました。奥様が気持ちを吐露されておりました。「主人が具合が悪いのはわかっていて、助けてもらっているいろいろやっていますけれども、病状は悪化する一方ですね。 先生たちが頑張ってくれているからなかなか言えないけれど、私にはやりきれないかも。一度入院させてもらった方が安心 」	<p>家族が医療従事者に吐露しにくい思い等の情報が共有。</p>
-2日	 (在宅医師)	画像評価や疼痛・せん妄の把握・対応を整理する目的に加えて、妻の負担や不安増大も勘案しつつ患者家族と話し合いを行った結果、一旦緩和ケア病棟に入院する方針として、病院に相談することにしました。	<p>ICTで共有された情報も用いながら治療方針について、家族と相談。</p>
-2日	 (緩和ケア病棟スタッフ)	これまでも地域ICTの記録を通じて 病態変化を事前に確認できて いるので、受入の準備はできております。明後日の11時到着で入院を受け入れます。	<p>患者特有の対応について視覚的な情報を用いることで円滑な入院受入が可能となった。</p>
0日	 (病室)	<p style="text-align: center;">当該緩和ケア病棟に入院</p> <p>入院当日にオンラインで退院時共同指導を実施。起居動作や良姿勢を在宅医と病院スタッフで供覧しながら、カンファレンスを実施した。</p>	

人生の最終段階の医療・ケアに関する情報共有

中医協 総-2

5.10.4

- 人生の最終段階における医療・ケアに関する意思決定の情報に係る情報を共有している医療機関はそうではない医療機関と比較して、緩和ケアを必要とする患者の入院で急性不安対応目的の入院の割合が低く、容態が急変した際の入院先として急性期一般病棟に入院した割合が低い一方で、緩和ケア病棟や地域包括ケア病棟に入院した割合が高かった。

人生の最終段階に関する意思決定の情報の共有別（ICT）

緩和ケアを必要とする患者の入院の目的

0% 20% 40% 60% 80% 100%

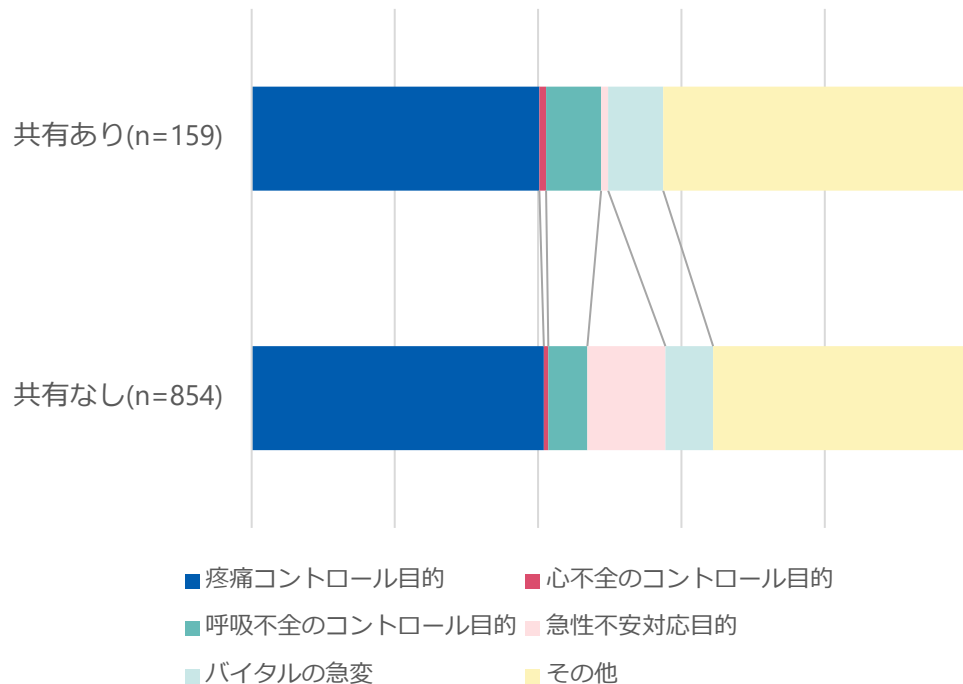

人生の最終段階に関する意思決定の情報の共有別（ICT）

容体が急変し入院した際の入院先

0% 20% 40% 60% 80% 100%

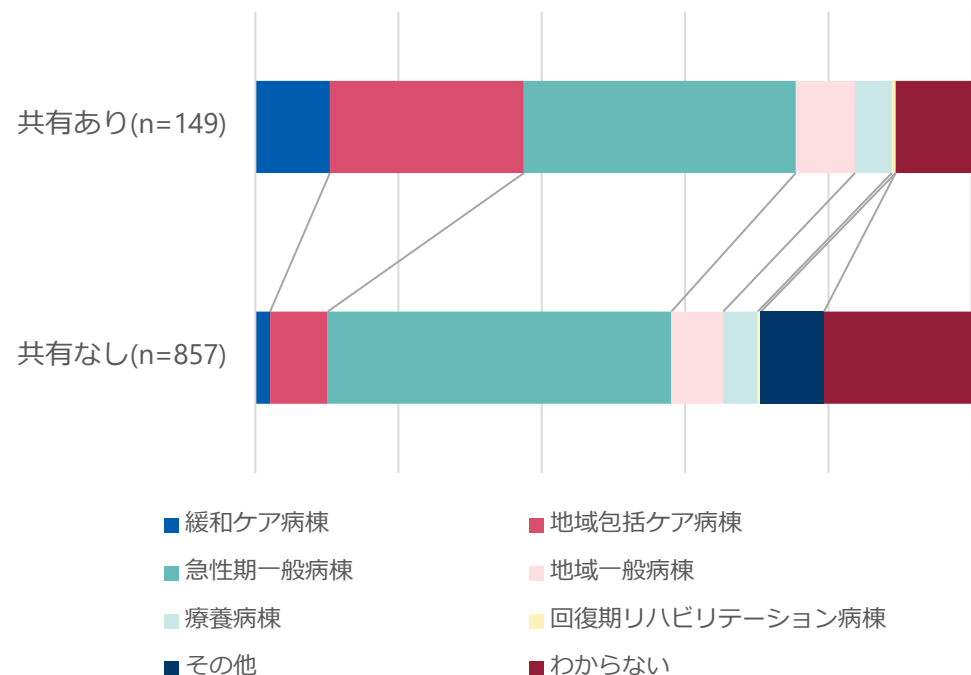

※ 容体が急変し入院した後の入院先の対象患者は、悪性腫瘍以外の患者も含まれる。

1. 緩和ケアをとりまく現状等について
2. 多様な苦痛に対応する緩和ケアの提供について
 - 2-1 精神症状に対する緩和ケアの提供について
 - 2-2 疼痛に対する専門的な緩和ケアの提供について
3. 切れ目のない緩和ケアの提供体制について
 - 3-1 治療期における外来緩和ケアの提供体制について
 - 3-2 緩和ケアにおける医療機関の連携体制について
4. **非がん等の緩和ケアについて**
 - 4-1 在宅における非がんの緩和ケアについて
 - 4-2 小児の緩和ケアについて

主な死因別にみた死亡率の推移

中医協 総-4
5 . 7 . 5

主な死因別にみた死亡率の推移（人口10万対）

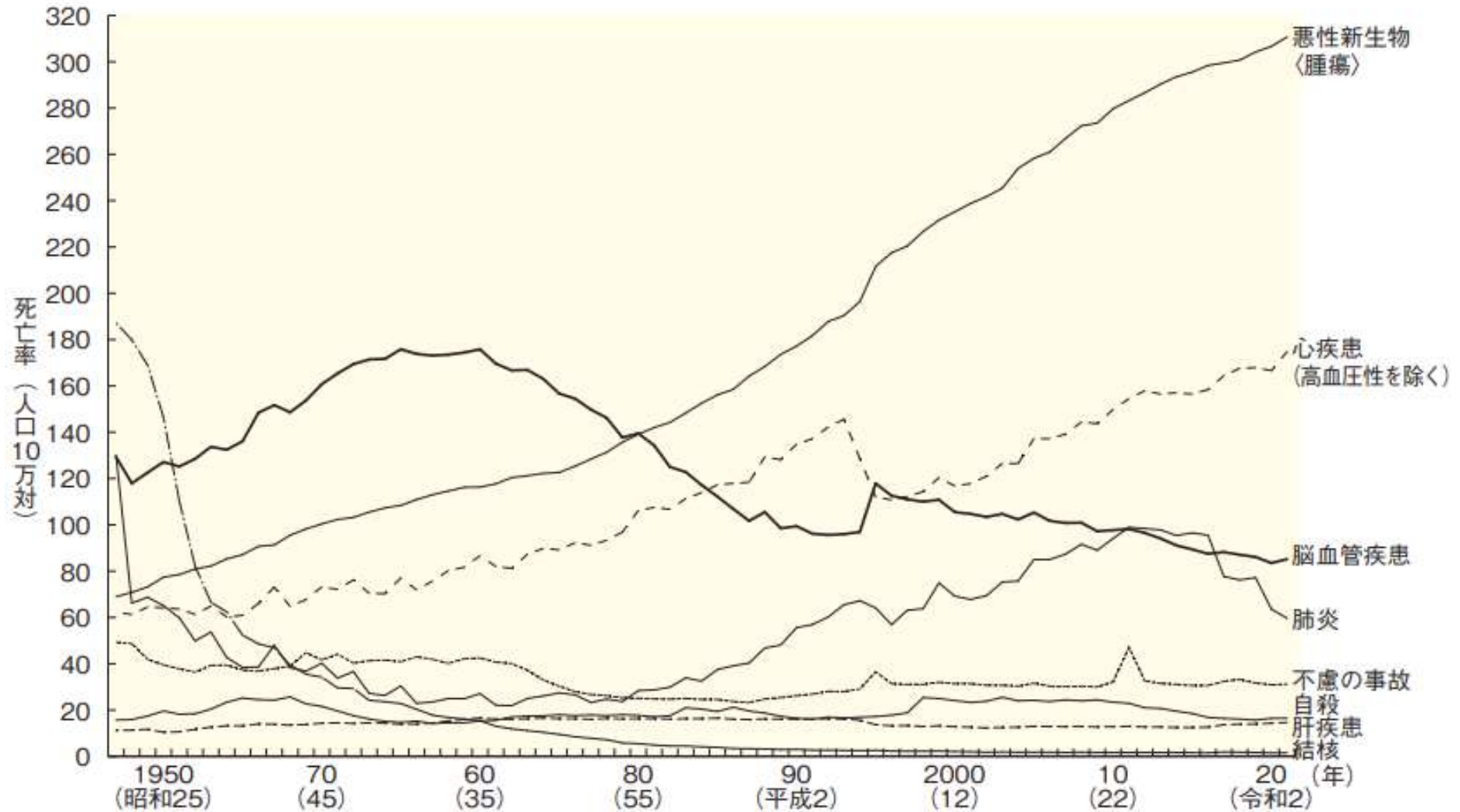

資料：厚生労働省政策統括官付人口動態・保健社会統計室「人口動態統計」

- (注) 1. 死因分類等の改正により、死因の内容に完全な一致をみることはできない。
2. 2021 (令和3) 年は概数である。

悪性腫瘍の患者の死亡の場所の推移

○ 悪性腫瘍が死因の死亡者について、自宅で死亡する患者の割合は特に増加してきている。

全死亡者の死亡の場所

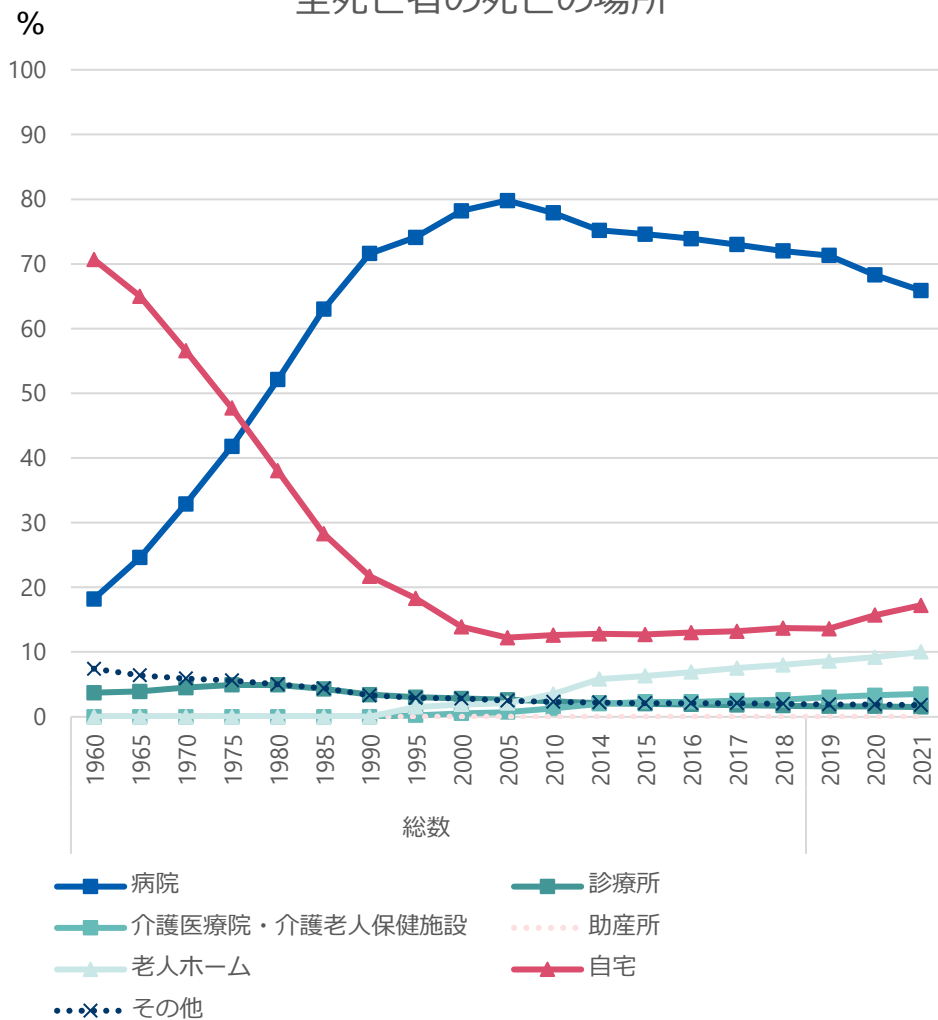

悪性腫瘍が死因の死亡者の死亡の場所

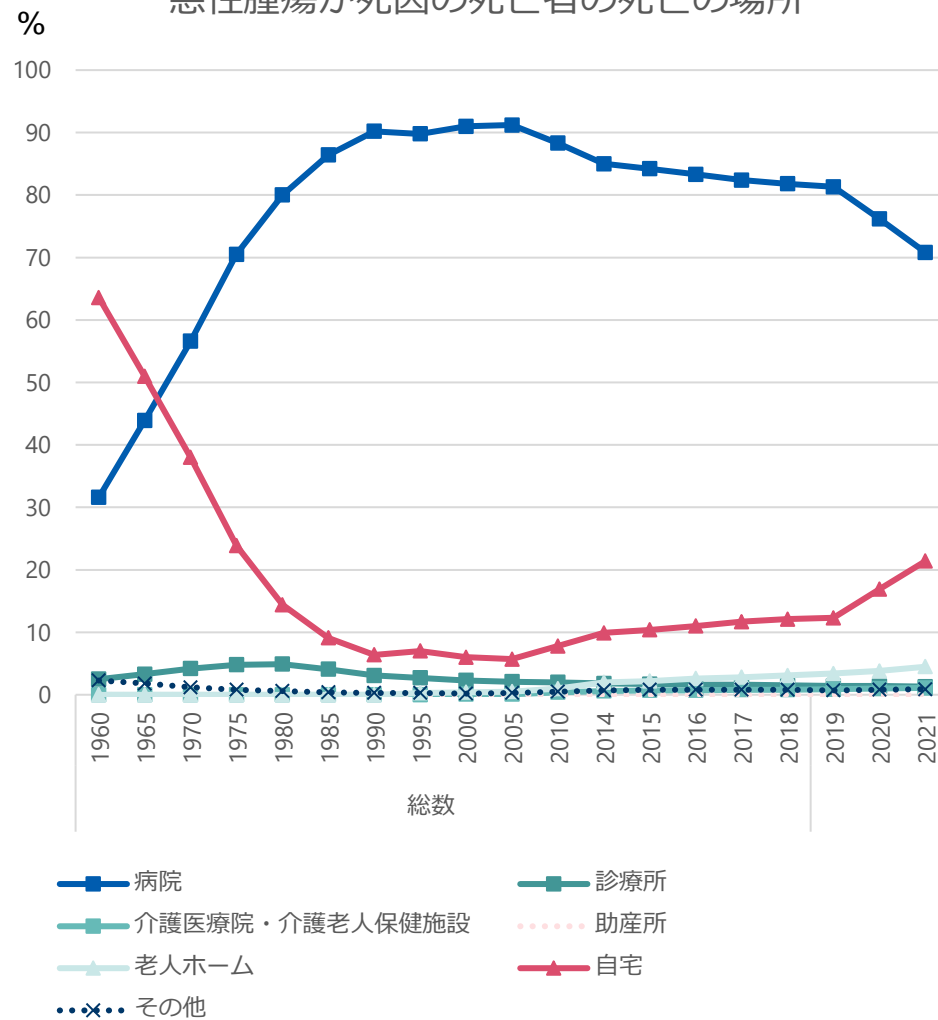

心疾患及び呼吸器系の疾患の患者の死亡の場所の推移

○ 心不全及び慢性閉塞性肺疾患の疾患が死因の死亡者について、自宅で死亡する患者の割合は2019年以降微増しているが、悪性腫瘍が死因の死亡者に比べると割合は低い。

心不全が死因の死亡者の死亡の場所

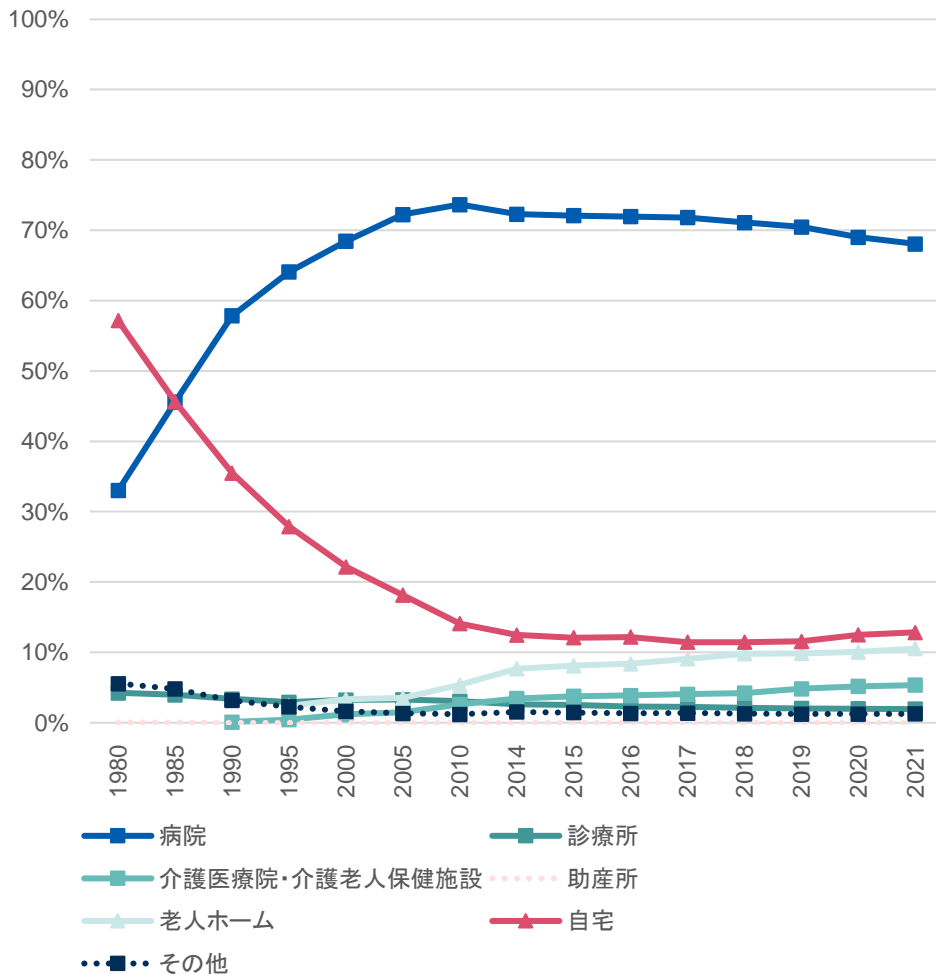

慢性閉塞性肺疾患が死因の死亡者の死亡の場所

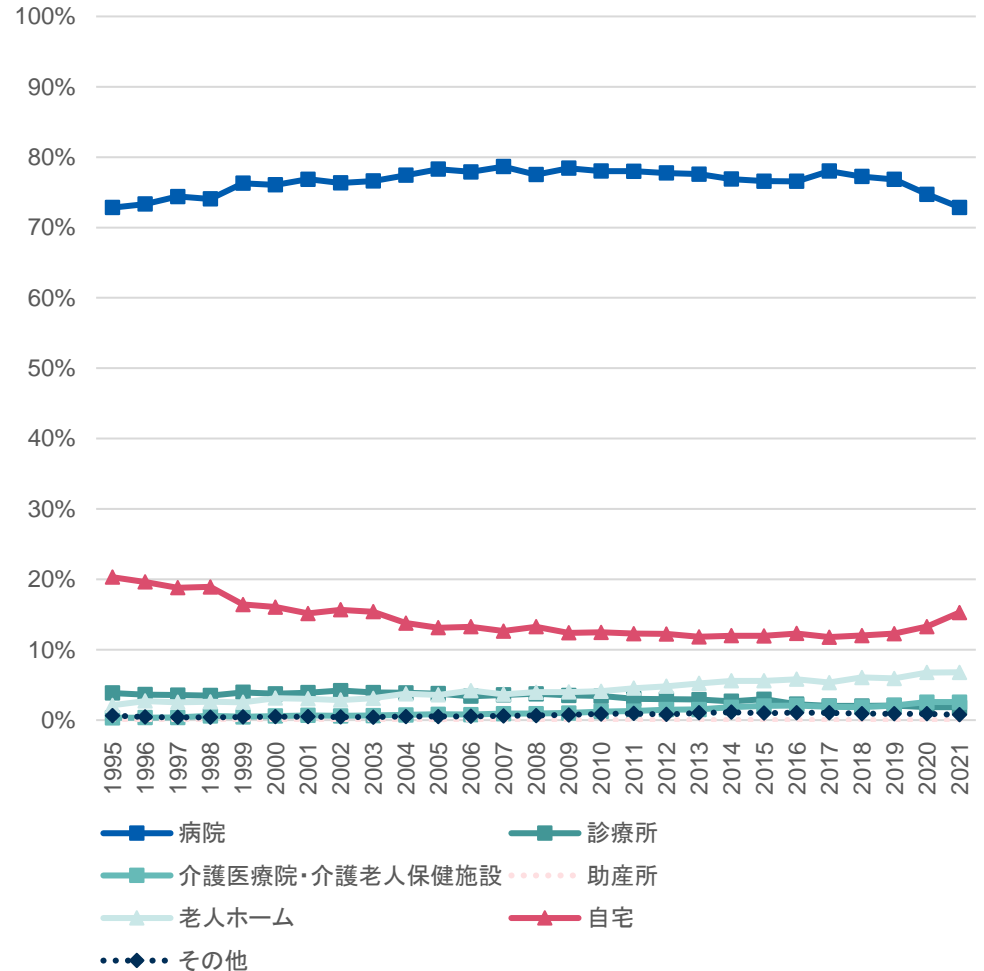

自宅における死亡者の死因の割合

○ 自宅における死亡者の平成28年と令和3年の死因の割合を比較すると、悪性腫瘍の割合が増加し、循環器疾患の割合が減少している。

自宅における死亡者の死因の割合

(H28) n=169,447

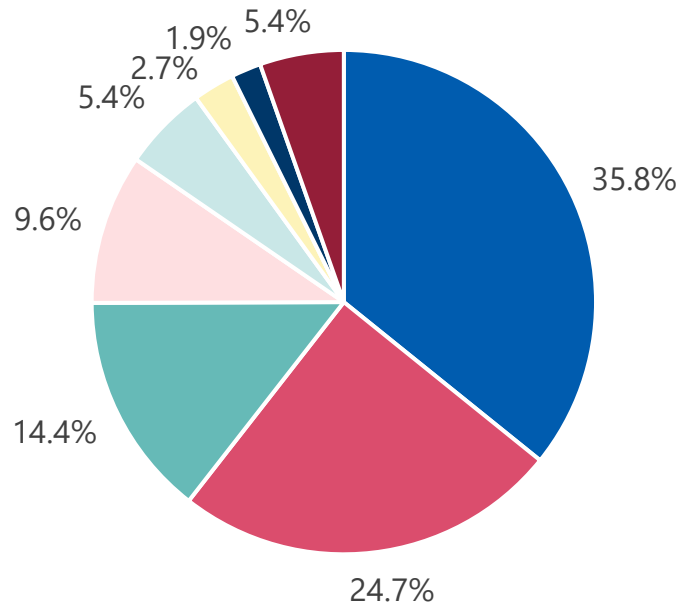

自宅における死亡者の死因の割合

(R3) n=247,896

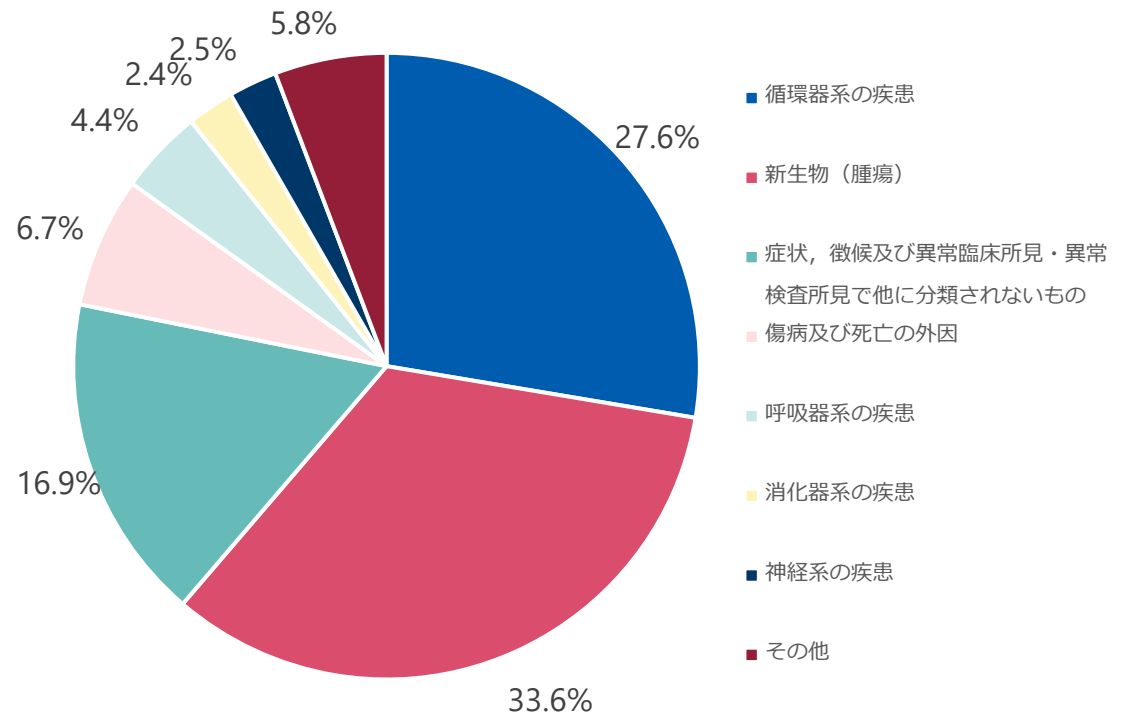

- 循環器系の疾患
- 新生物（腫瘍）
- 症状、徴候及び異常臨床所見・異常検査所見で他に分類されないもの
- 傷病及び死亡の外因
- 呼吸器系の疾患
- 消化器系の疾患
- 神経系の疾患
- その他

緩和ケア診療加算等の要件の見直し

- 進行した心不全の患者に対する緩和ケアを評価する観点から、緩和ケア診療加算及び有床診療所緩和ケア診療加算について、末期心不全の患者を対象に追加する。

現行(対象患者)

悪性腫瘍又は後天性免疫不全症候群の患者のうち、疼痛、倦怠感、呼吸困難等の身体的症状又は不安、抑うつなどの精神症状を持つ者



改定後(対象患者)

悪性腫瘍、後天性免疫不全症候群又は**末期心不全**の患者のうち、疼痛、倦怠感、呼吸困難等の身体的症状又は不安、抑うつなどの精神症状を持つ者

- 緩和ケア診療加算について、がん患者に対する栄養食事管理の取組を評価する。

緩和ケア診療加算

(新) 個別栄養食事管理加算 70点(1日につき)

[算定要件]

- (1) 緩和ケア診療加算を算定している悪性腫瘍の患者について、緩和ケアチームに管理栄養士が参加し、患者の症状や希望に応じた栄養食事管理を行った場合に算定する。
- (2) 緩和ケア診療実施計画に基づき実施した栄養食事管理の内容を診療録に記載又は当該内容を記録したものを診療録に添付する。

[施設基準]

緩和ケアチームに、緩和ケア病棟において悪性腫瘍患者の栄養食事管理に従事した経験又は緩和ケア診療を行う医療機関において栄養食事管理(悪性腫瘍患者に対するものを含む。)に係る3年以上の経験を有する専任の管理栄養士が参加していること。

緩和ケア診療加算等の見直し

緩和ケア診療加算等の見直し

- 進行した心不全の患者に対する緩和ケアを評価する観点から、緩和ケア診療加算及び有床診療所緩和ケア診療加算について、末期心不全の患者を対象とする場合の要件を見直す。
 1. 緩和ケアチームの身体症状の緩和を担当する医師に求める経験について、「末期心不全の患者を対象とした症状緩和治療」の経験でもよいこととする。
 2. 受講を求める研修について、「日本心不全学会により開催される基本的な心不全緩和ケアトレーニングコース」の受講でもよいこととする。

現行

[施設基準(緩和ケア診療加算)]

身体症状の緩和を担当する医師は、悪性腫瘍患者又は後天性免疫不全症候群の患者を対象とした症状緩和治療を主たる業務とした3年以上の経験を有する者であること。

緩和ケアチームの医師は、以下のいずれかア又はイの研修を修了している者であること。

- ア がん等の診療に携わる医師等に対する緩和ケア研修会の開催指針に準拠した緩和ケア研修会
- イ 緩和ケアの基本教育のための都道府県指導者研修会(国立研究開発法人国立がん研究センター主催)等

改定後

[施設基準(緩和ケア診療加算)]

身体症状の緩和を担当する医師は、悪性腫瘍患者又は後天性免疫不全症候群の患者を対象とした症状緩和治療を主たる業務とした3年以上の経験を有する者であること。なお、末期心不全の患者を対象とする場合には、末期心不全の患者を対象とした症状緩和治療を主たる業務とした3年以上の経験を有する者であっても差し支えない。

緩和ケアチームの医師は、悪性腫瘍の患者に対して緩和ケアに係る診療を行う場合には、以下のア又はイのいずれかの研修を修了している者であること。また、末期心不全の患者に対して緩和ケアに係る診療を行う場合には、ア、イ又はウのいずれかの研修を修了している者であること。

- ア がん等の診療に携わる医師等に対する緩和ケア研修会の開催指針に準拠した緩和ケア研修会
- イ 緩和ケアの基本教育のための都道府県指導者研修会(国立研究開発法人国立がん研究センター主催)等
- ウ 日本心不全学会により開催される基本的な心不全緩和ケアトレーニングコース

※ 有床診療所緩和ケア診療加算についても同様。

外来緩和ケア管理料の見直し

- 進行した心不全の患者に対する緩和ケアを評価する観点から、外来緩和ケア管理料の対象に末期心不全の患者を加えるとともに、当該患者を対象とする場合の要件を、緩和ケア診療加算等と同様に見直す。

C108 在宅悪性腫瘍等患者指導管理料 1,500点

注 在宅における鎮痛療法又は悪性腫瘍の化学療法を行っている入院中の患者以外の末期の患者に対して、当該療法に関する指導管理を行った場合に算定する。

C108-2 在宅悪性腫瘍患者共同指導管理料 1,500点

注 別に厚生労働大臣が定める保険医療機関の保険医が、他の保険医療機関において区分番号C108に掲げる在宅悪性腫瘍等患者指導管理料を算定する指導管理を受けている患者に対し、当該他の保険医療機関と連携して、同一日に当該患者に対する悪性腫瘍の鎮痛療法又は化学療法に関する指導管理を行った場合に算定する。

※「在宅における鎮痛療法又は悪性腫瘍の化学療法」とは、末期の悪性腫瘍又は筋萎縮性側索硬化症若しくは筋ジストロフィーの患者であって、持続性の疼痛があり鎮痛剤の経口投与では疼痛が改善しないため注射による鎮痛剤注入が必要なもの又は注射による抗悪性腫瘍剤の注入が必要なものが、在宅において自ら実施する鎮痛療法又は化学療法をいう。

C110 在宅自己疼痛管理指導管理料 1,300点

注 疼痛除去のため植込型脳・脊髄刺激装置を植え込んだ後に、在宅において自己疼痛管理を行っている入院中の患者以外の難治性慢性疼痛の患者に対して、在宅自己疼痛管理に関する指導管理を行った場合に算定する。

在宅悪性腫瘍等患者指導管理料等の算定状況

○ 在宅悪性腫瘍等患者指導管理料等の算定回数は近年横ばいで推移している。

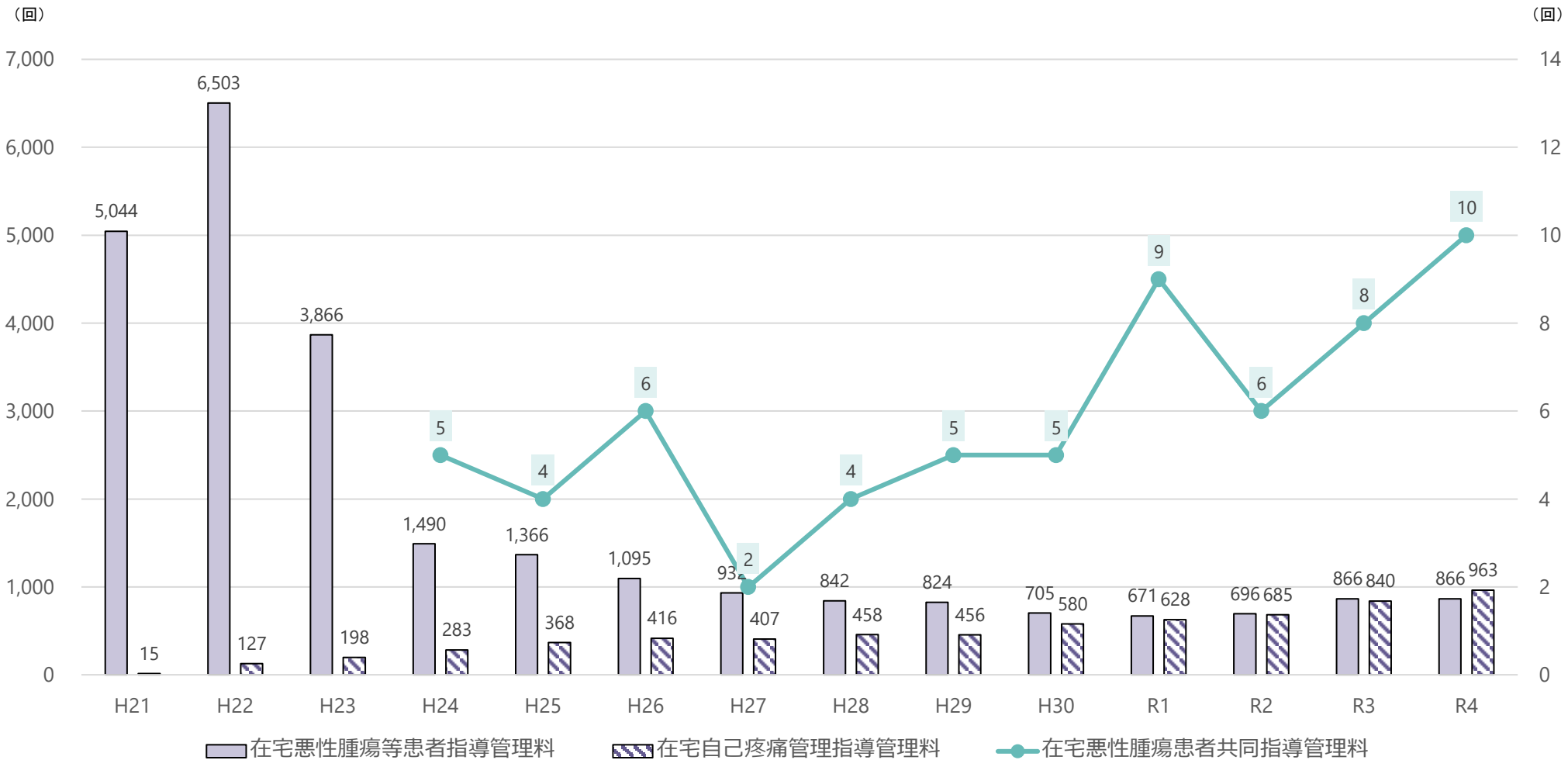

※病院について：平成22年以前は抽出調査、平成23年以後は全数調査
 ※診療所について：平成24年以前は抽出調査、平成25年以後は全数調査

在宅がん医療総合診療料 (1日につき)

- | | | |
|---|-----------------|--------|
| 1 | 機能強化型の在支診・在支病 | |
| | イ 病床を有する場合 | |
| | (1) 処方箋を交付する場合 | 1,800点 |
| | (2) 処方箋を交付しない場合 | 2,000点 |
| | イ 病床を有しない場合 | |
| | (1) 処方箋を交付する場合 | 1,650点 |
| | (2) 処方箋を交付しない場合 | 1,850点 |
| 2 | 機能強化型以外の在支診・在支病 | |
| | イ 処方箋を交付する場合 | 1,495点 |
| | ロ 処方箋を交付しない場合 | 1,685点 |

注) 在宅がん医療総合診療料は、
在支診・在支病のみ届出可能。



小児加算 (※)
1,000点(週に1回)

[算定要件] (抜粋)

- **在宅での療養を行っている末期の悪性腫瘍の患者**であって通院が困難なものについて算定する。
- 計画的な医学管理の下に、次に掲げる基準のいずれにも該当する総合的な医療を提供した場合に、1週間を単位として当該基準を全て満たした日に算定する。
 - ア 当該患者に対し、**訪問診療又は訪問看護を行う日が合わせて週4日以上**であること。
 - イ 訪問診療の回数が週1回以上であること。
 - ウ 訪問看護の回数が週1回以上であること。

[施設基準] (抜粋)

- 居宅において療養を行っている末期の悪性腫瘍患者であって通院が困難なものに対して、計画的な医学管理の下に総合的な医療を提供できること。
- 患者に対し、定期的に訪問診療及び訪問看護を実施できる体制があること。
- 患者の症状急変等により、患者等から求めがあった場合に、常時対応ができる体制があること。

(※) 小児加算は15歳未満の小児(児童福祉法第6条の2第3項に規定する小児慢性特定疾病医療支援の対象である場合は、20歳未満の者)について算定。

在宅がん医療総合診療料の算定状況等

- 在宅がん医療総合診療料の算定回数は近年横ばいであるが、算定件数は増加傾向である。
- 届出医療機関数については、在宅療養支援病院で増加傾向である。

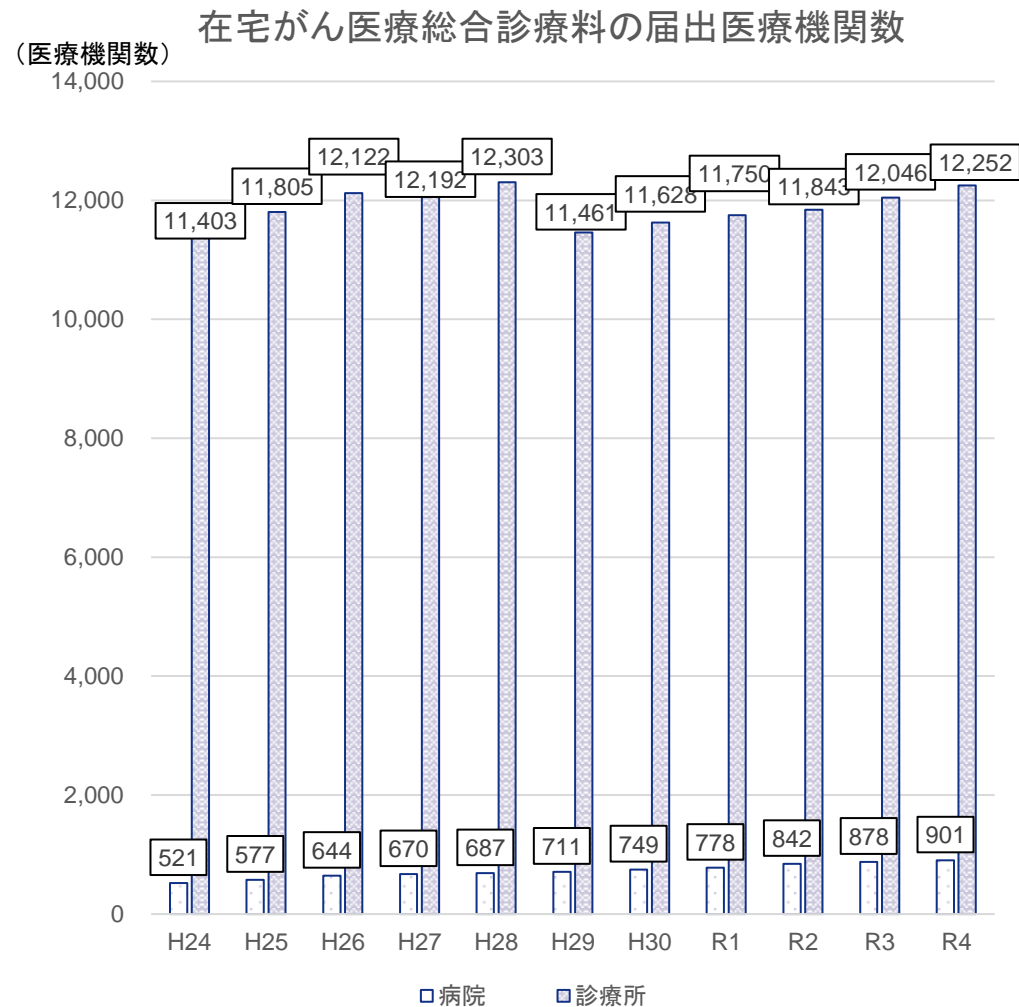
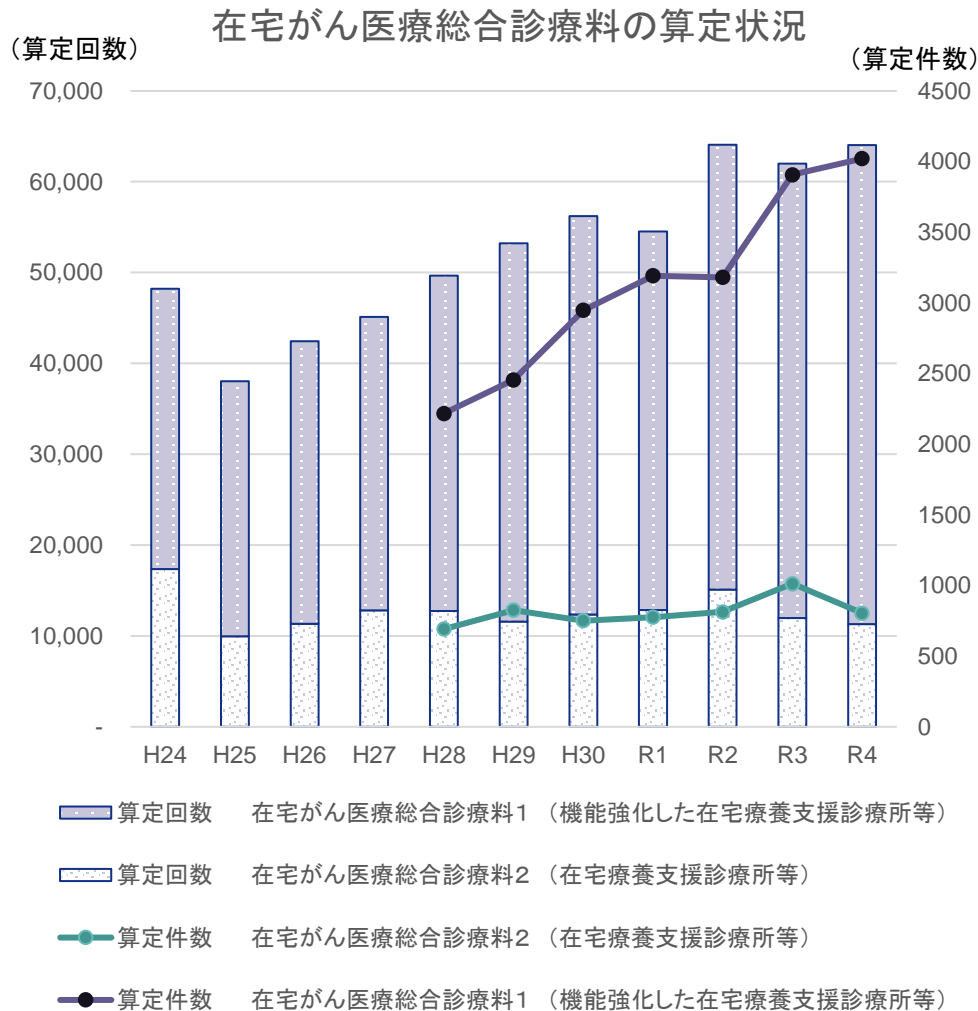

※診療所について：平成24年以前は抽出調査、平成25年以後は全数調査

訪問診療を行っている患者の麻薬の処方状況

- 訪問診療を行っている患者で麻薬の注射薬が処方されている患者のレセプトにおいて、「がん性疼痛」が傷病名として記載されている割合は82.5%であった。
- がん性疼痛に限らず、慢性呼吸不全及び慢性心不全で注射薬の麻薬が使用されている実態があった。

麻薬を処方され、処方料または処方箋料が算定された患者の傷病名割合(n=7760)

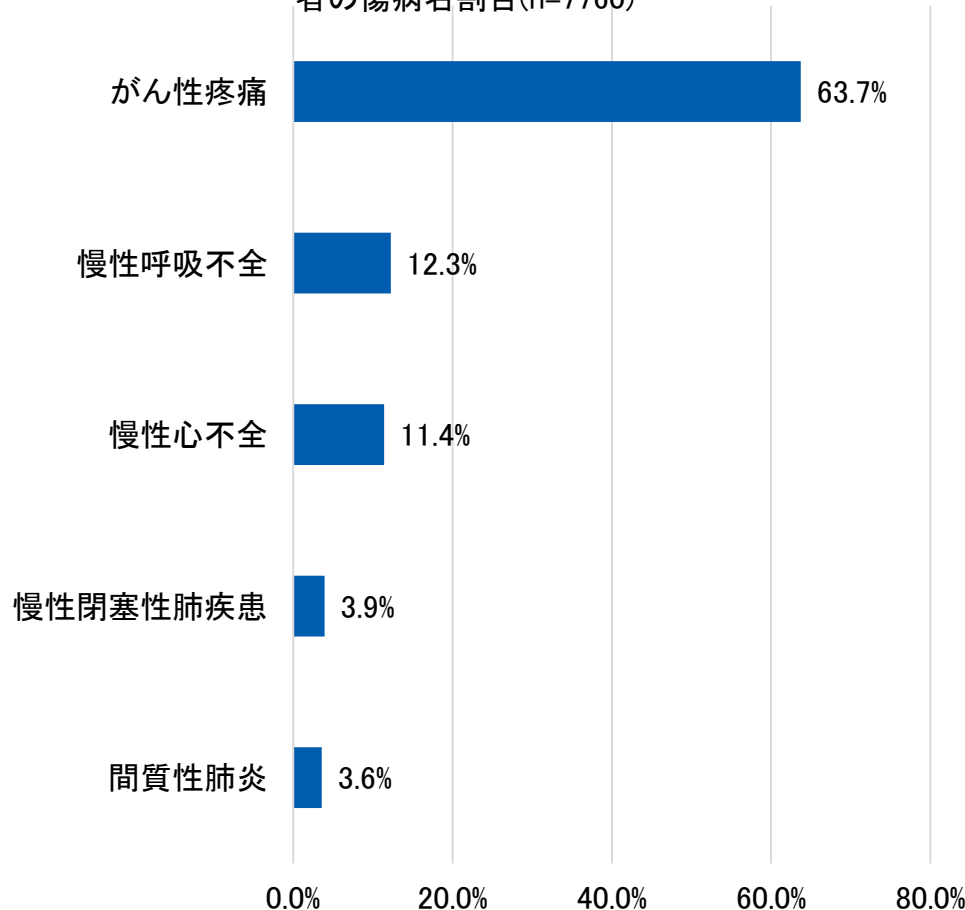

麻薬(注射薬のみ)を処方された患者の傷病名割合(n=5588)

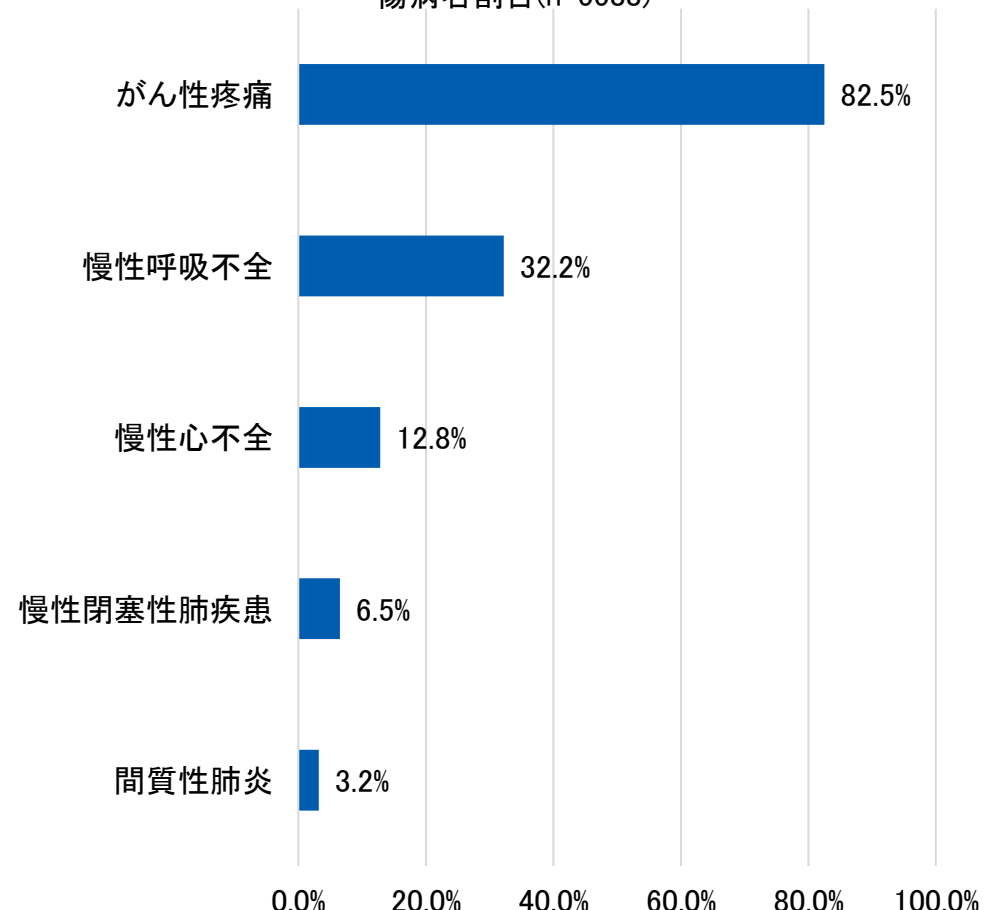

レセプト内の傷病名データのため、同一レセプト内で上記傷病名が重複している場合もある。
在宅時医学総合管理料等を算定している患者に対する内服薬の院内処方等は、薬剤料が包括されるため、集計対象から除外される。
在宅がん医療総合診療料を算定している悪性腫瘍患者に対する処方等は、薬剤料が包括されるため、集計対象から除外される。

非がん疾患の呼吸困難に対するオピオイドの使用について

- 非がん疾患の呼吸困難に対し、モルヒネを使用したことが全くないと回答した在宅診療医の割合は11.1%、モルヒネあるいはその他のオピオイドが有効と思うと回答した在宅診療医の割合は86.5%であった。
- 呼吸困難を有する非がん性呼吸器疾患の患者へのオピオイド注射について、指針において使用方法が示されている。

■ 非がん疾患の呼吸困難に対し、在宅でモルヒネを使用することはありますか

		非がん慢性呼吸器疾患の在宅診療に関わる頻度		
非がん疾患呼吸困難に対するモルヒネの使用		2人以下 / 年 (146名)	3-9人 / 年 (253名)	10人以上 / 年 (162名)
全くない	62 (11.1%)	28 (19.2%)	26 (10.3%)	8 (4.9%)
ほとんどない	111 (19.8%)	48 (32.9%)	51 (20.2%)	12 (7.4%)
ときどきある	242 (43.1%)	54 (37.0%)	112 (44.3%)	76 (46.9%)
よくある	120 (21.4%)	15 (10.3%)	53 (20.9%)	52 (32.1%)
常に	26 (4.6%)	1 (0.7%)	11 (4.3%)	14 (8.6%)

有効回答 561名 回答者が非がんの慢性呼吸器疾患の在宅診療に関わる頻度ごとに評価
(診療頻度 0人 / 年の回答者 26名は除いた)
回答者数 (%) を記載

■ モルヒネあるいはその他のオピオイドは有効と思いますか

全く思わない	3名 (0.5%)
あまり思わない	9名 (1.5%)
どちらともいえない	67名 (11.4%)
そう思う	359名 (61.2%)
非常にそう思う	149名 (25.4%)

有効回答 587名



図2 オピオイド注射剤の使用方法

出典：「在宅診療における非がん性呼吸器疾患・呼吸器症状の緩和ケア指針」AMED 長寿・障害総合研究事業 長寿科学研究開発事業 「呼吸不全に対する在宅緩和医療の指針に関する研究」研究代表者：国立長寿医療研究センター 三浦久幸
「非がん性呼吸器疾患緩和ケア指針2021」日本呼吸器学会・日本呼吸ケア・リハビリテーション学会合同 非がん性呼吸器疾患緩和ケア指針2021作成委員会

重症心不全患者のオピオイド連続投与による呼吸苦軽減

○ モルヒネを開始し24時間後に呼吸数の安定と症状の改善を認めており、心不全患者に対するモルヒネ投与は心不全患者の呼吸苦を軽減することが示されている。

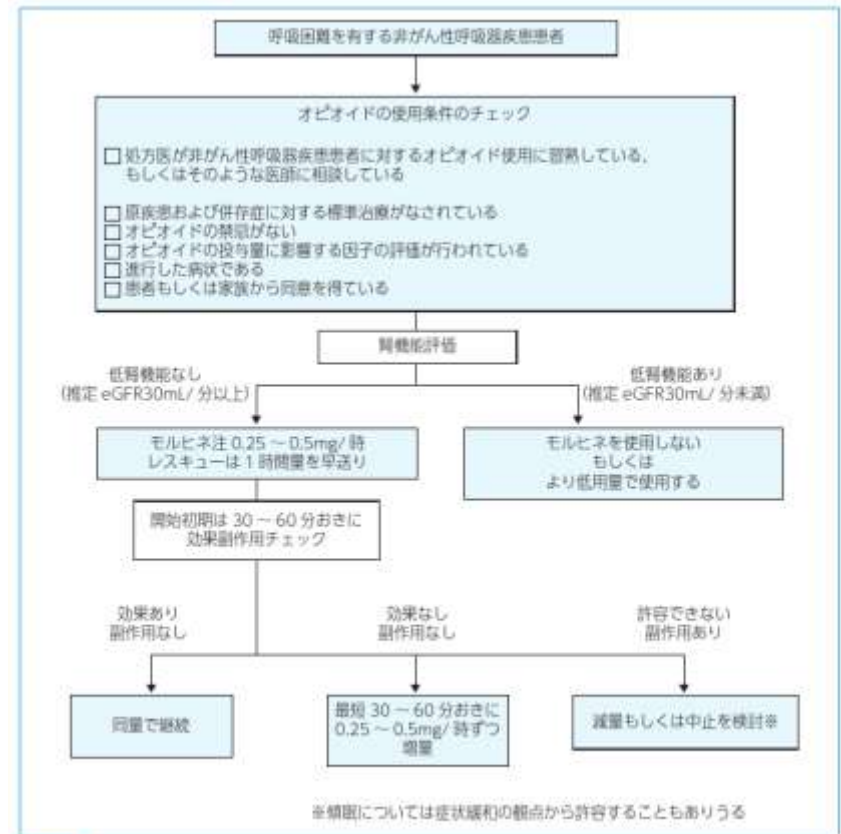
対象：2013年9月から2018年12月まで国立循環器病研究センターの緩和ケアチームに紹介がありモルヒネを連続使用した重症心不全入院患者43症例※

※うち35例に入院期間中に静脈投与有り。

<モルヒネ投与後の呼吸数呼吸数の推移>

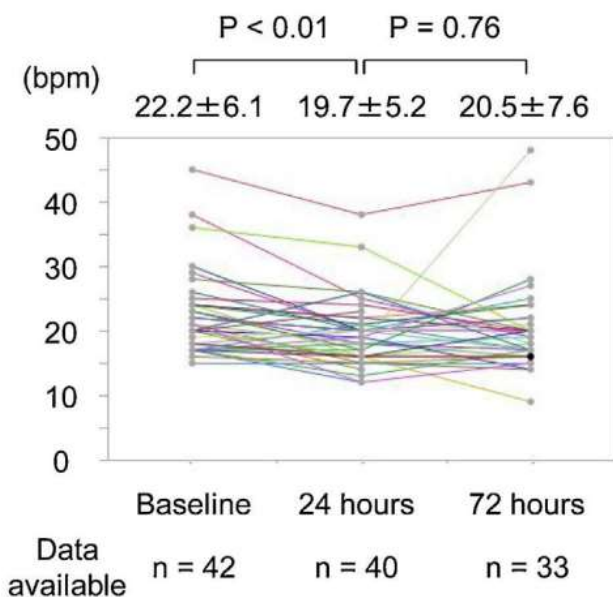

<モルヒネ投与後の症状の改善>

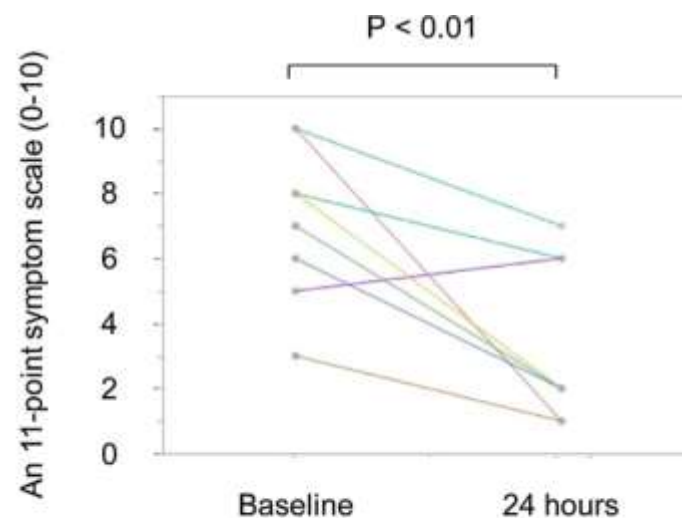

Fig. 2. Quantitative symptom scale of dyspnea at baseline and 24h after starting treatment.

出典: Experience of morphine therapy for refractory dyspnea as palliative care in advanced heart failure patients (*J Cardiol*, 2020. 75:682-688)

非がん性呼吸器疾患に対するオピオイド静脈注射の効果

- 非がん性呼吸疾患緩和ケア指針2021において、経口内服不可能な患者に対しては、モルヒネ注射剤を静脈注射もしくは皮下注射で持続投与する、と記載されている。

非がん性呼吸器疾患緩和ケア指針2021 日本呼吸器学会

第3章 症状緩和の手段

ー薬物療法ー

1. オピオイド

5. 非がん性呼吸器疾患患者の呼吸困難に対するオピオイドの使用方法

1) 種類

b. オピオイド注射剤

経口内服不可能な患者に対しては、モルヒネ注射剤を静脈注射もしくは皮下注射で持続投与する

モルヒネの静脈注射の効果

- 間質性肺炎の急性増悪により呼吸困難を来し、モルヒネの持続静注が行われた間質性肺炎の患者22名に対する後ろ向き研究
- 21/22名が10L/分以上の酸素投与を要する状態であった。
- モルヒネ投与後、**77%にModerate～Good※の効果を得られた。**

※Good：患者がチャートにて「呼吸困難なし」又は「緩和された」を示した又は医師又は看護師が「呼吸困難がないように見える」、「緩和されているように見える」と記録した

Moderate：患者がチャートにて「呼吸困難は緩和されたがまだ感じる」、「前よりは良くなった」を示した又は医師又は看護師が「呼吸困難が前より緩和されているように見える」、「前より落ち着いているように見える」と記録した

出典:”Continuous Intravenous Morphine Infusion for Severe Dyspnea in Terminally Ill Interstitial Pneumonia Patients” (Internal Medicine 55: 725-729, 2016)

1. 緩和ケアをとりまく現状等について
2. 多様な苦痛に対応する緩和ケアの提供について
 - 2-1 精神症状に対する緩和ケアの提供について
 - 2-2 疼痛に対する専門的な緩和ケアの提供について
3. 切れ目のない緩和ケアの提供体制について
 - 3-1 治療期における外来緩和ケアの提供体制について
 - 3-2 緩和ケアにおける医療機関の連携体制について
4. 非がん等の緩和ケアについて
 - 4-1 在宅における非がんの緩和ケアについて
 - 4-2 小児の緩和ケアについて

○ 小児に対する緩和ケアも含めた終末期ケアは、成人と比較し、きょうだいを含む家族への支援がより求められている。

小児がん看護ケアガイドライン 第15章：終末期ケア

<ケアの指針>

- どこにいても、どんなときでも、子どもらしく過ごし、家族も子どもとのかけがえのない時間を感じ、穏やかな最期の時を迎えられることを支える
- 小児がんをもつ子どもの身体的、心理社会的、スピリチュアル、さらに家族の苦痛を予防すること、あるいは苦痛を評価し、緩和する
- 子どもの認識、考え、気持ちや、子どもと家族がどうありたいと考えているか、どのように体験を感じているかという子どもと家族自身の感覚に着目する
- 子どもと家族が、それぞれの意向にそった終末期の治療や生活に関連するさまざまな選択ができるように支える
- 子どもが亡くなった後の両親、きょうだいへのケアにつながる関わりを大切にする
- 終末期ケアは、終末期になって始まるものではなく、診断後の継続した子ども、家族、医療チームとのかかわりの中で行われていくものであり、治療過程で形成された子どもと家族、医療チームの信頼関係が基盤となることを認識する

● 緩和ケア病棟入院料

- 緩和ケア病棟は、主として苦痛の緩和を必要とする悪性腫瘍及び後天性免疫不全症候群の患者を入院させ、緩和ケアを行うとともに、外来や在宅への円滑な移行も支援する病棟であり、当該病棟に入院した緩和ケアを要する悪性腫瘍及び後天性免疫不全症候群の患者について算定する。
- 悪性腫瘍の患者及び後天性免疫不全症候群の患者以外の患者が、当該病棟に入院した場合には、一般病棟入院基本料の特別入院基本料を算定する。

A310

1 緩和ケア病棟入院料1

30日以内 5,107点 31日以上60日以内 4,554点 61日以上 3,350点

2 緩和ケア病棟入院料2

30日以内 4,870点 31日以上60日以内 4,401点 61日以上 3,298点



緩和ケア疼痛評価加算 100点
緩和ケア病棟入院料を算定する病棟に入院している疼痛を有する患者に対して、**疼痛の評価その他の療養上必要な指導を行った場合に緩和ケア疼痛評価加算として、1日につき100点を所定点数に加算する。**

● 緩和ケア診療加算

- 一般病床に入院する悪性腫瘍、後天性免疫不全症候群又は末期心不全の患者のうち、疼痛、倦怠感、呼吸困難等の身体的症状又は不安、抑うつなどの精神症状を持つ者に対して、当該患者の同意に基づき、症状緩和に係る専従のチームによる診療が行われた場合に算定する。

A226-2 緩和ケア診療加算

390点 (1日につき)



小児加算 100点

15歳未満の小児患者に対し、当該指導管理を行った場合に算定する。

● がん拠点病院加算

- がん診療の拠点となる病院等において、別の保険医療機関等からの紹介により入院した悪性腫瘍と診断された患者について、入院初日に限り所定点数に加算する。

A232 がん拠点病院加算(入院初日)

1 がん診療連携拠点病院加算

イ がん診療連携拠点病院 500点 (入院初日) ロ 地域がん診療病院 300点 (入院初日)

2 小児がん拠点病院加算 750点 (入院初日)

緩和ケア病棟に入院する患者の年齢について

- 緩和ケア病棟に入院した患者の、入院時年齢の分布は以下のとおり。
- 「20歳未満」の患者はほとんどいなかった。

令和4年1月から9月緩和ケア病棟入院時年齢区分別患者割合
DPCデータ全体421施設(n=59837)

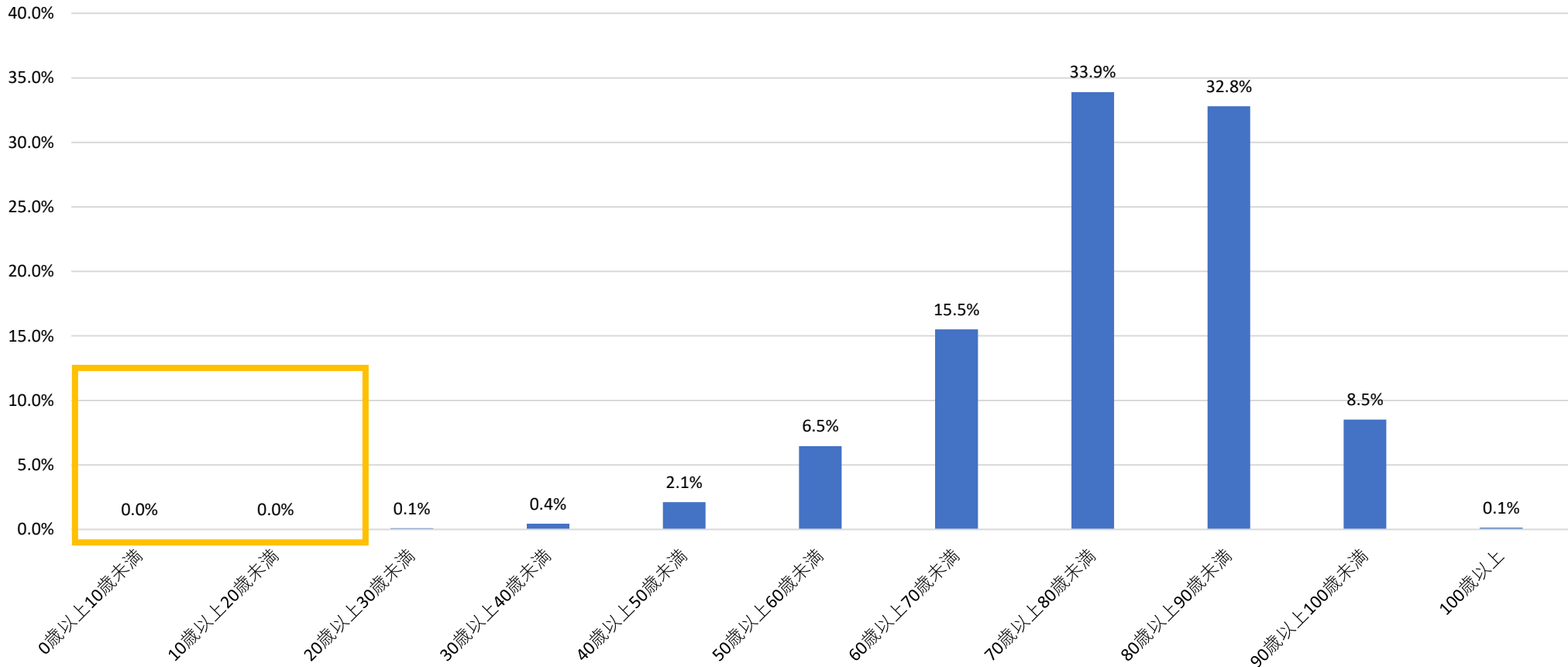

小児入院医療管理料を算定している病棟の在院日数

- 在院日数が10日以内である患者数は多く、在院日数が増えるにつれ患者数は減少していくが、91日以上在院している患者が一定数いる。

小児入院医療管理料を算定している病棟の在院日数

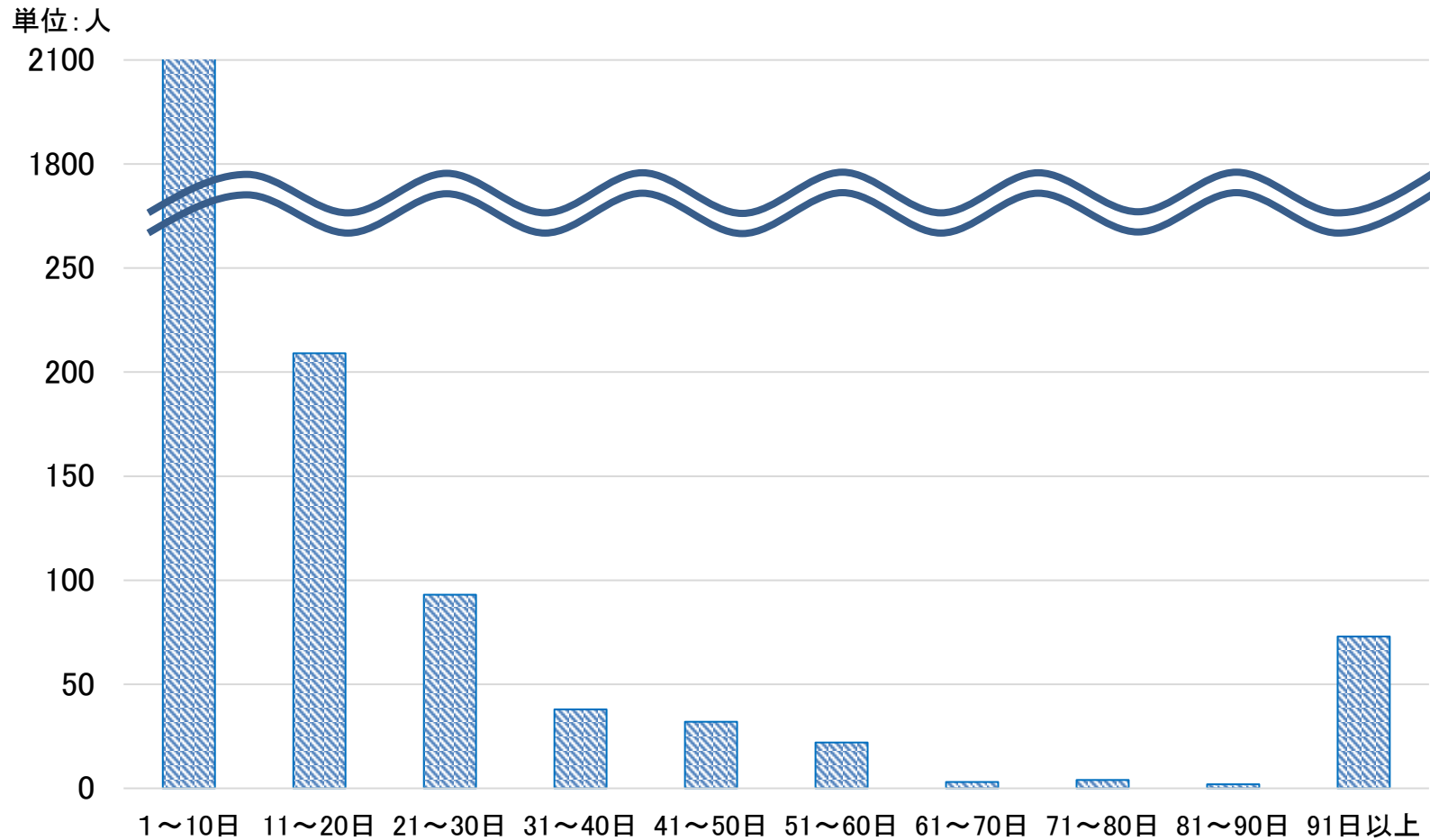

傷病分類ごとの小児入院管理料を算定する病棟の長期入院割合

○ 30日以上入院している児の割合は、新生物で高いが、それ以外の傷病分類においても一定数いる。

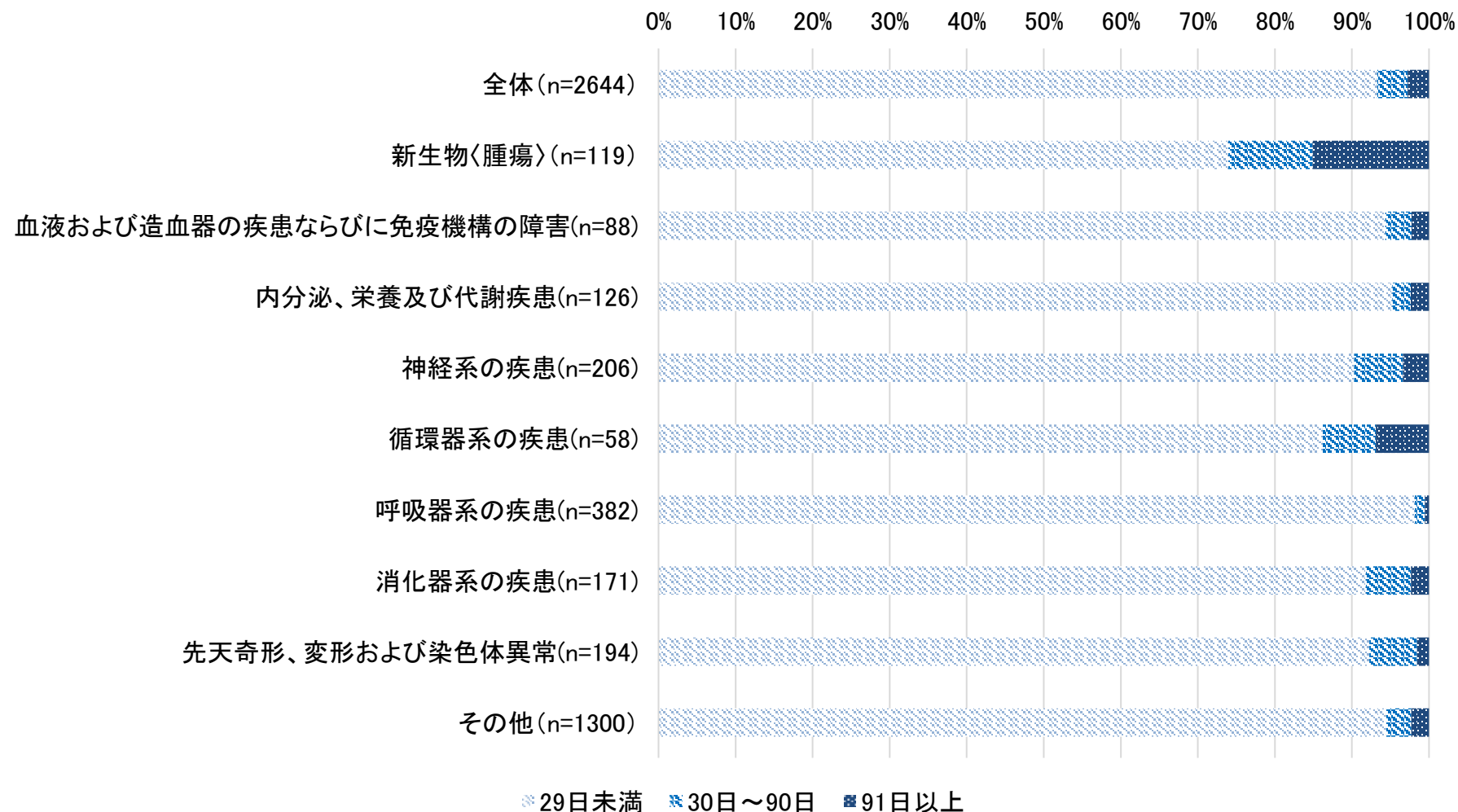

緩和ケア診療加算及び小児加算の算定状況

○ 小児入院医療管理料1及び2について、緩和ケア診療加算が算定可能になってから、一定程度小児加算の算定はあるが、悪性腫瘍以外を傷病名に含む児の割合が小さい。

緩和ケア診療加算及び小児加算の算定状況

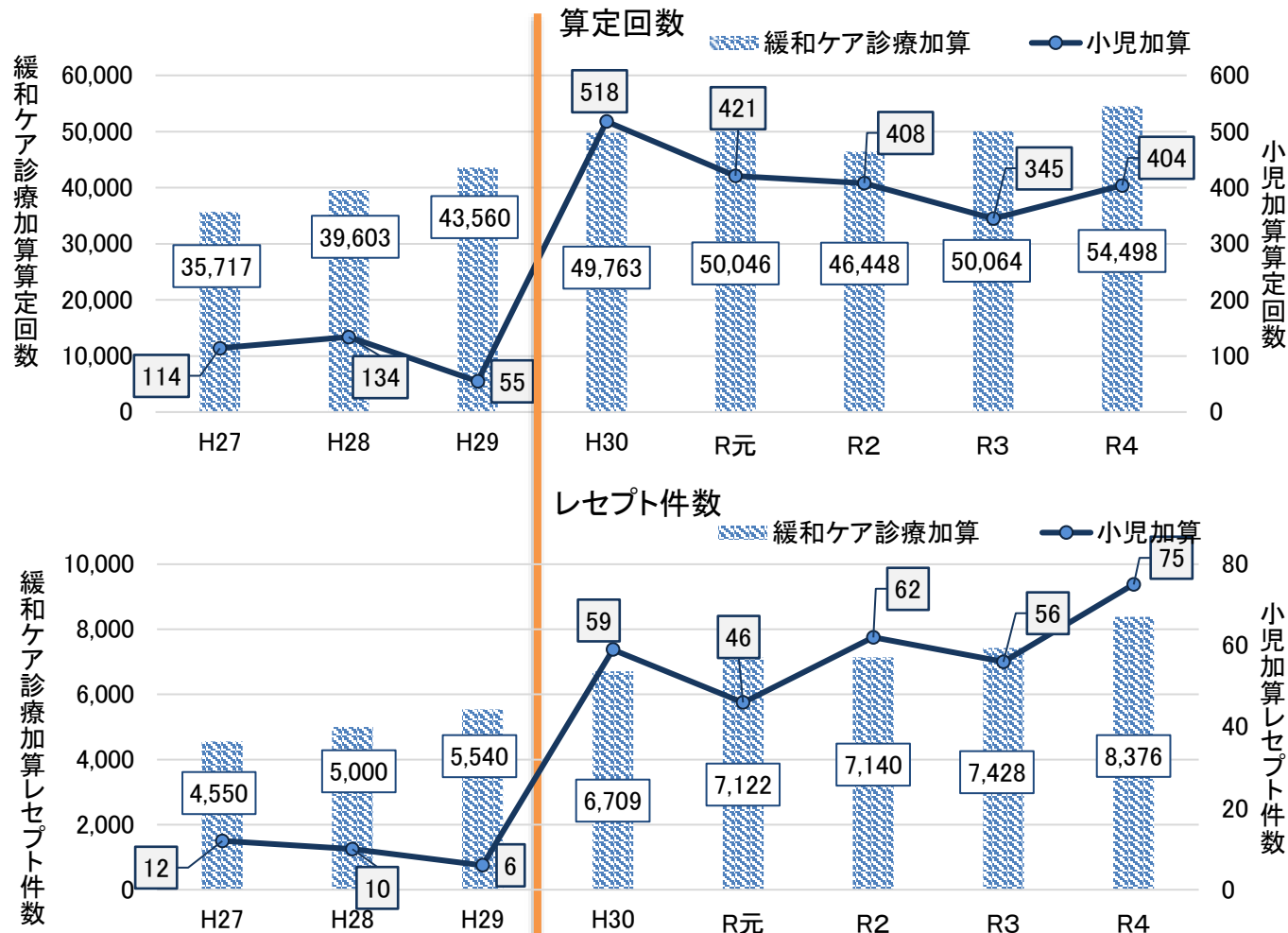

緩和ケア診療加算の小児加算を算定された児 (n=125) の傷病名に含まれていた割合

悪性新生物	98.4%
心疾患	18.4%
後天性免疫不全症候群	0.8%

※ レセプト内の傷病名データのため、同一レセプト内で上記傷病が重複する可能性がある。
出典：NDBデータ(3ヶ月分：期間は患者特定を防ぐため伏せている)

平成30年度診療報酬改定において、小児入院医療管理料1及び2について、緩和ケア診療加算が算定可能となった。

緩和ケア診療加算の小児加算の都道府県別算定状況

- 緩和ケア診療加算の小児加算の年間の算定回数は都道府県によってばらつきが大きく、10回未満の都道府県が複数存在する。

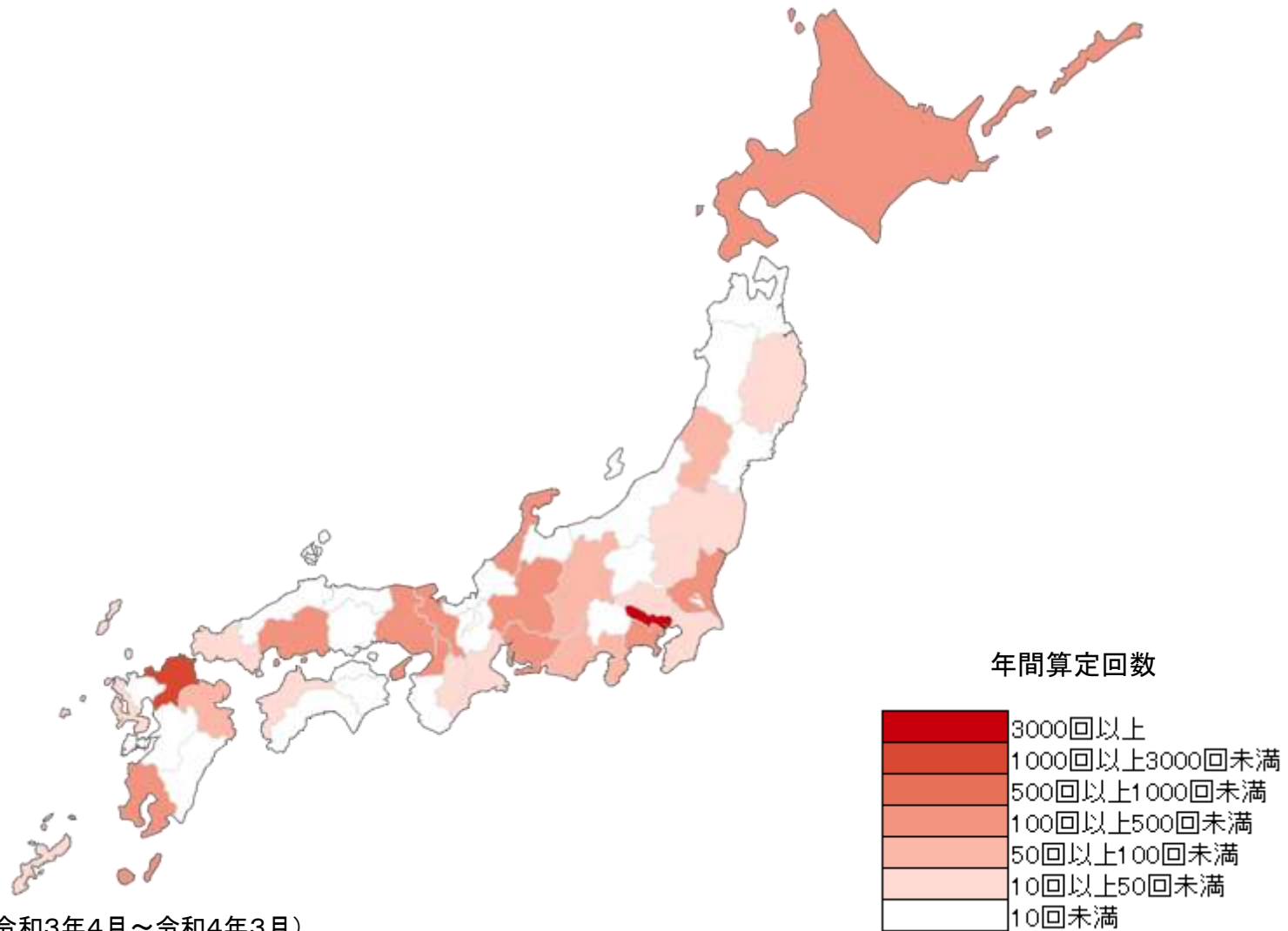

0～14歳における死因順位

○ 全年齢と小児では死因の構成割合が異なっており、0歳から14歳では先天奇形、変形及び染色体異常が多い。

令和3年度の年齢別死因順位とその構成割合(%)

	第1位	第2位	第3位	第4位	第5位
総数	悪性新生物 〈腫瘍〉 (26.5)	心疾患 (14.9)	老衰 (10.6)	脳血管疾患 (7.3)	肺炎 (5.1)
0歳	先天奇形、変形及 び染色体異常 (35.1)	周産期に特異的 な呼吸障害等 (15.2)	乳幼児突然死症 候群 (5.3)	不慮の事故 (4.4)	胎児及び新生児 の出血性障害等 (3.9)
1～4歳	先天奇形、変形及 び染色体異常 (20.5)	悪性新生物 〈腫瘍〉 (11.0)	不慮の事故 (10.3)	心疾患 (5.8)	周産期に発生した 病態 (3.3)
5～9歳	悪性新生物 〈腫瘍〉 (26.7)	不慮の事故 (13.6)	先天奇形、変形及 び染色体異常 (13.3)	その他の新生物〈腫瘍〉/心疾患 (5.2)	
10～14歳	自殺 (29.0)	悪性新生物 〈腫瘍〉 (18.6)	不慮の事故 (11.8)	先天奇形、変形及 び染色体異常 (7.3)	心疾患 (4.8)

がん患者に対する緩和ケアチームへの依頼内容

- 緩和ケアチームへの依頼内容は、身体症状だけでなく、精神症状に関するものも4割程度存在する。
- 小児のがん患者に対しては、家族ケアを依頼内容に含む割合が高い。

緩和ケアチームへの依頼時の依頼内容（※複数回答を含む）

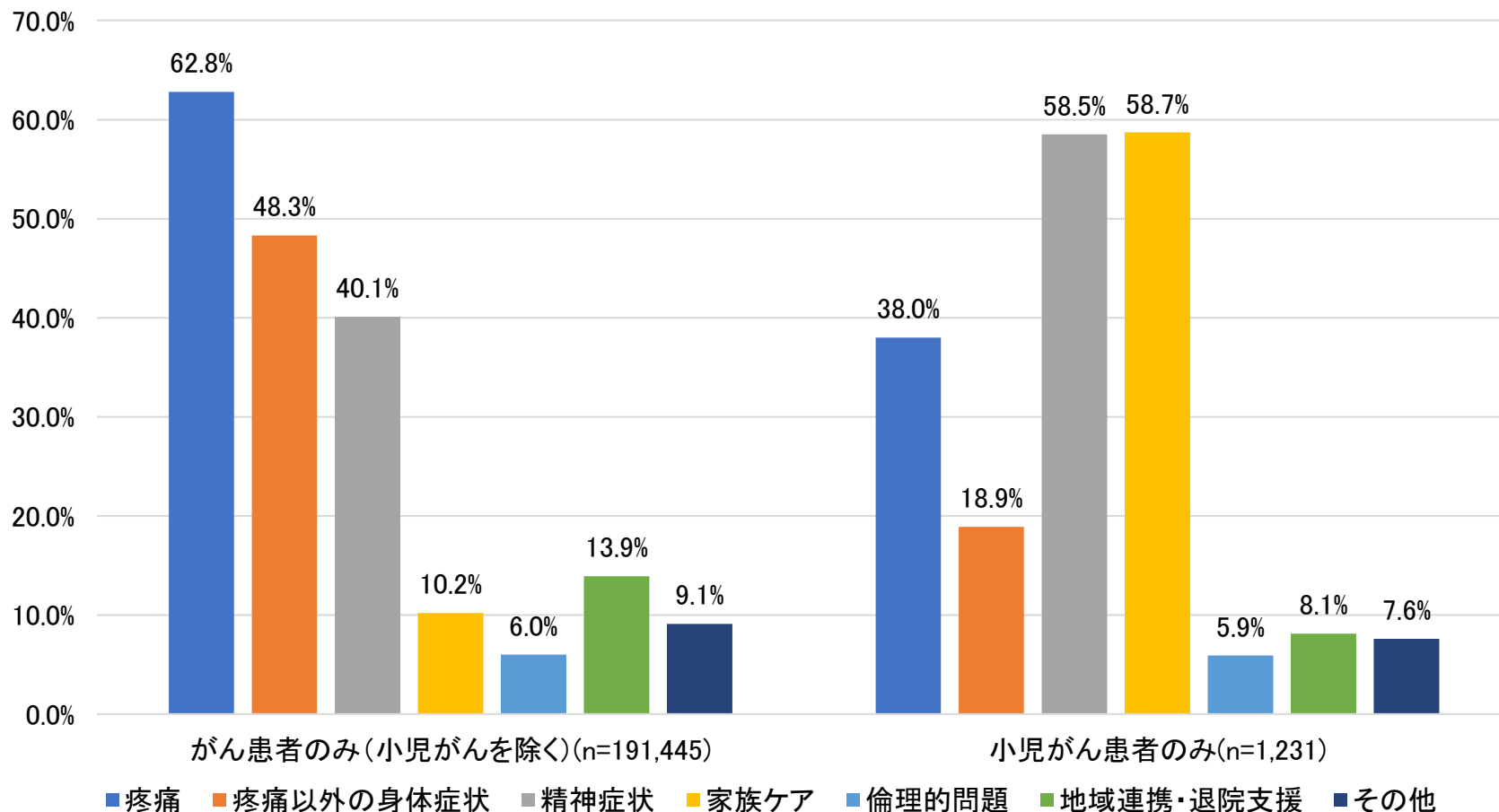

小児患者への緩和ケアを行っている医療機関の一例

- 小児患者においては、幅広い疾患に対し、緩和ケアチームが介入している。
- 緩和ケアの対象となる小児患者の臨床経過は成人とは異なる場合もあり、緩和ケアチームが家族支援を行うこともある。

緩和ケアチームの介入した児の疾患ごとの割合

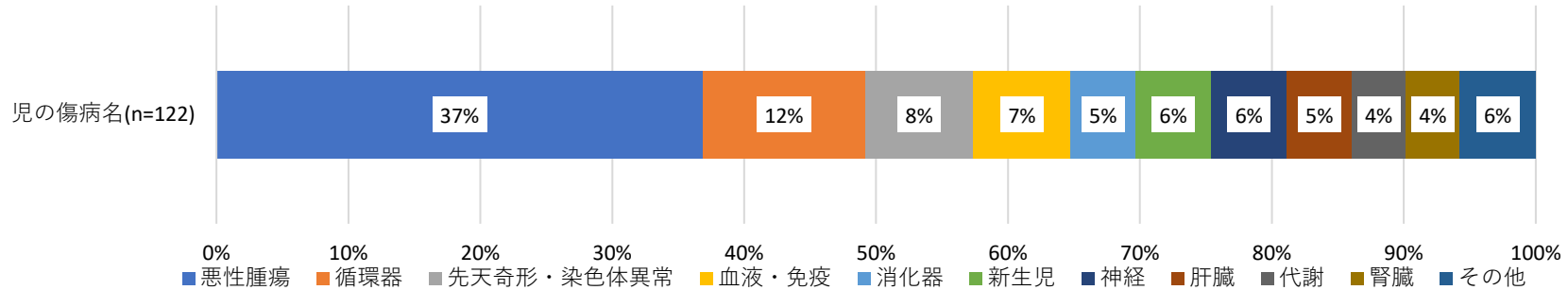

小児特有の経過をたどった症例

重症な先天性心疾患

根治の可能性があるが、手術による改善が得られず死亡する可能性のある病態

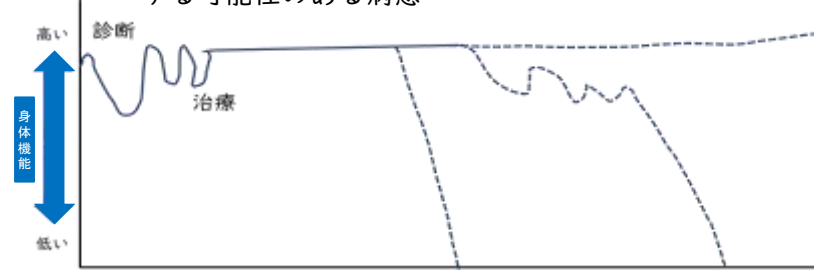

左心低形成症候群

- ・ 経皮的心房中隔裂開術、肺動脈絞扼術後
- ・ Glenn術が検討されている際に敗血症性ショックで心不全の悪化、ECMO管理
- ・ ECMO離脱するも心不全の改善認めず
- ・ 緩和ケアチーム介入し症状緩和と方針決定の話し合いの調整を実施、家族支援も行った
- ・ 心不全の悪化に伴い永眠

胎児期から診断され、長期生存が難しい疾患（染色体異常等）

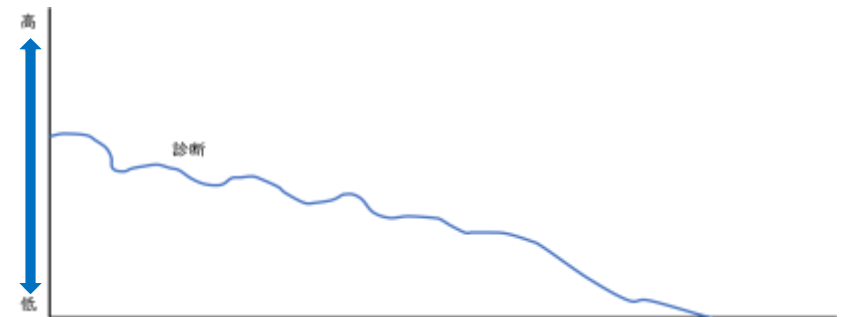

18トリソミー

- ・ 胎児期から支援を開始
- ・ 合併症に対する治療選択についての意思決定支援
- ・ 心不全悪化に伴う症状緩和策の検討
- ・ 療養場所の意思決定支援

緩和ケアについての課題①

(精神症状に対する緩和ケアの提供について)

- 緩和ケアチームを構成する人員の配置について、緩和ケア診療加算等においては専任の精神担当医が要件となっているが、がん診療連携拠点病院等では指定要件になっていない。
- がん診療連携拠点病院において緩和ケア診療加算の届出施設の割合は81.6%、外来緩和ケア管理料の届出施設の割合は71.2%に留まる。
- 緩和ケア診療加算等が算定できない理由について、精神科医の人員体制を整えることが困難であることが挙げられる。
- 入院中の患者の緩和ケアチームへの依頼内容について、精神症状に関する依頼が4割程度存在する。
- 緩和ケアチームへの対応依頼について、緩和ケアチームに専従または専任の精神科医がいる医療機関の方が、精神症状についての対応依頼の割合が多い。

(疼痛に対する専門的な緩和ケアの提供について)

- がん疼痛へは、薬物療法だけでなく、放射線治療や神経ブロック等のアプローチが有効な場合がある。
- 緩和的放射線治療はがん診療連携拠点病院において広く実施されている一方で、多くのがん診療連携拠点病院以外の病院や在宅療養支援診療所においては、実施のための紹介先医療機関が存在しない。
- 腹腔神経叢ブロックはがん連携拠点病院の半数程度で実施されている一方で、多くのがん診療連携拠点病院以外の病院や在宅療養支援診療所においては、実施のための紹介先医療機関が存在しない。

(治療期における外来緩和ケアの提供体制について)

- 外来化学療法に通院しているがん患者について、身体的苦痛だけでなく精神的苦痛を訴える患者が一定数存在する。
- がん患者の外来における薬物療法については外来腫瘍化学療法診療料で、がん疼痛の症状緩和や精神症状の緩和についてはがん性疼痛緩和指導管理料、がん患者指導管理料、外来緩和ケア管理料で評価されている。
- 外来腫瘍化学療法診療料を届け出ている医療機関のうち、がん性疼痛緩和指導管理料を届け出していない医療機関が一定程度存在する。また、がん患者指導管理料や外来緩和ケア管理料の届出割合は低い。
- がん等の診療に携わる医師等に対する緩和ケア研修会の修了医師は増加しており、すべての都道府県において一定程度存在している。

緩和ケアについての課題②

(緩和ケアにおける医療機関の連携体制について)

- がん診療連携拠点病院の緩和ケアチームには、地域の医療機関等から定期的に連絡・相談を受ける体制を確保することが求められている。
- 緩和ケアチームにおける医師の配置状況について、身体担当医はほとんど全ての病院に兼任以上で在籍しているが、精神担当医は、特にがん診療連携拠点病院等の指定のない病院で、在籍していない病院が多い。
- 入院患者について、がん診療連携拠点病院とがん診療連携拠点病院以外の病院がICTを用いて連携することによって、緩和ケアの提供に繋がる事例がある。
- 在宅療養の継続が困難になった患者の多くは入院しており、原因は疼痛や悪化、進行が多い。
- 在宅患者について、人生の最終段階における意思決定支援に関する情報をICTにて共有している場合、急性不安対応目的の入院等が減り、容体が急変した際の入院先として緩和ケア病棟や地域包括ケア病棟が多くなる。

(在宅における非がんの緩和ケアについて)

- 在宅で麻薬の処方を受けている患者の中には一定数呼吸器疾患、心疾患の患者が存在する。
- 末期の心不全の患者や、呼吸器疾患の患者について、モルヒネ静注のニーズや有効性は報告されており、指針にも策定されている。

(小児の緩和ケアについて)

- 小児の緩和ケア医療については、緩和ケア病棟入院料、緩和ケア診療加算における小児加算、小児がん拠点病院加算により評価を行っている。
- 緩和ケア病棟に入院した20歳未満の者は極めて少なかった。
- 緩和ケア診療加算における小児加算を算定している患者の傷病名に心疾患を含む割合が低かった。
- 30日以上入院している児の割合は、新生物で高いが、それ以外の傷病分類においても一定数いる。
- 小児の緩和ケアは成人と求められているものが異なり、経過も異なる。

緩和ケアについての論点

【論点】

(多様な苦痛に対応する緩和ケアの提供について)

- 緩和ケアの提供に係る精神科の医師が果たしている役割を踏まえ、がん診療連携拠点病院等における評価のあり方を、どのように考えるか。
- 緩和ケアの提供を受けているがん患者の難治性がん疼痛に対する対応の実態等を踏まえ、質の高い緩和ケアの提供を推進する観点から、緩和的放射線治療や神経ブロックを必要に応じて実施できる体制を推進することについて、どのように考えるか。

(切れ目のない緩和ケアの提供体制について)

- 治療期からの切れ目のない緩和ケアの提供を推進する観点から、外来腫瘍化学療法を実施している医療機関において、がん疼痛や心理的不安を軽減するための介入の評価のあり方について、どのように考えるか。
- がん診療連携拠点病院以外の医療機関における入院中のがん患者に対し、治療期からの切れ目のない緩和ケアを提供する観点から、ICT等を用いたがん診療連携拠点病院との連携について、どのように考えるか。

(非がん等の緩和ケアについて)

- 緩和ケアを必要とする患者について、いかなる療養の場においても充実した緩和ケアを提供する観点から、在宅における非がん患者に対する麻薬による症状緩和のあり方についてどのように考えるか。
- 小児における緩和ケアは対象となる疾患、臨床経過及び必要なケアが成人の緩和ケアと異なることを踏まえ、小児の緩和ケアに対する評価のあり方についてどのように考えるか。

D P C対象病院の合併等に係る手続きの取扱いについて（案）

1. 概要

- D P C制度においては、D P C対象病院の合併、分割又は一定程度の病床数の変更の予定があり、変更後もD P C制度への継続参加を希望している場合は、D P C制度への継続参加の可否について厚生労働省保険局医療課（以下、「医療課」という。）において確認を行い、分割又は病床数の変更の場合には、中央社会保険医療協議会において審査及び決定することとなっている。
- 手続きに当たっては、D P C対象病院の要件の確認や機能評価係数の再設定等のため一定の審査期間を要することから、変更予定の6か月前までに、医療課へ申請書を提出することとしている。
- 令和5年5月の中医協総会において、当該申請手続きについて遺漏が発生したことを踏まえ、その取扱いについて、入院・外来医療等の調査・評価分科会で検討を求めるとされた。

2. 入院・外来医療等の調査・評価分科会での検討について

- 入院・外来医療等の調査・評価分科会においては、以下のような意見があった。
 - ・ D P C制度の趣旨を踏まえた手続きの必要性を含め、手続きに係るルールの周知が不足しているのではないか。
 - ・ 申請手続きに遺漏があった場合については、まず事務局として個別に指導する等の対応を行うべきではないか。また、コーディング等、D P C制度の運用において重要な点も含め、D P C対象病院を対象とした制度の周知、理解の場を設けるべきではないか。
 - ・ 申請手続きの遅延については、今後も地域医療構想の議論が進んでいく中で、病床再編の詳細が直前まではっきりしないケースもあると考えられることから、D P C制度への継続参加を認めない、医療機関別係数を下げるといった対応は現実的でないのではないか。

3. 対応（案）

- 入院・外来医療等の調査・評価分科会における指摘事項も踏まえ、D P C対象病院を対象とした、合併等に係る手続きも含むD P C制度の周知の場を設けるとともに、手続遺漏が認められた医療機関については、個別に指導を実施してはどうか。
- また、手続遺漏を未然に防ぐために、申請手続のシステム化について検討してはどうか。

参考資料

DPC対象病院の合併等に係る取り扱いについて

- DPC制度においては、「DPC制度への参加等の手続きについて」(令和4年3月25日付け保医発0325第4号。以下「DPC制度参加通知」という。)に基づき、DPC対象病院の合併、分割、病床数変更及び退出の場合について、制度の安定的な運用の観点から、一定の手続を定めている。
- また、機能評価係数の具体的な取り扱いについては、平成30年3月の中医協総会において以下のとおり整理しており、分割及び病床数変更の場合については、分割及び病床数変更後の診療内容が明らかでないため、DPC制度継続参加の可否について中医協での審査を行うこととしている。

<複数のDPC対象病院が合併する場合>

係数	対応
基礎係数	合併前の主たる病院が所属した医療機関群の基礎係数を適用
機能評価係数Ⅱ	合併前の病院の機能評価係数Ⅱの加重平均値(症例数ベース)を適用
激変緩和係数	合併前の病院の激変緩和係数の加重平均値(症例数ベース)を適用

※機能評価係数Ⅰは、合併後の病院が満たす施設基準に応じて適用

○審査の必要性

データに基づき合併後の診療内容を近似的に算出できるため、DPC対象病院同士の合併については、**中医協の審査は不要**

<DPC対象病院が分割する場合／DPC対象病床が一定以上増減(※)する場合>

係数	対応
基礎係数	全てのDPC対象病院にDPC標準病院群の基礎係数を適用 ／病床数増減前の病院の医療機関群の基礎係数を適用
機能評価係数Ⅱ	分割前／病床数増減前の病院の機能評価係数Ⅱを適用
激変緩和係数	分割前／病床数増減前の病院の激変緩和係数を適用

※機能評価係数Ⅰは、分割後／病床数増減後の病院が満たす施設基準に応じて適用

○審査の必要性

その後の診療内容が明らかではないため、**中医協の審査が必要**

※ 変更年度の前年度10月1日時点における対象病床数を基準として

- ・合計200床以上の増減があった場合
- ・2倍以上又は2分の1以下となる場合

DPC対象病院の合併等に係る具体的な手続きについて①

診調組 入-2
5.10.12

- DPC対象病院に合併等の予定があり、変更後もDPC制度への継続参加を希望している場合については、DPC対象病院の要件の確認や機能評価係数の再設定等のため一定の審査期間を要することから、変更予定の6か月前までに、厚生労働省保険局医療課に申請書の提出をすることとしている。
- 令和5年5月の中医協総会において、医療機関からの病床数変更に係る申請手続きについて遺漏が発生(※)したことから、その取扱いについて、入院・外来医療等の調査・評価分科会で検討を求めることとされた。

(令和5年5月10日 中央社会保険医療協議会 総-9 抜粋)

- 本来であれば病床数変更の6ヶ月前に申請が必要であるが、その手続きに遺漏を認めたことから、
 - ・ 審査対象となる場合についての事務処理フローの見直し及び周知を図ること
 - ・ DPC対象病院の病床数変更等の手続きに遺漏があった場合の取扱いについて、入院・外来医療等の調査・評価分科会で検討を求めることについて、今後対応することとされた。

(※) 今回の申請手続きの遺漏の概要
病床数変更の事実発生日以降に届出がなされた。

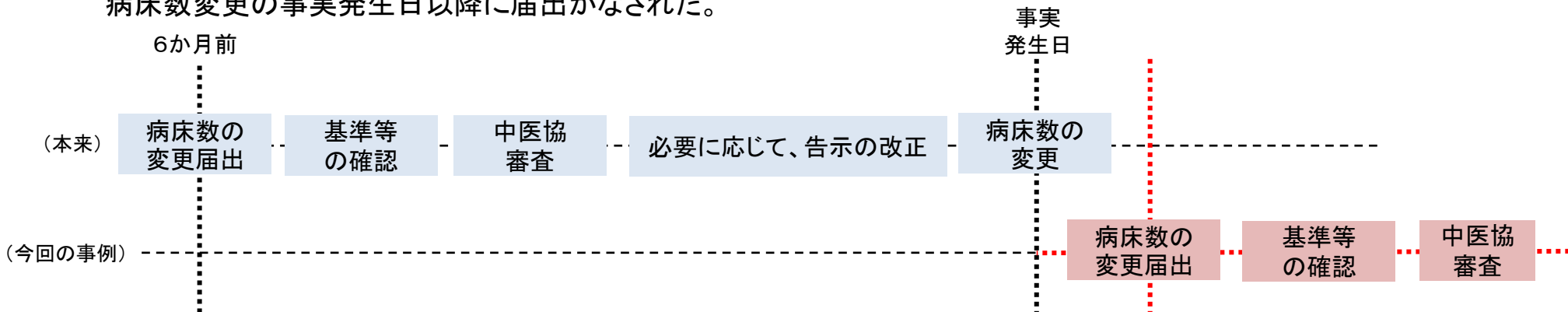

- 今般のDPC制度に係る手続き遺漏の背景として、入院料に係る施設基準等の通常の診療報酬上の手続きとの差異があると考えられる。
- 手続き遺漏の背景を踏まえ、DPC対象病院の合併等に係る今後の取り扱いについて、以下の観点からどのように考えるか。
 - ・ 適切な手続きを促すための対応(事前の対応)
 - DPC制度に係るルール周知
 - 事務手続きの合理化について
 - ・ 手続き遺漏があった場合の取り扱い(事後の対応)
 - DPC制度への継続参加の可否について
 - 医療機関別係数等での評価について

【施設基準等に係る手続き】

- ・ 合併等に伴う届出病床数の変更や病床種別の変更等については、都道府県の許認可を得た上で、入院料に係る施設基準等について地方厚生局等に届出を行う。

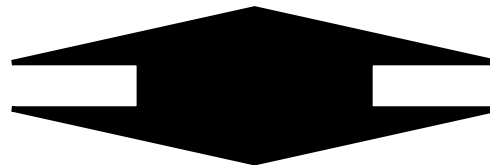

【DPC制度に係る手続き】

- ・ 合併等の予定がある場合、6ヶ月前までに厚生労働省保険局医療課長に申請を行い、必要に応じて中医協において審査を行う。