

Ⅲ 青色申告者(省略形式)を含む調査の結果

(留意事項)

1. この調査における損益状況、給与費は令和3年3月末までに終了する直近の2事業年(度)の数値である。
2. 個人立の一般診療所・歯科診療所においては、開設者の報酬に相当する部分は、「医業・介護費用」の「給与費」には含まれていない。また「損益差額」については、開設者の報酬となる部分以外に、建物、設備について現存物の価値以上の改善を行うための内部資金に充てられることが考えられる。
3. この報告書の損益状況等における合計数値と内訳数値は、四捨五入の関係で合致しない場合がある。
4. 令和元年分及び令和2年分の事業所得に対し青色申告を行った個人立診療所に限り、調査票の一部の記入項目への記入を省略できるようにした。集計表において、記入を省略できる項目を網かけで示し、当該項目を集計の対象外とした。
5. 施設数が1または2の場合、当該集計区分の数値を「*」で秘匿した。

調査に回答した全ての医療機関等の集計(集計2)
(有効回答施設の集計)
【損益状況】

一般診療所（個人（青色申告者のみ））（集計2）

（1施設当たり損益）

	入院診療収益あり					入院診療収益なし										全体				
	金額		構成比率		金額の伸び率	金額		構成比率		金額の伸び率	(参考) 有床			金額の伸び率	金額		構成比率		金額の伸び率	
	前々年(度)	前年(度)	前々年(度)	前年(度)		前々年(度)	前年(度)	前々年(度)	前年(度)		金額	構成比率	金額		前々年(度)	前年(度)	前々年(度)	前年(度)		
	千円	千円	%	%	%	千円	千円	%	%	%	千円	千円	%	%	千円	千円	%	%	%	
I 医業収益	175,468	172,412	97.0	97.7	-1.7	79,587	73,825	99.6	100.5	-7.2	108,133	106,909	100.0	101.0	-1.1	83,343	77,687	99.4	100.2	-6.8
I' (参考)「新型コロナウイルス感染症関連の補助金(従業員向け慰労金を除く)」を除いた医業収益(I-3')	-	171,599	-	97.2	-2.2	-	73,149	-	99.6	-8.1	-	105,844	-	100.0	-2.1	-	77,005	-	99.4	-7.6
1. 入院診療収益	109,519	105,232	60.6	59.6	-3.9	0	0	0.0	0.0	-	0	0	0.0	0.0	-	4,290	4,123	5.1	5.3	-3.9
保険診療収益	109,519	105,232	60.6	59.6	-3.9	0	0	0.0	0.0	-	0	0	0.0	0.0	-	4,290	4,123	5.1	5.3	-3.9
公害等診療収益	-	-	-	-	-	-	-	-	-	-	-	-	-	-	-	-	-	-	-	-
その他の診療収益	-	-	-	-	-	-	-	-	-	-	-	-	-	-	-	-	-	-	-	-
2. 外来診療収益	53,958	55,119	29.8	31.2	2.2	78,221	72,118	97.9	98.2	-7.8	108,133	106,591	100.0	100.7	-1.4	77,270	71,452	92.2	92.2	-7.5
保険診療収益	50,556	51,881	28.0	29.4	2.6	73,394	67,237	91.9	91.5	-8.4	81,975	77,444	75.8	73.2	-5.5	72,499	66,636	86.5	86.0	-8.1
公害等診療収益	-	-	-	-	-	-	-	-	-	-	-	-	-	-	-	-	-	-	-	-
その他の診療収益	-	-	-	-	-	-	-	-	-	-	-	-	-	-	-	-	-	-	-	-
3. その他の医業収益	-	-	-	-	-	-	-	-	-	-	-	-	-	-	-	-	-	-	-	-
3'. (再掲)新型コロナウイルス感染症関連の補助金(従業員向け慰労金を除く)	-	813	-	0.5	-	-	677	-	0.9	-	-	1,065	-	1.0	-	-	682	-	0.9	-
II 介護収益	5,402	4,869	3.0	2.8	-9.9	289	315	0.4	0.4	9.0	0	0	0.0	0.0	-	489	493	0.6	0.6	0.8
1. 施設サービス収益	-	-	-	-	-	-	-	-	-	-	-	-	-	-	-	-	-	-	-	-
2. 居宅サービス収益 (再掲)短期入所療養介護分	-	-	-	-	-	-	-	-	-	-	-	-	-	-	-	-	-	-	-	-
3. その他の介護収益	-	-	-	-	-	-	-	-	-	-	-	-	-	-	-	-	-	-	-	-
III 医業・介護費用	145,000	144,539	80.2	81.9	-0.3	53,884	52,759	67.5	71.8	-2.1	96,004	93,452	88.8	88.3	-2.7	57,453	56,355	68.5	72.7	-1.9
1. 給与費	62,575	61,862	34.6	35.1	-1.1	20,203	20,319	25.3	27.7	0.6	34,389	31,061	31.8	29.3	-9.7	21,862	21,947	26.1	28.3	0.4
2. 医薬品費	20,051	19,727	11.1	11.2	-1.6	12,777	12,030	16.0	16.4	-5.8	30,378	30,430	28.1	28.7	0.2	13,062	12,332	15.6	15.9	-5.6
3. 材料費	7,689	7,515	4.3	4.3	-2.3	2,100	2,035	2.6	2.8	-3.1	1,274	1,586	1.2	1.5	24.5	2,319	2,250	2.8	2.9	-3.0
4. 給食用材料費	2,860	2,964	1.6	1.7	3.6	11	11	0.0	0.0	0.0	887	963	0.8	0.9	8.6	123	127	0.1	0.2	3.3
5. 委託費	7,116	7,008	3.9	4.0	-1.5	2,740	2,719	3.4	3.7	-0.8	2,786	2,576	2.6	2.4	-7.5	2,912	2,887	3.5	3.7	-0.9
6. 減価償却費	7,187	7,373	4.0	4.2	2.6	3,708	3,604	4.6	4.9	-2.8	4,857	4,387	4.5	4.1	-9.7	3,844	3,751	4.6	4.8	-2.4
(再掲)建物減価償却費	-	-	-	-	-	-	-	-	-	-	-	-	-	-	-	-	-	-	-	-
(再掲)医療機器減価償却費	-	-	-	-	-	-	-	-	-	-	-	-	-	-	-	-	-	-	-	-
7. その他の医業・介護費用 (再掲)設備機器賃借料 (再掲)医療機器賃借料	37,522 2,989 926	38,090 3,560 1,533	20.7 1.7 0.5	21.6 2.0 0.9	1.5 19.1 65.6	12,345 899 591	12,041 952 640	15.5 1.1 0.7	16.4 1.3 0.9	-2.5 5.9 8.3	21,431 6,832 1,853	22,449 8,323 2,521	19.8 6.3 1.7	21.2 7.9 2.4	4.8 21.8 36.0	13,331 981 604	13,062 1,055 675	15.9 1.2 0.7	16.9 1.4 0.9	-2.0 7.5 11.8
IV 損益差額(I+II-III) (参考)「新型コロナウイルス感染症関連の補助金(従業員向け慰労金を除く)」を除いた損益差額(IV-3')	35,871	32,742	19.8	18.6	-	25,992	21,381	32.5	29.1	-	12,129	13,457	11.2	12.7	-	26,379	21,826	31.5	28.2	-
(再掲)設備機器賃借料	-	31,929	-	18.1	-	-	20,704	-	28.2	-	-	12,393	-	11.7	-	-	21,144	-	27.3	-
V 税金	-	-	-	-	-	-	-	-	-	-	-	-	-	-	-	-	-	-	-	-
VI 税引後の総損益差額(IV-V)	-	-	-	-	-	-	-	-	-	-	-	-	-	-	-	-	-	-	-	-
施設数	19	-	-	-	-	466	-	-	-	-	4	-	-	-	-	485	-	-	-	-

(注) 1. 構成比率は「I' (参考)「新型コロナウイルス感染症関連の補助金(従業員向け慰労金を除く)」を除いた医業収益」と「II 介護収益」を合算した金額に対する各収益科目、又は費用科目の割合である。(以下同様)
 2. 個人立の一般診療所の損益差額からは、開設者の報酬となる部分以外に、建物、設備について現存物の価値以上の改善を行うための内部資金に充てられることが考えられる。
 3. 個人立の一般診療所は税金について調査していないので、個人立の一般診療所が含まれる集計区分では税金の集計はしていない。(以下同様)

一般診療所（個人（青色申告者を含む））（集計2）

（1施設当たり損益）

	入院診療収益あり					入院診療収益なし										全体				
	金額		構成比率		金額の伸び率	金額		構成比率		金額の伸び率	(参考) 有床			金額の伸び率	金額		構成比率		金額の伸び率	
	前々年(度)	前年(度)	前々年(度)	前年(度)		前々年(度)	前年(度)	前々年(度)	前年(度)		金額	構成比率	金額		前々年(度)	前年(度)	前々年(度)	前年(度)		
	千円	千円	%	%	%	千円	千円	%	%	%	千円	千円	%	%	千円	千円	%	%	%	
I 医療収益	175,755	171,486	97.9	98.5	-2.4	82,487	76,623	99.8	100.6	-7.1	235,293	232,979	100.0	100.6	-1.0	85,941	80,136	99.6	100.4	-6.8
I' (参考)「新型コロナウイルス感染症関連の補助金（従業員向け慰労金を除く）」を除いた医療収益(I-3')	-	170,681	-	98.0	-2.9	-	75,963	-	99.7	-7.9	-	231,644	-	100.0	-1.6	-	79,471	-	99.6	-7.5
1. 入院診療収益	96,763	93,088	53.9	53.5	-3.8	0	0	0.0	0.0	-	0	0	0.0	0.0	-	3,584	3,448	4.2	4.3	-3.8
保険診療収益	93,994	90,116	52.3	51.8	-4.1	0	0	0.0	0.0	-	0	0	0.0	0.0	-	3,481	3,338	4.0	4.2	-4.1
公害等診療収益	-	-	-	-	-	-	-	-	-	-	-	-	-	-	-	-	-	-	-	-
その他の診療収益	-	-	-	-	-	-	-	-	-	-	-	-	-	-	-	-	-	-	-	-
2. 外来診療収益	69,096	68,378	38.5	39.3	-1.0	80,806	74,512	97.7	97.8	-7.8	230,946	228,104	98.2	98.5	-1.2	80,373	74,284	93.2	93.1	-7.6
保険診療収益	63,654	63,261	35.5	36.3	-0.6	75,222	69,013	91.0	90.6	-8.3	203,331	198,364	86.4	85.6	-2.4	74,793	68,800	86.7	86.2	-8.0
公害等診療収益	-	-	-	-	-	-	-	-	-	-	-	-	-	-	-	-	-	-	-	-
その他の診療収益	-	-	-	-	-	-	-	-	-	-	-	-	-	-	-	-	-	-	-	-
3. その他の医療収益	-	-	-	-	-	-	-	-	-	-	-	-	-	-	-	-	-	-	-	-
3' (再掲)「新型コロナウイルス感染症関連の補助金（従業員向け慰労金を除く）」	-	806	-	0.5	-	-	660	-	0.9	-	-	1,335	-	0.6	-	-	666	-	0.8	-
II 介護収益	3,802	3,427	2.1	2.0	-9.9	192	210	0.2	0.3	9.4	0	0	0.0	0.0	-	326	329	0.4	0.4	0.9
1. 施設サービス収益	-	-	-	-	-	-	-	-	-	-	-	-	-	-	-	-	-	-	-	-
2. 居宅サービス収益 (再掲)短期入所療養介護分	-	-	-	-	-	-	-	-	-	-	-	-	-	-	-	-	-	-	-	-
3. その他の介護収益	-	-	-	-	-	-	-	-	-	-	-	-	-	-	-	-	-	-	-	-
III 医療・介護費用	141,535	141,183	78.8	81.1	-0.2	55,640	54,264	67.3	71.2	-2.5	184,592	181,276	78.5	78.3	-1.8	58,822	57,483	68.2	72.0	-2.3
1. 給与費	62,240	61,540	34.7	35.3	-1.1	21,087	21,098	25.5	27.7	0.1	85,696	84,274	36.4	36.4	-1.7	22,611	22,596	26.2	28.3	-0.1
2. 医薬品費	20,389	20,100	11.4	11.5	-1.4	12,684	11,835	15.3	15.5	-6.7	36,125	34,614	15.4	14.9	-4.2	12,969	12,141	15.0	15.2	-6.4
3. 材料費	7,513	7,528	4.2	4.3	0.2	2,138	2,083	2.6	2.7	-2.6	1,662	1,838	0.7	0.8	10.6	2,338	2,285	2.7	2.9	-2.3
4. 給食用材料費	2,572	2,717	1.4	1.6	5.6	44	46	0.1	0.1	4.5	4,924	5,151	2.1	2.2	4.6	138	145	0.2	0.2	5.1
5. 委託費	7,115	6,878	4.0	4.0	-3.3	3,104	3,096	3.8	4.1	-0.3	10,057	9,611	4.3	4.1	-4.4	3,253	3,236	3.8	4.1	-0.5
6. 減価償却費	6,513	6,622	3.6	3.8	1.7	3,742	3,654	4.5	4.8	-2.4	5,566	5,388	2.4	2.3	-3.2	3,845	3,764	4.5	4.7	-2.1
(再掲)建物減価償却費	-	-	-	-	-	-	-	-	-	-	-	-	-	-	-	-	-	-	-	-
(再掲)医療機器減価償却費	-	-	-	-	-	-	-	-	-	-	-	-	-	-	-	-	-	-	-	-
7. その他の医療・介護費用	35,194	35,798	19.6	20.6	1.7	12,840	12,453	15.5	16.3	-3.0	40,562	40,399	17.2	17.4	-0.4	13,668	13,318	15.8	16.7	-2.6
(再掲)設備機器賃借料	3,908	4,441	2.2	2.6	13.6	990	1,012	1.2	1.3	2.2	4,784	6,001	2.0	2.6	25.4	1,098	1,139	1.3	1.4	3.7
(再掲)医療機器賃借料	2,339	2,902	1.3	1.7	24.1	669	706	0.8	0.9	5.5	1,465	2,133	0.6	0.9	45.6	731	787	0.8	1.0	7.7
IV 損益差額(I+II-III)	38,022	33,730	21.2	19.4	-	27,039	22,568	32.7	29.6	-	50,701	51,703	21.5	22.3	-	27,445	22,982	31.8	28.8	-
(参考)「新型コロナウイルス感染症関連の補助金（従業員向け慰労金を除く）」を除いた損益差額(IV-3')	-	32,924	-	18.9	-	-	21,908	-	28.8	-	-	50,369	-	21.7	-	-	22,316	-	28.0	-
V 税金	-	-	-	-	-	-	-	-	-	-	-	-	-	-	-	-	-	-	-	-
VI 税引後の総損益差額(IV-V)	-	-	-	-	-	-	-	-	-	-	-	-	-	-	-	-	-	-	-	-
施設数	27		-		-	702		-		-	6		-		-	729		-		-

(再掲) 一般診療所 (医療法人) (集計2)

(1施設当たり損益)

	入院診療収益あり					入院診療収益なし										全体				
	金額		構成比率		金額の伸比率	金額		構成比率		金額の伸比率	(参考) 有床					金額		構成比率		金額の伸比率
	前々年(度)	前年(度)	前々年(度)	前年(度)		前々年(度)	前年(度)	前々年(度)	前年(度)		金額	構成比率	金額の伸比率	前々年(度)	前年(度)	前々年(度)	前年(度)			
	千円	千円	%	%	千円	千円	%	%	千円	千円	%	%	千円	千円	%	%	千円	千円	%	%
I 医療収益	328,911	326,734	96.4	96.4	-0.7	150,396	144,295	98.0	98.4	-4.1	154,465	144,080	92.5	93.1	-6.7	163,241	157,423	97.8	98.1	-3.6
I' (参考)「新型コロナウイルス感染症関連の補助金(従業員向け慰労金を除く)」を除いた医療収益(I-3')	-	326,086	-	96.2	-0.9	-	143,595	-	97.9	-4.5	-	142,788	-	92.3	-7.6	-	156,727	-	97.7	-4.0
1. 入院診療収益	108,987	111,573	31.9	32.9	2.4	0	0	0.0	0.0	-	0	0	0.0	0.0	-	7,842	8,029	4.7	5.0	2.4
保険診療収益	65,190	65,686	19.1	19.4	0.8	0	0	0.0	0.0	-	0	0	0.0	0.0	-	4,691	4,727	2.8	2.9	0.8
公害等診療収益	604	987	0.2	0.3	63.4	0	0	0.0	0.0	-	0	0	0.0	0.0	-	43	71	0.0	0.0	65.1
その他の診療収益	43,193	44,900	12.7	13.3	4.0	0	0	0.0	0.0	-	0	0	0.0	0.0	-	3,108	3,231	1.9	2.0	4.0
2. 外来診療収益	208,777	201,318	61.2	59.4	-3.6	144,849	137,646	94.4	93.9	-5.0	141,099	132,950	84.5	85.9	-5.8	149,449	142,228	89.5	88.6	-4.8
保険診療収益	180,611	174,602	52.9	51.5	-3.3	131,790	124,910	85.9	85.2	-5.2	118,899	112,399	71.2	72.6	-5.5	135,303	128,486	81.1	80.1	-5.0
公害等診療収益	5,161	4,611	1.5	1.4	-10.7	1,468	1,313	1.0	0.9	-10.6	1,359	1,472	0.8	1.0	8.3	1,734	1,550	1.0	1.0	-10.6
その他の診療収益	23,005	22,105	6.7	6.5	-3.9	11,592	11,423	7.6	7.8	-1.5	20,841	19,079	12.5	12.3	-8.5	12,413	12,192	7.4	7.6	-1.8
3. その他の医療収益	11,147	13,844	3.3	4.1	24.2	5,547	6,648	3.6	4.5	19.8	13,366	11,130	8.0	7.2	-16.7	5,949	7,166	3.6	4.5	20.5
3' (再掲)「新型コロナウイルス感染症関連の補助金(従業員向け慰労金を除く)」	-	649	-	0.2	-	-	700	-	0.5	-	-	1,293	-	0.8	-	-	696	-	0.4	-
II 介護収益	12,213	12,708	3.6	3.8	4.1	3,036	3,052	2.0	2.1	0.5	12,493	11,952	7.5	7.7	-4.3	3,696	3,747	2.2	2.3	1.4
1. 施設サービス収益	4,667	4,807	1.4	1.4	3.0	94	82	0.1	0.1	-12.8	3,588	3,110	2.1	2.0	-13.3	423	422	0.3	0.3	-0.2
2. 居宅サービス収益	6,616	6,755	1.9	2.0	2.1	2,601	2,622	1.7	1.8	0.8	155	157	0.1	0.1	1.3	2,890	2,919	1.7	1.8	1.0
(再掲)短期入所療養介護分	38	32	0.0	0.0	-15.8	0	0	0.0	0.0	-	0	0	0.0	0.0	-	3	2	0.0	0.0	-33.3
3. その他の介護収益	930	1,145	0.3	0.3	23.1	340	349	0.2	0.2	2.6	8,750	8,685	5.2	5.6	-0.7	383	406	0.2	0.3	6.0
III 医療・介護費用	330,880	329,549	97.0	97.3	-0.4	142,567	140,841	92.9	96.0	-1.2	160,067	156,620	95.9	101.2	-2.2	156,118	154,420	93.5	96.2	-1.1
1. 給与費	177,835	178,781	52.1	52.8	0.5	78,040	77,845	50.9	53.1	-0.2	78,840	76,250	47.2	49.3	-3.3	85,221	85,108	51.0	53.0	-0.1
2. 医薬品費	30,236	29,863	8.9	8.8	-1.2	18,259	17,434	11.9	11.9	-4.5	26,328	26,475	15.8	17.1	0.6	19,121	18,328	11.5	11.4	-4.1
3. 材料費	20,173	19,337	5.9	5.7	-4.1	5,054	5,168	3.3	3.5	2.3	4,448	4,352	2.7	2.8	-2.2	6,142	6,188	3.7	3.9	0.7
4. 給食用材料費	4,828	4,858	1.4	1.4	0.6	172	164	0.1	0.1	-4.7	570	494	0.3	0.3	-13.3	507	502	0.3	0.3	-1.0
5. 委託費	16,842	16,869	4.9	5.0	0.2	4,935	4,892	3.2	3.3	-0.9	6,192	6,584	3.7	4.3	6.3	5,792	5,754	3.5	3.6	-0.7
6. 減価償却費	16,057	14,060	4.7	4.2	-12.4	5,560	5,439	3.6	3.7	-2.2	5,952	5,807	3.6	3.8	-2.4	6,316	6,059	3.8	3.8	-4.1
(再掲)建物減価償却費	3,525	2,937	1.0	0.9	-16.7	951	937	0.6	0.6	-1.5	1,757	1,746	1.1	1.1	-0.6	1,137	1,081	0.7	0.7	-4.9
(再掲)医療機器減価償却費	5,174	4,352	1.5	1.3	-15.9	2,053	2,032	1.3	1.4	-1.0	1,428	1,512	0.9	1.0	5.9	2,278	2,199	1.4	1.4	-3.5
7. その他の医療・介護費用	64,908	65,782	19.0	19.4	1.3	30,547	29,898	19.9	20.4	-2.1	37,737	36,659	22.6	23.7	-2.9	33,020	32,480	19.8	20.2	-1.6
(再掲)設備機器賃借料	5,064	5,226	1.5	1.5	3.2	1,945	1,887	1.3	1.3	-3.0	1,595	1,661	1.0	1.1	4.1	2,169	2,127	1.3	1.3	-1.9
(再掲)医療機器賃借料	3,011	3,210	0.9	0.9	6.6	1,152	1,144	0.8	0.8	-0.7	1,172	1,081	0.7	0.7	-7.8	1,286	1,292	0.8	0.8	0.5
IV 損益差額(I+II-III)	10,244	9,893	3.0	2.9	-	10,864	6,507	7.1	4.4	-	6,892	-588	4.1	-0.4	-	10,820	6,750	6.5	4.2	-
(参考)「新型コロナウイルス感染症関連の補助金(従業員向け慰労金を除く)」を除いた損益差額(IV-3')	-	9,244	-	2.7	-	-	5,807	-	4.0	-	-	-1,880	-	-1.2	-	-	6,054	-	3.8	-
V 税金	2,804	2,664	0.8	0.8	-5.0	2,133	1,696	1.4	1.2	-20.5	2,169	1,006	1.3	0.7	-53.6	2,181	1,766	1.3	1.1	-19.0
VI 税引後の総損益差額(IV-V)	7,440	7,229	2.2	2.1	-	8,732	4,811	5.7	3.3	-	4,722	-1,593	2.8	-1.0	-	8,639	4,985	5.2	3.1	-
施設数	68		-		-	877		-		-	23		-		-	945		-		-

(再掲) 一般診療所 (その他) (集計2)

(1施設当たり損益)

	入院診療収益あり					入院診療収益なし										全体					
	金額		構成比率		金額の伸比率	金額		構成比率		金額の伸比率	(参考) 有床					金額		構成比率		金額の伸比率	
	前々年(度)	前年(度)	前々年(度)	前年(度)		前々年(度)	前年(度)	前々年(度)	前年(度)		前々年(度)	前年(度)	前々年(度)	前年(度)	前々年(度)	前年(度)	前々年(度)	前年(度)			
	千円	千円	%	%	千円	千円	%	%	千円	千円	%	%	千円	千円	%	%	千円	千円	%	%	
I 医業収益	*	*	*	*	—	145,689	134,692	98.1	99.9	-7.5	—	—	—	—	—	—	149,999	139,679	98.3	100.0	-6.9
I' (参考)「新型コロナウイルス感染症関連の補助金 (従業員向け慰労金を除く)」を除いた 医業収益(I-3')	—	*	—	*	—	—	131,990	—	97.9	-9.4	—	—	—	—	—	—	—	137,080	—	98.1	-8.6
1. 入院診療収益	*	*	*	*	—	0	0	0.0	0.0	—	—	—	—	—	—	—	4,504	4,837	3.0	3.5	7.4
保険診療収益	*	*	*	*	—	0	0	0.0	0.0	—	—	—	—	—	—	—	4,491	4,818	2.9	3.4	7.3
公害等診療収益	*	*	*	*	—	0	0	0.0	0.0	—	—	—	—	—	—	—	0	0	0.0	0.0	—
その他の診療収益	*	*	*	*	—	0	0	0.0	0.0	—	—	—	—	—	—	—	13	19	0.0	0.0	46.2
2. 外来診療収益	*	*	*	*	—	85,983	77,958	57.9	57.8	-9.3	—	—	—	—	—	—	86,749	78,623	56.8	56.3	-9.4
保険診療収益	*	*	*	*	—	82,180	72,491	55.3	53.8	-11.8	—	—	—	—	—	—	83,144	73,456	54.5	52.6	-11.7
公害等診療収益	*	*	*	*	—	170	121	0.1	0.1	-28.8	—	—	—	—	—	—	199	156	0.1	0.1	-21.6
その他の診療収益	*	*	*	*	—	3,634	5,345	2.4	4.0	47.1	—	—	—	—	—	—	3,407	5,011	2.2	3.6	47.1
3. その他の医業収益	*	*	*	*	—	59,706	56,735	40.2	42.1	-5.0	—	—	—	—	—	—	58,746	56,219	38.5	40.2	-4.3
3' (再掲)「新型コロナウイルス感染症関連の補助金 (従業員向け慰労金を除く)」	—	*	—	*	—	—	2,702	—	2.0	—	—	—	—	—	—	—	—	2,599	—	1.9	—
II 介護収益	*	*	*	*	—	2,813	2,822	1.9	2.1	0.3	—	—	—	—	—	—	2,638	2,645	1.7	1.9	0.3
1. 施設サービス収益	*	*	*	*	—	0	0	0.0	0.0	—	—	—	—	—	—	—	0	0	0.0	0.0	—
2. 居宅サービス収益	*	*	*	*	—	1,985	1,966	1.3	1.5	-1.0	—	—	—	—	—	—	1,861	1,843	1.2	1.3	-1.0
(再掲)短期入所療養介護分	*	*	*	*	—	0	0	0.0	0.0	—	—	—	—	—	—	—	0	0	0.0	0.0	—
3. その他の介護収益	*	*	*	*	—	829	856	0.6	0.6	3.3	—	—	—	—	—	—	777	802	0.5	0.6	3.2
III 医業・介護費用	*	*	*	*	—	139,459	134,406	93.9	99.7	-3.6	—	—	—	—	—	—	145,412	141,154	95.3	101.0	-2.9
1. 給与費	*	*	*	*	—	83,692	81,216	56.4	60.2	-3.0	—	—	—	—	—	—	86,982	84,662	57.0	60.6	-2.7
2. 医薬品費	*	*	*	*	—	13,887	12,874	9.4	9.5	-7.3	—	—	—	—	—	—	14,991	13,814	9.8	9.9	-7.9
3. 材料費	*	*	*	*	—	5,452	4,859	3.7	3.6	-10.9	—	—	—	—	—	—	5,423	4,952	3.6	3.5	-8.7
4. 給食用材料費	*	*	*	*	—	36	33	0.0	0.0	-8.3	—	—	—	—	—	—	702	685	0.5	0.5	-2.4
5. 委託費	*	*	*	*	—	8,754	8,860	5.9	6.6	1.2	—	—	—	—	—	—	8,783	9,001	5.8	6.4	2.5
6. 減価償却費	*	*	*	*	—	8,044	8,068	5.4	6.0	0.3	—	—	—	—	—	—	7,962	8,017	5.2	5.7	0.7
(再掲)建物減価償却費	*	*	*	*	—	1,833	1,929	1.2	1.4	5.2	—	—	—	—	—	—	2,115	2,205	1.4	1.6	4.3
(再掲)医療機器減価償却費	*	*	*	*	—	1,876	1,907	1.3	1.4	1.7	—	—	—	—	—	—	1,774	1,824	1.2	1.3	2.8
7. その他の医業・介護費用	*	*	*	*	—	19,594	18,496	13.2	13.7	-5.6	—	—	—	—	—	—	20,568	20,023	13.5	14.3	-2.6
(再掲)設備機器賃借料	*	*	*	*	—	2,370	1,623	1.6	1.2	-31.5	—	—	—	—	—	—	2,308	1,671	1.5	1.2	-27.6
(再掲)医療機器賃借料	*	*	*	*	—	1,813	1,021	1.2	0.8	-43.7	—	—	—	—	—	—	1,735	1,029	1.1	0.7	-40.7
IV 損益差額(I+II-III)	*	*	*	*	—	9,044	3,108	6.1	2.3	—	—	—	—	—	—	—	7,225	1,170	4.7	0.8	—
(参考)「新型コロナウイルス感染症関連の補助金 (従業員向け慰労金を除く)」を除いた 損益差額(IV-3')	—	*	—	*	—	—	405	—	0.3	—	—	—	—	—	—	—	—	-1,428	—	-1.0	—
V 税金	*	*	*	*	—	254	95	0.2	0.1	-62.6	—	—	—	—	—	—	256	96	0.2	0.1	-62.5
VI 税引後の総損益差額(IV-V)	*	*	*	*	—	8,790	3,012	5.9	2.2	—	—	—	—	—	—	—	6,969	1,075	4.6	0.8	—
施設数	*	—	—	—	—	30	—	—	—	—	0	—	—	—	—	32	—	—	—	—	

(注)「一般診療所(その他)」とは、市町村立、国民健康保険組合、社会福祉法人、医療生協などの一般診療所である。(以下同様)

一般診療所（全体(青色申告者を含む)）(集計2)

(1施設当たり損益)

	入院診療収益あり					入院診療収益なし										全体				
	金額		構成比率		金額の伸び率	金額		構成比率		金額の伸び率	(参考) 有床			金額の伸び率	金額		構成比率		金額の伸び率	
	前々年(度)	前年(度)	前々年(度)	前年(度)		前々年(度)	前年(度)	前々年(度)	前年(度)		金額	構成比率	金額		前々年(度)	前年(度)	前々年(度)	前年(度)		
	千円	千円	%	%	%	千円	千円	%	%	%	千円	千円	%	%	千円	千円	%	%	%	
I 医業収益	283,924	281,206	96.7	96.8	-1.0	120,680	114,591	98.5	99.1	-5.0	171,188	162,473	94.5	95.2	-5.1	129,961	124,064	98.3	98.8	-4.5
I' (参考)「新型コロナウイルス感染症関連の補助金(従業員向け慰労金を除く)」を除いた医業収益(I-3')	-	280,506	-	96.6	-1.2	-	113,871	-	98.4	-5.6	-	161,172	-	94.4	-5.9	-	123,346	-	98.2	-5.1
1. 入院診療収益	104,823	105,723	35.7	36.4	0.9	0	0	0.0	0.0	-	0	0	0.0	0.0	-	5,960	6,011	4.5	4.8	0.9
保険診療収益	73,344	72,721	25.0	25.0	-0.8	0	0	0.0	0.0	-	0	0	0.0	0.0	-	4,170	4,135	3.2	3.3	-0.8
公害等診療収益	-	-	-	-	-	-	-	-	-	-	-	-	-	-	-	-	-	-	-	-
その他の診療収益	-	-	-	-	-	-	-	-	-	-	-	-	-	-	-	-	-	-	-	-
2. 外来診療収益	167,617	161,990	57.1	55.8	-3.4	115,810	108,988	94.6	94.2	-5.9	159,688	152,637	88.2	89.4	-4.4	118,756	112,002	89.8	89.2	-5.7
保険診療収益	146,344	141,823	49.9	48.8	-3.1	106,184	99,545	86.7	86.1	-6.3	136,367	130,185	75.3	76.3	-4.5	108,468	101,949	82.0	81.2	-6.0
公害等診療収益	-	-	-	-	-	-	-	-	-	-	-	-	-	-	-	-	-	-	-	-
その他の診療収益	-	-	-	-	-	-	-	-	-	-	-	-	-	-	-	-	-	-	-	-
3. その他の医業収益	-	-	-	-	-	-	-	-	-	-	-	-	-	-	-	-	-	-	-	-
3' (再掲)「新型コロナウイルス感染症関連の補助金(従業員向け慰労金を除く)」	-	700	-	0.2	-	-	720	-	0.6	-	-	1,301	-	0.8	-	-	719	-	0.6	-
II 介護収益	9,620	9,863	3.3	3.4	2.5	1,791	1,808	1.5	1.6	0.9	9,908	9,479	5.5	5.6	-4.3	2,236	2,266	1.7	1.8	1.3
1. 施設サービス収益	-	-	-	-	-	-	-	-	-	-	-	-	-	-	-	-	-	-	-	-
2. 居宅サービス収益 (再掲)短期入所療養介護分	-	-	-	-	-	-	-	-	-	-	-	-	-	-	-	-	-	-	-	-
3. その他の介護収益	-	-	-	-	-	-	-	-	-	-	-	-	-	-	-	-	-	-	-	-
III 医業・介護費用	276,192	275,320	94.1	94.8	-0.3	104,583	102,948	85.4	89.0	-1.6	165,141	161,721	91.2	94.8	-2.1	114,341	112,748	86.5	89.8	-1.4
1. 給与費	144,803	145,272	49.3	50.0	0.3	53,297	53,149	43.5	45.9	-0.3	80,258	77,910	44.3	45.7	-2.9	58,500	58,387	44.3	46.5	-0.2
2. 医薬品費	27,523	27,106	9.4	9.3	-1.5	15,745	14,906	12.9	12.9	-5.3	28,355	28,159	15.7	16.5	-0.7	16,415	15,600	12.4	12.4	-5.0
3. 材料費	16,336	15,782	5.6	5.4	-3.4	3,789	3,816	3.1	3.3	0.7	3,871	3,832	2.1	2.2	-1.0	4,503	4,497	3.4	3.6	-0.1
4. 給食用材料費	4,321	4,377	1.5	1.5	1.3	114	110	0.1	0.1	-3.5	1,471	1,457	0.8	0.9	-1.0	353	353	0.3	0.3	0.0
5. 委託費	13,977	13,970	4.8	4.8	-0.1	4,207	4,182	3.4	3.6	-0.6	6,992	7,210	3.9	4.2	3.1	4,763	4,739	3.6	3.8	-0.5
6. 減価償却費	13,208	11,849	4.5	4.1	-10.3	4,813	4,709	3.9	4.1	-2.2	5,872	5,721	3.2	3.4	-2.6	5,291	5,115	4.0	4.1	-3.3
(再掲)建物減価償却費	-	-	-	-	-	-	-	-	-	-	-	-	-	-	-	-	-	-	-	-
(再掲)医療機器減価償却費	-	-	-	-	-	-	-	-	-	-	-	-	-	-	-	-	-	-	-	-
7. その他の医業・介護費用	56,025	56,965	19.1	19.6	1.7	22,617	22,074	18.5	19.1	-2.4	38,321	37,433	21.2	21.9	-2.3	24,517	24,058	18.5	19.2	-1.9
(再掲)設備機器賃借料	4,666	4,949	1.6	1.7	6.1	1,536	1,500	1.3	1.3	-2.3	2,255	2,559	1.2	1.5	13.5	1,714	1,696	1.3	1.4	-1.1
(再掲)医療機器賃借料	2,774	3,082	0.9	1.1	11.1	954	950	0.8	0.8	-0.4	1,233	1,299	0.7	0.8	5.4	1,057	1,071	0.8	0.9	1.3
IV 損益差額(I+II-III)	17,351	15,749	5.9	5.4	-	17,887	13,451	14.6	11.6	-	15,956	10,231	8.8	6.0	-	17,857	13,582	13.5	10.8	-
(参考)「新型コロナウイルス感染症関連の補助金(従業員向け慰労金を除く)」を除いた損益差額(IV-3')	-	15,048	-	5.2	-	-	12,731	-	11.0	-	-	8,930	-	5.2	-	-	12,863	-	10.2	-
V 税金	-	-	-	-	-	-	-	-	-	-	-	-	-	-	-	-	-	-	-	-
VI 税引後の総損益差額(IV-V)	-	-	-	-	-	-	-	-	-	-	-	-	-	-	-	-	-	-	-	-
施設数	97	-	-	-	-	1,609	-	-	-	-	29	-	-	-	-	1,706	-	-	-	-

(注)「全体」とは、個人、医療法人のほか、市町村立などを含めて単純集計したもの。

個人立の一般診療所の「損益差額」とそれ以外の一般診療所の「損益差額」では性質に異なる部分もあるものの、便宜上、これらを足し合わせて機械的に算出したものであることに留意。

歯科診療所（青色申告者のみ）（集計2）

（1施設当たり損益）

	個人				
	金額		構成比率		金額の伸び率
	前々年(度)	前年(度)	前々年(度)	前年(度)	
千円	千円	%	%	%	
I 医業収益	41,518	40,985	99.8	102.0	-1.3
I' (参考)「新型コロナウイルス感染症関連の補助金 (従業員向け慰労金を除く)を除いた 医業収益(I-4')	—	40,160	—	99.9	-3.3
1. 保険診療収益	37,526	36,622	90.2	91.1	-2.4
2. 労災等診療収益	—	—	—	—	—
3. その他の診療収益	—	—	—	—	—
4. その他の医業収益	—	—	—	—	—
4'. (再掲)新型コロナウイルス感染症関連の補助金 (従業員向け慰労金を除く)	—	825	—	2.1	—
II 介護収益	95	25	0.2	0.1	-73.7
1. 居宅サービス収益	—	—	—	—	—
2. その他の介護収益	—	—	—	—	—
III 医業・介護費用	29,238	29,094	70.3	72.4	-0.5
1. 給与費	11,900	11,893	28.6	29.6	-0.1
2. 医薬品費	635	678	1.5	1.7	6.8
3. 歯科材料費	3,018	3,253	7.3	8.1	7.8
4. 委託費	3,652	3,439	8.8	8.6	-5.8
5. 減価償却費	2,304	2,266	5.5	5.6	-1.6
(再掲)建物減価償却費	—	—	—	—	—
(再掲)医療機器減価償却費	—	—	—	—	—
6. その他の医業費用	7,730	7,565	18.6	18.8	-2.1
(再掲)設備機器賃借料	440	438	1.1	1.1	-0.5
(再掲)医療機器賃借料	260	257	0.6	0.6	-1.2
IV 損益差額(I+II-III)	12,375	11,916	29.7	29.7	—
(参考)「新型コロナウイルス感染症関連の補助金 (従業員向け慰労金を除く)を除いた 損益差額(IV-4')	—	11,091	—	27.6	—
V 税金	—	—	—	—	—
VI 税引後の総損益差額(IV-V)	—	—	—	—	—
施設数	327	—	—	—	—
平均ユニット数	3	—	—	—	—

- (注) 1. 構成比率は「I' (参考)「新型コロナウイルス感染症関連の補助金(従業員向け慰労金を除く)を除いた医業収益」と「II 介護収益」を合算した金額に対する各収益科目、又は費用科目の割合である。(以下同様)
2. 個人立の歯科診療所の損益差額からは、開設者の報酬となる部分以外に、建物、設備について現存物の価値以上の改善を行うための内部資金に充てられることが考えられる。
3. 個人立の歯科診療所は税金について調査していないので、個人立の歯科診療所が含まれる集計区分では税金の集計はしていない。(以下同様)

歯科診療所（青色申告者を含む）（集計2）

（1施設当たり損益）

	個人						（再掲）医療法人					（再掲）その他					全体				
	金額		構成比率		金額の伸比率	金額		構成比率		金額の伸比率	金額		構成比率		金額の伸比率	金額		構成比率		金額の伸比率	
	前々年(度)	前年(度)	前々年(度)	前年(度)		前々年(度)	前年(度)	前々年(度)	前年(度)		前々年(度)	前年(度)	前々年(度)	前年(度)		前々年(度)	前年(度)	前々年(度)	前年(度)		
I 業収益	千円	千円	%	%	%	千円	千円	%	%	%	千円	千円	%	%	%	千円	千円	%	%	%	
I' (参考)「新型コロナウイルス感染症関連の補助金 (従業員向け慰労金を除く)を除いた 業収益(I-4)	43,074	42,537	99.2	101.2	-1.2	103,853	104,330	99.6	100.1	0.5	*	*	*	*	-	56,684	56,375	99.3	100.7	-0.5	
I' (参考)「新型コロナウイルス感染症関連の補助金 (従業員向け慰労金を除く)を除いた 業収益(I-4)	-	41,701	-	99.2	-3.2	-	103,526	-	99.4	-0.3	-	*	-	*	-	-	55,549	-	99.3	-2.0	
1. 保険診療収益	37,818	36,967	87.1	88.0	-2.3	77,171	76,182	74.0	73.1	-1.3	*	*	*	*	-	46,693	45,822	81.8	81.9	-1.9	
2. 労災等診療収益	-	-	-	-	-	229	216	0.2	0.2	-5.7	*	*	*	*	-	-	-	-	-	-	
3. その他の診療収益	-	-	-	-	-	24,283	24,364	23.3	23.4	0.3	*	*	*	*	-	-	-	-	-	-	
4. その他の業収益	-	-	-	-	-	2,170	3,567	2.1	3.4	64.4	*	*	*	*	-	-	-	-	-	-	
4'. (再掲)新型コロナウイルス感染症関連の補助金 (従業員向け慰労金を除く)	-	836	-	2.0	-	-	804	-	0.8	-	-	*	-	*	-	-	826	-	1.5	-	
II 介護収益	364	323	0.8	0.8	-11.3	462	667	0.4	0.6	44.4	*	*	*	*	-	397	408	0.7	0.7	2.8	
1. 居宅サービス収益	-	-	-	-	-	408	571	0.4	0.5	40.0	*	*	*	*	-	-	-	-	-	-	
2. その他の介護収益	-	-	-	-	-	54	96	0.1	0.1	77.8	*	*	*	*	-	-	-	-	-	-	
III 業業・介護費用	30,525	30,200	70.3	71.9	-1.1	97,393	97,610	93.4	93.7	0.2	*	*	*	*	-	45,550	45,362	79.8	81.1	-0.4	
1. 給与費	12,392	12,380	28.5	29.5	-0.1	53,786	53,732	51.6	51.6	-0.1	*	*	*	*	-	21,755	21,745	38.1	38.9	0.0	
2. 医薬品費	571	607	1.3	1.4	6.3	862	919	0.8	0.9	6.6	*	*	*	*	-	635	676	1.1	1.2	6.5	
3. 歯科材料費	3,142	3,356	7.2	8.0	6.8	7,736	7,976	7.4	7.7	3.1	*	*	*	*	-	4,176	4,400	7.3	7.9	5.4	
4. 委託費	3,707	3,501	8.5	8.3	-5.6	7,954	7,968	7.6	7.6	0.2	*	*	*	*	-	4,647	4,490	8.1	8.0	-3.4	
5. 減価償却費	2,524	2,426	5.8	5.8	-3.9	4,581	4,847	4.4	4.7	5.8	*	*	*	*	-	2,979	2,962	5.2	5.3	-0.6	
(再掲)建物減価償却費	-	-	-	-	-	476	511	0.5	0.5	7.4	*	*	*	*	-	-	-	-	-	-	
(再掲)医療機器減価償却費	-	-	-	-	-	2,105	2,091	2.0	2.0	-0.7	*	*	*	*	-	-	-	-	-	-	
6. その他の業業費用	8,189	7,929	18.9	18.9	-3.2	22,472	22,167	21.5	21.3	-1.4	*	*	*	*	-	11,358	11,090	19.9	19.8	-2.4	
(再掲)設備機器賃借料	430	424	1.0	1.0	-1.4	798	841	0.8	0.8	5.4	*	*	*	*	-	514	518	0.9	0.9	0.8	
(再掲)医療機器賃借料	256	250	0.6	0.6	-2.3	525	512	0.5	0.5	-2.5	*	*	*	*	-	317	309	0.6	0.6	-2.5	
IV 損益差額(I+II-III)	12,914	12,660	29.7	30.1	-	6,922	7,387	6.6	7.1	-	*	*	*	*	-	11,532	11,421	20.2	20.4	-	
(参考)「新型コロナウイルス感染症関連の補助金 (従業員向け慰労金を除く)を除いた 損益差額(IV-4)	-	11,824	-	28.1	-	-	6,583	-	6.3	-	-	*	-	*	-	-	10,594	-	18.9	-	
V 税金	-	-	-	-	-	1,044	866	1.0	0.8	-17.0	*	*	*	*	-	-	-	-	-	-	
VI 税引後の総損益差額(IV-V)	-	-	-	-	-	5,878	6,520	5.6	6.3	-	*	*	*	*	-	-	-	-	-	-	
施設数	485	-	-	-	-	138	-	-	-	-	*	-	-	-	-	625	-	-	-	-	
平均ユニット数	3	3	-	-	-	5	5	-	-	-	*	*	-	-	-	4	4	-	-	-	

(注) 1. 「その他」とは、市町村立などの歯科診療所である。(以下同様)

2. 「全体」とは、個人、医療法人のほか、市町村立などを含めて単純集計したもの。

個人立の歯科診療所の「損益差額」とそれ以外の歯科診療所の「損益差額」では性質に異なる部分もあるものの、便宜上、これらを足し合わせて機械的に算出したものであることに留意。

機 能 別 集 計 等

(1) 一般診療所 主たる診療科別の損益状況

一般診療所（個人(青色申告者を含む)）（集計2）

(1施設当たり損益)

	入院診療収益あり																			
	内科					小児科					精神科					外科				
	金額		構成比率		金額の伸比率	金額		構成比率		金額の伸比率	金額		構成比率		金額の伸比率	金額		構成比率		金額の伸比率
	前々年(度)	前年(度)	前々年(度)	前年(度)	%	前々年(度)	前年(度)	前々年(度)	前年(度)	%	前々年(度)	前年(度)	前々年(度)	前年(度)	%	前々年(度)	前年(度)	前々年(度)	前年(度)	%
I 医業収益	千円	千円	%	%	%	千円	千円	%	%	%	千円	千円	%	%	%	千円	千円	%	%	%
I' (参考)「新型コロナウイルス感染症関連の補助金(従業員向け慰労金を除く)」を除いた医業収益(Ⅰ-3')	119,935	123,141	90.3	91.9	2.7	—	—	—	—	—	—	—	—	—	—	—	—	—	—	—
1. 入院診療収益	79,400	77,983	59.8	58.2	-1.8	—	—	—	—	—	—	—	—	—	—	—	—	—	—	—
保険診療収益	78,078	76,536	58.8	57.1	-2.0	—	—	—	—	—	—	—	—	—	—	—	—	—	—	—
公害等診療収益	—	—	—	—	—	—	—	—	—	—	—	—	—	—	—	—	—	—	—	—
その他の診療収益	—	—	—	—	—	—	—	—	—	—	—	—	—	—	—	—	—	—	—	—
2. 外来診療収益	36,471	41,583	27.5	31.0	14.0	—	—	—	—	—	—	—	—	—	—	—	—	—	—	—
保険診療収益	36,471	41,583	27.5	31.0	14.0	—	—	—	—	—	—	—	—	—	—	—	—	—	—	—
公害等診療収益	—	—	—	—	—	—	—	—	—	—	—	—	—	—	—	—	—	—	—	—
その他の診療収益	—	—	—	—	—	—	—	—	—	—	—	—	—	—	—	—	—	—	—	—
3. その他の医業収益	—	—	—	—	—	—	—	—	—	—	—	—	—	—	—	—	—	—	—	—
3'. (再掲)新型コロナウイルス感染症関連の補助金(従業員向け慰労金を除く)	—	653	—	0.5	—	—	—	—	—	—	—	—	—	—	—	—	—	—	—	—
II 介護収益	12,830	11,565	9.7	8.6	-9.9	—	—	—	—	—	—	—	—	—	—	—	—	—	—	—
1. 施設サービス収益	—	—	—	—	—	—	—	—	—	—	—	—	—	—	—	—	—	—	—	—
2. 居宅サービス収益	—	—	—	—	—	—	—	—	—	—	—	—	—	—	—	—	—	—	—	—
(再掲)短期入所療養介護分	—	—	—	—	—	—	—	—	—	—	—	—	—	—	—	—	—	—	—	—
3. その他の介護収益	—	—	—	—	—	—	—	—	—	—	—	—	—	—	—	—	—	—	—	—
III 医業・介護費用	115,862	122,586	87.3	91.4	5.8	—	—	—	—	—	—	—	—	—	—	—	—	—	—	—
1. 給与費	49,834	53,440	37.5	39.9	7.2	—	—	—	—	—	—	—	—	—	—	—	—	—	—	—
2. 医薬品費	22,368	21,850	16.8	16.3	-2.3	—	—	—	—	—	—	—	—	—	—	—	—	—	—	—
3. 材料費	7,173	6,451	5.4	4.8	-10.1	—	—	—	—	—	—	—	—	—	—	—	—	—	—	—
4. 給食用材料費	2,776	3,378	2.1	2.5	21.7	—	—	—	—	—	—	—	—	—	—	—	—	—	—	—
5. 委託費	5,227	5,275	3.9	3.9	0.9	—	—	—	—	—	—	—	—	—	—	—	—	—	—	—
6. 減価償却費	3,234	3,596	2.4	2.7	11.2	—	—	—	—	—	—	—	—	—	—	—	—	—	—	—
(再掲)建物減価償却費	—	—	—	—	—	—	—	—	—	—	—	—	—	—	—	—	—	—	—	—
(再掲)医療機器減価償却費	—	—	—	—	—	—	—	—	—	—	—	—	—	—	—	—	—	—	—	—
7. その他の医業・介護費用	25,250	28,596	19.0	21.3	13.3	—	—	—	—	—	—	—	—	—	—	—	—	—	—	—
(再掲)設備機器賃借料	2,978	5,042	2.2	3.8	69.3	—	—	—	—	—	—	—	—	—	—	—	—	—	—	—
(再掲)医療機器賃借料	1,701	3,332	1.3	2.5	95.9	—	—	—	—	—	—	—	—	—	—	—	—	—	—	—
IV 損益差額(Ⅰ+Ⅱ-Ⅲ)	16,903	12,120	12.7	9.0	—	—	—	—	—	—	—	—	—	—	—	—	—	—	—	—
(参考)「新型コロナウイルス感染症関連の補助金(従業員向け慰労金を除く)」を除いた損益差額(Ⅳ-3')	—	11,467	—	8.6	—	—	—	—	—	—	—	—	—	—	—	—	—	—	—	—
V 税金	—	—	—	—	—	—	—	—	—	—	—	—	—	—	—	—	—	—	—	—
VI 税引後の総損益差額(Ⅳ-V)	—	—	—	—	—	—	—	—	—	—	—	—	—	—	—	—	—	—	—	—
施設数	8	—	—	—	—	0	—	—	—	—	0	—	—	—	—	0	—	—	—	—

(注) 個人立の一般診療所の損益差額からは、開設者の報酬となる部分以外に、建物、設備について現存物の価値以上の改善を行うための内部資金に充てられることが考えられる。

一般診療所（個人(青色申告者を含む)）（集計2）

（1施設当たり損益）

	入院診療収益あり																			
	整形外科					産婦人科					眼科					耳鼻咽喉科				
	金額		構成比率		金額の伸比率	金額		構成比率		金額の伸比率	金額		構成比率		金額の伸比率	金額		構成比率		金額の伸比率
	前々年(度)	前年(度)	前々年(度)	前年(度)		前々年(度)	前年(度)	前々年(度)	前年(度)		前々年(度)	前年(度)	前々年(度)	前年(度)		前々年(度)	前年(度)	前々年(度)	前年(度)	
千円	千円	%	%	%	千円	千円	%	%	%	千円	千円	%	%	%	千円	千円	%	%	%	
I 医業収益	*	*	*	*	—	234,481	227,866	100.0	100.5	-2.8	167,913	164,274	100.0	100.6	-2.2	*	*	*	*	—
I' (参考)「新型コロナウイルス感染症関連の補助金(従業員向け慰労金を除く)」を除いた医業収益(Ⅰ-3')	—	*	—	*	—	—	226,742	—	100.0	-3.3	—	163,352	—	100.0	-2.7	—	*	—	*	—
1. 入院診療収益	*	*	*	*	—	145,982	138,204	62.3	61.0	-5.3	69,564	69,997	41.4	42.9	0.6	*	*	*	*	—
保険診療収益	*	*	*	*	—	139,050	130,580	59.3	57.6	-6.1	68,259	68,894	40.7	42.2	0.9	*	*	*	*	—
公害等診療収益	—	—	—	—	—	—	—	—	—	—	—	—	—	—	—	—	—	—	—	—
その他の診療収益	—	—	—	—	—	—	—	—	—	—	—	—	—	—	—	—	—	—	—	—
2. 外来診療収益	*	*	*	*	—	59,883	60,251	25.5	26.6	0.6	97,928	93,499	58.3	57.2	-4.5	*	*	*	*	—
保険診療収益	*	*	*	*	—	54,065	54,400	23.1	24.0	0.6	94,281	90,940	56.1	55.7	-3.5	*	*	*	*	—
公害等診療収益	—	—	—	—	—	—	—	—	—	—	—	—	—	—	—	—	—	—	—	—
その他の診療収益	—	—	—	—	—	—	—	—	—	—	—	—	—	—	—	—	—	—	—	—
3. その他の医業収益	—	—	—	—	—	—	—	—	—	—	—	—	—	—	—	—	—	—	—	—
3'. (再掲)新型コロナウイルス感染症関連の補助金(従業員向け慰労金を除く)	—	*	—	*	—	—	1,125	—	0.5	—	—	922	—	0.6	—	—	*	—	*	—
II 介護収益	*	*	*	*	—	0	0	0.0	0.0	—	0	0	0.0	0.0	—	*	*	*	*	—
1. 施設サービス収益	—	—	—	—	—	—	—	—	—	—	—	—	—	—	—	—	—	—	—	—
2. 居宅サービス収益	—	—	—	—	—	—	—	—	—	—	—	—	—	—	—	—	—	—	—	—
(再掲)短期入所療養介護分	—	—	—	—	—	—	—	—	—	—	—	—	—	—	—	—	—	—	—	—
3. その他の介護収益	—	—	—	—	—	—	—	—	—	—	—	—	—	—	—	—	—	—	—	—
III 医業・介護費用	*	*	*	*	—	202,230	196,451	86.2	86.6	-2.9	98,559	98,190	58.7	60.1	-0.4	*	*	*	*	—
1. 給与費	*	*	*	*	—	95,988	91,594	40.9	40.4	-4.6	32,034	31,103	19.1	19.0	-2.9	*	*	*	*	—
2. 医薬品費	*	*	*	*	—	10,410	10,952	4.4	4.8	5.2	25,561	25,054	15.2	15.3	-2.0	*	*	*	*	—
3. 材料費	*	*	*	*	—	7,025	7,364	3.0	3.2	4.8	8,377	9,610	5.0	5.9	14.7	*	*	*	*	—
4. 給食用材料費	*	*	*	*	—	4,387	4,196	1.9	1.9	-4.4	435	373	0.3	0.2	-14.3	*	*	*	*	—
5. 委託費	*	*	*	*	—	13,663	13,066	5.8	5.8	-4.4	5,978	5,694	3.6	3.5	-4.8	*	*	*	*	—
6. 減価償却費	*	*	*	*	—	10,977	11,140	4.7	4.9	1.5	6,359	6,113	3.8	3.7	-3.9	*	*	*	*	—
(再掲)建物減価償却費	—	—	—	—	—	—	—	—	—	—	—	—	—	—	—	—	—	—	—	—
(再掲)医療機器減価償却費	—	—	—	—	—	—	—	—	—	—	—	—	—	—	—	—	—	—	—	—
7. その他の医業・介護費用	*	*	*	*	—	59,779	58,139	25.5	25.6	-2.7	19,816	20,242	11.8	12.4	2.1	*	*	*	*	—
(再掲)設備機器賃借料	*	*	*	*	—	3,807	3,786	1.6	1.7	-0.6	7,553	8,008	4.5	4.9	6.0	*	*	*	*	—
(再掲)医療機器賃借料	*	*	*	*	—	958	870	0.4	0.4	-9.2	6,978	7,457	4.2	4.6	6.9	*	*	*	*	—
IV 損益差額(Ⅰ+Ⅱ-Ⅲ)	*	*	*	*	—	32,251	31,415	13.8	13.9	—	69,354	66,084	41.3	40.5	—	*	*	*	*	—
(参考)「新型コロナウイルス感染症関連の補助金(従業員向け慰労金を除く)」を除いた損益差額(Ⅳ-3')	—	*	—	*	—	—	30,291	—	13.4	—	—	65,162	—	39.9	—	—	*	—	*	—
V 税金	—	—	—	—	—	—	—	—	—	—	—	—	—	—	—	—	—	—	—	—
VI 税引後の総損益差額(Ⅳ-V)	—	—	—	—	—	—	—	—	—	—	—	—	—	—	—	—	—	—	—	—
施設数	*	—	—	—	—	8	—	—	—	—	6	—	—	—	—	*	—	—	—	—

(注) 個人立の一般診療所の損益差額からは、開設者の報酬となる部分以外に、建物、設備について現存物の価値以上の改善を行うための内部資金に充てられることが考えられる。

一般診療所（個人(青色申告者を含む)）（集計2）

（1施設当たり損益）

	入院診療収益あり														
	皮膚科					その他					全体				
	金額		構成比率		金額の伸比率	金額		構成比率		金額の伸比率	金額		構成比率		金額の伸比率
	前々年(度)	前年(度)	前々年(度)	前年(度)		前々年(度)	前年(度)	前々年(度)	前年(度)		前々年(度)	前年(度)	前々年(度)	前年(度)	
千円	千円	%	%	%	千円	千円	%	%	%	千円	千円	%	%	%	
I 医業収益	*	*	*	*	—	—	—	—	—	—	175,755	171,486	97.9	98.5	-2.4
I' (参考)「新型コロナウイルス感染症関連の補助金 (従業員向け慰労金を除く)」を除いた 医業収益(Ⅰ-3')	—	*	—	*	—	—	—	—	—	—	—	170,681	—	98.0	-2.9
1. 入院診療収益	*	*	*	*	—	—	—	—	—	—	96,763	93,088	53.9	53.5	-3.8
保険診療収益	*	*	*	*	—	—	—	—	—	—	93,994	90,116	52.3	51.8	-4.1
公害等診療収益	—	—	—	—	—	—	—	—	—	—	—	—	—	—	—
その他の診療収益	—	—	—	—	—	—	—	—	—	—	—	—	—	—	—
2. 外来診療収益	*	*	*	*	—	—	—	—	—	—	69,096	68,378	38.5	39.3	-1.0
保険診療収益	*	*	*	*	—	—	—	—	—	—	63,654	63,261	35.5	36.3	-0.6
公害等診療収益	—	—	—	—	—	—	—	—	—	—	—	—	—	—	—
その他の診療収益	—	—	—	—	—	—	—	—	—	—	—	—	—	—	—
3. その他の医業収益	—	—	—	—	—	—	—	—	—	—	—	—	—	—	—
3' (再掲)新型コロナウイルス感染症関連の補助金 (従業員向け慰労金を除く)	—	*	—	*	—	—	—	—	—	—	—	806	—	0.5	—
II 介護収益	*	*	*	*	—	—	—	—	—	—	3,802	3,427	2.1	2.0	-9.9
1. 施設サービス収益	—	—	—	—	—	—	—	—	—	—	—	—	—	—	—
2. 居宅サービス収益	—	—	—	—	—	—	—	—	—	—	—	—	—	—	—
(再掲)短期入所療養介護分	—	—	—	—	—	—	—	—	—	—	—	—	—	—	—
3. その他の介護収益	—	—	—	—	—	—	—	—	—	—	—	—	—	—	—
III 医業・介護費用	*	*	*	*	—	—	—	—	—	—	141,535	141,183	78.8	81.1	-0.2
1. 給与費	*	*	*	*	—	—	—	—	—	—	62,240	61,540	34.7	35.3	-1.1
2. 医薬品費	*	*	*	*	—	—	—	—	—	—	20,389	20,100	11.4	11.5	-1.4
3. 材料費	*	*	*	*	—	—	—	—	—	—	7,513	7,528	4.2	4.3	0.2
4. 給食用材料費	*	*	*	*	—	—	—	—	—	—	2,572	2,717	1.4	1.6	5.6
5. 委託費	*	*	*	*	—	—	—	—	—	—	7,115	6,878	4.0	4.0	-3.3
6. 減価償却費	*	*	*	*	—	—	—	—	—	—	6,513	6,622	3.6	3.8	1.7
(再掲)建物減価償却費	—	—	—	—	—	—	—	—	—	—	—	—	—	—	—
(再掲)医療機器減価償却費	—	—	—	—	—	—	—	—	—	—	—	—	—	—	—
7. その他の医業・介護費用	*	*	*	*	—	—	—	—	—	—	35,194	35,798	19.6	20.6	1.7
(再掲)設備機器賃借料	*	*	*	*	—	—	—	—	—	—	3,908	4,441	2.2	2.6	13.6
(再掲)医療機器賃借料	*	*	*	*	—	—	—	—	—	—	2,339	2,902	1.3	1.7	24.1
IV 損益差額(Ⅰ+Ⅱ-Ⅲ)	*	*	*	*	—	—	—	—	—	—	38,022	33,730	21.2	19.4	—
(参考)「新型コロナウイルス感染症関連の補助金 (従業員向け慰労金を除く)」を除いた 損益差額(Ⅳ-3')	—	*	—	*	—	—	—	—	—	—	—	32,924	—	18.9	—
V 税金	—	—	—	—	—	—	—	—	—	—	—	—	—	—	—
VI 税引後の総損益差額(Ⅳ-V)	—	—	—	—	—	—	—	—	—	—	—	—	—	—	—
施設数	*	—	—	—	—	0	—	—	—	—	27	—	—	—	—

(注) 個人立の一般診療所の損益差額からは、開設者の報酬となる部分以外に、建物、設備について現存物の価値以上の改善を行うための内部資金に充てられることが考えられる。

一般診療所（個人(青色申告者を含む)）（集計2）

（1施設当たり損益）

	入院診療収益なし																			
	内科					小児科					精神科					外科				
	金額		構成比率		金額の伸比率	金額		構成比率		金額の伸比率	金額		構成比率		金額の伸比率	金額		構成比率		金額の伸比率
	前々年(度)	前年(度)	前々年(度)	前年(度)		前々年(度)	前年(度)	前々年(度)	前年(度)		前々年(度)	前年(度)	前々年(度)	前年(度)		前々年(度)	前年(度)	前々年(度)	前年(度)	
千円	千円	%	%	%	千円	千円	%	%	%	千円	千円	%	%	%	千円	千円	%	%	%	
I 医業収益	76,634	71,111	99.9	100.8	-7.2	83,474	70,818	99.7	101.0	-15.2	80,114	79,402	100.0	100.6	-0.9	71,990	68,301	97.4	97.6	-5.1
I' (参考)「新型コロナウイルス感染症関連の補助金(従業員向け慰労金を除く)」を除いた医業収益(1-3')	-	70,450	-	99.8	-8.1	-	69,816	-	99.6	-16.4	-	78,900	-	100.0	-1.5	-	67,996	-	97.2	-5.5
1. 入院診療収益	0	0	0.0	0.0	-	0	0	0.0	0.0	-	0	0	0.0	0.0	-	0	0	0.0	0.0	-
保険診療収益	0	0	0.0	0.0	-	0	0	0.0	0.0	-	0	0	0.0	0.0	-	0	0	0.0	0.0	-
公害等診療収益	-	-	-	-	-	-	-	-	-	-	-	-	-	-	-	-	-	-	-	-
その他の診療収益	-	-	-	-	-	-	-	-	-	-	-	-	-	-	-	-	-	-	-	-
2. 外来診療収益	74,896	68,961	97.6	97.7	-7.9	77,459	64,023	92.5	91.3	-17.3	79,349	78,226	99.0	99.1	-1.4	71,346	67,414	96.5	96.3	-5.5
保険診療収益	71,202	65,183	92.8	92.4	-8.5	61,549	47,946	73.5	68.4	-22.1	75,503	74,627	94.2	94.6	-1.2	69,200	65,439	93.6	93.5	-5.4
公害等診療収益	-	-	-	-	-	-	-	-	-	-	-	-	-	-	-	-	-	-	-	-
その他の診療収益	-	-	-	-	-	-	-	-	-	-	-	-	-	-	-	-	-	-	-	-
3. その他の医業収益	-	-	-	-	-	-	-	-	-	-	-	-	-	-	-	-	-	-	-	-
3'. (再掲)新型コロナウイルス感染症関連の補助金(従業員向け慰労金を除く)	-	661	-	0.9	-	-	1,002	-	1.4	-	-	502	-	0.6	-	-	305	-	0.4	-
II 介護収益	100	129	0.1	0.2	29.0	251	277	0.3	0.4	10.4	0	0	0.0	0.0	-	1,943	1,992	2.6	2.8	2.5
1. 施設サービス収益	-	-	-	-	-	-	-	-	-	-	-	-	-	-	-	-	-	-	-	-
2. 居宅サービス収益	-	-	-	-	-	-	-	-	-	-	-	-	-	-	-	-	-	-	-	-
(再掲)短期入所療養介護分	-	-	-	-	-	-	-	-	-	-	-	-	-	-	-	-	-	-	-	-
3. その他の介護収益	-	-	-	-	-	-	-	-	-	-	-	-	-	-	-	-	-	-	-	-
III 医業・介護費用	52,003	50,539	67.8	71.6	-2.8	59,151	55,864	70.6	79.7	-5.6	46,310	46,605	57.8	59.1	0.6	62,149	58,704	84.1	83.9	-5.5
1. 給与費	18,740	19,011	24.4	26.9	1.4	18,564	18,053	22.2	25.8	-2.8	22,951	23,245	28.6	29.5	1.3	27,298	25,978	36.9	37.1	-4.8
2. 医薬品費	13,630	12,339	17.8	17.5	-9.5	19,899	18,399	23.8	26.2	-7.5	2,499	2,521	3.1	3.2	0.9	10,521	9,669	14.2	13.8	-8.1
3. 材料費	1,861	1,869	2.4	2.6	0.4	2,050	1,606	2.4	2.3	-21.7	357	393	0.4	0.5	10.1	1,510	1,322	2.0	1.9	-12.5
4. 給食用材料費	0	0	0.0	0.0	-	0	0	0.0	0.0	-	1,000	1,041	1.2	1.3	4.1	0	0	0.0	0.0	-
5. 委託費	2,901	2,863	3.8	4.1	-1.3	1,860	1,706	2.2	2.4	-8.3	2,766	2,658	3.5	3.4	-3.9	2,105	2,125	2.8	3.0	1.0
6. 減価償却費	3,410	3,279	4.4	4.6	-3.8	3,056	3,297	3.7	4.7	7.9	2,228	2,139	2.8	2.7	-4.0	3,739	3,865	5.1	5.5	3.4
(再掲)建物減価償却費	-	-	-	-	-	-	-	-	-	-	-	-	-	-	-	-	-	-	-	-
(再掲)医療機器減価償却費	-	-	-	-	-	-	-	-	-	-	-	-	-	-	-	-	-	-	-	-
7. その他の医業・介護費用	11,462	11,178	14.9	15.8	-2.5	13,722	12,803	16.4	18.3	-6.7	14,510	14,609	18.1	18.5	0.7	16,975	15,745	23.0	22.5	-7.2
(再掲)設備機器賃借料	1,110	1,124	1.4	1.6	1.3	1,048	775	1.3	1.1	-26.0	259	328	0.3	0.4	26.6	1,641	1,965	2.2	2.8	19.7
(再掲)医療機器賃借料	793	804	1.0	1.1	1.4	334	321	0.4	0.5	-3.9	179	203	0.2	0.3	13.4	1,548	1,870	2.1	2.7	20.8
IV 損益差額(Ⅰ+Ⅱ-Ⅲ)	24,730	20,701	32.2	29.3	-	24,574	15,231	29.4	21.7	-	33,804	32,797	42.2	41.6	-	11,784	11,589	15.9	16.6	-
(参考)「新型コロナウイルス感染症関連の補助金(従業員向け慰労金を除く)」を除いた損益差額(Ⅳ-3')	-	20,040	-	28.4	-	-	14,228	-	20.3	-	-	32,296	-	40.9	-	-	11,284	-	16.1	-
V 税金	-	-	-	-	-	-	-	-	-	-	-	-	-	-	-	-	-	-	-	-
VI 税引後の総損益差額(Ⅳ-V)	-	-	-	-	-	-	-	-	-	-	-	-	-	-	-	-	-	-	-	-
施設数	339	-	-	-	-	45	-	-	-	-	26	-	-	-	-	21	-	-	-	-

(注) 個人立の一般診療所の損益差額からは、開設者の報酬となる部分以外に、建物、設備について現存物の価値以上の改善を行うための内部資金に充てられることが考えられる。

一般診療所（個人(青色申告者を含む)）（集計2）

（1施設当たり損益）

	入院診療収益なし																			
	整形外科					産婦人科					眼科					耳鼻咽喉科				
	金額		構成比率		金額の伸比率	金額		構成比率		金額の伸比率	金額		構成比率		金額の伸比率	金額		構成比率		金額の伸比率
	前々年(度)	前年(度)	前々年(度)	前年(度)		前々年(度)	前年(度)	前々年(度)	前年(度)		前々年(度)	前年(度)	前々年(度)	前年(度)		前々年(度)	前年(度)	前々年(度)	前年(度)	
千円	千円	%	%	%	千円	千円	%	%	%	千円	千円	%	%	%	千円	千円	%	%	%	
I 医業収益	109,627	102,016	99.1	99.5	-6.9	81,001	79,626	100.0	100.5	-1.7	104,405	97,632	100.0	100.4	-6.5	76,566	62,151	100.0	102.5	-18.8
I' (参考)「新型コロナウイルス感染症関連の補助金(従業員向け慰労金を除く)」を除いた医業収益(1-3')	-	101,552	-	99.1	-7.4	-	79,202	-	100.0	-2.2	-	97,268	-	100.0	-6.8	-	60,609	-	100.0	-20.8
1. 入院診療収益	0	0	0.0	0.0	-	0	0	0.0	0.0	-	0	0	0.0	0.0	-	0	0	0.0	0.0	-
保険診療収益	0	0	0.0	0.0	-	0	0	0.0	0.0	-	0	0	0.0	0.0	-	0	0	0.0	0.0	-
公害等診療収益	-	-	-	-	-	-	-	-	-	-	-	-	-	-	-	-	-	-	-	-
その他の診療収益	-	-	-	-	-	-	-	-	-	-	-	-	-	-	-	-	-	-	-	-
2. 外来診療収益	109,229	101,302	98.8	98.8	-7.3	77,893	76,868	96.2	97.1	-1.3	102,744	95,664	98.4	98.4	-6.9	75,916	60,457	99.2	99.7	-20.4
保険診療収益	100,589	93,348	91.0	91.1	-7.2	56,640	56,424	69.9	71.2	-0.4	100,109	93,714	95.9	96.3	-6.4	75,173	59,678	98.2	98.5	-20.6
公害等診療収益	-	-	-	-	-	-	-	-	-	-	-	-	-	-	-	-	-	-	-	-
その他の診療収益	-	-	-	-	-	-	-	-	-	-	-	-	-	-	-	-	-	-	-	-
3. その他の医業収益	-	-	-	-	-	-	-	-	-	-	-	-	-	-	-	-	-	-	-	-
3'. (再掲)新型コロナウイルス感染症関連の補助金(従業員向け慰労金を除く)	-	463	-	0.5	-	-	424	-	0.5	-	-	365	-	0.4	-	-	1,542	-	2.5	-
II 介護収益	943	946	0.9	0.9	0.3	0	0	0.0	0.0	-	0	0	0.0	0.0	-	0	0	0.0	0.0	-
1. 施設サービス収益	-	-	-	-	-	-	-	-	-	-	-	-	-	-	-	-	-	-	-	-
2. 居宅サービス収益	-	-	-	-	-	-	-	-	-	-	-	-	-	-	-	-	-	-	-	-
(再掲)短期入所療養介護分	-	-	-	-	-	-	-	-	-	-	-	-	-	-	-	-	-	-	-	-
3. その他の介護収益	-	-	-	-	-	-	-	-	-	-	-	-	-	-	-	-	-	-	-	-
III 医業・介護費用	79,580	76,894	72.0	75.0	-3.4	64,972	63,373	80.2	80.0	-2.5	66,284	65,044	63.5	66.9	-1.9	43,197	40,585	56.4	67.0	-6.0
1. 給与費	35,113	34,108	31.8	33.3	-2.9	21,886	21,041	27.0	26.6	-3.9	23,699	23,367	22.7	24.0	-1.4	20,705	19,752	27.0	32.6	-4.6
2. 医薬品費	16,039	15,422	14.5	15.0	-3.8	15,786	15,401	19.5	19.4	-2.4	10,779	10,615	10.3	10.9	-1.5	4,698	4,020	6.1	6.6	-14.4
3. 材料費	2,116	2,078	1.9	2.0	-1.8	2,931	3,354	3.6	4.2	14.4	5,134	4,583	4.9	4.7	-10.7	1,278	1,225	1.7	2.0	-4.1
4. 給食用材料費	0	0	0.0	0.0	-	191	187	0.2	0.2	-2.1	0	0	0.0	0.0	-	0	0	0.0	0.0	-
5. 委託費	4,390	4,297	4.0	4.2	-2.1	3,515	3,311	4.3	4.2	-5.8	6,374	6,636	6.1	6.8	4.1	2,410	2,123	3.1	3.5	-11.9
6. 減価償却費	6,462	6,164	5.8	6.0	-4.6	3,820	3,769	4.7	4.8	-1.3	5,097	5,013	4.9	5.2	-1.6	3,039	2,900	4.0	4.8	-4.6
(再掲)建物減価償却費	-	-	-	-	-	-	-	-	-	-	-	-	-	-	-	-	-	-	-	-
(再掲)医療機器減価償却費	-	-	-	-	-	-	-	-	-	-	-	-	-	-	-	-	-	-	-	-
7. その他の医業・介護費用	15,459	14,824	14.0	14.5	-4.1	16,842	16,310	20.8	20.6	-3.2	15,200	14,829	14.6	15.2	-2.4	11,066	10,564	14.5	17.4	-4.5
(再掲)設備機器賃借料	666	760	0.6	0.7	14.1	1,647	1,869	2.0	2.4	13.5	1,088	1,111	1.0	1.1	2.1	718	723	0.9	1.2	0.7
(再掲)医療機器賃借料	449	520	0.4	0.5	15.8	560	774	0.7	1.0	38.2	732	754	0.7	0.8	3.0	612	626	0.8	1.0	2.3
IV 損益差額(Ⅰ+Ⅱ-Ⅲ)	30,990	26,068	28.0	25.4	-	16,029	16,253	19.8	20.5	-	38,122	32,589	36.5	33.5	-	33,369	21,566	43.6	35.6	-
(参考)「新型コロナウイルス感染症関連の補助金(従業員向け慰労金を除く)」を除いた損益差額(Ⅳ-3')	-	25,604	-	25.0	-	-	15,829	-	20.0	-	-	32,224	-	33.1	-	-	20,025	-	33.0	-
V 税金	-	-	-	-	-	-	-	-	-	-	-	-	-	-	-	-	-	-	-	-
VI 税引後の総損益差額(Ⅳ-V)	-	-	-	-	-	-	-	-	-	-	-	-	-	-	-	-	-	-	-	-
施設数	52	-	-	-	-	27	-	-	-	-	61	-	-	-	-	53	-	-	-	-

(注) 個人立の一般診療所の損益差額からは、開設者の報酬となる部分以外に、建物、設備について現存物の価値以上の改善を行うための内部資金に充てられることが考えられる。

一般診療所（個人(青色申告者を含む)）（集計2）

（1施設当たり損益）

	入院診療収益なし														
	皮膚科					その他					全体				
	金額		構成比率		金額の伸比率	金額		構成比率		金額の伸比率	金額		構成比率		金額の伸比率
	前々年(度)	前年(度)	前々年(度)	前年(度)	%	前々年(度)	前年(度)	前々年(度)	前年(度)	%	前々年(度)	前年(度)	前々年(度)	前年(度)	%
I 医業収益	千円	千円	%	%	%	千円	千円	%	%	%	千円	千円	%	%	%
I' (参考)「新型コロナウイルス感染症関連の補助金(従業員向け慰労金を除く)を除いた医業収益(Ⅰ-3')	80,332	80,276	100.0	100.4	-0.1	80,190	81,255	100.0	100.8	1.3	82,487	76,623	99.8	100.6	-7.1
1. 入院診療収益	0	0	0.0	0.0	—	0	0	0.0	0.0	—	0	0	0.0	0.0	—
保険診療収益	0	0	0.0	0.0	—	0	0	0.0	0.0	—	0	0	0.0	0.0	—
公害等診療収益	—	—	—	—	—	—	—	—	—	—	—	—	—	—	—
その他の診療収益	—	—	—	—	—	—	—	—	—	—	—	—	—	—	—
2. 外来診療収益	79,697	79,299	99.2	99.2	-0.5	79,671	80,249	99.4	99.5	0.7	80,806	74,512	97.7	97.8	-7.8
保険診療収益	68,550	68,132	85.3	85.2	-0.6	77,443	77,718	96.6	96.4	0.4	75,222	69,013	91.0	90.6	-8.3
公害等診療収益	—	—	—	—	—	—	—	—	—	—	—	—	—	—	—
その他の診療収益	—	—	—	—	—	—	—	—	—	—	—	—	—	—	—
3. その他の医業収益	—	—	—	—	—	—	—	—	—	—	—	—	—	—	—
3'. (再掲)新型コロナウイルス感染症関連の補助金(従業員向け慰労金を除く)	—	347	—	0.4	—	—	606	—	0.8	—	—	660	—	0.9	—
II 介護収益	0	0	0.0	0.0	—	0	0	0.0	0.0	—	192	210	0.2	0.3	9.4
1. 施設サービス収益	—	—	—	—	—	—	—	—	—	—	—	—	—	—	—
2. 居宅サービス収益	—	—	—	—	—	—	—	—	—	—	—	—	—	—	—
(再掲)短期入所療養介護分	—	—	—	—	—	—	—	—	—	—	—	—	—	—	—
3. その他の介護収益	—	—	—	—	—	—	—	—	—	—	—	—	—	—	—
III 医業・介護費用	49,306	51,480	61.4	64.4	4.4	55,196	56,439	68.8	70.0	2.3	55,640	54,264	67.3	71.2	-2.5
1. 給与費	19,947	21,816	24.8	27.3	9.4	17,738	18,318	22.1	22.7	3.3	21,087	21,098	25.5	27.7	0.1
2. 医薬品費	9,923	9,793	12.4	12.3	-1.3	14,963	15,624	18.7	19.4	4.4	12,684	11,835	15.3	15.5	-6.7
3. 材料費	1,608	1,794	2.0	2.2	11.6	2,911	2,903	3.6	3.6	-0.3	2,138	2,083	2.6	2.7	-2.6
4. 給食用材料費	0	0	0.0	0.0	—	0	0	0.0	0.0	—	44	46	0.1	0.1	4.5
5. 委託費	1,335	1,773	1.7	2.2	32.8	2,968	3,129	3.7	3.9	5.4	3,104	3,096	3.8	4.1	-0.3
6. 減価償却費	3,235	3,166	4.0	4.0	-2.1	4,285	4,393	5.3	5.4	2.5	3,742	3,654	4.5	4.8	-2.4
(再掲)建物減価償却費	—	—	—	—	—	—	—	—	—	—	—	—	—	—	—
(再掲)医療機器減価償却費	—	—	—	—	—	—	—	—	—	—	—	—	—	—	—
7. その他の医業・介護費用	13,258	13,139	16.5	16.4	-0.9	12,331	12,072	15.4	15.0	-2.1	12,840	12,453	15.5	16.3	-3.0
(再掲)設備機器賃借料	685	722	0.9	0.9	5.4	480	482	0.6	0.6	0.4	990	1,012	1.2	1.3	2.2
(再掲)医療機器賃借料	482	542	0.6	0.7	12.4	353	372	0.4	0.5	5.4	669	706	0.8	0.9	5.5
IV 損益差額(Ⅰ+Ⅱ-Ⅲ)	31,026	28,796	38.6	36.0	—	24,994	24,816	31.2	30.8	—	27,039	22,568	32.7	29.6	—
(参考)「新型コロナウイルス感染症関連の補助金(従業員向け慰労金を除く)を除いた損益差額(Ⅳ-3')	—	28,449	—	35.6	—	—	24,210	—	30.0	—	—	21,908	—	28.8	—
V 税金	—	—	—	—	—	—	—	—	—	—	—	—	—	—	—
VI 税引後の総損益差額(Ⅳ-V)	—	—	—	—	—	—	—	—	—	—	—	—	—	—	—
施設数	46	—	—	—	—	32	—	—	—	—	702	—	—	—	—

(注) 個人立の一般診療所の損益差額からは、開設者の報酬となる部分以外に、建物、設備について現存物の価値以上の改善を行うための内部資金に充てられることが考えられる。

一般診療所（個人(青色申告者を含む)）（集計2）

（1施設当たり損益）

	入院診療収益なし(参考)有床																			
	内科					小児科					精神科					外科				
	金額		構成比率		金額の伸比率	金額		構成比率		金額の伸比率	金額		構成比率		金額の伸比率	金額		構成比率		金額の伸比率
	前々年(度)	前年(度)	前々年(度)	前年(度)		前々年(度)	前年(度)	前々年(度)	前年(度)		前々年(度)	前年(度)	前々年(度)	前年(度)		前々年(度)	前年(度)	前々年(度)	前年(度)	
千円	千円	%	%	%	千円	千円	%	%	%	千円	千円	%	%	%	千円	千円	%	%	%	
I 医業収益	*	*	*	*	—	—	—	—	—	*	*	*	*	—	—	—	—	—	—	—
I' (参考)「新型コロナウイルス感染症関連の補助金 (従業員向け慰労金を除く)」を除いた 医業収益(1-3')	—	*	—	*	—	—	—	—	—	—	*	—	*	—	—	—	—	—	—	—
1. 入院診療収益	*	*	*	*	—	—	—	—	—	*	*	*	*	—	—	—	—	—	—	—
保険診療収益	*	*	*	*	—	—	—	—	—	*	*	*	*	—	—	—	—	—	—	—
公害等診療収益	—	—	—	—	—	—	—	—	—	—	—	—	—	—	—	—	—	—	—	—
その他の診療収益	—	—	—	—	—	—	—	—	—	—	—	—	—	—	—	—	—	—	—	—
2. 外来診療収益	*	*	*	*	—	—	—	—	—	*	*	*	*	—	—	—	—	—	—	—
保険診療収益	*	*	*	*	—	—	—	—	—	*	*	*	*	—	—	—	—	—	—	—
公害等診療収益	—	—	—	—	—	—	—	—	—	—	—	—	—	—	—	—	—	—	—	—
その他の診療収益	—	—	—	—	—	—	—	—	—	—	—	—	—	—	—	—	—	—	—	—
3. その他の医業収益	—	—	—	—	—	—	—	—	—	—	—	—	—	—	—	—	—	—	—	—
3'. (再掲)新型コロナウイルス感染症関連の補助金 (従業員向け慰労金を除く)	—	*	—	*	—	—	—	—	—	—	*	—	*	—	—	—	—	—	—	—
II 介護収益	*	*	*	*	—	—	—	—	—	*	*	*	*	—	—	—	—	—	—	—
1. 施設サービス収益	—	—	—	—	—	—	—	—	—	—	—	—	—	—	—	—	—	—	—	—
2. 居宅サービス収益 (再掲)短期入所療養介護分	—	—	—	—	—	—	—	—	—	—	—	—	—	—	—	—	—	—	—	—
3. その他の介護収益	—	—	—	—	—	—	—	—	—	—	—	—	—	—	—	—	—	—	—	—
III 医業・介護費用	*	*	*	*	—	—	—	—	—	*	*	*	*	—	—	—	—	—	—	—
1. 給与費	*	*	*	*	—	—	—	—	—	*	*	*	*	—	—	—	—	—	—	—
2. 医薬品費	*	*	*	*	—	—	—	—	—	*	*	*	*	—	—	—	—	—	—	—
3. 材料費	*	*	*	*	—	—	—	—	—	*	*	*	*	—	—	—	—	—	—	—
4. 給食用材料費	*	*	*	*	—	—	—	—	—	*	*	*	*	—	—	—	—	—	—	—
5. 委託費	*	*	*	*	—	—	—	—	—	*	*	*	*	—	—	—	—	—	—	—
6. 減価償却費	*	*	*	*	—	—	—	—	—	*	*	*	*	—	—	—	—	—	—	—
(再掲)建物減価償却費	—	—	—	—	—	—	—	—	—	—	—	—	—	—	—	—	—	—	—	—
(再掲)医療機器減価償却費	—	—	—	—	—	—	—	—	—	—	—	—	—	—	—	—	—	—	—	—
7. その他の医業・介護費用	*	*	*	*	—	—	—	—	—	*	*	*	*	—	—	—	—	—	—	—
(再掲)設備機器賃借料	*	*	*	*	—	—	—	—	—	*	*	*	*	—	—	—	—	—	—	—
(再掲)医療機器賃借料	*	*	*	*	—	—	—	—	—	*	*	*	*	—	—	—	—	—	—	—
IV 損益差額(I + II - III)	*	*	*	*	—	—	—	—	—	*	*	*	*	—	—	—	—	—	—	—
(参考)「新型コロナウイルス感染症関連の補助金 (従業員向け慰労金を除く)」を除いた 損益差額(IV-3')	—	*	—	*	—	—	—	—	—	—	*	—	*	—	—	—	—	—	—	—
V 税金	—	—	—	—	—	—	—	—	—	—	—	—	—	—	—	—	—	—	—	—
VI 税引後の総損益差額(IV-V)	—	—	—	—	—	—	—	—	—	—	—	—	—	—	—	—	—	—	—	—
施設数	*	—	—	—	—	0	—	—	—	*	—	—	—	—	0	—	—	—	—	—

(注) 個人立の一般診療所の損益差額からは、開設者の報酬となる部分以外に、建物、設備について現存物の価値以上の改善を行うための内部資金に充てられることが考えられる。

一般診療所（個人(青色申告者を含む)）（集計2）

（1施設当たり損益）

	入院診療収益なし(参考)有床																			
	整形外科					産婦人科					眼科					耳鼻咽喉科				
	金額		構成比率		金額の伸び率	金額		構成比率		金額の伸び率	金額		構成比率		金額の伸び率	金額		構成比率		金額の伸び率
	前々年(度)	前年(度)	前々年(度)	前年(度)		前々年(度)	前年(度)	前々年(度)	前年(度)		前々年(度)	前年(度)	前々年(度)	前年(度)		前々年(度)	前年(度)	前々年(度)	前年(度)	
千円	千円	%	%	%	千円	千円	%	%	%	千円	千円	%	%	%	千円	千円	%	%	%	
I 医業収益	-	-	-	-	-	123,880	120,483	100.0	100.8	-2.7	-	-	-	-	-	-	-	-	-	-
I' (参考)「新型コロナウイルス感染症関連の補助金 (従業員向け慰労金を除く)」を除いた 医業収益(Ⅰ-Ⅲ')	-	-	-	-	-	-	119,476	-	100.0	-3.6	-	-	-	-	-	-	-	-	-	-
1. 入院診療収益	-	-	-	-	-	0	0	0.0	0.0	-	-	-	-	-	-	-	-	-	-	-
保険診療収益	-	-	-	-	-	0	0	0.0	0.0	-	-	-	-	-	-	-	-	-	-	-
公害等診療収益	-	-	-	-	-	-	-	-	-	-	-	-	-	-	-	-	-	-	-	-
その他の診療収益	-	-	-	-	-	-	-	-	-	-	-	-	-	-	-	-	-	-	-	-
2. 外来診療収益	-	-	-	-	-	117,697	113,414	95.0	94.9	-3.6	-	-	-	-	-	-	-	-	-	-
保険診療収益	-	-	-	-	-	80,110	71,902	64.7	60.2	-10.2	-	-	-	-	-	-	-	-	-	-
公害等診療収益	-	-	-	-	-	-	-	-	-	-	-	-	-	-	-	-	-	-	-	-
その他の診療収益	-	-	-	-	-	-	-	-	-	-	-	-	-	-	-	-	-	-	-	-
3. その他の医業収益	-	-	-	-	-	-	-	-	-	-	-	-	-	-	-	-	-	-	-	-
3'. (再掲)新型コロナウイルス感染症関連の補助金 (従業員向け慰労金を除く)	-	-	-	-	-	-	1,007	-	0.8	-	-	-	-	-	-	-	-	-	-	-
II 介護収益	-	-	-	-	-	0	0	0.0	0.0	-	-	-	-	-	-	-	-	-	-	-
1. 施設サービス収益	-	-	-	-	-	-	-	-	-	-	-	-	-	-	-	-	-	-	-	-
2. 居宅サービス収益 (再掲)短期入所療養介護分	-	-	-	-	-	-	-	-	-	-	-	-	-	-	-	-	-	-	-	-
3. その他の介護収益	-	-	-	-	-	-	-	-	-	-	-	-	-	-	-	-	-	-	-	-
III 医業・介護費用	-	-	-	-	-	110,624	104,070	89.3	87.1	-5.9	-	-	-	-	-	-	-	-	-	-
1. 給与費	-	-	-	-	-	37,743	32,081	30.5	26.9	-15.0	-	-	-	-	-	-	-	-	-	-
2. 医薬品費	-	-	-	-	-	34,173	32,270	27.6	27.0	-5.6	-	-	-	-	-	-	-	-	-	-
3. 材料費	-	-	-	-	-	1,232	1,416	1.0	1.2	14.9	-	-	-	-	-	-	-	-	-	-
4. 給食用材料費	-	-	-	-	-	1,183	1,284	1.0	1.1	8.5	-	-	-	-	-	-	-	-	-	-
5. 委託費	-	-	-	-	-	4,433	4,313	3.6	3.6	-2.7	-	-	-	-	-	-	-	-	-	-
6. 減価償却費	-	-	-	-	-	3,948	4,460	3.2	3.7	13.0	-	-	-	-	-	-	-	-	-	-
(再掲)建物減価償却費	-	-	-	-	-	-	-	-	-	-	-	-	-	-	-	-	-	-	-	-
(再掲)医療機器減価償却費	-	-	-	-	-	-	-	-	-	-	-	-	-	-	-	-	-	-	-	-
7. その他の医業・介護費用	-	-	-	-	-	27,911	28,246	22.5	23.6	1.2	-	-	-	-	-	-	-	-	-	-
(再掲)設備機器賃借料	-	-	-	-	-	8,567	10,787	6.9	9.0	25.9	-	-	-	-	-	-	-	-	-	-
(再掲)医療機器賃借料	-	-	-	-	-	2,311	3,751	1.9	3.1	62.3	-	-	-	-	-	-	-	-	-	-
IV 損益差額(Ⅰ+Ⅱ-Ⅲ)	-	-	-	-	-	13,256	16,412	10.7	13.7	-	-	-	-	-	-	-	-	-	-	-
(参考)「新型コロナウイルス感染症関連の補助金 (従業員向け慰労金を除く)」を除いた 損益差額(Ⅳ-Ⅲ')	-	-	-	-	-	-	15,406	-	12.9	-	-	-	-	-	-	-	-	-	-	-
V 税金	-	-	-	-	-	-	-	-	-	-	-	-	-	-	-	-	-	-	-	-
VI 税引後の総損益差額(Ⅳ-V)	-	-	-	-	-	-	-	-	-	-	-	-	-	-	-	-	-	-	-	-
施設数	0	-	-	-	-	3	-	-	-	-	0	-	-	-	-	0	-	-	-	-

(注) 個人立の一般診療所の損益差額からは、開設者の報酬となる部分以外に、建物、設備について現存物の価値以上の改善を行うための内部資金に充てられることが考えられる。

一般診療所（個人(青色申告者を含む)）（集計2）

（1施設当たり損益）

	入院診療収益なし(参考)有床														
	皮膚科					その他					全体				
	金額		構成比率		金額の伸比率	金額		構成比率		金額の伸比率	金額		構成比率		金額の伸比率
	前々年(度)	前年(度)	前々年(度)	前年(度)	前年(度)	前々年(度)	前年(度)	前々年(度)	前年(度)	前年(度)	前々年(度)	前年(度)	前々年(度)	前年(度)	前年(度)
千円	千円	%	%	%	千円	千円	%	%	%	千円	千円	%	%	%	
I 医業収益	-	-	-	-	-	-	-	-	-	-	235,293	232,979	100.0	100.6	-1.0
I' (参考)「新型コロナウイルス感染症関連の補助金 (従業員向け慰労金を除く)」を除いた 医業収益(1-3')	-	-	-	-	-	-	-	-	-	-	231,644	-	100.0	-1.6	
1. 入院診療収益	-	-	-	-	-	-	-	-	-	0	0	0.0	0.0	-	
保険診療収益	-	-	-	-	-	-	-	-	-	0	0	0.0	0.0	-	
公害等診療収益	-	-	-	-	-	-	-	-	-	-	-	-	-	-	
その他の診療収益	-	-	-	-	-	-	-	-	-	-	-	-	-	-	
2. 外来診療収益	-	-	-	-	-	-	-	-	-	230,946	228,104	98.2	98.5	-1.2	
保険診療収益	-	-	-	-	-	-	-	-	-	203,331	198,364	86.4	85.6	-2.4	
公害等診療収益	-	-	-	-	-	-	-	-	-	-	-	-	-	-	
その他の診療収益	-	-	-	-	-	-	-	-	-	-	-	-	-	-	
3. その他の医業収益	-	-	-	-	-	-	-	-	-	-	-	-	-	-	
3'. (再掲)新型コロナウイルス感染症関連の補助金 (従業員向け慰労金を除く)	-	-	-	-	-	-	-	-	-	-	1,335	-	0.6	-	
II 介護収益	-	-	-	-	-	-	-	-	-	0	0	0.0	0.0	-	
1. 施設サービス収益	-	-	-	-	-	-	-	-	-	-	-	-	-	-	
2. 居宅サービス収益	-	-	-	-	-	-	-	-	-	-	-	-	-	-	
(再掲)短期入所療養介護分	-	-	-	-	-	-	-	-	-	-	-	-	-	-	
3. その他の介護収益	-	-	-	-	-	-	-	-	-	-	-	-	-	-	
III 医業・介護費用	-	-	-	-	-	-	-	-	-	184,592	181,276	78.5	78.3	-1.8	
1. 給与費	-	-	-	-	-	-	-	-	-	85,696	84,274	36.4	36.4	-1.7	
2. 医薬品費	-	-	-	-	-	-	-	-	-	36,125	34,614	15.4	14.9	-4.2	
3. 材料費	-	-	-	-	-	-	-	-	-	1,662	1,838	0.7	0.8	10.6	
4. 給食用材料費	-	-	-	-	-	-	-	-	-	4,924	5,151	2.1	2.2	4.6	
5. 委託費	-	-	-	-	-	-	-	-	-	10,057	9,611	4.3	4.1	-4.4	
6. 減価償却費	-	-	-	-	-	-	-	-	-	5,566	5,388	2.4	2.3	-3.2	
(再掲)建物減価償却費	-	-	-	-	-	-	-	-	-	-	-	-	-	-	
(再掲)医療機器減価償却費	-	-	-	-	-	-	-	-	-	-	-	-	-	-	
7. その他の医業・介護費用	-	-	-	-	-	-	-	-	-	40,562	40,399	17.2	17.4	-0.4	
(再掲)設備機器賃借料	-	-	-	-	-	-	-	-	-	4,784	6,001	2.0	2.6	25.4	
(再掲)医療機器賃借料	-	-	-	-	-	-	-	-	-	1,465	2,133	0.6	0.9	45.6	
IV 損益差額(I + II - III)	-	-	-	-	-	-	-	-	-	50,701	51,703	21.5	22.3	-	
(参考)「新型コロナウイルス感染症関連の補助金 (従業員向け慰労金を除く)」を除いた 損益差額(IV-3')	-	-	-	-	-	-	-	-	-	-	50,369	-	21.7	-	
V 税金	-	-	-	-	-	-	-	-	-	-	-	-	-	-	
VI 税引後の総損益差額(IV-V)	-	-	-	-	-	-	-	-	-	-	-	-	-	-	
施設数	0	-	-	-	-	0	-	-	-	6	-	-	-	-	

(注) 個人立の一般診療所の損益差額からは、開設者の報酬となる部分以外に、建物、設備について現存物の価値以上の改善を行うための内部資金に充てられることが考えられる。

一般診療所（個人(青色申告者を含む)）（集計2）

（1施設当たり損益）

	全体																			
	内科					小児科					精神科					外科				
	金額		構成比率		金額の伸比率	金額		構成比率		金額の伸比率	金額		構成比率		金額の伸比率	金額		構成比率		金額の伸比率
	前々年(度)	前年(度)	前々年(度)	前年(度)		前々年(度)	前年(度)	前々年(度)	前年(度)		前々年(度)	前年(度)	前々年(度)	前年(度)		前々年(度)	前年(度)	前々年(度)	前年(度)	
千円	千円	%	%	%	千円	千円	%	%	%	千円	千円	%	%	%	千円	千円	%	%	%	
I 医業収益	77,632	72,311	99.5	100.4	-6.9	83,474	70,818	99.7	101.0	-15.2	80,114	79,402	100.0	100.6	-0.9	71,990	68,301	97.4	97.6	-5.1
I' (参考)「新型コロナウイルス感染症関連の補助金(従業員向け慰労金を除く)」を除いた医業収益(1-3')	-	71,650	-	99.5	-7.7	-	69,816	-	99.6	-16.4	-	78,900	-	100.0	-1.5	-	67,996	-	97.2	-5.5
1. 入院診療収益	1,831	1,798	2.3	2.5	-1.8	0	0	0.0	0.0	-	0	0	0.0	0.0	-	0	0	0.0	0.0	-
保険診療収益	1,800	1,765	2.3	2.4	-1.9	0	0	0.0	0.0	-	0	0	0.0	0.0	-	0	0	0.0	0.0	-
公害等診療収益	-	-	-	-	-	-	-	-	-	-	-	-	-	-	-	-	-	-	-	-
その他の診療収益	-	-	-	-	-	-	-	-	-	-	-	-	-	-	-	-	-	-	-	-
2. 外来診療収益	74,010	68,330	94.9	94.8	-7.7	77,459	64,023	92.5	91.3	-17.3	79,349	78,226	99.0	99.1	-1.4	71,346	67,414	96.5	96.3	-5.5
保険診療収益	70,401	64,639	90.2	89.7	-8.2	61,549	47,946	73.5	68.4	-22.1	75,503	74,627	94.2	94.6	-1.2	69,200	65,439	93.6	93.5	-5.4
公害等診療収益	-	-	-	-	-	-	-	-	-	-	-	-	-	-	-	-	-	-	-	-
その他の診療収益	-	-	-	-	-	-	-	-	-	-	-	-	-	-	-	-	-	-	-	-
3. その他の医業収益	-	-	-	-	-	-	-	-	-	-	-	-	-	-	-	-	-	-	-	-
3'. (再掲)新型コロナウイルス感染症関連の補助金(従業員向け慰労金を除く)	-	661	-	0.9	-	-	1,002	-	1.4	-	-	502	-	0.6	-	-	305	-	0.4	-
II 介護収益	393	392	0.5	0.5	-0.3	251	277	0.3	0.4	10.4	0	0	0.0	0.0	-	1,943	1,992	2.6	2.8	2.5
1. 施設サービス収益	-	-	-	-	-	-	-	-	-	-	-	-	-	-	-	-	-	-	-	-
2. 居宅サービス収益	-	-	-	-	-	-	-	-	-	-	-	-	-	-	-	-	-	-	-	-
(再掲)短期入所療養介護分	-	-	-	-	-	-	-	-	-	-	-	-	-	-	-	-	-	-	-	-
3. その他の介護収益	-	-	-	-	-	-	-	-	-	-	-	-	-	-	-	-	-	-	-	-
III 医業・介護費用	53,476	52,200	68.5	72.5	-2.4	59,151	55,864	70.6	79.7	-5.6	46,310	46,605	57.8	59.1	0.6	62,149	58,704	84.1	83.9	-5.5
1. 給与費	19,457	19,805	24.9	27.5	1.8	18,564	18,053	22.2	25.8	-2.8	22,951	23,245	28.6	29.5	1.3	27,298	25,978	36.9	37.1	-4.8
2. 医薬品費	13,831	12,558	17.7	17.4	-9.2	19,899	18,399	23.8	26.2	-7.5	2,499	2,521	3.1	3.2	0.9	10,521	9,669	14.2	13.8	-8.1
3. 材料費	1,983	1,974	2.5	2.7	-0.5	2,050	1,606	2.4	2.3	-21.7	357	393	0.4	0.5	10.1	1,510	1,322	2.0	1.9	-12.5
4. 給食用材料費	64	78	0.1	0.1	21.9	0	0	0.0	0.0	-	1,000	1,041	1.2	1.3	4.1	0	0	0.0	0.0	-
5. 委託費	2,954	2,919	3.8	4.1	-1.2	1,860	1,706	2.2	2.4	-8.3	2,766	2,658	3.5	3.4	-3.9	2,105	2,125	2.8	3.0	1.0
6. 減価償却費	3,406	3,287	4.4	4.6	-3.5	3,056	3,297	3.7	4.7	7.9	2,228	2,139	2.8	2.7	-4.0	3,739	3,865	5.1	5.5	3.4
(再掲)建物減価償却費	-	-	-	-	-	-	-	-	-	-	-	-	-	-	-	-	-	-	-	-
(再掲)医療機器減価償却費	-	-	-	-	-	-	-	-	-	-	-	-	-	-	-	-	-	-	-	-
7. その他の医業・介護費用	11,779	11,579	15.1	16.1	-1.7	13,722	12,803	16.4	18.3	-6.7	14,510	14,609	18.1	18.5	0.7	16,975	15,745	23.0	22.5	-7.2
(再掲)設備機器賃借料	1,153	1,214	1.5	1.7	5.3	1,048	775	1.3	1.1	-26.0	259	328	0.3	0.4	26.6	1,641	1,965	2.2	2.8	19.7
(再掲)医療機器賃借料	814	862	1.0	1.2	5.9	334	321	0.4	0.5	-3.9	179	203	0.2	0.3	13.4	1,548	1,870	2.1	2.7	20.8
IV 損益差額(Ⅰ+Ⅱ-Ⅲ)	24,550	20,503	31.5	28.5	-	24,574	15,231	29.4	21.7	-	33,804	32,797	42.2	41.6	-	11,784	11,589	15.9	16.6	-
(参考)「新型コロナウイルス感染症関連の補助金(従業員向け慰労金を除く)」を除いた損益差額(Ⅳ-3')	-	19,842	-	27.5	-	-	14,228	-	20.3	-	-	32,296	-	40.9	-	-	11,284	-	16.1	-
V 税金	-	-	-	-	-	-	-	-	-	-	-	-	-	-	-	-	-	-	-	-
VI 税引後の総損益差額(Ⅳ-V)	-	-	-	-	-	-	-	-	-	-	-	-	-	-	-	-	-	-	-	-
施設数	347	-	-	-	-	45	-	-	-	-	26	-	-	-	21	-	-	-	-	-

(注) 個人立の一般診療所の損益差額からは、開設者の報酬となる部分以外に、建物、設備について現存物の価値以上の改善を行うための内部資金に充てられることが考えられる。

一般診療所（個人(青色申告者を含む)）（集計2）

（1施設当たり損益）

	全体																			
	整形外科					産婦人科					眼科					耳鼻咽喉科				
	金額		構成比率		金額の伸比率	金額		構成比率		金額の伸比率	金額		構成比率		金額の伸比率	金額		構成比率		金額の伸比率
	前々年(度)	前年(度)	前々年(度)	前年(度)	%	前々年(度)	前年(度)	前々年(度)	前年(度)	%	前々年(度)	前年(度)	前々年(度)	前年(度)	%	前々年(度)	前年(度)	前々年(度)	前年(度)	%
千円	千円	%	%	%	千円	千円	%	%	%	千円	千円	%	%	%	千円	千円	%	%	%	
I 医業収益	118,579	110,719	99.2	99.6	-6.6	116,082	113,509	100.0	100.5	-2.2	110,092	103,600	100.0	100.4	-5.9	76,515	61,937	100.0	102.5	-19.1
I' (参考)「新型コロナウイルス感染症関連の補助金(従業員向け慰労金を除く)を除いた医業収益(I-3')	-	110,272	-	99.2	-7.0	-	112,925	-	100.0	-2.7	-	103,186	-	100.0	-6.3	-	60,415	-	100.0	-21.0
1. 入院診療収益	3,560	3,731	3.0	3.4	4.8	33,367	31,590	28.7	28.0	-5.3	6,230	6,268	5.7	6.1	0.6	2,733	2,046	3.6	3.4	-25.1
保険診療収益	3,543	3,711	3.0	3.3	4.7	31,783	29,847	27.4	26.4	-6.1	6,113	6,170	5.6	6.0	0.9	2,733	2,046	3.6	3.4	-25.1
公害等診療収益	-	-	-	-	-	-	-	-	-	-	-	-	-	-	-	-	-	-	-	-
その他の診療収益	-	-	-	-	-	-	-	-	-	-	-	-	-	-	-	-	-	-	-	-
2. 外来診療収益	114,576	106,264	95.9	95.6	-7.3	73,777	73,070	63.6	64.7	-1.0	102,313	95,470	92.9	92.5	-6.7	73,155	58,259	95.6	96.4	-20.4
保険診療収益	104,802	97,197	87.7	87.4	-7.3	56,051	55,962	48.3	49.6	-0.2	99,587	93,466	90.5	90.6	-6.1	72,440	57,508	94.7	95.2	-20.6
公害等診療収益	-	-	-	-	-	-	-	-	-	-	-	-	-	-	-	-	-	-	-	-
その他の診療収益	-	-	-	-	-	-	-	-	-	-	-	-	-	-	-	-	-	-	-	-
3. その他の医業収益	-	-	-	-	-	-	-	-	-	-	-	-	-	-	-	-	-	-	-	-
3'. (再掲)新型コロナウイルス感染症関連の補助金(従業員向け慰労金を除く)	-	446	-	0.4	-	-	584	-	0.5	-	-	415	-	0.4	-	-	1,522	-	2.5	-
II 介護収益	908	911	0.8	0.8	0.3	0	0	0.0	0.0	-	0	0	0.0	0.0	-	0	0	0.0	0.0	-
1. 施設サービス収益	-	-	-	-	-	-	-	-	-	-	-	-	-	-	-	-	-	-	-	-
2. 居宅サービス収益	-	-	-	-	-	-	-	-	-	-	-	-	-	-	-	-	-	-	-	-
(再掲)短期入所療養介護分	-	-	-	-	-	-	-	-	-	-	-	-	-	-	-	-	-	-	-	-
3. その他の介護収益	-	-	-	-	-	-	-	-	-	-	-	-	-	-	-	-	-	-	-	-
III 医業・介護費用	87,445	84,660	73.2	76.1	-3.2	96,345	93,791	83.0	83.1	-2.7	69,174	68,012	62.8	65.9	-1.7	43,326	40,727	56.6	67.4	-6.0
1. 給与費	38,965	37,891	32.6	34.1	-2.8	38,823	37,168	33.4	32.9	-4.3	24,445	24,060	22.2	23.3	-1.6	20,684	19,739	27.0	32.7	-4.6
2. 医薬品費	17,864	17,172	15.0	15.4	-3.9	14,557	14,384	12.5	12.7	-1.2	12,103	11,908	11.0	11.5	-1.6	4,598	3,946	6.0	6.5	-14.2
3. 材料費	2,680	2,587	2.2	2.3	-3.5	3,867	4,270	3.3	3.8	10.4	5,424	5,033	4.9	4.9	-7.2	1,301	1,235	1.7	2.0	-5.1
4. 給食用材料費	176	195	0.1	0.2	10.8	1,150	1,103	1.0	1.0	-4.1	39	33	0.0	0.0	-15.4	0	0	0.0	0.0	-
5. 委託費	4,319	4,225	3.6	3.8	-2.2	5,835	5,541	5.0	4.9	-5.0	6,339	6,552	5.8	6.3	3.4	2,323	2,046	3.0	3.4	-11.9
6. 減価償却費	6,595	6,319	5.5	5.7	-4.2	5,456	5,454	4.7	4.8	0.0	5,210	5,112	4.7	5.0	-1.9	2,991	2,850	3.9	4.7	-4.7
(再掲)建物減価償却費	-	-	-	-	-	-	-	-	-	-	-	-	-	-	-	-	-	-	-	-
(再掲)医療機器減価償却費	-	-	-	-	-	-	-	-	-	-	-	-	-	-	-	-	-	-	-	-
7. その他の医業・介護費用	16,846	16,270	14.1	14.6	-3.4	26,657	25,871	23.0	22.9	-2.9	15,614	15,314	14.2	14.8	-1.9	11,429	10,912	14.9	18.1	-4.5
(再掲)設備機器賃借料	641	732	0.5	0.7	14.2	2,141	2,307	1.8	2.0	7.8	1,667	1,729	1.5	1.7	3.7	800	719	1.0	1.2	-10.1
(再掲)医療機器賃借料	433	501	0.4	0.5	15.7	651	796	0.6	0.7	22.3	1,291	1,355	1.2	1.3	5.0	590	603	0.8	1.0	2.2
IV 損益差額(I+II-III)	32,042	26,969	26.8	24.3	-	19,737	19,718	17.0	17.5	-	40,918	35,588	37.2	34.5	-	33,188	21,210	43.4	35.1	-
(参考)「新型コロナウイルス感染症関連の補助金(従業員向け慰労金を除く)を除いた損益差額(IV-3')	-	26,523	-	23.9	-	-	19,135	-	16.9	-	-	35,174	-	34.1	-	-	19,688	-	32.6	-
V 税金	-	-	-	-	-	-	-	-	-	-	-	-	-	-	-	-	-	-	-	-
VI 税引後の総損益差額(IV-V)	-	-	-	-	-	-	-	-	-	-	-	-	-	-	-	-	-	-	-	-
施設数	54	-	-	-	-	35	-	-	-	-	67	-	-	-	55	-	-	-	-	-

(注) 個人立の一般診療所の損益差額からは、開設者の報酬となる部分以外に、建物、設備について現存物の価値以上の改善を行うための内部資金に充てられることが考えられる。

一般診療所（個人(青色申告者を含む)）（集計2）

（1施設当たり損益）

	全体														
	皮膚科					その他					全体				
	金額		構成比率		金額の伸比率	金額		構成比率		金額の伸比率	金額		構成比率		金額の伸比率
	前々年(度)	前年(度)	前々年(度)	前年(度)		前々年(度)	前年(度)	前々年(度)	前年(度)		前々年(度)	前年(度)	前々年(度)	前年(度)	
千円	千円	%	%	%	千円	千円	%	%	%	千円	千円	%	%	%	
I 医業収益	79,678	79,630	100.0	100.4	-0.1	80,190	81,255	100.0	100.8	1.3	85,941	80,136	99.6	100.4	-6.8
I' (参考)「新型コロナウイルス感染症関連の補助金(従業員向け慰労金を除く)」を除いた医業収益(Ⅰ-3')	-	79,291	-	100.0	-0.5	-	80,649	-	100.0	0.6	-	79,471	-	99.6	-7.5
1. 入院診療収益	1,055	1,062	1.3	1.3	0.7	0	0	0.0	0.0	-	3,584	3,448	4.2	4.3	-3.8
保険診療収益	1,055	1,062	1.3	1.3	0.7	0	0	0.0	0.0	-	3,481	3,338	4.0	4.2	-4.1
公害等診療収益	-	-	-	-	-	-	-	-	-	-	-	-	-	-	-
その他の診療収益	-	-	-	-	-	-	-	-	-	-	-	-	-	-	-
2. 外来診療収益	78,001	77,612	97.9	97.9	-0.5	79,671	80,249	99.4	99.5	0.7	80,373	74,284	93.2	93.1	-7.6
保険診療収益	67,092	66,683	84.2	84.1	-0.6	77,443	77,718	96.6	96.4	0.4	74,793	68,800	86.7	86.2	-8.0
公害等診療収益	-	-	-	-	-	-	-	-	-	-	-	-	-	-	-
その他の診療収益	-	-	-	-	-	-	-	-	-	-	-	-	-	-	-
3. その他の医業収益	-	-	-	-	-	-	-	-	-	-	-	-	-	-	-
3'. (再掲)新型コロナウイルス感染症関連の補助金(従業員向け慰労金を除く)	-	339	-	0.4	-	-	606	-	0.8	-	-	666	-	0.8	-
II 介護収益	0	0	0.0	0.0	-	0	0	0.0	0.0	-	326	329	0.4	0.4	0.9
1. 施設サービス収益	-	-	-	-	-	-	-	-	-	-	-	-	-	-	-
2. 居宅サービス収益	-	-	-	-	-	-	-	-	-	-	-	-	-	-	-
(再掲)短期入所療養介護分	-	-	-	-	-	-	-	-	-	-	-	-	-	-	-
3. その他の介護収益	-	-	-	-	-	-	-	-	-	-	-	-	-	-	-
III 医業・介護費用	48,426	50,562	60.8	63.8	4.4	55,196	56,439	68.8	70.0	2.3	58,822	57,483	68.2	72.0	-2.3
1. 給与費	19,591	21,424	24.6	27.0	9.4	17,738	18,318	22.1	22.7	3.3	22,611	22,596	26.2	28.3	-0.1
2. 医薬品費	9,720	9,599	12.2	12.1	-1.2	14,963	15,624	18.7	19.4	4.4	12,969	12,141	15.0	15.2	-6.4
3. 材料費	1,583	1,764	2.0	2.2	11.4	2,911	2,903	3.6	3.6	-0.3	2,338	2,285	2.7	2.9	-2.3
4. 給食用材料費	0	0	0.0	0.0	-	0	0	0.0	0.0	-	138	145	0.2	0.2	5.1
5. 委託費	1,310	1,738	1.6	2.2	32.7	2,968	3,129	3.7	3.9	5.4	3,253	3,236	3.8	4.1	-0.5
6. 減価償却費	3,177	3,110	4.0	3.9	-2.1	4,285	4,393	5.3	5.4	2.5	3,845	3,764	4.5	4.7	-2.1
(再掲)建物減価償却費	-	-	-	-	-	-	-	-	-	-	-	-	-	-	-
(再掲)医療機器減価償却費	-	-	-	-	-	-	-	-	-	-	-	-	-	-	-
7. その他の医業・介護費用	13,045	12,928	16.4	16.3	-0.9	12,331	12,072	15.4	15.0	-2.1	13,668	13,318	15.8	16.7	-2.6
(再掲)設備機器賃借料	670	707	0.8	0.9	5.5	480	482	0.6	0.6	0.4	1,098	1,139	1.3	1.4	3.7
(再掲)医療機器賃借料	472	530	0.6	0.7	12.3	353	372	0.4	0.5	5.4	731	787	0.8	1.0	7.7
IV 損益差額(Ⅰ+Ⅱ-Ⅲ)	31,252	29,068	39.2	36.7	-	24,994	24,816	31.2	30.8	-	27,445	22,982	31.8	28.8	-
(参考)「新型コロナウイルス感染症関連の補助金(従業員向け慰労金を除く)」を除いた損益差額(Ⅳ-3')	-	28,729	-	36.2	-	-	24,210	-	30.0	-	-	22,316	-	28.0	-
V 税金	-	-	-	-	-	-	-	-	-	-	-	-	-	-	-
VI 税引後の総損益差額(Ⅳ-V)	-	-	-	-	-	-	-	-	-	-	-	-	-	-	-
施設数	47	-	-	-	-	32	-	-	-	-	729	-	-	-	-

(注) 個人立の一般診療所の損益差額からは、開設者の報酬となる部分以外に、建物、設備について現存物の価値以上の改善を行うための内部資金に充てられることが考えられる。

(再掲) 一般診療所 (医療法人) (集計2)

(1施設当たり損益)

	入院診療収益あり																			
	内科					小児科					精神科					外科				
	金額		構成比率		金額の伸比率	金額		構成比率		金額の伸比率	金額		構成比率		金額の伸比率	金額		構成比率		金額の伸比率
	前々年(度)	前年(度)	前々年(度)	前年(度)	%	前々年(度)	前年(度)	前々年(度)	前年(度)	%	前々年(度)	前年(度)	前々年(度)	前年(度)	%	前々年(度)	前年(度)	前々年(度)	前年(度)	%
I 医業収益	千円	千円	%	%	%	千円	千円	%	%	%	千円	千円	%	%	%	千円	千円	%	%	%
I' (参考)「新型コロナウイルス感染症関連の補助金(従業員向け慰労金を除く)を除いた医業収益(1-3')	364,996	354,938	90.6	90.2	-2.8	*	*	*	*	-	-	-	-	-	-	356,257	355,820	97.3	97.1	-0.1
1. 入院診療収益	50,645	56,392	12.6	14.3	11.3	*	*	*	*	-	-	-	-	-	-	153,125	157,230	41.8	42.9	2.7
保険診療収益	47,646	53,217	11.8	13.5	11.7	*	*	*	*	-	-	-	-	-	-	73,590	76,705	20.1	20.9	4.2
公害等診療収益	91	97	0.0	0.0	6.6	*	*	*	*	-	-	-	-	-	-	122	0	0.0	0.0	-100.0
その他の診療収益	2,908	3,078	0.7	0.8	5.8	*	*	*	*	-	-	-	-	-	-	79,414	80,525	21.7	22.0	1.4
2. 外来診療収益	307,608	289,849	76.4	73.7	-5.8	*	*	*	*	-	-	-	-	-	-	181,438	172,974	49.6	47.2	-4.7
保険診療収益	299,262	281,513	74.3	71.5	-5.9	*	*	*	*	-	-	-	-	-	-	161,608	152,420	44.2	41.6	-5.7
公害等診療収益	2,629	2,520	0.7	0.6	-4.1	*	*	*	*	-	-	-	-	-	-	2,286	1,737	0.6	0.5	-24.0
その他の診療収益	5,717	5,815	1.4	1.5	1.7	*	*	*	*	-	-	-	-	-	-	17,543	18,817	4.8	5.1	7.3
3. その他の医業収益	6,742	8,698	1.7	2.2	29.0	*	*	*	*	-	-	-	-	-	-	21,694	25,617	5.9	7.0	18.1
3' (再掲)「新型コロナウイルス感染症関連の補助金(従業員向け慰労金を除く)」	-	687	-	0.2	-	-	*	-	*	-	-	-	-	-	-	-	357	-	0.1	-
II 介護収益	37,812	39,233	9.4	10.0	3.8	*	*	*	*	-	-	-	-	-	-	9,730	10,989	2.7	3.0	12.9
1. 施設サービス収益	17,630	18,161	4.4	4.6	3.0	*	*	*	*	-	-	-	-	-	-	0	0	0.0	0.0	-
2. 居宅サービス収益	19,128	19,630	4.7	5.0	2.6	*	*	*	*	-	-	-	-	-	-	3,964	4,092	1.1	1.1	3.2
(再掲)短期入所療養介護分	145	121	0.0	0.0	-16.6	*	*	*	*	-	-	-	-	-	-	0	0	0.0	0.0	-
3. その他の介護収益	1,055	1,442	0.3	0.4	36.7	*	*	*	*	-	-	-	-	-	-	5,767	6,897	1.6	1.9	19.6
III 医業・介護費用	385,995	383,369	95.8	97.4	-0.7	*	*	*	*	-	-	-	-	-	-	378,897	352,489	103.5	96.2	-7.0
1. 給与費	198,828	196,830	49.4	50.0	-1.0	*	*	*	*	-	-	-	-	-	-	205,867	197,326	56.2	53.8	-4.1
2. 医薬品費	36,767	33,940	9.1	8.6	-7.7	*	*	*	*	-	-	-	-	-	-	30,785	29,822	8.4	8.1	-3.1
3. 材料費	30,929	30,087	7.7	7.6	-2.7	*	*	*	*	-	-	-	-	-	-	7,373	9,012	2.0	2.5	22.2
4. 給食用材料費	4,343	4,855	1.1	1.2	11.8	*	*	*	*	-	-	-	-	-	-	6,637	6,598	1.8	1.8	-0.6
5. 委託費	18,736	19,218	4.7	4.9	2.6	*	*	*	*	-	-	-	-	-	-	19,069	19,020	5.2	5.2	-0.3
6. 減価償却費	16,120	15,302	4.0	3.9	-5.1	*	*	*	*	-	-	-	-	-	-	33,493	18,133	9.2	4.9	-45.9
(再掲)建物減価償却費	2,876	3,353	0.7	0.9	16.6	*	*	*	*	-	-	-	-	-	-	11,521	4,807	3.1	1.3	-58.3
(再掲)医療機器減価償却費	6,167	4,935	1.5	1.3	-20.0	*	*	*	*	-	-	-	-	-	-	6,123	3,556	1.7	1.0	-41.9
7. その他の医業・介護費用	80,271	83,137	19.9	21.1	3.6	*	*	*	*	-	-	-	-	-	-	75,673	72,578	20.7	19.8	-4.1
(再掲)設備機器賃借料	7,068	7,669	1.8	1.9	8.5	*	*	*	*	-	-	-	-	-	-	4,140	4,613	1.1	1.3	11.4
(再掲)医療機器賃借料	4,082	4,557	1.0	1.2	11.6	*	*	*	*	-	-	-	-	-	-	3,070	3,726	0.8	1.0	21.4
IV 損益差額(Ⅰ+Ⅱ-Ⅲ)	16,813	10,803	4.2	2.7	-	*	*	*	*	-	-	-	-	-	-	-12,910	14,320	-3.5	3.9	-
(参考)「新型コロナウイルス感染症関連の補助金(従業員向け慰労金を除く)を除いた損益差額(Ⅳ-3')	-	10,116	-	2.6	-	-	*	-	*	-	-	-	-	-	-	-	13,963	-	3.8	-
V 税金	5,410	4,301	1.3	1.1	-20.5	*	*	*	*	-	-	-	-	-	-	2,002	2,335	0.5	0.6	16.6
VI 税引後の総損益差額(Ⅳ-V)	11,403	6,502	2.8	1.7	-	*	*	*	*	-	-	-	-	-	-	-14,911	11,985	-4.1	3.3	-
施設数	18	-	-	-	-	*	-	-	-	-	0	-	-	-	-	7	-	-	-	-

(再掲) 一般診療所 (医療法人) (集計2)

(1施設当たり損益)

	入院診療収益あり																			
	整形外科					産婦人科					眼科					耳鼻咽喉科				
	金額		構成比率		金額の伸比率	金額		構成比率		金額の伸比率	金額		構成比率		金額の伸比率	金額		構成比率		金額の伸比率
	前々年(度)	前年(度)	前々年(度)	前年(度)		前々年(度)	前年(度)	前々年(度)	前年(度)		前々年(度)	前年(度)	前々年(度)	前年(度)		前々年(度)	前年(度)	前々年(度)	前年(度)	
千円	千円	%	%	%	千円	千円	%	%	%	千円	千円	%	%	%	千円	千円	%	%	%	
I 医業収益	350,123	340,554	97.9	98.0	-2.7	386,212	399,446	100.0	100.1	3.4	204,397	194,231	100.0	100.9	-5.0	120,685	114,752	100.0	101.4	-4.9
I' (参考)「新型コロナウイルス感染症関連の補助金(従業員向け慰労金を除く)を除いた医業収益(1-3')	-	340,135	-	97.9	-2.9	-	399,068	-	100.0	3.3	-	192,550	-	100.0	-5.8	-	113,140	-	100.0	-6.3
1. 入院診療収益	107,439	101,303	30.0	29.2	-5.7	215,220	224,971	55.7	56.4	4.5	24,612	19,260	12.0	10.0	-21.7	64,187	57,155	53.2	50.5	-11.0
保険診療収益	101,707	93,319	28.4	26.9	-8.2	80,967	84,263	21.0	21.1	4.1	24,160	19,136	11.8	9.9	-20.8	62,176	55,296	51.5	48.9	-11.1
公害等診療収益	3,505	5,939	1.0	1.7	69.4	0	0	0.0	0.0	-	6	4	0.0	0.0	-33.3	0	0	0.0	0.0	-
その他の診療収益	2,227	2,046	0.6	0.6	-8.1	134,252	140,709	34.8	35.3	4.8	446	120	0.2	0.1	-73.1	2,012	1,858	1.7	1.6	-7.7
2. 外来診療収益	234,116	224,672	65.5	64.7	-4.0	151,512	153,667	39.2	38.5	1.4	175,864	166,334	86.0	86.4	-5.4	55,963	55,397	46.4	49.0	-1.0
保険診療収益	199,707	193,176	55.9	55.6	-3.3	92,182	93,113	23.9	23.3	1.0	160,933	164,348	78.7	85.4	2.1	55,899	55,197	46.3	48.8	-1.3
公害等診療収益	26,028	23,178	7.3	6.7	-10.9	8	10	0.0	0.0	25.0	139	96	0.1	0.0	-30.9	0	0	0.0	0.0	-
その他の診療収益	8,381	8,318	2.3	2.4	-0.8	59,322	60,543	15.4	15.2	2.1	14,792	1,891	7.2	1.0	-87.2	64	201	0.1	0.2	214.1
3. その他の医業収益	8,568	14,578	2.4	4.2	70.1	19,480	20,808	5.0	5.2	6.8	3,921	8,638	1.9	4.5	120.3	534	2,200	0.4	1.9	312.0
3' (再掲)「新型コロナウイルス感染症関連の補助金(従業員向け慰労金を除く)」	-	418	-	0.1	-	-	378	-	0.1	-	-	1,681	-	0.9	-	-	1,611	-	1.4	-
II 介護収益	7,432	7,366	2.1	2.1	-0.9	0	0	0.0	0.0	-	0	0	0.0	0.0	-	0	0	0.0	0.0	-
1. 施設サービス収益	0	0	0.0	0.0	-	0	0	0.0	0.0	-	0	0	0.0	0.0	-	0	0	0.0	0.0	-
2. 居宅サービス収益	7,076	7,034	2.0	2.0	-0.6	0	0	0.0	0.0	-	0	0	0.0	0.0	-	0	0	0.0	0.0	-
(再掲)短期入所療養介護分	0	0	0.0	0.0	-	0	0	0.0	0.0	-	0	0	0.0	0.0	-	0	0	0.0	0.0	-
3. その他の介護収益	356	332	0.1	0.1	-6.7	0	0	0.0	0.0	-	0	0	0.0	0.0	-	0	0	0.0	0.0	-
III 医業・介護費用	330,908	329,813	92.5	94.9	-0.3	380,868	395,392	98.6	99.1	3.8	197,851	191,433	96.8	99.4	-3.2	117,627	113,900	97.5	100.7	-3.2
1. 給与費	167,182	164,163	46.8	47.2	-1.8	219,019	230,776	56.7	57.8	5.4	100,153	103,606	49.0	53.8	3.4	57,660	56,554	47.8	50.0	-1.9
2. 医薬品費	50,711	52,995	14.2	15.3	4.5	16,993	18,483	4.4	4.6	8.8	28,230	26,024	13.8	13.5	-7.8	8,131	7,061	6.7	6.2	-13.2
3. 材料費	32,948	29,719	9.2	8.6	-9.8	12,778	13,955	3.3	3.5	9.2	17,475	13,036	8.5	6.8	-25.4	4,317	4,196	3.6	3.7	-2.8
4. 給食用材料費	3,904	3,839	1.1	1.1	-1.7	8,780	8,446	2.3	2.1	-3.8	657	600	0.3	0.3	-8.7	55	60	0.0	0.1	9.1
5. 委託費	11,679	11,196	3.3	3.2	-4.1	29,136	29,387	7.5	7.4	0.9	3,154	2,567	1.5	1.3	-18.6	2,599	2,460	2.2	2.2	-5.3
6. 減価償却費	11,768	11,994	3.3	3.5	1.9	15,073	15,285	3.9	3.8	1.4	16,673	14,265	8.2	7.4	-14.4	9,192	9,088	7.6	8.0	-1.1
(再掲)建物減価償却費	1,359	1,126	0.4	0.3	-17.1	3,576	3,673	0.9	0.9	2.7	2,835	2,831	1.4	1.5	-0.1	1,712	1,712	1.4	1.5	0.0
(再掲)医療機器減価償却費	3,777	3,672	1.1	1.1	-2.8	4,278	4,168	1.1	1.0	-2.6	8,730	7,182	4.3	3.7	-17.7	4,226	3,913	3.5	3.5	-7.4
7. その他の医業・介護費用	52,716	55,906	14.7	16.1	6.1	79,089	79,061	20.5	19.8	0.0	31,509	31,336	15.4	16.3	-0.5	35,673	34,480	29.6	30.5	-3.3
(再掲)設備機器賃借料	4,391	3,245	1.2	0.9	-26.1	6,519	6,801	1.7	1.7	4.3	1,317	1,389	0.6	0.7	5.5	3,340	5,159	2.8	4.6	54.5
(再掲)医療機器賃借料	1,897	1,100	0.5	0.3	-42.0	3,855	4,156	1.0	1.0	7.8	967	1,010	0.5	0.5	4.4	2,938	4,404	2.4	3.9	49.9
IV 損益差額(Ⅰ+Ⅱ-Ⅲ)	26,647	18,106	7.5	5.2	-	5,345	4,053	1.4	1.0	-	6,546	2,799	3.2	1.5	-	3,058	852	2.5	0.8	-
(参考)「新型コロナウイルス感染症関連の補助金(従業員向け慰労金を除く)を除いた損益差額(Ⅳ-3')	-	17,688	-	5.1	-	-	3,675	-	0.9	-	-	1,117	-	0.6	-	-	-760	-	-0.7	-
V 税金	2,031	1,098	0.6	0.3	-45.9	1,488	2,603	0.4	0.7	74.9	2,089	1,528	1.0	0.8	-26.9	198	1,501	0.2	1.3	658.1
VI 税引後の総損益差額(Ⅳ-V)	24,617	17,009	6.9	4.9	-	3,857	1,450	1.0	0.4	-	4,457	1,271	2.2	0.7	-	2,860	-649	2.4	-0.6	-
施設数	11	-	-	-	-	17	-	-	-	-	7	-	-	-	-	4	-	-	-	-

(再掲) 一般診療所 (医療法人) (集計2)

(1施設当たり損益)

	入院診療収益あり														
	皮膚科					その他					全体				
	金額		構成比率		金額の 伸び率	金額		構成比率		金額の 伸び率	金額		構成比率		金額の 伸び率
	前々年(度)	前年(度)	前々年(度)	前年(度)		前々年(度)	前年(度)	前々年(度)	前年(度)		前々年(度)	前年(度)	前々年(度)	前年(度)	
千円	千円	%	%	%	千円	千円	%	%	%	千円	千円	%	%	%	
I 医業収益	—	—	—	—	—	239,622	245,903	100.0	100.0	2.6	328,911	326,734	96.4	96.4	-0.7
I' (参考)「新型コロナウイルス感染症関連の補助金 (従業員向け慰労金を除く)」を除いた 医業収益(I-3')	—	—	—	—	—	—	245,903	—	100.0	2.6	—	326,086	—	96.2	-0.9
1. 入院診療収益	—	—	—	—	—	52,603	56,249	22.0	22.9	6.9	108,987	111,573	31.9	32.9	2.4
保険診療収益	—	—	—	—	—	48,953	52,479	20.4	21.3	7.2	65,190	65,686	19.1	19.4	0.8
公害等診療収益	—	—	—	—	—	0	0	0.0	0.0	—	604	987	0.2	0.3	63.4
その他の診療収益	—	—	—	—	—	3,650	3,770	1.5	1.5	3.3	43,193	44,900	12.7	13.3	4.0
2. 外来診療収益	—	—	—	—	—	177,434	183,196	74.0	74.5	3.2	208,777	201,318	61.2	59.4	-3.6
保険診療収益	—	—	—	—	—	177,259	182,996	74.0	74.4	3.2	180,611	174,602	52.9	51.5	-3.3
公害等診療収益	—	—	—	—	—	69	67	0.0	0.0	-2.9	5,161	4,611	1.5	1.4	-10.7
その他の診療収益	—	—	—	—	—	107	134	0.0	0.1	25.2	23,005	22,105	6.7	6.5	-3.9
3. その他の医業収益	—	—	—	—	—	9,584	6,457	4.0	2.6	-32.6	11,147	13,844	3.3	4.1	24.2
3' (再掲)「新型コロナウイルス感染症関連の補助金 (従業員向け慰労金を除く)」	—	—	—	—	—	—	0	—	0.0	—	—	649	—	0.2	—
II 介護収益	—	—	—	—	—	0	0	0.0	0.0	—	12,213	12,708	3.6	3.8	4.1
1. 施設サービス収益	—	—	—	—	—	0	0	0.0	0.0	—	4,667	4,807	1.4	1.4	3.0
2. 居宅サービス収益	—	—	—	—	—	0	0	0.0	0.0	—	6,616	6,755	1.9	2.0	2.1
(再掲)短期入所療養介護分	—	—	—	—	—	0	0	0.0	0.0	—	38	32	0.0	0.0	-15.8
3. その他の介護収益	—	—	—	—	—	0	0	0.0	0.0	—	930	1,145	0.3	0.3	23.1
III 医業・介護費用	—	—	—	—	—	245,217	234,891	102.3	95.5	-4.2	330,880	329,549	97.0	97.3	-0.4
1. 給与費	—	—	—	—	—	158,442	150,267	66.1	61.1	-5.2	177,835	178,781	52.1	52.8	0.5
2. 医薬品費	—	—	—	—	—	19,348	19,889	8.1	8.1	2.8	30,236	29,863	8.9	8.8	-1.2
3. 材料費	—	—	—	—	—	12,709	10,956	5.3	4.5	-13.8	20,173	19,337	5.9	5.7	-4.1
4. 給食用材料費	—	—	—	—	—	2,213	2,166	0.9	0.9	-2.1	4,828	4,858	1.4	1.4	0.6
5. 委託費	—	—	—	—	—	5,347	5,208	2.2	2.1	-2.6	16,842	16,869	4.9	5.0	0.2
6. 減価償却費	—	—	—	—	—	8,421	7,662	3.5	3.1	-9.0	16,057	14,060	4.7	4.2	-12.4
(再掲)建物減価償却費	—	—	—	—	—	1,278	1,209	0.5	0.5	-5.4	3,525	2,937	1.0	0.9	-16.7
(再掲)医療機器減価償却費	—	—	—	—	—	1,889	1,456	0.8	0.6	-22.9	5,174	4,352	1.5	1.3	-15.9
7. その他の医業・介護費用	—	—	—	—	—	38,737	38,744	16.2	15.8	0.0	64,908	65,782	19.0	19.4	1.3
(再掲)設備機器賃借料	—	—	—	—	—	2,121	1,095	0.9	0.4	-48.4	5,064	5,226	1.5	1.5	3.2
(再掲)医療機器賃借料	—	—	—	—	—	1,598	914	0.7	0.4	-42.8	3,011	3,210	0.9	0.9	6.6
IV 損益差額(I+II-III)	—	—	—	—	—	-5,595	11,012	-2.3	4.5	—	10,244	9,893	3.0	2.9	—
(参考)「新型コロナウイルス感染症関連の補助金 (従業員向け慰労金を除く)」を除いた 損益差額(IV-3')	—	—	—	—	—	—	11,012	—	4.5	—	—	9,244	—	2.7	—
V 税金	—	—	—	—	—	363	206	0.2	0.1	-43.3	2,804	2,664	0.8	0.8	-5.0
VI 税引後の総損益差額(IV-V)	—	—	—	—	—	-5,959	10,805	-2.5	4.4	—	7,440	7,229	2.2	2.1	—
施設数	0	—	—	—	—	3	—	—	—	—	68	—	—	—	—

(再掲) 一般診療所 (医療法人) (集計2)

(1施設当たり損益)

	入院診療収益なし																			
	内科					小児科					精神科					外科				
	金額		構成比率		金額の 伸び率	金額		構成比率		金額の 伸び率	金額		構成比率		金額の 伸び率	金額		構成比率		金額の 伸び率
	前々年(度)	前年(度)	前々年(度)	前年(度)		前々年(度)	前年(度)	前々年(度)	前年(度)		前々年(度)	前年(度)	前々年(度)	前年(度)		前々年(度)	前年(度)	前々年(度)	前年(度)	
千円	千円	%	%	%	千円	千円	%	%	%	千円	千円	%	%	%	千円	千円	%	%	%	
I 業収益	132,560	128,161	97.1	97.5	-3.3	147,574	137,587	99.2	99.6	-6.8	196,828	188,207	98.9	98.8	-4.4	148,675	141,922	99.0	99.4	-4.5
I' (参考)「新型コロナウイルス感染症関連の補助金 (従業員向け慰労金を除く)」を除いた 業収益(1-3')	-	127,506	-	97.0	-3.8	-	136,876	-	99.1	-7.2	-	188,004	-	98.7	-4.5	-	141,462	-	99.0	-4.9
1. 入院診療収益	0	0	0.0	0.0	-	0	0	0.0	0.0	-	0	0	0.0	0.0	-	0	0	0.0	0.0	-
保険診療収益	0	0	0.0	0.0	-	0	0	0.0	0.0	-	0	0	0.0	0.0	-	0	0	0.0	0.0	-
公害等診療収益	0	0	0.0	0.0	-	0	0	0.0	0.0	-	0	0	0.0	0.0	-	0	0	0.0	0.0	-
その他の診療収益	0	0	0.0	0.0	-	0	0	0.0	0.0	-	0	0	0.0	0.0	-	0	0	0.0	0.0	-
2. 外来診療収益	127,321	122,519	93.2	93.2	-3.8	129,662	118,251	87.2	85.6	-8.8	190,998	178,561	96.0	93.7	-6.5	142,586	134,846	95.0	94.4	-5.4
保険診療収益	117,917	113,178	86.4	86.1	-4.0	98,858	87,284	66.5	63.2	-11.7	186,344	174,410	93.6	91.5	-6.4	124,296	115,539	82.8	80.9	-7.0
公害等診療収益	422	376	0.3	0.3	-10.9	4	3	0.0	0.0	-25.0	0	2	0.0	0.0	-	409	316	0.3	0.2	-22.7
その他の診療収益	8,982	8,965	6.6	6.8	-0.2	30,800	30,965	20.7	22.4	0.5	4,655	4,150	2.3	2.2	-10.8	17,882	18,990	11.9	13.3	6.2
3. その他の業収益	5,239	5,642	3.8	4.3	7.7	17,912	19,336	12.0	14.0	7.9	5,830	9,645	2.9	5.1	65.4	6,089	7,077	4.1	5.0	16.2
3' (再掲)「新型コロナウイルス感染症関連の補助金 (従業員向け慰労金を除く)」	-	655	-	0.5	-	-	711	-	0.5	-	-	203	-	0.1	-	-	460	-	0.3	-
II 介護収益	3,994	4,008	2.9	3.0	0.4	1,187	1,290	0.8	0.9	8.7	2,212	2,547	1.1	1.3	15.1	1,429	1,373	1.0	1.0	-3.9
1. 施設サービス収益	191	166	0.1	0.1	-13.1	0	0	0.0	0.0	-	0	0	0.0	0.0	-	0	0	0.0	0.0	-
2. 居宅サービス収益	3,168	3,195	2.3	2.4	0.9	1,187	1,290	0.8	0.9	8.7	2,212	2,547	1.1	1.3	15.1	1,320	1,241	0.9	0.9	-6.0
(再掲)短期入所療養介護分	0	0	0.0	0.0	-	0	0	0.0	0.0	-	0	0	0.0	0.0	-	0	0	0.0	0.0	-
3. その他の介護収益	634	647	0.5	0.5	2.1	0	0	0.0	0.0	-	0	0	0.0	0.0	-	109	131	0.1	0.1	20.2
III 業・介護費用	128,641	126,435	94.2	96.1	-1.7	142,564	144,409	95.8	104.5	1.3	188,962	195,289	94.9	102.5	3.3	141,759	142,262	94.4	99.6	0.4
1. 給与費	70,161	69,560	51.4	52.9	-0.9	71,212	72,576	47.9	52.5	1.9	121,299	132,374	60.9	69.5	9.1	76,200	76,733	50.8	53.7	0.7
2. 医薬品費	16,643	15,693	12.2	11.9	-5.7	28,567	27,665	19.2	20.0	-3.2	17,900	18,274	9.0	9.6	2.1	15,992	16,012	10.7	11.2	0.1
3. 材料費	3,573	3,682	2.6	2.8	3.1	7,700	7,948	5.2	5.8	3.2	1,523	1,488	0.8	0.8	-2.3	3,580	3,645	2.4	2.6	1.8
4. 給食用材料費	119	111	0.1	0.1	-6.7	128	133	0.1	0.1	3.9	1,659	1,572	0.8	0.8	-5.2	78	71	0.1	0.0	-9.0
5. 委託費	5,492	5,484	4.0	4.2	-0.1	2,781	2,707	1.9	2.0	-2.7	4,735	4,812	2.4	2.5	1.6	6,526	5,812	4.3	4.1	-10.9
6. 減価償却費	4,850	4,741	3.6	3.6	-2.2	3,375	3,278	2.3	2.4	-2.9	5,676	4,357	2.9	2.3	-23.2	7,518	7,158	5.0	5.0	-4.8
(再掲)建物減価償却費	887	865	0.6	0.7	-2.5	613	607	0.4	0.4	-1.0	2,157	2,001	1.1	1.1	-7.2	1,425	1,370	0.9	1.0	-3.9
(再掲)医療機器減価償却費	1,661	1,584	1.2	1.2	-4.6	605	541	0.4	0.4	-10.6	54	125	0.0	0.1	131.5	3,721	3,540	2.5	2.5	-4.9
7. その他の業・介護費用	27,802	27,163	20.4	20.7	-2.3	28,801	30,103	19.4	21.8	4.5	36,169	32,412	18.2	17.0	-10.4	31,865	32,832	21.2	23.0	3.0
(再掲)設備機器賃借料	1,717	1,754	1.3	1.3	2.2	1,007	1,001	0.7	0.7	-0.6	1,210	1,204	0.6	0.6	-0.5	2,204	1,892	1.5	1.3	-14.2
(再掲)医療機器賃借料	1,147	1,160	0.8	0.9	1.1	600	606	0.4	0.4	1.0	217	261	0.1	0.1	20.3	914	1,105	0.6	0.8	20.9
IV 損益差額(Ⅰ+Ⅱ-Ⅲ)	7,913	5,734	5.8	4.4	-	6,197	-5,532	4.2	-4.0	-	10,079	-4,535	5.1	-2.4	-	8,346	1,033	5.6	0.7	-
(参考)「新型コロナウイルス感染症関連の補助金 (従業員向け慰労金を除く)」を除いた 損益差額(Ⅳ-3')	-	5,079	-	3.9	-	-	-6,243	-	-4.5	-	-	-4,739	-	-2.5	-	-	573	-	0.4	-
V 税金	1,835	1,537	1.3	1.2	-16.2	1,677	762	1.1	0.6	-54.6	1,711	764	0.9	0.4	-55.3	2,041	1,289	1.4	0.9	-36.8
VI 税引後の総損益差額(Ⅳ-V)	6,078	4,197	4.5	3.2	-	4,519	-6,294	3.0	-4.6	-	8,368	-5,300	4.2	-2.8	-	6,305	-256	4.2	-0.2	-
施設数	432	-	-	-	-	78	-	-	-	-	16	-	-	-	43	-	-	-	-	-

(再掲) 一般診療所 (医療法人) (集計2)

(1施設当たり損益)

	入院診療収益なし																			
	整形外科					産婦人科					眼科					耳鼻咽喉科				
	金額		構成比率		金額の伸比率	金額		構成比率		金額の伸比率	金額		構成比率		金額の伸比率	金額		構成比率		金額の伸比率
	前々年(度)	前年(度)	前々年(度)	前年(度)		前々年(度)	前年(度)	前々年(度)	前年(度)		前々年(度)	前年(度)	前々年(度)	前年(度)		前々年(度)	前年(度)	前々年(度)	前年(度)	
千円	千円	%	%	%	千円	千円	%	%	%	千円	千円	%	%	%	千円	千円	%	%	%	
I 医業収益	168,954	160,472	94.9	95.0	-5.0	164,311	158,376	100.0	100.2	-3.6	177,468	171,045	100.0	100.4	-3.6	106,375	91,110	100.0	102.0	-14.4
I' (参考)「新型コロナウイルス感染症関連の補助金(従業員向け慰労金を除く)を除いた医業収益(I-3')	-	159,940	-	94.7	-5.3	-	158,002	-	100.0	-3.8	-	170,419	-	100.0	-4.0	-	89,285	-	100.0	-16.1
1. 入院診療収益	0	0	0.0	0.0	-	0	0	0.0	0.0	-	0	0	0.0	0.0	-	0	0	0.0	0.0	-
保険診療収益	0	0	0.0	0.0	-	0	0	0.0	0.0	-	0	0	0.0	0.0	-	0	0	0.0	0.0	-
公害等診療収益	0	0	0.0	0.0	-	0	0	0.0	0.0	-	0	0	0.0	0.0	-	0	0	0.0	0.0	-
その他の診療収益	0	0	0.0	0.0	-	0	0	0.0	0.0	-	0	0	0.0	0.0	-	0	0	0.0	0.0	-
2. 外来診療収益	165,179	156,138	92.8	92.4	-5.5	160,487	154,674	97.7	97.9	-3.6	174,631	167,728	98.4	98.4	-4.0	105,365	87,887	99.1	98.4	-16.6
保険診療収益	142,870	135,883	80.3	80.4	-4.9	110,639	110,367	67.3	69.9	-0.2	167,789	161,678	94.5	94.9	-3.6	104,134	86,441	97.9	96.8	-17.0
公害等診療収益	13,059	11,646	7.3	6.9	-10.8	0	0	0.0	0.0	-	53	44	0.0	0.0	-17.0	65	59	0.1	0.1	-9.2
その他の診療収益	9,249	8,609	5.2	5.1	-6.9	49,848	44,307	30.3	28.0	-11.1	6,790	6,005	3.8	3.5	-11.6	1,166	1,386	1.1	1.6	18.9
3. その他の医業収益	3,774	4,335	2.1	2.6	14.9	3,824	3,702	2.3	2.3	-3.2	2,837	3,318	1.6	1.9	17.0	1,010	3,224	0.9	3.6	219.2
3'. (再掲)新型コロナウイルス感染症関連の補助金(従業員向け慰労金を除く)	-	532	-	0.3	-	-	374	-	0.2	-	-	626	-	0.4	-	-	1,825	-	2.0	-
II 介護収益	9,039	9,011	5.1	5.3	-0.3	0	2	0.0	0.0	-	0	0	0.0	0.0	-	0	0	0.0	0.0	-
1. 施設サービス収益	0	0	0.0	0.0	-	0	0	0.0	0.0	-	0	0	0.0	0.0	-	0	0	0.0	0.0	-
2. 居宅サービス収益	8,809	8,765	4.9	5.2	-0.5	0	0	0.0	0.0	-	0	0	0.0	0.0	-	0	0	0.0	0.0	-
(再掲)短期入所療養介護分	0	0	0.0	0.0	-	0	0	0.0	0.0	-	0	0	0.0	0.0	-	0	0	0.0	0.0	-
3. その他の介護収益	229	246	0.1	0.1	7.4	0	2	0.0	0.0	-	0	0	0.0	0.0	-	0	0	0.0	0.0	-
III 医業・介護費用	167,359	163,741	94.0	96.9	-2.2	142,172	137,856	86.5	87.2	-3.0	159,380	157,634	89.8	92.5	-1.1	102,338	96,284	96.2	107.8	-5.9
1. 給与費	100,412	99,694	56.4	59.0	-0.7	68,455	65,497	41.7	41.5	-4.3	90,243	89,420	50.9	52.5	-0.9	61,243	58,638	57.6	65.7	-4.3
2. 医薬品費	17,634	17,283	9.9	10.2	-2.0	23,370	24,639	14.2	15.6	5.4	18,467	18,684	10.4	11.0	1.2	5,615	4,301	5.3	4.8	-23.4
3. 材料費	2,701	2,575	1.5	1.5	-4.7	4,491	4,446	2.7	2.8	-1.0	9,989	10,194	5.6	6.0	2.1	2,183	2,359	2.1	2.6	8.1
4. 給食用材料費	498	494	0.3	0.3	-0.8	702	629	0.4	0.4	-10.4	0	0	0.0	0.0	-	0	0	0.0	0.0	-
5. 委託費	4,060	4,029	2.3	2.4	-0.8	8,938	8,911	5.4	5.6	-0.3	1,174	1,131	0.7	0.7	-3.7	3,041	2,867	2.9	3.2	-5.7
6. 減価償却費	7,606	7,254	4.3	4.3	-4.6	5,546	5,292	3.4	3.3	-4.6	8,110	7,947	4.6	4.7	-2.0	3,899	2,975	3.7	3.3	-23.7
(再掲)建物減価償却費	1,362	1,345	0.8	0.8	-1.2	1,156	1,181	0.7	0.7	2.2	654	537	0.4	0.3	-17.9	512	537	0.5	0.6	4.9
(再掲)医療機器減価償却費	2,850	2,578	1.6	1.5	-9.5	1,455	1,722	0.9	1.1	18.4	4,799	4,741	2.7	2.8	-1.2	1,122	755	1.1	0.8	-32.7
7. その他の医業・介護費用	34,448	32,410	19.4	19.2	-5.9	30,669	28,441	18.7	18.0	-7.3	31,395	30,259	17.7	17.8	-3.6	26,356	25,142	24.8	28.2	-4.6
(再掲)設備機器賃借料	1,845	1,758	1.0	1.0	-4.7	1,350	1,319	0.8	0.8	-2.3	2,064	1,849	1.2	1.1	-10.4	1,202	1,253	1.1	1.4	4.2
(再掲)医療機器賃借料	819	779	0.5	0.5	-4.9	1,121	1,125	0.7	0.7	0.4	1,526	1,377	0.9	0.8	-9.8	897	901	0.8	1.0	0.4
IV 損益差額(I+II-III)	10,633	5,742	6.0	3.4	-	22,139	20,522	13.5	13.0	-	18,088	13,411	10.2	7.9	-	4,036	-5,173	3.8	-5.8	-
(参考)「新型コロナウイルス感染症関連の補助金(従業員向け慰労金を除く)を除いた損益差額(IV-3')	-	5,210	-	3.1	-	-	20,148	-	12.8	-	-	12,785	-	7.5	-	-	-6,998	-	-7.8	-
V 税金	2,199	1,534	1.2	0.9	-30.2	4,809	5,155	2.9	3.3	7.2	3,934	2,975	2.2	1.7	-24.4	1,198	369	1.1	0.4	-69.2
VI 税引後の総損益差額(IV-V)	8,434	4,209	4.7	2.5	-	17,330	15,367	10.5	9.7	-	14,154	10,436	8.0	6.1	-	2,838	-5,542	2.7	-6.2	-
施設数	81	-	-	-	-	15	-	-	-	-	63	-	-	-	-	58	-	-	-	-

(再掲) 一般診療所 (医療法人) (集計2)

(1施設当たり損益)

	入院診療収益なし														
	皮膚科					その他					全体				
	金額		構成比率		金額の 伸び率	金額		構成比率		金額の 伸び率	金額		構成比率		金額の 伸び率
	前々年(度)	前年(度)	前々年(度)	前年(度)		前々年(度)	前年(度)	前々年(度)	前年(度)		前々年(度)	前年(度)	前々年(度)	前年(度)	
千円	千円	%	%	%	千円	千円	%	%	%	千円	千円	%	%	%	
I 医業収益	127,415	124,734	100.0	100.7	-2.1	334,325	333,275	99.9	100.0	-0.3	150,396	144,295	98.0	98.4	-4.1
I' (参考)「新型コロナウイルス感染症関連の補助金 (従業員向け慰労金を除く)」を除いた 医業収益(Ⅰ-3')	-	123,920	-	100.0	-2.7	-	332,851	-	99.9	-0.4	-	143,595	-	97.9	-4.5
1. 入院診療収益	0	0	0.0	0.0	-	0	0	0.0	0.0	-	0	0	0.0	0.0	-
保険診療収益	0	0	0.0	0.0	-	0	0	0.0	0.0	-	0	0	0.0	0.0	-
公害等診療収益	0	0	0.0	0.0	-	0	0	0.0	0.0	-	0	0	0.0	0.0	-
その他の診療収益	0	0	0.0	0.0	-	0	0	0.0	0.0	-	0	0	0.0	0.0	-
2. 外来診療収益	124,376	120,506	97.6	97.2	-3.1	331,975	323,222	99.2	97.0	-2.6	144,849	137,646	94.4	93.9	-5.0
保険診療収益	111,408	107,168	87.4	86.5	-3.8	321,685	313,818	96.1	94.2	-2.4	131,790	124,910	85.9	85.2	-5.2
公害等診療収益	45	38	0.0	0.0	-15.6	496	580	0.1	0.2	16.9	1,468	1,313	1.0	0.9	-10.6
その他の診療収益	12,923	13,300	10.1	10.7	2.9	9,794	8,824	2.9	2.6	-9.9	11,592	11,423	7.6	7.8	-1.5
3. その他の医業収益	3,039	4,228	2.4	3.4	39.1	2,350	10,053	0.7	3.0	327.8	5,547	6,648	3.6	4.5	19.8
3' (再掲)「新型コロナウイルス感染症関連の補助金 (従業員向け慰労金を除く)」	-	813	-	0.7	-	-	423	-	0.1	-	-	700	-	0.5	-
II 介護収益	0	0	0.0	0.0	-	373	371	0.1	0.1	-0.5	3,036	3,052	2.0	2.1	0.5
1. 施設サービス収益	0	0	0.0	0.0	-	0	0	0.0	0.0	-	94	82	0.1	0.1	-12.8
2. 居宅サービス収益	0	0	0.0	0.0	-	348	345	0.1	0.1	-0.9	2,601	2,622	1.7	1.8	0.8
(再掲)短期入所療養介護分	0	0	0.0	0.0	-	0	0	0.0	0.0	-	0	0	0.0	0.0	-
3. その他の介護収益	0	0	0.0	0.0	-	25	26	0.0	0.0	4.0	340	349	0.2	0.2	2.6
III 医業・介護費用	114,762	114,072	90.1	92.1	-0.6	288,205	288,822	86.1	86.7	0.2	142,567	140,841	92.9	96.0	-1.2
1. 給与費	70,363	71,052	55.2	57.3	1.0	132,770	134,076	39.7	40.2	1.0	78,040	77,845	50.9	53.1	-0.2
2. 医薬品費	11,019	9,822	8.6	7.9	-10.9	43,950	41,079	13.1	12.3	-6.5	18,259	17,434	11.9	11.9	-4.5
3. 材料費	2,164	2,223	1.7	1.8	2.7	23,406	23,794	7.0	7.1	1.7	5,054	5,168	3.3	3.5	2.3
4. 給食用材料費	0	0	0.0	0.0	-	205	196	0.1	0.1	-4.4	172	164	0.1	0.1	-4.7
5. 委託費	2,447	2,571	1.9	2.1	5.1	13,328	13,580	4.0	4.1	1.9	4,935	4,892	3.2	3.3	-0.9
6. 減価償却費	4,660	4,015	3.7	3.2	-13.8	10,597	13,360	3.2	4.0	26.1	5,560	5,439	3.6	3.7	-2.2
(再掲)建物減価償却費	544	529	0.4	0.4	-2.8	1,998	2,235	0.6	0.7	11.9	951	937	0.6	0.6	-1.5
(再掲)医療機器減価償却費	1,619	1,144	1.3	0.9	-29.3	4,235	6,524	1.3	2.0	54.0	2,053	2,032	1.3	1.4	-1.0
7. その他の医業・介護費用	24,109	24,388	18.9	19.7	1.2	63,949	62,737	19.1	18.8	-1.9	30,547	29,898	19.9	20.4	-2.1
(再掲)設備機器賃借料	831	862	0.7	0.7	3.7	8,777	7,901	2.6	2.4	-10.0	1,945	1,887	1.3	1.3	-3.0
(再掲)医療機器賃借料	146	173	0.1	0.1	18.5	4,546	4,271	1.4	1.3	-6.0	1,152	1,144	0.8	0.8	-0.7
IV 損益差額(Ⅰ+Ⅱ-Ⅲ)	12,653	10,662	9.9	8.6	-	46,493	44,824	13.9	13.5	-	10,864	6,507	7.1	4.4	-
(参考)「新型コロナウイルス感染症関連の補助金 (従業員向け慰労金を除く)」を除いた 損益差額(Ⅳ-3')	-	9,848	-	7.9	-	-	44,401	-	13.3	-	-	5,807	-	4.0	-
V 税金	1,757	1,518	1.4	1.2	-13.6	4,300	5,121	1.3	1.5	19.1	2,133	1,696	1.4	1.2	-20.5
VI 税引後の総損益差額(Ⅳ-V)	10,897	9,144	8.6	7.4	-	42,193	39,703	12.6	11.9	-	8,732	4,811	5.7	3.3	-
施設数	50	-	-	-	-	41	-	-	-	-	877	-	-	-	-

(再掲) 一般診療所 (医療法人) (集計2)

(1施設当たり損益)

	入院診療収益なし(参考)有床																			
	内科					小児科					精神科					外科				
	金額		構成比率		金額の伸比率	金額		構成比率		金額の伸比率	金額		構成比率		金額の伸比率	金額		構成比率		金額の伸比率
	前々年(度)	前年(度)	前々年(度)	前年(度)	%	前々年(度)	前年(度)	前々年(度)	前年(度)	%	前々年(度)	前年(度)	前々年(度)	前年(度)	%	前々年(度)	前年(度)	前々年(度)	前年(度)	%
I 医業収益	147,386	146,313	83.7	85.4	-0.7	115,004	106,004	100.0	100.4	-7.8	-	-	-	-	-	*	*	*	*	-
I' (参考)「新型コロナウイルス感染症関連の補助金(従業員向け慰労金を除く)を除いた医業収益(1-3')	-	143,770	-	83.9	-2.5	-	105,571	-	100.0	-8.2	-	-	-	-	-	-	*	-	*	-
1. 入院診療収益	0	0	0.0	0.0	-	0	0	0.0	0.0	-	-	-	-	-	-	*	*	*	*	-
保険診療収益	0	0	0.0	0.0	-	0	0	0.0	0.0	-	-	-	-	-	-	*	*	*	*	-
公害等診療収益	0	0	0.0	0.0	-	0	0	0.0	0.0	-	-	-	-	-	-	*	*	*	*	-
その他の診療収益	0	0	0.0	0.0	-	0	0	0.0	0.0	-	-	-	-	-	-	*	*	*	*	-
2. 外来診療収益	138,000	133,515	78.4	78.0	-3.3	82,163	73,356	71.4	69.5	-10.7	-	-	-	-	-	*	*	*	*	-
保険診療収益	131,385	126,450	74.6	73.8	-3.8	62,467	53,804	54.3	51.0	-13.9	-	-	-	-	-	*	*	*	*	-
公害等診療収益	69	38	0.0	0.0	-44.9	0	0	0.0	0.0	-	-	-	-	-	-	*	*	*	*	-
その他の診療収益	6,545	7,028	3.7	4.1	7.4	19,695	19,552	17.1	18.5	-0.7	-	-	-	-	-	*	*	*	*	-
3. その他の医業収益	9,387	12,797	5.3	7.5	36.3	32,842	32,648	28.6	30.9	-0.6	-	-	-	-	-	*	*	*	*	-
3'. (再掲)新型コロナウイルス感染症関連の補助金(従業員向け慰労金を除く)	-	2,543	-	1.5	-	-	433	-	0.4	-	-	-	-	-	-	-	*	-	*	-
II 介護収益	28,733	27,490	16.3	16.1	-4.3	0	0	0.0	0.0	-	-	-	-	-	-	*	*	*	*	-
1. 施設サービス収益	8,252	7,153	4.7	4.2	-13.3	0	0	0.0	0.0	-	-	-	-	-	-	*	*	*	*	-
2. 居宅サービス収益	356	361	0.2	0.2	1.4	0	0	0.0	0.0	-	-	-	-	-	-	*	*	*	*	-
(再掲)短期入所療養介護分	0	0	0.0	0.0	-	0	0	0.0	0.0	-	-	-	-	-	-	*	*	*	*	-
3. その他の介護収益	20,126	19,976	11.4	11.7	-0.7	0	0	0.0	0.0	-	-	-	-	-	-	*	*	*	*	-
III 医業・介護費用	176,442	175,122	100.2	102.3	-0.7	119,647	113,097	104.0	107.1	-5.5	-	-	-	-	-	*	*	*	*	-
1. 給与費	81,369	80,763	46.2	47.2	-0.7	56,116	52,651	48.8	49.9	-6.2	-	-	-	-	-	*	*	*	*	-
2. 医薬品費	31,135	30,575	17.7	17.9	-1.8	18,575	17,306	16.2	16.4	-6.8	-	-	-	-	-	*	*	*	*	-
3. 材料費	5,109	5,268	2.9	3.1	3.1	2,366	1,767	2.1	1.7	-25.3	-	-	-	-	-	*	*	*	*	-
4. 給食用材料費	257	192	0.1	0.1	-25.3	0	0	0.0	0.0	-	-	-	-	-	-	*	*	*	*	-
5. 委託費	9,360	10,178	5.3	5.9	8.7	175	77	0.2	0.1	-56.0	-	-	-	-	-	*	*	*	*	-
6. 減価償却費	5,611	5,592	3.2	3.3	-0.3	2,248	2,995	2.0	2.8	33.2	-	-	-	-	-	*	*	*	*	-
(再掲)建物減価償却費	1,177	1,156	0.7	0.7	-1.8	750	874	0.7	0.8	16.5	-	-	-	-	-	*	*	*	*	-
(再掲)医療機器減価償却費	1,676	1,623	1.0	0.9	-3.2	0	385	0.0	0.4	-	-	-	-	-	-	*	*	*	*	-
7. その他の医業・介護費用	43,600	42,555	24.8	24.8	-2.4	40,167	38,300	34.9	36.3	-4.6	-	-	-	-	-	*	*	*	*	-
(再掲)設備機器賃借料	2,099	2,280	1.2	1.3	8.6	1,270	980	1.1	0.9	-22.8	-	-	-	-	-	*	*	*	*	-
(再掲)医療機器賃借料	1,279	977	0.7	0.6	-23.6	882	980	0.8	0.9	11.1	-	-	-	-	-	*	*	*	*	-
IV 損益差額(I+II-III)	-322	-1,319	-0.2	-0.8	-	-4,643	-7,093	-4.0	-6.7	-	-	-	-	-	-	*	*	*	*	-
(参考)「新型コロナウイルス感染症関連の補助金(従業員向け慰労金を除く)を除いた損益差額(IV-3')	-	-3,862	-	-2.3	-	-	-7,526	-	-7.1	-	-	-	-	-	-	-	*	-	*	-
V 税金	380	1,535	0.2	0.9	303.9	71	71	0.1	0.1	0.0	-	-	-	-	-	*	*	*	*	-
VI 税引後の総損益差額(IV-V)	-702	-2,854	-0.4	-1.7	-	-4,714	-7,164	-4.1	-6.8	-	-	-	-	-	-	*	*	*	*	-
施設数		10				3										*				

(再掲) 一般診療所 (医療法人) (集計2)

(1施設当たり損益)

	入院診療収益なし(参考)有床																			
	整形外科					産婦人科					眼科					耳鼻咽喉科				
	金額		構成比率		金額の伸比率	金額		構成比率		金額の伸比率	金額		構成比率		金額の伸比率	金額		構成比率		金額の伸比率
	前々年(度)	前年(度)	前々年(度)	前年(度)	%	前々年(度)	前年(度)	前々年(度)	前年(度)	%	前々年(度)	前年(度)	前々年(度)	前年(度)	%	前々年(度)	前年(度)	前々年(度)	前年(度)	%
千円	千円	%	%	%	千円	千円	%	%	%	千円	千円	%	%	%	千円	千円	%	%	%	
I 医業収益	*	*	*	*	—	178,938	173,049	100.0	100.0	-3.3	*	*	*	*	—	*	*	*	*	—
I' (参考)「新型コロナウイルス感染症関連の補助金 (従業員向け慰労金を除く)」を除いた 医業収益(1-3')	—	*	—	*	—	—	173,049	—	100.0	-3.3	—	*	—	*	—	*	—	*	—	
1. 入院診療収益	*	*	*	*	—	0	0	0.0	0.0	—	*	*	*	*	—	*	*	*	*	—
保険診療収益	*	*	*	*	—	0	0	0.0	0.0	—	*	*	*	*	—	*	*	*	*	—
公害等診療収益	*	*	*	*	—	0	0	0.0	0.0	—	*	*	*	*	—	*	*	*	*	—
その他の診療収益	*	*	*	*	—	0	0	0.0	0.0	—	*	*	*	*	—	*	*	*	*	—
2. 外来診療収益	*	*	*	*	—	175,439	168,101	98.0	97.1	-4.2	*	*	*	*	—	*	*	*	*	—
保険診療収益	*	*	*	*	—	89,660	92,109	50.1	53.2	2.7	*	*	*	*	—	*	*	*	*	—
公害等診療収益	*	*	*	*	—	0	0	0.0	0.0	—	*	*	*	*	—	*	*	*	*	—
その他の診療収益	*	*	*	*	—	85,779	75,992	47.9	43.9	-11.4	*	*	*	*	—	*	*	*	*	—
3. その他の医業収益	*	*	*	*	—	3,499	4,948	2.0	2.9	41.4	*	*	*	*	—	*	*	*	*	—
3' (再掲)新型コロナウイルス感染症関連の補助金 (従業員向け慰労金を除く)	—	*	—	*	—	—	0	—	0.0	—	—	*	—	*	—	*	—	*	—	
II 介護収益	*	*	*	*	—	0	0	0.0	0.0	—	*	*	*	*	—	*	*	*	*	—
1. 施設サービス収益	*	*	*	*	—	0	0	0.0	0.0	—	*	*	*	*	—	*	*	*	*	—
2. 居宅サービス収益	*	*	*	*	—	0	0	0.0	0.0	—	*	*	*	*	—	*	*	*	*	—
(再掲)短期入所療養介護分	*	*	*	*	—	0	0	0.0	0.0	—	*	*	*	*	—	*	*	*	*	—
3. その他の介護収益	*	*	*	*	—	0	0	0.0	0.0	—	*	*	*	*	—	*	*	*	*	—
III 医業・介護費用	*	*	*	*	—	159,636	167,618	89.2	96.9	5.0	*	*	*	*	—	*	*	*	*	—
1. 給与費	*	*	*	*	—	73,758	76,063	41.2	44.0	3.1	*	*	*	*	—	*	*	*	*	—
2. 医薬品費	*	*	*	*	—	34,080	39,062	19.0	22.6	14.6	*	*	*	*	—	*	*	*	*	—
3. 材料費	*	*	*	*	—	7,317	6,897	4.1	4.0	-5.7	*	*	*	*	—	*	*	*	*	—
4. 給食用材料費	*	*	*	*	—	2,634	2,359	1.5	1.4	-10.4	*	*	*	*	—	*	*	*	*	—
5. 委託費	*	*	*	*	—	8,158	8,043	4.6	4.6	-1.4	*	*	*	*	—	*	*	*	*	—
6. 減価償却費	*	*	*	*	—	7,228	6,315	4.0	3.6	-12.6	*	*	*	*	—	*	*	*	*	—
(再掲)建物減価償却費	*	*	*	*	—	2,242	2,242	1.3	1.3	0.0	*	*	*	*	—	*	*	*	*	—
(再掲)医療機器減価償却費	*	*	*	*	—	226	588	0.1	0.3	160.2	*	*	*	*	—	*	*	*	*	—
7. その他の医業・介護費用	*	*	*	*	—	26,461	28,880	14.8	16.7	9.1	*	*	*	*	—	*	*	*	*	—
(再掲)設備機器賃借料	*	*	*	*	—	1,901	2,144	1.1	1.2	12.8	*	*	*	*	—	*	*	*	*	—
(再掲)医療機器賃借料	*	*	*	*	—	1,878	2,137	1.0	1.2	13.8	*	*	*	*	—	*	*	*	*	—
IV 損益差額(Ⅰ+Ⅱ-Ⅲ)	*	*	*	*	—	19,302	5,431	10.8	3.1	—	*	*	*	*	—	*	*	*	*	—
(参考)「新型コロナウイルス感染症関連の補助金 (従業員向け慰労金を除く)」を除いた 損益差額(Ⅳ-3')	—	*	—	*	—	—	5,431	—	3.1	—	—	*	—	*	—	*	—	*	—	
V 税金	*	*	*	*	—	4,370	366	2.4	0.2	-91.6	*	*	*	*	—	*	*	*	*	—
VI 税引後の総損益差額(Ⅳ-V)	*	*	*	*	—	14,932	5,065	8.3	2.9	—	*	*	*	*	—	*	*	*	*	—
施設数	*	—	—	—	—	4	—	—	—	—	*	—	—	—	*	—	—	—	—	

(再掲) 一般診療所 (医療法人) (集計2)

(1施設当たり損益)

	入院診療収益なし(参考)有床														
	皮膚科					その他					全体				
	金額		構成比率		金額の 伸び率	金額		構成比率		金額の 伸び率	金額		構成比率		金額の 伸び率
	前々年(度)	前年(度)	前々年(度)	前年(度)		前々年(度)	前年(度)	前々年(度)	前年(度)		前々年(度)	前年(度)	前々年(度)	前年(度)	
千円	千円	%	%	%	千円	千円	%	%	%	千円	千円	%	%	%	
I 医業収益	-	-	-	-	-	-	-	-	-	-	154,465	144,080	92.5	93.1	-6.7
I' (参考)「新型コロナウイルス感染症関連の補助金 (従業員向け慰労金を除く)を除いた 医業収益(1-3')	-	-	-	-	-	-	-	-	-	-	142,788	-	92.3	-7.6	
1. 入院診療収益	-	-	-	-	-	-	-	-	-	0	0	0.0	0.0	-	
保険診療収益	-	-	-	-	-	-	-	-	-	0	0	0.0	0.0	-	
公害等診療収益	-	-	-	-	-	-	-	-	-	0	0	0.0	0.0	-	
その他の診療収益	-	-	-	-	-	-	-	-	-	0	0	0.0	0.0	-	
2. 外来診療収益	-	-	-	-	-	-	-	-	-	141,099	132,950	84.5	85.9	-5.8	
保険診療収益	-	-	-	-	-	-	-	-	-	118,899	112,399	71.2	72.6	-5.5	
公害等診療収益	-	-	-	-	-	-	-	-	-	1,359	1,472	0.8	1.0	8.3	
その他の診療収益	-	-	-	-	-	-	-	-	-	20,841	19,079	12.5	12.3	-8.5	
3. その他の医業収益	-	-	-	-	-	-	-	-	-	13,366	11,130	8.0	7.2	-16.7	
3'. (再掲) 新型コロナウイルス感染症関連の補助金 (従業員向け慰労金を除く)	-	-	-	-	-	-	-	-	-	-	1,293	-	0.8	-	
II 介護収益	-	-	-	-	-	-	-	-	-	12,493	11,952	7.5	7.7	-4.3	
1. 施設サービス収益	-	-	-	-	-	-	-	-	-	3,588	3,110	2.1	2.0	-13.3	
2. 居宅サービス収益	-	-	-	-	-	-	-	-	-	155	157	0.1	0.1	1.3	
(再掲) 短期入所療養介護分	-	-	-	-	-	-	-	-	-	0	0	0.0	0.0	-	
3. その他の介護収益	-	-	-	-	-	-	-	-	-	8,750	8,685	5.2	5.6	-0.7	
III 医業・介護費用	-	-	-	-	-	-	-	-	-	160,067	156,620	95.9	101.2	-2.2	
1. 給与費	-	-	-	-	-	-	-	-	-	78,840	76,250	47.2	49.3	-3.3	
2. 医薬品費	-	-	-	-	-	-	-	-	-	26,328	26,475	15.8	17.1	0.6	
3. 材料費	-	-	-	-	-	-	-	-	-	4,448	4,352	2.7	2.8	-2.2	
4. 給食用材料費	-	-	-	-	-	-	-	-	-	570	494	0.3	0.3	-13.3	
5. 委託費	-	-	-	-	-	-	-	-	-	6,192	6,584	3.7	4.3	6.3	
6. 減価償却費	-	-	-	-	-	-	-	-	-	5,952	5,807	3.6	3.8	-2.4	
(再掲) 建物減価償却費	-	-	-	-	-	-	-	-	-	1,757	1,746	1.1	1.1	-0.6	
(再掲) 医療機器減価償却費	-	-	-	-	-	-	-	-	-	1,428	1,512	0.9	1.0	5.9	
7. その他の医業・介護費用	-	-	-	-	-	-	-	-	-	37,737	36,659	22.6	23.7	-2.9	
(再掲) 設備機器賃借料	-	-	-	-	-	-	-	-	-	1,595	1,661	1.0	1.1	4.1	
(再掲) 医療機器賃借料	-	-	-	-	-	-	-	-	-	1,172	1,081	0.7	0.7	-7.8	
IV 損益差額(I + II - III)	-	-	-	-	-	-	-	-	-	6,892	-588	4.1	-0.4	-	
(参考)「新型コロナウイルス感染症関連の補助金 (従業員向け慰労金を除く)を除いた 損益差額(IV-3')	-	-	-	-	-	-	-	-	-	-	-1,880	-	-1.2	-	
V 税金	-	-	-	-	-	-	-	-	-	2,169	1,006	1.3	0.7	-53.6	
VI 税引後の総損益差額(IV-V)	-	-	-	-	-	-	-	-	-	4,722	-1,593	2.8	-1.0	-	
施設数	0	-	-	-	-	0	-	-	-	23	-	-	-	-	

(再掲) 一般診療所 (医療法人) (集計2)

(1施設当たり損益)

	全体																			
	内科					小児科					精神科					外科				
	金額		構成比率		金額の 伸び率	金額		構成比率		金額の 伸び率	金額		構成比率		金額の 伸び率	金額		構成比率		金額の 伸び率
	前々年(度)	前年(度)	前々年(度)	前年(度)		前々年(度)	前年(度)	前々年(度)	前年(度)		前々年(度)	前年(度)	前々年(度)	前年(度)		前々年(度)	前年(度)	前々年(度)	前年(度)	
千円	千円	%	%	%	千円	千円	%	%	%	千円	千円	%	%	%	千円	千円	%	%	%	
I 医業収益	141,858	137,232	96.4	96.6	-3.3	148,906	138,950	99.2	99.6	-6.7	196,828	188,207	98.9	98.8	-4.4	177,737	171,868	98.6	98.7	-3.3
I' (参考)「新型コロナウイルス感染症関連の補助金 (従業員向け慰労金を除く)」を除いた 医業収益(1-3')	-	136,576	-	96.2	-3.7	-	138,248	-	99.1	-7.2	-	188,004	-	98.7	-4.5	-	171,422	-	98.4	-3.6
1. 入院診療収益	2,026	2,256	1.4	1.6	11.4	3	3	0.0	0.0	0.0	0	0	0.0	0.0	-	21,437	22,012	11.9	12.6	2.7
保険診療収益	1,906	2,129	1.3	1.5	11.7	3	3	0.0	0.0	0.0	0	0	0.0	0.0	-	10,303	10,739	5.7	6.2	4.2
公害等診療収益	4	4	0.0	0.0	0.0	0	0	0.0	0.0	-	0	0	0.0	0.0	-	17	0	0.0	0.0	-100.0
その他の診療収益	116	123	0.1	0.1	6.0	0	0	0.0	0.0	-	0	0	0.0	0.0	-	11,118	11,273	6.2	6.5	1.4
2. 外来診療収益	134,532	129,212	91.4	91.0	-4.0	131,205	119,821	87.4	85.9	-8.7	190,998	178,561	96.0	93.7	-6.5	148,025	140,183	82.1	80.5	-5.3
保険診療収益	125,171	119,911	85.0	84.4	-4.2	99,097	87,580	66.0	62.8	-11.6	186,344	174,410	93.6	91.5	-6.4	129,520	120,703	71.8	69.3	-6.8
公害等診療収益	510	462	0.3	0.3	-9.4	4	3	0.0	0.0	-25.0	0	2	0.0	0.0	-	672	515	0.4	0.3	-23.4
その他の診療収益	8,851	8,839	6.0	6.2	-0.1	32,104	32,238	21.4	23.1	0.4	4,655	4,150	2.3	2.2	-10.8	17,834	18,966	9.9	10.9	6.3
3. その他の医業収益	5,299	5,765	3.6	4.1	8.8	17,698	19,126	11.8	13.7	8.1	5,830	9,645	2.9	5.1	65.4	8,274	9,672	4.6	5.6	16.9
3' (再掲)「新型コロナウイルス感染症関連の補助金 (従業員向け慰労金を除く)」	-	656	-	0.5	-	-	702	-	0.5	-	-	203	-	0.1	-	-	446	-	0.3	-
II 介護収益	5,347	5,417	3.6	3.8	1.3	1,172	1,274	0.8	0.9	8.7	2,212	2,547	1.1	1.3	15.1	2,591	2,719	1.4	1.6	4.9
1. 施設サービス収益	889	885	0.6	0.6	-0.4	0	0	0.0	0.0	-	0	0	0.0	0.0	-	0	0	0.0	0.0	-
2. 居宅サービス収益	3,807	3,853	2.6	2.7	1.2	1,172	1,274	0.8	0.9	8.7	2,212	2,547	1.1	1.3	15.1	1,690	1,640	0.9	0.9	-3.0
(再掲)短期入所療養介護分	6	5	0.0	0.0	-16.7	0	0	0.0	0.0	-	0	0	0.0	0.0	-	0	0	0.0	0.0	-
3. その他の介護収益	651	679	0.4	0.5	4.3	0	0	0.0	0.0	-	0	0	0.0	0.0	-	901	1,078	0.5	0.6	19.6
III 医業・介護費用	138,935	136,712	94.4	96.3	-1.6	143,212	145,004	95.4	103.9	1.3	188,962	195,289	94.9	102.5	3.3	174,958	171,694	97.0	98.6	-1.9
1. 給与費	75,308	74,651	51.2	52.6	-0.9	71,620	72,944	47.7	52.3	1.8	121,299	132,374	60.9	69.5	9.1	94,353	93,616	52.3	53.8	-0.8
2. 医薬品費	17,448	16,423	11.9	11.6	-5.9	28,761	27,870	19.2	20.0	-3.1	17,900	18,274	9.0	9.6	2.1	18,063	17,945	10.0	10.3	-0.7
3. 材料費	4,668	4,739	3.2	3.3	1.5	7,679	7,913	5.1	5.7	3.0	1,523	1,488	0.8	0.8	-2.3	4,111	4,396	2.3	2.5	6.9
4. 給食用材料費	288	301	0.2	0.2	4.5	126	131	0.1	0.1	4.0	1,659	1,572	0.8	0.8	-5.2	997	984	0.6	0.6	-1.3
5. 委託費	6,021	6,033	4.1	4.2	0.2	2,774	2,696	1.8	1.9	-2.8	4,735	4,812	2.4	2.5	1.6	8,282	7,661	4.6	4.4	-7.5
6. 減価償却費	5,301	5,164	3.6	3.6	-2.6	3,369	3,272	2.2	2.3	-2.9	5,676	4,357	2.9	2.3	-23.2	11,155	8,695	6.2	5.0	-22.1
(再掲)建物減価償却費	966	965	0.7	0.7	-0.1	619	607	0.4	0.4	-1.9	2,157	2,001	1.1	1.1	-7.2	2,839	1,851	1.6	1.1	-34.8
(再掲)医療機器減価償却費	1,842	1,718	1.3	1.2	-6.7	598	542	0.4	0.4	-9.4	54	125	0.0	0.1	131.5	4,058	3,542	2.3	2.0	-12.7
7. その他の医業・介護費用	29,901	29,402	20.3	20.7	-1.7	28,883	30,179	19.2	21.6	4.5	36,169	32,412	18.2	17.0	-10.4	37,998	38,396	21.1	22.0	1.0
(再掲)設備機器賃借料	1,931	1,991	1.3	1.4	3.1	995	988	0.7	0.7	-0.7	1,210	1,204	0.6	0.6	-0.5	2,475	2,273	1.4	1.3	-8.2
(再掲)医療機器賃借料	1,264	1,296	0.9	0.9	2.5	593	599	0.4	0.4	1.0	217	261	0.1	0.1	20.3	1,216	1,472	0.7	0.8	21.1
IV 損益差額(Ⅰ+Ⅱ-Ⅲ)	8,269	5,937	5.6	4.2	-	6,866	-4,780	4.6	-3.4	-	10,079	-4,535	5.1	-2.4	-	5,370	2,893	3.0	1.7	-
(参考)「新型コロナウイルス感染症関連の補助金 (従業員向け慰労金を除く)」を除いた 損益差額(Ⅳ-3')	-	5,281	-	3.7	-	-	-5,482	-	-3.9	-	-	-4,739	-	-2.5	-	-	2,447	-	1.4	-
V 税金	1,978	1,648	1.3	1.2	-16.7	1,848	926	1.2	0.7	-49.9	1,711	764	0.9	0.4	-55.3	2,036	1,436	1.1	0.8	-29.5
VI 税引後の総損益差額(Ⅳ-V)	6,291	4,290	4.3	3.0	-	5,018	-5,706	3.3	-4.1	-	8,368	-5,300	4.2	-2.8	-	3,335	1,457	1.8	0.8	-
施設数	450	-	-	-	-	79	-	-	-	-	16	-	-	-	50	-	-	-	-	-

(再掲) 一般診療所 (医療法人) (集計2)

(1施設当たり損益)

	全体																			
	整形外科					産婦人科					眼科					耳鼻咽喉科				
	金額		構成比率		金額の伸比率	金額		構成比率		金額の伸比率	金額		構成比率		金額の伸比率	金額		構成比率		金額の伸比率
	前々年(度)	前年(度)	前々年(度)	前年(度)		前々年(度)	前年(度)	前々年(度)	前年(度)		前々年(度)	前年(度)	前々年(度)	前年(度)		前々年(度)	前年(度)	前々年(度)	前年(度)	
千円	千円	%	%	%	千円	千円	%	%	%	千円	千円	%	%	%	千円	千円	%	%	%	
I 医業収益	190,615	182,004	95.6	95.6	-4.5	282,196	286,444	100.0	100.1	1.5	180,161	173,364	100.0	100.4	-3.8	107,298	92,636	100.0	102.0	-13.7
I' (参考)「新型コロナウイルス感染症関連の補助金(従業員向け慰労金を除く)」を除いた医業収益(I-3')	-	181,485	-	95.4	-4.8	-	286,068	-	100.0	1.4	-	172,632	-	100.0	-4.2	-	90,824	-	100.0	-15.4
1. 入院診療収益	12,846	12,112	6.4	6.4	-5.7	114,336	119,516	40.5	41.8	4.5	2,461	1,926	1.4	1.1	-21.7	4,141	3,687	3.9	4.1	-11.0
保険診療収益	12,161	11,158	6.1	5.9	-8.2	43,014	44,764	15.2	15.6	4.1	2,416	1,914	1.3	1.1	-20.8	4,011	3,567	3.7	3.9	-11.1
公害等診療収益	419	710	0.2	0.4	69.5	0	0	0.0	0.0	-	1	0	0.0	0.0	-100.0	0	0	0.0	0.0	-
その他の診療収益	266	245	0.1	0.1	-7.9	71,322	74,751	25.3	26.1	4.8	45	12	0.0	0.0	-73.3	130	120	0.1	0.1	-7.7
2. 外来診療収益	173,422	164,332	86.9	86.4	-5.2	155,719	154,139	55.2	53.9	-1.0	174,755	167,588	97.0	97.1	-4.1	102,178	85,791	95.2	94.5	-16.0
保険診療収益	149,666	142,733	75.0	75.0	-4.6	100,834	101,201	35.7	35.4	0.4	167,103	161,945	92.8	93.8	-3.1	101,022	84,425	94.2	93.0	-16.4
公害等診療収益	14,610	13,025	7.3	6.8	-10.8	4	5	0.0	0.0	25.0	61	49	0.0	0.0	-19.7	61	55	0.1	0.1	-9.8
その他の診療収益	9,146	8,574	4.6	4.5	-6.3	54,881	52,933	19.4	18.5	-3.5	7,590	5,594	4.2	3.2	-26.3	1,095	1,310	1.0	1.4	19.6
3. その他の医業収益	4,347	5,559	2.2	2.9	27.9	12,141	12,790	4.3	4.5	5.3	2,945	3,850	1.6	2.2	30.7	979	3,157	0.9	3.5	222.5
3' (再掲)「新型コロナウイルス感染症関連の補助金(従業員向け慰労金を除く)」	-	518	-	0.3	-	-	376	-	0.1	-	-	732	-	0.4	-	-	1,811	-	2.0	-
II 介護収益	8,847	8,814	4.4	4.6	-0.4	0	1	0.0	0.0	-	0	0	0.0	0.0	-	0	0	0.0	0.0	-
1. 施設サービス収益	0	0	0.0	0.0	-	0	0	0.0	0.0	-	0	0	0.0	0.0	-	0	0	0.0	0.0	-
2. 居宅サービス収益	8,602	8,558	4.3	4.5	-0.5	0	0	0.0	0.0	-	0	0	0.0	0.0	-	0	0	0.0	0.0	-
(再掲)短期入所療養介護分	0	0	0.0	0.0	-	0	0	0.0	0.0	-	0	0	0.0	0.0	-	0	0	0.0	0.0	-
3. その他の介護収益	245	256	0.1	0.1	4.5	0	1	0.0	0.0	-	0	0	0.0	0.0	-	0	0	0.0	0.0	-
III 医業・介護費用	186,914	183,597	93.7	96.5	-1.8	268,979	274,672	95.3	96.0	2.1	163,227	161,014	90.6	93.3	-1.4	103,325	97,420	96.3	107.3	-5.7
1. 給与費	108,396	107,402	54.3	56.4	-0.9	148,442	153,301	52.6	53.6	3.3	91,234	90,839	50.6	52.6	-0.4	61,012	58,503	56.9	64.4	-4.1
2. 医薬品費	21,589	21,553	10.8	11.3	-0.2	19,982	21,368	7.1	7.5	6.9	19,444	19,418	10.8	11.2	-0.1	5,778	4,479	5.4	4.9	-22.5
3. 材料費	6,318	5,821	3.2	3.1	-7.9	8,894	9,498	3.2	3.3	6.8	10,738	10,478	6.0	6.1	-2.4	2,321	2,478	2.2	2.7	6.8
4. 給食用材料費	905	894	0.5	0.5	-1.2	4,994	4,782	1.8	1.7	-4.2	66	60	0.0	0.0	-9.1	4	4	0.0	0.0	0.0
5. 委託費	4,971	4,886	2.5	2.6	-1.7	19,668	19,789	7.0	6.9	0.6	1,372	1,275	0.8	0.7	-7.1	3,013	2,841	2.8	3.1	-5.7
6. 減価償却費	8,104	7,821	4.1	4.1	-3.5	10,607	10,601	3.8	3.7	-0.1	8,966	8,578	5.0	5.0	-4.3	4,241	3,370	4.0	3.7	-20.5
(再掲)建物減価償却費	1,361	1,319	0.7	0.7	-3.1	2,442	2,505	0.9	0.9	2.6	872	767	0.5	0.4	-12.0	589	613	0.5	0.7	4.1
(再掲)医療機器減価償却費	2,961	2,709	1.5	1.4	-8.5	2,955	3,021	1.0	1.1	2.2	5,192	4,985	2.9	2.9	-4.0	1,322	959	1.2	1.1	-27.5
7. その他の医業・介護費用	36,632	35,220	18.4	18.5	-3.9	56,392	55,333	20.0	19.3	-1.9	31,407	30,367	17.4	17.6	-3.3	26,958	25,745	25.1	28.3	-4.5
(再掲)設備機器賃借料	2,150	1,936	1.1	1.0	-10.0	4,096	4,232	1.5	1.5	3.3	1,990	1,803	1.1	1.0	-9.4	1,340	1,505	1.2	1.7	12.3
(再掲)医療機器賃借料	948	817	0.5	0.4	-13.8	2,573	2,735	0.9	1.0	6.3	1,470	1,340	0.8	0.8	-8.8	1,029	1,127	1.0	1.2	9.5
IV 損益差額(I+II-III)	12,548	7,221	6.3	3.8	-	13,217	11,773	4.7	4.1	-	16,934	12,350	9.4	7.2	-	3,973	-4,785	3.7	-5.3	-
(参考)「新型コロナウイルス感染症関連の補助金(従業員向け慰労金を除く)」を除いた損益差額(IV-3')	-	6,702	-	3.5	-	-	11,397	-	4.0	-	-	11,618	-	6.7	-	-	-6,596	-	-7.3	-
V 税金	2,179	1,482	1.1	0.8	-32.0	3,045	3,799	1.1	1.3	24.8	3,749	2,830	2.1	1.6	-24.5	1,133	442	1.1	0.5	-61.0
VI 税引後の総損益差額(IV-V)	10,369	5,739	5.2	3.0	-	10,172	7,974	3.6	2.8	-	13,185	9,520	7.3	5.5	-	2,840	-5,227	2.6	-5.8	-
施設数	92	-	-	-	-	32	-	-	-	-	70	-	-	-	-	62	-	-	-	-

(再掲) 一般診療所 (医療法人) (集計2)

(1施設当たり損益)

	全体														
	皮膚科					その他					全体				
	金額		構成比率		金額の 伸び率	金額		構成比率		金額の 伸び率	金額		構成比率		金額の 伸び率
	前々年(度)	前年(度)	前々年(度)	前年(度)		前々年(度)	前年(度)	前々年(度)	前年(度)		前々年(度)	前年(度)	前々年(度)	前年(度)	
千円	千円	%	%	%	千円	千円	%	%	%	千円	千円	%	%	%	
I 医業収益	127,415	124,734	100.0	100.7	-2.1	327,868	327,318	99.9	100.0	-0.2	163,241	157,423	97.8	98.1	-3.6
I' (参考)「新型コロナウイルス感染症関連の補助金 (従業員向け慰労金を除く)」を除いた 医業収益(I-3')	-	123,920	-	100.0	-2.7	-	326,923	-	99.9	-0.3	-	156,727	-	97.7	-4.0
1. 入院診療収益	0	0	0.0	0.0	-	3,587	3,835	1.1	1.2	6.9	7,842	8,029	4.7	5.0	2.4
保険診療収益	0	0	0.0	0.0	-	3,338	3,578	1.0	1.1	7.2	4,691	4,727	2.8	2.9	0.8
公害等診療収益	0	0	0.0	0.0	-	0	0	0.0	0.0	-	43	71	0.0	0.0	65.1
その他の診療収益	0	0	0.0	0.0	-	249	257	0.1	0.1	3.2	3,108	3,231	1.9	2.0	4.0
2. 外来診療収益	124,376	120,506	97.6	97.2	-3.1	321,438	313,674	97.9	95.8	-2.4	149,449	142,228	89.5	88.6	-4.8
保険診療収益	111,408	107,168	87.4	86.5	-3.8	311,838	304,898	95.0	93.2	-2.2	135,303	128,486	81.1	80.1	-5.0
公害等診療収益	45	38	0.0	0.0	-15.6	467	545	0.1	0.2	16.7	1,734	1,550	1.0	1.0	-10.6
その他の診療収益	12,923	13,300	10.1	10.7	2.9	9,133	8,232	2.8	2.5	-9.9	12,413	12,192	7.4	7.6	-1.8
3. その他の医業収益	3,039	4,228	2.4	3.4	39.1	2,843	9,808	0.9	3.0	245.0	5,949	7,166	3.6	4.5	20.5
3' (再掲)「新型コロナウイルス感染症関連の補助金 (従業員向け慰労金を除く)」	-	813	-	0.7	-	-	394	-	0.1	-	-	696	-	0.4	-
II 介護収益	0	0	0.0	0.0	-	348	346	0.1	0.1	-0.6	3,696	3,747	2.2	2.3	1.4
1. 施設サービス収益	0	0	0.0	0.0	-	0	0	0.0	0.0	-	423	422	0.3	0.3	-0.2
2. 居宅サービス収益	0	0	0.0	0.0	-	324	321	0.1	0.1	-0.9	2,890	2,919	1.7	1.8	1.0
(再掲)短期入所療養介護分	0	0	0.0	0.0	-	0	0	0.0	0.0	-	3	2	0.0	0.0	-33.3
3. その他の介護収益	0	0	0.0	0.0	-	24	24	0.0	0.0	0.0	383	406	0.2	0.3	6.0
III 医業・介護費用	114,762	114,072	90.1	92.1	-0.6	285,274	285,145	86.9	87.1	0.0	156,118	154,420	93.5	96.2	-1.1
1. 給与費	70,363	71,052	55.2	57.3	1.0	134,520	135,180	41.0	41.3	0.5	85,221	85,108	51.0	53.0	-0.1
2. 医薬品費	11,019	9,822	8.6	7.9	-10.9	42,272	39,635	12.9	12.1	-6.2	19,121	18,328	11.5	11.4	-4.1
3. 材料費	2,164	2,223	1.7	1.8	2.7	22,677	22,919	6.9	7.0	1.1	6,142	6,188	3.7	3.9	0.7
4. 給食用材料費	0	0	0.0	0.0	-	342	330	0.1	0.1	-3.5	507	502	0.3	0.3	-1.0
5. 委託費	2,447	2,571	1.9	2.1	5.1	12,784	13,009	3.9	4.0	1.8	5,792	5,754	3.5	3.6	-0.7
6. 減価償却費	4,660	4,015	3.7	3.2	-13.8	10,449	12,972	3.2	4.0	24.1	6,316	6,059	3.8	3.8	-4.1
(再掲)建物減価償却費	544	529	0.4	0.4	-2.8	1,949	2,165	0.6	0.7	11.1	1,137	1,081	0.7	0.7	-4.9
(再掲)医療機器減価償却費	1,619	1,144	1.3	0.9	-29.3	4,075	6,179	1.2	1.9	51.6	2,278	2,199	1.4	1.4	-3.5
7. その他の医業・介護費用	24,109	24,388	18.9	19.7	1.2	62,230	61,101	19.0	18.7	-1.8	33,020	32,480	19.8	20.2	-1.6
(再掲)設備機器賃借料	831	862	0.7	0.7	3.7	8,323	7,437	2.5	2.3	-10.6	2,169	2,127	1.3	1.3	-1.9
(再掲)医療機器賃借料	146	173	0.1	0.1	18.5	4,345	4,042	1.3	1.2	-7.0	1,286	1,292	0.8	0.8	0.5
IV 損益差額(I+II-III)	12,653	10,662	9.9	8.6	-	42,941	42,519	13.1	13.0	-	10,820	6,750	6.5	4.2	-
(参考)「新型コロナウイルス感染症関連の補助金 (従業員向け慰労金を除く)」を除いた 損益差額(IV-3')	-	9,848	-	7.9	-	-	42,124	-	12.9	-	-	6,054	-	3.8	-
V 税金	1,757	1,518	1.4	1.2	-13.6	4,031	4,786	1.2	1.5	18.7	2,181	1,766	1.3	1.1	-19.0
VI 税引後の総損益差額(IV-V)	10,897	9,144	8.6	7.4	-	38,910	37,732	11.9	11.5	-	8,639	4,985	5.2	3.1	-
施設数	50	-	-	-	-	44	-	-	-	-	945	-	-	-	-

(再掲) 一般診療所 (その他) (集計2)

(1施設当たり損益)

	入院診療収益あり																			
	内科					小児科					精神科					外科				
	金額		構成比率		金額の伸比率	金額		構成比率		金額の伸比率	金額		構成比率		金額の伸比率	金額		構成比率		金額の伸比率
	前々年(度)	前年(度)	前々年(度)	前年(度)		前々年(度)	前年(度)	前々年(度)	前年(度)		前々年(度)	前年(度)	前々年(度)	前年(度)		前々年(度)	前年(度)	前々年(度)	前年(度)	
千円	千円	%	%	%	千円	千円	%	%	%	千円	千円	%	%	%	千円	千円	%	%	%	
I 医業収益	*	*	*	*	-	-	-	-	-	-	-	-	-	-	-	-	-	-	-	-
I' (参考)「新型コロナウイルス感染症関連の補助金 (従業員向け慰労金を除く)」を除いた 医業収益(1-3')	-	*	-	*	-	-	-	-	-	-	-	-	-	-	-	-	-	-	-	-
1. 入院診療収益	*	*	*	*	-	-	-	-	-	-	-	-	-	-	-	-	-	-	-	-
保険診療収益	*	*	*	*	-	-	-	-	-	-	-	-	-	-	-	-	-	-	-	-
公害等診療収益	*	*	*	*	-	-	-	-	-	-	-	-	-	-	-	-	-	-	-	-
その他の診療収益	*	*	*	*	-	-	-	-	-	-	-	-	-	-	-	-	-	-	-	-
2. 外来診療収益	*	*	*	*	-	-	-	-	-	-	-	-	-	-	-	-	-	-	-	-
保険診療収益	*	*	*	*	-	-	-	-	-	-	-	-	-	-	-	-	-	-	-	-
公害等診療収益	*	*	*	*	-	-	-	-	-	-	-	-	-	-	-	-	-	-	-	-
その他の診療収益	*	*	*	*	-	-	-	-	-	-	-	-	-	-	-	-	-	-	-	-
3. その他の医業収益	*	*	*	*	-	-	-	-	-	-	-	-	-	-	-	-	-	-	-	-
3'. (再掲) 新型コロナウイルス感染症関連の補助金 (従業員向け慰労金を除く)	-	*	-	*	-	-	-	-	-	-	-	-	-	-	-	-	-	-	-	-
II 介護収益	*	*	*	*	-	-	-	-	-	-	-	-	-	-	-	-	-	-	-	-
1. 施設サービス収益	*	*	*	*	-	-	-	-	-	-	-	-	-	-	-	-	-	-	-	-
2. 居宅サービス収益	*	*	*	*	-	-	-	-	-	-	-	-	-	-	-	-	-	-	-	-
(再掲)短期入所療養介護分	*	*	*	*	-	-	-	-	-	-	-	-	-	-	-	-	-	-	-	-
3. その他の介護収益	*	*	*	*	-	-	-	-	-	-	-	-	-	-	-	-	-	-	-	-
III 医業・介護費用	*	*	*	*	-	-	-	-	-	-	-	-	-	-	-	-	-	-	-	-
1. 給与費	*	*	*	*	-	-	-	-	-	-	-	-	-	-	-	-	-	-	-	-
2. 医薬品費	*	*	*	*	-	-	-	-	-	-	-	-	-	-	-	-	-	-	-	-
3. 材料費	*	*	*	*	-	-	-	-	-	-	-	-	-	-	-	-	-	-	-	-
4. 給食用材料費	*	*	*	*	-	-	-	-	-	-	-	-	-	-	-	-	-	-	-	-
5. 委託費	*	*	*	*	-	-	-	-	-	-	-	-	-	-	-	-	-	-	-	-
6. 減価償却費	*	*	*	*	-	-	-	-	-	-	-	-	-	-	-	-	-	-	-	-
(再掲)建物減価償却費	*	*	*	*	-	-	-	-	-	-	-	-	-	-	-	-	-	-	-	-
(再掲)医療機器減価償却費	*	*	*	*	-	-	-	-	-	-	-	-	-	-	-	-	-	-	-	-
7. その他の医業・介護費用	*	*	*	*	-	-	-	-	-	-	-	-	-	-	-	-	-	-	-	-
(再掲)設備機器賃借料	*	*	*	*	-	-	-	-	-	-	-	-	-	-	-	-	-	-	-	-
(再掲)医療機器賃借料	*	*	*	*	-	-	-	-	-	-	-	-	-	-	-	-	-	-	-	-
IV 損益差額(I+II-III)	*	*	*	*	-	-	-	-	-	-	-	-	-	-	-	-	-	-	-	-
(参考)「新型コロナウイルス感染症関連の補助金 (従業員向け慰労金を除く)」を除いた 損益差額(IV-3')	-	*	-	*	-	-	-	-	-	-	-	-	-	-	-	-	-	-	-	-
V 税金	*	*	*	*	-	-	-	-	-	-	-	-	-	-	-	-	-	-	-	-
VI 税引後の総損益差額(IV-V)	*	*	*	*	-	-	-	-	-	-	-	-	-	-	-	-	-	-	-	-
施設数	*	-	-	-	-	0	-	-	-	-	0	-	-	-	-	0	-	-	-	-

(再掲) 一般診療所 (その他) (集計2)

(1施設当たり損益)

	入院診療収益あり																			
	整形外科					産婦人科					眼科					耳鼻咽喉科				
	金額		構成比率		金額の伸比率	金額		構成比率		金額の伸比率	金額		構成比率		金額の伸比率	金額		構成比率		金額の伸比率
	前々年(度)	前年(度)	前々年(度)	前年(度)		前々年(度)	前年(度)	前々年(度)	前年(度)		前々年(度)	前年(度)	前々年(度)	前年(度)		前々年(度)	前年(度)	前々年(度)	前年(度)	
千円	千円	%	%	%	千円	千円	%	%	%	千円	千円	%	%	%	千円	千円	%	%	%	
I 医業収益	-	-	-	-	-	-	-	-	-	-	-	-	-	-	-	-	-	-	-	-
I' (参考)「新型コロナウイルス感染症関連の補助金 (従業員向け慰労金を除く)を除いた 医業収益(1-3')	-	-	-	-	-	-	-	-	-	-	-	-	-	-	-	-	-	-	-	-
1. 入院診療収益	-	-	-	-	-	-	-	-	-	-	-	-	-	-	-	-	-	-	-	-
保険診療収益	-	-	-	-	-	-	-	-	-	-	-	-	-	-	-	-	-	-	-	-
公害等診療収益	-	-	-	-	-	-	-	-	-	-	-	-	-	-	-	-	-	-	-	-
その他の診療収益	-	-	-	-	-	-	-	-	-	-	-	-	-	-	-	-	-	-	-	-
2. 外来診療収益	-	-	-	-	-	-	-	-	-	-	-	-	-	-	-	-	-	-	-	-
保険診療収益	-	-	-	-	-	-	-	-	-	-	-	-	-	-	-	-	-	-	-	-
公害等診療収益	-	-	-	-	-	-	-	-	-	-	-	-	-	-	-	-	-	-	-	-
その他の診療収益	-	-	-	-	-	-	-	-	-	-	-	-	-	-	-	-	-	-	-	-
3. その他の医業収益	-	-	-	-	-	-	-	-	-	-	-	-	-	-	-	-	-	-	-	-
3' (再掲) 新型コロナウイルス感染症関連の補助金 (従業員向け慰労金を除く)	-	-	-	-	-	-	-	-	-	-	-	-	-	-	-	-	-	-	-	-
II 介護収益	-	-	-	-	-	-	-	-	-	-	-	-	-	-	-	-	-	-	-	-
1. 施設サービス収益	-	-	-	-	-	-	-	-	-	-	-	-	-	-	-	-	-	-	-	-
2. 居宅サービス収益	-	-	-	-	-	-	-	-	-	-	-	-	-	-	-	-	-	-	-	-
(再掲)短期入所療養介護分	-	-	-	-	-	-	-	-	-	-	-	-	-	-	-	-	-	-	-	-
3. その他の介護収益	-	-	-	-	-	-	-	-	-	-	-	-	-	-	-	-	-	-	-	-
III 医業・介護費用	-	-	-	-	-	-	-	-	-	-	-	-	-	-	-	-	-	-	-	-
1. 給与費	-	-	-	-	-	-	-	-	-	-	-	-	-	-	-	-	-	-	-	-
2. 医薬品費	-	-	-	-	-	-	-	-	-	-	-	-	-	-	-	-	-	-	-	-
3. 材料費	-	-	-	-	-	-	-	-	-	-	-	-	-	-	-	-	-	-	-	-
4. 給食用材料費	-	-	-	-	-	-	-	-	-	-	-	-	-	-	-	-	-	-	-	-
5. 委託費	-	-	-	-	-	-	-	-	-	-	-	-	-	-	-	-	-	-	-	-
6. 減価償却費	-	-	-	-	-	-	-	-	-	-	-	-	-	-	-	-	-	-	-	-
(再掲)建物減価償却費	-	-	-	-	-	-	-	-	-	-	-	-	-	-	-	-	-	-	-	-
(再掲)医療機器減価償却費	-	-	-	-	-	-	-	-	-	-	-	-	-	-	-	-	-	-	-	-
7. その他の医業・介護費用	-	-	-	-	-	-	-	-	-	-	-	-	-	-	-	-	-	-	-	-
(再掲)設備機器賃借料	-	-	-	-	-	-	-	-	-	-	-	-	-	-	-	-	-	-	-	-
(再掲)医療機器賃借料	-	-	-	-	-	-	-	-	-	-	-	-	-	-	-	-	-	-	-	-
IV 損益差額(I + II - III)	-	-	-	-	-	-	-	-	-	-	-	-	-	-	-	-	-	-	-	-
(参考)「新型コロナウイルス感染症関連の補助金 (従業員向け慰労金を除く)を除いた 損益差額(IV-3')	-	-	-	-	-	-	-	-	-	-	-	-	-	-	-	-	-	-	-	-
V 税金	-	-	-	-	-	-	-	-	-	-	-	-	-	-	-	-	-	-	-	-
VI 税引後の総損益差額(IV-V)	-	-	-	-	-	-	-	-	-	-	-	-	-	-	-	-	-	-	-	-
施設数	0	-	-	-	-	0	-	-	-	-	0	-	-	-	-	0	-	-	-	-

(再掲) 一般診療所 (その他) (集計2)

(1施設当たり損益)

	入院診療収益あり														
	皮膚科					その他					全体				
	金額		構成比率		金額の 伸び率	金額		構成比率		金額の 伸び率	金額		構成比率		金額の 伸び率
	前々年(度)	前年(度)	前々年(度)	前年(度)		前々年(度)	前年(度)	前々年(度)	前年(度)		前々年(度)	前年(度)	前々年(度)	前年(度)	
千円	千円	%	%	%	千円	千円	%	%	%	千円	千円	%	%	%	
I 医業収益	-	-	-	-	-	-	-	-	-	-	*	*	*	*	-
I' (参考)「新型コロナウイルス感染症関連の補助金 (従業員向け慰労金を除く)を除いた 医業収益(1-3')	-	-	-	-	-	-	-	-	-	-	-	*	-	*	-
1. 入院診療収益	-	-	-	-	-	-	-	-	-	-	*	*	*	*	-
保険診療収益	-	-	-	-	-	-	-	-	-	-	*	*	*	*	-
公害等診療収益	-	-	-	-	-	-	-	-	-	-	*	*	*	*	-
その他の診療収益	-	-	-	-	-	-	-	-	-	-	*	*	*	*	-
2. 外来診療収益	-	-	-	-	-	-	-	-	-	-	*	*	*	*	-
保険診療収益	-	-	-	-	-	-	-	-	-	-	*	*	*	*	-
公害等診療収益	-	-	-	-	-	-	-	-	-	-	*	*	*	*	-
その他の診療収益	-	-	-	-	-	-	-	-	-	-	*	*	*	*	-
3. その他の医業収益	-	-	-	-	-	-	-	-	-	-	*	*	*	*	-
3'. (再掲) 新型コロナウイルス感染症関連の補助金 (従業員向け慰労金を除く)	-	-	-	-	-	-	-	-	-	-	-	*	-	*	-
II 介護収益	-	-	-	-	-	-	-	-	-	-	*	*	*	*	-
1. 施設サービス収益	-	-	-	-	-	-	-	-	-	-	*	*	*	*	-
2. 居宅サービス収益	-	-	-	-	-	-	-	-	-	-	*	*	*	*	-
(再掲) 短期入所療養介護分	-	-	-	-	-	-	-	-	-	-	*	*	*	*	-
3. その他の介護収益	-	-	-	-	-	-	-	-	-	-	*	*	*	*	-
III 医業・介護費用	-	-	-	-	-	-	-	-	-	-	*	*	*	*	-
1. 給与費	-	-	-	-	-	-	-	-	-	-	*	*	*	*	-
2. 医薬品費	-	-	-	-	-	-	-	-	-	-	*	*	*	*	-
3. 材料費	-	-	-	-	-	-	-	-	-	-	*	*	*	*	-
4. 給食用材料費	-	-	-	-	-	-	-	-	-	-	*	*	*	*	-
5. 委託費	-	-	-	-	-	-	-	-	-	-	*	*	*	*	-
6. 減価償却費	-	-	-	-	-	-	-	-	-	-	*	*	*	*	-
(再掲) 建物減価償却費	-	-	-	-	-	-	-	-	-	-	*	*	*	*	-
(再掲) 医療機器減価償却費	-	-	-	-	-	-	-	-	-	-	*	*	*	*	-
7. その他の医業・介護費用	-	-	-	-	-	-	-	-	-	-	*	*	*	*	-
(再掲) 設備機器賃借料	-	-	-	-	-	-	-	-	-	-	*	*	*	*	-
(再掲) 医療機器賃借料	-	-	-	-	-	-	-	-	-	-	*	*	*	*	-
IV 損益差額(I + II - III)	-	-	-	-	-	-	-	-	-	-	*	*	*	*	-
(参考)「新型コロナウイルス感染症関連の補助金 (従業員向け慰労金を除く)を除いた 損益差額(IV-3')	-	-	-	-	-	-	-	-	-	-	-	*	-	*	-
V 税金	-	-	-	-	-	-	-	-	-	-	*	*	*	*	-
VI 税引後の総損益差額(IV-V)	-	-	-	-	-	-	-	-	-	-	*	*	*	*	-
施設数	0	-	-	-	-	0	-	-	-	-	*	-	-	-	-

(再掲) 一般診療所 (その他) (集計2)

(1施設当たり損益)

	入院診療収益なし																			
	内科					小児科					精神科					外科				
	金額		構成比率		金額の伸比率	金額		構成比率		金額の伸比率	金額		構成比率		金額の伸比率	金額		構成比率		金額の伸比率
	前々年(度)	前年(度)	前々年(度)	前年(度)		前々年(度)	前年(度)	前々年(度)	前年(度)		前々年(度)	前年(度)	前々年(度)	前年(度)		前々年(度)	前年(度)	前々年(度)	前年(度)	
千円	千円	%	%	%	千円	千円	%	%	%	千円	千円	%	%	%	千円	千円	%	%	%	
I 医業収益	147,734	137,553	97.9	99.8	-6.9	*	*	*	*	-	*	*	*	*	-	-	-	-	-	-
I' (参考)「新型コロナウイルス感染症関連の補助金 (従業員向け慰労金を除く)」を除いた 医業収益(1-3')	-	134,588	-	97.6	-8.9	-	*	-	*	-	-	*	-	*	-	-	-	-	-	-
1. 入院診療収益	0	0	0.0	0.0	-	*	*	*	*	-	*	*	*	*	-	-	-	-	-	-
保険診療収益	0	0	0.0	0.0	-	*	*	*	*	-	*	*	*	*	-	-	-	-	-	-
公害等診療収益	0	0	0.0	0.0	-	*	*	*	*	-	*	*	*	*	-	-	-	-	-	-
その他の診療収益	0	0	0.0	0.0	-	*	*	*	*	-	*	*	*	*	-	-	-	-	-	-
2. 外来診療収益	81,060	74,469	53.7	54.0	-8.1	*	*	*	*	-	*	*	*	*	-	-	-	-	-	-
保険診療収益	76,686	68,162	50.8	49.4	-11.1	*	*	*	*	-	*	*	*	*	-	-	-	-	-	-
公害等診療収益	196	140	0.1	0.1	-28.6	*	*	*	*	-	*	*	*	*	-	-	-	-	-	-
その他の診療収益	4,178	6,167	2.8	4.5	47.6	*	*	*	*	-	*	*	*	*	-	-	-	-	-	-
3. その他の医業収益	66,673	63,084	44.2	45.8	-5.4	*	*	*	*	-	*	*	*	*	-	-	-	-	-	-
3'. (再掲)「新型コロナウイルス感染症関連の補助金 (従業員向け慰労金を除く)」	-	2,964	-	2.2	-	-	*	-	*	-	-	*	-	*	-	-	-	-	-	-
II 介護収益	3,246	3,256	2.1	2.4	0.3	*	*	*	*	-	*	*	*	*	-	-	-	-	-	-
1. 施設サービス収益	0	0	0.0	0.0	-	*	*	*	*	-	*	*	*	*	-	-	-	-	-	-
2. 居宅サービス収益	2,290	2,268	1.5	1.6	-1.0	*	*	*	*	-	*	*	*	*	-	-	-	-	-	-
(再掲)短期入所療養介護分	0	0	0.0	0.0	-	*	*	*	*	-	*	*	*	*	-	-	-	-	-	-
3. その他の介護収益	956	987	0.6	0.7	3.2	*	*	*	*	-	*	*	*	*	-	-	-	-	-	-
III 医業・介護費用	145,398	139,859	96.3	101.5	-3.8	*	*	*	*	-	*	*	*	*	-	-	-	-	-	-
1. 給与費	89,358	86,563	59.2	62.8	-3.1	*	*	*	*	-	*	*	*	*	-	-	-	-	-	-
2. 医薬品費	14,779	13,735	9.8	10.0	-7.1	*	*	*	*	-	*	*	*	*	-	-	-	-	-	-
3. 材料費	5,366	4,651	3.6	3.4	-13.3	*	*	*	*	-	*	*	*	*	-	-	-	-	-	-
4. 給食用材料費	41	38	0.0	0.0	-7.3	*	*	*	*	-	*	*	*	*	-	-	-	-	-	-
5. 委託費	7,120	7,350	4.7	5.3	3.2	*	*	*	*	-	*	*	*	*	-	-	-	-	-	-
6. 減価償却費	8,623	8,680	5.7	6.3	0.7	*	*	*	*	-	*	*	*	*	-	-	-	-	-	-
(再掲)建物減価償却費	1,689	1,800	1.1	1.3	6.6	*	*	*	*	-	*	*	*	*	-	-	-	-	-	-
(再掲)医療機器減価償却費	2,014	2,072	1.3	1.5	2.9	*	*	*	*	-	*	*	*	*	-	-	-	-	-	-
7. その他の医業・介護費用	20,112	18,843	13.3	13.7	-6.3	*	*	*	*	-	*	*	*	*	-	-	-	-	-	-
(再掲)設備機器賃借料	2,613	1,834	1.7	1.3	-29.8	*	*	*	*	-	*	*	*	*	-	-	-	-	-	-
(再掲)医療機器賃借料	1,986	1,153	1.3	0.8	-41.9	*	*	*	*	-	*	*	*	*	-	-	-	-	-	-
IV 損益差額(Ⅰ+Ⅱ-Ⅲ)	5,582	949	3.7	0.7	-	*	*	*	*	-	*	*	*	*	-	-	-	-	-	-
(参考)「新型コロナウイルス感染症関連の補助金 (従業員向け慰労金を除く)」を除いた 損益差額(Ⅳ-3')	-	-2,015	-	-1.5	-	-	*	-	*	-	-	*	-	*	-	-	-	-	-	-
V 税金	239	93	0.2	0.1	-61.1	*	*	*	*	-	*	*	*	*	-	-	-	-	-	-
VI 税引後の総損益差額(Ⅳ-V)	5,343	856	3.5	0.6	-	*	*	*	*	-	*	*	*	*	-	-	-	-	-	-
施設数	26		-	-	-	*	-	-	-	-	*	-	-	-	0	-	-	-	-	-

(再掲) 一般診療所 (その他) (集計2)

(1施設当たり損益)

	入院診療収益なし																			
	整形外科					産婦人科					眼科					耳鼻咽喉科				
	金額		構成比率		金額の伸比率	金額		構成比率		金額の伸比率	金額		構成比率		金額の伸比率	金額		構成比率		金額の伸比率
	前々年(度)	前年(度)	前々年(度)	前年(度)		前々年(度)	前年(度)	前々年(度)	前年(度)		前々年(度)	前年(度)	前々年(度)	前年(度)		前々年(度)	前年(度)	前々年(度)	前年(度)	
千円	千円	%	%	%	千円	千円	%	%	%	千円	千円	%	%	%	千円	千円	%	%	%	
I 医業収益	-	-	-	-	-	-	-	-	-	-	-	-	-	-	-	*	*	*	*	-
I' (参考)「新型コロナウイルス感染症関連の補助金 (従業員向け慰労金を除く)を除いた 医業収益(1-3')	-	-	-	-	-	-	-	-	-	-	-	-	-	-	-	-	*	-	*	-
1. 入院診療収益	-	-	-	-	-	-	-	-	-	-	-	-	-	-	-	*	*	*	*	-
保険診療収益	-	-	-	-	-	-	-	-	-	-	-	-	-	-	-	*	*	*	*	-
公害等診療収益	-	-	-	-	-	-	-	-	-	-	-	-	-	-	-	*	*	*	*	-
その他の診療収益	-	-	-	-	-	-	-	-	-	-	-	-	-	-	-	*	*	*	*	-
2. 外来診療収益	-	-	-	-	-	-	-	-	-	-	-	-	-	-	-	*	*	*	*	-
保険診療収益	-	-	-	-	-	-	-	-	-	-	-	-	-	-	-	*	*	*	*	-
公害等診療収益	-	-	-	-	-	-	-	-	-	-	-	-	-	-	-	*	*	*	*	-
その他の診療収益	-	-	-	-	-	-	-	-	-	-	-	-	-	-	-	*	*	*	*	-
3. その他の医業収益	-	-	-	-	-	-	-	-	-	-	-	-	-	-	-	*	*	*	*	-
3' (再掲)「新型コロナウイルス感染症関連の補助金 (従業員向け慰労金を除く)	-	-	-	-	-	-	-	-	-	-	-	-	-	-	-	-	*	-	*	-
II 介護収益	-	-	-	-	-	-	-	-	-	-	-	-	-	-	-	*	*	*	*	-
1. 施設サービス収益	-	-	-	-	-	-	-	-	-	-	-	-	-	-	-	*	*	*	*	-
2. 居宅サービス収益	-	-	-	-	-	-	-	-	-	-	-	-	-	-	-	*	*	*	*	-
(再掲)短期入所療養介護分	-	-	-	-	-	-	-	-	-	-	-	-	-	-	-	*	*	*	*	-
3. その他の介護収益	-	-	-	-	-	-	-	-	-	-	-	-	-	-	-	*	*	*	*	-
III 医業・介護費用	-	-	-	-	-	-	-	-	-	-	-	-	-	-	-	*	*	*	*	-
1. 給与費	-	-	-	-	-	-	-	-	-	-	-	-	-	-	-	*	*	*	*	-
2. 医薬品費	-	-	-	-	-	-	-	-	-	-	-	-	-	-	-	*	*	*	*	-
3. 材料費	-	-	-	-	-	-	-	-	-	-	-	-	-	-	-	*	*	*	*	-
4. 給食用材料費	-	-	-	-	-	-	-	-	-	-	-	-	-	-	-	*	*	*	*	-
5. 委託費	-	-	-	-	-	-	-	-	-	-	-	-	-	-	-	*	*	*	*	-
6. 減価償却費	-	-	-	-	-	-	-	-	-	-	-	-	-	-	-	*	*	*	*	-
(再掲)建物減価償却費	-	-	-	-	-	-	-	-	-	-	-	-	-	-	-	*	*	*	*	-
(再掲)医療機器減価償却費	-	-	-	-	-	-	-	-	-	-	-	-	-	-	-	*	*	*	*	-
7. その他の医業・介護費用	-	-	-	-	-	-	-	-	-	-	-	-	-	-	-	*	*	*	*	-
(再掲)設備機器賃借料	-	-	-	-	-	-	-	-	-	-	-	-	-	-	-	*	*	*	*	-
(再掲)医療機器賃借料	-	-	-	-	-	-	-	-	-	-	-	-	-	-	-	*	*	*	*	-
IV 損益差額(I+II-III)	-	-	-	-	-	-	-	-	-	-	-	-	-	-	-	*	*	*	*	-
(参考)「新型コロナウイルス感染症関連の補助金 (従業員向け慰労金を除く)を除いた 損益差額(IV-3')	-	-	-	-	-	-	-	-	-	-	-	-	-	-	-	-	*	-	*	-
V 税金	-	-	-	-	-	-	-	-	-	-	-	-	-	-	-	*	*	*	*	-
VI 税引後の総損益差額(IV-V)	-	-	-	-	-	-	-	-	-	-	-	-	-	-	-	*	*	*	*	-
施設数	0	-	-	-	-	0	-	-	-	-	0	-	-	-	-	*	-	-	-	-

(再掲) 一般診療所 (その他) (集計2)

(1施設当たり損益)

	入院診療収益なし														
	皮膚科					その他					全体				
	金額		構成比率		金額の伸比率	金額		構成比率		金額の伸比率	金額		構成比率		金額の伸比率
	前々年(度)	前年(度)	前々年(度)	前年(度)		前々年(度)	前年(度)	前々年(度)	前年(度)		前々年(度)	前年(度)	前々年(度)	前年(度)	
千円	千円	%	%	%	千円	千円	%	%	%	千円	千円	%	%	%	
I 医業収益	-	-	-	-	-	*	*	*	*	-	145,689	134,692	98.1	99.9	-7.5
I' (参考)「新型コロナウイルス感染症関連の補助金 (従業員向け慰労金を除く)」を除いた 医業収益(1-3')	-	-	-	-	-	*	-	*	-	-	131,990	-	97.9	-9.4	
1. 入院診療収益	-	-	-	-	-	*	*	*	*	-	0	0	0.0	0.0	-
保険診療収益	-	-	-	-	-	*	*	*	*	-	0	0	0.0	0.0	-
公害等診療収益	-	-	-	-	-	*	*	*	*	-	0	0	0.0	0.0	-
その他の診療収益	-	-	-	-	-	*	*	*	*	-	0	0	0.0	0.0	-
2. 外来診療収益	-	-	-	-	-	*	*	*	*	-	85,983	77,958	57.9	57.8	-9.3
保険診療収益	-	-	-	-	-	*	*	*	*	-	82,180	72,491	55.3	53.8	-11.8
公害等診療収益	-	-	-	-	-	*	*	*	*	-	170	121	0.1	0.1	-28.8
その他の診療収益	-	-	-	-	-	*	*	*	*	-	3,634	5,345	2.4	4.0	47.1
3. その他の医業収益	-	-	-	-	-	*	*	*	*	-	59,706	56,735	40.2	42.1	-5.0
3' (再掲) 新型コロナウイルス感染症関連の補助金 (従業員向け慰労金を除く)	-	-	-	-	-	*	-	*	-	-	2,702	-	2.0	-	
II 介護収益	-	-	-	-	-	*	*	*	*	-	2,813	2,822	1.9	2.1	0.3
1. 施設サービス収益	-	-	-	-	-	*	*	*	*	-	0	0	0.0	0.0	-
2. 居宅サービス収益	-	-	-	-	-	*	*	*	*	-	1,985	1,966	1.3	1.5	-1.0
(再掲) 短期入所療養介護分	-	-	-	-	-	*	*	*	*	-	0	0	0.0	0.0	-
3. その他の介護収益	-	-	-	-	-	*	*	*	*	-	829	856	0.6	0.6	3.3
III 医業・介護費用	-	-	-	-	-	*	*	*	*	-	139,459	134,406	93.9	99.7	-3.6
1. 給与費	-	-	-	-	-	*	*	*	*	-	83,692	81,216	56.4	60.2	-3.0
2. 医薬品費	-	-	-	-	-	*	*	*	*	-	13,887	12,874	9.4	9.5	-7.3
3. 材料費	-	-	-	-	-	*	*	*	*	-	5,452	4,859	3.7	3.6	-10.9
4. 給食用材料費	-	-	-	-	-	*	*	*	*	-	36	33	0.0	0.0	-8.3
5. 委託費	-	-	-	-	-	*	*	*	*	-	8,754	8,860	5.9	6.6	1.2
6. 減価償却費	-	-	-	-	-	*	*	*	*	-	8,044	8,068	5.4	6.0	0.3
(再掲) 建物減価償却費	-	-	-	-	-	*	*	*	*	-	1,833	1,929	1.2	1.4	5.2
(再掲) 医療機器減価償却費	-	-	-	-	-	*	*	*	*	-	1,876	1,907	1.3	1.4	1.7
7. その他の医業・介護費用	-	-	-	-	-	*	*	*	*	-	19,594	18,496	13.2	13.7	-5.6
(再掲) 設備機器賃借料	-	-	-	-	-	*	*	*	*	-	2,370	1,623	1.6	1.2	-31.5
(再掲) 医療機器賃借料	-	-	-	-	-	*	*	*	*	-	1,813	1,021	1.2	0.8	-43.7
IV 損益差額(I + II - III)	-	-	-	-	-	*	*	*	*	-	9,044	3,108	6.1	2.3	-
(参考)「新型コロナウイルス感染症関連の補助金 (従業員向け慰労金を除く)」を除いた 損益差額(IV-3')	-	-	-	-	-	*	-	*	-	-	405	-	0.3	-	
V 税金	-	-	-	-	-	*	*	*	*	-	254	95	0.2	0.1	-62.6
VI 税引後の総損益差額(IV-V)	-	-	-	-	-	*	*	*	*	-	8,790	3,012	5.9	2.2	-
施設数	0	-	-	-	-	*	-	-	-	-	30	-	-	-	-

(再掲) 一般診療所 (その他) (集計2)

(1施設当たり損益)

	入院診療収益なし(参考)有床																			
	内科					小児科					精神科					外科				
	金額		構成比率		金額の伸比率	金額		構成比率		金額の伸比率	金額		構成比率		金額の伸比率	金額		構成比率		金額の伸比率
	前々年(度)	前年(度)	前々年(度)	前年(度)		前々年(度)	前年(度)	前々年(度)	前年(度)		前々年(度)	前年(度)	前々年(度)	前年(度)		前々年(度)	前年(度)	前々年(度)	前年(度)	
千円	千円	%	%	%	千円	千円	%	%	%	千円	千円	%	%	%	千円	千円	%	%	%	
I 医業収益	-	-	-	-	-	-	-	-	-	-	-	-	-	-	-	-	-	-	-	-
I' (参考)「新型コロナウイルス感染症関連の補助金 (従業員向け慰労金を除く)を除いた 医業収益(1-3')	-	-	-	-	-	-	-	-	-	-	-	-	-	-	-	-	-	-	-	-
1. 入院診療収益	-	-	-	-	-	-	-	-	-	-	-	-	-	-	-	-	-	-	-	-
保険診療収益	-	-	-	-	-	-	-	-	-	-	-	-	-	-	-	-	-	-	-	-
公害等診療収益	-	-	-	-	-	-	-	-	-	-	-	-	-	-	-	-	-	-	-	-
その他の診療収益	-	-	-	-	-	-	-	-	-	-	-	-	-	-	-	-	-	-	-	-
2. 外来診療収益	-	-	-	-	-	-	-	-	-	-	-	-	-	-	-	-	-	-	-	-
保険診療収益	-	-	-	-	-	-	-	-	-	-	-	-	-	-	-	-	-	-	-	-
公害等診療収益	-	-	-	-	-	-	-	-	-	-	-	-	-	-	-	-	-	-	-	-
その他の診療収益	-	-	-	-	-	-	-	-	-	-	-	-	-	-	-	-	-	-	-	-
3. その他の医業収益	-	-	-	-	-	-	-	-	-	-	-	-	-	-	-	-	-	-	-	-
3' (再掲) 新型コロナウイルス感染症関連の補助金 (従業員向け慰労金を除く)	-	-	-	-	-	-	-	-	-	-	-	-	-	-	-	-	-	-	-	-
II 介護収益	-	-	-	-	-	-	-	-	-	-	-	-	-	-	-	-	-	-	-	-
1. 施設サービス収益	-	-	-	-	-	-	-	-	-	-	-	-	-	-	-	-	-	-	-	-
2. 居宅サービス収益	-	-	-	-	-	-	-	-	-	-	-	-	-	-	-	-	-	-	-	-
(再掲)短期入所療養介護分	-	-	-	-	-	-	-	-	-	-	-	-	-	-	-	-	-	-	-	-
3. その他の介護収益	-	-	-	-	-	-	-	-	-	-	-	-	-	-	-	-	-	-	-	-
III 医業・介護費用	-	-	-	-	-	-	-	-	-	-	-	-	-	-	-	-	-	-	-	-
1. 給与費	-	-	-	-	-	-	-	-	-	-	-	-	-	-	-	-	-	-	-	-
2. 医薬品費	-	-	-	-	-	-	-	-	-	-	-	-	-	-	-	-	-	-	-	-
3. 材料費	-	-	-	-	-	-	-	-	-	-	-	-	-	-	-	-	-	-	-	-
4. 給食用材料費	-	-	-	-	-	-	-	-	-	-	-	-	-	-	-	-	-	-	-	-
5. 委託費	-	-	-	-	-	-	-	-	-	-	-	-	-	-	-	-	-	-	-	-
6. 減価償却費	-	-	-	-	-	-	-	-	-	-	-	-	-	-	-	-	-	-	-	-
(再掲)建物減価償却費	-	-	-	-	-	-	-	-	-	-	-	-	-	-	-	-	-	-	-	-
(再掲)医療機器減価償却費	-	-	-	-	-	-	-	-	-	-	-	-	-	-	-	-	-	-	-	-
7. その他の医業・介護費用	-	-	-	-	-	-	-	-	-	-	-	-	-	-	-	-	-	-	-	-
(再掲)設備機器賃借料	-	-	-	-	-	-	-	-	-	-	-	-	-	-	-	-	-	-	-	-
(再掲)医療機器賃借料	-	-	-	-	-	-	-	-	-	-	-	-	-	-	-	-	-	-	-	-
IV 損益差額(I + II - III)	-	-	-	-	-	-	-	-	-	-	-	-	-	-	-	-	-	-	-	-
(参考)「新型コロナウイルス感染症関連の補助金 (従業員向け慰労金を除く)を除いた 損益差額(IV-3')	-	-	-	-	-	-	-	-	-	-	-	-	-	-	-	-	-	-	-	-
V 税金	-	-	-	-	-	-	-	-	-	-	-	-	-	-	-	-	-	-	-	-
VI 税引後の総損益差額(IV-V)	-	-	-	-	-	-	-	-	-	-	-	-	-	-	-	-	-	-	-	-
施設数	0	-	-	-	-	0	-	-	-	-	0	-	-	-	-	0	-	-	-	-

(再掲) 一般診療所 (その他) (集計2)

(1施設当たり損益)

	入院診療収益なし(参考)有床																			
	整形外科					産婦人科					眼科					耳鼻咽喉科				
	金額		構成比率		金額の伸比率	金額		構成比率		金額の伸比率	金額		構成比率		金額の伸比率	金額		構成比率		金額の伸比率
	前々年(度)	前年(度)	前々年(度)	前年(度)		前々年(度)	前年(度)	前々年(度)	前年(度)		前々年(度)	前年(度)	前々年(度)	前年(度)		前々年(度)	前年(度)	前々年(度)	前年(度)	
千円	千円	%	%	%	千円	千円	%	%	%	千円	千円	%	%	%	千円	千円	%	%	%	
I 医業収益	-	-	-	-	-	-	-	-	-	-	-	-	-	-	-	-	-	-	-	-
I' (参考)「新型コロナウイルス感染症関連の補助金 (従業員向け慰労金を除く)を除いた 医業収益(1-3')	-	-	-	-	-	-	-	-	-	-	-	-	-	-	-	-	-	-	-	-
1. 入院診療収益	-	-	-	-	-	-	-	-	-	-	-	-	-	-	-	-	-	-	-	-
保険診療収益	-	-	-	-	-	-	-	-	-	-	-	-	-	-	-	-	-	-	-	-
公害等診療収益	-	-	-	-	-	-	-	-	-	-	-	-	-	-	-	-	-	-	-	-
その他の診療収益	-	-	-	-	-	-	-	-	-	-	-	-	-	-	-	-	-	-	-	-
2. 外来診療収益	-	-	-	-	-	-	-	-	-	-	-	-	-	-	-	-	-	-	-	-
保険診療収益	-	-	-	-	-	-	-	-	-	-	-	-	-	-	-	-	-	-	-	-
公害等診療収益	-	-	-	-	-	-	-	-	-	-	-	-	-	-	-	-	-	-	-	-
その他の診療収益	-	-	-	-	-	-	-	-	-	-	-	-	-	-	-	-	-	-	-	-
3. その他の医業収益	-	-	-	-	-	-	-	-	-	-	-	-	-	-	-	-	-	-	-	-
3' (再掲) 新型コロナウイルス感染症関連の補助金 (従業員向け慰労金を除く)	-	-	-	-	-	-	-	-	-	-	-	-	-	-	-	-	-	-	-	-
II 介護収益	-	-	-	-	-	-	-	-	-	-	-	-	-	-	-	-	-	-	-	-
1. 施設サービス収益	-	-	-	-	-	-	-	-	-	-	-	-	-	-	-	-	-	-	-	-
2. 居宅サービス収益	-	-	-	-	-	-	-	-	-	-	-	-	-	-	-	-	-	-	-	-
(再掲)短期入所療養介護分	-	-	-	-	-	-	-	-	-	-	-	-	-	-	-	-	-	-	-	-
3. その他の介護収益	-	-	-	-	-	-	-	-	-	-	-	-	-	-	-	-	-	-	-	-
III 医業・介護費用	-	-	-	-	-	-	-	-	-	-	-	-	-	-	-	-	-	-	-	-
1. 給与費	-	-	-	-	-	-	-	-	-	-	-	-	-	-	-	-	-	-	-	-
2. 医薬品費	-	-	-	-	-	-	-	-	-	-	-	-	-	-	-	-	-	-	-	-
3. 材料費	-	-	-	-	-	-	-	-	-	-	-	-	-	-	-	-	-	-	-	-
4. 給食用材料費	-	-	-	-	-	-	-	-	-	-	-	-	-	-	-	-	-	-	-	-
5. 委託費	-	-	-	-	-	-	-	-	-	-	-	-	-	-	-	-	-	-	-	-
6. 減価償却費	-	-	-	-	-	-	-	-	-	-	-	-	-	-	-	-	-	-	-	-
(再掲)建物減価償却費	-	-	-	-	-	-	-	-	-	-	-	-	-	-	-	-	-	-	-	-
(再掲)医療機器減価償却費	-	-	-	-	-	-	-	-	-	-	-	-	-	-	-	-	-	-	-	-
7. その他の医業・介護費用	-	-	-	-	-	-	-	-	-	-	-	-	-	-	-	-	-	-	-	-
(再掲)設備機器賃借料	-	-	-	-	-	-	-	-	-	-	-	-	-	-	-	-	-	-	-	-
(再掲)医療機器賃借料	-	-	-	-	-	-	-	-	-	-	-	-	-	-	-	-	-	-	-	-
IV 損益差額(I+II-III)	-	-	-	-	-	-	-	-	-	-	-	-	-	-	-	-	-	-	-	-
(参考)「新型コロナウイルス感染症関連の補助金 (従業員向け慰労金を除く)を除いた 損益差額(IV-3')	-	-	-	-	-	-	-	-	-	-	-	-	-	-	-	-	-	-	-	-
V 税金	-	-	-	-	-	-	-	-	-	-	-	-	-	-	-	-	-	-	-	-
VI 税引後の総損益差額(IV-V)	-	-	-	-	-	-	-	-	-	-	-	-	-	-	-	-	-	-	-	-
施設数	0	-	-	-	-	0	-	-	-	-	0	-	-	-	-	0	-	-	-	-

(再掲) 一般診療所 (その他) (集計2)

(1施設当たり損益)

	入院診療収益なし(参考)有床														
	皮膚科					その他					全体				
	金額		構成比率		金額の伸比率	金額		構成比率		金額の伸比率	金額		構成比率		金額の伸比率
	前々年(度)	前年(度)	前々年(度)	前年(度)		前々年(度)	前年(度)	前々年(度)	前年(度)		前々年(度)	前年(度)	前々年(度)	前年(度)	
千円	千円	%	%	%	千円	千円	%	%	%	千円	千円	%	%	%	
I 医業収益	-	-	-	-	-	-	-	-	-	-	-	-	-	-	-
I' (参考)「新型コロナウイルス感染症関連の補助金 (従業員向け慰労金を除く)を除いた 医業収益(1-3')	-	-	-	-	-	-	-	-	-	-	-	-	-	-	-
1. 入院診療収益	-	-	-	-	-	-	-	-	-	-	-	-	-	-	-
保険診療収益	-	-	-	-	-	-	-	-	-	-	-	-	-	-	-
公害等診療収益	-	-	-	-	-	-	-	-	-	-	-	-	-	-	-
その他の診療収益	-	-	-	-	-	-	-	-	-	-	-	-	-	-	-
2. 外来診療収益	-	-	-	-	-	-	-	-	-	-	-	-	-	-	-
保険診療収益	-	-	-	-	-	-	-	-	-	-	-	-	-	-	-
公害等診療収益	-	-	-	-	-	-	-	-	-	-	-	-	-	-	-
その他の診療収益	-	-	-	-	-	-	-	-	-	-	-	-	-	-	-
3. その他の医業収益	-	-	-	-	-	-	-	-	-	-	-	-	-	-	-
3'. (再掲) 新型コロナウイルス感染症関連の補助金 (従業員向け慰労金を除く)	-	-	-	-	-	-	-	-	-	-	-	-	-	-	-
II 介護収益	-	-	-	-	-	-	-	-	-	-	-	-	-	-	-
1. 施設サービス収益	-	-	-	-	-	-	-	-	-	-	-	-	-	-	-
2. 居宅サービス収益	-	-	-	-	-	-	-	-	-	-	-	-	-	-	-
(再掲)短期入所療養介護分	-	-	-	-	-	-	-	-	-	-	-	-	-	-	-
3. その他の介護収益	-	-	-	-	-	-	-	-	-	-	-	-	-	-	-
III 医業・介護費用	-	-	-	-	-	-	-	-	-	-	-	-	-	-	-
1. 給与費	-	-	-	-	-	-	-	-	-	-	-	-	-	-	-
2. 医薬品費	-	-	-	-	-	-	-	-	-	-	-	-	-	-	-
3. 材料費	-	-	-	-	-	-	-	-	-	-	-	-	-	-	-
4. 給食用材料費	-	-	-	-	-	-	-	-	-	-	-	-	-	-	-
5. 委託費	-	-	-	-	-	-	-	-	-	-	-	-	-	-	-
6. 減価償却費	-	-	-	-	-	-	-	-	-	-	-	-	-	-	-
(再掲)建物減価償却費	-	-	-	-	-	-	-	-	-	-	-	-	-	-	-
(再掲)医療機器減価償却費	-	-	-	-	-	-	-	-	-	-	-	-	-	-	-
7. その他の医業・介護費用	-	-	-	-	-	-	-	-	-	-	-	-	-	-	-
(再掲)設備機器賃借料	-	-	-	-	-	-	-	-	-	-	-	-	-	-	-
(再掲)医療機器賃借料	-	-	-	-	-	-	-	-	-	-	-	-	-	-	-
IV 損益差額(I + II - III)	-	-	-	-	-	-	-	-	-	-	-	-	-	-	-
(参考)「新型コロナウイルス感染症関連の補助金 (従業員向け慰労金を除く)を除いた 損益差額(IV-3')	-	-	-	-	-	-	-	-	-	-	-	-	-	-	-
V 税金	-	-	-	-	-	-	-	-	-	-	-	-	-	-	-
VI 税引後の総損益差額(IV-V)	-	-	-	-	-	-	-	-	-	-	-	-	-	-	-
施設数	0	-	-	-	-	0	-	-	-	-	0	-	-	-	-

(再掲) 一般診療所 (その他) (集計2)

(1施設当たり損益)

	全体																			
	内科					小児科					精神科					外科				
	金額		構成比率		金額の伸比率	金額		構成比率		金額の伸比率	金額		構成比率		金額の伸比率	金額		構成比率		金額の伸比率
	前々年(度)	前年(度)	前々年(度)	前年(度)	%	前々年(度)	前年(度)	前々年(度)	前年(度)	%	前々年(度)	前年(度)	前々年(度)	前年(度)	%	前々年(度)	前年(度)	前々年(度)	前年(度)	%
千円	千円	%	%	%	千円	千円	%	%	%	千円	千円	%	%	%	千円	千円	%	%	%	
I 医業収益	152,513	143,047	98.1	99.9	-6.2	*	*	*	*	-	*	*	*	*	-	-	-	-	-	-
I' (参考)「新型コロナウイルス感染症関連の補助金 (従業員向け慰労金を除く)」を除いた 医業収益(1-3')	-	140,220	-	97.9	-8.1	-	*	-	*	-	-	*	-	*	-	-	-	-	-	-
1. 入院診療収益	5,147	5,528	3.3	3.9	7.4	*	*	*	*	-	*	*	*	*	-	-	-	-	-	-
保険診療収益	5,132	5,506	3.3	3.8	7.3	*	*	*	*	-	*	*	*	*	-	-	-	-	-	-
公害等診療収益	0	0	0.0	0.0	-	*	*	*	*	-	*	*	*	*	-	-	-	-	-	-
その他の診療収益	15	22	0.0	0.0	46.7	*	*	*	*	-	*	*	*	*	-	-	-	-	-	-
2. 外来診療収益	82,287	75,478	52.9	52.7	-8.3	*	*	*	*	-	*	*	*	*	-	-	-	-	-	-
保険診療収益	78,180	69,573	50.3	48.6	-11.0	*	*	*	*	-	*	*	*	*	-	-	-	-	-	-
公害等診療収益	227	178	0.1	0.1	-21.6	*	*	*	*	-	*	*	*	*	-	-	-	-	-	-
その他の診療収益	3,880	5,727	2.5	4.0	47.6	*	*	*	*	-	*	*	*	*	-	-	-	-	-	-
3. その他の医業収益	65,079	62,042	41.8	43.3	-4.7	*	*	*	*	-	*	*	*	*	-	-	-	-	-	-
3' (再掲)「新型コロナウイルス感染症関連の補助金 (従業員向け慰労金を除く)」	-	2,827	-	2.0	-	-	*	-	*	-	-	*	-	*	-	-	-	-	-	-
II 介護収益	3,014	3,023	1.9	2.1	0.3	*	*	*	*	-	*	*	*	*	-	-	-	-	-	-
1. 施設サービス収益	0	0	0.0	0.0	-	*	*	*	*	-	*	*	*	*	-	-	-	-	-	-
2. 居宅サービス収益	2,126	2,106	1.4	1.5	-0.9	*	*	*	*	-	*	*	*	*	-	-	-	-	-	-
(再掲)短期入所療養介護分	0	0	0.0	0.0	-	*	*	*	*	-	*	*	*	*	-	-	-	-	-	-
3. その他の介護収益	888	917	0.6	0.6	3.3	*	*	*	*	-	*	*	*	*	-	-	-	-	-	-
III 医業・介護費用	151,777	147,181	97.6	102.7	-3.0	*	*	*	*	-	*	*	*	*	-	-	-	-	-	-
1. 給与費	92,712	90,120	59.6	62.9	-2.8	*	*	*	*	-	*	*	*	*	-	-	-	-	-	-
2. 医薬品費	15,977	14,748	10.3	10.3	-7.7	*	*	*	*	-	*	*	*	*	-	-	-	-	-	-
3. 材料費	5,339	4,772	3.4	3.3	-10.6	*	*	*	*	-	*	*	*	*	-	-	-	-	-	-
4. 給食用材料費	803	783	0.5	0.5	-2.5	*	*	*	*	-	*	*	*	*	-	-	-	-	-	-
5. 委託費	7,270	7,619	4.7	5.3	4.8	*	*	*	*	-	*	*	*	*	-	-	-	-	-	-
6. 減価償却費	8,487	8,577	5.5	6.0	1.1	*	*	*	*	-	*	*	*	*	-	-	-	-	-	-
(再掲)建物減価償却費	2,021	2,125	1.3	1.5	5.1	*	*	*	*	-	*	*	*	*	-	-	-	-	-	-
(再掲)医療機器減価償却費	1,888	1,966	1.2	1.4	4.1	*	*	*	*	-	*	*	*	*	-	-	-	-	-	-
7. その他の医業・介護費用	21,189	20,563	13.6	14.4	-3.0	*	*	*	*	-	*	*	*	*	-	-	-	-	-	-
(再掲)設備機器賃借料	2,526	1,875	1.6	1.3	-25.8	*	*	*	*	-	*	*	*	*	-	-	-	-	-	-
(再掲)医療機器賃借料	1,885	1,153	1.2	0.8	-38.8	*	*	*	*	-	*	*	*	*	-	-	-	-	-	-
IV 損益差額(I+II-III)	3,750	-1,111	2.4	-0.8	-	*	*	*	*	-	*	*	*	*	-	-	-	-	-	-
(参考)「新型コロナウイルス感染症関連の補助金 (従業員向け慰労金を除く)」を除いた 損益差額(IV-3')	-	-3,938	-	-2.7	-	-	*	-	*	-	-	*	-	*	-	-	-	-	-	-
V 税金	242	94	0.2	0.1	-61.2	*	*	*	*	-	*	*	*	*	-	-	-	-	-	-
VI 税引後の総損益差額(IV-V)	3,508	-1,205	2.3	-0.8	-	*	*	*	*	-	*	*	*	*	-	-	-	-	-	-
施設数	28					*					*					0				

(再掲) 一般診療所 (その他) (集計2)

(1施設当たり損益)

	全体																			
	整形外科					産婦人科					眼科					耳鼻咽喉科				
	金額		構成比率		金額の伸比率	金額		構成比率		金額の伸比率	金額		構成比率		金額の伸比率	金額		構成比率		金額の伸比率
	前々年(度)	前年(度)	前々年(度)	前年(度)		前々年(度)	前年(度)	前々年(度)	前年(度)		前々年(度)	前年(度)	前々年(度)	前年(度)		前々年(度)	前年(度)	前々年(度)	前年(度)	
千円	千円	%	%	%	千円	千円	%	%	%	千円	千円	%	%	%	千円	千円	%	%	%	
I 医業収益	-	-	-	-	-	-	-	-	-	-	-	-	-	-	-	*	*	*	*	-
I' (参考)「新型コロナウイルス感染症関連の補助金 (従業員向け慰労金を除く)を除いた 医業収益(1-3')	-	-	-	-	-	-	-	-	-	-	-	-	-	-	-	-	*	-	*	-
1. 入院診療収益	-	-	-	-	-	-	-	-	-	-	-	-	-	-	-	*	*	*	*	-
保険診療収益	-	-	-	-	-	-	-	-	-	-	-	-	-	-	-	*	*	*	*	-
公害等診療収益	-	-	-	-	-	-	-	-	-	-	-	-	-	-	-	*	*	*	*	-
その他の診療収益	-	-	-	-	-	-	-	-	-	-	-	-	-	-	-	*	*	*	*	-
2. 外来診療収益	-	-	-	-	-	-	-	-	-	-	-	-	-	-	-	*	*	*	*	-
保険診療収益	-	-	-	-	-	-	-	-	-	-	-	-	-	-	-	*	*	*	*	-
公害等診療収益	-	-	-	-	-	-	-	-	-	-	-	-	-	-	-	*	*	*	*	-
その他の診療収益	-	-	-	-	-	-	-	-	-	-	-	-	-	-	-	*	*	*	*	-
3. その他の医業収益	-	-	-	-	-	-	-	-	-	-	-	-	-	-	-	*	*	*	*	-
3' (再掲)「新型コロナウイルス感染症関連の補助金 (従業員向け慰労金を除く)	-	-	-	-	-	-	-	-	-	-	-	-	-	-	-	-	*	-	*	-
II 介護収益	-	-	-	-	-	-	-	-	-	-	-	-	-	-	-	*	*	*	*	-
1. 施設サービス収益	-	-	-	-	-	-	-	-	-	-	-	-	-	-	-	*	*	*	*	-
2. 居宅サービス収益	-	-	-	-	-	-	-	-	-	-	-	-	-	-	-	*	*	*	*	-
(再掲)短期入所療養介護分	-	-	-	-	-	-	-	-	-	-	-	-	-	-	-	*	*	*	*	-
3. その他の介護収益	-	-	-	-	-	-	-	-	-	-	-	-	-	-	-	*	*	*	*	-
III 医業・介護費用	-	-	-	-	-	-	-	-	-	-	-	-	-	-	-	*	*	*	*	-
1. 給与費	-	-	-	-	-	-	-	-	-	-	-	-	-	-	-	*	*	*	*	-
2. 医薬品費	-	-	-	-	-	-	-	-	-	-	-	-	-	-	-	*	*	*	*	-
3. 材料費	-	-	-	-	-	-	-	-	-	-	-	-	-	-	-	*	*	*	*	-
4. 給食用材料費	-	-	-	-	-	-	-	-	-	-	-	-	-	-	-	*	*	*	*	-
5. 委託費	-	-	-	-	-	-	-	-	-	-	-	-	-	-	-	*	*	*	*	-
6. 減価償却費	-	-	-	-	-	-	-	-	-	-	-	-	-	-	-	*	*	*	*	-
(再掲)建物減価償却費	-	-	-	-	-	-	-	-	-	-	-	-	-	-	-	*	*	*	*	-
(再掲)医療機器減価償却費	-	-	-	-	-	-	-	-	-	-	-	-	-	-	-	*	*	*	*	-
7. その他の医業・介護費用	-	-	-	-	-	-	-	-	-	-	-	-	-	-	-	*	*	*	*	-
(再掲)設備機器賃借料	-	-	-	-	-	-	-	-	-	-	-	-	-	-	-	*	*	*	*	-
(再掲)医療機器賃借料	-	-	-	-	-	-	-	-	-	-	-	-	-	-	-	*	*	*	*	-
IV 損益差額(I+II-III)	-	-	-	-	-	-	-	-	-	-	-	-	-	-	-	*	*	*	*	-
(参考)「新型コロナウイルス感染症関連の補助金 (従業員向け慰労金を除く)を除いた 損益差額(IV-3')	-	-	-	-	-	-	-	-	-	-	-	-	-	-	-	-	*	-	*	-
V 税金	-	-	-	-	-	-	-	-	-	-	-	-	-	-	-	*	*	*	*	-
VI 税引後の総損益差額(IV-V)	-	-	-	-	-	-	-	-	-	-	-	-	-	-	-	*	*	*	*	-
施設数	0	-	-	-	-	0	-	-	-	-	0	-	-	-	-	*	-	-	-	-

(再掲) 一般診療所 (その他) (集計2)

(1施設当たり損益)

	全体														
	皮膚科					その他					全体				
	金額		構成比率		金額の伸比率	金額		構成比率		金額の伸比率	金額		構成比率		金額の伸比率
	前々年(度)	前年(度)	前々年(度)	前年(度)	%	前々年(度)	前年(度)	前々年(度)	前年(度)	%	前々年(度)	前年(度)	前々年(度)	前年(度)	%
千円	千円	%	%	%	千円	千円	%	%	%	千円	千円	%	%	%	
I 医業収益	-	-	-	-	-	*	*	*	*	-	149,999	139,679	98.3	100.0	-6.9
I' (参考)「新型コロナウイルス感染症関連の補助金 (従業員向け慰労金を除く)」を除いた 医業収益(1-3')	-	-	-	-	-	*	-	*	-	-	137,080	-	98.1	-8.6	
1. 入院診療収益	-	-	-	-	-	*	*	*	*	-	4,504	4,837	3.0	3.5	7.4
保険診療収益	-	-	-	-	-	*	*	*	*	-	4,491	4,818	2.9	3.4	7.3
公害等診療収益	-	-	-	-	-	*	*	*	*	-	0	0	0.0	0.0	-
その他の診療収益	-	-	-	-	-	*	*	*	*	-	13	19	0.0	0.0	46.2
2. 外来診療収益	-	-	-	-	-	*	*	*	*	-	86,749	78,623	56.8	56.3	-9.4
保険診療収益	-	-	-	-	-	*	*	*	*	-	83,144	73,456	54.5	52.6	-11.7
公害等診療収益	-	-	-	-	-	*	*	*	*	-	199	156	0.1	0.1	-21.6
その他の診療収益	-	-	-	-	-	*	*	*	*	-	3,407	5,011	2.2	3.6	47.1
3. その他の医業収益	-	-	-	-	-	*	*	*	*	-	58,746	56,219	38.5	40.2	-4.3
3'. (再掲) 新型コロナウイルス感染症関連の補助金 (従業員向け慰労金を除く)	-	-	-	-	-	*	-	*	-	-	2,599	-	1.9	-	
II 介護収益	-	-	-	-	-	*	*	*	*	-	2,638	2,645	1.7	1.9	0.3
1. 施設サービス収益	-	-	-	-	-	*	*	*	*	-	0	0	0.0	0.0	-
2. 居宅サービス収益	-	-	-	-	-	*	*	*	*	-	1,861	1,843	1.2	1.3	-1.0
(再掲) 短期入所療養介護分	-	-	-	-	-	*	*	*	*	-	0	0	0.0	0.0	-
3. その他の介護収益	-	-	-	-	-	*	*	*	*	-	777	802	0.5	0.6	3.2
III 医業・介護費用	-	-	-	-	-	*	*	*	*	-	145,412	141,154	95.3	101.0	-2.9
1. 給与費	-	-	-	-	-	*	*	*	*	-	86,982	84,662	57.0	60.6	-2.7
2. 医薬品費	-	-	-	-	-	*	*	*	*	-	14,991	13,814	9.8	9.9	-7.9
3. 材料費	-	-	-	-	-	*	*	*	*	-	5,423	4,952	3.6	3.5	-8.7
4. 給食用材料費	-	-	-	-	-	*	*	*	*	-	702	685	0.5	0.5	-2.4
5. 委託費	-	-	-	-	-	*	*	*	*	-	8,783	9,001	5.8	6.4	2.5
6. 減価償却費	-	-	-	-	-	*	*	*	*	-	7,962	8,017	5.2	5.7	0.7
(再掲) 建物減価償却費	-	-	-	-	-	*	*	*	*	-	2,115	2,205	1.4	1.6	4.3
(再掲) 医療機器減価償却費	-	-	-	-	-	*	*	*	*	-	1,774	1,824	1.2	1.3	2.8
7. その他の医業・介護費用	-	-	-	-	-	*	*	*	*	-	20,568	20,023	13.5	14.3	-2.6
(再掲) 設備機器賃借料	-	-	-	-	-	*	*	*	*	-	2,308	1,671	1.5	1.2	-27.6
(再掲) 医療機器賃借料	-	-	-	-	-	*	*	*	*	-	1,735	1,029	1.1	0.7	-40.7
IV 損益差額(I + II - III)	-	-	-	-	-	*	*	*	*	-	7,225	1,170	4.7	0.8	-
(参考)「新型コロナウイルス感染症関連の補助金 (従業員向け慰労金を除く)」を除いた 損益差額(IV-3')	-	-	-	-	-	*	-	*	-	-	-1,428	-	-1.0	-	
V 税金	-	-	-	-	-	*	*	*	*	-	256	96	0.2	0.1	-62.5
VI 税引後の総損益差額(IV-V)	-	-	-	-	-	*	*	*	*	-	6,969	1,075	4.6	0.8	-
施設数	0	-	-	-	-	*	-	-	-	-	32	-	-	-	-

一般診療所（全体(青色申告者を含む)）(集計2)

(1施設当たり損益)

	入院診療収益あり																			
	内科					小児科					精神科					外科				
	金額		構成比率		金額の伸比率	金額		構成比率		金額の伸比率	金額		構成比率		金額の伸比率	金額		構成比率		金額の伸比率
	前々年(度)	前年(度)	前々年(度)	前年(度)		前々年(度)	前年(度)	前々年(度)	前年(度)		前々年(度)	前年(度)	前々年(度)	前年(度)		前々年(度)	前年(度)	前々年(度)	前年(度)	
千円	千円	%	%	%	千円	千円	%	%	%	千円	千円	%	%	%	千円	千円	%	%	%	
I 医業収益	284,239	278,678	91.0	90.9	-2.0	*	*	*	*	-	-	-	-	-	356,257	355,820	97.3	97.1	-0.1	
I' (参考)「新型コロナウイルス感染症関連の補助金(従業員向け慰労金を除く)」を除いた医業収益(1-3')	-	277,975	-	90.7	-2.2	-	*	-	*	-	-	-	-	-	-	355,463	-	97.0	-0.2	
1. 入院診療収益	60,390	64,061	19.3	20.9	6.1	*	*	*	*	-	-	-	-	-	153,125	157,230	41.8	42.9	2.7	
保険診療収益	58,069	61,585	18.6	20.1	6.1	*	*	*	*	-	-	-	-	-	73,590	76,705	20.1	20.9	4.2	
公害等診療収益	-	-	-	-	-	-	-	-	-	-	-	-	-	-	-	-	-	-	-	
その他の診療収益	-	-	-	-	-	-	-	-	-	-	-	-	-	-	-	-	-	-	-	
2. 外来診療収益	215,186	204,540	68.9	66.7	-4.9	*	*	*	*	-	-	-	-	-	181,438	172,974	49.6	47.2	-4.7	
保険診療収益	209,775	199,134	67.2	65.0	-5.1	*	*	*	*	-	-	-	-	-	161,608	152,420	44.2	41.6	-5.7	
公害等診療収益	-	-	-	-	-	-	-	-	-	-	-	-	-	-	-	-	-	-	-	
その他の診療収益	-	-	-	-	-	-	-	-	-	-	-	-	-	-	-	-	-	-	-	
3. その他の医業収益	-	-	-	-	-	-	-	-	-	-	-	-	-	-	-	-	-	-	-	
3'. (再掲)新型コロナウイルス感染症関連の補助金(従業員向け慰労金を除く)	-	703	-	0.2	-	-	*	-	*	-	-	-	-	-	-	357	-	0.1	-	
II 介護収益	27,974	28,526	9.0	9.3	2.0	*	*	*	*	-	-	-	-	-	9,730	10,989	2.7	3.0	12.9	
1. 施設サービス収益	-	-	-	-	-	-	-	-	-	-	-	-	-	-	-	-	-	-	-	
2. 居宅サービス収益	-	-	-	-	-	-	-	-	-	-	-	-	-	-	-	-	-	-	-	
(再掲)短期入所療養介護分	-	-	-	-	-	-	-	-	-	-	-	-	-	-	-	-	-	-	-	
3. その他の介護収益	-	-	-	-	-	-	-	-	-	-	-	-	-	-	-	-	-	-	-	
III 医業・介護費用	298,008	298,788	95.5	97.5	0.3	*	*	*	*	-	-	-	-	-	378,897	352,489	103.5	96.2	-7.0	
1. 給与費	151,794	151,542	48.6	49.4	-0.2	*	*	*	*	-	-	-	-	-	205,867	197,326	56.2	53.8	-4.1	
2. 医薬品費	32,281	30,056	10.3	9.8	-6.9	*	*	*	*	-	-	-	-	-	30,785	29,822	8.4	8.1	-3.1	
3. 材料費	22,289	21,638	7.1	7.1	-2.9	*	*	*	*	-	-	-	-	-	7,373	9,012	2.0	2.5	22.2	
4. 給食用材料費	4,350	4,834	1.4	1.6	11.1	*	*	*	*	-	-	-	-	-	6,637	6,598	1.8	1.8	-0.6	
5. 委託費	14,197	14,656	4.5	4.8	3.2	*	*	*	*	-	-	-	-	-	19,069	19,020	5.2	5.2	-0.3	
6. 減価償却費	11,767	11,382	3.8	3.7	-3.3	*	*	*	*	-	-	-	-	-	33,493	18,133	9.2	4.9	-45.9	
(再掲)建物減価償却費	-	-	-	-	-	-	-	-	-	-	-	-	-	-	-	-	-	-	-	
(再掲)医療機器減価償却費	-	-	-	-	-	-	-	-	-	-	-	-	-	-	-	-	-	-	-	
7. その他の医業・介護費用	61,331	64,681	19.6	21.1	5.5	*	*	*	*	-	-	-	-	-	75,673	72,578	20.7	19.8	-4.1	
(再掲)設備機器賃借料	5,493	6,542	1.8	2.1	19.1	*	*	*	*	-	-	-	-	-	4,140	4,613	1.1	1.3	11.4	
(再掲)医療機器賃借料	3,151	3,963	1.0	1.3	25.8	*	*	*	*	-	-	-	-	-	3,070	3,726	0.8	1.0	21.4	
IV 損益差額(Ⅰ+Ⅱ-Ⅲ)	14,205	8,415	4.5	2.7	-	*	*	*	*	-	-	-	-	-	-12,910	14,320	-3.5	3.9	-	
(参考)「新型コロナウイルス感染症関連の補助金(従業員向け慰労金を除く)」を除いた損益差額(Ⅳ-3')	-	7,713	-	2.5	-	-	*	-	*	-	-	-	-	-	-	13,963	-	3.8	-	
V 税金	-	-	-	-	-	-	-	-	-	-	-	-	-	-	-	-	-	-	-	
VI 税引後の総損益差額(Ⅳ-V)	-	-	-	-	-	-	-	-	-	-	-	-	-	-	-	-	-	-	-	
施設数	28	-	-	-	-	*	-	-	-	0	-	-	-	-	7	-	-	-	-	

(注)「全体」とは、個人、医療法人のほか、市町村立などを含めて単純集計したもの。

個人立の一般診療所の「損益差額」とそれ以外の一般診療所の「損益差額」では性質に異なる部分もあるものの、便宜上、これらを足し合わせて機械的に算出したものであることに留意。(以下同様)

一般診療所（全体(青色申告者を含む)）(集計2)

(1施設当たり損益)

	入院診療収益あり																			
	整形外科					産婦人科					眼科					耳鼻咽喉科				
	金額		構成比率		金額の伸比率	金額		構成比率		金額の伸比率	金額		構成比率		金額の伸比率	金額		構成比率		金額の伸比率
	前々年(度)	前年(度)	前々年(度)	前年(度)		前々年(度)	前年(度)	前々年(度)	前年(度)		前々年(度)	前年(度)	前々年(度)	前年(度)		前々年(度)	前年(度)	前々年(度)	前年(度)	
千円	千円	%	%	%	千円	千円	%	%	%	千円	千円	%	%	%	千円	千円	%	%	%	
I 医業収益	350,310	340,006	98.2	98.3	-2.9	337,658	344,540	100.0	100.2	2.0	187,558	180,405	100.0	100.7	-3.8	105,508	95,257	100.0	101.5	-9.7
I' (参考)「新型コロナウイルス感染症関連の補助金(従業員向け慰労金を除く)」を除いた医業収益(Ⅰ-3')	-	339,652	-	98.2	-3.0	-	343,924	-	100.0	1.9	-	179,074	-	100.0	-4.5	-	93,849	-	100.0	-11.1
1. 入院診療収益	105,698	101,216	29.6	29.3	-4.2	193,064	197,206	57.2	57.3	2.1	45,359	42,677	24.2	23.8	-5.9	67,843	56,859	64.3	60.6	-16.2
保険診療収益	100,778	94,378	28.3	27.3	-6.4	99,554	99,084	29.5	28.8	-0.5	44,514	42,101	23.7	23.5	-5.4	66,502	55,620	63.0	59.3	-16.4
公害等診療収益	-	-	-	-	-	-	-	-	-	-	-	-	-	-	-	-	-	-	-	-
その他の診療収益	-	-	-	-	-	-	-	-	-	-	-	-	-	-	-	-	-	-	-	-
2. 外来診療収益	237,112	226,302	66.5	65.4	-4.6	122,191	123,774	36.2	36.0	1.3	139,894	132,717	74.6	74.1	-5.1	37,309	36,932	35.4	39.4	-1.0
保険診療収益	201,959	193,807	56.6	56.0	-4.0	79,984	80,725	23.7	23.5	0.9	130,171	130,467	69.4	72.9	0.2	37,266	36,798	35.3	39.2	-1.3
公害等診療収益	-	-	-	-	-	-	-	-	-	-	-	-	-	-	-	-	-	-	-	-
その他の診療収益	-	-	-	-	-	-	-	-	-	-	-	-	-	-	-	-	-	-	-	-
3. その他の医業収益	-	-	-	-	-	-	-	-	-	-	-	-	-	-	-	-	-	-	-	-
3'. (再掲)新型コロナウイルス感染症関連の補助金(従業員向け慰労金を除く)	-	354	-	0.1	-	-	617	-	0.2	-	-	1,331	-	0.7	-	-	1,408	-	1.5	-
II 介護収益	6,289	6,233	1.8	1.8	-0.9	0	0	0.0	0.0	-	0	0	0.0	0.0	-	0	0	0.0	0.0	-
1. 施設サービス収益	-	-	-	-	-	-	-	-	-	-	-	-	-	-	-	-	-	-	-	-
2. 居宅サービス収益	-	-	-	-	-	-	-	-	-	-	-	-	-	-	-	-	-	-	-	-
(再掲)短期入所療養介護分	-	-	-	-	-	-	-	-	-	-	-	-	-	-	-	-	-	-	-	-
3. その他の介護収益	-	-	-	-	-	-	-	-	-	-	-	-	-	-	-	-	-	-	-	-
III 医業・介護費用	324,914	323,164	91.1	93.4	-0.5	323,704	331,731	95.9	96.5	2.5	152,024	148,398	81.1	82.9	-2.4	94,004	90,766	89.1	96.7	-3.4
1. 給与費	162,864	159,869	45.7	46.2	-1.8	179,649	186,238	53.2	54.2	3.7	68,713	70,143	36.6	39.2	2.1	45,145	44,165	42.8	47.1	-2.2
2. 医薬品費	52,957	54,483	14.9	15.8	2.9	14,886	16,073	4.4	4.7	8.0	26,998	25,576	14.4	14.3	-5.3	6,078	5,365	5.8	5.7	-11.7
3. 材料費	30,548	27,580	8.6	8.0	-9.7	10,937	11,846	3.2	3.4	8.3	13,276	11,454	7.1	6.4	-13.7	3,518	3,304	3.3	3.5	-6.1
4. 給食用材料費	4,036	4,059	1.1	1.2	0.6	7,374	7,086	2.2	2.1	-3.9	554	495	0.3	0.3	-10.6	37	40	0.0	0.0	8.1
5. 委託費	10,262	9,837	2.9	2.8	-4.1	24,184	24,164	7.2	7.0	-0.1	4,457	4,010	2.4	2.2	-10.0	1,733	1,640	1.6	1.7	-5.4
6. 減価償却費	11,504	11,742	3.2	3.4	2.1	13,762	13,959	4.1	4.1	1.4	11,912	10,503	6.4	5.9	-11.8	6,695	6,559	6.3	7.0	-2.0
(再掲)建物減価償却費	-	-	-	-	-	-	-	-	-	-	-	-	-	-	-	-	-	-	-	-
(再掲)医療機器減価償却費	-	-	-	-	-	-	-	-	-	-	-	-	-	-	-	-	-	-	-	-
7. その他の医業・介護費用	52,743	55,593	14.8	16.1	5.4	72,910	72,366	21.6	21.0	-0.7	26,112	26,216	13.9	14.6	0.4	30,798	29,693	29.2	31.6	-3.6
(再掲)設備機器賃借料	3,715	2,746	1.0	0.8	-26.1	5,651	5,836	1.7	1.7	3.3	4,195	4,444	2.2	2.5	5.9	3,211	3,646	3.0	3.9	13.5
(再掲)医療機器賃借料	1,605	930	0.5	0.3	-42.1	2,928	3,104	0.9	0.9	6.0	3,742	3,985	2.0	2.2	6.5	1,959	2,936	1.9	3.1	49.9
IV 損益差額(Ⅰ+Ⅱ-Ⅲ)	31,684	23,075	8.9	6.7	-	13,955	12,809	4.1	3.7	-	35,534	32,007	18.9	17.9	-	11,504	4,491	10.9	4.8	-
(参考)「新型コロナウイルス感染症関連の補助金(従業員向け慰労金を除く)」を除いた損益差額(Ⅳ-3')	-	22,721	-	6.6	-	-	12,192	-	3.5	-	-	30,676	-	17.1	-	-	3,083	-	3.3	-
V 税金	-	-	-	-	-	-	-	-	-	-	-	-	-	-	-	-	-	-	-	-
VI 税引後の総損益差額(Ⅳ-V)	-	-	-	-	-	-	-	-	-	-	-	-	-	-	-	-	-	-	-	-
施設数	13	-	-	-	-	25	-	-	-	-	13	-	-	-	6	-	-	-	-	-

一般診療所（全体(青色申告者を含む)）（集計2）

（1施設当たり損益）

	入院診療収益あり														
	皮膚科					その他					全体				
	金額		構成比率		金額の 伸び率	金額		構成比率		金額の 伸び率	金額		構成比率		金額の 伸び率
	前々年(度)	前年(度)	前々年(度)	前年(度)		前々年(度)	前年(度)	前々年(度)	前年(度)		前々年(度)	前年(度)	前々年(度)	前年(度)	
千円	千円	%	%	%	千円	千円	%	%	%	千円	千円	%	%	%	
I 医業収益	*	*	*	*	—	239,622	245,903	100.0	100.0	2.6	283,924	281,206	96.7	96.8	-1.0
I' (参考)「新型コロナウイルス感染症関連の補助金 (従業員向け慰労金を除く)」を除いた 医業収益(I-3')	—	*	—	*	—	—	245,903	—	100.0	2.6	—	280,506	—	96.6	-1.2
1. 入院診療収益	*	*	*	*	—	52,603	56,249	22.0	22.9	6.9	104,823	105,723	35.7	36.4	0.9
保険診療収益	*	*	*	*	—	48,953	52,479	20.4	21.3	7.2	73,344	72,721	25.0	25.0	-0.8
公害等診療収益	—	—	—	—	—	—	—	—	—	—	—	—	—	—	—
その他の診療収益	—	—	—	—	—	—	—	—	—	—	—	—	—	—	—
2. 外来診療収益	*	*	*	*	—	177,434	183,196	74.0	74.5	3.2	167,617	161,990	57.1	55.8	-3.4
保険診療収益	*	*	*	*	—	177,259	182,996	74.0	74.4	3.2	146,344	141,823	49.9	48.8	-3.1
公害等診療収益	—	—	—	—	—	—	—	—	—	—	—	—	—	—	—
その他の診療収益	—	—	—	—	—	—	—	—	—	—	—	—	—	—	—
3. その他の医業収益	—	—	—	—	—	—	—	—	—	—	—	—	—	—	—
3'. (再掲)新型コロナウイルス感染症関連の補助金 (従業員向け慰労金を除く)	—	*	—	*	—	—	0	—	0.0	—	—	700	—	0.2	—
II 介護収益	*	*	*	*	—	0	0	0.0	0.0	—	9,620	9,863	3.3	3.4	2.5
1. 施設サービス収益	—	—	—	—	—	—	—	—	—	—	—	—	—	—	—
2. 居宅サービス収益	—	—	—	—	—	—	—	—	—	—	—	—	—	—	—
(再掲)短期入所療養介護分	—	—	—	—	—	—	—	—	—	—	—	—	—	—	—
3. その他の介護収益	—	—	—	—	—	—	—	—	—	—	—	—	—	—	—
III 医業・介護費用	*	*	*	*	—	245,217	234,891	102.3	95.5	-4.2	276,192	275,320	94.1	94.8	-0.3
1. 給与費	*	*	*	*	—	158,442	150,267	66.1	61.1	-5.2	144,803	145,272	49.3	50.0	0.3
2. 医薬品費	*	*	*	*	—	19,348	19,889	8.1	8.1	2.8	27,523	27,106	9.4	9.3	-1.5
3. 材料費	*	*	*	*	—	12,709	10,956	5.3	4.5	-13.8	16,336	15,782	5.6	5.4	-3.4
4. 給食用材料費	*	*	*	*	—	2,213	2,166	0.9	0.9	-2.1	4,321	4,377	1.5	1.5	1.3
5. 委託費	*	*	*	*	—	5,347	5,208	2.2	2.1	-2.6	13,977	13,970	4.8	4.8	-0.1
6. 減価償却費	*	*	*	*	—	8,421	7,662	3.5	3.1	-9.0	13,208	11,849	4.5	4.1	-10.3
(再掲)建物減価償却費	—	—	—	—	—	—	—	—	—	—	—	—	—	—	—
(再掲)医療機器減価償却費	—	—	—	—	—	—	—	—	—	—	—	—	—	—	—
7. その他の医業・介護費用	*	*	*	*	—	38,737	38,744	16.2	15.8	0.0	56,025	56,965	19.1	19.6	1.7
(再掲)設備機器賃借料	*	*	*	*	—	2,121	1,095	0.9	0.4	-48.4	4,666	4,949	1.6	1.7	6.1
(再掲)医療機器賃借料	*	*	*	*	—	1,598	914	0.7	0.4	-42.8	2,774	3,082	0.9	1.1	11.1
IV 損益差額(I+II-III)	*	*	*	*	—	-5,595	11,012	-2.3	4.5	—	17,351	15,749	5.9	5.4	—
(参考)「新型コロナウイルス感染症関連の補助金 (従業員向け慰労金を除く)」を除いた 損益差額(IV-3')	—	*	—	*	—	—	11,012	—	4.5	—	—	15,048	—	5.2	—
V 税金	—	—	—	—	—	—	—	—	—	—	—	—	—	—	—
VI 税引後の総損益差額(IV-V)	—	—	—	—	—	—	—	—	—	—	—	—	—	—	—
施設数	*	—	—	—	—	3	—	—	—	—	97	—	—	—	—

一般診療所（全体(青色申告者を含む)）（集計2）

（1施設当たり損益）

	入院診療収益なし																			
	内科					小児科					精神科					外科				
	金額		構成比率		金額の伸比率	金額		構成比率		金額の伸比率	金額		構成比率		金額の伸比率	金額		構成比率		金額の伸比率
	前々年(度)	前年(度)	前々年(度)	前年(度)		前々年(度)	前年(度)	前々年(度)	前年(度)		前々年(度)	前年(度)	前々年(度)	前年(度)		前々年(度)	前年(度)	前々年(度)	前年(度)	
千円	千円	%	%	%	千円	千円	%	%	%	千円	千円	%	%	%	千円	千円	%	%	%	
I 医業収益	109,267	104,202	97.9	98.5	-4.6	124,060	112,797	99.3	99.9	-9.1	123,285	119,442	99.3	99.5	-3.1	123,513	117,765	98.7	99.0	-4.7
I' (参考)「新型コロナウイルス感染症関連の補助金(従業員向け慰労金を除く)」を除いた医業収益(Ⅰ-3')	-	103,469	-	97.8	-5.3	-	111,978	-	99.2	-9.7	-	119,040	-	99.2	-3.4	-	117,356	-	98.7	-5.0
1. 入院診療収益	0	0	0.0	0.0	-	0	0	0.0	0.0	-	0	0	0.0	0.0	-	0	0	0.0	0.0	-
保険診療収益	0	0	0.0	0.0	-	0	0	0.0	0.0	-	0	0	0.0	0.0	-	0	0	0.0	0.0	-
公害等診療収益	-	-	-	-	-	-	-	-	-	-	-	-	-	-	-	-	-	-	-	-
その他の診療収益	-	-	-	-	-	-	-	-	-	-	-	-	-	-	-	-	-	-	-	-
2. 外来診療収益	103,513	98,171	92.8	92.8	-5.2	110,147	97,695	88.2	86.5	-11.3	120,654	115,119	97.2	95.9	-4.6	119,210	112,720	95.3	94.8	-5.4
保険診療収益	96,702	91,295	86.7	86.3	-5.6	84,997	72,381	68.1	64.1	-14.8	116,596	111,398	93.9	92.8	-4.5	106,218	99,100	84.9	83.3	-6.7
公害等診療収益	-	-	-	-	-	-	-	-	-	-	-	-	-	-	-	-	-	-	-	-
その他の診療収益	-	-	-	-	-	-	-	-	-	-	-	-	-	-	-	-	-	-	-	-
3. その他の医業収益	-	-	-	-	-	-	-	-	-	-	-	-	-	-	-	-	-	-	-	-
3'. (再掲)新型コロナウイルス感染症関連の補助金(従業員向け慰労金を除く)	-	733	-	0.7	-	-	819	-	0.7	-	-	402	-	0.3	-	-	409	-	0.3	-
II 介護収益	2,313	2,334	2.1	2.2	0.9	838	912	0.7	0.8	8.8	823	948	0.7	0.8	15.2	1,598	1,576	1.3	1.3	-1.4
1. 施設サービス収益	-	-	-	-	-	-	-	-	-	-	-	-	-	-	-	-	-	-	-	-
2. 居宅サービス収益	-	-	-	-	-	-	-	-	-	-	-	-	-	-	-	-	-	-	-	-
(再掲)短期入所療養介護分	-	-	-	-	-	-	-	-	-	-	-	-	-	-	-	-	-	-	-	-
3. その他の介護収益	-	-	-	-	-	-	-	-	-	-	-	-	-	-	-	-	-	-	-	-
III 医業・介護費用	96,590	94,591	86.6	89.4	-2.1	111,764	111,689	89.5	98.9	-0.1	100,116	102,689	80.7	85.6	2.6	115,637	114,845	92.4	96.6	-0.7
1. 給与費	48,916	48,614	43.8	45.9	-0.6	51,594	52,265	41.3	46.3	1.3	60,222	64,554	48.5	53.8	7.2	60,154	60,079	48.1	50.5	-0.1
2. 医薬品費	15,301	14,203	13.7	13.4	-7.2	25,207	24,086	20.2	21.3	-4.4	8,172	8,324	6.6	6.9	1.9	14,197	13,931	11.3	11.7	-1.9
3. 材料費	2,903	2,943	2.6	2.8	1.4	5,589	5,583	4.5	4.9	-0.1	804	812	0.6	0.7	1.0	2,901	2,883	2.3	2.4	-0.6
4. 給食用材料費	66	62	0.1	0.1	-6.1	81	83	0.1	0.1	2.5	1,222	1,214	1.0	1.0	-0.7	53	47	0.0	0.0	-11.3
5. 委託費	4,443	4,430	4.0	4.2	-0.3	2,940	2,810	2.4	2.5	-4.4	3,554	3,521	2.9	2.9	-0.9	5,075	4,602	4.1	3.9	-9.3
6. 減価償却費	4,361	4,248	3.9	4.0	-2.6	3,250	3,277	2.6	2.9	0.8	3,677	3,132	3.0	2.6	-14.8	6,278	6,078	5.0	5.1	-3.2
(再掲)建物減価償却費	-	-	-	-	-	-	-	-	-	-	-	-	-	-	-	-	-	-	-	-
(再掲)医療機器減価償却費	-	-	-	-	-	-	-	-	-	-	-	-	-	-	-	-	-	-	-	-
7. その他の医業・介護費用	20,601	20,092	18.5	19.0	-2.5	23,104	23,584	18.5	20.9	2.1	22,466	21,131	18.1	17.6	-5.9	26,979	27,225	21.6	22.9	0.9
(再掲)設備機器賃借料	1,488	1,489	1.3	1.4	0.1	1,021	913	0.8	0.8	-10.6	607	647	0.5	0.5	6.6	2,019	1,916	1.6	1.6	-5.1
(再掲)医療機器賃借料	1,024	1,008	0.9	1.0	-1.6	504	499	0.4	0.4	-1.0	189	220	0.2	0.2	16.4	1,122	1,356	0.9	1.1	20.9
IV 損益差額(Ⅰ+Ⅱ-Ⅲ)	14,990	11,944	13.4	11.3	-	13,134	2,020	10.5	1.8	-	23,992	17,701	19.3	14.8	-	9,474	4,497	7.6	3.8	-
(参考)「新型コロナウイルス感染症関連の補助金(従業員向け慰労金を除く)」を除いた損益差額(Ⅳ-3')	-	11,211	-	10.6	-	-	1,201	-	1.1	-	-	17,299	-	14.4	-	-	4,087	-	3.4	-
V 税金	-	-	-	-	-	-	-	-	-	-	-	-	-	-	-	-	-	-	-	-
VI 税引後の総損益差額(Ⅳ-V)	-	-	-	-	-	-	-	-	-	-	-	-	-	-	-	-	-	-	-	-
施設数	797	-	-	-	-	124	-	-	-	-	43	-	-	-	64	-	-	-	-	-

一般診療所（全体(青色申告者を含む)）(集計2)

(1施設当たり損益)

	入院診療収益なし																			
	整形外科					産婦人科					眼科					耳鼻咽喉科				
	金額		構成比率		金額の伸比率	金額		構成比率		金額の伸比率	金額		構成比率		金額の伸比率	金額		構成比率		金額の伸比率
	前々年(度)	前年(度)	前々年(度)	前年(度)		前々年(度)	前年(度)	前々年(度)	前年(度)		前々年(度)	前年(度)	前々年(度)	前年(度)		前々年(度)	前年(度)	前々年(度)	前年(度)	
千円	千円	%	%	%	千円	千円	%	%	%	千円	千円	%	%	%	千円	千円	%	%	%	
I 医業収益	145,758	137,617	96.1	96.3	-5.6	110,755	107,751	100.0	100.4	-2.7	141,526	134,931	100.0	100.4	-4.7	91,629	76,875	100.0	102.2	-16.1
I' (参考)「新型コロナウイルス感染症関連の補助金(従業員向け慰労金を除く)」を除いた医業収益(1-3')	-	137,112	-	95.9	-5.9	-	107,345	-	100.0	-3.1	-	134,433	-	100.0	-5.0	-	75,192	-	100.0	-17.9
1. 入院診療収益	0	0	0.0	0.0	-	0	0	0.0	0.0	-	0	0	0.0	0.0	-	0	0	0.0	0.0	-
保険診療収益	0	0	0.0	0.0	-	0	0	0.0	0.0	-	0	0	0.0	0.0	-	0	0	0.0	0.0	-
公害等診療収益	-	-	-	-	-	-	-	-	-	-	-	-	-	-	-	-	-	-	-	-
その他の診療収益	-	-	-	-	-	-	-	-	-	-	-	-	-	-	-	-	-	-	-	-
2. 外来診療収益	143,304	134,698	94.5	94.2	-6.0	107,391	104,656	97.0	97.5	-2.5	139,267	132,277	98.4	98.4	-5.0	90,798	74,395	99.1	98.9	-18.1
保険診療収益	126,339	119,253	83.3	83.4	-5.6	75,925	75,689	68.6	70.5	-0.3	134,495	128,244	95.0	95.4	-4.6	89,809	73,278	98.0	97.5	-18.4
公害等診療収益	-	-	-	-	-	-	-	-	-	-	-	-	-	-	-	-	-	-	-	-
その他の診療収益	-	-	-	-	-	-	-	-	-	-	-	-	-	-	-	-	-	-	-	-
3. その他の医業収益	-	-	-	-	-	-	-	-	-	-	-	-	-	-	-	-	-	-	-	-
3'. (再掲)新型コロナウイルス感染症関連の補助金(従業員向け慰労金を除く)	-	505	-	0.4	-	-	406	-	0.4	-	-	498	-	0.4	-	-	1,684	-	2.2	-
II 介護収益	5,873	5,858	3.9	4.1	-0.3	0	1	0.0	0.0	-	0	0	0.0	0.0	-	0	0	0.0	0.0	-
1. 施設サービス収益	-	-	-	-	-	-	-	-	-	-	-	-	-	-	-	-	-	-	-	-
2. 居宅サービス収益	-	-	-	-	-	-	-	-	-	-	-	-	-	-	-	-	-	-	-	-
(再掲)短期入所療養介護分	-	-	-	-	-	-	-	-	-	-	-	-	-	-	-	-	-	-	-	-
3. その他の介護収益	-	-	-	-	-	-	-	-	-	-	-	-	-	-	-	-	-	-	-	-
III 医業・介護費用	133,039	129,785	87.7	90.8	-2.4	92,543	89,974	83.6	83.8	-2.8	113,582	112,086	80.3	83.4	-1.3	73,671	69,298	80.4	92.2	-5.9
1. 給与費	74,882	74,051	49.4	51.8	-1.1	38,518	36,918	34.8	34.4	-4.2	57,508	56,926	40.6	42.3	-1.0	41,735	39,935	45.5	53.1	-4.3
2. 医薬品費	17,010	16,556	11.2	11.6	-2.7	18,495	18,700	16.7	17.4	1.1	14,685	14,714	10.4	10.9	0.2	5,139	4,137	5.6	5.5	-19.5
3. 材料費	2,472	2,381	1.6	1.7	-3.7	3,488	3,744	3.1	3.5	7.3	7,601	7,434	5.4	5.5	-2.2	1,738	1,804	1.9	2.4	3.8
4. 給食用材料費	303	301	0.2	0.2	-0.7	374	345	0.3	0.3	-7.8	0	0	0.0	0.0	-	0	0	0.0	0.0	-
5. 委託費	4,189	4,134	2.8	2.9	-1.3	5,452	5,311	4.9	4.9	-2.6	3,732	3,839	2.6	2.9	2.9	2,716	2,490	3.0	3.3	-8.3
6. 減価償却費	7,159	6,828	4.7	4.8	-4.6	4,436	4,313	4.0	4.0	-2.8	6,628	6,504	4.7	4.8	-1.9	3,458	2,913	3.8	3.9	-15.8
(再掲)建物減価償却費	-	-	-	-	-	-	-	-	-	-	-	-	-	-	-	-	-	-	-	-
(再掲)医療機器減価償却費	-	-	-	-	-	-	-	-	-	-	-	-	-	-	-	-	-	-	-	-
7. その他の医業・介護費用	27,024	25,535	17.8	17.9	-5.5	21,781	20,643	19.7	19.2	-5.2	23,429	22,668	16.6	16.9	-3.2	18,886	18,019	20.6	24.0	-4.6
(再掲)設備機器賃借料	1,384	1,368	0.9	1.0	-1.2	1,541	1,673	1.4	1.6	8.6	1,584	1,486	1.1	1.1	-6.2	963	991	1.1	1.3	2.9
(再掲)医療機器賃借料	674	678	0.4	0.5	0.6	761	900	0.7	0.8	18.3	1,135	1,070	0.8	0.8	-5.7	754	763	0.8	1.0	1.2
IV 損益差額(Ⅰ+Ⅱ-Ⅲ)	18,592	13,689	12.3	9.6	-	18,211	17,777	16.4	16.6	-	27,943	22,845	19.7	17.0	-	17,958	7,577	19.6	10.1	-
(参考)「新型コロナウイルス感染症関連の補助金(従業員向け慰労金を除く)」を除いた損益差額(Ⅳ-3')	-	13,184	-	9.2	-	-	17,372	-	16.2	-	-	22,348	-	16.6	-	-	5,893	-	7.8	-
V 税金	-	-	-	-	-	-	-	-	-	-	-	-	-	-	-	-	-	-	-	-
VI 税引後の総損益差額(Ⅳ-V)	-	-	-	-	-	-	-	-	-	-	-	-	-	-	-	-	-	-	-	-
施設数	133	-	-	-	-	42	-	-	-	-	124	-	-	-	-	112	-	-	-	-

一般診療所（全体(青色申告者を含む)）（集計2）

（1施設当たり損益）

	入院診療収益なし														
	皮膚科					その他					全体				
	金額		構成比率		金額の伸比率	金額		構成比率		金額の伸比率	金額		構成比率		金額の伸比率
	前々年(度)	前年(度)	前々年(度)	前年(度)		前々年(度)	前年(度)	前々年(度)	前年(度)		前々年(度)	前年(度)	前々年(度)	前年(度)	
千円	千円	%	%	%	千円	千円	%	%	%	千円	千円	%	%	%	
I 医業収益	104,854	103,431	100.0	100.6	-1.4	224,093	223,902	99.9	100.1	-0.1	120,680	114,591	98.5	99.1	-5.0
I' (参考)「新型コロナウイルス感染症関連の補助金 (従業員向け慰労金を除く)」を除いた 医業収益(Ⅰ-3')	-	102,841	-	100.0	-1.9	-	223,391	-	99.9	-0.3	-	113,871	-	98.4	-5.6
1. 入院診療収益	0	0	0.0	0.0	-	0	0	0.0	0.0	-	0	0	0.0	0.0	-
保険診療収益	0	0	0.0	0.0	-	0	0	0.0	0.0	-	0	0	0.0	0.0	-
公害等診療収益	-	-	-	-	-	-	-	-	-	-	-	-	-	-	-
その他の診療収益	-	-	-	-	-	-	-	-	-	-	-	-	-	-	-
2. 外来診療収益	102,967	100,761	98.2	98.0	-2.1	222,562	217,881	99.2	97.4	-2.1	115,810	108,988	94.6	94.2	-5.9
保険診療収益	90,872	88,463	86.7	86.0	-2.7	215,893	211,576	96.3	94.6	-2.0	106,184	99,545	86.7	86.1	-6.3
公害等診療収益	-	-	-	-	-	-	-	-	-	-	-	-	-	-	-
その他の診療収益	-	-	-	-	-	-	-	-	-	-	-	-	-	-	-
3. その他の医業収益	-	-	-	-	-	-	-	-	-	-	-	-	-	-	-
3'. (再掲)新型コロナウイルス感染症関連の補助金 (従業員向け慰労金を除く)	-	590	-	0.6	-	-	510	-	0.2	-	-	720	-	0.6	-
II 介護収益	0	0	0.0	0.0	-	207	206	0.1	0.1	-0.5	1,791	1,808	1.5	1.6	0.9
1. 施設サービス収益	-	-	-	-	-	-	-	-	-	-	-	-	-	-	-
2. 居宅サービス収益	-	-	-	-	-	-	-	-	-	-	-	-	-	-	-
(再掲)短期入所療養介護分	-	-	-	-	-	-	-	-	-	-	-	-	-	-	-
3. その他の介護収益	-	-	-	-	-	-	-	-	-	-	-	-	-	-	-
III 医業・介護費用	83,397	84,080	79.5	81.8	0.8	186,562	187,389	83.2	83.8	0.4	104,583	102,948	85.4	89.0	-1.6
1. 給与費	46,205	47,460	44.1	46.1	2.7	82,621	83,557	36.8	37.4	1.1	53,297	53,149	43.5	45.9	-0.3
2. 医薬品費	10,494	9,808	10.0	9.5	-6.5	31,219	29,888	13.9	13.4	-4.3	15,745	14,906	12.9	12.9	-5.3
3. 材料費	1,897	2,017	1.8	2.0	6.3	14,534	14,758	6.5	6.6	1.5	3,789	3,816	3.1	3.3	0.7
4. 給食用材料費	0	0	0.0	0.0	-	113	108	0.1	0.0	-4.4	114	110	0.1	0.1	-3.5
5. 委託費	1,914	2,189	1.8	2.1	14.4	8,782	8,997	3.9	4.0	2.4	4,207	4,182	3.4	3.6	-0.6
6. 減価償却費	3,977	3,608	3.8	3.5	-9.3	7,799	9,365	3.5	4.2	20.1	4,813	4,709	3.9	4.1	-2.2
(再掲)建物減価償却費	-	-	-	-	-	-	-	-	-	-	-	-	-	-	-
(再掲)医療機器減価償却費	-	-	-	-	-	-	-	-	-	-	-	-	-	-	-
7. その他の医業・介護費用	18,910	18,998	18.0	18.5	0.5	41,492	40,716	18.5	18.2	-1.9	22,617	22,074	18.5	19.1	-2.4
(再掲)設備機器賃借料	761	795	0.7	0.8	4.5	5,101	4,595	2.3	2.1	-9.9	1,536	1,500	1.3	1.3	-2.3
(再掲)医療機器賃借料	307	350	0.3	0.3	14.0	2,700	2,535	1.2	1.1	-6.1	954	950	0.8	0.8	-0.4
IV 損益差額(Ⅰ+Ⅱ-Ⅲ)	21,457	19,351	20.5	18.8	-	37,738	36,718	16.8	16.4	-	17,887	13,451	14.6	11.6	-
(参考)「新型コロナウイルス感染症関連の補助金 (従業員向け慰労金を除く)」を除いた 損益差額(Ⅳ-3')	-	18,761	-	18.2	-	-	36,208	-	16.2	-	-	12,731	-	11.0	-
V 税金	-	-	-	-	-	-	-	-	-	-	-	-	-	-	-
VI 税引後の総損益差額(Ⅳ-V)	-	-	-	-	-	-	-	-	-	-	-	-	-	-	-
施設数	96	-	-	-	-	74	-	-	-	-	1,609	-	-	-	-

一般診療所（全体(青色申告者を含む)）（集計2）

（1施設当たり損益）

	入院診療収益なし(参考)有床																			
	内科					小児科					精神科					外科				
	金額		構成比率		金額の伸比率	金額		構成比率		金額の伸比率	金額		構成比率		金額の伸比率	金額		構成比率		金額の伸比率
	前々年(度)	前年(度)	前々年(度)	前年(度)	%	前々年(度)	前年(度)	前々年(度)	前年(度)	%	前々年(度)	前年(度)	前々年(度)	前年(度)	%	前々年(度)	前年(度)	前々年(度)	前年(度)	%
I 医業収益	千円	千円	%	%	%	千円	千円	%	%	%	千円	千円	%	%	%	千円	千円	%	%	%
I' (参考)「新型コロナウイルス感染症関連の補助金(従業員向け慰労金を除く)」を除いた医業収益(Ⅰ-3')	143,867	141,192	85.7	87.3	-1.9	115,004	106,004	100.0	100.4	-7.8	*	*	*	*	-	*	*	*	*	-
1. 入院診療収益	0	0	0.0	0.0	-	0	0	0.0	0.0	-	*	*	*	*	-	*	*	*	*	-
保険診療収益	0	0	0.0	0.0	-	0	0	0.0	0.0	-	*	*	*	*	-	*	*	*	*	-
公害等診療収益	-	-	-	-	-	-	-	-	-	-	-	-	-	-	-	-	-	-	-	-
その他の診療収益	-	-	-	-	-	-	-	-	-	-	-	-	-	-	-	-	-	-	-	-
2. 外来診療収益	136,045	130,527	81.1	80.7	-4.1	82,163	73,356	71.4	69.5	-10.7	*	*	*	*	-	*	*	*	*	-
保険診療収益	130,533	124,639	77.8	77.1	-4.5	62,467	53,804	54.3	51.0	-13.9	*	*	*	*	-	*	*	*	*	-
公害等診療収益	-	-	-	-	-	-	-	-	-	-	-	-	-	-	-	-	-	-	-	-
その他の診療収益	-	-	-	-	-	-	-	-	-	-	-	-	-	-	-	-	-	-	-	-
3. その他の医業収益	-	-	-	-	-	-	-	-	-	-	-	-	-	-	-	-	-	-	-	-
3'. (再掲)新型コロナウイルス感染症関連の補助金(従業員向け慰労金を除く)	-	2,368	-	1.5	-	-	433	-	0.4	-	-	*	-	*	-	-	*	-	*	-
II 介護収益	23,945	22,909	14.3	14.2	-4.3	0	0	0.0	0.0	-	*	*	*	*	-	*	*	*	*	-
1. 施設サービス収益	-	-	-	-	-	-	-	-	-	-	-	-	-	-	-	-	-	-	-	-
2. 居宅サービス収益	-	-	-	-	-	-	-	-	-	-	-	-	-	-	-	-	-	-	-	-
(再掲)短期入所療養介護分	-	-	-	-	-	-	-	-	-	-	-	-	-	-	-	-	-	-	-	-
3. その他の介護収益	-	-	-	-	-	-	-	-	-	-	-	-	-	-	-	-	-	-	-	-
III 医業・介護費用	166,008	164,472	98.9	101.7	-0.9	119,647	113,097	104.0	107.1	-5.5	*	*	*	*	-	*	*	*	*	-
1. 給与費	73,740	73,329	43.9	45.3	-0.6	56,116	52,651	48.8	49.9	-6.2	*	*	*	*	-	*	*	*	*	-
2. 医薬品費	34,079	33,422	20.3	20.7	-1.9	18,575	17,306	16.2	16.4	-6.8	*	*	*	*	-	*	*	*	*	-
3. 材料費	4,514	4,681	2.7	2.9	3.7	2,366	1,767	2.1	1.7	-25.3	*	*	*	*	-	*	*	*	*	-
4. 給食用材料費	214	160	0.1	0.1	-25.2	0	0	0.0	0.0	-	*	*	*	*	-	*	*	*	*	-
5. 委託費	8,343	8,953	5.0	5.5	7.3	175	77	0.2	0.1	-56.0	*	*	*	*	-	*	*	*	*	-
6. 減価償却費	6,148	5,956	3.7	3.7	-3.1	2,248	2,995	2.0	2.8	33.2	*	*	*	*	-	*	*	*	*	-
(再掲)建物減価償却費	-	-	-	-	-	-	-	-	-	-	-	-	-	-	-	-	-	-	-	-
(再掲)医療機器減価償却費	-	-	-	-	-	-	-	-	-	-	-	-	-	-	-	-	-	-	-	-
7. その他の医業・介護費用	38,969	37,972	23.2	23.5	-2.6	40,167	38,300	34.9	36.3	-4.6	*	*	*	*	-	*	*	*	*	-
(再掲)設備機器賃借料	2,000	2,204	1.2	1.4	10.2	1,270	980	1.1	0.9	-22.8	*	*	*	*	-	*	*	*	*	-
(再掲)医療機器賃借料	1,221	943	0.7	0.6	-22.8	882	980	0.8	0.9	11.1	*	*	*	*	-	*	*	*	*	-
IV 損益差額(Ⅰ+Ⅱ-Ⅲ)	1,804	-372	1.1	-0.2	-	-4,643	-7,093	-4.0	-6.7	-	*	*	*	*	-	*	*	*	*	-
(参考)「新型コロナウイルス感染症関連の補助金(従業員向け慰労金を除く)」を除いた損益差額(Ⅳ-3')	-	-2,740	-	-1.7	-	-	-7,526	-	-7.1	-	-	*	-	*	-	-	*	-	*	-
V 税金	-	-	-	-	-	-	-	-	-	-	-	-	-	-	-	-	-	-	-	-
VI 税引後の総損益差額(Ⅳ-V)	-	-	-	-	-	-	-	-	-	-	-	-	-	-	-	-	-	-	-	-
施設数	12	-	-	-	-	3	-	-	-	-	*	-	-	-	-	*	-	-	-	-

一般診療所（全体(青色申告者を含む)）(集計2)

(1施設当たり損益)

	入院診療収益なし(参考)有床																			
	整形外科					産婦人科					眼科					耳鼻咽喉科				
	金額		構成比率		金額の伸比率	金額		構成比率		金額の伸比率	金額		構成比率		金額の伸比率	金額		構成比率		金額の伸比率
	前々年(度)	前年(度)	前々年(度)	前年(度)		前々年(度)	前年(度)	前々年(度)	前年(度)		前々年(度)	前年(度)	前々年(度)	前年(度)		前々年(度)	前年(度)	前々年(度)	前年(度)	
千円	千円	%	%	%	千円	千円	%	%	%	千円	千円	%	%	%	千円	千円	%	%	%	
I 医業収益	*	*	*	*	—	155,342	150,521	100.0	100.3	-3.1	*	*	*	*	—	*	*	*	*	—
I' (参考)「新型コロナウイルス感染症関連の補助金(従業員向け慰労金を除く)を除いた医業収益(Ⅰ-3')	—	*	—	*	—	—	150,089	—	100.0	-3.4	—	*	—	*	—	*	*	*	*	—
1. 入院診療収益	*	*	*	*	—	0	0	0.0	0.0	—	*	*	*	*	—	*	*	*	*	—
保険診療収益	*	*	*	*	—	0	0	0.0	0.0	—	*	*	*	*	—	*	*	*	*	—
公害等診療収益	—	—	—	—	—	—	—	—	—	—	—	—	—	—	—	—	—	—	—	—
その他の診療収益	—	—	—	—	—	—	—	—	—	—	—	—	—	—	—	—	—	—	—	—
2. 外来診療収益	*	*	*	*	—	150,692	144,664	97.0	96.4	-4.0	*	*	*	*	—	*	*	*	*	—
保険診療収益	*	*	*	*	—	85,567	83,449	55.1	55.6	-2.5	*	*	*	*	—	*	*	*	*	—
公害等診療収益	—	—	—	—	—	—	—	—	—	—	—	—	—	—	—	—	—	—	—	—
その他の診療収益	—	—	—	—	—	—	—	—	—	—	—	—	—	—	—	—	—	—	—	—
3. その他の医業収益	—	—	—	—	—	—	—	—	—	—	—	—	—	—	—	—	—	—	—	—
3'. (再掲)新型コロナウイルス感染症関連の補助金(従業員向け慰労金を除く)	—	*	—	*	—	—	431	—	0.3	—	—	*	—	*	—	*	*	*	*	—
II 介護収益	*	*	*	*	—	0	0	0.0	0.0	—	*	*	*	*	—	*	*	*	*	—
1. 施設サービス収益	—	—	—	—	—	—	—	—	—	—	—	—	—	—	—	—	—	—	—	—
2. 居宅サービス収益	—	—	—	—	—	—	—	—	—	—	—	—	—	—	—	—	—	—	—	—
(再掲)短期入所療養介護分	—	—	—	—	—	—	—	—	—	—	—	—	—	—	—	—	—	—	—	—
3. その他の介護収益	—	—	—	—	—	—	—	—	—	—	—	—	—	—	—	—	—	—	—	—
III 医業・介護費用	*	*	*	*	—	138,631	140,383	89.2	93.5	1.3	*	*	*	*	—	*	*	*	*	—
1. 給与費	*	*	*	*	—	58,323	57,214	37.5	38.1	-1.9	*	*	*	*	—	*	*	*	*	—
2. 医薬品費	*	*	*	*	—	34,120	36,151	22.0	24.1	6.0	*	*	*	*	—	*	*	*	*	—
3. 材料費	*	*	*	*	—	4,709	4,548	3.0	3.0	-3.4	*	*	*	*	—	*	*	*	*	—
4. 給食用材料費	*	*	*	*	—	2,012	1,898	1.3	1.3	-5.7	*	*	*	*	—	*	*	*	*	—
5. 委託費	*	*	*	*	—	6,562	6,444	4.2	4.3	-1.8	*	*	*	*	—	*	*	*	*	—
6. 減価償却費	*	*	*	*	—	5,822	5,520	3.7	3.7	-5.2	*	*	*	*	—	*	*	*	*	—
(再掲)建物減価償却費	—	—	—	—	—	—	—	—	—	—	—	—	—	—	—	—	—	—	—	—
(再掲)医療機器減価償却費	—	—	—	—	—	—	—	—	—	—	—	—	—	—	—	—	—	—	—	—
7. その他の医業・介護費用	*	*	*	*	—	27,083	28,608	17.4	19.1	5.6	*	*	*	*	—	*	*	*	*	—
(再掲)設備機器賃借料	*	*	*	*	—	4,758	5,848	3.1	3.9	22.9	*	*	*	*	—	*	*	*	*	—
(再掲)医療機器賃借料	*	*	*	*	—	2,063	2,828	1.3	1.9	37.1	*	*	*	*	—	*	*	*	*	—
IV 損益差額(Ⅰ+Ⅱ-Ⅲ)	*	*	*	*	—	16,711	10,137	10.8	6.8	—	*	*	*	*	—	*	*	*	*	—
(参考)「新型コロナウイルス感染症関連の補助金(従業員向け慰労金を除く)を除いた損益差額(Ⅳ-3')	—	*	—	*	—	—	9,706	—	6.5	—	—	*	—	*	—	*	—	*	—	
V 税金	—	—	—	—	—	—	—	—	—	—	—	—	—	—	—	—	—	—	—	—
VI 税引後の総損益差額(Ⅳ-V)	—	—	—	—	—	—	—	—	—	—	—	—	—	—	—	—	—	—	—	—
施設数	*	—	—	—	—	7	—	—	—	—	*	—	—	—	*	—	—	—	—	

一般診療所（全体(青色申告者を含む)）（集計2）

（1施設当たり損益）

	入院診療収益なし(参考)有床														
	皮膚科					その他					全体				
	金額		構成比率		金額の 伸び率	金額		構成比率		金額の 伸び率	金額		構成比率		金額の 伸び率
	前々年(度)	前年(度)	前々年(度)	前年(度)		前々年(度)	前年(度)	前々年(度)	前年(度)		前々年(度)	前年(度)	前々年(度)	前年(度)	
千円	千円	%	%	%	千円	千円	%	%	%	千円	千円	%	%	%	
I 医業収益	-	-	-	-	-	-	-	-	-	-	171,188	162,473	94.5	95.2	-5.1
I' (参考)「新型コロナウイルス感染症関連の補助金 (従業員向け慰労金を除く)を除いた 医業収益(1-3')	-	-	-	-	-	-	-	-	-	-	161,172	-	94.4	-5.9	
1. 入院診療収益	-	-	-	-	-	-	-	-	-	0	0	0.0	0.0	-	
保険診療収益	-	-	-	-	-	-	-	-	-	0	0	0.0	0.0	-	
公害等診療収益	-	-	-	-	-	-	-	-	-	-	-	-	-	-	
その他の診療収益	-	-	-	-	-	-	-	-	-	-	-	-	-	-	
2. 外来診療収益	-	-	-	-	-	-	-	-	-	159,688	152,637	88.2	89.4	-4.4	
保険診療収益	-	-	-	-	-	-	-	-	-	136,367	130,185	75.3	76.3	-4.5	
公害等診療収益	-	-	-	-	-	-	-	-	-	-	-	-	-	-	
その他の診療収益	-	-	-	-	-	-	-	-	-	-	-	-	-	-	
3. その他の医業収益	-	-	-	-	-	-	-	-	-	-	-	-	-	-	
3'. (再掲)新型コロナウイルス感染症関連の補助金 (従業員向け慰労金を除く)	-	-	-	-	-	-	-	-	-	-	1,301	-	0.8	-	
II 介護収益	-	-	-	-	-	-	-	-	-	9,908	9,479	5.5	5.6	-4.3	
1. 施設サービス収益	-	-	-	-	-	-	-	-	-	-	-	-	-	-	
2. 居宅サービス収益	-	-	-	-	-	-	-	-	-	-	-	-	-	-	
(再掲)短期入所療養介護分	-	-	-	-	-	-	-	-	-	-	-	-	-	-	
3. その他の介護収益	-	-	-	-	-	-	-	-	-	-	-	-	-	-	
III 医業・介護費用	-	-	-	-	-	-	-	-	-	165,141	161,721	91.2	94.8	-2.1	
1. 給与費	-	-	-	-	-	-	-	-	-	80,258	77,910	44.3	45.7	-2.9	
2. 医薬品費	-	-	-	-	-	-	-	-	-	28,355	28,159	15.7	16.5	-0.7	
3. 材料費	-	-	-	-	-	-	-	-	-	3,871	3,832	2.1	2.2	-1.0	
4. 給食用材料費	-	-	-	-	-	-	-	-	-	1,471	1,457	0.8	0.9	-1.0	
5. 委託費	-	-	-	-	-	-	-	-	-	6,992	7,210	3.9	4.2	3.1	
6. 減価償却費	-	-	-	-	-	-	-	-	-	5,872	5,721	3.2	3.4	-2.6	
(再掲)建物減価償却費	-	-	-	-	-	-	-	-	-	-	-	-	-	-	
(再掲)医療機器減価償却費	-	-	-	-	-	-	-	-	-	-	-	-	-	-	
7. その他の医業・介護費用	-	-	-	-	-	-	-	-	-	38,321	37,433	21.2	21.9	-2.3	
(再掲)設備機器賃借料	-	-	-	-	-	-	-	-	-	2,255	2,559	1.2	1.5	13.5	
(再掲)医療機器賃借料	-	-	-	-	-	-	-	-	-	1,233	1,299	0.7	0.8	5.4	
IV 損益差額(I + II - III)	-	-	-	-	-	-	-	-	-	15,956	10,231	8.8	6.0	-	
(参考)「新型コロナウイルス感染症関連の補助金 (従業員向け慰労金を除く)を除いた 損益差額(IV-3')	-	-	-	-	-	-	-	-	-	-	8,930	-	5.2	-	
V 税金	-	-	-	-	-	-	-	-	-	-	-	-	-	-	
VI 税引後の総損益差額(IV-V)	-	-	-	-	-	-	-	-	-	-	-	-	-	-	
施設数	0	-	-	-	-	0	-	-	-	29	-	-	-	-	

一般診療所（全体(青色申告者を含む)）（集計2）

（1施設当たり損益）

	全体																			
	内科					小児科					精神科					外科				
	金額		構成比率		金額の伸比率	金額		構成比率		金額の伸比率	金額		構成比率		金額の伸比率	金額		構成比率		金額の伸比率
	前々年(度)	前年(度)	前々年(度)	前年(度)		前々年(度)	前年(度)	前々年(度)	前年(度)		前々年(度)	前年(度)	前々年(度)	前年(度)		前々年(度)	前年(度)	前々年(度)	前年(度)	
千円	千円	%	%	%	千円	千円	%	%	%	千円	千円	%	%	%	千円	千円	%	%	%	
I 医業収益	115,206	110,123	97.3	97.8	-4.4	125,090	113,857	99.3	99.9	-9.0	123,285	119,442	99.3	99.5	-3.1	146,460	141,236	98.4	98.5	-3.6
I' (参考)「新型コロナウイルス感染症関連の補助金(従業員向け慰労金を除く)」を除いた医業収益(1-3')	-	109,391	-	97.1	-5.0	-	113,045	-	99.2	-9.6	-	119,040	-	99.2	-3.4	-	140,831	-	98.3	-3.8
1. 入院診療収益	2,050	2,174	1.7	1.9	6.0	2	2	0.0	0.0	0.0	0	0	0.0	0.0	-	15,097	15,502	10.1	10.8	2.7
保険診療収益	1,971	2,090	1.7	1.9	6.0	2	2	0.0	0.0	0.0	0	0	0.0	0.0	-	7,255	7,563	4.9	5.3	4.2
公害等診療収益	-	-	-	-	-	-	-	-	-	-	-	-	-	-	-	-	-	-	-	-
その他の診療収益	-	-	-	-	-	-	-	-	-	-	-	-	-	-	-	-	-	-	-	-
2. 外来診療収益	107,303	101,781	90.6	90.4	-5.1	111,279	98,851	88.4	86.7	-11.2	120,654	115,119	97.2	95.9	-4.6	125,346	118,660	84.2	82.8	-5.3
保険診療収益	100,540	94,955	84.9	84.3	-5.6	85,259	72,688	67.7	63.8	-14.7	116,596	111,398	93.9	92.8	-4.5	111,679	104,357	75.0	72.8	-6.6
公害等診療収益	-	-	-	-	-	-	-	-	-	-	-	-	-	-	-	-	-	-	-	-
その他の診療収益	-	-	-	-	-	-	-	-	-	-	-	-	-	-	-	-	-	-	-	-
3. その他の医業収益	-	-	-	-	-	-	-	-	-	-	-	-	-	-	-	-	-	-	-	-
3'. (再掲)新型コロナウイルス感染症関連の補助金(従業員向け慰労金を除く)	-	732	-	0.7	-	-	813	-	0.7	-	-	402	-	0.3	-	-	404	-	0.3	-
II 介護収益	3,184	3,222	2.7	2.9	1.2	831	905	0.7	0.8	8.9	823	948	0.7	0.8	15.2	2,400	2,504	1.6	1.7	4.3
1. 施設サービス収益	-	-	-	-	-	-	-	-	-	-	-	-	-	-	-	-	-	-	-	-
2. 居宅サービス収益	-	-	-	-	-	-	-	-	-	-	-	-	-	-	-	-	-	-	-	-
(再掲)短期入所療養介護分	-	-	-	-	-	-	-	-	-	-	-	-	-	-	-	-	-	-	-	-
3. その他の介護収益	-	-	-	-	-	-	-	-	-	-	-	-	-	-	-	-	-	-	-	-
III 医業・介護費用	103,426	101,521	87.4	90.1	-1.8	112,420	112,326	89.3	98.6	-0.1	100,116	102,689	80.7	85.6	2.6	141,592	138,274	95.1	96.5	-2.3
1. 給与費	52,407	52,107	44.3	46.3	-0.6	52,009	52,660	41.3	46.2	1.3	60,222	64,554	48.5	53.8	7.2	74,520	73,610	50.1	51.4	-1.2
2. 医薬品費	15,877	14,741	13.4	13.1	-7.2	25,356	24,244	20.1	21.3	-4.4	8,172	8,324	6.6	6.9	1.9	15,832	15,497	10.6	10.8	-2.1
3. 材料費	3,561	3,577	3.0	3.2	0.4	5,593	5,580	4.4	4.9	-0.2	804	812	0.6	0.7	1.0	3,341	3,487	2.2	2.4	4.4
4. 給食用材料費	211	224	0.2	0.2	6.2	80	83	0.1	0.1	3.8	1,222	1,214	1.0	1.0	-0.7	702	693	0.5	0.5	-1.3
5. 委託費	4,774	4,777	4.0	4.2	0.1	2,934	2,802	2.3	2.5	-4.5	3,554	3,521	2.9	2.9	-0.9	6,455	6,024	4.3	4.2	-6.7
6. 減価償却費	4,612	4,490	3.9	4.0	-2.6	3,247	3,273	2.6	2.9	0.8	3,677	3,132	3.0	2.6	-14.8	8,961	7,266	6.0	5.1	-18.9
(再掲)建物減価償却費	-	-	-	-	-	-	-	-	-	-	-	-	-	-	-	-	-	-	-	-
(再掲)医療機器減価償却費	-	-	-	-	-	-	-	-	-	-	-	-	-	-	-	-	-	-	-	-
7. その他の医業・介護費用	21,983	21,605	18.6	19.2	-1.7	23,201	23,685	18.4	20.8	2.1	22,466	21,131	18.1	17.6	-5.9	31,780	31,696	21.3	22.1	-0.3
(再掲)設備機器賃借料	1,624	1,660	1.4	1.5	2.2	1,013	906	0.8	0.8	-10.6	607	647	0.5	0.5	6.6	2,228	2,182	1.5	1.5	-2.1
(再掲)医療機器賃借料	1,096	1,109	0.9	1.0	1.2	501	495	0.4	0.4	-1.2	189	220	0.2	0.2	16.4	1,314	1,590	0.9	1.1	21.0
IV 損益差額(Ⅰ+Ⅱ-Ⅲ)	14,964	11,824	12.6	10.5	-	13,501	2,436	10.7	2.1	-	23,992	17,701	19.3	14.8	-	7,267	5,465	4.9	3.8	-
(参考)「新型コロナウイルス感染症関連の補助金(従業員向け慰労金を除く)」を除いた損益差額(Ⅳ-3')	-	11,093	-	9.9	-	-	1,623	-	1.4	-	-	17,299	-	14.4	-	-	5,061	-	3.5	-
V 税金	-	-	-	-	-	-	-	-	-	-	-	-	-	-	-	-	-	-	-	-
VI 税引後の総損益差額(Ⅳ-V)	-	-	-	-	-	-	-	-	-	-	-	-	-	-	-	-	-	-	-	-
施設数	825	-	-	-	-	125	-	-	-	-	43	-	-	-	71	-	-	-	-	-

一般診療所（全体(青色申告者を含む)）（集計2）

（1施設当たり損益）

	全体																			
	整形外科					産婦人科					眼科					耳鼻咽喉科				
	金額		構成比率		金額の伸比率	金額		構成比率		金額の伸比率	金額		構成比率		金額の伸比率	金額		構成比率		金額の伸比率
	前々年(度)	前年(度)	前々年(度)	前年(度)		前々年(度)	前年(度)	前々年(度)	前年(度)		前々年(度)	前年(度)	前々年(度)	前年(度)		前々年(度)	前年(度)	前々年(度)	前年(度)	
千円	千円	%	%	%	千円	千円	%	%	%	千円	千円	%	%	%	千円	千円	%	%	%	
I 医業収益	163,972	155,638	96.5	96.6	-5.1	195,420	196,105	100.0	100.2	0.4	145,894	139,246	100.0	100.4	-4.6	92,335	77,810	100.0	102.2	-15.7
I' (参考)「新型コロナウイルス感染症関連の補助金(従業員向け慰労金を除く)」を除いた医業収益(1-3')	-	155,146	-	96.3	-5.4	-	195,620	-	100.0	0.1	-	138,669	-	100.0	-5.0	-	76,140	-	100.0	-17.5
1. 入院診療収益	9,411	9,012	5.5	5.6	-4.2	72,039	73,584	36.9	37.6	2.1	4,304	4,050	3.0	2.9	-5.9	3,450	2,891	3.7	3.8	-16.2
保険診療収益	8,973	8,404	5.3	5.2	-6.3	37,147	36,972	19.0	18.9	-0.5	4,224	3,995	2.9	2.9	-5.4	3,381	2,828	3.7	3.7	-16.4
公害等診療収益	-	-	-	-	-	-	-	-	-	-	-	-	-	-	-	-	-	-	-	-
その他の診療収益	-	-	-	-	-	-	-	-	-	-	-	-	-	-	-	-	-	-	-	-
2. 外来診療収益	151,657	142,855	89.3	88.7	-5.8	112,913	111,789	57.8	57.1	-1.0	139,327	132,319	95.5	95.4	-5.0	88,078	72,490	95.4	95.2	-17.7
保険診療収益	133,073	125,891	78.3	78.2	-5.4	77,440	77,568	39.6	39.7	0.2	134,085	128,455	91.9	92.6	-4.2	87,138	71,423	94.4	93.8	-18.0
公害等診療収益	-	-	-	-	-	-	-	-	-	-	-	-	-	-	-	-	-	-	-	-
その他の診療収益	-	-	-	-	-	-	-	-	-	-	-	-	-	-	-	-	-	-	-	-
3. その他の医業収益	-	-	-	-	-	-	-	-	-	-	-	-	-	-	-	-	-	-	-	-
3'. (再掲)新型コロナウイルス感染症関連の補助金(従業員向け慰労金を除く)	-	492	-	0.3	-	-	485	-	0.2	-	-	577	-	0.4	-	-	1,670	-	2.2	-
II 介護収益	5,910	5,891	3.5	3.7	-0.3	0	0	0.0	0.0	-	0	0	0.0	0.0	-	0	0	0.0	0.0	-
1. 施設サービス収益	-	-	-	-	-	-	-	-	-	-	-	-	-	-	-	-	-	-	-	-
2. 居宅サービス収益	-	-	-	-	-	-	-	-	-	-	-	-	-	-	-	-	-	-	-	-
(再掲)短期入所療養介護分	-	-	-	-	-	-	-	-	-	-	-	-	-	-	-	-	-	-	-	-
3. その他の介護収益	-	-	-	-	-	-	-	-	-	-	-	-	-	-	-	-	-	-	-	-
III 医業・介護費用	150,124	147,004	88.4	91.3	-2.1	178,797	180,182	91.5	92.1	0.8	117,230	115,531	80.4	83.3	-1.4	74,705	70,390	80.9	92.4	-5.8
1. 給与費	82,716	81,693	48.7	50.7	-1.2	91,179	92,634	46.7	47.4	1.6	58,571	58,180	40.1	42.0	-0.7	41,908	40,150	45.4	52.7	-4.2
2. 医薬品費	20,211	19,933	11.9	12.4	-1.4	17,148	17,720	8.8	9.1	3.3	15,854	15,745	10.9	11.4	-0.7	5,187	4,200	5.6	5.5	-19.0
3. 材料費	4,972	4,625	2.9	2.9	-7.0	6,268	6,767	3.2	3.5	8.0	8,139	7,815	5.6	5.6	-4.0	1,828	1,880	2.0	2.5	2.8
4. 給食用材料費	636	635	0.4	0.4	-0.2	2,986	2,860	1.5	1.5	-4.2	53	47	0.0	0.0	-11.3	2	2	0.0	0.0	0.0
5. 委託費	4,730	4,642	2.8	2.9	-1.9	12,442	12,346	6.4	6.3	-0.8	3,801	3,855	2.6	2.8	1.4	2,666	2,447	2.9	3.2	-8.2
6. 減価償却費	7,546	7,266	4.4	4.5	-3.7	7,916	7,912	4.1	4.0	-0.1	7,129	6,883	4.9	5.0	-3.5	3,622	3,099	3.9	4.1	-14.4
(再掲)建物減価償却費	-	-	-	-	-	-	-	-	-	-	-	-	-	-	-	-	-	-	-	-
(再掲)医療機器減価償却費	-	-	-	-	-	-	-	-	-	-	-	-	-	-	-	-	-	-	-	-
7. その他の医業・介護費用	29,314	28,211	17.3	17.5	-3.8	40,859	39,943	20.9	20.4	-2.2	23,683	23,005	16.2	16.6	-2.9	19,491	18,613	21.1	24.4	-4.5
(再掲)設備機器賃借料	1,592	1,491	0.9	0.9	-6.3	3,075	3,226	1.6	1.6	4.9	1,832	1,767	1.3	1.3	-3.5	1,077	1,126	1.2	1.5	4.5
(再掲)医療機器賃借料	757	700	0.4	0.4	-7.5	1,569	1,722	0.8	0.9	9.8	1,383	1,347	0.9	1.0	-2.6	816	873	0.9	1.1	7.0
IV 損益差額(Ⅰ+Ⅱ-Ⅲ)	19,758	14,525	11.6	9.0	-	16,623	15,924	8.5	8.1	-	28,664	23,715	19.6	17.1	-	17,630	7,420	19.1	9.7	-
(参考)「新型コロナウイルス感染症関連の補助金(従業員向け慰労金を除く)」を除いた損益差額(Ⅳ-3')	-	14,033	-	8.7	-	-	15,439	-	7.9	-	-	23,138	-	16.7	-	-	5,750	-	7.6	-
V 税金	-	-	-	-	-	-	-	-	-	-	-	-	-	-	-	-	-	-	-	-
VI 税引後の総損益差額(Ⅳ-V)	-	-	-	-	-	-	-	-	-	-	-	-	-	-	-	-	-	-	-	-
施設数	146	-	-	-	-	67	-	-	-	-	137	-	-	-	-	118	-	-	-	-

一般診療所（全体(青色申告者を含む)）（集計2）

（1施設当たり損益）

	全体														
	皮膚科					その他					全体				
	金額		構成比率		金額の伸比率	金額		構成比率		金額の伸比率	金額		構成比率		金額の伸比率
	前々年(度)	前年(度)	前々年(度)	前年(度)	%	前々年(度)	前年(度)	前々年(度)	前年(度)	%	前々年(度)	前年(度)	前々年(度)	前年(度)	%
I 医業収益	104,285	102,879	100.0	100.6	-1.3	224,698	224,759	99.9	100.1	0.0	129,961	124,064	98.3	98.8	-4.5
I' (参考)「新型コロナウイルス感染症関連の補助金(従業員向け慰労金を除く)を除いた医業収益(I-3')	-	102,296	-	100.0	-1.9	-	224,269	-	99.9	-0.2	-	123,346	-	98.2	-5.1
1. 入院診療収益	511	515	0.5	0.5	0.8	2,049	2,192	0.9	1.0	7.0	5,960	6,011	4.5	4.8	0.9
保険診療収益	511	515	0.5	0.5	0.8	1,907	2,045	0.8	0.9	7.2	4,170	4,135	3.2	3.3	-0.8
公害等診療収益	-	-	-	-	-	-	-	-	-	-	-	-	-	-	-
その他の診療収益	-	-	-	-	-	-	-	-	-	-	-	-	-	-	-
2. 外来診療収益	101,906	99,722	97.7	97.5	-2.1	220,804	216,530	98.2	96.5	-1.9	118,756	112,002	89.8	89.2	-5.7
保険診療収益	89,935	87,551	86.2	85.6	-2.7	214,387	210,463	95.3	93.8	-1.8	108,468	101,949	82.0	81.2	-6.0
公害等診療収益	-	-	-	-	-	-	-	-	-	-	-	-	-	-	-
その他の診療収益	-	-	-	-	-	-	-	-	-	-	-	-	-	-	-
3. その他の医業収益	-	-	-	-	-	-	-	-	-	-	-	-	-	-	-
3'. (再掲)新型コロナウイルス感染症関連の補助金(従業員向け慰労金を除く)	-	584	-	0.6	-	-	490	-	0.2	-	-	719	-	0.6	-
II 介護収益	0	0	0.0	0.0	-	199	198	0.1	0.1	-0.5	2,236	2,266	1.7	1.8	1.3
1. 施設サービス収益	-	-	-	-	-	-	-	-	-	-	-	-	-	-	-
2. 居宅サービス収益	-	-	-	-	-	-	-	-	-	-	-	-	-	-	-
(再掲)短期入所療養介護分	-	-	-	-	-	-	-	-	-	-	-	-	-	-	-
3. その他の介護収益	-	-	-	-	-	-	-	-	-	-	-	-	-	-	-
III 医業・介護費用	82,619	83,299	79.2	81.4	0.8	188,847	189,240	84.0	84.3	0.2	114,341	112,748	86.5	89.8	-1.4
1. 給与費	45,762	47,006	43.9	46.0	2.7	85,575	86,156	38.1	38.4	0.7	58,500	58,387	44.3	46.5	-0.2
2. 医薬品費	10,390	9,714	10.0	9.5	-6.5	30,757	29,498	13.7	13.1	-4.1	16,415	15,600	12.4	12.4	-5.0
3. 材料費	1,883	2,001	1.8	2.0	6.3	14,463	14,610	6.4	6.5	1.0	4,503	4,497	3.4	3.6	-0.1
4. 給食用材料費	0	0	0.0	0.0	-	195	189	0.1	0.1	-3.1	353	353	0.3	0.3	0.0
5. 委託費	1,896	2,167	1.8	2.1	14.3	8,649	8,850	3.8	3.9	2.3	4,763	4,739	3.6	3.8	-0.5
6. 減価償却費	3,941	3,576	3.8	3.5	-9.3	7,824	9,299	3.5	4.1	18.9	5,291	5,115	4.0	4.1	-3.3
(再掲)建物減価償却費	-	-	-	-	-	-	-	-	-	-	-	-	-	-	-
(再掲)医療機器減価償却費	-	-	-	-	-	-	-	-	-	-	-	-	-	-	-
7. その他の医業・介護費用	18,748	18,835	18.0	18.4	0.5	41,385	40,639	18.4	18.1	-1.8	24,517	24,058	18.5	19.2	-1.9
(再掲)設備機器賃借料	753	787	0.7	0.8	4.5	4,985	4,459	2.2	2.0	-10.6	1,714	1,696	1.3	1.4	-1.1
(再掲)医療機器賃借料	304	346	0.3	0.3	13.8	2,657	2,471	1.2	1.1	-7.0	1,057	1,071	0.8	0.9	1.3
IV 損益差額(I+II-III)	21,665	19,580	20.8	19.1	-	36,050	35,717	16.0	15.9	-	17,857	13,582	13.5	10.8	-
(参考)「新型コロナウイルス感染症関連の補助金(従業員向け慰労金を除く)を除いた損益差額(IV-3')	-	18,996	-	18.6	-	-	35,226	-	15.7	-	-	12,863	-	10.2	-
V 税金	-	-	-	-	-	-	-	-	-	-	-	-	-	-	-
VI 税引後の総損益差額(IV-V)	-	-	-	-	-	-	-	-	-	-	-	-	-	-	-
施設数	97	-	-	-	-	77	-	-	-	-	1,706	-	-	-	-

(2) 在宅療養支援診療所の損益状況

在宅療養支援診療所（個人(青色申告者を含む)）（集計2）

(1施設当たり損益)

	入院診療収益あり					入院診療収益なし										全体				
	金額		構成比率		金額の伸び率	金額		構成比率		金額の伸び率	(参考) 有床					金額		構成比率		金額の伸び率
	前々年(度)	前年(度)	前々年(度)	前年(度)		前々年(度)	前年(度)	前々年(度)	前年(度)		金額		構成比率		金額の伸び率	前々年(度)	前年(度)	前々年(度)	前年(度)	
	千円	千円	%	%	千円	千円	%	%	千円	千円	%	%	%	千円		千円	%	%		
I 業収益	*	*	*	*	—	97,165	91,739	99.0	99.4	-5.6	—	—	—	—	—	99,435	94,920	97.9	98.4	-4.5
I' (参考)「新型コロナウイルス感染症関連の補助金(従業員向け慰労金を除く)」を除いた業収益(I-3')	—	*	—	*	—	—	91,126	—	98.8	-6.2	—	—	—	—	—	94,292	—	97.8	-5.2	
1. 入院診療収益	*	*	*	*	—	0	0	0.0	0.0	—	—	—	—	—	887	1,233	0.9	1.3	39.0	
保険診療収益	*	*	*	*	—	0	0	0.0	0.0	—	—	—	—	—	887	1,233	0.9	1.3	39.0	
公害等診療収益	—	—	—	—	—	—	—	—	—	—	—	—	—	—	—	—	—	—	—	
その他の診療収益	—	—	—	—	—	—	—	—	—	—	—	—	—	—	—	—	—	—	—	
2. 外来診療収益	*	*	*	*	—	95,284	89,625	97.1	97.2	-5.9	—	—	—	—	—	96,358	91,310	94.9	94.7	-5.2
保険診療収益	*	*	*	*	—	90,765	85,034	92.5	92.2	-6.3	—	—	—	—	—	91,890	86,771	90.5	90.0	-5.6
公害等診療収益	—	—	—	—	—	—	—	—	—	—	—	—	—	—	—	—	—	—	—	
その他の診療収益	—	—	—	—	—	—	—	—	—	—	—	—	—	—	—	—	—	—	—	
3. その他の業収益	—	—	—	—	—	—	—	—	—	—	—	—	—	—	—	—	—	—	—	
3' (再掲)「新型コロナウイルス感染症関連の補助金(従業員向け慰労金を除く)」	—	*	—	*	—	—	613	—	0.7	—	—	—	—	—	—	629	—	0.7	—	
II 介護収益	*	*	*	*	—	950	1,126	1.0	1.2	18.5	—	—	—	—	—	2,105	2,165	2.1	2.2	2.9
1. 施設サービス収益	—	—	—	—	—	—	—	—	—	—	—	—	—	—	—	—	—	—	—	
2. 居宅サービス収益 (再掲)短期入所療養介護分	—	—	—	—	—	—	—	—	—	—	—	—	—	—	—	—	—	—	—	
3. その他の介護収益	—	—	—	—	—	—	—	—	—	—	—	—	—	—	—	—	—	—	—	
III 業・介護費用	*	*	*	*	—	67,997	66,828	69.3	72.4	-1.7	—	—	—	—	—	71,528	71,012	70.4	73.6	-0.7
1. 給与費	*	*	*	*	—	25,276	25,674	25.8	27.8	1.6	—	—	—	—	—	27,029	27,736	26.6	28.8	2.6
2. 医薬品費	*	*	*	*	—	17,161	15,600	17.5	16.9	-9.1	—	—	—	—	—	17,388	15,863	17.1	16.4	-8.8
3. 材料費	*	*	*	*	—	2,631	2,630	2.7	2.9	0.0	—	—	—	—	—	2,986	2,914	2.9	3.0	-2.4
4. 給食用材料費	*	*	*	*	—	0	0	0.0	0.0	—	—	—	—	—	113	136	0.1	0.1	20.4	
5. 委託費	*	*	*	*	—	3,426	3,454	3.5	3.7	0.8	—	—	—	—	—	3,445	3,476	3.4	3.6	0.9
6. 減価償却費	*	*	*	*	—	4,355	4,355	4.4	4.7	0.0	—	—	—	—	—	4,389	4,426	4.3	4.6	0.8
(再掲)建物減価償却費	—	—	—	—	—	—	—	—	—	—	—	—	—	—	—	—	—	—	—	
(再掲)医療機器減価償却費	—	—	—	—	—	—	—	—	—	—	—	—	—	—	—	—	—	—	—	
7. その他の業・介護費用	*	*	*	*	—	15,147	15,115	15.4	16.4	-0.2	—	—	—	—	—	16,177	16,461	15.9	17.1	1.8
(再掲)設備機器賃借料	*	*	*	*	—	1,342	1,367	1.4	1.5	1.9	—	—	—	—	—	1,472	1,688	1.4	1.8	14.7
(再掲)医療機器賃借料	*	*	*	*	—	802	855	0.8	0.9	6.6	—	—	—	—	—	871	1,081	0.9	1.1	24.1
IV 損益差額(I+II-III)	*	*	*	*	—	30,117	26,037	30.7	28.2	—	—	—	—	—	—	30,013	26,073	29.6	27.0	—
(参考)「新型コロナウイルス感染症関連の補助金(従業員向け慰労金を除く)」を除いた損益差額(IV-3')	—	*	—	*	—	—	25,424	—	27.6	—	—	—	—	—	—	25,444	—	26.4	—	
V 税金	—	—	—	—	—	—	—	—	—	—	—	—	—	—	—	—	—	—	—	
VI 税引後の総損益差額(IV-V)	—	—	—	—	—	—	—	—	—	—	—	—	—	—	—	—	—	—	—	
施設数	*	—	—	—	—	87	—	—	—	—	0	—	—	—	88	—	—	—	—	

(注) 個人立の一般診療所の損益差額からは、開設者の報酬となる部分以外に、建物、設備について現存物の価値以上の改善を行うための内部資金に充てられることが考えられる。

(再掲) 在宅療養支援診療所 (医療法人) (集計2)

(1施設当たり損益)

	入院診療収益あり					入院診療収益なし										全 体				
	金 額		構成比率		金額の 伸び率	金 額		構成比率		金額の 伸び率	(参考) 有床					金 額		構成比率		金額の 伸び率
	前々年(度)	前年(度)	前々年(度)	前年(度)		前々年(度)	前年(度)	前々年(度)	前年(度)		金 額		構成比率		金額の 伸び率	前々年(度)	前年(度)	前々年(度)	前年(度)	
	千円	千円	%	%	%	千円	千円	%	%	%	千円	千円	%	%		%	千円	千円	%	%
I 業 業 収 益	223,218	219,897	84.8	84.0	-1.5	147,900	146,557	95.8	96.1	-0.9	185,242	184,069	65.9	66.8	-0.6	155,708	154,159	94.0	94.1	-1.0
I' (参考)「新型コロナウイルス感染症関連の補助金 (従業員向け慰労金を除く)」を除いた 業 業 収 益 (I-3')	-	219,323	-	83.8	-1.7	-	145,840	-	95.6	-1.4	-	183,728	-	66.7	-0.8	-	153,457	-	93.6	-1.4
1. 入院診療収益	56,385	58,874	21.4	22.5	4.4	0	0	0.0	0.0	-	0	0	0.0	0.0	-	5,845	6,103	3.5	3.7	4.4
保険診療収益	52,776	54,700	20.0	20.9	3.6	0	0	0.0	0.0	-	0	0	0.0	0.0	-	5,471	5,670	3.3	3.5	3.6
公害等診療収益	193	965	0.1	0.4	400.0	0	0	0.0	0.0	-	0	0	0.0	0.0	-	20	100	0.0	0.1	400.0
その他の診療収益	3,416	3,208	1.3	1.2	-6.1	0	0	0.0	0.0	-	0	0	0.0	0.0	-	354	333	0.2	0.2	-5.9
2. 外来診療収益	159,963	151,774	60.8	58.0	-5.1	141,462	138,888	91.7	91.0	-1.8	161,030	157,316	57.3	57.1	-2.3	143,380	140,224	86.6	85.6	-2.2
保険診療収益	147,939	139,586	56.2	53.3	-5.6	132,807	130,205	86.1	85.3	-2.0	155,066	151,519	55.2	55.0	-2.3	134,375	131,178	81.1	80.0	-2.4
公害等診療収益	5,895	5,344	2.2	2.0	-9.3	437	411	0.3	0.3	-5.9	210	121	0.1	0.0	-42.4	1,002	923	0.6	0.6	-7.9
その他の診療収益	6,130	6,844	2.3	2.6	11.6	8,219	8,272	5.3	5.4	0.6	5,754	5,676	2.0	2.1	-1.4	8,002	8,124	4.8	5.0	1.5
3. その他の業 業 収 益	6,870	9,249	2.6	3.5	34.6	6,439	7,668	4.2	5.0	19.1	24,212	26,753	8.6	9.7	10.5	6,483	7,832	3.9	4.8	20.8
3'. (再掲)「新型コロナウイルス感染症関連の補助金 (従業員向け慰労金を除く)」	-	574	-	0.2	-	-	717	-	0.5	-	-	342	-	0.1	-	-	702	-	0.4	-
II 介 護 収 益	40,048	42,322	15.2	16.2	5.7	6,435	6,723	4.2	4.4	4.5	95,778	91,634	34.1	33.3	-4.3	9,920	10,413	6.0	6.4	5.0
1. 施設サービス収益	14,806	15,649	5.6	6.0	5.7	561	487	0.4	0.3	-13.2	27,506	23,845	9.8	8.7	-13.3	2,038	2,058	1.2	1.3	1.0
2. 居宅サービス収益	23,915	24,931	9.1	9.5	4.2	4,056	4,409	2.6	2.9	8.7	1,186	1,204	0.4	0.4	1.5	6,114	6,536	3.7	4.0	6.9
(再掲)短期入所療養介護分	153	128	0.1	0.0	-16.3	0	0	0.0	0.0	-	0	0	0.0	0.0	-	16	13	0.0	0.0	-18.8
3. その他の介護収益	1,327	1,742	0.5	0.7	31.3	1,818	1,827	1.2	1.2	0.5	67,086	66,585	23.9	24.2	-0.7	1,767	1,818	1.1	1.1	2.9
III 業 業 ・ 介 護 費 用	258,488	260,536	98.2	99.6	0.8	141,300	143,117	91.6	93.8	1.3	275,186	272,118	97.9	98.8	-1.1	153,447	155,288	92.6	94.8	1.2
1. 給与費	141,299	140,590	53.7	53.7	-0.5	76,723	78,136	49.7	51.2	1.8	136,585	134,481	48.6	48.8	-1.5	83,417	84,610	50.4	51.6	1.4
2. 医薬品費	26,073	24,655	9.9	9.4	-5.4	16,289	15,767	10.6	10.3	-3.2	18,694	17,326	6.7	6.3	-7.3	17,303	16,688	10.4	10.2	-3.6
3. 材料費	6,962	7,488	2.6	2.9	7.6	6,673	7,228	4.3	4.7	8.3	7,894	8,158	2.8	3.0	3.3	6,703	7,255	4.0	4.4	8.2
4. 給食用材料費	4,013	4,591	1.5	1.8	14.4	75	68	0.0	0.0	-9.3	640	404	0.2	0.1	-36.9	483	536	0.3	0.3	11.0
5. 委託費	14,159	15,254	5.4	5.8	7.7	6,864	6,725	4.4	4.4	-2.0	24,108	26,358	8.6	9.6	9.3	7,620	7,609	4.6	4.6	-0.1
6. 減価償却費	8,429	8,717	3.2	3.3	3.4	5,171	5,219	3.4	3.4	0.9	6,560	7,845	2.3	2.8	19.6	5,509	5,582	3.3	3.4	1.3
(再掲)建物減価償却費	2,108	2,379	0.8	0.9	12.9	997	986	0.6	0.6	-1.1	1,109	1,078	0.4	0.4	-2.8	1,112	1,131	0.7	0.7	1.7
(再掲)医療機器減価償却費	1,272	1,114	0.5	0.4	-12.4	1,963	1,969	1.3	1.3	0.3	1,141	1,632	0.4	0.6	43.0	1,892	1,881	1.1	1.1	-0.6
7. その他の業 業 ・ 介 護 費 用	57,552	59,242	21.9	22.6	2.9	29,505	29,974	19.1	19.6	1.6	80,705	77,547	28.7	28.2	-3.9	32,412	33,008	19.6	20.1	1.8
(再掲)設備機器賃借料	5,723	6,456	2.2	2.5	12.8	1,819	1,930	1.2	1.3	6.1	1,925	1,918	0.7	0.7	-0.4	2,223	2,399	1.3	1.5	7.9
(再掲)医療機器賃借料	3,011	3,707	1.1	1.4	23.1	1,123	1,218	0.7	0.8	8.5	1,044	1,011	0.4	0.4	-3.2	1,319	1,476	0.8	0.9	11.9
IV 損益差額 (I + II - III)	4,778	1,683	1.8	0.6	-	13,036	10,163	8.4	6.7	-	5,834	3,585	2.1	1.3	-	12,180	9,284	7.4	5.7	-
(参考)「新型コロナウイルス感染症関連の補助金 (従業員向け慰労金を除く)」を除いた 損益差額 (IV-3')	-	1,109	-	0.4	-	-	9,446	-	6.2	-	-	3,244	-	1.2	-	-	8,582	-	5.2	-
V 税 金	1,334	1,573	0.5	0.6	17.9	2,806	2,355	1.8	1.5	-16.1	1,043	3,464	0.4	1.3	232.1	2,653	2,274	1.6	1.4	-14.3
VI 税引後の総損益差額 (IV - V)	3,444	110	1.3	0.0	-	10,230	7,808	6.6	5.1	-	4,791	121	1.7	0.0	-	9,527	7,010	5.8	4.3	-
施設数	17	-	-	-	-	147	-	-	-	-	3	-	-	-	164	-	-	-	-	

(再掲) 在宅療養支援診療所 (その他) (集計2)

(1施設当たり損益)

	入院診療収益あり					入院診療収益なし										全 体				
	金額		構成比率		金額の 伸び率	金額		構成比率		金額の 伸び率	(参考) 有床					金額		構成比率		金額の 伸び率
	前々年(度)	前年(度)	前々年(度)	前年(度)		前々年(度)	前年(度)	前々年(度)	前年(度)		金額		構成比率		金額の 伸び率	前々年(度)	前年(度)	前々年(度)	前年(度)	
	千円	千円	%	%	千円	千円	%	%	%	千円	千円	%	%	%		千円	千円	%	%	%
I 業 業 業 業 業	-	-	-	-	-	121,542	119,115	96.3	98.5	-2.0	-	-	-	-	-	121,542	119,115	96.3	98.5	-2.0
I' (参考) 新型コロナウイルス感染症関連の補助金 (従業員向け慰労金を除く)を除いた 業業業業(1-3')	-	-	-	-	-	-	116,460	-	96.3	-4.2	-	-	-	-	-	-	116,460	-	96.3	-4.2
1. 入院診療収益	-	-	-	-	-	0	0	0.0	0.0	-	-	-	-	-	0	0	0.0	0.0	-	
保険診療収益	-	-	-	-	-	0	0	0.0	0.0	-	-	-	-	-	0	0	0.0	0.0	-	
公害等診療収益	-	-	-	-	-	0	0	0.0	0.0	-	-	-	-	-	0	0	0.0	0.0	-	
その他の診療収益	-	-	-	-	-	0	0	0.0	0.0	-	-	-	-	-	0	0	0.0	0.0	-	
2. 外来診療収益	-	-	-	-	-	111,774	108,359	88.6	89.6	-3.1	-	-	-	-	111,774	108,359	88.6	89.6	-3.1	
保険診療収益	-	-	-	-	-	101,188	97,561	80.2	80.7	-3.6	-	-	-	-	101,188	97,561	80.2	80.7	-3.6	
公害等診療収益	-	-	-	-	-	830	583	0.7	0.5	-29.8	-	-	-	-	830	583	0.7	0.5	-29.8	
その他の診療収益	-	-	-	-	-	9,756	10,215	7.7	8.4	4.7	-	-	-	-	9,756	10,215	7.7	8.4	4.7	
3. その他の業業業業	-	-	-	-	-	9,768	10,756	7.7	8.9	10.1	-	-	-	-	9,768	10,756	7.7	8.9	10.1	
3' (再掲) 新型コロナウイルス感染症関連の補助金 (従業員向け慰労金を除く)	-	-	-	-	-	-	2,655	-	2.2	-	-	-	-	-	-	2,655	-	2.2	-	
II 介 護 收 益	-	-	-	-	-	4,668	4,489	3.7	3.7	-3.8	-	-	-	-	4,668	4,489	3.7	3.7	-3.8	
1. 施設サービス収益	-	-	-	-	-	0	0	0.0	0.0	-	-	-	-	-	0	0	0.0	0.0	-	
2. 居宅サービス収益	-	-	-	-	-	554	621	0.4	0.5	12.1	-	-	-	-	554	621	0.4	0.5	12.1	
(再掲) 短期入所療養介護分	-	-	-	-	-	0	0	0.0	0.0	-	-	-	-	-	0	0	0.0	0.0	-	
3. その他の介護収益	-	-	-	-	-	4,114	3,869	3.3	3.2	-6.0	-	-	-	-	4,114	3,869	3.3	3.2	-6.0	
III 業 業 ・ 介 護 費 用	-	-	-	-	-	127,783	125,586	101.2	103.8	-1.7	-	-	-	-	127,783	125,586	101.2	103.8	-1.7	
1. 給与費	-	-	-	-	-	88,823	86,717	70.4	71.7	-2.4	-	-	-	-	88,823	86,717	70.4	71.7	-2.4	
2. 医薬品費	-	-	-	-	-	2,930	2,445	2.3	2.0	-16.6	-	-	-	-	2,930	2,445	2.3	2.0	-16.6	
3. 材料費	-	-	-	-	-	2,317	2,072	1.8	1.7	-10.6	-	-	-	-	2,317	2,072	1.8	1.7	-10.6	
4. 給食用材料費	-	-	-	-	-	9	0	0.0	0.0	-100.0	-	-	-	-	9	0	0.0	0.0	-100.0	
5. 委託費	-	-	-	-	-	6,237	6,134	4.9	5.1	-1.7	-	-	-	-	6,237	6,134	4.9	5.1	-1.7	
6. 減価償却費	-	-	-	-	-	6,121	6,350	4.8	5.3	3.7	-	-	-	-	6,121	6,350	4.8	5.3	3.7	
(再掲) 建物減価償却費	-	-	-	-	-	615	566	0.5	0.5	-8.0	-	-	-	-	615	566	0.5	0.5	-8.0	
(再掲) 医療機器減価償却費	-	-	-	-	-	386	394	0.3	0.3	2.1	-	-	-	-	386	394	0.3	0.3	2.1	
7. その他の業業・介護費用	-	-	-	-	-	21,347	21,868	16.9	18.1	2.4	-	-	-	-	21,347	21,868	16.9	18.1	2.4	
(再掲) 設備機器賃借料	-	-	-	-	-	1,667	1,757	1.3	1.5	5.4	-	-	-	-	1,667	1,757	1.3	1.5	5.4	
(再掲) 医療機器賃借料	-	-	-	-	-	1,205	1,239	1.0	1.0	2.8	-	-	-	-	1,205	1,239	1.0	1.0	2.8	
IV 損益差額(I+II-III)	-	-	-	-	-	-1,573	-1,982	-1.2	-1.6	-	-	-	-	-	-1,573	-1,982	-1.2	-1.6	-	
(参考) 新型コロナウイルス感染症関連の補助金 (従業員向け慰労金を除く)を除いた 損益差額(IV-3')	-	-	-	-	-	-	-4,637	-	-3.8	-	-	-	-	-	-	-4,637	-	-3.8	-	
V 税 金	-	-	-	-	-	24	57	0.0	0.0	137.5	-	-	-	-	24	57	0.0	0.0	137.5	
VI 税引後の総損益差額(IV-V)	-	-	-	-	-	-1,597	-2,039	-1.3	-1.7	-	-	-	-	-	-1,597	-2,039	-1.3	-1.7	-	
施設数	0	-	-	-	-	6	-	-	-	-	0	-	-	-	6	-	-	-	-	

在宅療養支援診療所（全体（青色申告者を含む））（集計2）

（1施設当たり損益）

	入院診療収益あり					入院診療収益なし										全体				
	金額		構成比率		金額の伸び率	金額		構成比率		金額の伸び率	（参考）有床					金額		構成比率		金額の伸び率
	前々年(度)	前年(度)	前々年(度)	前年(度)		前々年(度)	前年(度)	前々年(度)	前年(度)		金額		構成比率		金額の伸び率	前々年(度)	前年(度)	前々年(度)	前年(度)	
	千円	千円	%	%	%	千円	千円	%	%	%	千円	千円	%	%		%	千円	千円	%	%
I 業収益	227,316	228,331	83.9	83.7	0.4	128,850	125,999	96.7	97.0	-2.2	185,242	184,069	65.9	66.8	-0.6	135,720	133,139	95.0	95.2	-1.9
I'（参考）新型コロナウイルス感染症関連の補助金（従業員向け慰労金を除く）を除いた業収益（I-3'）	-	227,678	-	83.5	0.2	-	125,271	-	96.4	-2.8	-	183,728	-	66.7	-0.8	-	132,416	-	94.7	-2.4
1. 入院診療収益	57,588	61,631	21.3	22.6	7.0	0	0	0.0	0.0	-	0	0	0.0	0.0	-	4,018	4,300	2.8	3.1	7.0
保険診療収益	54,179	57,689	20.0	21.1	6.5	0	0	0.0	0.0	-	0	0	0.0	0.0	-	3,780	4,025	2.6	2.9	6.5
公害等診療収益	-	-	-	-	-	-	-	-	-	-	-	-	-	-	-	-	-	-	-	-
その他の診療収益	-	-	-	-	-	-	-	-	-	-	-	-	-	-	-	-	-	-	-	-
2. 外来診療収益	161,619	156,558	59.7	57.4	-3.1	123,980	120,267	93.0	92.6	-3.0	161,030	157,316	57.3	57.1	-2.3	126,606	122,799	88.6	87.8	-3.0
保険診療収益	150,263	145,047	55.5	53.2	-3.5	116,776	113,014	87.6	87.0	-3.2	155,066	151,519	55.2	55.0	-2.3	119,112	115,249	83.4	82.4	-3.2
公害等診療収益	-	-	-	-	-	-	-	-	-	-	-	-	-	-	-	-	-	-	-	-
その他の診療収益	-	-	-	-	-	-	-	-	-	-	-	-	-	-	-	-	-	-	-	-
3. その他の業収益	-	-	-	-	-	-	-	-	-	-	-	-	-	-	-	-	-	-	-	-
3'.（再掲）新型コロナウイルス感染症関連の補助金（従業員向け慰労金を除く）	-	653	-	0.2	-	-	728	-	0.6	-	-	342	-	0.1	-	-	723	-	0.5	-
II 介護収益	43,525	45,111	16.1	16.5	3.6	4,403	4,638	3.3	3.6	5.3	95,778	91,634	34.1	33.3	-4.3	7,132	7,462	5.0	5.3	4.6
1. 施設サービス収益	-	-	-	-	-	-	-	-	-	-	-	-	-	-	-	-	-	-	-	-
2. 居宅サービス収益	-	-	-	-	-	-	-	-	-	-	-	-	-	-	-	-	-	-	-	-
（再掲）短期入所療養介護分	-	-	-	-	-	-	-	-	-	-	-	-	-	-	-	-	-	-	-	-
3. その他の介護収益	-	-	-	-	-	-	-	-	-	-	-	-	-	-	-	-	-	-	-	-
III 業・介護費用	265,167	270,230	97.9	99.1	1.9	114,390	115,024	85.8	88.5	0.6	275,186	272,118	97.9	98.8	-1.1	124,909	125,852	87.4	90.0	0.8
1. 給与費	143,421	144,286	53.0	52.9	0.6	58,376	59,333	43.8	45.7	1.6	136,585	134,481	48.6	48.8	-1.5	64,309	65,260	45.0	46.7	1.5
2. 医薬品費	26,690	25,439	9.9	9.3	-4.7	16,271	15,373	12.2	11.8	-5.5	18,694	17,326	6.7	6.3	-7.3	16,998	16,076	11.9	11.5	-5.4
3. 材料費	8,456	8,606	3.1	3.2	1.8	5,099	5,432	3.8	4.2	6.5	7,894	8,158	2.8	3.0	3.3	5,333	5,654	3.7	4.0	6.0
4. 給食用材料費	4,343	4,999	1.6	1.8	15.1	46	41	0.0	0.0	-10.9	640	404	0.2	0.1	-36.9	346	387	0.2	0.3	11.8
5. 委託費	13,656	14,709	5.0	5.4	7.7	5,602	5,524	4.2	4.3	-1.4	24,108	26,358	8.6	9.6	9.3	6,164	6,165	4.3	4.4	0.0
6. 減価償却費	8,369	8,821	3.1	3.2	5.4	4,899	4,934	3.7	3.8	0.7	6,560	7,845	2.3	2.8	19.6	5,141	5,205	3.6	3.7	1.2
（再掲）建物減価償却費	-	-	-	-	-	-	-	-	-	-	-	-	-	-	-	-	-	-	-	-
（再掲）医療機器減価償却費	-	-	-	-	-	-	-	-	-	-	-	-	-	-	-	-	-	-	-	-
7. その他の業・介護費用	60,231	63,370	22.2	23.2	5.2	24,096	24,385	18.1	18.8	1.2	80,705	77,547	28.7	28.2	-3.9	26,617	27,105	18.6	19.4	1.8
（再掲）設備機器賃借料	6,116	7,743	2.3	2.8	26.6	1,642	1,721	1.2	1.3	4.8	1,925	1,918	0.7	0.7	-0.4	1,954	2,142	1.4	1.5	9.6
（再掲）医療機器賃借料	3,225	4,654	1.2	1.7	44.3	1,009	1,087	0.8	0.8	7.7	1,044	1,011	0.4	0.4	-3.2	1,163	1,336	0.8	1.0	14.9
IV 損益差額（I＋II－III）	5,675	3,212	2.1	1.2	-	18,863	15,614	14.2	12.0	-	5,834	3,585	2.1	1.3	-	17,943	14,749	12.6	10.5	-
（参考）新型コロナウイルス感染症関連の補助金（従業員向け慰労金を除く）を除いた損益差額（IV-3'）	-	2,559	-	0.9	-	-	14,886	-	11.5	-	-	3,244	-	1.2	-	-	14,026	-	10.0	-
V 税金	-	-	-	-	-	-	-	-	-	-	-	-	-	-	-	-	-	-	-	-
VI 税引後の総損益差額（IV－V）	-	-	-	-	-	-	-	-	-	-	-	-	-	-	-	-	-	-	-	-
施設数	18	-	-	-	-	240	-	-	-	-	3	-	-	-	-	258	-	-	-	-

（注）「全体」とは、個人、医療法人のほか、市町村立などを含めて単純集計したもの。

個人立の一般診療所の「損益差額」とそれ以外の一般診療所の「損益差額」では性質に異なる部分もあるものの、便宜上、これらを足し合わせて機械的に算出したものであることに留意。

(3) 在宅療養支援歯科診療所の損益状況

在宅療養支援歯科診療所（青色申告者を含む）（集計2）

（1施設当たり損益）

	個人					（再掲）医療法人					（再掲）その他					全体				
	金額		構成比率		金額の伸比率	金額		構成比率		金額の伸比率	金額		構成比率		金額の伸比率	金額		構成比率		金額の伸比率
	前々年(度)	前年(度)	前々年(度)	前年(度)		前々年(度)	前年(度)	前々年(度)	前年(度)		前々年(度)	前年(度)	前々年(度)	前年(度)		前々年(度)	前年(度)	前々年(度)	前年(度)	
I 業収	千円	千円	%	%	%	千円	千円	%	%	%	千円	千円	%	%	%	千円	千円	%	%	%
I' (参考)「新型コロナウイルス感染症関連の補助金 (従業員向け慰労金を除く)」を除いた 業収(Ⅰ-4')	46,998	47,365	98.4	100.9	0.8	114,573	115,190	98.8	99.0	0.5	*	*	*	*	-	69,624	70,069	98.6	99.8	0.6
1. 保険診療収益	-	46,406	-	98.9	-1.3	-	114,279	-	98.2	-0.3	-	*	-	*	-	-	69,132	-	98.5	-0.7
2. 労災等診療収益	42,282	42,329	88.6	90.2	0.1	88,023	88,698	75.9	76.2	0.8	*	*	*	*	-	57,837	58,111	81.9	82.8	0.5
3. その他の診療収益	-	-	-	-	-	0	1	0.0	0.0	-	*	*	*	*	-	-	-	-	-	-
4. その他の業収	-	-	-	-	-	23,705	22,702	20.4	19.5	-4.2	*	*	*	*	-	-	-	-	-	-
4'. (再掲)新型コロナウイルス感染症関連の補助金 (従業員向け慰労金を除く)	-	960	-	2.0	-	2,845	3,789	2.5	3.3	33.2	*	*	*	*	-	-	-	-	-	-
II 介護収益	746	525	1.6	1.1	-29.6	1,436	2,067	1.2	1.8	43.9	*	*	*	*	-	1,020	1,062	1.4	1.5	4.1
1. 居宅サービス収益	-	-	-	-	-	1,266	1,770	1.1	1.5	39.8	*	*	*	*	-	-	-	-	-	-
2. その他の介護収益	-	-	-	-	-	170	297	0.1	0.3	74.7	*	*	*	*	-	-	-	-	-	-
III 業費・介護費用	33,875	33,156	71.0	70.6	-2.1	109,322	110,124	94.2	94.7	0.7	*	*	*	*	-	59,016	58,841	83.5	83.8	-0.3
1. 給与費	13,310	13,411	27.9	28.6	0.8	60,746	62,321	52.4	53.6	2.6	*	*	*	*	-	29,257	29,853	41.4	42.5	2.0
2. 医薬品費	629	679	1.3	1.4	7.9	935	977	0.8	0.8	4.5	*	*	*	*	-	727	774	1.0	1.1	6.5
3. 歯科材料費	3,670	3,794	7.7	8.1	3.4	8,665	8,870	7.5	7.6	2.4	*	*	*	*	-	5,374	5,545	7.6	7.9	3.2
4. 委託費	3,388	3,372	7.1	7.2	-0.5	8,185	8,222	7.1	7.1	0.5	*	*	*	*	-	4,939	4,933	7.0	7.0	-0.1
5. 減価償却費	3,392	2,858	7.1	6.1	-15.7	5,547	5,889	4.8	5.1	6.2	*	*	*	*	-	4,097	3,851	5.8	5.5	-6.0
(再掲)建物減価償却費	-	-	-	-	-	806	794	0.7	0.7	-1.5	*	*	*	*	-	-	-	-	-	-
(再掲)医療機器減価償却費	-	-	-	-	-	2,357	2,391	2.0	2.1	1.4	*	*	*	*	-	-	-	-	-	-
6. その他の業費用	9,486	9,042	19.9	19.3	-4.7	25,244	23,845	21.8	20.5	-5.5	*	*	*	*	-	14,621	13,885	20.7	19.8	-5.0
(再掲)設備機器賃借料	506	511	1.1	1.1	1.0	676	740	0.6	0.6	9.5	*	*	*	*	-	560	586	0.8	0.8	4.6
(再掲)医療機器賃借料	341	359	0.7	0.8	5.3	369	349	0.3	0.3	-5.4	*	*	*	*	-	347	353	0.5	0.5	1.7
IV 損益差額(Ⅰ+Ⅱ-Ⅲ)	13,869	14,734	29.0	31.4	-	6,687	7,133	5.8	6.1	-	*	*	*	*	-	11,628	12,290	16.5	17.5	-
(参考)「新型コロナウイルス感染症関連の補助金 (従業員向け慰労金を除く)」を除いた 損益差額(Ⅳ-4')	-	13,775	-	29.4	-	-	6,222	-	5.3	-	-	*	-	*	-	-	11,353	-	16.2	-
V 税金	-	-	-	-	-	1,042	815	0.9	0.7	-21.8	*	*	*	*	-	-	-	-	-	-
VI 税引後の総損益差額(Ⅳ-V)	-	-	-	-	-	5,645	6,318	4.9	5.4	-	*	*	*	*	-	-	-	-	-	-
施設数	92	-	-	-	-	44	-	-	-	-	*	-	-	-	-	137	-	-	-	-
平均ユニット数	3	3	-	-	-	5	5	-	-	-	*	*	-	-	-	4	4	-	-	-

(注) 1. 個人立の歯科診療所の損益差額からは、開設者の報酬となる部分以外に、建物、設備について現存物の価値以上の改善を行うための内部資金に充てられることが考えられる。

2. 「全体」とは、個人、医療法人のほか、市町村立などを含めて単純集計したもの。

個人立の歯科診療所の「損益差額」とそれ以外の歯科診療所の「損益差額」では性質に異なる部分もあるものの、便宜上、これらを足し合わせて機械的に算出したものであることに留意。

(4) 院外処方率別の損益状況

一般診療所（全体(青色申告者を含む)）(集計2)

(1施設当たり損益)

	院外処方なし					院外処方あり														
	金額		構成比率		金額の伸び率	金額		構成比率		金額の伸び率	院外処方率 0%超～10%未満					院外処方率 80%～100%				
	前々年(度)	前年(度)	前々年(度)	前年(度)		前々年(度)	前年(度)	前々年(度)	前年(度)		前々年(度)	前年(度)	前々年(度)	前年(度)	前々年(度)	前年(度)	前々年(度)	前年(度)	前々年(度)	前年(度)
	千円	千円	%	%	%	千円	千円	%	%	%	千円	千円	%	%	%	千円	千円	%	%	%
I 業収益	132,512	126,818	99.5	100.0	-4.3	129,564	123,635	98.1	98.6	-4.6	129,722	123,352	98.6	98.8	-4.9	131,946	126,021	98.1	98.6	-4.5
I' (参考)「新型コロナウイルス感染症関連の補助金(従業員向け慰労金を除く)」を除いた業収益(I-3')	-	126,175	-	99.5	-4.8	-	122,905	-	98.0	-5.1	-	122,882	-	98.4	-5.3	-	125,244	-	98.0	-5.1
1. 入院診療収益	10,432	10,368	7.8	8.2	-0.6	5,263	5,332	4.0	4.3	1.3	10,001	10,200	7.6	8.2	2.0	3,970	3,955	3.0	3.1	-0.4
保険診療収益	6,765	6,448	5.1	5.1	-4.7	3,766	3,774	2.9	3.0	0.2	4,379	4,254	3.3	3.4	-2.9	3,191	3,167	2.4	2.5	-0.8
公害等診療収益	-	-	-	-	-	-	-	-	-	-	-	-	-	-	-	-	-	-	-	-
その他の診療収益	-	-	-	-	-	-	-	-	-	-	-	-	-	-	-	-	-	-	-	-
2. 外来診療収益	113,208	107,663	85.0	84.9	-4.9	119,620	112,678	90.6	89.8	-5.8	116,540	109,196	88.6	87.5	-6.3	122,968	116,047	91.4	90.8	-5.6
保険診療収益	102,573	97,188	77.0	76.7	-5.2	109,386	102,691	82.8	81.9	-6.1	106,432	99,628	80.9	79.8	-6.4	112,438	105,721	83.6	82.7	-6.0
公害等診療収益	-	-	-	-	-	-	-	-	-	-	-	-	-	-	-	-	-	-	-	-
その他の診療収益	-	-	-	-	-	-	-	-	-	-	-	-	-	-	-	-	-	-	-	-
3. その他の業収益	-	-	-	-	-	-	-	-	-	-	-	-	-	-	-	-	-	-	-	-
3'. (再掲)新型コロナウイルス感染症関連の補助金(従業員向け慰労金を除く)	-	643	-	0.5	-	-	731	-	0.6	-	-	470	-	0.4	-	-	777	-	0.6	-
II 介護収益	638	599	0.5	0.5	-6.1	2,485	2,526	1.9	2.0	1.6	1,871	1,961	1.4	1.6	4.8	2,585	2,601	1.9	2.0	0.6
1. 施設サービス収益	-	-	-	-	-	-	-	-	-	-	-	-	-	-	-	-	-	-	-	-
2. 居宅サービス収益	-	-	-	-	-	-	-	-	-	-	-	-	-	-	-	-	-	-	-	-
(再掲)短期入所療養介護分	-	-	-	-	-	-	-	-	-	-	-	-	-	-	-	-	-	-	-	-
3. その他の介護収益	-	-	-	-	-	-	-	-	-	-	-	-	-	-	-	-	-	-	-	-
III 業・介護費用	118,352	116,377	88.9	91.8	-1.7	113,716	112,183	86.1	89.4	-1.3	114,129	112,516	86.7	90.1	-1.4	115,538	114,027	85.9	89.2	-1.3
1. 給与費	54,872	54,437	41.2	42.9	-0.8	59,065	59,003	44.7	47.0	-0.1	47,266	47,772	35.9	38.3	1.1	62,549	62,372	46.5	48.8	-0.3
2. 医薬品費	26,508	25,414	19.9	20.0	-4.1	14,842	14,071	11.2	11.2	-5.2	34,186	32,380	26.0	25.9	-5.3	11,016	10,487	8.2	8.2	-4.8
3. 材料費	3,310	3,372	2.5	2.7	1.9	4,689	4,672	3.6	3.7	-0.4	3,515	3,532	2.7	2.8	0.5	5,006	4,976	3.7	3.9	-0.6
4. 給食用材料費	672	663	0.5	0.5	-1.3	303	304	0.2	0.2	0.3	370	415	0.3	0.3	12.2	255	254	0.2	0.2	-0.4
5. 委託費	4,528	4,553	3.4	3.6	0.6	4,799	4,767	3.6	3.8	-0.7	3,995	3,997	3.0	3.2	0.1	5,088	5,051	3.8	4.0	-0.7
6. 減価償却費	5,055	4,893	3.8	3.9	-3.2	5,327	5,150	4.0	4.1	-3.3	4,096	3,923	3.1	3.1	-4.2	5,686	5,495	4.2	4.3	-3.4
(再掲)建物減価償却費	-	-	-	-	-	-	-	-	-	-	-	-	-	-	-	-	-	-	-	-
(再掲)医療機器減価償却費	-	-	-	-	-	-	-	-	-	-	-	-	-	-	-	-	-	-	-	-
7. その他の業・介護費用	23,407	23,045	17.6	18.2	-1.5	24,690	24,216	18.7	19.3	-1.9	20,703	20,498	15.7	16.4	-1.0	25,937	25,393	19.3	19.9	-2.1
(再掲)設備機器賃借料	2,174	2,021	1.6	1.6	-7.0	1,642	1,646	1.2	1.3	0.2	1,431	1,444	1.1	1.2	0.9	1,662	1,677	1.2	1.3	0.9
(再掲)医療機器賃借料	1,225	1,141	0.9	0.9	-6.9	1,031	1,061	0.8	0.8	2.9	827	838	0.6	0.7	1.3	1,057	1,105	0.8	0.9	4.5
IV 損益差額(I+II-III)	14,798	11,040	11.1	8.7	-	18,333	13,978	13.9	11.1	-	17,464	12,797	13.3	10.3	-	18,993	14,595	14.1	11.4	-
(参考)「新型コロナウイルス感染症関連の補助金(従業員向け慰労金を除く)」を除いた損益差額(IV-3')	-	10,397	-	8.2	-	-	13,247	-	10.6	-	-	12,327	-	9.9	-	-	13,817	-	10.8	-
V 税金	-	-	-	-	-	-	-	-	-	-	-	-	-	-	-	-	-	-	-	-
VI 税引後の総損益差額(IV-V)	-	-	-	-	-	-	-	-	-	-	-	-	-	-	-	-	-	-	-	-
施設数	230	-	-	-	-	1,476	-	-	-	-	178	-	-	-	1,158	-	-	-	-	-

(注)「全体」とは、個人、医療法人のほか、市町村立などを含めて単純集計したものであることに留意。

個人立の一般診療所の「損益差額」とそれ以外の一般診療所の「損益差額」では性質に異なる部分もあるものの、便宜上、これらを足し合わせて機械的に算出したものであることに留意。

歯科診療所（全体（青色申告者を含む））（集計2）

（1施設当たり損益）

	院外処方なし					院外処方あり														
	金額		構成比率		金額の伸比率	金額		構成比率		金額の伸比率	院外処方率 0%超～10%未満					院外処方率 80%～100%				
	前々年(度)	前年(度)	前々年(度)	前年(度)		前々年(度)	前年(度)	前々年(度)	前年(度)		金額		構成比率		金額の伸比率	金額		構成比率		金額の伸比率
	千円	千円	%	%	%	千円	千円	%	%	%	千円	千円	%	%		%	千円	千円	%	
I 医業収益	56,065	56,012	99.4	100.8	-0.1	58,528	57,456	99.0	100.6	-1.8	65,496	65,053	100.0	101.2	-0.7	59,667	58,254	99.0	100.3	-2.4
I'（参考）「新型コロナウイルス感染症関連の補助金（従業員向け慰労金を除く）」を除いた医業収益（I-4'）	-	55,180	-	99.3	-1.6	-	56,646	-	99.2	-3.2	-	64,263	-	100.0	-1.9	-	57,540	-	99.0	-3.6
1. 保険診療収益	46,165	45,283	81.9	81.5	-1.9	48,266	47,428	81.6	83.1	-1.7	58,533	57,915	89.4	90.1	-1.1	47,877	47,100	79.4	81.1	-1.6
2. 労災等診療収益	-	-	-	-	-	-	-	-	-	-	-	-	-	-	-	-	-	-	-	-
3. その他の診療収益	-	-	-	-	-	-	-	-	-	-	-	-	-	-	-	-	-	-	-	-
4. その他の医業収益	-	-	-	-	-	-	-	-	-	-	-	-	-	-	-	-	-	-	-	-
4'.（再掲）新型コロナウイルス感染症関連の補助金（従業員向け慰労金を除く）	-	831	-	1.5	-	-	810	-	1.4	-	-	790	-	1.2	-	-	714	-	1.2	-
II 介護収益	331	391	0.6	0.7	18.1	595	459	1.0	0.8	-22.9	6	15	0.0	0.0	150.0	621	568	1.0	1.0	-8.5
1. 居宅サービス収益	-	-	-	-	-	-	-	-	-	-	-	-	-	-	-	-	-	-	-	-
2. その他の介護収益	-	-	-	-	-	-	-	-	-	-	-	-	-	-	-	-	-	-	-	-
III 医業・介護費用	44,898	44,831	79.6	80.7	-0.1	47,494	46,945	80.3	82.2	-1.2	54,078	53,216	82.6	82.8	-1.6	48,883	48,165	81.1	82.9	-1.5
1. 給与費	21,396	21,399	37.9	38.5	0.0	22,824	22,774	38.6	39.9	-0.2	27,570	27,568	42.1	42.9	0.0	23,144	23,211	38.4	39.9	0.3
2. 医薬品費	647	692	1.1	1.2	7.0	598	628	1.0	1.1	5.0	902	894	1.4	1.4	-0.9	455	519	0.8	0.9	14.1
3. 歯科材料費	4,299	4,577	7.6	8.2	6.5	3,812	3,872	6.4	6.8	1.6	4,659	4,986	7.1	7.8	7.0	3,801	3,754	6.3	6.5	-1.2
4. 委託費	4,598	4,426	8.2	8.0	-3.7	4,793	4,680	8.1	8.2	-2.4	7,009	6,696	10.7	10.4	-4.5	4,596	4,536	7.6	7.8	-1.3
5. 減価償却費	3,013	2,944	5.3	5.3	-2.3	2,878	3,015	4.9	5.3	4.8	3,310	3,126	5.1	4.9	-5.6	2,949	2,935	4.9	5.1	-0.5
（再掲）建物減価償却費	-	-	-	-	-	-	-	-	-	-	-	-	-	-	-	-	-	-	-	-
（再掲）医療機器減価償却費	-	-	-	-	-	-	-	-	-	-	-	-	-	-	-	-	-	-	-	-
6. その他の医業費用	10,946	10,793	19.4	19.4	-1.4	12,589	11,977	21.3	21.0	-4.9	10,628	9,946	16.2	15.5	-6.4	13,938	13,211	23.1	22.7	-5.2
（再掲）設備機器賃借料	511	528	0.9	1.0	3.3	522	490	0.9	0.9	-6.1	420	316	0.6	0.5	-24.8	597	579	1.0	1.0	-3.0
（再掲）医療機器賃借料	303	305	0.5	0.5	0.7	358	319	0.6	0.6	-10.9	256	185	0.4	0.3	-27.7	427	397	0.7	0.7	-7.0
IV 損益差額（I + II - III）	11,499	11,572	20.4	20.8	-	11,629	10,970	19.7	19.2	-	11,423	11,852	17.4	18.4	-	11,406	10,657	18.9	18.3	-
（参考）「新型コロナウイルス感染症関連の補助金（従業員向け慰労金を除く）」を除いた損益差額（IV-4'）	-	10,740	-	19.3	-	-	10,160	-	17.8	-	-	11,062	-	17.2	-	-	9,943	-	17.1	-
V 税金	-	-	-	-	-	-	-	-	-	-	-	-	-	-	-	-	-	-	-	-
VI 税引後の総損益差額（IV-V）	-	-	-	-	-	-	-	-	-	-	-	-	-	-	-	-	-	-	-	-
施設数	468	-	-	-	-	157	-	-	-	-	29	-	-	-	84	-	-	-	-	-
平均ユニット数	4	4	-	-	-	4	4	-	-	-	4	4	-	-	4	4	-	-	-	-

（注）「全体」とは、個人、医療法人のほか、市町村立などを含めて単純集計したもの。

個人立の歯科診療所の「損益差額」とそれ以外の歯科診療所の「損益差額」では性質に異なる部分もあるものの、便宜上、これらを足し合わせて機械的に算出したものであることに留意。

(5) 地域別の損益状況

一般診療所（全体(青色申告者を含む)）(集計2) 入院基本料の地域加算

(1施設当たり損益)

	1級					2級					3級					4級				
	金額		構成比率		金額の伸び率	金額		構成比率		金額の伸び率	金額		構成比率		金額の伸び率	金額		構成比率		金額の伸び率
	前々年(度)	前年(度)	前々年(度)	前年(度)		前々年(度)	前年(度)	前々年(度)	前年(度)		前々年(度)	前年(度)	前々年(度)	前年(度)		前々年(度)	前年(度)	前々年(度)	前年(度)	
I 業業収益	千円	千円	%	%	%	千円	千円	%	%	%	千円	千円	%	%	%	千円	千円	%	%	%
I (参考)「新型コロナウイルス感染症関連の補助金(従業員向け慰労金を除く)」を除いた業業収益(1-3')	125,577	119,125	99.5	100.3	-5.1	127,407	120,705	99.2	100.0	-5.3	137,261	128,341	98.2	98.6	-6.5	162,715	155,888	99.6	100.1	-4.2
1. 入院診療収益	959	888	0.8	0.7	-7.4	4,521	4,492	3.5	3.7	-0.6	6,353	6,492	4.5	5.0	2.2	13,475	13,385	8.2	8.6	-0.7
保険診療収益	956	884	0.8	0.7	-7.5	1,897	1,880	1.5	1.6	-0.9	6,136	6,163	4.4	4.7	0.4	4,021	4,164	2.5	2.7	3.6
公害等診療収益	-	-	-	-	-	-	-	-	-	-	-	-	-	-	-	-	-	-	-	-
その他の診療収益	-	-	-	-	-	-	-	-	-	-	-	-	-	-	-	-	-	-	-	-
2. 外来診療収益	119,634	113,043	94.8	95.2	-5.5	119,805	112,143	93.3	92.9	-6.4	123,679	113,805	88.5	87.4	-8.0	144,946	137,288	88.7	88.2	-5.3
保険診療収益	105,266	98,921	83.4	83.3	-6.0	111,112	103,710	86.5	85.9	-6.7	108,091	99,256	77.3	76.3	-8.2	136,008	128,341	83.2	82.4	-5.6
公害等診療収益	-	-	-	-	-	-	-	-	-	-	-	-	-	-	-	-	-	-	-	-
その他の診療収益	-	-	-	-	-	-	-	-	-	-	-	-	-	-	-	-	-	-	-	-
3. その他の業業収益	-	-	-	-	-	-	-	-	-	-	-	-	-	-	-	-	-	-	-	-
3'. (再掲)「新型コロナウイルス感染症関連の補助金(従業員向け慰労金を除く)」	-	1,040	-	0.9	-	-	1,041	-	0.9	-	-	703	-	0.5	-	-	855	-	0.5	-
II 介護収益	637	647	0.5	0.5	1.6	1,001	1,016	0.8	0.8	1.5	2,499	2,503	1.8	1.9	0.2	673	659	0.4	0.4	-2.1
1. 施設サービス収益	-	-	-	-	-	-	-	-	-	-	-	-	-	-	-	-	-	-	-	-
2. 居宅サービス収益	-	-	-	-	-	-	-	-	-	-	-	-	-	-	-	-	-	-	-	-
(再掲)短期入所療養介護分	-	-	-	-	-	-	-	-	-	-	-	-	-	-	-	-	-	-	-	-
3. その他の介護収益	-	-	-	-	-	-	-	-	-	-	-	-	-	-	-	-	-	-	-	-
III 業業・介護費用	110,075	109,547	87.2	92.3	-0.5	106,156	103,968	82.7	86.2	-2.1	122,460	118,928	87.6	91.4	-2.9	135,910	135,140	83.2	86.8	-0.6
1. 給与費	55,380	55,238	43.9	46.5	-0.3	57,814	56,789	45.0	47.1	-1.8	63,479	62,989	45.4	48.4	-0.8	70,319	71,084	43.0	45.7	1.1
2. 業業品費	14,135	13,958	11.2	11.8	-1.3	10,960	10,552	8.5	8.7	-3.7	16,229	15,532	11.6	11.9	-4.3	14,919	14,222	9.1	9.1	-4.7
3. 材料費	6,251	6,592	5.0	5.6	5.5	5,525	5,708	4.3	4.7	3.3	5,007	4,391	3.6	3.4	-12.3	7,497	7,499	4.6	4.8	0.0
4. 給食用材料費	115	101	0.1	0.1	-12.2	176	141	0.1	0.1	-19.9	300	291	0.2	0.2	-3.0	706	694	0.4	0.4	-1.7
5. 委託費	4,493	4,492	3.6	3.8	0.0	4,019	4,083	3.1	3.4	1.6	3,884	3,709	2.8	2.8	-4.5	6,215	6,281	3.8	4.0	1.1
6. 減価償却費	4,148	4,095	3.3	3.4	-1.3	3,972	3,926	3.1	3.3	-1.2	5,360	5,025	3.8	3.9	-6.3	6,486	6,313	4.0	4.1	-2.7
(再掲)建物減価償却費	-	-	-	-	-	-	-	-	-	-	-	-	-	-	-	-	-	-	-	-
(再掲)医療機器減価償却費	-	-	-	-	-	-	-	-	-	-	-	-	-	-	-	-	-	-	-	-
7. その他の業業・介護費用	25,552	25,072	20.2	21.1	-1.9	23,690	22,768	18.4	18.9	-3.9	28,201	26,992	20.2	20.7	-4.3	29,766	29,047	18.2	18.7	-2.4
(再掲)設備機器賃借料	1,928	1,922	1.5	1.6	-0.3	1,751	1,777	1.4	1.5	1.5	1,521	1,585	1.1	1.2	4.2	1,750	1,827	1.1	1.2	4.4
(再掲)医療機器賃借料	1,210	1,256	1.0	1.1	3.8	1,118	1,146	0.9	0.9	2.5	636	681	0.5	0.5	7.1	1,256	1,364	0.8	0.9	8.6
IV 損益差額(I+II-III)	16,139	10,225	12.8	8.6	-	22,252	17,754	17.3	14.7	-	17,300	11,916	12.4	9.2	-	27,478	21,407	16.8	13.7	-
(参考)「新型コロナウイルス感染症関連の補助金(従業員向け慰労金を除く)」を除いた損益差額(IV-3')	-	9,185	-	7.7	-	-	16,713	-	13.8	-	-	11,213	-	8.6	-	-	20,552	-	13.2	-
V 税金	-	-	-	-	-	-	-	-	-	-	-	-	-	-	-	-	-	-	-	-
VI 税引後の総損益差額(IV-V)	-	-	-	-	-	-	-	-	-	-	-	-	-	-	-	-	-	-	-	-
施設数	143	-	-	-	-	170	-	-	-	-	103	-	-	-	74	-	-	-	-	-

(注)「全体」とは、個人、医療法人のほか、市町村立などを含めて単純集計したもの。

個人立の一般診療所の「損益差額」とそれ以外の一般診療所の「損益差額」では性質に異なる部分もあるものの、便宜上、これらを足し合わせて機械的に算出したものであることに留意。(以下同様)

一般診療所（全体（青色申告者を含む））（集計2）入院基本料の地域加算

（1施設当たり損益）

	5級					6級					7級					その他				
	金額		構成比率		金額の伸び率	金額		構成比率		金額の伸び率	金額		構成比率		金額の伸び率	金額		構成比率		金額の伸び率
	前々年(度)	前年(度)	前々年(度)	前年(度)		前々年(度)	前年(度)	前々年(度)	前年(度)		前々年(度)	前年(度)	前々年(度)	前年(度)		前々年(度)	前年(度)	前々年(度)	前年(度)	
	千円	千円	%	%	%	千円	千円	%	%	%	千円	千円	%	%	%	千円	千円	%	%	%
I 医業収益	124,521	119,259	98.8	99.4	-4.2	129,685	122,820	98.9	99.3	-5.3	143,602	136,960	98.8	99.2	-4.6	123,476	118,858	97.1	97.4	-3.7
I'（参考）「新型コロナウイルス感染症関連の補助金（従業員向け慰労金を除く）」を除いた 医業収益（I-3'）	-	118,622	-	98.9	-4.7	-	122,271	-	98.8	-5.7	-	136,415	-	98.8	-5.0	-	118,180	-	96.9	-4.3
1. 入院診療収益	2,138	2,562	1.7	2.1	19.8	5,117	4,734	3.9	3.8	-7.5	6,999	7,037	4.8	5.1	0.5	7,477	7,596	5.9	6.2	1.6
保険診療収益	827	929	0.7	0.8	12.3	3,545	3,100	2.7	2.5	-12.6	4,137	4,219	2.8	3.1	2.0	6,326	6,294	5.0	5.2	-0.5
公害等診療収益	-	-	-	-	-	-	-	-	-	-	-	-	-	-	-	-	-	-	-	-
その他の診療収益	-	-	-	-	-	-	-	-	-	-	-	-	-	-	-	-	-	-	-	-
2. 外来診療収益	119,939	113,241	95.2	94.4	-5.6	116,024	109,115	88.5	88.2	-6.0	129,337	122,413	89.0	88.6	-5.4	111,137	105,282	87.4	86.3	-5.3
保険診療収益	106,857	100,619	84.8	83.9	-5.8	105,082	97,981	80.1	79.2	-6.8	116,208	109,586	79.9	79.3	-5.7	104,005	98,304	81.8	80.6	-5.5
公害等診療収益	-	-	-	-	-	-	-	-	-	-	-	-	-	-	-	-	-	-	-	-
その他の診療収益	-	-	-	-	-	-	-	-	-	-	-	-	-	-	-	-	-	-	-	-
3. その他の医業収益	-	-	-	-	-	-	-	-	-	-	-	-	-	-	-	-	-	-	-	-
3'.（再掲）新型コロナウイルス感染症関連の補助金 （従業員向け慰労金を除く）	-	636	-	0.5	-	-	548	-	0.4	-	-	544	-	0.4	-	-	678	-	0.6	-
II 介護収益	1,460	1,345	1.2	1.1	-7.9	1,458	1,424	1.1	1.2	-2.3	1,752	1,718	1.2	1.2	-1.9	3,664	3,792	2.9	3.1	3.5
1. 施設サービス収益	-	-	-	-	-	-	-	-	-	-	-	-	-	-	-	-	-	-	-	-
2. 居宅サービス収益 （再掲）短期入所療養介護分	-	-	-	-	-	-	-	-	-	-	-	-	-	-	-	-	-	-	-	-
3. その他の介護収益	-	-	-	-	-	-	-	-	-	-	-	-	-	-	-	-	-	-	-	-
III 医業・介護費用	109,493	107,421	86.9	89.5	-1.9	113,568	111,470	86.6	90.1	-1.8	127,949	125,242	88.0	90.7	-2.1	110,473	109,683	86.9	89.9	-0.7
1. 給与費	55,462	55,006	44.0	45.9	-0.8	58,618	57,577	44.7	46.5	-1.8	63,266	62,976	43.5	45.6	-0.5	56,364	56,871	44.3	46.6	0.9
2. 医薬品費	17,330	16,190	13.8	13.5	-6.6	17,797	16,940	13.6	13.7	-4.8	18,956	17,942	13.0	13.0	-5.3	17,055	16,131	13.4	13.2	-5.4
3. 材料費	3,595	3,541	2.9	3.0	-1.5	3,639	3,496	2.8	2.8	-3.9	5,356	5,279	3.7	3.8	-1.4	3,602	3,641	2.8	3.0	1.1
4. 給食用材料費	134	130	0.1	0.1	-3.0	145	138	0.1	0.1	-4.8	333	317	0.2	0.2	-4.8	547	570	0.4	0.5	4.2
5. 委託費	4,007	4,009	3.2	3.3	0.0	4,940	4,788	3.8	3.9	-3.1	6,132	6,086	4.2	4.4	-0.8	4,681	4,676	3.7	3.8	-0.1
6. 減価償却費	4,592	4,350	3.6	3.6	-5.3	5,483	5,745	4.2	4.6	4.8	6,609	5,744	4.5	4.2	-13.1	5,432	5,362	4.3	4.4	-1.3
（再掲）建物減価償却費	-	-	-	-	-	-	-	-	-	-	-	-	-	-	-	-	-	-	-	-
（再掲）医療機器減価償却費	-	-	-	-	-	-	-	-	-	-	-	-	-	-	-	-	-	-	-	-
7. その他の医業・介護費用	24,375	24,195	19.3	20.2	-0.7	22,945	22,786	17.5	18.4	-0.7	27,298	26,897	18.8	19.5	-1.5	22,792	22,432	17.9	18.4	-1.6
（再掲）設備機器賃借料	1,407	1,403	1.1	1.2	-0.3	1,261	1,260	1.0	1.0	-0.1	1,520	1,396	1.0	1.0	-8.2	1,961	1,934	1.5	1.6	-1.4
（再掲）医療機器賃借料	794	747	0.6	0.6	-5.9	923	912	0.7	0.7	-1.2	1,108	1,016	0.8	0.7	-8.3	1,145	1,194	0.9	1.0	4.3
IV 損益差額（I + II - III）	16,488	13,182	13.1	11.0	-	17,575	12,774	13.4	10.3	-	17,404	13,436	12.0	9.7	-	16,668	12,967	13.1	10.6	-
（参考）「新型コロナウイルス感染症関連の補助金 （従業員向け慰労金を除く）」を除いた 損益差額（IV-3'）	-	12,546	-	10.5	-	-	12,225	-	9.9	-	-	12,891	-	9.3	-	-	12,289	-	10.1	-
V 税金	-	-	-	-	-	-	-	-	-	-	-	-	-	-	-	-	-	-	-	-
VI 税引後の総損益差額（IV - V）	-	-	-	-	-	-	-	-	-	-	-	-	-	-	-	-	-	-	-	-
施設数	181	-	-	-	-	173	-	-	-	-	224	-	-	-	638	-	-	-	-	-

歯科診療所（全体(青色申告者を含む)）(集計2) 入院基本料の地域加算

(1施設当たり損益)

	1級					2級					3級					4級				
	金額		構成比率		金額の伸比率	金額		構成比率		金額の伸比率	金額		構成比率		金額の伸比率	金額		構成比率		金額の伸比率
	前々年(度)	前年(度)	前々年(度)	前年(度)		前々年(度)	前年(度)	前々年(度)	前年(度)		前々年(度)	前年(度)	前々年(度)	前年(度)		前々年(度)	前年(度)	前々年(度)	前年(度)	
	千円	千円	%	%	%	千円	千円	%	%	%	千円	千円	%	%	%	千円	千円	%	%	%
I 医療収益	48,877	47,796	100.0	102.5	-2.2	59,134	58,762	99.8	102.1	-0.6	73,555	70,827	97.9	99.2	-3.7	68,702	70,434	99.8	99.9	2.5
I' (参考)「新型コロナウイルス感染症関連の補助金(従業員向け慰労金を除く)」を除いた医療収益(I-4')	-	46,609	-	100.0	-4.6	-	57,464	-	99.9	-2.8	-	69,969	-	98.0	-4.9	-	69,470	-	98.5	1.1
1. 保険診療収益	37,037	35,222	75.8	75.6	-4.9	49,204	47,006	83.0	81.7	-4.5	51,364	47,485	68.4	66.5	-7.6	55,743	55,420	81.0	78.6	-0.6
2. 労災等診療収益	-	-	-	-	-	-	-	-	-	-	-	-	-	-	-	-	-	-	-	-
3. その他の診療収益	-	-	-	-	-	-	-	-	-	-	-	-	-	-	-	-	-	-	-	-
4. その他の医療収益	-	-	-	-	-	-	-	-	-	-	-	-	-	-	-	-	-	-	-	-
4'. (再掲)新型コロナウイルス感染症関連の補助金(従業員向け慰労金を除く)	-	1,187	-	2.5	-	-	1,298	-	2.3	-	-	858	-	1.2	-	-	965	-	1.4	-
II 介護収益	0	0	0.0	0.0	-	135	75	0.2	0.1	-44.4	1,576	1,419	2.1	2.0	-10.0	126	1,054	0.2	1.5	736.5
1. 居宅サービス収益	-	-	-	-	-	-	-	-	-	-	-	-	-	-	-	-	-	-	-	-
2. その他の介護収益	-	-	-	-	-	-	-	-	-	-	-	-	-	-	-	-	-	-	-	-
III 医療・介護費用	38,763	38,386	79.3	82.4	-1.0	48,123	46,575	81.2	80.9	-3.2	59,630	58,530	79.4	82.0	-1.8	58,346	62,118	84.8	88.1	6.5
1. 給与費	19,456	18,894	39.8	40.5	-2.9	23,333	22,040	39.4	38.3	-5.5	28,655	28,911	38.1	40.5	0.9	26,835	29,446	39.0	41.8	9.7
2. 医薬品費	463	567	0.9	1.2	22.5	581	585	1.0	1.0	0.7	871	859	1.2	1.2	-1.4	940	1,020	1.4	1.4	8.5
3. 歯科材料費	2,988	3,226	6.1	6.9	8.0	4,073	4,362	6.9	7.6	7.1	5,252	4,886	7.0	6.8	-7.0	5,170	5,599	7.5	7.9	8.3
4. 委託費	4,124	4,259	8.4	9.1	3.3	5,081	4,903	8.6	8.5	-3.5	6,545	6,310	8.7	8.8	-3.6	5,166	5,128	7.5	7.3	-0.7
5. 減価償却費	2,216	2,307	4.5	4.9	4.1	2,886	2,992	4.9	5.2	3.7	2,967	3,036	3.9	4.3	2.3	3,107	2,441	4.5	3.5	-21.4
(再掲)建物減価償却費	-	-	-	-	-	-	-	-	-	-	-	-	-	-	-	-	-	-	-	-
(再掲)医療機器減価償却費	-	-	-	-	-	-	-	-	-	-	-	-	-	-	-	-	-	-	-	-
6. その他の医療費用	9,515	9,132	19.5	19.6	-4.0	12,170	11,694	20.5	20.3	-3.9	15,339	14,527	20.4	20.3	-5.3	17,126	18,486	24.9	26.2	7.9
(再掲)設備機器賃借料	318	360	0.7	0.8	13.2	432	418	0.7	0.7	-3.2	427	344	0.6	0.5	-19.4	713	871	1.0	1.2	22.2
(再掲)医療機器賃借料	202	206	0.4	0.4	2.0	345	332	0.6	0.6	-3.8	306	234	0.4	0.3	-23.5	561	699	0.8	1.0	24.6
IV 損益差額(I+II-III)	10,115	9,410	20.7	20.2	-	11,146	12,262	18.8	21.3	-	15,501	13,716	20.6	19.2	-	10,482	9,371	15.2	13.3	-
(参考)「新型コロナウイルス感染症関連の補助金(従業員向け慰労金を除く)」を除いた損益差額(IV-4')	-	8,223	-	17.6	-	-	10,964	-	19.1	-	-	12,858	-	18.0	-	-	8,406	-	11.9	-
V 税金	-	-	-	-	-	-	-	-	-	-	-	-	-	-	-	-	-	-	-	-
VI 税引後の総損益差額(IV-V)	-	-	-	-	-	-	-	-	-	-	-	-	-	-	-	-	-	-	-	-
施設数	49	-	-	-	-	55	-	-	-	-	41	-	-	-	-	26	-	-	-	-
平均ユニット数	3	3	-	-	-	4	4	-	-	-	4	4	-	-	-	4	4	-	-	-

(注)「全体」とは、個人、医療法人のほか、市町村立などを含めて単純集計したもの。

個人立の歯科診療所の「損益差額」とそれ以外の歯科診療所の「損益差額」では性質に異なる部分もあるものの、便宜上、これらを足し合わせて機械的に算出したものであることに留意。(以下同様)

歯科診療所（全体(青色申告者を含む)）（集計2）入院基本料の地域加算

(1施設当たり損益)

	5級					6級					7級					その他				
	金額		構成比率		金額の伸比率	金額		構成比率		金額の伸比率	金額		構成比率		金額の伸比率	金額		構成比率		金額の伸比率
	前々年(度)	前年(度)	前々年(度)	前年(度)		前々年(度)	前年(度)	前々年(度)	前年(度)		前々年(度)	前年(度)	前々年(度)	前年(度)		前々年(度)	前年(度)	前々年(度)	前年(度)	
	千円	千円	%	%	%	千円	千円	%	%	%	千円	千円	%	%	%	千円	千円	%	%	%
I 医業収益	64,350	64,788	97.8	99.8	0.7	55,861	54,902	99.6	100.8	-1.7	55,586	54,449	99.7	100.9	-2.0	51,855	52,139	99.6	100.9	0.5
I' (参考)「新型コロナウイルス感染症関連の補助金(従業員向け慰労金を除く)」を除いた医業収益(I-4)	-	63,833	-	98.3	-0.8	-	54,272	-	99.6	-2.8	-	53,731	-	99.6	-3.3	-	51,461	-	99.5	-0.8
1. 保険診療収益	51,911	51,438	78.9	79.2	-0.9	49,566	48,300	88.4	88.7	-2.6	41,977	42,486	75.3	78.7	1.2	45,291	44,972	87.0	87.0	-0.7
2. 労災等診療収益	-	-	-	-	-	-	-	-	-	-	-	-	-	-	-	-	-	-	-	-
3. その他の診療収益	-	-	-	-	-	-	-	-	-	-	-	-	-	-	-	-	-	-	-	-
4. その他の医業収益	-	-	-	-	-	-	-	-	-	-	-	-	-	-	-	-	-	-	-	-
4'. (再掲)新型コロナウイルス感染症関連の補助金(従業員向け慰労金を除く)	-	955	-	1.5	-	-	630	-	1.2	-	-	718	-	1.3	-	-	678	-	1.3	-
II 介護収益	1,415	1,116	2.2	1.7	-21.1	222	203	0.4	0.4	-8.6	185	222	0.3	0.4	20.0	186	237	0.4	0.5	27.4
1. 居宅サービス収益	-	-	-	-	-	-	-	-	-	-	-	-	-	-	-	-	-	-	-	-
2. その他の介護収益	-	-	-	-	-	-	-	-	-	-	-	-	-	-	-	-	-	-	-	-
III 医業・介護費用	54,841	54,836	83.4	84.4	0.0	46,943	47,341	83.7	86.9	0.8	43,742	41,865	78.4	77.6	-4.3	39,927	40,083	76.7	77.5	0.4
1. 給与費	28,267	28,012	43.0	43.1	-0.9	22,891	22,854	40.8	42.0	-0.2	17,541	17,612	31.5	32.6	0.4	19,119	19,242	36.7	37.2	0.6
2. 医薬品費	732	848	1.1	1.3	15.8	506	557	0.9	1.0	10.1	623	695	1.1	1.3	11.6	624	630	1.2	1.2	1.0
3. 歯科材料費	4,721	4,859	7.2	7.5	2.9	4,043	4,432	7.2	8.1	9.6	4,770	5,072	8.6	9.4	6.3	3,856	4,092	7.4	7.9	6.1
4. 委託費	4,969	5,043	7.6	7.8	1.5	5,005	4,805	8.9	8.8	-4.0	4,566	4,151	8.2	7.7	-9.1	4,091	3,902	7.9	7.5	-4.6
5. 減価償却費	2,855	3,063	4.3	4.7	7.3	2,961	3,138	5.3	5.8	6.0	4,271	3,444	7.7	6.4	-19.4	2,802	2,906	5.4	5.6	3.7
(再掲)建物減価償却費	-	-	-	-	-	-	-	-	-	-	-	-	-	-	-	-	-	-	-	-
(再掲)医療機器減価償却費	-	-	-	-	-	-	-	-	-	-	-	-	-	-	-	-	-	-	-	-
6. その他の医業費用	13,297	13,011	20.2	20.0	-2.2	11,537	11,556	20.6	21.2	0.2	11,972	10,892	21.5	20.2	-9.0	9,434	9,312	18.1	18.0	-1.3
(再掲)設備機器賃借料	446	481	0.7	0.7	7.8	418	408	0.7	0.7	-2.4	568	559	1.0	1.0	-1.6	600	599	1.2	1.2	-0.2
(再掲)医療機器賃借料	265	243	0.4	0.4	-8.3	283	279	0.5	0.5	-1.4	430	412	0.8	0.8	-4.2	302	293	0.6	0.6	-3.0
IV 損益差額(I+II-III)	10,923	11,067	16.6	17.0	-	9,140	7,763	16.3	14.3	-	12,030	12,806	21.6	23.7	-	12,115	12,293	23.3	23.8	-
(参考)「新型コロナウイルス感染症関連の補助金(従業員向け慰労金を除く)」を除いた損益差額(IV-4)	-	10,112	-	15.6	-	-	7,133	-	13.1	-	-	12,089	-	22.4	-	-	11,614	-	22.5	-
V 税金	-	-	-	-	-	-	-	-	-	-	-	-	-	-	-	-	-	-	-	-
VI 税引後の総損益差額(IV-V)	-	-	-	-	-	-	-	-	-	-	-	-	-	-	-	-	-	-	-	-
施設数	70		-	-	-	74		-	-	-	71		-	-	-	239		-	-	-
平均ユニット数	4	4	-	-	-	3	3	-	-	-	4	4	-	-	-	4	4	-	-	-

(6) 損益差額階級別施設数

一般診療所（青色申告者を含む）（集計2）

（施設数）

損益差額	個人				（再掲）医療法人				（再掲）その他				全体			
	入院診療 収益あり	入院診療収益なし		全体	入院診療 収益あり	入院診療収益なし		全体	入院診療 収益あり	入院診療収益なし		全体	入院診療 収益あり	入院診療収益なし		全体
			(参考) 有床				(参考) 有床				(参考) 有床				(参考) 有床	
-500万円未満	2	34	1	36	19	252	12	271	1	15	0	16	22	301	13	323
-500万円以上～0円未満	0	48	0	48	9	181	4	190	0	5	0	5	9	234	4	243
0円以上～500万円未満	2	86	2	88	13	148	2	161	1	2	0	3	16	236	4	252
500万円以上～1,000万円未満	3	90	0	93	3	87	2	90	0	2	0	2	6	179	2	185
1,000万円以上～1,500万円未満	5	81	0	86	4	58	2	62	0	1	0	1	9	140	2	149
1,500万円以上～2,000万円未満	1	83	1	84	3	30	0	33	0	0	0	0	4	113	1	117
2,000万円以上～2,500万円未満	1	63	0	64	4	23	0	27	0	1	0	1	5	87	0	92
2,500万円以上～3,000万円未満	3	37	0	40	2	15	0	17	0	0	0	0	5	52	0	57
3,000万円以上～3,500万円未満	0	32	0	32	2	11	0	13	0	0	0	0	2	43	0	45
3,500万円以上～4,000万円未満	0	22	0	22	1	7	0	8	0	1	0	1	1	30	0	31
4,000万円以上～4,500万円未満	1	28	1	29	0	9	0	9	0	0	0	0	1	37	1	38
4,500万円以上～5,000万円未満	1	20	0	21	1	11	0	12	0	0	0	0	2	31	0	33
5,000万円以上～5,500万円未満	1	14	0	15	1	5	0	6	0	0	0	0	2	19	0	21
5,500万円以上～6,000万円未満	3	14	0	17	0	2	0	2	0	0	0	0	3	16	0	19
6,000万円以上～6,500万円未満	1	9	0	10	1	2	0	3	0	0	0	0	2	11	0	13
6,500万円以上～7,000万円未満	0	4	0	4	0	5	0	5	0	0	0	0	0	9	0	9
7,000万円以上～7,500万円未満	1	8	0	9	1	1	0	2	0	0	0	0	2	9	0	11
7,500万円以上～8,000万円未満	0	6	0	6	0	4	0	4	0	0	0	0	0	10	0	10
8,000万円以上～8,500万円未満	0	6	0	6	0	3	1	3	0	1	0	1	0	10	1	10
8,500万円以上～9,000万円未満	1	1	0	2	0	2	0	2	0	0	0	0	1	3	0	4
9,000万円以上～9,500万円未満	0	2	0	2	0	0	0	0	0	0	0	0	0	2	0	2
9,500万円以上～1億円未満	0	1	0	1	2	0	0	2	0	0	0	0	2	1	0	3
1億円以上	1	13	1	14	2	21	0	23	0	2	0	2	3	36	1	39
全体	27	702	6	729	68	877	23	945	2	30	0	32	97	1,609	29	1,706

(注) 損益差額は、「新型コロナウイルス感染症関連の補助金(従業員向け慰労金を除く)」を除いた損益差額である。

歯科診療所（青色申告者を含む）（集計2）

（施設数）

損益差額	個人	（再掲）医療法人	（再掲）その他	全体
-250万未満	23	27	1	51
-250万円以上～0円未満	25	21	0	46
0円以上～250万円未満	53	24	0	77
250万円以上～500万円未満	58	13	0	71
500万円以上～750万円未満	42	13	0	55
750万円以上～1,000万円未満	50	6	0	56
1,000万円以上～1,250万円未満	38	2	0	40
1,250万円以上～1,500万円未満	41	2	1	44
1,500万円以上～1,750万円未満	34	10	0	44
1,750万円以上～2,000万円未満	24	5	0	29
2,000万円以上～2,250万円未満	21	2	0	23
2,250万円以上～2,500万円未満	11	1	0	12
2,500万円以上～2,750万円未満	24	1	0	25
2,750万円以上～3,000万円未満	10	1	0	11
3,000万円以上～3,250万円未満	7	1	0	8
3,250万円以上～3,500万円未満	6	0	0	6
3,500万円以上～3,750万円未満	2	2	0	4
3,750万円以上～4,000万円未満	2	0	0	2
4,000万円以上～4,250万円未満	1	2	0	3
4,250万円以上～4,500万円未満	0	0	0	0
4,500万円以上～4,750万円未満	3	0	0	3
4,750万円以上～5,000万円未満	0	0	0	0
5,000万円以上	10	5	0	15
全体	485	138	2	625

（注）損益差額は、「新型コロナウイルス感染症関連の補助金（従業員向け慰労金を除く）」を除いた損益差額である。

(7) 最頻損益差額階級の損益状況

一般診療所（個人(青色申告者を含む)）(集計2)

(1施設当たり損益)

	入院診療収益あり					入院診療収益なし										全体				
	金額		構成比率		金額の伸比率	金額		構成比率		金額の伸比率	(参考) 有床					金額		構成比率		金額の伸比率
	前々年(度)	前年(度)	前々年(度)	前年(度)		前々年(度)	前年(度)	前々年(度)	前年(度)		金額		構成比率		金額の伸比率	前々年(度)	前年(度)	前々年(度)	前年(度)	
	千円	千円	%	%	%	千円	千円	%	%	%	千円	千円	%	%		%	千円	千円	%	%
I 業収益	121,035	105,092	100.0	101.0	-13.2	54,835	49,832	100.0	101.1	-9.1	*	*	*	*	-	55,276	50,135	100.0	101.2	-9.3
I' (参考)「新型コロナウイルス感染症関連の補助金(従業員向け慰労金を除く)」を除いた業収益(I-3')	-	104,064	-	100.0	-14.0	-	49,277	-	100.0	-10.1	-	*	-	*	-	-	49,561	-	100.0	-10.3
1. 入院診療収益	110,718	93,608	91.5	90.0	-15.5	0	0	0.0	0.0	-	*	*	*	*	-	2,210	1,911	4.0	3.9	-13.5
保険診療収益	110,718	93,608	91.5	90.0	-15.5	0	0	0.0	0.0	-	*	*	*	*	-	2,210	1,911	4.0	3.9	-13.5
公害等診療収益	-	-	-	-	-	-	-	-	-	-	-	-	-	-	-	-	-	-	-	-
その他の診療収益	-	-	-	-	-	-	-	-	-	-	-	-	-	-	-	-	-	-	-	-
2. 外来診療収益	9,639	9,629	8.0	9.3	-0.1	53,590	48,230	97.7	97.9	-10.0	*	*	*	*	-	51,862	46,674	93.8	94.2	-10.0
保険診療収益	9,639	9,629	8.0	9.3	-0.1	48,595	43,474	88.6	88.2	-10.5	*	*	*	*	-	47,027	42,071	85.1	84.9	-10.5
公害等診療収益	-	-	-	-	-	-	-	-	-	-	-	-	-	-	-	-	-	-	-	-
その他の診療収益	-	-	-	-	-	-	-	-	-	-	-	-	-	-	-	-	-	-	-	-
3. その他の業収益	-	-	-	-	-	-	-	-	-	-	-	-	-	-	-	-	-	-	-	-
3' (再掲)「新型コロナウイルス感染症関連の補助金(従業員向け慰労金を除く)」	-	1,028	-	1.0	-	-	555	-	1.1	-	-	*	-	*	-	-	574	-	1.2	-
II 介護収益	0	0	0.0	0.0	-	1	1	0.0	0.0	0.0	*	*	*	*	-	1	1	0.0	0.0	0.0
1. 施設サービス収益	-	-	-	-	-	-	-	-	-	-	-	-	-	-	-	-	-	-	-	-
2. 居宅サービス収益	-	-	-	-	-	-	-	-	-	-	-	-	-	-	-	-	-	-	-	-
(再掲)短期入所療養介護分	-	-	-	-	-	-	-	-	-	-	-	-	-	-	-	-	-	-	-	-
3. その他の介護収益	-	-	-	-	-	-	-	-	-	-	-	-	-	-	-	-	-	-	-	-
III 業・介護費用	95,746	91,040	79.1	87.5	-4.9	43,046	41,816	78.5	84.9	-2.9	*	*	*	*	-	43,309	42,080	78.3	84.9	-2.8
1. 給与費	35,589	33,940	29.4	32.6	-4.6	17,465	17,205	31.8	34.9	-1.5	*	*	*	*	-	17,545	17,242	31.7	34.8	-1.7
2. 医薬品費	11,905	10,592	9.8	10.2	-11.0	9,068	8,329	16.5	16.9	-8.1	*	*	*	*	-	8,886	8,212	16.1	16.6	-7.6
3. 材料費	2,542	2,610	2.1	2.5	2.7	1,260	1,279	2.3	2.6	1.5	*	*	*	*	-	1,259	1,280	2.3	2.6	1.7
4. 給食用材料費	2,167	2,054	1.8	2.0	-5.2	0	0	0.0	0.0	-	*	*	*	*	-	0	0	0.0	0.0	-
5. 委託費	5,244	4,516	4.3	4.3	-13.9	1,397	1,360	2.5	2.8	-2.6	*	*	*	*	-	1,463	1,425	2.6	2.9	-2.6
6. 減価償却費	4,888	4,807	4.0	4.6	-1.7	2,927	2,967	5.3	6.0	1.4	*	*	*	*	-	2,933	2,963	5.3	6.0	1.0
(再掲)建物減価償却費	-	-	-	-	-	-	-	-	-	-	-	-	-	-	-	-	-	-	-	-
(再掲)医療機器減価償却費	-	-	-	-	-	-	-	-	-	-	-	-	-	-	-	-	-	-	-	-
7. その他の業・介護費用	33,411	32,521	27.6	31.3	-2.7	10,929	10,675	19.9	21.7	-2.3	*	*	*	*	-	11,222	10,958	20.3	22.1	-2.4
(再掲)設備機器賃借料	945	1,112	0.8	1.1	17.7	757	765	1.4	1.6	1.1	*	*	*	*	-	814	758	1.5	1.5	-6.9
(再掲)医療機器賃借料	0	0	0.0	0.0	-	578	582	1.1	1.2	0.7	*	*	*	*	-	590	581	1.1	1.2	-1.5
IV 損益差額(I+II-III)	25,288	14,052	20.9	13.5	-	11,789	8,017	21.5	16.3	-	*	*	*	*	-	11,968	8,057	21.7	16.3	-
(参考)「新型コロナウイルス感染症関連の補助金(従業員向け慰労金を除く)」を除いた損益差額(IV-3')	-	13,024	-	12.5	-	-	7,462	-	15.1	-	-	*	-	*	-	-	7,483	-	15.1	-
V 税金	-	-	-	-	-	-	-	-	-	-	-	-	-	-	-	-	-	-	-	-
VI 税引後の総損益差額(IV-V)	-	-	-	-	-	-	-	-	-	-	-	-	-	-	-	-	-	-	-	-
施設数	5	-	-	-	-	90	-	-	-	-	*	-	-	-	-	93	-	-	-	-

(注) 1. 個人立の一般診療所の損益差額からは、開設者の報酬となる部分以外に、建物、設備について現存物の価値以上の改善を行うための内部資金に充てられることが考えられる。

2. 損益差額階級の損益差額は、「新型コロナウイルス感染症関連の補助金(従業員向け慰労金を除く)」を除いた損益差額である。

(再掲) 一般診療所 (医療法人) (集計2)

(1施設当たり損益)

	入院診療収益あり					入院診療収益なし										全体				
	金額		構成比率		金額の 伸び率	金額		構成比率		金額の 伸び率	(参考) 有床					金額		構成比率		金額の 伸び率
	前々年(度)	前年(度)	前々年(度)	前年(度)		前々年(度)	前年(度)	前々年(度)	前年(度)		金額		構成比率		金額の 伸び率	前々年(度)	前年(度)	前々年(度)	前年(度)	
	千円	千円	%	%	%	千円	千円	%	%	%	千円	千円	%	%		%	千円	千円	%	%
I 業業収益	228,477	220,084	93.9	94.0	-3.7	153,949	141,215	96.8	97.4	-8.3	136,691	117,158	95.0	95.6	-14.3	159,174	146,745	96.5	97.0	-7.8
I' (参考)「新型コロナウイルス感染症関連の補助金 (従業員向け慰労金を除く)」を除いた 業業収益(I-3')	-	218,909	-	93.5	-4.2	-	140,175	-	96.7	-8.9	-	116,255	-	94.9	-15.0	-	145,695	-	96.3	-8.5
1. 入院診療収益	97,130	93,494	39.9	39.9	-3.7	0	0	0.0	0.0	-	0	0	0.0	0.0	-	6,810	6,555	4.1	4.3	-3.7
保険診療収益	52,960	50,486	21.8	21.6	-4.7	0	0	0.0	0.0	-	0	0	0.0	0.0	-	3,713	3,540	2.3	2.3	-4.7
公害等診療収益	61	41	0.0	0.0	-32.8	0	0	0.0	0.0	-	0	0	0.0	0.0	-	4	3	0.0	0.0	-25.0
その他の診療収益	44,109	42,968	18.1	18.4	-2.6	0	0	0.0	0.0	-	0	0	0.0	0.0	-	3,093	3,012	1.9	2.0	-2.6
2. 外来診療収益	124,541	117,818	51.2	50.3	-5.4	145,554	131,994	91.5	91.0	-9.3	118,146	105,768	82.1	86.3	-10.5	144,081	131,000	87.4	86.6	-9.1
保険診療収益	103,905	99,159	42.7	42.4	-4.6	132,871	119,865	83.6	82.7	-9.8	110,577	98,135	76.9	80.1	-11.3	130,840	118,414	79.3	78.3	-9.5
公害等診療収益	1,027	716	0.4	0.3	-30.3	1,584	1,299	1.0	0.9	-18.0	38	23	0.0	0.0	-39.5	1,545	1,259	0.9	0.8	-18.5
その他の診療収益	19,609	17,942	8.1	7.7	-8.5	11,099	10,829	7.0	7.5	-2.4	7,531	7,610	5.2	6.2	1.0	11,696	11,328	7.1	7.5	-3.1
3. その他の業業収益	6,806	8,772	2.8	3.7	28.9	8,394	9,221	5.3	6.4	9.9	18,545	11,390	12.9	9.3	-38.6	8,283	9,189	5.0	6.1	10.9
3'. (再掲)「新型コロナウイルス感染症関連の補助金 (従業員向け慰労金を除く)」	-	1,175	-	0.5	-	-	1,040	-	0.7	-	-	902	-	0.7	-	-	1,049	-	0.7	-
II 介護収益	14,831	15,190	6.1	6.5	2.4	5,045	4,845	3.2	3.3	-4.0	7,173	6,262	5.0	5.1	-12.7	5,731	5,570	3.5	3.7	-2.8
1. 施設サービス収益	5,424	5,570	2.2	2.4	2.7	327	284	0.2	0.2	-13.1	6,877	5,961	4.8	4.9	-13.3	685	654	0.4	0.4	-4.5
2. 居宅サービス収益	8,686	8,907	3.6	3.8	2.5	4,498	4,333	2.8	3.0	-3.7	296	301	0.2	0.2	1.7	4,792	4,653	2.9	3.1	-2.9
(再掲)短期入所療養介護分	0	0	0.0	0.0	-	0	0	0.0	0.0	-	0	0	0.0	0.0	-	0	0	0.0	0.0	-
3. その他の介護収益	721	714	0.3	0.3	-1.0	220	229	0.1	0.2	4.1	0	0	0.0	0.0	-	255	263	0.2	0.2	3.1
III 業業・介護費用	247,105	258,052	101.6	110.2	4.4	164,634	162,930	103.5	112.3	-1.0	145,608	136,064	101.2	111.1	-6.6	170,416	169,599	103.3	112.1	-0.5
1. 給与費	132,430	139,846	54.4	59.7	5.6	90,412	89,947	56.9	62.0	-0.5	74,388	68,694	51.7	56.1	-7.7	93,358	93,445	56.6	61.8	0.1
2. 医薬品費	22,282	21,393	9.2	9.1	-4.0	20,318	18,983	12.8	13.1	-6.6	28,421	26,888	19.8	21.9	-5.4	20,456	19,152	12.4	12.7	-6.4
3. 材料費	8,308	9,062	3.4	3.9	9.1	5,100	5,250	3.2	3.6	2.9	2,297	2,051	1.6	1.7	-10.7	5,325	5,518	3.2	3.6	3.6
4. 給食用材料費	1,798	1,551	0.7	0.7	-13.7	332	324	0.2	0.2	-2.4	54	59	0.0	0.0	9.3	435	410	0.3	0.3	-5.7
5. 委託費	16,886	17,235	6.9	7.4	2.1	4,880	4,815	3.1	3.3	-1.3	2,655	2,541	1.8	2.1	-4.3	5,722	5,686	3.5	3.8	-0.6
6. 減価償却費	8,752	10,022	3.6	4.3	14.5	6,104	5,854	3.8	4.0	-4.1	4,280	4,507	3.0	3.7	5.3	6,289	6,146	3.8	4.1	-2.3
(再掲)建物減価償却費	1,411	1,725	0.6	0.7	22.3	1,266	1,239	0.8	0.9	-2.1	1,581	1,560	1.1	1.3	-1.3	1,276	1,273	0.8	0.8	-0.2
(再掲)医療機器減価償却費	2,473	3,281	1.0	1.4	32.7	2,078	1,969	1.3	1.4	-5.2	909	1,114	0.6	0.9	22.6	2,105	2,061	1.3	1.4	-2.1
7. その他の業業・介護費用	56,648	58,943	23.3	25.2	4.1	37,488	37,756	23.6	26.0	0.7	33,513	31,324	23.3	25.6	-6.5	38,831	39,241	23.5	25.9	1.1
(再掲)設備機器賃借料	4,738	4,689	1.9	2.0	-1.0	2,516	2,351	1.6	1.6	-6.6	1,129	1,193	0.8	1.0	5.7	2,672	2,515	1.6	1.7	-5.9
(再掲)医療機器賃借料	2,658	2,761	1.1	1.2	3.9	1,172	1,230	0.7	0.8	4.9	778	851	0.5	0.7	9.4	1,276	1,338	0.8	0.9	4.9
IV 損益差額(I+II-III)	-3,797	-22,778	-1.6	-9.7	-	-5,640	-16,869	-3.5	-11.6	-	-1,744	-12,644	-1.2	-10.3	-	-5,511	-17,284	-3.3	-11.4	-
(参考)「新型コロナウイルス感染症関連の補助金 (従業員向け慰労金を除く)」を除いた 損益差額(IV-3')	-	-23,953	-	-10.2	-	-	-17,909	-	-12.3	-	-	-13,546	-	-11.1	-	-	-18,333	-	-12.1	-
V 税金	504	141	0.2	0.1	-72.0	879	266	0.6	0.2	-69.7	1,863	104	1.3	0.1	-94.4	853	257	0.5	0.2	-69.9
VI 税引後の総損益差額(IV-V)	-4,300	-22,919	-1.8	-9.8	-	-6,519	-17,136	-4.1	-11.8	-	-3,606	-12,748	-2.5	-10.4	-	-6,364	-17,541	-3.9	-11.6	-
施設数	19		-		-	252		-		-	12		-		-	271		-		-

(再掲) 一般診療所 (その他) (集計2)

(1施設当たり損益)

	入院診療収益あり					入院診療収益なし										全 体				
	金 額		構成比率		金額の 伸び率	金 額		構成比率		金額の 伸び率	(参考) 有床					金 額		構成比率		金額の 伸び率
	前々年(度)	前年(度)	前々年(度)	前年(度)		前々年(度)	前年(度)	前々年(度)	前年(度)		金 額		構成比率		金額の 伸び率	前々年(度)	前年(度)	前々年(度)	前年(度)	
	千円	千円	%	%	千円	千円	%	%	%	千円	千円	%	%	%		千円	千円	%	%	%
I 業 業 業 業 業	*	*	*	*	—	109,018	98,544	100.0	103.1	-9.6	—	—	—	—	—	111,163	101,379	100.0	103.0	-8.8
I' (参考)「新型コロナウイルス感染症関連の補助金 (従業員向け慰労金を除く)」を除いた 業 業 業 業 業 (I-3')	—	*	—	*	—	—	95,548	—	100.0	-12.4	—	—	—	—	—	—	98,440	—	100.0	-11.4
1. 入院診療収益	*	*	*	*	—	0	0	0.0	0.0	—	—	—	—	—	4,574	4,743	4.1	4.8	3.7	
保険診療収益	*	*	*	*	—	0	0	0.0	0.0	—	—	—	—	—	4,548	4,705	4.1	4.8	3.5	
公害等診療収益	*	*	*	*	—	0	0	0.0	0.0	—	—	—	—	—	0	0	0.0	0.0	—	
その他の診療収益	*	*	*	*	—	0	0	0.0	0.0	—	—	—	—	—	26	38	0.0	0.0	46.2	
2. 外来診療収益	*	*	*	*	—	80,836	69,647	74.1	72.9	-13.8	—	—	—	—	79,906	68,792	71.9	69.9	-13.9	
保険診療収益	*	*	*	*	—	76,819	65,711	70.4	68.7	-14.5	—	—	—	—	76,061	65,018	68.4	66.0	-14.5	
公害等診療収益	*	*	*	*	—	78	76	0.1	0.1	-2.6	—	—	—	—	152	156	0.1	0.2	2.6	
その他の診療収益	*	*	*	*	—	3,940	3,860	3.6	4.0	-2.0	—	—	—	—	3,693	3,619	3.3	3.7	-2.0	
3. その他の業 業 業 業 業	*	*	*	*	—	28,182	28,897	25.8	30.2	2.5	—	—	—	—	26,684	27,844	24.0	28.3	4.3	
3' (再掲)「新型コロナウイルス感染症関連の補助金 (従業員向け慰労金を除く)」	—	*	—	*	—	—	2,996	—	3.1	—	—	—	—	—	—	2,939	—	3.0	—	
II 介 護 收 益	*	*	*	*	—	37	33	0.0	0.0	-10.8	—	—	—	—	35	31	0.0	0.0	-11.4	
1. 施設サービス収益	*	*	*	*	—	0	0	0.0	0.0	—	—	—	—	—	0	0	0.0	0.0	—	
2. 居宅サービス収益	*	*	*	*	—	26	19	0.0	0.0	-26.9	—	—	—	—	24	18	0.0	0.0	-25.0	
(再掲)短期入所療養介護分	*	*	*	*	—	0	0	0.0	0.0	—	—	—	—	—	0	0	0.0	0.0	—	
3. その他の介護収益	*	*	*	*	—	12	15	0.0	0.0	25.0	—	—	—	—	11	14	0.0	0.0	27.3	
III 業 業 ・ 介 護 費 用	*	*	*	*	—	128,436	125,599	117.8	131.4	-2.2	—	—	—	—	131,974	130,254	118.7	132.3	-1.3	
1. 給与費	*	*	*	*	—	75,772	74,150	69.5	77.6	-2.1	—	—	—	—	78,841	77,070	70.9	78.3	-2.2	
2. 医薬品費	*	*	*	*	—	14,062	12,690	12.9	13.3	-9.8	—	—	—	—	13,791	12,298	12.4	12.5	-10.8	
3. 材料費	*	*	*	*	—	4,863	4,861	4.5	5.1	0.0	—	—	—	—	4,737	4,815	4.3	4.9	1.6	
4. 給食用材料費	*	*	*	*	—	3	0	0.0	0.0	-100.0	—	—	—	—	392	323	0.4	0.3	-17.6	
5. 委託費	*	*	*	*	—	5,035	5,429	4.6	5.7	7.8	—	—	—	—	5,129	5,680	4.6	5.8	10.7	
6. 減価償却費	*	*	*	*	—	5,528	5,370	5.1	5.6	-2.9	—	—	—	—	6,006	5,925	5.4	6.0	-1.3	
(再掲)建物減価償却費	*	*	*	*	—	1,607	1,785	1.5	1.9	11.1	—	—	—	—	2,300	2,466	2.1	2.5	7.2	
(再掲)医療機器減価償却費	*	*	*	*	—	651	616	0.6	0.6	-5.4	—	—	—	—	641	650	0.6	0.7	1.4	
7. その他の業 業 ・ 介 護 費 用	*	*	*	*	—	23,172	23,099	21.2	24.2	-0.3	—	—	—	—	23,077	24,142	20.8	24.5	4.6	
(再掲)設備機器賃借料	*	*	*	*	—	1,070	1,138	1.0	1.2	6.4	—	—	—	—	1,177	1,367	1.1	1.4	16.1	
(再掲)医療機器賃借料	*	*	*	*	—	298	315	0.3	0.3	5.7	—	—	—	—	351	438	0.3	0.4	24.8	
IV 損益差額 (I + II - III)	*	*	*	*	—	-19,380	-27,021	-17.8	-28.3	—	—	—	—	—	-20,775	-28,843	-18.7	-29.3	—	
(参考)「新型コロナウイルス感染症関連の補助金 (従業員向け慰労金を除く)」を除いた 損益差額 (IV-3')	—	*	—	*	—	—	-30,017	—	-31.4	—	—	—	—	—	—	-31,782	—	-32.3	—	
V 税 金	*	*	*	*	—	15	15	0.0	0.0	0.0	—	—	—	—	14	14	0.0	0.0	0.0	
VI 税引後の総損益差額 (IV - V)	*	*	*	*	—	-19,395	-27,036	-17.8	-28.3	—	—	—	—	—	-20,790	-28,858	-18.7	-29.3	—	
施設数	*	—	—	—	—	15	—	—	—	—	0	—	—	—	16	—	—	—	—	

一般診療所（全体（青色申告者を含む））（集計2）

（1施設当たり損益）

	入院診療収益あり					入院診療収益なし										全体				
	金額		構成比率		金額の伸び率	金額		構成比率		金額の伸び率	（参考）有床					金額		構成比率		金額の伸び率
	前々年(度)	前年(度)	前々年(度)	前年(度)		前々年(度)	前年(度)	前々年(度)	前年(度)		金額		構成比率		金額の伸び率	前々年(度)	前年(度)	前々年(度)	前年(度)	
	千円	千円	%	%	%	千円	千円	%	%	%	千円	千円	%	%		%	千円	千円	%	%
I 業収益	222,307	212,760	94.6	94.7	-4.3	139,963	127,673	97.1	97.8	-8.8	128,513	110,323	95.1	95.8	-14.2	145,572	133,468	96.8	97.4	-8.3
I'（参考）新型コロナウイルス感染症関連の補助金（従業員向け慰労金を除く）を除いた業収益（I-3'）	-	211,550	-	94.2	-4.8	-	126,531	-	96.9	-9.6	-	109,337	-	95.0	-14.9	-	132,322	-	96.6	-9.1
1. 入院診療収益	97,324	92,872	41.4	41.3	-4.6	0	0	0.0	0.0	-	0	0	0.0	0.0	-	6,629	6,326	4.4	4.6	-4.6
保険診療収益	58,692	55,332	25.0	24.6	-5.7	0	0	0.0	0.0	-	0	0	0.0	0.0	-	3,998	3,769	2.7	2.8	-5.7
公営等診療収益	-	-	-	-	-	-	-	-	-	-	-	-	-	-	-	-	-	-	-	-
その他の診療収益	-	-	-	-	-	-	-	-	-	-	-	-	-	-	-	-	-	-	-	-
2. 外来診療収益	118,372	111,249	50.3	49.5	-6.0	131,415	118,358	91.1	90.6	-9.9	111,395	99,810	82.4	86.7	-10.4	130,526	117,874	86.8	86.0	-9.7
保険診療収益	99,520	94,118	42.3	41.9	-5.4	120,532	107,945	83.6	82.7	-10.4	104,408	92,764	77.3	80.6	-11.2	119,101	107,003	79.2	78.1	-10.2
公営等診療収益	-	-	-	-	-	-	-	-	-	-	-	-	-	-	-	-	-	-	-	-
その他の診療収益	-	-	-	-	-	-	-	-	-	-	-	-	-	-	-	-	-	-	-	-
3. その他の業収益	-	-	-	-	-	-	-	-	-	-	-	-	-	-	-	-	-	-	-	-
3'（再掲）新型コロナウイルス感染症関連の補助金（従業員向け慰労金を除く）	-	1,210	-	0.5	-	-	1,141	-	0.9	-	-	986	-	0.9	-	-	1,146	-	0.8	-
II 介護収益	12,809	13,119	5.4	5.8	2.4	4,226	4,058	2.9	3.1	-4.0	6,621	5,780	4.9	5.0	-12.7	4,810	4,675	3.2	3.4	-2.8
1. 施設サービス収益	-	-	-	-	-	-	-	-	-	-	-	-	-	-	-	-	-	-	-	-
2. 居宅サービス収益	-	-	-	-	-	-	-	-	-	-	-	-	-	-	-	-	-	-	-	-
（再掲）短期入所療養介護分	-	-	-	-	-	-	-	-	-	-	-	-	-	-	-	-	-	-	-	-
3. その他の介護収益	-	-	-	-	-	-	-	-	-	-	-	-	-	-	-	-	-	-	-	-
III 業・介護費用	240,138	250,082	102.1	111.3	4.1	150,678	149,283	104.5	114.3	-0.9	137,493	128,585	101.7	111.7	-6.5	156,771	156,149	104.2	114.0	-0.4
1. 給与費	129,559	135,524	55.1	60.3	4.6	81,923	81,841	56.8	62.7	-0.1	69,915	64,660	51.7	56.2	-7.5	85,168	85,497	56.6	62.4	0.4
2. 医薬品費	20,747	19,864	8.8	8.8	-4.3	18,991	17,692	13.2	13.5	-6.8	26,388	24,957	19.5	21.7	-5.4	19,111	17,840	12.7	13.0	-6.7
3. 材料費	8,005	8,594	3.4	3.8	7.4	4,691	4,774	3.3	3.7	1.8	2,165	1,956	1.6	1.7	-9.7	4,917	5,034	3.3	3.7	2.4
4. 給食用材料費	2,367	2,228	1.0	1.0	-5.9	283	274	0.2	0.2	-3.2	50	54	0.0	0.0	8.0	425	407	0.3	0.3	-4.2
5. 委託費	16,812	17,224	7.2	7.7	2.5	4,677	4,655	3.2	3.6	-0.5	2,621	2,508	1.9	2.2	-4.3	5,504	5,511	3.7	4.0	0.1
6. 減価償却費	8,920	10,129	3.8	4.5	13.6	5,723	5,492	4.0	4.2	-4.0	4,297	4,407	3.2	3.8	2.6	5,941	5,808	4.0	4.2	-2.2
（再掲）建物減価償却費	-	-	-	-	-	-	-	-	-	-	-	-	-	-	-	-	-	-	-	-
（再掲）医療機器減価償却費	-	-	-	-	-	-	-	-	-	-	-	-	-	-	-	-	-	-	-	-
7. その他の業・介護費用	53,727	56,518	22.9	25.2	5.2	34,390	34,555	23.9	26.5	0.5	32,057	30,044	23.7	26.1	-6.3	35,707	36,051	23.7	26.3	1.0
（再掲）設備機器賃借料	4,386	4,408	1.9	2.0	0.5	2,268	2,123	1.6	1.6	-6.4	1,226	1,295	0.9	1.1	5.6	2,412	2,279	1.6	1.7	-5.5
（再掲）医療機器賃借料	2,515	2,628	1.1	1.2	4.5	1,047	1,095	0.7	0.8	4.6	861	905	0.6	0.8	5.1	1,147	1,199	0.8	0.9	4.5
IV 損益差額（I+II-III）	-5,022	-24,203	-2.1	-10.8	-	-6,489	-17,552	-4.5	-13.4	-	-2,359	-12,481	-1.7	-10.8	-	-6,389	-18,005	-4.2	-13.1	-
（参考）新型コロナウイルス感染症関連の補助金（従業員向け慰労金を除く）を除いた損益差額（IV-3'）	-	-25,413	-	-11.3	-	-	-18,694	-	-14.3	-	-	-13,467	-	-11.7	-	-	-19,151	-	-14.0	-
V 税金	-	-	-	-	-	-	-	-	-	-	-	-	-	-	-	-	-	-	-	-
VI 税引後の総損益差額（IV-V）	-	-	-	-	-	-	-	-	-	-	-	-	-	-	-	-	-	-	-	-
施設数	22	-	-	-	-	301	-	-	-	-	13	-	-	-	-	323	-	-	-	-

（注）「全体」とは、個人、医療法人のほか、市町村立などを含めて単純集計したものである。

個人立の一般診療所の「損益差額」とそれ以外の一般診療所の「損益差額」では性質に異なる部分もあるものの、便宜上、これらを足し合わせて機械的に算出したものであることに留意。

歯科診療所（青色申告者を含む）（集計2）

（1施設当たり損益）

	個人					（再掲）医療法人					（再掲）その他					全体				
	金額		構成比率		金額の伸比率	金額		構成比率		金額の伸比率	金額		構成比率		金額の伸比率	金額		構成比率		金額の伸比率
	前々年(度)	前年(度)	前々年(度)	前年(度)		前々年(度)	前年(度)	前々年(度)	前年(度)		前々年(度)	前年(度)	前々年(度)	前年(度)		前々年(度)	前年(度)	前々年(度)	前年(度)	
I 医療収益	千円	千円	%	%	%	千円	千円	%	%	%	千円	千円	%	%	%	千円	千円	%	%	%
I'（参考）「新型コロナウイルス感染症関連の補助金（従業員向け慰労金を除く）」を除いた医療収益（I-4）	24,887	23,341	100.0	104.1	-6.2	123,746	116,452	99.4	100.3	-5.9	*	*	*	*	-	41,334	40,138	100.0	102.1	-2.9
1. 保険診療収益	-	22,421	-	100.0	-9.9	-	115,462	-	99.4	-6.7	-	*	-	*	-	-	39,267	-	99.9	-5.0
2. 労災等診療収益	22,500	20,697	90.4	92.3	-8.0	79,015	75,657	63.5	65.1	-4.2	*	*	*	*	-	33,947	32,295	82.1	82.2	-4.9
3. その他の診療収益	-	-	-	-	-	0	0	0.0	0.0	-	*	*	*	*	-	-	-	-	-	-
4. その他の医療収益	-	-	-	-	-	40,731	36,604	32.7	31.5	-10.1	*	*	*	*	-	-	-	-	-	-
4'.（再掲）新型コロナウイルス感染症関連の補助金（従業員向け慰労金を除く）	-	920	-	4.1	-	4,000	4,192	3.2	3.6	4.8	*	*	*	*	-	-	-	-	-	-
4'.（再掲）新型コロナウイルス感染症関連の補助金（従業員向け慰労金を除く）	-	920	-	4.1	-	-	990	-	0.9	-	-	*	-	*	-	-	870	-	2.2	-
II 介護収益	0	0	0.0	0.0	-	771	687	0.6	0.6	-10.9	*	*	*	*	-	20	29	0.0	0.1	45.0
1. 居宅サービス収益	-	-	-	-	-	756	677	0.6	0.6	-10.4	*	*	*	*	-	-	-	-	-	-
2. その他の介護収益	-	-	-	-	-	15	10	0.0	0.0	-33.3	*	*	*	*	-	-	-	-	-	-
III 医療・介護費用	19,399	18,763	77.9	83.7	-3.3	124,406	124,662	99.9	107.3	0.2	*	*	*	*	-	38,080	38,162	92.1	97.1	0.2
1. 給与費	7,544	7,052	30.3	31.5	-6.5	64,839	66,310	52.1	57.1	2.3	*	*	*	*	-	19,802	19,752	47.9	50.3	-0.3
2. 医薬品費	276	307	1.1	1.4	11.2	1,334	1,321	1.1	1.1	-1.0	*	*	*	*	-	511	529	1.2	1.3	3.5
3. 歯科材料費	1,821	1,945	7.3	8.7	6.8	10,707	10,534	8.6	9.1	-1.6	*	*	*	*	-	2,874	3,071	6.9	7.8	6.9
4. 委託費	2,533	2,381	10.2	10.6	-6.0	7,920	7,259	6.4	6.2	-8.3	*	*	*	*	-	3,280	3,120	7.9	7.9	-4.9
5. 減価償却費	1,649	1,505	6.6	6.7	-8.7	5,657	5,405	4.5	4.7	-4.5	*	*	*	*	-	2,046	2,179	4.9	5.5	6.5
（再掲）建物減価償却費	-	-	-	-	-	922	883	0.7	0.8	-4.2	*	*	*	*	-	-	-	-	-	-
（再掲）医療機器減価償却費	-	-	-	-	-	2,699	2,584	2.2	2.2	-4.3	*	*	*	*	-	-	-	-	-	-
6. その他の医療費用	5,576	5,574	22.4	24.9	0.0	33,947	33,833	27.3	29.1	-0.3	*	*	*	*	-	9,567	9,511	23.1	24.2	-0.6
（再掲）設備機器賃借料	294	283	1.2	1.3	-3.7	1,237	1,599	1.0	1.4	29.3	*	*	*	*	-	334	333	0.8	0.8	-0.3
（再掲）医療機器賃借料	163	161	0.7	0.7	-1.2	900	925	0.7	0.8	2.8	*	*	*	*	-	159	148	0.4	0.4	-6.9
IV 損益差額（I+II-III）	5,488	4,577	22.1	20.4	-	111	-7,522	0.1	-6.5	-	*	*	*	*	-	3,274	2,004	7.9	5.1	-
（参考）「新型コロナウイルス感染症関連の補助金（従業員向け慰労金を除く）」を除いた損益差額（IV-4）	-	3,657	-	16.3	-	-	-8,512	-	-7.3	-	-	*	-	*	-	-	1,134	-	2.9	-
V 税金	-	-	-	-	-	462	238	0.4	0.2	-48.5	*	*	*	*	-	-	-	-	-	-
VI 税引後の総損益差額（IV-V）	-	-	-	-	-	-351	-7,760	-0.3	-6.7	-	*	*	*	*	-	-	-	-	-	-
施設数	58		-	-	-	27		-	-	-	*		-	-	-	77		-	-	-
平均ユニット数	3	3	-	-	-	6	6	-	-	-	*	*	-	-	-	3	3	-	-	-

（注）1. 個人立の歯科診療所の損益差額からは、開設者の報酬となる部分以外に、建物、設備について現存物の価値以上の改善を行うための内部資金に充てられることが考えられる。

2. 「全体」とは、個人、医療法人のほか、市町村立などを含めて単純集計したもの。

個人立の歯科診療所の「損益差額」とそれ以外の歯科診療所の「損益差額」では性質に異なる部分もあるものの、便宜上、これらを足し合わせて機械的に算出したものであることに留意。

3. 損益差額階級の損益差額は、「新型コロナウイルス感染症関連の補助金（従業員向け慰労金を除く）」を除いた損益差額である。

(8) 損益差額及び損益率の状況

一般診療所（青色申告者を含む）（集計2）

（1施設当たり）

		個人						(再掲) 医療法人・その他						全体					
		入院診療収益あり		入院診療収益なし		全体		入院診療収益あり		入院診療収益なし		全体		入院診療収益あり		入院診療収益なし		全体	
		前々年(度)	前年(度)	前々年(度)	前年(度)	前々年(度)	前年(度)	前々年(度)	前年(度)	前々年(度)	前年(度)	前々年(度)	前年(度)	前々年(度)	前年(度)	前々年(度)	前年(度)	前々年(度)	前年(度)
損益差額	構成比率	21.2%	18.9%	32.7%	28.8%	31.8%	28.0%	2.8%	2.4%	7.0%	3.8%	6.4%	3.6%	5.9%	5.2%	14.6%	11.0%	13.5%	10.2%
	平均値	38,021.8	32,923.9	27,038.6	21,908.3	27,445.3	22,316.2	9,378.2	8,153.5	10,804.1	5,628.3	10,701.9	5,809.3	17,351.2	15,048.3	17,887.1	12,731.2	17,856.7	12,862.9
	中央値	30,550.6	24,397.3	20,394.2	15,737.6	20,547.9	15,786.4	2,264.4	2,385.5	3,967.0	10.4	3,648.2	239.2	8,711.6	6,534.5	10,436.9	5,910.6	10,349.2	5,915.8
	標準誤差	7,614.0	8,057.0	1,183.1	1,146.3	1,175.0	1,144.6	5,919.7	4,752.1	1,179.4	1,225.0	1,173.2	1,186.6	4,925.8	4,229.7	865.1	875.8	862.2	860.1
	95%信頼区間	±14,923.4	±15,791.8	±2,318.9	±2,246.7	±2,302.9	±2,243.5	±11,602.7	±9,314.1	±2,311.6	±2,400.9	±2,299.4	±2,325.7	±9,654.6	±8,290.3	±1,695.5	±1,716.6	±1,689.8	±1,685.7
損益率	平均値	25.9%	22.4%	29.5%	22.3%	29.3%	22.3%	1.7%	0.5%	3.4%	-1.7%	3.2%	-1.5%	8.5%	6.6%	14.7%	8.8%	14.4%	8.7%
	中央値	22.0%	19.7%	31.0%	26.2%	30.7%	26.1%	1.4%	1.0%	3.4%	0.0%	3.2%	0.2%	3.8%	3.5%	11.6%	7.5%	10.7%	7.0%
	標準誤差	4.1%	4.2%	1.2%	1.9%	1.2%	1.8%	1.1%	1.3%	0.8%	1.5%	0.8%	1.4%	1.8%	1.8%	0.8%	1.2%	0.7%	1.1%
	95%信頼区間	±8.0%	±8.2%	±2.4%	±3.7%	±2.3%	±3.6%	±2.2%	±2.5%	±1.6%	±2.9%	±1.5%	±2.7%	±3.5%	±3.5%	±1.5%	±2.4%	±1.4%	±2.2%
	施設数	27		702		729		70		907		977		97		1,609		1,706	

- (注) 1. 損益差額は、「新型コロナウイルス感染症関連の補助金(従業員向け慰労金を除く)」を除いた損益差額である。
 2. 損益差額の構成比率は、各開設者別の「新型コロナウイルス感染症関連の補助金(従業員向け慰労金を除く)」を除いた医業収益と介護収益を合算した金額に対する損益差額の割合である。
 3. 損益率は、各一般診療所ごとの「新型コロナウイルス感染症関連の補助金(従業員向け慰労金を除く)」を除いた医業収益と介護収益を合算した金額に対する損益差額の割合である。
 4. 「全体」とは、個人、医療法人のほか、市町村立などを合せて単純集計したものである。
 個人立の一般診療所の「損益差額」とそれ以外の一般診療所の「損益差額」では性質に異なる部分もあるものの、便宜上、これらを足し合わせて機械的に算出したものであることに留意。

歯科診療所（青色申告者を含む）（集計2）

（1施設当たり）

		個人		(再掲) 医療法人・その他		全体	
		前々年(度)	前年(度)	前々年(度)	前年(度)	前々年(度)	前年(度)
損益差額	構成比率	29.7%	28.1%	6.5%	6.1%	20.2%	18.9%
	平均値	12,913.8	11,824.1	6,742.7	6,334.7	11,531.5	10,594.5
	中央値	10,963.4	9,753.3	2,519.8	2,156.3	9,296.9	8,136.9
	標準誤差	582.3	591.9	1,286.7	1,476.9	545.3	572.8
	95%信頼区間	±1,141.3	±1,160.1	±2,522.0	±2,894.6	±1,068.7	±1,122.6
損益率	平均値	29.5%	23.1%	3.5%	2.3%	23.7%	18.5%
	中央値	29.9%	28.0%	3.1%	2.8%	23.7%	22.3%
	標準誤差	1.3%	2.4%	1.9%	2.2%	1.2%	1.9%
	95%信頼区間	±2.5%	±4.7%	±3.7%	±4.3%	±2.3%	±3.8%
	施設数	485		140		625	

- (注) 1. 損益差額は、「新型コロナウイルス感染症関連の補助金(従業員向け慰労金を除く)」を除いた損益差額である。
 2. 損益差額の構成比率は、各開設者別の「新型コロナウイルス感染症関連の補助金(従業員向け慰労金を除く)」を除いた医業収益と介護収益を合算した金額に対する損益差額の割合である。
 3. 損益率は、各歯科診療所ごとの「新型コロナウイルス感染症関連の補助金(従業員向け慰労金を除く)」を除いた医業収益と介護収益を合算した金額に対する損益差額の割合である。
 4. 「全体」とは、個人、医療法人のほか、市町村立などを合せて単純集計したものである。
 個人立の歯科診療所の「損益差額」とそれ以外の歯科診療所の「損益差額」では性質に異なる部分もあるものの、便宜上、これらを足し合わせて機械的に算出したものであることに留意。

(9) 職種別常勤職員1人平均給料年(度)額等

一般診療所 開設者別 (青色申告者を含む) (集計2)

(単位:円、%)

	入院診療収益あり													
	個人							(再掲) 医療法人						
	前々年(度)			前年(度)			金額の伸比率	前々年(度)			前年(度)			金額の伸比率
	平均給料年(度)額(①)	賞与(②)	①+②	平均給料年(度)額(①)	賞与(②)	①+②		平均給料年(度)額(①)	賞与(②)	①+②	平均給料年(度)額(①)	賞与(②)	①+②	
院長	—	—	—	—	—	—	—	31,451,511	225,000	31,676,511	29,652,180	167,857	29,820,038	△ 5.9
医師	9,907,826	2,483,478	12,391,304	8,581,892	1,865,455	10,447,346	△ 15.7	10,964,008	232,984	11,196,992	11,650,995	280,780	11,931,775	6.6
歯科医師	—	—	—	—	—	—	—	—	—	—	—	—	—	—
薬剤師	—	—	—	—	—	—	—	*	*	*	*	*	*	—
看護職員	3,191,663	584,718	3,776,380	3,142,223	585,622	3,727,845	△ 1.3	3,296,432	575,956	3,872,388	3,393,963	585,223	3,979,186	2.8
看護補助職員	2,078,911	390,806	2,469,718	2,033,204	393,490	2,426,694	△ 1.7	2,166,522	369,257	2,535,779	2,288,216	411,671	2,699,886	6.5
医療技術員	3,073,008	523,844	3,596,852	3,039,156	709,280	3,748,436	4.2	3,147,567	669,501	3,817,068	3,032,944	660,222	3,693,166	△ 3.2
事務職員	2,493,725	517,539	3,011,264	2,578,326	550,422	3,128,748	3.9	3,020,867	508,988	3,529,855	2,835,497	515,326	3,350,824	△ 5.1
その他職員	4,887,363	454,436	5,341,799	4,890,276	466,161	5,356,437	0.3	2,121,975	362,257	2,484,232	2,190,620	370,535	2,561,155	3.1
役員	—	—	—	—	—	—	—	5,338,613	9,773	5,348,386	5,528,966	13,786	5,542,753	3.6

	入院診療収益あり													
	(再掲) その他							全体						
	前々年(度)			前年(度)			金額の伸比率	前々年(度)			前年(度)			金額の伸比率
	平均給料年(度)額(①)	賞与(②)	①+②	平均給料年(度)額(①)	賞与(②)	①+②		平均給料年(度)額(①)	賞与(②)	①+②	平均給料年(度)額(①)	賞与(②)	①+②	
院長	*	*	*	*	*	*	—	31,005,838	260,345	31,266,183	29,256,262	205,172	29,461,434	△ 5.8
医師	—	—	—	—	—	—	—	10,887,537	395,926	11,283,464	11,368,779	426,497	11,795,276	4.5
歯科医師	—	—	—	—	—	—	—	—	—	—	—	—	—	—
薬剤師	—	—	—	—	—	—	—	*	*	*	*	*	*	—
看護職員	5,053,893	1,062,283	6,116,177	5,261,838	1,141,533	6,403,371	4.7	3,304,655	581,452	3,886,107	3,390,950	591,051	3,982,001	2.5
看護補助職員	3,006,440	562,500	3,568,940	3,359,328	733,867	4,093,194	14.7	2,180,268	374,834	2,555,101	2,293,148	416,750	2,709,898	6.1
医療技術員	*	*	*	*	*	*	—	3,156,770	660,984	3,817,754	3,046,658	665,823	3,712,481	△ 2.8
事務職員	3,369,500	386,467	3,755,967	3,436,087	725,067	4,161,154	10.8	2,967,523	508,454	3,475,977	2,814,993	521,543	3,336,536	△ 4.0
その他職員	3,240,016	0	3,240,016	3,360,762	271,500	3,632,262	12.1	2,445,307	369,497	2,814,804	2,527,955	380,926	2,908,881	3.3
役員	—	—	—	—	—	—	—	5,338,613	9,773	5,348,386	5,528,966	13,786	5,542,753	3.6

(注)一般診療所の給料・賞与については、当該施設に所属する職員に支給された金額を調査したものである。(以下同様)

一般診療所 開設者別（青色申告者を含む）（集計2）

（単位：円、％）

	入院診療収益なし													
	個人							(再掲) 医療法人						
	前々年(度)			前年(度)			金額の伸比率	前々年(度)			前年(度)			金額の伸比率
	平均給料年(度)額(①)	賞与(②)	①+②	平均給料年(度)額(①)	賞与(②)	①+②		平均給料年(度)額(①)	賞与(②)	①+②	平均給料年(度)額(①)	賞与(②)	①+②	
院長	—	—	—	—	—	—	—	27,394,620	112,271	27,506,891	26,938,655	146,705	27,085,359	△ 1.5
医師	8,521,334	1,131,927	9,653,260	8,900,100	1,039,982	9,940,082	3.0	10,632,687	79,866	10,712,553	10,443,255	99,098	10,542,354	△ 1.6
歯科医師	*	*	*	*	*	*	—	*	*	*	*	*	*	—
薬剤師	5,999,467	1,052,407	7,051,874	5,872,777	997,036	6,869,813	△ 2.6	7,451,445	197,647	7,649,092	6,597,146	222,589	6,819,735	△ 10.8
看護職員	3,020,777	624,935	3,645,712	3,055,944	617,186	3,673,129	0.8	3,126,612	607,969	3,734,581	3,140,586	596,348	3,736,934	0.1
看護補助職員	1,859,682	361,672	2,221,353	1,901,534	337,197	2,238,732	0.8	1,812,996	348,702	2,161,699	1,861,854	353,823	2,215,678	2.5
医療技術員	3,418,060	658,836	4,076,896	3,454,125	666,764	4,120,890	1.1	3,489,792	706,995	4,196,786	3,500,668	658,153	4,158,821	△ 0.9
事務職員	2,429,578	485,064	2,914,642	2,429,752	453,655	2,883,408	△ 1.1	2,606,879	442,926	3,049,806	2,620,619	427,639	3,048,257	△ 0.1
その他職員	2,836,456	513,301	3,349,757	2,714,763	478,474	3,193,237	△ 4.7	2,095,509	309,021	2,404,530	2,131,354	299,106	2,430,459	1.1
役員	—	—	—	—	—	—	—	4,378,041	30,400	4,408,441	4,318,834	24,284	4,343,117	△ 1.5

	入院診療収益なし													
	(再掲) その他							全体						
	前々年(度)			前年(度)			金額の伸比率	前々年(度)			前年(度)			金額の伸比率
	平均給料年(度)額(①)	賞与(②)	①+②	平均給料年(度)額(①)	賞与(②)	①+②		平均給料年(度)額(①)	賞与(②)	①+②	平均給料年(度)額(①)	賞与(②)	①+②	
院長	14,298,051	1,276,270	15,574,321	13,662,766	1,013,874	14,676,640	△ 5.8	26,966,559	142,876	27,109,435	26,535,404	168,049	26,703,453	△ 1.5
医師	11,142,801	510,709	11,653,509	12,228,834	474,422	12,703,257	9.0	10,232,319	295,760	10,528,080	10,183,231	298,173	10,481,404	△ 0.4
歯科医師	—	—	—	—	—	—	—	11,314,286	742,857	12,057,143	11,150,000	600,000	11,750,000	△ 2.5
薬剤師	*	*	*	*	*	*	—	6,514,472	669,434	7,183,906	6,072,707	642,233	6,714,940	△ 6.5
看護職員	3,568,641	851,632	4,420,274	3,610,247	1,002,763	4,613,010	4.4	3,106,156	617,783	3,723,938	3,125,784	609,970	3,735,754	0.3
看護補助職員	*	*	*	*	*	*	—	1,827,766	353,364	2,181,130	1,874,266	349,820	2,224,086	2.0
医療技術員	3,867,438	927,613	4,795,051	3,827,203	903,928	4,731,131	△ 1.3	3,495,719	709,502	4,205,222	3,506,105	670,028	4,176,132	△ 0.7
事務職員	3,166,929	738,581	3,905,509	3,102,764	705,443	3,808,207	△ 2.5	2,559,636	463,271	3,022,906	2,566,701	442,010	3,008,711	△ 0.5
その他職員	2,344,988	429,130	2,774,118	2,709,894	382,993	3,092,887	11.5	2,251,170	352,714	2,603,884	2,271,200	340,459	2,611,659	0.3
役員	—	—	—	—	—	—	—	4,378,041	30,400	4,408,441	4,318,834	24,284	4,343,117	△ 1.5

一般診療所 開設者別（青色申告者を含む）（集計2）

（単位：円、％）

	全体													
	個人							(再掲) 医療法人						
	前々年(度)			前年(度)			金額の伸比率	前々年(度)			前年(度)			金額の伸比率
	平均給料年(度)額(①)	賞与(②)	①+②	平均給料年(度)額(①)	賞与(②)	①+②		平均給料年(度)額(①)	賞与(②)	①+②	平均給料年(度)額(①)	賞与(②)	①+②	
院長	—	—	—	—	—	—	—	27,713,664	121,136	27,834,800	27,151,505	148,364	27,299,869	△ 1.9
医師	8,611,163	1,219,492	9,830,655	8,875,341	1,104,210	9,979,550	1.5	10,692,915	107,700	10,800,615	10,658,190	131,431	10,789,621	△ 0.1
歯科医師	*	*	*	*	*	*	—	*	*	*	*	*	*	—
薬剤師	5,999,467	1,052,407	7,051,874	5,872,777	997,036	6,869,813	△ 2.6	7,470,809	186,667	7,657,476	6,660,454	210,874	6,871,328	△ 10.3
看護職員	3,030,978	622,534	3,653,512	3,060,967	615,348	3,676,315	0.6	3,162,691	601,168	3,763,859	3,191,321	594,121	3,785,442	0.6
看護補助職員	1,872,635	363,393	2,236,028	1,910,564	341,058	2,251,621	0.7	1,912,693	354,499	2,267,192	1,997,637	372,246	2,369,883	4.5
医療技術員	3,403,192	653,020	4,056,212	3,436,450	668,575	4,105,025	1.2	3,433,060	700,779	4,133,839	3,421,229	658,505	4,079,733	△ 1.3
事務職員	2,431,304	485,938	2,917,242	2,433,728	456,245	2,889,973	△ 0.9	2,649,639	449,750	3,099,389	2,643,147	436,832	3,079,979	△ 0.6
その他職員	3,129,661	504,885	3,634,546	3,018,323	476,756	3,495,079	△ 3.8	2,102,218	322,516	2,424,734	2,146,491	317,350	2,463,841	1.6
役員	—	—	—	—	—	—	—	4,456,381	28,718	4,485,099	4,416,420	23,437	4,439,857	△ 1.0

	全体													
	(再掲) その他							全体						
	前々年(度)			前年(度)			金額の伸比率	前々年(度)			前年(度)			金額の伸比率
	平均給料年(度)額(①)	賞与(②)	①+②	平均給料年(度)額(①)	賞与(②)	①+②		平均給料年(度)額(①)	賞与(②)	①+②	平均給料年(度)額(①)	賞与(②)	①+②	
院長	14,595,732	1,209,098	15,804,831	14,037,835	957,547	14,995,382	△ 5.1	27,285,594	152,154	27,437,748	26,750,135	170,979	26,921,114	△ 1.9
医師	11,142,801	510,709	11,653,509	12,228,834	474,422	12,703,257	9.0	10,335,530	311,539	10,647,068	10,367,474	318,116	10,685,590	0.4
歯科医師	—	—	—	—	—	—	—	11,314,286	742,857	12,057,143	11,150,000	600,000	11,750,000	△ 2.5
薬剤師	*	*	*	*	*	*	—	6,547,434	652,269	7,199,704	6,115,889	626,178	6,742,067	△ 6.4
看護職員	3,701,155	870,427	4,571,581	3,768,588	1,016,067	4,784,655	4.7	3,140,393	611,516	3,751,909	3,168,988	606,887	3,775,876	0.6
看護補助職員	2,884,932	619,375	3,504,307	3,053,056	741,400	3,794,456	8.3	1,910,306	358,391	2,268,697	1,984,260	367,395	2,351,655	3.7
医療技術員	3,876,250	905,783	4,782,032	3,838,918	904,412	4,743,330	△ 0.8	3,446,807	702,501	4,149,308	3,439,465	669,418	4,108,883	△ 1.0
事務職員	3,176,137	722,575	3,898,712	3,118,388	706,363	3,824,752	△ 1.9	2,591,432	466,793	3,058,225	2,586,318	448,294	3,034,612	△ 0.8
その他職員	2,479,243	364,760	2,844,003	2,814,033	365,154	3,179,187	11.8	2,296,165	356,604	2,652,769	2,330,473	349,801	2,680,273	1.0
役員	—	—	—	—	—	—	—	4,456,381	28,718	4,485,099	4,416,420	23,437	4,439,857	△ 1.0

歯科診療所 開設者別（青色申告者を含む）（集計2）

（単位：円、％）

	個人							(再掲) 医療法人						
	前々年(度)			前年(度)			金額の伸比率	前々年(度)			前年(度)			金額の伸比率
	平均給料年(度)額(①)	賞与(②)	①+②	平均給料年(度)額(①)	賞与(②)	①+②		平均給料年(度)額(①)	賞与(②)	①+②	平均給料年(度)額(①)	賞与(②)	①+②	
院長	—	—	—	—	—	—	—	14,635,556	52,957	14,688,513	14,682,348	72,478	14,754,826	0.5
歯科医師	5,607,339	715,490	6,322,829	5,758,959	696,925	6,455,883	2.1	7,042,370	228,965	7,271,335	7,253,273	208,165	7,461,438	2.6
歯科衛生士	2,374,927	316,377	2,691,304	2,431,064	308,730	2,739,794	1.8	2,812,016	387,786	3,199,802	2,938,931	375,652	3,314,583	3.6
歯科技工士	3,363,321	453,878	3,817,200	3,488,843	446,500	3,935,344	3.1	4,068,473	422,643	4,491,115	3,992,397	374,791	4,367,188	△ 2.8
薬剤師	5,720,000	1,366,667	7,086,667	5,780,000	1,400,000	7,180,000	1.3	—	—	—	—	—	—	—
事務職員	2,263,463	301,174	2,564,637	2,294,040	282,940	2,576,980	0.5	2,759,296	304,530	3,063,827	2,911,039	269,291	3,180,330	3.8
その他の職員	1,929,588	241,791	2,171,379	1,951,259	240,474	2,191,733	0.9	2,199,602	180,872	2,380,474	2,149,976	208,360	2,358,336	△ 0.9
役員	—	—	—	—	—	—	—	4,397,249	0	4,397,249	4,037,044	0	4,037,044	△ 8.2

	(再掲) その他							全体						
	前々年(度)			前年(度)			金額の伸比率	前々年(度)			前年(度)			金額の伸比率
	平均給料年(度)額(①)	賞与(②)	①+②	平均給料年(度)額(①)	賞与(②)	①+②		平均給料年(度)額(①)	賞与(②)	①+②	平均給料年(度)額(①)	賞与(②)	①+②	
院長	—	—	—	—	—	—	—	14,559,949	87,202	14,647,151	14,599,378	85,085	14,684,463	0.3
歯科医師	*	*	*	*	*	*	—	6,373,860	468,549	6,842,409	6,538,735	454,805	6,993,540	2.2
歯科衛生士	2,826,066	1,016,852	3,842,918	3,138,256	1,264,563	4,402,819	14.6	2,548,369	346,590	2,894,960	2,633,939	338,619	2,972,558	2.7
歯科技工士	—	—	—	—	—	—	—	3,595,409	443,598	4,039,007	3,659,626	422,180	4,081,806	1.1
薬剤師	—	—	—	—	—	—	—	5,720,000	1,366,667	7,086,667	5,780,000	1,400,000	7,180,000	1.3
事務職員	*	*	*	*	*	*	—	2,434,029	310,102	2,744,131	2,500,209	285,624	2,785,833	1.5
その他の職員	*	*	*	*	*	*	—	2,003,930	229,415	2,233,344	2,007,357	235,708	2,243,064	0.4
役員	—	—	—	—	—	—	—	4,397,249	0	4,397,249	4,037,044	0	4,037,044	△ 8.2

(注) 歯科診療所の給料・賞与については、当該施設に所属する職員に支給された金額を調査したものである。

(参考) 開設者別延べ人員数

一般診療所 開設者別給料年(度)額 (青色申告者を含む) (集計2)の集計対象における開設者別延べ人員数

(単位: 人月、%)

	(再掲)医療法人・その他									個人			全体		
	医療法人			その他			全体								
	前々年(度)	前年(度)	人月の伸び率	前々年(度)	前年(度)	人月の伸び率	前々年(度)	前年(度)	人月の伸び率	前々年(度)	前年(度)	人月の伸び率	前々年(度)	前年(度)	人月の伸び率
院長	11.8	11.8	0.0	10.4	10.4	0.0	11.8	11.8	0.0	—	—	—	7.0	7.0	0.0
医師	6.7	6.8	1.5	5.5	6.5	18.2	6.7	6.7	0.0	2.1	2.2	4.8	4.8	4.9	2.1
歯科医師	0.0	0.0	—	0.0	0.0	—	0.0	0.0	—	0.0	0.0	—	0.0	0.0	—
薬剤師	0.3	0.3	0.0	1.1	1.1	0.0	0.3	0.3	0.0	0.4	0.4	0.0	0.4	0.4	0.0
看護職員	43.4	43.0	△ 0.9	36.7	34.1	△ 7.1	43.2	42.7	△ 1.2	20.5	20.7	1.0	34.0	33.7	△ 0.9
看護補助職員	7.2	7.5	4.2	2.2	2.2	0.0	7.1	7.3	2.8	3.1	3.3	6.5	5.5	5.7	3.6
医療技術員	13.9	14.1	1.4	22.4	21.8	△ 2.7	14.2	14.3	0.7	3.3	3.9	18.2	9.7	10.1	4.1
事務職員	35.4	35.7	0.8	36.0	34.9	△ 3.1	35.4	35.7	0.8	23.8	24.0	0.8	30.7	30.9	0.7
その他職員	16.2	15.3	△ 5.6	9.1	10.2	12.1	16.0	15.1	△ 5.6	5.2	5.4	3.8	11.6	11.2	△ 3.4
役員	17.2	17.2	0.0	0.0	0.0	—	16.7	16.7	0.0	0.0	0.0	—	9.9	9.9	0.0

歯科診療所 開設者別給料年(度)額 (青色申告者を含む) (集計2)の集計対象における開設者別延べ人員数

(単位: 人月、%)

	(再掲)医療法人・その他									個人			全体		
	医療法人			その他			全体								
	前々年(度)	前年(度)	人月の伸び率	前々年(度)	前年(度)	人月の伸び率	前々年(度)	前年(度)	人月の伸び率	前々年(度)	前年(度)	人月の伸び率	前々年(度)	前年(度)	人月の伸び率
院長	11.7	11.7	0.0	*	*	—	11.6	11.6	0.0	—	—	—	2.6	2.6	0.0
歯科医師	13.0	12.4	△ 4.6	*	*	—	13.0	12.4	△ 4.6	3.1	3.1	0.0	5.2	5.1	△ 1.9
歯科衛生士	40.6	41.3	1.7	*	*	—	40.4	41.2	2.0	16.9	17.2	1.8	22.0	22.4	1.8
歯科技工士	2.5	2.5	0.0	*	*	—	2.5	2.5	0.0	1.4	1.3	△ 7.1	1.6	1.6	0.0
薬剤師	0.0	0.0	—	*	*	—	0.0	0.0	—	0.1	0.1	0.0	0.1	0.1	0.0
事務職員	17.9	17.5	△ 2.2	*	*	—	17.9	17.6	△ 1.7	10.2	10.1	△ 1.0	11.9	11.7	△ 1.7
その他職員	15.4	15.1	△ 1.9	*	*	—	15.3	15.0	△ 2.0	12.1	11.9	△ 1.7	12.8	12.6	△ 1.6
役員	11.4	11.3	△ 0.9	*	*	—	11.3	11.1	△ 1.8	0.0	0.0	—	2.4	2.4	0.0

(10) 設備投資額の状況

一般診療所（全体(青色申告者を含む)）（集計2）

（1施設当たり設備投資額）

	入院診療収益あり			入院診療収益なし						全体		
	金額		金額の伸び率	金額		金額の伸び率	(参考) 有床			金額		金額の伸び率
	前々年(度)	前年(度)		前々年(度)	前年(度)		金額		金額の伸び率	前々年(度)	前年(度)	
	千円	千円	%	千円	千円	%	千円	千円		%	千円	千円
I 設備投資額	24,463	8,679	-64.5	4,063	4,731	16.4	6,583	1,600	-75.7	5,279	4,967	-5.9
1. 建物(建物附属設備を含む)	10,065	2,908	-71.1	927	1,302	40.5	4,603	74	-98.4	1,472	1,398	-5.0
2. 医療機器	3,132	1,956	-37.5	1,283	1,628	26.9	909	701	-22.9	1,393	1,647	18.2
うちリース分	824	326	-60.4	131	616	370.2	0	0	-	172	599	248.3
3. 調剤用機器	6	12	100.0	7	2	-71.4	0	0	-	7	2	-71.4
うちリース分	0	0	-	0	0	-	0	0	-	0	0	-
4. 医療情報システム用機器	575	441	-23.3	258	281	8.9	278	104	-62.6	277	290	4.7
うちリース分	4	162	3,950.0	49	68	38.8	0	0	-	46	73	58.7
II 設備投資額のうち消費税課税対象の投資額	13,858	6,295	-54.6	3,591	4,233	17.9	6,583	1,600	-75.7	4,203	4,356	3.6
施設数	85		-	1,341		-	24		-	1,426		-

歯科診療所（青色申告者を含む）（集計2）(1施設当たり設備投資額)

	全体		
	金額		金額の伸び率
	前々年(度)	前年(度)	
	千円	千円	%
I 設備投資額	3,080	2,319	-24.7
1. 建物(建物附属設備を含む)	749	670	-10.5
2. 医療機器	1,216	766	-37.0
うちリース分	65	40	-38.5
3. 調剤用機器	1	4	300.0
うちリース分	0	0	-
4. 医療情報システム用機器	112	187	67.0
うちリース分	41	51	24.4
II 設備投資額のうち消費税課税対象の投資額	2,481	2,245	-9.5
施設数	510		-
平均ユニット数	4	4	-

(11) 損益率等の分布

① 損益率

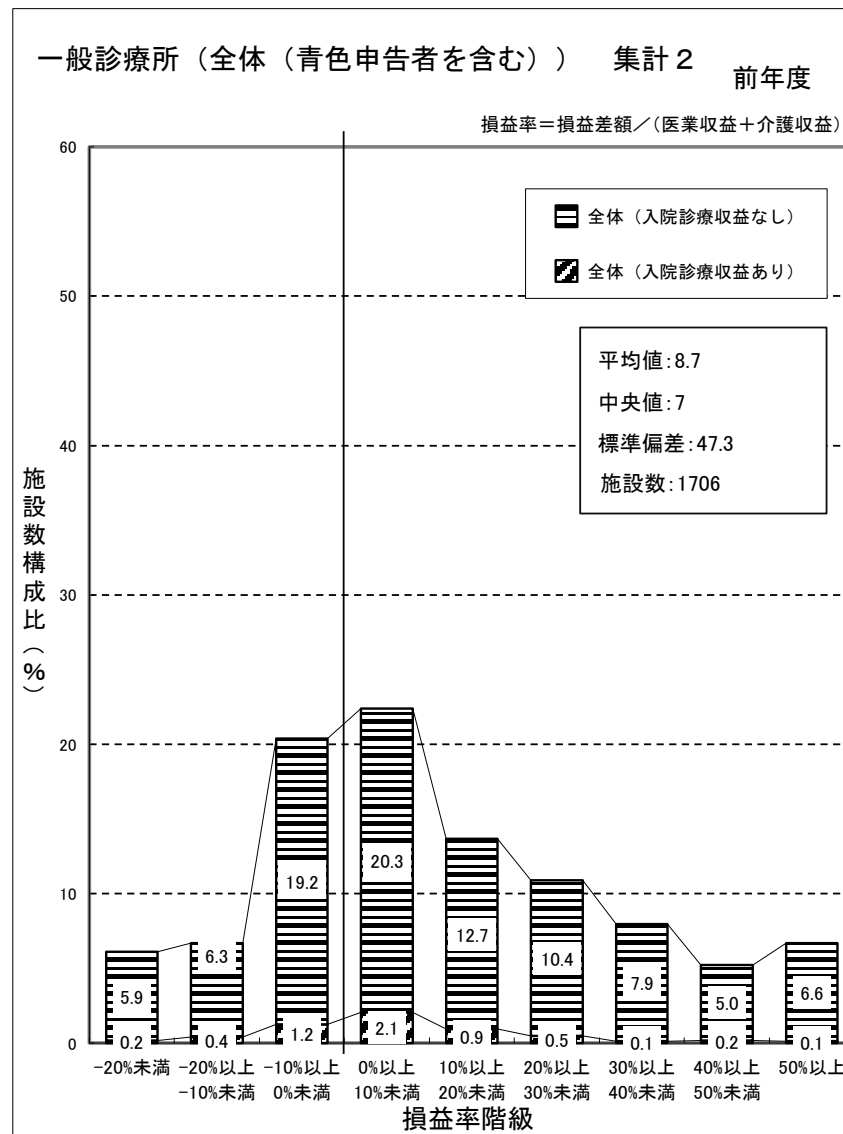
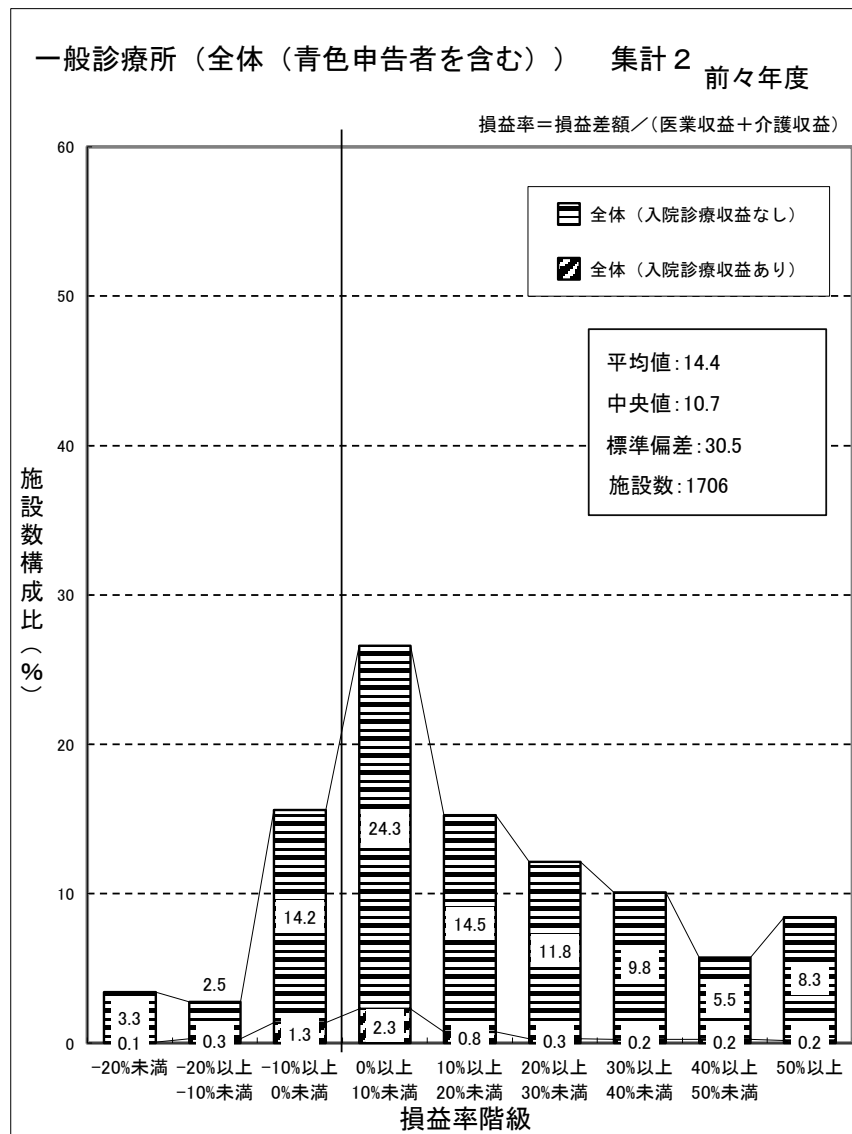

(注) 損益率は、各一般診療所ごとの「新型コロナウイルス感染症関連の補助金(従業員向け慰労金を除く)」を除いた医業収益と介護収益を合算した金額に対する損益差額の割合である。

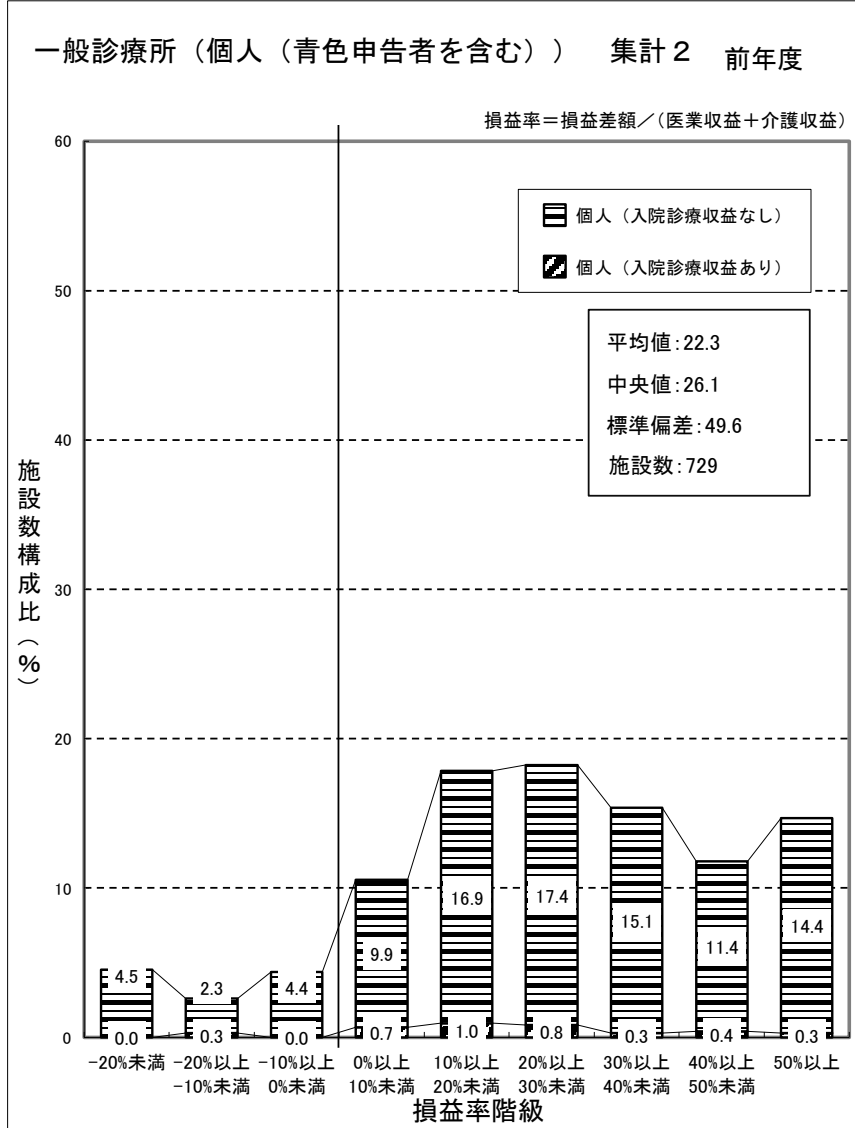
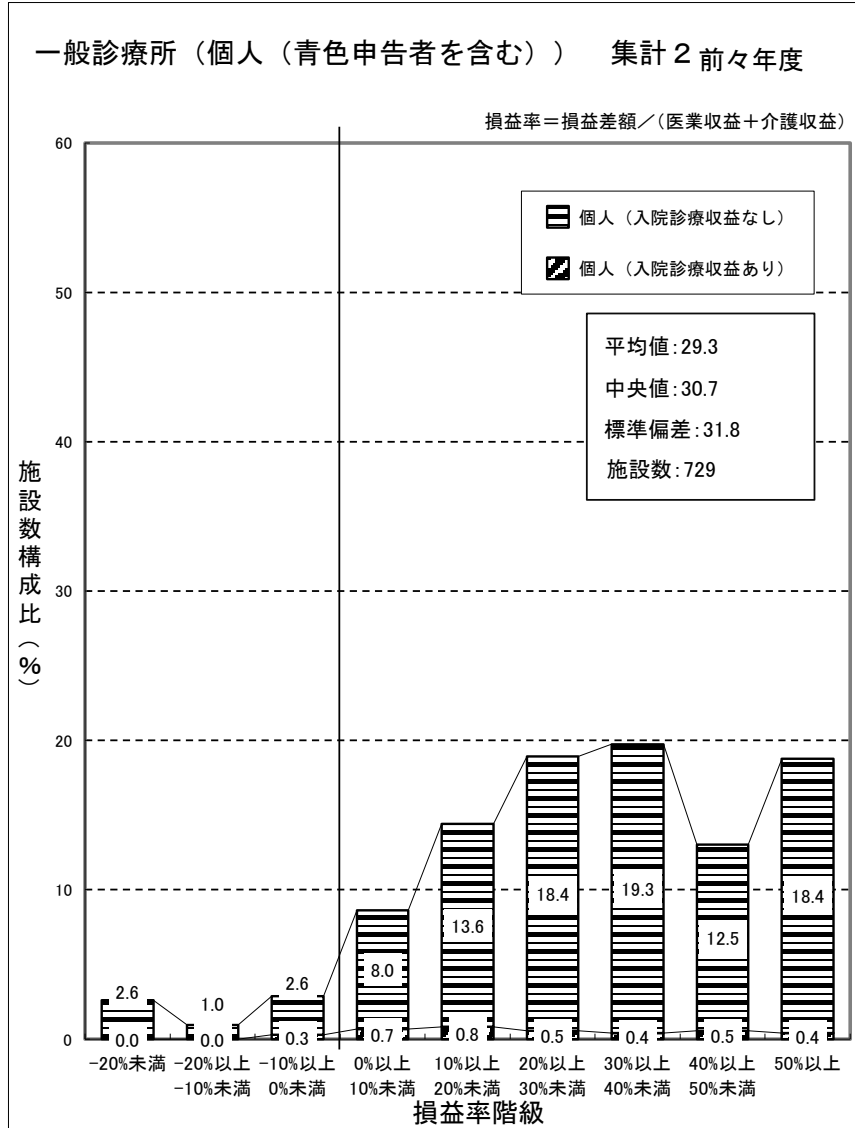

(注) 個人立の一般診療所の損益差額からは、開設者の報酬となる部分以外に、建物、設備について現存物の価値以上の改善を行うための内部資金に充てられることが考えられる。

(再掲) 一般診療所(医療法人) 集計2 前々年度

損益率 = 損益差額 / (医業収益 + 介護収益)

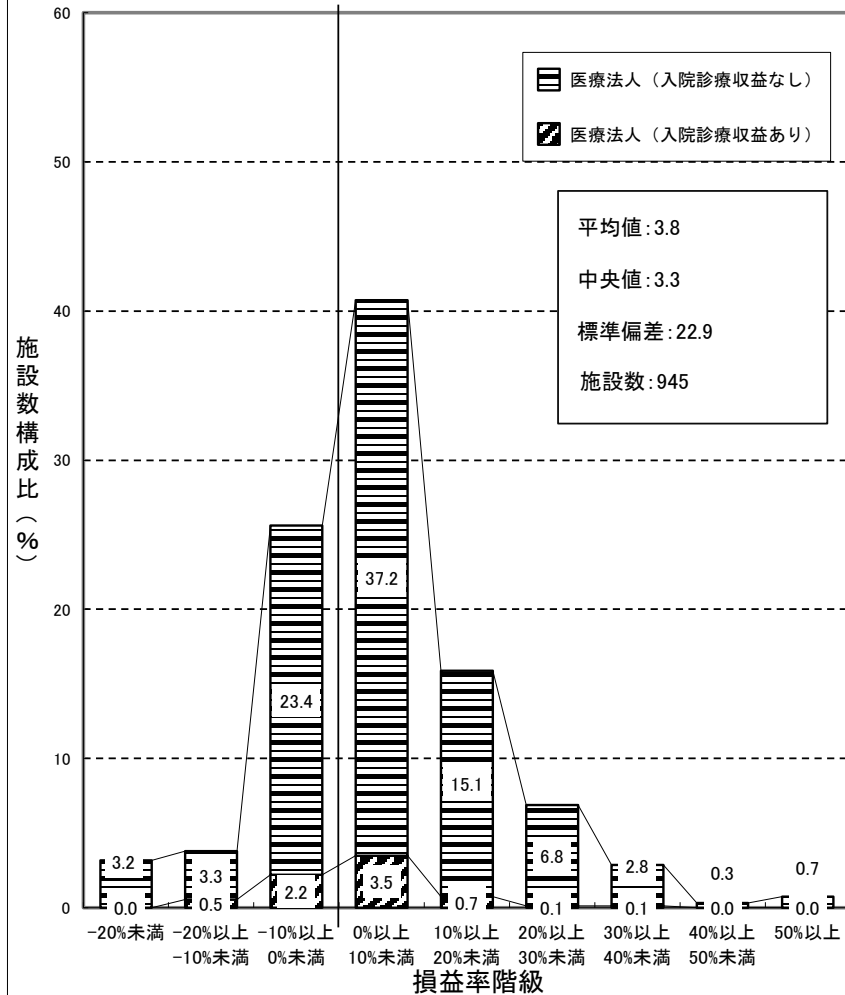

(再掲) 一般診療所(医療法人) 集計2 前年度

損益率 = 損益差額 / (医業収益 + 介護収益)

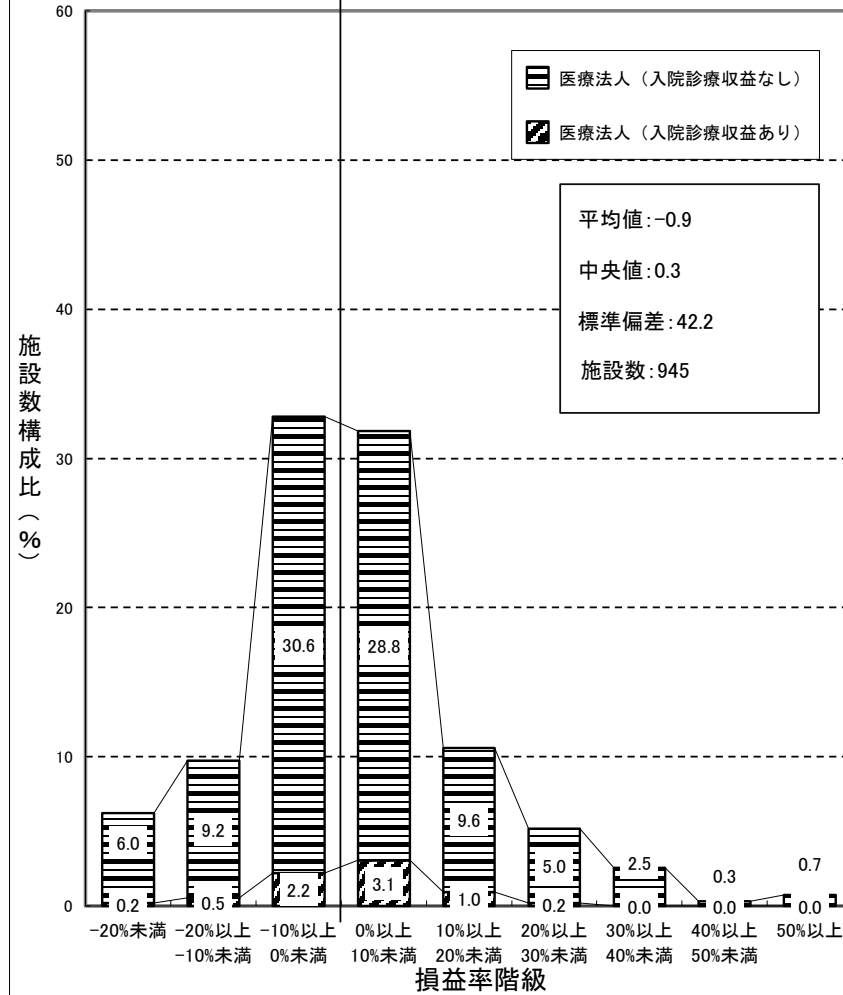

(再掲) 一般診療所(その他) 集計2 前々年度

損益率 = 損益差額 / (医業収益 + 介護収益)

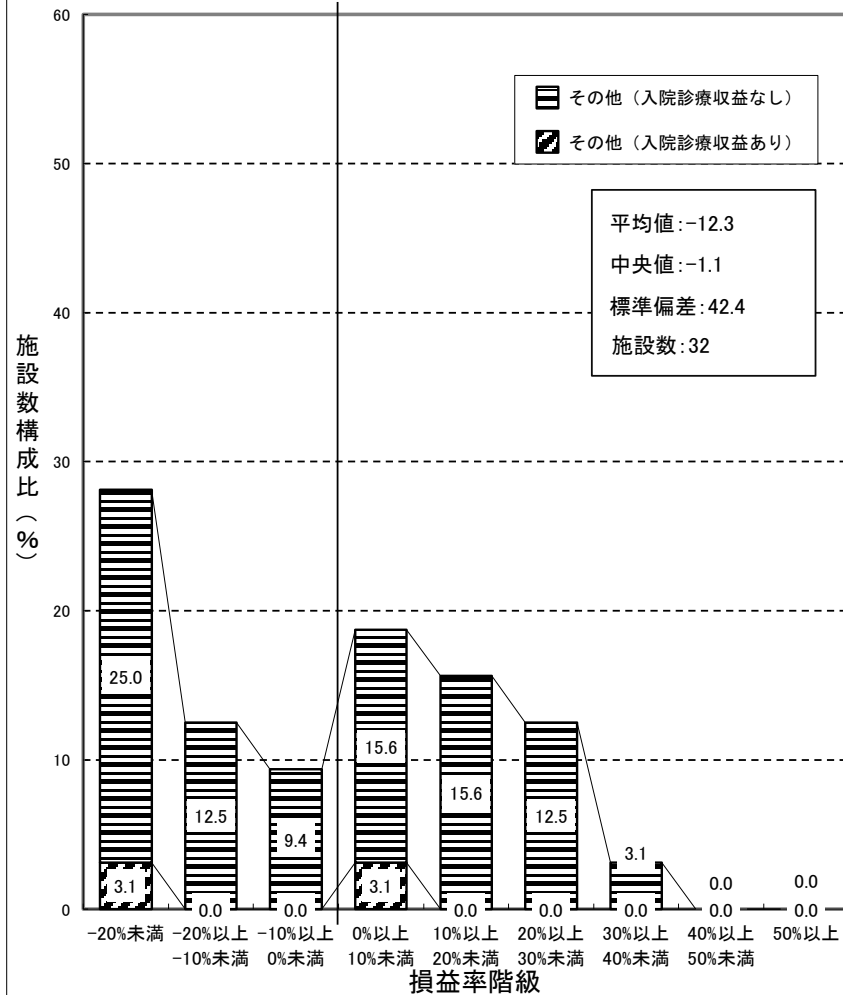

(再掲) 一般診療所(その他) 集計2 前年度

損益率 = 損益差額 / (医業収益 + 介護収益)

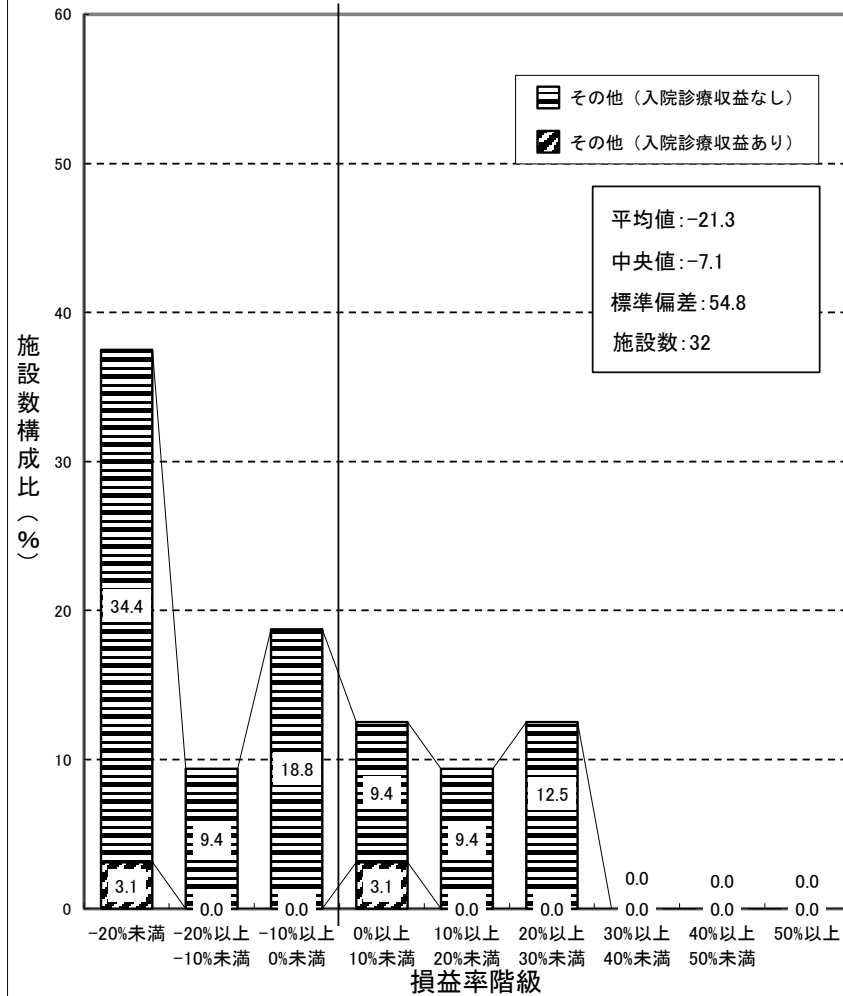

歯科診療所（青色申告者を含む） 集計2 前々年度

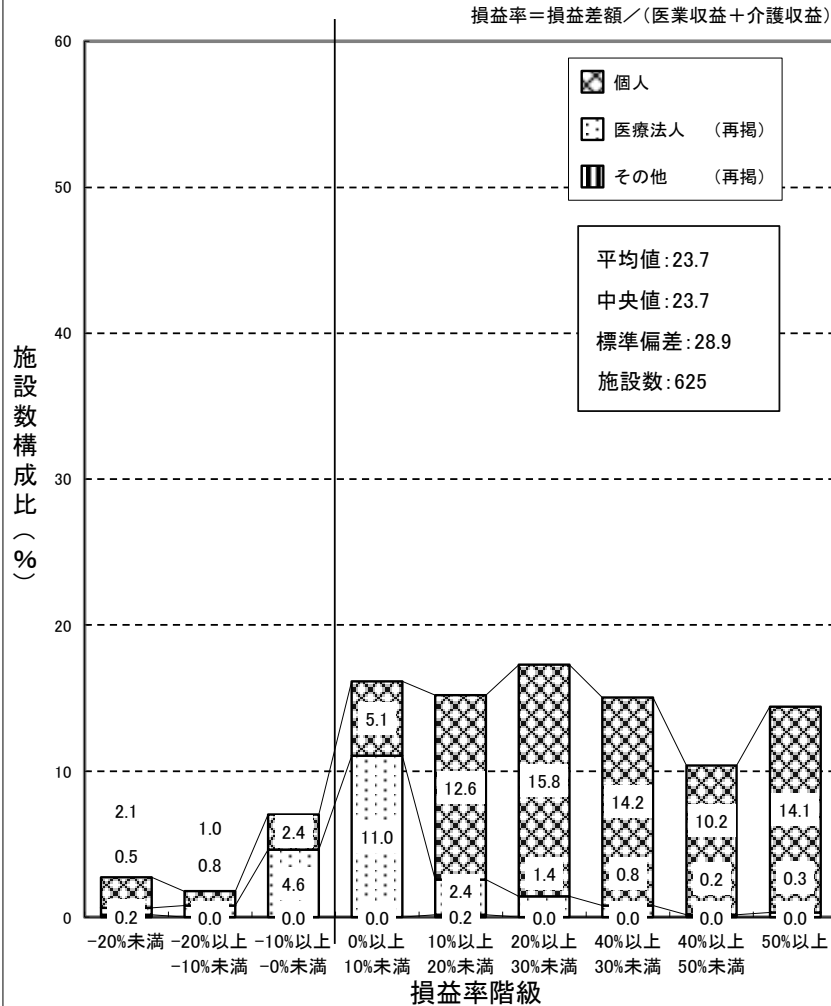

歯科診療所（青色申告者を含む） 集計2 前年度

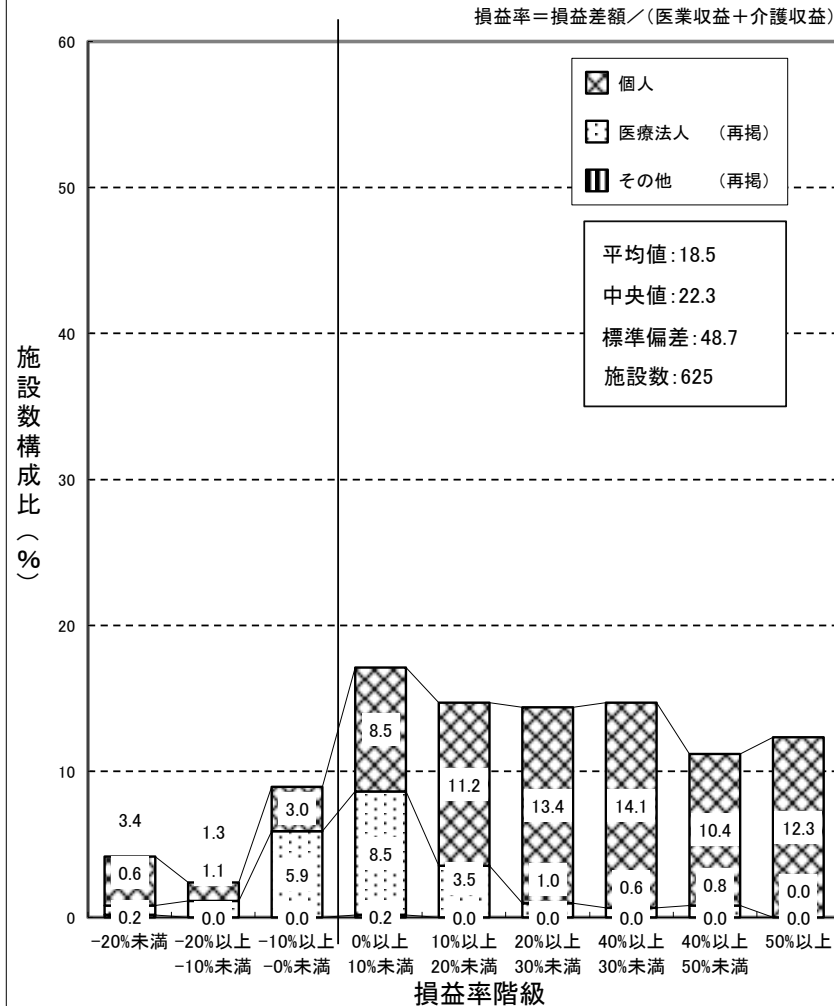

(注) 損益率は、各歯科診療所ごとの「新型コロナウイルス感染症関連の補助金(従業員向け慰労金を除く)」を除いた医業収益と介護収益を合算した金額に対する損益差額の割合である。

② 損益率対前年度増減

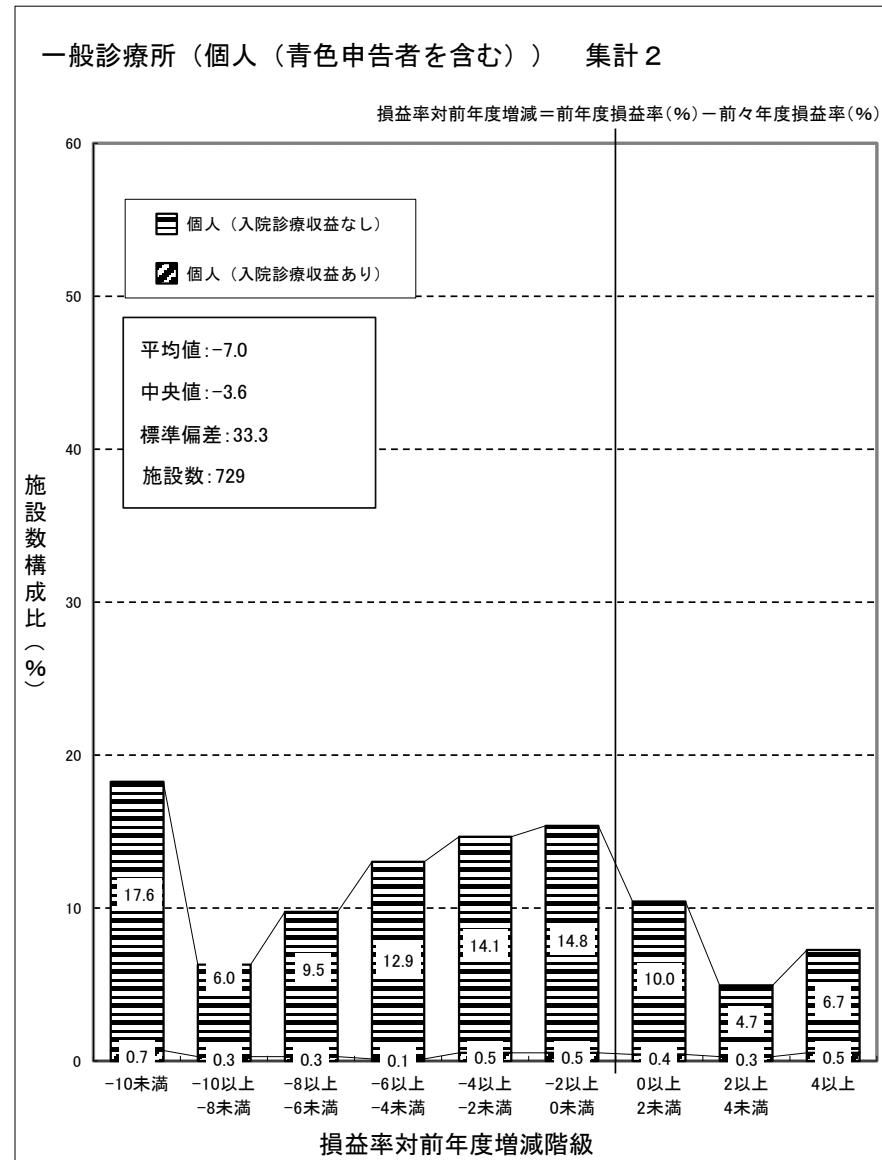
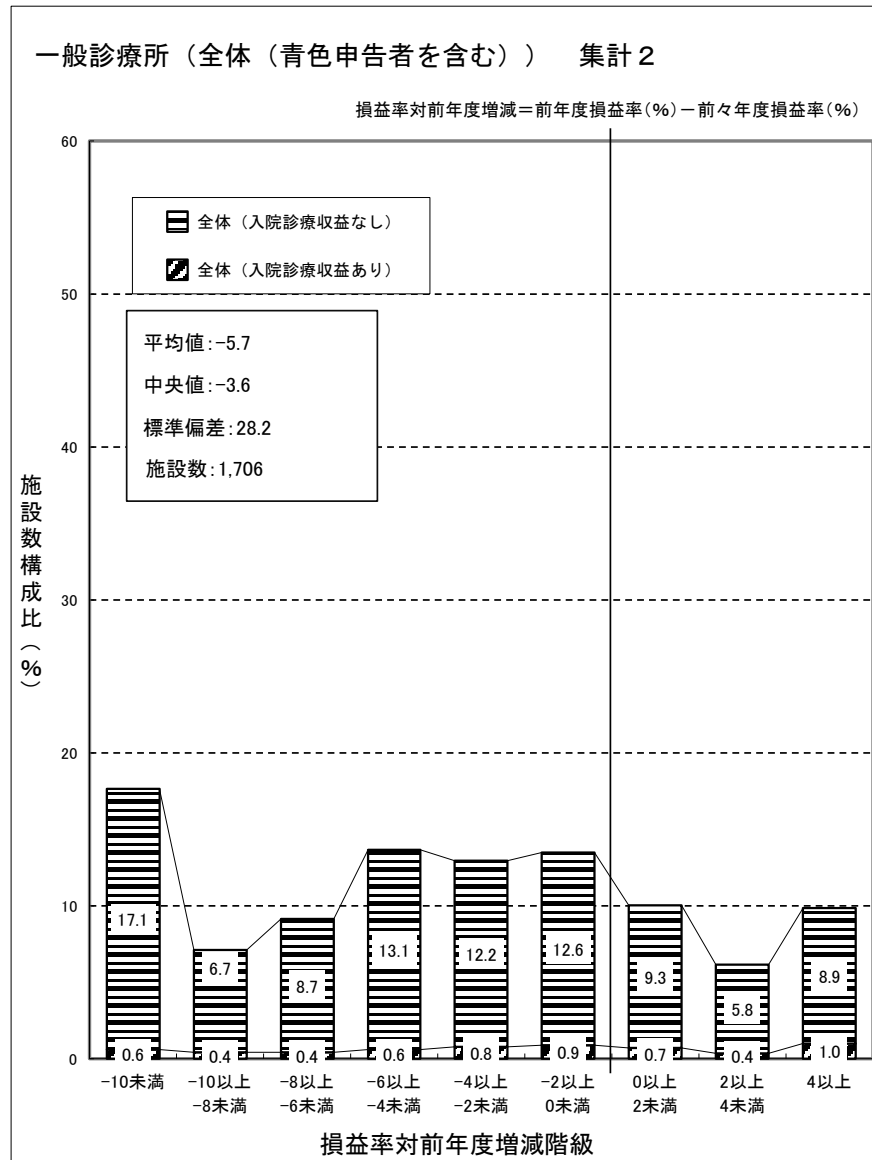

(注) 損益率は、各一般診療所ごとの「新型コロナウイルス感染症関連の補助金(従業員向け慰労金を除く)」を除いた医業収益と介護収益を合算した金額に対する損益差額の割合である。

(再掲) 一般診療所 (医療法人) 集計 2

損益率対前年度増減=前年度損益率(%) - 前々年度損益率(%)

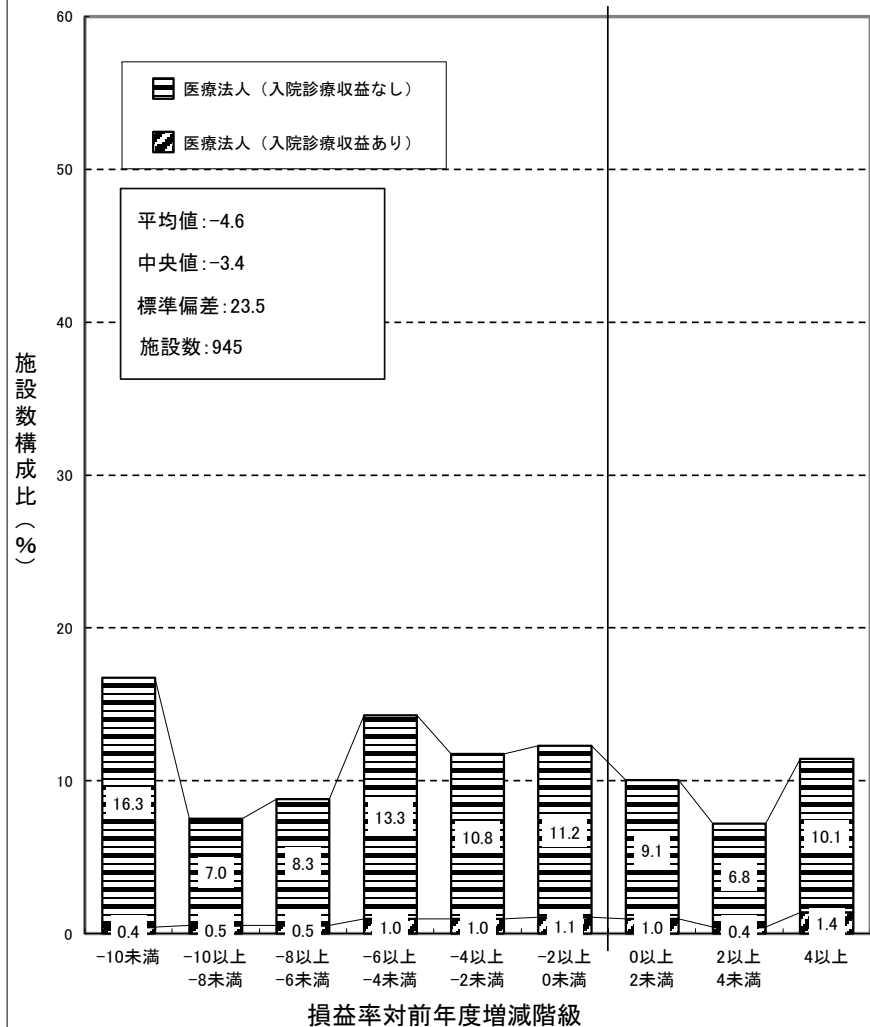

(再掲) 一般診療所 (その他) 集計 2

損益率対前年度増減=前年度損益率(%) - 前々年度損益率(%)

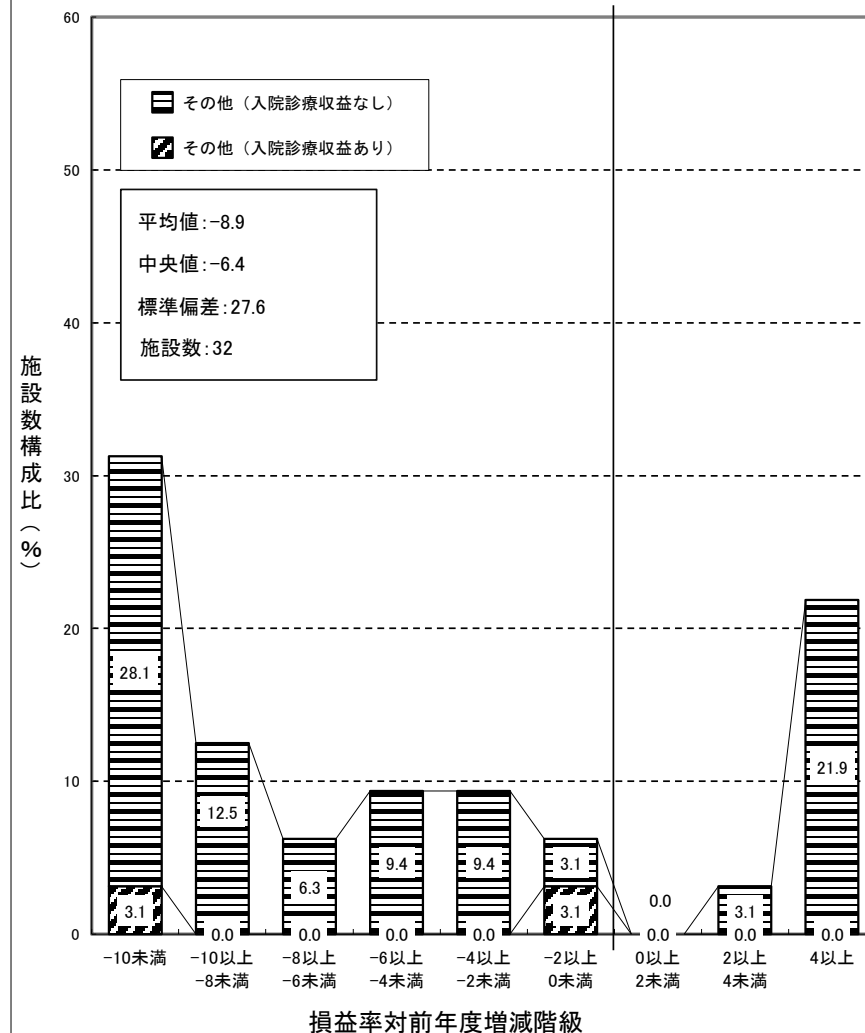

歯科診療所（青色申告者を含む） 集計 2

損益率対前年度増減 = 前年度損益率(%) - 前々年度損益率(%)

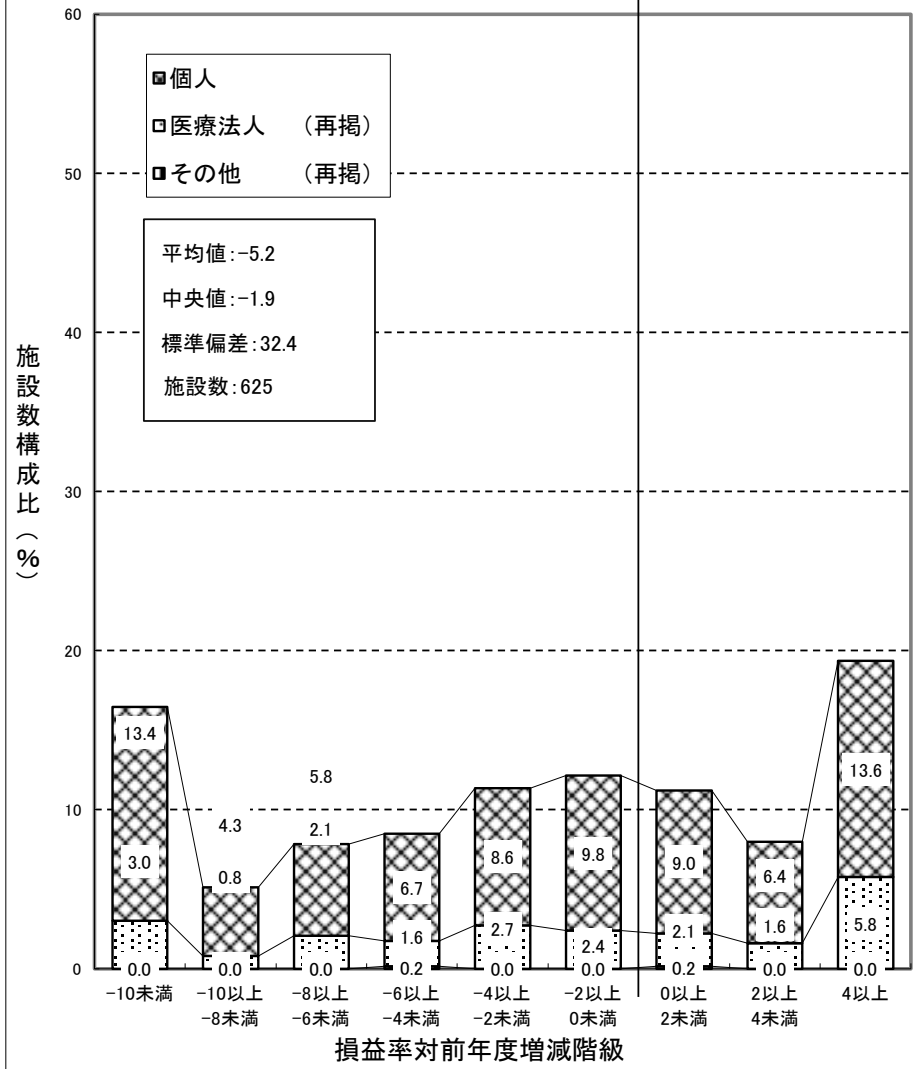

(注) 損益率は、各歯科診療所ごとの「新型コロナウイルス感染症関連の補助金(従業員向け慰労金を除く)」を除いた医業収益と介護収益を合算した金額に対する損益差額の割合である。

(12) 収益と費用の45度分析

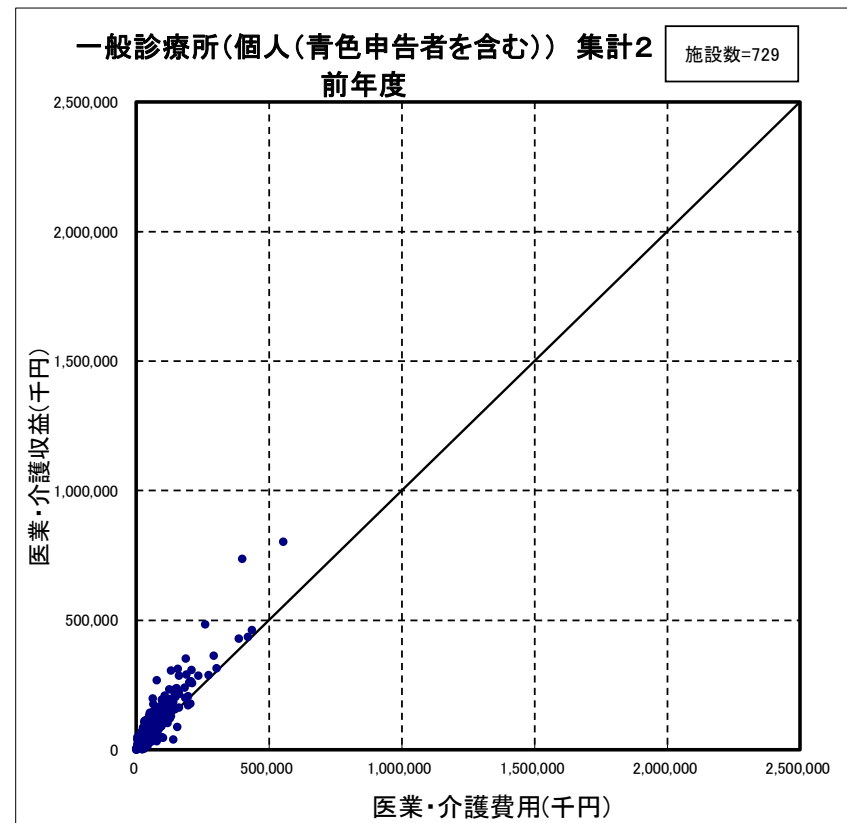
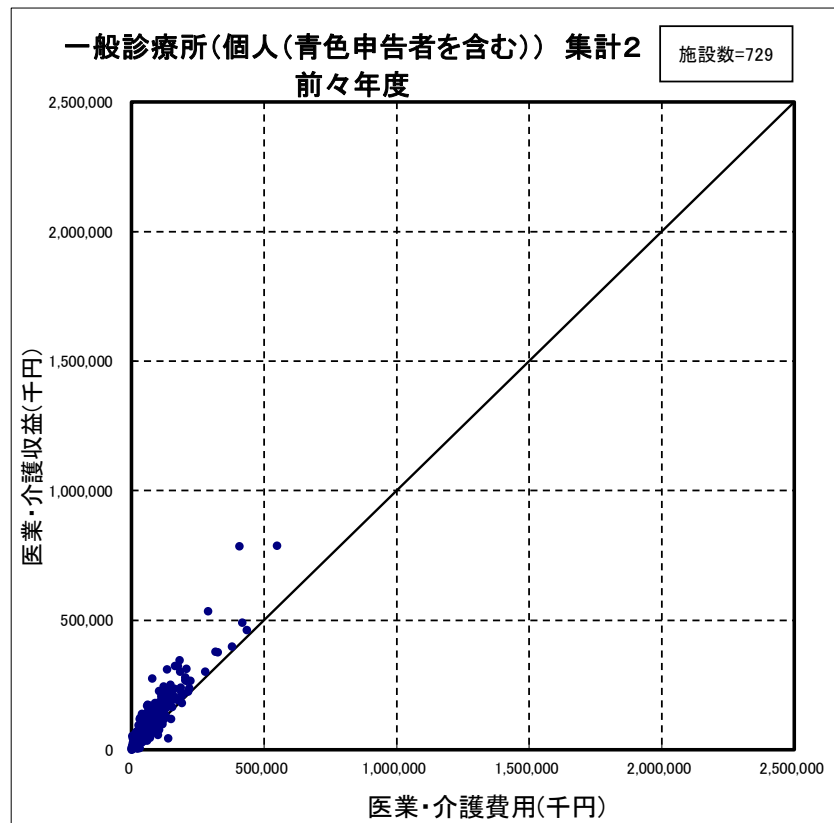

(注) 医業・介護収益は、各一般診療所ごとの「新型コロナウイルス感染症関連の補助金(従業員向け慰労金を除く)」を除いた医業収益と介護収益を合算した金額である。

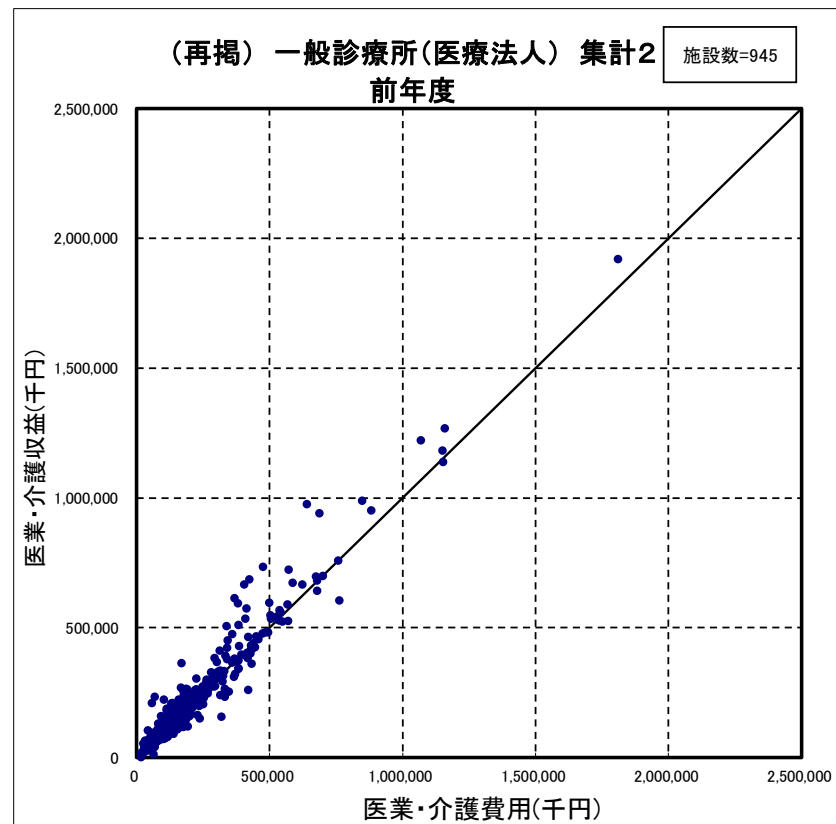
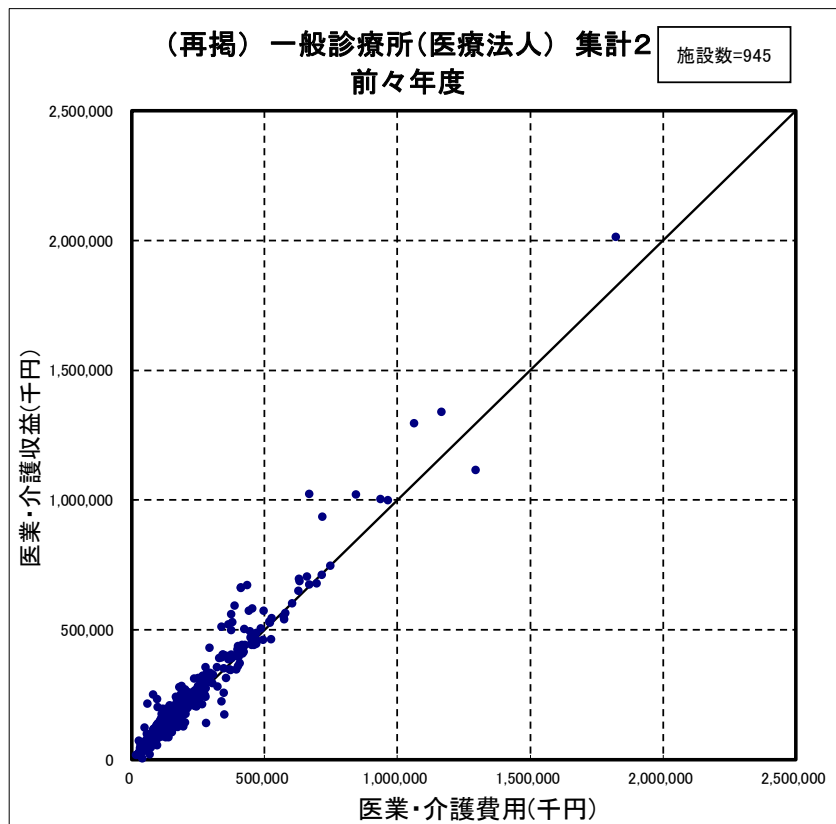

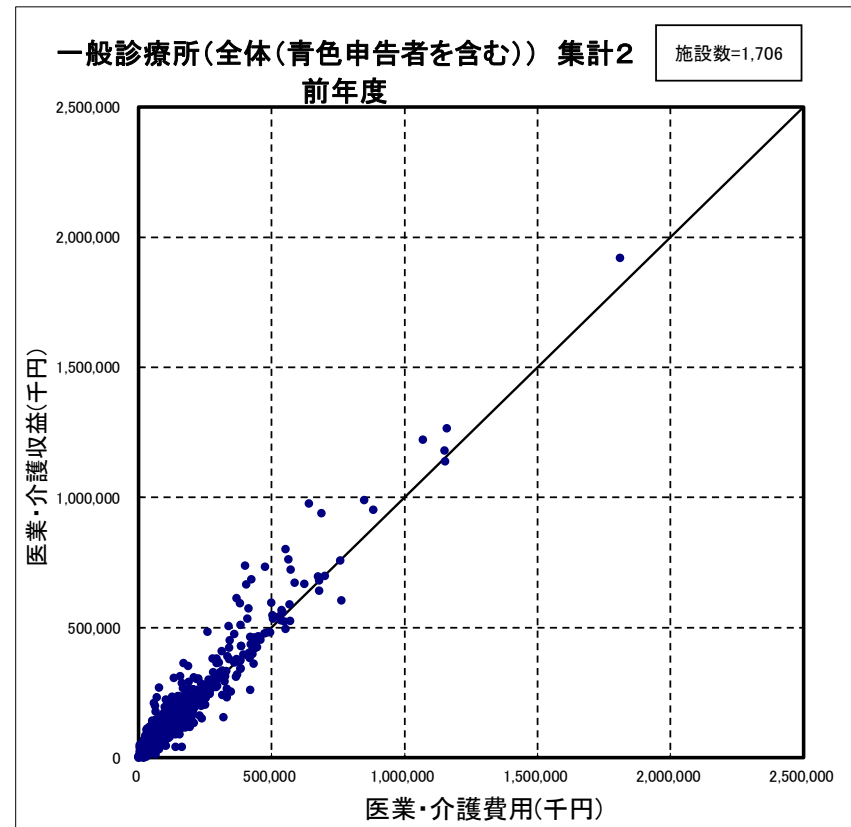
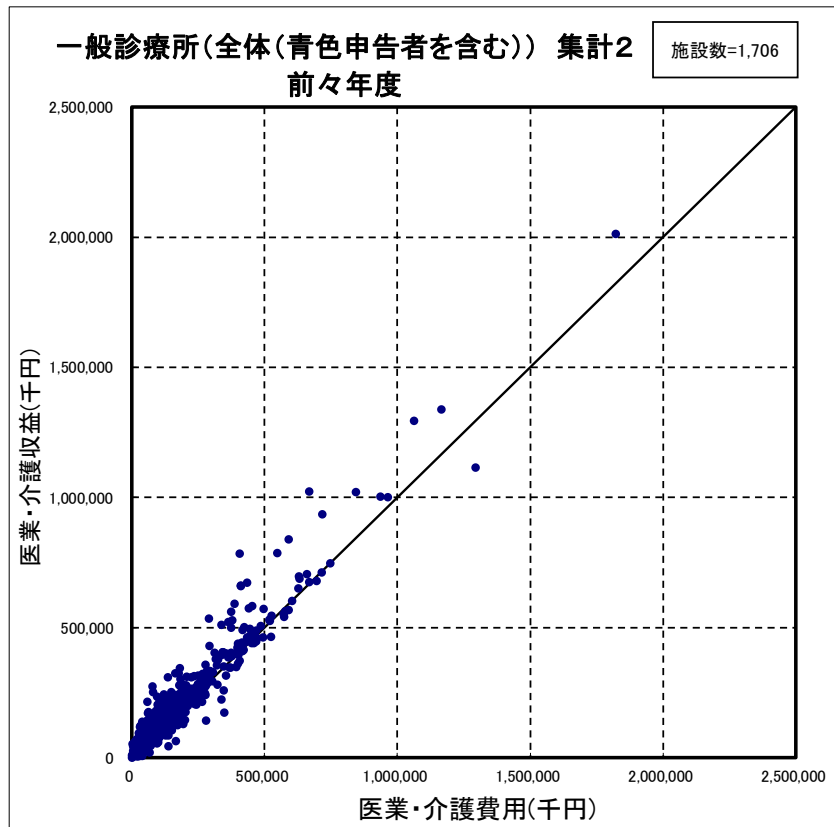

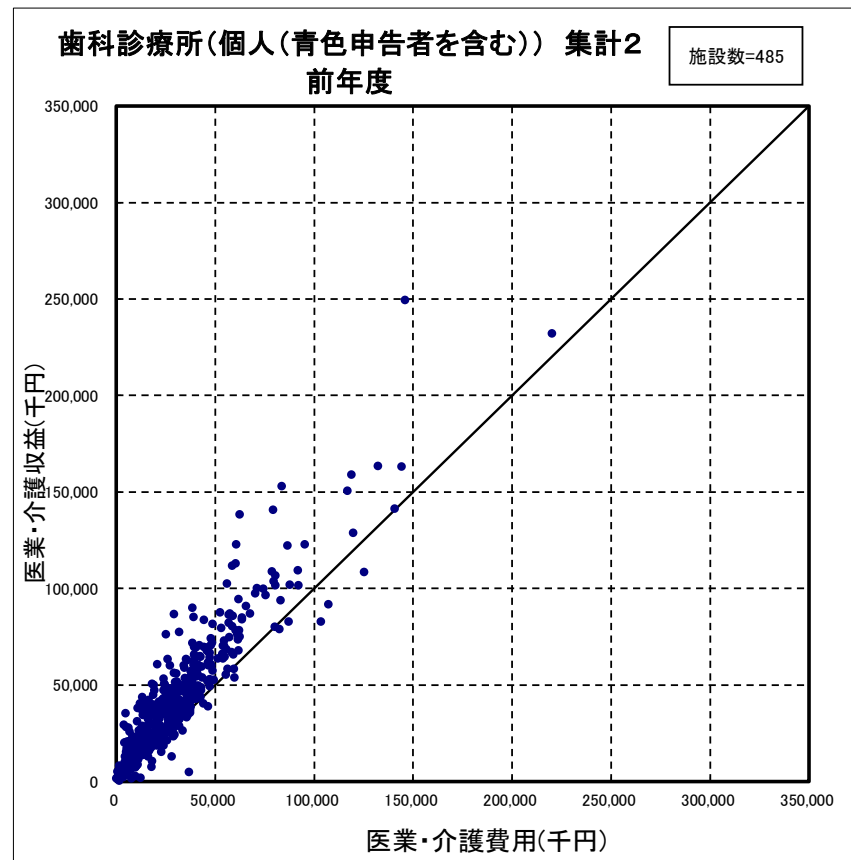
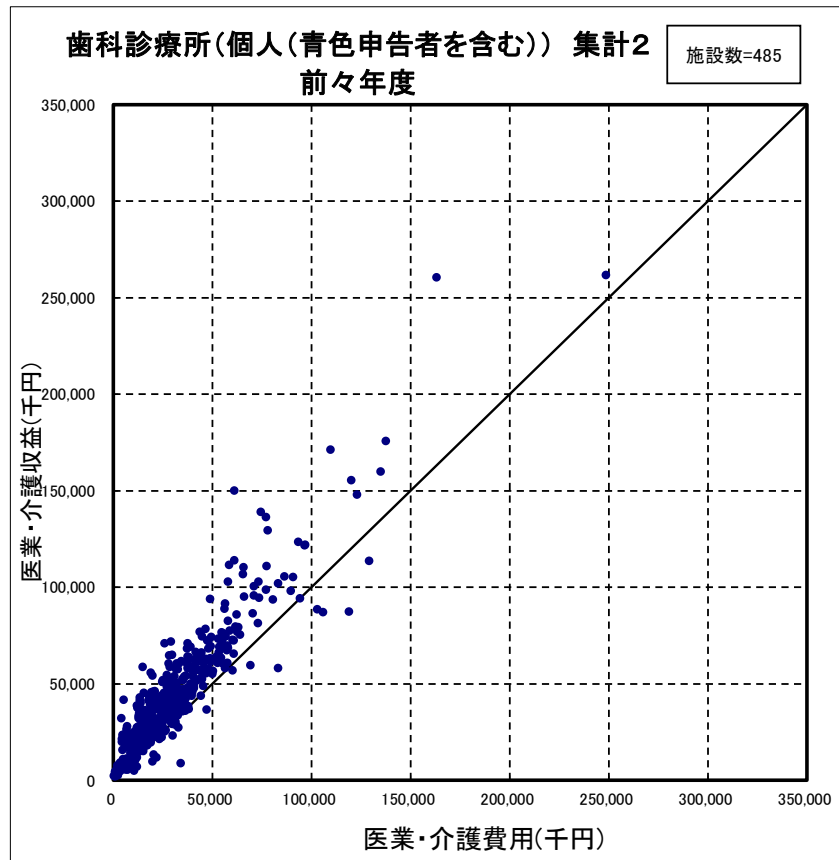

(注) 医業・介護収入は、各歯科診療所ごとの「新型コロナウイルス感染症関連の補助金(従業員向け慰労金を除く)」を除いた医業収益と介護収益を合算した金額である。

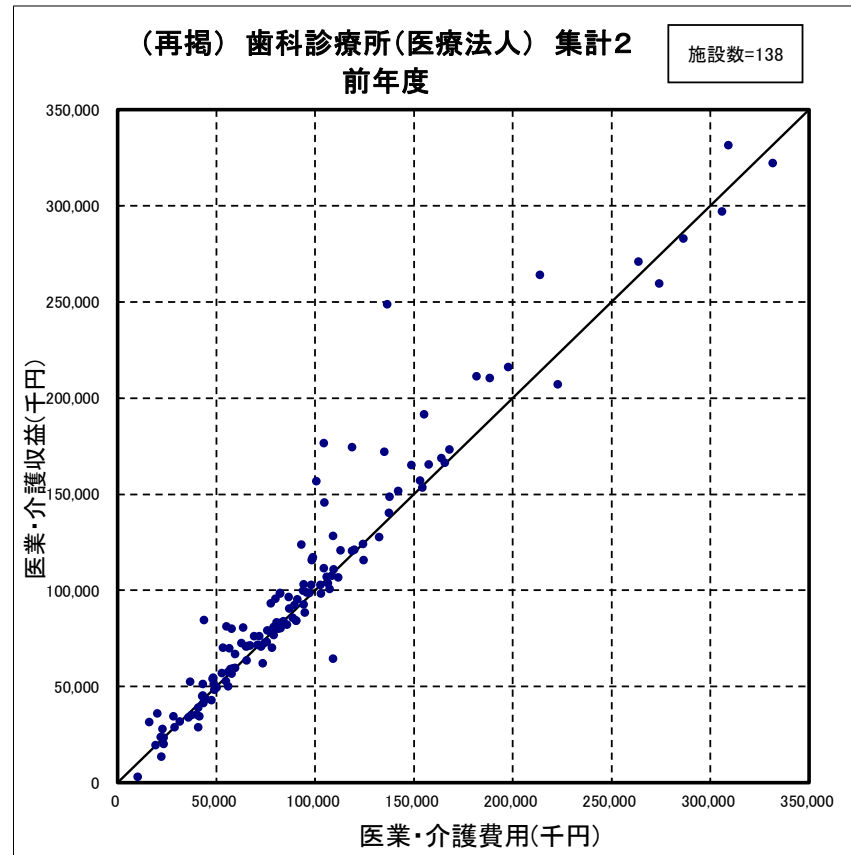
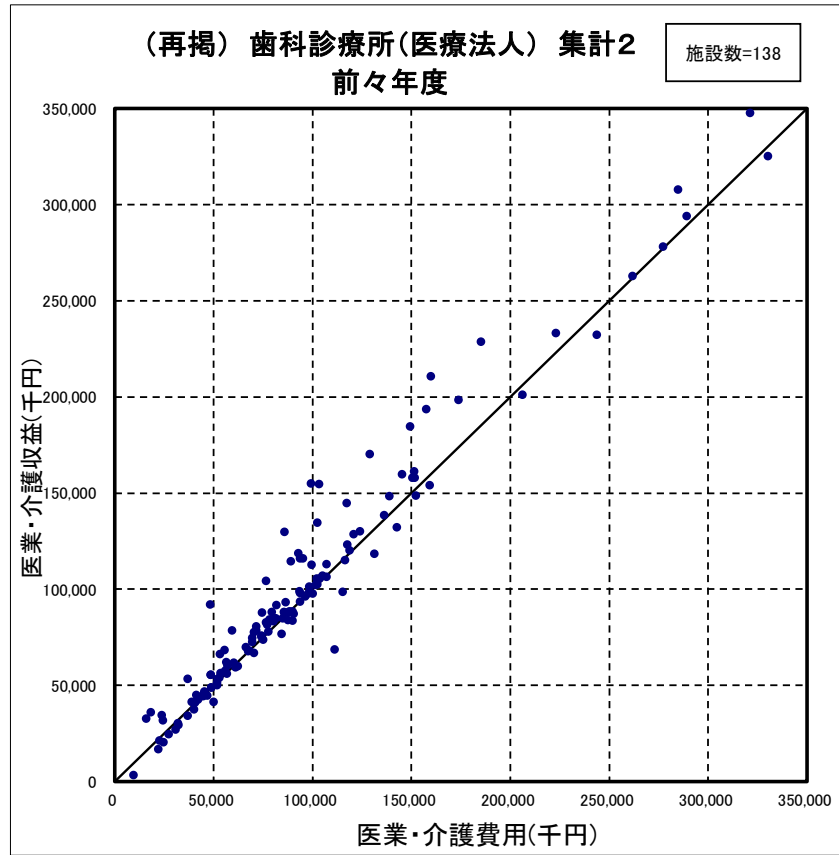

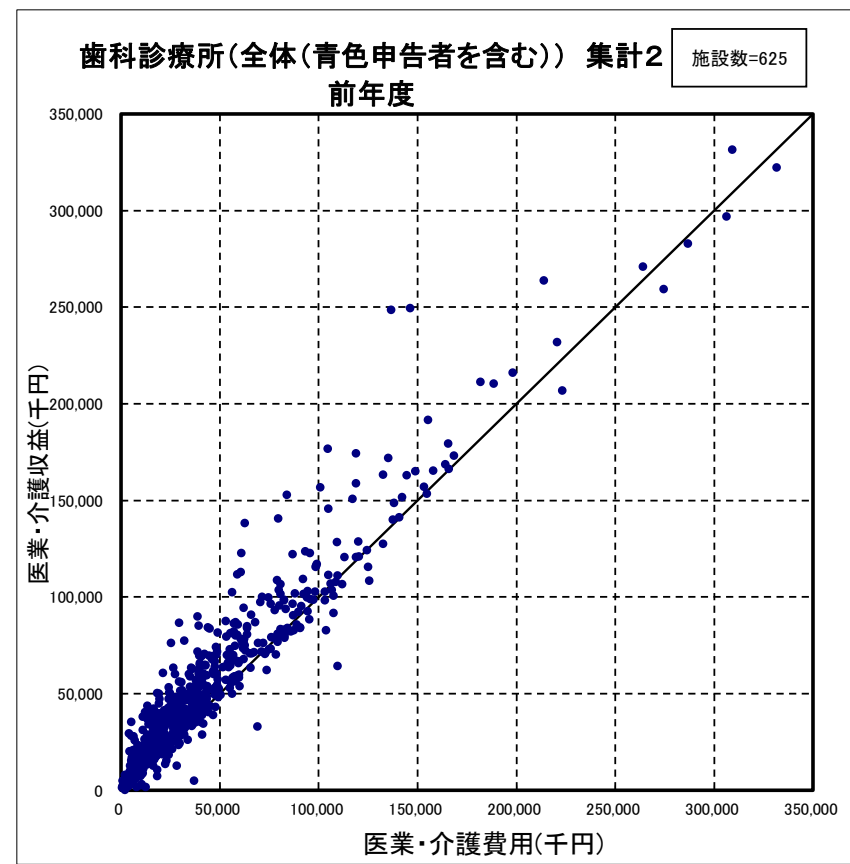
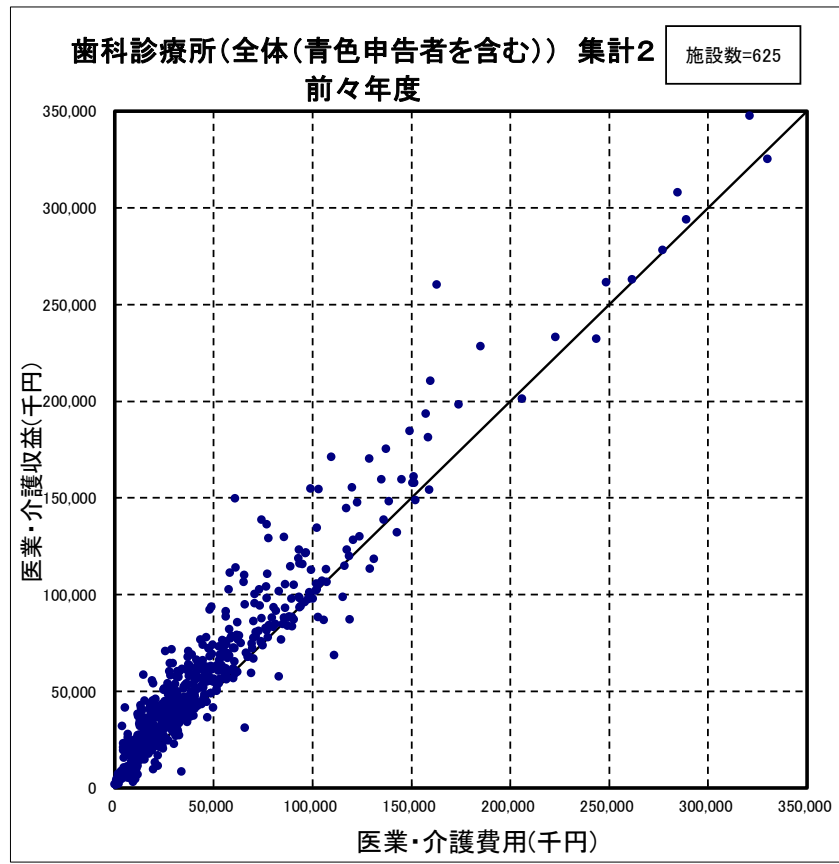

(13) 消費税課税対象費用等の状況

一般診療所（青色申告者のみ）（集計2） (1施設当たり費用)

	個人				
	金額(千円)		総収益に占める構成比率(%)※		金額の伸び率(%)
	前々年(度)	前年(度)	前々年(度)	前年(度)	
特定保険医療材料費	38	34	0.0	0.0	-10.5
施設数	91				
その他の医療・介護費用(うち)消費税課税対象費用	11,490	10,974	11.4	11.5	-4.5
施設数	44				
通常項目 回答施設数	485				

(注)1. 金額及び構成割合の算出にあたり、回答が不明だった施設を分母から除いている。(以下同様)

2. 「総収益に占める構成比率※」は「新型コロナウイルス感染症関連の補助金(従業員向け慰労金を除く)を除いた医療収益」と「介護収益」を合算した金額に対する各費用科目の割合である。(以下同様)

一般診療所（青色申告者を含む）（集計2）

(1施設当たり費用)

	個人					(再掲) 医療法人					(再掲) その他					全体				
	金額(千円)		総収益に占める構成比率(%)※		金額の伸び率(%)	金額(千円)		総収益に占める構成比率(%)※		金額の伸び率(%)	金額(千円)		総収益に占める構成比率(%)※		金額の伸び率(%)	金額(千円)		総収益に占める構成比率(%)※		金額の伸び率(%)
	前々年(度)	前年(度)	前々年(度)	前年(度)		前々年(度)	前年(度)	前々年(度)	前年(度)		前々年(度)	前年(度)	前々年(度)	前年(度)		前々年(度)	前年(度)	前々年(度)	前年(度)	
特定保険医療材料費	37	34	0.0	0.0	-8.1	21	18	0.0	0.0	-14.3	0	0	0.0	0.0	-	28	25	0.0	0.0	-10.7
施設数	138					164					4					306				
その他の医療・介護費用(うち)消費税課税対象費用	11,644	11,173	11.6	12.1	-4.0	23,358	23,129	12.6	13.0	-1.0	6,267	5,761	3.7	3.7	-8.1	19,488	19,182	12.2	12.7	-1.6
施設数	70					159					5					234				
通常項目 回答施設数	729					945					32					1,706				

歯科診療所（青色申告者のみ）（集計2） （1施設当たり費用）

	個人				
	金額(千円)		総収益に占める構成比率(%)※		金額の伸び率(%)
	前々年(度)	前年(度)	前々年(度)	前年(度)	
特定保険医療材料費	108	104	0.3	0.3	-3.7
施設数	44				
その他の医業費用(うち)消費税課税対象費用	12,444	12,122	19.5	19.7	-2.6
施設数	20				
通常項目 回答施設数	327				

(注) 1. 金額及び構成割合の算出にあたり、回答が不明だった施設を分母から除いている。(以下同様)

2. 「総収益に占める構成比率※」は「新型コロナウイルス感染症関連の補助金(従業員向け慰労金を除く)を除いた医業収益」と「介護収益」を合算した金額に対する各費用科目の割合である。(以下同様)

歯科診療所（青色申告者を含む）（集計2）

（1施設当たり費用）

	個人					(再掲) 医療法人					(再掲) その他					全体				
	金額(千円)		総収益に占める構成比率(%)※		金額の伸び率(%)	金額(千円)		総収益に占める構成比率(%)※		金額の伸び率(%)	金額(千円)		総収益に占める構成比率(%)※		金額の伸び率(%)	金額(千円)		総収益に占める構成比率(%)※		金額の伸び率(%)
	前々年(度)	前年(度)	前々年(度)	前年(度)		前々年(度)	前年(度)	前々年(度)	前年(度)		前々年(度)	前年(度)	前々年(度)	前年(度)		前々年(度)	前年(度)	前々年(度)	前年(度)	
特定保険医療材料費	73	70	0.2	0.2	-4.1	340	315	0.3	0.3	-7.4	-	-	-	-	-	137	129	0.3	0.2	-5.8
施設数	69					22					0					91				
その他の医業費用(うち)消費税課税対象費用	10,467	10,430	17.3	17.8	-0.4	22,011	20,970	16.7	15.8	-4.7	-	-	-	-	-	13,949	13,609	17.0	16.8	-2.4
施設数	44					19					0					63				
通常項目 回答施設数	485					138					*					625				

(14) 診療・検査医療機関の損益の状況

一般診療所（個人(青色申告者を含む)）（集計2）

(1施設当たり損益)

	入院診療収益あり														
	指定されている					指定されていない					全体				
	金額		構成比率		金額の 伸び率	金額		構成比率		金額の 伸び率	金額		構成比率		金額の 伸び率
	前々年(度)	前年(度)	前々年(度)	前年(度)		前々年(度)	前年(度)	前々年(度)	前年(度)		前々年(度)	前年(度)	前々年(度)	前年(度)	
千円	千円	%	%	%	千円	千円	%	%	%	千円	千円	%	%	%	
I 医療収益	245,520	251,287	92.3	93.4	2.3	159,899	153,350	100.0	100.5	-4.1	175,755	171,486	97.9	98.5	-2.4
I' (参考)「新型コロナウイルス感染症関連の補助金 (従業員向け慰労金を除く)」を除いた 医療収益(Ⅰ-3')	-	250,460	-	93.1	2.0	-	152,549	-	100.0	-4.6	-	170,681	-	98.0	-2.9
1. 入院診療収益	99,629	104,130	37.4	38.7	4.5	96,111	90,579	60.1	59.4	-5.8	96,763	93,088	53.9	53.5	-3.8
保険診療収益	99,449	103,918	37.4	38.6	4.5	92,754	86,979	58.0	57.0	-6.2	93,994	90,116	52.3	51.8	-4.1
公害等診療収益	-	-	-	-	-	-	-	-	-	-	-	-	-	-	-
その他の診療収益	-	-	-	-	-	-	-	-	-	-	-	-	-	-	-
2. 外来診療収益	139,388	141,686	52.4	52.7	1.6	53,120	51,717	33.2	33.9	-2.6	69,096	68,378	38.5	39.3	-1.0
保険診療収益	123,692	126,491	46.5	47.0	2.3	50,009	48,891	31.3	32.0	-2.2	63,654	63,261	35.5	36.3	-0.6
公害等診療収益	-	-	-	-	-	-	-	-	-	-	-	-	-	-	-
その他の診療収益	-	-	-	-	-	-	-	-	-	-	-	-	-	-	-
3. その他の医療収益	-	-	-	-	-	-	-	-	-	-	-	-	-	-	-
3'. (再掲)「新型コロナウイルス感染症関連の補助金 (従業員向け慰労金を除く)」	-	827	-	0.3	-	-	801	-	0.5	-	-	806	-	0.5	-
II 介護収益	20,529	18,503	7.7	6.9	-9.9	0	0	0.0	0.0	-	3,802	3,427	2.1	2.0	-9.9
1. 施設サービス収益	-	-	-	-	-	-	-	-	-	-	-	-	-	-	-
2. 居宅サービス収益	-	-	-	-	-	-	-	-	-	-	-	-	-	-	-
(再掲)短期入所療養介護分	-	-	-	-	-	-	-	-	-	-	-	-	-	-	-
3. その他の介護収益	-	-	-	-	-	-	-	-	-	-	-	-	-	-	-
III 医療・介護費用	228,420	236,824	85.9	88.1	3.7	121,788	119,447	76.2	78.3	-1.9	141,535	141,183	78.8	81.1	-0.2
1. 給与費	102,569	106,997	38.6	39.8	4.3	53,074	51,209	33.2	33.6	-3.5	62,240	61,540	34.7	35.3	-1.1
2. 医薬品費	46,645	45,877	17.5	17.1	-1.6	14,422	14,241	9.0	9.3	-1.3	20,389	20,100	11.4	11.5	-1.4
3. 材料費	16,692	14,706	6.3	5.5	-11.9	5,426	5,897	3.4	3.9	8.7	7,513	7,528	4.2	4.3	0.2
4. 給食用材料費	3,896	4,493	1.5	1.7	15.3	2,271	2,313	1.4	1.5	1.8	2,572	2,717	1.4	1.6	5.6
5. 委託費	3,110	3,079	1.2	1.1	-1.0	8,025	7,742	5.0	5.1	-3.5	7,115	6,878	4.0	4.0	-3.3
6. 減価償却費	6,472	7,177	2.4	2.7	10.9	6,522	6,495	4.1	4.3	-0.4	6,513	6,622	3.6	3.8	1.7
(再掲)建物減価償却費	-	-	-	-	-	-	-	-	-	-	-	-	-	-	-
(再掲)医療機器減価償却費	-	-	-	-	-	-	-	-	-	-	-	-	-	-	-
7. その他の医療・介護費用	49,036	54,495	18.4	20.3	11.1	32,048	31,549	20.0	20.7	-1.6	35,194	35,798	19.6	20.6	1.7
(再掲)設備機器賃借料	3,551	6,758	1.3	2.5	90.3	3,989	3,915	2.5	2.6	-1.9	3,908	4,441	2.2	2.6	13.6
(再掲)医療機器賃借料	2,206	4,794	0.8	1.8	117.3	2,369	2,472	1.5	1.6	4.3	2,339	2,902	1.3	1.7	24.1
IV 損益差額(Ⅰ+Ⅱ-Ⅲ)	37,629	32,967	14.1	12.3	-	38,111	33,903	23.8	22.2	-	38,022	33,730	21.2	19.4	-
(参考)「新型コロナウイルス感染症関連の補助金 (従業員向け慰労金を除く)」を除いた 損益差額(Ⅳ-3')	-	32,139	-	11.9	-	-	33,102	-	21.7	-	-	32,924	-	18.9	-
V 税金	-	-	-	-	-	-	-	-	-	-	-	-	-	-	-
VI 税引後の総損益差額(Ⅳ-V)	-	-	-	-	-	-	-	-	-	-	-	-	-	-	-
施設数	5	-	-	-	-	22	-	-	-	-	27	-	-	-	-

(注)「診療・検査医療機関」とは、都道府県の指定を受け、発熱患者の外来診療・検査体制を確保している医療機関である。(以下同様)

個人立の一般診療所の損益差額からは、開設者の報酬となる部分以外に、建物、設備について現存物の価値以上の改善を行うための内部資金に充てられることが考えられる。

一般診療所（個人(青色申告者を含む)）（集計2）

（1施設当たり損益）

	入院診療収益なし														
	指定されている					指定されていない					全体				
	金額		構成比率		金額の伸比率	金額		構成比率		金額の伸比率	金額		構成比率		金額の伸比率
	前々年(度)	前年(度)	前々年(度)	前年(度)		前々年(度)	前年(度)	前々年(度)	前年(度)		前々年(度)	前年(度)	前々年(度)	前年(度)	
千円	千円	%	%	%	千円	千円	%	%	%	千円	千円	%	%	%	
I 医療収益	91,072	83,944	99.6	100.7	-7.8	79,208	73,827	99.8	100.5	-6.8	82,487	76,623	99.8	100.6	-7.1
I' (参考)「新型コロナウイルス感染症関連の補助金 (従業員向け慰労金を除く)」を除いた 医療収益(Ⅰ-3')	-	82,900	-	99.5	-9.0	-	73,314	-	99.8	-7.4	-	75,963	-	99.7	-7.9
1. 入院診療収益	0	0	0.0	0.0	-	0	0	0.0	0.0	-	0	0	0.0	0.0	-
保険診療収益	0	0	0.0	0.0	-	0	0	0.0	0.0	-	0	0	0.0	0.0	-
公害等診療収益	-	-	-	-	-	-	-	-	-	-	-	-	-	-	-
その他の診療収益	-	-	-	-	-	-	-	-	-	-	-	-	-	-	-
2. 外来診療収益	88,423	80,594	96.7	96.7	-8.9	77,898	72,189	98.2	98.3	-7.3	80,806	74,512	97.7	97.8	-7.8
保険診療収益	83,307	75,365	91.1	90.4	-9.5	72,134	66,587	90.9	90.7	-7.7	75,222	69,013	91.0	90.6	-8.3
公害等診療収益	-	-	-	-	-	-	-	-	-	-	-	-	-	-	-
その他の診療収益	-	-	-	-	-	-	-	-	-	-	-	-	-	-	-
3. その他の医療収益	-	-	-	-	-	-	-	-	-	-	-	-	-	-	-
3'. (再掲)「新型コロナウイルス感染症関連の補助金 (従業員向け慰労金を除く)」	-	1,044	-	1.3	-	-	514	-	0.7	-	-	660	-	0.9	-
II 介護収益	381	439	0.4	0.5	15.2	120	122	0.2	0.2	1.7	192	210	0.2	0.3	9.4
1. 施設サービス収益	-	-	-	-	-	-	-	-	-	-	-	-	-	-	-
2. 居宅サービス収益	-	-	-	-	-	-	-	-	-	-	-	-	-	-	-
(再掲)短期入所療養介護分	-	-	-	-	-	-	-	-	-	-	-	-	-	-	-
3. その他の介護収益	-	-	-	-	-	-	-	-	-	-	-	-	-	-	-
III 医療・介護費用	61,067	59,606	66.8	71.5	-2.4	53,568	52,224	67.5	71.1	-2.5	55,640	54,264	67.3	71.2	-2.5
1. 給与費	22,964	23,077	25.1	27.7	0.5	20,371	20,342	25.7	27.7	-0.1	21,087	21,098	25.5	27.7	0.1
2. 医薬品費	14,757	13,748	16.1	16.5	-6.8	11,892	11,104	15.0	15.1	-6.6	12,684	11,835	15.3	15.5	-6.7
3. 材料費	2,369	2,295	2.6	2.8	-3.1	2,050	2,002	2.6	2.7	-2.3	2,138	2,083	2.6	2.7	-2.6
4. 給食用材料費	134	139	0.1	0.2	3.7	10	10	0.0	0.0	0.0	44	46	0.1	0.1	4.5
5. 委託費	3,110	3,070	3.4	3.7	-1.3	3,102	3,105	3.9	4.2	0.1	3,104	3,096	3.8	4.1	-0.3
6. 減価償却費	3,852	3,748	4.2	4.5	-2.7	3,701	3,618	4.7	4.9	-2.2	3,742	3,654	4.5	4.8	-2.4
(再掲)建物減価償却費	-	-	-	-	-	-	-	-	-	-	-	-	-	-	-
(再掲)医療機器減価償却費	-	-	-	-	-	-	-	-	-	-	-	-	-	-	-
7. その他の医療・介護費用	13,880	13,528	15.2	16.2	-2.5	12,443	12,043	15.7	16.4	-3.2	12,840	12,453	15.5	16.3	-3.0
(再掲)設備機器賃借料	1,294	1,311	1.4	1.6	1.3	874	897	1.1	1.2	2.6	990	1,012	1.2	1.3	2.2
(再掲)医療機器賃借料	860	893	0.9	1.1	3.8	597	634	0.8	0.9	6.2	669	706	0.8	0.9	5.5
IV 損益差額(Ⅰ+Ⅱ-Ⅲ)	30,387	24,778	33.2	29.7	-	25,760	21,725	32.5	29.6	-	27,039	22,568	32.7	29.6	-
(参考)「新型コロナウイルス感染症関連の補助金 (従業員向け慰労金を除く)」を除いた 損益差額(Ⅳ-3')	-	23,733	-	28.5	-	-	21,211	-	28.9	-	-	21,908	-	28.8	-
V 税金	-	-	-	-	-	-	-	-	-	-	-	-	-	-	-
VI 税引後の総損益差額(Ⅳ-V)	-	-	-	-	-	-	-	-	-	-	-	-	-	-	-
施設数	194					508					702				

一般診療所（個人(青色申告者を含む)）（集計2）

（1施設当たり損益）

	入院診療収益なし(参考)有床														
	指定されている					指定されていない					全体				
	金額		構成比率		金額の 伸び率	金額		構成比率		金額の 伸び率	金額		構成比率		金額の 伸び率
	前々年(度)	前年(度)	前々年(度)	前年(度)		前々年(度)	前年(度)	前々年(度)	前年(度)		前々年(度)	前年(度)	前々年(度)	前年(度)	
千円	千円	%	%	%	千円	千円	%	%	%	千円	千円	%	%	%	
I 医療収益	336,535	332,850	100.0	100.6	-1.1	134,051	133,108	100.0	100.6	-0.7	235,293	232,979	100.0	100.6	-1.0
I' (参考)「新型コロナウイルス感染症関連の補助金 (従業員向け慰労金を除く)」を除いた 医療収益(Ⅰ-3')	-	330,937	-	100.0	-1.7	-	132,352	-	100.0	-1.3	-	231,644	-	100.0	-1.6
1. 入院診療収益	0	0	0.0	0.0	-	0	0	0.0	0.0	-	0	0	0.0	0.0	-
保険診療収益	0	0	0.0	0.0	-	0	0	0.0	0.0	-	0	0	0.0	0.0	-
公害等診療収益	-	-	-	-	-	-	-	-	-	-	-	-	-	-	-
その他の診療収益	-	-	-	-	-	-	-	-	-	-	-	-	-	-	-
2. 外来診療収益	327,841	323,523	97.4	97.8	-1.3	134,051	132,685	100.0	100.3	-1.0	230,946	228,104	98.2	98.5	-1.2
保険診療収益	307,488	302,907	91.4	91.5	-1.5	99,173	93,821	74.0	70.9	-5.4	203,331	198,364	86.4	85.6	-2.4
公害等診療収益	-	-	-	-	-	-	-	-	-	-	-	-	-	-	-
その他の診療収益	-	-	-	-	-	-	-	-	-	-	-	-	-	-	-
3. その他の医療収益	-	-	-	-	-	-	-	-	-	-	-	-	-	-	-
3'. (再掲)新型コロナウイルス感染症関連の補助金 (従業員向け慰労金を除く)	-	1,913	-	0.6	-	-	757	-	0.6	-	-	1,335	-	0.6	-
II 介護収益	0	0	0.0	0.0	-	0	0	0.0	0.0	-	0	0	0.0	0.0	-
1. 施設サービス収益	-	-	-	-	-	-	-	-	-	-	-	-	-	-	-
2. 居宅サービス収益	-	-	-	-	-	-	-	-	-	-	-	-	-	-	-
(再掲)短期入所療養介護分	-	-	-	-	-	-	-	-	-	-	-	-	-	-	-
3. その他の介護収益	-	-	-	-	-	-	-	-	-	-	-	-	-	-	-
III 医療・介護費用	254,552	250,896	75.6	75.8	-1.4	114,632	111,655	85.5	84.4	-2.6	184,592	181,276	78.5	78.3	-1.8
1. 給与費	130,954	132,550	38.9	40.1	1.2	40,437	35,999	30.2	27.2	-11.0	85,696	84,274	36.4	36.4	-1.7
2. 医薬品費	32,411	29,249	9.6	8.8	-9.8	39,838	39,979	29.7	30.2	0.4	36,125	34,614	15.4	14.9	-4.2
3. 材料費	1,817	1,832	0.5	0.6	0.8	1,507	1,844	1.1	1.4	22.4	1,662	1,838	0.7	0.8	10.6
4. 給食用材料費	8,664	9,018	2.6	2.7	4.1	1,183	1,284	0.9	1.0	8.5	4,924	5,151	2.1	2.2	4.6
5. 委託費	17,135	16,488	5.1	5.0	-3.8	2,979	2,734	2.2	2.1	-8.2	10,057	9,611	4.3	4.1	-4.4
6. 減価償却費	6,158	5,998	1.8	1.8	-2.6	4,975	4,779	3.7	3.6	-3.9	5,566	5,388	2.4	2.3	-3.2
(再掲)建物減価償却費	-	-	-	-	-	-	-	-	-	-	-	-	-	-	-
(再掲)医療機器減価償却費	-	-	-	-	-	-	-	-	-	-	-	-	-	-	-
7. その他の医療・介護費用	57,412	55,761	17.1	16.8	-2.9	23,712	25,037	17.7	18.9	5.6	40,562	40,399	17.2	17.4	-0.4
(再掲)設備機器賃借料	1,257	1,743	0.4	0.5	38.7	8,311	10,259	6.2	7.8	23.4	4,784	6,001	2.0	2.6	25.4
(再掲)医療機器賃借料	1,079	1,422	0.3	0.4	31.8	1,851	2,845	1.4	2.1	53.7	1,465	2,133	0.6	0.9	45.6
IV 損益差額(Ⅰ+Ⅱ-Ⅲ)	81,983	81,954	24.4	24.8	-	19,419	21,453	14.5	16.2	-	50,701	51,703	21.5	22.3	-
(参考)「新型コロナウイルス感染症関連の補助金 (従業員向け慰労金を除く)」を除いた 損益差額(Ⅳ-3')	-	80,041	-	24.2	-	-	20,696	-	15.6	-	-	50,369	-	21.7	-
V 税金	-	-	-	-	-	-	-	-	-	-	-	-	-	-	-
VI 税引後の総損益差額(Ⅳ-V)	-	-	-	-	-	-	-	-	-	-	-	-	-	-	-
施設数	3					3					6				

一般診療所（個人(青色申告者を含む)）（集計2）

（1施設当たり損益）

	全 体														
	指定されている					指定されていない					全 体				
	金 額		構成比率		金額の 伸び率	金 額		構成比率		金額の 伸び率	金 額		構成比率		金額の 伸び率
	前々年(度)	前年(度)	前々年(度)	前年(度)		前々年(度)	前年(度)	前々年(度)	前年(度)		前々年(度)	前年(度)	前々年(度)	前年(度)	
千円	千円	%	%	%	千円	千円	%	%	%	千円	千円	%	%	%	
I 医業収益	94,953	88,149	99.1	100.2	-7.2	82,558	77,128	99.9	100.5	-6.6	85,941	80,136	99.6	100.4	-6.8
I' (参考)「新型コロナウイルス感染症関連の補助金 (従業員向け慰労金を除く)」を除いた 医業収益(Ⅰ-3')	-	87,110	-	99.0	-8.3	-	76,603	-	99.8	-7.2	-	79,471	-	99.6	-7.5
1. 入院診療収益	2,503	2,616	2.6	3.0	4.5	3,990	3,760	4.8	4.9	-5.8	3,584	3,448	4.2	4.3	-3.8
保険診療収益	2,499	2,611	2.6	3.0	4.5	3,850	3,610	4.7	4.7	-6.2	3,481	3,338	4.0	4.2	-4.1
公害等診療収益	-	-	-	-	-	-	-	-	-	-	-	-	-	-	-
その他の診療収益	-	-	-	-	-	-	-	-	-	-	-	-	-	-	-
2. 外来診療収益	89,703	82,129	93.6	93.3	-8.4	76,869	71,339	93.0	93.0	-7.2	80,373	74,284	93.2	93.1	-7.6
保険診療収益	84,322	76,650	88.0	87.1	-9.1	71,216	65,853	86.1	85.8	-7.5	74,793	68,800	86.7	86.2	-8.0
公害等診療収益	-	-	-	-	-	-	-	-	-	-	-	-	-	-	-
その他の診療収益	-	-	-	-	-	-	-	-	-	-	-	-	-	-	-
3. その他の医業収益	-	-	-	-	-	-	-	-	-	-	-	-	-	-	-
3'. (再掲)新型コロナウイルス感染症関連の補助金 (従業員向け慰労金を除く)	-	1,039	-	1.2	-	-	525	-	0.7	-	-	666	-	0.8	-
II 介護収益	888	893	0.9	1.0	0.6	115	117	0.1	0.2	1.7	326	329	0.4	0.4	0.9
1. 施設サービス収益	-	-	-	-	-	-	-	-	-	-	-	-	-	-	-
2. 居宅サービス収益	-	-	-	-	-	-	-	-	-	-	-	-	-	-	-
(再掲)短期入所療養介護分	-	-	-	-	-	-	-	-	-	-	-	-	-	-	-
3. その他の介護収益	-	-	-	-	-	-	-	-	-	-	-	-	-	-	-
III 医業・介護費用	65,272	64,059	68.1	72.8	-1.9	56,400	55,015	68.2	71.7	-2.5	58,822	57,483	68.2	72.0	-2.3
1. 給与費	24,964	25,186	26.0	28.6	0.9	21,728	21,623	26.3	28.2	-0.5	22,611	22,596	26.2	28.3	-0.1
2. 医薬品費	15,559	14,556	16.2	16.5	-6.4	11,997	11,235	14.5	14.6	-6.4	12,969	12,141	15.0	15.2	-6.4
3. 材料費	2,729	2,607	2.8	3.0	-4.5	2,190	2,164	2.6	2.8	-1.2	2,338	2,285	2.7	2.9	-2.3
4. 給食用材料費	228	249	0.2	0.3	9.2	104	106	0.1	0.1	1.9	138	145	0.2	0.2	5.1
5. 委託費	3,110	3,070	3.2	3.5	-1.3	3,306	3,298	4.0	4.3	-0.2	3,253	3,236	3.8	4.1	-0.5
6. 減価償却費	3,918	3,834	4.1	4.4	-2.1	3,818	3,737	4.6	4.9	-2.1	3,845	3,764	4.5	4.7	-2.1
(再掲)建物減価償却費	-	-	-	-	-	-	-	-	-	-	-	-	-	-	-
(再掲)医療機器減価償却費	-	-	-	-	-	-	-	-	-	-	-	-	-	-	-
7. その他の医業・介護費用	14,763	14,557	15.4	16.5	-1.4	13,256	12,853	16.0	16.8	-3.0	13,668	13,318	15.8	16.7	-2.6
(再掲)設備機器賃借料	1,351	1,448	1.4	1.6	7.2	1,003	1,023	1.2	1.3	2.0	1,098	1,139	1.3	1.4	3.7
(再掲)医療機器賃借料	894	991	0.9	1.1	10.9	670	711	0.8	0.9	6.1	731	787	0.8	1.0	7.7
IV 損益差額(Ⅰ+Ⅱ-Ⅲ)	30,569	24,983	31.9	28.4	-	26,273	22,230	31.8	29.0	-	27,445	22,982	31.8	28.8	-
(参考)「新型コロナウイルス感染症関連の補助金 (従業員向け慰労金を除く)」を除いた 損益差額(Ⅳ-3')	-	23,944	-	27.2	-	-	21,705	-	28.3	-	-	22,316	-	28.0	-
V 税金	-	-	-	-	-	-	-	-	-	-	-	-	-	-	-
VI 税引後の総損益差額(Ⅳ-V)	-	-	-	-	-	-	-	-	-	-	-	-	-	-	-
施設数	199	-	-	-	-	530	-	-	-	-	729	-	-	-	-

(再掲) 一般診療所 (医療法人) (集計2)

(1施設当たり損益)

	入院診療収益あり														
	指定されている					指定されていない					全体				
	金額		構成比率		金額の 伸び率	金額		構成比率		金額の 伸び率	金額		構成比率		金額の 伸び率
	前々年(度)	前年(度)	前々年(度)	前年(度)		前々年(度)	前年(度)	前々年(度)	前年(度)		前々年(度)	前年(度)	前々年(度)	前年(度)	
千円	千円	%	%	%	千円	千円	%	%	%	千円	千円	%	%	%	
I 医業収益	270,863	266,729	90.1	89.9	-1.5	351,419	350,001	98.5	98.5	-0.4	328,911	326,734	96.4	96.4	-0.7
I' (参考)「新型コロナウイルス感染症関連の補助金 (従業員向け慰労金を除く)」を除いた 医業収益(1-3')	-	266,002	-	89.7	-1.8	-	349,383	-	98.4	-0.6	-	326,086	-	96.2	-0.9
1. 入院診療収益	76,114	80,850	25.3	27.3	6.2	121,734	123,486	34.1	34.8	1.4	108,987	111,573	31.9	32.9	2.4
保険診療収益	54,483	58,047	18.1	19.6	6.5	69,341	68,648	19.4	19.3	-1.0	65,190	65,686	19.1	19.4	0.8
公害等診療収益	106	41	0.0	0.0	-61.3	798	1,354	0.2	0.4	69.7	604	987	0.2	0.3	63.4
その他の診療収益	21,525	22,762	7.2	7.7	5.7	51,596	53,484	14.5	15.1	3.7	43,193	44,900	12.7	13.3	4.0
2. 外来診療収益	189,428	179,682	63.0	60.6	-5.1	216,279	209,707	60.6	59.0	-3.0	208,777	201,318	61.2	59.4	-3.6
保険診療収益	171,520	161,896	57.1	54.6	-5.6	184,135	179,529	51.6	50.5	-2.5	180,611	174,602	52.9	51.5	-3.3
公害等診療収益	892	686	0.3	0.2	-23.1	6,816	6,132	1.9	1.7	-10.0	5,161	4,611	1.5	1.4	-10.7
その他の診療収益	17,016	17,100	5.7	5.8	0.5	25,328	24,046	7.1	6.8	-5.1	23,005	22,105	6.7	6.5	-3.9
3. その他の医業収益	5,321	6,196	1.8	2.1	16.4	13,406	16,809	3.8	4.7	25.4	11,147	13,844	3.3	4.1	24.2
3'. (再掲)「新型コロナウイルス感染症関連の補助金 (従業員向け慰労金を除く)」	-	727	-	0.2	-	-	618	-	0.2	-	-	649	-	0.2	-
II 介護収益	29,600	30,549	9.9	10.3	3.2	5,471	5,790	1.5	1.6	5.8	12,213	12,708	3.6	3.8	4.1
1. 施設サービス収益	8,092	7,879	2.7	2.7	-2.6	3,339	3,616	0.9	1.0	8.3	4,667	4,807	1.4	1.4	3.0
2. 居宅サービス収益 (再掲)短期入所療養介護分	18,230	19,143	6.1	6.5	5.0	2,113	1,952	0.6	0.5	-7.6	6,616	6,755	1.9	2.0	2.1
3. その他の介護収益	0	0	0.0	0.0	-	53	44	0.0	0.0	-17.0	38	32	0.0	0.0	-15.8
3. 278	3,527	1.1	1.2	7.6	20	222	0.0	0.1	1,010.0	930	1,145	0.3	0.3	23.1	
III 医業・介護費用	296,164	296,747	98.6	100.1	0.2	344,341	342,269	96.5	96.4	-0.6	330,880	329,549	97.0	97.3	-0.4
1. 給与費	158,450	158,042	52.7	53.3	-0.3	185,351	186,822	51.9	52.6	0.8	177,835	178,781	52.1	52.8	0.5
2. 医薬品費	34,219	31,203	11.4	10.5	-8.8	28,692	29,344	8.0	8.3	2.3	30,236	29,863	8.9	8.8	-1.2
3. 材料費	10,438	11,379	3.5	3.8	9.0	23,948	22,422	6.7	6.3	-6.4	20,173	19,337	5.9	5.7	-4.1
4. 給食用材料費	3,534	3,266	1.2	1.1	-7.6	5,330	5,475	1.5	1.5	2.7	4,828	4,858	1.4	1.4	0.6
5. 委託費	15,455	16,045	5.1	5.4	3.8	17,380	17,189	4.9	4.8	-1.1	16,842	16,869	4.9	5.0	0.2
6. 減価償却費	9,430	9,973	3.1	3.4	5.8	18,627	15,645	5.2	4.4	-16.0	16,057	14,060	4.7	4.2	-12.4
(再掲)建物減価償却費	2,101	2,207	0.7	0.7	5.0	4,078	3,220	1.1	0.9	-21.0	3,525	2,937	1.0	0.9	-16.7
(再掲)医療機器減価償却費	2,438	2,749	0.8	0.9	12.8	6,235	4,973	1.7	1.4	-20.2	5,174	4,352	1.5	1.3	-15.9
7. その他の医業・介護費用	64,636	66,840	21.5	22.5	3.4	65,014	65,372	18.2	18.4	0.6	64,908	65,782	19.0	19.4	1.3
(再掲)設備機器賃借料	6,577	7,058	2.2	2.4	7.3	4,477	4,515	1.3	1.3	0.8	5,064	5,226	1.5	1.5	3.2
(再掲)医療機器賃借料	3,689	4,086	1.2	1.4	10.8	2,748	2,871	0.8	0.8	4.5	3,011	3,210	0.9	0.9	6.6
IV 損益差額(I+II-III)	4,298	531	1.4	0.2	-	12,550	13,523	3.5	3.8	-	10,244	9,893	3.0	2.9	-
(参考)「新型コロナウイルス感染症関連の補助金 (従業員向け慰労金を除く)」を除いた 損益差額(IV-3')	-	-196	-	-0.1	-	-	12,905	-	3.6	-	-	9,244	-	2.7	-
V 税金	1,705	1,587	0.6	0.5	-6.9	3,230	3,081	0.9	0.9	-4.6	2,804	2,664	0.8	0.8	-5.0
VI 税引後の総損益差額(IV-V)	2,593	-1,056	0.9	-0.4	-	9,319	10,442	2.6	2.9	-	7,440	7,229	2.2	2.1	-
施設数	19	-	-	-	-	49	-	-	-	-	68	-	-	-	-

(再掲) 一般診療所 (医療法人) (集計2)

(1施設当たり損益)

	入院診療収益なし														
	指定されている					指定されていない					全体				
	金額		構成比率		金額の伸比率	金額		構成比率		金額の伸比率	金額		構成比率		金額の伸比率
	前々年(度)	前年(度)	前々年(度)	前年(度)		前々年(度)	前年(度)	前々年(度)	前年(度)		前々年(度)	前年(度)	前々年(度)	前年(度)	
千円	千円	%	%	%	千円	千円	%	%	%	千円	千円	%	%	%	
I 医業収益	145,279	139,639	97.2	97.8	-3.9	153,138	146,790	98.5	98.7	-4.1	150,396	144,295	98.0	98.4	-4.1
I' (参考)「新型コロナウイルス感染症関連の補助金 (従業員向け慰労金を除く)」を除いた 医業収益(Ⅰ-3')	-	138,514	-	97.0	-4.7	-	146,318	-	98.4	-4.5	-	143,595	-	97.9	-4.5
1. 入院診療収益	0	0	0.0	0.0	-	0	0	0.0	0.0	-	0	0	0.0	0.0	-
保険診療収益	0	0	0.0	0.0	-	0	0	0.0	0.0	-	0	0	0.0	0.0	-
公害等診療収益	0	0	0.0	0.0	-	0	0	0.0	0.0	-	0	0	0.0	0.0	-
その他の診療収益	0	0	0.0	0.0	-	0	0	0.0	0.0	-	0	0	0.0	0.0	-
2. 外来診療収益	137,711	130,063	92.1	91.1	-5.6	148,675	141,711	95.6	95.3	-4.7	144,849	137,646	94.4	93.9	-5.0
保険診療収益	125,390	117,454	83.9	82.3	-6.3	135,219	128,905	86.9	86.7	-4.7	131,790	124,910	85.9	85.2	-5.2
公害等診療収益	834	740	0.6	0.5	-11.3	1,808	1,620	1.2	1.1	-10.4	1,468	1,313	1.0	0.9	-10.6
その他の診療収益	11,486	11,868	7.7	8.3	3.3	11,648	11,185	7.5	7.5	-4.0	11,592	11,423	7.6	7.8	-1.5
3. その他の医業収益	7,568	9,576	5.1	6.7	26.5	4,463	5,079	2.9	3.4	13.8	5,547	6,648	3.6	4.5	19.8
3'. (再掲)「新型コロナウイルス感染症関連の補助金 (従業員向け慰労金を除く)」	-	1,125	-	0.8	-	-	472	-	0.3	-	-	700	-	0.5	-
II 介護収益	4,231	4,257	2.8	3.0	0.6	2,395	2,407	1.5	1.6	0.5	3,036	3,052	2.0	2.1	0.5
1. 施設サービス収益	0	0	0.0	0.0	-	145	125	0.1	0.1	-13.8	94	82	0.1	0.1	-12.8
2. 居宅サービス収益 (再掲)短期入所療養介護分	3,504	3,523	2.3	2.5	0.5	2,118	2,139	1.4	1.4	1.0	2,601	2,622	1.7	1.8	0.8
3. その他の介護収益	727	733	0.5	0.5	0.8	133	143	0.1	0.1	7.5	340	349	0.2	0.2	2.6
III 医業・介護費用	140,375	139,065	93.9	97.4	-0.9	143,742	141,792	92.4	95.3	-1.4	142,567	140,841	92.9	96.0	-1.2
1. 給与費	77,379	77,396	51.8	54.2	0.0	78,394	78,086	50.4	52.5	-0.4	78,040	77,845	50.9	53.1	-0.2
2. 医薬品費	20,299	19,250	13.6	13.5	-5.2	17,166	16,461	11.0	11.1	-4.1	18,259	17,434	11.9	11.9	-4.5
3. 材料費	3,993	4,057	2.7	2.8	1.6	5,623	5,764	3.6	3.9	2.5	5,054	5,168	3.3	3.5	2.3
4. 給食用材料費	143	139	0.1	0.1	-2.8	188	178	0.1	0.1	-5.3	172	164	0.1	0.1	-4.7
5. 委託費	5,294	5,306	3.5	3.7	0.2	4,742	4,670	3.0	3.1	-1.5	4,935	4,892	3.2	3.3	-0.9
6. 減価償却費	5,211	5,028	3.5	3.5	-3.5	5,747	5,659	3.7	3.8	-1.5	5,560	5,439	3.6	3.7	-2.2
(再掲)建物減価償却費	992	953	0.7	0.7	-3.9	930	928	0.6	0.6	-0.2	951	937	0.6	0.6	-1.5
(再掲)医療機器減価償却費	1,775	1,653	1.2	1.2	-6.9	2,202	2,235	1.4	1.5	1.5	2,053	2,032	1.3	1.4	-1.0
7. その他の医業・介護費用	28,056	27,889	18.8	19.5	-0.6	31,882	30,975	20.5	20.8	-2.8	30,547	29,898	19.9	20.4	-2.1
(再掲)設備機器賃借料	1,879	1,917	1.3	1.3	2.0	1,980	1,871	1.3	1.3	-5.5	1,945	1,887	1.3	1.3	-3.0
(再掲)医療機器賃借料	1,201	1,241	0.8	0.9	3.3	1,125	1,091	0.7	0.7	-3.0	1,152	1,144	0.8	0.8	-0.7
IV 損益差額(Ⅰ+Ⅱ-Ⅲ)	9,135	4,831	6.1	3.4	-	11,791	7,405	7.6	5.0	-	10,864	6,507	7.1	4.4	-
(参考)「新型コロナウイルス感染症関連の補助金 (従業員向け慰労金を除く)」を除いた 損益差額(Ⅳ-3')	-	3,706	-	2.6	-	-	6,933	-	4.7	-	-	5,807	-	4.0	-
V 税金	1,930	1,559	1.3	1.1	-19.2	2,241	1,769	1.4	1.2	-21.1	2,133	1,696	1.4	1.2	-20.5
VI 税引後の総損益差額(Ⅳ-V)	7,204	3,271	4.8	2.3	-	9,550	5,636	6.1	3.8	-	8,732	4,811	5.7	3.3	-
施設数	306		-	-	-	571		-	-	-	877		-	-	-

(再掲) 一般診療所(医療法人)(集計2)

(1施設当たり損益)

	入院診療収益なし(参考)有床														
	指定されている					指定されていない					全体				
	金額		構成比率		金額の	金額		構成比率		金額の	金額		構成比率		金額の
	前々年(度)	前年(度)	前々年(度)	前年(度)	伸び率	前々年(度)	前年(度)	前々年(度)	前年(度)	伸び率	前々年(度)	前年(度)	前々年(度)	前年(度)	伸び率
千円	千円	%	%	%	千円	千円	%	%	%	千円	千円	%	%	%	
I 医業収益	174,998	176,308	83.9	85.7	0.7	147,219	132,706	96.7	97.0	-9.9	154,465	144,080	92.5	93.1	-6.7
I' (参考)「新型コロナウイルス感染症関連の補助金 (従業員向け慰労金を除く)」を除いた 医業収益(1-3')	-	172,408	-	83.8	-1.5	-	132,334	-	96.8	-10.1	-	142,788	-	92.3	-7.6
1. 入院診療収益	0	0	0.0	0.0	-	0	0	0.0	0.0	-	0	0	0.0	0.0	-
保険診療収益	0	0	0.0	0.0	-	0	0	0.0	0.0	-	0	0	0.0	0.0	-
公害等診療収益	0	0	0.0	0.0	-	0	0	0.0	0.0	-	0	0	0.0	0.0	-
その他の診療収益	0	0	0.0	0.0	-	0	0	0.0	0.0	-	0	0	0.0	0.0	-
2. 外来診療収益	156,256	152,739	74.9	74.3	-2.3	135,749	125,966	89.1	92.1	-7.2	141,099	132,950	84.5	85.9	-5.8
保険診療収益	149,256	145,111	71.6	70.5	-2.8	108,184	100,854	71.0	73.7	-6.8	118,899	112,399	71.2	72.6	-5.5
公害等診療収益	92	50	0.0	0.0	-45.7	1,806	1,974	1.2	1.4	9.3	1,359	1,472	0.8	1.0	8.3
その他の診療収益	6,908	7,578	3.3	3.7	9.7	25,759	23,138	16.9	16.9	-10.2	20,841	19,079	12.5	12.3	-8.5
3. その他の医業収益	18,742	23,570	9.0	11.5	25.8	11,469	6,740	7.5	4.9	-41.2	13,366	11,130	8.0	7.2	-16.7
3'. (再掲)「新型コロナウイルス感染症関連の補助金 (従業員向け慰労金を除く)」	-	3,900	-	1.9	-	-	372	-	0.3	-	-	1,293	-	0.8	-
II 介護収益	33,543	33,293	16.1	16.2	-0.7	5,063	4,420	3.3	3.2	-12.7	12,493	11,952	7.5	7.7	-4.3
1. 施設サービス収益	0	0	0.0	0.0	-	4,854	4,208	3.2	3.1	-13.3	3,588	3,110	2.1	2.0	-13.3
2. 居宅サービス収益	0	0	0.0	0.0	-	209	212	0.1	0.2	1.4	155	157	0.1	0.1	1.3
(再掲)短期入所療養介護分	0	0	0.0	0.0	-	0	0	0.0	0.0	-	0	0	0.0	0.0	-
3. その他の介護収益	33,543	33,293	16.1	16.2	-0.7	0	0	0.0	0.0	-	8,750	8,685	5.2	5.6	-0.7
III 医業・介護費用	207,681	207,268	99.6	100.8	-0.2	143,262	138,745	94.1	101.5	-3.2	160,067	156,620	95.9	101.2	-2.2
1. 給与費	91,434	90,895	43.8	44.2	-0.6	74,395	71,082	48.9	52.0	-4.5	78,840	76,250	47.2	49.3	-3.3
2. 医薬品費	32,861	32,895	15.8	16.0	0.1	24,022	24,209	15.8	17.7	0.8	26,328	26,475	15.8	17.1	0.6
3. 材料費	6,901	6,597	3.3	3.2	-4.4	3,582	3,559	2.4	2.6	-0.6	4,448	4,352	2.7	2.8	-2.2
4. 給食用材料費	429	319	0.2	0.2	-25.6	620	555	0.4	0.4	-10.5	570	494	0.3	0.3	-13.3
5. 委託費	13,749	14,954	6.6	7.3	8.8	3,525	3,630	2.3	2.7	3.0	6,192	6,584	3.7	4.3	6.3
6. 減価償却費	6,215	6,110	3.0	3.0	-1.7	5,859	5,701	3.8	4.2	-2.7	5,952	5,807	3.6	3.8	-2.4
(再掲)建物減価償却費	906	882	0.4	0.4	-2.6	2,057	2,051	1.4	1.5	-0.3	1,757	1,746	1.1	1.1	-0.6
(再掲)医療機器減価償却費	1,076	1,248	0.5	0.6	16.0	1,552	1,605	1.0	1.2	3.4	1,428	1,512	0.9	1.0	5.9
7. その他の医業・介護費用	56,093	55,497	26.9	27.0	-1.1	31,258	30,010	20.5	21.9	-4.0	37,737	36,659	22.6	23.7	-2.9
(再掲)設備機器賃借料	1,785	2,095	0.9	1.0	17.4	1,528	1,508	1.0	1.1	-1.3	1,595	1,661	1.0	1.1	4.1
(再掲)医療機器賃借料	461	461	0.2	0.2	0.0	1,423	1,300	0.9	1.0	-8.6	1,172	1,081	0.7	0.7	-7.8
IV 損益差額(I+II-III)	860	2,333	0.4	1.1	-	9,020	-1,619	5.9	-1.2	-	6,892	-588	4.1	-0.4	-
(参考)「新型コロナウイルス感染症関連の補助金 (従業員向け慰労金を除く)」を除いた 損益差額(IV-3')	-	-1,567	-	-0.8	-	-	-1,991	-	-1.5	-	-	-1,880	-	-1.2	-
V 税金	564	2,357	0.3	1.1	317.9	2,736	528	1.8	0.4	-80.7	2,169	1,006	1.3	0.7	-53.6
VI 税引後の総損益差額(IV-V)	296	-24	0.1	0.0	-	6,284	-2,147	4.1	-1.6	-	4,722	-1,593	2.8	-1.0	-
施設数	6		-			17		-			23		-		

(再掲) 一般診療所 (医療法人) (集計2)

(1施設当たり損益)

	全体														
	指定されている					指定されていない					全体				
	金額		構成比率		金額の伸び率	金額		構成比率		金額の伸び率	金額		構成比率		金額の伸び率
	前々年(度)	前年(度)	前々年(度)	前年(度)	%	前々年(度)	前年(度)	前々年(度)	前年(度)	%	前々年(度)	前年(度)	前々年(度)	前年(度)	%
千円	千円	%	%	%	千円	千円	%	%	%	千円	千円	%	%	%	
I 医療収益	152,621	147,069	96.4	96.9	-3.6	168,809	162,850	98.5	98.7	-3.5	163,241	157,423	97.8	98.1	-3.6
I' (参考)「新型コロナウイルス感染症関連の補助金 (従業員向け慰労金を除く)」を除いた 医療収益(1-3')	-	145,967	-	96.2	-4.4	-	162,367	-	98.4	-3.8	-	156,727	-	97.7	-4.0
1. 入院診療収益	4,450	4,727	2.8	3.1	6.2	9,621	9,759	5.6	5.9	1.4	7,842	8,029	4.7	5.0	2.4
保険診療収益	3,185	3,394	2.0	2.2	6.6	5,480	5,425	3.2	3.3	-1.0	4,691	4,727	2.8	2.9	0.8
公害等診療収益	6	2	0.0	0.0	-66.7	63	107	0.0	0.1	69.8	43	71	0.0	0.0	65.1
その他の診療収益	1,258	1,331	0.8	0.9	5.8	4,078	4,227	2.4	2.6	3.7	3,108	3,231	1.9	2.0	4.0
2. 外来診療収益	140,734	132,963	88.9	87.6	-5.5	154,018	147,084	89.8	89.1	-4.5	149,449	142,228	89.5	88.6	-4.8
保険診療収益	128,087	120,052	80.9	79.1	-6.3	139,085	132,906	81.1	80.5	-4.4	135,303	128,486	81.1	80.1	-5.0
公害等診療収益	838	737	0.5	0.5	-12.1	2,204	1,977	1.3	1.2	-10.3	1,734	1,550	1.0	1.0	-10.6
その他の診療収益	11,809	12,174	7.5	8.0	3.1	12,729	12,201	7.4	7.4	-4.1	12,413	12,192	7.4	7.6	-1.8
3. その他の医療収益	7,437	9,379	4.7	6.2	26.1	5,170	6,006	3.0	3.6	16.2	5,949	7,166	3.6	4.5	20.5
3'. (再掲)「新型コロナウイルス感染症関連の補助金 (従業員向け慰労金を除く)」	-	1,102	-	0.7	-	-	483	-	0.3	-	-	696	-	0.4	-
II 介護収益	5,714	5,794	3.6	3.8	1.4	2,638	2,674	1.5	1.6	1.4	3,696	3,747	2.2	2.3	1.4
1. 施設サービス収益	473	461	0.3	0.3	-2.5	397	401	0.2	0.2	1.0	423	422	0.3	0.3	-0.2
2. 居宅サービス収益	4,365	4,437	2.8	2.9	1.6	2,117	2,124	1.2	1.3	0.3	2,890	2,919	1.7	1.8	1.0
(再掲)短期入所療養介護分	0	0	0.0	0.0	-	4	4	0.0	0.0	0.0	3	2	0.0	0.0	-33.3
3. その他の介護収益	877	897	0.6	0.6	2.3	124	149	0.1	0.1	20.2	383	406	0.2	0.3	6.0
III 医療・介護費用	149,483	148,283	94.4	97.7	-0.8	159,596	157,636	93.1	95.5	-1.2	156,118	154,420	93.5	96.2	-1.1
1. 給与費	82,119	82,111	51.9	54.1	0.0	86,847	86,679	50.7	52.5	-0.2	85,221	85,108	51.0	53.0	-0.1
2. 医薬品費	21,113	19,949	13.3	13.1	-5.5	18,077	17,479	10.5	10.6	-3.3	19,121	18,328	11.5	11.4	-4.1
3. 材料費	4,369	4,485	2.8	3.0	2.7	7,071	7,080	4.1	4.3	0.1	6,142	6,188	3.7	3.9	0.7
4. 給食用材料費	341	322	0.2	0.2	-5.6	594	597	0.3	0.4	0.5	507	502	0.3	0.3	-1.0
5. 委託費	5,888	5,934	3.7	3.9	0.8	5,741	5,659	3.3	3.4	-1.4	5,792	5,754	3.5	3.6	-0.7
6. 減価償却費	5,458	5,317	3.4	3.5	-2.6	6,765	6,448	3.9	3.9	-4.7	6,316	6,059	3.8	3.8	-4.1
(再掲)建物減価償却費	1,057	1,026	0.7	0.7	-2.9	1,179	1,110	0.7	0.7	-5.9	1,137	1,081	0.7	0.7	-4.9
(再掲)医療機器減価償却費	1,814	1,717	1.1	1.1	-5.3	2,520	2,452	1.5	1.5	-2.7	2,278	2,199	1.4	1.4	-3.5
7. その他の医療・介護費用	30,195	30,166	19.1	19.9	-0.1	34,501	33,693	20.1	20.4	-2.3	33,020	32,480	19.8	20.2	-1.6
(再掲)設備機器賃借料	2,154	2,217	1.4	1.5	2.9	2,177	2,080	1.3	1.3	-4.5	2,169	2,127	1.3	1.3	-1.9
(再掲)医療機器賃借料	1,346	1,408	0.9	0.9	4.6	1,254	1,232	0.7	0.7	-1.8	1,286	1,292	0.8	0.8	0.5
IV 損益差額(I+II-III)	8,852	4,579	5.6	3.0	-	11,851	7,888	6.9	4.8	-	10,820	6,750	6.5	4.2	-
(参考)「新型コロナウイルス感染症関連の補助金 (従業員向け慰労金を除く)」を除いた 損益差額(IV-3')	-	3,478	-	2.3	-	-	7,405	-	4.5	-	-	6,054	-	3.8	-
V 税金	1,917	1,561	1.2	1.0	-18.6	2,319	1,873	1.4	1.1	-19.2	2,181	1,766	1.3	1.1	-19.0
VI 税引後の総損益差額(IV-V)	6,935	3,018	4.4	2.0	-	9,532	6,015	5.6	3.6	-	8,639	4,985	5.2	3.1	-
施設数	325		-	-	-	620		-	-	-	945		-	-	-

(再掲) 一般診療所(その他)(集計2)

(1施設当たり損益)

	入院診療収益あり														
	指定されている					指定されていない					全体				
	金額		構成比率		金額の 伸び率	金額		構成比率		金額の 伸び率	金額		構成比率		金額の 伸び率
	前々年(度)	前年(度)	前々年(度)	前年(度)		前々年(度)	前年(度)	前々年(度)	前年(度)		前々年(度)	前年(度)	前々年(度)	前年(度)	
千円	千円	%	%	%	千円	千円	%	%	%	千円	千円	%	%	%	
I 医療収益	*	*	*	*	—	—	—	—	—	—	*	*	*	*	—
I' (参考)「新型コロナウイルス感染症関連の補助金 (従業員向け慰労金を除く)」を除いた 医療収益(1-3')	—	*	—	*	—	—	—	—	—	—	—	*	—	*	—
1. 入院診療収益	*	*	*	*	—	—	—	—	—	—	*	*	*	*	—
保険診療収益	*	*	*	*	—	—	—	—	—	—	*	*	*	*	—
公害等診療収益	*	*	*	*	—	—	—	—	—	—	*	*	*	*	—
その他の診療収益	*	*	*	*	—	—	—	—	—	—	*	*	*	*	—
2. 外来診療収益	*	*	*	*	—	—	—	—	—	—	*	*	*	*	—
保険診療収益	*	*	*	*	—	—	—	—	—	—	*	*	*	*	—
公害等診療収益	*	*	*	*	—	—	—	—	—	—	*	*	*	*	—
その他の診療収益	*	*	*	*	—	—	—	—	—	—	*	*	*	*	—
3. その他の医療収益	*	*	*	*	—	—	—	—	—	—	*	*	*	*	—
3' (再掲)「新型コロナウイルス感染症関連の補助金 (従業員向け慰労金を除く)」	—	*	—	*	—	—	—	—	—	—	—	*	—	*	—
II 介護収益	*	*	*	*	—	—	—	—	—	—	*	*	*	*	—
1. 施設サービス収益	*	*	*	*	—	—	—	—	—	—	*	*	*	*	—
2. 居宅サービス収益	*	*	*	*	—	—	—	—	—	—	*	*	*	*	—
(再掲)短期入所療養介護分	*	*	*	*	—	—	—	—	—	—	*	*	*	*	—
3. その他の介護収益	*	*	*	*	—	—	—	—	—	—	*	*	*	*	—
III 医療・介護費用	*	*	*	*	—	—	—	—	—	—	*	*	*	*	—
1. 給与費	*	*	*	*	—	—	—	—	—	—	*	*	*	*	—
2. 医薬品費	*	*	*	*	—	—	—	—	—	—	*	*	*	*	—
3. 材料費	*	*	*	*	—	—	—	—	—	—	*	*	*	*	—
4. 給食用材料費	*	*	*	*	—	—	—	—	—	—	*	*	*	*	—
5. 委託費	*	*	*	*	—	—	—	—	—	—	*	*	*	*	—
6. 減価償却費	*	*	*	*	—	—	—	—	—	—	*	*	*	*	—
(再掲)建物減価償却費	*	*	*	*	—	—	—	—	—	—	*	*	*	*	—
(再掲)医療機器減価償却費	*	*	*	*	—	—	—	—	—	—	*	*	*	*	—
7. その他の医療・介護費用	*	*	*	*	—	—	—	—	—	—	*	*	*	*	—
(再掲)設備機器賃借料	*	*	*	*	—	—	—	—	—	—	*	*	*	*	—
(再掲)医療機器賃借料	*	*	*	*	—	—	—	—	—	—	*	*	*	*	—
IV 損益差額(I+II-III)	*	*	*	*	—	—	—	—	—	—	*	*	*	*	—
(参考)「新型コロナウイルス感染症関連の補助金 (従業員向け慰労金を除く)」を除いた 損益差額(IV-3')	—	*	—	*	—	—	—	—	—	—	—	*	—	*	—
V 税金	*	*	*	*	—	—	—	—	—	—	*	*	*	*	—
VI 税引後の総損益差額(IV-V)	*	*	*	*	—	—	—	—	—	—	*	*	*	*	—
施設数	*	—	—	—	—	0	—	—	—	—	*	—	—	—	—

(再掲) 一般診療所(その他)(集計2)

(1施設当たり損益)

	入院診療収益なし														
	指定されている					指定されていない					全体				
	金額		構成比率		金額の伸比率	金額		構成比率		金額の伸比率	金額		構成比率		金額の伸比率
	前々年(度)	前年(度)	前々年(度)	前年(度)		前々年(度)	前年(度)	前々年(度)	前年(度)		前々年(度)	前年(度)	前々年(度)	前年(度)	
千円	千円	%	%	%	千円	千円	%	%	%	千円	千円	%	%	%	
I 医薬収益	126,827	122,704	98.2	101.9	-3.3	158,263	142,684	98.1	98.8	-9.8	145,689	134,692	98.1	99.9	-7.5
I' (参考)「新型コロナウイルス感染症関連の補助金(従業員向け慰労金を除く)」を除いた医薬収益(1-3')	-	118,133	-	98.1	-6.9	-	141,228	-	97.8	-10.8	-	131,990	-	97.9	-9.4
1. 入院診療収益	0	0	0.0	0.0	-	0	0	0.0	0.0	-	0	0	0.0	0.0	-
保険診療収益	0	0	0.0	0.0	-	0	0	0.0	0.0	-	0	0	0.0	0.0	-
公害等診療収益	0	0	0.0	0.0	-	0	0	0.0	0.0	-	0	0	0.0	0.0	-
その他の診療収益	0	0	0.0	0.0	-	0	0	0.0	0.0	-	0	0	0.0	0.0	-
2. 外来診療収益	84,094	80,240	65.1	66.7	-4.6	87,243	76,436	54.1	52.9	-12.4	85,983	77,958	57.9	57.8	-9.3
保険診療収益	80,095	71,949	62.0	59.8	-10.2	83,569	72,853	51.8	50.4	-12.8	82,180	72,491	55.3	53.8	-11.8
公害等診療収益	320	202	0.2	0.2	-36.9	70	67	0.0	0.0	-4.3	170	121	0.1	0.1	-28.8
その他の診療収益	3,679	8,088	2.8	6.7	119.8	3,604	3,516	2.2	2.4	-2.4	3,634	5,345	2.4	4.0	47.1
3. その他の医薬収益	42,734	42,464	33.1	35.3	-0.6	71,020	66,248	44.0	45.9	-6.7	59,706	56,735	40.2	42.1	-5.0
3'. (再掲)「新型コロナウイルス感染症関連の補助金(従業員向け慰労金を除く)」	-	4,571	-	3.8	-	-	1,456	-	1.0	-	-	2,702	-	2.0	-
II 介護収益	2,340	2,251	1.8	1.9	-3.8	3,129	3,202	1.9	2.2	2.3	2,813	2,822	1.9	2.1	0.3
1. 施設サービス収益	0	0	0.0	0.0	-	0	0	0.0	0.0	-	0	0	0.0	0.0	-
2. 居宅サービス収益(再掲)短期入所療養介護分	268	299	0.2	0.2	11.6	3,129	3,078	1.9	2.1	-1.6	1,985	1,966	1.3	1.5	-1.0
3. その他の介護収益	2,072	1,953	1.6	1.6	-5.7	0	125	0.0	0.1	-	829	856	0.6	0.6	3.3
III 医薬・介護費用	118,448	110,093	91.7	91.5	-7.1	153,466	150,616	95.1	104.3	-1.9	139,459	134,406	93.9	99.7	-3.6
1. 給与費	76,080	71,329	58.9	59.3	-6.2	88,767	87,808	55.0	60.8	-1.1	83,692	81,216	56.4	60.2	-3.0
2. 医薬品費	15,184	13,778	11.8	11.4	-9.3	13,021	12,272	8.1	8.5	-5.8	13,887	12,874	9.4	9.5	-7.3
3. 材料費	3,955	3,167	3.1	2.6	-19.9	6,449	5,986	4.0	4.1	-7.2	5,452	4,859	3.7	3.6	-10.9
4. 給食用材料費	0	0	0.0	0.0	-	59	55	0.0	0.0	-6.8	36	33	0.0	0.0	-8.3
5. 委託費	5,457	6,152	4.2	5.1	12.7	10,953	10,664	6.8	7.4	-2.6	8,754	8,860	5.9	6.6	1.2
6. 減価償却費	4,085	4,547	3.2	3.8	11.3	10,684	10,416	6.6	7.2	-2.5	8,044	8,068	5.4	6.0	0.3
(再掲)建物減価償却費	436	693	0.3	0.6	58.9	2,763	2,753	1.7	1.9	-0.4	1,833	1,929	1.2	1.4	5.2
(再掲)医療機器減価償却費	1,476	1,561	1.1	1.3	5.8	2,143	2,138	1.3	1.5	-0.2	1,876	1,907	1.3	1.4	1.7
7. その他の医薬・介護費用	13,687	11,120	10.6	9.2	-18.8	23,531	23,414	14.6	16.2	-0.5	19,594	18,496	13.2	13.7	-5.6
(再掲)設備機器賃借料	4,403	2,748	3.4	2.3	-37.6	1,014	873	0.6	0.6	-13.9	2,370	1,623	1.6	1.2	-31.5
(再掲)医療機器賃借料	3,913	2,162	3.0	1.8	-44.7	413	261	0.3	0.2	-36.8	1,813	1,021	1.2	0.8	-43.7
IV 損益差額(I+II-III)	10,720	14,863	8.3	12.3	-	7,926	-4,729	4.9	-3.3	-	9,044	3,108	6.1	2.3	-
(参考)「新型コロナウイルス感染症関連の補助金(従業員向け慰労金を除く)」を除いた損益差額(IV-3')	-	10,291	-	8.5	-	-	-6,186	-	-4.3	-	-	405	-	0.3	-
V 税金	501	185	0.4	0.2	-63.1	89	36	0.1	0.0	-59.6	254	95	0.2	0.1	-62.6
VI 税引後の総損益差額(IV-V)	10,219	14,678	7.9	12.2	-	7,837	-4,765	4.9	-3.3	-	8,790	3,012	5.9	2.2	-
施設数		12				18					30				

(再掲) 一般診療所 (その他) (集計2)

(1施設当たり損益)

	入院診療収益なし(参考)有床														
	指定されている					指定されていない					全体				
	金額		構成比率		金額の 伸び率	金額		構成比率		金額の 伸び率	金額		構成比率		金額の 伸び率
	前々年(度)	前年(度)	前々年(度)	前年(度)		前々年(度)	前年(度)	前々年(度)	前年(度)		前々年(度)	前年(度)	前々年(度)	前年(度)	
千円	千円	%	%	%	千円	千円	%	%	%	千円	千円	%	%	%	
I 医療収益	-	-	-	-	-	-	-	-	-	-	-	-	-	-	-
I' (参考)「新型コロナウイルス感染症関連の補助金 (従業員向け慰労金を除く)」を除いた 医療収益(I-3')	-	-	-	-	-	-	-	-	-	-	-	-	-	-	-
1. 入院診療収益	-	-	-	-	-	-	-	-	-	-	-	-	-	-	-
保険診療収益	-	-	-	-	-	-	-	-	-	-	-	-	-	-	-
公害等診療収益	-	-	-	-	-	-	-	-	-	-	-	-	-	-	-
その他の診療収益	-	-	-	-	-	-	-	-	-	-	-	-	-	-	-
2. 外来診療収益	-	-	-	-	-	-	-	-	-	-	-	-	-	-	-
保険診療収益	-	-	-	-	-	-	-	-	-	-	-	-	-	-	-
公害等診療収益	-	-	-	-	-	-	-	-	-	-	-	-	-	-	-
その他の診療収益	-	-	-	-	-	-	-	-	-	-	-	-	-	-	-
3. その他の医療収益	-	-	-	-	-	-	-	-	-	-	-	-	-	-	-
3'. (再掲) 新型コロナウイルス感染症関連の補助金 (従業員向け慰労金を除く)	-	-	-	-	-	-	-	-	-	-	-	-	-	-	-
II 介護収益	-	-	-	-	-	-	-	-	-	-	-	-	-	-	-
1. 施設サービス収益	-	-	-	-	-	-	-	-	-	-	-	-	-	-	-
2. 居宅サービス収益	-	-	-	-	-	-	-	-	-	-	-	-	-	-	-
(再掲)短期入所療養介護分	-	-	-	-	-	-	-	-	-	-	-	-	-	-	-
3. その他の介護収益	-	-	-	-	-	-	-	-	-	-	-	-	-	-	-
III 医療・介護費用	-	-	-	-	-	-	-	-	-	-	-	-	-	-	-
1. 給与費	-	-	-	-	-	-	-	-	-	-	-	-	-	-	-
2. 医薬品費	-	-	-	-	-	-	-	-	-	-	-	-	-	-	-
3. 材料費	-	-	-	-	-	-	-	-	-	-	-	-	-	-	-
4. 給食用材料費	-	-	-	-	-	-	-	-	-	-	-	-	-	-	-
5. 委託費	-	-	-	-	-	-	-	-	-	-	-	-	-	-	-
6. 減価償却費	-	-	-	-	-	-	-	-	-	-	-	-	-	-	-
(再掲)建物減価償却費	-	-	-	-	-	-	-	-	-	-	-	-	-	-	-
(再掲)医療機器減価償却費	-	-	-	-	-	-	-	-	-	-	-	-	-	-	-
7. その他の医療・介護費用	-	-	-	-	-	-	-	-	-	-	-	-	-	-	-
(再掲)設備機器賃借料	-	-	-	-	-	-	-	-	-	-	-	-	-	-	-
(再掲)医療機器賃借料	-	-	-	-	-	-	-	-	-	-	-	-	-	-	-
IV 損益差額(I+II-III)	-	-	-	-	-	-	-	-	-	-	-	-	-	-	-
(参考)「新型コロナウイルス感染症関連の補助金 (従業員向け慰労金を除く)」を除いた 損益差額(IV-3')	-	-	-	-	-	-	-	-	-	-	-	-	-	-	-
V 税金	-	-	-	-	-	-	-	-	-	-	-	-	-	-	-
VI 税引後の総損益差額(IV-V)	-	-	-	-	-	-	-	-	-	-	-	-	-	-	-
施設数	0	-	-	-	-	0	-	-	-	-	0	-	-	-	-

(再掲) 一般診療所 (その他) (集計2)

(1施設当たり損益)

	全体														
	指定されている					指定されていない					全体				
	金額		構成比率		金額の伸比率	金額		構成比率		金額の伸比率	金額		構成比率		金額の伸比率
	前々年(度)	前年(度)	前々年(度)	前年(度)	%	前々年(度)	前年(度)	前々年(度)	前年(度)	%	前々年(度)	前年(度)	前々年(度)	前年(度)	%
	千円	千円	%	%	%	千円	千円	%	%	%	千円	千円	%	%	%
I 医薬収益	139,373	135,815	98.6	101.6	-2.6	158,263	142,684	98.1	98.8	-9.8	149,999	139,679	98.3	100.0	-6.9
I' (参考)「新型コロナウイルス感染症関連の補助金 (従業員向け慰労金を除く)」を除いた 医薬収益(1-3')	-	131,748	-	98.6	-5.5	-	141,228	-	97.8	-10.8	-	137,080	-	98.1	-8.6
1. 入院診療収益	10,294	11,056	7.3	8.3	7.4	0	0	0.0	0.0	-	4,504	4,837	3.0	3.5	7.4
保険診療収益	10,264	11,013	7.3	8.2	7.3	0	0	0.0	0.0	-	4,491	4,818	2.9	3.4	7.3
公害等診療収益	0	0	0.0	0.0	-	0	0	0.0	0.0	-	0	0	0.0	0.0	-
その他の診療収益	30	43	0.0	0.0	43.3	0	0	0.0	0.0	-	13	19	0.0	0.0	46.2
2. 外来診療収益	86,115	81,434	60.9	60.9	-5.4	87,243	76,436	54.1	52.9	-12.4	86,749	78,623	56.8	56.3	-9.4
保険診療収益	82,597	74,231	58.4	55.5	-10.1	83,569	72,853	51.8	50.4	-12.8	83,144	73,456	54.5	52.6	-11.7
公害等診療収益	364	270	0.3	0.2	-25.8	70	67	0.0	0.0	-4.3	199	156	0.1	0.1	-21.6
その他の診療収益	3,153	6,933	2.2	5.2	119.9	3,604	3,516	2.2	2.4	-2.4	3,407	5,011	2.2	3.6	47.1
3. その他の医薬収益	42,964	43,325	30.4	32.4	0.8	71,020	66,248	44.0	45.9	-6.7	58,746	56,219	38.5	40.2	-4.3
3'. (再掲) 新型コロナウイルス感染症関連の補助金 (従業員向け慰労金を除く)	-	4,067	-	3.0	-	-	1,456	-	1.0	-	-	2,599	-	1.9	-
II 介護収益	2,006	1,930	1.4	1.4	-3.8	3,129	3,202	1.9	2.2	2.3	2,638	2,645	1.7	1.9	0.3
1. 施設サービス収益	0	0	0.0	0.0	-	0	0	0.0	0.0	-	0	0	0.0	0.0	-
2. 居宅サービス収益 (再掲) 短期入所療養介護分	230	256	0.2	0.2	11.3	3,129	3,078	1.9	2.1	-1.6	1,861	1,843	1.2	1.3	-1.0
3. その他の介護収益	1,776	1,674	1.3	1.3	-5.7	0	125	0.0	0.1	-	777	802	0.5	0.6	3.2
III 医薬・介護費用	135,056	128,989	95.5	96.5	-4.5	153,466	150,616	95.1	104.3	-1.9	145,412	141,154	95.3	101.0	-2.9
1. 給与費	84,686	80,618	59.9	60.3	-4.8	88,767	87,808	55.0	60.8	-1.1	86,982	84,662	57.0	60.6	-2.7
2. 医薬品費	17,524	15,798	12.4	11.8	-9.8	13,021	12,272	8.1	8.5	-5.8	14,991	13,814	9.8	9.9	-7.9
3. 材料費	4,103	3,621	2.9	2.7	-11.7	6,449	5,986	4.0	4.1	-7.2	5,423	4,952	3.6	3.5	-8.7
4. 給食用材料費	1,529	1,495	1.1	1.1	-2.2	59	55	0.0	0.0	-6.8	702	685	0.5	0.5	-2.4
5. 委託費	5,994	6,862	4.2	5.1	14.5	10,953	10,664	6.8	7.4	-2.6	8,783	9,001	5.8	6.4	2.5
6. 減価償却費	4,462	4,932	3.2	3.7	10.5	10,684	10,416	6.6	7.2	-2.5	7,962	8,017	5.2	5.7	0.7
(再掲) 建物減価償却費	1,280	1,501	0.9	1.1	17.3	2,763	2,753	1.7	1.9	-0.4	2,115	2,205	1.4	1.6	4.3
(再掲) 医療機器減価償却費	1,300	1,421	0.9	1.1	9.3	2,143	2,138	1.3	1.5	-0.2	1,774	1,824	1.2	1.3	2.8
7. その他の医薬・介護費用	16,759	15,663	11.9	11.7	-6.5	23,531	23,414	14.6	16.2	-0.5	20,568	20,023	13.5	14.3	-2.6
(再掲) 設備機器賃借料	3,972	2,699	2.8	2.0	-32.0	1,014	873	0.6	0.6	-13.9	2,308	1,671	1.5	1.2	-27.6
(再掲) 医療機器賃借料	3,436	2,016	2.4	1.5	-41.3	413	261	0.3	0.2	-36.8	1,735	1,029	1.1	0.7	-40.7
IV 損益差額(I+II-III)	6,322	8,756	4.5	6.6	-	7,926	-4,729	4.9	-3.3	-	7,225	1,170	4.7	0.8	-
(参考)「新型コロナウイルス感染症関連の補助金 (従業員向け慰労金を除く)」を除いた 損益差額(IV-3')	-	4,688	-	3.5	-	-	-6,186	-	-4.3	-	-	-1,428	-	-1.0	-
V 税金	469	173	0.3	0.1	-63.1	89	36	0.1	0.0	-59.6	256	96	0.2	0.1	-62.5
VI 税引後の総損益差額(IV-V)	5,853	8,583	4.1	6.4	-	7,837	-4,765	4.9	-3.3	-	6,969	1,075	4.6	0.8	-
施設数	14	-	-	-	-	18	-	-	-	-	32	-	-	-	-

一般診療所（全体（青色申告者を含む））（集計2）

（1施設当たり損益）

	入院診療収益あり														
	指定されている					指定されていない					全体				
	金額		構成比率		金額の 伸び率	金額		構成比率		金額の 伸び率	金額		構成比率		金額の 伸び率
	前々年(度)	前年(度)	前々年(度)	前年(度)		前々年(度)	前年(度)	前々年(度)	前年(度)		前々年(度)	前年(度)	前々年(度)	前年(度)	
千円	千円	%	%	%	千円	千円	%	%	%	千円	千円	%	%	%	
I 医業収益	261,665	259,740	91.1	91.2	-0.7	292,075	289,067	98.7	98.9	-1.0	283,924	281,206	96.7	96.8	-1.0
I'（参考）「新型コロナウイルス感染症関連の補助金（従業員向け慰労金を除く）」を除いた 医業収益（I-3'）	-	258,970	-	90.9	-1.0	-	288,392	-	98.6	-1.3	-	280,506	-	96.6	-1.2
1. 入院診療収益	80,324	85,061	28.0	29.9	5.9	113,795	113,289	38.5	38.7	-0.4	104,823	105,723	35.7	36.4	0.9
保険診療収益	64,466	68,333	22.4	24.0	6.0	76,596	74,328	25.9	25.4	-3.0	73,344	72,721	25.0	25.0	-0.8
公害等診療収益	-	-	-	-	-	-	-	-	-	-	-	-	-	-	-
その他の診療収益	-	-	-	-	-	-	-	-	-	-	-	-	-	-	-
2. 外来診療収益	172,791	165,369	60.2	58.1	-4.3	165,723	160,753	56.0	55.0	-3.0	167,617	161,990	57.1	55.8	-3.4
保険診療収益	156,637	149,397	54.5	52.4	-4.6	142,575	139,050	48.2	47.6	-2.5	146,344	141,823	49.9	48.8	-3.1
公害等診療収益	-	-	-	-	-	-	-	-	-	-	-	-	-	-	-
その他の診療収益	-	-	-	-	-	-	-	-	-	-	-	-	-	-	-
3. その他の医業収益	-	-	-	-	-	-	-	-	-	-	-	-	-	-	-
3'.（再掲）新型コロナウイルス感染症関連の補助金 （従業員向け慰労金を除く）	-	771	-	0.3	-	-	675	-	0.2	-	-	700	-	0.2	-
II 介護収益	25,578	25,883	8.9	9.1	1.2	3,776	3,996	1.3	1.4	5.8	9,620	9,863	3.3	3.4	2.5
1. 施設サービス収益	-	-	-	-	-	-	-	-	-	-	-	-	-	-	-
2. 居宅サービス収益	-	-	-	-	-	-	-	-	-	-	-	-	-	-	-
（再掲）短期入所療養介護分	-	-	-	-	-	-	-	-	-	-	-	-	-	-	-
3. その他の介護収益	-	-	-	-	-	-	-	-	-	-	-	-	-	-	-
III 医業・介護費用	278,409	281,040	96.9	98.7	0.9	275,381	273,225	93.1	93.4	-0.8	276,192	275,320	94.1	94.8	-0.3
1. 給与費	146,002	146,557	50.8	51.5	0.4	144,364	144,801	48.8	49.5	0.3	144,803	145,272	49.3	50.0	0.3
2. 医薬品費	36,405	33,773	12.7	11.9	-7.2	24,270	24,664	8.2	8.4	1.6	27,523	27,106	9.4	9.3	-1.5
3. 材料費	11,222	11,632	3.9	4.1	3.7	18,209	17,302	6.2	5.9	-5.0	16,336	15,782	5.6	5.4	-3.4
4. 給食用材料費	4,155	4,056	1.4	1.4	-2.4	4,382	4,495	1.5	1.5	2.6	4,321	4,377	1.5	1.5	1.3
5. 委託費	12,601	13,172	4.4	4.6	4.5	14,481	14,262	4.9	4.9	-1.5	13,977	13,970	4.8	4.8	-0.1
6. 減価償却費	8,653	9,225	3.0	3.2	6.6	14,876	12,810	5.0	4.4	-13.9	13,208	11,849	4.5	4.1	-10.3
（再掲）建物減価償却費	-	-	-	-	-	-	-	-	-	-	-	-	-	-	-
（再掲）医療機器減価償却費	-	-	-	-	-	-	-	-	-	-	-	-	-	-	-
7. その他の医業・介護費用	59,371	62,626	20.7	22.0	5.5	54,799	54,892	18.5	18.8	0.2	56,025	56,965	19.1	19.6	1.7
（再掲）設備機器賃借料	5,596	6,643	1.9	2.3	18.7	4,326	4,329	1.5	1.5	0.1	4,666	4,949	1.6	1.7	6.1
（再掲）医療機器賃借料	3,164	3,996	1.1	1.4	26.3	2,631	2,747	0.9	0.9	4.4	2,774	3,082	0.9	1.1	11.1
IV 損益差額（I+II-III）	8,834	4,583	3.1	1.6	-	20,470	19,838	6.9	6.8	-	17,351	15,749	5.9	5.4	-
（参考）「新型コロナウイルス感染症関連の補助金（従業員向け慰労金を除く）」を除いた 損益差額（IV-3'）	-	3,812	-	1.3	-	-	19,163	-	6.6	-	-	15,048	-	5.2	-
V 税金	-	-	-	-	-	-	-	-	-	-	-	-	-	-	-
VI 税引後の総損益差額（IV-V）	-	-	-	-	-	-	-	-	-	-	-	-	-	-	-
施設数	26		-	-	-	71		-	-	-	97		-	-	-

（注）「全体」とは、個人、医療法人のほか、市町村立などを含めて単純集計したものである。

個人立の一般診療所の「損益差額」とそれ以外の一般診療所の「損益差額」では性質に異なる部分もあるものの、便宜上、これらを足し合わせて機械的に算出したものであることに留意。（以下同様）

一般診療所（全体(青色申告者を含む)）（集計2）

(1施設当たり損益)

	入院診療収益なし														
	指定されている					指定されていない					全体				
	金額		構成比率		金額の 伸び率	金額		構成比率		金額の 伸び率	金額		構成比率		金額の 伸び率
	前々年(度)	前年(度)	前々年(度)	前年(度)		前々年(度)	前年(度)	前々年(度)	前年(度)		前々年(度)	前年(度)	前々年(度)	前年(度)	
千円	千円	%	%	%	千円	千円	%	%	%	千円	千円	%	%	%	
I 医業収益	124,307	118,139	97.9	98.7	-5.0	118,987	112,935	98.9	99.2	-5.1	120,680	114,591	98.5	99.1	-5.0
I' (参考)「新型コロナウイルス感染症関連の補助金 (従業員向け慰労金を除く)」を除いた 医業収益(I-3')	-	116,964	-	97.7	-5.9	-	112,428	-	98.8	-5.5	-	113,871	-	98.4	-5.6
1. 入院診療収益	0	0	0.0	0.0	-	0	0	0.0	0.0	-	0	0	0.0	0.0	-
保険診療収益	0	0	0.0	0.0	-	0	0	0.0	0.0	-	0	0	0.0	0.0	-
公害等診療収益	-	-	-	-	-	-	-	-	-	-	-	-	-	-	-
その他の診療収益	-	-	-	-	-	-	-	-	-	-	-	-	-	-	-
2. 外来診療収益	117,779	110,151	92.7	92.0	-6.5	114,891	108,445	95.5	95.3	-5.6	115,810	108,988	94.6	94.2	-5.9
保険診療収益	108,383	100,440	85.3	83.9	-7.3	105,158	99,127	87.4	87.1	-5.7	106,184	99,545	86.7	86.1	-6.3
公害等診療収益	-	-	-	-	-	-	-	-	-	-	-	-	-	-	-
その他の診療収益	-	-	-	-	-	-	-	-	-	-	-	-	-	-	-
3. その他の医業収益	-	-	-	-	-	-	-	-	-	-	-	-	-	-	-
3'. (再掲)「新型コロナウイルス感染症関連の補助金 (従業員向け慰労金を除く)」	-	1,175	-	1.0	-	-	507	-	0.4	-	-	720	-	0.6	-
II 介護収益	2,728	2,763	2.1	2.3	1.3	1,354	1,362	1.1	1.2	0.6	1,791	1,808	1.5	1.6	0.9
1. 施設サービス収益	-	-	-	-	-	-	-	-	-	-	-	-	-	-	-
2. 居宅サービス収益	-	-	-	-	-	-	-	-	-	-	-	-	-	-	-
(再掲)短期入所療養介護分	-	-	-	-	-	-	-	-	-	-	-	-	-	-	-
3. その他の介護収益	-	-	-	-	-	-	-	-	-	-	-	-	-	-	-
III 医業・介護費用	109,811	108,278	86.4	90.4	-1.4	102,144	100,460	84.9	88.3	-1.6	104,583	102,948	85.4	89.0	-1.6
1. 給与費	56,731	56,672	44.7	47.3	-0.1	51,695	51,505	43.0	45.3	-0.4	53,297	53,149	43.5	45.9	-0.3
2. 医薬品費	18,079	17,037	14.2	14.2	-5.8	14,655	13,912	12.2	12.2	-5.1	15,745	14,906	12.9	12.9	-5.3
3. 材料費	3,377	3,368	2.7	2.8	-0.3	3,982	4,025	3.3	3.5	1.1	3,789	3,816	3.1	3.3	0.7
4. 給食用材料費	136	136	0.1	0.1	0.0	103	98	0.1	0.1	-4.9	114	110	0.1	0.1	-3.5
5. 委託費	4,471	4,479	3.5	3.7	0.2	4,085	4,044	3.4	3.6	-1.0	4,207	4,182	3.4	3.6	-0.6
6. 減価償却費	4,670	4,532	3.7	3.8	-3.0	4,881	4,792	4.1	4.2	-1.8	4,813	4,709	3.9	4.1	-2.2
(再掲)建物減価償却費	-	-	-	-	-	-	-	-	-	-	-	-	-	-	-
(再掲)医療機器減価償却費	-	-	-	-	-	-	-	-	-	-	-	-	-	-	-
7. その他の医業・介護費用	22,348	22,054	17.6	18.4	-1.3	22,743	22,084	18.9	19.4	-2.9	22,617	22,074	18.5	19.1	-2.4
(再掲)設備機器賃借料	1,717	1,707	1.4	1.4	-0.6	1,452	1,404	1.2	1.2	-3.3	1,536	1,500	1.3	1.3	-2.3
(再掲)医療機器賃借料	1,135	1,131	0.9	0.9	-0.4	869	866	0.7	0.8	-0.3	954	950	0.8	0.8	-0.4
IV 損益差額(I+II-III)	17,224	12,624	13.6	10.5	-	18,196	13,837	15.1	12.2	-	17,887	13,451	14.6	11.6	-
(参考)「新型コロナウイルス感染症関連の補助金 (従業員向け慰労金を除く)」を除いた 損益差額(IV-3')	-	11,449	-	9.6	-	-	13,330	-	11.7	-	-	12,731	-	11.0	-
V 税金	-	-	-	-	-	-	-	-	-	-	-	-	-	-	-
VI 税引後の総損益差額(IV-V)	-	-	-	-	-	-	-	-	-	-	-	-	-	-	-
施設数	512	-	-	-	-	1,097	-	-	-	-	1,609	-	-	-	-

一般診療所（全体(青色申告者を含む)）（集計2）

（1施設当たり損益）

	入院診療収益なし(参考)有床														
	指定されている					指定されていない					全体				
	金額		構成比率		金額の 伸び率	金額		構成比率		金額の 伸び率	金額		構成比率		金額の 伸び率
	前々年(度)	前年(度)	前々年(度)	前年(度)		前々年(度)	前年(度)	前々年(度)	前年(度)		前々年(度)	前年(度)	前々年(度)	前年(度)	
千円	千円	%	%	%	千円	千円	%	%	%	千円	千円	%	%	%	
I 医業収益	228,843	228,489	91.1	92.3	-0.2	145,243	132,766	97.1	97.6	-8.6	171,188	162,473	94.5	95.2	-5.1
I' (参考)「新型コロナウイルス感染症関連の補助金 (従業員向け慰労金を除く)」を除いた 医業収益(Ⅰ-Ⅲ')	-	225,251	-	91.0	-1.6	-	132,336	-	97.2	-8.9	-	161,172	-	94.4	-5.9
1. 入院診療収益	0	0	0.0	0.0	-	0	0	0.0	0.0	-	0	0	0.0	0.0	-
保険診療収益	0	0	0.0	0.0	-	0	0	0.0	0.0	-	0	0	0.0	0.0	-
公害等診療収益	-	-	-	-	-	-	-	-	-	-	-	-	-	-	-
その他の診療収益	-	-	-	-	-	-	-	-	-	-	-	-	-	-	-
2. 外来診療収益	213,451	209,667	85.0	84.7	-1.8	135,495	126,974	90.6	93.3	-6.3	159,688	152,637	88.2	89.4	-4.4
保険診療収益	202,000	197,710	80.4	79.9	-2.1	106,833	99,799	71.4	73.3	-6.6	136,367	130,185	75.3	76.3	-4.5
公害等診療収益	-	-	-	-	-	-	-	-	-	-	-	-	-	-	-
その他の診療収益	-	-	-	-	-	-	-	-	-	-	-	-	-	-	-
3. その他の医業収益	-	-	-	-	-	-	-	-	-	-	-	-	-	-	-
3'. (再掲)新型コロナウイルス感染症関連の補助金 (従業員向け慰労金を除く)	-	3,238	-	1.3	-	-	430	-	0.3	-	-	1,301	-	0.8	-
II 介護収益	22,362	22,195	8.9	9.0	-0.7	4,304	3,757	2.9	2.8	-12.7	9,908	9,479	5.5	5.6	-4.3
1. 施設サービス収益	-	-	-	-	-	-	-	-	-	-	-	-	-	-	-
2. 居宅サービス収益	-	-	-	-	-	-	-	-	-	-	-	-	-	-	-
(再掲)短期入所療養介護分	-	-	-	-	-	-	-	-	-	-	-	-	-	-	-
3. その他の介護収益	-	-	-	-	-	-	-	-	-	-	-	-	-	-	-
III 医業・介護費用	223,305	221,810	88.9	89.6	-0.7	138,967	134,681	92.9	99.0	-3.1	165,141	161,721	91.2	94.8	-2.1
1. 給与費	104,607	104,780	41.6	42.3	0.2	69,301	65,819	46.3	48.4	-5.0	80,258	77,910	44.3	45.7	-2.9
2. 医薬品費	32,711	31,680	13.0	12.8	-3.2	26,394	26,574	17.6	19.5	0.7	28,355	28,159	15.7	16.5	-0.7
3. 材料費	5,206	5,009	2.1	2.0	-3.8	3,271	3,302	2.2	2.4	0.9	3,871	3,832	2.1	2.2	-1.0
4. 給食用材料費	3,174	3,219	1.3	1.3	1.4	704	664	0.5	0.5	-5.7	1,471	1,457	0.8	0.9	-1.0
5. 委託費	14,877	15,465	5.9	6.2	4.0	3,443	3,495	2.3	2.6	1.5	6,992	7,210	3.9	4.2	3.1
6. 減価償却費	6,196	6,073	2.5	2.5	-2.0	5,727	5,562	3.8	4.1	-2.9	5,872	5,721	3.2	3.4	-2.6
(再掲)建物減価償却費	-	-	-	-	-	-	-	-	-	-	-	-	-	-	-
(再掲)医療機器減価償却費	-	-	-	-	-	-	-	-	-	-	-	-	-	-	-
7. その他の医業・介護費用	56,533	55,585	22.5	22.5	-1.7	30,126	29,264	20.1	21.5	-2.9	38,321	37,433	21.2	21.9	-2.3
(再掲)設備機器賃借料	1,609	1,978	0.6	0.8	22.9	2,545	2,821	1.7	2.1	10.8	2,255	2,559	1.2	1.5	13.5
(再掲)医療機器賃借料	667	781	0.3	0.3	17.1	1,488	1,532	1.0	1.1	3.0	1,233	1,299	0.7	0.8	5.4
IV 損益差額(Ⅰ+Ⅱ-Ⅲ)	27,901	28,873	11.1	11.7	-	10,580	1,842	7.1	1.4	-	15,956	10,231	8.8	6.0	-
(参考)「新型コロナウイルス感染症関連の補助金 (従業員向け慰労金を除く)」を除いた 損益差額(Ⅳ-Ⅲ')	-	25,635	-	10.4	-	-	1,412	-	1.0	-	-	8,930	-	5.2	-
V 税金	-	-	-	-	-	-	-	-	-	-	-	-	-	-	-
VI 税引後の総損益差額(Ⅳ-V)	-	-	-	-	-	-	-	-	-	-	-	-	-	-	-
施設数	9	-	-	-	-	20	-	-	-	-	29	-	-	-	-

一般診療所（全体（青色申告者を含む））（集計2）

（1施設当たり損益）

	全体														
	指定されている					指定されていない					全体				
	金額		構成比率		金額の伸び率	金額		構成比率		金額の伸び率	金額		構成比率		金額の伸び率
	前々年(度)	前年(度)	前々年(度)	前年(度)		前々年(度)	前年(度)	前々年(度)	前年(度)		前々年(度)	前年(度)	前々年(度)	前年(度)	
千円	千円	%	%	%	千円	千円	%	%	%	千円	千円	%	%	%	
I 医業収益	130,945	124,982	97.2	97.9	-4.6	129,508	123,641	98.9	99.2	-4.5	129,961	124,064	98.3	98.8	-4.5
I'（参考）「新型コロナウイルス感染症関連の補助金（従業員向け慰労金を除く）」を除いた医業収益（I-3'）	-	123,827	-	97.0	-5.4	-	123,124	-	98.8	-4.9	-	123,346	-	98.2	-5.1
1. 入院診療収益	3,882	4,111	2.9	3.2	5.9	6,917	6,887	5.3	5.5	-0.4	5,960	6,011	4.5	4.8	0.9
保険診療収益	3,115	3,302	2.3	2.6	6.0	4,656	4,518	3.6	3.6	-3.0	4,170	4,135	3.2	3.3	-0.8
公害等診療収益	-	-	-	-	-	-	-	-	-	-	-	-	-	-	-
その他の診療収益	-	-	-	-	-	-	-	-	-	-	-	-	-	-	-
2. 外来診療収益	120,437	112,820	89.4	88.3	-6.3	117,981	111,625	90.1	89.6	-5.4	118,756	112,002	89.8	89.2	-5.7
保険診療収益	110,715	102,806	82.1	80.5	-7.1	107,433	101,554	82.0	81.5	-5.5	108,468	101,949	82.0	81.2	-6.0
公害等診療収益	-	-	-	-	-	-	-	-	-	-	-	-	-	-	-
その他の診療収益	-	-	-	-	-	-	-	-	-	-	-	-	-	-	-
3. その他の医業収益	-	-	-	-	-	-	-	-	-	-	-	-	-	-	-
3'.（再掲）新型コロナウイルス感染症関連の補助金（従業員向け慰労金を除く）	-	1,156	-	0.9	-	-	517	-	0.4	-	-	719	-	0.6	-
II 介護収益	3,832	3,881	2.8	3.0	1.3	1,501	1,522	1.1	1.2	1.4	2,236	2,266	1.7	1.8	1.3
1. 施設サービス収益	-	-	-	-	-	-	-	-	-	-	-	-	-	-	-
2. 居宅サービス収益	-	-	-	-	-	-	-	-	-	-	-	-	-	-	-
（再掲）短期入所療養介護分	-	-	-	-	-	-	-	-	-	-	-	-	-	-	-
3. その他の介護収益	-	-	-	-	-	-	-	-	-	-	-	-	-	-	-
III 医業・介護費用	117,959	116,627	87.5	91.3	-1.1	112,674	110,962	86.0	89.0	-1.5	114,341	112,748	86.5	89.8	-1.4
1. 給与費	61,045	61,016	45.3	47.8	0.0	57,328	57,176	43.8	45.9	-0.3	58,500	58,387	44.3	46.5	-0.2
2. 医薬品費	18,965	17,846	14.1	14.0	-5.9	15,240	14,565	11.6	11.7	-4.4	16,415	15,600	12.4	12.4	-5.0
3. 材料費	3,756	3,768	2.8	3.0	0.3	4,847	4,832	3.7	3.9	-0.3	4,503	4,497	3.4	3.6	-0.1
4. 給食用材料費	330	325	0.2	0.3	-1.5	363	365	0.3	0.3	0.6	353	353	0.3	0.3	0.0
5. 委託費	4,864	4,899	3.6	3.8	0.7	4,717	4,665	3.6	3.7	-1.1	4,763	4,739	3.6	3.8	-0.5
6. 減価償却費	4,862	4,759	3.6	3.7	-2.1	5,488	5,279	4.2	4.2	-3.8	5,291	5,115	4.0	4.1	-3.3
（再掲）建物減価償却費	-	-	-	-	-	-	-	-	-	-	-	-	-	-	-
（再掲）医療機器減価償却費	-	-	-	-	-	-	-	-	-	-	-	-	-	-	-
7. その他の医業・介護費用	24,137	24,015	17.9	18.8	-0.5	24,692	24,078	18.8	19.3	-2.5	24,517	24,058	18.5	19.2	-1.9
（再掲）設備機器賃借料	1,904	1,945	1.4	1.5	2.2	1,626	1,582	1.2	1.3	-2.7	1,714	1,696	1.3	1.4	-1.1
（再掲）医療機器賃借料	1,233	1,269	0.9	1.0	2.9	976	980	0.7	0.8	0.4	1,057	1,071	0.8	0.9	1.3
IV 損益差額（I+II-III）	16,819	12,235	12.5	9.6	-	18,335	14,202	14.0	11.4	-	17,857	13,582	13.5	10.8	-
（参考）「新型コロナウイルス感染症関連の補助金（従業員向け慰労金を除く）」を除いた損益差額（IV-3'）	-	11,080	-	8.7	-	-	13,684	-	11.0	-	-	12,863	-	10.2	-
V 税金	-	-	-	-	-	-	-	-	-	-	-	-	-	-	-
VI 税引後の総損益差額（IV-V）	-	-	-	-	-	-	-	-	-	-	-	-	-	-	-
施設数	538	-	-	-	-	1,168	-	-	-	-	1,706	-	-	-	-

(15) 新型コロナウイルス感染症疑い患者の受入状況別の損益の状況

一般診療所（個人(青色申告者を含む)）（集計2）

（1施設当たり損益）

	入院診療収益あり														
	受け入れ実績あり					受け入れ実績なし					全体				
	金額		構成比率		金額の 伸び率	金額		構成比率		金額の 伸び率	金額		構成比率		金額の 伸び率
	前々年(度)	前年(度)	前々年(度)	前年(度)		前々年(度)	前年(度)	前々年(度)	前年(度)		前々年(度)	前年(度)	前々年(度)	前年(度)	
千円	千円	%	%	%	千円	千円	%	%	%	千円	千円	%	%	%	
I 医業収益	123,962	115,240	100.0	100.3	-7.0	182,229	178,517	97.7	98.4	-2.0	175,755	171,486	97.9	98.5	-2.4
I' (参考)「新型コロナウイルス感染症関連の補助金 (従業員向け慰労金を除く)」を除いた 医業収益(1-3')	-	114,910	-	100.0	-7.3	-	177,652	-	97.9	-2.5	-	170,681	-	98.0	-2.9
1. 入院診療収益	90,792	84,358	73.2	73.4	-7.1	97,509	94,180	52.3	51.9	-3.4	96,763	93,088	53.9	53.5	-3.8
保険診療収益	90,792	84,358	73.2	73.4	-7.1	94,394	90,836	50.6	50.0	-3.8	93,994	90,116	52.3	51.8	-4.1
公害等診療収益	-	-	-	-	-	-	-	-	-	-	-	-	-	-	-
その他の診療収益	-	-	-	-	-	-	-	-	-	-	-	-	-	-	-
2. 外来診療収益	32,060	29,822	25.9	26.0	-7.0	73,725	73,197	39.5	40.3	-0.7	69,096	68,378	38.5	39.3	-1.0
保険診療収益	32,060	29,822	25.9	26.0	-7.0	67,604	67,441	36.2	37.2	-0.2	63,654	63,261	35.5	36.3	-0.6
公害等診療収益	-	-	-	-	-	-	-	-	-	-	-	-	-	-	-
その他の診療収益	-	-	-	-	-	-	-	-	-	-	-	-	-	-	-
3. その他の医業収益	-	-	-	-	-	-	-	-	-	-	-	-	-	-	-
3'. (再掲)新型コロナウイルス感染症関連の補助金 (従業員向け慰労金を除く)	-	330	-	0.3	-	-	865	-	0.5	-	-	806	-	0.5	-
II 介護収益	0	0	0.0	0.0	-	4,277	3,855	2.3	2.1	-9.9	3,802	3,427	2.1	2.0	-9.9
1. 施設サービス収益	-	-	-	-	-	-	-	-	-	-	-	-	-	-	-
2. 居宅サービス収益	-	-	-	-	-	-	-	-	-	-	-	-	-	-	-
(再掲)短期入所療養介護分	-	-	-	-	-	-	-	-	-	-	-	-	-	-	-
3. その他の介護収益	-	-	-	-	-	-	-	-	-	-	-	-	-	-	-
III 医業・介護費用	110,287	109,233	89.0	95.1	-1.0	145,441	145,177	78.0	80.0	-0.2	141,535	141,183	78.8	81.1	-0.2
1. 給与費	46,428	46,577	37.5	40.5	0.3	64,216	63,410	34.4	34.9	-1.3	62,240	61,540	34.7	35.3	-1.1
2. 医薬品費	29,744	27,779	24.0	24.2	-6.6	19,220	19,140	10.3	10.5	-0.4	20,389	20,100	11.4	11.5	-1.4
3. 材料費	5,739	5,662	4.6	4.9	-1.3	7,734	7,762	4.1	4.3	0.4	7,513	7,528	4.2	4.3	0.2
4. 給食用材料費	3,896	4,795	3.1	4.2	23.1	2,406	2,457	1.3	1.4	2.1	2,572	2,717	1.4	1.6	5.6
5. 委託費	5,133	5,372	4.1	4.7	4.7	7,362	7,067	3.9	3.9	-4.0	7,115	6,878	4.0	4.0	-3.3
6. 減価償却費	3,154	3,080	2.5	2.7	-2.3	6,933	7,064	3.7	3.9	1.9	6,513	6,622	3.6	3.8	1.7
(再掲)建物減価償却費	-	-	-	-	-	-	-	-	-	-	-	-	-	-	-
(再掲)医療機器減価償却費	-	-	-	-	-	-	-	-	-	-	-	-	-	-	-
7. その他の医業・介護費用	16,195	15,967	13.1	13.9	-1.4	37,569	38,277	20.1	21.1	1.9	35,194	35,798	19.6	20.6	1.7
(再掲)設備機器賃借料	1,370	1,110	1.1	1.0	-19.0	4,225	4,858	2.3	2.7	15.0	3,908	4,441	2.2	2.6	13.6
(再掲)医療機器賃借料	1,109	793	0.9	0.7	-28.5	2,492	3,166	1.3	1.7	27.0	2,339	2,902	1.3	1.7	24.1
IV 損益差額(I+II-III)	13,674	6,007	11.0	5.2	-	41,065	37,195	22.0	20.5	-	38,022	33,730	21.2	19.4	-
(参考)「新型コロナウイルス感染症関連の補助金 (従業員向け慰労金を除く)」を除いた 損益差額(IV-3')	-	5,677	-	4.9	-	-	36,330	-	20.0	-	-	32,924	-	18.9	-
V 税金	-	-	-	-	-	-	-	-	-	-	-	-	-	-	-
VI 税引後の総損益差額(IV-V)	-	-	-	-	-	-	-	-	-	-	-	-	-	-	-
施設数	3	-	-	-	-	24	-	-	-	-	27	-	-	-	-

(注) 1. 個人立の一般診療所の損益差額からは、開設者の報酬となる部分以外に、建物、設備について現存物の価値以上の改善を行うための内部資金に充てられることが考えられる。

2. 疑い患者とは、新型コロナウイルス感染症の検査対象となった外来患者を指し、結果的に新型コロナウイルス感染症と診断されなかった外来患者も含む。

一般診療所（個人(青色申告者を含む)）（集計2）

（1施設当たり損益）

	入院診療収益なし														
	受け入れ実績あり					受け入れ実績なし					全体				
	金額		構成比率		金額の伸び率	金額		構成比率		金額の伸び率	金額		構成比率		金額の伸び率
	前々年(度)	前年(度)	前々年(度)	前年(度)		前々年(度)	前年(度)	前々年(度)	前年(度)		前々年(度)	前年(度)	前々年(度)	前年(度)	
千円	千円	%	%	%	千円	千円	%	%	%	千円	千円	%	%	%	
I 医業収益	90,974	83,163	99.5	100.6	-8.6	79,337	74,196	99.9	100.6	-6.5	82,487	76,623	99.8	100.6	-7.1
I' (参考)「新型コロナウイルス感染症関連の補助金 (従業員向け慰労金を除く)」を除いた 医業収益(Ⅰ-3')	-	82,181	-	99.4	-9.7	-	73,655	-	99.9	-7.2	-	75,963	-	99.7	-7.9
1. 入院診療収益	0	0	0.0	0.0	-	0	0	0.0	0.0	-	0	0	0.0	0.0	-
保険診療収益	0	0	0.0	0.0	-	0	0	0.0	0.0	-	0	0	0.0	0.0	-
公害等診療収益	-	-	-	-	-	-	-	-	-	-	-	-	-	-	-
その他の診療収益	-	-	-	-	-	-	-	-	-	-	-	-	-	-	-
2. 外来診療収益	88,135	79,640	96.4	96.3	-9.6	78,087	72,608	98.3	98.4	-7.0	80,806	74,512	97.7	97.8	-7.8
保険診療収益	83,196	74,658	91.0	90.3	-10.3	72,263	66,918	91.0	90.7	-7.4	75,222	69,013	91.0	90.6	-8.3
公害等診療収益	-	-	-	-	-	-	-	-	-	-	-	-	-	-	-
その他の診療収益	-	-	-	-	-	-	-	-	-	-	-	-	-	-	-
3. その他の医業収益	-	-	-	-	-	-	-	-	-	-	-	-	-	-	-
3'. (再掲)「新型コロナウイルス感染症関連の補助金 (従業員向け慰労金を除く)」	-	982	-	1.2	-	-	541	-	0.7	-	-	660	-	0.9	-
II 介護収益	450	515	0.5	0.6	14.4	97	96	0.1	0.1	-1.0	192	210	0.2	0.3	9.4
1. 施設サービス収益	-	-	-	-	-	-	-	-	-	-	-	-	-	-	-
2. 居宅サービス収益	-	-	-	-	-	-	-	-	-	-	-	-	-	-	-
(再掲)短期入所療養介護分	-	-	-	-	-	-	-	-	-	-	-	-	-	-	-
3. その他の介護収益	-	-	-	-	-	-	-	-	-	-	-	-	-	-	-
III 医業・介護費用	61,729	59,869	67.5	72.4	-3.0	53,381	52,184	67.2	70.8	-2.2	55,640	54,264	67.3	71.2	-2.5
1. 給与費	22,891	23,092	25.0	27.9	0.9	20,418	20,358	25.7	27.6	-0.3	21,087	21,098	25.5	27.7	0.1
2. 医薬品費	16,126	14,686	17.6	17.8	-8.9	11,406	10,777	14.4	14.6	-5.5	12,684	11,835	15.3	15.5	-6.7
3. 材料費	2,526	2,476	2.8	3.0	-2.0	1,995	1,937	2.5	2.6	-2.9	2,138	2,083	2.6	2.7	-2.6
4. 給食用材料費	0	0	0.0	0.0	-	61	63	0.1	0.1	3.3	44	46	0.1	0.1	4.5
5. 委託費	2,932	2,942	3.2	3.6	0.3	3,168	3,153	4.0	4.3	-0.5	3,104	3,096	3.8	4.1	-0.3
6. 減価償却費	4,010	3,855	4.4	4.7	-3.9	3,643	3,579	4.6	4.9	-1.8	3,742	3,654	4.5	4.8	-2.4
(再掲)建物減価償却費	-	-	-	-	-	-	-	-	-	-	-	-	-	-	-
(再掲)医療機器減価償却費	-	-	-	-	-	-	-	-	-	-	-	-	-	-	-
7. その他の医業・介護費用	13,244	12,818	14.5	15.5	-3.2	12,690	12,318	16.0	16.7	-2.9	12,840	12,453	15.5	16.3	-3.0
(再掲)設備機器賃借料	1,138	1,177	1.2	1.4	3.4	935	951	1.2	1.3	1.7	990	1,012	1.2	1.3	2.2
(再掲)医療機器賃借料	817	853	0.9	1.0	4.4	615	651	0.8	0.9	5.9	669	706	0.8	0.9	5.5
IV 損益差額(Ⅰ+Ⅱ-Ⅲ)	29,695	23,808	32.5	28.8	-	26,053	22,108	32.8	30.0	-	27,039	22,568	32.7	29.6	-
(参考)「新型コロナウイルス感染症関連の補助金 (従業員向け慰労金を除く)」を除いた 損益差額(Ⅳ-3')	-	22,826	-	27.6	-	-	21,568	-	29.2	-	-	21,908	-	28.8	-
V 税金	-	-	-	-	-	-	-	-	-	-	-	-	-	-	-
VI 税引後の総損益差額(Ⅳ-V)	-	-	-	-	-	-	-	-	-	-	-	-	-	-	-
施設数	190	-	-	-	-	512	-	-	-	-	702	-	-	-	-

一般診療所（個人（青色申告者を含む））（集計2）

（1施設当たり損益）

	入院診療収益なし(参考)有床														
	受け入れ実績あり					受け入れ実績なし					全体				
	金額		構成比率		金額の 伸び率	金額		構成比率		金額の 伸び率	金額		構成比率		金額の 伸び率
	前々年(度)	前年(度)	前々年(度)	前年(度)		前々年(度)	前年(度)	前々年(度)	前年(度)		前々年(度)	前年(度)	前々年(度)	前年(度)	
千円	千円	%	%	%	千円	千円	%	%	%	千円	千円	%	%	%	
I 医業収益	*	*	*	*	—	244,021	246,578	100.0	100.5	1.0	235,293	232,979	100.0	100.6	-1.0
I' (参考)「新型コロナウイルス感染症関連の補助金 (従業員向け慰労金を除く)」を除いた 医業収益(Ⅰ-3')	—	*	—	*	—	—	245,326	—	100.0	0.5	—	231,644	—	100.0	-1.6
1. 入院診療収益	*	*	*	*	—	0	0	0.0	0.0	—	0	0	0.0	0.0	—
保険診療収益	*	*	*	*	—	0	0	0.0	0.0	—	0	0	0.0	0.0	—
公害等診療収益	—	—	—	—	—	—	—	—	—	—	—	—	—	—	—
その他の診療収益	—	—	—	—	—	—	—	—	—	—	—	—	—	—	—
2. 外来診療収益	*	*	*	*	—	242,514	244,715	99.4	99.8	0.9	230,946	228,104	98.2	98.5	-1.2
保険診療収益	*	*	*	*	—	211,002	210,617	86.5	85.9	-0.2	203,331	198,364	86.4	85.6	-2.4
公害等診療収益	—	—	—	—	—	—	—	—	—	—	—	—	—	—	—
その他の診療収益	—	—	—	—	—	—	—	—	—	—	—	—	—	—	—
3. その他の医業収益	—	—	—	—	—	—	—	—	—	—	—	—	—	—	—
3'. (再掲)新型コロナウイルス感染症関連の補助金 (従業員向け慰労金を除く)	—	*	—	*	—	—	1,252	—	0.5	—	—	1,335	—	0.6	—
II 介護収益	*	*	*	*	—	0	0	0.0	0.0	—	0	0	0.0	0.0	—
1. 施設サービス収益	—	—	—	—	—	—	—	—	—	—	—	—	—	—	—
2. 居宅サービス収益	—	—	—	—	—	—	—	—	—	—	—	—	—	—	—
(再掲)短期入所療養介護分	—	—	—	—	—	—	—	—	—	—	—	—	—	—	—
3. その他の介護収益	—	—	—	—	—	—	—	—	—	—	—	—	—	—	—
III 医業・介護費用	*	*	*	*	—	186,403	185,362	76.4	75.6	-0.6	184,592	181,276	78.5	78.3	-1.8
1. 給与費	*	*	*	*	—	93,463	92,264	38.3	37.6	-1.3	85,696	84,274	36.4	36.4	-1.7
2. 医薬品費	*	*	*	*	—	27,627	27,457	11.3	11.2	-0.6	36,125	34,614	15.4	14.9	-4.2
3. 材料費	*	*	*	*	—	1,659	1,926	0.7	0.8	16.1	1,662	1,838	0.7	0.8	10.6
4. 給食用材料費	*	*	*	*	—	5,909	6,182	2.4	2.5	4.6	4,924	5,151	2.1	2.2	4.6
5. 委託費	*	*	*	*	—	10,334	9,875	4.2	4.0	-4.4	10,057	9,611	4.3	4.1	-4.4
6. 減価償却費	*	*	*	*	—	4,663	4,190	1.9	1.7	-10.1	5,566	5,388	2.4	2.3	-3.2
(再掲)建物減価償却費	—	—	—	—	—	—	—	—	—	—	—	—	—	—	—
(再掲)医療機器減価償却費	—	—	—	—	—	—	—	—	—	—	—	—	—	—	—
7. その他の医業・介護費用	*	*	*	*	—	42,749	43,468	17.5	17.7	1.7	40,562	40,399	17.2	17.4	-0.4
(再掲)設備機器賃借料	*	*	*	*	—	5,465	6,658	2.2	2.7	21.8	4,784	6,001	2.0	2.6	25.4
(再掲)医療機器賃借料	*	*	*	*	—	1,483	2,017	0.6	0.8	36.0	1,465	2,133	0.6	0.9	45.6
IV 損益差額(Ⅰ+Ⅱ-Ⅲ)	*	*	*	*	—	57,618	61,216	23.6	25.0	—	50,701	51,703	21.5	22.3	—
(参考)「新型コロナウイルス感染症関連の補助金 (従業員向け慰労金を除く)」を除いた 損益差額(Ⅳ-3')	—	*	—	*	—	—	59,964	—	24.4	—	—	50,369	—	21.7	—
V 税金	—	—	—	—	—	—	—	—	—	—	—	—	—	—	—
VI 税引後の総損益差額(Ⅳ-V)	—	—	—	—	—	—	—	—	—	—	—	—	—	—	—
施設数	*	—	—	—	—	5	—	—	—	—	6	—	—	—	—

一般診療所（個人(青色申告者を含む)）（集計2）

(1施設当たり損益)

	全体														
	受け入れ実績あり					受け入れ実績なし					全体				
	金額		構成比率		金額の伸び率	金額		構成比率		金額の伸び率	金額		構成比率		金額の伸び率
	前々年(度)	前年(度)	前々年(度)	前年(度)		前々年(度)	前年(度)	前々年(度)	前年(度)		前々年(度)	前年(度)	前々年(度)	前年(度)	
千円	千円	%	%	%	千円	千円	%	%	%	千円	千円	%	%	%	
I 医療収益	91,487	83,661	99.5	100.6	-8.6	83,944	78,867	99.7	100.4	-6.0	85,941	80,136	99.6	100.4	-6.8
I' (参考)「新型コロナウイルス感染症関連の補助金 (従業員向け慰労金を除く)」を除いた 医療収益(1-3')	-	82,689	-	99.4	-9.6	-	78,312	-	99.7	-6.7	-	79,471	-	99.6	-7.5
1. 入院診療収益	1,411	1,311	1.5	1.6	-7.1	4,366	4,217	5.2	5.4	-3.4	3,584	3,448	4.2	4.3	-3.8
保険診療収益	1,411	1,311	1.5	1.6	-7.1	4,227	4,067	5.0	5.2	-3.8	3,481	3,338	4.0	4.2	-4.1
公害等診療収益	-	-	-	-	-	-	-	-	-	-	-	-	-	-	-
その他の診療収益	-	-	-	-	-	-	-	-	-	-	-	-	-	-	-
2. 外来診療収益	87,263	78,866	94.9	94.8	-9.6	77,892	72,635	92.5	92.4	-6.7	80,373	74,284	93.2	93.1	-7.6
保険診療収益	82,401	73,961	89.6	88.9	-10.2	72,054	66,942	85.5	85.2	-7.1	74,793	68,800	86.7	86.2	-8.0
公害等診療収益	-	-	-	-	-	-	-	-	-	-	-	-	-	-	-
その他の診療収益	-	-	-	-	-	-	-	-	-	-	-	-	-	-	-
3. その他の医療収益	-	-	-	-	-	-	-	-	-	-	-	-	-	-	-
3'. (再掲)「新型コロナウイルス感染症関連の補助金 (従業員向け慰労金を除く)」	-	972	-	1.2	-	-	555	-	0.7	-	-	666	-	0.8	-
II 介護収益	443	507	0.5	0.6	14.4	284	265	0.3	0.3	-6.7	326	329	0.4	0.4	0.9
1. 施設サービス収益	-	-	-	-	-	-	-	-	-	-	-	-	-	-	-
2. 居宅サービス収益	-	-	-	-	-	-	-	-	-	-	-	-	-	-	-
(再掲)短期入所療養介護分	-	-	-	-	-	-	-	-	-	-	-	-	-	-	-
3. その他の介護収益	-	-	-	-	-	-	-	-	-	-	-	-	-	-	-
III 医療・介護費用	62,484	60,636	68.0	72.9	-3.0	57,503	56,348	68.3	71.7	-2.0	58,822	57,483	68.2	72.0	-2.3
1. 給与費	23,257	23,457	25.3	28.2	0.9	22,379	22,286	26.6	28.4	-0.4	22,611	22,596	26.2	28.3	-0.1
2. 医薬品費	16,337	14,889	17.8	17.9	-8.9	11,756	11,152	14.0	14.2	-5.1	12,969	12,141	15.0	15.2	-6.4
3. 材料費	2,576	2,525	2.8	3.0	-2.0	2,252	2,198	2.7	2.8	-2.4	2,338	2,285	2.7	2.9	-2.3
4. 給食用材料費	61	75	0.1	0.1	23.0	166	170	0.2	0.2	2.4	138	145	0.2	0.2	5.1
5. 委託費	2,967	2,979	3.2	3.6	0.4	3,356	3,328	4.0	4.2	-0.8	3,253	3,236	3.8	4.1	-0.5
6. 減価償却費	3,997	3,843	4.3	4.6	-3.9	3,790	3,735	4.5	4.8	-1.5	3,845	3,764	4.5	4.7	-2.1
(再掲)建物減価償却費	-	-	-	-	-	-	-	-	-	-	-	-	-	-	-
(再掲)医療機器減価償却費	-	-	-	-	-	-	-	-	-	-	-	-	-	-	-
7. その他の医療・介護費用	13,290	12,867	14.5	15.5	-3.2	13,804	13,480	16.4	17.2	-2.3	13,668	13,318	15.8	16.7	-2.6
(再掲)設備機器賃借料	1,142	1,176	1.2	1.4	3.0	1,083	1,126	1.3	1.4	4.0	1,098	1,139	1.3	1.4	3.7
(再掲)医療機器賃借料	822	852	0.9	1.0	3.6	699	764	0.8	1.0	9.3	731	787	0.8	1.0	7.7
IV 損益差額(I+II-III)	29,446	23,532	32.0	28.3	-	26,725	22,784	31.7	29.0	-	27,445	22,982	31.8	28.8	-
(参考)「新型コロナウイルス感染症関連の補助金 (従業員向け慰労金を除く)」を除いた 損益差額(IV-3')	-	22,560	-	27.1	-	-	22,229	-	28.3	-	-	22,316	-	28.0	-
V 税金	-	-	-	-	-	-	-	-	-	-	-	-	-	-	-
VI 税引後の総損益差額(IV-V)	-	-	-	-	-	-	-	-	-	-	-	-	-	-	-
施設数	193	-	-	-	-	536	-	-	-	-	729	-	-	-	-

(再掲) 一般診療所 (医療法人) (集計2)

(1施設当たり損益)

	入院診療収益あり														
	受け入れ実績あり					受け入れ実績なし					全 体				
	金 額		構成比率		金額の 伸び率	金 額		構成比率		金額の 伸び率	金 額		構成比率		金額の 伸び率
	前々年(度)	前年(度)	前々年(度)	前年(度)		前々年(度)	前年(度)	前々年(度)	前年(度)		前々年(度)	前年(度)	前々年(度)	前年(度)	
千円	千円	%	%	%	千円	千円	%	%	%	千円	千円	%	%	%	
I 医薬収益	369,610	354,012	94.9	94.4	-4.2	318,359	319,662	96.9	97.0	0.4	328,911	326,734	96.4	96.4	-0.7
I' (参考)「新型コロナウイルス感染症関連の補助金 (従業員向け慰労金を除く)」を除いた 医薬収益(1-3')	-	353,394	-	94.2	-4.4	-	319,005	-	96.8	0.2	-	326,086	-	96.2	-0.9
1. 入院診療収益	68,791	66,981	17.7	17.9	-2.6	119,409	123,133	36.3	37.4	3.1	108,987	111,573	31.9	32.9	2.4
保険診療収益	50,950	48,991	13.1	13.1	-3.8	68,881	70,014	21.0	21.3	1.6	65,190	65,686	19.1	19.4	0.8
公害等診療収益	572	1,115	0.1	0.3	94.9	613	954	0.2	0.3	55.6	604	987	0.2	0.3	63.4
その他の診療収益	17,268	16,875	4.4	4.5	-2.3	49,915	52,166	15.2	15.8	4.5	43,193	44,900	12.7	13.3	4.0
2. 外来診療収益	293,095	278,518	75.3	74.3	-5.0	186,916	181,303	56.9	55.0	-3.0	208,777	201,318	61.2	59.4	-3.6
保険診療収益	276,721	261,218	71.1	69.7	-5.6	155,693	152,146	47.4	46.2	-2.3	180,611	174,602	52.9	51.5	-3.3
公害等診療収益	4,974	4,835	1.3	1.3	-2.8	5,209	4,552	1.6	1.4	-12.6	5,161	4,611	1.5	1.4	-10.7
その他の診療収益	11,400	12,465	2.9	3.3	9.3	26,014	24,604	7.9	7.5	-5.4	23,005	22,105	6.7	6.5	-3.9
3. その他の医薬収益	7,724	8,513	2.0	2.3	10.2	12,034	15,226	3.7	4.6	26.5	11,147	13,844	3.3	4.1	24.2
3' (再掲)「新型コロナウイルス感染症関連の補助金 (従業員向け慰労金を除く)」	-	618	-	0.2	-	-	657	-	0.2	-	-	649	-	0.2	-
II 介護収益	19,667	21,612	5.1	5.8	9.9	10,281	10,400	3.1	3.2	1.2	12,213	12,708	3.6	3.8	4.1
1. 施設サービス収益	1,738	1,782	0.4	0.5	2.5	5,426	5,592	1.7	1.7	3.1	4,667	4,807	1.4	1.4	3.0
2. 在宅サービス収益 (再掲)短期入所療養介護分	15,137	16,085	3.9	4.3	6.3	4,407	4,336	1.3	1.3	-1.6	6,616	6,755	1.9	2.0	2.1
(再掲)短期入所療養介護分	0	0	0.0	0.0	-	48	40	0.0	0.0	-16.7	38	32	0.0	0.0	-15.8
3. その他の介護収益	2,792	3,745	0.7	1.0	34.1	448	471	0.1	0.1	5.1	930	1,145	0.3	0.3	23.1
III 医薬・介護費用	368,672	365,357	94.7	97.4	-0.9	321,081	320,266	97.7	97.2	-0.3	330,880	329,549	97.0	97.3	-0.4
1. 給与費	190,381	190,223	48.9	50.7	-0.1	174,582	175,814	53.1	53.4	0.7	177,835	178,781	52.1	52.8	0.5
2. 医薬品費	44,928	40,273	11.5	10.7	-10.4	26,428	27,165	8.0	8.2	2.8	30,236	29,863	8.9	8.8	-1.2
3. 材料費	18,306	18,299	4.7	4.9	0.0	20,657	19,606	6.3	6.0	-5.1	20,173	19,337	5.9	5.7	-4.1
4. 給食用材料費	3,454	3,349	0.9	0.9	-3.0	5,184	5,249	1.6	1.6	1.3	4,828	4,858	1.4	1.4	0.6
5. 委託費	19,808	19,954	5.1	5.3	0.7	16,073	16,069	4.9	4.9	0.0	16,842	16,869	4.9	5.0	0.2
6. 減価償却費	14,266	12,490	3.7	3.3	-12.4	16,521	14,467	5.0	4.4	-12.4	16,057	14,060	4.7	4.2	-12.4
(再掲)建物減価償却費	2,563	2,330	0.7	0.6	-9.1	3,775	3,094	1.1	0.9	-18.0	3,525	2,937	1.0	0.9	-16.7
(再掲)医療機器減価償却費	6,685	5,645	1.7	1.5	-15.6	4,782	4,017	1.5	1.2	-16.0	5,174	4,352	1.5	1.3	-15.9
7. その他の医薬・介護費用	77,529	80,770	19.9	21.5	4.2	61,637	61,896	18.8	18.8	0.4	64,908	65,782	19.0	19.4	1.3
(再掲)設備機器賃借料	7,089	7,628	1.8	2.0	7.6	4,539	4,603	1.4	1.4	1.4	5,064	5,226	1.5	1.5	3.2
(再掲)医療機器賃借料	4,316	4,805	1.1	1.3	11.3	2,673	2,797	0.8	0.8	4.6	3,011	3,210	0.9	0.9	6.6
IV 損益差額(I+II-III)	20,604	10,267	5.3	2.7	-	7,558	9,796	2.3	3.0	-	10,244	9,893	3.0	2.9	-
(参考)「新型コロナウイルス感染症関連の補助金 (従業員向け慰労金を除く)」を除いた 損益差額(IV-3')	-	9,649	-	2.6	-	-	9,139	-	2.8	-	-	9,244	-	2.7	-
V 税金	4,778	3,501	1.2	0.9	-26.7	2,292	2,447	0.7	0.7	6.8	2,804	2,664	0.8	0.8	-5.0
VI 税引後の総損益差額(IV-V)	15,826	6,766	4.1	1.8	-	5,266	7,349	1.6	2.2	-	7,440	7,229	2.2	2.1	-
施設数	14		-	-	-	54		-	-	-	68		-	-	-

(再掲) 一般診療所 (医療法人) (集計2)

(1施設当たり損益)

	入院診療収益なし														
	受け入れ実績あり					受け入れ実績なし					全 体				
	金 額		構成比率		金額の	金 額		構成比率		金額の	金 額		構成比率		金額の
	前々年(度)	前年(度)	前々年(度)	前年(度)	伸び率	前々年(度)	前年(度)	前々年(度)	前年(度)	伸び率	前々年(度)	前年(度)	前々年(度)	前年(度)	伸び率
千円	千円	%	%	%	千円	千円	%	%	%	千円	千円	%	%	%	
I 医療収益	144,322	138,288	98.1	98.6	-4.2	153,586	147,449	98.0	98.3	-4.0	150,396	144,295	98.0	98.4	-4.1
I' (参考)「新型コロナウイルス感染症関連の補助金 (従業員向け慰労金を除く)」を除いた 医療収益(1-3')	-	137,179	-	97.8	-4.9	-	146,965	-	98.0	-4.3	-	143,595	-	97.9	-4.5
1. 入院診療収益	0	0	0.0	0.0	-	0	0	0.0	0.0	-	0	0	0.0	0.0	-
保険診療収益	0	0	0.0	0.0	-	0	0	0.0	0.0	-	0	0	0.0	0.0	-
公害等診療収益	0	0	0.0	0.0	-	0	0	0.0	0.0	-	0	0	0.0	0.0	-
その他の診療収益	0	0	0.0	0.0	-	0	0	0.0	0.0	-	0	0	0.0	0.0	-
2. 外来診療収益	137,546	130,126	93.5	92.8	-5.4	148,685	141,596	94.9	94.4	-4.8	144,849	137,646	94.4	93.9	-5.0
保険診療収益	125,880	118,349	85.5	84.4	-6.0	134,893	128,356	86.1	85.6	-4.8	131,790	124,910	85.9	85.2	-5.2
公害等診療収益	936	877	0.6	0.6	-6.3	1,748	1,542	1.1	1.0	-11.8	1,468	1,313	1.0	0.9	-10.6
その他の診療収益	10,730	10,899	7.3	7.8	1.6	12,044	11,699	7.7	7.8	-2.9	11,592	11,423	7.6	7.8	-1.5
3. その他の医療収益	6,775	8,163	4.6	5.8	20.5	4,901	5,853	3.1	3.9	19.4	5,547	6,648	3.6	4.5	19.8
3'. (再掲)「新型コロナウイルス感染症関連の補助金 (従業員向け慰労金を除く)」	-	1,109	-	0.8	-	-	485	-	0.3	-	-	700	-	0.5	-
II 介護収益	2,862	3,018	1.9	2.2	5.5	3,127	3,071	2.0	2.0	-1.8	3,036	3,052	2.0	2.1	0.5
1. 施設サービス収益	0	0	0.0	0.0	-	144	124	0.1	0.1	-13.9	94	82	0.1	0.1	-12.8
2. 在宅サービス収益	2,791	2,943	1.9	2.1	5.4	2,502	2,453	1.6	1.6	-2.0	2,601	2,622	1.7	1.8	0.8
(再掲)短期入所療養介護分	0	0	0.0	0.0	-	0	0	0.0	0.0	-	0	0	0.0	0.0	-
3. その他の介護収益	72	74	0.0	0.1	2.8	481	493	0.3	0.3	2.5	340	349	0.2	0.2	2.6
III 医療・介護費用	137,852	136,037	93.7	97.0	-1.3	145,044	143,363	92.6	95.6	-1.2	142,567	140,841	92.9	96.0	-1.2
1. 給与費	74,739	74,027	50.8	52.8	-1.0	79,774	79,850	50.9	53.2	0.1	78,040	77,845	50.9	53.1	-0.2
2. 医薬品費	19,538	18,388	13.3	13.1	-5.9	17,587	16,933	11.2	11.3	-3.7	18,259	17,434	11.9	11.9	-4.5
3. 材料費	5,282	5,612	3.6	4.0	6.2	4,934	4,935	3.1	3.3	0.0	5,054	5,168	3.3	3.5	2.3
4. 給食用材料費	110	108	0.1	0.1	-1.8	204	194	0.1	0.1	-4.9	172	164	0.1	0.1	-4.7
5. 委託費	5,401	5,320	3.7	3.8	-1.5	4,690	4,667	3.0	3.1	-0.5	4,935	4,892	3.2	3.3	-0.9
6. 減価償却費	4,942	4,715	3.4	3.4	-4.6	5,885	5,819	3.8	3.9	-1.1	5,560	5,439	3.6	3.7	-2.2
(再掲)建物減価償却費	883	851	0.6	0.6	-3.6	987	982	0.6	0.7	-0.5	951	937	0.6	0.6	-1.5
(再掲)医療機器減価償却費	1,633	1,514	1.1	1.1	-7.3	2,274	2,304	1.5	1.5	1.3	2,053	2,032	1.3	1.4	-1.0
7. その他の医療・介護費用	27,839	27,867	18.9	19.9	0.1	31,970	30,965	20.4	20.6	-3.1	30,547	29,898	19.9	20.4	-2.1
(再掲)設備機器賃借料	1,949	2,013	1.3	1.4	3.3	1,942	1,821	1.2	1.2	-6.2	1,945	1,887	1.3	1.3	-3.0
(再掲)医療機器賃借料	1,323	1,370	0.9	1.0	3.6	1,062	1,025	0.7	0.7	-3.5	1,152	1,144	0.8	0.8	-0.7
IV 損益差額(I+II-III)	9,332	5,269	6.3	3.8	-	11,669	7,157	7.4	4.8	-	10,864	6,507	7.1	4.4	-
(参考)「新型コロナウイルス感染症関連の補助金 (従業員向け慰労金を除く)」を除いた 損益差額(IV-3')	-	4,160	-	3.0	-	-	6,672	-	4.4	-	-	5,807	-	4.0	-
V 税金	1,912	1,475	1.3	1.1	-22.9	2,249	1,812	1.4	1.2	-19.4	2,133	1,696	1.4	1.2	-20.5
VI 税引後の総損益差額(IV-V)	7,420	3,794	5.0	2.7	-	9,420	5,345	6.0	3.6	-	8,732	4,811	5.7	3.3	-
施設数	302		-	-	-	575		-	-	-	877		-	-	-

(再掲) 一般診療所(医療法人)(集計2)

(1施設当たり損益)

	入院診療収益なし(参考)有床														
	受け入れ実績あり					受け入れ実績なし					全体				
	金額		構成比率		金額の 伸び率	金額		構成比率		金額の 伸び率	金額		構成比率		金額の 伸び率
	前々年(度)	前年(度)	前々年(度)	前年(度)		前々年(度)	前年(度)	前々年(度)	前年(度)		前々年(度)	前年(度)	前々年(度)	前年(度)	
千円	千円	%	%	%	千円	千円	%	%	%	千円	千円	%	%	%	
I 医業収益	122,980	124,267	100.0	104.5	1.0	161,094	148,251	91.4	91.4	-8.0	154,465	144,080	92.5	93.1	-6.7
I' (参考)「新型コロナウイルス感染症関連の補助金 (従業員向け慰労金を除く)」を除いた 医業収益(Ⅰ-3')	-	118,928	-	100.0	-3.3	-	147,811	-	91.1	-8.2	-	142,788	-	92.3	-7.6
1. 入院診療収益	0	0	0.0	0.0	-	0	0	0.0	0.0	-	0	0	0.0	0.0	-
保険診療収益	0	0	0.0	0.0	-	0	0	0.0	0.0	-	0	0	0.0	0.0	-
公害等診療収益	0	0	0.0	0.0	-	0	0	0.0	0.0	-	0	0	0.0	0.0	-
その他の診療収益	0	0	0.0	0.0	-	0	0	0.0	0.0	-	0	0	0.0	0.0	-
2. 外来診療収益	119,767	116,852	97.4	98.3	-2.4	145,590	136,339	82.6	84.0	-6.4	141,099	132,950	84.5	85.9	-5.8
保険診療収益	113,141	109,972	92.0	92.5	-2.8	120,111	112,910	68.2	69.6	-6.0	118,899	112,399	71.2	72.6	-5.5
公害等診療収益	139	75	0.1	0.1	-46.0	1,616	1,766	0.9	1.1	9.3	1,359	1,472	0.8	1.0	8.3
その他の診療収益	6,487	6,805	5.3	5.7	4.9	23,863	21,663	13.5	13.3	-9.2	20,841	19,079	12.5	12.3	-8.5
3. その他の医業収益	3,213	7,415	2.6	6.2	130.8	15,504	11,912	8.8	7.3	-23.2	13,366	11,130	8.0	7.2	-16.7
3' (再掲)「新型コロナウイルス感染症関連の補助金 (従業員向け慰労金を除く)」	-	5,338	-	4.5	-	-	441	-	0.3	-	-	1,293	-	0.8	-
II 介護収益	0	0	0.0	0.0	-	15,123	14,469	8.6	8.9	-4.3	12,493	11,952	7.5	7.7	-4.3
1. 施設サービス収益	0	0	0.0	0.0	-	4,343	3,765	2.5	2.3	-13.3	3,588	3,110	2.1	2.0	-13.3
2. 居宅サービス収益	0	0	0.0	0.0	-	187	190	0.1	0.1	1.6	155	157	0.1	0.1	1.3
(再掲)短期入所療養介護分	0	0	0.0	0.0	-	0	0	0.0	0.0	-	0	0	0.0	0.0	-
3. その他の介護収益	0	0	0.0	0.0	-	10,593	10,513	6.0	6.5	-0.8	8,750	8,685	5.2	5.6	-0.7
III 医業・介護費用	125,593	124,428	102.1	104.6	-0.9	167,324	163,398	95.0	100.7	-2.3	160,067	156,620	95.9	101.2	-2.2
1. 給与費	57,643	57,355	46.9	48.2	-0.5	83,302	80,228	47.3	49.4	-3.7	78,840	76,250	47.2	49.3	-3.3
2. 医薬品費	27,587	27,001	22.4	22.7	-2.1	26,063	26,364	14.8	16.2	1.2	26,328	26,475	15.8	17.1	0.6
3. 材料費	5,795	5,940	4.7	5.0	2.5	4,164	4,017	2.4	2.5	-3.5	4,448	4,352	2.7	2.8	-2.2
4. 給食用材料費	0	0	0.0	0.0	-	690	597	0.4	0.4	-13.5	570	494	0.3	0.3	-13.3
5. 委託費	5,064	5,112	4.1	4.3	0.9	6,430	6,894	3.6	4.2	7.2	6,192	6,584	3.7	4.3	6.3
6. 減価償却費	5,705	5,568	4.6	4.7	-2.4	6,004	5,858	3.4	3.6	-2.4	5,952	5,807	3.6	3.8	-2.4
(再掲)建物減価償却費	796	761	0.6	0.6	-4.4	1,959	1,954	1.1	1.2	-0.3	1,757	1,746	1.1	1.1	-0.6
(再掲)医療機器減価償却費	1,783	1,849	1.4	1.6	3.7	1,353	1,441	0.8	0.9	6.5	1,428	1,512	0.9	1.0	5.9
7. その他の医業・介護費用	23,798	23,451	19.4	19.7	-1.5	40,671	39,439	23.1	24.3	-3.0	37,737	36,659	22.6	23.7	-2.9
(再掲)設備機器賃借料	3,297	3,965	2.7	3.3	20.3	1,237	1,176	0.7	0.7	-4.9	1,595	1,661	1.0	1.1	4.1
(再掲)医療機器賃借料	1,604	1,514	1.3	1.3	-5.6	1,082	990	0.6	0.6	-8.5	1,172	1,081	0.7	0.7	-7.8
IV 損益差額(Ⅰ+Ⅱ-Ⅲ)	-2,613	-161	-2.1	-0.1	-	8,892	-678	5.0	-0.4	-	6,892	-588	4.1	-0.4	-
(参考)「新型コロナウイルス感染症関連の補助金 (従業員向け慰労金を除く)」を除いた 損益差額(Ⅳ-3')	-	-5,500	-	-4.6	-	-	-1,118	-	-0.7	-	-	-1,880	-	-1.2	-
V 税金	71	945	0.1	0.8	1,231.0	2,611	1,018	1.5	0.6	-61.0	2,169	1,006	1.3	0.7	-53.6
VI 税引後の総損益差額(Ⅳ-V)	-2,684	-1,106	-2.2	-0.9	-	6,281	-1,696	3.6	-1.0	-	4,722	-1,593	2.8	-1.0	-
施設数	4					19					23				

(再掲) 一般診療所 (医療法人) (集計2)

(1施設当たり損益)

	全体														
	受け入れ実績あり					受け入れ実績なし					全体				
	金額		構成比率		金額の伸び率	金額		構成比率		金額の伸び率	金額		構成比率		金額の伸び率
	前々年(度)	前年(度)	前々年(度)	前年(度)		前々年(度)	前年(度)	前々年(度)	前年(度)		前々年(度)	前年(度)	前々年(度)	前年(度)	
千円	千円	%	%	%	千円	千円	%	%	%	千円	千円	%	%	%	
I 医業収益	154,303	147,846	97.7	98.2	-4.2	167,732	162,234	97.8	98.1	-3.3	163,241	157,423	97.8	98.1	-3.6
I' (参考)「新型コロナウイルス感染症関連の補助金 (従業員向け慰労金を除く)」を除いた 医業収益(1-3')	-	146,759	-	97.4	-4.9	-	161,734	-	97.8	-3.6	-	156,727	-	97.7	-4.0
1. 入院診療収益	3,048	2,968	1.9	2.0	-2.6	10,251	10,571	6.0	6.4	3.1	7,842	8,029	4.7	5.0	2.4
保険診療収益	2,257	2,170	1.4	1.4	-3.9	5,914	6,011	3.4	3.6	1.6	4,691	4,727	2.8	2.9	0.8
公害等診療収益	25	49	0.0	0.0	96.0	53	82	0.0	0.0	54.7	43	71	0.0	0.0	65.1
その他の診療収益	765	748	0.5	0.5	-2.2	4,285	4,478	2.5	2.7	4.5	3,108	3,231	1.9	2.0	4.0
2. 外来診療収益	144,438	136,700	91.5	90.8	-5.4	151,967	145,005	88.6	87.7	-4.6	149,449	142,228	89.5	88.6	-4.8
保険診療収益	132,563	124,679	83.9	82.8	-5.9	136,679	130,398	79.7	78.8	-4.6	135,303	128,486	81.1	80.1	-5.0
公害等診療収益	1,115	1,053	0.7	0.7	-5.6	2,045	1,800	1.2	1.1	-12.0	1,734	1,550	1.0	1.0	-10.6
その他の診療収益	10,759	10,969	6.8	7.3	2.0	13,244	12,807	7.7	7.7	-3.3	12,413	12,192	7.4	7.6	-1.8
3. その他の医業収益	6,817	8,178	4.3	5.4	20.0	5,513	6,658	3.2	4.0	20.8	5,949	7,166	3.6	4.5	20.5
3'. (再掲)「新型コロナウイルス感染症関連の補助金 (従業員向け慰労金を除く)」	-	1,087	-	0.7	-	-	499	-	0.3	-	-	696	-	0.4	-
II 介護収益	3,607	3,841	2.3	2.6	6.5	3,741	3,700	2.2	2.2	-1.1	3,696	3,747	2.2	2.3	1.4
1. 施設サービス収益	77	79	0.0	0.1	2.6	597	594	0.3	0.4	-0.5	423	422	0.3	0.3	-0.2
2. 居宅サービス収益	3,338	3,526	2.1	2.3	5.6	2,665	2,615	1.6	1.6	-1.9	2,890	2,919	1.7	1.8	1.0
(再掲)短期入所療養介護分	0	0	0.0	0.0	-	4	3	0.0	0.0	-25.0	3	2	0.0	0.0	-33.3
3. その他の介護収益	192	237	0.1	0.2	23.4	478	492	0.3	0.3	2.9	383	406	0.2	0.3	6.0
III 医業・介護費用	148,078	146,197	93.8	97.1	-1.3	160,157	158,551	93.4	95.8	-1.0	156,118	154,420	93.5	96.2	-1.1
1. 給与費	79,862	79,175	50.6	52.6	-0.9	87,913	88,089	51.3	53.2	0.2	85,221	85,108	51.0	53.0	-0.1
2. 医薬品費	20,663	19,357	13.1	12.9	-6.3	18,346	17,812	10.7	10.8	-2.9	19,121	18,328	11.5	11.4	-4.1
3. 材料費	5,859	6,174	3.7	4.1	5.4	6,284	6,195	3.7	3.7	-1.4	6,142	6,188	3.7	3.9	0.7
4. 給食用材料費	259	251	0.2	0.2	-3.1	632	628	0.4	0.4	-0.6	507	502	0.3	0.3	-1.0
5. 委託費	6,040	5,968	3.8	4.0	-1.2	5,667	5,646	3.3	3.4	-0.4	5,792	5,754	3.5	3.6	-0.7
6. 減価償却費	5,355	5,059	3.4	3.4	-5.5	6,798	6,562	4.0	4.0	-3.5	6,316	6,059	3.8	3.8	-4.1
(再掲)建物減価償却費	958	917	0.6	0.6	-4.3	1,226	1,163	0.7	0.7	-5.1	1,137	1,081	0.7	0.7	-4.9
(再掲)医療機器減価償却費	1,857	1,697	1.2	1.1	-8.6	2,489	2,451	1.5	1.5	-1.5	2,278	2,199	1.4	1.4	-3.5
7. その他の医業・介護費用	30,040	30,211	19.0	20.1	0.6	34,517	33,620	20.1	20.3	-2.6	33,020	32,480	19.8	20.2	-1.6
(再掲)設備機器賃借料	2,177	2,261	1.4	1.5	3.9	2,165	2,060	1.3	1.2	-4.8	2,169	2,127	1.3	1.3	-1.9
(再掲)医療機器賃借料	1,456	1,522	0.9	1.0	4.5	1,200	1,177	0.7	0.7	-1.9	1,286	1,292	0.8	0.8	0.5
IV 損益差額(I+II-III)	9,831	5,491	6.2	3.6	-	11,316	7,383	6.6	4.5	-	10,820	6,750	6.5	4.2	-
(参考)「新型コロナウイルス感染症関連の補助金 (従業員向け慰労金を除く)」を除いた 損益差額(IV-3')	-	4,403	-	2.9	-	-	6,884	-	4.2	-	-	6,054	-	3.8	-
V 税金	2,039	1,565	1.3	1.0	-23.2	2,253	1,866	1.3	1.1	-17.2	2,181	1,766	1.3	1.1	-19.0
VI 税引後の総損益差額(IV-V)	7,793	3,925	4.9	2.6	-	9,064	5,517	5.3	3.3	-	8,639	4,985	5.2	3.1	-
施設数	316		-	-	-	629		-	-	-	945		-	-	-

(再掲) 一般診療所(その他)(集計2)

(1施設当たり損益)

	入院診療収益あり														
	受け入れ実績あり					受け入れ実績なし					全体				
	金額		構成比率		金額の伸比率	金額		構成比率		金額の伸比率	金額		構成比率		金額の伸比率
	前々年(度)	前年(度)	前々年(度)	前年(度)	伸比率	前々年(度)	前年(度)	前々年(度)	前年(度)	伸比率	前々年(度)	前年(度)	前々年(度)	前年(度)	伸比率
千円	千円	%	%	%	千円	千円	%	%	%	千円	千円	%	%	%	
I 医療収益	*	*	*	*	—	*	*	*	*	—	*	*	*	*	—
I' (参考)「新型コロナウイルス感染症関連の補助金 (従業員向け慰労金を除く)」を除いた 医療収益(Ⅰ-3')	—	*	—	*	—	—	*	—	*	—	—	*	—	*	—
1. 入院診療収益	*	*	*	*	—	*	*	*	*	—	*	*	*	*	—
保険診療収益	*	*	*	*	—	*	*	*	*	—	*	*	*	*	—
公害等診療収益	*	*	*	*	—	*	*	*	*	—	*	*	*	*	—
その他の診療収益	*	*	*	*	—	*	*	*	*	—	*	*	*	*	—
2. 外来診療収益	*	*	*	*	—	*	*	*	*	—	*	*	*	*	—
保険診療収益	*	*	*	*	—	*	*	*	*	—	*	*	*	*	—
公害等診療収益	*	*	*	*	—	*	*	*	*	—	*	*	*	*	—
その他の診療収益	*	*	*	*	—	*	*	*	*	—	*	*	*	*	—
3. その他の医療収益	*	*	*	*	—	*	*	*	*	—	*	*	*	*	—
3'. (再掲)「新型コロナウイルス感染症関連の補助金 (従業員向け慰労金を除く)」	—	*	—	*	—	—	*	—	*	—	—	*	—	*	—
II 介護収益	*	*	*	*	—	*	*	*	*	—	*	*	*	*	—
1. 施設サービス収益	*	*	*	*	—	*	*	*	*	—	*	*	*	*	—
2. 居宅サービス収益	*	*	*	*	—	*	*	*	*	—	*	*	*	*	—
(再掲)短期入所療養介護分	*	*	*	*	—	*	*	*	*	—	*	*	*	*	—
3. その他の介護収益	*	*	*	*	—	*	*	*	*	—	*	*	*	*	—
III 医療・介護費用	*	*	*	*	—	*	*	*	*	—	*	*	*	*	—
1. 給与費	*	*	*	*	—	*	*	*	*	—	*	*	*	*	—
2. 医薬品費	*	*	*	*	—	*	*	*	*	—	*	*	*	*	—
3. 材料費	*	*	*	*	—	*	*	*	*	—	*	*	*	*	—
4. 給食用材料費	*	*	*	*	—	*	*	*	*	—	*	*	*	*	—
5. 委託費	*	*	*	*	—	*	*	*	*	—	*	*	*	*	—
6. 減価償却費	*	*	*	*	—	*	*	*	*	—	*	*	*	*	—
(再掲)建物減価償却費	*	*	*	*	—	*	*	*	*	—	*	*	*	*	—
(再掲)医療機器減価償却費	*	*	*	*	—	*	*	*	*	—	*	*	*	*	—
7. その他の医療・介護費用	*	*	*	*	—	*	*	*	*	—	*	*	*	*	—
(再掲)設備機器賃借料	*	*	*	*	—	*	*	*	*	—	*	*	*	*	—
(再掲)医療機器賃借料	*	*	*	*	—	*	*	*	*	—	*	*	*	*	—
IV 損益差額(Ⅰ+Ⅱ-Ⅲ)	*	*	*	*	—	*	*	*	*	—	*	*	*	*	—
(参考)「新型コロナウイルス感染症関連の補助金 (従業員向け慰労金を除く)」を除いた 損益差額(Ⅳ-3')	—	*	—	*	—	—	*	—	*	—	—	*	—	*	—
V 税金	*	*	*	*	—	*	*	*	*	—	*	*	*	*	—
VI 税引後の総損益差額(Ⅳ-V)	*	*	*	*	—	*	*	*	*	—	*	*	*	*	—
施設数	*	—	—	—	—	*	—	—	—	—	*	—	—	—	—

(再掲) 一般診療所(その他)(集計2)

(1施設当たり損益)

	入院診療収益なし														
	受け入れ実績あり					受け入れ実績なし					全体				
	金額		構成比率		金額の伸比率	金額		構成比率		金額の伸比率	金額		構成比率		金額の伸比率
	前々年(度)	前年(度)	前々年(度)	前年(度)		前々年(度)	前年(度)	前々年(度)	前年(度)		前々年(度)	前年(度)	前々年(度)	前年(度)	
千円	千円	%	%	%	千円	千円	%	%	%	千円	千円	%	%	%	
I 医業収益	137,052	124,774	97.8	99.5	-9.0	148,830	138,299	98.2	100.0	-7.1	145,689	134,692	98.1	99.9	-7.5
I' (参考)「新型コロナウイルス感染症関連の補助金(従業員向け慰労金を除く)」を除いた医業収益(1-3')	-	122,520	-	97.7	-10.6	-	135,433	-	98.0	-9.0	-	131,990	-	97.9	-9.4
1. 入院診療収益	0	0	0.0	0.0	-	0	0	0.0	0.0	-	0	0	0.0	0.0	-
保険診療収益	0	0	0.0	0.0	-	0	0	0.0	0.0	-	0	0	0.0	0.0	-
公害等診療収益	0	0	0.0	0.0	-	0	0	0.0	0.0	-	0	0	0.0	0.0	-
その他の診療収益	0	0	0.0	0.0	-	0	0	0.0	0.0	-	0	0	0.0	0.0	-
2. 外来診療収益	87,136	78,410	62.2	62.5	-10.0	85,564	77,793	56.5	56.3	-9.1	85,983	77,958	57.9	57.8	-9.3
保険診療収益	83,267	71,491	59.4	57.0	-14.1	81,784	72,855	54.0	52.7	-10.9	82,180	72,491	55.3	53.8	-11.8
公害等診療収益	395	218	0.3	0.2	-44.8	88	86	0.1	0.1	-2.3	170	121	0.1	0.1	-28.8
その他の診療収益	3,474	6,700	2.5	5.3	92.9	3,692	4,852	2.4	3.5	31.4	3,634	5,345	2.4	4.0	47.1
3. その他の医業収益	49,915	46,364	35.6	37.0	-7.1	63,266	60,505	41.7	43.8	-4.4	59,706	56,735	40.2	42.1	-5.0
3'. (再掲)「新型コロナウイルス感染症関連の補助金(従業員向け慰労金を除く)」	-	2,254	-	1.8	-	-	2,865	-	2.1	-	-	2,702	-	2.0	-
II 介護収益	3,038	2,881	2.2	2.3	-5.2	2,732	2,800	1.8	2.0	2.5	2,813	2,822	1.9	2.1	0.3
1. 施設サービス収益	0	0	0.0	0.0	-	0	0	0.0	0.0	-	0	0	0.0	0.0	-
2. 居宅サービス収益(再掲)短期入所療養介護分	0	0	0.0	0.0	-	2,706	2,681	1.8	1.9	-0.9	1,985	1,966	1.3	1.5	-1.0
3. その他の介護収益	3,038	2,881	2.2	2.3	-5.2	25	120	0.0	0.1	380.0	829	856	0.6	0.6	3.3
III 医業・介護費用	132,772	123,747	94.8	98.7	-6.8	141,890	138,283	93.6	100.0	-2.5	139,459	134,406	93.9	99.7	-3.6
1. 給与費	72,980	68,573	52.1	54.7	-6.0	87,588	85,814	57.8	62.1	-2.0	83,692	81,216	56.4	60.2	-3.0
2. 医薬品費	21,545	19,500	15.4	15.6	-9.5	11,102	10,465	7.3	7.6	-5.7	13,887	12,874	9.4	9.5	-7.3
3. 材料費	4,761	3,657	3.4	2.9	-23.2	5,703	5,296	3.8	3.8	-7.1	5,452	4,859	3.7	3.6	-10.9
4. 給食用材料費	0	0	0.0	0.0	-	48	45	0.0	0.0	-6.3	36	33	0.0	0.0	-8.3
5. 委託費	13,183	13,315	9.4	10.6	1.0	7,144	7,240	4.7	5.2	1.3	8,754	8,860	5.9	6.6	1.2
6. 減価償却費	3,323	3,357	2.4	2.7	1.0	9,761	9,782	6.4	7.1	0.2	8,044	8,068	5.4	6.0	0.3
(再掲)建物減価償却費	847	886	0.6	0.7	4.6	2,191	2,308	1.4	1.7	5.3	1,833	1,929	1.2	1.4	5.2
(再掲)医療機器減価償却費	905	870	0.6	0.7	-3.9	2,229	2,284	1.5	1.7	2.5	1,876	1,907	1.3	1.4	1.7
7. その他の医業・介護費用	16,980	15,346	12.1	12.2	-9.6	20,544	19,642	13.6	14.2	-4.4	19,594	18,496	13.2	13.7	-5.6
(再掲)設備機器賃借料	5,381	2,610	3.8	2.1	-51.5	1,275	1,264	0.8	0.9	-0.9	2,370	1,623	1.6	1.2	-31.5
(再掲)医療機器賃借料	5,026	2,123	3.6	1.7	-57.8	645	620	0.4	0.4	-3.9	1,813	1,021	1.2	0.8	-43.7
IV 損益差額(I+II-III)	7,317	3,908	5.2	3.1	-	9,672	2,816	6.4	2.0	-	9,044	3,108	6.1	2.3	-
(参考)「新型コロナウイルス感染症関連の補助金(従業員向け慰労金を除く)」を除いた損益差額(IV-3')	-	1,654	-	1.3	-	-	-49	-	0.0	-	405	-	0.3	-	
V 税金	744	270	0.5	0.2	-63.7	76	32	0.1	0.0	-57.9	254	95	0.2	0.1	-62.6
VI 税引後の総損益差額(IV-V)	6,574	3,638	4.7	2.9	-	9,596	2,784	6.3	2.0	-	8,790	3,012	5.9	2.2	-
施設数	8	-	-	-	-	22	-	-	-	-	30	-	-	-	-

(再掲) 一般診療所(その他)(集計2)

(1施設当たり損益)

	入院診療収益なし(参考)有床														
	受け入れ実績あり					受け入れ実績なし					全体				
	金額		構成比率		金額の 伸び率	金額		構成比率		金額の 伸び率	金額		構成比率		金額の 伸び率
	前々年(度)	前年(度)	前々年(度)	前年(度)		前々年(度)	前年(度)	前々年(度)	前年(度)		前々年(度)	前年(度)	前々年(度)	前年(度)	
千円	千円	%	%	%	千円	千円	%	%	%	千円	千円	%	%	%	
I 医療収益	-	-	-	-	-	-	-	-	-	-	-	-	-	-	-
I' (参考)「新型コロナウイルス感染症関連の補助金 (従業員向け慰労金を除く)」を除いた 医療収益(I-3')	-	-	-	-	-	-	-	-	-	-	-	-	-	-	-
1. 入院診療収益	-	-	-	-	-	-	-	-	-	-	-	-	-	-	-
保険診療収益	-	-	-	-	-	-	-	-	-	-	-	-	-	-	-
公害等診療収益	-	-	-	-	-	-	-	-	-	-	-	-	-	-	-
その他の診療収益	-	-	-	-	-	-	-	-	-	-	-	-	-	-	-
2. 外来診療収益	-	-	-	-	-	-	-	-	-	-	-	-	-	-	-
保険診療収益	-	-	-	-	-	-	-	-	-	-	-	-	-	-	-
公害等診療収益	-	-	-	-	-	-	-	-	-	-	-	-	-	-	-
その他の診療収益	-	-	-	-	-	-	-	-	-	-	-	-	-	-	-
3. その他の医療収益	-	-	-	-	-	-	-	-	-	-	-	-	-	-	-
3'. (再掲) 新型コロナウイルス感染症関連の補助金 (従業員向け慰労金を除く)	-	-	-	-	-	-	-	-	-	-	-	-	-	-	-
II 介護収益	-	-	-	-	-	-	-	-	-	-	-	-	-	-	-
1. 施設サービス収益	-	-	-	-	-	-	-	-	-	-	-	-	-	-	-
2. 居宅サービス収益	-	-	-	-	-	-	-	-	-	-	-	-	-	-	-
(再掲)短期入所療養介護分	-	-	-	-	-	-	-	-	-	-	-	-	-	-	-
3. その他の介護収益	-	-	-	-	-	-	-	-	-	-	-	-	-	-	-
III 医療・介護費用	-	-	-	-	-	-	-	-	-	-	-	-	-	-	-
1. 給与費	-	-	-	-	-	-	-	-	-	-	-	-	-	-	-
2. 医薬品費	-	-	-	-	-	-	-	-	-	-	-	-	-	-	-
3. 材料費	-	-	-	-	-	-	-	-	-	-	-	-	-	-	-
4. 給食用材料費	-	-	-	-	-	-	-	-	-	-	-	-	-	-	-
5. 委託費	-	-	-	-	-	-	-	-	-	-	-	-	-	-	-
6. 減価償却費	-	-	-	-	-	-	-	-	-	-	-	-	-	-	-
(再掲)建物減価償却費	-	-	-	-	-	-	-	-	-	-	-	-	-	-	-
(再掲)医療機器減価償却費	-	-	-	-	-	-	-	-	-	-	-	-	-	-	-
7. その他の医療・介護費用	-	-	-	-	-	-	-	-	-	-	-	-	-	-	-
(再掲)設備機器賃借料	-	-	-	-	-	-	-	-	-	-	-	-	-	-	-
(再掲)医療機器賃借料	-	-	-	-	-	-	-	-	-	-	-	-	-	-	-
IV 損益差額(I+II-III)	-	-	-	-	-	-	-	-	-	-	-	-	-	-	-
(参考)「新型コロナウイルス感染症関連の補助金 (従業員向け慰労金を除く)」を除いた 損益差額(IV-3')	-	-	-	-	-	-	-	-	-	-	-	-	-	-	-
V 税金	-	-	-	-	-	-	-	-	-	-	-	-	-	-	-
VI 税引後の総損益差額(IV-V)	-	-	-	-	-	-	-	-	-	-	-	-	-	-	-
施設数	0	-	-	-	-	0	-	-	-	-	0	-	-	-	-

(再掲) 一般診療所 (その他) (集計2)

(1施設当たり損益)

	全体														
	受け入れ実績あり					受け入れ実績なし					全体				
	金額		構成比率		金額の伸び率	金額		構成比率		金額の伸び率	金額		構成比率		金額の伸び率
	前々年(度)	前年(度)	前々年(度)	前年(度)		前々年(度)	前年(度)	前々年(度)	前年(度)		前々年(度)	前年(度)	前々年(度)	前年(度)	
千円	千円	%	%	%	千円	千円	%	%	%	千円	千円	%	%	%	
I 医薬収益	137,751	126,900	98.1	99.7	-7.9	154,791	144,679	98.3	100.0	-6.5	149,999	139,679	98.3	100.0	-6.9
I' (参考)「新型コロナウイルス感染症関連の補助金 (従業員向け慰労金を除く)」を除いた 医薬収益(1-3')	-	124,664	-	98.0	-9.5	-	141,938	-	98.1	-8.3	-	137,080	-	98.1	-8.6
1. 入院診療収益	8,131	8,431	5.8	6.6	3.7	3,084	3,430	2.0	2.4	11.2	4,504	4,837	3.0	3.5	7.4
保険診療収益	8,085	8,364	5.8	6.6	3.5	3,084	3,430	2.0	2.4	11.2	4,491	4,818	2.9	3.4	7.3
公害等診療収益	0	0	0.0	0.0	-	0	0	0.0	0.0	-	0	0	0.0	0.0	-
その他の診療収益	46	67	0.0	0.1	45.7	0	0	0.0	0.0	-	13	19	0.0	0.0	46.2
2. 外来診療収益	84,782	75,917	60.4	59.7	-10.5	87,519	79,682	55.6	55.1	-9.0	86,749	78,623	56.8	56.3	-9.4
保険診療収益	81,202	69,616	57.8	54.7	-14.3	83,904	74,958	53.3	51.8	-10.7	83,144	73,456	54.5	52.6	-11.7
公害等診療収益	492	344	0.4	0.3	-30.1	84	82	0.1	0.1	-2.4	199	156	0.1	0.1	-21.6
その他の診療収益	3,088	5,956	2.2	4.7	92.9	3,531	4,641	2.2	3.2	31.4	3,407	5,011	2.2	3.6	47.1
3. その他の医薬収益	44,837	42,552	31.9	33.4	-5.1	64,188	61,567	40.8	42.6	-4.1	58,746	56,219	38.5	40.2	-4.3
3'. (再掲) 新型コロナウイルス感染症関連の補助金 (従業員向け慰労金を除く)	-	2,236	-	1.8	-	-	2,741	-	1.9	-	-	2,599	-	1.9	-
II 介護収益	2,700	2,561	1.9	2.0	-5.1	2,613	2,679	1.7	1.9	2.5	2,638	2,645	1.7	1.9	0.3
1. 施設サービス収益	0	0	0.0	0.0	-	0	0	0.0	0.0	-	0	0	0.0	0.0	-
2. 居宅サービス収益 (再掲) 短期入所療養介護分	0	0	0.0	0.0	-	2,589	2,564	1.6	1.8	-1.0	1,861	1,843	1.2	1.3	-1.0
3. その他の介護収益	2,700	2,561	1.9	2.0	-5.1	24	114	0.0	0.1	375.0	777	802	0.5	0.6	3.2
III 医薬・介護費用	138,580	132,228	98.7	103.9	-4.6	148,085	144,647	94.1	100.0	-2.3	145,412	141,154	95.3	101.0	-2.9
1. 給与費	78,746	74,384	56.1	58.5	-5.5	90,204	88,684	57.3	61.3	-1.7	86,982	84,662	57.0	60.6	-2.7
2. 医薬品費	20,232	18,047	14.4	14.2	-10.8	12,941	12,158	8.2	8.4	-6.1	14,991	13,814	9.8	9.9	-7.9
3. 材料費	4,548	3,709	3.2	2.9	-18.4	5,765	5,438	3.7	3.8	-5.7	5,423	4,952	3.6	3.5	-8.7
4. 給食用材料費	691	575	0.5	0.5	-16.8	707	729	0.4	0.5	3.1	702	685	0.5	0.5	-2.4
5. 委託費	12,446	12,884	8.9	10.1	3.5	7,350	7,481	4.7	5.2	1.8	8,783	9,001	5.8	6.4	2.5
6. 減価償却費	4,418	4,568	3.1	3.6	3.4	9,349	9,366	5.9	6.5	0.2	7,962	8,017	5.2	5.7	0.7
(再掲) 建物減価償却費	2,162	2,198	1.5	1.7	1.7	2,096	2,208	1.3	1.5	5.3	2,115	2,205	1.4	1.6	4.3
(再掲) 医療機器減価償却費	858	903	0.6	0.7	5.2	2,132	2,185	1.4	1.5	2.5	1,774	1,824	1.2	1.3	2.8
7. その他の医薬・介護費用	17,499	18,062	12.5	14.2	3.2	21,769	20,790	13.8	14.4	-4.5	20,568	20,023	13.5	14.3	-2.6
(再掲) 設備機器賃借料	5,091	2,854	3.6	2.2	-43.9	1,219	1,209	0.8	0.8	-0.8	2,308	1,671	1.5	1.2	-27.6
(再掲) 医療機器賃借料	4,594	2,141	3.3	1.7	-53.4	617	594	0.4	0.4	-3.7	1,735	1,029	1.1	0.7	-40.7
IV 損益差額(I+II-III)	1,870	-2,768	1.3	-2.2	-	9,320	2,711	5.9	1.9	-	7,225	1,170	4.7	0.8	-
(参考)「新型コロナウイルス感染症関連の補助金 (従業員向け慰労金を除く)」を除いた 損益差額(IV-3')	-	-5,003	-	-3.9	-	-	-29	-	0.0	-	-	-1,428	-	-1.0	-
V 税金	661	240	0.5	0.2	-63.7	97	39	0.1	0.0	-59.8	256	96	0.2	0.1	-62.5
VI 税引後の総損益差額(IV-V)	1,210	-3,007	0.9	-2.4	-	9,223	2,672	5.9	1.8	-	6,969	1,075	4.6	0.8	-
施設数	9	-	-	-	-	23	-	-	-	-	32	-	-	-	-

一般診療所（全体（青色申告者を含む））（集計2）

（1施設当たり損益）

	入院診療収益あり														
	受け入れ実績あり					受け入れ実績なし					全体				
	金額		構成比率		金額の伸比率	金額		構成比率		金額の伸比率	金額		構成比率		金額の伸比率
	前々年(度)	前年(度)	前々年(度)	前年(度)		前々年(度)	前年(度)	前々年(度)	前年(度)		前々年(度)	前年(度)	前々年(度)	前年(度)	
千円	千円	%	%	%	千円	千円	%	%	%	千円	千円	%	%	%	
I 医業収益	316,098	302,544	95.4	94.9	-4.3	276,593	276,344	97.1	97.3	-0.1	283,924	281,206	96.7	96.8	-1.0
I'（参考）「新型コロナウイルス感染症関連の補助金（従業員向け慰労金を除く）」を除いた医業収益（I-3'）	-	301,893	-	94.7	-4.5	-	275,633	-	97.1	-0.3	-	280,506	-	96.6	-1.2
1. 入院診療収益	72,701	70,372	21.9	22.1	-3.2	112,142	113,777	39.4	40.1	1.5	104,823	105,723	35.7	36.4	0.9
保険診療収益	58,802	56,346	17.7	17.7	-4.2	76,658	76,452	26.9	26.9	-0.3	73,344	72,721	25.0	25.0	-0.8
公害等診療収益	-	-	-	-	-	-	-	-	-	-	-	-	-	-	-
その他の診療収益	-	-	-	-	-	-	-	-	-	-	-	-	-	-	-
2. 外来診療収益	236,970	224,705	71.5	70.5	-5.2	151,815	147,700	53.3	52.0	-2.7	167,617	161,990	57.1	55.8	-3.4
保険診療収益	224,164	211,174	67.6	66.3	-5.8	128,613	126,022	45.1	44.4	-2.0	146,344	141,823	49.9	48.8	-3.1
公害等診療収益	-	-	-	-	-	-	-	-	-	-	-	-	-	-	-
その他の診療収益	-	-	-	-	-	-	-	-	-	-	-	-	-	-	-
3. その他の医業収益	-	-	-	-	-	-	-	-	-	-	-	-	-	-	-
3'.（再掲）新型コロナウイルス感染症関連の補助金（従業員向け慰労金を除く）	-	651	-	0.2	-	-	712	-	0.3	-	-	700	-	0.2	-
II 介護収益	15,296	16,809	4.6	5.3	9.9	8,327	8,280	2.9	2.9	-0.6	9,620	9,863	3.3	3.4	2.5
1. 施設サービス収益	-	-	-	-	-	-	-	-	-	-	-	-	-	-	-
2. 居宅サービス収益	-	-	-	-	-	-	-	-	-	-	-	-	-	-	-
（再掲）短期入所療養介護分	-	-	-	-	-	-	-	-	-	-	-	-	-	-	-
3. その他の介護収益	-	-	-	-	-	-	-	-	-	-	-	-	-	-	-
III 医業・介護費用	315,407	313,488	95.2	98.4	-0.6	267,258	266,624	93.8	93.9	-0.2	276,192	275,320	94.1	94.8	-0.3
1. 給与費	162,750	162,429	49.1	51.0	-0.2	140,714	141,363	49.4	49.8	0.5	144,803	145,272	49.3	50.0	0.3
2. 医薬品費	40,441	36,310	12.2	11.4	-10.2	24,579	25,008	8.6	8.8	1.7	27,523	27,106	9.4	9.3	-1.5
3. 材料費	15,352	15,405	4.6	4.8	0.3	16,560	15,868	5.8	5.6	-4.2	16,336	15,782	5.6	5.4	-3.4
4. 給食用材料費	3,682	3,691	1.1	1.2	0.2	4,467	4,534	1.6	1.6	1.5	4,321	4,377	1.5	1.5	1.3
5. 委託費	16,626	16,940	5.0	5.3	1.9	13,374	13,293	4.7	4.7	-0.6	13,977	13,970	4.8	4.8	-0.1
6. 減価償却費	12,353	11,020	3.7	3.5	-10.8	13,403	12,038	4.7	4.2	-10.2	13,208	11,849	4.5	4.1	-10.3
（再掲）建物減価償却費	-	-	-	-	-	-	-	-	-	-	-	-	-	-	-
（再掲）医療機器減価償却費	-	-	-	-	-	-	-	-	-	-	-	-	-	-	-
7. その他の医業・介護費用	64,202	67,693	19.4	21.2	5.4	54,161	54,520	19.0	19.2	0.7	56,025	56,965	19.1	19.6	1.7
（再掲）設備機器賃借料	5,896	6,385	1.8	2.0	8.3	4,386	4,622	1.5	1.6	5.4	4,666	4,949	1.6	1.7	6.1
（再掲）医療機器賃借料	3,605	3,996	1.1	1.3	10.8	2,584	2,874	0.9	1.0	11.2	2,774	3,082	0.9	1.1	11.1
IV 損益差額（I+II-III）	15,988	5,866	4.8	1.8	-	17,662	18,001	6.2	6.3	-	17,351	15,749	5.9	5.4	-
（参考）「新型コロナウイルス感染症関連の補助金（従業員向け慰労金を除く）」を除いた損益差額（IV-3'）	-	5,214	-	1.6	-	-	17,289	-	6.1	-	-	15,048	-	5.2	-
V 税金	-	-	-	-	-	-	-	-	-	-	-	-	-	-	-
VI 税引後の総損益差額（IV-V）	-	-	-	-	-	-	-	-	-	-	-	-	-	-	-
施設数	18	-	-	-	-	79	-	-	-	-	97	-	-	-	-

（注）「全体」とは、個人、医療法人のほか、市町村立などを含めて単純集計したものである。

個人立の一般診療所の「損益差額」とそれ以外の一般診療所の「損益差額」では性質に異なる部分もあるものの、便宜上、これらを足し合わせて機械的に算出したものであることに留意。（以下同様）

一般診療所（全体(青色申告者を含む)）（集計2）

(1施設当たり損益)

	入院診療収益なし														
	受け入れ実績あり					受け入れ実績なし					全体				
	金額		構成比率		金額の伸び率	金額		構成比率		金額の伸び率	金額		構成比率		金額の伸び率
	前々年(度)	前年(度)	前々年(度)	前年(度)		前々年(度)	前年(度)	前々年(度)	前年(度)		前々年(度)	前年(度)	前々年(度)	前年(度)	
千円	千円	%	%	%	千円	千円	%	%	%	千円	千円	%	%	%	
I 医業収益	123,933	117,124	98.5	99.2	-5.5	119,213	113,449	98.6	99.0	-4.8	120,680	114,591	98.5	99.1	-5.0
I' (参考)「新型コロナウイルス感染症関連の補助金 (従業員向け慰労金を除く)」を除いた 医業収益(Ⅰ-3')	-	116,045	-	98.3	-6.4	-	112,891	-	98.5	-5.3	-	113,871	-	98.4	-5.6
1. 入院診療収益	0	0	0.0	0.0	-	0	0	0.0	0.0	-	0	0	0.0	0.0	-
保険診療収益	0	0	0.0	0.0	-	0	0	0.0	0.0	-	0	0	0.0	0.0	-
公害等診療収益	-	-	-	-	-	-	-	-	-	-	-	-	-	-	-
その他の診療収益	-	-	-	-	-	-	-	-	-	-	-	-	-	-	-
2. 外来診療収益	117,963	110,114	93.7	93.2	-6.7	114,839	108,480	95.0	94.7	-5.5	115,810	108,988	94.6	94.2	-5.9
保険診療収益	108,979	100,997	86.6	85.5	-7.3	104,924	98,890	86.8	86.3	-5.8	106,184	99,545	86.7	86.1	-6.3
公害等診療収益	-	-	-	-	-	-	-	-	-	-	-	-	-	-	-
その他の診療収益	-	-	-	-	-	-	-	-	-	-	-	-	-	-	-
3. その他の医業収益	-	-	-	-	-	-	-	-	-	-	-	-	-	-	-
3'. (再掲)「新型コロナウイルス感染症関連の補助金 (従業員向け慰労金を除く)」	-	1,079	-	0.9	-	-	558	-	0.5	-	-	720	-	0.6	-
II 介護収益	1,948	2,064	1.5	1.7	6.0	1,720	1,692	1.4	1.5	-1.6	1,791	1,808	1.5	1.6	0.9
1. 施設サービス収益	-	-	-	-	-	-	-	-	-	-	-	-	-	-	-
2. 居宅サービス収益	-	-	-	-	-	-	-	-	-	-	-	-	-	-	-
(再掲)短期入所療養介護分	-	-	-	-	-	-	-	-	-	-	-	-	-	-	-
3. その他の介護収益	-	-	-	-	-	-	-	-	-	-	-	-	-	-	-
III 医業・介護費用	108,844	106,896	86.5	90.5	-1.8	102,662	101,167	84.9	88.3	-1.5	104,583	102,948	85.4	89.0	-1.6
1. 給与費	55,009	54,585	43.7	46.2	-0.8	52,525	52,502	43.4	45.8	0.0	53,297	53,149	43.5	45.9	-0.3
2. 医薬品費	18,273	16,999	14.5	14.4	-7.0	14,605	13,963	12.1	12.2	-4.4	15,745	14,906	12.9	12.9	-5.3
3. 材料費	4,226	4,389	3.4	3.7	3.9	3,592	3,558	3.0	3.1	-0.9	3,789	3,816	3.1	3.3	0.7
4. 給食用材料費	67	65	0.1	0.1	-3.0	135	130	0.1	0.1	-3.7	114	110	0.1	0.1	-3.5
5. 委託費	4,588	4,544	3.6	3.8	-1.0	4,036	4,019	3.3	3.5	-0.4	4,207	4,182	3.4	3.6	-0.6
6. 減価償却費	4,562	4,367	3.6	3.7	-4.3	4,927	4,864	4.1	4.2	-1.3	4,813	4,709	3.9	4.1	-2.2
(再掲)建物減価償却費	-	-	-	-	-	-	-	-	-	-	-	-	-	-	-
(再掲)医療機器減価償却費	-	-	-	-	-	-	-	-	-	-	-	-	-	-	-
7. その他の医業・介護費用	22,119	21,949	17.6	18.6	-0.8	22,842	22,131	18.9	19.3	-3.1	22,617	22,074	18.5	19.1	-2.4
(再掲)設備機器賃借料	1,696	1,704	1.3	1.4	0.5	1,464	1,408	1.2	1.2	-3.8	1,536	1,500	1.3	1.3	-2.3
(再掲)医療機器賃借料	1,190	1,185	0.9	1.0	-0.4	847	844	0.7	0.7	-0.4	954	950	0.8	0.8	-0.4
IV 損益差額(Ⅰ+Ⅱ-Ⅲ)	17,038	12,292	13.5	10.4	-	18,270	13,973	15.1	12.2	-	17,887	13,451	14.6	11.6	-
(参考)「新型コロナウイルス感染症関連の補助金 (従業員向け慰労金を除く)」を除いた 損益差額(Ⅳ-3')	-	11,213	-	9.5	-	-	13,416	-	11.7	-	-	12,731	-	11.0	-
V 税金	-	-	-	-	-	-	-	-	-	-	-	-	-	-	-
VI 税引後の総損益差額(Ⅳ-V)	-	-	-	-	-	-	-	-	-	-	-	-	-	-	-
施設数	500	-	-	-	-	1,109	-	-	-	-	1,609	-	-	-	-

一般診療所（全体（青色申告者を含む））（集計2）

（1施設当たり損益）

	入院診療収益なし(参考)有床														
	受け入れ実績あり					受け入れ実績なし					全体				
	金額		構成比率		金額の伸比率	金額		構成比率		金額の伸比率	金額		構成比率		金額の伸比率
	前々年(度)	前年(度)	前々年(度)	前年(度)		前々年(度)	前年(度)	前々年(度)	前年(度)		前々年(度)	前年(度)	前々年(度)	前年(度)	
千円	千円	%	%	%	千円	千円	%	%	%	千円	千円	%	%	%	
I 医業収益	136,714	132,410	100.0	103.6	-3.1	178,370	168,736	93.7	94.0	-5.4	171,188	162,473	94.5	95.2	-5.1
I' (参考)「新型コロナウイルス感染症関連の補助金 (従業員向け慰労金を除く)」を除いた 医業収益(Ⅰ-3')	-	127,790	-	100.0	-6.5	-	168,126	-	93.6	-5.7	-	161,172	-	94.4	-5.9
1. 入院診療収益	0	0	0.0	0.0	-	0	0	0.0	0.0	-	0	0	0.0	0.0	-
保険診療収益	0	0	0.0	0.0	-	0	0	0.0	0.0	-	0	0	0.0	0.0	-
公害等診療収益	-	-	-	-	-	-	-	-	-	-	-	-	-	-	-
その他の診療収益	-	-	-	-	-	-	-	-	-	-	-	-	-	-	-
2. 外来診療収益	130,434	122,491	95.4	95.9	-6.1	165,782	158,917	87.1	88.5	-4.1	159,688	152,637	88.2	89.4	-4.4
保険診療収益	123,508	115,398	90.3	90.3	-6.6	139,047	133,265	73.1	74.2	-4.2	136,367	130,185	75.3	76.3	-4.5
公害等診療収益	-	-	-	-	-	-	-	-	-	-	-	-	-	-	-
その他の診療収益	-	-	-	-	-	-	-	-	-	-	-	-	-	-	-
3. その他の医業収益	-	-	-	-	-	-	-	-	-	-	-	-	-	-	-
3'. (再掲)新型コロナウイルス感染症関連の補助金 (従業員向け慰労金を除く)	-	4,621	-	3.6	-	-	610	-	0.3	-	-	1,301	-	0.8	-
II 介護収益	0	0	0.0	0.0	-	11,972	11,454	6.3	6.4	-4.3	9,908	9,479	5.5	5.6	-4.3
1. 施設サービス収益	-	-	-	-	-	-	-	-	-	-	-	-	-	-	-
2. 居宅サービス収益	-	-	-	-	-	-	-	-	-	-	-	-	-	-	-
(再掲)短期入所療養介護分	-	-	-	-	-	-	-	-	-	-	-	-	-	-	-
3. その他の介護収益	-	-	-	-	-	-	-	-	-	-	-	-	-	-	-
III 医業・介護費用	135,581	131,711	99.2	103.1	-2.9	171,299	167,974	90.0	93.5	-1.9	165,141	161,721	91.2	94.8	-2.1
1. 給与費	55,487	54,749	40.6	42.8	-1.3	85,419	82,736	44.9	46.1	-3.1	80,258	77,910	44.3	45.7	-2.9
2. 医薬品費	37,793	35,681	27.6	27.9	-5.6	26,389	26,592	13.9	14.8	0.8	28,355	28,159	15.7	16.5	-0.7
3. 材料費	4,971	5,032	3.6	3.9	1.2	3,642	3,581	1.9	2.0	-1.7	3,871	3,832	2.1	2.2	-1.0
4. 給食用材料費	0	0	0.0	0.0	-	1,777	1,761	0.9	1.0	-0.9	1,471	1,457	0.8	0.9	-1.0
5. 委託費	5,786	5,747	4.2	4.5	-0.7	7,243	7,515	3.8	4.2	3.8	6,992	7,210	3.9	4.2	3.1
6. 減価償却費	6,580	6,731	4.8	5.3	2.3	5,725	5,510	3.0	3.1	-3.8	5,872	5,721	3.2	3.4	-2.6
(再掲)建物減価償却費	-	-	-	-	-	-	-	-	-	-	-	-	-	-	-
(再掲)医療機器減価償却費	-	-	-	-	-	-	-	-	-	-	-	-	-	-	-
7. その他の医業・介護費用	24,964	23,772	18.3	18.6	-4.8	41,104	40,279	21.6	22.4	-2.0	38,321	37,433	21.2	21.9	-2.3
(再掲)設備機器賃借料	2,913	3,715	2.1	2.9	27.5	2,118	2,318	1.1	1.3	9.4	2,255	2,559	1.2	1.5	13.5
(再掲)医療機器賃借料	1,559	1,754	1.1	1.4	12.5	1,165	1,204	0.6	0.7	3.3	1,233	1,299	0.7	0.8	5.4
IV 損益差額(Ⅰ+Ⅱ-Ⅲ)	1,133	699	0.8	0.5	-	19,043	12,217	10.0	6.8	-	15,956	10,231	8.8	6.0	-
(参考)「新型コロナウイルス感染症関連の補助金 (従業員向け慰労金を除く)」を除いた 損益差額(Ⅳ-3')	-	-3,922	-	-3.1	-	-	11,607	-	6.5	-	-	8,930	-	5.2	-
V 税金	-	-	-	-	-	-	-	-	-	-	-	-	-	-	-
VI 税引後の総損益差額(Ⅳ-V)	-	-	-	-	-	-	-	-	-	-	-	-	-	-	-
施設数	5	-	-	-	-	24	-	-	-	-	29	-	-	-	-

一般診療所（全体(青色申告者を含む)）(集計2)

(1施設当たり損益)

	全体														
	受け入れ実績あり					受け入れ実績なし					全体				
	金額		構成比率		金額の 伸び率	金額		構成比率		金額の 伸び率	金額		構成比率		金額の 伸び率
	前々年(度)	前年(度)	前々年(度)	前年(度)		前々年(度)	前年(度)	前々年(度)	前年(度)		前々年(度)	前年(度)	前々年(度)	前年(度)	
千円	千円	%	%	%	千円	千円	%	%	%	千円	千円	%	%	%	
I 医業収益	130,611	123,568	98.2	98.8	-5.4	129,678	124,281	98.4	98.8	-4.2	129,961	124,064	98.3	98.8	-4.5
I' (参考)「新型コロナウイルス感染症関連の補助金 (従業員向け慰労金を除く)」を除いた 医業収益(Ⅰ-3')	-	122,503	-	97.9	-6.2	-	123,713	-	98.3	-4.6	-	123,346	-	98.2	-5.1
1. 入院診療収益	2,526	2,445	1.9	2.0	-3.2	7,457	7,566	5.7	6.0	1.5	5,960	6,011	4.5	4.8	0.9
保険診療収益	2,043	1,958	1.5	1.6	-4.2	5,098	5,084	3.9	4.0	-0.3	4,170	4,135	3.2	3.3	-0.8
公害等診療収益	-	-	-	-	-	-	-	-	-	-	-	-	-	-	-
その他の診療収益	-	-	-	-	-	-	-	-	-	-	-	-	-	-	-
2. 外来診療収益	122,099	114,096	91.8	91.2	-6.6	117,298	111,089	89.0	88.3	-5.3	118,756	112,002	89.8	89.2	-5.7
保険診療収益	112,981	104,825	84.9	83.8	-7.2	106,500	100,695	80.8	80.0	-5.5	108,468	101,949	82.0	81.2	-6.0
公害等診療収益	-	-	-	-	-	-	-	-	-	-	-	-	-	-	-
その他の診療収益	-	-	-	-	-	-	-	-	-	-	-	-	-	-	-
3. その他の医業収益	-	-	-	-	-	-	-	-	-	-	-	-	-	-	-
3'. (再掲)「新型コロナウイルス感染症関連の補助金 (従業員向け慰労金を除く)」	-	1,064	-	0.9	-	-	568	-	0.5	-	-	719	-	0.6	-
II 介護収益	2,412	2,577	1.8	2.1	6.8	2,159	2,130	1.6	1.7	-1.3	2,236	2,266	1.7	1.8	1.3
1. 施設サービス収益	-	-	-	-	-	-	-	-	-	-	-	-	-	-	-
2. 居宅サービス収益	-	-	-	-	-	-	-	-	-	-	-	-	-	-	-
(再掲)短期入所療養介護分	-	-	-	-	-	-	-	-	-	-	-	-	-	-	-
3. その他の介護収益	-	-	-	-	-	-	-	-	-	-	-	-	-	-	-
III 医業・介護費用	116,022	114,075	87.2	91.2	-1.7	113,608	112,170	86.2	89.1	-1.3	114,341	112,748	86.5	89.8	-1.4
1. 給与費	58,752	58,332	44.2	46.6	-0.7	58,390	58,411	44.3	46.4	0.0	58,500	58,387	44.3	46.5	-0.2
2. 医薬品費	19,044	17,670	14.3	14.1	-7.2	15,268	14,697	11.6	11.7	-3.7	16,415	15,600	12.4	12.4	-5.0
3. 材料費	4,613	4,772	3.5	3.8	3.4	4,455	4,377	3.4	3.5	-1.8	4,503	4,497	3.4	3.6	-0.1
4. 給食用材料費	192	191	0.1	0.2	-0.5	423	423	0.3	0.3	0.0	353	353	0.3	0.3	0.0
5. 委託費	5,006	4,975	3.8	4.0	-0.6	4,657	4,636	3.5	3.7	-0.5	4,763	4,739	3.6	3.8	-0.5
6. 減価償却費	4,833	4,598	3.6	3.7	-4.9	5,490	5,341	4.2	4.2	-2.7	5,291	5,115	4.0	4.1	-3.3
(再掲)建物減価償却費	-	-	-	-	-	-	-	-	-	-	-	-	-	-	-
(再掲)医療機器減価償却費	-	-	-	-	-	-	-	-	-	-	-	-	-	-	-
7. その他の医業・介護費用	23,582	23,538	17.7	18.8	-0.2	24,925	24,285	18.9	19.3	-2.6	24,517	24,058	18.5	19.2	-1.9
(再掲)設備機器賃借料	1,842	1,867	1.4	1.5	1.4	1,658	1,622	1.3	1.3	-2.2	1,714	1,696	1.3	1.4	-1.1
(再掲)医療機器賃借料	1,274	1,283	1.0	1.0	0.7	963	979	0.7	0.8	1.7	1,057	1,071	0.8	0.9	1.3
IV 損益差額(Ⅰ+Ⅱ-Ⅲ)	17,001	12,069	12.8	9.6	-	18,230	14,241	13.8	11.3	-	17,857	13,582	13.5	10.8	-
(参考)「新型コロナウイルス感染症関連の補助金 (従業員向け慰労金を除く)」を除いた 損益差額(Ⅳ-3')	-	11,005	-	8.8	-	-	13,673	-	10.9	-	-	12,863	-	10.2	-
V 税金	-	-	-	-	-	-	-	-	-	-	-	-	-	-	-
VI 税引後の総損益差額(Ⅳ-V)	-	-	-	-	-	-	-	-	-	-	-	-	-	-	-
施設数	518	-	-	-	-	1,188	-	-	-	-	1,706	-	-	-	-

機能別集計等（月次）

（留意事項）

1. 月次調査については、年度調査と比べて、対象月における季節や個別の要因等の影響を受けやすいことのほか、以下のように回答を求めて算出していること等に留意する必要がある。

給与費(賞与を除く):退職金等は、年度実績額(令和3年6月は令和2年度実績額)の1/12の額

賞与:年間支給額の1/12の額(6月以外に支給した場合も含む)。令和3年6月の賞与は、年間支給額が決定している施設のみの平均値であり、令和3年6月の「医業・介護費用」及び「損益差額」は、当該平均値とその他の数値の合算により算出。

材料費:令和3年6月の医薬品費は、購入価格が未妥結の品目は令和2年度購入価格等による額

その他の費用:単月の算出が困難な場合は、年度実績額(令和3年6月は令和2年度実績額)の1/12の額

(1) 開設者別の損益状況

一般診療所（個人(青色申告者のみ)）(集計2)

(1施設当たり損益)

	入院診療収益あり									入院診療収益なし								
	金額			構成比率			金額の伸び率			金額			構成比率			金額の伸び率		
	令和元年 6月	令和2年 6月	令和3年 6月	令和元年 6月	令和2年 6月	令和3年 6月	令和元年 令和2年	令和2年 令和3年	令和元年 6月	令和2年 6月	令和3年 6月	令和元年 6月	令和2年 6月	令和3年 6月	令和元年 令和2年	令和2年 令和3年	令和元年 6月	令和2年 6月
	千円	千円	千円	%	%	%	%	%	千円	千円	千円	%	%	%	%	%	%	%
I 医業収益	17,493	17,180	17,106	93.7	93.7	93.2	-1.8	-0.4	7,233	6,621	7,032	99.4	99.2	99.3	-8.5	6.2		
1. 入院診療収益	8,499	8,631	8,320	45.5	47.1	45.3	1.6	-3.6	0	0	0	0.0	0.0	0.0	—	—		
2. 外来診療収益	8,113	8,118	8,224	43.4	44.3	44.8	0.1	1.3	7,021	6,412	6,783	96.5	96.1	95.8	-8.7	5.8		
3. その他の医業収益	—	—	—	—	—	—	—	—	—	—	—	—	—	—	—	—	—	—
II 介護収益	1,181	1,156	1,246	6.3	6.3	6.8	-2.1	7.8	46	51	46	0.6	0.8	0.6	10.9	-9.8		
III 医業・介護費用	13,705	14,926	14,097	73.4	81.4	76.8	8.9	-5.6	4,919	4,822	4,722	67.6	72.3	66.7	-2.0	-2.1		
1. 給与費	7,165	7,346	7,471	38.4	40.1	40.7	2.5	1.7	1,958	1,895	1,885	26.9	28.4	26.6	-3.2	-0.5		
給与費(賞与を除く)	6,342	6,473	6,834	34.0	35.3	37.2	2.1	5.6	1,627	1,574	1,586	22.4	23.6	22.4	-3.3	0.8		
賞与(1月あたりの額)	823	873	637	4.4	4.8	3.5	6.1	-27.0	332	321	299	4.6	4.8	4.2	-3.3	-6.9		
2. 材料費	2,210	2,211	1,813	11.8	12.1	9.9	0.0	-18.0	1,201	1,133	1,167	16.5	17.0	16.5	-5.7	3.0		
3. 給与費、材料費以外の費用	4,330	5,369	4,813	23.2	29.3	26.2	24.0	-10.4	1,760	1,794	1,670	24.2	26.9	23.6	1.9	-6.9		
IV 損益差額(I+II-III)	4,970	3,409	4,255	26.6	18.6	23.2	—	—	2,360	1,851	2,356	32.4	27.7	33.3	—	—		
施設数	9			—			—			235			—			—		
(参考)令和3年6月「賞与」の回答施設数	6			—			—			167			—			—		

- (注) 1. 構成比率は「I 医業収益」と「II 介護収益」を合算した金額に対する各収益科目、又は費用科目の割合である。(以下同様)
 2. 令和3年6月における「賞与費」については、年間支給額が決定している施設のみでの平均値であり、令和3年6月における「III 医業・介護費用」、「1. 給与費」及び「IV 損益差額(I+II-III)」の金額については、当該平均値と上記各数値の合算により算出している。
 なお、令和元年6月及び令和2年6月における「III 医業・介護費用」、「1. 給与費」及び「IV 損益差額(I+II-III)」の金額については、各施設ごとの平均値を示したものである。(以下同様)
 3. 各年6月の日曜日、土曜日、木曜日の日数は以下のとおり。(以下同様)
 令和元年6月 日曜日5日、土曜日5日、木曜日4日
 令和2年6月 日曜日4日、土曜日4日、木曜日4日
 令和3年6月 日曜日4日、土曜日4日、木曜日4日
 4. 月次の集計については、年度調査に比べて、対象月における季節や個別の要因等の影響を受けやすいことに留意

一般診療所（個人(青色申告者のみ)）(集計2)

(1施設当たり損益)

	入院診療収益なし									全体								
	(参考) 有床									金額			構成比率			金額の伸び率		
	令和元年 6月	令和2年 6月	令和3年 6月	令和元年 6月	令和2年 6月	令和3年 6月	令和元年 令和2年	令和2年 令和3年	令和元年 6月	令和2年 6月	令和3年 6月	令和元年 6月	令和2年 6月	令和3年 6月	令和元年 令和2年	令和2年 令和3年	令和元年 6月	令和2年 6月
	千円	千円	千円	%	%	%	%	%	千円	千円	千円	%	%	%	%	%	%	%
I 医業収益	7,765	7,630	8,097	100.0	100.0	100.0	-1.7	6.1	7,612	7,011	7,404	98.9	98.7	98.8	-7.9	5.6		
1. 入院診療収益	0	0	0	0.0	0.0	0.0	—	—	313	318	307	4.1	4.5	4.1	1.6	-3.5		
2. 外来診療収益	7,765	7,630	8,097	100.0	100.0	100.0	-1.7	6.1	7,061	6,475	6,837	91.7	91.2	91.2	-8.3	5.6		
3. その他の医業収益	—	—	—	—	—	—	—	—	—	—	—	—	—	—	—	—	—	—
II 介護収益	0	0	0	0.0	0.0	0.0	—	—	88	92	90	1.1	1.3	1.2	4.5	-2.2		
III 医業・介護費用	7,479	7,396	6,680	96.3	96.9	82.5	-1.1	-9.7	5,243	5,194	5,067	68.1	73.1	67.6	-0.9	-2.4		
1. 給与費	2,254	2,182	1,942	29.0	28.6	24.0	-3.2	-11.0	2,150	2,096	2,090	27.9	29.5	27.9	-2.5	-0.3		
給与費(賞与を除く)	2,064	2,004	1,942	26.6	26.3	24.0	-2.9	-3.1	1,800	1,754	1,779	23.4	24.7	23.7	-2.6	1.4		
賞与(1月あたりの額)	191	178	0	2.5	2.3	0.0	-6.8	-100.0	350	342	311	4.5	4.8	4.1	-2.3	-9.1		
2. 材料費	3,048	3,158	2,934	39.3	41.4	36.2	3.6	-7.1	1,238	1,173	1,191	16.1	16.5	15.9	-5.3	1.5		
3. 給与費、材料費以外の費用	2,177	2,056	1,804	28.0	26.9	22.3	-5.6	-12.3	1,855	1,926	1,786	24.1	27.1	23.8	3.8	-7.3		
IV 損益差額(I+II-III)	286	234	1,417	3.7	3.1	17.5	—	—	2,456	1,909	2,427	31.9	26.9	32.4	—	—		
施設数	3			—			—			244			—			—		
(参考)令和3年6月「賞与」の回答施設数	*			—			—			173			—			—		

一般診療所（個人(青色申告者を含む)）（集計2）

（1施設当たり損益）

	入院診療収益あり									入院診療収益なし								
	金額			構成比率			金額の伸び率			金額			構成比率			金額の伸び率		
	令和元年 6月	令和2年 6月	令和3年 6月	令和元年 6月	令和2年 6月	令和3年 6月	令和元年 令和2年	令和2年 令和3年		令和元年 6月	令和2年 6月	令和3年 6月	令和元年 6月	令和2年 6月	令和3年 6月	令和元年 令和2年	令和2年 令和3年	
	千円	千円	千円	%	%	%	%	%	千円	千円	千円	%	%	%	%	%		
I 医業収益	17,047	16,436	16,726	95.1	95.0	94.7	-3.6	1.8	7,557	6,936	7,418	99.6	99.5	99.6	-8.2	6.9		
1. 入院診療収益	7,983	7,930	7,864	44.5	45.8	44.5	-0.7	-0.8	0	0	0	0.0	0.0	0.0	—	—		
2. 外来診療収益	8,269	8,050	8,337	46.1	46.5	47.2	-2.6	3.6	7,280	6,657	7,069	96.0	95.5	94.9	-8.6	6.2		
3. その他の医業収益	—	—	—	—	—	—	—	—	—	—	—	—	—	—	—	—	—	
II 介護収益	886	867	935	4.9	5.0	5.3	-2.1	7.8	28	32	28	0.4	0.5	0.4	14.3	-12.5		
III 医業・介護費用	13,342	14,283	13,675	74.4	82.5	77.4	7.1	-4.3	5,054	4,954	4,909	66.6	71.1	65.9	-2.0	-0.9		
1. 給与費	6,577	6,786	6,892	36.7	39.2	39.0	3.2	1.6	2,083	2,017	2,021	27.5	28.9	27.1	-3.2	0.2		
給与費(賞与を除く)	5,865	6,037	6,341	32.7	34.9	35.9	2.9	5.0	1,753	1,704	1,718	23.1	24.5	23.1	-2.8	0.8		
賞与(1月あたりの額)	712	749	551	4.0	4.3	3.1	5.2	-26.4	329	313	303	4.3	4.5	4.1	-4.9	-3.2		
2. 材料費	2,225	2,135	1,887	12.4	12.3	10.7	-4.0	-11.6	1,156	1,091	1,123	15.2	15.7	15.1	-5.6	2.9		
3. 給与費、材料費以外の費用	4,541	5,362	4,896	25.3	31.0	27.7	18.1	-8.7	1,815	1,846	1,765	23.9	26.5	23.7	1.7	-4.4		
IV 損益差額(I+II-III)	4,590	3,020	3,986	25.6	17.5	22.6	—	—	2,531	2,013	2,537	33.4	28.9	34.1	—	—		
施設数	12			—			—			380			—			—		
(参考)令和3年6月「賞与」の回答施設数	9			—			—			272			—			—		

一般診療所（個人(青色申告者を含む)）（集計2）

（1施設当たり損益）

	入院診療収益なし									全体								
	(参考) 有床																	
	金額			構成比率			金額の伸び率			金額			構成比率			金額の伸び率		
令和元年 6月	令和2年 6月	令和3年 6月	令和元年 6月	令和2年 6月	令和3年 6月	令和元年 令和2年	令和2年 令和3年		令和元年 6月	令和2年 6月	令和3年 6月	令和元年 6月	令和2年 6月	令和3年 6月	令和元年 令和2年	令和2年 令和3年		
	千円	千円	千円	%	%	%	%	%	千円	千円	千円	%	%	%	%	%		
I 医業収益	20,477	20,651	22,007	100.0	100.0	100.0	0.8	6.6	7,847	7,227	7,703	99.3	99.2	99.3	-7.9	6.6		
1. 入院診療収益	0	0	0	0.0	0.0	0.0	—	—	244	243	241	3.1	3.3	3.1	-0.4	-0.8		
2. 外来診療収益	19,583	20,094	20,603	95.6	97.3	93.6	2.6	2.5	7,310	6,700	7,108	92.5	92.0	91.6	-8.3	6.1		
3. その他の医業収益	—	—	—	—	—	—	—	—	—	—	—	—	—	—	—	—	—	
II 介護収益	0	0	0	0.0	0.0	0.0	—	—	55	57	56	0.7	0.8	0.7	3.6	-1.8		
III 医業・介護費用	14,985	16,157	16,259	73.2	78.2	73.9	7.8	0.6	5,308	5,240	5,178	67.2	71.9	66.7	-1.3	-1.2		
1. 給与費	6,798	6,961	7,514	33.2	33.7	34.1	2.4	7.9	2,220	2,163	2,171	28.1	29.7	28.0	-2.6	0.4		
給与費(賞与を除く)	5,966	6,105	5,823	29.1	29.6	26.5	2.3	-4.6	1,879	1,836	1,860	23.8	25.2	24.0	-2.3	1.3		
賞与(1月あたりの額)	833	856	1,691	4.1	4.1	7.7	2.8	97.5	341	327	311	4.3	4.5	4.0	-4.1	-4.9		
2. 材料費	3,322	3,304	3,221	16.2	16.0	14.6	-0.5	-2.5	1,189	1,123	1,146	15.0	15.4	14.8	-5.6	2.0		
3. 給与費、材料費以外の費用	4,865	5,892	5,524	23.8	28.5	25.1	21.1	-6.2	1,898	1,954	1,861	24.0	26.8	24.0	3.0	-4.8		
IV 損益差額(I+II-III)	5,492	4,494	5,747	26.8	21.8	26.1	—	—	2,594	2,044	2,581	32.8	28.1	33.3	—	—		
施設数	5			—			—			392			—			—		
(参考)令和3年6月「賞与」の回答施設数	*			—			—			281			—			—		

(再掲) 一般診療所 (医療法人) (集計2)

(1施設当たり損益)

	入院診療収益あり									入院診療収益なし								
	金額			構成比率			金額の伸び率			金額			構成比率			金額の伸び率		
	令和元年 6月	令和2年 6月	令和3年 6月	令和元年 6月	令和2年 6月	令和3年 6月	令和元年 令和2年	令和2年 令和3年	令和元年 6月	令和2年 6月	令和3年 6月	令和元年 6月	令和2年 6月	令和3年 6月	令和元年 令和2年	令和2年 令和3年		
	千円	千円	千円	%	%	%	%	%	千円	千円	千円	%	%	%	%	%		
I 医業収益	20,897	23,136	21,063	95.2	95.5	94.9	10.7	-9.0	12,572	11,953	12,771	97.6	97.4	97.5	-4.9	6.8		
1. 入院診療収益	6,723	7,377	6,703	30.6	30.5	30.2	9.7	-9.1	0	0	0	0.0	0.0	0.0	—	—		
2. 外来診療収益	12,644	12,858	12,740	57.6	53.1	57.4	1.7	-0.9	11,763	11,126	11,844	91.3	90.7	90.5	-5.4	6.5		
3. その他の医業収益	1,530	2,901	1,619	7.0	12.0	7.3	89.6	-44.2	809	826	927	6.3	6.7	7.1	2.1	12.2		
II 介護収益	1,065	1,088	1,138	4.8	4.5	5.1	2.2	4.6	315	315	324	2.4	2.6	2.5	0.0	2.9		
III 医業・介護費用	22,297	23,703	22,450	101.5	97.8	101.1	6.3	-5.3	11,894	11,871	11,833	92.3	96.8	90.4	-0.2	-0.3		
1. 給与費	12,496	12,828	12,413	56.9	53.0	55.9	2.7	-3.2	6,528	6,559	6,477	50.7	53.5	49.5	0.5	-1.3		
給与費(賞与を除く)	11,436	11,730	11,275	52.1	48.4	50.8	2.6	-3.9	5,986	6,027	5,928	46.5	49.1	45.3	0.7	-1.6		
賞与(1月あたりの額)	1,060	1,098	1,137	4.8	4.5	5.1	3.6	3.6	542	532	549	4.2	4.3	4.2	-1.8	3.2		
2. 材料費	2,790	3,103	2,781	12.7	12.8	12.5	11.2	-10.4	1,897	1,866	1,892	14.7	15.2	14.4	-1.6	1.4		
3. 給与費、材料費以外の費用	7,011	7,772	7,255	31.9	32.1	32.7	10.9	-6.7	3,469	3,446	3,464	26.9	28.1	26.5	-0.7	0.5		
IV 損益差額(I+II-III)	-335	521	-248	-1.5	2.2	-1.1	—	—	993	397	1,261	7.7	3.2	9.6	—	—		
施設数	47			—			—			598			—			—		
(参考)令和3年6月「賞与」の回答施設数	42			—			—			466			—			—		

(再掲) 一般診療所 (医療法人) (集計2)

(1施設当たり損益)

	入院診療収益なし									全体								
	(参考) 有床																	
	金額			構成比率			金額の伸び率			金額			構成比率			金額の伸び率		
令和元年 6月	令和2年 6月	令和3年 6月	令和元年 6月	令和2年 6月	令和3年 6月	令和元年 令和2年	令和2年 令和3年	令和元年 6月	令和2年 6月	令和3年 6月	令和元年 6月	令和2年 6月	令和3年 6月	令和元年 令和2年	令和2年 令和3年			
	千円	千円	千円	%	%	%	%	%	千円	千円	千円	%	%	%	%			
I 医業収益	11,755	11,186	11,674	89.7	89.5	89.9	-4.8	4.4	13,178	12,767	13,375	97.3	97.2	97.2	-3.1	4.8		
1. 入院診療収益	0	0	0	0.0	0.0	0.0	—	—	490	538	488	3.6	4.1	3.5	9.8	-9.3		
2. 外来診療収益	11,258	10,521	10,996	85.9	84.2	84.6	-6.5	4.5	11,827	11,252	11,909	87.3	85.6	86.6	-4.9	5.8		
3. その他の医業収益	497	665	678	3.8	5.3	5.2	33.8	2.0	862	978	977	6.4	7.4	7.1	13.5	-0.1		
II 介護収益	1,349	1,306	1,317	10.3	10.5	10.1	-3.2	0.8	370	371	383	2.7	2.8	2.8	0.3	3.2		
III 医業・介護費用	13,029	13,135	12,746	99.4	105.1	98.1	0.8	-3.0	12,652	12,733	12,613	93.4	96.9	91.7	0.6	-0.9		
1. 給与費	6,551	6,406	6,268	50.0	51.3	48.3	-2.2	-2.2	6,963	7,016	6,915	51.4	53.4	50.3	0.8	-1.4		
給与費(賞与を除く)	5,964	5,939	5,938	45.5	47.5	45.7	-0.4	0.0	6,383	6,442	6,318	47.1	49.0	45.9	0.9	-1.9		
賞与(1月あたりの額)	587	466	331	4.5	3.7	2.5	-20.6	-29.0	579	574	597	4.3	4.4	4.3	-0.9	4.0		
2. 材料費	2,369	2,376	2,437	18.1	19.0	18.8	0.3	2.6	1,962	1,956	1,957	14.5	14.9	14.2	-0.3	0.1		
3. 給与費、材料費以外の費用	4,108	4,353	4,041	31.3	34.8	31.1	6.0	-7.2	3,727	3,761	3,741	27.5	28.6	27.2	0.9	-0.5		
IV 損益差額(I+II-III)	76	-643	245	0.6	-5.1	1.9	—	—	896	406	1,145	6.6	3.1	8.3	—	—		
施設数	18			—			—			645			—			—		
(参考)令和3年6月「賞与」の回答施設数	12			—			—			508			—			—		

(再掲) 一般診療所 (その他) (集計2)

(1施設当たり損益)

	入院診療収益あり									入院診療収益なし								
	金額			構成比率			金額の伸び率			金額			構成比率			金額の伸び率		
	令和元年 6月	令和2年 6月	令和3年 6月	令和元年 6月	令和2年 6月	令和3年 6月	令和元年 令和2年	令和2年 令和3年	令和3年	令和元年 6月	令和2年 6月	令和3年 6月	令和元年 6月	令和2年 6月	令和3年 6月	令和元年 令和2年	令和2年 令和3年	令和3年
	千円	千円	千円	%	%	%	%	%	千円	千円	千円	%	%	%	%	%	%	
I 医業収益	*	*	*	*	*	*	—	—	11,986	10,420	11,526	97.5	97.1	97.4	-13.1	10.6		
1. 入院診療収益	*	*	*	*	*	*	—	—	0	0	0	0.0	0.0	0.0	—	—		
2. 外来診療収益	*	*	*	*	*	*	—	—	8,230	7,547	8,074	66.9	70.3	68.2	-8.3	7.0		
3. その他の医業収益	*	*	*	*	*	*	—	—	3,756	2,873	3,452	30.5	26.8	29.2	-23.5	20.2		
II 介護収益	*	*	*	*	*	*	—	—	309	315	306	2.5	2.9	2.6	1.9	-2.9		
III 医業・介護費用	*	*	*	*	*	*	—	—	11,328	10,418	11,617	92.1	97.0	98.2	-8.0	11.5		
1. 給与費	*	*	*	*	*	*	—	—	7,061	6,639	6,959	57.4	61.8	58.8	-6.0	4.8		
給与費(賞与を除く)	*	*	*	*	*	*	—	—	6,271	5,792	6,208	51.0	54.0	52.5	-7.6	7.2		
賞与(1月あたりの額)	*	*	*	*	*	*	—	—	790	848	751	6.4	7.9	6.3	7.3	-11.4		
2. 材料費	*	*	*	*	*	*	—	—	1,534	1,272	1,398	12.5	11.8	11.8	-17.1	9.9		
3. 給与費、材料費以外の費用	*	*	*	*	*	*	—	—	2,733	2,507	3,260	22.2	23.4	27.6	-8.3	30.0		
IV 損益差額(I+II-III)	*	*	*	*	*	*	—	—	967	317	215	7.9	3.0	1.8	—	—		
施設数		*		—	—	—	—	—		23		—	—	—	—	—		
(参考)令和3年6月「賞与」の回答施設数		*		—	—	—	—	—		19		—	—	—	—	—		

(注)「一般診療所(その他)」とは、市町村立、国民健康保険組合、社会福祉法人、医療生協などの一般診療所である。(以下同様)

(再掲) 一般診療所 (その他) (集計2)

(1施設当たり損益)

	入院診療収益なし									全体								
	(参考) 有床									金額			構成比率			金額の伸び率		
	令和元年 6月	令和2年 6月	令和3年 6月	令和元年 6月	令和2年 6月	令和3年 6月	令和元年 令和2年	令和2年 令和3年	令和3年	令和元年 6月	令和2年 6月	令和3年 6月	令和元年 6月	令和2年 6月	令和3年 6月	令和元年 令和2年	令和2年 令和3年	令和3年
	千円	千円	千円	%	%	%	%	%	千円	千円	千円	%	%	%	%	%	%	
I 医業収益	—	—	—	—	—	—	—	—	12,369	11,236	11,854	97.8	97.5	97.7	-9.2	5.5		
1. 入院診療収益	—	—	—	—	—	—	—	—	485	513	478	3.8	4.5	3.9	5.8	-6.8		
2. 外来診療収益	—	—	—	—	—	—	—	—	8,240	7,886	8,010	65.1	68.4	66.0	-4.3	1.6		
3. その他の医業収益	—	—	—	—	—	—	—	—	3,644	2,837	3,365	28.8	24.6	27.7	-22.1	18.6		
II 介護収益	—	—	—	—	—	—	—	—	284	289	282	2.2	2.5	2.3	1.8	-2.4		
III 医業・介護費用	—	—	—	—	—	—	—	—	11,611	10,645	11,775	91.8	92.4	97.0	-8.3	10.6		
1. 給与費	—	—	—	—	—	—	—	—	6,988	6,651	6,964	55.2	57.7	57.4	-4.8	4.7		
給与費(賞与を除く)	—	—	—	—	—	—	—	—	6,212	5,824	6,217	49.1	50.5	51.2	-6.2	6.7		
賞与(1月あたりの額)	—	—	—	—	—	—	—	—	777	827	747	6.1	7.2	6.2	6.4	-9.7		
2. 材料費	—	—	—	—	—	—	—	—	1,658	1,417	1,505	13.1	12.3	12.4	-14.5	6.2		
3. 給与費、材料費以外の費用	—	—	—	—	—	—	—	—	2,965	2,577	3,307	23.4	22.4	27.3	-13.1	28.3		
IV 損益差額(I+II-III)	—	—	—	—	—	—	—	—	1,042	881	360	8.2	7.6	3.0	—	—		
施設数		0		—	—	—	—	—		25		—	—	—	—	—		
(参考)令和3年6月「賞与」の回答施設数		0		—	—	—	—	—		21		—	—	—	—	—		

一般診療所（全体(青色申告者を含む)）（集計2）

（1施設当たり損益）

	入院診療収益あり									入院診療収益なし								
	金額			構成比率			金額の伸び率			金額			構成比率			金額の伸び率		
	令和元年 6月	令和2年 6月	令和3年 6月	令和元年 6月	令和2年 6月	令和3年 6月	令和元年 令和2年	令和2年 令和3年		令和元年 6月	令和2年 6月	令和3年 6月	令和元年 6月	令和2年 6月	令和3年 6月	令和元年 令和2年	令和2年 令和3年	
	千円	千円	千円	%	%	%	%	%	千円	千円	千円	%	%	%	%	%		
I 医薬収益	20,004	21,735	20,031	95.3	95.6	95.0	8.7	-7.8	10,654	10,013	10,710	98.1	98.0	98.1	-6.0	7.0		
1. 入院診療収益	6,950	7,454	6,908	33.1	32.8	32.8	7.3	-7.3	0	0	0	0.0	0.0	0.0	-	-		
2. 外来診療収益	11,642	11,877	11,695	55.4	52.2	55.4	2.0	-1.5	9,980	9,347	9,945	91.9	91.5	91.1	-6.3	6.4		
3. その他の医薬収益	-	-	-	-	-	-	-	-	-	-	-	-	-	-	-	-		
II 介護収益	995	1,009	1,061	4.7	4.4	5.0	1.4	5.2	206	208	211	1.9	2.0	1.9	1.0	1.4		
III 医薬・介護費用	20,292	21,507	20,447	96.6	94.6	96.9	6.0	-4.9	9,284	9,212	9,205	85.5	90.1	84.3	-0.8	-0.1		
1. 給与費	11,123	11,441	11,164	53.0	50.3	52.9	2.9	-2.4	4,853	4,837	4,802	44.7	47.3	44.0	-0.3	-0.7		
給与費(賞与を除く)	10,146	10,429	10,142	48.3	45.9	48.1	2.8	-2.8	4,386	4,380	4,336	40.4	42.9	39.7	-0.1	-1.0		
賞与(1月あたりの額)	977	1,013	1,022	4.7	4.5	4.8	3.7	0.9	467	456	465	4.3	4.5	4.3	-2.4	2.0		
2. 材料費	2,688	2,912	2,604	12.8	12.8	12.3	8.3	-10.6	1,608	1,558	1,589	14.8	15.2	14.5	-3.1	2.0		
3. 給与費、材料費以外の費用	6,480	7,154	6,679	30.9	31.5	31.7	10.4	-6.6	2,824	2,817	2,815	26.0	27.6	25.8	-0.2	-0.1		
IV 損益差額(I+II-III)	707	1,237	645	3.4	5.4	3.1	-	-	1,576	1,009	1,716	14.5	9.9	15.7	-	-		
施設数	61			-			-			1,001			-			-		
(参考)令和3年6月「賞与」の回答施設数	53			-			-			757			-			-		

(注)「全体」とは、個人、医療法人のほか、市町村立などを含めて単純集計したものである。

個人立の一般診療所の「損益差額」とそれ以外の一般診療所の「損益差額」では性質に異なる部分もあるものの、便宜上、これらを足し合わせて機械的に算出したものであることに留意。(以下同様)

一般診療所（全体(青色申告者を含む)）（集計2）

（1施設当たり損益）

	入院診療収益なし									全体								
	(参考) 有床									金額			構成比率			金額の伸び率		
	令和元年 6月	令和2年 6月	令和3年 6月	令和元年 6月	令和2年 6月	令和3年 6月	令和元年 令和2年	令和2年 令和3年		令和元年 6月	令和2年 6月	令和3年 6月	令和元年 6月	令和2年 6月	令和3年 6月	令和元年 令和2年	令和2年 令和3年	
	千円	千円	千円	%	%	%	%	%	千円	千円	千円	%	%	%	%	%		
I 医薬収益	13,651	13,243	13,920	92.8	92.8	93.1	-3.0	5.1	11,192	10,686	11,246	97.8	97.7	97.7	-4.5	5.2		
1. 入院診療収益	0	0	0	0.0	0.0	0.0	-	-	399	428	397	3.5	3.9	3.5	7.3	-7.2		
2. 外来診療収益	13,067	12,602	13,084	88.8	88.3	87.5	-3.6	3.8	10,075	9,493	10,045	88.0	86.8	87.3	-5.8	5.8		
3. その他の医薬収益	-	-	-	-	-	-	-	-	-	-	-	-	-	-	-	-		
II 介護収益	1,056	1,022	1,030	7.2	7.2	6.9	-3.2	0.8	251	254	260	2.2	2.3	2.3	1.2	2.4		
III 医薬・介護費用	13,454	13,792	13,408	91.5	96.7	89.7	2.5	-2.8	9,917	9,918	9,855	86.7	90.7	85.7	0.0	-0.6		
1. 給与費	6,605	6,526	6,438	44.9	45.7	43.1	-1.2	-1.3	5,213	5,216	5,172	45.6	47.7	45.0	0.1	-0.8		
給与費(賞与を除く)	5,965	5,975	5,913	40.6	41.9	39.6	0.2	-1.0	4,717	4,728	4,670	41.2	43.2	40.6	0.2	-1.2		
賞与(1月あたりの額)	640	551	525	4.4	3.9	3.5	-13.9	-4.7	496	488	502	4.3	4.5	4.4	-1.6	2.9		
2. 材料費	2,576	2,578	2,607	17.5	18.1	17.4	0.1	1.1	1,670	1,636	1,647	14.6	15.0	14.3	-2.0	0.7		
3. 給与費、材料費以外の費用	4,273	4,688	4,363	29.1	32.9	29.2	9.7	-6.9	3,034	3,066	3,037	26.5	28.0	26.4	1.1	-0.9		
IV 損益差額(I+II-III)	1,253	474	1,542	8.5	3.3	10.3	-	-	1,526	1,022	1,650	13.3	9.3	14.3	-	-		
施設数	23			-			-			1,062			-			-		
(参考)令和3年6月「賞与」の回答施設数	14			-			-			810			-			-		

歯科診療所（青色申告者のみ）（集計2）

（1施設当たり損益）

	個人								
	金額			構成比率			金額の伸び率		
	令和元年 6月	令和2年 6月	令和3年 6月	令和元年 6月	令和2年 6月	令和3年 6月	令和元年 令和2年	令和2年 令和3年	
千円	千円	千円	%	%	%	%	%		
I 医業収益	3,800	3,694	3,805	99.8	99.9	99.8	-2.8	3.0	
1. 診療収益	3,688	3,570	3,663	96.8	96.5	96.1	-3.2	2.6	
2. その他の医業収益	—	—	—	—	—	—	—	—	
II 介護収益	9	3	8	0.2	0.1	0.2	-66.7	166.7	
III 医業・介護費用	2,559	2,524	2,523	67.2	68.3	66.2	-1.4	0.0	
1. 給与費	1,150	1,130	1,138	30.2	30.6	29.8	-1.7	0.7	
給与費(賞与を除く)	1,035	1,016	1,009	27.2	27.5	26.5	-1.8	-0.7	
賞与(1月あたりの額)	116	115	129	3.0	3.1	3.4	-0.9	12.2	
2. 歯科材料費	312	283	302	8.2	7.7	7.9	-9.3	6.7	
3. 給与費、歯科材料費以外の費用	1,097	1,111	1,083	28.8	30.0	28.4	1.3	-2.5	
IV 損益差額(I+II-III)	1,249	1,174	1,291	32.8	31.8	33.9	—	—	
施設数	160			—	—	—	—	—	
(参考)令和3年6月「賞与」の回答施設数	119			—	—	—	—	—	

- (注) 1. 構成比率は「I 医業収益」と「II 介護収益」を合算した金額に対する各収益科目、又は費用科目の割合である。(以下同様)
2. 令和3年6月における「賞与費」については、年間支給額が決定している施設のみでの平均値であり、令和3年6月における「III 医業・介護費用」、「1. 給与費」及び「IV 損益差額(I+II-III)」の金額については、当該平均値と上記各数値の合算により算出している。
 なお、令和元年6月及び令和2年6月における「III 医業・介護費用」、「1. 給与費」及び「IV 損益差額(I+II-III)」の金額については、各施設ごとの平均値を示したものである。(以下同様)
3. 各年6月の日祭日、土曜日、木曜日の日数は以下のとおり。(以下同様)
 令和元年6月 日祭日5日、土曜日5日、木曜日4日
 令和2年6月 日祭日4日、土曜日4日、木曜日4日
 令和3年6月 日祭日4日、土曜日4日、木曜日4日
4. 月次の集計については、年度調査に比べて、対象月における季節や個別の要因等の影響を受けやすいことに留意

歯科診療所（青色申告者を含む）（集計2）

（1施設当たり損益）

	個人									(再掲) 医療法人								
	金額			構成比率			金額の伸び率			金額			構成比率			金額の伸び率		
	令和元年 6月	令和2年 6月	令和3年 6月	令和元年 6月	令和2年 6月	令和3年 6月	令和元年 令和2年	令和2年 令和3年	令和元年 6月	令和2年 6月	令和3年 6月	令和元年 6月	令和2年 6月	令和3年 6月	令和元年 令和2年	令和2年 令和3年		
千円	千円	千円	%	%	%	%	%	千円	千円	千円	%	%	%	%	%			
I 医業収益	3,922	3,881	4,033	98.9	99.0	98.8	-1.0	3.9	8,372	8,574	8,681	99.6	99.6	99.5	2.4	1.2		
1. 診療収益	3,792	3,726	3,847	95.6	95.1	94.3	-1.7	3.2	7,847	7,983	8,146	93.4	92.7	93.4	1.7	2.0		
2. その他の医業収益	—	—	—	—	—	—	—	—	525	591	535	6.2	6.9	6.1	12.6	-9.5		
II 介護収益	44	38	48	1.1	1.0	1.2	-13.6	26.3	30	36	45	0.4	0.4	0.5	20.0	25.0		
III 医業・介護費用	2,706	2,681	2,738	68.2	68.4	67.1	-0.9	2.1	7,282	7,411	7,617	86.7	86.1	87.3	1.8	2.8		
1. 給与費	1,191	1,183	1,222	30.0	30.2	29.9	-0.7	3.3	4,035	4,082	4,239	48.0	47.4	48.6	1.2	3.8		
給与費(賞与を除く)	1,055	1,043	1,076	26.6	26.6	26.4	-1.1	3.2	3,853	3,920	4,045	45.9	45.5	46.4	1.7	3.2		
賞与(1月あたりの額)	136	139	146	3.4	3.5	3.6	2.2	5.0	182	162	194	2.2	1.9	2.2	-11.0	19.8		
2. 歯科材料費	326	315	344	8.2	8.0	8.4	-3.4	9.2	760	774	753	9.0	9.0	8.6	1.8	-2.7		
3. 給与費、歯科材料費以外の費用	1,189	1,184	1,172	30.0	30.2	28.7	-0.4	-1.0	2,487	2,555	2,625	29.6	29.7	30.1	2.7	2.7		
IV 損益差額(I+II-III)	1,259	1,237	1,343	31.7	31.6	32.9	—	—	1,120	1,199	1,109	13.3	13.9	12.7	—	—		
施設数	274			—	—	—	—	—	97			—	—	—	—	—		
(参考)令和3年6月「賞与」の回答施設数	204			—	—	—	—	—	77			—	—	—	—	—		

歯科診療所（青色申告者を含む）（集計2）

（1施設当たり損益）

	(再掲) その他									全体								
	金額			構成比率			金額の伸び率			金額			構成比率			金額の伸び率		
	令和元年 6月	令和2年 6月	令和3年 6月	令和元年 6月	令和2年 6月	令和3年 6月	令和元年 令和2年	令和2年 令和3年		令和元年 6月	令和2年 6月	令和3年 6月	令和元年 6月	令和2年 6月	令和3年 6月	令和元年 令和2年	令和2年 令和3年	
	千円	千円	千円	%	%	%	%	%	%	千円	千円	千円	%	%	%	%	%	%
I 医業収益	*	*	*	*	*	*	—	—		5,103	5,131	5,270	99.2	99.3	99.1	0.5	2.7	
1. 診療収益	*	*	*	*	*	*	—	—		4,872	4,863	4,995	94.7	94.1	93.9	-0.2	2.7	
2. その他の医業収益	*	*	*	*	*	*	—	—		—	—	—	—	—	—	—	—	
II 介護収益	*	*	*	*	*	*	—	—		42	38	48	0.8	0.7	0.9	-9.5	26.3	
III 医業・介護費用	*	*	*	*	*	*	—	—		3,930	3,946	4,045	76.4	76.3	76.1	0.4	2.5	
1. 給与費	*	*	*	*	*	*	—	—		1,958	1,966	2,039	38.1	38.0	38.3	0.4	3.7	
給与費(賞与を除く)	*	*	*	*	*	*	—	—		1,808	1,819	1,877	35.1	35.2	35.3	0.6	3.2	
賞与(1月あたりの額)	*	*	*	*	*	*	—	—		150	147	162	2.9	2.8	3.0	-2.0	10.2	
2. 歯科材料費	*	*	*	*	*	*	—	—		442	437	454	8.6	8.5	8.5	-1.1	3.9	
3. 給与費、歯科材料費以外の費用	*	*	*	*	*	*	—	—		1,529	1,543	1,552	29.7	29.9	29.2	0.9	0.6	
IV 損益差額(I+II-III)	*	*	*	*	*	*	—	—		1,215	1,223	1,273	23.6	23.7	23.9	—	—	
施設数	*			—	—	—	—	—		373			—	—	—	—	—	
(参考)令和3年6月「賞与」の回答施設数	*			—	—	—	—	—		283			—	—	—	—	—	

(注) 1. 「その他」とは、市町村立などの歯科診療所である。

2. 「全体」とは、個人、医療法人のほか、市町村立などを含めて単純集計したもの。

個人立の歯科診療所の「損益差額」とそれ以外の歯科診療所の「損益差額」では性質に異なる部分もあるものの、便宜上、これらを足し合わせて機械的に算出したものであることに留意。