

## 機能別集計等（月次）

（留意事項）

1. 月次調査については、年度調査と比べて、対象月における季節や個別の要因等の影響を受けやすいことのほか、以下のように回答を求めて算出していること等に留意する必要がある。

給与費(賞与を除く):退職金等は、年度実績額(令和3年6月は令和2年度実績額)の1/12の額

賞与:年間支給額の1/12の額(6月以外に支給した場合も含む)。令和3年6月の賞与は、年間支給額が決定している施設のみの平均値であり、令和3年6月の「医業・介護費用」及び「損益差額」は、当該平均値とその他の数値の合算により算出。

材料費:令和3年6月の医薬品費は、購入価格が未妥結の品目は令和2年度購入価格等による額

その他の費用:単月の算出が困難な場合は、年度実績額(令和3年6月は令和2年度実績額)の1/12の額

(1) 開設者別の損益状況

一般病院 (集計1)

(1施設当たり損益)

	法人・その他																
	医療法人									国立							
	金額			構成比率			金額の伸び率			金額			構成比率			金額の伸び率	
	令和元年 6月	令和2年 6月	令和3年 6月	令和元年 6月	令和2年 6月	令和3年 6月	令和元年 令和2年	令和2年 令和3年	令和元年 6月	令和2年 6月	令和3年 6月	令和元年 6月	令和2年 6月	令和3年 6月	令和元年 令和2年	令和2年 令和3年	
I 医業収益	千円	千円	千円	%	%	%	%	%	千円	千円	千円	%	%	%	%	%	
1. 入院診療収益	166,823	165,763	173,548	99.3	99.7	99.7	-0.6	4.7	562,744	507,343	560,982	99.9	99.9	99.9	-9.8	10.6	
2. 特別の療養環境収益	118,955	119,080	122,433	70.8	71.6	70.4	0.1	2.8	380,074	331,101	362,118	67.5	65.2	64.5	-12.9	9.4	
3. 外来診療収益	1,880	1,727	1,590	1.1	1.0	0.9	-8.1	-7.9	9,125	7,019	7,256	1.6	1.4	1.3	-23.1	3.4	
4. その他の医業収益	40,392	40,264	42,830	24.1	24.2	24.6	-0.3	6.4	149,340	146,035	156,606	26.5	28.8	27.9	-2.2	7.2	
	5,597	4,691	6,695	3.3	2.8	3.8	-16.2	42.7	24,205	23,187	35,002	4.3	4.6	6.2	-4.2	51.0	
II 介護収益	1,107	459	468	0.7	0.3	0.3	-58.5	2.0	305	257	299	0.1	0.1	0.1	-15.7	16.3	
III 医業・介護費用	165,561	168,408	173,101	98.6	101.3	99.5	1.7	2.8	578,915	569,305	589,996	102.8	112.2	105.1	-1.7	3.6	
1. 給与費	99,042	99,870	103,306	59.0	60.1	59.4	0.8	3.4	290,020	282,497	291,610	51.5	55.7	52.0	-2.6	3.2	
給与費(賞与を除く)	87,317	88,337	91,271	52.0	53.1	52.4	1.2	3.3	239,854	233,225	237,416	42.6	45.9	42.3	-2.8	1.8	
賞与(1月あたりの額)	11,725	11,533	12,035	7.0	6.9	6.9	-1.6	4.4	50,166	49,272	54,194	8.9	9.7	9.7	-1.8	10.0	
2. 材料費	28,568	29,572	30,793	17.0	17.8	17.7	3.5	4.1	159,961	154,383	165,057	28.4	30.4	29.4	-3.5	6.9	
3. 材料費、給与費以外の費用	37,951	38,967	39,002	22.6	23.4	22.4	2.7	0.1	128,933	132,424	133,329	22.9	26.1	23.8	2.7	0.7	
IV 損益差額(I+II-III)	2,370	-2,186	915	1.4	-1.3	0.5	-	-	-15,865	-61,705	-28,714	-2.8	-12.2	-5.1	-	-	
施設数	293			-			17			-			-			-	
(参考)令和3年6月「賞与」の回答施設数	221			-			12			-			-			-	

- (注) 1. 構成比率は「I 医業収益」と「II 介護収益」を合算した金額に対する各収益科目、又は費用科目の割合である。(以下同様)  
 2. 「国立」とは、国、独立行政法人国立病院機構、国立大学法人、独立行政法人労働者健康安全機構、国立高度専門医療研究センター、独立行政法人地域医療機能推進機構である。(以下同様)  
 3. 令和3年6月における「賞与費」については、年間支給額が決定している施設のみでの平均値であり、令和3年6月における「III 医業・介護費用」、「1. 給与費」及び「IV 損益差額(I+II-III)」の金額については、当該平均値と上記各数値の合算により算出している。  
 なお、令和元年6月及び令和2年6月における「III 医業・介護費用」、「1. 給与費」及び「IV 損益差額(I+II-III)」の金額については、各施設ごとの平均値を示したものである。(以下同様)  
 4. 各年6月の日祭日、土曜日、木曜日の日数は以下のとおり。  
 令和元年6月 日祭日5日、土曜日5日、木曜日4日  
 令和2年6月 日祭日4日、土曜日4日、木曜日4日  
 令和3年6月 日祭日4日、土曜日4日、木曜日4日  
 5. 月次の集計については、年度調査に比べて、対象月における季節や個別の要因等の影響を受けやすいことに留意

一般病院 (集計1)

(1施設当たり損益)

	法人・その他																
	公立									公的							
	金額			構成比率			金額の伸び率			金額			構成比率			金額の伸び率	
	令和元年 6月	令和2年 6月	令和3年 6月	令和元年 6月	令和2年 6月	令和3年 6月	令和元年 令和2年	令和2年 令和3年	令和元年 6月	令和2年 6月	令和3年 6月	令和元年 6月	令和2年 6月	令和3年 6月	令和元年 令和2年	令和2年 令和3年	
I 医業収益	千円	千円	千円	%	%	%	%	%	千円	千円	千円	%	%	%	%	%	
1. 入院診療収益	411,139	392,024	412,711	99.9	99.9	99.9	-4.6	5.3	850,805	821,815	878,174	99.8	99.8	99.8	-3.4	6.9	
2. 特別の療養環境収益	270,083	253,061	262,430	65.7	64.5	63.5	-6.3	3.7	569,024	541,890	574,547	66.7	65.8	65.3	-4.8	6.0	
3. 外来診療収益	3,543	3,222	2,955	0.9	0.8	0.7	-9.1	-8.3	11,606	10,912	11,046	1.4	1.3	1.3	-6.0	1.2	
4. その他の医業収益	122,358	122,025	130,599	29.7	31.1	31.6	-0.3	7.0	249,322	251,649	269,560	29.2	30.6	30.6	0.9	7.1	
	15,156	13,716	16,728	3.7	3.5	4.1	-9.5	22.0	20,853	17,363	23,020	2.4	2.1	2.6	-16.7	32.6	
II 介護収益	233	301	322	0.1	0.1	0.1	29.2	7.0	1,827	1,794	1,917	0.2	0.2	0.2	-1.8	6.9	
III 医業・介護費用	452,196	454,695	487,089	109.9	115.9	117.9	0.6	7.1	851,775	857,353	885,928	99.9	104.1	100.7	0.7	3.3	
1. 給与費	250,637	251,366	276,948	60.9	64.1	67.1	0.3	10.2	429,844	429,695	434,840	50.4	52.2	49.4	0.0	1.2	
給与費(賞与を除く)	207,365	205,910	215,105	50.4	52.5	52.1	-0.7	4.5	364,450	362,788	373,150	42.7	44.0	42.4	-0.5	2.9	
賞与(1月あたりの額)	43,272	45,456	61,844	10.5	11.6	15.0	5.0	36.1	65,394	66,906	61,690	7.7	8.1	7.0	2.3	-7.8	
2. 材料費	103,479	104,900	110,402	25.2	26.7	26.7	1.4	5.2	248,193	253,534	269,845	29.1	30.8	30.7	2.2	6.4	
3. 材料費、給与費以外の費用	98,080	98,429	99,739	23.8	25.1	24.1	0.4	1.3	173,738	174,123	181,243	20.4	21.1	20.6	0.2	4.1	
IV 損益差額(I+II-III)	-40,824	-62,370	-74,056	-9.9	-15.9	-17.9	-	-	857	-33,743	-5,838	0.1	-4.1	-0.7	-	-	
施設数	111			-			37			-			-			-	
(参考)令和3年6月「賞与」の回答施設数	60			-			20			-			-			-	

- (注) 1. 「公立」とは、都道府県立、市町村立、地方独立行政法人立病院である。(以下同様)  
 2. 「公的」とは、日赤、済生会、北海道社会事業協会、厚生連、国民健康保険団体連合会である。(以下同様)

一般病院（集計1）

（1施設当たり損益）

	法人・その他																
	社会保険関係法人									その他							
	金額			構成比率			金額の伸び率			金額			構成比率			金額の伸び率	
	令和元年 6月	令和2年 6月	令和3年 6月	令和元年 6月	令和2年 6月	令和3年 6月	令和元年 令和2年	令和2年 令和3年	令和元年 6月	令和2年 6月	令和3年 6月	令和元年 6月	令和2年 6月	令和3年 6月	令和元年 令和2年	令和2年 令和3年	
I 医業収益	千円	千円	千円	%	%	%	%	%	千円	千円	千円	%	%	%	%	%	
687,059	650,374	<b>697,619</b>	100.0	100.0	<b>100.0</b>	-5.3	<b>7.3</b>	336,663	324,274	<b>340,112</b>	99.8	99.8	<b>99.8</b>	-3.7	<b>4.9</b>		
1. 入院診療収益	446,634	404,805	<b>437,573</b>	65.0	62.2	<b>62.7</b>	-9.4	<b>8.1</b>	237,183	230,197	<b>237,161</b>	70.3	70.9	<b>69.6</b>	-2.9	<b>3.0</b>	
2. 特別の療養環境収益	17,791	15,461	<b>17,286</b>	2.6	2.4	<b>2.5</b>	-13.1	<b>11.8</b>	3,906	3,285	<b>3,131</b>	1.2	1.0	<b>0.9</b>	-15.9	<b>-4.7</b>	
3. 外来診療収益	183,433	207,389	<b>203,905</b>	26.7	31.9	<b>29.2</b>	13.1	<b>-1.7</b>	82,739	79,800	<b>85,656</b>	24.5	24.6	<b>25.1</b>	-3.6	<b>7.3</b>	
4. その他の医業収益	39,201	22,718	<b>38,855</b>	5.7	3.5	<b>5.6</b>	-42.0	<b>71.0</b>	12,835	10,993	<b>14,164</b>	3.8	3.4	<b>4.2</b>	-14.4	<b>28.8</b>	
II 介護収益	195	0	<b>194</b>	0.0	0.0	<b>0.0</b>	-100.0	—	671	505	<b>547</b>	0.2	0.2	<b>0.2</b>	-24.7	<b>8.3</b>	
III 医業・介護費用	779,492	772,346	<b>825,821</b>	113.4	118.8	<b>118.3</b>	-0.9	<b>6.9</b>	335,753	335,360	<b>348,524</b>	99.5	103.3	<b>102.3</b>	-0.1	<b>3.9</b>	
1. 給与費	489,673	491,985	<b>536,191</b>	71.3	75.6	<b>76.8</b>	0.5	<b>9.0</b>	191,157	191,615	<b>194,377</b>	56.7	59.0	<b>57.1</b>	0.2	<b>1.4</b>	
給与費（賞与を除く）	328,876	330,988	<b>339,555</b>	47.9	50.9	<b>48.7</b>	0.6	<b>2.6</b>	163,350	163,806	<b>166,533</b>	48.4	50.4	<b>48.9</b>	0.3	<b>1.7</b>	
賞与（1月あたりの額）	160,797	160,997	<b>196,636</b>	23.4	24.8	<b>28.2</b>	0.1	<b>22.1</b>	27,809	27,809	<b>27,844</b>	8.2	8.6	<b>8.2</b>	0.0	<b>0.1</b>	
2. 材料費	167,510	165,529	<b>180,247</b>	24.4	25.5	<b>25.8</b>	-1.2	<b>8.9</b>	68,000	67,730	<b>73,465</b>	20.2	20.9	<b>21.6</b>	-0.4	<b>8.5</b>	
3. 材料費、給与費以外の費用	122,309	114,831	<b>109,382</b>	17.8	17.7	<b>15.7</b>	-6.1	<b>-4.7</b>	76,595	76,015	<b>80,682</b>	22.7	23.4	<b>23.7</b>	-0.8	<b>6.1</b>	
IV 損益差額（I＋II－III）	-92,238	-121,972	<b>-128,007</b>	-13.4	-18.8	<b>-18.3</b>	—	—	1,582	-10,580	<b>-7,865</b>	0.5	-3.3	<b>-2.3</b>	—	—	
施設数	4		—	—	—	—	—	—	129		—	—	—	—	—	—	
（参考）令和3年6月「賞与」の回答施設数	3		—	—	—	—	—	—	101		—	—	—	—	—	—	

（注）1. 「社会保険関係法人」とは、健康保険組合及びその連合会、共済組合及びその連合会、国民健康保険組合である。（以下同様）  
 2. 「その他」とは、公益法人、学校法人、社会福祉法人、医療生協、会社、社会医療法人、その他の法人などである。（以下同様）

一般病院（集計1）

（1施設当たり損益）

	個人																
	法人・その他									個人							
	金額			構成比率			金額の伸び率			金額			構成比率			金額の伸び率	
	令和元年 6月	令和2年 6月	令和3年 6月	令和元年 6月	令和2年 6月	令和3年 6月	令和元年 令和2年	令和2年 令和3年	令和元年 6月	令和2年 6月	令和3年 6月	令和元年 6月	令和2年 6月	令和3年 6月	令和元年 令和2年	令和2年 令和3年	
I 医業収益	千円	千円	千円	%	%	%	%	%	千円	千円	千円	%	%	%	%	%	
307,513	297,036	<b>313,629</b>	99.7	99.8	<b>99.8</b>	-3.4	<b>5.6</b>	181,385	167,330	<b>183,361</b>	99.9	99.9	<b>99.6</b>	-7.7	<b>9.6</b>		
1. 入院診療収益	211,052	203,001	<b>211,101</b>	68.4	68.2	<b>67.2</b>	-3.8	<b>4.0</b>	107,871	105,465	<b>110,885</b>	59.4	62.9	<b>60.3</b>	-2.2	<b>5.1</b>	
2. 特別の療養環境収益	3,559	3,168	<b>3,044</b>	1.2	1.1	<b>1.0</b>	-11.0	<b>-3.9</b>	983	1,208	<b>1,515</b>	0.5	0.7	<b>0.8</b>	22.9	<b>25.4</b>	
3. 外来診療収益	82,212	81,658	<b>87,220</b>	26.7	27.4	<b>27.8</b>	-0.7	<b>6.8</b>	67,477	57,837	<b>66,600</b>	37.2	34.5	<b>36.2</b>	-14.3	<b>15.2</b>	
4. その他の医業収益	10,690	9,209	<b>12,264</b>	3.5	3.1	<b>3.9</b>	-13.9	<b>33.2</b>	5,054	2,820	<b>4,362</b>	2.8	1.7	<b>2.4</b>	-44.2	<b>54.7</b>	
II 介護収益	864	514	<b>542</b>	0.3	0.2	<b>0.2</b>	-40.5	<b>5.4</b>	233	234	<b>665</b>	0.1	0.1	<b>0.4</b>	0.4	<b>184.2</b>	
III 医業・介護費用	315,550	317,370	<b>328,943</b>	102.3	106.7	<b>104.7</b>	0.6	<b>3.6</b>	165,217	158,269	—	91.0	94.5	—	-4.2	—	
1. 給与費	176,468	176,905	<b>182,442</b>	57.2	59.5	<b>58.1</b>	0.2	<b>3.1</b>	97,505	94,915	—	53.7	56.6	—	-2.7	—	
給与費（賞与を除く）	149,833	149,884	<b>154,488</b>	48.6	50.4	<b>49.2</b>	0.0	<b>3.1</b>	89,790	87,022	<b>90,205</b>	49.4	51.9	<b>49.0</b>	-3.1	<b>3.7</b>	
賞与（1月あたりの額）	26,635	27,021	<b>27,953</b>	8.6	9.1	<b>8.9</b>	1.4	<b>3.4</b>	7,715	7,893	—	4.2	4.7	—	2.3	—	
2. 材料費	69,714	70,580	<b>74,899</b>	22.6	23.7	<b>23.8</b>	1.2	<b>6.1</b>	27,554	23,894	<b>32,023</b>	15.2	14.3	<b>17.4</b>	-13.3	<b>34.0</b>	
3. 材料費、給与費以外の費用	69,368	69,885	<b>71,602</b>	22.5	23.5	<b>22.8</b>	0.7	<b>2.5</b>	40,158	39,460	<b>44,297</b>	22.1	23.5	<b>24.1</b>	-1.7	<b>12.3</b>	
IV 損益差額（I＋II－III）	-7,174	-19,820	<b>-14,772</b>	-2.3	-6.7	<b>-4.7</b>	—	—	16,401	9,295	—	9.0	5.5	—	—	—	
施設数	591		—	—	—	—	—	—	3		—	—	—	—	—	—	
（参考）令和3年6月「賞与」の回答施設数	417		—	—	—	—	—	—	*		—	—	—	—	—	—	

一般病院（集計1）

（1施設当たり損益）

	全体										(参考)国公立							
	金額			構成比率			金額の伸び率				金額			構成比率			金額の伸び率	
	令和元年 6月	令和2年 6月	令和3年 6月	令和元年 6月	令和2年 6月	令和3年 6月	令和元年 令和2年	令和2年 令和3年	令和元年 6月	令和2年 6月	令和3年 6月	令和元年 6月	令和2年 6月	令和3年 6月	令和元年 令和2年	令和2年 令和3年	令和元年 令和2年	令和2年 令和3年
	千円	千円	千円	%	%	%	%	%	千円	千円	千円	千円	千円	千円	%	%	%	%
I 医業収益	306,876	296,381	<b>312,971</b>	99.7	99.8	<b>99.8</b>	-3.4	<b>5.6</b>	431,274	407,340	<b>432,404</b>	99.9	99.9	<b>99.9</b>	-5.5	<b>6.2</b>		
1. 入院診療収益	210,530	202,508	<b>210,595</b>	68.4	68.2	<b>67.2</b>	-3.8	<b>4.0</b>	284,691	263,426	<b>275,670</b>	66.0	64.6	<b>63.7</b>	-7.5	<b>4.6</b>		
2. 特別の療養環境収益	3,546	3,158	<b>3,036</b>	1.2	1.1	<b>1.0</b>	-10.9	<b>-3.9</b>	4,284	3,726	<b>3,526</b>	1.0	0.9	<b>0.8</b>	-13.0	<b>-5.4</b>		
3. 外来診療収益	82,137	81,537	<b>87,115</b>	26.7	27.5	<b>27.8</b>	-0.7	<b>6.8</b>	125,942	125,214	<b>134,053</b>	29.2	30.7	<b>31.0</b>	-0.6	<b>7.1</b>		
4. その他の医業収益	10,661	9,177	<b>12,224</b>	3.5	3.1	<b>3.9</b>	-13.9	<b>33.2</b>	16,358	14,974	<b>19,155</b>	3.8	3.7	<b>4.4</b>	-8.5	<b>27.9</b>		
II 介護収益	860	513	<b>542</b>	0.3	0.2	<b>0.2</b>	-40.3	<b>5.7</b>	242	296	<b>319</b>	0.1	0.1	<b>0.1</b>	22.3	<b>7.8</b>		
III 医業・介護費用	314,791	316,567	<b>328,263</b>	102.3	106.6	<b>104.7</b>	0.6	<b>3.7</b>	469,026	469,917	<b>500,498</b>	108.7	115.3	<b>115.7</b>	0.2	<b>6.5</b>		
1. 給与費	176,069	176,491	<b>182,117</b>	57.2	59.4	<b>58.1</b>	0.2	<b>3.2</b>	255,868	255,501	<b>278,636</b>	59.3	62.7	<b>64.4</b>	-0.1	<b>9.1</b>		
給与費(賞与を除く)	149,529	149,567	<b>154,164</b>	48.6	50.4	<b>49.2</b>	0.0	<b>3.1</b>	211,680	209,538	<b>218,068</b>	49.1	51.4	<b>50.4</b>	-1.0	<b>4.1</b>		
賞与(1月あたりの額)	26,540	26,924	<b>27,953</b>	8.6	9.1	<b>8.9</b>	1.4	<b>3.8</b>	44,188	45,963	<b>60,569</b>	10.2	11.3	<b>14.0</b>	4.0	<b>31.8</b>		
2. 材料費	69,501	70,345	<b>74,682</b>	22.6	23.7	<b>23.8</b>	1.2	<b>6.2</b>	110,980	111,472	<b>117,661</b>	25.7	27.3	<b>27.2</b>	0.4	<b>5.6</b>		
3. 材料費、給与費以外の費用	69,221	69,731	<b>71,464</b>	22.5	23.5	<b>22.8</b>	0.7	<b>2.5</b>	102,178	102,944	<b>104,200</b>	23.7	25.3	<b>24.1</b>	0.7	<b>1.2</b>		
IV 損益差額(I+II-III)	-7,055	-19,673	<b>-14,750</b>	-2.3	-6.6	<b>-4.7</b>	-	-	-37,509	-62,281	<b>-67,775</b>	-8.7	-15.3	<b>-15.7</b>	-	-	-	-
施設数	594			-	-	-	-	-	128			-	-	-	-	-	-	-
(参考)令和3年6月「賞与」の回答施設数	417			-	-	-	-	-	72			-	-	-	-	-	-	-

(注) 1. 「国公立」とは、国、独立行政法人国立病院機構、国立大学法人、独立行政法人労働者健康安全機構、国立高度専門医療研究センター、独立行政法人地域医療機能推進機構と、都道府県立、市町村立、地方独立行政法人立病院の「公立」の総称である。(以下同様)  
 2. 「全体」とは、個人、医療法人のほか、市町村立などを含めて単純集計したもの。  
 個人立の病院の「損益差額」とそれ以外の病院の「損益差額」では性質に異なる部分もあるものの、便宜上、これらを見合わせて機械的に算出したものであることに留意。

一般病院（集計1）

（1施設当たり損益）

	(参考)国公立を除く									
	金額			構成比率			金額の伸び率			
	令和元年 6月	令和2年 6月	令和3年 6月	令和元年 6月	令和2年 6月	令和3年 6月	令和元年 令和2年	令和2年 令和3年	令和元年 令和2年	令和2年 令和3年
	千円	千円	千円	%	%	%	%	%	%	%
I 医業収益	272,706	265,903	<b>280,165</b>	99.6	99.8	<b>99.8</b>	-2.5	<b>5.4</b>		
1. 入院診療収益	190,160	185,775	<b>192,721</b>	69.5	69.7	<b>68.6</b>	-2.3	<b>3.7</b>		
2. 特別の療養環境収益	3,344	3,002	<b>2,902</b>	1.2	1.1	<b>1.0</b>	-10.2	<b>-3.3</b>		
3. 外来診療収益	70,105	69,540	<b>74,223</b>	25.6	26.1	<b>26.4</b>	-0.8	<b>6.7</b>		
4. その他の医業収益	9,097	7,585	<b>10,320</b>	3.3	2.8	<b>3.7</b>	-16.6	<b>36.1</b>		
II 介護収益	1,030	572	<b>604</b>	0.4	0.2	<b>0.2</b>	-44.5	<b>5.6</b>		
III 医業・介護費用	272,426	274,445	<b>283,106</b>	99.5	103.0	<b>100.8</b>	0.7	<b>3.2</b>		
1. 給与費	154,150	154,789	<b>157,757</b>	56.3	58.1	<b>56.2</b>	0.4	<b>1.9</b>		
給与費(賞与を除く)	132,458	133,094	<b>136,610</b>	48.4	49.9	<b>48.7</b>	0.5	<b>2.6</b>		
賞与(1月あたりの額)	21,692	21,694	<b>21,147</b>	7.9	8.1	<b>7.5</b>	0.0	<b>-2.5</b>		
2. 材料費	58,108	59,048	<b>62,877</b>	21.2	22.2	<b>22.4</b>	1.6	<b>6.5</b>		
3. 材料費、給与費以外の費用	60,168	60,608	<b>62,472</b>	22.0	22.7	<b>22.3</b>	0.7	<b>3.1</b>		
IV 損益差額(I+II-III)	1,310	-7,970	<b>-2,338</b>	0.5	-3.0	<b>-0.8</b>	-	-		
施設数	466			-	-	-	-	-		
(参考)令和3年6月「賞与」の回答施設数	345			-	-	-	-	-		

精神科病院（集計1）

（1施設当たり損益）

	法人・その他									個人								
	法人・その他全体																	
	金額			構成比率			金額の伸び率			金額			構成比率			金額の伸び率		
	令和元年 6月	令和2年 6月	令和3年 6月	令和元年 6月	令和2年 6月	令和3年 6月	令和元年 令和2年	令和2年 令和3年	令和3年	令和元年 6月	令和2年 6月	令和3年 6月	令和元年 6月	令和2年 6月	令和3年 6月	令和元年 令和2年	令和2年 令和3年	令和3年
I 医業収益	千円	千円	千円	%	%	%	%	%	千円	千円	千円	%	%	%	%	%	%	
135,292	133,563	133,537	99.9	99.8	99.8	-1.3	0.0	0.0	—	—	—	—	—	—	—	—	—	
1. 入院診療収益	115,426	114,338	113,637	85.2	85.5	85.0	-0.9	-0.6	—	—	—	—	—	—	—	—	—	
2. 特別の療養環境収益	552	527	466	0.4	0.4	0.3	-4.5	-11.6	—	—	—	—	—	—	—	—	—	
3. 外来診療収益	16,834	16,381	16,593	12.4	12.2	12.4	-2.7	1.3	—	—	—	—	—	—	—	—	—	
4. その他の医業収益	2,480	2,317	2,841	1.8	1.7	2.1	-6.6	22.6	—	—	—	—	—	—	—	—	—	
II 介護収益	124	203	212	0.1	0.2	0.2	63.7	4.4	—	—	—	—	—	—	—	—	—	
III 医業・介護費用	138,515	142,640	137,439	102.3	106.6	102.8	3.0	-3.6	—	—	—	—	—	—	—	—	—	
1. 給与費	93,892	96,122	93,548	69.3	71.9	69.9	2.4	-2.7	—	—	—	—	—	—	—	—	—	
給与費（賞与を除く）	79,307	81,339	78,820	58.6	60.8	58.9	2.6	-3.1	—	—	—	—	—	—	—	—	—	
賞与（1月あたりの額）	14,585	14,783	14,728	10.8	11.1	11.0	1.4	-0.4	—	—	—	—	—	—	—	—	—	
2. 材料費	11,906	12,137	12,038	8.8	9.1	9.0	1.9	-0.8	—	—	—	—	—	—	—	—	—	
3. 材料費、給与費以外の費用	32,717	34,381	31,853	24.2	25.7	23.8	5.1	-7.4	—	—	—	—	—	—	—	—	—	
IV 損益差額（I＋II－III）	-3,098	-8,874	-3,690	-2.3	-6.6	-2.8	—	—	—	—	—	—	—	—	—	—	—	
施設数	121			—			—			0			—			—		
（参考）令和3年6月「賞与」の回答施設数	89			—			—			0			—			—		

（注）1. 構成比率は「I 医業収益」と「II 介護収益」を合算した金額に対する各収益科目、又は費用科目の割合である。（以下同様）  
 2. 令和3年6月における「給与費」については、年間支給額が決定している施設のみでの平均値であり、令和3年6月における「III 医業・介護費用」、「1. 給与費」及び「IV 損益差額（I＋II－III）」の金額については、当該平均値と上記各数値の合算により算出している。  
 なお、令和元年6月及び令和2年6月における「III 医業・介護費用」、「1. 給与費」及び「IV 損益差額（I＋II－III）」の金額については、各施設ごとの平均値を示したものである。（以下同様）  
 3. 各年6月の日曜日、土曜日、木曜日の日数は以下のとおり。  
 令和元年6月 日曜日5日、土曜日5日、木曜日4日  
 令和2年6月 日曜日4日、土曜日4日、木曜日4日  
 令和3年6月 日曜日4日、土曜日4日、木曜日4日  
 4. 月次の集計については、年度調査に比べて、対象月における季節や個別の要因等の影響を受けやすいことに留意

精神科病院（集計1）

（1施設当たり損益）

	全体									（参考）国公立を除く								
	金額			構成比率			金額の伸び率			金額			構成比率			金額の伸び率		
	令和元年 6月	令和2年 6月	令和3年 6月	令和元年 6月	令和2年 6月	令和3年 6月	令和元年 令和2年	令和2年 令和3年	令和3年	令和元年 6月	令和2年 6月	令和3年 6月	令和元年 6月	令和2年 6月	令和3年 6月	令和元年 令和2年	令和2年 令和3年	令和3年
	千円	千円	千円	%	%	%	%	%	千円	千円	千円	%	%	%	%	%	%	
I 医業収益	135,292	133,563	133,537	99.9	99.8	99.8	-1.3	0.0	135,486	134,075	133,924	99.9	99.8	99.8	-1.0	-0.1	-0.1	
1. 入院診療収益	115,426	114,338	113,637	85.2	85.5	85.0	-0.9	-0.6	115,859	115,106	114,251	85.4	85.7	85.2	-0.6	-0.7	-0.7	
2. 特別の療養環境収益	552	527	466	0.4	0.4	0.3	-4.5	-11.6	591	565	499	0.4	0.4	0.4	-4.4	-11.7	-11.7	
3. 外来診療収益	16,834	16,381	16,593	12.4	12.2	12.4	-2.7	1.3	16,440	15,962	16,197	12.1	11.9	12.1	-2.9	1.5	1.5	
4. その他の医業収益	2,480	2,317	2,841	1.8	1.7	2.1	-6.6	22.6	2,596	2,443	2,977	1.9	1.8	2.2	-5.9	21.9	21.9	
II 介護収益	124	203	212	0.1	0.2	0.2	63.7	4.4	133	218	227	0.1	0.2	0.2	63.9	4.1	4.1	
III 医業・介護費用	138,515	142,640	137,439	102.3	106.6	102.8	3.0	-3.6	134,887	138,871	133,280	99.5	103.4	99.4	3.0	-4.0	-4.0	
1. 給与費	93,892	96,122	93,548	69.3	71.9	69.9	2.4	-2.7	90,109	92,222	89,558	66.4	68.7	66.8	2.3	-2.9	-2.9	
給与費（賞与を除く）	79,307	81,339	78,820	58.6	60.8	58.9	2.6	-3.1	76,798	78,915	76,400	56.6	58.8	57.0	2.8	-3.2	-3.2	
賞与（1月あたりの額）	14,585	14,783	14,728	10.8	11.1	11.0	1.4	-0.4	13,311	13,306	13,158	9.8	9.9	9.8	0.0	-1.1	-1.1	
2. 材料費	11,906	12,137	12,038	8.8	9.1	9.0	1.9	-0.8	12,086	12,304	12,184	8.9	9.2	9.1	1.8	-1.0	-1.0	
3. 材料費、給与費以外の費用	32,717	34,381	31,853	24.2	25.7	23.8	5.1	-7.4	32,692	34,345	31,538	24.1	25.6	23.5	5.1	-8.2	-8.2	
IV 損益差額（I＋II－III）	-3,098	-8,874	-3,690	-2.3	-6.6	-2.8	—	—	731	-4,578	870	0.5	-3.4	0.6	—	—	—	
施設数	121			—			—			113			—			—		
（参考）令和3年6月「賞与」の回答施設数	89			—			—			84			—			—		

（注）「全体」とは、個人、医療法人のほか、市町村立などを含めて単純集計したもので、個人立の病院の「損益差額」とそれ以外の病院の「損益差額」では性質に異なる部分もあるものの、便宜上、これらを足し合わせて機械的に算出したものであることに留意。

一般病院（集計2）

（1施設当たり損益）

	法人・その他																	
	医療法人									国立								
	金額			構成比率			金額の伸び率			金額			構成比率			金額の伸び率		
	令和元年 6月	令和2年 6月	令和3年 6月	令和元年 6月	令和2年 6月	令和3年 6月	令和元年 令和2年	令和2年 令和3年	令和元年 令和2年	令和2年 6月	令和3年 6月	令和元年 6月	令和2年 6月	令和3年 6月	令和元年 令和2年	令和2年 令和3年		
I 医業収益	千円	千円	千円	%	%	%	%	%	千円	千円	千円	%	%	%	%			
1. 入院診療収益	154,821	153,289	160,325	95.8	96.1	96.3	-1.0	4.6	526,752	479,291	529,677	98.5	98.3	98.4	-9.0	10.5		
2. 特別の療養環境収益	112,317	112,103	115,210	69.5	70.3	69.2	-0.2	2.8	353,675	314,718	342,968	66.1	64.5	63.7	-11.0	9.0		
3. 外来診療収益	1,597	1,471	1,363	1.0	0.9	0.8	-7.9	-7.3	8,297	6,594	6,701	1.6	1.4	1.2	-20.5	1.6		
4. その他の医業収益	35,304	34,946	37,118	21.8	21.9	22.3	-1.0	6.2	135,685	132,833	142,985	25.4	27.2	26.6	-2.1	7.6		
	5,603	4,769	6,634	3.5	3.0	4.0	-14.9	39.1	29,095	25,146	37,024	5.4	5.2	6.9	-13.6	47.2		
II 介護収益	6,835	6,204	6,119	4.2	3.9	3.7	-9.2	-1.4	8,287	8,293	8,512	1.5	1.7	1.6	0.1	2.6		
III 医業・介護費用	159,400	160,704	164,505	98.6	100.8	98.8	0.8	2.4	547,829	541,286	561,823	102.4	111.0	104.4	-1.2	3.8		
1. 給与費	97,984	97,840	101,143	60.6	61.3	60.8	-0.1	3.4	277,962	272,072	280,440	52.0	55.8	52.1	-2.1	3.1		
給与費(賞与を除く)	85,762	86,047	88,528	53.1	54.0	53.2	0.3	2.9	230,172	225,049	229,196	43.0	46.2	42.6	-2.2	1.8		
賞与(1月あたりの額)	12,221	11,793	12,615	7.6	7.4	7.6	-3.5	7.0	47,790	47,023	51,244	8.9	9.6	9.5	-1.6	9.0		
2. 材料費	24,411	25,056	26,108	15.1	15.7	15.7	2.6	4.2	141,866	139,411	149,670	26.5	28.6	27.8	-1.7	7.4		
3. 材料費、給与費以外の費用	37,005	37,808	37,253	22.9	23.7	22.4	2.2	-1.5	128,001	129,804	131,713	23.9	26.6	24.5	1.4	1.5		
IV 損益差額(I+II-III)	2,257	-1,211	1,940	1.4	-0.8	1.2	-	-	-12,790	-53,702	-23,633	-2.4	-11.0	-4.4	-	-		
施設数	428		-	-	-	-	-	-	21		-	-	-	-	-	-		
(参考)令和3年6月「賞与」の回答施設数	327		-	-	-	-	-	-	15		-	-	-	-	-	-		

(注) 1. 構成比率は「I 医業収益」と「II 介護収益」を合算した金額に対する各収益科目、又は費用科目の割合である。(以下同様)  
 2. 「国立」とは、国、独立行政法人国立病院機構、国立大学法人、独立行政法人労働者健康安全機構、国立高度専門医療研究センター、独立行政法人地域医療機能推進機構である。(以下同様)  
 3. 令和3年6月における「賞与費」については、年間支給額が決定している施設のみ平均値であり、令和3年6月における「III 医業・介護費用」、「1. 給与費」及び「IV 損益差額(I+II-III)」の金額については、当該平均値と上記各数値の合算により算出している。  
 なお、令和元年6月及び令和2年6月における「III 医業・介護費用」、「1. 給与費」及び「IV 損益差額(I+II-III)」の金額については、各施設ごとの平均値を示したものである。(以下同様)  
 4. 各年6月の日曜日、土曜日、木曜日の日数は以下のとおり。  
 令和元年6月 日曜日5日、土曜日5日、木曜日4日  
 令和2年6月 日曜日4日、土曜日4日、木曜日4日  
 令和3年6月 日曜日4日、土曜日4日、木曜日4日  
 5. 月次の集計については、年度調査に比べて、対象月における季節や個別の要因等の影響を受けやすいことに留意

一般病院（集計2）

（1施設当たり損益）

	法人・その他																	
	公立									公的								
	金額			構成比率			金額の伸び率			金額			構成比率			金額の伸び率		
	令和元年 6月	令和2年 6月	令和3年 6月	令和元年 6月	令和2年 6月	令和3年 6月	令和元年 令和2年	令和2年 令和3年	令和元年 令和2年	令和2年 6月	令和3年 6月	令和元年 6月	令和2年 6月	令和3年 6月	令和元年 令和2年	令和2年 令和3年		
I 医業収益	千円	千円	千円	%	%	%	%	%	千円	千円	千円	%	%	%	%			
1. 入院診療収益	370,957	354,273	372,336	99.4	99.4	99.4	-4.5	5.1	800,367	769,487	822,154	98.8	98.7	98.7	-3.9	6.8		
2. 特別の療養環境収益	243,084	228,316	236,148	65.1	64.0	63.0	-6.1	3.4	532,384	504,213	534,990	65.7	64.7	64.2	-5.3	6.1		
3. 外来診療収益	3,179	2,881	2,640	0.9	0.8	0.7	-9.4	-8.4	10,696	10,003	10,100	1.3	1.3	1.2	-6.5	1.0		
4. その他の医業収益	110,183	109,945	117,442	29.5	30.8	31.3	-0.2	6.8	235,970	237,606	254,133	29.1	30.5	30.5	0.7	7.0		
	14,510	13,131	16,105	3.9	3.7	4.3	-9.5	22.6	21,317	17,665	22,932	2.6	2.3	2.8	-17.1	29.8		
II 介護収益	2,169	2,302	2,326	0.6	0.6	0.6	6.1	1.0	9,823	10,249	10,519	1.2	1.3	1.3	4.3	2.6		
III 医業・介護費用	413,549	415,262	444,180	110.8	116.5	118.6	0.4	7.0	811,633	815,336	837,729	100.2	104.6	100.6	0.5	2.7		
1. 給与費	232,708	232,952	255,579	62.4	65.3	68.2	0.1	9.7	415,210	414,890	415,593	51.2	53.2	49.9	-0.1	0.2		
給与費(賞与を除く)	192,764	191,042	198,867	51.7	53.6	53.1	-0.9	4.1	353,598	352,031	361,498	43.6	45.1	43.4	-0.4	2.7		
賞与(1月あたりの額)	39,944	41,910	56,712	10.7	11.8	15.1	4.9	35.3	61,611	62,858	54,095	7.6	8.1	6.5	2.0	-13.9		
2. 材料費	91,034	92,174	97,055	24.4	25.8	25.9	1.3	5.3	230,304	234,259	249,107	28.4	30.0	29.9	1.7	6.3		
3. 材料費、給与費以外の費用	89,806	90,135	91,546	24.1	25.3	24.4	0.4	1.6	166,119	166,188	173,028	20.5	21.3	20.8	0.0	4.1		
IV 損益差額(I+II-III)	-40,424	-58,687	-69,519	-10.8	-16.5	-18.6	-	-	-1,443	-35,600	-5,055	-0.2	-4.6	-0.6	-	-		
施設数	130		-	-	-	-	-	-	41		-	-	-	-	-	-		
(参考)令和3年6月「賞与」の回答施設数	71		-	-	-	-	-	-	24		-	-	-	-	-	-		

(注) 1. 「公立」とは、都道府県立、市町村立、地方独立行政法人立病院である。(以下同様)  
 2. 「公的」とは、日赤、済生会、北海道社会事業協会、厚生連、国民健康保険団体連合会である。(以下同様)

一般病院（集計2）

（1施設当たり損益）

	法人・その他																
	社会保険関係法人									その他							
	金額			構成比率			金額の伸び率			金額			構成比率			金額の伸び率	
	令和元年 6月	令和2年 6月	令和3年 6月	令和元年 6月	令和2年 6月	令和3年 6月	令和元年 令和2年	令和2年 令和3年	令和元年 6月	令和2年 6月	令和3年 6月	令和元年 6月	令和2年 6月	令和3年 6月	令和元年 令和2年	令和2年 令和3年	
	千円	千円	千円	%	%	%	%	%	千円	千円	千円	%	%	%	%	%	
I 医業収益	687,059	650,374	<b>697,619</b>	100.0	100.0	<b>100.0</b>	-5.3	<b>7.3</b>	306,019	295,166	<b>309,793</b>	99.1	99.1	<b>99.2</b>	-3.5	<b>5.0</b>	
1. 入院診療収益	446,634	404,805	<b>437,573</b>	65.0	62.2	<b>62.7</b>	-9.4	<b>8.1</b>	217,295	211,110	<b>217,459</b>	70.4	70.9	<b>69.6</b>	-2.8	<b>3.0</b>	
2. 特別の療養環境収益	17,791	15,461	<b>17,286</b>	2.6	2.4	<b>2.5</b>	-13.1	<b>11.8</b>	3,428	2,874	<b>2,762</b>	1.1	1.0	<b>0.9</b>	-16.2	<b>-3.9</b>	
3. 外来診療収益	183,433	207,389	<b>203,905</b>	26.7	31.9	<b>29.2</b>	13.1	<b>-1.7</b>	73,604	71,163	<b>76,442</b>	23.8	23.9	<b>24.5</b>	-3.3	<b>7.4</b>	
4. その他の医業収益	39,201	22,718	<b>38,855</b>	5.7	3.5	<b>5.6</b>	-42.0	<b>71.0</b>	11,691	10,018	<b>13,130</b>	3.8	3.4	<b>4.2</b>	-14.3	<b>31.1</b>	
II 介護収益	195	0	<b>194</b>	0.0	0.0	<b>0.0</b>	-100.0	—	2,725	2,614	<b>2,617</b>	0.9	0.9	<b>0.8</b>	-4.1	<b>0.1</b>	
III 医業・介護費用	779,492	772,346	<b>825,821</b>	113.4	118.8	<b>118.3</b>	-0.9	<b>6.9</b>	308,312	307,826	<b>319,400</b>	99.9	103.4	<b>102.2</b>	-0.2	<b>3.8</b>	
1. 給与費	489,673	491,985	<b>536,191</b>	71.3	75.6	<b>76.8</b>	0.5	<b>9.0</b>	178,054	178,412	<b>181,275</b>	57.7	59.9	<b>58.0</b>	0.2	<b>1.6</b>	
給与費（賞与を除く）	328,876	330,988	<b>339,555</b>	47.9	50.9	<b>48.7</b>	0.6	<b>2.6</b>	152,736	153,093	<b>155,696</b>	49.5	51.4	<b>49.8</b>	0.2	<b>1.7</b>	
賞与（1月あたりの額）	160,797	160,997	<b>196,636</b>	23.4	24.8	<b>28.2</b>	0.1	<b>22.1</b>	25,318	25,319	<b>25,579</b>	8.2	8.5	<b>8.2</b>	0.0	<b>1.0</b>	
2. 材料費	167,510	165,529	<b>180,247</b>	24.4	25.5	<b>25.8</b>	-1.2	<b>8.9</b>	59,633	59,354	<b>64,378</b>	19.3	19.9	<b>20.6</b>	-0.5	<b>8.5</b>	
3. 材料費、給与費以外の費用	122,309	114,831	<b>109,382</b>	17.8	17.7	<b>15.7</b>	-6.1	<b>-4.7</b>	70,625	70,060	<b>73,747</b>	22.9	23.5	<b>23.6</b>	-0.8	<b>5.3</b>	
IV 損益差額（I＋II－III）	-92,238	-121,972	<b>-128,007</b>	-13.4	-18.8	<b>-18.3</b>	—	—	432	-10,046	<b>-6,990</b>	0.1	-3.4	<b>-2.2</b>	—	—	
施設数		4		—	—	—	—	—		156		—	—	—	—	—	
（参考）令和3年6月「賞与」の回答施設数		3		—	—	—	—	—		122		—	—	—	—	—	

（注）1. 「社会保険関係法人」とは、健康保険組合及びその連合会、共済組合及びその連合会、国民健康保険組合である。（以下同様）  
 2. 「その他」とは、公益法人、学校法人、社会福祉法人、医療生協、会社、社会医療法人、その他の法人などである。（以下同様）

一般病院（集計2）

（1施設当たり損益）

	個人																
	法人・その他									個人							
	金額			構成比率			金額の伸び率			金額			構成比率			金額の伸び率	
	令和元年 6月	令和2年 6月	令和3年 6月	令和元年 6月	令和2年 6月	令和3年 6月	令和元年 令和2年	令和2年 令和3年	令和元年 6月	令和2年 6月	令和3年 6月	令和元年 6月	令和2年 6月	令和3年 6月	令和元年 令和2年	令和2年 令和3年	
	千円	千円	千円	%	%	%	%	%	千円	千円	千円	%	%	%	%	%	
I 医業収益	267,759	258,878	<b>273,042</b>	98.0	98.1	<b>98.2</b>	-3.3	<b>5.5</b>	151,991	140,664	<b>153,194</b>	98.6	98.6	<b>98.5</b>	-7.5	<b>8.9</b>	
1. 入院診療収益	185,400	178,840	<b>185,666</b>	67.9	67.8	<b>66.8</b>	-3.5	<b>3.8</b>	95,199	92,723	<b>97,314</b>	61.8	65.0	<b>62.6</b>	-2.6	<b>5.0</b>	
2. 特別の療養環境収益	2,969	2,645	<b>2,540</b>	1.1	1.0	<b>0.9</b>	-10.9	<b>-4.0</b>	737	906	<b>1,136</b>	0.5	0.6	<b>0.7</b>	22.9	<b>25.4</b>	
3. 外来診療収益	69,454	68,862	<b>73,483</b>	25.4	26.1	<b>26.4</b>	-0.9	<b>6.7</b>	52,234	44,892	<b>51,442</b>	33.9	31.5	<b>33.1</b>	-14.1	<b>14.6</b>	
4. その他の医業収益	9,936	8,531	<b>11,352</b>	3.6	3.2	<b>4.1</b>	-14.1	<b>33.1</b>	3,821	2,143	<b>3,301</b>	2.5	1.5	<b>2.1</b>	-43.9	<b>54.0</b>	
II 介護収益	5,397	5,073	<b>5,052</b>	2.0	1.9	<b>1.8</b>	-6.0	<b>-0.4</b>	2,157	1,982	<b>2,361</b>	1.4	1.4	<b>1.5</b>	-8.1	<b>19.1</b>	
III 医業・介護費用	279,462	280,348	<b>289,636</b>	102.3	106.2	<b>104.2</b>	0.3	<b>3.3</b>	143,995	138,664	<b>160,766</b>	93.4	97.2	<b>103.3</b>	-3.7	<b>15.9</b>	
1. 給与費	159,981	159,851	<b>164,559</b>	58.6	60.6	<b>59.2</b>	-0.1	<b>2.9</b>	88,820	86,736	<b>99,374</b>	57.6	60.8	<b>63.9</b>	-2.3	<b>14.6</b>	
給与費（賞与を除く）	136,204	135,935	<b>139,775</b>	49.9	51.5	<b>50.3</b>	-0.2	<b>2.8</b>	77,395	75,173	<b>77,439</b>	50.2	52.7	<b>49.8</b>	-2.9	<b>3.0</b>	
賞与（1月あたりの額）	23,777	23,916	<b>24,785</b>	8.7	9.1	<b>8.9</b>	0.6	<b>3.6</b>	11,425	11,562	<b>21,935</b>	7.4	8.1	<b>14.1</b>	1.2	<b>89.7</b>	
2. 材料費	57,278	57,898	<b>61,426</b>	21.0	21.9	<b>22.1</b>	1.1	<b>6.1</b>	21,610	18,832	<b>24,949</b>	14.0	13.2	<b>16.0</b>	-12.9	<b>32.5</b>	
3. 材料費、給与費以外の費用	62,203	62,599	<b>63,651</b>	22.8	23.7	<b>22.9</b>	0.6	<b>1.7</b>	33,565	33,096	<b>36,443</b>	21.8	23.2	<b>23.4</b>	-1.4	<b>10.1</b>	
IV 損益差額（I＋II－III）	-6,306	-16,398	<b>-11,542</b>	-2.3	-6.2	<b>-4.2</b>	—	—	10,154	3,981	<b>-5,210</b>	6.6	2.8	<b>-3.3</b>	—	—	
施設数		780		—	—	—	—	—		4		—	—	—	—	—	
（参考）令和3年6月「賞与」の回答施設数		562		—	—	—	—	—		*		—	—	—	—	—	

一般病院（集計2）

（1施設当たり損益）

	全体										(参考)国公立							
	金額			構成比率			金額の伸び率				金額			構成比率			金額の伸び率	
	令和元年 6月	令和2年 6月	令和3年 6月	令和元年 6月	令和2年 6月	令和3年 6月	令和元年 令和2年	令和2年 令和3年	令和元年 令和2年	令和2年 令和3年	令和元年 6月	令和2年 6月	令和3年 6月	令和元年 6月	令和2年 6月	令和3年 6月	令和元年 令和2年	令和2年 令和3年
	千円	千円	千円	%	%	%	%	%	%	%	千円	千円	千円	千円	%	%	%	%
I 医業収益	267,168	258,275	<b>272,430</b>	98.0	98.1	<b>98.2</b>	-3.3	<b>5.5</b>	392,624	371,659	<b>394,218</b>	99.2	99.2	<b>99.2</b>	-5.3	<b>6.1</b>		
1. 入院診療収益	184,940	178,401	<b>185,216</b>	67.9	67.7	<b>66.8</b>	-3.5	<b>3.8</b>	258,464	240,332	<b>251,004</b>	65.3	64.1	<b>63.2</b>	-7.0	<b>4.4</b>		
2. 特別の療養環境収益	2,957	2,636	<b>2,533</b>	1.1	1.0	<b>0.9</b>	-10.9	<b>-3.9</b>	3,891	3,397	<b>3,205</b>	1.0	0.9	<b>0.8</b>	-12.7	<b>-5.7</b>		
3. 外来診療収益	69,366	68,740	<b>73,371</b>	25.5	26.1	<b>26.4</b>	-0.9	<b>6.7</b>	113,730	113,128	<b>120,994</b>	28.7	30.2	<b>30.4</b>	-0.5	<b>7.0</b>		
4. その他の医業収益	9,905	8,498	<b>11,311</b>	3.6	3.2	<b>4.1</b>	-14.2	<b>33.1</b>	16,539	14,802	<b>19,014</b>	4.2	3.9	<b>4.8</b>	-10.5	<b>28.5</b>		
II 介護収益	5,381	5,057	<b>5,038</b>	2.0	1.9	<b>1.8</b>	-6.0	<b>-0.4</b>	3,019	3,135	<b>3,186</b>	0.8	0.8	<b>0.8</b>	3.8	<b>1.6</b>		
III 医業・介護費用	278,771	279,625	<b>288,988</b>	102.3	106.2	<b>104.2</b>	0.3	<b>3.3</b>	432,224	432,788	<b>460,347</b>	109.2	115.5	<b>115.8</b>	0.1	<b>6.4</b>		
1. 給与費	159,618	159,478	<b>164,236</b>	58.6	60.6	<b>59.2</b>	-0.1	<b>3.0</b>	239,002	238,393	<b>258,843</b>	60.4	63.6	<b>65.1</b>	-0.3	<b>8.6</b>		
給与費(賞与を除く)	135,904	135,625	<b>139,456</b>	49.9	51.5	<b>50.3</b>	-0.2	<b>2.8</b>	197,966	195,771	<b>203,085</b>	50.0	52.2	<b>51.1</b>	-1.1	<b>3.7</b>		
賞与(1月あたりの額)	23,714	23,853	<b>24,780</b>	8.7	9.1	<b>8.9</b>	0.6	<b>3.9</b>	41,036	42,621	<b>55,758</b>	10.4	11.4	<b>14.0</b>	3.9	<b>30.8</b>		
2. 材料費	57,096	57,699	<b>61,239</b>	20.9	21.9	<b>22.1</b>	1.1	<b>6.1</b>	98,104	98,743	<b>104,372</b>	24.8	26.3	<b>26.3</b>	0.7	<b>5.7</b>		
3. 材料費、給与費以外の費用	62,057	62,449	<b>63,512</b>	22.8	23.7	<b>22.9</b>	0.6	<b>1.7</b>	95,118	95,652	<b>97,132</b>	24.0	25.5	<b>24.4</b>	0.6	<b>1.5</b>		
IV 損益差額(I+II-III)	-6,222	-16,294	<b>-11,519</b>	-2.3	-6.2	<b>-4.2</b>	-	-	-36,581	-57,994	<b>-62,944</b>	-9.2	-15.5	<b>-15.8</b>	-	-	-	-
施設数		784								151								
(参考)令和3年6月「賞与」の回答施設数		563								86								

(注) 1. 「国公立」とは、国、独立行政法人国立病院機構、国立大学法人、独立行政法人労働者健康安全機構、国立高度専門医療研究センター、独立行政法人地域医療機能推進機構と、都道府県立、市町村立、地方独立行政法人立病院の「公立」の総称である。(以下同様)  
 2. 「全体」とは、個人、医療法人のほか、市町村立などを含めて単純集計したものの、個人立の病院の「損益差額」とそれ以外の病院の「損益差額」では性質に異なる部分もあるものの、便宜上、これらを足し合わせて機械的に算出したものであることに留意。

一般病院（集計2）

（1施設当たり損益）

	(参考)国公立を除く									
	金額			構成比率			金額の伸び率			
	令和元年 6月	令和2年 6月	令和3年 6月	令和元年 6月	令和2年 6月	令和3年 6月	令和元年 令和2年	令和2年 令和3年	令和元年 令和2年	令和2年 令和3年
	千円	千円	千円	%	%	%	%	%	%	%
I 医業収益	237,241	231,227	<b>243,378</b>	97.6	97.7	<b>97.8</b>	-2.5	<b>5.3</b>		
1. 入院診療収益	167,401	163,628	<b>169,522</b>	68.8	69.1	<b>68.1</b>	-2.3	<b>3.6</b>		
2. 特別の療養環境収益	2,735	2,454	<b>2,373</b>	1.1	1.0	<b>1.0</b>	-10.3	<b>-3.3</b>		
3. 外来診療収益	58,783	58,151	<b>62,010</b>	24.2	24.6	<b>24.9</b>	-1.1	<b>6.6</b>		
4. その他の医業収益	8,322	6,994	<b>9,473</b>	3.4	3.0	<b>3.8</b>	-16.0	<b>35.4</b>		
II 介護収益	5,944	5,516	<b>5,480</b>	2.4	2.3	<b>2.2</b>	-7.2	<b>-0.7</b>		
III 医業・介護費用	242,165	243,089	<b>249,915</b>	99.6	102.7	<b>100.4</b>	0.4	<b>2.8</b>		
1. 給与費	140,681	140,653	<b>143,473</b>	57.8	59.4	<b>57.7</b>	0.0	<b>2.0</b>		
給与費(賞与を除く)	121,099	121,277	<b>124,278</b>	49.8	51.2	<b>49.9</b>	0.1	<b>2.5</b>		
賞与(1月あたりの額)	19,582	19,376	<b>19,195</b>	8.1	8.2	<b>7.7</b>	-1.1	<b>-0.9</b>		
2. 材料費	47,314	47,907	<b>50,950</b>	19.5	20.2	<b>20.5</b>	1.3	<b>6.4</b>		
3. 材料費、給与費以外の費用	54,170	54,528	<b>55,492</b>	22.3	23.0	<b>22.3</b>	0.7	<b>1.8</b>		
IV 損益差額(I+II-III)	1,020	-6,346	<b>-1,056</b>	0.4	-2.7	<b>-0.4</b>	-	-		
施設数		633								
(参考)令和3年6月「賞与」の回答施設数		477								



精神科病院（集計2）

（1施設当たり損益）

	法人・その他									個人								
	法人・その他全体																	
	金額			構成比率			金額の伸び率			金額			構成比率			金額の伸び率		
	令和元年 6月	令和2年 6月	令和3年 6月	令和元年 6月	令和2年 6月	令和3年 6月	令和元年 令和2年	令和2年 令和3年	令和3年	令和元年 6月	令和2年 6月	令和3年 6月	令和元年 6月	令和2年 6月	令和3年 6月	令和元年 令和2年	令和2年 令和3年	令和3年
	千円	千円	千円	%	%	%	%	%	千円	千円	千円	%	%	%	%	%	%	
I 医業収益	135,843	134,587	134,581	98.7	98.6	98.6	-0.9	0.0	—	—	—	—	—	—	—	—	—	
1. 入院診療収益	115,459	114,488	113,968	83.9	83.8	83.5	-0.8	-0.5	—	—	—	—	—	—	—	—	—	
2. 特別の療養環境収益	524	499	445	0.4	0.4	0.3	-4.8	-10.8	—	—	—	—	—	—	—	—	—	
3. 外来診療収益	17,184	16,744	17,001	12.5	12.3	12.5	-2.6	1.5	—	—	—	—	—	—	—	—	—	
4. その他の医業収益	2,676	2,856	3,167	1.9	2.1	2.3	6.7	10.9	—	—	—	—	—	—	—	—	—	
II 介護収益	1,783	1,965	1,945	1.3	1.4	1.4	10.2	-1.0	—	—	—	—	—	—	—	—	—	
III 医業・介護費用	139,865	143,960	139,398	101.6	105.4	102.1	2.9	-3.2	—	—	—	—	—	—	—	—	—	
1. 給与費	94,669	96,844	94,681	68.8	70.9	69.4	2.3	-2.2	—	—	—	—	—	—	—	—	—	
給与費(賞与を除く)	80,226	82,197	80,124	58.3	60.2	58.7	2.5	-2.5	—	—	—	—	—	—	—	—	—	
賞与(1月あたりの額)	14,443	14,647	14,557	10.5	10.7	10.7	1.4	-0.6	—	—	—	—	—	—	—	—	—	
2. 材料費	11,848	12,118	12,007	8.6	8.9	8.8	2.3	-0.9	—	—	—	—	—	—	—	—	—	
3. 材料費、給与費以外の費用	33,348	34,998	32,710	24.2	25.6	24.0	4.9	-6.5	—	—	—	—	—	—	—	—	—	
IV 損益差額(I+II-III)	-2,240	-7,407	-2,873	-1.6	-5.4	-2.1	—	—	—	—	—	—	—	—	—	—	—	
施設数	131			—	—	—	—	—	0			—	—	—	—	—	—	
(参考)令和3年6月「賞与」の回答施設数	96			—	—	—	—	—	0			—	—	—	—	—	—	

(注) 1. 構成比率は「I 医業収益」と「II 介護収益」を合算した金額に対する各収益科目、又は費用科目の割合である。(以下同様)  
 2. 令和3年6月における「給与費」については、年間支給額が決定している施設のみでの平均値であり、令和3年6月における「III 医業・介護費用」、「1. 給与費」及び「IV 損益差額(I+II-III)」の金額については、当該平均値と上記各数値の合算により算出している。  
 なお、令和元年6月及び令和2年6月における「III 医業・介護費用」、「1. 給与費」及び「IV 損益差額(I+II-III)」の金額については、各施設ごとの平均値を示したものである。(以下同様)  
 3. 各年6月の日曜日、土曜日、木曜日の日数は以下のとおり。  
 令和元年6月 日曜日5日、土曜日5日、木曜日4日  
 令和2年6月 日曜日4日、土曜日4日、木曜日4日  
 令和3年6月 日曜日4日、土曜日4日、木曜日4日  
 4. 月次の集計については、年度調査に比べて、対象月における季節や個別の要因等の影響を受けやすいことに留意

精神科病院（集計2）

（1施設当たり損益）

	全体									(参考)国公立を除く								
	金額			構成比率			金額の伸び率			金額			構成比率			金額の伸び率		
	令和元年 6月	令和2年 6月	令和3年 6月	令和元年 6月	令和2年 6月	令和3年 6月	令和元年 令和2年	令和2年 令和3年	令和3年	令和元年 6月	令和2年 6月	令和3年 6月	令和元年 6月	令和2年 6月	令和3年 6月	令和元年 令和2年	令和2年 令和3年	令和3年
		千円	千円	千円	%	%	%	%	%	千円	千円	千円	%	%	%	%	%	%
I 医業収益	135,843	134,587	134,581	98.7	98.6	98.6	-0.9	0.0	136,056	135,124	135,004	98.6	98.5	98.5	98.5	-0.7	-0.1	
1. 入院診療収益	115,459	114,488	113,968	83.9	83.8	83.5	-0.8	-0.5	115,859	115,203	114,554	84.0	84.0	83.6	83.6	-0.6	-0.6	
2. 特別の療養環境収益	524	499	445	0.4	0.4	0.3	-4.8	-10.8	558	532	474	0.4	0.4	0.3	-4.7	-10.9		
3. 外来診療収益	17,184	16,744	17,001	12.5	12.3	12.5	-2.6	1.5	16,845	16,383	16,664	12.2	11.9	12.2	-2.7	1.7		
4. その他の医業収益	2,676	2,856	3,167	1.9	2.1	2.3	6.7	10.9	2,795	3,007	3,313	2.0	2.2	2.4	7.6	10.2		
II 介護収益	1,783	1,965	1,945	1.3	1.4	1.4	10.2	-1.0	1,899	2,093	2,071	1.4	1.5	1.5	10.2	-1.1		
III 医業・介護費用	139,865	143,960	139,398	101.6	105.4	102.1	2.9	-3.2	136,621	140,583	135,700	99.0	102.5	99.0	2.9	-3.5		
1. 給与費	94,669	96,844	94,681	68.8	70.9	69.4	2.3	-2.2	91,245	93,308	91,084	66.1	68.0	66.4	2.3	-2.4		
給与費(賞与を除く)	80,226	82,197	80,124	58.3	60.2	58.7	2.5	-2.5	77,981	80,026	77,985	56.5	58.3	56.9	2.6	-2.6		
賞与(1月あたりの額)	14,443	14,647	14,557	10.5	10.7	10.7	1.4	-0.6	13,264	13,282	13,098	9.6	9.7	9.6	0.1	-1.4		
2. 材料費	11,848	12,118	12,007	8.6	8.9	8.8	2.3	-0.9	12,010	12,270	12,140	8.7	8.9	8.9	2.2	-1.1		
3. 材料費、給与費以外の費用	33,348	34,998	32,710	24.2	25.6	24.0	4.9	-6.5	33,366	35,005	32,476	24.2	25.5	23.7	4.9	-7.2		
IV 損益差額(I+II-III)	-2,240	-7,407	-2,873	-1.6	-5.4	-2.1	—	—	1,334	-3,365	1,376	1.0	-2.5	1.0	—	—		
施設数	131			—	—	—	—	—	123			—	—	—	—	—		
(参考)令和3年6月「賞与」の回答施設数	96			—	—	—	—	—	91			—	—	—	—	—		

(注) 「全体」とは、個人、医療法人のほか、市町村立などを合せて単純集計したものである。  
 個人立の病院の「損益差額」とそれ以外の病院の「損益差額」では性質に異なる部分もあるものの、便宜上、これらを足し合わせて機械的に算出したものであることに留意。

一般診療所（個人）（集計2）

（1施設当たり損益）

	入院診療収益あり									入院診療収益なし								
	金額			構成比率			金額の伸び率			金額			構成比率			金額の伸び率		
	令和元年 6月	令和2年 6月	令和3年 6月	令和元年 6月	令和2年 6月	令和3年 6月	令和元年 令和2年	令和2年 令和3年	令和3年	令和元年 6月	令和2年 6月	令和3年 6月	令和元年 6月	令和2年 6月	令和3年 6月	令和元年 令和2年	令和2年 令和3年	令和3年
	千円	千円	千円	%	%	%	%	%	千円	千円	千円	%	%	%	%	%	%	
I 医業収益	15,707	14,203	<b>15,586</b>	100.0	100.0	<b>100.0</b>	-9.6	<b>9.7</b>	8,081	7,446	<b>8,044</b>	100.0	100.0	<b>100.0</b>	-7.9	<b>8.0</b>		
1. 入院診療収益	6,437	5,826	<b>6,498</b>	41.0	41.0	<b>41.7</b>	-9.5	<b>11.5</b>	0	0	<b>0</b>	0.0	0.0	<b>0.0</b>	-	<b>-</b>		
2. 外来診療収益	8,737	7,845	<b>8,675</b>	55.6	55.2	<b>55.7</b>	-10.2	<b>10.6</b>	7,700	7,054	<b>7,533</b>	95.3	94.7	<b>93.6</b>	-8.4	<b>6.8</b>		
3. その他の医業収益	534	532	<b>414</b>	3.4	3.7	<b>2.7</b>	-0.4	<b>-22.2</b>	380	391	<b>511</b>	4.7	5.3	<b>6.4</b>	2.9	<b>30.7</b>		
II 介護収益	0	0	<b>0</b>	0.0	0.0	<b>0.0</b>	-	<b>-</b>	0	0	<b>0</b>	0.0	0.0	<b>0.0</b>	-	<b>-</b>		
III 医業・介護費用	12,255	12,352	<b>12,494</b>	78.0	87.0	<b>80.2</b>	0.8	<b>1.1</b>	5,272	5,169	<b>5,213</b>	65.2	69.4	<b>64.8</b>	-2.0	<b>0.9</b>		
1. 給与費	4,810	5,104	<b>5,241</b>	30.6	35.9	<b>33.6</b>	6.1	<b>2.7</b>	2,284	2,215	<b>2,241</b>	28.3	29.7	<b>27.9</b>	-3.0	<b>1.2</b>		
給与費（賞与を除く）	4,434	4,729	<b>4,862</b>	28.2	33.3	<b>31.2</b>	6.7	<b>2.8</b>	1,959	1,914	<b>1,932</b>	24.2	25.7	<b>24.0</b>	-2.3	<b>0.9</b>		
賞与（1月あたりの額）	376	375	<b>379</b>	2.4	2.6	<b>2.4</b>	-0.3	<b>1.1</b>	325	301	<b>309</b>	4.0	4.0	<b>3.8</b>	-7.4	<b>2.7</b>		
2. 材料費	2,271	1,905	<b>2,107</b>	14.5	13.4	<b>13.5</b>	-16.1	<b>10.6</b>	1,085	1,023	<b>1,052</b>	13.4	13.7	<b>13.1</b>	-5.7	<b>2.8</b>		
3. 給与費、材料費以外の費用	5,174	5,343	<b>5,146</b>	32.9	37.6	<b>33.0</b>	3.3	<b>-3.7</b>	1,903	1,931	<b>1,920</b>	23.5	25.9	<b>23.9</b>	1.5	<b>-0.6</b>		
IV 損益差額（I＋II－III）	3,452	1,851	<b>3,092</b>	22.0	13.0	<b>19.8</b>	-	<b>-</b>	2,809	2,276	<b>2,831</b>	34.8	30.6	<b>35.2</b>	-	<b>-</b>		
施設数	3			-	-	-	-	-	145			-	-	-	-	-	-	
（参考）令和3年6月「賞与」の回答施設数	3			-	-	-	-	-	105			-	-	-	-	-	-	

- （注）1. 構成比率は「I 医業収益」と「II 介護収益」を合算した金額に対する各収益科目、又は費用科目の割合である。（以下同様）  
 2. 令和3年6月における「賞与費」については、年間支給額が決定している施設のみで平均値であり、令和3年6月における「III 医業・介護費用」、「1. 給与費」及び「IV 損益差額（I＋II－III）」の金額については、当該平均値と上記各数値の合算により算出している。  
 なお、令和元年6月及び令和2年6月における「III 医業・介護費用」、「1. 給与費」及び「IV 損益差額（I＋II－III）」の金額については、各施設ごとの平均値を示したものである。（以下同様）  
 3. 各年6月の日曜日、土曜日、木曜日の日数は以下のとおり。  
 令和元年6月 日曜日5日、土曜日5日、木曜日4日  
 令和2年6月 日曜日4日、土曜日4日、木曜日4日  
 令和3年6月 日曜日4日、土曜日4日、木曜日4日  
 4. 月次の集計については、年度調査に比べて、対象月における季節や個別の要因等の影響を受けやすいことに留意

一般診療所（個人）（集計2）

（1施設当たり損益）

	入院診療収益なし									全体								
	（参考）有床									金額			構成比率			金額の伸び率		
	令和元年 6月	令和2年 6月	令和3年 6月	令和元年 6月	令和2年 6月	令和3年 6月	令和元年 令和2年	令和2年 令和3年	令和3年	令和元年 6月	令和2年 6月	令和3年 6月	令和元年 6月	令和2年 6月	令和3年 6月	令和元年 令和2年	令和2年 令和3年	令和3年
	千円	千円	千円	%	%	%	%	%	千円	千円	千円	%	%	%	%	%	%	
I 医業収益	*	*	*	*	*	*	-	-	8,235	7,583	<b>8,197</b>	100.0	100.0	<b>100.0</b>	-7.9	<b>8.1</b>		
1. 入院診療収益	*	*	*	*	*	*	-	-	130	118	<b>132</b>	1.6	1.6	<b>1.6</b>	-9.2	<b>11.9</b>		
2. 外来診療収益	*	*	*	*	*	*	-	-	7,721	7,070	<b>7,556</b>	93.8	93.2	<b>92.2</b>	-8.4	<b>6.9</b>		
3. その他の医業収益	*	*	*	*	*	*	-	-	384	394	<b>509</b>	4.7	5.2	<b>6.2</b>	2.6	<b>29.2</b>		
II 介護収益	*	*	*	*	*	*	-	-	0	0	<b>0</b>	0.0	0.0	<b>0.0</b>	-	<b>-</b>		
III 医業・介護費用	*	*	*	*	*	*	-	-	5,414	5,315	<b>5,361</b>	65.7	70.1	<b>65.4</b>	-1.8	<b>0.9</b>		
1. 給与費	*	*	*	*	*	*	-	-	2,336	2,274	<b>2,303</b>	28.4	30.0	<b>28.1</b>	-2.7	<b>1.3</b>		
給与費（賞与を除く）	*	*	*	*	*	*	-	-	2,009	1,971	<b>1,992</b>	24.4	26.0	<b>24.3</b>	-1.9	<b>1.1</b>		
賞与（1月あたりの額）	*	*	*	*	*	*	-	-	326	302	<b>311</b>	4.0	4.0	<b>3.8</b>	-7.4	<b>3.0</b>		
2. 材料費	*	*	*	*	*	*	-	-	1,109	1,041	<b>1,074</b>	13.5	13.7	<b>13.1</b>	-6.1	<b>3.2</b>		
3. 給与費、材料費以外の費用	*	*	*	*	*	*	-	-	1,969	2,000	<b>1,985</b>	23.9	26.4	<b>24.2</b>	1.6	<b>-0.8</b>		
IV 損益差額（I＋II－III）	*	*	*	*	*	*	-	-	2,822	2,268	<b>2,835</b>	34.3	29.9	<b>34.6</b>	-	<b>-</b>		
施設数	*			-	-	-	-	-	148			-	-	-	-	-	-	
（参考）令和3年6月「賞与」の回答施設数	*			-	-	-	-	-	108			-	-	-	-	-	-	

一般診療所（医療法人）（集計2）

（1施設当たり損益）

	入院診療収益あり									入院診療収益なし								
	金額			構成比率			金額の伸び率			金額			構成比率			金額の伸び率		
	令和元年 6月	令和2年 6月	令和3年 6月	令和元年 6月	令和2年 6月	令和3年 6月	令和元年 令和2年	令和2年 令和3年	令和元年 6月	令和2年 6月	令和3年 6月	令和元年 6月	令和2年 6月	令和3年 6月	令和元年 令和2年	令和2年 令和3年		
	千円	千円	千円	%	%	%	%	%	千円	千円	千円	%	%	%	%	%		
I 医業収益	20,897	23,136	21,063	95.2	95.5	94.9	10.7	-9.0	12,572	11,953	12,771	97.6	97.4	97.5	-4.9	6.8		
1. 入院診療収益	6,723	7,377	6,703	30.6	30.5	30.2	9.7	-9.1	0	0	0	0.0	0.0	0.0	—	—		
2. 外来診療収益	12,644	12,858	12,740	57.6	53.1	57.4	1.7	-0.9	11,763	11,126	11,844	91.3	90.7	90.5	-5.4	6.5		
3. その他の医業収益	1,530	2,901	1,619	7.0	12.0	7.3	89.6	-44.2	809	826	927	6.3	6.7	7.1	2.1	12.2		
II 介護収益	1,065	1,088	1,138	4.8	4.5	5.1	2.2	4.6	315	315	324	2.4	2.6	2.5	0.0	2.9		
III 医業・介護費用	22,297	23,703	22,450	101.5	97.8	101.1	6.3	-5.3	11,894	11,871	11,833	92.3	96.8	90.4	-0.2	-0.3		
1. 給与費	12,496	12,828	12,413	56.9	53.0	55.9	2.7	-3.2	6,528	6,559	6,477	50.7	53.5	49.5	0.5	-1.3		
給与費(賞与を除く)	11,436	11,730	11,275	52.1	48.4	50.8	2.6	-3.9	5,986	6,027	5,928	46.5	49.1	45.3	0.7	-1.6		
賞与(1月あたりの額)	1,060	1,098	1,137	4.8	4.5	5.1	3.6	3.6	542	532	549	4.2	4.3	4.2	-1.8	3.2		
2. 材料費	2,790	3,103	2,781	12.7	12.8	12.5	11.2	-10.4	1,897	1,866	1,892	14.7	15.2	14.4	-1.6	1.4		
3. 給与費、材料費以外の費用	7,011	7,772	7,255	31.9	32.1	32.7	10.9	-6.7	3,469	3,446	3,464	26.9	28.1	26.5	-0.7	0.5		
IV 損益差額(I+II-III)	-335	521	-248	-1.5	2.2	-1.1	—	—	993	397	1,261	7.7	3.2	9.6	—	—		
施設数		47		—	—	—	—	—		598		—	—	—	—	—		
(参考)令和3年6月「賞与」の回答施設数		42		—	—	—	—	—		466		—	—	—	—	—		

一般診療所（医療法人）（集計2）

（1施設当たり損益）

	入院診療収益なし									全体								
	(参考) 有床																	
	金額			構成比率			金額の伸び率			金額			構成比率			金額の伸び率		
令和元年 6月	令和2年 6月	令和3年 6月	令和元年 6月	令和2年 6月	令和3年 6月	令和元年 令和2年	令和2年 令和3年	令和元年 6月	令和2年 6月	令和3年 6月	令和元年 6月	令和2年 6月	令和3年 6月	令和元年 令和2年	令和2年 令和3年			
	千円	千円	千円	%	%	%	%	千円	千円	千円	%	%	%	%	%			
I 医業収益	11,755	11,186	11,674	89.7	89.5	89.9	-4.8	4.4	13,178	12,767	13,375	97.3	97.2	97.2	-3.1	4.8		
1. 入院診療収益	0	0	0	0.0	0.0	0.0	—	—	490	538	488	3.6	4.1	3.5	9.8	-9.3		
2. 外来診療収益	11,258	10,521	10,996	85.9	84.2	84.6	-6.5	4.5	11,827	11,252	11,909	87.3	85.6	86.6	-4.9	5.8		
3. その他の医業収益	497	665	678	3.8	5.3	5.2	33.8	2.0	862	978	977	6.4	7.4	7.1	13.5	-0.1		
II 介護収益	1,349	1,306	1,317	10.3	10.5	10.1	-3.2	0.8	370	371	383	2.7	2.8	2.8	0.3	3.2		
III 医業・介護費用	13,029	13,135	12,746	99.4	105.1	98.1	0.8	-3.0	12,652	12,733	12,613	93.4	96.9	91.7	0.6	-0.9		
1. 給与費	6,551	6,406	6,268	50.0	51.3	48.3	-2.2	-2.2	6,963	7,016	6,915	51.4	53.4	50.3	0.8	-1.4		
給与費(賞与を除く)	5,964	5,939	5,938	45.5	47.5	45.7	-0.4	0.0	6,383	6,442	6,318	47.1	49.0	45.9	0.9	-1.9		
賞与(1月あたりの額)	587	466	331	4.5	3.7	2.5	-20.6	-29.0	579	574	597	4.3	4.4	4.3	-0.9	4.0		
2. 材料費	2,369	2,376	2,437	18.1	19.0	18.8	0.3	2.6	1,962	1,956	1,957	14.5	14.9	14.2	-0.3	0.1		
3. 給与費、材料費以外の費用	4,108	4,353	4,041	31.3	34.8	31.1	6.0	-7.2	3,727	3,761	3,741	27.5	28.6	27.2	0.9	-0.5		
IV 損益差額(I+II-III)	76	-643	245	0.6	-5.1	1.9	—	—	896	406	1,145	6.6	3.1	8.3	—	—		
施設数		18		—	—	—	—	—		645		—	—	—	—	—		
(参考)令和3年6月「賞与」の回答施設数		12		—	—	—	—	—		508		—	—	—	—	—		

一般診療所（その他）（集計2）

（1施設当たり損益）

	入院診療収益あり									入院診療収益なし								
	金額			構成比率			金額の伸び率			金額			構成比率			金額の伸び率		
	令和元年 6月	令和2年 6月	令和3年 6月	令和元年 6月	令和2年 6月	令和3年 6月	令和元年 令和2年	令和2年 令和3年	令和3年	令和元年 6月	令和2年 6月	令和3年 6月	令和元年 6月	令和2年 6月	令和3年 6月	令和元年 令和2年	令和2年 令和3年	令和3年
	千円	千円	千円	%	%	%	%	%	千円	千円	千円	%	%	%	%	%	%	
I 医業収益	*	*	*	*	*	*	—	—	11,986	10,420	11,526	97.5	97.1	97.4	-13.1	10.6		
1. 入院診療収益	*	*	*	*	*	*	—	—	0	0	0	0.0	0.0	0.0	—	—		
2. 外来診療収益	*	*	*	*	*	*	—	—	8,230	7,547	8,074	66.9	70.3	68.2	-8.3	7.0		
3. その他の医業収益	*	*	*	*	*	*	—	—	3,756	2,873	3,452	30.5	26.8	29.2	-23.5	20.2		
II 介護収益	*	*	*	*	*	*	—	—	309	315	306	2.5	2.9	2.6	1.9	-2.9		
III 医業・介護費用	*	*	*	*	*	*	—	—	11,328	10,418	11,617	92.1	97.0	98.2	-8.0	11.5		
1. 給与費	*	*	*	*	*	*	—	—	7,061	6,639	6,959	57.4	61.8	58.8	-6.0	4.8		
給与費(賞与を除く)	*	*	*	*	*	*	—	—	6,271	5,792	6,208	51.0	54.0	52.5	-7.6	7.2		
賞与(1月あたりの額)	*	*	*	*	*	*	—	—	790	848	751	6.4	7.9	6.3	7.3	-11.4		
2. 材料費	*	*	*	*	*	*	—	—	1,534	1,272	1,398	12.5	11.8	11.8	-17.1	9.9		
3. 給与費、材料費以外の費用	*	*	*	*	*	*	—	—	2,733	2,507	3,260	22.2	23.4	27.6	-8.3	30.0		
IV 損益差額(I+II-III)	*	*	*	*	*	*	—	—	967	317	215	7.9	3.0	1.8	—	—		
施設数	*	*	*	—	—	—	—	—	23	—	—	—	—	—	—	—		
(参考)令和3年6月「賞与」の回答施設数	*	*	*	—	—	—	—	—	19	—	—	—	—	—	—	—		

(注)「一般診療所(その他)」とは、市町村立、国民健康保険組合、社会福祉法人、医療生協などの一般診療所である。(以下同様)

一般診療所（その他）（集計2）

（1施設当たり損益）

	入院診療収益なし									全体								
	(参考) 有床																	
	金額			構成比率			金額の伸び率			金額			構成比率			金額の伸び率		
令和元年 6月	令和2年 6月	令和3年 6月	令和元年 6月	令和2年 6月	令和3年 6月	令和元年 令和2年	令和2年 令和3年	令和3年	令和元年 6月	令和2年 6月	令和3年 6月	令和元年 6月	令和2年 6月	令和3年 6月	令和元年 令和2年	令和2年 令和3年	令和3年	
	千円	千円	千円	%	%	%	%	%	千円	千円	千円	%	%	%	%	%	%	
I 医業収益	—	—	—	—	—	—	—	—	12,369	11,236	11,854	97.8	97.5	97.7	-9.2	5.5		
1. 入院診療収益	—	—	—	—	—	—	—	—	485	513	478	3.8	4.5	3.9	5.8	-6.8		
2. 外来診療収益	—	—	—	—	—	—	—	—	8,240	7,886	8,010	65.1	68.4	66.0	-4.3	1.6		
3. その他の医業収益	—	—	—	—	—	—	—	—	3,644	2,837	3,365	28.8	24.6	27.7	-22.1	18.6		
II 介護収益	—	—	—	—	—	—	—	—	284	289	282	2.2	2.5	2.3	1.8	-2.4		
III 医業・介護費用	—	—	—	—	—	—	—	—	11,611	10,645	11,775	91.8	92.4	97.0	-8.3	10.6		
1. 給与費	—	—	—	—	—	—	—	—	6,988	6,651	6,964	55.2	57.7	57.4	-4.8	4.7		
給与費(賞与を除く)	—	—	—	—	—	—	—	—	6,212	5,824	6,217	49.1	50.5	51.2	-6.2	6.7		
賞与(1月あたりの額)	—	—	—	—	—	—	—	—	777	827	747	6.1	7.2	6.2	6.4	-9.7		
2. 材料費	—	—	—	—	—	—	—	—	1,658	1,417	1,505	13.1	12.3	12.4	-14.5	6.2		
3. 給与費、材料費以外の費用	—	—	—	—	—	—	—	—	2,965	2,577	3,307	23.4	22.4	27.3	-13.1	28.3		
IV 損益差額(I+II-III)	—	—	—	—	—	—	—	—	1,042	881	360	8.2	7.6	3.0	—	—		
施設数	0	0	0	—	—	—	—	—	25	—	—	—	—	—	—	—		
(参考)令和3年6月「賞与」の回答施設数	0	0	0	—	—	—	—	—	21	—	—	—	—	—	—	—		

一般診療所（全体）（集計2）

（1施設当たり損益）

	入院診療収益あり									入院診療収益なし								
	金額			構成比率			金額の伸び率			金額			構成比率			金額の伸び率		
	令和元年 6月	令和2年 6月	令和3年 6月	令和元年 6月	令和2年 6月	令和3年 6月	令和元年 令和2年	令和2年 令和3年	令和3年 6月	令和元年 6月	令和2年 6月	令和3年 6月	令和元年 6月	令和2年 6月	令和3年 6月	令和元年 令和2年	令和2年 令和3年	令和3年 6月
	千円	千円	千円	%	%	%	%	%	千円	千円	千円	%	%	%	%	%	%	
I 医業収益	20,439	22,524	<b>20,538</b>	95.5	95.8	<b>95.2</b>	10.2	-8.8	11,704	11,053	<b>11,839</b>	97.9	97.7	<b>97.8</b>	-5.6	7.1		
1. 入院診療収益	6,682	7,250	<b>6,663</b>	31.2	30.8	<b>30.9</b>	8.5	-8.1	0	0	<b>0</b>	0.0	0.0	<b>0.0</b>	-	-		
2. 外来診療収益	12,253	12,528	<b>12,296</b>	57.3	53.3	<b>57.0</b>	2.2	-1.9	10,888	10,248	<b>10,914</b>	91.0	90.6	<b>90.2</b>	-5.9	<b>6.5</b>		
3. その他の医業収益	1,504	2,746	<b>1,579</b>	7.0	11.7	<b>7.3</b>	82.6	-42.5	816	806	<b>924</b>	6.8	7.1	<b>7.6</b>	-1.2	<b>14.6</b>		
II 介護収益	962	984	<b>1,029</b>	4.5	4.2	<b>4.8</b>	2.3	<b>4.6</b>	255	255	<b>262</b>	2.1	2.3	<b>2.2</b>	0.0	<b>2.7</b>		
III 医業・介護費用	21,432	22,646	<b>21,529</b>	100.1	96.3	<b>99.8</b>	5.7	-4.9	10,623	10,559	<b>10,577</b>	88.8	93.4	<b>87.4</b>	-0.6	<b>0.2</b>		
1. 給与費	11,809	12,150	<b>11,785</b>	55.2	51.7	<b>54.6</b>	2.9	-3.0	5,741	5,739	<b>5,693</b>	48.0	50.7	<b>47.0</b>	0.0	-0.8		
給与費（賞与を除く）	10,805	11,113	<b>10,715</b>	50.5	47.3	<b>49.7</b>	2.9	-3.6	5,233	5,241	<b>5,180</b>	43.8	46.3	<b>42.8</b>	0.2	-1.2		
賞与（1月あたりの額）	1,004	1,037	<b>1,071</b>	4.7	4.4	<b>5.0</b>	3.3	<b>3.3</b>	508	498	<b>513</b>	4.2	4.4	<b>4.2</b>	-2.0	<b>3.0</b>		
2. 材料費	2,771	3,033	<b>2,741</b>	12.9	12.9	<b>12.7</b>	9.5	-9.6	1,733	1,688	<b>1,718</b>	14.5	14.9	<b>14.2</b>	-2.6	<b>1.8</b>		
3. 給与費、材料費以外の費用	6,852	7,463	<b>7,003</b>	32.0	31.7	<b>32.5</b>	8.9	-6.2	3,150	3,131	<b>3,166</b>	26.3	27.7	<b>26.2</b>	-0.6	<b>1.1</b>		
IV 損益差額（I＋II－III）	-31	861	<b>38</b>	-0.1	3.7	<b>0.2</b>	-	-	1,336	750	<b>1,524</b>	11.2	6.6	<b>12.6</b>	-	-		
施設数	52			-	-	-	-	-	766			-	-	-	-	-		
（参考）令和3年6月「賞与」の回答施設数	47			-	-	-	-	-	590			-	-	-	-	-		

（注）「全体」とは、個人、医療法人のほか、市町村立などを含めて単純集計したものである。

個人立の一般診療所の「損益差額」とそれ以外の一般診療所の「損益差額」では性質に異なる部分もあるものの、便宜上、これらを足し合わせて機械的に算出したものであることに留意。（以下同様）

一般診療所（全体）（集計2）

（1施設当たり損益）

	入院診療収益なし									全 体								
	（参考）有床									金額			構成比率			金額の伸び率		
	令和元年 6月	令和2年 6月	令和3年 6月	令和元年 6月	令和2年 6月	令和3年 6月	令和元年 令和2年	令和2年 令和3年	令和3年 6月	令和元年 6月	令和2年 6月	令和3年 6月	令和元年 6月	令和2年 6月	令和3年 6月	令和元年 令和2年	令和2年 令和3年	令和3年 6月
	千円	千円	千円	%	%	%	%	%	千円	千円	千円	%	%	%	%	%	%	
I 医業収益	14,534	14,085	<b>14,794</b>	92.3	92.3	<b>92.6</b>	-3.1	<b>5.0</b>	12,259	11,783	<b>12,392</b>	97.6	97.5	<b>97.6</b>	-3.9	<b>5.2</b>		
1. 入院診療収益	0	0	<b>0</b>	0.0	0.0	<b>0.0</b>	-	-	425	461	<b>424</b>	3.4	3.8	<b>3.3</b>	8.5	-8.0		
2. 外来診療収益	13,863	13,348	<b>13,832</b>	88.0	87.5	<b>86.6</b>	-3.7	<b>3.6</b>	10,974	10,393	<b>11,002</b>	87.4	86.0	<b>86.6</b>	-5.3	<b>5.9</b>		
3. その他の医業収益	671	738	<b>961</b>	4.3	4.8	<b>6.0</b>	10.0	<b>30.2</b>	860	929	<b>966</b>	6.8	7.7	<b>7.6</b>	8.0	<b>4.0</b>		
II 介護収益	1,214	1,175	<b>1,185</b>	7.7	7.7	<b>7.4</b>	-3.2	<b>0.9</b>	300	302	<b>311</b>	2.4	2.5	<b>2.4</b>	0.7	<b>3.0</b>		
III 医業・介護費用	14,350	14,751	<b>14,379</b>	91.1	96.7	<b>90.0</b>	2.8	-2.5	11,310	11,327	<b>11,279</b>	90.1	93.7	<b>88.8</b>	0.2	-0.4		
1. 給与費	7,258	7,178	<b>7,074</b>	46.1	47.0	<b>44.3</b>	-1.1	-1.4	6,126	6,147	<b>6,086</b>	48.8	50.9	<b>47.9</b>	0.3	-1.0		
給与費（賞与を除く）	6,550	6,571	<b>6,508</b>	41.6	43.1	<b>40.7</b>	0.3	-1.0	5,587	5,614	<b>5,532</b>	44.5	46.5	<b>43.6</b>	0.5	-1.5		
賞与（1月あたりの額）	708	607	<b>565</b>	4.5	4.0	<b>3.5</b>	-14.3	-6.9	540	532	<b>554</b>	4.3	4.4	<b>4.4</b>	-1.5	<b>4.1</b>		
2. 材料費	2,505	2,491	<b>2,558</b>	15.9	16.3	<b>16.0</b>	-0.6	<b>2.7</b>	1,799	1,774	<b>1,783</b>	14.3	14.7	<b>14.0</b>	-1.4	<b>0.5</b>		
3. 給与費、材料費以外の費用	4,587	5,082	<b>4,747</b>	29.1	33.3	<b>29.7</b>	10.8	-6.6	3,386	3,407	<b>3,410</b>	27.0	28.2	<b>26.8</b>	0.6	<b>0.1</b>		
IV 損益差額（I＋II－III）	1,398	510	<b>1,599</b>	8.9	3.3	<b>10.0</b>	-	-	1,249	757	<b>1,423</b>	9.9	6.3	<b>11.2</b>	-	-		
施設数	20			-	-	-	-	-	818			-	-	-	-	-		
（参考）令和3年6月「賞与」の回答施設数	13			-	-	-	-	-	637			-	-	-	-	-		

歯科診療所（集計2）

（1施設当たり損益）

	個人									医療法人								
	金額			構成比率			金額の伸び率			金額			構成比率			金額の伸び率		
	令和元年 6月	令和2年 6月	令和3年 6月	令和元年 6月	令和2年 6月	令和3年 6月	令和元年 令和2年	令和2年 令和3年		令和元年 6月	令和2年 6月	令和3年 6月	令和元年 6月	令和2年 6月	令和3年 6月	令和元年 令和2年	令和2年 令和3年	
	千円	千円	千円	%	%	%	%	%	%	千円	千円	千円	%	%	%	%	%	%
I 医業収益	4,093	4,142	4,353	97.8	98.0	97.7	1.2	5.1	8,372	8,574	8,681	99.6	99.6	99.5	2.4	1.2		
1. 診療収益	3,940	3,945	4,105	94.1	93.3	92.1	0.1	4.1	7,847	7,983	8,146	93.4	92.7	93.4	1.7	2.0		
2. その他の医業収益	154	197	248	3.7	4.7	5.6	27.9	25.9	525	591	535	6.2	6.9	6.1	12.6	-9.5		
II 介護収益	92	86	102	2.2	2.0	2.3	-6.5	18.6	30	36	45	0.4	0.4	0.5	20.0	25.0		
III 医業・介護費用	2,913	2,901	3,039	69.6	68.6	68.2	-0.4	4.8	7,282	7,411	7,617	86.7	86.1	87.3	1.8	2.8		
1. 給与費	1,248	1,256	1,340	29.8	29.7	30.1	0.6	6.7	4,035	4,082	4,239	48.0	47.4	48.6	1.2	3.8		
給与費（賞与を除く）	1,082	1,082	1,169	25.8	25.6	26.2	0.0	8.0	3,853	3,920	4,045	45.9	45.5	46.4	1.7	3.2		
賞与（1月あたりの額）	166	174	171	4.0	4.1	3.8	4.8	-1.7	182	162	194	2.2	1.9	2.2	-11.0	19.8		
2. 歯科材料費	346	360	402	8.3	8.5	9.0	4.0	11.7	760	774	753	9.0	9.0	8.6	1.8	-2.7		
3. 給与費、歯科材料費以外の費用	1,318	1,285	1,296	31.5	30.4	29.1	-2.5	0.9	2,487	2,555	2,625	29.6	29.7	30.1	2.7	2.7		
IV 損益差額（I＋II－III）	1,273	1,327	1,416	30.4	31.4	31.8	—	—	1,120	1,199	1,109	13.3	13.9	12.7	—	—		
施設数	114			—			—			97			—			—		
（参考）令和3年6月「賞与」の回答施設数	85			—			—			77			—			—		

- （注）1. 構成比率は「I 医業収益」と「II 介護収益」を合算した金額に対する各収益科目、又は費用科目の割合である。（以下同様）  
 2. 令和3年6月における「賞与費」については、年間支給額が決定している施設のみの平均値であり、令和3年6月における「III 医業・介護費用」、「1. 給与費」及び「IV 損益差額（I＋II－III）」の金額については、当該平均値と上記各数値の合算により算出している。  
 なお、令和元年6月及び令和2年6月における「III 医業・介護費用」、「1. 給与費」及び「IV 損益差額（I＋II－III）」の金額については、各施設ごとの平均値を示したものである。（以下同様）  
 3. 各年6月の日曜日、土曜日、木曜日の日数は以下のとおり。  
 令和元年6月 日曜日5日、土曜日5日、木曜日4日  
 令和2年6月 日曜日4日、土曜日4日、木曜日4日  
 令和3年6月 日曜日4日、土曜日4日、木曜日4日  
 4. 月次の集計については、年度調査に比べて、対象月における季節や個別の要因等の影響を受けやすいことに留意

歯科診療所（集計2）

（1施設当たり損益）

	その他									全体								
	金額			構成比率			金額の伸び率			金額			構成比率			金額の伸び率		
	令和元年 6月	令和2年 6月	令和3年 6月	令和元年 6月	令和2年 6月	令和3年 6月	令和元年 令和2年	令和2年 令和3年		令和元年 6月	令和2年 6月	令和3年 6月	令和元年 6月	令和2年 6月	令和3年 6月	令和元年 令和2年	令和2年 令和3年	
	千円	千円	千円	%	%	%	%	%	%	千円	千円	千円	%	%	%	%	%	%
I 医業収益	*	*	*	*	*	*	—	—	6,082	6,210	6,371	98.9	99.0	98.8	2.1	2.6		
1. 診療収益	*	*	*	*	*	*	—	—	5,761	5,835	5,995	93.7	93.0	93.0	1.3	2.7		
2. その他の医業収益	*	*	*	*	*	*	—	—	321	374	376	5.2	6.0	5.8	16.5	0.5		
II 介護収益	*	*	*	*	*	*	—	—	66	65	77	1.1	1.0	1.2	-1.5	18.5		
III 医業・介護費用	*	*	*	*	*	*	—	—	4,959	5,014	5,187	80.7	79.9	80.4	1.1	3.5		
1. 給与費	*	*	*	*	*	*	—	—	2,565	2,594	2,714	41.7	41.3	42.1	1.1	4.6		
給与費（賞与を除く）	*	*	*	*	*	*	—	—	2,390	2,422	2,528	38.9	38.6	39.2	1.3	4.4		
賞与（1月あたりの額）	*	*	*	*	*	*	—	—	176	172	186	2.9	2.7	2.9	-2.3	8.1		
2. 歯科材料費	*	*	*	*	*	*	—	—	540	552	568	8.8	8.8	8.8	2.2	2.9		
3. 給与費、歯科材料費以外の費用	*	*	*	*	*	*	—	—	1,854	1,868	1,905	30.2	29.8	29.5	0.8	2.0		
IV 損益差額（I＋II－III）	*	*	*	*	*	*	—	—	1,189	1,260	1,261	19.3	20.1	19.6	—	—		
施設数	*			—			—			213			—			—		
（参考）令和3年6月「賞与」の回答施設数	*			—			—			164			—			—		

- （注）1. 「その他」とは、市町村立などの歯科診療所である。  
 2. 「全体」とは、個人、医療法人のほか、市町村立などを含めて単純集計したもので、個人立の歯科診療所の「損益差額」とそれ以外の歯科診療所の「損益差額」では性質に異なる部分もあるものの、便宜上、これらを足し合わせて機械的に算出したものであることに留意。

保険薬局（集計2）

（1施設当たり損益）

	個人									法人								
	金額			構成比率			金額の伸び率			金額			構成比率			金額の伸び率		
	令和元年 6月	令和2年 6月	令和3年 6月	令和元年 6月	令和2年 6月	令和3年 6月	令和元年 令和2年	令和2年 令和3年		令和元年 6月	令和2年 6月	令和3年 6月	令和元年 6月	令和2年 6月	令和3年 6月	令和元年 令和2年	令和2年 令和3年	
I 収益	千円 8,591	千円 8,490	千円 8,415	% 99.6	% 99.6	% 99.5	% -1.2	% -0.9		千円 15,125	千円 15,182	千円 15,370	% 99.5	% 99.5	% 99.4	% 0.4	% 1.2	
II 介護収益	30	35	40	0.3	0.4	0.5	16.7	14.3		69	80	87	0.5	0.5	0.6	15.9	8.8	
III 費用	7,856	7,863	7,866	91.1	92.2	93.0	0.1	0.0		14,298	14,632	14,568	94.1	95.9	94.2	2.3	-0.4	
1. 給与費	1,102	1,185	1,108	12.8	13.9	13.1	7.5	-6.5		2,710	2,726	2,772	17.8	17.9	17.9	0.6	1.7	
給与費(賞与を除く)	1,091	1,175	1,101	12.7	13.8	13.0	7.7	-6.3		2,383	2,389	2,417	15.7	15.7	15.6	0.3	1.2	
賞与(1月あたりの額)	11	10	7	0.1	0.1	0.1	-9.1	-30.0		328	338	355	2.2	2.2	2.3	3.0	5.0	
2. 医薬品費等	5,886	5,825	5,995	68.3	68.3	70.9	-1.0	2.9		9,804	10,065	10,041	64.5	65.9	65.0	2.7	-0.2	
3. 給与費、医薬品費等以外の費用	869	854	763	10.1	10.0	9.0	-1.7	-10.7		1,784	1,840	1,754	11.7	12.1	11.3	3.1	-4.7	
IV 損益差額(Ⅰ+Ⅱ-Ⅲ)	765	662	590	8.9	7.8	7.0	-	-		895	630	890	5.9	4.1	5.8	-	-	
施設数	10			-			-			548			-			-		
(参考)令和3年6月「賞与」の回答施設数	8			-			-			472			-			-		

(注) 1. 構成比率は「Ⅰ 収益」と「Ⅱ 介護収益」を合算した金額に対する各収益科目、又は費用科目の割合である。(以下同様)

2. 令和3年6月における「賞与費」については、年間支給額が決定している施設のみの平均値であり、令和3年6月における「Ⅲ 医薬・介護費用」、「1. 給与費」及び「Ⅳ 損益差額(Ⅰ+Ⅱ-Ⅲ)」の金額については、当該平均値と上記各数値の合算により算出している。

なお、令和元年6月及び令和2年6月における「Ⅲ 医薬・介護費用」、「1. 給与費」及び「Ⅳ 損益差額(Ⅰ+Ⅱ-Ⅲ)」の金額については、各施設ごとの平均値を示したものである。(以下同様)

3. 各年6月の日曜日、土曜日、木曜日の日数は以下のとおり。

令和元年6月 日祭日5日、土曜日5日、木曜日4日

令和2年6月 日祭日4日、土曜日4日、木曜日4日

令和3年6月 日祭日4日、土曜日4日、木曜日4日

4. 月次の集計については、年度調査に比べて、対象月における季節や個別の要因等の影響を受けやすいことに留意

保険薬局（集計2）

（1施設当たり損益）

	全体									(参考)全体(その他の薬局事業収益割合が高い保険薬局を除く)								
	金額			構成比率			金額の伸び率			金額			構成比率			金額の伸び率		
	令和元年 6月	令和2年 6月	令和3年 6月	令和元年 6月	令和2年 6月	令和3年 6月	令和元年 令和2年	令和2年 令和3年		令和元年 6月	令和2年 6月	令和3年 6月	令和元年 6月	令和2年 6月	令和3年 6月	令和元年 令和2年	令和2年 令和3年	
I 収益	千円 15,008	千円 15,062	千円 15,246	% 99.5	% 99.5	% 99.4	% 0.4	% 1.2		千円 14,912	千円 14,995	千円 15,162	% 99.5	% 99.5	% 99.4	% 0.6	% 1.1	
II 介護収益	68	79	86	0.5	0.5	0.6	16.2	8.9		69	81	88	0.5	0.5	0.6	17.4	8.6	
III 費用	14,183	14,510	14,448	94.1	95.8	94.2	2.3	-0.4		14,095	14,429	14,373	94.1	95.7	94.2	2.4	-0.4	
1. 給与費	2,682	2,699	2,743	17.8	17.8	17.9	0.6	1.6		2,667	2,686	2,733	17.8	17.8	17.9	0.7	1.7	
給与費(賞与を除く)	2,360	2,367	2,394	15.7	15.6	15.6	0.3	1.1		2,344	2,353	2,382	15.6	15.6	15.6	0.4	1.2	
賞与(1月あたりの額)	322	332	349	2.1	2.2	2.3	3.1	5.1		323	333	351	2.2	2.2	2.3	3.1	5.4	
2. 医薬品費等	9,734	9,989	9,969	64.6	66.0	65.0	2.6	-0.2		9,724	9,989	9,969	64.9	66.3	65.4	2.7	-0.2	
3. 給与費、医薬品費等以外の費用	1,768	1,823	1,737	11.7	12.0	11.3	3.1	-4.7		1,704	1,754	1,670	11.4	11.6	11.0	2.9	-4.8	
IV 損益差額(Ⅰ+Ⅱ-Ⅲ)	893	631	884	5.9	4.2	5.8	-	-		886	646	878	5.9	4.3	5.8	-	-	
施設数	558			-			-			545			-			-		
(参考)令和3年6月「賞与」の回答施設数	480			-			-			468			-			-		

(注) 「全体」とは、個人と法人を単純集計したものを。

個人立の保険薬局の「損益差額」と法人立の保険薬局の「損益差額」では性質に異なる部分もあるものの、便宜上、これらを足し合わせて機械的に算出したものであることに留意。

(2) 一般病院 加重平均による損益状況

一般病院 (集計1)

(1施設当たり損益)

	法人・その他									全体								
	法人・その他全体																	
	金額			構成比率			金額の伸び率			金額			構成比率			金額の伸び率		
	令和元年 6月	令和2年 6月	令和3年 6月	令和元年 6月	令和2年 6月	令和3年 6月	令和元年 令和2年	令和2年 令和3年	令和3年 令和2年	令和元年 6月	令和2年 6月	令和3年 6月	令和元年 6月	令和2年 6月	令和3年 6月	令和元年 令和2年	令和2年 令和3年	令和3年 令和2年
千円	千円	千円	%	%	%	%	%	%	千円	千円	千円	%	%	%	%	%	%	
I 医療収益	260,348	252,472	<b>266,647</b>	99.6	99.8	<b>99.8</b>	-3.0	<b>5.6</b>	258,604	250,591	<b>264,808</b>	99.6	99.8	<b>99.8</b>	-3.1	<b>5.7</b>		
1. 入院診療収益	179,889	173,916	<b>180,824</b>	68.8	68.8	<b>67.7</b>	-3.3	<b>4.0</b>	178,298	172,404	<b>179,279</b>	68.7	68.7	<b>67.6</b>	-3.3	<b>4.0</b>		
2. 特別の療養環境収益	3,073	2,740	<b>2,625</b>	1.2	1.1	<b>1.0</b>	-10.8	<b>-4.2</b>	3,027	2,707	<b>2,601</b>	1.2	1.1	<b>1.0</b>	-10.6	<b>-3.9</b>		
3. 外来診療収益	68,317	68,034	<b>72,546</b>	26.1	26.9	<b>27.2</b>	-0.4	<b>6.6</b>	68,298	67,809	<b>72,414</b>	26.3	27.0	<b>27.3</b>	-0.7	<b>6.8</b>		
4. その他の医療収益	9,069	7,781	<b>10,652</b>	3.5	3.1	<b>4.0</b>	-14.2	<b>36.9</b>	8,980	7,672	<b>10,513</b>	3.5	3.1	<b>4.0</b>	-14.6	<b>37.0</b>		
II 介護収益	948	487	<b>508</b>	0.4	0.2	<b>0.2</b>	-48.6	<b>4.3</b>	932	481	<b>511</b>	0.4	0.2	<b>0.2</b>	-48.4	<b>6.2</b>		
III 医療・介護費用	265,733	267,771	<b>270,398</b>	101.7	105.9	<b>101.2</b>	0.8	<b>1.0</b>	263,513	265,352	<b>268,104</b>	101.5	105.7	<b>101.0</b>	0.7	<b>1.0</b>		
1. 給与費	150,366	150,797	<b>149,218</b>	57.5	59.6	<b>55.9</b>	0.3	<b>-1.0</b>	149,199	149,563	<b>147,914</b>	57.5	59.6	<b>55.7</b>	0.2	<b>-1.1</b>		
給与費(賞与を除く)	128,436	128,705	<b>132,771</b>	49.2	50.9	<b>49.7</b>	0.2	<b>3.2</b>	127,583	127,784	<b>131,831</b>	49.2	50.9	<b>49.7</b>	0.2	<b>3.2</b>		
賞与(1月あたりの額)	21,930	22,092	<b>16,447</b>	8.4	8.7	<b>6.2</b>	0.7	<b>-25.6</b>	21,616	21,779	<b>16,084</b>	8.3	8.7	<b>6.1</b>	0.8	<b>-26.1</b>		
2. 材料費	56,596	57,423	<b>60,692</b>	21.7	22.7	<b>22.7</b>	1.5	<b>5.7</b>	55,955	56,683	<b>60,059</b>	21.6	22.6	<b>22.6</b>	1.3	<b>6.0</b>		
3. 材料費、給与費以外の費用	58,771	59,551	<b>60,489</b>	22.5	23.5	<b>22.6</b>	1.3	<b>1.6</b>	58,360	59,107	<b>60,131</b>	22.5	23.5	<b>22.7</b>	1.3	<b>1.7</b>		
IV 損益差額(I+II-III)	-4,437	-14,812	<b>-3,244</b>	-1.7	-5.9	<b>-1.2</b>	-	-	-3,977	-14,280	<b>-2,786</b>	-1.5	-5.7	<b>-1.1</b>	-	-		
施設数	591			-	-	-	-	-	594			-	-	-	-	-	-	
(参考)令和3年6月「賞与」の回答施設数	417			-	-	-	-	-	417			-	-	-	-	-	-	

(注) 1. 構成比率は「I 医療収益」と「II 介護収益」を合算した金額に対する各収益科目、又は費用科目の割合である。

2. 一般病院について、全国施設数に基づく加重平均による損益状況を集計した。集計の考え方は以下の通り。

(開設者別の集計結果 × 開設者別の全国施設数)の全開設者合計額 / 全国の施設数

3. 令和3年6月における「給与費」については、年間支給額が決定している施設のみ平均値であり、令和3年6月における「III 医療・介護費用」、

「1. 給与費」及び「IV 損益差額(I+II-III)」の金額については、当該平均値と上記各数値の合算により算出している。

なお、令和元年6月及び令和2年6月における「III 医療・介護費用」、「1. 給与費」及び「IV 損益差額(I+II-III)」の金額については、各施設ごとの平均値を示したものである。(以下同様)

4. 「全体」とは、個人、医療法人のほか、市町村立などを含めて加重平均により集計したもの。

個人立の病院の「損益差額」とそれ以外の病院の「損益差額」では性質に異なる部分もあるものの、便宜上、これらを足し合わせて機械的に算出したものであることに留意。

5. 各年6月の日曜日、土曜日、木曜日の日数は以下のとおり。

令和元年6月 日曜日5日、土曜日5日、木曜日4日

令和2年6月 日曜日4日、土曜日4日、木曜日4日

令和3年6月 日曜日4日、土曜日4日、木曜日4日

6. 月次の集計については、年度調査に比べて、対象月における季節や個別の要因等の影響を受けやすいことに留意

開設者別の全国施設数

医療法人	4,803
国立	266
公立	849
公的	280
社会保険関係法人	51
その他	703
個人	157

令和元年 医療施設調査(動態調査)より



(3) 病院機能別の損益状況

① 特定機能病院 (集計1)

(1施設当たり損益)

	特定機能病院									(参考)国公立を除く								
	金額			構成比率			金額の伸び率			金額			構成比率			金額の伸び率		
	令和元年 6月	令和2年 6月	令和3年 6月	令和元年 6月	令和2年 6月	令和3年 6月	令和元年 令和2年	令和2年 令和3年		令和元年 6月	令和2年 6月	令和3年 6月	令和元年 6月	令和2年 6月	令和3年 6月	令和元年 令和2年	令和2年 令和3年	
	千円	千円	千円	%	%	%	%	%	千円	千円	千円	%	%	%	%	%		
I 医業収益	2,739,490	2,648,468	<b>2,981,945</b>	100.0	100.0	<b>100.0</b>	-3.3	<b>12.6</b>	3,232,014	3,000,162	<b>3,510,427</b>	100.0	100.0	<b>100.0</b>	-7.2	<b>17.0</b>		
1. 入院診療収益	1,749,865	1,655,801	<b>1,840,018</b>	63.9	62.5	<b>61.7</b>	-5.4	<b>11.1</b>	1,914,364	1,723,012	<b>2,011,280</b>	59.2	57.4	<b>57.3</b>	-10.0	<b>16.7</b>		
2. 特別の療養環境収益	71,804	63,740	<b>71,204</b>	2.6	2.4	<b>2.4</b>	-11.2	<b>11.7</b>	130,356	113,043	<b>130,802</b>	4.0	3.8	<b>3.7</b>	-13.3	<b>15.7</b>		
3. 外来診療収益	890,995	903,505	<b>1,037,557</b>	32.5	34.1	<b>34.8</b>	1.4	<b>14.8</b>	1,141,224	1,118,279	<b>1,310,051</b>	35.3	37.3	<b>37.3</b>	-2.0	<b>17.1</b>		
4. その他の医業収益	26,826	25,423	<b>33,166</b>	1.0	1.0	<b>1.1</b>	-5.2	<b>30.5</b>	46,070	45,828	<b>58,294</b>	1.4	1.5	<b>1.7</b>	-0.5	<b>27.2</b>		
II 介護収益	28	126	<b>203</b>	0.0	0.0	<b>0.0</b>	350.0	<b>61.1</b>	66	299	<b>482</b>	0.0	0.0	<b>0.0</b>	353.0	<b>61.2</b>		
III 医業・介護費用	2,893,398	2,955,943	<b>3,288,732</b>	105.6	111.6	<b>110.3</b>	2.2	<b>11.3</b>	3,305,754	3,340,451	<b>3,570,804</b>	102.3	111.3	<b>101.7</b>	1.0	<b>6.9</b>		
1. 給与費	1,213,479	1,228,141	<b>1,414,296</b>	44.3	46.4	<b>47.4</b>	1.2	<b>15.2</b>	1,343,706	1,359,218	<b>1,405,687</b>	41.6	45.3	<b>40.0</b>	1.2	<b>3.4</b>		
給与費(賞与を除く)	930,347	932,944	<b>957,559</b>	34.0	35.2	<b>32.1</b>	0.3	<b>2.6</b>	1,049,236	1,048,043	<b>1,074,154</b>	32.5	34.9	<b>30.6</b>	-0.1	<b>2.5</b>		
賞与(1月あたりの額)	283,132	295,198	<b>456,737</b>	10.3	11.1	<b>15.3</b>	4.3	<b>54.7</b>	294,469	311,175	<b>331,533</b>	9.1	10.4	<b>9.4</b>	5.7	<b>6.5</b>		
2. 材料費	1,081,498	1,120,065	<b>1,246,264</b>	39.5	42.3	<b>41.8</b>	3.6	<b>11.3</b>	1,254,369	1,268,026	<b>1,444,860</b>	38.8	42.3	<b>41.2</b>	1.1	<b>13.9</b>		
3. 材料費、給与費以外の費用	598,421	607,737	<b>628,172</b>	21.8	22.9	<b>21.1</b>	1.6	<b>3.4</b>	707,680	713,207	<b>720,256</b>	21.9	23.8	<b>20.5</b>	0.8	<b>1.0</b>		
IV 損益差額(I+II-III)	-153,881	-307,349	<b>-306,584</b>	-5.6	-11.6	<b>-10.3</b>	-	-	-73,674	-339,990	<b>-59,894</b>	-2.3	-11.3	<b>-1.7</b>	-	-		
施設数	57	57	57	-	-	-	-	-	24	24	24	-	-	-	-	-		
(参考)令和3年6月「賞与」の回答施設数	24	24	24	-	-	-	-	-	15	15	15	-	-	-	-	-		

- (注) 1. 「特定機能病院」とは、医療法第4条の2の規定により、特定機能病院として厚生労働大臣の承認を得ている病院である。(以下同様)  
 2. 構成比率は「I 医業収益」と「II 介護収益」を合算した金額に対する各収益科目、又は費用科目の割合である。(以下同様)  
 3. 令和3年6月における「賞与費」については、年間支給額が決定している施設のみで平均値であり、令和3年6月における「III 医業・介護費用」、「1. 給与費」及び「IV 損益差額(I+II-III)」の金額については、当該平均値と上記各数値の合算により算出している。  
 なお、令和元年6月及び令和2年6月における「III 医業・介護費用」、「1. 給与費」及び「IV 損益差額(I+II-III)」の金額については、各施設ごとの平均値を示したものである。(以下同様)  
 4. 各年6月の日曜日、土曜日、木曜日の日数は以下のとおり。  
 令和元年6月 日曜日5日、土曜日5日、木曜日4日  
 令和2年6月 日曜日4日、土曜日4日、木曜日4日  
 令和3年6月 日曜日4日、土曜日4日、木曜日4日  
 5. 月次の集計については、年度調査に比べて、対象月における季節や個別の要因等の影響を受けやすいことに留意

② 歯科大学病院 (集計1)

(1施設当たり損益)

	歯科大学病院									(参考)国公立を除く								
	金額			構成比率			金額の伸び率			金額			構成比率			金額の伸び率		
	令和元年 6月	令和2年 6月	令和3年 6月	令和元年 6月	令和2年 6月	令和3年 6月	令和元年 令和2年	令和2年 令和3年		令和元年 6月	令和2年 6月	令和3年 6月	令和元年 6月	令和2年 6月	令和3年 6月	令和元年 令和2年	令和2年 令和3年	
	千円	千円	千円	%	%	%	%	%	千円	千円	千円	%	%	%	%	%		
I 医業収益	219,759	187,422	<b>238,026</b>	100.0	100.0	<b>100.0</b>	-14.7	<b>27.0</b>	219,759	187,422	<b>238,026</b>	100.0	100.0	<b>100.0</b>	-14.7	<b>27.0</b>		
1. 入院診療収益	60,381	45,446	<b>63,176</b>	27.5	24.2	<b>26.5</b>	-24.7	<b>39.0</b>	60,381	45,446	<b>63,176</b>	27.5	24.2	<b>26.5</b>	-24.7	<b>39.0</b>		
2. 特別の療養環境収益	1,015	835	<b>960</b>	0.5	0.4	<b>0.4</b>	-17.7	<b>15.0</b>	1,015	835	<b>960</b>	0.5	0.4	<b>0.4</b>	-17.7	<b>15.0</b>		
3. 外来診療収益	141,006	126,231	<b>156,765</b>	64.2	67.4	<b>65.9</b>	-10.5	<b>24.2</b>	141,006	126,231	<b>156,765</b>	64.2	67.4	<b>65.9</b>	-10.5	<b>24.2</b>		
4. その他の医業収益	17,356	14,910	<b>17,125</b>	7.9	8.0	<b>7.2</b>	-14.1	<b>14.9</b>	17,356	14,910	<b>17,125</b>	7.9	8.0	<b>7.2</b>	-14.1	<b>14.9</b>		
II 介護収益	1	0	<b>1</b>	0.0	0.0	<b>0.0</b>	-100.0	-	1	0	<b>1</b>	0.0	0.0	<b>0.0</b>	-100.0	-		
III 医業・介護費用	273,374	270,476	<b>281,488</b>	124.4	144.3	<b>118.3</b>	-1.1	<b>4.1</b>	273,374	270,476	<b>281,488</b>	124.4	144.3	<b>118.3</b>	-1.1	<b>4.1</b>		
1. 給与費	167,145	169,860	<b>163,345</b>	76.1	90.6	<b>68.6</b>	1.6	<b>-3.8</b>	167,145	169,860	<b>163,345</b>	76.1	90.6	<b>68.6</b>	1.6	<b>-3.8</b>		
給与費(賞与を除く)	140,307	143,537	<b>146,650</b>	63.8	76.6	<b>61.6</b>	2.3	<b>2.2</b>	140,307	143,537	<b>146,650</b>	63.8	76.6	<b>61.6</b>	2.3	<b>2.2</b>		
賞与(1月あたりの額)	26,837	26,324	<b>16,695</b>	12.2	14.0	<b>7.0</b>	-1.9	<b>-36.6</b>	26,837	26,324	<b>16,695</b>	12.2	14.0	<b>7.0</b>	-1.9	<b>-36.6</b>		
2. 材料費	51,341	38,083	<b>54,968</b>	23.4	20.3	<b>23.1</b>	-25.8	<b>44.3</b>	51,341	38,083	<b>54,968</b>	23.4	20.3	<b>23.1</b>	-25.8	<b>44.3</b>		
3. 材料費、給与費以外の費用	54,888	62,533	<b>63,175</b>	25.0	33.4	<b>26.5</b>	13.9	<b>1.0</b>	54,888	62,533	<b>63,175</b>	25.0	33.4	<b>26.5</b>	13.9	<b>1.0</b>		
IV 損益差額(I+II-III)	-53,614	-83,055	<b>-43,462</b>	-24.4	-44.3	<b>-18.3</b>	-	-	-53,614	-83,055	<b>-43,462</b>	-24.4	-44.3	<b>-18.3</b>	-	-		
施設数	10	10	10	-	-	-	-	-	10	10	10	-	-	-	-	-		
(参考)令和3年6月「賞与」の回答施設数	7	7	7	-	-	-	-	-	7	7	7	-	-	-	-	-		

③ DPC対象病院（集計1）

（1施設当たり損益）

	DPC対象病院									(参考)国公立を除く								
	金額			構成比率			金額の伸び率			金額			構成比率			金額の伸び率		
	令和元年 6月	令和2年 6月	令和3年 6月	令和元年 6月	令和2年 6月	令和3年 6月	令和元年 令和2年	令和2年 令和3年		令和元年 6月	令和2年 6月	令和3年 6月	令和元年 6月	令和2年 6月	令和3年 6月	令和元年 令和2年	令和2年 令和3年	
	千円	千円	千円	%	%	%	%	%	%	千円	千円	千円	%	%	%	%	%	%
I 医業収益	643,839	617,195	<b>657,679</b>	99.9	99.9	<b>99.9</b>	-4.1	<b>6.6</b>		625,903	605,439	<b>644,100</b>	99.9	99.9	<b>99.9</b>	-3.3	<b>6.4</b>	
1. 入院診療収益	434,741	411,450	<b>434,138</b>	67.5	66.6	<b>65.9</b>	-5.4	<b>5.5</b>		426,386	409,952	<b>431,345</b>	68.0	67.6	<b>66.9</b>	-3.9	<b>5.2</b>	
2. 特別の療養環境収益	8,098	7,280	<b>7,040</b>	1.3	1.2	<b>1.1</b>	-10.1	<b>-3.3</b>		8,602	7,883	<b>7,660</b>	1.4	1.3	<b>1.2</b>	-8.4	<b>-2.8</b>	
3. 外来診療収益	180,862	180,261	<b>193,880</b>	28.1	29.2	<b>29.4</b>	-0.3	<b>7.4</b>		172,325	171,650	<b>184,532</b>	27.5	28.3	<b>28.6</b>	-0.4	<b>7.5</b>	
4. その他の医業収益	20,138	18,203	<b>22,821</b>	3.1	2.9	<b>3.5</b>	-9.6	<b>25.4</b>		18,590	15,953	<b>20,563</b>	3.0	2.6	<b>3.2</b>	-14.2	<b>28.9</b>	
II 介護収益	661	678	<b>727</b>	0.1	0.1	<b>0.1</b>	2.6	<b>7.2</b>		894	900	<b>962</b>	0.1	0.1	<b>0.1</b>	0.7	<b>6.9</b>	
III 医業・介護費用	662,665	663,887	<b>700,369</b>	102.8	107.4	<b>106.4</b>	0.2	<b>5.5</b>		633,060	634,230	<b>664,088</b>	101.0	104.6	<b>102.9</b>	0.2	<b>4.7</b>	
1. 給与費	354,872	354,560	<b>372,571</b>	55.1	57.4	<b>56.6</b>	-0.1	<b>5.1</b>		339,303	339,690	<b>348,916</b>	54.1	56.0	<b>54.1</b>	0.1	<b>2.7</b>	
給与費(賞与を除く)	298,670	297,194	<b>308,331</b>	46.3	48.1	<b>46.8</b>	-0.5	<b>3.7</b>		288,327	288,295	<b>297,391</b>	46.0	47.5	<b>46.1</b>	0.0	<b>3.2</b>	
賞与(1月あたりの額)	56,203	57,366	<b>64,240</b>	8.7	9.3	<b>9.8</b>	2.1	<b>12.0</b>		50,976	51,395	<b>51,525</b>	8.1	8.5	<b>8.0</b>	0.8	<b>0.3</b>	
2. 材料費	166,354	167,593	<b>180,305</b>	25.8	27.1	<b>27.4</b>	0.7	<b>7.6</b>		158,224	159,896	<b>173,054</b>	25.2	26.4	<b>26.8</b>	1.1	<b>8.2</b>	
3. 材料費、給与費以外の費用	141,439	141,735	<b>147,493</b>	21.9	22.9	<b>22.4</b>	0.2	<b>4.1</b>		135,534	134,643	<b>142,118</b>	21.6	22.2	<b>22.0</b>	-0.7	<b>5.6</b>	
IV 損益差額(I+II-III)	-18,165	-46,015	<b>-41,663</b>	-2.8	-7.4	<b>-6.4</b>	-	-		-6,263	-27,891	<b>-19,027</b>	-1.0	-4.6	<b>-2.9</b>	-	-	
施設数	198			-			-			128			-			-		
(参考)令和3年6月「賞与」の回答施設数	128			-			-			88			-			-		

(注) DPC対象病院からは特定機能病院、歯科大学病院及びこども病院(小児総合医療施設)は除いている。(以下同様)

④ こども病院(小児総合医療施設) (集計1)

(1施設当たり損益)

	独立病院型(1型)									それ以外(2型及び3型)								
	金額			構成比率			金額の伸び率			金額			構成比率			金額の伸び率		
	令和元年 6月	令和2年 6月	令和3年 6月	令和元年 6月	令和2年 6月	令和3年 6月	令和元年 令和2年	令和2年 令和3年		令和元年 6月	令和2年 6月	令和3年 6月	令和元年 6月	令和2年 6月	令和3年 6月	令和元年 令和2年	令和2年 令和3年	
	千円	千円	千円	%	%	%	%	%	%	千円	千円	千円	%	%	%	%	%	%
I 医業収益	930,054	838,997	<b>969,766</b>	100.0	100.0	<b>100.0</b>	-9.8	<b>15.6</b>		1,747,010	1,656,800	<b>1,700,314</b>	100.0	100.0	<b>100.0</b>	-5.2	<b>2.6</b>	
1. 入院診療収益	742,691	647,004	<b>735,059</b>	79.9	77.1	<b>75.8</b>	-12.9	<b>13.6</b>		1,223,787	1,104,620	<b>1,173,285</b>	70.1	66.7	<b>69.0</b>	-9.7	<b>6.2</b>	
2. 特別の療養環境収益	1,613	1,301	<b>1,908</b>	0.2	0.2	<b>0.2</b>	-19.3	<b>46.4</b>		22,917	20,965	<b>19,120</b>	1.3	1.3	<b>1.1</b>	-8.5	<b>-8.8</b>	
3. 外来診療収益	176,124	179,514	<b>216,633</b>	18.9	21.4	<b>22.3</b>	1.9	<b>20.7</b>		444,541	443,714	<b>453,044</b>	25.4	26.8	<b>26.6</b>	-0.2	<b>2.1</b>	
4. その他の医業収益	9,626	11,177	<b>16,168</b>	1.0	1.3	<b>1.7</b>	16.1	<b>44.7</b>		55,765	87,502	<b>54,865</b>	3.2	5.3	<b>3.2</b>	56.9	<b>-37.3</b>	
II 介護収益	0	0	<b>0</b>	0.0	0.0	<b>0.0</b>	-	-		0	0	<b>0</b>	0.0	0.0	<b>0.0</b>	-	-	
III 医業・介護費用	951,775	962,047	<b>1,036,786</b>	102.3	114.7	<b>106.9</b>	1.1	<b>7.8</b>		1,729,447	1,753,899	<b>1,761,117</b>	99.0	105.9	<b>103.6</b>	1.4	<b>0.4</b>	
1. 給与費	547,308	550,876	<b>563,262</b>	58.8	65.7	<b>58.1</b>	0.7	<b>2.2</b>		852,665	858,759	<b>854,326</b>	48.8	51.8	<b>50.2</b>	0.7	<b>-0.5</b>	
給与費(賞与を除く)	398,055	388,374	<b>447,965</b>	42.8	46.3	<b>46.2</b>	-2.4	<b>15.3</b>		684,826	697,628	<b>730,321</b>	39.2	42.1	<b>43.0</b>	1.9	<b>4.7</b>	
賞与(1月あたりの額)	149,254	162,502	<b>115,298</b>	16.0	19.4	<b>11.9</b>	8.9	<b>-29.0</b>		167,839	161,131	<b>124,005</b>	9.6	9.7	<b>7.3</b>	-4.0	<b>-23.0</b>	
2. 材料費	212,103	214,546	<b>257,224</b>	22.8	25.6	<b>26.5</b>	1.2	<b>19.9</b>		478,939	503,667	<b>512,744</b>	27.4	30.4	<b>30.2</b>	5.2	<b>1.8</b>	
3. 材料費、給与費以外の費用	192,363	196,625	<b>216,299</b>	20.7	23.4	<b>22.3</b>	2.2	<b>10.0</b>		397,844	391,472	<b>394,047</b>	22.8	23.6	<b>23.2</b>	-1.6	<b>0.7</b>	
IV 損益差額(I+II-III)	-21,721	-123,050	<b>-67,020</b>	-2.3	-14.7	<b>-6.9</b>	-	-		17,563	-97,098	<b>-60,803</b>	1.0	-5.9	<b>-3.6</b>	-	-	
施設数	8			-			-			7			-			-		
(参考)令和3年6月「賞与」の回答施設数	7			-			-			6			-			-		

(注) 1. 小児総合医療施設とは、「小児・青年の高度で包括的な医療を目的として設立され、その設立の目的にしたがって運営される施設」として、日本小児総合医療施設協議会が認めた施設をいう。(以下同様)

2. 1型(独立病院型)とは、独立した病院であって、病床数に児童福祉法に基づく児童福祉施設の病床を含む場合には、その数が総病床数の30%を超えない施設をいう。

3. 2型(小児病棟・療養型)とは、独立した病院であって、児童福祉法に基づく児童福祉施設の病床が総病床数の30%以上の施設をいう。

4. 3型(小児病棟型)とは、独立病院ではないが、小児看護の専門性のもとに、複数の病棟群に小児病棟を集約的に配置されており、かつ病院組織内で総合的小児医療部門として位置付けられ、管理責任者がいる施設をいう。

5. こども病院からは特定機能病院は除いている。(以下同様)

## ④ こども病院(小児総合医療施設) (集計1)

(1施設当たり損益)

	全 体							
	金 額			構 成 比 率			金 額 の 伸 び 率	
	令和元年 6月	令和2年 6月	令和3年 6月	令和元年 6月	令和2年 6月	令和3年 6月	令和元年 令和2年	令和2年 令和3年
	千円	千円	千円	%	%	%	%	%
I 医業収益	1,311,300	1,220,638	<b>1,310,688</b>	100.0	100.0	<b>100.0</b>	-6.9	<b>7.4</b>
1. 入院診療収益	967,203	860,558	<b>939,565</b>	73.8	70.5	<b>71.7</b>	-11.0	<b>9.2</b>
2. 特別の療養環境収益	11,555	10,478	<b>9,939</b>	0.9	0.9	<b>0.8</b>	-9.3	<b>-5.1</b>
3. 外来診療収益	301,386	302,807	<b>326,958</b>	23.0	24.8	<b>24.9</b>	0.5	<b>8.0</b>
4. その他の医業収益	31,157	46,795	<b>34,227</b>	2.4	3.8	<b>2.6</b>	50.2	<b>-26.9</b>
II 介護収益	0	0	<b>0</b>	0.0	0.0	<b>0.0</b>	—	—
III 医業・介護費用	1,314,689	1,331,578	<b>1,374,762</b>	100.3	109.1	<b>104.9</b>	1.3	<b>3.2</b>
1. 給与費	689,808	694,555	<b>699,048</b>	52.6	56.9	<b>53.3</b>	0.7	<b>0.6</b>
給与費(賞与を除く)	531,881	532,693	<b>579,731</b>	40.6	43.6	<b>44.2</b>	0.2	<b>8.8</b>
賞与(1月あたりの額)	157,927	161,862	<b>119,317</b>	12.0	13.3	<b>9.1</b>	2.5	<b>-26.3</b>
2. 材料費	336,626	349,469	<b>376,467</b>	25.7	28.6	<b>28.7</b>	3.8	<b>7.7</b>
3. 材料費、給与費以外の費用	288,254	287,554	<b>299,248</b>	22.0	23.6	<b>22.8</b>	-0.2	<b>4.1</b>
IV 損益差額(I+II-III)	-3,389	-110,939	<b>-64,074</b>	-0.3	-9.1	<b>-4.9</b>	—	—
施設数	15			—	—	—	—	—
(参考)令和3年6月「賞与」の回答施設数	13			—	—	—	—	—

(4) 入院基本料別の損益状況

①一般病棟入院基本料算定病院 (集計1)

(1施設当たり損益)

	一般病棟入院基本料算定病院															
	急性期一般入院料1								急性期一般入院料2~3							
	金額			構成比率			金額の伸び率		金額			構成比率			金額の伸び率	
	令和元年 6月	令和2年 6月	令和3年 6月	令和元年 6月	令和2年 6月	令和3年 6月	令和元年 令和2年	令和2年 令和3年	令和元年 6月	令和2年 6月	令和3年 6月	令和元年 6月	令和2年 6月	令和3年 6月	令和元年 令和2年	令和2年 令和3年
	千円	千円	千円	%	%	%	%	千円	千円	千円	%	%	%	%	%	
I 医業収益	715,377	684,937	<b>726,480</b>	99.9	99.9	<b>99.9</b>	-4.3	<b>6.1</b>	276,001	260,171	<b>285,893</b>	99.7	99.6	<b>99.6</b>	-5.7	<b>9.9</b>
1. 入院診療収益	489,177	464,096	<b>486,620</b>	68.3	67.7	<b>66.9</b>	-5.1	<b>4.9</b>	188,489	179,721	<b>192,243</b>	68.1	68.8	<b>67.0</b>	-4.7	<b>7.0</b>
2. 特別の療養環境収益	9,086	8,058	<b>7,847</b>	1.3	1.2	<b>1.1</b>	-11.3	<b>-2.6</b>	2,602	2,009	<b>1,847</b>	0.9	0.8	<b>0.6</b>	-22.8	<b>-8.1</b>
3. 外来診療収益	195,868	194,707	<b>208,478</b>	27.4	28.4	<b>28.7</b>	-0.6	<b>7.1</b>	77,053	72,179	<b>82,290</b>	27.8	27.6	<b>28.7</b>	-6.3	<b>14.0</b>
4. その他の医業収益	21,246	18,076	<b>23,535</b>	3.0	2.6	<b>3.2</b>	-14.9	<b>30.2</b>	7,857	6,262	<b>9,513</b>	2.8	2.4	<b>3.3</b>	-20.3	<b>51.9</b>
II 介護収益	671	677	<b>720</b>	0.1	0.1	<b>0.1</b>	0.9	<b>6.4</b>	910	972	<b>1,175</b>	0.3	0.4	<b>0.4</b>	6.8	<b>20.9</b>
III 医業・介護費用	733,242	735,637	<b>774,435</b>	102.4	107.3	<b>106.5</b>	0.3	<b>5.3</b>	298,238	294,859	<b>306,737</b>	107.7	112.9	<b>106.9</b>	-1.1	<b>4.0</b>
1. 給与費	388,141	388,360	<b>408,466</b>	54.2	56.6	<b>56.2</b>	0.1	<b>5.2</b>	179,490	176,661	<b>184,279</b>	64.8	67.6	<b>64.2</b>	-1.6	<b>4.3</b>
給与費(賞与を除く)	326,013	324,873	<b>337,220</b>	45.5	47.4	<b>46.4</b>	-0.3	<b>3.8</b>	152,380	150,496	<b>158,174</b>	55.0	57.6	<b>55.1</b>	-1.2	<b>5.1</b>
賞与(1月あたりの額)	62,128	63,487	<b>71,246</b>	8.7	9.3	<b>9.8</b>	2.2	<b>12.2</b>	27,110	26,165	<b>26,105</b>	9.8	10.0	<b>9.1</b>	-3.5	<b>-0.2</b>
2. 材料費	190,408	192,174	<b>205,277</b>	26.6	28.0	<b>28.2</b>	0.9	<b>6.8</b>	50,365	49,772	<b>54,512</b>	18.2	19.1	<b>19.0</b>	-1.2	<b>9.5</b>
3. 材料費、給与費以外の費用	154,692	155,103	<b>160,692</b>	21.6	22.6	<b>22.1</b>	0.3	<b>3.6</b>	68,383	68,425	<b>67,947</b>	24.7	26.2	<b>23.7</b>	0.1	<b>-0.7</b>
IV 損益差額(I+II-III)	-17,194	-50,023	<b>-47,234</b>	-2.4	-7.3	<b>-6.5</b>	-	-	-21,327	-33,715	<b>-19,669</b>	-7.7	-12.9	<b>-6.9</b>	-	-
施設数	148			-	-	-	-	-	18			-	-	-	-	-
(参考)令和3年6月「賞与」の回答施設数	98			-	-	-	-	-	13			-	-	-	-	-

- (注) 1. 構成比率は「I 医業収益」と「II 介護収益」を合算した金額に対する各収益科目、又は費用科目の割合である。(以下同様)  
 2. 令和3年6月における「賞与費」については、年間支給額が決定している施設のみで平均値であり、令和3年6月における「III 医業・介護費用」、「1. 給与費」及び「IV 損益差額(I+II-III)」の金額については、当該平均値と上記各数値の合算により算出している。  
 なお、令和元年6月及び令和2年6月における「III 医業・介護費用」、「1. 給与費」及び「IV 損益差額(I+II-III)」の金額については、各施設ごとの平均値を示したものである。(以下同様)  
 3. 各年6月の日曜日、土曜日、木曜日の日数は以下のとおり。  
 令和元年6月 日曜日5日、土曜日5日、木曜日4日  
 令和2年6月 日曜日4日、土曜日4日、木曜日4日  
 令和3年6月 日曜日4日、土曜日4日、木曜日4日  
 4. 月次の集計については、年度調査に比べて、対象月における季節や個別の要因等の影響を受けやすいことに留意

①一般病棟入院基本料算定病院 (集計1)

(1施設当たり損益)

	一般病棟入院基本料算定病院															
	急性期一般入院料4~7								地域一般入院料1~2							
	金額			構成比率			金額の伸び率		金額			構成比率			金額の伸び率	
	令和元年 6月	令和2年 6月	令和3年 6月	令和元年 6月	令和2年 6月	令和3年 6月	令和元年 令和2年	令和2年 令和3年	令和元年 6月	令和2年 6月	令和3年 6月	令和元年 6月	令和2年 6月	令和3年 6月	令和元年 令和2年	令和2年 令和3年
	千円	千円	千円	%	%	%	%	千円	千円	千円	%	%	%	%	%	
I 医業収益	172,090	167,386	<b>173,679</b>	99.6	99.6	<b>99.6</b>	-2.7	<b>3.8</b>	94,935	95,801	<b>93,198</b>	99.7	99.7	<b>99.8</b>	0.9	<b>-2.7</b>
1. 入院診療収益	112,388	110,070	<b>111,162</b>	65.0	65.5	<b>63.8</b>	-2.1	<b>1.0</b>	69,181	70,274	<b>66,630</b>	72.7	73.2	<b>71.3</b>	1.6	<b>-5.2</b>
2. 特別の療養環境収益	1,732	1,525	<b>1,493</b>	1.0	0.9	<b>0.9</b>	-12.0	<b>-2.1</b>	549	517	<b>398</b>	0.6	0.5	<b>0.4</b>	-5.8	<b>-23.0</b>
3. 外来診療収益	49,037	48,405	<b>50,640</b>	28.4	28.8	<b>29.1</b>	-1.3	<b>4.6</b>	21,392	21,094	<b>20,110</b>	22.5	22.0	<b>21.5</b>	-1.4	<b>-4.7</b>
4. その他の医業収益	8,933	7,386	<b>10,384</b>	5.2	4.4	<b>6.0</b>	-17.3	<b>40.6</b>	3,813	3,915	<b>6,060</b>	4.0	4.1	<b>6.5</b>	2.7	<b>54.8</b>
II 介護収益	760	654	<b>635</b>	0.4	0.4	<b>0.4</b>	-13.9	<b>-2.9</b>	276	245	<b>194</b>	0.3	0.3	<b>0.2</b>	-11.2	<b>-20.8</b>
III 医業・介護費用	176,245	177,721	<b>180,829</b>	102.0	105.8	<b>103.7</b>	0.8	<b>1.7</b>	100,158	101,626	<b>99,677</b>	105.2	105.8	<b>106.7</b>	1.5	<b>-1.9</b>
1. 給与費	106,437	106,434	<b>109,182</b>	61.6	63.3	<b>62.6</b>	0.0	<b>2.6</b>	60,493	60,979	<b>62,518</b>	63.5	63.5	<b>66.9</b>	0.8	<b>2.5</b>
給与費(賞与を除く)	91,225	91,062	<b>93,504</b>	52.8	54.2	<b>53.6</b>	-0.2	<b>2.7</b>	52,934	53,364	<b>54,281</b>	55.6	55.6	<b>58.1</b>	0.8	<b>1.7</b>
賞与(1月あたりの額)	15,212	15,372	<b>15,678</b>	8.8	9.1	<b>9.0</b>	1.1	<b>2.0</b>	7,559	7,615	<b>8,237</b>	7.9	7.9	<b>8.8</b>	0.7	<b>8.2</b>
2. 材料費	29,238	29,696	<b>30,313</b>	16.9	17.7	<b>17.4</b>	1.6	<b>2.1</b>	13,535	13,694	<b>11,810</b>	14.2	14.3	<b>12.6</b>	1.2	<b>-13.8</b>
3. 材料費、給与費以外の費用	40,571	41,591	<b>41,334</b>	23.5	24.8	<b>23.7</b>	2.5	<b>-0.6</b>	26,131	26,954	<b>25,349</b>	27.4	28.1	<b>27.1</b>	3.1	<b>-6.0</b>
IV 損益差額(I+II-III)	-3,395	-9,681	<b>-6,516</b>	-2.0	-5.8	<b>-3.7</b>	-	-	-4,947	-5,580	<b>-6,285</b>	-5.2	-5.8	<b>-6.7</b>	-	-
施設数	169			-	-	-	-	-	24			-	-	-	-	-
(参考)令和3年6月「賞与」の回答施設数	116			-	-	-	-	-	21			-	-	-	-	-

①一般病棟入院基本料算定病院（集計1）

（1施設当たり損益）

	一般病棟入院基本料算定病院															
	地域一般入院料3									特別入院基本料						
	金額			構成比率			金額の伸び率			金額		構成比率		金額の伸び率		
	令和元年 6月	令和2年 6月	令和3年 6月	令和元年 6月	令和2年 6月	令和3年 6月	令和元年 令和2年	令和2年 令和3年	令和元年 6月	令和2年 6月	令和3年 6月	令和元年 6月	令和2年 6月	令和3年 6月	令和元年 令和2年	令和2年 令和3年
	千円	千円	千円	%	%	%	%	%	千円	千円	千円	%	%	%	%	
I 医業収益	98,237	93,235	97,590	99.7	99.8	99.9	-5.1	4.7	79,028	76,391	76,460	100.0	100.0	100.0	-3.3	0.1
1. 入院診療収益	64,647	61,064	63,235	65.6	65.3	64.7	-5.5	3.6	57,615	55,887	55,530	72.9	73.2	72.6	-3.0	-0.6
2. 特別の療養環境収益	635	382	375	0.6	0.4	0.4	-39.8	-1.8	832	900	1,205	1.1	1.2	1.6	8.2	33.9
3. 外来診療収益	29,292	28,877	28,850	29.7	30.9	29.5	-1.4	-0.1	17,662	16,643	16,029	22.3	21.8	21.0	-5.8	-3.7
4. その他の医業収益	3,662	2,912	5,130	3.7	3.1	5.2	-20.5	76.2	2,918	2,960	3,696	3.7	3.9	4.8	1.4	24.9
II 介護収益	319	227	143	0.3	0.2	0.1	-28.8	-37.0	0	0	0	0.0	0.0	0.0	-	-
III 医業・介護費用	106,248	104,374	105,483	107.8	111.7	107.9	-1.8	1.1	88,084	90,056	84,496	111.5	117.9	110.5	2.2	-6.2
1. 給与費	63,633	62,670	62,243	64.6	67.1	63.7	-1.5	-0.7	53,486	52,892	49,447	67.7	69.2	64.7	-1.1	-6.5
給与費(賞与を除く)	52,402	51,260	50,869	53.2	54.8	52.0	-2.2	-0.8	47,892	47,641	47,269	60.6	62.4	61.8	-0.5	-0.8
賞与(1月あたりの額)	11,231	11,411	11,374	11.4	12.2	11.6	1.6	-0.3	5,594	5,251	2,178	7.1	6.9	2.8	-6.1	-58.5
2. 材料費	16,057	15,322	16,283	16.3	16.4	16.7	-4.6	6.3	9,469	8,943	9,183	12.0	11.7	12.0	-5.6	2.7
3. 材料費、給与費以外の費用	26,558	26,382	26,957	26.9	28.2	27.6	-0.7	2.2	25,129	28,221	25,866	31.8	36.9	33.8	12.3	-8.3
IV 損益差額(I+II-III)	-7,692	-10,911	-7,750	-7.8	-11.7	-7.9	-	-	-9,057	-13,665	-8,036	-11.5	-17.9	-10.5	-	-
施設数	29		-	-	-	-	-	-	5		-	-	-	-	-	-
(参考)令和3年6月「賞与」の回答施設数	25		-	-	-	-	-	-	3		-	-	-	-	-	-

①一般病棟入院基本料算定病院（集計1）

（1施設当たり損益）

	一般病棟入院基本料算定病院								
	病棟ごと								
	金額			構成比率			金額の伸び率		
	令和元年 6月	令和2年 6月	令和3年 6月	令和元年 6月	令和2年 6月	令和3年 6月	令和元年 令和2年	令和2年 令和3年	令和元年 令和2年
	千円	千円	千円	%	%	%	%	%	
I 医業収益	365,722	350,666	368,635	100.0	100.0	100.0	-4.1	5.1	
1. 入院診療収益	178,161	170,041	175,856	48.7	48.5	47.7	-4.6	3.4	
2. 特別の療養環境収益	361	118	55	0.1	0.0	0.0	-67.3	-53.4	
3. 外来診療収益	167,594	166,032	168,625	45.8	47.3	45.7	-0.9	1.6	
4. その他の医業収益	19,607	14,475	24,100	5.4	4.1	6.5	-26.2	66.5	
II 介護収益	38	48	30	0.0	0.0	0.0	26.3	-37.5	
III 医業・介護費用	362,303	358,425	368,732	99.1	102.2	100.0	-1.1	2.9	
1. 給与費	192,419	188,556	195,610	52.6	53.8	53.1	-2.0	3.7	
給与費(賞与を除く)	172,049	166,341	172,356	47.0	47.4	46.8	-3.3	3.6	
賞与(1月あたりの額)	20,370	22,215	23,254	5.6	6.3	6.3	9.1	4.7	
2. 材料費	81,782	80,367	80,676	22.4	22.9	21.9	-1.7	0.4	
3. 材料費、給与費以外の費用	88,102	89,502	92,445	24.1	25.5	25.1	1.6	3.3	
IV 損益差額(I+II-III)	3,457	-7,710	-67	0.9	-2.2	0.0	-	-	
施設数	3		-	-	-	-	-	-	
(参考)令和3年6月「賞与」の回答施設数	3		-	-	-	-	-	-	

①一般病棟入院基本料算定病院（集計1）

（1施設当たり損益）

	(参考)国公立を除く																
	急性期一般入院料1									急性期一般入院料2～3							
	金額			構成比率			金額の伸び率			金額			構成比率			金額の伸び率	
	令和元年 6月	令和2年 6月	令和3年 6月	令和元年 6月	令和2年 6月	令和3年 6月	令和元年 令和2年	令和2年 令和3年	令和3年	令和元年 6月	令和2年 6月	令和3年 6月	令和元年 6月	令和2年 6月	令和3年 6月	令和元年 令和2年	令和2年 令和3年
	千円	千円	千円	%	%	%	%	%	千円	千円	千円	%	%	%	%	%	
I 医業収益	675,555	654,779	<b>693,163</b>	99.9	99.9	<b>99.9</b>	-3.1	<b>5.9</b>	274,488	256,759	<b>287,252</b>	99.5	99.5	<b>99.5</b>	-6.5	<b>11.9</b>	
1. 入院診療収益	463,872	448,081	<b>468,666</b>	68.6	68.3	<b>67.5</b>	-3.4	<b>4.6</b>	183,237	172,116	<b>189,111</b>	66.4	66.7	<b>65.5</b>	-6.1	<b>9.9</b>	
2. 特別の療養環境収益	9,273	8,448	<b>8,200</b>	1.4	1.3	<b>1.2</b>	-8.9	<b>-2.9</b>	2,435	1,736	<b>1,602</b>	0.9	0.7	<b>0.6</b>	-28.7	<b>-7.7</b>	
3. 外来診療収益	181,695	181,040	<b>193,693</b>	26.9	27.6	<b>27.9</b>	-0.4	<b>7.0</b>	80,124	76,370	<b>86,343</b>	29.1	29.6	<b>29.9</b>	-4.7	<b>13.1</b>	
4. その他の医業収益	20,715	17,210	<b>22,803</b>	3.1	2.6	<b>3.3</b>	-16.9	<b>31.3</b>	8,692	6,537	<b>10,196</b>	3.2	2.5	<b>3.5</b>	-24.8	<b>56.0</b>	
II 介護収益	897	918	<b>972</b>	0.1	0.1	<b>0.1</b>	2.3	<b>5.9</b>	1,267	1,198	<b>1,372</b>	0.5	0.5	<b>0.5</b>	-5.4	<b>14.5</b>	
III 医業・介護費用	679,166	681,767	<b>713,863</b>	100.4	104.0	<b>102.8</b>	0.4	<b>4.7</b>	287,431	280,457	<b>297,285</b>	104.2	108.7	<b>103.0</b>	-2.4	<b>6.0</b>	
1. 給与費	359,448	360,043	<b>371,263</b>	53.1	54.9	<b>53.5</b>	0.2	<b>3.1</b>	169,439	166,938	<b>176,883</b>	61.4	64.7	<b>61.3</b>	-1.5	<b>6.0</b>	
給与費(賞与を除く)	304,061	303,799	<b>313,876</b>	44.9	46.3	<b>45.2</b>	-0.1	<b>3.3</b>	143,615	142,607	<b>152,586</b>	52.1	55.3	<b>52.9</b>	-0.7	<b>7.0</b>	
賞与(1月あたりの額)	55,388	56,244	<b>57,387</b>	8.2	8.6	<b>8.3</b>	1.5	<b>2.0</b>	25,824	24,330	<b>24,297</b>	9.4	9.4	<b>8.4</b>	-5.8	<b>-0.1</b>	
2. 材料費	176,570	179,520	<b>192,203</b>	26.1	27.4	<b>27.7</b>	1.7	<b>7.1</b>	49,151	45,070	<b>52,821</b>	17.8	17.5	<b>18.3</b>	-8.3	<b>17.2</b>	
3. 材料費、給与費以外の費用	143,148	142,203	<b>150,397</b>	21.2	21.7	<b>21.7</b>	-0.7	<b>5.8</b>	68,841	68,450	<b>67,581</b>	25.0	26.5	<b>23.4</b>	-0.6	<b>-1.3</b>	
IV 損益差額(I+II-III)	-2,714	-26,069	<b>-19,729</b>	-0.4	-4.0	<b>-2.8</b>	-	-	-11,676	-22,501	<b>-8,661</b>	-4.2	-8.7	<b>-3.0</b>	-	-	
施設数		102		-	-	-	-	-		12		-	-	-	-	-	
(参考)令和3年6月「賞与」の回答施設数		70		-	-	-	-	-		10		-	-	-	-	-	

①一般病棟入院基本料算定病院（集計1）

（1施設当たり損益）

	(参考)国公立を除く																
	急性期一般入院料4～7									地域一般入院料1～2							
	金額			構成比率			金額の伸び率			金額			構成比率			金額の伸び率	
	令和元年 6月	令和2年 6月	令和3年 6月	令和元年 6月	令和2年 6月	令和3年 6月	令和元年 令和2年	令和2年 令和3年	令和3年	令和元年 6月	令和2年 6月	令和3年 6月	令和元年 6月	令和2年 6月	令和3年 6月	令和元年 令和2年	令和2年 令和3年
	千円	千円	千円	%	%	%	%	%	千円	千円	千円	%	%	%	%	%	
I 医業収益	168,979	165,483	<b>172,063</b>	99.5	99.6	<b>99.6</b>	-2.1	<b>4.0</b>	107,237	109,150	<b>105,994</b>	99.7	99.7	<b>99.8</b>	1.8	<b>-2.9</b>	
1. 入院診療収益	113,261	111,962	<b>113,568</b>	66.7	67.4	<b>65.8</b>	-1.1	<b>1.4</b>	81,503	83,468	<b>78,961</b>	75.8	76.3	<b>74.3</b>	2.4	<b>-5.4</b>	
2. 特別の療養環境収益	1,832	1,588	<b>1,561</b>	1.1	1.0	<b>0.9</b>	-13.3	<b>-1.7</b>	657	643	<b>488</b>	0.6	0.6	<b>0.5</b>	-2.1	<b>-24.1</b>	
3. 外来診療収益	47,838	47,260	<b>49,439</b>	28.2	28.4	<b>28.6</b>	-1.2	<b>4.6</b>	21,047	21,009	<b>21,155</b>	19.6	19.2	<b>19.9</b>	-0.2	<b>0.7</b>	
4. その他の医業収益	6,047	4,674	<b>7,495</b>	3.6	2.8	<b>4.3</b>	-22.7	<b>60.4</b>	4,030	4,029	<b>5,389</b>	3.7	3.7	<b>5.1</b>	0.0	<b>33.8</b>	
II 介護収益	843	659	<b>630</b>	0.5	0.4	<b>0.4</b>	-21.8	<b>-4.4</b>	349	310	<b>245</b>	0.3	0.3	<b>0.2</b>	-11.2	<b>-21.0</b>	
III 医業・介護費用	168,767	170,973	<b>172,680</b>	99.4	102.9	<b>100.0</b>	1.3	<b>1.0</b>	108,068	110,139	<b>108,661</b>	100.4	100.6	<b>102.3</b>	1.9	<b>-1.3</b>	
1. 給与費	101,746	101,890	<b>103,489</b>	59.9	61.3	<b>59.9</b>	0.1	<b>1.6</b>	65,485	65,504	<b>67,269</b>	60.9	59.8	<b>63.3</b>	0.0	<b>2.7</b>	
給与費(賞与を除く)	89,359	89,732	<b>91,458</b>	52.6	54.0	<b>53.0</b>	0.4	<b>1.9</b>	58,142	58,209	<b>59,519</b>	54.0	53.2	<b>56.0</b>	0.1	<b>2.3</b>	
賞与(1月あたりの額)	12,387	12,157	<b>12,031</b>	7.3	7.3	<b>7.0</b>	-1.9	<b>-1.0</b>	7,343	7,295	<b>7,750</b>	6.8	6.7	<b>7.3</b>	-0.7	<b>6.2</b>	
2. 材料費	28,615	29,361	<b>30,073</b>	16.9	17.7	<b>17.4</b>	2.6	<b>2.4</b>	13,703	14,401	<b>13,635</b>	12.7	13.2	<b>12.8</b>	5.1	<b>-5.3</b>	
3. 材料費、給与費以外の費用	38,406	39,722	<b>39,118</b>	22.6	23.9	<b>22.7</b>	3.4	<b>-1.5</b>	28,880	30,234	<b>27,757</b>	26.8	27.6	<b>26.1</b>	4.7	<b>-8.2</b>	
IV 損益差額(I+II-III)	1,054	-4,831	<b>13</b>	0.6	-2.9	<b>0.0</b>	-	-	-481	-680	<b>-2,422</b>	-0.4	-0.6	<b>-2.3</b>	-	-	
施設数		131		-	-	-	-	-		19		-	-	-	-	-	
(参考)令和3年6月「賞与」の回答施設数		97		-	-	-	-	-		17		-	-	-	-	-	

①一般病棟入院基本料算定病院（集計1）

（1施設当たり損益）

	(参考)国公立を除く																
	地域一般入院料3									特別入院基本料							
	金額			構成比率			金額の伸び率			金額			構成比率			金額の伸び率	
	令和元年 6月	令和2年 6月	令和3年 6月	令和元年 6月	令和2年 6月	令和3年 6月	令和元年 令和2年	令和2年 令和3年	令和元年 6月	令和2年 6月	令和3年 6月	令和元年 6月	令和2年 6月	令和3年 6月	令和元年 令和2年	令和2年 令和3年	
	千円	千円	千円	%	%	%	%	%	千円	千円	千円	%	%	%	%	%	
I 医業収益	102,483	96,793	101,410	99.7	99.7	99.8	-5.6	4.8	114,797	112,879	111,557	100.0	100.0	100.0	-1.7	-1.2	
1. 入院診療収益	67,850	63,830	66,066	66.0	65.8	65.0	-5.9	3.5	89,951	88,949	87,859	78.4	78.8	78.8	-1.1	-1.2	
2. 特別の療養環境収益	698	417	410	0.7	0.4	0.4	-40.3	-1.7	1,360	1,420	1,917	1.2	1.3	1.7	4.4	35.0	
3. 外来診療収益	30,005	29,433	29,575	29.2	30.3	29.1	-1.9	0.5	21,609	20,874	19,398	18.8	18.5	17.4	-3.4	-7.1	
4. その他の医業収益	3,930	3,113	5,359	3.8	3.2	5.3	-20.8	72.1	1,877	1,635	2,383	1.6	1.4	2.1	-12.9	45.7	
II 介護収益	356	254	159	0.3	0.3	0.2	-28.7	-37.4	0	0	0	0.0	0.0	0.0	-	-	
III 医業・介護費用	106,430	104,702	105,671	103.5	107.9	104.0	-1.6	0.9	108,757	109,980	104,315	94.7	97.4	93.5	1.1	-5.2	
1. 給与費	62,761	61,363	61,022	61.0	63.2	60.1	-2.2	-0.6	69,124	67,328	63,853	60.2	59.6	57.2	-2.6	-5.2	
給与費(賞与を除く)	53,088	52,112	51,562	51.6	53.7	50.8	-1.8	-1.1	62,198	61,106	62,411	54.2	54.1	55.9	-1.8	2.1	
賞与(1月あたりの額)	9,673	9,252	9,459	9.4	9.5	9.3	-4.4	2.2	6,926	6,222	1,442	6.0	5.5	1.3	-10.2	-76.8	
2. 材料費	16,724	15,981	16,995	16.3	16.5	16.7	-4.4	6.3	11,951	11,068	11,279	10.4	9.8	10.1	-7.4	1.9	
3. 材料費、給与費以外の費用	26,945	27,358	27,654	26.2	28.2	27.2	1.5	1.1	27,682	31,584	29,183	24.1	28.0	26.2	14.1	-7.6	
IV 損益差額(I+II-III)	-3,592	-7,655	-4,102	-3.5	-7.9	-4.0	-	-	6,041	2,899	7,241	5.3	2.6	6.5	-	-	
施設数	26		-	-	-	-	-	-	3		-	-	-	-	-	-	
(参考)令和3年6月「賞与」の回答施設数	22		-	-	-	-	-	-	*		-	-	-	-	-	-	

①一般病棟入院基本料算定病院（集計1）

（1施設当たり損益）

	一般病棟入院基本料算定病院								
	病棟ごと								
	金額			構成比率			金額の伸び率		
	令和元年 6月	令和2年 6月	令和3年 6月	令和元年 6月	令和2年 6月	令和3年 6月	令和元年 令和2年	令和2年 令和3年	令和元年 令和2年
	千円	千円	千円	%	%	%	%	%	%
I 医業収益	365,722	350,666	368,635	100.0	100.0	100.0	-4.1	5.1	
1. 入院診療収益	178,161	170,041	175,856	48.7	48.5	47.7	-4.6	3.4	
2. 特別の療養環境収益	361	118	55	0.1	0.0	0.0	-67.3	-53.4	
3. 外来診療収益	167,594	166,032	168,625	45.8	47.3	45.7	-0.9	1.6	
4. その他の医業収益	19,607	14,475	24,100	5.4	4.1	6.5	-26.2	66.5	
II 介護収益	38	48	30	0.0	0.0	0.0	26.3	-37.5	
III 医業・介護費用	362,303	358,425	368,732	99.1	102.2	100.0	-1.1	2.9	
1. 給与費	192,419	188,556	195,610	52.6	53.8	53.1	-2.0	3.7	
給与費(賞与を除く)	172,049	166,341	172,356	47.0	47.4	46.8	-3.3	3.6	
賞与(1月あたりの額)	20,370	22,215	23,254	5.6	6.3	6.3	9.1	4.7	
2. 材料費	81,782	80,367	80,676	22.4	22.9	21.9	-1.7	0.4	
3. 材料費、給与費以外の費用	88,102	89,502	92,445	24.1	25.5	25.1	1.6	3.3	
IV 損益差額(I+II-III)	3,457	-7,710	-67	0.9	-2.2	0.0	-	-	
施設数	3		-	-	-	-	-	-	
(参考)令和3年6月「賞与」の回答施設数	3		-	-	-	-	-	-	

②療養病棟入院基本料算定病院（集計1）

（1施設当たり損益）

	療養病棟入院基本料算定病院															
	療養病棟入院基本料1								療養病棟入院基本料2							
	金額			構成比率			金額の伸び率		金額			構成比率			金額の伸び率	
	令和元年 6月	令和2年 6月	令和3年 6月	令和元年 6月	令和2年 6月	令和3年 6月	令和元年 令和2年	令和2年 令和3年	令和元年 6月	令和2年 6月	令和3年 6月	令和元年 6月	令和2年 6月	令和3年 6月	令和元年 令和2年	令和2年 令和3年
	千円	千円	千円	%	%	%	%	%	千円	千円	千円	%	%	%	%	%
I 医業収益	144,678	143,756	150,239	98.9	99.7	99.7	-0.6	4.5	112,907	109,784	111,392	99.4	99.7	99.8	-2.8	1.5
1. 入院診療収益	110,164	111,085	113,575	75.3	77.0	75.4	0.8	2.2	76,470	77,532	75,456	67.3	70.4	67.6	1.4	-2.7
2. 特別の療養環境収益	1,208	1,061	1,013	0.8	0.7	0.7	-12.2	-4.5	809	617	625	0.7	0.6	0.6	-23.7	1.3
3. 外来診療収益	26,567	26,015	27,692	18.2	18.0	18.4	-2.1	6.4	25,204	24,063	24,513	22.2	21.9	22.0	-4.5	1.9
4. その他の医業収益	6,738	5,595	7,960	4.6	3.9	5.3	-17.0	42.3	10,424	7,572	10,798	9.2	6.9	9.7	-27.4	42.6
II 介護収益	1,620	430	395	1.1	0.3	0.3	-73.5	-8.1	701	332	235	0.6	0.3	0.2	-52.6	-29.2
III 医業・介護費用	142,192	143,791	145,703	97.2	99.7	96.7	1.1	1.3	113,096	113,952	114,289	99.5	103.5	102.4	0.8	0.3
1. 給与費	90,875	91,431	94,295	62.1	63.4	62.6	0.6	3.1	71,902	72,429	72,678	63.3	65.8	65.1	0.7	0.3
給与費(賞与を除く)	78,883	79,739	82,358	53.9	55.3	54.7	1.1	3.3	61,426	62,060	61,441	54.1	56.4	55.0	1.0	-1.0
賞与(1月あたりの額)	11,992	11,692	11,936	8.2	8.1	7.9	-2.5	2.1	10,475	10,369	11,237	9.2	9.4	10.1	-1.0	8.4
2. 材料費	17,988	18,333	18,639	12.3	12.7	12.4	1.9	1.7	16,422	16,429	16,064	14.5	14.9	14.4	0.0	-2.2
3. 材料費、給与費以外の費用	33,329	34,027	32,769	22.8	23.6	21.8	2.1	-3.7	24,772	25,094	25,547	21.8	22.8	22.9	1.3	1.8
IV 損益差額(I+II-III)	4,106	395	4,931	2.8	0.3	3.3	-	-	512	-3,836	-2,662	0.5	-3.5	-2.4	-	-
施設数		146		-	-	-	-	-		37		-	-	-	-	-
(参考)令和3年6月「賞与」の回答施設数		114		-	-	-	-	-		22		-	-	-	-	-

②療養病棟入院基本料算定病院（集計1）

（1施設当たり損益）

	療養病棟入院基本料算定病院								
	特別入院基本料								
	金額			構成比率			金額の伸び率		
	令和元年 6月	令和2年 6月	令和3年 6月	令和元年 6月	令和2年 6月	令和3年 6月	令和元年 令和2年	令和2年 令和3年	
	千円	千円	千円	%	%	%	%	%	%
I 医業収益	137,286	134,246	135,195	93.8	94.2	94.1	-2.2	0.7	
1. 入院診療収益	94,341	91,581	83,216	64.5	64.3	57.9	-2.9	-9.1	
2. 特別の療養環境収益	2,495	1,659	2,293	1.7	1.2	1.6	-33.5	38.2	
3. 外来診療収益	34,300	34,887	36,816	23.4	24.5	25.6	1.7	5.5	
4. その他の医業収益	6,149	6,120	12,869	4.2	4.3	9.0	-0.5	110.3	
II 介護収益	8,999	8,235	8,443	6.2	5.8	5.9	-8.5	2.5	
III 医業・介護費用	145,256	147,234	165,818	99.3	103.3	115.4	1.4	12.6	
1. 給与費	93,475	97,215	105,219	63.9	68.2	73.3	4.0	8.2	
給与費(賞与を除く)	80,919	84,276	86,130	55.3	59.1	60.0	4.1	2.2	
賞与(1月あたりの額)	12,556	12,939	19,089	8.6	9.1	13.3	3.1	47.5	
2. 材料費	19,044	17,895	22,458	13.0	12.6	15.6	-6.0	25.5	
3. 材料費、給与費以外の費用	32,738	32,124	38,140	22.4	22.5	26.6	-1.9	18.7	
IV 損益差額(I+II-III)	1,028	-4,754	-22,180	0.7	-3.3	-15.4	-	-	
施設数		3		-	-	-	-	-	
(参考)令和3年6月「賞与」の回答施設数		*		-	-	-	-	-	



②療養病棟入院基本料算定病院（集計1）

（1施設当たり損益）

	(参考)国公立を除く															
	療養病棟入院基本料1								療養病棟入院基本料2							
	金額			構成比率			金額の伸び率		金額			構成比率			金額の伸び率	
	令和元年 6月	令和2年 6月	令和3年 6月	令和元年 6月	令和2年 6月	令和3年 6月	令和元年 令和2年	令和2年 令和3年	令和元年 6月	令和2年 6月	令和3年 6月	令和元年 6月	令和2年 6月	令和3年 6月	令和元年 令和2年	令和2年 令和3年
	千円	千円	千円	%	%	%	%	千円	千円	千円	%	%	%	%	%	
I 医業収益	145,878	144,427	150,928	98.9	99.7	99.7	-1.0	4.5	102,447	101,894	102,313	99.3	99.7	99.8	-0.5	0.4
1. 入院診療収益	111,631	112,199	114,809	75.6	77.5	75.9	0.5	2.3	78,835	80,673	79,194	76.4	79.0	77.2	2.3	-1.8
2. 特別の療養環境収益	1,232	1,079	1,036	0.8	0.7	0.7	-12.4	-4.0	840	538	523	0.8	0.5	0.5	-36.0	-2.8
3. 外来診療収益	26,160	25,483	27,147	17.7	17.6	17.9	-2.6	6.5	19,651	18,640	19,402	19.0	18.2	18.9	-5.1	4.1
4. その他の医業収益	6,855	5,665	7,935	4.6	3.9	5.2	-17.4	40.1	3,121	2,042	3,194	3.0	2.0	3.1	-34.6	56.4
II 介護収益	1,689	419	380	1.1	0.3	0.3	-75.2	-9.3	754	278	208	0.7	0.3	0.2	-63.1	-25.2
III 医業・介護費用	141,310	142,619	144,445	95.8	98.5	95.5	0.9	1.3	105,454	106,337	106,037	102.2	104.1	103.4	0.8	-0.3
1. 給与費	90,065	90,340	93,025	61.0	62.4	61.5	0.3	3.0	67,354	67,294	67,237	65.3	65.9	65.6	-0.1	-0.1
給与費(賞与を除く)	78,640	79,304	81,705	53.3	54.8	54.0	0.8	3.0	59,032	59,176	59,000	57.2	57.9	57.5	0.2	-0.3
賞与(1月あたりの額)	11,424	11,036	11,320	7.7	7.6	7.5	-3.4	2.6	8,321	8,118	8,238	8.1	7.9	8.0	-2.4	1.5
2. 材料費	17,984	18,228	18,593	12.2	12.6	12.3	1.4	2.0	14,537	14,687	14,200	14.1	14.4	13.9	1.0	-3.3
3. 材料費、給与費以外の費用	33,262	34,051	32,272	22.5	23.5	21.7	2.4	-3.6	23,564	24,356	24,600	22.8	23.8	24.0	3.4	1.0
IV 損益差額(I+II-III)	6,257	2,227	6,862	4.2	1.5	4.5	-	-	-2,253	-4,166	-3,515	-2.2	-4.1	-3.4	-	-
施設数	138		-	-	-	-	-	-	30		-	-	-	-	-	-
(参考)令和3年6月「賞与」の回答施設数	111		-	-	-	-	-	-	20		-	-	-	-	-	-

②療養病棟入院基本料算定病院（集計1）

（1施設当たり損益）

	一般病棟入院基本料算定病院								
	特別入院基本料								
	金額			構成比率			金額の伸び率		
	令和元年 6月	令和2年 6月	令和3年 6月	令和元年 6月	令和2年 6月	令和3年 6月	令和元年 令和2年	令和2年 令和3年	
	千円	千円	千円	%	%	%	%	%	%
I 医業収益	137,286	134,246	135,195	93.8	94.2	94.1	-2.2	0.7	
1. 入院診療収益	94,341	91,581	83,216	64.5	64.3	57.9	-2.9	-9.1	
2. 特別の療養環境収益	2,495	1,659	2,293	1.7	1.2	1.6	-33.5	38.2	
3. 外来診療収益	34,300	34,887	36,816	23.4	24.5	25.6	1.7	5.5	
4. その他の医業収益	6,149	6,120	12,869	4.2	4.3	9.0	-0.5	110.3	
II 介護収益	8,999	8,235	8,443	6.2	5.8	5.9	-8.5	2.5	
III 医業・介護費用	145,256	147,234	165,818	99.3	103.3	115.4	1.4	12.6	
1. 給与費	93,475	97,215	105,219	63.9	68.2	73.3	4.0	8.2	
給与費(賞与を除く)	80,919	84,276	86,130	55.3	59.1	60.0	4.1	2.2	
賞与(1月あたりの額)	12,556	12,939	19,089	8.6	9.1	13.3	3.1	47.5	
2. 材料費	19,044	17,895	22,458	13.0	12.6	15.6	-6.0	25.5	
3. 材料費、給与費以外の費用	32,738	32,124	38,140	22.4	22.5	26.6	-1.9	18.7	
IV 損益差額(I+II-III)	1,028	-4,754	-22,180	0.7	-3.3	-15.4	-	-	
施設数	3		-	-	-	-	-	-	
(参考)令和3年6月「賞与」の回答施設数	*		-	-	-	-	-	-	

③結核病棟入院基本料算定病院（集計1）

（1施設当たり損益）

	結核病棟入院基本料算定病院																	
	7 対 1									10 対 1								
	金額			構成比率			金額の伸び率			金額			構成比率			金額の伸び率		
	令和元年 6月	令和2年 6月	令和3年 6月	令和元年 6月	令和2年 6月	令和3年 6月	令和元年 令和2年	令和2年 令和3年		令和元年 6月	令和2年 6月	令和3年 6月	令和元年 6月	令和2年 6月	令和3年 6月	令和元年 令和2年	令和2年 令和3年	
	千円	千円	千円	%	%	%	%	%	千円	千円	千円	%	%	%	%	%		
I 医業収益	709,696	680,267	<b>718,755</b>	99.9	99.9	<b>99.9</b>	-4.1	<b>5.7</b>	334,108	321,295	<b>327,470</b>	99.6	99.6	<b>99.6</b>	-3.8	<b>1.9</b>		
1. 入院診療収益	484,694	455,976	<b>468,075</b>	68.2	67.0	<b>65.1</b>	-5.9	<b>2.7</b>	219,878	204,690	<b>199,346</b>	65.6	63.4	<b>60.6</b>	-6.9	<b>-2.6</b>		
2. 特別の療養環境収益	7,086	6,420	<b>5,624</b>	1.0	0.9	<b>0.8</b>	-9.4	<b>-12.4</b>	2,192	1,769	<b>2,152</b>	0.7	0.5	<b>0.7</b>	-19.3	<b>21.7</b>		
3. 外来診療収益	196,170	198,455	<b>221,167</b>	27.6	29.2	<b>30.8</b>	1.2	<b>11.4</b>	100,430	103,354	<b>109,006</b>	29.9	32.0	<b>33.2</b>	2.9	<b>5.5</b>		
4. その他の医業収益	21,747	19,416	<b>23,899</b>	3.1	2.9	<b>3.3</b>	-10.7	<b>23.0</b>	11,607	11,481	<b>16,966</b>	3.5	3.6	<b>5.2</b>	-1.1	<b>47.8</b>		
II 介護収益	522	380	<b>471</b>	0.1	0.1	<b>0.1</b>	-27.2	<b>23.9</b>	1,260	1,357	<b>1,248</b>	0.4	0.4	<b>0.4</b>	7.7	<b>-8.0</b>		
III 医業・介護費用	688,454	701,214	<b>743,292</b>	96.9	103.0	<b>103.3</b>	1.9	<b>6.0</b>	340,503	350,814	<b>342,690</b>	101.5	108.7	<b>104.3</b>	3.0	<b>-2.3</b>		
1. 給与費	351,153	354,109	<b>391,147</b>	49.4	52.0	<b>54.4</b>	0.8	<b>10.6</b>	188,020	187,325	<b>177,264</b>	56.1	58.1	<b>53.9</b>	-0.4	<b>-5.4</b>		
給与費(賞与を除く)	265,934	261,128	<b>280,447</b>	37.4	38.4	<b>39.0</b>	-1.8	<b>7.4</b>	164,244	163,182	<b>161,113</b>	49.0	50.6	<b>49.0</b>	-0.6	<b>-1.3</b>		
賞与(1月あたりの額)	85,219	92,981	<b>111,029</b>	12.0	13.7	<b>15.4</b>	9.1	<b>19.4</b>	23,777	24,144	<b>16,151</b>	7.1	7.5	<b>4.9</b>	1.5	<b>-33.1</b>		
2. 材料費	180,456	192,126	<b>204,821</b>	25.4	28.2	<b>28.5</b>	6.5	<b>6.6</b>	75,713	84,679	<b>84,370</b>	22.6	26.2	<b>25.7</b>	11.8	<b>-0.4</b>		
3. 材料費、給与費以外の費用	156,844	154,979	<b>146,896</b>	22.1	22.8	<b>20.4</b>	-1.2	<b>-5.2</b>	76,769	78,810	<b>81,056</b>	22.9	24.4	<b>24.7</b>	2.7	<b>2.8</b>		
IV 損益差額(I+II-III)	21,765	-20,567	<b>-24,066</b>	3.1	-3.0	<b>-3.3</b>	-	-	-5,136	-28,162	<b>-13,972</b>	-1.5	-8.7	<b>-4.3</b>	-	-		
施設数		13		-	-	-	-	-		5		-	-	-	-	-		
(参考)令和3年6月「賞与」の回答施設数		10		-	-	-	-	-		*		-	-	-	-	-		

③結核病棟入院基本料算定病院（集計1）

（1施設当たり損益）

	結核病棟入院基本料算定病院																	
	13 対 1									15 対 1								
	金額			構成比率			金額の伸び率			金額			構成比率			金額の伸び率		
	令和元年 6月	令和2年 6月	令和3年 6月	令和元年 6月	令和2年 6月	令和3年 6月	令和元年 令和2年	令和2年 令和3年		令和元年 6月	令和2年 6月	令和3年 6月	令和元年 6月	令和2年 6月	令和3年 6月	令和元年 令和2年	令和2年 令和3年	
	千円	千円	千円	%	%	%	%	%	千円	千円	千円	%	%	%	%	%		
I 医業収益	*	*	*	*	*	*	-	-	-	-	-	-	-	-	-	-		
1. 入院診療収益	*	*	*	*	*	*	-	-	-	-	-	-	-	-	-	-		
2. 特別の療養環境収益	*	*	*	*	*	*	-	-	-	-	-	-	-	-	-	-		
3. 外来診療収益	*	*	*	*	*	*	-	-	-	-	-	-	-	-	-	-		
4. その他の医業収益	*	*	*	*	*	*	-	-	-	-	-	-	-	-	-	-		
II 介護収益	*	*	*	*	*	*	-	-	-	-	-	-	-	-	-	-		
III 医業・介護費用	*	*	*	*	*	*	-	-	-	-	-	-	-	-	-	-		
1. 給与費	*	*	*	*	*	*	-	-	-	-	-	-	-	-	-	-		
給与費(賞与を除く)	*	*	*	*	*	*	-	-	-	-	-	-	-	-	-	-		
賞与(1月あたりの額)	*	*	*	*	*	*	-	-	-	-	-	-	-	-	-	-		
2. 材料費	*	*	*	*	*	*	-	-	-	-	-	-	-	-	-	-		
3. 材料費、給与費以外の費用	*	*	*	*	*	*	-	-	-	-	-	-	-	-	-	-		
IV 損益差額(I+II-III)	*	*	*	*	*	*	-	-	-	-	-	-	-	-	-	-		
施設数		*		-	-	-	-	-		0		-	-	-	-	-		
(参考)令和3年6月「賞与」の回答施設数		*		-	-	-	-	-		0		-	-	-	-	-		

③結核病棟入院基本料算定病院（集計1）

（1施設当たり損益）

	結核病棟入院基本料算定病院																
	18 対 1									20 対 1							
	金額			構成比率			金額の伸び率			金額			構成比率			金額の伸び率	
	令和元年 6月	令和2年 6月	令和3年 6月	令和元年 6月	令和2年 6月	令和3年 6月	令和元年 令和2年	令和2年 令和3年		令和元年 6月	令和2年 6月	令和3年 6月	令和元年 6月	令和2年 6月	令和3年 6月	令和元年 令和2年	令和2年 令和3年
I 医業収益	千円	千円	千円	%	%	%	%	%	千円	千円	千円	%	%	%	%	%	
1. 入院診療収益	—	—	—	—	—	—	—	—	—	—	—	—	—	—	—	—	
2. 特別の療養環境収益	—	—	—	—	—	—	—	—	—	—	—	—	—	—	—	—	
3. 外来診療収益	—	—	—	—	—	—	—	—	—	—	—	—	—	—	—	—	
4. その他の医業収益	—	—	—	—	—	—	—	—	—	—	—	—	—	—	—	—	
II 介護収益	—	—	—	—	—	—	—	—	—	—	—	—	—	—	—	—	
III 医業・介護費用	—	—	—	—	—	—	—	—	—	—	—	—	—	—	—	—	
1. 給与費	—	—	—	—	—	—	—	—	—	—	—	—	—	—	—	—	
給与費(賞与を除く)	—	—	—	—	—	—	—	—	—	—	—	—	—	—	—	—	
賞与(1月あたりの額)	—	—	—	—	—	—	—	—	—	—	—	—	—	—	—	—	
2. 材料費	—	—	—	—	—	—	—	—	—	—	—	—	—	—	—	—	
3. 材料費、給与費以外の費用	—	—	—	—	—	—	—	—	—	—	—	—	—	—	—	—	
IV 損益差額(I + II - III)	—	—	—	—	—	—	—	—	—	—	—	—	—	—	—	—	
施設数	0			—	—	—	—	—	0			—	—	—	—	—	
(参考)令和3年6月「賞与」の回答施設数	0			—	—	—	—	—	0			—	—	—	—	—	

③結核病棟入院基本料算定病院（集計1）

（1施設当たり損益）

	結核病棟入院基本料算定病院								
	特別入院基本料								
	金額			構成比率			金額の伸び率		
	令和元年 6月	令和2年 6月	令和3年 6月	令和元年 6月	令和2年 6月	令和3年 6月	令和元年 令和2年	令和2年 令和3年	
I 医業収益	千円	千円	千円	%	%	%	%	%	
1. 入院診療収益	*	*	*	*	*	*	*	—	
2. 特別の療養環境収益	*	*	*	*	*	*	*	—	
3. 外来診療収益	*	*	*	*	*	*	*	—	
4. その他の医業収益	*	*	*	*	*	*	*	—	
II 介護収益	*	*	*	*	*	*	*	—	
III 医業・介護費用	*	*	*	*	*	*	*	—	
1. 給与費	*	*	*	*	*	*	*	—	
給与費(賞与を除く)	*	*	*	*	*	*	*	—	
賞与(1月あたりの額)	*	*	*	*	*	*	*	—	
2. 材料費	*	*	*	*	*	*	*	—	
3. 材料費、給与費以外の費用	*	*	*	*	*	*	*	—	
IV 損益差額(I + II - III)	*	*	*	*	*	*	*	—	
施設数	*			—	—	—	—	—	
(参考)令和3年6月「賞与」の回答施設数	*			—	—	—	—	—	

③結核病棟入院基本料算定病院（集計1）

（1施設当たり損益）

	(参考)国公立を除く																	
	7 対 1									10 対 1								
	金額			構成比率			金額の伸び率			金額			構成比率			金額の伸び率		
	令和元年 6月	令和2年 6月	令和3年 6月	令和元年 6月	令和2年 6月	令和3年 6月	令和元年 令和2年	令和2年 令和3年	令和3年 令和2年	令和元年 6月	令和2年 6月	令和3年 6月	令和元年 6月	令和2年 6月	令和3年 6月	令和元年 令和2年	令和2年 令和3年	令和3年 令和2年
I 医業収益	千円	千円	千円	%	%	%	%	%	千円	千円	千円	%	%	%	%	%	%	
391,537	367,728	<b>389,152</b>	99.8	99.9	<b>99.8</b>	-6.1	<b>5.8</b>	*	*	*	*	*	*	*	*	*	*	
1. 入院診療収益	275,919	257,766	<b>263,815</b>	70.3	70.0	<b>67.7</b>	-6.6	<b>2.3</b>	*	*	*	*	*	*	*	*	*	
2. 特別の療養環境収益	7,422	6,874	<b>6,159</b>	1.9	1.9	<b>1.6</b>	-7.4	<b>-10.4</b>	*	*	*	*	*	*	*	*	*	
3. 外来診療収益	82,858	78,963	<b>93,082</b>	21.1	21.4	<b>23.9</b>	-4.7	<b>17.9</b>	*	*	*	*	*	*	*	*	*	
4. その他の医業収益	25,338	24,125	<b>26,096</b>	6.5	6.6	<b>6.7</b>	-4.8	<b>8.2</b>	*	*	*	*	*	*	*	*	*	
II 介護収益	958	496	<b>624</b>	0.2	0.1	<b>0.2</b>	-48.2	<b>25.8</b>	*	*	*	*	*	*	*	*	*	
III 医業・介護費用	415,383	406,782	<b>428,222</b>	105.8	110.5	<b>109.9</b>	-2.1	<b>5.3</b>	*	*	*	*	*	*	*	*	*	
1. 給与費	237,020	229,864	<b>238,596</b>	60.4	62.4	<b>61.2</b>	-3.0	<b>3.8</b>	*	*	*	*	*	*	*	*	*	
給与費(賞与を除く)	196,677	188,198	<b>195,484</b>	50.1	51.1	<b>50.2</b>	-4.3	<b>3.9</b>	*	*	*	*	*	*	*	*	*	
賞与(1月あたりの額)	40,343	41,666	<b>43,112</b>	10.3	11.3	<b>11.1</b>	3.3	<b>3.5</b>	*	*	*	*	*	*	*	*	*	
2. 材料費	76,328	73,032	<b>82,552</b>	19.4	19.8	<b>21.2</b>	-4.3	<b>13.0</b>	*	*	*	*	*	*	*	*	*	
3. 材料費、給与費以外の費用	102,035	103,886	<b>107,074</b>	26.0	28.2	<b>27.5</b>	1.8	<b>3.1</b>	*	*	*	*	*	*	*	*	*	
IV 損益差額(I+II-III)	-22,887	-38,559	<b>-38,447</b>	-5.8	-10.5	<b>-9.9</b>	-	-	*	*	*	*	*	*	*	*	*	
施設数		5		-	-	-	-	-		*		-	-	-	-	-	-	
(参考)令和3年6月「賞与」の回答施設数		5		-	-	-	-	-		*		-	-	-	-	-	-	

③結核病棟入院基本料算定病院（集計1）

（1施設当たり損益）

	(参考)国公立を除く																	
	13 対 1									15 対 1								
	金額			構成比率			金額の伸び率			金額			構成比率			金額の伸び率		
	令和元年 6月	令和2年 6月	令和3年 6月	令和元年 6月	令和2年 6月	令和3年 6月	令和元年 令和2年	令和2年 令和3年	令和3年 令和2年	令和元年 6月	令和2年 6月	令和3年 6月	令和元年 6月	令和2年 6月	令和3年 6月	令和元年 令和2年	令和2年 令和3年	令和3年 令和2年
I 医業収益	千円	千円	千円	%	%	%	%	%	千円	千円	千円	%	%	%	%	%	%	
1. 入院診療収益	-	-	-	-	-	-	-	-	-	-	-	-	-	-	-	-	-	
2. 特別の療養環境収益	-	-	-	-	-	-	-	-	-	-	-	-	-	-	-	-	-	
3. 外来診療収益	-	-	-	-	-	-	-	-	-	-	-	-	-	-	-	-	-	
4. その他の医業収益	-	-	-	-	-	-	-	-	-	-	-	-	-	-	-	-	-	
II 介護収益	-	-	-	-	-	-	-	-	-	-	-	-	-	-	-	-	-	
III 医業・介護費用	-	-	-	-	-	-	-	-	-	-	-	-	-	-	-	-	-	
1. 給与費	-	-	-	-	-	-	-	-	-	-	-	-	-	-	-	-	-	
給与費(賞与を除く)	-	-	-	-	-	-	-	-	-	-	-	-	-	-	-	-	-	
賞与(1月あたりの額)	-	-	-	-	-	-	-	-	-	-	-	-	-	-	-	-	-	
2. 材料費	-	-	-	-	-	-	-	-	-	-	-	-	-	-	-	-	-	
3. 材料費、給与費以外の費用	-	-	-	-	-	-	-	-	-	-	-	-	-	-	-	-	-	
IV 損益差額(I+II-III)	-	-	-	-	-	-	-	-	-	-	-	-	-	-	-	-	-	
施設数		0		-	-	-	-	-		0		-	-	-	-	-	-	
(参考)令和3年6月「賞与」の回答施設数		0		-	-	-	-	-		0		-	-	-	-	-	-	

③結核病棟入院基本料算定病院（集計1）

（1施設当たり損益）

	(参考)国公立を除く																	
	18 対 1						20 対 1											
	金額			構成比率			金額の伸び率			金額			構成比率			金額の伸び率		
	令和元年 6月	令和2年 6月	令和3年 6月	令和元年 6月	令和2年 6月	令和3年 6月	令和元年 令和2年	令和2年 令和3年	令和元年 6月	令和2年 6月	令和3年 6月	令和元年 6月	令和2年 6月	令和3年 6月	令和元年 令和2年	令和2年 令和3年		
I 医業収益	千円	千円	千円	%	%	%	%	%	千円	千円	千円	%	%	%	%	%		
1. 入院診療収益	—	—	—	—	—	—	—	—	—	—	—	—	—	—	—	—		
2. 特別の療養環境収益	—	—	—	—	—	—	—	—	—	—	—	—	—	—	—	—		
3. 外来診療収益	—	—	—	—	—	—	—	—	—	—	—	—	—	—	—	—		
4. その他の医業収益	—	—	—	—	—	—	—	—	—	—	—	—	—	—	—	—		
II 介護収益	—	—	—	—	—	—	—	—	—	—	—	—	—	—	—	—		
III 医業・介護費用	—	—	—	—	—	—	—	—	—	—	—	—	—	—	—	—		
1. 給与費	—	—	—	—	—	—	—	—	—	—	—	—	—	—	—	—		
給与費(賞与を除く)	—	—	—	—	—	—	—	—	—	—	—	—	—	—	—	—		
賞与(1月あたりの額)	—	—	—	—	—	—	—	—	—	—	—	—	—	—	—	—		
2. 材料費	—	—	—	—	—	—	—	—	—	—	—	—	—	—	—	—		
3. 材料費、給与費以外の費用	—	—	—	—	—	—	—	—	—	—	—	—	—	—	—	—		
IV 損益差額(I + II - III)	—	—	—	—	—	—	—	—	—	—	—	—	—	—	—	—		
施設数	0			—	—	—	—	—	0			—	—	—	—	—		
(参考)令和3年6月「賞与」の回答施設数	0			—	—	—	—	—	0			—	—	—	—	—		

③結核病棟入院基本料算定病院（集計1）

（1施設当たり損益）

	(参考)国公立を除く							
	特別入院基本料							
	金額			構成比率			金額の伸び率	
	令和元年 6月	令和2年 6月	令和3年 6月	令和元年 6月	令和2年 6月	令和3年 6月	令和元年 令和2年	令和2年 令和3年
I 医業収益	千円	千円	千円	%	%	%	%	%
1. 入院診療収益	*	*	*	*	*	*	—	—
2. 特別の療養環境収益	*	*	*	*	*	*	—	—
3. 外来診療収益	*	*	*	*	*	*	—	—
4. その他の医業収益	*	*	*	*	*	*	—	—
II 介護収益	*	*	*	*	*	*	—	—
III 医業・介護費用	*	*	*	*	*	*	—	—
1. 給与費	*	*	*	*	*	*	—	—
給与費(賞与を除く)	*	*	*	*	*	*	—	—
賞与(1月あたりの額)	*	*	*	*	*	*	—	—
2. 材料費	*	*	*	*	*	*	—	—
3. 材料費、給与費以外の費用	*	*	*	*	*	*	—	—
IV 損益差額(I + II - III)	*	*	*	*	*	*	—	—
施設数	*			—	—	—	—	—
(参考)令和3年6月「賞与」の回答施設数	*			—	—	—	—	—

④精神病棟入院基本料算定病院（集計1）

（1施設当たり損益）

	精神病棟入院基本料算定病院																	
	10 対 1									13 対 1								
	金額			構成比率			金額の伸び率			金額			構成比率			金額の伸び率		
	令和元年 6月	令和2年 6月	令和3年 6月	令和元年 6月	令和2年 6月	令和3年 6月	令和元年 令和2年	令和2年 令和3年	令和3年	令和元年 6月	令和2年 6月	令和3年 6月	令和元年 6月	令和2年 6月	令和3年 6月	令和元年 令和2年	令和2年 令和3年	
	千円	千円	千円	%	%	%	%	%	千円	千円	千円	%	%	%	%	%		
I 医業収益	1,097,570	1,080,214	1,116,767	99.8	99.7	99.7	-1.6	3.4	1,436,230	1,445,857	1,499,213	99.8	99.8	99.8	0.7	3.7		
1. 入院診療収益	750,100	730,415	754,436	68.2	67.4	67.4	-2.6	3.3	1,022,531	1,012,933	1,024,274	71.1	69.9	68.2	-0.9	1.1		
2. 特別の療養環境収益	12,347	12,428	11,097	1.1	1.1	1.0		-10.7	38,543	37,635	36,062	2.7	2.6	2.4	-2.4	-4.2		
3. 外来診療収益	318,317	321,784	323,607	28.9	29.7	28.9	1.1	0.6	343,749	367,685	401,347	23.9	25.4	26.7	7.0	9.2		
4. その他の医業収益	16,805	15,586	27,628	1.5	1.4	2.5	-7.3	77.3	31,407	27,605	37,531	2.2	1.9	2.5	-12.1	36.0		
II 介護収益	2,658	2,842	2,814	0.2	0.3	0.3	6.9	-1.0	2,513	2,708	2,817	0.2	0.2	0.2	7.8	4.0		
III 医業・介護費用	1,026,019	1,028,005	1,010,059	93.3	94.9	90.2	0.2	-1.7	1,478,772	1,488,766	1,576,982	102.8	102.8	105.0	0.7	5.9		
1. 給与費	452,770	445,846	420,251	41.2	41.2	37.5	-1.5	-5.7	805,428	799,480	850,665	56.0	55.2	56.6	-0.7	6.4		
給与費(賞与を除く)	370,081	362,955	389,249	33.6	33.5	34.8	-1.9	7.2	691,876	682,817	710,717	48.1	47.1	47.3	-1.3	4.1		
賞与(1月あたりの額)	82,689	82,891	31,002	7.5	7.7	2.8	0.2	-62.6	113,552	116,663	139,948	7.9	8.1	9.3	2.7	20.0		
2. 材料費	326,772	346,596	345,750	29.7	32.0	30.9	6.1	-0.2	412,327	438,768	474,723	28.7	30.3	31.6	6.4	8.2		
3. 材料費、給与費以外の費用	246,477	235,564	244,058	22.4	21.7	21.8	-4.4	3.6	261,017	250,518	251,594	18.1	17.3	16.8	-4.0	0.4		
IV 損益差額(I+II-III)	74,208	55,051	109,523	6.7	5.1	9.8	-	-	-40,029	-40,201	-74,951	-2.8	-2.8	-5.0	-	-		
施設数		5		-	-	-	-	-		5		-	-	-	-	-		
(参考)令和3年6月「賞与」の回答施設数		*		-	-	-	-	-		3		-	-	-	-	-		

④精神病棟入院基本料算定病院（集計1）

（1施設当たり損益）

	精神病棟入院基本料算定病院																	
	15 対 1									18 対 1								
	金額			構成比率			金額の伸び率			金額			構成比率			金額の伸び率		
	令和元年 6月	令和2年 6月	令和3年 6月	令和元年 6月	令和2年 6月	令和3年 6月	令和元年 令和2年	令和2年 令和3年	令和3年	令和元年 6月	令和2年 6月	令和3年 6月	令和元年 6月	令和2年 6月	令和3年 6月	令和元年 令和2年	令和2年 令和3年	
	千円	千円	千円	%	%	%	%	%	千円	千円	千円	%	%	%	%	%		
I 医業収益	182,664	180,562	184,566	99.4	99.9	99.9	-1.2	2.2	-	-	-	-	-	-	-	-		
1. 入院診療収益	152,358	152,525	155,104	82.9	84.4	84.0	0.1	1.7	-	-	-	-	-	-	-	-		
2. 特別の療養環境収益	1,684	1,659	1,479	0.9	0.9	0.8	-1.5	-10.8	-	-	-	-	-	-	-	-		
3. 外来診療収益	24,987	23,384	24,655	13.6	12.9	13.4	-6.4	5.4	-	-	-	-	-	-	-	-		
4. その他の医業収益	3,636	2,993	3,327	2.0	1.7	1.8	-17.7	11.2	-	-	-	-	-	-	-	-		
II 介護収益	1,052	122	114	0.6	0.1	0.1	-88.4	-6.6	-	-	-	-	-	-	-	-		
III 医業・介護費用	183,455	187,080	187,779	99.9	103.5	101.7	2.0	0.4	-	-	-	-	-	-	-	-		
1. 給与費	122,107	125,262	125,363	66.5	69.3	67.9	2.6	0.1	-	-	-	-	-	-	-	-		
給与費(賞与を除く)	105,706	109,552	108,769	57.5	60.6	58.9	3.6	-0.7	-	-	-	-	-	-	-	-		
賞与(1月あたりの額)	16,402	15,710	16,594	8.9	8.7	9.0	-4.2	5.6	-	-	-	-	-	-	-	-		
2. 材料費	18,274	17,716	19,050	9.9	9.8	10.3	-3.1	7.5	-	-	-	-	-	-	-	-		
3. 材料費、給与費以外の費用	43,074	44,103	43,365	23.4	24.4	23.5	2.4	-1.7	-	-	-	-	-	-	-	-		
IV 損益差額(I+II-III)	261	-6,396	-3,099	0.1	-3.5	-1.7	-	-	-	-	-	-	-	-	-	-		
施設数		24		-	-	-	-	-		0		-	-	-	-	-		
(参考)令和3年6月「賞与」の回答施設数		20		-	-	-	-	-		0		-	-	-	-	-		

④精神病棟入院基本料算定病院（集計1）

（1施設当たり損益）

	精神病棟入院基本料算定病院																
	20 対 1									特別入院基本料							
	金額			構成比率			金額の伸び率			金額			構成比率			金額の伸び率	
	令和元年 6月	令和2年 6月	令和3年 6月	令和元年 6月	令和2年 6月	令和3年 6月	令和元年 令和2年	令和2年 令和3年	令和元年 6月	令和2年 6月	令和3年 6月	令和元年 6月	令和2年 6月	令和3年 6月	令和元年 令和2年	令和2年 令和3年	
	千円	千円	千円	%	%	%	%	%	千円	千円	千円	%	%	%	%	%	
I 医業収益	—	—	—	—	—	—	—	—	—	—	—	—	—	—	—	—	
1. 入院診療収益	—	—	—	—	—	—	—	—	—	—	—	—	—	—	—	—	
2. 特別の療養環境収益	—	—	—	—	—	—	—	—	—	—	—	—	—	—	—	—	
3. 外来診療収益	—	—	—	—	—	—	—	—	—	—	—	—	—	—	—	—	
4. その他の医業収益	—	—	—	—	—	—	—	—	—	—	—	—	—	—	—	—	
II 介護収益	—	—	—	—	—	—	—	—	—	—	—	—	—	—	—	—	
III 医業・介護費用	—	—	—	—	—	—	—	—	—	—	—	—	—	—	—	—	
1. 給与費	—	—	—	—	—	—	—	—	—	—	—	—	—	—	—	—	
給与費(賞与を除く)	—	—	—	—	—	—	—	—	—	—	—	—	—	—	—	—	
賞与(1月あたりの額)	—	—	—	—	—	—	—	—	—	—	—	—	—	—	—	—	
2. 材料費	—	—	—	—	—	—	—	—	—	—	—	—	—	—	—	—	
3. 材料費、給与費以外の費用	—	—	—	—	—	—	—	—	—	—	—	—	—	—	—	—	
IV 損益差額(I+II-III)	—	—	—	—	—	—	—	—	—	—	—	—	—	—	—	—	
施設数		0		—	—	—	—	—		0		—	—	—	—	—	
(参考)令和3年6月「賞与」の回答施設数		0		—	—	—	—	—		0		—	—	—	—	—	

④精神病棟入院基本料算定病院（集計1）

（1施設当たり損益）

	(参考)国公立を除く																
	10 対 1									13 対 1							
	金額			構成比率			金額の伸び率			金額			構成比率			金額の伸び率	
	令和元年 6月	令和2年 6月	令和3年 6月	令和元年 6月	令和2年 6月	令和3年 6月	令和元年 令和2年	令和2年 令和3年	令和元年 6月	令和2年 6月	令和3年 6月	令和元年 6月	令和2年 6月	令和3年 6月	令和元年 令和2年	令和2年 令和3年	
	千円	千円	千円	%	%	%	%	%	千円	千円	千円	%	%	%	%	%	
I 医業収益	1,172,852	1,164,061	<b>1,179,354</b>	99.7	99.7	<b>99.7</b>	-0.7	<b>1.3</b>	1,763,331	1,800,008	<b>1,876,182</b>	99.8	99.7	<b>99.8</b>	2.1	<b>4.2</b>	
1. 入院診療収益	785,987	776,544	<b>777,723</b>	66.8	66.5	<b>65.7</b>	-1.2	<b>0.2</b>	1,283,816	1,282,811	<b>1,293,586</b>	72.6	71.1	<b>68.8</b>	-0.1	<b>0.8</b>	
2. 特別の療養環境収益	13,250	13,534	<b>12,018</b>	1.1	1.2	<b>1.0</b>	2.1	<b>-11.2</b>	58,642	57,148	<b>55,065</b>	3.3	3.2	<b>2.9</b>	-2.5	<b>-3.6</b>	
3. 外来診療収益	353,848	355,974	<b>357,457</b>	30.1	30.5	<b>30.2</b>	0.6	<b>0.4</b>	380,915	421,958	<b>477,213</b>	21.6	23.4	<b>25.4</b>	10.8	<b>13.1</b>	
4. その他の医業収益	19,768	18,010	<b>32,157</b>	1.7	1.5	<b>2.7</b>	-8.9	<b>78.6</b>	39,959	38,090	<b>50,318</b>	2.3	2.1	<b>2.7</b>	-4.7	<b>32.1</b>	
II 介護収益	3,322	3,552	<b>3,517</b>	0.3	0.3	<b>0.3</b>	6.9	<b>-1.0</b>	4,188	4,513	<b>4,695</b>	0.2	0.3	<b>0.2</b>	7.8	<b>4.0</b>	
III 医業・介護費用	1,075,217	1,071,686	<b>1,077,104</b>	91.4	91.8	<b>91.1</b>	-0.3	<b>0.5</b>	1,757,025	1,790,973	<b>1,883,116</b>	99.4	99.2	<b>100.1</b>	1.9	<b>5.1</b>	
1. 給与費	461,946	449,721	<b>454,639</b>	39.3	38.5	<b>38.4</b>	-2.6	<b>1.1</b>	960,299	955,410	<b>993,059</b>	54.3	52.9	<b>52.8</b>	-0.5	<b>3.9</b>	
給与費(賞与を除く)	369,961	357,879	<b>392,636</b>	31.5	30.7	<b>33.2</b>	-3.3	<b>9.7</b>	822,278	815,426	<b>835,710</b>	46.5	45.2	<b>44.4</b>	-0.8	<b>2.5</b>	
賞与(1月あたりの額)	91,985	91,842	<b>62,004</b>	7.8	7.9	<b>5.2</b>	-0.2	<b>-32.5</b>	138,021	139,984	<b>157,349</b>	7.8	7.8	<b>8.4</b>	1.4	<b>12.4</b>	
2. 材料費	354,148	373,302	<b>366,701</b>	30.1	32.0	<b>31.0</b>	5.4	<b>-1.8</b>	531,491	580,472	<b>629,086</b>	30.1	32.2	<b>33.4</b>	9.2	<b>8.4</b>	
3. 材料費、給与費以外の費用	259,123	248,663	<b>255,763</b>	22.0	21.3	<b>21.6</b>	-4.0	<b>2.9</b>	265,235	255,091	<b>260,971</b>	15.0	14.1	<b>13.9</b>	-3.8	<b>2.3</b>	
IV 損益差額(I+II-III)	100,958	95,927	<b>105,768</b>	8.6	8.2	<b>8.9</b>	—	—	10,495	13,548	<b>-2,238</b>	0.6	0.8	<b>-0.1</b>	—	—	
施設数		4		—	—	—	—	—		3		—	—	—	—	—	
(参考)令和3年6月「賞与」の回答施設数		*		—	—	—	—	—		*		—	—	—	—	—	

④精神病棟入院基本料算定病院（集計1）

（1施設当たり損益）

	(参考)国公立を除く																
	15 対 1									18 対 1							
	金額			構成比率			金額の伸び率			金額			構成比率			金額の伸び率	
	令和元年 6月	令和2年 6月	令和3年 6月	令和元年 6月	令和2年 6月	令和3年 6月	令和元年 令和2年	令和2年 令和3年	令和元年 6月	令和2年 6月	令和3年 6月	令和元年 6月	令和2年 6月	令和3年 6月	令和元年 令和2年	令和2年 令和3年	
	千円	千円	千円	%	%	%	%	%	千円	千円	千円	%	%	%	%	%	
I 医業収益	181,045	180,812	182,770	99.4	100.0	100.0	-0.1	1.1	-	-	-	-	-	-	-	-	
1. 入院診療収益	153,604	155,850	156,802	84.3	86.2	85.8	1.5	0.6	-	-	-	-	-	-	-	-	
2. 特別の療養環境収益	1,820	1,793	1,603	1.0	1.0	0.9	-1.5	-10.6	-	-	-	-	-	-	-	-	
3. 外来診療収益	22,406	20,565	21,559	12.3	11.4	11.8	-8.2	4.8	-	-	-	-	-	-	-	-	
4. その他の医業収益	3,216	2,604	2,807	1.8	1.4	1.5	-19.0	7.8	-	-	-	-	-	-	-	-	
II 介護収益	1,074	41	33	0.6	0.0	0.0	-96.2	-19.5	-	-	-	-	-	-	-	-	
III 医業・介護費用	174,415	177,381	179,206	95.8	98.1	98.0	1.7	1.0	-	-	-	-	-	-	-	-	
1. 給与費	116,527	118,217	120,133	64.0	65.4	65.7	1.5	1.6	-	-	-	-	-	-	-	-	
給与費(賞与を除く)	100,329	102,802	103,517	55.1	56.8	56.6	2.5	0.7	-	-	-	-	-	-	-	-	
賞与(1月あたりの額)	16,198	15,415	16,615	8.9	8.5	9.1	-4.8	7.8	-	-	-	-	-	-	-	-	
2. 材料費	16,643	16,508	17,259	9.1	9.1	9.4	-0.8	4.5	-	-	-	-	-	-	-	-	
3. 材料費、給与費以外の費用	41,244	42,656	41,814	22.6	23.6	22.9	3.4	-2.0	-	-	-	-	-	-	-	-	
IV 損益差額(I+II-III)	7,704	3,472	3,598	4.2	1.9	2.0	-	-	-	-	-	-	-	-	-	-	
施設数		22		-	-	-	-	-	0			-	-	-	-	-	
(参考)令和3年6月「賞与」の回答施設数		19		-	-	-	-	-	0			-	-	-	-	-	

④精神病棟入院基本料算定病院（集計1）

（1施設当たり損益）

	(参考)国公立を除く																
	20 対 1									特別入院基本料							
	金額			構成比率			金額の伸び率			金額			構成比率			金額の伸び率	
	令和元年 6月	令和2年 6月	令和3年 6月	令和元年 6月	令和2年 6月	令和3年 6月	令和元年 令和2年	令和2年 令和3年	令和元年 6月	令和2年 6月	令和3年 6月	令和元年 6月	令和2年 6月	令和3年 6月	令和元年 令和2年	令和2年 令和3年	
	千円	千円	千円	%	%	%	%	%	千円	千円	千円	%	%	%	%	%	
I 医業収益	-	-	-	-	-	-	-	-	-	-	-	-	-	-	-	-	
1. 入院診療収益	-	-	-	-	-	-	-	-	-	-	-	-	-	-	-	-	
2. 特別の療養環境収益	-	-	-	-	-	-	-	-	-	-	-	-	-	-	-	-	
3. 外来診療収益	-	-	-	-	-	-	-	-	-	-	-	-	-	-	-	-	
4. その他の医業収益	-	-	-	-	-	-	-	-	-	-	-	-	-	-	-	-	
II 介護収益	-	-	-	-	-	-	-	-	-	-	-	-	-	-	-	-	
III 医業・介護費用	-	-	-	-	-	-	-	-	-	-	-	-	-	-	-	-	
1. 給与費	-	-	-	-	-	-	-	-	-	-	-	-	-	-	-	-	
給与費(賞与を除く)	-	-	-	-	-	-	-	-	-	-	-	-	-	-	-	-	
賞与(1月あたりの額)	-	-	-	-	-	-	-	-	-	-	-	-	-	-	-	-	
2. 材料費	-	-	-	-	-	-	-	-	-	-	-	-	-	-	-	-	
3. 材料費、給与費以外の費用	-	-	-	-	-	-	-	-	-	-	-	-	-	-	-	-	
IV 損益差額(I+II-III)	-	-	-	-	-	-	-	-	-	-	-	-	-	-	-	-	
施設数		0		-	-	-	-	-	0			-	-	-	-	-	
(参考)令和3年6月「賞与」の回答施設数		0		-	-	-	-	-	0			-	-	-	-	-	



⑤特定機能病院入院基本料算定病院(一般病棟) (集計1)

(1施設当たり損益)

	特定機能病院																
	7 対 1									10 対 1							
	金額			構成比率			金額の伸び率			金額			構成比率			金額の伸び率	
	令和元年 6月	令和2年 6月	令和3年 6月	令和元年 6月	令和2年 6月	令和3年 6月	令和元年 令和2年	令和2年 令和3年	令和元年 令和2年	令和2年 令和3年	令和元年 6月	令和2年 6月	令和3年 6月	令和元年 6月	令和2年 6月	令和3年 6月	令和元年 令和2年
	千円	千円	千円	%	%	%	%	%	%	千円	千円	千円	%	%	%	%	%
I 医業収益	2,736,017	2,647,622	<b>2,981,766</b>	100.0	100.0	<b>100.0</b>	-3.2	<b>12.6</b>		-	-	-	-	-	-	-	-
1. 入院診療収益	1,755,026	1,664,548	<b>1,848,719</b>	64.1	62.9	<b>62.0</b>	-5.2	<b>11.1</b>		-	-	-	-	-	-	-	-
2. 特別の療養環境収益	68,339	61,249	<b>68,408</b>	2.5	2.3	<b>2.3</b>	-10.4	<b>11.7</b>		-	-	-	-	-	-	-	-
3. 外来診療収益	887,909	902,577	<b>1,036,863</b>	32.5	34.1	<b>34.8</b>	1.7	<b>14.9</b>		-	-	-	-	-	-	-	-
4. その他の医業収益	24,743	19,248	<b>27,777</b>	0.9	0.7	<b>0.9</b>	-22.2	<b>44.3</b>		-	-	-	-	-	-	-	-
II 介護収益	28	128	<b>207</b>	0.0	0.0	<b>0.0</b>	357.1	<b>61.7</b>		-	-	-	-	-	-	-	-
III 医業・介護費用	2,891,605	2,954,636	<b>3,296,799</b>	105.7	111.6	<b>110.6</b>	2.2	<b>11.6</b>		-	-	-	-	-	-	-	-
1. 給与費	1,210,231	1,224,213	<b>1,419,824</b>	44.2	46.2	<b>47.6</b>	1.2	<b>16.0</b>		-	-	-	-	-	-	-	-
給与費(賞与を除く)	926,054	927,981	<b>953,482</b>	33.8	35.0	<b>32.0</b>	0.2	<b>2.7</b>		-	-	-	-	-	-	-	-
賞与(1月あたりの額)	284,177	296,232	<b>466,342</b>	10.4	11.2	<b>15.6</b>	4.2	<b>57.4</b>		-	-	-	-	-	-	-	-
2. 材料費	1,088,482	1,128,518	<b>1,254,594</b>	39.8	42.6	<b>42.1</b>	3.7	<b>11.2</b>		-	-	-	-	-	-	-	-
3. 材料費、給与費以外の費用	592,891	601,906	<b>622,381</b>	21.7	22.7	<b>20.9</b>	1.5	<b>3.4</b>		-	-	-	-	-	-	-	-
IV 損益差額(I+II-III)	-155,559	-306,886	<b>-314,826</b>	-5.7	-11.6	<b>-10.6</b>	-	-		-	-	-	-	-	-	-	-
施設数	56			-	-	-	-	-		0			-	-	-	-	-
(参考)令和3年6月「賞与」の回答施設数	23			-	-	-	-	-		0			-	-	-	-	-

⑤特定機能病院入院基本料算定病院(一般病棟) (集計1)

(1施設当たり損益)

	(参考)国公立を除く																
	7 対 1									10 対 1							
	金額			構成比率			金額の伸び率			金額			構成比率			金額の伸び率	
	令和元年 6月	令和2年 6月	令和3年 6月	令和元年 6月	令和2年 6月	令和3年 6月	令和元年 令和2年	令和2年 令和3年	令和元年 令和2年	令和2年 令和3年	令和元年 6月	令和2年 6月	令和3年 6月	令和元年 6月	令和2年 6月	令和3年 6月	令和元年 令和2年
	千円	千円	千円	%	%	%	%	%	%	千円	千円	千円	%	%	%	%	%
I 医業収益	3,244,974	3,013,392	<b>3,532,970</b>	100.0	100.0	<b>100.0</b>	-7.1	<b>17.2</b>		-	-	-	-	-	-	-	-
1. 入院診療収益	1,934,084	1,747,232	<b>2,039,910</b>	59.6	58.0	<b>57.7</b>	-9.7	<b>16.8</b>		-	-	-	-	-	-	-	-
2. 特別の療養環境収益	124,465	109,122	<b>126,585</b>	3.8	3.6	<b>3.6</b>	-12.3	<b>16.0</b>		-	-	-	-	-	-	-	-
3. 外来診療収益	1,144,588	1,125,359	<b>1,320,209</b>	35.3	37.3	<b>37.4</b>	-1.7	<b>17.3</b>		-	-	-	-	-	-	-	-
4. その他の医業収益	41,836	31,679	<b>46,266</b>	1.3	1.1	<b>1.3</b>	-24.3	<b>46.0</b>		-	-	-	-	-	-	-	-
II 介護収益	69	312	<b>503</b>	0.0	0.0	<b>0.0</b>	352.2	<b>61.2</b>		-	-	-	-	-	-	-	-
III 医業・介護費用	3,319,315	3,353,986	<b>3,591,604</b>	102.3	111.3	<b>101.6</b>	1.0	<b>7.1</b>		-	-	-	-	-	-	-	-
1. 給与費	1,341,461	1,355,353	<b>1,407,667</b>	41.3	45.0	<b>39.8</b>	1.0	<b>3.9</b>		-	-	-	-	-	-	-	-
給与費(賞与を除く)	1,043,954	1,040,965	<b>1,069,296</b>	32.2	34.5	<b>30.3</b>	-0.3	<b>2.7</b>		-	-	-	-	-	-	-	-
賞与(1月あたりの額)	297,507	314,388	<b>338,371</b>	9.2	10.4	<b>9.6</b>	5.7	<b>7.6</b>		-	-	-	-	-	-	-	-
2. 材料費	1,278,889	1,295,039	<b>1,473,776</b>	39.4	43.0	<b>41.7</b>	1.3	<b>13.8</b>		-	-	-	-	-	-	-	-
3. 材料費、給与費以外の費用	698,965	703,594	<b>710,161</b>	21.5	23.3	<b>20.1</b>	0.7	<b>0.9</b>		-	-	-	-	-	-	-	-
IV 損益差額(I+II-III)	-74,272	-340,282	<b>-58,131</b>	-2.3	-11.3	<b>-1.6</b>	-	-		-	-	-	-	-	-	-	-
施設数	23			-	-	-	-	-		0			-	-	-	-	-
(参考)令和3年6月「賞与」の回答施設数	14			-	-	-	-	-		0			-	-	-	-	-

⑥特定機能病院入院基本料算定病院(結核病棟) (集計1)

(1施設当たり損益)

	特定機能病院																
	7 対 1									10 対 1							
	金額			構成比率			金額の伸び率			金額			構成比率			金額の伸び率	
	令和元年 6月	令和2年 6月	令和3年 6月	令和元年 6月	令和2年 6月	令和3年 6月	令和元年 令和2年	令和2年 令和3年	令和元年 令和2年	令和元年 6月	令和2年 6月	令和3年 6月	令和元年 6月	令和2年 6月	令和3年 6月	令和元年 令和2年	令和2年 令和3年
	千円	千円	千円	%	%	%	%	%	千円	千円	千円	%	%	%	%	%	
I 医業収益	2,044,253	1,979,528	<b>2,176,505</b>	100.0	100.0	<b>100.0</b>	-3.2	<b>10.0</b>	-	-	-	-	-	-	-	-	
1. 入院診療収益	1,379,963	1,299,953	<b>1,420,843</b>	67.5	65.7	<b>65.3</b>	-5.8	<b>9.3</b>	-	-	-	-	-	-	-	-	
2. 特別の療養環境収益	26,319	22,106	<b>23,266</b>	1.3	1.1	<b>1.1</b>	-16.0	<b>5.2</b>	-	-	-	-	-	-	-	-	
3. 外来診療収益	612,286	638,493	<b>714,534</b>	30.0	32.3	<b>32.8</b>	4.3	<b>11.9</b>	-	-	-	-	-	-	-	-	
4. その他の医業収益	25,685	18,975	<b>17,863</b>	1.3	1.0	<b>0.8</b>	-26.1	<b>-5.9</b>	-	-	-	-	-	-	-	-	
II 介護収益	0	0	<b>0</b>	0.0	0.0	<b>0.0</b>	-	-	-	-	-	-	-	-	-	-	
III 医業・介護費用	2,573,311	2,706,412	<b>3,185,332</b>	125.9	136.7	<b>146.4</b>	5.2	<b>17.7</b>	-	-	-	-	-	-	-	-	
1. 給与費	1,417,558	1,460,750	<b>1,840,408</b>	69.3	73.8	<b>84.6</b>	3.0	<b>26.0</b>	-	-	-	-	-	-	-	-	
給与費(賞与を除く)	828,890	834,636	<b>862,281</b>	40.5	42.2	<b>39.6</b>	0.7	<b>3.3</b>	-	-	-	-	-	-	-	-	
賞与(1月あたりの額)	588,668	626,114	<b>978,127</b>	28.8	31.6	<b>44.9</b>	6.4	<b>56.2</b>	-	-	-	-	-	-	-	-	
2. 材料費	760,876	841,074	<b>893,421</b>	37.2	42.5	<b>41.0</b>	10.5	<b>6.2</b>	-	-	-	-	-	-	-	-	
3. 材料費、給与費以外の費用	394,878	404,588	<b>451,504</b>	19.3	20.4	<b>20.7</b>	2.5	<b>11.6</b>	-	-	-	-	-	-	-	-	
IV 損益差額(I+II-III)	-529,058	-726,884	<b>-1,008,827</b>	-25.9	-36.7	<b>-46.4</b>	-	-	-	-	-	-	-	-	-	-	
施設数		5		-	-	-	-	-	0			-	-	-	-	-	
(参考)令和3年6月「賞与」の回答施設数		3		-	-	-	-	-	0			-	-	-	-	-	

⑥特定機能病院入院基本料算定病院(結核病棟) (集計1)

(1施設当たり損益)

	特定機能病院																
	13 対 1									15 対 1							
	金額			構成比率			金額の伸び率			金額			構成比率			金額の伸び率	
	令和元年 6月	令和2年 6月	令和3年 6月	令和元年 6月	令和2年 6月	令和3年 6月	令和元年 令和2年	令和2年 令和3年	令和元年 令和2年	令和元年 6月	令和2年 6月	令和3年 6月	令和元年 6月	令和2年 6月	令和3年 6月	令和元年 令和2年	令和2年 令和3年
	千円	千円	千円	%	%	%	%	%	千円	千円	千円	%	%	%	%	%	
I 医業収益	-	-	-	-	-	-	-	-	-	-	-	-	-	-	-	-	
1. 入院診療収益	-	-	-	-	-	-	-	-	-	-	-	-	-	-	-	-	
2. 特別の療養環境収益	-	-	-	-	-	-	-	-	-	-	-	-	-	-	-	-	
3. 外来診療収益	-	-	-	-	-	-	-	-	-	-	-	-	-	-	-	-	
4. その他の医業収益	-	-	-	-	-	-	-	-	-	-	-	-	-	-	-	-	
II 介護収益	-	-	-	-	-	-	-	-	-	-	-	-	-	-	-	-	
III 医業・介護費用	-	-	-	-	-	-	-	-	-	-	-	-	-	-	-	-	
1. 給与費	-	-	-	-	-	-	-	-	-	-	-	-	-	-	-	-	
給与費(賞与を除く)	-	-	-	-	-	-	-	-	-	-	-	-	-	-	-	-	
賞与(1月あたりの額)	-	-	-	-	-	-	-	-	-	-	-	-	-	-	-	-	
2. 材料費	-	-	-	-	-	-	-	-	-	-	-	-	-	-	-	-	
3. 材料費、給与費以外の費用	-	-	-	-	-	-	-	-	-	-	-	-	-	-	-	-	
IV 損益差額(I+II-III)	-	-	-	-	-	-	-	-	-	-	-	-	-	-	-	-	
施設数		0		-	-	-	-	-	0			-	-	-	-	-	
(参考)令和3年6月「賞与」の回答施設数		0		-	-	-	-	-	0			-	-	-	-	-	

⑥特定機能病院入院基本料算定病院(結核病棟) (集計1)

(1施設当たり損益)

	(参考)国公立を除く															
	7 対 1							10 対 1								
	金額			構成比率			金額の伸び率		金額			構成比率			金額の伸び率	
	令和元年 6月	令和2年 6月	令和3年 6月	令和元年 6月	令和2年 6月	令和3年 6月	令和元年 令和2年	令和2年 令和3年	令和元年 6月	令和2年 6月	令和3年 6月	令和元年 6月	令和2年 6月	令和3年 6月	令和元年 令和2年	令和2年 令和3年
I 医業収益	千円	千円	千円	%	%	%	%	%	千円	千円	千円	%	%	%	%	%
1. 入院診療収益	—	—	—	—	—	—	—	—	—	—	—	—	—	—	—	—
2. 特別の療養環境収益	—	—	—	—	—	—	—	—	—	—	—	—	—	—	—	—
3. 外来診療収益	—	—	—	—	—	—	—	—	—	—	—	—	—	—	—	—
4. その他の医業収益	—	—	—	—	—	—	—	—	—	—	—	—	—	—	—	—
II 介護収益	—	—	—	—	—	—	—	—	—	—	—	—	—	—	—	—
III 医業・介護費用	—	—	—	—	—	—	—	—	—	—	—	—	—	—	—	—
1. 給与費	—	—	—	—	—	—	—	—	—	—	—	—	—	—	—	—
給与費(賞与を除く)	—	—	—	—	—	—	—	—	—	—	—	—	—	—	—	—
賞与(1月あたりの額)	—	—	—	—	—	—	—	—	—	—	—	—	—	—	—	—
2. 材料費	—	—	—	—	—	—	—	—	—	—	—	—	—	—	—	—
3. 材料費、給与費以外の費用	—	—	—	—	—	—	—	—	—	—	—	—	—	—	—	—
IV 損益差額(I+II-III)	—	—	—	—	—	—	—	—	—	—	—	—	—	—	—	—
施設数	0		—	—	—	—	—	—	0		—	—	—	—	—	—
(参考)令和3年6月「賞与」の回答施設数	0		—	—	—	—	—	—	0		—	—	—	—	—	—

⑥特定機能病院入院基本料算定病院(結核病棟) (集計1)

(1施設当たり損益)

	(参考)国公立を除く															
	13 対 1							15 対 1								
	金額			構成比率			金額の伸び率		金額			構成比率			金額の伸び率	
	令和元年 6月	令和2年 6月	令和3年 6月	令和元年 6月	令和2年 6月	令和3年 6月	令和元年 令和2年	令和2年 令和3年	令和元年 6月	令和2年 6月	令和3年 6月	令和元年 6月	令和2年 6月	令和3年 6月	令和元年 令和2年	令和2年 令和3年
I 医業収益	千円	千円	千円	%	%	%	%	%	千円	千円	千円	%	%	%	%	%
1. 入院診療収益	—	—	—	—	—	—	—	—	—	—	—	—	—	—	—	—
2. 特別の療養環境収益	—	—	—	—	—	—	—	—	—	—	—	—	—	—	—	—
3. 外来診療収益	—	—	—	—	—	—	—	—	—	—	—	—	—	—	—	—
4. その他の医業収益	—	—	—	—	—	—	—	—	—	—	—	—	—	—	—	—
II 介護収益	—	—	—	—	—	—	—	—	—	—	—	—	—	—	—	—
III 医業・介護費用	—	—	—	—	—	—	—	—	—	—	—	—	—	—	—	—
1. 給与費	—	—	—	—	—	—	—	—	—	—	—	—	—	—	—	—
給与費(賞与を除く)	—	—	—	—	—	—	—	—	—	—	—	—	—	—	—	—
賞与(1月あたりの額)	—	—	—	—	—	—	—	—	—	—	—	—	—	—	—	—
2. 材料費	—	—	—	—	—	—	—	—	—	—	—	—	—	—	—	—
3. 材料費、給与費以外の費用	—	—	—	—	—	—	—	—	—	—	—	—	—	—	—	—
IV 損益差額(I+II-III)	—	—	—	—	—	—	—	—	—	—	—	—	—	—	—	—
施設数	0		—	—	—	—	—	—	0		—	—	—	—	—	—
(参考)令和3年6月「賞与」の回答施設数	0		—	—	—	—	—	—	0		—	—	—	—	—	—

⑦特定機能病院入院基本料算定病院(精神病棟) (集計1)

(1施設当たり損益)

	特定機能病院																	
	7 対 1									10 対 1								
	金額			構成比率			金額の伸び率			金額			構成比率			金額の伸び率		
	令和元年 6月	令和2年 6月	令和3年 6月	令和元年 6月	令和2年 6月	令和3年 6月	令和元年 令和2年	令和2年 令和3年	令和元年 令和2年	令和元年 6月	令和2年 6月	令和3年 6月	令和元年 6月	令和2年 6月	令和3年 6月	令和元年 令和2年	令和2年 令和3年	
I 医業収益	千円	千円	千円	%	%	%	%	%	千円	千円	千円	%	%	%	%	%		
3,564,076	3,444,798	<b>3,975,118</b>	100.0	100.0	<b>100.0</b>	-3.3	<b>15.4</b>	15.4	2,468,548	2,272,970	<b>2,630,170</b>	100.0	100.0	<b>100.0</b>	-7.9	<b>15.7</b>		
1. 入院診療収益	2,060,741	1,929,209	<b>2,212,355</b>	57.8	56.0	<b>55.7</b>	-6.4	<b>14.7</b>	1,690,667	1,548,760	<b>1,762,508</b>	68.5	68.1	<b>67.0</b>	-8.4	<b>13.8</b>		
2. 特別の療養環境収益	190,473	167,288	<b>191,384</b>	5.3	4.9	<b>4.8</b>	-12.2	<b>14.4</b>	28,406	26,071	<b>27,687</b>	1.2	1.1	<b>1.1</b>	-8.2	<b>6.2</b>		
3. 外来診療収益	1,272,526	1,312,724	<b>1,518,262</b>	35.7	38.1	<b>38.2</b>	3.2	<b>15.7</b>	734,065	691,795	<b>826,649</b>	29.7	30.4	<b>31.4</b>	-5.8	<b>19.5</b>		
4. その他の医業収益	40,336	35,577	<b>53,117</b>	1.1	1.0	<b>1.3</b>	-11.8	<b>49.3</b>	15,411	6,344	<b>13,327</b>	0.6	0.3	<b>0.5</b>	-58.8	<b>110.1</b>		
II 介護収益	40	56	<b>36</b>	0.0	0.0	<b>0.0</b>	40.0	<b>-35.7</b>	0	0	<b>0</b>	0.0	0.0	<b>0.0</b>	-	<b>-</b>		
III 医業・介護費用	3,513,493	3,592,234	<b>3,957,595</b>	98.6	104.3	<b>99.6</b>	2.2	<b>10.2</b>	2,592,926	2,595,888	<b>3,533,274</b>	105.0	114.2	<b>134.3</b>	0.1	<b>36.1</b>		
1. 給与費	1,369,029	1,374,386	<b>1,454,914</b>	38.4	39.9	<b>36.6</b>	0.4	<b>5.9</b>	1,153,003	1,154,517	<b>1,960,642</b>	46.7	50.8	<b>74.5</b>	0.1	<b>69.8</b>		
給与費(賞与を除く)	1,157,053	1,157,405	<b>1,236,761</b>	32.5	33.6	<b>31.1</b>	0.0	<b>6.9</b>	877,866	874,073	<b>884,798</b>	35.6	38.5	<b>33.6</b>	-0.4	<b>1.2</b>		
賞与(1月あたりの額)	211,976	216,982	<b>218,153</b>	5.9	6.3	<b>5.5</b>	2.4	<b>0.5</b>	275,136	280,445	<b>1,075,844</b>	11.1	12.3	<b>40.9</b>	1.9	<b>283.6</b>		
2. 材料費	1,457,351	1,528,807	<b>1,751,155</b>	40.9	44.4	<b>44.1</b>	4.9	<b>14.5</b>	978,713	934,306	<b>1,073,776</b>	39.6	41.1	<b>40.8</b>	-4.5	<b>14.9</b>		
3. 材料費、給与費以外の費用	687,113	689,041	<b>751,526</b>	19.3	20.0	<b>18.9</b>	0.3	<b>9.1</b>	461,210	507,065	<b>498,856</b>	18.7	22.3	<b>19.0</b>	9.9	<b>-1.6</b>		
IV 損益差額(I+II-III)	50,623	-147,381	<b>17,559</b>	1.4	-4.3	<b>0.4</b>	-	<b>-</b>	-124,378	-322,918	<b>-903,104</b>	-5.0	-14.2	<b>-34.3</b>	-	<b>-</b>		
施設数	10			-	-	-	-	-	8			-	-	-	-	-		
(参考)令和3年6月「賞与」の回答施設数	5			-	-	-	-	-	*			-	-	-	-	-		

⑦特定機能病院入院基本料算定病院(精神病棟) (集計1)

(1施設当たり損益)

	特定機能病院																	
	13 対 1									15 対 1								
	金額			構成比率			金額の伸び率			金額			構成比率			金額の伸び率		
	令和元年 6月	令和2年 6月	令和3年 6月	令和元年 6月	令和2年 6月	令和3年 6月	令和元年 令和2年	令和2年 令和3年	令和元年 令和2年	令和元年 6月	令和2年 6月	令和3年 6月	令和元年 6月	令和2年 6月	令和3年 6月	令和元年 令和2年	令和2年 令和3年	
I 医業収益	千円	千円	千円	%	%	%	%	%	千円	千円	千円	%	%	%	%	%		
2,454,497	2,382,167	<b>2,642,976</b>	100.0	100.0	<b>100.0</b>	-2.9	<b>10.9</b>	10.9	-	-	-	-	-	-	-	-		
1. 入院診療収益	1,654,144	1,574,046	<b>1,706,632</b>	67.4	66.1	<b>64.6</b>	-4.8	<b>8.4</b>	-	-	-	-	-	-	-	-		
2. 特別の療養環境収益	36,439	32,116	<b>37,225</b>	1.5	1.3	<b>1.4</b>	-11.9	<b>15.9</b>	-	-	-	-	-	-	-	-		
3. 外来診療収益	746,527	762,350	<b>878,380</b>	30.4	32.0	<b>33.2</b>	2.1	<b>15.2</b>	-	-	-	-	-	-	-	-		
4. その他の医業収益	17,388	13,655	<b>20,739</b>	0.7	0.6	<b>0.8</b>	-21.5	<b>51.9</b>	-	-	-	-	-	-	-	-		
II 介護収益	0	0	<b>0</b>	0.0	0.0	<b>0.0</b>	-	<b>-</b>	-	-	-	-	-	-	-	-		
III 医業・介護費用	2,668,776	2,715,911	<b>3,037,256</b>	108.7	114.0	<b>114.9</b>	1.8	<b>11.8</b>	-	-	-	-	-	-	-	-		
1. 給与費	1,187,595	1,187,486	<b>1,407,282</b>	48.4	49.8	<b>53.2</b>	0.0	<b>18.5</b>	-	-	-	-	-	-	-	-		
給与費(賞与を除く)	889,916	885,413	<b>883,137</b>	36.3	37.2	<b>33.4</b>	-0.5	<b>-0.3</b>	-	-	-	-	-	-	-	-		
賞与(1月あたりの額)	297,680	302,073	<b>524,145</b>	12.1	12.7	<b>19.8</b>	1.5	<b>73.5</b>	-	-	-	-	-	-	-	-		
2. 材料費	981,814	1,026,593	<b>1,118,223</b>	40.0	43.1	<b>42.3</b>	4.6	<b>8.9</b>	-	-	-	-	-	-	-	-		
3. 材料費、給与費以外の費用	499,367	501,833	<b>511,751</b>	20.3	21.1	<b>19.4</b>	0.5	<b>2.0</b>	-	-	-	-	-	-	-	-		
IV 損益差額(I+II-III)	-214,279	-333,744	<b>-394,280</b>	-8.7	-14.0	<b>-14.9</b>	-	<b>-</b>	-	-	-	-	-	-	-	-		
施設数	23			-	-	-	-	-	0			-	-	-	-	-		
(参考)令和3年6月「賞与」の回答施設数	9			-	-	-	-	-	0			-	-	-	-	-		

⑦特定機能病院入院基本料算定病院(精神病棟) (集計1)

(1施設当たり損益)

	(参考)国公立を除く																	
	7 対 1									10 対 1								
	金額			構成比率			金額の伸び率			金額			構成比率			金額の伸び率		
	令和元年 6月	令和2年 6月	令和3年 6月	令和元年 6月	令和2年 6月	令和3年 6月	令和元年 令和2年	令和2年 令和3年	令和3年 令和2年	令和元年 6月	令和2年 6月	令和3年 6月	令和元年 6月	令和2年 6月	令和3年 6月	令和元年 令和2年	令和2年 令和3年	
	千円	千円	千円	%	%	%	%	%	千円	千円	千円	%	%	%	%	%		
I 医業収益	4,216,609	4,028,592	<b>4,687,391</b>	100.0	100.0	<b>100.0</b>	-4.5	<b>16.4</b>	2,669,424	2,255,504	<b>2,751,738</b>	100.0	100.0	<b>100.0</b>	-15.5	<b>22.0</b>		
1. 入院診療収益	2,294,000	2,118,689	<b>2,433,995</b>	54.4	52.6	<b>51.9</b>	-7.6	<b>14.9</b>	1,820,924	1,551,606	<b>1,870,183</b>	68.2	68.8	<b>68.0</b>	-14.8	<b>20.5</b>		
2. 特別の療養環境収益	292,299	255,224	<b>293,879</b>	6.9	6.3	<b>6.3</b>	-12.7	<b>15.1</b>	29,710	24,432	<b>29,438</b>	1.1	1.1	<b>1.1</b>	-17.8	<b>20.5</b>		
3. 外来診療収益	1,565,240	1,597,562	<b>1,873,128</b>	37.1	39.7	<b>40.0</b>	2.1	<b>17.2</b>	797,143	670,337	<b>838,744</b>	29.9	29.7	<b>30.5</b>	-15.9	<b>25.1</b>		
4. その他の医業収益	65,070	57,117	<b>86,390</b>	1.5	1.4	<b>1.8</b>	-12.2	<b>51.3</b>	21,648	9,129	<b>13,374</b>	0.8	0.4	<b>0.5</b>	-57.8	<b>46.5</b>		
II 介護収益	67	93	<b>60</b>	0.0	0.0	<b>0.0</b>	38.8	<b>-35.5</b>	0	0	<b>0</b>	0.0	0.0	<b>0.0</b>	-	-		
III 医業・介護費用	3,912,112	3,977,990	<b>4,387,700</b>	92.8	98.7	<b>93.6</b>	1.7	<b>10.3</b>	2,662,805	2,552,881	-	99.8	113.2	-	-4.1	-		
1. 給与費	1,436,781	1,428,893	<b>1,506,893</b>	34.1	35.5	<b>32.1</b>	-0.5	<b>5.5</b>	1,153,830	1,121,493	-	43.2	49.7	-	-2.8	-		
給与費(賞与を除く)	1,203,274	1,193,698	<b>1,288,739</b>	28.5	29.6	<b>27.5</b>	-0.8	<b>8.0</b>	943,549	913,454	<b>915,546</b>	35.3	40.5	<b>33.3</b>	-3.2	<b>0.2</b>		
賞与(1月あたりの額)	233,507	235,195	<b>218,153</b>	5.5	5.8	<b>4.7</b>	0.7	<b>-7.2</b>	210,282	208,039	-	7.9	9.2	-	-1.1	-		
2. 材料費	1,746,730	1,820,780	<b>2,107,184</b>	41.4	45.2	<b>45.0</b>	4.2	<b>15.7</b>	1,046,411	911,729	<b>1,074,429</b>	39.2	40.4	<b>39.0</b>	-12.9	<b>17.8</b>		
3. 材料費、給与費以外の費用	728,602	728,317	<b>773,824</b>	17.3	18.1	<b>16.5</b>	0.0	<b>6.2</b>	462,564	519,659	<b>510,613</b>	17.3	23.0	<b>18.6</b>	12.3	<b>-1.7</b>		
IV 損益差額(I+II-III)	304,564	50,696	<b>299,750</b>	7.2	1.3	<b>6.4</b>	-	-	6,619	-297,377	-	0.2	-13.2	-	-	-		
施設数	6	6	6	-	-	-	-	-	4	4	4	-	-	-	-	-		
(参考)令和3年6月「賞与」の回答施設数	5	5	5	-	-	-	-	-	*	*	*	-	-	-	-	-		

⑦特定機能病院入院基本料算定病院(精神病棟) (集計1)

(1施設当たり損益)

	(参考)国公立を除く																	
	13 対 1									15 対 1								
	金額			構成比率			金額の伸び率			金額			構成比率			金額の伸び率		
	令和元年 6月	令和2年 6月	令和3年 6月	令和元年 6月	令和2年 6月	令和3年 6月	令和元年 令和2年	令和2年 令和3年	令和3年 令和2年	令和元年 6月	令和2年 6月	令和3年 6月	令和元年 6月	令和2年 6月	令和3年 6月	令和元年 令和2年	令和2年 令和3年	
	千円	千円	千円	%	%	%	%	%	千円	千円	千円	%	%	%	%	%		
I 医業収益	2,802,138	2,553,407	<b>3,087,409</b>	100.0	100.0	<b>100.0</b>	-8.9	<b>20.9</b>	-	-	-	-	-	-	-	-		
1. 入院診療収益	1,692,031	1,472,792	<b>1,798,937</b>	60.4	57.7	<b>58.3</b>	-13.0	<b>22.1</b>	-	-	-	-	-	-	-	-		
2. 特別の療養環境収益	86,539	77,838	<b>94,554</b>	3.1	3.0	<b>3.1</b>	-10.1	<b>21.5</b>	-	-	-	-	-	-	-	-		
3. 外来診療収益	991,197	981,620	<b>1,162,181</b>	35.4	38.4	<b>37.6</b>	-1.0	<b>18.4</b>	-	-	-	-	-	-	-	-		
4. その他の医業収益	32,371	21,157	<b>31,737</b>	1.2	0.8	<b>1.0</b>	-34.6	<b>50.0</b>	-	-	-	-	-	-	-	-		
II 介護収益	0	0	<b>0</b>	0.0	0.0	<b>0.0</b>	-	-	-	-	-	-	-	-	-	-		
III 医業・介護費用	3,278,243	3,338,592	<b>3,581,041</b>	117.0	130.8	<b>116.0</b>	1.8	<b>7.3</b>	-	-	-	-	-	-	-	-		
1. 給与費	1,598,516	1,602,220	<b>1,727,593</b>	57.0	62.7	<b>56.0</b>	0.2	<b>7.8</b>	-	-	-	-	-	-	-	-		
給与費(賞与を除く)	1,041,549	1,032,979	<b>1,012,376</b>	37.2	40.5	<b>32.8</b>	-0.8	<b>-2.0</b>	-	-	-	-	-	-	-	-		
賞与(1月あたりの額)	556,967	569,241	<b>715,217</b>	19.9	22.3	<b>23.2</b>	2.2	<b>25.6</b>	-	-	-	-	-	-	-	-		
2. 材料費	1,106,322	1,181,361	<b>1,289,205</b>	39.5	46.3	<b>41.8</b>	6.8	<b>9.1</b>	-	-	-	-	-	-	-	-		
3. 材料費、給与費以外の費用	573,404	555,012	<b>564,242</b>	20.5	21.7	<b>18.3</b>	-3.2	<b>1.7</b>	-	-	-	-	-	-	-	-		
IV 損益差額(I+II-III)	-476,105	-785,186	<b>-493,632</b>	-17.0	-30.8	<b>-16.0</b>	-	-	-	-	-	-	-	-	-	-		
施設数	6	6	6	-	-	-	-	-	0	0	0	-	-	-	-	-		
(参考)令和3年6月「賞与」の回答施設数	4	4	4	-	-	-	-	-	0	0	0	-	-	-	-	-		

⑧専門病院入院基本料算定病院（集計1）

（1施設当たり損益）

	専門病院入院基本料算定病院																
	7 対 1									10 対 1							
	金額			構成比率			金額の伸び率			金額			構成比率			金額の伸び率	
	令和元年 6月	令和2年 6月	令和3年 6月	令和元年 6月	令和2年 6月	令和3年 6月	令和元年 令和2年	令和2年 令和3年	令和元年 6月	令和2年 6月	令和3年 6月	令和元年 6月	令和2年 6月	令和3年 6月	令和元年 令和2年	令和2年 令和3年	
	千円	千円	千円	%	%	%	%	千円	千円	千円	%	%	%	%	%		
I 医業収益	480,160	490,931	505,300	100.0	100.0	100.0	2.2	2.9	*	*	*	*	*	*	—		
1. 入院診療収益	272,132	265,728	271,688	56.7	54.1	53.8	-2.4	2.2	*	*	*	*	*	*	—		
2. 特別の療養環境収益	4,907	5,155	4,759	1.0	1.1	0.9	5.1	-7.7	*	*	*	*	*	*	—		
3. 外来診療収益	193,998	209,133	218,764	40.4	42.6	43.3	7.8	4.6	*	*	*	*	*	*	—		
4. その他の医業収益	9,122	10,915	10,089	1.9	2.2	2.0	19.7	-7.6	*	*	*	*	*	*	—		
II 介護収益	0	0	0	0.0	0.0	0.0	—	—	*	*	*	*	*	*	—		
III 医業・介護費用	596,188	618,339	732,642	124.2	126.0	145.0	3.7	18.5	*	*	*	*	*	*	—		
1. 給与費	294,403	307,357	392,577	61.3	62.6	77.7	4.4	27.7	*	*	*	*	*	*	—		
給与費(賞与を除く)	243,786	246,999	258,955	50.8	50.3	51.2	1.3	4.8	*	*	*	*	*	*	—		
賞与(1月あたりの額)	50,617	60,357	133,623	10.5	12.3	26.4	19.2	121.4	*	*	*	*	*	*	—		
2. 材料費	173,776	185,756	199,179	36.2	37.8	39.4	6.9	7.2	*	*	*	*	*	*	—		
3. 材料費、給与費以外の費用	128,009	125,226	140,885	26.7	25.5	27.9	-2.2	12.5	*	*	*	*	*	*	—		
IV 損益差額(I+II-III)	-116,029	-127,409	-227,342	-24.2	-26.0	-45.0	—	—	*	*	*	*	*	*	—		
施設数	3			—			—			—			—				
(参考)令和3年6月「賞与」の回答施設数	*			—			—			—			—				

⑧専門病院入院基本料算定病院（集計1）

（1施設当たり損益）

	専門病院入院基本料算定病院								
	13 対 1								
	金額			構成比率			金額の伸び率		
	令和元年 6月	令和2年 6月	令和3年 6月	令和元年 6月	令和2年 6月	令和3年 6月	令和元年 令和2年	令和2年 令和3年	
	千円	千円	千円	%	%	%	%	%	
I 医業収益	—	—	—	—	—	—	—	—	
1. 入院診療収益	—	—	—	—	—	—	—	—	
2. 特別の療養環境収益	—	—	—	—	—	—	—	—	
3. 外来診療収益	—	—	—	—	—	—	—	—	
4. その他の医業収益	—	—	—	—	—	—	—	—	
II 介護収益	—	—	—	—	—	—	—	—	
III 医業・介護費用	—	—	—	—	—	—	—	—	
1. 給与費	—	—	—	—	—	—	—	—	
給与費(賞与を除く)	—	—	—	—	—	—	—	—	
賞与(1月あたりの額)	—	—	—	—	—	—	—	—	
2. 材料費	—	—	—	—	—	—	—	—	
3. 材料費、給与費以外の費用	—	—	—	—	—	—	—	—	
IV 損益差額(I+II-III)	—	—	—	—	—	—	—	—	
施設数	0			—			—		
(参考)令和3年6月「賞与」の回答施設数	0			—			—		

⑧専門病院入院基本料算定病院（集計1）

（1施設当たり損益）

	(参考)国公立を除く																	
	7 対 1									10 対 1								
	金額			構成比率			金額の伸び率			金額			構成比率			金額の伸び率		
	令和元年 6月	令和2年 6月	令和3年 6月	令和元年 6月	令和2年 6月	令和3年 6月	令和元年 令和2年	令和2年 令和3年		令和元年 6月	令和2年 6月	令和3年 6月	令和元年 6月	令和2年 6月	令和3年 6月	令和元年 令和2年	令和2年 令和3年	
	千円	千円	千円	%	%	%	%	%	千円	千円	千円	%	%	%	%	%		
I 医業収益	*	*	*	*	*	*	—	—	—	—	—	—	—	—	—	—		
1. 入院診療収益	*	*	*	*	*	*	—	—	—	—	—	—	—	—	—	—		
2. 特別の療養環境収益	*	*	*	*	*	*	—	—	—	—	—	—	—	—	—	—		
3. 外来診療収益	*	*	*	*	*	*	—	—	—	—	—	—	—	—	—	—		
4. その他の医業収益	*	*	*	*	*	*	—	—	—	—	—	—	—	—	—	—		
II 介護収益	*	*	*	*	*	*	—	—	—	—	—	—	—	—	—	—		
III 医業・介護費用	*	*	*	*	*	*	—	—	—	—	—	—	—	—	—	—		
1. 給与費	*	*	*	*	*	*	—	—	—	—	—	—	—	—	—	—		
給与費(賞与を除く)	*	*	*	*	*	*	—	—	—	—	—	—	—	—	—	—		
賞与(1月あたりの額)	*	*	*	*	*	*	—	—	—	—	—	—	—	—	—	—		
2. 材料費	*	*	*	*	*	*	—	—	—	—	—	—	—	—	—	—		
3. 材料費、給与費以外の費用	*	*	*	*	*	*	—	—	—	—	—	—	—	—	—	—		
IV 損益差額(I + II - III)	*	*	*	*	*	*	—	—	—	—	—	—	—	—	—	—		
施設数		*		—	—	—	—	—	0			—	—	—	—	—		
(参考)令和3年6月「賞与」の回答施設数		*		—	—	—	—	—	0			—	—	—	—	—		

⑧専門病院入院基本料算定病院（集計1）

（1施設当たり損益）

	(参考)国公立を除く								
	13 対 1								
	金額			構成比率			金額の伸び率		
	令和元年 6月	令和2年 6月	令和3年 6月	令和元年 6月	令和2年 6月	令和3年 6月	令和元年 令和2年	令和2年 令和3年	
	千円	千円	千円	%	%	%	%	%	
I 医業収益	—	—	—	—	—	—	—	—	
1. 入院診療収益	—	—	—	—	—	—	—	—	
2. 特別の療養環境収益	—	—	—	—	—	—	—	—	
3. 外来診療収益	—	—	—	—	—	—	—	—	
4. その他の医業収益	—	—	—	—	—	—	—	—	
II 介護収益	—	—	—	—	—	—	—	—	
III 医業・介護費用	—	—	—	—	—	—	—	—	
1. 給与費	—	—	—	—	—	—	—	—	
給与費(賞与を除く)	—	—	—	—	—	—	—	—	
賞与(1月あたりの額)	—	—	—	—	—	—	—	—	
2. 材料費	—	—	—	—	—	—	—	—	
3. 材料費、給与費以外の費用	—	—	—	—	—	—	—	—	
IV 損益差額(I + II - III)	—	—	—	—	—	—	—	—	
施設数		0		—	—	—	—	—	
(参考)令和3年6月「賞与」の回答施設数		0		—	—	—	—	—	

⑨障害者施設等入院基本料算定病院 (集計1)

(1施設当たり損益)

	障害者施設等入院基本料算定病院																	
	7 対 1									10 対 1								
	金額			構成比率			金額の伸び率			金額			構成比率			金額の伸び率		
	令和元年 6月	令和2年 6月	令和3年 6月	令和元年 6月	令和2年 6月	令和3年 6月	令和元年 令和2年	令和2年 令和3年		令和元年 6月	令和2年 6月	令和3年 6月	令和元年 6月	令和2年 6月	令和3年 6月	令和元年 令和2年	令和2年 令和3年	
	千円	千円	千円	%	%	%	%	%	千円	千円	千円	%	%	%	%	%		
I 医業収益	*	*	*	*	*	*	—	—	225,217	221,067	226,300	99.2	99.8	99.7	-1.8	2.4		
1. 入院診療収益	*	*	*	*	*	*	—	—	178,514	176,212	178,779	78.6	79.6	78.8	-1.3	1.5		
2. 特別の療養環境収益	*	*	*	*	*	*	—	—	1,506	1,412	1,209	0.7	0.6	0.5	-6.2	-14.4		
3. 外来診療収益	*	*	*	*	*	*	—	—	38,324	37,583	39,121	16.9	17.0	17.2	-1.9	4.1		
4. その他の医業収益	*	*	*	*	*	*	—	—	6,873	5,860	7,190	3.0	2.6	3.2	-14.7	22.7		
II 介護収益	*	*	*	*	*	*	—	—	1,876	398	672	0.8	0.2	0.3	-78.8	68.8		
III 医業・介護費用	*	*	*	*	*	*	—	—	212,084	212,867	217,883	93.4	96.1	96.0	0.4	2.4		
1. 給与費	*	*	*	*	*	*	—	—	132,321	133,443	135,680	58.3	60.3	59.8	0.8	1.7		
給与費(賞与を除く)	*	*	*	*	*	*	—	—	118,500	119,732	122,052	52.2	54.1	53.8	1.0	1.9		
賞与(1月あたりの額)	*	*	*	*	*	*	—	—	13,821	13,711	13,628	6.1	6.2	6.0	-0.8	-0.6		
2. 材料費	*	*	*	*	*	*	—	—	30,314	31,969	32,144	13.3	14.4	14.2	5.5	0.5		
3. 材料費、給与費以外の費用	*	*	*	*	*	*	—	—	49,449	47,455	50,060	21.8	21.4	22.1	-4.0	5.5		
IV 損益差額(I+II-III)	*	*	*	*	*	*	—	—	15,009	8,597	9,088	6.6	3.9	4.0	—	—		
施設数		*		—	—	—	—	—		40		—	—	—	—	—		
(参考)令和3年6月「賞与」の回答施設数		*		—	—	—	—	—		30		—	—	—	—	—		

⑨障害者施設等入院基本料算定病院 (集計1)

(1施設当たり損益)

	障害者施設等入院基本料算定病院																	
	13 対 1									15 対 1								
	金額			構成比率			金額の伸び率			金額			構成比率			金額の伸び率		
	令和元年 6月	令和2年 6月	令和3年 6月	令和元年 6月	令和2年 6月	令和3年 6月	令和元年 令和2年	令和2年 令和3年		令和元年 6月	令和2年 6月	令和3年 6月	令和元年 6月	令和2年 6月	令和3年 6月	令和元年 令和2年	令和2年 令和3年	
	千円	千円	千円	%	%	%	%	%	千円	千円	千円	%	%	%	%	%		
I 医業収益	122,758	120,361	124,912	99.3	99.3	99.3	-2.0	3.8	*	*	*	*	*	*	*	—		
1. 入院診療収益	96,729	96,393	94,219	78.3	79.5	74.9	-0.3	-2.3	*	*	*	*	*	*	*	—		
2. 特別の療養環境収益	1,459	1,398	1,346	1.2	1.2	1.1	-4.2	-3.7	*	*	*	*	*	*	*	—		
3. 外来診療収益	21,070	20,722	19,410	17.0	17.1	15.4	-1.7	-6.3	*	*	*	*	*	*	*	—		
4. その他の医業収益	3,499	1,846	9,937	2.8	1.5	7.9	-47.2	438.3	*	*	*	*	*	*	*	—		
II 介護収益	842	852	879	0.7	0.7	0.7	1.2	3.2	*	*	*	*	*	*	*	—		
III 医業・介護費用	123,688	119,883	119,831	100.1	98.9	95.3	-3.1	0.0	*	*	*	*	*	*	*	—		
1. 給与費	81,852	79,726	78,243	66.2	65.8	62.2	-2.6	-1.9	*	*	*	*	*	*	*	—		
給与費(賞与を除く)	65,995	65,348	64,040	53.4	53.9	50.9	-1.0	-2.0	*	*	*	*	*	*	*	—		
賞与(1月あたりの額)	15,857	14,378	14,378	12.8	11.9	11.3	-9.3	-1.2	*	*	*	*	*	*	*	—		
2. 材料費	16,606	16,763	15,303	13.4	13.8	12.2	0.9	-8.5	*	*	*	*	*	*	*	—		
3. 材料費、給与費以外の費用	25,230	23,395	26,258	20.4	19.3	20.9	-7.3	12.2	*	*	*	*	*	*	*	—		
IV 損益差額(I+II-III)	-88	1,330	5,960	-0.1	1.1	4.7	—	—	*	*	*	*	*	*	*	—		
施設数		8		—	—	—	—	—		*		—	—	—	—	—		
(参考)令和3年6月「賞与」の回答施設数		7		—	—	—	—	—		*		—	—	—	—	—		



⑨障害者施設等入院基本料算定病院 (集計1)

(1施設当たり損益)

	(参考)国公立を除く																	
	7 対 1							10 対 1										
	金額			構成比率			金額の伸び率				金額			構成比率			金額の伸び率	
	令和元年 6月	令和2年 6月	令和3年 6月	令和元年 6月	令和2年 6月	令和3年 6月	令和元年 令和2年	令和2年 令和3年	令和元年 6月	令和2年 6月	令和3年 6月	令和元年 6月	令和2年 6月	令和3年 6月	令和元年 令和2年	令和2年 令和3年		
I 医療収益	千円	千円	千円	%	%	%	%	%	千円	千円	千円	%	%	%	%	%		
1. 入院診療収益	—	—	—	—	—	—	—	—	229,214	225,150	230,326	99.2	99.8	99.7	-1.8	2.3		
2. 特別の療養環境収益	—	—	—	—	—	—	—	—	182,132	179,890	182,443	78.8	79.8	79.0	-1.2	1.4		
3. 外来診療収益	—	—	—	—	—	—	—	—	1,528	1,445	1,235	0.7	0.6	0.5	-5.4	-14.5		
4. その他の医療収益	—	—	—	—	—	—	—	—	38,561	37,823	39,286	16.7	16.8	17.0	-1.9	3.9		
II 介護収益	—	—	—	—	—	—	—	—	6,992	5,991	7,361	3.0	2.7	3.2	-14.3	22.9		
III 医療・介護費用	—	—	—	—	—	—	—	—	1,898	390	663	0.8	0.2	0.3	-79.5	70.0		
1. 給与費	—	—	—	—	—	—	—	—	215,755	216,610	221,391	93.4	96.0	95.8	0.4	2.2		
給与費(賞与を除く)	—	—	—	—	—	—	—	—	134,407	135,635	137,621	58.2	60.1	59.6	0.9	1.5		
賞与(1月あたりの額)	—	—	—	—	—	—	—	—	120,307	121,634	123,993	52.1	53.9	53.7	1.1	1.9		
2. 材料費	—	—	—	—	—	—	—	—	14,101	14,001	13,628	6.1	6.2	5.9	-0.7	-2.7		
3. 材料費、給与費以外の費用	—	—	—	—	—	—	—	—	30,897	32,568	32,718	13.4	14.4	14.2	5.4	0.5		
IV 損益差額(I+II-III)	—	—	—	—	—	—	—	—	50,451	48,407	51,053	21.8	21.5	22.1	-4.1	5.5		
施設数	0		—	—	—	—	—	—	15,358	8,929	9,597	6.6	4.0	4.2	—	—		
(参考)令和3年6月「賞与」の回答施設数	0		—	—	—	—	—	—	39		—	—	—	—	—	—		
	0		—	—	—	—	—	—	30		—	—	—	—	—	—		

⑨障害者施設等入院基本料算定病院 (集計1)

(1施設当たり損益)

	(参考)国公立を除く																	
	13 対 1							15 対 1										
	金額			構成比率			金額の伸び率				金額			構成比率			金額の伸び率	
	令和元年 6月	令和2年 6月	令和3年 6月	令和元年 6月	令和2年 6月	令和3年 6月	令和元年 令和2年	令和2年 令和3年	令和元年 6月	令和2年 6月	令和3年 6月	令和元年 6月	令和2年 6月	令和3年 6月	令和元年 令和2年	令和2年 令和3年		
I 医療収益	千円	千円	千円	%	%	%	%	%	千円	千円	千円	%	%	%	%	%		
1. 入院診療収益	122,758	120,361	124,912	99.3	99.3	99.3	-2.0	3.8	*	*	*	*	*	*	*	—		
2. 特別の療養環境収益	96,729	96,393	94,219	78.3	79.5	74.9	-0.3	-2.3	*	*	*	*	*	*	*	—		
3. 外来診療収益	1,459	1,398	1,346	1.2	1.2	1.1	-4.2	-3.7	*	*	*	*	*	*	*	—		
4. その他の医療収益	21,070	20,722	19,410	17.0	17.1	15.4	-1.7	-6.3	*	*	*	*	*	*	*	—		
II 介護収益	3,499	1,846	9,937	2.8	1.5	7.9	-47.2	438.3	*	*	*	*	*	*	*	—		
III 医療・介護費用	842	852	879	0.7	0.7	0.7	1.2	3.2	*	*	*	*	*	*	*	—		
1. 給与費	123,688	119,883	119,831	100.1	98.9	95.3	-3.1	0.0	*	*	*	*	*	*	*	—		
給与費(賞与を除く)	81,852	79,726	78,243	66.2	65.8	62.2	-2.6	-1.9	*	*	*	*	*	*	*	—		
賞与(1月あたりの額)	65,995	65,348	64,040	53.4	53.9	50.9	-1.0	-2.0	*	*	*	*	*	*	*	—		
2. 材料費	15,857	14,378	14,303	12.8	11.9	11.3	-9.3	-1.2	*	*	*	*	*	*	*	—		
3. 材料費、給与費以外の費用	16,606	16,763	15,330	13.4	13.8	12.2	0.9	-8.5	*	*	*	*	*	*	*	—		
IV 損益差額(I+II-III)	25,230	23,395	26,258	20.4	19.3	20.9	-7.3	12.2	*	*	*	*	*	*	*	—		
施設数	8		—	—	—	—	—	—	*		—	—	—	—	—	—		
(参考)令和3年6月「賞与」の回答施設数	7		—	—	—	—	—	—	*		—	—	—	—	—	—		

⑩特殊疾患病棟入院料算定病院（集計1）

（1施設当たり損益）

	特殊疾患病棟入院料算定病院																
	特殊疾患病棟入院料1									特殊疾患病棟入院料2							
	金額			構成比率			金額の伸び率			金額			構成比率			金額の伸び率	
	令和元年 6月	令和2年 6月	令和3年 6月	令和元年 6月	令和2年 6月	令和3年 6月	令和元年 令和2年	令和2年 令和3年		令和元年 6月	令和2年 6月	令和3年 6月	令和元年 6月	令和2年 6月	令和3年 6月	令和元年 令和2年	令和2年 令和3年
	千円	千円	千円	%	%	%	%	%	千円	千円	千円	%	%	%	%	%	
I 医業収益	177,488	180,543	186,611	99.4	99.3	99.3	1.7	3.4	*	*	*	*	*	*	*	—	
1. 入院診療収益	146,963	150,094	149,657	82.3	82.6	79.7	2.1	-0.3	*	*	*	*	*	*	*	—	
2. 特別の療養環境収益	443	337	427	0.2	0.2	0.2	-23.9	26.7	*	*	*	*	*	*	*	—	
3. 外来診療収益	26,708	26,598	26,363	15.0	14.6	14.0	-0.4	-0.9	*	*	*	*	*	*	*	—	
4. その他の医業収益	3,373	3,515	10,165	1.9	1.9	5.4	4.2	189.2	*	*	*	*	*	*	*	—	
II 介護収益	1,125	1,259	1,262	0.6	0.7	0.7	11.9	0.2	*	*	*	*	*	*	*	—	
III 医業・介護費用	173,984	180,336	181,333	97.4	99.2	96.5	3.7	0.6	*	*	*	*	*	*	*	—	
1. 給与費	115,279	119,468	119,949	64.5	65.7	63.8	3.6	0.4	*	*	*	*	*	*	*	—	
給与費(賞与を除く)	99,577	104,333	104,841	55.8	57.4	55.8	4.8	0.5	*	*	*	*	*	*	*	—	
賞与(1月あたりの額)	15,703	15,135	15,108	8.8	8.3	8.0	-3.6	-0.2	*	*	*	*	*	*	*	—	
2. 材料費	20,488	20,628	20,428	11.5	11.3	10.9	0.7	-1.0	*	*	*	*	*	*	*	—	
3. 材料費、給与費以外の費用	38,216	40,240	40,955	21.4	22.1	21.8	5.3	1.8	*	*	*	*	*	*	*	—	
IV 損益差額(I+II-III)	4,629	1,466	6,541	2.6	0.8	3.5	—	—	*	*	*	*	*	*	*	—	
施設数		5		—	—	—	—	—		*		—	—	—	—	—	
(参考)令和3年6月「賞与」の回答施設数		4		—	—	—	—	—		*		—	—	—	—	—	

⑩特殊疾患病棟入院料算定病院（集計1）

（1施設当たり損益）

	(参考)国公立を除く																
	特殊疾患病棟入院料1									特殊疾患病棟入院料2							
	金額			構成比率			金額の伸び率			金額			構成比率			金額の伸び率	
	令和元年 6月	令和2年 6月	令和3年 6月	令和元年 6月	令和2年 6月	令和3年 6月	令和元年 令和2年	令和2年 令和3年		令和元年 6月	令和2年 6月	令和3年 6月	令和元年 6月	令和2年 6月	令和3年 6月	令和元年 令和2年	令和2年 令和3年
	千円	千円	千円	%	%	%	%	%	千円	千円	千円	%	%	%	%	%	
I 医業収益	177,488	180,543	186,611	99.4	99.3	99.3	1.7	3.4	*	*	*	*	*	*	*	—	
1. 入院診療収益	146,963	150,094	149,657	82.3	82.6	79.7	2.1	-0.3	*	*	*	*	*	*	*	—	
2. 特別の療養環境収益	443	337	427	0.2	0.2	0.2	-23.9	26.7	*	*	*	*	*	*	*	—	
3. 外来診療収益	26,708	26,598	26,363	15.0	14.6	14.0	-0.4	-0.9	*	*	*	*	*	*	*	—	
4. その他の医業収益	3,373	3,515	10,165	1.9	1.9	5.4	4.2	189.2	*	*	*	*	*	*	*	—	
II 介護収益	1,125	1,259	1,262	0.6	0.7	0.7	11.9	0.2	*	*	*	*	*	*	*	—	
III 医業・介護費用	173,984	180,336	181,333	97.4	99.2	96.5	3.7	0.6	*	*	*	*	*	*	*	—	
1. 給与費	115,279	119,468	119,949	64.5	65.7	63.8	3.6	0.4	*	*	*	*	*	*	*	—	
給与費(賞与を除く)	99,577	104,333	104,841	55.8	57.4	55.8	4.8	0.5	*	*	*	*	*	*	*	—	
賞与(1月あたりの額)	15,703	15,135	15,108	8.8	8.3	8.0	-3.6	-0.2	*	*	*	*	*	*	*	—	
2. 材料費	20,488	20,628	20,428	11.5	11.3	10.9	0.7	-1.0	*	*	*	*	*	*	*	—	
3. 材料費、給与費以外の費用	38,216	40,240	40,955	21.4	22.1	21.8	5.3	1.8	*	*	*	*	*	*	*	—	
IV 損益差額(I+II-III)	4,629	1,466	6,541	2.6	0.8	3.5	—	—	*	*	*	*	*	*	*	—	
施設数		5		—	—	—	—	—		*		—	—	—	—	—	
(参考)令和3年6月「賞与」の回答施設数		4		—	—	—	—	—		*		—	—	—	—	—	

⑪特定一般病棟入院料算定病院（集計1）

（1施設当たり損益）

	特定一般病棟入院料算定病院															
	特定一般病棟入院料1							特定一般病棟入院料2								
	金額			構成比率			金額の伸び率		金額			構成比率			金額の伸び率	
	令和元年 6月	令和2年 6月	令和3年 6月	令和元年 6月	令和2年 6月	令和3年 6月	令和元年 令和2年	令和2年 令和3年	令和元年 6月	令和2年 6月	令和3年 6月	令和元年 6月	令和2年 6月	令和3年 6月	令和元年 令和2年	令和2年 令和3年
	千円	千円	千円	%	%	%	%	%	千円	千円	千円	%	%	%	%	%
I 医業収益	—	—	—	—	—	—	—	—	—	—	—	—	—	—	—	—
1. 入院診療収益	—	—	—	—	—	—	—	—	—	—	—	—	—	—	—	—
2. 特別の療養環境収益	—	—	—	—	—	—	—	—	—	—	—	—	—	—	—	—
3. 外来診療収益	—	—	—	—	—	—	—	—	—	—	—	—	—	—	—	—
4. その他の医業収益	—	—	—	—	—	—	—	—	—	—	—	—	—	—	—	—
II 介護収益	—	—	—	—	—	—	—	—	—	—	—	—	—	—	—	—
III 医業・介護費用	—	—	—	—	—	—	—	—	—	—	—	—	—	—	—	—
1. 給与費	—	—	—	—	—	—	—	—	—	—	—	—	—	—	—	—
給与費(賞与を除く)	—	—	—	—	—	—	—	—	—	—	—	—	—	—	—	—
賞与(1月あたりの額)	—	—	—	—	—	—	—	—	—	—	—	—	—	—	—	—
2. 材料費	—	—	—	—	—	—	—	—	—	—	—	—	—	—	—	—
3. 材料費、給与費以外の費用	—	—	—	—	—	—	—	—	—	—	—	—	—	—	—	—
IV 損益差額(I+II-III)	—	—	—	—	—	—	—	—	—	—	—	—	—	—	—	—
施設数	0		—	—	—	—	—	—	0		—	—	—	—	—	—
(参考)令和3年6月「賞与」の回答施設数	0		—	—	—	—	—	—	0		—	—	—	—	—	—

⑪特定一般病棟入院料算定病院（集計1）

（1施設当たり損益）

	(参考)国公立を除く															
	特定一般病棟入院料1							特定一般病棟入院料2								
	金額			構成比率			金額の伸び率		金額			構成比率			金額の伸び率	
	令和元年 6月	令和2年 6月	令和3年 6月	令和元年 6月	令和2年 6月	令和3年 6月	令和元年 令和2年	令和2年 令和3年	令和元年 6月	令和2年 6月	令和3年 6月	令和元年 6月	令和2年 6月	令和3年 6月	令和元年 令和2年	令和2年 令和3年
	千円	千円	千円	%	%	%	%	%	千円	千円	千円	%	%	%	%	%
I 医業収益	—	—	—	—	—	—	—	—	—	—	—	—	—	—	—	—
1. 入院診療収益	—	—	—	—	—	—	—	—	—	—	—	—	—	—	—	—
2. 特別の療養環境収益	—	—	—	—	—	—	—	—	—	—	—	—	—	—	—	—
3. 外来診療収益	—	—	—	—	—	—	—	—	—	—	—	—	—	—	—	—
4. その他の医業収益	—	—	—	—	—	—	—	—	—	—	—	—	—	—	—	—
II 介護収益	—	—	—	—	—	—	—	—	—	—	—	—	—	—	—	—
III 医業・介護費用	—	—	—	—	—	—	—	—	—	—	—	—	—	—	—	—
1. 給与費	—	—	—	—	—	—	—	—	—	—	—	—	—	—	—	—
給与費(賞与を除く)	—	—	—	—	—	—	—	—	—	—	—	—	—	—	—	—
賞与(1月あたりの額)	—	—	—	—	—	—	—	—	—	—	—	—	—	—	—	—
2. 材料費	—	—	—	—	—	—	—	—	—	—	—	—	—	—	—	—
3. 材料費、給与費以外の費用	—	—	—	—	—	—	—	—	—	—	—	—	—	—	—	—
IV 損益差額(I+II-III)	—	—	—	—	—	—	—	—	—	—	—	—	—	—	—	—
施設数	0		—	—	—	—	—	—	0		—	—	—	—	—	—
(参考)令和3年6月「賞与」の回答施設数	0		—	—	—	—	—	—	0		—	—	—	—	—	—

(5) 一般病院 病床規模別の損益状況

一般病院 (全体) (集計1)

(1施設当たり損益)

	20~49床									50~99床								
	金額			構成比率			金額の伸び率			金額			構成比率			金額の伸び率		
	令和元年	令和2年	令和3年	令和元年	令和2年	令和3年	令和元年	令和2年	令和3年	令和元年	令和2年	令和3年	令和元年	令和2年	令和3年	令和元年	令和2年	令和3年
	6月	6月	6月	6月	6月	6月	令和2年	令和3年	令和2年	令和3年	6月	6月	6月	6月	6月	令和2年	令和3年	
	千円	千円	千円	%	%	%	%	%	%	千円	千円	千円	%	%	%	%	%	
I 医業収益	62,692	61,612	<b>63,971</b>	99.9	99.9	<b>99.9</b>	-1.7	<b>3.8</b>	98,264	96,008	<b>99,318</b>	99.7	99.7	<b>99.7</b>	-2.3	<b>3.4</b>		
1. 入院診療収益	29,268	27,866	<b>28,948</b>	46.6	45.2	<b>45.2</b>	-4.8	<b>3.9</b>	59,074	59,701	<b>59,375</b>	60.0	62.0	<b>59.6</b>	1.1	<b>-0.5</b>		
2. 特別の療養環境収益	335	311	<b>360</b>	0.5	0.5	<b>0.6</b>	-7.2	<b>15.8</b>	963	852	<b>759</b>	1.0	0.9	<b>0.8</b>	-11.5	<b>-10.9</b>		
3. 外来診療収益	30,792	31,017	<b>31,322</b>	49.1	50.3	<b>48.9</b>	0.7	<b>1.0</b>	31,545	30,719	<b>32,415</b>	32.0	31.9	<b>32.6</b>	-2.6	<b>5.5</b>		
4. その他の医業収益	2,297	2,419	<b>3,341</b>	3.7	3.9	<b>5.2</b>	5.3	<b>38.1</b>	6,682	4,736	<b>6,770</b>	6.8	4.9	<b>6.8</b>	-29.1	<b>42.9</b>		
II 介護収益	65	77	<b>96</b>	0.1	0.1	<b>0.1</b>	18.5	<b>24.7</b>	264	264	<b>267</b>	0.3	0.3	<b>0.3</b>	0.0	<b>1.1</b>		
III 医業・介護費用	66,708	67,917	<b>70,123</b>	106.3	110.1	<b>109.5</b>	1.8	<b>3.2</b>	100,344	101,922	<b>103,023</b>	101.8	105.9	<b>103.5</b>	1.6	<b>1.1</b>		
1. 給与費	38,339	38,512	<b>40,445</b>	61.1	62.4	<b>63.1</b>	0.5	<b>5.0</b>	60,896	61,733	<b>62,538</b>	61.8	64.1	<b>62.8</b>	1.4	<b>1.3</b>		
給与費(賞与を除く)	32,790	32,383	<b>33,312</b>	52.2	52.5	<b>52.0</b>	-1.2	<b>2.9</b>	52,861	53,715	<b>54,540</b>	53.7	55.8	<b>54.8</b>	1.6	<b>1.5</b>		
賞与(1月あたりの額)	5,549	6,128	<b>7,133</b>	8.8	9.9	<b>11.1</b>	10.4	<b>16.4</b>	8,035	8,018	<b>7,998</b>	8.2	8.3	<b>8.0</b>	-0.2	<b>-0.2</b>		
2. 材料費	13,104	13,433	<b>13,685</b>	20.9	21.8	<b>21.4</b>	2.5	<b>1.9</b>	14,749	15,583	<b>15,340</b>	15.0	16.2	<b>15.4</b>	5.7	<b>-1.6</b>		
3. 材料費、給与費以外の費用	15,265	15,972	<b>15,993</b>	24.3	25.9	<b>25.0</b>	4.6	<b>0.1</b>	24,700	24,607	<b>25,145</b>	25.1	25.6	<b>25.2</b>	-0.4	<b>2.2</b>		
IV 損益差額(I+II-III)	-3,952	-6,228	<b>-6,057</b>	-6.3	-10.1	<b>-9.5</b>	-	-	-1,816	-5,650	<b>-3,438</b>	-1.8	-5.9	<b>-3.5</b>	-	-		
施設数	55			-			-			136			-			-		
(参考)令和3年6月「賞与」の回答施設数	37			-			-			95			-			-		

- (注) 1. 構成比率は「I 医業収益」と「II 介護収益」を合算した金額に対する各収益科目、又は費用科目の割合である。(以下同様)  
 2. 令和3年6月における「給与費」については、年間支給額が決定している施設のみで平均値であり、令和3年6月における「III 医業・介護費用」、「1. 給与費」及び「IV 損益差額(I+II-III)」の金額については、当該平均値と上記各数値の合算により算出している。  
 なお、令和元年6月及び令和2年6月における「III 医業・介護費用」、「1. 給与費」及び「IV 損益差額(I+II-III)」の金額については、各施設ごとの平均値を示したものである。(以下同様)  
 3. 「全体」とは、個人、医療法人のほか、市町村立などを含めて単純集計したもの。  
 個人立の病院の「損益差額」とそれ以外の病院の「損益差額」では性質に異なる部分もあるものの、便宜上、これらを足し合わせて機械的に算出したものであることに留意。(以下同様)  
 4. 各年6月の日曜日、土曜日、木曜日の日数は以下のとおり。  
 令和元年6月 日曜日5日、土曜日5日、木曜日4日  
 令和2年6月 日曜日4日、土曜日4日、木曜日4日  
 令和3年6月 日曜日4日、土曜日4日、木曜日4日  
 5. 月次の集計については、年度調査に比べて、対象月における季節や個別の要因等の影響を受けやすいことに留意

一般病院 (全体) (集計1)

(1施設当たり損益)

	100~199床									200~299床								
	金額			構成比率			金額の伸び率			金額			構成比率			金額の伸び率		
	令和元年	令和2年	令和3年	令和元年	令和2年	令和3年	令和元年	令和2年	令和3年	令和元年	令和2年	令和3年	令和元年	令和2年	令和3年	令和元年	令和2年	令和3年
	6月	6月	6月	6月	6月	6月	令和2年	令和3年	令和2年	令和3年	6月	6月	6月	6月	6月	令和2年	令和3年	
	千円	千円	千円	%	%	%	%	%	%	千円	千円	千円	%	%	%	%	%	
I 医業収益	201,816	197,273	<b>204,740</b>	99.5	99.7	<b>99.7</b>	-2.3	<b>3.8</b>	348,636	337,094	<b>352,123</b>	99.9	99.9	<b>99.9</b>	-3.3	<b>4.5</b>		
1. 入院診療収益	141,207	138,538	<b>139,999</b>	69.6	70.0	<b>68.2</b>	-1.9	<b>1.1</b>	243,625	235,798	<b>241,205</b>	69.8	69.9	<b>68.4</b>	-3.2	<b>2.3</b>		
2. 特別の療養環境収益	1,666	1,443	<b>1,344</b>	0.8	0.7	<b>0.7</b>	-13.4	<b>-6.9</b>	4,189	3,544	<b>3,360</b>	1.2	1.0	<b>1.0</b>	-15.4	<b>-5.2</b>		
3. 外来診療収益	50,529	49,682	<b>52,663</b>	24.9	25.1	<b>25.6</b>	-1.7	<b>6.0</b>	82,728	82,237	<b>88,464</b>	23.7	24.4	<b>25.1</b>	-0.6	<b>7.6</b>		
4. その他の医業収益	8,414	7,609	<b>10,734</b>	4.2	3.8	<b>5.2</b>	-9.6	<b>41.1</b>	18,094	15,516	<b>19,093</b>	5.2	4.6	<b>5.4</b>	-14.2	<b>23.1</b>		
II 介護収益	927	621	<b>677</b>	0.5	0.3	<b>0.3</b>	-33.0	<b>9.0</b>	445	445	<b>468</b>	0.1	0.1	<b>0.1</b>	0.0	<b>5.2</b>		
III 医業・介護費用	208,716	208,872	<b>212,759</b>	102.9	105.5	<b>103.6</b>	0.1	<b>1.9</b>	352,903	356,438	<b>364,323</b>	101.1	105.6	<b>103.3</b>	1.0	<b>2.2</b>		
1. 給与費	127,606	127,251	<b>129,988</b>	62.9	64.3	<b>63.3</b>	-0.3	<b>2.2</b>	200,982	203,568	<b>204,873</b>	57.6	60.3	<b>58.1</b>	1.3	<b>0.6</b>		
給与費(賞与を除く)	110,738	110,532	<b>113,325</b>	54.6	55.9	<b>55.2</b>	-0.2	<b>2.5</b>	174,089	176,648	<b>179,065</b>	49.9	52.3	<b>50.8</b>	1.5	<b>1.4</b>		
賞与(1月あたりの額)	16,868	16,719	<b>16,663</b>	8.3	8.4	<b>8.1</b>	-0.9	<b>-0.3</b>	26,893	26,920	<b>25,808</b>	7.7	8.0	<b>7.3</b>	0.1	<b>-4.1</b>		
2. 材料費	33,908	33,894	<b>35,080</b>	16.7	17.1	<b>17.1</b>	0.0	<b>3.5</b>	71,681	72,067	<b>75,942</b>	20.5	21.4	<b>21.5</b>	0.5	<b>5.4</b>		
3. 材料費、給与費以外の費用	47,203	47,726	<b>47,691</b>	23.3	24.1	<b>23.2</b>	1.1	<b>-0.1</b>	80,240	80,803	<b>83,507</b>	23.0	23.9	<b>23.7</b>	0.7	<b>3.3</b>		
IV 損益差額(I+II-III)	-5,974	-10,978	<b>-7,342</b>	-2.9	-5.5	<b>-3.6</b>	-	-	-3,822	-18,899	<b>-11,732</b>	-1.1	-5.6	<b>-3.3</b>	-	-		
施設数	201			-			-			73			-			-		
(参考)令和3年6月「賞与」の回答施設数	150			-			-			50			-			-		

一般病院（全体）（集計1）

（1施設当たり損益）

	300～499床									500床以上								
	金額			構成比率			金額の伸び率			金額			構成比率			金額の伸び率		
	令和元年 6月	令和2年 6月	令和3年 6月	令和元年 6月	令和2年 6月	令和3年 6月	令和元年 令和2年	令和2年 令和3年	令和3年 令和2年	令和元年 6月	令和2年 6月	令和3年 6月	令和元年 6月	令和2年 6月	令和3年 6月	令和元年 令和2年	令和2年 令和3年	令和3年 令和2年
	千円	千円	千円	%	%	%	%	%	千円	千円	千円	%	%	%	%	%		
I 医業収益	625,729	598,237	<b>641,145</b>	99.7	99.9	<b>99.9</b>	-4.4	<b>7.2</b>	1,522,988	1,464,023	<b>1,558,264</b>	99.9	99.9	<b>99.9</b>	-3.9	<b>6.4</b>		
1. 入院診療収益	439,696	417,189	<b>445,389</b>	70.1	69.6	<b>69.4</b>	-5.1	<b>6.8</b>	1,044,871	986,067	<b>1,038,400</b>	68.6	67.3	<b>66.6</b>	-5.6	<b>5.3</b>		
2. 特別の療養環境収益	6,730	6,047	<b>5,842</b>	1.1	1.0	<b>0.9</b>	-10.1	<b>-3.4</b>	25,146	22,945	<b>22,595</b>	1.6	1.6	<b>1.4</b>	-8.8	<b>-1.5</b>		
3. 外来診療収益	161,034	158,467	<b>169,066</b>	25.7	26.5	<b>26.3</b>	-1.6	<b>6.7</b>	429,854	435,640	<b>471,641</b>	28.2	29.7	<b>30.2</b>	1.3	<b>8.3</b>		
4. その他の医業収益	18,270	16,534	<b>20,847</b>	2.9	2.8	<b>3.2</b>	-9.5	<b>26.1</b>	23,116	19,370	<b>25,629</b>	1.5	1.3	<b>1.6</b>	-16.2	<b>32.3</b>		
II 介護収益	1,617	742	<b>806</b>	0.3	0.1	<b>0.1</b>	-54.1	<b>8.6</b>	1,140	1,109	<b>1,120</b>	0.1	0.1	<b>0.1</b>	-2.7	<b>1.0</b>		
III 医業・介護費用	651,904	648,333	<b>689,200</b>	103.9	108.2	<b>107.4</b>	-0.5	<b>6.3</b>	1,525,715	1,551,018	<b>1,632,990</b>	100.1	105.9	<b>104.7</b>	1.7	<b>5.3</b>		
1. 給与費	356,693	353,257	<b>377,068</b>	56.9	59.0	<b>58.7</b>	-1.0	<b>6.7</b>	765,368	775,646	<b>810,853</b>	50.2	52.9	<b>52.0</b>	1.3	<b>4.5</b>		
給与費（賞与を除く）	293,943	290,266	<b>303,487</b>	46.9	48.5	<b>47.3</b>	-1.3	<b>4.6</b>	643,724	647,037	<b>669,876</b>	42.2	44.2	<b>43.0</b>	0.5	<b>3.5</b>		
賞与（1月あたりの額）	62,750	62,991	<b>73,581</b>	10.0	10.5	<b>11.5</b>	0.4	<b>16.8</b>	121,645	128,609	<b>140,977</b>	8.0	8.8	<b>9.0</b>	5.7	<b>9.6</b>		
2. 材料費	152,541	152,693	<b>163,344</b>	24.3	25.5	<b>25.4</b>	0.1	<b>7.0</b>	455,030	465,734	<b>504,489</b>	29.9	31.8	<b>32.4</b>	2.4	<b>8.3</b>		
3. 材料費、給与費以外の費用	142,669	142,383	<b>148,788</b>	22.7	23.8	<b>23.2</b>	-0.2	<b>4.5</b>	305,317	309,638	<b>317,648</b>	20.0	21.1	<b>20.4</b>	1.4	<b>2.6</b>		
IV 損益差額（I + II - III）	-24,558	-49,353	<b>-47,249</b>	-3.9	-8.2	<b>-7.4</b>	-	-	-1,588	-85,886	<b>-73,606</b>	-0.1	-5.9	<b>-4.7</b>	-	-		
施設数	85			-			-			29			-			-		
（参考）令和3年6月「賞与」の回答施設数	53			-			-			20			-			-		

一般病院（全体）（集計1）

（1施設当たり損益）

	全体								
	金額			構成比率			金額の伸び率		
	令和元年 6月	令和2年 6月	令和3年 6月	令和元年 6月	令和2年 6月	令和3年 6月	令和元年 令和2年	令和2年 令和3年	令和3年 令和2年
	千円	千円	千円	%	%	%	%	%	%
I 医業収益	311,193	300,539	<b>317,047</b>	99.8	99.8	<b>99.8</b>	-3.4	<b>5.5</b>	
1. 入院診療収益	213,275	205,127	<b>213,103</b>	68.4	68.1	<b>67.1</b>	-3.8	<b>3.9</b>	
2. 特別の療養環境収益	3,612	3,214	<b>3,092</b>	1.2	1.1	<b>1.0</b>	-11.0	<b>-3.8</b>	
3. 外来診療収益	83,476	82,861	<b>88,467</b>	26.8	27.5	<b>27.9</b>	-0.7	<b>6.8</b>	
4. その他の医業収益	10,830	9,338	<b>12,385</b>	3.5	3.1	<b>3.9</b>	-13.8	<b>32.6</b>	
II 介護収益	740	505	<b>540</b>	0.2	0.2	<b>0.2</b>	-31.8	<b>6.9</b>	
III 医業・介護費用	318,976	320,704	<b>332,640</b>	102.3	106.5	<b>104.7</b>	0.5	<b>3.7</b>	
1. 給与費	178,282	178,709	<b>184,474</b>	57.2	59.4	<b>58.1</b>	0.2	<b>3.2</b>	
給与費（賞与を除く）	151,317	151,356	<b>155,997</b>	48.5	50.3	<b>49.1</b>	0.0	<b>3.1</b>	
賞与（1月あたりの額）	26,965	27,352	<b>28,476</b>	8.6	9.1	<b>9.0</b>	1.4	<b>4.1</b>	
2. 材料費	70,702	71,532	<b>75,904</b>	22.7	23.8	<b>23.9</b>	1.2	<b>6.1</b>	
3. 材料費、給与費以外の費用	69,991	70,464	<b>72,263</b>	22.4	23.4	<b>22.8</b>	0.7	<b>2.6</b>	
IV 損益差額（I + II - III）	-7,042	-19,660	<b>-15,053</b>	-2.3	-6.5	<b>-4.7</b>	-	-	
施設数	579			-			-		
（参考）令和3年6月「賞与」の回答施設数	405			-			-		

一般病院（参考）国公立を除く（集計1）

（1施設当たり損益）

	20~49床									50~99床								
	金額			構成比率			金額の伸び率			金額			構成比率			金額の伸び率		
	令和元年 6月	令和2年 6月	令和3年 6月	令和元年 6月	令和2年 6月	令和3年 6月	令和元年 令和2年	令和2年 令和3年	令和3年	令和元年 6月	令和2年 6月	令和3年 6月	令和元年 6月	令和2年 6月	令和3年 6月	令和元年 令和2年	令和2年 令和3年	令和3年
	千円	千円	千円	%	%	%	%	%	千円	千円	千円	%	%	%	%	%	%	
I 医業収益	70,993	70,486	<b>73,075</b>	99.9	99.9	<b>99.9</b>	-0.7	<b>3.7</b>	98,960	98,138	<b>101,262</b>	99.7	99.7	<b>99.7</b>	-0.8	<b>3.2</b>		
1. 入院診療収益	33,056	31,771	<b>33,185</b>	46.5	45.0	<b>45.4</b>	-3.9	<b>4.5</b>	61,138	62,381	<b>61,835</b>	61.6	63.4	<b>60.9</b>	2.0	<b>-0.9</b>		
2. 特別の療養環境収益	391	368	<b>425</b>	0.6	0.5	<b>0.6</b>	-5.9	<b>15.5</b>	1,092	974	<b>865</b>	1.1	1.0	<b>0.9</b>	-10.8	<b>-11.2</b>		
3. 外来診療収益	35,118	35,796	<b>36,066</b>	49.4	50.7	<b>49.3</b>	1.9	<b>0.8</b>	31,139	31,139	<b>33,176</b>	32.2	31.6	<b>32.7</b>	-2.4	<b>6.5</b>		
4. その他の医業収益	2,429	2,551	<b>3,399</b>	3.4	3.6	<b>4.6</b>	5.0	<b>33.2</b>	4,822	3,644	<b>5,388</b>	4.9	3.7	<b>5.3</b>	-24.4	<b>47.9</b>		
II 介護収益	73	83	<b>93</b>	0.1	0.1	<b>0.1</b>	13.7	<b>12.0</b>	277	279	<b>279</b>	0.3	0.3	<b>0.3</b>	0.7	<b>0.0</b>		
III 医業・介護費用	68,400	69,937	<b>71,651</b>	96.2	99.1	<b>97.9</b>	2.2	<b>2.5</b>	98,831	101,220	<b>101,981</b>	99.6	102.8	<b>100.4</b>	2.4	<b>0.8</b>		
1. 給与費	37,947	37,963	<b>39,588</b>	53.4	53.8	<b>54.1</b>	0.0	<b>4.3</b>	59,673	60,674	<b>61,210</b>	60.1	61.7	<b>60.3</b>	1.7	<b>0.9</b>		
給与費（賞与を除く）	33,631	33,799	<b>34,303</b>	47.3	47.9	<b>46.9</b>	0.5	<b>1.5</b>	52,670	53,783	<b>54,655</b>	53.1	54.6	<b>53.8</b>	2.1	<b>1.6</b>		
賞与（1月あたりの額）	4,316	4,164	<b>5,285</b>	6.1	5.9	<b>7.2</b>	-3.5	<b>26.9</b>	7,003	6,891	<b>6,555</b>	7.1	7.0	<b>6.5</b>	-1.6	<b>-4.9</b>		
2. 材料費	15,067	15,521	<b>15,800</b>	21.2	22.0	<b>21.7</b>	3.0	<b>2.3</b>	15,070	16,172	<b>16,088</b>	15.2	16.4	<b>15.8</b>	7.3	<b>-0.5</b>		
3. 材料費、給与費以外の費用	15,387	16,453	<b>16,183</b>	21.7	23.3	<b>22.1</b>	6.9	<b>-1.6</b>	24,087	24,374	<b>24,683</b>	24.3	24.8	<b>24.3</b>	1.2	<b>1.3</b>		
IV 損益差額（I + II - III）	2,665	631	<b>1,517</b>	3.8	0.9	<b>2.1</b>	-	-	407	-2,803	<b>-440</b>	0.4	-2.8	<b>-0.4</b>	-	-		
施設数	43			-			-			117			-			-		
（参考）令和3年6月「賞与」の回答施設数	28			-			-			85			-			-		

一般病院（参考）国公立を除く（集計1）

（1施設当たり損益）

	100~199床									200~299床								
	金額			構成比率			金額の伸び率			金額			構成比率			金額の伸び率		
	令和元年 6月	令和2年 6月	令和3年 6月	令和元年 6月	令和2年 6月	令和3年 6月	令和元年 令和2年	令和2年 令和3年	令和3年	令和元年 6月	令和2年 6月	令和3年 6月	令和元年 6月	令和2年 6月	令和3年 6月	令和元年 令和2年	令和2年 令和3年	令和3年
	千円	千円	千円	%	%	%	%	%	千円	千円	千円	%	%	%	%	%	%	
I 医業収益	198,156	194,516	<b>202,521</b>	99.5	99.7	<b>99.6</b>	-1.8	<b>4.1</b>	349,443	336,827	<b>351,599</b>	99.8	99.9	<b>99.9</b>	-3.6	<b>4.4</b>		
1. 入院診療収益	141,960	140,477	<b>142,718</b>	71.3	72.0	<b>70.2</b>	-1.0	<b>1.6</b>	248,885	240,981	<b>246,830</b>	71.1	71.4	<b>70.1</b>	-3.2	<b>2.4</b>		
2. 特別の療養環境収益	1,672	1,393	<b>1,330</b>	0.8	0.7	<b>0.7</b>	-16.7	<b>-4.5</b>	4,288	3,534	<b>3,406</b>	1.2	1.0	<b>1.0</b>	-17.6	<b>-3.6</b>		
3. 外来診療収益	47,566	46,963	<b>49,933</b>	23.9	24.1	<b>24.6</b>	-1.3	<b>6.3</b>	80,454	79,244	<b>84,865</b>	23.0	23.5	<b>24.1</b>	-1.5	<b>7.1</b>		
4. その他の医業収益	6,958	5,683	<b>8,541</b>	3.5	2.9	<b>4.2</b>	-18.3	<b>50.3</b>	15,815	13,067	<b>16,499</b>	4.5	3.9	<b>4.7</b>	-17.4	<b>26.3</b>		
II 介護収益	1,044	654	<b>726</b>	0.5	0.3	<b>0.4</b>	-37.4	<b>11.0</b>	540	506	<b>508</b>	0.2	0.2	<b>0.1</b>	-6.3	<b>0.4</b>		
III 医業・介護費用	197,271	198,004	<b>202,546</b>	99.0	101.5	<b>99.7</b>	0.4	<b>2.3</b>	345,547	347,044	<b>353,951</b>	98.7	102.9	<b>100.5</b>	0.4	<b>2.0</b>		
1. 給与費	121,694	121,560	<b>124,728</b>	61.1	62.3	<b>61.4</b>	-0.1	<b>2.6</b>	194,797	197,145	<b>196,268</b>	55.7	58.4	<b>55.7</b>	1.2	<b>-0.4</b>		
給与費（賞与を除く）	106,490	106,625	<b>110,064</b>	53.5	54.6	<b>54.2</b>	0.1	<b>3.2</b>	168,893	171,389	<b>171,583</b>	48.3	50.8	<b>48.7</b>	1.5	<b>0.1</b>		
賞与（1月あたりの額）	15,204	14,935	<b>14,664</b>	7.6	7.7	<b>7.2</b>	-1.8	<b>-1.8</b>	25,904	25,756	<b>24,685</b>	7.4	7.6	<b>7.0</b>	-0.6	<b>-4.2</b>		
2. 材料費	30,991	31,371	<b>32,850</b>	15.6	16.1	<b>16.2</b>	1.2	<b>4.7</b>	71,451	71,079	<b>74,618</b>	20.4	21.1	<b>21.2</b>	-0.5	<b>5.0</b>		
3. 材料費、給与費以外の費用	44,585	45,073	<b>44,968</b>	22.4	23.1	<b>22.1</b>	1.1	<b>-0.2</b>	79,299	78,820	<b>83,065</b>	22.7	23.4	<b>23.6</b>	-0.6	<b>5.4</b>		
IV 損益差額（I + II - III）	1,929	-2,833	<b>702</b>	1.0	-1.5	<b>0.3</b>	-	-	4,436	-9,711	<b>-1,844</b>	1.3	-2.9	<b>-0.5</b>	-	-		
施設数	165			-			-			58			-			-		
（参考）令和3年6月「賞与」の回答施設数	130			-			-			42			-			-		

一般病院（参考）国公立を除く（集計1）

（1施設当たり損益）

	300～499床									500床以上								
	金額			構成比率			金額の伸び率			金額			構成比率			金額の伸び率		
	令和元年 6月	令和2年 6月	令和3年 6月	令和元年 6月	令和2年 6月	令和3年 6月	令和元年 令和2年	令和2年 令和3年	令和3年 令和2年	令和元年 6月	令和2年 6月	令和3年 6月	令和元年 6月	令和2年 6月	令和3年 6月	令和元年 令和2年	令和2年 令和3年	令和3年 令和2年
	千円	千円	千円	%	%	%	%	%	千円	千円	千円	%	%	%	%	%		
I 医業収益	627,437	603,052	<b>642,112</b>	99.6	99.8	<b>99.8</b>	-3.9	<b>6.5</b>	1,454,213	1,431,966	<b>1,528,848</b>	99.9	99.9	<b>99.9</b>	-1.5	<b>6.8</b>		
1. 入院診療収益	452,107	432,925	<b>459,878</b>	71.8	71.7	<b>71.5</b>	-4.2	<b>6.2</b>	1,002,550	979,214	<b>1,032,226</b>	68.9	68.3	<b>67.4</b>	-2.3	<b>5.4</b>		
2. 特別の療養環境収益	7,159	6,482	<b>6,300</b>	1.1	1.1	<b>1.0</b>	-9.5	<b>-2.8</b>	30,303	29,235	<b>28,771</b>	2.1	2.0	<b>1.9</b>	-3.5	<b>-1.6</b>		
3. 外来診療収益	149,589	146,966	<b>155,472</b>	23.8	24.3	<b>24.2</b>	-1.8	<b>5.8</b>	394,340	401,309	<b>438,248</b>	27.1	28.0	<b>28.6</b>	1.8	<b>9.2</b>		
4. その他の医業収益	18,582	16,679	<b>20,461</b>	3.0	2.8	<b>3.2</b>	-10.2	<b>22.7</b>	27,020	22,207	<b>29,603</b>	1.9	1.5	<b>1.9</b>	-17.8	<b>33.3</b>		
II 介護収益	2,379	968	<b>1,053</b>	0.4	0.2	<b>0.2</b>	-59.3	<b>8.8</b>	1,731	1,752	<b>1,747</b>	0.1	0.1	<b>0.1</b>	1.2	<b>-0.3</b>		
III 医業・介護費用	641,697	640,531	<b>675,905</b>	101.9	106.0	<b>105.1</b>	-0.2	<b>5.5</b>	1,421,547	1,446,437	<b>1,498,134</b>	97.6	100.9	<b>97.9</b>	1.8	<b>3.6</b>		
1. 給与費	351,618	349,721	<b>365,737</b>	55.8	57.9	<b>56.9</b>	-0.5	<b>4.6</b>	712,107	722,668	<b>721,977</b>	48.9	50.4	<b>47.2</b>	1.5	<b>-0.1</b>		
給与費(賞与を除く)	290,670	289,776	<b>301,501</b>	46.2	48.0	<b>46.9</b>	-0.3	<b>4.0</b>	609,576	612,267	<b>627,378</b>	41.9	42.7	<b>41.0</b>	0.4	<b>2.5</b>		
賞与(1月あたりの額)	60,948	59,945	<b>64,235</b>	9.7	9.9	<b>10.0</b>	-1.6	<b>7.2</b>	102,531	110,402	<b>94,599</b>	7.0	7.7	<b>6.2</b>	7.7	<b>-14.3</b>		
2. 材料費	150,434	150,390	<b>161,738</b>	23.9	24.9	<b>25.1</b>	0.0	<b>7.5</b>	429,179	443,999	<b>484,769</b>	29.5	31.0	<b>31.7</b>	3.5	<b>9.2</b>		
3. 材料費、給与費以外の費用	139,645	140,420	<b>148,430</b>	22.2	23.2	<b>23.1</b>	0.6	<b>5.7</b>	280,261	279,770	<b>291,388</b>	19.2	19.5	<b>19.0</b>	-0.2	<b>4.2</b>		
IV 損益差額(I+II-III)	-11,882	-36,511	<b>-32,740</b>	-1.9	-6.0	<b>-5.1</b>	-	-	34,396	-12,719	<b>32,461</b>	2.4	-0.9	<b>2.1</b>	-	-		
施設数	55			-			-			16			-			-		
(参考)令和3年6月「賞与」の回答施設数	41			-			-			10			-			-		

一般病院（参考）国公立を除く（集計1）

（1施設当たり損益）

	全体								
	金額			構成比率			金額の伸び率		
	令和元年 6月	令和2年 6月	令和3年 6月	令和元年 6月	令和2年 6月	令和3年 6月	令和元年 令和2年	令和2年 令和3年	令和3年 令和2年
	千円	千円	千円	%	%	%	%	%	
I 医業収益	276,147	269,215	<b>283,208</b>	99.7	99.8	<b>99.8</b>	-2.5	<b>5.2</b>	
1. 入院診療収益	192,379	187,882	<b>194,571</b>	69.4	69.6	<b>68.6</b>	-2.3	<b>3.6</b>	
2. 特別の療養環境収益	3,409	3,059	<b>2,958</b>	1.2	1.1	<b>1.0</b>	-10.3	<b>-3.3</b>	
3. 外来診療収益	71,134	70,554	<b>75,234</b>	25.7	26.2	<b>26.5</b>	-0.8	<b>6.6</b>	
4. その他の医業収益	9,225	7,719	<b>10,444</b>	3.3	2.9	<b>3.7</b>	-16.3	<b>35.3</b>	
II 介護収益	876	561	<b>599</b>	0.3	0.2	<b>0.2</b>	-36.0	<b>6.8</b>	
III 医業・介護費用	275,626	277,580	<b>286,302</b>	99.5	102.9	<b>100.9</b>	0.7	<b>3.1</b>	
1. 給与費	155,780	156,433	<b>159,403</b>	56.2	58.0	<b>56.2</b>	0.4	<b>1.9</b>	
給与費(賞与を除く)	133,734	134,391	<b>137,891</b>	48.3	49.8	<b>48.6</b>	0.5	<b>2.6</b>	
賞与(1月あたりの額)	22,046	22,041	<b>21,512</b>	8.0	8.2	<b>7.6</b>	0.0	<b>-2.4</b>	
2. 材料費	59,052	59,986	<b>63,800</b>	21.3	22.2	<b>22.5</b>	1.6	<b>6.4</b>	
3. 材料費、給与費以外の費用	60,794	61,161	<b>63,099</b>	21.9	22.7	<b>22.2</b>	0.6	<b>3.2</b>	
IV 損益差額(I+II-III)	1,398	-7,804	<b>-2,496</b>	0.5	-2.9	<b>-0.9</b>	-	-	
施設数	454			-			-		
(参考)令和3年6月「賞与」の回答施設数	336			-			-		

(6) 一般病院 100床当たりの損益状況

一般病院 (集計1)

	法人・その他																	
	医療法人									国立								
	金額			構成比率			金額の伸び率			金額			構成比率			金額の伸び率		
	令和元年 6月	令和2年 6月	令和3年 6月	令和元年 6月	令和2年 6月	令和3年 6月	令和元年 令和2年	令和2年 令和3年	令和3年	令和元年 6月	令和2年 6月	令和3年 6月	令和元年 6月	令和2年 6月	令和3年 6月	令和元年 令和2年	令和2年 令和3年	
	千円	千円	千円	%	%	%	%	%	千円	千円	千円	%	%	%	%	%		
I 医療収益	119,360	119,026	124,616	99.3	99.7	99.7	-0.3	4.7	177,687	161,272	178,323	99.9	99.9	99.9	-9.2	10.6		
1. 入院診療収益	85,111	85,505	87,913	70.8	71.6	70.4	0.5	2.8	120,008	105,249	115,109	67.5	65.2	64.5	-12.3	9.4		
2. 特別の療養環境収益	1,345	1,240	1,142	1.1	1.0	0.9	-7.8	-7.9	2,881	2,231	2,307	1.6	1.4	1.3	-22.6	3.4		
3. 外来診療収益	28,900	28,912	30,754	24.1	24.2	24.6	0.0	6.4	47,154	46,421	49,781	26.5	28.8	27.9	-1.6	7.2		
4. その他の医療収益	4,004	3,369	4,808	3.3	2.8	3.8	-15.9	42.7	7,643	7,371	11,126	4.3	4.6	6.2	-3.6	50.9		
II 介護収益	792	329	336	0.7	0.3	0.3	-58.5	2.1	96	82	95	0.1	0.1	0.1	-14.6	15.9		
III 医療・介護費用	118,457	120,925	123,988	98.6	101.3	99.2	2.1	2.5	182,792	180,968	186,211	102.8	112.2	104.4	-1.0	2.9		
1. 給与費	70,863	71,711	73,872	59.0	60.1	59.1	1.2	3.0	91,574	89,799	91,361	51.5	55.7	51.2	-1.9	1.7		
給与費(賞与を除く)	62,474	63,430	65,537	52.0	53.1	52.4	1.5	3.3	75,734	74,137	75,469	42.6	45.9	42.3	-2.1	1.8		
賞与(1月あたりの額)	8,389	8,281	8,335	7.0	6.9	6.7	-1.3	0.7	15,840	15,662	15,893	8.9	9.7	8.9	-1.1	1.5		
2. 材料費	20,440	21,234	22,111	17.0	17.8	17.7	3.9	4.1	50,508	49,075	52,468	28.4	30.4	29.4	-2.8	6.9		
3. 材料費、給与費以外の費用	27,153	27,980	28,006	22.6	23.4	22.4	3.0	0.1	40,711	42,094	42,382	22.9	26.1	23.8	3.4	0.7		
IV 損益差額(I+II-III)	1,696	-1,570	963	1.4	-1.3	0.8	-	-	-5,009	-19,615	-7,793	-2.8	-12.2	-4.4	-	-		
施設数		293		-	-	-	-	-		17		-	-	-	-	-		
(参考)令和3年6月「賞与」の回答施設数		221		-	-	-	-	-		12		-	-	-	-	-		

- (注) 1. 構成比率は「I 医療収益」と「II 介護収益」を合算した金額に対する各収益科目、又は費用科目の割合である。(以下同様)  
 2. 令和3年6月における「賞与費」については、年間支給額が決定している施設のみで平均値であり、令和3年6月における「III 医療・介護費用」、「1. 給与費」及び「IV 損益差額(I+II-III)」の金額については、当該平均値と上記各数値の合算により算出している。  
 なお、令和元年6月及び令和2年6月における「III 医療・介護費用」、「1. 給与費」及び「IV 損益差額(I+II-III)」の金額については、各施設ごとの平均値を示したものである。(以下同様)  
 3. 令和3年6月については、直近の事業年(度)における病床数をもとに算出している。(以下同様)  
 4. 各年6月の日曜日、土曜日、木曜日の日数は以下のとおり。  
 令和元年6月 日曜日5日、土曜日5日、木曜日4日  
 令和2年6月 日曜日4日、土曜日4日、木曜日4日  
 令和3年6月 日曜日4日、土曜日4日、木曜日4日  
 5. 月次の集計については、年度調査に比べて、対象月における季節や個別の要因等の影響を受けやすいことに留意

一般病院 (集計1)

	法人・その他																	
	公立									公的								
	金額			構成比率			金額の伸び率			金額			構成比率			金額の伸び率		
	令和元年 6月	令和2年 6月	令和3年 6月	令和元年 6月	令和2年 6月	令和3年 6月	令和元年 令和2年	令和2年 令和3年	令和3年	令和元年 6月	令和2年 6月	令和3年 6月	令和元年 6月	令和2年 6月	令和3年 6月	令和元年 令和2年	令和2年 令和3年	
	千円	千円	千円	%	%	%	%	%	千円	千円	千円	%	%	%	%	%		
I 医療収益	179,593	172,595	181,703	99.9	99.9	99.9	-3.9	5.3	234,451	228,042	243,681	99.8	99.8	99.8	-2.7	6.9		
1. 入院診療収益	117,977	111,414	115,539	65.7	64.5	63.5	-5.6	3.7	156,803	150,367	159,429	66.7	65.8	65.3	-4.1	6.0		
2. 特別の療養環境収益	1,548	1,419	1,301	0.9	0.8	0.7	-8.3	-8.3	3,198	3,028	3,065	1.4	1.3	1.3	-5.3	1.2		
3. 外来診療収益	53,448	53,723	57,498	29.7	31.1	31.6	0.5	7.0	68,704	69,829	74,799	29.2	30.6	30.6	1.6	7.1		
4. その他の医療収益	6,620	6,039	7,365	3.7	3.5	4.1	-8.8	22.0	5,746	4,818	6,388	2.4	2.1	2.6	-16.2	32.6		
II 介護収益	102	133	142	0.1	0.1	0.1	30.4	6.8	503	498	532	0.2	0.2	0.2	-1.0	6.8		
III 医療・介護費用	197,528	200,187	214,958	109.9	115.9	118.2	1.3	7.4	234,719	237,904	246,303	99.9	104.1	100.9	1.4	3.5		
1. 給与費	109,483	110,668	122,440	60.9	64.1	67.3	1.1	10.6	118,450	119,234	121,132	50.4	52.2	49.6	0.7	1.6		
給与費(賞与を除く)	90,581	90,655	94,703	50.4	52.5	52.1	0.1	4.5	100,429	100,669	103,544	42.7	44.0	42.4	0.2	2.9		
賞与(1月あたりの額)	18,902	20,013	27,737	10.5	11.6	15.3	5.9	38.6	18,020	18,566	17,588	7.7	8.1	7.2	3.0	-5.3		
2. 材料費	45,201	46,184	48,807	25.2	26.7	26.7	2.2	5.2	68,393	70,352	74,878	29.1	30.8	30.7	2.9	6.4		
3. 材料費、給与費以外の費用	42,843	43,335	43,912	23.8	25.1	24.1	1.1	1.3	47,876	48,317	50,292	20.4	21.1	20.6	0.9	4.1		
IV 損益差額(I+II-III)	-17,833	-27,459	-33,113	-9.9	-15.9	-18.2	-	-	236	-9,363	-2,090	0.1	-4.1	-0.9	-	-		
施設数		111		-	-	-	-	-		37		-	-	-	-	-		
(参考)令和3年6月「賞与」の回答施設数		60		-	-	-	-	-		20		-	-	-	-	-		



一般病院（集計1）

	法人・その他																	
	社会保険関係法人									その他								
	金額			構成比率			金額の伸び率			金額			構成比率			金額の伸び率		
	令和元年 6月	令和2年 6月	令和3年 6月	令和元年 6月	令和2年 6月	令和3年 6月	令和元年 令和2年	令和2年 令和3年		令和元年 6月	令和2年 6月	令和3年 6月	令和元年 6月	令和2年 6月	令和3年 6月	令和元年 令和2年	令和2年 令和3年	
	千円	千円	千円	%	%	%	%	%	千円	千円	千円	%	%	%	%	%		
I 医業収益	209,789	203,879	<b>218,689</b>	100.0	100.0	<b>100.0</b>	-2.8	<b>7.3</b>	166,193	161,418	<b>169,302</b>	99.8	99.8	<b>99.8</b>	-2.9	<b>4.9</b>		
1. 入院診療収益	136,377	126,898	<b>137,170</b>	65.0	62.2	<b>62.7</b>	-7.0	<b>8.1</b>	117,085	114,588	<b>118,054</b>	70.3	70.9	<b>69.6</b>	-2.1	<b>3.0</b>		
2. 特別の療養環境収益	5,433	4,847	<b>5,419</b>	2.6	2.4	<b>2.5</b>	-10.8	<b>11.8</b>	1,928	1,635	<b>1,559</b>	1.2	1.0	<b>0.9</b>	-15.2	<b>-4.6</b>		
3. 外来診療収益	56,010	65,012	<b>63,920</b>	26.7	31.9	<b>29.2</b>	16.1	<b>-1.7</b>	40,844	39,723	<b>42,638</b>	24.5	24.6	<b>25.1</b>	-2.7	<b>7.3</b>		
4. その他の医業収益	11,970	7,122	<b>12,180</b>	5.7	3.5	<b>5.6</b>	-40.5	<b>71.0</b>	6,336	5,472	<b>7,050</b>	3.8	3.4	<b>4.2</b>	-13.6	<b>28.8</b>		
II 介護収益	59	0	<b>61</b>	0.0	0.0	<b>0.0</b>	-100.0	—	331	251	<b>272</b>	0.2	0.2	<b>0.2</b>	-24.2	<b>8.4</b>		
III 医業・介護費用	238,013	242,115	<b>254,343</b>	113.4	118.8	<b>116.3</b>	1.7	<b>5.1</b>	165,743	166,936	<b>173,383</b>	99.5	103.3	<b>102.2</b>	0.7	<b>3.9</b>		
1. 給与費	149,518	154,227	<b>163,550</b>	71.3	75.6	<b>74.8</b>	3.1	<b>6.0</b>	94,364	95,382	<b>96,652</b>	56.7	59.0	<b>57.0</b>	1.1	<b>1.3</b>		
給与費(賞与を除く)	100,420	103,758	<b>106,444</b>	47.9	50.9	<b>48.7</b>	3.3	<b>2.6</b>	80,637	81,540	<b>82,897</b>	48.4	50.4	<b>48.9</b>	1.1	<b>1.7</b>		
賞与(1月あたりの額)	49,098	50,469	<b>57,106</b>	23.4	24.8	<b>26.1</b>	2.8	<b>13.2</b>	13,727	13,843	<b>13,755</b>	8.2	8.6	<b>8.1</b>	0.8	<b>-0.6</b>		
2. 材料費	51,148	51,890	<b>56,504</b>	24.4	25.5	<b>25.8</b>	1.5	<b>8.9</b>	33,568	33,715	<b>36,569</b>	20.2	20.9	<b>21.6</b>	0.4	<b>8.5</b>		
3. 材料費、給与費以外の費用	37,346	35,997	<b>34,289</b>	17.8	17.7	<b>15.7</b>	-3.6	<b>-4.7</b>	37,811	37,839	<b>40,162</b>	22.7	23.4	<b>23.7</b>	0.1	<b>6.1</b>		
IV 損益差額(I+II-III)	-28,164	-38,236	<b>-35,593</b>	-13.4	-18.8	<b>-16.3</b>	—	—	781	-5,267	<b>-3,809</b>	0.5	-3.3	<b>-2.2</b>	—	—		
施設数	4	—	—	—	—	—	—	—	129	—	—	—	—	—	—	—		
(参考)令和3年6月「賞与」の回答施設数	3	—	—	—	—	—	—	—	101	—	—	—	—	—	—	—		

一般病院（集計1）

	法人・その他																	
	法人・その他全体									個人								
	金額			構成比率			金額の伸び率			金額			構成比率			金額の伸び率		
	令和元年 6月	令和2年 6月	令和3年 6月	令和元年 6月	令和2年 6月	令和3年 6月	令和元年 令和2年	令和2年 令和3年		令和元年 6月	令和2年 6月	令和3年 6月	令和元年 6月	令和2年 6月	令和3年 6月	令和元年 令和2年	令和2年 令和3年	
	千円	千円	千円	%	%	%	%	%	千円	千円	千円	%	%	%	%	%		
I 医業収益	161,382	156,893	<b>165,658</b>	99.7	99.8	<b>99.8</b>	-2.8	<b>5.6</b>	163,902	151,202	<b>165,688</b>	99.9	99.9	<b>99.6</b>	-7.7	<b>9.6</b>		
1. 入院診療収益	110,759	107,224	<b>111,503</b>	68.4	68.2	<b>67.2</b>	-3.2	<b>4.0</b>	97,474	95,300	<b>100,198</b>	59.4	62.9	<b>60.3</b>	-2.2	<b>5.1</b>		
2. 特別の療養環境収益	1,868	1,673	<b>1,608</b>	1.2	1.1	<b>1.0</b>	-10.4	<b>-3.9</b>	888	1,091	<b>1,369</b>	0.5	0.7	<b>0.8</b>	22.9	<b>25.5</b>		
3. 外来診療収益	43,145	43,131	<b>46,069</b>	26.7	27.4	<b>27.8</b>	0.0	<b>6.8</b>	60,973	52,263	<b>60,180</b>	37.2	34.5	<b>36.2</b>	-14.3	<b>15.1</b>		
4. その他の医業収益	5,610	4,864	<b>6,478</b>	3.5	3.1	<b>3.9</b>	-13.3	<b>33.2</b>	4,567	2,548	<b>3,941</b>	2.8	1.7	<b>2.4</b>	-44.2	<b>54.7</b>		
II 介護収益	453	271	<b>286</b>	0.3	0.2	<b>0.2</b>	-40.2	<b>5.5</b>	211	211	<b>601</b>	0.1	0.1	<b>0.4</b>	0.0	<b>184.8</b>		
III 医業・介護費用	165,600	167,634	<b>173,950</b>	102.3	106.7	<b>104.8</b>	1.2	<b>3.8</b>	149,292	143,014	—	91.0	94.5	—	-4.2	—		
1. 給与費	92,610	93,441	<b>96,569</b>	57.2	59.5	<b>58.2</b>	0.9	<b>3.3</b>	88,107	85,766	—	53.7	56.6	—	-2.7	—		
給与費(賞与を除く)	78,632	79,169	<b>81,600</b>	48.6	50.4	<b>49.2</b>	0.7	<b>3.1</b>	81,135	78,634	<b>81,511</b>	49.4	51.9	<b>49.0</b>	-3.1	<b>3.7</b>		
賞与(1月あたりの額)	13,978	14,272	<b>14,969</b>	8.6	9.1	<b>9.0</b>	2.1	<b>4.9</b>	6,971	7,132	—	4.2	4.7	—	2.3	—		
2. 材料費	36,586	37,280	<b>39,561</b>	22.6	23.7	<b>23.8</b>	1.9	<b>6.1</b>	24,898	21,591	<b>28,936</b>	15.2	14.3	<b>17.4</b>	-13.3	<b>34.0</b>		
3. 材料費、給与費以外の費用	36,404	36,913	<b>37,820</b>	22.5	23.5	<b>22.8</b>	1.4	<b>2.5</b>	36,287	35,656	<b>40,028</b>	22.1	23.5	<b>24.1</b>	-1.7	<b>12.3</b>		
IV 損益差額(I+II-III)	-3,765	-10,469	<b>-8,006</b>	-2.3	-6.7	<b>-4.8</b>	—	—	14,820	8,399	—	9.0	5.5	—	—	—		
施設数	591	—	—	—	—	—	—	—	3	—	—	—	—	—	—	—		
(参考)令和3年6月「賞与」の回答施設数	417	—	—	—	—	—	—	—	*	—	—	—	—	—	—	—		

一般病院（集計1）

	全体									(参考)国公立								
	金額			構成比率			金額の伸び率			金額			構成比率			金額の伸び率		
	令和元年 6月	令和2年 6月	令和3年 6月	令和元年 6月	令和2年 6月	令和3年 6月	令和元年 令和2年	令和2年 令和3年		令和元年 6月	令和2年 6月	令和3年 6月	令和元年 6月	令和2年 6月	令和3年 6月	令和元年 令和2年	令和2年 令和3年	
	千円	千円	千円	%	%	%	%	%	千円	千円	千円	%	%	%	%	%		
I 医業収益	161,389	156,877	<b>165,658</b>	99.7	99.8	<b>99.8</b>	-2.8	<b>5.6</b>	179,260	170,614	<b>181,111</b>	99.9	99.9	<b>99.9</b>	-4.8	<b>6.2</b>		
1. 入院診療収益	110,720	107,189	<b>111,470</b>	68.4	68.2	<b>67.2</b>	-3.2	<b>4.0</b>	118,332	110,335	<b>115,464</b>	66.0	64.6	<b>63.7</b>	-6.8	<b>4.6</b>		
2. 特別の療養環境収益	1,865	1,672	<b>1,607</b>	1.2	1.1	<b>1.0</b>	-10.3	<b>-3.9</b>	1,781	1,561	<b>1,477</b>	1.0	0.9	<b>0.8</b>	-12.4	<b>-5.4</b>		
3. 外来診療収益	43,197	43,158	<b>46,111</b>	26.7	27.5	<b>27.8</b>	-0.1	<b>6.8</b>	52,348	52,445	<b>56,148</b>	29.2	30.7	<b>31.0</b>	0.2	<b>7.1</b>		
4. その他の医業収益	5,607	4,857	<b>6,470</b>	3.5	3.1	<b>3.9</b>	-13.4	<b>33.2</b>	6,799	6,272	<b>8,023</b>	3.8	3.7	<b>4.4</b>	-7.8	<b>27.9</b>		
II 介護収益	453	271	<b>287</b>	0.3	0.2	<b>0.2</b>	-40.2	<b>5.9</b>	101	124	<b>134</b>	0.1	0.1	<b>0.1</b>	22.8	<b>8.1</b>		
III 医業・介護費用	165,552	167,561	<b>173,925</b>	102.3	106.6	<b>104.8</b>	1.2	<b>3.8</b>	194,951	196,824	<b>209,226</b>	108.7	115.3	<b>115.4</b>	1.0	<b>6.3</b>		
1. 給与費	92,597	93,418	<b>96,569</b>	57.2	59.4	<b>58.2</b>	0.9	<b>3.4</b>	106,352	107,016	<b>116,300</b>	59.3	62.7	<b>64.2</b>	0.6	<b>8.7</b>		
給与費(賞与を除く)	78,639	79,167	<b>81,600</b>	48.6	50.4	<b>49.2</b>	0.7	<b>3.1</b>	87,985	87,764	<b>91,337</b>	49.1	51.4	<b>50.4</b>	-0.3	<b>4.1</b>		
賞与(1月あたりの額)	13,957	14,251	<b>14,969</b>	8.6	9.1	<b>9.0</b>	2.1	<b>5.0</b>	18,367	19,252	<b>24,962</b>	10.2	11.3	<b>13.8</b>	4.8	<b>29.7</b>		
2. 材料費	36,551	37,234	<b>39,530</b>	22.6	23.7	<b>23.8</b>	1.9	<b>6.2</b>	46,129	46,690	<b>49,282</b>	25.7	27.3	<b>27.2</b>	1.2	<b>5.6</b>		
3. 材料費、給与費以外の費用	36,404	36,909	<b>37,827</b>	22.5	23.5	<b>22.8</b>	1.4	<b>2.5</b>	42,470	43,118	<b>43,644</b>	23.7	25.3	<b>24.1</b>	1.5	<b>1.2</b>		
IV 損益差額(I+II-III)	-3,710	-10,413	<b>-7,980</b>	-2.3	-6.6	<b>-4.8</b>	-	-	-15,591	-26,086	<b>-27,981</b>	-8.7	-15.3	<b>-15.4</b>	-	-		
施設数	594			-	-	-	-	-	128			-	-	-	-	-		
(参考)令和3年6月「賞与」の回答施設数	417			-	-	-	-	-	72			-	-	-	-	-		

(注)「全体」とは、個人、医療法人のほか、市町村立などを含めて単純集計したものの、個人立の病院の「損益差額」とそれ以外の病院の「損益差額」では性質に異なる部分もあるものの、便宜上、これらを足し合わせて機械的に算出したものであることに留意。

一般病院（集計1）

	(参考)国公立を除く								
	金額			構成比率			金額の伸び率		
	令和元年 6月	令和2年 6月	令和3年 6月	令和元年 6月	令和2年 6月	令和3年 6月	令和元年 令和2年	令和2年 令和3年	
	千円	千円	千円	%	%	%	%	%	
I 医業収益	154,690	151,736	<b>159,875</b>	99.6	99.8	<b>99.8</b>	-1.9	<b>5.4</b>	
1. 入院診療収益	107,867	106,012	<b>109,975</b>	69.5	69.7	<b>68.6</b>	-1.7	<b>3.7</b>	
2. 特別の療養環境収益	1,897	1,713	<b>1,656</b>	1.2	1.1	<b>1.0</b>	-9.7	<b>-3.3</b>	
3. 外来診療収益	39,767	39,683	<b>42,355</b>	25.6	26.1	<b>26.4</b>	-0.2	<b>6.7</b>	
4. その他の医業収益	5,160	4,328	<b>5,889</b>	3.3	2.8	<b>3.7</b>	-16.1	<b>36.1</b>	
II 介護収益	584	327	<b>344</b>	0.4	0.2	<b>0.2</b>	-44.0	<b>5.2</b>	
III 医業・介護費用	154,531	156,610	<b>161,564</b>	99.5	103.0	<b>100.8</b>	1.3	<b>3.2</b>	
1. 給与費	87,440	88,329	<b>90,034</b>	56.3	58.1	<b>56.2</b>	1.0	<b>1.9</b>	
給与費(賞与を除く)	75,136	75,950	<b>77,956</b>	48.4	49.9	<b>48.7</b>	1.1	<b>2.6</b>	
賞与(1月あたりの額)	12,305	12,380	<b>12,078</b>	7.9	8.1	<b>7.5</b>	0.6	<b>-2.4</b>	
2. 材料費	32,961	33,695	<b>35,880</b>	21.2	22.2	<b>22.4</b>	2.2	<b>6.5</b>	
3. 材料費、給与費以外の費用	34,130	34,586	<b>35,650</b>	22.0	22.7	<b>22.3</b>	1.3	<b>3.1</b>	
IV 損益差額(I+II-III)	743	-4,548	<b>-1,345</b>	0.5	-3.0	<b>-0.8</b>	-	-	
施設数	466			-	-	-	-	-	
(参考)令和3年6月「賞与」の回答施設数	345			-	-	-	-	-	

(7) 療養病床60%以上の一般病院の損益状況

療養病床60%以上の一般病院 (集計1)

(1施設当たり損益)

	法人・その他																	
	医療法人									国立								
	金額			構成比率			金額の伸び率			金額			構成比率			金額の伸び率		
	令和元年 6月	令和2年 6月	令和3年 6月	令和元年 6月	令和2年 6月	令和3年 6月	令和元年 令和2年	令和2年 令和3年	令和3年 令和3年	令和元年 6月	令和2年 6月	令和3年 6月	令和元年 6月	令和2年 6月	令和3年 6月	令和元年 令和2年	令和2年 令和3年	令和3年 令和3年
	千円	千円	千円	%	%	%	%	%	千円	千円	千円	%	%	%	%	%	%	
I 医業収益	100,930	100,087	102,445	98.1	99.4	99.4	-0.8	2.4	-	-	-	-	-	-	-	-	-	
1. 入院診療収益	82,330	81,991	82,357	80.0	81.4	79.9	-0.4	0.4	-	-	-	-	-	-	-	-	-	
2. 特別の療養環境収益	476	412	350	0.5	0.4	0.3	-13.4	-15.0	-	-	-	-	-	-	-	-	-	
3. 外来診療収益	15,298	14,648	15,644	14.9	14.5	15.2	-4.2	6.8	-	-	-	-	-	-	-	-	-	
4. その他の医業収益	2,826	3,036	4,094	2.7	3.0	4.0	7.4	34.8	-	-	-	-	-	-	-	-	-	
II 介護収益	1,946	606	639	1.9	0.6	0.6	-68.9	5.4	-	-	-	-	-	-	-	-	-	
III 医業・介護費用	94,614	97,433	96,812	92.0	96.8	93.9	3.0	-0.6	-	-	-	-	-	-	-	-	-	
1. 給与費	60,179	60,404	62,465	58.5	60.0	60.6	0.4	3.4	-	-	-	-	-	-	-	-	-	
給与費(賞与を除く)	53,875	54,139	55,874	52.4	53.8	54.2	0.5	3.2	-	-	-	-	-	-	-	-	-	
賞与(1月あたりの額)	6,304	6,265	6,590	6.1	6.2	6.4	-0.6	5.2	-	-	-	-	-	-	-	-	-	
2. 材料費	10,714	10,427	10,820	10.4	10.4	10.5	-2.7	3.8	-	-	-	-	-	-	-	-	-	
3. 材料費、給与費以外の費用	23,721	26,602	23,528	23.1	26.4	22.8	12.1	-11.6	-	-	-	-	-	-	-	-	-	
IV 損益差額(I+II-III)	8,262	3,260	6,272	8.0	3.2	6.1	-	-	-	-	-	-	-	-	-	-	-	
施設数		62		-	-	-	-	-		0		-	-	-	-	-	-	
(参考)令和3年6月「賞与」の回答施設数		46		-	-	-	-	-		0		-	-	-	-	-	-	

- (注) 1. 構成比率は「I 医業収益」と「II 介護収益」を合算した金額に対する各収益科目、又は費用科目の割合である。(以下同様)  
 2. 令和3年6月における「賞与費」については、年間支給額が決定している施設のみで平均値であり、令和3年6月における「III 医業・介護費用」、「1. 給与費」及び「IV 損益差額(I+II-III)」の金額については、当該平均値と上記各数値の合算により算出している。  
 なお、令和元年6月及び令和2年6月における「III 医業・介護費用」、「1. 給与費」及び「IV 損益差額(I+II-III)」の金額については、各施設ごとの平均値を示したものである。(以下同様)  
 3. 各年6月の日曜日、土曜日、木曜日の日数は以下のとおり。  
 令和元年6月 日曜日5日、土曜日5日、木曜日4日  
 令和2年6月 日曜日4日、土曜日4日、木曜日4日  
 令和3年6月 日曜日4日、土曜日4日、木曜日4日  
 4. 以下の集計については、年度調査に比べて、対象月における季節や個別の要因等の影響を受けやすいことに留意

療養病床60%以上の一般病院 (集計1)

(1施設当たり損益)

	法人・その他																	
	公立									公的								
	金額			構成比率			金額の伸び率			金額			構成比率			金額の伸び率		
	令和元年 6月	令和2年 6月	令和3年 6月	令和元年 6月	令和2年 6月	令和3年 6月	令和元年 令和2年	令和2年 令和3年	令和3年 令和3年	令和元年 6月	令和2年 6月	令和3年 6月	令和元年 6月	令和2年 6月	令和3年 6月	令和元年 令和2年	令和2年 令和3年	令和3年 令和3年
	千円	千円	千円	%	%	%	%	%	千円	千円	千円	%	%	%	%	%	%	
I 医業収益	-	-	-	-	-	-	-	-	*	*	*	*	*	*	*	*	-	
1. 入院診療収益	-	-	-	-	-	-	-	-	*	*	*	*	*	*	*	*	-	
2. 特別の療養環境収益	-	-	-	-	-	-	-	-	*	*	*	*	*	*	*	*	-	
3. 外来診療収益	-	-	-	-	-	-	-	-	*	*	*	*	*	*	*	*	-	
4. その他の医業収益	-	-	-	-	-	-	-	-	*	*	*	*	*	*	*	*	-	
II 介護収益	-	-	-	-	-	-	-	-	*	*	*	*	*	*	*	*	-	
III 医業・介護費用	-	-	-	-	-	-	-	-	*	*	*	*	*	*	*	*	-	
1. 給与費	-	-	-	-	-	-	-	-	*	*	*	*	*	*	*	*	-	
給与費(賞与を除く)	-	-	-	-	-	-	-	-	*	*	*	*	*	*	*	*	-	
賞与(1月あたりの額)	-	-	-	-	-	-	-	-	*	*	*	*	*	*	*	*	-	
2. 材料費	-	-	-	-	-	-	-	-	*	*	*	*	*	*	*	*	-	
3. 材料費、給与費以外の費用	-	-	-	-	-	-	-	-	*	*	*	*	*	*	*	*	-	
IV 損益差額(I+II-III)	-	-	-	-	-	-	-	-	*	*	*	*	*	*	*	*	-	
施設数		0		-	-	-	-	-		*		-	-	-	-	-	-	
(参考)令和3年6月「賞与」の回答施設数		0		-	-	-	-	-		*		-	-	-	-	-	-	

## 療養病床60%以上の一般病院（集計1）

（1施設当たり損益）

	法人・その他																
	社会保険関係法人									その他							
	金額			構成比率			金額の伸び率			金額			構成比率			金額の伸び率	
	令和元年 6月	令和2年 6月	令和3年 6月	令和元年 6月	令和2年 6月	令和3年 6月	令和元年 令和2年	令和2年 令和3年	令和元年 6月	令和2年 6月	令和3年 6月	令和元年 6月	令和2年 6月	令和3年 6月	令和元年 令和2年	令和2年 令和3年	
	千円	千円	千円	%	%	%	%	%	千円	千円	千円	%	%	%	%	%	
I 医業収益	—	—	—	—	—	—	—	—	156,257	158,428	152,902	98.9	99.7	99.6	1.4	-3.5	
1. 入院診療収益	—	—	—	—	—	—	—	—	133,547	138,592	131,456	84.5	87.2	85.7	3.8	-5.1	
2. 特別の療養環境収益	—	—	—	—	—	—	—	—	2,536	1,761	1,441	1.6	1.1	0.9	-30.6	-18.2	
3. 外来診療収益	—	—	—	—	—	—	—	—	11,689	11,492	12,071	7.4	7.2	7.9	-1.7	5.0	
4. その他の医業収益	—	—	—	—	—	—	—	—	8,485	6,582	7,934	5.4	4.1	5.2	-22.4	20.5	
II 介護収益	—	—	—	—	—	—	—	—	1,787	501	569	1.1	0.3	0.4	-72.0	13.6	
III 医業・介護費用	—	—	—	—	—	—	—	—	134,202	137,561	139,821	84.9	86.6	91.1	2.5	1.6	
1. 給与費	—	—	—	—	—	—	—	—	87,473	89,046	91,769	55.3	56.0	59.8	1.8	3.1	
給与費(賞与を除く)	—	—	—	—	—	—	—	—	74,102	75,050	76,611	46.9	47.2	49.9	1.3	2.1	
賞与(1月あたりの額)	—	—	—	—	—	—	—	—	13,371	13,996	15,158	8.5	8.8	9.9	4.7	8.3	
2. 材料費	—	—	—	—	—	—	—	—	12,453	13,766	12,836	7.9	8.7	8.4	10.5	-6.8	
3. 材料費、給与費以外の費用	—	—	—	—	—	—	—	—	34,276	34,749	35,216	21.7	21.9	22.9	1.4	1.3	
IV 損益差額(I+II-III)	—	—	—	—	—	—	—	—	23,841	21,367	13,650	15.1	13.4	8.9	—	—	
施設数	0		—	—	—	—	—	—	18		—	—	—	—	—	—	
(参考)令和3年6月「賞与」の回答施設数	0		—	—	—	—	—	—	16		—	—	—	—	—	—	

## 療養病床60%以上の一般病院（集計1）

（1施設当たり損益）

	法人・その他																
	法人・その他全体									個人							
	金額			構成比率			金額の伸び率			金額			構成比率			金額の伸び率	
	令和元年 6月	令和2年 6月	令和3年 6月	令和元年 6月	令和2年 6月	令和3年 6月	令和元年 令和2年	令和2年 令和3年	令和元年 6月	令和2年 6月	令和3年 6月	令和元年 6月	令和2年 6月	令和3年 6月	令和元年 令和2年	令和2年 令和3年	
	千円	千円	千円	%	%	%	%	%	千円	千円	千円	%	%	%	%	%	
I 医業収益	114,785	114,466	115,215	98.3	99.5	99.5	-0.3	0.7	—	—	—	—	—	—	—	—	
1. 入院診療収益	95,420	96,158	94,993	81.7	83.6	82.0	0.8	-1.2	—	—	—	—	—	—	—	—	
2. 特別の療養環境収益	992	742	644	0.8	0.6	0.6	-25.2	-13.2	—	—	—	—	—	—	—	—	
3. 外来診療収益	14,312	13,769	14,661	12.3	12.0	12.7	-3.8	6.5	—	—	—	—	—	—	—	—	
4. その他の医業収益	4,060	3,797	4,918	3.5	3.3	4.2	-6.5	29.5	—	—	—	—	—	—	—	—	
II 介護収益	1,962	580	632	1.7	0.5	0.5	-70.4	9.0	—	—	—	—	—	—	—	—	
III 医業・介護費用	105,109	108,066	108,068	90.0	93.9	93.3	2.8	0.0	—	—	—	—	—	—	—	—	
1. 給与費	67,973	68,565	70,721	58.2	59.6	61.0	0.9	3.1	—	—	—	—	—	—	—	—	
給与費(賞与を除く)	59,868	60,343	62,059	51.3	52.5	53.6	0.8	2.8	—	—	—	—	—	—	—	—	
賞与(1月あたりの額)	8,105	8,222	8,661	6.9	7.1	7.5	1.4	5.3	—	—	—	—	—	—	—	—	
2. 材料費	11,074	11,155	11,243	9.5	9.7	9.7	0.7	0.8	—	—	—	—	—	—	—	—	
3. 材料費、給与費以外の費用	26,062	28,346	26,104	22.3	24.6	22.5	8.8	-7.9	—	—	—	—	—	—	—	—	
IV 損益差額(I+II-III)	11,637	6,981	7,780	10.0	6.1	6.7	—	—	—	—	—	—	—	—	—	—	
施設数	81		—	—	—	—	—	—	0		—	—	—	—	—	—	
(参考)令和3年6月「賞与」の回答施設数	63		—	—	—	—	—	—	0		—	—	—	—	—	—	

療養病床60%以上の一般病院（集計1）

（1施設当たり損益）

	全体									(参考)国公立								
	金額			構成比率			金額の伸び率			金額			構成比率			金額の伸び率		
	令和元年 6月	令和2年 6月	令和3年 6月	令和元年 6月	令和2年 6月	令和3年 6月	令和元年 令和2年	令和2年 令和3年		令和元年 6月	令和2年 6月	令和3年 6月	令和元年 6月	令和2年 6月	令和3年 6月	令和元年 令和2年	令和2年 令和3年	
	千円	千円	千円	%	%	%	%	%	千円	千円	千円	%	%	%	%	%		
I 医業収益	114,785	114,466	115,215	98.3	99.5	99.5	-0.3	0.7	—	—	—	—	—	—	—	—		
1. 入院診療収益	95,420	96,158	94,993	81.7	83.6	82.0	0.8	-1.2	—	—	—	—	—	—	—	—		
2. 特別の療養環境収益	992	742	644	0.8	0.6	0.6	-25.2	-13.2	—	—	—	—	—	—	—	—		
3. 外来診療収益	14,312	13,769	14,661	12.3	12.0	12.7	-3.8	6.5	—	—	—	—	—	—	—	—		
4. その他の医業収益	4,060	3,797	4,918	3.5	3.3	4.2	-6.5	29.5	—	—	—	—	—	—	—	—		
II 介護収益	1,962	580	632	1.7	0.5	0.5	-70.4	9.0	—	—	—	—	—	—	—	—		
III 医業・介護費用	105,109	108,066	108,068	90.0	93.9	93.3	2.8	0.0	—	—	—	—	—	—	—	—		
1. 給与費	67,973	68,565	70,721	58.2	59.6	61.0	0.9	3.1	—	—	—	—	—	—	—	—		
給与費(賞与を除く)	59,868	60,343	62,059	51.3	52.5	53.6	0.8	2.8	—	—	—	—	—	—	—	—		
賞与(1月あたりの額)	8,105	8,222	8,661	6.9	7.1	7.5	1.4	5.3	—	—	—	—	—	—	—	—		
2. 材料費	11,074	11,155	11,243	9.5	9.7	9.7	0.7	0.8	—	—	—	—	—	—	—	—		
3. 材料費、給与費以外の費用	26,062	28,346	26,104	22.3	24.6	22.5	8.8	-7.9	—	—	—	—	—	—	—	—		
IV 損益差額(I+II-III)	11,637	6,981	7,780	10.0	6.1	6.7	—	—	—	—	—	—	—	—	—	—		
施設数	81			—			—			0			—					
(参考)令和3年6月「賞与」の回答施設数	63			—			—			0			—					

(注)「全体」とは、個人、医療法人のほか、市町村立などを含めて単純集計したものの、個人立の病院の「損益差額」とそれ以外の病院の「損益差額」では性質に異なる部分もあるものの、便宜上、これらを足し合わせて機械的に算出したものであることに留意。

療養病床60%以上の一般病院（集計1）

（1施設当たり損益）

	(参考)国公立を除く								
	金額			構成比率			金額の伸び率		
	令和元年 6月	令和2年 6月	令和3年 6月	令和元年 6月	令和2年 6月	令和3年 6月	令和元年 令和2年	令和2年 令和3年	
	千円	千円	千円	%	%	%	%	%	
I 医業収益	114,785	114,466	115,215	98.3	99.5	99.5	-0.3	0.7	
1. 入院診療収益	95,420	96,158	94,993	81.7	83.6	82.0	0.8	-1.2	
2. 特別の療養環境収益	992	742	644	0.8	0.6	0.6	-25.2	-13.2	
3. 外来診療収益	14,312	13,769	14,661	12.3	12.0	12.7	-3.8	6.5	
4. その他の医業収益	4,060	3,797	4,918	3.5	3.3	4.2	-6.5	29.5	
II 介護収益	1,962	580	632	1.7	0.5	0.5	-70.4	9.0	
III 医業・介護費用	105,109	108,066	108,068	90.0	93.9	93.3	2.8	0.0	
1. 給与費	67,973	68,565	70,721	58.2	59.6	61.0	0.9	3.1	
給与費(賞与を除く)	59,868	60,343	62,059	51.3	52.5	53.6	0.8	2.8	
賞与(1月あたりの額)	8,105	8,222	8,661	6.9	7.1	7.5	1.4	5.3	
2. 材料費	11,074	11,155	11,243	9.5	9.7	9.7	0.7	0.8	
3. 材料費、給与費以外の費用	26,062	28,346	26,104	22.3	24.6	22.5	8.8	-7.9	
IV 損益差額(I+II-III)	11,637	6,981	7,780	10.0	6.1	6.7	—	—	
施設数	81			—			—		
(参考)令和3年6月「賞与」の回答施設数	63			—			—		

(8) 療養病床を有しない病院の損益状況

療養病床を有しない一般病院 (集計1)

(1施設当たり損益)

	法人・その他																	
	医療法人									国立								
	金額			構成比率			金額の伸び率			金額			構成比率			金額の伸び率		
	令和元年 6月	令和2年 6月	令和3年 6月	令和元年 6月	令和2年 6月	令和3年 6月	令和元年 令和2年	令和2年 令和3年		令和元年 6月	令和2年 6月	令和3年 6月	令和元年 6月	令和2年 6月	令和3年 6月	令和元年 令和2年	令和2年 令和3年	
	千円	千円	千円	%	%	%	%	%	千円	千円	千円	%	%	%	%	%		
I 医業収益	200,225	198,335	206,989	99.8	99.9	99.9	-0.9	4.4	569,716	514,044	568,334	99.9	99.9	99.9	-9.8	10.6		
1. 入院診療収益	134,072	133,318	136,514	66.8	67.1	65.9	-0.6	2.4	385,682	335,923	366,909	67.7	65.3	64.5	-12.9	9.2		
2. 特別の療養環境収益	2,855	2,755	2,550	1.4	1.4	1.2	-3.5	-7.4	9,695	7,458	7,710	1.7	1.5	1.4	-23.1	3.4		
3. 外来診療収益	57,370	57,376	61,235	28.6	28.9	29.5	0.0	6.7	148,819	146,146	156,683	26.1	28.4	27.6	-1.8	7.2		
4. その他の医業収益	5,928	4,886	6,890	3.0	2.5	3.2	-17.6	36.9	25,520	24,517	37,033	4.5	4.8	6.5	-3.9	51.1		
II 介護収益	452	277	290	0.2	0.1	0.1	-38.7	4.7	324	273	318	0.1	0.1	0.1	-15.7	16.5		
III 医業・介護費用	200,602	203,889	210,999	100.0	102.7	101.8	1.6	3.5	581,468	572,424	592,926	102.0	111.3	104.3	-1.6	3.6		
1. 給与費	115,243	115,527	119,679	57.4	58.2	57.7	0.2	3.6	289,680	282,300	291,958	50.8	54.9	51.3	-2.5	3.4		
給与費(賞与を除く)	101,318	101,720	105,141	50.5	51.2	50.7	0.4	3.4	241,590	235,074	239,536	42.4	45.7	42.1	-2.7	1.9		
賞与(1月あたりの額)	13,925	13,806	14,538	6.9	7.0	7.0	-0.9	5.3	48,089	47,226	52,422	8.4	9.2	9.2	-1.8	11.0		
2. 材料費	41,616	43,065	45,500	20.7	21.7	22.0	3.5	5.7	161,343	155,799	166,614	28.3	30.3	29.3	-3.4	6.9		
3. 材料費、給与費以外の費用	43,743	45,297	45,821	21.8	22.8	22.1	3.6	1.2	130,446	134,325	134,355	22.9	26.1	23.6	3.0	0.0		
IV 損益差額(I+II-III)	75	-5,276	-3,720	0.0	-2.7	-1.8	-	-	-11,428	-58,108	-24,274	-2.0	-11.3	-4.3	-	-		
施設数	133								16									
(参考)令和3年6月「賞与」の回答施設数	99								11									

- (注) 1. 構成比率は「I 医業収益」と「II 介護収益」を合算した金額に対する各収益科目、又は費用科目の割合である。(以下同様)  
 2. 令和3年6月における「賞与費」については、年間支給額が決定している施設のみで平均値であり、令和3年6月における「III 医業・介護費用」、「1. 給与費」及び「IV 損益差額(I+II-III)」の金額については、当該平均値と上記各数値の合算により算出している。  
 なお、令和元年6月及び令和2年6月における「III 医業・介護費用」、「1. 給与費」及び「IV 損益差額(I+II-III)」の金額については、各施設ごとの平均値を示したものである。(以下同様)  
 3. 各年6月の日曜日、土曜日、木曜日の日数は以下のとおり。  
 令和元年6月 日曜日5日、土曜日5日、木曜日4日  
 令和2年6月 日曜日4日、土曜日4日、木曜日4日  
 令和3年6月 日曜日4日、土曜日4日、木曜日4日  
 4. 月次の集計については、年度調査に比べて、対象月における季節や個別の要因等の影響を受けやすいことに留意

療養病床を有しない一般病院 (集計1)

(1施設当たり損益)

	法人・その他																	
	公立									公的								
	金額			構成比率			金額の伸び率			金額			構成比率			金額の伸び率		
	令和元年 6月	令和2年 6月	令和3年 6月	令和元年 6月	令和2年 6月	令和3年 6月	令和元年 令和2年	令和2年 令和3年		令和元年 6月	令和2年 6月	令和3年 6月	令和元年 6月	令和2年 6月	令和3年 6月	令和元年 令和2年	令和2年 令和3年	
	千円	千円	千円	%	%	%	%	%	千円	千円	千円	%	%	%	%	%		
I 医業収益	473,036	450,246	474,119	100.0	100.0	99.9	-4.8	5.3	916,623	889,979	952,124	99.9	99.8	99.8	-2.9	7.0		
1. 入院診療収益	312,870	292,016	303,787	66.1	64.8	64.0	-6.7	4.0	617,636	591,358	627,919	67.3	66.3	65.8	-4.3	6.2		
2. 特別の療養環境収益	4,207	3,793	3,473	0.9	0.8	0.7	-9.8	-8.4	12,224	11,918	12,047	1.3	1.3	1.3	-2.5	1.1		
3. 外来診療収益	141,523	140,902	151,057	29.9	31.3	31.8	-0.4	7.2	263,968	267,596	286,577	28.8	30.0	30.0	1.4	7.1		
4. その他の医業収益	14,436	13,536	15,803	3.1	3.0	3.3	-6.2	16.7	22,794	19,107	25,581	2.5	2.1	2.7	-16.2	33.9		
II 介護収益	182	218	240	0.0	0.0	0.1	19.8	10.1	1,316	1,456	1,585	0.1	0.2	0.2	10.6	8.9		
III 医業・介護費用	518,890	521,822	557,449	109.7	115.8	117.5	0.6	6.8	918,819	929,026	960,528	100.1	104.2	100.7	1.1	3.4		
1. 給与費	283,249	283,848	311,121	59.9	63.0	65.6	0.2	9.6	464,490	465,645	471,395	50.6	52.2	49.4	0.2	1.2		
給与費(賞与を除く)	234,473	232,442	243,261	49.5	51.6	51.3	-0.9	4.7	394,707	393,554	404,771	43.0	44.1	42.4	-0.3	2.9		
賞与(1月あたりの額)	48,776	51,406	67,860	10.3	11.4	14.3	5.4	32.0	69,784	72,091	66,624	7.6	8.1	7.0	3.3	-7.6		
2. 材料費	122,701	124,343	131,008	25.9	27.6	27.6	1.3	5.4	265,759	273,730	291,124	29.0	30.7	30.5	3.0	6.4		
3. 材料費、給与費以外の費用	112,940	113,631	115,319	23.9	25.2	24.3	0.6	1.5	188,570	189,652	198,009	20.5	21.3	20.8	0.6	4.4		
IV 損益差額(I+II-III)	-45,672	-71,357	-83,089	-9.7	-15.8	-17.5	-	-	-880	-37,592	-6,819	-0.1	-4.2	-0.7	-	-		
施設数	89								31									
(参考)令和3年6月「賞与」の回答施設数	51								16									

## 療養病床を有しない一般病院（集計1）

（1施設当たり損益）

	法人・その他																
	社会保険関係法人									その他							
	金額			構成比率			金額の伸び率			金額			構成比率			金額の伸び率	
	令和元年 6月	令和2年 6月	令和3年 6月	令和元年 6月	令和2年 6月	令和3年 6月	令和元年 令和2年	令和2年 令和3年		令和元年 6月	令和2年 6月	令和3年 6月	令和元年 6月	令和2年 6月	令和3年 6月	令和元年 令和2年	令和2年 令和3年
	千円	千円	千円	%	%	%	%	%	千円	千円	千円	%	%	%	%	%	
I 医業収益	687,059	650,374	<b>697,619</b>	100.0	100.0	<b>100.0</b>	-5.3	<b>7.3</b>	429,283	412,215	<b>435,103</b>	99.9	99.9	<b>99.9</b>	-4.0	<b>5.6</b>	
1. 入院診療収益	446,634	404,805	<b>437,573</b>	65.0	62.2	<b>62.7</b>	-9.4	<b>8.1</b>	295,242	284,149	<b>296,038</b>	68.7	68.9	<b>68.0</b>	-3.8	<b>4.2</b>	
2. 特別の療養環境収益	17,791	15,461	<b>17,286</b>	2.6	2.4	<b>2.5</b>	-13.1	<b>11.8</b>	4,876	4,157	<b>3,955</b>	1.1	1.0	<b>0.9</b>	-14.7	<b>-4.9</b>	
3. 外来診療収益	183,433	207,389	<b>203,905</b>	26.7	31.9	<b>29.2</b>	13.1	<b>-1.7</b>	114,992	111,116	<b>119,274</b>	26.8	26.9	<b>27.4</b>	-3.4	<b>7.3</b>	
4. その他の医業収益	39,201	22,718	<b>38,855</b>	5.7	3.5	<b>5.6</b>	-42.0	<b>71.0</b>	14,174	12,793	<b>15,836</b>	3.3	3.1	<b>3.6</b>	-9.7	<b>23.8</b>	
II 介護収益	195	0	<b>194</b>	0.0	0.0	<b>0.0</b>	-100.0	—	477	472	<b>498</b>	0.1	0.1	<b>0.1</b>	-1.0	<b>5.5</b>	
III 医業・介護費用	779,492	772,346	<b>825,821</b>	113.4	118.8	<b>118.3</b>	-0.9	<b>6.9</b>	433,317	431,744	<b>451,527</b>	100.8	104.6	<b>103.7</b>	-0.4	<b>4.6</b>	
1. 給与費	489,673	491,985	<b>536,191</b>	71.3	75.6	<b>76.8</b>	0.5	<b>9.0</b>	237,754	238,597	<b>242,668</b>	55.3	57.8	<b>55.7</b>	0.4	<b>1.7</b>	
給与費（賞与を除く）	328,876	330,988	<b>339,555</b>	47.9	50.9	<b>48.7</b>	0.6	<b>2.6</b>	203,046	203,797	<b>206,919</b>	47.2	49.4	<b>47.5</b>	0.4	<b>1.5</b>	
賞与（1月あたりの額）	160,797	160,997	<b>196,636</b>	23.4	24.8	<b>28.2</b>	0.1	<b>22.1</b>	34,708	34,800	<b>35,749</b>	8.1	8.4	<b>8.2</b>	0.3	<b>2.7</b>	
2. 材料費	167,510	165,529	<b>180,247</b>	24.4	25.5	<b>25.8</b>	-1.2	<b>8.9</b>	95,967	95,382	<b>104,155</b>	22.3	23.1	<b>23.9</b>	-0.6	<b>9.2</b>	
3. 材料費、給与費以外の費用	122,309	114,831	<b>109,382</b>	17.8	17.7	<b>15.7</b>	-6.1	<b>-4.7</b>	99,597	97,765	<b>104,704</b>	23.2	23.7	<b>24.0</b>	-1.8	<b>7.1</b>	
IV 損益差額（I＋II－III）	-92,238	-121,972	<b>-128,007</b>	-13.4	-18.8	<b>-18.3</b>	—	—	-3,557	-19,056	<b>-15,926</b>	-0.8	-4.6	<b>-3.7</b>	—	—	
施設数		4		—	—	—	—	—		80		—	—	—	—	—	
（参考）令和3年6月「賞与」の回答施設数		3		—	—	—	—	—		59		—	—	—	—	—	

## 療養病床を有しない一般病院（集計1）

（1施設当たり損益）

	法人・その他																
	法人・その他全体									個人							
	金額			構成比率			金額の伸び率			金額			構成比率			金額の伸び率	
	令和元年 6月	令和2年 6月	令和3年 6月	令和元年 6月	令和2年 6月	令和3年 6月	令和元年 令和2年	令和2年 令和3年		令和元年 6月	令和2年 6月	令和3年 6月	令和元年 6月	令和2年 6月	令和3年 6月	令和元年 令和2年	令和2年 令和3年
	千円	千円	千円	%	%	%	%	%	千円	千円	千円	%	%	%	%	%	
I 医業収益	406,096	390,491	<b>413,411</b>	99.9	99.9	<b>99.9</b>	-3.8	<b>5.9</b>	*	*	*	*	*	*	—	—	
1. 入院診療収益	273,089	259,996	<b>271,849</b>	67.2	66.5	<b>65.7</b>	-4.8	<b>4.6</b>	*	*	*	*	*	*	—	—	
2. 特別の療養環境収益	4,956	4,497	<b>4,336</b>	1.2	1.2	<b>1.0</b>	-9.3	<b>-3.6</b>	*	*	*	*	*	*	—	—	
3. 外来診療収益	115,362	114,799	<b>122,767</b>	28.4	29.4	<b>29.7</b>	-0.5	<b>6.9</b>	*	*	*	*	*	*	—	—	
4. その他の医業収益	12,688	11,200	<b>14,459</b>	3.1	2.9	<b>3.5</b>	-11.7	<b>29.1</b>	*	*	*	*	*	*	—	—	
II 介護収益	457	407	<b>438</b>	0.1	0.1	<b>0.1</b>	-10.9	<b>7.6</b>	*	*	*	*	*	*	—	—	
III 医業・介護費用	420,486	422,512	<b>440,484</b>	103.4	108.1	<b>106.4</b>	0.5	<b>4.3</b>	*	*	*	*	*	*	—	—	
1. 給与費	228,186	228,428	<b>236,760</b>	56.1	58.4	<b>57.2</b>	0.1	<b>3.6</b>	*	*	*	*	*	*	—	—	
給与費（賞与を除く）	192,646	192,083	<b>198,091</b>	47.4	49.1	<b>47.9</b>	-0.3	<b>3.1</b>	*	*	*	*	*	*	—	—	
賞与（1月あたりの額）	35,540	36,345	<b>38,669</b>	8.7	9.3	<b>9.3</b>	2.3	<b>6.4</b>	*	*	*	*	*	*	—	—	
2. 材料費	100,914	102,168	<b>108,938</b>	24.8	26.1	<b>26.3</b>	1.2	<b>6.6</b>	*	*	*	*	*	*	—	—	
3. 材料費、給与費以外の費用	91,386	91,917	<b>94,786</b>	22.5	23.5	<b>22.9</b>	0.6	<b>3.1</b>	*	*	*	*	*	*	—	—	
IV 損益差額（I＋II－III）	-13,933	-31,615	<b>-26,635</b>	-3.4	-8.1	<b>-6.4</b>	—	—	*	*	*	*	*	*	—	—	
施設数		353		—	—	—	—	—		*		—	—	—	—	—	
（参考）令和3年6月「賞与」の回答施設数		239		—	—	—	—	—		*		—	—	—	—	—	

## 療養病床を有しない一般病院（集計1）

（1施設当たり損益）

	全体									(参考)国公立								
	金額			構成比率			金額の伸び率			金額			構成比率			金額の伸び率		
	令和元年 6月	令和2年 6月	令和3年 6月	令和元年 6月	令和2年 6月	令和3年 6月	令和元年 令和2年	令和2年 令和3年		令和元年 6月	令和2年 6月	令和3年 6月	令和元年 6月	令和2年 6月	令和3年 6月	令和元年 令和2年	令和2年 令和3年	
	千円	千円	千円	%	%	%	%	%	千円	千円	千円	%	%	%	%	%		
I 医業収益	405,158	389,496	<b>412,418</b>	99.9	99.9	<b>99.9</b>	-3.9	<b>5.9</b>	487,768	459,968	<b>488,476</b>	100.0	100.0	<b>99.9</b>	-5.7	<b>6.2</b>		
1. 入院診療収益	272,284	259,219	<b>271,047</b>	67.1	66.5	<b>65.7</b>	-4.8	<b>4.6</b>	323,965	298,706	<b>313,405</b>	66.4	64.9	<b>64.1</b>	-7.8	<b>4.9</b>		
2. 特別の療養環境収益	4,936	4,481	<b>4,324</b>	1.2	1.1	<b>1.0</b>	-9.2	<b>-3.5</b>	5,044	4,352	<b>4,118</b>	1.0	0.9	<b>0.8</b>	-13.7	<b>-5.4</b>		
3. 外来診療収益	115,283	114,641	<b>122,638</b>	28.4	29.4	<b>29.7</b>	-0.6	<b>7.0</b>	142,635	141,701	<b>151,914</b>	29.2	30.8	<b>31.1</b>	-0.7	<b>7.2</b>		
4. その他の医業収益	12,655	11,155	<b>14,409</b>	3.1	2.9	<b>3.5</b>	-11.9	<b>29.2</b>	16,125	15,209	<b>19,038</b>	3.3	3.3	<b>3.9</b>	-5.7	<b>25.2</b>		
II 介護収益	456	406	<b>442</b>	0.1	0.1	<b>0.1</b>	-11.0	<b>8.9</b>	204	227	<b>252</b>	0.0	0.0	<b>0.1</b>	11.3	<b>11.0</b>		
III 医業・介護費用	419,348	421,310	<b>439,487</b>	103.4	108.1	<b>106.4</b>	0.5	<b>4.3</b>	528,426	529,532	<b>562,468</b>	108.3	115.1	<b>115.1</b>	0.2	<b>6.2</b>		
1. 給与費	227,643	227,859	<b>236,329</b>	56.1	58.4	<b>57.2</b>	0.1	<b>3.7</b>	284,229	283,612	<b>307,815</b>	58.2	61.6	<b>63.0</b>	-0.2	<b>8.5</b>		
給与費(賞与を除く)	192,247	191,662	<b>197,661</b>	47.4	49.2	<b>47.9</b>	-0.3	<b>3.1</b>	235,557	232,843	<b>242,693</b>	48.3	50.6	<b>49.7</b>	-1.2	<b>4.2</b>		
賞与(1月あたりの額)	35,396	36,197	<b>38,669</b>	8.7	9.3	<b>9.4</b>	2.3	<b>6.8</b>	48,672	50,769	<b>65,121</b>	10.0	11.0	<b>13.3</b>	4.3	<b>28.3</b>		
2. 材料費	100,571	101,784	<b>108,586</b>	24.8	26.1	<b>26.3</b>	1.2	<b>6.7</b>	128,590	129,136	<b>136,434</b>	26.4	28.1	<b>27.9</b>	0.4	<b>5.7</b>		
3. 材料費、給与費以外の費用	91,134	91,667	<b>94,572</b>	22.5	23.5	<b>22.9</b>	0.6	<b>3.2</b>	115,607	116,784	<b>118,220</b>	23.7	25.4	<b>24.2</b>	1.0	<b>1.2</b>		
IV 損益差額(I+II-III)	-13,734	-31,407	<b>-26,628</b>	-3.4	-8.1	<b>-6.4</b>	-	-	-40,454	-69,338	<b>-73,741</b>	-8.3	-15.1	<b>-15.1</b>	-	-		
施設数		355		-	-	-	-	-		105		-	-	-	-	-		
(参考)令和3年6月「賞与」の回答施設数		239		-	-	-	-	-		62		-	-	-	-	-		

(注)「全体」とは、個人、医療法人のほか、市町村立などを含めて単純集計したものの。

個人立の病院の「損益差額」とそれ以外の病院の「損益差額」では性質に異なる部分もあるものの、便宜上、これらを足し合わせて機械的に算出したものであることに留意。

## 療養病床を有しない一般病院（集計1）

（1施設当たり損益）

	(参考)国公立を除く								
	金額			構成比率			金額の伸び率		
	令和元年 6月	令和2年 6月	令和3年 6月	令和元年 6月	令和2年 6月	令和3年 6月	令和元年 令和2年	令和2年 令和3年	
	千円	千円	千円	%	%	%	%	%	
I 医業収益	370,462	359,898	<b>380,474</b>	99.8	99.9	<b>99.9</b>	-2.9	<b>5.7</b>	
1. 入院診療収益	250,578	242,635	<b>253,256</b>	67.5	67.3	<b>66.5</b>	-3.2	<b>4.4</b>	
2. 特別の療養環境収益	4,891	4,536	<b>4,411</b>	1.3	1.3	<b>1.2</b>	-7.3	<b>-2.8</b>	
3. 外来診療収益	103,795	103,275	<b>110,342</b>	28.0	28.7	<b>29.0</b>	-0.5	<b>6.8</b>	
4. その他の医業収益	11,197	9,452	<b>12,464</b>	3.0	2.6	<b>3.3</b>	-15.6	<b>31.9</b>	
II 介護収益	562	482	<b>521</b>	0.2	0.1	<b>0.1</b>	-14.2	<b>8.1</b>	
III 医業・介護費用	373,536	375,856	<b>389,679</b>	100.7	104.3	<b>102.3</b>	0.6	<b>3.7</b>	
1. 給与費	203,877	204,442	<b>208,150</b>	54.9	56.7	<b>54.6</b>	0.3	<b>1.8</b>	
給与費(賞与を除く)	174,056	174,366	<b>178,747</b>	46.9	48.4	<b>46.9</b>	0.2	<b>2.5</b>	
賞与(1月あたりの額)	29,821	30,077	<b>29,403</b>	8.0	8.3	<b>7.7</b>	0.9	<b>-2.2</b>	
2. 材料費	88,804	90,296	<b>96,890</b>	23.9	25.1	<b>25.4</b>	1.7	<b>7.3</b>	
3. 材料費、給与費以外の費用	80,855	81,117	<b>84,639</b>	21.8	22.5	<b>22.2</b>	0.3	<b>4.3</b>	
IV 損益差額(I+II-III)	-2,512	-15,476	<b>-8,685</b>	-0.7	-4.3	<b>-2.3</b>	-	-	
施設数		250		-	-	-	-	-	
(参考)令和3年6月「賞与」の回答施設数		177		-	-	-	-	-	



(9) 在宅療養支援病院の損益状況

在宅療養支援病院 (集計1)

(1施設当たり損益)

	法人・その他																
	医療法人									国立							
	金額			構成比率			金額の伸び率			金額			構成比率			金額の伸び率	
	令和元年 6月	令和2年 6月	令和3年 6月	令和元年 6月	令和2年 6月	令和3年 6月	令和元年 令和2年	令和2年 令和3年		令和元年 6月	令和2年 6月	令和3年 6月	令和元年 6月	令和2年 6月	令和3年 6月	令和元年 令和2年	令和2年 令和3年
	千円	千円	千円	%	%	%	%	%	千円	千円	千円	%	%	%	%	%	
I 医業収益	140,102	139,005	146,006	99.6	99.7	99.7	-0.8	5.0	*	*	*	*	*	*	*	—	
1. 入院診療収益	90,680	91,101	93,060	64.4	65.3	63.5	0.5	2.2	*	*	*	*	*	*	*	—	
2. 特別の療養環境収益	1,380	1,202	1,166	1.0	0.9	0.8	-12.9	-3.0	*	*	*	*	*	*	*	—	
3. 外来診療収益	41,250	41,730	44,140	29.3	29.9	30.1	1.2	5.8	*	*	*	*	*	*	*	—	
4. その他の医業収益	6,793	4,973	7,640	4.8	3.6	5.2	-26.8	53.6	*	*	*	*	*	*	*	—	
II 介護収益	599	449	463	0.4	0.3	0.3	-25.0	3.1	*	*	*	*	*	*	*	—	
III 医業・介護費用	140,992	143,216	146,386	100.2	102.7	99.9	1.6	2.2	*	*	*	*	*	*	*	—	
1. 給与費	88,288	89,049	91,114	62.7	63.9	62.2	0.9	2.3	*	*	*	*	*	*	*	—	
給与費(賞与を除く)	78,025	79,009	81,079	55.5	56.7	55.4	1.3	2.6	*	*	*	*	*	*	*	—	
賞与(1月あたりの額)	10,263	10,040	10,034	7.3	7.2	6.9	-2.2	-0.1	*	*	*	*	*	*	*	—	
2. 材料費	20,308	21,870	21,731	14.4	15.7	14.8	7.7	-0.6	*	*	*	*	*	*	*	—	
3. 材料費、給与費以外の費用	32,396	32,298	33,541	23.0	23.2	22.9	-0.3	3.8	*	*	*	*	*	*	*	—	
IV 損益差額(I+II-III)	-291	-3,762	83	-0.2	-2.7	0.1	—	—	*	*	*	*	*	*	*	—	
施設数	59	—	—	—	—	—	—	—	*	—	—	—	—	—	—	—	
(参考)令和3年6月「賞与」の回答施設数	47	—	—	—	—	—	—	—	*	—	—	—	—	—	—	—	

- (注) 1. 構成比率は「I 医業収益」と「II 介護収益」を合算した金額に対する各収益科目、又は費用科目の割合である。(以下同様)  
 2. 令和3年6月における「賞与費」については、年間支給額が決定している施設のみの平均値であり、令和3年6月における「III 医業・介護費用」、「1. 給与費」及び「IV 損益差額(I+II-III)」の金額については、当該平均値と上記各数値の合算により算出している。  
 なお、令和元年6月及び令和2年6月における「III 医業・介護費用」、「1. 給与費」及び「IV 損益差額(I+II-III)」の金額については、各施設ごとの平均値を示したものである。(以下同様)  
 3. 各年6月の日祭日、土曜日、木曜日の日数は以下のとおり。  
 令和元年6月 日祭日5日、土曜日5日、木曜日4日  
 令和2年6月 日祭日4日、土曜日4日、木曜日4日  
 令和3年6月 日祭日4日、土曜日4日、木曜日4日  
 4. 以下の集計については、年度調査に比べて、対象月における季節や個別の要因等の影響を受けやすいことに留意

在宅療養支援病院 (集計1)

(1施設当たり損益)

	法人・その他																
	公立									公的							
	金額			構成比率			金額の伸び率			金額			構成比率			金額の伸び率	
	令和元年 6月	令和2年 6月	令和3年 6月	令和元年 6月	令和2年 6月	令和3年 6月	令和元年 令和2年	令和2年 令和3年		令和元年 6月	令和2年 6月	令和3年 6月	令和元年 6月	令和2年 6月	令和3年 6月	令和元年 令和2年	令和2年 令和3年
	千円	千円	千円	%	%	%	%	%	千円	千円	千円	%	%	%	%	%	
I 医業収益	140,921	130,171	137,663	99.7	99.7	99.7	-7.6	5.8	233,526	235,776	256,925	99.6	99.6	99.6	1.0	9.0	
1. 入院診療収益	79,103	76,170	76,509	56.0	58.3	55.4	-3.7	0.4	150,245	153,940	161,963	64.1	65.0	62.8	2.5	5.2	
2. 特別の療養環境収益	740	716	568	0.5	0.5	0.4	-3.2	-20.7	2,734	2,870	2,225	1.2	1.2	0.9	5.0	-22.5	
3. 外来診療収益	44,832	43,943	46,714	31.7	33.6	33.8	-2.0	6.3	69,117	71,038	74,462	29.5	30.0	28.9	2.8	4.8	
4. その他の医業収益	16,246	9,342	13,872	11.5	7.2	10.0	-42.5	48.5	11,431	7,928	18,275	4.9	3.3	7.1	-30.6	130.5	
II 介護収益	403	447	419	0.3	0.3	0.3	10.9	-6.3	918	943	1,120	0.4	0.4	0.4	2.7	18.8	
III 医業・介護費用	158,613	156,289	161,629	112.2	119.7	117.1	-1.5	3.4	266,505	260,747	271,184	113.7	110.2	105.1	-2.2	4.0	
1. 給与費	100,159	99,314	101,995	70.9	76.0	73.9	-0.8	2.7	167,670	160,765	161,760	71.5	67.9	62.7	-4.1	0.6	
給与費(賞与を除く)	83,670	81,178	81,877	59.2	62.1	59.3	-3.0	0.9	146,546	141,945	144,470	62.5	60.0	56.0	-3.1	1.8	
賞与(1月あたりの額)	16,489	18,136	20,117	11.7	13.9	14.6	10.0	10.9	21,123	18,819	17,290	9.0	7.9	6.7	-10.9	-8.1	
2. 材料費	22,283	21,888	23,033	15.8	16.8	16.7	-1.8	5.2	37,532	41,232	47,835	16.0	17.4	18.5	9.9	16.0	
3. 材料費、給与費以外の費用	36,171	35,088	36,601	25.6	26.9	26.5	-3.0	4.3	61,304	58,751	61,590	26.1	24.8	23.9	-4.2	4.8	
IV 損益差額(I+II-III)	-17,289	-25,671	-23,547	-12.2	-19.7	-17.1	—	—	-32,060	-24,028	-13,140	-13.7	-10.2	-5.1	—	—	
施設数	24	—	—	—	—	—	—	—	4	—	—	—	—	—	—	—	
(参考)令和3年6月「賞与」の回答施設数	14	—	—	—	—	—	—	—	*	—	—	—	—	—	—	—	

在宅療養支援病院（集計1）

（1施設当たり損益）

	法人・その他																	
	社会保険関係法人									その他								
	金額			構成比率			金額の伸び率			金額			構成比率			金額の伸び率		
	令和元年 6月	令和2年 6月	令和3年 6月	令和元年 6月	令和2年 6月	令和3年 6月	令和元年 令和2年	令和2年 令和3年	令和元年 6月	令和2年 6月	令和3年 6月	令和元年 6月	令和2年 6月	令和3年 6月	令和元年 令和2年	令和2年 令和3年		
	千円	千円	千円	%	%	%	%	%	千円	千円	千円	%	%	%	%	%		
I 医業収益	—	—	—	—	—	—	—	—	220,487	212,478	217,955	99.7	99.6	99.6	-3.6	2.6		
1. 入院診療収益	—	—	—	—	—	—	—	—	152,945	149,707	148,322	69.1	70.2	67.8	-2.1	-0.9		
2. 特別の療養環境収益	—	—	—	—	—	—	—	—	2,112	1,847	1,563	1.0	0.9	0.7	-12.5	-15.4		
3. 外来診療収益	—	—	—	—	—	—	—	—	56,424	53,806	58,545	25.5	25.2	26.8	-4.6	8.8		
4. その他の医業収益	—	—	—	—	—	—	—	—	9,006	7,118	9,525	4.1	3.3	4.4	-21.0	33.8		
II 介護収益	—	—	—	—	—	—	—	—	710	795	859	0.3	0.4	0.4	12.0	8.1		
III 医業・介護費用	—	—	—	—	—	—	—	—	215,325	215,090	220,721	97.3	100.9	100.9	-0.1	2.6		
1. 給与費	—	—	—	—	—	—	—	—	134,504	134,560	136,320	60.8	63.1	62.3	0.0	1.3		
給与費(賞与を除く)	—	—	—	—	—	—	—	—	120,245	120,100	123,712	54.4	56.3	56.5	-0.1	3.0		
賞与(1月あたりの額)	—	—	—	—	—	—	—	—	14,259	14,459	12,608	6.4	6.8	5.8	1.4	-12.8		
2. 材料費	—	—	—	—	—	—	—	—	32,075	31,783	33,449	14.5	14.9	15.3	-0.9	5.2		
3. 材料費、給与費以外の費用	—	—	—	—	—	—	—	—	48,745	48,747	50,953	22.0	22.9	23.3	0.0	4.5		
IV 損益差額(I+II-III)	—	—	—	—	—	—	—	—	5,873	-1,816	-1,907	2.7	-0.9	-0.9	—	—		
施設数	0		—	—	—	—	—	—	32		—	—	—	—	—	—		
(参考)令和3年6月「賞与」の回答施設数	0		—	—	—	—	—	—	24		—	—	—	—	—	—		

在宅療養支援病院（集計1）

（1施設当たり損益）

	法人・その他															個人					
	法人・その他全体									個人											
	金額			構成比率			金額の伸び率			金額			構成比率			金額の伸び率					
	令和元年 6月	令和2年 6月	令和3年 6月	令和元年 6月	令和2年 6月	令和3年 6月	令和元年 令和2年	令和2年 令和3年	令和元年 6月	令和2年 6月	令和3年 6月	令和元年 6月	令和2年 6月	令和3年 6月	令和元年 令和2年	令和2年 令和3年					
	千円	千円	千円	%	%	%	%	%	千円	千円	千円	%	%	%	%	%					
I 医業収益	165,140	160,252	167,556	99.6	99.6	99.6	-3.0	4.6	*	*	*	*	*	*	*	—					
1. 入院診療収益	106,932	105,765	106,742	64.5	65.8	63.5	-1.1	0.9	*	*	*	*	*	*	*	—					
2. 特別の療養環境収益	1,491	1,331	1,187	0.9	0.8	0.7	-10.7	-10.8	*	*	*	*	*	*	*	—					
3. 外来診療収益	46,993	46,361	49,531	28.4	28.8	29.5	-1.3	6.8	*	*	*	*	*	*	*	—					
4. その他の医業収益	9,723	6,794	10,097	5.9	4.2	6.0	-30.1	48.6	*	*	*	*	*	*	*	—					
II 介護収益	612	570	597	0.4	0.4	0.4	-6.9	4.7	*	*	*	*	*	*	*	—					
III 医業・介護費用	168,769	169,025	173,218	101.8	105.1	103.0	0.2	2.5	*	*	*	*	*	*	*	—					
1. 給与費	105,800	105,670	107,386	63.8	65.7	63.9	-0.1	1.6	*	*	*	*	*	*	*	—					
給与費(賞与を除く)	92,764	92,454	94,802	56.0	57.5	56.4	-0.3	2.5	*	*	*	*	*	*	*	—					
賞与(1月あたりの額)	13,036	13,215	12,584	7.9	8.2	7.5	1.4	-4.8	*	*	*	*	*	*	*	—					
2. 材料費	24,416	25,135	25,988	14.7	15.6	15.5	2.9	3.4	*	*	*	*	*	*	*	—					
3. 材料費、給与費以外の費用	38,553	38,221	39,845	23.3	23.8	23.7	-0.9	4.2	*	*	*	*	*	*	*	—					
IV 損益差額(I+II-III)	-3,017	-8,204	-5,065	-1.8	-5.1	-3.0	—	—	*	*	*	*	*	*	*	—					
施設数	120		—	—	—	—	—	—	*		—	—	—	—	—	—					
(参考)令和3年6月「賞与」の回答施設数	88		—	—	—	—	—	—	*		—	—	—	—	—	—					

在宅療養支援病院（集計1）

（1施設当たり損益）

	全体									(参考)国公立								
	金額			構成比率			金額の伸び率			金額			構成比率			金額の伸び率		
	令和元年 6月	令和2年 6月	令和3年 6月	令和元年 6月	令和2年 6月	令和3年 6月	令和元年 令和2年	令和2年 令和3年		令和元年 6月	令和2年 6月	令和3年 6月	令和元年 6月	令和2年 6月	令和3年 6月	令和元年 令和2年	令和2年 令和3年	
	千円	千円	千円	%	%	%	%	%	千円	千円	千円	%	%	%	%	%		
I 医業収益	166,626	161,488	169,072	99.6	99.7	99.6	-3.1	4.7	142,444	131,460	139,604	99.7	99.6	99.6	-7.7	6.2		
1. 入院診療収益	107,669	106,477	107,576	64.4	65.7	63.4	-1.1	1.0	79,462	76,419	76,972	55.6	57.9	54.9	-3.8	0.7		
2. 特別の療養環境収益	1,491	1,339	1,204	0.9	0.8	0.7	-10.2	-10.1	762	730	587	0.5	0.6	0.4	-4.2	-19.6		
3. 外来診療収益	47,788	46,921	50,258	28.6	29.0	29.6	-1.8	7.1	44,937	43,814	46,725	31.4	33.2	33.4	-2.5	6.6		
4. その他の医業収益	9,678	6,751	10,033	5.8	4.2	5.9	-30.2	48.6	17,284	10,497	15,321	12.1	8.0	10.9	-39.3	46.0		
II 介護収益	608	567	604	0.4	0.3	0.4	-6.7	6.5	467	509	494	0.3	0.4	0.4	9.0	-2.9		
III 医業・介護費用	169,849	169,921	174,460	101.6	104.9	102.8	0.0	2.7	159,092	156,297	162,154	111.3	118.4	115.7	-1.8	3.7		
1. 給与費	106,347	106,156	107,933	63.6	65.5	63.6	-0.2	1.7	100,488	99,100	102,143	70.3	75.1	72.9	-1.4	3.1		
給与費(賞与を除く)	93,335	92,963	95,350	55.8	57.4	56.2	-0.4	2.6	83,768	80,880	82,238	58.6	61.3	58.7	-3.4	1.7		
賞与(1月あたりの額)	13,012	13,193	12,584	7.8	8.1	7.4	1.4	-4.6	16,719	18,220	19,905	11.7	13.8	14.2	9.0	9.2		
2. 材料費	24,652	25,268	26,309	14.7	15.6	15.5	2.5	4.1	22,208	21,754	22,988	15.5	16.5	16.4	-2.0	5.7		
3. 材料費、給与費以外の費用	38,850	38,497	40,217	23.2	23.8	23.7	-0.9	4.5	36,397	35,442	37,023	25.5	26.9	26.4	-2.6	4.5		
IV 損益差額(I+II-III)	-2,615	-7,866	-4,784	-1.6	-4.9	-2.8	-	-	-16,182	-24,328	-22,055	-11.3	-18.4	-15.7	-	-		
施設数		122		-	-	-	-	-		25		-	-	-	-	-		
(参考)令和3年6月「賞与」の回答施設数		88		-	-	-	-	-		15		-	-	-	-	-		

(注)「全体」とは、個人、医療法人のほか、市町村立などを含めて単純集計したものの、個人立の病院の「損益差額」とそれ以外の病院の「損益差額」では性質に異なる部分もあるものの、便宜上、これらを足し合わせて機械的に算出したものであることに留意。

在宅療養支援病院（集計1）

（1施設当たり損益）

	(参考)国公立を除く								
	金額			構成比率			金額の伸び率		
	令和元年 6月	令和2年 6月	令和3年 6月	令和元年 6月	令和2年 6月	令和3年 6月	令和元年 令和2年	令和2年 令和3年	
	千円	千円	千円	%	%	%	%	%	
I 医業収益	172,858	169,228	176,667	99.6	99.7	99.6	-2.1	4.4	
1. 入院診療収益	114,939	114,224	115,463	66.2	67.3	65.1	-0.6	1.1	
2. 特別の療養環境収益	1,679	1,496	1,364	1.0	0.9	0.8	-10.9	-8.8	
3. 外来診療収益	48,522	47,722	51,169	28.0	28.1	28.9	-1.6	7.2	
4. その他の医業収益	7,718	5,785	8,671	4.4	3.4	4.9	-25.0	49.9	
II 介護収益	644	581	632	0.4	0.3	0.4	-9.8	8.8	
III 医業・介護費用	172,621	173,432	178,014	99.5	102.1	100.4	0.5	2.6	
1. 給与費	107,857	107,974	109,808	62.2	63.6	61.9	0.1	1.7	
給与費(賞与を除く)	95,801	96,077	98,729	55.2	56.6	55.7	0.3	2.8	
賞与(1月あたりの額)	12,056	11,897	11,079	6.9	7.0	6.2	-1.3	-6.9	
2. 材料費	25,282	26,174	27,165	14.6	15.4	15.3	3.5	3.8	
3. 材料費、給与費以外の費用	39,482	39,285	41,040	22.8	23.1	23.1	-0.5	4.5	
IV 損益差額(I+II-III)	881	-3,623	-715	0.5	-2.1	-0.4	-	-	
施設数		97		-	-	-	-	-	
(参考)令和3年6月「賞与」の回答施設数		73		-	-	-	-	-	

(10) 一般診療所 主たる診療科別の損益状況

一般診療所 (個人) (集計2)

(1施設当たり損益)

	入院診療収益あり																	
	内科									小児科								
	金額			構成比率			金額の伸び率			金額			構成比率			金額の伸び率		
	令和元年 6月	令和2年 6月	令和3年 6月	令和元年 6月	令和2年 6月	令和3年 6月	令和元年 令和2年	令和2年 令和3年	令和元年 6月	令和2年 6月	令和3年 6月	令和元年 6月	令和2年 6月	令和3年 6月	令和元年 令和2年	令和2年 令和3年		
	千円	千円	千円	%	%	%	%	%	千円	千円	千円	%	%	%	%	%		
I 医業収益	*	*	*	*	*	*	-	-	-	-	-	-	-	-	-	-		
1. 入院診療収益	*	*	*	*	*	*	-	-	-	-	-	-	-	-	-	-		
2. 外来診療収益	*	*	*	*	*	*	-	-	-	-	-	-	-	-	-	-		
3. その他の医業収益	*	*	*	*	*	*	-	-	-	-	-	-	-	-	-	-		
II 介護収益	*	*	*	*	*	*	-	-	-	-	-	-	-	-	-	-		
III 医業・介護費用	*	*	*	*	*	*	-	-	-	-	-	-	-	-	-	-		
1. 給与費	*	*	*	*	*	*	-	-	-	-	-	-	-	-	-	-		
給与費(賞与を除く)	*	*	*	*	*	*	-	-	-	-	-	-	-	-	-	-		
賞与(1月あたりの額)	*	*	*	*	*	*	-	-	-	-	-	-	-	-	-	-		
2. 材料費	*	*	*	*	*	*	-	-	-	-	-	-	-	-	-	-		
3. 給与費、材料費以外の費用	*	*	*	*	*	*	-	-	-	-	-	-	-	-	-	-		
IV 損益差額(I+II-III)	*	*	*	*	*	*	-	-	-	-	-	-	-	-	-	-		
施設数		*		-	-	-	-	-	0			-	-	-	-	-		
(参考)令和3年6月「賞与」の回答施設数		*		-	-	-	-	-	0			-	-	-	-	-		

- (注) 1. 構成比率は「I 医業収益」と「II 介護収益」を合算した金額に対する各収益科目、又は費用科目の割合である。(以下同様)  
 2. 令和3年6月における「給与費」については、年間支給額が決定している施設のみでの平均値であり、令和3年6月における「III 医業・介護費用」、「1. 給与費」及び「IV 損益差額(I+II-III)」の金額については、当該平均値と上記各数値の合算により算出している。  
 なお、令和元年6月及び令和2年6月における「III 医業・介護費用」、「1. 給与費」及び「IV 損益差額(I+II-III)」の金額については、各施設ごとの平均値を示したものである。(以下同様)  
 3. 各年6月の日曜日、土曜日、木曜日の日数は以下のとおり。  
 令和元年6月 日曜日5日、土曜日5日、木曜日4日  
 令和2年6月 日曜日4日、土曜日4日、木曜日4日  
 令和3年6月 日曜日4日、土曜日4日、木曜日4日  
 4. 月次の集計については、年度調査に比べて、対象月における季節や個別の要因等の影響を受けやすいことに留意

一般診療所 (個人) (集計2)

(1施設当たり損益)

	入院診療収益あり																	
	精神科									外科								
	金額			構成比率			金額の伸び率			金額			構成比率			金額の伸び率		
	令和元年 6月	令和2年 6月	令和3年 6月	令和元年 6月	令和2年 6月	令和3年 6月	令和元年 令和2年	令和2年 令和3年	令和元年 6月	令和2年 6月	令和3年 6月	令和元年 6月	令和2年 6月	令和3年 6月	令和元年 令和2年	令和2年 令和3年		
	千円	千円	千円	%	%	%	%	%	千円	千円	千円	%	%	%	%	%		
I 医業収益	-	-	-	-	-	-	-	-	-	-	-	-	-	-	-	-		
1. 入院診療収益	-	-	-	-	-	-	-	-	-	-	-	-	-	-	-	-		
2. 外来診療収益	-	-	-	-	-	-	-	-	-	-	-	-	-	-	-	-		
3. その他の医業収益	-	-	-	-	-	-	-	-	-	-	-	-	-	-	-	-		
II 介護収益	-	-	-	-	-	-	-	-	-	-	-	-	-	-	-	-		
III 医業・介護費用	-	-	-	-	-	-	-	-	-	-	-	-	-	-	-	-		
1. 給与費	-	-	-	-	-	-	-	-	-	-	-	-	-	-	-	-		
給与費(賞与を除く)	-	-	-	-	-	-	-	-	-	-	-	-	-	-	-	-		
賞与(1月あたりの額)	-	-	-	-	-	-	-	-	-	-	-	-	-	-	-	-		
2. 材料費	-	-	-	-	-	-	-	-	-	-	-	-	-	-	-	-		
3. 給与費、材料費以外の費用	-	-	-	-	-	-	-	-	-	-	-	-	-	-	-	-		
IV 損益差額(I+II-III)	-	-	-	-	-	-	-	-	-	-	-	-	-	-	-	-		
施設数		0		-	-	-	-	-	0			-	-	-	-	-		
(参考)令和3年6月「賞与」の回答施設数		0		-	-	-	-	-	0			-	-	-	-	-		

一般診療所（個人）（集計2）

（1施設当たり損益）

	入院診療収益あり																	
	整形外科									産婦人科								
	金額			構成比率			金額の伸び率			金額			構成比率			金額の伸び率		
	令和元年 6月	令和2年 6月	令和3年 6月	令和元年 6月	令和2年 6月	令和3年 6月	令和元年 令和2年	令和2年 令和3年	令和元年 令和2年	令和元年 6月	令和2年 6月	令和3年 6月	令和元年 6月	令和2年 6月	令和3年 6月	令和元年 令和2年	令和2年 令和3年	
	千円	千円	千円	%	%	%	%	%	千円	千円	千円	%	%	%	%	%		
I 医業収益	-	-	-	-	-	-	-	-	*	*	*	*	*	*	*	-		
1. 入院診療収益	-	-	-	-	-	-	-	-	*	*	*	*	*	*	*	-		
2. 外来診療収益	-	-	-	-	-	-	-	-	*	*	*	*	*	*	*	-		
3. その他の医業収益	-	-	-	-	-	-	-	-	*	*	*	*	*	*	*	-		
II 介護収益	-	-	-	-	-	-	-	-	*	*	*	*	*	*	*	-		
III 医業・介護費用	-	-	-	-	-	-	-	-	*	*	*	*	*	*	*	-		
1. 給与費	-	-	-	-	-	-	-	-	*	*	*	*	*	*	*	-		
給与費(賞与を除く)	-	-	-	-	-	-	-	-	*	*	*	*	*	*	*	-		
賞与(1月あたりの額)	-	-	-	-	-	-	-	-	*	*	*	*	*	*	*	-		
2. 材料費	-	-	-	-	-	-	-	-	*	*	*	*	*	*	*	-		
3. 給与費、材料費以外の費用	-	-	-	-	-	-	-	-	*	*	*	*	*	*	*	-		
IV 損益差額(I+II-III)	-	-	-	-	-	-	-	-	*	*	*	*	*	*	*	-		
施設数	0			-	-	-	-	-	*			-	-	-	-	-		
(参考)令和3年6月「賞与」の回答施設数	0			-	-	-	-	-	*			-	-	-	-	-		

一般診療所（個人）（集計2）

（1施設当たり損益）

	入院診療収益あり																	
	眼科									耳鼻咽喉科								
	金額			構成比率			金額の伸び率			金額			構成比率			金額の伸び率		
	令和元年 6月	令和2年 6月	令和3年 6月	令和元年 6月	令和2年 6月	令和3年 6月	令和元年 令和2年	令和2年 令和3年	令和元年 令和2年	令和元年 6月	令和2年 6月	令和3年 6月	令和元年 6月	令和2年 6月	令和3年 6月	令和元年 令和2年	令和2年 令和3年	
	千円	千円	千円	%	%	%	%	%	千円	千円	千円	%	%	%	%	%		
I 医業収益	*	*	*	*	*	*	-	-	-	-	-	-	-	-	-	-		
1. 入院診療収益	*	*	*	*	*	*	-	-	-	-	-	-	-	-	-	-		
2. 外来診療収益	*	*	*	*	*	*	-	-	-	-	-	-	-	-	-	-		
3. その他の医業収益	*	*	*	*	*	*	-	-	-	-	-	-	-	-	-	-		
II 介護収益	*	*	*	*	*	*	-	-	-	-	-	-	-	-	-	-		
III 医業・介護費用	*	*	*	*	*	*	-	-	-	-	-	-	-	-	-	-		
1. 給与費	*	*	*	*	*	*	-	-	-	-	-	-	-	-	-	-		
給与費(賞与を除く)	*	*	*	*	*	*	-	-	-	-	-	-	-	-	-	-		
賞与(1月あたりの額)	*	*	*	*	*	*	-	-	-	-	-	-	-	-	-	-		
2. 材料費	*	*	*	*	*	*	-	-	-	-	-	-	-	-	-	-		
3. 給与費、材料費以外の費用	*	*	*	*	*	*	-	-	-	-	-	-	-	-	-	-		
IV 損益差額(I+II-III)	*	*	*	*	*	*	-	-	-	-	-	-	-	-	-	-		
施設数	*			-	-	-	-	-	0			-	-	-	-	-		
(参考)令和3年6月「賞与」の回答施設数	*			-	-	-	-	-	0			-	-	-	-	-		

一般診療所（個人）（集計2）

（1施設当たり損益）

	入院診療収益あり																	
	皮膚科									その他								
	金額			構成比率			金額の伸び率			金額			構成比率			金額の伸び率		
	令和元年 6月	令和2年 6月	令和3年 6月	令和元年 6月	令和2年 6月	令和3年 6月	令和元年 令和2年	令和2年 令和3年	令和元年 令和2年	令和元年 6月	令和2年 6月	令和3年 6月	令和元年 6月	令和2年 6月	令和3年 6月	令和元年 令和2年	令和2年 令和3年	
	千円	千円	千円	%	%	%	%	%	千円	千円	千円	%	%	%	%	%		
I 医業収益	—	—	—	—	—	—	—	—	—	—	—	—	—	—	—	—		
1. 入院診療収益	—	—	—	—	—	—	—	—	—	—	—	—	—	—	—	—		
2. 外来診療収益	—	—	—	—	—	—	—	—	—	—	—	—	—	—	—	—		
3. その他の医業収益	—	—	—	—	—	—	—	—	—	—	—	—	—	—	—	—		
II 介護収益	—	—	—	—	—	—	—	—	—	—	—	—	—	—	—	—		
III 医業・介護費用	—	—	—	—	—	—	—	—	—	—	—	—	—	—	—	—		
1. 給与費	—	—	—	—	—	—	—	—	—	—	—	—	—	—	—	—		
給与費(賞与を除く)	—	—	—	—	—	—	—	—	—	—	—	—	—	—	—	—		
賞与(1月あたりの額)	—	—	—	—	—	—	—	—	—	—	—	—	—	—	—	—		
2. 材料費	—	—	—	—	—	—	—	—	—	—	—	—	—	—	—	—		
3. 給与費、材料費以外の費用	—	—	—	—	—	—	—	—	—	—	—	—	—	—	—	—		
IV 損益差額(I+II-III)	—	—	—	—	—	—	—	—	—	—	—	—	—	—	—	—		
施設数	0			—	—	—	—	—	0			—	—	—	—	—		
(参考)令和3年6月「賞与」の回答施設数	0			—	—	—	—	—	0			—	—	—	—	—		

一般診療所（個人）（集計2）

（1施設当たり損益）

	入院診療収益あり								
	全体								
	金額			構成比率			金額の伸び率		
	令和元年 6月	令和2年 6月	令和3年 6月	令和元年 6月	令和2年 6月	令和3年 6月	令和元年 令和2年	令和2年 令和3年	令和元年 令和3年
	千円	千円	千円	%	%	%	%	%	
I 医業収益	15,707	14,203	<b>15,586</b>	100.0	100.0	<b>100.0</b>	-9.6	<b>9.7</b>	
1. 入院診療収益	6,437	5,826	<b>6,498</b>	41.0	41.0	<b>41.7</b>	-9.5	<b>11.5</b>	
2. 外来診療収益	8,737	7,845	<b>8,675</b>	55.6	55.2	<b>55.7</b>	-10.2	<b>10.6</b>	
3. その他の医業収益	534	532	<b>414</b>	3.4	3.7	<b>2.7</b>	-0.4	<b>-22.2</b>	
II 介護収益	0	0	<b>0</b>	0.0	0.0	<b>0.0</b>	—	—	
III 医業・介護費用	12,255	12,352	<b>12,494</b>	78.0	87.0	<b>80.2</b>	0.8	<b>1.1</b>	
1. 給与費	4,810	5,104	<b>5,241</b>	30.6	35.9	<b>33.6</b>	6.1	<b>2.7</b>	
給与費(賞与を除く)	4,434	4,729	<b>4,862</b>	28.2	33.3	<b>31.2</b>	6.7	<b>2.8</b>	
賞与(1月あたりの額)	376	375	<b>379</b>	2.4	2.6	<b>2.4</b>	-0.3	<b>1.1</b>	
2. 材料費	2,271	1,905	<b>2,107</b>	14.5	13.4	<b>13.5</b>	-16.1	<b>10.6</b>	
3. 給与費、材料費以外の費用	5,174	5,343	<b>5,146</b>	32.9	37.6	<b>33.0</b>	3.3	<b>-3.7</b>	
IV 損益差額(I+II-III)	3,452	1,851	<b>3,092</b>	22.0	13.0	<b>19.8</b>	—	—	
施設数	3			—	—	—	—	—	
(参考)令和3年6月「賞与」の回答施設数	3			—	—	—	—	—	

一般診療所（個人）（集計2）

（1施設当たり損益）

	入院診療収益なし																	
	内科									小児科								
	金額			構成比率			金額の伸び率			金額			構成比率			金額の伸び率		
	令和元年 6月	令和2年 6月	令和3年 6月	令和元年 6月	令和2年 6月	令和3年 6月	令和元年 令和2年	令和2年 令和3年	令和元年 令和2年	令和元年 6月	令和2年 6月	令和3年 6月	令和元年 6月	令和2年 6月	令和3年 6月	令和元年 令和2年	令和2年 令和3年	
	千円	千円	千円	%	%	%	%	%	千円	千円	千円	%	%	%	%	%		
I 医業収益	6,272	5,745	<b>6,074</b>	100.0	100.0	<b>100.0</b>	-8.4	<b>5.7</b>	6,681	5,474	<b>7,032</b>	100.0	100.0	<b>100.0</b>	-18.1	<b>28.5</b>		
1. 入院診療収益	0	0	<b>0</b>	0.0	0.0	<b>0.0</b>	-	-	0	0	<b>0</b>	0.0	0.0	<b>0.0</b>	-	-		
2. 外来診療収益	5,995	5,479	<b>5,692</b>	95.6	95.4	<b>93.7</b>	-8.6	<b>3.9</b>	5,190	3,771	<b>4,818</b>	77.7	68.9	<b>68.5</b>	-27.3	<b>27.8</b>		
3. その他の医業収益	277	266	<b>382</b>	4.4	4.6	<b>6.3</b>	-4.0	<b>43.6</b>	1,491	1,702	<b>2,213</b>	22.3	31.1	<b>31.5</b>	14.2	<b>30.0</b>		
II 介護収益	0	0	<b>0</b>	0.0	0.0	<b>0.0</b>	-	-	0	0	<b>0</b>	0.0	0.0	<b>0.0</b>	-	-		
III 医業・介護費用	4,240	4,225	<b>4,155</b>	67.6	73.5	<b>68.4</b>	-0.4	<b>-1.7</b>	3,850	3,823	<b>4,068</b>	57.6	69.8	<b>57.9</b>	-0.7	<b>6.4</b>		
1. 給与費	1,645	1,668	<b>1,616</b>	26.2	29.0	<b>26.6</b>	1.4	<b>-3.1</b>	1,352	1,313	<b>1,361</b>	20.2	24.0	<b>19.4</b>	-2.9	<b>3.7</b>		
給与費(賞与を除く)	1,345	1,369	<b>1,369</b>	21.4	23.8	<b>22.5</b>	1.8	<b>0.0</b>	1,151	1,115	<b>1,168</b>	17.2	20.4	<b>16.6</b>	-3.1	<b>4.8</b>		
賞与(1月あたりの額)	300	299	<b>247</b>	4.8	5.2	<b>4.1</b>	-0.3	<b>-17.4</b>	201	198	<b>192</b>	3.0	3.6	<b>2.7</b>	-1.5	<b>-3.0</b>		
2. 材料費	1,031	969	<b>977</b>	16.4	16.9	<b>16.1</b>	-6.0	<b>0.8</b>	1,435	1,396	<b>1,310</b>	21.5	25.5	<b>18.6</b>	-2.7	<b>-6.2</b>		
3. 給与費、材料費以外の費用	1,564	1,588	<b>1,562</b>	24.9	27.6	<b>25.7</b>	1.5	<b>-1.6</b>	1,062	1,114	<b>1,398</b>	15.9	20.4	<b>19.9</b>	4.9	<b>25.5</b>		
IV 損益差額(I+II-III)	2,032	1,519	<b>1,919</b>	32.4	26.4	<b>31.6</b>	-	-	2,831	1,650	<b>2,963</b>	42.4	30.1	<b>42.1</b>	-	-		
施設数	68			-	-	-	-	-	10			-	-	-	-	-		
(参考)令和3年6月「賞与」の回答施設数	54			-	-	-	-	-	8			-	-	-	-	-		

一般診療所（個人）（集計2）

（1施設当たり損益）

	入院診療収益なし																	
	精神科									外科								
	金額			構成比率			金額の伸び率			金額			構成比率			金額の伸び率		
	令和元年 6月	令和2年 6月	令和3年 6月	令和元年 6月	令和2年 6月	令和3年 6月	令和元年 令和2年	令和2年 令和3年	令和元年 令和2年	令和元年 6月	令和2年 6月	令和3年 6月	令和元年 6月	令和2年 6月	令和3年 6月	令和元年 令和2年	令和2年 令和3年	
	千円	千円	千円	%	%	%	%	%	千円	千円	千円	%	%	%	%	%		
I 医業収益	13,705	14,856	<b>14,623</b>	100.0	100.0	<b>100.0</b>	8.4	<b>-1.6</b>	8,812	8,145	<b>9,752</b>	100.0	100.0	<b>100.0</b>	-7.6	<b>19.7</b>		
1. 入院診療収益	0	0	<b>0</b>	0.0	0.0	<b>0.0</b>	-	-	0	0	<b>0</b>	0.0	0.0	<b>0.0</b>	-	-		
2. 外来診療収益	13,139	14,466	<b>14,119</b>	95.9	97.4	<b>96.6</b>	10.1	<b>-2.4</b>	8,796	8,051	<b>8,779</b>	99.8	98.8	<b>90.0</b>	-8.5	<b>9.0</b>		
3. その他の医業収益	567	390	<b>504</b>	4.1	2.6	<b>3.4</b>	-31.2	<b>29.2</b>	16	94	<b>973</b>	0.2	1.2	<b>10.0</b>	487.5	<b>935.1</b>		
II 介護収益	0	0	<b>0</b>	0.0	0.0	<b>0.0</b>	-	-	0	0	<b>0</b>	0.0	0.0	<b>0.0</b>	-	-		
III 医業・介護費用	8,037	9,282	<b>8,880</b>	58.6	62.5	<b>60.7</b>	15.5	<b>-4.3</b>	6,461	6,348	<b>6,197</b>	73.3	77.9	<b>63.5</b>	-1.7	<b>-2.4</b>		
1. 給与費	4,606	4,781	<b>4,849</b>	33.6	32.2	<b>33.2</b>	3.8	<b>1.4</b>	3,335	3,035	<b>3,111</b>	37.8	37.3	<b>31.9</b>	-9.0	<b>2.5</b>		
給与費(賞与を除く)	4,007	4,158	<b>3,987</b>	29.2	28.0	<b>27.3</b>	3.8	<b>-4.1</b>	3,067	2,829	<b>2,922</b>	34.8	34.7	<b>30.0</b>	-7.8	<b>3.3</b>		
賞与(1月あたりの額)	599	623	<b>862</b>	4.4	4.2	<b>5.9</b>	4.0	<b>38.4</b>	269	205	<b>188</b>	3.1	2.5	<b>1.9</b>	-23.8	<b>-8.3</b>		
2. 材料費	229	288	<b>193</b>	1.7	1.9	<b>1.3</b>	25.8	<b>-33.0</b>	232	283	<b>232</b>	2.6	3.5	<b>2.4</b>	22.0	<b>-18.0</b>		
3. 給与費、材料費以外の費用	3,202	4,213	<b>3,839</b>	23.4	28.4	<b>26.3</b>	31.6	<b>-8.9</b>	2,894	3,030	<b>2,854</b>	32.8	37.2	<b>29.3</b>	4.7	<b>-5.8</b>		
IV 損益差額(I+II-III)	5,669	5,574	<b>5,743</b>	41.4	37.5	<b>39.3</b>	-	-	2,351	1,797	<b>3,555</b>	26.7	22.1	<b>36.5</b>	-	-		
施設数	6			-	-	-	-	-	6			-	-	-	-	-		
(参考)令和3年6月「賞与」の回答施設数	4			-	-	-	-	-	4			-	-	-	-	-		

一般診療所（個人）（集計2）

（1施設当たり損益）

	入院診療収益なし																	
	整形外科									産婦人科								
	金額			構成比率			金額の伸び率			金額			構成比率			金額の伸び率		
	令和元年 6月	令和2年 6月	令和3年 6月	令和元年 6月	令和2年 6月	令和3年 6月	令和元年 令和2年	令和2年 令和3年	令和元年 6月	令和2年 6月	令和3年 6月	令和元年 6月	令和2年 6月	令和3年 6月	令和元年 令和2年	令和2年 令和3年		
	千円	千円	千円	%	%	%	%	%	千円	千円	千円	%	%	%	%	%		
I 医業収益	15,973	14,676	<b>16,138</b>	100.0	100.0	<b>100.0</b>	-8.1	<b>10.0</b>	10,548	10,240	<b>12,433</b>	100.0	100.0	<b>100.0</b>	-2.9	<b>21.4</b>		
1. 入院診療収益	0	0	<b>0</b>	0.0	0.0	<b>0.0</b>	—	—	0	0	<b>0</b>	0.0	0.0	<b>0.0</b>	—	—		
2. 外来診療収益	15,155	13,869	<b>15,518</b>	94.9	94.5	<b>96.2</b>	-8.5	<b>11.9</b>	10,077	10,070	<b>11,316</b>	95.5	98.3	<b>91.0</b>	-0.1	<b>12.4</b>		
3. その他の医業収益	819	807	<b>619</b>	5.1	5.5	<b>3.8</b>	-1.5	<b>-23.3</b>	471	170	<b>1,117</b>	4.5	1.7	<b>9.0</b>	-63.9	<b>557.1</b>		
II 介護収益	0	0	<b>0</b>	0.0	0.0	<b>0.0</b>	—	—	0	0	<b>0</b>	0.0	0.0	<b>0.0</b>	—	—		
III 医業・介護費用	12,202	11,460	<b>11,459</b>	76.4	78.1	<b>71.0</b>	-6.1	<b>0.0</b>	7,191	6,908	<b>8,175</b>	68.2	67.5	<b>65.8</b>	-3.9	<b>18.3</b>		
1. 給与費	5,852	5,328	<b>5,475</b>	36.6	36.3	<b>33.9</b>	-9.0	<b>2.8</b>	2,340	2,109	<b>2,229</b>	22.2	20.6	<b>17.9</b>	-9.9	<b>5.7</b>		
給与費（賞与を除く）	5,480	4,991	<b>5,153</b>	34.3	34.0	<b>31.9</b>	-8.9	<b>3.2</b>	2,145	1,916	<b>2,068</b>	20.3	18.7	<b>16.6</b>	-10.7	<b>7.9</b>		
賞与（1月あたりの額）	372	337	<b>323</b>	2.3	2.3	<b>2.0</b>	-9.4	<b>-4.2</b>	195	194	<b>161</b>	1.8	1.9	<b>1.3</b>	-0.5	<b>-17.0</b>		
2. 材料費	3,146	3,011	<b>3,019</b>	19.7	20.5	<b>18.7</b>	-4.3	<b>0.3</b>	2,583	2,732	<b>3,339</b>	24.5	26.7	<b>26.9</b>	5.8	<b>22.2</b>		
3. 給与費、材料費以外の費用	3,204	3,121	<b>2,965</b>	20.1	21.3	<b>18.4</b>	-2.6	<b>-5.0</b>	2,268	2,067	<b>2,607</b>	21.5	20.2	<b>21.0</b>	-8.9	<b>26.1</b>		
IV 損益差額（I＋II－III）	3,771	3,216	<b>4,679</b>	23.6	21.9	<b>29.0</b>	—	—	3,357	3,331	<b>4,257</b>	31.8	32.5	<b>34.2</b>	—	—		
施設数	10			—	—	—	—	—	4			—	—	—	—	—		
（参考）令和3年6月「賞与」の回答施設数	7			—	—	—	—	—	3			—	—	—	—	—		

一般診療所（個人）（集計2）

（1施設当たり損益）

	入院診療収益なし																	
	眼科									耳鼻咽喉科								
	金額			構成比率			金額の伸び率			金額			構成比率			金額の伸び率		
	令和元年 6月	令和2年 6月	令和3年 6月	令和元年 6月	令和2年 6月	令和3年 6月	令和元年 令和2年	令和2年 令和3年	令和元年 6月	令和2年 6月	令和3年 6月	令和元年 6月	令和2年 6月	令和3年 6月	令和元年 令和2年	令和2年 令和3年		
	千円	千円	千円	%	%	%	%	%	千円	千円	千円	%	%	%	%	%		
I 医業収益	11,165	9,861	<b>10,471</b>	100.0	100.0	<b>100.0</b>	-11.7	<b>6.2</b>	6,512	5,078	<b>5,917</b>	100.0	100.0	<b>100.0</b>	-22.0	<b>16.5</b>		
1. 入院診療収益	0	0	<b>0</b>	0.0	0.0	<b>0.0</b>	—	—	0	0	<b>0</b>	0.0	0.0	<b>0.0</b>	—	—		
2. 外来診療収益	10,994	9,600	<b>10,304</b>	98.5	97.4	<b>98.4</b>	-12.7	<b>7.3</b>	6,485	4,970	<b>5,883</b>	99.6	97.9	<b>99.4</b>	-23.4	<b>18.4</b>		
3. その他の医業収益	171	260	<b>167</b>	1.5	2.6	<b>1.6</b>	52.0	<b>-35.8</b>	27	108	<b>34</b>	0.4	2.1	<b>0.6</b>	300.0	<b>-68.5</b>		
II 介護収益	0	0	<b>0</b>	0.0	0.0	<b>0.0</b>	—	—	0	0	<b>0</b>	0.0	0.0	<b>0.0</b>	—	—		
III 医業・介護費用	6,317	5,772	<b>6,275</b>	56.6	58.5	<b>59.9</b>	-8.6	<b>8.7</b>	4,033	3,955	<b>4,204</b>	61.9	77.9	<b>71.0</b>	-1.9	<b>6.3</b>		
1. 給与費	2,851	2,607	<b>3,071</b>	25.5	26.4	<b>29.3</b>	-8.6	<b>17.8</b>	1,826	1,893	<b>1,983</b>	28.0	37.3	<b>33.5</b>	3.7	<b>4.8</b>		
給与費（賞与を除く）	2,328	2,311	<b>2,345</b>	20.9	23.4	<b>22.4</b>	-0.7	<b>1.5</b>	1,402	1,460	<b>1,413</b>	21.5	28.8	<b>23.9</b>	4.1	<b>-3.2</b>		
賞与（1月あたりの額）	523	295	<b>726</b>	4.7	3.0	<b>6.9</b>	-43.6	<b>146.1</b>	424	432	<b>569</b>	6.5	8.5	<b>9.6</b>	1.9	<b>31.7</b>		
2. 材料費	919	708	<b>898</b>	8.2	7.2	<b>8.6</b>	-23.0	<b>26.8</b>	684	579	<b>676</b>	10.5	11.4	<b>11.4</b>	-15.4	<b>16.8</b>		
3. 給与費、材料費以外の費用	2,547	2,457	<b>2,306</b>	22.8	24.9	<b>22.0</b>	-3.5	<b>-6.1</b>	1,524	1,484	<b>1,545</b>	23.4	29.2	<b>26.1</b>	-2.6	<b>4.1</b>		
IV 損益差額（I＋II－III）	4,848	4,089	<b>4,195</b>	43.4	41.5	<b>40.1</b>	—	—	2,480	1,123	<b>1,713</b>	38.1	22.1	<b>28.9</b>	—	—		
施設数	13			—	—	—	—	—	15			—	—	—	—	—		
（参考）令和3年6月「賞与」の回答施設数	6			—	—	—	—	—	9			—	—	—	—	—		



一般診療所（個人）（集計2）

（1施設当たり損益）

	入院診療収益なし																	
	皮膚科									その他								
	金額			構成比率			金額の伸び率			金額			構成比率			金額の伸び率		
	令和元年 6月	令和2年 6月	令和3年 6月	令和元年 6月	令和2年 6月	令和3年 6月	令和元年 令和2年	令和2年 令和3年	令和元年 令和2年	令和元年 6月	令和2年 6月	令和3年 6月	令和元年 6月	令和2年 6月	令和3年 6月	令和元年 令和2年	令和2年 令和3年	
	千円	千円	千円	%	%	%	%	%	千円	千円	千円	%	%	%	%	%		
I 医業収益	8,288	8,804	<b>8,372</b>	100.0	100.0	<b>100.0</b>	6.2	-4.9	6,445	6,746	<b>6,764</b>	100.0	100.0	<b>100.0</b>	4.7	<b>0.3</b>		
1. 入院診療収益	0	0	<b>0</b>	0.0	0.0	<b>0.0</b>	—	—	0	0	<b>0</b>	0.0	0.0	<b>0.0</b>	—	—		
2. 外来診療収益	7,679	8,235	<b>7,921</b>	92.7	93.5	<b>94.6</b>	7.2	-3.8	6,370	6,659	<b>6,718</b>	98.8	98.7	<b>99.3</b>	4.5	<b>0.9</b>		
3. その他の医業収益	608	569	<b>451</b>	7.3	6.5	<b>5.4</b>	-6.4	-20.7	75	87	<b>46</b>	1.2	1.3	<b>0.7</b>	16.0	<b>-47.1</b>		
II 介護収益	0	0	<b>0</b>	0.0	0.0	<b>0.0</b>	—	—	0	0	<b>0</b>	0.0	0.0	<b>0.0</b>	—	—		
III 医業・介護費用	4,906	4,383	<b>4,574</b>	59.2	49.8	<b>54.6</b>	-10.7	<b>4.4</b>	3,595	3,713	<b>3,459</b>	55.8	55.0	<b>51.1</b>	3.3	<b>-6.8</b>		
1. 給与費	2,322	2,032	<b>2,077</b>	28.0	23.1	<b>24.8</b>	-12.5	<b>2.2</b>	1,460	1,493	<b>1,476</b>	22.7	22.1	<b>21.8</b>	2.3	<b>-1.1</b>		
給与費(賞与を除く)	2,145	1,862	<b>1,927</b>	25.9	21.1	<b>23.0</b>	-13.2	<b>3.5</b>	1,367	1,392	<b>1,412</b>	21.2	20.6	<b>20.9</b>	1.8	<b>1.4</b>		
賞与(1月あたりの額)	177	171	<b>149</b>	2.1	1.9	<b>1.8</b>	-3.4	<b>-12.9</b>	94	101	<b>63</b>	1.5	1.5	<b>0.9</b>	7.4	<b>-37.6</b>		
2. 材料費	427	331	<b>315</b>	5.2	3.8	<b>3.8</b>	-22.5	<b>-4.8</b>	527	696	<b>521</b>	8.2	10.3	<b>7.7</b>	32.1	<b>-25.1</b>		
3. 給与費、材料費以外の費用	2,157	2,020	<b>2,182</b>	26.0	22.9	<b>26.1</b>	-6.4	<b>8.0</b>	1,609	1,523	<b>1,463</b>	25.0	22.6	<b>21.6</b>	-5.3	<b>-3.9</b>		
IV 損益差額(I+II-III)	3,382	4,421	<b>3,798</b>	40.8	50.2	<b>45.4</b>	—	—	2,850	3,034	<b>3,304</b>	44.2	45.0	<b>48.9</b>	—	—		
施設数	8			—	—	—	—	—	5			—	—	—	—	—		
(参考)令和3年6月「賞与」の回答施設数	6			—	—	—	—	—	4			—	—	—	—	—		

一般診療所（個人）（集計2）

（1施設当たり損益）

	入院診療収益なし								
	全体								
	金額			構成比率			金額の伸び率		
	令和元年 6月	令和2年 6月	令和3年 6月	令和元年 6月	令和2年 6月	令和3年 6月	令和元年 令和2年	令和2年 令和3年	令和元年 令和3年
	千円	千円	千円	%	%	%	%	%	
I 医業収益	8,081	7,446	<b>8,044</b>	100.0	100.0	<b>100.0</b>	-7.9	<b>8.0</b>	
1. 入院診療収益	0	0	<b>0</b>	0.0	0.0	<b>0.0</b>	—	—	
2. 外来診療収益	7,700	7,054	<b>7,533</b>	95.3	94.7	<b>93.6</b>	-8.4	<b>6.8</b>	
3. その他の医業収益	380	391	<b>511</b>	4.7	5.3	<b>6.4</b>	2.9	<b>30.7</b>	
II 介護収益	0	0	<b>0</b>	0.0	0.0	<b>0.0</b>	—	—	
III 医業・介護費用	5,272	5,169	<b>5,213</b>	65.2	69.4	<b>64.8</b>	-2.0	<b>0.9</b>	
1. 給与費	2,284	2,215	<b>2,241</b>	28.3	29.7	<b>27.9</b>	-3.0	<b>1.2</b>	
給与費(賞与を除く)	1,959	1,914	<b>1,932</b>	24.2	25.7	<b>24.0</b>	-2.3	<b>0.9</b>	
賞与(1月あたりの額)	325	301	<b>309</b>	4.0	4.0	<b>3.8</b>	-7.4	<b>2.7</b>	
2. 材料費	1,085	1,023	<b>1,052</b>	13.4	13.7	<b>13.1</b>	-5.7	<b>2.8</b>	
3. 給与費、材料費以外の費用	1,903	1,931	<b>1,920</b>	23.5	25.9	<b>23.9</b>	1.5	<b>-0.6</b>	
IV 損益差額(I+II-III)	2,809	2,276	<b>2,831</b>	34.8	30.6	<b>35.2</b>	—	—	
施設数	145			—	—	—	—	—	
(参考)令和3年6月「賞与」の回答施設数	105			—	—	—	—	—	

一般診療所（個人）（集計2）

（1施設当たり損益）

	入院診療収益なし(参考)有床																	
	内科									小児科								
	金額			構成比率			金額の伸び率			金額			構成比率			金額の伸び率		
	令和元年 6月	令和2年 6月	令和3年 6月	令和元年 6月	令和2年 6月	令和3年 6月	令和元年 令和2年	令和2年 令和3年	令和元年 令和2年	令和元年 6月	令和2年 6月	令和3年 6月	令和元年 6月	令和2年 6月	令和3年 6月	令和元年 令和2年	令和2年 令和3年	
	千円	千円	千円	%	%	%	%	%	千円	千円	千円	%	%	%	%	%		
I 医業収益	-	-	-	-	-	-	-	-	-	-	-	-	-	-	-	-		
1. 入院診療収益	-	-	-	-	-	-	-	-	-	-	-	-	-	-	-	-		
2. 外来診療収益	-	-	-	-	-	-	-	-	-	-	-	-	-	-	-	-		
3. その他の医業収益	-	-	-	-	-	-	-	-	-	-	-	-	-	-	-	-		
II 介護収益	-	-	-	-	-	-	-	-	-	-	-	-	-	-	-	-		
III 医業・介護費用	-	-	-	-	-	-	-	-	-	-	-	-	-	-	-	-		
1. 給与費	-	-	-	-	-	-	-	-	-	-	-	-	-	-	-	-		
給与費(賞与を除く)	-	-	-	-	-	-	-	-	-	-	-	-	-	-	-	-		
賞与(1月あたりの額)	-	-	-	-	-	-	-	-	-	-	-	-	-	-	-	-		
2. 材料費	-	-	-	-	-	-	-	-	-	-	-	-	-	-	-	-		
3. 給与費、材料費以外の費用	-	-	-	-	-	-	-	-	-	-	-	-	-	-	-	-		
IV 損益差額(I+II-III)	-	-	-	-	-	-	-	-	-	-	-	-	-	-	-	-		
施設数	0			-	-	-	-	-	0			-	-	-	-	-		
(参考)令和3年6月「賞与」の回答施設数	0			-	-	-	-	-	0			-	-	-	-	-		

一般診療所（個人）（集計2）

（1施設当たり損益）

	入院診療収益なし(参考)有床																	
	精神科									外科								
	金額			構成比率			金額の伸び率			金額			構成比率			金額の伸び率		
	令和元年 6月	令和2年 6月	令和3年 6月	令和元年 6月	令和2年 6月	令和3年 6月	令和元年 令和2年	令和2年 令和3年	令和元年 令和2年	令和元年 6月	令和2年 6月	令和3年 6月	令和元年 6月	令和2年 6月	令和3年 6月	令和元年 令和2年	令和2年 令和3年	
	千円	千円	千円	%	%	%	%	%	千円	千円	千円	%	%	%	%	%		
I 医業収益	*	*	*	*	*	*	-	-	-	-	-	-	-	-	-	-		
1. 入院診療収益	*	*	*	*	*	*	-	-	-	-	-	-	-	-	-	-		
2. 外来診療収益	*	*	*	*	*	*	-	-	-	-	-	-	-	-	-	-		
3. その他の医業収益	*	*	*	*	*	*	-	-	-	-	-	-	-	-	-	-		
II 介護収益	*	*	*	*	*	*	-	-	-	-	-	-	-	-	-	-		
III 医業・介護費用	*	*	*	*	*	*	-	-	-	-	-	-	-	-	-	-		
1. 給与費	*	*	*	*	*	*	-	-	-	-	-	-	-	-	-	-		
給与費(賞与を除く)	*	*	*	*	*	*	-	-	-	-	-	-	-	-	-	-		
賞与(1月あたりの額)	*	*	*	*	*	*	-	-	-	-	-	-	-	-	-	-		
2. 材料費	*	*	*	*	*	*	-	-	-	-	-	-	-	-	-	-		
3. 給与費、材料費以外の費用	*	*	*	*	*	*	-	-	-	-	-	-	-	-	-	-		
IV 損益差額(I+II-III)	*	*	*	*	*	*	-	-	-	-	-	-	-	-	-	-		
施設数	*			-	-	-	-	-	0			-	-	-	-	-		
(参考)令和3年6月「賞与」の回答施設数	*			-	-	-	-	-	0			-	-	-	-	-		

一般診療所（個人）（集計2）

（1施設当たり損益）

	入院診療収益なし(参考)有床																	
	整形外科									産婦人科								
	金額			構成比率			金額の伸び率			金額			構成比率			金額の伸び率		
	令和元年 6月	令和2年 6月	令和3年 6月	令和元年 6月	令和2年 6月	令和3年 6月	令和元年 令和2年	令和2年 令和3年	令和元年 令和2年	令和元年 6月	令和2年 6月	令和3年 6月	令和元年 6月	令和2年 6月	令和3年 6月	令和元年 令和2年	令和2年 令和3年	
	千円	千円	千円	%	%	%	%	%	千円	千円	千円	%	%	%	%	%		
I 医業収益	-	-	-	-	-	-	-	-	*	*	*	*	*	*	*	-		
1. 入院診療収益	-	-	-	-	-	-	-	-	*	*	*	*	*	*	*	-		
2. 外来診療収益	-	-	-	-	-	-	-	-	*	*	*	*	*	*	*	-		
3. その他の医業収益	-	-	-	-	-	-	-	-	*	*	*	*	*	*	*	-		
II 介護収益	-	-	-	-	-	-	-	-	*	*	*	*	*	*	*	-		
III 医業・介護費用	-	-	-	-	-	-	-	-	*	*	*	*	*	*	*	-		
1. 給与費	-	-	-	-	-	-	-	-	*	*	*	*	*	*	*	-		
給与費(賞与を除く)	-	-	-	-	-	-	-	-	*	*	*	*	*	*	*	-		
賞与(1月あたりの額)	-	-	-	-	-	-	-	-	*	*	*	*	*	*	*	-		
2. 材料費	-	-	-	-	-	-	-	-	*	*	*	*	*	*	*	-		
3. 給与費、材料費以外の費用	-	-	-	-	-	-	-	-	*	*	*	*	*	*	*	-		
IV 損益差額(I+II-III)	-	-	-	-	-	-	-	-	*	*	*	*	*	*	*	-		
施設数	0			-	-	-	-	-	*			-	-	-	-	-		
(参考)令和3年6月「賞与」の回答施設数	0			-	-	-	-	-	*			-	-	-	-	-		

一般診療所（個人）（集計2）

（1施設当たり損益）

	入院診療収益なし(参考)有床																	
	眼科									耳鼻咽喉科								
	金額			構成比率			金額の伸び率			金額			構成比率			金額の伸び率		
	令和元年 6月	令和2年 6月	令和3年 6月	令和元年 6月	令和2年 6月	令和3年 6月	令和元年 令和2年	令和2年 令和3年	令和元年 令和2年	令和元年 6月	令和2年 6月	令和3年 6月	令和元年 6月	令和2年 6月	令和3年 6月	令和元年 令和2年	令和2年 令和3年	
	千円	千円	千円	%	%	%	%	%	千円	千円	千円	%	%	%	%	%		
I 医業収益	-	-	-	-	-	-	-	-	-	-	-	-	-	-	-	-		
1. 入院診療収益	-	-	-	-	-	-	-	-	-	-	-	-	-	-	-	-		
2. 外来診療収益	-	-	-	-	-	-	-	-	-	-	-	-	-	-	-	-		
3. その他の医業収益	-	-	-	-	-	-	-	-	-	-	-	-	-	-	-	-		
II 介護収益	-	-	-	-	-	-	-	-	-	-	-	-	-	-	-	-		
III 医業・介護費用	-	-	-	-	-	-	-	-	-	-	-	-	-	-	-	-		
1. 給与費	-	-	-	-	-	-	-	-	-	-	-	-	-	-	-	-		
給与費(賞与を除く)	-	-	-	-	-	-	-	-	-	-	-	-	-	-	-	-		
賞与(1月あたりの額)	-	-	-	-	-	-	-	-	-	-	-	-	-	-	-	-		
2. 材料費	-	-	-	-	-	-	-	-	-	-	-	-	-	-	-	-		
3. 給与費、材料費以外の費用	-	-	-	-	-	-	-	-	-	-	-	-	-	-	-	-		
IV 損益差額(I+II-III)	-	-	-	-	-	-	-	-	-	-	-	-	-	-	-	-		
施設数	0			-	-	-	-	-	0			-	-	-	-	-		
(参考)令和3年6月「賞与」の回答施設数	0			-	-	-	-	-	0			-	-	-	-	-		

一般診療所（個人）（集計2）

（1施設当たり損益）

	入院診療収益なし(参考)有床																	
	皮膚科									その他								
	金額			構成比率			金額の伸び率			金額			構成比率			金額の伸び率		
	令和元年 6月	令和2年 6月	令和3年 6月	令和元年 6月	令和2年 6月	令和3年 6月	令和元年 令和2年	令和2年 令和3年	令和元年 令和2年	令和元年 6月	令和2年 6月	令和3年 6月	令和元年 令和2年	令和2年 令和3年	令和元年 令和2年	令和2年 令和3年		
	千円	千円	千円	%	%	%	%	%	千円	千円	千円	%	%	%	%	%		
I 医業収益	-	-	-	-	-	-	-	-	-	-	-	-	-	-	-	-		
1. 入院診療収益	-	-	-	-	-	-	-	-	-	-	-	-	-	-	-	-		
2. 外来診療収益	-	-	-	-	-	-	-	-	-	-	-	-	-	-	-	-		
3. その他の医業収益	-	-	-	-	-	-	-	-	-	-	-	-	-	-	-	-		
II 介護収益	-	-	-	-	-	-	-	-	-	-	-	-	-	-	-	-		
III 医業・介護費用	-	-	-	-	-	-	-	-	-	-	-	-	-	-	-	-		
1. 給与費	-	-	-	-	-	-	-	-	-	-	-	-	-	-	-	-		
給与費(賞与を除く)	-	-	-	-	-	-	-	-	-	-	-	-	-	-	-	-		
賞与(1月あたりの額)	-	-	-	-	-	-	-	-	-	-	-	-	-	-	-	-		
2. 材料費	-	-	-	-	-	-	-	-	-	-	-	-	-	-	-	-		
3. 給与費、材料費以外の費用	-	-	-	-	-	-	-	-	-	-	-	-	-	-	-	-		
IV 損益差額(I+II-III)	-	-	-	-	-	-	-	-	-	-	-	-	-	-	-	-		
施設数	0			-	-	-	-	-	0			-	-	-	-	-		
(参考)令和3年6月「賞与」の回答施設数	0			-	-	-	-	-	0			-	-	-	-	-		

一般診療所（個人）（集計2）

（1施設当たり損益）

	入院診療収益なし(参考)有床								
	全体								
	金額			構成比率			金額の伸び率		
	令和元年 6月	令和2年 6月	令和3年 6月	令和元年 6月	令和2年 6月	令和3年 6月	令和元年 令和2年	令和2年 令和3年	令和元年 令和3年
	千円	千円	千円	%	%	%	%	%	
I 医業収益	*	*	*	*	*	*	-	-	
1. 入院診療収益	*	*	*	*	*	*	-	-	
2. 外来診療収益	*	*	*	*	*	*	-	-	
3. その他の医業収益	*	*	*	*	*	*	-	-	
II 介護収益	*	*	*	*	*	*	-	-	
III 医業・介護費用	*	*	*	*	*	*	-	-	
1. 給与費	*	*	*	*	*	*	-	-	
給与費(賞与を除く)	*	*	*	*	*	*	-	-	
賞与(1月あたりの額)	*	*	*	*	*	*	-	-	
2. 材料費	*	*	*	*	*	*	-	-	
3. 給与費、材料費以外の費用	*	*	*	*	*	*	-	-	
IV 損益差額(I+II-III)	*	*	*	*	*	*	-	-	
施設数	*			-	-	-	-	-	
(参考)令和3年6月「賞与」の回答施設数	*			-	-	-	-	-	

一般診療所（個人）（集計2）

（1施設当たり損益）

	全体																	
	内科									小児科								
	金額			構成比率			金額の伸び率			金額			構成比率			金額の伸び率		
	令和元年 6月	令和2年 6月	令和3年 6月	令和元年 6月	令和2年 6月	令和3年 6月	令和元年 令和2年	令和2年 令和3年	令和元年 6月	令和2年 6月	令和3年 6月	令和元年 6月	令和2年 6月	令和3年 6月	令和元年 令和2年	令和2年 令和3年		
	千円	千円	千円	%	%	%	%	%	千円	千円	千円	%	%	%	%	%		
I 医業収益	6,248	5,718	<b>6,048</b>	100.0	100.0	<b>100.0</b>	-8.5	<b>5.8</b>	6,681	5,474	<b>7,032</b>	100.0	100.0	<b>100.0</b>	-18.1	<b>28.5</b>		
1. 入院診療収益	0	0	<b>0</b>	0.0	0.0	<b>0.0</b>	-	-	0	0	<b>0</b>	0.0	0.0	<b>0.0</b>	-	-		
2. 外来診療収益	5,975	5,454	<b>5,672</b>	95.6	95.4	<b>93.8</b>	-8.7	<b>4.0</b>	5,190	3,771	<b>4,818</b>	77.7	68.9	<b>68.5</b>	-27.3	<b>27.8</b>		
3. その他の医業収益	273	264	<b>376</b>	4.4	4.6	<b>6.2</b>	-3.3	<b>42.4</b>	1,491	1,702	<b>2,213</b>	22.3	31.1	<b>31.5</b>	14.2	<b>30.0</b>		
II 介護収益	0	0	<b>0</b>	0.0	0.0	<b>0.0</b>	-	-	0	0	<b>0</b>	0.0	0.0	<b>0.0</b>	-	-		
III 医業・介護費用	4,214	4,201	<b>4,131</b>	67.4	73.5	<b>68.3</b>	-0.3	<b>-1.7</b>	3,850	3,823	<b>4,068</b>	57.6	69.8	<b>57.9</b>	-0.7	<b>6.4</b>		
1. 給与費	1,637	1,661	<b>1,608</b>	26.2	29.0	<b>26.6</b>	1.5	<b>-3.2</b>	1,352	1,313	<b>1,361</b>	20.2	24.0	<b>19.4</b>	-2.9	<b>3.7</b>		
給与費(賞与を除く)	1,341	1,366	<b>1,365</b>	21.5	23.9	<b>22.6</b>	1.9	<b>-0.1</b>	1,151	1,115	<b>1,168</b>	17.2	20.4	<b>16.6</b>	-3.1	<b>4.8</b>		
賞与(1月あたりの額)	296	295	<b>242</b>	4.7	5.2	<b>4.0</b>	-0.3	<b>-18.0</b>	201	198	<b>192</b>	3.0	3.6	<b>2.7</b>	-1.5	<b>-3.0</b>		
2. 材料費	1,020	959	<b>966</b>	16.3	16.8	<b>16.0</b>	-6.0	<b>0.7</b>	1,435	1,396	<b>1,310</b>	21.5	25.5	<b>18.6</b>	-2.7	<b>-6.2</b>		
3. 給与費、材料費以外の費用	1,557	1,581	<b>1,557</b>	24.9	27.6	<b>25.7</b>	1.5	<b>-1.5</b>	1,062	1,114	<b>1,398</b>	15.9	20.4	<b>19.9</b>	4.9	<b>25.5</b>		
IV 損益差額(I+II-III)	2,034	1,517	<b>1,918</b>	32.6	26.5	<b>31.7</b>	-	-	2,831	1,650	<b>2,963</b>	42.4	30.1	<b>42.1</b>	-	-		
施設数	69			-	-	-	-	-	10			-	-	-	-	-		
(参考)令和3年6月「賞与」の回答施設数	55			-	-	-	-	-	8			-	-	-	-	-		

一般診療所（個人）（集計2）

（1施設当たり損益）

	全体																	
	精神科									外科								
	金額			構成比率			金額の伸び率			金額			構成比率			金額の伸び率		
	令和元年 6月	令和2年 6月	令和3年 6月	令和元年 6月	令和2年 6月	令和3年 6月	令和元年 令和2年	令和2年 令和3年	令和元年 6月	令和2年 6月	令和3年 6月	令和元年 6月	令和2年 6月	令和3年 6月	令和元年 令和2年	令和2年 令和3年		
	千円	千円	千円	%	%	%	%	%	千円	千円	千円	%	%	%	%	%		
I 医業収益	13,705	14,856	<b>14,623</b>	100.0	100.0	<b>100.0</b>	8.4	<b>-1.6</b>	8,812	8,145	<b>9,752</b>	100.0	100.0	<b>100.0</b>	-7.6	<b>19.7</b>		
1. 入院診療収益	0	0	<b>0</b>	0.0	0.0	<b>0.0</b>	-	-	0	0	<b>0</b>	0.0	0.0	<b>0.0</b>	-	-		
2. 外来診療収益	13,139	14,466	<b>14,119</b>	95.9	97.4	<b>96.6</b>	10.1	<b>-2.4</b>	8,796	8,051	<b>8,779</b>	99.8	98.8	<b>90.0</b>	-8.5	<b>9.0</b>		
3. その他の医業収益	567	390	<b>504</b>	4.1	2.6	<b>3.4</b>	-31.2	<b>29.2</b>	16	94	<b>973</b>	0.2	1.2	<b>10.0</b>	487.5	<b>935.1</b>		
II 介護収益	0	0	<b>0</b>	0.0	0.0	<b>0.0</b>	-	-	0	0	<b>0</b>	0.0	0.0	<b>0.0</b>	-	-		
III 医業・介護費用	8,037	9,282	<b>8,880</b>	58.6	62.5	<b>60.7</b>	15.5	<b>-4.3</b>	6,461	6,348	<b>6,197</b>	73.3	77.9	<b>63.5</b>	-1.7	<b>-2.4</b>		
1. 給与費	4,606	4,781	<b>4,849</b>	33.6	32.2	<b>33.2</b>	3.8	<b>1.4</b>	3,335	3,035	<b>3,111</b>	37.8	37.3	<b>31.9</b>	-9.0	<b>2.5</b>		
給与費(賞与を除く)	4,007	4,158	<b>3,987</b>	29.2	28.0	<b>27.3</b>	3.8	<b>-4.1</b>	3,067	2,829	<b>2,922</b>	34.8	34.7	<b>30.0</b>	-7.8	<b>3.3</b>		
賞与(1月あたりの額)	599	623	<b>862</b>	4.4	4.2	<b>5.9</b>	4.0	<b>38.4</b>	269	205	<b>188</b>	3.1	2.5	<b>1.9</b>	-23.8	<b>-8.3</b>		
2. 材料費	229	288	<b>193</b>	1.7	1.9	<b>1.3</b>	25.8	<b>-33.0</b>	232	283	<b>232</b>	2.6	3.5	<b>2.4</b>	22.0	<b>-18.0</b>		
3. 給与費、材料費以外の費用	3,202	4,213	<b>3,839</b>	23.4	28.4	<b>26.3</b>	31.6	<b>-8.9</b>	2,894	3,030	<b>2,854</b>	32.8	37.2	<b>29.3</b>	4.7	<b>-5.8</b>		
IV 損益差額(I+II-III)	5,669	5,574	<b>5,743</b>	41.4	37.5	<b>39.3</b>	-	-	2,351	1,797	<b>3,555</b>	26.7	22.1	<b>36.5</b>	-	-		
施設数	6			-	-	-	-	-	6			-	-	-	-	-		
(参考)令和3年6月「賞与」の回答施設数	4			-	-	-	-	-	4			-	-	-	-	-		

一般診療所（個人）（集計2）

（1施設当たり損益）

	全体																	
	整形外科									産婦人科								
	金額			構成比率			金額の伸び率			金額			構成比率			金額の伸び率		
	令和元年 6月	令和2年 6月	令和3年 6月	令和元年 6月	令和2年 6月	令和3年 6月	令和元年 令和2年	令和2年 令和3年	令和3年	令和元年 6月	令和2年 6月	令和3年 6月	令和元年 6月	令和2年 6月	令和3年 6月	令和元年 令和2年	令和2年 令和3年	令和3年
	千円	千円	千円	%	%	%	%	%	千円	千円	千円	%	%	%	%	%	%	
I 医業収益	15,973	14,676	<b>16,138</b>	100.0	100.0	<b>100.0</b>	-8.1	<b>10.0</b>	12,274	11,644	<b>13,760</b>	100.0	100.0	<b>100.0</b>	-5.1	<b>18.2</b>		
1. 入院診療収益	0	0	<b>0</b>	0.0	0.0	<b>0.0</b>	—	—	2,461	2,210	<b>2,496</b>	20.1	19.0	<b>18.1</b>	-10.2	<b>12.9</b>		
2. 外来診療収益	15,155	13,869	<b>15,518</b>	94.9	94.5	<b>96.2</b>	-8.5	<b>11.9</b>	9,116	9,003	<b>10,122</b>	74.3	77.3	<b>73.6</b>	-1.2	<b>12.4</b>		
3. その他の医業収益	819	807	<b>619</b>	5.1	5.5	<b>3.8</b>	-1.5	<b>-23.3</b>	696	431	<b>1,142</b>	5.7	3.7	<b>8.3</b>	-38.1	<b>165.0</b>		
II 介護収益	0	0	<b>0</b>	0.0	0.0	<b>0.0</b>	—	—	0	0	<b>0</b>	0.0	0.0	<b>0.0</b>	—	—		
III 医業・介護費用	12,202	11,460	<b>11,459</b>	76.4	78.1	<b>71.0</b>	-6.1	<b>0.0</b>	9,150	8,585	<b>9,790</b>	74.5	73.7	<b>71.1</b>	-6.2	<b>14.0</b>		
1. 給与費	5,852	5,328	<b>5,475</b>	36.6	36.3	<b>33.9</b>	-9.0	<b>2.8</b>	3,424	3,123	<b>3,263</b>	27.9	26.8	<b>23.7</b>	-8.8	<b>4.5</b>		
給与費（賞与を除く）	5,480	4,991	<b>5,153</b>	34.3	34.0	<b>31.9</b>	-8.9	<b>3.2</b>	3,120	2,822	<b>2,960</b>	25.4	24.2	<b>21.5</b>	-9.6	<b>4.9</b>		
賞与（1月あたりの額）	372	337	<b>323</b>	2.3	2.3	<b>2.0</b>	-9.4	<b>-4.2</b>	303	301	<b>303</b>	2.5	2.6	<b>2.2</b>	-0.7	<b>0.7</b>		
2. 材料費	3,146	3,011	<b>3,019</b>	19.7	20.5	<b>18.7</b>	-4.3	<b>0.3</b>	2,310	2,388	<b>2,848</b>	18.8	20.5	<b>20.7</b>	3.4	<b>19.3</b>		
3. 給与費、材料費以外の費用	3,204	3,121	<b>2,965</b>	20.1	21.3	<b>18.4</b>	-2.6	<b>-5.0</b>	3,417	3,073	<b>3,678</b>	27.8	26.4	<b>26.7</b>	-10.1	<b>19.7</b>		
IV 損益差額（I＋II－III）	3,771	3,216	<b>4,679</b>	23.6	21.9	<b>29.0</b>	—	—	3,124	3,059	<b>3,970</b>	25.5	26.3	<b>28.9</b>	—	—		
施設数	10			—	—	—	—	—	5			—	—	—	—	—		
（参考）令和3年6月「賞与」の回答施設数	7			—	—	—	—	—	4			—	—	—	—	—		

一般診療所（個人）（集計2）

（1施設当たり損益）

	全体																	
	眼科									耳鼻咽喉科								
	金額			構成比率			金額の伸び率			金額			構成比率			金額の伸び率		
	令和元年 6月	令和2年 6月	令和3年 6月	令和元年 6月	令和2年 6月	令和3年 6月	令和元年 令和2年	令和2年 令和3年	令和3年	令和元年 6月	令和2年 6月	令和3年 6月	令和元年 6月	令和2年 6月	令和3年 6月	令和元年 令和2年	令和2年 令和3年	令和3年
	千円	千円	千円	%	%	%	%	%	千円	千円	千円	%	%	%	%	%	%	
I 医業収益	12,035	10,687	<b>11,393</b>	100.0	100.0	<b>100.0</b>	-11.2	<b>6.6</b>	6,512	5,078	<b>5,917</b>	100.0	100.0	<b>100.0</b>	-22.0	<b>16.5</b>		
1. 入院診療収益	500	459	<b>501</b>	4.2	4.3	<b>4.4</b>	-8.2	<b>9.2</b>	0	0	<b>0</b>	0.0	0.0	<b>0.0</b>	—	—		
2. 外来診療収益	11,376	9,986	<b>10,737</b>	94.5	93.4	<b>94.2</b>	-12.2	<b>7.5</b>	6,485	4,970	<b>5,883</b>	99.6	97.9	<b>99.4</b>	-23.4	<b>18.4</b>		
3. その他の医業収益	159	242	<b>155</b>	1.3	2.3	<b>1.4</b>	52.2	<b>-36.0</b>	27	108	<b>34</b>	0.4	2.1	<b>0.6</b>	300.0	<b>-68.5</b>		
II 介護収益	0	0	<b>0</b>	0.0	0.0	<b>0.0</b>	—	—	0	0	<b>0</b>	0.0	0.0	<b>0.0</b>	—	—		
III 医業・介護費用	7,107	6,732	<b>7,150</b>	59.1	63.0	<b>62.8</b>	-5.3	<b>6.2</b>	4,033	3,955	<b>4,204</b>	61.9	77.9	<b>71.0</b>	-1.9	<b>6.3</b>		
1. 給与費	3,048	2,918	<b>3,354</b>	25.3	27.3	<b>29.4</b>	-4.3	<b>14.9</b>	1,826	1,893	<b>1,983</b>	28.0	37.3	<b>33.5</b>	3.7	<b>4.8</b>		
給与費（賞与を除く）	2,534	2,616	<b>2,674</b>	21.1	24.5	<b>23.5</b>	3.2	<b>2.2</b>	1,402	1,460	<b>1,413</b>	21.5	28.8	<b>23.9</b>	4.1	<b>-3.2</b>		
賞与（1月あたりの額）	514	302	<b>680</b>	4.3	2.8	<b>6.0</b>	-41.2	<b>125.2</b>	424	432	<b>569</b>	6.5	8.5	<b>9.6</b>	1.9	<b>31.7</b>		
2. 材料費	1,234	975	<b>1,204</b>	10.3	9.1	<b>10.6</b>	-21.0	<b>23.5</b>	684	579	<b>676</b>	10.5	11.4	<b>11.4</b>	-15.4	<b>16.8</b>		
3. 給与費、材料費以外の費用	2,826	2,838	<b>2,592</b>	23.5	26.6	<b>22.8</b>	0.4	<b>-8.7</b>	1,524	1,484	<b>1,545</b>	23.4	29.2	<b>26.1</b>	-2.6	<b>4.1</b>		
IV 損益差額（I＋II－III）	4,928	3,955	<b>4,243</b>	40.9	37.0	<b>37.2</b>	—	—	2,480	1,123	<b>1,713</b>	38.1	22.1	<b>28.9</b>	—	—		
施設数	14			—	—	—	—	—	15			—	—	—	—	—		
（参考）令和3年6月「賞与」の回答施設数	7			—	—	—	—	—	9			—	—	—	—	—		

一般診療所（個人）（集計2）

（1施設当たり損益）

	全体																	
	皮膚科									その他								
	金額			構成比率			金額の伸び率			金額			構成比率			金額の伸び率		
	令和元年 6月	令和2年 6月	令和3年 6月	令和元年 6月	令和2年 6月	令和3年 6月	令和元年 令和2年	令和2年 令和3年	令和元年 令和2年	令和元年 6月	令和2年 6月	令和3年 6月	令和元年 6月	令和2年 6月	令和3年 6月	令和元年 令和2年	令和2年 令和3年	
	千円	千円	千円	%	%	%	%	%	千円	千円	千円	%	%	%	%	%		
I 医業収益	8,288	8,804	<b>8,372</b>	100.0	100.0	<b>100.0</b>	6.2	-4.9	6,445	6,746	<b>6,764</b>	100.0	100.0	<b>100.0</b>	4.7	<b>0.3</b>		
1. 入院診療収益	0	0	<b>0</b>	0.0	0.0	<b>0.0</b>	-	-	0	0	<b>0</b>	0.0	0.0	<b>0.0</b>	-	-		
2. 外来診療収益	7,679	8,235	<b>7,921</b>	92.7	93.5	<b>94.6</b>	7.2	-3.8	6,370	6,659	<b>6,718</b>	98.8	98.7	<b>99.3</b>	4.5	<b>0.9</b>		
3. その他の医業収益	608	569	<b>451</b>	7.3	6.5	<b>5.4</b>	-6.4	-20.7	75	87	<b>46</b>	1.2	1.3	<b>0.7</b>	16.0	<b>-47.1</b>		
II 介護収益	0	0	<b>0</b>	0.0	0.0	<b>0.0</b>	-	-	0	0	<b>0</b>	0.0	0.0	<b>0.0</b>	-	-		
III 医業・介護費用	4,906	4,383	<b>4,574</b>	59.2	49.8	<b>54.6</b>	-10.7	<b>4.4</b>	3,595	3,713	<b>3,459</b>	55.8	55.0	<b>51.1</b>	3.3	<b>-6.8</b>		
1. 給与費	2,322	2,032	<b>2,077</b>	28.0	23.1	<b>24.8</b>	-12.5	<b>2.2</b>	1,460	1,493	<b>1,476</b>	22.7	22.1	<b>21.8</b>	2.3	<b>-1.1</b>		
給与費(賞与を除く)	2,145	1,862	<b>1,927</b>	25.9	21.1	<b>23.0</b>	-13.2	<b>3.5</b>	1,367	1,392	<b>1,412</b>	21.2	20.6	<b>20.9</b>	1.8	<b>1.4</b>		
賞与(1月あたりの額)	177	171	<b>149</b>	2.1	1.9	<b>1.8</b>	-3.4	<b>-12.9</b>	94	101	<b>63</b>	1.5	1.5	<b>0.9</b>	7.4	<b>-37.6</b>		
2. 材料費	427	331	<b>315</b>	5.2	3.8	<b>3.8</b>	-22.5	<b>-4.8</b>	527	696	<b>521</b>	8.2	10.3	<b>7.7</b>	32.1	<b>-25.1</b>		
3. 給与費、材料費以外の費用	2,157	2,020	<b>2,182</b>	26.0	22.9	<b>26.1</b>	-6.4	<b>8.0</b>	1,609	1,523	<b>1,463</b>	25.0	22.6	<b>21.6</b>	-5.3	<b>-3.9</b>		
IV 損益差額(I+II-III)	3,382	4,421	<b>3,798</b>	40.8	50.2	<b>45.4</b>	-	-	2,850	3,034	<b>3,304</b>	44.2	45.0	<b>48.9</b>	-	-		
施設数	8			-	-	-	-	-	5			-	-	-	-	-		
(参考)令和3年6月「賞与」の回答施設数	6			-	-	-	-	-	4			-	-	-	-	-		

一般診療所（個人）（集計2）

（1施設当たり損益）

	全体								
	全体								
	金額			構成比率			金額の伸び率		
	令和元年 6月	令和2年 6月	令和3年 6月	令和元年 6月	令和2年 6月	令和3年 6月	令和元年 令和2年	令和2年 令和3年	令和元年 令和3年
	千円	千円	千円	%	%	%	%	%	
I 医業収益	8,235	7,583	<b>8,197</b>	100.0	100.0	<b>100.0</b>	-7.9	<b>8.1</b>	
1. 入院診療収益	130	118	<b>132</b>	1.6	1.6	<b>1.6</b>	-9.2	<b>11.9</b>	
2. 外来診療収益	7,721	7,070	<b>7,556</b>	93.8	93.2	<b>92.2</b>	-8.4	<b>6.9</b>	
3. その他の医業収益	384	394	<b>509</b>	4.7	5.2	<b>6.2</b>	2.6	<b>29.2</b>	
II 介護収益	0	0	<b>0</b>	0.0	0.0	<b>0.0</b>	-	-	
III 医業・介護費用	5,414	5,315	<b>5,361</b>	65.7	70.1	<b>65.4</b>	-1.8	<b>0.9</b>	
1. 給与費	2,336	2,274	<b>2,303</b>	28.4	30.0	<b>28.1</b>	-2.7	<b>1.3</b>	
給与費(賞与を除く)	2,009	1,971	<b>1,992</b>	24.4	26.0	<b>24.3</b>	-1.9	<b>1.1</b>	
賞与(1月あたりの額)	326	302	<b>311</b>	4.0	4.0	<b>3.8</b>	-7.4	<b>3.0</b>	
2. 材料費	1,109	1,041	<b>1,074</b>	13.5	13.7	<b>13.1</b>	-6.1	<b>3.2</b>	
3. 給与費、材料費以外の費用	1,969	2,000	<b>1,985</b>	23.9	26.4	<b>24.2</b>	1.6	<b>-0.8</b>	
IV 損益差額(I+II-III)	2,822	2,268	<b>2,835</b>	34.3	29.9	<b>34.6</b>	-	-	
施設数	148			-	-	-	-	-	
(参考)令和3年6月「賞与」の回答施設数	108			-	-	-	-	-	

一般診療所（医療法人）（集計2）

（1施設当たり損益）

	入院診療収益あり																	
	内科									小児科								
	金額			構成比率			金額の伸び率			金額			構成比率			金額の伸び率		
	令和元年 6月	令和2年 6月	令和3年 6月	令和元年 6月	令和2年 6月	令和3年 6月	令和元年 令和2年	令和2年 令和3年	令和元年 6月	令和2年 6月	令和3年 6月	令和元年 6月	令和2年 6月	令和3年 6月	令和元年 令和2年	令和2年 令和3年		
	千円	千円	千円	%	%	%	%	%	千円	千円	千円	%	%	%	%	%		
I 医業収益	19,969	19,769	<b>19,360</b>	84.2	83.7	<b>82.3</b>	-1.0	-2.1	*	*	*	*	*	*	*	-		
1. 入院診療収益	3,237	3,119	<b>2,636</b>	13.7	13.2	<b>11.2</b>	-3.6	-15.5	*	*	*	*	*	*	*	-		
2. 外来診療収益	15,474	15,521	<b>15,251</b>	65.3	65.7	<b>64.9</b>	0.3	-1.7	*	*	*	*	*	*	*	-		
3. その他の医業収益	1,258	1,129	<b>1,474</b>	5.3	4.8	<b>6.3</b>	-10.3	30.6	*	*	*	*	*	*	*	-		
II 介護収益	3,733	3,860	<b>4,157</b>	15.7	16.3	<b>17.7</b>	3.4	7.7	*	*	*	*	*	*	*	-		
III 医業・介護費用	23,821	24,632	<b>24,266</b>	100.5	104.2	<b>103.2</b>	3.4	-1.5	*	*	*	*	*	*	*	-		
1. 給与費	12,277	12,959	<b>12,841</b>	51.8	54.8	<b>54.6</b>	5.6	-0.9	*	*	*	*	*	*	*	-		
給与費(賞与を除く)	11,259	11,933	<b>11,812</b>	47.5	50.5	<b>50.2</b>	6.0	-1.0	*	*	*	*	*	*	*	-		
賞与(1月あたりの額)	1,018	1,025	<b>1,029</b>	4.3	4.3	<b>4.4</b>	0.7	0.4	*	*	*	*	*	*	*	-		
2. 材料費	4,139	4,213	<b>3,918</b>	17.5	17.8	<b>16.7</b>	1.8	-7.0	*	*	*	*	*	*	*	-		
3. 給与費、材料費以外の費用	7,405	7,461	<b>7,507</b>	31.2	31.6	<b>31.9</b>	0.8	0.6	*	*	*	*	*	*	*	-		
IV 損益差額(I+II-III)	-119	-1,004	<b>-748</b>	-0.5	-4.2	<b>-3.2</b>	-	-	*	*	*	*	*	*	*	-		
施設数		11		-	-	-	-	-		*		-	-	-	-	-		
(参考)令和3年6月「賞与」の回答施設数		11		-	-	-	-	-		*		-	-	-	-	-		

一般診療所（医療法人）（集計2）

（1施設当たり損益）

	入院診療収益あり																	
	精神科									外科								
	金額			構成比率			金額の伸び率			金額			構成比率			金額の伸び率		
	令和元年 6月	令和2年 6月	令和3年 6月	令和元年 6月	令和2年 6月	令和3年 6月	令和元年 令和2年	令和2年 令和3年	令和元年 6月	令和2年 6月	令和3年 6月	令和元年 6月	令和2年 6月	令和3年 6月	令和元年 令和2年	令和2年 令和3年		
	千円	千円	千円	%	%	%	%	%	千円	千円	千円	%	%	%	%	%		
I 医業収益	-	-	-	-	-	-	-	-	*	*	*	*	*	*	*	-		
1. 入院診療収益	-	-	-	-	-	-	-	-	*	*	*	*	*	*	*	-		
2. 外来診療収益	-	-	-	-	-	-	-	-	*	*	*	*	*	*	*	-		
3. その他の医業収益	-	-	-	-	-	-	-	-	*	*	*	*	*	*	*	-		
II 介護収益	-	-	-	-	-	-	-	-	*	*	*	*	*	*	*	-		
III 医業・介護費用	-	-	-	-	-	-	-	-	*	*	*	*	*	*	*	-		
1. 給与費	-	-	-	-	-	-	-	-	*	*	*	*	*	*	*	-		
給与費(賞与を除く)	-	-	-	-	-	-	-	-	*	*	*	*	*	*	*	-		
賞与(1月あたりの額)	-	-	-	-	-	-	-	-	*	*	*	*	*	*	*	-		
2. 材料費	-	-	-	-	-	-	-	-	*	*	*	*	*	*	*	-		
3. 給与費、材料費以外の費用	-	-	-	-	-	-	-	-	*	*	*	*	*	*	*	-		
IV 損益差額(I+II-III)	-	-	-	-	-	-	-	-	*	*	*	*	*	*	*	-		
施設数		0		-	-	-	-	-		*		-	-	-	-	-		
(参考)令和3年6月「賞与」の回答施設数		0		-	-	-	-	-		*		-	-	-	-	-		



一般診療所（医療法人）（集計2）

（1施設当たり損益）

	入院診療収益あり																	
	整形外科									産婦人科								
	金額			構成比率			金額の伸び率			金額			構成比率			金額の伸び率		
	令和元年 6月	令和2年 6月	令和3年 6月	令和元年 6月	令和2年 6月	令和3年 6月	令和元年 令和2年	令和2年 令和3年	令和元年 令和2年	令和元年 6月	令和2年 6月	令和3年 6月	令和元年 6月	令和2年 6月	令和3年 6月	令和元年 令和2年	令和2年 令和3年	
	千円	千円	千円	%	%	%	%	%	千円	千円	千円	%	%	%	%	%		
I 医業収益	18,866	21,321	17,051	96.1	96.7	96.2	13.0	-20.0	28,483	34,402	30,544	100.0	100.0	100.0	20.8	-11.2		
1. 入院診療収益	4,638	5,754	4,456	23.6	26.1	25.1	24.1	-22.6	14,990	16,851	15,990	52.6	49.0	52.4	12.4	-5.1		
2. 外来診療収益	13,391	13,179	11,709	68.2	59.8	66.0	-1.6	-11.2	10,452	11,347	11,456	36.7	33.0	37.5	8.6	1.0		
3. その他の医業収益	837	2,389	886	4.3	10.8	5.0	185.4	-62.9	3,041	6,204	3,098	10.7	18.0	10.1	104.0	-50.1		
II 介護収益	770	728	681	3.9	3.3	3.8	-5.5	-6.5	0	0	0	0.0	0.0	0.0	-	-		
III 医業・介護費用	21,025	22,714	20,905	107.1	103.0	117.9	8.0	-8.0	29,213	32,045	29,466	102.6	93.1	96.5	9.7	-8.0		
1. 給与費	11,255	10,744	10,326	57.3	48.7	58.2	-4.5	-3.9	17,074	18,103	17,621	59.9	52.6	57.7	6.0	-2.7		
給与費(賞与を除く)	10,393	9,766	9,188	52.9	44.3	51.8	-6.0	-5.9	15,486	16,459	15,701	54.4	47.8	51.4	6.3	-4.6		
賞与(1月あたりの額)	862	978	1,138	4.4	4.4	6.4	13.5	16.4	1,588	1,644	1,920	5.6	4.8	6.3	3.5	16.8		
2. 材料費	3,300	3,693	2,449	16.8	16.7	13.8	11.9	-33.7	1,647	2,353	2,242	5.8	6.8	7.3	42.9	-4.7		
3. 給与費、材料費以外の費用	6,470	8,277	8,130	33.0	37.5	45.9	27.9	-1.8	10,491	11,589	9,603	36.8	33.7	31.4	10.5	-17.1		
IV 損益差額(I+II-III)	-1,390	-665	-3,173	-7.1	-3.0	-17.9	-	-	-730	2,357	1,078	-2.6	6.9	3.5	-	-		
施設数	9			-	-	-	-	-	13			-	-	-	-	-		
(参考)令和3年6月「賞与」の回答施設数	6			-	-	-	-	-	11			-	-	-	-	-		

一般診療所（医療法人）（集計2）

（1施設当たり損益）

	入院診療収益あり																	
	眼科									耳鼻咽喉科								
	金額			構成比率			金額の伸び率			金額			構成比率			金額の伸び率		
	令和元年 6月	令和2年 6月	令和3年 6月	令和元年 6月	令和2年 6月	令和3年 6月	令和元年 令和2年	令和2年 令和3年	令和元年 令和2年	令和元年 6月	令和2年 6月	令和3年 6月	令和元年 6月	令和2年 6月	令和3年 6月	令和元年 令和2年	令和2年 令和3年	
	千円	千円	千円	%	%	%	%	%	千円	千円	千円	%	%	%	%	%		
I 医業収益	15,646	14,688	14,483	100.0	100.0	100.0	-6.1	-1.4	*	*	*	*	*	*	*	-		
1. 入院診療収益	2,204	1,281	1,025	14.1	8.7	7.1	-41.9	-20.0	*	*	*	*	*	*	*	-		
2. 外来診療収益	13,122	13,294	13,356	83.9	90.5	92.2	1.3	0.5	*	*	*	*	*	*	*	-		
3. その他の医業収益	320	113	102	2.0	0.8	0.7	-64.7	-9.7	*	*	*	*	*	*	*	-		
II 介護収益	0	0	0	0.0	0.0	0.0	-	-	*	*	*	*	*	*	*	-		
III 医業・介護費用	14,678	15,570	15,717	93.8	106.0	108.5	6.1	0.9	*	*	*	*	*	*	*	-		
1. 給与費	8,147	8,522	8,139	52.1	58.0	56.2	4.6	-4.5	*	*	*	*	*	*	*	-		
給与費(賞与を除く)	7,295	7,531	7,469	46.6	51.3	51.6	3.2	-0.8	*	*	*	*	*	*	*	-		
賞与(1月あたりの額)	851	992	670	5.4	6.8	4.6	16.6	-32.5	*	*	*	*	*	*	*	-		
2. 材料費	2,996	3,050	3,144	19.1	20.8	21.7	1.8	3.1	*	*	*	*	*	*	*	-		
3. 給与費、材料費以外の費用	3,536	3,997	4,434	22.6	27.2	30.6	13.0	10.9	*	*	*	*	*	*	*	-		
IV 損益差額(I+II-III)	967	-881	-1,234	6.2	-6.0	-8.5	-	-	*	*	*	*	*	*	*	-		
施設数	6			-	-	-	-	-	*			-	-	-	-	-		
(参考)令和3年6月「賞与」の回答施設数	6			-	-	-	-	-	*			-	-	-	-	-		

一般診療所（医療法人）（集計2）

（1施設当たり損益）

	入院診療収益あり																	
	皮膚科									その他								
	金額			構成比率			金額の伸び率			金額			構成比率			金額の伸び率		
	令和元年 6月	令和2年 6月	令和3年 6月	令和元年 6月	令和2年 6月	令和3年 6月	令和元年 令和2年	令和2年 令和3年	令和3年 令和2年	令和元年 6月	令和2年 6月	令和3年 6月	令和元年 6月	令和2年 6月	令和3年 6月	令和元年 令和2年	令和2年 令和3年	
	千円	千円	千円	%	%	%	%	%	千円	千円	千円	%	%	%	%	%		
I 医業収益	—	—	—	—	—	—	—	—	20,243	21,161	21,064	100.0	100.0	100.0	4.5	-0.5		
1. 入院診療収益	—	—	—	—	—	—	—	—	3,788	4,236	4,119	18.7	20.0	19.6	11.8	-2.8		
2. 外来診療収益	—	—	—	—	—	—	—	—	16,289	16,670	16,729	80.5	78.8	79.4	2.3	0.4		
3. その他の医業収益	—	—	—	—	—	—	—	—	166	255	217	0.8	1.2	1.0	53.6	-14.9		
II 介護収益	—	—	—	—	—	—	—	—	0	0	0	0.0	0.0	0.0	—	—		
III 医業・介護費用	—	—	—	—	—	—	—	—	20,261	20,882	20,222	100.1	98.7	96.0	3.1	-3.2		
1. 給与費	—	—	—	—	—	—	—	—	13,962	13,522	12,166	69.0	63.9	57.8	-3.2	-10.0		
給与費(賞与を除く)	—	—	—	—	—	—	—	—	12,396	12,265	10,821	61.2	58.0	51.4	-1.1	-11.8		
賞与(1月あたりの額)	—	—	—	—	—	—	—	—	1,566	1,257	1,345	7.7	5.9	6.4	-19.7	7.0		
2. 材料費	—	—	—	—	—	—	—	—	2,615	2,940	3,316	12.9	13.9	15.7	12.4	12.8		
3. 給与費、材料費以外の費用	—	—	—	—	—	—	—	—	3,684	4,421	4,740	18.2	20.9	22.5	20.0	7.2		
IV 損益差額(I+II-III)	—	—	—	—	—	—	—	—	-18	279	843	-0.1	1.3	4.0	—	—		
施設数	0			—			—			3			—			—		
(参考)令和3年6月「賞与」の回答施設数	0			—			—			3			—			—		

一般診療所（医療法人）（集計2）

（1施設当たり損益）

	入院診療収益あり								
	全体								
	金額			構成比率			金額の伸び率		
	令和元年 6月	令和2年 6月	令和3年 6月	令和元年 6月	令和2年 6月	令和3年 6月	令和元年 令和2年	令和2年 令和3年	令和3年 令和2年
	千円	千円	千円	%	%	%	%	%	
I 医業収益	20,897	23,136	21,063	95.2	95.5	94.9	10.7	-9.0	
1. 入院診療収益	6,723	7,377	6,703	30.6	30.5	30.2	9.7	-9.1	
2. 外来診療収益	12,644	12,858	12,740	57.6	53.1	57.4	1.7	-0.9	
3. その他の医業収益	1,530	2,901	1,619	7.0	12.0	7.3	89.6	-44.2	
II 介護収益	1,065	1,088	1,138	4.8	4.5	5.1	2.2	4.6	
III 医業・介護費用	22,297	23,703	22,450	101.5	97.8	101.1	6.3	-5.3	
1. 給与費	12,496	12,828	12,413	56.9	53.0	55.9	2.7	-3.2	
給与費(賞与を除く)	11,436	11,730	11,275	52.1	48.4	50.8	2.6	-3.9	
賞与(1月あたりの額)	1,060	1,098	1,137	4.8	4.5	5.1	3.6	3.6	
2. 材料費	2,790	3,103	2,781	12.7	12.8	12.5	11.2	-10.4	
3. 給与費、材料費以外の費用	7,011	7,772	7,255	31.9	32.1	32.7	10.9	-6.7	
IV 損益差額(I+II-III)	-335	521	-248	-1.5	2.2	-1.1	—	—	
施設数	47			—			—		
(参考)令和3年6月「賞与」の回答施設数	42			—			—		

一般診療所（医療法人）（集計2）

（1施設当たり損益）

	入院診療収益なし																	
	内科									小児科								
	金額			構成比率			金額の伸び率			金額			構成比率			金額の伸び率		
	令和元年 6月	令和2年 6月	令和3年 6月	令和元年 6月	令和2年 6月	令和3年 6月	令和元年 令和2年	令和2年 令和3年	令和元年 6月	令和2年 6月	令和3年 6月	令和元年 6月	令和2年 6月	令和3年 6月	令和元年 令和2年	令和2年 令和3年		
	千円	千円	千円	%	%	%	%	%	千円	千円	千円	%	%	%	%	%		
I 医業収益	10,698	10,082	<b>10,893</b>	96.6	96.3	<b>96.4</b>	-5.8	<b>8.0</b>	11,501	10,144	<b>12,470</b>	99.0	98.6	<b>99.0</b>	-11.8	<b>22.9</b>		
1. 入院診療収益	0	0	<b>0</b>	0.0	0.0	<b>0.0</b>	—	—	0	0	<b>0</b>	0.0	0.0	<b>0.0</b>	—	—		
2. 外来診療収益	9,975	9,407	<b>9,969</b>	90.0	89.8	<b>88.2</b>	-5.7	<b>6.0</b>	9,230	7,624	<b>10,123</b>	79.4	74.1	<b>80.4</b>	-17.4	<b>32.8</b>		
3. その他の医業収益	723	676	<b>924</b>	6.5	6.5	<b>8.2</b>	-6.5	<b>36.7</b>	2,270	2,521	<b>2,347</b>	19.5	24.5	<b>18.6</b>	11.1	<b>-6.9</b>		
II 介護収益	382	391	<b>410</b>	3.4	3.7	<b>3.6</b>	2.4	<b>4.9</b>	117	145	<b>123</b>	1.0	1.4	<b>1.0</b>	23.9	<b>-15.2</b>		
III 医業・介護費用	10,425	10,435	<b>10,522</b>	94.1	99.6	<b>93.1</b>	0.1	<b>0.8</b>	11,392	11,354	<b>10,713</b>	98.1	110.3	<b>85.1</b>	-0.3	<b>-5.6</b>		
1. 給与費	5,850	5,946	<b>5,949</b>	52.8	56.8	<b>52.6</b>	1.6	<b>0.1</b>	5,902	5,669	<b>5,204</b>	50.8	55.1	<b>41.3</b>	-3.9	<b>-8.2</b>		
給与費(賞与を除く)	5,405	5,507	<b>5,493</b>	48.8	52.6	<b>48.6</b>	1.9	<b>-0.3</b>	5,437	5,255	<b>4,777</b>	46.8	51.1	<b>37.9</b>	-3.3	<b>-9.1</b>		
賞与(1月あたりの額)	445	439	<b>457</b>	4.0	4.2	<b>4.0</b>	-1.3	<b>4.1</b>	465	414	<b>427</b>	4.0	4.0	<b>3.4</b>	-11.0	<b>3.1</b>		
2. 材料費	1,587	1,490	<b>1,494</b>	14.3	14.2	<b>13.2</b>	-6.1	<b>0.3</b>	2,650	2,834	<b>2,804</b>	22.8	27.5	<b>22.3</b>	6.9	<b>-1.1</b>		
3. 給与費、材料費以外の費用	2,988	2,999	<b>3,079</b>	27.0	28.6	<b>27.2</b>	0.4	<b>2.7</b>	2,840	2,850	<b>2,705</b>	24.4	27.7	<b>21.5</b>	0.4	<b>-5.1</b>		
IV 損益差額(I+II-III)	654	39	<b>781</b>	5.9	0.4	<b>6.9</b>	—	—	226	-1,064	<b>1,879</b>	1.9	-10.3	<b>14.9</b>	—	—		
施設数	285			—	—	—	—	—	61			—	—	—	—	—		
(参考)令和3年6月「賞与」の回答施設数	232			—	—	—	—	—	47			—	—	—	—	—		

一般診療所（医療法人）（集計2）

（1施設当たり損益）

	入院診療収益なし																	
	精神科									外科								
	金額			構成比率			金額の伸び率			金額			構成比率			金額の伸び率		
	令和元年 6月	令和2年 6月	令和3年 6月	令和元年 6月	令和2年 6月	令和3年 6月	令和元年 令和2年	令和2年 令和3年	令和元年 6月	令和2年 6月	令和3年 6月	令和元年 6月	令和2年 6月	令和3年 6月	令和元年 令和2年	令和2年 令和3年		
	千円	千円	千円	%	%	%	%	%	千円	千円	千円	%	%	%	%	%		
I 医業収益	13,673	12,919	<b>12,464</b>	99.8	99.8	<b>99.8</b>	-5.5	<b>-3.5</b>	12,860	12,396	<b>13,735</b>	97.1	97.8	<b>98.0</b>	-3.6	<b>10.8</b>		
1. 入院診療収益	0	0	<b>0</b>	0.0	0.0	<b>0.0</b>	—	—	0	0	<b>0</b>	0.0	0.0	<b>0.0</b>	—	—		
2. 外来診療収益	13,264	12,622	<b>12,159</b>	96.8	97.5	<b>97.4</b>	-4.8	<b>-3.7</b>	12,096	11,372	<b>12,578</b>	91.3	89.8	<b>89.7</b>	-6.0	<b>10.6</b>		
3. その他の医業収益	410	297	<b>305</b>	3.0	2.3	<b>2.4</b>	-27.6	<b>2.7</b>	764	1,024	<b>1,157</b>	5.8	8.1	<b>8.3</b>	34.0	<b>13.0</b>		
II 介護収益	25	25	<b>26</b>	0.2	0.2	<b>0.2</b>	0.0	<b>4.0</b>	384	274	<b>280</b>	2.9	2.2	<b>2.0</b>	-28.6	<b>2.2</b>		
III 医業・介護費用	13,464	12,542	<b>12,759</b>	98.3	96.9	<b>102.2</b>	-6.8	<b>1.7</b>	12,294	11,948	<b>12,328</b>	92.8	94.3	<b>88.0</b>	-2.8	<b>3.2</b>		
1. 給与費	7,214	6,923	<b>6,899</b>	52.7	53.5	<b>55.2</b>	-4.0	<b>-0.3</b>	6,512	6,138	<b>6,588</b>	49.2	48.4	<b>47.0</b>	-5.7	<b>7.3</b>		
給与費(賞与を除く)	6,792	6,533	<b>6,407</b>	49.6	50.5	<b>51.3</b>	-3.8	<b>-1.9</b>	6,179	5,791	<b>6,293</b>	46.7	45.7	<b>44.9</b>	-6.3	<b>8.7</b>		
賞与(1月あたりの額)	422	391	<b>492</b>	3.1	3.0	<b>3.9</b>	-7.3	<b>25.8</b>	332	346	<b>295</b>	2.5	2.7	<b>2.1</b>	4.2	<b>-14.7</b>		
2. 材料費	2,833	2,717	<b>2,502</b>	20.7	21.0	<b>20.0</b>	-4.1	<b>-7.9</b>	1,604	1,671	<b>1,757</b>	12.1	13.2	<b>12.5</b>	4.2	<b>5.1</b>		
3. 給与費、材料費以外の費用	3,417	2,902	<b>3,358</b>	24.9	22.4	<b>26.9</b>	-15.1	<b>15.7</b>	4,179	4,139	<b>3,984</b>	31.6	32.7	<b>28.4</b>	-1.0	<b>-3.7</b>		
IV 損益差額(I+II-III)	234	401	<b>-269</b>	1.7	3.1	<b>-2.2</b>	—	—	950	722	<b>1,687</b>	7.2	5.7	<b>12.0</b>	—	—		
施設数	8			—	—	—	—	—	28			—	—	—	—	—		
(参考)令和3年6月「賞与」の回答施設数	8			—	—	—	—	—	19			—	—	—	—	—		

一般診療所（医療法人）（集計2）

（1施設当たり損益）

	入院診療収益なし																	
	整形外科									産婦人科								
	金額			構成比率			金額の伸び率			金額			構成比率			金額の伸び率		
	令和元年 6月	令和2年 6月	令和3年 6月	令和元年 6月	令和2年 6月	令和3年 6月	令和元年 令和2年	令和2年 令和3年	令和3年	令和元年 6月	令和2年 6月	令和3年 6月	令和元年 6月	令和2年 6月	令和3年 6月	令和元年 令和2年	令和2年 令和3年	令和3年
	千円	千円	千円	%	%	%	%	%	千円	千円	千円	%	%	%	%	%	%	
I 医業収益	14,786	13,541	14,172	93.5	93.0	93.2	-8.4	4.7	17,380	15,999	18,887	100.0	100.0	100.0	-7.9	18.1		
1. 入院診療収益	0	0	0	0.0	0.0	0.0	-	-	0	0	0	0.0	0.0	0.0	-	-		
2. 外来診療収益	13,379	12,655	12,962	84.6	86.9	85.2	-5.4	2.4	16,302	14,919	17,944	93.8	93.3	95.0	-8.5	20.3		
3. その他の医業収益	1,408	886	1,210	8.9	6.1	8.0	-37.1	36.6	1,078	1,079	943	6.2	6.7	5.0	0.1	-12.6		
II 介護収益	1,034	1,019	1,033	6.5	7.0	6.8	-1.5	1.4	0	0	0	0.0	0.0	0.0	-	-		
III 医業・介護費用	14,457	14,530	13,887	91.4	99.8	91.3	0.5	-4.4	14,095	13,682	13,890	81.1	85.5	73.5	-2.9	1.5		
1. 給与費	8,437	8,780	8,324	53.3	60.3	54.7	4.1	-5.2	6,281	6,187	6,168	36.1	38.7	32.7	-1.5	-0.3		
給与費(賞与を除く)	7,656	8,021	7,579	48.4	55.1	49.8	4.8	-5.5	5,581	5,425	5,360	32.1	33.9	28.4	-2.8	-1.2		
賞与(1月あたりの額)	782	759	745	4.9	5.2	4.9	-2.9	-1.8	700	762	808	4.0	4.8	4.3	8.9	6.0		
2. 材料費	1,427	1,449	1,281	9.0	10.0	8.4	1.5	-11.6	2,675	2,747	3,324	15.4	17.2	17.6	2.7	21.0		
3. 給与費、材料費以外の費用	4,592	4,301	4,282	29.0	29.5	28.2	-6.3	-0.4	5,140	4,748	4,397	29.6	29.7	23.3	-7.6	-7.4		
IV 損益差額(I+II-III)	1,364	31	1,318	8.6	0.2	8.7	-	-	3,285	2,316	4,997	18.9	14.5	26.5	-	-		
施設数	58			-	-	-	-	-	10			-	-	-	-	-		
(参考)令和3年6月「賞与」の回答施設数	39			-	-	-	-	-	7			-	-	-	-	-		

一般診療所（医療法人）（集計2）

（1施設当たり損益）

	入院診療収益なし																	
	眼科									耳鼻咽喉科								
	金額			構成比率			金額の伸び率			金額			構成比率			金額の伸び率		
	令和元年 6月	令和2年 6月	令和3年 6月	令和元年 6月	令和2年 6月	令和3年 6月	令和元年 令和2年	令和2年 令和3年	令和3年	令和元年 6月	令和2年 6月	令和3年 6月	令和元年 6月	令和2年 6月	令和3年 6月	令和元年 令和2年	令和2年 令和3年	令和3年
	千円	千円	千円	%	%	%	%	%	千円	千円	千円	%	%	%	%	%	%	
I 医業収益	13,943	14,021	13,713	100.0	100.0	100.0	0.6	-2.2	7,933	5,867	7,087	100.0	100.0	100.0	-26.0	20.8		
1. 入院診療収益	0	0	0	0.0	0.0	0.0	-	-	0	0	0	0.0	0.0	0.0	-	-		
2. 外来診療収益	13,740	13,637	13,601	98.5	97.3	99.2	-0.7	-0.3	7,890	5,664	6,974	99.5	96.5	98.4	-28.2	23.1		
3. その他の医業収益	203	383	113	1.5	2.7	0.8	88.7	-70.5	43	203	114	0.5	3.5	1.6	372.1	-43.8		
II 介護収益	0	0	0	0.0	0.0	0.0	-	-	0	0	0	0.0	0.0	0.0	-	-		
III 医業・介護費用	12,205	12,229	12,701	87.5	87.2	92.6	0.2	3.9	7,921	7,755	7,083	99.8	132.2	99.9	-2.1	-8.7		
1. 給与費	6,890	6,807	7,195	49.4	48.5	52.5	-1.2	5.7	4,624	4,574	4,106	58.3	78.0	57.9	-1.1	-10.2		
給与費(賞与を除く)	6,355	6,265	6,421	45.6	44.7	46.8	-1.4	2.5	4,228	4,202	3,748	53.3	71.6	52.9	-0.6	-10.8		
賞与(1月あたりの額)	535	542	774	3.8	3.9	5.6	1.3	42.8	397	371	358	5.0	6.3	5.1	-6.5	-3.5		
2. 材料費	2,123	2,103	2,330	15.2	15.0	17.0	-0.9	10.8	581	389	441	7.3	6.6	6.2	-33.0	13.4		
3. 給与費、材料費以外の費用	3,192	3,319	3,176	22.9	23.7	23.2	4.0	-4.3	2,716	2,792	2,536	34.2	47.6	35.8	2.8	-9.2		
IV 損益差額(I+II-III)	1,738	1,792	1,013	12.5	12.8	7.4	-	-	12	-1,887	4	0.2	-32.2	0.1	-	-		
施設数	46			-	-	-	-	-	37			-	-	-	-	-		
(参考)令和3年6月「賞与」の回答施設数	32			-	-	-	-	-	28			-	-	-	-	-		

一般診療所（医療法人）（集計2）

（1施設当たり損益）

	入院診療収益なし																	
	皮膚科									その他								
	金額			構成比率			金額の伸び率			金額			構成比率			金額の伸び率		
	令和元年 6月	令和2年 6月	令和3年 6月	令和元年 6月	令和2年 6月	令和3年 6月	令和元年 令和2年	令和2年 令和3年	令和元年 令和2年	令和元年 6月	令和2年 6月	令和3年 6月	令和元年 6月	令和2年 6月	令和3年 6月	令和元年 令和2年	令和2年 令和3年	
	千円	千円	千円	%	%	%	%	%	千円	千円	千円	%	%	%	%	%		
I 医業収益	11,987	12,898	<b>11,955</b>	100.0	100.0	<b>100.0</b>	7.6	-7.3	28,241	29,342	<b>29,790</b>	99.8	99.9	<b>99.9</b>	3.9	<b>1.5</b>		
1. 入院診療収益	0	0	<b>0</b>	0.0	0.0	<b>0.0</b>	—	—	0	0	<b>0</b>	0.0	0.0	<b>0.0</b>	—	—		
2. 外来診療収益	11,565	12,173	<b>11,508</b>	96.5	94.4	<b>96.3</b>	5.3	-5.5	28,292	29,136	<b>29,489</b>	100.0	99.2	<b>98.9</b>	3.0	<b>1.2</b>		
3. その他の医業収益	422	725	<b>447</b>	3.5	5.6	<b>3.7</b>	71.8	-38.3	-51	206	<b>301</b>	-0.2	0.7	<b>1.0</b>	-503.9	<b>46.1</b>		
II 介護収益	0	0	<b>0</b>	0.0	0.0	<b>0.0</b>	—	—	42	30	<b>38</b>	0.1	0.1	<b>0.1</b>	-28.6	<b>26.7</b>		
III 医業・介護費用	9,991	10,237	<b>9,891</b>	83.3	79.4	<b>82.7</b>	2.5	-3.4	25,023	25,032	<b>25,972</b>	88.5	85.2	<b>87.1</b>	0.0	<b>3.8</b>		
1. 給与費	6,056	6,174	<b>5,930</b>	50.5	47.9	<b>49.6</b>	1.9	-4.0	12,012	12,051	<b>12,145</b>	42.5	41.0	<b>40.7</b>	0.3	<b>0.8</b>		
給与費（賞与を除く）	5,708	5,833	<b>5,710</b>	47.6	45.2	<b>47.8</b>	2.2	-2.1	10,439	10,459	<b>10,490</b>	36.9	35.6	<b>35.2</b>	0.2	<b>0.3</b>		
賞与（1月あたりの額）	348	342	<b>220</b>	2.9	2.7	<b>1.8</b>	-1.7	-35.7	1,573	1,592	<b>1,655</b>	5.6	5.4	<b>5.5</b>	1.2	<b>4.0</b>		
2. 材料費	1,106	1,042	<b>1,008</b>	9.2	8.1	<b>8.4</b>	-5.8	-3.3	5,588	5,726	<b>5,979</b>	19.8	19.5	<b>20.0</b>	2.5	<b>4.4</b>		
3. 給与費、材料費以外の費用	2,829	3,020	<b>2,953</b>	23.6	23.4	<b>24.7</b>	6.8	-2.2	7,422	7,255	<b>7,848</b>	26.2	24.7	<b>26.3</b>	-2.3	<b>8.2</b>		
IV 損益差額（I＋II－III）	1,996	2,662	<b>2,064</b>	16.7	20.6	<b>17.3</b>	—	—	3,261	4,340	<b>3,856</b>	11.5	14.8	<b>12.9</b>	—	—		
施設数	31		—	—	—	—	—	—	34		—	—	—	—	—	—		
（参考）令和3年6月「賞与」の回答施設数	27		—	—	—	—	—	—	27		—	—	—	—	—	—		

一般診療所（医療法人）（集計2）

（1施設当たり損益）

	入院診療収益なし								
	全体								
	金額			構成比率			金額の伸び率		
	令和元年 6月	令和2年 6月	令和3年 6月	令和元年 6月	令和2年 6月	令和3年 6月	令和元年 令和2年	令和2年 令和3年	令和元年 令和3年
	千円	千円	千円	%	%	%	%	%	
I 医業収益	12,572	11,953	<b>12,771</b>	97.6	97.4	<b>97.5</b>	-4.9	<b>6.8</b>	
1. 入院診療収益	0	0	<b>0</b>	0.0	0.0	<b>0.0</b>	—	—	
2. 外来診療収益	11,763	11,126	<b>11,844</b>	91.3	90.7	<b>90.5</b>	-5.4	<b>6.5</b>	
3. その他の医業収益	809	826	<b>927</b>	6.3	6.7	<b>7.1</b>	2.1	<b>12.2</b>	
II 介護収益	315	315	<b>324</b>	2.4	2.6	<b>2.5</b>	0.0	<b>2.9</b>	
III 医業・介護費用	11,894	11,871	<b>11,833</b>	92.3	96.8	<b>90.4</b>	-0.2	<b>-0.3</b>	
1. 給与費	6,528	6,559	<b>6,477</b>	50.7	53.5	<b>49.5</b>	0.5	<b>-1.3</b>	
給与費（賞与を除く）	5,986	6,027	<b>5,928</b>	46.5	49.1	<b>45.3</b>	0.7	<b>-1.6</b>	
賞与（1月あたりの額）	542	532	<b>549</b>	4.2	4.3	<b>4.2</b>	-1.8	<b>3.2</b>	
2. 材料費	1,897	1,866	<b>1,892</b>	14.7	15.2	<b>14.4</b>	-1.6	<b>1.4</b>	
3. 給与費、材料費以外の費用	3,469	3,446	<b>3,464</b>	26.9	28.1	<b>26.5</b>	-0.7	<b>0.5</b>	
IV 損益差額（I＋II－III）	993	397	<b>1,261</b>	7.7	3.2	<b>9.6</b>	—	—	
施設数	598		—	—	—	—	—	—	
（参考）令和3年6月「賞与」の回答施設数	466		—	—	—	—	—	—	

一般診療所（医療法人）（集計2）

（1施設当たり損益）

	入院診療収益なし(参考)有床																	
	内科									小児科								
	金額			構成比率			金額の伸び率			金額			構成比率			金額の伸び率		
	令和元年 6月	令和2年 6月	令和3年 6月	令和元年 6月	令和2年 6月	令和3年 6月	令和元年 令和2年	令和2年 令和3年	令和元年 6月	令和2年 6月	令和3年 6月	令和元年 6月	令和2年 6月	令和3年 6月	令和元年 令和2年	令和2年 令和3年		
	千円	千円	千円	%	%	%	%	%	千円	千円	千円	%	%	%	%	%		
I 医業収益	11,101	11,226	12,074	80.4	81.1	82.1	1.1	7.6	*	*	*	*	*	*	*	—		
1. 入院診療収益	0	0	0	0.0	0.0	0.0	—	—	*	*	*	*	*	*	*	—		
2. 外来診療収益	10,394	10,386	11,004	75.3	75.1	74.8	-0.1	6.0	*	*	*	*	*	*	*	—		
3. その他の医業収益	707	840	1,071	5.1	6.1	7.3	18.8	27.5	*	*	*	*	*	*	*	—		
II 介護収益	2,699	2,612	2,633	19.6	18.9	17.9	-3.2	0.8	*	*	*	*	*	*	*	—		
III 医業・介護費用	13,257	13,983	14,139	96.1	101.0	96.1	5.5	1.1	*	*	*	*	*	*	*	—		
1. 給与費	6,357	6,406	6,623	46.1	46.3	45.0	0.8	3.4	*	*	*	*	*	*	*	—		
給与費(賞与を除く)	5,577	5,776	6,151	40.4	41.7	41.8	3.6	6.5	*	*	*	*	*	*	*	—		
賞与(1月あたりの額)	781	630	472	5.7	4.6	3.2	-19.3	-25.1	*	*	*	*	*	*	*	—		
2. 材料費	2,484	2,391	2,486	18.0	17.3	16.9	-3.7	4.0	*	*	*	*	*	*	*	—		
3. 給与費、材料費以外の費用	4,416	5,186	5,031	32.0	37.5	34.2	17.4	-3.0	*	*	*	*	*	*	*	—		
IV 損益差額(I+II-III)	542	-145	569	3.9	-1.0	3.9	—	—	*	*	*	*	*	*	*	—		
施設数		9		—	—	—	—	—		*		—	—	—	—	—		
(参考)令和3年6月「賞与」の回答施設数		6		—	—	—	—	—		*		—	—	—	—	—		

一般診療所（医療法人）（集計2）

（1施設当たり損益）

	入院診療収益なし(参考)有床																	
	精神科									外科								
	金額			構成比率			金額の伸び率			金額			構成比率			金額の伸び率		
	令和元年 6月	令和2年 6月	令和3年 6月	令和元年 6月	令和2年 6月	令和3年 6月	令和元年 令和2年	令和2年 令和3年	令和元年 6月	令和2年 6月	令和3年 6月	令和元年 6月	令和2年 6月	令和3年 6月	令和元年 令和2年	令和2年 令和3年		
	千円	千円	千円	%	%	%	%	%	千円	千円	千円	%	%	%	%	%		
I 医業収益	—	—	—	—	—	—	—	—	*	*	*	*	*	*	*	—		
1. 入院診療収益	—	—	—	—	—	—	—	—	*	*	*	*	*	*	*	—		
2. 外来診療収益	—	—	—	—	—	—	—	—	*	*	*	*	*	*	*	—		
3. その他の医業収益	—	—	—	—	—	—	—	—	*	*	*	*	*	*	*	—		
II 介護収益	—	—	—	—	—	—	—	—	*	*	*	*	*	*	*	—		
III 医業・介護費用	—	—	—	—	—	—	—	—	*	*	*	*	*	*	*	—		
1. 給与費	—	—	—	—	—	—	—	—	*	*	*	*	*	*	*	—		
給与費(賞与を除く)	—	—	—	—	—	—	—	—	*	*	*	*	*	*	*	—		
賞与(1月あたりの額)	—	—	—	—	—	—	—	—	*	*	*	*	*	*	*	—		
2. 材料費	—	—	—	—	—	—	—	—	*	*	*	*	*	*	*	—		
3. 給与費、材料費以外の費用	—	—	—	—	—	—	—	—	*	*	*	*	*	*	*	—		
IV 損益差額(I+II-III)	—	—	—	—	—	—	—	—	*	*	*	*	*	*	*	—		
施設数		0		—	—	—	—	—		*		—	—	—	—	—		
(参考)令和3年6月「賞与」の回答施設数		0		—	—	—	—	—		*		—	—	—	—	—		

一般診療所（医療法人）（集計2）

（1施設当たり損益）

	入院診療収益なし(参考)有床																	
	整形外科									産婦人科								
	金額			構成比率			金額の伸び率			金額			構成比率			金額の伸び率		
	令和元年 6月	令和2年 6月	令和3年 6月	令和元年 6月	令和2年 6月	令和3年 6月	令和元年 令和2年	令和2年 令和3年	令和元年 6月	令和2年 6月	令和3年 6月	令和元年 6月	令和2年 6月	令和3年 6月	令和元年 令和2年	令和2年 令和3年		
	千円	千円	千円	%	%	%	%	%	千円	千円	千円	%	%	%	%	%		
I 医業収益	-	-	-	-	-	-	-	-	*	*	*	*	*	*	*	-		
1. 入院診療収益	-	-	-	-	-	-	-	-	*	*	*	*	*	*	*	-		
2. 外来診療収益	-	-	-	-	-	-	-	-	*	*	*	*	*	*	*	-		
3. その他の医業収益	-	-	-	-	-	-	-	-	*	*	*	*	*	*	*	-		
II 介護収益	-	-	-	-	-	-	-	-	*	*	*	*	*	*	*	-		
III 医業・介護費用	-	-	-	-	-	-	-	-	*	*	*	*	*	*	*	-		
1. 給与費	-	-	-	-	-	-	-	-	*	*	*	*	*	*	*	-		
給与費(賞与を除く)	-	-	-	-	-	-	-	-	*	*	*	*	*	*	*	-		
賞与(1月あたりの額)	-	-	-	-	-	-	-	-	*	*	*	*	*	*	*	-		
2. 材料費	-	-	-	-	-	-	-	-	*	*	*	*	*	*	*	-		
3. 給与費、材料費以外の費用	-	-	-	-	-	-	-	-	*	*	*	*	*	*	*	-		
IV 損益差額(I+II-III)	-	-	-	-	-	-	-	-	*	*	*	*	*	*	*	-		
施設数	0			-	-	-	-	-	*			-	-	-	-	-		
(参考)令和3年6月「賞与」の回答施設数	0			-	-	-	-	-	*			-	-	-	-	-		

一般診療所（医療法人）（集計2）

（1施設当たり損益）

	入院診療収益なし(参考)有床																	
	眼科									耳鼻咽喉科								
	金額			構成比率			金額の伸び率			金額			構成比率			金額の伸び率		
	令和元年 6月	令和2年 6月	令和3年 6月	令和元年 6月	令和2年 6月	令和3年 6月	令和元年 令和2年	令和2年 令和3年	令和元年 6月	令和2年 6月	令和3年 6月	令和元年 6月	令和2年 6月	令和3年 6月	令和元年 令和2年	令和2年 令和3年		
	千円	千円	千円	%	%	%	%	%	千円	千円	千円	%	%	%	%	%		
I 医業収益	*	*	*	*	*	*	-	-	*	*	*	*	*	*	*	-		
1. 入院診療収益	*	*	*	*	*	*	-	-	*	*	*	*	*	*	*	-		
2. 外来診療収益	*	*	*	*	*	*	-	-	*	*	*	*	*	*	*	-		
3. その他の医業収益	*	*	*	*	*	*	-	-	*	*	*	*	*	*	*	-		
II 介護収益	*	*	*	*	*	*	-	-	*	*	*	*	*	*	*	-		
III 医業・介護費用	*	*	*	*	*	*	-	-	*	*	*	*	*	*	*	-		
1. 給与費	*	*	*	*	*	*	-	-	*	*	*	*	*	*	*	-		
給与費(賞与を除く)	*	*	*	*	*	*	-	-	*	*	*	*	*	*	*	-		
賞与(1月あたりの額)	*	*	*	*	*	*	-	-	*	*	*	*	*	*	*	-		
2. 材料費	*	*	*	*	*	*	-	-	*	*	*	*	*	*	*	-		
3. 給与費、材料費以外の費用	*	*	*	*	*	*	-	-	*	*	*	*	*	*	*	-		
IV 損益差額(I+II-III)	*	*	*	*	*	*	-	-	*	*	*	*	*	*	*	-		
施設数	*			-	-	-	-	-	*			-	-	-	-	-		
(参考)令和3年6月「賞与」の回答施設数	*			-	-	-	-	-	*			-	-	-	-	-		

一般診療所（医療法人）（集計2）

（1施設当たり損益）

	入院診療収益なし(参考)有床																	
	皮膚科									その他								
	金額			構成比率			金額の伸び率			金額			構成比率			金額の伸び率		
	令和元年 6月	令和2年 6月	令和3年 6月	令和元年 6月	令和2年 6月	令和3年 6月	令和元年 令和2年	令和2年 令和3年	令和元年 令和2年	令和元年 6月	令和2年 6月	令和3年 6月	令和元年 6月	令和2年 6月	令和3年 6月	令和元年 令和2年	令和2年 令和3年	
	千円	千円	千円	%	%	%	%	%	千円	千円	千円	%	%	%	%	%		
I 医業収益	-	-	-	-	-	-	-	-	-	-	-	-	-	-	-	-		
1. 入院診療収益	-	-	-	-	-	-	-	-	-	-	-	-	-	-	-	-		
2. 外来診療収益	-	-	-	-	-	-	-	-	-	-	-	-	-	-	-	-		
3. その他の医業収益	-	-	-	-	-	-	-	-	-	-	-	-	-	-	-	-		
II 介護収益	-	-	-	-	-	-	-	-	-	-	-	-	-	-	-	-		
III 医業・介護費用	-	-	-	-	-	-	-	-	-	-	-	-	-	-	-	-		
1. 給与費	-	-	-	-	-	-	-	-	-	-	-	-	-	-	-	-		
給与費(賞与を除く)	-	-	-	-	-	-	-	-	-	-	-	-	-	-	-	-		
賞与(1月あたりの額)	-	-	-	-	-	-	-	-	-	-	-	-	-	-	-	-		
2. 材料費	-	-	-	-	-	-	-	-	-	-	-	-	-	-	-	-		
3. 給与費、材料費以外の費用	-	-	-	-	-	-	-	-	-	-	-	-	-	-	-	-		
IV 損益差額(I+II-III)	-	-	-	-	-	-	-	-	-	-	-	-	-	-	-	-		
施設数	0			-	-	-	-	-	0			-	-	-	-	-		
(参考)令和3年6月「賞与」の回答施設数	0			-	-	-	-	-	0			-	-	-	-	-		

一般診療所（医療法人）（集計2）

（1施設当たり損益）

	入院診療収益なし(参考)有床								
	全体								
	金額			構成比率			金額の伸び率		
	令和元年 6月	令和2年 6月	令和3年 6月	令和元年 6月	令和2年 6月	令和3年 6月	令和元年 令和2年	令和2年 令和3年	令和元年 令和3年
	千円	千円	千円	%	%	%	%	%	
I 医業収益	11,755	11,186	<b>11,674</b>	89.7	89.5	<b>89.9</b>	-4.8	<b>4.4</b>	
1. 入院診療収益	0	0	<b>0</b>	0.0	0.0	<b>0.0</b>	-	-	
2. 外来診療収益	11,258	10,521	<b>10,996</b>	85.9	84.2	<b>84.6</b>	-6.5	<b>4.5</b>	
3. その他の医業収益	497	665	<b>678</b>	3.8	5.3	<b>5.2</b>	33.8	<b>2.0</b>	
II 介護収益	1,349	1,306	<b>1,317</b>	10.3	10.5	<b>10.1</b>	-3.2	<b>0.8</b>	
III 医業・介護費用	13,029	13,135	<b>12,746</b>	99.4	105.1	<b>98.1</b>	0.8	<b>-3.0</b>	
1. 給与費	6,551	6,406	<b>6,268</b>	50.0	51.3	<b>48.3</b>	-2.2	<b>-2.2</b>	
給与費(賞与を除く)	5,964	5,939	<b>5,938</b>	45.5	47.5	<b>45.7</b>	-0.4	<b>0.0</b>	
賞与(1月あたりの額)	587	466	<b>331</b>	4.5	3.7	<b>2.5</b>	-20.6	<b>-29.0</b>	
2. 材料費	2,369	2,376	<b>2,437</b>	18.1	19.0	<b>18.8</b>	0.3	<b>2.6</b>	
3. 給与費、材料費以外の費用	4,108	4,353	<b>4,041</b>	31.3	34.8	<b>31.1</b>	6.0	<b>-7.2</b>	
IV 損益差額(I+II-III)	76	-643	<b>245</b>	0.6	-5.1	<b>1.9</b>	-	<b>-</b>	
施設数	18			-	-	-	-	-	
(参考)令和3年6月「賞与」の回答施設数	12			-	-	-	-	-	



一般診療所（医療法人）（集計2）

（1施設当たり損益）

	全体																	
	内科									小児科								
	金額			構成比率			金額の伸び率			金額			構成比率			金額の伸び率		
	令和元年 6月	令和2年 6月	令和3年 6月	令和元年 6月	令和2年 6月	令和3年 6月	令和元年 令和2年	令和2年 令和3年	令和元年 6月	令和2年 6月	令和3年 6月	令和元年 6月	令和2年 6月	令和3年 6月	令和元年 令和2年	令和2年 令和3年		
	千円	千円	千円	%	%	%	%	%	千円	千円	千円	%	%	%	%	%		
I 医業収益	11,042	10,442	<b>11,208</b>	95.6	95.3	<b>95.3</b>	-5.4	<b>7.3</b>	11,603	10,357	<b>12,610</b>	99.0	98.6	<b>99.1</b>	-10.7	<b>21.8</b>		
1. 入院診療収益	120	116	<b>98</b>	1.0	1.1	<b>0.8</b>	-3.3	<b>-15.5</b>	1	0	<b>1</b>	0.0	0.0	<b>0.0</b>	-100.0	—		
2. 外来診療収益	10,179	9,634	<b>10,166</b>	88.1	87.9	<b>86.5</b>	-5.4	<b>5.5</b>	9,251	7,603	<b>10,155</b>	78.9	72.4	<b>79.8</b>	-17.8	<b>33.6</b>		
3. その他の医業収益	743	692	<b>944</b>	6.4	6.3	<b>8.0</b>	-6.9	<b>36.4</b>	2,352	2,754	<b>2,454</b>	20.1	26.2	<b>19.3</b>	17.1	<b>-10.9</b>		
II 介護収益	507	520	<b>549</b>	4.4	4.7	<b>4.7</b>	2.6	<b>5.6</b>	115	143	<b>121</b>	1.0	1.4	<b>1.0</b>	24.3	<b>-15.4</b>		
III 医業・介護費用	10,923	10,962	<b>11,038</b>	94.6	100.0	<b>93.9</b>	0.4	<b>0.7</b>	11,447	11,389	<b>10,744</b>	97.7	108.5	<b>84.4</b>	-0.5	<b>-5.7</b>		
1. 給与費	6,089	6,207	<b>6,210</b>	52.7	56.6	<b>52.8</b>	1.9	<b>0.0</b>	5,936	5,689	<b>5,228</b>	50.7	54.2	<b>41.1</b>	-4.2	<b>-8.1</b>		
給与費(賞与を除く)	5,622	5,745	<b>5,728</b>	48.7	52.4	<b>48.7</b>	2.2	<b>-0.3</b>	5,479	5,282	<b>4,810</b>	46.8	50.3	<b>37.8</b>	-3.6	<b>-8.9</b>		
賞与(1月あたりの額)	467	461	<b>483</b>	4.0	4.2	<b>4.1</b>	-1.3	<b>4.8</b>	457	408	<b>418</b>	3.9	3.9	<b>3.3</b>	-10.7	<b>2.5</b>		
2. 材料費	1,682	1,591	<b>1,584</b>	14.6	14.5	<b>13.5</b>	-5.4	<b>-0.4</b>	2,651	2,840	<b>2,801</b>	22.6	27.0	<b>22.0</b>	7.1	<b>-1.4</b>		
3. 給与費、材料費以外の費用	3,152	3,165	<b>3,244</b>	27.3	28.9	<b>27.6</b>	0.4	<b>2.5</b>	2,859	2,859	<b>2,715</b>	24.4	27.2	<b>21.3</b>	0.0	<b>-5.0</b>		
IV 損益差額(I+II-III)	626	0	<b>720</b>	5.4	0.0	<b>6.1</b>	—	—	271	-889	<b>1,987</b>	2.3	-8.5	<b>15.6</b>	—	—		
施設数	296			—			—			62			—			—		
(参考)令和3年6月「賞与」の回答施設数	243			—			—			48			—			—		

一般診療所（医療法人）（集計2）

（1施設当たり損益）

	全体																	
	精神科									外科								
	金額			構成比率			金額の伸び率			金額			構成比率			金額の伸び率		
	令和元年 6月	令和2年 6月	令和3年 6月	令和元年 6月	令和2年 6月	令和3年 6月	令和元年 令和2年	令和2年 令和3年	令和元年 6月	令和2年 6月	令和3年 6月	令和元年 6月	令和2年 6月	令和3年 6月	令和元年 令和2年	令和2年 令和3年		
	千円	千円	千円	%	%	%	%	%	千円	千円	千円	%	%	%	%	%		
I 医業収益	13,673	12,919	<b>12,464</b>	99.8	99.8	<b>99.8</b>	-5.5	<b>-3.5</b>	13,100	12,728	<b>13,932</b>	96.8	97.5	<b>97.8</b>	-2.8	<b>9.5</b>		
1. 入院診療収益	0	0	<b>0</b>	0.0	0.0	<b>0.0</b>	—	—	293	312	<b>231</b>	2.2	2.4	<b>1.6</b>	6.5	<b>-26.0</b>		
2. 外来診療収益	13,264	12,622	<b>12,159</b>	96.8	97.5	<b>97.4</b>	-4.8	<b>-3.7</b>	12,073	11,436	<b>12,601</b>	89.3	87.6	<b>88.4</b>	-5.3	<b>10.2</b>		
3. その他の医業収益	410	297	<b>305</b>	3.0	2.3	<b>2.4</b>	-27.6	<b>2.7</b>	734	980	<b>1,100</b>	5.4	7.5	<b>7.7</b>	33.5	<b>12.2</b>		
II 介護収益	25	25	<b>26</b>	0.2	0.2	<b>0.2</b>	0.0	<b>4.0</b>	427	327	<b>317</b>	3.2	2.5	<b>2.2</b>	-23.4	<b>-3.1</b>		
III 医業・介護費用	13,464	12,542	<b>12,759</b>	98.3	96.9	<b>102.2</b>	-6.8	<b>1.7</b>	12,589	12,250	<b>12,522</b>	93.1	93.8	<b>87.9</b>	-2.7	<b>2.2</b>		
1. 給与費	7,214	6,923	<b>6,899</b>	52.7	53.5	<b>55.2</b>	-4.0	<b>-0.3</b>	6,745	6,403	<b>6,796</b>	49.9	49.0	<b>47.7</b>	-5.1	<b>6.1</b>		
給与費(賞与を除く)	6,792	6,533	<b>6,407</b>	49.6	50.5	<b>51.3</b>	-3.8	<b>-1.9</b>	6,434	6,080	<b>6,529</b>	47.6	46.6	<b>45.8</b>	-5.5	<b>7.4</b>		
賞与(1月あたりの額)	422	391	<b>492</b>	3.1	3.0	<b>3.9</b>	-7.3	<b>25.8</b>	310	323	<b>267</b>	2.3	2.5	<b>1.9</b>	4.2	<b>-17.3</b>		
2. 材料費	2,833	2,717	<b>2,502</b>	20.7	21.0	<b>20.0</b>	-4.1	<b>-7.9</b>	1,613	1,662	<b>1,717</b>	11.9	12.7	<b>12.1</b>	3.0	<b>3.3</b>		
3. 給与費、材料費以外の費用	3,417	2,902	<b>3,358</b>	24.9	22.4	<b>26.9</b>	-15.1	<b>15.7</b>	4,231	4,185	<b>4,009</b>	31.3	32.1	<b>28.1</b>	-1.1	<b>-4.2</b>		
IV 損益差額(I+II-III)	234	401	<b>-269</b>	1.7	3.1	<b>-2.2</b>	—	—	937	805	<b>1,726</b>	6.9	6.2	<b>12.1</b>	—	—		
施設数	8			—			—			30			—			—		
(参考)令和3年6月「賞与」の回答施設数	8			—			—			21			—			—		

一般診療所（医療法人）（集計2）

（1施設当たり損益）

	全体																	
	整形外科									産婦人科								
	金額			構成比率			金額の伸び率			金額			構成比率			金額の伸び率		
	令和元年 6月	令和2年 6月	令和3年 6月	令和元年 6月	令和2年 6月	令和3年 6月	令和元年 令和2年	令和2年 令和3年	令和元年 6月	令和2年 6月	令和3年 6月	令和元年 6月	令和2年 6月	令和3年 6月	令和元年 令和2年	令和2年 令和3年		
	千円	千円	千円	%	%	%	%	%	千円	千円	千円	%	%	%	%	%		
I 医業収益	15,334	14,586	14,559	93.9	93.7	93.7	-4.9	-0.2	23,656	26,401	25,476	100.0	100.0	100.0	11.6	-3.5		
1. 入院診療収益	623	773	599	3.8	5.0	3.9	24.1	-22.5	8,473	9,525	9,038	35.8	36.1	35.5	12.4	-5.1		
2. 外来診療収益	13,380	12,725	12,794	81.9	81.7	82.3	-4.9	0.5	12,995	12,900	14,277	54.9	48.9	56.0	-0.7	10.7		
3. その他の医業収益	1,331	1,088	1,166	8.1	7.0	7.5	-18.3	7.2	2,188	3,976	2,161	9.2	15.1	8.5	81.7	-45.6		
II 介護収益	999	980	986	6.1	6.3	6.3	-1.9	0.6	0	0	0	0.0	0.0	0.0	-	-		
III 医業・介護費用	15,339	15,629	14,829	93.9	100.4	95.4	1.9	-5.1	22,640	24,061	22,745	95.7	91.1	89.3	6.3	-5.5		
1. 給与費	8,816	9,044	8,592	54.0	58.1	55.3	2.6	-5.0	12,382	12,922	12,693	52.3	48.9	49.8	4.4	-1.8		
給与費(賞与を除く)	8,024	8,256	7,795	49.1	53.0	50.1	2.9	-5.6	11,180	11,662	11,205	47.3	44.2	44.0	4.3	-3.9		
賞与(1月あたりの額)	792	788	797	4.8	5.1	5.1	-0.5	1.1	1,202	1,260	1,488	5.1	4.8	5.8	4.8	18.1		
2. 材料費	1,679	1,750	1,438	10.3	11.2	9.3	4.2	-17.8	2,094	2,525	2,712	8.9	9.6	10.6	20.6	7.4		
3. 給与費、材料費以外の費用	4,844	4,835	4,799	29.7	31.1	30.9	-0.2	-0.7	8,164	8,615	7,340	34.5	32.6	28.8	5.5	-14.8		
IV 損益差額(I+II-III)	994	-62	715	6.1	-0.4	4.6	-	-	1,016	2,339	2,731	4.3	8.9	10.7	-	-		
施設数	67			-			-			23			-			-		
(参考)令和3年6月「賞与」の回答施設数	45			-			-			18			-			-		

一般診療所（医療法人）（集計2）

（1施設当たり損益）

	全体																	
	眼科									耳鼻咽喉科								
	金額			構成比率			金額の伸び率			金額			構成比率			金額の伸び率		
	令和元年 6月	令和2年 6月	令和3年 6月	令和元年 6月	令和2年 6月	令和3年 6月	令和元年 令和2年	令和2年 令和3年	令和元年 6月	令和2年 6月	令和3年 6月	令和元年 6月	令和2年 6月	令和3年 6月	令和元年 令和2年	令和2年 令和3年		
	千円	千円	千円	%	%	%	%	%	千円	千円	千円	%	%	%	%	%		
I 医業収益	14,139	14,098	13,802	100.0	100.0	100.0	-0.3	-2.1	7,964	6,108	7,284	100.0	100.0	100.0	-23.3	19.3		
1. 入院診療収益	254	148	118	1.8	1.0	0.9	-41.7	-20.3	266	303	323	3.3	5.0	4.4	13.9	6.6		
2. 外来診療収益	13,669	13,598	13,573	96.7	96.5	98.3	-0.5	-0.2	7,641	5,545	6,832	95.9	90.8	93.8	-27.4	23.2		
3. その他の医業収益	216	352	111	1.5	2.5	0.8	63.0	-68.5	57	260	129	0.7	4.3	1.8	356.1	-50.4		
II 介護収益	0	0	0	0.0	0.0	0.0	-	-	0	0	0	0.0	0.0	0.0	-	-		
III 医業・介護費用	12,490	12,614	13,044	88.3	89.5	94.5	1.0	3.4	8,023	7,857	7,234	100.7	128.6	99.3	-2.1	-7.9		
1. 給与費	7,035	7,005	7,299	49.8	49.7	52.9	-0.4	4.2	4,648	4,583	4,147	58.4	75.0	56.9	-1.4	-9.5		
給与費(賞与を除く)	6,463	6,411	6,542	45.7	45.5	47.4	-0.8	2.0	4,262	4,219	3,797	53.5	69.1	52.1	-1.0	-10.0		
賞与(1月あたりの額)	571	594	758	4.0	4.2	5.5	4.0	27.6	386	363	350	4.8	5.9	4.8	-6.0	-3.6		
2. 材料費	2,224	2,212	2,424	15.7	15.7	17.6	-0.5	9.6	613	427	488	7.7	7.0	6.7	-30.3	14.3		
3. 給与費、材料費以外の費用	3,232	3,398	3,321	22.9	24.1	24.1	5.1	-2.3	2,762	2,848	2,599	34.7	46.6	35.7	3.1	-8.7		
IV 損益差額(I+II-III)	1,649	1,483	758	11.7	10.5	5.5	-	-	-59	-1,750	49	-0.7	-28.7	0.7	-	-		
施設数	52			-			-			39			-			-		
(参考)令和3年6月「賞与」の回答施設数	38			-			-			30			-			-		

一般診療所（医療法人）（集計2）

（1施設当たり損益）

	全体																	
	皮膚科									その他								
	金額			構成比率			金額の伸び率			金額			構成比率			金額の伸び率		
	令和元年 6月	令和2年 6月	令和3年 6月	令和元年 6月	令和2年 6月	令和3年 6月	令和元年 令和2年	令和2年 令和3年	令和元年 令和2年	令和元年 6月	令和2年 6月	令和3年 6月	令和元年 6月	令和2年 6月	令和3年 6月	令和元年 令和2年	令和2年 令和3年	
	千円	千円	千円	%	%	%	%	%	千円	千円	千円	%	%	%	%	%		
I 医業収益	11,987	12,898	11,955	100.0	100.0	100.0	7.6	-7.3	27,593	28,678	29,082	99.9	99.9	99.9	3.9	1.4		
1. 入院診療収益	0	0	0	0.0	0.0	0.0	—	—	307	343	334	1.1	1.2	1.1	11.7	-2.6		
2. 外来診療収益	11,565	12,173	11,508	96.5	94.4	96.3	5.3	-5.5	27,319	28,125	28,455	98.9	98.0	97.7	3.0	1.2		
3. その他の医業収益	422	725	447	3.5	5.6	3.7	71.8	-38.3	-33	210	294	-0.1	0.7	1.0	736.4	40.0		
II 介護収益	0	0	0	0.0	0.0	0.0	—	—	39	28	35	0.1	0.1	0.1	-28.2	25.0		
III 医業・介護費用	9,991	10,237	9,891	83.3	79.4	82.7	2.5	-3.4	24,636	24,695	25,500	89.2	86.0	87.6	0.2	3.3		
1. 給与費	6,056	6,174	5,930	50.5	47.9	49.6	1.9	-4.0	12,170	12,170	12,141	44.0	42.4	41.7	0.0	-0.2		
給与費(賞与を除く)	5,708	5,833	5,710	47.6	45.2	47.8	2.2	-2.1	10,598	10,605	10,517	38.4	36.9	36.1	0.1	-0.8		
賞与(1月あたりの額)	348	342	220	2.9	2.7	1.8	-1.7	-35.7	1,572	1,565	1,624	5.7	5.5	5.6	-0.4	3.8		
2. 材料費	1,106	1,042	1,008	9.2	8.1	8.4	-5.8	-3.3	5,347	5,500	5,763	19.4	19.2	19.8	2.9	4.8		
3. 給与費、材料費以外の費用	2,829	3,020	2,953	23.6	23.4	24.7	6.8	-2.2	7,119	7,025	7,596	25.8	24.5	26.1	-1.3	8.1		
IV 損益差額(I+II-III)	1,996	2,662	2,064	16.7	20.6	17.3	—	—	2,995	4,011	3,618	10.8	14.0	12.4	—	—		
施設数	31			—	—	—	—	—	37			—	—	—	—	—		
(参考)令和3年6月「賞与」の回答施設数	27			—	—	—	—	—	30			—	—	—	—	—		

一般診療所（医療法人）（集計2）

（1施設当たり損益）

	全体								
	全体								
	金額			構成比率			金額の伸び率		
	令和元年 6月	令和2年 6月	令和3年 6月	令和元年 6月	令和2年 6月	令和3年 6月	令和元年 令和2年	令和2年 令和3年	令和元年 令和3年
	千円	千円	千円	%	%	%	%	%	
I 医業収益	13,178	12,767	13,375	97.3	97.2	97.2	-3.1	4.8	
1. 入院診療収益	490	538	488	3.6	4.1	3.5	9.8	-9.3	
2. 外来診療収益	11,827	11,252	11,909	87.3	85.6	86.6	-4.9	5.8	
3. その他の医業収益	862	978	977	6.4	7.4	7.1	13.5	-0.1	
II 介護収益	370	371	383	2.7	2.8	2.8	0.3	3.2	
III 医業・介護費用	12,652	12,733	12,613	93.4	96.9	91.7	0.6	-0.9	
1. 給与費	6,963	7,016	6,915	51.4	53.4	50.3	0.8	-1.4	
給与費(賞与を除く)	6,383	6,442	6,318	47.1	49.0	45.9	0.9	-1.9	
賞与(1月あたりの額)	579	574	597	4.3	4.4	4.3	-0.9	4.0	
2. 材料費	1,962	1,956	1,957	14.5	14.9	14.2	-0.3	0.1	
3. 給与費、材料費以外の費用	3,727	3,761	3,741	27.5	28.6	27.2	0.9	-0.5	
IV 損益差額(I+II-III)	896	406	1,145	6.6	3.1	8.3	—	—	
施設数	645			—	—	—	—	—	
(参考)令和3年6月「賞与」の回答施設数	508			—	—	—	—	—	

一般診療所（その他）（集計2）

（1施設当たり損益）

	入院診療収益あり																	
	内科									小児科								
	金額			構成比率			金額の伸び率			金額			構成比率			金額の伸び率		
	令和元年 6月	令和2年 6月	令和3年 6月	令和元年 6月	令和2年 6月	令和3年 6月	令和元年 令和2年	令和2年 令和3年	令和元年 令和2年	令和元年 6月	令和2年 6月	令和3年 6月	令和元年 6月	令和2年 6月	令和3年 6月	令和元年 令和2年	令和2年 令和3年	
	千円	千円	千円	%	%	%	%	%	千円	千円	千円	%	%	%	%	%		
I 医業収益	*	*	*	*	*	*	-	-	-	-	-	-	-	-	-	-		
1. 入院診療収益	*	*	*	*	*	*	-	-	-	-	-	-	-	-	-	-		
2. 外来診療収益	*	*	*	*	*	*	-	-	-	-	-	-	-	-	-	-		
3. その他の医業収益	*	*	*	*	*	*	-	-	-	-	-	-	-	-	-	-		
II 介護収益	*	*	*	*	*	*	-	-	-	-	-	-	-	-	-	-		
III 医業・介護費用	*	*	*	*	*	*	-	-	-	-	-	-	-	-	-	-		
1. 給与費	*	*	*	*	*	*	-	-	-	-	-	-	-	-	-	-		
給与費(賞与を除く)	*	*	*	*	*	*	-	-	-	-	-	-	-	-	-	-		
賞与(1月あたりの額)	*	*	*	*	*	*	-	-	-	-	-	-	-	-	-	-		
2. 材料費	*	*	*	*	*	*	-	-	-	-	-	-	-	-	-	-		
3. 給与費、材料費以外の費用	*	*	*	*	*	*	-	-	-	-	-	-	-	-	-	-		
IV 損益差額(I+II-III)	*	*	*	*	*	*	-	-	-	-	-	-	-	-	-	-		
施設数		*		-	-	-	-	-		0		-	-	-	-	-		
(参考)令和3年6月「賞与」の回答施設数		*		-	-	-	-	-		0		-	-	-	-	-		

一般診療所（その他）（集計2）

（1施設当たり損益）

	入院診療収益あり																	
	精神科									外科								
	金額			構成比率			金額の伸び率			金額			構成比率			金額の伸び率		
	令和元年 6月	令和2年 6月	令和3年 6月	令和元年 6月	令和2年 6月	令和3年 6月	令和元年 令和2年	令和2年 令和3年	令和元年 令和2年	令和元年 6月	令和2年 6月	令和3年 6月	令和元年 6月	令和2年 6月	令和3年 6月	令和元年 令和2年	令和2年 令和3年	
	千円	千円	千円	%	%	%	%	%	千円	千円	千円	%	%	%	%	%		
I 医業収益	-	-	-	-	-	-	-	-	-	-	-	-	-	-	-	-		
1. 入院診療収益	-	-	-	-	-	-	-	-	-	-	-	-	-	-	-	-		
2. 外来診療収益	-	-	-	-	-	-	-	-	-	-	-	-	-	-	-	-		
3. その他の医業収益	-	-	-	-	-	-	-	-	-	-	-	-	-	-	-	-		
II 介護収益	-	-	-	-	-	-	-	-	-	-	-	-	-	-	-	-		
III 医業・介護費用	-	-	-	-	-	-	-	-	-	-	-	-	-	-	-	-		
1. 給与費	-	-	-	-	-	-	-	-	-	-	-	-	-	-	-	-		
給与費(賞与を除く)	-	-	-	-	-	-	-	-	-	-	-	-	-	-	-	-		
賞与(1月あたりの額)	-	-	-	-	-	-	-	-	-	-	-	-	-	-	-	-		
2. 材料費	-	-	-	-	-	-	-	-	-	-	-	-	-	-	-	-		
3. 給与費、材料費以外の費用	-	-	-	-	-	-	-	-	-	-	-	-	-	-	-	-		
IV 損益差額(I+II-III)	-	-	-	-	-	-	-	-	-	-	-	-	-	-	-	-		
施設数		0		-	-	-	-	-		0		-	-	-	-	-		
(参考)令和3年6月「賞与」の回答施設数		0		-	-	-	-	-		0		-	-	-	-	-		

一般診療所（その他）（集計2）

（1施設当たり損益）

	入院診療収益あり																	
	整形外科									産婦人科								
	金額			構成比率			金額の伸び率			金額			構成比率			金額の伸び率		
	令和元年 6月	令和2年 6月	令和3年 6月	令和元年 6月	令和2年 6月	令和3年 6月	令和元年 令和2年	令和2年 令和3年	令和3年	令和元年 6月	令和2年 6月	令和3年 6月	令和元年 6月	令和2年 6月	令和3年 6月	令和元年 令和2年	令和2年 令和3年	令和3年
I 医業収益	千円	千円	千円	%	%	%	%	%	千円	千円	千円	%	%	%	%	%	%	
1. 入院診療収益	-	-	-	-	-	-	-	-	-	-	-	-	-	-	-	-	-	
2. 外来診療収益	-	-	-	-	-	-	-	-	-	-	-	-	-	-	-	-	-	
3. その他の医業収益	-	-	-	-	-	-	-	-	-	-	-	-	-	-	-	-	-	
II 介護収益	-	-	-	-	-	-	-	-	-	-	-	-	-	-	-	-	-	
III 医業・介護費用	-	-	-	-	-	-	-	-	-	-	-	-	-	-	-	-	-	
1. 給与費	-	-	-	-	-	-	-	-	-	-	-	-	-	-	-	-	-	
給与費(賞与を除く)	-	-	-	-	-	-	-	-	-	-	-	-	-	-	-	-	-	
賞与(1月あたりの額)	-	-	-	-	-	-	-	-	-	-	-	-	-	-	-	-	-	
2. 材料費	-	-	-	-	-	-	-	-	-	-	-	-	-	-	-	-	-	
3. 給与費、材料費以外の費用	-	-	-	-	-	-	-	-	-	-	-	-	-	-	-	-	-	
IV 損益差額(I+II-III)	-	-	-	-	-	-	-	-	-	-	-	-	-	-	-	-	-	
施設数	0			-			-			0			-			-		
(参考)令和3年6月「賞与」の回答施設数	0			-			-			0			-			-		

一般診療所（その他）（集計2）

（1施設当たり損益）

	入院診療収益あり																	
	眼科									耳鼻咽喉科								
	金額			構成比率			金額の伸び率			金額			構成比率			金額の伸び率		
	令和元年 6月	令和2年 6月	令和3年 6月	令和元年 6月	令和2年 6月	令和3年 6月	令和元年 令和2年	令和2年 令和3年	令和3年	令和元年 6月	令和2年 6月	令和3年 6月	令和元年 6月	令和2年 6月	令和3年 6月	令和元年 令和2年	令和2年 令和3年	令和3年
I 医業収益	千円	千円	千円	%	%	%	%	%	千円	千円	千円	%	%	%	%	%	%	
1. 入院診療収益	-	-	-	-	-	-	-	-	-	-	-	-	-	-	-	-	-	
2. 外来診療収益	-	-	-	-	-	-	-	-	-	-	-	-	-	-	-	-	-	
3. その他の医業収益	-	-	-	-	-	-	-	-	-	-	-	-	-	-	-	-	-	
II 介護収益	-	-	-	-	-	-	-	-	-	-	-	-	-	-	-	-	-	
III 医業・介護費用	-	-	-	-	-	-	-	-	-	-	-	-	-	-	-	-	-	
1. 給与費	-	-	-	-	-	-	-	-	-	-	-	-	-	-	-	-	-	
給与費(賞与を除く)	-	-	-	-	-	-	-	-	-	-	-	-	-	-	-	-	-	
賞与(1月あたりの額)	-	-	-	-	-	-	-	-	-	-	-	-	-	-	-	-	-	
2. 材料費	-	-	-	-	-	-	-	-	-	-	-	-	-	-	-	-	-	
3. 給与費、材料費以外の費用	-	-	-	-	-	-	-	-	-	-	-	-	-	-	-	-	-	
IV 損益差額(I+II-III)	-	-	-	-	-	-	-	-	-	-	-	-	-	-	-	-	-	
施設数	0			-			-			0			-			-		
(参考)令和3年6月「賞与」の回答施設数	0			-			-			0			-			-		

一般診療所（その他）（集計2）

（1施設当たり損益）

	入院診療収益あり																	
	皮膚科									その他								
	金額			構成比率			金額の伸び率			金額			構成比率			金額の伸び率		
	令和元年 6月	令和2年 6月	令和3年 6月	令和元年 6月	令和2年 6月	令和3年 6月	令和元年 令和2年	令和2年 令和3年	令和元年 令和2年	令和元年 6月	令和2年 6月	令和3年 6月	令和元年 令和2年	令和2年 6月	令和3年 6月	令和元年 令和2年	令和2年 令和3年	
	千円	千円	千円	%	%	%	%	%	千円	千円	千円	%	%	%	%	%		
I 医業収益	-	-	-	-	-	-	-	-	-	-	-	-	-	-	-	-		
1. 入院診療収益	-	-	-	-	-	-	-	-	-	-	-	-	-	-	-	-		
2. 外来診療収益	-	-	-	-	-	-	-	-	-	-	-	-	-	-	-	-		
3. その他の医業収益	-	-	-	-	-	-	-	-	-	-	-	-	-	-	-	-		
II 介護収益	-	-	-	-	-	-	-	-	-	-	-	-	-	-	-	-		
III 医業・介護費用	-	-	-	-	-	-	-	-	-	-	-	-	-	-	-	-		
1. 給与費	-	-	-	-	-	-	-	-	-	-	-	-	-	-	-	-		
給与費(賞与を除く)	-	-	-	-	-	-	-	-	-	-	-	-	-	-	-	-		
賞与(1月あたりの額)	-	-	-	-	-	-	-	-	-	-	-	-	-	-	-	-		
2. 材料費	-	-	-	-	-	-	-	-	-	-	-	-	-	-	-	-		
3. 給与費、材料費以外の費用	-	-	-	-	-	-	-	-	-	-	-	-	-	-	-	-		
IV 損益差額(I+II-III)	-	-	-	-	-	-	-	-	-	-	-	-	-	-	-	-		
施設数	0			-	-	-	-	-	0			-	-	-	-	-		
(参考)令和3年6月「賞与」の回答施設数	0			-	-	-	-	-	0			-	-	-	-	-		

一般診療所（その他）（集計2）

（1施設当たり損益）

	入院診療収益あり								
	全体								
	金額			構成比率			金額の伸び率		
	令和元年 6月	令和2年 6月	令和3年 6月	令和元年 6月	令和2年 6月	令和3年 6月	令和元年 令和2年	令和2年 令和3年	令和元年 令和3年
	千円	千円	千円	%	%	%	%	%	
I 医業収益	*	*	*	*	*	*	-	-	
1. 入院診療収益	*	*	*	*	*	*	-	-	
2. 外来診療収益	*	*	*	*	*	*	-	-	
3. その他の医業収益	*	*	*	*	*	*	-	-	
II 介護収益	*	*	*	*	*	*	-	-	
III 医業・介護費用	*	*	*	*	*	*	-	-	
1. 給与費	*	*	*	*	*	*	-	-	
給与費(賞与を除く)	*	*	*	*	*	*	-	-	
賞与(1月あたりの額)	*	*	*	*	*	*	-	-	
2. 材料費	*	*	*	*	*	*	-	-	
3. 給与費、材料費以外の費用	*	*	*	*	*	*	-	-	
IV 損益差額(I+II-III)	*	*	*	*	*	*	-	-	
施設数	*			-	-	-	-	-	
(参考)令和3年6月「賞与」の回答施設数	*			-	-	-	-	-	

一般診療所（その他）（集計2）

（1施設当たり損益）

	入院診療収益なし																	
	内科									小児科								
	金額			構成比率			金額の伸び率			金額			構成比率			金額の伸び率		
	令和元年 6月	令和2年 6月	令和3年 6月	令和元年 6月	令和2年 6月	令和3年 6月	令和元年 令和2年	令和2年 令和3年	令和3年	令和元年 6月	令和2年 6月	令和3年 6月	令和元年 6月	令和2年 6月	令和3年 6月	令和元年 令和2年	令和2年 令和3年	令和3年
	千円	千円	千円	%	%	%	%	%	千円	千円	千円	%	%	%	%	%	%	
I 医業収益	12,147	10,344	11,739	97.2	96.6	97.1	-14.8	13.5	-	-	-	-	-	-	-	-	-	
1. 入院診療収益	0	0	0	0.0	0.0	0.0	-	-	-	-	-	-	-	-	-	-	-	
2. 外来診療収益	7,827	7,039	7,769	62.6	65.8	64.3	-10.1	10.4	-	-	-	-	-	-	-	-	-	
3. その他の医業収益	4,319	3,305	3,970	34.5	30.9	32.8	-23.5	20.1	-	-	-	-	-	-	-	-	-	
II 介護収益	355	362	352	2.8	3.4	2.9	2.0	-2.8	-	-	-	-	-	-	-	-	-	
III 医業・介護費用	11,748	10,658	12,130	94.0	99.6	100.3	-9.3	13.8	-	-	-	-	-	-	-	-	-	
1. 給与費	7,304	6,850	7,245	58.4	64.0	59.9	-6.2	5.8	-	-	-	-	-	-	-	-	-	
給与費(賞与を除く)	6,565	6,044	6,540	52.5	56.5	54.1	-7.9	8.2	-	-	-	-	-	-	-	-	-	
賞与(1月あたりの額)	739	806	705	5.9	7.5	5.8	9.1	-12.5	-	-	-	-	-	-	-	-	-	
2. 材料費	1,548	1,239	1,400	12.4	11.6	11.6	-20.0	13.0	-	-	-	-	-	-	-	-	-	
3. 給与費、材料費以外の費用	2,896	2,569	3,484	23.2	24.0	28.8	-11.3	35.6	-	-	-	-	-	-	-	-	-	
IV 損益差額(I+II-III)	754	47	-39	6.0	0.4	-0.3	-	-	-	-	-	-	-	-	-	-	-	
施設数		20		-	-	-	-	-	0			-	-	-	-	-	-	
(参考)令和3年6月「賞与」の回答施設数		18		-	-	-	-	-	0			-	-	-	-	-	-	

一般診療所（その他）（集計2）

（1施設当たり損益）

	入院診療収益なし																	
	精神科									外科								
	金額			構成比率			金額の伸び率			金額			構成比率			金額の伸び率		
	令和元年 6月	令和2年 6月	令和3年 6月	令和元年 6月	令和2年 6月	令和3年 6月	令和元年 令和2年	令和2年 令和3年	令和3年	令和元年 6月	令和2年 6月	令和3年 6月	令和元年 6月	令和2年 6月	令和3年 6月	令和元年 令和2年	令和2年 令和3年	令和3年
	千円	千円	千円	%	%	%	%	%	千円	千円	千円	%	%	%	%	%	%	
I 医業収益	*	*	*	*	*	*	-	-	-	-	-	-	-	-	-	-	-	
1. 入院診療収益	*	*	*	*	*	*	-	-	-	-	-	-	-	-	-	-	-	
2. 外来診療収益	*	*	*	*	*	*	-	-	-	-	-	-	-	-	-	-	-	
3. その他の医業収益	*	*	*	*	*	*	-	-	-	-	-	-	-	-	-	-	-	
II 介護収益	*	*	*	*	*	*	-	-	-	-	-	-	-	-	-	-	-	
III 医業・介護費用	*	*	*	*	*	*	-	-	-	-	-	-	-	-	-	-	-	
1. 給与費	*	*	*	*	*	*	-	-	-	-	-	-	-	-	-	-	-	
給与費(賞与を除く)	*	*	*	*	*	*	-	-	-	-	-	-	-	-	-	-	-	
賞与(1月あたりの額)	*	*	*	*	*	*	-	-	-	-	-	-	-	-	-	-	-	
2. 材料費	*	*	*	*	*	*	-	-	-	-	-	-	-	-	-	-	-	
3. 給与費、材料費以外の費用	*	*	*	*	*	*	-	-	-	-	-	-	-	-	-	-	-	
IV 損益差額(I+II-III)	*	*	*	*	*	*	-	-	-	-	-	-	-	-	-	-	-	
施設数		*		-	-	-	-	-	0			-	-	-	-	-	-	
(参考)令和3年6月「賞与」の回答施設数		*		-	-	-	-	-	0			-	-	-	-	-	-	

一般診療所（その他）（集計2）

（1施設当たり損益）

	入院診療収益なし																	
	整形外科									産婦人科								
	金額			構成比率			金額の伸び率			金額			構成比率			金額の伸び率		
	令和元年 6月	令和2年 6月	令和3年 6月	令和元年 6月	令和2年 6月	令和3年 6月	令和元年 令和2年	令和2年 令和3年	令和元年 令和2年	令和元年 6月	令和2年 6月	令和3年 6月	令和元年 6月	令和2年 6月	令和3年 6月	令和元年 令和2年	令和2年 令和3年	
	千円	千円	千円	%	%	%	%	%	千円	千円	千円	%	%	%	%	%		
I 医業収益	-	-	-	-	-	-	-	-	-	-	-	-	-	-	-	-		
1. 入院診療収益	-	-	-	-	-	-	-	-	-	-	-	-	-	-	-	-		
2. 外来診療収益	-	-	-	-	-	-	-	-	-	-	-	-	-	-	-	-		
3. その他の医業収益	-	-	-	-	-	-	-	-	-	-	-	-	-	-	-	-		
II 介護収益	-	-	-	-	-	-	-	-	-	-	-	-	-	-	-	-		
III 医業・介護費用	-	-	-	-	-	-	-	-	-	-	-	-	-	-	-	-		
1. 給与費	-	-	-	-	-	-	-	-	-	-	-	-	-	-	-	-		
給与費(賞与を除く)	-	-	-	-	-	-	-	-	-	-	-	-	-	-	-	-		
賞与(1月あたりの額)	-	-	-	-	-	-	-	-	-	-	-	-	-	-	-	-		
2. 材料費	-	-	-	-	-	-	-	-	-	-	-	-	-	-	-	-		
3. 給与費、材料費以外の費用	-	-	-	-	-	-	-	-	-	-	-	-	-	-	-	-		
IV 損益差額(I+II-III)	-	-	-	-	-	-	-	-	-	-	-	-	-	-	-	-		
施設数	0			-	-	-	-	-	0			-	-	-	-	-		
(参考)令和3年6月「賞与」の回答施設数	0			-	-	-	-	-	0			-	-	-	-	-		

一般診療所（その他）（集計2）

（1施設当たり損益）

	入院診療収益なし																	
	眼科									耳鼻咽喉科								
	金額			構成比率			金額の伸び率			金額			構成比率			金額の伸び率		
	令和元年 6月	令和2年 6月	令和3年 6月	令和元年 6月	令和2年 6月	令和3年 6月	令和元年 令和2年	令和2年 令和3年	令和元年 令和2年	令和元年 6月	令和2年 6月	令和3年 6月	令和元年 6月	令和2年 6月	令和3年 6月	令和元年 令和2年	令和2年 令和3年	
	千円	千円	千円	%	%	%	%	%	千円	千円	千円	%	%	%	%	%		
I 医業収益	-	-	-	-	-	-	-	-	*	*	*	*	*	*	*	-		
1. 入院診療収益	-	-	-	-	-	-	-	-	*	*	*	*	*	*	*	-		
2. 外来診療収益	-	-	-	-	-	-	-	-	*	*	*	*	*	*	*	-		
3. その他の医業収益	-	-	-	-	-	-	-	-	*	*	*	*	*	*	*	-		
II 介護収益	-	-	-	-	-	-	-	-	*	*	*	*	*	*	*	-		
III 医業・介護費用	-	-	-	-	-	-	-	-	*	*	*	*	*	*	*	-		
1. 給与費	-	-	-	-	-	-	-	-	*	*	*	*	*	*	*	-		
給与費(賞与を除く)	-	-	-	-	-	-	-	-	*	*	*	*	*	*	*	-		
賞与(1月あたりの額)	-	-	-	-	-	-	-	-	*	*	*	*	*	*	*	-		
2. 材料費	-	-	-	-	-	-	-	-	*	*	*	*	*	*	*	-		
3. 給与費、材料費以外の費用	-	-	-	-	-	-	-	-	*	*	*	*	*	*	*	-		
IV 損益差額(I+II-III)	-	-	-	-	-	-	-	-	*	*	*	*	*	*	*	-		
施設数	0			-	-	-	-	-	*			-	-	-	-	-		
(参考)令和3年6月「賞与」の回答施設数	0			-	-	-	-	-	*			-	-	-	-	-		



一般診療所（その他）（集計2）

（1施設当たり損益）

	入院診療収益なし																	
	皮膚科									その他								
	金額			構成比率			金額の伸び率			金額			構成比率			金額の伸び率		
	令和元年 6月	令和2年 6月	令和3年 6月	令和元年 6月	令和2年 6月	令和3年 6月	令和元年 令和2年	令和2年 令和3年	令和3年 令和2年	令和元年 6月	令和2年 6月	令和3年 6月	令和元年 令和2年	令和2年 令和3年	令和3年 令和2年	令和元年 令和2年	令和2年 令和3年	
	千円	千円	千円	%	%	%	%	%	千円	千円	千円	%	%	%	%	%		
I 医業収益	—	—	—	—	—	—	—	—	*	*	*	*	*	*	*	—		
1. 入院診療収益	—	—	—	—	—	—	—	—	*	*	*	*	*	*	*	—		
2. 外来診療収益	—	—	—	—	—	—	—	—	*	*	*	*	*	*	*	—		
3. その他の医業収益	—	—	—	—	—	—	—	—	*	*	*	*	*	*	*	—		
II 介護収益	—	—	—	—	—	—	—	—	*	*	*	*	*	*	*	—		
III 医業・介護費用	—	—	—	—	—	—	—	—	*	*	*	*	*	*	*	—		
1. 給与費	—	—	—	—	—	—	—	—	*	*	*	*	*	*	*	—		
給与費(賞与を除く)	—	—	—	—	—	—	—	—	*	*	*	*	*	*	*	—		
賞与(1月あたりの額)	—	—	—	—	—	—	—	—	*	*	*	*	*	*	*	—		
2. 材料費	—	—	—	—	—	—	—	—	*	*	*	*	*	*	*	—		
3. 給与費、材料費以外の費用	—	—	—	—	—	—	—	—	*	*	*	*	*	*	*	—		
IV 損益差額(I+II-III)	—	—	—	—	—	—	—	—	*	*	*	*	*	*	*	—		
施設数	0			—	—	—	—	—	*			—	—	—	—	—		
(参考)令和3年6月「賞与」の回答施設数	0			—	—	—	—	—	*			—	—	—	—	—		

一般診療所（その他）（集計2）

（1施設当たり損益）

	入院診療収益なし								
	全体								
	金額			構成比率			金額の伸び率		
	令和元年 6月	令和2年 6月	令和3年 6月	令和元年 6月	令和2年 6月	令和3年 6月	令和元年 令和2年	令和2年 令和3年	令和3年 令和2年
	千円	千円	千円	%	%	%	%	%	
I 医業収益	11,986	10,420	<b>11,526</b>	97.5	97.1	<b>97.4</b>	-13.1	<b>10.6</b>	
1. 入院診療収益	0	0	<b>0</b>	0.0	0.0	<b>0.0</b>	—	—	
2. 外来診療収益	8,230	7,547	<b>8,074</b>	66.9	70.3	<b>68.2</b>	-8.3	<b>7.0</b>	
3. その他の医業収益	3,756	2,873	<b>3,452</b>	30.5	26.8	<b>29.2</b>	-23.5	<b>20.2</b>	
II 介護収益	309	315	<b>306</b>	2.5	2.9	<b>2.6</b>	1.9	<b>-2.9</b>	
III 医業・介護費用	11,328	10,418	<b>11,617</b>	92.1	97.0	<b>98.2</b>	-8.0	<b>11.5</b>	
1. 給与費	7,061	6,639	<b>6,959</b>	57.4	61.8	<b>58.8</b>	-6.0	<b>4.8</b>	
給与費(賞与を除く)	6,271	5,792	<b>6,208</b>	51.0	54.0	<b>52.5</b>	-7.6	<b>7.2</b>	
賞与(1月あたりの額)	790	848	<b>751</b>	6.4	7.9	<b>6.3</b>	7.3	<b>-11.4</b>	
2. 材料費	1,534	1,272	<b>1,398</b>	12.5	11.8	<b>11.8</b>	-17.1	<b>9.9</b>	
3. 給与費、材料費以外の費用	2,733	2,507	<b>3,260</b>	22.2	23.4	<b>27.6</b>	-8.3	<b>30.0</b>	
IV 損益差額(I+II-III)	967	317	<b>215</b>	7.9	3.0	<b>1.8</b>	—	<b>—</b>	
施設数	23			—	—	—	—	—	
(参考)令和3年6月「賞与」の回答施設数	19			—	—	—	—	—	

一般診療所（その他）（集計2）

（1施設当たり損益）

	入院診療収益なし(参考)有床																	
	内科									小児科								
	金額			構成比率			金額の伸び率			金額			構成比率			金額の伸び率		
	令和元年 6月	令和2年 6月	令和3年 6月	令和元年 6月	令和2年 6月	令和3年 6月	令和元年 令和2年	令和2年 令和3年	令和元年 令和2年	令和元年 6月	令和2年 6月	令和3年 6月	令和元年 6月	令和2年 6月	令和3年 6月	令和元年 令和2年	令和2年 令和3年	
	千円	千円	千円	%	%	%	%	%	千円	千円	千円	%	%	%	%	%		
I 医業収益	-	-	-	-	-	-	-	-	-	-	-	-	-	-	-	-		
1. 入院診療収益	-	-	-	-	-	-	-	-	-	-	-	-	-	-	-	-		
2. 外来診療収益	-	-	-	-	-	-	-	-	-	-	-	-	-	-	-	-		
3. その他の医業収益	-	-	-	-	-	-	-	-	-	-	-	-	-	-	-	-		
II 介護収益	-	-	-	-	-	-	-	-	-	-	-	-	-	-	-	-		
III 医業・介護費用	-	-	-	-	-	-	-	-	-	-	-	-	-	-	-	-		
1. 給与費	-	-	-	-	-	-	-	-	-	-	-	-	-	-	-	-		
給与費(賞与を除く)	-	-	-	-	-	-	-	-	-	-	-	-	-	-	-	-		
賞与(1月あたりの額)	-	-	-	-	-	-	-	-	-	-	-	-	-	-	-	-		
2. 材料費	-	-	-	-	-	-	-	-	-	-	-	-	-	-	-	-		
3. 給与費、材料費以外の費用	-	-	-	-	-	-	-	-	-	-	-	-	-	-	-	-		
IV 損益差額(I+II-III)	-	-	-	-	-	-	-	-	-	-	-	-	-	-	-	-		
施設数	0			-	-	-	-	-	0			-	-	-	-	-		
(参考)令和3年6月「賞与」の回答施設数	0			-	-	-	-	-	0			-	-	-	-	-		

一般診療所（その他）（集計2）

（1施設当たり損益）

	入院診療収益なし(参考)有床																	
	精神科									外科								
	金額			構成比率			金額の伸び率			金額			構成比率			金額の伸び率		
	令和元年 6月	令和2年 6月	令和3年 6月	令和元年 6月	令和2年 6月	令和3年 6月	令和元年 令和2年	令和2年 令和3年	令和元年 令和2年	令和元年 6月	令和2年 6月	令和3年 6月	令和元年 6月	令和2年 6月	令和3年 6月	令和元年 令和2年	令和2年 令和3年	
	千円	千円	千円	%	%	%	%	%	千円	千円	千円	%	%	%	%	%		
I 医業収益	-	-	-	-	-	-	-	-	-	-	-	-	-	-	-	-		
1. 入院診療収益	-	-	-	-	-	-	-	-	-	-	-	-	-	-	-	-		
2. 外来診療収益	-	-	-	-	-	-	-	-	-	-	-	-	-	-	-	-		
3. その他の医業収益	-	-	-	-	-	-	-	-	-	-	-	-	-	-	-	-		
II 介護収益	-	-	-	-	-	-	-	-	-	-	-	-	-	-	-	-		
III 医業・介護費用	-	-	-	-	-	-	-	-	-	-	-	-	-	-	-	-		
1. 給与費	-	-	-	-	-	-	-	-	-	-	-	-	-	-	-	-		
給与費(賞与を除く)	-	-	-	-	-	-	-	-	-	-	-	-	-	-	-	-		
賞与(1月あたりの額)	-	-	-	-	-	-	-	-	-	-	-	-	-	-	-	-		
2. 材料費	-	-	-	-	-	-	-	-	-	-	-	-	-	-	-	-		
3. 給与費、材料費以外の費用	-	-	-	-	-	-	-	-	-	-	-	-	-	-	-	-		
IV 損益差額(I+II-III)	-	-	-	-	-	-	-	-	-	-	-	-	-	-	-	-		
施設数	0			-	-	-	-	-	0			-	-	-	-	-		
(参考)令和3年6月「賞与」の回答施設数	0			-	-	-	-	-	0			-	-	-	-	-		

一般診療所（その他）（集計2）

（1施設当たり損益）

	入院診療収益なし(参考)有床																	
	整形外科									産婦人科								
	金額			構成比率			金額の伸び率			金額			構成比率			金額の伸び率		
	令和元年 6月	令和2年 6月	令和3年 6月	令和元年 6月	令和2年 6月	令和3年 6月	令和元年 令和2年	令和2年 令和3年	令和元年 令和2年	令和元年 6月	令和2年 6月	令和3年 6月	令和元年 6月	令和2年 6月	令和3年 6月	令和元年 令和2年	令和2年 令和3年	
	千円	千円	千円	%	%	%	%	%	千円	千円	千円	%	%	%	%	%		
I 医業収益	-	-	-	-	-	-	-	-	-	-	-	-	-	-	-	-		
1. 入院診療収益	-	-	-	-	-	-	-	-	-	-	-	-	-	-	-	-		
2. 外来診療収益	-	-	-	-	-	-	-	-	-	-	-	-	-	-	-	-		
3. その他の医業収益	-	-	-	-	-	-	-	-	-	-	-	-	-	-	-	-		
II 介護収益	-	-	-	-	-	-	-	-	-	-	-	-	-	-	-	-		
III 医業・介護費用	-	-	-	-	-	-	-	-	-	-	-	-	-	-	-	-		
1. 給与費	-	-	-	-	-	-	-	-	-	-	-	-	-	-	-	-		
給与費(賞与を除く)	-	-	-	-	-	-	-	-	-	-	-	-	-	-	-	-		
賞与(1月あたりの額)	-	-	-	-	-	-	-	-	-	-	-	-	-	-	-	-		
2. 材料費	-	-	-	-	-	-	-	-	-	-	-	-	-	-	-	-		
3. 給与費、材料費以外の費用	-	-	-	-	-	-	-	-	-	-	-	-	-	-	-	-		
IV 損益差額(I+II-III)	-	-	-	-	-	-	-	-	-	-	-	-	-	-	-	-		
施設数	0			-	-	-	-	-	0			-	-	-	-	-		
(参考)令和3年6月「賞与」の回答施設数	0			-	-	-	-	-	0			-	-	-	-	-		

一般診療所（その他）（集計2）

（1施設当たり損益）

	入院診療収益なし(参考)有床																	
	眼科									耳鼻咽喉科								
	金額			構成比率			金額の伸び率			金額			構成比率			金額の伸び率		
	令和元年 6月	令和2年 6月	令和3年 6月	令和元年 6月	令和2年 6月	令和3年 6月	令和元年 令和2年	令和2年 令和3年	令和元年 令和2年	令和元年 6月	令和2年 6月	令和3年 6月	令和元年 6月	令和2年 6月	令和3年 6月	令和元年 令和2年	令和2年 令和3年	
	千円	千円	千円	%	%	%	%	%	千円	千円	千円	%	%	%	%	%		
I 医業収益	-	-	-	-	-	-	-	-	-	-	-	-	-	-	-	-		
1. 入院診療収益	-	-	-	-	-	-	-	-	-	-	-	-	-	-	-	-		
2. 外来診療収益	-	-	-	-	-	-	-	-	-	-	-	-	-	-	-	-		
3. その他の医業収益	-	-	-	-	-	-	-	-	-	-	-	-	-	-	-	-		
II 介護収益	-	-	-	-	-	-	-	-	-	-	-	-	-	-	-	-		
III 医業・介護費用	-	-	-	-	-	-	-	-	-	-	-	-	-	-	-	-		
1. 給与費	-	-	-	-	-	-	-	-	-	-	-	-	-	-	-	-		
給与費(賞与を除く)	-	-	-	-	-	-	-	-	-	-	-	-	-	-	-	-		
賞与(1月あたりの額)	-	-	-	-	-	-	-	-	-	-	-	-	-	-	-	-		
2. 材料費	-	-	-	-	-	-	-	-	-	-	-	-	-	-	-	-		
3. 給与費、材料費以外の費用	-	-	-	-	-	-	-	-	-	-	-	-	-	-	-	-		
IV 損益差額(I+II-III)	-	-	-	-	-	-	-	-	-	-	-	-	-	-	-	-		
施設数	0			-	-	-	-	-	0			-	-	-	-	-		
(参考)令和3年6月「賞与」の回答施設数	0			-	-	-	-	-	0			-	-	-	-	-		

一般診療所（その他）（集計2）

（1施設当たり損益）

	入院診療収益なし(参考)有床																	
	皮膚科									その他								
	金額			構成比率			金額の伸び率			金額			構成比率			金額の伸び率		
	令和元年 6月	令和2年 6月	令和3年 6月	令和元年 6月	令和2年 6月	令和3年 6月	令和元年 令和2年	令和2年 令和3年	令和元年 令和2年	令和元年 6月	令和2年 6月	令和3年 6月	令和元年 令和2年	令和2年 6月	令和3年 6月	令和元年 令和2年	令和2年 令和3年	
	千円	千円	千円	%	%	%	%	%	千円	千円	千円	%	%	%	%	%		
I 医業収益	-	-	-	-	-	-	-	-	-	-	-	-	-	-	-	-		
1. 入院診療収益	-	-	-	-	-	-	-	-	-	-	-	-	-	-	-	-		
2. 外来診療収益	-	-	-	-	-	-	-	-	-	-	-	-	-	-	-	-		
3. その他の医業収益	-	-	-	-	-	-	-	-	-	-	-	-	-	-	-	-		
II 介護収益	-	-	-	-	-	-	-	-	-	-	-	-	-	-	-	-		
III 医業・介護費用	-	-	-	-	-	-	-	-	-	-	-	-	-	-	-	-		
1. 給与費	-	-	-	-	-	-	-	-	-	-	-	-	-	-	-	-		
給与費(賞与を除く)	-	-	-	-	-	-	-	-	-	-	-	-	-	-	-	-		
賞与(1月あたりの額)	-	-	-	-	-	-	-	-	-	-	-	-	-	-	-	-		
2. 材料費	-	-	-	-	-	-	-	-	-	-	-	-	-	-	-	-		
3. 給与費、材料費以外の費用	-	-	-	-	-	-	-	-	-	-	-	-	-	-	-	-		
IV 損益差額(I+II-III)	-	-	-	-	-	-	-	-	-	-	-	-	-	-	-	-		
施設数	0			-	-	-	-	-	0			-	-	-	-	-		
(参考)令和3年6月「賞与」の回答施設数	0			-	-	-	-	-	0			-	-	-	-	-		

一般診療所（その他）（集計2）

（1施設当たり損益）

	入院診療収益なし(参考)有床								
	全体								
	金額			構成比率			金額の伸び率		
	令和元年 6月	令和2年 6月	令和3年 6月	令和元年 6月	令和2年 6月	令和3年 6月	令和元年 令和2年	令和2年 令和3年	令和元年 令和3年
	千円	千円	千円	%	%	%	%	%	
I 医業収益	-	-	-	-	-	-	-	-	
1. 入院診療収益	-	-	-	-	-	-	-	-	
2. 外来診療収益	-	-	-	-	-	-	-	-	
3. その他の医業収益	-	-	-	-	-	-	-	-	
II 介護収益	-	-	-	-	-	-	-	-	
III 医業・介護費用	-	-	-	-	-	-	-	-	
1. 給与費	-	-	-	-	-	-	-	-	
給与費(賞与を除く)	-	-	-	-	-	-	-	-	
賞与(1月あたりの額)	-	-	-	-	-	-	-	-	
2. 材料費	-	-	-	-	-	-	-	-	
3. 給与費、材料費以外の費用	-	-	-	-	-	-	-	-	
IV 損益差額(I+II-III)	-	-	-	-	-	-	-	-	
施設数	0			-	-	-	-	-	
(参考)令和3年6月「賞与」の回答施設数	0			-	-	-	-	-	

一般診療所（その他）（集計2）

（1施設当たり損益）

	全体																	
	内科									小児科								
	金額			構成比率			金額の伸び率			金額			構成比率			金額の伸び率		
	令和元年 6月	令和2年 6月	令和3年 6月	令和元年 6月	令和2年 6月	令和3年 6月	令和元年 令和2年	令和2年 令和3年	令和元年 令和2年	令和元年 6月	令和2年 6月	令和3年 6月	令和元年 6月	令和2年 6月	令和3年 6月	令和元年 令和2年	令和2年 令和3年	
	千円	千円	千円	%	%	%	%	%	千円	千円	千円	%	%	%	%	%		
I 医業収益	12,567	11,278	12,092	97.5	97.2	97.4	-10.3	7.2	-	-	-	-	-	-	-	-		
1. 入院診療収益	552	583	543	4.3	5.0	4.4	5.6	-6.9	-	-	-	-	-	-	-	-		
2. 外来診療収益	7,875	7,470	7,724	61.1	64.4	62.2	-5.1	3.4	-	-	-	-	-	-	-	-		
3. その他の医業収益	4,140	3,224	3,824	32.1	27.8	30.8	-22.1	18.6	-	-	-	-	-	-	-	-		
II 介護収益	323	329	320	2.5	2.8	2.6	1.9	-2.7	-	-	-	-	-	-	-	-		
III 医業・介護費用	12,032	10,895	12,265	93.3	93.9	98.8	-9.4	12.6	-	-	-	-	-	-	-	-		
1. 給与費	7,199	6,844	7,225	55.8	59.0	58.2	-4.9	5.6	-	-	-	-	-	-	-	-		
給与費(賞与を除く)	6,470	6,057	6,520	50.2	52.2	52.5	-6.4	7.6	-	-	-	-	-	-	-	-		
賞与(1月あたりの額)	729	787	705	5.7	6.8	5.7	8.0	-10.4	-	-	-	-	-	-	-	-		
2. 材料費	1,688	1,407	1,522	13.1	12.1	12.3	-16.6	8.2	-	-	-	-	-	-	-	-		
3. 給与費、材料費以外の費用	3,145	2,643	3,517	24.4	22.8	28.3	-16.0	33.1	-	-	-	-	-	-	-	-		
IV 損益差額(I+II-III)	858	712	147	6.7	6.1	1.2	-	-	-	-	-	-	-	-	-	-		
施設数		22		-	-	-	-	-		0		-	-	-	-	-		
(参考)令和3年6月「賞与」の回答施設数		20		-	-	-	-	-		0		-	-	-	-	-		

一般診療所（その他）（集計2）

（1施設当たり損益）

	全体																	
	精神科									外科								
	金額			構成比率			金額の伸び率			金額			構成比率			金額の伸び率		
	令和元年 6月	令和2年 6月	令和3年 6月	令和元年 6月	令和2年 6月	令和3年 6月	令和元年 令和2年	令和2年 令和3年	令和元年 令和2年	令和元年 6月	令和2年 6月	令和3年 6月	令和元年 6月	令和2年 6月	令和3年 6月	令和元年 令和2年	令和2年 令和3年	
	千円	千円	千円	%	%	%	%	%	千円	千円	千円	%	%	%	%	%		
I 医業収益	*	*	*	*	*	*	-	-	-	-	-	-	-	-	-	-		
1. 入院診療収益	*	*	*	*	*	*	-	-	-	-	-	-	-	-	-	-		
2. 外来診療収益	*	*	*	*	*	*	-	-	-	-	-	-	-	-	-	-		
3. その他の医業収益	*	*	*	*	*	*	-	-	-	-	-	-	-	-	-	-		
II 介護収益	*	*	*	*	*	*	-	-	-	-	-	-	-	-	-	-		
III 医業・介護費用	*	*	*	*	*	*	-	-	-	-	-	-	-	-	-	-		
1. 給与費	*	*	*	*	*	*	-	-	-	-	-	-	-	-	-	-		
給与費(賞与を除く)	*	*	*	*	*	*	-	-	-	-	-	-	-	-	-	-		
賞与(1月あたりの額)	*	*	*	*	*	*	-	-	-	-	-	-	-	-	-	-		
2. 材料費	*	*	*	*	*	*	-	-	-	-	-	-	-	-	-	-		
3. 給与費、材料費以外の費用	*	*	*	*	*	*	-	-	-	-	-	-	-	-	-	-		
IV 損益差額(I+II-III)	*	*	*	*	*	*	-	-	-	-	-	-	-	-	-	-		
施設数		*		-	-	-	-	-		0		-	-	-	-	-		
(参考)令和3年6月「賞与」の回答施設数		*		-	-	-	-	-		0		-	-	-	-	-		

一般診療所（その他）（集計2）

（1施設当たり損益）

	全体																	
	整形外科									産婦人科								
	金額			構成比率			金額の伸び率			金額			構成比率			金額の伸び率		
	令和元年 6月	令和2年 6月	令和3年 6月	令和元年 6月	令和2年 6月	令和3年 6月	令和元年 令和2年	令和2年 令和3年	令和元年 6月	令和2年 6月	令和3年 6月	令和元年 6月	令和2年 6月	令和3年 6月	令和元年 令和2年	令和2年 令和3年		
I 医業収益	千円	千円	千円	%	%	%	%	%	千円	千円	千円	%	%	%	%	%		
1. 入院診療収益	-	-	-	-	-	-	-	-	-	-	-	-	-	-	-	-		
2. 外来診療収益	-	-	-	-	-	-	-	-	-	-	-	-	-	-	-	-		
3. その他の医業収益	-	-	-	-	-	-	-	-	-	-	-	-	-	-	-	-		
II 介護収益	-	-	-	-	-	-	-	-	-	-	-	-	-	-	-	-		
III 医業・介護費用	-	-	-	-	-	-	-	-	-	-	-	-	-	-	-	-		
1. 給与費	-	-	-	-	-	-	-	-	-	-	-	-	-	-	-	-		
給与費(賞与を除く)	-	-	-	-	-	-	-	-	-	-	-	-	-	-	-	-		
賞与(1月あたりの額)	-	-	-	-	-	-	-	-	-	-	-	-	-	-	-	-		
2. 材料費	-	-	-	-	-	-	-	-	-	-	-	-	-	-	-	-		
3. 給与費、材料費以外の費用	-	-	-	-	-	-	-	-	-	-	-	-	-	-	-	-		
IV 損益差額(I+II-III)	-	-	-	-	-	-	-	-	-	-	-	-	-	-	-	-		
施設数	0			-	-	-	-	-	0			-	-	-	-	-		
(参考)令和3年6月「賞与」の回答施設数	0			-	-	-	-	-	0			-	-	-	-	-		

一般診療所（その他）（集計2）

（1施設当たり損益）

	全体																	
	眼科									耳鼻咽喉科								
	金額			構成比率			金額の伸び率			金額			構成比率			金額の伸び率		
	令和元年 6月	令和2年 6月	令和3年 6月	令和元年 6月	令和2年 6月	令和3年 6月	令和元年 令和2年	令和2年 令和3年	令和元年 6月	令和2年 6月	令和3年 6月	令和元年 6月	令和2年 6月	令和3年 6月	令和元年 令和2年	令和2年 令和3年		
I 医業収益	千円	千円	千円	%	%	%	%	%	千円	千円	千円	%	%	%	%	%		
1. 入院診療収益	-	-	-	-	-	-	-	-	*	*	*	*	*	*	*	-		
2. 外来診療収益	-	-	-	-	-	-	-	-	*	*	*	*	*	*	*	-		
3. その他の医業収益	-	-	-	-	-	-	-	-	*	*	*	*	*	*	*	-		
II 介護収益	-	-	-	-	-	-	-	-	*	*	*	*	*	*	*	-		
III 医業・介護費用	-	-	-	-	-	-	-	-	*	*	*	*	*	*	*	-		
1. 給与費	-	-	-	-	-	-	-	-	*	*	*	*	*	*	*	-		
給与費(賞与を除く)	-	-	-	-	-	-	-	-	*	*	*	*	*	*	*	-		
賞与(1月あたりの額)	-	-	-	-	-	-	-	-	*	*	*	*	*	*	*	-		
2. 材料費	-	-	-	-	-	-	-	-	*	*	*	*	*	*	*	-		
3. 給与費、材料費以外の費用	-	-	-	-	-	-	-	-	*	*	*	*	*	*	*	-		
IV 損益差額(I+II-III)	-	-	-	-	-	-	-	-	*	*	*	*	*	*	*	-		
施設数	0			-	-	-	-	-	*			-	-	-	-	-		
(参考)令和3年6月「賞与」の回答施設数	0			-	-	-	-	-	*			-	-	-	-	-		

一般診療所（その他）（集計2）

（1施設当たり損益）

	全 体																	
	皮膚科									その他								
	金 額			構成比率			金額の伸び率			金 額			構成比率			金額の伸び率		
	令和元年 6月	令和2年 6月	令和3年 6月	令和元年 6月	令和2年 6月	令和3年 6月	令和元年 令和2年	令和2年 令和3年	令和元年 令和2年	令和元年 6月	令和2年 6月	令和3年 6月	令和元年 令和2年	令和2年 令和3年	令和元年 令和2年	令和2年 令和3年		
	千円	千円	千円	%	%	%	%	%	千円	千円	千円	%	%	%	%	%		
I 医業収益	—	—	—	—	—	—	—	—	*	*	*	*	*	*	*	—		
1. 入院診療収益	—	—	—	—	—	—	—	—	*	*	*	*	*	*	*	—		
2. 外来診療収益	—	—	—	—	—	—	—	—	*	*	*	*	*	*	*	—		
3. その他の医業収益	—	—	—	—	—	—	—	—	*	*	*	*	*	*	*	—		
II 介護収益	—	—	—	—	—	—	—	—	*	*	*	*	*	*	*	—		
III 医業・介護費用	—	—	—	—	—	—	—	—	*	*	*	*	*	*	*	—		
1. 給与費	—	—	—	—	—	—	—	—	*	*	*	*	*	*	*	—		
給与費(賞与を除く)	—	—	—	—	—	—	—	—	*	*	*	*	*	*	*	—		
賞与(1月あたりの額)	—	—	—	—	—	—	—	—	*	*	*	*	*	*	*	—		
2. 材料費	—	—	—	—	—	—	—	—	*	*	*	*	*	*	*	—		
3. 給与費、材料費以外の費用	—	—	—	—	—	—	—	—	*	*	*	*	*	*	*	—		
IV 損益差額(I+II-III)	—	—	—	—	—	—	—	—	*	*	*	*	*	*	*	—		
施設数	0			—	—	—	—	—	*			—	—	—	—	—		
(参考)令和3年6月「賞与」の回答施設数	0			—	—	—	—	—	*			—	—	—	—	—		

一般診療所（その他）（集計2）

（1施設当たり損益）

	全 体								
	全 体								
	金 額			構成比率			金額の伸び率		
	令和元年 6月	令和2年 6月	令和3年 6月	令和元年 6月	令和2年 6月	令和3年 6月	令和元年 令和2年	令和2年 令和3年	令和元年 令和3年
	千円	千円	千円	%	%	%	%	%	
I 医業収益	12,369	11,236	<b>11,854</b>	97.8	97.5	<b>97.7</b>	-9.2	<b>5.5</b>	
1. 入院診療収益	485	513	<b>478</b>	3.8	4.5	<b>3.9</b>	5.8	<b>-6.8</b>	
2. 外来診療収益	8,240	7,886	<b>8,010</b>	65.1	68.4	<b>66.0</b>	-4.3	<b>1.6</b>	
3. その他の医業収益	3,644	2,837	<b>3,365</b>	28.8	24.6	<b>27.7</b>	-22.1	<b>18.6</b>	
II 介護収益	284	289	<b>282</b>	2.2	2.5	<b>2.3</b>	1.8	<b>-2.4</b>	
III 医業・介護費用	11,611	10,645	<b>11,775</b>	91.8	92.4	<b>97.0</b>	-8.3	<b>10.6</b>	
1. 給与費	6,988	6,651	<b>6,964</b>	55.2	57.7	<b>57.4</b>	-4.8	<b>4.7</b>	
給与費(賞与を除く)	6,212	5,824	<b>6,217</b>	49.1	50.5	<b>51.2</b>	-6.2	<b>6.7</b>	
賞与(1月あたりの額)	777	827	<b>747</b>	6.1	7.2	<b>6.2</b>	6.4	<b>-9.7</b>	
2. 材料費	1,658	1,417	<b>1,505</b>	13.1	12.3	<b>12.4</b>	-14.5	<b>6.2</b>	
3. 給与費、材料費以外の費用	2,965	2,577	<b>3,307</b>	23.4	22.4	<b>27.3</b>	-13.1	<b>28.3</b>	
IV 損益差額(I+II-III)	1,042	881	<b>360</b>	8.2	7.6	<b>3.0</b>	—	<b>—</b>	
施設数	25			—	—	—	—	—	
(参考)令和3年6月「賞与」の回答施設数	21			—	—	—	—	—	

一般診療所（全体）（集計2）

（1施設当たり損益）

	入院診療収益あり																	
	内科									小児科								
	金額			構成比率			金額の伸び率			金額			構成比率			金額の伸び率		
	令和元年 6月	令和2年 6月	令和3年 6月	令和元年 6月	令和2年 6月	令和3年 6月	令和元年 令和2年	令和2年 令和3年	令和元年 6月	令和2年 6月	令和3年 6月	令和元年 6月	令和2年 6月	令和3年 6月	令和元年 令和2年	令和2年 令和3年		
	千円	千円	千円	%	%	%	%	%	千円	千円	千円	%	%	%	%	%		
I 医業収益	18,414	18,759	17,751	86.3	86.1	84.5	1.9	-5.4	*	*	*	*	*	*	*	-		
1. 入院診療収益	3,410	3,367	2,925	16.0	15.5	13.9	-1.3	-13.1	*	*	*	*	*	*	*	-		
2. 外来診療収益	13,679	14,150	13,330	64.1	64.9	63.4	3.4	-5.8	*	*	*	*	*	*	*	-		
3. その他の医業収益	1,325	1,241	1,496	6.2	5.7	7.1	-6.3	20.5	*	*	*	*	*	*	*	-		
II 介護収益	2,933	3,033	3,266	13.7	13.9	15.5	3.4	7.7	*	*	*	*	*	*	*	-		
III 医業・介護費用	21,013	21,430	21,191	98.4	98.3	100.8	2.0	-1.1	*	*	*	*	*	*	*	-		
1. 給与費	10,601	11,234	11,172	49.7	51.6	53.2	6.0	-0.6	*	*	*	*	*	*	*	-		
給与費(賞与を除く)	9,712	10,343	10,263	45.5	47.5	48.8	6.5	-0.8	*	*	*	*	*	*	*	-		
賞与(1月あたりの額)	890	891	909	4.2	4.1	4.3	0.1	2.0	*	*	*	*	*	*	*	-		
2. 材料費	3,713	3,769	3,488	17.4	17.3	16.6	1.5	-7.5	*	*	*	*	*	*	*	-		
3. 給与費、材料費以外の費用	6,699	6,427	6,532	31.4	29.5	31.1	-4.1	1.6	*	*	*	*	*	*	*	-		
IV 損益差額(I+II-III)	334	361	-174	1.6	1.7	-0.8	-	-	*	*	*	*	*	*	*	-		
施設数		14		-	-	-	-	-		*		-	-	-	-	-		
(参考)令和3年6月「賞与」の回答施設数		14		-	-	-	-	-		*		-	-	-	-	-		

(注)「全体」とは、個人、医療法人のほか、市町村立などを含めて単純集計したものである。

個人立の一般診療所の「損益差額」とそれ以外の一般診療所の「損益差額」では性質に異なる部分もあるものの、便宜上、これらを足し合わせて機械的に算出したものであることに留意。(以下同様)

一般診療所（全体）（集計2）

（1施設当たり損益）

	入院診療収益あり																	
	精神科									外科								
	金額			構成比率			金額の伸び率			金額			構成比率			金額の伸び率		
	令和元年 6月	令和2年 6月	令和3年 6月	令和元年 6月	令和2年 6月	令和3年 6月	令和元年 令和2年	令和2年 令和3年	令和元年 6月	令和2年 6月	令和3年 6月	令和元年 6月	令和2年 6月	令和3年 6月	令和元年 令和2年	令和2年 令和3年		
	千円	千円	千円	%	%	%	%	%	千円	千円	千円	%	%	%	%	%		
I 医業収益	-	-	-	-	-	-	-	-	*	*	*	*	*	*	*	-		
1. 入院診療収益	-	-	-	-	-	-	-	-	*	*	*	*	*	*	*	-		
2. 外来診療収益	-	-	-	-	-	-	-	-	*	*	*	*	*	*	*	-		
3. その他の医業収益	-	-	-	-	-	-	-	-	*	*	*	*	*	*	*	-		
II 介護収益	-	-	-	-	-	-	-	-	*	*	*	*	*	*	*	-		
III 医業・介護費用	-	-	-	-	-	-	-	-	*	*	*	*	*	*	*	-		
1. 給与費	-	-	-	-	-	-	-	-	*	*	*	*	*	*	*	-		
給与費(賞与を除く)	-	-	-	-	-	-	-	-	*	*	*	*	*	*	*	-		
賞与(1月あたりの額)	-	-	-	-	-	-	-	-	*	*	*	*	*	*	*	-		
2. 材料費	-	-	-	-	-	-	-	-	*	*	*	*	*	*	*	-		
3. 給与費、材料費以外の費用	-	-	-	-	-	-	-	-	*	*	*	*	*	*	*	-		
IV 損益差額(I+II-III)	-	-	-	-	-	-	-	-	*	*	*	*	*	*	*	-		
施設数		0		-	-	-	-	-		*		-	-	-	-	-		
(参考)令和3年6月「賞与」の回答施設数		0		-	-	-	-	-		*		-	-	-	-	-		



一般診療所（全体）（集計2）

（1施設当たり損益）

	入院診療収益あり																	
	整形外科									産婦人科								
	金額			構成比率			金額の伸び率			金額			構成比率			金額の伸び率		
	令和元年 6月	令和2年 6月	令和3年 6月	令和元年 6月	令和2年 6月	令和3年 6月	令和元年 令和2年	令和2年 令和3年	令和元年 6月	令和2年 6月	令和3年 6月	令和元年 6月	令和2年 6月	令和3年 6月	令和元年 令和2年	令和2年 令和3年		
	千円	千円	千円	%	%	%	%	%	千円	千円	千円	%	%	%	%	%		
I 医業収益	18,866	21,321	17,051	96.1	96.7	96.2	13.0	-20.0	27,818	33,178	29,725	100.0	100.0	100.0	19.3	-10.4		
1. 入院診療収益	4,638	5,754	4,456	23.6	26.1	25.1	24.1	-22.6	14,798	16,437	15,739	53.2	49.5	52.9	11.1	-4.2		
2. 外来診療収益	13,391	13,179	11,709	68.2	59.8	66.0	-1.6	-11.2	10,082	10,874	11,020	36.2	32.8	37.1	7.9	1.3		
3. その他の医業収益	837	2,389	886	4.3	10.8	5.0	185.4	-62.9	2,938	5,866	2,966	10.6	17.7	10.0	99.7	-49.4		
II 介護収益	770	728	681	3.9	3.3	3.8	-5.5	-6.5	0	0	0	0.0	0.0	0.0	-	-		
III 医業・介護費用	21,025	22,714	20,905	107.1	103.0	117.9	8.0	-8.0	28,339	30,848	28,498	101.9	93.0	95.9	8.9	-7.6		
1. 給与費	11,255	10,744	10,326	57.3	48.7	58.2	-4.5	-3.9	16,409	17,323	16,867	59.0	52.2	56.7	5.6	-2.6		
給与費(賞与を除く)	10,393	9,766	9,188	52.9	44.3	51.8	-6.0	-5.9	14,881	15,744	15,046	53.5	47.5	50.6	5.8	-4.4		
賞与(1月あたりの額)	862	978	1,138	4.4	4.4	6.4	13.5	16.4	1,528	1,579	1,821	5.5	4.8	6.1	3.3	15.3		
2. 材料費	3,300	3,693	2,449	16.8	16.7	13.8	11.9	-33.7	1,616	2,258	2,145	5.8	6.8	7.2	39.7	-5.0		
3. 給与費、材料費以外の費用	6,470	8,277	8,130	33.0	37.5	45.9	27.9	-1.8	10,314	11,268	9,486	37.1	34.0	31.9	9.2	-15.8		
IV 損益差額(I+II-III)	-1,390	-665	-3,173	-7.1	-3.0	-17.9	-	-	-521	2,330	1,227	-1.9	7.0	4.1	-	-		
施設数	9			-			-			14			-			-		
(参考)令和3年6月「賞与」の回答施設数	6			-			-			12			-			-		

一般診療所（全体）（集計2）

（1施設当たり損益）

	入院診療収益あり																	
	眼科									耳鼻咽喉科								
	金額			構成比率			金額の伸び率			金額			構成比率			金額の伸び率		
	令和元年 6月	令和2年 6月	令和3年 6月	令和元年 6月	令和2年 6月	令和3年 6月	令和元年 令和2年	令和2年 令和3年	令和元年 6月	令和2年 6月	令和3年 6月	令和元年 6月	令和2年 6月	令和3年 6月	令和元年 令和2年	令和2年 令和3年		
	千円	千円	千円	%	%	%	%	%	千円	千円	千円	%	%	%	%	%		
I 医業収益	16,747	15,650	15,754	100.0	100.0	100.0	-6.6	0.7	*	*	*	*	*	*	*	-		
1. 入院診療収益	2,890	2,016	1,880	17.3	12.9	11.9	-30.2	-6.7	*	*	*	*	*	*	*	-		
2. 外来診療収益	13,583	13,538	13,786	81.1	86.5	87.5	-0.3	1.8	*	*	*	*	*	*	*	-		
3. その他の医業収益	274	97	87	1.6	0.6	0.6	-64.6	-10.3	*	*	*	*	*	*	*	-		
II 介護収益	0	0	0	0.0	0.0	0.0	-	-	*	*	*	*	*	*	*	-		
III 医業・介護費用	15,064	16,090	16,163	90.0	102.8	102.6	6.8	0.5	*	*	*	*	*	*	*	-		
1. 給与費	7,783	8,301	8,027	46.5	53.0	51.0	6.7	-3.3	*	*	*	*	*	*	*	-		
給与費(賞与を除く)	6,998	7,394	7,395	41.8	47.2	46.9	5.7	0.0	*	*	*	*	*	*	*	-		
賞与(1月あたりの額)	786	906	632	4.7	5.8	4.0	15.3	-30.2	*	*	*	*	*	*	*	-		
2. 材料費	3,328	3,250	3,435	19.9	20.8	21.8	-2.3	5.7	*	*	*	*	*	*	*	-		
3. 給与費、材料費以外の費用	3,953	4,539	4,701	23.6	29.0	29.8	14.8	3.6	*	*	*	*	*	*	*	-		
IV 損益差額(I+II-III)	1,683	-440	-409	10.0	-2.8	-2.6	-	-	*	*	*	*	*	*	*	-		
施設数	7			-			-			*			-			-		
(参考)令和3年6月「賞与」の回答施設数	7			-			-			*			-			-		

一般診療所（全体）（集計2）

（1施設当たり損益）

	入院診療収益あり																	
	皮膚科									その他								
	金額			構成比率			金額の伸び率			金額			構成比率			金額の伸び率		
	令和元年 6月	令和2年 6月	令和3年 6月	令和元年 6月	令和2年 6月	令和3年 6月	令和元年 令和2年	令和2年 令和3年	令和元年 令和2年	令和元年 6月	令和2年 6月	令和3年 6月	令和元年 6月	令和2年 6月	令和3年 6月	令和元年 令和2年	令和2年 令和3年	
	千円	千円	千円	%	%	%	%	%	千円	千円	千円	%	%	%	%	%		
I 医業収益	—	—	—	—	—	—	—	—	20,243	21,161	<b>21,064</b>	100.0	100.0	<b>100.0</b>	4.5	<b>-0.5</b>		
1. 入院診療収益	—	—	—	—	—	—	—	—	3,788	4,236	<b>4,119</b>	18.7	20.0	<b>19.6</b>	11.8	<b>-2.8</b>		
2. 外来診療収益	—	—	—	—	—	—	—	—	16,289	16,670	<b>16,729</b>	80.5	78.8	<b>79.4</b>	2.3	<b>0.4</b>		
3. その他の医業収益	—	—	—	—	—	—	—	—	166	255	<b>217</b>	0.8	1.2	<b>1.0</b>	53.6	<b>-14.9</b>		
II 介護収益	—	—	—	—	—	—	—	—	0	0	<b>0</b>	0.0	0.0	<b>0.0</b>	—	—		
III 医業・介護費用	—	—	—	—	—	—	—	—	20,261	20,882	<b>20,222</b>	100.1	98.7	<b>96.0</b>	3.1	<b>-3.2</b>		
1. 給与費	—	—	—	—	—	—	—	—	13,962	13,522	<b>12,166</b>	69.0	63.9	<b>57.8</b>	-3.2	<b>-10.0</b>		
給与費(賞与を除く)	—	—	—	—	—	—	—	—	12,396	12,265	<b>10,821</b>	61.2	58.0	<b>51.4</b>	-1.1	<b>-11.8</b>		
賞与(1月あたりの額)	—	—	—	—	—	—	—	—	1,566	1,257	<b>1,345</b>	7.7	5.9	<b>6.4</b>	-19.7	<b>7.0</b>		
2. 材料費	—	—	—	—	—	—	—	—	2,615	2,940	<b>3,316</b>	12.9	13.9	<b>15.7</b>	12.4	<b>12.8</b>		
3. 給与費、材料費以外の費用	—	—	—	—	—	—	—	—	3,684	4,421	<b>4,740</b>	18.2	20.9	<b>22.5</b>	20.0	<b>7.2</b>		
IV 損益差額(I+II-III)	—	—	—	—	—	—	—	—	-18	279	<b>843</b>	-0.1	1.3	<b>4.0</b>	—	—		
施設数	0			—			—			3			—			—		
(参考)令和3年6月「賞与」の回答施設数	0			—			—			3			—			—		

一般診療所（全体）（集計2）

（1施設当たり損益）

	入院診療収益あり								
	全体								
	金額			構成比率			金額の伸び率		
	令和元年 6月	令和2年 6月	令和3年 6月	令和元年 6月	令和2年 6月	令和3年 6月	令和元年 令和2年	令和2年 令和3年	令和元年 令和3年
	千円	千円	千円	%	%	%	%	%	
I 医業収益	20,439	22,524	<b>20,538</b>	95.5	95.8	<b>95.2</b>	10.2	<b>-8.8</b>	
1. 入院診療収益	6,682	7,250	<b>6,663</b>	31.2	30.8	<b>30.9</b>	8.5	<b>-8.1</b>	
2. 外来診療収益	12,253	12,528	<b>12,296</b>	57.3	53.3	<b>57.0</b>	2.2	<b>-1.9</b>	
3. その他の医業収益	1,504	2,746	<b>1,579</b>	7.0	11.7	<b>7.3</b>	82.6	<b>-42.5</b>	
II 介護収益	962	984	<b>1,029</b>	4.5	4.2	<b>4.8</b>	2.3	<b>4.6</b>	
III 医業・介護費用	21,432	22,646	<b>21,529</b>	100.1	96.3	<b>99.8</b>	5.7	<b>-4.9</b>	
1. 給与費	11,809	12,150	<b>11,785</b>	55.2	51.7	<b>54.6</b>	2.9	<b>-3.0</b>	
給与費(賞与を除く)	10,805	11,113	<b>10,715</b>	50.5	47.3	<b>49.7</b>	2.9	<b>-3.6</b>	
賞与(1月あたりの額)	1,004	1,037	<b>1,071</b>	4.7	4.4	<b>5.0</b>	3.3	<b>3.3</b>	
2. 材料費	2,771	3,033	<b>2,741</b>	12.9	12.9	<b>12.7</b>	9.5	<b>-9.6</b>	
3. 給与費、材料費以外の費用	6,852	7,463	<b>7,003</b>	32.0	31.7	<b>32.5</b>	8.9	<b>-6.2</b>	
IV 損益差額(I+II-III)	-31	861	<b>38</b>	-0.1	3.7	<b>0.2</b>	—	—	
施設数	52			—			—		
(参考)令和3年6月「賞与」の回答施設数	47			—			—		

一般診療所（全体）（集計2）

（1施設当たり損益）

	入院診療収益なし																	
	内科									小児科								
	金額			構成比率			金額の伸び率			金額			構成比率			金額の伸び率		
	令和元年 6月	令和2年 6月	令和3年 6月	令和元年 6月	令和2年 6月	令和3年 6月	令和元年 令和2年	令和2年 令和3年	令和元年 6月	令和2年 6月	令和3年 6月	令和元年 6月	令和2年 6月	令和3年 6月	令和元年 令和2年	令和2年 令和3年		
	千円	千円	千円	%	%	%	%	%	千円	千円	千円	%	%	%	%	%		
I 医業収益	9,968	9,306	<b>10,060</b>	97.0	96.7	<b>96.8</b>	-6.6	<b>8.1</b>	10,822	9,486	<b>11,704</b>	99.1	98.7	<b>99.1</b>	-12.3	<b>23.4</b>		
1. 入院診療収益	0	0	<b>0</b>	0.0	0.0	<b>0.0</b>	—	—	0	0	<b>0</b>	0.0	0.0	<b>0.0</b>	—	—		
2. 外来診療収益	9,134	8,564	<b>9,072</b>	88.9	89.0	<b>87.3</b>	-6.2	<b>5.9</b>	8,661	7,081	<b>9,376</b>	79.3	73.7	<b>79.4</b>	-18.2	<b>32.4</b>		
3. その他の医業収益	834	742	<b>988</b>	8.1	7.7	<b>9.5</b>	-11.0	<b>33.2</b>	2,161	2,405	<b>2,328</b>	19.8	25.0	<b>19.7</b>	11.3	<b>-3.2</b>		
II 介護収益	311	318	<b>332</b>	3.0	3.3	<b>3.2</b>	2.3	<b>4.4</b>	101	125	<b>106</b>	0.9	1.3	<b>0.9</b>	23.8	<b>-15.2</b>		
III 医業・介護費用	9,369	9,315	<b>9,450</b>	91.1	96.8	<b>90.9</b>	-0.6	<b>1.4</b>	10,329	10,293	<b>9,776</b>	94.6	107.1	<b>82.8</b>	-0.3	<b>-5.0</b>		
1. 給与費	5,161	5,215	<b>5,231</b>	50.2	54.2	<b>50.3</b>	1.0	<b>0.3</b>	5,261	5,056	<b>4,662</b>	48.2	52.6	<b>39.5</b>	-3.9	<b>-7.8</b>		
給与費（賞与を除く）	4,727	4,781	<b>4,797</b>	46.0	49.7	<b>46.2</b>	1.1	<b>0.3</b>	4,833	4,672	<b>4,269</b>	44.2	48.6	<b>36.1</b>	-3.3	<b>-8.6</b>		
賞与（1月あたりの額）	435	434	<b>434</b>	4.2	4.5	<b>4.2</b>	-0.2	<b>0.0</b>	428	384	<b>393</b>	3.9	4.0	<b>3.3</b>	-10.3	<b>2.3</b>		
2. 材料費	1,484	1,382	<b>1,394</b>	14.4	14.4	<b>13.4</b>	-6.9	<b>0.9</b>	2,479	2,632	<b>2,594</b>	22.7	27.4	<b>22.0</b>	6.2	<b>-1.4</b>		
3. 給与費、材料費以外の費用	2,723	2,718	<b>2,824</b>	26.5	28.2	<b>27.2</b>	-0.2	<b>3.9</b>	2,590	2,605	<b>2,521</b>	23.7	27.1	<b>21.3</b>	0.6	<b>-3.2</b>		
IV 損益差額（I + II - III）	911	309	<b>942</b>	8.9	3.2	<b>9.1</b>	—	—	593	-682	<b>2,033</b>	5.4	-7.1	<b>17.2</b>	—	—		
施設数	373			—	—	—	—	—	71			—	—	—	—	—		
（参考）令和3年6月「賞与」の回答施設数	304			—	—	—	—	—	55			—	—	—	—	—		

一般診療所（全体）（集計2）

（1施設当たり損益）

	入院診療収益なし																	
	精神科									外科								
	金額			構成比率			金額の伸び率			金額			構成比率			金額の伸び率		
	令和元年 6月	令和2年 6月	令和3年 6月	令和元年 6月	令和2年 6月	令和3年 6月	令和元年 令和2年	令和2年 令和3年	令和元年 6月	令和2年 6月	令和3年 6月	令和元年 6月	令和2年 6月	令和3年 6月	令和元年 令和2年	令和2年 令和3年		
	千円	千円	千円	%	%	%	%	%	千円	千円	千円	%	%	%	%	%		
I 医業収益	13,157	13,090	<b>12,801</b>	99.9	99.9	<b>99.9</b>	-0.5	<b>-2.2</b>	12,146	11,646	<b>13,032</b>	97.5	98.1	<b>98.3</b>	-4.1	<b>11.9</b>		
1. 入院診療収益	0	0	<b>0</b>	0.0	0.0	<b>0.0</b>	—	—	0	0	<b>0</b>	0.0	0.0	<b>0.0</b>	—	—		
2. 外来診療収益	12,712	12,775	<b>12,437</b>	96.5	97.5	<b>97.1</b>	0.5	<b>-2.6</b>	11,514	10,786	<b>11,907</b>	92.4	90.9	<b>89.8</b>	-6.3	<b>10.4</b>		
3. その他の医業収益	445	314	<b>364</b>	3.4	2.4	<b>2.8</b>	-29.4	<b>15.9</b>	632	860	<b>1,124</b>	5.1	7.2	<b>8.5</b>	36.1	<b>30.7</b>		
II 介護収益	13	13	<b>14</b>	0.1	0.1	<b>0.1</b>	0.0	<b>7.7</b>	317	226	<b>231</b>	2.5	1.9	<b>1.7</b>	-28.7	<b>2.2</b>		
III 医業・介護費用	10,698	10,707	<b>10,593</b>	81.2	81.7	<b>82.7</b>	0.1	<b>-1.1</b>	11,265	10,959	<b>11,246</b>	90.4	92.3	<b>84.8</b>	-2.7	<b>2.6</b>		
1. 給与費	5,972	5,892	<b>5,835</b>	45.3	45.0	<b>45.5</b>	-1.3	<b>-1.0</b>	5,951	5,590	<b>5,974</b>	47.8	47.1	<b>45.0</b>	-6.1	<b>6.9</b>		
給与費（賞与を除く）	5,474	5,401	<b>5,219</b>	41.6	41.2	<b>40.7</b>	-1.3	<b>-3.4</b>	5,630	5,269	<b>5,698</b>	45.2	44.4	<b>43.0</b>	-6.4	<b>8.1</b>		
賞与（1月あたりの額）	498	491	<b>616</b>	3.8	3.7	<b>4.8</b>	-1.4	<b>25.5</b>	321	321	<b>276</b>	2.6	2.7	<b>2.1</b>	0.0	<b>-14.0</b>		
2. 材料費	1,607	1,569	<b>1,417</b>	12.2	12.0	<b>11.1</b>	-2.4	<b>-9.7</b>	1,362	1,426	<b>1,487</b>	10.9	12.0	<b>11.2</b>	4.7	<b>4.3</b>		
3. 給与費、材料費以外の費用	3,120	3,247	<b>3,341</b>	23.7	24.8	<b>26.1</b>	4.1	<b>2.9</b>	3,952	3,944	<b>3,784</b>	31.7	33.2	<b>28.5</b>	-0.2	<b>-4.1</b>		
IV 損益差額（I + II - III）	2,472	2,396	<b>2,222</b>	18.8	18.3	<b>17.3</b>	—	—	1,197	912	<b>2,017</b>	9.6	7.7	<b>15.2</b>	—	—		
施設数	15			—	—	—	—	—	34			—	—	—	—	—		
（参考）令和3年6月「賞与」の回答施設数	12			—	—	—	—	—	23			—	—	—	—	—		

一般診療所（全体）（集計2）

（1施設当たり損益）

	入院診療収益なし																	
	整形外科									産婦人科								
	金額			構成比率			金額の伸び率			金額			構成比率			金額の伸び率		
	令和元年 6月	令和2年 6月	令和3年 6月	令和元年 6月	令和2年 6月	令和3年 6月	令和元年 令和2年	令和2年 令和3年	令和元年 6月	令和2年 6月	令和3年 6月	令和元年 6月	令和2年 6月	令和3年 6月	令和元年 令和2年	令和2年 令和3年		
	千円	千円	千円	%	%	%	%	%	千円	千円	千円	%	%	%	%	%		
I 医業収益	14,961	13,708	14,461	94.4	94.0	94.3	-8.4	5.5	15,428	14,353	17,043	100.0	100.0	100.0	-7.0	18.7		
1. 入院診療収益	0	0	0	0.0	0.0	0.0	—	—	0	0	0	0.0	0.0	0.0	—	—		
2. 外来診療収益	13,640	12,833	13,338	86.1	88.0	86.9	-5.9	3.9	14,523	13,534	16,050	94.1	94.3	94.2	-6.8	18.6		
3. その他の医業収益	1,321	875	1,123	8.3	6.0	7.3	-33.8	28.3	905	820	993	5.9	5.7	5.8	-9.4	21.1		
II 介護収益	882	870	881	5.6	6.0	5.7	-1.4	1.3	0	0	0	0.0	0.0	0.0	—	—		
III 医業・介護費用	14,125	14,078	13,528	89.2	96.6	88.2	-0.3	-3.9	12,123	11,747	12,248	78.6	81.8	71.9	-3.1	4.3		
1. 給与費	8,057	8,272	7,903	50.9	56.7	51.5	2.7	-4.5	5,155	5,022	5,034	33.4	35.0	29.5	-2.6	0.2		
給与費(賞与を除く)	7,336	7,576	7,222	46.3	52.0	47.1	3.3	-4.7	4,600	4,422	4,420	29.8	30.8	25.9	-3.9	0.0		
賞与(1月あたりの額)	721	697	680	4.6	4.8	4.4	-3.3	-2.4	555	600	614	3.6	4.2	3.6	8.1	2.3		
2. 材料費	1,680	1,678	1,536	10.6	11.5	10.0	-0.1	-8.5	2,649	2,743	3,329	17.2	19.1	19.5	3.5	21.4		
3. 給与費、材料費以外の費用	4,388	4,128	4,088	27.7	28.3	26.6	-5.9	-1.0	4,319	3,982	3,886	28.0	27.7	22.8	-7.8	-2.4		
IV 損益差額(I+II-III)	1,718	500	1,814	10.8	3.4	11.8	—	—	3,306	2,606	4,795	21.4	18.2	28.1	—	—		
施設数	68			—	—	—	—	—	14			—	—	—	—	—		
(参考)令和3年6月「賞与」の回答施設数	46			—	—	—	—	—	10			—	—	—	—	—		

一般診療所（全体）（集計2）

（1施設当たり損益）

	入院診療収益なし																	
	眼科									耳鼻咽喉科								
	金額			構成比率			金額の伸び率			金額			構成比率			金額の伸び率		
	令和元年 6月	令和2年 6月	令和3年 6月	令和元年 6月	令和2年 6月	令和3年 6月	令和元年 令和2年	令和2年 令和3年	令和元年 6月	令和2年 6月	令和3年 6月	令和元年 6月	令和2年 6月	令和3年 6月	令和元年 令和2年	令和2年 令和3年		
	千円	千円	千円	%	%	%	%	%	千円	千円	千円	%	%	%	%	%		
I 医業収益	13,331	13,104	12,999	100.0	100.0	100.0	-1.7	-0.8	7,431	5,591	6,658	100.0	100.0	100.0	-24.8	19.1		
1. 入院診療収益	0	0	0	0.0	0.0	0.0	—	—	0	0	0	0.0	0.0	0.0	—	—		
2. 外来診療収益	13,135	12,748	12,874	98.5	97.3	99.0	-2.9	1.0	7,393	5,418	6,569	99.5	96.9	98.7	-26.7	21.2		
3. その他の医業収益	196	356	124	1.5	2.7	1.0	81.6	-65.2	37	172	89	0.5	3.1	1.3	364.9	-48.3		
II 介護収益	0	0	0	0.0	0.0	0.0	—	—	0	0	0	0.0	0.0	0.0	—	—		
III 医業・介護費用	10,907	10,806	11,288	81.8	82.5	86.8	-0.9	4.5	6,750	6,638	6,213	90.8	118.7	93.3	-1.7	-6.4		
1. 給与費	6,000	5,881	6,289	45.0	44.9	48.4	-2.0	6.9	3,816	3,801	3,489	51.4	68.0	52.4	-0.4	-8.2		
給与費(賞与を除く)	5,468	5,394	5,522	41.0	41.2	42.5	-1.4	2.4	3,379	3,378	3,049	45.5	60.4	45.8	0.0	-9.7		
賞与(1月あたりの額)	532	488	767	4.0	3.7	5.9	-8.3	57.2	436	423	440	5.9	7.6	6.6	-3.0	4.0		
2. 材料費	1,858	1,795	2,014	13.9	13.7	15.5	-3.4	12.2	602	436	500	8.1	7.8	7.5	-27.6	14.7		
3. 給与費、材料費以外の費用	3,050	3,129	2,984	22.9	23.9	23.0	2.6	-4.6	2,333	2,401	2,224	31.4	42.9	33.4	2.9	-7.4		
IV 損益差額(I+II-III)	2,423	2,298	1,711	18.2	17.5	13.2	—	—	681	-1,047	445	9.2	-18.7	6.7	—	—		
施設数	59			—	—	—	—	—	53			—	—	—	—	—		
(参考)令和3年6月「賞与」の回答施設数	38			—	—	—	—	—	38			—	—	—	—	—		

一般診療所（全体）（集計2）

（1施設当たり損益）

	入院診療収益なし																	
	皮膚科									その他								
	金額			構成比率			金額の伸び率			金額			構成比率			金額の伸び率		
	令和元年 6月	令和2年 6月	令和3年 6月	令和元年 6月	令和2年 6月	令和3年 6月	令和元年 令和2年	令和2年 令和3年	令和3年 令和2年	令和元年 6月	令和2年 6月	令和3年 6月	令和元年 令和2年	令和2年 令和3年	令和3年 令和2年	令和元年 令和2年	令和2年 令和3年	
	千円	千円	千円	%	%	%	%	%	千円	千円	千円	%	%	%	%	%		
I 医業収益	11,228	12,058	<b>11,220</b>	100.0	100.0	<b>100.0</b>	7.4	-6.9	25,421	26,431	<b>26,764</b>	99.9	99.9	<b>99.9</b>	4.0	1.3		
1. 入院診療収益	0	0	<b>0</b>	0.0	0.0	<b>0.0</b>	—	—	0	0	<b>0</b>	0.0	0.0	<b>0.0</b>	—	—		
2. 外来診療収益	10,768	11,365	<b>10,772</b>	95.9	94.3	<b>96.0</b>	5.5	-5.2	25,454	26,245	<b>26,503</b>	100.0	99.2	<b>98.9</b>	3.1	1.0		
3. その他の医業収益	460	693	<b>448</b>	4.1	5.7	<b>4.0</b>	50.7	-35.4	-34	186	<b>261</b>	-0.1	0.7	<b>1.0</b>	-647.1	<b>40.3</b>		
II 介護収益	0	0	<b>0</b>	0.0	0.0	<b>0.0</b>	—	—	36	25	<b>32</b>	0.1	0.1	<b>0.1</b>	-30.6	<b>28.0</b>		
III 医業・介護費用	8,948	9,036	<b>8,802</b>	79.7	74.9	<b>78.4</b>	1.0	-2.6	22,140	22,149	<b>22,927</b>	87.0	83.7	<b>85.6</b>	0.0	3.5		
1. 給与費	5,290	5,325	<b>5,141</b>	47.1	44.2	<b>45.8</b>	0.7	-3.5	10,602	10,619	<b>10,721</b>	41.6	40.1	<b>40.0</b>	0.2	1.0		
給与費（賞与を除く）	4,978	5,018	<b>4,934</b>	44.3	41.6	<b>44.0</b>	0.8	-1.7	9,233	9,236	<b>9,271</b>	36.3	34.9	<b>34.6</b>	0.0	0.4		
賞与（1月あたりの額）	313	307	<b>207</b>	2.8	2.5	<b>1.8</b>	-1.9	-32.6	1,368	1,383	<b>1,449</b>	5.4	5.2	<b>5.4</b>	1.1	4.8		
2. 材料費	966	896	<b>866</b>	8.6	7.4	<b>7.7</b>	-7.2	-3.3	4,919	5,063	<b>5,248</b>	19.3	19.1	<b>19.6</b>	2.9	3.7		
3. 給与費、材料費以外の費用	2,691	2,815	<b>2,795</b>	24.0	23.3	<b>24.9</b>	4.6	-0.7	6,620	6,466	<b>6,959</b>	26.0	24.4	<b>26.0</b>	-2.3	7.6		
IV 損益差額（I＋II－III）	2,280	3,023	<b>2,418</b>	20.3	25.1	<b>21.6</b>	—	—	3,316	4,308	<b>3,869</b>	13.0	16.3	<b>14.4</b>	—	—		
施設数	39			—	—	—	—	—	40			—	—	—	—	—		
（参考）令和3年6月「賞与」の回答施設数	33			—	—	—	—	—	31			—	—	—	—	—		

一般診療所（全体）（集計2）

（1施設当たり損益）

	入院診療収益なし								
	全体								
	金額			構成比率			金額の伸び率		
	令和元年 6月	令和2年 6月	令和3年 6月	令和元年 6月	令和2年 6月	令和3年 6月	令和元年 令和2年	令和2年 令和3年	令和3年 令和2年
	千円	千円	千円	%	%	%	%	%	
I 医業収益	11,704	11,053	<b>11,839</b>	97.9	97.7	<b>97.8</b>	-5.6	7.1	
1. 入院診療収益	0	0	<b>0</b>	0.0	0.0	<b>0.0</b>	—	—	
2. 外来診療収益	10,888	10,248	<b>10,914</b>	91.0	90.6	<b>90.2</b>	-5.9	6.5	
3. その他の医業収益	816	806	<b>924</b>	6.8	7.1	<b>7.6</b>	-1.2	14.6	
II 介護収益	255	255	<b>262</b>	2.1	2.3	<b>2.2</b>	0.0	2.7	
III 医業・介護費用	10,623	10,559	<b>10,577</b>	88.8	93.4	<b>87.4</b>	-0.6	0.2	
1. 給与費	5,741	5,739	<b>5,693</b>	48.0	50.7	<b>47.0</b>	0.0	-0.8	
給与費（賞与を除く）	5,233	5,241	<b>5,180</b>	43.8	46.3	<b>42.8</b>	0.2	-1.2	
賞与（1月あたりの額）	508	498	<b>513</b>	4.2	4.4	<b>4.2</b>	-2.0	3.0	
2. 材料費	1,733	1,688	<b>1,718</b>	14.5	14.9	<b>14.2</b>	-2.6	1.8	
3. 給与費、材料費以外の費用	3,150	3,131	<b>3,166</b>	26.3	27.7	<b>26.2</b>	-0.6	1.1	
IV 損益差額（I＋II－III）	1,336	750	<b>1,524</b>	11.2	6.6	<b>12.6</b>	—	—	
施設数	766			—	—	—	—	—	
（参考）令和3年6月「賞与」の回答施設数	590			—	—	—	—	—	

一般診療所（全体）（集計2）

（1施設当たり損益）

	入院診療収益なし(参考)有床																	
	内科									小児科								
	金額			構成比率			金額の伸び率			金額			構成比率			金額の伸び率		
	令和元年 6月	令和2年 6月	令和3年 6月	令和元年 6月	令和2年 6月	令和3年 6月	令和元年 令和2年	令和2年 令和3年	令和元年 6月	令和2年 6月	令和3年 6月	令和元年 6月	令和2年 6月	令和3年 6月	令和元年 令和2年	令和2年 令和3年		
	千円	千円	千円	%	%	%	%	%	千円	千円	千円	%	%	%	%	%		
I 医業収益	11,101	11,226	12,074	80.4	81.1	82.1	1.1	7.6	*	*	*	*	*	*	*	*		
1. 入院診療収益	0	0	0	0.0	0.0	0.0	—	—	*	*	*	*	*	*	*	*		
2. 外来診療収益	10,394	10,386	11,004	75.3	75.1	74.8	-0.1	6.0	*	*	*	*	*	*	*	*		
3. その他の医業収益	707	840	1,071	5.1	6.1	7.3	18.8	27.5	*	*	*	*	*	*	*	*		
II 介護収益	2,699	2,612	2,633	19.6	18.9	17.9	-3.2	0.8	*	*	*	*	*	*	*	*		
III 医業・介護費用	13,257	13,983	14,139	96.1	101.0	96.1	5.5	1.1	*	*	*	*	*	*	*	*		
1. 給与費	6,357	6,406	6,623	46.1	46.3	45.0	0.8	3.4	*	*	*	*	*	*	*	*		
給与費(賞与を除く)	5,577	5,776	6,151	40.4	41.7	41.8	3.6	6.5	*	*	*	*	*	*	*	*		
賞与(1月あたりの額)	781	630	472	5.7	4.6	3.2	-19.3	-25.1	*	*	*	*	*	*	*	*		
2. 材料費	2,484	2,391	2,486	18.0	17.3	16.9	-3.7	4.0	*	*	*	*	*	*	*	*		
3. 給与費、材料費以外の費用	4,416	5,186	5,031	32.0	37.5	34.2	17.4	-3.0	*	*	*	*	*	*	*	*		
IV 損益差額(I+II-III)	542	-145	569	3.9	-1.0	3.9	—	—	*	*	*	*	*	*	*	*		
施設数		9		—	—	—	—	—		*		—	—	—	—	—		
(参考)令和3年6月「賞与」の回答施設数		6		—	—	—	—	—		*		—	—	—	—	—		

一般診療所（全体）（集計2）

（1施設当たり損益）

	入院診療収益なし(参考)有床																	
	精神科								外科									
	金額			構成比率			金額の伸び率			金額			構成比率			金額の伸び率		
	令和元年 6月	令和2年 6月	令和3年 6月	令和元年 6月	令和2年 6月	令和3年 6月	令和元年 令和2年	令和2年 令和3年	令和元年 6月	令和2年 6月	令和3年 6月	令和元年 6月	令和2年 6月	令和3年 6月	令和元年 令和2年	令和2年 令和3年		
	千円	千円	千円	%	%	%	%	%	千円	千円	千円	%	%	%	%	%		
I 医業収益	*	*	*	*	*	*	—	—	*	*	*	*	*	*	*	*		
1. 入院診療収益	*	*	*	*	*	*	—	—	*	*	*	*	*	*	*	*		
2. 外来診療収益	*	*	*	*	*	*	—	—	*	*	*	*	*	*	*	*		
3. その他の医業収益	*	*	*	*	*	*	—	—	*	*	*	*	*	*	*	*		
II 介護収益	*	*	*	*	*	*	—	—	*	*	*	*	*	*	*	*		
III 医業・介護費用	*	*	*	*	*	*	—	—	*	*	*	*	*	*	*	*		
1. 給与費	*	*	*	*	*	*	—	—	*	*	*	*	*	*	*	*		
給与費(賞与を除く)	*	*	*	*	*	*	—	—	*	*	*	*	*	*	*	*		
賞与(1月あたりの額)	*	*	*	*	*	*	—	—	*	*	*	*	*	*	*	*		
2. 材料費	*	*	*	*	*	*	—	—	*	*	*	*	*	*	*	*		
3. 給与費、材料費以外の費用	*	*	*	*	*	*	—	—	*	*	*	*	*	*	*	*		
IV 損益差額(I+II-III)	*	*	*	*	*	*	—	—	*	*	*	*	*	*	*	*		
施設数		*		—	—	—	—	—		*		—	—	—	—	—		
(参考)令和3年6月「賞与」の回答施設数		*		—	—	—	—	—		*		—	—	—	—	—		

一般診療所（全体）（集計2）

（1施設当たり損益）

	入院診療収益なし(参考)有床																	
	整形外科									産婦人科								
	金額			構成比率			金額の伸び率			金額			構成比率			金額の伸び率		
	令和元年 6月	令和2年 6月	令和3年 6月	令和元年 6月	令和2年 6月	令和3年 6月	令和元年 令和2年	令和2年 令和3年	令和元年 6月	令和2年 6月	令和3年 6月	令和元年 6月	令和2年 6月	令和3年 6月	令和元年 令和2年	令和2年 令和3年		
	千円	千円	千円	%	%	%	%	千円	千円	千円	%	%	%	%	%			
I 医業収益	—	—	—	—	—	—	—	21,212	18,141	21,539	100.0	100.0	100.0	-14.5	18.7			
1. 入院診療収益	—	—	—	—	—	—	—	0	0	0	0.0	0.0	0.0	—	—			
2. 外来診療収益	—	—	—	—	—	—	—	20,679	17,457	19,988	97.5	96.2	92.8	-15.6	14.5			
3. その他の医業収益	—	—	—	—	—	—	—	534	684	1,551	2.5	3.8	7.2	28.1	126.8			
II 介護収益	—	—	—	—	—	—	—	0	0	0	0.0	0.0	0.0	—	—			
III 医業・介護費用	—	—	—	—	—	—	—	18,503	18,588	19,321	87.2	102.5	89.7	0.5	3.9			
1. 給与費	—	—	—	—	—	—	—	7,659	7,856	8,258	36.1	43.3	38.3	2.6	5.1			
給与費(賞与を除く)	—	—	—	—	—	—	—	7,197	7,435	7,975	33.9	41.0	37.0	3.3	7.3			
賞与(1月あたりの額)	—	—	—	—	—	—	—	461	422	283	2.2	2.3	1.3	-8.5	-32.9			
2. 材料費	—	—	—	—	—	—	—	5,993	5,904	6,611	28.3	32.5	30.7	-1.5	12.0			
3. 給与費、材料費以外の費用	—	—	—	—	—	—	—	4,851	4,827	4,452	22.9	26.6	20.7	-0.5	-7.8			
IV 損益差額(I+II-III)	—	—	—	—	—	—	—	2,709	-446	2,218	12.8	-2.5	10.3	—	—			
施設数	0			—	—	—	—	3			—	—	—	—	—			
(参考)令和3年6月「賞与」の回答施設数	0			—	—	—	—	*			—	—	—	—	—			

一般診療所（全体）（集計2）

（1施設当たり損益）

	入院診療収益なし(参考)有床																	
	眼科								耳鼻咽喉科									
	金額			構成比率			金額の伸び率			金額			構成比率			金額の伸び率		
	令和元年 6月	令和2年 6月	令和3年 6月	令和元年 6月	令和2年 6月	令和3年 6月	令和元年 令和2年	令和2年 令和3年	令和元年 6月	令和2年 6月	令和3年 6月	令和元年 6月	令和2年 6月	令和3年 6月	令和元年 令和2年	令和2年 令和3年		
	千円	千円	千円	%	%	%	%	千円	千円	千円	%	%	%	%	%			
I 医業収益	*	*	*	*	*	*	—	*	*	*	*	*	*	*	—			
1. 入院診療収益	*	*	*	*	*	*	—	*	*	*	*	*	*	*	—			
2. 外来診療収益	*	*	*	*	*	*	—	*	*	*	*	*	*	*	—			
3. その他の医業収益	*	*	*	*	*	*	—	*	*	*	*	*	*	*	—			
II 介護収益	*	*	*	*	*	*	—	*	*	*	*	*	*	*	—			
III 医業・介護費用	*	*	*	*	*	*	—	*	*	*	*	*	*	*	—			
1. 給与費	*	*	*	*	*	*	—	*	*	*	*	*	*	*	—			
給与費(賞与を除く)	*	*	*	*	*	*	—	*	*	*	*	*	*	*	—			
賞与(1月あたりの額)	*	*	*	*	*	*	—	*	*	*	*	*	*	*	—			
2. 材料費	*	*	*	*	*	*	—	*	*	*	*	*	*	*	—			
3. 給与費、材料費以外の費用	*	*	*	*	*	*	—	*	*	*	*	*	*	*	—			
IV 損益差額(I+II-III)	*	*	*	*	*	*	—	*	*	*	*	*	*	*	—			
施設数	*			—	—	—	—	*			—	—	—	—	—			
(参考)令和3年6月「賞与」の回答施設数	*			—	—	—	—	*			—	—	—	—	—			

一般診療所（全体）（集計2）

（1施設当たり損益）

	入院診療収益なし(参考)有床																	
	皮膚科									その他								
	金額			構成比率			金額の伸び率			金額			構成比率			金額の伸び率		
	令和元年 6月	令和2年 6月	令和3年 6月	令和元年 6月	令和2年 6月	令和3年 6月	令和元年 令和2年	令和2年 令和3年	令和元年 令和2年	令和元年 6月	令和2年 6月	令和3年 6月	令和元年 6月	令和2年 6月	令和3年 6月	令和元年 令和2年	令和2年 令和3年	
	千円	千円	千円	%	%	%	%	%	千円	千円	千円	%	%	%	%	%		
I 医業収益	-	-	-	-	-	-	-	-	-	-	-	-	-	-	-	-		
1. 入院診療収益	-	-	-	-	-	-	-	-	-	-	-	-	-	-	-	-		
2. 外来診療収益	-	-	-	-	-	-	-	-	-	-	-	-	-	-	-	-		
3. その他の医業収益	-	-	-	-	-	-	-	-	-	-	-	-	-	-	-	-		
II 介護収益	-	-	-	-	-	-	-	-	-	-	-	-	-	-	-	-		
III 医業・介護費用	-	-	-	-	-	-	-	-	-	-	-	-	-	-	-	-		
1. 給与費	-	-	-	-	-	-	-	-	-	-	-	-	-	-	-	-		
給与費(賞与を除く)	-	-	-	-	-	-	-	-	-	-	-	-	-	-	-	-		
賞与(1月あたりの額)	-	-	-	-	-	-	-	-	-	-	-	-	-	-	-	-		
2. 材料費	-	-	-	-	-	-	-	-	-	-	-	-	-	-	-	-		
3. 給与費、材料費以外の費用	-	-	-	-	-	-	-	-	-	-	-	-	-	-	-	-		
IV 損益差額(I+II-III)	-	-	-	-	-	-	-	-	-	-	-	-	-	-	-	-		
施設数	0			-			-			0			-			-		
(参考)令和3年6月「賞与」の回答施設数	0			-			-			0			-			-		

一般診療所（全体）（集計2）

（1施設当たり損益）

	入院診療収益なし(参考)有床								
	全体								
	金額			構成比率			金額の伸び率		
	令和元年 6月	令和2年 6月	令和3年 6月	令和元年 6月	令和2年 6月	令和3年 6月	令和元年 令和2年	令和2年 令和3年	令和元年 令和3年
	千円	千円	千円	%	%	%	%	%	
I 医業収益	14,534	14,085	<b>14,794</b>	92.3	92.3	<b>92.6</b>	-3.1	<b>5.0</b>	
1. 入院診療収益	0	0	<b>0</b>	0.0	0.0	<b>0.0</b>	-	<b>-</b>	
2. 外来診療収益	13,863	13,348	<b>13,832</b>	88.0	87.5	<b>86.6</b>	-3.7	<b>3.6</b>	
3. その他の医業収益	671	738	<b>961</b>	4.3	4.8	<b>6.0</b>	10.0	<b>30.2</b>	
II 介護収益	1,214	1,175	<b>1,185</b>	7.7	7.7	<b>7.4</b>	-3.2	<b>0.9</b>	
III 医業・介護費用	14,350	14,751	<b>14,379</b>	91.1	96.7	<b>90.0</b>	2.8	<b>-2.5</b>	
1. 給与費	7,258	7,178	<b>7,074</b>	46.1	47.0	<b>44.3</b>	-1.1	<b>-1.4</b>	
給与費(賞与を除く)	6,550	6,571	<b>6,508</b>	41.6	43.1	<b>40.7</b>	0.3	<b>-1.0</b>	
賞与(1月あたりの額)	708	607	<b>565</b>	4.5	4.0	<b>3.5</b>	-14.3	<b>-6.9</b>	
2. 材料費	2,505	2,491	<b>2,558</b>	15.9	16.3	<b>16.0</b>	-0.6	<b>2.7</b>	
3. 給与費、材料費以外の費用	4,587	5,082	<b>4,747</b>	29.1	33.3	<b>29.7</b>	10.8	<b>-6.6</b>	
IV 損益差額(I+II-III)	1,398	510	<b>1,599</b>	8.9	3.3	<b>10.0</b>	-	<b>-</b>	
施設数	20			-			-		
(参考)令和3年6月「賞与」の回答施設数	13			-			-		



一般診療所（全体）（集計2）

（1施設当たり損益）

	全体																	
	内科									小児科								
	金額			構成比率			金額の伸び率			金額			構成比率			金額の伸び率		
	令和元年 6月	令和2年 6月	令和3年 6月	令和元年 6月	令和2年 6月	令和3年 6月	令和元年 令和2年	令和2年 令和3年	令和元年 6月	令和2年 6月	令和3年 6月	令和元年 6月	令和2年 6月	令和3年 6月	令和元年 令和2年	令和2年 令和3年		
	千円	千円	千円	%	%	%	%	%	千円	千円	千円	%	%	%	%			
I 医業収益	10,274	9,648	<b>10,338</b>	96.2	95.9	<b>95.9</b>	-6.1	<b>7.2</b>	10,919	9,679	<b>11,835</b>	99.1	98.7	<b>99.1</b>	-11.4	<b>22.3</b>		
1. 入院診療収益	123	122	<b>106</b>	1.2	1.2	<b>1.0</b>	-0.8	<b>-13.1</b>	0	0	<b>1</b>	0.0	0.0	<b>0.0</b>	—	—		
2. 外来診療収益	9,299	8,766	<b>9,226</b>	87.1	87.1	<b>85.6</b>	-5.7	<b>5.2</b>	8,687	7,071	<b>9,414</b>	78.8	72.1	<b>78.8</b>	-18.6	<b>33.1</b>		
3. その他の医業収益	852	760	<b>1,007</b>	8.0	7.6	<b>9.3</b>	-10.8	<b>32.5</b>	2,232	2,608	<b>2,420</b>	20.3	26.6	<b>20.3</b>	16.8	<b>-7.2</b>		
II 介護収益	406	417	<b>438</b>	3.8	4.1	<b>4.1</b>	2.7	<b>5.0</b>	99	123	<b>104</b>	0.9	1.3	<b>0.9</b>	24.2	<b>-15.4</b>		
III 医業・介護費用	9,790	9,753	<b>9,878</b>	91.7	96.9	<b>91.7</b>	-0.4	<b>1.3</b>	10,392	10,338	<b>9,816</b>	94.3	105.5	<b>82.2</b>	-0.5	<b>-5.0</b>		
1. 給与費	5,358	5,432	<b>5,450</b>	50.2	54.0	<b>50.6</b>	1.4	<b>0.3</b>	5,300	5,082	<b>4,690</b>	48.1	51.8	<b>39.3</b>	-4.1	<b>-7.7</b>		
給与費(賞与を除く)	4,907	4,982	<b>4,995</b>	45.9	49.5	<b>46.4</b>	1.5	<b>0.3</b>	4,878	4,703	<b>4,304</b>	44.3	48.0	<b>36.0</b>	-3.6	<b>-8.5</b>		
賞与(1月あたりの額)	451	450	<b>455</b>	4.2	4.5	<b>4.2</b>	-0.2	<b>1.1</b>	422	379	<b>386</b>	3.8	3.9	<b>3.2</b>	-10.2	<b>1.8</b>		
2. 材料費	1,565	1,468	<b>1,470</b>	14.7	14.6	<b>13.6</b>	-6.2	<b>0.1</b>	2,482	2,640	<b>2,594</b>	22.5	26.9	<b>21.7</b>	6.4	<b>-1.7</b>		
3. 給与費、材料費以外の費用	2,867	2,853	<b>2,959</b>	26.8	28.3	<b>27.5</b>	-0.5	<b>3.7</b>	2,610	2,617	<b>2,532</b>	23.7	26.7	<b>21.2</b>	0.3	<b>-3.2</b>		
IV 損益差額(I+II-III)	890	311	<b>898</b>	8.3	3.1	<b>8.3</b>	—	—	627	-536	<b>2,123</b>	5.7	-5.5	<b>17.8</b>	—	—		
施設数	387			—	—	—	—	—	72			—	—	—	—	—		
(参考)令和3年6月「賞与」の回答施設数	318			—	—	—	—	—	56			—	—	—	—	—		

一般診療所（全体）（集計2）

（1施設当たり損益）

	全体																	
	精神科									外科								
	金額			構成比率			金額の伸び率			金額			構成比率			金額の伸び率		
	令和元年 6月	令和2年 6月	令和3年 6月	令和元年 6月	令和2年 6月	令和3年 6月	令和元年 令和2年	令和2年 令和3年	令和元年 6月	令和2年 6月	令和3年 6月	令和元年 6月	令和2年 6月	令和3年 6月	令和元年 令和2年	令和2年 令和3年		
	千円	千円	千円	%	%	%	%	%	千円	千円	千円	%	%	%	%			
I 医業収益	13,157	13,090	<b>12,801</b>	99.9	99.9	<b>99.9</b>	-0.5	<b>-2.2</b>	12,385	11,964	<b>13,235</b>	97.2	97.8	<b>98.0</b>	-3.4	<b>10.6</b>		
1. 入院診療収益	0	0	<b>0</b>	0.0	0.0	<b>0.0</b>	—	—	244	260	<b>192</b>	1.9	2.1	<b>1.4</b>	6.6	<b>-26.2</b>		
2. 外来診療収益	12,712	12,775	<b>12,437</b>	96.5	97.5	<b>97.1</b>	0.5	<b>-2.6</b>	11,527	10,872	<b>11,964</b>	90.5	88.8	<b>88.6</b>	-5.7	<b>10.0</b>		
3. その他の医業収益	445	314	<b>364</b>	3.4	2.4	<b>2.8</b>	-29.4	<b>15.9</b>	614	833	<b>1,079</b>	4.8	6.8	<b>8.0</b>	35.7	<b>29.5</b>		
II 介護収益	13	13	<b>14</b>	0.1	0.1	<b>0.1</b>	0.0	<b>7.7</b>	356	273	<b>264</b>	2.8	2.2	<b>2.0</b>	-23.3	<b>-3.3</b>		
III 医業・介護費用	10,698	10,707	<b>10,593</b>	81.2	81.7	<b>82.7</b>	0.1	<b>-1.1</b>	11,568	11,266	<b>11,468</b>	90.8	92.1	<b>85.0</b>	-2.6	<b>1.8</b>		
1. 給与費	5,972	5,892	<b>5,835</b>	45.3	45.0	<b>45.5</b>	-1.3	<b>-1.0</b>	6,176	5,842	<b>6,182</b>	48.5	47.7	<b>45.8</b>	-5.4	<b>5.8</b>		
給与費(賞与を除く)	5,474	5,401	<b>5,219</b>	41.6	41.2	<b>40.7</b>	-1.3	<b>-3.4</b>	5,873	5,538	<b>5,928</b>	46.1	45.3	<b>43.9</b>	-5.7	<b>7.0</b>		
賞与(1月あたりの額)	498	491	<b>616</b>	3.8	3.7	<b>4.8</b>	-1.4	<b>25.5</b>	303	303	<b>254</b>	2.4	2.5	<b>1.9</b>	0.0	<b>-16.2</b>		
2. 材料費	1,607	1,569	<b>1,417</b>	12.2	12.0	<b>11.1</b>	-2.4	<b>-9.7</b>	1,383	1,432	<b>1,470</b>	10.9	11.7	<b>10.9</b>	3.5	<b>2.7</b>		
3. 給与費、材料費以外の費用	3,120	3,247	<b>3,341</b>	23.7	24.8	<b>26.1</b>	4.1	<b>2.9</b>	4,008	3,992	<b>3,816</b>	31.5	32.6	<b>28.3</b>	-0.4	<b>-4.4</b>		
IV 損益差額(I+II-III)	2,472	2,396	<b>2,222</b>	18.8	18.3	<b>17.3</b>	—	—	1,173	971	<b>2,031</b>	9.2	7.9	<b>15.0</b>	—	—		
施設数	15			—	—	—	—	—	36			—	—	—	—	—		
(参考)令和3年6月「賞与」の回答施設数	12			—	—	—	—	—	25			—	—	—	—	—		

一般診療所（全体）（集計2）

（1施設当たり損益）

	全体																	
	整形外科									産婦人科								
	金額			構成比率			金額の伸び率			金額			構成比率			金額の伸び率		
	令和元年 6月	令和2年 6月	令和3年 6月	令和元年 6月	令和2年 6月	令和3年 6月	令和元年 令和2年	令和2年 令和3年	令和元年 6月	令和2年 6月	令和3年 6月	令和元年 6月	令和2年 6月	令和3年 6月	令和元年 令和2年	令和2年 令和3年		
	千円	千円	千円	%	%	%	%	%	千円	千円	千円	%	%	%	%	%		
I 医業収益	15,417	14,598	<b>14,764</b>	94.7	94.5	<b>94.5</b>	-5.3	<b>1.1</b>	21,623	23,765	<b>23,384</b>	100.0	100.0	<b>100.0</b>	9.9	<b>-1.6</b>		
1. 入院診療収益	542	672	<b>721</b>	3.3	4.3	<b>3.3</b>	24.0	<b>-22.5</b>	7,399	8,218	<b>7,870</b>	34.2	34.6	<b>33.7</b>	11.1	<b>-4.2</b>		
2. 外来診療収益	13,611	12,874	<b>13,148</b>	83.6	83.3	<b>84.2</b>	-5.4	<b>2.1</b>	12,303	12,204	<b>13,535</b>	56.9	51.4	<b>57.9</b>	-0.8	<b>10.9</b>		
3. その他の医業収益	1,264	1,052	<b>1,095</b>	7.8	6.8	<b>7.0</b>	-16.8	<b>4.1</b>	1,921	3,343	<b>1,979</b>	8.9	14.1	<b>8.5</b>	74.0	<b>-40.8</b>		
II 介護収益	869	853	<b>858</b>	5.3	5.5	<b>5.5</b>	-1.8	<b>0.6</b>	0	0	<b>0</b>	0.0	0.0	<b>0.0</b>	-	<b>-</b>		
III 医業・介護費用	14,932	15,087	<b>14,389</b>	91.7	97.6	<b>92.1</b>	1.0	<b>-4.6</b>	20,231	21,298	<b>20,428</b>	93.6	89.6	<b>87.4</b>	5.3	<b>-4.1</b>		
1. 給与費	8,431	8,561	<b>8,185</b>	51.8	55.4	<b>52.4</b>	1.5	<b>-4.4</b>	10,782	11,172	<b>11,005</b>	49.9	47.0	<b>47.1</b>	3.6	<b>-1.5</b>		
給与費(賞与を除く)	7,693	7,832	<b>7,452</b>	47.2	50.7	<b>47.7</b>	1.8	<b>-4.9</b>	9,741	10,083	<b>9,733</b>	45.0	42.4	<b>41.6</b>	3.5	<b>-3.5</b>		
賞与(1月あたりの額)	738	729	<b>733</b>	4.5	4.7	<b>4.7</b>	-1.2	<b>0.5</b>	1,042	1,089	<b>1,272</b>	4.8	4.6	<b>5.4</b>	4.5	<b>16.8</b>		
2. 材料費	1,870	1,914	<b>1,643</b>	11.5	12.4	<b>10.5</b>	2.4	<b>-14.2</b>	2,132	2,500	<b>2,737</b>	9.9	10.5	<b>11.7</b>	17.3	<b>9.5</b>		
3. 給与費、材料費以外の費用	4,631	4,613	<b>4,561</b>	28.4	29.9	<b>29.2</b>	-0.4	<b>-1.1</b>	7,317	7,625	<b>6,686</b>	33.8	32.1	<b>28.6</b>	4.2	<b>-12.3</b>		
IV 損益差額(I+II-III)	1,355	363	<b>1,232</b>	8.3	2.3	<b>7.9</b>	-	<b>-</b>	1,392	2,468	<b>2,956</b>	6.4	10.4	<b>12.6</b>	-	<b>-</b>		
施設数	77			-			-			28			-			-		
(参考)令和3年6月「賞与」の回答施設数	52			-			-			22			-			-		

一般診療所（全体）（集計2）

（1施設当たり損益）

	全体																	
	眼科									耳鼻咽喉科								
	金額			構成比率			金額の伸び率			金額			構成比率			金額の伸び率		
	令和元年 6月	令和2年 6月	令和3年 6月	令和元年 6月	令和2年 6月	令和3年 6月	令和元年 令和2年	令和2年 令和3年	令和元年 6月	令和2年 6月	令和3年 6月	令和元年 6月	令和2年 6月	令和3年 6月	令和元年 令和2年	令和2年 令和3年		
	千円	千円	千円	%	%	%	%	%	千円	千円	千円	%	%	%	%	%		
I 医業収益	13,693	13,374	<b>13,291</b>	100.0	100.0	<b>100.0</b>	-2.3	<b>-0.6</b>	7,471	5,771	<b>6,813</b>	100.0	100.0	<b>100.0</b>	-22.8	<b>18.1</b>		
1. 入院診療収益	307	214	<b>199</b>	2.2	1.6	<b>1.5</b>	-30.3	<b>-7.0</b>	189	215	<b>229</b>	2.5	3.7	<b>3.4</b>	13.8	<b>6.5</b>		
2. 外来診療収益	13,182	12,832	<b>12,971</b>	96.3	95.9	<b>97.6</b>	-2.7	<b>1.1</b>	7,235	5,343	<b>6,483</b>	96.8	92.6	<b>95.2</b>	-26.2	<b>21.3</b>		
3. その他の医業収益	204	329	<b>121</b>	1.5	2.5	<b>0.9</b>	61.3	<b>-63.2</b>	48	213	<b>100</b>	0.6	3.7	<b>1.5</b>	343.8	<b>-53.1</b>		
II 介護収益	0	0	<b>0</b>	0.0	0.0	<b>0.0</b>	-	<b>-</b>	0	0	<b>0</b>	0.0	0.0	<b>0.0</b>	-	<b>-</b>		
III 医業・介護費用	11,348	11,367	<b>11,798</b>	82.9	85.0	<b>88.8</b>	0.2	<b>3.8</b>	6,864	6,752	<b>6,351</b>	91.9	117.0	<b>93.2</b>	-1.6	<b>-5.9</b>		
1. 給与費	6,189	6,138	<b>6,467</b>	45.2	45.9	<b>48.7</b>	-0.8	<b>5.4</b>	3,862	3,835	<b>3,539</b>	51.7	66.5	<b>51.9</b>	-0.7	<b>-7.7</b>		
給与費(賞与を除く)	5,630	5,606	<b>5,721</b>	41.1	41.9	<b>43.0</b>	-0.4	<b>2.1</b>	3,434	3,420	<b>3,110</b>	46.0	59.3	<b>45.6</b>	-0.4	<b>-9.1</b>		
賞与(1月あたりの額)	559	532	<b>746</b>	4.1	4.0	<b>5.6</b>	-4.8	<b>40.2</b>	428	415	<b>430</b>	5.7	7.2	<b>6.3</b>	-3.0	<b>3.6</b>		
2. 材料費	2,014	1,950	<b>2,165</b>	14.7	14.6	<b>16.3</b>	-3.2	<b>11.0</b>	623	462	<b>531</b>	8.3	8.0	<b>7.8</b>	-25.8	<b>14.9</b>		
3. 給与費、材料費以外の費用	3,146	3,279	<b>3,166</b>	23.0	24.5	<b>23.8</b>	4.2	<b>-3.4</b>	2,379	2,455	<b>2,280</b>	31.8	42.5	<b>33.5</b>	3.2	<b>-7.1</b>		
IV 損益差額(I+II-III)	2,345	2,008	<b>1,493</b>	17.1	15.0	<b>11.2</b>	-	<b>-</b>	607	-980	<b>462</b>	8.1	-17.0	<b>6.8</b>	-	<b>-</b>		
施設数	66			-			-			55			-			-		
(参考)令和3年6月「賞与」の回答施設数	45			-			-			40			-			-		

一般診療所（全体）（集計2）

（1施設当たり損益）

	全体																	
	皮膚科									その他								
	金額			構成比率			金額の伸び率			金額			構成比率			金額の伸び率		
	令和元年 6月	令和2年 6月	令和3年 6月	令和元年 6月	令和2年 6月	令和3年 6月	令和元年 令和2年	令和2年 令和3年	令和元年 令和2年	令和元年 6月	令和2年 6月	令和3年 6月	令和元年 6月	令和2年 6月	令和3年 6月	令和元年 令和2年	令和2年 令和3年	
	千円	千円	千円	%	%	%	%	%	千円	千円	千円	%	%	%	%	%		
I 医業収益	11,228	12,058	11,220	100.0	100.0	100.0	7.4	-6.9	25,059	26,063	26,366	99.9	99.9	99.9	4.0	1.2		
1. 入院診療収益	0	0	0	0.0	0.0	0.0	—	—	264	296	287	1.1	1.1	1.1	12.1	-3.0		
2. 外来診療収益	10,768	11,365	10,772	95.9	94.3	96.0	5.5	-5.2	24,815	25,577	25,821	98.9	98.0	97.8	3.1	1.0		
3. その他の医業収益	460	693	448	4.1	5.7	4.0	50.7	-35.4	-20	190	258	-0.1	0.7	1.0	-1,050.0	35.8		
II 介護収益	0	0	0	0.0	0.0	0.0	—	—	33	24	30	0.1	0.1	0.1	-27.3	25.0		
III 医業・介護費用	8,948	9,036	8,802	79.7	74.9	78.4	1.0	-2.6	22,009	22,060	22,737	87.7	84.6	86.1	0.2	3.1		
1. 給与費	5,290	5,325	5,141	47.1	44.2	45.8	0.7	-3.5	10,836	10,822	10,820	43.2	41.5	41.0	-0.1	0.0		
給与費（賞与を除く）	4,978	5,018	4,934	44.3	41.6	44.0	0.8	-1.7	9,454	9,448	9,380	37.7	36.2	35.5	-0.1	-0.7		
賞与（1月あたりの額）	313	307	207	2.8	2.5	1.8	-1.9	-32.6	1,382	1,374	1,440	5.5	5.3	5.5	-0.6	4.8		
2. 材料費	966	896	866	8.6	7.4	7.7	-7.2	-3.3	4,758	4,915	5,113	19.0	18.8	19.4	3.3	4.0		
3. 給与費、材料費以外の費用	2,691	2,815	2,795	24.0	23.3	24.9	4.6	-0.7	6,415	6,324	6,804	25.6	24.2	25.8	-1.4	7.6		
IV 損益差額（I＋II－III）	2,280	3,023	2,418	20.3	25.1	21.6	—	—	3,083	4,027	3,659	12.3	15.4	13.9	—	—		
施設数	39			—	—	—	—	—	43			—	—	—	—	—		
（参考）令和3年6月「賞与」の回答施設数	33			—	—	—	—	—	34			—	—	—	—	—		

一般診療所（全体）（集計2）

（1施設当たり損益）

	全体								
	全体								
	金額			構成比率			金額の伸び率		
	令和元年 6月	令和2年 6月	令和3年 6月	令和元年 6月	令和2年 6月	令和3年 6月	令和元年 令和2年	令和2年 令和3年	令和元年 令和3年
	千円	千円	千円	%	%	%	%	%	
I 医業収益	12,259	11,783	12,392	97.6	97.5	97.6	-3.9	5.2	
1. 入院診療収益	425	461	424	3.4	3.8	3.3	8.5	-8.0	
2. 外来診療収益	10,974	10,393	11,002	87.4	86.0	86.6	-5.3	5.9	
3. その他の医業収益	860	929	966	6.8	7.7	7.6	8.0	4.0	
II 介護収益	300	302	311	2.4	2.5	2.4	0.7	3.0	
III 医業・介護費用	11,310	11,327	11,279	90.1	93.7	88.8	0.2	-0.4	
1. 給与費	6,126	6,147	6,086	48.8	50.9	47.9	0.3	-1.0	
給与費（賞与を除く）	5,587	5,614	5,532	44.5	46.5	43.6	0.5	-1.5	
賞与（1月あたりの額）	540	532	554	4.3	4.4	4.4	-1.5	4.1	
2. 材料費	1,799	1,774	1,783	14.3	14.7	14.0	-1.4	0.5	
3. 給与費、材料費以外の費用	3,386	3,407	3,410	27.0	28.2	26.8	0.6	0.1	
IV 損益差額（I＋II－III）	1,249	757	1,423	9.9	6.3	11.2	—	—	
施設数	818			—	—	—	—	—	
（参考）令和3年6月「賞与」の回答施設数	637			—	—	—	—	—	

(11) 在宅療養支援診療所の損益状況

在宅療養支援診療所（個人）（集計2）

（1施設当たり損益）

	入院診療収益あり									入院診療収益なし								
	金額			構成比率			金額の伸び率			金額			構成比率			金額の伸び率		
	令和元年 6月	令和2年 6月	令和3年 6月	令和元年 6月	令和2年 6月	令和3年 6月	令和元年 令和2年	令和2年 令和3年	令和元年 6月	令和2年 6月	令和3年 6月	令和元年 6月	令和2年 6月	令和3年 6月	令和元年 令和2年	令和2年 令和3年		
I 医業収益	千円	千円	千円	%	%	%	%	%	千円	千円	千円	%	%	%	%	%		
1. 入院診療収益	—	—	—	—	—	—	—	—	8,146	7,905	8,035	100.0	100.0	100.0	-3.0	1.6		
2. 外来診療収益	—	—	—	—	—	—	—	—	0	0	0	0.0	0.0	0.0	—	—		
3. その他の医業収益	—	—	—	—	—	—	—	—	7,757	7,557	7,620	95.2	95.6	94.8	-2.6	0.8		
II 介護収益	—	—	—	—	—	—	—	—	390	348	415	4.8	4.4	5.2	-10.8	19.3		
III 医業・介護費用	—	—	—	—	—	—	—	—	0	0	0	0.0	0.0	0.0	—	—		
1. 給与費	—	—	—	—	—	—	—	—	5,677	5,655	5,806	69.7	71.5	72.3	-0.4	2.7		
給与費（賞与を除く）	—	—	—	—	—	—	—	—	2,575	2,567	2,585	31.6	32.5	32.2	-0.3	0.7		
賞与（1月あたりの額）	—	—	—	—	—	—	—	—	2,205	2,189	2,262	27.1	27.7	28.2	-0.7	3.3		
2. 材料費	—	—	—	—	—	—	—	—	371	379	323	4.6	4.8	4.0	2.2	-14.8		
3. 給与費、材料費以外の費用	—	—	—	—	—	—	—	—	1,309	1,253	1,263	16.1	15.8	15.7	-4.3	0.8		
IV 損益差額（I＋II－III）	—	—	—	—	—	—	—	—	1,793	1,835	1,958	22.0	23.2	24.4	2.3	6.7		
施設数	0			—			—			14			—			—		
（参考）令和3年6月「賞与」の回答施設数	0			—			—			13			—			—		

- (注) 1. 構成比率は「I 医業収益」と「II 介護収益」を合算した金額に対する各収益科目、又は費用科目の割合である。(以下同様)
2. 令和3年6月における「給与費」については、年間支給額が決定している施設のみで平均値であり、令和3年6月における「III 医業・介護費用」、「1. 給与費」及び「IV 損益差額（I＋II－III）」の金額については、当該平均値と上記各数値の合算により算出している。  
なお、令和元年6月及び令和2年6月における「III 医業・介護費用」、「1. 給与費」及び「IV 損益差額（I＋II－III）」の金額については、各施設ごとの平均値を示したものである。(以下同様)
3. 各年6月の日曜日、土曜日、木曜日の日数は以下のとおり。  
令和元年6月 日曜日5日、土曜日5日、木曜日4日  
令和2年6月 日曜日4日、土曜日4日、木曜日4日  
令和3年6月 日曜日4日、土曜日4日、木曜日4日
4. 月次の集計については、年度調査に比べて、対象月における季節や個別の要因等の影響を受けやすいことに留意

在宅療養支援診療所（個人）（集計2）

（1施設当たり損益）

	入院診療収益なし									全体								
	(参考) 有床									金額			構成比率			金額の伸び率		
	令和元年 6月	令和2年 6月	令和3年 6月	令和元年 6月	令和2年 6月	令和3年 6月	令和元年 令和2年	令和2年 令和3年	令和元年 6月	令和2年 6月	令和3年 6月	令和元年 6月	令和2年 6月	令和3年 6月	令和元年 令和2年	令和2年 令和3年		
I 医業収益	千円	千円	千円	%	%	%	%	%	千円	千円	千円	%	%	%	%	%		
1. 入院診療収益	—	—	—	—	—	—	—	—	8,146	7,905	8,035	100.0	100.0	100.0	-3.0	1.6		
2. 外来診療収益	—	—	—	—	—	—	—	—	0	0	0	0.0	0.0	0.0	—	—		
3. その他の医業収益	—	—	—	—	—	—	—	—	7,757	7,557	7,620	95.2	95.6	94.8	-2.6	0.8		
II 介護収益	—	—	—	—	—	—	—	—	390	348	415	4.8	4.4	5.2	-10.8	19.3		
III 医業・介護費用	—	—	—	—	—	—	—	—	0	0	0	0.0	0.0	0.0	—	—		
1. 給与費	—	—	—	—	—	—	—	—	5,677	5,655	5,806	69.7	71.5	72.3	-0.4	2.7		
給与費（賞与を除く）	—	—	—	—	—	—	—	—	2,575	2,567	2,585	31.6	32.5	32.2	-0.3	0.7		
賞与（1月あたりの額）	—	—	—	—	—	—	—	—	2,205	2,189	2,262	27.1	27.7	28.2	-0.7	3.3		
2. 材料費	—	—	—	—	—	—	—	—	371	379	323	4.6	4.8	4.0	2.2	-14.8		
3. 給与費、材料費以外の費用	—	—	—	—	—	—	—	—	1,309	1,253	1,263	16.1	15.8	15.7	-4.3	0.8		
IV 損益差額（I＋II－III）	—	—	—	—	—	—	—	—	1,793	1,835	1,958	22.0	23.2	24.4	2.3	6.7		
施設数	0			—			—			14			—			—		
（参考）令和3年6月「賞与」の回答施設数	0			—			—			13			—			—		

在宅療養支援診療所（医療法人）（集計2）

（1施設当たり損益）

	入院診療収益あり									入院診療収益なし								
	金額			構成比率			金額の伸び率			金額			構成比率			金額の伸び率		
	令和元年 6月	令和2年 6月	令和3年 6月	令和元年 6月	令和2年 6月	令和3年 6月	令和元年 令和2年	令和2年 令和3年	令和元年 令和2年	令和元年 6月	令和2年 6月	令和3年 6月	令和元年 6月	令和2年 6月	令和3年 6月	令和元年 令和2年	令和2年 令和3年	令和元年 令和2年
	千円	千円	千円	%	%	%	%	%	千円	千円	千円	%	%	%	%	%	%	%
I 医業収益	15,851	16,834	15,150	79.1	79.4	76.5	6.2	-10.0	12,667	12,462	13,864	94.7	94.2	94.6	-1.6	11.3	-	-
1. 入院診療収益	3,553	3,883	3,012	17.7	18.3	15.2	9.3	-22.4	0	0	0	0.0	0.0	0.0	-	-	-	-
2. 外来診療収益	10,808	11,577	10,267	53.9	54.6	51.8	7.1	-11.3	12,095	11,906	12,849	90.4	90.0	87.7	-1.6	7.9	-	-
3. その他の医業収益	1,490	1,374	1,872	7.4	6.5	9.5	-7.8	36.2	572	556	1,015	4.3	4.2	6.9	-2.8	82.6	-	-
II 介護収益	4,196	4,378	4,656	20.9	20.6	23.5	4.3	6.3	714	764	791	5.3	5.8	5.4	7.0	3.5	-	-
III 医業・介護費用	20,027	22,044	20,707	99.9	103.9	104.6	10.1	-6.1	12,592	13,050	13,624	94.1	98.7	93.0	3.6	4.4	-	-
1. 給与費	11,693	12,400	12,570	58.3	58.5	63.5	6.0	1.4	6,740	6,909	7,269	50.4	52.2	49.6	2.5	5.2	-	-
給与費(賞与を除く)	10,724	11,388	11,399	53.5	53.7	57.6	6.2	0.1	6,183	6,324	6,612	46.2	47.8	45.1	2.3	4.6	-	-
賞与(1月あたりの額)	969	1,012	1,170	4.8	4.8	5.9	4.4	15.6	557	585	657	4.2	4.4	4.5	5.0	12.3	-	-
2. 材料費	2,640	3,027	2,035	13.2	14.3	10.3	14.7	-32.8	2,109	2,210	2,314	15.8	16.7	15.8	4.8	4.7	-	-
3. 給与費、材料費以外の費用	5,694	6,616	6,102	28.4	31.2	30.8	16.2	-7.8	3,743	3,931	4,042	28.0	29.7	27.6	5.0	2.8	-	-
IV 損益差額(I+II-III)	20	-832	-902	0.1	-3.9	-4.6	-	-	789	176	1,030	5.9	1.3	7.0	-	-	-	-
施設数	10			-			-			97			-			-		
(参考)令和3年6月「賞与」の回答施設数	8			-			-			78			-			-		

在宅療養支援診療所（医療法人）（集計2）

（1施設当たり損益）

	入院診療収益なし									全体								
	(参考) 有床																	
	金額			構成比率			金額の伸び率			金額			構成比率			金額の伸び率		
令和元年 6月	令和2年 6月	令和3年 6月	令和元年 6月	令和2年 6月	令和3年 6月	令和元年 令和2年	令和2年 令和3年	令和元年 令和2年	令和元年 6月	令和2年 6月	令和3年 6月	令和元年 6月	令和2年 6月	令和3年 6月	令和元年 令和2年	令和2年 令和3年	令和元年 令和2年	令和2年 令和3年
	千円	千円	千円	%	%	%	%	%	千円	千円	千円	%	%	%	%	%	%	%
I 医業収益	13,154	14,213	14,388	61.9	64.5	64.6	8.1	1.2	12,965	12,870	13,984	92.6	92.1	92.4	-0.7	8.7	-	-
1. 入院診療収益	0	0	0	0.0	0.0	0.0	-	-	332	363	281	2.4	2.6	1.9	9.3	-22.6	-	-
2. 外来診療収益	11,957	12,295	12,558	56.3	55.8	56.3	2.8	2.1	11,975	11,875	12,608	85.5	85.0	83.3	-0.8	6.2	-	-
3. その他の医業収益	1,198	1,919	1,830	5.6	8.7	8.2	60.2	-4.6	658	632	1,095	4.7	4.5	7.2	-4.0	73.3	-	-
II 介護収益	8,096	7,836	7,899	38.1	35.5	35.4	-3.2	0.8	1,040	1,102	1,152	7.4	7.9	7.6	6.0	4.5	-	-
III 医業・介護費用	19,892	21,551	22,279	93.6	97.7	100.0	8.3	3.4	13,287	13,891	14,286	94.9	99.4	94.4	4.5	2.8	-	-
1. 給与費	11,017	10,773	11,491	51.8	48.9	51.6	-2.2	6.7	7,203	7,422	7,764	51.4	53.1	51.3	3.0	4.6	-	-
給与費(賞与を除く)	9,578	9,644	11,021	45.1	43.7	49.4	0.7	14.3	6,607	6,797	7,059	47.2	48.6	46.6	2.9	3.9	-	-
賞与(1月あたりの額)	1,439	1,128	470	6.8	5.1	2.1	-21.6	-58.3	596	625	705	4.3	4.5	4.7	4.9	12.8	-	-
2. 材料費	1,906	1,935	2,047	9.0	8.8	9.2	1.5	5.8	2,158	2,287	2,288	15.4	16.4	15.1	6.0	0.0	-	-
3. 給与費、材料費以外の費用	6,969	8,843	8,740	32.8	40.1	39.2	26.9	-1.2	3,926	4,182	4,235	28.0	29.9	28.0	6.5	1.3	-	-
IV 損益差額(I+II-III)	1,359	499	9	6.4	2.3	0.0	-	-	717	81	850	5.1	0.6	5.6	-	-	-	-
施設数	3			-			-			107			-			-		
(参考)令和3年6月「賞与」の回答施設数	*			-			-			86			-			-		

在宅療養支援診療所（その他）（集計2）

（1施設当たり損益）

	入院診療収益あり									入院診療収益なし								
	金額			構成比率			金額の伸び率			金額			構成比率			金額の伸び率		
	令和元年 6月	令和2年 6月	令和3年 6月	令和元年 6月	令和2年 6月	令和3年 6月	令和元年 令和2年	令和2年 令和3年	令和3年	令和元年 6月	令和2年 6月	令和3年 6月	令和元年 6月	令和2年 6月	令和3年 6月	令和元年 令和2年	令和2年 令和3年	令和3年
	千円	千円	千円	%	%	%	%	%	千円	千円	千円	%	%	%	%	%	%	
I 医業収益	—	—	—	—	—	—	—	—	12,405	12,250	13,002	96.8	96.5	97.5	-1.2	6.1		
1. 入院診療収益	—	—	—	—	—	—	—	—	0	0	0	0.0	0.0	0.0	—	—		
2. 外来診療収益	—	—	—	—	—	—	—	—	10,229	9,827	10,051	79.8	77.4	75.3	-3.9	2.3		
3. その他の医業収益	—	—	—	—	—	—	—	—	2,176	2,423	2,951	17.0	19.1	22.1	11.4	21.8		
II 介護収益	—	—	—	—	—	—	—	—	415	445	339	3.2	3.5	2.5	7.2	-23.8		
III 医業・介護費用	—	—	—	—	—	—	—	—	12,105	12,097	12,430	94.4	95.3	93.2	-0.1	2.8		
1. 給与費	—	—	—	—	—	—	—	—	8,117	7,739	8,082	63.3	61.0	60.6	-4.7	4.4		
給与費（賞与を除く）	—	—	—	—	—	—	—	—	7,491	7,082	7,605	58.4	55.8	57.0	-5.5	7.4		
賞与（1月あたりの額）	—	—	—	—	—	—	—	—	625	657	478	4.9	5.2	3.6	5.1	-27.2		
2. 材料費	—	—	—	—	—	—	—	—	470	492	402	3.7	3.9	3.0	4.7	-18.3		
3. 給与費、材料費以外の費用	—	—	—	—	—	—	—	—	3,517	3,866	3,946	27.4	30.5	29.6	9.9	2.1		
IV 損益差額（I＋II－III）	—	—	—	—	—	—	—	—	715	598	911	5.6	4.7	6.8	—	—		
施設数	0			—	—	—	—	—	6			—	—	—	—	—		
（参考）令和3年6月「賞与」の回答施設数	0			—	—	—	—	—	6			—	—	—	—	—		

（注）「一般診療所（その他）」とは、市町村立、国民健康保険組合、社会福祉法人、医療生協などの一般診療所である。（以下同様）

在宅療養支援診療所（その他）（集計2）

（1施設当たり損益）

	入院診療収益なし									全体								
	（参考）有床									金額			構成比率			金額の伸び率		
	令和元年 6月	令和2年 6月	令和3年 6月	令和元年 6月	令和2年 6月	令和3年 6月	令和元年 令和2年	令和2年 令和3年	令和3年	令和元年 6月	令和2年 6月	令和3年 6月	令和元年 6月	令和2年 6月	令和3年 6月	令和元年 令和2年	令和2年 令和3年	令和3年
	千円	千円	千円	%	%	%	%	%	千円	千円	千円	%	%	%	%	%	%	
I 医業収益	—	—	—	—	—	—	—	—	12,405	12,250	13,002	96.8	96.5	97.5	-1.2	6.1		
1. 入院診療収益	—	—	—	—	—	—	—	—	0	0	0	0.0	0.0	0.0	—	—		
2. 外来診療収益	—	—	—	—	—	—	—	—	10,229	9,827	10,051	79.8	77.4	75.3	-3.9	2.3		
3. その他の医業収益	—	—	—	—	—	—	—	—	2,176	2,423	2,951	17.0	19.1	22.1	11.4	21.8		
II 介護収益	—	—	—	—	—	—	—	—	415	445	339	3.2	3.5	2.5	7.2	-23.8		
III 医業・介護費用	—	—	—	—	—	—	—	—	12,105	12,097	12,430	94.4	95.3	93.2	-0.1	2.8		
1. 給与費	—	—	—	—	—	—	—	—	8,117	7,739	8,082	63.3	61.0	60.6	-4.7	4.4		
給与費（賞与を除く）	—	—	—	—	—	—	—	—	7,491	7,082	7,605	58.4	55.8	57.0	-5.5	7.4		
賞与（1月あたりの額）	—	—	—	—	—	—	—	—	625	657	478	4.9	5.2	3.6	5.1	-27.2		
2. 材料費	—	—	—	—	—	—	—	—	470	492	402	3.7	3.9	3.0	4.7	-18.3		
3. 給与費、材料費以外の費用	—	—	—	—	—	—	—	—	3,517	3,866	3,946	27.4	30.5	29.6	9.9	2.1		
IV 損益差額（I＋II－III）	—	—	—	—	—	—	—	—	715	598	911	5.6	4.7	6.8	—	—		
施設数	0			—	—	—	—	—	6			—	—	—	—	—		
（参考）令和3年6月「賞与」の回答施設数	0			—	—	—	—	—	6			—	—	—	—	—		

在宅療養支援診療所（全体）（集計2）

（1施設当たり損益）

	入院診療収益あり									入院診療収益なし								
	金額			構成比率			金額の伸び率			金額			構成比率			金額の伸び率		
	令和元年 6月	令和2年 6月	令和3年 6月	令和元年 6月	令和2年 6月	令和3年 6月	令和元年 令和2年	令和2年 令和3年	令和3年 6月	令和元年 6月	令和2年 6月	令和3年 6月	令和元年 6月	令和2年 6月	令和3年 6月	令和元年 令和2年	令和2年 令和3年	令和3年 6月
	千円	千円	千円	%	%	%	%	%	千円	千円	千円	%	%	%	%	%	%	%
I 医業収益	15,851	16,834	15,150	79.1	79.4	76.5	6.2	-10.0	12,113	11,906	13,122	95.2	94.8	95.1	-1.7	10.2		
1. 入院診療収益	3,553	3,883	3,012	17.7	18.3	15.2	9.3	-22.4	0	0	0	0.0	0.0	0.0	-	-		
2. 外来診療収益	10,808	11,577	10,267	53.9	54.6	51.8	7.1	-11.3	11,480	11,279	12,080	90.2	89.8	87.6	-1.8	7.1		
3. その他の医業収益	1,490	1,374	1,872	7.4	6.5	9.5	-7.8	36.2	633	627	1,042	5.0	5.0	7.6	-0.9	66.2		
II 介護収益	4,196	4,378	4,656	20.9	20.6	23.5	4.3	6.3	613	656	673	4.8	5.2	4.9	7.0	2.6		
III 医業・介護費用	20,027	22,044	20,707	99.9	103.9	104.6	10.1	-6.1	11,740	12,116	12,621	92.3	96.5	91.5	3.2	4.2		
1. 給与費	11,693	12,400	12,570	58.3	58.5	63.5	6.0	1.4	6,312	6,432	6,743	49.6	51.2	48.9	1.9	4.8		
給与費(賞与を除く)	10,724	11,388	11,399	53.5	53.7	57.6	6.2	0.1	5,774	5,868	6,142	45.4	46.7	44.5	1.6	4.7		
賞与(1月あたりの額)	969	1,012	1,170	4.8	4.8	5.9	4.4	15.6	538	564	601	4.2	4.5	4.4	4.8	6.6		
2. 材料費	2,640	3,027	2,035	13.2	14.3	10.3	14.7	-32.8	1,929	2,008	2,090	15.2	16.0	15.2	4.1	4.1		
3. 給与費、材料費以外の費用	5,694	6,616	6,102	28.4	31.2	30.8	16.2	-7.8	3,499	3,677	3,788	27.5	29.3	27.5	5.1	3.0		
IV 損益差額(I+II-III)	20	-832	-902	0.1	-3.9	-4.6	-	-	987	445	1,174	7.8	3.5	8.5	-	-		
施設数	10			-			-			117			-			-		
(参考)令和3年6月「賞与」の回答施設数	8			-			-			97			-			-		

(注)「全体」とは、個人、医療法人のほか、市町村立などを含めて単純集計したものである。

個人立の一般診療所の「損益差額」とそれ以外の一般診療所の「損益差額」では性質に異なる部分もあるものの、便宜上、これらを足し合わせて機械的に算出したものであることに留意。(以下同様)

在宅療養支援診療所（全体）（集計2）

（1施設当たり損益）

	入院診療収益なし									全 体								
	(参考) 有床									金額			構成比率			金額の伸び率		
	令和元年 6月	令和2年 6月	令和3年 6月	令和元年 6月	令和2年 6月	令和3年 6月	令和元年 令和2年	令和2年 令和3年	令和3年 6月	令和元年 6月	令和2年 6月	令和3年 6月	令和元年 6月	令和2年 6月	令和3年 6月	令和元年 令和2年	令和2年 令和3年	令和3年 6月
	千円	千円	千円	%	%	%	%	%	千円	千円	千円	%	%	%	%	%	%	%
I 医業収益	13,154	14,213	14,388	61.9	64.5	64.6	8.1	1.2	12,407	12,294	13,282	93.3	92.8	93.1	-0.9	8.0		
1. 入院診療収益	0	0	0	0.0	0.0	0.0	-	-	280	306	237	2.1	2.3	1.7	9.3	-22.5		
2. 外来診療収益	11,957	12,295	12,558	56.3	55.8	56.3	2.8	2.1	11,427	11,302	11,937	85.9	85.3	83.7	-1.1	5.6		
3. その他の医業収益	1,198	1,919	1,830	5.6	8.7	8.2	60.2	-4.6	700	686	1,108	5.3	5.2	7.8	-2.0	61.5		
II 介護収益	8,096	7,836	7,899	38.1	35.5	35.4	-3.2	0.8	896	949	987	6.7	7.2	6.9	5.9	4.0		
III 医業・介護費用	19,892	21,551	22,279	93.6	97.7	100.0	8.3	3.4	12,392	12,898	13,256	93.2	97.4	92.9	4.1	2.8		
1. 給与費	11,017	10,773	11,491	51.8	48.9	51.6	-2.2	6.7	6,736	6,902	7,201	50.6	52.1	50.5	2.5	4.3		
給与費(賞与を除く)	9,578	9,644	11,021	45.1	43.7	49.4	0.7	14.3	6,164	6,303	6,556	46.3	47.6	45.9	2.3	4.0		
賞与(1月あたりの額)	1,439	1,128	470	6.8	5.1	2.1	-21.6	-58.3	572	599	644	4.3	4.5	4.5	4.7	7.5		
2. 材料費	1,906	1,935	2,047	9.0	8.8	9.2	1.5	5.8	1,985	2,088	2,085	14.9	15.8	14.6	5.2	-0.1		
3. 給与費、材料費以外の費用	6,969	8,843	8,740	32.8	40.1	39.2	26.9	-1.2	3,671	3,908	3,970	27.6	29.5	27.8	6.5	1.6		
IV 損益差額(I+II-III)	1,359	499	9	6.4	2.3	0.0	-	-	910	345	1,012	6.8	2.6	7.1	-	-		
施設数	3			-			-			127			-			-		
(参考)令和3年6月「賞与」の回答施設数	*			-			-			105			-			-		

(12) 在宅療養支援歯科診療所の損益状況

在宅療養支援歯科診療所（集計2）

(1施設当たり損益)

	個人									医療法人								
	金額			構成比率			金額の伸び率			金額			構成比率			金額の伸び率		
	令和元年 6月	令和2年 6月	令和3年 6月	令和元年 6月	令和2年 6月	令和3年 6月	令和元年 令和2年	令和2年 令和3年		令和元年 6月	令和2年 6月	令和3年 6月	令和元年 6月	令和2年 6月	令和3年 6月	令和元年 令和2年	令和2年 令和3年	
	千円	千円	千円	%	%	%	%	%	%	千円	千円	千円	%	%	%	%	%	%
I 医業収益	3,611	3,780	<b>3,924</b>	97.8	98.1	<b>97.9</b>	4.7	<b>3.8</b>		8,843	8,903	<b>9,231</b>	98.9	98.7	<b>98.5</b>	0.7	<b>3.7</b>	
1. 診療収益	3,482	3,622	<b>3,703</b>	94.3	94.0	<b>92.4</b>	4.0	<b>2.2</b>		8,393	8,420	<b>8,677</b>	93.9	93.4	<b>92.6</b>	0.3	<b>3.1</b>	
2. その他の医業収益	128	158	<b>222</b>	3.5	4.1	<b>5.5</b>	23.4	<b>40.5</b>		450	483	<b>554</b>	5.0	5.4	<b>5.9</b>	7.3	<b>14.7</b>	
II 介護収益	82	75	<b>84</b>	2.2	1.9	<b>2.1</b>	-8.5	<b>12.0</b>		96	113	<b>143</b>	1.1	1.3	<b>1.5</b>	17.7	<b>26.5</b>	
III 医業・介護費用	2,929	2,725	<b>3,295</b>	79.3	70.7	<b>82.2</b>	-7.0	<b>20.9</b>		8,055	8,203	<b>8,214</b>	90.1	91.0	<b>87.6</b>	1.8	<b>0.1</b>	
1. 給与費	1,203	1,172	<b>1,518</b>	32.6	30.4	<b>37.9</b>	-2.6	<b>29.5</b>		4,624	4,667	<b>4,863</b>	51.7	51.8	<b>51.9</b>	0.9	<b>4.2</b>	
給与費(賞与を除く)	968	958	<b>1,244</b>	26.2	24.9	<b>31.0</b>	-1.0	<b>29.9</b>		4,445	4,478	<b>4,643</b>	49.7	49.7	<b>49.5</b>	0.7	<b>3.7</b>	
賞与(1月あたりの額)	235	214	<b>274</b>	6.4	5.6	<b>6.8</b>	-8.9	<b>28.0</b>		179	189	<b>220</b>	2.0	2.1	<b>2.3</b>	5.6	<b>16.4</b>	
2. 歯科材料費	295	297	<b>381</b>	8.0	7.7	<b>9.5</b>	0.7	<b>28.3</b>		887	916	<b>845</b>	9.9	10.2	<b>9.0</b>	3.3	<b>-7.8</b>	
3. 給与費、歯科材料費以外の費用	1,432	1,255	<b>1,396</b>	38.8	32.6	<b>34.8</b>	-12.4	<b>11.2</b>		2,543	2,620	<b>2,506</b>	28.4	29.1	<b>26.7</b>	3.0	<b>-4.4</b>	
IV 損益差額(I+II-III)	763	1,130	<b>714</b>	20.7	29.3	<b>17.8</b>	-	<b>-</b>		884	813	<b>1,159</b>	9.9	9.0	<b>12.4</b>	-	<b>-</b>	
施設数	21			-			-			30			-			-		
(参考)令和3年6月「賞与」の回答施設数	15			-			-			24			-			-		

- (注) 1. 構成比率は「I 医業収益」と「II 介護収益」を合算した金額に対する各収益科目、又は費用科目の割合である。(以下同様)  
 2. 令和3年6月における「賞与費」については、年間支給額が決定している施設のみの平均値であり、令和3年6月における「III 医業・介護費用」、「1. 給与費」及び「IV 損益差額(I+II-III)」の金額については、当該平均値と上記各数値の合算により算出している。  
 なお、令和元年6月及び令和2年6月における「III 医業・介護費用」、「1. 給与費」及び「IV 損益差額(I+II-III)」の金額については、各施設ごとの平均値を示したものである。(以下同様)  
 3. 各年6月の日祭日、土曜日、木曜日の日数は以下のとおり。  
 令和元年6月 日祭日5日、土曜日5日、木曜日4日  
 令和2年6月 日祭日4日、土曜日4日、木曜日4日  
 令和3年6月 日祭日4日、土曜日4日、木曜日4日  
 4. 月次の集計については、年度調査に比べて、対象月における季節や個別の要因等の影響を受けやすいことに留意

在宅療養支援歯科診療所（集計2）

(1施設当たり損益)

	その他									全体								
	金額			構成比率			金額の伸び率			金額			構成比率			金額の伸び率		
	令和元年 6月	令和2年 6月	令和3年 6月	令和元年 6月	令和2年 6月	令和3年 6月	令和元年 令和2年	令和2年 令和3年		令和元年 6月	令和2年 6月	令和3年 6月	令和元年 6月	令和2年 6月	令和3年 6月	令和元年 令和2年	令和2年 令和3年	
	千円	千円	千円	%	%	%	%	%	%	千円	千円	千円	%	%	%	%	%	%
I 医業収益	*	*	<b>*</b>	*	*	<b>*</b>	-	<b>-</b>		6,835	6,969	<b>7,216</b>	98.5	98.5	<b>98.3</b>	2.0	<b>3.5</b>	
1. 診療収益	*	*	<b>*</b>	*	*	<b>*</b>	-	<b>-</b>		6,524	6,626	<b>6,808</b>	94.0	93.7	<b>92.7</b>	1.6	<b>2.7</b>	
2. その他の医業収益	*	*	<b>*</b>	*	*	<b>*</b>	-	<b>-</b>		311	343	<b>409</b>	4.5	4.8	<b>5.6</b>	10.3	<b>19.2</b>	
II 介護収益	*	*	<b>*</b>	*	*	<b>*</b>	-	<b>-</b>		101	104	<b>125</b>	1.5	1.5	<b>1.7</b>	3.0	<b>20.2</b>	
III 医業・介護費用	*	*	<b>*</b>	*	*	<b>*</b>	-	<b>-</b>		6,080	6,094	<b>6,342</b>	87.6	86.2	<b>86.4</b>	0.2	<b>4.1</b>	
1. 給与費	*	*	<b>*</b>	*	*	<b>*</b>	-	<b>-</b>		3,330	3,344	<b>3,602</b>	48.0	47.3	<b>49.1</b>	0.4	<b>7.7</b>	
給与費(賞与を除く)	*	*	<b>*</b>	*	*	<b>*</b>	-	<b>-</b>		3,131	3,149	<b>3,367</b>	45.1	44.5	<b>45.9</b>	0.6	<b>6.9</b>	
賞与(1月あたりの額)	*	*	<b>*</b>	*	*	<b>*</b>	-	<b>-</b>		198	196	<b>235</b>	2.9	2.8	<b>3.2</b>	-1.0	<b>19.9</b>	
2. 歯科材料費	*	*	<b>*</b>	*	*	<b>*</b>	-	<b>-</b>		659	677	<b>678</b>	9.5	9.6	<b>9.2</b>	2.7	<b>0.1</b>	
3. 給与費、歯科材料費以外の費用	*	*	<b>*</b>	*	*	<b>*</b>	-	<b>-</b>		2,091	2,073	<b>2,062</b>	30.1	29.3	<b>28.1</b>	-0.9	<b>-0.5</b>	
IV 損益差額(I+II-III)	*	*	<b>*</b>	*	*	<b>*</b>	-	<b>-</b>		857	979	<b>999</b>	12.4	13.8	<b>13.6</b>	-	<b>-</b>	
施設数	*			-			-			52			-			-		
(参考)令和3年6月「賞与」の回答施設数	*			-			-			40			-			-		

- (注) 1. 「その他」とは、市町村立などの歯科診療所である。  
 2. 「全体」とは、個人、医療法人のほか、市町村立などを含めて単純集計したものの、個人立の歯科診療所の「損益差額」とそれ以外の歯科診療所の「損益差額」では性質に異なる部分もあるものの、便宜上、これらを足し合わせて機械的に算出したものであることに留意。



(13) 保険薬局 後発医薬品割合別の損益状況

調剤割合 個人 (集計2)

(1施設当たり損益)

	10%未満									10~20%未満								
	金額			構成比率			金額の伸び率			金額			構成比率			金額の伸び率		
	令和元年 6月	令和2年 6月	令和3年 6月	令和元年 6月	令和2年 6月	令和3年 6月	令和元年 令和2年	令和2年 令和3年	令和元年 6月	令和2年 6月	令和3年 6月	令和元年 6月	令和2年 6月	令和3年 6月	令和元年 令和2年	令和2年 令和3年		
I 収益	千円	千円	千円	%	%	%	%	%	千円	千円	千円	%	%	%	%	%		
II 介護収益	—	—	—	—	—	—	—	—	—	—	—	—	—	—	—	—		
III 費用	—	—	—	—	—	—	—	—	—	—	—	—	—	—	—	—		
1. 給与費	—	—	—	—	—	—	—	—	—	—	—	—	—	—	—	—		
給与費(賞与を除く)	—	—	—	—	—	—	—	—	—	—	—	—	—	—	—	—		
賞与(1月あたりの額)	—	—	—	—	—	—	—	—	—	—	—	—	—	—	—	—		
2. 医薬品費等	—	—	—	—	—	—	—	—	—	—	—	—	—	—	—	—		
3. 給与費、医薬品費等以外の費用	—	—	—	—	—	—	—	—	—	—	—	—	—	—	—	—		
IV 損益差額(I+II-III)	—	—	—	—	—	—	—	—	—	—	—	—	—	—	—	—		
施設数	0			—	—	—	—	—	0			—	—	—	—	—		
(参考)令和3年6月「賞与」の回答施設数	0			—	—	—	—	—	0			—	—	—	—	—		

- (注) 1. 構成比率は「I 収益」と「II 介護収益」を合算した金額に対する各収益科目、又は費用科目の割合である。(以下同様)  
 2. 「後発医薬品調剤割合」とは、令和3年5月31日現在に調剤した後発医薬品のある先発医薬品及び後発医薬品の数量(薬価基準の規格単位ベース)のうち後発医薬品の割合である。(以下同様)  
 3. 令和3年6月における「賞与費」については、年間支給額が決定している施設のみの平均値であり、令和3年6月における「III 医薬・介護費用」、「1. 給与費」及び「IV 損益差額(I+II-III)」の金額については、当該平均値と上記各数値の合算により算出している。  
 なお、令和元年6月及び令和2年6月における「III 医薬・介護費用」、「1. 給与費」及び「IV 損益差額(I+II-III)」の金額については、各施設ごとの平均値を示したものである。(以下同様)  
 4. 各年6月の日曜日、土曜日、木曜日の日数は以下のとおり。  
 令和元年6月 日曜日5日、土曜日5日、木曜日4日  
 令和2年6月 日曜日4日、土曜日4日、木曜日4日  
 令和3年6月 日曜日4日、土曜日4日、木曜日4日  
 5. 月次の集計については、年度調査に比べて、対象月における季節や個別の要因等の影響を受けやすいことに留意

調剤割合 個人 (集計2)

(1施設当たり損益)

	20~30%未満									30~40%未満								
	金額			構成比率			金額の伸び率			金額			構成比率			金額の伸び率		
	令和元年 6月	令和2年 6月	令和3年 6月	令和元年 6月	令和2年 6月	令和3年 6月	令和元年 令和2年	令和2年 令和3年	令和元年 6月	令和2年 6月	令和3年 6月	令和元年 6月	令和2年 6月	令和3年 6月	令和元年 令和2年	令和2年 令和3年		
I 収益	千円	千円	千円	%	%	%	%	%	千円	千円	千円	%	%	%	%	%		
II 介護収益	—	—	—	—	—	—	—	—	*	*	*	*	*	*	*	—		
III 費用	—	—	—	—	—	—	—	—	*	*	*	*	*	*	*	—		
1. 給与費	—	—	—	—	—	—	—	—	*	*	*	*	*	*	*	—		
給与費(賞与を除く)	—	—	—	—	—	—	—	—	*	*	*	*	*	*	*	—		
賞与(1月あたりの額)	—	—	—	—	—	—	—	—	*	*	*	*	*	*	*	—		
2. 医薬品費等	—	—	—	—	—	—	—	—	*	*	*	*	*	*	*	—		
3. 給与費、医薬品費等以外の費用	—	—	—	—	—	—	—	—	*	*	*	*	*	*	*	—		
IV 損益差額(I+II-III)	—	—	—	—	—	—	—	—	*	*	*	*	*	*	*	—		
施設数	0			—	—	—	—	—	*			—	—	—	—	—		
(参考)令和3年6月「賞与」の回答施設数	0			—	—	—	—	—	*			—	—	—	—	—		

## 調剤割合 個人 (集計2)

(1施設当たり損益)

	40～50%未満									50～60%未満								
	金額			構成比率			金額の伸び率			金額			構成比率			金額の伸び率		
	令和元年 6月	令和2年 6月	令和3年 6月	令和元年 6月	令和2年 6月	令和3年 6月	令和元年 令和2年	令和2年 令和3年	令和元年 令和2年	令和元年 6月	令和2年 6月	令和3年 6月	令和元年 6月	令和2年 6月	令和3年 6月	令和元年 令和2年	令和2年 令和3年	
I 収益	千円	千円	千円	%	%	%	%	%	千円	千円	千円	%	%	%	%	%		
II 介護収益	—	—	—	—	—	—	—	—	—	—	—	—	—	—	—	—		
III 費用	—	—	—	—	—	—	—	—	—	—	—	—	—	—	—	—		
1. 給与費	—	—	—	—	—	—	—	—	—	—	—	—	—	—	—	—		
給与費(賞与を除く)	—	—	—	—	—	—	—	—	—	—	—	—	—	—	—	—		
賞与(1月あたりの額)	—	—	—	—	—	—	—	—	—	—	—	—	—	—	—	—		
2. 医薬品費等	—	—	—	—	—	—	—	—	—	—	—	—	—	—	—	—		
3. 給与費、医薬品費等以外の費用	—	—	—	—	—	—	—	—	—	—	—	—	—	—	—	—		
IV 損益差額(I+II-III)	—	—	—	—	—	—	—	—	—	—	—	—	—	—	—	—		
施設数	0			—	—	—	—	—	0			—	—	—	—	—		
(参考)令和3年6月「賞与」の回答施設数	0			—	—	—	—	—	0			—	—	—	—	—		

## 調剤割合 個人 (集計2)

(1施設当たり損益)

	60～70%未満									70～100%								
	金額			構成比率			金額の伸び率			金額			構成比率			金額の伸び率		
	令和元年 6月	令和2年 6月	令和3年 6月	令和元年 6月	令和2年 6月	令和3年 6月	令和元年 令和2年	令和2年 令和3年	令和元年 令和2年	令和元年 6月	令和2年 6月	令和3年 6月	令和元年 6月	令和2年 6月	令和3年 6月	令和元年 令和2年	令和2年 令和3年	
I 収益	千円	千円	千円	%	%	%	%	%	千円	千円	千円	%	%	%	%	%		
II 介護収益	—	—	—	—	—	—	—	—	8,786	8,742	<b>8,690</b>	99.6	99.6	<b>99.5</b>	-0.5	<b>-0.6</b>		
III 費用	—	—	—	—	—	—	—	—	7,996	8,033	<b>8,059</b>	90.7	91.5	<b>92.3</b>	0.5	<b>0.3</b>		
1. 給与費	—	—	—	—	—	—	—	—	1,090	1,158	<b>1,090</b>	12.4	13.2	<b>12.5</b>	6.2	<b>-5.9</b>		
給与費(賞与を除く)	—	—	—	—	—	—	—	—	1,078	1,147	<b>1,082</b>	12.2	13.1	<b>12.4</b>	6.4	<b>-5.7</b>		
賞与(1月あたりの額)	—	—	—	—	—	—	—	—	12	11	<b>8</b>	0.1	0.1	<b>0.1</b>	-8.3	<b>-27.3</b>		
2. 医薬品費等	—	—	—	—	—	—	—	—	6,014	6,028	<b>6,260</b>	68.2	68.7	<b>71.7</b>	0.2	<b>3.8</b>		
3. 給与費、医薬品費等以外の費用	—	—	—	—	—	—	—	—	891	847	<b>709</b>	10.1	9.6	<b>8.1</b>	-4.9	<b>-16.3</b>		
IV 損益差額(I+II-III)	—	—	—	—	—	—	—	—	823	747	<b>676</b>	9.3	8.5	<b>7.7</b>	—	—		
施設数	0			—	—	—	—	—	9			—	—	—	—	—		
(参考)令和3年6月「賞与」の回答施設数	0			—	—	—	—	—	7			—	—	—	—	—		

調剤割合 個人 (集計2)

(1施設当たり損益)

	無回答									全体								
	金額			構成比率			金額の伸び率			金額			構成比率			金額の伸び率		
	令和元年 6月	令和2年 6月	令和3年 6月	令和元年 6月	令和2年 6月	令和3年 6月	令和元年 令和2年	令和2年 令和3年	令和3年	令和元年 6月	令和2年 6月	令和3年 6月	令和元年 6月	令和2年 6月	令和3年 6月	令和元年 令和2年	令和2年 令和3年	令和3年
I 収益	千円	千円	千円	%	%	%	%	%	千円	千円	千円	%	%	%	%	%	%	
	—	—	—	—	—	—	—	—	8,591	8,490	8,415	99.6	99.6	99.5	-1.2	-0.9		
II 介護収益	—	—	—	—	—	—	—	—	30	35	40	0.3	0.4	0.5	16.7	14.3		
III 費用	—	—	—	—	—	—	—	—	7,856	7,863	7,866	91.1	92.2	93.0	0.1	0.0		
1. 給与費	—	—	—	—	—	—	—	—	1,102	1,185	1,108	12.8	13.9	13.1	7.5	-6.5		
給与費(賞与を除く)	—	—	—	—	—	—	—	—	1,091	1,175	1,101	12.7	13.8	13.0	7.7	-6.3		
賞与(1月あたりの額)	—	—	—	—	—	—	—	—	11	10	7	0.1	0.1	0.1	-9.1	-30.0		
2. 医薬品費等	—	—	—	—	—	—	—	—	5,886	5,825	5,995	68.3	68.3	70.9	-1.0	2.9		
3. 給与費、医薬品費等以外の費用	—	—	—	—	—	—	—	—	869	854	763	10.1	10.0	9.0	-1.7	-10.7		
IV 損益差額(I+II-III)	—	—	—	—	—	—	—	—	765	662	590	8.9	7.8	7.0	—	—		
施設数	0			—	—	—	—	—	10			—	—	—	—	—	—	
(参考)令和3年6月「賞与」の回答施設数	0			—	—	—	—	—	8			—	—	—	—	—	—	

## 調剤割合 法人 (集計2)

(1施設当たり損益)

	10%未満									10~20%未満								
	金額			構成比率			金額の伸び率			金額			構成比率			金額の伸び率		
	令和元年 6月	令和2年 6月	令和3年 6月	令和元年 6月	令和2年 6月	令和3年 6月	令和元年 令和2年	令和2年 令和3年	令和元年 令和2年	令和元年 6月	令和2年 6月	令和3年 6月	令和元年 6月	令和2年 6月	令和3年 6月	令和元年 令和2年	令和2年 令和3年	
I 収益	千円 *	千円 *	千円 *	% *	% *	% *	% —	% —	千円 —	千円 —	千円 —	% —	% —	% —	% —	% —		
II 介護収益	*	*	*	*	*	*	—	—	—	—	—	—	—	—	—	—		
III 費用	*	*	*	*	*	*	—	—	—	—	—	—	—	—	—	—		
1. 給与費	*	*	*	*	*	*	—	—	—	—	—	—	—	—	—	—		
給与費(賞与を除く)	*	*	*	*	*	*	—	—	—	—	—	—	—	—	—	—		
賞与(1月あたりの額)	*	*	*	*	*	*	—	—	—	—	—	—	—	—	—	—		
2. 医薬品費等	*	*	*	*	*	*	—	—	—	—	—	—	—	—	—	—		
3. 給与費、医薬品費等以外の費用	*	*	*	*	*	*	—	—	—	—	—	—	—	—	—	—		
IV 損益差額(I+II-III)	*	*	*	*	*	*	—	—	—	—	—	—	—	—	—	—		
施設数	*			—			—			0			—					
(参考)令和3年6月「賞与」の回答施設数	*			—			—			0			—					

## 調剤割合 法人 (集計2)

(1施設当たり損益)

	20~30%未満									30~40%未満								
	金額			構成比率			金額の伸び率			金額			構成比率			金額の伸び率		
	令和元年 6月	令和2年 6月	令和3年 6月	令和元年 6月	令和2年 6月	令和3年 6月	令和元年 令和2年	令和2年 令和3年	令和元年 令和2年	令和元年 6月	令和2年 6月	令和3年 6月	令和元年 6月	令和2年 6月	令和3年 6月	令和元年 令和2年	令和2年 令和3年	
I 収益	千円 *	千円 *	千円 *	% *	% *	% *	% —	% —	千円 39,739	千円 37,697	千円 37,382	% 100.0	% 100.0	% 100.0	% -5.1	% -0.8		
II 介護収益	*	*	*	*	*	*	—	—	0	0	0	0.0	0.0	0.0	—	—		
III 費用	*	*	*	*	*	*	—	—	37,346	36,707	37,657	94.0	97.4	100.7	-1.7	2.6		
1. 給与費	*	*	*	*	*	*	—	—	6,972	7,858	8,950	17.5	20.8	23.9	12.7	13.9		
給与費(賞与を除く)	*	*	*	*	*	*	—	—	5,514	5,663	5,688	13.9	15.0	15.2	2.7	0.4		
賞与(1月あたりの額)	*	*	*	*	*	*	—	—	1,457	2,195	3,262	3.7	5.8	8.7	50.7	48.6		
2. 医薬品費等	*	*	*	*	*	*	—	—	27,294	26,266	26,528	68.7	69.7	71.0	-3.8	1.0		
3. 給与費、医薬品費等以外の費用	*	*	*	*	*	*	—	—	3,080	2,584	2,179	7.8	6.9	5.8	-16.1	-15.7		
IV 損益差額(I+II-III)	*	*	*	*	*	*	—	—	2,393	990	-275	6.0	2.6	-0.7	—	—		
施設数	*			—			—			3			—					
(参考)令和3年6月「賞与」の回答施設数	*			—			—			*			—					

## 調剤割合 法人 (集計2)

(1施設当たり損益)

	40～50%未満									50～60%未満								
	金額			構成比率			金額の伸び率			金額			構成比率			金額の伸び率		
	令和元年 6月	令和2年 6月	令和3年 6月	令和元年 6月	令和2年 6月	令和3年 6月	令和元年 令和2年	令和2年 令和3年		令和元年 6月	令和2年 6月	令和3年 6月	令和元年 6月	令和2年 6月	令和3年 6月	令和元年 令和2年	令和2年 令和3年	
I 収益	千円 11,752	千円 11,274	千円 11,875	% 99.2	% 99.1	% 98.9	% -4.1	% 5.3		千円 13,991	千円 13,241	千円 13,194	% 99.3	% 99.3	% 99.9	% -5.4	% -0.4	
II 介護収益	99	105	134	0.8	0.9	1.1	6.1	27.6		98	91	10	0.7	0.7	0.1	-7.1	-89.0	
III 費用	11,109	11,089	11,521	93.7	97.5	95.9	-0.2	3.9		13,324	12,951	12,752	94.6	97.1	96.6	-2.8	-1.5	
1. 給与費	2,375	2,479	2,459	20.0	21.8	20.5	4.4	-0.8		2,559	2,490	2,623	18.2	18.7	19.9	-2.7	5.3	
給与費(賞与を除く)	2,161	2,263	2,243	18.2	19.9	18.7	4.7	-0.9		2,242	2,201	2,294	15.9	16.5	17.4	-1.8	4.2	
賞与(1月あたりの額)	214	216	216	1.8	1.9	1.8	0.9	0.0		317	288	329	2.3	2.2	2.5	-9.1	14.2	
2. 医薬品費等	7,446	7,296	7,779	62.8	64.1	64.8	-2.0	6.6		8,891	8,518	8,260	63.1	63.9	62.6	-4.2	-3.0	
3. 給与費、医薬品費等以外の費用	1,288	1,313	1,283	10.9	11.5	10.7	1.9	-2.3		1,875	1,943	1,869	13.3	14.6	14.2	3.6	-3.8	
IV 損益差額(I+II-III)	743	290	488	6.3	2.5	4.1	-	-		765	382	452	5.4	2.9	3.4	-	-	
施設数	14			-			-			20			-			-		
(参考)令和3年6月「賞与」の回答施設数	14			-			-			13			-			-		

## 調剤割合 法人 (集計2)

(1施設当たり損益)

	60～70%未満									70～100%								
	金額			構成比率			金額の伸び率			金額			構成比率			金額の伸び率		
	令和元年 6月	令和2年 6月	令和3年 6月	令和元年 6月	令和2年 6月	令和3年 6月	令和元年 令和2年	令和2年 令和3年		令和元年 6月	令和2年 6月	令和3年 6月	令和元年 6月	令和2年 6月	令和3年 6月	令和元年 令和2年	令和2年 令和3年	
I 収益	千円 16,463	千円 16,517	千円 16,123	% 99.8	% 99.7	% 99.6	% 0.3	% -2.4		千円 14,919	千円 15,066	千円 15,261	% 99.5	% 99.5	% 99.4	% 1.0	% 1.3	
II 介護収益	37	54	61	0.2	0.3	0.4	45.9	13.0		70	82	93	0.5	0.5	0.6	17.1	13.4	
III 費用	16,024	16,394	15,818	97.1	98.9	97.7	2.3	-3.5		13,966	14,391	14,367	93.2	95.0	93.6	3.0	-0.2	
1. 給与費	3,130	3,249	3,171	19.0	19.6	19.6	3.8	-2.4		2,626	2,636	2,684	17.5	17.4	17.5	0.4	1.8	
給与費(賞与を除く)	2,836	2,943	2,893	17.2	17.8	17.9	3.8	-1.7		2,305	2,308	2,336	15.4	15.2	15.2	0.1	1.2	
賞与(1月あたりの額)	295	306	278	1.8	1.8	1.7	3.7	-9.2		321	329	348	2.1	2.2	2.3	2.5	5.8	
2. 医薬品費等	11,107	11,191	10,797	67.3	67.5	66.7	0.8	-3.5		9,654	9,973	9,966	64.4	65.8	64.9	3.3	-0.1	
3. 給与費、医薬品費等以外の費用	1,786	1,954	1,849	10.8	11.8	11.4	9.4	-5.4		1,685	1,782	1,716	11.2	11.8	11.2	5.8	-3.7	
IV 損益差額(I+II-III)	476	178	366	2.9	1.1	2.3	-	-		1,023	757	988	6.8	5.0	6.4	-	-	
施設数	43			-			-			465			-			-		
(参考)令和3年6月「賞与」の回答施設数	39			-			-			401			-			-		

調剤割合 法人 (集計2)

(1施設当たり損益)

	無回答									全体								
	金額			構成比率			金額の伸び率			金額			構成比率			金額の伸び率		
	令和元年 6月	令和2年 6月	令和3年 6月	令和元年 6月	令和2年 6月	令和3年 6月	令和元年 令和2年	令和2年 令和3年	令和3年 令和3年	令和元年 6月	令和2年 6月	令和3年 6月	令和元年 6月	令和2年 6月	令和3年 6月	令和元年 令和2年	令和2年 令和3年	令和3年 令和3年
I 収益	千円	千円	千円	%	%	%	%	%	千円	千円	千円	%	%	%	%	%	%	
	—	—	—	—	—	—	—	—	15,125	15,182	15,370	99.5	99.5	99.4	0.4	1.2		
II 介護収益	—	—	—	—	—	—	—	—	69	80	87	0.5	0.5	0.6	15.9	8.8		
III 費用	—	—	—	—	—	—	—	—	14,298	14,632	14,568	94.1	95.9	94.2	2.3	-0.4		
1. 給与費	—	—	—	—	—	—	—	—	2,710	2,726	2,772	17.8	17.9	17.9	0.6	1.7		
給与費(賞与を除く)	—	—	—	—	—	—	—	—	2,383	2,389	2,417	15.7	15.7	15.6	0.3	1.2		
賞与(1月あたりの額)	—	—	—	—	—	—	—	—	328	338	355	2.2	2.2	2.3	3.0	5.0		
2. 医薬品費等	—	—	—	—	—	—	—	—	9,804	10,065	10,041	64.5	65.9	65.0	2.7	-0.2		
3. 給与費、医薬品費等以外の費用	—	—	—	—	—	—	—	—	1,784	1,840	1,754	11.7	12.1	11.3	3.1	-4.7		
IV 損益差額(I+II-III)	—	—	—	—	—	—	—	—	895	630	890	5.9	4.1	5.8	—	—		
施設数	0			—	—	—	—	—	548			—	—	—	—	—		
(参考)令和3年6月「賞与」の回答施設数	0			—	—	—	—	—	472			—	—	—	—	—		

調剤割合 全体 (集計2)

(1施設当たり損益)

	10%未満									10~20%未満								
	金額			構成比率			金額の伸び率			金額			構成比率			金額の伸び率		
	令和元年 6月	令和2年 6月	令和3年 6月	令和元年 6月	令和2年 6月	令和3年 6月	令和元年 令和2年	令和2年 令和3年	令和元年 令和2年	令和元年 6月	令和2年 6月	令和3年 6月	令和元年 6月	令和2年 6月	令和3年 6月	令和元年 令和2年	令和2年 令和3年	
I 収益	千円 *	千円 *	千円 *	% *	% *	% *	% —	% —	千円 —	千円 —	千円 —	% —	% —	% —	% —	% —		
II 介護収益	*	*	*	*	*	*	—	—	—	—	—	—	—	—	—	—		
III 費用	*	*	*	*	*	*	—	—	—	—	—	—	—	—	—	—		
1. 給与費	*	*	*	*	*	*	—	—	—	—	—	—	—	—	—	—		
給与費(賞与を除く)	*	*	*	*	*	*	—	—	—	—	—	—	—	—	—	—		
賞与(1月あたりの額)	*	*	*	*	*	*	—	—	—	—	—	—	—	—	—	—		
2. 医薬品費等	*	*	*	*	*	*	—	—	—	—	—	—	—	—	—	—		
3. 給与費、医薬品費等以外の費用	*	*	*	*	*	*	—	—	—	—	—	—	—	—	—	—		
IV 損益差額(I+II-III)	*	*	*	*	*	*	—	—	—	—	—	—	—	—	—	—		
施設数	*			—			—			0			—					
(参考)令和3年6月「賞与」の回答施設数	*			—			—			0			—					

(注)「全体」とは、個人と法人を単純集計したもの。

個人立の保険薬局の「損益差額」と法人立の保険薬局の「損益差額」では性質に異なる部分もあるものの、便宜上、これらを足し合わせて機械的に算出したものであることに留意。(以下同様)

調剤割合 全体 (集計2)

(1施設当たり損益)

	20~30%未満									30~40%未満								
	金額			構成比率			金額の伸び率			金額			構成比率			金額の伸び率		
	令和元年 6月	令和2年 6月	令和3年 6月	令和元年 6月	令和2年 6月	令和3年 6月	令和元年 令和2年	令和2年 令和3年	令和元年 令和2年	令和元年 6月	令和2年 6月	令和3年 6月	令和元年 6月	令和2年 6月	令和3年 6月	令和元年 令和2年	令和2年 令和3年	
I 収益	千円 *	千円 *	千円 *	% *	% *	% *	% —	% —	千円 31,514	千円 29,830	千円 29,522	% 100.0	% 100.0	% 100.0	% -5.3	% -1.0		
II 介護収益	*	*	*	*	*	*	—	—	0	0	0	0.0	0.0	0.0	—	—		
III 費用	*	*	*	*	*	*	—	—	29,660	29,114	29,504	94.1	97.6	99.9	-1.8	1.3		
1. 給与費	*	*	*	*	*	*	—	—	5,531	6,250	6,759	17.6	21.0	22.9	13.0	8.1		
給与費(賞与を除く)	*	*	*	*	*	*	—	—	4,438	4,604	4,585	14.1	15.4	15.5	3.7	-0.4		
賞与(1月あたりの額)	*	*	*	*	*	*	—	—	1,093	1,646	2,175	3.5	5.5	7.4	50.6	32.1		
2. 医薬品費等	*	*	*	*	*	*	—	—	21,652	20,699	20,799	68.7	69.4	70.5	-4.4	0.5		
3. 給与費、医薬品費等以外の費用	*	*	*	*	*	*	—	—	2,477	2,165	1,945	7.9	7.3	6.6	-12.6	-10.2		
IV 損益差額(I+II-III)	*	*	*	*	*	*	—	—	1,855	716	18	5.9	2.4	0.1	—	—		
施設数	*			—			—			4			—					
(参考)令和3年6月「賞与」の回答施設数	*			—			—			3			—					

## 調剤割合 全体 (集計2)

(1施設当たり損益)

	40～50%未満									50～60%未満								
	金額			構成比率			金額の伸び率			金額			構成比率			金額の伸び率		
	令和元年 6月	令和2年 6月	令和3年 6月	令和元年 6月	令和2年 6月	令和3年 6月	令和元年 令和2年	令和2年 令和3年		令和元年 6月	令和2年 6月	令和3年 6月	令和元年 6月	令和2年 6月	令和3年 6月	令和元年 令和2年	令和2年 令和3年	
I 収益	千円 11,752	千円 11,274	千円 11,875	% 99.2	% 99.1	% 98.9	% -4.1	% 5.3		千円 13,991	千円 13,241	千円 13,194	% 99.3	% 99.3	% 99.9	% -5.4	% -0.4	
II 介護収益	99	105	134	0.8	0.9	1.1	6.1	27.6		98	91	10	0.7	0.7	0.1	-7.1	-89.0	
III 費用	11,109	11,089	11,521	93.7	97.5	95.9	-0.2	3.9		13,324	12,951	12,752	94.6	97.1	96.6	-2.8	-1.5	
1. 給与費	2,375	2,479	2,459	20.0	21.8	20.5	4.4	-0.8		2,559	2,490	2,623	18.2	18.7	19.9	-2.7	5.3	
給与費(賞与を除く)	2,161	2,263	2,243	18.2	19.9	18.7	4.7	-0.9		2,242	2,201	2,294	15.9	16.5	17.4	-1.8	4.2	
賞与(1月あたりの額)	214	216	216	1.8	1.9	1.8	0.9	0.0		317	288	329	2.3	2.2	2.5	-9.1	14.2	
2. 医薬品費等	7,446	7,296	7,779	62.8	64.1	64.8	-2.0	6.6		8,891	8,518	8,260	63.1	63.9	62.6	-4.2	-3.0	
3. 給与費、医薬品費等以外の費用	1,288	1,313	1,283	10.9	11.5	10.7	1.9	-2.3		1,875	1,943	1,869	13.3	14.6	14.2	3.6	-3.8	
IV 損益差額(I+II-III)	743	290	488	6.3	2.5	4.1	-	-		765	382	452	5.4	2.9	3.4	-	-	
施設数	14			-			-			20			-			-		
(参考)令和3年6月「賞与」の回答施設数	14			-			-			13			-			-		

## 調剤割合 全体 (集計2)

(1施設当たり損益)

	60～70%未満									70～100%								
	金額			構成比率			金額の伸び率			金額			構成比率			金額の伸び率		
	令和元年 6月	令和2年 6月	令和3年 6月	令和元年 6月	令和2年 6月	令和3年 6月	令和元年 令和2年	令和2年 令和3年		令和元年 6月	令和2年 6月	令和3年 6月	令和元年 6月	令和2年 6月	令和3年 6月	令和元年 令和2年	令和2年 令和3年	
I 収益	千円 16,463	千円 16,517	千円 16,123	% 99.8	% 99.7	% 99.6	% 0.3	% -2.4		千円 14,802	千円 14,946	千円 15,137	% 99.5	% 99.5	% 99.4	% 1.0	% 1.3	
II 介護収益	37	54	61	0.2	0.3	0.4	45.9	13.0		70	81	92	0.5	0.5	0.6	15.7	13.6	
III 費用	16,024	16,394	15,818	97.1	98.9	97.7	2.3	-3.5		13,852	14,270	14,247	93.1	95.0	93.6	3.0	-0.2	
1. 給与費	3,130	3,249	3,171	19.0	19.6	19.6	3.8	-2.4		2,597	2,608	2,655	17.5	17.4	17.4	0.4	1.8	
給与費(賞与を除く)	2,836	2,943	2,893	17.2	17.8	17.9	3.8	-1.7		2,282	2,286	2,313	15.3	15.2	15.2	0.2	1.2	
賞与(1月あたりの額)	295	306	278	1.8	1.8	1.7	3.7	-9.2		315	322	342	2.1	2.1	2.2	2.2	6.2	
2. 医薬品費等	11,107	11,191	10,797	67.3	67.5	66.7	0.8	-3.5		9,585	9,898	9,896	64.5	65.9	65.0	3.3	0.0	
3. 給与費、医薬品費等以外の費用	1,786	1,954	1,849	10.8	11.8	11.4	9.4	-5.4		1,670	1,765	1,697	11.2	11.7	11.1	5.7	-3.9	
IV 損益差額(I+II-III)	476	178	366	2.9	1.1	2.3	-	-		1,020	757	981	6.9	5.0	6.4	-	-	
施設数	43			-			-			474			-			-		
(参考)令和3年6月「賞与」の回答施設数	39			-			-			408			-			-		



調剤割合 全体 (集計2)

(1施設当たり損益)

	無回答									全体								
	金額			構成比率			金額の伸び率			金額			構成比率			金額の伸び率		
	令和元年 6月	令和2年 6月	令和3年 6月	令和元年 6月	令和2年 6月	令和3年 6月	令和元年 令和2年	令和2年 令和3年	令和3年	令和元年 6月	令和2年 6月	令和3年 6月	令和元年 6月	令和2年 6月	令和3年 6月	令和元年 令和2年	令和2年 令和3年	令和3年
I 収益	千円	千円	千円	%	%	%	%	%	千円	千円	千円	%	%	%	%	%	%	
	—	—	—	—	—	—	—	—	15,008	15,062	15,246	99.5	99.5	99.4	0.4	1.2		
II 介護収益	—	—	—	—	—	—	—	—	68	79	86	0.5	0.5	0.6	16.2	8.9		
III 費用	—	—	—	—	—	—	—	—	14,183	14,510	14,448	94.1	95.8	94.2	2.3	-0.4		
1. 給与費	—	—	—	—	—	—	—	—	2,682	2,699	2,743	17.8	17.8	17.9	0.6	1.6		
給与費(賞与を除く)	—	—	—	—	—	—	—	—	2,360	2,367	2,394	15.7	15.6	15.6	0.3	1.1		
賞与(1月あたりの額)	—	—	—	—	—	—	—	—	322	332	349	2.1	2.2	2.3	3.1	5.1		
2. 医薬品費等	—	—	—	—	—	—	—	—	9,734	9,989	9,969	64.6	66.0	65.0	2.6	-0.2		
3. 給与費、医薬品費等以外の費用	—	—	—	—	—	—	—	—	1,768	1,823	1,737	11.7	12.0	11.3	3.1	-4.7		
IV 損益差額(I+II-III)	—	—	—	—	—	—	—	—	893	631	884	5.9	4.2	5.8	—	—		
施設数	0			—	—	—	—	—	558			—	—	—	—	—		
(参考)令和3年6月「賞与」の回答施設数	0			—	—	—	—	—	480			—	—	—	—	—		

備蓄割合 個人 (集計2)

(1施設当たり損益)

	5%未満									5~10%未満								
	金額			構成比率			金額の伸び率			金額			構成比率			金額の伸び率		
	令和元年 6月	令和2年 6月	令和3年 6月	令和元年 6月	令和2年 6月	令和3年 6月	令和元年 令和2年	令和2年 令和3年	令和元年 令和2年	令和元年 6月	令和2年 6月	令和3年 6月	令和元年 6月	令和2年 6月	令和3年 6月	令和元年 令和2年	令和2年 令和3年	
I 収益	千円	千円	千円	%	%	%	%	%	千円	千円	千円	%	%	%	%	%		
II 介護収益	-	-	-	-	-	-	-	-	-	-	-	-	-	-	-	-		
III 費用	-	-	-	-	-	-	-	-	-	-	-	-	-	-	-	-		
1. 給与費	-	-	-	-	-	-	-	-	-	-	-	-	-	-	-	-		
給与費(賞与を除く)	-	-	-	-	-	-	-	-	-	-	-	-	-	-	-	-		
賞与(1月あたりの額)	-	-	-	-	-	-	-	-	-	-	-	-	-	-	-	-		
2. 医薬品費等	-	-	-	-	-	-	-	-	-	-	-	-	-	-	-	-		
3. 給与費、医薬品費等以外の費用	-	-	-	-	-	-	-	-	-	-	-	-	-	-	-	-		
IV 損益差額(I+II-III)	-	-	-	-	-	-	-	-	-	-	-	-	-	-	-	-		
施設数	0			-	-	-	-	-	0			-	-	-	-	-		
(参考)令和3年6月「賞与」の回答施設数	0			-	-	-	-	-	0			-	-	-	-	-		

(注)「後発医薬品備蓄割合」とは、全調剤用備蓄医薬品品目数に占める後発医薬品品目数の割合である。(以下同様)

備蓄割合 個人 (集計2)

(1施設当たり損益)

	10~15%未満									15~20%未満								
	金額			構成比率			金額の伸び率			金額			構成比率			金額の伸び率		
	令和元年 6月	令和2年 6月	令和3年 6月	令和元年 6月	令和2年 6月	令和3年 6月	令和元年 令和2年	令和2年 令和3年	令和元年 令和2年	令和元年 6月	令和2年 6月	令和3年 6月	令和元年 6月	令和2年 6月	令和3年 6月	令和元年 令和2年	令和2年 令和3年	
I 収益	千円	千円	千円	%	%	%	%	%	千円	千円	千円	%	%	%	%	%		
II 介護収益	-	-	-	-	-	-	-	-	-	-	-	-	-	-	-	-		
III 費用	-	-	-	-	-	-	-	-	-	-	-	-	-	-	-	-		
1. 給与費	-	-	-	-	-	-	-	-	-	-	-	-	-	-	-	-		
給与費(賞与を除く)	-	-	-	-	-	-	-	-	-	-	-	-	-	-	-	-		
賞与(1月あたりの額)	-	-	-	-	-	-	-	-	-	-	-	-	-	-	-	-		
2. 医薬品費等	-	-	-	-	-	-	-	-	-	-	-	-	-	-	-	-		
3. 給与費、医薬品費等以外の費用	-	-	-	-	-	-	-	-	-	-	-	-	-	-	-	-		
IV 損益差額(I+II-III)	-	-	-	-	-	-	-	-	-	-	-	-	-	-	-	-		
施設数	0			-	-	-	-	-	0			-	-	-	-	-		
(参考)令和3年6月「賞与」の回答施設数	0			-	-	-	-	-	0			-	-	-	-	-		

備蓄割合 個人 (集計2)

(1施設当たり損益)

	20~30%未満									30~100%								
	金額			構成比率			金額の伸び率			金額			構成比率			金額の伸び率		
	令和元年 6月	令和2年 6月	令和3年 6月	令和元年 6月	令和2年 6月	令和3年 6月	令和元年 令和2年	令和2年 令和3年	令和元年 令和2年	令和元年 6月	令和2年 6月	令和3年 6月	令和元年 6月	令和2年 6月	令和3年 6月	令和元年 令和2年	令和2年 令和3年	
I 収益	千円 *	千円 *	千円 *	% *	% *	% *	% —	% —	千円 8,786	千円 8,742	千円 8,690	% 99.6	% 99.6	% 99.5	% -0.5	% -0.6		
II 介護収益	*	*	*	*	*	*	—	—	33	39	45	0.4	0.4	0.5	18.2	15.4		
III 費用	*	*	*	*	*	*	—	—	7,996	8,033	8,059	90.7	91.5	92.3	0.5	0.3		
1. 給与費	*	*	*	*	*	*	—	—	1,090	1,158	1,090	12.4	13.2	12.5	6.2	-5.9		
給与費(賞与を除く)	*	*	*	*	*	*	—	—	1,078	1,147	1,082	12.2	13.1	12.4	6.4	-5.7		
賞与(1月あたりの額)	*	*	*	*	*	*	—	—	12	11	8	0.1	0.1	0.1	-8.3	-27.3		
2. 医薬品費等	*	*	*	*	*	*	—	—	6,014	6,028	6,260	68.2	68.7	71.7	0.2	3.8		
3. 給与費、医薬品費等以外の費用	*	*	*	*	*	*	—	—	891	847	709	10.1	9.6	8.1	-4.9	-16.3		
IV 損益差額(I+II-III)	*	*	*	*	*	*	—	—	823	747	676	9.3	8.5	7.7	—	—		
施設数	*			—			—			9			—			—		
(参考)令和3年6月「賞与」の回答施設数	*			—			—			7			—			—		

備蓄割合 個人 (集計2)

(1施設当たり損益)

	無回答									全体								
	金額			構成比率			金額の伸び率			金額			構成比率			金額の伸び率		
	令和元年 6月	令和2年 6月	令和3年 6月	令和元年 6月	令和2年 6月	令和3年 6月	令和元年 令和2年	令和2年 令和3年	令和元年 令和2年	令和元年 6月	令和2年 6月	令和3年 6月	令和元年 6月	令和2年 6月	令和3年 6月	令和元年 令和2年	令和2年 令和3年	
I 収益	千円 —	千円 —	千円 —	% —	% —	% —	% —	% —	千円 8,591	千円 8,490	千円 8,415	% 99.6	% 99.6	% 99.5	% -1.2	% -0.9		
II 介護収益	—	—	—	—	—	—	—	—	30	35	40	0.3	0.4	0.5	16.7	14.3		
III 費用	—	—	—	—	—	—	—	—	7,856	7,863	7,866	91.1	92.2	93.0	0.1	0.0		
1. 給与費	—	—	—	—	—	—	—	—	1,102	1,185	1,108	12.8	13.9	13.1	7.5	-6.5		
給与費(賞与を除く)	—	—	—	—	—	—	—	—	1,091	1,175	1,101	12.7	13.8	13.0	7.7	-6.3		
賞与(1月あたりの額)	—	—	—	—	—	—	—	—	11	10	7	0.1	0.1	0.1	-9.1	-30.0		
2. 医薬品費等	—	—	—	—	—	—	—	—	5,886	5,825	5,995	68.3	68.3	70.9	-1.0	2.9		
3. 給与費、医薬品費等以外の費用	—	—	—	—	—	—	—	—	869	854	763	10.1	10.0	9.0	-1.7	-10.7		
IV 損益差額(I+II-III)	—	—	—	—	—	—	—	—	765	662	590	8.9	7.8	7.0	—	—		
施設数	0			—			—			10			—			—		
(参考)令和3年6月「賞与」の回答施設数	0			—			—			8			—			—		

備蓄割合 法人 (集計2)

(1施設当たり損益)

	5%未満									5~10%未満								
	金額			構成比率			金額の伸び率			金額			構成比率			金額の伸び率		
	令和元年 6月	令和2年 6月	令和3年 6月	令和元年 6月	令和2年 6月	令和3年 6月	令和元年 令和2年	令和2年 令和3年	令和元年 令和2年	令和元年 6月	令和2年 6月	令和3年 6月	令和元年 6月	令和2年 6月	令和3年 6月	令和元年 令和2年	令和2年 令和3年	
I 収益	千円	千円	千円	%	%	%	%	%	千円	千円	千円	%	%	%	%	%		
II 介護収益	—	—	—	—	—	—	—	—	*	*	*	*	*	*	—	—		
III 費用	—	—	—	—	—	—	—	—	*	*	*	*	*	*	—	—		
1. 給与費	—	—	—	—	—	—	—	—	*	*	*	*	*	*	—	—		
給与費(賞与を除く)	—	—	—	—	—	—	—	—	*	*	*	*	*	*	—	—		
賞与(1月あたりの額)	—	—	—	—	—	—	—	—	*	*	*	*	*	*	—	—		
2. 医薬品費等	—	—	—	—	—	—	—	—	*	*	*	*	*	*	—	—		
3. 給与費、医薬品費等以外の費用	—	—	—	—	—	—	—	—	*	*	*	*	*	*	—	—		
IV 損益差額(I+II-III)	—	—	—	—	—	—	—	—	*	*	*	*	*	*	—	—		
施設数	0			—	—	—	—	—	*			—	—	—	—	—		
(参考)令和3年6月「賞与」の回答施設数	0			—	—	—	—	—	*			—	—	—	—	—		

備蓄割合 法人 (集計2)

(1施設当たり損益)

	10~15%未満									15~20%未満								
	金額			構成比率			金額の伸び率			金額			構成比率			金額の伸び率		
	令和元年 6月	令和2年 6月	令和3年 6月	令和元年 6月	令和2年 6月	令和3年 6月	令和元年 令和2年	令和2年 令和3年	令和元年 令和2年	令和元年 6月	令和2年 6月	令和3年 6月	令和元年 6月	令和2年 6月	令和3年 6月	令和元年 令和2年	令和2年 令和3年	
I 収益	千円	千円	千円	%	%	%	%	%	千円	千円	千円	%	%	%	%	%		
II 介護収益	*	*	*	*	*	*	—	—	16,999	17,207	17,713	99.9	99.9	99.8	1.2	2.9		
III 費用	*	*	*	*	*	*	—	—	15,798	16,914	17,551	92.8	98.2	98.9	7.1	3.8		
1. 給与費	*	*	*	*	*	*	—	—	2,549	2,805	2,807	15.0	16.3	15.8	10.0	0.1		
給与費(賞与を除く)	*	*	*	*	*	*	—	—	2,439	2,684	2,729	14.3	15.6	15.4	10.0	1.7		
賞与(1月あたりの額)	*	*	*	*	*	*	—	—	110	121	78	0.6	0.7	0.4	10.0	-35.5		
2. 医薬品費等	*	*	*	*	*	*	—	—	12,034	12,653	13,270	70.7	73.4	74.8	5.1	4.9		
3. 給与費、医薬品費等以外の費用	*	*	*	*	*	*	—	—	1,215	1,455	1,474	7.1	8.4	8.3	19.8	1.3		
IV 損益差額(I+II-III)	*	*	*	*	*	*	—	—	1,217	317	196	7.2	1.8	1.1	—	—		
施設数	*			—	—	—	—	—	9			—	—	—	—	—		
(参考)令和3年6月「賞与」の回答施設数	*			—	—	—	—	—	7			—	—	—	—	—		

備蓄割合 法人（集計2）

（1施設当たり損益）

	20～30%未満									30～100%								
	金額			構成比率			金額の伸び率			金額			構成比率			金額の伸び率		
	令和元年 6月	令和2年 6月	令和3年 6月	令和元年 6月	令和2年 6月	令和3年 6月	令和元年 令和2年	令和2年 令和3年	令和3年 令和2年	令和元年 6月	令和2年 6月	令和3年 6月	令和元年 6月	令和2年 6月	令和3年 6月	令和元年 令和2年	令和2年 令和3年	令和3年 令和2年
I 収益	千円 19,153	千円 19,005	千円 18,948	% 99.9	% 99.9	% 99.9	% -0.8	% -0.3	% -	千円 14,488	千円 14,589	千円 14,765	% 99.5	% 99.4	% 99.3	% 0.7	% 1.2	% -
II 介護収益	15	23	20	0.1	0.1	0.1	53.3	-13.0	-	77	89	98	0.5	0.6	0.7	15.6	10.1	-
III 費用	18,743	18,975	18,647	97.8	99.7	98.3	1.2	-1.7	-	13,523	13,901	13,863	92.8	94.7	93.3	2.8	-0.3	-
1. 給与費	3,452	3,550	3,471	18.0	18.7	18.3	2.8	-2.2	-	2,586	2,595	2,653	17.8	17.7	17.9	0.3	2.2	-
給与費(賞与を除く)	3,063	3,126	3,056	16.0	16.4	16.1	2.1	-2.2	-	2,265	2,267	2,304	15.6	15.4	15.5	0.1	1.6	-
賞与(1月あたりの額)	389	424	414	2.0	2.2	2.2	9.0	-2.4	-	320	328	349	2.2	2.2	2.3	2.5	6.4	-
2. 医薬品費等	13,475	13,479	13,381	70.3	70.8	70.5	0.0	-0.7	-	9,248	9,530	9,495	63.5	64.9	63.9	3.0	-0.4	-
3. 給与費、医薬品費等以外の費用	1,816	1,946	1,795	9.5	10.2	9.5	7.2	-7.8	-	1,689	1,777	1,715	11.6	12.1	11.5	5.2	-3.5	-
IV 損益差額(I+II-III)	425	52	322	2.2	0.3	1.7	-	-	-	1,043	777	1,000	7.2	5.3	6.7	-	-	-
施設数	63			-			-			473			-			-		
(参考)令和3年6月「賞与」の回答施設数	52			-			-			410			-			-		

備蓄割合 法人（集計2）

（1施設当たり損益）

	無回答									全体								
	金額			構成比率			金額の伸び率			金額			構成比率			金額の伸び率		
	令和元年 6月	令和2年 6月	令和3年 6月	令和元年 6月	令和2年 6月	令和3年 6月	令和元年 令和2年	令和2年 令和3年	令和3年 令和2年	令和元年 6月	令和2年 6月	令和3年 6月	令和元年 6月	令和2年 6月	令和3年 6月	令和元年 令和2年	令和2年 令和3年	令和3年 令和2年
I 収益	千円 -	千円 -	千円 -	% -	% -	% -	% -	% -	% -	千円 15,125	千円 15,182	千円 15,370	% 99.5	% 99.5	% 99.4	% 0.4	% 1.2	% -
II 介護収益	-	-	-	-	-	-	-	-	-	69	80	87	0.5	0.5	0.6	15.9	8.8	-
III 費用	-	-	-	-	-	-	-	-	-	14,298	14,632	14,568	94.1	95.9	94.2	2.3	-0.4	-
1. 給与費	-	-	-	-	-	-	-	-	-	2,710	2,726	2,772	17.8	17.9	17.9	0.6	1.7	-
給与費(賞与を除く)	-	-	-	-	-	-	-	-	-	2,383	2,389	2,417	15.7	15.7	15.6	0.3	1.2	-
賞与(1月あたりの額)	-	-	-	-	-	-	-	-	-	328	338	355	2.2	2.2	2.3	3.0	5.0	-
2. 医薬品費等	-	-	-	-	-	-	-	-	-	9,804	10,065	10,041	64.5	65.9	65.0	2.7	-0.2	-
3. 給与費、医薬品費等以外の費用	-	-	-	-	-	-	-	-	-	1,784	1,840	1,754	11.7	12.1	11.3	3.1	-4.7	-
IV 損益差額(I+II-III)	-	-	-	-	-	-	-	-	-	895	630	890	5.9	4.1	5.8	-	-	-
施設数	0			-			-			548			-			-		
(参考)令和3年6月「賞与」の回答施設数	0			-			-			472			-			-		

備蓄割合 全体 (集計2)

(1施設当たり損益)

	5%未満									5~10%未満								
	金額			構成比率			金額の伸び率			金額			構成比率			金額の伸び率		
	令和元年 6月	令和2年 6月	令和3年 6月	令和元年 6月	令和2年 6月	令和3年 6月	令和元年 令和2年	令和2年 令和3年	令和元年 令和2年	令和元年 6月	令和2年 6月	令和3年 6月	令和元年 6月	令和2年 6月	令和3年 6月	令和元年 令和2年	令和2年 令和3年	
I 収益	千円	千円	千円	%	%	%	%	%	千円	千円	千円	%	%	%	%	%		
II 介護収益	—	—	—	—	—	—	—	—	*	*	*	*	*	*	—	—		
III 費用	—	—	—	—	—	—	—	—	*	*	*	*	*	*	—	—		
1. 給与費	—	—	—	—	—	—	—	—	*	*	*	*	*	*	—	—		
給与費(賞与を除く)	—	—	—	—	—	—	—	—	*	*	*	*	*	*	—	—		
賞与(1月あたりの額)	—	—	—	—	—	—	—	—	*	*	*	*	*	*	—	—		
2. 医薬品費等	—	—	—	—	—	—	—	—	*	*	*	*	*	*	—	—		
3. 給与費、医薬品費等以外の費用	—	—	—	—	—	—	—	—	*	*	*	*	*	*	—	—		
IV 損益差額(I+II-III)	—	—	—	—	—	—	—	—	*	*	*	*	*	*	—	—		
施設数	0			—	—	—	—	—	*			—	—	—	—	—		
(参考)令和3年6月「賞与」の回答施設数	0			—	—	—	—	—	*			—	—	—	—	—		

備蓄割合 全体 (集計2)

(1施設当たり損益)

	10~15%未満									15~20%未満								
	金額			構成比率			金額の伸び率			金額			構成比率			金額の伸び率		
	令和元年 6月	令和2年 6月	令和3年 6月	令和元年 6月	令和2年 6月	令和3年 6月	令和元年 令和2年	令和2年 令和3年	令和元年 令和2年	令和元年 6月	令和2年 6月	令和3年 6月	令和元年 6月	令和2年 6月	令和3年 6月	令和元年 令和2年	令和2年 令和3年	
I 収益	千円	千円	千円	%	%	%	%	%	千円	千円	千円	%	%	%	%	%		
II 介護収益	*	*	*	*	*	*	—	—	16,999	17,207	17,713	99.9	99.9	99.8	1.2	2.9		
III 費用	*	*	*	*	*	*	—	—	15,798	16,914	17,551	92.8	98.2	98.9	7.1	3.8		
1. 給与費	*	*	*	*	*	*	—	—	2,549	2,805	2,807	15.0	16.3	15.8	10.0	0.1		
給与費(賞与を除く)	*	*	*	*	*	*	—	—	2,439	2,684	2,729	14.3	15.6	15.4	10.0	1.7		
賞与(1月あたりの額)	*	*	*	*	*	*	—	—	110	121	78	0.6	0.7	0.4	10.0	-35.5		
2. 医薬品費等	*	*	*	*	*	*	—	—	12,034	12,653	13,270	70.7	73.4	74.8	5.1	4.9		
3. 給与費、医薬品費等以外の費用	*	*	*	*	*	*	—	—	1,215	1,455	1,474	7.1	8.4	8.3	19.8	1.3		
IV 損益差額(I+II-III)	*	*	*	*	*	*	—	—	1,217	317	196	7.2	1.8	1.1	—	—		
施設数	*			—	—	—	—	—	9			—	—	—	—	—		
(参考)令和3年6月「賞与」の回答施設数	*			—	—	—	—	—	7			—	—	—	—	—		

備蓄割合 全体 (集計2)

(1施設当たり損益)

	20~30%未満									30~100%								
	金額			構成比率			金額の伸び率			金額			構成比率			金額の伸び率		
	令和元年 6月	令和2年 6月	令和3年 6月	令和元年 6月	令和2年 6月	令和3年 6月	令和元年 令和2年	令和2年 令和3年	令和3年 令和2年	令和元年 6月	令和2年 6月	令和3年 6月	令和元年 6月	令和2年 6月	令和3年 6月	令和元年 令和2年	令和2年 令和3年	令和3年 令和2年
I 収益	千円 18,960	千円 18,805	千円 18,745	% 99.9	% 99.9	% 99.9	% -0.8	% -0.3	%	千円 14,381	千円 14,480	千円 14,651	% 99.5	% 99.4	% 99.3	% 0.7	% 1.2	%
II 介護収益	15	23	20	0.1	0.1	0.1	53.3	-13.0		76	88	97	0.5	0.6	0.7	15.8	10.2	
III 費用	18,553	18,778	18,450	97.8	99.7	98.3	1.2	-1.7		13,419	13,791	13,755	92.8	94.7	93.3	2.8	-0.3	
1. 給与費	3,417	3,517	3,435	18.0	18.7	18.3	2.9	-2.3		2,558	2,568	2,624	17.7	17.6	17.8	0.4	2.2	
給与費(賞与を除く)	3,034	3,099	3,029	16.0	16.5	16.1	2.1	-2.3		2,243	2,246	2,281	15.5	15.4	15.5	0.1	1.6	
賞与(1月あたりの額)	383	417	406	2.0	2.2	2.2	8.9	-2.6		315	322	343	2.2	2.2	2.3	2.2	6.5	
2. 医薬品費等	13,338	13,331	13,228	70.3	70.8	70.5	-0.1	-0.8		9,188	9,464	9,434	63.6	65.0	64.0	3.0	-0.3	
3. 給与費、医薬品費等以外の費用	1,798	1,930	1,787	9.5	10.3	9.5	7.3	-7.4		1,674	1,759	1,697	11.6	12.1	11.5	5.1	-3.5	
IV 損益差額(I+II-III)	422	50	315	2.2	0.3	1.7	-	-		1,038	777	993	7.2	5.3	6.7	-	-	
施設数	64			-			-			482			-			-		
(参考)令和3年6月「賞与」の回答施設数	53			-			-			417			-			-		

備蓄割合 全体 (集計2)

(1施設当たり損益)

	無回答									全体								
	金額			構成比率			金額の伸び率			金額			構成比率			金額の伸び率		
	令和元年 6月	令和2年 6月	令和3年 6月	令和元年 6月	令和2年 6月	令和3年 6月	令和元年 令和2年	令和2年 令和3年	令和3年 令和2年	令和元年 6月	令和2年 6月	令和3年 6月	令和元年 6月	令和2年 6月	令和3年 6月	令和元年 令和2年	令和2年 令和3年	令和3年 令和2年
I 収益	千円 -	千円 -	千円 -	% -	% -	% -	% -	% -	%	千円 15,008	千円 15,062	千円 15,246	% 99.5	% 99.5	% 99.4	% 0.4	% 1.2	%
II 介護収益	-	-	-	-	-	-	-	-		68	79	86	0.5	0.5	0.6	16.2	8.9	
III 費用	-	-	-	-	-	-	-	-		14,183	14,510	14,448	94.1	95.8	94.2	2.3	-0.4	
1. 給与費	-	-	-	-	-	-	-	-		2,682	2,699	2,743	17.8	17.8	17.9	0.6	1.6	
給与費(賞与を除く)	-	-	-	-	-	-	-	-		2,360	2,367	2,394	15.7	15.6	15.6	0.3	1.1	
賞与(1月あたりの額)	-	-	-	-	-	-	-	-		322	332	349	2.1	2.2	2.3	3.1	5.1	
2. 医薬品費等	-	-	-	-	-	-	-	-		9,734	9,989	9,969	64.6	66.0	65.0	2.6	-0.2	
3. 給与費、医薬品費等以外の費用	-	-	-	-	-	-	-	-		1,768	1,823	1,737	11.7	12.0	11.3	3.1	-4.7	
IV 損益差額(I+II-III)	-	-	-	-	-	-	-	-		893	631	884	5.9	4.2	5.8	-	-	
施設数	0			-			-			558			-			-		
(参考)令和3年6月「賞与」の回答施設数	0			-			-			480			-			-		

(14) 保険薬局 調剤報酬等の算定状況別の損益状況

在宅患者訪問薬剤管理指導料の算定回数 個人 (集計2)

(1施設当たり損益)

	0回									1回～10回								
	金額			構成比率			金額の伸び率			金額			構成比率			金額の伸び率		
	令和元年 6月	令和2年 6月	令和3年 6月	令和元年 6月	令和2年 6月	令和3年 6月	令和元年 令和2年	令和2年 令和3年		令和元年 6月	令和2年 6月	令和3年 6月	令和元年 6月	令和2年 6月	令和3年 6月	令和元年 令和2年	令和2年 令和3年	
I 収益	千円 8,591	千円 8,490	千円 8,415	% 99.6	% 99.6	% 99.5	% -1.2	% -0.9		千円 -	千円 -	千円 -	% -	% -	% -	% -	% -	
II 介護収益	30	35	40	0.3	0.4	0.5	16.7	14.3		-	-	-	-	-	-	-	-	
III 費用	7,856	7,863	7,866	91.1	92.2	93.0	0.1	0.0		-	-	-	-	-	-	-	-	
1. 給与費	1,102	1,185	1,108	12.8	13.9	13.1	7.5	-6.5		-	-	-	-	-	-	-	-	
給与費(賞与を除く)	1,091	1,175	1,101	12.7	13.8	13.0	7.7	-6.3		-	-	-	-	-	-	-	-	
賞与(1月あたりの額)	11	10	7	0.1	0.1	0.1	-9.1	-30.0		-	-	-	-	-	-	-	-	
2. 医薬品費等	5,886	5,825	5,995	68.3	68.3	70.9	-1.0	2.9		-	-	-	-	-	-	-	-	
3. 給与費、医薬品費等以外の費用	869	854	763	10.1	10.0	9.0	-1.7	-10.7		-	-	-	-	-	-	-	-	
IV 損益差額(I+II-III)	765	662	590	8.9	7.8	7.0	-	-		-	-	-	-	-	-	-	-	
施設数	10			-			-			0			-			-		
(参考)令和3年6月「賞与」の回答施設数	8			-			-			0			-			-		

(注) 1. 構成比率は「I 収益」と「II 介護収益」を合算した金額に対する各収益科目、又は費用科目の割合である。(以下同様)

2. 令和3年6月における「賞与費」については、年間支給額が決定している施設のみ平均値であり、令和3年6月における「III 医薬・介護費用」、「1. 給与費」及び「IV 損益差額(I+II-III)」の金額については、当該平均値と上記各数値の合算により算出している。

なお、令和元年6月及び令和2年6月における「III 医薬・介護費用」、「1. 給与費」及び「IV 損益差額(I+II-III)」の金額については、各施設ごとの平均値を示したものである。(以下同様)

3. 各年6月の日祭日、土曜日、木曜日の日数は以下のとおり。

令和元年6月 日祭日5日、土曜日5日、木曜日4日

令和2年6月 日祭日4日、土曜日4日、木曜日4日

令和3年6月 日祭日4日、土曜日4日、木曜日4日

4. 月次の集計については、年度調査に比べて、対象月における季節や個別の要因等の影響を受けやすいことに留意

在宅患者訪問薬剤管理指導料の算定回数 個人 (集計2)

(1施設当たり損益)

	11回～20回									21回以上								
	金額			構成比率			金額の伸び率			金額			構成比率			金額の伸び率		
	令和元年 6月	令和2年 6月	令和3年 6月	令和元年 6月	令和2年 6月	令和3年 6月	令和元年 令和2年	令和2年 令和3年		令和元年 6月	令和2年 6月	令和3年 6月	令和元年 6月	令和2年 6月	令和3年 6月	令和元年 令和2年	令和2年 令和3年	
I 収益	千円 -	千円 -	千円 -	% -	% -	% -	% -	% -		千円 -	千円 -	千円 -	% -	% -	% -	% -	% -	
II 介護収益	-	-	-	-	-	-	-	-		-	-	-	-	-	-	-	-	
III 費用	-	-	-	-	-	-	-	-		-	-	-	-	-	-	-	-	
1. 給与費	-	-	-	-	-	-	-	-		-	-	-	-	-	-	-	-	
給与費(賞与を除く)	-	-	-	-	-	-	-	-		-	-	-	-	-	-	-	-	
賞与(1月あたりの額)	-	-	-	-	-	-	-	-		-	-	-	-	-	-	-	-	
2. 医薬品費等	-	-	-	-	-	-	-	-		-	-	-	-	-	-	-	-	
3. 給与費、医薬品費等以外の費用	-	-	-	-	-	-	-	-		-	-	-	-	-	-	-	-	
IV 損益差額(I+II-III)	-	-	-	-	-	-	-	-		-	-	-	-	-	-	-	-	
施設数	0			-			-			0			-			-		
(参考)令和3年6月「賞与」の回答施設数	0			-			-			0			-			-		



在宅患者訪問薬剤管理指導料の算定回数 個人（集計2）

（1施設当たり損益）

	無回答									全体							
	金額			構成比率			金額の伸び率			金額			構成比率			金額の伸び率	
	令和元年 6月	令和2年 6月	令和3年 6月	令和元年 6月	令和2年 6月	令和3年 6月	令和元年 令和2年	令和2年 令和3年	令和元年 6月	令和2年 6月	令和3年 6月	令和元年 6月	令和2年 6月	令和3年 6月	令和元年 令和2年	令和2年 令和3年	
I 収益	千円 —	千円 —	千円 —	% —	% —	% —	% —	% —	千円 8,591	千円 8,490	千円 8,415	% 99.6	% 99.6	% 99.5	% -1.2	% -0.9	
II 介護収益	—	—	—	—	—	—	—	—	30	35	40	0.3	0.4	0.5	16.7	14.3	
III 費用	—	—	—	—	—	—	—	—	7,856	7,863	7,866	91.1	92.2	93.0	0.1	0.0	
1. 給与費	—	—	—	—	—	—	—	—	1,102	1,185	1,108	12.8	13.9	13.1	7.5	-6.5	
給与費(賞与を除く)	—	—	—	—	—	—	—	—	1,091	1,175	1,101	12.7	13.8	13.0	7.7	-6.3	
賞与(1月あたりの額)	—	—	—	—	—	—	—	—	11	10	7	0.1	0.1	0.1	-9.1	-30.0	
2. 医薬品費等	—	—	—	—	—	—	—	—	5,886	5,825	5,995	68.3	68.3	70.9	-1.0	2.9	
3. 給与費、医薬品費等以外の費用	—	—	—	—	—	—	—	—	869	854	763	10.1	10.0	9.0	-1.7	-10.7	
IV 損益差額(I + II - III)	—	—	—	—	—	—	—	—	765	662	590	8.9	7.8	7.0	—	—	
施設数	0			—	—	—	—	—	10			—	—	—	—	—	
(参考)令和3年6月「賞与」の回答施設数	0			—	—	—	—	—	8			—	—	—	—	—	

在宅患者訪問薬剤管理指導料の算定回数 法人（集計2）

（1施設当たり損益）

	0回									1回～10回								
	金額			構成比率			金額の伸び率			金額			構成比率			金額の伸び率		
	令和元年 6月	令和2年 6月	令和3年 6月	令和元年 6月	令和2年 6月	令和3年 6月	令和元年 令和2年	令和2年 令和3年		令和元年 6月	令和2年 6月	令和3年 6月	令和元年 6月	令和2年 6月	令和3年 6月	令和元年 令和2年	令和2年 令和3年	
I 収益	千円 12,583	千円 12,512	千円 12,565	% 99.7	% 99.6	% 99.6	% -0.6	% 0.4		千円 19,801	千円 19,645	千円 20,259	% 99.5	% 99.7	% 99.6	% -0.8	% 3.1	
II 介護収益	36	46	49	0.3	0.4	0.4	27.8	6.5		99	67	78	0.5	0.3	0.4	-32.3	16.4	
III 費用	12,032	12,315	12,089	95.3	98.1	95.8	2.4	-1.8		17,992	18,319	19,071	90.4	92.9	93.8	1.8	4.1	
1. 給与費	2,407	2,425	2,466	19.1	19.3	19.5	0.7	1.7		3,078	3,182	3,376	15.5	16.1	16.6	3.4	6.1	
給与費(賞与を除く)	2,135	2,144	2,159	16.9	17.1	17.1	0.4	0.7		2,593	2,638	2,848	13.0	13.4	14.0	1.7	8.0	
賞与(1月あたりの額)	273	281	307	2.2	2.2	2.4	2.9	9.3		484	544	529	2.4	2.8	2.6	12.4	-2.8	
2. 医薬品費等	8,023	8,252	8,047	63.6	65.7	63.8	2.9	-2.5		13,168	13,245	13,794	66.2	67.2	67.8	0.6	4.1	
3. 給与費、医薬品費等以外の費用	1,601	1,638	1,577	12.7	13.0	12.5	2.3	-3.7		1,746	1,892	1,901	8.8	9.6	9.3	8.4	0.5	
IV 損益差額(I+II-III)	587	242	525	4.7	1.9	4.2	-	-		1,908	1,393	1,266	9.6	7.1	6.2	-	-	
施設数	372			-			-			53			-			-		
(参考)令和3年6月「賞与」の回答施設数	313			-			-			47			-			-		

在宅患者訪問薬剤管理指導料の算定回数 法人（集計2）

（1施設当たり損益）

	11回～20回									21回以上								
	金額			構成比率			金額の伸び率			金額			構成比率			金額の伸び率		
	令和元年 6月	令和2年 6月	令和3年 6月	令和元年 6月	令和2年 6月	令和3年 6月	令和元年 令和2年	令和2年 令和3年		令和元年 6月	令和2年 6月	令和3年 6月	令和元年 6月	令和2年 6月	令和3年 6月	令和元年 令和2年	令和2年 令和3年	
I 収益	千円 17,399	千円 17,733	千円 17,814	% 99.6	% 99.4	% 99.4	% 1.9	% 0.5		千円 23,287	千円 23,972	千円 24,630	% 99.1	% 99.0	% 98.9	% 2.9	% 2.7	
II 介護収益	77	110	112	0.4	0.6	0.6	42.9	1.8		212	249	279	0.9	1.0	1.1	17.5	12.0	
III 費用	16,771	17,145	17,020	96.0	96.1	94.9	2.2	-0.7		21,605	22,177	22,384	91.9	91.6	89.9	2.6	0.9	
1. 給与費	3,094	3,042	2,990	17.7	17.0	16.7	-1.7	-1.7		3,744	3,733	3,752	15.9	15.4	15.1	-0.3	0.5	
給与費(賞与を除く)	2,654	2,613	2,574	15.2	14.6	14.4	-1.5	-1.5		3,328	3,320	3,336	14.2	13.7	13.4	-0.2	0.5	
賞与(1月あたりの額)	440	429	416	2.5	2.4	2.3	-2.5	-3.0		416	413	416	1.8	1.7	1.7	-0.7	0.7	
2. 医薬品費等	11,799	11,974	12,085	67.5	67.1	67.4	1.5	0.9		15,160	15,793	16,195	64.5	65.2	65.0	4.2	2.5	
3. 給与費、医薬品費等以外の費用	1,878	2,129	1,945	10.7	11.9	10.9	13.4	-8.6		2,702	2,652	2,437	11.5	10.9	9.8	-1.9	-8.1	
IV 損益差額(I+II-III)	706	698	905	4.0	3.9	5.0	-	-		1,894	2,043	2,525	8.1	8.4	10.1	-	-	
施設数	52			-			-			71			-			-		
(参考)令和3年6月「賞与」の回答施設数	46			-			-			66			-			-		

在宅患者訪問薬剤管理指導料の算定回数 法人（集計2）

（1施設当たり損益）

	無回答									全体								
	金額			構成比率			金額の伸び率			金額			構成比率			金額の伸び率		
	令和元年 6月	令和2年 6月	令和3年 6月	令和元年 6月	令和2年 6月	令和3年 6月	令和元年 令和2年	令和2年 令和3年	令和元年 6月	令和2年 6月	令和3年 6月	令和元年 6月	令和2年 6月	令和3年 6月	令和元年 令和2年	令和2年 令和3年		
	千円	千円	千円	%	%	%	%	%	千円	千円	千円	%	%	%	%	%		
I 収益	—	—	—	—	—	—	—	—	15,125	15,182	15,370	99.5	99.5	99.4	0.4	1.2		
II 介護収益	—	—	—	—	—	—	—	—	69	80	87	0.5	0.5	0.6	15.9	8.8		
III 費用	—	—	—	—	—	—	—	—	14,298	14,632	14,568	94.1	95.9	94.2	2.3	-0.4		
1. 給与費	—	—	—	—	—	—	—	—	2,710	2,726	2,772	17.8	17.9	17.9	0.6	1.7		
給与費(賞与を除く)	—	—	—	—	—	—	—	—	2,383	2,389	2,417	15.7	15.7	15.6	0.3	1.2		
賞与(1月あたりの額)	—	—	—	—	—	—	—	—	328	338	355	2.2	2.2	2.3	3.0	5.0		
2. 医薬品費等	—	—	—	—	—	—	—	—	9,804	10,065	10,041	64.5	65.9	65.0	2.7	-0.2		
3. 給与費、医薬品費等以外の費用	—	—	—	—	—	—	—	—	1,784	1,840	1,754	11.7	12.1	11.3	3.1	-4.7		
IV 損益差額(I + II - III)	—	—	—	—	—	—	—	—	895	630	890	5.9	4.1	5.8	—	—		
施設数	0			—	—	—	—	—	548			—	—	—	—	—		
(参考)令和3年6月「賞与」の回答施設数	0			—	—	—	—	—	472			—	—	—	—	—		

在宅患者訪問薬剤管理指導料の算定回数 全体（集計2）

（1施設当たり損益）

	0回								1回～10回							
	金額			構成比率			金額の伸び率		金額			構成比率			金額の伸び率	
	令和元年 6月	令和2年 6月	令和3年 6月	令和元年 6月	令和2年 6月	令和3年 6月	令和元年 令和2年	令和2年 令和3年	令和元年 6月	令和2年 6月	令和3年 6月	令和元年 6月	令和2年 6月	令和3年 6月	令和元年 令和2年	令和2年 令和3年
I 収益	千円 12,479	千円 12,406	千円 12,456	% 99.7	% 99.6	% 99.6	% -0.6	% 0.4	千円 19,801	千円 19,645	千円 20,259	% 99.5	% 99.7	% 99.6	% -0.8	% 3.1
II 介護収益	36	45	49	0.3	0.4	0.4	25.0	8.9	99	67	78	0.5	0.3	0.4	-32.3	16.4
III 費用	11,923	12,198	11,979	95.3	98.0	95.8	2.3	-1.8	17,992	18,319	19,071	90.4	92.9	93.8	1.8	4.1
1. 給与費	2,373	2,393	2,430	19.0	19.2	19.4	0.8	1.5	3,078	3,182	3,376	15.5	16.1	16.6	3.4	6.1
給与費(賞与を除く)	2,107	2,119	2,131	16.8	17.0	17.0	0.6	0.6	2,593	2,638	2,848	13.0	13.4	14.0	1.7	8.0
賞与(1月あたりの額)	266	274	300	2.1	2.2	2.4	3.0	9.5	484	544	529	2.4	2.8	2.6	12.4	-2.8
2. 医薬品費等	7,967	8,188	7,993	63.7	65.8	63.9	2.8	-2.4	13,168	13,245	13,794	66.2	67.2	67.8	0.6	4.1
3. 給与費、医薬品費等以外の費用	1,582	1,617	1,555	12.6	13.0	12.4	2.2	-3.8	1,746	1,892	1,901	8.8	9.6	9.3	8.4	0.5
IV 損益差額(I+II-III)	592	253	526	4.7	2.0	4.2	-	-	1,908	1,393	1,266	9.6	7.1	6.2	-	-
施設数	382			-			-		53			-			-	
(参考)令和3年6月「賞与」の回答施設数	321			-			-		47			-			-	

(注)「全体」とは、個人と法人を単純集計したもの。

個人立の保険薬局の「損益差額」と法人立の保険薬局の「損益差額」では性質に異なる部分もあるものの、便宜上、これらを足し合わせて機械的に算出したものであることに留意。(以下同様)

在宅患者訪問薬剤管理指導料の算定回数 全体（集計2）

（1施設当たり損益）

	11回～20回								21回以上							
	金額			構成比率			金額の伸び率		金額			構成比率			金額の伸び率	
	令和元年 6月	令和2年 6月	令和3年 6月	令和元年 6月	令和2年 6月	令和3年 6月	令和元年 令和2年	令和2年 令和3年	令和元年 6月	令和2年 6月	令和3年 6月	令和元年 6月	令和2年 6月	令和3年 6月	令和元年 令和2年	令和2年 令和3年
I 収益	千円 17,399	千円 17,733	千円 17,814	% 99.6	% 99.4	% 99.4	% 1.9	% 0.5	千円 23,287	千円 23,972	千円 24,630	% 99.1	% 99.0	% 98.9	% 2.9	% 2.7
II 介護収益	77	110	112	0.4	0.6	0.6	42.9	1.8	212	249	279	0.9	1.0	1.1	17.5	12.0
III 費用	16,771	17,145	17,020	96.0	96.1	94.9	2.2	-0.7	21,605	22,177	22,384	91.9	91.6	89.9	2.6	0.9
1. 給与費	3,094	3,042	2,990	17.7	17.0	16.7	-1.7	-1.7	3,744	3,733	3,752	15.9	15.4	15.1	-0.3	0.5
給与費(賞与を除く)	2,654	2,613	2,574	15.2	14.6	14.4	-1.5	-1.5	3,328	3,320	3,336	14.2	13.7	13.4	-0.2	0.5
賞与(1月あたりの額)	440	429	416	2.5	2.4	2.3	-2.5	-3.0	416	413	416	1.8	1.7	1.7	-0.7	0.7
2. 医薬品費等	11,799	11,974	12,085	67.5	67.1	67.4	1.5	0.9	15,160	15,793	16,195	64.5	65.2	65.0	4.2	2.5
3. 給与費、医薬品費等以外の費用	1,878	2,129	1,945	10.7	11.9	10.9	13.4	-8.6	2,702	2,652	2,437	11.5	10.9	9.8	-1.9	-8.1
IV 損益差額(I+II-III)	706	698	905	4.0	3.9	5.0	-	-	1,894	2,043	2,525	8.1	8.4	10.1	-	-
施設数	52			-			-		71			-			-	
(参考)令和3年6月「賞与」の回答施設数	46			-			-		66			-			-	

在宅患者訪問薬剤管理指導料の算定回数 全体（集計2）

（1施設当たり損益）

	無回答									全体								
	金額			構成比率			金額の伸び率			金額			構成比率			金額の伸び率		
	令和元年 6月	令和2年 6月	令和3年 6月	令和元年 6月	令和2年 6月	令和3年 6月	令和元年 令和2年	令和2年 令和3年	令和元年 6月	令和2年 6月	令和3年 6月	令和元年 6月	令和2年 6月	令和3年 6月	令和元年 令和2年	令和2年 令和3年		
	千円	千円	千円	%	%	%	%	%	千円	千円	千円	%	%	%	%	%		
I 収益	—	—	—	—	—	—	—	—	15,008	15,062	15,246	99.5	99.5	99.4	0.4	1.2		
II 介護収益	—	—	—	—	—	—	—	—	68	79	86	0.5	0.5	0.6	16.2	8.9		
III 費用	—	—	—	—	—	—	—	—	14,183	14,510	14,448	94.1	95.8	94.2	2.3	-0.4		
1. 給与費	—	—	—	—	—	—	—	—	2,682	2,699	2,743	17.8	17.8	17.9	0.6	1.6		
給与費(賞与を除く)	—	—	—	—	—	—	—	—	2,360	2,367	2,394	15.7	15.6	15.6	0.3	1.1		
賞与(1月あたりの額)	—	—	—	—	—	—	—	—	322	332	349	2.1	2.2	2.3	3.1	5.1		
2. 医薬品費等	—	—	—	—	—	—	—	—	9,734	9,989	9,969	64.6	66.0	65.0	2.6	-0.2		
3. 給与費、医薬品費等以外の費用	—	—	—	—	—	—	—	—	1,768	1,823	1,737	11.7	12.0	11.3	3.1	-4.7		
IV 損益差額(I + II - III)	—	—	—	—	—	—	—	—	893	631	884	5.9	4.2	5.8	—	—		
施設数	0			—	—	—	—	—	558			—	—	—	—	—		
(参考)令和3年6月「賞与」の回答施設数	0			—	—	—	—	—	480			—	—	—	—	—		

居宅療養管理指導費(介護保険)の算定回数 個人 (集計2)

(1施設当たり損益)

	0回									1回～10回								
	金額			構成比率			金額の伸び率			金額			構成比率			金額の伸び率		
	令和元年 6月	令和2年 6月	令和3年 6月	令和元年 6月	令和2年 6月	令和3年 6月	令和元年 令和2年	令和2年 令和3年		令和元年 6月	令和2年 6月	令和3年 6月	令和元年 6月	令和2年 6月	令和3年 6月	令和元年 令和2年	令和2年 令和3年	
I 収益	千円 6,615	千円 6,178	千円 5,544	% 100.0	% 100.0	% 100.0	% -6.6	% -10.3		千円 -	千円 -	千円 -	% -	% -	% -	% -	% -	% -
II 介護収益	0	0	0	0.0	0.0	0.0	-	-		-	-	-	-	-	-	-	-	-
III 費用	5,618	5,601	5,366	84.9	90.7	96.8	-0.3	-4.2		-	-	-	-	-	-	-	-	-
1. 給与費	931	1,012	1,021	14.1	16.4	18.4	8.7	0.9		-	-	-	-	-	-	-	-	-
給与費(賞与を除く)	916	998	1,010	13.8	16.2	18.2	9.0	1.2		-	-	-	-	-	-	-	-	-
賞与(1月あたりの額)	16	14	11	0.2	0.2	0.2	-12.5	-21.4		-	-	-	-	-	-	-	-	-
2. 医薬品費等	4,215	4,034	3,770	63.7	65.3	68.0	-4.3	-6.5		-	-	-	-	-	-	-	-	-
3. 給与費、医薬品費等以外の費用	471	554	575	7.1	9.0	10.4	17.6	3.8		-	-	-	-	-	-	-	-	-
IV 損益差額(I+II-III)	998	577	178	15.1	9.3	3.2	-	-		-	-	-	-	-	-	-	-	-
施設数	7			-			-			0			-			-		
(参考)令和3年6月「賞与」の回答施設数	5			-			-			0			-			-		

居宅療養管理指導費(介護保険)の算定回数 個人 (集計2)

(1施設当たり損益)

	11回～20回									21回以上								
	金額			構成比率			金額の伸び率			金額			構成比率			金額の伸び率		
	令和元年 6月	令和2年 6月	令和3年 6月	令和元年 6月	令和2年 6月	令和3年 6月	令和元年 令和2年	令和2年 令和3年		令和元年 6月	令和2年 6月	令和3年 6月	令和元年 6月	令和2年 6月	令和3年 6月	令和元年 令和2年	令和2年 令和3年	
I 収益	千円 -	千円 -	千円 -	% -	% -	% -	% -	% -		千円 13,202	千円 13,885	千円 15,114	% 99.3	% 99.2	% 99.1	% 5.2	% 8.9	
II 介護収益	-	-	-	-	-	-	-	-		100	117	134	0.8	0.8	0.9	17.0	14.5	
III 費用	-	-	-	-	-	-	-	-		13,080	13,143	13,701	98.3	93.9	89.9	0.5	4.2	
1. 給与費	-	-	-	-	-	-	-	-		1,500	1,586	1,313	11.3	11.3	8.6	5.7	-17.2	
給与費(賞与を除く)	-	-	-	-	-	-	-	-		1,500	1,586	1,313	11.3	11.3	8.6	5.7	-17.2	
賞与(1月あたりの額)	-	-	-	-	-	-	-	-		0	0	0	0.0	0.0	0.0	-	-	
2. 医薬品費等	-	-	-	-	-	-	-	-		9,783	10,004	11,186	73.5	71.4	73.4	2.3	11.8	
3. 給与費、医薬品費等以外の費用	-	-	-	-	-	-	-	-		1,797	1,552	1,202	13.5	11.1	7.9	-13.6	-22.6	
IV 損益差額(I+II-III)	-	-	-	-	-	-	-	-		222	860	1,547	1.7	6.1	10.1	-	-	
施設数	0			-			-			3			-			-		
(参考)令和3年6月「賞与」の回答施設数	0			-			-			3			-			-		

居宅療養管理指導費(介護保険)の算定回数 個人 (集計2)

(1施設当たり損益)

	無回答									全体							
	金額			構成比率			金額の伸び率			金額			構成比率			金額の伸び率	
	令和元年 6月	令和2年 6月	令和3年 6月	令和元年 6月	令和2年 6月	令和3年 6月	令和元年 令和2年	令和2年 令和3年		令和元年 6月	令和2年 6月	令和3年 6月	令和元年 6月	令和2年 6月	令和3年 6月	令和元年 令和2年	令和2年 令和3年
	千円	千円	千円	%	%	%	%	%	千円	千円	千円	%	%	%	%	%	
I 収益	—	—	—	—	—	—	—	—	8,591	8,490	8,415	99.6	99.6	99.5	-1.2	-0.9	
II 介護収益	—	—	—	—	—	—	—	—	30	35	40	0.3	0.4	0.5	16.7	14.3	
III 費用	—	—	—	—	—	—	—	—	7,856	7,863	7,866	91.1	92.2	93.0	0.1	0.0	
1. 給与費	—	—	—	—	—	—	—	—	1,102	1,185	1,108	12.8	13.9	13.1	7.5	-6.5	
給与費(賞与を除く)	—	—	—	—	—	—	—	—	1,091	1,175	1,101	12.7	13.8	13.0	7.7	-6.3	
賞与(1月あたりの額)	—	—	—	—	—	—	—	—	11	10	7	0.1	0.1	0.1	-9.1	-30.0	
2. 医薬品費等	—	—	—	—	—	—	—	—	5,886	5,825	5,995	68.3	68.3	70.9	-1.0	2.9	
3. 給与費、医薬品費等以外の費用	—	—	—	—	—	—	—	—	869	854	763	10.1	10.0	9.0	-1.7	-10.7	
IV 損益差額(I+II-III)	—	—	—	—	—	—	—	—	765	662	590	8.9	7.8	7.0	—	—	
施設数	0			—	—	—	—	—	10			—	—	—	—	—	
(参考)令和3年6月「賞与」の回答施設数	0			—	—	—	—	—	8			—	—	—	—	—	

居宅療養管理指導費(介護保険)の算定回数 法人 (集計2)

(1施設当たり損益)

	0回									1回～10回								
	金額			構成比率			金額の伸び率			金額			構成比率			金額の伸び率		
	令和元年 6月	令和2年 6月	令和3年 6月	令和元年 6月	令和2年 6月	令和3年 6月	令和元年 令和2年	令和2年 令和3年		令和元年 6月	令和2年 6月	令和3年 6月	令和元年 6月	令和2年 6月	令和3年 6月	令和元年 令和2年	令和2年 令和3年	
I 収益	千円 12,306	千円 12,230	千円 12,358	% 100.0	% 100.0	% 100.0	% -0.6	% 1.0		千円 12,870	千円 12,515	千円 13,268	% 100.0	% 99.9	% 99.9	% -2.8	% 6.0	
II 介護収益	1	1	1	0.0	0.0	0.0	0.0	0.0		5	8	13	0.0	0.1	0.1	60.0	62.5	
III 費用	12,033	12,475	12,205	97.8	102.0	98.8	3.7	-2.2		11,255	11,248	11,366	87.4	89.8	85.6	-0.1	1.0	
1. 給与費	2,356	2,439	2,448	19.1	19.9	19.8	3.5	0.4		2,477	2,422	2,324	19.2	19.3	17.5	-2.2	-4.0	
給与費(賞与を除く)	2,113	2,178	2,188	17.2	17.8	17.7	3.1	0.5		2,164	2,087	2,039	16.8	16.7	15.4	-3.6	-2.3	
賞与(1月あたりの額)	243	260	259	2.0	2.1	2.1	7.0	-0.4		313	336	284	2.4	2.7	2.1	7.3	-15.5	
2. 医薬品費等	8,137	8,478	8,370	66.1	69.3	67.7	4.2	-1.3		7,354	7,388	7,769	57.1	59.0	58.5	0.5	5.2	
3. 給与費、医薬品費等以外の費用	1,541	1,559	1,387	12.5	12.7	11.2	1.2	-11.0		1,424	1,438	1,273	11.1	11.5	9.6	1.0	-11.5	
IV 損益差額(I+II-III)	273	-244	154	2.2	-2.0	1.2	-	-		1,620	1,276	1,914	12.6	10.2	14.4	-	-	
施設数	196			-			-			34			-			-		
(参考)令和3年6月「賞与」の回答施設数	154			-			-			30			-			-		

居宅療養管理指導費(介護保険)の算定回数 法人 (集計2)

(1施設当たり損益)

	11回～20回									21回以上								
	金額			構成比率			金額の伸び率			金額			構成比率			金額の伸び率		
	令和元年 6月	令和2年 6月	令和3年 6月	令和元年 6月	令和2年 6月	令和3年 6月	令和元年 令和2年	令和2年 令和3年		令和元年 6月	令和2年 6月	令和3年 6月	令和元年 6月	令和2年 6月	令和3年 6月	令和元年 令和2年	令和2年 令和3年	
I 収益	千円 15,812	千円 15,993	千円 16,539	% 100.0	% 100.0	% 100.0	% 1.1	% 3.4		千円 17,311	千円 17,494	千円 17,599	% 99.2	% 99.1	% 99.0	% 1.1	% 0.6	
II 介護収益	4	5	7	0.0	0.0	0.0	25.0	40.0		136	158	171	0.8	0.9	1.0	16.2	8.2	
III 費用	14,834	15,213	15,343	93.8	95.1	92.7	2.6	0.9		16,210	16,501	16,522	92.9	93.5	93.0	1.8	0.1	
1. 給与費	2,641	2,557	2,572	16.7	16.0	15.5	-3.2	0.6		3,004	2,997	3,083	17.2	17.0	17.3	-0.2	2.9	
給与費(賞与を除く)	2,334	2,228	2,215	14.8	13.9	13.4	-4.5	-0.6		2,611	2,602	2,660	15.0	14.7	15.0	-0.3	2.2	
賞与(1月あたりの額)	307	329	356	1.9	2.1	2.2	7.2	8.2		394	395	423	2.3	2.2	2.4	0.3	7.1	
2. 医薬品費等	10,597	10,780	10,908	67.0	67.4	65.9	1.7	1.2		11,173	11,418	11,380	64.0	64.7	64.0	2.2	-0.3	
3. 給与費、医薬品費等以外の費用	1,596	1,876	1,864	10.1	11.7	11.3	17.5	-0.6		2,033	2,086	2,060	11.7	11.8	11.6	2.6	-1.2	
IV 損益差額(I+II-III)	982	784	1,203	6.2	4.9	7.3	-	-		1,237	1,150	1,248	7.1	6.5	7.0	-	-	
施設数	44			-			-			274			-			-		
(参考)令和3年6月「賞与」の回答施設数	41			-			-			247			-			-		



居宅療養管理指導費(介護保険)の算定回数 法人 (集計2)

(1施設当たり損益)

	無回答									全体							
	金額			構成比率			金額の伸び率			金額			構成比率			金額の伸び率	
	令和元年 6月	令和2年 6月	令和3年 6月	令和元年 6月	令和2年 6月	令和3年 6月	令和元年 令和2年	令和2年 令和3年		令和元年 6月	令和2年 6月	令和3年 6月	令和元年 6月	令和2年 6月	令和3年 6月	令和元年 令和2年	令和2年 令和3年
	千円	千円	千円	%	%	%	%	%	千円	千円	千円	%	%	%	%	%	
I 収益	—	—	—	—	—	—	—	—	15,125	15,182	15,370	99.5	99.5	99.4	0.4	1.2	
II 介護収益	—	—	—	—	—	—	—	—	69	80	87	0.5	0.5	0.6	15.9	8.8	
III 費用	—	—	—	—	—	—	—	—	14,298	14,632	14,568	94.1	95.9	94.2	2.3	-0.4	
1. 給与費	—	—	—	—	—	—	—	—	2,710	2,726	2,772	17.8	17.9	17.9	0.6	1.7	
給与費(賞与を除く)	—	—	—	—	—	—	—	—	2,383	2,389	2,417	15.7	15.7	15.6	0.3	1.2	
賞与(1月あたりの額)	—	—	—	—	—	—	—	—	328	338	355	2.2	2.2	2.3	3.0	5.0	
2. 医薬品費等	—	—	—	—	—	—	—	—	9,804	10,065	10,041	64.5	65.9	65.0	2.7	-0.2	
3. 給与費、医薬品費等以外の費用	—	—	—	—	—	—	—	—	1,784	1,840	1,754	11.7	12.1	11.3	3.1	-4.7	
IV 損益差額(I+II-III)	—	—	—	—	—	—	—	—	895	630	890	5.9	4.1	5.8	—	—	
施設数	0			—	—	—	—	—	548			—	—	—	—	—	
(参考)令和3年6月「賞与」の回答施設数	0			—	—	—	—	—	472			—	—	—	—	—	

居宅療養管理指導費(介護保険)の算定回数 全体 (集計2)

(1施設当たり損益)

	0回									1回～10回								
	金額			構成比率			金額の伸び率			金額			構成比率			金額の伸び率		
	令和元年 6月	令和2年 6月	令和3年 6月	令和元年 6月	令和2年 6月	令和3年 6月	令和元年 令和2年	令和2年 令和3年		令和元年 6月	令和2年 6月	令和3年 6月	令和元年 6月	令和2年 6月	令和3年 6月	令和元年 令和2年	令和2年 令和3年	
I 収益	千円 12,110	千円 12,021	千円 12,123	% 100.0	% 100.0	% 100.0	% -0.7	% 0.8		千円 12,870	千円 12,515	千円 13,268	% 100.0	% 99.9	% 99.9	% -2.8	% 6.0	
II 介護収益	1	1	1	0.0	0.0	0.0	0.0	0.0		5	8	13	0.0	0.1	0.1	60.0	62.5	
III 費用	11,812	12,238	11,970	97.5	101.8	98.7	3.6	-2.2		11,255	11,248	11,366	87.4	89.8	85.6	-0.1	1.0	
1. 給与費	2,307	2,389	2,399	19.0	19.9	19.8	3.6	0.4		2,477	2,422	2,324	19.2	19.3	17.5	-2.2	-4.0	
給与費(賞与を除く)	2,072	2,138	2,148	17.1	17.8	17.7	3.2	0.5		2,164	2,087	2,039	16.8	16.7	15.4	-3.6	-2.3	
賞与(1月あたりの額)	235	252	252	1.9	2.1	2.1	7.2	0.0		313	336	284	2.4	2.7	2.1	7.3	-15.5	
2. 医薬品費等	8,002	8,324	8,212	66.1	69.2	67.7	4.0	-1.3		7,354	7,388	7,769	57.1	59.0	58.5	0.5	5.2	
3. 給与費、医薬品費等以外の費用	1,504	1,524	1,359	12.4	12.7	11.2	1.3	-10.8		1,424	1,438	1,273	11.1	11.5	9.6	1.0	-11.5	
IV 損益差額(I+II-III)	298	-215	155	2.5	-1.8	1.3	-	-		1,620	1,276	1,914	12.6	10.2	14.4	-	-	
施設数	203			-			-			34			-			-		
(参考)令和3年6月「賞与」の回答施設数	159			-			-			30			-			-		

居宅療養管理指導費(介護保険)の算定回数 全体 (集計2)

(1施設当たり損益)

	11回～20回									21回以上								
	金額			構成比率			金額の伸び率			金額			構成比率			金額の伸び率		
	令和元年 6月	令和2年 6月	令和3年 6月	令和元年 6月	令和2年 6月	令和3年 6月	令和元年 令和2年	令和2年 令和3年		令和元年 6月	令和2年 6月	令和3年 6月	令和元年 6月	令和2年 6月	令和3年 6月	令和元年 令和2年	令和2年 令和3年	
I 収益	千円 15,812	千円 15,993	千円 16,539	% 100.0	% 100.0	% 100.0	% 1.1	% 3.4		千円 17,266	千円 17,455	千円 17,572	% 99.2	% 99.1	% 99.0	% 1.1	% 0.7	
II 介護収益	4	5	7	0.0	0.0	0.0	25.0	40.0		135	157	171	0.8	0.9	1.0	16.3	8.9	
III 費用	14,834	15,213	15,343	93.8	95.1	92.7	2.6	0.9		16,176	16,465	16,491	93.0	93.5	92.9	1.8	0.2	
1. 給与費	2,641	2,557	2,572	16.7	16.0	15.5	-3.2	0.6		2,988	2,982	3,063	17.2	16.9	17.3	-0.2	2.7	
給与費(賞与を除く)	2,334	2,228	2,215	14.8	13.9	13.4	-4.5	-0.6		2,599	2,591	2,646	14.9	14.7	14.9	-0.3	2.1	
賞与(1月あたりの額)	307	329	356	1.9	2.1	2.2	7.2	8.2		389	391	418	2.2	2.2	2.4	0.5	6.9	
2. 医薬品費等	10,597	10,780	10,908	67.0	67.4	65.9	1.7	1.2		11,158	11,402	11,377	64.1	64.7	64.1	2.2	-0.2	
3. 給与費、医薬品費等以外の費用	1,596	1,876	1,864	10.1	11.7	11.3	17.5	-0.6		2,030	2,081	2,050	11.7	11.8	11.6	2.5	-1.5	
IV 損益差額(I+II-III)	982	784	1,203	6.2	4.9	7.3	-	-		1,226	1,147	1,251	7.0	6.5	7.1	-	-	
施設数	44			-			-			277			-			-		
(参考)令和3年6月「賞与」の回答施設数	41			-			-			250			-			-		

居宅療養管理指導費(介護保険)の算定回数 全体 (集計2)

(1施設当たり損益)

	無回答									全体							
	金額			構成比率			金額の伸び率			金額			構成比率			金額の伸び率	
	令和元年 6月	令和2年 6月	令和3年 6月	令和元年 6月	令和2年 6月	令和3年 6月	令和元年 令和2年	令和2年 令和3年		令和元年 6月	令和2年 6月	令和3年 6月	令和元年 6月	令和2年 6月	令和3年 6月	令和元年 令和2年	令和2年 令和3年
	千円	千円	千円	%	%	%	%	%	千円	千円	千円	%	%	%	%	%	
I 収益	—	—	—	—	—	—	—	—	15,008	15,062	15,246	99.5	99.5	99.4	0.4	1.2	
II 介護収益	—	—	—	—	—	—	—	—	68	79	86	0.5	0.5	0.6	16.2	8.9	
III 費用	—	—	—	—	—	—	—	—	14,183	14,510	14,448	94.1	95.8	94.2	2.3	-0.4	
1. 給与費	—	—	—	—	—	—	—	—	2,682	2,699	2,743	17.8	17.8	17.9	0.6	1.6	
給与費(賞与を除く)	—	—	—	—	—	—	—	—	2,360	2,367	2,394	15.7	15.6	15.6	0.3	1.1	
賞与(1月あたりの額)	—	—	—	—	—	—	—	—	322	332	349	2.1	2.2	2.3	3.1	5.1	
2. 医薬品費等	—	—	—	—	—	—	—	—	9,734	9,989	9,969	64.6	66.0	65.0	2.6	-0.2	
3. 給与費、医薬品費等以外の費用	—	—	—	—	—	—	—	—	1,768	1,823	1,737	11.7	12.0	11.3	3.1	-4.7	
IV 損益差額(I+II-III)	—	—	—	—	—	—	—	—	893	631	884	5.9	4.2	5.8	—	—	
施設数	0			—	—	—	—	—	558			—	—	—	—	—	
(参考)令和3年6月「賞与」の回答施設数	0			—	—	—	—	—	480			—	—	—	—	—	

(15) 保険薬局 店舗数別の損益状況

同一グループの保険調剤を行っている店舗数 法人 (集計2)

(1施設当たり損益)

	1店舗									2~5店舗								
	金額			構成比率			金額の伸び率			金額			構成比率			金額の伸び率		
	令和元年 6月	令和2年 6月	令和3年 6月	令和元年 6月	令和2年 6月	令和3年 6月	令和元年 令和2年	令和2年 令和3年	令和3年	令和元年 6月	令和2年 6月	令和3年 6月	令和元年 6月	令和2年 6月	令和3年 6月	令和元年 令和2年	令和2年 令和3年	令和3年
I 収益	千円 13,580	千円 13,150	千円 13,064	% 99.6	% 99.4	% 99.4	% -3.2	% -0.7	% -	千円 12,734	千円 12,591	千円 12,896	% 99.5	% 99.4	% 99.4	% -1.1	% 2.4	% -
II 介護収益	52	83	79	0.4	0.6	0.6	59.6	-4.8	-	66	71	81	0.5	0.6	0.6	7.6	14.1	-
III 費用	13,313	13,227	12,996	97.7	100.0	98.9	-0.6	-1.7	-	12,808	13,005	13,035	100.1	102.7	100.5	1.5	0.2	-
1. 給与費	3,128	3,073	2,968	22.9	23.2	22.6	-1.8	-3.4	-	2,709	2,744	2,795	21.2	21.7	21.5	1.3	1.9	-
給与費(賞与を除く)	2,759	2,674	2,575	20.2	20.2	19.6	-3.1	-3.7	-	2,430	2,487	2,519	19.0	19.6	19.4	2.3	1.3	-
賞与(1月あたりの額)	369	399	394	2.7	3.0	3.0	8.1	-1.3	-	279	257	276	2.2	2.0	2.1	-7.9	7.4	-
2. 医薬品費等	8,932	8,778	8,732	65.5	66.3	66.4	-1.7	-0.5	-	8,298	8,584	8,597	64.8	67.8	66.3	3.4	0.2	-
3. 給与費、医薬品費等以外の費用	1,253	1,376	1,295	9.2	10.4	9.9	9.8	-5.9	-	1,801	1,677	1,644	14.1	13.2	12.7	-6.9	-2.0	-
IV 損益差額(I+II-III)	318	5	147	2.3	0.0	1.1	-	-	-	-8	-344	-59	-0.1	-2.7	-0.5	-	-	-
施設数	49			-			-			138			-			-		
(参考)令和3年6月「賞与」の回答施設数	42			-			-			112			-			-		

(注) 1. 構成比率は「I 収益」と「II 介護収益」を合算した金額に対する各収益科目、又は費用科目の割合である。(以下同様)

2. 店舗数については、自施設を含む店舗数である。(以下同様)

3. 令和3年6月における「賞与費」については、年間支給額が決定している施設のみでの平均値であり、令和3年6月における「III 医薬・介護費用」、「1. 給与費」及び「IV 損益差額(I+II-III)」の金額については、当該平均値と上記各数値の合算により算出している。

なお、令和元年6月及び令和2年6月における「III 医薬・介護費用」、「1. 給与費」及び「IV 損益差額(I+II-III)」の金額については、各施設ごとの平均値を示したものである。(以下同様)

4. 各年6月の日曜日、土曜日、木曜日の日数は以下のとおり。

令和元年6月 日曜日5日、土曜日5日、木曜日4日

令和2年6月 日曜日4日、土曜日4日、木曜日4日

令和3年6月 日曜日4日、土曜日4日、木曜日4日

5. 月次の集計については、年度調査に比べて、対象月における季節や個別の要因等の影響を受けやすいことに留意

同一グループの保険調剤を行っている店舗数 法人 (集計2)

(1施設当たり損益)

	6~19店舗									20店舗以上								
	金額			構成比率			金額の伸び率			金額			構成比率			金額の伸び率		
	令和元年 6月	令和2年 6月	令和3年 6月	令和元年 6月	令和2年 6月	令和3年 6月	令和元年 令和2年	令和2年 令和3年	令和3年	令和元年 6月	令和2年 6月	令和3年 6月	令和元年 6月	令和2年 6月	令和3年 6月	令和元年 令和2年	令和2年 令和3年	令和3年
I 収益	千円 12,879	千円 13,431	千円 12,949	% 99.6	% 99.5	% 99.4	% 4.3	% -3.6	% -	千円 17,452	千円 17,526	千円 17,944	% 99.6	% 99.5	% 99.5	% 0.4	% 2.4	% -
II 介護収益	56	69	79	0.4	0.5	0.6	23.2	14.5	-	78	88	95	0.4	0.5	0.5	12.8	8.0	-
III 費用	12,138	13,087	12,532	93.8	96.9	96.2	7.8	-4.2	-	16,024	16,286	16,375	91.4	92.5	90.8	1.6	0.5	-
1. 給与費	2,686	2,775	2,798	20.8	20.6	21.5	3.3	0.8	-	2,643	2,636	2,710	15.1	15.0	15.0	-0.3	2.8	-
給与費(賞与を除く)	2,394	2,466	2,461	18.5	18.3	18.9	3.0	-0.2	-	2,285	2,258	2,320	13.0	12.8	12.9	-1.2	2.7	-
賞与(1月あたりの額)	292	310	337	2.3	2.3	2.6	6.2	8.7	-	358	378	391	2.0	2.1	2.2	5.6	3.4	-
2. 医薬品費等	8,334	9,113	8,582	64.4	67.5	65.9	9.3	-5.8	-	11,270	11,410	11,553	64.3	64.8	64.0	1.2	1.3	-
3. 給与費、医薬品費等以外の費用	1,118	1,199	1,153	8.6	8.9	8.9	7.2	-3.8	-	2,111	2,240	2,111	12.0	12.7	11.7	6.1	-5.8	-
IV 損益差額(I+II-III)	796	414	496	6.2	3.1	3.8	-	-	-	1,506	1,328	1,664	8.6	7.5	9.2	-	-	-
施設数	95			-			-			266			-			-		
(参考)令和3年6月「賞与」の回答施設数	77			-			-			241			-			-		

同一グループの保険調剤を行っている店舗数 法人 (集計2)

(1施設当たり損益)

	無回答									全体								
	金額			構成比率			金額の伸び率			金額			構成比率			金額の伸び率		
	令和元年 6月	令和2年 6月	令和3年 6月	令和元年 6月	令和2年 6月	令和3年 6月	令和元年 令和2年	令和2年 令和3年		令和元年 6月	令和2年 6月	令和3年 6月	令和元年 6月	令和2年 6月	令和3年 6月	令和元年 令和2年	令和2年 令和3年	
I 収益	千円	千円	千円	%	%	%	%	%	千円	千円	千円	%	%	%	%	%	%	
	—	—	—	—	—	—	—	—	15,125	15,182	15,370	99.5	99.5	99.4	0.4	1.2		
II 介護収益	—	—	—	—	—	—	—	—	69	80	87	0.5	0.5	0.6	15.9	8.8		
III 費用	—	—	—	—	—	—	—	—	14,298	14,632	14,568	94.1	95.9	94.2	2.3	-0.4		
1. 給与費	—	—	—	—	—	—	—	—	2,710	2,726	2,772	17.8	17.9	17.9	0.6	1.7		
給与費(賞与を除く)	—	—	—	—	—	—	—	—	2,383	2,389	2,417	15.7	15.7	15.6	0.3	1.2		
賞与(1月あたりの額)	—	—	—	—	—	—	—	—	328	338	355	2.2	2.2	2.3	3.0	5.0		
2. 医薬品費等	—	—	—	—	—	—	—	—	9,804	10,065	10,041	64.5	65.9	65.0	2.7	-0.2		
3. 給与費、医薬品費等以外の費用	—	—	—	—	—	—	—	—	1,784	1,840	1,754	11.7	12.1	11.3	3.1	-4.7		
IV 損益差額(I+II-III)	—	—	—	—	—	—	—	—	895	630	890	5.9	4.1	5.8	—	—		
施設数	0			—	—	—	—	—	548			—	—	—	—	—		
(参考)令和3年6月「賞与」の回答施設数	0			—	—	—	—	—	472			—	—	—	—	—		

(16) 保険薬局 調剤基本料等別の損益状況

算定している調剤基本料 個人(集計2)

(1施設当たり損益)

	調剤基本料1 ※									調剤基本料2 ※								
	金額			構成比率			金額の伸び率			金額			構成比率			金額の伸び率		
	令和元年 6月	令和2年 6月	令和3年 6月	令和元年 6月	令和2年 6月	令和3年 6月	令和元年 令和2年	令和2年 令和3年	令和3年 令和2年	令和元年 6月	令和2年 6月	令和3年 6月	令和元年 6月	令和2年 6月	令和3年 6月	令和元年 令和2年	令和2年 令和3年	
I 収益	千円 8,591	千円 8,490	千円 8,415	% 99.6	% 99.6	% 99.5	% -1.2	% -0.9		千円 -	千円 -	千円 -	% -	% -	% -	% -	% -	
II 介護収益	30	35	40	0.3	0.4	0.5	16.7	14.3		-	-	-	-	-	-	-	-	
III 費用	7,856	7,863	7,866	91.1	92.2	93.0	0.1	0.0		-	-	-	-	-	-	-	-	
1. 給与費	1,102	1,185	1,108	12.8	13.9	13.1	7.5	-6.5		-	-	-	-	-	-	-	-	
給与費(賞与を除く)	1,091	1,175	1,101	12.7	13.8	13.0	7.7	-6.3		-	-	-	-	-	-	-	-	
賞与(1月あたりの額)	11	10	7	0.1	0.1	0.1	-9.1	-30.0		-	-	-	-	-	-	-	-	
2. 医薬品費等	5,886	5,825	5,995	68.3	68.3	70.9	-1.0	2.9		-	-	-	-	-	-	-	-	
3. 給与費、医薬品費等以外の費用	869	854	763	10.1	10.0	9.0	-1.7	-10.7		-	-	-	-	-	-	-	-	
IV 損益差額(I+II-III)	765	662	590	8.9	7.8	7.0	-	-		-	-	-	-	-	-	-	-	
施設数	10			-			-			0			-			-		
(参考)令和3年6月「賞与」の回答施設数	8			-			-			0			-			-		

- (注) 1. 構成比率は「I 収益」と「II 介護収益」を合算した金額に対する各収益科目、又は費用科目の割合である。(以下同様)  
 2. 表中の「※」の箇所は令和2年4月以降の調剤基本料である。(以下同様)  
 3. 令和3年6月における「賞与費」については、年間支給額が決定している施設のみの平均値であり、令和3年6月における「III 医薬・介護費用」、「1. 給与費」及び「IV 損益差額(I+II-III)」の金額については、当該平均値と上記各数値の合算により算出している。  
 なお、令和元年6月及び令和2年6月における「III 医薬・介護費用」、「1. 給与費」及び「IV 損益差額(I+II-III)」の金額については、各施設ごとの平均値を示したものである。(以下同様)  
 4. 各年6月の日曜日、土曜日、木曜日の日数は以下のとおり。  
 令和元年6月 日曜日5日、土曜日5日、木曜日4日  
 令和2年6月 日曜日4日、土曜日4日、木曜日4日  
 令和3年6月 日曜日4日、土曜日4日、木曜日4日  
 5. 月次の集計については、年度調査に比べて、対象月における季節や個別の要因等の影響を受けやすいことに留意

算定している調剤基本料 個人(集計2)

(1施設当たり損益)

	調剤基本料3-イ ※									調剤基本料3-ロ ※								
	金額			構成比率			金額の伸び率			金額			構成比率			金額の伸び率		
	令和元年 6月	令和2年 6月	令和3年 6月	令和元年 6月	令和2年 6月	令和3年 6月	令和元年 令和2年	令和2年 令和3年	令和3年 令和2年	令和元年 6月	令和2年 6月	令和3年 6月	令和元年 6月	令和2年 6月	令和3年 6月	令和元年 令和2年	令和2年 令和3年	
I 収益	千円 -	千円 -	千円 -	% -	% -	% -	% -	% -		千円 -	千円 -	千円 -	% -	% -	% -	% -	% -	
II 介護収益	-	-	-	-	-	-	-	-		-	-	-	-	-	-	-	-	
III 費用	-	-	-	-	-	-	-	-		-	-	-	-	-	-	-	-	
1. 給与費	-	-	-	-	-	-	-	-		-	-	-	-	-	-	-	-	
給与費(賞与を除く)	-	-	-	-	-	-	-	-		-	-	-	-	-	-	-	-	
賞与(1月あたりの額)	-	-	-	-	-	-	-	-		-	-	-	-	-	-	-	-	
2. 医薬品費等	-	-	-	-	-	-	-	-		-	-	-	-	-	-	-	-	
3. 給与費、医薬品費等以外の費用	-	-	-	-	-	-	-	-		-	-	-	-	-	-	-	-	
IV 損益差額(I+II-III)	-	-	-	-	-	-	-	-		-	-	-	-	-	-	-	-	
施設数	0			-			-			0			-			-		
(参考)令和3年6月「賞与」の回答施設数	0			-			-			0			-			-		

算定している調剤基本料 個人(集計2)

(1施設当たり損益)

	特別調剤基本料 ※									無回答 ※							
	金額			構成比率			金額の伸び率			金額			構成比率			金額の伸び率	
	令和元年 6月	令和2年 6月	令和3年 6月	令和元年 6月	令和2年 6月	令和3年 6月	令和元年 令和2年	令和2年 令和3年		令和元年 6月	令和2年 6月	令和3年 6月	令和元年 6月	令和2年 6月	令和3年 6月	令和元年 令和2年	令和2年 令和3年
千円	千円	千円	%	%	%	%	%		千円	千円	千円	%	%	%	%	%	
I 収益	—	—	—	—	—	—	—	—	—	—	—	—	—	—	—	—	
II 介護収益	—	—	—	—	—	—	—	—	—	—	—	—	—	—	—	—	
III 費用	—	—	—	—	—	—	—	—	—	—	—	—	—	—	—	—	
1. 給与費	—	—	—	—	—	—	—	—	—	—	—	—	—	—	—	—	
給与費(賞与を除く)	—	—	—	—	—	—	—	—	—	—	—	—	—	—	—	—	
賞与(1月あたりの額)	—	—	—	—	—	—	—	—	—	—	—	—	—	—	—	—	
2. 医薬品費等	—	—	—	—	—	—	—	—	—	—	—	—	—	—	—	—	
3. 給与費、医薬品費等以外の費用	—	—	—	—	—	—	—	—	—	—	—	—	—	—	—	—	
IV 損益差額(I+II-III)	—	—	—	—	—	—	—	—	—	—	—	—	—	—	—	—	
施設数	0			—	—	—	—	—	0			—	—	—	—	—	
(参考)令和3年6月「賞与」の回答施設数	0			—	—	—	—	—	0			—	—	—	—	—	

算定している調剤基本料 個人(集計2)

(1施設当たり損益)

	全体 ※								
	金額			構成比率			金額の伸び率		
	令和元年 6月	令和2年 6月	令和3年 6月	令和元年 6月	令和2年 6月	令和3年 6月	令和元年 令和2年	令和2年 令和3年	
千円	千円	千円	%	%	%	%	%	%	
I 収益	8,591	8,490	8,415	99.6	99.6	99.5	-1.2	-0.9	
II 介護収益	30	35	40	0.3	0.4	0.5	16.7	14.3	
III 費用	7,856	7,863	7,866	91.1	92.2	93.0	0.1	0.0	
1. 給与費	1,102	1,185	1,108	12.8	13.9	13.1	7.5	-6.5	
給与費(賞与を除く)	1,091	1,175	1,101	12.7	13.8	13.0	7.7	-6.3	
賞与(1月あたりの額)	11	10	7	0.1	0.1	0.1	-9.1	-30.0	
2. 医薬品費等	5,886	5,825	5,995	68.3	68.3	70.9	-1.0	2.9	
3. 給与費、医薬品費等以外の費用	869	854	763	10.1	10.0	9.0	-1.7	-10.7	
IV 損益差額(I+II-III)	765	662	590	8.9	7.8	7.0	—	—	
施設数	10			—	—	—	—	—	
(参考)令和3年6月「賞与」の回答施設数	8			—	—	—	—	—	

算定している調剤基本料 法人(集計2)

(1施設当たり損益)

	調剤基本料1 ※									調剤基本料2 ※										
	金額			構成比率			金額の伸び率			金額			構成比率			金額の伸び率				
	令和元年 6月	令和2年 6月	令和3年 6月	令和元年 6月	令和2年 6月	令和3年 6月	令和元年 令和2年	令和2年 令和3年	令和元年 令和2年	令和元年 6月	令和2年 6月	令和3年 6月	令和元年 6月	令和2年 6月	令和3年 6月	令和元年 令和2年	令和2年 令和3年	令和元年 令和2年	令和2年 令和3年	
I 収益	千円 12,640	千円 12,607	千円 12,777	% 99.5	% 99.4	% 99.3	% -0.3	% 1.3	千円 44,576	千円 46,465	千円 46,140	% 99.9	% 99.7	% 99.7	% 4.2	% -0.7				
II 介護収益	67	80	85	0.5	0.6	0.7	19.4	6.3	59	133	123	0.1	0.3	0.3	125.4	-7.5				
III 費用	11,991	12,305	12,139	94.4	97.0	94.4	2.6	-1.3	42,141	44,628	44,968	94.4	95.8	97.2	5.9	0.8				
1. 給与費	2,541	2,578	2,634	20.0	20.3	20.5	1.5	2.2	6,224	6,365	6,411	13.9	13.7	13.9	2.3	0.7				
給与費(賞与を除く)	2,243	2,274	2,302	17.7	17.9	17.9	1.4	1.2	5,461	5,544	5,509	12.2	11.9	11.9	1.5	-0.6				
賞与(1月あたりの額)	298	303	332	2.3	2.4	2.6	1.7	9.6	762	821	902	1.7	1.8	1.9	7.7	9.9				
2. 医薬品費等	7,735	7,987	7,827	60.9	63.0	60.9	3.3	-2.0	32,975	35,022	35,440	73.9	75.2	76.6	6.2	1.2				
3. 給与費、医薬品費等以外の費用	1,715	1,740	1,677	13.5	13.7	13.0	1.5	-3.6	2,943	3,241	3,118	6.6	7.0	6.7	10.1	-3.8				
IV 損益差額(I+II-III)	716	382	724	5.6	3.0	5.6	-	-	2,494	1,970	1,295	5.6	4.2	2.8	-	-				
施設数	417			-	-	-	-	-	27			-	-	-	-	-	-	-	-	-
(参考)令和3年6月「賞与」の回答施設数	359			-	-	-	-	-	21			-	-	-	-	-	-	-	-	-

算定している調剤基本料 法人(集計2)

(1施設当たり損益)

	調剤基本料3-イ ※									調剤基本料3-ロ ※										
	金額			構成比率			金額の伸び率			金額			構成比率			金額の伸び率				
	令和元年 6月	令和2年 6月	令和3年 6月	令和元年 6月	令和2年 6月	令和3年 6月	令和元年 令和2年	令和2年 令和3年	令和元年 令和2年	令和元年 6月	令和2年 6月	令和3年 6月	令和元年 6月	令和2年 6月	令和3年 6月	令和元年 令和2年	令和2年 令和3年	令和元年 令和2年	令和2年 令和3年	
I 収益	千円 14,253	千円 14,109	千円 14,042	% 99.4	% 99.7	% 99.4	% -1.0	% -0.5	千円 20,747	千円 20,787	千円 21,648	% 99.6	% 99.6	% 99.6	% 0.2	% 4.1				
II 介護収益	79	46	83	0.6	0.3	0.6	-41.8	80.4	83	89	93	0.4	0.4	0.4	7.2	4.5				
III 費用	13,798	13,936	13,422	96.3	98.5	95.0	1.0	-3.7	18,972	18,611	19,586	91.1	89.1	90.1	-1.9	5.2				
1. 給与費	2,275	2,198	2,125	15.9	15.5	15.0	-3.4	-3.3	2,694	2,565	2,668	12.9	12.3	12.3	-4.8	4.0				
給与費(賞与を除く)	1,962	1,873	1,884	13.7	13.2	13.3	-4.5	0.6	2,331	2,184	2,269	11.2	10.5	10.4	-6.3	3.9				
賞与(1月あたりの額)	313	326	241	2.2	2.3	1.7	4.2	-26.1	363	381	399	1.7	1.8	1.8	5.0	4.7				
2. 医薬品費等	9,714	9,863	9,632	67.8	69.7	68.2	1.5	-2.3	14,531	14,134	15,139	69.8	67.7	69.6	-2.7	7.1				
3. 給与費、医薬品費等以外の費用	1,809	1,874	1,665	12.6	13.2	11.8	3.6	-11.2	1,747	1,912	1,780	8.4	9.2	8.2	9.4	-6.9				
IV 損益差額(I+II-III)	535	219	703	3.7	1.5	5.0	-	-	1,858	2,266	2,154	8.9	10.9	9.9	-	-				
施設数	48			-	-	-	-	-	53			-	-	-	-	-	-	-	-	-
(参考)令和3年6月「賞与」の回答施設数	44			-	-	-	-	-	45			-	-	-	-	-	-	-	-	-



## 算定している調剤基本料 法人(集計2)

(1施設当たり損益)

	特別調剤基本料 ※									無回答 ※							
	金額			構成比率			金額の伸び率			金額			構成比率			金額の伸び率	
	令和元年 6月	令和2年 6月	令和3年 6月	令和元年 6月	令和2年 6月	令和3年 6月	令和元年 令和2年	令和2年 令和3年		令和元年 6月	令和2年 6月	令和3年 6月	令和元年 6月	令和2年 6月	令和3年 6月	令和元年 令和2年	令和2年 令和3年
千円	千円	千円	%	%	%	%	%		千円	千円	千円	%	%	%	%	%	
I 収益	10,060	9,718	9,295	100.0	100.0	100.0	-3.4	-4.4		-	-	-	-	-	-	-	
II 介護収益	0	3	2	0.0	0.0	0.0	-	-33.3		-	-	-	-	-	-	-	
III 費用	9,851	8,920	8,906	97.9	91.8	95.8	-9.5	-0.2		-	-	-	-	-	-	-	
1. 給与費	1,880	1,949	1,970	18.7	20.0	21.2	3.7	1.1		-	-	-	-	-	-	-	
給与費(賞与を除く)	1,704	1,757	1,709	16.9	18.1	18.4	3.1	-2.7		-	-	-	-	-	-	-	
賞与(1月あたりの額)	176	192	261	1.7	2.0	2.8	9.1	35.9		-	-	-	-	-	-	-	
2. 医薬品費等	6,747	5,571	5,779	67.1	57.3	62.2	-17.4	3.7		-	-	-	-	-	-	-	
3. 給与費、医薬品費等以外の費用	1,223	1,400	1,157	12.2	14.4	12.4	14.5	-17.4		-	-	-	-	-	-	-	
IV 損益差額(I+II-III)	209	802	391	2.1	8.2	4.2	-	-		-	-	-	-	-	-	-	
施設数		3		-	-	-	-	-		0		-	-	-	-	-	
(参考)令和3年6月「賞与」の回答施設数		3		-	-	-	-	-		0		-	-	-	-	-	

## 算定している調剤基本料 法人(集計2)

(1施設当たり損益)

	全体 ※								
	金額			構成比率			金額の伸び率		
	令和元年 6月	令和2年 6月	令和3年 6月	令和元年 6月	令和2年 6月	令和3年 6月	令和元年 令和2年	令和2年 令和3年	
千円	千円	千円	%	%	%	%	%		
I 収益	15,125	15,182	15,370	99.5	99.5	99.4	0.4	1.2	
II 介護収益	69	80	87	0.5	0.5	0.6	15.9	8.8	
III 費用	14,298	14,632	14,568	94.1	95.9	94.2	2.3	-0.4	
1. 給与費	2,710	2,726	2,772	17.8	17.9	17.9	0.6	1.7	
給与費(賞与を除く)	2,383	2,389	2,417	15.7	15.7	15.6	0.3	1.2	
賞与(1月あたりの額)	328	338	355	2.2	2.2	2.3	3.0	5.0	
2. 医薬品費等	9,804	10,065	10,041	64.5	65.9	65.0	2.7	-0.2	
3. 給与費、医薬品費等以外の費用	1,784	1,840	1,754	11.7	12.1	11.3	3.1	-4.7	
IV 損益差額(I+II-III)	895	630	890	5.9	4.1	5.8	-	-	
施設数		548		-	-	-	-	-	
(参考)令和3年6月「賞与」の回答施設数		472		-	-	-	-	-	

算定している調剤基本料 全体(集計2)

(1施設当たり損益)

	調剤基本料1 ※									調剤基本料2 ※								
	金額			構成比率			金額の伸び率			金額			構成比率			金額の伸び率		
	令和元年 6月	令和2年 6月	令和3年 6月	令和元年 6月	令和2年 6月	令和3年 6月	令和元年 令和2年	令和2年 令和3年		令和元年 6月	令和2年 6月	令和3年 6月	令和元年 6月	令和2年 6月	令和3年 6月	令和元年 令和2年	令和2年 令和3年	
	千円	千円	千円	%	%	%	%	%	千円	千円	千円	%	%	%	%	%		
I 収益	12,546	12,510	12,675	99.5	99.4	99.3	-0.3	1.3	44,576	46,465	46,140	99.9	99.7	99.7	4.2	-0.7		
II 介護収益	66	79	84	0.5	0.6	0.7	19.7	6.3	59	133	123	0.1	0.3	0.3	125.4	-7.5		
III 費用	11,894	12,201	12,039	94.3	96.9	94.4	2.6	-1.3	42,141	44,628	44,968	94.4	95.8	97.2	5.9	0.8		
1. 給与費	2,507	2,545	2,599	19.9	20.2	20.4	1.5	2.1	6,224	6,365	6,411	13.9	13.7	13.9	2.3	0.7		
給与費(賞与を除く)	2,216	2,249	2,274	17.6	17.9	17.8	1.5	1.1	5,461	5,544	5,509	12.2	11.9	11.9	1.5	-0.6		
賞与(1月あたりの額)	291	296	325	2.3	2.4	2.5	1.7	9.8	762	821	902	1.7	1.8	1.9	7.7	9.9		
2. 医薬品費等	7,692	7,937	7,784	61.0	63.0	61.0	3.2	-1.9	32,975	35,022	35,440	73.9	75.2	76.6	6.2	1.2		
3. 給与費、医薬品費等以外の費用	1,695	1,719	1,656	13.4	13.7	13.0	1.4	-3.7	2,943	3,241	3,118	6.6	7.0	6.7	10.1	-3.8		
IV 損益差額(I+II-III)	717	388	720	5.7	3.1	5.6	-	-	2,494	1,970	1,295	5.6	4.2	2.8	-	-		
施設数	427			-	-	-	-	-	27			-	-	-	-	-	-	-
(参考)令和3年6月「賞与」の回答施設数	367			-	-	-	-	-	21			-	-	-	-	-	-	-

(注)「全体」とは、個人と法人を単純集計したものの。

個人立の保険薬局の「損益差額」と法人立の保険薬局の「損益差額」では性質に異なる部分もあるものの、便宜上、これらを足し合わせて機械的に算出したものであることに留意。(以下同様)

算定している調剤基本料 全体(集計2)

(1施設当たり損益)

	調剤基本料3-イ ※									調剤基本料3-ロ ※								
	金額			構成比率			金額の伸び率			金額			構成比率			金額の伸び率		
	令和元年 6月	令和2年 6月	令和3年 6月	令和元年 6月	令和2年 6月	令和3年 6月	令和元年 令和2年	令和2年 令和3年		令和元年 6月	令和2年 6月	令和3年 6月	令和元年 6月	令和2年 6月	令和3年 6月	令和元年 令和2年	令和2年 令和3年	
	千円	千円	千円	%	%	%	%	%	千円	千円	千円	%	%	%	%	%		
I 収益	14,253	14,109	14,042	99.4	99.7	99.4	-1.0	-0.5	20,747	20,787	21,648	99.6	99.6	99.6	0.2	4.1		
II 介護収益	79	46	83	0.6	0.3	0.6	-41.8	80.4	83	89	93	0.4	0.4	0.4	7.2	4.5		
III 費用	13,798	13,936	13,422	96.3	98.5	95.0	1.0	-3.7	18,972	18,611	19,586	91.1	89.1	90.1	-1.9	5.2		
1. 給与費	2,275	2,198	2,125	15.9	15.5	15.0	-3.4	-3.3	2,694	2,565	2,668	12.9	12.3	12.3	-4.8	4.0		
給与費(賞与を除く)	1,962	1,873	1,884	13.7	13.2	13.3	-4.5	0.6	2,331	2,184	2,269	11.2	10.5	10.4	-6.3	3.9		
賞与(1月あたりの額)	313	326	241	2.2	2.3	1.7	4.2	-26.1	363	381	399	1.7	1.8	1.8	5.0	4.7		
2. 医薬品費等	9,714	9,863	9,632	67.8	69.7	68.2	1.5	-2.3	14,531	14,134	15,139	69.8	67.7	69.6	-2.7	7.1		
3. 給与費、医薬品費等以外の費用	1,809	1,874	1,665	12.6	13.2	11.8	3.6	-11.2	1,747	1,912	1,780	8.4	9.2	8.2	9.4	-6.9		
IV 損益差額(I+II-III)	535	219	703	3.7	1.5	5.0	-	-	1,858	2,266	2,154	8.9	10.9	9.9	-	-		
施設数	48			-	-	-	-	-	53			-	-	-	-	-	-	-
(参考)令和3年6月「賞与」の回答施設数	44			-	-	-	-	-	45			-	-	-	-	-	-	-

算定している調剤基本料 全体(集計2)

(1施設当たり損益)

	特別調剤基本料 ※									無回答 ※								
	金額			構成比率			金額の伸び率			金額			構成比率			金額の伸び率		
	令和元年 6月	令和2年 6月	令和3年 6月	令和元年 6月	令和2年 6月	令和3年 6月	令和元年 令和2年	令和2年 令和3年		令和元年 6月	令和2年 6月	令和3年 6月	令和元年 6月	令和2年 6月	令和3年 6月	令和元年 令和2年	令和2年 令和3年	
	千円	千円	千円	%	%	%	%	%	%	千円	千円	千円	%	%	%	%	%	%
I 収益	10,060	9,718	9,295	100.0	100.0	100.0	-3.4	-4.4										
II 介護収益	0	3	2	0.0	0.0	0.0	-	-33.3										
III 費用	9,851	8,920	8,906	97.9	91.8	95.8	-9.5	-0.2										
1. 給与費	1,880	1,949	1,970	18.7	20.0	21.2	3.7	1.1										
給与費(賞与を除く)	1,704	1,757	1,709	16.9	18.1	18.4	3.1	-2.7										
賞与(1月あたりの額)	176	192	261	1.7	2.0	2.8	9.1	35.9										
2. 医薬品費等	6,747	5,571	5,779	67.1	57.3	62.2	-17.4	3.7										
3. 給与費、医薬品費等以外の費用	1,223	1,400	1,157	12.2	14.4	12.4	14.5	-17.4										
IV 損益差額(I+II-III)	209	802	391	2.1	8.2	4.2	-	-										
施設数		3		-	-	-	-	-		0								
(参考)令和3年6月「賞与」の回答施設数		3		-	-	-	-	-		0								

算定している調剤基本料 全体(集計2)

(1施設当たり損益)

	全体 ※								
	金額			構成比率			金額の伸び率		
	令和元年 6月	令和2年 6月	令和3年 6月	令和元年 6月	令和2年 6月	令和3年 6月	令和元年 令和2年	令和2年 令和3年	
	千円	千円	千円	%	%	%	%	%	%
I 収益	15,008	15,062	15,246	99.5	99.5	99.4	0.4	1.2	
II 介護収益	68	79	86	0.5	0.5	0.6	16.2	8.9	
III 費用	14,183	14,510	14,448	94.1	95.8	94.2	2.3	-0.4	
1. 給与費	2,682	2,699	2,743	17.8	17.8	17.9	0.6	1.6	
給与費(賞与を除く)	2,360	2,367	2,394	15.7	15.6	15.6	0.3	1.1	
賞与(1月あたりの額)	322	332	349	2.1	2.2	2.3	3.1	5.1	
2. 医薬品費等	9,734	9,989	9,969	64.6	66.0	65.0	2.6	-0.2	
3. 給与費、医薬品費等以外の費用	1,768	1,823	1,737	11.7	12.0	11.3	3.1	-4.7	
IV 損益差額(I+II-III)	893	631	884	5.9	4.2	5.8	-	-	
施設数		558		-	-	-	-	-	
(参考)令和3年6月「賞与」の回答施設数		480		-	-	-	-	-	

(17) 保険薬局 立地別の損益状況

立地 個人(集計2)

(1施設当たり損益)

	診療所前(※1)									病院(500床未満)前(※1)								
	金額			構成比率			金額の伸び率			金額			構成比率			金額の伸び率		
	令和元年 6月	令和2年 6月	令和3年 6月	令和元年 6月	令和2年 6月	令和3年 6月	令和元年 令和2年	令和2年 令和3年	令和元年 令和2年	令和元年 6月	令和2年 6月	令和3年 6月	令和元年 6月	令和2年 6月	令和3年 6月	令和元年 令和2年	令和2年 令和3年	令和元年 令和2年
I 収益	千円 8,126	千円 7,754	千円 7,959	% 99.4	% 99.3	% 99.2	% -4.6	% 2.6		千円 *	千円 *	千円 *	% *	% *	% *	% -	% -	% -
II 介護収益	48	57	65	0.6	0.7	0.8	18.8	14.0	*	*	*	*	*	*	*	-	-	-
III 費用	6,991	7,462	7,099	85.5	95.5	88.5	6.7	-4.9	*	*	*	*	*	*	*	-	-	-
1. 給与費	1,177	1,320	1,205	14.4	16.9	15.0	12.1	-8.7	*	*	*	*	*	*	*	-	-	-
給与費(賞与を除く)	1,168	1,313	1,205	14.3	16.8	15.0	12.4	-8.2	*	*	*	*	*	*	*	-	-	-
賞与(1月あたりの額)	9	7	0	0.1	0.1	0.0	-22.2	-100.0	*	*	*	*	*	*	*	-	-	-
2. 医薬品費等	4,918	5,356	5,195	60.2	68.6	64.7	8.9	-3.0	*	*	*	*	*	*	*	-	-	-
3. 給与費、医薬品費等以外の費用	896	786	699	11.0	10.1	8.7	-12.3	-11.1	*	*	*	*	*	*	*	-	-	-
IV 損益差額(I+II-III)	1,183	349	925	14.5	4.5	11.5	-	-	*	*	*	*	*	*	*	-	-	-
施設数	6			-			-			*			-			-		
(参考)令和3年6月「賞与」の回答施設数	5			-			-			*			-			-		

- (注) 1. 構成比率は「I 収益」と「II 介護収益」を合算した金額に対する各収益科目、又は費用科目の割合である。(以下同様)  
 2. 令和3年6月における「賞与費」については、年間支給額が決定している施設のみ平均値であり、令和3年6月における「III 医薬・介護費用」、「1. 給与費」及び「IV 損益差額(I+II-III)」の金額については、当該平均値と上記各数値の合算により算出している。  
 なお、令和元年6月及び令和2年6月における「III 医薬・介護費用」、「1. 給与費」及び「IV 損益差額(I+II-III)」の金額については、各施設ごとの平均値を示したものである。(以下同様)  
 3. 表中の「※1」は医療機関の敷地と接している場所や医療機関の敷地から公道等を挟んだ場所など、特定の医療機関のまわりの場所をいう。(以下同様)  
 4. 各年6月の日祭日、土曜日、木曜日の日数は以下のとおり。  
 令和元年6月 日祭日5日、土曜日5日、木曜日4日  
 令和2年6月 日祭日4日、土曜日4日、木曜日4日  
 令和3年6月 日祭日4日、土曜日4日、木曜日4日  
 5. 月次の集計については、年度調査に比べて、対象月における季節や個別の要因等の影響を受けやすいことに留意

立地 個人(集計2)

(1施設当たり損益)

	病院(500床以上)前(※1)									病院敷地内								
	金額			構成比率			金額の伸び率			金額			構成比率			金額の伸び率		
	令和元年 6月	令和2年 6月	令和3年 6月	令和元年 6月	令和2年 6月	令和3年 6月	令和元年 令和2年	令和2年 令和3年	令和元年 令和2年	令和元年 6月	令和2年 6月	令和3年 6月	令和元年 6月	令和2年 6月	令和3年 6月	令和元年 令和2年	令和2年 令和3年	令和元年 令和2年
I 収益	千円 -	千円 -	千円 -	% -	% -	% -	% -	% -		千円 -	千円 -	千円 -	% -	% -	% -	% -	% -	% -
II 介護収益	-	-	-	-	-	-	-	-	-	-	-	-	-	-	-	-	-	-
III 費用	-	-	-	-	-	-	-	-	-	-	-	-	-	-	-	-	-	-
1. 給与費	-	-	-	-	-	-	-	-	-	-	-	-	-	-	-	-	-	-
給与費(賞与を除く)	-	-	-	-	-	-	-	-	-	-	-	-	-	-	-	-	-	-
賞与(1月あたりの額)	-	-	-	-	-	-	-	-	-	-	-	-	-	-	-	-	-	-
2. 医薬品費等	-	-	-	-	-	-	-	-	-	-	-	-	-	-	-	-	-	-
3. 給与費、医薬品費等以外の費用	-	-	-	-	-	-	-	-	-	-	-	-	-	-	-	-	-	-
IV 損益差額(I+II-III)	-	-	-	-	-	-	-	-	-	-	-	-	-	-	-	-	-	-
施設数	0			-			-			0			-			-		
(参考)令和3年6月「賞与」の回答施設数	0			-			-			0			-			-		

## 立地 個人(集計2)

(1施設当たり損益)

	診療所敷地内									同一建物内に単一の保険医療機関が所在(※2)								
	金額			構成比率			金額の伸び率			金額			構成比率			金額の伸び率		
	令和元年 6月	令和2年 6月	令和3年 6月	令和元年 6月	令和2年 6月	令和3年 6月	令和元年 令和2年	令和2年 令和3年		令和元年 6月	令和2年 6月	令和3年 6月	令和元年 6月	令和2年 6月	令和3年 6月	令和元年 令和2年	令和2年 令和3年	
千円	千円	千円	%	%	%	%	%		千円	千円	千円	%	%	%	%	%		
I 収益	—	—	—	—	—	—	—	—	—	—	—	—	—	—	—	—	—	
II 介護収益	—	—	—	—	—	—	—	—	—	—	—	—	—	—	—	—	—	
III 費用	—	—	—	—	—	—	—	—	—	—	—	—	—	—	—	—	—	
1. 給与費	—	—	—	—	—	—	—	—	—	—	—	—	—	—	—	—	—	
給与費(賞与を除く)	—	—	—	—	—	—	—	—	—	—	—	—	—	—	—	—	—	
賞与(1月あたりの額)	—	—	—	—	—	—	—	—	—	—	—	—	—	—	—	—	—	
2. 医薬品費等	—	—	—	—	—	—	—	—	—	—	—	—	—	—	—	—	—	
3. 給与費、医薬品費等以外の費用	—	—	—	—	—	—	—	—	—	—	—	—	—	—	—	—	—	
IV 損益差額(I+II-III)	—	—	—	—	—	—	—	—	—	—	—	—	—	—	—	—	—	
施設数	0			—	—	—	—	—	—	0			—	—	—	—	—	
(参考)令和3年6月「賞与」の回答施設数	0			—	—	—	—	—	—	0			—	—	—	—	—	

(注) 表中の「※2」は保険薬局が所在する建物内に医療機関が1施設のみ所在する場合をいう。(以下同様)

## 立地 個人(集計2)

(1施設当たり損益)

	医療モール内(※3)									左記以外								
	金額			構成比率			金額の伸び率			金額			構成比率			金額の伸び率		
	令和元年 6月	令和2年 6月	令和3年 6月	令和元年 6月	令和2年 6月	令和3年 6月	令和元年 令和2年	令和2年 令和3年		令和元年 6月	令和2年 6月	令和3年 6月	令和元年 6月	令和2年 6月	令和3年 6月	令和元年 令和2年	令和2年 令和3年	
千円	千円	千円	%	%	%	%	%		千円	千円	千円	%	%	%	%	%		
I 収益	—	—	—	—	—	—	—	—	—	*	*	*	*	*	*	—	—	
II 介護収益	—	—	—	—	—	—	—	—	—	*	*	*	*	*	*	—	—	
III 費用	—	—	—	—	—	—	—	—	—	*	*	*	*	*	*	—	—	
1. 給与費	—	—	—	—	—	—	—	—	—	*	*	*	*	*	*	—	—	
給与費(賞与を除く)	—	—	—	—	—	—	—	—	—	*	*	*	*	*	*	—	—	
賞与(1月あたりの額)	—	—	—	—	—	—	—	—	—	*	*	*	*	*	*	—	—	
2. 医薬品費等	—	—	—	—	—	—	—	—	—	*	*	*	*	*	*	—	—	
3. 給与費、医薬品費等以外の費用	—	—	—	—	—	—	—	—	—	*	*	*	*	*	*	—	—	
IV 損益差額(I+II-III)	—	—	—	—	—	—	—	—	—	*	*	*	*	*	*	—	—	
施設数	0			—	—	—	—	—	—	*			—	—	—	—	—	
(参考)令和3年6月「賞与」の回答施設数	0			—	—	—	—	—	—	*			—	—	—	—	—	

(注) 表中の「※3」は保険薬局が所在する建物内に複数の医療機関が所在する場合をいう。(以下同様)

## 立地 個人(集計2)

(1施設当たり損益)

	無回答									全体								
	金額			構成比率			金額の伸び率			金額			構成比率			金額の伸び率		
	令和元年 6月	令和2年 6月	令和3年 6月	令和元年 6月	令和2年 6月	令和3年 6月	令和元年 令和2年	令和2年 令和3年		令和元年 6月	令和2年 6月	令和3年 6月	令和元年 6月	令和2年 6月	令和3年 6月	令和元年 令和2年	令和2年 令和3年	
I 収益	千円	千円	千円	%	%	%	%	%	千円	千円	千円	%	%	%	%	%	%	
	—	—	—	—	—	—	—	—	8,591	8,490	8,415	99.6	99.6	99.5	-1.2	-0.9		
II 介護収益	—	—	—	—	—	—	—	—	30	35	40	0.3	0.4	0.5	16.7	14.3		
III 費用	—	—	—	—	—	—	—	—	7,856	7,863	7,866	91.1	92.2	93.0	0.1	0.0		
1. 給与費	—	—	—	—	—	—	—	—	1,102	1,185	1,108	12.8	13.9	13.1	7.5	-6.5		
給与費(賞与を除く)	—	—	—	—	—	—	—	—	1,091	1,175	1,101	12.7	13.8	13.0	7.7	-6.3		
賞与(1月あたりの額)	—	—	—	—	—	—	—	—	11	10	7	0.1	0.1	0.1	-9.1	-30.0		
2. 医薬品費等	—	—	—	—	—	—	—	—	5,886	5,825	5,995	68.3	68.3	70.9	-1.0	2.9		
3. 給与費、医薬品費等以外の費用	—	—	—	—	—	—	—	—	869	854	763	10.1	10.0	9.0	-1.7	-10.7		
IV 損益差額(I+II-III)	—	—	—	—	—	—	—	—	765	662	590	8.9	7.8	7.0	—	—		
施設数	0			—	—	—	—	—	10			—	—	—	—	—	—	
(参考)令和3年6月「賞与」の回答施設数	0			—	—	—	—	—	8			—	—	—	—	—	—	

## 立地 法人(集計2)

(1施設当たり損益)

	診療所前(※1)									病院(500床未満)前(※1)								
	金額			構成比率			金額の伸び率			金額			構成比率			金額の伸び率		
	令和元年 6月	令和2年 6月	令和3年 6月	令和元年 6月	令和2年 6月	令和3年 6月	令和元年 令和2年	令和2年 令和3年	令和3年 令和2年	令和元年 6月	令和2年 6月	令和3年 6月	令和元年 6月	令和2年 6月	令和3年 6月	令和元年 令和2年	令和2年 令和3年	令和3年 令和2年
I 収益	千円 10,684	千円 10,588	千円 10,584	% 99.6	% 99.6	% 99.5	% -0.9	% 0.0	% 0.0	千円 20,997	千円 21,103	千円 21,034	% 99.5	% 99.6	% 99.6	% 0.5	% -0.3	% -0.3
II 介護収益	47	47	56	0.4	0.4	0.5	0.0	19.1	19.1	95	95	90	0.5	0.4	0.4	0.0	-5.3	-5.3
III 費用	10,176	10,358	10,102	94.8	97.4	94.9	1.8	-2.5	-2.5	19,842	20,235	19,824	94.1	95.5	93.8	2.0	-2.0	-2.0
1. 給与費	2,417	2,399	2,443	22.5	22.6	23.0	-0.7	1.8	1.8	3,170	3,216	3,200	15.0	15.2	15.1	1.5	-0.5	-0.5
給与費(賞与を除く)	2,117	2,098	2,127	19.7	19.7	20.0	-0.9	1.4	1.4	2,803	2,829	2,770	13.3	13.3	13.1	0.9	-2.1	-2.1
賞与(1月あたりの額)	300	301	316	2.8	2.8	3.0	0.3	5.0	5.0	366	387	431	1.7	1.8	2.0	5.7	11.4	11.4
2. 医薬品費等	6,307	6,543	6,348	58.8	61.5	59.7	3.7	-3.0	-3.0	14,560	14,682	14,494	69.0	69.3	68.6	0.8	-1.3	-1.3
3. 給与費、医薬品費等以外の費用	1,453	1,416	1,311	13.5	13.3	12.3	-2.5	-7.4	-7.4	2,113	2,338	2,130	10.0	11.0	10.1	10.6	-8.9	-8.9
IV 損益差額(I+II-III)	554	277	538	5.2	2.6	5.1	-	-	-	1,250	963	1,300	5.9	4.5	6.2	-	-	-
施設数	307			-			-			107			-			-		
(参考)令和3年6月「賞与」の回答施設数	258			-			-			97			-			-		

## 立地 法人(集計2)

(1施設当たり損益)

	病院(500床以上)前(※1)									病院敷地内								
	金額			構成比率			金額の伸び率			金額			構成比率			金額の伸び率		
	令和元年 6月	令和2年 6月	令和3年 6月	令和元年 6月	令和2年 6月	令和3年 6月	令和元年 令和2年	令和2年 令和3年	令和3年 令和2年	令和元年 6月	令和2年 6月	令和3年 6月	令和元年 6月	令和2年 6月	令和3年 6月	令和元年 令和2年	令和2年 令和3年	令和3年 令和2年
I 収益	千円 63,305	千円 66,248	千円 69,058	% 99.9	% 99.8	% 99.8	% 4.6	% 4.2	% 4.2	千円 *	千円 *	千円 *	% *	% *	% *	% -	% -	% -
II 介護収益	92	136	135	0.1	0.2	0.2	47.8	-0.7	-0.7	*	*	*	*	*	*	-	-	-
III 費用	59,389	60,900	64,570	93.7	91.7	93.3	2.5	6.0	6.0	*	*	*	*	*	*	-	-	-
1. 給与費	4,812	4,894	4,957	7.6	7.4	7.2	1.7	1.3	1.3	*	*	*	*	*	*	-	-	-
給与費(賞与を除く)	4,009	4,002	4,190	6.3	6.0	6.1	-0.2	4.7	4.7	*	*	*	*	*	*	-	-	-
賞与(1月あたりの額)	803	892	767	1.3	1.3	1.1	11.1	-14.0	-14.0	*	*	*	*	*	*	-	-	-
2. 医薬品費等	49,954	50,734	54,511	78.8	76.4	78.8	1.6	7.4	7.4	*	*	*	*	*	*	-	-	-
3. 給与費、医薬品費等以外の費用	4,624	5,272	5,103	7.3	7.9	7.4	14.0	-3.2	-3.2	*	*	*	*	*	*	-	-	-
IV 損益差額(I+II-III)	4,009	5,484	4,623	6.3	8.3	6.7	-	-	-	*	*	*	*	*	*	-	-	-
施設数	21			-			-			*			-			-		
(参考)令和3年6月「賞与」の回答施設数	18			-			-			*			-			-		

## 立地 法人(集計2)

(1施設当たり損益)

	診療所敷地内									同一建物内に単一の保険医療機関が所在(※2)								
	金額			構成比率			金額の伸び率			金額			構成比率			金額の伸び率		
	令和元年 6月	令和2年 6月	令和3年 6月	令和元年 6月	令和2年 6月	令和3年 6月	令和元年 令和2年	令和2年 令和3年	令和元年 令和2年	令和元年 6月	令和2年 6月	令和3年 6月	令和元年 6月	令和2年 6月	令和3年 6月	令和元年 令和2年	令和2年 令和3年	
I 収益	千円 *	千円 *	千円 *	% *	% *	% *	% —	% —	千円 11,018	千円 10,152	千円 9,772	% 98.9	% 98.9	% 99.0	% -7.9	% -3.7		
II 介護収益	*	*	*	*	*	*	—	—	127	116	103	1.1	1.1	1.0	-8.7	-11.2		
III 費用	*	*	*	*	*	*	—	—	10,260	9,894	9,440	92.1	96.4	95.6	-3.6	-4.6		
1. 給与費	*	*	*	*	*	*	—	—	2,284	2,334	2,426	20.5	22.7	24.6	2.2	3.9		
給与費(賞与を除く)	*	*	*	*	*	*	—	—	2,081	2,102	2,217	18.7	20.5	22.5	1.0	5.5		
賞与(1月あたりの額)	*	*	*	*	*	*	—	—	204	232	209	1.8	2.3	2.1	13.7	-9.9		
2. 医薬品費等	*	*	*	*	*	*	—	—	6,528	6,237	5,658	58.6	60.7	57.3	-4.5	-9.3		
3. 給与費、医薬品費等以外の費用	*	*	*	*	*	*	—	—	1,448	1,323	1,356	13.0	12.9	13.7	-8.6	2.5		
IV 損益差額(I+II-III)	*	*	*	*	*	*	—	—	884	373	435	7.9	3.6	4.4	—	—		
施設数	*			—			—			15			—			—		
(参考)令和3年6月「賞与」の回答施設数	*			—			—			13			—			—		

## 立地 法人(集計2)

(1施設当たり損益)

	医療モール内(※3)									左記以外								
	金額			構成比率			金額の伸び率			金額			構成比率			金額の伸び率		
	令和元年 6月	令和2年 6月	令和3年 6月	令和元年 6月	令和2年 6月	令和3年 6月	令和元年 令和2年	令和2年 令和3年	令和元年 令和2年	令和元年 6月	令和2年 6月	令和3年 6月	令和元年 6月	令和2年 6月	令和3年 6月	令和元年 令和2年	令和2年 令和3年	
I 収益	千円 17,629	千円 16,294	千円 17,388	% 99.7	% 98.8	% 98.9	% -7.6	% 6.7	千円 11,146	千円 11,593	千円 11,949	% 99.1	% 99.0	% 98.8	% 4.0	% 3.1		
II 介護収益	45	193	190	0.3	1.2	1.1	328.9	-1.6	97	121	146	0.9	1.0	1.2	24.7	20.7		
III 費用	15,660	15,640	15,741	88.6	94.9	89.5	-0.1	0.6	10,806	11,583	11,765	96.1	98.9	97.3	7.2	1.6		
1. 給与費	3,848	3,875	3,925	21.8	23.5	22.3	0.7	1.3	2,389	2,474	2,598	21.2	21.1	21.5	3.6	5.0		
給与費(賞与を除く)	3,502	3,492	3,553	19.8	21.2	20.2	-0.3	1.7	2,115	2,202	2,284	18.8	18.8	18.9	4.1	3.7		
賞与(1月あたりの額)	346	383	371	2.0	2.3	2.1	10.7	-3.1	273	271	314	2.4	2.3	2.6	-0.7	15.9		
2. 医薬品費等	9,589	9,449	9,599	54.3	57.3	54.6	-1.5	1.6	6,606	7,229	7,110	58.8	61.7	58.8	9.4	-1.6		
3. 給与費、医薬品費等以外の費用	2,223	2,317	2,217	12.6	14.1	12.6	4.2	-4.3	1,811	1,880	2,057	16.1	16.0	17.0	3.8	9.4		
IV 損益差額(I+II-III)	2,014	847	1,838	11.4	5.1	10.5	—	—	437	131	330	3.9	1.1	2.7	—	—		
施設数	23			—			—			72			—			—		
(参考)令和3年6月「賞与」の回答施設数	20			—			—			64			—			—		



## 立地 法人(集計2)

(1施設当たり損益)

	無回答									全体								
	金額			構成比率			金額の伸び率			金額			構成比率			金額の伸び率		
	令和元年 6月	令和2年 6月	令和3年 6月	令和元年 6月	令和2年 6月	令和3年 6月	令和元年 令和2年	令和2年 令和3年		令和元年 6月	令和2年 6月	令和3年 6月	令和元年 6月	令和2年 6月	令和3年 6月	令和元年 令和2年	令和2年 令和3年	
I 収益	千円	千円	千円	%	%	%	%	%	千円	千円	千円	%	%	%	%	%	%	
	—	—	—	—	—	—	—	—	15,125	15,182	15,370	99.5	99.5	99.4	0.4	1.2		
II 介護収益	—	—	—	—	—	—	—	—	69	80	87	0.5	0.5	0.6	15.9	8.8		
III 費用	—	—	—	—	—	—	—	—	14,298	14,632	14,568	94.1	95.9	94.2	2.3	-0.4		
1. 給与費	—	—	—	—	—	—	—	—	2,710	2,726	2,772	17.8	17.9	17.9	0.6	1.7		
給与費(賞与を除く)	—	—	—	—	—	—	—	—	2,383	2,389	2,417	15.7	15.7	15.6	0.3	1.2		
賞与(1月あたりの額)	—	—	—	—	—	—	—	—	328	338	355	2.2	2.2	2.3	3.0	5.0		
2. 医薬品費等	—	—	—	—	—	—	—	—	9,804	10,065	10,041	64.5	65.9	65.0	2.7	-0.2		
3. 給与費、医薬品費等以外の費用	—	—	—	—	—	—	—	—	1,784	1,840	1,754	11.7	12.1	11.3	3.1	-4.7		
IV 損益差額(I+II-III)	—	—	—	—	—	—	—	—	895	630	890	5.9	4.1	5.8	—	—		
施設数	0			—	—	—	—	—	548			—	—	—	—	—		
(参考)令和3年6月「賞与」の回答施設数	0			—	—	—	—	—	472			—	—	—	—	—		

## 立地 全体(集計2)

(1施設当たり損益)

	診療所前(※1)									病院(500床未満)前(※1)								
	金額			構成比率			金額の伸び率			金額			構成比率			金額の伸び率		
	令和元年 6月	令和2年 6月	令和3年 6月	令和元年 6月	令和2年 6月	令和3年 6月	令和元年 令和2年	令和2年 令和3年	令和元年 令和2年	令和元年 6月	令和2年 6月	令和3年 6月	令和元年 6月	令和2年 6月	令和3年 6月	令和元年 令和2年	令和2年 令和3年	
I 収益	千円 10,635	千円 10,534	千円 10,534	% 99.6	% 99.6	% 99.5	% -0.9	% 0.0	千円 20,833	千円 20,938	千円 20,858	% 99.6	% 99.6	% 99.6	% 0.5	% -0.4		
II 介護収益	47	48	56	0.4	0.5	0.5	2.1	16.7	93	94	88	0.4	0.4	0.4	1.1	-6.4		
III 費用	10,115	10,303	10,045	94.7	97.4	94.9	1.9	-2.5	19,714	20,076	19,696	94.2	95.5	94.0	1.8	-1.9		
1. 給与費	2,393	2,378	2,419	22.4	22.5	22.8	-0.6	1.7	3,143	3,188	3,174	15.0	15.2	15.2	1.4	-0.4		
給与費(賞与を除く)	2,099	2,083	2,110	19.7	19.7	19.9	-0.8	1.3	2,784	2,808	2,747	13.3	13.4	13.1	0.9	-2.2		
賞与(1月あたりの額)	294	295	310	2.8	2.8	2.9	0.3	5.1	360	380	426	1.7	1.8	2.0	5.6	12.1		
2. 医薬品費等	6,280	6,520	6,326	58.8	61.6	59.7	3.8	-3.0	14,474	14,570	14,410	69.2	69.3	68.8	0.7	-1.1		
3. 給与費、医薬品費等以外の費用	1,442	1,404	1,299	13.5	13.3	12.3	-2.6	-7.5	2,097	2,319	2,113	10.0	11.0	10.1	10.6	-8.9		
IV 損益差額(I+II-III)	566	279	545	5.3	2.6	5.1	-	-	1,213	956	1,250	5.8	4.5	6.0	-	-		
施設数	313			-			-			109			-			-		
(参考)令和3年6月「賞与」の回答施設数	263			-			-			98			-			-		

(注)「全体」とは、個人と法人を単純集計したもの。

個人立の保険薬局の「損益差額」と法人立の保険薬局の「損益差額」では性質に異なる部分もあるものの、便宜上、これらを足し合わせて機械的に算出したものであることに留意。(以下同様)

## 立地 全体(集計2)

(1施設当たり損益)

	病院(500床以上)前(※1)									病院敷地内								
	金額			構成比率			金額の伸び率			金額			構成比率			金額の伸び率		
	令和元年 6月	令和2年 6月	令和3年 6月	令和元年 6月	令和2年 6月	令和3年 6月	令和元年 令和2年	令和2年 令和3年	令和元年 令和2年	令和元年 6月	令和2年 6月	令和3年 6月	令和元年 6月	令和2年 6月	令和3年 6月	令和元年 令和2年	令和2年 令和3年	
I 収益	千円 63,305	千円 66,248	千円 69,058	% 99.9	% 99.8	% 99.8	% 4.6	% 4.2	千円 *	千円 *	千円 *	% *	% *	% *	% -	% -		
II 介護収益	92	136	135	0.1	0.2	0.2	47.8	-0.7	*	*	*	*	*	*	-	-		
III 費用	59,389	60,900	64,570	93.7	91.7	93.3	2.5	6.0	*	*	*	*	*	*	-	-		
1. 給与費	4,812	4,894	4,957	7.6	7.4	7.2	1.7	1.3	*	*	*	*	*	*	-	-		
給与費(賞与を除く)	4,009	4,002	4,190	6.3	6.0	6.1	-0.2	4.7	*	*	*	*	*	*	-	-		
賞与(1月あたりの額)	803	892	767	1.3	1.3	1.1	11.1	-14.0	*	*	*	*	*	*	-	-		
2. 医薬品費等	49,954	50,734	54,511	78.8	76.4	78.8	1.6	7.4	*	*	*	*	*	*	-	-		
3. 給与費、医薬品費等以外の費用	4,624	5,272	5,103	7.3	7.9	7.4	14.0	-3.2	*	*	*	*	*	*	-	-		
IV 損益差額(I+II-III)	4,009	5,484	4,623	6.3	8.3	6.7	-	-	*	*	*	*	*	*	-	-		
施設数	21			-			-			*			-			-		
(参考)令和3年6月「賞与」の回答施設数	18			-			-			*			-			-		

## 立地 全体(集計2)

(1施設当たり損益)

	診療所敷地内									同一建物内に単一の保険医療機関が所在(※2)								
	金額			構成比率			金額の伸び率			金額			構成比率			金額の伸び率		
	令和元年 6月	令和2年 6月	令和3年 6月	令和元年 6月	令和2年 6月	令和3年 6月	令和元年 令和2年	令和2年 令和3年	令和元年 令和2年	令和元年 6月	令和2年 6月	令和3年 6月	令和元年 6月	令和2年 6月	令和3年 6月	令和元年 令和2年	令和2年 令和3年	
I 収益	千円 *	千円 *	千円 *	% *	% *	% *	% —	% —	千円 11,018	千円 10,152	千円 9,772	% 98.9	% 98.9	% 99.0	% -7.9	% -3.7		
II 介護収益	*	*	*	*	*	*	—	—	127	116	103	1.1	1.1	1.0	-8.7	-11.2		
III 費用	*	*	*	*	*	*	—	—	10,260	9,894	9,440	92.1	96.4	95.6	-3.6	-4.6		
1. 給与費	*	*	*	*	*	*	—	—	2,284	2,334	2,426	20.5	22.7	24.6	2.2	3.9		
給与費(賞与を除く)	*	*	*	*	*	*	—	—	2,081	2,102	2,217	18.7	20.5	22.5	1.0	5.5		
賞与(1月あたりの額)	*	*	*	*	*	*	—	—	204	232	209	1.8	2.3	2.1	13.7	-9.9		
2. 医薬品費等	*	*	*	*	*	*	—	—	6,528	6,237	5,658	58.6	60.7	57.3	-4.5	-9.3		
3. 給与費、医薬品費等以外の費用	*	*	*	*	*	*	—	—	1,448	1,323	1,356	13.0	12.9	13.7	-8.6	2.5		
IV 損益差額(I+II-III)	*	*	*	*	*	*	—	—	884	373	435	7.9	3.6	4.4	—	—		
施設数	*			—			—			15			—			—		
(参考)令和3年6月「賞与」の回答施設数	*			—			—			13			—			—		

## 立地 全体(集計2)

(1施設当たり損益)

	医療モール内(※3)									左記以外								
	金額			構成比率			金額の伸び率			金額			構成比率			金額の伸び率		
	令和元年 6月	令和2年 6月	令和3年 6月	令和元年 6月	令和2年 6月	令和3年 6月	令和元年 令和2年	令和2年 令和3年	令和元年 令和2年	令和元年 6月	令和2年 6月	令和3年 6月	令和元年 6月	令和2年 6月	令和3年 6月	令和元年 令和2年	令和2年 令和3年	
I 収益	千円 17,629	千円 16,294	千円 17,388	% 99.7	% 98.8	% 98.9	% -7.6	% 6.7	千円 11,020	千円 11,471	千円 11,809	% 99.1	% 99.0	% 98.8	% 4.1	% 2.9		
II 介護収益	45	193	190	0.3	1.2	1.1	328.9	-1.6	94	118	142	0.8	1.0	1.2	25.5	20.3		
III 費用	15,660	15,640	15,741	88.6	94.9	89.5	-0.1	0.6	10,661	11,415	11,592	95.9	98.5	97.0	7.1	1.6		
1. 給与費	3,848	3,875	3,925	21.8	23.5	22.3	0.7	1.3	2,330	2,414	2,537	21.0	20.8	21.2	3.6	5.1		
給与費(賞与を除く)	3,502	3,492	3,553	19.8	21.2	20.2	-0.3	1.7	2,064	2,149	2,231	18.6	18.5	18.7	4.1	3.8		
賞与(1月あたりの額)	346	383	371	2.0	2.3	2.1	10.7	-3.1	266	265	305	2.4	2.3	2.6	-0.4	15.1		
2. 医薬品費等	9,589	9,449	9,599	54.3	57.3	54.6	-1.5	1.6	6,558	7,156	7,040	59.0	61.7	58.9	9.1	-1.6		
3. 給与費、医薬品費等以外の費用	2,223	2,317	2,217	12.6	14.1	12.6	4.2	-4.3	1,773	1,846	2,016	16.0	15.9	16.9	4.1	9.2		
IV 損益差額(I+II-III)	2,014	847	1,838	11.4	5.1	10.5	—	—	453	173	360	4.1	1.5	3.0	—	—		
施設数	23			—			—			74			—			—		
(参考)令和3年6月「賞与」の回答施設数	20			—			—			66			—			—		

## 立地 全体(集計2)

(1施設当たり損益)

	無回答									全体								
	金額			構成比率			金額の伸び率			金額			構成比率			金額の伸び率		
	令和元年 6月	令和2年 6月	令和3年 6月	令和元年 6月	令和2年 6月	令和3年 6月	令和元年 令和2年	令和2年 令和3年	令和3年	令和元年 6月	令和2年 6月	令和3年 6月	令和元年 6月	令和2年 6月	令和3年 6月	令和元年 令和2年	令和2年 令和3年	令和3年
I 収益	千円	千円	千円	%	%	%	%	%	千円	千円	千円	%	%	%	%	%	%	
	—	—	—	—	—	—	—	—	15,008	15,062	15,246	99.5	99.5	99.4	0.4	1.2		
II 介護収益	—	—	—	—	—	—	—	—	68	79	86	0.5	0.5	0.6	16.2	8.9		
III 費用	—	—	—	—	—	—	—	—	14,183	14,510	14,448	94.1	95.8	94.2	2.3	-0.4		
1. 給与費	—	—	—	—	—	—	—	—	2,682	2,699	2,743	17.8	17.8	17.9	0.6	1.6		
給与費(賞与を除く)	—	—	—	—	—	—	—	—	2,360	2,367	2,394	15.7	15.6	15.6	0.3	1.1		
賞与(1月あたりの額)	—	—	—	—	—	—	—	—	322	332	349	2.1	2.2	2.3	3.1	5.1		
2. 医薬品費等	—	—	—	—	—	—	—	—	9,734	9,989	9,969	64.6	66.0	65.0	2.6	-0.2		
3. 給与費、医薬品費等以外の費用	—	—	—	—	—	—	—	—	1,768	1,823	1,737	11.7	12.0	11.3	3.1	-4.7		
IV 損益差額(I+II-III)	—	—	—	—	—	—	—	—	893	631	884	5.9	4.2	5.8	—	—		
施設数	0			—	—	—	—	—	558			—	—	—	—	—		
(参考)令和3年6月「賞与」の回答施設数	0			—	—	—	—	—	480			—	—	—	—	—		

特定の保険医療機関との不動産の賃貸借関係 個人(集計2)

(1施設当たり損益)

	あり																	
	医療機関の土地・建物を借りている									医療機関の土地・建物以外(駐車場等)を借りている								
	金額			構成比率			金額の伸び率			金額			構成比率			金額の伸び率		
	令和元年 6月	令和2年 6月	令和3年 6月	令和元年 6月	令和2年 6月	令和3年 6月	令和元年 令和2年	令和2年 令和3年	令和元年 6月	令和2年 6月	令和3年 6月	令和元年 6月	令和2年 6月	令和3年 6月	令和元年 令和2年	令和2年 令和3年		
I 収益	千円	千円	千円	%	%	%	%	%	千円	千円	千円	%	%	%	%	%		
II 介護収益	*	*	*	*	*	*	—	—	—	—	—	—	—	—	—	—		
III 費用	*	*	*	*	*	*	—	—	—	—	—	—	—	—	—	—		
1. 給与費	*	*	*	*	*	*	—	—	—	—	—	—	—	—	—	—		
給与費(賞与を除く)	*	*	*	*	*	*	—	—	—	—	—	—	—	—	—	—		
賞与(1月あたりの額)	*	*	*	*	*	*	—	—	—	—	—	—	—	—	—	—		
2. 医薬品費等	*	*	*	*	*	*	—	—	—	—	—	—	—	—	—	—		
3. 給与費、医薬品費等以外の費用	*	*	*	*	*	*	—	—	—	—	—	—	—	—	—	—		
IV 損益差額(I+II-III)	*	*	*	*	*	*	—	—	—	—	—	—	—	—	—	—		
施設数	*			—			—			0			—					
(参考)令和3年6月「賞与」の回答施設数	*			—			—			0			—					

- (注) 1. 構成比率は「I 収益」と「II 介護収益」を合算した金額に対する各収益科目、又は費用科目の割合である。(以下同様)  
 2. 令和3年6月における「賞与費」については、年間支給額が決定している施設のみ平均値であり、令和3年6月における「III 医薬・介護費用」、「1. 給与費」及び「IV 損益差額(I+II-III)」の金額については、当該平均値と上記各数値の合算により算出している。  
 なお、令和元年6月及び令和2年6月における「III 医薬・介護費用」、「1. 給与費」及び「IV 損益差額(I+II-III)」の金額については、各施設ごとの平均値を示したものである。(以下同様)  
 3. 各年6月の日祭日、土曜日、木曜日の日数は以下のとおり。  
 令和元年6月 日祭日5日、土曜日5日、木曜日4日  
 令和2年6月 日祭日4日、土曜日4日、木曜日4日  
 令和3年6月 日祭日4日、土曜日4日、木曜日4日  
 4. 月次の集計については、年度調査に比べて、対象月における季節や個別の要因等の影響を受けやすいことに留意

特定の保険医療機関との不動産の賃貸借関係 個人(集計2)

(1施設当たり損益)

	あり																	
	医療機関へ土地・建物を賃している									医療機関へ土地・建物以外(駐車場等)を賃している								
	金額			構成比率			金額の伸び率			金額			構成比率			金額の伸び率		
	令和元年 6月	令和2年 6月	令和3年 6月	令和元年 6月	令和2年 6月	令和3年 6月	令和元年 令和2年	令和2年 令和3年	令和元年 6月	令和2年 6月	令和3年 6月	令和元年 6月	令和2年 6月	令和3年 6月	令和元年 令和2年	令和2年 令和3年		
I 収益	千円	千円	千円	%	%	%	%	%	千円	千円	千円	%	%	%	%	%		
II 介護収益	—	—	—	—	—	—	—	—	*	*	*	*	*	*	—	—		
III 費用	—	—	—	—	—	—	—	—	*	*	*	*	*	*	—	—		
1. 給与費	—	—	—	—	—	—	—	—	*	*	*	*	*	*	—	—		
給与費(賞与を除く)	—	—	—	—	—	—	—	—	*	*	*	*	*	*	—	—		
賞与(1月あたりの額)	—	—	—	—	—	—	—	—	*	*	*	*	*	*	—	—		
2. 医薬品費等	—	—	—	—	—	—	—	—	*	*	*	*	*	*	—	—		
3. 給与費、医薬品費等以外の費用	—	—	—	—	—	—	—	—	*	*	*	*	*	*	—	—		
IV 損益差額(I+II-III)	—	—	—	—	—	—	—	—	*	*	*	*	*	*	—	—		
施設数	0			—			—			*			—					
(参考)令和3年6月「賞与」の回答施設数	0			—			—			*			—					

特定の保険医療機関との不動産の賃貸借関係 個人(集計2)

(1施設当たり損益)

	あり									賃貸借関係なし								
	全体																	
	金額			構成比率			金額の伸び率			金額			構成比率			金額の伸び率		
	令和元年 6月	令和2年 6月	令和3年 6月	令和元年 6月	令和2年 6月	令和3年 6月	令和元年 令和2年	令和2年 令和3年		令和元年 6月	令和2年 6月	令和3年 6月	令和元年 6月	令和2年 6月	令和3年 6月	令和元年 令和2年	令和2年 令和3年	
I 収益	千円	千円	千円	%	%	%	%	%	千円	千円	千円	%	%	%	%	%		
	*	*	*	*	*	*	—	—	7,893	7,709	7,292	100.0	100.0	100.0	—2.3	—5.4		
II 介護収益	*	*	*	*	*	*	—	—	1	1	1	0.0	0.0	0.0	0.0	0.0		
III 費用	*	*	*	*	*	*	—	—	7,349	6,925	7,026	93.1	89.8	96.3	—5.8	1.5		
1. 給与費	*	*	*	*	*	*	—	—	1,089	1,113	1,039	13.8	14.4	14.2	2.2	—6.6		
給与費(賞与を除く)	*	*	*	*	*	*	—	—	1,076	1,100	1,030	13.6	14.3	14.1	2.2	—6.4		
賞与(1月あたりの額)	*	*	*	*	*	*	—	—	14	12	9	0.2	0.2	0.1	—14.3	—25.0		
2. 医薬品費等	*	*	*	*	*	*	—	—	5,612	5,056	5,241	71.1	65.6	71.9	—9.9	3.7		
3. 給与費、医薬品費等以外の費用	*	*	*	*	*	*	—	—	648	757	746	8.2	9.8	10.2	16.8	—1.5		
IV 損益差額(I+II-III)	*	*	*	*	*	*	—	—	545	786	267	6.9	10.2	3.7	—	—		
施設数		*		—	—	—	—	—		8		—	—	—	—	—		
(参考)令和3年6月「賞与」の回答施設数		*		—	—	—	—	—		6		—	—	—	—	—		

特定の保険医療機関との不動産の賃貸借関係 個人(集計2)

(1施設当たり損益)

	無回答									全体								
	金額			構成比率			金額の伸び率			金額			構成比率			金額の伸び率		
	令和元年 6月	令和2年 6月	令和3年 6月	令和元年 6月	令和2年 6月	令和3年 6月	令和元年 令和2年	令和2年 令和3年		令和元年 6月	令和2年 6月	令和3年 6月	令和元年 6月	令和2年 6月	令和3年 6月	令和元年 令和2年	令和2年 令和3年	
I 収益	千円	千円	千円	%	%	%	%	%	千円	千円	千円	%	%	%	%	%		
	—	—	—	—	—	—	—	—	8,591	8,490	8,415	99.6	99.6	99.5	—1.2	—0.9		
II 介護収益	—	—	—	—	—	—	—	—	30	35	40	0.3	0.4	0.5	16.7	14.3		
III 費用	—	—	—	—	—	—	—	—	7,856	7,863	7,866	91.1	92.2	93.0	0.1	0.0		
1. 給与費	—	—	—	—	—	—	—	—	1,102	1,185	1,108	12.8	13.9	13.1	7.5	—6.5		
給与費(賞与を除く)	—	—	—	—	—	—	—	—	1,091	1,175	1,101	12.7	13.8	13.0	7.7	—6.3		
賞与(1月あたりの額)	—	—	—	—	—	—	—	—	11	10	7	0.1	0.1	0.1	—9.1	—30.0		
2. 医薬品費等	—	—	—	—	—	—	—	—	5,886	5,825	5,995	68.3	68.3	70.9	—1.0	2.9		
3. 給与費、医薬品費等以外の費用	—	—	—	—	—	—	—	—	869	854	763	10.1	10.0	9.0	—1.7	—10.7		
IV 損益差額(I+II-III)	—	—	—	—	—	—	—	—	765	662	590	8.9	7.8	7.0	—	—		
施設数		0		—	—	—	—	—		10		—	—	—	—	—		
(参考)令和3年6月「賞与」の回答施設数		0		—	—	—	—	—		8		—	—	—	—	—		

特定の保険医療機関との不動産の賃貸借関係 法人(集計2)

(1施設当たり損益)

	あり																	
	医療機関の土地・建物を借りている									医療機関の土地・建物以外(駐車場等)を借りている								
	金額			構成比率			金額の伸び率			金額			構成比率			金額の伸び率		
	令和元年 6月	令和2年 6月	令和3年 6月	令和元年 6月	令和2年 6月	令和3年 6月	令和元年 令和2年	令和2年 令和3年	令和元年 6月	令和2年 6月	令和3年 6月	令和元年 6月	令和2年 6月	令和3年 6月	令和元年 令和2年	令和2年 令和3年		
I 収益	千円 7,027	千円 6,909	千円 7,103	% 98.9	% 98.9	% 99.1	% -1.7	% 2.8	千円 8,310	千円 8,954	千円 8,323	% 100.0	% 100.0	% 100.0	% 7.7	% -7.0		
II 介護収益	76	76	67	1.1	1.1	0.9	0.0	-11.8	0	3	2	0.0	0.0	0.0	-	-33.3		
III 費用	6,419	6,750	6,936	90.4	96.6	96.7	5.2	2.8	8,236	8,749	7,856	99.1	97.7	94.4	6.2	-10.2		
1. 給与費	1,426	1,357	1,511	20.1	19.4	21.1	-4.8	11.3	1,752	1,733	1,527	21.1	19.3	18.3	-1.1	-11.9		
給与費(賞与を除く)	1,295	1,226	1,354	18.2	17.6	18.9	-5.3	10.4	1,587	1,581	1,391	19.1	17.7	16.7	-0.4	-12.0		
賞与(1月あたりの額)	132	131	157	1.9	1.9	2.2	-0.8	19.8	165	152	136	2.0	1.7	1.6	-7.9	-10.5		
2. 医薬品費等	4,059	4,515	4,486	57.1	64.6	62.6	11.2	-0.6	5,332	5,813	5,361	64.2	64.9	64.4	9.0	-7.8		
3. 給与費、医薬品費等以外の費用	934	878	939	13.1	12.6	13.1	-6.0	6.9	1,152	1,202	968	13.9	13.4	11.6	4.3	-19.5		
IV 損益差額(I+II-III)	684	235	234	9.6	3.4	3.3	-	-	74	209	469	0.9	2.3	5.6	-	-		
施設数	12			-			-			3			-			-		
(参考)令和3年6月「賞与」の回答施設数	10			-			-			3			-			-		

特定の保険医療機関との不動産の賃貸借関係 法人(集計2)

(1施設当たり損益)

	あり																	
	医療機関へ土地・建物を貸している									医療機関へ土地・建物以外(駐車場等)を貸している								
	金額			構成比率			金額の伸び率			金額			構成比率			金額の伸び率		
	令和元年 6月	令和2年 6月	令和3年 6月	令和元年 6月	令和2年 6月	令和3年 6月	令和元年 令和2年	令和2年 令和3年	令和元年 6月	令和2年 6月	令和3年 6月	令和元年 6月	令和2年 6月	令和3年 6月	令和元年 令和2年	令和2年 令和3年		
I 収益	千円 *	千円 *	千円 *	% *	% *	% *	% -	% -	千円 *	千円 *	千円 *	% *	% *	% *	% -	% -		
II 介護収益	*	*	*	*	*	*	-	-	*	*	*	*	*	*	-	-		
III 費用	*	*	*	*	*	*	-	-	*	*	*	*	*	*	-	-		
1. 給与費	*	*	*	*	*	*	-	-	*	*	*	*	*	*	-	-		
給与費(賞与を除く)	*	*	*	*	*	*	-	-	*	*	*	*	*	*	-	-		
賞与(1月あたりの額)	*	*	*	*	*	*	-	-	*	*	*	*	*	*	-	-		
2. 医薬品費等	*	*	*	*	*	*	-	-	*	*	*	*	*	*	-	-		
3. 給与費、医薬品費等以外の費用	*	*	*	*	*	*	-	-	*	*	*	*	*	*	-	-		
IV 損益差額(I+II-III)	*	*	*	*	*	*	-	-	*	*	*	*	*	*	-	-		
施設数	*			-			-			*			-			-		
(参考)令和3年6月「賞与」の回答施設数	*			-			-			*			-			-		

特定の保険医療機関との不動産の賃貸借関係 法人(集計2)

(1施設当たり損益)

	あり									賃貸借関係なし								
	全体																	
	金額			構成比率			金額の伸び率			金額			構成比率			金額の伸び率		
	令和元年 6月	令和2年 6月	令和3年 6月	令和元年 6月	令和2年 6月	令和3年 6月	令和元年 令和2年	令和2年 令和3年		令和元年 6月	令和2年 6月	令和3年 6月	令和元年 6月	令和2年 6月	令和3年 6月	令和元年 令和2年	令和2年 令和3年	
I 収益	千円 7,018	千円 7,073	千円 7,129	% 99.3	% 99.2	% 99.4	% 0.8	% 0.8		千円 15,370	千円 15,446	千円 15,645	% 99.5	% 99.5	% 99.4	% 0.5	% 1.3	
II 介護収益	51	53	46	0.7	0.7	0.6	3.9	-13.2		70	81	89	0.5	0.5	0.6	15.7	9.9	
III 費用	6,444	6,769	6,766	91.1	95.0	94.3	5.0	0.0		14,550	14,889	14,827	94.2	95.9	94.2	2.3	-0.4	
1. 給与費	1,433	1,404	1,466	20.3	19.7	20.4	-2.0	4.4		2,759	2,776	2,822	17.9	17.9	17.9	0.6	1.7	
給与費(賞与を除く)	1,283	1,264	1,322	18.1	17.7	18.4	-1.5	4.6		2,425	2,431	2,459	15.7	15.7	15.6	0.2	1.2	
賞与(1月あたりの額)	150	140	144	2.1	2.0	2.0	-6.7	2.9		334	345	363	2.2	2.2	2.3	3.3	5.2	
2. 医薬品費等	4,122	4,511	4,450	58.3	63.3	62.0	9.4	-1.4		9,972	10,235	10,214	64.6	65.9	64.9	2.6	-0.2	
3. 給与費、医薬品費等以外の費用	889	854	849	12.6	12.0	11.8	-3.9	-0.6		1,819	1,879	1,791	11.8	12.1	11.4	3.3	-4.7	
IV 損益差額(I+II-III)	626	358	410	8.9	5.0	5.7	-	-		890	638	906	5.8	4.1	5.8	-	-	
施設数	18			-			-			528			-			-		
(参考)令和3年6月「賞与」の回答施設数	16			-			-			454			-			-		

特定の保険医療機関との不動産の賃貸借関係 法人(集計2)

(1施設当たり損益)

	無回答									全体								
	金額			構成比率			金額の伸び率			金額			構成比率			金額の伸び率		
	令和元年 6月	令和2年 6月	令和3年 6月	令和元年 6月	令和2年 6月	令和3年 6月	令和元年 令和2年	令和2年 令和3年		令和元年 6月	令和2年 6月	令和3年 6月	令和元年 6月	令和2年 6月	令和3年 6月	令和元年 令和2年	令和2年 令和3年	
I 収益	千円 -	千円 -	千円 -	% -	% -	% -	% -	% -		千円 15,125	千円 15,182	千円 15,370	% 99.5	% 99.5	% 99.4	% 0.4	% 1.2	
II 介護収益	-	-	-	-	-	-	-	-		69	80	87	0.5	0.5	0.6	15.9	8.8	
III 費用	-	-	-	-	-	-	-	-		14,298	14,632	14,568	94.1	95.9	94.2	2.3	-0.4	
1. 給与費	-	-	-	-	-	-	-	-		2,710	2,726	2,772	17.8	17.9	17.9	0.6	1.7	
給与費(賞与を除く)	-	-	-	-	-	-	-	-		2,383	2,389	2,417	15.7	15.7	15.6	0.3	1.2	
賞与(1月あたりの額)	-	-	-	-	-	-	-	-		328	338	355	2.2	2.2	2.3	3.0	5.0	
2. 医薬品費等	-	-	-	-	-	-	-	-		9,804	10,065	10,041	64.5	65.9	65.0	2.7	-0.2	
3. 給与費、医薬品費等以外の費用	-	-	-	-	-	-	-	-		1,784	1,840	1,754	11.7	12.1	11.3	3.1	-4.7	
IV 損益差額(I+II-III)	-	-	-	-	-	-	-	-		895	630	890	5.9	4.1	5.8	-	-	
施設数	0			-			-			548			-			-		
(参考)令和3年6月「賞与」の回答施設数	0			-			-			472			-			-		



特定の保険医療機関との不動産の賃貸借関係 全体(集計2)

(1施設当たり損益)

	あり																	
	医療機関の土地・建物を借りている									医療機関の土地・建物以外(駐車場等)を借りている								
	金額			構成比率			金額の伸び率			金額			構成比率			金額の伸び率		
	令和元年 6月	令和2年 6月	令和3年 6月	令和元年 6月	令和2年 6月	令和3年 6月	令和元年 令和2年	令和2年 令和3年	令和元年 6月	令和2年 6月	令和3年 6月	令和元年 6月	令和2年 6月	令和3年 6月	令和元年 令和2年	令和2年 令和3年		
I 収益	千円 7,584	千円 7,627	千円 8,068	% 98.8	% 98.8	% 98.9	% 0.6	% 5.8	千円 8,310	千円 8,954	千円 8,323	% 100.0	% 100.0	% 100.0	% 7.7	% -7.0		
II 介護収益	93	96	92	1.2	1.2	1.1	3.2	-4.2	0	3	2	0.0	0.0	0.0	-	-33.3		
III 費用	6,903	7,448	7,575	89.9	96.4	92.8	7.9	1.7	8,236	8,749	7,856	99.1	97.7	94.4	6.2	-10.2		
1. 給与費	1,416	1,401	1,534	18.4	18.1	18.8	-1.1	9.5	1,752	1,733	1,527	21.1	19.3	18.3	-1.1	-11.9		
給与費(賞与を除く)	1,295	1,280	1,391	16.9	16.6	17.0	-1.2	8.7	1,587	1,581	1,391	19.1	17.7	16.7	-0.4	-12.0		
賞与(1月あたりの額)	121	121	142	1.6	1.6	1.7	0.0	17.4	165	152	136	2.0	1.7	1.6	-7.9	-10.5		
2. 医薬品費等	4,371	5,070	5,070	56.9	65.6	62.1	16.0	0.0	5,332	5,813	5,361	64.2	64.9	64.4	9.0	-7.8		
3. 給与費、医薬品費等以外の費用	1,115	977	971	14.5	12.7	11.9	-12.4	-0.6	1,152	1,202	968	13.9	13.4	11.6	4.3	-19.5		
IV 損益差額(I+II-III)	774	275	585	10.1	3.6	7.2	-	-	74	209	469	0.9	2.3	5.6	-	-		
施設数	13			-			-			3			-			-		
(参考)令和3年6月「賞与」の回答施設数	11			-			-			3			-			-		

(注)「全体」とは、個人と法人を単純集計したものである。

個人立の保険薬局の「損益差額」と法人立の保険薬局の「損益差額」では性質に異なる部分もあるものの、便宜上、これらを足し合わせて機械的に算出したものであることに留意。(以下同様)

特定の保険医療機関との不動産の賃貸借関係 全体(集計2)

(1施設当たり損益)

	あり																	
	医療機関へ土地・建物を貸している									医療機関へ土地・建物以外(駐車場等)を貸している								
	金額			構成比率			金額の伸び率			金額			構成比率			金額の伸び率		
	令和元年 6月	令和2年 6月	令和3年 6月	令和元年 6月	令和2年 6月	令和3年 6月	令和元年 令和2年	令和2年 令和3年	令和元年 6月	令和2年 6月	令和3年 6月	令和元年 6月	令和2年 6月	令和3年 6月	令和元年 令和2年	令和2年 令和3年		
I 収益	千円 *	千円 *	千円 *	% *	% *	% *	% -	% -	千円 *	千円 *	千円 *	% *	% *	% *	% -	% -		
II 介護収益	*	*	*	*	*	*	-	-	*	*	*	*	*	*	-	-		
III 費用	*	*	*	*	*	*	-	-	*	*	*	*	*	*	-	-		
1. 給与費	*	*	*	*	*	*	-	-	*	*	*	*	*	*	-	-		
給与費(賞与を除く)	*	*	*	*	*	*	-	-	*	*	*	*	*	*	-	-		
賞与(1月あたりの額)	*	*	*	*	*	*	-	-	*	*	*	*	*	*	-	-		
2. 医薬品費等	*	*	*	*	*	*	-	-	*	*	*	*	*	*	-	-		
3. 給与費、医薬品費等以外の費用	*	*	*	*	*	*	-	-	*	*	*	*	*	*	-	-		
IV 損益差額(I+II-III)	*	*	*	*	*	*	-	-	*	*	*	*	*	*	-	-		
施設数	*			-			-			*			-			-		
(参考)令和3年6月「賞与」の回答施設数	*			-			-			*			-			-		

特定の保険医療機関との不動産の賃貸借関係 全体(集計2)

(1施設当たり損益)

	あり									賃貸借関係なし								
	全体																	
	金額			構成比率			金額の伸び率			金額			構成比率			金額の伸び率		
	令和元年 6月	令和2年 6月	令和3年 6月	令和元年 6月	令和2年 6月	令和3年 6月	令和元年 令和2年	令和2年 令和3年		令和元年 6月	令和2年 6月	令和3年 6月	令和元年 6月	令和2年 6月	令和3年 6月	令和元年 令和2年	令和2年 令和3年	
I 収益	千円 7,455	千円 7,527	千円 7,707	% 99.2	% 99.1	% 99.2	% 1.0	% 2.4		千円 15,259	千円 15,330	千円 15,520	% 99.6	% 99.5	% 99.4	% 0.5	% 1.2	
II 介護収益	61	65	61	0.8	0.9	0.8	6.6	-6.2		69	80	88	0.5	0.5	0.6	15.9	10.0	
III 費用	6,788	7,253	7,210	90.3	95.5	92.8	6.9	-0.6		14,442	14,770	14,712	94.2	95.8	94.3	2.3	-0.4	
1. 給与費	1,405	1,411	1,457	18.7	18.6	18.8	0.4	3.3		2,734	2,751	2,796	17.8	17.9	17.9	0.6	1.6	
給与費(賞与を除く)	1,270	1,285	1,328	16.9	16.9	17.1	1.2	3.3		2,405	2,411	2,438	15.7	15.6	15.6	0.2	1.1	
賞与(1月あたりの額)	135	126	128	1.8	1.7	1.6	-6.7	1.6		329	340	358	2.1	2.2	2.3	3.3	5.3	
2. 医薬品費等	4,408	4,950	4,906	58.6	65.2	63.2	12.3	-0.9		9,906	10,157	10,140	64.6	65.9	65.0	2.5	-0.2	
3. 給与費、医薬品費等以外の費用	976	893	847	13.0	11.8	10.9	-8.5	-5.2		1,802	1,862	1,775	11.8	12.1	11.4	3.3	-4.7	
IV 損益差額(I+II-III)	728	339	558	9.7	4.5	7.2	-	-		885	640	896	5.8	4.2	5.7	-	-	
施設数	20			-			-			536			-			-		
(参考)令和3年6月「賞与」の回答施設数	18			-			-			460			-			-		

特定の保険医療機関との不動産の賃貸借関係 全体(集計2)

(1施設当たり損益)

	無回答									全体								
	金額			構成比率			金額の伸び率			金額			構成比率			金額の伸び率		
	令和元年 6月	令和2年 6月	令和3年 6月	令和元年 6月	令和2年 6月	令和3年 6月	令和元年 令和2年	令和2年 令和3年		令和元年 6月	令和2年 6月	令和3年 6月	令和元年 6月	令和2年 6月	令和3年 6月	令和元年 令和2年	令和2年 令和3年	
I 収益	千円 -	千円 -	千円 -	% -	% -	% -	% -	% -		千円 15,008	千円 15,062	千円 15,246	% 99.5	% 99.5	% 99.4	% 0.4	% 1.2	
II 介護収益	-	-	-	-	-	-	-	-		68	79	86	0.5	0.5	0.6	16.2	8.9	
III 費用	-	-	-	-	-	-	-	-		14,183	14,510	14,448	94.1	95.8	94.2	2.3	-0.4	
1. 給与費	-	-	-	-	-	-	-	-		2,682	2,699	2,743	17.8	17.8	17.9	0.6	1.6	
給与費(賞与を除く)	-	-	-	-	-	-	-	-		2,360	2,367	2,394	15.7	15.6	15.6	0.3	1.1	
賞与(1月あたりの額)	-	-	-	-	-	-	-	-		322	332	349	2.1	2.2	2.3	3.1	5.1	
2. 医薬品費等	-	-	-	-	-	-	-	-		9,734	9,989	9,969	64.6	66.0	65.0	2.6	-0.2	
3. 給与費、医薬品費等以外の費用	-	-	-	-	-	-	-	-		1,768	1,823	1,737	11.7	12.0	11.3	3.1	-4.7	
IV 損益差額(I+II-III)	-	-	-	-	-	-	-	-		893	631	884	5.9	4.2	5.8	-	-	
施設数	0			-			-			558			-			-		
(参考)令和3年6月「賞与」の回答施設数	0			-			-			480			-			-		

(18) 院外処方率別の損益状況

一般病院 (全体) (集計1)

(1施設当たり損益)

	院外処方あり																
	院外処方率 0%超～10%未満									院外処方率 80%～100%							
	金額			構成比率			金額の伸び率			金額			構成比率			金額の伸び率	
令和元年	令和2年	令和3年	令和元年	令和2年	令和3年	令和元年	令和2年	令和3年	令和元年	令和2年	令和3年	令和元年	令和2年	令和3年	令和元年	令和2年	令和3年
6月	6月	6月	6月	6月	6月	6月	6月	6月	6月	6月	6月	6月	6月	6月	6月	6月	6月
I 医薬収益	千円 276,185	千円 265,796	千円 <b>279,626</b>	% 99.8	% 99.9	% <b>99.8</b>	% -3.8	% <b>5.2</b>	千円 311,997	千円 300,845	千円 <b>318,121</b>	% 99.8	% 99.8	% <b>99.8</b>	% -3.6	% <b>5.7</b>	
1. 入院診療収益	172,027	165,193	<b>172,018</b>	62.2	62.1	<b>61.4</b>	-4.0	<b>4.1</b>	212,987	204,324	<b>212,842</b>	68.1	67.8	<b>66.8</b>	-4.1	<b>4.2</b>	
2. 特別の療養環境収益	1,620	1,531	<b>1,371</b>	0.6	0.6	<b>0.5</b>	-5.5	<b>-10.5</b>	3,443	3,058	<b>2,944</b>	1.1	1.0	<b>0.9</b>	-11.2	<b>-3.7</b>	
3. 外来診療収益	90,369	91,551	<b>95,719</b>	32.7	34.4	<b>34.2</b>	1.3	<b>4.6</b>	84,352	83,565	<b>89,351</b>	27.0	27.7	<b>28.0</b>	-0.9	<b>6.9</b>	
4. その他の医薬収益	12,168	7,521	<b>10,518</b>	4.4	2.8	<b>3.8</b>	-38.2	<b>39.8</b>	11,216	9,898	<b>12,984</b>	3.6	3.3	<b>4.1</b>	-11.8	<b>31.2</b>	
II 介護収益	420	383	<b>465</b>	0.2	0.1	<b>0.2</b>	-8.8	<b>21.4</b>	610	556	<b>599</b>	0.2	0.2	<b>0.2</b>	-8.9	<b>7.7</b>	
III 医薬・介護費用	268,634	271,671	<b>287,037</b>	97.1	102.1	<b>102.5</b>	1.1	<b>5.7</b>	324,519	325,060	<b>337,747</b>	103.8	107.8	<b>106.0</b>	0.2	<b>3.9</b>	
1. 給与費	141,175	143,084	<b>149,682</b>	51.0	53.8	<b>53.4</b>	1.4	<b>4.6</b>	181,625	181,541	<b>188,441</b>	58.1	60.2	<b>59.1</b>	0.0	<b>3.8</b>	
給与費(賞与を除く)	121,242	123,104	<b>129,381</b>	43.8	46.2	<b>46.2</b>	1.5	<b>5.1</b>	153,676	153,361	<b>158,639</b>	49.2	50.9	<b>49.8</b>	-0.2	<b>3.4</b>	
賞与(1月あたりの額)	19,933	19,980	<b>20,301</b>	7.2	7.5	<b>7.2</b>	0.2	<b>1.6</b>	27,949	28,180	<b>29,803</b>	8.9	9.3	<b>9.4</b>	0.8	<b>5.8</b>	
2. 材料費	73,941	73,690	<b>79,106</b>	26.7	27.7	<b>28.2</b>	-0.3	<b>7.3</b>	69,147	69,739	<b>73,855</b>	22.1	23.1	<b>23.2</b>	0.9	<b>5.9</b>	
3. 材料費、給与費以外の費用	53,518	54,897	<b>58,249</b>	19.3	20.6	<b>20.8</b>	2.6	<b>6.1</b>	73,748	73,780	<b>75,451</b>	23.6	24.5	<b>23.7</b>	0.0	<b>2.3</b>	
IV 損益差額 (I + II - III)	7,971	-5,492	<b>-6,946</b>	2.9	-2.1	<b>-2.5</b>	-	-	-11,912	-23,658	<b>-19,027</b>	-3.8	-7.8	<b>-6.0</b>	-	-	
施設数	40			-	-	-	-	-	418			-	-	-	-	-	
(参考)令和3年6月「賞与」の回答施設数	23			-	-	-	-	-	304			-	-	-	-	-	

- (注) 1. 構成比率は「I 医薬収益」と「II 介護収益」を合算した金額に対する各収益科目、又は費用科目の割合である。(以下同様)  
 2. 「院外処方なし」は、無回答及び処方せん料算定回数0回の施設分を含んだ集計である。(以下同様)  
 3. 令和3年6月における「給与費」については、年間支給額が決定している施設のみで平均値であり、令和3年6月における「III 医薬・介護費用」、「1. 給与費」及び「IV 損益差額 (I + II - III)」の金額については、当該平均値と上記各数値の合算により算出している。  
 なお、令和元年6月及び令和2年6月における「III 医薬・介護費用」、「1. 給与費」及び「IV 損益差額 (I + II - III)」の金額については、各施設ごとの平均値を示したものである。(以下同様)  
 4. 「全体」とは、個人、医療法人のほか、市町村立などを合せて単純集計したものを指す。  
 個人立の病院の「損益差額」とそれ以外の病院の「損益差額」では性質に異なる部分もあるものの、便宜上、これらを足し合わせて機械的に算出したものであることに留意。(以下同様)  
 5. 各年6月の日曜日、土曜日、木曜日の日数は以下のとおり。  
 令和元年6月 日曜日5日、土曜日5日、木曜日4日  
 令和2年6月 日曜日4日、土曜日4日、木曜日4日  
 令和3年6月 日曜日4日、土曜日4日、木曜日4日  
 6. 月次の集計については、年度調査に比べて、対象月における季節や個別の要因等の影響を受けやすいことに留意

一般病院 (全体) (集計1)

(1施設当たり損益)

	院外処方あり									院外処方なし								
	全体									全体								
	金額			構成比率			金額の伸び率			金額			構成比率			金額の伸び率		
令和元年	令和2年	令和3年	令和元年	令和2年	令和3年	令和元年	令和2年	令和3年	令和元年	令和2年	令和3年	令和元年	令和2年	令和3年	令和元年	令和2年	令和3年	
6月	6月	6月	6月	6月	6月	6月	6月	6月	6月	6月	6月	6月	6月	6月	6月	6月	6月	
I 医薬収益	千円 315,426	千円 304,299	千円 <b>321,334</b>	% 99.8	% 99.8	% <b>99.8</b>	% -3.5	% <b>5.6</b>	千円 215,837	千円 212,077	千円 <b>223,926</b>	% 99.2	% 99.9	% <b>99.9</b>	% -1.7	% <b>5.6</b>		
1. 入院診療収益	215,320	206,616	<b>214,916</b>	68.1	67.8	<b>66.8</b>	-4.0	<b>4.0</b>	159,539	158,773	<b>164,590</b>	73.3	74.8	<b>73.4</b>	-0.5	<b>3.7</b>		
2. 特別の療養環境収益	3,430	3,048	<b>2,931</b>	1.1	1.0	<b>0.9</b>	-11.1	<b>-3.8</b>	4,790	4,336	<b>4,159</b>	2.2	2.0	<b>1.9</b>	-9.5	<b>-4.1</b>		
3. 外来診療収益	85,744	85,247	<b>90,948</b>	27.1	28.0	<b>28.3</b>	-0.6	<b>6.7</b>	43,741	42,034	<b>46,309</b>	20.1	19.8	<b>20.7</b>	-3.9	<b>10.2</b>		
4. その他の医薬収益	10,933	9,388	<b>12,539</b>	3.5	3.1	<b>3.9</b>	-14.1	<b>33.6</b>	7,768	6,934	<b>8,869</b>	3.6	3.3	<b>4.0</b>	-10.7	<b>27.9</b>		
II 介護収益	774	533	<b>574</b>	0.2	0.2	<b>0.2</b>	-31.1	<b>7.7</b>	1,777	290	<b>203</b>	0.8	0.1	<b>0.1</b>	-83.7	<b>-30.0</b>		
III 医薬・介護費用	325,149	326,653	<b>338,625</b>	102.8	107.2	<b>105.2</b>	0.5	<b>3.7</b>	204,507	209,178	<b>218,011</b>	94.0	98.5	<b>97.3</b>	2.3	<b>4.2</b>		
1. 給与費	181,428	181,835	<b>187,640</b>	57.4	59.7	<b>58.3</b>	0.2	<b>3.2</b>	119,015	119,592	<b>123,385</b>	54.7	56.3	<b>55.1</b>	0.5	<b>3.2</b>		
給与費(賞与を除く)	153,800	153,893	<b>158,575</b>	48.6	50.5	<b>49.3</b>	0.1	<b>3.0</b>	104,061	103,502	<b>107,192</b>	47.8	48.7	<b>47.8</b>	-0.5	<b>3.6</b>		
賞与(1月あたりの額)	27,628	27,942	<b>29,065</b>	8.7	9.2	<b>9.0</b>	1.1	<b>4.0</b>	14,954	16,090	<b>16,192</b>	6.9	7.6	<b>7.2</b>	7.6	<b>0.6</b>		
2. 材料費	71,546	72,306	<b>76,586</b>	22.6	23.7	<b>23.8</b>	1.1	<b>5.9</b>	47,732	49,459	<b>54,412</b>	21.9	23.3	<b>24.3</b>	3.6	<b>10.0</b>		
3. 材料費、給与費以外の費用	72,176	72,512	<b>74,399</b>	22.8	23.8	<b>23.1</b>	0.5	<b>2.6</b>	37,760	40,128	<b>40,214</b>	17.4	18.9	<b>17.9</b>	6.3	<b>0.2</b>		
IV 損益差額 (I + II - III)	-8,949	-21,821	<b>-16,717</b>	-2.8	-7.2	<b>-5.2</b>	-	-	13,107	3,189	<b>6,119</b>	6.0	1.5	<b>2.7</b>	-	-		
施設数	543			-	-	-	-	-	51			-	-	-	-	-		
(参考)令和3年6月「賞与」の回答施設数	381			-	-	-	-	-	36			-	-	-	-	-		

一般病院（参考）国公立を除く（集計1）

（1施設当たり損益）

	院外処方あり																	
	院外処方率 0%超～10%未満									院外処方率 80%～100%								
	金額			構成比率			金額の伸び率			金額			構成比率			金額の伸び率		
	令和元年 6月	令和2年 6月	令和3年 6月	令和元年 6月	令和2年 6月	令和3年 6月	令和元年 令和2年	令和2年 令和3年	令和3年 令和3年	令和元年 6月	令和2年 6月	令和3年 6月	令和元年 6月	令和2年 6月	令和3年 6月	令和元年 令和2年	令和2年 令和3年	
I 医業収益	千円	千円	千円	%	%	%	%	%	千円	千円	千円	%	%	%	%	%		
229,339	225,797	<b>229,522</b>	99.8	99.8	<b>99.8</b>	-1.5	<b>1.6</b>	269,721	263,001	<b>278,152</b>	99.7	99.8	<b>99.8</b>	-2.5	<b>5.8</b>			
1. 入院診療収益	143,903	139,944	<b>139,883</b>	62.6	61.9	<b>60.8</b>	-2.8	<b>0.0</b>	186,557	182,390	<b>190,050</b>	69.0	69.2	<b>68.2</b>	-2.2	<b>4.2</b>		
2. 特別の療養環境収益	1,143	993	<b>1,040</b>	0.5	0.4	<b>0.5</b>	-13.1	<b>4.7</b>	3,063	2,779	<b>2,668</b>	1.1	1.1	<b>1.0</b>	-9.3	<b>-4.0</b>		
3. 外来診療収益	76,179	77,000	<b>80,633</b>	33.1	34.0	<b>35.0</b>	1.1	<b>4.7</b>	70,447	70,031	<b>74,595</b>	26.0	26.6	<b>26.8</b>	-0.6	<b>6.5</b>		
4. その他の医業収益	8,113	7,861	<b>7,966</b>	3.5	3.5	<b>3.5</b>	-3.1	<b>1.3</b>	9,654	7,801	<b>10,839</b>	3.6	3.0	<b>3.9</b>	-19.2	<b>38.9</b>		
II 介護収益	484	440	<b>535</b>	0.2	0.2	<b>0.2</b>	-9.1	<b>21.6</b>	731	645	<b>696</b>	0.3	0.2	<b>0.2</b>	-11.8	<b>7.9</b>		
III 医業・介護費用	221,604	223,910	<b>231,867</b>	96.4	99.0	<b>100.8</b>	1.0	<b>3.6</b>	272,236	273,790	<b>283,115</b>	100.7	103.8	<b>101.5</b>	0.6	<b>3.4</b>		
1. 給与費	115,466	116,913	<b>118,982</b>	50.2	51.7	<b>51.7</b>	1.3	<b>1.8</b>	155,154	155,647	<b>159,767</b>	57.4	59.0	<b>57.3</b>	0.3	<b>2.6</b>		
給与費（賞与を除く）	100,330	101,898	<b>107,173</b>	43.7	45.0	<b>46.6</b>	1.6	<b>5.2</b>	132,887	133,381	<b>137,686</b>	49.1	50.6	<b>49.4</b>	0.4	<b>3.2</b>		
賞与（1月あたりの額）	15,136	15,016	<b>11,809</b>	6.6	6.6	<b>5.1</b>	-0.8	<b>-21.4</b>	22,266	22,266	<b>22,080</b>	8.2	8.4	<b>7.9</b>	0.0	<b>-0.8</b>		
2. 材料費	61,381	60,925	<b>64,589</b>	26.7	26.9	<b>28.1</b>	-0.7	<b>6.0</b>	54,755	55,825	<b>59,354</b>	20.2	21.2	<b>21.3</b>	2.0	<b>6.3</b>		
3. 材料費、給与費以外の費用	44,757	46,071	<b>48,299</b>	19.5	20.4	<b>21.0</b>	2.9	<b>4.8</b>	62,327	62,317	<b>63,994</b>	23.0	23.6	<b>22.9</b>	0.0	<b>2.7</b>		
IV 損益差額（I + II - III）	8,219	2,327	<b>-1,810</b>	3.6	1.0	<b>-0.8</b>	-	-	-1,784	-10,145	<b>-4,268</b>	-0.7	-3.8	<b>-1.5</b>	-	-		
施設数	34			-			-			314			-			-		
（参考）令和3年6月「賞与」の回答施設数	20			-			-			243			-			-		

一般病院（参考）国公立を除く（集計1）

（1施設当たり損益）

	院外処方あり																	
	全 体									院外処方なし								
	金額			構成比率			金額の伸び率			金額			構成比率			金額の伸び率		
	令和元年 6月	令和2年 6月	令和3年 6月	令和元年 6月	令和2年 6月	令和3年 6月	令和元年 令和2年	令和2年 令和3年	令和3年 令和3年	令和元年 6月	令和2年 6月	令和3年 6月	令和元年 6月	令和2年 6月	令和3年 6月	令和元年 令和2年	令和2年 令和3年	
I 医業収益	千円	千円	千円	%	%	%	%	%	千円	千円	千円	%	%	%	%	%		
277,191	270,171	<b>284,600</b>	99.7	99.8	<b>99.8</b>	-2.5	<b>5.3</b>	230,747	225,970	<b>238,675</b>	99.2	99.9	<b>99.9</b>	-2.1	<b>5.6</b>			
1. 入院診療収益	191,948	187,225	<b>194,179</b>	69.0	69.1	<b>68.1</b>	-2.5	<b>3.7</b>	173,434	172,217	<b>179,081</b>	74.5	76.1	<b>75.0</b>	-0.7	<b>4.0</b>		
2. 特別の療養環境収益	3,123	2,800	<b>2,710</b>	1.1	1.0	<b>1.0</b>	-10.3	<b>-3.2</b>	5,410	4,894	<b>4,693</b>	2.3	2.2	<b>2.0</b>	-9.5	<b>-4.1</b>		
3. 外来診療収益	72,937	72,546	<b>77,233</b>	26.2	26.8	<b>27.1</b>	-0.5	<b>6.5</b>	43,610	41,421	<b>46,063</b>	18.7	18.3	<b>19.3</b>	-5.0	<b>11.2</b>		
4. その他の医業収益	9,182	7,600	<b>10,478</b>	3.3	2.8	<b>3.7</b>	-17.2	<b>37.9</b>	8,293	7,438	<b>8,837</b>	3.6	3.3	<b>3.7</b>	-10.3	<b>18.8</b>		
II 介護収益	934	608	<b>653</b>	0.3	0.2	<b>0.2</b>	-34.9	<b>7.4</b>	1,931	235	<b>145</b>	0.8	0.1	<b>0.1</b>	-87.8	<b>-38.3</b>		
III 医業・介護費用	278,576	280,410	<b>288,893</b>	100.2	103.6	<b>101.3</b>	0.7	<b>3.0</b>	214,893	218,638	<b>228,918</b>	92.4	96.7	<b>95.9</b>	1.7	<b>4.7</b>		
1. 給与費	157,320	158,050	<b>160,839</b>	56.6	58.4	<b>56.4</b>	0.5	<b>1.8</b>	124,494	124,274	<b>128,870</b>	53.5	54.9	<b>54.0</b>	-0.2	<b>3.7</b>		
給与費（賞与を除く）	134,863	135,622	<b>139,161</b>	48.5	50.1	<b>48.8</b>	0.6	<b>2.6</b>	109,957	109,445	<b>112,747</b>	47.3	48.4	<b>47.2</b>	-0.5	<b>3.0</b>		
賞与（1月あたりの額）	22,457	22,428	<b>21,678</b>	8.1	8.3	<b>7.6</b>	-0.1	<b>-3.3</b>	14,537	14,829	<b>16,122</b>	6.2	6.6	<b>6.8</b>	2.0	<b>8.7</b>		
2. 材料費	58,924	59,809	<b>63,449</b>	21.2	22.1	<b>22.2</b>	1.5	<b>6.1</b>	50,469	51,927	<b>57,527</b>	21.7	23.0	<b>24.1</b>	2.9	<b>10.8</b>		
3. 材料費、給与費以外の費用	62,331	62,550	<b>64,605</b>	22.4	23.1	<b>22.6</b>	0.4	<b>3.3</b>	39,931	42,437	<b>42,521</b>	17.2	18.8	<b>17.8</b>	6.3	<b>0.2</b>		
IV 損益差額（I + II - III）	-451	-9,631	<b>-3,640</b>	-0.2	-3.6	<b>-1.3</b>	-	-	17,784	7,567	<b>9,903</b>	7.6	3.3	<b>4.1</b>	-	-		
施設数	421			-			-			45			-			-		
（参考）令和3年6月「賞与」の回答施設数	312			-			-			33			-			-		

一般診療所（全体）（集計2）

（1施設当たり損益）

	院外処方あり																	
	院外処方率 0%超～10%未満									院外処方率 80%～100%								
	金額			構成比率			金額の伸び率			金額			構成比率			金額の伸び率		
	令和元年 6月	令和2年 6月	令和3年 6月	令和元年 6月	令和2年 6月	令和3年 6月	令和元年 令和2年	令和2年 令和3年	令和元年 6月	令和2年 6月	令和3年 6月	令和元年 6月	令和2年 6月	令和3年 6月	令和元年 令和2年	令和2年 令和3年		
	千円	千円	千円	%	%	%	%	%	千円	千円	千円	%	%	%	%			
I 医療収益	14,143	14,127	14,000	98.2	98.1	97.8	-0.1	-0.9	12,036	11,394	12,256	97.2	97.1	97.2	-5.3	7.6		
1. 入院診療収益	963	1,027	948	6.7	7.1	6.6	6.6	-7.7	155	175	161	1.3	1.5	1.3	12.9	-8.0		
2. 外来診療収益	12,319	11,759	12,016	85.5	81.7	84.0	-4.5	2.2	11,079	10,408	11,138	89.5	88.7	88.4	-6.1	7.0		
3. その他の医療収益	861	1,341	1,036	6.0	9.3	7.2	55.7	-22.7	803	811	957	6.5	6.9	7.6	1.0	18.0		
II 介護収益	259	267	308	1.8	1.9	2.2	3.1	15.4	345	340	348	2.8	2.9	2.8	-1.4	2.4		
III 医療・介護費用	13,059	13,611	12,960	90.7	94.6	90.6	4.2	-4.8	11,141	11,060	11,130	90.0	94.3	88.3	-0.7	0.6		
1. 給与費	5,967	6,450	5,938	41.4	44.8	41.5	8.1	-7.9	6,306	6,237	6,241	50.9	53.2	49.5	-1.1	0.1		
給与費(賞与を除く)	5,386	5,878	5,369	37.4	40.8	37.5	9.1	-8.7	5,782	5,727	5,709	46.7	48.8	45.3	-1.0	-0.3		
賞与(1月あたりの額)	582	571	569	4.0	4.0	4.0	-1.9	-0.4	524	510	532	4.2	4.3	4.2	-2.7	4.3		
2. 材料費	3,660	3,622	3,551	25.4	25.2	24.8	-1.0	-2.0	1,401	1,394	1,416	11.3	11.9	11.2	-0.5	1.6		
3. 給与費、材料費以外の費用	3,432	3,540	3,472	23.8	24.6	24.3	3.1	-1.9	3,434	3,429	3,473	27.7	29.2	27.6	-0.1	1.3		
IV 損益差額(I+II-III)	1,342	783	1,347	9.3	5.4	9.4	-	-	1,240	674	1,474	10.0	5.7	11.7	-	-		
施設数	83			-	-	-	-	-	589			-	-	-	-	-		
(参考)令和3年6月「賞与」の回答施設数	65			-	-	-	-	-	452			-	-	-	-	-		

- (注) 1. 構成比率は「I 医療収益」と「II 介護収益」を合算した金額に対する各収益科目、又は費用科目の割合である。(以下同様)  
 2. 令和3年6月における「賞与費」については、年間支給額が決定している施設のみでの平均値であり、令和3年6月における「III 医療・介護費用」、「1. 給与費」及び「IV 損益差額(I+II-III)」の金額については、当該平均値と上記各数値の合算により算出している。  
 なお、令和元年6月及び令和2年6月における「III 医療・介護費用」、「1. 給与費」及び「IV 損益差額(I+II-III)」の金額については、各施設ごとの平均値を示したものである。(以下同様)  
 3. 「全体」とは、個人、医療法人のほか、市町村立などを含めて単純集計したもの。  
 個人立の一般診療所の「損益差額」とそれ以外の一般診療所の「損益差額」では性質に異なる部分もあるものの、便宜上、これらを足し合わせて機械的に算出したものであることに留意。(以下同様)  
 4. 各年6月の日曜日、土曜日、木曜日の日数は以下のとおり。  
 令和元年6月 日曜日5日、土曜日5日、木曜日4日  
 令和2年6月 日曜日4日、土曜日4日、木曜日4日  
 令和3年6月 日曜日4日、土曜日4日、木曜日4日  
 5. 月次の集計については、年度調査に比べて、対象月における季節や個別の要因等の影響を受けやすいことに留意

一般診療所（全体）（集計2）

（1施設当たり損益）

	院外処方あり																	
	全 体									院外処方なし								
	金額			構成比率			金額の伸び率			金額			構成比率			金額の伸び率		
	令和元年 6月	令和2年 6月	令和3年 6月	令和元年 6月	令和2年 6月	令和3年 6月	令和元年 令和2年	令和2年 令和3年	令和元年 6月	令和2年 6月	令和3年 6月	令和元年 6月	令和2年 6月	令和3年 6月	令和元年 令和2年	令和2年 令和3年		
	千円	千円	千円	%	%	%	%	%	千円	千円	千円	%	%	%	%			
I 医療収益	12,274	11,736	12,443	97.3	97.2	97.3	-4.4	6.0	12,141	12,165	11,972	100.0	100.0	100.0	0.2	-1.6		
1. 入院診療収益	341	379	349	2.7	3.1	2.7	11.1	-7.9	1,109	1,128	1,035	9.1	9.3	8.6	1.7	-8.2		
2. 外来診療収益	11,142	10,510	11,163	88.4	87.0	87.3	-5.7	6.2	9,598	9,431	9,682	79.1	77.5	80.9	-1.7	2.7		
3. その他の医療収益	790	846	930	6.3	7.0	7.3	7.1	9.9	1,435	1,605	1,254	11.8	13.2	10.5	11.8	-21.9		
II 介護収益	337	339	349	2.7	2.8	2.7	0.6	2.9	0	0	0	0.0	0.0	0.0	-	-		
III 医療・介護費用	11,358	11,358	11,329	90.1	94.1	88.6	0.0	-0.3	10,923	11,073	10,865	90.0	91.0	90.8	1.4	-1.9		
1. 給与費	6,224	6,228	6,172	49.4	51.6	48.3	0.1	-0.9	5,324	5,481	5,373	43.8	45.1	44.9	2.9	-2.0		
給与費(賞与を除く)	5,696	5,710	5,635	45.2	47.3	44.1	0.2	-1.3	4,696	4,835	4,690	38.7	39.7	39.2	3.0	-3.0		
賞与(1月あたりの額)	529	518	537	4.2	4.3	4.2	-2.1	3.7	628	646	683	5.2	5.3	5.7	2.9	5.7		
2. 材料費	1,737	1,715	1,727	13.8	14.2	13.5	-1.3	0.7	2,302	2,254	2,243	19.0	18.5	18.7	-2.1	-0.5		
3. 給与費、材料費以外の費用	3,396	3,415	3,429	26.9	28.3	26.8	0.6	0.4	3,297	3,338	3,250	27.2	27.4	27.1	1.2	-2.6		
IV 損益差額(I+II-III)	1,253	716	1,463	9.9	5.9	11.4	-	-	1,219	1,092	1,107	10.0	9.0	9.2	-	-		
施設数	729			-	-	-	-	-	89			-	-	-	-	-		
(参考)令和3年6月「賞与」の回答施設数	566			-	-	-	-	-	71			-	-	-	-	-		

歯科診療所（全体）（集計2）

（1施設当たり損益）

	院外処方あり																	
	院外処方率 0%超～10%未満									院外処方率 80%～100%								
	金額			構成比率			金額の伸び率			金額			構成比率			金額の伸び率		
	令和元年 6月	令和2年 6月	令和3年 6月	令和元年 6月	令和2年 6月	令和3年 6月	令和元年 令和2年	令和2年 令和3年	令和元年 6月	令和2年 6月	令和3年 6月	令和元年 6月	令和2年 6月	令和3年 6月	令和元年 令和2年	令和2年 令和3年		
	千円	千円	千円	%	%	%	%	%	千円	千円	千円	%	%	%	%			
I 医業収益	6,210	6,076	6,537	100.0	100.0	100.0	-2.2	7.6	5,818	5,883	5,936	98.4	98.5	98.6	1.1	0.9		
1. 診療収益	5,948	5,787	6,271	95.8	95.2	95.9	-2.7	8.4	5,566	5,642	5,678	94.1	94.5	94.3	1.4	0.6		
2. その他の医業収益	262	289	267	4.2	4.8	4.1	10.3	-7.6	251	242	259	4.2	4.1	4.3	-3.6	7.0		
II 介護収益	0	1	0	0.0	0.0	0.0	-	-100.0	96	90	85	1.6	1.5	1.4	-6.3	-5.6		
III 医業・介護費用	5,258	5,253	5,670	84.7	86.5	86.7	-0.1	7.9	4,436	4,646	4,999	75.0	77.8	83.0	4.7	7.6		
1. 給与費	3,019	2,873	3,194	48.6	47.3	48.9	-4.8	11.2	2,454	2,552	2,600	41.5	42.7	43.2	4.0	1.9		
給与費（賞与を除く）	2,824	2,678	2,981	45.5	44.1	45.6	-5.2	11.3	2,348	2,417	2,506	39.7	40.5	41.6	2.9	3.7		
賞与（1月あたりの額）	195	196	213	3.1	3.2	3.3	0.5	8.7	106	135	93	1.8	2.3	1.5	27.4	-31.1		
2. 歯科材料費	513	621	671	8.3	10.2	10.3	21.1	8.1	363	428	450	6.1	7.2	7.5	17.9	5.1		
3. 給与費、歯科材料費以外の費用	1,726	1,758	1,806	27.8	28.9	27.6	1.9	2.7	1,619	1,666	1,949	27.4	27.9	32.4	2.9	17.0		
IV 損益差額（I＋II－III）	952	824	867	15.3	13.6	13.3	-	-	1,477	1,327	1,022	25.0	22.2	17.0	-	-		
施設数	13			-			-			33			-			-		
（参考）令和3年6月「賞与」の回答施設数	11			-			-			22			-			-		

- （注）1. 構成比率は「I 医業収益」と「II 介護収益」を合算した金額に対する各収益科目、又は費用科目の割合である。（以下同様）  
 2. 令和3年6月における「賞与費」については、年間支給額が決定している施設のみ平均値であり、令和3年6月における「III 医業・介護費用」、「1. 給与費」及び「IV 損益差額（I＋II－III）」の金額については、当該平均値と上記各数値の合算により算出している。  
 なお、令和元年6月及び令和2年6月における「III 医業・介護費用」、「1. 給与費」及び「IV 損益差額（I＋II－III）」の金額については、各施設ごとの平均値を示したものである。（以下同様）  
 3. 「全体」とは、個人、医療法人のほか、市町村立などを含めて単純集計したもの。  
 個人立の歯科診療所の「損益差額」とそれ以外の歯科診療所の「損益差額」では性質に異なる部分もあるものの、便宜上、これらを足し合わせて機械的に算出したものであることに留意。（以下同様）  
 4. 各年6月の日曜日、土曜日、木曜日の日数は以下のとおり。  
 令和元年6月 日曜日5日、土曜日5日、木曜日4日  
 令和2年6月 日曜日4日、土曜日4日、木曜日4日  
 令和3年6月 日曜日4日、土曜日4日、木曜日4日  
 5. 月次の集計については、年度調査に比べて、対象月における季節や個別の要因等の影響を受けやすいことに留意

歯科診療所（全体）（集計2）

（1施設当たり損益）

	院外処方あり																院外処方なし															
	全 体																															
	金額			構成比率			金額の伸び率			金額			構成比率			金額の伸び率			金額			構成比率			金額の伸び率							
	令和元年 6月	令和2年 6月	令和3年 6月	令和元年 6月	令和2年 6月	令和3年 6月	令和元年 令和2年	令和2年 令和3年	令和元年 6月	令和2年 6月	令和3年 6月	令和元年 6月	令和2年 6月	令和3年 6月	令和元年 令和2年	令和2年 令和3年	令和元年 6月	令和2年 6月	令和3年 6月	令和元年 令和2年	令和2年 令和3年											
	千円	千円	千円	%	%	%	%	%	千円	千円	千円	%	%	%	%	千円	千円	千円	%	%	%	%	%									
I 医業収益	5,621	5,685	5,815	98.7	98.6	98.6	1.1	2.3	6,263	6,415	6,590	99.0	99.1	98.9	2.4	2.7																
1. 診療収益	5,324	5,312	5,482	93.5	92.1	93.0	-0.2	3.2	5,932	6,041	6,197	93.7	93.3	93.0	1.8	2.6																
2. その他の医業収益	297	374	333	5.2	6.5	5.6	25.9	-11.0	331	375	393	5.2	5.8	5.9	13.3	4.8																
II 介護収益	72	82	82	1.3	1.4	1.4	13.9	0.0	64	58	76	1.0	0.9	1.1	-9.4	31.0																
III 医業・介護費用	4,465	4,602	4,894	78.4	79.8	83.0	3.1	6.3	5,153	5,176	5,302	81.4	80.0	79.5	0.4	2.4																
1. 給与費	2,461	2,497	2,603	43.2	43.3	44.1	1.5	4.2	2,606	2,631	2,758	41.2	40.6	41.4	1.0	4.8																
給与費（賞与を除く）	2,330	2,347	2,461	40.9	40.7	41.7	0.7	4.9	2,413	2,451	2,554	38.1	37.9	38.3	1.6	4.2																
賞与（1月あたりの額）	131	150	141	2.3	2.6	2.4	14.5	-6.0	193	181	203	3.1	2.8	3.0	-6.2	12.2																
2. 歯科材料費	380	449	480	6.7	7.8	8.1	18.2	6.9	603	593	603	9.5	9.2	9.0	-1.7	1.7																
3. 給与費、歯科材料費以外の費用	1,624	1,655	1,812	28.5	28.7	30.7	1.9	9.5	1,945	1,952	1,941	30.7	30.2	29.1	0.4	-0.6																
IV 損益差額（I＋II－III）	1,228	1,166	1,003	21.6	20.2	17.0	-	-	1,174	1,297	1,364	18.6	20.0	20.5	-	-																
施設数	60			-			-			153			-			-																
（参考）令和3年6月「賞与」の回答施設数	45			-			-			119			-			-																

（注）「その他」とは、市町村立などの歯科診療所である。

(19) 地域別の損益状況

一般病院（全体）（集計1）入院基本料の地域加算

(1施設当たり損益)

	1級									2級								
	金額			構成比率			金額の伸び率			金額			構成比率			金額の伸び率		
	令和元年 6月	令和2年 6月	令和3年 6月	令和元年 6月	令和2年 6月	令和3年 6月	令和元年 令和2年	令和2年 令和3年	令和元年 6月	令和2年 6月	令和3年 6月	令和元年 6月	令和2年 6月	令和3年 6月	令和元年 令和2年	令和2年 令和3年		
	千円	千円	千円	%	%	%	%	%	千円	千円	千円	%	%	%	%	%		
I 医業収益	332,221	290,716	317,207	99.9	99.9	99.8	-12.5	9.1	415,035	385,055	410,797	99.8	99.9	99.9	-7.2	6.7		
1. 入院診療収益	228,562	200,414	215,780	68.7	68.9	67.9	-12.3	7.7	288,491	264,617	280,387	69.4	68.6	68.2	-8.3	6.0		
2. 特別の療養環境収益	9,704	7,546	7,556	2.9	2.6	2.4	-22.2	0.1	7,528	6,391	6,086	1.8	1.7	1.5	-15.1	-4.8		
3. 外来診療収益	79,552	72,989	78,374	23.9	25.1	24.7	-8.2	7.4	109,631	106,017	114,843	26.4	27.5	27.9	-3.3	8.3		
4. その他の医業収益	14,403	9,767	15,498	4.3	3.4	4.9	-32.2	58.7	9,385	8,031	9,481	2.3	2.1	2.3	-14.4	18.1		
II 介護収益	323	331	489	0.1	0.1	0.2	2.5	47.7	894	500	465	0.2	0.1	0.1	-44.1	-7.0		
III 医業・介護費用	352,141	354,629	376,288	105.9	121.8	118.4	0.7	6.1	414,101	410,994	436,877	99.6	106.6	106.2	-0.8	6.3		
1. 給与費	209,659	211,033	228,268	63.0	72.5	71.9	0.7	8.2	217,923	218,490	231,163	52.4	56.7	56.2	0.3	5.8		
給与費(賞与を除く)	163,324	164,052	169,449	49.1	56.4	53.3	0.4	3.3	187,136	189,475	195,025	45.0	49.1	47.4	1.2	2.9		
賞与(1月あたりの額)	46,334	46,982	58,819	13.9	16.1	18.5	1.4	25.2	30,788	29,016	36,137	7.4	7.5	8.8	-5.8	24.5		
2. 材料費	63,923	58,702	64,284	19.2	20.2	20.2	-8.2	9.5	106,751	102,400	111,028	25.7	26.6	27.0	-4.1	8.4		
3. 材料費、給与費以外の費用	78,560	84,895	83,736	23.6	29.2	26.4	8.1	-1.4	89,426	90,103	94,686	21.5	23.4	23.0	0.8	5.1		
IV 損益差額(I+II-III)	-19,597	-63,582	-58,592	-5.9	-21.8	-18.4	-	-	1,828	-25,440	-25,615	0.4	-6.6	-6.2	-	-		
施設数	29			-			-			41			-			-		
(参考)令和3年6月「賞与」の回答施設数	22			-			-			28			-			-		

- (注) 1. 構成比率は「I 医業収益」と「II 介護収益」を合算した金額に対する各収益科目、又は費用科目の割合である。(以下同様)  
 2. 令和3年6月における「給与費」については、年間支給額が決定している施設のみで平均値であり、令和3年6月における「III 医業・介護費用」、「1. 給与費」及び「IV 損益差額(I+II-III)」の金額については、当該平均値と上記各数値の合算により算出している。  
 なお、令和元年6月及び令和2年6月における「III 医業・介護費用」、「1. 給与費」及び「IV 損益差額(I+II-III)」の金額については、各施設ごとの平均値を示したものである。(以下同様)  
 3. 「全体」とは、個人、医療法人のほか、市町村立などを含めて単純集計したもの。  
 個人立の病院の「損益差額」とそれ以外の病院の「損益差額」では性質に異なる部分もあるものの、便宜上、これらを足し合わせて機械的に算出したものであることに留意。(以下同様)  
 4. 各年6月の日曜日、土曜日、木曜日の日数は以下のとおり。  
 令和元年6月 日曜日5日、土曜日5日、木曜日4日  
 令和2年6月 日曜日4日、土曜日4日、木曜日4日  
 令和3年6月 日曜日4日、土曜日4日、木曜日4日  
 5. 月次の集計については、年度調査に比べて、対象月における季節や個別の要因等の影響を受けやすいことに留意

一般病院（全体）（集計1）入院基本料の地域加算

(1施設当たり損益)

	3級									4級								
	金額			構成比率			金額の伸び率			金額			構成比率			金額の伸び率		
	令和元年 6月	令和2年 6月	令和3年 6月	令和元年 6月	令和2年 6月	令和3年 6月	令和元年 令和2年	令和2年 令和3年	令和元年 6月	令和2年 6月	令和3年 6月	令和元年 6月	令和2年 6月	令和3年 6月	令和元年 令和2年	令和2年 令和3年		
	千円	千円	千円	%	%	%	%	%	千円	千円	千円	%	%	%	%	%		
I 医業収益	346,885	337,816	371,025	99.9	100.0	100.0	-2.6	9.8	276,788	259,930	276,901	99.9	99.9	99.9	-6.1	6.5		
1. 入院診療収益	255,566	251,426	272,532	73.6	74.4	73.4	-1.6	8.4	189,422	178,044	187,035	68.3	68.4	67.5	-6.0	5.0		
2. 特別の療養環境収益	4,148	3,549	3,573	1.2	1.1	1.0	-14.4	0.7	2,243	1,751	1,338	0.8	0.7	0.5	-21.9	-23.6		
3. 外来診療収益	77,095	75,140	84,053	22.2	22.2	22.6	-2.5	11.9	74,239	71,710	75,320	26.8	27.5	27.2	-3.4	5.0		
4. その他の医業収益	10,077	7,700	10,866	2.9	2.3	2.9	-23.6	41.1	10,884	8,426	13,208	3.9	3.2	4.8	-22.6	56.8		
II 介護収益	297	103	132	0.1	0.0	0.0	-65.3	28.2	360	377	346	0.1	0.1	0.1	4.7	-8.2		
III 医業・介護費用	369,092	373,343	389,805	106.3	110.5	105.0	1.2	4.4	275,960	272,506	288,829	99.6	104.7	104.2	-1.3	6.0		
1. 給与費	202,481	204,441	209,699	58.3	60.5	56.5	1.0	2.6	157,420	156,640	164,435	56.8	60.2	59.3	-0.5	5.0		
給与費(賞与を除く)	178,244	179,886	188,927	51.3	53.2	50.9	0.9	5.0	136,240	135,306	140,049	49.2	52.0	50.5	-0.7	3.5		
賞与(1月あたりの額)	24,237	24,556	20,772	7.0	7.3	5.6	1.3	-15.4	21,180	21,334	24,385	7.6	8.2	8.8	0.7	14.3		
2. 材料費	77,805	79,877	89,572	22.4	23.6	24.1	2.7	12.1	49,388	48,032	49,954	17.8	18.5	18.0	-2.7	4.0		
3. 材料費、給与費以外の費用	88,806	89,024	90,534	25.6	26.3	24.4	0.2	1.7	69,153	67,834	74,441	25.0	26.1	26.9	-1.9	9.7		
IV 損益差額(I+II-III)	-21,910	-35,425	-18,649	-6.3	-10.5	-5.0	-	-	1,188	-12,198	-11,583	0.4	-4.7	-4.2	-	-		
施設数	30			-			-			17			-			-		
(参考)令和3年6月「賞与」の回答施設数	20			-			-			12			-			-		

一般病院（全体）（集計1）入院基本料の地域加算

(1施設当たり損益)

	5級								6級							
	金額			構成比率			金額の伸び率		金額			構成比率			金額の伸び率	
	令和元年 6月	令和2年 6月	令和3年 6月	令和元年 6月	令和2年 6月	令和3年 6月	令和元年 令和2年	令和2年 令和3年	令和元年 6月	令和2年 6月	令和3年 6月	令和元年 6月	令和2年 6月	令和3年 6月	令和元年 令和2年	令和2年 令和3年
	千円	千円	千円	%	%	%	%	%	千円	千円	千円	%	%	%	%	%
I 医業収益	346,479	334,207	350,841	99.9	99.9	99.9	-3.5	5.0	353,658	349,181	385,861	99.4	99.8	99.8	-1.3	10.5
1. 入院診療収益	239,774	230,750	238,824	69.2	69.0	68.0	-3.8	3.5	229,217	225,472	249,755	64.4	64.5	64.6	-1.6	10.8
2. 特別の療養環境収益	3,502	3,191	3,005	1.0	1.0	0.9	-8.9	-5.8	3,873	3,486	3,499	1.1	1.0	0.9	-10.0	0.4
3. 外来診療収益	91,565	90,648	97,665	26.4	27.1	27.8	-1.0	7.7	107,343	109,064	118,308	30.2	31.2	30.6	1.6	8.5
4. その他の医業収益	11,639	9,618	11,348	3.4	2.9	3.2	-17.4	18.0	13,225	11,159	14,299	3.7	3.2	3.7	-15.6	28.1
II 介護収益	253	193	259	0.1	0.1	0.1	-23.7	34.2	2,043	654	662	0.6	0.2	0.2	-68.0	1.2
III 医業・介護費用	355,048	351,753	364,577	102.4	105.2	103.8	-0.9	3.6	366,042	376,824	397,565	102.9	107.7	102.9	2.9	5.5
1. 給与費	196,029	192,219	198,004	56.5	57.5	56.4	-1.9	3.0	198,336	202,336	209,547	55.8	57.8	54.2	2.0	3.6
給与費(賞与を除く)	169,150	166,022	172,447	48.8	49.6	49.1	-1.8	3.9	172,616	173,128	182,251	48.5	49.5	47.2	0.3	5.3
賞与(1月あたりの額)	26,879	26,197	25,557	7.8	7.8	7.3	-2.5	-2.4	25,720	29,209	27,296	7.2	8.3	7.1	13.6	-6.5
2. 材料費	80,081	79,687	84,353	23.1	23.8	24.0	-0.5	5.9	89,029	94,737	104,988	25.0	27.1	27.2	6.4	10.8
3. 材料費、給与費以外の費用	78,937	79,847	82,219	22.8	23.9	23.4	1.2	3.0	78,677	79,750	83,029	22.1	22.8	21.5	1.4	4.1
IV 損益差額(I+II-III)	-8,315	-17,353	-13,476	-2.4	-5.2	-3.8	-	-	-10,340	-26,989	-11,041	-2.9	-7.7	-2.9	-	-
施設数	45			-			-		49			-			-	
(参考)令和3年6月「賞与」の回答施設数	35			-			-		37			-			-	

一般病院（全体）（集計1）入院基本料の地域加算

(1施設当たり損益)

	7級								その他							
	金額			構成比率			金額の伸び率		金額			構成比率			金額の伸び率	
	令和元年 6月	令和2年 6月	令和3年 6月	令和元年 6月	令和2年 6月	令和3年 6月	令和元年 令和2年	令和2年 令和3年	令和元年 6月	令和2年 6月	令和3年 6月	令和元年 6月	令和2年 6月	令和3年 6月	令和元年 令和2年	令和2年 令和3年
	千円	千円	千円	%	%	%	%	%	千円	千円	千円	%	%	%	%	%
I 医業収益	359,010	345,818	362,054	99.6	99.8	99.8	-3.7	4.7	260,002	255,359	264,912	99.7	99.8	99.8	-1.8	3.7
1. 入院診療収益	248,137	235,331	244,801	68.8	67.9	67.5	-5.2	4.0	177,453	174,057	176,062	68.1	68.0	66.3	-1.9	1.2
2. 特別の療養環境収益	3,254	2,767	2,637	0.9	0.8	0.7	-15.0	-4.7	2,460	2,385	2,267	0.9	0.9	0.9	-3.0	-4.9
3. 外来診療収益	98,511	99,569	105,236	27.3	28.7	29.0	1.1	5.7	69,713	69,563	73,666	26.7	27.2	27.7	-0.2	5.9
4. その他の医業収益	9,107	8,150	9,380	2.5	2.4	2.6	-10.5	15.1	10,376	9,353	12,918	4.0	3.7	4.9	-9.9	38.1
II 介護収益	1,572	652	835	0.4	0.2	0.2	-58.5	28.1	699	567	554	0.3	0.2	0.2	-18.9	-2.3
III 医業・介護費用	359,564	364,308	375,315	99.7	105.1	103.4	1.3	3.0	268,191	269,108	275,450	102.9	105.2	103.8	0.3	2.4
1. 給与費	195,921	197,747	203,809	54.3	57.1	56.2	0.9	3.1	153,676	153,575	156,359	58.9	60.0	58.9	-0.1	1.8
給与費(賞与を除く)	167,133	168,499	175,091	46.4	48.6	48.2	0.8	3.9	129,604	129,197	131,595	49.7	50.5	49.6	-0.3	1.9
賞与(1月あたりの額)	28,787	29,248	28,718	8.0	8.4	7.9	1.6	-1.8	24,072	24,378	24,764	9.2	9.5	9.3	1.3	1.6
2. 材料費	89,482	91,571	95,103	24.8	26.4	26.2	2.3	3.9	55,183	56,377	58,824	21.2	22.0	22.2	2.2	4.3
3. 材料費、給与費以外の費用	74,161	74,990	76,403	20.6	21.6	21.1	1.1	1.9	59,332	59,156	60,267	22.8	23.1	22.7	-0.3	1.9
IV 損益差額(I+II-III)	1,019	-17,838	-12,426	0.3	-5.1	-3.4	-	-	-7,490	-13,181	-9,983	-2.9	-5.2	-3.8	-	-
施設数	81			-			-		302			-			-	
(参考)令和3年6月「賞与」の回答施設数	57			-			-		206			-			-	



一般病院（参考）国公立を除く（集計1）入院基本料の地域加算

（1施設当たり損益）

	1級									2級								
	金額			構成比率			金額の伸び率			金額			構成比率			金額の伸び率		
	令和元年 6月	令和2年 6月	令和3年 6月	令和元年 6月	令和2年 6月	令和3年 6月	令和元年 令和2年	令和2年 令和3年	令和3年 令和2年	令和元年 6月	令和2年 6月	令和3年 6月	令和元年 6月	令和2年 6月	令和3年 6月	令和元年 令和2年	令和2年 令和3年	令和3年 令和2年
	千円	千円	千円	%	%	%	%	%	千円	千円	千円	%	%	%	%	%	%	
I 医業収益	286,431	259,720	<b>273,769</b>	99.9	99.9	<b>99.8</b>	-9.3	<b>5.4</b>	327,261	314,911	<b>332,335</b>	99.7	99.8	<b>99.8</b>	-3.8	<b>5.5</b>		
1. 入院診療収益	198,307	181,993	<b>185,863</b>	69.2	70.0	<b>67.8</b>	-8.2	<b>2.1</b>	227,611	219,831	<b>228,082</b>	69.3	69.7	<b>68.5</b>	-3.4	<b>3.8</b>		
2. 特別の療養環境収益	8,757	7,034	<b>6,555</b>	3.1	2.7	<b>2.4</b>	-19.7	<b>-6.8</b>	5,831	5,160	<b>5,022</b>	1.8	1.6	<b>1.5</b>	-11.5	<b>-2.7</b>		
3. 外来診療収益	66,883	62,419	<b>67,563</b>	23.3	24.0	<b>24.6</b>	-6.7	<b>8.2</b>	84,801	82,235	<b>90,273</b>	25.8	26.1	<b>27.1</b>	-3.0	<b>9.8</b>		
4. その他の医業収益	12,483	8,273	<b>13,788</b>	4.4	3.2	<b>5.0</b>	-33.7	<b>66.7</b>	9,018	7,684	<b>8,958</b>	2.7	2.4	<b>2.7</b>	-14.8	<b>16.6</b>		
II 介護収益	237	278	<b>438</b>	0.1	0.1	<b>0.2</b>	17.3	<b>57.6</b>	991	554	<b>515</b>	0.3	0.2	<b>0.2</b>	-44.1	<b>-7.0</b>		
III 医業・介護費用	293,761	298,425	<b>313,417</b>	102.5	114.8	<b>114.3</b>	1.6	<b>5.0</b>	326,405	327,529	<b>340,370</b>	99.4	103.8	<b>102.3</b>	0.3	<b>3.9</b>		
1. 給与費	177,601	179,746	<b>189,849</b>	62.0	69.1	<b>69.2</b>	1.2	<b>5.6</b>	179,730	181,867	<b>184,123</b>	54.8	57.7	<b>55.3</b>	1.2	<b>1.2</b>		
給与費（賞与を除く）	140,150	142,736	<b>146,467</b>	48.9	54.9	<b>53.4</b>	1.8	<b>2.6</b>	158,501	160,850	<b>163,156</b>	48.3	51.0	<b>49.0</b>	1.5	<b>1.4</b>		
賞与（1月あたりの額）	37,451	37,009	<b>43,382</b>	13.1	14.2	<b>15.8</b>	-1.2	<b>17.2</b>	21,229	21,017	<b>20,967</b>	6.5	6.7	<b>6.3</b>	-1.0	<b>-0.2</b>		
2. 材料費	52,106	50,426	<b>54,351</b>	18.2	19.4	<b>19.8</b>	-3.2	<b>7.8</b>	76,996	75,486	<b>83,133</b>	23.5	23.9	<b>25.0</b>	-2.0	<b>10.1</b>		
3. 材料費、給与費以外の費用	64,054	68,254	<b>69,217</b>	22.3	26.3	<b>25.2</b>	6.6	<b>1.4</b>	69,679	70,176	<b>73,114</b>	21.2	22.2	<b>22.0</b>	0.7	<b>4.2</b>		
IV 損益差額（I + II - III）	-7,094	-38,427	<b>-39,209</b>	-2.5	-14.8	<b>-14.3</b>	-	-	1,847	-12,065	<b>-7,519</b>	0.6	-3.8	<b>-2.3</b>	-	-		
施設数	26			-			-			37			-			-		
（参考）令和3年6月「賞与」の回答施設数	20			-			-			26			-			-		

一般病院（参考）国公立を除く（集計1）入院基本料の地域加算

（1施設当たり損益）

	3級									4級								
	金額			構成比率			金額の伸び率			金額			構成比率			金額の伸び率		
	令和元年 6月	令和2年 6月	令和3年 6月	令和元年 6月	令和2年 6月	令和3年 6月	令和元年 令和2年	令和2年 令和3年	令和3年 令和2年	令和元年 6月	令和2年 6月	令和3年 6月	令和元年 6月	令和2年 6月	令和3年 6月	令和元年 令和2年	令和2年 令和3年	令和3年 令和2年
	千円	千円	千円	%	%	%	%	%	千円	千円	千円	%	%	%	%	%	%	
I 医業収益	342,442	335,809	<b>370,702</b>	99.9	100.0	<b>100.0</b>	-1.9	<b>10.4</b>	282,149	265,959	<b>280,535</b>	99.9	99.8	<b>99.9</b>	-5.7	<b>5.5</b>		
1. 入院診療収益	254,845	252,372	<b>274,969</b>	74.3	75.1	<b>74.1</b>	-1.0	<b>9.0</b>	194,778	183,610	<b>190,829</b>	68.9	68.9	<b>67.9</b>	-5.7	<b>3.9</b>		
2. 特別の療養環境収益	4,114	3,524	<b>3,686</b>	1.2	1.0	<b>1.0</b>	-14.3	<b>4.6</b>	2,383	1,860	<b>1,421</b>	0.8	0.7	<b>0.5</b>	-21.9	<b>-23.6</b>		
3. 外来診療収益	73,536	71,905	<b>80,880</b>	21.5	21.4	<b>21.8</b>	-2.2	<b>12.5</b>	74,528	71,832	<b>74,810</b>	26.4	27.0	<b>26.6</b>	-3.6	<b>4.1</b>		
4. その他の医業収益	9,947	8,008	<b>11,166</b>	2.9	2.4	<b>3.0</b>	-19.5	<b>39.4</b>	10,460	8,657	<b>13,474</b>	3.7	3.3	<b>4.8</b>	-17.2	<b>55.6</b>		
II 介護収益	330	114	<b>147</b>	0.1	0.0	<b>0.0</b>	-65.5	<b>28.9</b>	383	401	<b>368</b>	0.1	0.2	<b>0.1</b>	4.7	<b>-8.2</b>		
III 医業・介護費用	347,799	351,480	<b>372,730</b>	101.5	104.6	<b>100.5</b>	1.1	<b>6.0</b>	278,116	275,540	<b>290,964</b>	98.4	103.4	<b>103.6</b>	-0.9	<b>5.6</b>		
1. 給与費	191,225	192,896	<b>198,934</b>	55.8	57.4	<b>53.6</b>	0.9	<b>3.1</b>	157,486	157,085	<b>164,763</b>	55.7	59.0	<b>58.7</b>	-0.3	<b>4.9</b>		
給与費（賞与を除く）	168,263	169,570	<b>179,101</b>	49.1	50.5	<b>48.3</b>	0.8	<b>5.6</b>	136,325	135,834	<b>140,378</b>	48.3	51.0	<b>50.0</b>	-0.4	<b>3.3</b>		
賞与（1月あたりの額）	22,962	23,326	<b>19,833</b>	6.7	6.9	<b>5.3</b>	1.6	<b>-15.0</b>	21,161	21,251	<b>24,385</b>	7.5	8.0	<b>8.7</b>	0.4	<b>14.7</b>		
2. 材料費	76,065	77,474	<b>88,594</b>	22.2	23.1	<b>23.9</b>	1.9	<b>14.4</b>	50,087	48,908	<b>49,891</b>	17.7	18.4	<b>17.8</b>	-2.4	<b>2.0</b>		
3. 材料費、給与費以外の費用	80,509	81,110	<b>85,202</b>	23.5	24.1	<b>23.0</b>	0.7	<b>5.0</b>	70,543	69,547	<b>76,309</b>	25.0	26.1	<b>27.2</b>	-1.4	<b>9.7</b>		
IV 損益差額（I + II - III）	-5,027	-15,557	<b>-1,881</b>	-1.5	-4.6	<b>-0.5</b>	-	-	4,416	-9,180	<b>-10,061</b>	1.6	-3.4	<b>-3.6</b>	-	-		
施設数	27			-			-			16			-			-		
（参考）令和3年6月「賞与」の回答施設数	18			-			-			12			-			-		

一般病院（参考）国公立を除く（集計1）入院基本料の地域加算

（1施設当たり損益）

	5級									6級								
	金額			構成比率			金額の伸び率			金額			構成比率			金額の伸び率		
	令和元年 6月	令和2年 6月	令和3年 6月	令和元年 6月	令和2年 6月	令和3年 6月	令和元年 令和2年	令和2年 令和3年	令和3年 令和3年	令和元年 6月	令和2年 6月	令和3年 6月	令和元年 6月	令和2年 6月	令和3年 6月	令和元年 令和2年	令和2年 令和3年	令和3年 令和3年
	千円	千円	千円	%	%	%	%	%	%	千円	千円	千円	%	%	%	%	%	%
I 医業収益	282,582	275,186	<b>286,271</b>	99.9	99.9	<b>99.9</b>	-2.6	<b>4.0</b>	271,469	267,179	<b>300,005</b>	99.1	99.7	<b>99.8</b>	-1.6	<b>12.3</b>		
1. 入院診療収益	198,897	193,458	<b>197,865</b>	70.3	70.2	<b>69.0</b>	-2.7	<b>2.3</b>	180,847	180,138	<b>201,693</b>	66.0	67.2	<b>67.1</b>	-0.4	<b>12.0</b>		
2. 特別の療養環境収益	3,239	3,004	<b>2,894</b>	1.1	1.1	<b>1.0</b>	-7.3	<b>-3.7</b>	3,013	2,622	<b>2,744</b>	1.1	1.0	<b>0.9</b>	-13.0	<b>4.7</b>		
3. 外来診療収益	68,917	68,339	<b>73,921</b>	24.4	24.8	<b>25.8</b>	-0.8	<b>8.2</b>	79,633	79,156	<b>86,742</b>	29.1	29.5	<b>28.8</b>	-0.6	<b>9.6</b>		
4. その他の医業収益	11,529	10,385	<b>11,590</b>	4.1	3.8	<b>4.0</b>	-9.9	<b>11.6</b>	7,976	5,262	<b>8,826</b>	2.9	2.0	<b>2.9</b>	-34.0	<b>67.7</b>		
II 介護収益	317	241	<b>324</b>	0.1	0.1	<b>0.1</b>	-24.0	<b>34.4</b>	2,441	724	<b>725</b>	0.9	0.3	<b>0.2</b>	-70.3	<b>0.1</b>		
III 医業・介護費用	281,523	278,469	<b>290,105</b>	99.5	101.1	<b>101.2</b>	-1.1	<b>4.2</b>	275,152	282,007	<b>297,619</b>	100.5	105.3	<b>99.0</b>	2.5	<b>5.5</b>		
1. 給与費	158,500	156,919	<b>163,465</b>	56.0	57.0	<b>57.0</b>	-1.0	<b>4.2</b>	151,405	153,475	<b>156,891</b>	55.3	57.3	<b>52.2</b>	1.4	<b>2.2</b>		
給与費（賞与を除く）	138,401	138,087	<b>143,888</b>	48.9	50.1	<b>50.2</b>	-0.2	<b>4.2</b>	134,040	133,879	<b>138,663</b>	48.9	50.0	<b>46.1</b>	-0.1	<b>3.6</b>		
賞与（1月あたりの額）	20,099	18,832	<b>19,577</b>	7.1	6.8	<b>6.8</b>	-6.3	<b>4.0</b>	17,365	19,596	<b>18,228</b>	6.3	7.3	<b>6.1</b>	12.8	<b>-7.0</b>		
2. 材料費	58,546	57,902	<b>62,517</b>	20.7	21.0	<b>21.8</b>	-1.1	<b>8.0</b>	64,559	67,237	<b>75,623</b>	23.6	25.1	<b>25.1</b>	4.1	<b>12.5</b>		
3. 材料費、給与費以外の費用	64,477	63,648	<b>64,122</b>	22.8	23.1	<b>22.4</b>	-1.3	<b>0.7</b>	59,187	61,295	<b>65,105</b>	21.6	22.9	<b>21.6</b>	3.6	<b>6.2</b>		
IV 損益差額（I + II - III）	1,375	-3,042	<b>-3,509</b>	0.5	-1.1	<b>-1.2</b>	-	-	-1,241	-14,105	<b>3,111</b>	-0.5	-5.3	<b>1.0</b>	-	-		
施設数	36			-			-			41			-			-		
（参考）令和3年6月「賞与」の回答施設数	30			-			-			33			-			-		

一般病院（参考）国公立を除く（集計1）入院基本料の地域加算

（1施設当たり損益）

	7級									その他								
	金額			構成比率			金額の伸び率			金額			構成比率			金額の伸び率		
	令和元年 6月	令和2年 6月	令和3年 6月	令和元年 6月	令和2年 6月	令和3年 6月	令和元年 令和2年	令和2年 令和3年	令和3年 令和3年	令和元年 6月	令和2年 6月	令和3年 6月	令和元年 6月	令和2年 6月	令和3年 6月	令和元年 令和2年	令和2年 令和3年	令和3年 令和3年
	千円	千円	千円	%	%	%	%	%	%	千円	千円	千円	%	%	%	%	%	%
I 医業収益	253,666	246,043	<b>256,902</b>	99.3	99.7	<b>99.6</b>	-3.0	<b>4.4</b>	256,802	253,916	<b>263,115</b>	99.7	99.7	<b>99.8</b>	-1.1	<b>3.6</b>		
1. 入院診療収益	175,069	167,897	<b>173,665</b>	68.5	68.0	<b>67.4</b>	-4.1	<b>3.4</b>	179,349	177,613	<b>180,731</b>	69.6	69.8	<b>68.5</b>	-1.0	<b>1.8</b>		
2. 特別の療養環境収益	2,219	1,903	<b>1,870</b>	0.9	0.8	<b>0.7</b>	-14.2	<b>-1.7</b>	2,672	2,583	<b>2,464</b>	1.0	1.0	<b>0.9</b>	-3.3	<b>-4.6</b>		
3. 外来診療収益	68,971	70,144	<b>73,694</b>	27.0	28.4	<b>28.6</b>	1.7	<b>5.1</b>	65,947	65,925	<b>69,217</b>	25.6	25.9	<b>26.2</b>	0.0	<b>5.0</b>		
4. その他の医業収益	7,407	6,099	<b>7,673</b>	2.9	2.5	<b>3.0</b>	-17.7	<b>25.8</b>	8,833	7,795	<b>10,703</b>	3.4	3.1	<b>4.1</b>	-11.8	<b>37.3</b>		
II 介護収益	1,851	730	<b>926</b>	0.7	0.3	<b>0.4</b>	-60.6	<b>26.8</b>	860	658	<b>635</b>	0.3	0.3	<b>0.2</b>	-23.5	<b>-3.5</b>		
III 医業・介護費用	248,341	251,956	<b>258,022</b>	97.2	102.1	<b>100.1</b>	1.5	<b>2.4</b>	256,243	257,650	<b>261,660</b>	99.4	101.2	<b>99.2</b>	0.5	<b>1.6</b>		
1. 給与費	141,355	141,972	<b>144,268</b>	55.3	57.5	<b>56.0</b>	0.4	<b>1.6</b>	145,850	146,102	<b>147,042</b>	56.6	57.4	<b>55.8</b>	0.2	<b>0.6</b>		
給与費（賞与を除く）	119,989	120,940	<b>124,837</b>	47.0	49.0	<b>48.4</b>	0.8	<b>3.2</b>	124,909	125,226	<b>127,348</b>	48.5	49.2	<b>48.3</b>	0.3	<b>1.7</b>		
賞与（1月あたりの額）	21,365	21,031	<b>19,431</b>	8.4	8.5	<b>7.5</b>	-1.6	<b>-7.6</b>	20,941	20,876	<b>19,694</b>	8.1	8.2	<b>7.5</b>	-0.3	<b>-5.7</b>		
2. 材料費	54,411	57,370	<b>58,931</b>	21.3	23.2	<b>22.9</b>	5.4	<b>2.7</b>	53,790	54,863	<b>57,036</b>	20.9	21.6	<b>21.6</b>	2.0	<b>4.0</b>		
3. 材料費、給与費以外の費用	52,575	52,614	<b>54,823</b>	20.6	21.3	<b>21.3</b>	0.1	<b>4.2</b>	56,603	56,685	<b>57,582</b>	22.0	22.3	<b>21.8</b>	0.1	<b>1.6</b>		
IV 損益差額（I + II - III）	7,176	-5,183	<b>-194</b>	2.8	-2.1	<b>-0.1</b>	-	-	1,419	-3,076	<b>2,090</b>	0.6	-1.2	<b>0.8</b>	-	-		
施設数	68			-			-			215			-			-		
（参考）令和3年6月「賞与」の回答施設数	48			-			-			158			-			-		

一般診療所（全体）（集計2）入院基本料の地域加算

（1施設当たり損益）

	1級									2級								
	金額			構成比率			金額の伸び率			金額			構成比率			金額の伸び率		
	令和元年 6月	令和2年 6月	令和3年 6月	令和元年 6月	令和2年 6月	令和3年 6月	令和元年 令和2年	令和2年 令和3年		令和元年 6月	令和2年 6月	令和3年 6月	令和元年 6月	令和2年 6月	令和3年 6月	令和元年 令和2年	令和2年 令和3年	
	千円	千円	千円	%	%	%	%	%	千円	千円	千円	%	%	%	%	%		
I 医業収益	12,167	11,119	12,937	99.4	99.4	99.5	-8.6	16.4	13,036	12,588	13,626	98.8	98.8	98.8	-3.4	8.2		
1. 入院診療収益	93	118	108	0.8	1.1	0.8	26.9	-8.5	596	780	742	4.5	6.1	5.4	30.9	-4.9		
2. 外来診療収益	10,916	10,220	11,666	89.2	91.4	89.7	-6.4	14.1	12,141	11,466	12,388	92.0	90.0	89.8	-5.6	8.0		
3. その他の医業収益	1,159	781	1,163	9.5	7.0	8.9	-32.6	48.9	299	342	496	2.3	2.7	3.6	14.4	45.0		
II 介護収益	76	67	62	0.6	0.6	0.5	-11.8	-7.5	158	155	172	1.2	1.2	1.2	-1.9	11.0		
III 医業・介護費用	11,165	11,218	11,677	91.2	100.3	89.8	0.5	4.1	11,584	11,875	12,033	87.8	93.2	87.2	2.5	1.3		
1. 給与費	5,856	5,713	5,863	47.8	51.1	45.1	-2.4	2.6	6,423	6,535	6,685	48.7	51.3	48.4	1.7	2.3		
給与費(賞与を除く)	5,506	5,356	5,479	45.0	47.9	42.1	-2.7	2.3	5,828	5,966	5,950	44.2	46.8	43.1	2.4	-0.3		
賞与(1月あたりの額)	350	357	385	2.9	3.2	3.0	2.0	7.8	595	570	735	4.5	4.5	5.3	-4.2	28.9		
2. 材料費	2,173	2,383	2,534	17.7	21.3	19.5	9.7	6.3	1,700	1,640	1,715	12.9	12.9	12.4	-3.5	4.6		
3. 給与費、材料費以外の費用	3,136	3,122	3,280	25.6	27.9	25.2	-0.4	5.1	3,460	3,700	3,632	26.2	29.0	26.3	6.9	-1.8		
IV 損益差額(I+II-III)	1,079	-32	1,322	8.8	-0.3	10.2	-	-	1,610	867	1,765	12.2	6.8	12.8	-	-		
施設数	60			-			-			75			-			-		
(参考)令和3年6月「賞与」の回答施設数	50			-			-			60			-			-		

- (注) 1. 構成比率は「I 医業収益」と「II 介護収益」を合算した金額に対する各収益科目、又は費用科目の割合である。(以下同様)  
 2. 令和3年6月における「賞与費」については、年間支給額が決定している施設のみでの平均値であり、令和3年6月における「III 医業・介護費用」、「1. 給与費」及び「IV 損益差額(I+II-III)」の金額については、当該平均値と上記各数値の合算により算出している。  
 なお、令和元年6月及び令和2年6月における「III 医業・介護費用」、「1. 給与費」及び「IV 損益差額(I+II-III)」の金額については、各施設ごとの平均値を示したものである。(以下同様)  
 3. 「全体」とは、個人、医療法人のほか、市町村立などを含めて単純集計したものである。  
 個人立の一般診療所の「損益差額」とそれ以外の一般診療所の「損益差額」では性質に異なる部分もあるものの、便宜上、これらを足し合わせて機械的に算出したものであることに留意。(以下同様)  
 4. 各年6月の日曜日、土曜日、木曜日の日数は以下のとおり。  
 令和元年6月 日曜日5日、土曜日5日、木曜日4日  
 令和2年6月 日曜日4日、土曜日4日、木曜日4日  
 令和3年6月 日曜日4日、土曜日4日、木曜日4日  
 5. 月次の集計については、年度調査に比べて、対象月における季節や個別の要因等の影響を受けやすいことに留意

一般診療所（全体）（集計2）入院基本料の地域加算

（1施設当たり損益）

	3級									4級								
	金額			構成比率			金額の伸び率			金額			構成比率			金額の伸び率		
	令和元年 6月	令和2年 6月	令和3年 6月	令和元年 6月	令和2年 6月	令和3年 6月	令和元年 令和2年	令和2年 令和3年		令和元年 6月	令和2年 6月	令和3年 6月	令和元年 6月	令和2年 6月	令和3年 6月	令和元年 令和2年	令和2年 令和3年	
	千円	千円	千円	%	%	%	%	%	千円	千円	千円	%	%	%	%	%		
I 医業収益	12,404	11,210	11,916	96.6	96.2	96.2	-9.6	6.3	15,239	15,014	16,157	99.2	99.3	99.4	-1.5	7.6		
1. 入院診療収益	0	0	0	0.0	0.0	0.0	-	-	682	718	649	4.4	4.7	4.0	5.3	-9.6		
2. 外来診療収益	10,744	9,740	10,427	83.7	83.6	84.2	-9.3	7.1	14,176	13,989	15,031	92.3	92.5	92.5	-1.3	7.4		
3. その他の医業収益	1,660	1,470	1,489	12.9	12.6	12.0	-11.4	1.3	381	307	477	2.5	2.0	2.9	-19.4	55.4		
II 介護収益	439	446	473	3.4	3.8	3.8	1.6	6.1	118	112	97	0.8	0.7	0.6	-5.1	-13.4		
III 医業・介護費用	12,087	11,131	11,521	94.1	95.5	93.0	-7.9	3.5	12,687	12,579	12,786	82.6	83.2	78.7	-0.9	1.6		
1. 給与費	6,685	6,406	6,563	52.1	55.0	53.0	-4.2	2.5	6,938	7,159	7,257	45.2	47.3	44.6	3.2	1.4		
給与費(賞与を除く)	6,212	5,970	6,191	48.4	51.2	50.0	-3.9	3.7	6,073	6,242	6,248	39.5	41.3	38.4	2.8	0.1		
賞与(1月あたりの額)	472	435	372	3.7	3.7	3.0	-7.8	-14.5	865	917	1,009	5.6	6.1	6.2	6.0	10.0		
2. 材料費	1,254	1,089	1,054	9.8	9.3	8.5	-13.2	-3.2	1,895	1,871	1,926	12.3	12.4	11.8	-1.3	2.9		
3. 給与費、材料費以外の費用	4,149	3,637	3,904	32.3	31.2	31.5	-12.3	7.3	3,854	3,549	3,603	25.1	23.5	22.2	-7.9	1.5		
IV 損益差額(I+II-III)	755	525	868	5.9	4.5	7.0	-	-	2,670	2,547	3,468	17.4	16.8	21.3	-	-		
施設数	47			-			-			36			-			-		
(参考)令和3年6月「賞与」の回答施設数	32			-			-			30			-			-		

一般診療所（全体）（集計2）入院基本料の地域加算

（1施設当たり損益）

	5級									6級								
	金額			構成比率			金額の伸び率			金額			構成比率			金額の伸び率		
	令和元年 6月	令和2年 6月	令和3年 6月	令和元年 6月	令和2年 6月	令和3年 6月	令和元年 令和2年	令和2年 令和3年		令和元年 6月	令和2年 6月	令和3年 6月	令和元年 6月	令和2年 6月	令和3年 6月	令和元年 令和2年	令和2年 令和3年	
I 医業収益	千円	千円	千円	%	%	%	%	%	千円	千円	千円	%	%	%	%	%		
1. 入院診療収益	13,142	12,466	13,004	98.6	98.6	98.6	-5.1	4.3	12,862	12,623	12,757	98.1	98.2	98.3	-1.9	1.1		
2. 外来診療収益	313	384	354	2.3	3.0	2.7	22.7	-7.8	327	379	326	2.5	2.9	2.5	15.9	-14.0		
3. その他の医業収益	11,285	10,484	11,205	84.7	82.9	84.9	-7.1	6.9	11,692	10,919	11,509	89.2	84.9	88.6	-6.6	5.4		
II 介護収益	1,543	1,598	1,445	11.6	12.6	11.0	3.6	-9.6	843	1,326	922	6.4	10.3	7.1	57.3	-30.5		
III 医業・介護費用	188	177	188	1.4	1.4	1.4	-5.9	6.2	247	237	226	1.9	1.8	1.7	-4.0	-4.6		
1. 給与費	11,390	11,095	11,009	85.4	87.8	83.4	-2.6	-0.8	12,002	12,071	11,465	91.6	93.9	88.3	0.6	-5.0		
給与費（賞与を除く）	6,152	5,991	6,051	46.2	47.4	45.9	-2.6	1.0	6,125	6,063	5,833	46.7	47.1	44.9	-1.0	-3.8		
賞与（1月あたりの額）	5,721	5,574	5,602	42.9	44.1	42.5	-2.6	0.5	5,620	5,600	5,508	42.9	43.5	42.4	-0.4	-1.6		
2. 材料費	431	417	460	3.2	3.3	3.4	-3.2	7.9	505	463	324	3.9	3.6	2.5	-8.3	-30.0		
3. 給与費、材料費以外の費用	2,156	1,997	1,989	16.2	15.8	15.1	-7.4	-0.4	2,000	2,009	1,955	15.3	15.6	15.1	0.5	-2.7		
IV 損益差額（I + II - III）	3,082	3,107	2,969	23.1	24.6	22.5	0.8	-4.4	3,877	4,000	3,677	29.6	31.1	28.3	3.2	-8.1		
施設数	1,940	1,548	2,183	14.6	12.2	16.5	-	-	1,107	789	1,519	8.4	6.1	11.7	-	-		
(参考)令和3年6月「賞与」の回答施設数	85	71	-	-	-	-	-	-	74	60	-	-	-	-	-	-	-	

一般診療所（全体）（集計2）入院基本料の地域加算

（1施設当たり損益）

	7級									その他								
	金額			構成比率			金額の伸び率			金額			構成比率			金額の伸び率		
	令和元年 6月	令和2年 6月	令和3年 6月	令和元年 6月	令和2年 6月	令和3年 6月	令和元年 令和2年	令和2年 令和3年		令和元年 6月	令和2年 6月	令和3年 6月	令和元年 6月	令和2年 6月	令和3年 6月	令和元年 令和2年	令和2年 令和3年	
I 医業収益	千円	千円	千円	%	%	%	%	%	千円	千円	千円	%	%	%	%	%		
1. 入院診療収益	13,144	12,293	12,935	98.1	98.0	98.1	-6.5	5.2	10,989	10,843	11,160	96.2	96.0	96.0	-1.3	2.9		
2. 外来診療収益	253	274	247	1.9	2.2	1.9	8.3	-9.9	604	605	559	5.3	5.4	4.8	0.2	-7.6		
3. その他の医業収益	12,110	11,287	11,768	90.4	90.0	89.2	-6.8	4.3	9,662	9,345	9,684	84.5	82.8	83.3	-3.3	3.6		
II 介護収益	782	732	820	5.8	5.8	7.0	-6.4	25.7	723	892	917	6.3	7.9	7.9	23.4	2.8		
III 医業・介護費用	252	254	253	1.9	2.0	1.9	0.8	-0.4	440	450	468	3.8	4.0	4.0	2.3	4.0		
1. 給与費	11,993	11,975	11,566	89.5	95.4	87.7	-0.2	-3.4	10,538	10,728	10,726	92.2	95.0	92.2	1.8	0.0		
給与費（賞与を除く）	6,466	6,639	6,216	48.3	52.9	47.1	2.7	-6.4	5,786	5,845	5,795	50.6	51.8	49.8	1.0	-0.9		
賞与（1月あたりの額）	5,869	6,066	5,669	43.8	48.3	43.0	3.4	-6.5	5,237	5,286	5,193	45.8	46.8	44.7	0.9	-1.8		
2. 材料費	598	572	546	4.5	4.6	4.1	-4.3	-4.5	549	559	602	4.8	5.0	5.2	1.8	7.7		
3. 給与費、材料費以外の費用	1,975	1,998	1,949	14.7	15.9	14.8	1.2	-2.5	1,605	1,574	1,586	14.0	13.9	13.6	-1.9	0.8		
IV 損益差額（I + II - III）	3,552	3,338	3,401	26.5	26.6	25.8	-6.0	1.9	3,146	3,309	3,345	27.5	29.3	28.8	5.2	1.1		
施設数	1,403	573	1,621	10.5	4.6	12.3	-	-	891	564	903	7.8	5.0	7.8	-	-		
(参考)令和3年6月「賞与」の回答施設数	127	95	-	-	-	-	-	-	314	239	-	-	-	-	-	-	-	

歯科診療所（全体）（集計2）入院基本料の地域加算

（1施設当たり損益）

	1級									2級								
	金額			構成比率			金額の伸び率			金額			構成比率			金額の伸び率		
	令和元年 6月	令和2年 6月	令和3年 6月	令和元年 6月	令和2年 6月	令和3年 6月	令和元年 令和2年	令和2年 令和3年	令和3年	令和元年 6月	令和2年 6月	令和3年 6月	令和元年 6月	令和2年 6月	令和3年 6月	令和元年 令和2年	令和2年 令和3年	令和3年
	千円	千円	千円	%	%	%	%	%	千円	千円	千円	%	%	%	%	%	%	
I 医業収益	5,794	5,903	5,722	100.0	100.0	100.0	1.9	-3.1	5,267	5,448	5,494	99.9	100.0	100.0	3.4	0.8		
1. 診療収益	4,968	5,121	5,129	85.7	86.8	89.6	3.1	0.2	4,969	5,018	5,198	94.3	92.1	94.6	1.0	3.6		
2. その他の医業収益	826	782	593	14.3	13.2	10.4	-5.3	-24.2	299	430	296	5.7	7.9	5.4	43.8	-31.2		
II 介護収益	0	0	0	0.0	0.0	0.0	-	-	3	0	0	0.1	0.0	0.0	-100.0	-		
III 医業・介護費用	4,028	4,423	4,665	69.5	74.9	81.5	9.8	5.5	4,635	4,638	4,664	87.9	85.1	84.9	0.1	0.6		
1. 給与費	2,487	2,506	2,777	42.9	42.5	48.5	0.8	10.8	2,400	2,249	2,206	45.5	41.3	40.2	-6.3	-1.9		
給与費(賞与を除く)	2,377	2,402	2,679	41.0	40.7	46.8	1.1	11.5	2,214	2,059	2,031	42.0	37.8	37.0	-7.0	-1.4		
賞与(1月あたりの額)	110	104	98	1.9	1.8	1.7	-5.5	-5.8	186	190	175	3.5	3.5	3.2	2.2	-7.9		
2. 歯科材料費	383	387	416	6.6	6.6	7.3	1.0	7.5	382	629	498	7.2	11.5	9.1	64.7	-20.8		
3. 給与費、歯科材料費以外の費用	1,158	1,529	1,473	20.0	25.9	25.7	32.0	-3.7	1,852	1,760	1,960	35.1	32.3	35.7	-5.0	11.4		
IV 損益差額(I+II-III)	1,766	1,480	1,057	30.5	25.1	18.5	-	-	635	810	830	12.0	14.9	15.1	-	-		
施設数	17			-	-	-	-	-	13			-	-	-	-	-	-	
(参考)令和3年6月「賞与」の回答施設数	14			-	-	-	-	-	10			-	-	-	-	-	-	

- (注) 1. 構成比率は「I 医業収益」と「II 介護収益」を合算した金額に対する各収益科目、又は費用科目の割合である。(以下同様)
2. 令和3年6月における「賞与費」については、年間支給額が決定している施設のみでの平均値であり、令和3年6月における「III 医業・介護費用」、「1. 給与費」及び「IV 損益差額(I+II-III)」の金額については、当該平均値と上記各数値の合算により算出している。  
 なお、令和元年6月及び令和2年6月における「III 医業・介護費用」、「1. 給与費」及び「IV 損益差額(I+II-III)」の金額については、各施設ごとの平均値を示したものである。(以下同様)
3. 「全体」とは、個人、医療法人のほか、市町村立などを含めて単純集計したもの。  
 個人立の歯科診療所の「損益差額」とそれ以外の歯科診療所の「損益差額」では性質に異なる部分もあるものの、便宜上、これらを足し合わせて機械的に算出したものであることに留意。
4. 各年6月の日曜日、土曜日、木曜日の日数は以下のとおり。  
 令和元年6月 日曜日5日、土曜日5日、木曜日4日  
 令和2年6月 日曜日4日、土曜日4日、木曜日4日  
 令和3年6月 日曜日4日、土曜日4日、木曜日4日
5. 月次の集計については、年度調査に比べて、対象月における季節や個別の要因等の影響を受けやすいことに留意

歯科診療所（全体）（集計2）入院基本料の地域加算

（1施設当たり損益）

	3級									4級								
	金額			構成比率			金額の伸び率			金額			構成比率			金額の伸び率		
	令和元年 6月	令和2年 6月	令和3年 6月	令和元年 6月	令和2年 6月	令和3年 6月	令和元年 令和2年	令和2年 令和3年	令和3年	令和元年 6月	令和2年 6月	令和3年 6月	令和元年 6月	令和2年 6月	令和3年 6月	令和元年 令和2年	令和2年 令和3年	令和3年
	千円	千円	千円	%	%	%	%	%	千円	千円	千円	%	%	%	%	%	%	
I 医業収益	5,920	6,047	6,433	95.7	96.9	95.9	2.1	6.4	6,386	6,371	6,235	100.0	99.8	99.9	-0.2	-2.1		
1. 診療収益	5,727	5,755	6,009	92.6	92.2	89.5	0.5	4.4	6,232	6,141	6,162	97.6	96.2	98.7	-1.5	0.3		
2. その他の医業収益	192	292	424	3.1	4.7	6.3	52.1	45.2	154	230	72	2.4	3.6	1.2	49.4	-68.7		
II 介護収益	266	195	277	4.3	3.1	4.1	-26.7	42.1	2	11	8	0.0	0.2	0.1	450.0	-27.3		
III 医業・介護費用	4,646	4,527	4,918	75.1	72.5	73.3	-2.6	8.6	5,140	5,367	5,266	80.5	84.1	84.4	4.4	-1.9		
1. 給与費	2,386	2,315	2,490	38.6	37.1	37.1	-3.0	7.6	2,139	2,221	2,085	33.5	34.8	33.4	3.8	-6.1		
給与費(賞与を除く)	2,249	2,182	2,396	36.4	35.0	35.7	-3.0	9.8	2,043	2,124	2,026	32.0	33.3	32.5	4.0	-4.6		
賞与(1月あたりの額)	137	133	93	2.2	2.1	1.4	-2.9	-30.1	96	97	60	1.5	1.5	1.0	1.0	-38.1		
2. 歯科材料費	442	433	523	7.1	6.9	7.8	-2.0	20.8	450	547	457	7.0	8.6	7.3	21.6	-16.5		
3. 給与費、歯科材料費以外の費用	1,817	1,779	1,905	29.4	28.5	28.4	-2.1	7.1	2,551	2,599	2,724	39.9	40.7	43.6	1.9	4.8		
IV 損益差額(I+II-III)	1,540	1,715	1,793	24.9	27.5	26.7	-	-	1,248	1,016	977	19.5	15.9	15.6	-	-		
施設数	20			-	-	-	-	-	9			-	-	-	-	-	-	
(参考)令和3年6月「賞与」の回答施設数	11			-	-	-	-	-	9			-	-	-	-	-	-	

歯科診療所（全体）（集計2）入院基本料の地域加算

（1施設当たり損益）

	5級									6級								
	金額			構成比率			金額の伸び率			金額			構成比率			金額の伸び率		
	令和元年 6月	令和2年 6月	令和3年 6月	令和元年 6月	令和2年 6月	令和3年 6月	令和元年 令和2年	令和2年 令和3年	令和3年 令和2年	令和元年 6月	令和2年 6月	令和3年 6月	令和元年 6月	令和2年 6月	令和3年 6月	令和元年 令和2年	令和2年 令和3年	令和3年 令和2年
	千円	千円	千円	%	%	%	%	%	千円	千円	千円	%	%	%	%	%		
I 医業収益	7,910	8,000	<b>8,275</b>	98.0	98.2	<b>98.1</b>	1.1	<b>3.4</b>	6,237	6,205	<b>6,426</b>	100.0	100.0	<b>100.0</b>	-0.5	<b>3.6</b>		
1. 診療収益	7,611	7,598	<b>7,796</b>	94.3	93.3	<b>92.4</b>	-0.2	<b>2.6</b>	5,967	6,062	<b>6,299</b>	95.7	97.7	<b>98.0</b>	1.6	<b>3.9</b>		
2. その他の医業収益	299	402	<b>479</b>	3.7	4.9	<b>5.7</b>	34.4	<b>19.2</b>	270	143	<b>127</b>	4.3	2.3	<b>2.0</b>	-47.0	<b>-11.2</b>		
II 介護収益	157	148	<b>163</b>	1.9	1.8	<b>1.9</b>	-5.7	<b>10.1</b>	0	0	<b>0</b>	0.0	0.0	<b>0.0</b>	-	<b>-</b>		
III 医業・介護費用	6,900	6,592	<b>7,133</b>	85.5	80.9	<b>84.5</b>	-4.5	<b>8.2</b>	5,069	5,290	<b>5,326</b>	81.3	85.2	<b>82.9</b>	4.4	<b>0.7</b>		
1. 給与費	3,632	3,587	<b>3,646</b>	45.0	44.0	<b>43.2</b>	-1.2	<b>1.6</b>	2,731	2,837	<b>3,024</b>	43.8	45.7	<b>47.1</b>	3.9	<b>6.6</b>		
給与費(賞与を除く)	3,449	3,415	<b>3,504</b>	42.8	41.9	<b>41.5</b>	-1.0	<b>2.6</b>	2,571	2,670	<b>2,858</b>	41.2	43.0	<b>44.5</b>	3.9	<b>7.0</b>		
賞与(1月あたりの額)	183	172	<b>142</b>	2.3	2.1	<b>1.7</b>	-6.0	<b>-17.4</b>	160	167	<b>166</b>	2.6	2.7	<b>2.6</b>	4.4	<b>-0.6</b>		
2. 歯科材料費	855	663	<b>716</b>	10.6	8.1	<b>8.5</b>	-22.5	<b>8.0</b>	572	627	<b>733</b>	9.2	10.1	<b>11.4</b>	9.6	<b>16.9</b>		
3. 給与費、歯科材料費以外の費用	2,413	2,341	<b>2,771</b>	29.9	28.7	<b>32.8</b>	-3.0	<b>18.4</b>	1,766	1,826	<b>1,570</b>	28.3	29.4	<b>24.4</b>	3.4	<b>-14.0</b>		
IV 損益差額(I+II-III)	1,168	1,556	<b>1,304</b>	14.5	19.1	<b>15.5</b>	-	<b>-</b>	1,169	916	<b>1,100</b>	18.7	14.8	<b>17.1</b>	-	<b>-</b>		
施設数	29			-	-	-	-	-	20			-	-	-	-	-		
(参考)令和3年6月「賞与」の回答施設数	19			-	-	-	-	-	18			-	-	-	-	-		

歯科診療所（全体）（集計2）入院基本料の地域加算

（1施設当たり損益）

	7級									その他								
	金額			構成比率			金額の伸び率			金額			構成比率			金額の伸び率		
	令和元年 6月	令和2年 6月	令和3年 6月	令和元年 6月	令和2年 6月	令和3年 6月	令和元年 令和2年	令和2年 令和3年	令和3年 令和2年	令和元年 6月	令和2年 6月	令和3年 6月	令和元年 6月	令和2年 6月	令和3年 6月	令和元年 令和2年	令和2年 令和3年	令和3年 令和2年
	千円	千円	千円	%	%	%	%	%	千円	千円	千円	%	%	%	%	%		
I 医業収益	6,134	5,679	<b>6,226</b>	99.0	98.8	<b>98.9</b>	-7.4	<b>9.6</b>	5,586	5,929	<b>6,002</b>	99.4	99.2	<b>99.1</b>	6.1	<b>1.2</b>		
1. 診療収益	5,783	5,270	<b>5,632</b>	93.4	91.7	<b>89.5</b>	-8.9	<b>6.9</b>	5,303	5,575	<b>5,671</b>	94.3	93.3	<b>93.6</b>	5.1	<b>1.7</b>		
2. その他の医業収益	352	410	<b>594</b>	5.7	7.1	<b>9.4</b>	16.5	<b>44.9</b>	283	354	<b>332</b>	5.0	5.9	<b>5.5</b>	25.1	<b>-6.2</b>		
II 介護収益	59	68	<b>70</b>	1.0	1.2	<b>1.1</b>	15.3	<b>2.9</b>	35	48	<b>56</b>	0.6	0.8	<b>0.9</b>	37.1	<b>16.7</b>		
III 医業・介護費用	4,915	4,981	<b>4,914</b>	79.4	86.7	<b>78.1</b>	1.3	<b>-1.3</b>	4,564	4,664	<b>4,786</b>	81.2	78.0	<b>79.0</b>	2.2	<b>2.6</b>		
1. 給与費	2,439	2,492	<b>2,507</b>	39.4	43.4	<b>39.8</b>	2.2	<b>0.6</b>	2,317	2,394	<b>2,553</b>	41.2	40.1	<b>42.1</b>	3.3	<b>6.6</b>		
給与費(賞与を除く)	2,253	2,294	<b>2,291</b>	36.4	39.9	<b>36.4</b>	1.8	<b>-0.1</b>	2,113	2,199	<b>2,304</b>	37.6	36.8	<b>38.0</b>	4.1	<b>4.8</b>		
賞与(1月あたりの額)	186	198	<b>215</b>	3.0	3.4	<b>3.4</b>	6.5	<b>8.6</b>	204	195	<b>249</b>	3.6	3.3	<b>4.1</b>	-4.4	<b>27.7</b>		
2. 歯科材料費	502	523	<b>500</b>	8.1	9.1	<b>7.9</b>	4.2	<b>-4.4</b>	522	555	<b>560</b>	9.3	9.3	<b>9.2</b>	6.3	<b>0.9</b>		
3. 給与費、歯科材料費以外の費用	1,974	1,965	<b>1,907</b>	31.9	34.2	<b>30.3</b>	-0.5	<b>-3.0</b>	1,725	1,716	<b>1,673</b>	30.7	28.7	<b>27.6</b>	-0.5	<b>-2.5</b>		
IV 損益差額(I+II-III)	1,278	767	<b>1,381</b>	20.6	13.3	<b>21.9</b>	-	<b>-</b>	1,056	1,313	<b>1,272</b>	18.8	22.0	<b>21.0</b>	-	<b>-</b>		
施設数	22			-	-	-	-	-	83			-	-	-	-	-		
(参考)令和3年6月「賞与」の回答施設数	15			-	-	-	-	-	68			-	-	-	-	-		

保険薬局（全体）（集計2）入院基本料の地域加算

（1施設当たり損益）

	1級									2級								
	金額			構成比率			金額の伸び率			金額			構成比率			金額の伸び率		
	令和元年 6月	令和2年 6月	令和3年 6月	令和元年 6月	令和2年 6月	令和3年 6月	令和元年 令和2年	令和2年 令和3年		令和元年 6月	令和2年 6月	令和3年 6月	令和元年 6月	令和2年 6月	令和3年 6月	令和元年 令和2年	令和2年 令和3年	
I 収益	千円 14,882	千円 14,150	千円 14,811	% 99.3	% 99.3	% 99.3	% -4.9	% 4.7		千円 21,524	千円 22,236	千円 22,230	% 99.7	% 99.4	% 99.5	% 3.3	% 0.0	
II 介護収益	103	102	105	0.7	0.7	0.7	-1.0	2.9		72	134	102	0.3	0.6	0.5	86.1	-23.9	
III 費用	14,644	14,436	14,810	97.7	101.3	99.3	-1.4	2.6		19,779	20,211	20,946	91.6	90.3	93.8	2.2	3.6	
1. 給与費	2,846	2,917	2,964	19.0	20.5	19.9	2.5	1.6		3,154	3,101	3,179	14.6	13.9	14.2	-1.7	2.5	
給与費(賞与を除く)	2,600	2,629	2,684	17.4	18.4	18.0	1.1	2.1		2,783	2,733	2,843	12.9	12.2	12.7	-1.8	4.0	
賞与(1月あたりの額)	246	287	280	1.6	2.0	1.9	16.7	-2.4		372	368	337	1.7	1.6	1.5	-1.1	-8.4	
2. 医薬品費等	9,177	8,810	9,168	61.2	61.8	61.5	-4.0	4.1		14,570	15,093	15,753	67.5	67.5	70.5	3.6	4.4	
3. 給与費、医薬品費等以外の費用	2,621	2,709	2,678	17.5	19.0	18.0	3.4	-1.1		2,055	2,016	2,014	9.5	9.0	9.0	-1.9	-0.1	
IV 損益差額(Ⅰ+Ⅱ-Ⅲ)	341	-184	106	2.3	-1.3	0.7	-	-		1,817	2,159	1,387	8.4	9.7	6.2	-	-	
施設数	37			-			-			38			-			-		
(参考)令和3年6月「賞与」の回答施設数	34			-			-			34			-			-		

- (注) 1. 構成比率は「Ⅰ 収益」と「Ⅱ 介護収益」を合算した金額に対する各収益科目、又は費用科目の割合である。(以下同様)  
 2. 令和3年6月における「賞与費」については、年間支給額が決定している施設のみでの平均値であり、令和3年6月における「Ⅲ 医薬・介護費用」、「1. 給与費」及び「Ⅳ 損益差額(Ⅰ+Ⅱ-Ⅲ)」の金額については、当該平均値と上記各数値の合算により算出している。  
 なお、令和元年6月及び令和2年6月における「Ⅲ 医薬・介護費用」、「1. 給与費」及び「Ⅳ 損益差額(Ⅰ+Ⅱ-Ⅲ)」の金額については、各施設ごとの平均値を示したものである。(以下同様)  
 3. 「全体」とは、個人と法人を単純集計したもの。  
 個人立の保険薬局の「損益差額」と法人立の保険薬局の「損益差額」では性質に異なる部分もあるものの、便宜上、これらを足し合わせて機械的に算出したものであることに留意。(以下同様)  
 4. 各年6月の日曜日、土曜日、木曜日の日数は以下のとおり。  
 令和元年6月 日曜日5日、土曜日5日、木曜日4日  
 令和2年6月 日曜日4日、土曜日4日、木曜日4日  
 令和3年6月 日曜日4日、土曜日4日、木曜日4日  
 5. 月次の集計については、年度調査に比べて、対象月における季節や個別の要因等の影響を受けやすいことに留意

保険薬局（全体）（集計2）入院基本料の地域加算

（1施設当たり損益）

	3級									4級								
	金額			構成比率			金額の伸び率			金額			構成比率			金額の伸び率		
	令和元年 6月	令和2年 6月	令和3年 6月	令和元年 6月	令和2年 6月	令和3年 6月	令和元年 令和2年	令和2年 令和3年		令和元年 6月	令和2年 6月	令和3年 6月	令和元年 6月	令和2年 6月	令和3年 6月	令和元年 令和2年	令和2年 令和3年	
I 収益	千円 19,110	千円 18,573	千円 19,215	% 98.8	% 98.8	% 98.6	% -2.8	% 3.5		千円 16,448	千円 15,033	千円 16,381	% 99.3	% 98.8	% 98.8	% -8.6	% 9.0	
II 介護収益	238	223	280	1.2	1.2	1.4	-6.3	25.6		120	177	191	0.7	1.2	1.2	47.5	7.9	
III 費用	18,116	17,761	17,652	93.6	94.5	90.5	-2.0	-0.6		17,897	16,257	16,662	108.0	106.9	100.5	-9.2	2.5	
1. 給与費	3,154	3,280	3,313	16.3	17.5	17.0	4.0	1.0		3,421	3,122	3,292	20.6	20.5	19.9	-8.7	5.4	
給与費(賞与を除く)	2,861	2,989	3,005	14.8	15.9	15.4	4.5	0.5		2,994	2,753	2,870	18.1	18.1	17.3	-8.0	4.2	
賞与(1月あたりの額)	292	290	308	1.5	1.5	1.6	-0.7	6.2		427	369	422	2.6	2.4	2.5	-13.6	14.4	
2. 医薬品費等	12,196	12,369	12,212	63.0	65.8	62.6	1.4	-1.3		10,624	10,143	10,834	64.1	66.7	65.4	-4.5	6.8	
3. 給与費、医薬品費等以外の費用	2,767	2,112	2,126	14.3	11.2	10.9	-23.7	0.7		3,853	2,992	2,536	23.3	19.7	15.3	-22.3	-15.2	
IV 損益差額(Ⅰ+Ⅱ-Ⅲ)	1,232	1,036	1,843	6.4	5.5	9.5	-	-		-1,329	-1,047	-89	-8.0	-6.9	-0.5	-	-	
施設数	30			-			-			23			-			-		
(参考)令和3年6月「賞与」の回答施設数	25			-			-			21			-			-		

保険薬局（全体）（集計2）入院基本料の地域加算

（1施設当たり損益）

	5級									6級								
	金額			構成比率			金額の伸び率			金額			構成比率			金額の伸び率		
	令和元年 6月	令和2年 6月	令和3年 6月	令和元年 6月	令和2年 6月	令和3年 6月	令和元年 令和2年	令和2年 令和3年	令和3年 令和2年	令和元年 6月	令和2年 6月	令和3年 6月	令和元年 6月	令和2年 6月	令和3年 6月	令和元年 令和2年	令和2年 令和3年	令和3年 令和2年
I 収益	千円 15,548	千円 15,815	千円 16,441	% 99.4	% 99.3	% 99.3	% 1.7	% 4.0	% —	千円 11,844	千円 11,399	千円 11,708	% 99.5	% 99.4	% 99.2	% -3.8	% 2.7	% —
II 介護収益	89	105	121	0.6	0.7	0.7	18.0	15.2	—	53	67	89	0.4	0.6	0.8	26.4	32.8	—
III 費用	14,860	15,250	15,766	95.0	95.8	95.2	2.6	3.4	—	10,593	11,049	10,874	89.0	96.4	92.2	4.3	-1.6	—
1. 給与費	2,670	2,679	2,866	17.1	16.8	17.3	0.3	7.0	—	2,298	2,421	2,442	19.3	21.1	20.7	5.4	0.9	—
給与費(賞与を除く)	2,402	2,369	2,452	15.4	14.9	14.8	-1.4	3.5	—	1,992	2,099	2,085	16.7	18.3	17.7	5.4	-0.7	—
賞与(1月あたりの額)	268	311	415	1.7	2.0	2.5	16.0	33.4	—	306	322	357	2.6	2.8	3.0	5.2	10.9	—
2. 医薬品費等	10,232	10,338	10,462	65.4	64.9	63.2	1.0	1.2	—	7,019	7,252	7,203	59.0	63.3	61.1	3.3	-0.7	—
3. 給与費、医薬品費等以外の費用	1,958	2,234	2,438	12.5	14.0	14.7	14.1	9.1	—	1,276	1,376	1,229	10.7	12.0	10.4	7.8	-10.7	—
IV 損益差額(I+II-III)	777	669	795	5.0	4.2	4.8	—	—	—	1,304	417	923	11.0	3.6	7.8	—	—	—
施設数	47			—			—			55			—			—		
(参考)令和3年6月「賞与」の回答施設数	42			—			—			45			—			—		

保険薬局（全体）（集計2）入院基本料の地域加算

（1施設当たり損益）

	7級									その他								
	金額			構成比率			金額の伸び率			金額			構成比率			金額の伸び率		
	令和元年 6月	令和2年 6月	令和3年 6月	令和元年 6月	令和2年 6月	令和3年 6月	令和元年 令和2年	令和2年 令和3年	令和3年 令和2年	令和元年 6月	令和2年 6月	令和3年 6月	令和元年 6月	令和2年 6月	令和3年 6月	令和元年 令和2年	令和2年 令和3年	令和3年 令和2年
I 収益	千円 15,016	千円 14,782	千円 15,211	% 99.5	% 99.5	% 99.5	% -1.6	% 2.9	% —	千円 14,035	千円 14,450	千円 14,263	% 99.7	% 99.7	% 99.7	% 3.0	% -1.3	% —
II 介護収益	69	80	80	0.5	0.5	0.5	15.9	0.0	—	37	40	45	0.3	0.3	0.3	8.1	12.5	—
III 費用	13,803	14,172	13,940	91.5	95.4	91.2	2.7	-1.6	—	13,249	13,843	13,528	94.2	95.5	94.6	4.5	-2.3	—
1. 給与費	2,612	2,519	2,494	17.3	16.9	16.3	-3.6	-1.0	—	2,571	2,615	2,640	18.3	18.0	18.5	1.7	1.0	—
給与費(賞与を除く)	2,238	2,156	2,123	14.8	14.5	13.9	-3.7	-1.5	—	2,252	2,283	2,301	16.0	15.8	16.1	1.4	0.8	—
賞与(1月あたりの額)	374	362	371	2.5	2.4	2.4	-3.2	2.5	—	319	332	339	2.3	2.3	2.4	4.1	2.1	—
2. 医薬品費等	9,797	9,982	9,921	64.9	67.2	64.9	1.9	-0.6	—	9,206	9,637	9,407	65.4	66.5	65.7	4.7	-2.4	—
3. 給与費、医薬品費等以外の費用	1,395	1,671	1,525	9.2	11.2	10.0	19.8	-8.7	—	1,472	1,591	1,482	10.5	11.0	10.4	8.1	-6.9	—
IV 損益差額(I+II-III)	1,283	691	1,351	8.5	4.6	8.8	—	—	—	823	648	779	5.8	4.5	5.4	—	—	—
施設数	70			—			—			258			—			—		
(参考)令和3年6月「賞与」の回答施設数	63			—			—			216			—			—		



(20) 損益差額階級別施設数

一般診療所 (集計2)

(施設数)

損益差額	個人				医療法人				その他				全体			
	入院診療 収益あり	入院診療収益なし		全体	入院診療 収益あり	入院診療収益なし		全体	入院診療 収益あり	入院診療収益なし		全体	入院診療 収益あり	入院診療収益なし		全体
		(参考) 有床				(参考) 有床				(参考) 有床				(参考) 有床		
-50万円未満	0	4	0	4	14	109	5	123	1	8	0	9	15	121	5	136
-50万円以上 ~ 0円未満	0	4	0	4	1	53	4	54	0	0	0	0	1	57	4	58
0円以上 ~ 50万円未満	0	12	0	12	3	69	1	72	0	4	0	4	3	85	1	88
50万円以上 ~ 100万円未満	0	19	0	19	5	46	0	51	0	1	0	1	5	66	0	71
100万円以上 ~ 150万円未満	0	10	0	10	9	46	0	55	0	2	0	2	9	58	0	67
150万円以上 ~ 200万円未満	1	10	0	11	1	22	0	23	0	2	0	2	2	34	0	36
200万円以上 ~ 250万円未満	0	8	0	8	1	30	1	31	0	0	0	0	1	38	1	39
250万円以上 ~ 300万円未満	1	7	0	8	1	15	0	16	0	0	0	0	2	22	0	24
300万円以上 ~ 350万円未満	0	8	0	8	1	12	1	13	0	1	0	1	1	21	1	22
350万円以上 ~ 400万円未満	0	5	0	5	1	6	0	7	0	1	0	1	1	12	0	13
400万円以上 ~ 450万円未満	0	4	0	4	1	14	0	15	0	0	0	0	1	18	0	19
450万円以上 ~ 500万円未満	1	3	0	4	0	4	0	4	0	0	0	0	1	7	0	8
500万円以上 ~ 550万円未満	0	3	0	3	1	8	0	9	0	0	0	0	1	11	0	12
550万円以上 ~ 600万円未満	0	1	0	1	0	1	0	1	0	0	0	0	0	2	0	2
600万円以上 ~ 650万円未満	0	2	0	2	0	2	0	2	0	0	0	0	0	4	0	4
650万円以上 ~ 700万円未満	0	0	0	0	0	5	0	5	1	0	0	1	1	5	0	6
700万円以上 ~ 750万円未満	0	1	0	1	0	4	0	4	0	0	0	0	0	5	0	5
750万円以上 ~ 800万円未満	0	0	0	0	0	5	0	5	0	0	0	0	0	5	0	5
800万円以上 ~ 850万円未満	0	0	0	0	1	2	0	3	0	0	0	0	1	2	0	3
850万円以上 ~ 900万円未満	0	1	0	1	1	2	0	3	0	0	0	0	1	3	0	4
900万円以上 ~ 950万円未満	0	0	0	0	0	1	0	1	0	0	0	0	0	1	0	1
950万円以上 ~ 1,000万円未満	0	0	0	0	0	0	0	0	0	0	0	0	0	0	0	0
1,000万円以上	0	3	1	3	1	10	0	11	0	0	0	0	1	13	1	14
全体	3	105	1	108	42	466	12	508	2	19	0	21	47	590	13	637

(注) 1. 令和3年6月の「賞与費」を回答した施設のみ集計したもの。

2. 月次の集計については、年度調査に比べて、対象月における季節や個別の要因等の影響を受けやすいことに留意

歯科診療所（集計2）

（施設数）

損益差額	個人	医療法人	その他	全体
-25万円未満	4	18	1	23
-25万円以上～0円未満	6	4	0	10
0円以上～25万円未満	6	7	0	13
25万円以上～50万円未満	8	3	0	11
50万円以上～75万円未満	8	10	0	18
75万円以上～100万円未満	9	6	0	15
100万円以上～125万円未満	6	7	0	13
125万円以上～150万円未満	10	3	0	13
150万円以上～175万円未満	7	1	0	8
175万円以上～200万円未満	7	0	0	7
200万円以上～225万円未満	4	3	1	8
225万円以上～250万円未満	2	1	0	3
250万円以上～275万円未満	1	5	0	6
275万円以上～300万円未満	1	1	0	2
300万円以上～325万円未満	2	1	0	3
325万円以上～350万円未満	0	2	0	2
350万円以上～375万円未満	1	0	0	1
375万円以上～400万円未満	0	2	0	2
400万円以上～425万円未満	1	1	0	2
425万円以上～450万円未満	1	0	0	1
450万円以上～475万円未満	0	0	0	0
475万円以上～500万円未満	0	0	0	0
500万円以上	1	2	0	3
全体	85	77	2	164

保険薬局（集計2）

（施設数）

損益差額	個人	法人	全体
-40万円未満	2	103	105
-40万円以上～0円未満	1	55	56
0円以上～40万円未満	0	74	74
40万円以上～80万円未満	1	48	49
80万円以上～120万円未満	2	41	43
120万円以上～160万円未満	0	35	35
160万円以上～200万円未満	1	20	21
200万円以上～240万円未満	0	25	25
240万円以上～280万円未満	0	12	12
280万円以上～320万円未満	0	11	11
320万円以上～360万円未満	0	17	17
360万円以上～400万円未満	0	2	2
400万円以上～440万円未満	0	5	5
440万円以上～480万円未満	1	1	2
480万円以上～520万円未満	0	2	2
520万円以上～560万円未満	0	3	3
560万円以上～600万円未満	0	5	5
600万円以上～640万円未満	0	2	2
640万円以上～680万円未満	0	2	2
680万円以上～720万円未満	0	0	0
720万円以上～760万円未満	0	0	0
760万円以上～800万円未満	0	0	0
800万円以上	0	9	9
全体	8	472	480

（注）1. 令和3年6月の「賞与費」を回答した施設のみ集計したもの。

2. 月次の集計については、年度調査に比べて、対象月における季節や個別の要因等の影響を受けやすいことに留意

(21) 最頻損益差額階級の損益状況

一般診療所（個人）（集計2）

（1施設当たり損益）

	入院診療収益あり									入院診療収益なし								
	金額			構成比率			金額の伸び率			金額			構成比率			金額の伸び率		
	令和元年 6月	令和2年 6月	令和3年 6月	令和元年 6月	令和2年 6月	令和3年 6月	令和元年 令和2年	令和2年 令和3年	令和元年 6月	令和2年 6月	令和3年 6月	令和元年 6月	令和2年 6月	令和3年 6月	令和元年 令和2年	令和2年 令和3年	令和元年 6月	令和2年 6月
	千円	千円	千円	%	%	%	%	%	千円	千円	千円	%	%	%	%	%	%	%
I 医業収益	*	*	*	*	*	*	—	—	4,159	3,411	<b>3,681</b>	100.0	100.0	<b>100.0</b>	-18.0	<b>7.9</b>		
1. 入院診療収益	*	*	*	*	*	*	—	—	0	0	<b>0</b>	0.0	0.0	<b>0.0</b>	—	<b>—</b>		
2. 外来診療収益	*	*	*	*	*	*	—	—	3,878	3,125	<b>3,488</b>	93.2	91.6	<b>94.8</b>	-19.4	<b>11.6</b>		
3. その他の医業収益	*	*	*	*	*	*	—	—	281	286	<b>193</b>	6.8	8.4	<b>5.2</b>	1.8	<b>-32.5</b>		
II 介護収益	*	*	*	*	*	*	—	—	0	0	<b>0</b>	0.0	0.0	<b>0.0</b>	—	<b>—</b>		
III 医業・介護費用	*	*	*	*	*	*	—	—	3,120	2,876	<b>2,931</b>	75.0	84.3	<b>79.6</b>	-7.8	<b>1.9</b>		
1. 給与費	*	*	*	*	*	*	—	—	1,175	1,132	<b>1,099</b>	28.2	33.2	<b>29.9</b>	-3.7	<b>-2.9</b>		
給与費(賞与を除く)	*	*	*	*	*	*	—	—	1,067	1,041	<b>1,023</b>	25.7	30.5	<b>27.8</b>	-2.4	<b>-1.7</b>		
賞与(1月あたりの額)	*	*	*	*	*	*	—	—	108	91	<b>77</b>	2.6	2.7	<b>2.1</b>	-15.7	<b>-15.4</b>		
2. 材料費	*	*	*	*	*	*	—	—	619	444	<b>503</b>	14.9	13.0	<b>13.7</b>	-28.3	<b>13.3</b>		
3. 給与費、材料費以外の費用	*	*	*	*	*	*	—	—	1,325	1,299	<b>1,329</b>	31.9	38.1	<b>36.1</b>	-2.0	<b>2.3</b>		
IV 損益差額(I+II-III)	*	*	*	*	*	*	—	—	1,040	535	<b>750</b>	25.0	15.7	<b>20.4</b>	—	<b>—</b>		
施設数	*			—			—			19			—			—		

(注) 1. 構成比率は「I 医業収益」と「II 介護収益」を合算した金額に対する各収益科目、又は費用科目の割合である。(以下同様)  
 2. 令和3年6月の「賞与費」を回答した施設のみ集計したもの。  
 3. 各年6月の日曜日、土曜日、木曜日の日数は以下のとおり。  
 令和元年6月 日曜日5日、土曜日5日、木曜日4日  
 令和2年6月 日曜日4日、土曜日4日、木曜日4日  
 令和3年6月 日曜日4日、土曜日4日、木曜日4日  
 4. 月次の集計については、年度調査に比べて、対象月における季節や個別の要因等の影響を受けやすいことに留意

一般診療所（個人）（集計2）

（1施設当たり損益）

	入院診療収益なし									全体								
	(参考) 有床									金額			構成比率			金額の伸び率		
	令和元年 6月	令和2年 6月	令和3年 6月	令和元年 6月	令和2年 6月	令和3年 6月	令和元年 令和2年	令和2年 令和3年	令和元年 6月	令和2年 6月	令和3年 6月	令和元年 6月	令和2年 6月	令和3年 6月	令和元年 令和2年	令和2年 令和3年	令和元年 6月	令和2年 6月
	千円	千円	千円	%	%	%	%	%	千円	千円	千円	%	%	%	%	%	%	%
I 医業収益	*	*	*	*	*	*	—	—	4,159	3,411	<b>3,681</b>	100.0	100.0	<b>100.0</b>	-18.0	<b>7.9</b>		
1. 入院診療収益	*	*	*	*	*	*	—	—	0	0	<b>0</b>	0.0	0.0	<b>0.0</b>	—	<b>—</b>		
2. 外来診療収益	*	*	*	*	*	*	—	—	3,878	3,125	<b>3,488</b>	93.2	91.6	<b>94.8</b>	-19.4	<b>11.6</b>		
3. その他の医業収益	*	*	*	*	*	*	—	—	281	286	<b>193</b>	6.8	8.4	<b>5.2</b>	1.8	<b>-32.5</b>		
II 介護収益	*	*	*	*	*	*	—	—	0	0	<b>0</b>	0.0	0.0	<b>0.0</b>	—	<b>—</b>		
III 医業・介護費用	*	*	*	*	*	*	—	—	3,120	2,876	<b>2,931</b>	75.0	84.3	<b>79.6</b>	-7.8	<b>1.9</b>		
1. 給与費	*	*	*	*	*	*	—	—	1,175	1,132	<b>1,099</b>	28.2	33.2	<b>29.9</b>	-3.7	<b>-2.9</b>		
給与費(賞与を除く)	*	*	*	*	*	*	—	—	1,067	1,041	<b>1,023</b>	25.7	30.5	<b>27.8</b>	-2.4	<b>-1.7</b>		
賞与(1月あたりの額)	*	*	*	*	*	*	—	—	108	91	<b>77</b>	2.6	2.7	<b>2.1</b>	-15.7	<b>-15.4</b>		
2. 材料費	*	*	*	*	*	*	—	—	619	444	<b>503</b>	14.9	13.0	<b>13.7</b>	-28.3	<b>13.3</b>		
3. 給与費、材料費以外の費用	*	*	*	*	*	*	—	—	1,325	1,299	<b>1,329</b>	31.9	38.1	<b>36.1</b>	-2.0	<b>2.3</b>		
IV 損益差額(I+II-III)	*	*	*	*	*	*	—	—	1,040	535	<b>750</b>	25.0	15.7	<b>20.4</b>	—	<b>—</b>		
施設数	*			—			—			19			—			—		

一般診療所（医療法人）（集計2）

（1施設当たり損益）

	入院診療収益あり									入院診療収益なし								
	金額			構成比率			金額の伸び率			金額			構成比率			金額の伸び率		
	令和元年 6月	令和2年 6月	令和3年 6月	令和元年 6月	令和2年 6月	令和3年 6月	令和元年 6月	令和2年 6月	令和3年 6月	令和元年 6月	令和2年 6月	令和3年 6月	令和元年 6月	令和2年 6月	令和3年 6月	令和元年 6月	令和2年 6月	令和3年 6月
	千円	千円	千円	%	%	%	%	%	千円	千円	千円	%	%	%	%	%	%	
I 医業収益	20,308	23,424	<b>18,316</b>	93.3	93.9	<b>92.5</b>	15.3	<b>-21.8</b>	11,302	10,776	<b>10,754</b>	98.4	98.3	<b>98.4</b>	-4.7	<b>-0.2</b>		
1. 入院診療収益	7,349	6,952	<b>5,886</b>	33.8	27.9	<b>29.7</b>	-5.4	<b>-15.3</b>	0	0	<b>0</b>	0.0	0.0	<b>0.0</b>	-	<b>-</b>		
2. 外来診療収益	11,871	11,818	<b>11,111</b>	54.5	47.4	<b>56.1</b>	-0.4	<b>-6.0</b>	10,985	10,336	<b>10,286</b>	95.6	94.2	<b>94.1</b>	-5.9	<b>-0.5</b>		
3. その他の医業収益	1,088	4,653	<b>1,319</b>	5.0	18.7	<b>6.7</b>	327.7	<b>-71.7</b>	317	440	<b>469</b>	2.8	4.0	<b>4.3</b>	38.8	<b>6.6</b>		
II 介護収益	1,466	1,521	<b>1,491</b>	6.7	6.1	<b>7.5</b>	3.8	<b>-2.0</b>	184	191	<b>176</b>	1.6	1.7	<b>1.6</b>	3.8	<b>-7.9</b>		
III 医業・介護費用	24,257	27,389	<b>25,051</b>	111.4	109.8	<b>126.5</b>	12.9	<b>-8.5</b>	12,788	12,782	<b>13,066</b>	111.3	116.5	<b>119.5</b>	0.0	<b>2.2</b>		
1. 給与費	12,812	13,692	<b>12,727</b>	58.8	54.9	<b>64.3</b>	6.9	<b>-7.0</b>	6,959	7,037	<b>7,078</b>	60.6	64.2	<b>64.8</b>	1.1	<b>0.6</b>		
給与費（賞与を除く）	11,224	11,941	<b>11,081</b>	51.5	47.9	<b>55.9</b>	6.4	<b>-7.2</b>	6,056	6,126	<b>6,176</b>	52.7	55.9	<b>56.5</b>	1.2	<b>0.8</b>		
賞与（1月あたりの額）	1,588	1,751	<b>1,645</b>	7.3	7.0	<b>8.3</b>	10.3	<b>-6.1</b>	902	911	<b>902</b>	7.9	8.3	<b>8.3</b>	1.0	<b>-1.0</b>		
2. 材料費	3,163	3,612	<b>3,394</b>	14.5	14.5	<b>17.1</b>	14.2	<b>-6.0</b>	1,852	1,821	<b>1,735</b>	16.1	16.6	<b>15.9</b>	-1.7	<b>-4.7</b>		
3. 給与費、材料費以外の費用	8,282	10,084	<b>8,930</b>	38.0	40.4	<b>45.1</b>	21.8	<b>-11.4</b>	3,977	3,924	<b>4,253</b>	34.6	35.8	<b>38.9</b>	-1.3	<b>8.4</b>		
IV 損益差額（I＋II－III）	-2,483	-2,443	<b>-5,243</b>	-11.4	-9.8	<b>-26.5</b>	-	<b>-</b>	-1,302	-1,815	<b>-2,136</b>	-11.3	-16.5	<b>-19.5</b>	-	<b>-</b>		
施設数	14			-			-			109			-			-		

一般診療所（医療法人）（集計2）

（1施設当たり損益）

	入院診療収益なし （参考）有床									全体								
	金額			構成比率			金額の伸び率			金額			構成比率			金額の伸び率		
	令和元年 6月	令和2年 6月	令和3年 6月	令和元年 6月	令和2年 6月	令和3年 6月	令和元年 6月	令和2年 6月	令和3年 6月	令和元年 6月	令和2年 6月	令和3年 6月	令和元年 6月	令和2年 6月	令和3年 6月	令和元年 6月	令和2年 6月	令和3年 6月
	千円	千円	千円	%	%	%	%	%	千円	千円	千円	%	%	%	%	%	%	
I 医業収益	11,165	11,261	<b>10,618</b>	100.0	100.0	<b>100.0</b>	0.9	<b>-5.7</b>	12,327	12,216	<b>11,615</b>	97.4	97.3	<b>97.3</b>	-0.9	<b>-4.9</b>		
1. 入院診療収益	0	0	<b>0</b>	0.0	0.0	<b>0.0</b>	-	<b>-</b>	837	791	<b>670</b>	6.6	6.3	<b>5.6</b>	-5.5	<b>-15.3</b>		
2. 外来診療収益	11,054	10,911	<b>10,486</b>	99.0	96.9	<b>98.8</b>	-1.3	<b>-3.9</b>	11,086	10,505	<b>10,380</b>	87.6	83.6	<b>86.9</b>	-5.2	<b>-1.2</b>		
3. その他の医業収益	111	350	<b>132</b>	1.0	3.1	<b>1.2</b>	215.3	<b>-62.3</b>	405	920	<b>566</b>	3.2	7.3	<b>4.7</b>	127.2	<b>-38.5</b>		
II 介護収益	0	0	<b>0</b>	0.0	0.0	<b>0.0</b>	-	<b>-</b>	330	342	<b>326</b>	2.6	2.7	<b>2.7</b>	3.6	<b>-4.7</b>		
III 医業・介護費用	14,182	13,222	<b>12,261</b>	127.0	117.4	<b>115.5</b>	-6.8	<b>-7.3</b>	14,093	14,445	<b>14,430</b>	111.3	115.0	<b>120.8</b>	2.5	<b>-0.1</b>		
1. 給与費	6,721	6,306	<b>5,767</b>	60.2	56.0	<b>54.3</b>	-6.2	<b>-8.5</b>	7,625	7,795	<b>7,721</b>	60.2	62.1	<b>64.7</b>	2.2	<b>-0.9</b>		
給与費（賞与を除く）	6,351	6,055	<b>5,540</b>	56.9	53.8	<b>52.2</b>	-4.7	<b>-8.5</b>	6,644	6,788	<b>6,734</b>	52.5	54.1	<b>56.4</b>	2.2	<b>-0.8</b>		
賞与（1月あたりの額）	370	250	<b>227</b>	3.3	2.2	<b>2.1</b>	-32.4	<b>-9.2</b>	981	1,006	<b>987</b>	7.8	8.0	<b>8.3</b>	2.5	<b>-1.9</b>		
2. 材料費	3,217	3,304	<b>3,660</b>	28.8	29.3	<b>34.5</b>	2.7	<b>10.8</b>	2,001	2,025	<b>1,924</b>	15.8	16.1	<b>16.1</b>	1.2	<b>-5.0</b>		
3. 給与費、材料費以外の費用	4,244	3,612	<b>2,835</b>	38.0	32.1	<b>26.7</b>	-14.9	<b>-21.5</b>	4,467	4,625	<b>4,786</b>	35.3	36.8	<b>40.1</b>	3.5	<b>3.5</b>		
IV 損益差額（I＋II－III）	-3,017	-1,961	<b>-1,644</b>	-27.0	-17.4	<b>-15.5</b>	-	<b>-</b>	-1,436	-1,886	<b>-2,490</b>	-11.3	-15.0	<b>-20.9</b>	-	<b>-</b>		
施設数	5			-			-			123			-			-		

一般診療所（その他）（集計2）

（1施設当たり損益）

	入院診療収益あり									入院診療収益なし								
	金額			構成比率			金額の伸び率			金額			構成比率			金額の伸び率		
	令和元年 6月	令和2年 6月	令和3年 6月	令和元年 6月	令和2年 6月	令和3年 6月	令和元年 令和2年	令和2年 令和3年	令和元年 6月	令和2年 6月	令和3年 6月	令和元年 6月	令和2年 6月	令和3年 6月	令和元年 令和2年	令和2年 令和3年		
	千円	千円	千円	%	%	%	%	%	千円	千円	千円	%	%	%	%	%		
I 医業収益	*	*	*	*	*	*	—	—	6,225	5,216	6,401	99.9	99.9	99.9	-16.2	22.7		
1. 入院診療収益	*	*	*	*	*	*	—	—	0	0	0	0.0	0.0	0.0	—	—		
2. 外来診療収益	*	*	*	*	*	*	—	—	5,223	4,642	4,760	83.8	89.0	74.3	-11.1	2.5		
3. その他の医業収益	*	*	*	*	*	*	—	—	1,002	574	1,641	16.1	11.0	25.6	-42.7	185.9		
II 介護収益	*	*	*	*	*	*	—	—	5	3	5	0.1	0.1	0.1	-40.0	66.7		
III 医業・介護費用	*	*	*	*	*	*	—	—	7,814	7,517	8,426	125.4	144.0	131.5	-3.8	12.1		
1. 給与費	*	*	*	*	*	*	—	—	5,202	5,029	5,606	83.5	96.4	87.5	-3.3	11.5		
給与費(賞与を除く)	*	*	*	*	*	*	—	—	4,321	3,940	4,615	69.4	75.5	72.0	-8.8	17.1		
賞与(1月あたりの額)	*	*	*	*	*	*	—	—	880	1,089	991	14.1	20.9	15.5	23.8	-9.0		
2. 材料費	*	*	*	*	*	*	—	—	970	828	861	15.6	15.9	13.4	-14.6	4.0		
3. 給与費、材料費以外の費用	*	*	*	*	*	*	—	—	1,642	1,660	1,958	26.4	31.8	30.6	1.1	18.0		
IV 損益差額(Ⅰ+Ⅱ-Ⅲ)	*	*	*	*	*	*	—	—	-1,584	-2,298	-2,020	-25.4	-44.0	-31.5	—	—		
施設数	*	*	*	—	—	—	—	—	8	—	—	—	—	—	—	—		

(注)「一般診療所(その他)」とは、市町村立、国民健康保険組合、社会福祉法人、医療生協などの一般診療所である。(以下同様)

一般診療所（その他）（集計2）

（1施設当たり損益）

	入院診療収益なし									全 体								
	(参考) 有床									金額			構成比率			金額の伸び率		
	令和元年 6月	令和2年 6月	令和3年 6月	令和元年 6月	令和2年 6月	令和3年 6月	令和元年 令和2年	令和2年 令和3年	令和元年 6月	令和2年 6月	令和3年 6月	令和元年 6月	令和2年 6月	令和3年 6月	令和元年 令和2年	令和2年 令和3年		
	千円	千円	千円	%	%	%	%	%	千円	千円	千円	%	%	%	%	%		
I 医業収益	—	—	—	—	—	—	—	—	8,015	6,993	7,923	99.9	100.0	99.9	-12.8	13.3		
1. 入院診療収益	—	—	—	—	—	—	—	—	729	642	608	9.1	9.2	7.7	-11.9	-5.3		
2. 外来診療収益	—	—	—	—	—	—	—	—	5,915	5,329	5,350	73.8	76.2	67.5	-9.9	0.4		
3. その他の医業収益	—	—	—	—	—	—	—	—	1,371	1,022	1,965	17.1	14.6	24.8	-25.5	92.3		
II 介護収益	—	—	—	—	—	—	—	—	4	3	5	0.0	0.0	0.1	-25.0	66.7		
III 医業・介護費用	—	—	—	—	—	—	—	—	9,396	9,210	10,041	117.2	131.7	126.7	-2.0	9.0		
1. 給与費	—	—	—	—	—	—	—	—	5,784	5,755	6,287	72.1	82.3	79.3	-0.5	9.2		
給与費(賞与を除く)	—	—	—	—	—	—	—	—	4,926	4,713	5,319	61.4	67.4	67.1	-4.3	12.9		
賞与(1月あたりの額)	—	—	—	—	—	—	—	—	857	1,042	967	10.7	14.9	12.2	21.6	-7.2		
2. 材料費	—	—	—	—	—	—	—	—	1,401	1,302	1,280	17.5	18.6	16.1	-7.1	-1.7		
3. 給与費、材料費以外の費用	—	—	—	—	—	—	—	—	2,212	2,153	2,474	27.6	30.8	31.2	-2.7	14.9		
IV 損益差額(Ⅰ+Ⅱ-Ⅲ)	—	—	—	—	—	—	—	—	-1,376	-2,215	-2,113	-17.2	-31.7	-26.7	—	—		
施設数	0	—	—	—	—	—	—	—	9	—	—	—	—	—	—	—		

一般診療所（全体）（集計2）

（1施設当たり損益）

	入院診療収益あり									入院診療収益なし								
	金額			構成比率			金額の伸び率			金額			構成比率			金額の伸び率		
	令和元年 6月	令和2年 6月	令和3年 6月	令和元年 6月	令和2年 6月	令和3年 6月	令和元年 令和2年	令和2年 令和3年	令和3年	令和元年 6月	令和2年 6月	令和3年 6月	令和元年 6月	令和2年 6月	令和3年 6月	令和元年 令和2年	令和2年 令和3年	令和3年
	千円	千円	千円	%	%	%	%	%	千円	千円	千円	%	%	%	%	%	%	
I 医業収益	20,444	23,276	<b>18,435</b>	93.7	94.3	<b>93.0</b>	13.9	<b>-20.8</b>	10,729	10,189	<b>10,245</b>	98.5	98.3	<b>98.5</b>	-5.0	<b>0.5</b>		
1. 入院診療収益	7,297	6,874	<b>5,858</b>	33.5	27.8	<b>29.5</b>	-5.8	<b>-14.8</b>	0	0	<b>0</b>	0.0	0.0	<b>0.0</b>	-	<b>-</b>		
2. 外来診療収益	11,843	11,752	<b>11,042</b>	54.3	47.6	<b>55.7</b>	-0.8	<b>-6.0</b>	10,364	9,736	<b>9,700</b>	95.1	94.0	<b>93.2</b>	-6.1	<b>-0.4</b>		
3. その他の医業収益	1,304	4,650	<b>1,535</b>	6.0	18.8	<b>7.7</b>	256.6	<b>-67.0</b>	365	453	<b>545</b>	3.4	4.4	<b>5.2</b>	24.1	<b>20.3</b>		
II 介護収益	1,368	1,420	<b>1,392</b>	6.3	5.7	<b>7.0</b>	3.8	<b>-2.0</b>	166	172	<b>159</b>	1.5	1.7	<b>1.5</b>	3.6	<b>-7.6</b>		
III 医業・介護費用	24,110	27,079	<b>24,912</b>	110.5	109.6	<b>125.6</b>	12.3	<b>-8.0</b>	12,206	12,182	<b>12,491</b>	112.0	117.6	<b>120.1</b>	-0.2	<b>2.5</b>		
1. 給与費	12,653	13,551	<b>12,660</b>	58.0	54.9	<b>63.9</b>	7.1	<b>-6.6</b>	6,679	6,733	<b>6,807</b>	61.3	65.0	<b>65.4</b>	0.8	<b>1.1</b>		
給与費（賞与を除く）	11,126	11,871	<b>11,073</b>	51.0	48.1	<b>55.8</b>	6.7	<b>-6.7</b>	5,775	5,812	<b>5,901</b>	53.0	56.1	<b>56.7</b>	0.6	<b>1.5</b>		
賞与（1月あたりの額）	1,527	1,679	<b>1,587</b>	7.0	6.8	<b>8.0</b>	10.0	<b>-5.5</b>	904	921	<b>906</b>	8.3	8.9	<b>8.7</b>	1.9	<b>-1.6</b>		
2. 材料費	3,275	3,711	<b>3,476</b>	15.0	15.0	<b>17.5</b>	13.3	<b>-6.3</b>	1,775	1,740	<b>1,656</b>	16.3	16.8	<b>15.9</b>	-2.0	<b>-4.8</b>		
3. 給与費、材料費以外の費用	8,181	9,818	<b>8,775</b>	37.5	39.8	<b>44.3</b>	20.0	<b>-10.6</b>	3,753	3,708	<b>4,027</b>	34.4	35.8	<b>38.7</b>	-1.2	<b>8.6</b>		
IV 損益差額（I＋II－III）	-2,298	-2,383	<b>-5,084</b>	-10.5	-9.6	<b>-25.6</b>	-	<b>-</b>	-1,312	-1,820	<b>-2,087</b>	-12.0	-17.6	<b>-20.1</b>	-	<b>-</b>		
施設数	15			-			-			121			-			-		

（注）「全体」とは、個人、医療法人のほか、市町村立などを含めて単純集計したもの。

個人立の一般診療所の「損益差額」とそれ以外の一般診療所の「損益差額」では性質に異なる部分もあるものの、便宜上、これらを含めて機械的に算出したものであることに留意。（以下同様）

一般診療所（全体）（集計2）

（1施設当たり損益）

	入院診療収益なし （参考）有床									全体								
	金額			構成比率			金額の伸び率			金額			構成比率			金額の伸び率		
	令和元年 6月	令和2年 6月	令和3年 6月	令和元年 6月	令和2年 6月	令和3年 6月	令和元年 令和2年	令和2年 令和3年	令和3年	令和元年 6月	令和2年 6月	令和3年 6月	令和元年 6月	令和2年 6月	令和3年 6月	令和元年 令和2年	令和2年 令和3年	令和3年
	千円	千円	千円	%	%	%	%	%	千円	千円	千円	%	%	%	%	%	%	
I 医業収益	11,165	11,261	<b>10,618</b>	100.0	100.0	<b>100.0</b>	0.9	<b>-5.7</b>	11,800	11,633	<b>11,148</b>	97.5	97.4	<b>97.4</b>	-1.4	<b>-4.2</b>		
1. 入院診療収益	0	0	<b>0</b>	0.0	0.0	<b>0.0</b>	-	<b>-</b>	805	758	<b>646</b>	6.7	6.3	<b>5.6</b>	-5.8	<b>-14.8</b>		
2. 外来診療収益	11,054	10,911	<b>10,486</b>	99.0	96.9	<b>98.8</b>	-1.3	<b>-3.9</b>	10,527	9,958	<b>9,848</b>	87.0	83.4	<b>86.1</b>	-5.4	<b>-1.1</b>		
3. その他の医業収益	111	350	<b>132</b>	1.0	3.1	<b>1.2</b>	215.3	<b>-62.3</b>	469	916	<b>654</b>	3.9	7.7	<b>5.7</b>	95.3	<b>-28.6</b>		
II 介護収益	0	0	<b>0</b>	0.0	0.0	<b>0.0</b>	-	<b>-</b>	298	310	<b>295</b>	2.5	2.6	<b>2.6</b>	4.0	<b>-4.8</b>		
III 医業・介護費用	14,182	13,222	<b>12,261</b>	127.0	117.4	<b>115.5</b>	-6.8	<b>-7.3</b>	13,519	13,825	<b>13,860</b>	111.7	115.8	<b>121.1</b>	2.3	<b>0.3</b>		
1. 給与費	6,721	6,306	<b>5,767</b>	60.2	56.0	<b>54.3</b>	-6.2	<b>-8.5</b>	7,338	7,485	<b>7,453</b>	60.7	62.7	<b>65.1</b>	2.0	<b>-0.4</b>		
給与費（賞与を除く）	6,351	6,055	<b>5,540</b>	56.9	53.8	<b>52.2</b>	-4.7	<b>-8.5</b>	6,365	6,481	<b>6,471</b>	52.6	54.3	<b>56.6</b>	1.8	<b>-0.2</b>		
賞与（1月あたりの額）	370	250	<b>227</b>	3.3	2.2	<b>2.1</b>	-32.4	<b>-9.2</b>	973	1,005	<b>981</b>	8.0	8.4	<b>8.6</b>	3.3	<b>-2.4</b>		
2. 材料費	3,217	3,304	<b>3,660</b>	28.8	29.3	<b>34.5</b>	2.7	<b>10.8</b>	1,940	1,957	<b>1,857</b>	16.0	16.4	<b>16.2</b>	0.9	<b>-5.1</b>		
3. 給与費、材料費以外の費用	4,244	3,612	<b>2,835</b>	38.0	32.1	<b>26.7</b>	-14.9	<b>-21.5</b>	4,241	4,382	<b>4,551</b>	35.1	36.7	<b>39.8</b>	3.3	<b>3.9</b>		
IV 損益差額（I＋II－III）	-3,017	-1,961	<b>-1,644</b>	-27.0	-17.4	<b>-15.5</b>	-	<b>-</b>	-1,420	-1,882	<b>-2,418</b>	-11.7	-15.8	<b>-21.1</b>	-	<b>-</b>		
施設数	5			-			-			136			-			-		

歯科診療所（集計2）

（1施設当たり損益）

	個人									医療法人								
	金額			構成比率			金額の伸び率			金額			構成比率			金額の伸び率		
	令和元年 6月	令和2年 6月	令和3年 6月	令和元年 6月	令和2年 6月	令和3年 6月	令和元年 令和2年	令和2年 令和3年		令和元年 6月	令和2年 6月	令和3年 6月	令和元年 6月	令和2年 6月	令和3年 6月	令和元年 令和2年	令和2年 令和3年	
	千円	千円	千円	%	%	%	%	%	%	千円	千円	千円	%	%	%	%	%	%
I 医業収益	4,141	4,450	4,473	96.8	96.6	96.5	7.5	0.5	8,064	7,774	6,970	100.0	100.0	100.0	-3.6	-10.3		
1. 診療収益	3,909	4,229	4,165	91.3	91.8	89.8	8.2	-1.5	7,698	7,380	6,633	95.5	94.9	95.2	-4.1	-10.1		
2. その他の医業収益	232	221	309	5.4	4.8	6.7	-4.7	39.8	366	393	336	4.5	5.1	4.8	7.4	-14.5		
II 介護収益	138	158	163	3.2	3.4	3.5	14.5	3.2	0	0	0	0.0	0.0	0.0	-	-		
III 医業・介護費用	3,113	3,187	3,305	72.7	69.2	71.3	2.4	3.7	7,931	7,558	8,101	98.3	97.2	116.2	-4.7	7.2		
1. 給与費	1,280	1,356	1,430	29.9	29.4	30.8	5.9	5.5	3,987	3,955	3,976	49.4	50.9	57.0	-0.8	0.5		
給与費(賞与を除く)	1,034	1,021	1,046	24.2	22.2	22.6	-1.3	2.4	3,913	3,904	3,805	48.5	50.2	54.6	-0.2	-2.5		
賞与(1月あたりの額)	246	335	385	5.7	7.3	8.3	36.2	14.9	74	50	171	0.9	0.6	2.5	-32.4	242.0		
2. 歯科材料費	346	442	439	8.1	9.6	9.5	27.7	-0.7	1,032	695	743	12.8	8.9	10.7	-32.7	6.9		
3. 給与費、歯科材料費以外の費用	1,487	1,390	1,436	34.7	30.2	31.0	-6.5	3.3	2,912	2,908	3,383	36.1	37.4	48.5	-0.1	16.3		
IV 損益差額(I+II-III)	1,167	1,420	1,332	27.3	30.8	28.7	-	-	133	216	-1,132	1.6	2.8	-16.2	-	-		
施設数	10			-			-			18			-			-		

(注) 1. 構成比率は「I 医業収益」と「II 介護収益」を合算した金額に対する各収益科目、又は費用科目の割合である。(以下同様)  
 2. 令和3年6月の「給与費」を回答した施設のみ集計したもの。  
 3. 各年6月の日曜日、土曜日、木曜日の日数は以下のとおり。  
 令和元年6月 日曜日5日、土曜日5日、木曜日4日  
 令和2年6月 日曜日4日、土曜日4日、木曜日4日  
 令和3年6月 日曜日4日、土曜日4日、木曜日4日  
 4. 月次の集計については、年度調査に比べて、対象月における季節や個別の要因等の影響を受けやすいことに留意

歯科診療所（集計2）

（1施設当たり損益）

	その他									全体								
	金額			構成比率			金額の伸び率			金額			構成比率			金額の伸び率		
	令和元年 6月	令和2年 6月	令和3年 6月	令和元年 6月	令和2年 6月	令和3年 6月	令和元年 令和2年	令和2年 令和3年		令和元年 6月	令和2年 6月	令和3年 6月	令和元年 6月	令和2年 6月	令和3年 6月	令和元年 令和2年	令和2年 令和3年	
	千円	千円	千円	%	%	%	%	%	%	千円	千円	千円	%	%	%	%	%	%
I 医業収益	*	*	*	*	*	*	-	-	7,297	7,133	6,558	100.0	100.0	100.0	-2.2	-8.1		
1. 診療収益	*	*	*	*	*	*	-	-	6,971	6,752	6,209	95.5	94.7	94.7	-3.1	-8.0		
2. その他の医業収益	*	*	*	*	*	*	-	-	325	381	349	4.5	5.3	5.3	17.2	-8.4		
II 介護収益	*	*	*	*	*	*	-	-	0	0	0	0.0	0.0	0.0	-	-		
III 医業・介護費用	*	*	*	*	*	*	-	-	7,182	6,900	7,661	98.4	96.7	116.8	-3.9	11.0		
1. 給与費	*	*	*	*	*	*	-	-	3,573	3,587	3,861	49.0	50.3	58.9	0.4	7.6		
給与費(賞与を除く)	*	*	*	*	*	*	-	-	3,392	3,419	3,592	46.5	47.9	54.8	0.8	5.1		
賞与(1月あたりの額)	*	*	*	*	*	*	-	-	181	168	269	2.5	2.4	4.1	-7.2	60.1		
2. 歯科材料費	*	*	*	*	*	*	-	-	915	621	679	12.5	8.7	10.4	-32.1	9.3		
3. 給与費、歯科材料費以外の費用	*	*	*	*	*	*	-	-	2,695	2,691	3,122	36.9	37.7	47.6	-0.1	16.0		
IV 損益差額(I+II-III)	*	*	*	*	*	*	-	-	114	233	-1,104	1.6	3.3	-16.8	-	-		
施設数	*			-			-			23			-			-		

(注) 1. 「その他」とは、市町村立などの歯科診療所である。  
 2. 「全体」とは、個人、医療法人のほか、市町村立などを含めて単純集計したもの。  
 個人立の歯科診療所の「損益差額」とそれ以外の歯科診療所の「損益差額」では性質に異なる部分もあるものの、便宜上、これらを足し合わせて機械的に算出したものであることに留意。

保険薬局（集計2）

（1施設当たり損益）

	個人									法人							
	金額			構成比率			金額の伸び率			金額			構成比率			金額の伸び率	
	令和元年 6月	令和2年 6月	令和3年 6月	令和元年 6月	令和2年 6月	令和3年 6月	令和元年 令和2年	令和2年 令和3年	令和3年 令和2年	令和元年 6月	令和2年 6月	令和3年 6月	令和元年 6月	令和2年 6月	令和3年 6月	令和元年 令和2年	令和2年 令和3年
千円	千円	千円	%	%	%	%	%	%	千円	千円	千円	%	%	%	%	%	
I 収益	*	*	*	*	*	*	—	—	12,819	13,078	13,367	99.5	99.4	99.3	2.0	2.2	
II 介護収益	*	*	*	*	*	*	—	—	70	81	93	0.5	0.6	0.7	15.7	14.8	
III 費用	*	*	*	*	*	*	—	—	14,133	14,734	15,177	109.6	112.0	112.8	4.3	3.0	
1. 給与費	*	*	*	*	*	*	—	—	3,183	3,226	3,467	24.7	24.5	25.8	1.4	7.5	
給与費(賞与を除く)	*	*	*	*	*	*	—	—	2,723	2,771	2,983	21.1	21.1	22.2	1.8	7.7	
賞与(1月あたりの額)	*	*	*	*	*	*	—	—	459	455	484	3.6	3.5	3.6	-0.9	6.4	
2. 医薬品費等	*	*	*	*	*	*	—	—	8,212	8,834	8,908	63.7	67.1	66.2	7.6	0.8	
3. 給与費、医薬品費等以外の費用	*	*	*	*	*	*	—	—	2,738	2,674	2,802	21.2	20.3	20.8	-2.3	4.8	
IV 損益差額(I+II-III)	*	*	*	*	*	*	—	—	-1,244	-1,574	-1,717	-9.7	-12.0	-12.8	—	—	
施設数	*			—			—			103			—		—		

- (注) 1. 構成比率は「I 収益」と「II 介護収益」を合算した金額に対する各収益科目、又は費用科目の割合である。(以下同様)  
 2. 令和3年6月の「給与費」を回答した施設のみ集計したもの。  
 3. 各年6月の日曜日、土曜日、木曜日の日数は以下のとおり。  
 令和元年6月 日曜日5日、土曜日5日、木曜日4日  
 令和2年6月 日曜日4日、土曜日4日、木曜日4日  
 令和3年6月 日曜日4日、土曜日4日、木曜日4日  
 4. 月次の集計については、年度調査に比べて、対象月における季節や個別の要因等の影響を受けやすいことに留意

保険薬局（集計2）

（1施設当たり損益）

	全体							
	金額			構成比率			金額の伸び率	
	令和元年 6月	令和2年 6月	令和3年 6月	令和元年 6月	令和2年 6月	令和3年 6月	令和元年 令和2年	令和2年 令和3年
千円	千円	千円	%	%	%	%	%	
I 収益	12,841	13,080	13,355	99.5	99.4	99.3	1.9	2.1
II 介護収益	69	80	91	0.5	0.6	0.7	15.9	13.8
III 費用	14,138	14,703	15,156	109.5	111.7	112.7	4.0	3.1
1. 給与費	3,161	3,200	3,427	24.5	24.3	25.5	1.2	7.1
給与費(賞与を除く)	2,710	2,753	2,952	21.0	20.9	22.0	1.6	7.2
賞与(1月あたりの額)	451	446	475	3.5	3.4	3.5	-1.1	6.5
2. 医薬品費等	8,274	8,861	8,963	64.1	67.3	66.7	7.1	1.2
3. 給与費、医薬品費等以外の費用	2,704	2,642	2,766	20.9	20.1	20.6	-2.3	4.7
IV 損益差額(I+II-III)	-1,229	-1,543	-1,710	-9.5	-11.7	-12.7	—	—
施設数	105		—		—		—	

- (注) 「全体」とは、個人と法人を単純集計したもの。  
 個人立の保険薬局の「損益差額」と法人立の保険薬局の「損益差額」では性質に異なる部分もあるものの、便宜上、これらを足し合わせて機械的に算出したものであることに留意。



(22) 損益差額及び損益率の状況

一般病院（集計1）

(1施設当たり)

		法人・その他														
		医療法人			国立			公立			公的			社会保険関係法人		
		令和元年6月度	令和2年6月度	令和3年6月度	令和元年6月度	令和2年6月度	令和3年6月度	令和元年6月度	令和2年6月度	令和3年6月度	令和元年6月度	令和2年6月度	令和3年6月度	令和元年6月度	令和2年6月度	令和3年6月度
損益差額	構成比率	0.2	-2.5	0.6	-2.9	-13.0	-4.3	-11.5	-16.6	-14.1	-1.3	-6.3	-0.5	-18.9	-25.6	-19.9
	千円															
	平均値	332.2	-4,199.2	1,028.8	-18,574.4	-75,830.7	-28,198.7	-47,702.9	-67,016.6	-60,419.8	-10,364.9	-48,175.9	-3,990.5	-132,585.6	-167,994.4	-140,393.6
	中央値	990.2	-483.2	1,745.0	-18,733.7	-53,845.1	-20,678.6	-33,397.6	-36,986.3	-37,093.8	-11,064.4	-28,664.1	-10,358.8	-12,952.4	-85,108.8	-11,526.3
	標準誤差	1,297.9	1,633.3	1,469.3	8,790.7	24,344.1	19,790.1	11,267.5	14,717.1	13,251.1	16,162.2	15,445.6	15,294.5	135,860.7	104,247.5	140,916.0
95%信頼区間	2,543.9	3,201.3	2,879.8	17,229.8	47,714.4	38,788.6	22,084.3	28,845.4	25,972.2	31,677.9	30,273.3	29,977.2	266,287.0	204,325.2	276,195.3	
損益率	平均値	-0.2	-3.5	-0.6	-4.5	-16.5	-11.4	-35.2	-40.5	-40.1	-7.6	-14.1	-7.7	-14.8	-22.5	-17.4
	中央値	0.8	-0.8	1.6	-2.7	-13.3	-1.6	-15.8	-24.4	-19.3	-1.5	-8.6	-0.9	-1.7	-11.7	-2.7
	標準誤差	0.9	1.1	1.2	2.6	5.3	7.8	6.2	6.9	7.5	3.4	4.1	5.1	16.1	11.3	16.8
	95%信頼区間	1.8	2.2	2.3	5.1	10.4	15.3	12.1	13.4	14.7	6.7	8.0	10.0	31.5	22.1	32.8
	施設数		221			12			60			20			3	

- (注) 1. 損益差額の構成比率は、各開設者別の医療収益と介護収益を合算した金額に対する損益差額の割合である。(以下同様)  
 2. 損益率は、各病院ごとの医療収益と介護収益を合算した金額に対する損益差額の割合である。(以下同様)  
 3. 各年6月の日曜日、土曜日、木曜日の日数は以下のとおり。  
 令和元年6月 日曜日5日、土曜日5日、木曜日4日  
 令和2年6月 日曜日4日、土曜日4日、木曜日4日  
 令和3年6月 日曜日4日、土曜日4日、木曜日4日  
 4. 月次の集計については、年度調査に比べて、対象月における季節や個別の要因等の影響を受けやすいことに留意  
 5. 令和3年6月の「賞与費」を回答した施設のみ集計したもの。

一般病院（集計1）

(1施設当たり)

		法人・その他														
		その他			全体			個人			全体			(参考) 国立を除く		
		令和元年6月度	令和2年6月度	令和3年6月度	令和元年6月度	令和2年6月度	令和3年6月度	令和元年6月度	令和2年6月度	令和3年6月度	令和元年6月度	令和2年6月度	令和3年6月度	令和元年6月度	令和2年6月度	令和3年6月度
損益差額	構成比率	0.5	-3.5	-3.0	-2.9	-7.2	-4.2	-	-	-	-2.9	-7.2	-4.2	-0.4	-4.1	-1.4
	千円															
	平均値	1,629.9	-11,026.9	-9,719.5	-8,278.4	-20,240.3	-12,515.3	-	-	-	-8,278.4	-20,240.3	-12,515.3	-1,063.9	-10,171.7	-3,638.5
	中央値	3,114.3	-2,520.7	-407.9	-95.4	-4,676.1	-1,568.7	-	-	-	-95.4	-4,676.1	-1,568.7	1,214.8	-1,984.1	1,095.9
	標準誤差	5,185.2	5,292.7	4,867.4	2,619.5	3,156.5	2,899.2	-	-	-	2,619.5	3,156.5	2,899.2	2,282.4	2,393.8	2,280.0
95%信頼区間	10,162.9	10,373.7	9,540.0	5,134.3	6,186.7	5,682.4	-	-	-	5,134.3	6,186.7	5,682.4	4,473.5	4,691.8	4,468.7	
損益率	平均値	1.9	-2.3	-1.5	-5.3	-9.5	-7.3	-	-	-	-5.3	-9.5	-7.3	-0.2	-3.9	-1.4
	中央値	2.2	-1.0	-0.2	-0.1	-3.3	-1.1	-	-	-	-0.1	-3.3	-1.1	0.9	-1.1	1.3
	標準誤差	1.1	1.2	1.2	1.2	1.4	1.5	-	-	-	1.2	1.4	1.5	0.7	0.9	0.9
	95%信頼区間	2.1	2.3	2.4	2.4	2.7	2.9	-	-	-	2.4	2.7	2.9	1.4	1.7	1.8
	施設数		101			417			-			417			345	

- (注) 「全体」とは、個人、医療法人のほか、市町村立などを含めて単純集計したもの。  
 個人立の病院の「損益差額」とそれ以外の病院の「損益差額」では性質に異なる部分もあるものの、便宜上、これらを足し合わせて機械的に算出したものであることに留意。(以下同様)

精神科病院（集計1）

(1施設当たり)

		法人・その他														
		法人・その他			個人			全体			(参考) 国立を除く					
		令和元年6月度	令和2年6月度	令和3年6月度	令和元年6月度	令和2年6月度	令和3年6月度	令和元年6月度	令和2年6月度	令和3年6月度	令和元年6月度	令和2年6月度	令和3年6月度			
損益差額	構成比率	-2.6	-7.6	-2.3	-	-	-	-2.6	-7.6	-2.3	0.8	-3.6	1.9			
	千円															
	平均値	-3,776.6	-10,717.0	-3,227.4	-	-	-	-3,776.6	-10,717.0	-3,227.4	1,168.6	-5,166.5	2,657.5			
	中央値	2,768.3	-417.1	2,775.6	-	-	-	2,768.3	-417.1	2,775.6	3,247.9	-14.4	4,250.3			
	標準誤差	3,544.3	4,180.7	4,244.4	-	-	-	3,544.3	4,180.7	4,244.4	2,762.7	3,130.3	3,351.9			
95%信頼区間	6,946.8	8,194.2	8,319.1	-	-	-	6,946.8	8,194.2	8,319.1	5,414.9	6,135.5	6,569.7				
損益率	平均値	-6.2	-10.9	-6.3	-	-	-	-6.2	-10.9	-6.3	-1.4	-5.3	-0.8			
	中央値	2.3	-0.5	2.2	-	-	-	2.3	-0.5	2.2	3.4	0.0	2.5			
	標準誤差	3.7	4.1	3.7	-	-	-	3.7	4.1	3.7	2.5	2.8	2.6			
	95%信頼区間	7.3	8.0	7.3	-	-	-	7.3	8.0	7.3	4.9	5.4	5.1			
	施設数		89			-			89			84				

一般診療所（集計2）

（1施設当たり）

		個人									医療法人・その他								
		入院診療収益あり			入院診療収益なし			全体			入院診療収益あり			入院診療収益なし			全体		
		令和元年6月度	令和2年6月度	令和3年6月度	令和元年6月度	令和2年6月度	令和3年6月度	令和元年6月度	令和2年6月度	令和3年6月度	令和元年6月度	令和2年6月度	令和3年6月度	令和元年6月度	令和2年6月度	令和3年6月度	令和元年6月度	令和2年6月度	令和3年6月度
損益差額	構成比率	22.0%	13.0%	19.8%	33.2%	29.6%	33.8%	32.6%	28.7%	33.0%	-0.3%	3.0%	-0.1%	7.3%	2.5%	9.0%	6.2%	2.6%	7.7%
	平均値	3,452.2	1,851.1	3,092.4	2,479.6	2,061.0	2,524.4	2,506.6	2,055.2	2,540.1	-58.1	744.6	-30.7	912.7	294.9	1,150.2	832.0	332.3	1,052.0
	中央値	2,191.0	1,970.3	2,962.1	1,704.3	1,423.9	1,727.5	1,764.8	1,434.2	1,771.1	296.4	120.5	739.8	426.2	-205.9	496.8	416.1	-186.7	506.4
	標準誤差	1,262.4	247.7	801.4	326.8	314.1	364.1	319.3	305.4	354.5	618.6	806.3	839.1	164.2	188.0	187.1	159.4	184.8	185.4
	95%信頼区間	2,474.3	485.5	1,570.7	640.4	615.6	713.6	625.9	598.6	694.8	1,212.4	1,580.3	1,644.6	321.9	368.5	366.6	312.3	362.1	363.4
損益率	平均値	28.2%	18.9%	25.4%	31.6%	18.1%	29.8%	31.5%	18.1%	29.7%	-1.1%	1.3%	-3.0%	0.8%	-24.4%	-23.4%	0.7%	-22.3%	-21.7%
	中央値	25.6%	11.4%	19.4%	34.0%	28.3%	30.2%	33.8%	28.0%	30.1%	3.0%	1.4%	3.9%	4.4%	-2.7%	5.9%	4.1%	-1.8%	5.5%
	標準誤差	10.5%	8.1%	8.0%	2.5%	8.2%	2.7%	2.5%	7.9%	2.6%	2.8%	3.2%	4.7%	1.7%	17.5%	26.9%	1.6%	16.0%	24.6%
	95%信頼区間	20.7%	15.8%	15.6%	4.9%	16.0%	5.3%	4.8%	15.6%	5.2%	5.6%	6.3%	9.3%	3.4%	34.3%	52.6%	3.2%	31.4%	48.3%
	施設数	3			105			108			44			485			529		

- (注) 1. 損益差額の構成比率は、各開設者別の医業収益と介護収益を合算した金額に対する損益差額の割合である。(以下同様)  
 2. 損益率は、各一般診療所ごとの医業収益と介護収益を合算した金額に対する損益差額の割合である。(以下同様)  
 3. 各年6月の日祭日、土曜日、木曜日の日数は以下のとおり。  
 令和元年6月 日祭日5日、土曜日5日、木曜日4日  
 令和2年6月 日祭日4日、土曜日4日、木曜日4日  
 令和3年6月 日祭日4日、土曜日4日、木曜日4日  
 4. 月次の集計については、年度調査に比べて、対象月における季節や個別の要因等の影響を受けやすいことに留意  
 5. 令和3年6月の「賞与費」を回答した施設のみ集計したもの。

一般診療所（集計2）

（1施設当たり）

		全体								
		入院診療収益あり			入院診療収益なし			全体		
		令和元年6月度	令和2年6月度	令和3年6月度	令和元年6月度	令和2年6月度	令和3年6月度	令和元年6月度	令和2年6月度	令和3年6月度
損益差額	構成比率	0.8%	3.4%	0.8%	10.2%	5.5%	11.8%	9.0%	5.2%	10.4%
	平均値	166.0	815.3	168.6	1,191.6	609.2	1,394.8	1,115.9	624.4	1,304.3
	中央値	416.1	355.3	771.8	700.8	114.8	713.1	682.2	124.5	719.8
	標準誤差	596.0	755.4	794.1	148.9	166.6	168.1	145.0	163.9	166.7
	95%信頼区間	1,168.2	1,480.6	1,556.4	291.9	326.5	329.6	284.3	321.2	326.7
損益率	平均値	0.8%	2.4%	-1.2%	6.3%	-16.9%	-14.0%	5.9%	-15.4%	-13.0%
	中央値	4.0%	1.6%	4.5%	8.0%	1.8%	9.1%	7.4%	1.8%	8.3%
	標準誤差	2.9%	3.1%	4.6%	1.6%	14.5%	22.1%	1.5%	13.4%	20.5%
	95%信頼区間	5.7%	6.1%	9.0%	3.1%	28.4%	43.3%	2.9%	26.3%	40.1%
	施設数	47			590			637		

- (注) 「全体」とは、個人、医療法人のほか、市町村立などを含めて単純集計したもの。  
 個人立の一般診療所の「損益差額」とそれ以外の一般診療所の「損益差額」では性質に異なる部分もあるものの、便宜上、これらを足し合わせて機械的に算出したものであることに留意。

歯科診療所（集計2）

（1施設当たり）

		個人			医療法人・その他			全体		
		令和元年6月度	令和2年6月度	令和3年6月度	令和元年6月度	令和2年6月度	令和3年6月度	令和元年6月度	令和2年6月度	令和3年6月度
損益差額	構成比率	29.6%	29.7%	29.4%	10.7%	11.0%	10.4%	17.3%	17.5%	17.0%
	平均値	千円 1,147.7	千円 1,155.4	千円 1,176.2	千円 843.9	千円 876.9	千円 836.3	千円 1,001.4	千円 1,021.3	千円 1,012.5
	中央値	1,057.4	1,163.7	1,094.8	600.5	531.7	704.0	733.2	888.0	847.2
	標準誤差	119.9	123.6	121.9	189.6	178.1	213.0	110.7	107.3	120.9
	95%信頼区間	235.1	242.3	239.0	371.5	349.1	417.4	217.1	210.3	236.9
損益率	平均値	30.4%	27.9%	30.4%	9.2%	8.0%	6.8%	20.2%	18.3%	19.0%
	中央値	27.9%	34.3%	33.0%	9.7%	9.6%	11.7%	16.0%	20.3%	18.2%
	標準誤差	2.5%	3.6%	2.6%	2.6%	2.6%	2.6%	2.0%	2.3%	2.0%
	95%信頼区間	4.9%	7.0%	5.0%	5.1%	5.1%	5.1%	3.9%	4.6%	4.0%
	施設数	85			79			164		

- (注) 1. 損益差額の構成比率は、各開設者別の医業収益と介護収益を合算した金額に対する損益差額の割合である。  
 2. 損益率は、各歯科診療所ごとの医業収益と介護収益を合算した金額に対する損益差額の割合である。  
 3. 「全体」とは、個人、医療法人のほか、市町村立などを含めて単純集計したもの。  
 個人立の歯科診療所の「損益差額」とそれ以外の歯科診療所の「損益差額」では性質に異なる部分もあるものの、便宜上、これらを足し合わせて機械的に算出したものであることに留意。  
 4. 月次の集計については、年度調査に比べて、対象月における季節や個別の要因等の影響を受けやすいことに留意  
 5. 令和3年6月の「賞与費」を回答した施設のみ集計したもの。

保険薬局（集計2）

（1施設当たり）

		個人			法人			全体		
		令和元年6月度	令和2年6月度	令和3年6月度	令和元年6月度	令和2年6月度	令和3年6月度	令和元年6月度	令和2年6月度	令和3年6月度
損益差額	構成比率	7.6%	7.2%	8.0%	5.5%	3.8%	5.5%	5.5%	3.8%	5.5%
	平均値	千円 756.4	千円 704.0	千円 790.3	千円 830.0	千円 581.1	千円 851.2	千円 828.8	千円 583.1	千円 850.2
	中央値	1,105.5	640.7	850.0	567.2	338.4	436.5	584.1	339.7	438.8
	標準誤差	485.0	288.6	696.3	166.3	171.8	151.6	163.7	169.0	149.5
	95%信頼区間	950.6	565.6	1,364.8	325.9	336.7	297.2	320.8	331.2	293.0
損益率	平均値	11.1%	8.5%	7.8%	4.8%	1.3%	3.5%	4.9%	1.4%	3.6%
	中央値	12.6%	3.9%	12.7%	5.7%	3.7%	4.9%	5.9%	3.7%	4.9%
	標準誤差	4.0%	4.1%	5.5%	0.7%	0.7%	0.7%	0.7%	0.7%	0.7%
	95%信頼区間	7.8%	8.0%	10.8%	1.3%	1.5%	1.4%	1.3%	1.4%	1.4%
	施設数	8			472			480		

- (注) 1. 損益差額の構成比率は、各開設者別の収益と介護収益を合算した金額に対する損益差額の割合である。  
 2. 損益率は、各保険薬局ごとの収益と介護収益を合算した金額に対する損益差額の割合である。  
 3. 「全体」とは、個人と法人を単純集計したもの。  
 個人立の保険薬局の「損益差額」と法人立の保険薬局の「損益差額」では性質に異なる部分もあるものの、便宜上、これらを足し合わせて機械的に算出したものであることに留意。  
 4. 月次の集計については、年度調査に比べて、対象月における季節や個別の要因等の影響を受けやすいことに留意  
 5. 令和3年6月の「賞与費」を回答した施設のみ集計したもの。

## (23) 損益率等の分布

### ① 損益率

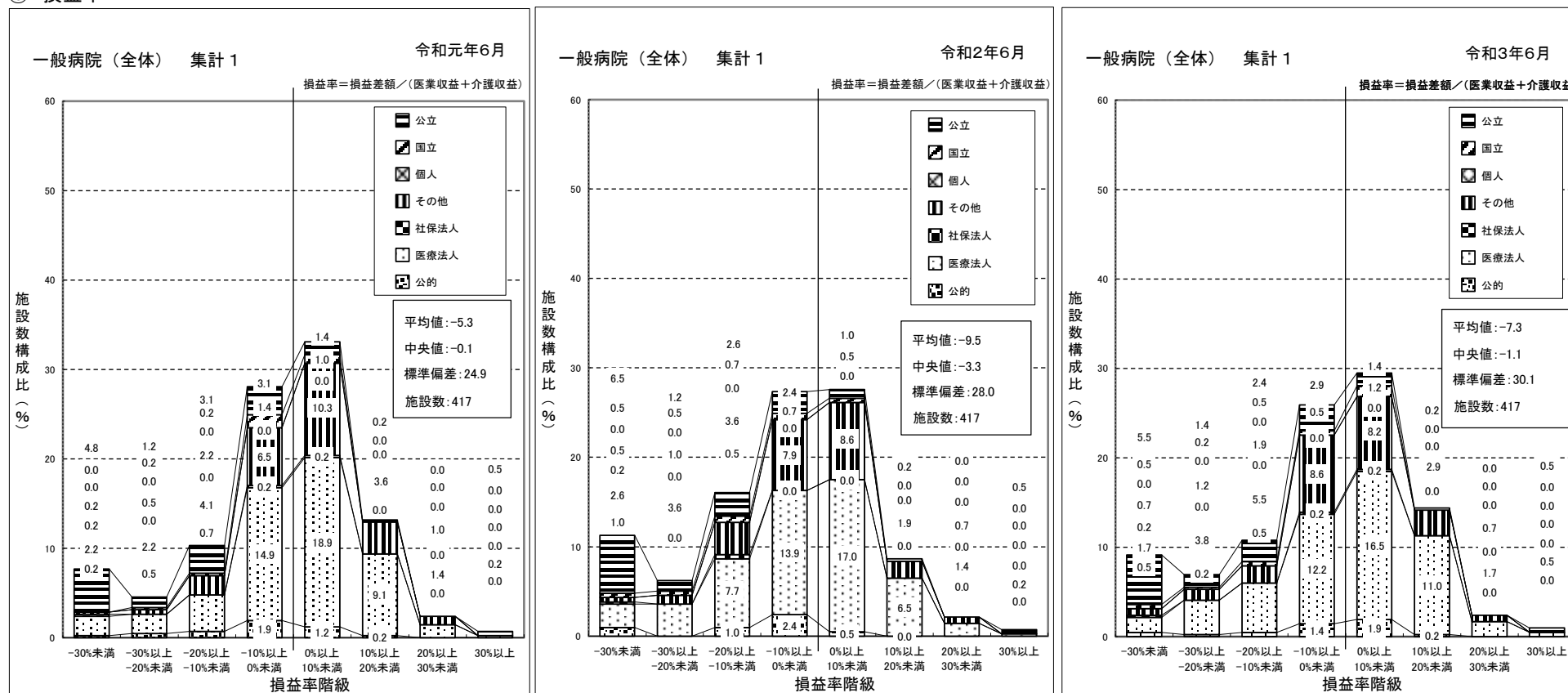

- (注) 1. 各年6月の日曜日、土曜日、木曜日の日数は以下のとおり。  
 令和元年6月 日曜日5日、土曜日5日、木曜日4日  
 令和2年6月 日曜日4日、土曜日4日、木曜日4日  
 令和3年6月 日曜日4日、土曜日4日、木曜日4日
2. 月次の集計については、年度調査に比べて、対象月における季節や個別の要因等の影響を受けやすいことに留意
3. 令和3年6月の「賞与費」を回答した施設のみ集計したもの。

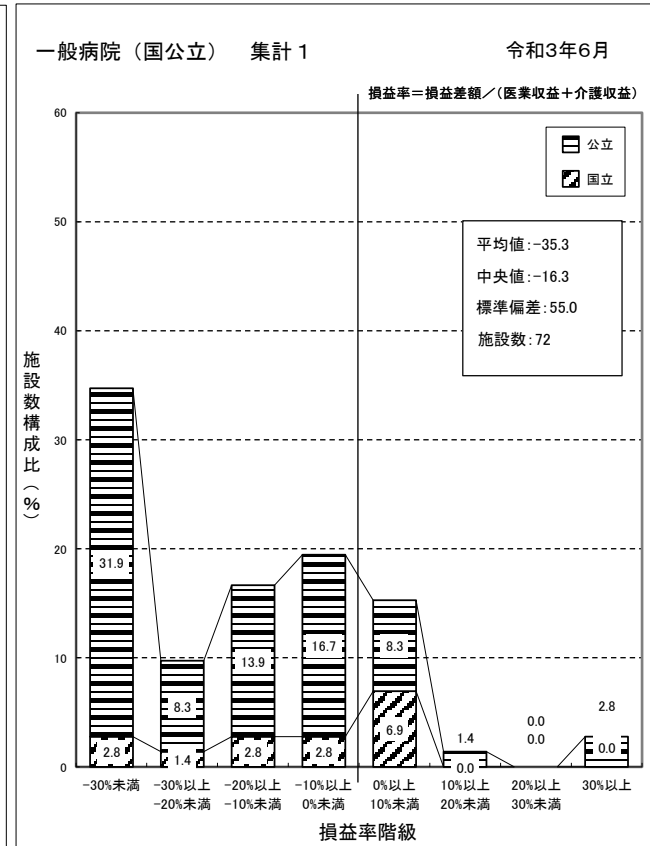
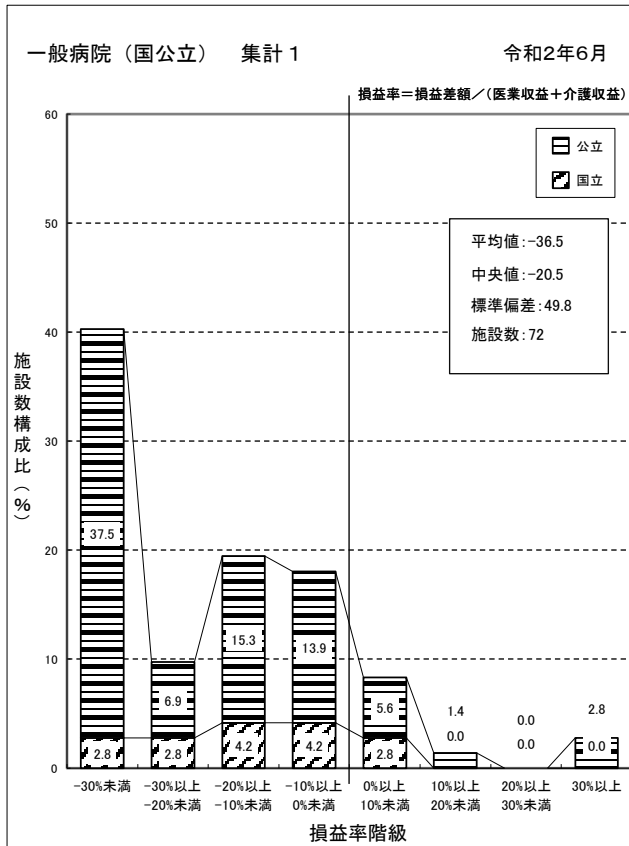
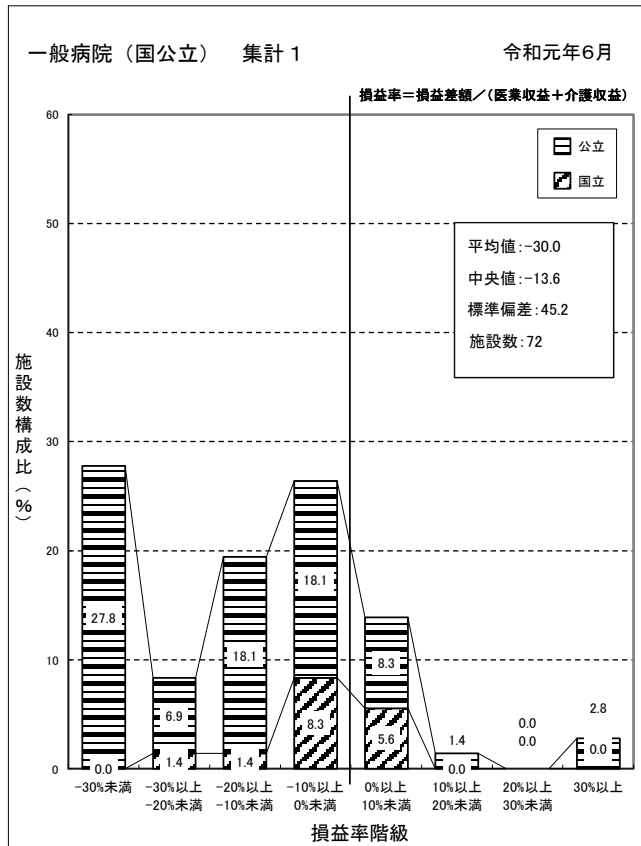

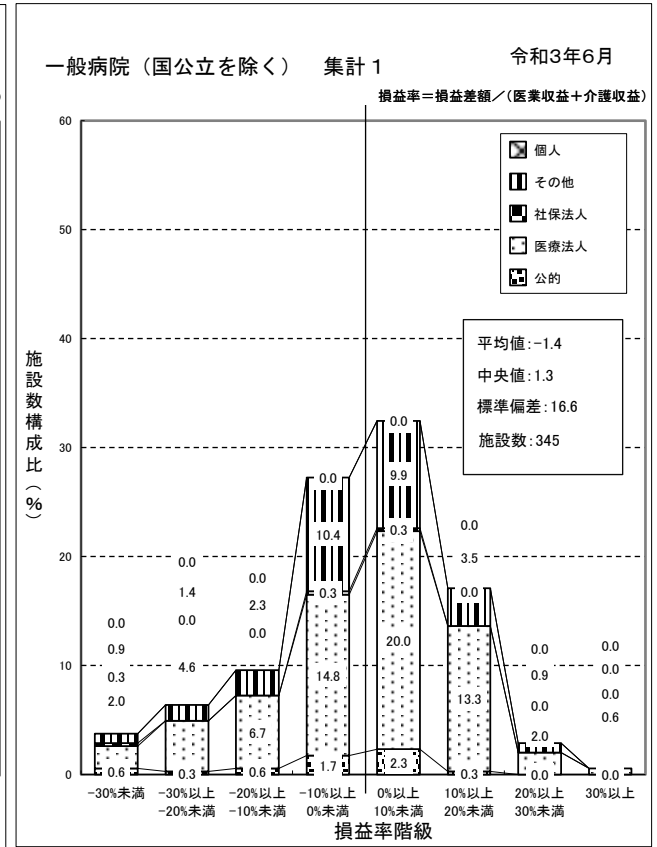
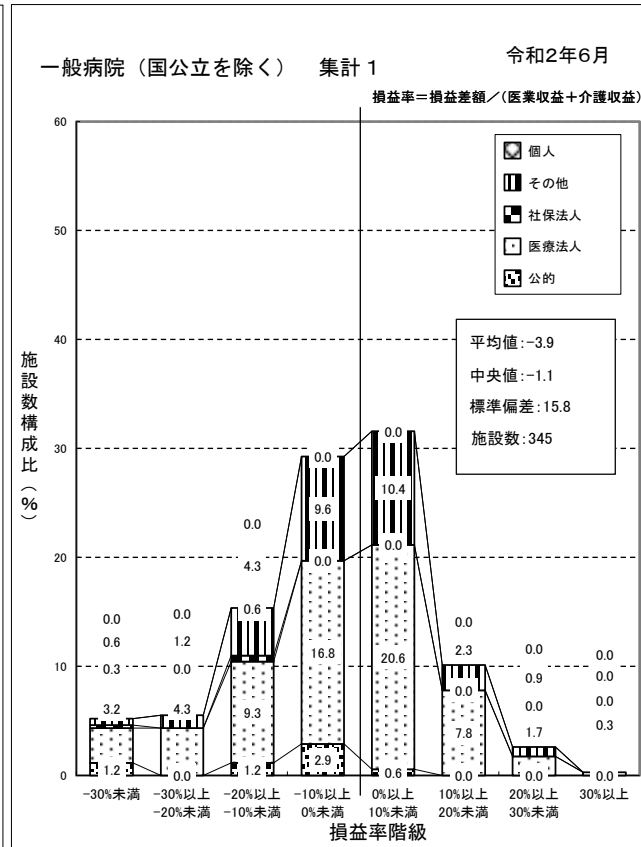
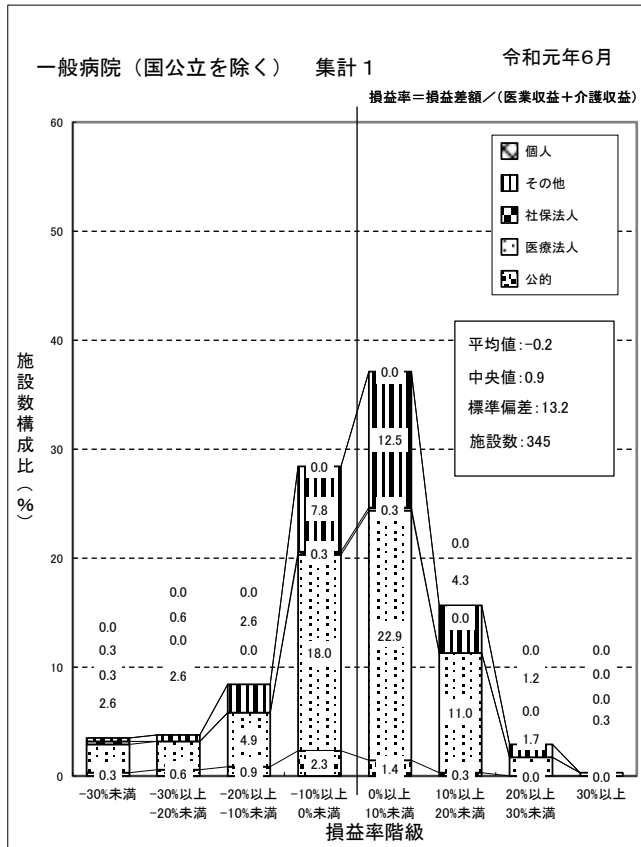

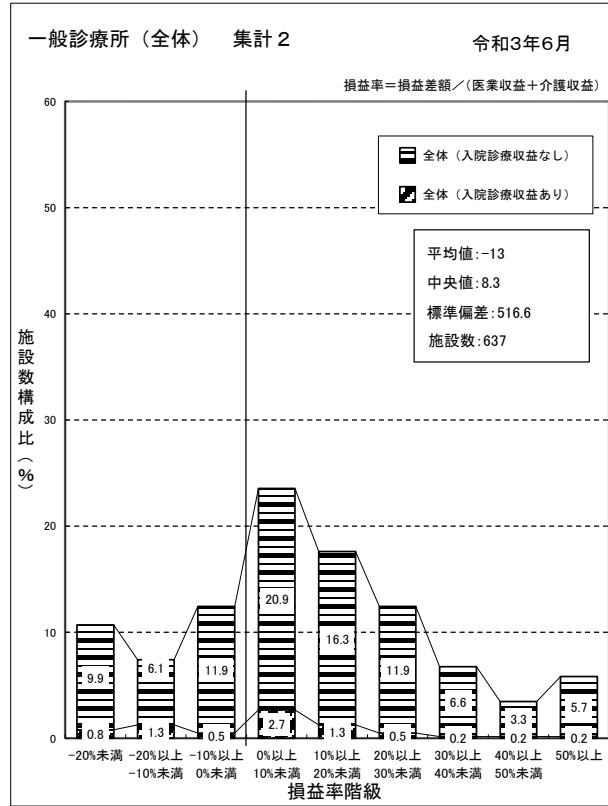
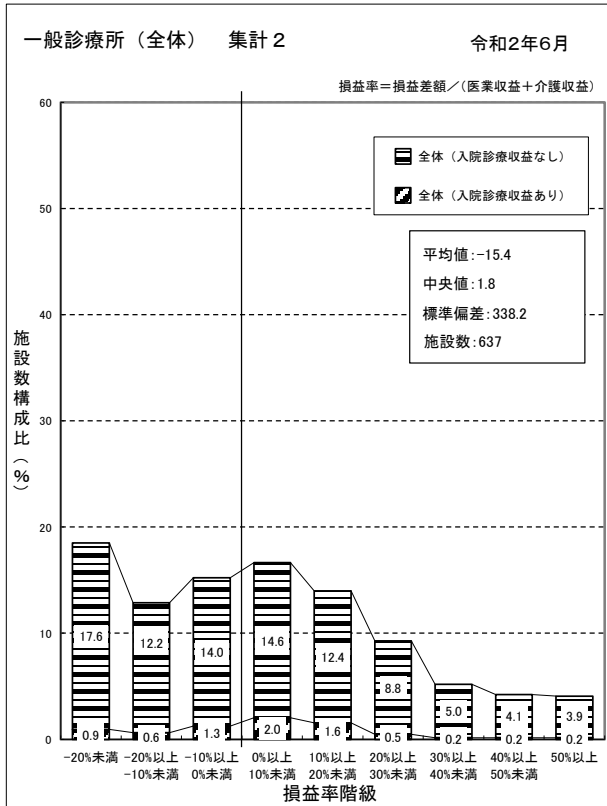
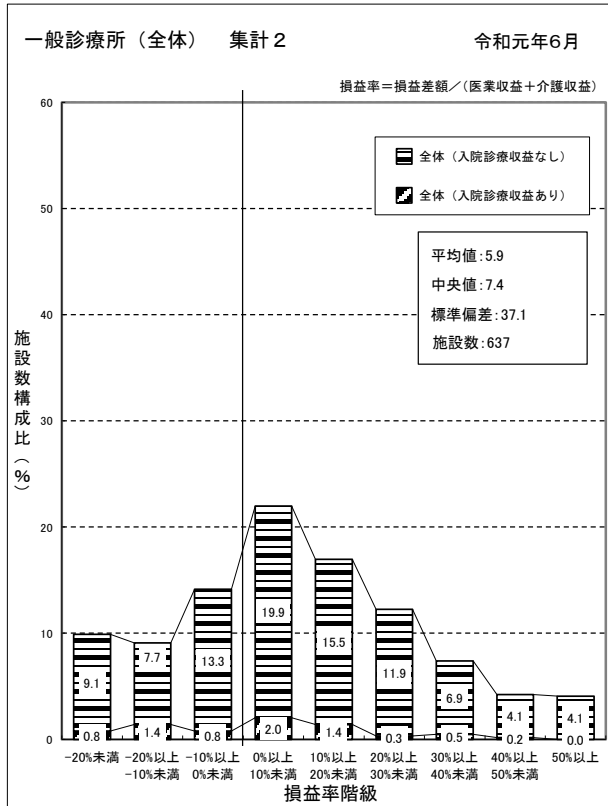

- (注) 1. 各年6月の日曜日、土曜日、木曜日の日数は以下のとおり。  
 令和元年6月 日曜日5日、土曜日5日、木曜日4日  
 令和2年6月 日曜日4日、土曜日4日、木曜日4日  
 令和3年6月 日曜日4日、土曜日4日、木曜日4日
2. 月次の集計については、年度調査に比べて、対象月における季節や個別の要因等の影響を受けやすいことに留意
3. 令和3年6月の「賞与費」を回答した施設のみ集計したもの。

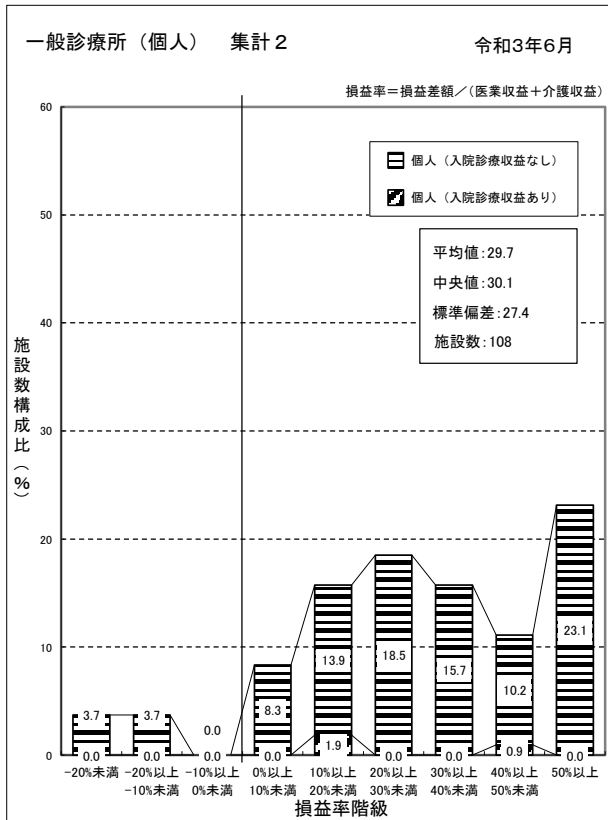
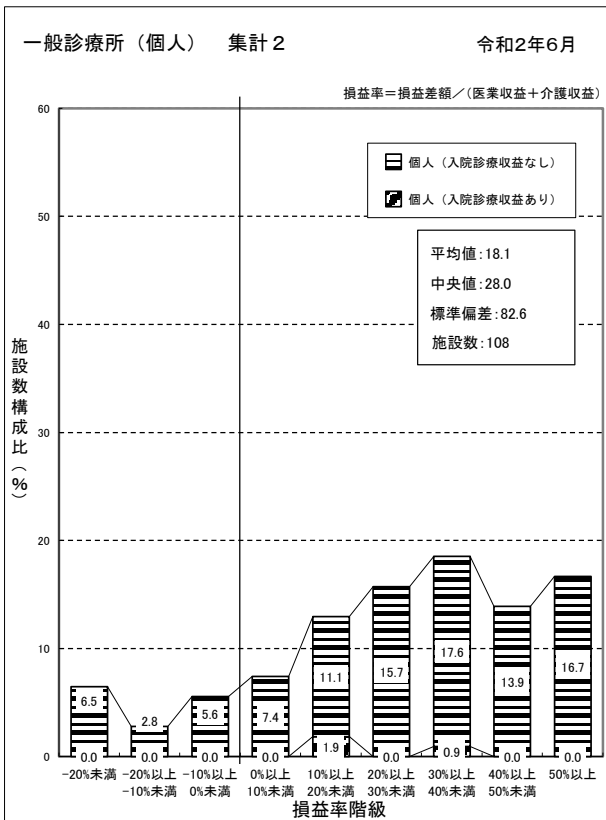
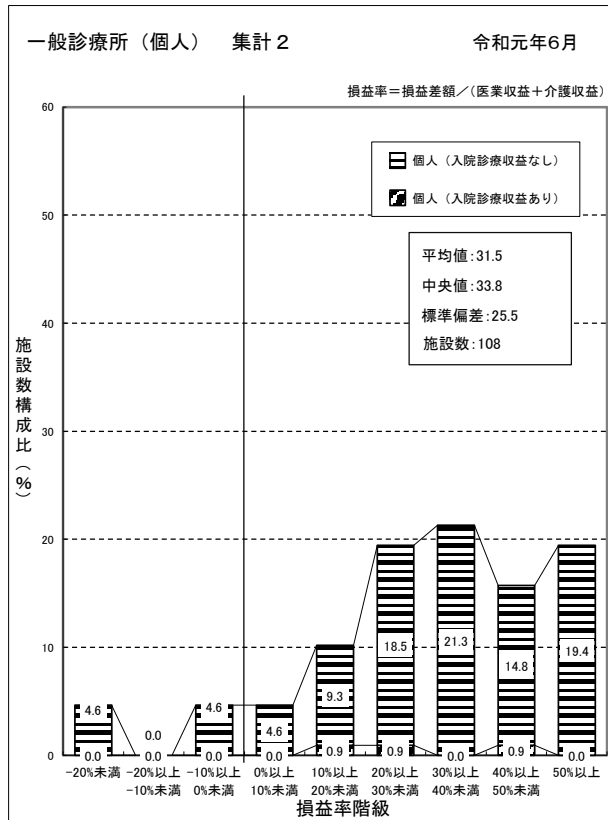

(注) 個人立の一般診療所の損益差額からは、開設者の報酬となる部分以外に、建物、設備について現存物の価値以上の改善を行うための内部資金に充てられることが考えられる。



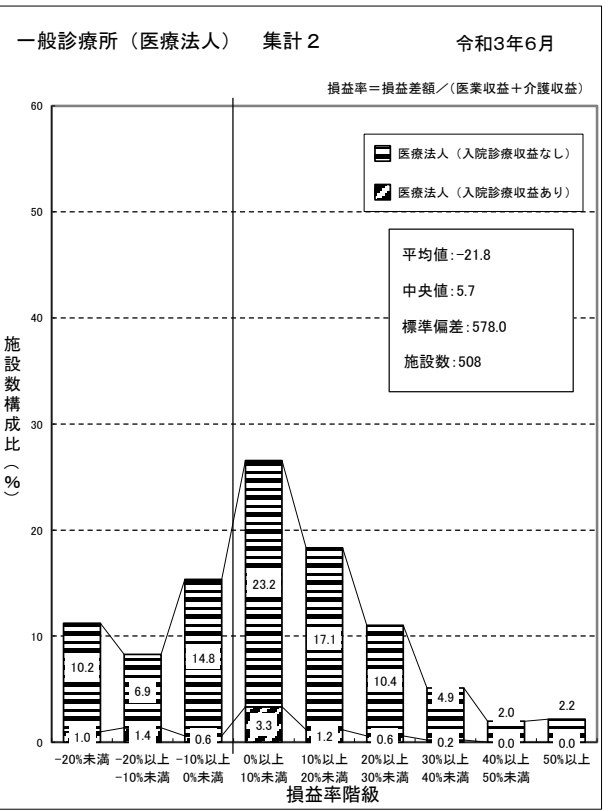
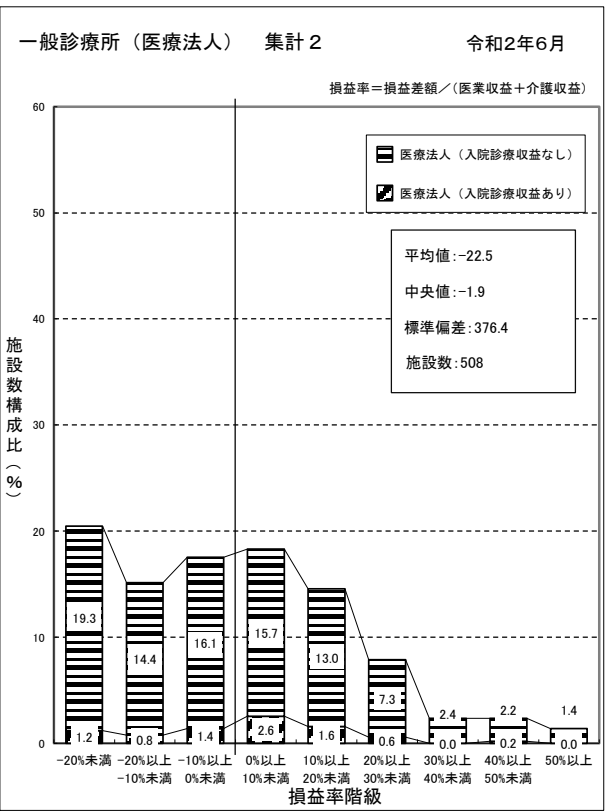
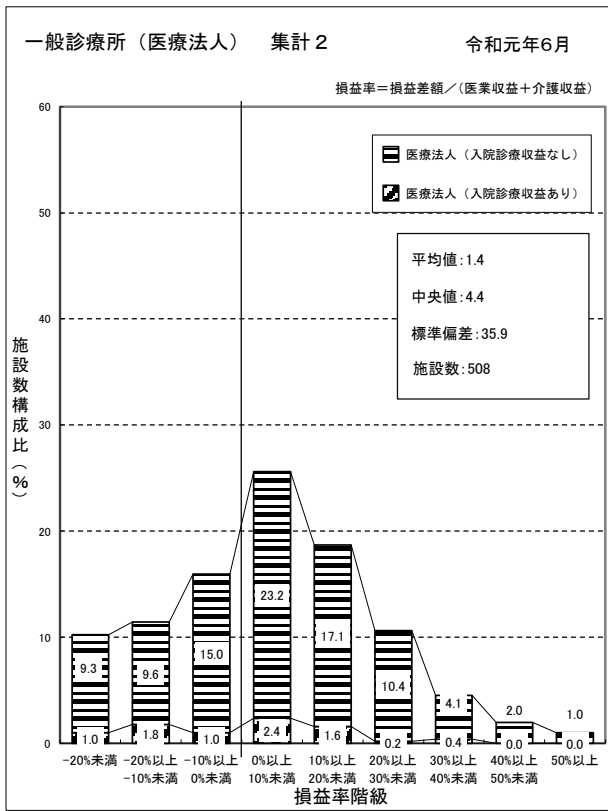

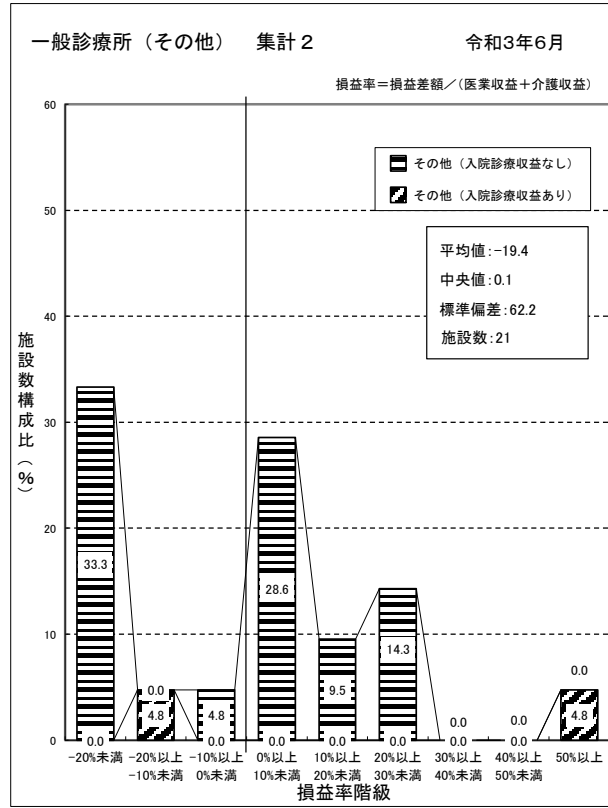
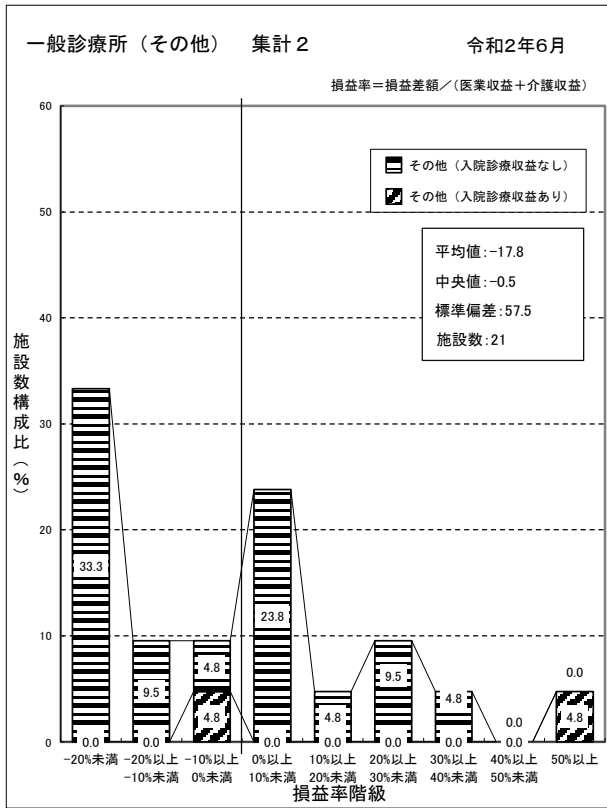
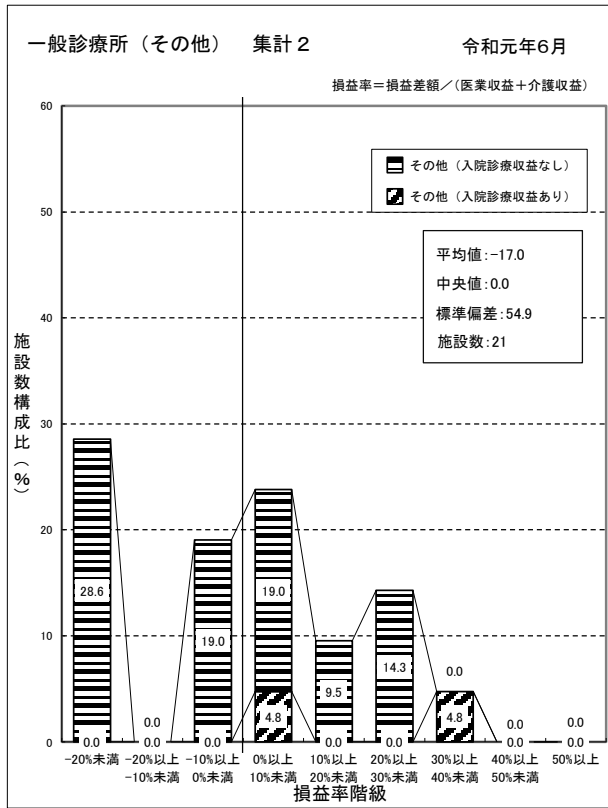

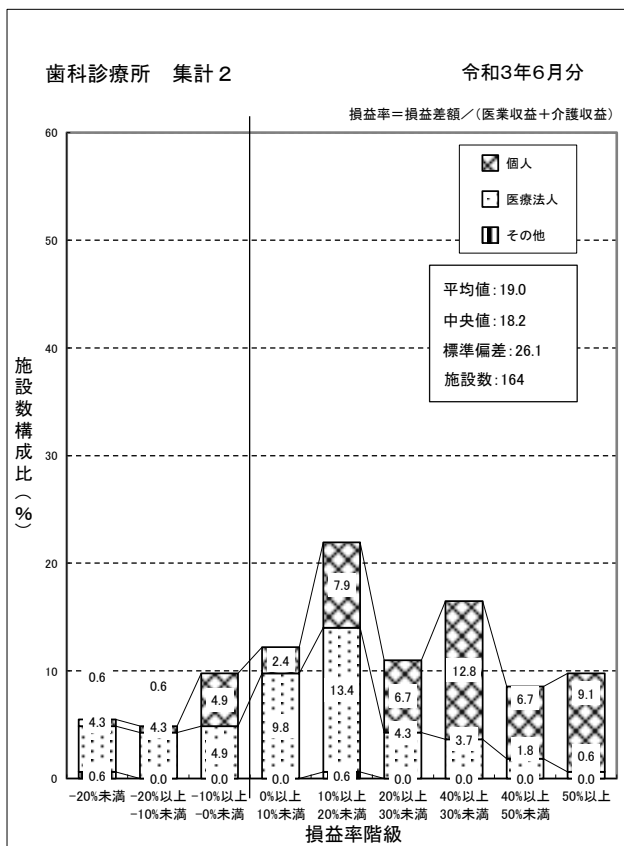
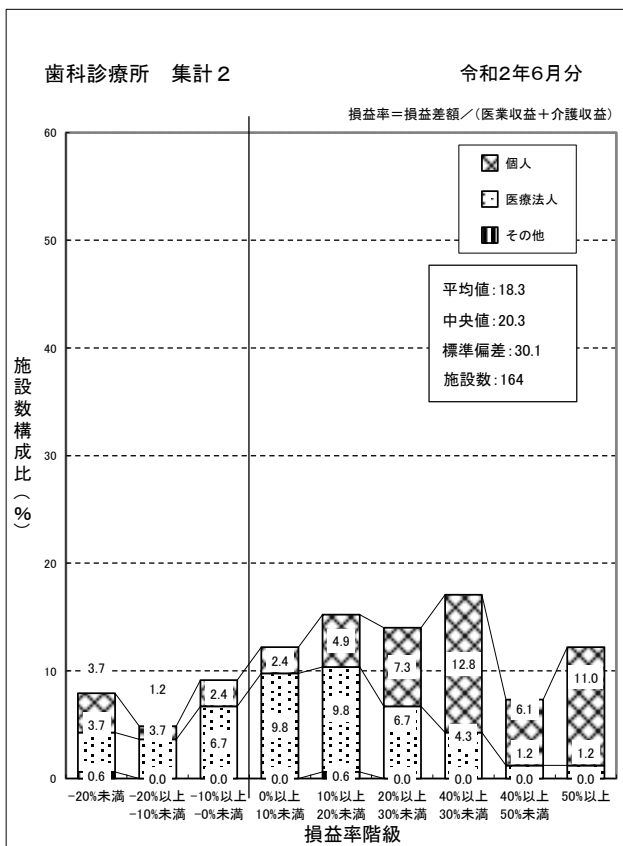
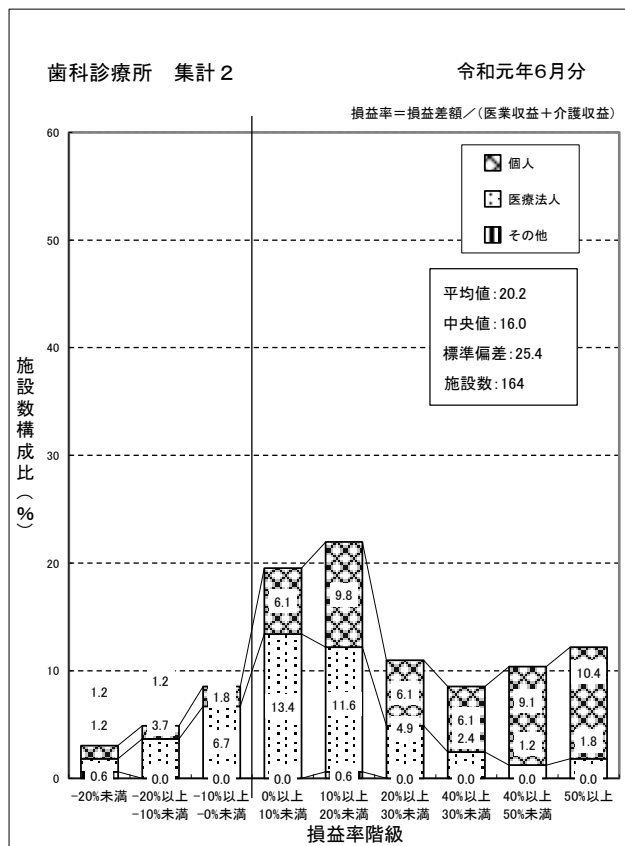

- (注) 1. 各年6月の日曜日、土曜日、木曜日の日数は以下のとおり。  
 令和元年6月 日曜日5日、土曜日5日、木曜日4日  
 令和2年6月 日曜日4日、土曜日4日、木曜日4日  
 令和3年6月 日曜日4日、土曜日4日、木曜日4日
2. 月次の集計については、年度調査に比べて、対象月における季節や個別の要因等の影響を受けやすいことに留意
3. 令和3年6月の「賞与費」を回答した施設のみ集計したものの。

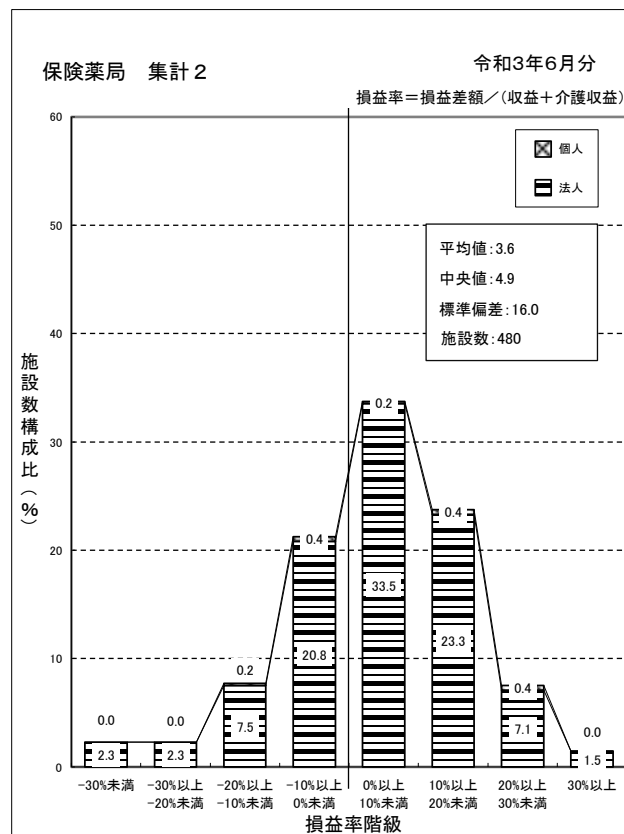
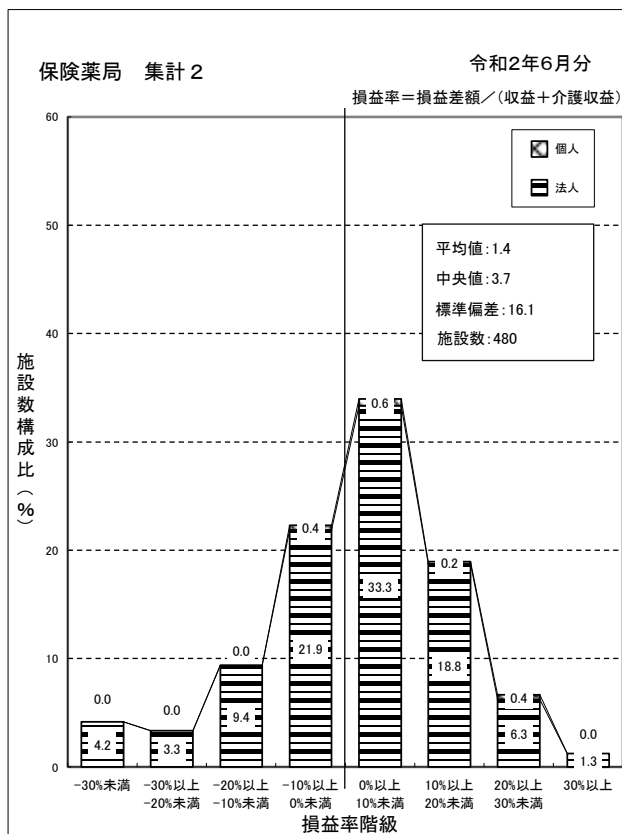
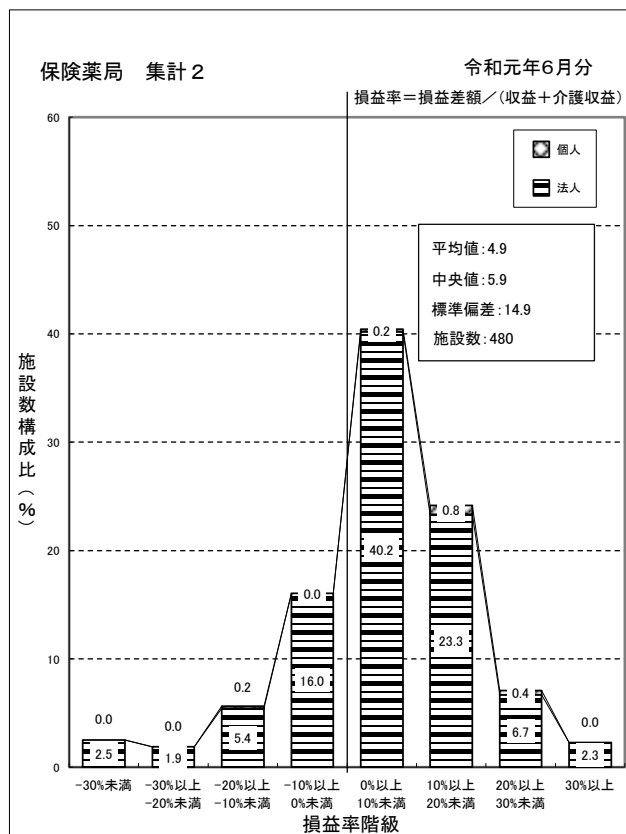

- (注) 1. 各年6月の日曜日、土曜日、木曜日の日数は以下のとおり。  
 令和元年6月 日曜日5日、土曜日5日、木曜日4日  
 令和2年6月 日曜日4日、土曜日4日、木曜日4日  
 令和3年6月 日曜日4日、土曜日4日、木曜日4日
2. 月次の集計については、年度調査に比べて、対象月における季節や個別の要因等の影響を受けやすいことに留意
3. 令和3年6月の「賞与費」を回答した施設のみ集計したもの。

② 損益率対前年度増減

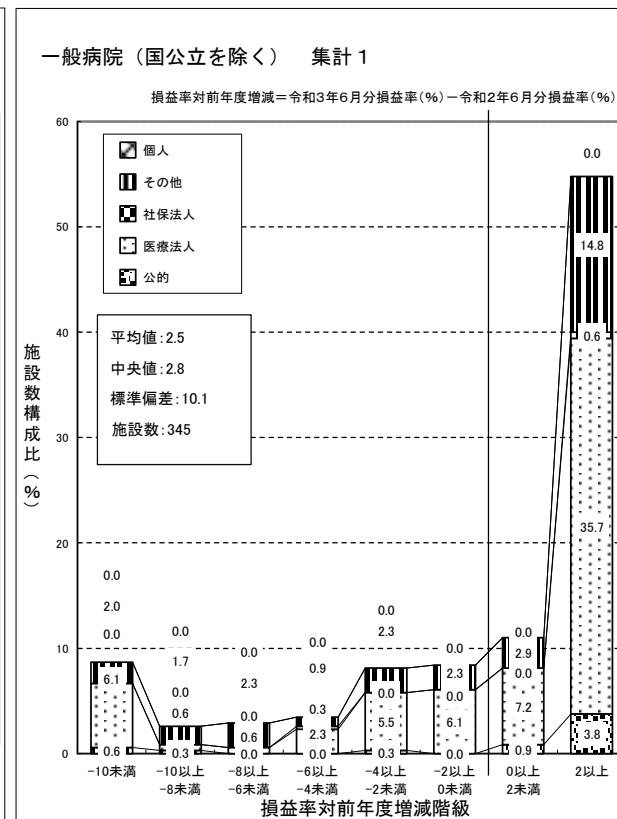
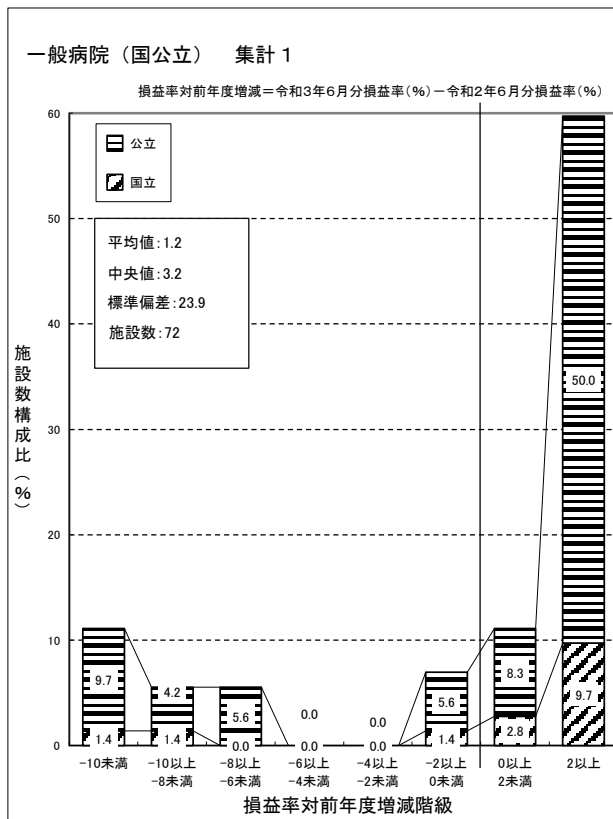
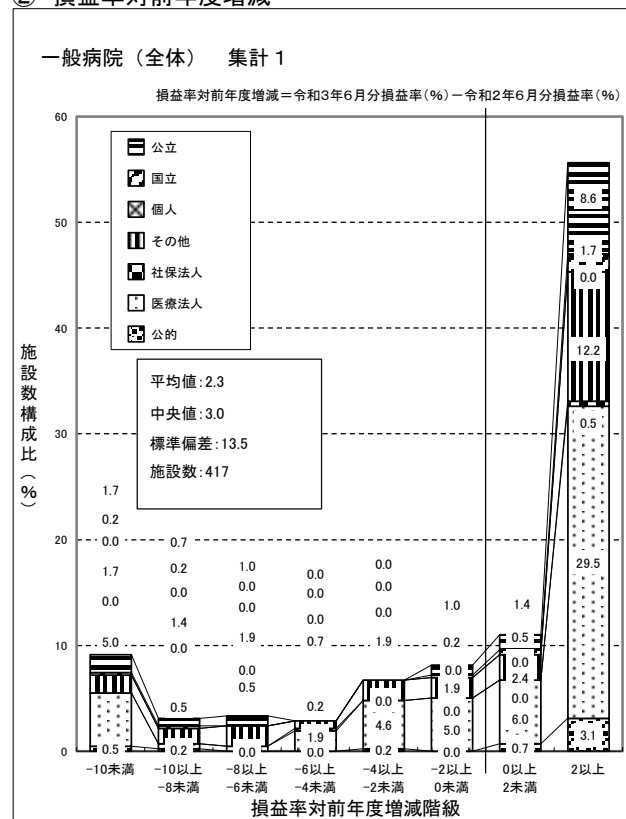

- (注) 1. 各年6月の日曜日、土曜日、木曜日の日数は以下のとおり。  
 令和元年6月 日曜日5日、土曜日5日、木曜日4日  
 令和2年6月 日曜日4日、土曜日4日、木曜日4日  
 令和3年6月 日曜日4日、土曜日4日、木曜日4日
2. 月次の集計については、年度調査に比べて、対象月における季節や個別の要因等の影響を受けやすいことに留意
3. 令和3年6月の「賞与費」を回答した施設のみ集計したものを。

一般診療所（全体） 集計 2

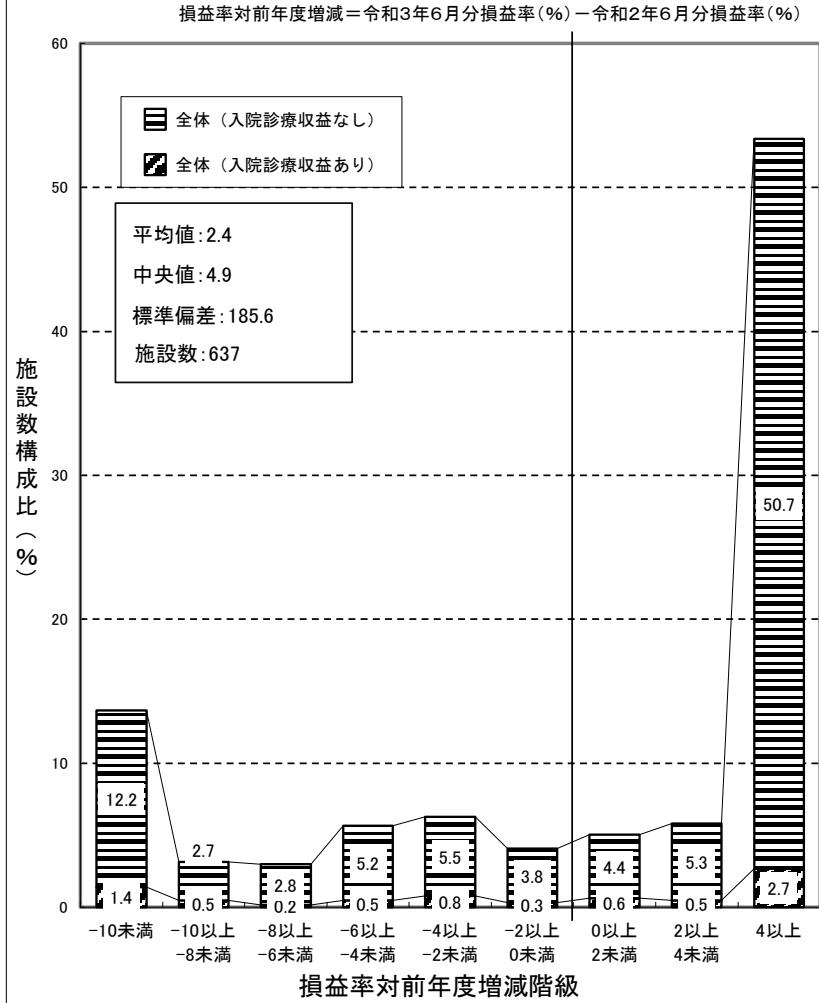

一般診療所（個人） 集計 2

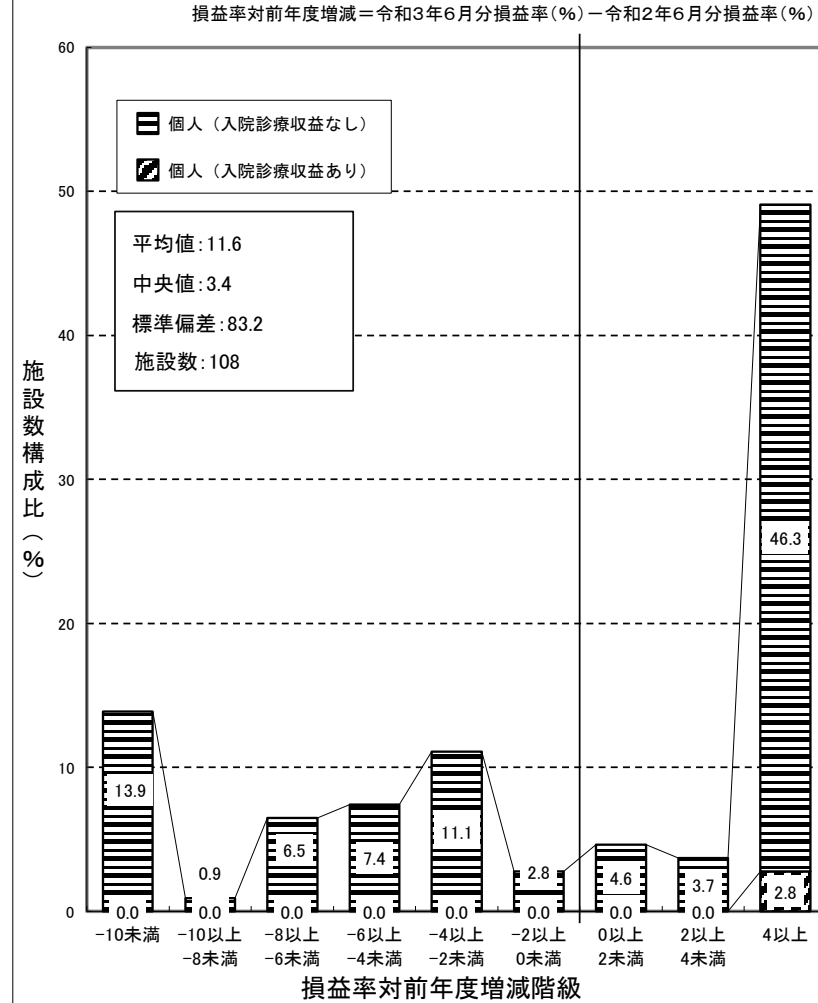

- (注) 1. 各年6月の日曜日、土曜日、木曜日の日数は以下のとおり。  
 令和元年6月 日曜日5日、土曜日5日、木曜日4日  
 令和2年6月 日曜日4日、土曜日4日、木曜日4日  
 令和3年6月 日曜日4日、土曜日4日、木曜日4日
2. 月次の集計については、年度調査に比べて、対象月における季節や個別の要因等の影響を受けやすいことに留意
3. 令和3年6月の「賞与費」を回答した施設のみ集計したもの。

### 一般診療所（医療法人） 集計 2

損益率対前年度増減=令和3年6月分損益率(%)－令和2年6月分損益率(%)

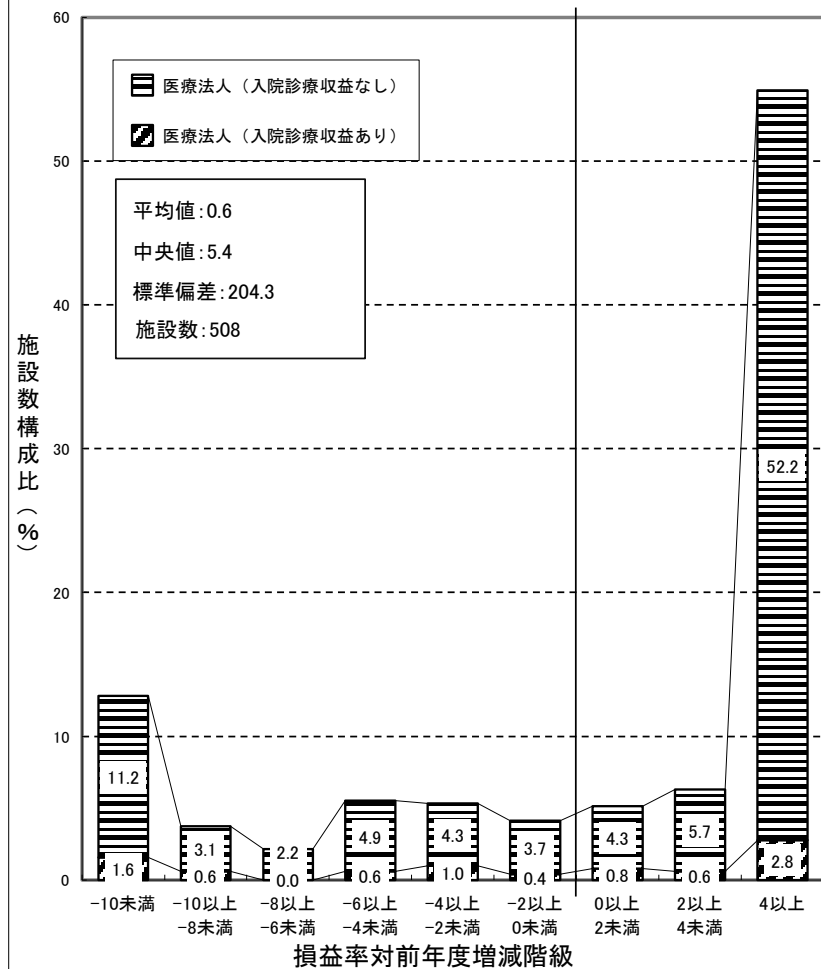

### 一般診療所（その他） 集計 2

損益率対前年度増減=令和3年6月分損益率(%)－令和2年6月分損益率(%)

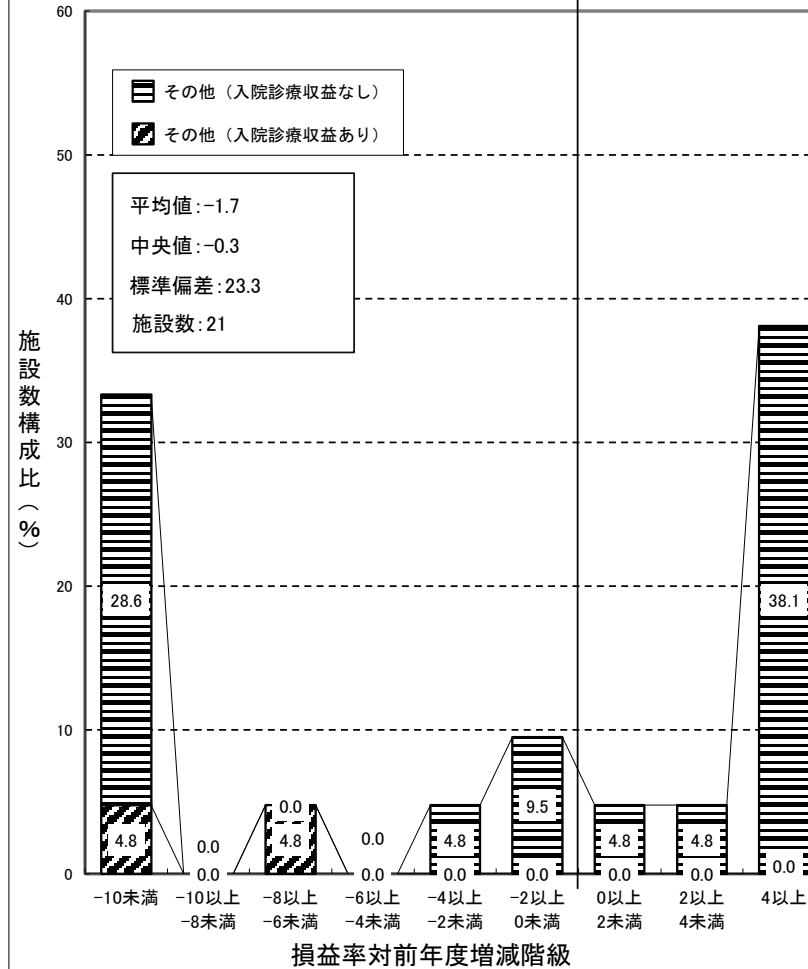

### 歯科診療所 集計2

損益率対前年度増減=令和3年6月分損益率(%) - 令和2年6月分損益率(%)

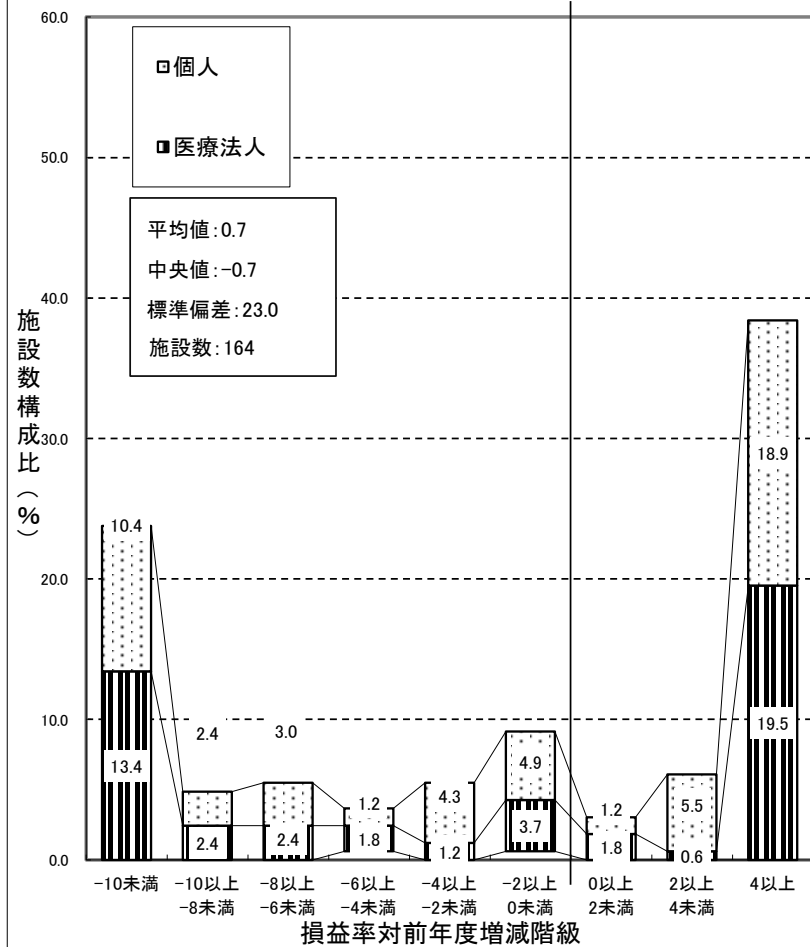

### 保険薬局 集計2

損益率対前年度増減=令和3年6月分損益率(%) - 令和2年6月分損益率(%)

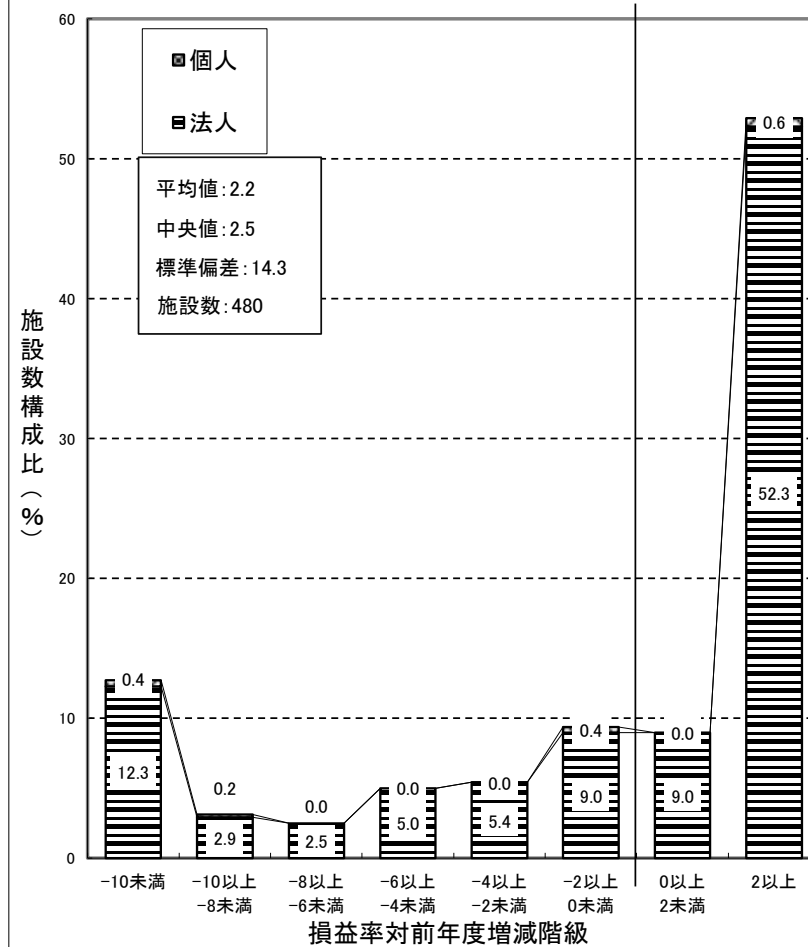

(注) 1. 各年6月の日曜日、土曜日、木曜日の日数は以下のとおり。

令和元年6月 日曜日5日、土曜日5日、木曜日4日

令和2年6月 日曜日4日、土曜日4日、木曜日4日

令和3年6月 日曜日4日、土曜日4日、木曜日4日

2. 月次の集計については、年度調査に比べて、対象月における季節や個別の要因等の影響を受けやすいことに留意

3. 令和3年6月の「賞与費」を回答した施設のみ集計したもの。



## (24) 収益と費用の45度分析

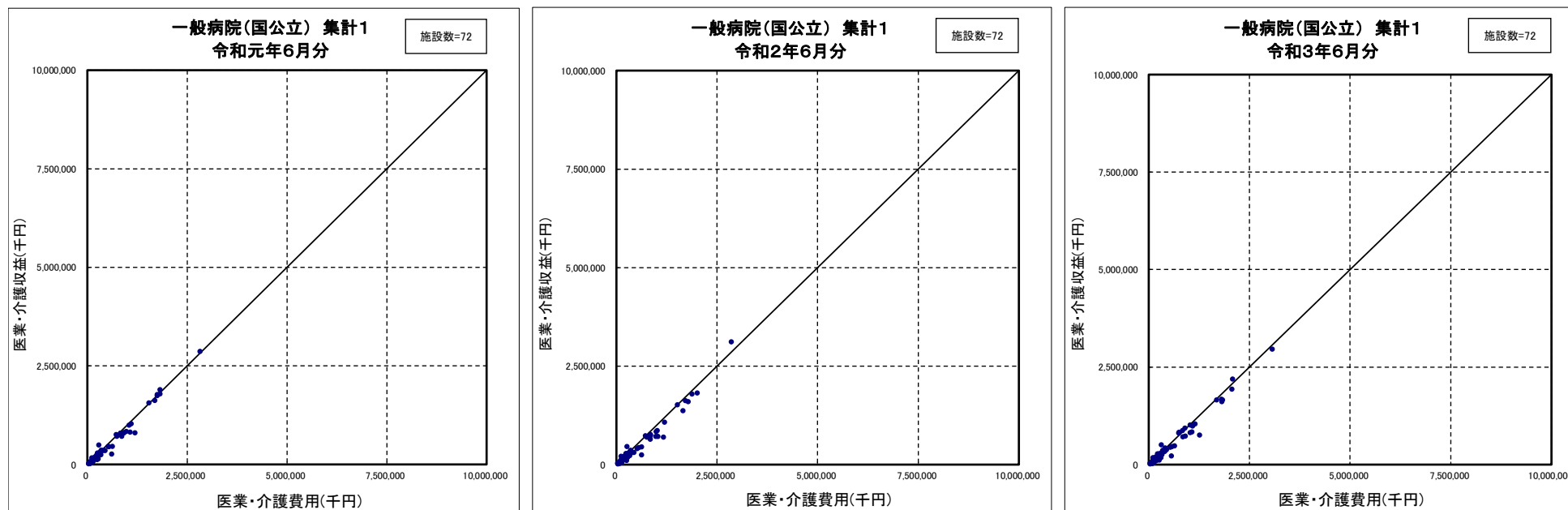

- (注) 1. 各年6月の日曜日、土曜日、木曜日の日数は以下のとおり。  
 令和元年6月 日曜日5日、土曜日5日、木曜日4日  
 令和2年6月 日曜日4日、土曜日4日、木曜日4日  
 令和3年6月 日曜日4日、土曜日4日、木曜日4日
2. 月次の集計については、年度調査に比べて、対象月における季節や個別の要因等の影響を受けやすいことに留意
3. 令和3年6月の「賞与費」を回答した施設のみ集計したもの。

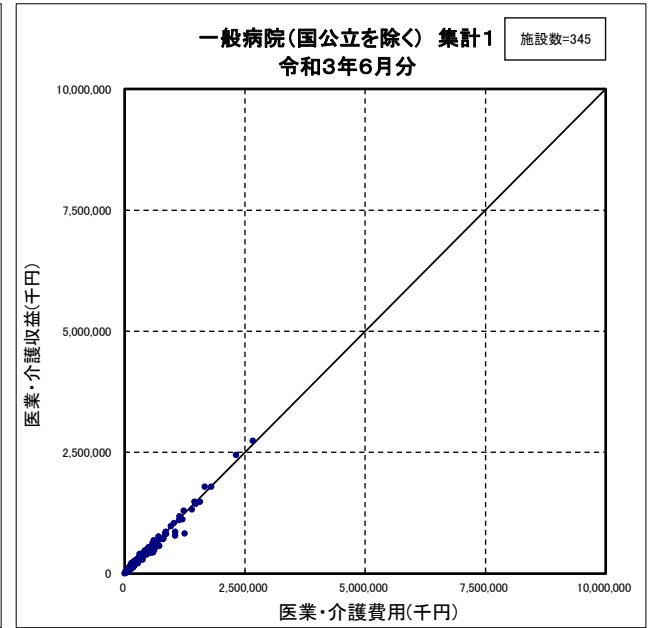
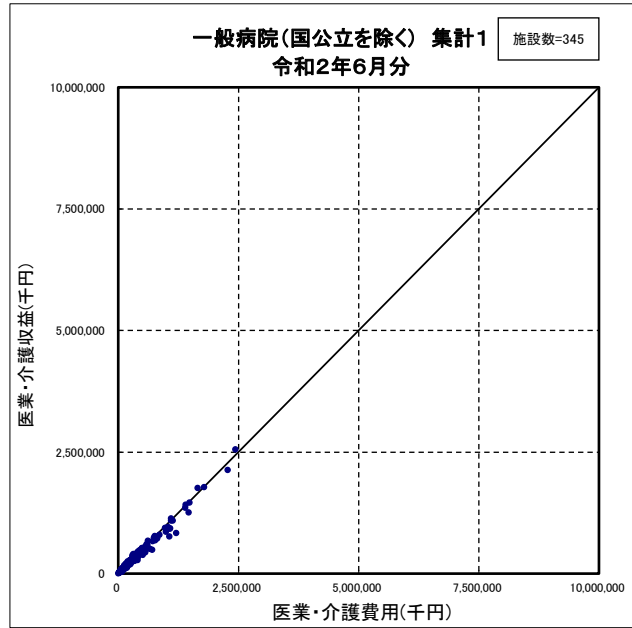
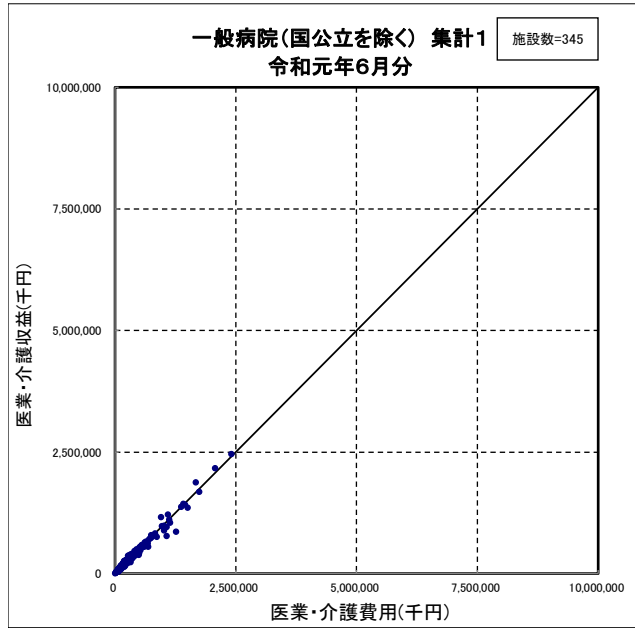

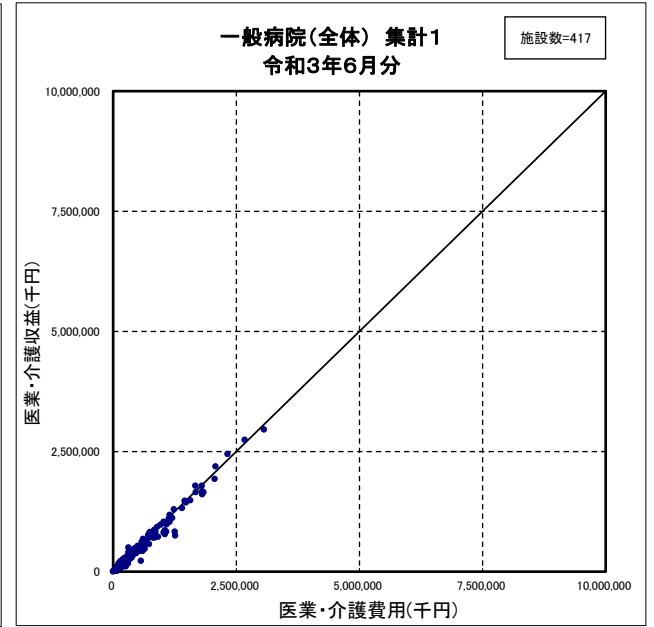
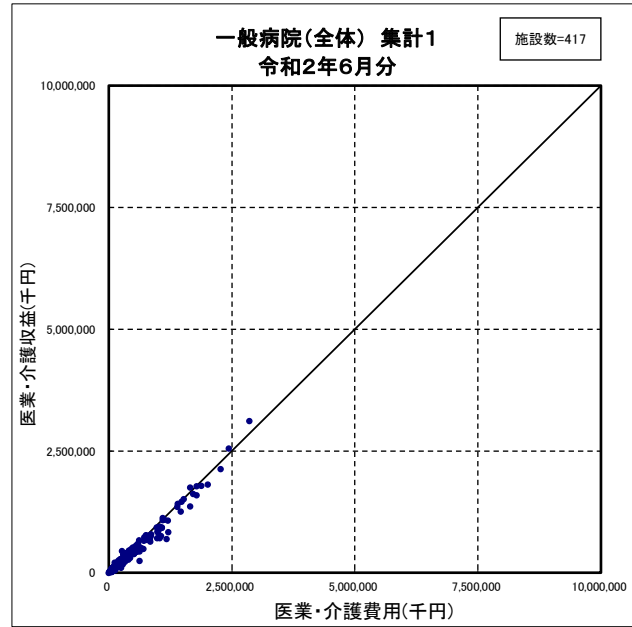
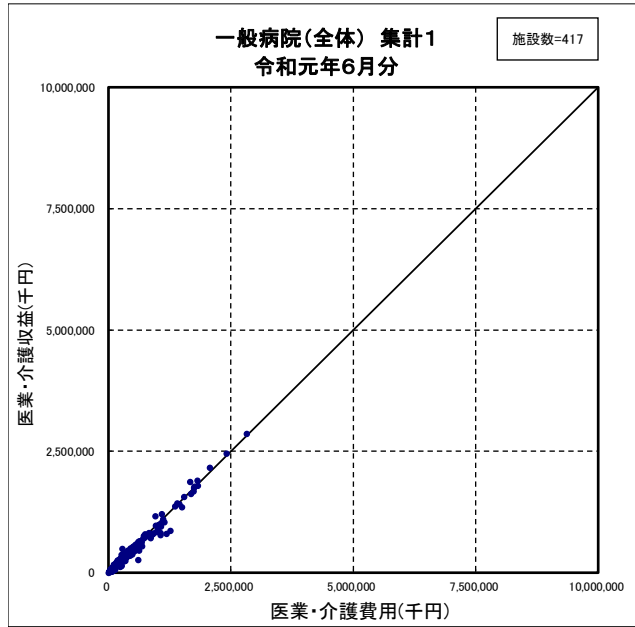

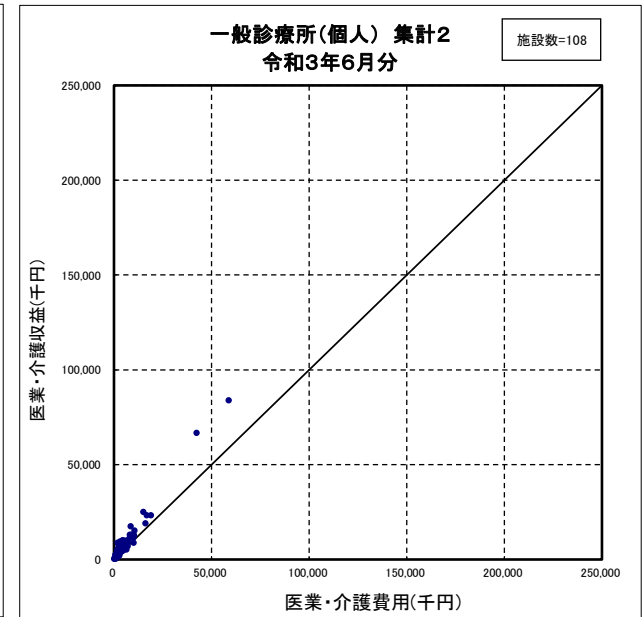
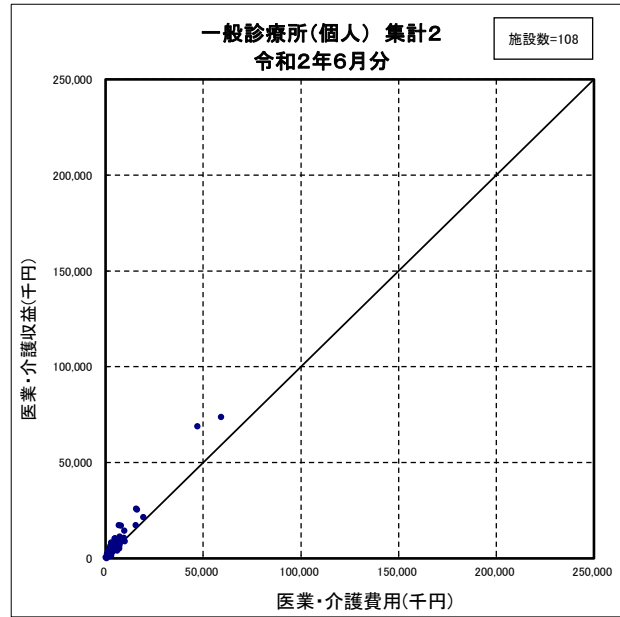
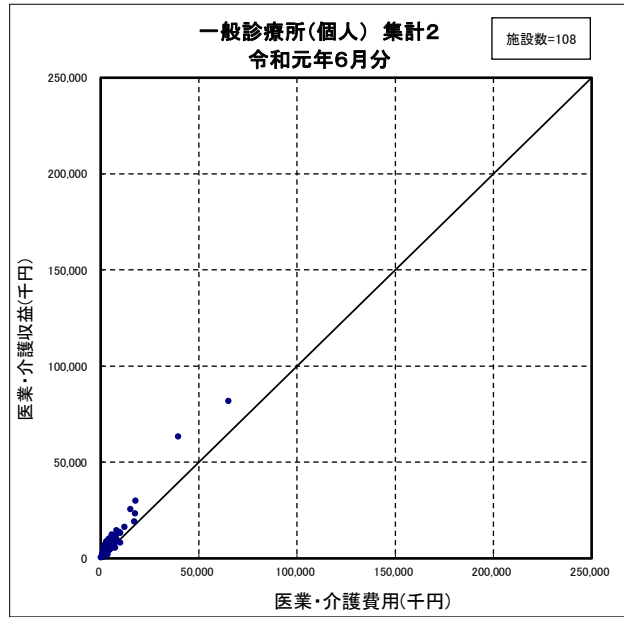

- (注) 1. 各年6月の日曜日、土曜日、木曜日の日数は以下のとおり。  
 令和元年6月 日曜日5日、土曜日5日、木曜日4日  
 令和2年6月 日曜日4日、土曜日4日、木曜日4日  
 令和3年6月 日曜日4日、土曜日4日、木曜日4日
2. 月次の集計については、年度調査に比べて、対象月における季節や個別の要因等の影響を受けやすいことに留意
3. 令和3年6月の「賞与費」を回答した施設のみ集計したもの。

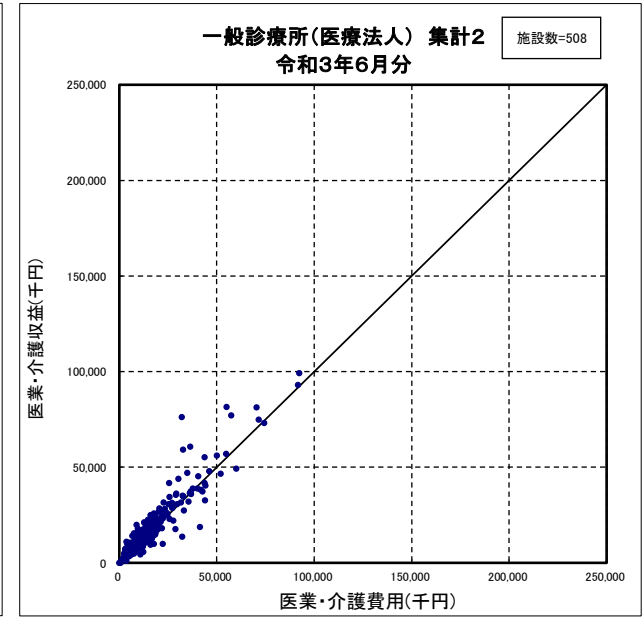
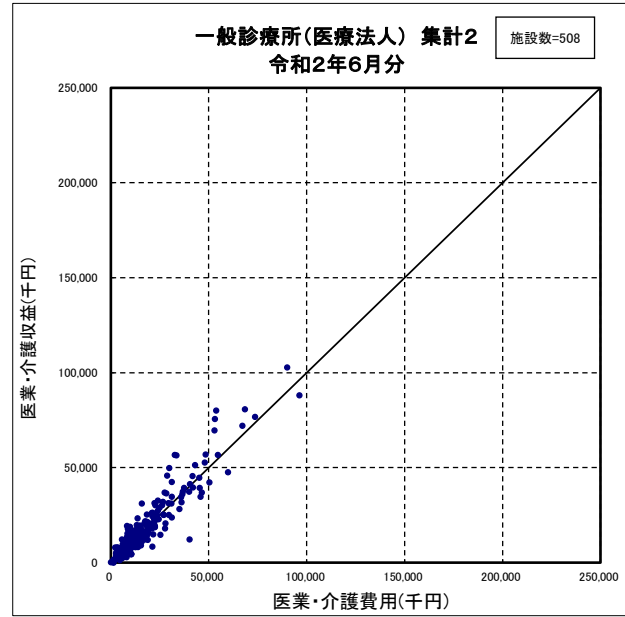
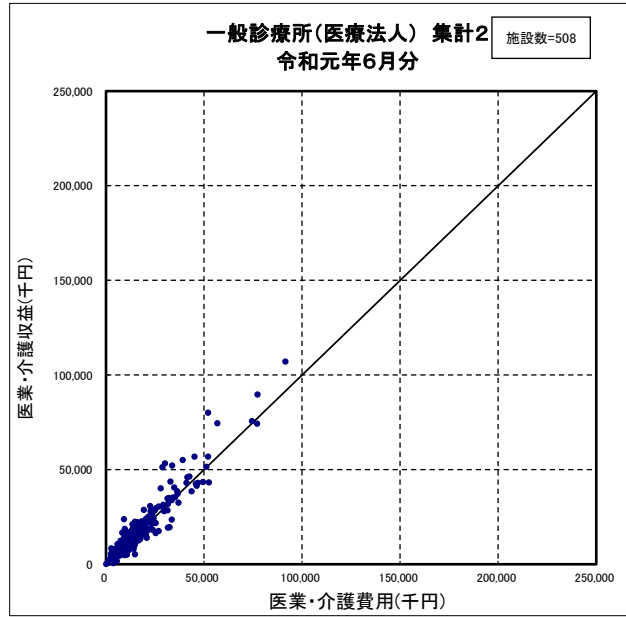

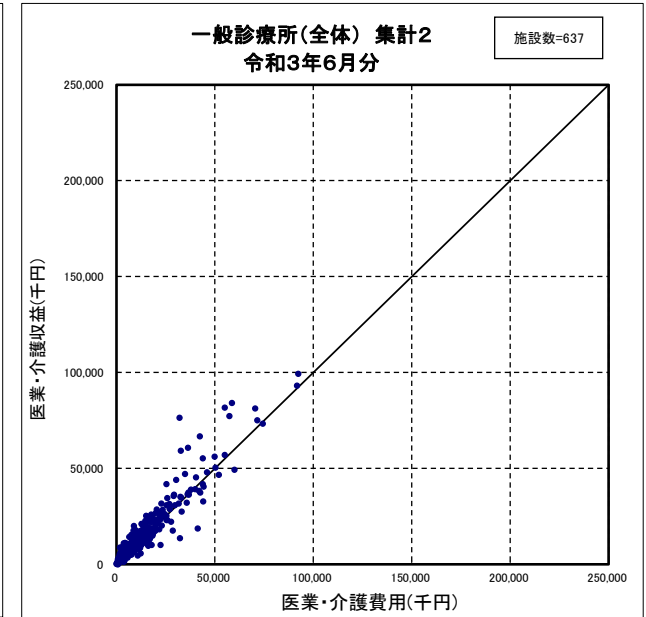
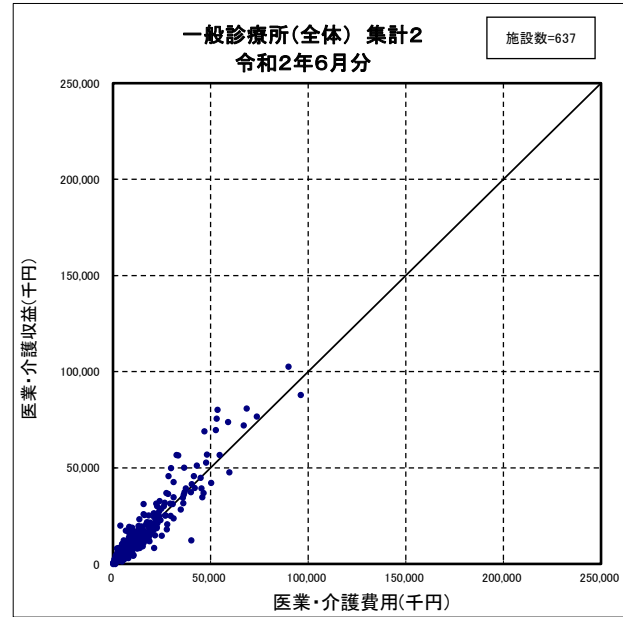
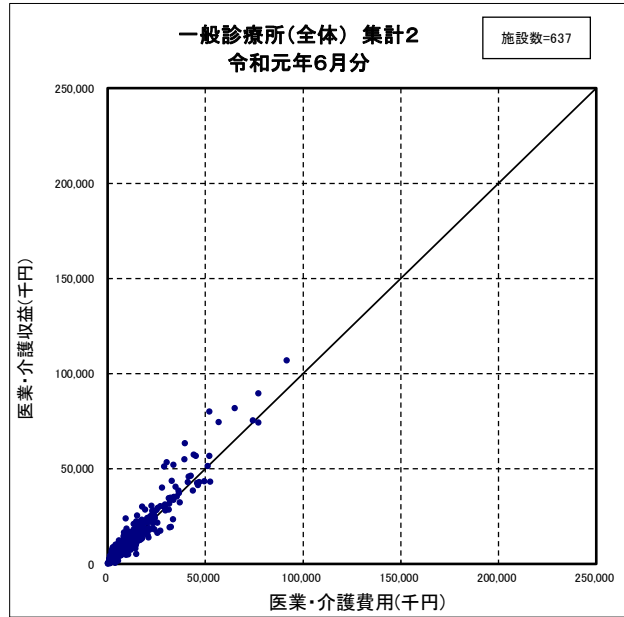

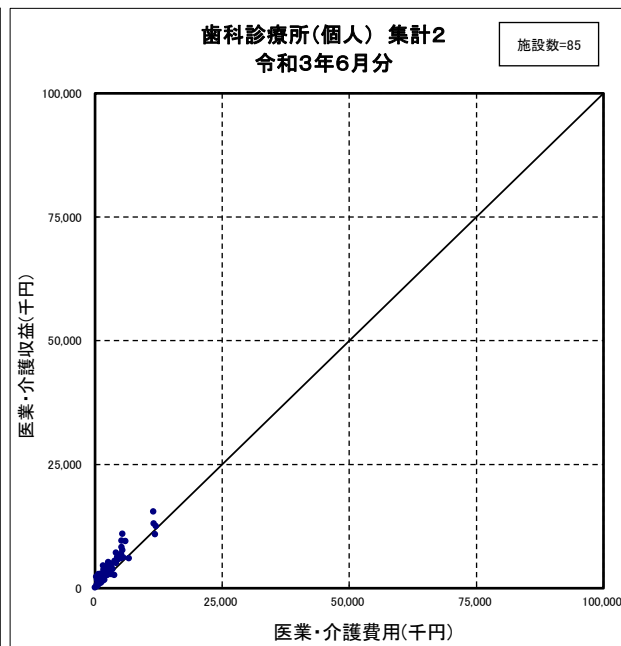
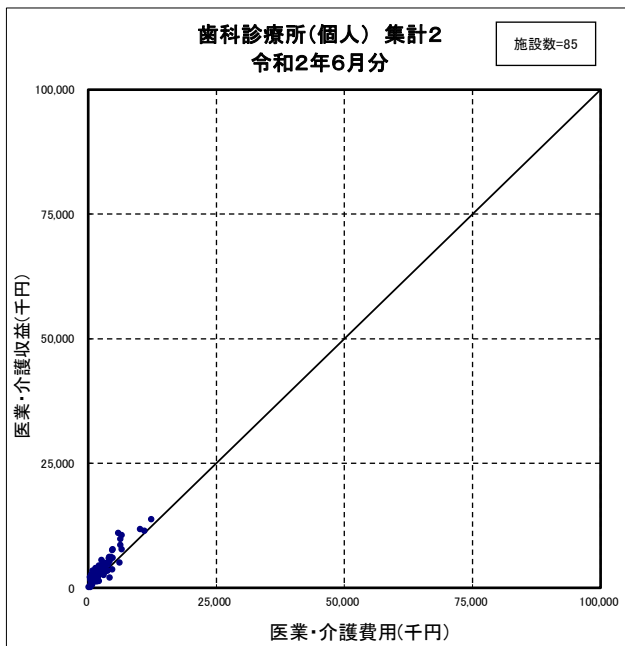
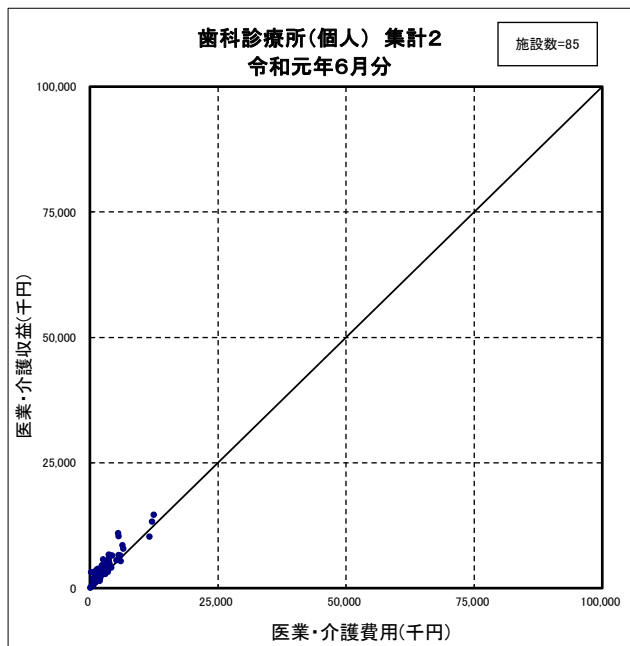

- (注) 1. 各年6月の日曜日、土曜日、木曜日の日数は以下のとおり。  
 令和元年6月 日曜日5日、土曜日5日、木曜日4日  
 令和2年6月 日曜日4日、土曜日4日、木曜日4日  
 令和3年6月 日曜日4日、土曜日4日、木曜日4日
2. 月次の集計については、年度調査に比べて、対象月における季節や個別の要因等の影響を受けやすいことに留意
3. 令和3年6月の「賞与費」を回答した施設のみ集計したもの。

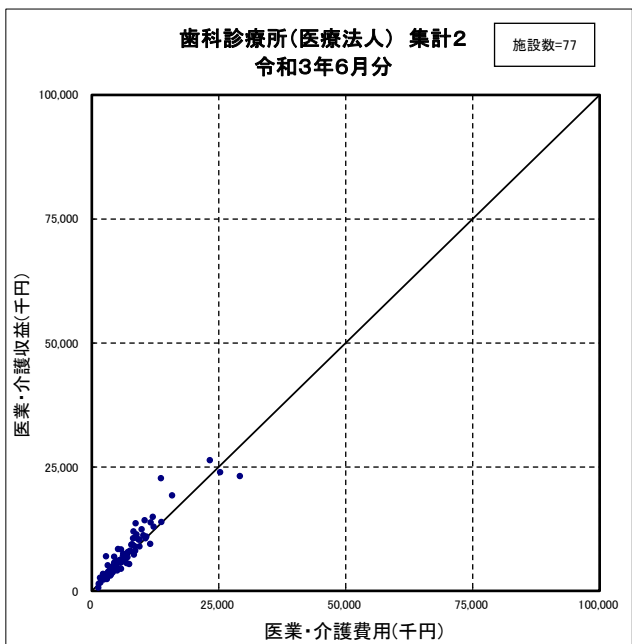
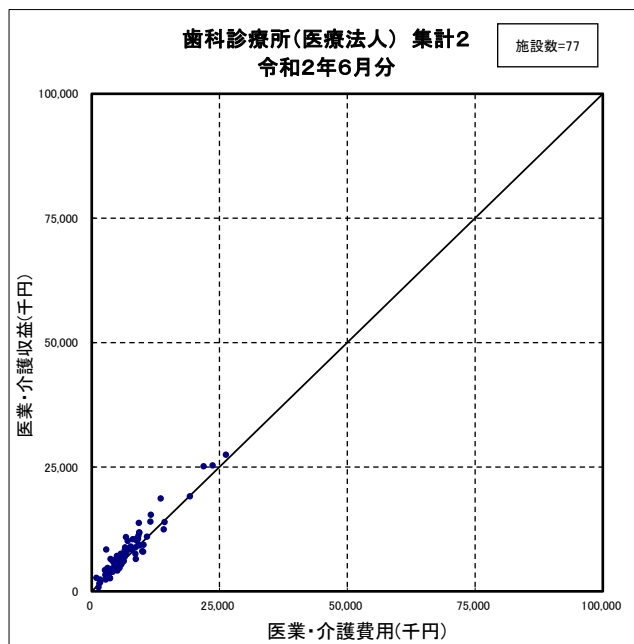
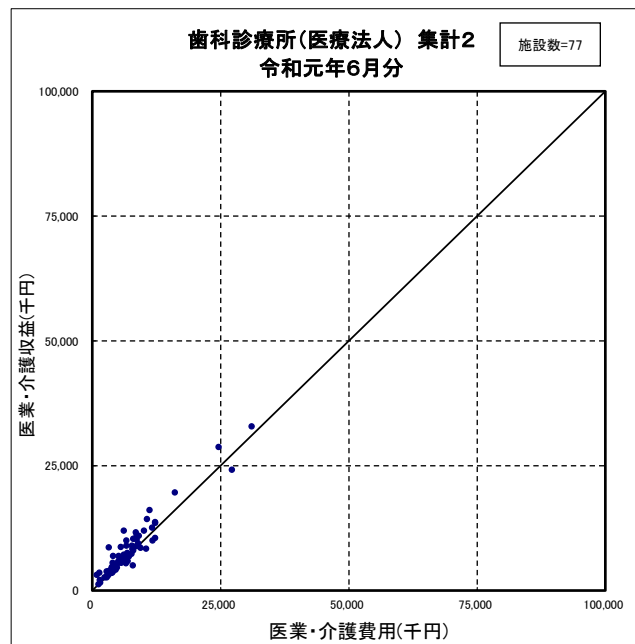



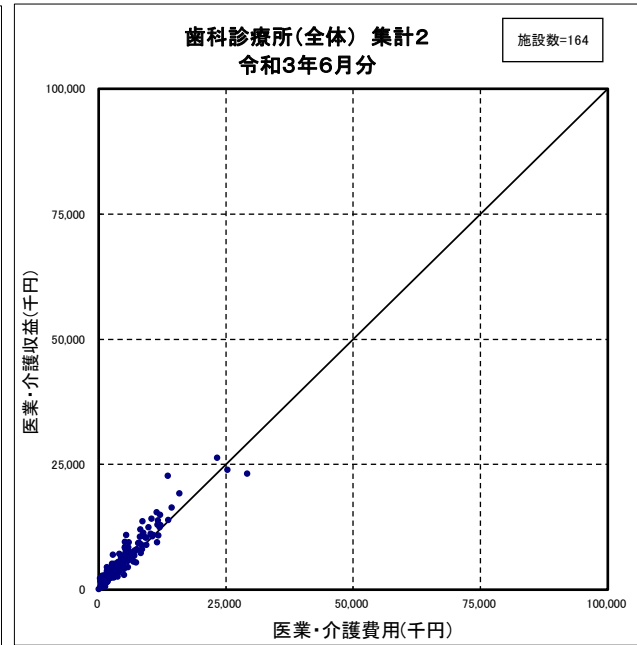
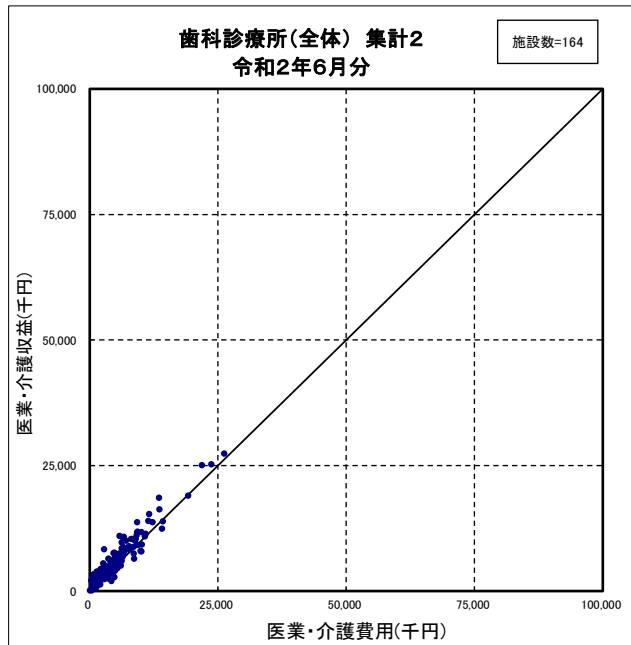
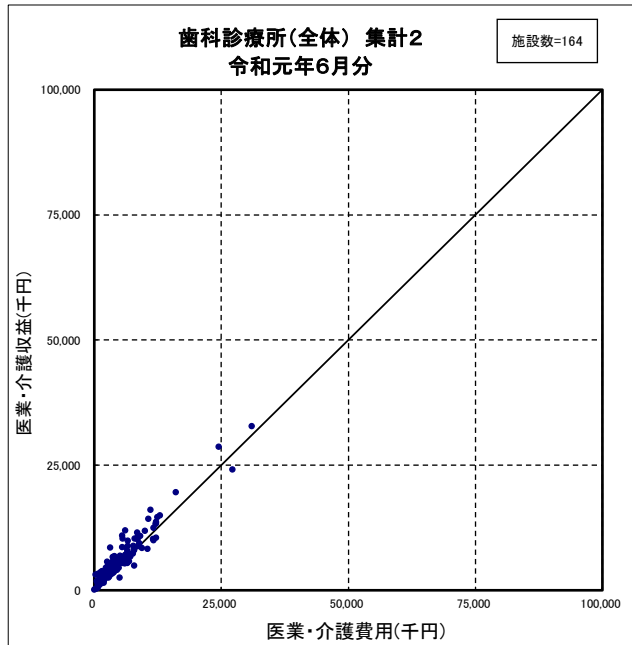

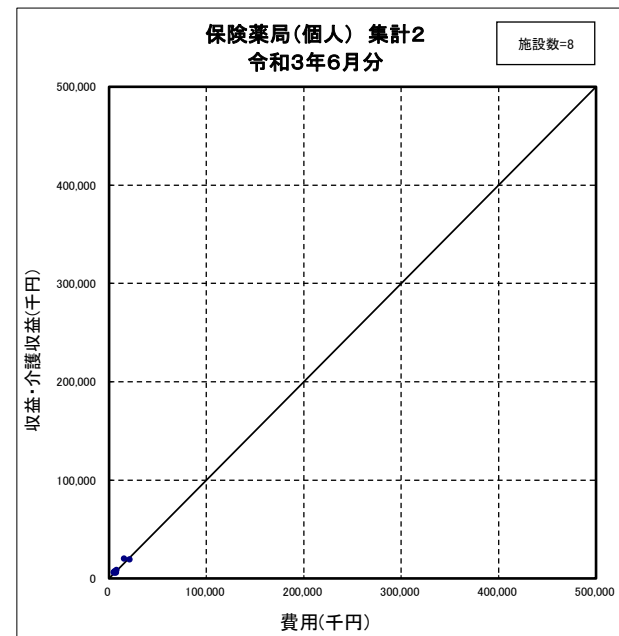
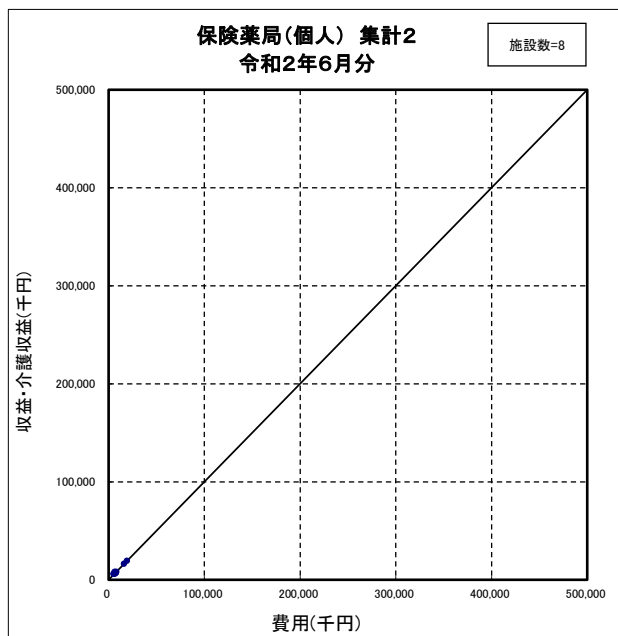
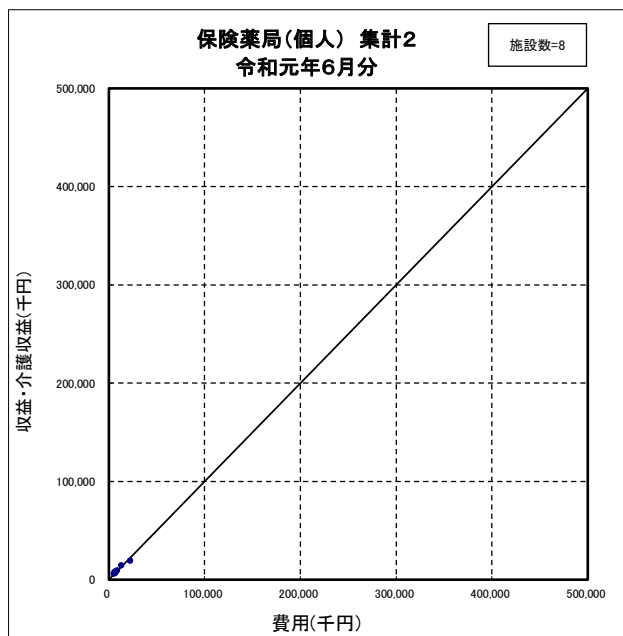

- (注) 1. 各年6月の日曜日、土曜日、木曜日の日数は以下のとおり。  
 令和元年6月 日曜日5日、土曜日5日、木曜日4日  
 令和2年6月 日曜日4日、土曜日4日、木曜日4日  
 令和3年6月 日曜日4日、土曜日4日、木曜日4日
2. 月次の集計については、年度調査に比べて、対象月における季節や個別の要因等の影響を受けやすいことに留意
3. 令和3年6月の「賞与費」を回答した施設のみ集計したものを。

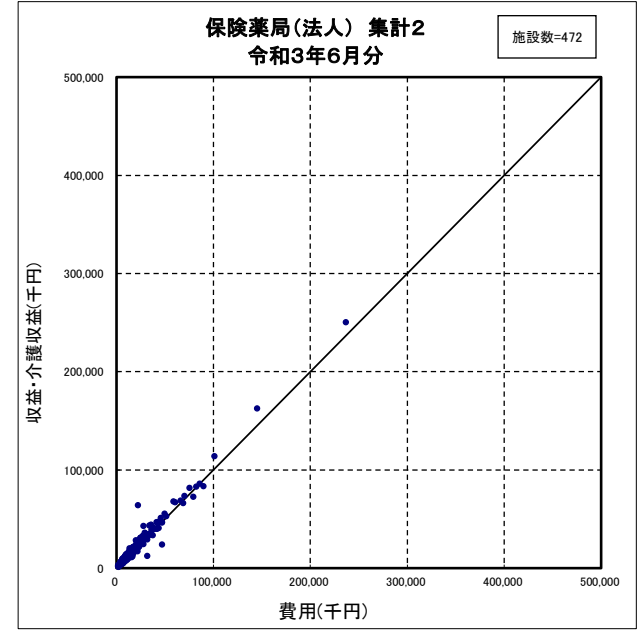
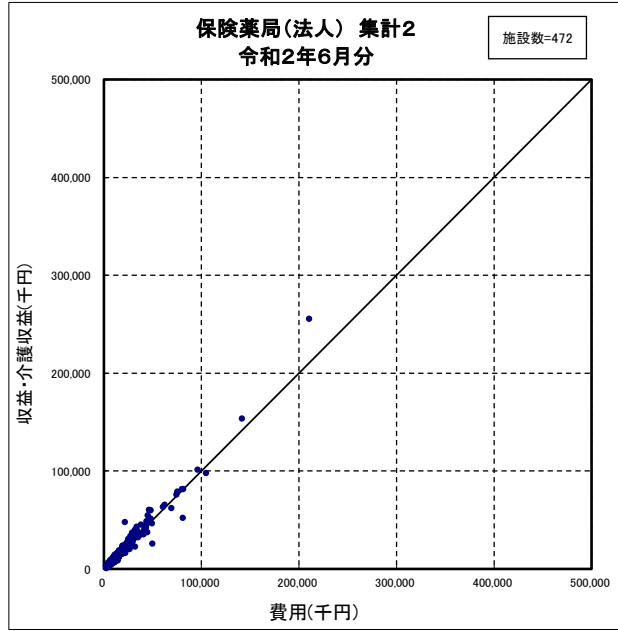
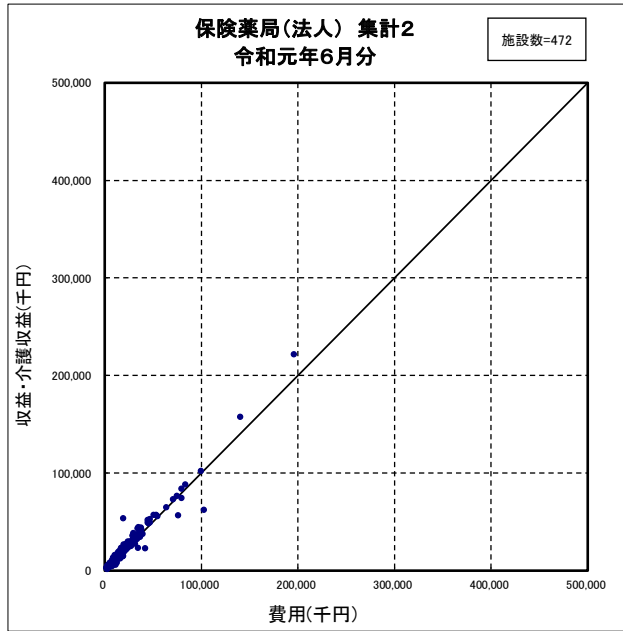

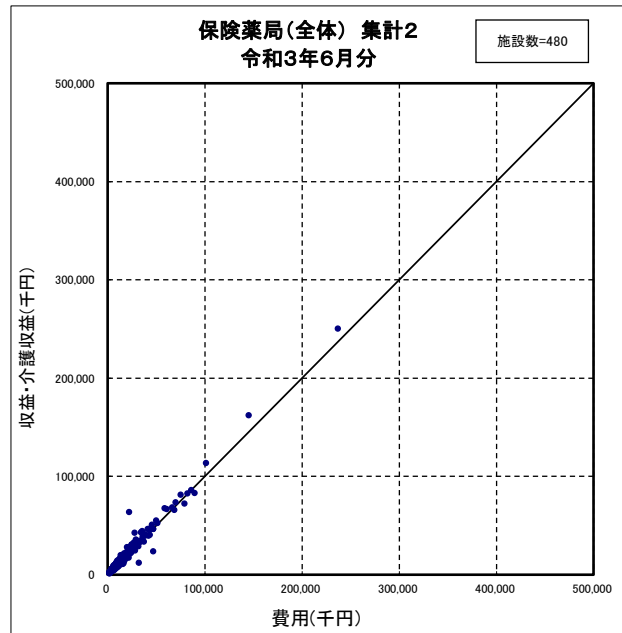
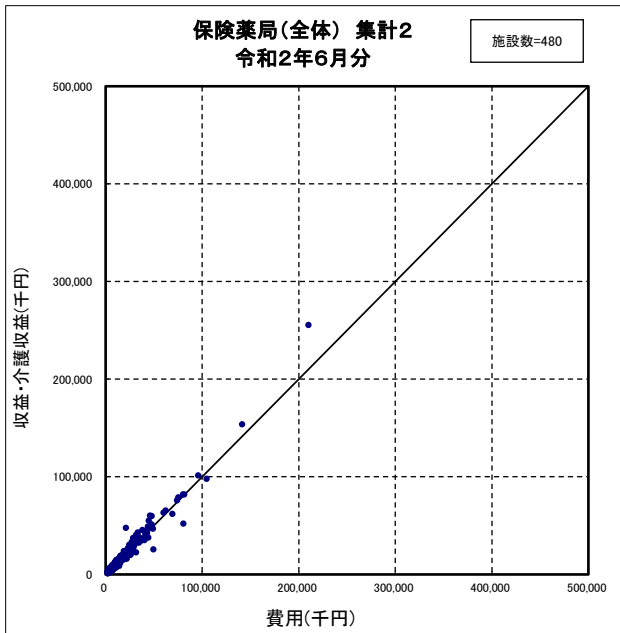
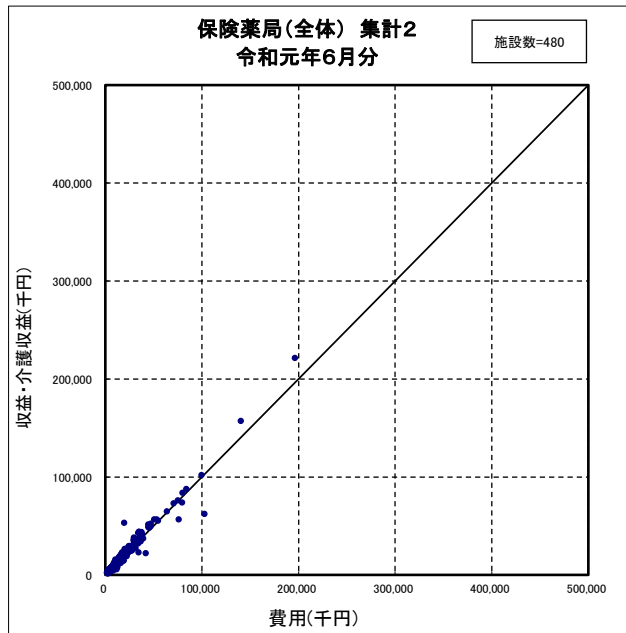

(25) 重点医療機関・協力医療機関等の損益の状況

一般病院（医療法人）（集計1）

（1施設当たり損益）

	重点医療機関（新型コロナウイルス感染症患者専用の病院や病棟を設定する医療機関）として都道府県から指定されている									協力医療機関（新型コロナウイルス感染症疑い患者専用の個室病棟を設定する医療機関）として都道府県から指定されている								
	金額			構成比率			金額の伸び率			金額			構成比率			金額の伸び率		
	令和元年 6月	令和2年 6月	令和3年 6月	令和元年 6月	令和2年 6月	令和3年 6月	令和元年 令和2年	令和2年 令和3年	令和3年	令和元年 6月	令和2年 6月	令和3年 6月	令和元年 6月	令和2年 6月	令和3年 6月	令和元年 令和2年	令和2年 令和3年	令和3年
I 医業収益	千円 518,329	千円 535,233	千円 550,376	% 99.6	% 99.8	% 99.9	% 3.3	% 2.8	千円 208,195	千円 205,022	千円 226,054	% 99.3	% 99.4	% 99.4	% -1.5	% 10.3		
1. 入院診療収益	385,405	401,737	401,940	74.0	74.9	72.9	4.2	0.1	139,100	140,822	153,602	66.4	68.3	67.6	1.2	9.1		
2. 特別の療養環境収益	13,893	13,951	12,180	2.7	2.6	2.2	0.4	-12.7	1,831	1,524	1,470	0.9	0.7	0.6	-16.8	-3.5		
3. 外来診療収益	106,552	108,526	122,795	20.5	20.2	22.3	1.9	13.1	57,515	55,963	61,406	27.4	27.1	27.0	-2.7	9.7		
4. その他の医業収益	12,479	11,020	13,461	2.4	2.1	2.4	-11.7	22.2	9,749	6,713	9,576	4.7	3.3	4.2	-31.1	42.6		
II 介護収益	2,215	893	802	0.4	0.2	0.1	-59.7	-10.2	1,413	1,294	1,254	0.7	0.6	0.6	-8.4	-3.1		
III 医業・介護費用	513,818	525,984	559,889	98.7	98.1	101.6	2.4	6.4	220,828	227,556	241,853	105.4	110.3	106.4	3.0	6.3		
1. 給与費	299,000	302,939	322,678	57.4	56.5	58.5	1.3	6.5	129,435	132,084	139,726	61.8	64.0	61.5	2.0	5.8		
給与費（賞与を除く）	268,645	271,238	290,802	51.6	50.6	52.8	1.0	7.2	111,848	114,409	121,226	53.4	55.5	53.3	2.3	6.0		
賞与（1月あたりの額）	30,355	31,701	31,876	5.8	5.9	5.8	4.4	0.6	17,588	17,675	18,500	8.4	8.6	8.1	0.5	4.7		
2. 材料費	126,706	132,903	143,456	24.3	24.8	26.0	4.9	7.9	37,799	40,097	43,295	18.0	19.4	19.0	6.1	8.0		
3. 材料費、給与費以外の費用	88,113	90,143	93,754	16.9	16.8	17.0	2.3	4.0	53,593	55,375	58,832	25.6	26.8	25.9	3.3	6.2		
IV 損益差額（I＋II－III）	6,725	10,142	-8,711	1.3	1.9	-1.6	—	—	-11,220	-21,240	-14,545	-5.4	-10.3	-6.4	—	—		
施設数	14			—			—			33			—			—		
（参考）令和3年6月「賞与」の回答施設数	11			—			—			27			—			—		

- (注) 1. 構成比率は「I 医業収益」と「II 介護収益」を合算した金額に対する各収益科目、又は費用科目の割合である。(以下同様)  
 2. 令和3年6月における「賞与費」については、年間支給額が決定している施設のみで平均値であり、令和3年6月における「III 医業・介護費用」、「1. 給与費」及び「IV 損益差額（I＋II－III）」の金額については、当該平均値と上記各数値の合算により算出している。  
 なお、令和元年6月及び令和2年6月における「III 医業・介護費用」、「1. 給与費」及び「IV 損益差額（I＋II－III）」の金額については、各施設ごとの平均値を示したものである。(以下同様)  
 3. 各年6月の日曜日、土曜日、木曜日の日数は以下のとおり。  
 令和元年6月 日祭日5日、土曜日5日、木曜日4日  
 令和2年6月 日祭日4日、土曜日4日、木曜日4日  
 令和3年6月 日祭日4日、土曜日4日、木曜日4日  
 4. 月次の集計については、年度調査に比べて、対象月における季節や個別の要因等の影響を受けやすいことに留意  
 5. 重点医療機関とは、都道府県の指定を受け、新型コロナウイルス感染症患者専用の病院や病棟を設定する医療機関である。  
 6. 協力医療機関とは、都道府県の指定を受け、新型コロナウイルス感染症患者として確定診断がつかまでの間、新型コロナ疑い患者専用の個室を設定して当該患者を受け入れ、必要な救急医療等を提供する医療機関である。  
 7. 「新型コロナウイルス感染症患者・疑い患者の受入病棟を割り当てられたその他の医療機関」とは、重点医療機関・協力医療機関以外で新型コロナウイルス感染症患者・疑い患者受入病棟を割り当てられた医療機関である。

一般病院（医療法人）（集計1）

（1施設当たり損益）

	新型コロナウイルス感染症患者・疑い患者の受入病棟を割り当てられたその他の医療機関									新型コロナウイルス感染症患者・疑い患者の受入病棟を割り当てられていない								
	金額			構成比率			金額の伸び率			金額			構成比率			金額の伸び率		
	令和元年 6月	令和2年 6月	令和3年 6月	令和元年 6月	令和2年 6月	令和3年 6月	令和元年 令和2年	令和2年 令和3年	令和3年	令和元年 6月	令和2年 6月	令和3年 6月	令和元年 6月	令和2年 6月	令和3年 6月	令和元年 令和2年	令和2年 令和3年	令和3年
I 医業収益	千円 186,555	千円 188,838	千円 196,920	% 99.8	% 99.8	% 99.8	% 1.2	% 4.3	千円 137,479	千円 135,338	千円 140,718	% 99.2	% 99.8	% 99.8	% -1.6	% 4.0		
1. 入院診療収益	116,420	117,150	120,690	62.3	61.9	61.2	0.6	3.0	99,806	98,648	100,810	72.0	72.7	71.5	-1.2	2.2		
2. 特別の療養環境収益	1,847	1,523	1,582	1.0	0.8	0.8	-17.5	3.9	1,149	1,020	955	0.8	0.8	0.7	-11.2	-6.4		
3. 外来診療収益	62,031	64,390	65,684	33.2	34.0	33.3	3.8	2.0	32,010	31,753	33,284	23.1	23.4	23.6	-0.8	4.8		
4. その他の医業収益	6,257	5,776	8,965	3.3	3.1	4.5	-7.7	55.2	4,513	3,917	5,669	3.3	2.9	4.0	-13.2	44.7		
II 介護収益	458	315	348	0.2	0.2	0.2	-31.2	10.5	1,049	322	343	0.8	0.2	0.2	-69.3	6.5		
III 医業・介護費用	190,863	197,303	198,457	102.1	104.3	100.6	3.4	0.6	133,930	135,338	136,981	96.7	99.8	97.1	1.1	1.2		
1. 給与費	110,665	111,956	116,604	59.2	59.2	59.1	1.2	4.2	81,318	81,651	83,221	58.7	60.2	59.0	0.4	1.9		
給与費（賞与を除く）	97,139	99,294	104,646	51.9	52.5	53.0	2.2	5.4	71,745	72,350	73,491	51.8	53.3	52.1	0.8	1.6		
賞与（1月あたりの額）	13,525	12,662	11,958	7.2	6.7	6.1	-6.4	-5.6	9,573	9,301	9,730	6.9	6.9	6.9	-2.8	4.6		
2. 材料費	33,656	37,446	37,234	18.0	19.8	18.9	11.3	-0.6	20,748	21,010	21,488	15.0	15.5	15.2	1.3	2.3		
3. 材料費、給与費以外の費用	46,542	47,901	44,619	24.9	25.3	22.6	2.9	-6.9	31,864	32,677	32,273	23.0	24.1	22.9	2.6	-1.2		
IV 損益差額（I＋II－III）	-3,850	-8,150	-1,189	-2.1	-4.3	-0.6	—	—	4,598	322	4,079	3.3	0.2	2.9	—	—		
施設数	19			—			—			227			—			—		
（参考）令和3年6月「賞与」の回答施設数	13			—			—			170			—			—		

一般病院（医療法人）（集計1）

（1施設当たり損益）

	全 体							
	金 額			構 成 比 率			金 額 の 伸 び 率	
	令和元年 6月	令和2年 6月	令和3年 6月	令和元年 6月	令和2年 6月	令和3年 6月	令和元年 令和2年	令和2年 令和3年
	千円	千円	千円	%	%	%	%	%
I 医業収益	166,823	165,763	<b>173,548</b>	99.3	99.7	<b>99.7</b>	-0.6	<b>4.7</b>
1. 入院診療収益	118,955	119,080	<b>122,433</b>	70.8	71.6	<b>70.4</b>	0.1	<b>2.8</b>
2. 特別の療養環境収益	1,880	1,727	<b>1,590</b>	1.1	1.0	<b>0.9</b>	-8.1	<b>-7.9</b>
3. 外来診療収益	40,392	40,264	<b>42,830</b>	24.1	24.2	<b>24.6</b>	-0.3	<b>6.4</b>
4. その他の医業収益	5,597	4,691	<b>6,695</b>	3.3	2.8	<b>3.8</b>	-16.2	<b>42.7</b>
II 介護収益	1,107	459	<b>468</b>	0.7	0.3	<b>0.3</b>	-58.5	<b>2.0</b>
III 医業・介護費用	165,561	168,408	<b>173,101</b>	98.6	101.3	<b>99.5</b>	1.7	<b>2.8</b>
1. 給与費	99,042	99,870	<b>103,306</b>	59.0	60.1	<b>59.4</b>	0.8	<b>3.4</b>
給与費(賞与を除く)	87,317	88,337	<b>91,271</b>	52.0	53.1	<b>52.4</b>	1.2	<b>3.3</b>
賞与(1月あたりの額)	11,725	11,533	<b>12,035</b>	7.0	6.9	<b>6.9</b>	-1.6	<b>4.4</b>
2. 材料費	28,568	29,572	<b>30,793</b>	17.0	17.8	<b>17.7</b>	3.5	<b>4.1</b>
3. 材料費、給与費以外の費用	37,951	38,967	<b>39,002</b>	22.6	23.4	<b>22.4</b>	2.7	<b>0.1</b>
IV 損益差額(I + II - III)	2,370	-2,186	<b>915</b>	1.4	-1.3	<b>0.5</b>	-	-
施設数	293			-	-	-	-	-
(参考)令和3年6月「賞与」の回答施設数	221			-	-	-	-	-

一般病院（国立）（集計1）

（1施設当たり損益）

	重点医療機関（新型コロナウイルス感染症患者専用の病院や病棟を設定する医療機関）として都道府県から指定されている									協力医療機関（新型コロナウイルス感染症疑い患者専用の個室病床を設定する医療機関）として都道府県から指定されている								
	金額			構成比率			金額の伸び率			金額			構成比率			金額の伸び率		
	令和元年 6月	令和2年 6月	令和3年 6月	令和元年 6月	令和2年 6月	令和3年 6月	令和元年 令和2年	令和2年 令和3年		令和元年 6月	令和2年 6月	令和3年 6月	令和元年 6月	令和2年 6月	令和3年 6月	令和元年 令和2年	令和2年 令和3年	
I 医業収益	千円	千円	千円	%	%	%	%	%	千円	千円	千円	%	%	%	%	%		
687,159	615,318	<b>680,471</b>	100.0	100.0	<b>100.0</b>	-10.5	<b>10.6</b>		*	*	*	*	*	*	*			
1. 入院診療収益	473,346	409,529	<b>446,899</b>	68.9	66.5	<b>65.7</b>	-13.5	<b>9.1</b>	*	*	*	*	*	*	*			
2. 特別の療養環境収益	11,963	9,060	<b>9,434</b>	1.7	1.5	<b>1.4</b>	-24.3	<b>4.1</b>	*	*	*	*	*	*	*			
3. 外来診療収益	187,987	185,024	<b>198,343</b>	27.3	30.1	<b>29.1</b>	-1.6	<b>7.2</b>	*	*	*	*	*	*	*			
4. その他の医業収益	13,864	11,705	<b>25,795</b>	2.0	1.9	<b>3.8</b>	-15.6	<b>120.4</b>	*	*	*	*	*	*	*			
II 介護収益	267	198	<b>232</b>	0.0	0.0	<b>0.0</b>	-25.8	<b>17.2</b>	*	*	*	*	*	*	*			
III 医業・介護費用	709,333	699,456	<b>725,126</b>	103.2	113.6	<b>106.5</b>	-1.4	<b>3.7</b>	*	*	*	*	*	*	*			
1. 給与費	345,244	336,514	<b>347,765</b>	50.2	54.7	<b>51.1</b>	-2.5	<b>3.3</b>	*	*	*	*	*	*	*			
給与費（賞与を除く）	284,501	276,507	<b>282,914</b>	41.4	44.9	<b>41.6</b>	-2.8	<b>2.3</b>	*	*	*	*	*	*	*			
賞与（1月あたりの額）	60,743	60,007	<b>64,852</b>	8.8	9.7	<b>9.5</b>	-1.2	<b>8.1</b>	*	*	*	*	*	*	*			
2. 材料費	209,749	203,682	<b>218,053</b>	30.5	33.1	<b>32.0</b>	-2.9	<b>7.1</b>	*	*	*	*	*	*	*			
3. 材料費、給与費以外の費用	154,340	159,260	<b>159,308</b>	22.5	25.9	<b>23.4</b>	3.2	<b>0.0</b>	*	*	*	*	*	*	*			
IV 損益差額（I + II - III）	-21,908	-83,940	<b>-44,423</b>	-3.2	-13.6	<b>-6.5</b>	-	-	*	*	*	*	*	*	*			
施設数		12		-	-	-	-	-		*		-	-	-	-			
（参考）令和3年6月「賞与」の回答施設数		9		-	-	-	-	-		*		-	-	-	-			

一般病院（国立）（集計1）

（1施設当たり損益）

	新型コロナウイルス感染症患者・疑い患者の受入病床を割り当てられたその他の医療機関									新型コロナウイルス感染症患者・疑い患者の受入病床を割り当てられていない								
	金額			構成比率			金額の伸び率			金額			構成比率			金額の伸び率		
	令和元年 6月	令和2年 6月	令和3年 6月	令和元年 6月	令和2年 6月	令和3年 6月	令和元年 令和2年	令和2年 令和3年		令和元年 6月	令和2年 6月	令和3年 6月	令和元年 6月	令和2年 6月	令和3年 6月	令和元年 令和2年	令和2年 令和3年	
I 医業収益	千円	千円	千円	%	%	%	%	%	千円	千円	千円	%	%	%	%	%		
285,359	275,990	<b>297,422</b>	100.0	100.0	<b>100.0</b>	-3.3	<b>7.8</b>		285,359	275,990	<b>297,422</b>	100.0	100.0	<b>100.0</b>	-3.3	<b>7.8</b>		
1. 入院診療収益	-	-	-	-	-	-	-	-	173,163	165,830	<b>179,287</b>	60.7	60.1	<b>60.3</b>	-4.2	<b>8.1</b>		
2. 特別の療養環境収益	-	-	-	-	-	-	-	-	2,345	2,162	<b>2,214</b>	0.8	0.8	<b>0.7</b>	-7.8	<b>2.4</b>		
3. 外来診療収益	-	-	-	-	-	-	-	-	54,864	51,379	<b>52,945</b>	19.2	18.6	<b>17.8</b>	-6.4	<b>3.0</b>		
4. その他の医業収益	-	-	-	-	-	-	-	-	54,987	56,620	<b>62,976</b>	19.3	20.5	<b>21.2</b>	3.0	<b>11.2</b>		
II 介護収益	-	-	-	-	-	-	-	-	0	0	<b>0</b>	0.0	0.0	<b>0.0</b>	-	-		
III 医業・介護費用	-	-	-	-	-	-	-	-	284,761	280,425	<b>283,212</b>	99.8	101.6	<b>95.2</b>	-1.5	<b>1.0</b>		
1. 給与費	-	-	-	-	-	-	-	-	167,073	166,170	<b>167,949</b>	58.5	60.2	<b>56.5</b>	-0.5	<b>1.1</b>		
給与費（賞与を除く）	-	-	-	-	-	-	-	-	142,025	142,422	<b>143,086</b>	49.8	51.6	<b>48.1</b>	0.3	<b>0.5</b>		
賞与（1月あたりの額）	-	-	-	-	-	-	-	-	25,048	23,748	<b>24,863</b>	8.8	8.6	<b>8.4</b>	-5.2	<b>4.7</b>		
2. 材料費	-	-	-	-	-	-	-	-	43,018	38,731	<b>37,832</b>	15.1	14.0	<b>12.7</b>	-10.0	<b>-2.3</b>		
3. 材料費、給与費以外の費用	-	-	-	-	-	-	-	-	74,670	75,524	<b>77,431</b>	26.2	27.4	<b>26.0</b>	1.1	<b>2.5</b>		
IV 損益差額（I + II - III）	-	-	-	-	-	-	-	-	598	-4,434	<b>14,211</b>	0.2	-1.6	<b>4.8</b>	-	-		
施設数		0		-	-	-	-	-		3		-	-	-	-			
（参考）令和3年6月「賞与」の回答施設数		0		-	-	-	-	-		*		-	-	-	-			

一般病院（国立）（集計1）

（1施設当たり損益）

	全 体							
	金 額			構 成 比 率			金 額 の 伸 び 率	
	令和元年 6月	令和2年 6月	令和3年 6月	令和元年 6月	令和2年 6月	令和3年 6月	令和元年 令和2年	令和2年 令和3年
	千円	千円	千円	%	%	%	%	%
I 医業収益	562,744	507,343	<b>560,982</b>	99.9	99.9	<b>99.9</b>	-9.8	<b>10.6</b>
1. 入院診療収益	380,074	331,101	<b>362,118</b>	67.5	65.2	<b>64.5</b>	-12.9	<b>9.4</b>
2. 特別の療養環境収益	9,125	7,019	<b>7,256</b>	1.6	1.4	<b>1.3</b>	-23.1	<b>3.4</b>
3. 外来診療収益	149,340	146,035	<b>156,606</b>	26.5	28.8	<b>27.9</b>	-2.2	<b>7.2</b>
4. その他の医業収益	24,205	23,187	<b>35,002</b>	4.3	4.6	<b>6.2</b>	-4.2	<b>51.0</b>
II 介護収益	305	257	<b>299</b>	0.1	0.1	<b>0.1</b>	-15.7	<b>16.3</b>
III 医業・介護費用	578,915	569,305	<b>589,996</b>	102.8	112.2	<b>105.1</b>	-1.7	<b>3.6</b>
1. 給与費	290,020	282,497	<b>291,610</b>	51.5	55.7	<b>52.0</b>	-2.6	<b>3.2</b>
給与費（賞与を除く）	239,854	233,225	<b>237,416</b>	42.6	45.9	<b>42.3</b>	-2.8	<b>1.8</b>
賞与（1月あたりの額）	50,166	49,272	<b>54,194</b>	8.9	9.7	<b>9.7</b>	-1.8	<b>10.0</b>
2. 材料費	159,961	154,383	<b>165,057</b>	28.4	30.4	<b>29.4</b>	-3.5	<b>6.9</b>
3. 材料費、給与費以外の費用	128,933	132,424	<b>133,329</b>	22.9	26.1	<b>23.8</b>	2.7	<b>0.7</b>
IV 損益差額（I + II - III）	-15,865	-61,705	<b>-28,714</b>	-2.8	-12.2	<b>-5.1</b>	-	-
施設数		17		-	-	-	-	-
（参考）令和3年6月「賞与」の回答施設数		12		-	-	-	-	-



一般病院（公立）（集計1）

（1施設当たり損益）

	重点医療機関（新型コロナウイルス感染症患者専用の病院や病棟を設定する医療機関）として都道府県から指定されている									協力医療機関（新型コロナウイルス感染症疑い患者専用の個室病棟を設定する医療機関）として都道府県から指定されている								
	金額			構成比率			金額の伸び率			金額			構成比率			金額の伸び率		
	令和元年 6月	令和2年 6月	令和3年 6月	令和元年 6月	令和2年 6月	令和3年 6月	令和元年 令和2年	令和2年 令和3年	令和3年	令和元年 6月	令和2年 6月	令和3年 6月	令和元年 6月	令和2年 6月	令和3年 6月	令和元年 令和2年	令和2年 令和3年	令和3年
I 医業収益	千円	千円	千円	%	%	%	%	%	千円	千円	千円	%	%	%	%	%	%	
667,980	635,149	<b>672,746</b>	100.0	100.0	<b>100.0</b>	-4.9	<b>5.9</b>	208,479	202,593	<b>213,485</b>	99.9	99.8	<b>99.9</b>	-2.8	<b>5.4</b>			
1. 入院診療収益	440,854	410,044	<b>428,948</b>	66.0	64.5	<b>63.7</b>	-7.0	<b>4.6</b>	134,810	128,973	<b>132,716</b>	64.6	63.6	<b>62.1</b>	-4.3	<b>2.9</b>		
2. 特別の療養環境収益	6,105	5,509	<b>5,107</b>	0.9	0.9	<b>0.8</b>	-9.8	<b>-7.3</b>	1,407	1,338	<b>1,111</b>	0.7	0.7	<b>0.5</b>	-4.9	<b>-17.0</b>		
3. 外来診療収益	200,570	199,939	<b>216,419</b>	30.0	31.5	<b>32.2</b>	-0.3	<b>8.2</b>	63,627	64,025	<b>67,250</b>	30.5	31.6	<b>31.5</b>	0.6	<b>5.0</b>		
4. その他の医業収益	20,451	19,656	<b>22,272</b>	3.1	3.1	<b>3.3</b>	-3.9	<b>13.3</b>	8,635	8,256	<b>12,408</b>	4.1	4.1	<b>5.8</b>	-4.4	<b>50.3</b>		
II 介護収益	232	301	<b>316</b>	0.0	0.0	<b>0.0</b>	29.7	<b>5.0</b>	242	316	<b>313</b>	0.1	0.2	<b>0.1</b>	30.6	<b>-0.9</b>		
III 医業・介護費用	722,551	729,195	<b>791,721</b>	108.1	114.8	<b>117.6</b>	0.9	<b>8.6</b>	234,517	231,263	<b>243,922</b>	112.4	114.0	<b>114.1</b>	-1.4	<b>5.5</b>		
1. 給与費	393,290	394,956	<b>445,279</b>	58.9	62.2	<b>66.2</b>	0.4	<b>12.7</b>	135,505	133,624	<b>143,664</b>	64.9	65.9	<b>67.2</b>	-1.4	<b>7.5</b>		
給与費（賞与を除く）	329,749	328,312	<b>344,115</b>	49.3	51.7	<b>51.1</b>	-0.4	<b>4.8</b>	106,438	104,187	<b>109,579</b>	51.0	51.3	<b>51.3</b>	-2.1	<b>5.2</b>		
賞与（1月あたりの額）	63,541	66,644	<b>101,164</b>	9.5	10.5	<b>15.0</b>	4.9	<b>51.8</b>	29,066	29,437	<b>34,085</b>	13.9	14.5	<b>15.9</b>	1.3	<b>15.8</b>		
2. 材料費	174,744	178,668	<b>189,653</b>	26.2	28.1	<b>28.2</b>	2.2	<b>6.1</b>	42,758	42,057	<b>42,793</b>	20.5	20.7	<b>20.0</b>	-1.6	<b>1.8</b>		
3. 材料費、給与費以外の費用	154,518	155,571	<b>156,789</b>	23.1	24.5	<b>23.3</b>	0.7	<b>0.8</b>	56,254	55,582	<b>57,464</b>	27.0	27.4	<b>26.9</b>	-1.2	<b>3.4</b>		
IV 損益差額（I + II - III）	-54,340	-93,746	<b>-118,658</b>	-8.1	-14.8	<b>-17.6</b>	-	-	-25,795	-28,355	<b>-30,123</b>	-12.4	-14.0	<b>-14.1</b>	-	-		
施設数	56			-	-	-	-	-	22			-	-	-	-	-		
（参考）令和3年6月「賞与」の回答施設数	27			-	-	-	-	-	15			-	-	-	-	-		

一般病院（公立）（集計1）

（1施設当たり損益）

	新型コロナウイルス感染症患者・疑い患者の受入病床を割り当てられたその他の医療機関									新型コロナウイルス感染症患者・疑い患者の受入病床を割り当てられていない								
	金額			構成比率			金額の伸び率			金額			構成比率			金額の伸び率		
	令和元年 6月	令和2年 6月	令和3年 6月	令和元年 6月	令和2年 6月	令和3年 6月	令和元年 令和2年	令和2年 令和3年	令和3年	令和元年 6月	令和2年 6月	令和3年 6月	令和元年 6月	令和2年 6月	令和3年 6月	令和元年 令和2年	令和2年 令和3年	令和3年
I 医業収益	千円	千円	千円	%	%	%	%	%	千円	千円	千円	%	%	%	%	%	%	
133,282	140,344	<b>124,869</b>	99.8	99.9	<b>99.9</b>	5.3	<b>-11.0</b>	105,311	98,047	<b>99,677</b>	99.8	99.7	<b>99.6</b>	-6.9	<b>1.7</b>			
1. 入院診療収益	79,658	84,146	<b>71,213</b>	59.7	59.9	<b>57.0</b>	5.6	<b>-15.4</b>	68,428	66,111	<b>65,245</b>	64.8	67.2	<b>65.2</b>	-3.4	<b>-1.3</b>		
2. 特別の療養環境収益	312	428	<b>349</b>	0.2	0.3	<b>0.3</b>	37.2	<b>-18.5</b>	687	635	<b>574</b>	0.7	0.6	<b>0.6</b>	-7.6	<b>-9.6</b>		
3. 外来診療収益	52,780	51,930	<b>46,027</b>	39.5	36.9	<b>36.8</b>	-1.6	<b>-11.4</b>	23,459	23,259	<b>23,012</b>	22.2	23.6	<b>23.0</b>	-0.9	<b>-1.1</b>		
4. その他の医業収益	532	3,841	<b>7,279</b>	0.4	2.7	<b>5.8</b>	622.0	<b>89.5</b>	12,737	8,041	<b>10,847</b>	12.1	8.2	<b>10.8</b>	-36.9	<b>34.9</b>		
II 介護収益	236	208	<b>157</b>	0.2	0.1	<b>0.1</b>	-11.9	<b>-24.5</b>	225	313	<b>380</b>	0.2	0.3	<b>0.4</b>	39.1	<b>21.4</b>		
III 医業・介護費用	189,662	189,048	<b>205,308</b>	142.1	134.5	<b>164.2</b>	-0.3	<b>8.6</b>	127,168	126,452	<b>131,477</b>	120.5	128.6	<b>131.4</b>	-0.6	<b>4.0</b>		
1. 給与費	115,898	115,675	<b>130,380</b>	86.8	82.3	<b>104.3</b>	-0.2	<b>12.7</b>	78,519	79,641	<b>84,452</b>	74.4	81.0	<b>84.4</b>	1.4	<b>6.0</b>		
給与費（賞与を除く）	89,704	88,943	<b>89,053</b>	67.2	63.3	<b>71.2</b>	-0.8	<b>0.1</b>	61,915	60,916	<b>61,523</b>	58.7	61.9	<b>61.5</b>	-1.6	<b>1.0</b>		
賞与（1月あたりの額）	26,194	26,732	<b>41,327</b>	19.6	19.0	<b>33.1</b>	2.1	<b>54.6</b>	16,604	18,726	<b>22,929</b>	15.7	19.0	<b>22.9</b>	12.8	<b>22.4</b>		
2. 材料費	25,842	25,340	<b>24,427</b>	19.4	18.0	<b>19.5</b>	-1.9	<b>-3.6</b>	22,398	20,785	<b>20,226</b>	21.2	21.1	<b>20.2</b>	-7.2	<b>-2.7</b>		
3. 材料費、給与費以外の費用	47,922	48,033	<b>50,507</b>	35.9	34.2	<b>40.4</b>	0.2	<b>5.2</b>	26,251	26,026	<b>26,799</b>	24.9	26.5	<b>26.8</b>	-0.9	<b>3.0</b>		
IV 損益差額（I + II - III）	-56,145	-48,496	<b>-80,282</b>	-42.1	-34.5	<b>-64.2</b>	-	-	-21,632	-28,092	<b>-31,420</b>	-20.5	-28.6	<b>-31.4</b>	-	-		
施設数	6			-	-	-	-	-	27			-	-	-	-	-		
（参考）令和3年6月「賞与」の回答施設数	3			-	-	-	-	-	15			-	-	-	-	-		

一般病院（公立）（集計1）

（1施設当たり損益）

	全 体							
	金 額			構 成 比 率			金 額 の 伸 び 率	
	令和元年 6月	令和2年 6月	令和3年 6月	令和元年 6月	令和2年 6月	令和3年 6月	令和元年 令和2年	令和2年 令和3年
	千円	千円	千円	%	%	%	%	%
I 医業収益	411,139	392,024	<b>412,711</b>	99.9	99.9	<b>99.9</b>	-4.6	<b>5.3</b>
1. 入院診療収益	270,083	253,061	<b>262,430</b>	65.7	64.5	<b>63.5</b>	-6.3	<b>3.7</b>
2. 特別の療養環境収益	3,543	3,222	<b>2,955</b>	0.9	0.8	<b>0.7</b>	-9.1	<b>-8.3</b>
3. 外来診療収益	122,358	122,025	<b>130,599</b>	29.7	31.1	<b>31.6</b>	-0.3	<b>7.0</b>
4. その他の医業収益	15,156	13,716	<b>16,728</b>	3.7	3.5	<b>4.1</b>	-9.5	<b>22.0</b>
II 介護収益	233	301	<b>322</b>	0.1	0.1	<b>0.1</b>	29.2	<b>7.0</b>
III 医業・介護費用	452,196	454,695	<b>487,089</b>	109.9	115.9	<b>117.9</b>	0.6	<b>7.1</b>
1. 給与費	250,637	251,366	<b>276,948</b>	60.9	64.1	<b>67.1</b>	0.3	<b>10.2</b>
給与費(賞与を除く)	207,365	205,910	<b>215,105</b>	50.4	52.5	<b>52.1</b>	-0.7	<b>4.5</b>
賞与(1月あたりの額)	43,272	45,456	<b>61,844</b>	10.5	11.6	<b>15.0</b>	5.0	<b>36.1</b>
2. 材料費	103,479	104,900	<b>110,402</b>	25.2	26.7	<b>26.7</b>	1.4	<b>5.2</b>
3. 材料費、給与費以外の費用	98,080	98,429	<b>99,739</b>	23.8	25.1	<b>24.1</b>	0.4	<b>1.3</b>
IV 損益差額(I + II - III)	-40,824	-62,370	<b>-74,056</b>	-9.9	-15.9	<b>-17.9</b>	-	-
施設数	111		-	-	-	-	-	-
(参考)令和3年6月「賞与」の回答施設数	60		-	-	-	-	-	-

一般病院（公的）（集計1）

（1施設当たり損益）

	重点医療機関（新型コロナウイルス感染症患者専用の病院や病棟を設定する医療機関）として都道府県から指定されている									協力医療機関（新型コロナウイルス感染症疑い患者専用の個室病棟を設定する医療機関）として都道府県から指定されている								
	金額			構成比率			金額の伸び率			金額			構成比率			金額の伸び率		
	令和元年 6月	令和2年 6月	令和3年 6月	令和元年 6月	令和2年 6月	令和3年 6月	令和元年 令和2年	令和2年 令和3年		令和元年 6月	令和2年 6月	令和3年 6月	令和元年 6月	令和2年 6月	令和3年 6月	令和元年 令和2年	令和2年 令和3年	
I 医業収益	千円 1,140,820	千円 1,098,231	千円 1,169,256	% 99.8	% 99.8	% 99.8	% -3.7	% 6.5	千円 487,243	千円 480,914	千円 527,738	% 99.9	% 99.9	% 99.9	% -1.3	% 9.7		
1. 入院診療収益	758,730	718,267	758,050	66.4	65.2	64.7	-5.3	5.5	326,819	321,941	352,689	67.0	66.9	66.7	-1.5	9.6		
2. 特別の療養環境収益	15,446	14,288	14,546	1.4	1.3	1.2	-7.5	1.8	6,663	7,021	6,648	1.4	1.5	1.3	5.4	-5.3		
3. 外来診療収益	340,759	344,295	369,883	29.8	31.3	31.6	1.0	7.4	137,352	138,641	147,008	28.2	28.8	27.8	0.9	6.0		
4. その他の医業収益	25,885	21,381	26,777	2.3	1.9	2.3	-17.4	25.2	16,410	13,310	21,393	3.4	2.8	4.0	-18.9	60.7		
II 介護収益	2,401	2,566	2,643	0.2	0.2	0.2	6.9	3.0	477	568	685	0.1	0.1	0.1	19.1	20.6		
III 医業・介護費用	1,153,604	1,163,105	1,200,301	100.9	105.7	102.4	0.8	3.2	450,166	448,977	477,614	92.3	93.2	90.4	-0.3	6.4		
1. 給与費	576,494	577,120	583,078	50.4	52.4	49.8	0.1	1.0	223,705	220,752	231,244	45.9	45.8	43.8	-1.3	4.8		
給与費（賞与を除く）	494,159	491,308	505,929	43.2	44.6	43.2	-0.6	3.0	175,404	175,430	180,779	36.0	36.4	34.2	0.0	3.0		
賞与（1月あたりの額）	82,335	85,811	77,149	7.2	7.8	6.6	4.2	-10.1	48,301	45,322	50,465	9.9	9.4	9.6	-6.2	11.3		
2. 材料費	352,559	358,376	380,883	30.8	32.6	32.5	1.6	6.1	106,936	114,087	125,806	21.9	23.7	23.8	6.7	10.3		
3. 材料費、給与費以外の費用	224,550	227,609	236,834	19.6	20.7	20.2	1.4	4.1	119,525	114,138	120,563	24.5	23.7	22.8	-4.5	5.6		
IV 損益差額（I + II - III）	-10,382	-62,307	-28,402	-0.9	-5.7	-2.4	-	-	37,555	32,504	50,809	7.7	6.8	9.6	-	-		
施設数	23			-			-			9			-			-		
（参考）令和3年6月「賞与」の回答施設数	13			-			-			4			-			-		

一般病院（公的）（集計1）

（1施設当たり損益）

	新型コロナウイルス感染症患者・疑い患者の受入病床を割り当てられたその他の医療機関									新型コロナウイルス感染症患者・疑い患者の受入病床を割り当てられていない								
	金額			構成比率			金額の伸び率			金額			構成比率			金額の伸び率		
	令和元年 6月	令和2年 6月	令和3年 6月	令和元年 6月	令和2年 6月	令和3年 6月	令和元年 令和2年	令和2年 令和3年		令和元年 6月	令和2年 6月	令和3年 6月	令和元年 6月	令和2年 6月	令和3年 6月	令和元年 令和2年	令和2年 令和3年	
I 医業収益	千円 -	千円 -	千円 -	% -	% -	% -	% -	% -	千円 171,147	千円 163,924	千円 169,978	% 99.1	% 99.7	% 99.5	% -4.2	% 3.7		
1. 入院診療収益	-	-	-	-	-	-	-	-	132,345	126,468	129,779	76.6	76.9	76.0	-4.4	2.6		
2. 特別の療養環境収益	-	-	-	-	-	-	-	-	2,838	2,388	2,862	1.6	1.5	1.7	-15.9	19.8		
3. 外来診療収益	-	-	-	-	-	-	-	-	30,260	28,891	28,668	17.5	17.6	16.8	-4.5	-0.8		
4. その他の医業収益	-	-	-	-	-	-	-	-	5,704	6,176	8,669	3.3	3.8	5.1	8.3	40.4		
II 介護収益	-	-	-	-	-	-	-	-	1,615	450	794	0.9	0.3	0.5	-72.1	76.4		
III 医業・介護費用	-	-	-	-	-	-	-	-	186,264	185,969	173,663	107.8	113.1	101.7	-0.2	-6.6		
1. 給与費	-	-	-	-	-	-	-	-	126,306	127,638	118,303	73.1	77.7	69.3	1.1	-7.3		
給与費（賞与を除く）	-	-	-	-	-	-	-	-	108,070	108,843	108,635	62.6	66.2	63.6	0.7	-0.2		
賞与（1月あたりの額）	-	-	-	-	-	-	-	-	18,236	18,795	9,669	10.6	11.4	5.7	3.1	-48.6		
2. 材料費	-	-	-	-	-	-	-	-	22,372	22,267	20,617	12.9	13.5	12.1	-0.5	-7.4		
3. 材料費、給与費以外の費用	-	-	-	-	-	-	-	-	37,586	36,064	34,742	21.8	21.9	20.3	-4.0	-3.7		
IV 損益差額（I + II - III）	-	-	-	-	-	-	-	-	-13,502	-21,595	-2,891	-7.8	-13.1	-1.7	-	-		
施設数	0			-			-			5			-			-		
（参考）令和3年6月「賞与」の回答施設数	0			-			-			3			-			-		

一般病院（公的）（集計1）

（1施設当たり損益）

	全体							
	金額			構成比率			金額の伸び率	
	令和元年 6月	令和2年 6月	令和3年 6月	令和元年 6月	令和2年 6月	令和3年 6月	令和元年 令和2年	令和2年 令和3年
	千円	千円	千円	%	%	%	%	%
I 医業収益	850,805	821,815	<b>878,174</b>	99.8	99.8	<b>99.8</b>	-3.4	<b>6.9</b>
1. 入院診療収益	569,024	541,890	<b>574,547</b>	66.7	65.8	<b>65.3</b>	-4.8	<b>6.0</b>
2. 特別の療養環境収益	11,606	10,912	<b>11,046</b>	1.4	1.3	<b>1.3</b>	-6.0	<b>1.2</b>
3. 外来診療収益	249,322	251,649	<b>269,560</b>	29.2	30.6	<b>30.6</b>	0.9	<b>7.1</b>
4. その他の医業収益	20,853	17,363	<b>23,020</b>	2.4	2.1	<b>2.6</b>	-16.7	<b>32.6</b>
II 介護収益	1,827	1,794	<b>1,917</b>	0.2	0.2	<b>0.2</b>	-1.8	<b>6.9</b>
III 医業・介護費用	851,775	857,353	<b>885,928</b>	99.9	104.1	<b>100.7</b>	0.7	<b>3.3</b>
1. 給与費	429,844	429,695	<b>434,840</b>	50.4	52.2	<b>49.4</b>	0.0	<b>1.2</b>
給与費（賞与を除く）	364,450	362,788	<b>373,150</b>	42.7	44.0	<b>42.4</b>	-0.5	<b>2.9</b>
賞与（1月あたりの額）	65,394	66,906	<b>61,690</b>	7.7	8.1	<b>7.0</b>	2.3	<b>-7.8</b>
2. 材料費	248,193	253,534	<b>269,845</b>	29.1	30.8	<b>30.7</b>	2.2	<b>6.4</b>
3. 材料費、給与費以外の費用	173,738	174,123	<b>181,243</b>	20.4	21.1	<b>20.6</b>	0.2	<b>4.1</b>
IV 損益差額（I + II - III）	857	-33,743	<b>-5,838</b>	0.1	-4.1	<b>-0.7</b>	-	-
施設数		37		-	-	-	-	-
（参考）令和3年6月「賞与」の回答施設数		20		-	-	-	-	-

一般病院（社会保険関係法人）（集計1）

（1施設当たり損益）

	重点医療機関（新型コロナウイルス感染症患者専用の病院や病棟を設定する医療機関）として都道府県から指定されている									協力医療機関（新型コロナウイルス感染症疑い患者専用の個室病棟を設定する医療機関）として都道府県から指定されている								
	金額			構成比率			金額の伸び率			金額			構成比率			金額の伸び率		
	令和元年 6月	令和2年 6月	令和3年 6月	令和元年 6月	令和2年 6月	令和3年 6月	令和元年 令和2年	令和2年 令和3年		令和元年 6月	令和2年 6月	令和3年 6月	令和元年 6月	令和2年 6月	令和3年 6月	令和元年 令和2年	令和2年 令和3年	
I 医業収益	千円	千円	千円	%	%	%	%	%	千円	千円	千円	%	%	%	%	%		
1. 入院診療収益	*	*	*	*	*	*	—	—	*	*	*	*	*	*	*	—	—	
2. 特別の療養環境収益	*	*	*	*	*	*	—	—	*	*	*	*	*	*	*	—	—	
3. 外来診療収益	*	*	*	*	*	*	—	—	*	*	*	*	*	*	*	—	—	
4. その他の医業収益	*	*	*	*	*	*	—	—	*	*	*	*	*	*	*	—	—	
II 介護収益	*	*	*	*	*	*	—	—	*	*	*	*	*	*	*	—	—	
III 医業・介護費用	*	*	*	*	*	*	—	—	*	*	*	*	*	*	*	—	—	
1. 給与費	*	*	*	*	*	*	—	—	*	*	*	*	*	*	*	—	—	
給与費（賞与を除く）	*	*	*	*	*	*	—	—	*	*	*	*	*	*	*	—	—	
賞与（1月あたりの額）	*	*	*	*	*	*	—	—	*	*	*	*	*	*	*	—	—	
2. 材料費	*	*	*	*	*	*	—	—	*	*	*	*	*	*	*	—	—	
3. 材料費、給与費以外の費用	*	*	*	*	*	*	—	—	*	*	*	*	*	*	*	—	—	
IV 損益差額（I + II - III）	*	*	*	*	*	*	—	—	*	*	*	*	*	*	*	—	—	
施設数		*		—	—	—	—	—		*		—	—	—	—	—	—	
（参考）令和3年6月「賞与」の回答施設数		*		—	—	—	—	—		*		—	—	—	—	—	—	

一般病院（社会保険関係法人）（集計1）

（1施設当たり損益）

	新型コロナウイルス感染症患者・疑い患者の受入病床を割り当てられたその他の医療機関									新型コロナウイルス感染症患者・疑い患者の受入病床を割り当てられていない								
	金額			構成比率			金額の伸び率			金額			構成比率			金額の伸び率		
	令和元年 6月	令和2年 6月	令和3年 6月	令和元年 6月	令和2年 6月	令和3年 6月	令和元年 令和2年	令和2年 令和3年		令和元年 6月	令和2年 6月	令和3年 6月	令和元年 6月	令和2年 6月	令和3年 6月	令和元年 令和2年	令和2年 令和3年	
I 医業収益	千円	千円	千円	%	%	%	%	%	千円	千円	千円	%	%	%	%	%		
1. 入院診療収益	*	*	*	*	*	*	—	—	—	—	—	—	—	—	—	—		
2. 特別の療養環境収益	*	*	*	*	*	*	—	—	—	—	—	—	—	—	—	—		
3. 外来診療収益	*	*	*	*	*	*	—	—	—	—	—	—	—	—	—	—		
4. その他の医業収益	*	*	*	*	*	*	—	—	—	—	—	—	—	—	—	—		
II 介護収益	*	*	*	*	*	*	—	—	—	—	—	—	—	—	—	—		
III 医業・介護費用	*	*	*	*	*	*	—	—	—	—	—	—	—	—	—	—		
1. 給与費	*	*	*	*	*	*	—	—	—	—	—	—	—	—	—	—		
給与費（賞与を除く）	*	*	*	*	*	*	—	—	—	—	—	—	—	—	—	—		
賞与（1月あたりの額）	*	*	*	*	*	*	—	—	—	—	—	—	—	—	—	—		
2. 材料費	*	*	*	*	*	*	—	—	—	—	—	—	—	—	—	—		
3. 材料費、給与費以外の費用	*	*	*	*	*	*	—	—	—	—	—	—	—	—	—	—		
IV 損益差額（I + II - III）	*	*	*	*	*	*	—	—	—	—	—	—	—	—	—	—		
施設数		*		—	—	—	—	—		0		—	—	—	—	—		
（参考）令和3年6月「賞与」の回答施設数		*		—	—	—	—	—		0		—	—	—	—	—		

一般病院（社会保険関係法人）（集計1）

（1施設当たり損益）

	全 体								
	金 額			構 成 比 率			金 額 の 伸 び 率		
	令和元年 6月	令和2年 6月	令和3年 6月	令和元年 6月	令和2年 6月	令和3年 6月	令和元年 令和2年	令和2年 令和3年	
	千円	千円	千円	%	%	%	%	%	
I 医業収益	687,059	650,374	<b>697,619</b>	100.0	100.0	<b>100.0</b>	-5.3	<b>7.3</b>	
1. 入院診療収益	446,634	404,805	<b>437,573</b>	65.0	62.2	<b>62.7</b>	-9.4	<b>8.1</b>	
2. 特別の療養環境収益	17,791	15,461	<b>17,286</b>	2.6	2.4	<b>2.5</b>	-13.1	<b>11.8</b>	
3. 外来診療収益	183,433	207,389	<b>203,905</b>	26.7	31.9	<b>29.2</b>	13.1	<b>-1.7</b>	
4. その他の医業収益	39,201	22,718	<b>38,855</b>	5.7	3.5	<b>5.6</b>	-42.0	<b>71.0</b>	
II 介護収益	195	0	<b>194</b>	0.0	0.0	<b>0.0</b>	-100.0	—	
III 医業・介護費用	779,492	772,346	<b>825,821</b>	113.4	118.8	<b>118.3</b>	-0.9	<b>6.9</b>	
1. 給与費	489,673	491,985	<b>536,191</b>	71.3	75.6	<b>76.8</b>	0.5	<b>9.0</b>	
給与費（賞与を除く）	328,876	330,988	<b>339,555</b>	47.9	50.9	<b>48.7</b>	0.6	<b>2.6</b>	
賞与（1月あたりの額）	160,797	160,997	<b>196,636</b>	23.4	24.8	<b>28.2</b>	0.1	<b>22.1</b>	
2. 材料費	167,510	165,529	<b>180,247</b>	24.4	25.5	<b>25.8</b>	-1.2	<b>8.9</b>	
3. 材料費、給与費以外の費用	122,309	114,831	<b>109,382</b>	17.8	17.7	<b>15.7</b>	-6.1	<b>-4.7</b>	
IV 損益差額（I + II - III）	-92,238	-121,972	<b>-128,007</b>	-13.4	-18.8	<b>-18.3</b>	—	—	
施設数	4			—	—	—	—	—	
（参考）令和3年6月「賞与」の回答施設数	3			—	—	—	—	—	

一般病院（その他）（集計1）

（1施設当たり損益）

	重点医療機関（新型コロナウイルス感染症患者専用の病院や病棟を設定する医療機関）として都道府県から指定されている									協力医療機関（新型コロナウイルス感染症疑い患者専用の個室病棟を設定する医療機関）として都道府県から指定されている								
	金額			構成比率			金額の伸び率			金額			構成比率			金額の伸び率		
	令和元年 6月	令和2年 6月	令和3年 6月	令和元年 6月	令和2年 6月	令和3年 6月	令和元年 令和2年	令和2年 令和3年		令和元年 6月	令和2年 6月	令和3年 6月	令和元年 6月	令和2年 6月	令和3年 6月	令和元年 令和2年	令和2年 令和3年	
I 医業収益	千円 534,547	千円 501,888	千円 516,058	% 99.9	% 99.9	% 99.9	% -6.1	% 2.8	千円 449,315	千円 431,094	千円 457,542	% 99.9	% 99.9	% 99.9	% -4.1	% 6.1		
1. 入院診療収益	369,312	345,712	344,832	69.0	68.8	66.8	-6.4	-0.3	302,004	291,664	305,136	67.1	67.6	66.6	-3.4	4.6		
2. 特別の療養環境収益	6,682	5,467	4,907	1.2	1.1	0.9	-18.2	-10.2	5,472	4,619	4,232	1.2	1.1	0.9	-15.6	-8.4		
3. 外来診療収益	135,365	127,914	138,008	25.3	25.5	26.7	-5.5	7.9	125,670	120,931	131,405	27.9	28.0	28.7	-3.8	8.7		
4. その他の医業収益	23,187	22,796	28,310	4.3	4.5	5.5	-1.7	24.2	16,169	13,879	16,770	3.6	3.2	3.7	-14.2	20.8		
II 介護収益	451	497	500	0.1	0.1	0.1	10.2	0.6	571	620	670	0.1	0.1	0.1	8.6	8.1		
III 医業・介護費用	550,236	544,945	576,831	102.8	108.5	111.7	-1.0	5.9	454,420	457,350	471,740	101.0	105.9	103.0	0.6	3.1		
1. 給与費	305,112	303,249	315,203	57.0	60.4	61.0	-0.6	3.9	257,181	262,188	265,048	57.2	60.7	57.8	1.9	1.1		
給与費（賞与を除く）	253,216	251,443	262,110	47.3	50.0	50.7	-0.7	4.2	222,650	226,745	234,138	49.5	52.5	51.1	1.8	3.3		
賞与（1月あたりの額）	51,896	51,807	53,093	9.7	10.3	10.3	-0.2	2.5	34,531	35,442	30,910	7.7	8.2	6.7	2.6	-12.8		
2. 材料費	116,896	115,089	123,795	21.8	22.9	24.0	-1.5	7.6	92,216	93,022	100,295	20.5	21.5	21.9	0.9	7.8		
3. 材料費、給与費以外の費用	128,228	126,607	137,843	24.0	25.2	26.7	-1.3	8.9	105,023	102,140	106,397	23.3	23.7	23.2	-2.7	4.2		
IV 損益差額（I + II - III）	-15,238	-42,560	-60,273	-2.8	-8.5	-11.7	-	-	-4,533	-25,637	-13,528	-1.0	-5.9	-3.0	-	-		
施設数	22			-			-			27			-			-		
（参考）令和3年6月「賞与」の回答施設数	19			-			-			21			-			-		

一般病院（その他）（集計1）

（1施設当たり損益）

	新型コロナウイルス感染症患者・疑い患者の受入病床を割り当てられたその他の医療機関									新型コロナウイルス感染症患者・疑い患者の受入病床を割り当てられていない								
	金額			構成比率			金額の伸び率			金額			構成比率			金額の伸び率		
	令和元年 6月	令和2年 6月	令和3年 6月	令和元年 6月	令和2年 6月	令和3年 6月	令和元年 令和2年	令和2年 令和3年		令和元年 6月	令和2年 6月	令和3年 6月	令和元年 6月	令和2年 6月	令和3年 6月	令和元年 令和2年	令和2年 令和3年	
I 医業収益	千円 364,919	千円 363,295	千円 387,555	% 99.9	% 99.9	% 99.9	% -0.4	% 6.7	千円 218,623	千円 213,094	千円 223,361	% 99.6	% 99.8	% 99.7	% -2.5	% 4.8		
1. 入院診療収益	250,911	247,054	268,446	68.7	68.0	69.2	-1.5	8.7	163,711	162,970	166,827	74.6	76.3	74.5	-0.5	2.4		
2. 特別の療養環境収益	3,150	3,197	3,383	0.9	0.9	0.9	1.5	5.8	2,501	2,030	2,036	1.1	1.0	0.9	-18.8	0.3		
3. 外来診療収益	100,076	101,794	104,631	27.4	28.0	27.0	1.7	2.8	43,957	42,271	45,464	20.0	19.8	20.3	-3.8	7.6		
4. その他の医業収益	10,782	11,250	11,095	3.0	3.1	2.9	4.3	-1.4	8,455	5,824	9,033	3.9	2.7	4.0	-31.1	55.1		
II 介護収益	239	224	302	0.1	0.1	0.1	-6.3	34.8	877	521	565	0.4	0.2	0.3	-40.6	8.4		
III 医業・介護費用	376,331	369,941	393,377	103.1	101.8	101.4	-1.7	6.3	207,105	208,258	211,274	94.4	97.5	94.4	0.6	1.4		
1. 給与費	201,665	199,041	207,817	55.2	54.8	53.6	-1.3	4.4	123,933	123,957	121,113	56.5	58.0	54.1	0.0	-2.3		
給与費（賞与を除く）	173,073	172,514	177,970	47.4	47.5	45.9	-0.3	3.2	107,073	106,999	104,592	48.8	50.1	46.7	-0.1	-2.2		
賞与（1月あたりの額）	28,592	26,528	29,846	7.8	7.3	7.7	-7.2	12.5	16,860	16,958	16,521	7.7	7.9	7.4	0.6	-2.6		
2. 材料費	89,795	85,275	91,906	24.6	23.5	23.7	-5.0	7.8	37,172	37,875	41,803	16.9	17.7	18.7	1.9	10.4		
3. 材料費、給与費以外の費用	84,872	85,624	93,655	23.2	23.6	24.1	0.9	9.4	46,000	46,425	48,358	21.0	21.7	21.6	0.9	4.2		
IV 損益差額（I + II - III）	-11,174	-6,421	-5,519	-3.1	-1.8	-1.4	-	-	12,396	5,357	12,651	5.6	2.5	5.6	-	-		
施設数	14			-			-			66			-			-		
（参考）令和3年6月「賞与」の回答施設数	11			-			-			50			-			-		

一般病院（その他）（集計1）

（1施設当たり損益）

	全 体							
	金 額			構 成 比 率			金 額 の 伸 び 率	
	令和元年 6月	令和2年 6月	令和3年 6月	令和元年 6月	令和2年 6月	令和3年 6月	令和元年 令和2年	令和2年 令和3年
	千円	千円	千円	%	%	%	%	%
I 医業収益	336,663	324,274	<b>340,112</b>	99.8	99.8	<b>99.8</b>	-3.7	<b>4.9</b>
1. 入院診療収益	237,183	230,197	<b>237,161</b>	70.3	70.9	<b>69.6</b>	-2.9	<b>3.0</b>
2. 特別の療養環境収益	3,906	3,285	<b>3,131</b>	1.2	1.0	<b>0.9</b>	-15.9	<b>-4.7</b>
3. 外来診療収益	82,739	79,800	<b>85,656</b>	24.5	24.6	<b>25.1</b>	-3.6	<b>7.3</b>
4. その他の医業収益	12,835	10,993	<b>14,164</b>	3.8	3.4	<b>4.2</b>	-14.4	<b>28.8</b>
II 介護収益	671	505	<b>547</b>	0.2	0.2	<b>0.2</b>	-24.7	<b>8.3</b>
III 医業・介護費用	335,753	335,360	<b>348,524</b>	99.5	103.3	<b>102.3</b>	-0.1	<b>3.9</b>
1. 給与費	191,157	191,615	<b>194,377</b>	56.7	59.0	<b>57.1</b>	0.2	<b>1.4</b>
給与費（賞与を除く）	163,350	163,806	<b>166,533</b>	48.4	50.4	<b>48.9</b>	0.3	<b>1.7</b>
賞与（1月あたりの額）	27,807	27,809	<b>27,844</b>	8.2	8.6	<b>8.2</b>	0.0	<b>0.1</b>
2. 材料費	68,000	67,730	<b>73,465</b>	20.2	20.9	<b>21.6</b>	-0.4	<b>8.5</b>
3. 材料費、給与費以外の費用	76,595	76,015	<b>80,682</b>	22.7	23.4	<b>23.7</b>	-0.8	<b>6.1</b>
IV 損益差額（I + II - III）	1,582	-10,580	<b>-7,865</b>	0.5	-3.3	<b>-2.3</b>	-	-
施設数		129		-	-	-	-	-
（参考）令和3年6月「賞与」の回答施設数		101		-	-	-	-	-



一般病院（法人・その他全体）（集計1）

（1施設当たり損益）

	重点医療機関（新型コロナウイルス感染症患者専用の病院や病棟を設定する医療機関）として都道府県から指定されている									協力医療機関（新型コロナウイルス感染症疑い患者専用の個室病棟を設定する医療機関）として都道府県から指定されている								
	金額			構成比率			金額の伸び率			金額			構成比率			金額の伸び率		
	令和元年 6月	令和2年 6月	令和3年 6月	令和元年 6月	令和2年 6月	令和3年 6月	令和元年 令和2年	令和2年 令和3年	%	令和元年 6月	令和2年 6月	令和3年 6月	令和元年 6月	令和2年 6月	令和3年 6月	令和元年 令和2年	令和2年 令和3年	%
I 医業収益	千円	千円	千円	%	%	%	%	%	千円	千円	千円	%	%	%	%	%	%	
717,430	684,542	<b>724,698</b>	99.9	99.9	<b>99.9</b>	-4.6	<b>5.9</b>	309,405	300,426	<b>323,516</b>	99.7	99.7	<b>99.8</b>	-2.9	<b>7.7</b>			
1. 入院診療収益	483,787	454,326	<b>473,733</b>	67.4	66.3	<b>65.3</b>	-6.1	<b>4.3</b>	205,361	200,271	<b>213,333</b>	66.2	66.5	<b>65.8</b>	-2.5	<b>6.5</b>		
2. 特別の療養環境収益	9,439	8,485	<b>8,131</b>	1.3	1.2	<b>1.1</b>	-10.1	<b>-4.2</b>	3,342	3,001	<b>2,779</b>	1.1	1.0	<b>0.9</b>	-10.2	<b>-7.4</b>		
3. 外来診療収益	203,514	202,955	<b>219,182</b>	28.3	29.6	<b>30.2</b>	-0.3	<b>8.0</b>	87,841	86,502	<b>92,938</b>	28.3	28.7	<b>28.7</b>	-1.5	<b>7.4</b>		
4. その他の医業収益	20,690	18,777	<b>23,652</b>	2.9	2.7	<b>3.3</b>	-9.2	<b>26.0</b>	12,860	10,652	<b>14,466</b>	4.1	3.5	<b>4.5</b>	-17.2	<b>35.8</b>		
II 介護収益	871	788	<b>802</b>	0.1	0.1	<b>0.1</b>	-9.5	<b>1.8</b>	784	782	<b>796</b>	0.3	0.3	<b>0.2</b>	-0.3	<b>1.8</b>		
III 医業・介護費用	750,878	754,669	<b>796,987</b>	104.5	110.1	<b>109.9</b>	0.5	<b>5.6</b>	317,656	319,683	<b>333,057</b>	102.4	106.1	<b>102.7</b>	0.6	<b>4.2</b>		
1. 給与費	401,030	401,171	<b>425,860</b>	55.8	58.5	<b>58.7</b>	0.0	<b>6.2</b>	178,822	180,161	<b>185,298</b>	57.6	59.8	<b>57.1</b>	0.7	<b>2.9</b>		
給与費（賞与を除く）	336,699	334,803	<b>349,033</b>	46.9	48.9	<b>48.1</b>	-0.6	<b>4.3</b>	150,230	151,517	<b>157,670</b>	48.4	50.3	<b>48.6</b>	0.9	<b>4.1</b>		
賞与（1月あたりの額）	64,330	66,368	<b>76,828</b>	9.0	9.7	<b>10.6</b>	3.2	<b>15.8</b>	28,592	28,645	<b>27,628</b>	9.2	9.5	<b>8.5</b>	0.2	<b>-3.6</b>		
2. 材料費	194,709	197,099	<b>210,190</b>	27.1	28.8	<b>29.0</b>	1.2	<b>6.6</b>	63,111	64,770	<b>69,379</b>	20.3	21.5	<b>21.4</b>	2.6	<b>7.1</b>		
3. 材料費、給与費以外の費用	155,139	156,398	<b>160,937</b>	21.6	22.8	<b>22.2</b>	0.8	<b>2.9</b>	75,723	74,752	<b>78,380</b>	24.4	24.8	<b>24.2</b>	-1.3	<b>4.9</b>		
IV 損益差額（I + II - III）	-32,577	-69,338	<b>-71,487</b>	-4.5	-10.1	<b>-9.9</b>	-	-	-7,468	-18,475	<b>-8,744</b>	-2.4	-6.1	<b>-2.7</b>	-	-		
施設数	129			-			-			94			-			-		
（参考）令和3年6月「賞与」の回答施設数	81			-			-			68			-			-		

一般病院（法人・その他全体）（集計1）

（1施設当たり損益）

	新型コロナウイルス感染症患者・疑い患者の受入病床を割り当てられたその他の医療機関									新型コロナウイルス感染症患者・疑い患者の受入病床を割り当てられていない								
	金額			構成比率			金額の伸び率			金額			構成比率			金額の伸び率		
	令和元年 6月	令和2年 6月	令和3年 6月	令和元年 6月	令和2年 6月	令和3年 6月	令和元年 令和2年	令和2年 令和3年	%	令和元年 6月	令和2年 6月	令和3年 6月	令和元年 6月	令和2年 6月	令和3年 6月	令和元年 令和2年	令和2年 令和3年	%
I 医業収益	千円	千円	千円	%	%	%	%	%	千円	千円	千円	%	%	%	%	%		
247,885	248,036	<b>258,493</b>	99.9	99.9	<b>99.9</b>	0.1	<b>4.2</b>	153,024	149,636	<b>155,848</b>	99.4	99.8	<b>99.7</b>	-2.2	<b>4.2</b>			
1. 入院診療収益	163,232	161,899	<b>168,833</b>	65.8	65.2	<b>65.2</b>	-0.8	<b>4.3</b>	111,249	109,951	<b>112,325</b>	72.3	73.3	<b>71.9</b>	-1.2	<b>2.2</b>		
2. 特別の療養環境収益	2,656	2,366	<b>2,534</b>	1.1	1.0	<b>1.0</b>	-10.9	<b>7.1</b>	1,420	1,223	<b>1,181</b>	0.9	0.8	<b>0.8</b>	-13.9	<b>-3.4</b>		
3. 外来診療収益	74,002	75,570	<b>76,411</b>	29.8	30.4	<b>29.5</b>	2.1	<b>1.1</b>	33,893	33,306	<b>34,999</b>	22.0	22.2	<b>22.4</b>	-1.7	<b>5.1</b>		
4. その他の医業収益	7,996	8,200	<b>10,715</b>	3.2	3.3	<b>4.1</b>	2.6	<b>30.7</b>	6,463	5,156	<b>7,342</b>	4.2	3.4	<b>4.7</b>	-20.2	<b>42.4</b>		
II 介護収益	356	259	<b>314</b>	0.1	0.1	<b>0.1</b>	-27.2	<b>21.2</b>	946	361	<b>394</b>	0.6	0.2	<b>0.3</b>	-61.8	<b>9.1</b>		
III 医業・介護費用	261,931	262,782	<b>273,489</b>	105.5	105.8	<b>105.7</b>	0.3	<b>4.1</b>	150,275	151,378	<b>153,149</b>	97.6	100.9	<b>98.0</b>	0.7	<b>1.2</b>		
1. 給与費	146,470	146,543	<b>154,222</b>	59.0	59.0	<b>59.6</b>	0.0	<b>5.2</b>	91,133	91,472	<b>92,031</b>	59.2	61.0	<b>58.9</b>	0.4	<b>0.6</b>		
給与費（賞与を除く）	125,105	126,200	<b>130,934</b>	50.4	50.8	<b>50.6</b>	0.9	<b>3.8</b>	79,241	79,578	<b>79,936</b>	51.5	53.1	<b>51.2</b>	0.4	<b>0.4</b>		
賞与（1月あたりの額）	21,365	20,343	<b>23,288</b>	8.6	8.2	<b>9.0</b>	-4.8	<b>14.5</b>	11,892	11,895	<b>12,095</b>	7.7	7.9	<b>7.7</b>	0.0	<b>1.7</b>		
2. 材料費	53,560	53,528	<b>55,737</b>	21.6	21.6	<b>21.5</b>	-0.1	<b>4.1</b>	24,417	24,566	<b>25,608</b>	15.9	16.4	<b>16.4</b>	0.6	<b>4.2</b>		
3. 材料費、給与費以外の費用	61,900	62,711	<b>63,530</b>	24.9	25.3	<b>24.5</b>	1.3	<b>1.3</b>	34,725	35,339	<b>35,510</b>	22.6	23.6	<b>22.7</b>	1.8	<b>0.5</b>		
IV 損益差額（I + II - III）	-13,689	-14,487	<b>-14,682</b>	-5.5	-5.8	<b>-5.7</b>	-	-	3,695	-1,381	<b>3,094</b>	2.4	-0.9	<b>2.0</b>	-	-		
施設数	40			-			-			328			-			-		
（参考）令和3年6月「賞与」の回答施設数	28			-			-			240			-			-		

一般病院（法人・その他全体）（集計1）

（1施設当たり損益）

	全 体							
	金 額			構 成 比 率			金 額 の 伸 び 率	
	令和元年 6月	令和2年 6月	令和3年 6月	令和元年 6月	令和2年 6月	令和3年 6月	令和元年 令和2年	令和2年 令和3年
	千円	千円	千円	%	%	%	%	%
I 医業収益	307,513	297,036	<b>313,629</b>	99.7	99.8	<b>99.8</b>	-3.4	<b>5.6</b>
1. 入院診療収益	211,052	203,001	<b>211,101</b>	68.4	68.2	<b>67.2</b>	-3.8	<b>4.0</b>
2. 特別の療養環境収益	3,559	3,168	<b>3,044</b>	1.2	1.1	<b>1.0</b>	-11.0	<b>-3.9</b>
3. 外来診療収益	82,212	81,658	<b>87,220</b>	26.7	27.4	<b>27.8</b>	-0.7	<b>6.8</b>
4. その他の医業収益	10,690	9,209	<b>12,264</b>	3.5	3.1	<b>3.9</b>	-13.9	<b>33.2</b>
II 介護収益	864	514	<b>542</b>	0.3	0.2	<b>0.2</b>	-40.5	<b>5.4</b>
III 医業・介護費用	315,550	317,370	<b>328,943</b>	102.3	106.7	<b>104.7</b>	0.6	<b>3.6</b>
1. 給与費	176,468	176,905	<b>182,442</b>	57.2	59.5	<b>58.1</b>	0.2	<b>3.1</b>
給与費（賞与を除く）	149,833	149,884	<b>154,488</b>	48.6	50.4	<b>49.2</b>	0.0	<b>3.1</b>
賞与（1月あたりの額）	26,635	27,021	<b>27,953</b>	8.6	9.1	<b>8.9</b>	1.4	<b>3.4</b>
2. 材料費	69,714	70,580	<b>74,899</b>	22.6	23.7	<b>23.8</b>	1.2	<b>6.1</b>
3. 材料費、給与費以外の費用	69,368	69,885	<b>71,602</b>	22.5	23.5	<b>22.8</b>	0.7	<b>2.5</b>
IV 損益差額（I + II - III）	-7,174	-19,820	<b>-14,772</b>	-2.3	-6.7	<b>-4.7</b>	-	-
施設数	591		-	-	-	-	-	-
（参考）令和3年6月「賞与」の回答施設数	417		-	-	-	-	-	-

一般病院（個人）（集計1）

（1施設当たり損益）

	重点医療機関（新型コロナウイルス感染症患者専用の病院や病棟を設定する医療機関）として都道府県から指定されている								協力医療機関（新型コロナウイルス感染症疑い患者専用の個室病床を設定する医療機関）として都道府県から指定されている							
	金額			構成比率			金額の伸び率		金額			構成比率			金額の伸び率	
	令和元年 6月	令和2年 6月	令和3年 6月	令和元年 6月	令和2年 6月	令和3年 6月	令和元年 令和2年	令和2年 令和3年	令和元年 6月	令和2年 6月	令和3年 6月	令和元年 6月	令和2年 6月	令和3年 6月	令和元年 令和2年	令和2年 令和3年
	千円	千円	千円	%	%	%	%	%	千円	千円	千円	%	%	%	%	%
I 医業収益	-	-	-	-	-	-	-	-	-	-	-	-	-	-	-	-
1. 入院診療収益	-	-	-	-	-	-	-	-	-	-	-	-	-	-	-	-
2. 特別の療養環境収益	-	-	-	-	-	-	-	-	-	-	-	-	-	-	-	-
3. 外来診療収益	-	-	-	-	-	-	-	-	-	-	-	-	-	-	-	-
4. その他の医業収益	-	-	-	-	-	-	-	-	-	-	-	-	-	-	-	-
II 介護収益	-	-	-	-	-	-	-	-	-	-	-	-	-	-	-	-
III 医業・介護費用	-	-	-	-	-	-	-	-	-	-	-	-	-	-	-	-
1. 給与費	-	-	-	-	-	-	-	-	-	-	-	-	-	-	-	-
給与費（賞与を除く）	-	-	-	-	-	-	-	-	-	-	-	-	-	-	-	-
賞与（1月あたりの額）	-	-	-	-	-	-	-	-	-	-	-	-	-	-	-	-
2. 材料費	-	-	-	-	-	-	-	-	-	-	-	-	-	-	-	-
3. 材料費、給与費以外の費用	-	-	-	-	-	-	-	-	-	-	-	-	-	-	-	-
IV 損益差額（I + II - III）	-	-	-	-	-	-	-	-	-	-	-	-	-	-	-	-
施設数	0	0	0	-	-	-	-	-	0	0	0	-	-	-	-	-
（参考）令和3年6月「賞与」の回答施設数	0	0	0	-	-	-	-	-	0	0	0	-	-	-	-	-

一般病院（個人）（集計1）

（1施設当たり損益）

	新型コロナウイルス感染症患者・疑い患者の受入病床を割り当てられたその他の医療機関								新型コロナウイルス感染症患者・疑い患者の受入病床を割り当てられていない							
	金額			構成比率			金額の伸び率		金額			構成比率			金額の伸び率	
	令和元年 6月	令和2年 6月	令和3年 6月	令和元年 6月	令和2年 6月	令和3年 6月	令和元年 令和2年	令和2年 令和3年	令和元年 6月	令和2年 6月	令和3年 6月	令和元年 6月	令和2年 6月	令和3年 6月	令和元年 令和2年	令和2年 令和3年
	千円	千円	千円	%	%	%	%	%	千円	千円	千円	%	%	%	%	%
I 医業収益	-	-	-	-	-	-	-	-	181,385	167,330	183,361	99.9	99.9	99.6	-7.7	9.6
1. 入院診療収益	-	-	-	-	-	-	-	-	107,871	105,465	110,885	59.4	62.9	60.3	-2.2	5.1
2. 特別の療養環境収益	-	-	-	-	-	-	-	-	983	1,208	1,515	0.5	0.7	0.8	22.9	25.4
3. 外来診療収益	-	-	-	-	-	-	-	-	67,477	57,837	66,600	37.2	34.5	36.2	-14.3	15.2
4. その他の医業収益	-	-	-	-	-	-	-	-	5,054	2,820	4,362	2.8	1.7	2.4	-44.2	54.7
II 介護収益	-	-	-	-	-	-	-	-	233	234	665	0.1	0.1	0.4	0.4	184.2
III 医業・介護費用	-	-	-	-	-	-	-	-	165,217	158,269	-	91.0	94.5	-	-4.2	-
1. 給与費	-	-	-	-	-	-	-	-	97,505	94,915	-	53.7	56.6	-	-2.7	-
給与費（賞与を除く）	-	-	-	-	-	-	-	-	89,790	87,022	90,205	49.4	51.9	49.0	-3.1	3.7
賞与（1月あたりの額）	-	-	-	-	-	-	-	-	7,715	7,893	-	4.2	4.7	-	2.3	-
2. 材料費	-	-	-	-	-	-	-	-	27,554	23,894	32,023	15.2	14.3	17.4	-13.3	34.0
3. 材料費、給与費以外の費用	-	-	-	-	-	-	-	-	40,158	39,460	44,297	22.1	23.5	24.1	-1.7	12.3
IV 損益差額（I + II - III）	-	-	-	-	-	-	-	-	16,401	9,295	-	9.0	5.5	-	-	-
施設数	0	0	0	-	-	-	-	-	3	3	3	-	-	-	-	-
（参考）令和3年6月「賞与」の回答施設数	0	0	0	-	-	-	-	-	*	*	*	-	-	-	-	-

一般病院（個人）（集計1）

（1施設当たり損益）

	全 体							
	金 額			構 成 比 率			金 額 の 伸 び 率	
	令和元年 6月	令和2年 6月	令和3年 6月	令和元年 6月	令和2年 6月	令和3年 6月	令和元年 令和2年	令和2年 令和3年
	千円	千円	千円	%	%	%	%	%
I 医業収益	181,385	167,330	<b>183,361</b>	99.9	99.9	<b>99.6</b>	-7.7	<b>9.6</b>
1. 入院診療収益	107,871	105,465	<b>110,885</b>	59.4	62.9	<b>60.3</b>	-2.2	<b>5.1</b>
2. 特別の療養環境収益	983	1,208	<b>1,515</b>	0.5	0.7	<b>0.8</b>	22.9	<b>25.4</b>
3. 外来診療収益	67,477	57,837	<b>66,600</b>	37.2	34.5	<b>36.2</b>	-14.3	<b>15.2</b>
4. その他の医業収益	5,054	2,820	<b>4,362</b>	2.8	1.7	<b>2.4</b>	-44.2	<b>54.7</b>
II 介護収益	233	234	<b>665</b>	0.1	0.1	<b>0.4</b>	0.4	<b>184.2</b>
III 医業・介護費用	165,217	158,269	—	91.0	94.5	—	-4.2	—
1. 給与費	97,505	94,915	—	53.7	56.6	—	-2.7	—
給与費（賞与を除く）	89,790	87,022	<b>90,205</b>	49.4	51.9	<b>49.0</b>	-3.1	<b>3.7</b>
賞与（1月あたりの額）	7,715	7,893	—	4.2	4.7	—	2.3	—
2. 材料費	27,554	23,894	<b>32,023</b>	15.2	14.3	<b>17.4</b>	-13.3	<b>34.0</b>
3. 材料費、給与費以外の費用	40,158	39,460	<b>44,297</b>	22.1	23.5	<b>24.1</b>	-1.7	<b>12.3</b>
IV 損益差額（I + II - III）	16,401	9,295	—	9.0	5.5	—	—	—
施設数	3		—	—	—	—	—	—
（参考）令和3年6月「賞与」の回答施設数	*		—	—	—	—	—	—

一般病院（全体）（集計1）

（1施設当たり損益）

	重点医療機関（新型コロナウイルス感染症患者専用の病院や病棟を設定する医療機関）として都道府県から指定されている									協力医療機関（新型コロナウイルス感染症疑い患者専用の個室病棟を設定する医療機関）として都道府県から指定されている								
	金額			構成比率			金額の伸び率			金額			構成比率			金額の伸び率		
	令和元年 6月	令和2年 6月	令和3年 6月	令和元年 6月	令和2年 6月	令和3年 6月	令和元年 令和2年	令和2年 令和3年		令和元年 6月	令和2年 6月	令和3年 6月	令和元年 6月	令和2年 6月	令和3年 6月	令和元年 令和2年	令和2年 令和3年	
I 医業収益	千円	千円	千円	%	%	%	%	%	千円	千円	千円	%	%	%	%	%		
1. 入院診療収益	717,430	684,542	<b>724,698</b>	99.9	99.9	<b>99.9</b>	-4.6	<b>5.9</b>	309,405	300,426	<b>323,516</b>	99.7	99.7	<b>99.8</b>	-2.9	<b>7.7</b>		
2. 特別の療養環境収益	483,787	454,326	<b>473,733</b>	67.4	66.3	<b>65.3</b>	-6.1	<b>4.3</b>	205,361	200,271	<b>213,333</b>	66.2	66.5	<b>65.8</b>	-2.5	<b>6.5</b>		
3. 外来診療収益	9,439	8,485	<b>8,131</b>	1.3	1.2	<b>1.1</b>	-10.1	<b>-4.2</b>	3,342	3,001	<b>2,779</b>	1.1	1.0	<b>0.9</b>	-10.2	<b>-7.4</b>		
4. その他の医業収益	203,514	202,955	<b>219,182</b>	28.3	29.6	<b>30.2</b>	-0.3	<b>8.0</b>	87,841	86,502	<b>92,938</b>	28.3	28.7	<b>28.7</b>	-1.5	<b>7.4</b>		
	20,690	18,777	<b>23,652</b>	2.9	2.7	<b>3.3</b>	-9.2	<b>26.0</b>	12,860	10,652	<b>14,466</b>	4.1	3.5	<b>4.5</b>	-17.2	<b>35.8</b>		
II 介護収益	871	788	<b>802</b>	0.1	0.1	<b>0.1</b>	-9.5	<b>1.8</b>	784	782	<b>796</b>	0.3	0.3	<b>0.2</b>	-0.3	<b>1.8</b>		
III 医業・介護費用	750,878	754,669	<b>796,987</b>	104.5	110.1	<b>109.9</b>	0.5	<b>5.6</b>	317,656	319,683	<b>333,057</b>	102.4	106.1	<b>102.7</b>	0.6	<b>4.2</b>		
1. 給与費	401,030	401,171	<b>425,860</b>	55.8	58.5	<b>58.7</b>	0.0	<b>6.2</b>	178,822	180,161	<b>185,298</b>	57.6	59.8	<b>57.1</b>	0.7	<b>2.9</b>		
給与費（賞与を除く）	336,699	334,803	<b>349,033</b>	46.9	48.9	<b>48.1</b>	-0.6	<b>4.3</b>	150,230	151,517	<b>157,670</b>	48.4	50.3	<b>48.6</b>	0.9	<b>4.1</b>		
賞与（1月あたりの額）	64,330	66,368	<b>76,828</b>	9.0	9.7	<b>10.6</b>	3.2	<b>15.8</b>	28,592	28,645	<b>27,628</b>	9.2	9.5	<b>8.5</b>	0.2	<b>-3.6</b>		
2. 材料費	194,709	197,099	<b>210,190</b>	27.1	28.8	<b>29.0</b>	1.2	<b>6.6</b>	63,111	64,770	<b>69,379</b>	20.3	21.5	<b>21.4</b>	2.6	<b>7.1</b>		
3. 材料費、給与費以外の費用	155,139	156,398	<b>160,937</b>	21.6	22.8	<b>22.2</b>	0.8	<b>2.9</b>	75,723	74,752	<b>78,380</b>	24.4	24.8	<b>24.2</b>	-1.3	<b>4.9</b>		
IV 損益差額（I + II - III）	-32,577	-69,338	<b>-71,487</b>	-4.5	-10.1	<b>-9.9</b>	-	-	-7,468	-18,475	<b>-8,744</b>	-2.4	-6.1	<b>-2.7</b>	-	-		
施設数	129			-	-		-	-	94			-	-		-	-		
（参考）令和3年6月「賞与」の回答施設数	81			-	-		-	-	68			-	-		-	-		

（注）「全体」とは、個人、医療法人のほか、市町村立などを含めて単純集計したものの、個人立の病院の「損益差額」とそれ以外の病院の「損益差額」では性質に異なる部分もあるものの、便宜上、これらを足し合わせて機械的に算出したものであることに留意。（以下同様）

一般病院（全体）（集計1）

（1施設当たり損益）

	新型コロナウイルス感染症患者・疑い患者の受入病床を割り当てられたその他の医療機関									新型コロナウイルス感染症患者・疑い患者の受入病床を割り当てられていない								
	金額			構成比率			金額の伸び率			金額			構成比率			金額の伸び率		
	令和元年 6月	令和2年 6月	令和3年 6月	令和元年 6月	令和2年 6月	令和3年 6月	令和元年 令和2年	令和2年 令和3年		令和元年 6月	令和2年 6月	令和3年 6月	令和元年 6月	令和2年 6月	令和3年 6月	令和元年 令和2年	令和2年 令和3年	
I 医業収益	千円	千円	千円	%	%	%	%	%	千円	千円	千円	%	%	%	%	%		
1. 入院診療収益	247,885	248,036	<b>258,493</b>	99.9	99.9	<b>99.9</b>	0.1	<b>4.2</b>	153,281	149,797	<b>156,098</b>	99.4	99.8	<b>99.7</b>	-2.3	<b>4.2</b>		
2. 特別の療養環境収益	163,232	161,899	<b>168,833</b>	65.8	65.2	<b>65.2</b>	-0.8	<b>4.3</b>	111,218	109,910	<b>112,312</b>	72.1	73.2	<b>71.8</b>	-1.2	<b>2.2</b>		
3. 外来診療収益	2,656	2,366	<b>2,534</b>	1.1	1.0	<b>1.0</b>	-10.9	<b>7.1</b>	1,416	1,223	<b>1,184</b>	0.9	0.8	<b>0.8</b>	-13.6	<b>-3.2</b>		
4. その他の医業収益	74,002	75,570	<b>76,411</b>	29.8	30.4	<b>29.5</b>	2.1	<b>1.1</b>	34,197	33,528	<b>35,286</b>	22.2	22.3	<b>22.5</b>	-2.0	<b>5.2</b>		
	7,996	8,200	<b>10,715</b>	3.2	3.3	<b>4.1</b>	2.6	<b>30.7</b>	6,451	5,135	<b>7,315</b>	4.2	3.4	<b>4.7</b>	-20.4	<b>42.5</b>		
II 介護収益	356	259	<b>314</b>	0.1	0.1	<b>0.1</b>	-27.2	<b>21.2</b>	939	359	<b>397</b>	0.6	0.2	<b>0.3</b>	-61.8	<b>10.6</b>		
III 医業・介護費用	261,931	262,782	<b>273,489</b>	105.5	105.8	<b>105.7</b>	0.3	<b>4.1</b>	150,410	151,441	<b>153,380</b>	97.5	100.9	<b>98.0</b>	0.7	<b>1.3</b>		
1. 給与費	146,470	146,543	<b>154,222</b>	59.0	59.0	<b>59.6</b>	0.0	<b>5.2</b>	91,191	91,504	<b>92,124</b>	59.1	60.9	<b>58.9</b>	0.3	<b>0.7</b>		
給与費（賞与を除く）	125,105	126,200	<b>130,934</b>	50.4	50.8	<b>50.6</b>	0.9	<b>3.8</b>	79,337	79,645	<b>80,029</b>	51.4	53.0	<b>51.1</b>	0.4	<b>0.5</b>		
賞与（1月あたりの額）	21,365	20,343	<b>23,288</b>	8.6	8.2	<b>9.0</b>	-4.8	<b>14.5</b>	11,854	11,858	<b>12,095</b>	7.7	7.9	<b>7.7</b>	0.0	<b>2.0</b>		
2. 材料費	53,560	53,528	<b>55,737</b>	21.6	21.6	<b>21.5</b>	-0.1	<b>4.1</b>	24,445	24,560	<b>25,666</b>	15.9	16.4	<b>16.4</b>	0.5	<b>4.5</b>		
3. 材料費、給与費以外の費用	61,900	62,711	<b>63,530</b>	24.9	25.3	<b>24.5</b>	1.3	<b>1.3</b>	34,774	35,377	<b>35,589</b>	22.5	23.6	<b>22.7</b>	1.7	<b>0.6</b>		
IV 損益差額（I + II - III）	-13,689	-14,487	<b>-14,682</b>	-5.5	-5.8	<b>-5.7</b>	-	-	3,811	-1,285	<b>3,115</b>	2.5	-0.9	<b>2.0</b>	-	-		
施設数	40			-	-		-	-	331			-	-		-	-		
（参考）令和3年6月「賞与」の回答施設数	28			-	-		-	-	240			-	-		-	-		

一般病院（全体）（集計1）

（1施設当たり損益）

	全 体							
	金 額			構 成 比 率			金 額 の 伸 び 率	
	令和元年 6月	令和2年 6月	令和3年 6月	令和元年 6月	令和2年 6月	令和3年 6月	令和元年 令和2年	令和2年 令和3年
	千円	千円	千円	%	%	%	%	%
I 医業収益	306,876	296,381	<b>312,971</b>	99.7	99.8	<b>99.8</b>	-3.4	<b>5.6</b>
1. 入院診療収益	210,530	202,508	<b>210,595</b>	68.4	68.2	<b>67.2</b>	-3.8	<b>4.0</b>
2. 特別の療養環境収益	3,546	3,158	<b>3,036</b>	1.2	1.1	<b>1.0</b>	-10.9	<b>-3.9</b>
3. 外来診療収益	82,137	81,537	<b>87,115</b>	26.7	27.5	<b>27.8</b>	-0.7	<b>6.8</b>
4. その他の医業収益	10,661	9,177	<b>12,224</b>	3.5	3.1	<b>3.9</b>	-13.9	<b>33.2</b>
II 介護収益	860	513	<b>542</b>	0.3	0.2	<b>0.2</b>	-40.3	<b>5.7</b>
III 医業・介護費用	314,791	316,567	<b>328,263</b>	102.3	106.6	<b>104.7</b>	0.6	<b>3.7</b>
1. 給与費	176,069	176,491	<b>182,117</b>	57.2	59.4	<b>58.1</b>	0.2	<b>3.2</b>
給与費（賞与を除く）	149,529	149,567	<b>154,164</b>	48.6	50.4	<b>49.2</b>	0.0	<b>3.1</b>
賞与（1月あたりの額）	26,540	26,924	<b>27,953</b>	8.6	9.1	<b>8.9</b>	1.4	<b>3.8</b>
2. 材料費	69,501	70,345	<b>74,682</b>	22.6	23.7	<b>23.8</b>	1.2	<b>6.2</b>
3. 材料費、給与費以外の費用	69,221	69,731	<b>71,464</b>	22.5	23.5	<b>22.8</b>	0.7	<b>2.5</b>
IV 損益差額（I + II - III）	-7,055	-19,673	<b>-14,750</b>	-2.3	-6.6	<b>-4.7</b>	-	-
施設数	594			-	-	-	-	-
（参考）令和3年6月「賞与」の回答施設数	417			-	-	-	-	-

一般病院（参考）国公立を除く（集計1）

（1施設当たり損益）

	重点医療機関（新型コロナウイルス感染症患者専用の病院や病棟を設定する医療機関）として都道府県から指定されている									協力医療機関（新型コロナウイルス感染症疑い患者専用の個室病棟を設定する医療機関）として都道府県から指定されている								
	金額			構成比率			金額の伸び率			金額			構成比率			金額の伸び率		
	令和元年 6月	令和2年 6月	令和3年 6月	令和元年 6月	令和2年 6月	令和3年 6月	令和元年 令和2年	令和2年 令和3年		令和元年 6月	令和2年 6月	令和3年 6月	令和元年 6月	令和2年 6月	令和3年 6月	令和元年 令和2年	令和2年 令和3年	
I 医業収益	千円 768,782	千円 743,505	千円 <b>781,092</b>	% 99.8	% 99.8	% <b>99.8</b>	% -3.3	% <b>5.1</b>	千円 343,327	千円 333,857	千円 <b>360,501</b>	% 99.7	% 99.7	% <b>99.7</b>	% -2.8	% <b>8.0</b>		
1. 入院診療収益	525,255	503,790	<b>520,126</b>	68.2	67.6	<b>66.5</b>	-4.1	<b>3.2</b>	229,665	225,303	<b>241,117</b>	66.7	67.3	<b>66.7</b>	-1.9	<b>7.0</b>		
2. 特別の療養環境収益	12,003	11,104	<b>10,650</b>	1.6	1.5	<b>1.4</b>	-7.5	<b>-4.1</b>	3,981	3,551	<b>3,333</b>	1.2	1.1	<b>0.9</b>	-10.8	<b>-6.1</b>		
3. 外来診療収益	209,271	209,251	<b>225,818</b>	27.2	28.1	<b>28.9</b>	0.0	<b>7.9</b>	96,271	94,492	<b>101,904</b>	28.0	28.2	<b>28.2</b>	-1.8	<b>7.8</b>		
4. その他の医業収益	22,253	19,360	<b>24,498</b>	2.9	2.6	<b>3.1</b>	-13.0	<b>26.5</b>	13,410	10,511	<b>14,146</b>	3.9	3.1	<b>3.9</b>	-21.6	<b>34.6</b>		
II 介護収益	1,577	1,352	<b>1,361</b>	0.2	0.2	<b>0.2</b>	-14.3	<b>0.7</b>	948	922	<b>938</b>	0.3	0.3	<b>0.3</b>	-2.7	<b>1.7</b>		
III 医業・介護費用	785,055	788,916	<b>823,738</b>	101.9	105.9	<b>105.3</b>	0.5	<b>4.4</b>	346,072	350,272	<b>364,308</b>	100.5	104.6	<b>100.8</b>	1.2	<b>4.0</b>		
1. 給与費	419,109	419,596	<b>431,175</b>	54.4	56.3	<b>55.1</b>	0.1	<b>2.8</b>	193,456	196,138	<b>200,233</b>	56.2	58.6	<b>55.4</b>	1.4	<b>2.1</b>		
給与費（賞与を除く）	353,348	352,230	<b>366,555</b>	45.9	47.3	<b>46.8</b>	-0.3	<b>4.1</b>	164,894	167,586	<b>174,263</b>	47.9	50.1	<b>48.2</b>	1.6	<b>4.0</b>		
賞与（1月あたりの額）	65,761	67,366	<b>64,621</b>	8.5	9.0	<b>8.3</b>	2.4	<b>-4.1</b>	28,563	28,552	<b>25,971</b>	8.3	8.5	<b>7.2</b>	0.0	<b>-9.0</b>		
2. 材料費	210,080	212,725	<b>227,497</b>	27.3	28.6	<b>29.1</b>	1.3	<b>6.9</b>	70,264	72,843	<b>78,634</b>	20.4	21.8	<b>21.8</b>	3.7	<b>7.9</b>		
3. 材料費、給与費以外の費用	155,866	156,595	<b>165,065</b>	20.2	21.0	<b>21.1</b>	0.5	<b>5.4</b>	82,352	81,291	<b>85,441</b>	23.9	24.3	<b>23.6</b>	-1.3	<b>5.1</b>		
IV 損益差額（I + II - III）	-14,697	-44,059	<b>-41,285</b>	-1.9	-5.9	<b>-5.3</b>	-	-	-1,798	-15,493	<b>-2,869</b>	-0.5	-4.6	<b>-0.8</b>	-	-		
施設数	61			-			-			70			-			-		
（参考）令和3年6月「賞与」の回答施設数	45			-			-			52			-			-		

一般病院（参考）国公立を除く（集計1）

（1施設当たり損益）

	新型コロナウイルス感染症患者・疑い患者の受入病床を割り当てられたその他の医療機関									新型コロナウイルス感染症患者・疑い患者の受入病床を割り当てられていない								
	金額			構成比率			金額の伸び率			金額			構成比率			金額の伸び率		
	令和元年 6月	令和2年 6月	令和3年 6月	令和元年 6月	令和2年 6月	令和3年 6月	令和元年 令和2年	令和2年 令和3年		令和元年 6月	令和2年 6月	令和3年 6月	令和元年 6月	令和2年 6月	令和3年 6月	令和元年 令和2年	令和2年 令和3年	
I 医業収益	千円 268,110	千円 267,040	千円 <b>282,074</b>	% 99.9	% 99.9	% <b>99.9</b>	% -0.4	% <b>5.6</b>	千円 156,268	千円 153,181	千円 <b>159,750</b>	% 99.4	% 99.8	% <b>99.7</b>	% -2.0	% <b>4.3</b>		
1. 入院診療収益	177,980	175,620	<b>186,060</b>	66.3	65.7	<b>65.9</b>	-1.3	<b>5.9</b>	114,439	113,282	<b>115,867</b>	72.8	73.8	<b>72.3</b>	-1.0	<b>2.3</b>		
2. 特別の療養環境収益	3,069	2,708	<b>2,919</b>	1.1	1.0	<b>1.0</b>	-11.8	<b>7.8</b>	1,472	1,266	<b>1,229</b>	0.9	0.8	<b>0.8</b>	-14.0	<b>-2.9</b>		
3. 外来診療収益	77,747	79,742	<b>81,773</b>	29.0	29.8	<b>29.0</b>	2.6	<b>2.5</b>	34,954	34,272	<b>36,210</b>	22.2	22.3	<b>22.6</b>	-2.0	<b>5.7</b>		
4. その他の医業収益	9,313	8,970	<b>11,321</b>	3.5	3.4	<b>4.0</b>	-3.7	<b>26.2</b>	5,403	4,361	<b>6,444</b>	3.4	2.8	<b>4.0</b>	-19.3	<b>47.8</b>		
II 介護収益	377	268	<b>342</b>	0.1	0.1	<b>0.1</b>	-28.9	<b>27.6</b>	1,013	367	<b>402</b>	0.6	0.2	<b>0.3</b>	-63.8	<b>9.5</b>		
III 医業・介護費用	274,684	275,794	<b>286,539</b>	102.3	103.2	<b>101.5</b>	0.4	<b>3.9</b>	151,156	152,396	<b>154,306</b>	96.1	99.2	<b>96.3</b>	0.8	<b>1.3</b>		
1. 給与費	151,865	151,990	<b>159,448</b>	56.6	56.9	<b>56.5</b>	0.1	<b>4.9</b>	91,571	91,824	<b>92,312</b>	58.2	59.8	<b>57.6</b>	0.3	<b>0.5</b>		
給与費（賞与を除く）	131,352	132,774	<b>138,325</b>	48.9	49.7	<b>49.0</b>	1.1	<b>4.2</b>	80,275	80,700	<b>81,061</b>	51.0	52.6	<b>50.6</b>	0.5	<b>0.4</b>		
賞与（1月あたりの額）	20,513	19,216	<b>21,123</b>	7.6	7.2	<b>7.5</b>	-6.3	<b>9.9</b>	11,296	11,124	<b>11,252</b>	7.2	7.2	<b>7.0</b>	-1.5	<b>1.2</b>		
2. 材料費	58,452	58,502	<b>61,263</b>	21.8	21.9	<b>21.7</b>	0.1	<b>4.7</b>	24,444	24,757	<b>26,033</b>	15.5	16.1	<b>16.3</b>	1.3	<b>5.2</b>		
3. 材料費、給与費以外の費用	64,367	65,302	<b>65,828</b>	24.0	24.4	<b>23.3</b>	1.5	<b>0.8</b>	35,141	35,816	<b>35,061</b>	22.3	23.3	<b>22.5</b>	1.9	<b>0.4</b>		
IV 損益差額（I + II - III）	-6,197	-8,485	<b>-4,124</b>	-2.3	-3.2	<b>-1.5</b>	-	-	6,125	1,152	<b>5,846</b>	3.9	0.8	<b>3.7</b>	-	-		
施設数	34			-			-			301			-			-		
（参考）令和3年6月「賞与」の回答施設数	25			-			-			223			-			-		

一般病院（参考）国公立を除く（集計1）

（1施設当たり損益）

	全 体							
	金 額			構 成 比 率			金 額 の 伸 び 率	
	令和元年 6月	令和2年 6月	令和3年 6月	令和元年 6月	令和2年 6月	令和3年 6月	令和元年 令和2年	令和2年 令和3年
	千円	千円	千円	%	%	%	%	%
I 医業収益	272,706	265,903	<b>280,165</b>	99.6	99.8	<b>99.8</b>	-2.5	<b>5.4</b>
1. 入院診療収益	190,160	185,775	<b>192,721</b>	69.5	69.7	<b>68.6</b>	-2.3	<b>3.7</b>
2. 特別の療養環境収益	3,344	3,002	<b>2,902</b>	1.2	1.1	<b>1.0</b>	-10.2	<b>-3.3</b>
3. 外来診療収益	70,105	69,540	<b>74,223</b>	25.6	26.1	<b>26.4</b>	-0.8	<b>6.7</b>
4. その他の医業収益	9,097	7,585	<b>10,320</b>	3.3	2.8	<b>3.7</b>	-16.6	<b>36.1</b>
II 介護収益	1,030	572	<b>604</b>	0.4	0.2	<b>0.2</b>	-44.5	<b>5.6</b>
III 医業・介護費用	272,426	274,445	<b>283,106</b>	99.5	103.0	<b>100.8</b>	0.7	<b>3.2</b>
1. 給与費	154,150	154,789	<b>157,757</b>	56.3	58.1	<b>56.2</b>	0.4	<b>1.9</b>
給与費（賞与を除く）	132,458	133,094	<b>136,610</b>	48.4	49.9	<b>48.7</b>	0.5	<b>2.6</b>
賞与（1月あたりの額）	21,692	21,694	<b>21,147</b>	7.9	8.1	<b>7.5</b>	0.0	<b>-2.5</b>
2. 材料費	58,108	59,048	<b>62,877</b>	21.2	22.2	<b>22.4</b>	1.6	<b>6.5</b>
3. 材料費、給与費以外の費用	60,168	60,608	<b>62,472</b>	22.0	22.7	<b>22.3</b>	0.7	<b>3.1</b>
IV 損益差額（I + II - III）	1,310	-7,970	<b>-2,338</b>	0.5	-3.0	<b>-0.8</b>	-	-
施設数	466			-	-	-	-	-
（参考）令和3年6月「賞与」の回答施設数	345			-	-	-	-	-



一般病院（参考）国公立（集計1）

(1施設当たり損益)

	重点医療機関(新型コロナウイルス感染症患者専用の病院や病棟を設定する医療機関)として都道府県から指定されている									協力医療機関(新型コロナウイルス感染症疑い患者専用の個室病棟を設定する医療機関)として都道府県から指定されている								
	金額			構成比率			金額の伸び率			金額			構成比率			金額の伸び率		
	令和元年 6月	令和2年 6月	令和3年 6月	令和元年 6月	令和2年 6月	令和3年 6月	令和元年 令和2年	令和2年 令和3年		令和元年 6月	令和2年 6月	令和3年 6月	令和元年 6月	令和2年 6月	令和3年 6月	令和元年 令和2年	令和2年 令和3年	
I 医業収益	千円 671,364	千円 631,649	千円 <b>674,110</b>	% 100.0	% 100.0	% <b>100.0</b>	% -5.9	% <b>6.7</b>		千円 210,467	千円 202,920	千円 <b>215,644</b>	% 99.9	% 99.8	% <b>99.8</b>	% -3.6	% <b>6.3</b>	
1. 入院診療収益	446,588	409,953	<b>432,116</b>	66.5	64.9	<b>64.1</b>	-8.2	<b>5.4</b>	134,477	127,263	<b>132,296</b>	63.8	62.6	<b>61.2</b>	-5.4	<b>4.0</b>		
2. 特別の療養環境収益	7,139	6,136	<b>5,871</b>	1.1	1.0	<b>0.9</b>	-14.0	<b>-4.3</b>	1,479	1,398	<b>1,164</b>	0.7	0.7	<b>0.5</b>	-5.5	<b>-16.7</b>		
3. 外来診療収益	198,349	197,307	<b>213,229</b>	29.5	31.2	<b>31.6</b>	-0.5	<b>8.1</b>	63,256	63,197	<b>66,786</b>	30.0	31.1	<b>30.9</b>	-0.1	<b>5.7</b>		
4. その他の医業収益	19,288	18,253	<b>22,894</b>	2.9	2.9	<b>3.4</b>	-5.4	<b>25.4</b>	11,256	11,063	<b>15,398</b>	5.3	5.4	<b>7.1</b>	-1.7	<b>39.2</b>		
II 介護収益	238	282	<b>301</b>	0.0	0.0	<b>0.0</b>	18.5	<b>6.7</b>	305	372	<b>383</b>	0.1	0.2	<b>0.2</b>	22.0	<b>3.0</b>		
III 医業・介護費用	720,219	723,947	<b>777,299</b>	107.2	114.6	<b>115.3</b>	0.5	<b>7.4</b>	234,776	230,467	<b>242,459</b>	111.4	113.4	<b>112.2</b>	-1.8	<b>5.2</b>		
1. 給与費	384,811	384,643	<b>425,400</b>	57.3	60.9	<b>63.1</b>	0.0	<b>10.6</b>	136,138	133,563	<b>142,288</b>	64.6	65.7	<b>65.9</b>	-1.9	<b>6.5</b>		
給与費(賞与を除く)	321,764	319,170	<b>333,314</b>	47.9	50.5	<b>49.4</b>	-0.8	<b>4.4</b>	107,461	104,649	<b>109,274</b>	51.0	51.5	<b>50.6</b>	-2.6	<b>4.4</b>		
賞与(1月あたりの額)	63,047	65,472	<b>92,086</b>	9.4	10.4	<b>13.7</b>	3.8	<b>40.6</b>	28,676	28,913	<b>33,013</b>	13.6	14.2	<b>15.3</b>	0.8	<b>14.2</b>		
2. 材料費	180,921	183,082	<b>194,665</b>	26.9	29.0	<b>28.9</b>	1.2	<b>6.3</b>	42,250	41,224	<b>42,387</b>	20.0	20.3	<b>19.6</b>	-2.4	<b>2.8</b>		
3. 材料費、給与費以外の費用	154,486	156,222	<b>157,233</b>	23.0	24.7	<b>23.3</b>	1.1	<b>0.6</b>	56,389	55,680	<b>57,784</b>	26.8	27.4	<b>26.7</b>	-1.3	<b>3.8</b>		
IV 損益差額(I+II-III)	-48,616	-92,015	<b>-102,888</b>	-7.2	-14.6	<b>-15.3</b>	-	-	-24,004	-27,175	<b>-26,432</b>	-11.4	-13.4	<b>-12.2</b>	-	-		
施設数	68			-			-			24			-			-		
(参考)令和3年6月「賞与」の回答施設数	36			-			-			16			-			-		

一般病院（参考）国公立（集計1）

(1施設当たり損益)

	新型コロナウイルス感染症患者・疑い患者の受入病床を割り当てられたその他の医療機関									新型コロナウイルス感染症患者・疑い患者の受入病床を割り当てられていない								
	金額			構成比率			金額の伸び率			金額			構成比率			金額の伸び率		
	令和元年 6月	令和2年 6月	令和3年 6月	令和元年 6月	令和2年 6月	令和3年 6月	令和元年 令和2年	令和2年 令和3年		令和元年 6月	令和2年 6月	令和3年 6月	令和元年 6月	令和2年 6月	令和3年 6月	令和元年 令和2年	令和2年 令和3年	
I 医業収益	千円 133,282	千円 140,344	千円 <b>124,869</b>	% 99.8	% 99.9	% <b>99.9</b>	% 5.3	% <b>-11.0</b>		千円 123,315	千円 115,841	千円 <b>119,452</b>	% 99.8	% 99.8	% <b>99.7</b>	% -6.1	% <b>3.1</b>	
1. 入院診療収益	79,658	84,146	<b>71,213</b>	59.7	59.9	<b>57.0</b>	5.6	<b>-15.4</b>	78,902	76,083	<b>76,649</b>	63.9	65.5	<b>64.0</b>	-3.6	<b>0.7</b>		
2. 特別の療養環境収益	312	428	<b>349</b>	0.2	0.3	<b>0.3</b>	37.2	<b>-18.5</b>	853	787	<b>738</b>	0.7	0.7	<b>0.6</b>	-7.7	<b>-6.2</b>		
3. 外来診療収益	52,780	51,930	<b>46,027</b>	39.5	36.9	<b>36.8</b>	-1.6	<b>-11.4</b>	26,599	26,071	<b>26,005</b>	21.5	22.5	<b>21.7</b>	-2.0	<b>-0.3</b>		
4. その他の医業収益	532	3,841	<b>7,279</b>	0.4	2.7	<b>5.8</b>	622.0	<b>89.5</b>	16,962	12,899	<b>16,060</b>	13.7	11.1	<b>13.4</b>	-24.0	<b>24.5</b>		
II 介護収益	236	208	<b>157</b>	0.2	0.1	<b>0.1</b>	-11.9	<b>-24.5</b>	203	281	<b>342</b>	0.2	0.2	<b>0.3</b>	38.4	<b>21.7</b>		
III 医業・介護費用	189,662	189,048	<b>205,308</b>	142.1	134.5	<b>164.2</b>	-0.3	<b>8.6</b>	142,927	141,849	<b>146,685</b>	115.7	122.2	<b>122.4</b>	-0.8	<b>3.4</b>		
1. 給与費	115,898	115,675	<b>130,380</b>	86.8	82.3	<b>104.3</b>	-0.2	<b>12.7</b>	87,374	88,294	<b>92,836</b>	70.7	76.0	<b>77.5</b>	1.1	<b>5.1</b>		
給与費(賞与を除く)	89,704	88,943	<b>89,053</b>	67.2	63.3	<b>71.2</b>	-0.8	<b>0.1</b>	69,926	69,066	<b>69,680</b>	56.6	59.5	<b>58.2</b>	-1.2	<b>0.9</b>		
賞与(1月あたりの額)	26,194	26,732	<b>41,327</b>	19.6	19.0	<b>33.1</b>	2.1	<b>54.6</b>	17,448	19,228	<b>23,156</b>	14.1	16.6	<b>19.3</b>	10.2	<b>20.4</b>		
2. 材料費	25,842	25,340	<b>24,422</b>	19.4	18.0	<b>19.5</b>	-1.9	<b>-3.6</b>	24,460	22,580	<b>21,987</b>	19.8	19.4	<b>18.4</b>	-1.7	<b>-2.6</b>		
3. 材料費、給与費以外の費用	47,922	48,033	<b>50,507</b>	35.9	34.2	<b>40.4</b>	0.2	<b>5.2</b>	31,093	30,975	<b>31,862</b>	25.2	26.7	<b>26.6</b>	-0.4	<b>2.9</b>		
IV 損益差額(I+II-III)	-56,145	-48,496	<b>-80,282</b>	-42.1	-34.5	<b>-64.2</b>	-	-	-19,409	-25,726	<b>-26,891</b>	-15.7	-22.2	<b>-22.4</b>	-	-		
施設数	6			-			-			30			-			-		
(参考)令和3年6月「賞与」の回答施設数	3			-			-			17			-			-		

一般病院（参考）国公立（集計1）

（1施設当たり損益）

	全体							
	金額			構成比率			金額の伸び率	
	令和元年 6月	令和2年 6月	令和3年 6月	令和元年 6月	令和2年 6月	令和3年 6月	令和元年 令和2年	令和2年 令和3年
	千円	千円	千円	%	%	%	%	%
I 医業収益	431,274	407,340	<b>432,404</b>	99.9	99.9	<b>99.9</b>	-5.5	<b>6.2</b>
1. 入院診療収益	284,691	263,426	<b>275,670</b>	66.0	64.6	<b>63.7</b>	-7.5	<b>4.6</b>
2. 特別の療養環境収益	4,284	3,726	<b>3,526</b>	1.0	0.9	<b>0.8</b>	-13.0	<b>-5.4</b>
3. 外来診療収益	125,942	125,214	<b>134,053</b>	29.2	30.7	<b>31.0</b>	-0.6	<b>7.1</b>
4. その他の医業収益	16,358	14,974	<b>19,155</b>	3.8	3.7	<b>4.4</b>	-8.5	<b>27.9</b>
II 介護収益	242	296	<b>319</b>	0.1	0.1	<b>0.1</b>	22.3	<b>7.8</b>
III 医業・介護費用	469,026	469,917	<b>500,498</b>	108.7	115.3	<b>115.7</b>	0.2	<b>6.5</b>
1. 給与費	255,868	255,501	<b>278,636</b>	59.3	62.7	<b>64.4</b>	-0.1	<b>9.1</b>
給与費（賞与を除く）	211,680	209,538	<b>218,068</b>	49.1	51.4	<b>50.4</b>	-1.0	<b>4.1</b>
賞与（1月あたりの額）	44,188	45,963	<b>60,569</b>	10.2	11.3	<b>14.0</b>	4.0	<b>31.8</b>
2. 材料費	110,980	111,472	<b>117,661</b>	25.7	27.3	<b>27.2</b>	0.4	<b>5.6</b>
3. 材料費、給与費以外の費用	102,178	102,944	<b>104,200</b>	23.7	25.3	<b>24.1</b>	0.7	<b>1.2</b>
IV 損益差額（I + II - III）	-37,509	-62,281	<b>-67,775</b>	-8.7	-15.3	<b>-15.7</b>	-	-
施設数	128			-	-	-	-	-
（参考）令和3年6月「賞与」の回答施設数	72			-	-	-	-	-

(26) 新型コロナウイルス感染症入院患者等の受入実績別の損益の状況

一般病院（医療法人）（集計1）

（1施設当たり損益）

	新型コロナウイルス感染症の入院患者（含む疑似症患者）の受け入れ実績あり								新型コロナウイルス感染症から回復した患者を転院により受け入れた実績あり							
	金額		構成比率			金額の伸び率			金額		構成比率			金額の伸び率		
	令和元年 6月	令和2年 6月	令和3年 6月	令和元年 6月	令和2年 6月	令和3年 6月	令和元年 令和2年	令和2年 令和3年	令和元年 6月	令和2年 6月	令和3年 6月	令和元年 6月	令和2年 6月	令和3年 6月	令和元年 令和2年	令和2年 令和3年
I 医業収益	千円 303,424	千円 301,054	千円 318,703	% 99.7	% 99.8	% 99.8	% -0.8	% 5.9	千円 168,390	千円 169,426	千円 178,799	% 99.0	% 99.7	% 99.6	% 0.6	% 5.5
1. 入院診療収益	210,082	210,011	218,901	69.0	69.6	68.6	0.0	4.2	129,037	131,585	135,949	75.9	77.5	75.8	2.0	3.3
2. 特別の療養環境収益	4,817	4,470	4,037	1.6	1.5	1.3	-7.2	-9.7	1,490	1,459	1,320	0.9	0.9	0.7	-2.1	-9.5
3. 外来診療収益	77,448	77,702	84,175	25.4	25.8	26.4	0.3	8.3	32,495	32,182	34,711	19.1	18.9	19.3	-1.0	7.9
4. その他の医業収益	11,077	8,870	11,589	3.6	2.9	3.6	-19.9	30.7	5,367	4,200	6,820	3.2	2.5	3.8	-21.7	62.4
II 介護収益	964	579	544	0.3	0.2	0.2	-39.9	-6.0	1,662	451	671	1.0	0.3	0.4	-72.9	48.8
III 医業・介護費用	307,696	313,782	329,734	101.1	104.0	103.3	2.0	5.1	164,975	167,973	171,481	97.0	98.9	95.5	1.8	2.1
1. 給与費	177,617	179,477	189,807	58.4	59.5	59.5	1.0	5.8	103,576	104,831	106,474	60.9	61.7	59.3	1.2	1.6
給与費（賞与を除く）	156,917	158,665	168,876	51.6	52.6	52.9	1.1	6.4	92,394	94,096	95,368	54.3	55.4	53.1	1.8	1.4
賞与（1月あたりの額）	20,700	20,812	20,931	6.8	6.9	6.6	0.5	0.6	11,182	10,735	11,106	6.6	6.3	6.2	-4.0	3.5
2. 材料費	63,376	65,700	70,427	20.8	21.8	22.1	3.7	7.2	20,634	22,549	22,929	12.1	13.3	12.8	9.3	1.7
3. 材料費、給与費以外の費用	66,703	68,605	69,500	21.9	22.7	21.8	2.9	1.3	40,766	40,592	42,078	24.0	23.9	23.4	-0.4	3.7
IV 損益差額（I＋II－III）	-3,308	-12,149	-10,488	-1.1	-4.0	-3.3	-	-	5,076	1,904	7,989	3.0	1.1	4.5	-	-
施設数	59	59	59	-	-	-	-	-	63	63	63	-	-	-	-	-
(参考)令和3年6月「賞与」の回答施設数	49	49	49	-	-	-	-	-	50	50	50	-	-	-	-	-

(注) 1. 構成比率は「I 医業収益」と「II 介護収益」を合算した金額に対する各収益科目、又は費用科目の割合である。(以下同様)  
 2. 令和3年6月における「給与費」については、年間支給額が決定している施設のみで平均値であり、令和3年6月における「III 医業・介護費用」、「1. 給与費」及び「IV 損益差額（I＋II－III）」の金額については、当該平均値と上記各数値の合算により算出している。  
 なお、令和元年6月及び令和2年6月における「III 医業・介護費用」、「1. 給与費」及び「IV 損益差額（I＋II－III）」の金額については、各施設ごとの平均値を示したものである。(以下同様)  
 3. 各年6月の日祭日、土曜日、木曜日の日数は以下のとおり。  
 令和元年6月 日祭日5日、土曜日5日、木曜日4日  
 令和2年6月 日祭日4日、土曜日4日、木曜日4日  
 令和3年6月 日祭日4日、土曜日4日、木曜日4日  
 4. 月次の集計については、年度調査に比べて、対象月における季節や個別の要因等の影響を受けやすいことに留意  
 5. 「新型コロナウイルス感染症の入院患者（含む疑似症患者）の受け入れ実績あり」とは、令和3年5月31日までに、新型コロナウイルス感染症の入院患者（含む疑似症患者）を受け入れた実績がある医療機関である。  
 6. 疑似症患者とは、感染症法上の新型コロナウイルス感染症の疑似症として届出が行われた患者である。  
 7. 「新型コロナウイルス感染症から回復した患者を転院により受け入れた実績あり」とは、令和3年5月31日までに、新型コロナウイルス感染症から回復した患者を転院により受け入れた実績がある医療機関である。

一般病院（医療法人）（集計1）

（1施設当たり損益）

	新型コロナウイルス感染症患者の対応をしている医療機関から、 新型コロナウイルス感染症ではない患者を転院により受け入れた実績あり								いずれでもない							
	金額		構成比率			金額の伸び率			金額		構成比率			金額の伸び率		
	令和元年 6月	令和2年 6月	令和3年 6月	令和元年 6月	令和2年 6月	令和3年 6月	令和元年 令和2年	令和2年 令和3年	令和元年 6月	令和2年 6月	令和3年 6月	令和元年 6月	令和2年 6月	令和3年 6月	令和元年 令和2年	令和2年 令和3年
I 医業収益	千円 135,406	千円 133,454	千円 138,455	% 98.2	% 99.4	% 99.4	% -1.4	% 3.7	千円 113,811	千円 112,616	千円 116,020	% 99.6	% 99.7	% 99.8	% -1.0	% 3.0
1. 入院診療収益	99,768	98,321	99,560	72.3	73.3	71.5	-1.5	1.3	78,601	78,142	79,158	68.8	69.2	68.1	-0.6	1.3
2. 特別の療養環境収益	1,437	1,097	1,119	1.0	0.8	0.8	-23.7	2.0	871	809	756	0.8	0.7	0.7	-7.1	-6.6
3. 外来診療収益	31,234	31,082	32,917	22.6	23.2	23.6	-0.5	5.9	30,281	30,078	31,112	26.5	26.6	26.8	-0.7	3.4
4. その他の医業収益	2,966	2,954	4,859	2.2	2.2	3.5	-0.4	64.5	4,059	3,586	4,994	3.6	3.2	4.3	-11.7	39.3
II 介護収益	2,520	755	785	1.8	0.6	0.6	-70.0	4.0	442	311	230	0.4	0.3	0.2	-29.6	-26.0
III 医業・介護費用	132,365	136,070	134,080	96.0	101.4	96.3	2.8	-1.5	111,647	112,661	114,358	97.7	99.8	98.4	0.9	1.5
1. 給与費	78,434	78,022	80,840	56.9	58.1	58.1	-0.5	3.6	67,600	68,150	68,909	59.2	60.3	59.3	0.8	1.1
給与費（賞与を除く）	69,098	68,972	70,814	50.1	51.4	50.9	-0.2	2.7	58,937	59,664	60,436	51.6	52.8	52.0	1.2	1.3
賞与（1月あたりの額）	9,336	9,051	10,025	6.8	6.7	7.2	-3.1	10.8	8,663	8,486	8,473	7.6	7.5	7.3	-2.0	-0.2
2. 材料費	22,022	22,566	22,664	16.0	16.8	16.3	2.5	0.4	18,654	18,758	19,153	16.3	16.6	16.5	0.6	2.1
3. 材料費、給与費以外の費用	31,908	35,482	30,576	23.1	26.4	22.0	11.2	-13.8	25,393	25,752	26,295	22.2	22.8	22.6	1.4	2.1
IV 損益差額（I＋II－III）	5,561	-1,861	5,160	4.0	-1.4	3.7	-	-	2,607	267	1,893	2.3	0.2	1.6	-	-
施設数	42	42	42	-	-	-	-	-	129	129	129	-	-	-	-	-
(参考)令和3年6月「賞与」の回答施設数	29	29	29	-	-	-	-	-	93	93	93	-	-	-	-	-

(注) 「新型コロナウイルス感染症患者の対応をしている医療機関から、新型コロナウイルス感染症ではない患者を転院により受け入れた実績あり」とは、令和3年5月31日までに、新型コロナウイルス感染症患者の対応をしている医療機関から、新型コロナウイルス感染症ではない患者を転院により受け入れた実績がある医療機関である。

一般病院（医療法人）（集計1）

（1施設当たり損益）

	全 体							
	金 額			構成比率			金額の伸び率	
	令和元年 6月	令和2年 6月	令和3年 6月	令和元年 6月	令和2年 6月	令和3年 6月	令和元年 令和2年	令和2年 令和3年
千円	千円	千円	%	%	%	%	%	
I 医業収益	166,823	165,763	<b>173,548</b>	99.3	99.7	<b>99.7</b>	-0.6	<b>4.7</b>
1. 入院診療収益	118,955	119,080	<b>122,433</b>	70.8	71.6	<b>70.4</b>	0.1	<b>2.8</b>
2. 特別の療養環境収益	1,880	1,727	<b>1,590</b>	1.1	1.0	<b>0.9</b>	-8.1	<b>-7.9</b>
3. 外来診療収益	40,392	40,264	<b>42,830</b>	24.1	24.2	<b>24.6</b>	-0.3	<b>6.4</b>
4. その他の医業収益	5,597	4,691	<b>6,695</b>	3.3	2.8	<b>3.8</b>	-16.2	<b>42.7</b>
II 介護収益	1,107	459	<b>468</b>	0.7	0.3	<b>0.3</b>	-58.5	<b>2.0</b>
III 医業・介護費用	165,561	168,408	<b>173,101</b>	98.6	101.3	<b>99.5</b>	1.7	<b>2.8</b>
1. 給与費	99,042	99,870	<b>103,306</b>	59.0	60.1	<b>59.4</b>	0.8	<b>3.4</b>
給与費(賞与を除く)	87,317	88,337	<b>91,271</b>	52.0	53.1	<b>52.4</b>	1.2	<b>3.3</b>
賞与(1月あたりの額)	11,725	11,533	<b>12,035</b>	7.0	6.9	<b>6.9</b>	-1.6	<b>4.4</b>
2. 材料費	28,568	29,572	<b>30,793</b>	17.0	17.8	<b>17.7</b>	3.5	<b>4.1</b>
3. 材料費、給与費以外の費用	37,951	38,967	<b>39,002</b>	22.6	23.4	<b>22.4</b>	2.7	<b>0.1</b>
IV 損益差額( I + II - III)	2,370	-2,186	<b>915</b>	1.4	-1.3	<b>0.5</b>	—	—
施設数	293			—	—	—	—	—
(参考)令和3年6月「賞与」の回答施設数	221			—	—	—	—	—

一般病院（国立）（集計1）

（1施設当たり損益）

	新型コロナウイルス感染症の入院患者（含む疑似症患者）の受け入れ実績あり									新型コロナウイルス感染症から回復した患者を転院により受け入れた実績あり								
	金額			構成比率			金額の伸び率			金額			構成比率			金額の伸び率		
	令和元年 6月	令和2年 6月	令和3年 6月	令和元年 6月	令和2年 6月	令和3年 6月	令和元年 令和2年	令和2年 令和3年		令和元年 6月	令和2年 6月	令和3年 6月	令和元年 6月	令和2年 6月	令和3年 6月	令和元年 令和2年	令和2年 令和3年	
	千円	千円	千円	%	%	%	%	%	%	千円	千円	千円	%	%	%	%	%	%
I 医業収益	581,096	522,602	<b>580,106</b>	99.9	99.9	<b>99.9</b>	-10.1	<b>11.0</b>										
1. 入院診療収益	388,467	336,383	<b>370,010</b>	66.8	64.3	<b>63.7</b>	-13.4	<b>10.0</b>										
2. 特別の療養環境収益	9,639	7,424	<b>7,655</b>	1.7	1.4	<b>1.3</b>	-23.0	<b>3.1</b>										
3. 外来診療収益	157,372	154,135	<b>165,346</b>	27.1	29.5	<b>28.5</b>	-2.1	<b>7.3</b>										
4. その他の医業収益	25,618	24,661	<b>37,095</b>	4.4	4.7	<b>6.4</b>	-3.7	<b>50.4</b>										
II 介護収益	324	273	<b>318</b>	0.1	0.1	<b>0.1</b>	-15.7	<b>16.5</b>										
III 医業・介護費用	597,311	588,020	<b>609,481</b>	102.7	112.5	<b>105.0</b>	-1.6	<b>3.6</b>										
1. 給与費	296,723	289,588	<b>297,908</b>	51.0	55.4	<b>51.3</b>	-2.4	<b>2.9</b>										
給与費（賞与を除く）	245,407	238,648	<b>243,714</b>	42.2	45.6	<b>42.0</b>	-2.8	<b>2.1</b>										
賞与（1月あたりの額）	51,316	50,940	<b>54,194</b>	8.8	9.7	<b>9.3</b>	-0.7	<b>6.4</b>										
2. 材料費	168,191	162,404	<b>173,973</b>	28.9	31.1	<b>30.0</b>	-3.4	<b>7.1</b>										
3. 材料費、給与費以外の費用	132,397	136,028	<b>137,601</b>	22.8	26.0	<b>23.7</b>	2.7	<b>1.2</b>										
IV 損益差額（I + II - III）	-15,891	-65,145	<b>-29,057</b>	-2.7	-12.5	<b>-5.0</b>												
施設数	16									0								
（参考）令和3年6月「賞与」の回答施設数	12									0								

一般病院（国立）（集計1）

（1施設当たり損益）

	新型コロナウイルス感染症患者の対応をしている医療機関から、 新型コロナウイルス感染症ではない患者を転院により受け入れた実績あり									いずれでもない								
	金額			構成比率			金額の伸び率			金額			構成比率			金額の伸び率		
	令和元年 6月	令和2年 6月	令和3年 6月	令和元年 6月	令和2年 6月	令和3年 6月	令和元年 令和2年	令和2年 令和3年		令和元年 6月	令和2年 6月	令和3年 6月	令和元年 6月	令和2年 6月	令和3年 6月	令和元年 令和2年	令和2年 令和3年	
	千円	千円	千円	%	%	%	%	%	%	千円	千円	千円	%	%	%	%	%	%
I 医業収益	-	-	-	-	-	-	-	-	*	*	*	*	*	*	*	*	*	
1. 入院診療収益	-	-	-	-	-	-	-	-	*	*	*	*	*	*	*	*	*	
2. 特別の療養環境収益	-	-	-	-	-	-	-	-	*	*	*	*	*	*	*	*	*	
3. 外来診療収益	-	-	-	-	-	-	-	-	*	*	*	*	*	*	*	*	*	
4. その他の医業収益	-	-	-	-	-	-	-	-	*	*	*	*	*	*	*	*	*	
II 介護収益	-	-	-	-	-	-	-	-	*	*	*	*	*	*	*	*	*	
III 医業・介護費用	-	-	-	-	-	-	-	-	*	*	*	*	*	*	*	*	*	
1. 給与費	-	-	-	-	-	-	-	-	*	*	*	*	*	*	*	*	*	
給与費（賞与を除く）	-	-	-	-	-	-	-	-	*	*	*	*	*	*	*	*	*	
賞与（1月あたりの額）	-	-	-	-	-	-	-	-	*	*	*	*	*	*	*	*	*	
2. 材料費	-	-	-	-	-	-	-	-	*	*	*	*	*	*	*	*	*	
3. 材料費、給与費以外の費用	-	-	-	-	-	-	-	-	*	*	*	*	*	*	*	*	*	
IV 損益差額（I + II - III）	-	-	-	-	-	-	-	-	*	*	*	*	*	*	*	*	*	
施設数	0									*								
（参考）令和3年6月「賞与」の回答施設数	0									*								

一般病院（国立）（集計1）

（1施設当たり損益）

	全 体							
	金 額			構成比率			金額の伸び率	
	令和元年 6月	令和2年 6月	令和3年 6月	令和元年 6月	令和2年 6月	令和3年 6月	令和元年 令和2年	令和2年 令和3年
	千円	千円	千円	%	%	%	%	%
I 医業収益	562,744	507,343	<b>560,982</b>	99.9	99.9	<b>99.9</b>	-9.8	<b>10.6</b>
1. 入院診療収益	380,074	331,101	<b>362,118</b>	67.5	65.2	<b>64.5</b>	-12.9	<b>9.4</b>
2. 特別の療養環境収益	9,125	7,019	<b>7,256</b>	1.6	1.4	<b>1.3</b>	-23.1	<b>3.4</b>
3. 外来診療収益	149,340	146,035	<b>156,606</b>	26.5	28.8	<b>27.9</b>	-2.2	<b>7.2</b>
4. その他の医業収益	24,205	23,187	<b>35,002</b>	4.3	4.6	<b>6.2</b>	-4.2	<b>51.0</b>
II 介護収益	305	257	<b>299</b>	0.1	0.1	<b>0.1</b>	-15.7	<b>16.3</b>
III 医業・介護費用	578,915	569,305	<b>589,996</b>	102.8	112.2	<b>105.1</b>	-1.7	<b>3.6</b>
1. 給与費	290,020	282,497	<b>291,610</b>	51.5	55.7	<b>52.0</b>	-2.6	<b>3.2</b>
給与費(賞与を除く)	239,854	233,225	<b>237,416</b>	42.6	45.9	<b>42.3</b>	-2.8	<b>1.8</b>
賞与(1月あたりの額)	50,166	49,272	<b>54,194</b>	8.9	9.7	<b>9.7</b>	-1.8	<b>10.0</b>
2. 材料費	159,961	154,383	<b>165,057</b>	28.4	30.4	<b>29.4</b>	-3.5	<b>6.9</b>
3. 材料費、給与費以外の費用	128,933	132,424	<b>133,329</b>	22.9	26.1	<b>23.8</b>	2.7	<b>0.7</b>
IV 損益差額(Ⅰ+Ⅱ-Ⅲ)	-15,865	-61,705	<b>-28,714</b>	-2.8	-12.2	<b>-5.1</b>	—	—
施設数	17			—	—	—	—	—
(参考)令和3年6月「賞与」の回答施設数	12			—	—	—	—	—

一般病院（公立）（集計1）

（1施設当たり損益）

	新型コロナウイルス感染症の入院患者（含む疑似症患者）の受け入れ実績あり									新型コロナウイルス感染症から回復した患者を転院により受け入れた実績あり								
	金額			構成比率			金額の伸び率			金額			構成比率			金額の伸び率		
	令和元年 6月	令和2年 6月	令和3年 6月	令和元年 6月	令和2年 6月	令和3年 6月	令和元年 令和2年	令和2年 令和3年	令和3年	令和元年 6月	令和2年 6月	令和3年 6月	令和元年 6月	令和2年 6月	令和3年 6月	令和元年 令和2年	令和2年 令和3年	令和3年
I 医業収益	千円 517,880	千円 492,828	千円 <b>521,337</b>	% 100.0	% 99.9	% <b>99.9</b>	% -4.8	% <b>5.8</b>		千円 161,564	千円 177,619	千円 <b>173,517</b>	% 99.6	% 99.4	% <b>99.2</b>	% 9.9	% <b>-2.3</b>	
1. 入院診療収益	339,294	317,352	<b>330,378</b>	65.5	64.4	<b>63.3</b>	-6.5	<b>4.1</b>	107,334	113,963	<b>116,745</b>	66.2	63.8	<b>66.7</b>	6.2	<b>2.4</b>		
2. 特別の療養環境収益	4,525	4,122	<b>3,777</b>	0.9	0.8	<b>0.7</b>	-8.9	<b>-8.4</b>	2,277	2,235	<b>2,046</b>	1.4	1.3	<b>1.2</b>	-1.8	<b>-8.5</b>		
3. 外来診療収益	155,926	155,601	<b>167,642</b>	30.1	31.6	<b>32.1</b>	-0.2	<b>7.7</b>	28,336	29,216	<b>29,194</b>	17.5	16.3	<b>16.7</b>	3.1	<b>-0.1</b>		
4. その他の医業収益	18,134	15,752	<b>19,540</b>	3.5	3.2	<b>3.7</b>	-13.1	<b>24.0</b>	23,616	32,205	<b>25,532</b>	14.6	18.0	<b>14.6</b>	36.4	<b>-20.7</b>		
II 介護収益	257	318	<b>329</b>	0.0	0.1	<b>0.1</b>	23.7	<b>3.5</b>	644	1,129	<b>1,389</b>	0.4	0.6	<b>0.8</b>	75.3	<b>23.0</b>		
III 医業・介護費用	562,793	567,166	<b>613,503</b>	108.6	115.0	<b>117.6</b>	0.8	<b>8.2</b>	171,842	172,473	<b>174,642</b>	105.9	96.5	<b>99.8</b>	0.4	<b>1.3</b>		
1. 給与費	309,681	310,546	<b>347,315</b>	59.8	63.0	<b>66.6</b>	0.3	<b>11.8</b>	122,832	123,231	<b>124,046</b>	75.7	68.9	<b>70.9</b>	0.3	<b>0.7</b>		
2. 給与費（賞与を除く）	257,324	255,890	<b>267,950</b>	49.7	51.9	<b>51.4</b>	-0.6	<b>4.7</b>	86,270	87,103	<b>88,231</b>	53.2	48.7	<b>50.4</b>	1.0	<b>1.3</b>		
賞与（1月あたりの額）	52,357	54,656	<b>79,365</b>	10.1	11.1	<b>15.2</b>	4.4	<b>45.2</b>	36,562	36,128	<b>35,815</b>	22.5	20.2	<b>20.5</b>	-1.2	<b>-0.9</b>		
2. 材料費	131,077	133,870	<b>141,967</b>	25.3	27.1	<b>27.2</b>	2.1	<b>6.0</b>	14,311	16,108	<b>15,946</b>	8.8	9.0	<b>9.1</b>	12.6	<b>-1.0</b>		
3. 材料費、給与費以外の費用	122,035	122,750	<b>124,222</b>	23.6	24.9	<b>23.8</b>	0.6	<b>1.2</b>	34,699	33,134	<b>34,650</b>	21.4	18.5	<b>19.8</b>	-4.5	<b>4.6</b>		
IV 損益差額（I + II - III）	-44,656	-74,020	<b>-91,838</b>	-8.6	-15.0	<b>-17.6</b>	-	-	-9,635	6,276	<b>264</b>	-5.9	3.5	<b>0.2</b>	-	-		
施設数	82			-			-			5			-			-		
（参考）令和3年6月「賞与」の回答施設数	42			-			-			5			-			-		

一般病院（公立）（集計1）

（1施設当たり損益）

	新型コロナウイルス感染症患者の対応をしている医療機関から、 新型コロナウイルス感染症ではない患者を転院により受け入れた実績あり									いずれでもない								
	金額			構成比率			金額の伸び率			金額			構成比率			金額の伸び率		
	令和元年 6月	令和2年 6月	令和3年 6月	令和元年 6月	令和2年 6月	令和3年 6月	令和元年 令和2年	令和2年 令和3年	令和3年	令和元年 6月	令和2年 6月	令和3年 6月	令和元年 6月	令和2年 6月	令和3年 6月	令和元年 令和2年	令和2年 令和3年	令和3年
I 医業収益	千円 81,236	千円 74,549	千円 <b>86,554</b>	% 99.9	% 99.8	% <b>99.8</b>	% -8.2	% <b>16.1</b>		千円 105,522	千円 99,580	千円 <b>93,405</b>	% 100.0	% 100.0	% <b>99.9</b>	% -5.6	% <b>-6.2</b>	
1. 入院診療収益	52,444	46,444	<b>53,491</b>	64.5	62.2	<b>61.7</b>	-11.4	<b>15.2</b>	73,723	68,940	<b>63,561</b>	69.8	69.2	<b>68.0</b>	-6.5	<b>-7.8</b>		
2. 特別の療養環境収益	746	735	<b>560</b>	0.9	1.0	<b>0.6</b>	-1.5	<b>-23.8</b>	329	193	<b>246</b>	0.3	0.2	<b>0.3</b>	-41.3	<b>27.5</b>		
3. 外来診療収益	24,526	24,071	<b>25,414</b>	30.1	32.2	<b>29.3</b>	-1.9	<b>5.6</b>	28,378	27,697	<b>25,055</b>	26.9	27.8	<b>26.8</b>	-2.4	<b>-9.5</b>		
4. その他の医業収益	3,520	3,299	<b>7,090</b>	4.3	4.4	<b>8.2</b>	-6.3	<b>114.9</b>	3,093	2,751	<b>4,544</b>	2.9	2.8	<b>4.9</b>	-11.1	<b>65.2</b>		
II 介護収益	114	141	<b>139</b>	0.1	0.2	<b>0.2</b>	23.7	<b>-1.4</b>	44	43	<b>52</b>	0.0	0.0	<b>0.1</b>	-2.3	<b>20.9</b>		
III 医業・介護費用	105,421	103,917	<b>104,955</b>	129.6	139.1	<b>121.1</b>	-1.4	<b>1.0</b>	143,976	139,634	<b>136,255</b>	136.4	140.2	<b>145.8</b>	-3.0	<b>-2.4</b>		
1. 給与費	70,411	70,522	<b>71,176</b>	86.6	94.4	<b>82.1</b>	0.2	<b>0.9</b>	77,638	78,062	<b>76,916</b>	73.5	78.4	<b>82.3</b>	0.5	<b>-1.5</b>		
給与費（賞与を除く）	62,094	61,998	<b>61,995</b>	76.3	83.0	<b>71.5</b>	-0.2	<b>0.0</b>	61,823	59,031	<b>60,565</b>	58.6	59.3	<b>64.8</b>	-4.5	<b>2.6</b>		
賞与（1月あたりの額）	8,317	8,524	<b>9,181</b>	10.2	11.4	<b>10.6</b>	2.5	<b>7.7</b>	15,815	19,031	<b>16,350</b>	15.0	19.1	<b>17.5</b>	20.3	<b>-14.1</b>		
2. 材料費	10,420	9,821	<b>9,935</b>	12.8	13.1	<b>11.5</b>	-5.7	<b>1.2</b>	34,902	30,428	<b>27,301</b>	33.1	30.5	<b>29.2</b>	-12.8	<b>-10.3</b>		
3. 材料費、給与費以外の費用	24,590	23,574	<b>23,844</b>	30.2	31.6	<b>27.5</b>	-4.1	<b>1.1</b>	31,436	31,143	<b>32,038</b>	29.8	31.3	<b>34.3</b>	-0.9	<b>2.9</b>		
IV 損益差額（I + II - III）	-24,071	-29,227	<b>-18,263</b>	-29.6	-39.1	<b>-21.1</b>	-	-	-38,410	-40,010	<b>-42,797</b>	-36.4	-40.2	<b>-45.8</b>	-	-		
施設数	7			-			-			17			-			-		
（参考）令和3年6月「賞与」の回答施設数	*			-			-			11			-			-		

一般病院（公立）（集計1）

（1施設当たり損益）

	全 体								
	金 額			構成比率			金額の伸び率		
	令和元年 6月	令和2年 6月	令和3年 6月	令和元年 6月	令和2年 6月	令和3年 6月	令和元年 令和2年	令和2年 令和3年	
千円	千円	千円	%	%	%	%	%		
I 医業収益	411,139	392,024	<b>412,711</b>	99.9	99.9	<b>99.9</b>	-4.6	<b>5.3</b>	
1. 入院診療収益	270,083	253,061	<b>262,430</b>	65.7	64.5	<b>63.5</b>	-6.3	<b>3.7</b>	
2. 特別の療養環境収益	3,543	3,222	<b>2,955</b>	0.9	0.8	<b>0.7</b>	-9.1	<b>-8.3</b>	
3. 外来診療収益	122,358	122,025	<b>130,599</b>	29.7	31.1	<b>31.6</b>	-0.3	<b>7.0</b>	
4. その他の医業収益	15,156	13,716	<b>16,728</b>	3.7	3.5	<b>4.1</b>	-9.5	<b>22.0</b>	
II 介護収益	233	301	<b>322</b>	0.1	0.1	<b>0.1</b>	29.2	<b>7.0</b>	
III 医業・介護費用	452,196	454,695	<b>487,089</b>	109.9	115.9	<b>117.9</b>	0.6	<b>7.1</b>	
1. 給与費	250,637	251,366	<b>276,948</b>	60.9	64.1	<b>67.1</b>	0.3	<b>10.2</b>	
給与費(賞与を除く)	207,365	205,910	<b>215,105</b>	50.4	52.5	<b>52.1</b>	-0.7	<b>4.5</b>	
賞与(1月あたりの額)	43,272	45,456	<b>61,844</b>	10.5	11.6	<b>15.0</b>	5.0	<b>36.1</b>	
2. 材料費	103,479	104,900	<b>110,402</b>	25.2	26.7	<b>26.7</b>	1.4	<b>5.2</b>	
3. 材料費、給与費以外の費用	98,080	98,429	<b>99,739</b>	23.8	25.1	<b>24.1</b>	0.4	<b>1.3</b>	
IV 損益差額(Ⅰ+Ⅱ-Ⅲ)	-40,824	-62,370	<b>-74,056</b>	-9.9	-15.9	<b>-17.9</b>	—	—	
施設数	111		—	—	—	—	—	—	
(参考)令和3年6月「賞与」の回答施設数	60		—	—	—	—	—	—	



一般病院（公的）（集計1）

（1施設当たり損益）

	新型コロナウイルス感染症の入院患者（含む疑似症患者）の受け入れ実績あり									新型コロナウイルス感染症から回復した患者を転院により受け入れた実績あり								
	金額			構成比率			金額の伸び率			金額			構成比率			金額の伸び率		
	令和元年 6月	令和2年 6月	令和3年 6月	令和元年 6月	令和2年 6月	令和3年 6月	令和元年 令和2年	令和2年 令和3年		令和元年 6月	令和2年 6月	令和3年 6月	令和元年 6月	令和2年 6月	令和3年 6月	令和元年 令和2年	令和2年 令和3年	
	千円	千円	千円	%	%	%	%	%	%	千円	千円	千円	%	%	%	%	%	%
I 医業収益	957,002	924,611	<b>988,829</b>	99.8	99.8	<b>99.8</b>	-3.4	<b>6.9</b>	*	*	*	*	*	*	*	*	*	*
1. 入院診療収益	637,255	606,800	<b>644,042</b>	66.5	65.5	<b>65.0</b>	-4.8	<b>6.1</b>	*	*	*	*	*	*	*	*	*	*
2. 特別の療養環境収益	12,976	12,244	<b>12,325</b>	1.4	1.3	<b>1.2</b>	-5.6	<b>0.7</b>	*	*	*	*	*	*	*	*	*	*
3. 外来診療収益	283,551	286,455	<b>307,200</b>	29.6	30.9	<b>31.0</b>	1.0	<b>7.2</b>	*	*	*	*	*	*	*	*	*	*
4. その他の医業収益	23,220	19,111	<b>25,263</b>	2.4	2.1	<b>2.5</b>	-17.7	<b>32.2</b>	*	*	*	*	*	*	*	*	*	*
II 介護収益	1,860	2,004	<b>2,092</b>	0.2	0.2	<b>0.2</b>	7.7	<b>4.4</b>	*	*	*	*	*	*	*	*	*	*
III 医業・介護費用	955,762	962,256	<b>998,271</b>	99.7	103.8	<b>100.7</b>	0.7	<b>3.7</b>	*	*	*	*	*	*	*	*	*	*
1. 給与費	477,272	476,891	<b>485,351</b>	49.8	51.5	<b>49.0</b>	-0.1	<b>1.8</b>	*	*	*	*	*	*	*	*	*	*
給与費（賞与を除く）	404,509	402,467	<b>414,481</b>	42.2	43.4	<b>41.8</b>	-0.5	<b>3.0</b>	*	*	*	*	*	*	*	*	*	*
賞与（1月あたりの額）	72,763	74,424	<b>70,870</b>	7.6	8.0	<b>7.2</b>	2.3	<b>-4.8</b>	*	*	*	*	*	*	*	*	*	*
2. 材料費	283,478	289,670	<b>308,787</b>	29.6	31.3	<b>31.2</b>	2.2	<b>6.6</b>	*	*	*	*	*	*	*	*	*	*
3. 材料費、給与費以外の費用	195,012	195,695	<b>204,133</b>	20.3	21.1	<b>20.6</b>	0.4	<b>4.3</b>	*	*	*	*	*	*	*	*	*	*
IV 損益差額（I + II - III）	3,100	-35,641	<b>-7,350</b>	0.3	-3.8	<b>-0.7</b>	-	-	*	*	*	*	*	*	*	*	*	*
施設数		32		-	-	-	-	-		*			-	-	-	-	-	-
（参考）令和3年6月「賞与」の回答施設数		17		-	-	-	-	-		*			-	-	-	-	-	-

一般病院（公的）（集計1）

（1施設当たり損益）

	新型コロナウイルス感染症患者の対応をしている医療機関から、 新型コロナウイルス感染症ではない患者を転院により受け入れた実績あり									いずれでもない								
	金額			構成比率			金額の伸び率			金額			構成比率			金額の伸び率		
	令和元年 6月	令和2年 6月	令和3年 6月	令和元年 6月	令和2年 6月	令和3年 6月	令和元年 令和2年	令和2年 令和3年		令和元年 6月	令和2年 6月	令和3年 6月	令和元年 6月	令和2年 6月	令和3年 6月	令和元年 令和2年	令和2年 令和3年	
	千円	千円	千円	%	%	%	%	%	%	千円	千円	千円	%	%	%	%	%	%
I 医業収益	*	*	*	*	*	*	-	-	165,780	152,970	<b>159,934</b>	100.0	100.0	<b>100.0</b>	-7.7	<b>4.6</b>		
1. 入院診療収益	*	*	*	*	*	*	-	-	105,161	94,078	<b>97,876</b>	63.4	61.5	<b>61.2</b>	-10.5	<b>4.0</b>		
2. 特別の療養環境収益	*	*	*	*	*	*	-	-	1,915	1,694	<b>1,880</b>	1.2	1.1	<b>1.2</b>	-11.5	<b>11.0</b>		
3. 外来診療収益	*	*	*	*	*	*	-	-	49,612	47,312	<b>46,448</b>	29.9	30.9	<b>29.0</b>	-4.6	<b>-1.8</b>		
4. その他の医業収益	*	*	*	*	*	*	-	-	9,091	9,885	<b>13,730</b>	5.5	6.5	<b>8.6</b>	8.7	<b>38.9</b>		
II 介護収益	*	*	*	*	*	*	-	-	0	0	<b>0</b>	0.0	0.0	<b>0.0</b>	-	-		
III 医業・介護費用	*	*	*	*	*	*	-	-	183,457	179,605	<b>169,685</b>	110.7	117.4	<b>106.1</b>	-2.1	<b>-5.5</b>		
1. 給与費	*	*	*	*	*	*	-	-	109,675	107,416	<b>102,639</b>	66.2	70.2	<b>64.2</b>	-2.1	<b>-4.4</b>		
給与費（賞与を除く）	*	*	*	*	*	*	-	-	92,085	89,686	<b>88,136</b>	55.5	58.6	<b>55.1</b>	-2.6	<b>-1.7</b>		
賞与（1月あたりの額）	*	*	*	*	*	*	-	-	17,589	17,730	<b>14,503</b>	10.6	11.6	<b>9.1</b>	0.8	<b>-18.2</b>		
2. 材料費	*	*	*	*	*	*	-	-	32,725	31,772	<b>28,915</b>	19.7	20.8	<b>18.1</b>	-2.9	<b>-9.0</b>		
3. 材料費、給与費以外の費用	*	*	*	*	*	*	-	-	41,057	40,417	<b>38,131</b>	24.8	26.4	<b>23.8</b>	-1.6	<b>-5.7</b>		
IV 損益差額（I + II - III）	*	*	*	*	*	*	-	-	-17,677	-26,635	<b>-9,751</b>	-10.7	-17.4	<b>-6.1</b>	-	-		
施設数		*		-	-	-	-	-		3			-	-	-	-	-	-
（参考）令和3年6月「賞与」の回答施設数		*		-	-	-	-	-		*			-	-	-	-	-	-

一般病院（公的）（集計1）

（1施設当たり損益）

	全 体								
	金 額			構成比率			金額の伸び率		
	令和元年 6月	令和2年 6月	令和3年 6月	令和元年 6月	令和2年 6月	令和3年 6月	令和元年 令和2年	令和2年 令和3年	
	千円	千円	千円	%	%	%	%	%	%
I 医業収益	850,805	821,815	<b>878,174</b>	99.8	99.8	<b>99.8</b>	-3.4		<b>6.9</b>
1. 入院診療収益	569,024	541,890	<b>574,547</b>	66.7	65.8	<b>65.3</b>	-4.8		<b>6.0</b>
2. 特別の療養環境収益	11,606	10,912	<b>11,046</b>	1.4	1.3	<b>1.3</b>	-6.0		<b>1.2</b>
3. 外来診療収益	249,322	251,649	<b>269,560</b>	29.2	30.6	<b>30.6</b>	0.9		<b>7.1</b>
4. その他の医業収益	20,853	17,363	<b>23,020</b>	2.4	2.1	<b>2.6</b>	-16.7		<b>32.6</b>
II 介護収益	1,827	1,794	<b>1,917</b>	0.2	0.2	<b>0.2</b>	-1.8		<b>6.9</b>
III 医業・介護費用	851,775	857,353	<b>885,928</b>	99.9	104.1	<b>100.7</b>	0.7		<b>3.3</b>
1. 給与費	429,844	429,695	<b>434,840</b>	50.4	52.2	<b>49.4</b>	0.0		<b>1.2</b>
給与費(賞与を除く)	364,450	362,788	<b>373,150</b>	42.7	44.0	<b>42.4</b>	-0.5		<b>2.9</b>
賞与(1月あたりの額)	65,394	66,906	<b>61,690</b>	7.7	8.1	<b>7.0</b>	2.3		<b>-7.8</b>
2. 材料費	248,193	253,534	<b>269,845</b>	29.1	30.8	<b>30.7</b>	2.2		<b>6.4</b>
3. 材料費、給与費以外の費用	173,738	174,123	<b>181,243</b>	20.4	21.1	<b>20.6</b>	0.2		<b>4.1</b>
IV 損益差額(Ⅰ+Ⅱ-Ⅲ)	857	-33,743	<b>-5,838</b>	0.1	-4.1	<b>-0.7</b>	-		-
施設数	37			-	-	-	-		-
(参考)令和3年6月「賞与」の回答施設数	20			-	-	-	-		-

一般病院（社会保険関係法人）（集計1）

（1施設当たり損益）

	新型コロナウイルス感染症の入院患者（含む疑似症患者）の受け入れ実績あり									新型コロナウイルス感染症から回復した患者を転院により受け入れた実績あり								
	金額			構成比率			金額の伸び率			金額			構成比率			金額の伸び率		
	令和元年 6月	令和2年 6月	令和3年 6月	令和元年 6月	令和2年 6月	令和3年 6月	令和元年 令和2年	令和2年 令和3年		令和元年 6月	令和2年 6月	令和3年 6月	令和元年 6月	令和2年 6月	令和3年 6月	令和元年 令和2年	令和2年 令和3年	
	千円	千円	千円	%	%	%	%	%	%	千円	千円	千円	%	%	%	%	%	%
I 医業収益	687,059	650,374	<b>697,619</b>	100.0	100.0	<b>100.0</b>	-5.3	<b>7.3</b>										
1. 入院診療収益	446,634	404,805	<b>437,573</b>	65.0	62.2	<b>62.7</b>	-9.4	<b>8.1</b>										
2. 特別の療養環境収益	17,791	15,461	<b>17,286</b>	2.6	2.4	<b>2.5</b>	-13.1	<b>11.8</b>										
3. 外来診療収益	183,433	207,389	<b>203,905</b>	26.7	31.9	<b>29.2</b>	13.1	<b>-1.7</b>										
4. その他の医業収益	39,201	22,718	<b>38,855</b>	5.7	3.5	<b>5.6</b>	-42.0	<b>71.0</b>										
II 介護収益	195	0	<b>194</b>	0.0	0.0	<b>0.0</b>	-100.0											
III 医業・介護費用	779,492	772,346	<b>825,821</b>	113.4	118.8	<b>118.3</b>	-0.9	<b>6.9</b>										
1. 給与費	489,673	491,985	<b>536,191</b>	71.3	75.6	<b>76.8</b>	0.5	<b>9.0</b>										
給与費（賞与を除く）	328,876	330,988	<b>339,555</b>	47.9	50.9	<b>48.7</b>	0.6	<b>2.6</b>										
賞与（1月あたりの額）	160,797	160,997	<b>196,636</b>	23.4	24.8	<b>28.2</b>	0.1	<b>22.1</b>										
2. 材料費	167,510	165,529	<b>180,247</b>	24.4	25.5	<b>25.8</b>	-1.2	<b>8.9</b>										
3. 材料費、給与費以外の費用	122,309	114,831	<b>109,382</b>	17.8	17.7	<b>15.7</b>	-6.1	<b>-4.7</b>										
IV 損益差額（I + II - III）	-92,238	-121,972	<b>-128,007</b>	-13.4	-18.8	<b>-18.3</b>												
施設数	4									0								
（参考）令和3年6月「賞与」の回答施設数	3									0								

一般病院（社会保険関係法人）（集計1）

（1施設当たり損益）

	新型コロナウイルス感染症患者の対応をしている医療機関から、 新型コロナウイルス感染症ではない患者を転院により受け入れた実績あり									いずれでもない								
	金額			構成比率			金額の伸び率			金額			構成比率			金額の伸び率		
	令和元年 6月	令和2年 6月	令和3年 6月	令和元年 6月	令和2年 6月	令和3年 6月	令和元年 令和2年	令和2年 令和3年		令和元年 6月	令和2年 6月	令和3年 6月	令和元年 6月	令和2年 6月	令和3年 6月	令和元年 令和2年	令和2年 令和3年	
	千円	千円	千円	%	%	%	%	%	%	千円	千円	千円	%	%	%	%	%	%
I 医業収益	-	-	-	-	-	-	-	-										
1. 入院診療収益	-	-	-	-	-	-	-	-										
2. 特別の療養環境収益	-	-	-	-	-	-	-	-										
3. 外来診療収益	-	-	-	-	-	-	-	-										
4. その他の医業収益	-	-	-	-	-	-	-	-										
II 介護収益	-	-	-	-	-	-	-	-										
III 医業・介護費用	-	-	-	-	-	-	-	-										
1. 給与費	-	-	-	-	-	-	-	-										
給与費（賞与を除く）	-	-	-	-	-	-	-	-										
賞与（1月あたりの額）	-	-	-	-	-	-	-	-										
2. 材料費	-	-	-	-	-	-	-	-										
3. 材料費、給与費以外の費用	-	-	-	-	-	-	-	-										
IV 損益差額（I + II - III）	-	-	-	-	-	-	-	-										
施設数	0									0								
（参考）令和3年6月「賞与」の回答施設数	0									0								

一般病院（社会保険関係法人）（集計1）

（1施設当たり損益）

	全 体								
	金 額			構成比率			金額の伸び率		
	令和元年 6月	令和2年 6月	令和3年 6月	令和元年 6月	令和2年 6月	令和3年 6月	令和元年 令和2年	令和2年 令和3年	
	千円	千円	千円	%	%	%	%	%	%
I 医業収益	687,059	650,374	<b>697,619</b>	100.0	100.0	<b>100.0</b>	-5.3	<b>7.3</b>	
1. 入院診療収益	446,634	404,805	<b>437,573</b>	65.0	62.2	<b>62.7</b>	-9.4	<b>8.1</b>	
2. 特別の療養環境収益	17,791	15,461	<b>17,286</b>	2.6	2.4	<b>2.5</b>	-13.1	<b>11.8</b>	
3. 外来診療収益	183,433	207,389	<b>203,905</b>	26.7	31.9	<b>29.2</b>	13.1	<b>-1.7</b>	
4. その他の医業収益	39,201	22,718	<b>38,855</b>	5.7	3.5	<b>5.6</b>	-42.0	<b>71.0</b>	
II 介護収益	195	0	<b>194</b>	0.0	0.0	<b>0.0</b>	-100.0	—	
III 医業・介護費用	779,492	772,346	<b>825,821</b>	113.4	118.8	<b>118.3</b>	-0.9	<b>6.9</b>	
1. 給与費	489,673	491,985	<b>536,191</b>	71.3	75.6	<b>76.8</b>	0.5	<b>9.0</b>	
給与費(賞与を除く)	328,876	330,988	<b>339,555</b>	47.9	50.9	<b>48.7</b>	0.6	<b>2.6</b>	
賞与(1月あたりの額)	160,797	160,997	<b>196,636</b>	23.4	24.8	<b>28.2</b>	0.1	<b>22.1</b>	
2. 材料費	167,510	165,529	<b>180,247</b>	24.4	25.5	<b>25.8</b>	-1.2	<b>8.9</b>	
3. 材料費、給与費以外の費用	122,309	114,831	<b>109,382</b>	17.8	17.7	<b>15.7</b>	-6.1	<b>-4.7</b>	
IV 損益差額( I + II - III)	-92,238	-121,972	<b>-128,007</b>	-13.4	-18.8	<b>-18.3</b>	—	—	
施設数	4			—	—	—	—	—	
(参考)令和3年6月「賞与」の回答施設数	3			—	—	—	—	—	

一般病院（その他）（集計1）

（1施設当たり損益）

	新型コロナウイルス感染症の入院患者（含む疑似症患者）の受け入れ実績あり									新型コロナウイルス感染症から回復した患者を転院により受け入れた実績あり											
	金額			構成比率			金額の伸び率			金額			構成比率			金額の伸び率					
	令和元年 6月	令和2年 6月	令和3年 6月	令和元年 6月	令和2年 6月	令和3年 6月	令和元年 令和2年	令和2年 令和3年	令和元年 6月	令和2年 6月	令和3年 6月	令和元年 6月	令和2年 6月	令和3年 6月	令和元年 令和2年	令和2年 令和3年	令和元年 6月	令和2年 6月	令和3年 6月		
	千円	千円	千円	%	%	%	%	%	千円	千円	千円	%	%	%	%	%	%	%	%		
I 医業収益	456,843	436,695	<b>456,572</b>	99.9	99.9	<b>99.9</b>	-4.4	<b>4.6</b>	181,000	176,731	<b>189,659</b>	99.0	99.6	<b>99.5</b>	-2.4	<b>7.3</b>					
1. 入院診療収益	314,177	301,242	<b>309,719</b>	68.7	68.9	<b>67.8</b>	-4.1	<b>2.8</b>	137,367	138,126	<b>145,305</b>	75.1	77.8	<b>76.2</b>	0.6	<b>5.2</b>					
2. 特別の療養環境収益	5,546	4,664	<b>4,353</b>	1.2	1.1	<b>1.0</b>	-15.9	<b>-6.7</b>	3,148	2,502	<b>2,378</b>	1.7	1.4	<b>1.2</b>	-20.5	<b>-5.0</b>					
3. 外来診療収益	119,817	115,550	<b>123,694</b>	26.2	26.4	<b>27.1</b>	-3.6	<b>7.0</b>	29,634	27,238	<b>30,476</b>	16.2	15.4	<b>16.0</b>	-8.1	<b>11.9</b>					
4. その他の医業収益	17,303	15,239	<b>18,806</b>	3.8	3.5	<b>4.1</b>	-11.9	<b>23.4</b>	10,852	8,864	<b>11,499</b>	5.9	5.0	<b>6.0</b>	-18.3	<b>29.7</b>					
II 介護収益	484	536	<b>560</b>	0.1	0.1	<b>0.1</b>	10.7	<b>4.5</b>	1,798	700	<b>999</b>	1.0	0.4	<b>0.5</b>	-61.1	<b>42.7</b>					
III 医業・介護費用	465,260	462,806	<b>483,729</b>	101.7	105.8	<b>105.8</b>	-0.5	<b>4.5</b>	173,918	173,375	<b>180,956</b>	95.1	97.7	<b>94.9</b>	-0.3	<b>4.4</b>					
1. 給与費	261,125	261,621	<b>269,384</b>	57.1	59.8	<b>58.9</b>	0.2	<b>3.0</b>	112,054	111,386	<b>113,820</b>	61.3	62.8	<b>59.7</b>	-0.6	<b>2.2</b>					
給与費（賞与を除く）	221,644	222,183	<b>228,992</b>	48.5	50.8	<b>50.1</b>	0.2	<b>3.1</b>	98,134	98,099	<b>100,987</b>	53.7	55.3	<b>53.0</b>	0.0	<b>2.9</b>					
賞与（1月あたりの額）	39,482	39,438	<b>40,392</b>	8.6	9.0	<b>8.8</b>	-0.1	<b>2.4</b>	13,920	13,287	<b>12,834</b>	7.6	7.5	<b>6.7</b>	-4.5	<b>-3.4</b>					
2. 材料費	98,016	96,654	<b>103,722</b>	21.4	22.1	<b>22.7</b>	-1.4	<b>7.3</b>	24,301	23,086	<b>26,983</b>	13.3	13.0	<b>14.2</b>	-5.0	<b>16.9</b>					
3. 材料費、給与費以外の費用	106,119	104,531	<b>110,623</b>	23.2	23.9	<b>24.2</b>	-1.5	<b>5.8</b>	37,562	38,903	<b>40,152</b>	20.5	21.9	<b>21.1</b>	3.6	<b>3.2</b>					
IV 損益差額（I + II - III）	-7,933	-25,574	<b>-26,597</b>	-1.7	-5.8	<b>-5.8</b>	-	-	8,881	4,056	<b>9,702</b>	4.9	2.3	<b>5.1</b>	-	-					
施設数	66			-			-			23			-			-			-		
（参考）令和3年6月「賞与」の回答施設数	52			-			-			19			-			-			-		

一般病院（その他）（集計1）

（1施設当たり損益）

	新型コロナウイルス感染症患者の対応をしている医療機関から、 新型コロナウイルス感染症ではない患者を転院により受け入れた実績あり									いずれでもない											
	金額			構成比率			金額の伸び率			金額			構成比率			金額の伸び率					
	令和元年 6月	令和2年 6月	令和3年 6月	令和元年 6月	令和2年 6月	令和3年 6月	令和元年 令和2年	令和2年 令和3年	令和元年 6月	令和2年 6月	令和3年 6月	令和元年 6月	令和2年 6月	令和3年 6月	令和元年 令和2年	令和2年 令和3年	令和元年 6月	令和2年 6月	令和3年 6月		
	千円	千円	千円	%	%	%	%	%	千円	千円	千円	%	%	%	%	%	%	%	%		
I 医業収益	238,071	236,381	<b>246,911</b>	99.9	99.8	<b>99.9</b>	-0.7	<b>4.5</b>	218,646	212,070	<b>223,205</b>	99.9	99.9	<b>99.9</b>	-3.0	<b>5.3</b>					
1. 入院診療収益	192,970	192,764	<b>197,852</b>	80.9	81.4	<b>80.0</b>	-0.1	<b>2.6</b>	144,531	141,619	<b>145,292</b>	66.0	66.7	<b>65.0</b>	-2.0	<b>2.6</b>					
2. 特別の療養環境収益	2,128	1,818	<b>2,006</b>	0.9	0.8	<b>0.8</b>	-14.6	<b>10.3</b>	1,193	1,133	<b>1,137</b>	0.5	0.5	<b>0.5</b>	-5.0	<b>0.4</b>					
3. 外来診療収益	36,199	36,121	<b>39,093</b>	15.2	15.3	<b>15.8</b>	-0.2	<b>8.2</b>	66,476	64,530	<b>68,670</b>	30.4	30.4	<b>30.7</b>	-2.9	<b>6.4</b>					
4. その他の医業収益	6,774	5,678	<b>7,960</b>	2.8	2.4	<b>3.2</b>	-16.2	<b>40.2</b>	6,446	4,789	<b>8,107</b>	2.9	2.3	<b>3.6</b>	-25.7	<b>69.3</b>					
II 介護収益	357	407	<b>294</b>	0.1	0.2	<b>0.1</b>	14.0	<b>-27.8</b>	310	282	<b>240</b>	0.1	0.1	<b>0.1</b>	-9.0	<b>-14.9</b>					
III 医業・介護費用	224,014	226,001	<b>234,909</b>	94.0	95.4	<b>95.0</b>	0.9	<b>3.9</b>	207,074	211,171	<b>209,561</b>	94.6	99.4	<b>93.8</b>	2.0	<b>-0.8</b>					
1. 給与費	116,769	117,727	<b>118,361</b>	49.0	49.7	<b>47.9</b>	0.8	<b>0.5</b>	125,196	126,316	<b>115,310</b>	57.2	59.5	<b>51.6</b>	0.9	<b>-8.7</b>					
給与費（賞与を除く）	100,556	100,643	<b>102,620</b>	42.2	42.5	<b>41.5</b>	0.1	<b>2.0</b>	108,380	109,447	<b>99,849</b>	49.5	51.5	<b>44.7</b>	1.0	<b>-8.8</b>					
賞与（1月あたりの額）	16,213	17,084	<b>15,740</b>	6.8	7.2	<b>6.4</b>	5.4	<b>-7.9</b>	16,816	16,869	<b>15,461</b>	7.7	7.9	<b>6.9</b>	0.3	<b>-8.3</b>					
2. 材料費	45,958	47,403	<b>55,758</b>	19.3	20.0	<b>22.6</b>	3.1	<b>17.6</b>	41,469	44,112	<b>45,300</b>	18.9	20.8	<b>20.3</b>	6.4	<b>2.7</b>					
3. 材料費、給与費以外の費用	61,288	60,871	<b>60,790</b>	25.7	25.7	<b>24.6</b>	-0.7	<b>-0.1</b>	40,408	40,743	<b>48,971</b>	18.5	19.2	<b>21.9</b>	0.8	<b>20.2</b>					
IV 損益差額（I + II - III）	14,414	10,786	<b>12,296</b>	6.0	4.6	<b>5.0</b>	-	-	11,882	1,182	<b>13,864</b>	5.4	0.6	<b>6.2</b>	-	-					
施設数	19			-			-			21			-			-			-		
（参考）令和3年6月「賞与」の回答施設数	15			-			-			15			-			-			-		

一般病院（その他）（集計1）

（1施設当たり損益）

	全 体								
	金 額			構成比率			金額の伸び率		
	令和元年 6月	令和2年 6月	令和3年 6月	令和元年 6月	令和2年 6月	令和3年 6月	令和元年 令和2年	令和2年 令和3年	
千円	千円	千円	%	%	%	%	%	%	
I 医業収益	336,663	324,274	<b>340,112</b>	99.8	99.8	<b>99.8</b>	-3.7	<b>4.9</b>	
1. 入院診療収益	237,183	230,197	<b>237,161</b>	70.3	70.9	<b>69.6</b>	-2.9	<b>3.0</b>	
2. 特別の療養環境収益	3,906	3,285	<b>3,131</b>	1.2	1.0	<b>0.9</b>	-15.9	<b>-4.7</b>	
3. 外来診療収益	82,739	79,800	<b>85,656</b>	24.5	24.6	<b>25.1</b>	-3.6	<b>7.3</b>	
4. その他の医業収益	12,835	10,993	<b>14,164</b>	3.8	3.4	<b>4.2</b>	-14.4	<b>28.8</b>	
II 介護収益	671	505	<b>547</b>	0.2	0.2	<b>0.2</b>	-24.7	<b>8.3</b>	
III 医業・介護費用	335,753	335,360	<b>348,524</b>	99.5	103.3	<b>102.3</b>	-0.1	<b>3.9</b>	
1. 給与費	191,157	191,615	<b>194,377</b>	56.7	59.0	<b>57.1</b>	0.2	<b>1.4</b>	
給与費(賞与を除く)	163,350	163,806	<b>166,533</b>	48.4	50.4	<b>48.9</b>	0.3	<b>1.7</b>	
賞与(1月あたりの額)	27,807	27,809	<b>27,844</b>	8.2	8.6	<b>8.2</b>	0.0	<b>0.1</b>	
2. 材料費	68,000	67,730	<b>73,465</b>	20.2	20.9	<b>21.6</b>	-0.4	<b>8.5</b>	
3. 材料費、給与費以外の費用	76,595	76,015	<b>80,682</b>	22.7	23.4	<b>23.7</b>	-0.8	<b>6.1</b>	
IV 損益差額( I + II - III)	1,582	-10,580	<b>-7,865</b>	0.5	-3.3	<b>-2.3</b>	—	—	
施設数	129			—	—	—	—	—	
(参考)令和3年6月「賞与」の回答施設数	101			—	—	—	—	—	

一般病院（法人・その他全体）（集計1）

（1施設当たり損益）

	新型コロナウイルス感染症の入院患者（含む疑似症患者）の受け入れ実績あり									新型コロナウイルス感染症から回復した患者を転院により受け入れた実績あり								
	金額			構成比率			金額の伸び率			金額			構成比率			金額の伸び率		
	令和元年 6月	令和2年 6月	令和3年 6月	令和元年 6月	令和2年 6月	令和3年 6月	令和元年 令和2年	令和2年 令和3年		令和元年 6月	令和2年 6月	令和3年 6月	令和元年 6月	令和2年 6月	令和3年 6月	令和元年 令和2年	令和2年 令和3年	
	千円	千円	千円	%	%	%	%	%	%	千円	千円	千円	%	%	%	%	%	%
I 医業収益	514,246	492,458	<b>522,786</b>	99.9	99.9	<b>99.9</b>	-4.2	<b>6.2</b>		170,766	171,443	<b>180,821</b>	99.0	99.7	<b>99.6</b>	0.4	<b>5.5</b>	
1. 入院診療収益	344,968	327,083	<b>342,577</b>	67.0	66.3	<b>65.4</b>	-5.2	<b>4.7</b>		129,901	132,347	<b>137,214</b>	75.3	76.9	<b>75.5</b>	1.9	<b>3.7</b>	
2. 特別の療養環境収益	6,417	5,722	<b>5,487</b>	1.2	1.2	<b>1.0</b>	-10.8	<b>-4.1</b>		1,966	1,790	<b>1,654</b>	1.1	1.0	<b>0.9</b>	-9.0	<b>-7.6</b>	
3. 外来診療収益	145,130	144,526	<b>155,090</b>	28.2	29.3	<b>29.6</b>	-0.4	<b>7.3</b>		31,223	30,459	<b>33,015</b>	18.1	17.7	<b>18.2</b>	-2.4	<b>8.4</b>	
4. その他の医業収益	17,731	15,127	<b>19,631</b>	3.4	3.1	<b>3.8</b>	-14.7	<b>29.8</b>		7,676	6,846	<b>8,938</b>	4.5	4.0	<b>4.9</b>	-10.8	<b>30.6</b>	
II 介護収益	677	634	<b>652</b>	0.1	0.1	<b>0.1</b>	-6.4	<b>2.8</b>		1,644	565	<b>813</b>	1.0	0.3	<b>0.4</b>	-65.6	<b>43.9</b>	
III 医業・介護費用	533,859	536,123	<b>561,914</b>	103.7	108.7	<b>107.4</b>	0.4	<b>4.8</b>		167,408	169,423	<b>174,141</b>	97.1	98.5	<b>95.9</b>	1.2	<b>2.8</b>	
1. 給与費	289,909	290,281	<b>304,048</b>	56.3	58.9	<b>58.1</b>	0.1	<b>4.7</b>		106,728	107,527	<b>109,602</b>	61.9	62.5	<b>60.3</b>	0.7	<b>1.9</b>	
給与費（賞与を除く）	243,913	243,357	<b>253,166</b>	47.4	49.4	<b>48.4</b>	-0.2	<b>4.0</b>		93,458	94,726	<b>96,383</b>	54.2	55.1	<b>53.1</b>	1.4	<b>1.7</b>	
賞与（1月あたりの額）	45,996	46,924	<b>50,882</b>	8.9	9.5	<b>9.7</b>	2.0	<b>8.4</b>		13,270	12,801	<b>13,219</b>	7.7	7.4	<b>7.3</b>	-3.5	<b>3.3</b>	
2. 材料費	128,915	130,358	<b>139,104</b>	25.0	26.4	<b>26.6</b>	1.1	<b>6.7</b>		21,038	22,161	<b>23,396</b>	12.2	12.9	<b>12.9</b>	5.3	<b>5.6</b>	
3. 材料費、給与費以外の費用	115,035	115,484	<b>118,782</b>	22.3	23.4	<b>22.7</b>	0.4	<b>2.8</b>		39,642	39,735	<b>41,143</b>	23.0	23.1	<b>22.7</b>	0.2	<b>3.5</b>	
IV 損益差額（I + II - III）	-18,937	-43,031	<b>-38,476</b>	-3.7	-8.7	<b>-7.4</b>	-	-		5,002	2,585	<b>7,494</b>	2.9	1.5	<b>4.1</b>	-	-	
施設数	259			-			-			92			-			-		
（参考）令和3年6月「賞与」の回答施設数	175			-			-			74			-			-		

一般病院（法人・その他全体）（集計1）

（1施設当たり損益）

	新型コロナウイルス感染症患者の対応をしている医療機関から、 新型コロナウイルス感染症ではない患者を転院により受け入れた実績あり									いずれでもない								
	金額			構成比率			金額の伸び率			金額			構成比率			金額の伸び率		
	令和元年 6月	令和2年 6月	令和3年 6月	令和元年 6月	令和2年 6月	令和3年 6月	令和元年 令和2年	令和2年 令和3年		令和元年 6月	令和2年 6月	令和3年 6月	令和元年 6月	令和2年 6月	令和3年 6月	令和元年 令和2年	令和2年 令和3年	
	千円	千円	千円	%	%	%	%	%	%	千円	千円	千円	%	%	%	%	%	%
I 医業収益	159,512	156,998	<b>164,361</b>	98.9	99.6	<b>99.6</b>	-1.6	<b>4.7</b>		127,682	125,122	<b>128,518</b>	99.7	99.8	<b>99.8</b>	-2.0	<b>2.7</b>	
1. 入院診療収益	122,385	120,693	<b>123,728</b>	75.9	76.6	<b>75.0</b>	-1.4	<b>2.5</b>		87,656	86,288	<b>86,974</b>	68.5	68.8	<b>67.6</b>	-1.6	<b>0.8</b>	
2. 特別の療養環境収益	1,612	1,285	<b>1,356</b>	1.0	0.8	<b>0.8</b>	-20.3	<b>5.5</b>		875	802	<b>772</b>	0.7	0.6	<b>0.6</b>	-8.3	<b>-3.7</b>	
3. 外来診療収益	31,474	31,312	<b>33,384</b>	19.5	19.9	<b>20.2</b>	-0.5	<b>6.6</b>		34,821	34,295	<b>35,307</b>	27.2	27.3	<b>27.4</b>	-1.5	<b>3.0</b>	
4. その他の医業収益	4,041	3,708	<b>5,893</b>	2.5	2.4	<b>3.6</b>	-8.2	<b>58.9</b>		4,330	3,738	<b>5,464</b>	3.4	3.0	<b>4.2</b>	-13.7	<b>46.2</b>	
II 介護収益	1,732	592	<b>593</b>	1.1	0.4	<b>0.4</b>	-65.8	<b>0.2</b>		376	274	<b>208</b>	0.3	0.2	<b>0.2</b>	-27.1	<b>-24.1</b>	
III 医業・介護費用	156,314	159,025	<b>160,283</b>	96.9	100.9	<b>97.2</b>	1.7	<b>0.8</b>		128,851	129,534	<b>129,825</b>	100.6	103.3	<b>100.9</b>	0.5	<b>0.2</b>	
1. 給与費	89,940	90,048	<b>91,912</b>	55.8	57.1	<b>55.7</b>	0.1	<b>2.1</b>		77,082	77,558	<b>76,376</b>	60.2	61.9	<b>59.3</b>	0.6	<b>-1.5</b>	
給与費（賞与を除く）	78,587	78,598	<b>80,312</b>	48.7	49.9	<b>48.7</b>	0.0	<b>2.2</b>		66,415	66,749	<b>66,221</b>	51.9	53.2	<b>51.4</b>	0.5	<b>-0.8</b>	
賞与（1月あたりの額）	11,353	11,450	<b>11,600</b>	7.0	7.3	<b>7.0</b>	0.9	<b>1.3</b>		10,667	10,809	<b>10,155</b>	8.3	8.6	<b>7.9</b>	1.3	<b>-6.1</b>	
2. 材料費	27,242	27,920	<b>30,284</b>	16.9	17.7	<b>18.4</b>	2.5	<b>8.5</b>		23,374	23,303	<b>23,364</b>	18.3	18.6	<b>18.2</b>	-0.3	<b>0.3</b>	
3. 材料費、給与費以外の費用	39,132	41,058	<b>38,086</b>	24.3	26.1	<b>23.1</b>	4.9	<b>-7.2</b>		28,394	28,673	<b>30,085</b>	22.2	22.9	<b>23.4</b>	1.0	<b>4.9</b>	
IV 損益差額（I + II - III）	4,930	-1,436	<b>4,671</b>	3.1	-0.9	<b>2.8</b>	-	-		-793	-4,138	<b>-1,099</b>	-0.6	-3.3	<b>-0.9</b>	-	-	
施設数	69			-			-			171			-			-		
（参考）令和3年6月「賞与」の回答施設数	47			-			-			121			-			-		

一般病院（法人・その他全体）（集計1）

（1施設当たり損益）

	全 体							
	金 額			構成比率			金額の伸び率	
	令和元年 6月	令和2年 6月	令和3年 6月	令和元年 6月	令和2年 6月	令和3年 6月	令和元年 令和2年	令和2年 令和3年
	千円	千円	千円	%	%	%	%	%
I 医業収益	307,513	297,036	<b>313,629</b>	99.7	99.8	<b>99.8</b>	-3.4	<b>5.6</b>
1. 入院診療収益	211,052	203,001	<b>211,101</b>	68.4	68.2	<b>67.2</b>	-3.8	<b>4.0</b>
2. 特別の療養環境収益	3,559	3,168	<b>3,044</b>	1.2	1.1	<b>1.0</b>	-11.0	<b>-3.9</b>
3. 外来診療収益	82,212	81,658	<b>87,220</b>	26.7	27.4	<b>27.8</b>	-0.7	<b>6.8</b>
4. その他の医業収益	10,690	9,209	<b>12,264</b>	3.5	3.1	<b>3.9</b>	-13.9	<b>33.2</b>
II 介護収益	864	514	<b>542</b>	0.3	0.2	<b>0.2</b>	-40.5	<b>5.4</b>
III 医業・介護費用	315,550	317,370	<b>328,943</b>	102.3	106.7	<b>104.7</b>	0.6	<b>3.6</b>
1. 給与費	176,468	176,905	<b>182,442</b>	57.2	59.5	<b>58.1</b>	0.2	<b>3.1</b>
給与費(賞与を除く)	149,833	149,884	<b>154,488</b>	48.6	50.4	<b>49.2</b>	0.0	<b>3.1</b>
賞与(1月あたりの額)	26,635	27,021	<b>27,953</b>	8.6	9.1	<b>8.9</b>	1.4	<b>3.4</b>
2. 材料費	69,714	70,580	<b>74,899</b>	22.6	23.7	<b>23.8</b>	1.2	<b>6.1</b>
3. 材料費、給与費以外の費用	69,368	69,885	<b>71,602</b>	22.5	23.5	<b>22.8</b>	0.7	<b>2.5</b>
IV 損益差額(Ⅰ+Ⅱ-Ⅲ)	-7,174	-19,820	<b>-14,772</b>	-2.3	-6.7	<b>-4.7</b>	—	—
施設数	591			—	—	—	—	—
(参考)令和3年6月「賞与」の回答施設数	417			—	—	—	—	—



一般病院（個人）（集計1）

（1施設当たり損益）

	新型コロナウイルス感染症の入院患者（含む疑似症患者）の受け入れ実績あり									新型コロナウイルス感染症から回復した患者を転院により受け入れた実績あり								
	金額			構成比率			金額の伸び率			金額			構成比率			金額の伸び率		
	令和元年 6月	令和2年 6月	令和3年 6月	令和元年 6月	令和2年 6月	令和3年 6月	令和元年 令和2年	令和2年 令和3年		令和元年 6月	令和2年 6月	令和3年 6月	令和元年 6月	令和2年 6月	令和3年 6月	令和元年 令和2年	令和2年 令和3年	
	千円	千円	千円	%	%	%	%	%		千円	千円	千円	%	%	%	%	%	%
I 医業収益	—	—	—	—	—	—	—	—	*	*	*	*	*	*	*	*	*	*
1. 入院診療収益	—	—	—	—	—	—	—	—	*	*	*	*	*	*	*	*	*	*
2. 特別の療養環境収益	—	—	—	—	—	—	—	—	*	*	*	*	*	*	*	*	*	*
3. 外来診療収益	—	—	—	—	—	—	—	—	*	*	*	*	*	*	*	*	*	*
4. その他の医業収益	—	—	—	—	—	—	—	—	*	*	*	*	*	*	*	*	*	*
II 介護収益	—	—	—	—	—	—	—	—	*	*	*	*	*	*	*	*	*	*
III 医業・介護費用	—	—	—	—	—	—	—	—	*	*	*	*	*	*	*	*	*	*
1. 給与費	—	—	—	—	—	—	—	—	*	*	*	*	*	*	*	*	*	*
給与費（賞与を除く）	—	—	—	—	—	—	—	—	*	*	*	*	*	*	*	*	*	*
賞与（1月あたりの額）	—	—	—	—	—	—	—	—	*	*	*	*	*	*	*	*	*	*
2. 材料費	—	—	—	—	—	—	—	—	*	*	*	*	*	*	*	*	*	*
3. 材料費、給与費以外の費用	—	—	—	—	—	—	—	—	*	*	*	*	*	*	*	*	*	*
IV 損益差額（I + II - III）	—	—	—	—	—	—	—	—	*	*	*	*	*	*	*	*	*	*
施設数	0			—	—	—	—	—	*			—	—	—	—	—	—	—
（参考）令和3年6月「賞与」の回答施設数	0			—	—	—	—	—	*			—	—	—	—	—	—	—

一般病院（個人）（集計1）

（1施設当たり損益）

	新型コロナウイルス感染症患者の対応をしている医療機関から、 新型コロナウイルス感染症ではない患者を転院により受け入れた実績あり									いずれでもない								
	金額			構成比率			金額の伸び率			金額			構成比率			金額の伸び率		
	令和元年 6月	令和2年 6月	令和3年 6月	令和元年 6月	令和2年 6月	令和3年 6月	令和元年 令和2年	令和2年 令和3年		令和元年 6月	令和2年 6月	令和3年 6月	令和元年 6月	令和2年 6月	令和3年 6月	令和元年 令和2年	令和2年 令和3年	
	千円	千円	千円	%	%	%	%	%		千円	千円	千円	%	%	%	%	%	%
I 医業収益	*	*	*	*	*	*	—	—	*	*	*	*	*	*	*	*	*	*
1. 入院診療収益	*	*	*	*	*	*	—	—	*	*	*	*	*	*	*	*	*	*
2. 特別の療養環境収益	*	*	*	*	*	*	—	—	*	*	*	*	*	*	*	*	*	*
3. 外来診療収益	*	*	*	*	*	*	—	—	*	*	*	*	*	*	*	*	*	*
4. その他の医業収益	*	*	*	*	*	*	—	—	*	*	*	*	*	*	*	*	*	*
II 介護収益	*	*	*	*	*	*	—	—	*	*	*	*	*	*	*	*	*	*
III 医業・介護費用	*	*	*	*	*	*	—	—	*	*	*	*	*	*	*	*	*	*
1. 給与費	*	*	*	*	*	*	—	—	*	*	*	*	*	*	*	*	*	*
給与費（賞与を除く）	*	*	*	*	*	*	—	—	*	*	*	*	*	*	*	*	*	*
賞与（1月あたりの額）	*	*	*	*	*	*	—	—	*	*	*	*	*	*	*	*	*	*
2. 材料費	*	*	*	*	*	*	—	—	*	*	*	*	*	*	*	*	*	*
3. 材料費、給与費以外の費用	*	*	*	*	*	*	—	—	*	*	*	*	*	*	*	*	*	*
IV 損益差額（I + II - III）	*	*	*	*	*	*	—	—	*	*	*	*	*	*	*	*	*	*
施設数	*			—	—	—	—	—	*			—	—	—	—	—	—	—
（参考）令和3年6月「賞与」の回答施設数	*			—	—	—	—	—	*			—	—	—	—	—	—	—

一般病院（個人）（集計1）

（1施設当たり損益）

	全 体							
	金 額			構成比率			金額の伸び率	
	令和元年 6月	令和2年 6月	令和3年 6月	令和元年 6月	令和2年 6月	令和3年 6月	令和元年 令和2年	令和2年 令和3年
	千円	千円	千円	%	%	%	%	%
I 医業収益	181,385	167,330	<b>183,361</b>	99.9	99.9	<b>99.6</b>	-7.7	<b>9.6</b>
1. 入院診療収益	107,871	105,465	<b>110,885</b>	59.4	62.9	<b>60.3</b>	-2.2	<b>5.1</b>
2. 特別の療養環境収益	983	1,208	<b>1,515</b>	0.5	0.7	<b>0.8</b>	22.9	<b>25.4</b>
3. 外来診療収益	67,477	57,837	<b>66,600</b>	37.2	34.5	<b>36.2</b>	-14.3	<b>15.2</b>
4. その他の医業収益	5,054	2,820	<b>4,362</b>	2.8	1.7	<b>2.4</b>	-44.2	<b>54.7</b>
II 介護収益	233	234	<b>665</b>	0.1	0.1	<b>0.4</b>	0.4	<b>184.2</b>
III 医業・介護費用	165,217	158,269	—	91.0	94.5	—	-4.2	—
1. 給与費	97,505	94,915	—	53.7	56.6	—	-2.7	—
給与費(賞与を除く)	89,790	87,022	<b>90,205</b>	49.4	51.9	<b>49.0</b>	-3.1	<b>3.7</b>
賞与(1月あたりの額)	7,715	7,893	—	4.2	4.7	—	2.3	—
2. 材料費	27,554	23,894	<b>32,023</b>	15.2	14.3	<b>17.4</b>	-13.3	<b>34.0</b>
3. 材料費、給与費以外の費用	40,158	39,460	<b>44,297</b>	22.1	23.5	<b>24.1</b>	-1.7	<b>12.3</b>
IV 損益差額( I + II - III)	16,401	9,295	—	9.0	5.5	—	—	—
施設数	3		—	—	—	—	—	—
(参考)令和3年6月「賞与」の回答施設数	*		—	—	—	—	—	—

一般病院（全体）（集計1）

（1施設当たり損益）

	新型コロナウイルス感染症の入院患者（含む疑似症患者）の受け入れ実績あり									新型コロナウイルス感染症から回復した患者を転院により受け入れた実績あり								
	金額			構成比率			金額の伸び率			金額			構成比率			金額の伸び率		
	令和元年 6月	令和2年 6月	令和3年 6月	令和元年 6月	令和2年 6月	令和3年 6月	令和元年 令和2年	令和2年 令和3年	令和3年 令和2年	令和元年 6月	令和2年 6月	令和3年 6月	令和元年 6月	令和2年 6月	令和3年 6月	令和元年 令和2年	令和2年 令和3年	令和3年 令和2年
	千円	千円	千円	%	%	%	%	%	%	千円	千円	千円	%	%	%	%	%	%
I 医業収益	514,246	492,458	<b>522,786</b>	99.9	99.9	<b>99.9</b>	-4.2	<b>6.2</b>	169,627	170,397	<b>179,692</b>	99.1	99.7	<b>99.6</b>	0.5	<b>5.5</b>		
1. 入院診療収益	344,968	327,083	<b>342,577</b>	67.0	66.3	<b>65.4</b>	-5.2	<b>4.7</b>	129,184	131,701	<b>136,532</b>	75.4	77.0	<b>75.6</b>	1.9	<b>3.7</b>		
2. 特別の療養環境収益	6,417	5,722	<b>5,487</b>	1.2	1.2	<b>1.0</b>	-10.8	<b>-4.1</b>	1,945	1,770	<b>1,637</b>	1.1	1.0	<b>0.9</b>	-9.0	<b>-7.5</b>		
3. 外来診療収益	145,130	144,526	<b>155,090</b>	28.2	29.3	<b>29.6</b>	-0.4	<b>7.3</b>	30,887	30,132	<b>32,660</b>	18.0	17.6	<b>18.1</b>	-2.4	<b>8.4</b>		
4. その他の医業収益	17,731	15,127	<b>19,631</b>	3.4	3.1	<b>3.8</b>	-14.7	<b>29.8</b>	7,611	6,795	<b>8,863</b>	4.4	4.0	<b>4.9</b>	-10.7	<b>30.4</b>		
II 介護収益	677	634	<b>652</b>	0.1	0.1	<b>0.1</b>	-6.4	<b>2.8</b>	1,626	559	<b>804</b>	0.9	0.3	<b>0.4</b>	-65.6	<b>43.8</b>		
III 医業・介護費用	533,859	536,123	<b>561,914</b>	103.7	108.7	<b>107.4</b>	0.4	<b>4.8</b>	166,237	168,211	<b>172,946</b>	97.1	98.4	<b>95.8</b>	1.2	<b>2.8</b>		
1. 給与費	289,909	290,281	<b>304,048</b>	56.3	58.9	<b>58.1</b>	0.1	<b>4.7</b>	105,891	106,691	<b>108,859</b>	61.8	62.4	<b>60.3</b>	0.8	<b>2.0</b>		
給与費（賞与を除く）	243,913	243,357	<b>253,166</b>	47.4	49.4	<b>48.4</b>	-0.2	<b>4.0</b>	92,731	93,990	<b>95,640</b>	54.1	55.0	<b>53.0</b>	1.4	<b>1.8</b>		
賞与（1月あたりの額）	45,996	46,924	<b>50,882</b>	8.9	9.5	<b>9.7</b>	2.0	<b>8.4</b>	13,160	12,702	<b>13,219</b>	7.7	7.4	<b>7.3</b>	-3.5	<b>4.1</b>		
2. 材料費	128,915	130,358	<b>139,104</b>	25.0	26.4	<b>26.6</b>	1.1	<b>6.7</b>	20,840	21,962	<b>23,179</b>	12.2	12.8	<b>12.8</b>	5.4	<b>5.5</b>		
3. 材料費、給与費以外の費用	115,035	115,484	<b>118,782</b>	22.3	23.4	<b>22.7</b>	0.4	<b>2.8</b>	39,506	39,558	<b>40,908</b>	23.1	23.1	<b>22.7</b>	0.1	<b>3.4</b>		
IV 損益差額（I + II - III）	-18,937	-43,031	<b>-38,476</b>	-3.7	-8.7	<b>-7.4</b>	-	-	5,017	2,745	<b>7,549</b>	2.9	1.6	<b>4.2</b>	-	-		
施設数	259			-			-			93			-			-		
（参考）令和3年6月「賞与」の回答施設数	175			-			-			74			-			-		

（注）「全体」とは、個人、医療法人のほか、市町村立などを含めて単純集計したもの。  
個人立の病院の「損益差額」とそれ以外の病院の「損益差額」では性質に異なる部分もあるものの、便宜上、これらを足し合わせて機械的に算出したものであることに留意。（以下同様）

一般病院（全体）（集計1）

（1施設当たり損益）

	新型コロナウイルス感染症患者の対応をしている医療機関から、 新型コロナウイルス感染症ではない患者を転院により受け入れた実績あり									いずれでもない								
	金額			構成比率			金額の伸び率			金額			構成比率			金額の伸び率		
	令和元年 6月	令和2年 6月	令和3年 6月	令和元年 6月	令和2年 6月	令和3年 6月	令和元年 令和2年	令和2年 令和3年	令和3年 令和2年	令和元年 6月	令和2年 6月	令和3年 6月	令和元年 6月	令和2年 6月	令和3年 6月	令和元年 令和2年	令和2年 令和3年	令和3年 令和2年
	千円	千円	千円	%	%	%	%	%	%	千円	千円	千円	%	%	%	%	%	%
I 医業収益	163,615	160,429	<b>168,360</b>	99.0	99.6	<b>99.6</b>	-1.9	<b>4.9</b>	127,129	124,573	<b>127,946</b>	99.7	99.8	<b>99.8</b>	-2.0	<b>2.7</b>		
1. 入院診療収益	124,074	122,200	<b>125,410</b>	75.0	75.9	<b>74.2</b>	-1.5	<b>2.6</b>	87,262	85,891	<b>86,570</b>	68.4	68.8	<b>67.6</b>	-1.6	<b>0.8</b>		
2. 特別の療養環境収益	1,631	1,318	<b>1,401</b>	1.0	0.8	<b>0.8</b>	-19.2	<b>6.3</b>	870	797	<b>788</b>	0.7	0.6	<b>0.6</b>	-8.4	<b>-3.6</b>		
3. 外来診療収益	33,751	33,165	<b>35,590</b>	20.4	20.6	<b>21.1</b>	-1.7	<b>7.3</b>	34,685	34,168	<b>35,172</b>	27.2	27.4	<b>27.4</b>	-1.5	<b>2.9</b>		
4. その他の医業収益	4,159	3,745	<b>5,958</b>	2.5	2.3	<b>3.5</b>	-10.0	<b>59.1</b>	4,312	3,717	<b>5,436</b>	3.4	3.0	<b>4.2</b>	-13.8	<b>46.2</b>		
II 介護収益	1,718	593	<b>613</b>	1.0	0.4	<b>0.4</b>	-65.5	<b>3.4</b>	374	272	<b>207</b>	0.3	0.2	<b>0.2</b>	-27.3	<b>-23.9</b>		
III 医業・介護費用	159,951	162,333	<b>164,200</b>	96.7	100.8	<b>97.2</b>	1.5	<b>1.2</b>	128,255	128,941	<b>129,286</b>	100.6	103.3	<b>100.9</b>	0.5	<b>0.3</b>		
1. 給与費	92,220	92,202	<b>94,037</b>	55.8	57.3	<b>55.7</b>	0.0	<b>2.0</b>	76,717	77,189	<b>76,074</b>	60.2	61.8	<b>59.4</b>	0.6	<b>-1.4</b>		
給与費（賞与を除く）	80,742	80,628	<b>82,437</b>	48.8	50.1	<b>48.8</b>	-0.1	<b>2.2</b>	66,112	66,443	<b>65,918</b>	51.9	53.2	<b>51.4</b>	0.5	<b>-0.8</b>		
賞与（1月あたりの額）	11,479	11,573	<b>11,600</b>	6.9	7.2	<b>6.9</b>	0.8	<b>0.2</b>	10,605	10,746	<b>10,155</b>	8.3	8.6	<b>7.9</b>	1.3	<b>-5.5</b>		
2. 材料費	27,924	28,420	<b>31,108</b>	16.9	17.6	<b>18.4</b>	1.8	<b>9.5</b>	23,268	23,198	<b>23,257</b>	18.2	18.6	<b>18.1</b>	-0.3	<b>0.3</b>		
3. 材料費、給与費以外の費用	39,806	41,711	<b>39,054</b>	24.1	25.9	<b>23.1</b>	4.8	<b>-6.4</b>	28,270	28,554	<b>29,955</b>	22.2	22.9	<b>23.4</b>	1.0	<b>4.9</b>		
IV 損益差額（I + II - III）	5,382	-1,312	<b>4,773</b>	3.3	-0.8	<b>2.8</b>	-	-	-752	-4,095	<b>-1,133</b>	-0.6	-3.3	<b>-0.9</b>	-	-		
施設数	70			-			-			172			-			-		
（参考）令和3年6月「賞与」の回答施設数	47			-			-			121			-			-		

一般病院（全体）（集計1）

（1施設当たり損益）

	全 体								
	金 額			構成比率			金額の伸び率		
	令和元年 6月	令和2年 6月	令和3年 6月	令和元年 6月	令和2年 6月	令和3年 6月	令和元年 令和2年	令和2年 令和3年	
	千円	千円	千円	%	%	%	%	%	%
I 医業収益	306,876	296,381	<b>312,971</b>	99.7	99.8	<b>99.8</b>	-3.4		<b>5.6</b>
1. 入院診療収益	210,530	202,508	<b>210,595</b>	68.4	68.2	<b>67.2</b>	-3.8		<b>4.0</b>
2. 特別の療養環境収益	3,546	3,158	<b>3,036</b>	1.2	1.1	<b>1.0</b>	-10.9		<b>-3.9</b>
3. 外来診療収益	82,137	81,537	<b>87,115</b>	26.7	27.5	<b>27.8</b>	-0.7		<b>6.8</b>
4. その他の医業収益	10,661	9,177	<b>12,224</b>	3.5	3.1	<b>3.9</b>	-13.9		<b>33.2</b>
II 介護収益	860	513	<b>542</b>	0.3	0.2	<b>0.2</b>	-40.3		<b>5.7</b>
III 医業・介護費用	314,791	316,567	<b>328,263</b>	102.3	106.6	<b>104.7</b>	0.6		<b>3.7</b>
1. 給与費	176,069	176,491	<b>182,117</b>	57.2	59.4	<b>58.1</b>	0.2		<b>3.2</b>
給与費(賞与を除く)	149,529	149,567	<b>154,164</b>	48.6	50.4	<b>49.2</b>	0.0		<b>3.1</b>
賞与(1月あたりの額)	26,540	26,924	<b>27,953</b>	8.6	9.1	<b>8.9</b>	1.4		<b>3.8</b>
2. 材料費	69,501	70,345	<b>74,682</b>	22.6	23.7	<b>23.8</b>	1.2		<b>6.2</b>
3. 材料費、給与費以外の費用	69,221	69,731	<b>71,464</b>	22.5	23.5	<b>22.8</b>	0.7		<b>2.5</b>
IV 損益差額( I + II - III)	-7,055	-19,673	<b>-14,750</b>	-2.3	-6.6	<b>-4.7</b>	-		-
施設数		594		-	-	-	-		-
(参考)令和3年6月「賞与」の回答施設数		417		-	-	-	-		-

一般病院（参考）国公立を除く（集計1）

（1施設当たり損益）

	新型コロナウイルス感染症の入院患者（含む疑似症患者）の受け入れ実績あり									新型コロナウイルス感染症から回復した患者を転院により受け入れた実績あり								
	金額			構成比率			金額の伸び率			金額			構成比率			金額の伸び率		
	令和元年 6月	令和2年 6月	令和3年 6月	令和元年 6月	令和2年 6月	令和3年 6月	令和元年 令和2年	令和2年 令和3年		令和元年 6月	令和2年 6月	令和3年 6月	令和元年 6月	令和2年 6月	令和3年 6月	令和元年 令和2年	令和2年 令和3年	
	千円	千円	千円	%	%	%	%	%	%	千円	千円	千円	%	%	%	%	%	%
I 医業収益	505,751	489,274	<b>517,827</b>	99.8	99.8	<b>99.8</b>	-3.3	<b>5.8</b>		170,085	169,987	<b>180,043</b>	99.0	99.7	<b>99.6</b>	-0.1	<b>5.9</b>	
1. 入院診療収益	343,535	331,115	<b>346,064</b>	67.8	67.6	<b>66.7</b>	-3.6	<b>4.5</b>		130,425	132,708	<b>137,657</b>	75.9	77.8	<b>76.1</b>	1.8	<b>3.7</b>	
2. 特別の療養環境収益	7,060	6,368	<b>6,143</b>	1.4	1.3	<b>1.2</b>	-9.8	<b>-3.5</b>		1,926	1,744	<b>1,613</b>	1.1	1.0	<b>0.9</b>	-9.4	<b>-7.5</b>	
3. 外来診療収益	138,415	137,931	<b>147,678</b>	27.3	28.1	<b>28.5</b>	-0.3	<b>7.1</b>		31,032	30,184	<b>32,857</b>	18.1	17.7	<b>18.2</b>	-2.7	<b>8.9</b>	
4. その他の医業収益	16,741	13,861	<b>17,943</b>	3.3	2.8	<b>3.5</b>	-17.2	<b>29.4</b>		6,701	5,351	<b>7,916</b>	3.9	3.1	<b>4.4</b>	-20.1	<b>47.9</b>	
II 介護収益	926	830	<b>850</b>	0.2	0.2	<b>0.2</b>	-10.4	<b>2.4</b>		1,682	527	<b>771</b>	1.0	0.3	<b>0.4</b>	-68.7	<b>46.3</b>	
III 医業・介護費用	512,817	515,155	<b>535,532</b>	101.2	105.1	<b>103.2</b>	0.5	<b>4.0</b>		165,918	167,969	<b>172,496</b>	96.6	98.5	<b>95.4</b>	1.2	<b>2.7</b>	
1. 給与費	279,162	280,028	<b>287,243</b>	55.1	57.1	<b>55.4</b>	0.3	<b>2.6</b>		104,928	105,751	<b>107,643</b>	61.1	62.0	<b>59.5</b>	0.8	<b>1.8</b>	
2. 給与費(賞与を除く)	236,934	237,442	<b>246,576</b>	46.8	48.4	<b>47.5</b>	0.2	<b>3.8</b>		93,098	94,381	<b>96,061</b>	54.2	55.4	<b>53.1</b>	1.4	<b>1.8</b>	
賞与(1月あたりの額)	42,228	42,586	<b>40,667</b>	8.3	8.7	<b>7.8</b>	0.8	<b>-4.5</b>		11,830	11,371	<b>11,582</b>	6.9	6.7	<b>6.4</b>	-3.9	<b>1.9</b>	
2. 材料費	123,910	125,385	<b>134,180</b>	24.5	25.6	<b>25.9</b>	1.2	<b>7.0</b>		21,211	22,294	<b>23,589</b>	12.3	13.1	<b>13.0</b>	5.1	<b>5.8</b>	
3. 材料費、給与費以外の費用	109,745	109,741	<b>114,108</b>	21.7	22.4	<b>22.0</b>	0.0	<b>4.0</b>		39,779	39,923	<b>41,264</b>	23.2	23.4	<b>22.8</b>	0.4	<b>3.4</b>	
IV 損益差額(I+II-III)	-6,140	-25,051	<b>-16,854</b>	-1.2	-5.1	<b>-3.2</b>	-	-		5,849	2,545	<b>8,317</b>	3.4	1.5	<b>4.6</b>	-	-	
施設数	161			-			-			88			-			-		
(参考)令和3年6月「賞与」の回答施設数	121			-			-			69			-			-		

一般病院（参考）国公立を除く（集計1）

（1施設当たり損益）

	新型コロナウイルス感染症患者の対応をしている医療機関から、 新型コロナウイルス感染症ではない患者を転院により受け入れた実績あり									いずれでもない								
	金額			構成比率			金額の伸び率			金額			構成比率			金額の伸び率		
	令和元年 6月	令和2年 6月	令和3年 6月	令和元年 6月	令和2年 6月	令和3年 6月	令和元年 令和2年	令和2年 令和3年		令和元年 6月	令和2年 6月	令和3年 6月	令和元年 6月	令和2年 6月	令和3年 6月	令和元年 令和2年	令和2年 令和3年	
	千円	千円	千円	%	%	%	%	%	%	千円	千円	千円	%	%	%	%	%	%
I 医業収益	172,768	169,971	<b>177,449</b>	98.9	99.6	<b>99.6</b>	-1.6	<b>4.4</b>		128,592	126,432	<b>130,933</b>	99.7	99.8	<b>99.8</b>	-1.7	<b>3.6</b>	
1. 入院診療収益	132,032	130,617	<b>133,401</b>	75.6	76.6	<b>74.9</b>	-1.1	<b>2.1</b>		87,727	86,718	<b>88,140</b>	68.0	68.4	<b>67.2</b>	-1.2	<b>1.6</b>	
2. 特別の療養環境収益	1,729	1,383	<b>1,495</b>	1.0	0.8	<b>0.8</b>	-20.0	<b>8.1</b>		930	865	<b>825</b>	0.7	0.7	<b>0.6</b>	-7.0	<b>-4.6</b>	
3. 外来診療収益	34,777	34,176	<b>36,721</b>	19.9	20.0	<b>20.6</b>	-1.7	<b>7.4</b>		35,471	34,998	<b>36,408</b>	27.5	27.6	<b>27.8</b>	-1.3	<b>4.0</b>	
4. その他の医業収益	4,231	3,795	<b>5,833</b>	2.4	2.2	<b>3.3</b>	-10.3	<b>53.7</b>		4,464	3,850	<b>5,560</b>	3.5	3.0	<b>4.2</b>	-13.8	<b>44.4</b>	
II 介護収益	1,896	643	<b>665</b>	1.1	0.4	<b>0.4</b>	-66.1	<b>3.4</b>		413	299	<b>226</b>	0.3	0.2	<b>0.2</b>	-27.6	<b>-24.4</b>	
III 医業・介護費用	166,009	168,824	<b>170,621</b>	95.0	99.0	<b>95.8</b>	1.7	<b>1.1</b>		125,504	126,845	<b>127,900</b>	97.3	100.1	<b>97.5</b>	1.1	<b>0.8</b>	
1. 給与費	94,643	94,610	<b>96,416</b>	54.2	55.5	<b>54.1</b>	0.0	<b>1.9</b>		75,926	76,496	<b>75,586</b>	58.9	60.4	<b>57.6</b>	0.8	<b>-1.2</b>	
2. 給与費(賞与を除く)	82,814	82,698	<b>84,709</b>	47.4	48.5	<b>47.6</b>	-0.1	<b>2.4</b>		66,034	66,742	<b>66,050</b>	51.2	52.7	<b>50.4</b>	1.1	<b>-1.0</b>	
賞与(1月あたりの額)	11,830	11,912	<b>11,707</b>	6.8	7.0	<b>6.6</b>	0.7	<b>-1.7</b>		9,892	9,754	<b>9,536</b>	7.7	7.7	<b>7.3</b>	-1.4	<b>-2.2</b>	
2. 材料費	29,869	30,487	<b>33,461</b>	17.1	17.9	<b>18.8</b>	2.1	<b>9.8</b>		21,951	22,381	<b>22,816</b>	17.0	17.7	<b>17.4</b>	2.0	<b>1.9</b>	
3. 材料費、給与費以外の費用	41,497	43,727	<b>40,744</b>	23.8	25.6	<b>22.9</b>	5.4	<b>-6.8</b>		27,627	27,968	<b>29,497</b>	21.4	22.1	<b>22.5</b>	1.2	<b>5.5</b>	
IV 損益差額(I+II-III)	8,655	1,790	<b>7,493</b>	5.0	1.0	<b>4.2</b>	-	-		3,500	-114	<b>3,259</b>	2.7	-0.1	<b>2.5</b>	-	-	
施設数	63			-			-			154			-			-		
(参考)令和3年6月「賞与」の回答施設数	45			-			-			110			-			-		

一般病院（参考）国公立を除く（集計1）

（1施設当たり損益）

	全 体							
	金 額			構成比率			金額の伸び率	
	令和元年 6月	令和2年 6月	令和3年 6月	令和元年 6月	令和2年 6月	令和3年 6月	令和元年 令和2年	令和2年 令和3年
	千円	千円	千円	%	%	%	%	%
I 医業収益	272,706	265,903	<b>280,165</b>	99.6	99.8	<b>99.8</b>	-2.5	<b>5.4</b>
1. 入院診療収益	190,160	185,775	<b>192,721</b>	69.5	69.7	<b>68.6</b>	-2.3	<b>3.7</b>
2. 特別の療養環境収益	3,344	3,002	<b>2,902</b>	1.2	1.1	<b>1.0</b>	-10.2	<b>-3.3</b>
3. 外来診療収益	70,105	69,540	<b>74,223</b>	25.6	26.1	<b>26.4</b>	-0.8	<b>6.7</b>
4. その他の医業収益	9,097	7,585	<b>10,320</b>	3.3	2.8	<b>3.7</b>	-16.6	<b>36.1</b>
II 介護収益	1,030	572	<b>604</b>	0.4	0.2	<b>0.2</b>	-44.5	<b>5.6</b>
III 医業・介護費用	272,426	274,445	<b>283,106</b>	99.5	103.0	<b>100.8</b>	0.7	<b>3.2</b>
1. 給与費	154,150	154,789	<b>157,757</b>	56.3	58.1	<b>56.2</b>	0.4	<b>1.9</b>
給与費（賞与を除く）	132,458	133,094	<b>136,610</b>	48.4	49.9	<b>48.7</b>	0.5	<b>2.6</b>
賞与（1月あたりの額）	21,692	21,694	<b>21,147</b>	7.9	8.1	<b>7.5</b>	0.0	<b>-2.5</b>
2. 材料費	58,108	59,048	<b>62,877</b>	21.2	22.2	<b>22.4</b>	1.6	<b>6.5</b>
3. 材料費、給与費以外の費用	60,168	60,608	<b>62,472</b>	22.0	22.7	<b>22.3</b>	0.7	<b>3.1</b>
IV 損益差額（I + II - III）	1,310	-7,970	<b>-2,338</b>	0.5	-3.0	<b>-0.8</b>	—	—
施設数	466			—	—	—	—	—
（参考）令和3年6月「賞与」の回答施設数	345			—	—	—	—	—

一般病院（参考）国公立（集計1）

（1施設当たり損益）

	新型コロナウイルス感染症の入院患者（含む疑似症患者）の受け入れ実績あり									新型コロナウイルス感染症から回復した患者を転院により受け入れた実績あり								
	金額			構成比率			金額の伸び率			金額			構成比率			金額の伸び率		
	令和元年 6月	令和2年 6月	令和3年 6月	令和元年 6月	令和2年 6月	令和3年 6月	令和元年 令和2年	令和2年 令和3年	令和3年	令和元年 6月	令和2年 6月	令和3年 6月	令和元年 6月	令和2年 6月	令和3年 6月	令和元年 令和2年	令和2年 令和3年	令和3年
	千円	千円	千円	%	%	%	%	%	千円	千円	千円	%	%	%	%	%	%	
I 医業収益	528,201	497,689	<b>530,932</b>	99.9	99.9	<b>99.9</b>	-5.8	<b>6.7</b>	161,564	177,619	<b>173,517</b>	99.6	99.4	<b>99.2</b>	9.9	-2.3		
1. 入院診療収益	347,322	320,459	<b>336,849</b>	65.7	64.3	<b>63.4</b>	-7.7	<b>5.1</b>	107,334	113,963	<b>116,745</b>	66.2	63.8	<b>66.7</b>	6.2	<b>2.4</b>		
2. 特別の療養環境収益	5,360	4,661	<b>4,410</b>	1.0	0.9	<b>0.8</b>	-13.0	<b>-5.4</b>	2,277	2,235	<b>2,046</b>	1.4	1.3	<b>1.2</b>	-1.8	<b>-8.5</b>		
3. 外来診療収益	156,162	155,362	<b>167,267</b>	29.5	31.2	<b>31.5</b>	-0.5	<b>7.7</b>	28,336	29,216	<b>29,194</b>	17.5	16.3	<b>16.7</b>	3.1	<b>-0.1</b>		
4. その他の医業収益	19,356	17,206	<b>22,406</b>	3.7	3.5	<b>4.2</b>	-11.1	<b>30.2</b>	23,616	32,205	<b>25,532</b>	14.6	18.0	<b>14.6</b>	36.4	<b>-20.7</b>		
II 介護収益	268	311	<b>327</b>	0.1	0.1	<b>0.1</b>	16.0	<b>5.1</b>	644	1,129	<b>1,389</b>	0.4	0.6	<b>0.8</b>	75.3	<b>23.0</b>		
III 医業・介護費用	568,428	570,571	<b>611,363</b>	107.6	114.6	<b>115.1</b>	0.4	<b>7.1</b>	171,842	172,473	<b>174,642</b>	105.9	96.5	<b>99.8</b>	0.4	<b>1.3</b>		
1. 給与費	307,565	307,124	<b>337,764</b>	58.2	61.7	<b>63.6</b>	-0.1	<b>10.0</b>	122,832	123,231	<b>124,046</b>	75.7	68.9	<b>70.9</b>	0.3	<b>0.7</b>		
給与費（賞与を除く）	255,378	253,075	<b>263,993</b>	48.3	50.8	<b>49.7</b>	-0.9	<b>4.3</b>	86,270	87,103	<b>88,231</b>	53.2	48.7	<b>50.4</b>	1.0	<b>1.3</b>		
賞与（1月あたりの額）	52,187	54,050	<b>73,771</b>	9.9	10.9	<b>13.9</b>	3.6	<b>36.5</b>	36,562	36,128	<b>35,815</b>	22.5	20.2	<b>20.5</b>	-1.2	<b>-0.9</b>		
2. 材料費	137,136	138,529	<b>147,192</b>	25.9	27.8	<b>27.7</b>	1.0	<b>6.3</b>	14,311	16,108	<b>15,946</b>	8.8	9.0	<b>9.1</b>	12.6	<b>-1.0</b>		
3. 材料費、給与費以外の費用	123,726	124,918	<b>126,406</b>	23.4	25.1	<b>23.8</b>	1.0	<b>1.2</b>	34,699	33,134	<b>34,650</b>	21.4	18.5	<b>19.8</b>	-4.5	<b>4.6</b>		
IV 損益差額（I + II - III）	-39,960	-72,571	<b>-80,104</b>	-7.6	-14.6	<b>-15.1</b>	-	-	-9,635	6,276	<b>264</b>	-5.9	3.5	<b>0.2</b>	-	-		
施設数	98			-			-			5			-			-		
（参考）令和3年6月「賞与」の回答施設数	54			-			-			5			-			-		

一般病院（参考）国公立（集計1）

（1施設当たり損益）

	新型コロナウイルス感染症患者の対応をしている医療機関から、 新型コロナウイルス感染症ではない患者を転院により受け入れた実績あり									いずれでもない								
	金額			構成比率			金額の伸び率			金額			構成比率			金額の伸び率		
	令和元年 6月	令和2年 6月	令和3年 6月	令和元年 6月	令和2年 6月	令和3年 6月	令和元年 令和2年	令和2年 令和3年	令和3年	令和元年 6月	令和2年 6月	令和3年 6月	令和元年 6月	令和2年 6月	令和3年 6月	令和元年 令和2年	令和2年 令和3年	令和3年
	千円	千円	千円	%	%	%	%	%	千円	千円	千円	%	%	%	%	%	%	
I 医業収益	81,236	74,549	<b>86,554</b>	99.9	99.8	<b>99.8</b>	-8.2	<b>16.1</b>	114,610	108,670	<b>102,392</b>	100.0	100.0	<b>100.0</b>	-5.2	<b>-5.8</b>		
1. 入院診療収益	52,444	46,444	<b>53,491</b>	64.5	62.2	<b>61.7</b>	-11.4	<b>15.2</b>	83,281	78,810	<b>73,132</b>	72.6	72.5	<b>71.4</b>	-5.4	<b>-7.2</b>		
2. 特別の療養環境収益	746	735	<b>560</b>	0.9	1.0	<b>0.6</b>	-1.5	<b>-23.8</b>	360	212	<b>281</b>	0.3	0.2	<b>0.3</b>	-41.1	<b>32.5</b>		
3. 外来診療収益	24,526	24,071	<b>25,414</b>	30.1	32.2	<b>29.3</b>	-1.9	<b>5.6</b>	27,959	27,071	<b>24,594</b>	24.4	24.9	<b>24.0</b>	-3.2	<b>-9.2</b>		
4. その他の医業収益	3,520	3,299	<b>7,090</b>	4.3	4.4	<b>8.2</b>	-6.3	<b>114.9</b>	3,010	2,576	<b>4,375</b>	2.6	2.4	<b>4.3</b>	-14.4	<b>69.8</b>		
II 介護収益	114	141	<b>139</b>	0.1	0.2	<b>0.2</b>	23.7	<b>-1.4</b>	41	41	<b>50</b>	0.0	0.0	<b>0.0</b>	0.0	<b>22.0</b>		
III 医業・介護費用	105,421	103,917	<b>104,955</b>	129.6	139.1	<b>121.1</b>	-1.4	<b>1.0</b>	151,787	146,869	<b>142,040</b>	132.4	135.1	<b>138.7</b>	-3.2	<b>-3.3</b>		
1. 給与費	70,411	70,522	<b>71,176</b>	86.6	94.4	<b>82.1</b>	0.2	<b>0.9</b>	83,479	83,117	<b>81,142</b>	72.8	76.5	<b>79.2</b>	-0.4	<b>-2.4</b>		
給与費（賞与を除く）	62,094	61,998	<b>61,995</b>	76.3	83.0	<b>71.5</b>	-0.2	<b>0.0</b>	66,777	63,888	<b>64,792</b>	58.2	58.8	<b>63.3</b>	-4.3	<b>1.4</b>		
賞与（1月あたりの額）	8,317	8,524	<b>9,181</b>	10.2	11.4	<b>10.6</b>	2.5	<b>7.7</b>	16,702	19,229	<b>16,350</b>	14.6	17.7	<b>16.0</b>	15.1	<b>-15.0</b>		
2. 材料費	10,420	9,821	<b>9,935</b>	12.8	13.1	<b>11.5</b>	-5.7	<b>1.2</b>	34,534	30,185	<b>27,029</b>	30.1	27.8	<b>26.4</b>	-12.6	<b>-10.5</b>		
3. 材料費、給与費以外の費用	24,590	23,574	<b>23,844</b>	30.2	31.6	<b>27.5</b>	-4.1	<b>1.1</b>	33,773	33,567	<b>33,868</b>	29.5	30.9	<b>33.1</b>	-0.6	<b>0.9</b>		
IV 損益差額（I + II - III）	-24,071	-29,227	<b>-18,263</b>	-29.6	-39.1	<b>-21.1</b>	-	-	-37,135	-38,158	<b>-39,608</b>	-32.4	-35.1	<b>-38.7</b>	-	-		
施設数	7			-			-			18			-			-		
（参考）令和3年6月「賞与」の回答施設数	*			-			-			11			-			-		

一般病院（参考）国公立（集計1）

（1施設当たり損益）

	全 体								
	金 額			構成比率			金額の伸び率		
	令和元年 6月	令和2年 6月	令和3年 6月	令和元年 6月	令和2年 6月	令和3年 6月	令和元年 令和2年	令和2年 令和3年	
	千円	千円	千円	%	%	%	%	%	%
I 医業収益	431,274	407,340	<b>432,404</b>	99.9	99.9	<b>99.9</b>	-5.5	<b>6.2</b>	
1. 入院診療収益	284,691	263,426	<b>275,670</b>	66.0	64.6	<b>63.7</b>	-7.5	<b>4.6</b>	
2. 特別の療養環境収益	4,284	3,726	<b>3,526</b>	1.0	0.9	<b>0.8</b>	-13.0	<b>-5.4</b>	
3. 外来診療収益	125,942	125,214	<b>134,053</b>	29.2	30.7	<b>31.0</b>	-0.6	<b>7.1</b>	
4. その他の医業収益	16,358	14,974	<b>19,155</b>	3.8	3.7	<b>4.4</b>	-8.5	<b>27.9</b>	
II 介護収益	242	296	<b>319</b>	0.1	0.1	<b>0.1</b>	22.3	<b>7.8</b>	
III 医業・介護費用	469,026	469,917	<b>500,498</b>	108.7	115.3	<b>115.7</b>	0.2	<b>6.5</b>	
1. 給与費	255,868	255,501	<b>278,636</b>	59.3	62.7	<b>64.4</b>	-0.1	<b>9.1</b>	
給与費（賞与を除く）	211,680	209,538	<b>218,068</b>	49.1	51.4	<b>50.4</b>	-1.0	<b>4.1</b>	
賞与（1月あたりの額）	44,188	45,963	<b>60,569</b>	10.2	11.3	<b>14.0</b>	4.0	<b>31.8</b>	
2. 材料費	110,980	111,472	<b>117,661</b>	25.7	27.3	<b>27.2</b>	0.4	<b>5.6</b>	
3. 材料費、給与費以外の費用	102,178	102,944	<b>104,200</b>	23.7	25.3	<b>24.1</b>	0.7	<b>1.2</b>	
IV 損益差額（I + II - III）	-37,509	-62,281	<b>-67,775</b>	-8.7	-15.3	<b>-15.7</b>	—	—	
施設数	128			—	—	—	—	—	
（参考）令和3年6月「賞与」の回答施設数	72			—	—	—	—	—	



(27) 診療・検査医療機関の損益の状況

一般診療所（個人）（集計2）

（1施設当たり損益）

	入院診療収益あり																	
	指定されている									指定されていない								
	金額			構成比率			金額の伸び率			金額			構成比率			金額の伸び率		
	令和元年 6月	令和2年 6月	令和3年 6月	令和元年 6月	令和2年 6月	令和3年 6月	令和元年 令和2年	令和2年 令和3年	令和元年 令和2年	令和2年 令和3年	令和元年 6月	令和2年 6月	令和3年 6月	令和元年 6月	令和2年 6月	令和3年 6月	令和元年 令和2年	令和2年 令和3年
I 医業収益	千円	千円	千円	%	%	%	%	%	%	千円	千円	千円	%	%	%	%	%	
1. 入院診療収益	—	—	—	—	—	—	—	—	—	15,707	14,203	15,586	100.0	100.0	100.0	-9.6	9.7	
2. 外来診療収益	—	—	—	—	—	—	—	—	—	6,437	5,826	6,498	41.0	41.0	41.7	-9.5	11.5	
3. その他の医業収益	—	—	—	—	—	—	—	—	—	8,737	7,845	8,675	55.6	55.2	55.7	-10.2	10.6	
II 介護収益	—	—	—	—	—	—	—	—	—	534	532	414	3.4	3.7	2.7	-0.4	-22.2	
III 医業・介護費用	—	—	—	—	—	—	—	—	—	0	0	0	0.0	0.0	0.0	—	—	
1. 給与費	—	—	—	—	—	—	—	—	—	12,255	12,352	12,494	78.0	87.0	80.2	0.8	1.1	
給与費(賞与を除く)	—	—	—	—	—	—	—	—	—	4,810	5,104	5,241	30.6	35.9	33.6	6.1	2.7	
賞与(1月あたりの額)	—	—	—	—	—	—	—	—	—	4,434	4,729	4,862	28.2	33.3	31.2	6.7	2.8	
2. 材料費	—	—	—	—	—	—	—	—	—	376	375	379	2.4	2.6	2.4	-0.3	1.1	
3. 給与費、材料費以外の費用	—	—	—	—	—	—	—	—	—	2,271	1,905	2,107	14.5	13.4	13.5	-16.1	10.6	
IV 損益差額(I+II-III)	—	—	—	—	—	—	—	—	—	5,174	5,343	5,146	32.9	37.6	33.0	3.3	-3.7	
施設数	0			—			—			3			—			—		
(参考)令和3年6月「賞与」の回答施設数	0			—			—			3			—			—		

- (注) 1. 「診療・検査医療機関」とは、都道府県の指定を受け、発熱患者の外来診療・検査体制を確保している医療機関である。(以下同様)  
 2. 構成比率は「I 医業収益」と「II 介護収益」を合算した金額に対する各収益科目、又は費用科目の割合である。(以下同様)  
 3. 令和3年6月における「賞与費」については、年間支給額が決定している施設のみで平均値であり、令和3年6月における「III 医業・介護費用」、「1. 給与費」及び「IV 損益差額(I+II-III)」の金額については、当該平均値と上記各数値の合算により算出している。  
 なお、令和元年6月及び令和2年6月における「III 医業・介護費用」、「1. 給与費」及び「IV 損益差額(I+II-III)」の金額については、各施設ごとの平均値を示したものである。(以下同様)  
 4. 各年6月の日曜日、土曜日、木曜日の日数は以下のとおり。  
 令和元年6月 日曜日5日、土曜日5日、木曜日4日  
 令和2年6月 日曜日4日、土曜日4日、木曜日4日  
 令和3年6月 日曜日4日、土曜日4日、木曜日4日  
 5. 月次の集計については、年度調査に比べて、対象月における季節や個別の要因等の影響を受けやすいことに留意

一般診療所（個人）（集計2）

（1施設当たり損益）

	入院診療収益あり								
	全 体								
	金額			構成比率			金額の伸び率		
	令和元年 6月	令和2年 6月	令和3年 6月	令和元年 6月	令和2年 6月	令和3年 6月	令和元年 令和2年	令和2年 令和3年	令和元年 令和2年
I 医業収益	千円	千円	千円	%	%	%	%	%	
1. 入院診療収益	15,707	14,203	15,586	100.0	100.0	100.0	-9.6	9.7	
2. 外来診療収益	6,437	5,826	6,498	41.0	41.0	41.7	-9.5	11.5	
3. その他の医業収益	8,737	7,845	8,675	55.6	55.2	55.7	-10.2	10.6	
II 介護収益	534	532	414	3.4	3.7	2.7	-0.4	-22.2	
III 医業・介護費用	0	0	0	0.0	0.0	0.0	—	—	
1. 給与費	12,255	12,352	12,494	78.0	87.0	80.2	0.8	1.1	
給与費(賞与を除く)	4,810	5,104	5,241	30.6	35.9	33.6	6.1	2.7	
賞与(1月あたりの額)	4,434	4,729	4,862	28.2	33.3	31.2	6.7	2.8	
2. 材料費	376	375	379	2.4	2.6	2.4	-0.3	1.1	
3. 給与費、材料費以外の費用	2,271	1,905	2,107	14.5	13.4	13.5	-16.1	10.6	
IV 損益差額(I+II-III)	5,174	5,343	5,146	32.9	37.6	33.0	3.3	-3.7	
施設数	3			—			—		
(参考)令和3年6月「賞与」の回答施設数	3			—			—		

一般診療所（個人）（集計2）

（1施設当たり損益）

	入院診療収益なし																	
	指定されている									指定されていない								
	金額			構成比率			金額の伸び率			金額			構成比率			金額の伸び率		
	令和元年 6月	令和2年 6月	令和3年 6月	令和元年 6月	令和2年 6月	令和3年 6月	令和元年 令和2年	令和2年 令和3年	令和3年 令和2年	令和元年 6月	令和2年 6月	令和3年 6月	令和元年 6月	令和2年 6月	令和3年 6月	令和元年 令和2年	令和2年 令和3年	
	千円	千円	千円	%	%	%	%	%	千円	千円	千円	%	%	%	%	%		
I 医業収益	9,200	8,484	<b>9,584</b>	100.0	100.0	<b>100.0</b>	-7.8	<b>13.0</b>	7,725	7,115	<b>7,554</b>	100.0	100.0	<b>100.0</b>	-7.9	<b>6.2</b>		
1. 入院診療収益	0	0	<b>0</b>	0.0	0.0	<b>0.0</b>	—	—	0	0	<b>0</b>	0.0	0.0	<b>0.0</b>	—	—		
2. 外来診療収益	8,785	8,090	<b>8,626</b>	95.5	95.4	<b>90.0</b>	-7.9	<b>6.6</b>	7,355	6,725	<b>7,185</b>	95.2	94.5	<b>95.1</b>	-8.6	<b>6.8</b>		
3. その他の医業収益	415	393	<b>958</b>	4.5	4.6	<b>10.0</b>	-5.3	<b>143.8</b>	370	391	<b>369</b>	4.8	5.5	<b>4.9</b>	5.7	<b>-5.6</b>		
II 介護収益	0	0	<b>0</b>	0.0	0.0	<b>0.0</b>	—	—	0	0	<b>0</b>	0.0	0.0	<b>0.0</b>	—	—		
III 医業・介護費用	6,175	6,375	<b>6,348</b>	67.1	75.1	<b>66.2</b>	3.2	<b>-0.4</b>	4,985	4,786	<b>4,852</b>	64.5	67.3	<b>64.2</b>	-4.0	<b>1.4</b>		
1. 給与費	2,668	2,699	<b>2,643</b>	29.0	31.8	<b>27.6</b>	1.2	<b>-2.1</b>	2,162	2,061	<b>2,114</b>	28.0	29.0	<b>28.0</b>	-4.7	<b>2.6</b>		
給与費(賞与を除く)	2,301	2,340	<b>2,314</b>	25.0	27.6	<b>24.1</b>	1.7	<b>-1.1</b>	1,850	1,779	<b>1,811</b>	23.9	25.0	<b>24.0</b>	-3.8	<b>1.8</b>		
賞与(1月あたりの額)	367	360	<b>329</b>	4.0	4.2	<b>3.4</b>	-1.9	<b>-8.6</b>	312	282	<b>303</b>	4.0	4.0	<b>4.0</b>	-9.6	<b>7.4</b>		
2. 材料費	1,403	1,333	<b>1,391</b>	15.3	15.7	<b>14.5</b>	-5.0	<b>4.4</b>	984	924	<b>944</b>	12.7	13.0	<b>12.5</b>	-6.1	<b>2.2</b>		
3. 給与費、材料費以外の費用	2,104	2,342	<b>2,315</b>	22.9	27.6	<b>24.2</b>	11.3	<b>-1.2</b>	1,839	1,800	<b>1,794</b>	23.8	25.3	<b>23.7</b>	-2.1	<b>-0.3</b>		
IV 損益差額(I + II - III)	3,025	2,109	<b>3,236</b>	32.9	24.9	<b>33.8</b>	—	—	2,740	2,330	<b>2,702</b>	35.5	32.7	<b>35.8</b>	—	—		
施設数	35			—			—			110			—			—		
(参考)令和3年6月「賞与」の回答施設数	25			—			—			80			—			—		

一般診療所（個人）（集計2）

（1施設当たり損益）

	入院診療収益なし								
	全 体								
	金額			構成比率			金額の伸び率		
令和元年 6月	令和2年 6月	令和3年 6月	令和元年 6月	令和2年 6月	令和3年 6月	令和元年 令和2年	令和2年 令和3年	令和3年 令和2年	
	千円	千円	千円	%	%	%	%	%	
I 医業収益	8,081	7,446	<b>8,044</b>	100.0	100.0	<b>100.0</b>	-7.9	<b>8.0</b>	
1. 入院診療収益	0	0	<b>0</b>	0.0	0.0	<b>0.0</b>	—	—	
2. 外来診療収益	7,700	7,054	<b>7,533</b>	95.3	94.7	<b>93.6</b>	-8.4	<b>6.8</b>	
3. その他の医業収益	380	391	<b>511</b>	4.7	5.3	<b>6.4</b>	2.9	<b>30.7</b>	
II 介護収益	0	0	<b>0</b>	0.0	0.0	<b>0.0</b>	—	—	
III 医業・介護費用	5,272	5,169	<b>5,213</b>	65.2	69.4	<b>64.8</b>	-2.0	<b>0.9</b>	
1. 給与費	2,284	2,215	<b>2,241</b>	28.3	29.7	<b>27.9</b>	-3.0	<b>1.2</b>	
給与費(賞与を除く)	1,959	1,914	<b>1,932</b>	24.2	25.7	<b>24.0</b>	-2.3	<b>0.9</b>	
賞与(1月あたりの額)	325	301	<b>309</b>	4.0	4.0	<b>3.8</b>	-7.4	<b>2.7</b>	
2. 材料費	1,085	1,023	<b>1,052</b>	13.4	13.7	<b>13.1</b>	-5.7	<b>2.8</b>	
3. 給与費、材料費以外の費用	1,903	1,931	<b>1,920</b>	23.5	25.9	<b>23.9</b>	1.5	<b>-0.6</b>	
IV 損益差額(I + II - III)	2,809	2,276	<b>2,831</b>	34.8	30.6	<b>35.2</b>	—	—	
施設数	145			—			—		
(参考)令和3年6月「賞与」の回答施設数	105			—			—		

一般診療所（個人）（集計2）

（1施設当たり損益）

	入院診療収益なし(参考)有床																	
	指定されている									指定されていない								
	金額			構成比率			金額の伸び率			金額			構成比率			金額の伸び率		
	令和元年 6月	令和2年 6月	令和3年 6月	令和元年 6月	令和2年 6月	令和3年 6月	令和元年 令和2年	令和2年 令和3年	令和3年 令和2年	令和元年 6月	令和2年 6月	令和3年 6月	令和元年 6月	令和2年 6月	令和3年 6月	令和元年 令和2年	令和2年 令和3年	
	千円	千円	千円	%	%	%	%	%	千円	千円	千円	%	%	%	%	%		
I 医業収益	*	*	*	*	*	*	-	-	-	-	-	-	-	-	-	-		
1. 入院診療収益	*	*	*	*	*	*	-	-	-	-	-	-	-	-	-	-		
2. 外来診療収益	*	*	*	*	*	*	-	-	-	-	-	-	-	-	-	-		
3. その他の医業収益	*	*	*	*	*	*	-	-	-	-	-	-	-	-	-	-		
II 介護収益	*	*	*	*	*	*	-	-	-	-	-	-	-	-	-	-		
III 医業・介護費用	*	*	*	*	*	*	-	-	-	-	-	-	-	-	-	-		
1. 給与費	*	*	*	*	*	*	-	-	-	-	-	-	-	-	-	-		
給与費(賞与を除く)	*	*	*	*	*	*	-	-	-	-	-	-	-	-	-	-		
賞与(1月あたりの額)	*	*	*	*	*	*	-	-	-	-	-	-	-	-	-	-		
2. 材料費	*	*	*	*	*	*	-	-	-	-	-	-	-	-	-	-		
3. 給与費、材料費以外の費用	*	*	*	*	*	*	-	-	-	-	-	-	-	-	-	-		
IV 損益差額(I + II - III)	*	*	*	*	*	*	-	-	-	-	-	-	-	-	-	-		
施設数	*			-	-	-	-	-	0			-	-	-	-	-		
(参考)令和3年6月「賞与」の回答施設数	*			-	-	-	-	-	0			-	-	-	-	-		

一般診療所（個人）（集計2）

（1施設当たり損益）

	入院診療収益なし(参考)有床								
	全体								
	金額			構成比率			金額の伸び率		
	令和元年 6月	令和2年 6月	令和3年 6月	令和元年 6月	令和2年 6月	令和3年 6月	令和元年 令和2年	令和2年 令和3年	令和3年 令和2年
	千円	千円	千円	%	%	%	%	%	
I 医業収益	*	*	*	*	*	*	-	-	
1. 入院診療収益	*	*	*	*	*	*	-	-	
2. 外来診療収益	*	*	*	*	*	*	-	-	
3. その他の医業収益	*	*	*	*	*	*	-	-	
II 介護収益	*	*	*	*	*	*	-	-	
III 医業・介護費用	*	*	*	*	*	*	-	-	
1. 給与費	*	*	*	*	*	*	-	-	
給与費(賞与を除く)	*	*	*	*	*	*	-	-	
賞与(1月あたりの額)	*	*	*	*	*	*	-	-	
2. 材料費	*	*	*	*	*	*	-	-	
3. 給与費、材料費以外の費用	*	*	*	*	*	*	-	-	
IV 損益差額(I + II - III)	*	*	*	*	*	*	-	-	
施設数	*			-	-	-	-	-	
(参考)令和3年6月「賞与」の回答施設数	*			-	-	-	-	-	

一般診療所（個人）（集計2）

（1施設当たり損益）

	全 体																
	指定されている									指定されていない							
	金 額			構成比率			金額の伸び率			金 額			構成比率			金額の伸び率	
	令和元年 6月	令和2年 6月	令和3年 6月	令和元年 6月	令和2年 6月	令和3年 6月	令和元年 令和2年	令和2年 令和3年	令和3年	令和元年 6月	令和2年 6月	令和3年 6月	令和元年 6月	令和2年 6月	令和3年 6月	令和元年 令和2年	令和2年 令和3年
	千円	千円	千円	%	%	%	%	%	千円	千円	千円	%	%	%	%	%	
I 医業収益	9,200	8,484	<b>9,584</b>	100.0	100.0	<b>100.0</b>	-7.8	<b>13.0</b>	7,936	7,304	<b>7,767</b>	100.0	100.0	<b>100.0</b>	-8.0	<b>6.3</b>	
1. 入院診療収益	0	0	<b>0</b>	0.0	0.0	<b>0.0</b>	-	-	171	155	<b>173</b>	2.2	2.1	<b>2.2</b>	-9.4	<b>11.6</b>	
2. 外来診療収益	8,785	8,090	<b>8,626</b>	95.5	95.4	<b>90.0</b>	-7.9	<b>6.6</b>	7,392	6,754	<b>7,224</b>	93.1	92.5	<b>93.0</b>	-8.6	<b>7.0</b>	
3. その他の医業収益	415	393	<b>958</b>	4.5	4.6	<b>10.0</b>	-5.3	<b>143.8</b>	374	395	<b>370</b>	4.7	5.4	<b>4.8</b>	5.6	<b>-6.3</b>	
II 介護収益	0	0	<b>0</b>	0.0	0.0	<b>0.0</b>	-	-	0	0	<b>0</b>	0.0	0.0	<b>0.0</b>	-	-	
III 医業・介護費用	6,175	6,375	<b>6,348</b>	67.1	75.1	<b>66.2</b>	3.2	<b>-0.4</b>	5,178	4,987	<b>5,056</b>	65.2	68.3	<b>65.1</b>	-3.7	<b>1.4</b>	
1. 給与費	2,668	2,699	<b>2,643</b>	29.0	31.8	<b>27.6</b>	1.2	<b>-2.1</b>	2,233	2,142	<b>2,197</b>	28.1	29.3	<b>28.3</b>	-4.1	<b>2.6</b>	
給与費(賞与を除く)	2,301	2,340	<b>2,314</b>	25.0	27.6	<b>24.1</b>	1.7	<b>-1.1</b>	1,919	1,857	<b>1,892</b>	24.2	25.4	<b>24.4</b>	-3.2	<b>1.9</b>	
賞与(1月あたりの額)	367	360	<b>329</b>	4.0	4.2	<b>3.4</b>	-1.9	<b>-8.6</b>	314	285	<b>305</b>	4.0	3.9	<b>3.9</b>	-9.2	<b>7.0</b>	
2. 材料費	1,403	1,333	<b>1,391</b>	15.3	15.7	<b>14.5</b>	-5.0	<b>4.4</b>	1,018	950	<b>975</b>	12.8	13.0	<b>12.6</b>	-6.7	<b>2.6</b>	
3. 給与費、材料費以外の費用	2,104	2,342	<b>2,315</b>	22.9	27.6	<b>24.2</b>	11.3	<b>-1.2</b>	1,927	1,894	<b>1,883</b>	24.3	25.9	<b>24.2</b>	-1.7	<b>-0.6</b>	
IV 損益差額(I + II - III)	3,025	2,109	<b>3,236</b>	32.9	24.9	<b>33.8</b>	-	-	2,759	2,317	<b>2,711</b>	34.8	31.7	<b>34.9</b>	-	-	
施設数	35			-	-	-	-	-	113			-	-	-	-	-	
(参考)令和3年6月「賞与」の回答施設数	25			-	-	-	-	-	83			-	-	-	-	-	

一般診療所（個人）（集計2）

（1施設当たり損益）

	全 体								
	全 体								
	金 額			構成比率			金額の伸び率		
令和元年 6月	令和2年 6月	令和3年 6月	令和元年 6月	令和2年 6月	令和3年 6月	令和元年 令和2年	令和2年 令和3年	令和3年	
	千円	千円	千円	%	%	%	%	%	
I 医業収益	8,235	7,583	<b>8,197</b>	100.0	100.0	<b>100.0</b>	-7.9	<b>8.1</b>	
1. 入院診療収益	130	118	<b>132</b>	1.6	1.6	<b>1.6</b>	-9.2	<b>11.9</b>	
2. 外来診療収益	7,721	7,070	<b>7,556</b>	93.8	93.2	<b>92.2</b>	-8.4	<b>6.9</b>	
3. その他の医業収益	384	394	<b>509</b>	4.7	5.2	<b>6.2</b>	2.6	<b>29.2</b>	
II 介護収益	0	0	<b>0</b>	0.0	0.0	<b>0.0</b>	-	-	
III 医業・介護費用	5,414	5,315	<b>5,361</b>	65.7	70.1	<b>65.4</b>	-1.8	<b>0.9</b>	
1. 給与費	2,336	2,274	<b>2,303</b>	28.4	30.0	<b>28.1</b>	-2.7	<b>1.3</b>	
給与費(賞与を除く)	2,009	1,971	<b>1,992</b>	24.4	26.0	<b>24.3</b>	-1.9	<b>1.1</b>	
賞与(1月あたりの額)	326	302	<b>311</b>	4.0	4.0	<b>3.8</b>	-7.4	<b>3.0</b>	
2. 材料費	1,109	1,041	<b>1,074</b>	13.5	13.7	<b>13.1</b>	-6.1	<b>3.2</b>	
3. 給与費、材料費以外の費用	1,969	2,000	<b>1,985</b>	23.9	26.4	<b>24.2</b>	1.6	<b>-0.8</b>	
IV 損益差額(I + II - III)	2,822	2,268	<b>2,835</b>	34.3	29.9	<b>34.6</b>	-	-	
施設数	148			-	-	-	-	-	
(参考)令和3年6月「賞与」の回答施設数	108			-	-	-	-	-	

一般診療所（医療法人）（集計2）

（1施設当たり損益）

	入院診療収益あり																
	指定されている									指定されていない							
	金額			構成比率			金額の伸び率			金額			構成比率			金額の伸び率	
	令和元年 6月	令和2年 6月	令和3年 6月	令和元年 6月	令和2年 6月	令和3年 6月	令和元年 令和2年	令和2年 令和3年	令和元年 令和2年	令和元年 6月	令和2年 6月	令和3年 6月	令和元年 6月	令和2年 6月	令和3年 6月	令和元年 令和2年	令和2年 令和3年
	千円	千円	千円	%	%	%	%	%	千円	千円	千円	%	%	%	%	%	
I 医業収益	18,929	20,067	<b>20,394</b>	87.0	87.8	<b>88.1</b>	6.0	<b>1.6</b>	21,429	23,965	<b>21,244</b>	97.3	97.4	<b>96.8</b>	11.8	<b>-11.4</b>	
1. 入院診療収益	6,842	6,996	<b>6,893</b>	31.4	30.6	<b>29.8</b>	2.3	<b>-1.5</b>	6,691	7,480	<b>6,652</b>	30.4	30.4	<b>30.3</b>	11.8	<b>-11.1</b>	
2. 外来診療収益	10,535	10,521	<b>11,659</b>	48.4	46.1	<b>50.4</b>	-0.1	<b>10.8</b>	13,214	13,490	<b>13,033</b>	60.0	54.8	<b>59.4</b>	2.1	<b>-3.4</b>	
3. その他の医業収益	1,552	2,550	<b>1,842</b>	7.1	11.2	<b>8.0</b>	64.3	<b>-27.8</b>	1,524	2,996	<b>1,559</b>	6.9	12.2	<b>7.1</b>	96.6	<b>-48.0</b>	
II 介護収益	2,840	2,780	<b>2,748</b>	13.0	12.2	<b>11.9</b>	-2.1	<b>-1.2</b>	585	631	<b>703</b>	2.7	2.6	<b>3.2</b>	7.9	<b>11.4</b>	
III 医業・介護費用	21,007	22,448	<b>22,268</b>	96.5	98.3	<b>96.2</b>	6.9	<b>-0.8</b>	22,645	24,042	<b>22,499</b>	102.9	97.7	<b>102.5</b>	6.2	<b>-6.4</b>	
1. 給与費	12,581	13,561	<b>13,024</b>	57.8	59.4	<b>56.3</b>	7.8	<b>-4.0</b>	12,473	12,630	<b>12,248</b>	56.7	51.3	<b>55.8</b>	1.3	<b>-3.0</b>	
給与費(賞与を除く)	11,779	12,693	<b>12,091</b>	54.1	55.6	<b>52.2</b>	7.8	<b>-4.7</b>	11,343	11,470	<b>11,055</b>	51.5	46.6	<b>50.4</b>	1.1	<b>-3.6</b>	
賞与(1月あたりの額)	802	868	<b>933</b>	3.7	3.8	<b>4.0</b>	8.2	<b>7.5</b>	1,129	1,160	<b>1,193</b>	5.1	4.7	<b>5.4</b>	2.7	<b>2.8</b>	
2. 材料費	2,043	2,078	<b>2,130</b>	9.4	9.1	<b>9.2</b>	1.7	<b>2.5</b>	2,991	3,380	<b>2,958</b>	13.6	13.7	<b>13.5</b>	13.0	<b>-12.5</b>	
3. 給与費、材料費以外の費用	6,382	6,810	<b>7,114</b>	29.3	29.8	<b>30.7</b>	6.7	<b>4.5</b>	7,181	8,032	<b>7,294</b>	32.6	32.7	<b>33.2</b>	11.9	<b>-9.2</b>	
IV 損益差額(I + II - III)	762	398	<b>874</b>	3.5	1.7	<b>3.8</b>	-	-	-632	554	<b>-552</b>	-2.9	2.3	<b>-2.5</b>	-	-	
施設数	10			-			-			37			-			-	
(参考)令和3年6月「賞与」の回答施設数	9			-			-			33			-			-	

一般診療所（医療法人）（集計2）

（1施設当たり損益）

	入院診療収益あり								
	全 体								
	金額			構成比率			金額の伸び率		
	令和元年 6月	令和2年 6月	令和3年 6月	令和元年 6月	令和2年 6月	令和3年 6月	令和元年 令和2年	令和2年 令和3年	令和元年 令和3年
	千円	千円	千円	%	%	%	%	%	
I 医業収益	20,897	23,136	<b>21,063</b>	95.2	95.5	<b>94.9</b>	10.7	<b>-9.0</b>	
1. 入院診療収益	6,723	7,377	<b>6,703</b>	30.6	30.5	<b>30.2</b>	9.7	<b>-9.1</b>	
2. 外来診療収益	12,644	12,858	<b>12,740</b>	57.6	53.1	<b>57.4</b>	1.7	<b>-0.9</b>	
3. その他の医業収益	1,530	2,901	<b>1,619</b>	7.0	12.0	<b>7.3</b>	89.6	<b>-44.2</b>	
II 介護収益	1,065	1,088	<b>1,138</b>	4.8	4.5	<b>5.1</b>	2.2	<b>4.6</b>	
III 医業・介護費用	22,297	23,703	<b>22,450</b>	101.5	97.8	<b>101.1</b>	6.3	<b>-5.3</b>	
1. 給与費	12,496	12,828	<b>12,413</b>	56.9	53.0	<b>55.9</b>	2.7	<b>-3.2</b>	
給与費(賞与を除く)	11,436	11,730	<b>11,275</b>	52.1	48.4	<b>50.8</b>	2.6	<b>-3.9</b>	
賞与(1月あたりの額)	1,060	1,098	<b>1,137</b>	4.8	4.5	<b>5.1</b>	3.6	<b>3.6</b>	
2. 材料費	2,790	3,103	<b>2,781</b>	12.7	12.8	<b>12.5</b>	11.2	<b>-10.4</b>	
3. 給与費、材料費以外の費用	7,011	7,772	<b>7,255</b>	31.9	32.1	<b>32.7</b>	10.9	<b>-6.7</b>	
IV 損益差額(I + II - III)	-335	521	<b>-248</b>	-1.5	2.2	<b>-1.1</b>	-	-	
施設数	47			-			-		
(参考)令和3年6月「賞与」の回答施設数	42			-			-		

一般診療所（医療法人）（集計2）

（1施設当たり損益）

	入院診療収益なし																	
	指定されている									指定されていない								
	金額			構成比率			金額の伸び率			金額			構成比率			金額の伸び率		
	令和元年 6月	令和2年 6月	令和3年 6月	令和元年 6月	令和2年 6月	令和3年 6月	令和元年 令和2年	令和2年 令和3年	令和3年	令和元年 6月	令和2年 6月	令和3年 6月	令和元年 6月	令和2年 6月	令和3年 6月	令和元年 令和2年	令和2年 令和3年	
	千円	千円	千円	%	%	%	%	%	千円	千円	千円	%	%	%	%	%		
I 医業収益	11,545	10,599	11,815	96.1	95.7	96.1	-8.2	11.5	13,144	12,707	13,303	98.3	98.3	98.2	-3.3	4.7		
1. 入院診療収益	0	0	0	0.0	0.0	0.0	—	—	0	0	0	0.0	0.0	0.0	—	—		
2. 外来診療収益	10,750	9,781	10,731	89.5	88.3	87.3	-9.0	9.7	12,327	11,876	12,464	92.2	91.8	92.0	-3.7	5.0		
3. その他の医業収益	795	818	1,084	6.6	7.4	8.8	2.9	32.5	817	831	840	6.1	6.4	6.2	1.7	1.1		
II 介護収益	463	475	479	3.9	4.3	3.9	2.6	0.8	233	226	238	1.7	1.7	1.8	-3.0	5.3		
III 医業・介護費用	11,694	11,689	11,671	97.4	105.6	94.9	0.0	-0.2	12,005	11,972	11,924	89.7	92.6	88.1	-0.3	-0.4		
1. 給与費	6,455	6,475	6,395	53.8	58.5	52.0	0.3	-1.2	6,568	6,606	6,523	49.1	51.1	48.2	0.6	-1.3		
給与費(賞与を除く)	5,902	5,930	5,833	49.2	53.5	47.4	0.5	-1.6	6,033	6,081	5,981	45.1	47.0	44.2	0.8	-1.6		
賞与(1月あたりの額)	554	545	561	4.6	4.9	4.6	-1.6	2.9	535	525	541	4.0	4.1	4.0	-1.9	3.0		
2. 材料費	1,892	1,837	1,797	15.8	16.6	14.6	-2.9	-2.2	1,900	1,882	1,945	14.2	14.6	14.4	-0.9	3.3		
3. 給与費、材料費以外の費用	3,347	3,377	3,480	27.9	30.5	28.3	0.9	3.1	3,537	3,485	3,456	26.4	26.9	25.5	-1.5	-0.8		
IV 損益差額(I + II - III)	313	-615	622	2.6	-5.6	5.1	—	—	1,372	960	1,617	10.3	7.4	11.9	—	—		
施設数	214			—			—			384			—			—		
(参考)令和3年6月「賞与」の回答施設数	170			—			—			296			—			—		

一般診療所（医療法人）（集計2）

（1施設当たり損益）

	入院診療収益なし								
	全体								
	金額			構成比率			金額の伸び率		
	令和元年 6月	令和2年 6月	令和3年 6月	令和元年 6月	令和2年 6月	令和3年 6月	令和元年 令和2年	令和2年 令和3年	令和3年
	千円	千円	千円	%	%	%	%	%	
I 医業収益	12,572	11,953	12,771	97.6	97.4	97.5	-4.9	6.8	
1. 入院診療収益	0	0	0	0.0	0.0	0.0	—	—	
2. 外来診療収益	11,763	11,126	11,844	91.3	90.7	90.5	-5.4	6.5	
3. その他の医業収益	809	826	927	6.3	6.7	7.1	2.1	12.2	
II 介護収益	315	315	324	2.4	2.6	2.5	0.0	2.9	
III 医業・介護費用	11,894	11,871	11,833	92.3	96.8	90.4	-0.2	-0.3	
1. 給与費	6,528	6,559	6,477	50.7	53.5	49.5	0.5	-1.3	
給与費(賞与を除く)	5,986	6,027	5,928	46.5	49.1	45.3	0.7	-1.6	
賞与(1月あたりの額)	542	532	549	4.2	4.3	4.2	-1.8	3.2	
2. 材料費	1,897	1,866	1,892	14.7	15.2	14.4	-1.6	1.4	
3. 給与費、材料費以外の費用	3,469	3,446	3,464	26.9	28.1	26.5	-0.7	0.5	
IV 損益差額(I + II - III)	993	397	1,261	7.7	3.2	9.6	—	—	
施設数	598			—			—		
(参考)令和3年6月「賞与」の回答施設数	466			—			—		

一般診療所（医療法人）（集計2）

（1施設当たり損益）

	入院診療収益なし(参考)有床																
	指定されている									指定されていない							
	金額			構成比率			金額の伸び率			金額			構成比率			金額の伸び率	
	令和元年 6月	令和2年 6月	令和3年 6月	令和元年 6月	令和2年 6月	令和3年 6月	令和元年 令和2年	令和2年 令和3年	令和3年	令和元年 6月	令和2年 6月	令和3年 6月	令和元年 6月	令和2年 6月	令和3年 6月	令和元年 令和2年	令和2年 令和3年
	千円	千円	千円	%	%	%	%	%	千円	千円	千円	%	%	%	%	%	
I 医業収益	12,941	13,335	14,021	81.8	82.3	83.6	3.0	5.1	11,162	10,111	10,501	95.1	95.1	94.6	-9.4	3.9	
1. 入院診療収益	0	0	0	0.0	0.0	0.0	—	—	0	0	0	0.0	0.0	0.0	—	—	
2. 外来診療収益	12,149	12,263	12,795	76.8	75.7	76.3	0.9	4.3	10,812	9,649	10,096	92.1	90.7	91.0	-10.8	4.6	
3. その他の医業収益	792	1,072	1,226	5.0	6.6	7.3	35.4	14.4	350	461	405	3.0	4.3	3.6	31.7	-12.1	
II 介護収益	2,888	2,870	2,757	18.2	17.7	16.4	-0.6	-3.9	580	524	596	4.9	4.9	5.4	-9.7	13.7	
III 医業・介護費用	15,673	16,244	16,036	99.0	100.2	95.6	3.6	-1.3	11,706	11,580	11,101	99.7	108.9	100.0	-1.1	-4.1	
1. 給与費	6,601	6,936	6,647	41.7	42.8	39.6	5.1	-4.2	6,527	6,141	6,079	55.6	57.7	54.8	-5.9	-1.0	
給与費(賞与を除く)	6,074	6,448	6,647	38.4	39.8	39.6	6.2	3.1	5,910	5,685	5,583	50.3	53.5	50.3	-3.8	-1.8	
賞与(1月あたりの額)	527	487	0	3.3	3.0	0.0	-7.6	-100.0	617	456	496	5.3	4.3	4.5	-26.1	8.8	
2. 材料費	2,936	2,847	2,860	18.5	17.6	17.0	-3.0	0.5	2,085	2,141	2,225	17.8	20.1	20.1	2.7	3.9	
3. 給与費、材料費以外の費用	6,136	6,462	6,529	38.8	39.9	38.9	5.3	1.0	3,095	3,299	2,796	26.4	31.0	25.2	6.6	-15.2	
IV 損益差額(I + II - III)	156	-39	742	1.0	-0.2	4.4	—	—	35	-945	-4	0.3	-8.9	0.0	—	—	
施設数	6			—			—			12			—			—	
(参考)令和3年6月「賞与」の回答施設数	4			—			—			8			—			—	

一般診療所（医療法人）（集計2）

（1施設当たり損益）

	入院診療収益なし(参考)有床								
	全体								
	金額			構成比率			金額の伸び率		
	令和元年 6月	令和2年 6月	令和3年 6月	令和元年 6月	令和2年 6月	令和3年 6月	令和元年 令和2年	令和2年 令和3年	令和3年
	千円	千円	千円	%	%	%	%	%	
I 医業収益	11,755	11,186	11,674	89.7	89.5	89.9	-4.8	4.4	
1. 入院診療収益	0	0	0	0.0	0.0	0.0	—	—	
2. 外来診療収益	11,258	10,521	10,996	85.9	84.2	84.6	-6.5	4.5	
3. その他の医業収益	497	665	678	3.8	5.3	5.2	33.8	2.0	
II 介護収益	1,349	1,306	1,317	10.3	10.5	10.1	-3.2	0.8	
III 医業・介護費用	13,029	13,135	12,746	99.4	105.1	98.1	0.8	-3.0	
1. 給与費	6,551	6,406	6,268	50.0	51.3	48.3	-2.2	-2.2	
給与費(賞与を除く)	5,964	5,939	5,938	45.5	47.5	45.7	-0.4	0.0	
賞与(1月あたりの額)	587	466	331	4.5	3.7	2.5	-20.6	-29.0	
2. 材料費	2,369	2,376	2,437	18.1	19.0	18.8	0.3	2.6	
3. 給与費、材料費以外の費用	4,108	4,353	4,041	31.3	34.8	31.1	6.0	-7.2	
IV 損益差額(I + II - III)	76	-643	245	0.6	-5.1	1.9	—	—	
施設数	18			—			—		
(参考)令和3年6月「賞与」の回答施設数	12			—			—		

一般診療所（医療法人）（集計2）

（1施設当たり損益）

	全 体																
	指定されている									指定されていない							
	金 額			構成比率			金額の伸び率			金 額			構成比率			金額の伸び率	
	令和元年 6月	令和2年 6月	令和3年 6月	令和元年 6月	令和2年 6月	令和3年 6月	令和元年 令和2年	令和2年 令和3年	令和3年	令和元年 6月	令和2年 6月	令和3年 6月	令和元年 6月	令和2年 6月	令和3年 6月	令和元年 令和2年	令和2年 令和3年
	千円	千円	千円	%	%	%	%	%	千円	千円	千円	%	%	%	%	%	
I 医業収益	11,874	11,022	12,198	95.4	95.0	95.5	-7.2	10.7	13,872	13,696	14,001	98.1	98.1	98.0	-1.3	2.2	
1. 入院診療収益	305	312	308	2.5	2.7	2.4	2.3	-1.3	588	657	585	4.2	4.7	4.1	11.7	-11.0	
2. 外来診療収益	10,740	9,814	10,772	86.3	84.6	84.3	-8.6	9.8	12,405	12,018	12,514	87.8	86.1	87.6	-3.1	4.1	
3. その他の医業収益	829	896	1,118	6.7	7.7	8.7	8.1	24.8	879	1,021	903	6.2	7.3	6.3	16.2	-11.6	
II 介護収益	569	578	580	4.6	5.0	4.5	1.6	0.3	264	261	279	1.9	1.9	2.0	-1.1	6.9	
III 医業・介護費用	12,110	12,169	12,146	97.3	104.9	95.1	0.5	-0.2	12,940	13,033	12,861	91.5	93.4	90.1	0.7	-1.3	
1. 給与費	6,729	6,791	6,693	54.1	58.5	52.4	0.9	-1.4	7,087	7,135	7,034	50.1	51.1	49.3	0.7	-1.4	
給与費(賞与を除く)	6,164	6,232	6,113	49.5	53.7	47.8	1.1	-1.9	6,500	6,554	6,427	46.0	47.0	45.0	0.8	-1.9	
賞与(1月あたりの額)	565	559	580	4.5	4.8	4.5	-1.1	3.8	587	581	607	4.2	4.2	4.3	-1.0	4.5	
2. 材料費	1,899	1,847	1,812	15.3	15.9	14.2	-2.7	-1.9	1,996	2,013	2,034	14.1	14.4	14.2	0.9	1.0	
3. 給与費、材料費以外の費用	3,482	3,531	3,642	28.0	30.4	28.5	1.4	3.1	3,857	3,884	3,793	27.3	27.8	26.6	0.7	-2.3	
IV 損益差額(I + II - III)	333	-570	631	2.7	-4.9	4.9	-	-	1,196	925	1,419	8.5	6.6	9.9	-	-	
施設数	224			-			-			421			-			-	
(参考)令和3年6月「賞与」の回答施設数	179			-			-			329			-			-	

一般診療所（医療法人）（集計2）

（1施設当たり損益）

	全 体								
	全 体								
	金 額			構成比率			金額の伸び率		
	令和元年 6月	令和2年 6月	令和3年 6月	令和元年 6月	令和2年 6月	令和3年 6月	令和元年 令和2年	令和2年 令和3年	令和3年
	千円	千円	千円	%	%	%	%	%	
I 医業収益	13,178	12,767	13,375	97.3	97.2	97.2	-3.1	4.8	
1. 入院診療収益	490	538	488	3.6	4.1	3.5	9.8	-9.3	
2. 外来診療収益	11,827	11,252	11,909	87.3	85.6	86.6	-4.9	5.8	
3. その他の医業収益	862	978	977	6.4	7.4	7.1	13.5	-0.1	
II 介護収益	370	371	383	2.7	2.8	2.8	0.3	3.2	
III 医業・介護費用	12,652	12,733	12,613	93.4	96.9	91.7	0.6	-0.9	
1. 給与費	6,963	7,016	6,915	51.4	53.4	50.3	0.8	-1.4	
給与費(賞与を除く)	6,383	6,442	6,318	47.1	49.0	45.9	0.9	-1.9	
賞与(1月あたりの額)	579	574	597	4.3	4.4	4.3	-0.9	4.0	
2. 材料費	1,962	1,956	1,957	14.5	14.9	14.2	-0.3	0.1	
3. 給与費、材料費以外の費用	3,727	3,761	3,741	27.5	28.6	27.2	0.9	-0.5	
IV 損益差額(I + II - III)	896	406	1,145	6.6	3.1	8.3	-	-	
施設数	645			-			-		
(参考)令和3年6月「賞与」の回答施設数	508			-			-		



一般診療所（その他）（集計2）

（1施設当たり損益）

	入院診療収益あり																	
	指定されている									指定されていない								
	金額			構成比率			金額の伸び率			金額			構成比率			金額の伸び率		
	令和元年 6月	令和2年 6月	令和3年 6月	令和元年 6月	令和2年 6月	令和3年 6月	令和元年 令和2年	令和2年 令和3年	令和3年 6月度	令和元年 6月度	令和2年 6月度	令和3年 6月度	令和元年 6月度	令和2年 6月度	令和3年 6月度	令和元年 令和2年	令和2年 令和3年	
	千円	千円	千円	%	%	%	%	%	千円	千円	千円	%	%	%	%	%		
I 医業収益	*	*	*	*	*	*	-	-	-	-	-	-	-	-	-	-		
1. 入院診療収益	*	*	*	*	*	*	-	-	-	-	-	-	-	-	-	-		
2. 外来診療収益	*	*	*	*	*	*	-	-	-	-	-	-	-	-	-	-		
3. その他の医業収益	*	*	*	*	*	*	-	-	-	-	-	-	-	-	-	-		
II 介護収益	*	*	*	*	*	*	-	-	-	-	-	-	-	-	-	-		
III 医業・介護費用	*	*	*	*	*	*	-	-	-	-	-	-	-	-	-	-		
1. 給与費	*	*	*	*	*	*	-	-	-	-	-	-	-	-	-	-		
給与費(賞与を除く)	*	*	*	*	*	*	-	-	-	-	-	-	-	-	-	-		
賞与(1月あたりの額)	*	*	*	*	*	*	-	-	-	-	-	-	-	-	-	-		
2. 材料費	*	*	*	*	*	*	-	-	-	-	-	-	-	-	-	-		
3. 給与費、材料費以外の費用	*	*	*	*	*	*	-	-	-	-	-	-	-	-	-	-		
IV 損益差額( I + II - III)	*	*	*	*	*	*	-	-	-	-	-	-	-	-	-	-		
施設数	*			-			-			0			-					
(参考)令和3年6月「賞与」の回答施設数	*			-			-			0			-					

(注)「一般診療所(その他)」とは、市町村立、国民健康保険組合、社会福祉法人、医療生協などの一般診療所である。(以下同様)

一般診療所（その他）（集計2）

（1施設当たり損益）

	入院診療収益あり								
	全 体								
	金額			構成比率			金額の伸び率		
令和元年 6月	令和2年 6月	令和3年 6月	令和元年 6月	令和2年 6月	令和3年 6月	令和元年 令和2年	令和2年 令和3年	令和3年 6月度	
	千円	千円	千円	%	%	%	%	%	
I 医業収益	*	*	*	*	*	*	-	-	
1. 入院診療収益	*	*	*	*	*	*	-	-	
2. 外来診療収益	*	*	*	*	*	*	-	-	
3. その他の医業収益	*	*	*	*	*	*	-	-	
II 介護収益	*	*	*	*	*	*	-	-	
III 医業・介護費用	*	*	*	*	*	*	-	-	
1. 給与費	*	*	*	*	*	*	-	-	
給与費(賞与を除く)	*	*	*	*	*	*	-	-	
賞与(1月あたりの額)	*	*	*	*	*	*	-	-	
2. 材料費	*	*	*	*	*	*	-	-	
3. 給与費、材料費以外の費用	*	*	*	*	*	*	-	-	
IV 損益差額( I + II - III)	*	*	*	*	*	*	-	-	
施設数	*			-			-		
(参考)令和3年6月「賞与」の回答施設数	*			-			-		

一般診療所（その他）（集計2）

（1施設当たり損益）

	入院診療収益なし																	
	指定されている									指定されていない								
	金額			構成比率			金額の伸び率			金額			構成比率			金額の伸び率		
	令和元年 6月	令和2年 6月	令和3年 6月	令和元年 6月	令和2年 6月	令和3年 6月	令和元年 令和2年	令和2年 令和3年	令和3年	令和元年 6月度	令和2年 6月度	令和3年 6月度	令和元年 6月度	令和2年 6月度	令和3年 6月度	令和元年 令和2年	令和2年 令和3年	
I 医業収益	千円	千円	千円	%	%	%	%	%	千円	千円	千円	%	%	%	%	%		
1. 入院診療収益	11,456	9,613	11,566	98.1	97.5	98.4	-16.1	20.3	12,472	11,160	11,489	97.0	96.7	96.5	-10.5	2.9		
2. 外来診療収益	0	0	0	0.0	0.0	0.0	—	—	0	0	0	0.0	0.0	0.0	—	—		
3. その他の医業収益	7,436	6,943	7,695	63.7	70.4	65.5	-6.6	10.8	8,958	8,101	8,421	69.7	70.2	70.7	-9.6	4.0		
II 介護収益	4,020	2,670	3,871	34.4	27.1	32.9	-33.6	45.0	3,514	3,060	3,067	27.3	26.5	25.8	-12.9	0.2		
III 医業・介護費用	226	244	185	1.9	2.5	1.6	8.0	-24.2	385	379	417	3.0	3.3	3.5	-1.6	10.0		
1. 給与費	11,741	10,698	11,807	100.5	108.5	100.5	-8.9	10.4	10,949	10,161	11,412	85.2	88.1	95.9	-7.2	12.3		
給与費(賞与を除く)	7,256	6,953	7,356	62.1	70.5	62.6	-4.2	5.8	6,882	6,352	6,565	53.5	55.0	55.1	-7.7	3.4		
賞与(1月あたりの額)	6,312	5,875	6,450	54.0	59.6	54.9	-6.9	9.8	6,234	5,715	5,987	48.5	49.5	50.3	-8.3	4.8		
2. 材料費	944	1,078	906	8.1	10.9	7.7	14.2	-16.0	648	637	578	5.0	5.5	4.9	-1.7	-9.3		
3. 給与費、材料費以外の費用	1,796	1,432	1,494	15.4	14.5	12.7	-20.3	4.3	1,294	1,125	1,309	10.1	9.7	11.0	-13.1	16.4		
IV 損益差額(I + II - III)	2,689	2,313	2,956	23.0	23.5	25.2	-14.0	27.8	2,774	2,684	3,538	21.6	23.3	29.7	-3.2	31.8		
施設数	-59	-841	-56	-0.5	-8.5	-0.5	—	—	1,908	1,378	494	14.8	11.9	4.1	—	—		
(参考)令和3年6月「賞与」の回答施設数	11	10	—	—	—	—	—	—	12	9	—	—	—	—	—	—		

一般診療所（その他）（集計2）

（1施設当たり損益）

	入院診療収益なし								
	全 体								
	金額			構成比率			金額の伸び率		
	令和元年 6月	令和2年 6月	令和3年 6月	令和元年 6月	令和2年 6月	令和3年 6月	令和元年 令和2年	令和2年 令和3年	令和3年
I 医業収益	千円	千円	千円	%	%	%	%	%	
1. 入院診療収益	11,986	10,420	11,526	97.5	97.1	97.4	-13.1	10.6	
2. 外来診療収益	0	0	0	0.0	0.0	0.0	—	—	
3. その他の医業収益	8,230	7,547	8,074	66.9	70.3	68.2	-8.3	7.0	
II 介護収益	3,756	2,873	3,452	30.5	26.8	29.2	-23.5	20.2	
III 医業・介護費用	309	315	306	2.5	2.9	2.6	1.9	-2.9	
1. 給与費	11,328	10,418	11,617	92.1	97.0	98.2	-8.0	11.5	
給与費(賞与を除く)	7,061	6,639	6,959	57.4	61.8	58.8	-6.0	4.8	
賞与(1月あたりの額)	6,271	5,792	6,208	51.0	54.0	52.5	-7.6	7.2	
2. 材料費	790	848	751	6.4	7.9	6.3	7.3	-11.4	
3. 給与費、材料費以外の費用	1,534	1,272	1,398	12.5	11.8	11.8	-17.1	9.9	
IV 損益差額(I + II - III)	2,733	2,507	3,260	22.2	23.4	27.6	-8.3	30.0	
施設数	967	317	215	7.9	3.0	1.8	—	—	
(参考)令和3年6月「賞与」の回答施設数	23	19	—	—	—	—	—	—	

一般診療所（その他）（集計2）

（1施設当たり損益）

	入院診療収益なし(参考)有床																	
	指定されている									指定されていない								
	金額			構成比率			金額の伸び率			金額			構成比率			金額の伸び率		
	令和元年 6月	令和2年 6月	令和3年 6月	令和元年 6月	令和2年 6月	令和3年 6月	令和元年 令和2年	令和2年 令和3年	令和元年 令和2年	令和元年 6月度	令和2年 6月度	令和3年 6月度	令和元年 6月度	令和2年 6月度	令和3年 6月度	令和元年 令和2年	令和2年 令和3年	
	千円	千円	千円	%	%	%	%	%	千円	千円	千円	%	%	%	%	%		
I 医業収益	-	-	-	-	-	-	-	-	-	-	-	-	-	-	-	-		
1. 入院診療収益	-	-	-	-	-	-	-	-	-	-	-	-	-	-	-	-		
2. 外来診療収益	-	-	-	-	-	-	-	-	-	-	-	-	-	-	-	-		
3. その他の医業収益	-	-	-	-	-	-	-	-	-	-	-	-	-	-	-	-		
II 介護収益	-	-	-	-	-	-	-	-	-	-	-	-	-	-	-	-		
III 医業・介護費用	-	-	-	-	-	-	-	-	-	-	-	-	-	-	-	-		
1. 給与費	-	-	-	-	-	-	-	-	-	-	-	-	-	-	-	-		
給与費(賞与を除く)	-	-	-	-	-	-	-	-	-	-	-	-	-	-	-	-		
賞与(1月あたりの額)	-	-	-	-	-	-	-	-	-	-	-	-	-	-	-	-		
2. 材料費	-	-	-	-	-	-	-	-	-	-	-	-	-	-	-	-		
3. 給与費、材料費以外の費用	-	-	-	-	-	-	-	-	-	-	-	-	-	-	-	-		
IV 損益差額(I + II - III)	-	-	-	-	-	-	-	-	-	-	-	-	-	-	-	-		
施設数	0			-	-	-	-	-	0			-	-	-	-	-		
(参考)令和3年6月「賞与」の回答施設数	0			-	-	-	-	-	0			-	-	-	-	-		

一般診療所（その他）（集計2）

（1施設当たり損益）

	入院診療収益なし(参考)有床								
	全体								
	金額			構成比率			金額の伸び率		
	令和元年 6月	令和2年 6月	令和3年 6月	令和元年 6月	令和2年 6月	令和3年 6月	令和元年 令和2年	令和2年 令和3年	令和元年 令和2年
	千円	千円	千円	%	%	%	%	%	%
I 医業収益	-	-	-	-	-	-	-	-	-
1. 入院診療収益	-	-	-	-	-	-	-	-	-
2. 外来診療収益	-	-	-	-	-	-	-	-	-
3. その他の医業収益	-	-	-	-	-	-	-	-	-
II 介護収益	-	-	-	-	-	-	-	-	-
III 医業・介護費用	-	-	-	-	-	-	-	-	-
1. 給与費	-	-	-	-	-	-	-	-	-
給与費(賞与を除く)	-	-	-	-	-	-	-	-	-
賞与(1月あたりの額)	-	-	-	-	-	-	-	-	-
2. 材料費	-	-	-	-	-	-	-	-	-
3. 給与費、材料費以外の費用	-	-	-	-	-	-	-	-	-
IV 損益差額(I + II - III)	-	-	-	-	-	-	-	-	-
施設数	0			-	-	-	-	-	-
(参考)令和3年6月「賞与」の回答施設数	0			-	-	-	-	-	-

一般診療所（その他）（集計2）

（1施設当たり損益）

	全 体																	
	指定されている									指定されていない								
	金 額			構成比率			金額の伸び率			金 額			構成比率			金額の伸び率		
	令和元年 6月	令和2年 6月	令和3年 6月	令和元年 6月	令和2年 6月	令和3年 6月	令和元年 令和2年	令和2年 令和3年	令和3年 令和3年	令和元年 6月度	令和2年 6月度	令和3年 6月度	令和元年 6月度	令和2年 6月度	令和3年 6月度	令和元年 令和2年	令和2年 令和3年	
	千円	千円	千円	%	%	%	%	%	千円	千円	千円	%	%	%	%	%		
I 医業収益	12,274	11,306	12,190	98.5	98.2	98.7	-7.9	7.8	12,472	11,160	11,489	97.0	96.7	96.5	-10.5	2.9		
1. 入院診療収益	933	987	920	7.5	8.6	7.5	5.8	-6.8	0	0	0	0.0	0.0	0.0	-	-		
2. 外来診療収益	7,577	7,688	7,631	60.8	66.8	61.8	1.5	-0.7	8,958	8,101	8,421	69.7	70.2	70.7	-9.6	4.0		
3. その他の医業収益	3,763	2,631	3,640	30.2	22.9	29.5	-30.1	38.4	3,514	3,060	3,067	27.3	26.5	25.8	-12.9	0.2		
II 介護収益	191	207	157	1.5	1.8	1.3	8.4	-24.2	385	379	417	3.0	3.3	3.5	-1.6	10.0		
III 医業・介護費用	12,223	11,092	12,082	98.1	96.3	97.9	-9.3	8.9	10,949	10,161	11,412	85.2	88.1	95.9	-7.2	12.3		
1. 給与費	7,086	6,927	7,303	56.8	60.2	59.1	-2.2	5.4	6,882	6,352	6,565	53.5	55.0	55.1	-7.7	3.4		
給与費(賞与を除く)	6,191	5,924	6,430	49.7	51.5	52.1	-4.3	8.5	6,234	5,715	5,987	48.5	49.5	50.3	-8.3	4.8		
賞与(1月あたりの額)	895	1,004	873	7.2	8.7	7.1	12.2	-13.0	648	637	578	5.0	5.5	4.9	-1.7	-9.3		
2. 材料費	1,994	1,687	1,686	16.0	14.7	13.7	-15.4	-0.1	1,294	1,125	1,309	10.1	9.7	11.0	-13.1	16.4		
3. 給与費、材料費以外の費用	3,143	2,478	3,093	25.2	21.5	25.1	-21.2	24.8	2,774	2,684	3,538	21.6	23.3	29.7	-3.2	31.8		
IV 損益差額(I + II - III)	242	421	265	1.9	3.7	2.1	-	-	1,908	1,378	494	14.8	11.9	4.1	-	-		
施設数	13			-			-			12			-			-		
(参考)令和3年6月「賞与」の回答施設数	12			-			-			9			-			-		

一般診療所（その他）（集計2）

（1施設当たり損益）

	全 体								
	全 体								
	金 額			構成比率			金額の伸び率		
	令和元年 6月	令和2年 6月	令和3年 6月	令和元年 6月	令和2年 6月	令和3年 6月	令和元年 令和2年	令和2年 令和3年	令和3年 令和3年
	千円	千円	千円	%	%	%	%	%	
I 医業収益	12,369	11,236	11,854	97.8	97.5	97.7	-9.2	5.5	
1. 入院診療収益	485	513	478	3.8	4.5	3.9	5.8	-6.8	
2. 外来診療収益	8,240	7,886	8,010	65.1	68.4	66.0	-4.3	1.6	
3. その他の医業収益	3,644	2,837	3,365	28.8	24.6	27.7	-22.1	18.6	
II 介護収益	284	289	282	2.2	2.5	2.3	1.8	-2.4	
III 医業・介護費用	11,611	10,645	11,775	91.8	92.4	97.0	-8.3	10.6	
1. 給与費	6,988	6,651	6,964	55.2	57.7	57.4	-4.8	4.7	
給与費(賞与を除く)	6,212	5,824	6,217	49.1	50.5	51.2	-6.2	6.7	
賞与(1月あたりの額)	777	827	747	6.1	7.2	6.2	6.4	-9.7	
2. 材料費	1,658	1,417	1,505	13.1	12.3	12.4	-14.5	6.2	
3. 給与費、材料費以外の費用	2,965	2,577	3,307	23.4	22.4	27.3	-13.1	28.3	
IV 損益差額(I + II - III)	1,042	881	360	8.2	7.6	3.0	-	-	
施設数	25			-			-		
(参考)令和3年6月「賞与」の回答施設数	21			-			-		

一般診療所（全体）（集計2）

（1施設当たり損益）

	入院診療収益あり																	
	指定されている									指定されていない								
	金額			構成比率			金額の伸び率			金額			構成比率			金額の伸び率		
	令和元年 6月	令和2年 6月	令和3年 6月	令和元年 6月	令和2年 6月	令和3年 6月	令和元年 令和2年	令和2年 令和3年	令和3年 6月度	令和元年 6月度	令和2年 6月度	令和3年 6月度	令和元年 6月度	令和2年 6月度	令和3年 6月度	令和元年 令和2年	令和2年 令和3年	
	千円	千円	千円	%	%	%	%	%	千円	千円	千円	%	%	%	%	%		
I 医業収益	18,569	20,159	19,598	88.7	89.7	89.5	8.6	-2.8	21,000	23,233	20,819	97.5	97.5	97.0	10.6	-10.4		
1. 入院診療収益	6,713	6,899	6,740	32.1	30.7	30.8	2.8	-2.3	6,672	7,356	6,640	31.0	30.9	30.9	10.3	-9.7		
2. 外来診療収益	10,171	10,732	10,929	48.6	47.8	49.9	5.5	1.8	12,878	13,066	12,706	59.8	54.9	59.2	1.5	-2.8		
3. その他の医業収益	1,685	2,528	1,929	8.0	11.2	8.8	50.0	-23.7	1,450	2,811	1,473	6.7	11.8	6.9	93.9	-47.6		
II 介護収益	2,367	2,316	2,290	11.3	10.3	10.5	-2.2	-1.1	541	584	651	2.5	2.5	3.0	7.9	11.5		
III 医業・介護費用	19,984	20,917	20,821	95.5	93.1	95.1	4.7	-0.5	21,866	23,165	21,742	101.5	97.3	101.3	5.9	-6.1		
1. 給与費	11,510	12,431	12,021	55.0	55.3	54.9	8.0	-3.3	11,898	12,066	11,716	55.2	50.7	54.6	1.4	-2.9		
給与費(賞与を除く)	10,737	11,609	11,129	51.3	51.7	50.8	8.1	-4.1	10,825	10,965	10,590	50.3	46.0	49.3	1.3	-3.4		
賞与(1月あたりの額)	773	822	891	3.7	3.7	4.1	6.3	8.4	1,073	1,101	1,125	5.0	4.6	5.2	2.6	2.2		
2. 材料費	2,216	2,246	2,232	10.6	10.0	10.2	1.4	-0.6	2,937	3,269	2,894	13.6	13.7	13.5	11.3	-11.5		
3. 給与費、材料費以外の費用	6,258	6,239	6,569	29.9	27.8	30.0	-0.3	5.3	7,031	7,830	7,133	32.6	32.9	33.2	11.4	-8.9		
IV 損益差額(I + II - III)	952	1,559	1,067	4.5	6.9	4.9	-	-	-325	652	-272	-1.5	2.7	-1.3	-	-		
施設数	12			-			-			40			-			-		
(参考)令和3年6月「賞与」の回答施設数	11			-			-			36			-			-		

(注)「全体」とは、個人、医療法人のほか、市町村立などを含めて単純集計したものを、

個人立の一般診療所の「損益差額」とそれ以外の一般診療所の「損益差額」では性質に異なる部分もあるものの、便宜上、これらを足し合わせて機械的に算出したものであることに留意。(以下同様)

一般診療所（全体）（集計2）

（1施設当たり損益）

	入院診療収益あり								
	全体								
	金額			構成比率			金額の伸び率		
	令和元年 6月	令和2年 6月	令和3年 6月	令和元年 6月	令和2年 6月	令和3年 6月	令和元年 令和2年	令和2年 令和3年	令和3年 6月度
	千円	千円	千円	%	%	%	%	%	
I 医業収益	20,439	22,524	20,538	95.5	95.8	95.2	10.2	-8.8	
1. 入院診療収益	6,682	7,250	6,663	31.2	30.8	30.9	8.5	-8.1	
2. 外来診療収益	12,253	12,528	12,296	57.3	53.3	57.0	2.2	-1.9	
3. その他の医業収益	1,504	2,746	1,579	7.0	11.7	7.3	82.6	-42.5	
II 介護収益	962	984	1,029	4.5	4.2	4.8	2.3	4.6	
III 医業・介護費用	21,432	22,646	21,529	100.1	96.3	99.8	5.7	-4.9	
1. 給与費	11,809	12,150	11,785	55.2	51.7	54.6	2.9	-3.0	
給与費(賞与を除く)	10,805	11,113	10,715	50.5	47.3	49.7	2.9	-3.6	
賞与(1月あたりの額)	1,004	1,037	1,071	4.7	4.4	5.0	3.3	3.3	
2. 材料費	2,771	3,033	2,741	12.9	12.9	12.7	9.5	-9.6	
3. 給与費、材料費以外の費用	6,852	7,463	7,003	32.0	31.7	32.5	8.9	-6.2	
IV 損益差額(I + II - III)	-31	861	38	-0.1	3.7	0.2	-	-	
施設数	52			-			-		
(参考)令和3年6月「賞与」の回答施設数	47			-			-		

一般診療所（全体）（集計2）

（1施設当たり損益）

	入院診療収益なし																	
	指定されている						指定されていない											
	金額			構成比率			金額の伸び率			金額			構成比率			金額の伸び率		
	令和元年 6月	令和2年 6月	令和3年 6月	令和元年 6月	令和2年 6月	令和3年 6月	令和元年 令和2年	令和2年 令和3年	令和3年 令和2年	令和元年 6月度	令和2年 6月度	令和3年 6月度	令和元年 6月度	令和2年 6月度	令和3年 6月度	令和元年 令和2年	令和2年 令和3年	
	千円	千円	千円	%	%	%	%	%	千円	千円	千円	%	%	%	%	%		
I 医業収益	11,225	10,272	<b>11,504</b>	96.6	96.2	<b>96.6</b>	-8.5	<b>12.0</b>	11,950	11,455	<b>12,011</b>	98.5	98.5	<b>98.4</b>	-4.1	<b>4.9</b>		
1. 入院診療収益	0	0	<b>0</b>	0.0	0.0	<b>0.0</b>	—	—	0	0	<b>0</b>	0.0	0.0	<b>0.0</b>	—	—		
2. 外来診療収益	10,345	9,433	<b>10,319</b>	89.1	88.4	<b>86.7</b>	-8.8	<b>9.4</b>	11,166	10,667	<b>11,220</b>	92.0	91.7	<b>92.0</b>	-4.5	<b>5.2</b>		
3. その他の医業収益	880	839	<b>1,185</b>	7.6	7.9	<b>10.0</b>	-4.7	<b>41.2</b>	784	788	<b>790</b>	6.5	6.8	<b>6.5</b>	0.5	<b>0.3</b>		
II 介護収益	391	402	<b>402</b>	3.4	3.8	<b>3.4</b>	2.8	<b>0.0</b>	186	180	<b>190</b>	1.5	1.5	<b>1.6</b>	-3.2	<b>5.6</b>		
III 医業・介護費用	10,953	10,932	<b>10,965</b>	94.3	102.4	<b>92.1</b>	-0.2	<b>0.3</b>	10,454	10,367	<b>10,377</b>	86.1	89.1	<b>85.1</b>	-0.8	<b>0.1</b>		
1. 給与費	5,979	5,987	<b>5,935</b>	51.5	56.1	<b>49.9</b>	0.1	<b>-0.9</b>	5,618	5,612	<b>5,567</b>	46.3	48.2	<b>45.6</b>	-0.1	<b>-0.8</b>		
給与費(賞与を除く)	5,434	5,444	<b>5,386</b>	46.8	51.0	<b>45.2</b>	0.2	<b>-1.1</b>	5,129	5,137	<b>5,075</b>	42.3	44.2	<b>41.6</b>	0.2	<b>-1.2</b>		
賞与(1月あたりの額)	545	543	<b>550</b>	4.7	5.1	<b>4.6</b>	-0.4	<b>1.3</b>	489	475	<b>493</b>	4.0	4.1	<b>4.0</b>	-2.9	<b>3.8</b>		
2. 材料費	1,822	1,752	<b>1,729</b>	15.7	16.4	<b>14.5</b>	-3.8	<b>-1.3</b>	1,686	1,656	<b>1,712</b>	13.9	14.2	<b>14.0</b>	-1.8	<b>3.4</b>		
3. 給与費、材料費以外の費用	3,152	3,193	<b>3,301</b>	27.1	29.9	<b>27.7</b>	1.3	<b>3.4</b>	3,150	3,099	<b>3,097</b>	26.0	26.6	<b>25.4</b>	-1.6	<b>-0.1</b>		
IV 損益差額(I + II - III)	662	-258	<b>940</b>	5.7	-2.4	<b>7.9</b>	—	—	1,682	1,268	<b>1,824</b>	13.9	10.9	<b>14.9</b>	—	—		
施設数	260			—			—			506			—			—		
(参考)令和3年6月「賞与」の回答施設数	205			—			—			385			—			—		

一般診療所（全体）（集計2）

（1施設当たり損益）

	入院診療収益なし								
	全 体								
	金額			構成比率			金額の伸び率		
令和元年 6月	令和2年 6月	令和3年 6月	令和元年 6月	令和2年 6月	令和3年 6月	令和元年 令和2年	令和2年 令和3年	令和3年 令和2年	
	千円	千円	千円	%	%	%	%	%	
I 医業収益	11,704	11,053	<b>11,839</b>	97.9	97.7	<b>97.8</b>	-5.6	<b>7.1</b>	
1. 入院診療収益	0	0	<b>0</b>	0.0	0.0	<b>0.0</b>	—	—	
2. 外来診療収益	10,888	10,248	<b>10,914</b>	91.0	90.6	<b>90.2</b>	-5.9	<b>6.5</b>	
3. その他の医業収益	816	806	<b>924</b>	6.8	7.1	<b>7.6</b>	-1.2	<b>14.6</b>	
II 介護収益	255	255	<b>262</b>	2.1	2.3	<b>2.2</b>	0.0	<b>2.7</b>	
III 医業・介護費用	10,623	10,559	<b>10,577</b>	88.8	93.4	<b>87.4</b>	-0.6	<b>0.2</b>	
1. 給与費	5,741	5,739	<b>5,693</b>	48.0	50.7	<b>47.0</b>	0.0	<b>-0.8</b>	
給与費(賞与を除く)	5,233	5,241	<b>5,180</b>	43.8	46.3	<b>42.8</b>	0.2	<b>-1.2</b>	
賞与(1月あたりの額)	508	498	<b>513</b>	4.2	4.4	<b>4.2</b>	-2.0	<b>3.0</b>	
2. 材料費	1,733	1,688	<b>1,718</b>	14.5	14.9	<b>14.2</b>	-2.6	<b>1.8</b>	
3. 給与費、材料費以外の費用	3,150	3,131	<b>3,166</b>	26.3	27.7	<b>26.2</b>	-0.6	<b>1.1</b>	
IV 損益差額(I + II - III)	1,336	750	<b>1,524</b>	11.2	6.6	<b>12.6</b>	—	—	
施設数	766			—			—		
(参考)令和3年6月「賞与」の回答施設数	590			—			—		

一般診療所（全体）（集計2）

（1施設当たり損益）

	入院診療収益なし(参考)有床																	
	指定されている						指定されていない											
	金額			構成比率			金額の伸び率			金額			構成比率			金額の伸び率		
	令和元年 6月	令和2年 6月	令和3年 6月	令和元年 6月	令和2年 6月	令和3年 6月	令和元年 令和2年	令和2年 令和3年	令和3年 6月度	令和元年 6月度	令和2年 6月度	令和3年 6月度	令和元年 6月度	令和2年 6月度	令和3年 6月度	令和元年 令和2年	令和2年 令和3年	
	千円	千円	千円	%	%	%	%	%	千円	千円	千円	%	%	%	%	%		
I 医業収益	19,592	20,047	21,233	90.0	90.3	91.1	2.3	5.9	11,162	10,111	10,501	95.1	95.1	94.6	-9.4	3.9		
1. 入院診療収益	0	0	0	0.0	0.0	0.0	—	—	0	0	0	0.0	0.0	0.0	—	—		
2. 外来診療収益	18,439	18,895	19,437	84.7	85.1	83.4	2.5	2.9	10,812	9,649	10,096	92.1	90.7	91.0	-10.8	4.6		
3. その他の医業収益	1,152	1,152	1,797	5.3	5.2	7.7	0.0	56.0	350	461	405	3.0	4.3	3.6	31.7	-12.1		
II 介護収益	2,166	2,152	2,068	10.0	9.7	8.9	-0.6	-3.9	580	524	596	4.9	4.9	5.4	-9.7	13.7		
III 医業・介護費用	18,316	19,508	19,304	84.2	87.9	82.8	6.5	-1.0	11,706	11,580	11,101	99.7	108.9	100.0	-1.1	-4.1		
1. 給与費	8,354	8,734	8,573	38.4	39.3	36.8	4.5	-1.8	6,527	6,141	6,079	55.6	57.7	54.8	-5.9	-1.0		
給与費(賞与を除く)	7,510	7,900	7,896	34.5	35.6	33.9	5.2	-0.1	5,910	5,685	5,583	50.3	53.5	50.3	-3.8	-1.8		
賞与(1月あたりの額)	844	834	677	3.9	3.8	2.9	-1.2	-18.8	617	456	496	5.3	4.3	4.5	-26.1	8.8		
2. 材料費	3,135	3,016	3,058	14.4	13.6	13.1	-3.8	1.4	2,085	2,141	2,225	17.8	20.1	20.1	2.7	3.9		
3. 給与費、材料費以外の費用	6,826	7,758	7,673	31.4	34.9	32.9	13.7	-1.1	3,095	3,299	2,796	26.4	31.0	25.2	6.6	-15.2		
IV 損益差額(I + II - III)	3,442	2,692	3,998	15.8	12.1	17.2	—	—	35	-945	-4	0.3	-8.9	0.0	—	—		
施設数	8			—			—			12			—			—		
(参考)令和3年6月「賞与」の回答施設数	5			—			—			8			—			—		

一般診療所（全体）（集計2）

（1施設当たり損益）

	入院診療収益なし(参考)有床									
	全体									
	金額			構成比率			金額の伸び率			
	令和元年 6月	令和2年 6月	令和3年 6月	令和元年 6月	令和2年 6月	令和3年 6月	令和元年 令和2年	令和2年 令和3年	令和3年 6月度	
	千円	千円	千円	%	%	%	%	%	%	
I 医業収益	14,534	14,085	14,794	92.3	92.3	92.6	-3.1	5.0		
1. 入院診療収益	0	0	0	0.0	0.0	0.0	—	—		
2. 外来診療収益	13,863	13,348	13,832	88.0	87.5	86.6	-3.7	3.6		
3. その他の医業収益	671	738	961	4.3	4.8	6.0	10.0	30.2		
II 介護収益	1,214	1,175	1,185	7.7	7.7	7.4	-3.2	0.9		
III 医業・介護費用	14,350	14,751	14,379	91.1	96.7	90.0	2.8	-2.5		
1. 給与費	7,258	7,178	7,074	46.1	47.0	44.3	-1.1	-1.4		
給与費(賞与を除く)	6,550	6,571	6,508	41.6	43.1	40.7	0.3	-1.0		
賞与(1月あたりの額)	708	607	565	4.5	4.0	3.5	-14.3	-6.9		
2. 材料費	2,505	2,491	2,558	15.9	16.3	16.0	-0.6	2.7		
3. 給与費、材料費以外の費用	4,587	5,082	4,747	29.1	33.3	29.7	10.8	-6.6		
IV 損益差額(I + II - III)	1,398	510	1,599	8.9	3.3	10.0	—	—		
施設数	20			—			—			
(参考)令和3年6月「賞与」の回答施設数	13			—			—			

一般診療所（全体）（集計2）

（1施設当たり損益）

	全 体																	
	指定されている									指定されていない								
	金 額			構成比率			金額の伸び率			金 額			構成比率			金額の伸び率		
	令和元年 6月	令和2年 6月	令和3年 6月	令和元年 6月	令和2年 6月	令和3年 6月	令和元年 令和2年	令和2年 令和3年	令和3年	令和元年 6月度	令和2年 6月度	令和3年 6月度	令和元年 6月度	令和2年 6月度	令和3年 6月度	令和元年 令和2年	令和2年 令和3年	
	千円	千円	千円	%	%	%	%	%	千円	千円	千円	%	%	%	%	%		
I 医業収益	11,549	10,709	11,861	96.0	95.7	96.1	-7.3	10.8	12,613	12,318	12,656	98.3	98.3	98.3	-2.3	2.7		
1. 入院診療収益	296	304	297	2.5	2.7	2.4	2.7	-2.3	489	539	486	3.8	4.3	3.8	10.2	-9.8		
2. 外来診療収益	10,337	9,490	10,346	85.9	84.8	83.8	-8.2	9.0	11,292	10,842	11,329	88.0	86.5	88.0	-4.0	4.5		
3. その他の医業収益	916	914	1,218	7.6	8.2	9.9	-0.2	33.3	832	936	840	6.5	7.5	6.5	12.5	-10.3		
II 介護収益	478	486	485	4.0	4.3	3.9	1.7	-0.2	212	210	224	1.7	1.7	1.7	-0.9	6.7		
III 医業・介護費用	11,352	11,372	11,403	94.4	101.6	92.4	0.2	0.3	11,290	11,305	11,217	88.0	90.2	87.1	0.1	-0.8		
1. 給与費	6,223	6,271	6,206	51.7	56.0	50.3	0.8	-1.0	6,078	6,085	6,026	47.4	48.6	46.8	0.1	-1.0		
給与費（賞与を除く）	5,668	5,716	5,639	47.1	51.1	45.7	0.8	-1.3	5,546	5,564	5,479	43.2	44.4	42.5	0.3	-1.5		
賞与（1月あたりの額）	555	555	567	4.6	5.0	4.6	0.0	2.2	532	521	547	4.1	4.2	4.2	-2.1	5.0		
2. 材料費	1,840	1,773	1,752	15.3	15.8	14.2	-3.6	-1.2	1,778	1,774	1,799	13.9	14.2	14.0	-0.2	1.4		
3. 給与費、材料費以外の費用	3,289	3,327	3,445	27.3	29.7	27.9	1.2	3.5	3,434	3,446	3,392	26.8	27.5	26.3	0.3	-1.6		
IV 損益差額（I + II - III）	675	-178	943	5.6	-1.6	7.6	-	-	1,535	1,223	1,663	12.0	9.8	12.9	-	-		
施設数	272			-			-			546			-			-		
（参考）令和3年6月「賞与」の回答施設数	216			-			-			421			-			-		

一般診療所（全体）（集計2）

（1施設当たり損益）

	全 体								
	全 体								
	金 額			構成比率			金額の伸び率		
	令和元年 6月	令和2年 6月	令和3年 6月	令和元年 6月	令和2年 6月	令和3年 6月	令和元年 令和2年	令和2年 令和3年	令和3年
	千円	千円	千円	%	%	%	%	%	
I 医業収益	12,259	11,783	12,392	97.6	97.5	97.6	-3.9	5.2	
1. 入院診療収益	425	461	424	3.4	3.8	3.3	8.5	-8.0	
2. 外来診療収益	10,974	10,393	11,002	87.4	86.0	86.6	-5.3	5.9	
3. その他の医業収益	860	929	966	6.8	7.7	7.6	8.0	4.0	
II 介護収益	300	302	311	2.4	2.5	2.4	0.7	3.0	
III 医業・介護費用	11,310	11,327	11,279	90.1	93.7	88.8	0.2	-0.4	
1. 給与費	6,126	6,147	6,086	48.8	50.9	47.9	0.3	-1.0	
給与費（賞与を除く）	5,587	5,614	5,532	44.5	46.5	43.6	0.5	-1.5	
賞与（1月あたりの額）	540	532	554	4.3	4.4	4.4	-1.5	4.1	
2. 材料費	1,799	1,774	1,783	14.3	14.7	14.0	-1.4	0.5	
3. 給与費、材料費以外の費用	3,386	3,407	3,410	27.0	28.2	26.8	0.6	0.1	
IV 損益差額（I + II - III）	1,249	757	1,423	9.9	6.3	11.2	-	-	
施設数	818			-			-		
（参考）令和3年6月「賞与」の回答施設数	637			-			-		



(28) 新型コロナウイルス感染症疑い患者の受入状況別の損益の状況

一般診療所（個人）（集計2）

（1施設当たり損益）

	入院診療収益あり																
	受け入れ実績あり									受け入れ実績なし							
	金額			構成比率			金額の伸び率			金額			構成比率			金額の伸び率	
	令和元年 6月	令和2年 6月	令和3年 6月	令和元年 6月	令和2年 6月	令和3年 6月	令和元年 令和2年	令和2年 令和3年	令和元年 6月度	令和2年 6月度	令和3年 6月度	令和元年 6月度	令和2年 6月度	令和3年 6月度	令和元年 令和2年	令和2年 令和3年	
I 医業収益	千円	千円	千円	%	%	%	%	%	千円	千円	千円	%	%	%	%	%	
1. 入院診療収益	—	—	—	—	—	—	—	—	15,707	14,203	15,586	100.0	100.0	100.0	-9.6	9.7	
2. 外来診療収益	—	—	—	—	—	—	—	—	6,437	5,826	6,498	41.0	41.0	41.7	-9.5	11.5	
3. その他の医業収益	—	—	—	—	—	—	—	—	8,737	7,845	8,675	55.6	55.2	55.7	-10.2	10.6	
II 介護収益	—	—	—	—	—	—	—	—	534	532	414	3.4	3.7	2.7	-0.4	-22.2	
III 医業・介護費用	—	—	—	—	—	—	—	—	0	0	0	0.0	0.0	0.0	—	—	
1. 給与費	—	—	—	—	—	—	—	—	12,255	12,352	12,494	78.0	87.0	80.2	0.8	1.1	
給与費(賞与を除く)	—	—	—	—	—	—	—	—	4,810	5,104	5,241	30.6	35.9	33.6	6.1	2.7	
賞与(1月あたりの額)	—	—	—	—	—	—	—	—	4,434	4,729	4,862	28.2	33.3	31.2	6.7	2.8	
2. 材料費	—	—	—	—	—	—	—	—	376	375	379	2.4	2.6	2.4	-0.3	1.1	
3. 給与費、材料費以外の費用	—	—	—	—	—	—	—	—	2,271	1,905	2,107	14.5	13.4	13.5	-16.1	10.6	
IV 損益差額(I+II-III)	—	—	—	—	—	—	—	—	5,174	5,343	5,146	32.9	37.6	33.0	3.3	-3.7	
施設数	0			—	—	—	—	—	3			—	—	—	—	—	
(参考)令和3年6月「賞与」の回答施設数	0			—	—	—	—	—	3			—	—	—	—	—	

- (注) 1. 構成比率は「I 医業収益」と「II 介護収益」を合算した金額に対する各収益科目、又は費用科目の割合である。(以下同様)  
 2. 令和3年6月における「賞与費」については、年間支給額が決定している施設のみで平均値であり、令和3年6月における「III 医業・介護費用」、「1. 給与費」及び「IV 損益差額(I+II-III)」の金額については、当該平均値と上記各数値の合算により算出している。  
 なお、令和元年6月及び令和2年6月における「III 医業・介護費用」、「1. 給与費」及び「IV 損益差額(I+II-III)」の金額については、各施設ごとの平均値を示したものである。(以下同様)  
 3. 各年6月の日曜日、土曜日、木曜日の日数は以下のとおり。  
 令和元年6月 日曜日5日、土曜日5日、木曜日4日  
 令和2年6月 日曜日4日、土曜日4日、木曜日4日  
 令和3年6月 日曜日4日、土曜日4日、木曜日4日  
 4. 月次の集計については、年度調査に比べて、対象月における季節や個別の要因等の影響を受けやすいことに留意  
 5. 疑い患者とは、新型コロナウイルス感染症の検査対象となった外来患者を指し、結果的に新型コロナウイルス感染症と診断されなかった外来患者も含む。

一般診療所（個人）（集計2）

（1施設当たり損益）

	入院診療収益あり								
	全 体								
	金額			構成比率			金額の伸び率		
	令和元年 6月	令和2年 6月	令和3年 6月	令和元年 6月	令和2年 6月	令和3年 6月	令和元年 令和2年	令和2年 令和3年	
I 医業収益	千円	千円	千円	%	%	%	%	%	%
1. 入院診療収益	15,707	14,203	15,586	100.0	100.0	100.0	-9.6	9.7	
2. 外来診療収益	6,437	5,826	6,498	41.0	41.0	41.7	-9.5	11.5	
3. その他の医業収益	8,737	7,845	8,675	55.6	55.2	55.7	-10.2	10.6	
II 介護収益	534	532	414	3.4	3.7	2.7	-0.4	-22.2	
III 医業・介護費用	0	0	0	0.0	0.0	0.0	—	—	
1. 給与費	12,255	12,352	12,494	78.0	87.0	80.2	0.8	1.1	
給与費(賞与を除く)	4,810	5,104	5,241	30.6	35.9	33.6	6.1	2.7	
賞与(1月あたりの額)	4,434	4,729	4,862	28.2	33.3	31.2	6.7	2.8	
2. 材料費	376	375	379	2.4	2.6	2.4	-0.3	1.1	
3. 給与費、材料費以外の費用	2,271	1,905	2,107	14.5	13.4	13.5	-16.1	10.6	
IV 損益差額(I+II-III)	5,174	5,343	5,146	32.9	37.6	33.0	3.3	-3.7	
施設数	3			—	—	—	—	—	
(参考)令和3年6月「賞与」の回答施設数	3			—	—	—	—	—	

一般診療所（個人）（集計2）

（1施設当たり損益）

	入院診療収益なし																	
	受け入れ実績あり									受け入れ実績なし								
	金額			構成比率			金額の伸び率			金額			構成比率			金額の伸び率		
	令和元年 6月	令和2年 6月	令和3年 6月	令和元年 6月	令和2年 6月	令和3年 6月	令和元年 令和2年	令和2年 令和3年	令和3年 6月度	令和元年 6月度	令和2年 6月度	令和3年 6月度	令和元年 6月度	令和2年 6月度	令和3年 6月度	令和元年 令和2年	令和2年 令和3年	
	千円	千円	千円	%	%	%	%	%	千円	千円	千円	%	%	%	%	%		
I 医業収益	7,305	6,547	<b>7,324</b>	100.0	100.0	<b>100.0</b>	-10.4	<b>11.9</b>	8,430	7,850	<b>8,368</b>	100.0	100.0	<b>100.0</b>	-6.9	<b>6.6</b>		
1. 入院診療収益	0	0	<b>0</b>	0.0	0.0	<b>0.0</b>	—	—	0	0	<b>0</b>	0.0	0.0	<b>0.0</b>	—	—		
2. 外来診療収益	6,856	6,065	<b>6,603</b>	93.9	92.6	<b>90.2</b>	-11.5	<b>8.9</b>	8,080	7,499	<b>7,951</b>	95.9	95.5	<b>95.0</b>	-7.2	<b>6.0</b>		
3. その他の医業収益	449	482	<b>721</b>	6.1	7.4	<b>9.8</b>	7.3	<b>49.6</b>	350	351	<b>417</b>	4.2	4.5	<b>5.0</b>	0.3	<b>18.8</b>		
II 介護収益	0	0	<b>0</b>	0.0	0.0	<b>0.0</b>	—	—	0	0	<b>0</b>	0.0	0.0	<b>0.0</b>	—	—		
III 医業・介護費用	4,849	4,864	<b>4,880</b>	66.4	74.3	<b>66.6</b>	0.3	<b>0.3</b>	5,462	5,307	<b>5,364</b>	64.8	67.6	<b>64.1</b>	-2.8	<b>1.1</b>		
1. 給与費	1,980	1,965	<b>1,892</b>	27.1	30.0	<b>25.8</b>	-0.8	<b>-3.7</b>	2,421	2,328	<b>2,400</b>	28.7	29.7	<b>28.7</b>	-3.8	<b>3.1</b>		
給与費(賞与を除く)	1,716	1,706	<b>1,713</b>	23.5	26.1	<b>23.4</b>	-0.6	<b>0.4</b>	2,069	2,008	<b>2,031</b>	24.5	25.6	<b>24.3</b>	-2.9	<b>1.1</b>		
賞与(1月あたりの額)	264	259	<b>179</b>	3.6	4.0	<b>2.4</b>	-1.9	<b>-30.9</b>	353	320	<b>368</b>	4.2	4.1	<b>4.4</b>	-9.3	<b>15.0</b>		
2. 材料費	1,268	1,215	<b>1,281</b>	17.4	18.6	<b>17.5</b>	-4.2	<b>5.4</b>	1,002	937	<b>949</b>	11.9	11.9	<b>11.3</b>	-6.5	<b>1.3</b>		
3. 給与費、材料費以外の費用	1,601	1,685	<b>1,707</b>	21.9	25.7	<b>23.3</b>	5.2	<b>1.3</b>	2,038	2,042	<b>2,015</b>	24.2	26.0	<b>24.1</b>	0.2	<b>-1.3</b>		
IV 損益差額(I + II - III)	2,456	1,683	<b>2,444</b>	33.6	25.7	<b>33.4</b>	—	—	2,967	2,543	<b>3,004</b>	35.2	32.4	<b>35.9</b>	—	—		
施設数	45			—			—			100			—			—		
(参考)令和3年6月「賞与」の回答施設数	33			—			—			72			—			—		

一般診療所（個人）（集計2）

（1施設当たり損益）

	入院診療収益なし											
	全体											
	金額			構成比率			金額の伸び率					
令和元年 6月	令和2年 6月	令和3年 6月	令和元年 6月	令和2年 6月	令和3年 6月	令和元年 令和2年	令和2年 令和3年	令和3年 6月	令和元年 令和2年	令和2年 令和3年		
	千円	千円	千円	%	%	%	%	%	%	%		
I 医業収益	8,081	7,446	<b>8,044</b>	100.0	100.0	<b>100.0</b>	-7.9	<b>8.0</b>	—	—		
1. 入院診療収益	0	0	<b>0</b>	0.0	0.0	<b>0.0</b>	—	—	—	—		
2. 外来診療収益	7,700	7,054	<b>7,533</b>	95.3	94.7	<b>93.6</b>	-8.4	<b>6.8</b>	—	—		
3. その他の医業収益	380	391	<b>511</b>	4.7	5.3	<b>6.4</b>	2.9	<b>30.7</b>	—	—		
II 介護収益	0	0	<b>0</b>	0.0	0.0	<b>0.0</b>	—	—	—	—		
III 医業・介護費用	5,272	5,169	<b>5,213</b>	65.2	69.4	<b>64.8</b>	-2.0	<b>0.9</b>	—	—		
1. 給与費	2,284	2,215	<b>2,241</b>	28.3	29.7	<b>27.9</b>	-3.0	<b>1.2</b>	—	—		
給与費(賞与を除く)	1,959	1,914	<b>1,932</b>	24.2	25.7	<b>24.0</b>	-2.3	<b>0.9</b>	—	—		
賞与(1月あたりの額)	325	301	<b>309</b>	4.0	4.0	<b>3.8</b>	-7.4	<b>2.7</b>	—	—		
2. 材料費	1,085	1,023	<b>1,052</b>	13.4	13.7	<b>13.1</b>	-5.7	<b>2.8</b>	—	—		
3. 給与費、材料費以外の費用	1,903	1,931	<b>1,920</b>	23.5	25.9	<b>23.9</b>	1.5	<b>-0.6</b>	—	—		
IV 損益差額(I + II - III)	2,809	2,276	<b>2,831</b>	34.8	30.6	<b>35.2</b>	—	—	—	—		
施設数	145			—			—			—		
(参考)令和3年6月「賞与」の回答施設数	105			—			—			—		

一般診療所（個人）（集計2）

（1施設当たり損益）

	入院診療収益なし(参考)有床																	
	受け入れ実績あり									受け入れ実績なし								
	金額			構成比率			金額の伸び率			金額			構成比率			金額の伸び率		
	令和元年 6月	令和2年 6月	令和3年 6月	令和元年 6月	令和2年 6月	令和3年 6月	令和元年 令和2年	令和2年 令和3年	令和3年 令和2年	令和元年 6月度	令和2年 6月度	令和3年 6月度	令和元年 6月度	令和2年 6月度	令和3年 6月度	令和元年 令和2年	令和2年 令和3年	
	千円	千円	千円	%	%	%	%	%	千円	千円	千円	%	%	%	%	%		
I 医業収益	*	*	*	*	*	*	-	-	*	*	*	*	*	*	*	-		
1. 入院診療収益	*	*	*	*	*	*	-	-	*	*	*	*	*	*	*	-		
2. 外来診療収益	*	*	*	*	*	*	-	-	*	*	*	*	*	*	*	-		
3. その他の医業収益	*	*	*	*	*	*	-	-	*	*	*	*	*	*	*	-		
II 介護収益	*	*	*	*	*	*	-	-	*	*	*	*	*	*	*	-		
III 医業・介護費用	*	*	*	*	*	*	-	-	*	*	*	*	*	*	*	-		
1. 給与費	*	*	*	*	*	*	-	-	*	*	*	*	*	*	*	-		
給与費(賞与を除く)	*	*	*	*	*	*	-	-	*	*	*	*	*	*	*	-		
賞与(1月あたりの額)	*	*	*	*	*	*	-	-	*	*	*	*	*	*	*	-		
2. 材料費	*	*	*	*	*	*	-	-	*	*	*	*	*	*	*	-		
3. 給与費、材料費以外の費用	*	*	*	*	*	*	-	-	*	*	*	*	*	*	*	-		
IV 損益差額(I + II - III)	*	*	*	*	*	*	-	-	*	*	*	*	*	*	*	-		
施設数		*		-	-	-	-	-		*		-	-	-	-	-		
(参考)令和3年6月「賞与」の回答施設数		*		-	-	-	-	-		*		-	-	-	-	-		

一般診療所（個人）（集計2）

（1施設当たり損益）

	入院診療収益なし(参考)有床								
	全体								
	金額			構成比率			金額の伸び率		
	令和元年 6月	令和2年 6月	令和3年 6月	令和元年 6月	令和2年 6月	令和3年 6月	令和元年 令和2年	令和2年 令和3年	令和3年 令和2年
	千円	千円	千円	%	%	%	%	%	
I 医業収益	*	*	*	*	*	*	-	-	
1. 入院診療収益	*	*	*	*	*	*	-	-	
2. 外来診療収益	*	*	*	*	*	*	-	-	
3. その他の医業収益	*	*	*	*	*	*	-	-	
II 介護収益	*	*	*	*	*	*	-	-	
III 医業・介護費用	*	*	*	*	*	*	-	-	
1. 給与費	*	*	*	*	*	*	-	-	
給与費(賞与を除く)	*	*	*	*	*	*	-	-	
賞与(1月あたりの額)	*	*	*	*	*	*	-	-	
2. 材料費	*	*	*	*	*	*	-	-	
3. 給与費、材料費以外の費用	*	*	*	*	*	*	-	-	
IV 損益差額(I + II - III)	*	*	*	*	*	*	-	-	
施設数		*		-	-	-	-	-	
(参考)令和3年6月「賞与」の回答施設数		*		-	-	-	-	-	

一般診療所（個人）（集計2）

（1施設当たり損益）

	全 体																	
	受け入れ実績あり									受け入れ実績なし								
	金 額			構成比率			金額の伸び率			金 額			構成比率			金額の伸び率		
	令和元年 6月	令和2年 6月	令和3年 6月	令和元年 6月	令和2年 6月	令和3年 6月	令和元年 令和2年	令和2年 令和3年	令和3年 6月度	令和元年 6月度	令和2年 6月度	令和3年 6月度	令和元年 6月度	令和2年 6月度	令和3年 6月度	令和元年 令和2年	令和2年 令和3年	
	千円	千円	千円	%	%	%	%	%	千円	千円	千円	%	%	%	%	%		
I 医業収益	7,305	6,547	<b>7,324</b>	100.0	100.0	<b>100.0</b>	-10.4	<b>11.9</b>	8,642	8,035	<b>8,578</b>	100.0	100.0	<b>100.0</b>	-7.0	<b>6.8</b>		
1. 入院診療収益	0	0	<b>0</b>	0.0	0.0	<b>0.0</b>	—	—	187	170	<b>189</b>	2.2	2.1	<b>2.2</b>	-9.1	<b>11.2</b>		
2. 外来診療収益	6,856	6,065	<b>6,603</b>	93.9	92.6	<b>90.2</b>	-11.5	<b>8.9</b>	8,099	7,509	<b>7,972</b>	93.7	93.5	<b>92.9</b>	-7.3	<b>6.2</b>		
3. その他の医業収益	449	482	<b>721</b>	6.1	7.4	<b>9.8</b>	7.3	<b>49.6</b>	355	356	<b>416</b>	4.1	4.4	<b>4.8</b>	0.3	<b>16.9</b>		
II 介護収益	0	0	<b>0</b>	0.0	0.0	<b>0.0</b>	—	—	0	0	<b>0</b>	0.0	0.0	<b>0.0</b>	—	—		
III 医業・介護費用	4,849	4,864	<b>4,880</b>	66.4	74.3	<b>66.6</b>	0.3	<b>0.3</b>	5,660	5,512	<b>5,572</b>	65.5	68.6	<b>65.0</b>	-2.6	<b>1.1</b>		
1. 給与費	1,980	1,965	<b>1,892</b>	27.1	30.0	<b>25.8</b>	-0.8	<b>-3.7</b>	2,491	2,409	<b>2,483</b>	28.8	30.0	<b>28.9</b>	-3.3	<b>3.1</b>		
給与費（賞与を除く）	1,716	1,706	<b>1,713</b>	23.5	26.1	<b>23.4</b>	-0.6	<b>0.4</b>	2,138	2,087	<b>2,114</b>	24.7	26.0	<b>24.6</b>	-2.4	<b>1.3</b>		
賞与（1月あたりの額）	264	259	<b>179</b>	3.6	4.0	<b>2.4</b>	-1.9	<b>-30.9</b>	353	322	<b>369</b>	4.1	4.0	<b>4.3</b>	-8.8	<b>14.6</b>		
2. 材料費	1,268	1,215	<b>1,281</b>	17.4	18.6	<b>17.5</b>	-4.2	<b>5.4</b>	1,039	965	<b>983</b>	12.0	12.0	<b>11.5</b>	-7.1	<b>1.9</b>		
3. 給与費、材料費以外の費用	1,601	1,685	<b>1,707</b>	21.9	25.7	<b>23.3</b>	5.2	<b>1.3</b>	2,130	2,138	<b>2,107</b>	24.6	26.6	<b>24.6</b>	0.4	<b>-1.4</b>		
IV 損益差額（I + II - III）	2,456	1,683	<b>2,444</b>	33.6	25.7	<b>33.4</b>	—	—	2,982	2,523	<b>3,006</b>	34.5	31.4	<b>35.0</b>	—	—		
施設数	45			—			—			103			—			—		
（参考）令和3年6月「賞与」の回答施設数	33			—			—			75			—			—		

一般診療所（個人）（集計2）

（1施設当たり損益）

	全 体									
	全 体									
	金 額			構成比率			金額の伸び率			
	令和元年 6月	令和2年 6月	令和3年 6月	令和元年 6月	令和2年 6月	令和3年 6月	令和元年 令和2年	令和2年 令和3年	令和3年 6月度	
	千円	千円	千円	%	%	%	%	%	%	
I 医業収益	8,235	7,583	<b>8,197</b>	100.0	100.0	<b>100.0</b>	-7.9	<b>8.1</b>		
1. 入院診療収益	130	118	<b>132</b>	1.6	1.6	<b>1.6</b>	-9.2	<b>11.9</b>		
2. 外来診療収益	7,721	7,070	<b>7,556</b>	93.8	93.2	<b>92.2</b>	-8.4	<b>6.9</b>		
3. その他の医業収益	384	394	<b>509</b>	4.7	5.2	<b>6.2</b>	2.6	<b>29.2</b>		
II 介護収益	0	0	<b>0</b>	0.0	0.0	<b>0.0</b>	—	—		
III 医業・介護費用	5,414	5,315	<b>5,361</b>	65.7	70.1	<b>65.4</b>	-1.8	<b>0.9</b>		
1. 給与費	2,336	2,274	<b>2,303</b>	28.4	30.0	<b>28.1</b>	-2.7	<b>1.3</b>		
給与費（賞与を除く）	2,009	1,971	<b>1,992</b>	24.4	26.0	<b>24.3</b>	-1.9	<b>1.1</b>		
賞与（1月あたりの額）	326	302	<b>311</b>	4.0	4.0	<b>3.8</b>	-7.4	<b>3.0</b>		
2. 材料費	1,109	1,041	<b>1,074</b>	13.5	13.7	<b>13.1</b>	-6.1	<b>3.2</b>		
3. 給与費、材料費以外の費用	1,969	2,000	<b>1,985</b>	23.9	26.4	<b>24.2</b>	1.6	<b>-0.8</b>		
IV 損益差額（I + II - III）	2,822	2,268	<b>2,835</b>	34.3	29.9	<b>34.6</b>	—	—		
施設数	148			—			—			
（参考）令和3年6月「賞与」の回答施設数	108			—			—			

一般診療所（医療法人）（集計2）

（1施設当たり損益）

	入院診療収益あり																	
	受け入れ実績あり									受け入れ実績なし								
	金額			構成比率			金額の伸び率			金額			構成比率			金額の伸び率		
	令和元年 6月	令和2年 6月	令和3年 6月	令和元年 6月	令和2年 6月	令和3年 6月	令和元年 令和2年	令和2年 令和3年	令和3年	令和元年 6月度	令和2年 6月度	令和3年 6月度	令和元年 6月度	令和2年 6月度	令和3年 6月度	令和元年 令和2年	令和2年 令和3年	
	千円	千円	千円	%	%	%	%	%	千円	千円	千円	%	%	%	%	%		
I 医業収益	17,286	17,924	<b>16,404</b>	87.3	87.3	<b>86.8</b>	3.7	-8.5	21,752	24,370	<b>22,166</b>	96.8	97.1	<b>96.5</b>	12.0	-9.0		
1. 入院診療収益	5,662	6,299	<b>5,369</b>	28.6	30.7	<b>28.4</b>	11.3	-14.8	6,975	7,632	<b>7,019</b>	31.0	30.4	<b>30.5</b>	9.4	-8.0		
2. 外来診療収益	11,118	11,029	<b>9,966</b>	56.2	53.7	<b>52.7</b>	-0.8	-9.6	13,005	13,291	<b>13,397</b>	57.9	53.0	<b>58.3</b>	2.2	0.8		
3. その他の医業収益	506	596	<b>1,069</b>	2.6	2.9	<b>5.7</b>	17.8	79.4	1,772	3,447	<b>1,750</b>	7.9	13.7	<b>7.6</b>	94.5	-49.2		
II 介護収益	2,506	2,604	<b>2,503</b>	12.7	12.7	<b>13.2</b>	3.9	-3.9	723	729	<b>815</b>	3.2	2.9	<b>3.5</b>	0.8	11.8		
III 医業・介護費用	19,033	20,395	<b>19,844</b>	96.2	99.4	<b>105.0</b>	7.2	-2.7	23,070	24,487	<b>23,066</b>	102.6	97.6	<b>100.4</b>	6.1	-5.8		
1. 給与費	11,076	12,588	<b>12,168</b>	56.0	61.3	<b>64.4</b>	13.7	-3.3	12,832	12,885	<b>12,470</b>	57.1	51.3	<b>54.3</b>	0.4	-3.2		
給与費(賞与を除く)	10,250	11,726	<b>11,270</b>	51.8	57.1	<b>59.6</b>	14.4	-3.9	11,717	11,731	<b>11,276</b>	52.1	46.7	<b>49.1</b>	0.1	-3.9		
賞与(1月あたりの額)	826	862	<b>898</b>	4.2	4.2	<b>4.7</b>	4.4	4.2	1,115	1,154	<b>1,194</b>	5.0	4.6	<b>5.2</b>	3.5	3.5		
2. 材料費	2,049	2,010	<b>1,581</b>	10.4	9.8	<b>8.4</b>	-1.9	-21.3	2,965	3,362	<b>3,066</b>	13.2	13.4	<b>13.3</b>	13.4	-8.8		
3. 給与費、材料費以外の費用	5,908	5,796	<b>6,095</b>	29.8	28.2	<b>32.2</b>	-1.9	5.2	7,273	8,240	<b>7,530</b>	32.4	32.8	<b>32.8</b>	13.3	-8.6		
IV 損益差額(I + II - III)	760	134	<b>-938</b>	3.8	0.7	<b>-5.0</b>	-	-	-594	613	<b>-85</b>	-2.6	2.4	<b>-0.4</b>	-	-		
施設数	9			-			-			38			-			-		
(参考)令和3年6月「賞与」の回答施設数	8			-			-			34			-			-		

一般診療所（医療法人）（集計2）

（1施設当たり損益）

	入院診療収益あり								
	全体								
	金額			構成比率			金額の伸び率		
令和元年 6月	令和2年 6月	令和3年 6月	令和元年 6月	令和2年 6月	令和3年 6月	令和元年 令和2年	令和2年 令和3年	令和3年	
	千円	千円	千円	%	%	%	%	%	
I 医業収益	20,897	23,136	<b>21,063</b>	95.2	95.5	<b>94.9</b>	10.7	-9.0	
1. 入院診療収益	6,723	7,377	<b>6,703</b>	30.6	30.5	<b>30.2</b>	9.7	-9.1	
2. 外来診療収益	12,644	12,858	<b>12,740</b>	57.6	53.1	<b>57.4</b>	1.7	-0.9	
3. その他の医業収益	1,530	2,901	<b>1,619</b>	7.0	12.0	<b>7.3</b>	89.6	-44.2	
II 介護収益	1,065	1,088	<b>1,138</b>	4.8	4.5	<b>5.1</b>	2.2	4.6	
III 医業・介護費用	22,297	23,703	<b>22,450</b>	101.5	97.8	<b>101.1</b>	6.3	-5.3	
1. 給与費	12,496	12,828	<b>12,413</b>	56.9	53.0	<b>55.9</b>	2.7	-3.2	
給与費(賞与を除く)	11,436	11,730	<b>11,275</b>	52.1	48.4	<b>50.8</b>	2.6	-3.9	
賞与(1月あたりの額)	1,060	1,098	<b>1,137</b>	4.8	4.5	<b>5.1</b>	3.6	3.6	
2. 材料費	2,790	3,103	<b>2,781</b>	12.7	12.8	<b>12.5</b>	11.2	-10.4	
3. 給与費、材料費以外の費用	7,011	7,772	<b>7,255</b>	31.9	32.1	<b>32.7</b>	10.9	-6.7	
IV 損益差額(I + II - III)	-335	521	<b>-248</b>	-1.5	2.2	<b>-1.1</b>	-	-	
施設数	47			-			-		
(参考)令和3年6月「賞与」の回答施設数	42			-			-		

一般診療所（医療法人）（集計2）

（1施設当たり損益）

	入院診療収益なし															
	受け入れ実績あり								受け入れ実績なし							
	金額			構成比率		金額の伸び率			金額			構成比率		金額の伸び率		
	令和元年 6月	令和2年 6月	令和3年 6月	令和元年 6月	令和2年 6月	令和3年 6月	令和元年 令和2年	令和2年 令和3年	令和元年 6月度	令和2年 6月度	令和3年 6月度	令和元年 6月度	令和2年 6月度	令和3年 6月度	令和元年 令和2年	令和2年 令和3年
	千円	千円	千円	%	%	%	%	千円	千円	千円	%	%	%	%	%	
I 医業収益	11,485	10,557	11,833	97.1	96.6	96.9	-8.1	12.1	13,186	12,742	13,301	97.8	97.8	97.8	-3.4	4.4
1. 入院診療収益	0	0	0	0.0	0.0	0.0	—	—	0	0	0	0.0	0.0	0.0	—	—
2. 外来診療収益	10,764	9,813	10,794	91.0	89.8	88.4	-8.8	10.0	12,327	11,868	12,437	91.4	91.1	91.5	-3.7	4.8
3. その他の医業収益	721	744	1,039	6.1	6.8	8.5	3.2	39.7	859	873	864	6.4	6.7	6.4	1.6	-1.0
II 介護収益	343	369	379	2.9	3.4	3.1	7.6	2.7	300	284	292	2.2	2.2	2.1	-5.3	2.8
III 医業・介護費用	11,467	11,396	11,430	96.9	104.3	93.6	-0.6	0.3	12,135	12,139	12,062	90.0	93.2	88.7	0.0	-0.6
1. 給与費	6,184	6,186	6,151	52.3	56.6	50.4	0.0	-0.6	6,722	6,770	6,661	49.8	52.0	49.0	0.7	-1.6
給与費（賞与を除く）	5,662	5,674	5,563	47.9	51.9	45.6	0.2	-2.0	6,170	6,226	6,135	45.8	47.8	45.1	0.9	-1.5
賞与（1月あたりの額）	523	512	588	4.4	4.7	4.8	-2.1	14.8	552	544	527	4.1	4.2	3.9	-1.4	-3.1
2. 材料費	1,978	1,911	1,917	16.7	17.5	15.7	-3.4	0.3	1,851	1,840	1,878	13.7	14.1	13.8	-0.6	2.1
3. 給与費、材料費以外の費用	3,304	3,299	3,362	27.9	30.2	27.5	-0.2	1.9	3,562	3,529	3,522	26.4	27.1	25.9	-0.9	-0.2
IV 損益差額（I + II - III）	361	-470	782	3.1	-4.3	6.4	—	—	1,350	887	1,532	10.0	6.8	11.3	—	—
施設数	216			—	—	—	—	—	382			—	—	—	—	—
（参考）令和3年6月「賞与」の回答施設数	168			—	—	—	—	—	298			—	—	—	—	—

一般診療所（医療法人）（集計2）

（1施設当たり損益）

	入院診療収益なし								
	全体								
	金額			構成比率		金額の伸び率			
	令和元年 6月	令和2年 6月	令和3年 6月	令和元年 6月	令和2年 6月	令和3年 6月	令和元年 令和2年	令和2年 令和3年	令和元年 令和3年
	千円	千円	千円	%	%	%	%	%	%
I 医業収益	12,572	11,953	12,771	97.6	97.4	97.5	-4.9	6.8	
1. 入院診療収益	0	0	0	0.0	0.0	0.0	—	—	
2. 外来診療収益	11,763	11,126	11,844	91.3	90.7	90.5	-5.4	6.5	
3. その他の医業収益	809	826	927	6.3	6.7	7.1	2.1	12.2	
II 介護収益	315	315	324	2.4	2.6	2.5	0.0	2.9	
III 医業・介護費用	11,894	11,871	11,833	92.3	96.8	90.4	-0.2	-0.3	
1. 給与費	6,528	6,559	6,477	50.7	53.5	49.5	0.5	-1.3	
給与費（賞与を除く）	5,986	6,027	5,928	46.5	49.1	45.3	0.7	-1.6	
賞与（1月あたりの額）	542	532	549	4.2	4.3	4.2	-1.8	3.2	
2. 材料費	1,897	1,866	1,892	14.7	15.2	14.4	-1.6	1.4	
3. 給与費、材料費以外の費用	3,469	3,446	3,464	26.9	28.1	26.5	-0.7	0.5	
IV 損益差額（I + II - III）	993	397	1,261	7.7	3.2	9.6	—	—	
施設数	598			—	—	—	—	—	
（参考）令和3年6月「賞与」の回答施設数	466			—	—	—	—	—	

一般診療所（医療法人）（集計2）

（1施設当たり損益）

	入院診療収益なし(参考)有床																	
	受け入れ実績あり									受け入れ実績なし								
	金額			構成比率			金額の伸び率			金額			構成比率			金額の伸び率		
	令和元年 6月	令和2年 6月	令和3年 6月	令和元年 6月	令和2年 6月	令和3年 6月	令和元年 令和2年	令和2年 令和3年	令和3年	令和元年 6月度	令和2年 6月度	令和3年 6月度	令和元年 6月度	令和2年 6月度	令和3年 6月度	令和元年 令和2年	令和2年 令和3年	
I 医業収益	千円	千円	千円	%	%	%	%	%	千円	千円	千円	%	%	%	%	%		
1. 入院診療収益	9,052	9,523	10,018	100.0	100.0	100.0	5.2	5.2	12,296	11,518	12,005	88.4	88.0	88.4	-6.3	4.2		
2. 外来診療収益	0	0	0	0.0	0.0	0.0	—	—	0	0	0	0.0	0.0	0.0	—	—		
3. その他の医業収益	8,767	9,262	9,680	96.9	97.3	96.6	5.6	4.5	11,756	10,773	11,259	84.5	82.3	82.9	-8.4	4.5		
II 介護収益	285	261	338	3.1	2.7	3.4	-8.4	29.5	540	746	747	3.9	5.7	5.5	38.1	0.1		
III 医業・介護費用	0	0	0	0.0	0.0	0.0	—	—	1,619	1,567	1,580	11.6	12.0	11.6	-3.2	0.8		
1. 給与費	8,656	8,980	9,044	95.6	94.3	90.3	3.7	0.7	13,903	13,965	13,486	99.9	106.7	99.3	0.4	-3.4		
給与費(賞与を除く)	3,245	3,722	3,059	35.8	39.1	30.5	14.7	-17.8	7,213	6,942	6,910	51.8	53.1	50.9	-3.8	-0.5		
賞与(1月あたりの額)	3,087	3,570	3,059	34.1	37.5	30.5	15.6	-14.3	6,540	6,413	6,514	47.0	49.0	47.9	-1.9	1.6		
2. 材料費	159	152	0	1.8	1.6	0.0	-4.4	-100.0	673	529	397	4.8	4.0	2.9	-21.4	-25.0		
3. 給与費、材料費以外の費用	1,709	1,623	1,980	18.9	17.0	19.8	-5.0	22.0	2,501	2,527	2,528	18.0	19.3	18.6	1.0	0.0		
IV 損益差額(I + II - III)	3,702	3,635	4,004	40.9	38.2	40.0	-1.8	10.2	4,190	4,497	4,048	30.1	34.4	29.8	7.3	-10.0		
施設数	396	543	974	4.4	5.7	9.7	—	—	12	-880	99	0.1	-6.7	0.7	—	—		
(参考)令和3年6月「賞与」の回答施設数	3			—			—			15			—			—		
	*			—			—			10			—			—		

一般診療所（医療法人）（集計2）

（1施設当たり損益）

	入院診療収益なし(参考)有床								
	全 体								
	金額			構成比率			金額の伸び率		
	令和元年 6月	令和2年 6月	令和3年 6月	令和元年 6月	令和2年 6月	令和3年 6月	令和元年 令和2年	令和2年 令和3年	令和3年
I 医業収益	千円	千円	千円	%	%	%	%	%	
1. 入院診療収益	11,755	11,186	11,674	89.7	89.5	89.9	-4.8	4.4	
2. 外来診療収益	0	0	0	0.0	0.0	0.0	—	—	
3. その他の医業収益	11,258	10,521	10,996	85.9	84.2	84.6	-6.5	4.5	
II 介護収益	497	665	678	3.8	5.3	5.2	33.8	2.0	
III 医業・介護費用	1,349	1,306	1,317	10.3	10.5	10.1	-3.2	0.8	
1. 給与費	13,029	13,135	12,746	99.4	105.1	98.1	0.8	-3.0	
給与費(賞与を除く)	6,551	6,406	6,268	50.0	51.3	48.3	-2.2	-2.2	
賞与(1月あたりの額)	5,964	5,939	5,938	45.5	47.5	45.7	-0.4	0.0	
2. 材料費	587	466	331	4.5	3.7	2.5	-20.6	-29.0	
3. 給与費、材料費以外の費用	2,369	2,376	2,437	18.1	19.0	18.8	0.3	2.6	
IV 損益差額(I + II - III)	4,108	4,353	4,041	31.3	34.8	31.1	6.0	-7.2	
施設数	76	-643	245	0.6	-5.1	1.9	—	—	
(参考)令和3年6月「賞与」の回答施設数	18			—			—		
	12			—			—		

一般診療所（医療法人）（集計2）

（1施設当たり損益）

	全 体															
	受け入れ実績あり								受け入れ実績なし							
	金 額			構成比率			金額の伸び率		金 額			構成比率			金額の伸び率	
	令和元年 6月	令和2年 6月	令和3年 6月	令和元年 6月	令和2年 6月	令和3年 6月	令和元年 令和2年	令和2年 令和3年	令和元年 6月度	令和2年 6月度	令和3年 6月度	令和元年 6月度	令和2年 6月度	令和3年 6月度	令和元年 令和2年	令和2年 令和3年
I 医業収益	千円	千円	千円	%	%	%	%	%	千円	千円	千円	%	%	%	%	
1. 入院診療収益	11,717	10,852	12,015	96.5	95.9	96.3	-7.4	10.7	13,961	13,794	14,103	97.6	97.7	97.6	-1.2	2.2
2. 外来診療収益	226	252	215	1.9	2.2	1.7	11.5	-14.7	631	690	635	4.4	4.9	4.4	9.4	-8.0
3. その他の医業収益	10,778	9,862	10,761	88.7	87.2	86.2	-8.5	9.1	12,389	11,997	12,524	86.6	85.0	86.7	-3.2	4.4
II 介護収益	713	738	1,040	5.9	6.5	8.3	3.5	40.9	941	1,106	944	6.6	7.8	6.5	17.5	-14.6
III 医業・介護費用	429	459	464	3.5	4.1	3.7	7.0	1.1	338	325	340	2.4	2.3	2.4	-3.8	4.6
1. 給与費	11,770	11,756	11,768	96.9	103.9	94.3	-0.1	0.1	13,124	13,256	13,065	91.8	93.9	90.5	1.0	-1.4
給与費(賞与を除く)	6,380	6,442	6,394	52.5	57.0	51.2	1.0	-0.7	7,275	7,323	7,195	50.9	51.9	49.8	0.7	-1.7
賞与(1月あたりの額)	5,845	5,916	5,792	48.1	52.3	46.4	1.2	-2.1	6,672	6,724	6,600	46.7	47.6	45.7	0.8	-1.8
2. 材料費	535	526	602	4.4	4.7	4.8	-1.7	14.4	603	599	595	4.2	4.2	4.1	-0.7	-0.7
3. 給与費、材料費以外の費用	1,981	1,915	1,903	16.3	16.9	15.2	-3.3	-0.6	1,952	1,978	1,986	13.7	14.0	13.8	1.3	0.4
IV 損益差額(I+II-III)	3,409	3,399	3,471	28.1	30.1	27.8	-0.3	2.1	3,897	3,955	3,885	27.3	28.0	26.9	1.5	-1.8
施設数	377	-446	712	3.1	-3.9	5.7	-	-	1,174	862	1,378	8.2	6.1	9.5	-	-
(参考)令和3年6月「賞与」の回答施設数	225	176	-	-	-	-	-	-	420	332	-	-	-	-	-	-

一般診療所（医療法人）（集計2）

（1施設当たり損益）

	全 体								
	全 体								
	金 額			構成比率			金額の伸び率		
	令和元年 6月	令和2年 6月	令和3年 6月	令和元年 6月	令和2年 6月	令和3年 6月	令和元年 令和2年	令和2年 令和3年	令和元年 令和3年
I 医業収益	千円	千円	千円	%	%	%	%	%	
1. 入院診療収益	13,178	12,767	13,375	97.3	97.2	97.2	-3.1	4.8	
2. 外来診療収益	490	538	488	3.6	4.1	3.5	9.8	-9.3	
3. その他の医業収益	11,827	11,252	11,909	87.3	85.6	86.6	-4.9	5.8	
II 介護収益	862	978	977	6.4	7.4	7.1	13.5	-0.1	
III 医業・介護費用	370	371	383	2.7	2.8	2.8	0.3	3.2	
1. 給与費	12,652	12,733	12,613	93.4	96.9	91.7	0.6	-0.9	
給与費(賞与を除く)	6,963	7,016	6,915	51.4	53.4	50.3	0.8	-1.4	
賞与(1月あたりの額)	6,383	6,442	6,318	47.1	49.0	45.9	0.9	-1.9	
2. 材料費	579	574	597	4.3	4.4	4.3	-0.9	4.0	
3. 給与費、材料費以外の費用	1,962	1,956	1,957	14.5	14.9	14.2	-0.3	0.1	
IV 損益差額(I+II-III)	3,727	3,761	3,741	27.5	28.6	27.2	0.9	-0.5	
施設数	896	406	1,145	6.6	3.1	8.3	-	-	
(参考)令和3年6月「賞与」の回答施設数	645	508	-	-	-	-	-	-	



一般診療所（その他）（集計2）

（1施設当たり損益）

	入院診療収益あり																	
	受け入れ実績あり									受け入れ実績なし								
	金額			構成比率			金額の伸び率			金額			構成比率			金額の伸び率		
	令和元年 6月	令和2年 6月	令和3年 6月	令和元年 6月	令和2年 6月	令和3年 6月	令和元年 令和2年	令和2年 令和3年	令和元年 令和2年	令和2年 6月度	令和3年 6月度	令和元年 6月度	令和2年 6月度	令和3年 6月度	令和元年 令和2年	令和2年 令和3年		
千円	千円	千円	%	%	%	%	%	千円	千円	千円	%	%	%	%	%			
I 医業収益	*	*	*	*	*	*	-	-	*	*	*	*	*	*	-	-		
1. 入院診療収益	*	*	*	*	*	*	-	-	*	*	*	*	*	*	-	-		
2. 外来診療収益	*	*	*	*	*	*	-	-	*	*	*	*	*	*	-	-		
3. その他の医業収益	*	*	*	*	*	*	-	-	*	*	*	*	*	*	-	-		
II 介護収益	*	*	*	*	*	*	-	-	*	*	*	*	*	*	-	-		
III 医業・介護費用	*	*	*	*	*	*	-	-	*	*	*	*	*	*	-	-		
1. 給与費	*	*	*	*	*	*	-	-	*	*	*	*	*	*	-	-		
給与費(賞与を除く)	*	*	*	*	*	*	-	-	*	*	*	*	*	*	-	-		
賞与(1月あたりの額)	*	*	*	*	*	*	-	-	*	*	*	*	*	*	-	-		
2. 材料費	*	*	*	*	*	*	-	-	*	*	*	*	*	*	-	-		
3. 給与費、材料費以外の費用	*	*	*	*	*	*	-	-	*	*	*	*	*	*	-	-		
IV 損益差額(I + II - III)	*	*	*	*	*	*	-	-	*	*	*	*	*	*	-	-		
施設数	*			-	-	-	-	-	*			-	-	-	-	-		
(参考)令和3年6月「賞与」の回答施設数	*			-	-	-	-	-	*			-	-	-	-	-		

(注)「一般診療所(その他)」とは、市町村立、国民健康保険組合、社会福祉法人、医療生協などの一般診療所である。(以下同様)

一般診療所（その他）（集計2）

（1施設当たり損益）

	入院診療収益あり								
	全 体								
	金額			構成比率			金額の伸び率		
	令和元年 6月	令和2年 6月	令和3年 6月	令和元年 6月	令和2年 6月	令和3年 6月	令和元年 令和2年	令和2年 令和3年	令和元年 令和2年
千円	千円	千円	%	%	%	%	%	%	
I 医業収益	*	*	*	*	*	*	-	-	
1. 入院診療収益	*	*	*	*	*	*	-	-	
2. 外来診療収益	*	*	*	*	*	*	-	-	
3. その他の医業収益	*	*	*	*	*	*	-	-	
II 介護収益	*	*	*	*	*	*	-	-	
III 医業・介護費用	*	*	*	*	*	*	-	-	
1. 給与費	*	*	*	*	*	*	-	-	
給与費(賞与を除く)	*	*	*	*	*	*	-	-	
賞与(1月あたりの額)	*	*	*	*	*	*	-	-	
2. 材料費	*	*	*	*	*	*	-	-	
3. 給与費、材料費以外の費用	*	*	*	*	*	*	-	-	
IV 損益差額(I + II - III)	*	*	*	*	*	*	-	-	
施設数	*			-	-	-	-	-	
(参考)令和3年6月「賞与」の回答施設数	*			-	-	-	-	-	

一般診療所（その他）（集計2）

（1施設当たり損益）

	入院診療収益なし																	
	受け入れ実績あり									受け入れ実績なし								
	金額			構成比率			金額の伸び率			金額			構成比率			金額の伸び率		
	令和元年 6月	令和2年 6月	令和3年 6月	令和元年 6月	令和2年 6月	令和3年 6月	令和元年 令和2年	令和2年 令和3年	令和3年	令和元年 6月度	令和2年 6月度	令和3年 6月度	令和元年 6月度	令和2年 6月度	令和3年 6月度	令和元年 令和2年	令和2年 令和3年	
	千円	千円	千円	%	%	%	%	%	千円	千円	千円	%	%	%	%	%		
I 医業収益	12,340	9,168	10,614	97.0	95.9	97.3	-25.7	15.8	11,861	10,862	11,848	97.7	97.4	97.4	-8.4	9.1		
1. 入院診療収益	0	0	0	0.0	0.0	0.0	—	—	0	0	0	0.0	0.0	0.0	—	—		
2. 外来診療収益	8,034	7,242	8,205	63.2	75.8	75.2	-9.9	13.3	8,300	7,654	8,028	68.3	68.6	66.0	-7.8	4.9		
3. その他の医業収益	4,306	1,926	2,409	33.9	20.1	22.1	-55.3	25.1	3,562	3,208	3,820	29.3	28.8	31.4	-9.9	19.1		
II 介護収益	378	392	291	3.0	4.1	2.7	3.7	-25.8	285	287	311	2.3	2.6	2.6	0.7	8.4		
III 医業・介護費用	12,010	9,908	10,315	94.4	103.6	94.6	-17.5	4.1	11,088	10,598	12,076	91.3	95.1	99.3	-4.4	13.9		
1. 給与費	6,850	6,414	6,250	53.9	67.1	57.3	-6.4	-2.6	7,135	6,719	7,209	58.7	60.3	59.3	-5.8	7.3		
給与費(賞与を除く)	5,929	5,424	5,512	46.6	56.7	50.5	-8.5	1.6	6,392	5,922	6,454	52.6	53.1	53.1	-7.4	9.0		
賞与(1月あたりの額)	921	990	738	7.2	10.4	6.8	7.5	-25.5	743	797	755	6.1	7.1	6.2	7.3	-5.3		
2. 材料費	2,967	2,199	2,357	23.3	23.0	21.6	-25.9	7.2	1,028	945	1,059	8.5	8.5	8.7	-8.1	12.1		
3. 給与費、材料費以外の費用	2,193	1,295	1,708	17.2	13.5	15.7	-40.9	31.9	2,924	2,934	3,808	24.1	26.3	31.3	0.3	29.8		
IV 損益差額(I + II - III)	708	-348	591	5.6	-3.6	5.4	—	—	1,058	552	83	8.7	5.0	0.7	—	—		
施設数	6			—			—			17			—			—		
(参考)令和3年6月「賞与」の回答施設数	5			—			—			14			—			—		

一般診療所（その他）（集計2）

（1施設当たり損益）

	入院診療収益なし								
	全体								
	金額			構成比率			金額の伸び率		
	令和元年 6月	令和2年 6月	令和3年 6月	令和元年 6月	令和2年 6月	令和3年 6月	令和元年 令和2年	令和2年 令和3年	令和3年
	千円	千円	千円	%	%	%	%	%	
I 医業収益	11,986	10,420	11,526	97.5	97.1	97.4	-13.1	10.6	
1. 入院診療収益	0	0	0	0.0	0.0	0.0	—	—	
2. 外来診療収益	8,230	7,547	8,074	66.9	70.3	68.2	-8.3	7.0	
3. その他の医業収益	3,756	2,873	3,452	30.5	26.8	29.2	-23.5	20.2	
II 介護収益	309	315	306	2.5	2.9	2.6	1.9	-2.9	
III 医業・介護費用	11,328	10,418	11,617	92.1	97.0	98.2	-8.0	11.5	
1. 給与費	7,061	6,639	6,959	57.4	61.8	58.8	-6.0	4.8	
給与費(賞与を除く)	6,271	5,792	6,208	51.0	54.0	52.5	-7.6	7.2	
賞与(1月あたりの額)	790	848	751	6.4	7.9	6.3	7.3	-11.4	
2. 材料費	1,534	1,272	1,398	12.5	11.8	11.8	-17.1	9.9	
3. 給与費、材料費以外の費用	2,733	2,507	3,260	22.2	23.4	27.6	-8.3	30.0	
IV 損益差額(I + II - III)	967	317	215	7.9	3.0	1.8	—	—	
施設数	23			—			—		
(参考)令和3年6月「賞与」の回答施設数	19			—			—		

一般診療所（その他）（集計2）

（1施設当たり損益）

	入院診療収益なし(参考)有床																	
	受け入れ実績あり									受け入れ実績なし								
	金額			構成比率			金額の伸び率			金額			構成比率			金額の伸び率		
	令和元年 6月	令和2年 6月	令和3年 6月	令和元年 6月	令和2年 6月	令和3年 6月	令和元年 令和2年	令和2年 令和3年	令和3年 令和2年	令和元年 6月度	令和2年 6月度	令和3年 6月度	令和元年 6月度	令和2年 6月度	令和3年 6月度	令和元年 令和2年	令和2年 令和3年	
	千円	千円	千円	%	%	%	%	%	千円	千円	千円	%	%	%	%	%		
I 医業収益	-	-	-	-	-	-	-	-	-	-	-	-	-	-	-	-		
1. 入院診療収益	-	-	-	-	-	-	-	-	-	-	-	-	-	-	-	-		
2. 外来診療収益	-	-	-	-	-	-	-	-	-	-	-	-	-	-	-	-		
3. その他の医業収益	-	-	-	-	-	-	-	-	-	-	-	-	-	-	-	-		
II 介護収益	-	-	-	-	-	-	-	-	-	-	-	-	-	-	-	-		
III 医業・介護費用	-	-	-	-	-	-	-	-	-	-	-	-	-	-	-	-		
1. 給与費	-	-	-	-	-	-	-	-	-	-	-	-	-	-	-	-		
給与費(賞与を除く)	-	-	-	-	-	-	-	-	-	-	-	-	-	-	-	-		
賞与(1月あたりの額)	-	-	-	-	-	-	-	-	-	-	-	-	-	-	-	-		
2. 材料費	-	-	-	-	-	-	-	-	-	-	-	-	-	-	-	-		
3. 給与費、材料費以外の費用	-	-	-	-	-	-	-	-	-	-	-	-	-	-	-	-		
IV 損益差額(I + II - III)	-	-	-	-	-	-	-	-	-	-	-	-	-	-	-	-		
施設数	0			-	-	-	-	-	0			-	-	-	-	-		
(参考)令和3年6月「賞与」の回答施設数	0			-	-	-	-	-	0			-	-	-	-	-		

一般診療所（その他）（集計2）

（1施設当たり損益）

	入院診療収益なし(参考)有床								
	全体								
	金額			構成比率			金額の伸び率		
	令和元年 6月	令和2年 6月	令和3年 6月	令和元年 6月	令和2年 6月	令和3年 6月	令和元年 令和2年	令和2年 令和3年	令和3年 令和2年
	千円	千円	千円	%	%	%	%	%	
I 医業収益	-	-	-	-	-	-	-	-	
1. 入院診療収益	-	-	-	-	-	-	-	-	
2. 外来診療収益	-	-	-	-	-	-	-	-	
3. その他の医業収益	-	-	-	-	-	-	-	-	
II 介護収益	-	-	-	-	-	-	-	-	
III 医業・介護費用	-	-	-	-	-	-	-	-	
1. 給与費	-	-	-	-	-	-	-	-	
給与費(賞与を除く)	-	-	-	-	-	-	-	-	
賞与(1月あたりの額)	-	-	-	-	-	-	-	-	
2. 材料費	-	-	-	-	-	-	-	-	
3. 給与費、材料費以外の費用	-	-	-	-	-	-	-	-	
IV 損益差額(I + II - III)	-	-	-	-	-	-	-	-	
施設数	0			-	-	-	-	-	
(参考)令和3年6月「賞与」の回答施設数	0			-	-	-	-	-	

一般診療所（その他）（集計2）

（1施設当たり損益）

	全 体																	
	受け入れ実績あり									受け入れ実績なし								
	金 額			構成比率			金額の伸び率			金 額			構成比率			金額の伸び率		
	令和元年 6月	令和2年 6月	令和3年 6月	令和元年 6月	令和2年 6月	令和3年 6月	令和元年 令和2年	令和2年 令和3年	令和3年 令和3年	令和元年 6月度	令和2年 6月度	令和3年 6月度	令和元年 6月度	令和2年 6月度	令和3年 6月度	令和元年 令和2年	令和2年 令和3年	
	千円	千円	千円	%	%	%	%	%	千円	千円	千円	%	%	%	%	%		
I 医業収益	12,178	10,721	10,690	97.4	97.0	97.7	-12.0	-0.3	12,443	11,437	12,306	97.9	97.7	97.7	-8.1	7.6		
1. 入院診療収益	796	1,009	927	6.4	9.1	8.5	26.8	-8.1	365	321	304	2.9	2.7	2.4	-12.1	-5.3		
2. 外来診療収益	7,637	8,028	7,674	61.1	72.6	70.1	5.1	-4.4	8,475	7,831	8,141	66.7	66.9	64.6	-7.6	4.0		
3. その他の医業収益	3,746	1,684	2,090	30.0	15.2	19.1	-55.0	24.1	3,604	3,285	3,861	28.4	28.1	30.6	-8.9	17.5		
II 介護収益	324	336	250	2.6	3.0	2.3	3.7	-25.6	269	271	294	2.1	2.3	2.3	0.7	8.5		
III 医業・介護費用	11,393	9,031	9,448	91.1	81.7	86.4	-20.7	4.6	11,697	11,273	12,681	92.0	96.3	100.6	-3.6	12.5		
1. 給与費	6,138	5,784	5,686	49.1	52.3	52.0	-5.8	-1.7	7,319	6,988	7,461	57.6	59.7	59.2	-4.5	6.8		
給与費(賞与を除く)	5,266	4,861	4,965	42.1	44.0	45.4	-7.7	2.1	6,580	6,198	6,704	51.8	52.9	53.2	-5.8	8.2		
賞与(1月あたりの額)	873	923	721	7.0	8.3	6.6	5.7	-21.9	739	790	757	5.8	6.7	6.0	6.9	-4.2		
2. 材料費	2,731	2,040	2,142	21.8	18.5	19.6	-25.3	5.0	1,240	1,175	1,257	9.8	10.0	10.0	-5.2	7.0		
3. 給与費、材料費以外の費用	2,523	1,206	1,620	20.2	10.9	14.8	-52.2	34.3	3,137	3,110	3,963	24.7	26.6	31.5	-0.9	27.4		
IV 損益差額(I + II - III)	1,109	2,026	1,492	8.9	18.3	13.6	-	-	1,015	435	-81	8.0	3.7	-0.6	-	-		
施設数	7			-			-			18			-			-		
(参考)令和3年6月「賞与」の回答施設数	6			-			-			15			-			-		

一般診療所（その他）（集計2）

（1施設当たり損益）

	全 体								
	全 体								
	金 額			構成比率			金額の伸び率		
	令和元年 6月	令和2年 6月	令和3年 6月	令和元年 6月	令和2年 6月	令和3年 6月	令和元年 令和2年	令和2年 令和3年	令和3年 令和3年
	千円	千円	千円	%	%	%	%	%	
I 医業収益	12,369	11,236	11,854	97.8	97.5	97.7	-9.2	5.5	
1. 入院診療収益	485	513	478	3.8	4.5	3.9	5.8	-6.8	
2. 外来診療収益	8,240	7,886	8,010	65.1	68.4	66.0	-4.3	1.6	
3. その他の医業収益	3,644	2,837	3,365	28.8	24.6	27.7	-22.1	18.6	
II 介護収益	284	289	282	2.2	2.5	2.3	1.8	-2.4	
III 医業・介護費用	11,611	10,645	11,775	91.8	92.4	97.0	-8.3	10.6	
1. 給与費	6,988	6,651	6,964	55.2	57.7	57.4	-4.8	4.7	
給与費(賞与を除く)	6,212	5,824	6,217	49.1	50.5	51.2	-6.2	6.7	
賞与(1月あたりの額)	777	827	747	6.1	7.2	6.2	6.4	-9.7	
2. 材料費	1,658	1,417	1,505	13.1	12.3	12.4	-14.5	6.2	
3. 給与費、材料費以外の費用	2,965	2,577	3,307	23.4	22.4	27.3	-13.1	28.3	
IV 損益差額(I + II - III)	1,042	881	360	8.2	7.6	3.0	-	-	
施設数	25			-			-		
(参考)令和3年6月「賞与」の回答施設数	21			-			-		

一般診療所（全体）（集計2）

（1施設当たり損益）

	入院診療収益あり																	
	受け入れ実績あり									受け入れ実績なし								
	金額			構成比率			金額の伸び率			金額			構成比率			金額の伸び率		
	令和元年 6月	令和2年 6月	令和3年 6月	令和元年 6月	令和2年 6月	令和3年 6月	令和元年 令和2年	令和2年 令和3年	令和3年 6月度	令和元年 6月度	令和2年 6月度	令和3年 6月度	令和元年 6月度	令和2年 6月度	令和3年 6月度	令和元年 令和2年	令和2年 令和3年	
	千円	千円	千円	%	%	%	%	%	千円	千円	千円	%	%	%	%	%		
I 医業収益	16,678	18,135	15,878	88.1	88.6	87.6	8.7	-12.4	21,335	23,569	21,647	97.0	97.3	96.7	10.5	-8.2		
1. 入院診療収益	5,653	6,375	5,481	29.9	31.1	30.2	12.8	-14.0	6,927	7,459	6,945	31.5	30.8	31.0	7.7	-6.9		
2. 外来診療収益	10,531	11,201	9,418	55.6	54.7	51.9	6.4	-15.9	12,663	12,844	12,981	57.6	53.0	58.0	1.4	1.1		
3. その他の医業収益	493	559	979	2.6	2.7	5.4	13.4	75.1	1,745	3,266	1,721	7.9	13.5	7.7	87.2	-47.3		
II 介護収益	2,256	2,343	2,252	11.9	11.4	12.4	3.9	-3.9	654	660	738	3.0	2.7	3.3	0.9	11.8		
III 医業・介護費用	17,898	18,732	18,283	94.5	91.5	100.8	4.7	-2.4	22,273	23,579	22,301	101.3	97.3	99.6	5.9	-5.4		
1. 給与費	10,155	11,530	11,180	53.6	56.3	61.7	13.5	-3.0	12,202	12,298	11,929	55.5	50.8	53.3	0.8	-3.0		
給与費(賞与を除く)	9,354	10,702	10,312	49.4	52.3	56.9	14.4	-3.6	11,151	11,211	10,811	50.7	46.3	48.3	0.5	-3.6		
賞与(1月あたりの額)	801	828	868	4.2	4.0	4.8	3.4	4.8	1,052	1,087	1,119	4.8	4.5	5.0	3.3	2.9		
2. 材料費	1,976	1,918	1,508	10.4	9.4	8.3	-2.9	-21.4	2,960	3,299	3,035	13.5	13.6	13.6	11.5	-8.0		
3. 給与費、材料費以外の費用	5,767	5,284	5,595	30.5	25.8	30.9	-8.4	5.9	7,111	7,982	7,338	32.3	32.9	32.8	12.2	-8.1		
IV 損益差額(I + II - III)	1,035	1,747	-153	5.5	8.5	-0.8	-	-	-284	650	83	-1.3	2.7	0.4	-	-		
施設数	10			-			-			42			-			-		
(参考)令和3年6月「賞与」の回答施設数	9			-			-			38			-			-		

(注)「全体」とは、個人、医療法人のほか、市町村立などを含めて単純集計したものの、

個人立の一般診療所の「損益差額」とそれ以外の一般診療所の「損益差額」では性質に異なる部分もあるものの、便宜上、これらを足し合わせて機械的に算出したものであることに留意。(以下同様)

一般診療所（全体）（集計2）

（1施設当たり損益）

	入院診療収益あり									
	全体									
	金額			構成比率			金額の伸び率			
	令和元年 6月	令和2年 6月	令和3年 6月	令和元年 6月	令和2年 6月	令和3年 6月	令和元年 令和2年	令和2年 令和3年	令和3年 6月度	
	千円	千円	千円	%	%	%	%	%	%	
I 医業収益	20,439	22,524	20,538	95.5	95.8	95.2	10.2	-8.8		
1. 入院診療収益	6,682	7,250	6,663	31.2	30.8	30.9	8.5	-8.1		
2. 外来診療収益	12,253	12,528	12,296	57.3	53.3	57.0	2.2	-1.9		
3. その他の医業収益	1,504	2,746	1,579	7.0	11.7	7.3	82.6	-42.5		
II 介護収益	962	984	1,029	4.5	4.2	4.8	2.3	4.6		
III 医業・介護費用	21,432	22,646	21,529	100.1	96.3	99.8	5.7	-4.9		
1. 給与費	11,809	12,150	11,785	55.2	51.7	54.6	2.9	-3.0		
給与費(賞与を除く)	10,805	11,113	10,715	50.5	47.3	49.7	2.9	-3.6		
賞与(1月あたりの額)	1,004	1,037	1,071	4.7	4.4	5.0	3.3	3.3		
2. 材料費	2,771	3,033	2,741	12.9	12.9	12.7	9.5	-9.6		
3. 給与費、材料費以外の費用	6,852	7,463	7,003	32.0	31.7	32.5	8.9	-6.2		
IV 損益差額(I + II - III)	-31	861	38	-0.1	3.7	0.2	-	-		
施設数	52			-			-			
(参考)令和3年6月「賞与」の回答施設数	47			-			-			

一般診療所（全体）（集計2）

（1施設当たり損益）

	入院診療収益なし																	
	受け入れ実績あり								受け入れ実績なし									
	金額			構成比率			金額の伸び率			金額			構成比率			金額の伸び率		
	令和元年 6月	令和2年 6月	令和3年 6月	令和元年 6月	令和2年 6月	令和3年 6月	令和元年 令和2年	令和2年 令和3年	令和元年 6月度	令和2年 6月度	令和3年 6月度	令和元年 6月度	令和2年 6月度	令和3年 6月度	令和元年 令和2年	令和2年 令和3年		
	千円	千円	千円	%	%	%	%	%	千円	千円	千円	%	%	%	%			
I 医業収益	10,800	9,850	11,045	97.4	97.0	97.2	-8.8	12.1	12,188	11,697	12,263	98.1	98.1	98.1	-4.0	4.8		
1. 入院診療収益	0	0	0	0.0	0.0	0.0	—	—	0	0	0	0.0	0.0	0.0	—	—		
2. 外来診療収益	10,044	9,124	10,029	90.6	89.8	88.3	-9.2	9.9	11,339	10,849	11,388	91.2	91.0	91.1	-4.3	5.0		
3. その他の医業収益	756	726	1,016	6.8	7.1	8.9	-4.0	39.9	849	848	875	6.8	7.1	7.0	-0.1	3.2		
II 介護収益	286	308	313	2.6	3.0	2.8	7.7	1.6	239	227	234	1.9	1.9	1.9	-5.0	3.1		
III 医業・介護費用	10,364	10,262	10,305	93.5	101.0	90.7	-1.0	0.4	10,762	10,717	10,723	86.6	89.9	85.8	-0.4	0.1		
1. 給与費	5,491	5,480	5,439	49.5	53.9	47.9	-0.2	-0.7	5,874	5,878	5,829	47.3	49.3	46.6	0.1	-0.8		
給与費(賞与を除く)	5,003	5,000	4,913	45.1	49.2	43.3	-0.1	-1.7	5,356	5,370	5,323	43.1	45.0	42.6	0.3	-0.9		
賞与(1月あたりの額)	488	480	526	4.4	4.7	4.6	-1.6	9.6	519	508	505	4.2	4.3	4.0	-2.1	-0.6		
2. 材料費	1,881	1,800	1,820	17.0	17.7	16.0	-4.3	1.1	1,653	1,629	1,664	13.3	13.7	13.3	-1.5	2.1		
3. 給与費、材料費以外の費用	2,992	2,982	3,046	27.0	29.4	26.8	-0.3	2.1	3,235	3,211	3,230	26.0	26.9	25.8	-0.7	0.6		
IV 損益差額(I + II - III)	722	-104	1,054	6.5	-1.0	9.3	—	—	1,664	1,207	1,775	13.4	10.1	14.2	—	—		
施設数	267			—			—			499			—			—		
(参考)令和3年6月「賞与」の回答施設数	206			—			—			384			—			—		

一般診療所（全体）（集計2）

（1施設当たり損益）

	入院診療収益なし									
	全 体									
	金額			構成比率			金額の伸び率			
	令和元年 6月	令和2年 6月	令和3年 6月	令和元年 6月	令和2年 6月	令和3年 6月	令和元年 令和2年	令和2年 令和3年		
	千円	千円	千円	%	%	%	%	%		
I 医業収益	11,704	11,053	11,839	97.9	97.7	97.8	-5.6	7.1		
1. 入院診療収益	0	0	0	0.0	0.0	0.0	—	—		
2. 外来診療収益	10,888	10,248	10,914	91.0	90.6	90.2	-5.9	6.5		
3. その他の医業収益	816	806	924	6.8	7.1	7.6	-1.2	14.6		
II 介護収益	255	255	262	2.1	2.3	2.2	0.0	2.7		
III 医業・介護費用	10,623	10,559	10,577	88.8	93.4	87.4	-0.6	0.2		
1. 給与費	5,741	5,739	5,693	48.0	50.7	47.0	0.0	-0.8		
給与費(賞与を除く)	5,233	5,241	5,180	43.8	46.3	42.8	0.2	-1.2		
賞与(1月あたりの額)	508	498	513	4.2	4.4	4.2	-2.0	3.0		
2. 材料費	1,733	1,688	1,718	14.5	14.9	14.2	-2.6	1.8		
3. 給与費、材料費以外の費用	3,150	3,131	3,166	26.3	27.7	26.2	-0.6	1.1		
IV 損益差額(I + II - III)	1,336	750	1,524	11.2	6.6	12.6	—	—		
施設数	766			—			—			
(参考)令和3年6月「賞与」の回答施設数	590			—			—			

一般診療所（全体）（集計2）

（1施設当たり損益）

	入院診療収益なし(参考)有床																	
	受け入れ実績あり						受け入れ実績なし											
	金額			構成比率			金額の伸び率			金額			構成比率			金額の伸び率		
	令和元年 6月	令和2年 6月	令和3年 6月	令和元年 6月	令和2年 6月	令和3年 6月	令和元年 令和2年	令和2年 令和3年	令和3年	令和元年 6月度	令和2年 6月度	令和3年 6月度	令和元年 6月度	令和2年 6月度	令和3年 6月度	令和元年 令和2年	令和2年 令和3年	
	千円	千円	千円	%	%	%	%	%	千円	千円	千円	%	%	%	%	%		
I 医業収益	10,706	10,001	12,264	100.0	100.0	100.0	-6.6	22.6	15,491	15,106	15,426	91.1	91.1	91.2	-2.5	2.1		
1. 入院診療収益	0	0	0	0.0	0.0	0.0	0.0	—	0	0	0	0.0	0.0	0.0	—	—		
2. 外来診療収益	10,171	9,643	10,929	95.0	96.4	89.1	-5.2	13.3	14,786	14,274	14,558	86.9	86.1	86.1	-3.5	2.0		
3. その他の医業収益	534	358	1,335	5.0	3.6	10.9	-33.0	272.9	705	832	868	4.1	5.0	5.1	18.0	4.3		
II 介護収益	0	0	0	0.0	0.0	0.0	—	—	1,518	1,469	1,481	8.9	8.9	8.8	-3.2	0.8		
III 医業・介護費用	9,746	9,655	10,247	91.0	96.5	83.6	-0.9	6.1	15,501	16,025	15,374	91.1	96.7	90.9	3.4	-4.1		
1. 給与費	3,411	3,703	3,190	31.9	37.0	26.0	8.6	-13.9	8,219	8,047	8,006	48.3	48.5	47.4	-2.1	-0.5		
給与費(賞与を除く)	3,230	3,535	3,190	30.2	35.3	26.0	9.4	-9.8	7,380	7,330	7,338	43.4	44.2	43.4	-0.7	0.1		
賞与(1月あたりの額)	181	168	0	1.7	1.7	0.0	-7.2	-100.0	839	716	668	4.9	4.3	4.0	-14.7	-6.7		
2. 材料費	2,866	2,613	3,040	26.8	26.1	24.8	-8.8	16.3	2,415	2,460	2,438	14.2	14.8	14.4	1.9	-0.9		
3. 給与費、材料費以外の費用	3,469	3,339	4,018	32.4	33.4	32.8	-3.7	20.3	4,867	5,518	4,929	28.6	33.3	29.2	13.4	-10.7		
IV 損益差額(I + II - III)	960	346	2,016	9.0	3.5	16.4	—	—	1,508	551	1,534	8.9	3.3	9.1	—	—		
施設数	4			—			—			16			—			—		
(参考)令和3年6月「賞与」の回答施設数	*			—			—			11			—			—		

一般診療所（全体）（集計2）

（1施設当たり損益）

	入院診療収益なし(参考)有床								
	全体								
	金額			構成比率			金額の伸び率		
令和元年 6月	令和2年 6月	令和3年 6月	令和元年 6月	令和2年 6月	令和3年 6月	令和元年 令和2年	令和2年 令和3年	令和3年	
	千円	千円	千円	%	%	%	%	%	
I 医業収益	14,534	14,085	14,794	92.3	92.3	92.6	-3.1	5.0	
1. 入院診療収益	0	0	0	0.0	0.0	0.0	—	—	
2. 外来診療収益	13,863	13,348	13,832	88.0	87.5	86.6	-3.7	3.6	
3. その他の医業収益	671	738	961	4.3	4.8	6.0	10.0	30.2	
II 介護収益	1,214	1,175	1,185	7.7	7.7	7.4	-3.2	0.9	
III 医業・介護費用	14,350	14,751	14,379	91.1	96.7	90.0	2.8	-2.5	
1. 給与費	7,258	7,178	7,074	46.1	47.0	44.3	-1.1	-1.4	
給与費(賞与を除く)	6,550	6,571	6,508	41.6	43.1	40.7	0.3	-1.0	
賞与(1月あたりの額)	708	607	565	4.5	4.0	3.5	-14.3	-6.9	
2. 材料費	2,505	2,491	2,558	15.9	16.3	16.0	-0.6	2.7	
3. 給与費、材料費以外の費用	4,587	5,082	4,747	29.1	33.3	29.7	10.8	-6.6	
IV 損益差額(I + II - III)	1,398	510	1,599	8.9	3.3	10.0	—	—	
施設数	20			—			—		
(参考)令和3年6月「賞与」の回答施設数	13			—			—		

一般診療所（全体）（集計2）

（1施設当たり損益）

	全 体																	
	受け入れ実績あり									受け入れ実績なし								
	金 額			構成比率			金額の伸び率			金 額			構成比率			金額の伸び率		
	令和元年 6月	令和2年 6月	令和3年 6月	令和元年 6月	令和2年 6月	令和3年 6月	令和元年 令和2年	令和2年 令和3年	令和3年 6月度	令和元年 6月度	令和2年 6月度	令和3年 6月度	令和元年 6月度	令和2年 6月度	令和3年 6月度	令和元年 令和2年	令和2年 令和3年	
	千円	千円	千円	%	%	%	%	%	千円	千円	千円	%	%	%	%	%		
I 医業収益	11,012	10,149	11,220	96.9	96.4	96.7	-7.8	10.6	12,898	12,619	12,991	97.9	98.0	97.9	-2.2	2.9		
1. 入院診療収益	204	230	198	1.8	2.2	1.7	12.7	-13.9	538	579	539	4.1	4.5	4.1	7.6	-6.9		
2. 外来診療収益	10,062	9,199	10,007	88.5	87.4	86.2	-8.6	8.8	11,442	11,004	11,512	86.9	85.4	86.8	-3.8	4.6		
3. その他の医業収益	747	720	1,015	6.6	6.8	8.7	-3.6	41.0	918	1,036	941	7.0	8.0	7.1	12.9	-9.2		
II 介護収益	357	381	383	3.1	3.6	3.3	6.7	0.5	271	261	274	2.1	2.0	2.1	-3.7	5.0		
III 医業・介護費用	10,636	10,568	10,595	93.6	100.4	91.3	-0.6	0.3	11,656	11,716	11,629	88.5	91.0	87.7	0.5	-0.7		
1. 給与費	5,659	5,698	5,648	49.8	54.1	48.7	0.7	-0.9	6,366	6,376	6,310	48.3	49.5	47.6	0.2	-1.0		
給与費(賞与を除く)	5,160	5,206	5,108	45.4	49.4	44.0	0.9	-1.9	5,806	5,824	5,749	44.1	45.2	43.3	0.3	-1.3		
賞与(1月あたりの額)	500	493	540	4.4	4.7	4.7	-1.4	9.5	560	553	560	4.3	4.3	4.2	-1.3	1.3		
2. 材料費	1,884	1,804	1,808	16.6	17.1	15.6	-4.2	0.2	1,755	1,758	1,770	13.3	13.6	13.3	0.2	0.7		
3. 給与費、材料費以外の費用	3,093	3,065	3,138	27.2	29.1	27.0	-0.9	2.4	3,536	3,581	3,549	26.9	27.8	26.8	1.3	-0.9		
IV 損益差額(I + II - III)	733	-37	1,009	6.4	-0.4	8.7	-	-	1,513	1,164	1,636	11.5	9.0	12.3	-	-		
施設数	277			-	-	-	-	-	541			-	-	-	-	-		
(参考)令和3年6月「賞与」の回答施設数	215			-	-	-	-	-	422			-	-	-	-	-		

一般診療所（全体）（集計2）

（1施設当たり損益）

	全 体								
	全 体								
	金 額			構成比率			金額の伸び率		
	令和元年 6月	令和2年 6月	令和3年 6月	令和元年 6月	令和2年 6月	令和3年 6月	令和元年 令和2年	令和2年 令和3年	令和3年 6月度
	千円	千円	千円	%	%	%	%	%	%
I 医業収益	12,259	11,783	12,392	97.6	97.5	97.6	-3.9	5.2	
1. 入院診療収益	425	461	424	3.4	3.8	3.3	8.5	-8.0	
2. 外来診療収益	10,974	10,393	11,002	87.4	86.0	86.6	-5.3	5.9	
3. その他の医業収益	860	929	966	6.8	7.7	7.6	8.0	4.0	
II 介護収益	300	302	311	2.4	2.5	2.4	0.7	3.0	
III 医業・介護費用	11,310	11,327	11,279	90.1	93.7	88.8	0.2	-0.4	
1. 給与費	6,126	6,147	6,086	48.8	50.9	47.9	0.3	-1.0	
給与費(賞与を除く)	5,587	5,614	5,532	44.5	46.5	43.6	0.5	-1.5	
賞与(1月あたりの額)	540	532	554	4.3	4.4	4.4	-1.5	4.1	
2. 材料費	1,799	1,774	1,783	14.3	14.7	14.0	-1.4	0.5	
3. 給与費、材料費以外の費用	3,386	3,407	3,410	27.0	28.2	26.8	0.6	0.1	
IV 損益差額(I + II - III)	1,249	757	1,423	9.9	6.3	11.2	-	-	
施設数	818			-	-	-	-	-	
(参考)令和3年6月「賞与」の回答施設数	637			-	-	-	-	-	