

(17) 院外処方率別の損益状況

一般病院（全体）（集計1）

(1施設当たり損益)

	院外処方なし										院外処方あり									
	金額		構成比率		金額の伸び率	金額		構成比率		金額の伸び率	院外処方率 0%超～10%未満					院外処方率 80%～100%				
	前々年度	前年(度)	前々年度	前年(度)		前々年度	前年(度)	前々年度	前年(度)		前々年度	前年(度)	前々年度	前年(度)	前々年度	前年(度)	前々年度	前年(度)	前々年度	前年(度)
	千円	千円	%	%	%	千円	千円	%	%	%	千円	千円	%	%	%	千円	千円	%	%	%
I 医業収益	2,278,953	2,245,854	99.2	99.9	-1.5	3,480,182	3,359,688	99.8	99.8	-3.5	2,990,044	2,910,072	99.9	99.9	-2.7	3,507,188	3,379,511	99.8	99.8	-3.6
1. 入院診療収益	1,654,629	1,638,776	72.0	72.9	-1.0	2,373,663	2,292,682	68.1	68.1	-3.4	1,915,222	1,872,955	64.0	64.3	-2.2	2,390,685	2,305,631	68.0	68.1	-3.6
保険診療収益	1,601,171	1,583,447	69.7	70.5	-1.1	2,326,580	2,248,795	66.7	66.8	-3.3	1,877,014	1,842,788	62.7	63.2	-1.8	2,347,694	2,265,227	66.8	66.9	-3.5
公害等診療収益	11,624	11,736	0.5	0.5	1.0	24,846	23,400	0.7	0.7	-5.8	11,230	10,823	0.4	0.4	-3.6	24,145	23,094	0.7	0.7	-4.4
その他の診療収益	41,834	43,593	1.8	1.9	4.2	22,237	20,487	0.6	0.6	-7.9	26,978	19,344	0.9	0.7	-28.3	18,846	17,309	0.5	0.5	-8.2
2. 特別の療養環境収益	44,746	40,281	1.9	1.8	-10.0	38,253	34,013	1.1	1.0	-11.1	20,662	17,869	0.7	0.6	-13.5	40,049	35,746	1.1	1.1	-10.7
3. 外来診療収益	514,012	489,610	22.4	21.8	-4.7	958,120	923,839	27.5	27.5	-3.6	960,414	933,982	32.1	32.1	-2.8	963,354	928,656	27.4	27.4	-3.6
保険診療収益	494,006	472,993	21.5	21.0	-4.3	936,636	903,442	26.9	26.8	-3.5	935,740	910,133	31.3	31.2	-2.7	942,050	908,564	26.8	26.8	-3.6
公害等診療収益	5,640	2,612	0.2	0.1	-53.7	9,884	9,141	0.3	0.3	-7.5	5,983	5,886	0.2	0.2	-1.6	10,558	9,720	0.3	0.3	-7.9
その他の診療収益	14,366	14,005	0.6	0.6	-2.5	11,600	11,256	0.3	0.3	-3.0	18,690	17,964	0.6	0.6	-3.9	10,746	10,372	0.3	0.3	-3.5
4. その他の医業収益	65,566	77,187	2.9	3.4	17.7	110,146	109,154	3.2	3.2	-0.9	93,747	85,266	3.1	2.9	-9.0	113,101	109,479	3.2	3.2	-3.2
II 介護収益	18,373	1,722	0.8	0.1	-90.6	7,299	5,401	0.2	0.2	-26.0	3,888	3,890	0.1	0.1	0.1	6,295	5,539	0.2	0.2	-12.0
III 医業・介護費用	2,228,597	2,212,841	97.0	98.5	-0.7	3,611,794	3,620,411	103.6	107.6	0.2	2,966,766	2,972,484	99.1	102.0	0.2	3,673,310	3,680,175	104.5	108.7	0.2
1. 給与費	1,179,486	1,183,134	51.3	52.6	0.3	1,955,714	1,976,783	56.1	58.7	1.1	1,505,266	1,531,679	50.3	52.6	1.8	2,000,980	2,018,870	57.0	59.6	0.9
2. 医薬品費	287,642	277,613	12.5	12.4	-3.5	449,483	431,509	12.9	12.8	-4.0	471,341	453,688	15.7	15.6	-3.7	442,240	425,593	12.6	12.6	-3.8
3. 給食用材料費	28,275	27,446	1.2	1.2	-2.9	24,071	23,186	0.7	0.7	-3.7	19,495	18,570	0.7	0.6	-4.7	23,993	23,019	0.7	0.7	-4.1
4. 診療材料費・医療消耗器具備品費	228,263	228,701	9.9	10.2	0.2	333,833	331,736	9.6	9.9	-0.6	314,396	310,072	10.5	10.6	-1.4	333,823	331,661	9.5	9.8	-0.6
5. 委託費	109,379	111,579	4.8	5.0	2.0	242,703	251,951	7.0	7.5	3.8	168,727	172,323	5.6	5.9	2.1	254,232	264,656	7.2	7.8	4.1
6. 減価償却費	105,903	101,332	4.6	4.5	-4.3	198,530	195,237	5.7	5.8	-1.7	133,349	133,731	4.5	4.6	0.3	205,562	202,047	5.9	6.0	-1.7
(再掲)建物減価償却費	29,152	28,785	1.3	1.3	-1.3	66,062	66,511	1.9	2.0	0.7	41,990	41,260	1.4	1.4	-1.7	67,010	67,976	1.9	2.0	1.4
(再掲)医療機器減価償却費	21,132	21,037	0.9	0.9	-0.4	74,096	70,591	2.1	2.1	-4.7	51,605	51,647	1.7	1.8	0.1	77,667	73,298	2.2	2.2	-5.6
7. 設備関係費	97,109	93,414	4.2	4.2	-3.8	139,657	142,539	4.0	4.2	2.1	118,212	119,338	3.9	4.1	1.0	143,780	147,152	4.1	4.3	2.3
(再掲)設備機器賃借料	24,398	23,751	1.1	1.1	-2.7	38,732	38,794	1.1	1.2	0.2	22,372	23,606	0.7	0.8	5.5	42,768	42,443	1.2	1.3	-0.8
(再掲)医療機器賃借料	14,207	13,717	0.6	0.6	-3.4	23,813	24,399	0.7	0.7	2.5	15,500	16,088	0.5	0.6	3.8	25,402	26,009	0.7	0.8	2.4
8. 経費	133,444	130,782	5.8	5.8	-2.0	185,082	181,896	5.3	5.4	-1.7	141,933	140,541	4.7	4.8	-1.0	188,878	185,521	5.4	5.5	-1.8
9. その他の医業費用	59,096	58,842	2.6	2.6	-0.4	82,721	85,576	2.4	2.5	3.5	94,048	92,544	3.1	3.2	-1.6	79,821	81,657	2.3	2.4	2.3
IV 損益差額(I+II-III)	68,729	34,734	3.0	1.5	-	-124,313	-255,323	-3.6	-7.6	-	27,166	-58,522	0.9	-2.0	-	-159,828	-295,125	-4.5	-8.7	-
(参考)「新型コロナウイルス感染症関連の補助金(従業員向け慰労金を除く)」を含めた損益差額(IV+V)	-	73,624	-	3.3	-	-	6,095	-	0.2	-	-	29,771	-	1.0	-	-	-2,112	-	-0.1	-
V その他の医業・介護関連収益	74,172	132,739	3.2	5.9	79.0	208,934	485,555	6.0	14.4	132.4	115,367	212,471	3.9	7.3	84.2	231,089	539,427	6.6	15.9	133.4
V (再掲)新型コロナウイルス感染症関連の補助金(従業員向け慰労金を除く)	-	38,890	-	1.7	-	-	261,418	-	7.8	-	-	88,293	-	3.0	-	-	293,013	-	8.7	-
VI その他の医業・介護関連費用	70,854	61,777	3.1	2.7	-12.8	74,500	90,463	2.1	2.7	21.4	36,277	43,222	1.2	1.5	19.1	80,779	98,282	2.3	2.9	21.7
VII 総損益差額(IV+V-VI)	72,047	105,696	3.1	4.7	-	10,121	139,779	0.3	4.2	-	106,256	110,727	3.5	3.8	-	-9,518	146,020	-0.3	4.3	-
(参考)「新型コロナウイルス感染症関連の補助金(従業員向け慰労金を除く)」を除いた総損益差額(VII-V)	-	66,806	-	3.0	-	-	-121,638	-	-3.6	-	-	22,434	-	0.8	-	-	-146,993	-	-4.3	-
VIII 税金	-	-	-	-	-	-	-	-	-	-	-	-	-	-	-	-	-	-	-	-
IX 税引後の総損益差額(VII-VIII)	-	-	-	-	-	-	-	-	-	-	-	-	-	-	-	-	-	-	-	-
施設数	81	-	-	-	-	687	-	-	-	-	56	-	-	-	512	-	-	-	-	-
平均病床数	154	151	-	-	-	177	175	-	-	-	149	146	-	-	178	176	-	-	-	-

(注) 1. 「院外処方なし」は、無回答及び処方せん料算定回数0回の施設分を含んだ集計である。(以下同様)

2. 「全体」とは、個人、医療法人のほか、市町村立などを含めて単純集計したもの。

個人立の病院の「損益差額」とそれ以外の病院の「損益差額」では性質に異なる部分もあるものの、便宜上、これら足し合わせて機械的に算出したものであることに留意。

一般病院（参考）国公立を除く（集計1）

（1施設当たり損益）

	院外処方なし										院外処方あり									
	金額		構成比率		金額の伸び率	金額		構成比率		金額の伸び率	院外処方率 0%超～10%未満					院外処方率 80%～100%				
	前々年(度)	前年(度)	前々年(度)	前年(度)		前々年(度)	前年(度)	前々年(度)	前年(度)		金額	構成比率	金額の伸び率	金額	構成比率	金額の伸び率	金額	構成比率	金額の伸び率	
	千円	千円	%	%	%	千円	千円	%	%	%	千円	千円	%	%	%	千円	千円	%	%	%
I 医業収益	2,406,030	2,365,419	99.2	99.9	-1.7	3,040,604	2,970,973	99.7	99.8	-2.3	2,605,873	2,550,931	99.8	99.8	-2.1	3,003,037	2,935,947	99.8	99.8	-2.2
1. 入院診療収益	1,771,393	1,749,749	73.0	73.9	-1.2	2,104,657	2,064,698	69.0	69.4	-1.9	1,704,764	1,676,830	65.3	65.6	-1.6	2,069,438	2,034,435	68.7	69.2	-1.7
保険診療収益	1,713,140	1,690,453	70.6	71.4	-1.3	2,057,553	2,020,352	67.5	67.9	-1.8	1,664,952	1,645,388	63.8	64.4	-1.2	2,027,581	1,994,537	67.4	67.8	-1.6
公害等診療収益	12,391	12,217	0.5	0.5	-1.4	22,476	21,445	0.7	0.7	-4.6	11,249	10,777	0.4	0.4	-4.2	21,428	20,962	0.7	0.7	-2.2
その他の診療収益	45,863	47,080	1.9	2.0	2.7	24,629	22,901	0.8	0.8	-7.0	28,564	20,665	1.1	0.8	-27.7	20,429	18,937	0.7	0.6	-7.3
2. 特別の療養環境収益	49,476	44,555	2.0	1.9	-9.9	33,194	30,059	1.1	1.0	-9.4	13,683	12,087	0.5	0.5	-11.7	34,243	31,323	1.1	1.1	-8.5
3. 外来診療収益	518,647	491,610	21.4	20.8	-5.2	807,214	780,260	26.5	26.2	-3.3	817,026	798,787	31.3	31.3	-2.2	798,860	772,241	26.5	26.2	-3.3
保険診療収益	496,796	473,503	20.5	20.0	-4.7	784,989	758,793	25.7	25.5	-3.3	792,020	773,881	30.3	30.3	-2.3	776,821	751,111	25.8	25.5	-3.3
公害等診療収益	5,973	2,634	0.2	0.1	-55.9	9,740	8,964	0.3	0.3	-8.0	5,813	5,481	0.2	0.2	-5.7	10,584	9,720	0.4	0.3	-8.2
その他の診療収益	15,878	15,473	0.7	0.7	-2.6	12,485	12,503	0.4	0.4	0.1	19,193	19,425	0.7	0.8	1.2	11,455	11,411	0.4	0.4	-0.4
4. その他の医業収益	66,514	79,504	2.7	3.4	19.5	95,539	95,956	3.1	3.2	0.4	70,400	63,227	2.7	2.5	-10.2	100,496	97,948	3.3	3.3	-2.5
II 介護収益	19,782	1,225	0.8	0.1	-93.8	8,462	5,790	0.3	0.2	-31.6	4,543	4,534	0.2	0.2	-0.2	7,197	5,939	0.2	0.2	-17.5
III 医業・介護費用	2,323,121	2,302,535	95.8	97.3	-0.9	3,036,401	3,043,525	99.6	102.2	0.2	2,543,986	2,534,327	97.5	99.2	-0.4	3,011,135	3,019,283	100.0	102.6	0.3
1. 給与費	1,225,545	1,225,945	50.5	51.8	0.0	1,686,083	1,701,221	55.3	57.2	0.9	1,294,327	1,315,683	49.6	51.5	1.6	1,694,600	1,705,539	56.3	58.0	0.6
2. 医薬品費	292,036	281,344	12.0	11.9	-3.7	357,227	344,913	11.7	11.6	-3.4	414,533	398,132	15.9	15.6	-4.0	333,609	324,614	11.1	11.0	-2.7
3. 給食用材料費	29,809	28,837	1.2	1.2	-3.3	23,933	23,493	0.8	0.8	-1.8	20,231	19,547	0.8	0.8	-3.4	23,582	23,158	0.8	0.8	-1.8
4. 診療材料費・医療消耗器具備品費	247,162	247,016	10.2	10.4	-0.1	277,617	278,161	9.1	9.3	0.2	270,805	266,152	10.4	10.4	-1.7	265,704	267,518	8.8	9.1	0.7
5. 委託費	112,931	114,913	4.7	4.9	1.8	182,258	190,295	6.0	6.4	4.4	130,657	132,821	5.0	5.2	1.7	184,626	193,602	6.1	6.6	4.9
6. 減価償却費	110,358	105,756	4.5	4.5	-4.2	147,547	147,336	4.8	4.9	-0.1	98,983	95,530	3.8	3.7	-3.5	147,773	148,589	4.9	5.1	0.6
(再掲)建物減価償却費	29,176	29,350	1.2	1.2	0.6	42,888	43,241	1.4	1.5	0.8	28,627	27,529	1.1	1.1	-3.8	41,513	42,131	1.4	1.4	1.5
(再掲)医療機器減価償却費	20,452	20,377	0.8	0.9	-0.4	45,650	45,098	1.5	1.5	-1.2	29,430	27,353	1.1	1.1	-7.1	45,967	45,715	1.5	1.6	-0.5
7. 設備関係費	101,703	98,779	4.2	4.2	-2.9	129,297	129,520	4.2	4.4	0.2	112,990	111,650	4.3	4.4	-1.2	131,946	132,084	4.4	4.5	0.1
(再掲)設備機器賃借料	25,825	24,913	1.1	1.1	-3.5	35,419	35,419	1.2	1.2	0.0	18,084	19,189	0.7	0.8	6.1	39,646	39,276	1.3	1.3	-0.9
(再掲)医療機器賃借料	14,696	14,006	0.6	0.6	-4.7	22,068	22,188	0.7	0.7	0.5	11,896	12,536	0.5	0.5	5.4	23,977	23,941	0.8	0.8	-0.2
8. 経費	142,001	138,857	5.9	5.9	-2.2	167,799	162,435	5.5	5.5	-3.2	129,035	125,623	4.9	4.9	-2.6	168,796	163,495	5.6	5.6	-3.1
9. その他の医業費用	61,577	61,088	2.5	2.6	-0.8	64,640	66,150	2.1	2.2	2.3	72,426	69,190	2.8	2.7	-4.5	60,499	60,685	2.0	2.1	0.3
IV 損益差額（I+II-III）	102,691	64,109	4.2	2.7	-	12,665	-66,762	0.4	-2.2	-	66,431	21,138	2.5	0.8	-	-901	-77,397	0.0	-2.6	-
(参考)「新型コロナウイルス感染症関連の補助金 (従業員向け慰労金を除く)」を含めた 損益差額(IV+V)	-	101,270	-	4.3	-	-	74,569	-	2.5	-	-	76,876	-	3.0	-	69,630	-	2.4	-	
V その他の医業・介護関連収益	59,550	119,276	2.5	5.0	100.3	72,387	231,075	2.4	7.8	219.2	43,525	105,119	1.7	4.1	141.5	75,654	244,277	2.5	8.3	222.9
V (再掲)新型コロナウイルス感染症関連の補助金 (従業員向け慰労金を除く)	-	37,161	-	1.6	-	-	141,331	-	4.7	-	-	55,737	-	2.2	-	147,027	-	5.0	-	
VI その他の医業・介護関連費用	69,908	63,823	2.9	2.7	-8.7	52,601	56,538	1.7	1.9	7.5	32,359	37,777	1.2	1.5	16.7	52,863	54,307	1.8	1.8	2.7
VII 総損益差額(IV+V-VI)	92,333	119,562	3.8	5.1	-	32,450	107,774	1.1	3.6	-	77,596	88,480	3.0	3.5	-	21,890	112,573	0.7	3.8	-
(参考)「新型コロナウイルス感染症関連の補助金 (従業員向け慰労金を除く)」を除いた 総損益差額(VII-V)	-	82,401	-	3.5	-	-	-33,557	-	-1.1	-	-	32,743	-	1.3	-	-34,454	-	-1.2	-	
VIII 税金	-	-	-	-	-	-	-	-	-	-	-	-	-	-	-	-	-	-	-	-
IX 税引後の総損益差額(VII-VIII)	-	-	-	-	-	-	-	-	-	-	-	-	-	-	-	-	-	-	-	-
施設数	73	-	-	-	-	537	-	-	-	-	47	-	-	-	387	-	-	-	-	-
平均病床数	161	158	-	-	-	162	160	-	-	-	140	136	-	-	160	158	-	-	-	-

一般診療所（全体）（集計2）

（1施設当たり損益）

	院外処方なし					院外処方あり														
	金額		構成比率		金額の伸比率	金額		構成比率		金額の伸比率	院外処方率 0%超～10%未満					院外処方率 80%～100%				
	前々年(度)	前年(度)	前々年(度)	前年(度)		前々年(度)	前年(度)	前々年(度)	前年(度)		前々年(度)	前年(度)	前々年(度)	前年(度)	前々年(度)	前年(度)	前々年(度)	前年(度)	前々年(度)	前年(度)
	千円	千円	%	%	%	千円	千円	%	%	%	千円	千円	%	%	%	千円	千円	%	%	%
I 医療収益	151,354	145,964	99.5	100.0	-3.6	148,030	141,942	97.8	98.2	-4.1	151,561	146,120	98.1	98.3	-3.6	149,378	143,025	97.9	98.3	-4.3
I' (参考)「新型コロナウイルス感染症関連の補助金(従業員向け慰労金を除く)」を除いた医療収益(I-3')	-	145,212	-	99.5	-4.1	-	141,212	-	97.7	-4.6	-	145,562	-	97.9	-4.0	-	142,263	-	97.7	-4.8
1. 入院診療収益	12,253	12,536	8.1	8.6	2.3	5,744	5,859	3.8	4.1	2.0	12,153	12,662	7.9	8.5	4.2	4,105	4,071	2.7	2.8	-0.8
保険診療収益	7,142	7,073	4.7	4.8	-1.0	3,651	3,681	2.4	2.5	0.8	3,374	3,379	2.2	2.3	0.1	3,049	3,003	2.0	2.1	-1.5
公営等診療収益	62	110	0.0	0.1	77.4	30	47	0.0	0.0	56.7	10	7	0.0	0.0	-30.0	24	45	0.0	0.0	87.5
その他の診療収益	5,050	5,354	3.3	3.7	6.0	2,063	2,130	1.4	1.5	3.2	8,768	9,276	5.7	6.2	5.8	1,032	1,023	0.7	0.7	-0.9
2. 外来診療収益	127,422	121,849	83.7	83.5	-4.4	136,455	129,087	90.2	89.3	-5.4	135,437	128,358	87.7	86.4	-5.2	138,994	131,474	91.1	90.3	-5.4
保険診療収益	114,252	108,972	75.1	74.7	-4.6	124,084	117,070	82.0	81.0	-5.7	123,300	117,005	79.8	78.7	-5.1	126,344	119,134	82.8	81.9	-5.7
公営等診療収益	1,738	1,518	1.1	1.0	-12.7	1,471	1,325	1.0	0.9	-9.9	1,667	1,398	1.1	0.9	-16.1	1,423	1,286	0.9	0.9	-9.6
その他の診療収益	11,431	11,359	7.5	7.8	-0.6	10,901	10,692	7.2	7.4	-1.9	10,470	9,955	6.8	6.7	-4.9	11,228	11,054	7.4	7.6	-1.5
3. その他の医療収益	11,679	11,579	7.7	7.9	-0.9	5,831	6,996	3.9	4.8	20.0	3,972	5,100	2.6	3.4	28.4	6,278	7,480	4.1	5.1	19.1
3'. (再掲)新型コロナウイルス感染症関連の補助金(従業員向け慰労金を除く)	-	753	-	0.5	-	-	730	-	0.5	-	-	558	-	0.4	-	-	762	-	0.5	-
II 介護収益	820	760	0.5	0.5	-7.3	3,260	3,315	2.2	2.3	1.7	2,921	3,062	1.9	2.1	4.8	3,250	3,276	2.1	2.3	0.8
1. 施設サービス収益	0	0	0.0	0.0	-	379	377	0.3	0.3	-0.5	1,222	1,336	0.8	0.9	9.3	305	288	0.2	0.2	-5.6
2. 居宅サービス収益	808	750	0.5	0.5	-7.2	2,517	2,551	1.7	1.8	1.4	1,464	1,453	0.9	1.0	-0.8	2,531	2,550	1.7	1.8	0.8
(再掲)短期入所療養介護分	0	0	0.0	0.0	-	2	2	0.0	0.0	0.0	23	19	0.0	0.0	-17.4	0	0	0.0	0.0	-
3. その他の介護収益	12	10	0.0	0.0	-16.7	364	387	0.2	0.3	6.3	236	273	0.2	0.2	15.7	415	438	0.3	0.3	5.5
III 医療・介護費用	140,441	138,580	92.3	94.9	-1.3	136,390	134,613	90.2	93.1	-1.3	139,369	139,214	90.2	93.7	-0.1	137,297	135,252	90.0	92.9	-1.5
1. 給与費	68,306	67,753	44.9	46.4	-0.8	73,795	73,660	48.8	51.0	-0.2	61,523	63,162	39.8	42.5	2.7	76,730	76,313	50.3	52.4	-0.5
2. 医薬品費	28,174	27,202	18.5	18.6	-3.4	16,117	15,288	10.7	10.6	-5.1	36,979	35,516	23.9	23.9	-4.0	12,443	11,762	8.2	8.1	-5.5
3. 材料費	3,758	3,864	2.5	2.6	2.8	5,622	5,627	3.7	3.9	0.1	4,298	4,326	2.8	2.9	0.7	5,892	5,878	3.9	4.0	-0.2
4. 給食用材料費	874	865	0.6	0.6	-1.0	377	377	0.2	0.3	0.0	485	560	0.3	0.4	15.5	314	307	0.2	0.2	-2.2
5. 委託費	5,723	5,774	3.8	4.0	0.9	5,463	5,427	3.6	3.8	-0.7	5,081	5,054	3.3	3.4	-0.5	5,673	5,639	3.7	3.9	-0.6
6. 減価償却費	5,796	5,571	3.8	3.8	-3.9	5,876	5,670	3.9	3.9	-3.5	4,692	4,531	3.0	3.0	-3.4	6,160	5,941	4.0	4.1	-3.6
(再掲)建物減価償却費	1,178	1,161	0.8	0.8	-1.4	1,119	1,072	0.7	0.7	-4.2	1,079	1,066	0.7	0.7	-1.2	1,153	1,103	0.8	0.8	-4.3
(再掲)医療機器減価償却費	1,935	1,819	1.3	1.2	-6.0	2,105	2,058	1.4	1.4	-2.2	1,650	1,620	1.1	1.1	-1.8	2,227	2,189	1.5	1.5	-1.7
7. その他の医療・介護費用	27,810	27,551	18.3	18.9	-0.9	29,140	28,563	19.3	19.8	-2.0	26,310	26,064	17.0	17.5	-0.9	30,086	29,412	19.7	20.2	-2.2
(再掲)設備機器賃借料	2,813	2,588	1.8	1.8	-8.0	1,879	1,852	1.2	1.3	-1.4	1,649	1,595	1.1	1.1	-3.3	1,890	1,883	1.2	1.3	-0.4
(再掲)医療機器賃借料	1,568	1,444	1.0	1.0	-7.9	1,185	1,195	0.8	0.8	0.8	1,046	1,012	0.7	0.7	-3.3	1,190	1,221	0.8	0.8	2.6
IV 損益差額(I+II-III)	11,733	8,144	7.7	5.6	-	14,899	10,645	9.8	7.4	-	15,114	9,968	9.8	6.7	-	15,331	11,050	10.0	7.6	-
(参考)「新型コロナウイルス感染症関連の補助金(従業員向け慰労金を除く)」を除いた損益差額(IV-3')	-	7,391	-	5.1	-	-	9,914	-	6.9	-	-	9,410	-	6.3	-	-	10,288	-	7.1	-
V 税金	-	-	-	-	-	-	-	-	-	-	-	-	-	-	-	-	-	-	-	-
VI 税引後の総損益差額(IV-V)	-	-	-	-	-	-	-	-	-	-	-	-	-	-	-	-	-	-	-	-
施設数	165	-	-	-	-	1,056	-	-	-	-	114	-	-	-	854	-	-	-	-	-

(注)「全体」とは、個人、医療法人のほか、市町村立などを含めて単純集計したものであることに留意。

個人立の一般診療所の「損益差額」とそれ以外の一般診療所の「損益差額」では性質に異なる部分もあるものの、便宜上、これらを足し合わせて機械的に算出したものであることに留意。

歯科診療所（全体）（集計2）

（1施設当たり損益）

	院外処方なし					院外処方あり														
	金額		構成比率		金額の伸び率	金額		構成比率		金額の伸び率	院外処方率 0%超～10%未満					院外処方率 80%～100%				
	前々年(度)	前年(度)	前々年(度)	前年(度)		前々年(度)	前年(度)	前々年(度)	前年(度)		金額	構成比率	金額の伸び率	金額	構成比率	金額の伸び率	金額	構成比率	金額の伸び率	
	千円	千円	%	%	%	千円	千円	%	%	%	千円	千円	%	%	%	千円	千円	%	%	%
I 医業収益	74,433	74,841	99.1	100.0	0.5	70,360	69,034	98.8	100.0	-1.9	66,333	65,654	100.0	101.1	-1.0	76,987	75,419	98.5	99.6	-2.0
I' (参考)「新型コロナウイルス感染症関連の補助金 (従業員向け慰労金を除く)」を除いた 医業収益(I-4)	-	74,015	-	98.9	-0.6	-	68,201	-	98.8	-3.1	-	64,942	-	100.0	-2.1	-	74,676	-	98.6	-3.0
1. 保険診療収益	57,181	56,399	76.1	75.4	-1.4	55,598	54,626	78.1	79.1	-1.7	58,850	57,855	88.7	89.1	-1.7	57,995	57,301	74.2	75.7	-1.2
2. 労災等診療収益	146	138	0.2	0.2	-5.5	1	0	0.0	0.0	-100.0	0	0	0.0	0.0	-	2	0	0.0	0.0	-100.0
3. その他の診療収益	15,402	15,548	20.5	20.8	0.9	13,098	12,050	18.4	17.5	-8.0	5,768	5,336	8.7	8.2	-7.5	17,210	15,674	22.0	20.7	-8.9
4. その他の医業収益	1,703	2,755	2.3	3.7	61.8	1,663	2,358	2.3	3.4	41.8	1,715	2,463	2.6	3.8	43.6	1,781	2,443	2.3	3.2	37.2
4'. (再掲)新型コロナウイルス感染症関連の補助金 (従業員向け慰労金を除く)	-	825	-	1.1	-	-	833	-	1.2	-	-	712	-	1.1	-	-	743	-	1.0	-
II 介護収益	691	820	0.9	1.1	18.7	830	851	1.2	1.2	2.5	7	7	0.0	0.0	0.0	1,135	1,038	1.5	1.4	-8.5
1. 居宅サービス収益	657	760	0.9	1.0	15.7	767	787	1.1	1.1	2.6	7	7	0.0	0.0	0.0	1,024	925	1.3	1.2	-9.7
2. その他の介護収益	34	60	0.0	0.1	76.5	63	64	0.1	0.1	1.6	0	0	0.0	0.0	-	111	113	0.1	0.1	1.8
III 医業・介護費用	64,068	64,196	85.3	85.8	0.2	61,791	60,583	86.8	87.7	-2.0	60,049	57,525	90.5	88.6	-4.2	66,725	65,941	85.4	87.1	-1.2
1. 給与費	33,066	33,147	44.0	44.3	0.2	31,237	30,968	43.9	44.8	-0.9	32,668	32,279	49.2	49.7	-1.2	32,952	33,126	42.2	43.8	0.5
2. 医薬品費	680	729	0.9	1.0	7.2	514	526	0.7	0.8	2.3	534	529	0.8	0.8	-0.9	490	504	0.6	0.7	2.9
3. 歯科材料費	5,753	6,007	7.7	8.0	4.4	4,627	4,726	6.5	6.8	2.1	5,247	5,560	7.9	8.6	6.0	4,745	4,829	6.1	6.4	1.8
4. 委託費	5,822	5,786	7.7	7.7	-0.6	5,518	5,259	7.8	7.6	-4.7	6,560	6,082	9.9	9.4	-7.3	5,730	5,524	7.3	7.3	-3.6
5. 減価償却費	3,878	3,809	5.2	5.1	-1.8	3,293	3,501	4.6	5.1	6.3	2,885	2,717	4.3	4.2	-5.8	3,785	3,739	4.8	4.9	-1.2
(再掲)建物減価償却費	508	496	0.7	0.7	-2.4	485	526	0.7	0.8	8.5	293	306	0.4	0.5	4.4	577	556	0.7	0.7	-3.6
(再掲)医療機器減価償却費	1,714	1,689	2.3	2.3	-1.5	1,577	1,731	2.2	2.5	9.8	1,426	1,276	2.1	2.0	-10.5	1,814	1,890	2.3	2.5	4.2
6. その他の医業費用	14,868	14,718	19.8	19.7	-1.0	16,603	15,602	23.3	22.6	-6.0	12,154	10,359	18.3	15.9	-14.8	19,022	18,219	24.3	24.1	-4.2
(再掲)設備機器賃借料	603	638	0.8	0.9	5.8	575	524	0.8	0.8	-8.9	534	384	0.8	0.6	-28.1	567	552	0.7	0.7	-2.6
(再掲)医療機器賃借料	396	399	0.5	0.5	0.8	333	276	0.5	0.4	-17.1	329	203	0.5	0.3	-38.3	294	264	0.4	0.3	-10.2
IV 損益差額(I+II-III)	11,056	11,465	14.7	15.3	-	9,400	9,302	13.2	13.5	-	6,292	8,136	9.5	12.5	-	11,397	10,517	14.6	13.9	-
(参考)「新型コロナウイルス感染症関連の補助金 (従業員向け慰労金を除く)」を除いた 損益差額(IV-4)	-	10,640	-	14.2	-	-	8,469	-	12.3	-	-	7,424	-	11.4	-	-	9,774	-	12.9	-
V 税金	-	-	-	-	-	-	-	-	-	-	-	-	-	-	-	-	-	-	-	-
VI 税引後の総損益差額(IV-V)	-	-	-	-	-	-	-	-	-	-	-	-	-	-	-	-	-	-	-	-
施設数	217	-	-	-	-	81	-	-	-	-	16	-	-	-	-	46	-	-	-	-
平均ユニット数	4	4	-	-	-	4	4	-	-	-	4	4	-	-	-	5	5	-	-	-

(注)「全体」とは、個人、医療法人のほか、市町村立などを含めて単純集計したもの。

個人立の歯科診療所の「損益差額」とそれ以外の歯科診療所の「損益差額」では性質に異なる部分もあるものの、便宜上、これらを足し合わせて機械的に算出したものであることに留意。

一般診療所（全体）（集計2）入院基本料の地域加算

（1施設当たり損益）

	1級					2級					3級					4級				
	金額		構成比率		金額の 伸び率	金額		構成比率		金額の 伸び率	金額		構成比率		金額の 伸び率	金額		構成比率		金額の 伸び率
	前々年(度)	前年(度)	前々年(度)	前年(度)		前々年(度)	前年(度)	前々年(度)	前年(度)		前々年(度)	前年(度)	前々年(度)	前年(度)		前々年(度)	前年(度)	前々年(度)	前年(度)	
	千円	千円	%	%	%	千円	千円	%	%	%	千円	千円	%	%	%	千円	千円	%	%	%
I 業収益	153,416	146,450	99.4	100.1	-4.5	157,137	148,914	99.3	100.0	-5.2	158,322	148,267	97.9	98.2	-6.4	202,075	195,668	99.5	100.0	-3.2
I' (参考)「新型コロナウイルス感染症関連の補助金 (従業員向け慰労金を除く)」を除いた 業収益(1-3')	-	145,499	-	99.4	-5.2	-	147,686	-	99.2	-6.0	-	147,465	-	97.7	-6.9	-	194,787	-	99.5	-3.6
1. 入院診療収益	754	782	0.5	0.5	3.7	4,972	5,002	3.1	3.4	0.6	7,506	7,728	4.6	5.1	3.0	17,269	17,243	8.5	8.8	-0.2
保険診療収益	750	776	0.5	0.5	3.5	953	1,001	0.6	0.7	5.0	7,204	7,270	4.5	4.8	0.9	4,069	4,369	2.0	2.2	7.4
公害等診療収益	0	0	0.0	0.0	-	0	0	0.0	0.0	-	160	288	0.1	0.2	80.0	0	0	0.0	0.0	-
その他の診療収益	4	6	0.0	0.0	50.0	4,019	4,000	2.5	2.7	-0.5	143	171	0.1	0.1	19.6	13,200	12,875	6.5	6.6	-2.5
2. 外来診療収益	146,131	139,017	94.7	95.0	-4.9	148,928	139,329	94.1	93.6	-6.4	140,989	129,652	87.1	85.9	-8.0	179,672	172,124	88.5	88.0	-4.2
保険診療収益	127,267	120,666	82.5	82.5	-5.2	138,274	129,000	87.4	86.6	-6.7	122,412	112,568	75.7	74.6	-8.0	169,915	162,337	83.7	83.0	-4.5
公害等診療収益	1,729	1,591	1.1	1.1	-8.0	794	688	0.5	0.5	-13.4	2,573	1,974	1.6	1.3	-23.3	902	817	0.4	0.4	-9.4
その他の診療収益	17,134	16,760	11.1	11.5	-2.2	9,860	9,641	6.2	6.5	-2.2	16,004	15,110	9.9	10.0	-5.6	8,855	8,970	4.4	4.6	1.3
3. その他の業収益	6,531	6,651	4.2	4.5	1.8	3,237	4,583	2.0	3.1	41.6	9,827	10,886	6.1	7.2	10.8	5,134	6,301	2.5	3.2	22.7
3'. (再掲)新型コロナウイルス感染症関連の補助金 (従業員向け慰労金を除く)	-	952	-	0.7	-	-	1,229	-	0.8	-	-	802	-	0.5	-	-	882	-	0.5	-
II 介護収益	854	824	0.6	0.6	-3.5	1,161	1,226	0.7	0.8	5.6	3,478	3,484	2.1	2.3	0.2	936	917	0.5	0.5	-2.0
1. 施設サービス収益	0	0	0.0	0.0	-	0	0	0.0	0.0	-	0	0	0.0	0.0	-	0	0	0.0	0.0	-
2. 居宅サービス収益	509	491	0.3	0.3	-3.5	920	942	0.6	0.6	2.4	3,421	3,375	2.1	2.2	-1.3	936	917	0.5	0.5	-2.0
(再掲)短期入所療養介護分	0	0	0.0	0.0	-	0	0	0.0	0.0	-	0	0	0.0	0.0	-	0	0	0.0	0.0	-
3. その他の介護収益	346	333	0.2	0.2	-3.8	241	283	0.2	0.2	17.4	57	109	0.0	0.1	91.2	0	0	0.0	0.0	-
III 業・介護費用	142,089	141,752	92.1	96.9	-0.2	136,922	133,608	86.5	89.7	-2.4	148,059	144,694	91.5	95.9	-2.3	172,842	172,312	85.1	88.0	-0.3
1. 給与費	74,074	73,966	48.0	50.5	-0.1	77,752	76,149	49.1	51.1	-2.1	80,213	80,259	49.6	53.2	0.1	92,483	93,860	45.6	48.0	1.5
2. 医薬品費	17,093	16,987	11.1	11.6	-0.6	12,607	12,030	8.0	8.1	-4.6	17,240	16,587	10.7	11.0	-3.8	17,133	16,443	8.4	8.4	-4.0
3. 材料費	8,242	8,852	5.3	6.0	7.4	7,645	7,940	4.8	5.3	3.9	6,190	5,409	3.8	3.6	-12.6	10,010	9,998	4.9	5.1	-0.1
4. 給食用材料費	157	140	0.1	0.1	-10.8	168	127	0.1	0.1	-24.4	370	352	0.2	0.2	-4.9	977	955	0.5	0.5	-2.3
5. 委託費	5,658	5,663	3.7	3.9	0.1	4,896	4,939	3.1	3.3	0.9	4,882	4,657	3.0	3.1	-4.6	8,110	8,241	4.0	4.2	1.6
6. 減価償却費	4,813	4,705	3.1	3.2	-2.2	4,604	4,577	2.9	3.1	-0.6	6,268	5,905	3.9	3.9	-5.8	8,236	7,887	4.1	4.0	-4.2
(再掲)建物減価償却費	698	674	0.5	0.5	-3.4	601	648	0.4	0.4	7.8	1,050	1,002	0.6	0.7	-4.6	1,406	1,424	0.7	0.7	1.3
(再掲)医療機器減価償却費	1,779	1,720	1.2	1.2	-3.3	1,791	1,733	1.1	1.2	-3.2	1,895	1,739	1.2	1.2	-8.2	3,662	3,571	1.8	1.8	-2.5
7. その他の業・介護費用	32,053	31,438	20.8	21.5	-1.9	29,250	27,846	18.5	18.7	-4.8	32,897	31,524	20.3	20.9	-4.2	35,893	34,929	17.7	17.8	-2.7
(再掲)設備機器賃借料	2,256	2,244	1.5	1.5	-0.5	2,268	2,285	1.4	1.5	0.7	1,490	1,506	0.9	1.0	1.1	2,168	2,294	1.1	1.2	5.8
(再掲)医療機器賃借料	1,352	1,387	0.9	0.9	2.6	1,511	1,535	1.0	1.0	1.6	574	599	0.4	0.4	4.4	1,596	1,727	0.8	0.9	8.2
IV 損益差額(I+II-III)	12,182	5,523	7.9	3.8	-	21,375	16,532	13.5	11.1	-	13,741	7,057	8.5	4.7	-	30,170	24,273	14.9	12.4	-
(参考)「新型コロナウイルス感染症関連の補助金 (従業員向け慰労金を除く)」を除いた 損益差額(IV-3')	-	4,571	-	3.1	-	-	15,304	-	10.3	-	-	6,255	-	4.1	-	-	23,391	-	12.0	-
V 税金	-	-	-	-	-	-	-	-	-	-	-	-	-	-	-	-	-	-	-	-
VI 税引後の総損益差額(IV-V)	-	-	-	-	-	-	-	-	-	-	-	-	-	-	-	-	-	-	-	-
施設数	97	-	-	-	-	111	-	-	-	-	74	-	-	-	53	-	-	-	-	-

(注)「全体」とは、個人、医療法人のほか、市町村立などを含めて単純集計したもの。

個人立の一般診療所の「損益差額」とそれ以外の一般診療所の「損益差額」では性質に異なる部分もあるものの、便宜上、これらを足し合わせて機械的に算出したものであることに留意。(以下同様)

一般診療所（全体）（集計2）入院基本料の地域加算

（1施設当たり損益）

	5級					6級					7級					その他				
	金額		構成比率		金額の 伸び率	金額		構成比率		金額の 伸び率	金額		構成比率		金額の 伸び率	金額		構成比率		金額の 伸び率
	前々年(度)	前年(度)	前々年(度)	前年(度)		前々年(度)	前年(度)	前々年(度)	前年(度)		前々年(度)	前年(度)	前々年(度)	前年(度)		前々年(度)	前年(度)	前々年(度)	前年(度)	
I 業収益	千円	千円	%	%	%	千円	千円	%	%	%	千円	千円	%	%	%	千円	千円	%	%	%
I 業収益	146,156	140,176	98.6	99.1	-4.1	149,489	143,091	98.8	99.1	-4.3	158,642	151,803	98.6	99.0	-4.3	134,168	130,034	96.6	96.9	-3.1
I'（参考）「新型コロナウイルス感染症関連の補助金（従業員向け慰労金を除く）」を除いた業収益（I-3'）	-	139,568	-	98.7	-4.5	-	142,611	-	98.8	-4.6	-	151,209	-	98.6	-4.7	-	129,341	-	96.3	-3.6
1. 入院診療収益	2,954	3,540	2.0	2.5	19.8	3,601	3,774	2.4	2.6	4.8	7,450	7,503	4.6	4.9	0.7	8,381	8,470	6.0	6.3	1.1
保険診療収益	1,142	1,284	0.8	0.9	12.4	1,277	1,358	0.8	0.9	6.3	3,807	3,915	2.4	2.6	2.8	6,790	6,672	4.9	5.0	-1.7
公害等診療収益	0	0	0.0	0.0	-	4	119	0.0	0.1	2,875.0	7	5	0.0	0.0	-28.6	62	70	0.0	0.1	12.9
その他の診療収益	1,811	2,256	1.2	1.6	24.6	2,320	2,298	1.5	1.6	-0.9	3,636	3,583	2.3	2.3	-1.5	1,528	1,728	1.1	1.3	13.1
2. 外来診療収益	140,049	132,259	94.5	93.5	-5.6	134,256	127,204	88.7	88.1	-5.3	142,241	135,043	88.4	88.0	-5.1	119,851	114,237	86.3	85.1	-4.7
保険診療収益	124,961	117,823	84.3	83.3	-5.7	120,681	113,378	79.8	78.5	-6.1	127,020	120,261	79.0	78.4	-5.3	110,999	105,591	79.9	78.6	-4.9
公害等診療収益	1,045	910	0.7	0.6	-12.9	955	936	0.6	0.6	-2.0	2,314	2,150	1.4	1.4	-7.1	1,494	1,346	1.1	1.0	-9.9
その他の診療収益	14,043	13,525	9.5	9.6	-3.7	12,620	12,889	8.3	8.9	2.1	12,907	12,631	8.0	8.2	-2.1	7,358	7,299	5.3	5.4	-0.8
3. その他の業収益	3,154	4,378	2.1	3.1	38.8	11,632	12,113	7.7	8.4	4.1	8,951	9,257	5.6	6.0	3.4	5,937	7,328	4.3	5.5	23.4
3'（再掲）新型コロナウイルス感染症関連の補助金（従業員向け慰労金を除く）	-	608	-	0.4	-	-	481	-	0.3	-	-	593	-	0.4	-	-	693	-	0.5	-
II 介護収益	2,017	1,858	1.4	1.3	-7.9	1,807	1,748	1.2	1.2	-3.3	2,229	2,186	1.4	1.4	-1.9	4,742	4,916	3.4	3.7	3.7
1. 施設サービス収益	0	0	0.0	0.0	-	0	0	0.0	0.0	-	0	0	0.0	0.0	-	865	862	0.6	0.6	-0.3
2. 居宅サービス収益	2,011	1,853	1.4	1.3	-7.9	1,805	1,746	1.2	1.2	-3.3	2,202	2,163	1.4	1.4	-1.8	3,192	3,333	2.3	2.5	4.4
（再掲）短期入所療養介護分	0	0	0.0	0.0	-	0	0	0.0	0.0	-	0	0	0.0	0.0	-	6	5	0.0	0.0	-16.7
3. その他の介護収益	6	5	0.0	0.0	-16.7	2	2	0.0	0.0	0.0	28	23	0.0	0.0	-17.9	684	721	0.5	0.5	5.4
III 業業・介護費用	134,053	131,305	90.5	92.8	-2.0	136,960	135,004	90.5	93.5	-1.4	146,527	142,993	91.1	93.2	-2.4	127,118	126,479	91.5	94.2	-0.5
1. 給与費	70,792	70,097	47.8	49.6	-1.0	74,818	73,470	49.5	50.9	-1.8	74,895	74,008	46.6	48.2	-1.2	67,826	68,440	48.8	51.0	0.9
2. 医薬品費	19,962	18,589	13.5	13.1	-6.9	18,900	18,122	12.5	12.6	-4.1	19,178	18,151	11.9	11.8	-5.4	17,804	16,884	12.8	12.6	-5.2
3. 材料費	4,299	4,170	2.9	2.9	-3.0	4,517	4,381	3.0	3.0	-3.0	6,214	6,169	3.9	4.0	-0.7	3,756	3,821	2.7	2.8	1.7
4. 給食用材料費	184	180	0.1	0.1	-2.2	126	121	0.1	0.1	-4.0	390	375	0.2	0.2	-3.8	697	719	0.5	0.5	3.2
5. 委託費	4,724	4,711	3.2	3.3	-0.3	5,810	5,621	3.8	3.9	-3.3	6,954	6,885	4.3	4.5	-1.0	4,994	5,018	3.6	3.7	0.5
6. 減価償却費	5,105	4,786	3.4	3.4	-6.2	6,552	7,020	4.3	4.9	7.1	7,492	6,387	4.7	4.2	-14.7	5,475	5,445	3.9	4.1	-0.5
（再掲）建物減価償却費	1,015	919	0.7	0.6	-9.5	1,269	1,342	0.8	0.9	5.8	1,525	1,251	0.9	0.8	-18.0	1,168	1,166	0.8	0.9	-0.2
（再掲）医療機器減価償却費	1,947	1,783	1.3	1.3	-8.4	2,522	2,866	1.7	2.0	13.6	2,513	2,171	1.6	1.4	-13.6	1,827	1,831	1.3	1.4	0.2
7. その他の業業・介護費用	28,987	28,772	19.6	20.3	-0.7	26,235	26,269	17.3	18.2	0.1	31,404	31,019	19.5	20.2	-1.2	26,567	26,152	19.1	19.5	-1.6
（再掲）設備機器賃借料	1,691	1,672	1.1	1.2	-1.1	1,390	1,404	0.9	1.0	1.0	1,744	1,565	1.1	1.0	-10.3	2,298	2,206	1.7	1.6	-4.0
（再掲）医療機器賃借料	956	888	0.6	0.6	-7.1	1,061	1,035	0.7	0.7	-2.5	1,265	1,130	0.8	0.7	-10.7	1,326	1,349	1.0	1.0	1.7
IV 損益差額（I+II-III）	14,119	10,729	9.5	7.6	-	14,337	9,835	9.5	6.8	-	14,344	10,995	8.9	7.2	-	11,792	8,471	8.5	6.3	-
（参考）「新型コロナウイルス感染症関連の補助金（従業員向け慰労金を除く）」を除いた損益差額（IV-3'）	-	10,121	-	7.2	-	-	9,354	-	6.5	-	-	10,402	-	6.8	-	-	7,778	-	5.8	-
V 税金	-	-	-	-	-	-	-	-	-	-	-	-	-	-	-	-	-	-	-	-
VI 税引後の総損益差額（IV-V）	-	-	-	-	-	-	-	-	-	-	-	-	-	-	-	-	-	-	-	-
施設数	131	-	-	-	-	117	-	-	-	-	176	-	-	-	-	462	-	-	-	-

歯科診療所（全体）（集計2）入院基本料の地域加算

（1施設当たり損益）

	1級					2級					3級					4級				
	金額		構成比率		金額の伸び率	金額		構成比率		金額の伸び率	金額		構成比率		金額の伸び率	金額		構成比率		金額の伸び率
	前々年(度)	前年(度)	前々年(度)	前年(度)		前々年(度)	前年(度)	前々年(度)	前年(度)		前々年(度)	前年(度)	前々年(度)	前年(度)		前々年(度)	前年(度)	前々年(度)	前年(度)	
	千円	千円	%	%	%	千円	千円	%	%	%	千円	千円	%	%	%	千円	千円	%	%	%
I 医療収益	60,103	58,809	100.0	101.7	-2.2	84,061	83,569	99.6	101.2	-0.6	96,448	92,298	97.2	98.6	-4.3	86,298	89,182	99.8	99.2	3.3
I' (参考)「新型コロナウイルス感染症関連の補助金(従業員向け慰労金を除く)を除いた医療収益(I-4)	-	57,826	-	100.0	-3.8	-	82,407	-	99.8	-2.0	-	91,120	-	97.3	-5.5	-	88,191	-	98.1	2.2
1. 保険診療収益	42,647	40,428	71.0	69.9	-5.2	63,406	59,710	75.1	72.3	-5.8	63,044	57,198	63.5	61.1	-9.3	66,633	68,279	77.0	75.9	2.5
2. 労災等診療収益	1,149	1,099	1.9	1.9	-4.4	0	0	0.0	0.0	-	0	0	0.0	0.0	-	0	0	0.0	0.0	-
3. その他の診療収益	15,525	15,359	25.8	26.6	-1.1	19,045	20,845	22.6	25.2	9.5	31,809	29,750	32.0	31.8	-6.5	18,378	17,832	21.2	19.8	-3.0
4. その他の医療収益	782	1,922	1.3	3.3	145.8	1,609	3,014	1.9	3.7	87.3	1,596	5,350	1.6	5.7	235.2	1,288	3,071	1.5	3.4	138.4
4'. (再掲)新型コロナウイルス感染症関連の補助金(従業員向け慰労金を除く)	-	983	-	1.7	-	-	1,162	-	1.4	-	-	1,178	-	1.3	-	-	991	-	1.1	-
II 介護収益	0	0	0.0	0.0	-	312	168	0.4	0.2	-46.2	2,810	2,529	2.8	2.7	-10.0	205	1,713	0.2	1.9	735.6
1. 居宅サービス収益	0	0	0.0	0.0	-	294	156	0.3	0.2	-46.9	2,810	2,529	2.8	2.7	-10.0	205	1,713	0.2	1.9	735.6
2. その他の介護収益	0	0	0.0	0.0	-	18	12	0.0	0.0	-33.3	0	0	0.0	0.0	-	0	0	0.0	0.0	-
III 医療・介護費用	49,803	49,231	82.9	85.1	-1.1	76,678	73,675	90.9	89.2	-3.9	80,932	79,034	81.5	84.4	-2.3	74,303	80,633	85.9	89.7	8.5
1. 給与費	27,838	26,858	46.3	46.4	-3.5	40,459	37,719	48.0	45.7	-6.8	39,989	40,623	40.3	43.4	1.6	36,917	40,917	42.7	45.5	10.8
2. 医薬品費	334	510	0.6	0.9	52.7	749	759	0.9	0.9	1.3	684	677	0.7	0.7	-1.0	1,226	1,353	1.4	1.5	10.4
3. 歯科材料費	3,488	3,696	5.8	6.4	6.0	5,887	6,423	7.0	7.8	9.1	7,193	6,415	7.2	6.9	-10.8	6,994	7,661	8.1	8.5	9.5
4. 委託費	4,121	4,147	6.9	7.2	0.6	7,789	7,554	9.2	9.1	-3.0	8,776	8,168	8.8	8.7	-6.9	5,977	6,214	6.9	6.9	4.0
5. 減価償却費	2,625	2,807	4.4	4.9	6.9	3,392	3,932	4.0	4.8	15.9	3,590	3,636	3.6	3.9	1.3	3,764	3,116	4.4	3.5	-17.2
(再掲)建物減価償却費	322	307	0.5	0.5	-4.7	484	642	0.6	0.8	32.6	453	434	0.5	0.5	-4.2	584	501	0.7	0.6	-14.2
(再掲)医療機器減価償却費	1,136	1,081	1.9	1.9	-4.8	1,811	1,857	2.1	2.2	2.5	1,937	1,970	2.0	2.1	1.7	1,616	1,075	1.9	1.2	-33.5
6. その他の医療費用	11,397	11,213	19.0	19.4	-1.6	18,402	17,289	21.8	20.9	-6.0	20,700	19,515	20.9	20.8	-5.7	19,424	21,372	22.5	23.8	10.0
(再掲)設備機器賃借料	295	378	0.5	0.7	28.1	763	734	0.9	0.9	-3.8	388	236	0.4	0.3	-39.2	879	1,126	1.0	1.3	28.1
(再掲)医療機器賃借料	211	223	0.4	0.4	5.7	684	664	0.8	0.8	-2.9	296	161	0.3	0.2	-45.6	805	1,042	0.9	1.2	29.4
IV 損益差額(I+II-III)	10,301	9,578	17.1	16.6	-	7,695	10,062	9.1	12.2	-	18,326	15,793	18.5	16.9	-	12,201	10,262	14.1	11.4	-
(参考)「新型コロナウイルス感染症関連の補助金(従業員向け慰労金を除く)を除いた損益差額(IV-4)	-	8,594	-	14.9	-	-	8,900	-	10.8	-	-	14,615	-	15.6	-	-	9,271	-	10.3	-
V 税金	-	-	-	-	-	-	-	-	-	-	-	-	-	-	-	-	-	-	-	-
VI 税引後の総損益差額(IV-V)	-	-	-	-	-	-	-	-	-	-	-	-	-	-	-	-	-	-	-	-
施設数	27	-	-	-	-	23	-	-	-	-	23	-	-	-	-	16	-	-	-	-
平均ユニット数	4	4	-	-	-	4	4	-	-	-	4	4	-	-	-	4	5	-	-	-

(注)「全体」とは、個人、医療法人のほか、市町村立などを含めて単純集計したもの。

個人立の歯科診療所の「損益差額」とそれ以外の歯科診療所の「損益差額」では性質に異なる部分もあるものの、便宜上、これらを足し合わせて機械的に算出したものであることに留意。(以下同様)

歯科診療所（全体）（集計2）入院基本料の地域加算

(1施設当たり損益)

	5級					6級					7級					その他				
	金額		構成比率		金額の 伸び率	金額		構成比率		金額の 伸び率	金額		構成比率		金額の 伸び率	金額		構成比率		金額の 伸び率
	前々年(度)	前年(度)	前々年(度)	前年(度)		前々年(度)	前年(度)	前々年(度)	前年(度)		前々年(度)	前年(度)	前々年(度)	前年(度)		前々年(度)	前年(度)	前々年(度)	前年(度)	
I 医療収益	千円	千円	%	%	%	千円	千円	%	%	%	千円	千円	%	%	%	千円	千円	%	%	%
I' (参考)「新型コロナウイルス感染症関連の補助金 (従業員向け慰労金を除く)」を除いた 医療収益(I-4')	86,488	88,313	97.7	98.7	2.1	75,530	75,846	99.4	100.2	0.4	76,775	74,112	99.4	100.2	-3.5	62,527	63,198	99.4	100.3	1.1
	—	87,299	—	97.6	0.9	—	75,298	—	99.5	-0.3	—	73,412	—	99.2	-4.4	—	62,519	—	99.3	0.0
1. 保険診療収益	66,461	66,852	75.0	74.7	0.6	65,998	66,079	86.8	87.3	0.1	52,229	52,684	67.6	71.2	0.9	51,874	51,665	82.5	82.0	-0.4
2. 労災等診療収益	16	1	0.0	0.0	-93.8	1	1	0.0	0.0	0.0	0	3	0.0	0.0	—	1	1	0.0	0.0	0.0
3. その他の診療収益	17,844	18,101	20.1	20.2	1.4	6,493	6,677	8.5	8.8	2.8	21,870	19,271	28.3	26.1	-11.9	9,385	9,593	14.9	15.2	2.2
4. その他の医療収益	2,167	3,359	2.4	3.8	55.0	3,038	3,089	4.0	4.1	1.7	2,676	2,154	3.5	2.9	-19.5	1,268	1,939	2.0	3.1	52.9
4'. (再掲)新型コロナウイルス感染症関連の補助金 (従業員向け慰労金を除く)	—	1,014	—	1.1	—	—	548	—	0.7	—	—	700	—	0.9	—	—	679	—	1.1	—
II 介護収益	2,074	2,143	2.3	2.4	3.3	468	409	0.6	0.5	-12.6	470	564	0.6	0.8	20.0	366	470	0.6	0.7	28.4
1. 居宅サービス収益	2,072	2,141	2.3	2.4	3.3	468	409	0.6	0.5	-12.6	470	564	0.6	0.8	20.0	262	315	0.4	0.5	20.2
2. その他の介護収益	3	2	0.0	0.0	-33.3	0	0	0.0	0.0	—	0	0	0.0	0.0	—	104	154	0.2	0.2	48.1
III 医療・介護費用	79,558	79,597	89.8	89.0	0.0	68,295	69,859	89.9	92.3	2.3	66,795	63,343	86.5	85.6	-5.2	52,118	52,162	82.9	82.8	0.1
1. 給与費	43,584	43,116	49.2	48.2	-1.1	36,618	37,125	48.2	49.0	1.4	27,950	28,422	36.2	38.4	1.7	26,779	26,733	42.6	42.4	-0.2
2. 医薬品費	739	810	0.8	0.9	9.6	693	754	0.9	1.0	8.8	685	621	0.9	0.8	-9.3	533	551	0.8	0.9	3.4
3. 歯科材料費	6,943	7,172	7.8	8.0	3.3	5,438	5,907	7.2	7.8	8.6	6,248	6,099	8.1	8.2	-2.4	4,614	4,911	7.3	7.8	6.4
4. 委託費	6,812	6,952	7.7	7.8	2.1	6,194	6,138	8.2	8.1	-0.9	5,291	5,193	6.8	7.0	-1.9	4,741	4,619	7.5	7.3	-2.6
5. 減価償却費	3,791	4,237	4.3	4.7	11.8	3,267	3,851	4.3	5.1	17.9	7,281	5,544	9.4	7.5	-23.9	3,294	3,374	5.2	5.4	2.4
(再掲)建物減価償却費	440	443	0.5	0.5	0.7	682	697	0.9	0.9	2.2	449	408	0.6	0.6	-9.1	531	530	0.8	0.8	-0.2
(再掲)医療機器減価償却費	1,790	1,786	2.0	2.0	-0.2	1,177	1,352	1.5	1.8	14.9	3,350	3,336	4.3	4.5	-0.4	1,424	1,516	2.3	2.4	6.5
6. その他の医療費用	17,690	17,311	20.0	19.4	-2.1	16,086	16,085	21.2	21.2	0.0	19,340	17,465	25.0	23.6	-9.7	12,157	11,974	19.3	19.0	-1.5
(再掲)設備機器賃借料	591	630	0.7	0.7	6.6	595	566	0.8	0.7	-4.9	763	733	1.0	1.0	-3.9	595	611	0.9	1.0	2.7
(再掲)医療機器賃借料	292	230	0.3	0.3	-21.2	368	346	0.5	0.5	-6.0	617	592	0.8	0.8	-4.1	287	278	0.5	0.4	-3.1
IV 損益差額(I+II-III)	9,004	10,858	10.2	12.1	—	7,703	6,396	10.1	8.4	—	10,450	11,333	13.5	15.3	—	10,775	11,506	17.1	18.3	—
(参考)「新型コロナウイルス感染症関連の補助金 (従業員向け慰労金を除く)」を除いた 損益差額(IV-4')	—	9,844	—	11.0	—	—	5,848	—	7.7	—	—	10,633	—	14.4	—	—	10,827	—	17.2	—
V 税金	—	—	—	—	—	—	—	—	—	—	—	—	—	—	—	—	—	—	—	—
VI 税引後の総損益差額(IV-V)	—	—	—	—	—	—	—	—	—	—	—	—	—	—	—	—	—	—	—	—
施設数	35	—	—	—	—	30	—	—	—	—	28	—	—	—	—	116	—	—	—	—
平均ユニット数	5	5	—	—	—	4	4	—	—	—	5	5	—	—	—	4	4	—	—	—

保険薬局（全体）（集計2）入院基本料の地域加算

（1施設当たり損益）

	1級					2級					3級					4級				
	金額		構成比率		金額の伸比率	金額		構成比率		金額の伸比率	金額		構成比率		金額の伸比率	金額		構成比率		金額の伸比率
	前々年(度)	前年(度)	前々年(度)	前年(度)		前々年(度)	前年(度)	前々年(度)	前年(度)		前々年(度)	前年(度)	前々年(度)	前年(度)		前々年(度)	前年(度)	前々年(度)	前年(度)	
	千円	千円	%	%	%	千円	千円	%	%	%	千円	千円	%	%	%	千円	千円	%	%	%
I 収益	176,549	167,814	98.9	99.2	-4.9	209,670	207,950	99.6	99.8	-0.8	198,578	193,103	98.7	98.8	-2.8	193,807	187,465	98.8	98.9	-3.3
I' (参考)「新型コロナウイルス感染症関連の補助金(従業員向け慰労金を除く)を除いた収益(I-3')	-	167,355	-	98.9	-5.2	-	207,565	-	99.6	-1.0	-	192,716	-	98.6	-3.0	-	186,972	-	98.6	-3.5
1. 保険調剤収益	168,741	159,167	94.6	94.1	-5.7	200,808	198,423	95.4	95.2	-1.2	195,801	190,278	97.3	97.3	-2.8	191,958	184,992	97.9	97.6	-3.6
2. 公害等調剤収益	469	370	0.3	0.2	-21.1	341	402	0.2	0.2	17.9	412	407	0.2	0.2	-1.2	245	254	0.1	0.1	3.7
3. その他の薬局事業収益	7,339	8,277	4.1	4.9	12.8	8,522	9,125	4.0	4.4	7.1	2,366	2,419	1.2	1.2	2.2	1,604	2,220	0.8	1.2	38.4
3'. (再掲)新型コロナウイルス感染症関連の補助金(従業員向け慰労金を除く)	-	460	-	0.3	-	-	385	-	0.2	-	-	388	-	0.2	-	-	493	-	0.3	-
II 介護収益	1,893	1,868	1.1	1.1	-1.3	918	849	0.4	0.4	-7.5	2,695	2,768	1.3	1.4	2.7	2,297	2,625	1.2	1.4	14.3
1. 居宅サービス収益	1,891	1,865	1.1	1.1	-1.4	911	842	0.4	0.4	-7.6	2,656	2,729	1.3	1.4	2.7	2,293	2,621	1.2	1.4	14.3
2. その他の介護収益	2	3	0.0	0.0	50.0	7	7	0.0	0.0	0.0	39	40	0.0	0.0	2.6	3	4	0.0	0.0	33.3
III 費用	168,823	161,123	94.6	95.2	-4.6	196,994	194,750	93.5	93.4	-1.1	181,880	178,369	90.4	91.2	-1.9	180,959	177,964	92.3	93.9	-1.7
1. 給与費	33,392	33,166	18.7	19.6	-0.7	33,416	33,443	15.9	16.0	0.1	34,765	35,155	17.3	18.0	1.1	43,042	43,902	21.9	23.2	2.0
2. 医薬品等費	113,471	107,134	63.6	63.3	-5.6	135,047	132,940	64.1	63.8	-1.6	120,301	117,099	59.8	59.9	-2.7	109,138	105,118	55.7	55.4	-3.7
(再掲)調剤用医薬品費	104,749	98,376	58.7	58.1	-6.1	98,010	92,104	46.5	44.2	-6.0	83,585	84,455	41.5	43.2	1.0	98,035	95,611	50.0	50.4	-2.5
(再掲)一般用医薬品費	3,163	2,868	1.8	1.7	-9.3	9,960	10,951	4.7	5.3	9.9	1,613	1,528	0.8	0.8	-5.3	2,734	2,643	1.4	1.4	-3.3
3. 委託費	716	510	0.4	0.3	-28.8	844	459	0.4	0.2	-45.6	897	344	0.4	0.2	-61.6	432	358	0.2	0.2	-17.1
4. 減価償却費	1,381	1,405	0.8	0.8	1.7	1,802	1,926	0.9	0.9	6.9	3,120	3,182	1.6	1.6	2.0	2,111	1,923	1.1	1.0	-8.9
(再掲)建物減価償却費	413	394	0.2	0.2	-4.6	266	273	0.1	0.1	2.6	452	412	0.2	0.2	-8.8	224	327	0.1	0.2	46.0
(再掲)調剤用機器減価償却費	597	563	0.3	0.3	-5.7	480	508	0.2	0.2	5.8	2,107	2,200	1.0	1.1	4.4	613	506	0.3	0.3	-17.5
5. その他の経費	19,863	18,907	11.1	11.2	-4.8	25,886	25,983	12.3	12.5	0.4	22,797	22,589	11.3	11.6	-0.9	26,235	26,663	13.4	14.1	1.6
(再掲)設備機器賃借料	297	287	0.2	0.2	-3.4	500	441	0.2	0.2	-11.8	490	532	0.2	0.3	8.6	399	490	0.2	0.3	22.8
(再掲)調剤用機器賃借料	162	170	0.1	0.1	4.9	226	226	0.1	0.1	0.0	237	244	0.1	0.1	3.0	176	258	0.1	0.1	46.6
IV 損益差額(I+II-III)	9,619	8,560	5.4	5.1	-	13,594	14,049	6.5	6.7	-	19,393	17,503	9.6	9.0	-	15,145	12,126	7.7	6.4	-
(参考)「新型コロナウイルス感染症関連の補助金(従業員向け慰労金を除く)を除いた損益差額(IV-3')	-	8,101	-	4.8	-	-	13,664	-	6.6	-	-	17,115	-	8.8	-	-	11,633	-	6.1	-
V 税金	-	-	-	-	-	-	-	-	-	-	-	-	-	-	-	-	-	-	-	-
VI 税引後の総損益差額(IV-V)	-	-	-	-	-	-	-	-	-	-	-	-	-	-	-	-	-	-	-	-
施設数	67	-	-	-	-	62	-	-	-	-	47	-	-	-	35	-	-	-	-	-
処方せん枚数	18,730	16,753	-	-	-	17,186	15,487	-	-	-	20,133	18,578	-	-	-	19,383	17,603	-	-	-

(注) 1. 「全体」とは、個人と法人を単純集計したものである。

個人立の保険薬局の「損益差額」と法人立の保険薬局の「損益差額」では性質に異なる部分もあるものの、便宜上、これらを足し合わせて機械的に算出したものであることに留意。(以下同様)

2. 「調剤用医薬品費」及び「一般用医薬品費」については、回答があった施設のみの平均値であり、「2. 医薬品等費」の内数とはならない。(以下同様)

保険薬局（全体）（集計2）入院基本料の地域加算

(1施設当たり損益)

	5級					6級					7級					その他				
	金額		構成比率		金額の伸比率	金額		構成比率		金額の伸比率	金額		構成比率		金額の伸比率	金額		構成比率		金額の伸比率
	前々年(度)	前年(度)	前々年(度)	前年(度)		前々年(度)	前年(度)	前々年(度)	前年(度)		前々年(度)	前年(度)	前々年(度)	前年(度)		前々年(度)	前年(度)	前々年(度)	前年(度)	
	千円	千円	%	%	%	千円	千円	%	%	%	千円	千円	%	%	%	千円	千円	%	%	%
I 収益	177,725	179,827	99.3	99.5	1.2	135,881	132,217	99.7	99.8	-2.7	175,783	170,798	99.6	99.9	-2.8	165,999	164,599	99.8	100.0	-0.8
I' (参考)「新型コロナウイルス感染症関連の補助金(従業員向け慰労金を除く)を除いた収益(I-3)	-	179,424	-	99.3	1.0	-	131,863	-	99.6	-3.0	-	170,440	-	99.7	-3.0	-	164,203	-	99.8	-1.1
1. 保険調剤収益	174,770	176,547	97.7	97.7	1.0	133,497	129,467	97.9	97.8	-3.0	166,173	161,880	94.2	94.7	-2.6	162,579	160,780	97.7	97.7	-1.1
2. 公害等調剤収益	214	207	0.1	0.1	-3.3	451	345	0.3	0.3	-23.5	650	634	0.4	0.4	-2.5	363	322	0.2	0.2	-11.3
3. その他の薬局事業収益	2,741	3,073	1.5	1.7	12.1	1,933	2,405	1.4	1.8	24.4	8,960	8,284	5.1	4.8	-7.5	3,058	3,497	1.8	2.1	14.4
3'. (再掲)新型コロナウイルス感染症関連の補助金(従業員向け慰労金を除く)	-	404	-	0.2	-	-	354	-	0.3	-	-	357	-	0.2	-	-	396	-	0.2	-
II 介護収益	1,202	1,338	0.7	0.7	11.3	427	556	0.3	0.4	30.2	674	553	0.4	0.3	-18.0	346	378	0.2	0.2	9.2
1. 居宅サービス収益	1,169	1,303	0.7	0.7	11.5	415	546	0.3	0.4	31.6	606	478	0.3	0.3	-21.1	340	372	0.2	0.2	9.4
2. その他の介護収益	33	35	0.0	0.0	6.1	12	10	0.0	0.0	-16.7	68	75	0.0	0.0	10.3	6	6	0.0	0.0	0.0
III 費用	168,178	169,478	94.0	93.8	0.8	122,915	120,804	90.2	91.2	-1.7	167,295	160,156	94.8	93.7	-4.3	155,701	154,562	93.6	93.9	-0.7
1. 給与費	34,969	35,111	19.5	19.4	0.4	27,726	28,411	20.3	21.5	2.5	29,939	28,187	17.0	16.5	-5.9	28,499	28,751	17.1	17.5	0.9
2. 医薬品等費	110,712	111,279	61.9	61.6	0.5	78,327	75,714	57.5	57.2	-3.3	118,698	113,405	67.3	66.3	-4.5	109,966	108,432	66.1	65.9	-1.4
(再掲)調剤用医薬品費	96,010	96,294	53.7	53.3	0.3	60,675	57,858	44.5	43.7	-4.6	101,101	98,107	57.3	57.4	-3.0	101,510	100,571	61.0	61.1	-0.9
(再掲)一般用医薬品費	1,172	1,278	0.7	0.7	9.0	630	732	0.5	0.6	16.2	1,479	1,534	0.8	0.9	3.7	1,565	1,528	0.9	0.9	-2.4
3. 委託費	795	454	0.4	0.3	-42.9	409	365	0.3	0.3	-10.8	897	515	0.5	0.3	-42.6	532	496	0.3	0.3	-6.8
4. 減価償却費	1,891	1,846	1.1	1.0	-2.4	1,513	1,505	1.1	1.1	-0.5	1,695	1,711	1.0	1.0	0.9	1,937	1,886	1.2	1.1	-2.6
(再掲)建物減価償却費	451	418	0.3	0.2	-7.3	411	381	0.3	0.3	-7.3	524	490	0.3	0.3	-6.5	448	455	0.3	0.3	1.6
(再掲)調剤用機器減価償却費	694	679	0.4	0.4	-2.2	480	423	0.4	0.3	-11.9	531	575	0.3	0.3	8.3	571	522	0.3	0.3	-8.6
5. その他の経費	19,812	20,788	11.1	11.5	4.9	14,941	14,809	11.0	11.2	-0.9	16,067	16,338	9.1	9.6	1.7	14,767	14,998	8.9	9.1	1.6
(再掲)設備機器賃借料	306	312	0.2	0.2	2.0	374	377	0.3	0.3	0.8	355	363	0.2	0.2	2.3	422	417	0.3	0.3	-1.2
(再掲)調剤用機器賃借料	151	159	0.1	0.1	5.3	221	214	0.2	0.2	-3.2	208	220	0.1	0.1	5.8	274	267	0.2	0.2	-2.6
IV 損益差額(I+II-III)	10,749	11,687	6.0	6.5	-	13,394	11,969	9.8	9.0	-	9,162	11,195	5.2	6.5	-	10,644	10,415	6.4	6.3	-
(参考)「新型コロナウイルス感染症関連の補助金(従業員向け慰労金を除く)を除いた損益差額(IV-3)	-	11,283	-	6.2	-	-	11,615	-	8.8	-	-	10,837	-	6.3	-	-	10,019	-	6.1	-
V 税金	-	-	-	-	-	-	-	-	-	-	-	-	-	-	-	-	-	-	-	-
VI 税引後の総損益差額(IV-V)	-	-	-	-	-	-	-	-	-	-	-	-	-	-	-	-	-	-	-	-
施設数	87					99					103					404				
処方せん枚数	16,849	15,342	-	-	-	16,912	15,034	-	-	-	15,704	14,692	-	-	-	16,752	17,725	-	-	-

(19) 3月決算のみの施設の損益の状況

一般病院（集計1）

（1施設当たり損益）

	法人・その他														
	医療法人					国立					公立				
	金額		構成比率		金額の伸び率	金額		構成比率		金額の伸び率	金額		構成比率		金額の伸び率
	前々年(度)	前年(度)	前々年(度)	前年(度)		前々年(度)	前年(度)	前々年(度)	前年(度)		前々年(度)	前年(度)	前々年(度)	前年(度)	
千円	千円	%	%	%	千円	千円	%	%	%	千円	千円	%	%	%	
I 医業収益	1,970,913	1,949,888	99.4	99.8	-1.1	6,586,595	6,066,558	99.9	99.9	-7.9	4,631,975	4,376,668	99.9	99.9	-5.5
1. 入院診療収益	1,411,250	1,410,311	71.2	72.2	-0.1	4,477,315	4,077,050	67.9	67.2	-8.9	3,033,051	2,842,513	65.4	64.9	-6.3
保険診療収益	1,371,004	1,372,681	69.1	70.3	0.1	4,417,151	4,023,796	67.0	66.3	-8.9	2,989,871	2,803,005	64.5	64.0	-6.2
公営等診療収益	14,433	13,449	0.7	0.7	-6.8	48,741	43,379	0.7	0.7	-11.0	29,707	27,414	0.6	0.6	-7.7
その他の診療収益	25,813	24,181	1.3	1.2	-6.3	11,423	9,874	0.2	0.2	-13.6	13,473	12,094	0.3	0.3	-10.2
2. 特別の療養環境収益	21,564	19,721	1.1	1.0	-8.5	106,757	90,919	1.6	1.5	-14.8	46,758	39,995	1.0	0.9	-14.5
3. 外来診療収益	474,289	458,405	23.9	23.5	-3.3	1,731,025	1,647,507	26.3	27.1	-4.8	1,409,783	1,355,665	30.4	30.9	-3.8
保険診療収益	455,418	440,093	23.0	22.5	-3.4	1,711,975	1,626,802	26.0	26.8	-5.0	1,391,874	1,340,405	30.0	30.6	-3.7
公営等診療収益	6,164	5,031	0.3	0.3	-10.3	12,972	15,965	0.2	0.3	23.1	9,623	8,554	0.2	0.2	-11.1
その他の診療収益	12,707	12,781	0.6	0.7	0.6	6,079	4,740	0.1	0.1	-22.0	8,286	6,705	0.2	0.2	-19.1
4. その他の医業収益	63,811	61,452	3.2	3.1	-3.7	271,498	251,082	4.1	4.1	-7.5	142,383	138,494	3.1	3.2	-2.7
II 介護収益	12,196	3,908	0.6	0.2	-68.0	3,499	3,087	0.1	0.1	-11.8	3,227	4,255	0.1	0.1	31.9
III 医業・介護費用	1,947,332	1,954,597	98.2	100.0	0.4	6,703,968	6,625,052	101.7	109.2	-1.2	5,292,945	5,319,672	114.2	121.4	0.5
1. 給与費	1,132,686	1,145,432	57.1	58.6	1.1	3,322,645	3,321,955	50.4	54.7	0.0	2,745,819	2,793,133	59.2	63.8	1.7
2. 医薬品費	176,798	169,315	8.9	8.7	-4.2	1,246,516	1,135,745	18.9	18.7	-8.9	689,336	662,381	14.9	15.1	-3.9
3. 給食用材料費	22,750	22,360	1.1	1.1	-1.7	55,595	50,337	0.8	0.8	-9.5	19,986	18,034	0.4	0.4	-9.8
4. 診療材料費・医療消耗器具備品費	145,382	148,165	7.3	7.6	1.9	618,323	613,247	9.4	10.1	-0.8	497,000	485,602	10.7	11.1	-2.3
5. 委託費	109,700	112,518	5.5	5.8	2.6	421,691	439,174	6.4	7.2	4.1	442,070	454,610	9.5	10.4	2.8
6. 減価償却費	84,189	84,163	4.2	4.3	0.0	373,893	373,371	5.7	6.2	-0.1	363,923	348,397	7.9	8.0	-4.3
(再掲)建物減価償却費	27,435	27,952	1.4	1.4	1.9	130,979	129,446	2.0	2.1	-1.2	144,484	145,228	3.1	3.3	0.5
(再掲)医療機器減価償却費	19,940	19,379	1.0	1.0	-2.8	138,765	131,257	2.1	2.2	-5.4	172,223	158,088	3.7	3.6	-8.2
7. 設備関係費	92,951	93,740	4.7	4.8	0.8	287,232	307,932	4.4	5.1	7.2	155,593	165,604	3.4	3.8	6.4
(再掲)設備機器賃借料	22,950	23,620	1.2	1.2	2.9	107,800	104,510	1.6	1.7	-3.1	40,998	41,825	0.9	1.0	2.0
(再掲)医療機器賃借料	13,972	14,410	0.7	0.7	3.1	54,901	68,684	0.8	1.1	25.1	25,707	26,424	0.6	0.6	2.8
8. 経費	129,266	125,052	6.5	6.4	-3.3	319,711	328,796	4.9	5.4	2.8	226,654	230,527	4.9	5.3	1.7
9. その他の医業費用	53,610	53,851	2.7	2.8	0.4	58,362	54,494	0.9	0.9	-6.6	152,565	161,383	3.3	3.7	5.8
IV 損益差額（I＋II－III）	35,778	-801	1.8	0.0	-	-113,873	-555,406	-1.7	-9.2	-	-657,743	-938,748	-14.2	-21.4	-
(参考)「新型コロナウイルス感染症関連の補助金（従業員向け慰労金を除く）」を含めた損益差額（IV＋V）	-	50,793	-	2.6	-	-	410,498	-	6.8	-	-	-319,104	-	-7.3	-
V その他の医業・介護関連収益	41,793	100,325	2.1	5.1	140.1	145,641	1,093,850	2.2	18.0	651.1	740,753	1,370,319	16.0	31.3	85.0
V' (再掲)「新型コロナウイルス感染症関連の補助金（従業員向け慰労金を除く）」	-	51,594	-	2.6	-	-	965,904	-	15.9	-	-	619,644	-	14.1	-
VI その他の医業・介護関連費用	45,136	47,379	2.3	2.4	5.0	88,654	73,345	1.3	1.2	-17.3	156,963	220,033	3.4	5.0	40.2
VII 総損益差額（IV＋V－VI）	32,435	52,146	1.6	2.7	-	-56,886	465,098	-0.9	7.7	-	-73,953	211,538	-1.6	4.8	-
(参考)「新型コロナウイルス感染症関連の補助金（従業員向け慰労金を除く）」を除いた総損益差額（VII－V'）	-	552	-	0.0	-	-	-500,806	-	-8.3	-	-	-408,106	-	-9.3	-
VIII 税金	12,718	15,823	0.6	0.8	24.4	0	0	0.0	0.0	-	219	1,814	0.0	0.0	728.3
IX 税引後の総損益差額（VII－VIII）	19,717	36,323	1.0	1.9	-	-56,886	465,098	-0.9	7.7	-	-74,172	209,724	-1.6	4.8	-
施設数	314	-	-	-	-	18	-	-	-	-	140	-	-	-	-
平均病床数	143	142	-	-	-	308	306	-	-	-	214	212	-	-	-

(注) 構成比率は「I 医業収益」と「II 介護収益」を合算した金額に対する各収益科目、又は費用科目の割合である。(以下同様)

一般病院（集計1）

（1施設当たり損益）

	法人・その他														
	公 的					社会保険関係法人					その他				
	金 額		構成比率		金額の 伸び率	金 額		構成比率		金額の 伸び率	金 額		構成比率		金額の 伸び率
	前々年(度)	前年(度)	前々年(度)	前年(度)		前々年(度)	前年(度)	前々年(度)	前年(度)		前々年(度)	前年(度)	前々年(度)	前年(度)	
千円	千円	%	%	%	千円	千円	%	%	%	千円	千円	%	%	%	
I 医業収益	10,283,790	9,946,955	99.8	99.8	-3.3	8,444,444	8,114,159	100.0	100.0	-3.9	4,108,046	3,982,314	99.8	99.9	-3.1
1. 入院診療収益	6,816,707	6,572,946	66.1	65.9	-3.6	5,594,610	5,384,748	66.2	66.4	-3.8	2,903,611	2,814,757	70.6	70.6	-3.1
保険診療収益	6,677,333	6,429,039	64.8	64.5	-3.7	5,575,561	5,368,233	66.0	66.1	-3.7	2,846,303	2,763,716	69.2	69.3	-2.9
公営等診療収益	91,449	90,060	0.9	0.9	-1.5	2,153	1,539	0.0	0.0	-28.5	29,774	27,943	0.7	0.7	-6.1
その他の診療収益	47,926	53,848	0.5	0.5	12.4	16,896	14,976	0.2	0.2	-11.4	27,535	23,098	0.7	0.6	-16.1
2. 特別の療養環境収益	143,696	135,458	1.4	1.4	-5.7	200,850	191,487	2.4	2.4	-4.7	47,677	40,543	1.2	1.0	-15.0
3. 外来診療収益	3,066,675	3,004,519	29.8	30.1	-2.0	2,391,985	2,336,368	28.3	28.8	-2.3	1,010,362	956,568	24.6	24.0	-5.3
保険診療収益	2,997,267	2,936,750	29.1	29.5	-2.0	2,339,784	2,288,922	27.7	28.2	-2.2	990,693	939,573	24.1	23.6	-5.2
公営等診療収益	40,440	40,260	0.4	0.4	-0.6	1,624	592	0.0	0.0	-63.5	11,260	8,923	0.3	0.2	-20.8
その他の診療収益	28,968	27,562	0.3	0.3	-4.9	50,577	46,855	0.6	0.6	-7.4	8,408	8,072	0.2	0.2	-4.0
4. その他の医業収益	256,711	234,033	2.5	2.3	-8.8	256,999	201,556	3.0	2.5	-21.6	146,396	170,446	3.6	4.3	16.4
II 介護収益	24,067	22,794	0.2	0.2	-5.3	1,678	1,462	0.0	0.0	-12.9	6,574	5,773	0.2	0.1	-12.2
III 医業・介護費用	10,323,810	10,266,067	100.2	103.0	-0.6	8,599,579	8,574,557	101.8	105.7	-0.3	4,109,784	4,115,022	99.9	103.2	0.1
1. 給与費	5,221,077	5,191,374	50.7	52.1	-0.6	4,398,630	4,487,677	52.1	55.3	2.0	2,298,039	2,319,071	55.9	58.1	0.9
2. 医薬品費	1,929,146	1,895,380	18.7	19.0	-1.8	1,528,164	1,476,819	18.1	18.2	-3.4	424,982	404,074	10.3	10.1	-4.9
3. 給食用材料費	55,556	53,726	0.5	0.5	-3.3	50,962	47,433	0.6	0.6	-6.9	27,675	26,925	0.7	0.7	-2.7
4. 診療材料費・医療消耗器具備品費	1,087,079	1,062,997	10.5	10.7	-2.2	728,205	699,305	8.6	8.6	-4.0	413,161	416,114	10.0	10.4	0.7
5. 委託費	625,987	679,123	6.1	6.8	8.5	606,722	641,178	7.2	7.9	5.7	245,430	252,922	6.0	6.3	3.1
6. 減価償却費	580,020	566,901	5.6	5.7	-2.3	501,482	500,079	5.9	6.2	-0.3	211,732	211,705	5.1	5.3	0.0
（再掲）建物減価償却費	138,091	135,027	1.3	1.4	-2.2	166,239	179,604	2.0	2.2	8.0	60,411	61,676	1.5	1.5	2.1
（再掲）医療機器減価償却費	197,700	197,076	1.9	2.0	-0.3	118,594	114,639	1.4	1.4	-3.3	70,074	66,881	1.7	1.7	-4.6
7. 設備関係費	345,503	351,168	3.4	3.5	1.6	314,408	277,727	3.7	3.4	-11.7	159,990	157,149	3.9	3.9	-1.8
（再掲）設備機器賃借料	90,153	90,878	0.9	0.9	0.8	151,540	128,111	1.8	1.6	-15.5	48,683	47,323	1.2	1.2	-2.8
（再掲）医療機器賃借料	65,553	65,427	0.6	0.7	-0.2	65,233	48,707	0.8	0.6	-25.3	28,187	28,051	0.7	0.7	-0.5
8. 経費	380,934	380,288	3.7	3.8	-0.2	271,940	253,500	3.2	3.1	-6.8	229,721	220,115	5.6	5.5	-4.2
9. その他の医業費用	98,508	85,109	1.0	0.9	-13.6	199,065	190,839	2.4	2.4	-4.1	99,056	106,947	2.4	2.7	8.0
IV 損益差額（I＋II－III）	-15,953	-296,317	-0.2	-3.0	—	-153,457	-458,937	-1.8	-5.7	—	4,836	-126,935	0.1	-3.2	—
（参考）「新型コロナウイルス感染症関連の補助金（従業員向け慰労金を除く）」を含めた損益差額（IV＋V）	—	538,070	—	5.4	—	—	418,772	—	5.2	—	—	50,295	—	1.3	—
V その他の医業・介護関連収益	321,002	1,191,097	3.1	11.9	271.1	295,536	1,153,267	3.5	14.2	290.2	92,542	319,193	2.2	8.0	244.9
V'（再掲）新型コロナウイルス感染症関連の補助金（従業員向け慰労金を除く）	—	834,387	—	8.4	—	—	877,709	—	10.8	—	—	177,230	—	4.4	—
VI その他の医業・介護関連費用	170,629	248,599	1.7	2.5	45.7	96,203	152,183	1.1	1.9	58.2	63,360	54,842	1.5	1.4	-13.4
VII 総損益差額（IV＋V－VI）	134,421	646,181	1.3	6.5	—	45,875	542,147	0.5	6.7	—	34,017	137,415	0.8	3.4	—
（参考）「新型コロナウイルス感染症関連の補助金（従業員向け慰労金を除く）」を除いた総損益差額（VII－V'）	—	-188,206	—	-1.9	—	—	-335,562	—	-4.1	—	—	-39,814	—	-1.0	—
VIII 税金	3,097	1,499	0.0	0.0	-51.6	11,291	12,087	0.1	0.1	7.0	3,342	2,879	0.1	0.1	-13.9
IX 税引後の総損益差額（VII－VIII）	131,324	644,682	1.3	6.5	—	34,584	530,061	0.4	6.5	—	30,676	134,537	0.7	3.4	—
施設数	38	—	—	—	—	6	—	—	—	—	142	—	—	—	—
平均病床数	360	358	—	—	—	329	323	—	—	—	201	197	—	—	—

一般病院（集計1）

（1施設当たり損益）

	法人・その他					個人					全体				
	法人・その他全体														
	金額		構成比率		金額の 伸び率	金額		構成比率		金額の 伸び率	金額		構成比率		金額の 伸び率
	前々年(度)	前年(度)	前々年(度)	前年(度)		前々年(度)	前年(度)	前々年(度)	前年(度)		前々年(度)	前年(度)	前々年(度)	前年(度)	
千円	千円	%	%	%	千円	千円	%	%	%	千円	千円	%	%	%	
I 医療収益	3,663,670	3,535,493	99.7	99.8	-3.5	—	—	—	—	—	3,663,670	3,535,493	99.7	99.8	-3.5
1. 入院診療収益	2,512,563	2,425,459	68.4	68.5	-3.5	—	—	—	—	—	2,512,563	2,425,459	68.4	68.5	-3.5
保険診療収益	2,461,934	2,378,163	67.0	67.2	-3.4	—	—	—	—	—	2,461,934	2,378,163	67.0	67.2	-3.4
公営等診療収益	26,268	24,683	0.7	0.7	-6.0	—	—	—	—	—	26,268	24,683	0.7	0.7	-6.0
その他の診療収益	24,361	22,613	0.7	0.6	-7.2	—	—	—	—	—	24,361	22,613	0.7	0.6	-7.2
2. 特別の療養環境収益	43,578	38,726	1.2	1.1	-11.1	—	—	—	—	—	43,578	38,726	1.2	1.1	-11.1
3. 外来診療収益	990,595	953,510	27.0	26.9	-3.7	—	—	—	—	—	990,595	953,510	27.0	26.9	-3.7
保険診療収益	968,530	932,945	26.4	26.3	-3.7	—	—	—	—	—	968,530	932,945	26.4	26.3	-3.7
公営等診療収益	10,124	9,149	0.3	0.3	-9.6	—	—	—	—	—	10,124	9,149	0.3	0.3	-9.6
その他の診療収益	11,942	11,416	0.3	0.3	-4.4	—	—	—	—	—	11,942	11,416	0.3	0.3	-4.4
4. その他の医療収益	116,934	117,797	3.2	3.3	0.7	—	—	—	—	—	116,934	117,797	3.2	3.3	0.7
II 介護収益	9,426	5,430	0.3	0.2	-42.4	—	—	—	—	—	9,426	5,430	0.3	0.2	-42.4
III 医療・介護費用	3,800,361	3,804,923	103.5	107.5	0.1	—	—	—	—	—	3,800,361	3,804,923	103.5	107.5	0.1
1. 給与費	2,053,191	2,072,957	55.9	58.5	1.0	—	—	—	—	—	2,053,191	2,072,957	55.9	58.5	1.0
2. 医薬品費	482,193	462,926	13.1	13.1	-4.0	—	—	—	—	—	482,193	462,926	13.1	13.1	-4.0
3. 給食用材料費	26,275	25,230	0.7	0.7	-4.0	—	—	—	—	—	26,275	25,230	0.7	0.7	-4.0
4. 診療材料費・医療消耗器具備品費	350,618	348,366	9.5	9.8	-0.6	—	—	—	—	—	350,618	348,366	9.5	9.8	-0.6
5. 委託費	252,591	262,082	6.9	7.4	3.8	—	—	—	—	—	252,591	262,082	6.9	7.4	3.8
6. 減価償却費	211,596	207,490	5.8	5.9	-1.9	—	—	—	—	—	211,596	207,490	5.8	5.9	-1.9
(再掲)建物減価償却費	69,944	70,525	1.9	2.0	0.8	—	—	—	—	—	69,944	70,525	1.9	2.0	0.8
(再掲)医療機器減価償却費	77,576	73,334	2.1	2.1	-5.5	—	—	—	—	—	77,576	73,334	2.1	2.1	-5.5
7. 設備関係費	142,665	145,118	3.9	4.1	1.7	—	—	—	—	—	142,665	145,118	3.9	4.1	1.7
(再掲)設備機器賃借料	39,718	39,659	1.1	1.1	-0.1	—	—	—	—	—	39,718	39,659	1.1	1.1	-0.1
(再掲)医療機器賃借料	24,102	24,654	0.7	0.7	2.3	—	—	—	—	—	24,102	24,654	0.7	0.7	2.3
8. 経費	192,710	189,493	5.2	5.4	-1.7	—	—	—	—	—	192,710	189,493	5.2	5.4	-1.7
9. その他の医療費用	88,521	91,261	2.4	2.6	3.1	—	—	—	—	—	88,521	91,261	2.4	2.6	3.1
IV 損益差額（I＋II－III）	-127,264	-264,000	-3.5	-7.5	—	—	—	—	—	—	-127,264	-264,000	-3.5	-7.5	—
(参考)「新型コロナウイルス感染症関連の補助金 (従業員向け慰労金を除く)」を含めた 損益差額(IV＋V)	—	13,320	—	0.4	—	—	—	—	—	—	—	13,320	—	0.4	—
V その他の医療・介護関連収益	222,739	517,542	6.1	14.6	132.4	—	—	—	—	—	222,739	517,542	6.1	14.6	132.4
V' (再掲)新型コロナウイルス感染症関連の補助金 (従業員向け慰労金を除く)	—	277,320	—	7.8	—	—	—	—	—	—	—	277,320	—	7.8	—
VI その他の医療・介護関連費用	81,765	99,011	2.2	2.8	21.1	—	—	—	—	—	81,765	99,011	2.2	2.8	21.1
VII 総損益差額(IV＋V－VI)	13,710	154,531	0.4	4.4	—	—	—	—	—	—	13,710	154,531	0.4	4.4	—
(参考)「新型コロナウイルス感染症関連の補助金 (従業員向け慰労金を除く)」を除いた 総損益差額(VII－V')	—	-122,789	—	-3.5	—	—	—	—	—	—	—	-122,789	—	-3.5	—
VIII 税金	7,119	8,755	0.2	0.2	23.0	—	—	—	—	—	—	—	—	—	—
IX 税引後の総損益差額(VII－VIII)	6,591	145,777	0.2	4.1	—	—	—	—	—	—	—	—	—	—	—
施設数	658	—	—	—	—	—	—	—	—	—	658	—	—	—	—
平均病床数	189	187	—	—	—	—	—	—	—	—	189	187	—	—	—

(注) 1. 個人立の病院の総損益差額からは、開設者の報酬となる部分以外に、建物、設備について現存物の価値以上の改善を行うための内部資金に充てられることが考えられる。
 2. 「全体」とは、個人、医療法人のほか、市町村立などを含めて単純集計したものである。
 個人立の病院の「損益差額」とそれ以外の病院の「損益差額」では性質に異なる部分もあるものの、便宜上、これらを足し合わせて機械的に算出したものであることに留意。

一般病院（集計1）

（1施設当たり損益）

	（参考）国公立を除く					（参考）国公立				
	金額		構成比率		金額の 伸び率	金額		構成比率		金額の 伸び率
	前々年(度)	前年(度)	前々年(度)	前年(度)		前々年(度)	前年(度)	前々年(度)	前年(度)	
	千円	千円	%	%	%	千円	千円	%	%	%
I 医業収益	3,287,320	3,208,846	99.7	99.8	-2.4	4,854,654	4,569,187	99.9	99.9	-5.9
1. 入院診療収益	2,296,096	2,249,227	69.6	70.0	-2.0	3,197,587	2,983,157	65.8	65.2	-6.7
保険診療収益	2,243,724	2,199,965	68.0	68.4	-2.0	3,152,472	2,942,083	64.9	64.3	-6.7
公営等診療収益	24,496	23,245	0.7	0.7	-5.1	31,875	29,233	0.7	0.6	-8.3
その他の診療収益	27,876	26,018	0.8	0.8	-6.7	13,239	11,841	0.3	0.3	-10.6
2. 特別の療養環境収益	40,414	36,491	1.2	1.1	-9.7	53,593	45,797	1.1	1.0	-14.5
3. 外来診療収益	846,567	815,923	25.7	25.4	-3.6	1,446,381	1,388,913	29.8	30.4	-4.0
保険診療収益	823,229	793,877	25.0	24.7	-3.6	1,428,341	1,373,033	29.4	30.0	-3.9
公営等診療収益	10,162	9,070	0.3	0.3	-10.7	10,004	9,399	0.2	0.2	-6.0
その他の診療収益	13,176	12,976	0.4	0.4	-1.5	8,035	6,481	0.2	0.1	-19.3
4. その他の医業収益	104,243	107,204	3.2	3.3	2.8	157,093	151,321	3.2	3.3	-3.7
II 介護収益	11,376	5,844	0.3	0.2	-48.6	3,258	4,122	0.1	0.1	26.5
III 医業・介護費用	3,277,908	3,279,269	99.4	102.0	0.0	5,453,695	5,468,386	112.3	119.6	0.3
1. 給与費	1,813,555	1,826,344	55.0	56.8	0.7	2,811,533	2,853,378	57.9	62.4	1.5
2. 医薬品費	396,677	382,858	12.0	11.9	-3.5	752,812	716,308	15.5	15.7	-4.8
3. 給食用材料費	26,980	26,341	0.8	0.8	-2.4	24,043	21,714	0.5	0.5	-9.7
4. 診療材料費・医療消耗器具備品費	299,994	300,404	9.1	9.3	0.1	510,822	500,144	10.5	10.9	-2.1
5. 委託費	193,449	201,798	5.9	6.3	4.3	439,748	452,852	9.1	9.9	3.0
6. 減価償却費	163,102	162,064	4.9	5.0	-0.6	365,059	351,242	7.5	7.7	-3.8
(再掲)建物減価償却費	46,876	47,487	1.4	1.5	1.3	142,946	143,430	2.9	3.1	0.3
(再掲)医療機器減価償却費	48,872	47,518	1.5	1.5	-2.8	168,411	155,031	3.5	3.4	-7.9
7. 設備関係費	133,841	133,521	4.1	4.2	-0.2	170,590	181,819	3.5	4.0	6.6
(再掲)設備機器賃借料	36,909	36,717	1.1	1.1	-0.5	48,608	48,967	1.0	1.1	0.7
(再掲)医療機器賃借料	22,544	22,573	0.7	0.7	0.1	29,033	31,238	0.6	0.7	7.6
8. 経費	178,634	172,989	5.4	5.4	-3.2	237,255	241,722	4.9	5.3	1.9
9. その他の医業費用	71,674	72,950	2.2	2.3	1.8	141,833	149,206	2.9	3.3	5.2
IV 損益差額（I＋II－III）	20,788	-64,580	0.6	-2.0	—	-595,783	-895,076	-12.3	-19.6	—
(参考)「新型コロナウイルス感染症関連の補助金 (従業員向け慰労金を除く)」を含めた 損益差額（IV＋V）	—	92,100	—	2.9	—	—	-235,985	—	-5.2	—
V その他の医業・介護関連収益	80,471	258,018	2.4	8.0	220.6	672,955	1,338,822	13.9	29.3	98.9
V' (再掲)新型コロナウイルス感染症関連の補助金 (従業員向け慰労金を除く)	—	156,680	—	4.9	—	—	659,092	—	14.4	—
VI その他の医業・介護関連費用	60,462	66,049	1.8	2.1	9.2	149,181	203,321	3.1	4.4	36.3
VII 総損益差額（IV＋V－VI）	40,796	127,389	1.2	4.0	—	-72,009	240,425	-1.5	5.3	—
(参考)「新型コロナウイルス感染症関連の補助金 (従業員向け慰労金を除く)」を除いた 総損益差額（VII－V'）	—	-29,291	—	-0.9	—	—	-418,667	—	-9.2	—
VIII 税金	—	—	—	—	—	194	1,608	0.0	0.0	728.9
IX 税引後の総損益差額（VII－VIII）	—	—	—	—	—	-72,203	238,817	-1.5	5.2	—
施設数	500	—	—	—	—	158	—	—	—	—
平均病床数	178	176	—	—	—	225	223	—	—	—

精神科病院（集計1）

（1施設当たり損益）

	法人・その他					個人					全体				
	法人・その他全体														
	金額		構成比率		金額の 伸び率	金額		構成比率		金額の 伸び率	金額		構成比率		金額の 伸び率
	前々年(度)	前年(度)	前々年(度)	前年(度)		前々年(度)	前年(度)	前々年(度)	前年(度)		前々年(度)	前年(度)	前々年(度)	前年(度)	
千円	千円	%	%	%	千円	千円	%	%	%	千円	千円	%	%	%	
I 医業収益	1,519,727	1,495,596	100.0	100.0	-1.6	—	—	—	—	—	1,519,727	1,495,596	100.0	100.0	-1.6
1. 入院診療収益	1,292,726	1,275,287	85.0	85.2	-1.3	—	—	—	—	—	1,292,726	1,275,287	85.0	85.2	-1.3
保険診療収益	1,287,564	1,269,823	84.7	84.9	-1.4	—	—	—	—	—	1,287,564	1,269,823	84.7	84.9	-1.4
公営等診療収益	4	2	0.0	0.0	-50.0	—	—	—	—	—	4	2	0.0	0.0	-50.0
その他の診療収益	5,159	5,462	0.3	0.4	5.9	—	—	—	—	—	5,159	5,462	0.3	0.4	5.9
2. 特別の療養環境収益	7,807	6,930	0.5	0.5	-11.2	—	—	—	—	—	7,807	6,930	0.5	0.5	-11.2
3. 外来診療収益	189,919	181,646	12.5	12.1	-4.4	—	—	—	—	—	189,919	181,646	12.5	12.1	-4.4
保険診療収益	187,524	179,543	12.3	12.0	-4.3	—	—	—	—	—	187,524	179,543	12.3	12.0	-4.3
公営等診療収益	172	172	0.0	0.0	-83.7	—	—	—	—	—	172	28	0.0	0.0	-83.7
その他の診療収益	2,223	2,074	0.1	0.1	-6.7	—	—	—	—	—	2,223	2,074	0.1	0.1	-6.7
4. その他の医業収益	29,275	31,733	1.9	2.1	8.4	—	—	—	—	—	29,275	31,733	1.9	2.1	8.4
II 介護収益	745	540	0.0	0.0	-27.5	—	—	—	—	—	745	540	0.0	0.0	-27.5
III 医業・介護費用	1,568,477	1,572,225	103.2	105.1	0.2	—	—	—	—	—	1,568,477	1,572,225	103.2	105.1	0.2
1. 給与費	1,047,021	1,048,292	68.9	70.1	0.1	—	—	—	—	—	1,047,021	1,048,292	68.9	70.1	0.1
2. 医薬品費	84,242	79,784	5.5	5.3	-5.3	—	—	—	—	—	84,242	79,784	5.5	5.3	-5.3
3. 給食用材料費	41,261	40,569	2.7	2.7	-1.7	—	—	—	—	—	41,261	40,569	2.7	2.7	-1.7
4. 診療材料費・医療消耗器具備品費	13,548	17,429	0.9	1.2	28.6	—	—	—	—	—	13,548	17,429	0.9	1.2	28.6
5. 委託費	99,087	104,968	6.5	7.0	5.9	—	—	—	—	—	99,087	104,968	6.5	7.0	5.9
6. 減価償却費	75,559	75,473	5.0	5.0	-0.1	—	—	—	—	—	75,559	75,473	5.0	5.0	-0.1
(再掲)建物減価償却費	39,095	38,297	2.6	2.6	-2.0	—	—	—	—	—	39,095	38,297	2.6	2.6	-2.0
(再掲)医療機器減価償却費	7,155	7,231	0.5	0.5	1.1	—	—	—	—	—	7,155	7,231	0.5	0.5	1.1
7. 設備関係費	51,759	51,898	3.4	3.5	0.3	—	—	—	—	—	51,759	51,898	3.4	3.5	0.3
(再掲)設備機器賃借料	10,100	10,148	0.7	0.7	0.5	—	—	—	—	—	10,100	10,148	0.7	0.7	0.5
(再掲)医療機器賃借料	3,095	3,016	0.2	0.2	-2.6	—	—	—	—	—	3,095	3,016	0.2	0.2	-2.6
8. 経費	125,027	123,226	8.2	8.2	-1.4	—	—	—	—	—	125,027	123,226	8.2	8.2	-1.4
9. その他の医業費用	30,974	30,585	2.0	2.0	-1.3	—	—	—	—	—	30,974	30,585	2.0	2.0	-1.3
IV 損益差額（I＋II－III）	-48,004	-76,089	-3.2	-5.1	—	—	—	—	—	—	-48,004	-76,089	-3.2	-5.1	—
(参考)「新型コロナウイルス感染症関連の補助金 (従業員向け慰労金を除く)」を含めた 損益差額(IV＋V)	—	-37,143	—	-2.5	—	—	—	—	—	—	—	-37,143	—	-2.5	—
V その他の医業・介護関連収益	100,227	143,799	6.6	9.6	43.5	—	—	—	—	—	100,227	143,799	6.6	9.6	43.5
V' (再掲)新型コロナウイルス感染症関連の補助金 (従業員向け慰労金を除く)	—	38,946	—	2.6	—	—	—	—	—	—	—	38,946	—	2.6	—
VI その他の医業・介護関連費用	39,129	54,762	2.6	3.7	40.0	—	—	—	—	—	39,129	54,762	2.6	3.7	40.0
VII 総損益差額(IV＋V－VI)	13,093	12,949	0.9	0.9	—	—	—	—	—	—	13,093	12,949	0.9	0.9	—
(参考)「新型コロナウイルス感染症関連の補助金 (従業員向け慰労金を除く)」を除いた 総損益差額(VII－V')	—	-25,997	—	-1.7	—	—	—	—	—	—	—	-25,997	—	-1.7	—
VIII 税金	8,407	9,914	0.6	0.7	17.9	—	—	—	—	—	—	—	—	—	—
IX 税引後の総損益差額(VII－VIII)	4,686	3,035	0.3	0.2	—	—	—	—	—	—	—	—	—	—	—
施設数	153	—	—	—	—	—	—	—	—	—	153	—	—	—	—
平均病床数	248	248	—	—	—	—	—	—	—	—	248	248	—	—	—

(注) 1. 個人立の病院の総損益差額からは、開設者の報酬となる部分以外に、建物、設備について現存物の価値以上の改善を行うための内部資金に充てられることが考えられる。
 2. 「全体」とは、個人、医療法人のほか、市町村立などを含めて単純集計したものを。
 個人立の病院の「損益差額」とそれ以外の病院の「損益差額」では性質に異なる部分もあるものの、便宜上、これらを足し合わせて機械的に算出したものであることに留意。

精神科病院（集計1）

（1施設当たり損益）

	（参考）国公立を除く				
	金額		構成比率		金額の 伸び率
	前々年(度)	前年(度)	前々年(度)	前年(度)	
	千円	千円	%	%	%
I 医業収益	1,489,351	1,471,663	99.9	100.0	-1.2
1. 入院診療収益	1,273,713	1,261,776	85.5	85.7	-0.9
保険診療収益	1,268,419	1,256,213	85.1	85.3	-1.0
公害等診療収益	5	2	0.0	0.0	-60.0
その他の診療収益	5,290	5,561	0.4	0.4	5.1
2. 特別の療養環境収益	8,353	7,415	0.6	0.5	-11.2
3. 外来診療収益	179,633	172,071	12.1	11.7	-4.2
保険診療収益	177,259	169,986	11.9	11.5	-4.1
公害等診療収益	183	29	0.0	0.0	-84.2
その他の診療収益	2,191	2,055	0.1	0.1	-6.2
4. その他の医業収益	27,652	30,403	1.9	2.1	9.9
II 介護収益	797	578	0.1	0.0	-27.5
III 医業・介護費用	1,469,577	1,471,428	98.6	99.9	0.1
1. 給与費	977,761	976,270	65.6	66.3	-0.2
2. 医薬品費	81,741	77,365	5.5	5.3	-5.4
3. 給食用材料費	42,953	42,345	2.9	2.9	-1.4
4. 診療材料費・医療消耗器具備品費	13,230	17,073	0.9	1.2	29.0
5. 委託費	86,945	92,567	5.8	6.3	6.5
6. 減価償却費	59,362	60,133	4.0	4.1	1.3
(再掲)建物減価償却費	30,059	29,991	2.0	2.0	-0.2
(再掲)医療機器減価償却費	3,976	4,011	0.3	0.3	0.9
7. 設備関係費	53,045	53,223	3.6	3.6	0.3
(再掲)設備機器賃借料	10,052	10,116	0.7	0.7	0.6
(再掲)医療機器賃借料	2,916	2,831	0.2	0.2	-2.9
8. 経費	124,586	122,719	8.4	8.3	-1.5
9. その他の医業費用	29,953	29,734	2.0	2.0	-0.7
IV 損益差額（I＋II－III）	20,571	813	1.4	0.1	—
(参考)「新型コロナウイルス感染症関連の補助金 (従業員向け慰労金を除く)」を含めた 損益差額（IV＋V）	—	24,458	—	1.7	—
V その他の医業・介護関連収益	40,057	67,187	2.7	4.6	67.7
V' (再掲)「新型コロナウイルス感染症関連の補助金 (従業員向け慰労金を除く)」	—	23,644	—	1.6	—
VI その他の医業・介護関連費用	34,892	47,323	2.3	3.2	35.6
VII 総損益差額（IV＋V－VI）	25,736	20,677	1.7	1.4	—
(参考)「新型コロナウイルス感染症関連の補助金 (従業員向け慰労金を除く)」を除いた 総損益差額（VII－V'）	—	-2,967	—	-0.2	—
VIII 税金	—	—	—	—	—
IX 税引後の総損益差額（VII－VIII）	—	—	—	—	—
施設数	143	—	—	—	—
平均病床数	247	246	—	—	—

一般病院（集計2）

（1施設当たり損益）

	法人・その他														
	医療法人					国立					公立				
	金額		構成比率		金額の 伸び率	金額		構成比率		金額の 伸び率	金額		構成比率		金額の 伸び率
	前々年度	前年度	前々年度	前年度		前々年度	前年度	前々年度	前年度		前々年度	前年度	前々年度	前年度	
千円	千円	%	%	千円	千円	%	%	千円	千円	%	%				
I 医業収益	1,844,457	1,820,483	95.9	96.3	-1.3	6,222,446	5,787,240	98.5	98.4	-7.0	4,260,350	4,028,372	99.4	99.4	-5.4
1. 入院診療収益	1,349,694	1,341,898	70.1	71.0	-0.6	4,226,954	3,903,335	66.9	66.4	-7.7	2,783,211	2,610,674	65.0	64.4	-6.2
保険診療収益	1,310,699	1,306,117	68.1	69.1	-0.3	4,175,582	3,856,593	66.1	65.6	-7.6	2,743,441	2,574,420	64.0	63.5	-6.2
公害等診療収益	15,047	13,452	0.8	0.7	-10.6	42,027	38,663	0.7	0.7	-8.0	27,190	24,895	0.6	0.6	-8.4
その他の診療収益	23,948	22,329	1.2	1.2	-6.8	9,346	8,079	0.1	0.1	-13.6	12,579	11,359	0.3	0.3	-9.7
2. 特別の療養環境収益	19,056	17,400	1.0	0.9	-8.7	98,570	84,771	1.6	1.4	-14.0	42,484	36,261	1.0	0.9	-14.6
3. 外来診療収益	416,608	401,343	21.7	21.2	-3.7	1,591,990	1,515,535	25.2	25.8	-4.8	1,293,288	1,243,274	30.2	30.7	-3.9
保険診療収益	399,485	384,683	20.8	20.4	-3.7	1,575,743	1,498,012	24.9	25.5	-4.9	1,276,604	1,229,061	29.8	30.3	-3.7
公害等診療収益	5,872	5,320	0.3	0.3	-9.4	11,236	13,614	0.2	0.2	21.2	8,849	7,864	0.2	0.2	-11.1
その他の診療収益	11,251	11,341	0.6	0.6	0.8	5,011	3,909	0.1	0.1	-22.0	7,835	6,349	0.2	0.2	-19.0
4. その他の医業収益	59,099	59,842	3.1	3.2	1.3	304,932	283,599	4.8	4.8	-7.0	141,367	138,164	3.3	3.4	-2.3
II 介護収益	79,668	69,118	4.1	3.7	-13.2	96,091	94,794	1.5	1.6	-1.3	24,504	25,522	0.6	0.6	4.2
1. 施設サービス収益	52,358	43,718	2.7	2.3	-16.5	78,040	78,983	1.2	1.3	1.2	15,400	16,004	0.4	0.4	3.9
2. 居宅サービス収益	22,162	21,264	1.2	1.1	-4.1	16,285	14,259	0.3	0.2	-12.4	8,197	8,651	0.2	0.2	5.5
（再掲）短期入所療養介護分	476	425	0.0	0.0	-10.7	3,068	2,911	0.0	0.0	-5.1	863	863	0.0	0.0	0.0
3. その他の介護収益	5,149	4,136	0.3	0.2	-19.7	1,766	1,553	0.0	0.0	-12.1	907	867	0.0	0.0	-4.4
III 医業・介護費用	1,878,231	1,879,849	97.6	99.5	0.1	6,390,664	6,350,070	101.1	108.0	-0.6	4,903,694	4,926,956	114.4	121.5	0.5
1. 給与費	1,124,504	1,133,189	58.4	60.0	0.8	3,223,409	3,230,936	51.0	54.9	0.2	2,572,900	2,613,690	60.0	64.5	1.6
2. 医薬品費	149,921	142,636	7.8	7.5	-4.9	1,113,526	1,022,564	17.6	17.4	-8.2	617,396	591,491	14.4	14.6	-4.2
3. 給食用材料費	23,652	23,163	1.2	1.2	-2.1	58,332	53,934	0.9	0.9	-7.5	20,163	18,329	0.5	0.5	-9.1
4. 診療材料費・医療消耗器具備品費	123,004	125,968	6.4	6.7	2.4	560,353	570,965	8.9	9.7	1.9	445,749	436,536	10.4	10.8	-2.1
5. 委託費	106,069	108,522	5.5	5.7	2.3	425,113	445,468	6.7	7.6	4.8	414,325	427,309	9.7	10.5	3.1
6. 減価償却費	78,319	77,845	4.1	4.1	-0.6	353,377	353,679	5.6	6.0	0.1	338,032	324,557	7.9	8.0	-4.0
（再掲）建物減価償却費	25,071	25,296	1.3	1.3	0.9	135,799	134,432	2.1	2.3	-1.0	134,395	135,181	3.1	3.3	0.6
（再掲）医療機器減価償却費	17,763	17,221	0.9	0.9	-3.1	124,183	118,257	2.0	2.0	-4.8	159,557	146,786	3.7	3.6	-8.0
7. 設備関係費	92,663	93,550	4.8	5.0	1.0	283,014	299,761	4.5	5.1	5.9	144,149	153,435	3.4	3.8	6.4
（再掲）設備機器賃借料	22,775	23,066	1.2	1.2	1.3	107,247	104,489	1.7	1.8	-2.6	38,748	39,510	0.9	1.0	2.0
（再掲）医療機器賃借料	12,996	13,108	0.7	0.7	0.9	57,047	67,989	0.9	1.2	19.2	24,352	24,905	0.6	0.6	2.3
8. 経費	127,773	122,781	6.6	6.5	-3.9	322,457	327,219	5.1	5.6	1.5	212,769	215,887	5.0	5.3	1.5
9. その他の医業費用	52,325	52,195	2.7	2.8	-0.2	51,085	45,544	0.8	0.8	-10.8	138,211	145,721	3.2	3.6	5.4
IV 損益差額（I+II-III）	45,894	9,753	2.4	0.5	-	-72,127	-468,036	-1.1	-8.0	-	-618,840	-873,062	-14.4	-21.5	-
（参考）新型コロナウイルス感染症関連の補助金 （従業員向け慰労金を除く）を含めた 損益差額（IV+V）	-	53,185	-	2.8	-	-	429,834	-	7.3	-	-	-320,696	-	-7.9	-
V その他の医業・介護関連収益	40,677	89,673	2.1	4.7	120.5	133,610	1,023,615	2.1	17.4	666.1	695,414	1,260,061	16.2	31.1	81.2
V'（再掲）新型コロナウイルス感染症関連の補助金 （従業員向け慰労金を除く）	-	43,432	-	2.3	-	-	897,870	-	15.3	-	-	552,365	-	13.6	-
VI その他の医業・介護関連費用	38,700	40,703	2.0	2.2	5.2	75,031	62,470	1.2	1.1	-16.7	144,364	202,961	3.4	5.0	40.6
VII 総損益差額（IV+V-VI）	47,872	58,722	2.5	3.1	-	-13,548	493,109	-0.2	8.4	-	-67,791	184,038	-1.6	4.5	-
（参考）新型コロナウイルス感染症関連の補助金 （従業員向け慰労金を除く）を除いた 総損益差額（VII-V'）	-	15,290	-	0.8	-	-	-404,761	-	-6.9	-	-	-368,327	-	-9.1	-
VIII 税金	13,833	16,279	0.7	0.9	17.7	0	0	0.0	0.0	-	318	1,717	0.0	0.0	439.9
IX 税引後の総損益差額（VII-VIII）	34,039	42,443	1.8	2.2	-	-13,548	493,109	-0.2	8.4	-	-68,109	182,321	-1.6	4.5	-
施設数	456	-	-	-	-	22	-	-	-	-	162	-	-	-	-
平均病床数	142	140	-	-	-	298	296	-	-	-	202	200	-	-	-

（注）構成比率は「I 医業収益」と「II 介護収益」を合算した金額に対する各収益科目、又は費用科目の割合である。（以下同様）

一般病院（集計2）

（1施設当たり損益）

	法人・その他														
	公 的					社会保険関係法人					その他				
	金 額		構成比率		金額の 伸び率	金 額		構成比率		金額の 伸び率	金 額		構成比率		金額の 伸び率
	前々年(度)	前年(度)	前々年(度)	前年(度)		前々年(度)	前年(度)	前々年(度)	前年(度)		前々年(度)	前年(度)	前々年(度)	前年(度)	
千円	千円	%	%	%	千円	千円	%	%	%	千円	千円	%	%	%	
I 医業収益	9,682,468	9,346,344	98.8	98.7	-3.5	8,444,444	8,114,159	100.0	100.0	-3.9	3,728,737	3,615,976	99.1	99.1	-3.0
1. 入院診療収益	6,386,954	6,140,635	65.2	64.9	-3.9	5,594,610	5,384,748	66.2	66.4	-3.8	2,654,292	2,574,246	70.5	70.5	-3.0
保険診療収益	6,260,155	6,009,988	63.9	63.5	-4.0	5,575,561	5,368,233	66.0	66.1	-3.7	2,603,440	2,528,258	69.2	69.3	-2.9
公害等診療収益	83,365	81,865	0.9	0.9	-1.8	2,153	1,539	0.0	0.0	-28.5	27,271	26,159	0.7	0.7	-4.1
その他の診療収益	43,434	48,782	0.4	0.5	12.3	16,896	14,976	0.2	0.2	-11.4	23,580	19,829	0.6	0.5	-15.9
2. 特別の療養環境収益	132,719	124,441	1.4	1.3	-6.2	200,850	191,487	2.4	2.4	-4.7	41,476	35,515	1.1	1.0	-14.4
3. 外来診療収益	2,908,608	2,842,209	29.7	30.0	-2.3	2,391,985	2,336,368	28.3	28.8	-2.3	899,898	853,955	23.9	23.4	-5.1
保険診療収益	2,845,235	2,780,532	29.0	29.4	-2.3	2,339,784	2,288,922	27.7	28.2	-2.2	881,732	838,137	23.4	23.0	-4.9
公害等診療収益	37,007	36,630	0.4	0.4	-1.0	1,624	592	0.0	0.0	-63.5	10,038	8,053	0.3	0.2	-19.8
その他の診療収益	26,366	25,047	0.3	0.3	-5.0	50,577	46,855	0.6	0.6	-7.4	8,128	7,764	0.2	0.2	-4.5
4. その他の医業収益	254,188	239,059	2.6	2.5	-6.0	256,999	201,556	3.0	2.5	-21.6	133,072	152,260	3.5	4.2	14.4
II 介護収益	118,593	121,251	1.2	1.3	2.2	1,678	1,462	0.0	0.0	-12.9	34,671	33,659	0.9	0.9	-2.9
1. 施設サービス収益	102,253	106,136	1.0	1.1	3.8	0	0	0.0	0.0	-	16,722	15,089	0.4	0.4	-9.8
2. 居宅サービス収益	12,262	10,722	0.1	0.1	-12.6	1,678	1,462	0.0	0.0	-12.9	16,447	16,953	0.4	0.5	3.1
(再掲)短期入所療養介護分	0	0	0.0	0.0	-	0	0	0.0	0.0	-	97	52	0.0	0.0	-46.4
3. その他の介護収益	4,078	4,393	0.0	0.0	7.7	0	0	0.0	0.0	-	1,502	1,617	0.0	0.0	7.7
III 医業・介護費用	9,827,889	9,765,762	100.3	103.1	-0.6	8,599,579	8,574,557	101.8	105.7	-0.3	3,757,724	3,759,707	99.8	103.0	0.1
1. 給与費	5,023,806	4,997,990	51.3	52.8	-0.5	4,398,630	4,487,677	52.1	55.3	2.0	2,134,034	2,152,112	56.7	59.0	0.8
2. 医薬品費	1,798,839	1,761,884	18.4	18.6	-2.1	1,528,164	1,476,819	18.1	18.2	-3.4	370,732	352,824	9.9	9.7	-4.8
3. 給食用材料費	53,309	51,373	0.5	0.5	-3.6	50,962	47,433	0.6	0.6	-6.9	28,071	27,502	0.7	0.8	-2.0
4. 診療材料費・医療消耗器具備品費	1,002,022	976,873	10.2	10.3	-2.5	728,205	699,305	8.6	8.6	-4.0	360,817	363,419	9.6	10.0	0.7
5. 委託費	593,437	641,419	6.1	6.8	8.1	606,722	641,178	7.2	7.9	5.7	222,506	228,873	5.9	6.3	2.9
6. 減価償却費	557,074	543,531	5.7	5.7	-2.4	501,482	500,079	5.9	6.2	-0.3	193,083	192,154	5.1	5.3	-0.5
(再掲)建物減価償却費	129,070	126,254	1.3	1.3	-2.2	166,239	179,604	2.0	2.2	8.0	56,046	57,117	1.5	1.6	1.9
(再掲)医療機器減価償却費	184,025	182,898	1.9	1.9	-0.6	118,594	114,639	1.4	1.4	-3.3	62,533	59,595	1.7	1.6	-4.7
7. 設備関係費	322,968	328,500	3.3	3.5	1.7	314,408	277,727	3.7	3.4	-11.7	142,626	140,461	3.8	3.8	-1.5
(再掲)設備機器賃借料	83,028	83,599	0.8	0.9	0.7	151,540	128,111	1.8	1.6	-15.5	43,588	42,613	1.2	1.2	-2.2
(再掲)医療機器賃借料	60,645	60,403	0.6	0.6	-0.4	65,233	48,707	0.8	0.6	-25.3	25,299	25,249	0.7	0.7	-0.2
8. 経費	384,192	384,630	3.9	4.1	0.1	271,940	253,500	3.2	3.1	-6.8	215,586	206,131	5.7	5.6	-4.4
9. その他の医業費用	92,243	79,561	0.9	0.8	-13.7	199,065	190,839	2.4	2.4	-4.1	90,269	96,232	2.4	2.6	6.6
IV 損益差額（I + II - III）	-26,828	-298,167	-0.3	-3.1	-	-153,457	-458,937	-1.8	-5.7	-	5,684	-110,072	0.2	-3.0	-
(参考)「新型コロナウイルス感染症関連の補助金（従業員向け慰労金を除く）」を含めた損益差額（IV + V）	-	519,402	-	5.5	-	-	418,772	-	5.2	-	-	48,704	-	1.3	-
V その他の医業・介護関連収益	304,593	1,154,347	3.1	12.2	279.0	295,536	1,153,267	3.5	14.2	290.2	84,526	285,513	2.2	7.8	237.8
V' (再掲)新型コロナウイルス感染症関連の補助金（従業員向け慰労金を除く）	-	817,569	-	8.6	-	-	877,709	-	10.8	-	-	158,776	-	4.4	-
VI その他の医業・介護関連費用	157,980	230,476	1.6	2.4	45.9	96,203	152,183	1.1	1.9	58.2	57,636	50,247	1.5	1.4	-12.8
VII 総損益差額（IV + V - VI）	119,785	625,704	1.2	6.6	-	45,875	542,147	0.5	6.7	-	32,575	125,195	0.9	3.4	-
(参考)「新型コロナウイルス感染症関連の補助金（従業員向け慰労金を除く）」を除いた総損益差額（VII - V）	-	-191,865	-	-2.0	-	-	-335,562	-	-4.1	-	-	-33,580	-	-0.9	-
VIII 税金	2,889	1,435	0.0	0.0	-50.3	11,291	12,087	0.1	0.1	7.0	3,194	3,698	0.1	0.1	15.8
IX 税引後の総損益差額（VII - VIII）	116,897	624,269	1.2	6.6	-	34,584	530,061	0.4	6.5	-	29,381	121,497	0.8	3.3	-
施設数	42	-	-	-	-	6	-	-	-	-	171	-	-	-	-
平均病床数	345	343	-	-	-	329	323	-	-	-	191	187	-	-	-

一般病院（集計2）

（1施設当たり損益）

	法人・その他					個人					全体				
	法人・その他全体														
	金額		構成比率		金額の 伸び率	金額		構成比率		金額の 伸び率	金額		構成比率		金額の 伸び率
	前々年(度)	前年(度)	前々年(度)	前年(度)		前々年(度)	前年(度)	前々年(度)	前年(度)		前々年(度)	前年(度)	前々年(度)	前年(度)	
千円	千円	%	%	%	千円	千円	%	%	%	千円	千円	%	%	%	
I 医業収益	3,216,633	3,107,822	98.1	98.2	-3.4	—	—	—	—	—	3,216,633	3,107,822	98.1	98.2	-3.4
1. 入院診療収益	2,229,380	2,154,970	68.0	68.1	-3.3	—	—	—	—	—	2,229,380	2,154,970	68.0	68.1	-3.3
保険診療収益	2,183,408	2,112,283	66.6	66.8	-3.3	—	—	—	—	—	2,183,408	2,112,283	66.6	66.8	-3.3
公害等診療収益	23,712	22,047	0.7	0.7	-7.0	—	—	—	—	—	23,712	22,047	0.7	0.7	-7.0
その他の診療収益	22,260	20,639	0.7	0.7	-7.3	—	—	—	—	—	22,260	20,639	0.7	0.7	-7.3
2. 特別の療養環境収益	36,801	32,738	1.1	1.0	-11.0	—	—	—	—	—	36,801	32,738	1.1	1.0	-11.0
3. 外来診療収益	843,895	811,621	25.7	25.6	-3.8	—	—	—	—	—	843,895	811,621	25.7	25.6	-3.8
保険診療収益	824,163	793,151	25.1	25.1	-3.8	—	—	—	—	—	824,163	793,151	25.1	25.1	-3.8
公害等診療収益	8,893	8,054	0.3	0.3	-9.4	—	—	—	—	—	8,893	8,054	0.3	0.3	-9.4
その他の診療収益	10,839	10,415	0.3	0.3	-3.9	—	—	—	—	—	10,839	10,415	0.3	0.3	-3.9
4. その他の医業収益	106,557	108,493	3.2	3.4	1.8	—	—	—	—	—	106,557	108,493	3.2	3.4	1.8
II 介護収益	62,086	56,571	1.9	1.8	-8.9	—	—	—	—	—	62,086	56,571	1.9	1.8	-8.9
1. 施設サービス収益	41,025	36,442	1.3	1.2	-11.2	—	—	—	—	—	41,025	36,442	1.3	1.2	-11.2
2. 居宅サービス収益	17,613	17,194	0.5	0.5	-2.4	—	—	—	—	—	17,613	17,194	0.5	0.5	-2.4
(再掲)短期入所療養介護分	513	473	0.0	0.0	-7.8	—	—	—	—	—	513	473	0.0	0.0	-7.8
3. その他の介護収益	3,448	2,936	0.1	0.1	-14.8	—	—	—	—	—	3,448	2,936	0.1	0.1	-14.8
III 医業・介護費用	3,374,163	3,375,551	102.9	106.7	0.0	—	—	—	—	—	3,374,163	3,375,551	102.9	106.7	0.0
1. 給与費	1,865,902	1,881,357	56.9	59.5	0.8	—	—	—	—	—	1,865,902	1,881,357	56.9	59.5	0.8
2. 医薬品費	396,968	380,155	12.1	12.0	-4.2	—	—	—	—	—	396,968	380,155	12.1	12.0	-4.2
3. 給食用材料費	26,403	25,452	0.8	0.8	-3.6	—	—	—	—	—	26,403	25,452	0.8	0.8	-3.6
4. 診療材料費・医療消耗器具備品費	289,619	288,813	8.8	9.1	-0.3	—	—	—	—	—	289,619	288,813	8.8	9.1	-0.3
5. 委託費	222,880	231,006	6.8	7.3	3.6	—	—	—	—	—	222,880	231,006	6.8	7.3	3.6
6. 減価償却費	183,553	179,911	5.6	5.7	-2.0	—	—	—	—	—	183,553	179,911	5.6	5.7	-2.0
(再掲)建物減価償却費	60,762	61,163	1.9	1.9	0.7	—	—	—	—	—	60,762	61,163	1.9	1.9	0.7
(再掲)医療機器減価償却費	64,975	61,460	2.0	1.9	-5.4	—	—	—	—	—	64,975	61,460	2.0	1.9	-5.4
7. 設備関係費	130,004	132,237	4.0	4.2	1.7	—	—	—	—	—	130,004	132,237	4.0	4.2	1.7
(再掲)設備機器賃借料	35,939	35,837	1.1	1.1	-0.3	—	—	—	—	—	35,939	35,837	1.1	1.1	-0.3
(再掲)医療機器賃借料	21,409	21,716	0.7	0.7	1.4	—	—	—	—	—	21,409	21,716	0.7	0.7	1.4
8. 経費	179,814	175,884	5.5	5.6	-2.2	—	—	—	—	—	179,814	175,884	5.5	5.6	-2.2
9. その他の医業費用	79,021	80,736	2.4	2.6	2.2	—	—	—	—	—	79,021	80,736	2.4	2.6	2.2
IV 損益差額（I + II - III）	-95,444	-211,158	-2.9	-6.7	—	—	—	—	—	—	-95,444	-211,158	-2.9	-6.7	—
(参考)「新型コロナウイルス感染症関連の補助金 (従業員向け慰労金を除く)」を含めた 損益差額（IV + V）	—	16,777	—	0.5	—	—	—	—	—	—	—	16,777	—	0.5	—
V その他の医業・介護関連収益	189,948	432,788	5.8	13.7	127.8	—	—	—	—	—	189,948	432,788	5.8	13.7	127.8
V' (再掲)新型コロナウイルス感染症関連の補助金 (従業員向け慰労金を除く)	—	227,935	—	7.2	—	—	—	—	—	—	—	227,935	—	7.2	—
VI その他の医業・介護関連費用	69,561	83,819	2.1	2.6	20.5	—	—	—	—	—	69,561	83,819	2.1	2.6	20.5
VII 総損益差額（IV + V - VI）	24,943	137,812	0.8	4.4	—	—	—	—	—	—	24,943	137,812	0.8	4.4	—
(参考)「新型コロナウイルス感染症関連の補助金 (従業員向け慰労金を除く)」を除いた 総損益差額（VII - V'）	—	-90,123	—	-2.8	—	—	—	—	—	—	—	-90,123	—	-2.8	—
VIII 税金	8,259	9,856	0.3	0.3	19.3	—	—	—	—	—	—	—	—	—	—
IX 税引後の総損益差額（VII - VIII）	16,683	127,956	0.5	4.0	—	—	—	—	—	—	—	—	—	—	—
施設数	859	—	—	—	—	—	—	—	—	—	859	—	—	—	—
平均病床数	178	176	—	—	—	—	—	—	—	—	178	176	—	—	—

(注) 1. 個人立の病院の総損益差額からは、開設者の報酬となる部分以外に、建物、設備について現存物の価値以上の改善を行うための内部資金に充てられることが考えられる。

2. 「全体」とは、個人、医療法人のほか、市町村立などを含めて単純集計したものである。

個人立の病院の「損益差額」とそれ以外の病院の「損益差額」では性質に異なる部分もあるものの、便宜上、これらを足し合わせて機械的に算出したものであることに留意。

一般病院（集計2）

（1施設当たり損益）

	（参考）国公立を除く					（参考）国公立				
	金額		構成比率		金額の 伸び率	金額		構成比率		金額の 伸び率
	前々年(度)	前年(度)	前々年(度)	前年(度)		前々年(度)	前年(度)	前々年(度)	前年(度)	
千円	千円	%	%		千円	千円	%	%		
I 医療収益	2,868,173	2,799,561	97.6	97.8	-2.4	4,494,948	4,238,672	99.3	99.2	-5.7
1. 入院診療収益	2,031,354	1,988,617	69.1	69.5	-2.1	2,955,832	2,765,232	65.3	64.7	-6.4
保険診療収益	1,984,069	1,944,519	67.5	67.9	-2.0	2,914,676	2,727,723	64.4	63.8	-6.4
公害等診療収益	22,280	20,822	0.8	0.7	-6.5	28,964	26,542	0.6	0.6	-8.4
その他の診療収益	25,004	23,276	0.9	0.8	-6.9	12,193	10,967	0.3	0.3	-10.1
2. 特別の療養環境収益	33,424	30,197	1.1	1.1	-9.7	49,190	42,061	1.1	1.0	-14.5
3. 外来診療収益	711,658	685,081	24.2	23.9	-3.7	1,329,002	1,275,827	29.4	29.9	-4.0
保険診療収益	691,082	665,560	23.5	23.3	-3.7	1,312,370	1,261,218	29.0	29.5	-3.9
公害等診療収益	8,827	7,918	0.3	0.3	-10.3	9,135	8,551	0.2	0.2	-6.4
その他の診療収益	11,750	11,603	0.4	0.4	-1.3	7,497	6,057	0.2	0.1	-19.2
4. その他の医療収益	91,737	95,665	3.1	3.3	4.3	160,924	155,553	3.6	3.6	-3.3
II 介護収益	69,998	62,778	2.4	2.2	-10.3	33,063	33,804	0.7	0.8	2.2
1. 施設サービス収益	45,969	39,961	1.6	1.4	-13.1	22,889	23,534	0.5	0.6	2.8
2. 居宅サービス収益	19,916	19,340	0.7	0.7	-2.9	9,164	9,321	0.2	0.2	1.7
（再掲）短期入所療養介護分	346	301	0.0	0.0	-13.0	1,126	1,107	0.0	0.0	-1.7
3. その他の介護収益	4,113	3,477	0.1	0.1	-15.5	1,010	949	0.0	0.0	-6.0
III 医療・介護費用	2,908,760	2,906,267	99.0	101.5	-0.1	5,081,484	5,097,111	112.2	119.3	0.3
1. 給与費	1,651,978	1,661,610	56.2	58.1	0.6	2,650,678	2,687,491	58.5	62.9	1.4
2. 医薬品費	320,710	308,497	10.9	10.8	-3.8	676,716	643,032	14.9	15.1	-5.0
3. 給食用材料費	26,860	26,233	0.9	0.9	-2.3	24,726	22,586	0.5	0.5	-8.7
4. 診療材料費・医療消耗器具備品費	243,324	244,164	8.3	8.5	0.3	459,452	452,609	10.1	10.6	-1.5
5. 委託費	170,341	176,904	5.8	6.2	3.9	415,615	429,480	9.2	10.1	3.3
6. 減価償却費	140,944	139,533	4.8	4.9	-1.0	339,867	328,039	7.5	7.7	-3.5
（再掲）建物減価償却費	40,644	41,011	1.4	1.4	0.9	134,563	135,091	3.0	3.2	0.4
（再掲）医療機器減価償却費	40,346	39,131	1.4	1.4	-3.0	155,328	143,374	3.4	3.4	-7.7
7. 設備関係費	121,622	121,690	4.1	4.3	0.1	160,752	170,930	3.6	4.0	6.3
（再掲）設備機器賃借料	32,941	32,718	1.1	1.1	-0.7	46,938	47,280	1.0	1.1	0.7
（再掲）医療機器賃借料	19,542	19,443	0.7	0.7	-0.5	28,261	30,056	0.6	0.7	6.4
8. 経費	167,255	161,351	5.7	5.6	-3.5	225,884	229,199	5.0	5.4	1.5
9. その他の医療費用	65,726	66,286	2.2	2.3	0.9	127,794	133,744	2.8	3.1	4.7
IV 損益差額（I + II - III）	29,411	-43,928	1.0	-1.5	-	-553,472	-824,635	-12.2	-19.3	-
（参考）「新型コロナウイルス感染症関連の補助金（従業員向け慰労金を除く）」を含めた損益差額（IV + V）	-	84,308	-	2.9	-	-	-230,959	-	-5.4	-
V その他の医療・介護関連収益	70,472	214,986	2.4	7.5	205.1	628,242	1,231,790	13.9	28.8	96.1
V'（再掲）新型コロナウイルス感染症関連の補助金（従業員向け慰労金を除く）	-	128,236	-	4.5	-	-	593,676	-	13.9	-
VI その他の医療・介護関連費用	51,430	55,920	1.8	2.0	8.7	136,075	186,163	3.0	4.4	36.8
VII 総損益差額（IV + V - VI）	48,453	115,138	1.6	4.0	-	-61,305	220,992	-1.4	5.2	-
（参考）「新型コロナウイルス感染症関連の補助金（従業員向け慰労金を除く）」を除いた総損益差額（VII - V'）	-	-13,099	-	-0.5	-	-	-372,683	-	-8.7	-
VIII 税金	-	-	-	-	-	280	1,512	0.0	0.0	440.0
IX 税引後の総損益差額（VII - VIII）	-	-	-	-	-	-61,586	219,481	-1.4	5.1	-
施設数	675	-	-	-	-	184	-	-	-	-
平均病床数	169	166	-	-	-	213	212	-	-	-

精神科病院（集計2）

（1施設当たり損益）

	法人・その他					個人					全体				
	法人・その他全体														
	金額		構成比率		金額の 伸び率	金額		構成比率		金額の 伸び率	金額		構成比率		金額の 伸び率
	前々年(度)	前年(度)	前々年(度)	前年(度)		前々年(度)	前年(度)	前々年(度)	前年(度)		前々年(度)	前年(度)	前々年(度)	前年(度)	
千円	千円	%	%	%	千円	千円	%	%	%	千円	千円	%	%	%	
I 医業収益	1,531,042	1,509,216	98.8	98.8	-1.4	—	—	—	—	—	1,531,042	1,509,216	98.8	98.8	-1.4
1. 入院診療収益	1,296,107	1,281,082	83.7	83.9	-1.2	—	—	—	—	—	1,296,107	1,281,082	83.7	83.9	-1.2
保険診療収益	1,290,120	1,274,748	83.3	83.5	-1.2	—	—	—	—	—	1,290,120	1,274,748	83.3	83.5	-1.2
公害等診療収益	4	2	0.0	0.0	-50.0	—	—	—	—	—	4	2	0.0	0.0	-50.0
その他の診療収益	5,984	6,332	0.4	0.4	5.8	—	—	—	—	—	5,984	6,332	0.4	0.4	5.8
2. 特別の療養環境収益	7,318	6,511	0.5	0.4	-11.0	—	—	—	—	—	7,318	6,511	0.5	0.4	-11.0
3. 外来診療収益	194,161	185,711	12.5	12.2	-4.4	—	—	—	—	—	194,161	185,711	12.5	12.2	-4.4
保険診療収益	190,954	183,373	12.3	12.0	-4.0	—	—	—	—	—	190,954	183,373	12.3	12.0	-4.0
公害等診療収益	160	27	0.0	0.0	-83.1	—	—	—	—	—	160	27	0.0	0.0	-83.1
その他の診療収益	3,048	2,312	0.2	0.2	-24.1	—	—	—	—	—	3,048	2,312	0.2	0.2	-24.1
4. その他の医業収益	33,455	35,912	2.2	2.4	7.3	—	—	—	—	—	33,455	35,912	2.2	2.4	7.3
II 介護収益	17,819	18,224	1.2	1.2	2.3	—	—	—	—	—	17,819	18,224	1.2	1.2	2.3
1. 施設サービス収益	15,683	16,312	1.0	1.1	4.0	—	—	—	—	—	15,683	16,312	1.0	1.1	4.0
2. 居宅サービス収益	1,391	1,180	0.1	0.1	-15.2	—	—	—	—	—	1,391	1,180	0.1	0.1	-15.2
(再掲)短期入所療養介護分	0	0	0.0	0.0	—	—	—	—	—	—	0	0	0.0	0.0	—
3. その他の介護収益	746	732	0.0	0.0	-1.9	—	—	—	—	—	746	732	0.0	0.0	-1.9
III 医業・介護費用	1,589,959	1,595,160	102.7	104.4	0.3	—	—	—	—	—	1,589,959	1,595,160	102.7	104.4	0.3
1. 給与費	1,061,907	1,063,542	68.6	69.6	0.2	—	—	—	—	—	1,061,907	1,063,542	68.6	69.6	0.2
2. 医薬品費	85,335	80,858	5.5	5.3	-5.2	—	—	—	—	—	85,335	80,858	5.5	5.3	-5.2
3. 給食用材料費	41,481	41,113	2.7	2.7	-0.9	—	—	—	—	—	41,481	41,113	2.7	2.7	-0.9
4. 診療材料費・医療消耗器具備品費	13,667	17,472	0.9	1.1	27.8	—	—	—	—	—	13,667	17,472	0.9	1.1	27.8
5. 委託費	99,740	105,278	6.4	6.9	5.6	—	—	—	—	—	99,740	105,278	6.4	6.9	5.6
6. 減価償却費	74,134	74,406	4.8	4.9	0.4	—	—	—	—	—	74,134	74,406	4.8	4.9	0.4
(再掲)建物減価償却費	38,732	38,265	2.5	2.5	-1.2	—	—	—	—	—	38,732	38,265	2.5	2.5	-1.2
(再掲)医療機器減価償却費	6,781	6,815	0.4	0.4	0.5	—	—	—	—	—	6,781	6,815	0.4	0.4	0.5
7. 設備関係費	53,298	53,482	3.4	3.5	0.3	—	—	—	—	—	53,298	53,482	3.4	3.5	0.3
(再掲)設備機器賃借料	10,569	10,637	0.7	0.7	0.6	—	—	—	—	—	10,569	10,637	0.7	0.7	0.6
(再掲)医療機器賃借料	3,025	3,063	0.2	0.2	1.3	—	—	—	—	—	3,025	3,063	0.2	0.2	1.3
8. 経費	128,364	127,291	8.3	8.3	-0.8	—	—	—	—	—	128,364	127,291	8.3	8.3	-0.8
9. その他の医業費用	32,032	31,718	2.1	2.1	-1.0	—	—	—	—	—	32,032	31,718	2.1	2.1	-1.0
IV 損益差額（I + II - III）	-41,098	-67,720	-2.7	-4.4	—	—	—	—	—	—	-41,098	-67,720	-2.7	-4.4	—
(参考)「新型コロナウイルス感染症関連の補助金 (従業員向け慰労金を除く)」を含めた 損益差額（IV + V）	—	-30,216	—	-2.0	—	—	—	—	—	—	—	-30,216	—	-2.0	—
V その他の医業・介護関連収益	96,386	139,189	6.2	9.1	44.4	—	—	—	—	—	96,386	139,189	6.2	9.1	44.4
V' (再掲)新型コロナウイルス感染症関連の補助金 (従業員向け慰労金を除く)	—	37,504	—	2.5	—	—	—	—	—	—	—	37,504	—	2.5	—
VI その他の医業・介護関連費用	38,605	54,401	2.5	3.6	40.9	—	—	—	—	—	38,605	54,401	2.5	3.6	40.9
VII 総損益差額（IV + V - VI）	16,683	17,068	1.1	1.1	—	—	—	—	—	—	16,683	17,068	1.1	1.1	—
(参考)「新型コロナウイルス感染症関連の補助金 (従業員向け慰労金を除く)」を除いた 総損益差額（VII - V'）	—	-20,437	—	-1.3	—	—	—	—	—	—	—	-20,437	—	-1.3	—
VIII 税金	8,810	10,536	0.6	0.7	19.6	—	—	—	—	—	—	—	—	—	—
IX 税引後の総損益差額（VII - VIII）	7,873	6,532	0.5	0.4	—	—	—	—	—	—	—	—	—	—	—
施設数	166	—	—	—	—	—	—	—	—	—	166	—	—	—	—
平均病床数	248	247	—	—	—	—	—	—	—	—	248	247	—	—	—

(注) 1. 個人立の病院の総損益差額からは、開設者の報酬となる部分以外に、建物、設備について現存物の価値以上の改善を行うための内部資金に充てられることが考えられる。

2. 「全体」とは、個人、医療法人のほか、市町村立などを含めて単純集計したものである。

個人立の病院の「損益差額」とそれ以外の病院の「損益差額」では性質に異なる部分もあるものの、便宜上、これらを足し合わせて機械的に算出したものであることに留意。

精神科病院（集計2）

（1施設当たり損益）

	（参考）国公立を除く				
	金額		構成比率		金額の 伸び率
	前々年(度)	前年(度)	前々年(度)	前年(度)	
	千円	千円	%	%	%
I 医業収益	1,503,922	1,488,151	98.8	98.7	-1.0
1. 入院診療収益	1,278,895	1,269,068	84.0	84.2	-0.8
保険診療収益	1,272,734	1,262,588	83.6	83.8	-0.8
公害等診療収益	4	2	0.0	0.0	-50.0
その他の診療収益	6,157	6,478	0.4	0.4	5.2
2. 特別の療養環境収益	7,787	6,928	0.5	0.5	-11.0
3. 外来診療収益	185,004	177,195	12.1	11.8	-4.2
保険診療収益	181,763	174,858	11.9	11.6	-3.8
公害等診療収益	169	28	0.0	0.0	-83.4
その他の診療収益	3,072	2,309	0.2	0.2	-24.8
4. その他の医業収益	32,236	34,960	2.1	2.3	8.5
II 介護収益	18,961	19,393	1.2	1.3	2.3
1. 施設サービス収益	16,688	17,358	1.1	1.2	4.0
2. 居宅サービス収益	1,480	1,256	0.1	0.1	-15.1
(再掲)短期入所療養介護分	0	0	0.0	0.0	—
3. その他の介護収益	793	779	0.1	0.1	-1.8
III 医業・介護費用	1,500,678	1,504,234	98.5	99.8	0.2
1. 給与費	999,372	998,500	65.6	66.2	-0.1
2. 医薬品費	83,113	78,709	5.5	5.2	-5.3
3. 給食用材料費	43,047	42,777	2.8	2.8	-0.6
4. 診療材料費・医療消耗器具備品費	13,384	17,148	0.9	1.1	28.1
5. 委託費	88,652	93,931	5.8	6.2	6.0
6. 減価償却費	59,195	60,276	3.9	4.0	1.8
(再掲)建物減価償却費	30,426	30,648	2.0	2.0	0.7
(再掲)医療機器減価償却費	3,843	3,837	0.3	0.3	-0.2
7. 設備関係費	54,576	54,797	3.6	3.6	0.4
(再掲)設備機器賃借料	10,555	10,639	0.7	0.7	0.8
(再掲)医療機器賃借料	2,856	2,896	0.2	0.2	1.4
8. 経費	128,174	127,087	8.4	8.4	-0.8
9. その他の医業費用	31,164	31,010	2.0	2.1	-0.5
IV 損益差額（I＋II－III）	22,206	3,309	1.5	0.2	—
(参考)「新型コロナウイルス感染症関連の補助金 (従業員向け慰労金を除く)」を含めた 損益差額(IV＋V)	—	26,695	—	1.8	—
V その他の医業・介護関連収益	40,984	68,666	2.7	4.6	67.5
V' (再掲)「新型コロナウイルス感染症関連の補助金 (従業員向け慰労金を除く)」	—	23,386	—	1.6	—
VI その他の医業・介護関連費用	34,687	47,559	2.3	3.2	37.1
VII 総損益差額(IV＋V－VI)	28,502	24,416	1.9	1.6	—
(参考)「新型コロナウイルス感染症関連の補助金 (従業員向け慰労金を除く)」を除いた 総損益差額(VII－V')	—	1,031	—	0.1	—
VIII 税金	—	—	—	—	—
IX 税引後の総損益差額(VII－VIII)	—	—	—	—	—
施設数	156	—	—	—	—
平均病床数	247	246	—	—	—

一般診療所（個人）（集計2）

（1施設当たり損益）

	入院診療収益あり					入院診療収益なし										全 体				
	金 額		構成比率		金額の 伸び率	金 額		構成比率		金額の 伸び率	(参考) 有床					金 額		構成比率		金額の 伸び率
	前々年(度)	前年(度)	前々年(度)	前年(度)		前々年(度)	前年(度)	前々年(度)	前年(度)		前々年(度)	前年(度)	前々年(度)	前年(度)	前々年(度)	前年(度)	前々年(度)	前年(度)		
	千円	千円	%	%	%	千円	千円	%	%	%	千円	千円	%	%	%	千円	千円	%	%	%
I 医業収益	-	-	-	-	-	-	-	-	-	-	-	-	-	-	-	-	-	-	-	-
I' (参考)「新型コロナウイルス感染症関連の補助金 (従業員向け慰労金を除く)」を除いた 医業収益(Ⅰ-3')	-	-	-	-	-	-	-	-	-	-	-	-	-	-	-	-	-	-	-	-
1. 入院診療収益	-	-	-	-	-	-	-	-	-	-	-	-	-	-	-	-	-	-	-	-
保険診療収益	-	-	-	-	-	-	-	-	-	-	-	-	-	-	-	-	-	-	-	-
公害等診療収益	-	-	-	-	-	-	-	-	-	-	-	-	-	-	-	-	-	-	-	-
その他の診療収益	-	-	-	-	-	-	-	-	-	-	-	-	-	-	-	-	-	-	-	-
2. 外来診療収益	-	-	-	-	-	-	-	-	-	-	-	-	-	-	-	-	-	-	-	-
保険診療収益	-	-	-	-	-	-	-	-	-	-	-	-	-	-	-	-	-	-	-	-
公害等診療収益	-	-	-	-	-	-	-	-	-	-	-	-	-	-	-	-	-	-	-	-
その他の診療収益	-	-	-	-	-	-	-	-	-	-	-	-	-	-	-	-	-	-	-	-
3. その他の医業収益	-	-	-	-	-	-	-	-	-	-	-	-	-	-	-	-	-	-	-	-
3' (再掲) 新型コロナウイルス感染症関連の補助金 (従業員向け慰労金を除く)	-	-	-	-	-	-	-	-	-	-	-	-	-	-	-	-	-	-	-	-
II 介護収益	-	-	-	-	-	-	-	-	-	-	-	-	-	-	-	-	-	-	-	-
1. 施設サービス収益	-	-	-	-	-	-	-	-	-	-	-	-	-	-	-	-	-	-	-	-
2. 居宅サービス収益	-	-	-	-	-	-	-	-	-	-	-	-	-	-	-	-	-	-	-	-
(再掲)短期入所療養介護分	-	-	-	-	-	-	-	-	-	-	-	-	-	-	-	-	-	-	-	-
3. その他の介護収益	-	-	-	-	-	-	-	-	-	-	-	-	-	-	-	-	-	-	-	-
III 医業・介護費用	-	-	-	-	-	-	-	-	-	-	-	-	-	-	-	-	-	-	-	-
1. 給与費	-	-	-	-	-	-	-	-	-	-	-	-	-	-	-	-	-	-	-	-
2. 医薬品費	-	-	-	-	-	-	-	-	-	-	-	-	-	-	-	-	-	-	-	-
3. 材料費	-	-	-	-	-	-	-	-	-	-	-	-	-	-	-	-	-	-	-	-
4. 給食用材料費	-	-	-	-	-	-	-	-	-	-	-	-	-	-	-	-	-	-	-	-
5. 委託費	-	-	-	-	-	-	-	-	-	-	-	-	-	-	-	-	-	-	-	-
6. 減価償却費	-	-	-	-	-	-	-	-	-	-	-	-	-	-	-	-	-	-	-	-
(再掲)建物減価償却費	-	-	-	-	-	-	-	-	-	-	-	-	-	-	-	-	-	-	-	-
(再掲)医療機器減価償却費	-	-	-	-	-	-	-	-	-	-	-	-	-	-	-	-	-	-	-	-
7. その他の医業・介護費用	-	-	-	-	-	-	-	-	-	-	-	-	-	-	-	-	-	-	-	-
(再掲)設備機器賃借料	-	-	-	-	-	-	-	-	-	-	-	-	-	-	-	-	-	-	-	-
(再掲)医療機器賃借料	-	-	-	-	-	-	-	-	-	-	-	-	-	-	-	-	-	-	-	-
IV 損益差額(Ⅰ+Ⅱ-Ⅲ)	-	-	-	-	-	-	-	-	-	-	-	-	-	-	-	-	-	-	-	-
(参考)「新型コロナウイルス感染症関連の補助金 (従業員向け慰労金を除く)」を除いた 損益差額(Ⅳ-3')	-	-	-	-	-	-	-	-	-	-	-	-	-	-	-	-	-	-	-	-
V 税金	-	-	-	-	-	-	-	-	-	-	-	-	-	-	-	-	-	-	-	-
VI 税引後の総損益差額(Ⅳ-V)	-	-	-	-	-	-	-	-	-	-	-	-	-	-	-	-	-	-	-	-
施設数	-	-	-	-	-	-	-	-	-	-	-	-	-	-	-	-	-	-	-	-

(注) 1. 構成比率は「Ⅰ' (参考)「新型コロナウイルス感染症関連の補助金(従業員向け慰労金を除く)」を除いた医業収益」とⅡ 介護収益を合算した金額に対する各収益科目、又は費用科目の割合である。(以下同様)

2. 個人立の一般診療所の損益差額からは、開設者の報酬となる部分以外に、建物、設備について現存物の価値以上の改善を行うための内部資金に充てられることが考えられる。

3. 個人立の一般診療所は税金について調査していないので、個人立の一般診療所が含まれる集計区分では税金の集計はしていない。(以下同様)

一般診療所（医療法人）（集計2）

（1施設当たり損益）

	入院診療収益あり					入院診療収益なし										全 体				
	金 額		構成比率		金額の 伸び率	金 額		構成比率		金額の 伸び率	(参考) 有床					金 額		構成比率		金額の 伸び率
	前々年(度)	前年(度)	前々年(度)	前年(度)		前々年(度)	前年(度)	前々年(度)	前年(度)		前々年(度)	前年(度)	前々年(度)	前年(度)	前々年(度)	前年(度)	前々年(度)	前年(度)	前々年(度)	
	千円	千円	%	%	%	千円	千円	%	%	%	千円	千円	%	%	%	千円	千円	%	%	%
I 医業収益	258,721	246,146	91.4	91.2	-4.9	180,397	175,074	97.3	98.1	-3.0	201,844	197,697	87.5	87.6	-2.1	184,654	178,937	96.9	97.6	-3.1
I' (参考)「新型コロナウイルス感染症関連の補助金 (従業員向け慰労金を除く)」を除いた 医業収益(I-3')	-	243,476	-	90.2	-5.9	-	173,270	-	97.1	-4.0	-	197,268	-	87.4	-2.3	-	177,086	-	96.6	-4.1
1. 入院診療収益	65,194	60,657	23.0	22.5	-7.0	0	0	0.0	0.0	-	0	0	0.0	0.0	-	3,543	3,297	1.9	1.8	-6.9
保険診療収益	48,865	46,397	17.3	17.2	-5.1	0	0	0.0	0.0	-	0	0	0.0	0.0	-	2,656	2,522	1.4	1.4	-5.0
公害等診療収益	4	3	0.0	0.0	-25.0	0	0	0.0	0.0	-	0	0	0.0	0.0	-	0	0	0.0	0.0	-
その他の診療収益	16,325	14,258	5.8	5.3	-12.7	0	0	0.0	0.0	-	0	0	0.0	0.0	-	887	775	0.5	0.4	-12.6
2. 外来診療収益	189,962	176,327	67.1	65.3	-7.2	176,040	168,182	95.0	94.3	-4.5	190,321	182,959	82.5	81.0	-3.9	176,797	168,625	92.7	91.9	-4.6
保険診療収益	174,983	170,539	61.8	63.2	-2.5	159,910	152,970	86.3	85.7	-4.3	145,856	143,799	63.3	63.7	-1.4	160,729	153,925	84.3	83.9	-4.2
公害等診療収益	143	181	0.1	0.1	26.6	1,489	1,241	0.8	0.7	-16.7	4,329	4,757	1.9	2.1	9.9	1,416	1,184	0.7	0.6	-16.4
その他の診療収益	14,836	5,607	5.2	2.1	-62.2	14,642	13,971	7.9	7.8	-4.6	40,136	34,403	17.4	15.2	-14.3	14,653	13,517	7.7	7.4	-7.8
3. その他の医業収益	3,565	9,162	1.3	3.4	157.0	4,357	6,892	2.4	3.9	58.2	11,522	14,738	5.0	6.5	27.9	4,314	7,016	2.3	3.8	62.6
3'. (再掲)新型コロナウイルス感染症関連の補助金 (従業員向け慰労金を除く)	-	2,670	-	1.0	-	-	1,804	-	1.0	-	-	429	-	0.2	-	-	1,851	-	1.0	-
II 介護収益	24,269	26,460	8.6	9.8	9.0	4,932	5,156	2.7	2.9	4.5	28,751	28,537	12.5	12.6	-0.7	5,983	6,314	3.1	3.4	5.5
1. 施設サービス収益	21,798	23,314	7.7	8.6	7.0	0	0	0.0	0.0	-	0	0	0.0	0.0	-	1,185	1,267	0.6	0.7	6.9
2. 居宅サービス収益	1,962	2,034	0.7	0.8	3.7	3,667	3,876	2.0	2.2	5.7	0	0	0.0	0.0	-	3,574	3,776	1.9	2.1	5.7
(再掲)短期入所療養介護分	261	218	0.1	0.1	-16.5	0	0	0.0	0.0	-	0	0	0.0	0.0	-	14	12	0.0	0.0	-14.3
3. その他の介護収益	509	1,111	0.2	0.4	118.3	1,265	1,280	0.7	0.7	1.2	28,751	28,537	12.5	12.6	-0.7	1,224	1,271	0.6	0.7	3.8
III 医業・介護費用	275,810	272,059	97.5	100.8	-1.4	168,903	165,512	91.1	92.8	-2.0	208,958	210,524	90.6	93.2	0.7	174,713	171,303	91.6	93.4	-2.0
1. 給与費	135,000	131,382	47.7	48.7	-2.7	88,686	87,487	47.9	49.0	-1.4	101,144	101,177	43.9	44.8	0.0	91,203	89,872	47.8	49.0	-1.5
2. 医薬品費	37,467	34,352	13.2	12.7	-8.3	20,683	19,258	11.2	10.8	-6.9	24,007	25,346	10.4	11.2	5.6	21,595	20,078	11.3	10.9	-7.0
3. 材料費	16,750	14,640	5.9	5.4	-12.6	9,800	10,116	5.3	5.7	3.2	8,685	8,636	3.8	3.8	-0.6	10,177	10,362	5.3	5.6	1.8
4. 給食用材料費	3,087	3,968	1.1	1.5	28.5	181	168	0.1	0.1	-7.2	1,779	1,521	0.8	0.7	-14.5	338	375	0.2	0.2	10.9
5. 委託費	7,740	7,911	2.7	2.9	2.2	6,339	6,379	3.4	3.6	0.6	13,454	14,856	5.8	6.6	10.4	6,415	6,463	3.4	3.5	0.7
6. 減価償却費	15,588	16,188	5.5	6.0	3.8	6,896	6,719	3.7	3.8	-2.6	9,667	8,693	4.2	3.8	-10.1	7,369	7,233	3.9	3.9	-1.8
(再掲)建物減価償却費	3,570	4,296	1.3	1.6	20.3	1,475	1,443	0.8	0.8	-2.2	3,556	3,560	1.5	1.6	0.1	1,589	1,598	0.8	0.9	0.6
(再掲)医療機器減価償却費	7,235	6,411	2.6	2.4	-11.4	2,676	2,547	1.4	1.4	-4.8	1,822	1,546	0.8	0.7	-15.1	2,924	2,757	1.5	1.5	-5.7
7. その他の医業・介護費用	60,178	63,618	21.3	23.6	5.7	36,319	35,385	19.6	19.8	-2.6	50,222	50,297	21.8	22.3	0.1	37,616	36,919	19.7	20.1	-1.9
(再掲)設備機器賃借料	4,218	4,055	1.5	1.5	-3.9	2,813	2,706	1.5	1.5	-3.8	1,990	2,041	0.9	0.9	2.6	2,890	2,780	1.5	1.5	-3.8
(再掲)医療機器賃借料	3,308	3,323	1.2	1.2	0.5	1,473	1,461	0.8	0.8	-0.8	1,786	1,580	0.8	0.7	-11.5	1,573	1,562	0.8	0.9	-0.7
IV 損益差額(I+II-III)	7,180	546	2.5	0.2	-	16,426	14,718	8.9	8.2	-	21,636	15,709	9.4	7.0	-	15,923	13,948	8.4	7.6	-
(参考)「新型コロナウイルス感染症関連の補助金 (従業員向け慰労金を除く)」を除いた 損益差額(IV-3')	-	-2,124	-	-0.8	-	-	12,914	-	7.2	-	-	15,280	-	6.8	-	-	12,097	-	6.6	-
V 税金	1,883	1,707	0.7	0.6	-9.3	2,197	2,168	1.2	1.2	-1.3	3,382	2,552	1.5	1.1	-24.5	2,180	2,143	1.1	1.2	-1.7
VI 税引後の総損益差額(IV-V)	5,297	-1,160	1.9	-0.4	-	14,229	12,550	7.7	7.0	-	18,255	13,157	7.9	5.8	-	13,743	11,805	7.2	6.4	-
施設数	10	-	-	-	-	174	-	-	-	-	7	-	-	-	184	-	-	-	-	-

一般診療所（その他）（集計2）

（1施設当たり損益）

	入院診療収益あり					入院診療収益なし										全 体				
	金額		構成比率		金額の 伸び率	金額		構成比率		金額の 伸び率	(参考) 有床					金額		構成比率		金額の 伸び率
	前々年(度)	前年(度)	前々年(度)	前年(度)		前々年(度)	前年(度)	前々年(度)	前年(度)		前々年(度)	前年(度)	前々年(度)	前年(度)	前々年(度)	前年(度)	前々年(度)	前年(度)	前々年(度)	
	千円	千円	%	%	%	千円	千円	%	%	%	千円	千円	%	%	%	千円	千円	%	%	%
I 医業収益	*	*	*	*	—	131,108	121,983	97.8	99.7	-7.0	—	—	—	—	—	131,515	122,714	97.9	99.7	-6.7
I' (参考)「新型コロナウイルス感染症関連の補助金 (従業員向け慰労金を除く)」を除いた 医業収益(Ⅰ-3')	—	*	—	*	—	—	119,467	—	97.6	-8.9	—	—	—	—	—	120,212	—	97.7	-8.6	
1. 入院診療収益	*	*	*	*	—	0	0	0.0	0.0	—	—	—	—	—	2,439	2,529	1.8	2.1	3.7	
保険診療収益	*	*	*	*	—	0	0	0.0	0.0	—	—	—	—	—	2,425	2,509	1.8	2.0	3.5	
公害等診療収益	*	*	*	*	—	0	0	0.0	0.0	—	—	—	—	—	0	0	0.0	0.0	—	
その他の診療収益	*	*	*	*	—	0	0	0.0	0.0	—	—	—	—	—	14	20	0.0	0.0	42.9	
2. 外来診療収益	*	*	*	*	—	81,516	74,210	60.8	60.6	-9.0	—	—	—	—	80,997	73,602	60.3	59.8	-9.1	
保険診療収益	*	*	*	*	—	77,833	68,902	58.1	56.3	-11.5	—	—	—	—	77,394	68,426	57.6	55.6	-11.6	
公害等診療収益	*	*	*	*	—	176	126	0.1	0.1	-28.4	—	—	—	—	212	166	0.2	0.1	-21.7	
その他の診療収益	*	*	*	*	—	3,508	5,182	2.6	4.2	47.7	—	—	—	—	3,391	5,009	2.5	4.1	47.7	
3. その他の医業収益	*	*	*	*	—	49,591	47,773	37.0	39.0	-3.7	—	—	—	—	48,079	46,583	35.8	37.9	-3.1	
3'. (再掲)新型コロナウイルス感染症関連の補助金 (従業員向け慰労金を除く)	—	*	—	*	—	—	2,516	—	2.1	—	—	—	—	—	—	2,502	—	2.0	—	
II 介護収益	*	*	*	*	—	2,910	2,919	2.2	2.4	0.3	—	—	—	—	2,813	2,822	2.1	2.3	0.3	
1. 施設サービス収益	*	*	*	*	—	0	0	0.0	0.0	—	—	—	—	—	0	0	0.0	0.0	—	
2. 居宅サービス収益	*	*	*	*	—	2,053	2,034	1.5	1.7	-0.9	—	—	—	—	1,985	1,966	1.5	1.6	-1.0	
(再掲)短期入所療養介護分	*	*	*	*	—	0	0	0.0	0.0	—	—	—	—	—	0	0	0.0	0.0	—	
3. その他の介護収益	*	*	*	*	—	857	885	0.6	0.7	3.3	—	—	—	—	829	856	0.6	0.7	3.3	
III 医業・介護費用	*	*	*	*	—	123,946	119,988	92.5	98.0	-3.2	—	—	—	—	125,983	122,657	93.8	99.7	-2.6	
1. 給与費	*	*	*	*	—	73,918	71,746	55.2	58.6	-2.9	—	—	—	—	75,617	73,383	56.3	59.6	-3.0	
2. 医薬品費	*	*	*	*	—	14,065	13,006	10.5	10.6	-7.5	—	—	—	—	13,921	12,787	10.4	10.4	-8.1	
3. 材料費	*	*	*	*	—	4,852	4,283	3.6	3.5	-11.7	—	—	—	—	4,785	4,278	3.6	3.5	-10.6	
4. 給食用材料費	*	*	*	*	—	37	34	0.0	0.0	-8.1	—	—	—	—	243	206	0.2	0.2	-15.2	
5. 委託費	*	*	*	*	—	8,772	8,878	6.5	7.3	1.2	—	—	—	—	8,698	8,896	6.5	7.2	2.3	
6. 減価償却費	*	*	*	*	—	7,721	7,830	5.8	6.4	1.4	—	—	—	—	7,903	8,044	5.9	6.5	1.8	
(再掲)建物減価償却費	*	*	*	*	—	1,834	1,933	1.4	1.6	5.4	—	—	—	—	2,196	2,292	1.6	1.9	4.4	
(再掲)医療機器減価償却費	*	*	*	*	—	1,813	1,872	1.4	1.5	3.3	—	—	—	—	1,769	1,849	1.3	1.5	4.5	
7. その他の医業・介護費用	*	*	*	*	—	14,581	14,211	10.9	11.6	-2.5	—	—	—	—	14,816	15,063	11.0	12.2	1.7	
(再掲)設備機器賃借料	*	*	*	*	—	2,451	1,679	1.8	1.4	-31.5	—	—	—	—	2,462	1,783	1.8	1.4	-27.6	
(再掲)医療機器賃借料	*	*	*	*	—	1,876	1,056	1.4	0.9	-43.7	—	—	—	—	1,851	1,097	1.4	0.9	-40.7	
IV 損益差額(Ⅰ+Ⅱ-Ⅲ)	*	*	*	*	—	10,072	4,914	7.5	4.0	—	—	—	—	—	8,346	2,878	6.2	2.3	—	
(参考)「新型コロナウイルス感染症関連の補助金 (従業員向け慰労金を除く)」を除いた 損益差額(Ⅳ-3')	—	*	—	*	—	—	2,399	—	2.0	—	—	—	—	—	—	377	—	0.3	—	
V 税金	*	*	*	*	—	260	96	0.2	0.1	-63.1	—	—	—	—	251	93	0.2	0.1	-62.9	
VI 税引後の総損益差額(Ⅳ-V)	*	*	*	*	—	9,812	4,818	7.3	3.9	—	—	—	—	—	8,095	2,785	6.0	2.3	—	
施設数	*	—	—	—	—	29	—	—	—	—	0	—	—	—	30	—	—	—	—	

(注)「一般診療所(その他)」とは、市町村立、国民健康保険組合、社会福祉法人、医療生協などの一般診療所である。(以下同様)

一般診療所（全体）（集計2）

（1施設当たり損益）

	入院診療収益あり					入院診療収益なし										全 体				
	金額		構成比率		金額の 伸び率	金額		構成比率		金額の 伸び率	(参考) 有床					金額		構成比率		金額の 伸び率
	前々年(度)	前年(度)	前々年(度)	前年(度)		前々年(度)	前年(度)	前々年(度)	前年(度)		前々年(度)	前年(度)	前々年(度)	前年(度)	前々年(度)	前年(度)	前々年(度)	前年(度)	前々年(度)	
	千円	千円	%	%	%	千円	千円	%	%	%	千円	千円	%	%	%	千円	千円	%	%	%
I 医業収益	248,232	236,851	91.8	91.7	-4.6	173,356	167,490	97.4	98.3	-3.4	201,844	197,697	87.5	87.6	-2.1	177,205	171,055	97.0	97.8	-3.5
I' (参考)「新型コロナウイルス感染症関連の補助金 (従業員向け慰労金を除く)」を除いた 医業収益(Ⅰ-3')	-	234,234	-	90.7	-5.6	-	165,584	-	97.2	-4.5	-	197,268	-	87.4	-2.3	-	169,113	-	96.7	-4.6
1. 入院診療収益	65,921	62,041	24.4	24.0	-5.9	0	0	0.0	0.0	-	0	0	0.0	0.0	-	3,388	3,189	1.9	1.8	-5.9
保険診療収益	51,038	49,022	18.9	19.0	-3.9	0	0	0.0	0.0	-	0	0	0.0	0.0	-	2,623	2,520	1.4	1.4	-3.9
公害等診療収益	4	3	0.0	0.0	-25.0	0	0	0.0	0.0	-	0	0	0.0	0.0	-	0	0	0.0	0.0	-
その他の診療収益	14,879	13,017	5.5	5.0	-12.5	0	0	0.0	0.0	-	0	0	0.0	0.0	-	765	669	0.4	0.4	-12.5
2. 外来診療収益	178,688	165,385	66.1	64.0	-7.4	162,537	154,758	91.3	90.8	-4.8	190,321	182,959	82.5	81.0	-3.9	163,367	155,304	89.4	88.8	-4.9
保険診療収益	164,956	160,000	61.0	61.9	-3.0	148,184	140,960	83.2	82.7	-4.9	145,856	143,799	63.3	63.7	-1.4	149,046	141,939	81.6	81.1	-4.8
公害等診療収益	245	288	0.1	0.1	17.6	1,301	1,082	0.7	0.6	-16.8	4,329	4,757	1.9	2.1	9.9	1,247	1,041	0.7	0.6	-16.5
その他の診療収益	13,487	5,097	5.0	2.0	-62.2	13,051	12,715	7.3	7.5	-2.6	40,136	34,403	17.4	15.2	-14.3	13,074	12,324	7.2	7.0	-5.7
3. その他の医業収益	3,624	9,425	1.3	3.6	160.1	10,819	12,732	6.1	7.5	17.7	11,522	14,738	5.0	6.5	27.9	10,449	12,562	5.7	7.2	20.2
3'. (再掲)「新型コロナウイルス感染症関連の補助金 (従業員向け慰労金を除く)」	-	2,617	-	1.0	-	-	1,906	-	1.1	-	-	429	-	0.2	-	-	1,942	-	1.1	-
II 介護収益	22,062	24,054	8.2	9.3	9.0	4,643	4,837	2.6	2.8	4.2	28,751	28,537	12.5	12.6	-0.7	5,538	5,824	3.0	3.3	5.2
1. 施設サービス収益	19,817	21,195	7.3	8.2	7.0	0	0	0.0	0.0	-	0	0	0.0	0.0	-	1,019	1,089	0.6	0.6	6.9
2. 居宅サービス収益	1,783	1,849	0.7	0.7	3.7	3,436	3,613	1.9	2.1	5.2	0	0	0.0	0.0	-	3,351	3,522	1.8	2.0	5.1
(再掲)短期入所療養介護分	237	198	0.1	0.1	-16.5	0	0	0.0	0.0	-	0	0	0.0	0.0	-	12	10	0.0	0.0	-16.7
3. その他の介護収益	462	1,010	0.2	0.4	118.6	1,206	1,224	0.7	0.7	1.5	28,751	28,537	12.5	12.6	-0.7	1,168	1,213	0.6	0.7	3.9
III 医業・介護費用	267,559	265,516	99.0	102.8	-0.8	162,481	159,009	91.3	93.3	-2.1	208,958	210,524	90.6	93.2	0.7	167,882	164,484	91.9	94.0	-2.0
1. 給与費	134,079	130,427	49.6	50.5	-2.7	86,576	85,238	48.6	50.0	-1.5	101,144	101,177	43.9	44.8	0.0	89,018	87,561	48.7	50.1	-1.6
2. 医薬品費	34,945	31,813	12.9	12.3	-9.0	19,737	18,365	11.1	10.8	-7.0	24,007	25,346	10.4	11.2	5.6	20,519	19,056	11.2	10.9	-7.1
3. 材料費	15,486	13,684	5.7	5.3	-11.6	9,093	9,283	5.1	5.4	2.1	8,685	8,636	3.8	3.8	-0.6	9,421	9,509	5.2	5.4	0.9
4. 給食用材料費	3,372	4,078	1.2	1.6	20.9	160	149	0.1	0.1	-6.9	1,779	1,521	0.8	0.7	-14.5	325	351	0.2	0.2	8.0
5. 委託費	7,632	8,050	2.8	3.1	5.5	6,687	6,736	3.8	4.0	0.7	13,454	14,856	5.8	6.6	10.4	6,735	6,804	3.7	3.9	1.0
6. 減価償却費	15,368	16,012	5.7	6.2	4.2	7,014	6,878	3.9	4.0	-1.9	9,667	8,693	4.2	3.8	-10.1	7,443	7,347	4.1	4.2	-1.3
(再掲)建物減価償却費	4,399	5,059	1.6	2.0	15.0	1,526	1,513	0.9	0.9	-0.9	3,556	3,560	1.5	1.6	0.1	1,674	1,695	0.9	1.0	1.3
(再掲)医療機器減価償却費	6,621	5,934	2.4	2.3	-10.4	2,553	2,451	1.4	1.4	-4.0	1,822	1,546	0.8	0.7	-15.1	2,762	2,630	1.5	1.5	-4.8
7. その他の医業・介護費用	56,676	61,451	21.0	23.8	8.4	33,214	32,360	18.7	19.0	-2.6	50,222	50,297	21.8	22.3	0.1	34,420	33,855	18.8	19.4	-1.6
(再掲)設備機器賃借料	4,087	4,123	1.5	1.6	0.9	2,761	2,560	1.6	1.5	-7.3	1,990	2,041	0.9	0.9	2.6	2,830	2,640	1.5	1.5	-6.7
(再掲)医療機器賃借料	3,111	3,228	1.2	1.2	3.8	1,531	1,403	0.9	0.8	-8.4	1,786	1,580	0.8	0.7	-11.5	1,612	1,497	0.9	0.9	-7.1
IV 損益差額(Ⅰ+Ⅱ-Ⅲ)	2,736	-4,610	1.0	-1.8	-	15,518	13,318	8.7	7.8	-	21,636	15,709	9.4	7.0	-	14,861	12,396	8.1	7.1	-
(参考)「新型コロナウイルス感染症関連の補助金 (従業員向け慰労金を除く)」を除いた 損益差額(Ⅳ-3')	-	-7,227	-	-2.8	-	-	11,412	-	6.7	-	-	15,280	-	6.8	-	-	10,454	-	6.0	-
V 税金	-	-	-	-	-	-	-	-	-	-	-	-	-	-	-	-	-	-	-	-
VI 税引後の総損益差額(Ⅳ-V)	-	-	-	-	-	-	-	-	-	-	-	-	-	-	-	-	-	-	-	-
施設数	11	-	-	-	-	203	-	-	-	-	7	-	-	-	214	-	-	-	-	-

(注)「全体」とは、個人、医療法人のほか、市町村立などを含めて単純集計したものである。

個人立の一般診療所の「損益差額」とそれ以外の一般診療所の「損益差額」では性質に異なる部分もあるものの、便宜上、これらを足し合わせて機械的に算出したものであることに留意。

歯科診療所（集計2）

（1施設当たり損益）

	個人					医療法人					その他					全体				
	金額		構成比率		金額の 伸び率	金額		構成比率		金額の 伸び率	金額		構成比率		金額の 伸び率	金額		構成比率		金額の 伸び率
	前々年(度)	前年(度)	前々年(度)	前年(度)		前々年(度)	前年(度)	前々年(度)	前年(度)		前々年(度)	前年(度)	前々年(度)	前年(度)		前々年(度)	前年(度)	前々年(度)	前年(度)	
千円	千円	%	%	%	千円	千円	%	%	%	千円	千円	%	%	%	千円	千円	%	%	%	
I 医業収益	—	—	—	—	—	95,572	94,930	99.8	100.0	-0.7	*	*	*	*	—	96,064	95,525	99.5	99.7	-0.6
I'（参考）「新型コロナウイルス感染症関連の補助金（従業員向け慰労金を除く）」を除いた医業収益（I-4'）	—	—	—	—	—	—	93,808	—	98.8	-1.8	—	*	—	*	—	—	94,483	—	98.6	-1.6
1. 保険診療収益	—	—	—	—	—	74,390	74,296	77.7	78.2	-0.1	*	*	*	*	—	75,922	76,011	78.6	79.4	0.1
2. 労災等診療収益	—	—	—	—	—	1,193	1,141	1.2	1.2	-4.4	*	*	*	*	—	1,108	1,060	1.1	1.1	-4.3
3. その他の診療収益	—	—	—	—	—	18,074	16,562	18.9	17.4	-8.4	*	*	*	*	—	17,234	15,702	17.8	16.4	-8.9
4. その他の医業収益	—	—	—	—	—	1,914	2,931	2.0	3.1	53.1	*	*	*	*	—	1,800	2,752	1.9	2.9	52.9
4'（再掲）新型コロナウイルス感染症関連の補助金（従業員向け慰労金を除く）	—	—	—	—	—	—	1,121	—	1.2	—	—	*	—	*	—	—	1,041	—	1.1	—
II 介護収益	—	—	—	—	—	223	1,168	0.2	1.2	423.8	*	*	*	*	—	490	1,306	0.5	1.4	166.5
1. 居宅サービス収益	—	—	—	—	—	118	1,031	0.1	1.1	773.7	*	*	*	*	—	393	1,179	0.4	1.2	200.0
2. その他の介護収益	—	—	—	—	—	105	137	0.1	0.1	30.5	*	*	*	*	—	97	127	0.1	0.1	30.9
III 医業・介護費用	—	—	—	—	—	85,386	82,918	89.1	87.3	-2.9	*	*	*	*	—	87,291	85,362	90.4	89.1	-2.2
1. 給与費	—	—	—	—	—	49,634	48,457	51.8	51.0	-2.4	*	*	*	*	—	51,947	51,103	53.8	53.3	-1.6
2. 医薬品費	—	—	—	—	—	952	955	1.0	1.0	0.3	*	*	*	*	—	917	922	0.9	1.0	0.5
3. 歯科材料費	—	—	—	—	—	6,641	6,931	6.9	7.3	4.4	*	*	*	*	—	6,844	7,208	7.1	7.5	5.3
4. 委託費	—	—	—	—	—	5,887	6,010	6.1	6.3	2.1	*	*	*	*	—	5,782	5,886	6.0	6.1	1.8
5. 減価償却費	—	—	—	—	—	3,978	4,278	4.2	4.5	7.5	*	*	*	*	—	3,879	4,169	4.0	4.4	7.5
（再掲）建物減価償却費	—	—	—	—	—	266	268	0.3	0.3	0.8	*	*	*	*	—	322	324	0.3	0.3	0.6
（再掲）医療機器減価償却費	—	—	—	—	—	1,347	1,548	1.4	1.6	14.9	*	*	*	*	—	1,333	1,521	1.4	1.6	14.1
6. その他の医業費用	—	—	—	—	—	18,294	16,288	19.1	17.1	-11.0	*	*	*	*	—	17,922	16,075	18.6	16.8	-10.3
（再掲）設備機器賃借料	—	—	—	—	—	591	539	0.6	0.6	-8.8	*	*	*	*	—	630	586	0.7	0.6	-7.0
（再掲）医療機器賃借料	—	—	—	—	—	381	304	0.4	0.3	-20.2	*	*	*	*	—	408	316	0.4	0.3	-22.5
IV 損益差額（I + II - III）	—	—	—	—	—	10,408	13,179	10.9	13.9	—	*	*	*	*	—	9,262	11,469	9.6	12.0	—
（参考）「新型コロナウイルス感染症関連の補助金（従業員向け慰労金を除く）」を除いた損益差額（IV-4'）	—	—	—	—	—	—	12,058	—	12.7	—	—	*	—	*	—	—	10,427	—	10.9	—
V 税金	—	—	—	—	—	959	659	1.0	0.7	-31.3	*	*	*	*	—	—	—	—	—	—
VI 税引後の総損益差額（IV - V）	—	—	—	—	—	9,450	12,521	9.9	13.2	—	*	*	*	*	—	—	—	—	—	—
施設数	—	—	—	—	—	26	—	—	—	—	*	—	—	—	—	28	—	—	—	—
平均ユニット数	—	—	—	—	—	5	5	—	—	—	*	*	—	—	—	5	5	—	—	—

（注）1. 構成比率は「I'（参考）「新型コロナウイルス感染症関連の補助金（従業員向け慰労金を除く）」を除いた医業収益」と「II 介護収益」を合算した金額に対する各収益科目、又は費用科目の割合である。

2. 「その他」とは、市町村立などの歯科診療所である。

3. 個人立の歯科診療所の損益差額からは、開設者の報酬となる部分以外に、建物、設備について現存物の価値以上の改善を行うための内部資金に充てられることが考えられる。

4. 個人立の歯科診療所は税金について調査していないので、個人立の歯科診療所が含まれる集計区分では税金の集計はしていない。

5. 「全体」とは、個人、医療法人のほか、市町村立などを含めて単純集計したもの。

個人立の歯科診療所の「損益差額」とそれ以外の歯科診療所の「損益差額」では性質に異なる部分もあるものの、便宜上、これらを足し合わせて機械的に算出したものであることに留意。

保険薬局（集計2）

（1施設当たり損益）

	個人					法人					全体				
	金額		構成比率		金額の 伸び率	金額		構成比率		金額の 伸び率	金額		構成比率		金額の 伸び率
	前々年(度)	前年(度)	前々年(度)	前年(度)		前々年(度)	前年(度)	前々年(度)	前年(度)		前々年(度)	前年(度)	前々年(度)	前年(度)	
千円	千円	%	%	%	千円	千円	%	%	%	千円	千円	%	%	%	
I 収益	—	—	—	—	—	203,329	198,452	99.5	99.8	-2.4	203,329	198,452	99.5	99.8	-2.4
I'（参考）「新型コロナウイルス感染症関連の補助金（従業員向け慰労金を除く）」を除いた収益（I-3'）	—	—	—	—	—	—	197,798	—	99.4	-2.7	—	197,798	—	99.4	-2.7
1. 保険調剤収益	—	—	—	—	—	198,751	193,485	97.2	97.3	-2.6	198,751	193,485	97.2	97.3	-2.6
2. 公害等調剤収益	—	—	—	—	—	580	496	0.3	0.2	-14.5	580	496	0.3	0.2	-14.5
3. その他の薬局事業収益	—	—	—	—	—	3,998	4,470	2.0	2.2	11.8	3,998	4,470	2.0	2.2	11.8
3'.（再掲）新型コロナウイルス感染症関連の補助金（従業員向け慰労金を除く）	—	—	—	—	—	—	654	—	0.3	—	—	654	—	0.3	—
II 介護収益	—	—	—	—	—	1,101	1,130	0.5	0.6	2.6	1,101	1,130	0.5	0.6	2.6
1. 居宅サービス収益	—	—	—	—	—	1,094	1,122	0.5	0.6	2.6	1,094	1,122	0.5	0.6	2.6
2. その他の介護収益	—	—	—	—	—	6	8	0.0	0.0	33.3	6	8	0.0	0.0	33.3
III 費用	—	—	—	—	—	189,950	184,927	92.9	93.0	-2.6	189,950	184,927	92.9	93.0	-2.6
1. 給与費	—	—	—	—	—	32,066	31,545	15.7	15.9	-1.6	32,066	31,545	15.7	15.9	-1.6
2. 医薬品等費	—	—	—	—	—	134,221	129,494	65.7	65.1	-3.5	134,221	129,494	65.7	65.1	-3.5
（再掲）調剤用医薬品費	—	—	—	—	—	107,657	102,373	52.7	51.5	-4.9	107,657	102,373	52.7	51.5	-4.9
（再掲）一般用医薬品費	—	—	—	—	—	1,310	1,316	0.6	0.7	0.5	1,310	1,316	0.6	0.7	0.5
3. 委託費	—	—	—	—	—	1,034	686	0.5	0.3	-33.7	1,034	686	0.5	0.3	-33.7
4. 減価償却費	—	—	—	—	—	1,952	1,949	1.0	1.0	-0.2	1,952	1,949	1.0	1.0	-0.2
（再掲）建物減価償却費	—	—	—	—	—	450	436	0.2	0.2	-3.1	450	436	0.2	0.2	-3.1
（再掲）調剤用機器減価償却費	—	—	—	—	—	891	877	0.4	0.4	-1.6	891	877	0.4	0.4	-1.6
5. その他の経費	—	—	—	—	—	20,677	21,253	10.1	10.7	2.8	20,677	21,253	10.1	10.7	2.8
（再掲）設備機器賃借料	—	—	—	—	—	346	342	0.2	0.2	-1.2	346	342	0.2	0.2	-1.2
（再掲）調剤用機器賃借料	—	—	—	—	—	200	194	0.1	0.1	-3.0	200	194	0.1	0.1	-3.0
IV 損益差額（I + II - III）	—	—	—	—	—	14,479	14,656	7.1	7.4	—	14,479	14,656	7.1	7.4	—
（参考）「新型コロナウイルス感染症関連の補助金（従業員向け慰労金を除く）」を除いた損益差額（IV-3'）	—	—	—	—	—	—	14,001	—	7.0	—	—	14,001	—	7.0	—
V 税金	—	—	—	—	—	4,242	3,467	2.1	1.7	-18.3	—	—	—	—	—
VI 税引後の総損益差額（IV - V）	—	—	—	—	—	10,237	11,189	5.0	5.6	—	—	—	—	—	—
施設数	—	—	—	—	—	363	—	—	—	—	363	—	—	—	—
処方せん枚数	—	—	—	—	—	18,652	19,332	—	—	—	18,652	19,332	—	—	—

- （注）1. 構成比率は「I'（参考）「新型コロナウイルス感染症関連の補助金（従業員向け慰労金を除く）」を除いた収益」と「II 介護収益」を合算した金額に対する各収益科目、又は費用科目の割合である。
 2. 「処方せん枚数」とは、1年間の1施設あたり平均処方せん枚数である。
 3. 個人立の保険薬局の損益差額からは、開設者の報酬となる部分以外に、建物、設備について現存物の価値以上の改善を行うための内部資金に充てられることが考えられる。
 4. 個人立の保険薬局は税金について調査していないので、個人立の保険薬局が含まれる集計区分では税金の集計はしていない。
 5. 「全体」とは、個人と法人を単純集計したものである。
 個人立の保険薬局の「損益差額」と法人立の保険薬局の「損益差額」では性質に異なる部分もあるものの、便宜上、これらを足し合わせて機械的に算出したものであることに留意。
 6. 「調剤用医薬品費」及び「一般用医薬品費」については、回答があった施設のみの平均値であり、「2. 医薬品等費」の内数とはならない。

(20) 損益差額階級別施設数

一般診療所 (集計2)

(施設数)

損益差額	個人				医療法人				その他				全体			
	入院診療 収益あり	入院診療収益なし		全体	入院診療 収益あり	入院診療収益なし		全体	入院診療 収益あり	入院診療収益なし		全体	入院診療 収益あり	入院診療収益なし		全体
		(参考) 有床				(参考) 有床				(参考) 有床				(参考) 有床		
-500万円未満	1	9	0	10	19	252	12	271	1	15	0	16	21	276	12	297
-500万円以上 ~ 0円未満	0	11	0	11	9	181	4	190	0	5	0	5	9	197	4	206
0円以上 ~ 500万円未満	1	25	1	26	13	148	2	161	1	2	0	3	15	175	3	190
500万円以上 ~ 1,000万円未満	0	36	0	36	3	87	2	90	0	2	0	2	3	125	2	128
1,000万円以上 ~ 1,500万円未満	0	25	0	25	4	58	2	62	0	1	0	1	4	84	2	88
1,500万円以上 ~ 2,000万円未満	0	33	0	33	3	30	0	33	0	0	0	0	3	63	0	66
2,000万円以上 ~ 2,500万円未満	0	24	0	24	4	23	0	27	0	1	0	1	4	48	0	52
2,500万円以上 ~ 3,000万円未満	2	13	0	15	2	15	0	17	0	0	0	0	4	28	0	32
3,000万円以上 ~ 3,500万円未満	0	14	0	14	2	11	0	13	0	0	0	0	2	25	0	27
3,500万円以上 ~ 4,000万円未満	0	7	0	7	1	7	0	8	0	1	0	1	1	15	0	16
4,000万円以上 ~ 4,500万円未満	0	5	0	5	0	9	0	9	0	0	0	0	0	14	0	14
4,500万円以上 ~ 5,000万円未満	1	6	0	7	1	11	0	12	0	0	0	0	2	17	0	19
5,000万円以上 ~ 5,500万円未満	0	6	0	6	1	5	0	6	0	0	0	0	1	11	0	12
5,500万円以上 ~ 6,000万円未満	1	7	0	8	0	2	0	2	0	0	0	0	1	9	0	10
6,000万円以上 ~ 6,500万円未満	1	1	0	2	1	2	0	3	0	0	0	0	2	3	0	5
6,500万円以上 ~ 7,000万円未満	0	0	0	0	0	5	0	5	0	0	0	0	0	5	0	5
7,000万円以上 ~ 7,500万円未満	0	2	0	2	1	1	0	2	0	0	0	0	1	3	0	4
7,500万円以上 ~ 8,000万円未満	0	2	0	2	0	4	0	4	0	0	0	0	0	6	0	6
8,000万円以上 ~ 8,500万円未満	0	1	0	1	0	3	1	3	0	1	0	1	0	5	1	5
8,500万円以上 ~ 9,000万円未満	1	0	0	1	0	2	0	2	0	0	0	0	1	2	0	3
9,000万円以上 ~ 9,500万円未満	0	2	0	2	0	0	0	0	0	0	0	0	0	2	0	2
9,500万円以上 ~ 1億円未満	0	0	0	0	2	0	0	2	0	0	0	0	2	0	0	2
1億円以上	0	7	1	7	2	21	0	23	0	2	0	2	2	30	1	32
全体	8	236	2	244	68	877	23	945	2	30	0	32	78	1,143	25	1,221

(注) 損益差額は、「新型コロナウイルス感染症関連の補助金(従業員向け慰労金を除く)」を除いた損益差額である。

歯科診療所（集計2）

（施設数）

損益差額	個人	医療法人	その他	全体
-250万円未満	3	27	1	31
-250万円以上～0円未満	4	21	0	25
0円以上～250万円未満	14	24	0	38
250万円以上～500万円未満	28	13	0	41
500万円以上～750万円未満	13	13	0	26
750万円以上～1,000万円未満	16	6	0	22
1,000万円以上～1,250万円未満	5	2	0	7
1,250万円以上～1,500万円未満	20	2	1	23
1,500万円以上～1,750万円未満	10	10	0	20
1,750万円以上～2,000万円未満	10	5	0	15
2,000万円以上～2,250万円未満	7	2	0	9
2,250万円以上～2,500万円未満	4	1	0	5
2,500万円以上～2,750万円未満	9	1	0	10
2,750万円以上～3,000万円未満	2	1	0	3
3,000万円以上～3,250万円未満	5	1	0	6
3,250万円以上～3,500万円未満	0	0	0	0
3,500万円以上～3,750万円未満	1	2	0	3
3,750万円以上～4,000万円未満	1	0	0	1
4,000万円以上～4,250万円未満	1	2	0	3
4,250万円以上～4,500万円未満	0	0	0	0
4,500万円以上～4,750万円未満	1	0	0	1
4,750万円以上～5,000万円未満	0	0	0	0
5,000万円以上	4	5	0	9
全体	158	138	2	298

保険薬局（集計2）

（施設数）

損益差額	個人	法人	全体
-400万円未満	2	122	124
-400万円以上～0円未満	4	141	145
0円以上～400万円未満	7	130	137
400万円以上～800万円未満	10	121	131
800万円以上～1,200万円未満	6	60	66
1,200万円以上～1,600万円未満	6	62	68
1,600万円以上～2,000万円未満	1	48	49
2,000万円以上～2,400万円未満	4	43	47
2,400万円以上～2,800万円未満	1	20	21
2,800万円以上～3,200万円未満	0	26	26
3,200万円以上～3,600万円未満	0	17	17
3,600万円以上～4,000万円未満	0	8	8
4,000万円以上～4,400万円未満	0	8	8
4,400万円以上～4,800万円未満	0	8	8
4,800万円以上～5,200万円未満	0	6	6
5,200万円以上～5,600万円未満	0	8	8
5,600万円以上～6,000万円未満	0	3	3
6,000万円以上～6,400万円未満	0	3	3
6,400万円以上～6,800万円未満	0	5	5
6,800万円以上～7,200万円未満	0	1	1
7,200万円以上～7,600万円未満	0	3	3
7,600万円以上～8,000万円未満	0	0	0
8,000万円以上	0	20	20
全体	41	863	904

（注）損益差額は、「新型コロナウイルス感染症関連の補助金（従業員向け慰労金を除く）」を除いた損益差額である。

(21) 最頻損益差額階級の損益状況

一般診療所（個人）（集計2）

（1施設当たり損益）

	入院診療収益あり					入院診療収益なし										全体				
	金額		構成比率		金額の伸比率	金額		構成比率		金額の伸比率	(参考) 有床			金額の伸比率	金額		構成比率		金額の伸比率	
	前々年(度)	前年(度)	前々年(度)	前年(度)		前々年(度)	前年(度)	前々年(度)	前年(度)		金額	構成比率	金額の伸比率		前々年(度)	前年(度)	前々年(度)	前年(度)		
	千円	千円	%	%	%	千円	千円	%	%	%	千円	千円	%	%	%	千円	千円	%	%	%
I 業収益	*	*	*	*	—	51,836	47,287	100.0	101.3	-8.8	*	*	*	*	—	51,836	47,287	100.0	101.3	-8.8
I' (参考)「新型コロナウイルス感染症関連の補助金 (従業員向け慰労金を除く)」を除いた 業収益(I-3')	—	*	—	*	—	—	46,669	—	100.0	-10.0	—	*	—	*	—	46,669	—	100.0	-10.0	
1. 入院診療収益	*	*	*	*	—	0	0	0.0	0.0	—	*	*	*	*	—	0	0	0.0	0.0	—
保険診療収益	*	*	*	*	—	0	0	0.0	0.0	—	*	*	*	*	—	0	0	0.0	0.0	—
公害等診療収益	*	*	*	*	—	0	0	0.0	0.0	—	*	*	*	*	—	0	0	0.0	0.0	—
その他の診療収益	*	*	*	*	—	0	0	0.0	0.0	—	*	*	*	*	—	0	0	0.0	0.0	—
2. 外来診療収益	*	*	*	*	—	50,810	45,410	98.0	97.3	-10.6	*	*	*	*	—	50,810	45,410	98.0	97.3	-10.6
保険診療収益	*	*	*	*	—	45,843	41,052	88.4	88.0	-10.5	*	*	*	*	—	45,843	41,052	88.4	88.0	-10.5
公害等診療収益	*	*	*	*	—	1,762	1,497	3.4	3.2	-15.0	*	*	*	*	—	1,762	1,497	3.4	3.2	-15.0
その他の診療収益	*	*	*	*	—	3,206	2,861	6.2	6.1	-10.8	*	*	*	*	—	3,206	2,861	6.2	6.1	-10.8
3. その他の業収益	*	*	*	*	—	1,026	1,878	2.0	4.0	83.0	*	*	*	*	—	1,026	1,878	2.0	4.0	83.0
3' (再掲)「新型コロナウイルス感染症関連の補助金 (従業員向け慰労金を除く)」	—	*	—	*	—	—	618	—	1.3	—	—	*	—	*	—	618	—	1.3	—	
II 介護収益	*	*	*	*	—	2	2	0.0	0.0	0.0	*	*	*	*	—	2	2	0.0	0.0	0.0
1. 施設サービス収益	*	*	*	*	—	0	0	0.0	0.0	—	*	*	*	*	—	0	0	0.0	0.0	—
2. 居宅サービス収益 (再掲)短期入所療養介護分	*	*	*	*	—	2	2	0.0	0.0	0.0	*	*	*	*	—	2	2	0.0	0.0	0.0
3. その他の介護収益	*	*	*	*	—	0	0	0.0	0.0	—	*	*	*	*	—	0	0	0.0	0.0	—
III 業・介護費用	*	*	*	*	—	40,788	39,214	78.7	84.0	-3.9	*	*	*	*	—	40,788	39,214	78.7	84.0	-3.9
1. 給与費	*	*	*	*	—	16,172	15,687	31.2	33.6	-3.0	*	*	*	*	—	16,172	15,687	31.2	33.6	-3.0
2. 医薬品費	*	*	*	*	—	8,208	7,817	15.8	16.7	-4.8	*	*	*	*	—	8,208	7,817	15.8	16.7	-4.8
3. 材料費	*	*	*	*	—	1,067	1,123	2.1	2.4	5.2	*	*	*	*	—	1,067	1,123	2.1	2.4	5.2
4. 給食用材料費	*	*	*	*	—	0	0	0.0	0.0	—	*	*	*	*	—	0	0	0.0	0.0	—
5. 委託費	*	*	*	*	—	1,095	1,034	2.1	2.2	-5.6	*	*	*	*	—	1,095	1,034	2.1	2.2	-5.6
6. 減価償却費	*	*	*	*	—	2,511	2,484	4.8	5.3	-1.1	*	*	*	*	—	2,511	2,484	4.8	5.3	-1.1
(再掲)建物減価償却費	*	*	*	*	—	616	584	1.2	1.3	-5.2	*	*	*	*	—	616	584	1.2	1.3	-5.2
(再掲)医療機器減価償却費	*	*	*	*	—	931	864	1.8	1.9	-7.2	*	*	*	*	—	931	864	1.8	1.9	-7.2
7. その他の業・介護費用	*	*	*	*	—	11,734	11,070	22.6	23.7	-5.7	*	*	*	*	—	11,734	11,070	22.6	23.7	-5.7
(再掲)設備機器賃借料	*	*	*	*	—	978	944	1.9	2.0	-3.5	*	*	*	*	—	978	944	1.9	2.0	-3.5
(再掲)医療機器賃借料	*	*	*	*	—	882	839	1.7	1.8	-4.9	*	*	*	*	—	882	839	1.7	1.8	-4.9
IV 損益差額(I+II-III)	*	*	*	*	—	11,050	8,075	21.3	17.3	—	*	*	*	*	—	11,050	8,075	21.3	17.3	—
(参考)「新型コロナウイルス感染症関連の補助金 (従業員向け慰労金を除く)」を除いた 損益差額(IV-3')	—	*	—	*	—	—	7,457	—	16.0	—	—	*	—	*	—	7,457	—	16.0	—	
V 税金	—	—	—	—	—	—	—	—	—	—	—	—	—	—	—	—	—	—	—	—
VI 税引後の総損益差額(IV-V)	—	—	—	—	—	—	—	—	—	—	—	—	—	—	—	—	—	—	—	—
施設数	*	—	—	—	—	36	—	—	—	—	*	—	—	—	—	36	—	—	—	—

(注) 1. 個人立の一般診療所の損益差額からは、開設者の報酬となる部分以外に、建物、設備について現存物の価値以上の改善を行うための内部資金に充てられることが考えられる。
2. 損益差額階級の損益差額は、「新型コロナウイルス感染症関連の補助金(従業員向け慰労金を除く)」を除いた損益差額である。

一般診療所（医療法人）（集計2）

（1施設当たり損益）

	入院診療収益あり					入院診療収益なし										全体				
	金額		構成比率		金額の 伸び率	金額		構成比率		金額の 伸び率	(参考) 有床					金額		構成比率		金額の 伸び率
	前々年(度)	前年(度)	前々年(度)	前年(度)		前々年(度)	前年(度)	前々年(度)	前年(度)		金額	構成比率		金額の 伸び率	前々年(度)	前年(度)	前々年(度)	前年(度)		
	千円	千円	%	%	%	千円	千円	%	%	%	千円	千円	%		%	%	千円	千円	%	%
I 業収益	228,477	220,084	93.9	94.0	-3.7	153,949	141,215	96.8	97.4	-8.3	136,691	117,158	95.0	95.6	-14.3	159,174	146,745	96.5	97.0	-7.8
I' (参考)「新型コロナウイルス感染症関連の補助金 (従業員向け慰労金を除く)」を除いた 業収益(I-3')	-	218,909	-	93.5	-4.2	-	140,175	-	96.7	-8.9	-	116,255	-	94.9	-15.0	-	145,695	-	96.3	-8.5
1. 入院診療収益	97,130	93,494	39.9	39.9	-3.7	0	0	0.0	0.0	-	0	0	0.0	0.0	-	6,810	6,555	4.1	4.3	-3.7
保険診療収益	52,960	50,486	21.8	21.6	-4.7	0	0	0.0	0.0	-	0	0	0.0	0.0	-	3,713	3,540	2.3	2.3	-4.7
公害等診療収益	61	41	0.0	0.0	-32.8	0	0	0.0	0.0	-	0	0	0.0	0.0	-	4	3	0.0	0.0	-25.0
その他の診療収益	44,109	42,968	18.1	18.4	-2.6	0	0	0.0	0.0	-	0	0	0.0	0.0	-	3,093	3,012	1.9	2.0	-2.6
2. 外来診療収益	124,541	117,818	51.2	50.3	-5.4	145,554	131,994	91.5	91.0	-9.3	118,146	105,768	82.1	86.3	-10.5	144,081	131,000	87.4	86.6	-9.1
保険診療収益	103,905	99,159	42.7	42.4	-4.6	132,871	119,865	83.6	82.7	-9.8	110,577	98,135	76.9	80.1	-11.3	130,840	118,414	79.3	78.3	-9.5
公害等診療収益	1,027	716	0.4	0.3	-30.3	1,584	1,299	1.0	0.9	-18.0	38	23	0.0	0.0	-39.5	1,545	1,259	0.9	0.8	-18.5
その他の診療収益	19,609	17,942	8.1	7.7	-8.5	11,099	10,829	7.0	7.5	-2.4	7,531	7,610	5.2	6.2	1.0	11,696	11,328	7.1	7.5	-3.1
3. その他の業収益	6,806	8,772	2.8	3.7	28.9	8,394	9,221	5.3	6.4	9.9	18,545	11,390	12.9	9.3	-38.6	8,283	9,189	5.0	6.1	10.9
3'. (再掲)新型コロナウイルス感染症関連の補助金 (従業員向け慰労金を除く)	-	1,175	-	0.5	-	-	1,040	-	0.7	-	-	902	-	0.7	-	-	1,049	-	0.7	-
II 介護収益	14,831	15,190	6.1	6.5	2.4	5,045	4,845	3.2	3.3	-4.0	7,173	6,262	5.0	5.1	-12.7	5,731	5,570	3.5	3.7	-2.8
1. 施設サービス収益	5,424	5,570	2.2	2.4	2.7	327	284	0.2	0.2	-13.1	6,877	5,961	4.8	4.9	-13.3	685	654	0.4	0.4	-4.5
2. 居宅サービス収益	8,686	8,907	3.6	3.8	2.5	4,498	4,333	2.8	3.0	-3.7	296	301	0.2	0.2	1.7	4,792	4,653	2.9	3.1	-2.9
(再掲)短期入所療養介護分	0	0	0.0	0.0	-	0	0	0.0	0.0	-	0	0	0.0	0.0	-	0	0	0.0	0.0	-
3. その他の介護収益	721	714	0.3	0.3	-1.0	220	229	0.1	0.2	4.1	0	0	0.0	0.0	-	255	263	0.2	0.2	3.1
III 業・介護費用	247,105	258,052	101.6	110.2	4.4	164,634	162,930	103.5	112.3	-1.0	145,608	136,064	101.2	111.1	-6.6	170,416	169,599	103.3	112.1	-0.5
1. 給与費	132,430	139,846	54.4	59.7	5.6	90,412	89,947	56.9	62.0	-0.5	74,388	68,694	51.7	56.1	-7.7	93,358	93,445	56.6	61.8	0.1
2. 医薬品費	22,282	21,393	9.2	9.1	-4.0	20,318	18,983	12.8	13.1	-6.6	28,421	26,888	19.8	21.9	-5.4	20,456	19,152	12.4	12.7	-6.4
3. 材料費	8,308	9,062	3.4	3.9	9.1	5,100	5,250	3.2	3.6	2.9	2,297	2,051	1.6	1.7	-10.7	5,325	5,518	3.2	3.6	3.6
4. 給食用材料費	1,798	1,551	0.7	0.7	-13.7	332	324	0.2	0.2	-2.4	54	59	0.0	0.0	9.3	435	410	0.3	0.3	-5.7
5. 委託費	16,886	17,235	6.9	7.4	2.1	4,880	4,815	3.1	3.3	-1.3	2,655	2,541	1.8	2.1	-4.3	5,722	5,686	3.5	3.8	-0.6
6. 減価償却費	8,752	10,022	3.6	4.3	14.5	6,104	5,854	3.8	4.0	-4.1	4,280	4,507	3.0	3.7	5.3	6,289	6,146	3.8	4.1	-2.3
(再掲)建物減価償却費	1,411	1,725	0.6	0.7	22.3	1,266	1,239	0.8	0.9	-2.1	1,581	1,560	1.1	1.3	-1.3	1,276	1,273	0.8	0.8	-0.2
(再掲)医療機器減価償却費	2,473	3,281	1.0	1.4	32.7	2,078	1,969	1.3	1.4	-5.2	909	1,114	0.6	0.9	22.6	2,105	2,061	1.3	1.4	-2.1
7. その他の業・介護費用	56,648	58,943	23.3	25.2	4.1	37,488	37,756	23.6	26.0	0.7	33,513	31,324	23.3	25.6	-6.5	38,831	39,241	23.5	25.9	1.1
(再掲)設備機器賃借料	4,738	4,689	1.9	2.0	-1.0	2,516	2,351	1.6	1.6	-6.6	1,129	1,193	0.8	1.0	5.7	2,672	2,515	1.6	1.7	-5.9
(再掲)医療機器賃借料	2,658	2,761	1.1	1.2	3.9	1,172	1,230	0.7	0.8	4.9	778	851	0.5	0.7	9.4	1,276	1,338	0.8	0.9	4.9
IV 損益差額(I+II-III)	-3,797	-22,778	-1.6	-9.7	-	-5,640	-16,869	-3.5	-11.6	-	-1,744	-12,644	-1.2	-10.3	-	-5,511	-17,284	-3.3	-11.4	-
(参考)「新型コロナウイルス感染症関連の補助金 (従業員向け慰労金を除く)」を除いた 損益差額(IV-3')	-	-23,953	-	-10.2	-	-	-17,909	-	-12.3	-	-	-13,546	-	-11.1	-	-	-18,333	-	-12.1	-
V 税金	504	141	0.2	0.1	-72.0	879	266	0.6	0.2	-69.7	1,863	104	1.3	0.1	-94.4	853	257	0.5	0.2	-69.9
VI 税引後の総損益差額(IV-V)	-4,300	-22,919	-1.8	-9.8	-	-6,519	-17,136	-4.1	-11.8	-	-3,606	-12,748	-2.5	-10.4	-	-6,364	-17,541	-3.9	-11.6	-
施設数	19		-		-	252		-		-	12		-		-	271		-		-

一般診療所（その他）（集計2）

（1施設当たり損益）

	入院診療収益あり					入院診療収益なし										全体				
	金額		構成比率		金額の伸比率	金額		構成比率		金額の伸比率	（参考）有床			金額の伸比率	金額		構成比率		金額の伸比率	
	前々年(度)	前年(度)	前々年(度)	前年(度)		前々年(度)	前年(度)	前々年(度)	前年(度)		金額	構成比率	金額		前々年(度)	前年(度)	前々年(度)	前年(度)		
	千円	千円	%	%	千円	千円	%	%	千円	千円	%	%	千円	千円	%	%				
I 医業収益	*	*	*	*	—	109,018	98,544	100.0	103.1	-9.6	—	—	—	—	—	111,163	101,379	100.0	103.0	-8.8
I' (参考)「新型コロナウイルス感染症関連の補助金 (従業員向け慰労金を除く)」を除いた 医業収益(I-3')	—	*	—	*	—	—	95,548	—	100.0	-12.4	—	—	—	—	—	—	98,440	—	100.0	-11.4
1. 入院診療収益	*	*	*	*	—	0	0	0.0	0.0	—	—	—	—	—	—	4,574	4,743	4.1	4.8	3.7
保険診療収益	*	*	*	*	—	0	0	0.0	0.0	—	—	—	—	—	—	4,548	4,705	4.1	4.8	3.5
公害等診療収益	*	*	*	*	—	0	0	0.0	0.0	—	—	—	—	—	—	0	0	0.0	0.0	—
その他の診療収益	*	*	*	*	—	0	0	0.0	0.0	—	—	—	—	—	—	26	38	0.0	0.0	46.2
2. 外来診療収益	*	*	*	*	—	80,836	69,647	74.1	72.9	-13.8	—	—	—	—	—	79,906	68,792	71.9	69.9	-13.9
保険診療収益	*	*	*	*	—	76,819	65,711	70.4	68.7	-14.5	—	—	—	—	—	76,061	65,018	68.4	66.0	-14.5
公害等診療収益	*	*	*	*	—	78	76	0.1	0.1	-2.6	—	—	—	—	—	152	156	0.1	0.2	2.6
その他の診療収益	*	*	*	*	—	3,940	3,860	3.6	4.0	-2.0	—	—	—	—	—	3,693	3,619	3.3	3.7	-2.0
3. その他の医業収益	*	*	*	*	—	28,182	28,897	25.8	30.2	2.5	—	—	—	—	—	26,684	27,844	24.0	28.3	4.3
3'. (再掲)新型コロナウイルス感染症関連の補助金 (従業員向け慰労金を除く)	—	*	—	*	—	—	2,996	—	3.1	—	—	—	—	—	—	—	2,939	—	3.0	—
II 介護収益	*	*	*	*	—	37	33	0.0	0.0	-10.8	—	—	—	—	—	35	31	0.0	0.0	-11.4
1. 施設サービス収益	*	*	*	*	—	0	0	0.0	0.0	—	—	—	—	—	—	0	0	0.0	0.0	—
2. 居宅サービス収益	*	*	*	*	—	26	19	0.0	0.0	-26.9	—	—	—	—	—	24	18	0.0	0.0	-25.0
(再掲)短期入所療養介護分	*	*	*	*	—	0	0	0.0	0.0	—	—	—	—	—	—	0	0	0.0	0.0	—
3. その他の介護収益	*	*	*	*	—	12	15	0.0	0.0	25.0	—	—	—	—	—	11	14	0.0	0.0	27.3
III 医業・介護費用	*	*	*	*	—	128,436	125,599	117.8	131.4	-2.2	—	—	—	—	—	131,974	130,254	118.7	132.3	-1.3
1. 給与費	*	*	*	*	—	75,772	74,150	69.5	77.6	-2.1	—	—	—	—	—	78,841	77,070	70.9	78.3	-2.2
2. 医薬品費	*	*	*	*	—	14,062	12,690	12.9	13.3	-9.8	—	—	—	—	—	13,791	12,298	12.4	12.5	-10.8
3. 材料費	*	*	*	*	—	4,863	4,861	4.5	5.1	0.0	—	—	—	—	—	4,737	4,815	4.3	4.9	1.6
4. 給食用材料費	*	*	*	*	—	3	0	0.0	0.0	-100.0	—	—	—	—	—	392	323	0.4	0.3	-17.6
5. 委託費	*	*	*	*	—	5,035	5,429	4.6	5.7	7.8	—	—	—	—	—	5,129	5,680	4.6	5.8	10.7
6. 減価償却費	*	*	*	*	—	5,528	5,370	5.1	5.6	-2.9	—	—	—	—	—	6,006	5,925	5.4	6.0	-1.3
(再掲)建物減価償却費	*	*	*	*	—	1,607	1,785	1.5	1.9	11.1	—	—	—	—	—	2,300	2,466	2.1	2.5	7.2
(再掲)医療機器減価償却費	*	*	*	*	—	651	616	0.6	0.6	-5.4	—	—	—	—	—	641	650	0.6	0.7	1.4
7. その他の医業・介護費用	*	*	*	*	—	23,172	23,099	21.2	24.2	-0.3	—	—	—	—	—	23,077	24,142	20.8	24.5	4.6
(再掲)設備機器賃借料	*	*	*	*	—	1,070	1,138	1.0	1.2	6.4	—	—	—	—	—	1,177	1,367	1.1	1.4	16.1
(再掲)医療機器賃借料	*	*	*	*	—	298	315	0.3	0.3	5.7	—	—	—	—	—	351	438	0.3	0.4	24.8
IV 損益差額(I+II-III)	*	*	*	*	—	-19,380	-27,021	-17.8	-28.3	—	—	—	—	—	—	-20,775	-28,843	-18.7	-29.3	—
(参考)「新型コロナウイルス感染症関連の補助金 (従業員向け慰労金を除く)」を除いた 損益差額(IV-3')	—	*	—	*	—	—	-30,017	—	-31.4	—	—	—	—	—	—	—	-31,782	—	-32.3	—
V 税金	*	*	*	*	—	15	15	0.0	0.0	0.0	—	—	—	—	—	14	14	0.0	0.0	0.0
VI 税引後の総損益差額(IV-V)	*	*	*	*	—	-19,395	-27,036	-17.8	-28.3	—	—	—	—	—	—	-20,790	-28,858	-18.7	-29.3	—
施設数	*	—	—	—	—	15	—	—	—	—	0	—	—	—	16	—	—	—	—	—

一般診療所（全体）（集計2）

（1施設当たり損益）

	入院診療収益あり					入院診療収益なし										全 体				
	金額		構成比率		金額の伸び率	金額		構成比率		金額の伸び率	(参考) 有床					金額		構成比率		金額の伸び率
	前々年(度)	前年(度)	前々年(度)	前年(度)		前々年(度)	前年(度)	前々年(度)	前年(度)		金額	構成比率		金額の伸び率	前々年(度)	前年(度)	前々年(度)	前年(度)		
	千円	千円	%	%	%	千円	千円	%	%	%	千円	千円	%		%	%	千円	千円	%	%
I 医業収益	224,250	214,648	94.4	94.5	-4.3	147,612	135,166	97.0	97.6	-8.4	136,691	117,158	95.0	95.6	-14.3	153,031	140,786	96.7	97.3	-8.0
I' (参考)「新型コロナウイルス感染症関連の補助金(従業員向け慰労金を除く)」を除いた医業収益(I-3')	-	213,380	-	93.9	-4.8	-	134,014	-	96.8	-9.2	-	116,255	-	94.9	-15.0	-	139,626	-	96.5	-8.8
1. 入院診療収益	97,896	93,311	41.2	41.1	-4.7	0	0	0.0	0.0	-	0	0	0.0	0.0	-	6,922	6,598	4.4	4.6	-4.7
保険診療収益	57,424	53,984	24.2	23.8	-6.0	0	0	0.0	0.0	-	0	0	0.0	0.0	-	4,060	3,817	2.6	2.6	-6.0
公害等診療収益	55	37	0.0	0.0	-32.7	0	0	0.0	0.0	-	0	0	0.0	0.0	-	4	3	0.0	0.0	-25.0
その他の診療収益	40,416	39,290	17.0	17.3	-2.8	0	0	0.0	0.0	-	0	0	0.0	0.0	-	2,858	2,778	1.8	1.9	-2.8
2. 外来診療収益	119,429	112,286	50.3	49.4	-6.0	138,385	125,122	90.9	90.4	-9.6	118,146	105,768	82.1	86.3	-10.5	137,045	124,215	86.6	85.8	-9.4
保険診療収益	99,679	94,340	41.9	41.5	-5.4	126,552	113,801	83.1	82.2	-10.1	110,577	98,135	76.9	80.1	-11.3	124,652	112,425	78.8	77.7	-9.8
公害等診療収益	990	713	0.4	0.3	-28.0	1,450	1,191	1.0	0.9	-17.9	38	23	0.0	0.0	-39.5	1,418	1,157	0.9	0.8	-18.4
その他の診療収益	18,760	17,234	7.9	7.6	-8.1	10,383	10,130	6.8	7.3	-2.4	7,531	7,610	5.2	6.2	1.0	10,975	10,633	6.9	7.3	-3.1
3. その他の医業収益	6,926	9,051	2.9	4.0	30.7	9,227	10,044	6.1	7.3	8.9	18,545	11,390	12.9	9.3	-38.6	9,064	9,974	5.7	6.9	10.0
3'. (再掲)新型コロナウイルス感染症関連の補助金(従業員向け慰労金を除く)	-	1,268	-	0.6	-	-	1,152	-	0.8	-	-	902	-	0.7	-	-	1,160	-	0.8	-
II 介護収益	13,419	13,743	5.6	6.1	2.4	4,608	4,426	3.0	3.2	-3.9	7,173	6,262	5.0	5.1	-12.7	5,231	5,085	3.3	3.5	-2.8
1. 施設サービス収益	4,908	5,039	2.1	2.2	2.7	299	259	0.2	0.2	-13.4	6,877	5,961	4.8	4.9	-13.3	625	597	0.4	0.4	-4.5
2. 居宅サービス収益	7,858	8,058	3.3	3.5	2.5	4,108	3,957	2.7	2.9	-3.7	296	301	0.2	0.2	1.7	4,373	4,247	2.8	2.9	-2.9
(再掲)短期入所療養介護分	0	0	0.0	0.0	-	0	0	0.0	0.0	-	0	0	0.0	0.0	-	0	0	0.0	0.0	-
3. その他の介護収益	652	646	0.3	0.3	-0.9	201	209	0.1	0.2	4.0	0	0	0.0	0.0	-	233	240	0.1	0.2	3.0
III 医業・介護費用	242,581	252,703	102.1	111.3	4.2	158,454	156,697	104.1	113.2	-1.1	145,608	136,064	101.2	111.1	-6.6	164,402	163,485	103.9	113.0	-0.6
1. 給与費	130,795	137,040	55.0	60.3	4.8	87,216	86,698	57.3	62.6	-0.6	74,388	68,694	51.7	56.1	-7.7	90,297	90,258	57.1	62.4	0.0
2. 医薬品費	20,822	19,909	8.8	8.8	-4.4	19,399	18,099	12.7	13.1	-6.7	28,421	26,888	19.8	21.9	-5.4	19,500	18,227	12.3	12.6	-6.5
3. 材料費	8,130	8,723	3.4	3.8	7.3	4,938	5,076	3.2	3.7	2.8	2,297	2,051	1.6	1.7	-10.7	5,163	5,333	3.3	3.7	3.3
4. 給食用材料費	1,923	1,649	0.8	0.7	-14.2	304	296	0.2	0.2	-2.6	54	59	0.0	0.0	9.3	418	391	0.3	0.3	-6.5
5. 委託費	17,016	17,402	7.2	7.7	2.3	4,747	4,706	3.1	3.4	-0.9	2,655	2,541	1.8	2.1	-4.3	5,615	5,604	3.5	3.9	-0.2
6. 減価償却費	9,085	10,311	3.8	4.5	13.5	5,945	5,710	3.9	4.1	-4.0	4,280	4,507	3.0	3.7	5.3	6,167	6,036	3.9	4.2	-2.1
(再掲)建物減価償却費	2,229	2,516	0.9	1.1	12.9	1,251	1,237	0.8	0.9	-1.1	1,581	1,560	1.1	1.3	-1.3	1,320	1,327	0.8	0.9	0.5
(再掲)医療機器減価償却費	2,284	3,045	1.0	1.3	33.3	1,947	1,845	1.3	1.3	-5.2	909	1,114	0.6	0.9	22.6	1,970	1,930	1.2	1.3	-2.0
7. その他の医業・介護費用	54,810	57,669	23.1	25.4	5.2	35,906	36,112	23.6	26.1	0.6	33,513	31,324	23.3	25.6	-6.5	37,242	37,636	23.5	26.0	1.1
(再掲)設備機器賃借料	4,594	4,618	1.9	2.0	0.5	2,366	2,221	1.6	1.6	-6.1	1,129	1,193	0.8	1.0	5.7	2,524	2,390	1.6	1.7	-5.3
(再掲)医療機器賃借料	2,635	2,754	1.1	1.2	4.5	1,096	1,151	0.7	0.8	5.0	778	851	0.5	0.7	9.4	1,205	1,265	0.8	0.9	5.0
IV 損益差額(I+II-III)	-4,912	-24,311	-2.1	-10.7	-	-6,233	-17,105	-4.1	-12.4	-	-1,744	-12,644	-1.2	-10.3	-	-6,140	-17,614	-3.9	-12.2	-
(参考)「新型コロナウイルス感染症関連の補助金(従業員向け慰労金を除く)」を除いた損益差額(IV-3')	-	-25,579	-	-11.3	-	-	-18,257	-	-13.2	-	-	-13,546	-	-11.1	-	-	-18,774	-	-13.0	-
V 税金	-	-	-	-	-	-	-	-	-	-	-	-	-	-	-	-	-	-	-	-
VI 税引後の総損益差額(IV-V)	-	-	-	-	-	-	-	-	-	-	-	-	-	-	-	-	-	-	-	-
施設数	21	-	-	-	-	276	-	-	-	-	12	-	-	-	-	297	-	-	-	-

(注)「全体」とは、個人、医療法人のほか、市町村立などを含めて単純集計したものである。

個人立の一般診療所の「損益差額」とそれ以外の一般診療所の「損益差額」では性質に異なる部分もあるものの、便宜上、これらを足し合わせて機械的に算出したものであることに留意。

歯科診療所（集計2）

（1施設当たり損益）

	個人					医療法人					その他					全体				
	金額		構成比率		金額の伸比率	金額		構成比率		金額の伸比率	金額		構成比率		金額の伸比率	金額		構成比率		金額の伸比率
	前々年(度)	前年(度)	前々年(度)	前年(度)		前々年(度)	前年(度)	前々年(度)	前年(度)		前々年(度)	前年(度)	前々年(度)	前年(度)		前々年(度)	前年(度)	前々年(度)	前年(度)	
I 医業収益	千円	千円	%	%	%	千円	千円	%	%	%	千円	千円	%	%	%	千円	千円	%	%	%
I' (参考)「新型コロナウイルス感染症関連の補助金(従業員向け慰労金を除く)」を除いた医業収益(I-4')	26,370	25,560	100.0	103.7	-3.1	123,746	116,452	99.4	100.3	-5.9	*	*	*	*	-	49,989	48,370	99.9	101.5	-3.2
1. 保険診療収益	—	24,638	—	100.0	-6.6	—	115,462	—	99.4	-6.7	—	*	—	*	—	—	47,588	—	99.9	-4.8
2. 労災等診療収益	23,471	22,077	89.0	89.6	-5.9	79,015	75,657	63.5	65.1	-4.2	*	*	*	*	—	37,785	36,593	75.5	76.8	-3.2
3. その他の診療収益	3	5	0.0	0.0	66.7	0	0	0.0	0.0	—	*	*	*	*	—	2	3	0.0	0.0	50.0
4. その他の医業収益	2,467	2,050	9.4	8.3	-16.9	40,731	36,604	32.7	31.5	-10.1	*	*	*	*	—	11,355	10,020	22.7	21.0	-11.8
4'. (再掲)新型コロナウイルス感染症関連の補助金(従業員向け慰労金を除く)	429	1,428	1.6	5.8	232.9	4,000	4,192	3.2	3.6	4.8	*	*	*	*	—	847	1,753	1.7	3.7	107.0
II 介護収益	—	922	—	3.7	—	—	990	—	0.9	—	—	*	—	*	—	—	782	—	1.6	—
1. 居宅サービス収益	1	0	0.0	0.0	-100.0	771	687	0.6	0.6	-10.9	*	*	*	*	—	37	58	0.1	0.1	56.8
2. その他の介護収益	1	0	0.0	0.0	-100.0	756	677	0.6	0.6	-10.4	*	*	*	*	—	37	58	0.1	0.1	56.8
III 医業・介護費用	0	0	0.0	0.0	—	15	10	0.0	0.0	-33.3	*	*	*	*	—	0	0	0.0	0.0	—
1. 給与費	21,117	21,116	80.1	85.7	0.0	124,406	124,662	99.9	107.3	0.2	*	*	*	*	—	44,628	44,033	89.2	92.4	-1.3
2. 医薬品費	8,152	8,131	30.9	33.0	-0.3	64,839	66,310	52.1	57.1	2.3	*	*	*	*	—	20,446	20,325	40.9	42.7	-0.6
3. 歯科材料費	193	207	0.7	0.8	7.3	1,334	1,321	1.1	1.1	-1.0	*	*	*	*	—	411	411	0.8	0.9	0.0
4. 委託費	1,940	2,118	7.4	8.6	9.2	10,707	10,534	8.6	9.1	-1.6	*	*	*	*	—	3,951	4,064	7.9	8.5	2.9
5. 減価償却費	2,686	2,639	10.2	10.7	-1.7	7,920	7,259	6.4	6.2	-8.3	*	*	*	*	—	5,069	4,946	10.1	10.4	-2.4
(再掲)建物減価償却費	1,550	1,364	5.9	5.5	-12.0	5,657	5,405	4.5	4.7	-4.5	*	*	*	*	—	2,691	2,519	5.4	5.3	-6.4
(再掲)医療機器減価償却費	333	278	1.3	1.1	-16.5	922	883	0.7	0.8	-4.2	*	*	*	*	—	330	289	0.7	0.6	-12.4
6. その他の医業費用	502	403	1.9	1.6	-19.7	2,699	2,584	2.2	2.2	-4.3	*	*	*	*	—	981	841	2.0	1.8	-14.3
(再掲)設備機器賃借料	6,596	6,657	25.0	27.0	0.9	33,947	33,833	27.3	29.1	-0.3	*	*	*	*	—	12,060	11,767	24.1	24.7	-2.4
(再掲)医療機器賃借料	432	445	1.6	1.8	3.0	1,237	1,599	1.0	1.4	29.3	*	*	*	*	—	634	583	1.3	1.2	-8.0
IV 損益差額(I+II-III)	186	212	0.7	0.9	14.0	900	925	0.7	0.8	2.8	*	*	*	*	—	442	402	0.9	0.8	-9.0
(参考)「新型コロナウイルス感染症関連の補助金(従業員向け慰労金を除く)」を除いた損益差額(IV-4')	5,254	4,443	19.9	18.0	—	111	-7,522	0.1	-6.5	—	*	*	*	*	—	5,397	4,395	10.8	9.2	—
V 税金	—	3,522	—	14.3	—	—	-8,512	—	-7.3	—	—	*	—	*	—	—	3,613	—	7.6	—
VI 税引後の総損益差額(IV-V)	—	—	—	—	—	462	238	0.4	0.2	-48.5	*	*	*	*	—	—	—	—	—	—
施設数	—	—	—	—	—	-351	-7,760	-0.3	-6.7	—	*	*	*	*	—	—	—	—	—	—
平均ユニット数	28	3	—	—	—	27	6	—	—	—	*	*	*	*	—	41	4	—	—	—

- (注) 1. 個人立の歯科診療所の損益差額からは、開設者の報酬となる部分以外に、建物、設備について現存物の価値以上の改善を行うための内部資金に充てられることが考えられる。
 2. 「全体」とは、個人、医療法人のほか、市町村立などを含めて単純集計したものの、個人立の歯科診療所の「損益差額」とそれ以外の歯科診療所の「損益差額」では性質に異なる部分もあるものの、便宜上、これらを足し合わせて機械的に算出したものであることに留意。
 3. 損益差額階級の損益差額は、「新型コロナウイルス感染症関連の補助金(従業員向け慰労金を除く)」を除いた損益差額である。

保険薬局（集計2）

（1施設当たり損益）

	個人					法人					全体				
	金額		構成比率		金額の 伸び率	金額		構成比率		金額の 伸び率	金額		構成比率		金額の 伸び率
	前々年(度)	前年(度)	前々年(度)	前年(度)		前々年(度)	前年(度)	前々年(度)	前年(度)		前々年(度)	前年(度)	前々年(度)	前年(度)	
千円	千円	%	%	%	千円	千円	%	%	%	千円	千円	%	%	%	
I 収益	82,226	77,672	99.9	100.2	-5.5	110,436	106,163	99.6	99.9	-3.9	109,244	104,898	99.7	99.9	-4.0
I' (参考)「新型コロナウイルス感染症関連の補助金 (従業員向け慰労金を除く)を除いた 収益(I-3')	—	77,442	—	99.9	-5.8	—	105,824	—	99.6	-4.2	—	104,546	—	99.6	-4.3
1. 保険調剤収益	79,356	74,432	96.5	96.0	-6.2	107,429	102,914	96.9	96.9	-4.2	106,311	101,700	97.0	96.9	-4.3
2. 公害等調剤収益	51	30	0.1	0.0	-41.2	346	345	0.3	0.3	-0.3	337	335	0.3	0.3	-0.6
3. その他の薬局事業収益	2,819	3,211	3.4	4.1	13.9	2,661	2,904	2.4	2.7	9.1	2,596	2,863	2.4	2.7	10.3
3' (再掲)新型コロナウイルス感染症関連の補助金 (従業員向け慰労金を除く)	—	230	—	0.3	—	—	339	—	0.3	—	—	351	—	0.3	—
II 介護収益	44	67	0.1	0.1	52.3	392	430	0.4	0.4	9.7	381	418	0.3	0.4	9.7
1. 居宅サービス収益	44	67	0.1	0.1	52.3	388	425	0.4	0.4	9.5	377	414	0.3	0.4	9.8
2. その他の介護収益	0	0	0.0	0.0	—	4	5	0.0	0.0	25.0	4	5	0.0	0.0	25.0
III 費用	74,534	71,024	90.6	91.6	-4.7	110,732	107,884	99.9	101.5	-2.6	109,452	106,583	99.8	101.5	-2.6
1. 給与費	9,059	9,288	11.0	12.0	2.5	25,464	24,966	23.0	23.5	-2.0	25,329	24,854	23.1	23.7	-1.9
2. 医薬品等費	56,738	52,894	69.0	68.2	-6.8	70,524	68,439	63.6	64.4	-3.0	69,597	67,481	63.5	64.3	-3.0
(再掲)調剤用医薬品費	91,966	88,336	111.8	114.0	-3.9	60,791	58,234	54.9	54.8	-4.2	60,059	57,470	54.8	54.8	-4.3
(再掲)一般用医薬品費	1,426	1,237	1.7	1.6	-13.3	1,543	1,457	1.4	1.4	-5.6	1,502	1,418	1.4	1.4	-5.6
3. 委託費	0	0	0.0	0.0	—	321	231	0.3	0.2	-28.0	312	225	0.3	0.2	-27.9
4. 減価償却費	1,282	1,551	1.6	2.0	21.0	1,388	1,452	1.3	1.4	4.6	1,382	1,442	1.3	1.4	4.3
(再掲)建物減価償却費	190	192	0.2	0.2	1.1	370	366	0.3	0.3	-1.1	370	364	0.3	0.3	-1.6
(再掲)調剤用機器減価償却費	149	209	0.2	0.3	40.3	508	527	0.5	0.5	3.7	502	520	0.5	0.5	3.6
5. その他の経費	7,456	7,291	9.1	9.4	-2.2	13,034	12,795	11.8	12.0	-1.8	12,831	12,581	11.7	12.0	-1.9
(再掲)設備機器賃借料	189	135	0.2	0.2	-28.6	438	421	0.4	0.4	-3.9	440	423	0.4	0.4	-3.9
(再掲)調剤用機器賃借料	160	107	0.2	0.1	-33.1	251	251	0.2	0.2	0.0	244	244	0.2	0.2	0.0
IV 損益差額(I+II-III)	7,736	6,716	9.4	8.7	—	96	-1,291	0.1	-1.2	—	174	-1,267	0.2	-1.2	—
(参考)「新型コロナウイルス感染症関連の補助金 (従業員向け慰労金を除く)を除いた 損益差額(IV-3')	—	6,486	—	8.4	—	—	-1,630	—	-1.5	—	—	-1,619	—	-1.5	—
V 税金	—	—	—	—	—	349	203	0.3	0.2	-41.8	—	—	—	—	—
VI 税引後の総損益差額(IV-V)	—	—	—	—	—	-253	-1,495	-0.2	-1.4	—	—	—	—	—	—
施設数	10	—	—	—	—	141	—	—	—	—	145	—	—	—	—
処方せん枚数	9,223	7,889	—	—	—	13,270	11,890	—	—	—	13,302	11,880	—	—	—

(注) 1. 個人立の保険薬局の損益差額からは、開設者の報酬となる部分以外に、建物、設備について現存物の価値以上の改善を行うための内部資金に充てられることが考えられる。

2. 「全体」とは、個人と法人を単純集計したものである。

個人立の保険薬局の「損益差額」と法人立の保険薬局の「損益差額」では性質に異なる部分もあるものの、便宜上、これらを足し合わせて機械的に算出したものであることに留意。

3. 「調剤用医薬品費」及び「一般用医薬品費」については、回答があった施設のみの平均値であり、「2. 医薬品等費」の内数とはならない。

4. 損益差額階級の損益差額は、「新型コロナウイルス感染症関連の補助金(従業員向け慰労金を除く)」を除いた損益差額である。

(22) 損益差額及び損益率の状況

一般病院 (集計1)

(1施設当たり)

		法人・その他												全 体	
		医療法人		国 立		公 立		公 的		社会保険関係法人		その他			
		前々年(度)	前年(度)	前々年(度)	前年(度)	前々年(度)	前年(度)	前々年(度)	前年(度)	前々年(度)	前年(度)	前々年(度)	前年(度)		
損益差額	構成比率	1.8	0.1	-1.7	-9.2	-14.2	-21.4	-0.2	-3.0	-1.8	-5.7	0.3	-3.1	-3.1	-7.0
	千円														
	千円	33,196.7	1,911.2	-113,872.7	-555,406.1	-657,743.0	-938,748.3	-15,953.0	-296,317.0	-153,457.4	-458,936.8	11,727.8	-121,648.9	-105,522.5	-227,040.5
	千円	17,024.4	976.7	-153,445.7	-606,681.1	-443,460.4	-581,700.2	-116,344.3	-224,167.7	-210,073.5	-570,030.7	30,302.8	-44,360.3	-8,256.4	-41,612.8
	千円	8,768.7	9,760.5	71,596.7	114,981.8	56,831.5	95,226.7	62,682.0	65,871.2	138,583.7	161,186.8	27,804.2	35,271.6	16,286.7	23,789.2
千円	±17,186.6	±19,130.7	±140,329.6	±225,364.4	±111,389.7	±186,644.4	±122,856.7	±129,107.5	±271,624.1	±315,926.0	±54,496.2	±69,132.4	±31,921.9	±46,626.8	
損益率	千円	1.5	-0.4	-6.8	-20.9	-27.4	-35.3	-3.5	-6.4	-1.8	-6.0	1.2	-2.5	-4.4	-8.1
	千円	1.4	0.1	-2.0	-8.8	-17.5	-24.9	-1.4	-3.6	-2.9	-8.0	1.3	-1.6	-0.5	-3.0
	千円	0.5	0.5	3.9	9.3	2.7	3.4	1.5	1.7	1.6	1.8	0.7	0.8	0.7	0.9
	千円	±0.9	±1.0	±7.7	±18.2	±5.3	±6.7	±2.9	±3.3	±3.2	±3.6	±1.3	±1.6	±1.4	±1.7
	千円	410		18		140		38		6		149		761	

- (注) 1. 損益差額は、「新型コロナウイルス感染症関連の補助金(従業員向け慰労金を除く)」を除いた損益差額である。(以下同様)
 2. 損益差額の構成比率は、各開設者別の医業収益と介護収益を合算した金額に対する損益差額の割合である。(以下同様)
 3. 損益率は、各病院ごとの医業収益と介護収益を合算した金額に対する損益差額の割合である。(以下同様)

一般病院 (集計1)

(1施設当たり)

		個 人		全 体		(参考) 国公立を除く	
		前々年(度)	前年(度)	前々年(度)	前年(度)	前々年(度)	前年(度)
		%	%	%	%	%	%
損益差額	構成比率	5.2	2.1	-3.1	-6.9	0.8	-1.8
	千円						
	千円	66,640.5	26,337.3	-103,953.3	-224,731.1	23,438.7	-51,100.7
	千円	49,048.1	37,803.6	-8,052.7	-40,861.9	17,024.4	-8,558.3
	千円	33,979.7	39,778.2	16,151.5	23,590.6	9,900.0	12,231.2
千円	±66,600.2	±77,965.3	±31,656.9	±46,237.6	±19,404.0	±23,973.1	
損益率	千円	6.9	3.8	-4.3	-8.0	1.1	-1.3
	千円	8.0	5.6	-0.5	-3.0	1.2	-0.7
	千円	2.8	4.8	0.7	0.9	0.4	0.4
	千円	±5.4	±9.5	±1.4	±1.7	±0.7	±0.9
	千円	7		768		610	

- (注)「全体」とは、個人、医療法人のほか、市町村立などを含めて単純集計したもの。
 個人立の病院の「損益差額」とそれ以外の病院の「損益差額」では性質に異なる部分もあるものの、便宜上、これらを足し合わせて機械的に算出したものであることに留意。(以下同様)

精神科病院 (集計1)

(1施設当たり)

		法人・その他		個 人		全 体		(参考) 国公立を除く	
		前々年(度)	前年(度)	前々年(度)	前年(度)	前々年(度)	前年(度)	前々年(度)	前年(度)
		%	%	%	%	%	%	%	%
損益差額	構成比率	-2.7	-4.6	*	*	-2.6	-4.5	1.4	0.0
	千円								
	千円	-39,279.2	-66,982.6	*	*	-38,582.7	-66,539.2	20,702.0	-117.4
	千円	20,994.1	3,255.3	*	*	21,133.1	3,575.5	23,698.0	8,211.7
	千円	23,345.0	26,684.7	*	*	23,223.2	26,537.2	11,670.2	11,874.8
千円	±45,756.3	±52,302.0	*	*	±45,517.5	±52,012.9	±22,873.6	±23,274.6	
損益率	千円	-2.6	-4.7	*	*	-2.6	-4.6	1.1	-0.4
	千円	2.0	0.3	*	*	2.0	0.3	2.2	0.7
	千円	1.6	1.8	*	*	1.5	1.8	0.7	0.7
	千円	±3.0	±3.5	*	*	±3.0	±3.5	±1.4	±1.4
	千円	176		*		177		167	

一般病院（集計2）

（1施設当たり）

		法人・その他												全体	
		医療法人		国立		公立		公的		社会保険関係法人		その他			
		前々年(度)	前年(度)	前々年(度)	前年(度)	前々年(度)	前年(度)	前々年(度)	前年(度)	前々年(度)	前年(度)	前々年(度)	前年(度)		
損益差額	構成比率	2.3	0.7	-1.1	-8.0	-14.4	-21.5	-0.3	-3.1	-1.8	-5.7	0.3	-2.9	-2.5	-6.1
	千円														
	千円	40,738.6	12,147.3	-72,127.4	-468,036.1	-618,840.3	-873,061.6	-26,827.6	-298,166.8	-153,457.4	-458,936.8	11,420.3	-106,310.1	-75,836.0	-175,574.4
	中央値	18,623.9	3,224.3	-100,756.3	-478,454.5	-403,979.1	-533,672.3	-126,090.2	-236,296.1	-210,073.5	-570,030.7	19,439.9	-29,065.7	-1,777.6	-27,728.1
	標準誤差	7,041.8	7,776.7	63,786.8	103,826.1	50,272.1	83,641.5	57,333.7	61,735.3	138,583.7	161,186.8	23,496.1	30,111.8	12,719.7	18,395.5
95%信頼区間	±13,801.8	±15,242.3	±125,022.2	±203,499.1	±98,533.3	±163,937.3	±112,374.0	±121,001.2	±271,624.1	±315,926.0	±46,052.4	±59,019.1	±24,930.6	±36,055.1	
損益率	千円														
	千円	1.8	0.1	-4.8	-17.1	-27.6	-35.1	-3.4	-6.4	-1.8	-6.0	1.1	-2.4	-3.4	-6.6
	中央値	1.5	0.2	-1.3	-7.1	-17.8	-25.0	-1.7	-3.9	-2.9	-8.0	1.2	-1.5	-0.1	-2.0
	標準誤差	0.4	0.4	3.4	7.8	2.5	3.1	1.4	1.6	1.6	1.8	0.6	0.8	0.6	0.7
	95%信頼区間	±0.8	±0.9	±6.6	±15.2	±4.8	±6.0	±2.7	±3.1	±3.2	±3.6	±1.1	±1.5	±1.1	±1.4
施設数	607		22		162		42		6		178		1,017		

一般病院（集計2）

		個人		全体		(参考) 国公立を除く	
		前々年(度)	前年(度)	前々年(度)	前年(度)	前々年(度)	前年(度)
		千円	千円	千円	千円	千円	千円
損益差額	構成比率	7.4	4.8	-2.5	-6.0	1.1	-1.2
	千円						
	千円	88,481.2	55,797.7	-74,394.7	-173,544.8	30,296.9	-31,263.9
	中央値	55,045.8	39,299.4	-432.7	-26,576.4	18,281.2	-4,307.2
	標準誤差	31,149.1	38,068.2	12,619.8	18,249.2	7,741.6	9,548.6
95%信頼区間	±61,052.2	±74,613.7	±24,734.8	±35,768.4	±15,173.6	±18,715.3	
損益率	千円						
	千円	9.4	6.9	-3.3	-6.5	1.4	-0.7
	中央値	9.5	7.1	-0.1	-2.0	1.3	-0.5
	標準誤差	2.8	4.4	0.6	0.7	0.3	0.4
	95%信頼区間	±5.6	±8.6	±1.1	±1.4	±0.6	±0.7
施設数	9		1,026		842		

精神科病院（集計2）

		法人・その他		個人		全体		(参考) 国公立を除く	
		前々年(度)	前年(度)	前々年(度)	前年(度)	前々年(度)	前年(度)	前々年(度)	前年(度)
		千円	千円	千円	千円	千円	千円	千円	千円
損益差額	構成比率	-2.0	-4.0	*	*	-2.0	-4.0	1.6	0.1
	千円								
	千円	-30,802.6	-60,071.2	*	*	-30,204.6	-59,698.4	24,654.3	1,625.0
	中央値	20,855.0	3,575.5	*	*	20,994.1	5,094.1	23,487.2	9,208.3
	標準誤差	21,807.1	24,708.2	*	*	21,701.4	24,582.0	11,180.8	11,062.3
95%信頼区間	±42,741.9	±48,428.1	*	*	±42,534.8	±48,180.8	±21,914.4	±21,682.2	
損益率	千円								
	千円	-2.1	-4.2	*	*	-2.0	-4.2	1.4	-0.3
	中央値	2.0	0.4	*	*	2.0	0.3	2.2	0.7
	標準誤差	1.4	1.6	*	*	1.4	1.6	0.7	0.7
	95%信頼区間	±2.8	±3.2	*	*	±2.8	±3.2	±1.4	±1.3
施設数	191		*		192		182		

一般診療所（集計2）

（1施設当たり）

		個人						医療法人・その他						全体						
		入院診療収益あり		入院診療収益なし		全体		入院診療収益あり		入院診療収益なし		全体		入院診療収益あり		入院診療収益なし		全体		
		前々年(度)	前年(度)	前々年(度)	前年(度)	前々年(度)	前年(度)	前々年(度)	前年(度)	前々年(度)	前年(度)	前々年(度)	前年(度)	前々年(度)	前年(度)	前々年(度)	前年(度)	前々年(度)	前年(度)	
構成比率	%	24.4	20.9	33.0	29.8	32.5	29.2	2.8	2.4	7.0	3.8	6.4	3.6	4.0	3.4	10.4	7.1	9.6	6.6	
損益差額	千円																			
	千円	43,130.5	35,287.1	29,104.7	24,285.2	29,564.6	24,645.9	9,378.2	8,153.5	10,804.1	5,628.3	10,701.9	5,809.3	12,840.0	10,936.4	14,582.7	9,480.5	14,471.4	9,573.5	
	千円	40,509.2	37,302.8	20,997.3	16,332.7	21,229.2	16,491.5	2,264.4	2,385.5	3,967.0	10.4	3,648.2	239.2	3,105.1	3,136.4	6,704.8	2,412.0	6,579.6	2,489.4	
	千円	10,957.0	12,247.4	2,364.2	2,256.1	2,316.7	2,217.8	5,919.7	4,752.1	1,179.4	1,225.0	1,173.2	1,186.6	5,537.4	4,521.0	1,077.6	1,100.4	1,068.3	1,069.4	
95%信頼区間	%	±21,475.7	±24,005.0	±4,633.8	±4,422.0	±4,540.8	±4,346.9	±11,602.7	±9,314.1	±2,311.6	±2,400.9	±2,299.4	±2,325.7	±10,853.3	±8,861.1	±2,112.1	±2,156.8	±2,093.9	±2,096.0	
損益率	%	26.2	21.8	30.4	25.1	30.3	25.0	1.7	0.5	3.4	-1.7	3.2	-1.5	4.2	2.7	8.9	3.8	8.6	3.8	
	%	27.2	26.1	31.7	26.3	31.7	26.3	1.4	1.0	3.4	0.0	3.2	0.2	2.0	1.3	6.3	2.4	5.8	2.4	
	%	6.4	6.4	2.1	2.6	2.0	2.5	1.1	1.3	0.8	1.5	0.8	1.4	1.5	1.5	0.8	1.3	0.8	1.2	
	%	±12.5	±12.6	±4.1	±5.0	±4.0	±4.9	±2.2	±2.5	±1.6	±2.9	±1.5	±2.7	±2.8	±2.9	±1.7	±2.6	±1.6	±2.4	
施設数		8	236	244	70	907	977	78	1,143	1,221										

- (注) 1. 損益差額は、「新型コロナウイルス感染症関連の補助金(従業員向け慰労金を除く)」を除いた損益差額である。
 2. 損益差額の構成比率は、各開設者別の「新型コロナウイルス感染症関連の補助金(従業員向け慰労金を除く)」を除いた医療収益と介護収益を合算した金額に対する損益差額の割合である。
 3. 損益率は、各一般診療所ごとの「新型コロナウイルス感染症関連の補助金(従業員向け慰労金を除く)」を除いた医療収益と介護収益を合算した金額に対する損益差額の割合である。
 4. 「全体」とは、個人、医療法人のほか、市町村立などを含めて単純集計したもの。
 個人立の一般診療所の「損益差額」とそれ以外の一般診療所の「損益差額」では性質に異なる部分もあるものの、便宜上、これらを足し合わせて機械的に算出したものであることに留意。

歯科診療所（集計2）

（1施設当たり）

		個人		医療法人・その他		全体	
		前々年(度)	前年(度)	前々年(度)	前年(度)	前々年(度)	前年(度)
構成比率	%	29.7	29.1	6.5	6.1	14.3	13.7
損益差額	千円						
	千円	14,029.0	13,341.5	6,742.7	6,334.7	10,605.9	10,049.7
	千円	11,287.7	10,603.6	2,519.8	2,156.3	7,022.1	5,996.6
	千円	1,093.5	1,090.3	1,286.7	1,476.9	862.4	924.1
95%信頼区間	%	±2,143.3	±2,137.0	±2,522.0	±2,894.6	±1,690.3	±1,811.2
損益率	%	31.0	28.5	3.5	2.3	18.1	16.2
	%	28.2	27.0	3.1	2.8	18.0	15.4
	%	1.5	1.8	1.9	2.2	1.4	1.6
	%	±2.9	±3.6	±3.7	±4.3	±2.8	±3.1
施設数		158	140	298			

- (注) 1. 損益差額は、「新型コロナウイルス感染症関連の補助金(従業員向け慰労金を除く)」を除いた損益差額である。
 2. 損益差額の構成比率は、各開設者別の「新型コロナウイルス感染症関連の補助金(従業員向け慰労金を除く)」を除いた医療収益と介護収益を合算した金額に対する損益差額の割合である。
 3. 損益率は、各歯科診療所ごとの「新型コロナウイルス感染症関連の補助金(従業員向け慰労金を除く)」を除いた医療収益と介護収益を合算した金額に対する損益差額の割合である。
 4. 「全体」とは、個人、医療法人のほか、市町村立などを含めて単純集計したもの。
 個人立の歯科診療所の「損益差額」とそれ以外の歯科診療所の「損益差額」では性質に異なる部分もあるものの、便宜上、これらを足し合わせて機械的に算出したものであることに留意。

保険薬局（集計2）

（1施設当たり）

		個人		法人		全体	
		前々年(度)	前年(度)	前々年(度)	前年(度)	前々年(度)	前年(度)
構成比率	%	11.4	9.9	6.6	6.4	6.7	6.5
損益差額	千円						
	千円	10,110.9	8,131.9	11,609.7	11,081.6	11,541.7	10,947.8
	千円	10,621.8	7,492.1	6,075.8	5,289.7	6,461.1	5,409.9
	千円	1,242.0	1,228.2	906.0	897.1	866.7	858.4
95%信頼区間	%	±2,434.3	±2,407.2	±1,775.7	±1,756.2	±1,698.7	±1,682.4
損益率	%	12.4	10.1	5.2	5.1	5.6	5.4
	%	12.4	12.1	4.7	4.0	5.2	4.3
	%	1.8	1.9	0.8	0.5	0.8	0.5
	%	±3.5	±3.8	±1.6	±0.9	±1.5	±0.9
施設数		41	863	904			

- (注) 1. 損益差額は、「新型コロナウイルス感染症関連の補助金(従業員向け慰労金を除く)」を除いた損益差額である。
 2. 損益差額の構成比率は、各開設者別の「新型コロナウイルス感染症関連の補助金(従業員向け慰労金を除く)」を除いた収益と介護収益を合算した金額に対する損益差額の割合である。
 3. 損益率は、各保険薬局ごとの「新型コロナウイルス感染症関連の補助金(従業員向け慰労金を除く)」を除いた収益と介護収益を合算した金額に対する損益差額の割合である。
 4. 「全体」とは、個人と法人を単純集計したもの。
 個人立の保険薬局の「損益差額」と法人立の保険薬局の「損益差額」では性質に異なる部分もあるものの、便宜上、これらを足し合わせて機械的に算出したものであることに留意。

(23) 職種別常勤職員1人平均給料年(度)額等

一般病院 開設者別 (集計1)

(単位:円、%)

	国立							公立						
	前々年(度)			前年(度)			金額の伸び率	前々年(度)			前年(度)			金額の伸び率
	平均給料年(度)額(①)	賞与(②)	①+②	平均給料年(度)額(①)	賞与(②)	①+②		平均給料年(度)額(①)	賞与(②)	①+②	平均給料年(度)額(①)	賞与(②)	①+②	
病院長	13,971,899	4,950,695	18,922,594	14,090,525	4,671,710	18,762,235	△ 0.8	17,878,690	4,267,186	22,145,876	17,753,028	3,782,489	21,535,517	△ 2.8
医師	11,125,454	2,329,391	13,454,845	10,982,980	2,256,819	13,239,799	△ 1.6	12,792,716	2,301,350	15,094,066	12,460,176	2,265,830	14,726,005	△ 2.4
歯科医師	10,145,417	1,984,793	12,130,210	9,950,651	1,937,717	11,888,368	△ 2.0	10,876,014	2,445,614	13,321,629	10,536,889	2,363,693	12,900,582	△ 3.2
薬剤師	4,393,040	1,277,610	5,670,650	4,452,890	1,264,195	5,717,085	0.8	4,590,321	1,382,531	5,972,852	4,576,186	1,359,661	5,935,847	△ 0.6
看護職員	4,075,078	1,147,150	5,222,228	4,179,552	1,119,073	5,298,625	1.5	4,362,727	1,283,638	5,646,365	4,363,615	1,278,958	5,642,572	△ 0.1
看護補助職員	2,780,427	729,933	3,510,360	2,795,074	574,849	3,369,922	△ 4.0	2,620,475	659,218	3,279,692	2,695,398	670,803	3,366,201	2.6
医療技術員	4,069,865	1,197,921	5,267,786	4,157,881	1,145,896	5,303,777	0.7	4,198,730	1,268,091	5,466,821	4,217,267	1,270,807	5,488,074	0.4
歯科衛生士	3,194,511	646,695	3,841,207	3,287,705	669,081	3,956,786	3.0	3,519,720	1,139,979	4,659,698	3,511,480	1,169,537	4,681,017	0.5
歯科技工士	*	*	*	*	*	*	—	3,752,345	1,223,198	4,975,543	3,774,785	1,227,617	5,002,401	0.5
事務職員	3,874,494	1,003,090	4,877,584	3,931,633	962,544	4,894,177	0.3	3,802,417	1,130,555	4,932,972	3,891,102	1,149,446	5,040,548	2.2
その他職員	3,730,504	1,058,322	4,788,826	4,619,584	799,726	5,419,310	13.2	3,224,224	941,668	4,165,891	3,222,589	949,950	4,172,539	0.2
役員	—	—	—	—	—	—	—	10,254,520	2,899,722	13,154,242	10,190,868	2,888,056	13,078,923	△ 0.6

	公 的							社会保険関係法人						
	前々年(度)			前年(度)			金額の伸び率	前々年(度)			前年(度)			金額の伸び率
	平均給料年(度)額(①)	賞与(②)	①+②	平均給料年(度)額(①)	賞与(②)	①+②		平均給料年(度)額(①)	賞与(②)	①+②	平均給料年(度)額(①)	賞与(②)	①+②	
病院長	18,017,831	4,612,586	22,630,416	17,975,626	4,437,044	22,412,669	△ 1.0	10,224,373	9,501,052	19,725,425	10,089,985	9,536,345	19,626,330	△ 0.5
医師	12,020,482	1,851,699	13,872,181	12,032,554	1,808,548	13,841,103	△ 0.2	11,176,682	2,932,007	14,108,689	11,174,746	3,101,501	14,276,248	1.2
歯科医師	10,399,816	2,140,067	12,539,883	10,840,209	2,168,716	13,008,925	3.7	12,933,103	2,621,526	15,554,630	13,111,018	2,657,824	15,768,841	1.4
薬剤師	4,620,828	1,297,201	5,918,029	4,541,475	1,253,198	5,794,673	△ 2.1	4,528,509	1,424,930	5,953,438	4,557,124	1,428,398	5,985,523	0.5
看護職員	4,112,424	1,134,124	5,246,548	4,157,076	1,133,304	5,290,379	0.8	4,276,046	1,269,831	5,545,878	4,297,276	1,300,272	5,597,548	0.9
看護補助職員	2,803,050	742,480	3,545,530	2,832,575	735,535	3,568,110	0.6	2,572,025	255,483	2,827,508	2,465,956	320,604	2,786,560	△ 1.4
医療技術員	4,169,907	1,155,948	5,325,855	4,139,846	1,127,103	5,266,949	△ 1.1	4,366,709	1,367,621	5,734,329	4,304,090	1,368,486	5,672,576	△ 1.1
歯科衛生士	3,104,951	877,235	3,982,186	3,111,958	912,745	4,024,703	1.1	*	*	*	*	*	*	—
歯科技工士	*	*	*	*	*	*	—	—	—	—	—	—	—	—
事務職員	3,541,674	947,199	4,488,873	3,535,622	935,189	4,470,811	△ 0.4	4,096,445	1,280,204	5,376,649	4,045,026	1,295,630	5,340,656	△ 0.7
その他職員	3,152,796	862,529	4,015,325	3,247,807	884,954	4,132,761	2.9	3,960,465	1,046,928	5,007,393	4,362,985	1,016,354	5,379,339	7.4
役員	—	—	—	—	—	—	—	—	—	—	—	—	—	—

- (注) 1. 給料(本俸又はこれに準ずるもの)には、扶養手当、時間外勤務手当、役付手当、通勤手当など労働の対価として職員に支給したすべてものが含まれる。(以下同様)
 2. 「看護職員」とは、保健師、助産師、看護師、准看護師である。(以下同様)
 3. 「医療技術員」とは、診療放射線技師、臨床検査技師、栄養士、理学療法士、作業療法士など医療に関わる専門技術員である。(以下同様)
 4. 病院の給料・賞与については、当該施設に所属する職員に支給された金額を調査したものである。(以下同様)

一般病院 開設者別 (集計1)

(単位:円、%)

	医療法人							その他						
	前々年(度)			前年(度)			金額の 伸び率	前々年(度)			前年(度)			金額の 伸び率
	平均給料 年(度)額(①)	賞与(②)	①+②	平均給料 年(度)額(①)	賞与(②)	①+②		平均給料 年(度)額(①)	賞与(②)	①+②	平均給料 年(度)額(①)	賞与(②)	①+②	
病院長	31,029,570	597,030	31,626,600	30,585,958	514,999	31,100,957	△ 1.7	22,555,211	1,171,011	23,726,222	22,618,788	1,119,999	23,738,787	0.1
医師	14,389,335	720,756	15,110,090	14,499,576	562,597	15,062,173	△ 0.3	14,432,734	1,074,008	15,506,743	14,337,602	1,018,517	15,356,119	△ 1.0
歯科医師	8,722,066	691,937	9,414,003	9,163,967	690,820	9,854,787	4.7	10,091,314	976,934	11,068,248	10,065,765	970,189	11,035,954	△ 0.3
薬剤師	4,459,040	816,841	5,275,881	4,443,030	803,885	5,246,915	△ 0.5	4,230,910	957,014	5,187,924	4,185,169	916,471	5,101,640	△ 1.7
看護職員	3,778,810	768,637	4,547,447	3,808,733	755,466	4,564,200	0.4	3,920,350	876,598	4,796,947	3,935,622	847,398	4,783,020	△ 0.3
看護補助職員	2,502,783	495,698	2,998,481	2,548,706	494,610	3,043,317	1.5	2,558,578	604,292	3,162,870	2,583,167	601,918	3,185,085	0.7
医療技術員	3,355,130	730,556	4,085,685	3,383,006	725,054	4,108,060	0.5	3,541,655	809,310	4,350,965	3,498,719	786,354	4,285,072	△ 1.5
歯科衛生士	2,659,970	568,195	3,228,165	2,698,673	586,572	3,285,245	1.8	2,872,203	736,525	3,608,728	2,851,060	753,823	3,604,884	△ 0.1
歯科技士	3,381,221	691,743	4,072,964	3,329,705	634,404	3,964,109	△ 2.7	3,888,946	982,582	4,871,528	4,093,470	1,132,571	5,226,041	7.3
事務職員	3,120,218	632,156	3,752,374	3,177,498	632,015	3,809,513	1.5	3,201,734	738,396	3,940,130	3,221,017	726,333	3,947,349	0.2
その他職員	2,631,505	532,903	3,164,408	2,627,718	521,246	3,148,964	△ 0.5	2,773,732	587,783	3,361,515	2,791,499	585,926	3,377,425	0.5
役員	12,279,445	195,779	12,475,224	11,920,413	107,550	12,027,963	△ 3.6	16,851,147	121,230	16,972,377	15,738,335	105,498	15,843,833	△ 6.6

	法人その他全体							個人						
	前々年(度)			前年(度)			金額の 伸び率	前々年(度)			前年(度)			金額の 伸び率
	平均給料 年(度)額(①)	賞与(②)	①+②	平均給料 年(度)額(①)	賞与(②)	①+②		平均給料 年(度)額(①)	賞与(②)	①+②	平均給料 年(度)額(①)	賞与(②)	①+②	
病院長	25,507,181	1,820,817	27,327,998	25,234,652	1,666,364	26,901,016	△ 1.6	—	—	—	—	—	—	—
医師	13,232,970	1,599,162	14,832,133	13,135,329	1,536,415	14,671,744	△ 1.1	16,758,882	50,035	16,808,918	16,970,969	74,043	17,045,012	1.4
歯科医師	9,944,482	1,570,491	11,514,973	10,036,657	1,547,932	11,584,589	0.6	10,028,154	0	10,028,154	9,666,267	0	9,666,267	△ 3.6
薬剤師	4,460,712	1,099,394	5,560,106	4,432,548	1,071,111	5,503,660	△ 1.0	4,416,743	863,555	5,280,298	4,389,485	638,930	5,028,415	△ 4.8
看護職員	4,037,615	1,011,394	5,049,009	4,062,643	998,448	5,061,091	0.2	4,041,725	856,418	4,898,143	3,975,955	693,050	4,669,004	△ 4.7
看護補助職員	2,552,397	558,739	3,111,136	2,594,879	557,579	3,152,458	1.3	2,395,947	499,117	2,895,064	2,409,053	405,337	2,814,390	△ 2.8
医療技術員	3,705,645	932,003	4,637,648	3,704,942	917,751	4,622,694	△ 0.3	3,423,171	702,496	4,125,667	3,553,577	648,858	4,202,434	1.9
歯科衛生士	2,963,867	768,915	3,732,782	2,969,322	787,168	3,756,491	0.6	3,070,247	826,687	3,896,933	2,865,593	674,237	3,539,830	△ 9.2
歯科技士	3,644,714	948,360	4,593,074	3,612,255	941,088	4,553,343	△ 0.9	*	*	*	*	*	*	—
事務職員	3,350,488	808,565	4,159,053	3,391,667	805,351	4,197,018	0.9	3,185,370	652,573	3,837,942	3,130,957	597,067	3,728,024	△ 2.9
その他職員	2,866,769	669,215	3,535,984	2,948,635	655,990	3,604,625	1.9	2,437,292	225,333	2,662,625	2,499,632	267,648	2,767,280	3.9
役員	12,835,336	268,284	13,103,620	12,398,815	195,764	12,594,579	△ 3.9	—	—	—	—	—	—	—

一般病院 開設者別（集計1）

（単位：円、％）

	全 体						
	前々年(度)			前年(度)			金額の 伸び率
	平均給料 年(度)額(①)	賞与(②)	①+②	平均給料 年(度)額(①)	賞与(②)	①+②	
病院長	25,508,289	1,817,932	27,326,221	25,236,297	1,663,728	26,900,024	△ 1.6
医師	13,244,100	1,594,273	14,838,372	13,147,020	1,531,958	14,678,978	△ 1.1
歯科医師	9,945,390	1,553,447	11,498,837	10,032,464	1,530,408	11,562,872	0.6
薬剤師	4,460,559	1,098,572	5,559,130	4,432,387	1,069,495	5,501,882	△ 1.0
看護職員	4,037,626	1,010,982	5,048,608	4,062,411	997,631	5,060,042	0.2
看護補助職員	2,551,694	558,472	3,110,166	2,594,037	556,889	3,150,925	1.3
医療技術員	3,704,479	931,056	4,635,536	3,704,325	916,654	4,620,979	△ 0.3
歯科衛生士	2,964,841	769,443	3,734,284	2,968,176	785,920	3,754,097	0.5
歯科技工士	3,633,294	941,995	4,575,289	3,601,400	934,245	4,535,645	△ 0.9
事務職員	3,349,572	807,700	4,157,272	3,390,172	804,156	4,194,328	0.9
その他職員	2,864,672	667,049	3,531,721	2,946,415	654,070	3,600,486	1.9
役員	12,835,336	268,284	13,103,620	12,398,815	195,764	12,594,579	△ 3.9

一般診療所 開設者別（集計2）

（単位：円、％）

	入院診療収益あり													
	個人							医療法人						
	前々年(度)			前年(度)			金額の伸び率	前々年(度)			前年(度)			金額の伸び率
	平均給料年(度)額(①)	賞与(②)	①+②	平均給料年(度)額(①)	賞与(②)	①+②		平均給料年(度)額(①)	賞与(②)	①+②	平均給料年(度)額(①)	賞与(②)	①+②	
院長	—	—	—	—	—	—	—	31,451,511	225,000	31,676,511	29,652,180	167,857	29,820,038	△ 5.9
医師	12,946,667	2,554,667	15,501,333	10,662,545	1,872,000	12,534,545	△ 19.1	10,964,008	232,984	11,196,992	11,650,995	280,780	11,931,775	6.6
歯科医師	—	—	—	—	—	—	—	—	—	—	—	—	—	—
薬剤師	—	—	—	—	—	—	—	*	*	*	*	*	*	—
看護職員	2,999,890	659,991	3,659,881	3,024,724	652,356	3,677,080	0.5	3,296,432	575,956	3,872,388	3,393,963	585,223	3,979,186	2.8
看護補助職員	2,213,721	562,725	2,776,446	2,200,771	545,085	2,745,856	△ 1.1	2,166,522	369,257	2,535,779	2,288,216	411,671	2,699,886	6.5
医療技術員	*	*	*	*	*	*	—	3,147,567	669,501	3,817,068	3,032,944	660,222	3,693,166	△ 3.2
事務職員	2,387,988	599,192	2,987,180	2,386,457	596,030	2,982,487	△ 0.2	3,020,867	508,988	3,529,855	2,835,497	515,326	3,350,824	△ 5.1
その他職員	1,790,406	410,330	2,200,736	1,798,197	421,984	2,220,180	0.9	2,121,975	362,257	2,484,232	2,190,620	370,535	2,561,155	3.1
役員	—	—	—	—	—	—	—	5,338,613	9,773	5,348,386	5,528,966	13,786	5,542,753	3.6

	入院診療収益あり													
	その他							全体						
	前々年(度)			前年(度)			金額の伸び率	前々年(度)			前年(度)			金額の伸び率
	平均給料年(度)額(①)	賞与(②)	①+②	平均給料年(度)額(①)	賞与(②)	①+②		平均給料年(度)額(①)	賞与(②)	①+②	平均給料年(度)額(①)	賞与(②)	①+②	
院長	*	*	*	*	*	*	—	31,249,800	221,053	31,470,853	29,490,107	164,912	29,655,019	△ 5.8
医師	—	—	—	—	—	—	—	11,060,046	345,444	11,405,491	11,592,159	375,496	11,967,655	4.9
歯科医師	—	—	—	—	—	—	—	—	—	—	—	—	—	—
薬剤師	—	—	—	—	—	—	—	*	*	*	*	*	*	—
看護職員	5,053,893	1,062,283	6,116,177	5,261,838	1,141,533	6,403,371	4.7	3,299,892	584,973	3,884,865	3,395,311	594,696	3,990,006	2.7
看護補助職員	3,006,440	562,500	3,568,940	3,359,328	733,867	4,093,194	14.7	2,187,194	378,714	2,565,908	2,307,727	421,095	2,728,822	6.3
医療技術員	*	*	*	*	*	*	—	3,158,231	666,409	3,824,640	3,045,580	663,014	3,708,594	△ 3.0
事務職員	3,369,500	386,467	3,755,967	3,436,087	725,067	4,161,154	10.8	2,987,076	512,884	3,499,960	2,816,124	522,729	3,338,853	△ 4.6
その他職員	3,240,016	0	3,240,016	3,360,762	271,500	3,632,262	12.1	2,119,133	360,752	2,479,885	2,186,732	371,699	2,558,431	3.2
役員	—	—	—	—	—	—	—	5,338,613	9,773	5,348,386	5,528,966	13,786	5,542,753	3.6

（注）一般診療所の給料・賞与については、当該施設に所属する職員に支給された金額を調査したものである。（以下同様）

一般診療所 開設者別（集計2）

（単位：円、％）

	入院診療収益なし													
	個人							医療法人						
	前々年(度)			前年(度)			金額の伸比率	前々年(度)			前年(度)			金額の伸比率
	平均給料年(度)額(①)	賞与(②)	①+②	平均給料年(度)額(①)	賞与(②)	①+②		平均給料年(度)額(①)	賞与(②)	①+②	平均給料年(度)額(①)	賞与(②)	①+②	
院長	—	—	—	—	—	—	—	27,394,620	112,271	27,506,891	26,938,655	146,705	27,085,359	△ 1.5
医師	8,767,069	1,020,963	9,788,032	9,581,889	896,296	10,478,185	7.1	10,632,687	79,866	10,712,553	10,443,255	99,098	10,542,354	△ 1.6
歯科医師	*	*	*	*	*	*	—	*	*	*	*	*	*	—
薬剤師	10,098,973	1,905,432	12,004,405	10,125,151	1,905,022	12,030,174	0.2	7,451,445	197,647	7,649,092	6,597,146	222,589	6,819,735	△ 10.8
看護職員	2,983,975	586,092	3,570,067	3,045,901	582,881	3,628,783	1.6	3,126,612	607,969	3,734,581	3,140,586	596,348	3,736,934	0.1
看護補助職員	2,122,317	462,662	2,584,980	2,222,853	409,853	2,632,706	1.8	1,812,996	348,702	2,161,699	1,861,854	353,823	2,215,678	2.5
医療技術員	3,188,379	614,400	3,802,778	3,164,818	630,630	3,795,447	△ 0.2	3,489,792	706,995	4,196,786	3,500,668	658,153	4,158,821	△ 0.9
事務職員	2,466,172	484,931	2,951,104	2,478,976	464,063	2,943,039	△ 0.3	2,606,879	442,926	3,049,806	2,620,619	427,639	3,048,257	△ 0.1
その他職員	3,685,838	730,957	4,416,796	3,379,619	543,166	3,922,785	△ 11.2	2,095,509	309,021	2,404,530	2,131,354	299,106	2,430,459	1.1
役員	—	—	—	—	—	—	—	4,378,041	30,400	4,408,441	4,318,834	24,284	4,343,117	△ 1.5

	入院診療収益なし													
	その他							全体						
	前々年(度)			前年(度)			金額の伸比率	前々年(度)			前年(度)			金額の伸比率
	平均給料年(度)額(①)	賞与(②)	①+②	平均給料年(度)額(①)	賞与(②)	①+②		平均給料年(度)額(①)	賞与(②)	①+②	平均給料年(度)額(①)	賞与(②)	①+②	
院長	14,298,051	1,276,270	15,574,321	13,662,766	1,013,874	14,676,640	△ 5.8	27,044,903	143,353	27,188,256	26,604,258	168,547	26,772,805	△ 1.5
医師	11,142,801	510,709	11,653,509	12,228,834	474,422	12,703,257	9.0	10,490,674	170,264	10,660,939	10,423,152	181,700	10,604,852	△ 0.5
歯科医師	—	—	—	—	—	—	—	11,314,286	742,857	12,057,143	11,150,000	600,000	11,750,000	△ 2.5
薬剤師	*	*	*	*	*	*	—	7,668,956	623,747	8,292,703	7,035,143	625,141	7,660,284	△ 7.6
看護職員	3,568,641	851,632	4,420,274	3,610,247	1,002,763	4,613,010	4.4	3,117,985	611,023	3,729,008	3,137,715	603,674	3,741,389	0.3
看護補助職員	*	*	*	*	*	*	—	1,860,293	366,617	2,226,910	1,921,739	364,117	2,285,856	2.6
医療技術員	3,867,438	927,613	4,795,051	3,827,203	903,928	4,731,131	△ 1.3	3,484,725	710,530	4,195,254	3,480,047	666,488	4,146,536	△ 1.2
事務職員	3,166,929	738,581	3,905,509	3,102,764	705,443	3,808,207	△ 2.5	2,597,390	457,980	3,055,370	2,608,400	440,985	3,049,385	△ 0.2
その他職員	2,344,988	429,130	2,774,118	2,709,894	382,993	3,092,887	11.5	2,184,189	333,522	2,517,710	2,228,786	317,544	2,546,330	1.1
役員	—	—	—	—	—	—	—	4,378,041	30,400	4,408,441	4,318,834	24,284	4,343,117	△ 1.5

一般診療所 開設者別（集計2）

（単位：円、％）

	全体													
	個人							医療法人						
	前々年(度)			前年(度)			金額の伸比率	前々年(度)			前年(度)			金額の伸比率
	平均給料年(度)額(①)	賞与(②)	①+②	平均給料年(度)額(①)	賞与(②)	①+②		平均給料年(度)額(①)	賞与(②)	①+②	平均給料年(度)額(①)	賞与(②)	①+②	
院長	—	—	—	—	—	—	—	27,713,664	121,136	27,834,800	27,151,505	148,364	27,299,869	△ 1.9
医師	9,215,952	1,185,680	10,401,632	9,711,098	1,012,957	10,724,054	3.1	10,692,915	107,700	10,800,615	10,658,190	131,431	10,789,621	△ 0.1
歯科医師	*	*	*	*	*	*	—	*	*	*	*	*	*	—
薬剤師	10,098,973	1,905,432	12,004,405	10,125,151	1,905,022	12,030,174	0.2	7,470,809	186,667	7,657,476	6,660,454	210,874	6,871,328	△ 10.3
看護職員	2,985,217	591,859	3,577,076	3,044,340	588,003	3,632,343	1.5	3,162,691	601,168	3,763,859	3,191,321	594,121	3,785,442	0.6
看護補助職員	2,127,624	468,472	2,596,095	2,221,697	416,933	2,638,630	1.6	1,912,693	354,499	2,267,192	1,997,637	372,246	2,369,883	4.5
医療技術員	3,183,156	614,450	3,797,606	3,160,884	629,944	3,790,829	△ 0.2	3,433,060	700,779	4,133,839	3,421,229	658,505	4,079,733	△ 1.3
事務職員	2,463,542	488,776	2,952,317	2,475,851	468,520	2,944,371	△ 0.3	2,649,639	449,750	3,099,389	2,643,147	436,832	3,079,979	△ 0.6
その他職員	3,298,892	665,502	3,964,395	3,092,278	521,147	3,613,425	△ 8.9	2,102,218	322,516	2,424,734	2,146,491	317,350	2,463,841	1.6
役員	—	—	—	—	—	—	—	4,456,381	28,718	4,485,099	4,416,420	23,437	4,439,857	△ 1.0

	全体													
	その他							全体						
	前々年(度)			前年(度)			金額の伸比率	前々年(度)			前年(度)			金額の伸比率
	平均給料年(度)額(①)	賞与(②)	①+②	平均給料年(度)額(①)	賞与(②)	①+②		平均給料年(度)額(①)	賞与(②)	①+②	平均給料年(度)額(①)	賞与(②)	①+②	
院長	14,595,732	1,209,098	15,804,831	14,037,835	957,547	14,995,382	△ 5.1	27,372,744	149,411	27,522,155	26,829,001	168,264	26,997,265	△ 1.9
医師	11,142,801	510,709	11,653,509	12,228,834	474,422	12,703,257	9.0	10,588,555	200,379	10,788,934	10,620,011	214,335	10,834,346	0.4
歯科医師	—	—	—	—	—	—	—	11,314,286	742,857	12,057,143	11,150,000	600,000	11,750,000	△ 2.5
薬剤師	*	*	*	*	*	*	—	7,674,197	598,797	8,272,994	7,064,560	601,097	7,665,658	△ 7.3
看護職員	3,701,155	870,427	4,571,581	3,768,588	1,016,067	4,784,655	4.7	3,153,195	605,981	3,759,176	3,184,619	602,039	3,786,658	0.7
看護補助職員	2,884,932	619,375	3,504,307	3,053,056	741,400	3,794,456	8.3	1,945,272	369,762	2,315,034	2,033,326	380,589	2,413,914	4.3
医療技術員	3,876,250	905,783	4,782,032	3,838,918	904,412	4,743,330	△ 0.8	3,435,500	703,878	4,139,377	3,414,594	665,965	4,080,559	△ 1.4
事務職員	3,176,137	722,575	3,898,712	3,118,388	706,363	3,824,752	△ 1.9	2,632,667	462,950	3,095,616	2,627,491	448,497	3,075,988	△ 0.6
その他職員	2,479,243	364,760	2,844,003	2,814,033	365,154	3,179,187	11.8	2,167,965	340,312	2,508,277	2,218,315	331,028	2,549,343	1.6
役員	—	—	—	—	—	—	—	4,456,381	28,718	4,485,099	4,416,420	23,437	4,439,857	△ 1.0

歯科診療所 開設者別（集計2）

（単位：円、％）

	個人							医療法人						
	前々年(度)			前年(度)			金額の伸び率	前々年(度)			前年(度)			金額の伸び率
	平均給料年(度)額(①)	賞与(②)	①+②	平均給料年(度)額(①)	賞与(②)	①+②		平均給料年(度)額(①)	賞与(②)	①+②	平均給料年(度)額(①)	賞与(②)	①+②	
院長	—	—	—	—	—	—	—	14,635,556	52,957	14,688,513	14,682,348	72,478	14,754,826	0.5
歯科医師	5,417,735	492,344	5,910,079	5,426,276	444,251	5,870,528	△ 0.7	7,042,370	228,965	7,271,335	7,253,273	208,165	7,461,438	2.6
歯科衛生士	2,424,821	327,249	2,752,070	2,434,312	295,205	2,729,517	△ 0.8	2,812,016	387,786	3,199,802	2,938,931	375,652	3,314,583	3.6
歯科技工士	3,789,277	522,059	4,311,336	3,753,411	437,327	4,190,738	△ 2.8	4,068,473	422,643	4,491,115	3,992,397	374,791	4,367,188	△ 2.8
薬剤師	*	*	*	*	*	*	—	—	—	—	—	—	—	—
事務職員	2,367,874	375,740	2,743,614	2,387,376	323,924	2,711,300	△ 1.2	2,759,296	304,530	3,063,827	2,911,039	269,291	3,180,330	3.8
その他の職員	2,022,968	316,696	2,339,664	2,050,663	313,586	2,364,249	1.1	2,199,602	180,872	2,380,474	2,149,976	208,360	2,358,336	△ 0.9
役員	—	—	—	—	—	—	—	4,397,249	0	4,397,249	4,037,044	0	4,037,044	△ 8.2

	その他							全体						
	前々年(度)			前年(度)			金額の伸び率	前々年(度)			前年(度)			金額の伸び率
	平均給料年(度)額(①)	賞与(②)	①+②	平均給料年(度)額(①)	賞与(②)	①+②		平均給料年(度)額(①)	賞与(②)	①+②	平均給料年(度)額(①)	賞与(②)	①+②	
院長	—	—	—	—	—	—	—	14,635,556	52,957	14,688,513	14,682,348	72,478	14,754,826	0.5
歯科医師	*	*	*	*	*	*	—	6,583,428	321,418	6,904,846	6,717,878	295,939	7,013,817	1.6
歯科衛生士	2,826,066	1,016,852	3,842,918	3,138,256	1,264,563	4,402,819	14.6	2,668,454	368,318	3,036,772	2,749,546	350,363	3,099,910	2.1
歯科技工士	—	—	—	—	—	—	—	3,942,933	467,345	4,410,278	3,885,676	402,717	4,288,394	△ 2.8
薬剤師	—	—	—	—	—	—	—	*	*	*	*	*	*	—
事務職員	*	*	*	*	*	*	—	2,608,972	348,523	2,957,495	2,693,784	305,459	2,999,243	1.4
その他の職員	*	*	*	*	*	*	—	2,121,350	254,526	2,375,876	2,110,183	267,390	2,377,573	0.1
役員	—	—	—	—	—	—	—	4,397,249	0	4,397,249	4,037,044	0	4,037,044	△ 8.2

（注）歯科診療所の給料・賞与については、当該施設に所属する職員に支給された金額を調査したものである。

保険薬局 開設者別 (集計2)

(単位:円、%)

	個人							法人						
	前々年(度)			前年(度)			金額の伸び率	前々年(度)			前年(度)			金額の伸び率
	平均給料 年(度)額(①)	賞与(②)	①+②	平均給料 年(度)額(①)	賞与(②)	①+②		平均給料 年(度)額(①)	賞与(②)	①+②	平均給料 年(度)額(①)	賞与(②)	①+②	
管理薬剤師	—	—	—	—	—	—	—	6,521,235	783,598	7,304,833	6,459,285	755,572	7,214,857	△ 1.2
薬剤師	3,532,866	286,696	3,819,562	3,460,883	221,050	3,681,933	△ 3.6	4,229,558	611,184	4,840,743	4,164,116	571,957	4,736,072	△ 2.2
事務職員	1,980,957	173,519	2,154,476	1,972,677	159,874	2,132,551	△ 1.0	2,221,052	402,206	2,623,259	2,261,122	405,949	2,667,070	1.7
その他の職員	1,700,692	146,250	1,846,942	1,619,257	151,011	1,770,269	△ 4.2	2,168,731	186,430	2,355,160	2,154,390	187,703	2,342,093	△ 0.6
役員	—	—	—	—	—	—	—	4,595,277	61,895	4,657,172	4,422,814	46,607	4,469,421	△ 4.0

	全体						
	前々年(度)			前年(度)			金額の伸び率
	平均給料 年(度)額(①)	賞与(②)	①+②	平均給料 年(度)額(①)	賞与(②)	①+②	
管理薬剤師	6,519,896	782,598	7,302,494	6,456,788	750,265	7,207,054	△ 1.3
薬剤師	4,219,439	606,471	4,825,910	4,153,662	566,740	4,720,402	△ 2.2
事務職員	2,215,264	396,694	2,611,958	2,254,557	400,348	2,654,905	1.6
その他の職員	2,103,137	180,799	2,283,936	2,080,320	182,624	2,262,944	△ 0.9
役員	4,595,277	61,895	4,657,172	4,422,814	46,607	4,469,421	△ 4.0

(注) 保険薬局の給料・賞与については、当該施設に所属する職員に支給された金額を調査したものである。(以下同様)

保険薬局 店舗数別 (集計2)

(単位:円、%)

	1店舗							2~5店舗						
	前々年(度)			前年(度)			金額の伸び率	前々年(度)			前年(度)			金額の伸び率
	平均給料年(度)額(①)	賞与(②)	①+②	平均給料年(度)額(①)	賞与(②)	①+②		平均給料年(度)額(①)	賞与(②)	①+②	平均給料年(度)額(①)	賞与(②)	①+②	
管理薬剤師	8,375,756	348,817	8,724,573	8,170,504	317,864	8,488,368	△ 2.7	7,289,006	482,623	7,771,629	7,288,943	474,435	7,763,378	△ 0.1
薬剤師	4,787,607	487,995	5,275,602	4,811,123	476,390	5,287,513	0.2	4,189,199	456,379	4,645,579	4,225,317	397,320	4,622,637	△ 0.5
事務職員	2,132,060	345,753	2,477,813	2,166,164	337,757	2,503,921	1.1	2,262,460	407,452	2,669,912	2,287,091	384,259	2,671,350	0.1
その他の職員	2,141,707	298,320	2,440,027	2,259,823	314,099	2,573,922	5.5	1,879,382	92,053	1,971,434	1,842,927	97,154	1,940,081	△ 1.6
役員	4,217,807	10,619	4,228,426	3,974,887	0	3,974,887	△ 6.0	5,350,982	17,882	5,368,864	5,207,034	13,264	5,220,298	△ 2.8

	6~19店舗							20店舗以上						
	前々年(度)			前年(度)			金額の伸び率	前々年(度)			前年(度)			金額の伸び率
	平均給料年(度)額(①)	賞与(②)	①+②	平均給料年(度)額(①)	賞与(②)	①+②		平均給料年(度)額(①)	賞与(②)	①+②	平均給料年(度)額(①)	賞与(②)	①+②	
管理薬剤師	6,703,947	620,181	7,324,128	6,720,405	609,357	7,329,762	0.1	5,513,026	1,140,745	6,653,771	5,417,942	1,085,591	6,503,533	△ 2.3
薬剤師	4,563,690	437,016	5,000,706	4,444,402	432,509	4,876,911	△ 2.5	4,029,679	745,231	4,774,910	3,917,964	696,919	4,614,883	△ 3.4
事務職員	2,216,989	351,246	2,568,235	2,274,817	359,141	2,633,958	2.6	2,202,385	416,872	2,619,258	2,244,040	437,890	2,681,930	2.4
その他の職員	3,056,508	199,240	3,255,748	2,773,713	176,096	2,949,809	△ 9.4	2,007,967	201,304	2,209,271	2,041,144	201,241	2,242,385	1.5
役員	3,323,784	102,319	3,426,103	3,056,699	39,316	3,096,015	△ 9.6	3,631,708	568,204	4,199,912	4,013,615	690,716	4,704,330	12.0

	無回答							全体						
	前々年(度)			前年(度)			金額の伸び率	前々年(度)			前年(度)			金額の伸び率
	平均給料年(度)額(①)	賞与(②)	①+②	平均給料年(度)額(①)	賞与(②)	①+②		平均給料年(度)額(①)	賞与(②)	①+②	平均給料年(度)額(①)	賞与(②)	①+②	
管理薬剤師	*	*	*	*	*	*	—	6,519,896	782,598	7,302,494	6,456,788	750,265	7,207,054	△ 1.3
薬剤師	*	*	*	*	*	*	—	4,219,439	606,471	4,825,910	4,153,662	566,740	4,720,402	△ 2.2
事務職員	2,473,997	491,143	2,965,139	2,485,424	417,143	2,902,567	△ 2.1	2,215,264	396,694	2,611,958	2,254,557	400,348	2,654,905	1.6
その他の職員	1,880,000	66,667	1,946,667	1,849,412	35,294	1,884,706	△ 3.2	2,103,137	180,799	2,283,936	2,080,320	182,624	2,262,944	△ 0.9
役員	—	—	—	—	—	—	—	4,595,277	61,895	4,657,172	4,422,814	46,607	4,469,421	△ 4.0

(注)店舗数については、自施設を含む店舗数である。

(参考) 開設者別延べ人員数

一般病院 開設者別給料年(度)額 (集計1)の集計対象における開設者別延べ人員数

(単位: 人月、%)

	法人・その他																								個人			全体		
	国立			公立			公的			医療法人			社会保険関係法人			その他			全体											
	前々年(度)	前年(度)	人月の伸び率	前々年(度)	前年(度)	人月の伸び率	前々年(度)	前年(度)	人月の伸び率	前々年(度)	前年(度)	人月の伸び率	前々年(度)	前年(度)	人月の伸び率	前々年(度)	前年(度)	人月の伸び率	前々年(度)	前年(度)	人月の伸び率	前々年(度)	前年(度)	人月の伸び率	前々年(度)	前年(度)	人月の伸び率			
病院長	12.0	12.0	0.0	11.5	11.7	1.7	11.7	11.7	0.0	11.9	11.9	0.0	12.0	12.0	0.0	11.8	11.7	△ 0.8	11.8	11.8	0.0	—	—	—	—	—	—	11.7	11.7	0.0
医師	643.1	645.4	0.4	393.0	418.4	6.5	958.3	972.2	1.5	119.8	123.4	3.0	719.5	715.5	△ 0.6	322.6	329.0	2.0	278.4	287.3	3.2	94.3	94.0	△ 0.3	276.7	285.6	3.2	276.7	285.6	3.2
歯科医師	15.1	15.8	4.6	8.9	9.3	4.5	15.4	15.2	△ 1.3	3.8	3.9	2.6	9.0	9.0	0.0	4.6	4.7	2.2	6.0	6.1	1.7	7.0	7.5	7.1	6.0	6.1	1.7	6.0	6.1	1.7
薬剤師	144.1	143.9	△ 0.1	106.3	106.6	0.3	215.0	215.9	0.4	45.1	46.1	2.2	138.0	138.5	0.4	99.2	100.2	1.0	80.5	81.3	1.0	30.2	32.7	8.3	80.1	80.9	1.0	80.1	80.9	1.0
看護職員	2,727.8	2,762.4	1.3	1,952.4	1,962.7	0.5	4,307.4	4,319.9	0.3	829.4	835.1	0.7	3,281.3	3,312.3	0.9	1,767.7	1,778.8	0.6	1,496.3	1,505.3	0.6	426.7	432.2	1.3	1,486.4	1,495.4	0.6	1,486.4	1,495.4	0.6
看護補助職員	68.9	69.7	1.2	105.5	108.1	2.5	270.9	269.4	△ 0.6	233.1	229.2	△ 1.7	13.8	22.0	59.4	276.4	277.0	0.2	212.4	211.0	△ 0.7	102.5	102.8	0.3	211.4	210.0	△ 0.7	211.4	210.0	△ 0.7
医療技術員	707.8	716.1	1.2	506.0	515.9	2.0	1,113.9	1,144.2	2.7	364.1	373.8	2.7	971.0	1,009.8	4.0	738.5	769.0	4.1	519.9	535.0	2.9	230.5	234.5	1.7	517.2	532.2	2.9	517.2	532.2	2.9
歯科衛生士	10.1	9.9	△ 2.0	8.6	8.6	0.0	15.6	15.0	△ 3.8	6.2	6.4	3.2	6.0	3.0	△ 50.0	10.3	10.6	2.9	8.1	8.2	1.2	8.0	9.8	22.5	8.1	8.2	1.2	8.1	8.2	1.2
歯科技工士	0.7	0.7	0.0	1.1	1.1	0.0	0.7	0.7	0.0	0.7	0.7	0.0	0.0	0.0	—	0.5	0.5	0.0	0.7	0.7	0.0	2.0	2.0	0.0	0.8	0.7	△ 12.5	0.8	0.7	△ 12.5
事務職員	365.5	360.2	△ 1.5	323.9	324.6	0.2	948.8	967.4	2.0	267.8	270.4	1.0	544.0	570.5	4.9	523.5	534.4	2.1	370.9	375.6	1.3	221.3	231.8	4.7	369.5	374.3	1.3	369.5	374.3	1.3
その他職員	162.6	213.2	31.1	61.2	58.8	△ 3.9	237.3	235.6	△ 0.7	82.8	82.9	0.1	18.5	15.0	△ 18.9	116.9	114.0	△ 2.5	95.6	95.9	0.3	50.2	51.0	1.6	95.2	95.5	0.3	95.2	95.5	0.3
役員	0.0	0.0	—	1.4	1.4	0.0	0.0	0.0	—	14.1	13.8	△ 2.1	0.0	0.0	—	6.1	6.3	3.3	8.8	8.7	△ 1.1	0.0	0.0	—	8.7	8.6	△ 1.1	8.7	8.6	△ 1.1

(注) 1. 「看護職員」とは、保健師、助産師、看護師、准看護師である。(以下同様)

2. 「医療技術員」とは、診療放射線技師、臨床検査技師、栄養士、理学療法士、作業療法士など医療に関わる専門技術員である。(以下同様)

一般診療所 開設者別給料年(度)額 (集計2)の集計対象における開設者別延べ人員数

(単位：人月、%)

	医療法人・その他									個人			全体		
	医療法人			その他			全体								
	前々年(度)	前年(度)	人月の伸び率	前々年(度)	前年(度)	人月の伸び率	前々年(度)	前年(度)	人月の伸び率	前々年(度)	前年(度)	人月の伸び率	前々年(度)	前年(度)	人月の伸び率
院長	11.8	11.8	0.0	10.4	10.4	0.0	11.8	11.8	0.0	—	—	—	9.5	9.5	0.0
医師	6.7	6.8	1.5	5.5	6.5	18.2	6.7	6.7	0.0	2.3	2.5	8.7	5.8	5.9	1.7
歯科医師	0.0	0.0	—	0.0	0.0	—	0.0	0.0	—	0.1	0.1	0.0	0.0	0.1	—
薬剤師	0.3	0.3	0.0	1.1	1.1	0.0	0.3	0.3	0.0	0.3	0.3	0.0	0.3	0.3	0.0
看護職員	43.4	43.0	△ 0.9	36.7	34.1	△ 7.1	43.2	42.7	△ 1.2	24.2	25.3	4.5	39.5	39.3	△ 0.5
看護補助職員	7.2	7.5	4.2	2.2	2.2	0.0	7.1	7.3	2.8	3.8	4.2	10.5	6.4	6.7	4.7
医療技術員	13.9	14.1	1.4	22.4	21.8	△ 2.7	14.2	14.3	0.7	4.2	5.9	40.5	12.2	12.7	4.1
事務職員	35.4	35.7	0.8	36.0	34.9	△ 3.1	35.4	35.7	0.8	28.1	28.3	0.7	34.0	34.2	0.6
その他職員	16.2	15.3	△ 5.6	9.1	10.2	12.1	16.0	15.1	△ 5.6	3.4	4.1	20.6	13.5	13.0	△ 3.7
役員	17.2	17.2	0.0	0.0	0.0	—	16.7	16.7	0.0	0.0	0.0	—	13.4	13.4	0.0

歯科診療所 開設者別給料年(度)額 (集計2)の集計対象における開設者別延べ人員数

(単位：人月、%)

	医療法人・その他									個人			全体		
	医療法人			その他			全体								
	前々年(度)	前年(度)	人月の伸び率	前々年(度)	前年(度)	人月の伸び率	前々年(度)	前年(度)	人月の伸び率	前々年(度)	前年(度)	人月の伸び率	前々年(度)	前年(度)	人月の伸び率
院長	11.7	11.7	0.0	*	*	—	11.6	11.6	0.0	—	—	—	5.2	5.2	0.0
歯科医師	13.0	12.4	△ 4.6	*	*	—	13.0	12.4	△ 4.6	4.1	4.1	0.0	8.1	7.8	△ 3.7
歯科衛生士	40.6	41.3	1.7	*	*	—	40.4	41.2	2.0	19.5	20.5	5.1	28.9	29.8	3.1
歯科技工士	2.5	2.5	0.0	*	*	—	2.5	2.5	0.0	1.7	1.6	△ 5.9	2.0	2.0	0.0
薬剤師	0.0	0.0	—	*	*	—	0.0	0.0	—	0.1	0.1	0.0	0.1	0.1	0.0
事務職員	17.9	17.5	△ 2.2	*	*	—	17.9	17.6	△ 1.7	10.8	11.1	2.8	14.0	14.0	0.0
その他職員	15.4	15.1	△ 1.9	*	*	—	15.3	15.0	△ 2.0	12.2	12.1	△ 0.8	13.6	13.4	△ 1.5
役員	11.4	11.3	△ 0.9	*	*	—	11.3	11.1	△ 1.8	0.0	0.0	—	5.1	5.0	△ 2.0

保険薬局 開設者別給料年(度)額 (集計2)の集計対象における開設者別延べ人員数 (単位:人月、%)

	法人			個人			全体		
	前々年(度)	前年(度)	人月の伸び率	前々年(度)	前年(度)	人月の伸び率	前々年(度)	前年(度)	人月の伸び率
管理薬剤師	11.8	11.9	0.8	—	—	—	11.4	11.6	1.8
薬剤師	23.2	24.0	3.4	7.9	8.4	6.3	22.6	23.4	3.5
事務職員	28.5	28.3	△ 0.7	16.3	15.3	△ 6.1	28.0	27.7	△ 1.1
その他職員	1.8	1.6	△ 11.1	6.6	6.1	△ 7.6	2.0	1.8	△ 10.0
役員	3.4	3.3	△ 2.9	0.0	0.0	—	3.3	3.2	△ 3.0

(24) 資産・負債の状況

病院（集計1）

（1施設当たり資産・負債）

	一般病院			精神科病院			特定機能病院		
	金額		金額の 伸び率	金額		金額の 伸び率	金額		金額の 伸び率
	前々年(度)	前年(度)		前々年(度)	前年(度)		前々年(度)	前年(度)	
	千円	千円	%	千円	千円	%	千円	千円	%
I 流動資産	1,285,069	1,513,065	17.7	832,220	843,124	1.3	9,933,695	11,162,867	12.4
II 固定資産	3,013,382	3,032,666	0.6	1,623,661	1,632,036	0.5	29,484,695	29,283,053	-0.7
III 繰延資産	33,317	32,840	-1.4	15,263	16,364	7.2	3,259	3,161	-3.0
IV 資産合計（I + II + III）	4,331,769	4,578,570	5.7	2,471,144	2,491,524	0.8	39,421,649	40,449,081	2.6
V 流動負債	825,049	860,752	4.3	318,201	313,423	-1.5	6,416,169	6,858,107	6.9
VI 固定負債	2,031,728	2,106,691	3.7	879,415	910,478	3.5	15,461,149	15,625,130	1.1
（うち）長期借入金	1,299,655	1,345,752	3.5	608,476	636,776	4.7	9,531,121	9,519,106	-0.1
VII 負債合計（V + VI）	2,856,777	2,967,443	3.9	1,197,616	1,223,901	2.2	21,877,318	22,483,236	2.8
VIII 資本合計（IV - VII）	1,474,992	1,611,127	9.2	1,273,528	1,267,624	-0.5	17,544,331	17,965,845	2.4
施設数	726		-	167		-	80		-
平均病床数	176	174	-	246	245	-	835	836	-

病院（集計1）

（1施設当たり資産・負債）

	こども病院			歯科大学病院		
	金額		金額の 伸び率	金額		金額の 伸び率
	前々年(度)	前年(度)		前々年(度)	前年(度)	
	千円	千円	%	千円	千円	%
I 流動資産	6,298,710	6,860,700	8.9	918,211	862,350	-6.1
II 固定資産	17,788,782	17,244,278	-3.1	5,820,921	6,059,405	4.1
III 繰延資産	38,141	126,362	231.3	0	0	-
IV 資産合計（I + II + III）	24,125,634	24,231,340	0.4	6,739,133	6,921,755	2.7
V 流動負債	3,252,830	3,111,293	-4.4	321,683	358,241	11.4
VI 固定負債	13,301,075	12,977,284	-2.4	1,139,270	1,075,293	-5.6
（うち）長期借入金	7,700,098	7,409,357	-3.8	458,253	410,349	-10.5
VII 負債合計（V + VI）	16,553,905	16,088,578	-2.8	1,460,953	1,433,533	-1.9
VIII 資本合計（IV - VII）	7,571,728	8,142,762	7.5	5,278,180	5,488,222	4.0
施設数	17		-	18		-
平均病床数	483	484	-	57	57	-

一般診療所（全体）（集計2）

（1施設当たり資産・負債）

	入院診療収益あり			入院診療収益なし						全体		
	金額		金額の伸び率	金額		金額の伸び率	(参考) 有床			金額		金額の伸び率
	前々年(度)	前年(度)		前々年(度)	前年(度)		前々年(度)	前年(度)	金額の伸び率	前々年(度)	前年(度)	
	千円	千円	%	千円	千円	%	千円	千円	%	千円	千円	%
I 流動資産	170,269	180,381	5.9	86,485	91,956	6.3	76,267	80,720	5.8	91,965	97,739	6.3
II 固定資産	203,005	197,801	-2.6	70,217	70,297	0.1	102,244	100,797	-1.4	78,902	78,636	-0.3
III 繰延資産	561	542	-3.4	721	776	7.6	59	54	-8.5	711	761	7.0
IV 資産合計(I+II+III)	373,835	378,724	1.3	157,423	163,029	3.6	178,570	181,571	1.7	171,577	177,137	3.2
V 流動負債	40,544	42,514	4.9	16,030	15,662	-2.3	29,129	29,314	0.6	17,634	17,418	-1.2
VI 固定負債	100,437	100,385	-0.1	25,369	30,857	21.6	45,790	50,874	11.1	30,279	35,405	16.9
（うち）長期借入金	91,194	90,783	-0.5	19,354	23,578	21.8	35,508	41,736	17.5	24,053	27,974	16.3
VII 負債合計(V+VI)	140,981	142,899	1.4	41,400	46,519	12.4	74,919	80,188	7.0	47,913	52,822	10.2
VIII 資本合計(IV-VII)	232,854	235,825	1.3	116,024	116,511	0.4	103,651	101,383	-2.2	123,665	124,314	0.5
施設数	76	-	-	1,086	-	-	24	-	-	1,162	-	-

歯科診療所（集計2）

（1施設当たり資産・負債）

	全体		
	金額		金額の伸び率
	前々年(度)	前年(度)	
	千円	千円	%
I 流動資産	31,702	41,568	31.1
II 固定資産	34,475	33,986	-1.4
III 繰延資産	822	786	-4.4
IV 資産合計(I+II+III)	66,999	76,340	13.9
V 流動負債	9,227	9,669	4.8
VI 固定負債	19,630	27,353	39.3
（うち）長期借入金	16,354	23,651	44.6
VII 負債合計(V+VI)	28,857	37,022	28.3
VIII 資本合計(IV-VII)	38,142	39,318	3.1
施設数	276	-	-
平均ユニット数	4	4	-

保険薬局（集計2）

（1施設当たり資産・負債）

	全体		
	金額		金額の伸び率
	前々年(度)	前年(度)	
	千円	千円	%
I 流動資産	60,200	60,434	0.4
II 固定資産	27,200	26,735	-1.7
III 繰延資産	861	367	-57.4
IV 資産合計(I+II+III)	88,260	87,536	-0.8
V 流動負債	33,212	33,824	1.8
VI 固定負債	14,289	15,646	9.5
（うち）長期借入金	10,881	12,161	11.8
VII 負債合計(V+VI)	47,501	49,470	4.1
VIII 資本合計(IV-VII)	40,759	38,066	-6.6
施設数	814	-	-
処方せん枚数	17,375	16,945	-

(25) キャッシュ・フローの状況

「キャッシュ・フロー計算書」を作成している病院（集計1）

（1施設当たり金額）

	一般病院			精神科病院			特定機能病院		
	金額		金額の 伸び率	金額		金額の 伸び率	金額		金額の 伸び率
	前々年(度)	前年(度)		前々年(度)	前年(度)		前々年(度)	前年(度)	
	千円	千円	%	千円	千円	%	千円	千円	%
1 業務活動によるキャッシュ・フロー	279,845	437,329	56.3	115,914	156,910	35.4	3,495,294	4,151,992	18.8
2 投資活動によるキャッシュ・フロー	-231,536	-275,109	-18.8	-105,566	-133,992	-26.9	-2,322,507	-1,589,305	31.6
3 財務活動によるキャッシュ・フロー	-54,798	15,921	129.1	-9,850	7,981	181.0	-1,933,073	-2,071,582	-7.2
（うち）短期借入による収入	334,687	292,876	-12.5	100,672	120,089	19.3	128,500	232,717	81.1
（うち）長期借入による収入	166,211	258,464	55.5	116,958	46,869	-59.9	568,044	672,169	18.3
（うち）短期借入金の返済による支出	-334,496	-304,433	9.0	-111,856	-73,948	33.9	-279,722	-325,231	-16.3
（うち）長期借入金の返済による支出	-214,907	-214,565	0.2	-106,311	-71,411	32.8	-759,524	-835,170	-10.0
4 現金等の増加額(又は減少額)	-6,489	178,140	2,845.3	498	30,899	6,104.6	-760,287	491,105	164.6
5 現金等の期首残高	979,977	973,488	-0.7	387,427	387,925	0.1	3,854,832	3,094,545	-19.7
6 現金等の期末残高	973,488	1,151,628	18.3	387,925	418,824	8.0	3,094,545	3,585,650	15.9
施設数	213		-	30		-	9		-
平均病床数	229	227	-	225	223	-	838	838	-

「キャッシュ・フロー計算書」を作成している病院（集計1）

（1施設当たり金額）

	こども病院			歯科大学病院		
	金額		金額の 伸び率	金額		金額の 伸び率
	前々年(度)	前年(度)		前々年(度)	前年(度)	
	千円	千円	%	千円	千円	%
1 業務活動によるキャッシュ・フロー	188,873	899,431	376.2	*	*	-
2 投資活動によるキャッシュ・フロー	-85,456	173,327	302.8	*	*	-
3 財務活動によるキャッシュ・フロー	-427,742	-219,819	48.6	*	*	-
（うち）短期借入による収入	223,438	2,069,920	826.4	*	*	-
（うち）長期借入による収入	116,155	148,711	28.0	*	*	-
（うち）短期借入金の返済による支出	-225,653	-387,063	-71.5	*	*	-
（うち）長期借入金の返済による支出	-607,622	-586,915	3.4	*	*	-
4 現金等の増加額(又は減少額)	-324,325	852,939	363.0	*	*	-
5 現金等の期首残高	2,410,179	2,085,854	-13.5	*	*	-
6 現金等の期末残高	2,085,854	2,938,793	40.9	*	*	-
施設数	7		-	*		-
平均病床数	565	564	-	*	*	-

キャッシュ・フロー8分類の各割合（集計1）

	①		②		③		④		⑤		⑥		⑦		⑧	
1 業務活動によるキャッシュ・フロー	+		+		+		+		-		-		-		-	
2 投資活動によるキャッシュ・フロー	+		-		+		-		+		-		+		-	
3 財務活動によるキャッシュ・フロー	+		-		-		+		+		+		-		-	
	前々年(度)	前年(度)	前々年(度)	前年(度)	前々年(度)	前年(度)	前々年(度)	前年(度)	前々年(度)	前年(度)	前々年(度)	前年(度)	前々年(度)	前年(度)	前々年(度)	前年(度)
施設数	7	12	124	111	28	33	53	69	7	8	28	20	8	2	5	5
構成比	2.7%	4.6%	47.7%	42.7%	10.8%	12.7%	20.4%	26.5%	2.7%	3.1%	10.8%	7.7%	3.1%	0.8%	1.9%	1.9%

(注)「キャッシュ・フロー計算書」を作成している病院に限る。

「キャッシュ・フロー計算書」を作成していない病院（集計1）

(1施設当たり金額)

	一般病院			精神科病院			特定機能病院		
	金額		金額の 伸び率	金額		金額の 伸び率	金額		金額の 伸び率
	前々年(度)	前年(度)		前々年(度)	前年(度)		前々年(度)	前年(度)	
	千円	千円	%	千円	千円	%	千円	千円	%
1 短期借入による収入	270,100	243,378	-9.9	136,409	104,779	-23.2	61,416	8,214	-86.6
2 長期借入による収入	146,750	261,478	78.2	150,413	199,865	32.9	1,246,926	1,299,172	4.2
3 短期借入金の返済による支出	-242,903	-214,830	11.6	-137,914	-146,231	-6.0	-281,474	-134,460	52.2
4 長期借入金の返済による支出	-167,949	-194,902	-16.0	-103,424	-106,712	-3.2	-1,012,696	-1,027,376	-1.4
施設数	312		—	88		—	56		—
平均病床数	152	150	—	256	255	—	808	810	—

「キャッシュ・フロー計算書」を作成していない病院（集計1）

(1施設当たり金額)

	こども病院			歯科大学病院		
	金額		金額の 伸び率	金額		金額の 伸び率
	前々年(度)	前年(度)		前々年(度)	前年(度)	
	千円	千円	%	千円	千円	%
1 短期借入による収入	0	0	—	*	*	—
2 長期借入による収入	82,367	593,183	620.2	*	*	—
3 短期借入金の返済による支出	0	0	—	*	*	—
4 長期借入金の返済による支出	-1,279,108	-1,974,732	-54.4	*	*	—
施設数	3		—	*		—
平均病床数	369	369	—	*	*	—

税引後総損益差額、減価償却費(設備費補助相当分を除く)、長期借入金返済額及び長期借入金収入の状況 (集計1)

(1施設当たり金額)

	一般病院			精神科病院			特定機能病院		
	金額		金額の 伸び率	金額		金額の 伸び率	金額		金額の 伸び率
	前々年(度)	前年(度)		前々年(度)	前年(度)		前々年(度)	前年(度)	
	千円	千円	%	千円	千円	%	千円	千円	%
税引後総損益差額+減価償却費(設備費補助相当分を除く)-長期借入金返済額	198,084	355,202	79.3	128,481	122,058	-5.0	3,174,755	4,216,319	32.8
税引後総損益差額+減価償却費(設備費補助相当分を除く)-長期借入金返済額+長期借入金収入	353,092	616,165	74.5	261,774	273,666	4.5	4,327,682	5,428,676	25.4
施設数	523		—	117		—	65		—
平均病床数	184	182	—	247	245	—	812	814	—

(1施設当たり金額)

	こども病院			歯科大学病院		
	金額		金額の 伸び率	金額		金額の 伸び率
	前々年(度)	前年(度)		前々年(度)	前年(度)	
	千円	千円	%	千円	千円	%
税引後総損益差額+減価償却費(設備費補助相当分を除く)-長期借入金返済額	686,693	1,476,442	115.0	471,608	-14,562	-103.1
税引後総損益差額+減価償却費(設備費補助相当分を除く)-長期借入金返済額+長期借入金収入	792,712	1,758,494	121.8	471,608	-14,562	-103.1
施設数	10		—	3		—
平均病床数	506	506	—	41	41	—

(26) 設備投資額の状況

病院（集計1）

（1施設当たり設備投資額）

	一般病院			精神科病院			特定機能病院		
	金額		金額の 伸び率	金額		金額の 伸び率	金額		金額の 伸び率
	前々年(度)	前年(度)		前々年(度)	前年(度)		前々年(度)	前年(度)	
I 設備投資額	千円 183,125	千円 218,639	% 19.4	千円 91,102	千円 121,421	% 33.3	千円 3,871,683	千円 2,590,735	% -33.1
1. 建物(建物附属設備を含む)	63,209	95,191	50.6	61,076	92,309	51.1	1,950,727	740,528	-62.0
2. 医療機器	63,689	78,759	23.7	5,338	7,037	31.8	1,262,800	1,241,657	-1.7
うちリース分	9,476	6,297	-33.5	964	713	-26.0	163,389	131,698	-19.4
3. 調剤用機器	936	1,272	35.9	703	719	2.3	8,513	15,369	80.5
うちリース分	301	91	-69.8	207	207	0.0	2,466	8,590	248.3
4. 医療情報システム用機器	27,847	20,129	-27.7	5,047	4,912	-2.7	485,292	269,329	-44.5
うちリース分	6,905	3,884	-43.8	1,117	1,317	17.9	334,857	131,443	-60.7
II 設備投資額のうち消費税課税対象の投資額	168,142	207,895	23.6	83,596	111,284	33.1	3,551,052	2,490,635	-29.9
施設数	679			144			78		
平均病床数	175	173	-	242	241	-	828	829	-

病院（集計1）

（1施設当たり設備投資額）

	こども病院			歯科大学病院		
	金額		金額の 伸び率	金額		金額の 伸び率
	前々年(度)	前年(度)		前々年(度)	前年(度)	
I 設備投資額	千円 749,233	千円 790,410	% 5.5	千円 437,238	千円 232,664	% -46.8
1. 建物(建物附属設備を含む)	217,318	144,766	-33.4	243,878	49,935	-79.5
2. 医療機器	374,283	510,297	36.3	90,123	128,636	42.7
うちリース分	0	0	-	2,090	882	-57.8
3. 調剤用機器	2,122	251	-88.2	76	1,177	1,448.7
うちリース分	0	0	-	0	0	-
4. 医療情報システム用機器	148,329	71,700	-51.7	96,067	36,645	-61.9
うちリース分	6,312	0	-100.0	65,287	0	-100.0
II 設備投資額のうち消費税課税対象の投資額	747,366	720,454	-3.6	211,218	230,149	9.0
施設数	15			16		
平均病床数	467	467	-	58	58	-

一般診療所(全体) (集計2)

(1施設当たり設備投資額)

	入院診療収益あり			入院診療収益なし						全体		
	金額		金額の 伸び率	金額		金額の 伸び率	(参考) 有床			金額		金額の 伸び率
	前々年(度)	前年(度)		前々年(度)	前年(度)		金額		金額の 伸び率	前々年(度)	前年(度)	
	千円	千円	千円	千円	千円	千円	千円	千円		千円	千円	
I 設備投資額	29,966	10,143	-66.2	4,834	5,848	21.0	7,524	1,829	-75.7	6,516	6,135	-5.8
1. 建物(建物附属設備を含む)	12,479	3,309	-73.5	1,158	1,697	46.5	5,260	84	-98.4	1,916	1,805	-5.8
2. 医療機器	3,599	2,157	-40.1	1,534	2,066	34.7	1,039	801	-22.9	1,673	2,072	23.8
うちリース分	1,030	407	-60.5	181	854	371.8	0	0	-	238	824	246.2
3. 調剤用機器	0	15	-	10	2	-80.0	0	0	-	9	3	-66.7
うちリース分	0	0	-	0	0	-	0	0	-	0	0	-
4. 医療情報システム用機器	704	539	-23.4	256	311	21.5	317	119	-62.5	286	326	14.0
うちリース分	5	203	3,960.0	51	71	39.2	0	0	-	48	80	66.7
II 設備投資額のうち消費税課税対象の投資額	16,710	7,164	-57.1	4,277	5,246	22.7	7,524	1,829	-75.7	5,109	5,374	5.2
施設数	68		-	948		-	21		-	1,016		-

歯科診療所 (集計2)

(1施設当たり設備投資額)

	全体		
	金額		金額の 伸び率
	前々年(度)	前年(度)	
	千円	千円	%
I 設備投資額	3,518	2,353	-33.1
1. 建物(建物附属設備を含む)	781	250	-68.0
2. 医療機器	1,744	1,005	-42.4
うちリース分	76	28	-63.2
3. 調剤用機器	0	0	-
うちリース分	0	0	-
4. 医療情報システム用機器	136	245	80.1
うちリース分	54	41	-24.1
II 設備投資額のうち消費税課税対象の投資額	3,319	2,342	-29.4
施設数	248		-
平均ユニット数	4	4	-

保険薬局 (集計2)

(1施設当たり設備投資額)

	全体		
	金額		金額の 伸び率
	前々年(度)	前年(度)	
	千円	千円	%
I 設備投資額	1,558	1,164	-25.3
1. 建物(建物附属設備を含む)	380	201	-47.1
2. 医療機器	7	19	171.4
うちリース分	0	0	-
3. 調剤用機器	318	256	-19.5
うちリース分	76	30	-60.5
4. 医療情報システム用機器	268	207	-22.8
うちリース分	69	80	15.9
II 設備投資額のうち消費税課税対象の投資額	1,526	1,142	-25.2
施設数	795		-
処方せん枚数	17,153	16,803	-

(27) 税金の状況

病院（集計1）

（1施設当たり費用）

	法人・その他								
	一般病院			精神科病院			特定機能病院		
	金額		金額の 伸び率	金額		金額の 伸び率	金額		金額の 伸び率
	前々年(度)	前年(度)		前々年(度)	前年(度)		前々年(度)	前年(度)	
法人税	千円 6,168	千円 7,604	% 23.3	千円 7,132	千円 8,508	% 19.3	千円 2,080	千円 2,025	% -2.6
住民税	1,097	1,000	-8.8	1,123	815	-27.4	0	0	—
事業税	264	331	25.4	96	117	21.9	953	872	-8.5
施設数	761	—	—	176	—	—	83	—	—
平均病床数	176	174	—	244	243	—	832	834	—

病院（集計1）

（1施設当たり費用）

	法人・その他					
	こども病院			歯科大学病院		
	金額		金額の 伸び率	金額		金額の 伸び率
	前々年(度)	前年(度)		前々年(度)	前年(度)	
法人税	千円 2,189	千円 4,650	% 112.4	千円 180	千円 51	% -71.7
住民税	51	409	702.0	2	1	-50.0
事業税	580	1,673	188.4	74	13	-82.4
施設数	18	—	—	18	—	—
平均病床数	470	470	—	57	57	—

一般診療所（集計2）

（1施設当たり費用）

	医療法人・その他											
	入院診療収益あり			入院診療収益なし						全体		
	金額		金額の 伸び率	金額		金額の 伸び率	(参考) 有床		金額の 伸び率	金額		金額の 伸び率
	前々年(度)	前年(度)		前々年(度)	前年(度)		前々年(度)	前年(度)		前々年(度)	前年(度)	
千円	千円	%	千円	千円	%	千円	千円	%	千円	千円	%	
法人税	2,334	2,242	-3.9	1,750	1,401	-19.9	1,836	887	-51.7	1,792	1,462	-18.4
住民税	398	349	-12.3	321	242	-24.6	333	119	-64.3	326	249	-23.6
事業税	126	158	25.4	89	78	-12.4	111	43	-61.3	92	84	-8.7
施設数	70		-	907		-	23		-	977		-

歯科診療所（集計2）

（1施設当たり費用）

	医療法人・その他		
	金額		金額の 伸び率
	前々年(度)	前年(度)	
千円	千円	%	
法人税	845	688	-18.6
住民税	184	166	-9.8
事業税	59	73	23.7
施設数	140		-
平均ユニット数	5	5	-

保険薬局（集計2）

（1施設当たり費用）

	法人		
	金額		金額の 伸び率
	前々年(度)	前年(度)	
千円	千円	%	
法人税	1,929	1,584	-17.9
住民税	478	390	-18.4
事業税	527	442	-16.1
施設数	863		-
処方せん枚数	17,393	17,019	-

(28) 損益率等の分布

① 損益率

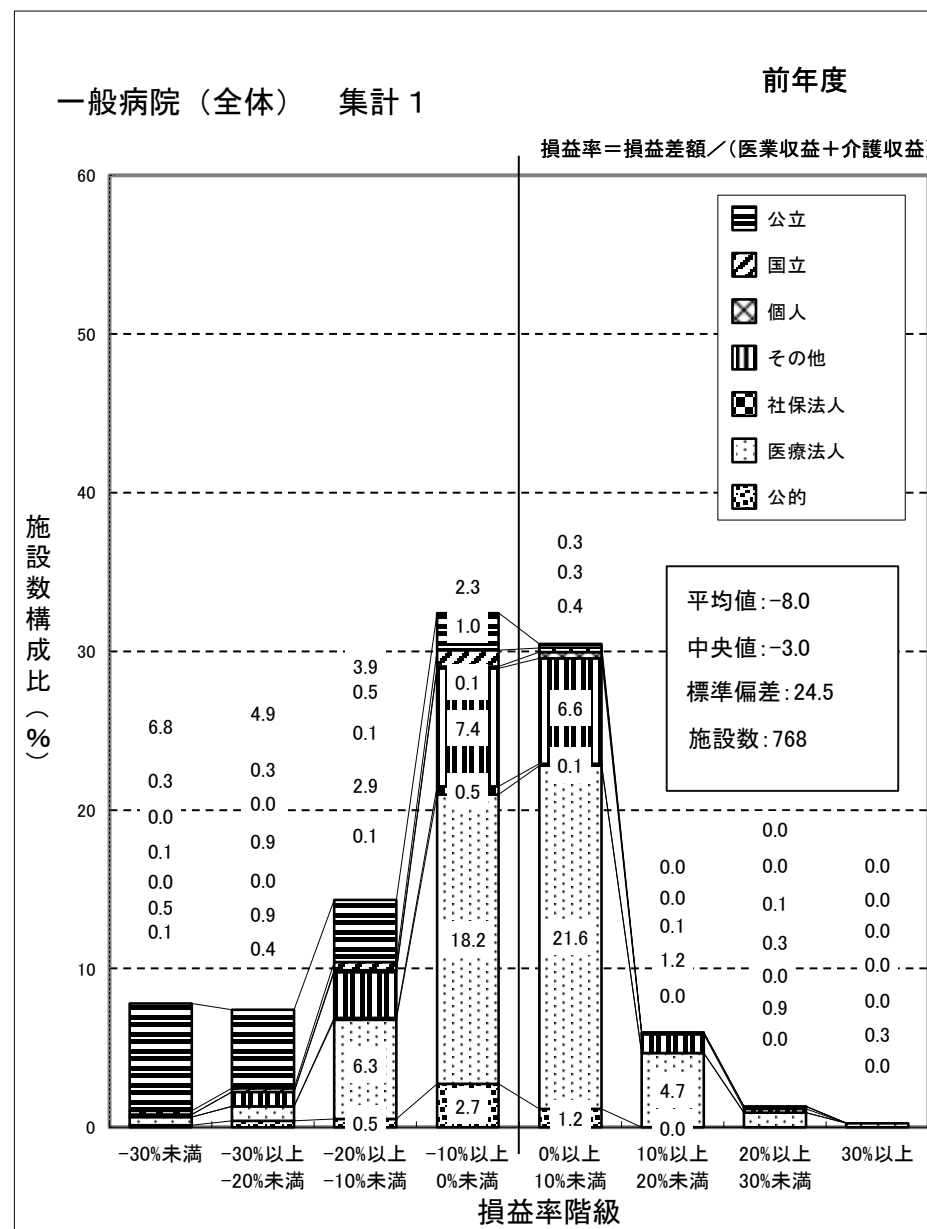
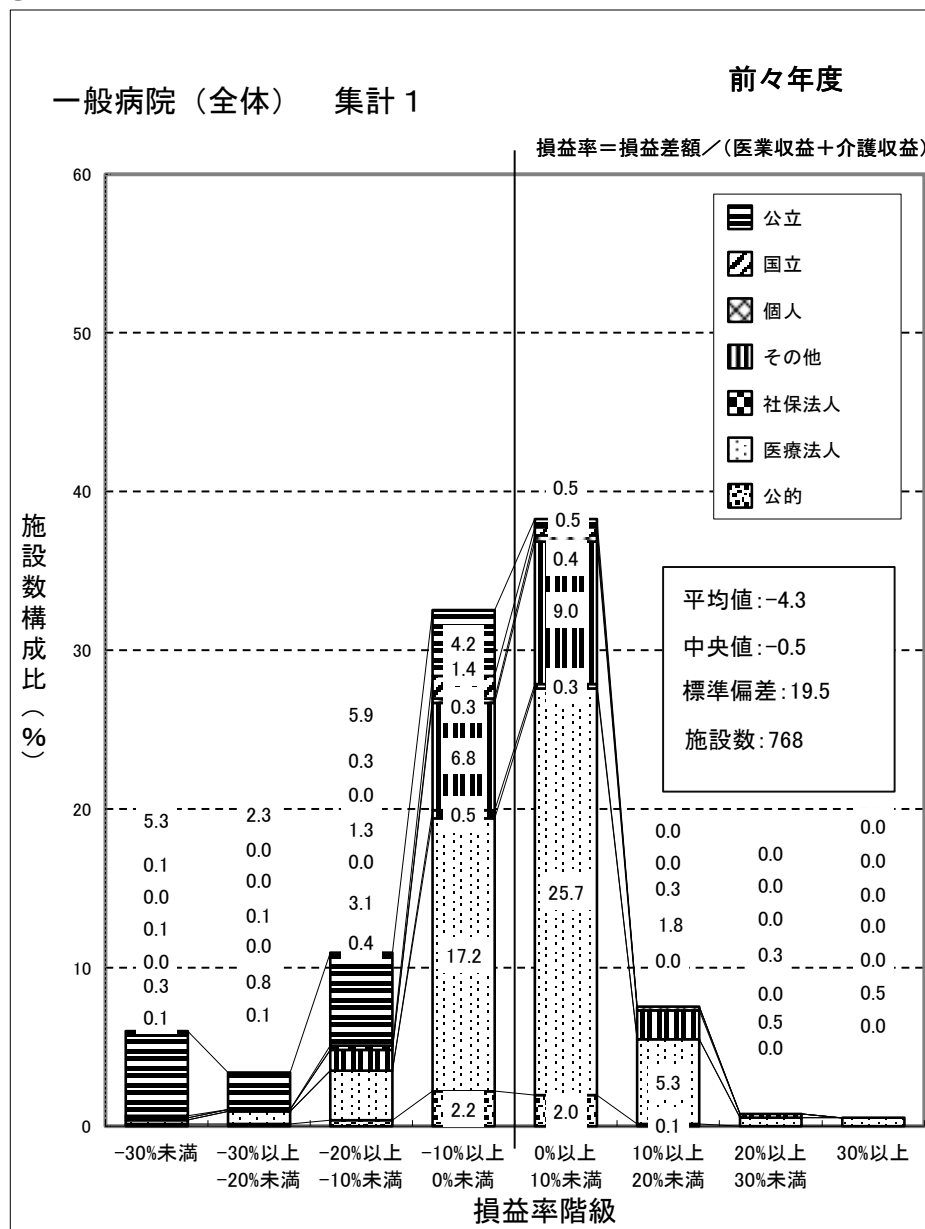

(注) 損益率は、各病院ごとの「新型コロナウイルス感染症関連の補助金(従業員向け慰労金を除く)」を除いた医業収益と介護収益を合算した金額に対する損益差額の割合である。

一般病院（国公立） 集計 1

前々年度

損益率 = 損益差額 / (医業収益 + 介護収益)

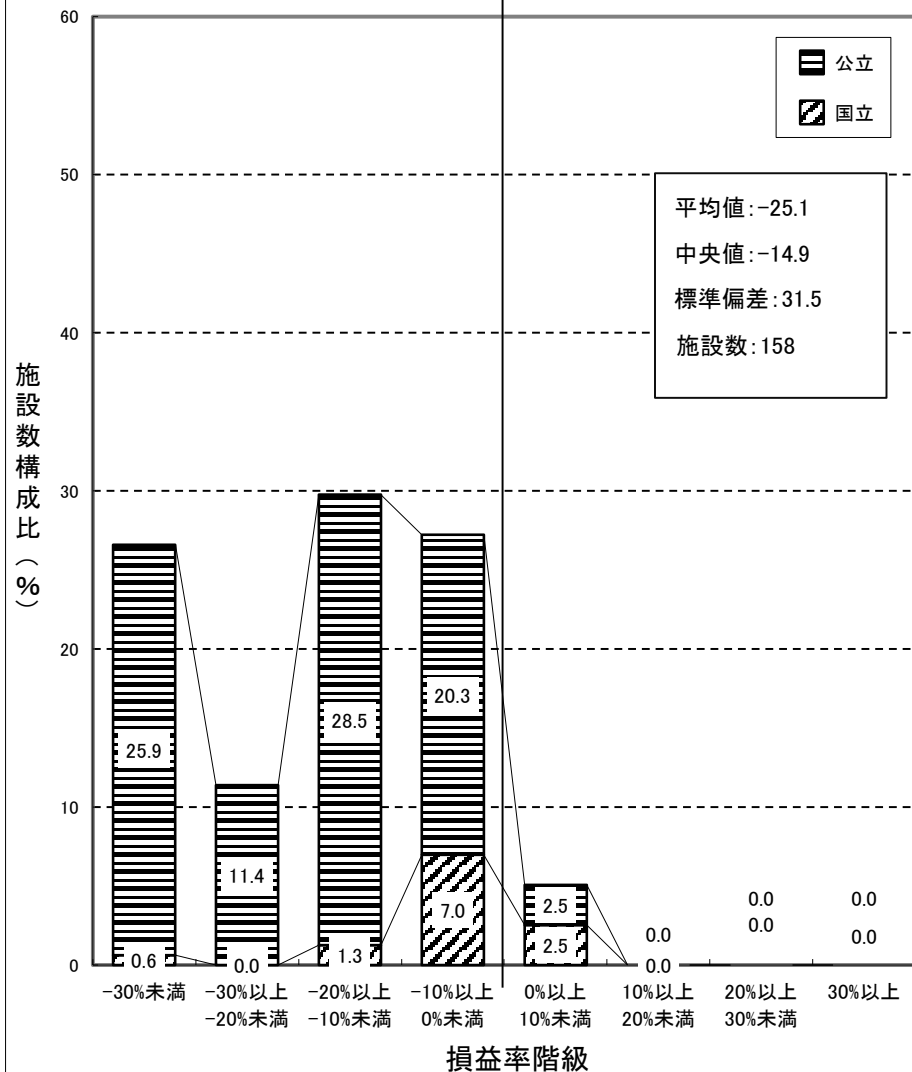

一般病院（国公立） 集計 1

前年度

損益率 = 損益差額 / (医業収益 + 介護収益)

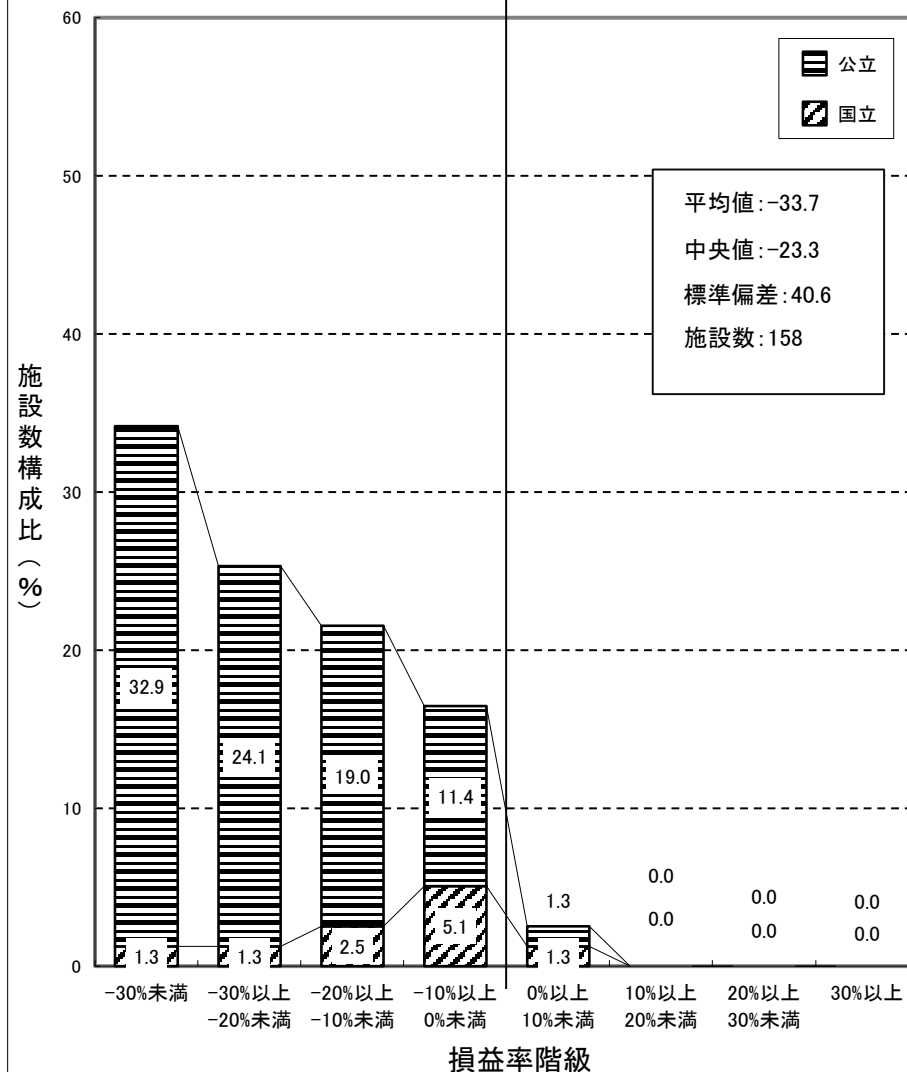

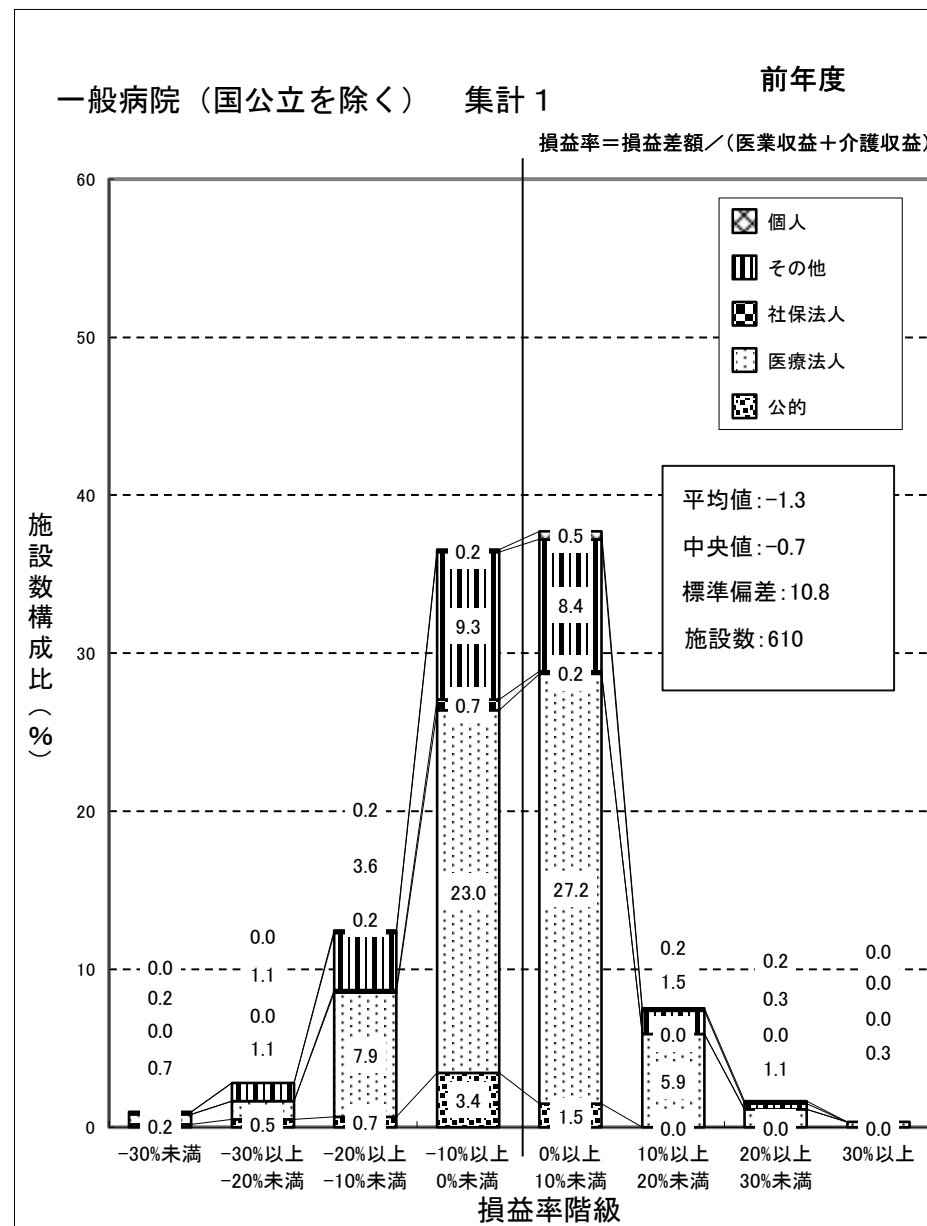
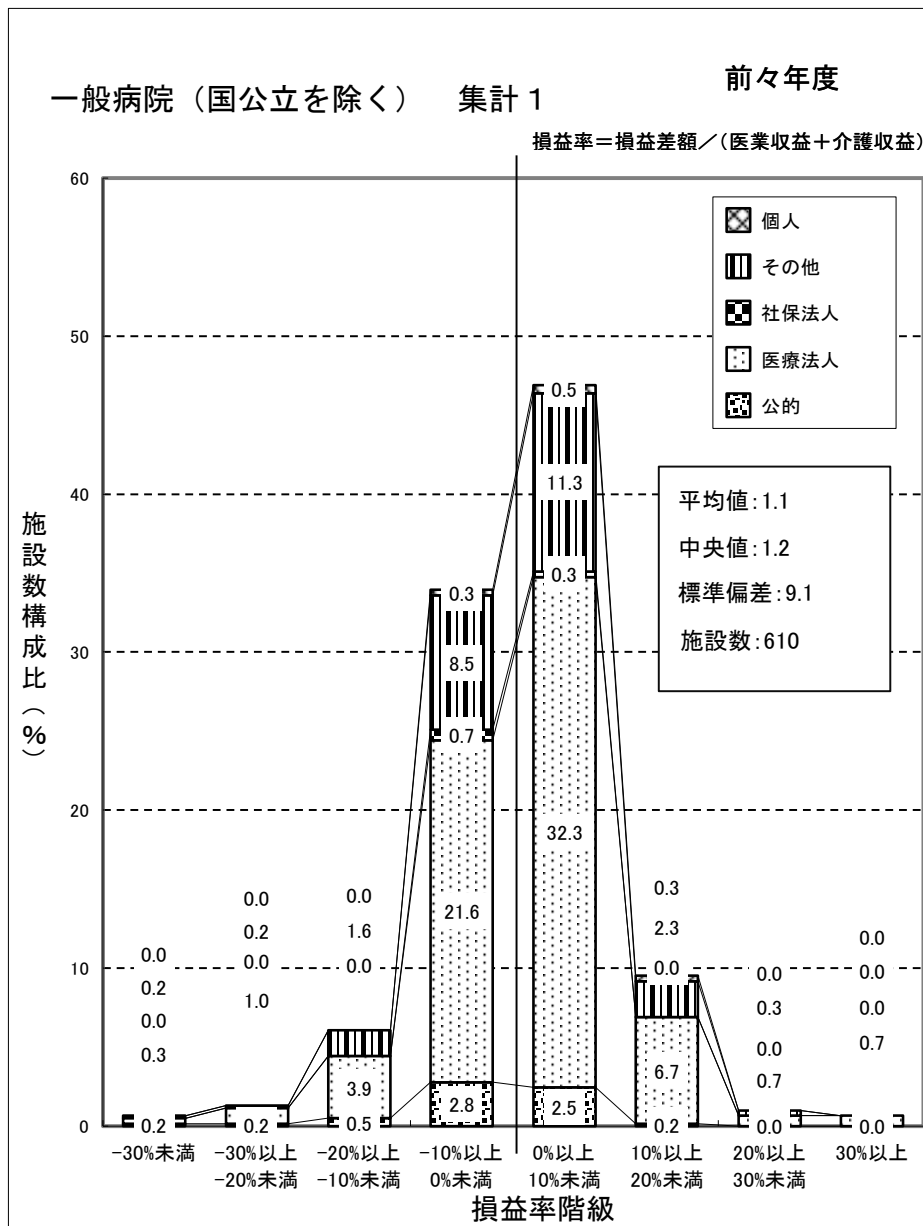

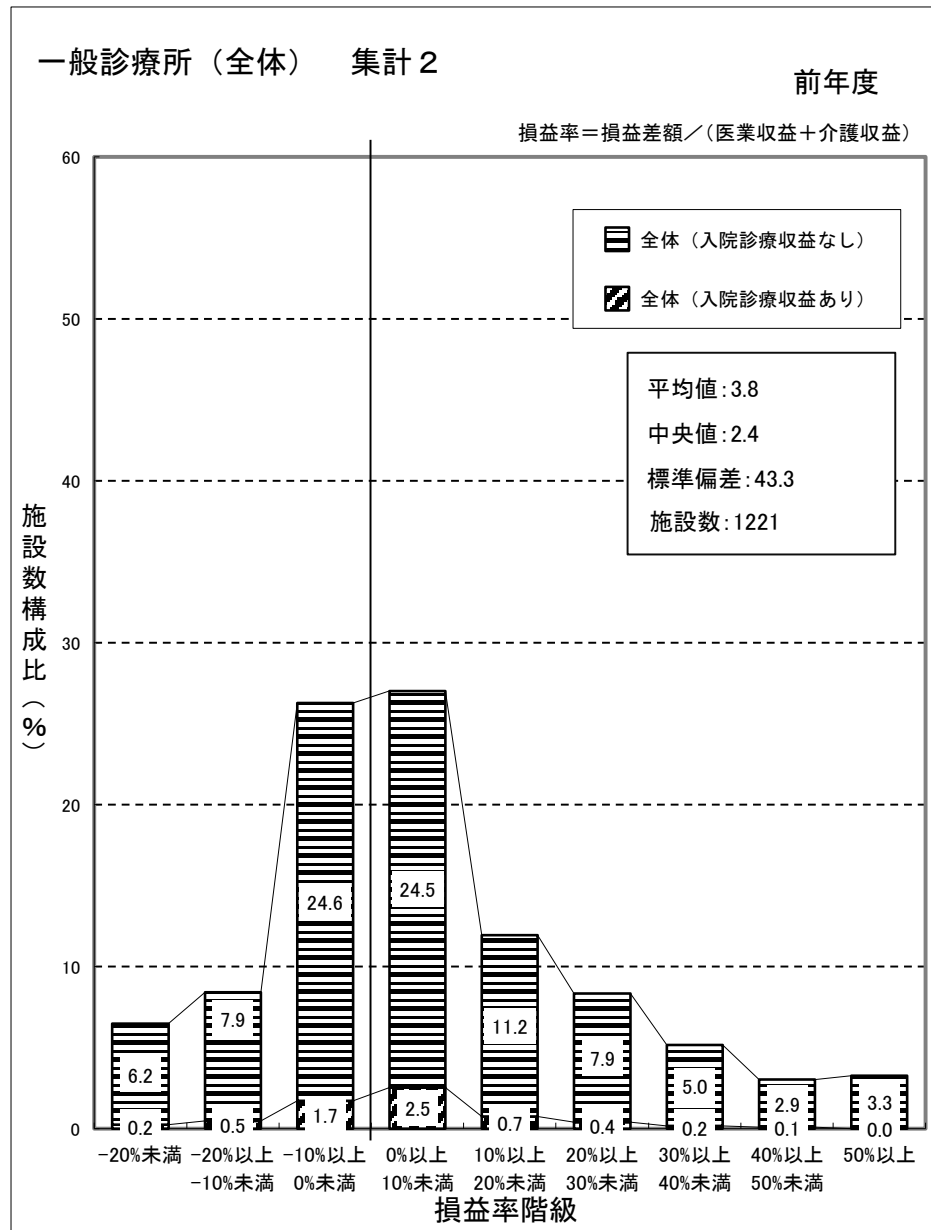
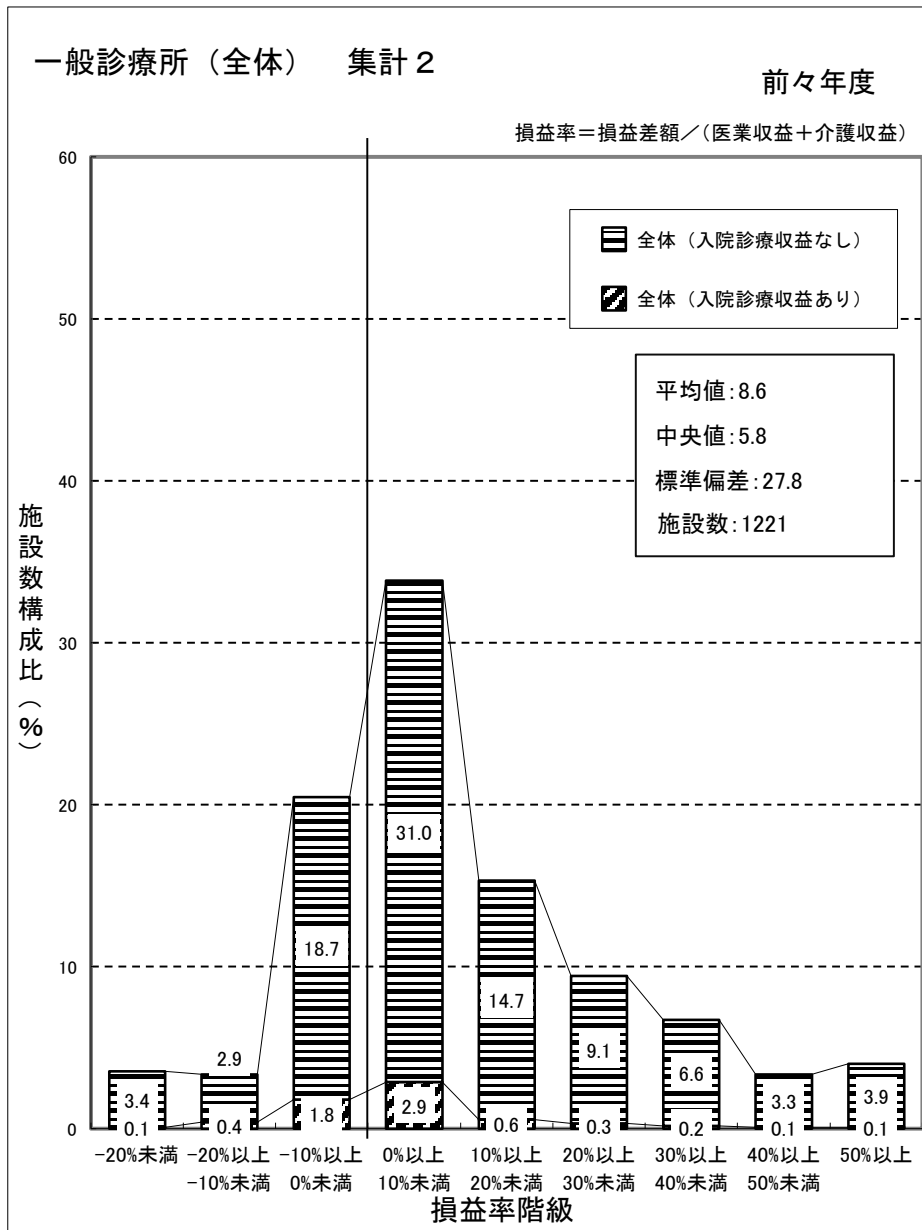

(注) 損益率は、各一般診療所ごとの「新型コロナウイルス感染症関連の補助金(従業員向け慰労金を除く)」を除いた医業収益と介護収益を合算した金額に対する損益差額の割合である。

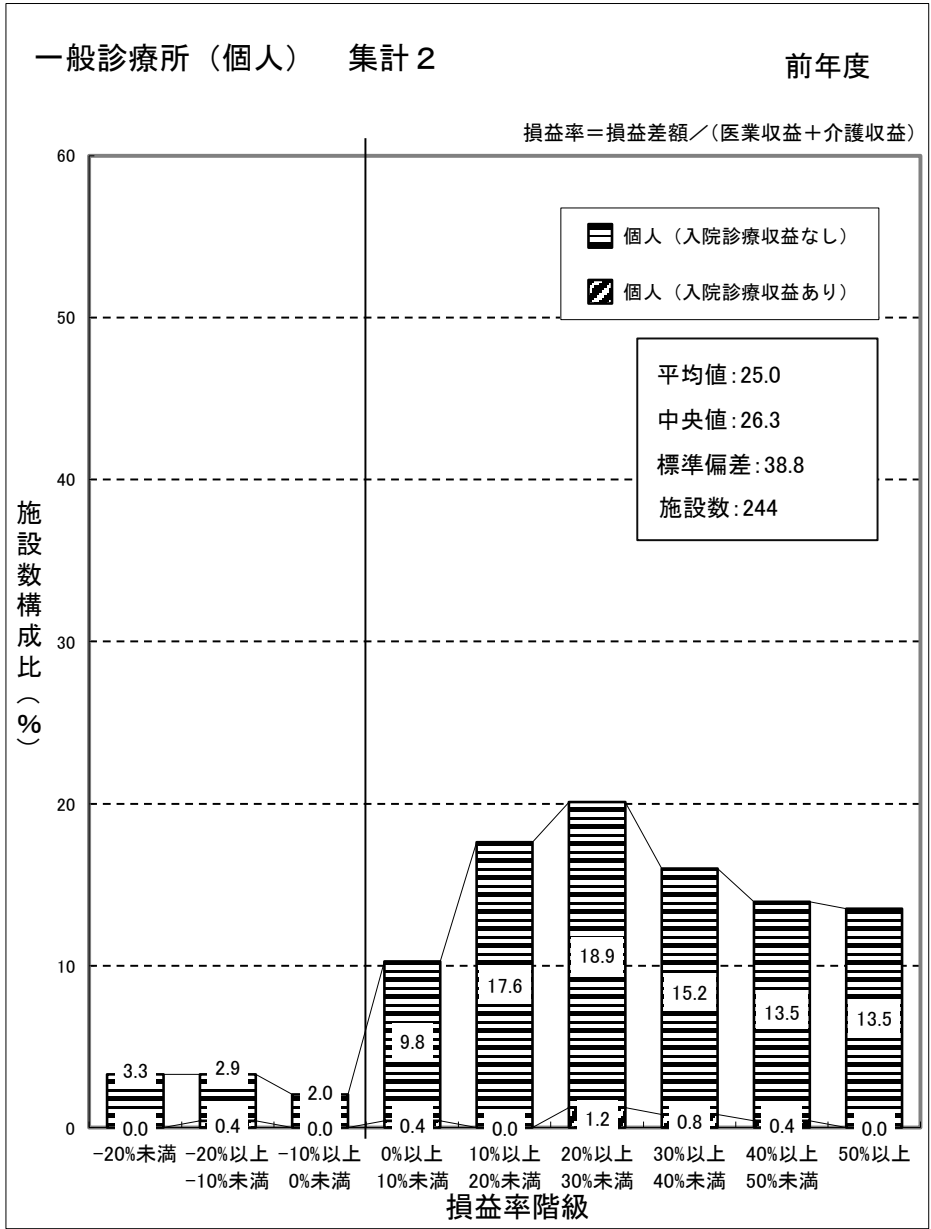
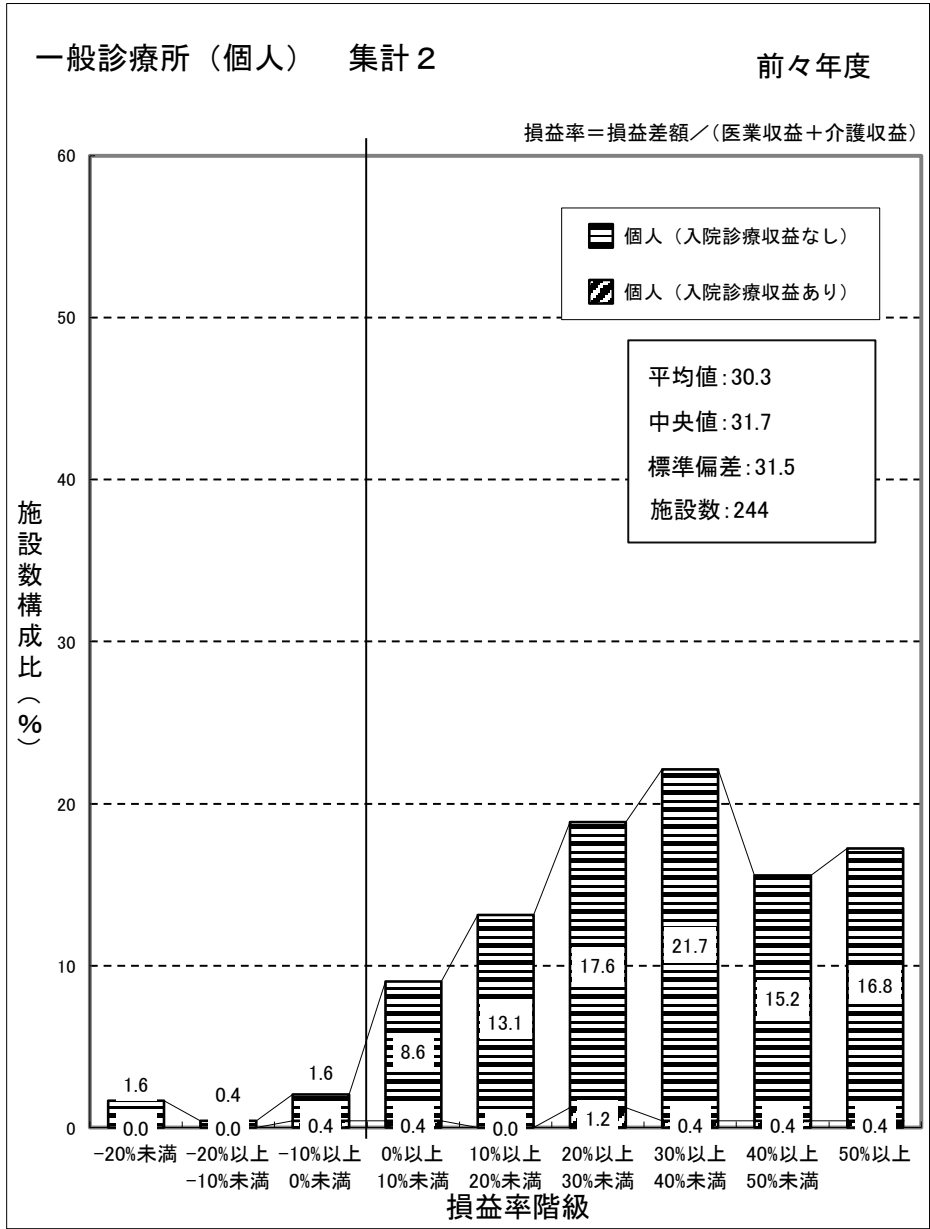

(注) 個人立の一般診療所の損益差額からは、開設者の報酬となる部分以外に、建物、設備について現存物の価値以上の改善を行うための内部資金に充てられることが考えられる。

一般診療所（医療法人） 集計2

前々年度

損益率 = 損益差額 / (医業収益 + 介護収益)

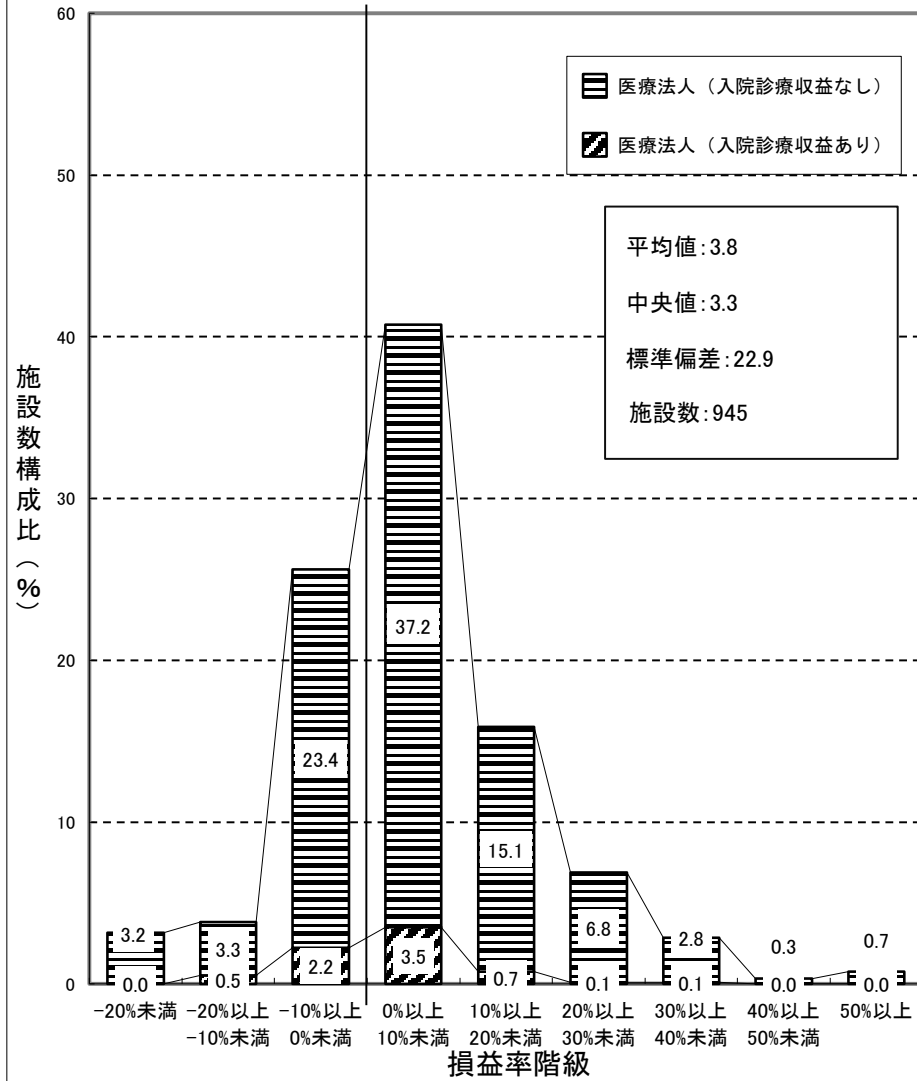

一般診療所（医療法人） 集計2

前年度

損益率 = 損益差額 / (医業収益 + 介護収益)

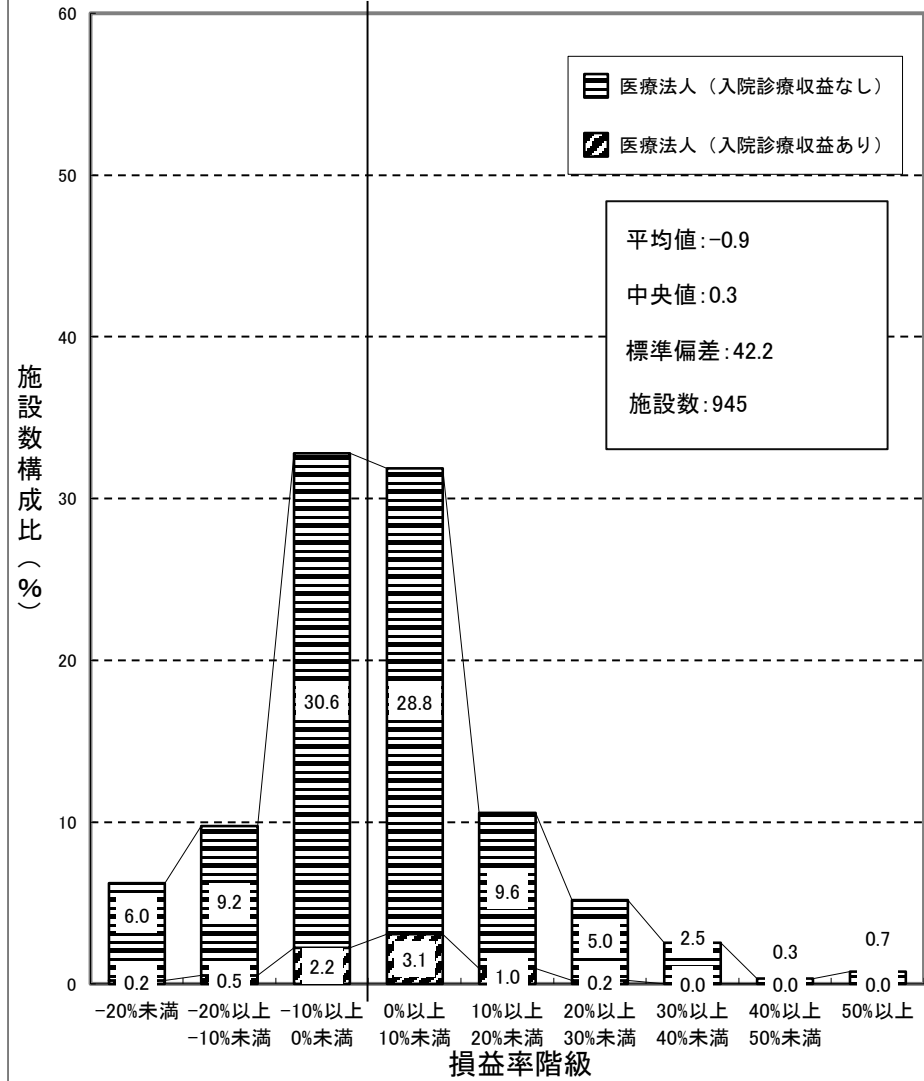

一般診療所（その他） 集計 2

前々年度

損益率 = 損益差額 / (医業収益 + 介護収益)

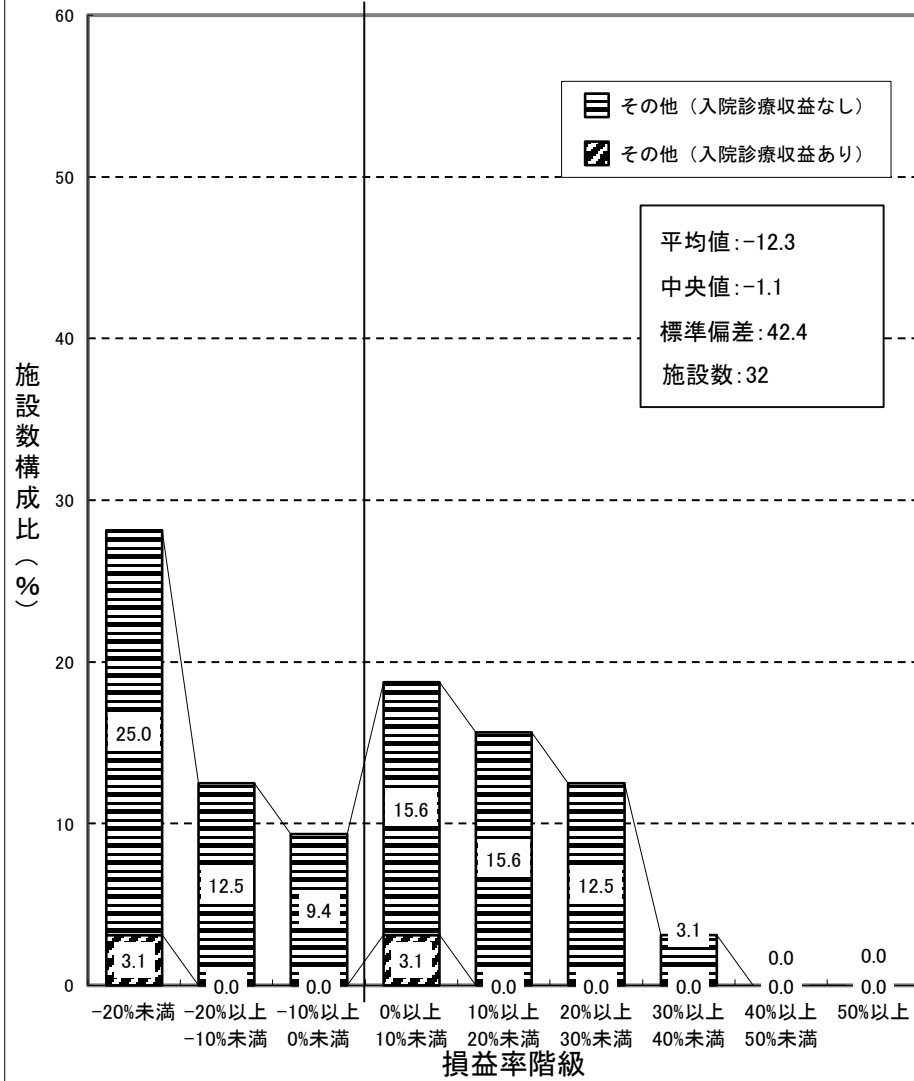

一般診療所（その他） 集計 2

前年度

損益率 = 損益差額 / (医業収益 + 介護収益)

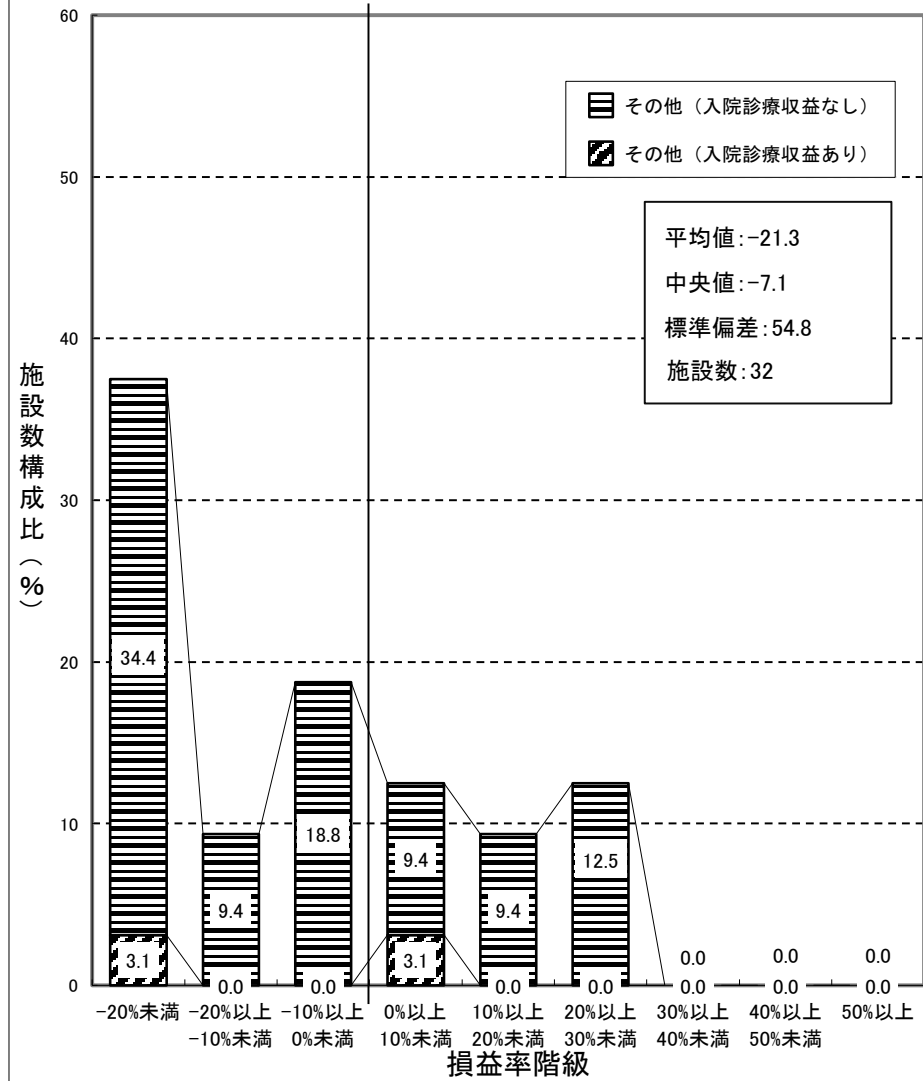

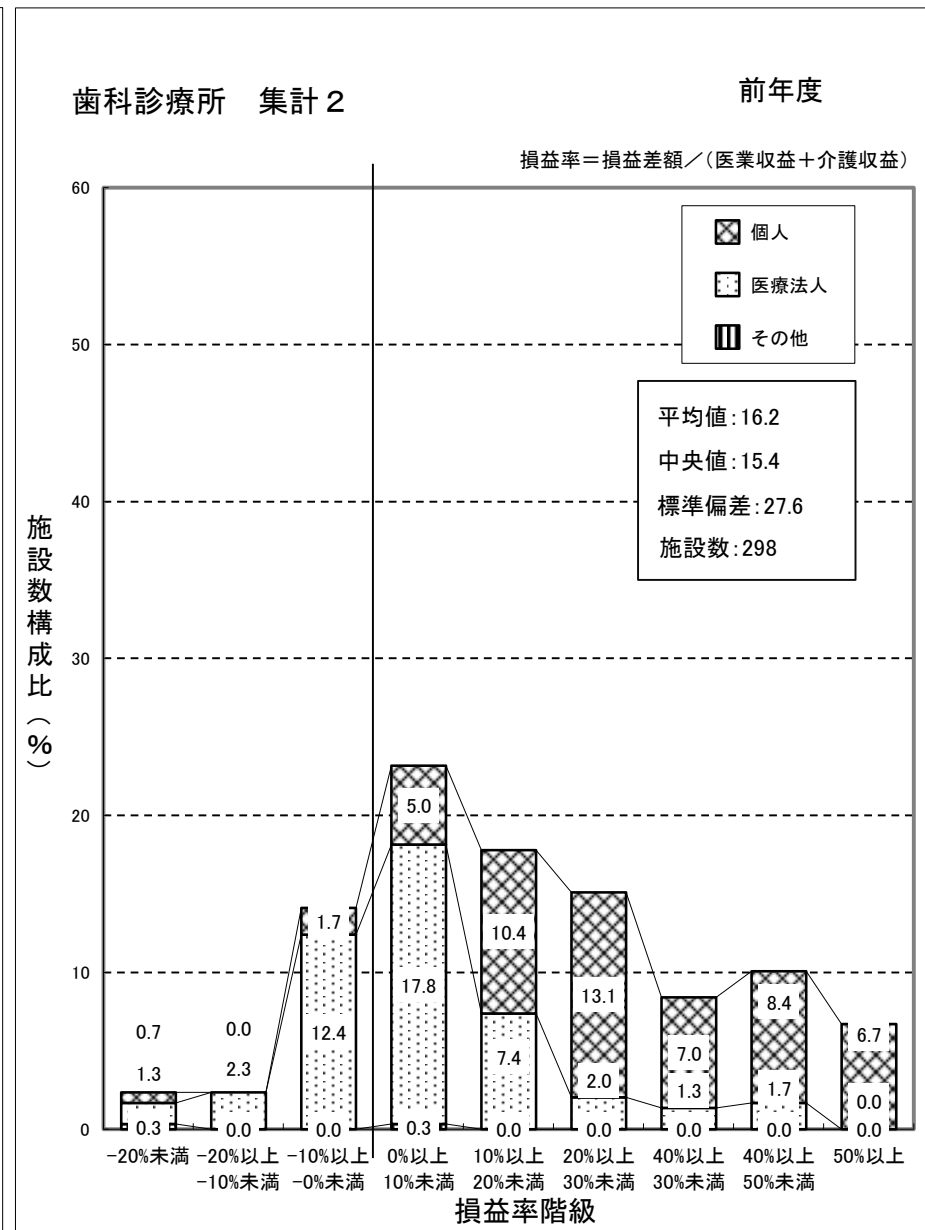
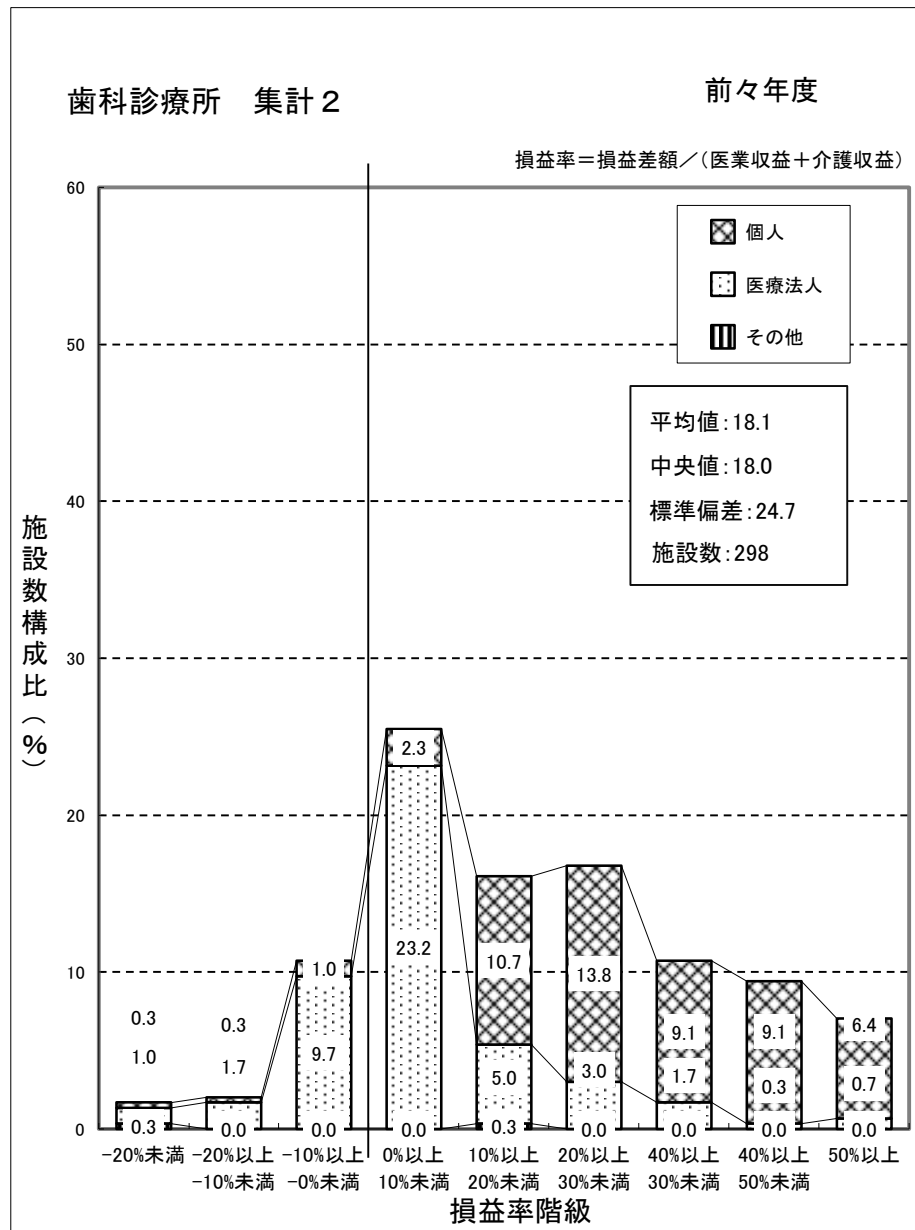

(注) 損益率は、各歯科診療所ごとの「新型コロナウイルス感染症関連の補助金(従業員向け慰労金を除く)」を除いた医業収益と介護収益を合算した金額に対する損益差額の割合である。

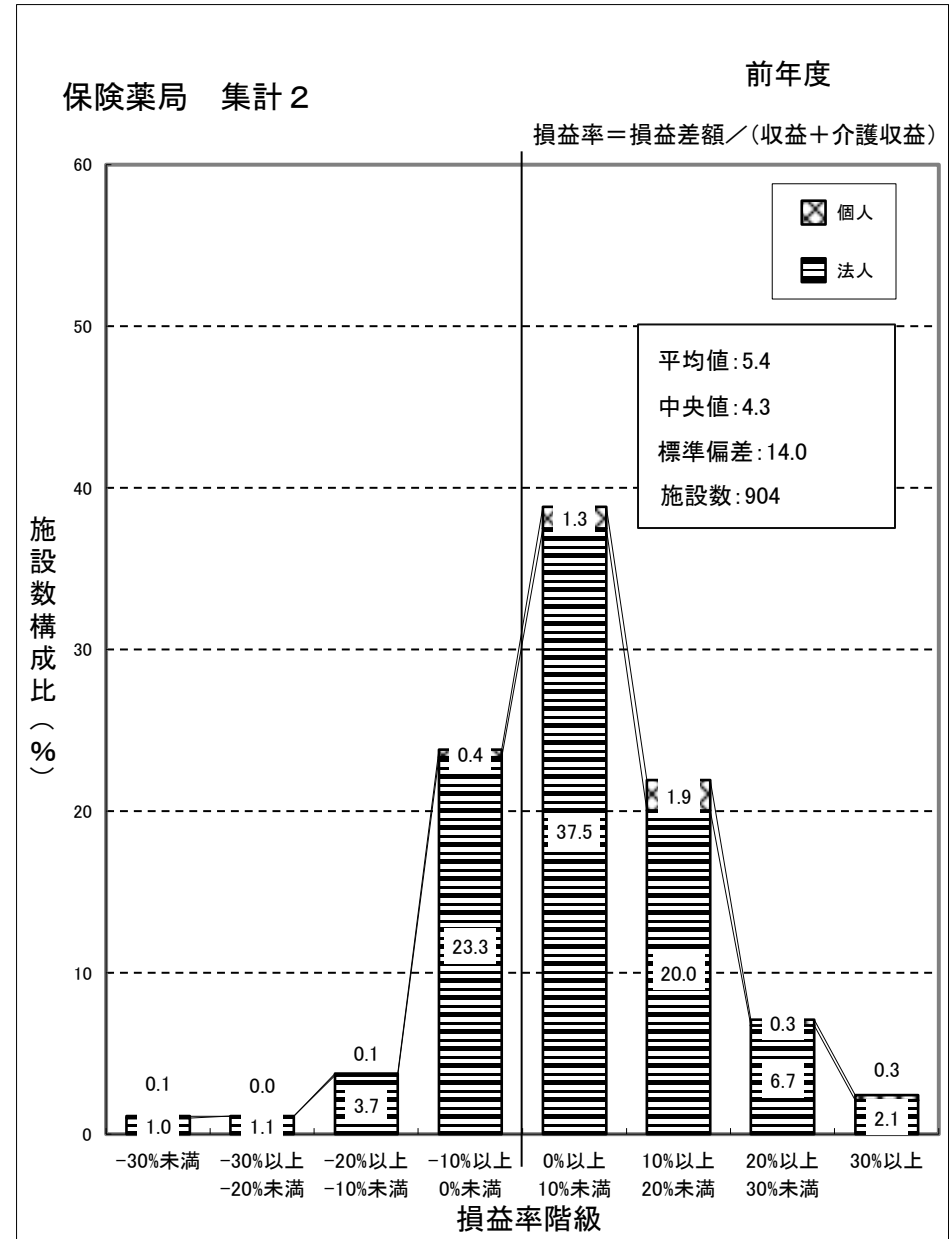
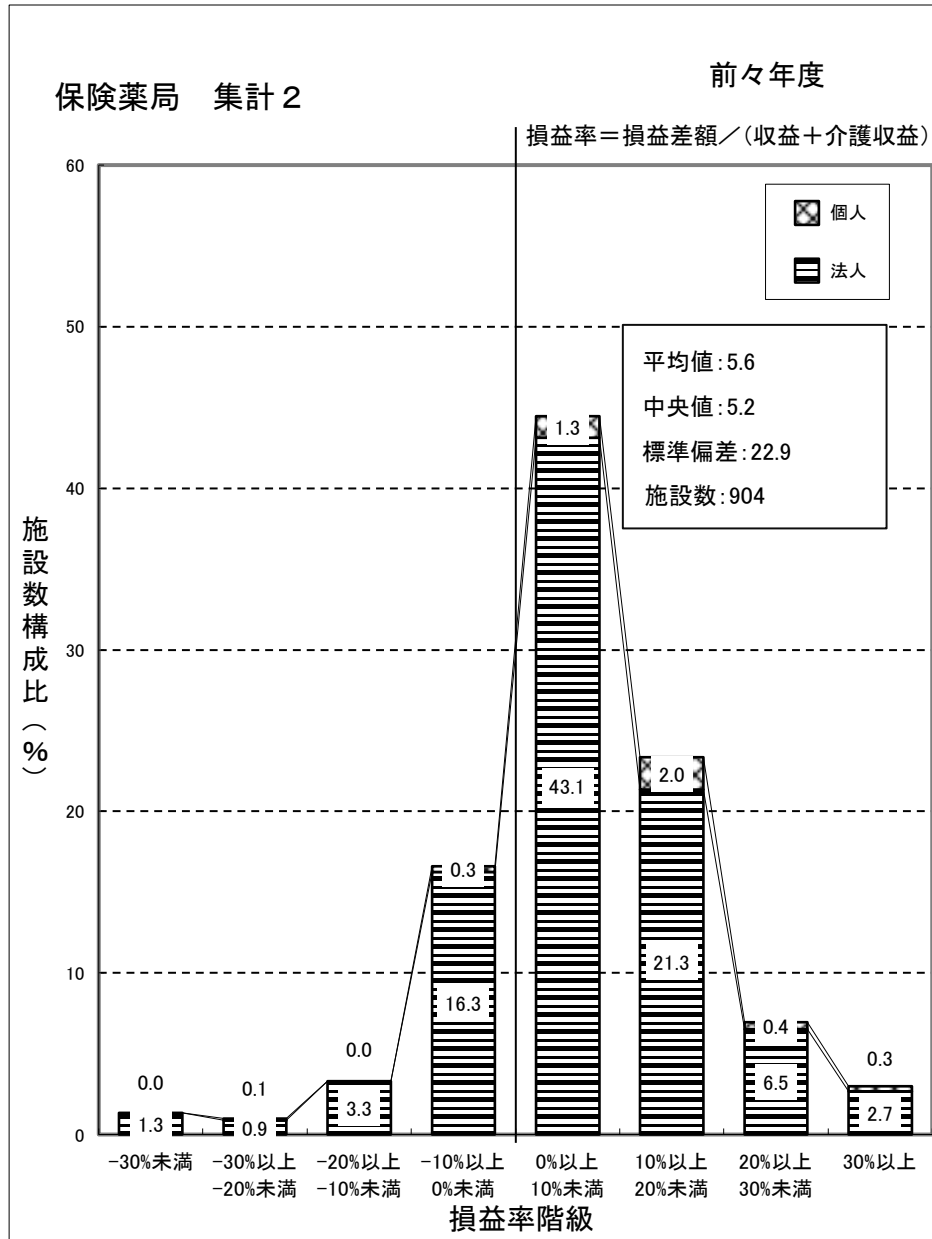

(注) 損益率は、各保険薬局ごとの「新型コロナウイルス感染症関連の補助金(従業員向け慰労金を除く)」を除いた収益と介護収益を合算した金額に対する損益差額の割合である。

② 損益率対前年度増減

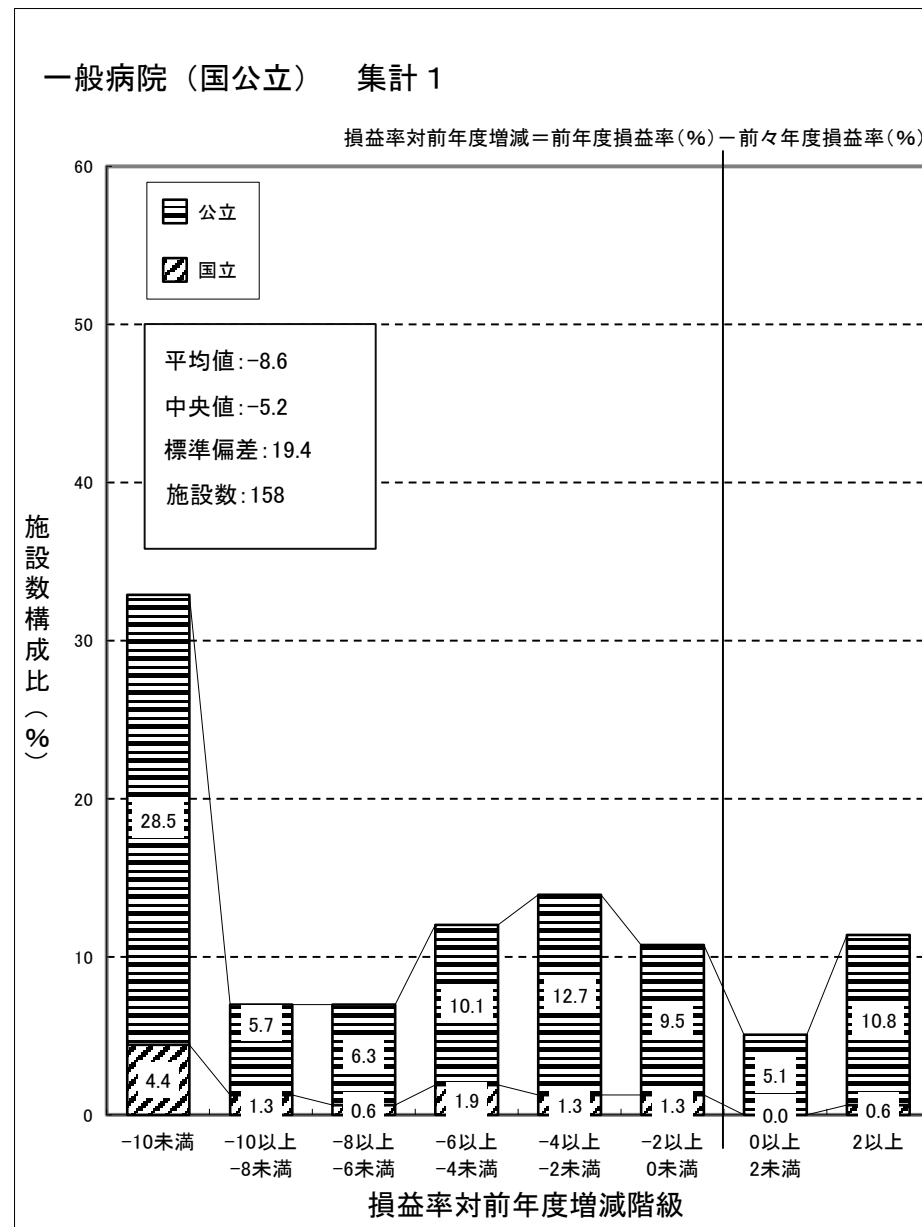
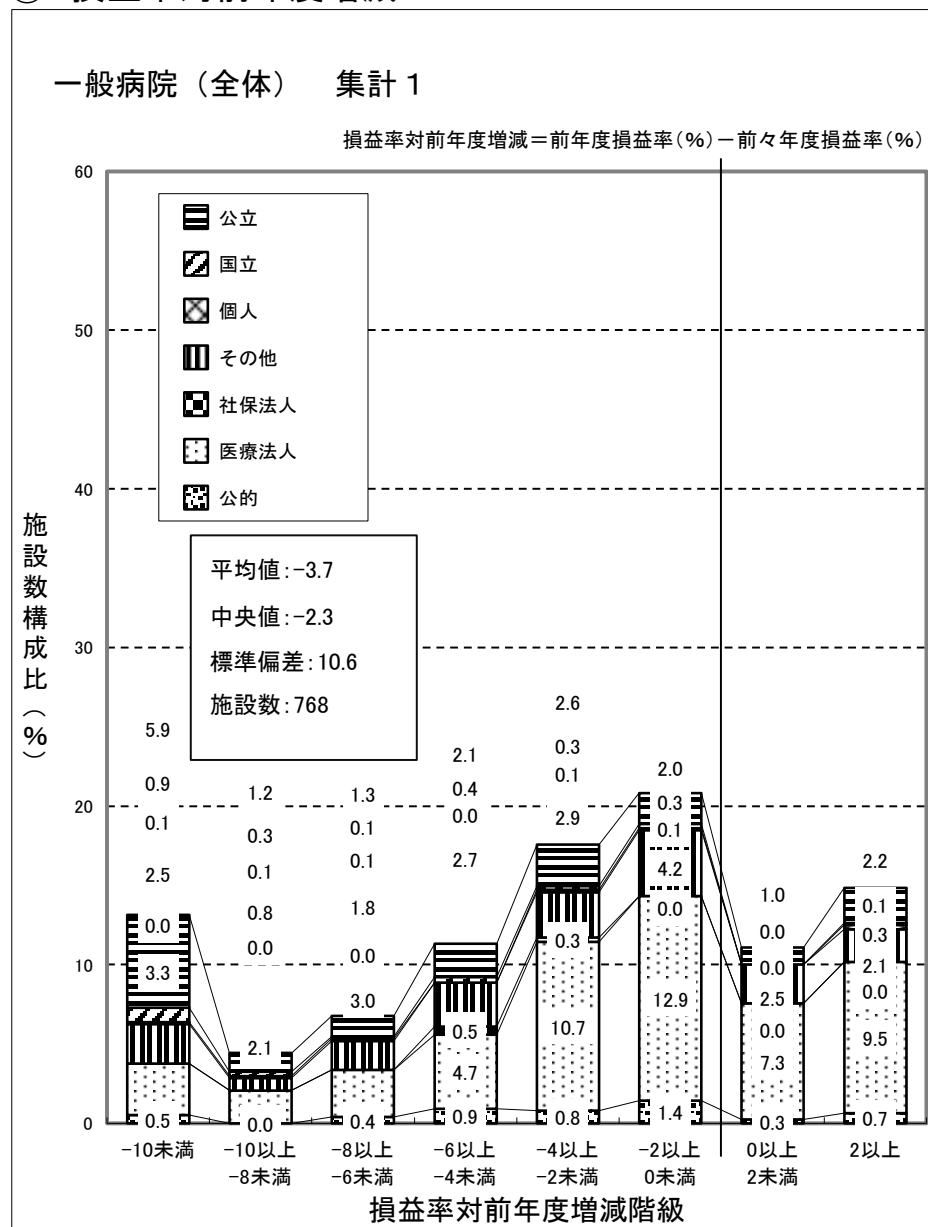

(注) 損益率は、各病院ごとの「新型コロナウイルス感染症関連の補助金(従業員向け慰労金を除く)」を除いた医業収益と介護収益を合算した金額に対する損益差額の割合である。

一般病院（国公立を除く） 集計 1

損益率対前年度増減 = 前年度損益率(%) - 前々年度損益率(%)

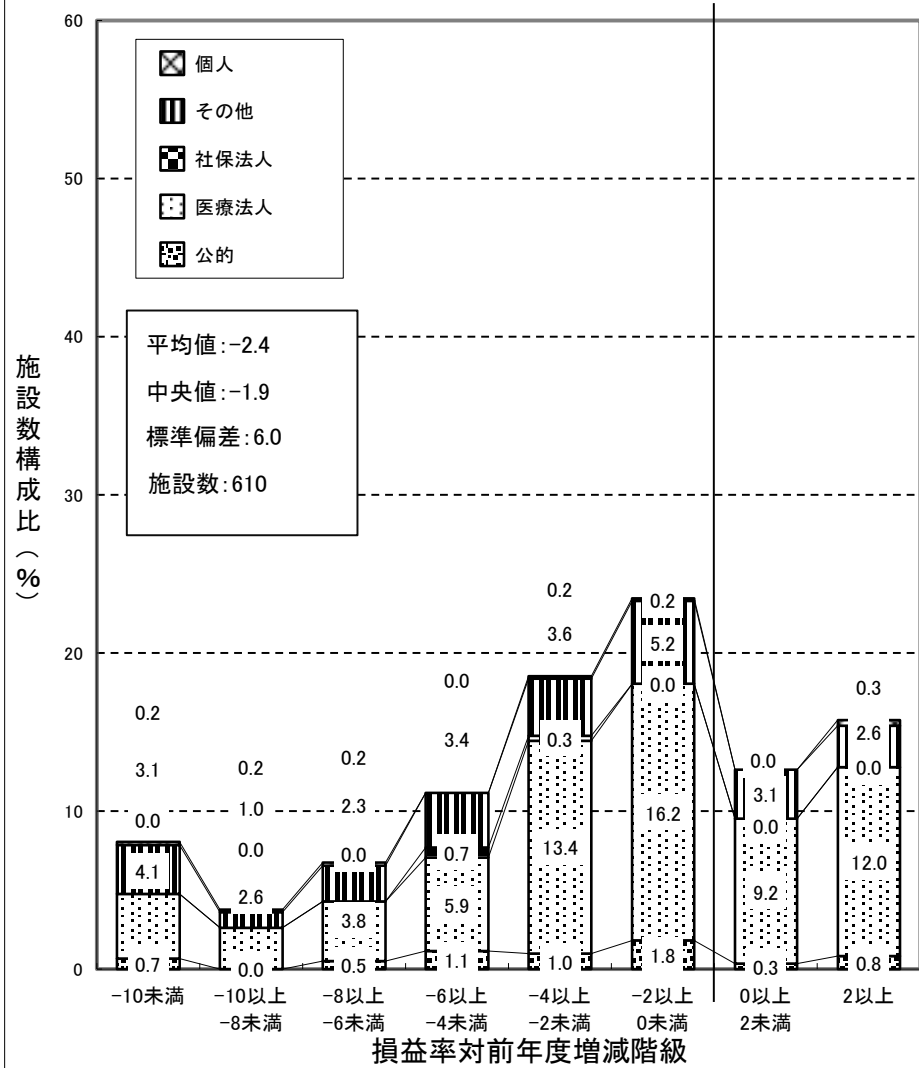

一般診療所（全体） 集計 2

損益率対前年度増減＝前年度損益率(%)－前々年度損益率(%)

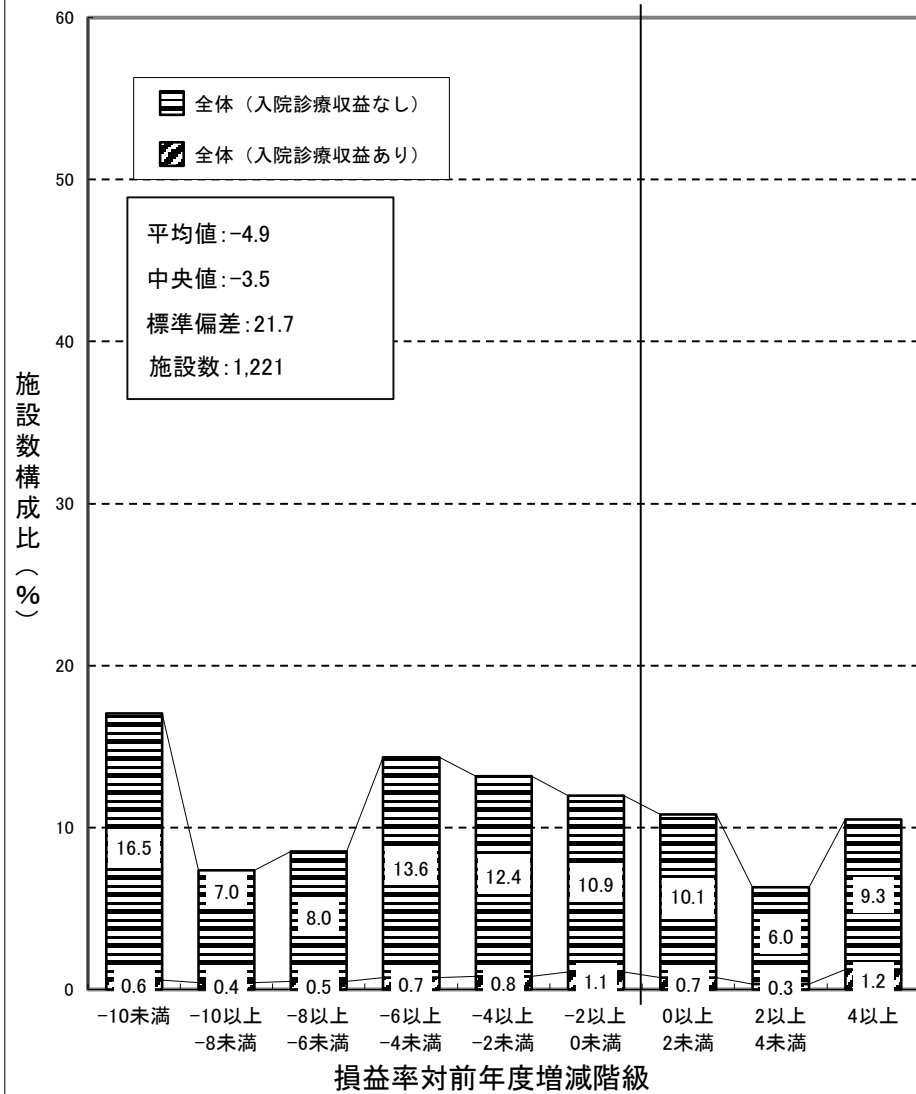

一般診療所（個人） 集計 2

損益率対前年度増減＝前年度損益率(%)－前々年度損益率(%)

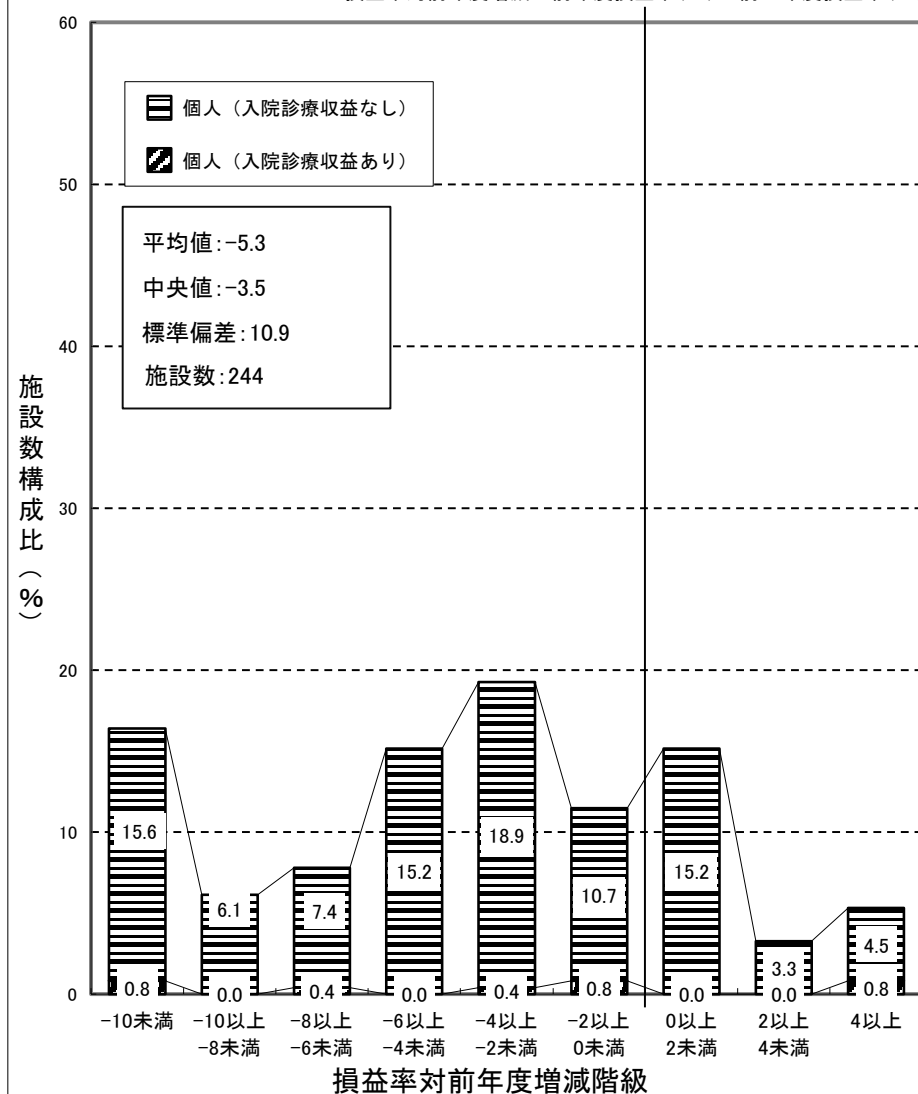

(注) 損益率は、各一般診療所ごとの「新型コロナウイルス感染症関連の補助金(従業員向け慰労金を除く)」を除いた医業収益と介護収益を合算した金額に対する損益差額の割合である。

一般診療所（医療法人） 集計 2

損益率対前年度増減 = 前年度損益率(%) - 前々年度損益率(%)

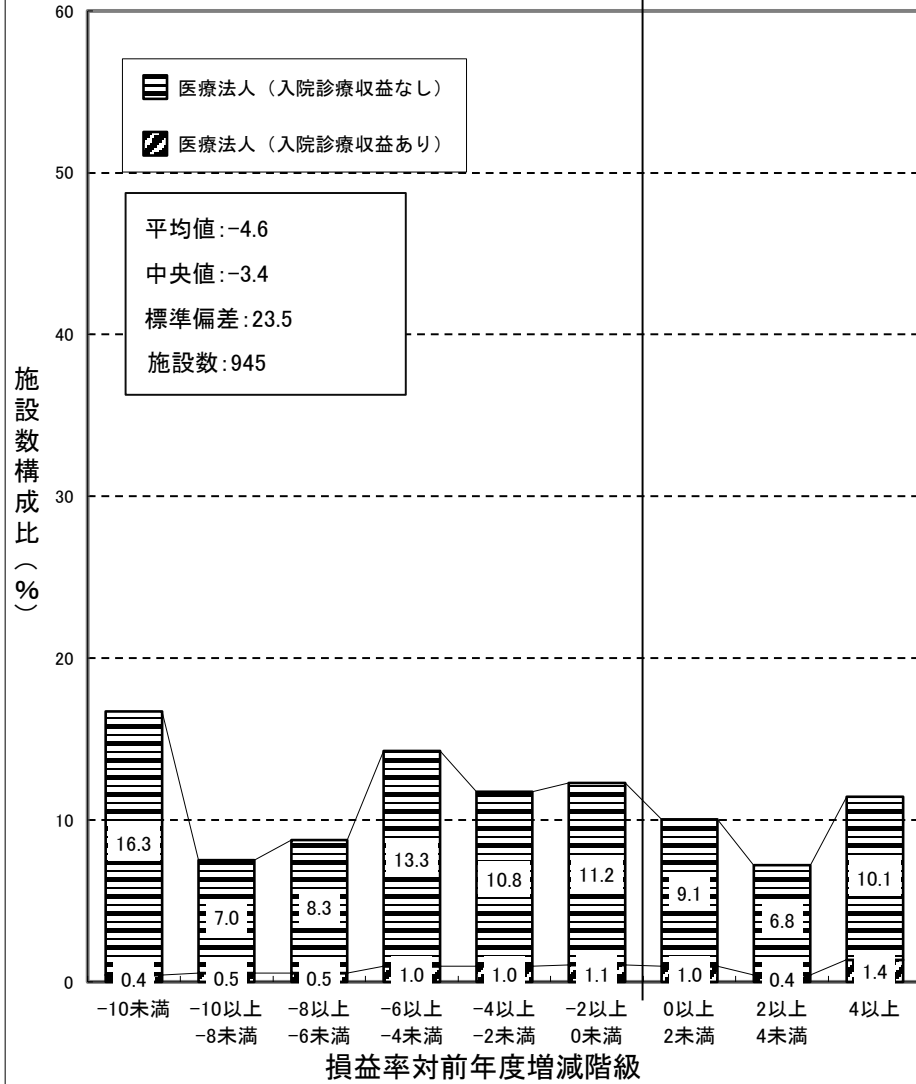

一般診療所（その他） 集計 2

損益率対前年度増減 = 前年度損益率(%) - 前々年度損益率(%)

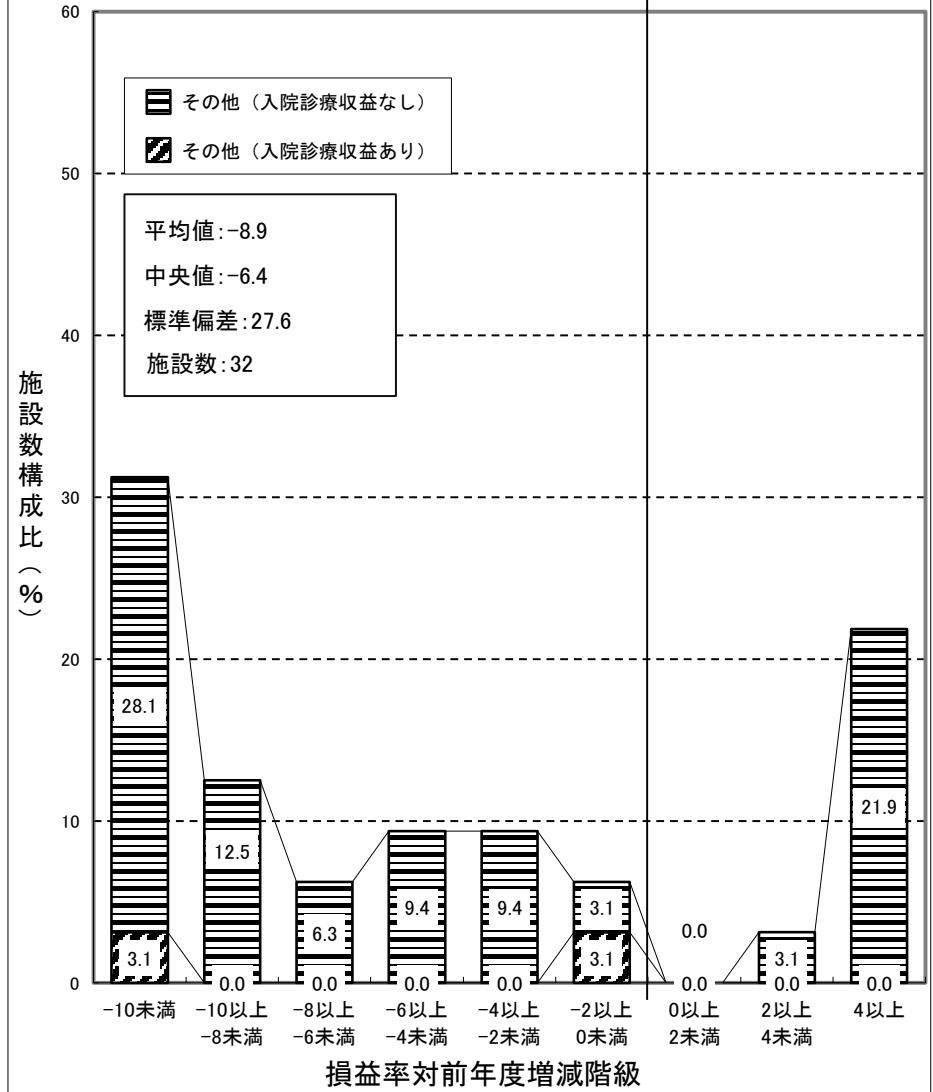

歯科診療所 集計 2

損益率対前年度増減 = 前年度損益率(%) - 前々年度損益率(%)

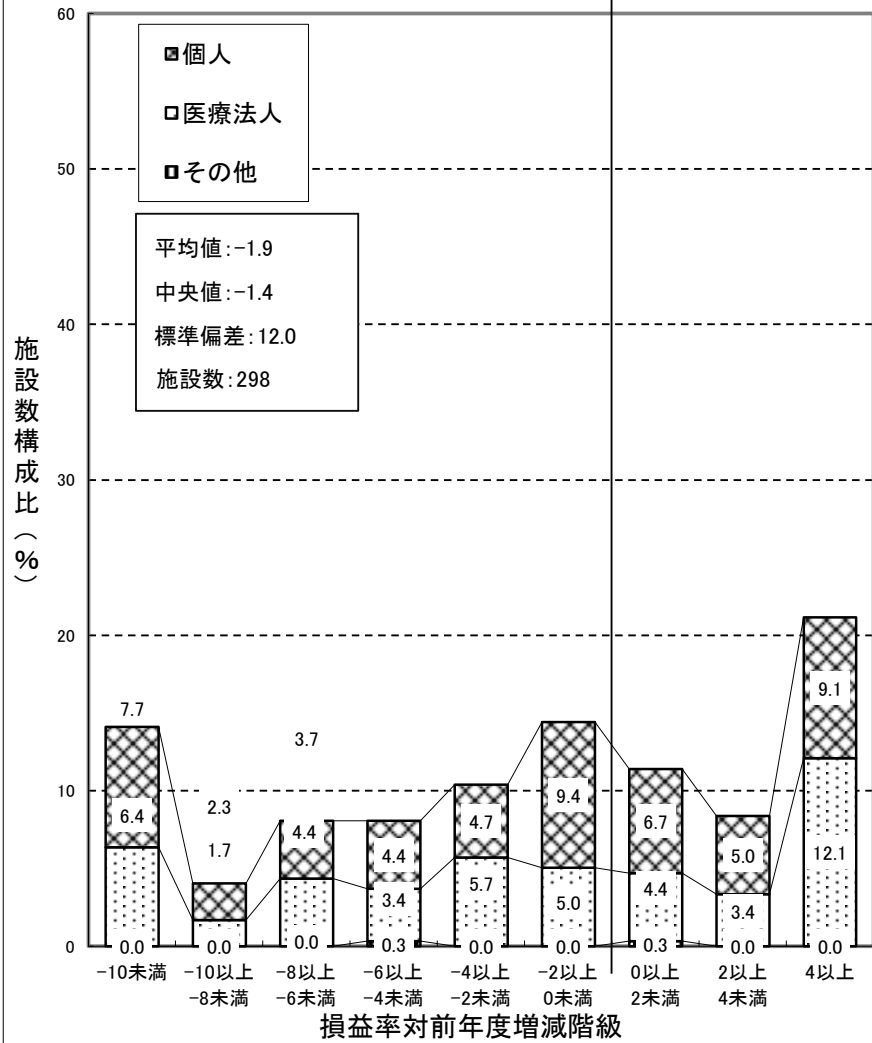

保険薬局 集計 2

損益率対前年度増減 = 前年度損益率(%) - 前々年度損益率(%)

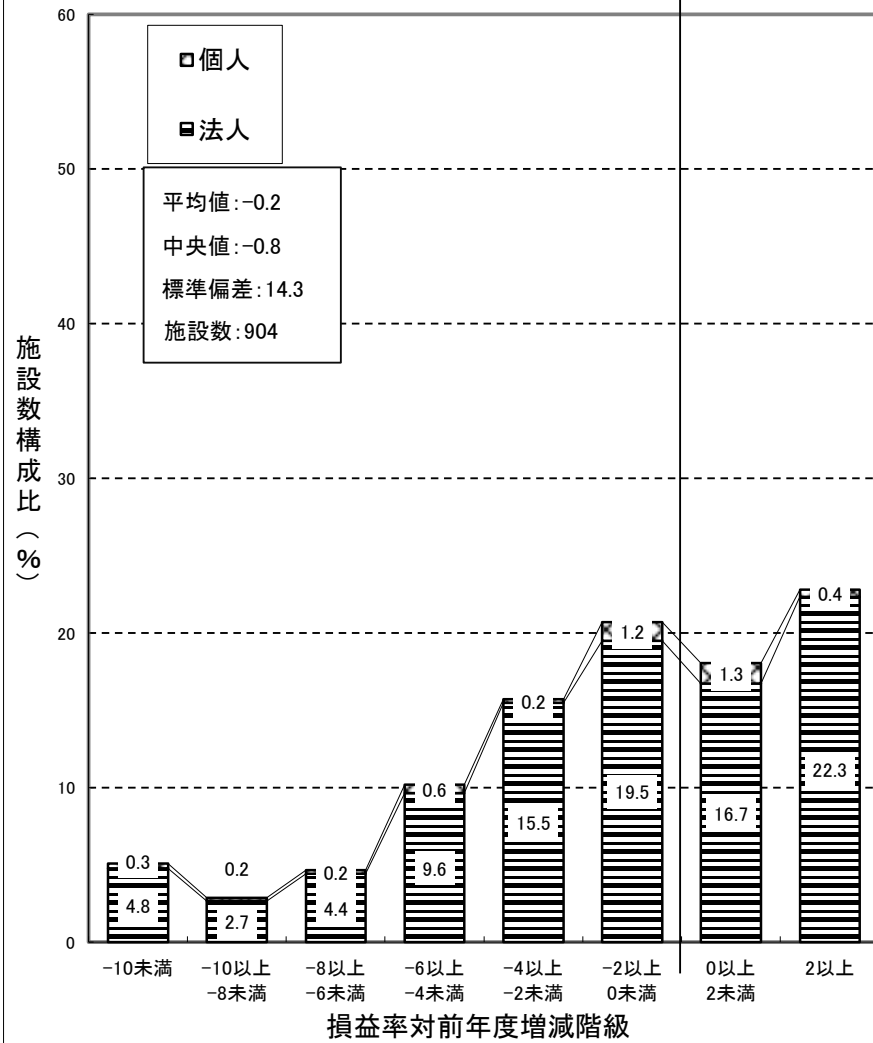

- (注) 1. 歯科診療所の損益率は、各歯科診療所ごとの「新型コロナウイルス感染症関連の補助金(従業員向け慰労金を除く)」を除いた医業収益と介護収益を合算した金額に対する損益差額の割合である。
 2. 保険薬局の損益率は、各保険薬局ごとの「新型コロナウイルス感染症関連の補助金(従業員向け慰労金を除く)」を除いた収益と介護収益を合算した金額に対する損益差額の割合である。

(29) 収益と費用の45度分析

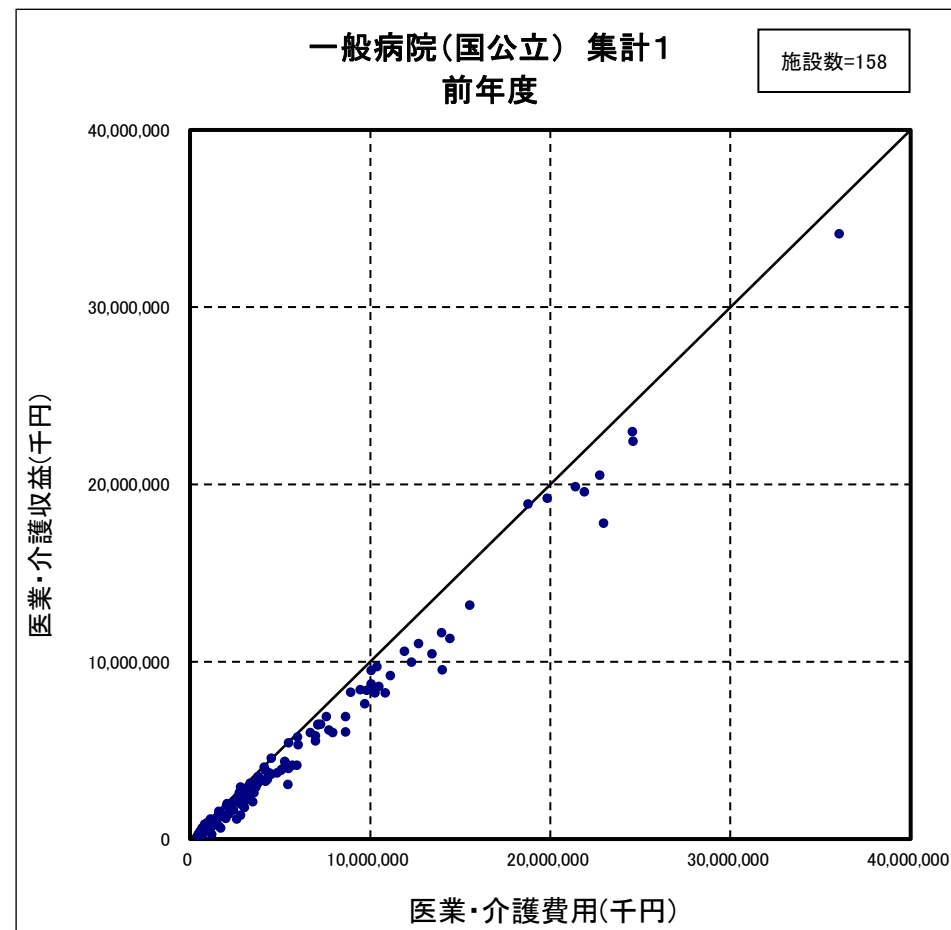
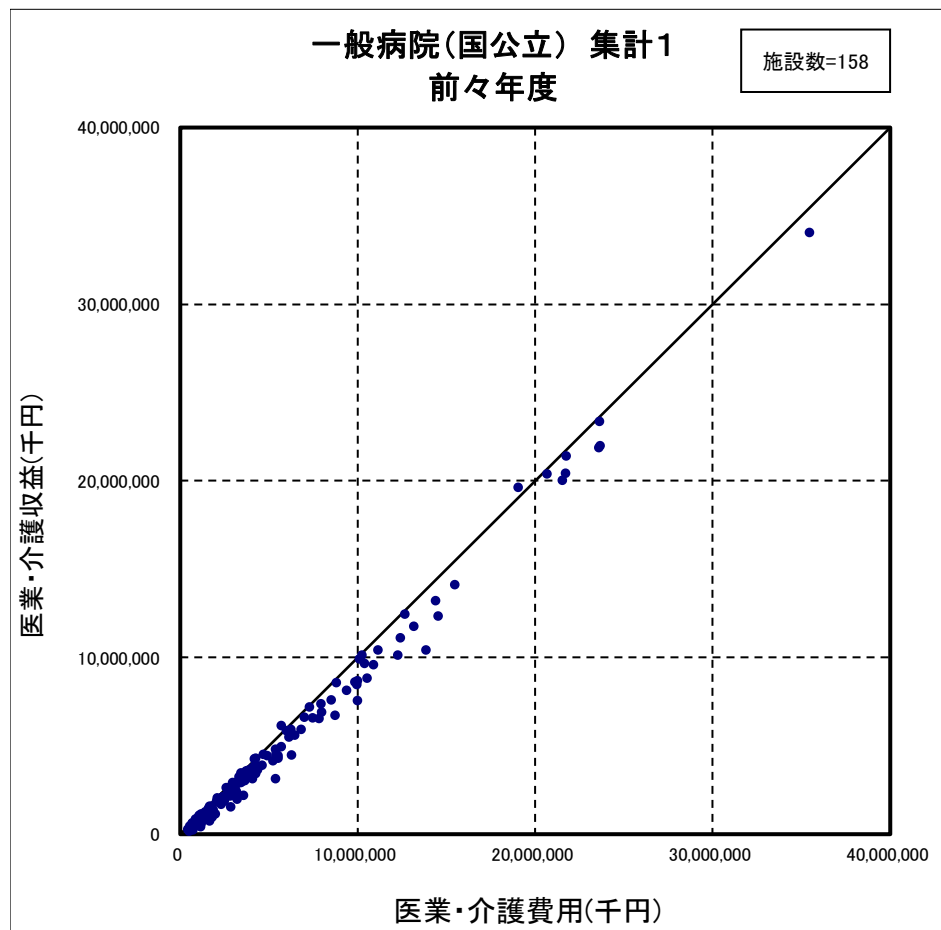

(注) 医業・介護収益は、各病院ごとの「新型コロナウイルス感染症関連の補助金(従業員向け慰労金を除く)」を除いた医業収益と介護収益を合算した金額である。

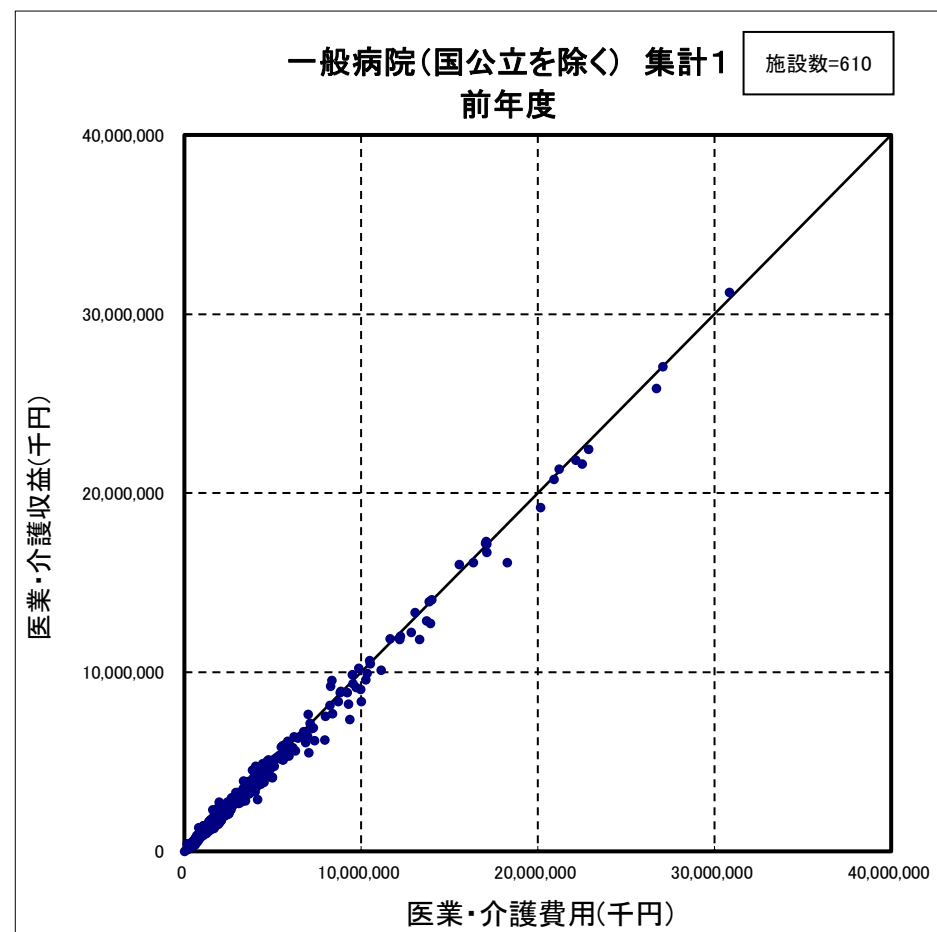
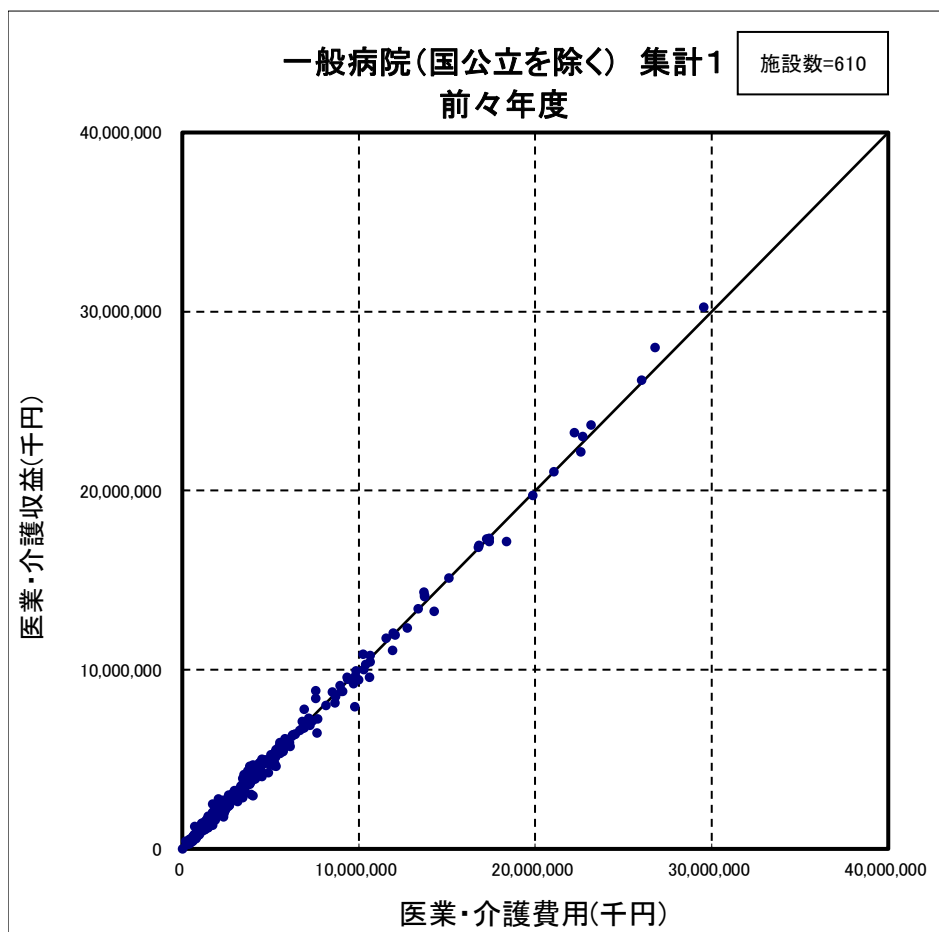

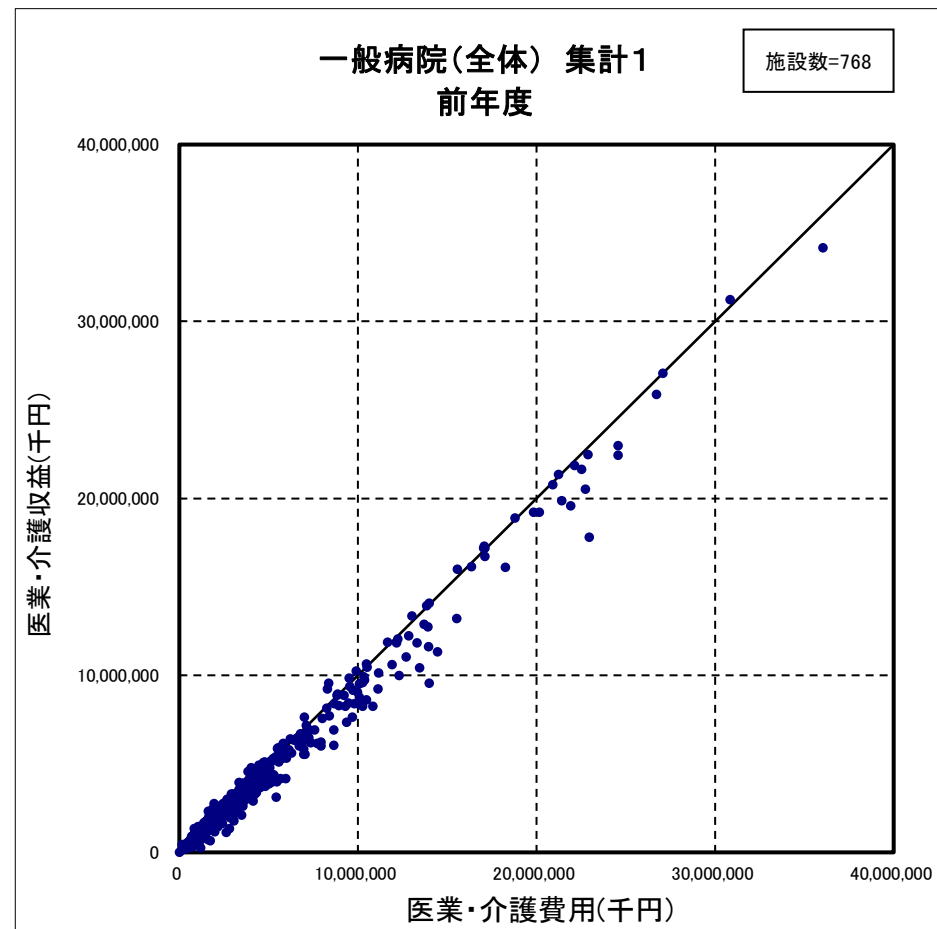
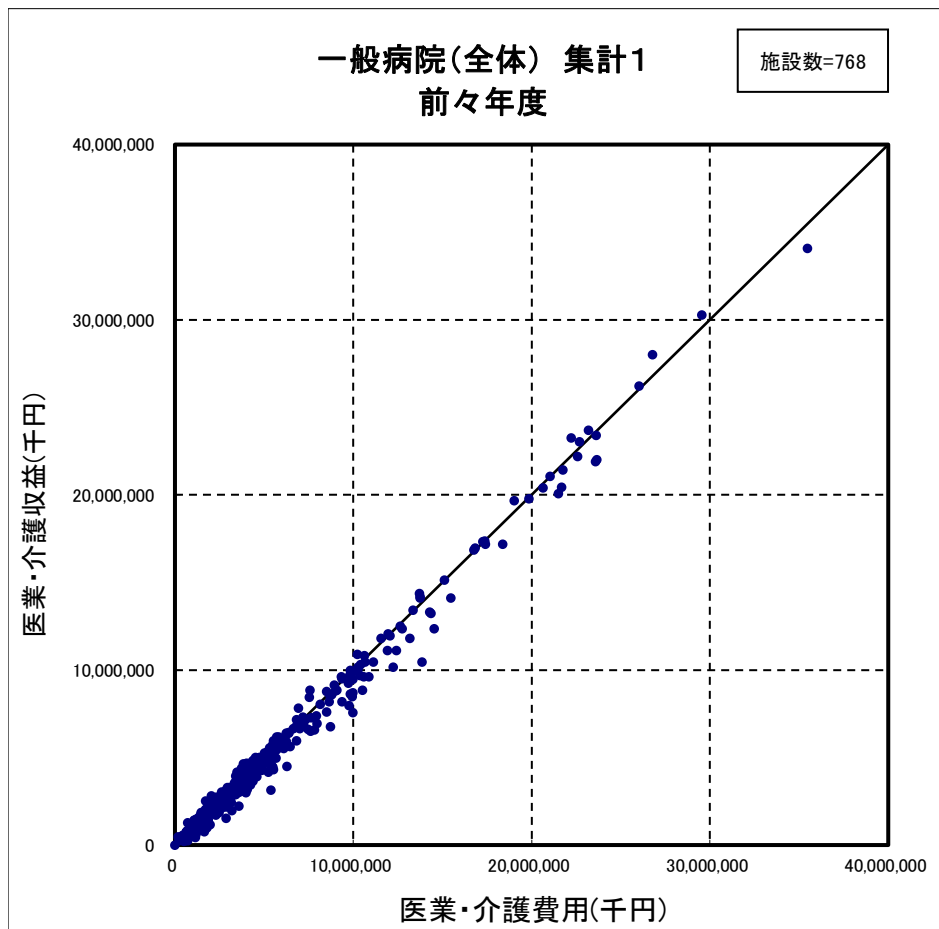

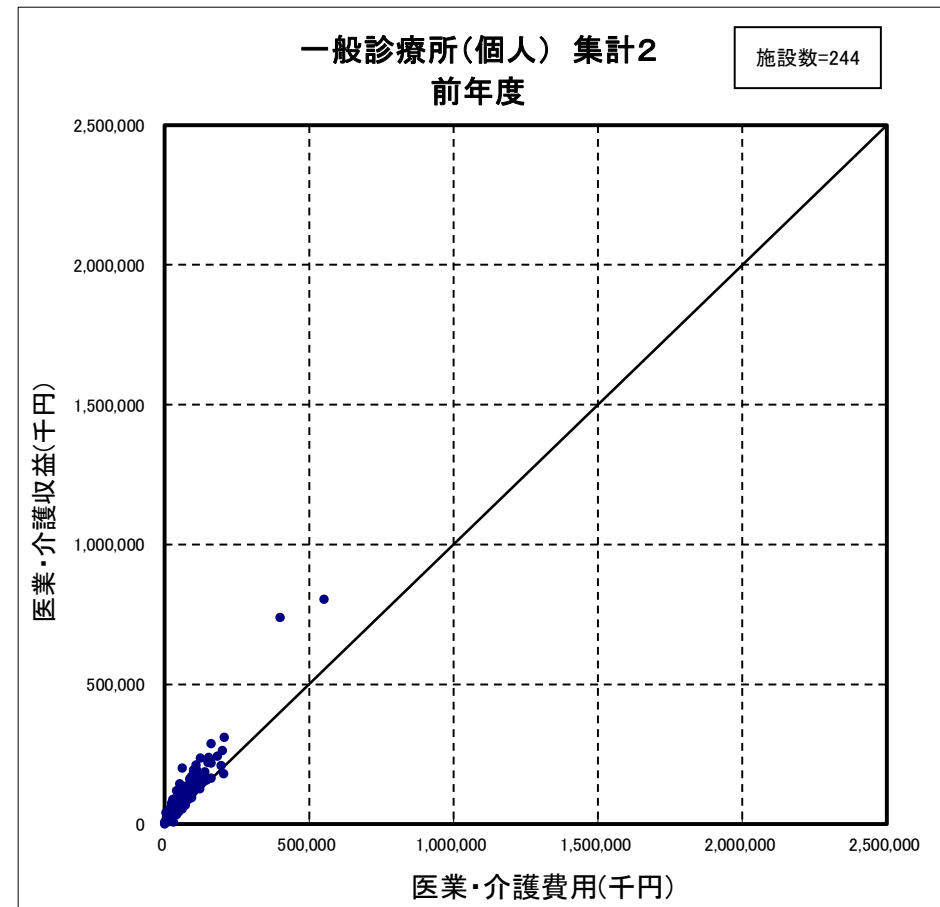
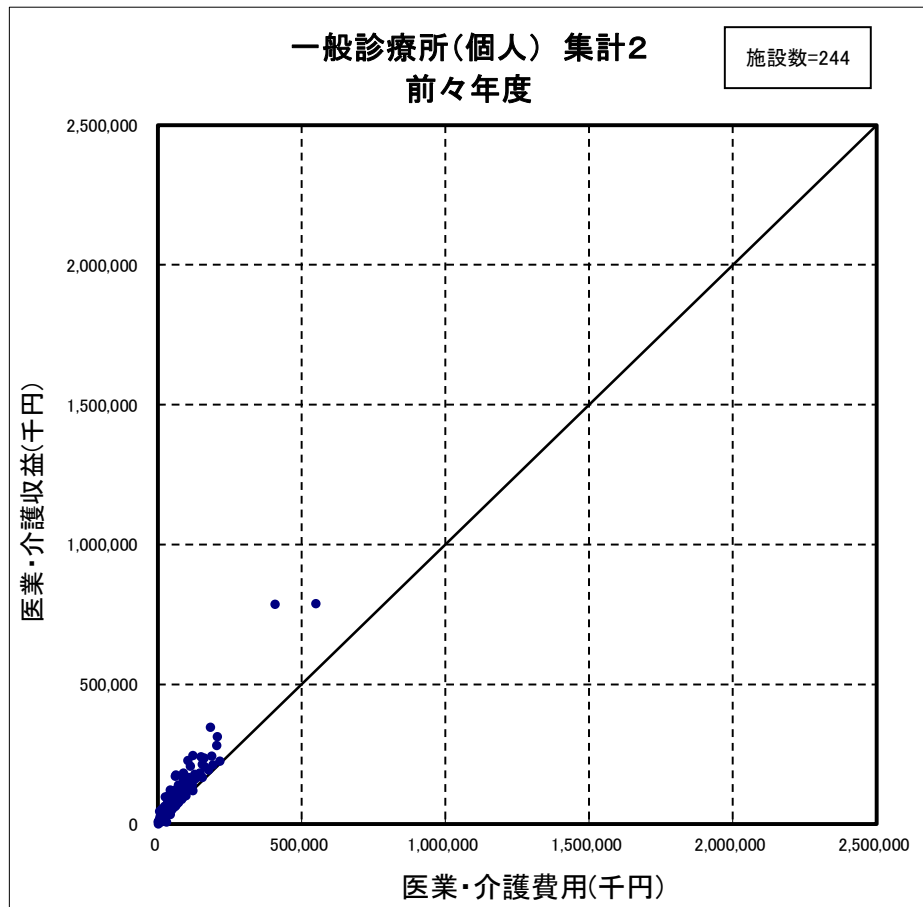

(注) 医業・介護収益は、各一般診療所ごとの「新型コロナウイルス感染症関連の補助金(従業員向け慰労金を除く)」を除いた医業収益と介護収益を合算した金額である。

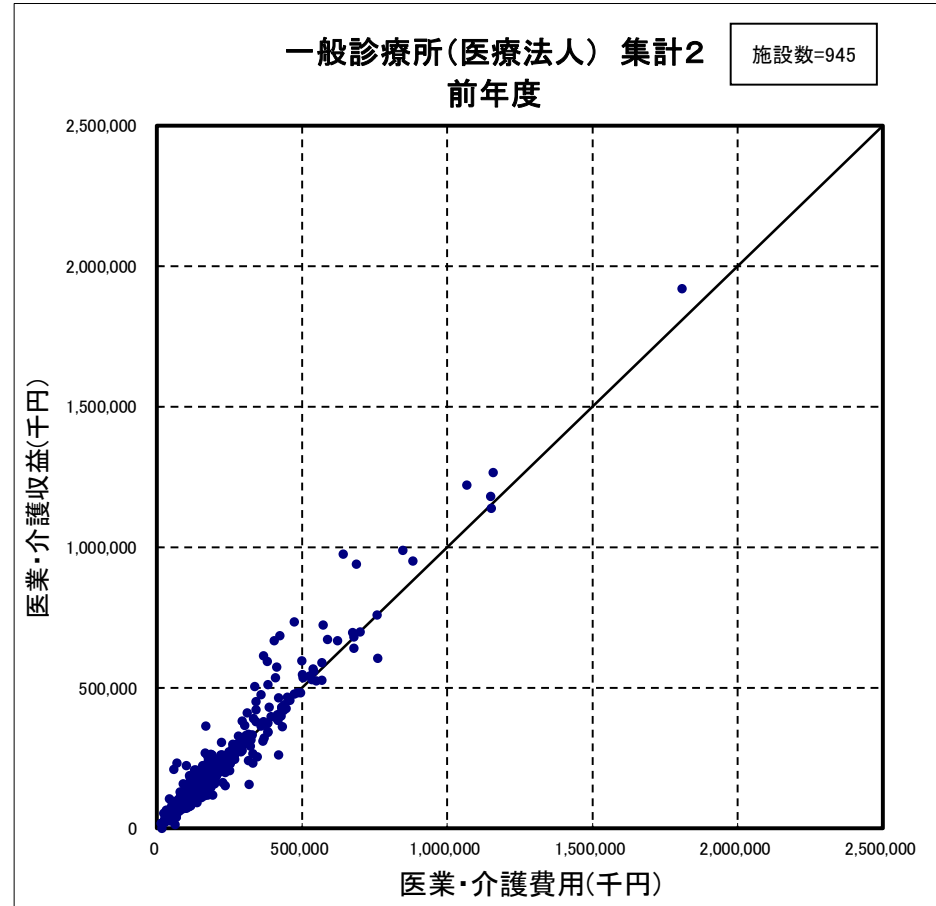
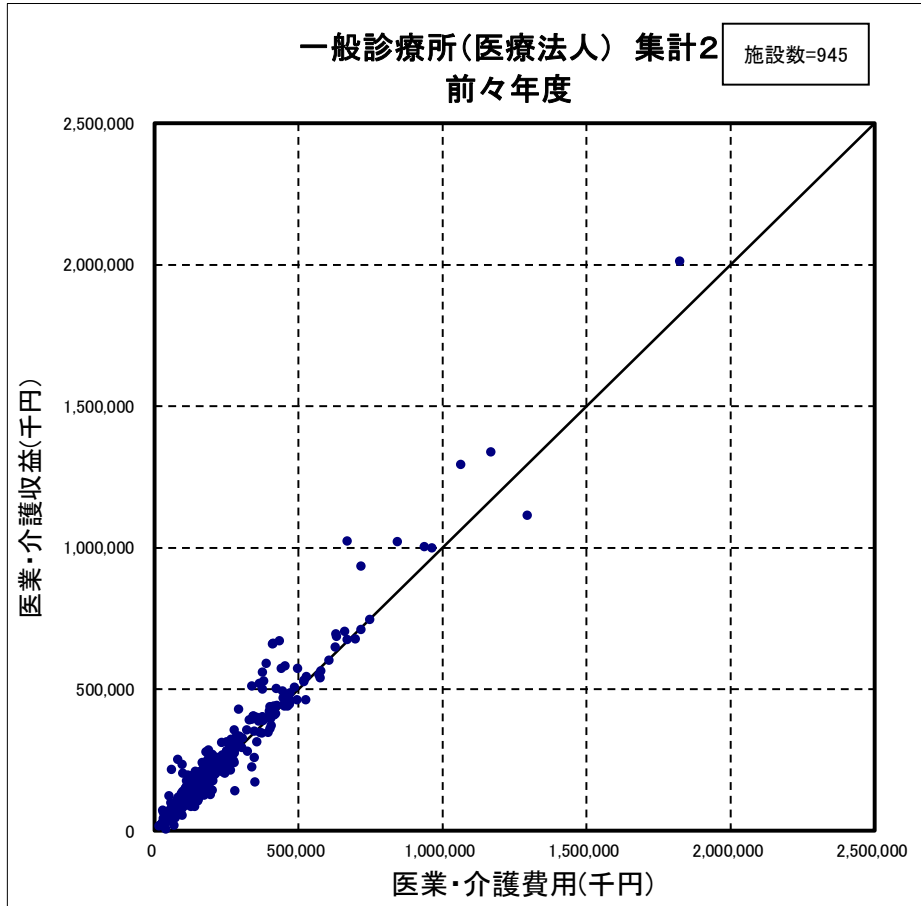

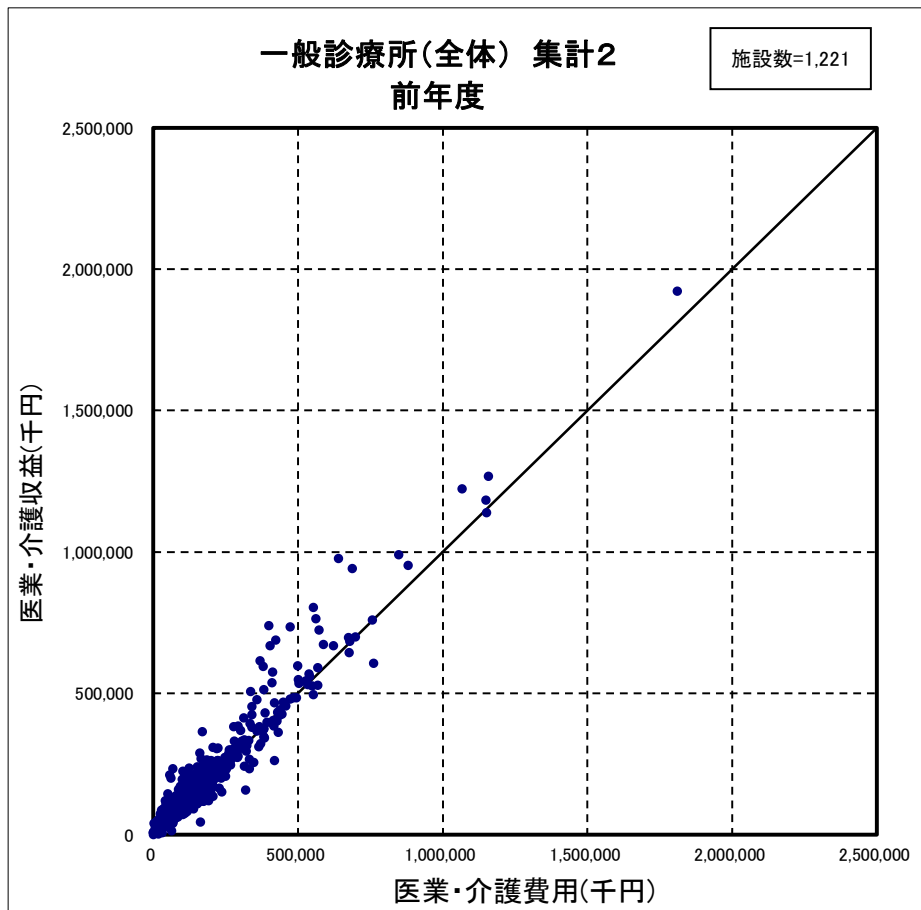
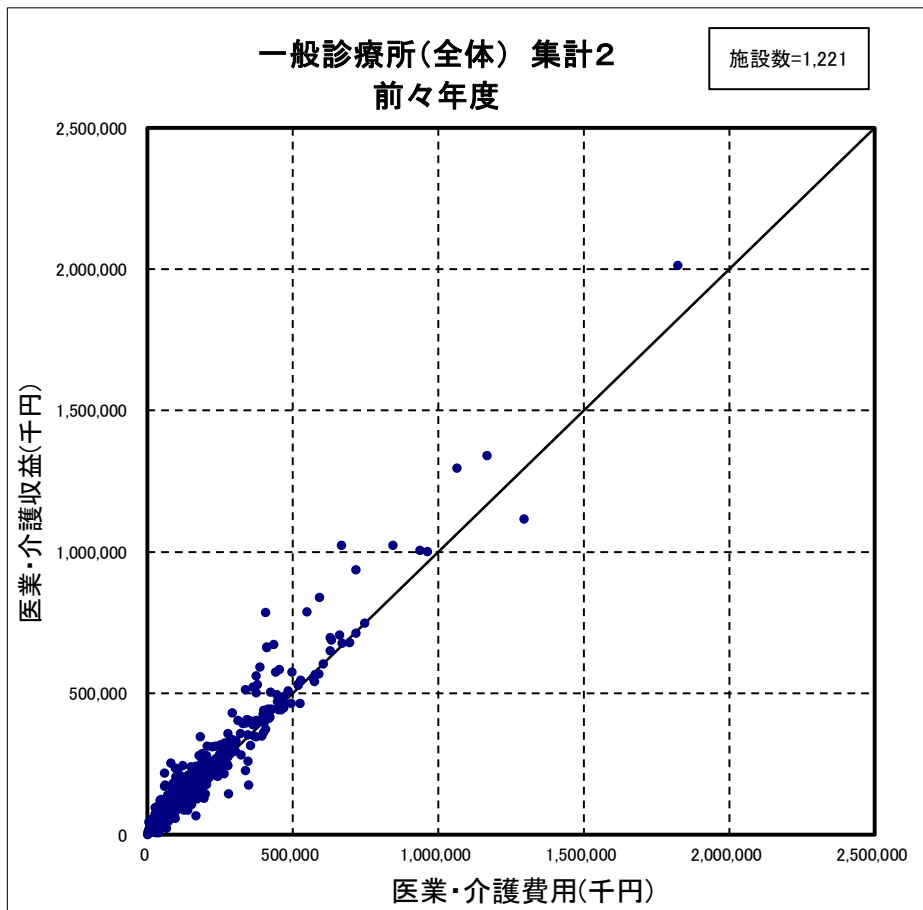

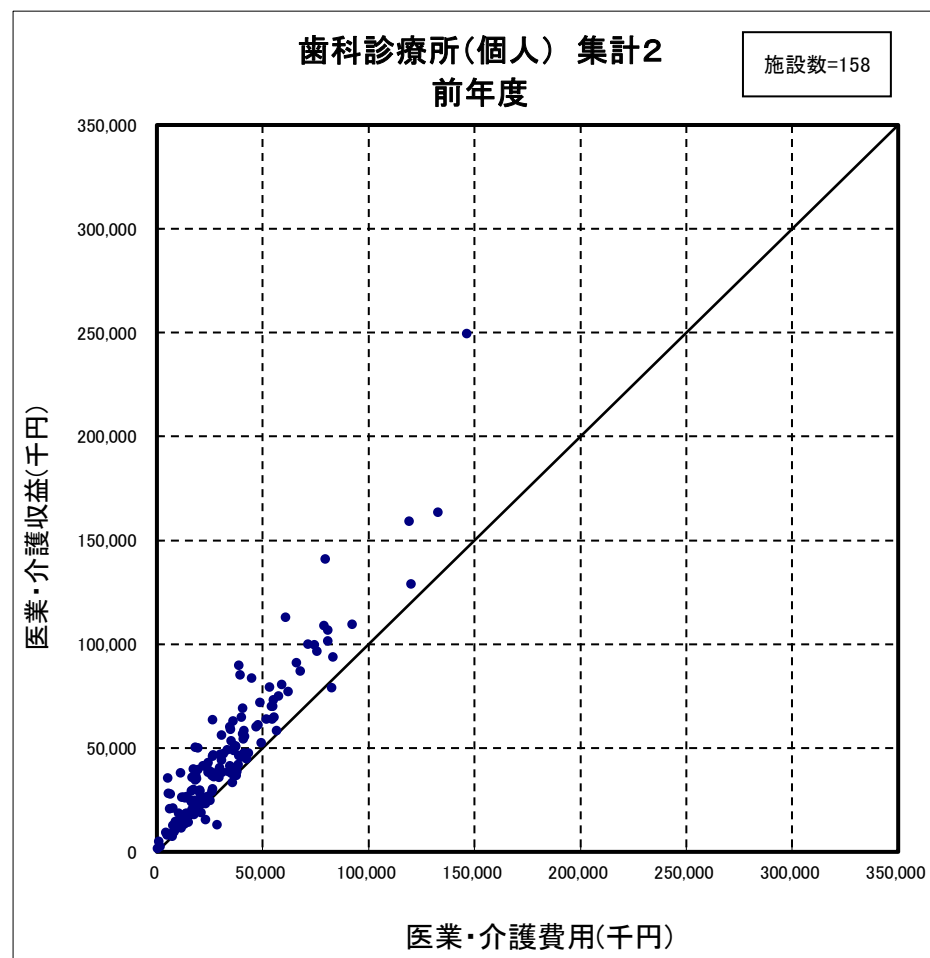
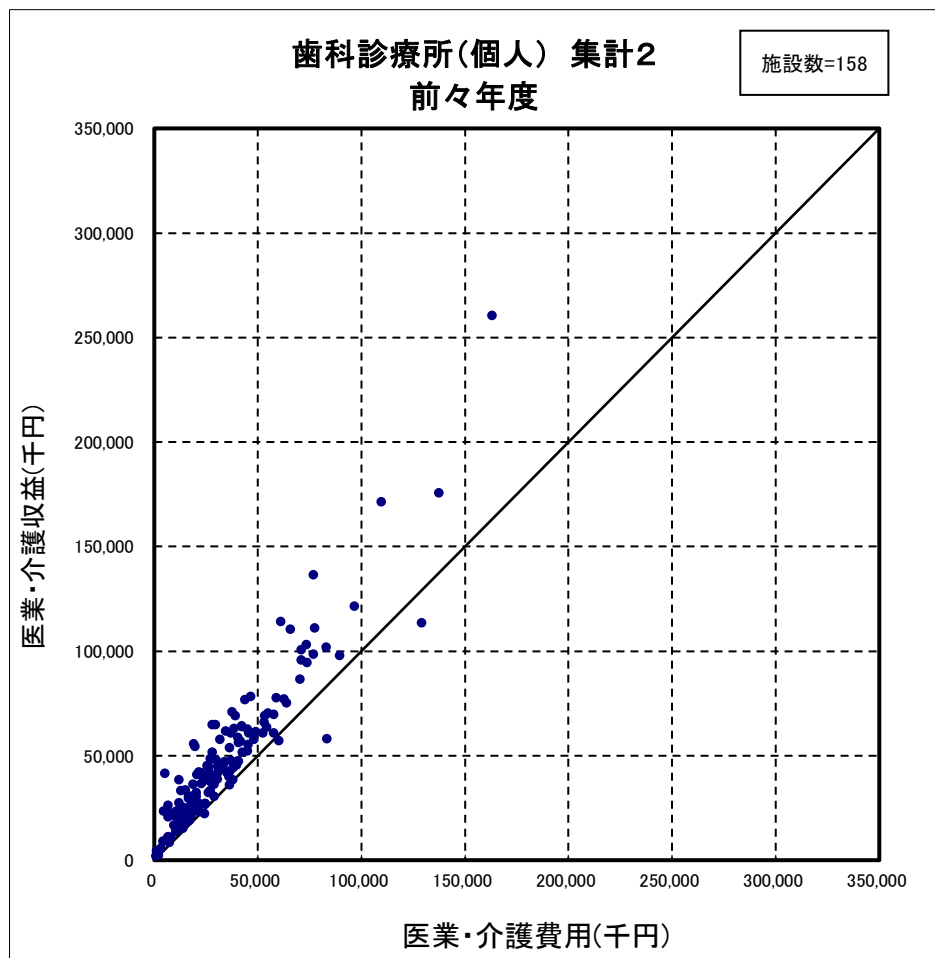

(注) 医業・介護収益は、各歯科診療所ごとの「新型コロナウイルス感染症関連の補助金(従業員向け慰労金を除く)」を除いた医業収益と介護収益を合算した金額である。

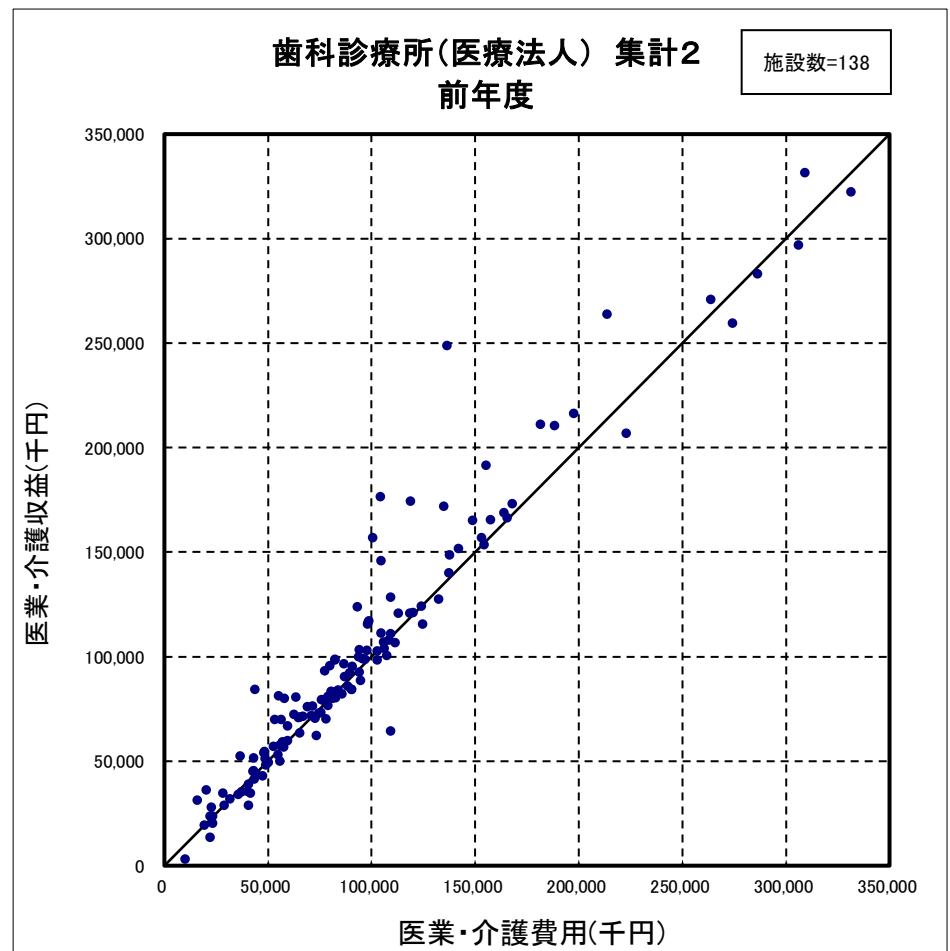
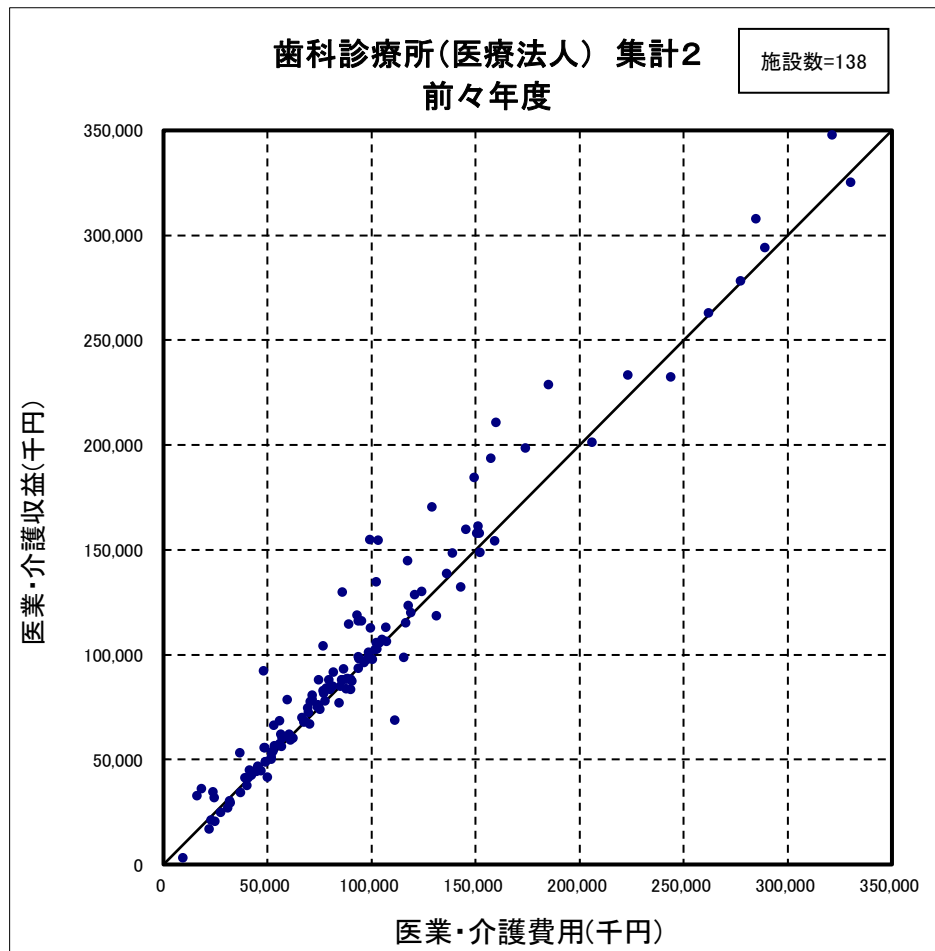

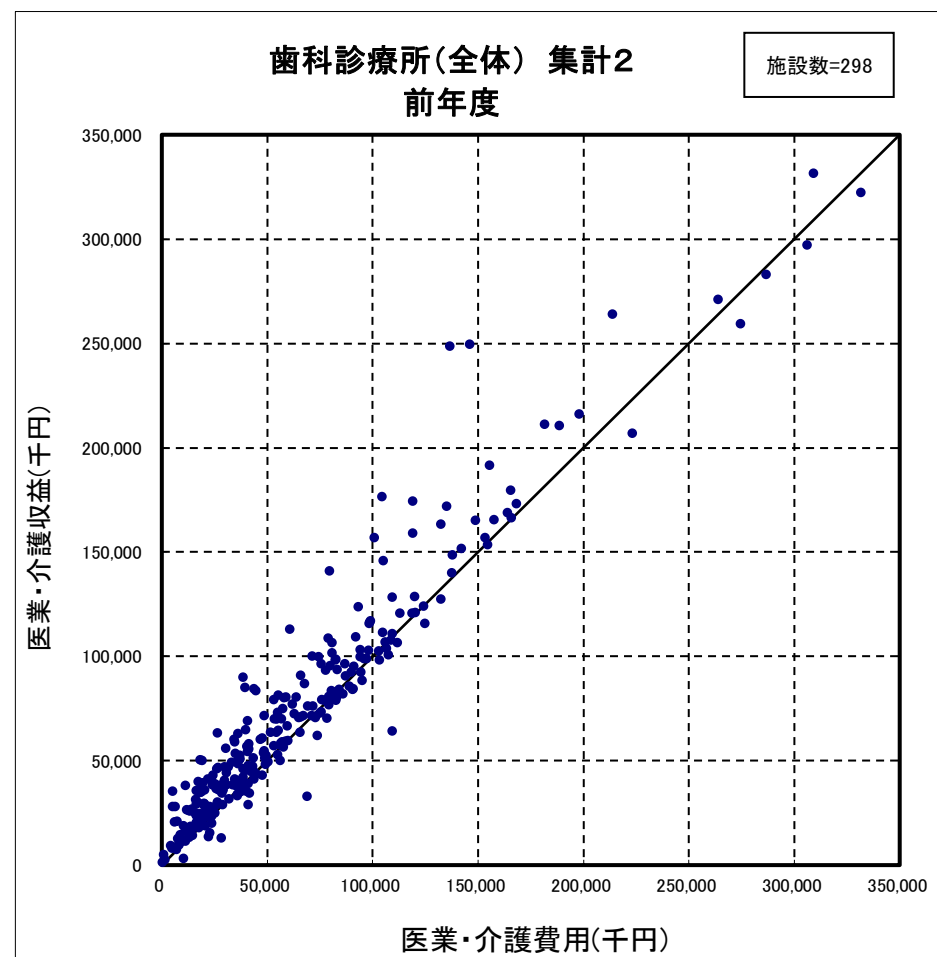
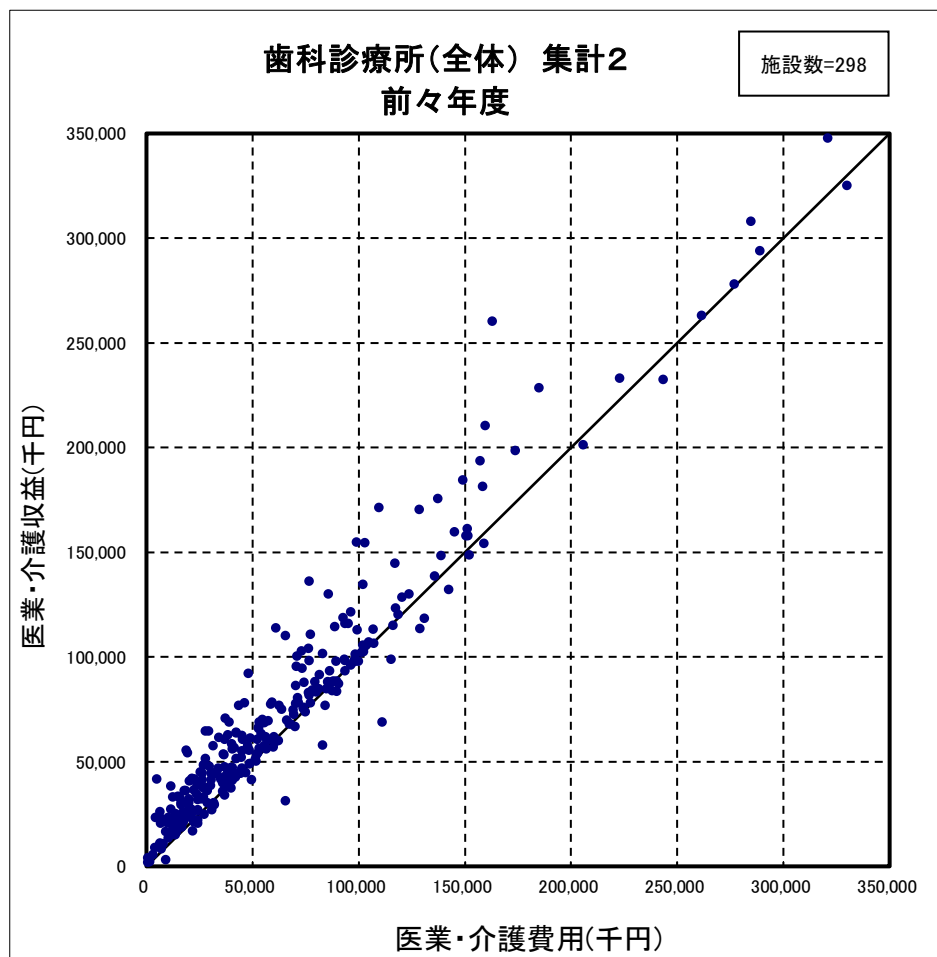

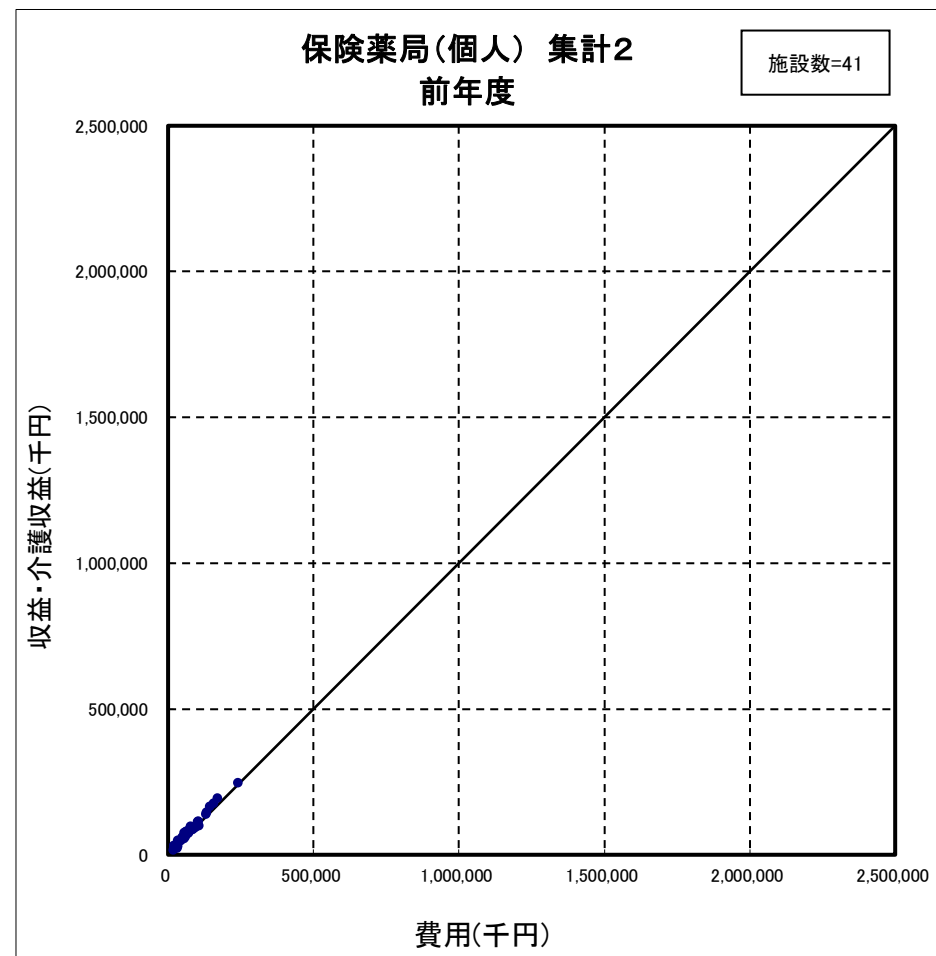
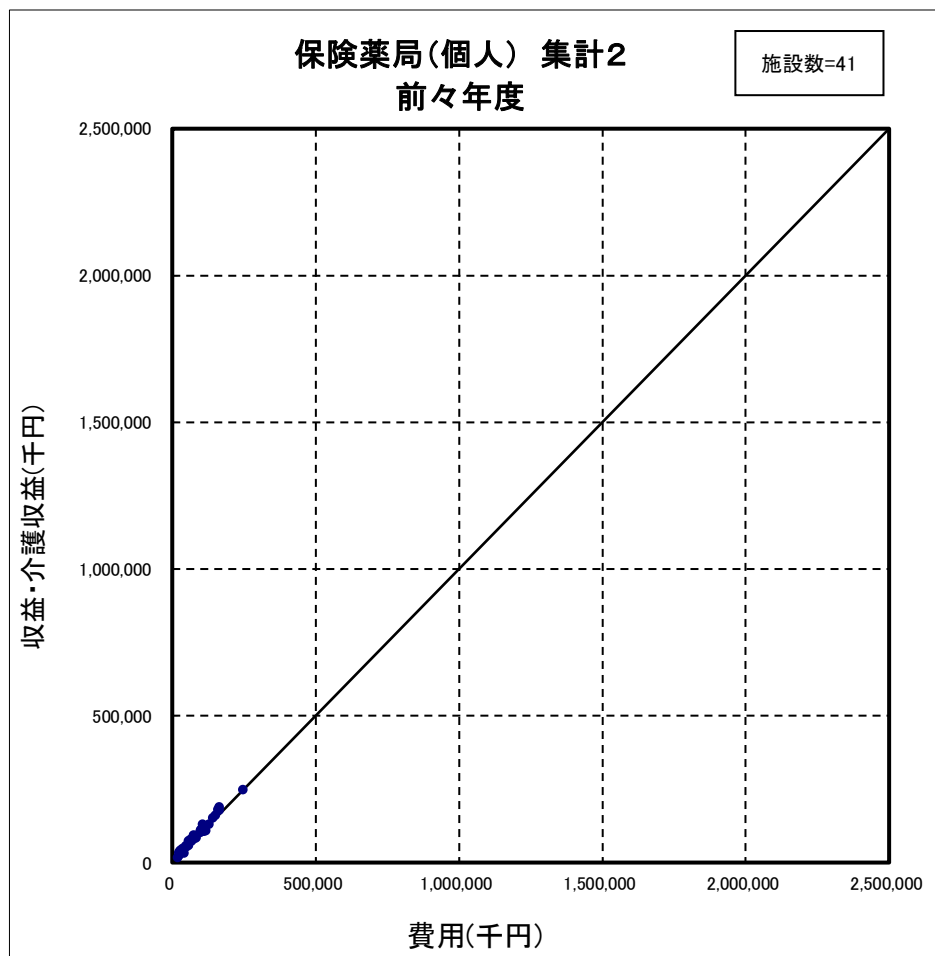

(注) 医業・介護収益は、各保険薬局ごとの「新型コロナウイルス感染症関連の補助金(従業員向け慰労金を除く)」を除いた収益と介護収益を合算した金額である。

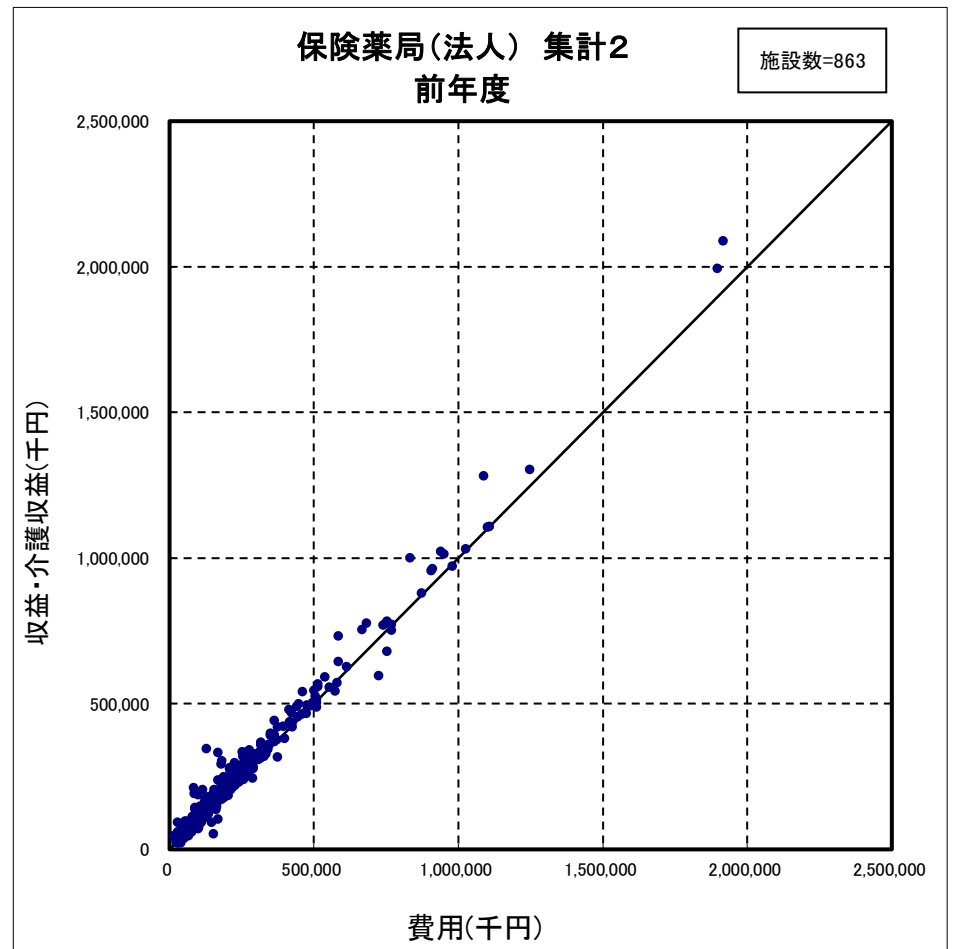
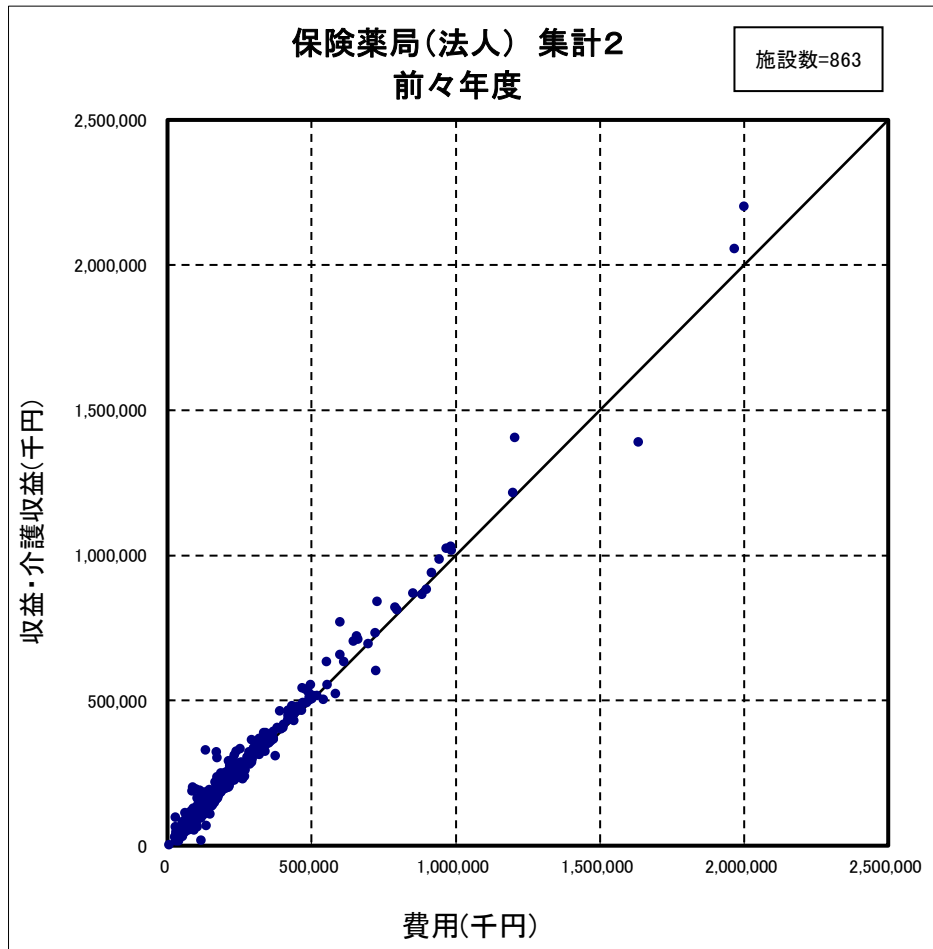

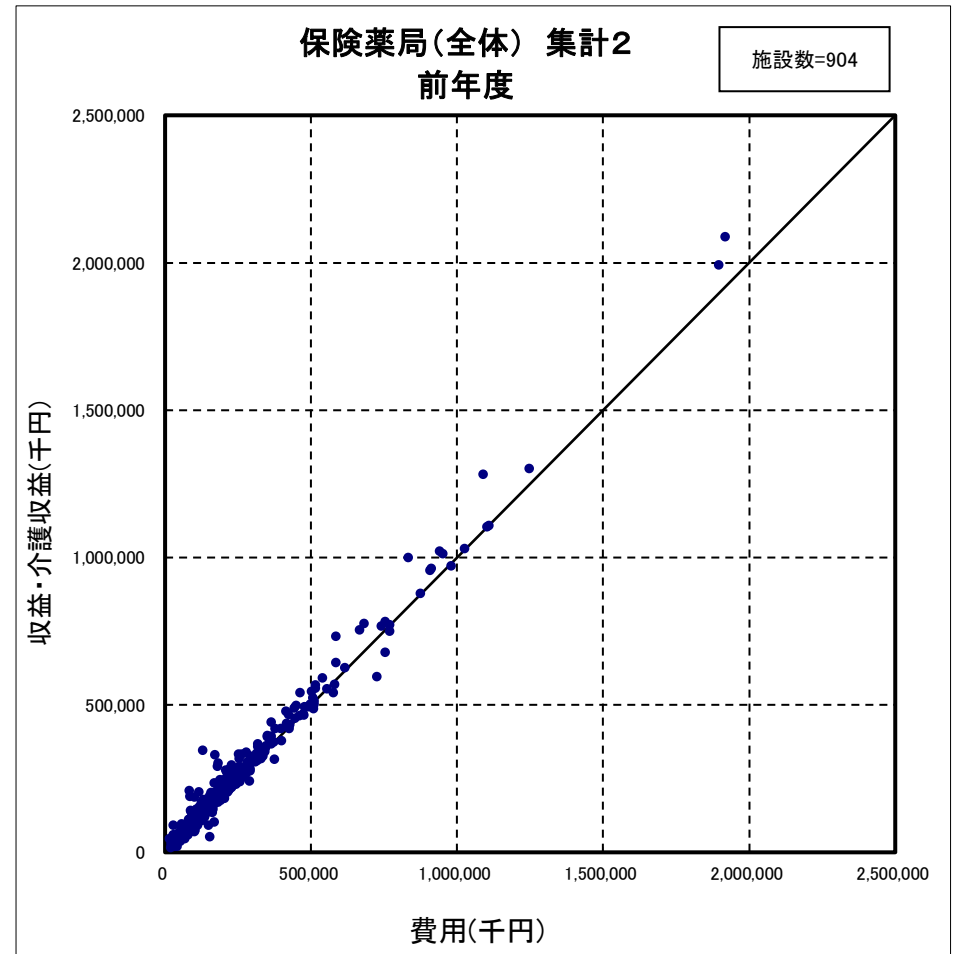
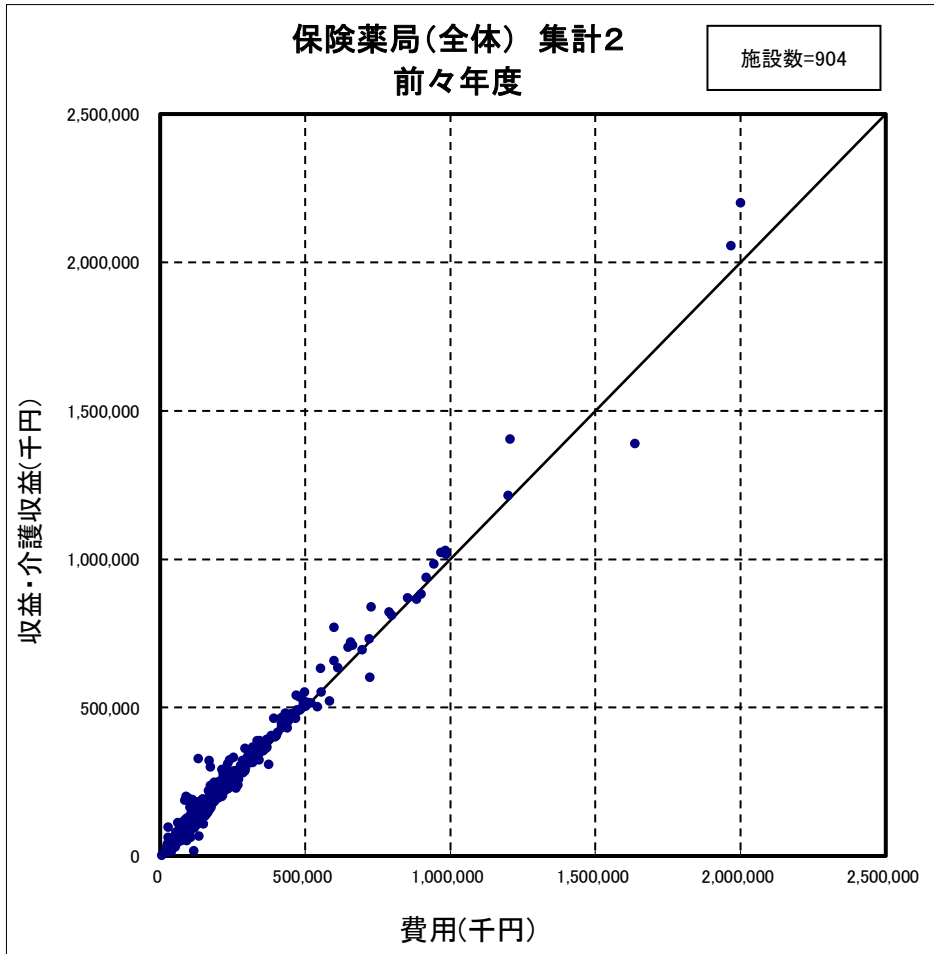

(30) 事業年(度)の分布

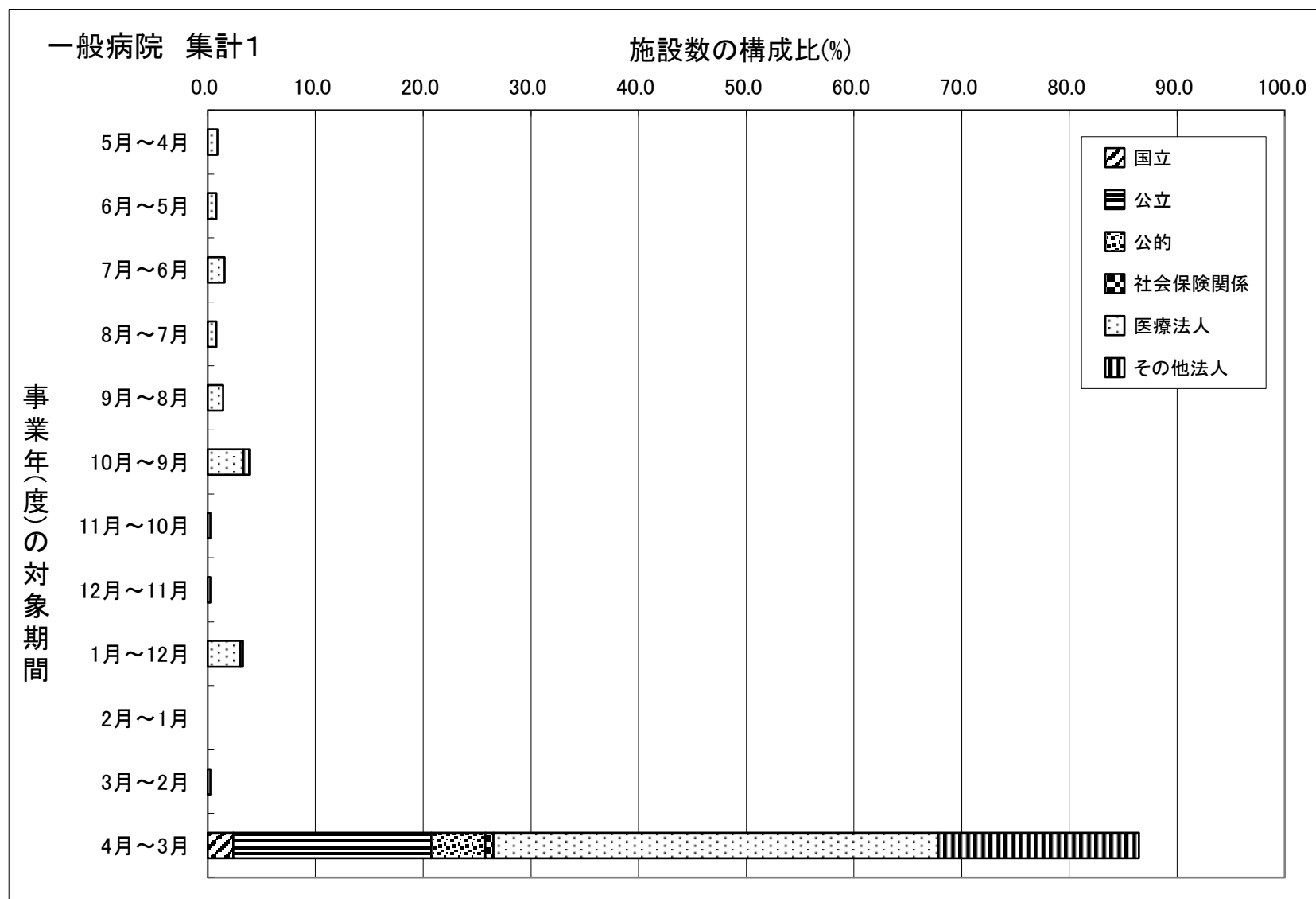

(注) 個人立の病院は直近の事業年(度)について調査していない。

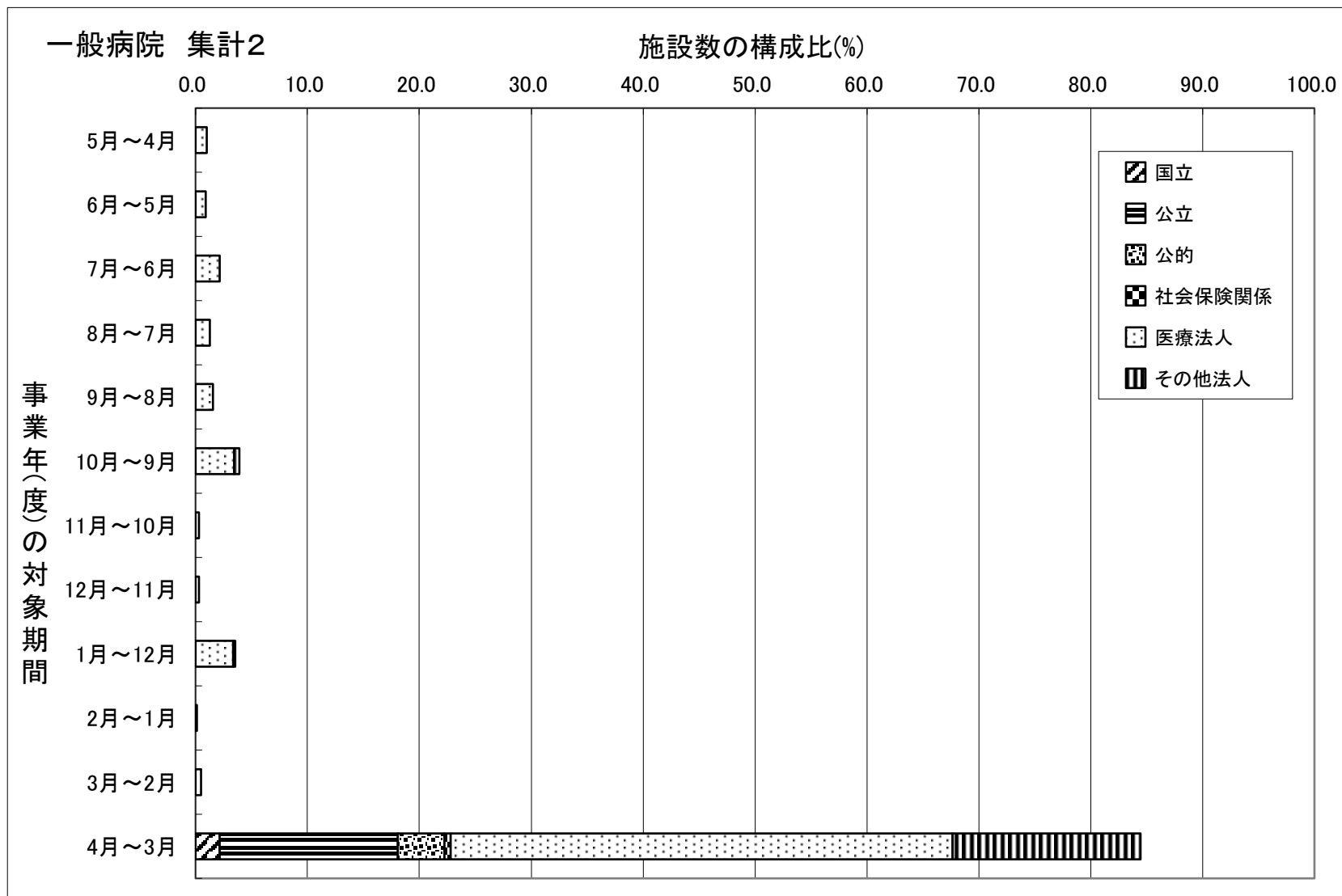

(注) 個人立の病院は直近の事業年(度)について調査していない。

一般診療所 集計2

施設数の構成比(%)

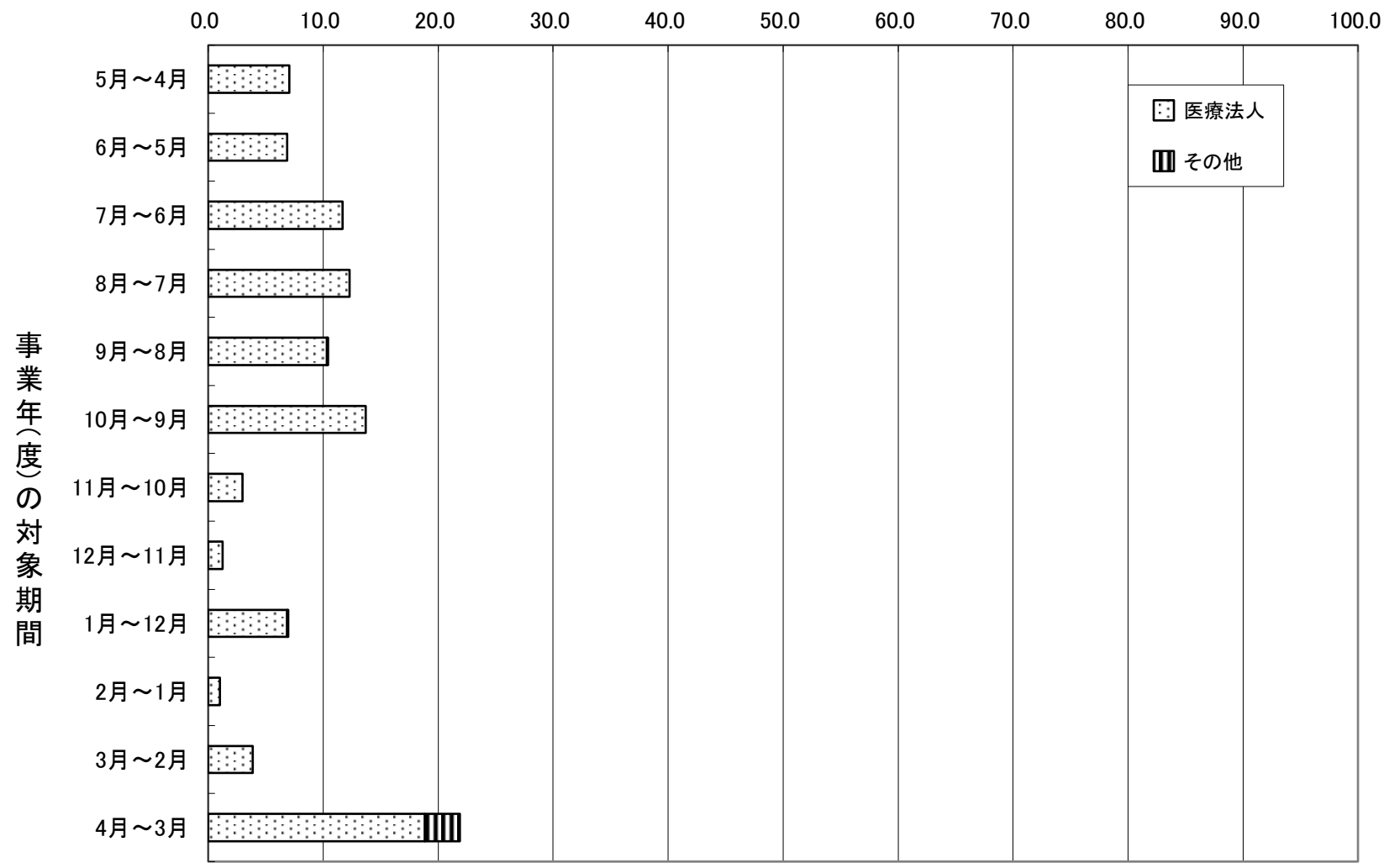

(注) 個人立の一般診療所は直近の事業年(度)について調査していない。

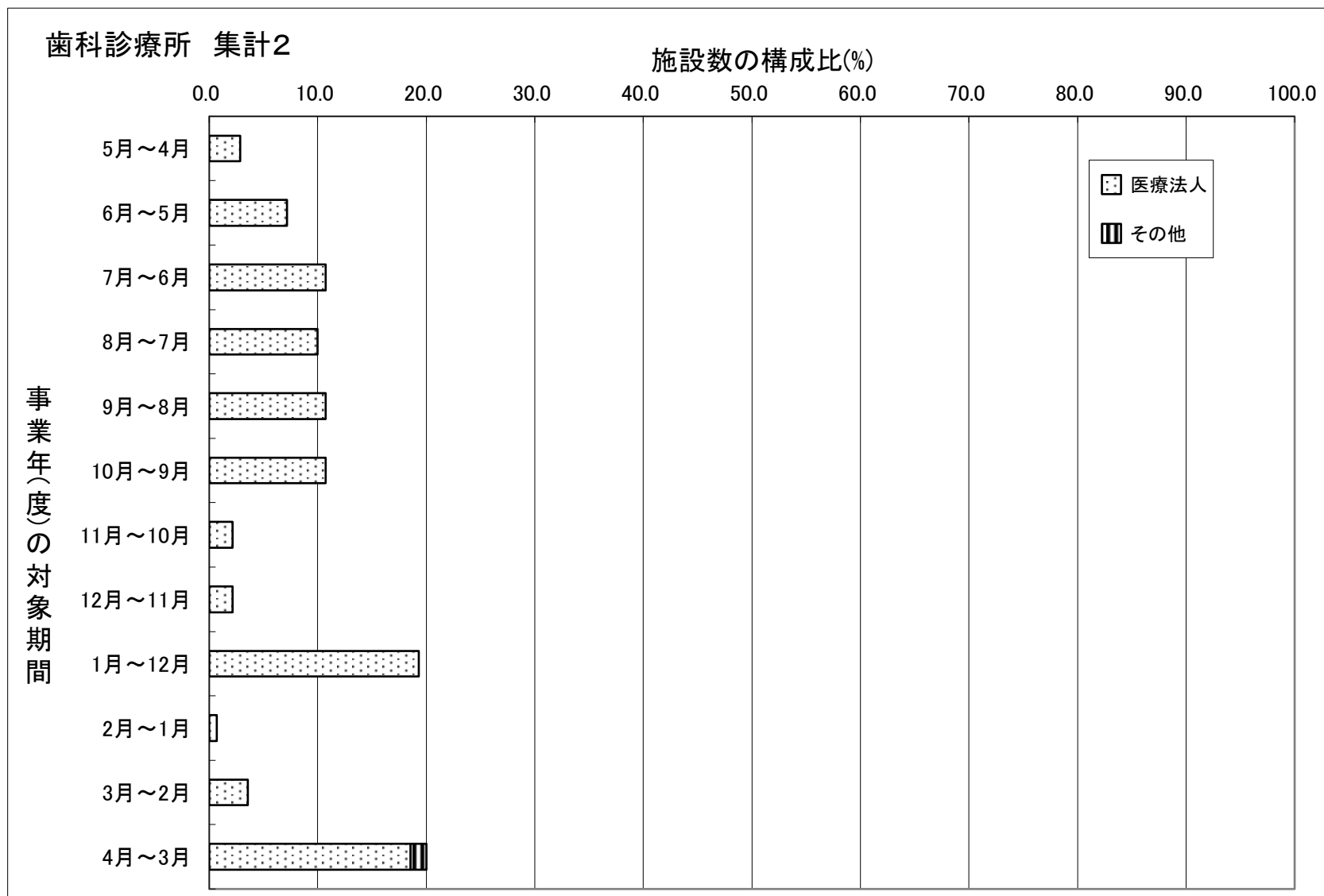

(注) 個人立の歯科診療所は直近の事業年(度)について調査していない。

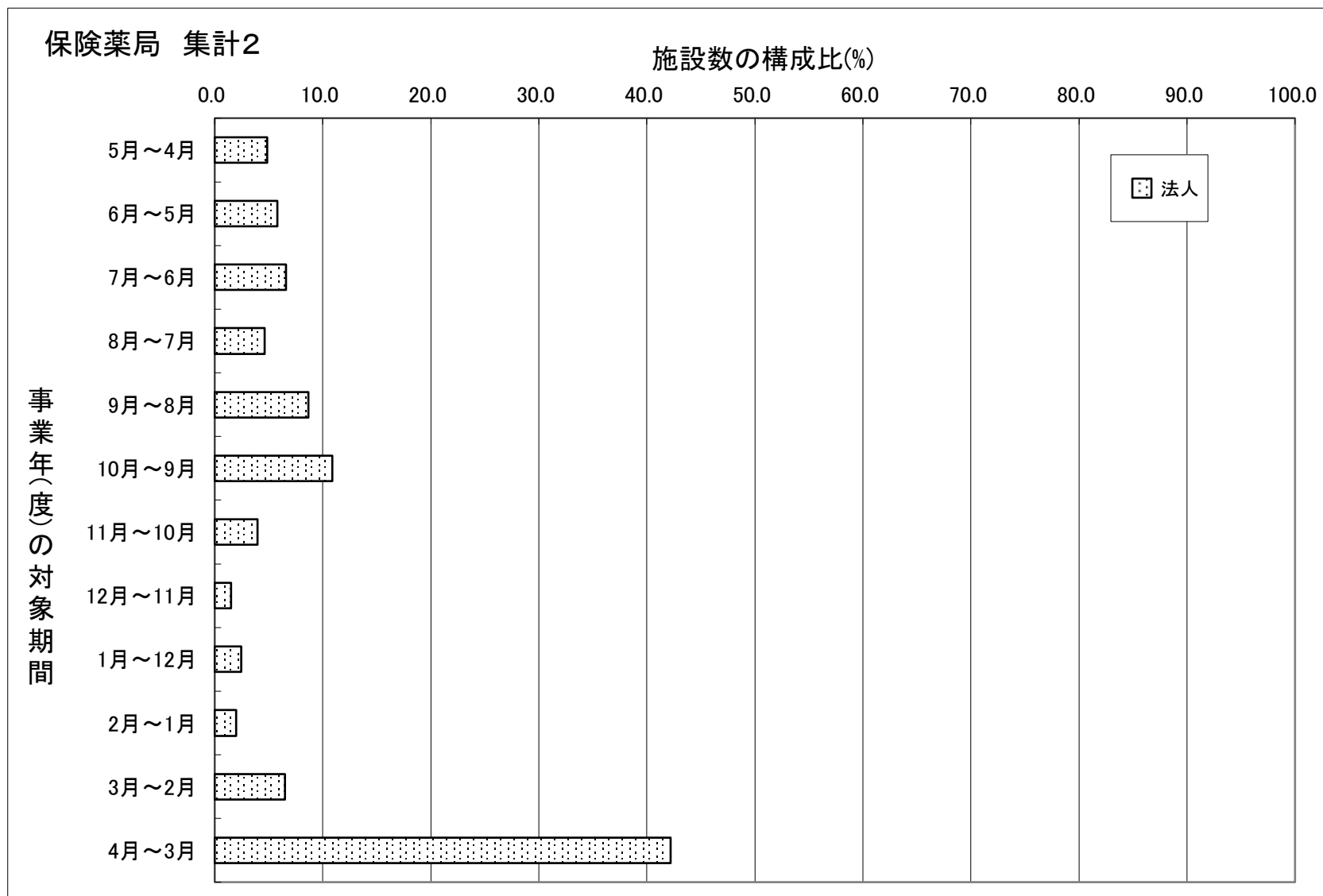

(注) 個人立の保険薬局は直近の事業年(度)について調査していない。

(31) 消費税課税対象費用等の状況

一般病院 (集計1)

(1施設当たり費用)

	法人・その他全体					個人					全体				
	金額(千円)		総収益に占める構成比率(%)※		金額の伸び率(%)	金額(千円)		総収益に占める構成比率(%)※		金額の伸び率(%)	金額(千円)		総収益に占める構成比率(%)※		金額の伸び率(%)
	前々年(度)	前年(度)	前々年(度)	前年(度)		前々年(度)	前年(度)	前々年(度)	前年(度)		前々年(度)	前年(度)	前々年(度)	前年(度)	
特定保険医療材料費	153,888	153,973	3.8	4.0	0.1	*	*	*	*	—	155,707	155,415	3.8	4.0	-0.2
施設数	79					*					80				
設備関係費(うち)消費税課税対象費用	65,769	70,066	1.7	1.8	6.5	*	*	*	*	—	65,719	70,001	1.7	1.9	6.5
施設数	218					*					219				
経費(うち)消費税課税対象費用	149,535	145,999	3.8	3.8	-2.4	*	*	*	*	—	148,963	145,431	3.8	3.8	-2.4
施設数	217					*					218				
その他の医業費用(うち)消費税課税対象費用	16,601	13,654	0.4	0.4	-17.8	*	*	*	*	—	16,536	13,600	0.4	0.4	-17.8
施設数	215					*					216				
通常項目 回答施設数	761					7					768				

(注) 1. 金額及び構成割合の算出にあたり、回答が不明だった施設を分母から除いている。

2. 「総収益に占める構成比率※」は「医業収益」と「介護収益」を合算した金額に対する各費用科目の割合である。

精神科病院（集計1）

（1施設当たり費用）

	法人・その他全体					個人					全体				
	金額(千円)		総収益に占める構成比率(%)※		金額の伸び率(%)	金額(千円)		総収益に占める構成比率(%)※		金額の伸び率(%)	金額(千円)		総収益に占める構成比率(%)※		金額の伸び率(%)
	前々年(度)	前年(度)	前々年(度)	前年(度)		前々年(度)	前年(度)	前々年(度)	前年(度)		前々年(度)	前年(度)	前々年(度)	前年(度)	
特定保険医療材料費	350	434	0.0	0.0	24.0	—	—	—	—	—	350	434	0.0	0.0	24.0
施設数	22					0					22				
設備関係費(うち)消費税課税対象費用	23,504	22,666	1.4	1.4	-3.6	*	*	*	*	—	29,299	27,979	1.7	1.7	-4.5
施設数	42					*					43				
経費(うち)消費税課税対象費用	93,007	91,881	5.6	5.7	-1.2	*	*	*	*	—	95,840	94,371	5.6	5.7	-1.5
施設数	37					*					38				
その他の医業費用(うち)消費税課税対象費用	12,709	10,536	0.7	0.6	-17.1	*	*	*	*	—	12,508	10,320	0.7	0.6	-17.5
施設数	44					*					45				
通常項目 回答施設数	176					*					177				

(注) 1. 金額及び構成割合の算出にあたり、回答が不明だった施設を分母から除いている。

2. 「総収益に占める構成比率※」は「医業収益」と「介護収益」を合算した金額に対する各費用科目の割合である。

一般診療所（集計2）

（1施設当たり費用）

	個人					医療法人					その他					全体				
	金額(千円)		総収益に占める構成比率(%)※		金額の伸び率(%)	金額(千円)		総収益に占める構成比率(%)※		金額の伸び率(%)	金額(千円)		総収益に占める構成比率(%)※		金額の伸び率(%)	金額(千円)		総収益に占める構成比率(%)※		金額の伸び率(%)
	前々年(度)	前年(度)	前々年(度)	前年(度)		前々年(度)	前年(度)	前々年(度)	前年(度)		前々年(度)	前年(度)	前々年(度)	前年(度)		前々年(度)	前年(度)	前々年(度)	前年(度)	
特定保険医療材料費	34	34	0.0	0.0	0.0	21	18	0.0	0.0	-14.3	0	0	0.0	0.0	-	23	21	0.0	0.0	-8.7
施設数	47					164					4					215				
その他の医業・介護費用(うち)消費税課税対象費用	11,903	11,510	11.9	13.4	-3.3	23,358	23,129	12.6	13.0	-1.0	6,267	5,761	3.7	3.7	-8.1	21,340	21,082	12.3	12.8	-1.2
施設数	26					159					5					190				
通常項目 回答施設数	244					945					32					1,221				

(注) 1. 金額及び構成割合の算出にあたり、回答が不明だった施設を分母から除いている。

2. 「総収益に占める構成比率※」は「新型コロナウイルス感染症関連の補助金(従業員向け慰労金を除く)を除いた医業収益」と「介護収益」を合算した金額に対する各費用科目の割合である。

歯科診療所（集計2）

（1施設当たり費用）

	個人				医療法人				その他				全体							
	金額(千円)		総収益に占める構成比率(%)※		金額(千円)		総収益に占める構成比率(%)※		金額(千円)		総収益に占める構成比率(%)※		金額(千円)		総収益に占める構成比率(%)※					
	前々年(度)	前年(度)	前々年(度)	前年(度)	前々年(度)	前年(度)	前々年(度)	前年(度)	前々年(度)	前年(度)	前々年(度)	前年(度)	前々年(度)	前年(度)	前々年(度)	前年(度)				
特定保険医療材料費	11	10	0.0	0.0	-9.1	340	315	0.3	0.3	-7.4	-	-	-	-	-	165	153	0.2	0.2	-7.3
施設数	25				22				0				47							
その他の医業費用(うち)消費税課税対象費用	8,820	9,020	15.2	16.0	2.3	22,011	20,970	16.7	15.8	-4.7	-	-	-	-	-	14,649	14,300	16.2	15.9	-2.4
施設数	24				19				0				43							
通常項目 回答施設数	158				138				*				298							

(注) 1. 金額及び構成割合の算出にあたり、回答が不明だった施設を分母から除いている。

2. 「総収益に占める構成比率※」は「新型コロナウイルス感染症関連の補助金(従業員向け慰労金を除く)」を除いた医業収益と「介護収益」を合算した金額に対する各費用科目の割合である。

保険薬局（集計2）

（1施設当たり費用）

	個人					法人					全体				
	金額(千円)		総収益に占める構成比率(%)※		金額の伸び率(%)	金額(千円)		総収益に占める構成比率(%)※		金額の伸び率(%)	金額(千円)		総収益に占める構成比率(%)※		金額の伸び率(%)
	前々年(度)	前年(度)	前々年(度)	前年(度)		前々年(度)	前年(度)	前々年(度)	前年(度)		前々年(度)	前年(度)	前々年(度)	前年(度)	
調剤用医薬品費	60,530	57,145	73.4	74.5	-5.6	96,659	94,695	61.7	60.7	-2.0	95,729	93,728	62.7	61.8	-2.1
一般用医薬品費	486	402	0.6	0.5	-17.3	2,170	2,210	1.4	1.4	1.8	2,126	2,163	1.4	1.4	1.7
施設数	11					416					427				
特定保険医療材料費	11	22	0.0	0.0	100.0	282	285	0.2	0.2	1.1	267	270	0.2	0.2	1.1
施設数	10					175					185				
その他の経費(うち)消費税課税対象費用	*	*	*	*	-	7,768	7,994	3.4	3.5	2.9	7,747	7,972	3.4	3.5	2.9
施設数	*					214					215				
通常項目 回答施設数	41					863					904				

(注) 1. 金額及び構成割合の算出にあたり、回答が不明だった施設を分母から除いている。

2. 「総収益に占める構成比率※」は「新型コロナウイルス感染症関連の補助金(従業員向け慰労金を除く)」を除いた収益」と「介護収益」を合算した金額に対する各費用科目の割合である。

(32) 重点医療機関・協力医療機関等の損益の状況

一般病院（医療法人）（集計1）

（1施設当たり損益）

	重点医療機関(新型コロナウイルス感染症患者専用の病院や病棟を設定する医療機関)として都道府県から指定されている					協力医療機関(新型コロナウイルス感染症疑い患者専用の個室病棟を設定する医療機関)として都道府県から指定されている					新型コロナウイルス感染症患者・疑い患者の受入病床を割り当てられたその他の医療機関				
	金額		構成比率		金額の伸び率	金額		構成比率		金額の伸び率	金額		構成比率		金額の伸び率
	前々年(度)	前年(度)	前々年(度)	前年(度)		前々年(度)	前年(度)	前々年(度)	前年(度)		前々年(度)	前年(度)	前々年(度)	前年(度)	
	千円	千円	%	%	%	千円	千円	%	%	%	千円	千円	%	%	%
I 医療収益	5,925,162	6,009,641	99.8	99.9	1.4	2,507,165	2,475,236	99.4	99.7	-1.3	2,094,647	2,086,714	99.8	99.9	-0.4
1. 入院診療収益	4,457,986	4,557,761	75.1	75.7	2.2	1,692,664	1,691,284	67.1	68.1	-0.1	1,298,871	1,312,430	61.9	62.8	1.0
保険診療収益	4,365,270	4,470,227	73.5	74.3	2.4	1,646,582	1,645,892	65.3	66.3	0.0	1,282,619	1,296,893	61.1	62.1	1.1
公営等診療収益	48,507	44,124	0.8	0.7	-9.0	23,557	21,730	0.9	0.9	-7.8	12,375	11,848	0.6	0.6	-4.3
その他の診療収益	44,209	43,411	0.7	0.7	-1.8	22,525	23,662	0.9	1.0	5.0	3,877	3,689	0.2	0.2	-4.8
2. 特別の療養環境収益	140,274	129,955	2.4	2.2	-7.4	17,695	15,478	0.7	0.6	-12.5	20,283	17,474	1.0	0.8	-13.8
3. 外来診療収益	1,212,250	1,222,068	20.4	20.3	0.8	693,433	668,395	27.5	26.9	-3.6	706,919	693,575	33.7	33.2	-1.9
保険診療収益	1,165,876	1,179,706	19.6	19.6	1.2	659,644	637,111	26.2	25.7	-3.4	695,947	682,326	33.2	32.7	-2.0
公営等診療収益	13,539	10,319	0.2	0.2	-23.8	12,011	10,939	0.5	0.4	-8.9	5,668	5,506	0.3	0.3	-2.9
その他の診療収益	32,834	32,043	0.6	0.5	-2.4	21,777	20,346	0.9	0.8	-6.6	5,304	5,743	0.3	0.3	8.3
4. その他の医療収益	114,653	99,856	1.9	1.7	-12.9	103,373	100,080	4.1	4.0	-3.2	68,574	63,234	3.3	3.0	-7.8
II 介護収益	12,374	8,344	0.2	0.1	-32.6	14,608	6,629	0.6	0.3	-54.6	4,005	3,052	0.2	0.1	-23.8
III 医療・介護費用	5,765,240	5,959,927	97.1	99.0	3.4	2,567,867	2,599,522	101.8	104.7	1.2	2,103,546	2,125,313	100.2	101.7	1.0
1. 給与費	2,978,337	3,137,721	50.2	52.1	5.4	1,459,196	1,480,759	57.9	59.7	1.5	1,199,623	1,220,599	57.2	58.4	1.7
2. 医薬品費	687,767	693,104	11.6	11.5	0.8	249,190	236,213	9.9	9.5	-5.2	219,052	212,890	10.4	10.2	-2.8
3. 給食用材料費	51,138	50,450	0.9	0.8	-1.3	15,974	15,788	0.6	0.6	-1.2	25,361	24,590	1.2	1.2	-3.0
4. 診療材料費・医療消耗器具備品費	755,096	769,333	12.7	12.8	1.9	204,007	207,738	8.1	8.4	1.8	140,981	151,978	6.7	7.3	7.8
5. 委託費	236,248	244,252	4.0	4.1	3.4	149,353	155,239	5.9	6.3	3.9	121,445	128,072	5.8	6.1	5.5
6. 減価償却費	307,985	294,109	5.2	4.9	-4.5	115,579	119,279	4.6	4.8	3.2	95,707	95,735	4.6	4.6	0.0
(再掲)建物減価償却費	91,541	93,440	1.5	1.6	2.1	36,119	37,455	1.4	1.5	3.7	28,412	27,001	1.4	1.3	-5.0
(再掲)医療機器減価償却費	83,745	83,099	1.4	1.4	-0.8	30,062	29,296	1.2	1.2	-2.5	26,014	25,209	1.2	1.2	-3.1
7. 設備関係費	213,905	223,959	3.6	3.7	4.7	139,194	142,919	5.5	5.8	2.7	107,910	110,692	5.1	5.3	2.6
(再掲)設備機器賃借料	44,340	45,546	0.7	0.8	2.7	32,332	35,473	1.3	1.4	9.7	37,795	38,071	1.8	1.8	0.7
(再掲)医療機器賃借料	25,365	28,646	0.4	0.5	12.9	17,369	19,625	0.7	0.8	13.0	27,670	28,323	1.3	1.4	2.4
8. 経費	300,847	298,326	5.1	5.0	-0.8	167,783	168,173	6.7	6.8	0.2	163,313	154,749	7.8	7.4	-5.2
9. その他の医療費用	233,917	248,673	3.9	4.1	6.3	67,591	73,414	2.7	3.0	8.6	30,152	26,009	1.4	1.2	-13.7
IV 損益差額(I+II-III)	172,297	58,059	2.9	1.0	-	-46,095	-117,657	-1.8	-4.7	-	-4,893	-35,548	-0.2	-1.7	-
(参考)「新型コロナウイルス感染症関連の補助金(従業員向け慰労金を除く)」を含めた損益差額(IV+V)	-	532,723	-	8.9	-	-	-29,096	-	-1.2	-	-	15,074	-	0.7	-
V その他の医療・介護関連収益	182,390	667,744	3.1	11.1	266.1	44,782	152,070	1.8	6.1	239.6	80,543	110,287	3.8	5.3	36.9
V' (再掲)新型コロナウイルス感染症関連の補助金(従業員向け慰労金を除く)	-	474,664	-	7.9	-	-	88,561	-	3.6	-	-	50,622	-	2.4	-
VI その他の医療・介護関連費用	179,109	279,964	3.0	4.7	56.3	24,893	36,433	1.0	1.5	46.4	117,999	51,836	5.6	2.5	-56.1
VII 総損益差額(IV+V-VI)	175,578	445,839	3.0	7.4	-	-26,206	-2,020	-1.0	-0.1	-	-42,349	22,903	-2.0	1.1	-
(参考)「新型コロナウイルス感染症関連の補助金(従業員向け慰労金を除く)」を除いた総損益差額(VII-V')	-	-28,826	-	-0.5	-	-	-90,581	-	-3.6	-	-	-27,719	-	-1.3	-
VIII 税金	24,164	67,717	0.4	1.1	180.2	4,870	9,628	0.2	0.4	97.7	9,854	18,429	0.5	0.9	87.0
IX 税引後の総損益差額(VII-VIII)	151,414	378,121	2.6	6.3	-	-31,075	-11,648	-1.2	-0.5	-	-52,204	4,474	-2.5	0.2	-
施設数	-	17	-	-	-	-	44	-	-	-	-	23	-	-	-
平均病床数	-	248	-	-	-	-	139	-	-	-	-	143	-	-	-

(注) 1. 重点医療機関とは、都道府県の指定を受け、新型コロナウイルス感染症患者専用の病院や病棟を設定する医療機関である。
 2. 協力医療機関とは、都道府県の指定を受け、新型コロナウイルス感染症患者として確定診断がつくまでの間、新型コロナ疑い患者専用の個室を設定して当該患者を受け入れ、必要な救急医療等を提供する医療機関である。
 3. 「新型コロナウイルス感染症患者・疑い患者の受入病床を割り当てられたその他の医療機関」とは、重点医療機関・協力医療機関以外で新型コロナウイルス感染症患者・疑い患者受入病床を割り当てられた医療機関である。

一般病院（医療法人）（集計1）

（1施設当たり損益）

	新型コロナウイルス感染症患者・疑い患者の受入病床を 割り当てられていない					全 体				
	金 額		構成比率		金額の 伸び率	金 額		構成比率		金額の 伸び率
	前々年(度)	前年(度)	前々年(度)	前年(度)		前々年(度)	前年(度)	前々年(度)	前年(度)	
	千円	千円	%	%	%	千円	千円	%	%	%
I 医療収益	1,502,047	1,480,817	99.4	99.8	-1.4	1,826,554	1,809,305	99.5	99.8	-0.9
1. 入院診療収益	1,079,664	1,073,630	71.4	72.4	-0.6	1,297,823	1,297,775	70.7	71.6	0.0
保険診療収益	1,044,564	1,040,379	69.1	70.1	-0.4	1,260,213	1,261,964	68.6	69.6	0.1
公費等診療収益	8,865	8,521	0.6	0.6	-3.9	12,282	11,601	0.7	0.6	-5.5
その他の診療収益	26,235	24,731	1.7	1.7	-5.7	25,328	24,210	1.4	1.3	-4.4
2. 特別の療養環境収益	12,048	11,133	0.8	0.8	-7.6	18,433	16,882	1.0	0.9	-8.4
3. 外来診療収益	363,628	350,726	24.1	23.6	-3.5	453,466	440,179	24.7	24.3	-2.9
保険診療収益	348,806	335,890	23.1	22.6	-3.7	435,517	422,638	23.7	23.3	-3.0
公費等診療収益	4,459	3,977	0.3	0.3	-10.8	5,713	5,073	0.3	0.3	-11.2
その他の診療収益	10,363	10,859	0.7	0.7	4.8	12,236	12,469	0.7	0.7	1.9
4. その他の医療収益	46,708	45,328	3.1	3.1	-3.0	56,833	54,469	3.1	3.0	-4.2
II 介護収益	9,559	2,859	0.6	0.2	-70.1	9,906	3,502	0.5	0.2	-64.6
III 医療・介護費用	1,472,274	1,465,912	97.4	98.8	-0.4	1,803,264	1,810,896	98.2	99.9	0.4
1. 給与費	863,909	867,896	57.2	58.5	0.5	1,034,297	1,047,567	56.3	57.8	1.3
2. 医薬品費	121,613	114,896	8.0	7.7	-5.5	164,245	157,387	8.9	8.7	-4.2
3. 給食用材料費	19,504	19,288	1.3	1.3	-1.1	20,766	20,502	1.1	1.1	-1.3
4. 診療材料費・医療消耗器具備品費	107,780	108,721	7.1	7.3	0.9	146,809	149,165	8.0	8.2	1.6
5. 委託費	86,863	88,576	5.7	6.0	2.0	101,703	104,401	5.5	5.8	2.7
6. 減価償却費	56,505	55,499	3.7	3.7	-1.8	75,471	74,495	4.1	4.1	-1.3
(再掲)建物減価償却費	18,880	18,861	1.2	1.3	-0.1	24,278	24,406	1.3	1.3	0.5
(再掲)医療機器減価償却費	12,770	12,084	0.8	0.8	-5.4	18,311	17,612	1.0	1.0	-3.8
7. 設備関係費	75,695	75,486	5.0	5.1	-0.3	90,048	90,854	4.9	5.0	0.9
(再掲)設備機器賃借料	18,160	18,471	1.2	1.2	1.7	21,868	22,518	1.2	1.2	3.0
(再掲)医療機器賃借料	11,148	11,116	0.7	0.7	-0.3	13,332	13,721	0.7	0.8	2.9
8. 経費	103,319	99,302	6.8	6.7	-3.9	121,793	118,055	6.6	6.5	-3.1
9. その他の医療費用	37,087	36,249	2.5	2.4	-2.3	48,132	48,470	2.6	2.7	0.7
IV 損益差額（I＋II－III）	39,332	17,764	2.6	1.2	—	33,197	1,911	1.8	0.1	—
(参考)「新型コロナウイルス感染症関連の補助金 (従業員向け慰労金を除く)」を含めた 損益差額(IV＋V)	—	27,900	—	1.9	—	—	41,995	—	2.3	—
V その他の医療・介護関連収益	26,139	43,451	1.7	2.9	66.2	37,670	84,743	2.1	4.7	125.0
V' (再掲)新型コロナウイルス感染症関連の補助金 (従業員向け慰労金を除く)	—	10,135	—	0.7	—	—	40,084	—	2.2	—
VI その他の医療・介護関連費用	30,222	27,391	2.0	1.8	-9.4	40,747	40,205	2.2	2.2	-1.3
VII 総損益差額(IV＋V－VI)	35,250	33,824	2.3	2.3	—	30,120	46,448	1.6	2.6	—
(参考)「新型コロナウイルス感染症関連の補助金 (従業員向け慰労金を除く)」を除いた 総損益差額(VII－V')	—	23,689	—	1.6	—	—	6,364	—	0.4	—
VIII 税金	12,226	11,516	0.8	0.8	-5.8	11,798	14,032	0.6	0.8	18.9
IX 税引後の総損益差額(VII－VIII)	23,024	22,308	1.5	1.5	—	18,322	32,417	1.0	1.8	—
施設数	326	—	—	—	—	410	—	—	—	—
平均病床数	120	118	—	—	—	129	128	—	—	—

一般病院（国立）（集計1）

（1施設当たり損益）

	重点医療機関（新型コロナウイルス感染症患者専用の病院や病棟を設定する医療機関）として都道府県から指定されている					協力医療機関（新型コロナウイルス感染症疑い患者専用の個室病棟を設定する医療機関）として都道府県から指定されている					新型コロナウイルス感染症患者・疑い患者の受入病床を割り当てられたその他の医療機関				
	金額		構成比率		金額の伸び率	金額		構成比率		金額の伸び率	金額		構成比率		金額の伸び率
	前々年(度)	前年(度)	前々年(度)	前年(度)		前々年(度)	前年(度)	前々年(度)	前年(度)		前々年(度)	前年(度)	前々年(度)	前年(度)	
	千円	千円	%	%	%	千円	千円	%	%	%	千円	千円	%	%	%
I 業収益	8,501,494	7,791,757	100.0	100.0	-8.3	*	*	*	*	—	—	—	—	—	—
1. 入院診療収益	5,878,181	5,313,732	69.1	68.2	-9.6	*	*	*	*	—	—	—	—	—	—
保険診療収益	5,799,369	5,241,744	68.2	67.2	-9.6	*	*	*	*	—	—	—	—	—	—
公費等診療収益	62,588	57,884	0.7	0.7	-7.5	*	*	*	*	—	—	—	—	—	—
その他の診療収益	16,224	14,104	0.2	0.2	-13.1	*	*	*	*	—	—	—	—	—	—
2. 特別の療養環境収益	150,577	125,293	1.8	1.6	-16.8	*	*	*	*	—	—	—	—	—	—
3. 外来診療収益	2,298,000	2,193,756	27.0	28.1	-4.5	*	*	*	*	—	—	—	—	—	—
保険診療収益	2,273,387	2,166,649	26.7	27.8	-4.7	*	*	*	*	—	—	—	—	—	—
公費等診療収益	17,230	21,615	0.2	0.3	25.4	*	*	*	*	—	—	—	—	—	—
その他の診療収益	7,383	5,492	0.1	0.1	-25.6	*	*	*	*	—	—	—	—	—	—
4. その他の業収益	174,736	158,976	2.1	2.0	-9.0	*	*	*	*	—	—	—	—	—	—
II 介護収益	3,058	2,707	0.0	0.0	-11.5	*	*	*	*	—	—	—	—	—	—
III 業・介護費用	8,617,092	8,488,415	101.3	108.9	-1.5	*	*	*	*	—	—	—	—	—	—
1. 給与費	4,119,315	4,113,187	48.4	52.8	-0.1	*	*	*	*	—	—	—	—	—	—
2. 医薬品費	1,734,051	1,583,885	20.4	20.3	-8.7	*	*	*	*	—	—	—	—	—	—
3. 給食用材料費	66,400	59,211	0.8	0.8	-10.8	*	*	*	*	—	—	—	—	—	—
4. 診療材料費・医療消耗器具備品費	863,417	850,126	10.2	10.9	-1.5	*	*	*	*	—	—	—	—	—	—
5. 委託費	513,560	535,830	6.0	6.9	4.3	*	*	*	*	—	—	—	—	—	—
6. 減価償却費	497,900	498,606	5.9	6.4	0.1	*	*	*	*	—	—	—	—	—	—
(再掲)建物減価償却費	156,753	156,763	1.8	2.0	0.0	*	*	*	*	—	—	—	—	—	—
(再掲)医療機器減価償却費	192,698	182,984	2.3	2.3	-5.0	*	*	*	*	—	—	—	—	—	—
7. 設備関係費	347,976	361,198	4.1	4.6	3.8	*	*	*	*	—	—	—	—	—	—
(再掲)設備機器賃借料	129,033	107,125	1.5	1.4	-17.0	*	*	*	*	—	—	—	—	—	—
(再掲)医療機器賃借料	59,308	64,315	0.7	0.8	8.4	*	*	*	*	—	—	—	—	—	—
8. 経費	392,539	409,706	4.6	5.3	4.4	*	*	*	*	—	—	—	—	—	—
9. その他の業費用	81,933	76,667	1.0	1.0	-6.4	*	*	*	*	—	—	—	—	—	—
IV 損益差額（I＋II－III）	-112,540	-693,951	-1.3	-8.9	—	*	*	*	*	—	—	—	—	—	—
(参考)「新型コロナウイルス感染症関連の補助金（従業員向け慰労金を除く）」を含めた損益差額（IV＋V）	—	693,219	—	8.9	—	—	*	—	*	—	—	—	—	—	—
V その他の業・介護関連収益	201,836	1,562,248	2.4	20.0	674.0	*	*	*	*	—	—	—	—	—	—
V'（再掲）新型コロナウイルス感染症関連の補助金（従業員向け慰労金を除く）	—	1,387,170	—	17.8	—	—	*	—	*	—	—	—	—	—	—
VI その他の業・介護関連費用	121,431	98,665	1.4	1.3	-18.7	*	*	*	*	—	—	—	—	—	—
VII 総損益差額（IV＋V－VI）	-32,135	769,632	-0.4	9.9	—	*	*	*	*	—	—	—	—	—	—
(参考)「新型コロナウイルス感染症関連の補助金（従業員向け慰労金を除く）」を除いた総損益差額（VII－V'）	—	-617,538	—	-7.9	—	—	*	—	*	—	—	—	—	—	—
VIII 税金	0	0	0.0	0.0	—	*	*	*	*	—	—	—	—	—	—
IX 税引後の総損益差額（VII－VIII）	-32,135	769,632	-0.4	9.9	—	*	*	*	*	—	—	—	—	—	—
施設数	12	—	—	—	—	*	—	—	—	—	0	—	—	—	—
平均病床数	363	360	—	—	—	*	*	—	—	—	—	—	—	—	—

一般病院（国立）（集計1）

（1施設当たり損益）

	新型コロナウイルス感染症患者・疑い患者の受入病床を 割り当てられていない					全 体				
	金 額		構成比率		金額の 伸び率	金 額		構成比率		金額の 伸び率
	前々年(度)	前年(度)	前々年(度)	前年(度)		前々年(度)	前年(度)	前々年(度)	前年(度)	
	千円	千円	%	%	%	千円	千円	%	%	%
I 医療収益	2,761,929	2,703,063	100.0	100.0	-2.1	6,586,595	6,066,558	99.9	99.9	-7.9
1. 入院診療収益	1,730,114	1,733,811	62.6	64.1	0.2	4,477,315	4,077,050	67.9	67.2	-8.9
保険診療収益	1,701,524	1,712,303	61.6	63.3	0.6	4,417,151	4,023,796	67.0	66.3	-8.9
公費等診療収益	26,731	19,938	1.0	0.7	-25.4	48,741	43,379	0.7	0.7	-11.0
その他の診療収益	1,859	1,571	0.1	0.1	-15.5	11,423	9,874	0.2	0.2	-13.6
2. 特別の療養環境収益	24,047	22,419	0.9	0.8	-6.8	106,757	90,919	1.6	1.5	-14.8
3. 外来診療収益	535,151	507,517	19.4	18.8	-5.2	1,731,025	1,647,507	26.3	27.1	-4.8
保険診療収益	527,344	498,957	19.1	18.5	-5.4	1,711,975	1,626,802	26.0	26.8	-5.0
公費等診療収益	6,044	6,160	0.2	0.2	1.9	12,972	15,965	0.2	0.3	23.1
その他の診療収益	1,763	2,400	0.1	0.1	36.1	6,079	4,740	0.1	0.1	-22.0
4. その他の医療収益	472,617	439,316	17.1	16.3	-7.0	271,498	251,082	4.1	4.1	-7.5
II 介護収益	0	0	0.0	0.0	-	3,499	3,087	0.1	0.1	-11.8
III 医療・介護費用	2,941,391	2,999,714	106.5	111.0	2.0	6,703,968	6,625,052	101.7	109.2	-1.2
1. 給与費	1,782,966	1,809,387	64.6	66.9	1.5	3,322,645	3,321,955	50.4	54.7	0.0
2. 医薬品費	262,459	235,915	9.5	8.7	-10.1	1,246,516	1,135,745	18.9	18.7	-8.9
3. 給食用材料費	36,505	35,902	1.3	1.3	-1.7	55,595	50,337	0.8	0.8	-9.5
4. 診療材料費・医療消耗器具備品費	129,023	148,205	4.7	5.5	14.9	618,323	613,247	9.4	10.1	-0.8
5. 委託費	246,630	257,178	8.9	9.5	4.3	421,691	439,174	6.4	7.2	4.1
6. 減価償却費	114,951	107,595	4.2	4.0	-6.4	373,893	373,371	5.7	6.2	-0.1
(再掲)建物減価償却費	86,445	79,506	3.1	2.9	-8.0	130,979	129,446	2.0	2.1	-1.2
(再掲)医療機器減価償却費	15,602	12,263	0.6	0.5	-21.4	138,765	131,257	2.1	2.2	-5.4
7. 設備関係費	177,054	222,100	6.4	8.2	25.4	287,232	307,932	4.4	5.1	7.2
(再掲)設備機器賃借料	67,539	113,856	2.4	4.2	68.6	107,800	104,510	1.6	1.7	-3.1
(再掲)医療機器賃借料	56,682	104,385	2.1	3.9	84.2	54,901	68,684	0.8	1.1	25.1
8. 経費	178,265	171,336	6.5	6.3	-3.9	319,711	328,796	4.9	5.4	2.8
9. その他の医療費用	13,539	12,097	0.5	0.4	-10.7	58,362	54,494	0.9	0.9	-6.6
IV 損益差額（I＋II－III）	-179,462	-296,651	-6.5	-11.0	-	-113,873	-555,406	-1.7	-9.2	-
(参考)「新型コロナウイルス感染症関連の補助金 (従業員向け慰労金を除く)」を含めた 損益差額(IV＋V)	-	-257,350	-	-9.5	-	-	410,498	-	6.8	-
V その他の医療・介護関連収益	39,549	77,297	1.4	2.9	95.4	145,641	1,093,850	2.2	18.0	651.1
V' (再掲)新型コロナウイルス感染症関連の補助金 (従業員向け慰労金を除く)	-	39,301	-	1.5	-	-	965,904	-	15.9	-
VI その他の医療・介護関連費用	32,312	32,622	1.2	1.2	1.0	88,654	73,345	1.3	1.2	-17.3
VII 総損益差額(IV＋V－VI)	-172,224	-251,976	-6.2	-9.3	-	-56,886	465,098	-0.9	7.7	-
(参考)「新型コロナウイルス感染症関連の補助金 (従業員向け慰労金を除く)」を除いた 総損益差額(VII－V')	-	-291,277	-	-10.8	-	-	-500,806	-	-8.3	-
VIII 税金	0	0	0.0	0.0	-	0	0	0.0	0.0	-
IX 税引後の総損益差額(VII－VIII)	-172,224	-251,976	-6.2	-9.3	-	-56,886	465,098	-0.9	7.7	-
施設数	4	-	-	-	-	18	-	-	-	-
平均病床数	207	207	-	-	-	308	306	-	-	-

一般病院（公立）（集計1）

（1施設当たり損益）

	重点医療機関(新型コロナウイルス感染症患者専用の病院や病棟を設定する医療機関)として都道府県から指定されている					協力医療機関(新型コロナウイルス感染症疑い患者専用の個室病棟を設定する医療機関)として都道府県から指定されている					新型コロナウイルス感染症患者・疑い患者の受入病床を割り当てられたその他の医療機関				
	金額		構成比率		金額の	金額		構成比率		金額の	金額		構成比率		金額の
	前々年(度)	前年(度)	前々年(度)	前年(度)	伸び率	前々年(度)	前年(度)	前々年(度)	前年(度)	伸び率	前々年(度)	前年(度)	前々年(度)	前年(度)	伸び率
	千円	千円	%	%	%	千円	千円	%	%	%	千円	千円	%	%	%
I 医療収益	7,718,210	7,251,319	100.0	99.9	-6.0	2,380,642	2,290,088	99.8	99.8	-3.8	1,727,032	1,678,360	99.8	99.9	-2.8
1. 入院診療収益	5,108,086	4,740,688	66.2	65.3	-7.2	1,431,219	1,387,223	60.0	60.4	-3.1	1,007,383	998,496	58.2	59.4	-0.9
保険診療収益	5,031,407	4,673,289	65.2	64.4	-7.1	1,410,074	1,363,875	59.1	59.4	-3.3	1,001,456	987,799	57.9	58.8	-1.4
公営等診療収益	53,264	46,848	0.7	0.6	-12.0	12,801	15,091	0.5	0.7	17.9	5,812	10,564	0.3	0.6	81.8
その他の診療収益	23,414	20,551	0.3	0.3	-12.2	8,344	8,257	0.3	0.4	-1.0	115	133	0.0	0.0	15.7
2. 特別の療養環境収益	71,772	59,617	0.9	0.8	-16.9	44,166	40,666	1.9	1.8	-7.9	4,389	5,046	0.3	0.3	15.0
3. 外来診療収益	2,347,689	2,270,381	30.4	31.3	-3.3	762,554	722,183	32.0	31.5	-5.3	688,620	604,523	39.8	36.0	-12.2
保険診療収益	2,318,762	2,246,059	30.0	31.0	-3.1	749,831	711,166	31.4	31.0	-5.2	684,353	600,870	39.6	35.8	-12.2
公営等診療収益	16,140	13,833	0.2	0.2	-14.3	5,968	6,084	0.3	0.3	1.9	2,957	2,596	0.2	0.2	-12.2
その他の診療収益	12,787	10,489	0.2	0.1	-18.0	6,755	4,933	0.3	0.2	-27.0	1,310	1,058	0.1	0.1	-19.2
4. その他の医療収益	190,663	180,633	2.5	2.5	-5.3	142,704	140,015	6.0	6.1	-1.9	26,639	70,295	1.5	4.2	163.9
II 介護収益	2,807	4,079	0.0	0.1	45.3	4,637	5,316	0.2	0.2	14.6	2,984	2,381	0.2	0.1	-20.2
III 医療・介護費用	8,690,247	8,741,336	112.6	120.5	0.6	2,812,816	2,817,364	117.9	122.7	0.2	2,222,436	2,209,890	128.5	131.5	-0.6
1. 給与費	4,380,589	4,471,959	56.7	61.6	2.1	1,595,086	1,603,500	66.9	69.9	0.5	1,326,517	1,320,464	76.7	78.6	-0.5
2. 医薬品費	1,218,495	1,176,799	15.8	16.2	-3.4	302,987	282,593	12.7	12.3	-6.7	212,124	190,692	12.3	11.3	-10.1
3. 給食用材料費	27,094	23,544	0.4	0.3	-13.1	16,110	14,890	0.7	0.6	-7.6	8,981	9,060	0.5	0.5	0.9
4. 診療材料費・医療消耗器具備品費	865,754	839,829	11.2	11.6	-3.0	169,287	168,743	7.1	7.4	-0.3	101,082	104,509	5.8	6.2	3.4
5. 委託費	725,186	743,802	9.4	10.3	2.6	235,303	244,325	9.9	10.6	3.8	193,374	208,497	11.2	12.4	7.8
6. 減価償却費	600,094	569,964	7.8	7.9	-5.0	196,431	192,645	8.2	8.4	-1.9	135,187	142,892	7.8	8.5	5.7
(再掲)建物減価償却費	231,479	233,339	3.0	3.2	0.8	86,309	86,270	3.6	3.8	0.0	60,252	60,341	3.5	3.6	0.1
(再掲)医療機器減価償却費	287,549	261,004	3.7	3.6	-9.2	88,353	82,609	3.7	3.6	-6.5	61,981	63,511	3.6	3.8	2.5
7. 設備関係費	246,401	263,918	3.2	3.6	7.1	103,597	107,147	4.3	4.7	3.4	57,272	52,624	3.3	3.1	-8.1
(再掲)設備機器賃借料	62,298	63,027	0.8	0.9	1.2	27,626	28,660	1.2	1.2	3.7	23,575	24,909	1.4	1.5	5.7
(再掲)医療機器賃借料	40,759	41,896	0.5	0.6	2.8	16,395	16,230	0.7	0.7	-1.0	10,117	11,151	0.6	0.7	10.2
8. 経費	362,859	369,277	4.7	5.1	1.8	127,507	130,818	5.3	5.7	2.6	128,115	133,518	7.4	7.9	4.2
9. その他の医療費用	263,773	282,244	3.4	3.9	7.0	66,508	72,702	2.8	3.2	9.3	59,784	47,632	3.5	2.8	-20.3
IV 損益差額(I+II-III)	-969,230	-1,485,938	-12.6	-20.5	-	-427,537	-521,960	-17.9	-22.7	-	-492,420	-529,148	-28.5	-31.5	-
(参考)新型コロナウイルス感染症関連の補助金(従業員向け慰労金を除く)を含めた損益差額(IV+V)	-	-299,604	-	-4.1	-	-	-375,724	-	-16.4	-	-	-413,865	-	-24.6	-
V その他の医療・介護関連収益	1,154,718	2,302,941	15.0	31.7	99.4	439,229	668,293	18.4	29.1	52.2	326,307	508,068	18.9	30.2	55.7
V' (再掲)新型コロナウイルス感染症関連の補助金(従業員向け慰労金を除く)	-	1,186,335	-	16.4	-	-	146,236	-	6.4	-	-	115,283	-	6.9	-
VI その他の医療・介護関連費用	254,685	365,794	3.3	5.0	43.6	96,296	120,673	4.0	5.3	25.3	72,774	78,299	4.2	4.7	7.6
VII 総損益差額(IV+V-VI)	-69,197	451,209	-0.9	6.2	-	-84,604	25,660	-3.5	1.1	-	-238,887	-99,380	-13.8	-5.9	-
(参考)新型コロナウイルス感染症関連の補助金(従業員向け慰労金を除く)を除いた総損益差額(VII-V')	-	-735,126	-	-10.1	-	-	-120,575	-	-5.3	-	-	-214,663	-	-12.8	-
VIII 税金	16	2,946	0.0	0.0	18,312.5	627	1,312	0.0	0.1	109.3	0	0	0.0	0.0	-
IX 税引後の総損益差額(VII-VIII)	-69,214	448,262	-0.9	6.2	-	-85,230	24,348	-3.6	1.1	-	-238,887	-99,380	-13.8	-5.9	-
施設数	68	-	-	-	-	32	-	-	-	-	6	-	-	-	-
平均病床数	317	314	-	-	-	151	151	-	-	-	133	133	-	-	-

一般病院（公立）（集計1）

（1施設当たり損益）

	新型コロナウイルス感染症患者・疑い患者の受入病床を 割り当てられていない					全 体				
	金 額		構成比率		金額の 伸び率	金 額		構成比率		金額の 伸び率
	前々年(度)	前年(度)	前々年(度)	前年(度)		前々年(度)	前年(度)	前々年(度)	前年(度)	
	千円	千円	%	%	%	千円	千円	%	%	%
I 医業収益	1,091,045	1,067,377	99.7	99.6	-2.2	4,631,975	4,376,668	99.9	99.9	-5.5
1. 入院診療収益	748,058	741,264	68.4	69.2	-0.9	3,033,051	2,842,513	65.4	64.9	-6.3
保険診療収益	744,563	737,242	68.1	68.8	-1.0	2,989,871	2,803,005	64.5	64.0	-6.2
公害等診療収益	2,720	3,119	0.2	0.3	14.7	29,707	27,414	0.6	0.6	-7.7
その他の診療収益	774	903	0.1	0.1	16.7	13,473	12,094	0.3	0.3	-10.2
2. 特別の療養環境収益	6,646	6,288	0.6	0.6	-5.4	46,758	39,995	1.0	0.9	-14.5
3. 外来診療収益	270,394	255,004	24.7	23.8	-5.7	1,409,783	1,355,665	30.4	30.9	-3.8
保険診療収益	267,232	251,827	24.4	23.5	-5.8	1,391,874	1,340,405	30.0	30.6	-3.7
公害等診療収益	1,205	1,874	0.1	0.1	14.0	9,623	8,554	0.2	0.2	-11.1
その他の診療収益	1,957	1,803	0.2	0.2	-7.9	8,286	6,705	0.2	0.2	-19.1
4. その他の医業収益	65,948	64,821	6.0	6.1	-1.7	142,383	138,494	3.1	3.2	-2.7
II 介護収益	2,783	3,942	0.3	0.4	41.6	3,227	4,255	0.1	0.1	31.9
III 医業・介護費用	1,374,436	1,380,240	125.7	128.8	0.4	5,292,945	5,319,672	114.2	121.4	0.5
1. 給与費	809,786	815,017	74.0	76.1	0.6	2,745,819	2,793,133	59.2	63.8	1.7
2. 医薬品費	78,853	74,231	7.2	6.9	-5.9	689,336	662,381	14.9	15.1	-3.9
3. 給食用材料費	11,360	11,557	1.0	1.1	1.7	19,986	18,034	0.4	0.4	-9.8
4. 診療材料費・医療消耗器具備品費	137,795	142,619	12.6	13.3	3.5	497,000	485,602	10.7	11.1	-2.3
5. 委託費	114,329	117,575	10.5	11.0	2.8	442,070	454,610	9.5	10.4	2.8
6. 減価償却費	89,586	88,119	8.2	8.2	-1.6	363,923	348,397	7.9	8.0	-4.3
(再掲)建物減価償却費	40,113	39,475	3.7	3.7	-1.6	144,484	145,228	3.1	3.3	0.5
(再掲)医療機器減価償却費	39,960	39,985	3.7	3.7	0.1	172,223	158,088	3.7	3.6	-8.2
7. 設備関係費	40,264	43,933	3.7	4.1	9.1	155,593	165,604	3.4	3.8	6.4
(再掲)設備機器賃借料	14,057	14,798	1.3	1.4	5.3	40,998	41,825	0.9	1.0	2.0
(再掲)医療機器賃借料	7,117	7,770	0.7	0.7	9.2	25,707	26,424	0.6	0.6	2.8
8. 経費	64,947	63,991	5.9	6.0	-1.5	226,654	230,527	4.9	5.3	1.7
9. その他の医業費用	27,514	23,198	2.5	2.2	-15.7	152,565	161,383	3.3	3.7	5.8
IV 損益差額（I＋II－III）	-280,607	-308,922	-25.7	-28.8	—	-657,743	-938,748	-14.2	-21.4	—
(参考)「新型コロナウイルス感染症関連の補助金 (従業員向け慰労金を除く)」を含めた 損益差額（IV＋V）	—	-288,092	—	-26.9	—	—	-319,104	—	-7.3	—
V その他の医業・介護関連収益	269,748	317,966	24.7	29.7	17.9	740,753	1,370,319	16.0	31.3	85.0
V' (再掲)新型コロナウイルス感染症関連の補助金 (従業員向け慰労金を除く)	—	20,830	—	1.9	—	—	619,644	—	14.1	—
VI その他の医業・介護関連費用	33,475	47,036	3.1	4.4	40.5	156,963	220,033	3.4	5.0	40.2
VII 総損益差額（IV＋V－VI）	-44,335	-37,992	-4.1	-3.5	—	-73,953	211,538	-1.6	4.8	—
(参考)「新型コロナウイルス感染症関連の補助金 (従業員向け慰労金を除く)」を除いた 総損益差額（VII－V'）	—	-58,821	—	-5.5	—	—	-408,106	—	-9.3	—
VIII 税金	281	343	0.0	0.0	22.1	219	1,814	0.0	0.0	728.3
IX 税引後の総損益差額（VII－VIII）	-44,615	-38,335	-4.1	-3.6	—	-74,172	209,724	-1.6	4.8	—
施設数	34	—	—	—	—	140	—	—	—	—
平均病床数	82	82	—	—	—	214	212	—	—	—

一般病院（公的）（集計1）

（1施設当たり損益）

	重点医療機関(新型コロナウイルス感染症患者専用の病院や病棟を設定する医療機関)として都道府県から指定されている					協力医療機関(新型コロナウイルス感染症疑い患者専用の個室病棟を設定する医療機関)として都道府県から指定されている					新型コロナウイルス感染症患者・疑い患者の受入病床を割り当てられたその他の医療機関				
	金額		構成比率		金額の伸び率	金額		構成比率		金額の伸び率	金額		構成比率		金額の伸び率
	前々年(度)	前年(度)	前々年(度)	前年(度)		前々年(度)	前年(度)	前々年(度)	前年(度)		前々年(度)	前年(度)	前々年(度)	前年(度)	
	千円	千円	%	%	%	千円	千円	%	%	%	千円	千円	%	%	%
I 医療収益	13,572,846	13,096,942	99.8	99.8	-3.5	6,068,563	5,967,070	99.9	99.9	-1.7	—	—	—	—	—
1. 入院診療収益	8,918,991	8,568,200	65.6	65.3	-3.9	4,105,442	4,048,973	67.6	67.8	-1.4	—	—	—	—	—
保険診療収益	8,748,195	8,385,584	64.3	63.9	-4.1	4,020,713	3,969,452	66.2	66.4	-1.3	—	—	—	—	—
公営等診療収益	115,386	114,295	0.8	0.9	-0.9	55,663	55,027	0.9	0.9	-1.1	—	—	—	—	—
その他の診療収益	55,411	68,321	0.4	0.5	23.3	29,066	24,495	0.5	0.4	-15.7	—	—	—	—	—
2. 特別の療養環境収益	187,830	175,360	1.4	1.3	-6.6	85,429	85,841	1.4	1.4	0.5	—	—	—	—	—
3. 外来診療収益	4,142,797	4,064,426	30.5	31.0	-1.9	1,699,638	1,658,197	28.0	27.8	-2.4	—	—	—	—	—
保険診療収益	4,059,059	3,983,799	29.8	30.3	-1.9	1,656,306	1,614,459	27.3	27.0	-2.5	—	—	—	—	—
公営等診療収益	58,063	57,200	0.4	0.4	-1.5	12,070	13,538	0.2	0.2	12.2	—	—	—	—	—
その他の診療収益	25,674	23,426	0.2	0.2	-8.8	31,262	30,201	0.5	0.5	-3.4	—	—	—	—	—
4. その他の医療収益	323,228	288,957	2.4	2.2	-10.6	178,055	174,058	2.9	2.9	-2.2	—	—	—	—	—
II 介護収益	31,694	32,088	0.2	0.2	1.2	6,198	7,287	0.1	0.1	17.6	—	—	—	—	—
III 医療・介護費用	13,576,641	13,482,831	99.8	102.7	-0.7	6,207,406	6,220,056	102.2	104.1	0.2	—	—	—	—	—
1. 給与費	6,680,239	6,654,536	49.1	50.7	-0.4	3,454,037	3,386,865	56.9	56.7	-1.9	—	—	—	—	—
2. 医薬品費	2,705,455	2,650,315	19.9	20.2	-2.0	831,567	844,228	13.7	14.1	1.5	—	—	—	—	—
3. 給食用材料費	63,199	60,777	0.5	0.5	-3.8	49,897	49,396	0.8	0.8	-1.0	—	—	—	—	—
4. 診療材料費・医療消耗器具備品費	1,510,274	1,467,426	11.1	11.2	-2.8	521,332	535,846	8.6	9.0	2.8	—	—	—	—	—
5. 委託費	823,832	886,858	6.1	6.8	7.7	377,000	430,857	6.2	7.2	14.3	—	—	—	—	—
6. 減価償却費	744,658	730,679	5.5	5.6	-1.9	399,983	383,400	6.6	6.4	-4.1	—	—	—	—	—
(再掲)建物減価償却費	175,784	175,030	1.3	1.3	-0.4	85,806	75,415	1.4	1.3	-12.1	—	—	—	—	—
(再掲)医療機器減価償却費	261,257	261,807	1.9	2.0	0.2	115,451	111,654	1.9	1.9	-3.3	—	—	—	—	—
7. 設備関係費	451,749	457,322	3.3	3.5	1.2	220,496	228,856	3.6	3.8	3.8	—	—	—	—	—
(再掲)設備機器賃借料	127,257	127,811	0.9	1.0	0.4	36,235	37,694	0.6	0.6	4.0	—	—	—	—	—
(再掲)医療機器賃借料	94,826	94,305	0.7	0.7	-0.5	21,270	21,913	0.4	0.4	3.0	—	—	—	—	—
8. 経費	467,492	461,883	3.4	3.5	-1.2	299,928	318,100	4.9	5.3	6.1	—	—	—	—	—
9. その他の医療費用	129,743	113,036	1.0	0.9	-12.9	53,168	42,509	0.9	0.7	-20.0	—	—	—	—	—
IV 損益差額(I+II-III)	27,899	-353,801	0.2	-2.7	—	-132,645	-245,700	-2.2	-4.1	—	—	—	—	—	—
(参考)新型コロナウイルス感染症関連の補助金 (従業員向け慰労金を除く)を含めた 損益差額(IV+V)	—	842,772	—	6.4	—	—	74,496	—	1.2	—	—	—	—	—	—
V その他の医療・介護関連収益	418,249	1,658,511	3.1	12.6	296.5	196,224	537,643	3.2	9.0	174.0	—	—	—	—	—
V' (再掲)新型コロナウイルス感染症関連の補助金 (従業員向け慰労金を除く)	—	1,196,572	—	9.1	—	—	320,196	—	5.4	—	—	—	—	—	—
VI その他の医療・介護関連費用	237,523	348,980	1.7	2.7	46.9	75,526	106,545	1.2	1.8	41.1	—	—	—	—	—
VII 総損益差額(IV+V-VI)	208,625	955,731	1.5	7.3	—	-11,948	185,398	-0.2	3.1	—	—	—	—	—	—
(参考)新型コロナウイルス感染症関連の補助金 (従業員向け慰労金を除く)を除いた 総損益差額(VII-V')	—	-240,841	—	-1.8	—	—	-134,798	—	-2.3	—	—	—	—	—	—
VIII 税金	4,125	2,075	0.0	0.0	-49.7	1,924	629	0.0	0.0	-67.3	—	—	—	—	—
IX 税引後の総損益差額(VII-VIII)	204,500	953,656	1.5	7.3	—	-13,872	184,769	-0.2	3.1	—	—	—	—	—	—
施設数	24	—	—	—	—	9	—	—	—	—	0	—	—	—	—
平均病床数	435	431	—	—	—	283	283	—	—	—	—	—	—	—	—

一般病院（公的）（集計1）

（1施設当たり損益）

	新型コロナウイルス感染症患者・疑い患者の受入病床を 割り当てられていない					全 体				
	金 額		構成比率		金額の 伸び率	金 額		構成比率		金額の 伸び率
	前々年(度)	前年(度)	前々年(度)	前年(度)		前々年(度)	前年(度)	前々年(度)	前年(度)	
	千円	千円	%	%	%	千円	千円	%	%	%
I 医業収益	2,083,725	1,990,812	99.1	99.7	-4.5	10,283,790	9,946,955	99.8	99.8	-3.3
1. 入院診療収益	1,606,020	1,538,877	76.4	77.1	-4.2	6,816,707	6,572,946	66.1	65.9	-3.6
保険診療収益	1,519,109	1,464,875	72.2	73.4	-3.6	6,677,333	6,429,039	64.8	64.5	-3.7
公営等診療収益	40,967	36,790	1.9	1.8	-10.2	91,449	90,060	0.9	0.9	-1.5
その他の診療収益	45,943	37,212	2.2	1.9	-19.0	47,926	53,848	0.5	0.5	12.4
2. 特別の療養環境収益	36,737	33,238	1.7	1.7	-9.5	143,696	135,458	1.4	1.4	-5.7
3. 外来診療収益	361,956	340,345	17.2	17.0	-6.0	3,066,675	3,004,519	29.8	30.1	-2.0
保険診療収益	314,393	291,040	14.9	14.6	-7.4	2,997,267	2,936,750	29.1	29.5	-2.0
公営等診療収益	6,913	6,639	0.3	0.3	-4.0	40,440	40,206	0.4	0.4	-0.6
その他の診療収益	40,650	42,665	1.9	2.1	5.0	28,968	27,562	0.3	0.3	-4.9
4. その他の医業収益	79,012	78,352	3.8	3.9	-0.8	256,711	234,033	2.5	2.3	-8.8
II 介護収益	19,626	6,098	0.9	0.3	-68.9	24,067	22,794	0.2	0.2	-5.3
III 医業・介護費用	2,119,748	2,108,417	100.8	105.6	-0.5	10,323,810	10,266,067	100.2	103.0	-0.6
1. 給与費	1,397,774	1,416,314	66.5	70.9	1.3	5,221,077	5,191,374	50.7	52.1	-0.6
2. 医薬品費	178,501	163,764	8.5	8.2	-8.3	1,929,146	1,895,380	18.7	19.0	-1.8
3. 給食用材料費	29,058	27,675	1.4	1.4	-4.8	55,556	53,726	0.5	0.5	-3.3
4. 診療材料費・医療消耗器具備品費	74,087	70,612	3.5	3.5	-4.7	1,087,079	1,062,997	10.5	10.7	-2.2
5. 委託費	124,511	128,874	5.9	6.5	3.5	625,987	679,123	6.1	6.8	8.5
6. 減価償却費	113,825	111,068	5.4	5.6	-2.4	580,020	566,901	5.6	5.7	-2.3
(再掲)建物減価償却費	51,277	50,314	2.4	2.5	-1.9	138,091	135,027	1.3	1.4	-2.2
(再掲)医療機器減価償却費	40,673	40,131	1.9	2.0	-1.3	197,700	197,076	1.9	2.0	-0.3
7. 設備関係費	60,538	61,792	2.9	3.1	2.1	345,503	351,168	3.4	3.5	1.6
(再掲)設備機器賃借料	9,108	9,328	0.4	0.5	2.4	90,153	90,878	0.9	0.9	0.8
(再掲)医療機器賃借料	4,754	5,143	0.2	0.3	8.2	65,553	65,427	0.6	0.7	-0.2
8. 経費	111,266	100,575	5.3	5.0	-9.6	380,934	380,288	3.7	3.8	-0.2
9. その他の医業費用	30,190	27,743	1.4	1.4	-8.1	98,508	85,109	1.0	0.9	-13.6
IV 損益差額（I＋II－III）	-16,398	-111,507	-0.8	-5.6	—	-15,953	-296,317	-0.2	-3.0	—
(参考)「新型コロナウイルス感染症関連の補助金 (従業員向け慰労金を除く)」を含めた 損益差額（IV＋V）	—	-90,068	—	-4.5	—	—	538,070	—	5.4	—
V その他の医業・介護関連収益	78,820	123,723	3.7	6.2	57.0	321,002	1,191,097	3.1	11.9	271.1
V' (再掲)新型コロナウイルス感染症関連の補助金 (従業員向け慰労金を除く)	—	21,438	—	1.1	—	—	834,387	—	8.4	—
VI その他の医業・介護関連費用	20,720	22,468	1.0	1.1	8.4	170,629	248,599	1.7	2.5	45.7
VII 総損益差額（IV＋V－VI）	41,702	-10,252	2.0	-0.5	—	134,421	646,181	1.3	6.5	—
(参考)「新型コロナウイルス感染症関連の補助金 (従業員向け慰労金を除く)」を除いた 総損益差額（VII－V'）	—	-31,690	—	-1.6	—	—	-188,206	—	-1.9	—
VIII 税金	268	303	0.0	0.0	13.1	3,097	1,499	0.0	0.0	-51.6
IX 税引後の総損益差額（VII－VIII）	41,434	-10,555	2.0	-0.5	—	131,324	644,682	1.3	6.5	—
施設数	5	—	—	—	—	38	—	—	—	—
平均病床数	140	140	—	—	—	360	358	—	—	—

一般病院（社会保険関係法人）（集計1）

（1施設当たり損益）

	重点医療機関（新型コロナウイルス感染症患者専用の病院や病棟を設定する医療機関）として都道府県から指定されている					協力医療機関（新型コロナウイルス感染症疑い患者専用の個室病床を設定する医療機関）として都道府県から指定されている					新型コロナウイルス感染症患者・疑い患者の受入病床を割り当てられたその他の医療機関				
	金額		構成比率		金額の伸び率	金額		構成比率		金額の伸び率	金額		構成比率		金額の伸び率
	前々年(度)	前年(度)	前々年(度)	前年(度)		前々年(度)	前年(度)	前々年(度)	前年(度)		前々年(度)	前年(度)	前々年(度)	前年(度)	
	千円	千円	%	%	%	千円	千円	%	%	%	千円	千円	%	%	%
I 医療収益	11,262,021	10,899,269	100.0	100.0	-3.2	*	*	*	*	—	*	*	*	*	—
1. 入院診療収益	7,650,759	7,410,639	67.9	68.0	-3.1	*	*	*	*	—	*	*	*	*	—
保険診療収益	7,641,057	7,396,881	67.8	67.9	-3.2	*	*	*	*	—	*	*	*	*	—
公害等診療収益	0	0	0.0	0.0	—	*	*	*	*	—	*	*	*	*	—
その他の診療収益	9,702	13,757	0.1	0.1	41.8	*	*	*	*	—	*	*	*	*	—
2. 特別の療養環境収益	259,386	255,314	2.3	2.3	-1.6	*	*	*	*	—	*	*	*	*	—
3. 外来診療収益	3,144,021	3,095,358	27.9	28.4	-1.5	*	*	*	*	—	*	*	*	*	—
保険診療収益	3,129,533	3,083,205	27.8	28.3	-1.5	*	*	*	*	—	*	*	*	*	—
公害等診療収益	0	0	0.0	0.0	—	*	*	*	*	—	*	*	*	*	—
その他の診療収益	14,488	12,153	0.1	0.1	-16.1	*	*	*	*	—	*	*	*	*	—
4. その他の医療収益	207,856	137,958	1.8	1.3	-33.6	*	*	*	*	—	*	*	*	*	—
II 介護収益	0	0	0.0	0.0	—	*	*	*	*	—	*	*	*	*	—
III 医療・介護費用	11,372,804	11,422,052	101.0	104.8	0.4	*	*	*	*	—	*	*	*	*	—
1. 給与費	6,019,656	6,159,987	53.5	56.5	2.3	*	*	*	*	—	*	*	*	*	—
2. 医薬品費	2,007,894	1,955,927	17.8	17.9	-2.6	*	*	*	*	—	*	*	*	*	—
3. 給食用材料費	50,640	47,631	0.4	0.4	-5.9	*	*	*	*	—	*	*	*	*	—
4. 診療材料費・医療消耗器具備品費	1,043,488	1,016,137	9.3	9.3	-2.6	*	*	*	*	—	*	*	*	*	—
5. 委託費	764,023	848,004	6.8	7.8	11.0	*	*	*	*	—	*	*	*	*	—
6. 減価償却費	611,744	589,098	5.4	5.4	-3.7	*	*	*	*	—	*	*	*	*	—
(再掲)建物減価償却費	113,309	114,017	1.0	1.0	0.6	*	*	*	*	—	*	*	*	*	—
(再掲)医療機器減価償却費	96,083	93,089	0.9	0.9	-3.1	*	*	*	*	—	*	*	*	*	—
7. 設備関係費	323,148	280,728	2.9	2.6	-13.1	*	*	*	*	—	*	*	*	*	—
(再掲)設備機器賃借料	167,654	156,570	1.5	1.4	-6.6	*	*	*	*	—	*	*	*	*	—
(再掲)医療機器賃借料	23,608	22,320	0.2	0.2	-5.5	*	*	*	*	—	*	*	*	*	—
8. 経費	315,155	302,706	2.8	2.8	-4.0	*	*	*	*	—	*	*	*	*	—
9. その他の医療費用	237,056	221,834	2.1	2.0	-6.4	*	*	*	*	—	*	*	*	*	—
IV 損益差額（I＋II－III）	-110,783	-522,783	-1.0	-4.8	—	*	*	*	*	—	*	*	*	*	—
(参考)「新型コロナウイルス感染症関連の補助金（従業員向け慰労金を除く）」を含めた損益差額（IV＋V）	—	1,008,208	—	9.3	—	—	*	—	*	—	—	*	—	*	—
V その他の医療・介護関連収益	319,759	1,784,349	2.8	16.4	458.0	*	*	*	*	—	*	*	*	*	—
V'（再掲）新型コロナウイルス感染症関連の補助金（従業員向け慰労金を除く）	—	1,530,991	—	14.0	—	—	*	—	*	—	—	*	—	*	—
VI その他の医療・介護関連費用	28,480	20,850	0.3	0.2	-26.8	*	*	*	*	—	*	*	*	*	—
VII 総損益差額（IV＋V－VI）	180,496	1,240,716	1.6	11.4	—	*	*	*	*	—	*	*	*	*	—
(参考)「新型コロナウイルス感染症関連の補助金（従業員向け慰労金を除く）」を除いた総損益差額（VII－V'）	—	-290,274	—	-2.7	—	—	*	—	*	—	—	*	—	*	—
VIII 税金	0	0	0.0	0.0	—	*	*	*	*	—	*	*	*	*	—
IX 税引後の総損益差額（VII－VIII）	180,496	1,240,716	1.6	11.4	—	*	*	*	*	—	*	*	*	*	—
施設数	3	—	—	—	—	—	*	—	*	—	—	*	—	*	—
平均病床数	415	415	—	—	—	*	*	—	*	—	*	*	—	*	—

一般病院（社会保険関係法人）（集計1）

（1施設当たり損益）

	新型コロナウイルス感染症患者・疑い患者の受入病床を 割り当てられていない					全 体				
	金 額		構成比率		金額の 伸び率	金 額		構成比率		金額の 伸び率
	前々年(度)	前年(度)	前々年(度)	前年(度)		前々年(度)	前年(度)	前々年(度)	前年(度)	
	千円	千円	%	%	%	千円	千円	%	%	%
I 医業収益	*	*	*	*	—	8,444,444	8,114,159	100.0	100.0	-3.9
1. 入院診療収益	*	*	*	*	—	5,594,610	5,384,748	66.2	66.4	-3.8
保険診療収益	*	*	*	*	—	5,575,561	5,368,233	66.0	66.1	-3.7
公害等診療収益	*	*	*	*	—	2,153	1,539	0.0	0.0	-28.5
その他の診療収益	*	*	*	*	—	16,896	14,976	0.2	0.2	-11.4
2. 特別の療養環境収益	*	*	*	*	—	200,850	191,487	2.4	2.4	-4.7
3. 外来診療収益	*	*	*	*	—	2,391,985	2,336,368	28.3	28.8	-2.3
保険診療収益	*	*	*	*	—	2,339,784	2,288,922	27.7	28.2	-2.2
公害等診療収益	*	*	*	*	—	1,624	592	0.0	0.0	-63.5
その他の診療収益	*	*	*	*	—	50,577	46,855	0.6	0.6	-7.4
4. その他の医業収益	*	*	*	*	—	256,999	201,556	3.0	2.5	-21.6
II 介護収益	*	*	*	*	—	1,678	1,462	0.0	0.0	-12.9
III 医業・介護費用	*	*	*	*	—	8,599,579	8,574,557	101.8	105.7	-0.3
1. 給与費	*	*	*	*	—	4,398,630	4,487,677	52.1	55.3	2.0
2. 医薬品費	*	*	*	*	—	1,528,164	1,476,819	18.1	18.2	-3.4
3. 給食用材料費	*	*	*	*	—	50,962	47,433	0.6	0.6	-6.9
4. 診療材料費・医療消耗器具備品費	*	*	*	*	—	728,205	699,305	8.6	8.6	-4.0
5. 委託費	*	*	*	*	—	606,722	641,178	7.2	7.9	5.7
6. 減価償却費	*	*	*	*	—	501,482	500,079	5.9	6.2	-0.3
(再掲)建物減価償却費	*	*	*	*	—	166,239	179,604	2.0	2.2	8.0
(再掲)医療機器減価償却費	*	*	*	*	—	118,594	114,639	1.4	1.4	-3.3
7. 設備関係費	*	*	*	*	—	314,408	277,727	3.7	3.4	-11.7
(再掲)設備機器賃借料	*	*	*	*	—	151,540	128,111	1.8	1.6	-15.5
(再掲)医療機器賃借料	*	*	*	*	—	65,233	48,707	0.8	0.6	-25.3
8. 経費	*	*	*	*	—	271,940	253,500	3.2	3.1	-6.8
9. その他の医業費用	*	*	*	*	—	199,065	190,839	2.4	2.4	-4.1
IV 損益差額（I＋II－III）	*	*	*	*	—	-153,457	-458,937	-1.8	-5.7	—
(参考)新型コロナウイルス感染症関連の補助金 (従業員向け慰労金を除く)を含めた 損益差額（IV＋V）	—	*	—	*	—	—	418,772	—	5.2	—
V その他の医業・介護関連収益	*	*	*	*	—	295,536	1,153,267	3.5	14.2	290.2
V' (再掲)新型コロナウイルス感染症関連の補助金 (従業員向け慰労金を除く)	—	*	—	*	—	—	877,709	—	10.8	—
VI その他の医業・介護関連費用	*	*	*	*	—	96,203	152,183	1.1	1.9	58.2
VII 総損益差額（IV＋V－VI）	*	*	*	*	—	45,875	542,147	0.5	6.7	—
(参考)「新型コロナウイルス感染症関連の補助金 (従業員向け慰労金を除く)」を除いた 総損益差額（VII－V'）	—	*	—	*	—	—	-335,562	—	-4.1	—
VIII 税金	*	*	*	*	—	11,291	12,087	0.1	0.1	7.0
IX 税引後の総損益差額（VII－VIII）	*	*	*	*	—	34,584	530,061	0.4	6.5	—
施設数	*	*	—	—	—	6	—	—	—	—
平均病床数	*	*	—	—	—	329	323	—	—	—

一般病院（その他）（集計1）

（1施設当たり損益）

	重点医療機関(新型コロナウイルス感染症患者専用の病院や病棟を設定する医療機関)として都道府県から指定されている					協力医療機関(新型コロナウイルス感染症疑い患者専用の個室病棟を設定する医療機関)として都道府県から指定されている					新型コロナウイルス感染症患者・疑い患者の受入病床を割り当てられたその他の医療機関				
	金額		構成比率		金額の伸び率	金額		構成比率		金額の伸び率	金額		構成比率		金額の伸び率
	前々年(度)	前年(度)	前々年(度)	前年(度)		前々年(度)	前年(度)	前々年(度)	前年(度)		前々年(度)	前年(度)	前々年(度)	前年(度)	
	千円	千円	%	%	%	千円	千円	%	%	%	千円	千円	%	%	%
I 医療収益	6,434,572	6,163,919	99.9	99.9	-4.2	5,227,513	5,050,532	99.9	99.9	-3.4	4,489,188	4,455,482	99.9	99.9	-0.8
1. 入院診療収益	4,452,181	4,135,908	69.1	67.0	-7.1	3,442,819	3,353,085	65.8	66.3	-2.6	3,088,658	3,099,884	68.8	69.5	0.4
保険診療収益	4,367,589	4,057,765	67.8	65.8	-7.1	3,369,113	3,285,996	64.4	65.0	-2.5	3,014,821	3,037,179	67.1	68.1	0.7
公害等診療収益	40,869	35,819	0.6	0.6	-12.4	45,232	44,730	0.9	0.9	-1.1	19,869	16,066	0.4	0.4	-19.1
その他の診療収益	43,722	42,324	0.7	0.7	-3.2	28,474	22,358	0.5	0.4	-21.5	53,967	46,639	1.2	1.0	-13.6
2. 特別の療養環境収益	74,747	61,936	1.2	1.0	-17.1	64,855	56,234	1.2	1.1	-13.3	47,835	44,693	1.1	1.0	-6.6
3. 外来診療収益	1,653,988	1,543,704	25.7	25.0	-6.7	1,533,550	1,456,187	29.3	28.8	-5.0	1,238,261	1,214,753	27.6	27.2	-1.9
保険診療収益	1,621,839	1,521,902	25.2	24.7	-6.2	1,502,332	1,427,540	28.7	28.2	-5.0	1,217,361	1,196,808	27.1	26.8	-1.7
公害等診療収益	22,303	13,036	0.3	0.2	-41.6	16,724	15,170	0.3	0.3	-9.3	11,605	8,519	0.3	0.2	-26.6
その他の診療収益	9,846	8,766	0.2	0.1	-11.0	14,494	13,478	0.3	0.3	-7.0	9,296	9,426	0.2	0.2	1.4
4. その他の医療収益	253,656	422,070	3.9	6.8	66.4	186,289	185,027	3.6	3.7	-0.7	114,434	96,153	2.5	2.2	-16.0
II 介護収益	4,935	5,278	0.1	0.1	7.0	7,533	7,094	0.1	0.1	-5.8	2,753	2,968	0.1	0.1	7.8
III 医療・介護費用	6,600,192	6,546,943	102.5	106.1	-0.8	5,278,807	5,290,485	100.8	104.6	0.2	4,458,961	4,503,314	99.3	101.0	1.0
1. 給与費	3,554,167	3,587,577	55.2	58.2	0.9	2,967,214	2,999,360	56.7	59.3	1.1	2,424,395	2,441,784	54.0	54.8	0.7
2. 医薬品費	711,431	662,525	11.0	10.7	-6.9	607,642	590,877	11.6	11.7	-2.8	588,585	565,377	13.1	12.7	-3.9
3. 給食用材料費	28,187	24,364	0.4	0.4	-13.6	32,632	31,856	0.6	0.6	-2.4	17,621	17,121	0.4	0.4	-2.8
4. 診療材料費・医療消耗器具備品費	706,246	679,840	11.0	11.0	-3.7	447,203	457,780	8.5	9.1	2.4	480,282	497,678	10.7	11.2	3.6
5. 委託費	412,967	427,470	6.4	6.9	3.5	329,202	339,235	6.3	6.7	3.0	248,913	266,667	5.5	6.0	7.1
6. 減価償却費	386,774	378,753	6.0	6.1	-2.1	280,925	280,167	5.4	5.5	-0.3	170,338	200,611	3.8	4.5	17.8
(再掲)建物減価償却費	77,857	65,238	1.2	1.1	-16.2	74,339	75,025	1.4	1.5	0.9	75,003	99,958	1.7	2.2	33.3
(再掲)医療機器減価償却費	134,776	129,473	2.1	2.1	-3.9	112,937	119,442	2.2	2.4	5.8	36,068	33,974	0.8	0.8	-5.8
7. 設備関係費	239,072	231,611	3.7	3.8	-3.1	192,557	185,870	3.7	3.7	-3.5	247,547	250,537	5.5	5.6	1.2
(再掲)設備機器賃借料	66,091	62,515	1.0	1.0	-5.4	59,188	57,210	1.1	1.1	-3.3	107,652	101,256	2.4	2.3	-5.9
(再掲)医療機器賃借料	31,386	27,463	0.5	0.4	-12.5	43,589	41,783	0.8	0.8	-4.1	68,354	74,425	1.5	1.7	8.9
8. 経費	403,439	394,539	6.3	6.4	-2.2	303,979	285,750	5.8	5.6	-6.0	200,549	188,503	4.5	4.2	-6.0
9. その他の医療費用	157,908	160,264	2.5	2.6	1.5	117,452	119,590	2.2	2.4	1.8	80,731	75,037	1.8	1.7	-7.1
IV 損益差額(I+II-III)	-160,686	-378,047	-2.5	-6.1	-	-43,760	-232,860	-0.8	-4.6	-	32,981	-44,863	0.7	-1.0	-
(参考)新型コロナウイルス感染症関連の補助金(従業員向け慰労金を除く)を含めた損益差額(IV+V)	-	241,029	-	3.9	-	-	-21,183	-	-0.4	-	-	37,887	-	0.8	-
V その他の医療・介護関連収益	221,844	1,018,687	3.4	16.5	359.2	90,765	316,854	1.7	6.3	249.1	63,829	152,435	1.4	3.4	138.8
V' (再掲)新型コロナウイルス感染症関連の補助金(従業員向け慰労金を除く)	-	619,076	-	10.0	-	-	211,677	-	4.2	-	-	82,750	-	1.9	-
VI その他の医療・介護関連費用	138,877	89,366	2.2	1.4	-35.7	65,939	57,239	1.3	1.1	-13.2	57,255	50,996	1.3	1.1	-10.9
VII 総損益差額(IV+V-VI)	-77,719	551,274	-1.2	8.9	-	-18,934	26,755	-0.4	0.5	-	39,555	56,575	0.9	1.3	-
(参考)新型コロナウイルス感染症関連の補助金(従業員向け慰労金を除く)を除いた総損益差額(VII-V')	-	-67,802	-	-1.1	-	-	-184,922	-	-3.7	-	-	-26,175	-	-0.6	-
VIII 税金	735	4,202	0.0	0.1	471.7	2,567	1,871	0.0	0.0	-27.1	38	42	0.0	0.0	10.5
IX 税引後の総損益差額(VII-VIII)	-78,454	547,072	-1.2	8.9	-	-21,502	24,884	-0.4	0.5	-	39,517	56,533	0.9	1.3	-
施設数	25	-	-	-	-	32	-	-	-	-	14	-	-	-	-
平均病床数	261	262	-	-	-	224	220	-	-	-	202	202	-	-	-

一般病院（その他）（集計1）

（1施設当たり損益）

	新型コロナウイルス感染症患者・疑い患者の受入病床を 割り当てられていない					全 体				
	金 額		構成比率		金額の 伸び率	金 額		構成比率		金額の 伸び率
	前々年(度)	前年(度)	前々年(度)	前年(度)		前々年(度)	前年(度)	前々年(度)	前年(度)	
	千円	千円	%	%	%	千円	千円	%	%	%
I 医業収益	2,797,353	2,728,698	99.7	99.8	-2.5	4,088,503	3,965,924	99.8	99.9	-3.0
1. 入院診療収益	2,109,430	2,085,750	75.2	76.3	-1.1	2,880,882	2,797,203	70.4	70.4	-2.9
保険診療収益	2,071,206	2,051,708	73.8	75.0	-0.9	2,823,912	2,745,971	69.0	69.1	-2.8
公害等診療収益	20,878	20,192	0.7	0.7	-3.3	29,368	27,696	0.7	0.7	-5.7
その他の診療収益	17,346	13,849	0.6	0.5	-20.2	27,603	23,535	0.7	0.6	-14.7
2. 特別の療養環境収益	32,659	27,559	1.2	1.0	-15.6	48,061	41,095	1.2	1.0	-14.5
3. 外来診療収益	560,142	527,194	20.0	19.3	-5.9	1,016,443	961,867	24.8	24.2	-5.4
保険診療収益	548,107	515,628	19.5	18.9	-5.9	996,080	944,316	24.3	23.8	-5.2
公害等診療収益	5,816	5,288	0.2	0.2	-9.1	11,469	9,014	0.3	0.2	-21.4
その他の診療収益	6,218	6,278	0.2	0.2	1.0	8,893	8,538	0.2	0.2	-4.0
4. その他の医業収益	95,122	88,196	3.4	3.2	-7.3	143,116	165,759	3.5	4.2	15.8
II 介護収益	7,320	5,907	0.3	0.2	-19.3	6,537	5,780	0.2	0.1	-11.6
III 医業・介護費用	2,718,735	2,742,232	96.9	100.3	0.9	4,083,312	4,093,353	99.7	103.1	0.2
1. 給与費	1,581,435	1,596,205	56.4	58.4	0.9	2,289,252	2,311,127	55.9	58.2	1.0
2. 医薬品費	218,122	207,159	7.8	7.6	-5.0	419,356	399,630	10.2	10.1	-4.7
3. 給食用材料費	26,461	26,684	0.9	1.0	0.8	27,246	26,507	0.7	0.7	-2.7
4. 診療材料費・医療消耗器具備品費	280,076	286,417	10.0	10.5	2.3	406,286	409,080	9.9	10.3	0.7
5. 委託費	155,326	157,684	5.5	5.8	1.5	244,690	252,181	6.0	6.3	3.1
6. 減価償却費	128,325	131,664	4.6	4.8	2.6	208,410	211,493	5.1	5.3	1.5
(再掲)建物減価償却費	44,645	46,195	1.6	1.7	3.5	59,447	60,634	1.5	1.5	2.0
(再掲)医療機器減価償却費	35,320	35,193	1.3	1.3	-0.4	68,747	68,991	1.7	1.7	0.4
7. 設備関係費	111,958	110,513	4.0	4.0	-1.3	163,336	160,172	4.0	4.0	-1.9
(再掲)設備機器賃借料	31,200	31,379	1.1	1.1	0.6	50,249	48,716	1.2	1.2	-3.1
(再掲)医療機器賃借料	17,214	17,496	0.6	0.6	1.6	30,061	29,733	0.7	0.7	-1.1
8. 経費	145,088	139,341	5.2	5.1	-4.0	227,771	218,222	5.6	5.5	-4.2
9. その他の医業費用	71,942	86,565	2.6	3.2	20.3	96,966	104,940	2.4	2.6	8.2
IV 損益差額（I＋II－III）	85,938	-7,627	3.1	-0.3	—	11,728	-121,649	0.3	-3.1	—
(参考)「新型コロナウイルス感染症関連の補助金 (従業員向け慰労金を除く)」を含めた 損益差額（IV＋V）	—	14,954	—	0.5	—	—	47,280	—	1.2	—
V その他の医業・介護関連収益	55,443	101,328	2.0	3.7	82.8	91,736	306,337	2.2	7.7	233.9
V' (再掲)新型コロナウイルス感染症関連の補助金 (従業員向け慰労金を除く)	—	22,581	—	0.8	—	—	168,929	—	4.3	—
VI その他の医業・介護関連費用	38,665	41,316	1.4	1.5	6.9	63,083	53,708	1.5	1.4	-14.9
VII 総損益差額（IV＋V－VI）	102,716	52,384	3.7	1.9	—	40,381	130,980	1.0	3.3	—
(参考)「新型コロナウイルス感染症関連の補助金 (従業員向け慰労金を除く)」を除いた 総損益差額（VII－V'）	—	29,803	—	1.1	—	—	-37,949	—	-1.0	—
VIII 税金	4,803	3,146	0.2	0.1	-34.5	3,193	2,758	0.1	0.1	-13.6
IX 税引後の総損益差額（VII－VIII）	97,913	49,238	3.5	1.8	—	37,188	128,223	0.9	3.2	—
施設数	78	—	—	—	—	149	—	—	—	—
平均病床数	169	162	—	—	—	199	195	—	—	—

一般病院（法人・その他全体）（集計1）

（1施設当たり損益）

	重点医療機関(新型コロナウイルス感染症患者専用の病院や病棟を設定する医療機関)として都道府県から指定されている					協力医療機関(新型コロナウイルス感染症疑い患者専用の個室病床を設定する医療機関)として都道府県から指定されている					新型コロナウイルス感染症患者・疑い患者の受入病床を割り当てられたその他の医療機関				
	金額		構成比率		金額の	金額		構成比率		金額の	金額		構成比率		金額の
	前々年(度)	前年(度)	前々年(度)	前年(度)	伸び率	前々年(度)	前年(度)	前々年(度)	前年(度)	伸び率	前々年(度)	前年(度)	前々年(度)	前年(度)	伸び率
	千円	千円	%	%	%	千円	千円	%	%	%	千円	千円	%	%	%
I 医療収益	8,375,722	7,985,702	99.9	99.9	-4.7	3,517,103	3,417,463	99.7	99.8	-2.8	2,883,648	2,853,754	99.9	99.9	-1.0
1. 入院診療収益	5,650,915	5,334,765	67.4	66.7	-5.6	2,293,993	2,247,806	65.1	65.6	-2.0	1,888,395	1,891,776	65.4	66.2	0.2
保険診療収益	5,557,096	5,245,418	66.3	65.6	-5.6	2,245,258	2,201,010	63.7	64.3	-2.0	1,855,175	1,861,998	64.3	65.2	0.4
公営等診療収益	60,326	55,496	0.7	0.7	-8.0	28,449	28,101	0.8	0.8	-1.2	13,877	12,956	0.5	0.5	-6.6
その他の診療収益	33,493	33,851	0.4	0.4	1.1	20,286	18,695	0.6	0.5	-7.8	19,343	16,822	0.7	0.6	-13.0
2. 特別の療養環境収益	108,905	95,904	1.3	1.2	-11.9	43,178	39,329	1.2	1.1	-8.9	33,245	29,981	1.2	1.0	-9.8
3. 外来診療収益	2,402,926	2,328,262	28.7	29.1	-3.1	1,030,415	984,518	29.2	28.8	-4.5	874,751	847,965	30.3	29.7	-3.1
保険診療収益	2,363,277	2,293,256	28.2	28.7	-3.0	1,002,923	959,079	28.4	28.0	-4.4	861,372	835,580	29.8	29.2	-3.0
公営等診療収益	23,393	20,633	0.3	0.3	-11.8	11,382	10,722	0.3	0.3	-5.8	7,280	6,023	0.3	0.2	-17.3
その他の診療収益	16,256	14,374	0.2	0.2	-11.6	16,111	14,716	0.5	0.4	-8.7	6,100	6,362	0.2	0.2	4.3
4. その他の医療収益	212,976	226,771	2.5	2.8	6.5	149,517	145,810	4.2	4.3	-2.5	87,257	84,031	3.0	2.9	-3.7
II 介護収益	8,872	9,085	0.1	0.1	2.4	9,286	6,479	0.3	0.2	-30.2	3,590	3,036	0.1	0.1	-15.4
III 医療・介護費用	8,841,031	8,853,143	105.4	110.7	0.1	3,682,892	3,696,567	104.4	108.0	0.4	2,951,113	2,972,142	102.2	104.0	0.7
1. 給与費	4,464,312	4,527,993	53.2	56.6	1.4	2,068,781	2,081,617	58.7	60.8	0.6	1,641,563	1,659,315	56.9	58.1	1.1
2. 医薬品費	1,369,790	1,321,142	16.3	16.5	-3.6	422,497	406,773	12.0	11.9	-3.7	339,213	326,272	11.7	11.4	-3.8
3. 給食用材料費	39,476	36,106	0.5	0.5	-8.5	23,585	22,833	0.7	0.7	-3.2	21,226	20,527	0.7	0.7	-3.3
4. 診療材料費・医療消耗器具備品費	933,571	910,411	11.1	11.4	-2.5	283,654	288,435	8.0	8.4	1.7	255,981	266,391	8.9	9.3	4.1
5. 委託費	616,643	642,122	7.4	8.0	4.1	241,462	252,605	6.8	7.4	4.6	182,150	192,803	6.3	6.7	5.8
6. 減価償却費	546,264	526,934	6.5	6.6	-3.5	206,547	205,913	5.9	6.0	-0.3	132,180	142,520	4.6	5.0	7.8
(再掲)建物減価償却費	172,369	171,211	2.1	2.1	-0.7	65,536	65,832	1.9	1.9	0.5	54,106	61,320	1.9	2.1	13.3
(再掲)医療機器減価償却費	222,934	209,102	2.7	2.6	-6.2	76,557	76,127	2.2	2.2	-0.6	35,206	34,085	1.2	1.2	-3.2
7. 設備関係費	284,266	293,264	3.4	3.7	3.2	151,264	152,578	4.3	4.5	0.9	155,316	155,187	5.4	5.4	-0.1
(再掲)設備機器賃借料	78,845	76,817	0.9	1.0	-2.6	38,926	40,097	1.1	1.2	3.0	65,085	60,920	2.3	2.1	-6.4
(再掲)医療機器賃借料	47,287	47,816	0.6	0.6	1.1	24,563	24,896	0.7	0.7	1.4	43,938	44,229	1.5	1.5	0.7
8. 経費	380,876	382,252	4.5	4.8	0.4	204,027	201,223	5.8	5.9	-1.4	173,333	164,630	6.0	5.8	-5.0
9. その他の医療費用	205,833	212,920	2.5	2.7	3.4	81,074	84,589	2.3	2.5	4.3	50,151	44,498	1.7	1.6	-11.3
IV 損益差額(I+II-III)	-456,436	-858,355	-5.4	-10.7	-	-156,503	-272,625	-4.4	-8.0	-	-63,874	-115,352	-2.2	-4.0	-
(参考)新型コロナウイルス感染症関連の補助金(従業員向け慰労金を除く)を含めた損益差額(IV+V)	-	176,367	-	2.2	-	-	-114,938	-	-3.4	-	-	-35,646	-	-1.2	-
V その他の医療・介護関連収益	675,079	1,727,001	8.1	21.6	155.8	175,539	368,080	5.0	10.8	109.7	112,714	193,843	3.9	6.8	72.0
V' (再掲)新型コロナウイルス感染症関連の補助金(従業員向け慰労金を除く)	-	1,034,723	-	12.9	-	-	157,688	-	4.6	-	-	79,706	-	2.8	-
VI その他の医療・介護関連費用	208,580	278,454	2.5	3.5	33.5	60,247	70,200	1.7	2.1	16.5	94,427	69,025	3.3	2.4	-26.9
VII 総損益差額(IV+V-VI)	10,063	590,192	0.1	7.4	-	-41,211	25,255	-1.2	0.7	-	-45,587	9,466	-1.6	0.3	-
(参考)新型コロナウイルス感染症関連の補助金(従業員向け慰労金を除く)を除いた総損益差額(VII-V')	-	-444,531	-	-5.6	-	-	-132,433	-	-3.9	-	-	-70,240	-	-2.5	-
VIII 税金	3,552	10,110	0.0	0.1	184.6	2,782	4,426	0.1	0.1	59.1	5,163	9,647	0.2	0.3	86.8
IX 税引後の総損益差額(VII-VIII)	6,510	580,082	0.1	7.3	-	-43,992	20,829	-1.2	0.6	-	-50,750	-181	-1.8	0.0	-
施設数	149	-	-	-	-	120	-	-	-	-	44	-	-	-	-
平均病床数	324	322	-	-	-	178	178	-	-	-	163	161	-	-	-

一般病院（法人・その他全体）（集計1）

（1施設当たり損益）

	新型コロナウイルス感染症患者・疑い患者の受入病床を 割り当てられていない					全 体				
	金 額		構成比率		金額の 伸び率	金 額		構成比率		金額の 伸び率
	前々年(度)	前年(度)	前々年(度)	前年(度)		前々年(度)	前年(度)	前々年(度)	前年(度)	
	千円	千円	%	%	%	千円	千円	%	%	%
I 医業収益	1,717,957	1,687,072	99.5	99.8	-1.8	3,372,615	3,260,629	99.7	99.8	-3.3
1. 入院診療収益	1,247,378	1,237,579	72.2	73.2	-0.8	2,311,669	2,236,912	68.4	68.5	-3.2
保険診療収益	1,213,542	1,206,028	70.3	71.3	-0.6	2,263,775	2,191,743	67.0	67.1	-3.2
公害等診療収益	10,988	10,541	0.6	0.6	-4.1	23,569	22,252	0.7	0.7	-5.6
その他の診療収益	22,847	21,010	1.3	1.2	-8.0	24,325	22,917	0.7	0.7	-5.8
2. 特別の療養環境収益	15,582	13,948	0.9	0.8	-10.5	39,227	34,924	1.2	1.1	-11.0
3. 外来診療収益	394,218	377,380	22.8	22.3	-4.3	915,617	882,299	27.1	27.0	-3.6
保険診療収益	379,936	363,178	22.0	21.5	-4.4	894,337	862,357	26.5	26.4	-3.6
公害等診療収益	4,480	4,048	0.3	0.2	-9.6	9,433	8,461	0.3	0.3	-10.3
その他の診療収益	9,803	10,154	0.6	0.6	3.6	11,847	11,481	0.4	0.4	-3.1
4. その他の医業収益	60,778	58,165	3.5	3.4	-4.3	106,102	106,494	3.1	3.3	0.4
II 介護収益	8,662	3,479	0.5	0.2	-59.8	8,508	5,024	0.3	0.2	-40.9
III 医業・介護費用	1,705,866	1,706,382	98.8	100.9	0.0	3,486,646	3,492,693	103.1	107.0	0.2
1. 給与費	1,001,140	1,007,628	58.0	59.6	0.6	1,884,593	1,903,932	55.7	58.3	1.0
2. 医薬品費	137,325	129,725	8.0	7.7	-5.5	435,276	418,049	12.9	12.8	-4.0
3. 給食用材料費	20,409	20,289	1.2	1.2	-0.6	24,690	23,801	0.7	0.7	-3.6
4. 診療材料費・医療消耗器具備品費	139,983	142,273	8.1	8.4	1.6	324,726	322,895	9.6	9.9	-0.6
5. 委託費	103,115	105,160	6.0	6.2	2.0	230,046	238,612	6.8	7.3	3.7
6. 減価償却費	73,058	72,170	4.2	4.3	-0.4	190,178	186,721	5.6	5.7	-1.8
(再掲)建物減価償却費	26,147	26,346	1.5	1.6	0.8	62,604	62,958	1.9	1.9	0.6
(再掲)医療機器減価償却費	19,265	18,708	1.1	1.1	-2.9	69,099	65,929	2.0	2.0	-4.6
7. 設備関係費	80,098	80,402	4.6	4.8	0.4	135,644	137,784	4.0	4.2	1.6
(再掲)設備機器賃借料	20,503	21,232	1.2	1.3	3.6	37,409	37,385	1.1	1.1	-0.1
(再掲)医療機器賃借料	12,250	12,750	0.7	0.8	4.1	22,884	23,351	0.7	0.7	2.0
8. 経費	108,495	104,321	6.3	6.2	-3.8	180,639	177,506	5.3	5.4	-1.7
9. その他の医業費用	42,243	43,815	2.4	2.6	3.7	80,853	83,394	2.4	2.6	3.1
IV 損益差額（I＋II－III）	20,753	-15,831	1.2	-0.9	—	-105,522	-227,041	-3.1	-7.0	—
(参考)「新型コロナウイルス感染症関連の補助金 (従業員向け慰労金を除く)」を含めた 損益差額（IV＋V）	—	-2,191	—	-0.1	—	—	13,057	—	0.4	—
V その他の医業・介護関連収益	50,895	76,076	2.9	4.5	49.5	196,336	452,173	5.8	13.8	130.3
V' (再掲)新型コロナウイルス感染症関連の補助金 (従業員向け慰労金を除く)	—	13,641	—	0.8	—	—	240,098	—	7.4	—
VI その他の医業・介護関連費用	31,863	31,296	1.8	1.9	-1.8	74,556	88,004	2.2	2.7	18.0
VII 総損益差額（IV＋V－VI）	39,785	28,949	2.3	1.7	—	16,257	137,128	0.5	4.2	—
(参考)「新型コロナウイルス感染症関連の補助金 (従業員向け慰労金を除く)」を除いた 総損益差額（VII－V'）	—	15,308	—	0.9	—	—	-102,969	—	-3.2	—
VIII 税金	9,908	9,119	0.6	0.5	-8.0	7,266	8,604	0.2	0.3	18.4
IX 税引後の総損益差額（VII－VIII）	29,877	19,830	1.7	1.2	—	8,992	128,525	0.3	3.9	—
施設数	448	—	—	—	—	761	—	—	—	—
平均病床数	127	124	—	—	—	176	174	—	—	—

一般病院（個人）（集計1）

（1施設当たり損益）

	重点医療機関（新型コロナウイルス感染症患者専用の病院や病棟を設定する医療機関）として都道府県から指定されている					協力医療機関（新型コロナウイルス感染症疑い患者専用の個室病棟を設定する医療機関）として都道府県から指定されている					新型コロナウイルス感染症患者・疑い患者の受入病床を割り当てられたその他の医療機関				
	金額		構成比率		金額の伸び率	金額		構成比率		金額の伸び率	金額		構成比率		金額の伸び率
	前々年(度)	前年(度)	前々年(度)	前年(度)		前々年(度)	前年(度)	前々年(度)	前年(度)		前々年(度)	前年(度)	前々年(度)	前年(度)	
	千円	千円	%	%	%	千円	千円	%	%	%	千円	千円	%	%	%
I 医療収益	-	-	-	-	-	-	-	-	-	-	-	-	-	-	-
1. 入院診療収益	-	-	-	-	-	-	-	-	-	-	-	-	-	-	-
保険診療収益	-	-	-	-	-	-	-	-	-	-	-	-	-	-	-
公害等診療収益	-	-	-	-	-	-	-	-	-	-	-	-	-	-	-
その他の診療収益	-	-	-	-	-	-	-	-	-	-	-	-	-	-	-
2. 特別の療養環境収益	-	-	-	-	-	-	-	-	-	-	-	-	-	-	-
3. 外来診療収益	-	-	-	-	-	-	-	-	-	-	-	-	-	-	-
保険診療収益	-	-	-	-	-	-	-	-	-	-	-	-	-	-	-
公害等診療収益	-	-	-	-	-	-	-	-	-	-	-	-	-	-	-
その他の診療収益	-	-	-	-	-	-	-	-	-	-	-	-	-	-	-
4. その他の医療収益	-	-	-	-	-	-	-	-	-	-	-	-	-	-	-
II 介護収益	-	-	-	-	-	-	-	-	-	-	-	-	-	-	-
III 医療・介護費用	-	-	-	-	-	-	-	-	-	-	-	-	-	-	-
1. 給与費	-	-	-	-	-	-	-	-	-	-	-	-	-	-	-
2. 医薬品費	-	-	-	-	-	-	-	-	-	-	-	-	-	-	-
3. 給食用材料費	-	-	-	-	-	-	-	-	-	-	-	-	-	-	-
4. 診療材料費・医療消耗器具備品費	-	-	-	-	-	-	-	-	-	-	-	-	-	-	-
5. 委託費	-	-	-	-	-	-	-	-	-	-	-	-	-	-	-
6. 減価償却費	-	-	-	-	-	-	-	-	-	-	-	-	-	-	-
(再掲)建物減価償却費	-	-	-	-	-	-	-	-	-	-	-	-	-	-	-
(再掲)医療機器減価償却費	-	-	-	-	-	-	-	-	-	-	-	-	-	-	-
7. 設備関係費	-	-	-	-	-	-	-	-	-	-	-	-	-	-	-
(再掲)設備機器賃借料	-	-	-	-	-	-	-	-	-	-	-	-	-	-	-
(再掲)医療機器賃借料	-	-	-	-	-	-	-	-	-	-	-	-	-	-	-
8. 経費	-	-	-	-	-	-	-	-	-	-	-	-	-	-	-
9. その他の医療費用	-	-	-	-	-	-	-	-	-	-	-	-	-	-	-
IV 損益差額（I＋II－III） （参考）「新型コロナウイルス感染症関連の補助金（従業員向け慰労金を除く）」を含めた損益差額（IV＋V）	-	-	-	-	-	-	-	-	-	-	-	-	-	-	-
V その他の医療・介護関連収益 V'（再掲）新型コロナウイルス感染症関連の補助金（従業員向け慰労金を除く）	-	-	-	-	-	-	-	-	-	-	-	-	-	-	-
VI その他の医療・介護関連費用	-	-	-	-	-	-	-	-	-	-	-	-	-	-	-
VII 総損益差額（IV＋V－VI） （参考）「新型コロナウイルス感染症関連の補助金（従業員向け慰労金を除く）」を除いた総損益差額（VII－V'）	-	-	-	-	-	-	-	-	-	-	-	-	-	-	-
VIII 税金	-	-	-	-	-	-	-	-	-	-	-	-	-	-	-
IX 税引後の総損益差額（VII－VIII）	-	-	-	-	-	-	-	-	-	-	-	-	-	-	-
施設数	0	-	-	-	-	0	-	-	-	-	0	-	-	-	-
平均病床数	-	-	-	-	-	-	-	-	-	-	-	-	-	-	-

一般病院（個人）（集計1）

（1施設当たり損益）

	新型コロナウイルス感染症患者・疑い患者の受入病床を 割り当てられていない					全 体				
	金 額		構成比率		金額の 伸び率	金 額		構成比率		金額の 伸び率
	前々年(度)	前年(度)	前々年(度)	前年(度)		前々年(度)	前年(度)	前々年(度)	前年(度)	
	千円	千円	%	%	%	千円	千円	%	%	%
I 医業収益	1,274,256	1,240,133	99.7	99.7	-2.7	1,274,256	1,240,133	99.7	99.7	-2.7
1. 入院診療収益	793,055	789,015	62.0	63.4	-0.5	793,055	789,015	62.0	63.4	-0.5
保険診療収益	760,393	752,059	59.5	60.5	-1.1	760,393	752,059	59.5	60.5	-1.1
公営等診療収益	10,681	13,288	0.8	1.1	24.4	10,681	13,288	0.8	1.1	24.4
その他の診療収益	21,981	23,669	1.7	1.9	7.7	21,981	23,669	1.7	1.9	7.7
2. 特別の療養環境収益	7,524	7,555	0.6	0.6	0.4	7,524	7,555	0.6	0.6	0.4
3. 外来診療収益	439,764	415,122	34.4	33.4	-5.6	439,764	415,122	34.4	33.4	-5.6
保険診療収益	413,226	389,010	32.3	31.3	-5.9	413,226	389,010	32.3	31.3	-5.9
公営等診療収益	9,770	7,435	0.8	0.6	-23.9	9,770	7,435	0.8	0.6	-23.9
その他の診療収益	16,768	18,677	1.3	1.5	11.4	16,768	18,677	1.3	1.5	11.4
4. その他の医業収益	33,913	28,440	2.7	2.3	-16.1	33,913	28,440	2.7	2.3	-16.1
II 介護収益	3,987	3,793	0.3	0.3	-4.9	3,987	3,793	0.3	0.3	-4.9
III 医業・介護費用	1,211,603	1,217,588	94.8	97.9	0.5	1,211,603	1,217,588	94.8	97.9	0.5
1. 給与費	705,485	713,040	55.2	57.3	1.1	705,485	713,040	55.2	57.3	1.1
2. 医薬品費	121,219	113,959	9.5	9.2	-6.0	121,219	113,959	9.5	9.2	-6.0
3. 給食用材料費	5,406	5,606	0.4	0.5	3.7	5,406	5,606	0.4	0.5	3.7
4. 診療材料費・医療消耗器具備品費	102,344	100,576	8.0	8.1	-1.7	102,344	100,576	8.0	8.1	-1.7
5. 委託費	75,929	77,768	5.9	6.3	2.4	75,929	77,768	5.9	6.3	2.4
6. 減価償却費	34,698	34,509	2.7	2.8	-0.5	34,698	34,509	2.7	2.8	-0.5
(再掲)建物減価償却費	14,932	16,223	1.2	1.3	8.6	14,932	16,223	1.2	1.3	8.6
(再掲)医療機器減価償却費	4,542	3,969	0.4	0.3	-12.6	4,542	3,969	0.4	0.3	-12.6
7. 設備関係費	83,515	90,956	6.5	7.3	8.9	83,515	90,956	6.5	7.3	8.9
(再掲)設備機器賃借料	16,707	17,937	1.3	1.4	7.4	16,707	17,937	1.3	1.4	7.4
(再掲)医療機器賃借料	13,697	14,740	1.1	1.2	7.6	13,697	14,740	1.1	1.2	7.6
8. 経費	70,577	67,747	5.5	5.4	-4.0	70,577	67,747	5.5	5.4	-4.0
9. その他の医業費用	12,430	13,428	1.0	1.1	8.0	12,430	13,428	1.0	1.1	8.0
IV 損益差額（I＋II－III）	66,641	26,337	5.2	2.1	—	66,641	26,337	5.2	2.1	—
(参考)「新型コロナウイルス感染症関連の補助金 (従業員向け慰労金を除く)」を含めた 損益差額（IV＋V）	—	30,612	—	2.5	—	—	30,612	—	2.5	—
V その他の医業・介護関連収益	19,147	32,039	1.5	2.6	67.3	19,147	32,039	1.5	2.6	67.3
V' (再掲)新型コロナウイルス感染症関連の補助金 (従業員向け慰労金を除く)	—	4,274	—	0.3	—	—	4,274	—	0.3	—
VI その他の医業・介護関連費用	26,194	24,795	2.0	2.0	-5.3	26,194	24,795	2.0	2.0	-5.3
VII 総損益差額（IV＋V－VI）	59,594	33,581	4.7	2.7	—	59,594	33,581	4.7	2.7	—
(参考)「新型コロナウイルス感染症関連の補助金 (従業員向け慰労金を除く)」を除いた 総損益差額（VII－V'）	—	29,307	—	2.4	—	—	29,307	—	2.4	—
VIII 税金	—	—	—	—	—	—	—	—	—	—
IX 税引後の総損益差額（VII－VIII）	—	—	—	—	—	—	—	—	—	—
施設数	7	7	—	—	—	7	7	—	—	—
平均病床数	78	78	—	—	—	78	78	—	—	—

一般病院（全体）（集計1）

（1施設当たり損益）

	重点医療機関（新型コロナウイルス感染症患者専用の病院や病棟を設定する医療機関）として都道府県から指定されている					協力医療機関（新型コロナウイルス感染症疑い患者専用の個室病棟を設定する医療機関）として都道府県から指定されている					新型コロナウイルス感染症患者・疑い患者の受入病床を割り当てられたその他の医療機関				
	金額		構成比率		金額の伸び率	金額		構成比率		金額の伸び率	金額		構成比率		金額の伸び率
	前々年(度)	前年(度)	前々年(度)	前年(度)		前々年(度)	前年(度)	前々年(度)	前年(度)		前々年(度)	前年(度)	前々年(度)	前年(度)	
	千円	千円	%	%	%	千円	千円	%	%	%	千円	千円	%	%	%
I 医療収益	8,375,722	7,985,702	99.9	99.9	-4.7	3,517,103	3,417,463	99.7	99.8	-2.8	2,883,648	2,853,754	99.9	99.9	-1.0
1. 入院診療収益	5,650,915	5,334,765	67.4	66.7	-5.6	2,293,993	2,247,806	65.1	65.6	-2.0	1,888,395	1,891,776	65.4	66.2	0.2
保険診療収益	5,557,096	5,245,418	66.3	65.6	-5.6	2,245,258	2,201,010	63.7	64.3	-2.0	1,855,175	1,861,998	64.3	65.2	0.4
公営等診療収益	60,326	55,496	0.7	0.7	-8.0	28,449	28,101	0.8	0.8	-1.2	13,877	12,956	0.5	0.5	-6.6
その他の診療収益	33,493	33,851	0.4	0.4	1.1	20,286	18,695	0.6	0.5	-7.8	19,343	16,822	0.7	0.6	-13.0
2. 特別の療養環境収益	108,905	95,904	1.3	1.2	-11.9	43,178	39,329	1.2	1.1	-8.9	33,245	29,981	1.2	1.0	-9.8
3. 外来診療収益	2,402,926	2,328,262	28.7	29.1	-3.1	1,030,415	984,518	29.2	28.8	-4.5	874,751	847,965	30.3	29.7	-3.1
保険診療収益	2,363,277	2,293,256	28.2	28.7	-3.0	1,002,923	959,079	28.4	28.0	-4.4	861,372	835,580	29.8	29.2	-3.0
公営等診療収益	23,393	20,633	0.3	0.3	-11.8	11,382	10,722	0.3	0.3	-5.8	7,280	6,023	0.3	0.2	-17.3
その他の診療収益	16,256	14,374	0.2	0.2	-11.6	16,111	14,716	0.5	0.4	-8.7	6,100	6,362	0.2	0.2	4.3
4. その他の医療収益	212,976	226,771	2.5	2.8	6.5	149,517	145,810	4.2	4.3	-2.5	87,257	84,031	3.0	2.9	-3.7
II 介護収益	8,872	9,085	0.1	0.1	2.4	9,286	6,479	0.3	0.2	-30.2	3,590	3,036	0.1	0.1	-15.4
III 医療・介護費用	8,841,031	8,853,143	105.4	110.7	0.1	3,682,892	3,696,567	104.4	108.0	0.4	2,951,113	2,972,142	102.2	104.0	0.7
1. 給与費	4,464,312	4,527,993	53.2	56.6	1.4	2,068,781	2,081,617	58.7	60.8	0.6	1,641,563	1,659,315	56.9	58.1	1.1
2. 医薬品費	1,369,790	1,321,142	16.3	16.5	-3.6	422,497	406,773	12.0	11.9	-3.7	339,213	326,272	11.7	11.4	-3.8
3. 給食用材料費	39,476	36,106	0.5	0.5	-8.5	23,585	22,833	0.7	0.7	-3.2	21,226	20,527	0.7	0.7	-3.3
4. 診療材料費・医療消耗器具備品費	933,571	910,411	11.1	11.4	-2.5	283,654	288,435	8.0	8.4	1.7	255,981	266,391	8.9	9.3	4.1
5. 委託費	616,643	642,122	7.4	8.0	4.1	241,462	252,605	6.8	7.4	4.6	182,150	192,803	6.3	6.7	5.8
6. 減価償却費	546,264	526,934	6.5	6.6	-3.5	206,547	205,913	5.9	6.0	-0.3	132,180	142,520	4.6	5.0	7.8
(再掲)建物減価償却費	172,369	171,211	2.1	2.1	-0.7	65,536	65,832	1.9	1.9	0.5	54,106	61,320	1.9	2.1	13.3
(再掲)医療機器減価償却費	222,934	209,102	2.7	2.6	-6.2	76,557	76,127	2.2	2.2	-0.6	35,206	34,085	1.2	1.2	-3.2
7. 設備関係費	284,266	293,264	3.4	3.7	3.2	151,264	152,578	4.3	4.5	0.9	155,316	155,187	5.4	5.4	-0.1
(再掲)設備機器賃借料	78,845	76,817	0.9	1.0	-2.6	38,926	40,097	1.1	1.2	3.0	65,085	60,920	2.3	2.1	-6.4
(再掲)医療機器賃借料	47,287	47,816	0.6	0.6	1.1	24,563	24,896	0.7	0.7	1.4	43,938	44,229	1.5	1.5	0.7
8. 経費	380,876	382,252	4.5	4.8	0.4	204,027	201,223	5.8	5.9	-1.4	173,333	164,630	6.0	5.8	-5.0
9. その他の医療費用	205,833	212,920	2.5	2.7	3.4	81,074	84,589	2.3	2.5	4.3	50,151	44,498	1.7	1.6	-11.3
IV 損益差額（I＋II－III）	-456,436	-858,355	-5.4	-10.7	-	-156,503	-272,625	-4.4	-8.0	-	-63,874	-115,352	-2.2	-4.0	-
(参考)新型コロナウイルス感染症関連の補助金 (従業員向け慰労金を除く)を含めた 損益差額(IV＋V)	-	176,367	-	2.2	-	-	-114,938	-	-3.4	-	-	-35,646	-	-1.2	-
V その他の医療・介護関連収益	675,079	1,727,001	8.1	21.6	155.8	175,539	368,080	5.0	10.8	109.7	112,714	193,843	3.9	6.8	72.0
V' (再掲)新型コロナウイルス感染症関連の補助金 (従業員向け慰労金を除く)	-	1,034,723	-	12.9	-	-	157,688	-	4.6	-	-	79,706	-	2.8	-
VI その他の医療・介護関連費用	208,580	278,454	2.5	3.5	33.5	60,247	70,200	1.7	2.1	16.5	94,427	69,025	3.3	2.4	-26.9
VII 総損益差額(IV＋V－VI)	10,063	590,192	0.1	7.4	-	-41,211	25,255	-1.2	0.7	-	-45,587	9,466	-1.6	0.3	-
(参考)新型コロナウイルス感染症関連の補助金 (従業員向け慰労金を除く)を除いた 総損益差額(VII－V')	-	-444,531	-	-5.6	-	-	-132,433	-	-3.9	-	-	-70,240	-	-2.5	-
VIII 税金	-	-	-	-	-	-	-	-	-	-	-	-	-	-	-
IX 税引後の総損益差額(VII－VIII)	-	-	-	-	-	-	-	-	-	-	-	-	-	-	-
施設数	149	-	-	-	-	120	-	-	-	-	44	-	-	-	-
平均病床数	324	322	-	-	-	178	178	-	-	-	163	161	-	-	-

(注)「全体」とは、個人、医療法人のほか、市町村立などを含めて単純集計したもの。

個人立の病院の「損益差額」とそれ以外の病院の「損益差額」では性質に異なる部分もあるものの、便宜上、これらを足し合わせて機械的に算出したものであることに留意。(以下同様)

一般病院（全体）（集計1）

（1施設当たり損益）

	新型コロナウイルス感染症患者・疑い患者の受入病床を 割り当てられていない					全 体				
	金 額		構成比率		金額の 伸び率	金 額		構成比率		金額の 伸び率
	前々年(度)	前年(度)	前々年(度)	前年(度)		前々年(度)	前年(度)	前々年(度)	前年(度)	
	千円	千円	%	%	%	千円	千円	%	%	%
I 医業収益	1,711,130	1,680,196	99.5	99.8	-1.8	3,353,489	3,242,213	99.7	99.8	-3.3
1. 入院診療収益	1,240,388	1,230,678	72.1	73.1	-0.8	2,297,827	2,223,715	68.3	68.5	-3.2
保険診療収益	1,206,571	1,199,044	70.2	71.2	-0.6	2,250,072	2,178,621	66.9	67.1	-3.2
公害等診療収益	10,984	10,584	0.6	0.6	-3.6	23,451	22,170	0.7	0.7	-5.5
その他の診療収益	22,834	21,051	1.3	1.3	-7.8	24,304	22,924	0.7	0.7	-5.7
2. 特別の療養環境収益	15,458	13,850	0.9	0.8	-10.4	38,938	34,674	1.2	1.1	-11.0
3. 外来診療収益	394,919	377,960	23.0	22.4	-4.3	911,280	878,041	27.1	27.0	-3.6
保険診療収益	380,448	363,575	22.1	21.6	-4.4	889,952	858,043	26.5	26.4	-3.6
公害等診療収益	4,561	4,100	0.3	0.2	-10.1	9,436	8,452	0.3	0.3	-10.4
その他の診療収益	9,910	10,285	0.6	0.6	3.8	11,892	11,546	0.4	0.4	-2.9
4. その他の医業収益	60,365	57,708	3.5	3.4	-4.4	105,444	105,782	3.1	3.3	0.3
II 介護収益	8,590	3,484	0.5	0.2	-59.4	8,467	5,013	0.3	0.2	-40.8
III 医業・介護費用	1,698,262	1,698,862	98.8	100.9	0.0	3,465,910	3,471,957	103.1	106.9	0.2
1. 給与費	996,591	1,003,096	58.0	59.6	0.7	1,873,846	1,893,078	55.7	58.3	1.0
2. 医薬品費	137,077	129,482	8.0	7.7	-5.5	432,414	415,278	12.9	12.8	-4.0
3. 給食用材料費	20,178	20,063	1.2	1.2	-0.6	24,514	23,635	0.7	0.7	-3.6
4. 診療材料費・医療消耗器具備品費	139,404	141,632	8.1	8.4	1.6	322,699	320,869	9.6	9.9	-0.6
5. 委託費	102,697	104,738	6.0	6.2	2.0	228,642	237,146	6.8	7.3	3.7
6. 減価償却費	72,468	72,181	4.2	4.3	-0.4	188,760	185,333	5.6	5.7	-1.8
(再掲)建物減価償却費	25,974	26,190	1.5	1.6	0.8	62,170	62,532	1.8	1.9	0.6
(再掲)医療機器減価償却費	19,039	18,481	1.1	1.1	-2.9	68,510	65,365	2.0	2.0	-4.6
7. 設備関係費	80,151	80,564	4.7	4.8	0.5	135,169	137,357	4.0	4.2	1.6
(再掲)設備機器賃借料	20,445	21,181	1.2	1.3	3.6	37,220	37,207	1.1	1.1	0.0
(再掲)医療機器賃借料	12,273	12,780	0.7	0.8	4.1	22,800	23,272	0.7	0.7	2.1
8. 経費	107,912	103,758	6.3	6.2	-3.8	179,636	176,505	5.3	5.4	-1.7
9. その他の医業費用	41,784	43,347	2.4	2.6	3.7	80,230	82,756	2.4	2.5	3.1
IV 損益差額（I＋II－III）	21,459	-15,182	1.2	-0.9	—	-103,953	-224,731	-3.1	-6.9	—
(参考)「新型コロナウイルス感染症関連の補助金 (従業員向け慰労金を除く)」を含めた 損益差額（IV＋V）	—	-1,686	—	-0.1	—	—	13,217	—	0.4	—
V その他の医業・介護関連収益	50,406	75,398	2.9	4.5	49.6	194,721	448,344	5.8	13.8	130.2
V' (再掲)新型コロナウイルス感染症関連の補助金 (従業員向け慰労金を除く)	—	13,497	—	0.8	—	—	237,948	—	7.3	—
VI その他の医業・介護関連費用	31,776	31,196	1.8	1.9	-1.8	74,116	87,428	2.2	2.7	18.0
VII 総損益差額（IV＋V－VI）	40,089	29,020	2.3	1.7	—	16,652	136,185	0.5	4.2	—
(参考)「新型コロナウイルス感染症関連の補助金 (従業員向け慰労金を除く)」を除いた 総損益差額（VII－V'）	—	15,524	—	0.9	—	—	-101,764	—	-3.1	—
VIII 税金	—	—	—	—	—	—	—	—	—	—
IX 税引後の総損益差額（VII－VIII）	—	—	—	—	—	—	—	—	—	—
施設数	455	—	—	—	—	768	—	—	—	—
平均病床数	126	124	—	—	—	175	173	—	—	—

一般病院（参考）国公立を除く（集計1）

（1施設当たり損益）

	重点医療機関（新型コロナウイルス感染症患者専用の病院や病棟を設定する医療機関）として都道府県から指定されている					協力医療機関（新型コロナウイルス感染症疑い患者専用の個室病棟を設定する医療機関）として都道府県から指定されている					新型コロナウイルス感染症患者・疑い患者の受入病床を割り当てられたその他の医療機関				
	金額		構成比率		金額の伸び率	金額		構成比率		金額の伸び率	金額		構成比率		金額の伸び率
	前々年(度)	前年(度)	前々年(度)	前年(度)		前々年(度)	前年(度)	前々年(度)	前年(度)		前々年(度)	前年(度)	前々年(度)	前年(度)	
	千円	千円	%	%	%	千円	千円	%	%	%	千円	千円	%	%	%
I 医療収益	9,001,832	8,743,171	99.8	99.8	-2.9	3,957,893	3,859,628	99.7	99.8	-2.5	3,066,272	3,039,342	99.9	99.9	-0.9
1. 入院診療収益	6,146,353	5,923,889	68.2	67.6	-3.6	2,631,944	2,589,055	66.3	67.0	-1.6	2,027,502	2,032,820	66.0	66.8	0.3
保険診療収益	6,033,031	5,809,894	66.9	66.3	-3.7	2,572,075	2,532,546	64.8	65.5	-1.5	1,989,973	2,000,029	64.8	65.7	0.5
公害等診療収益	66,893	63,604	0.7	0.7	-4.9	34,708	33,520	0.9	0.9	-3.4	15,150	13,333	0.5	0.4	-12.0
その他の診療収益	46,429	50,392	0.5	0.6	8.5	25,161	22,989	0.6	0.6	-8.6	22,379	19,458	0.7	0.6	-13.1
2. 特別の療養環境収益	138,252	126,554	1.5	1.4	-8.5	43,599	39,241	1.1	1.0	-10.0	37,801	33,918	1.2	1.1	-10.3
3. 外来診療収益	2,475,610	2,408,696	27.5	27.5	-2.7	1,137,282	1,089,910	28.7	28.2	-4.2	904,140	886,404	29.5	29.1	-2.0
保険診療収益	2,422,781	2,361,788	26.9	27.0	-2.5	1,103,845	1,058,667	27.8	27.4	-4.1	889,322	872,639	29.0	28.7	-1.9
公害等診療収益	31,612	27,167	0.4	0.3	-14.1	13,631	12,658	0.3	0.3	-7.1	7,962	6,565	0.3	0.2	-17.5
その他の診療収益	21,217	19,748	0.2	0.2	-6.9	19,806	18,585	0.5	0.5	-6.2	6,856	7,199	0.2	0.2	5.0
4. その他の医療収益	241,617	284,031	2.7	3.2	17.6	145,068	141,421	3.7	3.7	-2.5	96,829	86,200	3.2	2.8	-11.0
II 介護収益	15,861	15,129	0.2	0.2	-4.6	10,925	6,794	0.3	0.2	-37.8	3,685	3,139	0.1	0.1	-14.8
III 医療・介護費用	9,028,575	9,026,760	100.1	103.1	0.0	4,028,327	4,046,991	101.5	104.7	0.5	3,066,167	3,092,497	99.9	101.6	0.9
1. 給与費	4,606,821	4,655,355	51.1	53.2	1.1	2,255,430	2,270,728	56.8	58.7	0.7	1,691,307	1,712,817	55.1	56.3	1.3
2. 医薬品費	1,455,543	1,417,699	16.1	16.2	-2.6	470,061	456,705	11.8	11.8	-2.8	359,279	347,679	11.7	11.4	-3.2
3. 給食用材料費	46,996	44,468	0.5	0.5	-5.4	26,242	25,716	0.7	0.7	-2.0	23,160	22,337	0.8	0.7	-3.6
4. 診療材料費・医療消耗器具備品費	1,012,606	990,453	11.2	11.3	-2.2	329,867	336,841	8.3	8.7	2.1	280,439	291,951	9.1	9.6	4.1
5. 委託費	527,600	560,400	5.9	6.4	6.2	244,239	256,369	6.2	6.6	5.0	180,378	190,325	5.9	6.3	5.5
6. 減価償却費	501,625	489,453	5.6	5.6	-2.4	211,679	212,068	5.3	5.5	0.2	131,705	142,462	4.3	4.7	8.2
(再掲)建物減価償却費	116,831	112,496	1.3	1.3	-3.7	57,810	58,237	1.5	1.5	0.7	53,136	61,475	1.7	2.0	15.7
(再掲)医療機器減価償却費	164,514	162,495	1.8	1.9	-1.2	72,518	74,116	1.8	1.9	2.2	30,979	29,439	1.0	1.0	-5.0
7. 設備関係費	310,501	310,369	3.4	3.5	0.0	169,190	169,310	4.3	4.4	0.1	170,797	171,381	5.6	5.6	0.3
(再掲)設備機器賃借料	86,423	85,135	1.0	1.0	-1.5	42,619	43,653	1.1	1.1	2.4	71,639	66,605	2.3	2.2	-7.0
(再掲)医療機器賃借料	51,631	50,780	0.6	0.6	-1.6	27,594	28,153	0.7	0.7	2.0	49,278	49,451	1.6	1.6	0.4
8. 経費	396,604	390,266	4.4	4.5	-1.6	233,393	228,419	5.9	5.9	-2.1	180,473	169,542	5.9	5.6	-6.1
9. その他の医療費用	170,280	168,296	1.9	1.9	-1.2	88,226	90,834	2.2	2.3	3.0	48,630	44,004	1.6	1.4	-9.5
IV 損益差額（I＋II－III）	-10,882	-268,460	-0.1	-3.1	—	-59,509	-180,570	-1.5	-4.7	—	3,791	-50,016	0.1	-1.6	—
(参考)新型コロナウイルス感染症関連の補助金 (従業員向け慰労金を除く)を含めた 損益差額(IV＋V)	—	555,553	—	6.3	—	—	-21,734	—	-0.6	—	—	24,072	—	0.8	—
V その他の医療・介護関連収益	284,695	1,188,060	3.2	13.6	317.3	81,024	257,571	2.0	6.7	217.9	78,989	144,228	2.6	4.7	82.6
V' (再掲)新型コロナウイルス感染症関連の補助金 (従業員向け慰労金を除く)	—	824,013	—	9.4	—	—	158,836	—	4.1	—	—	74,088	—	2.4	—
VI その他の医療・介護関連費用	178,301	223,646	2.0	2.6	25.4	48,126	52,985	1.2	1.4	10.1	97,845	67,560	3.2	2.2	-31.0
VII 総損益差額(IV＋V－VI)	95,512	695,954	1.1	7.9	—	-26,611	24,016	-0.7	0.6	—	-15,066	26,652	-0.5	0.9	—
(参考)新型コロナウイルス感染症関連の補助金 (従業員向け慰労金を除く)を除いた 総損益差額(VII－V')	—	-128,059	—	-1.5	—	—	-134,820	—	-3.5	—	—	-47,437	—	-1.6	—
VIII 税金	—	—	—	—	—	—	—	—	—	—	—	—	—	—	—
IX 税引後の総損益差額(VII－VIII)	—	—	—	—	—	—	—	—	—	—	—	—	—	—	—
施設数	69	—	—	—	—	86	—	—	—	—	38	—	—	—	—
平均病床数	325	324	—	—	—	187	188	—	—	—	168	165	—	—	—

一般病院（参考）国公立を除く（集計1）

（1施設当たり損益）

	新型コロナウイルス感染症患者・疑い患者の受入病床を 割り当てられていない					全 体				
	金 額		構成比率		金額の 伸び率	金 額		構成比率		金額の 伸び率
	前々年(度)	前年(度)	前々年(度)	前年(度)		前々年(度)	前年(度)	前々年(度)	前年(度)	
	千円	千円	%	%	%	千円	千円	%	%	%
I 医業収益	1,751,609	1,720,351	99.5	99.8	-1.8	2,964,663	2,898,505	99.7	99.8	-2.2
1. 入院診療収益	1,275,832	1,265,756	72.5	73.4	-0.8	2,064,775	2,027,008	69.4	69.8	-1.8
保険診療収益	1,239,492	1,231,773	70.4	71.5	-0.6	2,016,336	1,980,872	67.8	68.2	-1.8
公害等診療収益	11,506	11,103	0.7	0.6	-3.5	21,269	20,341	0.7	0.7	-4.4
その他の診療収益	24,834	22,881	1.4	1.3	-7.9	27,170	25,795	0.9	0.9	-5.1
2. 特別の療養環境収益	16,094	14,384	0.9	0.8	-10.6	35,142	31,793	1.2	1.1	-9.5
3. 外来診療収益	403,727	386,743	22.9	22.4	-4.2	772,680	745,717	26.0	25.7	-3.5
保険診療収益	388,270	371,388	22.1	21.5	-4.3	750,500	724,652	25.2	25.0	-3.4
公害等診療収益	4,820	4,302	0.3	0.2	-10.7	9,289	8,207	0.3	0.3	-11.6
その他の診療収益	10,637	11,053	0.6	0.6	3.9	12,891	12,858	0.4	0.4	-0.3
4. その他の医業収益	55,955	53,468	3.2	3.1	-4.4	92,066	93,987	3.1	3.2	2.1
II 介護収益	9,146	3,480	0.5	0.2	-62.0	9,816	5,243	0.3	0.2	-46.6
III 医業・介護費用	1,712,741	1,712,363	97.3	99.3	0.0	2,951,041	2,954,849	99.2	101.8	0.1
1. 給与費	1,004,279	1,010,697	57.0	58.6	0.6	1,630,970	1,644,344	54.8	56.6	0.8
2. 医薬品費	140,622	132,966	8.0	7.7	-5.4	349,425	337,306	11.7	11.6	-3.5
3. 給食用材料費	20,740	20,605	1.2	1.2	-0.7	24,636	24,133	0.8	0.8	-2.0
4. 診療材料費・医療消耗器具備品費	139,635	141,488	7.9	8.2	1.3	273,972	274,433	9.2	9.5	0.2
5. 委託費	100,368	102,229	5.7	5.9	1.9	173,962	181,274	5.8	6.2	4.2
6. 減価償却費	70,665	70,542	4.0	4.1	-0.2	143,096	142,360	4.8	4.9	-0.5
(再掲)建物減価償却費	24,241	24,595	1.4	1.4	1.5	41,247	41,579	1.4	1.4	0.8
(再掲)医療機器減価償却費	17,366	16,787	1.0	1.0	-3.3	42,634	42,139	1.4	1.5	-1.2
7. 設備関係費	82,474	82,193	4.7	4.8	-0.3	125,995	125,841	4.2	4.3	-0.1
(再掲)設備機器賃借料	20,514	20,813	1.2	1.2	1.5	34,271	34,161	1.2	1.2	-0.3
(再掲)医療機器賃借料	12,267	12,310	0.7	0.7	0.4	21,186	21,209	0.7	0.7	0.1
8. 経費	110,740	106,352	6.3	6.2	-4.0	164,712	159,613	5.5	5.5	-3.1
9. その他の医業費用	43,219	45,290	2.5	2.6	4.8	64,274	65,545	2.2	2.3	2.0
IV 損益差額（I＋II－III）	48,015	11,468	2.7	0.7	—	23,439	-51,101	0.8	-1.8	—
(参考)「新型コロナウイルス感染症関連の補助金 (従業員向け慰労金を除く)」を含めた 損益差額（IV＋V）	—	24,119	—	1.4	—	—	77,764	—	2.7	—
V その他の医業・介護関連収益	32,626	55,603	1.9	3.2	70.4	70,851	217,695	2.4	7.5	207.3
V' (再掲)新型コロナウイルス感染症関連の補助金 (従業員向け慰労金を除く)	—	12,651	—	0.7	—	—	128,865	—	4.4	—
VI その他の医業・介護関連費用	31,632	29,891	1.8	1.7	-5.5	54,672	57,410	1.8	2.0	5.0
VII 総損益差額（IV＋V－VI）	49,009	37,179	2.8	2.2	—	39,617	109,185	1.3	3.8	—
(参考)「新型コロナウイルス感染症関連の補助金 (従業員向け慰労金を除く)」を除いた 総損益差額（VII－V'）	—	24,528	—	1.4	—	—	-19,680	—	-0.7	—
VIII 税金	—	—	—	—	—	—	—	—	—	—
IX 税引後の総損益差額（VII－VIII）	—	—	—	—	—	—	—	—	—	—
施設数	417	—	—	—	—	610	—	—	—	—
平均病床数	129	126	—	—	—	162	160	—	—	—

一般病院（参考）国公立（集計1）

（1施設当たり損益）

	重点医療機関(新型コロナウイルス感染症患者専用の病院や病棟を設定する医療機関)として都道府県から指定されている					協力医療機関(新型コロナウイルス感染症疑い患者専用の個室病棟を設定する医療機関)として都道府県から指定されている					新型コロナウイルス感染症患者・疑い患者の受入病床を割り当てられたその他の医療機関				
	金額		構成比率		金額の伸び率	金額		構成比率		金額の伸び率	金額		構成比率		金額の伸び率
	前々年(度)	前年(度)	前々年(度)	前年(度)		前々年(度)	前年(度)	前々年(度)	前年(度)		前々年(度)	前年(度)	前々年(度)	前年(度)	
	千円	千円	%	%	%	千円	千円	%	%	%	千円	千円	%	%	%
I 医療収益	7,835,702	7,332,385	100.0	99.9	-6.4	2,402,166	2,299,045	99.8	99.8	-4.3	1,727,032	1,678,360	99.8	99.9	-2.8
1. 入院診療収益	5,223,600	4,826,645	66.6	65.8	-7.6	1,439,178	1,384,647	59.8	60.1	-3.8	1,007,383	998,496	58.2	59.4	-0.9
保険診療収益	5,146,602	4,758,558	65.7	64.9	-7.5	1,418,605	1,362,418	58.9	59.1	-4.0	1,001,456	987,799	57.9	58.8	-1.4
公営等診療収益	54,663	48,504	0.7	0.7	-11.3	12,618	14,394	0.5	0.6	14.1	5,812	10,564	0.3	0.6	81.8
その他の診療収益	22,336	19,584	0.3	0.3	-12.3	7,955	7,836	0.3	0.3	-1.5	115	133	0.0	0.0	15.7
2. 特別の療養環境収益	83,593	69,468	1.1	0.9	-16.9	42,112	39,550	1.7	1.7	-6.1	4,389	5,046	0.3	0.3	15.0
3. 外来診療収益	2,340,236	2,258,887	29.9	30.8	-3.5	760,105	717,937	31.6	31.2	-5.5	688,620	604,523	39.8	36.0	-12.2
保険診療収益	2,311,955	2,234,148	29.5	30.5	-3.4	747,651	707,181	31.1	30.7	-5.4	684,353	600,870	39.6	35.8	-12.2
公営等診療収益	16,303	15,000	0.2	0.2	-8.0	5,692	5,825	0.2	0.3	2.3	2,957	2,596	0.2	0.2	-12.2
その他の診療収益	11,977	9,739	0.2	0.1	-18.7	6,763	4,931	0.3	0.2	-27.1	1,310	1,058	0.1	0.1	-19.2
4. その他の医療収益	188,274	177,384	2.4	2.4	-5.8	160,771	156,911	6.7	6.8	-2.4	26,639	70,295	1.5	4.2	163.9
II 介護収益	2,844	3,873	0.0	0.1	36.2	5,138	5,682	0.2	0.2	10.6	2,984	2,381	0.2	0.1	-20.2
III 医療・介護費用	8,679,273	8,703,398	110.7	118.6	0.3	2,809,143	2,810,198	116.7	121.9	0.0	2,222,436	2,209,890	128.5	131.5	-0.6
1. 給与費	4,341,398	4,418,143	55.4	60.2	1.8	1,596,669	1,603,277	66.3	69.6	0.4	1,326,517	1,320,464	76.7	78.6	-0.5
2. 医薬品費	1,295,829	1,237,862	16.5	16.9	-4.5	302,189	280,474	12.6	12.2	-7.2	212,124	190,692	12.3	11.3	-10.1
3. 給食用材料費	32,990	28,894	0.4	0.4	-12.4	16,865	15,542	0.7	0.7	-7.8	8,981	9,060	0.5	0.5	0.9
4. 診療材料費・医療消耗器具備品費	865,404	841,374	11.0	11.5	-2.8	166,762	165,997	6.9	7.2	-0.5	101,082	104,509	5.8	6.2	3.4
5. 委託費	693,442	712,606	8.8	9.7	2.8	234,437	243,085	9.7	10.5	3.7	193,374	208,497	11.2	12.4	7.8
6. 減価償却費	584,765	559,260	7.5	7.6	-4.4	193,566	190,343	8.0	8.3	-1.7	135,187	142,892	7.8	8.5	5.7
(再掲)建物減価償却費	220,270	221,852	2.8	3.0	0.7	85,079	85,044	3.5	3.7	0.0	60,252	60,341	3.5	3.6	0.1
(再掲)医療機器減価償却費	273,322	249,301	3.5	3.4	-8.8	86,773	81,213	3.6	3.5	-6.4	61,981	63,511	3.6	3.8	2.5
7. 設備関係費	261,638	278,510	3.3	3.8	6.4	105,922	110,256	4.4	4.8	4.1	57,272	52,624	3.3	3.1	-8.1
(再掲)設備機器賃借料	72,309	69,642	0.9	0.9	-3.7	29,585	31,100	1.2	1.3	5.1	23,575	24,909	1.4	1.5	5.7
(再掲)医療機器賃借料	43,541	45,259	0.6	0.6	3.9	16,895	16,657	0.7	0.7	-1.4	10,117	11,151	0.6	0.7	10.2
8. 経費	367,311	375,341	4.7	5.1	2.2	129,750	132,432	5.4	5.7	2.1	128,115	133,518	7.4	7.9	4.2
9. その他の医療費用	236,497	251,408	3.0	3.4	6.3	62,983	68,793	2.6	3.0	9.2	59,784	47,632	3.5	2.8	-20.3
IV 損益差額(I+II-III)	-840,727	-1,367,140	-10.7	-18.6	-	-401,840	-505,471	-16.7	-21.9	-	-492,420	-529,148	-28.5	-31.5	-
(参考)「新型コロナウイルス感染症関連の補助金(従業員向け慰労金を除く)」を含めた損益差額(IV+V)	-	-150,680	-	-2.1	-	-	-350,690	-	-15.2	-	-	-413,865	-	-24.6	-
V その他の医療・介護関連収益	1,011,786	2,191,837	12.9	29.9	116.6	414,607	647,603	17.2	28.1	56.2	326,307	508,068	18.9	30.2	55.7
V' (再掲)新型コロナウイルス感染症関連の補助金(従業員向け慰労金を除く)	-	1,216,460	-	16.6	-	-	154,782	-	6.7	-	-	115,283	-	6.9	-
VI その他の医療・介護関連費用	234,697	325,725	3.0	4.4	38.8	90,907	113,743	3.8	4.9	25.1	72,774	78,299	4.2	4.7	7.6
VII 総損益差額(IV+V-VI)	-63,638	498,972	-0.8	6.8	-	-78,140	28,389	-3.2	1.2	-	-238,887	-99,380	-13.8	-5.9	-
(参考)「新型コロナウイルス感染症関連の補助金(従業員向け慰労金を除く)」を除いた総損益差額(VII-V')	-	-717,488	-	-9.8	-	-	-126,393	-	-5.5	-	-	-214,663	-	-12.8	-
VIII 税金	14	2,504	0.0	0.0	17,785.7	590	1,235	0.0	0.1	109.3	0	0	0.0	0.0	-
IX 税引後の総損益差額(VII-VIII)	-63,652	496,468	-0.8	6.8	-	-78,730	27,154	-3.3	1.2	-	-238,887	-99,380	-13.8	-5.9	-
施設数	80	-	-	-	-	34	-	-	-	-	6	-	-	-	-
平均病床数	324	321	-	-	-	153	152	-	-	-	133	133	-	-	-

一般病院（参考）国公立（集計1）

（1施設当たり損益）

	新型コロナウイルス感染症患者・疑い患者の受入病床を 割り当てられていない					全 体				
	金 額		構成比率		金額の 伸び率	金 額		構成比率		金額の 伸び率
	前々年(度)	前年(度)	前々年(度)	前年(度)		前々年(度)	前年(度)	前々年(度)	前年(度)	
	千円	千円	%	%	%	千円	千円	%	%	%
I 医業収益	1,266,928	1,239,555	99.8	99.7	-2.2	4,854,654	4,569,187	99.9	99.9	-5.9
1. 入院診療収益	851,432	845,743	67.1	68.0	-0.7	3,197,587	2,983,157	65.8	65.2	-6.7
保険診療収益	845,295	839,880	66.6	67.6	-0.6	3,152,472	2,942,083	64.9	64.3	-6.7
公営等診療収益	5,248	4,889	0.4	0.4	-6.8	31,875	29,233	0.7	0.6	-8.3
その他の診療収益	889	973	0.1	0.1	9.4	13,239	11,841	0.3	0.3	-10.6
2. 特別の療養環境収益	8,477	7,986	0.7	0.6	-5.8	53,593	45,797	1.1	1.0	-14.5
3. 外来診療収益	298,263	281,584	23.5	22.7	-5.6	1,446,381	1,388,913	29.8	30.4	-4.0
保険診療収益	294,613	277,841	23.2	22.4	-5.7	1,428,341	1,373,033	29.4	30.0	-3.9
公営等診療収益	1,714	1,877	0.1	0.2	9.5	10,004	9,399	0.2	0.2	-6.0
その他の診療収益	1,936	1,866	0.2	0.2	-3.6	8,035	6,481	0.2	0.1	-19.3
4. その他の医業収益	108,755	104,242	8.6	8.4	-4.1	157,093	151,321	3.2	3.3	-3.7
II 介護収益	2,490	3,527	0.2	0.3	41.6	3,258	4,122	0.1	0.1	26.5
III 医業・介護費用	1,539,379	1,550,711	121.3	124.7	0.7	5,453,695	5,468,386	112.3	119.6	0.3
1. 給与費	912,226	919,687	71.9	74.0	0.8	2,811,533	2,853,378	57.9	62.4	1.5
2. 医薬品費	98,180	91,250	7.7	7.3	-7.1	752,812	716,308	15.5	15.7	-4.8
3. 給食用材料費	14,007	14,120	1.1	1.1	0.8	24,043	21,714	0.5	0.5	-9.7
4. 診療材料費・医療消耗器具備品費	136,872	143,207	10.8	11.5	4.6	510,822	500,144	10.5	10.9	-2.1
5. 委託費	128,255	132,270	10.1	10.6	3.1	439,748	452,852	9.1	9.9	3.0
6. 減価償却費	92,256	90,170	7.3	7.3	-2.3	365,059	351,242	7.5	7.7	-3.8
(再掲)建物減価償却費	44,990	43,689	3.5	3.5	-2.9	142,946	143,430	2.9	3.1	0.3
(再掲)医療機器減価償却費	37,396	37,067	2.9	3.0	-0.9	168,411	155,031	3.5	3.4	-7.9
7. 設備関係費	54,663	62,687	4.3	5.0	14.7	170,590	181,819	3.5	4.0	6.6
(再掲)設備機器賃借料	19,686	25,225	1.6	2.0	28.1	48,608	48,967	1.0	1.1	0.7
(再掲)医療機器賃借料	12,335	17,940	1.0	1.4	45.4	29,033	31,238	0.6	0.7	7.6
8. 経費	76,876	75,290	6.1	6.1	-2.1	237,255	241,722	4.9	5.3	1.9
9. その他の医業費用	26,043	22,029	2.1	1.8	-15.4	141,833	149,206	2.9	3.3	5.2
IV 損益差額（I＋II－III）	-269,961	-307,630	-21.3	-24.7	—	-595,783	-895,076	-12.3	-19.6	—
(参考)「新型コロナウイルス感染症関連の補助金 (従業員向け慰労金を除く)」を含めた 損益差額（IV＋V）	—	-284,856	—	-22.9	—	—	-235,985	—	-5.2	—
V その他の医業・介護関連収益	245,517	292,633	19.3	23.5	19.2	672,955	1,338,822	13.9	29.3	98.9
V' (再掲)新型コロナウイルス感染症関連の補助金 (従業員向け慰労金を除く)	—	22,774	—	1.8	—	—	659,092	—	14.4	—
VI その他の医業・介護関連費用	33,353	45,519	2.6	3.7	36.5	149,181	203,321	3.1	4.4	36.3
VII 総損益差額（IV＋V－VI）	-57,797	-60,516	-4.6	-4.9	—	-72,009	240,425	-1.5	5.3	—
(参考)「新型コロナウイルス感染症関連の補助金 (従業員向け慰労金を除く)」を除いた 総損益差額（VII－V'）	—	-83,290	—	-6.7	—	—	-418,667	—	-9.2	—
VIII 税金	251	307	0.0	0.0	22.3	194	1,608	0.0	0.0	728.9
IX 税引後の総損益差額（VII－VIII）	-58,048	-60,823	-4.6	-4.9	—	-72,203	238,817	-1.5	5.2	—
施設数	38	—	—	—	—	158	—	—	—	—
平均病床数	95	95	—	—	—	225	223	—	—	—

一般病院（医療法人）（集計2）

（1施設当たり損益）

	重点医療機関（新型コロナウイルス感染症患者専用の病院や病棟を設定する医療機関）として都道府県から指定されている					協力医療機関（新型コロナウイルス感染症疑い患者専用の個室病床を設定する医療機関）として都道府県から指定されている					新型コロナウイルス感染症患者・疑い患者の受入病床を割り当てられたその他の医療機関				
	金額		構成比率		金額の伸び率	金額		構成比率		金額の伸び率	金額		構成比率		金額の伸び率
	前々年度	前年度	前々年度	前年度		前々年度	前年度	前々年度	前年度		前々年度	前年度	前々年度	前年度	
	千円	千円	%	%	%	千円	千円	%	%	%	千円	千円	%	%	%
I 医業収益	5,516,149	5,595,682	98.8	98.9	1.4	2,367,579	2,341,511	97.5	97.8	-1.1	2,124,598	2,093,210	96.9	96.9	-1.5
1. 入院診療収益	4,168,832	4,239,516	74.7	74.9	1.7	1,586,946	1,586,163	65.4	66.3	0.0	1,460,864	1,436,997	66.7	66.5	-1.6
保険診療収益	4,076,880	4,153,039	73.0	73.4	1.9	1,538,778	1,539,999	63.4	64.3	0.1	1,426,861	1,414,213	65.1	65.5	-0.9
公営等診療収益	50,370	45,104	0.9	0.8	-10.5	20,956	19,154	0.9	0.8	-8.6	25,304	14,509	1.2	0.7	-42.7
その他の診療収益	41,581	41,373	0.7	0.7	-0.5	27,213	27,010	1.1	1.1	-0.7	8,699	8,275	0.4	0.4	-4.9
2. 特別の療養環境収益	127,487	117,744	2.3	2.1	-7.6	17,477	15,230	0.7	0.6	-12.9	18,839	16,079	0.9	0.7	-14.7
3. 外来診療収益	1,121,767	1,126,123	20.1	19.9	0.4	657,743	636,389	27.1	26.6	-3.2	575,033	561,956	26.2	26.0	-2.3
保険診療収益	1,080,619	1,088,600	19.4	19.2	0.7	624,795	605,949	25.7	25.3	-3.0	563,401	551,153	25.7	25.5	-2.2
公営等診療収益	13,030	10,085	0.2	0.2	-22.6	10,927	9,937	0.5	0.4	-9.1	6,848	5,836	0.3	0.3	-14.8
その他の診療収益	28,119	27,438	0.5	0.5	-2.4	22,021	20,503	0.9	0.9	-6.9	4,784	4,968	0.2	0.2	3.8
4. その他の医業収益	98,063	112,300	1.8	2.0	14.5	105,414	103,730	4.3	4.3	-1.6	69,862	78,177	3.2	3.6	11.9
II 介護収益	66,428	61,670	1.2	1.1	-7.2	60,137	52,054	2.5	2.2	-13.4	67,142	67,332	3.1	3.1	0.3
1. 施設サービス収益	58,322	52,977	1.0	0.9	-9.2	41,259	35,460	1.7	1.5	-14.1	45,770	45,862	2.1	2.1	0.2
2. 居宅サービス収益	7,486	8,107	0.1	0.1	8.3	15,073	14,367	0.6	0.6	-4.7	12,553	12,364	0.6	0.6	-1.5
(再掲)短期入所療養介護分	0	0	0.0	0.0	-	2,020	2,260	0.1	0.1	11.9	438	229	0.0	0.0	-47.7
3. その他の介護収益	620	586	0.0	0.0	-5.5	3,805	2,227	0.2	0.1	-41.5	8,819	9,105	0.4	0.4	3.2
III 医業・介護費用	5,410,983	5,575,246	96.9	98.5	3.0	2,443,985	2,475,438	100.7	103.4	1.3	2,176,768	2,194,761	99.3	101.6	0.8
1. 給与費	2,854,479	2,997,329	51.1	53.0	5.0	1,408,326	1,426,917	58.0	59.6	1.3	1,301,426	1,318,836	59.4	61.0	1.3
2. 医薬品費	634,596	632,099	11.4	11.2	-0.4	225,685	214,139	9.3	8.9	-5.1	185,681	179,519	8.5	8.3	-3.3
3. 給食用材料費	49,574	47,940	0.9	0.8	-3.3	18,321	17,936	0.8	0.7	-2.1	29,057	28,306	1.3	1.3	-2.6
4. 診療材料費・医療消耗器具備品費	666,284	680,238	11.9	12.0	2.1	180,449	185,644	7.4	7.8	2.9	136,475	143,721	6.2	6.7	5.3
5. 委託費	225,468	236,399	4.0	4.2	4.8	142,902	150,233	5.9	6.3	5.1	125,893	133,939	5.7	6.2	6.4
6. 減価償却費	276,557	261,251	5.0	4.6	-5.5	107,628	110,808	4.4	4.6	3.0	89,405	88,014	4.1	4.1	-1.6
(再掲)建物減価償却費	83,929	85,499	1.5	1.5	1.9	30,965	32,034	1.3	1.3	3.5	27,626	26,527	1.3	1.2	-4.0
(再掲)医療機器減価償却費	73,715	72,449	1.3	1.3	-1.7	26,384	26,357	1.1	1.1	-0.1	23,921	22,067	1.1	1.0	-7.8
7. 設備関係費	211,995	219,040	3.8	3.9	3.3	131,748	134,724	5.4	5.6	2.3	100,647	102,703	4.6	4.8	2.0
(再掲)設備機器賃借料	46,132	47,251	0.8	0.8	2.4	31,258	33,689	1.3	1.4	7.8	34,576	34,628	1.6	1.6	0.2
(再掲)医療機器賃借料	27,862	30,043	0.5	0.5	7.8	16,372	18,154	0.7	0.8	10.9	24,145	24,410	1.1	1.1	1.1
8. 経費	288,134	284,282	5.2	5.0	-1.3	158,394	158,372	6.5	6.6	0.0	163,686	158,730	7.5	7.3	-3.0
9. その他の医業費用	203,897	216,667	3.7	3.8	6.3	70,532	76,611	2.9	3.2	8.6	44,498	40,992	2.0	1.9	-7.9
IV 損益差額（I + II - III）	171,594	82,106	3.1	1.5	-	-16,269	-81,872	-0.7	-3.4	-	14,973	-34,220	0.7	-1.6	-
(参考)「新型コロナウイルス感染症関連の補助金（従業員向け慰労金を除く）」を含めた損益差額（IV + V）	-	521,239	-	9.2	-	-	-128	-	0.0	-	-	17,560	-	0.8	-
V その他の医業・介護関連収益	169,926	621,174	3.0	11.0	265.6	47,643	149,688	2.0	6.3	214.2	69,582	110,406	3.2	5.1	58.7
V' (再掲)新型コロナウイルス感染症関連の補助金（従業員向け慰労金を除く）	-	439,133	-	7.8	-	-	81,745	-	3.4	-	-	51,780	-	2.4	-
VI その他の医業・介護関連費用	158,243	248,126	2.8	4.4	56.8	27,328	39,320	1.1	1.6	43.9	93,282	44,799	4.3	2.1	-52.0
VII 総損益差額（IV + V - VI）	183,277	455,154	3.3	8.0	-	4,046	28,496	0.2	1.2	-	-8,727	31,387	-0.4	1.5	-
(参考)「新型コロナウイルス感染症関連の補助金（従業員向け慰労金を除く）」を除いた総損益差額（VII - V'）	-	16,022	-	0.3	-	-	-53,248	-	-2.2	-	-	-20,393	-	-0.9	-
VIII 税金	29,812	73,781	0.5	1.3	147.5	9,859	15,793	0.4	0.7	60.2	11,835	17,738	0.5	0.8	49.9
IX 税引後の総損益差額（VII - VIII）	153,465	381,374	2.7	6.7	-	-5,812	12,705	-0.2	0.5	-	-20,562	13,649	-0.9	0.6	-
施設数	20	-	-	-	-	56	-	-	-	-	33	-	-	-	-
平均病床数	257	257	-	-	-	139	144	-	-	-	150	148	-	-	-

一般病院（医療法人）（集計2）

（1施設当たり損益）

	新型コロナウイルス感染症患者・疑い患者の受入病床を 割り当てられていない					全 体				
	金 額		構成比率		金額の 伸び率	金 額		構成比率		金額の 伸び率
	前々年(度)	前年(度)	前々年(度)	前年(度)		前々年(度)	前年(度)	前々年(度)	前年(度)	
	千円	千円	%	%	%	千円	千円	%	%	%
I 医業収益	1,448,063	1,425,035	94.7	95.1	-1.6	1,703,714	1,683,330	95.6	95.9	-1.2
1. 入院診療収益	1,065,381	1,056,625	69.7	70.5	-0.8	1,237,256	1,231,030	69.4	70.2	-0.5
保険診療収益	1,032,457	1,025,663	67.5	68.4	-0.7	1,200,921	1,197,282	67.4	68.2	-0.3
公害等診療収益	9,731	9,322	0.6	0.6	-4.2	12,952	11,690	0.7	0.7	-9.7
その他の診療収益	23,194	21,639	1.5	1.4	-6.7	23,382	22,058	1.3	1.3	-5.7
2. 特別の療養環境収益	11,416	10,620	0.7	0.7	-7.0	16,203	14,872	0.9	0.8	-8.2
3. 外来診療収益	326,970	314,316	21.4	21.0	-3.9	397,160	384,241	22.3	21.9	-3.3
保険診療収益	313,336	300,651	20.5	20.1	-4.0	380,946	368,397	21.4	21.0	-3.3
公害等診療収益	4,605	4,280	0.3	0.3	-7.1	5,588	5,078	0.3	0.3	-9.1
その他の診療収益	9,028	9,386	0.6	0.6	4.0	10,625	10,766	0.6	0.6	1.3
4. その他の医業収益	44,296	43,474	2.9	2.9	-1.9	53,096	53,187	3.0	3.0	0.2
II 介護収益	81,293	73,840	5.3	4.9	-9.2	78,082	71,075	4.4	4.1	-9.0
1. 施設サービス収益	51,846	45,872	3.4	3.1	-11.5	50,753	45,145	2.8	2.6	-11.0
2. 居宅サービス収益	24,710	23,604	1.6	1.6	-4.5	22,593	21,630	1.3	1.2	-4.3
(再掲)短期入所療養介護分	276	150	0.0	0.0	-45.7	437	344	0.0	0.0	-21.3
3. その他の介護収益	4,736	4,363	0.3	0.3	-7.9	4,737	4,299	0.3	0.2	-9.2
III 医業・介護費用	1,485,754	1,475,892	97.1	98.5	-0.7	1,741,057	1,742,258	97.7	99.3	0.1
1. 給与費	898,812	899,619	58.8	60.0	0.1	1,032,144	1,040,179	57.9	59.3	0.8
2. 医薬品費	106,640	100,606	7.0	6.7	-5.7	139,315	132,882	7.8	7.6	-4.6
3. 給食用材料費	20,858	20,497	1.4	1.4	-1.7	22,016	21,590	1.2	1.2	-1.9
4. 診療材料費・医療消耗器具備品費	91,512	92,661	6.0	6.2	1.3	121,100	123,375	6.8	7.0	1.9
5. 委託費	86,804	87,958	5.7	5.9	1.3	98,674	101,094	5.5	5.8	2.5
6. 減価償却費	57,993	57,077	3.8	3.8	-1.6	71,481	70,443	4.0	4.0	-1.5
(再掲)建物減価償却費	18,724	18,642	1.2	1.2	-0.4	22,486	22,509	1.3	1.3	0.1
(再掲)医療機器減価償却費	12,413	11,901	0.8	0.8	-4.1	16,348	15,783	0.9	0.9	-3.5
7. 設備関係費	77,196	77,060	5.0	5.1	-0.2	87,945	88,452	4.9	5.0	0.6
(再掲)設備機器賃借料	18,491	18,517	1.2	1.2	0.1	21,454	21,739	1.2	1.2	1.3
(再掲)医療機器賃借料	10,406	10,246	0.7	0.7	-1.5	12,278	12,398	0.7	0.7	1.0
8. 経費	108,811	104,196	7.1	7.0	-4.2	122,277	118,092	6.9	6.7	-3.4
9. その他の医業費用	37,127	36,220	2.4	2.4	-2.4	46,105	46,151	2.6	2.6	0.1
IV 損益差額（I＋II－III）	43,601	22,983	2.9	1.5	—	40,739	12,147	2.3	0.7	—
(参考)「新型コロナウイルス感染症関連の補助金 (従業員向け慰労金を除く)を含めた 損益差額(IV＋V)」	—	33,215	—	2.2	—	—	45,368	—	2.6	—
V その他の医業・介護関連収益	28,605	43,055	1.9	2.9	50.5	37,246	75,602	2.1	4.3	103.0
V' (再掲)新型コロナウイルス感染症関連の補助金 (従業員向け慰労金を除く)	—	10,232	—	0.7	—	—	33,221	—	1.9	—
VI その他の医業・介護関連費用	27,983	25,906	1.8	1.7	-7.4	35,764	35,493	2.0	2.0	-0.8
VII 総損益差額(IV＋V－VI)	44,224	40,131	2.9	2.7	—	42,220	52,257	2.4	3.0	—
(参考)「新型コロナウイルス感染症関連の補助金 (従業員向け慰労金を除く)を除いた 総損益差額(VII－V)」	—	29,899	—	2.0	—	—	19,036	—	1.1	—
VIII 税金	12,014	11,203	0.8	0.7	-6.8	12,392	14,044	0.7	0.8	13.3
IX 税引後の総損益差額(VII－VIII)	32,210	28,928	2.1	1.9	—	29,828	38,213	1.7	2.2	—
施設数	498	—	—	—	—	607	—	—	—	—
平均病床数	121	118	—	—	—	129	127	—	—	—

一般病院（国立）（集計2）

（1施設当たり損益）

	重点医療機関（新型コロナウイルス感染症患者専用の病院や病棟を設定する医療機関）として都道府県から指定されている					協力医療機関（新型コロナウイルス感染症疑い患者専用の個室病床を設定する医療機関）として都道府県から指定されている					新型コロナウイルス感染症患者・疑い患者の受入病床を割り当てられたその他の医療機関				
	金額		構成比率		金額の伸び率	金額		構成比率		金額の伸び率	金額		構成比率		金額の伸び率
	前々年度	前年度	前々年度	前年度		前々年度	前年度	前々年度	前年度		前々年度	前年度	前々年度	前年度	
	千円	千円	%	%	%	千円	千円	%	%	%	千円	千円	%	%	%
I 医業収益	8,209,726	7,609,984	99.0	98.9	-7.3	2,798,486	2,498,561	93.8	93.2	-10.7	—	—	—	—	—
1. 入院診療収益	5,605,270	5,147,099	67.6	66.9	-8.2	1,745,713	1,528,177	58.5	57.0	-12.5	—	—	—	—	—
保険診療収益	5,537,717	5,085,396	66.7	66.1	-8.2	1,722,348	1,502,029	57.7	56.1	-12.8	—	—	—	—	—
公営等診療収益	53,647	49,615	0.6	0.6	-7.5	22,202	25,412	0.7	0.9	14.5	—	—	—	—	—
その他の診療収益	13,906	12,089	0.2	0.2	-13.1	1,162	735	0.0	0.0	-36.7	—	—	—	—	—
2. 特別の療養環境収益	140,711	118,029	1.7	1.5	-16.1	25,793	31,828	0.9	1.2	23.4	—	—	—	—	—
3. 外来診療収益	2,201,630	2,102,472	26.5	27.3	-4.5	645,056	576,290	21.6	21.5	-10.7	—	—	—	—	—
保険診療収益	2,180,533	2,079,237	26.3	27.0	-4.6	634,915	567,664	21.3	21.2	-10.6	—	—	—	—	—
公営等診療収益	14,769	18,527	0.2	0.2	25.4	5,276	5,126	0.2	0.2	-2.8	—	—	—	—	—
その他の診療収益	6,328	4,708	0.1	0.1	-25.6	4,865	3,501	0.2	0.1	-28.0	—	—	—	—	—
4. その他の医業収益	262,116	242,383	3.2	3.1	-7.5	381,924	362,266	12.8	13.5	-5.1	—	—	—	—	—
II 介護収益	86,994	85,639	1.0	1.1	-1.6	184,379	181,070	6.2	6.8	-1.8	—	—	—	—	—
1. 施設サービス収益	60,929	62,626	0.7	0.8	2.8	179,166	177,873	6.0	6.6	-0.7	—	—	—	—	—
2. 居宅サービス収益	23,349	20,625	0.3	0.3	-11.7	4,935	2,952	0.2	0.1	-40.2	—	—	—	—	—
(再掲)短期入所療養介護分	3,637	3,425	0.0	0.0	-5.8	0	0	0.0	0.0	—	—	—	—	—	—
3. その他の介護収益	2,716	2,387	0.0	0.0	-12.1	279	244	0.0	0.0	-12.5	—	—	—	—	—
III 医業・介護費用	8,390,234	8,323,965	101.1	108.2	-0.8	2,971,262	2,876,501	99.6	107.3	-3.2	—	—	—	—	—
1. 給与費	4,065,211	4,081,613	49.0	53.0	0.4	1,764,770	1,705,814	59.2	63.7	-3.3	—	—	—	—	—
2. 医薬品費	1,611,878	1,480,214	19.4	19.2	-8.2	249,853	211,443	8.4	7.9	-15.4	—	—	—	—	—
3. 給食用材料費	69,385	63,531	0.8	0.8	-8.4	40,842	37,445	1.4	1.4	-8.3	—	—	—	—	—
4. 診療材料費・医療消耗器具備品費	800,394	814,685	9.6	10.6	1.8	176,051	160,865	5.9	6.0	-8.6	—	—	—	—	—
5. 委託費	539,874	566,486	6.5	7.4	4.9	221,875	232,055	7.4	8.7	4.6	—	—	—	—	—
6. 減価償却費	468,386	469,271	5.6	6.1	0.2	198,618	208,474	6.7	7.8	5.0	—	—	—	—	—
(再掲)建物減価償却費	159,210	159,247	1.9	2.1	0.0	109,391	109,405	3.7	4.1	0.0	—	—	—	—	—
(再掲)医療機器減価償却費	174,308	166,646	2.1	2.2	-4.4	57,197	54,735	1.9	2.0	-4.3	—	—	—	—	—
7. 設備関係費	355,052	364,584	4.3	4.7	2.7	129,349	142,340	4.3	5.3	10.0	—	—	—	—	—
(再掲)設備機器賃借料	130,446	111,688	1.6	1.5	-14.4	47,485	52,884	1.6	2.0	11.4	—	—	—	—	—
(再掲)医療機器賃借料	60,613	64,251	0.7	0.8	6.0	20,949	20,410	0.7	0.8	-2.6	—	—	—	—	—
8. 経費	406,524	417,606	4.9	5.4	2.7	176,502	168,098	5.9	6.3	-4.8	—	—	—	—	—
9. その他の医業費用	73,529	65,975	0.9	0.9	-10.3	13,402	9,968	0.4	0.4	-25.6	—	—	—	—	—
IV 損益差額（I + II - III）	-93,514	-628,342	-1.1	-8.2	—	11,603	-196,871	0.4	-7.3	—	—	—	—	—	—
(参考)「新型コロナウイルス感染症関連の補助金（従業員向け慰労金を除く）」を含めた損益差額（IV + V）	—	719,249	—	9.3	—	—	28,501	—	1.1	—	—	—	—	—	—
V その他の医業・介護関連収益	189,907	1,527,053	2.3	19.8	704.1	21,281	247,876	0.7	9.3	1,064.8	—	—	—	—	—
V' (再掲)新型コロナウイルス感染症関連の補助金（従業員向け慰労金を除く）	—	1,347,591	—	17.5	—	—	225,372	—	8.4	—	—	—	—	—	—
VI その他の医業・介護関連費用	105,195	85,834	1.3	1.1	-18.4	3,885	2,791	0.1	0.1	-28.2	—	—	—	—	—
VII 総損益差額（IV + V - VI）	-8,802	812,877	-0.1	10.6	—	28,999	48,214	1.0	1.8	—	—	—	—	—	—
(参考)「新型コロナウイルス感染症関連の補助金（従業員向け慰労金を除く）」を除いた総損益差額（VII - V'）	—	-534,714	—	-6.9	—	—	-177,158	—	-6.6	—	—	—	—	—	—
VIII 税金	0	0	0.0	0.0	—	0	0	0.0	0.0	—	—	—	—	—	—
IX 税引後の総損益差額（VII - VIII）	-8,802	812,877	-0.1	10.6	—	28,999	48,214	1.0	1.8	—	—	—	—	—	—
施設数	14	—	—	—	—	3	—	—	—	—	0	—	—	—	—
平均病床数	354	352	—	—	—	187	187	—	—	—	—	—	—	—	—

一般病院（国立）（集計2）

（1施設当たり損益）

	新型コロナウイルス感染症患者・疑い患者の受入病床を 割り当てられていない					全 体				
	金 額		構成比率		金額の 伸び率	金 額		構成比率		金額の 伸び率
	前々年(度)	前年(度)	前々年(度)	前年(度)		前々年(度)	前年(度)	前々年(度)	前年(度)	
	千円	千円	%	%	%	千円	千円	%	%	%
I 医業収益	2,712,439	2,656,764	97.5	97.5	-2.1	6,222,446	5,787,240	98.5	98.4	-7.0
1. 入院診療収益	1,856,415	1,845,889	66.8	67.7	-0.6	4,226,954	3,903,335	66.9	66.4	-7.7
保険診療収益	1,833,543	1,828,683	65.9	67.1	-0.3	4,175,582	3,856,593	66.1	65.6	-7.6
公害等診療収益	21,385	15,950	0.8	0.6	-25.4	42,027	38,663	0.7	0.7	-8.0
その他の診療収益	1,487	1,257	0.1	0.0	-15.5	9,346	8,079	0.1	0.1	-13.6
2. 特別の療養環境収益	24,241	23,414	0.9	0.9	-3.4	98,570	84,771	1.6	1.4	-14.0
3. 外来診療収益	453,160	435,659	16.3	16.0	-3.9	1,591,990	1,515,535	25.2	25.8	-4.8
保険診療収益	446,828	428,790	16.1	15.7	-4.0	1,575,743	1,498,012	24.9	25.5	-4.9
公害等診療収益	4,922	4,949	0.2	0.2	0.5	11,236	13,614	0.2	0.2	21.2
その他の診療収益	1,410	1,920	0.1	0.1	36.2	5,011	3,909	0.1	0.1	-22.0
4. その他の医業収益	378,623	351,801	13.6	12.9	-7.1	304,932	283,599	4.8	4.8	-7.0
II 介護収益	68,590	68,663	2.5	2.5	0.1	96,091	94,794	1.5	1.6	-1.3
1. 施設サービス収益	65,273	65,447	2.3	2.4	0.3	78,040	78,983	1.2	1.3	1.2
2. 居宅サービス収益	3,317	3,216	0.1	0.1	-3.0	16,285	14,259	0.3	0.2	-12.4
(再掲)短期入所療養介護分	3,317	3,216	0.1	0.1	-3.0	3,068	2,911	0.0	0.0	-5.1
3. その他の介護収益	0	0	0.0	0.0	-	1,766	1,553	0.0	0.0	-12.1
III 医業・介護費用	2,843,511	2,907,305	102.2	106.7	2.2	6,390,664	6,350,070	101.1	108.0	-0.6
1. 給与費	1,741,544	1,764,112	62.6	64.7	1.3	3,223,409	3,230,936	51.0	54.9	0.2
2. 医薬品費	236,343	227,817	8.5	8.4	-3.6	1,113,526	1,022,564	17.6	17.4	-8.2
3. 給食用材料費	37,877	36,952	1.4	1.4	-2.4	58,332	53,934	0.9	0.9	-7.5
4. 診療材料費・医療消耗器具備品費	118,817	134,609	4.3	4.9	13.3	560,353	570,965	8.9	9.7	1.9
5. 委託費	225,722	234,668	8.1	8.6	4.0	425,113	445,468	6.7	7.6	4.8
6. 減価償却費	124,207	117,144	4.5	4.3	-5.7	353,377	353,679	5.6	6.0	0.1
(再掲)建物減価償却費	86,094	79,965	3.1	2.9	-7.1	135,799	134,432	2.1	2.3	-1.0
(再掲)医療機器減価償却費	24,026	20,880	0.9	0.8	-13.1	124,183	118,257	2.0	2.0	-4.8
7. 設備関係費	173,509	212,712	6.2	7.8	22.6	283,014	299,761	4.5	5.1	5.9
(再掲)設備機器賃借料	78,147	115,294	2.8	4.2	47.5	107,247	104,489	1.7	1.8	-2.6
(再掲)医療機器賃借料	68,721	107,004	2.5	3.9	55.7	57,047	67,989	0.9	1.2	19.2
8. 経費	174,641	169,610	6.3	6.2	-2.9	322,457	327,219	5.1	5.6	1.5
9. その他の医業費用	10,850	9,681	0.4	0.4	-10.8	51,085	45,544	0.8	0.8	-10.8
IV 損益差額（I＋II－III）	-62,482	-181,878	-2.2	-6.7	-	-72,127	-468,036	-1.1	-8.0	-
(参考)「新型コロナウイルス感染症関連の補助金 (従業員向け慰労金を除く)を含めた 損益差額(IV＋V)」	-	-139,727	-	-5.1	-	-	429,834	-	7.3	-
V その他の医業・介護関連収益	43,377	79,433	1.6	2.9	83.1	133,610	1,023,615	2.1	17.4	666.1
V' (再掲)新型コロナウイルス感染症関連の補助金 (従業員向け慰労金を除く)	-	42,151	-	1.5	-	-	897,870	-	15.3	-
VI その他の医業・介護関連費用	33,261	32,860	1.2	1.2	-1.2	75,031	62,470	1.2	1.1	-16.7
VII 総損益差額(IV＋V－VI)	-52,366	-135,305	-1.9	-5.0	-	-13,548	493,109	-0.2	8.4	-
(参考)「新型コロナウイルス感染症関連の補助金 (従業員向け慰労金を除く)を除いた 総損益差額(VII－V)」	-	-177,456	-	-6.5	-	-	-404,761	-	-6.9	-
VIII 税金	0	0	0.0	0.0	-	0	0	0.0	0.0	-
IX 税引後の総損益差額(VII－VIII)	-52,366	-135,305	-1.9	-5.0	-	-13,548	493,109	-0.2	8.4	-
施設数	5	-	-	-	-	22	-	-	-	-
平均病床数	205	205	-	-	-	298	296	-	-	-

一般病院（公立）（集計2）

（1施設当たり損益）

	重点医療機関（新型コロナウイルス感染症患者専用の病院や病棟を設定する医療機関）として都道府県から指定されている						協力医療機関（新型コロナウイルス感染症疑い患者専用の個室病床を設定する医療機関）として都道府県から指定されている						新型コロナウイルス感染症患者・疑い患者の受入病床を割り当てられたその他の医療機関					
	金額		構成比率		金額の伸び率	金額		構成比率		金額の伸び率	金額		構成比率		金額の伸び率			
	前々年度	前年度	前々年度	前年度		前々年度	前年度	前々年度	前年度		前々年度	前年度	前々年度	前年度				
	千円	千円	%	%	%	千円	千円	%	%	%	千円	千円	%	%	%			
I 医業収益	7,478,921	7,037,010	99.9	99.9	-5.9	2,286,282	2,195,096	99.0	98.9	-4.0	1,823,998	1,757,239	99.4	99.3	-3.7			
1. 入院診療収益	4,945,286	4,596,313	66.1	65.2	-7.1	1,364,723	1,318,468	59.1	59.4	-3.4	1,082,556	1,056,115	59.0	59.7	-2.4			
保険診療収益	4,871,692	4,531,662	65.1	64.3	-7.0	1,346,045	1,297,878	58.3	58.4	-3.6	1,074,555	1,045,635	58.5	59.1	-2.7			
公害等診療収益	51,327	45,072	0.7	0.6	-12.2	11,244	13,247	0.5	0.6	17.8	7,746	10,351	0.4	0.6	33.6			
その他の診療収益	22,268	19,580	0.3	0.3	-12.1	7,435	7,343	0.3	0.3	-1.2	256	128	0.0	0.0	-50.0			
2. 特別の療養環境収益	69,132	57,601	0.9	0.8	-16.7	39,299	36,193	1.7	1.6	-7.9	6,040	6,089	0.3	0.3	0.8			
3. 外来診療収益	2,271,429	2,198,776	30.3	31.2	-3.2	739,738	700,599	32.0	31.6	-5.3	691,525	613,135	37.7	34.7	-11.3			
保険診療収益	2,243,076	2,175,010	30.0	30.9	-3.0	727,181	689,582	31.5	31.1	-5.2	686,583	608,809	37.4	34.4	-11.3			
公害等診療収益	15,643	13,415	0.2	0.2	-14.2	5,512	5,600	0.2	0.3	1.6	3,525	3,080	0.2	0.2	-12.6			
その他の診療収益	12,711	10,352	0.2	0.1	-18.6	7,045	5,417	0.3	0.2	-23.1	1,417	1,246	0.1	0.1	-12.1			
4. その他の医業収益	193,073	184,319	2.6	2.6	-4.5	142,522	139,836	6.2	6.3	-1.9	43,877	81,901	2.4	4.6	86.7			
II 介護収益	6,852	8,374	0.1	0.1	22.2	23,811	25,449	1.0	1.1	6.9	11,349	12,165	0.6	0.7	7.2			
1. 施設サービス収益	2,047	2,955	0.0	0.0	44.4	14,406	15,069	0.6	0.7	4.6	0	0	0.0	0.0	-			
2. 居宅サービス収益	4,158	4,792	0.1	0.1	15.2	8,282	9,259	0.4	0.4	11.8	9,056	10,346	0.5	0.6	14.2			
(再掲)短期入所療養介護分	770	776	0.0	0.0	0.8	618	747	0.0	0.0	20.9	0	0	0.0	0.0	-			
3. その他の介護収益	646	627	0.0	0.0	-2.9	1,123	1,121	0.0	0.1	-0.2	2,293	1,819	0.1	0.1	-20.7			
III 医業・介護費用	8,427,846	8,482,131	112.6	120.4	0.6	2,741,810	2,744,708	118.7	123.6	0.1	2,292,449	2,286,163	124.9	129.2	-0.3			
1. 給与費	4,253,247	4,342,176	56.8	61.6	2.1	1,566,617	1,575,699	67.8	71.0	0.6	1,388,170	1,387,492	75.6	78.4	0.0			
2. 医薬品費	1,165,809	1,125,138	15.6	16.0	-3.5	282,860	263,338	12.2	11.9	-6.9	201,443	178,833	11.0	10.1	-11.2			
3. 給食用材料費	27,662	24,222	0.4	0.3	-12.4	16,107	14,953	0.7	0.7	-7.2	7,698	7,766	0.4	0.4	0.9			
4. 診療材料費・医療消耗器具備品費	835,986	812,310	11.2	11.5	-2.8	159,764	160,239	6.9	7.2	0.3	101,965	105,569	5.6	6.0	3.5			
5. 委託費	713,282	734,214	9.5	10.4	2.9	236,595	245,953	10.2	11.1	4.0	208,810	222,864	11.4	12.6	6.7			
6. 減価償却費	589,038	562,300	7.9	8.0	-4.5	195,637	188,344	8.5	8.5	-3.7	132,865	139,175	7.2	7.9	4.7			
(再掲)建物減価償却費	227,955	229,961	3.0	3.3	0.9	82,314	81,753	3.6	3.7	-0.7	59,320	59,397	3.2	3.4	0.1			
(再掲)医療機器減価償却費	281,868	256,808	3.8	3.6	-8.9	89,347	82,167	3.9	3.7	-8.0	57,799	59,063	3.1	3.3	2.2			
7. 設備関係費	235,586	252,455	3.1	3.6	7.2	98,676	102,074	4.3	4.6	3.4	63,744	59,912	3.5	3.4	-6.0			
(再掲)設備機器賃借料	60,358	61,093	0.8	0.9	1.2	28,468	29,519	1.2	1.3	3.7	21,957	23,032	1.2	1.3	4.9			
(再掲)医療機器賃借料	39,711	40,516	0.5	0.6	2.0	16,998	16,973	0.7	0.8	-0.1	10,275	11,089	0.6	0.6	7.9			
8. 経費	354,837	360,165	4.7	5.1	1.5	123,193	125,898	5.3	5.7	2.2	124,177	131,782	6.8	7.4	6.1			
9. その他の医業費用	252,396	269,152	3.4	3.8	6.6	62,361	68,210	2.7	3.1	9.4	63,577	52,769	3.5	3.0	-17.0			
IV 損益差額（I + II - III）	-942,074	-1,436,747	-12.6	-20.4	-	-431,717	-524,163	-18.7	-23.6	-	-457,102	-516,759	-24.9	-29.2	-			
(参考)「新型コロナウイルス感染症関連の補助金（従業員向け慰労金を除く）」を含めた損益差額（IV + V）	-	-295,876	-	-4.2	-	-	-377,935	-	-17.0	-	-	-398,786	-	-22.5	-			
V その他の医業・介護関連収益	1,122,232	2,233,195	15.0	31.7	99.0	445,826	658,598	19.3	29.7	47.7	334,180	517,800	18.2	29.3	54.9			
V' (再掲)新型コロナウイルス感染症関連の補助金（従業員向け慰労金を除く）	-	1,140,871	-	16.2	-	-	146,228	-	6.6	-	-	117,973	-	6.7	-			
VI その他の医業・介護関連費用	249,365	358,034	3.3	5.1	43.6	89,939	117,610	3.9	5.3	30.8	72,965	86,129	4.0	4.9	18.0			
VII 総損益差額（IV + V - VI）	-69,207	438,413	-0.9	6.2	-	-75,831	16,825	-3.3	0.8	-	-195,887	-85,087	-10.7	-4.8	-			
(参考)「新型コロナウイルス感染症関連の補助金（従業員向け慰労金を除く）」を除いた総損益差額（VII - V'）	-	-702,457	-	-10.0	-	-	-129,403	-	-5.8	-	-	-203,061	-	-11.5	-			
VIII 税金	16	2,783	0.0	0.0	17,293.8	542	1,135	0.0	0.1	109.4	0	0	0.0	0.0	-			
IX 税引後の総損益差額（VII - VIII）	-69,222	435,631	-0.9	6.2	-	-76,373	15,690	-3.3	0.7	-	-195,887	-85,087	-10.7	-4.8	-			
施設数	72	-	-	-	-	37	-	-	-	-	7	-	-	-	-			
平均病床数	308	306	-	-	-	147	146	-	-	-	133	133	-	-	-			

一般病院（公立）（集計2）

（1施設当たり損益）

	新型コロナウイルス感染症患者・疑い患者の受入病床を 割り当てられていない					全 体				
	金 額		構成比率		金額の 伸び率	金 額		構成比率		金額の 伸び率
	前々年度	前年度	前々年度	前年度		前々年度	前年度	前々年度	前年度	
	千円	千円	%	%	%	千円	千円	%	%	%
I 医業収益	1,181,173	1,139,400	95.6	95.4	-3.5	4,260,350	4,028,372	99.4	99.4	-5.4
1. 入院診療収益	798,844	778,665	64.6	65.2	-2.5	2,783,211	2,610,674	65.0	64.4	-6.2
保険診療収益	790,221	770,337	63.9	64.5	-2.5	2,743,441	2,574,420	64.0	63.5	-6.2
公害等診療収益	5,196	4,898	0.4	0.4	-5.7	27,190	24,895	0.6	0.6	-8.4
その他の診療収益	3,428	3,430	0.3	0.3	0.1	12,579	11,359	0.3	0.3	-9.7
2. 特別の療養環境収益	8,881	7,504	0.7	0.6	-15.5	42,484	36,261	1.0	0.9	-14.6
3. 外来診療収益	299,103	280,095	24.2	23.5	-6.4	1,293,288	1,243,274	30.2	30.7	-3.9
保険診療収益	295,578	276,759	23.9	23.2	-6.4	1,276,604	1,229,061	29.8	30.3	-3.7
公害等診療収益	1,710	1,725	0.1	0.1	0.9	8,849	7,864	0.2	0.2	-11.1
その他の診療収益	1,815	1,610	0.1	0.1	-11.3	7,835	6,349	0.2	0.2	-19.0
4. その他の医業収益	74,344	73,137	6.0	6.1	-1.6	141,367	138,164	3.3	3.4	-2.3
II 介護収益	54,692	54,452	4.4	4.6	-0.4	24,504	25,522	0.6	0.6	4.2
1. 施設サービス収益	39,441	39,614	3.2	3.3	0.4	15,400	16,004	0.4	0.4	3.9
2. 居宅サービス収益	14,322	13,945	1.2	1.2	-2.6	8,197	8,651	0.2	0.2	5.5
(再掲)短期入所療養介護分	1,335	1,221	0.1	0.1	-8.5	863	863	0.0	0.0	0.0
3. その他の介護収益	930	893	0.1	0.1	-4.0	907	867	0.0	0.0	-4.4
III 医業・介護費用	1,523,900	1,519,480	123.3	127.3	-0.3	4,903,694	4,926,956	114.4	121.5	0.5
1. 給与費	932,477	929,736	75.5	77.9	-0.3	2,572,900	2,613,690	60.0	64.5	1.6
2. 医薬品費	91,391	82,960	7.4	6.9	-9.2	617,396	591,491	14.4	14.6	-4.2
3. 給食用材料費	13,583	13,429	1.1	1.1	-1.1	20,163	18,329	0.5	0.5	-9.1
4. 診療材料費・医療消耗器具備品費	117,289	120,973	9.5	10.1	3.1	445,749	436,536	10.4	10.8	-2.1
5. 委託費	120,625	123,919	9.8	10.4	2.7	414,325	427,309	9.7	10.5	3.1
6. 減価償却費	90,909	90,213	7.4	7.6	-0.8	338,032	324,557	7.9	8.0	-4.0
(再掲)建物減価償却費	41,271	41,336	3.3	3.5	0.2	134,395	135,181	3.1	3.3	0.6
(再掲)医療機器減価償却費	40,072	39,902	3.2	3.3	-0.4	159,557	146,786	3.7	3.6	-8.0
7. 設備関係費	49,840	53,990	4.0	4.5	8.3	144,149	153,435	3.4	3.8	6.4
(再掲)設備機器賃借料	15,746	16,273	1.3	1.4	3.3	38,748	39,510	0.9	1.0	2.0
(再掲)医療機器賃借料	8,368	8,953	0.7	0.7	7.0	24,352	24,905	0.6	0.6	2.3
8. 経費	75,933	75,243	6.1	6.3	-0.9	212,769	215,887	5.0	5.3	1.5
9. その他の医業費用	31,854	29,017	2.6	2.4	-8.9	138,211	145,721	3.2	3.6	5.4
IV 損益差額（I + II - III）	-288,035	-325,627	-23.3	-27.3	-	-618,840	-873,062	-14.4	-21.5	-
(参考)「新型コロナウイルス感染症関連の補助金 (従業員向け慰労金を除く)を含めた 損益差額(IV+V)」	-	-301,622	-	-25.3	-	-	-320,696	-	-7.9	-
V その他の医業・介護関連収益	283,076	333,632	22.9	27.9	17.9	695,414	1,260,061	16.2	31.1	81.2
V' (再掲)新型コロナウイルス感染症関連の補助金 (従業員向け慰労金を除く)	-	24,005	-	2.0	-	-	552,365	-	13.6	-
VI その他の医業・介護関連費用	34,658	46,668	2.8	3.9	34.7	144,364	202,961	3.4	5.0	40.6
VII 総損益差額(IV + V - VI)	-39,616	-38,663	-3.2	-3.2	-	-67,791	184,038	-1.6	4.5	-
(参考)「新型コロナウイルス感染症関連の補助金 (従業員向け慰労金を除く)を除いた 総損益差額(VII-V')」	-	-62,668	-	-5.2	-	-	-368,327	-	-9.1	-
VIII 税金	660	778	0.1	0.1	17.9	318	1,717	0.0	0.0	439.9
IX 税引後の総損益差額(VII - VIII)	-40,276	-39,440	-3.3	-3.3	-	-68,109	182,321	-1.6	4.5	-
施設数	46	-	-	-	-	162	-	-	-	-
平均病床数	89	89	-	-	-	202	200	-	-	-

一般病院（公的）（集計2）

（1施設当たり損益）

	重点医療機関（新型コロナウイルス感染症患者専用の病院や病棟を設定する医療機関）として都道府県から指定されている					協力医療機関（新型コロナウイルス感染症疑い患者専用の個室病棟を設定する医療機関）として都道府県から指定されている					新型コロナウイルス感染症患者・疑い患者の受入病床を割り当てられたその他の医療機関				
	金額		構成比率		金額の伸び率	金額		構成比率		金額の伸び率	金額		構成比率		金額の伸び率
	前々年度	前年度	前々年度	前年度		前々年度	前年度	前々年度	前年度		前々年度	前年度	前々年度	前年度	
	千円	千円	%	%	%	千円	千円	%	%	%	千円	千円	%	%	%
I 医業収益	12,200,999	11,746,027	98.6	98.5	-3.7	6,068,563	5,967,070	99.9	99.9	-1.7	—	—	—	—	—
1. 入院診療収益	7,974,035	7,634,698	64.4	64.0	-4.3	4,105,442	4,048,973	67.6	67.8	-1.4	—	—	—	—	—
保険診療収益	7,826,591	7,477,502	63.3	62.7	-4.5	4,020,713	3,969,452	66.2	66.4	-1.3	—	—	—	—	—
公害等診療収益	99,840	98,541	0.8	0.8	-1.3	55,663	55,027	0.9	0.9	-1.1	—	—	—	—	—
その他の診療収益	47,604	58,655	0.4	0.5	23.2	29,066	24,495	0.5	0.4	-15.7	—	—	—	—	—
2. 特別の療養環境収益	165,059	153,134	1.3	1.3	-7.2	85,429	85,841	1.4	1.4	0.5	—	—	—	—	—
3. 外来診療収益	3,751,965	3,669,546	30.3	30.8	-2.2	1,699,638	1,658,197	28.0	27.8	-2.4	—	—	—	—	—
保険診療収益	3,679,327	3,599,893	29.7	30.2	-2.2	1,656,306	1,614,459	27.3	27.0	-2.5	—	—	—	—	—
公害等診療収益	50,397	49,408	0.4	0.4	-2.0	12,070	13,538	0.2	0.2	12.2	—	—	—	—	—
その他の診療収益	22,241	20,244	0.2	0.2	-9.0	31,262	30,201	0.5	0.5	-3.4	—	—	—	—	—
4. その他の医業収益	309,940	288,650	2.5	2.4	-6.9	178,055	174,058	2.9	2.9	-2.2	—	—	—	—	—
II 介護収益	172,393	178,445	1.4	1.5	3.5	6,198	7,287	0.1	0.1	17.6	—	—	—	—	—
1. 施設サービス収益	152,499	158,380	1.2	1.3	3.9	2,739	2,561	0.0	0.0	-6.5	—	—	—	—	—
2. 居宅サービス収益	14,444	14,272	0.1	0.1	-1.2	1,385	2,247	0.0	0.0	62.2	—	—	—	—	—
(再掲)短期入所療養介護分	0	0	0.0	0.0	—	0	0	0.0	0.0	—	—	—	—	—	—
3. その他の介護収益	5,449	5,793	0.0	0.0	6.3	2,074	2,478	0.0	0.0	19.5	—	—	—	—	—
III 医業・介護費用	12,368,070	12,272,836	100.0	102.9	-0.8	6,207,406	6,220,056	102.2	104.1	0.2	—	—	—	—	—
1. 給与費	6,175,881	6,155,437	49.9	51.6	-0.3	3,454,037	3,386,865	56.9	56.7	-1.9	—	—	—	—	—
2. 医薬品費	2,399,093	2,342,223	19.4	19.6	-2.4	831,567	844,228	13.7	14.1	1.5	—	—	—	—	—
3. 給食用材料費	58,736	56,242	0.5	0.5	-4.2	49,897	49,396	0.8	0.8	-1.0	—	—	—	—	—
4. 診療材料費・医療消耗器具備品費	1,322,232	1,280,464	10.7	10.7	-3.2	521,332	535,846	8.6	9.0	2.8	—	—	—	—	—
5. 委託費	746,743	800,625	6.0	6.7	7.2	377,000	430,857	6.2	7.2	14.3	—	—	—	—	—
6. 減価償却費	686,720	672,227	5.5	5.6	-2.1	399,983	383,400	6.6	6.4	-4.1	—	—	—	—	—
(再掲)建物減価償却費	156,868	156,156	1.3	1.3	-0.5	85,806	75,415	1.4	1.3	-12.1	—	—	—	—	—
(再掲)医療機器減価償却費	231,666	231,292	1.9	1.9	-0.2	115,451	111,654	1.9	1.9	-3.3	—	—	—	—	—
7. 設備関係費	402,768	408,155	3.3	3.4	1.3	220,496	228,856	3.6	3.8	3.8	—	—	—	—	—
(再掲)設備機器賃借料	111,269	111,618	0.9	0.9	0.3	36,235	37,694	0.6	0.6	4.0	—	—	—	—	—
(再掲)医療機器賃借料	83,281	82,642	0.7	0.7	-0.8	21,270	21,913	0.4	0.4	3.0	—	—	—	—	—
8. 経費	460,013	456,739	3.7	3.8	-0.7	299,928	318,100	4.9	5.3	6.1	—	—	—	—	—
9. その他の医業費用	115,884	100,723	0.9	0.8	-13.1	53,168	42,509	0.9	0.7	-20.0	—	—	—	—	—
IV 損益差額（I + II - III）	5,323	-348,363	0.0	-2.9	—	-132,645	-245,700	-2.2	-4.1	—	—	—	—	—	—
(参考)新型コロナウイルス感染症関連の補助金 (従業員向け慰労金を除く)を含めた 損益差額（IV + V）	—	771,241	—	6.5	—	—	74,496	—	1.2	—	—	—	—	—	—
V その他の医業・介護関連収益	379,742	1,536,613	3.1	12.9	304.6	196,224	537,643	3.2	9.0	174.0	—	—	—	—	—
V' (再掲)新型コロナウイルス感染症関連の補助金 (従業員向け慰労金を除く)	—	1,119,604	—	9.4	—	—	320,196	—	5.4	—	—	—	—	—	—
VI その他の医業・介護関連費用	208,993	307,456	1.7	2.6	47.1	75,526	106,545	1.2	1.8	41.1	—	—	—	—	—
VII 総損益差額（IV + V - VI）	176,072	880,794	1.4	7.4	—	-11,948	185,398	-0.2	3.1	—	—	—	—	—	—
(参考)新型コロナウイルス感染症関連の補助金 (従業員向け慰労金を除く)を除いた 総損益差額（VII - V'）	—	-238,810	—	-2.0	—	—	-134,798	—	-2.3	—	—	—	—	—	—
VIII 税金	3,667	1,896	0.0	0.0	-48.3	1,924	629	0.0	0.0	-67.3	—	—	—	—	—
IX 税引後の総損益差額（VII - VIII）	172,405	878,898	1.4	7.4	—	-13,872	184,769	-0.2	3.1	—	—	—	—	—	—
施設数	28	—	—	—	—	9	—	—	—	—	0	—	—	—	—
平均病床数	401	398	—	—	—	283	283	—	—	—	—	—	—	—	—

一般病院（公的）（集計2）

（1施設当たり損益）

	新型コロナウイルス感染症患者・疑い患者の受入病床を 割り当てられていない					全 体				
	金 額		構成比率		金額の 伸び率	金 額		構成比率		金額の 伸び率
	前々年度	前年(度)	前々年度	前年(度)		前々年度	前年(度)	前々年度	前年(度)	
	千円	千円	%	%	%	千円	千円	%	%	%
I 医業収益	2,083,725	1,990,812	99.1	99.7	-4.5	9,682,468	9,346,344	98.8	98.7	-3.5
1. 入院診療収益	1,606,020	1,538,877	76.4	77.1	-4.2	6,386,954	6,140,635	65.2	64.9	-3.9
保険診療収益	1,519,109	1,464,875	72.2	73.4	-3.6	6,260,155	6,009,988	63.9	63.5	-4.0
公害等診療収益	40,967	36,790	1.9	1.8	-10.2	83,365	81,865	0.9	0.9	-1.8
その他の診療収益	45,943	37,212	2.2	1.9	-19.0	43,434	48,782	0.4	0.5	12.3
2. 特別の療養環境収益	36,737	33,238	1.7	1.7	-9.5	132,719	124,441	1.4	1.3	-6.2
3. 外来診療収益	361,956	340,345	17.2	17.0	-6.0	2,908,608	2,842,209	29.7	30.0	-2.3
保険診療収益	314,393	291,040	14.9	14.6	-7.4	2,845,235	2,780,532	29.0	29.4	-2.3
公害等診療収益	6,913	6,639	0.3	0.3	-4.0	37,007	36,630	0.4	0.4	-1.0
その他の診療収益	40,650	42,665	1.9	2.1	5.0	26,366	25,047	0.3	0.3	-5.0
4. その他の医業収益	79,012	78,352	3.8	3.9	-0.8	254,188	239,059	2.6	2.5	-6.0
II 介護収益	19,626	6,098	0.9	0.3	-68.9	118,593	121,251	1.2	1.3	2.2
1. 施設サービス収益	0	0	0.0	0.0	—	102,253	106,136	1.0	1.1	3.8
2. 居宅サービス収益	19,617	6,098	0.9	0.3	-68.9	12,262	10,722	0.1	0.1	-12.6
(再掲)短期入所療養介護分	0	0	0.0	0.0	—	0	0	0.0	0.0	—
3. その他の介護収益	9	0	0.0	0.0	-100.0	4,078	4,393	0.0	0.0	7.7
III 医業・介護費用	2,119,748	2,108,417	100.8	105.6	-0.5	9,827,889	9,765,762	100.3	103.1	-0.6
1. 給与費	1,397,774	1,416,314	66.5	70.9	1.3	5,023,806	4,997,990	51.3	52.8	-0.5
2. 医薬品費	178,501	163,764	8.5	8.2	-8.3	1,798,839	1,761,884	18.4	18.6	-2.1
3. 給食用材料費	29,058	27,675	1.4	1.4	-4.8	53,309	51,374	0.5	0.5	-3.6
4. 診療材料費・医療消耗器具備品費	74,087	70,612	3.5	3.5	-4.7	1,002,022	976,873	10.2	10.3	-2.5
5. 委託費	124,511	128,874	5.9	6.5	3.5	593,437	641,419	6.1	6.8	8.1
6. 減価償却費	113,825	111,068	5.4	5.6	-2.4	557,074	543,531	5.7	5.7	-2.4
(再掲)建物減価償却費	51,277	50,314	2.4	2.5	-1.9	129,070	126,254	1.3	1.3	-2.2
(再掲)医療機器減価償却費	40,673	40,131	1.9	2.0	-1.3	184,025	182,898	1.9	1.9	-0.6
7. 設備関係費	60,538	61,792	2.9	3.1	2.1	322,968	328,500	3.3	3.5	1.7
(再掲)設備機器賃借料	9,108	9,328	0.4	0.5	2.4	83,028	83,599	0.8	0.9	0.7
(再掲)医療機器賃借料	4,754	5,143	0.2	0.3	8.2	60,645	60,403	0.6	0.6	-0.4
8. 経費	111,266	100,575	5.3	5.0	-9.6	384,192	384,630	3.9	4.1	0.1
9. その他の医業費用	30,190	27,743	1.4	1.4	-8.1	92,243	79,561	0.9	0.8	-13.7
IV 損益差額（I＋II－III）	-16,398	-111,507	-0.8	-5.6	—	-26,828	-298,167	-0.3	-3.1	—
(参考)「新型コロナウイルス感染症関連の補助金 (従業員向け慰労金を除く)を含めた 損益差額(IV＋V)」	—	-90,068	—	-4.5	—	—	519,402	—	5.5	—
V その他の医業・介護関連収益	78,820	123,723	3.7	6.2	57.0	304,593	1,154,347	3.1	12.2	279.0
V' (再掲)新型コロナウイルス感染症関連の補助金 (従業員向け慰労金を除く)	—	21,438	—	1.1	—	—	817,569	—	8.6	—
VI その他の医業・介護関連費用	20,720	22,468	1.0	1.1	8.4	157,980	230,476	1.6	2.4	45.9
VII 総損益差額(IV＋V－VI)	41,702	-10,252	2.0	-0.5	—	119,785	625,704	1.2	6.6	—
(参考)「新型コロナウイルス感染症関連の補助金 (従業員向け慰労金を除く)を除いた 総損益差額(VII－V)」	—	-31,690	—	-1.6	—	—	-191,865	—	-2.0	—
VIII 税金	268	303	0.0	0.0	13.1	2,889	1,435	0.0	0.0	-50.3
IX 税引後の総損益差額(VII－VIII)	41,434	-10,555	2.0	-0.5	—	116,897	624,269	1.2	6.6	—
施設数	5	—	—	—	—	42	—	—	—	—
平均病床数	140	140	—	—	—	345	343	—	—	—

一般病院（社会保険関係法人）（集計2）

（1施設当たり損益）

	重点医療機関（新型コロナウイルス感染症患者専用の病院や病棟を設定する医療機関）として都道府県から指定されている					協力医療機関（新型コロナウイルス感染症疑い患者専用の個室病床を設定する医療機関）として都道府県から指定されている					新型コロナウイルス感染症患者・疑い患者の受入病床を割り当てられたその他の医療機関				
	金額		構成比率		金額の伸び率	金額		構成比率		金額の伸び率	金額		構成比率		金額の伸び率
	前々年度	前年度	前々年度	前年度		前々年度	前年度	前々年度	前年度		前々年度	前年度	前々年度	前年度	
	千円	千円	%	%	%	千円	千円	%	%	%	千円	千円	%	%	%
I 医業収益	11,262,021	10,899,269	100.0	100.0	-3.2	*	*	*	*	-	*	*	*	*	-
1. 入院診療収益	7,650,759	7,410,639	67.9	68.0	-3.1	*	*	*	*	-	*	*	*	*	-
保険診療収益	7,641,057	7,396,881	67.8	67.9	-3.2	*	*	*	*	-	*	*	*	*	-
公害等診療収益	0	0	0.0	0.0	-	*	*	*	*	-	*	*	*	*	-
その他の診療収益	9,702	13,757	0.1	0.1	41.8	*	*	*	*	-	*	*	*	*	-
2. 特別の療養環境収益	259,386	255,314	2.3	2.3	-1.6	*	*	*	*	-	*	*	*	*	-
3. 外来診療収益	3,144,021	3,095,358	27.9	28.4	-1.5	*	*	*	*	-	*	*	*	*	-
保険診療収益	3,129,533	3,083,205	27.8	28.3	-1.5	*	*	*	*	-	*	*	*	*	-
公害等診療収益	0	0	0.0	0.0	-	*	*	*	*	-	*	*	*	*	-
その他の診療収益	14,488	12,153	0.1	0.1	-16.1	*	*	*	*	-	*	*	*	*	-
4. その他の医業収益	207,856	137,958	1.8	1.3	-33.6	*	*	*	*	-	*	*	*	*	-
II 介護収益	0	0	0.0	0.0	-	*	*	*	*	-	*	*	*	*	-
1. 施設サービス収益	0	0	0.0	0.0	-	*	*	*	*	-	*	*	*	*	-
2. 居宅サービス収益	0	0	0.0	0.0	-	*	*	*	*	-	*	*	*	*	-
(再掲)短期入所療養介護分	0	0	0.0	0.0	-	*	*	*	*	-	*	*	*	*	-
3. その他の介護収益	0	0	0.0	0.0	-	*	*	*	*	-	*	*	*	*	-
III 医業・介護費用	11,372,804	11,422,052	101.0	104.8	0.4	*	*	*	*	-	*	*	*	*	-
1. 給与費	6,019,656	6,159,987	53.5	56.5	2.3	*	*	*	*	-	*	*	*	*	-
2. 医薬品費	2,007,894	1,955,927	17.8	17.9	-2.6	*	*	*	*	-	*	*	*	*	-
3. 給食用材料費	50,640	47,631	0.4	0.4	-5.9	*	*	*	*	-	*	*	*	*	-
4. 診療材料費・医療消耗器具備品費	1,043,488	1,016,137	9.3	9.3	-2.6	*	*	*	*	-	*	*	*	*	-
5. 委託費	764,023	848,004	6.8	7.8	11.0	*	*	*	*	-	*	*	*	*	-
6. 減価償却費	611,744	589,098	5.4	5.4	-3.7	*	*	*	*	-	*	*	*	*	-
(再掲)建物減価償却費	113,309	114,017	1.0	1.0	0.6	*	*	*	*	-	*	*	*	*	-
(再掲)医療機器減価償却費	96,083	93,089	0.9	0.9	-3.1	*	*	*	*	-	*	*	*	*	-
7. 設備関係費	323,148	280,728	2.9	2.6	-13.1	*	*	*	*	-	*	*	*	*	-
(再掲)設備機器賃借料	167,654	156,570	1.5	1.4	-6.6	*	*	*	*	-	*	*	*	*	-
(再掲)医療機器賃借料	23,608	22,320	0.2	0.2	-5.5	*	*	*	*	-	*	*	*	*	-
8. 経費	315,155	302,706	2.8	2.8	-4.0	*	*	*	*	-	*	*	*	*	-
9. その他の医業費用	237,056	221,834	2.1	2.0	-6.4	*	*	*	*	-	*	*	*	*	-
IV 損益差額（I + II - III）	-110,783	-522,783	-1.0	-4.8	-	*	*	*	*	-	*	*	*	*	-
(参考)「新型コロナウイルス感染症関連の補助金（従業員向け慰労金を除く）」を含めた損益差額（IV + V）	-	1,008,208	-	9.3	-	-	*	-	*	-	-	*	-	*	-
V その他の医業・介護関連収益	319,759	1,784,349	2.8	16.4	458.0	*	*	*	*	-	*	*	*	*	-
V' (再掲)新型コロナウイルス感染症関連の補助金（従業員向け慰労金を除く）	-	1,530,991	-	14.0	-	-	*	-	*	-	-	*	-	*	-
VI その他の医業・介護関連費用	28,480	20,850	0.3	0.2	-26.8	*	*	*	*	-	*	*	*	*	-
VII 総損益差額（IV + V - VI）	180,496	1,240,716	1.6	11.4	-	*	*	*	*	-	*	*	*	*	-
(参考)「新型コロナウイルス感染症関連の補助金（従業員向け慰労金を除く）」を除いた総損益差額（VII - V'）	-	-290,274	-	-2.7	-	-	*	-	*	-	-	*	-	*	-
VIII 税金	0	0	0.0	0.0	-	*	*	*	*	-	*	*	*	*	-
IX 税引後の総損益差額（VII - VIII）	180,496	1,240,716	1.6	11.4	-	*	*	*	*	-	*	*	*	*	-
施設数	3	-	-	-	-	*	-	-	-	-	*	-	-	-	-
平均病床数	415	415	-	-	-	*	*	-	-	-	*	*	-	-	-

一般病院（社会保険関係法人）（集計2）

（1施設当たり損益）

	新型コロナウイルス感染症患者・疑い患者の受入病床を 割り当てられていない					全体				
	金額		構成比率		金額の 伸び率	金額		構成比率		金額の 伸び率
	前々年(度)	前年(度)	前々年(度)	前年(度)		前々年(度)	前年(度)	前々年(度)	前年(度)	
千円	千円	%	%	%	千円	千円	%	%	%	
I 医業収益	*	*	*	*	—	8,444,444	8,114,159	100.0	100.0	-3.9
1. 入院診療収益	*	*	*	*	—	5,594,610	5,384,748	66.2	66.4	-3.8
保険診療収益	*	*	*	*	—	5,575,561	5,368,233	66.0	66.1	-3.7
公害等診療収益	*	*	*	*	—	2,153	1,539	0.0	0.0	-28.5
その他の診療収益	*	*	*	*	—	16,896	14,976	0.2	0.2	-11.4
2. 特別の療養環境収益	*	*	*	*	—	200,850	191,487	2.4	2.4	-4.7
3. 外来診療収益	*	*	*	*	—	2,391,985	2,336,368	28.3	28.8	-2.3
保険診療収益	*	*	*	*	—	2,339,784	2,288,922	27.7	28.2	-2.2
公害等診療収益	*	*	*	*	—	1,624	592	0.0	0.0	-63.5
その他の診療収益	*	*	*	*	—	50,577	46,855	0.6	0.6	-7.4
4. その他の医業収益	*	*	*	*	—	256,999	201,556	3.0	2.5	-21.6
II 介護収益	*	*	*	*	—	1,678	1,462	0.0	0.0	-12.9
1. 施設サービス収益	*	*	*	*	—	0	0	0.0	0.0	—
2. 居宅サービス収益	*	*	*	*	—	1,678	1,462	0.0	0.0	-12.9
(再掲)短期入所療養介護分	*	*	*	*	—	0	0	0.0	0.0	—
3. その他の介護収益	*	*	*	*	—	0	0	0.0	0.0	—
III 医業・介護費用	*	*	*	*	—	8,599,579	8,574,557	101.8	105.7	-0.3
1. 給与費	*	*	*	*	—	4,398,630	4,487,677	52.1	55.3	2.0
2. 医薬品費	*	*	*	*	—	1,528,164	1,476,819	18.1	18.2	-3.4
3. 給食用材料費	*	*	*	*	—	50,962	47,433	0.6	0.6	-6.9
4. 診療材料費・医療消耗器具備品費	*	*	*	*	—	728,205	699,305	8.6	8.6	-4.0
5. 委託費	*	*	*	*	—	606,722	641,178	7.2	7.9	5.7
6. 減価償却費	*	*	*	*	—	501,482	500,079	5.9	6.2	-0.3
(再掲)建物減価償却費	*	*	*	*	—	166,239	179,604	2.0	2.2	8.0
(再掲)医療機器減価償却費	*	*	*	*	—	118,594	114,639	1.4	1.4	-3.3
7. 設備関係費	*	*	*	*	—	314,408	277,727	3.7	3.4	-11.7
(再掲)設備機器賃借料	*	*	*	*	—	151,540	128,111	1.8	1.6	-15.5
(再掲)医療機器賃借料	*	*	*	*	—	65,233	48,707	0.8	0.6	-25.3
8. 経費	*	*	*	*	—	271,940	253,500	3.2	3.1	-6.8
9. その他の医業費用	*	*	*	*	—	199,065	190,839	2.4	2.4	-4.1
IV 損益差額（I + II - III）	*	*	*	*	—	-153,457	-458,937	-1.8	-5.7	—
(参考)「新型コロナウイルス感染症関連の補助金 (従業員向け慰労金を除く)を含めた 損益差額(IV + V)」	—	*	—	*	—	—	418,772	—	5.2	—
V その他の医業・介護関連収益	*	*	*	*	—	295,536	1,153,267	3.5	14.2	290.2
V' (再掲)新型コロナウイルス感染症関連の補助金 (従業員向け慰労金を除く)	—	*	—	*	—	—	877,709	—	10.8	—
VI その他の医業・介護関連費用	*	*	*	*	—	96,203	152,183	1.1	1.9	58.2
VII 総損益差額(IV + V - VI)	*	*	*	*	—	45,875	542,147	0.5	6.7	—
(参考)「新型コロナウイルス感染症関連の補助金 (従業員向け慰労金を除く)を除いた 総損益差額(VII - V)」	—	*	—	*	—	—	-335,562	—	-4.1	—
VIII 税金	*	*	*	*	—	11,291	12,087	0.1	0.1	7.0
IX 税引後の総損益差額(VII - VIII)	*	*	*	*	—	34,584	530,061	0.4	6.5	—
施設数	*	—	—	—	—	6	—	—	—	—
平均病床数	*	*	—	—	—	329	323	—	—	—

一般病院（その他）（集計2）

（1施設当たり損益）

	重点医療機関（新型コロナウイルス感染症患者専用の病院や病棟を設定する医療機関）として都道府県から指定されている						協力医療機関（新型コロナウイルス感染症疑い患者専用の個室病床を設定する医療機関）として都道府県から指定されている						新型コロナウイルス感染症患者・疑い患者の受入病床を割り当てられたその他の医療機関					
	金額		構成比率		金額の伸び率	金額		構成比率		金額の伸び率	金額		構成比率		金額の伸び率			
	前々年度	前年度	前々年度	前年度		前々年度	前年度	前々年度	前年度		前々年度	前年度	前々年度	前年度				
	千円	千円	%	%	%	千円	千円	%	%	%	千円	千円	%	%	%			
I 医業収益	6,264,285	6,002,121	99.9	99.9	-4.2	4,885,390	4,715,809	99.2	99.3	-3.5	4,144,222	4,113,494	99.7	99.7	-0.7			
1. 入院診療収益	4,320,902	4,016,755	68.9	66.8	-7.0	3,233,872	3,144,063	65.7	66.2	-2.8	2,899,741	2,907,131	69.8	70.4	0.3			
保険診療収益	4,239,121	3,941,094	67.6	65.6	-7.0	3,168,307	3,084,426	64.4	64.9	-2.6	2,834,831	2,851,549	68.2	69.1	0.6			
公害等診療収益	39,737	34,724	0.6	0.6	-12.6	40,255	39,763	0.8	0.8	-1.2	17,464	14,282	0.4	0.3	-18.2			
その他の診療収益	42,044	40,936	0.7	0.7	-2.6	25,311	19,874	0.5	0.4	-21.5	47,447	41,300	1.1	1.0	-13.0			
2. 特別の療養環境収益	72,362	59,863	1.2	1.0	-17.3	57,707	50,050	1.2	1.1	-13.3	41,896	39,146	1.0	0.9	-6.6			
3. 外来診療収益	1,624,458	1,516,838	25.9	25.2	-6.6	1,422,884	1,352,395	28.9	28.5	-5.0	1,098,850	1,079,447	26.4	26.2	-1.8			
保険診療収益	1,593,132	1,495,449	25.4	24.9	-6.1	1,394,345	1,326,152	28.3	27.9	-4.9	1,078,530	1,061,840	25.9	25.7	-1.5			
公害等診療収益	21,788	12,848	0.3	0.2	-41.0	15,205	13,768	0.3	0.3	-9.5	10,165	7,463	0.2	0.2	-26.6			
その他の診療収益	9,538	8,541	0.2	0.1	-10.5	13,334	12,476	0.3	0.3	-6.4	10,155	10,143	0.2	0.2	-0.1			
4. その他の医業収益	246,563	408,665	3.9	6.8	65.7	170,925	169,301	3.5	3.6	-1.0	103,734	87,770	2.5	2.1	-15.4			
II 介護収益	7,643	7,580	0.1	0.1	-0.8	38,120	33,287	0.8	0.7	-12.7	12,825	13,692	0.3	0.3	6.8			
1. 施設サービス収益	0	0	0.0	0.0	-	30,577	26,108	0.6	0.5	-14.6	1,311	1,140	0.0	0.0	-13.0			
2. 居宅サービス収益	7,175	7,088	0.1	0.1	-1.2	6,794	6,243	0.1	0.1	-8.1	10,209	10,959	0.2	0.3	7.3			
(再掲)短期入所療養介護分	393	145	0.0	0.0	-63.1	0	0	0.0	0.0	-	0	0	0.0	0.0	-			
3. その他の介護収益	469	492	0.0	0.0	4.9	749	936	0.0	0.0	25.0	1,304	1,592	0.0	0.0	22.1			
III 医業・介護費用	6,421,678	6,371,691	102.4	106.0	-0.8	4,970,228	4,977,600	100.9	104.8	0.1	4,133,472	4,169,045	99.4	101.0	0.9			
1. 給与費	3,460,319	3,494,962	55.2	58.2	1.0	2,823,817	2,850,309	57.4	60.0	0.9	2,281,899	2,297,759	54.9	55.7	0.7			
2. 医薬品費	693,872	645,615	11.1	10.7	-7.0	554,030	538,498	11.3	11.3	-2.8	524,024	503,693	12.6	12.2	-3.9			
3. 給食用材料費	27,845	24,087	0.4	0.4	-13.5	32,780	31,854	0.7	0.7	-2.8	20,514	20,064	0.5	0.5	-2.2			
4. 診療材料費・医療消耗器具備品費	684,650	659,441	10.9	11.0	-3.7	408,609	418,357	8.3	8.8	2.4	426,655	441,005	10.3	10.7	3.4			
5. 委託費	400,366	414,518	6.4	6.9	3.5	308,380	316,984	6.3	6.7	2.8	220,934	236,474	5.3	5.7	7.0			
6. 減価償却費	374,999	366,903	6.0	6.1	-2.2	261,468	260,427	5.3	5.5	-0.4	159,097	184,619	3.8	4.5	16.0			
(再掲)建物減価償却費	76,137	64,007	1.2	1.1	-15.9	71,256	71,607	1.4	1.5	0.5	66,587	89,386	1.6	2.2	34.2			
(再掲)医療機器減価償却費	130,633	125,327	2.1	2.1	-4.1	102,705	108,515	2.1	2.3	5.7	32,306	30,659	0.8	0.7	-5.1			
7. 設備関係費	232,549	225,203	3.7	3.7	-3.2	175,860	169,963	3.6	3.6	-3.4	220,996	223,560	5.3	5.4	1.2			
(再掲)設備機器賃借料	64,257	60,773	1.0	1.0	-5.4	54,736	53,010	1.1	1.1	-3.2	95,354	89,725	2.3	2.2	-5.9			
(再掲)医療機器賃借料	30,634	26,824	0.5	0.4	-12.4	40,378	38,768	0.8	0.8	-4.0	59,867	65,152	1.4	1.6	8.8			
8. 経費	392,790	384,077	6.3	6.4	-2.2	291,251	274,398	5.9	5.8	-5.8	208,254	195,903	5.0	4.7	-5.9			
9. その他の医業費用	154,288	156,886	2.5	2.6	1.7	114,034	116,810	2.3	2.5	2.4	71,098	65,968	1.7	1.6	-7.2			
IV 損益差額（I + II - III）	-149,750	-361,991	-2.4	-6.0	-	-46,718	-228,504	-0.9	-4.8	-	23,575	-41,859	0.6	-1.0	-			
(参考)「新型コロナウイルス感染症関連の補助金（従業員向け慰労金を除く）」を含めた損益差額（IV + V）	-	255,970	-	4.3	-	-	-26,375	-	-0.6	-	-	37,874	-	0.9	-			
V その他の医業・介護関連収益	214,393	1,003,263	3.4	16.7	368.0	93,658	310,859	1.9	6.5	231.9	59,090	148,174	1.4	3.6	150.8			
V' (再掲)新型コロナウイルス感染症関連の補助金（従業員向け慰労金を除く）	-	617,961	-	10.3	-	-	202,128	-	4.3	-	-	79,733	-	1.9	-			
VI その他の医業・介護関連費用	133,789	89,385	2.1	1.5	-33.2	64,685	54,336	1.3	1.1	-16.0	51,840	46,905	1.2	1.1	-9.5			
VII 総損益差額（IV + V - VI）	-69,146	551,888	-1.1	9.2	-	-17,746	28,019	-0.4	0.6	-	30,824	59,410	0.7	1.4	-			
(参考)「新型コロナウイルス感染症関連の補助金（従業員向け慰労金を除く）」を除いた総損益差額（VII - V'）	-	-66,074	-	-1.1	-	-	-174,109	-	-3.7	-	-	-20,323	-	-0.5	-			
VIII 税金	723	7,462	0.0	0.1	932.1	2,284	1,665	0.0	0.0	-27.1	324	1,744	0.0	0.0	438.3			
IX 税引後の総損益差額（VII - VIII）	-69,869	544,425	-1.1	9.1	-	-20,029	26,355	-0.4	0.6	-	30,500	57,667	0.7	1.4	-			
施設数	26	-	-	-	-	36	-	-	-	-	16	-	-	-	-			
平均病床数	257	258	-	-	-	218	214	-	-	-	198	198	-	-	-			

一般病院（その他）（集計2）

（1施設当たり損益）

	新型コロナウイルス感染症患者・疑い患者の受入病床を 割り当てられていない					全 体				
	金 額		構成比率		金額の 伸び率	金 額		構成比率		金額の 伸び率
	前々年度	前年(度)	前々年度	前年(度)		前々年度	前年(度)	前々年度	前年(度)	
	千円	千円	%	%	%	千円	千円	%	%	%
I 医業収益	2,584,055	2,521,259	98.4	98.4	-2.4	3,727,295	3,616,663	99.1	99.1	-3.0
1. 入院診療収益	1,956,639	1,931,477	74.5	75.4	-1.3	2,645,071	2,569,010	70.3	70.4	-2.9
保険診療収益	1,921,427	1,899,016	73.2	74.1	-1.2	2,594,248	2,522,664	69.0	69.1	-2.8
公害等診療収益	20,496	20,692	0.8	0.8	1.0	27,030	26,023	0.7	0.7	-3.7
その他の診療収益	14,716	11,769	0.6	0.5	-20.0	23,793	20,323	0.6	0.6	-14.6
2. 特別の療養環境収益	28,542	24,546	1.1	1.0	-14.0	42,041	36,175	1.1	1.0	-14.0
3. 外来診療収益	508,198	481,167	19.4	18.8	-5.3	909,332	862,426	24.2	23.6	-5.2
保険診療収益	496,395	469,926	18.9	18.3	-5.3	890,527	846,097	23.7	23.2	-5.0
公害等診療収益	5,499	5,040	0.2	0.2	-8.3	10,261	8,163	0.3	0.2	-20.4
その他の診療収益	6,305	6,201	0.2	0.2	-1.6	8,545	8,166	0.2	0.2	-4.4
4. その他の医業収益	90,677	84,068	3.5	3.3	-7.3	130,851	149,052	3.5	4.1	13.9
II 介護収益	41,929	41,827	1.6	1.6	-0.2	33,534	32,568	0.9	0.9	-2.9
1. 施設サービス収益	17,568	16,401	0.7	0.6	-6.6	16,172	14,597	0.4	0.4	-9.7
2. 居宅サービス収益	22,391	23,381	0.9	0.9	4.4	15,919	16,418	0.4	0.4	3.1
(再掲)短期入所療養介護分	64	52	0.0	0.0	-18.8	93	50	0.0	0.0	-46.2
3. その他の介護収益	1,969	2,045	0.1	0.1	3.9	1,443	1,553	0.0	0.0	7.6
III 医業・介護費用	2,553,674	2,569,241	97.2	100.2	0.6	3,749,409	3,755,541	99.7	102.9	0.2
1. 給与費	1,515,607	1,528,167	57.7	59.6	0.8	2,133,128	2,152,028	56.7	59.0	0.9
2. 医薬品費	191,616	182,683	7.3	7.1	-4.7	368,156	351,120	9.8	9.6	-4.6
3. 給食用材料費	26,977	27,350	1.0	1.1	1.4	27,697	27,130	0.7	0.7	-2.0
4. 診療材料費・医療消耗器具備品費	242,302	247,469	9.2	9.7	2.1	357,121	359,603	9.5	9.9	0.7
5. 委託費	146,101	148,248	5.6	5.8	1.5	222,788	229,198	5.9	6.3	2.9
6. 減価償却費	122,959	124,399	4.7	4.9	1.2	191,035	192,745	5.1	5.3	0.9
(再掲)建物減価償却費	42,529	43,712	1.6	1.7	2.8	55,411	56,424	1.5	1.5	1.8
(再掲)医療機器減価償却費	33,752	33,178	1.3	1.3	-1.7	61,719	61,648	1.6	1.7	-0.1
7. 設備関係費	100,944	100,185	3.8	3.9	-0.8	146,110	143,648	3.9	3.9	-1.7
(再掲)設備機器賃借料	28,607	29,017	1.1	1.1	1.4	45,099	43,965	1.2	1.2	-2.5
(再掲)医療機器賃借料	15,947	16,290	0.6	0.6	2.2	26,981	26,767	0.7	0.7	-0.8
8. 経費	141,532	135,083	5.4	5.3	-4.6	214,510	205,096	5.7	5.6	-4.4
9. その他の医業費用	65,637	75,656	2.5	3.0	15.3	88,865	94,974	2.4	2.6	6.9
IV 損益差額（I＋II－III）	72,310	-6,156	2.8	-0.2	—	11,420	-106,310	0.3	-2.9	—
(参考)「新型コロナウイルス感染症関連の補助金 (従業員向け慰労金を除く)を含めた 損益差額(IV＋V)」	—	19,195	—	0.7	—	—	46,242	—	1.3	—
V その他の医業・介護関連収益	50,905	94,950	1.9	3.7	86.5	84,168	276,076	2.2	7.6	228.0
V' (再掲)新型コロナウイルス感染症関連の補助金 (従業員向け慰労金を除く)	—	25,350	—	1.0	—	—	152,553	—	4.2	—
VI その他の医業・介護関連費用	36,214	37,764	1.4	1.5	4.3	57,629	49,478	1.5	1.4	-14.1
VII 総損益差額(IV＋V－VI)	87,001	51,030	3.3	2.0	—	37,959	120,289	1.0	3.3	—
(参考)「新型コロナウイルス感染症関連の補助金 (従業員向け慰労金を除く)を除いた 総損益差額(VII－V)」	—	25,680	—	1.0	—	—	-32,264	—	-0.9	—
VIII 税金	4,412	3,526	0.2	0.1	-20.1	3,075	3,564	0.1	0.1	15.9
IX 税引後の総損益差額(VII－VIII)	82,589	47,505	3.1	1.9	—	34,883	116,725	0.9	3.2	—
施設数	100	—	—	—	—	178	—	—	—	—
平均病床数	162	156	—	—	—	190	186	—	—	—

一般病院（法人・その他全体）（集計2）

（1施設当たり損益）

	重点医療機関（新型コロナウイルス感染症患者専用の病院や病棟を設定する医療機関）として都道府県から指定されている						協力医療機関（新型コロナウイルス感染症疑い患者専用の個室病床を設定する医療機関）として都道府県から指定されている						新型コロナウイルス感染症患者・疑い患者の受入病床を割り当てられたその他の医療機関					
	金額		構成比率		金額の伸び率	金額		構成比率		金額の伸び率	金額		構成比率		金額の伸び率			
	前々年度	前年度	前々年度	前年度		前々年度	前年度	前々年度	前年度		前々年度	前年度	前々年度	前年度				
	千円	千円	%	%	%	千円	千円	%	%	%	千円	千円	%	%	%			
I 医業収益	7,987,895	7,624,293	99.4	99.3	-4.6	3,269,222	3,176,117	98.7	98.8	-2.8	2,713,686	2,672,216	98.4	98.4	-1.5			
1. 入院診療収益	5,377,176	5,081,125	66.9	66.2	-5.5	2,131,831	2,086,780	64.3	64.9	-2.1	1,861,616	1,841,942	67.5	67.8	-1.1			
保険診療収益	5,289,033	4,997,332	65.8	65.1	-5.5	2,085,482	2,042,498	62.9	63.5	-2.1	1,822,401	1,811,672	66.1	66.7	-0.6			
公害等診療収益	56,949	52,171	0.7	0.7	-8.4	25,396	25,111	0.8	0.8	-1.1	20,729	13,842	0.8	0.5	-33.2			
その他の診療収益	31,195	31,622	0.4	0.4	1.4	20,953	19,172	0.6	0.6	-8.5	18,486	16,428	0.7	0.6	-11.1			
2. 特別の療養環境収益	102,935	90,581	1.3	1.2	-12.0	38,614	35,095	1.2	1.1	-9.1	28,676	25,629	1.0	0.9	-10.6			
3. 外来診療収益	2,291,559	2,219,264	28.5	28.9	-3.2	954,821	913,380	28.8	28.4	-4.3	739,665	716,355	26.8	26.4	-3.2			
保険診療収益	2,254,432	2,186,566	28.0	28.5	-3.0	928,359	888,897	28.0	27.6	-4.3	726,302	704,397	26.3	25.9	-3.0			
公害等診療収益	21,910	19,291	0.3	0.3	-12.0	10,477	9,835	0.3	0.3	-6.1	7,422	5,914	0.3	0.2	-20.3			
その他の診療収益	15,217	13,407	0.2	0.2	-11.9	15,985	14,648	0.5	0.5	-8.4	5,941	6,043	0.2	0.2	1.7			
4. その他の医業収益	216,225	233,323	2.7	3.0	7.9	143,956	140,861	4.3	4.4	-2.1	83,729	88,291	3.0	3.2	5.4			
II 介護収益	49,482	50,484	0.6	0.7	2.0	43,873	39,886	1.3	1.2	-9.1	44,030	44,451	1.6	1.6	1.0			
1. 施設サービス収益	39,490	40,391	0.5	0.5	2.3	31,736	28,450	1.0	0.9	-10.4	26,867	26,872	1.0	1.0	0.0			
2. 居宅サービス収益	8,386	8,465	0.1	0.1	0.9	10,017	9,866	0.3	0.3	-1.5	11,410	11,637	0.4	0.4	2.0			
(再掲)短期入所療養介護分	715	660	0.0	0.0	-7.7	958	1,086	0.0	0.0	13.4	254	133	0.0	0.0	-47.6			
3. その他の介護収益	1,606	1,628	0.0	0.0	1.4	2,120	1,570	0.1	0.0	-25.9	5,753	5,942	0.2	0.2	3.3			
III 医業・介護費用	8,465,496	8,480,512	105.3	110.5	0.2	3,455,495	3,467,384	104.3	107.8	0.3	2,802,164	2,819,672	101.6	103.8	0.6			
1. 給与費	4,301,769	4,364,583	53.5	56.9	1.5	1,961,932	1,972,461	59.2	61.3	0.5	1,612,481	1,628,535	58.5	59.9	1.0			
2. 医薬品費	1,291,015	1,243,012	16.1	16.2	-3.7	378,980	364,302	11.4	11.3	-3.9	285,898	274,300	10.4	10.1	-4.1			
3. 給食用材料費	39,724	36,418	0.5	0.5	-8.3	24,185	23,340	0.7	0.7	-3.5	24,404	23,737	0.9	0.9	-2.7			
4. 診療材料費・医療消耗器具備品費	875,313	856,095	10.9	11.2	-2.2	255,890	260,896	7.7	8.1	2.0	223,405	231,035	8.1	8.5	3.4			
5. 委託費	595,302	621,234	7.4	8.1	4.4	228,326	239,314	6.9	7.4	4.8	170,657	181,000	6.2	6.7	6.1			
6. 減価償却費	523,390	505,580	6.5	6.6	-3.4	192,984	191,542	5.8	6.0	-0.7	120,084	126,942	4.4	4.7	5.7			
(再掲)建物減価償却費	165,841	164,879	2.1	2.1	-0.6	61,103	61,158	1.8	1.9	0.1	47,508	53,280	1.7	2.0	12.1			
(再掲)医療機器減価償却費	210,923	198,074	2.6	2.6	-6.1	70,086	69,364	2.1	2.2	-1.0	31,312	29,744	1.1	1.1	-5.0			
7. 設備関係費	272,798	280,905	3.4	3.7	3.0	140,929	142,193	4.3	4.4	0.9	137,652	137,625	5.0	5.1	0.0			
(再掲)設備機器賃借料	75,975	74,125	0.9	1.0	-2.4	37,080	38,088	1.1	1.2	2.7	55,548	52,234	2.0	1.9	-6.0			
(再掲)医療機器賃借料	45,793	45,987	0.6	0.6	0.4	23,072	23,395	0.7	0.7	1.4	36,943	37,041	1.3	1.4	0.3			
8. 経費	374,483	375,134	4.7	4.9	0.2	192,991	190,212	5.8	5.9	-1.4	173,632	167,357	6.3	6.2	-3.6			
9. その他の医業費用	191,701	197,550	2.4	2.6	3.1	79,279	83,124	2.4	2.6	4.8	53,951	49,141	2.0	1.8	-8.9			
IV 損益差額（I＋II－III）	-428,119	-805,735	-5.3	-10.5	-	-142,401	-251,382	-4.3	-7.8	-	-44,449	-103,004	-1.6	-3.8	-			
(参考)「新型コロナウイルス感染症関連の補助金（従業員向け慰労金を除く）」を含めた損益差額（IV＋V）	-	186,907	-	2.4	-	-	-103,984	-	-3.2	-	-	-27,516	-	-1.0	-			
V その他の医業・介護関連収益	638,185	1,650,646	7.9	21.5	158.6	173,890	352,154	5.2	11.0	102.5	102,393	183,312	3.7	6.7	79.0			
V' (再掲)新型コロナウイルス感染症関連の補助金（従業員向け慰労金を除く）	-	992,641	-	12.9	-	-	147,398	-	4.6	-	-	75,489	-	2.8	-			
VI その他の医業・介護関連費用	196,366	263,423	2.4	3.4	34.1	57,267	67,887	1.7	2.1	18.5	81,072	61,278	2.9	2.3	-24.4			
VII 総損益差額（IV＋V－VI）	13,700	581,488	0.2	7.6	-	-25,779	32,885	-0.8	1.0	-	-23,127	19,029	-0.8	0.7	-			
(参考)「新型コロナウイルス感染症関連の補助金（従業員向け慰労金を除く）」を除いた総損益差額（VII－V'）	-	-411,153	-	-5.4	-	-	-114,512	-	-3.6	-	-	-56,459	-	-2.1	-			
VIII 税金	4,410	11,798	0.1	0.2	167.5	4,730	6,985	0.1	0.2	47.7	6,943	10,759	0.3	0.4	55.0			
IX 税引後の総損益差額（VII－VIII）	9,290	569,690	0.1	7.4	-	-30,509	25,900	-0.9	0.8	-	-30,070	8,270	-1.1	0.3	-			
施設数	163	-	-	-	-	142	-	-	-	-	57	-	-	-	-			
平均病床数	316	314	-	-	-	172	173	-	-	-	163	162	-	-	-			

一般病院（法人・その他全体）（集計2）

（1施設当たり損益）

	新型コロナウイルス感染症患者・疑い患者の受入病床を 割り当てられていない					全 体				
	金 額		構成比率		金額の 伸び率	金 額		構成比率		金額の 伸び率
	前々年(度)	前年(度)	前々年(度)	前年(度)		前々年(度)	前年(度)	前々年(度)	前年(度)	
	千円	千円	%	%	千円	千円	%	%		
I 医業収益	1,619,965	1,588,717	95.7	96.0	-1.9	2,932,167	2,838,441	97.9	98.0	-3.2
1. 入院診療収益	1,194,225	1,181,679	70.6	71.4	-1.1	2,032,969	1,970,046	67.9	68.0	-3.1
保険診療収益	1,162,271	1,151,831	68.7	69.6	-0.9	1,989,592	1,929,513	66.4	66.6	-3.0
公害等診療収益	11,369	10,994	0.7	0.7	-3.3	21,157	19,724	0.7	0.7	-6.8
その他の診療収益	20,585	18,855	1.2	1.1	-8.4	22,219	20,809	0.7	0.7	-6.3
2. 特別の療養環境収益	14,126	12,782	0.8	0.8	-9.5	32,595	29,087	1.1	1.0	-10.8
3. 外来診療収益	355,294	339,873	21.0	20.5	-4.3	770,882	742,271	25.7	25.6	-3.7
保険診療収益	342,083	326,745	20.2	19.7	-4.5	751,979	724,486	25.1	25.0	-3.7
公害等診療収益	4,552	4,233	0.3	0.3	-7.0	8,322	7,523	0.3	0.3	-9.6
その他の診療収益	8,659	8,895	0.5	0.5	2.7	10,581	10,262	0.4	0.4	-3.0
4. その他の医業収益	56,320	54,383	3.3	3.3	-3.4	95,721	97,038	3.2	3.3	1.4
II 介護収益	72,724	66,923	4.3	4.0	-8.0	63,362	59,254	2.1	2.0	-6.5
1. 施設サービス収益	45,369	40,663	2.7	2.5	-10.4	41,486	38,141	1.4	1.3	-8.1
2. 居宅サービス収益	23,388	22,568	1.4	1.4	-3.5	18,445	17,922	0.6	0.6	-2.8
(再掲)短期入所療養介護分	339	232	0.0	0.0	-31.6	481	415	0.0	0.0	-13.7
3. その他の介護収益	3,967	3,692	0.2	0.2	-6.9	3,431	3,191	0.1	0.1	-7.0
III 医業・介護費用	1,669,159	1,664,277	98.6	100.5	-0.3	3,071,365	3,073,269	102.5	106.1	0.1
1. 給与費	1,007,069	1,009,842	59.5	61.0	0.3	1,702,384	1,716,607	56.8	59.2	0.8
2. 医薬品費	120,283	113,527	7.1	6.9	-5.6	353,326	338,581	11.8	11.7	-4.2
3. 給食用材料費	21,508	21,265	1.3	1.3	-1.1	24,964	24,122	0.8	0.8	-3.4
4. 診療材料費・医療消耗器具備品費	116,522	118,539	6.9	7.2	1.7	263,587	262,933	8.8	9.1	-0.2
5. 委託費	99,855	101,392	5.9	6.1	1.5	201,169	208,429	6.7	7.2	3.6
6. 減価償却費	71,410	70,857	4.2	4.3	-0.8	163,554	160,527	5.5	5.5	-1.9
(再掲)建物減価償却費	24,845	24,957	1.5	1.5	0.5	53,776	54,025	1.8	1.9	0.5
(再掲)医療機器減価償却費	18,034	17,516	1.1	1.1	-2.9	56,962	54,379	1.9	1.9	-4.5
7. 設備関係費	79,536	79,925	4.7	4.8	0.5	122,340	124,065	4.1	4.3	1.4
(再掲)設備機器賃借料	20,256	20,660	1.2	1.2	2.0	33,514	33,432	1.1	1.2	-0.2
(再掲)医療機器賃借料	11,523	11,786	0.7	0.7	2.3	20,053	20,304	0.7	0.7	1.3
8. 経費	112,050	107,391	6.6	6.5	-4.2	168,865	165,228	5.6	5.7	-2.2
9. その他の医業費用	40,925	41,540	2.4	2.5	1.5	71,176	72,777	2.4	2.5	2.2
IV 損益差額（I＋II－III）	23,531	-8,637	1.4	-0.5	—	-75,836	-175,574	-2.5	-6.1	—
(参考)「新型コロナウイルス感染症関連の補助金 (従業員向け慰労金を除く)を含めた 損益差額(IV＋V)」	—	5,296	—	0.3	—	—	17,306	—	0.6	—
V その他の医業・介護関連収益	50,686	72,632	3.0	4.4	43.3	164,948	370,780	5.5	12.8	124.8
V' (再掲)新型コロナウイルス感染症関連の補助金 (従業員向け慰労金を除く)	—	13,933	—	0.8	—	—	192,881	—	6.7	—
VI その他の医業・介護関連費用	29,704	29,202	1.8	1.8	-1.7	63,144	73,941	2.1	2.6	17.1
VII 総損益差額(IV＋V－VI)	44,513	34,793	2.6	2.1	—	25,969	121,265	0.9	4.2	—
(参考)「新型コロナウイルス感染症関連の補助金 (従業員向け慰労金を除く)を除いた 総損益差額(VII－V)」	—	20,860	—	1.3	—	—	-71,616	—	-2.5	—
VIII 税金	9,960	9,224	0.6	0.6	-7.4	8,171	9,410	0.3	0.3	15.2
IX 税引後の総損益差額(VII－VIII)	34,553	25,569	2.0	1.5	—	17,798	111,855	0.6	3.9	—
施設数	655	—	—	—	—	1,017	—	—	—	—
平均病床数	126	123	—	—	—	165	163	—	—	—

一般病院（個人）（集計2）

（1施設当たり損益）

	重点医療機関（新型コロナウイルス感染症患者専用の病院や病棟を設定する医療機関）として都道府県から指定されている					協力医療機関（新型コロナウイルス感染症疑い患者専用の個室病床を設定する医療機関）として都道府県から指定されている					新型コロナウイルス感染症患者・疑い患者の受入病床を割り当てられたその他の医療機関				
	金額		構成比率		金額の伸び率	金額		構成比率		金額の伸び率	金額		構成比率		金額の伸び率
	前々年(度)	前年(度)	前々年(度)	前年(度)		前々年(度)	前年(度)	前々年(度)	前年(度)		前々年(度)	前年(度)	前々年(度)	前年(度)	
	千円	千円	%	%	%	千円	千円	%	%	%	千円	千円	%	%	%
I 医業収益	-	-	-	-	-	-	-	-	-	-	-	-	-	-	-
1. 入院診療収益	-	-	-	-	-	-	-	-	-	-	-	-	-	-	-
保険診療収益	-	-	-	-	-	-	-	-	-	-	-	-	-	-	-
公害等診療収益	-	-	-	-	-	-	-	-	-	-	-	-	-	-	-
その他の診療収益	-	-	-	-	-	-	-	-	-	-	-	-	-	-	-
2. 特別の療養環境収益	-	-	-	-	-	-	-	-	-	-	-	-	-	-	-
3. 外来診療収益	-	-	-	-	-	-	-	-	-	-	-	-	-	-	-
保険診療収益	-	-	-	-	-	-	-	-	-	-	-	-	-	-	-
公害等診療収益	-	-	-	-	-	-	-	-	-	-	-	-	-	-	-
その他の診療収益	-	-	-	-	-	-	-	-	-	-	-	-	-	-	-
4. その他の医業収益	-	-	-	-	-	-	-	-	-	-	-	-	-	-	-
II 介護収益	-	-	-	-	-	-	-	-	-	-	-	-	-	-	-
1. 施設サービス収益	-	-	-	-	-	-	-	-	-	-	-	-	-	-	-
2. 居宅サービス収益	-	-	-	-	-	-	-	-	-	-	-	-	-	-	-
(再掲)短期入所療養介護分	-	-	-	-	-	-	-	-	-	-	-	-	-	-	-
3. その他の介護収益	-	-	-	-	-	-	-	-	-	-	-	-	-	-	-
III 医業・介護費用	-	-	-	-	-	-	-	-	-	-	-	-	-	-	-
1. 給与費	-	-	-	-	-	-	-	-	-	-	-	-	-	-	-
2. 医薬品費	-	-	-	-	-	-	-	-	-	-	-	-	-	-	-
3. 給食用材料費	-	-	-	-	-	-	-	-	-	-	-	-	-	-	-
4. 診療材料費・医療消耗器具備品費	-	-	-	-	-	-	-	-	-	-	-	-	-	-	-
5. 委託費	-	-	-	-	-	-	-	-	-	-	-	-	-	-	-
6. 減価償却費	-	-	-	-	-	-	-	-	-	-	-	-	-	-	-
(再掲)建物減価償却費	-	-	-	-	-	-	-	-	-	-	-	-	-	-	-
(再掲)医療機器減価償却費	-	-	-	-	-	-	-	-	-	-	-	-	-	-	-
7. 設備関係費	-	-	-	-	-	-	-	-	-	-	-	-	-	-	-
(再掲)設備機器賃借料	-	-	-	-	-	-	-	-	-	-	-	-	-	-	-
(再掲)医療機器賃借料	-	-	-	-	-	-	-	-	-	-	-	-	-	-	-
8. 経費	-	-	-	-	-	-	-	-	-	-	-	-	-	-	-
9. その他の医業費用	-	-	-	-	-	-	-	-	-	-	-	-	-	-	-
IV 損益差額（I＋II－III）	-	-	-	-	-	-	-	-	-	-	-	-	-	-	-
(参考)「新型コロナウイルス感染症関連の補助金（従業員向け慰労金を除く）」を含めた損益差額（IV＋V）	-	-	-	-	-	-	-	-	-	-	-	-	-	-	-
V その他の医業・介護関連収益	-	-	-	-	-	-	-	-	-	-	-	-	-	-	-
V' (再掲)新型コロナウイルス感染症関連の補助金（従業員向け慰労金を除く）	-	-	-	-	-	-	-	-	-	-	-	-	-	-	-
VI その他の医業・介護関連費用	-	-	-	-	-	-	-	-	-	-	-	-	-	-	-
VII 総損益差額（IV＋V－VI）	-	-	-	-	-	-	-	-	-	-	-	-	-	-	-
(参考)「新型コロナウイルス感染症関連の補助金（従業員向け慰労金を除く）」を除いた総損益差額（VII－V'）	-	-	-	-	-	-	-	-	-	-	-	-	-	-	-
VIII 税金	-	-	-	-	-	-	-	-	-	-	-	-	-	-	-
IX 税引後の総損益差額（VII－VIII）	-	-	-	-	-	-	-	-	-	-	-	-	-	-	-
施設数	0	-	-	-	-	0	-	-	-	-	0	-	-	-	-
平均病床数	-	-	-	-	-	-	-	-	-	-	-	-	-	-	-

一般病院（個人）（集計2）

（1施設当たり損益）

	新型コロナウイルス感染症患者・疑い患者の受入病床を 割り当てられていない					全 体				
	金 額		構成比率		金額の 伸び率	金 額		構成比率		金額の 伸び率
	前々年(度)	前年(度)	前々年(度)	前年(度)		前々年(度)	前年(度)	前々年(度)	前年(度)	
	千円	千円	%	%	%	千円	千円	%	%	%
I 医業収益	1,138,652	1,109,560	95.4	95.4	-2.6	1,138,652	1,109,560	95.4	95.4	-2.6
1. 入院診療収益	728,465	724,339	61.0	62.3	-0.6	728,465	724,339	61.0	62.3	-0.6
保険診療収益	699,070	691,733	58.6	59.5	-1.0	699,070	691,733	58.6	59.5	-1.0
公害等診療収益	8,308	10,335	0.7	0.9	24.4	8,308	10,335	0.7	0.9	24.4
その他の診療収益	21,088	22,271	1.8	1.9	5.6	21,088	22,271	1.8	1.9	5.6
2. 特別の療養環境収益	6,210	6,362	0.5	0.5	2.4	6,210	6,362	0.5	0.5	2.4
3. 外来診療収益	365,391	345,067	30.6	29.7	-5.6	365,391	345,067	30.6	29.7	-5.6
保険診療収益	342,923	322,832	28.7	27.7	-5.9	342,923	322,832	28.7	27.7	-5.9
公害等診療収益	7,599	5,783	0.6	0.5	-23.9	7,599	5,783	0.6	0.5	-23.9
その他の診療収益	14,869	16,453	1.2	1.4	10.7	14,869	16,453	1.2	1.4	10.7
4. その他の医業収益	38,586	33,792	3.2	2.9	-12.4	38,586	33,792	3.2	2.9	-12.4
II 介護収益	55,093	53,933	4.6	4.6	-2.1	55,093	53,933	4.6	4.6	-2.1
1. 施設サービス収益	41,335	40,778	3.5	3.5	-1.3	41,335	40,778	3.5	3.5	-1.3
2. 居宅サービス収益	9,442	9,107	0.8	0.8	-3.5	9,442	9,107	0.8	0.8	-3.5
(再掲)短期入所療養介護分	0	0	0.0	0.0	—	0	0	0.0	0.0	—
3. その他の介護収益	4,316	4,048	0.4	0.3	-6.2	4,316	4,048	0.4	0.3	-6.2
III 医業・介護費用	1,105,264	1,107,696	92.6	95.2	0.2	1,105,264	1,107,696	92.6	95.2	0.2
1. 給与費	661,830	667,534	55.4	57.4	0.9	661,830	667,534	55.4	57.4	0.9
2. 医薬品費	102,275	95,449	8.6	8.2	-6.7	102,275	95,449	8.6	8.2	-6.7
3. 給食用材料費	7,461	7,497	0.6	0.6	0.5	7,461	7,497	0.6	0.6	0.5
4. 診療材料費・医療消耗器具備品費	82,558	81,022	6.9	7.0	-1.9	82,558	81,022	6.9	7.0	-1.9
5. 委託費	64,686	66,125	5.4	5.7	2.2	64,686	66,125	5.4	5.7	2.2
6. 減価償却費	31,017	30,149	2.6	2.6	-2.8	31,017	30,149	2.6	2.6	-2.8
(再掲)建物減価償却費	13,843	14,549	1.2	1.3	5.1	13,843	14,549	1.2	1.3	5.1
(再掲)医療機器減価償却費	5,333	4,465	0.4	0.4	-16.3	5,333	4,465	0.4	0.4	-16.3
7. 設備関係費	76,498	82,003	6.4	7.0	7.2	76,498	82,003	6.4	7.0	7.2
(再掲)設備機器賃借料	13,317	14,348	1.1	1.2	7.7	13,317	14,348	1.1	1.2	7.7
(再掲)医療機器賃借料	10,861	11,742	0.9	1.0	8.1	10,861	11,742	0.9	1.0	8.1
8. 経費	67,850	66,140	5.7	5.7	-2.5	67,850	66,140	5.7	5.7	-2.5
9. その他の医業費用	11,090	11,776	0.9	1.0	6.2	11,090	11,776	0.9	1.0	6.2
IV 損益差額（I＋II－III）	88,481	55,798	7.4	4.8	—	88,481	55,798	7.4	4.8	—
(参考)「新型コロナウイルス感染症関連の補助金 (従業員向け慰労金を除く)を含めた 損益差額(IV＋V)」	—	59,122	—	5.1	—	—	59,122	—	5.1	—
V その他の医業・介護関連収益	17,488	28,429	1.5	2.4	62.6	17,488	28,429	1.5	2.4	62.6
V' (再掲)新型コロナウイルス感染症関連の補助金 (従業員向け慰労金を除く)	—	3,324	—	0.3	—	—	3,324	—	0.3	—
VI その他の医業・介護関連費用	22,314	21,626	1.9	1.9	-3.1	22,314	21,626	1.9	1.9	-3.1
VII 総損益差額(IV＋V－VI)	83,655	62,601	7.0	5.4	—	83,655	62,601	7.0	5.4	—
(参考)「新型コロナウイルス感染症関連の補助金 (従業員向け慰労金を除く)を除いた 総損益差額(VII－V)」	—	59,276	—	5.1	—	—	59,276	—	5.1	—
VIII 税金	—	—	—	—	—	—	—	—	—	—
IX 税引後の総損益差額(VII－VIII)	—	—	—	—	—	—	—	—	—	—
施設数	9	—	—	—	—	9	—	—	—	—
平均病床数	84	84	—	—	—	84	84	—	—	—

一般病院（全体）（集計2）

（1施設当たり損益）

	重点医療機関（新型コロナウイルス感染症患者専用の病院や病棟を設定する医療機関）として都道府県から指定されている						協力医療機関（新型コロナウイルス感染症疑い患者専用の個室病床を設定する医療機関）として都道府県から指定されている						新型コロナウイルス感染症患者・疑い患者の受入病床を割り当てられたその他の医療機関					
	金額		構成比率		金額の伸び率	金額		構成比率		金額の伸び率	金額		構成比率		金額の伸び率			
	前々年度	前年度	前々年度	前年度		前々年度	前年度	前々年度	前年度		前々年度	前年度	前々年度	前年度				
	千円	千円	%	%	千円	千円	%	%	千円	千円	%	%						
I 医業収益	7,987,895	7,624,293	99.4	99.3	-4.6	3,269,222	3,176,117	98.7	98.8	-2.8	2,713,686	2,672,216	98.4	98.4	-1.5			
1. 入院診療収益	5,377,176	5,081,125	66.9	66.2	-5.5	2,131,831	2,086,780	64.3	64.9	-2.1	1,861,616	1,841,942	67.5	67.8	-1.1			
保険診療収益	5,289,033	4,997,332	65.8	65.1	-5.5	2,085,482	2,042,498	62.9	63.5	-2.1	1,822,401	1,811,672	66.1	66.7	-0.6			
公害等診療収益	56,949	52,171	0.7	0.7	-8.4	25,396	25,111	0.8	0.8	-1.1	20,729	13,842	0.8	0.5	-33.2			
その他の診療収益	31,195	31,622	0.4	0.4	1.4	20,953	19,172	0.6	0.6	-8.5	18,486	16,428	0.7	0.6	-11.1			
2. 特別の療養環境収益	102,935	90,581	1.3	1.2	-12.0	38,614	35,095	1.2	1.1	-9.1	28,676	25,629	1.0	0.9	-10.6			
3. 外来診療収益	2,291,559	2,219,264	28.5	28.9	-3.2	954,821	913,380	28.8	28.4	-4.3	739,665	716,355	26.8	26.4	-3.2			
保険診療収益	2,254,432	2,186,566	28.0	28.5	-3.0	928,359	888,897	28.0	27.6	-4.3	726,302	704,397	26.3	25.9	-3.0			
公害等診療収益	21,910	19,291	0.3	0.3	-12.0	10,477	9,835	0.3	0.3	-6.1	7,422	5,914	0.3	0.2	-20.3			
その他の診療収益	15,217	13,407	0.2	0.2	-11.9	15,985	14,648	0.5	0.5	-8.4	5,941	6,043	0.2	0.2	1.7			
4. その他の医業収益	216,225	233,323	2.7	3.0	7.9	143,956	140,861	4.3	4.4	-2.1	83,729	88,291	3.0	3.2	5.4			
II 介護収益	49,482	50,484	0.6	0.7	2.0	43,873	39,886	1.3	1.2	-9.1	44,030	44,451	1.6	1.6	1.0			
1. 施設サービス収益	39,490	40,391	0.5	0.5	2.3	31,736	28,450	1.0	0.9	-10.4	26,867	26,872	1.0	1.0	0.0			
2. 居宅サービス収益	8,386	8,465	0.1	0.1	0.9	10,017	9,866	0.3	0.3	-1.5	11,410	11,637	0.4	0.4	2.0			
(再掲)短期入所療養介護分	715	660	0.0	0.0	-7.7	958	1,086	0.0	0.0	13.4	254	133	0.0	0.0	-47.6			
3. その他の介護収益	1,606	1,628	0.0	0.0	1.4	2,120	1,570	0.1	0.0	-25.9	5,753	5,942	0.2	0.2	3.3			
III 医業・介護費用	8,465,496	8,480,512	105.3	110.5	0.2	3,455,495	3,467,384	104.3	107.8	0.3	2,802,164	2,819,672	101.6	103.8	0.6			
1. 給与費	4,301,769	4,364,583	53.5	56.9	1.5	1,961,932	1,972,461	59.2	61.3	0.5	1,612,481	1,628,535	58.5	59.9	1.0			
2. 医薬品費	1,291,015	1,243,012	16.1	16.2	-3.7	378,980	364,302	11.4	11.3	-3.9	285,898	274,300	10.4	10.1	-4.1			
3. 給食用材料費	39,724	36,418	0.5	0.5	-8.3	24,185	23,340	0.7	0.7	-3.5	24,404	23,737	0.9	0.9	-2.7			
4. 診療材料費・医療消耗器具備品費	875,313	856,095	10.9	11.2	-2.2	255,890	260,896	7.7	8.1	2.0	223,405	231,035	8.1	8.5	3.4			
5. 委託費	595,302	621,234	7.4	8.1	4.4	228,326	239,314	6.9	7.4	4.8	170,657	181,000	6.2	6.7	6.1			
6. 減価償却費	523,390	505,580	6.5	6.6	-3.4	192,984	191,542	5.8	6.0	-0.7	120,084	126,942	4.4	4.7	5.7			
(再掲)建物減価償却費	165,841	164,879	2.1	2.1	-0.6	61,103	61,158	1.8	1.9	0.1	47,508	53,280	1.7	2.0	12.1			
(再掲)医療機器減価償却費	210,923	198,074	2.6	2.6	-6.1	70,086	69,364	2.1	2.2	-1.0	31,312	29,744	1.1	1.1	-5.0			
7. 設備関係費	272,798	280,905	3.4	3.7	3.0	140,929	142,193	4.3	4.4	0.9	137,652	137,625	5.0	5.1	0.0			
(再掲)設備機器賃借料	75,975	74,125	0.9	1.0	-2.4	37,080	38,088	1.1	1.2	2.7	55,548	52,234	2.0	1.9	-6.0			
(再掲)医療機器賃借料	45,793	45,987	0.6	0.6	0.4	23,072	23,395	0.7	0.7	1.4	36,943	37,041	1.3	1.4	0.3			
8. 経費	374,483	375,134	4.7	4.9	0.2	192,991	190,212	5.8	5.9	-1.4	173,632	167,357	6.3	6.2	-3.6			
9. その他の医業費用	191,701	197,550	2.4	2.6	3.1	79,279	83,124	2.4	2.6	4.8	53,951	49,141	2.0	1.8	-8.9			
IV 損益差額（I + II - III）	-428,119	-805,735	-5.3	-10.5	-	-142,401	-251,382	-4.3	-7.8	-	-44,449	-103,004	-1.6	-3.8	-			
(参考)「新型コロナウイルス感染症関連の補助金（従業員向け慰労金を除く）」を含めた損益差額（IV + V）	-	186,907	-	2.4	-	-	-103,984	-	-3.2	-	-	-27,516	-	-1.0	-			
V その他の医業・介護関連収益	638,185	1,650,646	7.9	21.5	158.6	173,890	352,154	5.2	11.0	102.5	102,393	183,312	3.7	6.7	79.0			
V' (再掲)新型コロナウイルス感染症関連の補助金（従業員向け慰労金を除く）	-	992,641	-	12.9	-	-	147,398	-	4.6	-	-	75,489	-	2.8	-			
VI その他の医業・介護関連費用	196,366	263,423	2.4	3.4	34.1	57,267	67,887	1.7	2.1	18.5	81,072	61,278	2.9	2.3	-24.4			
VII 総損益差額（IV + V - VI）	13,700	581,488	0.2	7.6	-	-25,779	32,885	-0.8	1.0	-	-23,127	19,029	-0.8	0.7	-			
(参考)「新型コロナウイルス感染症関連の補助金（従業員向け慰労金を除く）」を除いた総損益差額（VII - V）	-	-411,153	-	-5.4	-	-	-114,512	-	-3.6	-	-	-56,459	-	-2.1	-			
VIII 税金	-	-	-	-	-	-	-	-	-	-	-	-	-	-	-			
IX 税引後の総損益差額（VII - VIII）	-	-	-	-	-	-	-	-	-	-	-	-	-	-	-			
施設数	163	-	-	-	-	142	-	-	-	-	57	-	-	-	-			
平均病床数	316	314	-	-	-	172	173	-	-	-	163	162	-	-	-			

(注)「全体」とは、個人、医療法人のほか、市町村立などを含めて単純集計したもの。
個人立の病院の「損益差額」とそれ以外の病院の「損益差額」では性質に異なる部分もあるものの、便宜上、これらを足合わせて機械的に算出したものであることに留意。(以下同様)

一般病院（全体）（集計2）

（1施設当たり損益）

	新型コロナウイルス感染症患者・疑い患者の受入病床を 割り当てられていない					全 体				
	金 額		構成比率		金額の 伸び率	金 額		構成比率		金額の 伸び率
	前々年(度)	前年(度)	前々年(度)	前年(度)		前々年(度)	前年(度)	前々年(度)	前年(度)	
	千円	千円	%	%	千円	千円	%	%		
I 医業収益	1,613,441	1,582,223	95.7	96.0	-1.9	2,916,434	2,823,275	97.9	97.9	-3.2
1. 入院診療収益	1,187,912	1,175,481	70.5	71.3	-1.0	2,021,526	1,959,119	67.8	68.0	-3.1
保険診療収益	1,155,993	1,145,595	68.6	69.5	-0.9	1,978,272	1,918,655	66.4	66.6	-3.0
公害等診療収益	11,327	10,985	0.7	0.7	-3.0	21,045	19,642	0.7	0.7	-6.7
その他の診療収益	20,592	18,901	1.2	1.1	-8.2	22,210	20,822	0.7	0.7	-6.2
2. 特別の療養環境収益	14,019	12,695	0.8	0.8	-9.4	32,363	28,887	1.1	1.0	-10.7
3. 外来診療収益	355,431	339,944	21.1	20.6	-4.4	767,325	738,787	25.8	25.6	-3.7
保険診療収益	342,094	326,692	20.3	19.8	-4.5	748,391	720,963	25.1	25.0	-3.7
公害等診療収益	4,593	4,254	0.3	0.3	-7.4	8,315	7,508	0.3	0.3	-9.7
その他の診療収益	8,743	8,997	0.5	0.5	2.9	10,618	10,316	0.4	0.4	-2.8
4. その他の医業収益	56,079	54,104	3.3	3.3	-3.5	95,220	96,483	3.2	3.3	1.3
II 介護収益	72,485	66,747	4.3	4.0	-7.9	63,290	59,207	2.1	2.1	-6.5
1. 施設サービス収益	45,315	40,664	2.7	2.5	-10.3	41,485	38,164	1.4	1.3	-8.0
2. 居宅サービス収益	23,199	22,386	1.4	1.4	-3.5	18,366	17,844	0.6	0.6	-2.8
(再掲)短期入所療養介護分	334	229	0.0	0.0	-31.4	477	411	0.0	0.0	-13.8
3. その他の介護収益	3,972	3,697	0.2	0.2	-6.9	3,438	3,199	0.1	0.1	-7.0
III 医業・介護費用	1,661,515	1,656,733	98.6	100.5	-0.3	3,054,119	3,056,027	102.5	106.0	0.1
1. 給与費	1,002,390	1,005,202	59.5	61.0	0.3	1,693,256	1,707,405	56.8	59.2	0.8
2. 医薬品費	120,039	113,282	7.1	6.9	-5.6	351,123	336,448	11.8	11.7	-4.2
3. 給食用材料費	21,318	21,079	1.3	1.3	-1.1	24,810	23,976	0.8	0.8	-3.4
4. 診療材料費・医療消耗器具備品費	116,062	118,030	6.9	7.2	1.7	261,999	261,337	8.8	9.1	-0.3
5. 委託費	99,378	100,914	5.9	6.1	1.5	199,972	207,181	6.7	7.2	3.6
6. 減価償却費	70,863	70,305	4.2	4.3	-0.8	162,392	159,383	5.4	5.5	-1.9
(再掲)建物減価償却費	24,696	24,816	1.5	1.5	0.5	53,425	53,679	1.8	1.9	0.5
(再掲)医療機器減価償却費	17,862	17,339	1.1	1.1	-2.9	56,509	53,942	1.9	1.9	-4.5
7. 設備関係費	79,494	79,953	4.7	4.8	0.6	121,938	123,696	4.1	4.3	1.4
(再掲)設備機器賃借料	20,162	20,575	1.2	1.2	2.0	33,337	33,265	1.1	1.2	-0.2
(再掲)医療機器賃借料	11,514	11,786	0.7	0.7	2.4	19,972	20,229	0.7	0.7	1.3
8. 経費	111,451	106,831	6.6	6.5	-4.1	167,979	164,359	5.6	5.7	-2.2
9. その他の医業費用	40,521	41,137	2.4	2.5	1.5	70,649	72,242	2.4	2.5	2.3
IV 損益差額（I＋II－III）	24,411	-7,763	1.4	-0.5	—	-74,395	-173,545	-2.5	-6.0	—
(参考)「新型コロナウイルス感染症関連の補助金 (従業員向け慰労金を除く)を含めた 損益差額(IV＋V)」	—	6,026	—	0.4	—	—	17,673	—	0.6	—
V その他の医業・介護関連収益	50,236	72,032	3.0	4.4	43.4	163,655	367,777	5.5	12.8	124.7
V' (再掲)新型コロナウイルス感染症関連の補助金 (従業員向け慰労金を除く)	—	13,789	—	0.8	—	—	191,218	—	6.6	—
VI その他の医業・介護関連費用	29,604	29,099	1.8	1.8	-1.7	62,785	73,482	2.1	2.5	17.0
VII 総損益差額(IV＋V－VI)	45,043	35,170	2.7	2.1	—	26,475	120,750	0.9	4.2	—
(参考)「新型コロナウイルス感染症関連の補助金 (従業員向け慰労金を除く)を除いた 総損益差額(VII－V)」	—	21,381	—	1.3	—	—	-70,468	—	-2.4	—
VIII 税金	—	—	—	—	—	—	—	—	—	—
IX 税引後の総損益差額(VII－VIII)	—	—	—	—	—	—	—	—	—	—
施設数	664	—	—	—	—	1,026	—	—	—	—
平均病床数	125	122	—	—	—	164	162	—	—	—

一般病院（参考）国公立を除く（集計2）

（1施設当たり損益）

	重点医療機関（新型コロナウイルス感染症患者専用の病院や病棟を設定する医療機関）として都道府県から指定されている						協力医療機関（新型コロナウイルス感染症疑い患者専用の個室病床を設定する医療機関）として都道府県から指定されている						新型コロナウイルス感染症患者・疑い患者の受入病床を割り当てられたその他の医療機関					
	金額		構成比率		金額の伸び率	金額		構成比率		金額の伸び率	金額		構成比率		金額の伸び率			
	前々年度	前年度	前々年度	前年度		前々年度	前年度	前々年度	前年度		前々年度	前年度	前々年度	前年度				
	千円	千円	%	%	%	千円	千円	%	%	%	千円	千円	%	%	%			
I 医業収益	8,423,486	8,176,043	99.0	99.0	-2.9	3,639,623	3,551,905	98.7	98.9	-2.4	2,838,242	2,800,313	98.3	98.3	-1.3			
1. 入院診療収益	5,739,550	5,522,459	67.5	66.9	-3.8	2,421,452	2,381,911	65.7	66.3	-1.6	1,970,684	1,951,958	68.3	68.5	-1.0			
保険診療収益	5,634,058	5,416,752	66.2	65.6	-3.9	2,364,390	2,328,501	64.1	64.8	-1.5	1,927,099	1,918,918	66.8	67.3	-0.4			
公害等診療収益	62,806	59,273	0.7	0.7	-5.6	30,624	29,405	0.8	0.8	-4.0	22,547	14,331	0.8	0.5	-36.4			
その他の診療収益	42,686	46,434	0.5	0.6	8.8	26,438	24,005	0.7	0.7	-9.2	21,038	18,709	0.7	0.7	-11.1			
2. 特別の療養環境収益	127,675	116,429	1.5	1.4	-8.8	38,742	34,793	1.1	1.0	-10.2	31,845	28,365	1.1	1.0	-10.9			
3. 外来診療収益	2,326,732	2,259,657	27.4	27.4	-2.9	1,041,952	1,000,479	28.3	27.8	-4.0	746,404	730,805	25.9	25.6	-2.1			
保険診療収益	2,278,488	2,216,887	26.8	26.8	-2.7	1,009,967	970,645	27.4	27.0	-3.9	731,862	717,780	25.4	25.2	-1.9			
公害等診療収益	29,068	24,924	0.3	0.3	-14.3	12,431	11,509	0.3	0.3	-7.4	7,967	6,311	0.3	0.2	-20.8			
その他の診療収益	19,176	17,846	0.2	0.2	-6.9	19,555	18,324	0.5	0.5	-6.3	6,575	6,715	0.2	0.2	2.1			
4. その他の医業収益	229,530	277,498	2.7	3.4	20.9	137,477	134,721	3.7	3.7	-2.0	89,308	89,185	3.1	3.1	-0.1			
II 介護収益	82,523	83,467	1.0	1.0	1.1	47,018	40,970	1.3	1.1	-12.9	48,605	48,971	1.7	1.7	0.8			
1. 施設サービス収益	70,603	71,353	0.8	0.9	1.1	33,686	28,909	0.9	0.8	-14.2	30,628	30,634	1.1	1.1	0.0			
2. 居宅サービス収益	9,620	9,689	0.1	0.1	0.7	10,796	10,289	0.3	0.3	-4.7	11,740	11,818	0.4	0.4	0.7			
(再掲)短期入所療養介護分	133	49	0.0	0.0	-63.2	1,109	1,241	0.0	0.0	11.9	289	151	0.0	0.0	-47.8			
3. その他の介護収益	2,301	2,425	0.0	0.0	5.4	2,536	1,772	0.1	0.0	-30.1	6,238	6,519	0.2	0.2	4.5			
III 医業・介護費用	8,514,385	8,507,460	100.1	103.0	-0.1	3,728,623	3,746,910	101.1	104.3	0.5	2,873,524	2,894,363	99.5	101.6	0.7			
1. 給与費	4,390,150	4,436,984	51.6	53.7	1.1	2,111,129	2,124,227	57.3	59.1	0.6	1,643,884	1,662,281	56.9	58.3	1.1			
2. 医薬品費	1,349,752	1,310,104	15.9	15.9	-2.9	417,644	405,421	11.3	11.3	-2.9	297,722	287,665	10.3	10.1	-3.4			
3. 給食用材料費	45,610	42,892	0.5	0.5	-6.0	26,625	25,967	0.7	0.7	-2.5	26,743	25,973	0.9	0.9	-2.9			
4. 診療材料費・医療消耗器具備品費	925,708	904,567	10.9	11.0	-2.3	293,107	300,351	8.0	8.4	2.5	240,406	248,601	8.3	8.7	3.4			
5. 委託費	495,062	525,545	5.8	6.4	6.2	225,517	237,119	6.1	6.6	5.1	165,316	175,139	5.7	6.1	5.9			
6. 減価償却費	472,006	459,145	5.5	5.6	-2.7	191,856	192,205	5.2	5.3	0.2	118,294	125,229	4.1	4.4	5.9			
(再掲)建物減価償却費	108,966	105,047	1.3	1.3	-3.6	51,989	52,268	1.4	1.5	0.5	45,854	52,423	1.6	1.8	14.3			
(再掲)医療機器減価償却費	151,242	148,869	1.8	1.8	-1.6	63,478	65,150	1.7	1.8	2.6	27,604	25,640	1.0	0.9	-7.1			
7. 設備関係費	292,638	292,294	3.4	3.5	-0.1	156,596	156,741	4.2	4.4	0.1	148,000	148,504	5.1	5.2	0.3			
(再掲)設備機器賃借料	80,673	79,482	0.9	1.0	-1.5	39,898	40,761	1.1	1.1	2.2	60,251	56,322	2.1	2.0	-6.5			
(再掲)医療機器賃借料	48,785	47,782	0.6	0.6	-2.1	25,338	25,813	0.7	0.7	1.9	40,677	40,674	1.4	1.4	0.0			
8. 経費	387,027	381,408	4.6	4.6	-1.5	218,795	214,192	5.9	6.0	-2.1	180,556	172,337	6.3	6.0	-4.6			
9. その他の医業費用	156,433	154,521	1.8	1.9	-1.2	87,353	90,686	2.4	2.5	3.8	52,604	48,633	1.8	1.7	-7.5			
IV 損益差額（I＋II－III）	-8,376	-247,950	-0.1	-3.0	-	-41,982	-154,035	-1.1	-4.3	-	13,323	-45,079	0.5	-1.6	-			
(参考)「新型コロナウイルス感染症関連の補助金（従業員向け慰労金を除く）」を含めた損益差額（IV＋V）	-	541,550	-	6.6	-	-	-8,507	-	-0.2	-	-	24,462	-	0.9	-			
V その他の医業・介護関連収益	267,075	1,128,397	3.1	13.7	322.5	79,735	244,061	2.2	6.8	206.1	69,943	136,484	2.4	4.8	95.1			
V' (再掲)新型コロナウイルス感染症関連の補助金（従業員向け慰労金を除く）	-	789,500	-	9.6	-	-	145,528	-	4.1	-	-	69,541	-	2.4	-			
VI その他の医業・介護関連費用	163,385	207,245	1.9	2.5	26.8	46,986	51,765	1.3	1.4	10.2	82,207	57,799	2.8	2.0	-29.7			
VII 総損益差額（IV＋V－VI）	95,315	673,202	1.1	8.2	-	-9,234	38,261	-0.3	1.1	-	1,059	33,606	0.0	1.2	-			
(参考)「新型コロナウイルス感染症関連の補助金（従業員向け慰労金を除く）」を除いた総損益差額（VII－V'）	-	-116,299	-	-1.4	-	-	-107,268	-	-3.0	-	-	-35,935	-	-1.3	-			
VIII 税金	-	-	-	-	-	-	-	-	-	-	-	-	-	-	-			
IX 税引後の総損益差額（VII－VIII）	-	-	-	-	-	-	-	-	-	-	-	-	-	-	-			
施設数	77	-	-	-	-	102	-	-	-	-	50	-	-	-	-			
平均病床数	315	315	-	-	-	181	182	-	-	-	167	166	-	-	-			

一般病院（参考）国公立を除く（集計2）

（1施設当たり損益）

	新型コロナウイルス感染症患者・疑い患者の受入病床を 割り当てられていない					全 体				
	金 額		構成比率		金額の 伸び率	金 額		構成比率		金額の 伸び率
	前々年(度)	前年(度)	前々年(度)	前年(度)		前々年(度)	前年(度)	前々年(度)	前年(度)	
	千円	千円	%	%	千円	千円	%	%		
I 医業収益	1,636,915	1,606,688	95.7	96.0	-1.8	2,571,486	2,513,973	97.4	97.5	-2.2
1. 入院診療収益	1,211,656	1,199,790	70.8	71.7	-1.0	1,817,355	1,782,961	68.8	69.1	-1.9
保険診療収益	1,177,914	1,168,183	68.9	69.8	-0.8	1,773,642	1,741,851	67.1	67.5	-1.8
公害等診療収益	11,705	11,401	0.7	0.7	-2.6	19,314	18,134	0.7	0.7	-6.1
その他の診療収益	22,036	20,206	1.3	1.2	-8.3	24,398	22,976	0.9	0.9	-5.8
2. 特別の療養環境収益	14,321	12,997	0.8	0.8	-9.2	28,686	26,008	1.1	1.0	-9.3
3. 外来診療収益	358,860	343,654	21.0	20.5	-4.2	644,583	621,429	24.4	24.1	-3.6
保険診療収益	344,731	329,606	20.2	19.7	-4.4	625,146	602,902	23.7	23.4	-3.6
公害等診療収益	4,806	4,438	0.3	0.3	-7.7	8,136	7,280	0.3	0.3	-10.5
その他の診療収益	9,323	9,610	0.5	0.6	3.1	11,300	11,247	0.4	0.4	-0.5
4. その他の医業収益	52,078	50,247	3.0	3.0	-3.5	80,862	83,575	3.1	3.2	3.4
II 介護収益	73,852	67,654	4.3	4.0	-8.4	69,895	64,758	2.6	2.5	-7.3
1. 施設サービス収益	45,593	40,541	2.7	2.4	-11.1	45,549	41,361	1.7	1.6	-9.2
2. 居宅サービス収益	24,027	23,176	1.4	1.4	-3.5	20,377	19,707	0.8	0.8	-3.3
(再掲)短期入所療養介護分	235	130	0.0	0.0	-44.7	335	259	0.0	0.0	-22.7
3. その他の介護収益	4,232	3,938	0.2	0.2	-6.9	3,969	3,690	0.2	0.1	-7.0
III 医業・介護費用	1,662,201	1,656,832	97.2	99.0	-0.3	2,611,084	2,609,995	98.9	101.2	0.0
1. 給与費	1,001,607	1,004,675	58.5	60.0	0.3	1,484,033	1,493,229	56.2	57.9	0.6
2. 医薬品費	121,240	114,623	7.1	6.8	-5.5	279,972	269,451	10.6	10.4	-3.8
3. 給食用材料費	21,763	21,523	1.3	1.3	-1.1	24,828	24,280	0.9	0.9	-2.2
4. 診療材料費・医療消耗器具備品費	115,947	117,674	6.8	7.0	1.5	218,851	219,539	8.3	8.5	0.3
5. 委託費	96,753	98,096	5.7	5.9	1.4	152,848	158,602	5.8	6.2	3.8
6. 減価償却費	68,923	68,429	4.0	4.1	-0.7	123,609	122,527	4.7	4.8	-0.9
(再掲)建物減価償却費	22,951	23,126	1.3	1.4	0.8	35,694	35,888	1.4	1.4	0.5
(再掲)医療機器減価償却費	16,145	15,617	0.9	0.9	-3.3	34,914	34,398	1.3	1.3	-1.5
7. 設備関係費	80,953	80,818	4.7	4.8	-0.2	113,456	113,374	4.3	4.4	-0.1
(再掲)設備機器賃借料	20,021	20,125	1.2	1.2	0.5	30,364	30,202	1.1	1.2	-0.5
(再掲)医療機器賃借料	11,284	11,222	0.7	0.7	-0.5	18,161	18,082	0.7	0.7	-0.4
8. 経費	113,601	108,690	6.6	6.5	-4.3	155,325	150,190	5.9	5.8	-3.3
9. その他の医業費用	41,413	42,303	2.4	2.5	2.1	58,162	58,802	2.2	2.3	1.1
IV 損益差額（I＋II－III）	48,566	17,510	2.8	1.0	—	30,297	-31,264	1.1	-1.2	—
(参考)「新型コロナウイルス感染症関連の補助金 (従業員向け慰労金を除く)を含めた 損益差額(IV＋V)」	—	30,301	—	1.8	—	—	72,006	—	2.8	—
V その他の医業・介護関連収益	32,820	52,341	1.9	3.1	59.5	62,130	178,967	2.4	6.9	188.1
V' (再掲)新型コロナウイルス感染症関連の補助金 (従業員向け慰労金を除く)	—	12,791	—	0.8	—	—	103,270	—	4.0	—
VI その他の医業・介護関連費用	29,195	27,750	1.7	1.7	-4.9	46,770	48,858	1.8	1.9	4.5
VII 総損益差額(IV＋V－VI)	52,191	42,101	3.1	2.5	—	45,657	98,845	1.7	3.8	—
(参考)「新型コロナウイルス感染症関連の補助金 (従業員向け慰労金を除く)を除いた 総損益差額(VII－V)」	—	29,310	—	1.8	—	—	-4,425	—	-0.2	—
VIII 税金	—	—	—	—	—	—	—	—	—	—
IX 税引後の総損益差額(VII－VIII)	—	—	—	—	—	—	—	—	—	—
施設数	613	—	—	—	—	842	—	—	—	—
平均病床数	127	124	—	—	—	153	151	—	—	—

一般病院（参考）国公立（集計2）

（1施設当たり損益）

	重点医療機関（新型コロナウイルス感染症患者専用の病院や病棟を設定する医療機関）として都道府県から指定されている						協力医療機関（新型コロナウイルス感染症疑い患者専用の個室病床を設定する医療機関）として都道府県から指定されている						新型コロナウイルス感染症患者・疑い患者の受入病床を割り当てられたその他の医療機関					
	金額		構成比率		金額の伸び率	金額		構成比率		金額の伸び率	金額		構成比率		金額の伸び率			
	前々年度	前年度	前々年度	前年度		前々年度	前年度	前々年度	前年度		前々年度	前年度	前々年度	前年度				
	千円	千円	%	%	%	千円	千円	%	%	%	千円	千円	%	%	%			
I 医業収益	7,597,889	7,130,285	99.7	99.7	-6.2	2,324,698	2,217,856	98.5	98.4	-4.6	1,823,998	1,757,239	99.4	99.3	-3.7			
1. 入院診療収益	5,052,726	4,685,976	66.3	65.5	-7.3	1,393,298	1,334,196	59.0	59.2	-4.2	1,082,556	1,056,115	59.0	59.7	-2.4			
保険診療収益	4,980,114	4,621,804	65.4	64.6	-7.2	1,374,268	1,313,189	58.2	58.2	-4.4	1,074,555	1,045,635	58.5	59.1	-2.7			
公害等診療収益	51,704	45,811	0.7	0.6	-11.4	12,066	14,159	0.5	0.6	17.3	7,746	10,351	0.4	0.6	33.6			
その他の診療収益	20,907	18,361	0.3	0.3	-12.2	6,964	6,848	0.3	0.3	-1.7	256	128	0.0	0.0	-50.0			
2. 特別の療養環境収益	80,784	67,438	1.1	0.9	-16.5	38,286	35,865	1.6	1.6	-6.3	6,040	6,089	0.3	0.3	0.8			
3. 外来診療収益	2,260,067	2,183,099	29.7	30.5	-3.4	732,637	691,276	31.0	30.7	-5.6	691,525	613,135	37.7	34.7	-11.3			
保険診療収益	2,232,894	2,159,419	29.3	30.2	-3.3	720,261	680,438	30.5	30.2	-5.5	686,583	608,809	37.4	34.4	-11.3			
公害等診療収益	15,501	14,247	0.2	0.2	-8.1	5,494	5,564	0.2	0.2	1.3	3,525	3,080	0.2	0.2	-12.6			
その他の診療収益	11,671	9,433	0.2	0.1	-19.2	6,882	5,273	0.3	0.2	-23.4	1,417	1,246	0.1	0.1	-12.1			
4. その他の医業収益	204,312	193,771	2.7	2.7	-5.2	160,477	156,518	6.8	6.9	-2.5	43,877	81,901	2.4	4.6	86.7			
II 介護収益	19,898	20,952	0.3	0.3	5.3	35,853	37,121	1.5	1.6	3.5	11,349	12,165	0.6	0.7	7.2			
1. 施設サービス収益	11,633	12,669	0.2	0.2	8.9	26,763	27,279	1.1	1.2	1.9	0	0	0.0	0.0	-			
2. 居宅サービス収益	7,282	7,369	0.1	0.1	1.2	8,031	8,786	0.3	0.4	9.4	9,056	10,346	0.5	0.6	14.2			
(再掲)短期入所療養介護分	1,237	1,208	0.0	0.0	-2.3	572	691	0.0	0.0	20.8	0	0	0.0	0.0	-			
3. その他の介護収益	983	914	0.0	0.0	-7.0	1,059	1,056	0.0	0.0	-0.3	2,293	1,819	0.1	0.1	-20.7			
III 医業・介護費用	8,421,723	8,456,383	110.6	118.3	0.4	2,759,019	2,754,592	116.9	122.2	-0.2	2,292,449	2,286,163	124.9	129.2	-0.3			
1. 給与費	4,222,637	4,299,759	55.4	60.1	1.8	1,581,479	1,585,457	67.0	70.3	0.3	1,388,170	1,387,492	75.6	78.4	0.0			
2. 医薬品費	1,238,425	1,182,941	16.3	16.5	-4.5	280,385	259,446	11.9	11.5	-7.5	201,443	178,833	11.0	10.1	-11.2			
3. 給食用材料費	34,454	30,621	0.5	0.4	-11.1	17,962	16,640	0.8	0.7	-7.4	7,698	7,766	0.4	0.4	0.9			
4. 診療材料費・医療消耗器具備品費	830,192	812,697	10.9	11.4	-2.1	160,986	160,286	6.8	7.1	-0.4	101,965	105,569	5.6	6.0	3.5			
5. 委託費	685,053	706,909	9.0	9.9	3.2	235,491	244,911	10.0	10.9	4.0	208,810	222,864	11.4	12.6	6.7			
6. 減価償却費	569,397	547,156	7.5	7.7	-3.9	195,861	189,853	8.3	8.4	-3.1	132,865	139,175	7.2	7.9	4.7			
(再掲)建物減価償却費	216,764	218,449	2.8	3.1	0.8	84,345	83,827	3.6	3.7	-0.6	59,320	59,397	3.2	3.4	0.1			
(再掲)医療機器減価償却費	264,358	242,130	3.5	3.4	-8.4	86,936	80,109	3.7	3.6	-7.9	57,799	59,063	3.1	3.3	2.2			
7. 設備関係費	255,034	270,709	3.3	3.8	6.1	100,976	105,094	4.3	4.7	4.1	63,744	59,912	3.5	3.4	-6.0			
(再掲)設備機器賃借料	71,768	69,330	0.9	1.0	-3.4	29,894	31,271	1.3	1.4	4.6	21,957	23,032	1.2	1.3	4.9			
(再掲)医療機器賃借料	43,114	44,380	0.6	0.6	2.9	17,294	17,230	0.7	0.8	-0.4	10,275	11,089	0.6	0.6	7.9			
8. 経費	363,251	369,516	4.8	5.2	1.7	127,191	129,063	5.4	5.7	1.5	124,177	131,782	6.8	7.4	6.1			
9. その他の医業費用	223,278	236,076	2.9	3.3	5.7	58,689	63,842	2.5	2.8	8.8	63,577	52,769	3.5	3.0	-17.0			
IV 損益差額（I + II - III）	-803,936	-1,305,146	-10.6	-18.3	-	-398,468	-499,616	-16.9	-22.2	-	-457,102	-516,759	-24.9	-29.2	-			
(参考)「新型コロナウイルス感染症関連の補助金（従業員向け慰労金を除く）」を含めた損益差額（IV + V）	-	-130,623	-	-1.8	-	-	-347,452	-	-15.4	-	-	-398,786	-	-22.5	-			
V その他の医業・介護関連収益	970,458	2,118,242	12.7	29.6	118.3	413,985	627,794	17.5	27.8	51.6	334,180	517,800	18.2	29.3	54.9			
V' (再掲)新型コロナウイルス感染症関連の補助金（従業員向け慰労金を除く）	-	1,174,623	-	16.4	-	-	152,164	-	6.7	-	-	117,973	-	6.7	-			
VI その他の医業・介護関連費用	225,895	313,723	3.0	4.4	38.9	83,485	108,999	3.5	4.8	30.6	72,965	86,129	4.0	4.9	18.0			
VII 総損益差額（IV + V - VI）	-59,373	499,373	-0.8	7.0	-	-67,968	19,179	-2.9	0.9	-	-195,887	-85,087	-10.7	-4.8	-			
(参考)「新型コロナウイルス感染症関連の補助金（従業員向け慰労金を除く）」を除いた総損益差額（VII - V'）	-	-675,150	-	-9.4	-	-	-132,985	-	-5.9	-	-	-203,061	-	-11.5	-			
VIII 税金	13	2,330	0.0	0.0	17,823.1	502	1,050	0.0	0.0	109.2	0	0	0.0	0.0	-			
IX 税引後の総損益差額（VII - VIII）	-59,386	497,043	-0.8	7.0	-	-68,470	18,129	-2.9	0.8	-	-195,887	-85,087	-10.7	-4.8	-			
施設数	86	-	-	-	-	40	-	-	-	-	7	-	-	-	-			
平均病床数	316	313	-	-	-	150	149	-	-	-	133	133	-	-	-			

一般病院（参考）国公立（集計2）

（1施設当たり損益）

	新型コロナウイルス感染症患者・疑い患者の受入病床を 割り当てられていない					全 体				
	金 額		構成比率		金額の 伸び率	金 額		構成比率		金額の 伸び率
	前々年度	前年(度)	前々年度	前年(度)		前々年度	前年(度)	前々年度	前年(度)	
	千円	千円	%	%	千円	千円	%	%		
I 医業収益	1,331,297	1,288,161	96.0	95.8	-3.2	4,494,948	4,238,672	99.3	99.2	-5.7
1. 入院診療収益	902,528	883,295	65.1	65.7	-2.1	2,955,832	2,765,232	65.3	64.7	-6.4
保険診療収益	892,507	874,097	64.3	65.0	-2.1	2,914,676	2,727,723	64.4	63.8	-6.4
公害等診療収益	6,783	5,982	0.5	0.4	-11.8	28,964	26,542	0.6	0.6	-8.4
その他の診療収益	3,237	3,217	0.2	0.2	-0.6	12,193	10,967	0.3	0.3	-10.1
2. 特別の療養環境収益	10,387	9,064	0.7	0.7	-12.7	49,190	42,061	1.1	1.0	-14.5
3. 外来診療収益	314,207	295,346	22.6	22.0	-6.0	1,329,002	1,275,827	29.4	29.9	-4.0
保険診療収益	310,407	291,664	22.4	21.7	-6.0	1,312,370	1,261,218	29.0	29.5	-3.9
公害等診療収益	2,025	2,041	0.1	0.2	0.8	9,135	8,551	0.2	0.2	-6.4
その他の診療収益	1,776	1,640	0.1	0.1	-7.7	7,497	6,057	0.2	0.1	-19.2
4. その他の医業収益	104,175	100,457	7.5	7.5	-3.6	160,924	155,553	3.6	3.6	-3.3
II 介護収益	56,055	55,845	4.0	4.2	-0.4	33,063	33,804	0.7	0.8	2.2
1. 施設サービス収益	41,973	42,147	3.0	3.1	0.4	22,889	23,534	0.5	0.6	2.8
2. 居宅サービス収益	13,243	12,893	1.0	1.0	-2.6	9,164	9,321	0.2	0.2	1.7
(再掲)短期入所療養介護分	1,530	1,417	0.1	0.1	-7.4	1,126	1,107	0.0	0.0	-1.7
3. その他の介護収益	839	806	0.1	0.1	-3.9	1,010	949	0.0	0.0	-6.0
III 医業・介護費用	1,653,274	1,655,541	119.2	123.2	0.1	5,081,484	5,097,111	112.2	119.3	0.3
1. 給与費	1,011,797	1,011,538	72.9	75.3	0.0	2,650,678	2,687,491	58.5	62.9	1.4
2. 医薬品費	105,602	97,162	7.6	7.2	-8.0	676,716	643,032	14.9	15.1	-5.0
3. 給食用材料費	15,965	15,735	1.2	1.2	-1.4	24,726	22,586	0.5	0.5	-8.7
4. 診療材料費・医療消耗器具備品費	117,439	122,310	8.5	9.1	4.1	459,452	452,609	10.1	10.6	-1.5
5. 委託費	130,928	134,777	9.4	10.0	2.9	415,615	429,480	9.2	10.1	3.3
6. 減価償却費	94,173	92,853	6.8	6.9	-1.4	339,867	328,039	7.5	7.7	-3.5
(再掲)建物減価償却費	45,665	45,123	3.3	3.4	-1.2	134,563	135,091	3.0	3.2	0.4
(再掲)医療機器減価償却費	38,499	38,037	2.8	2.8	-1.2	155,328	143,374	3.4	3.4	-7.7
7. 設備関係費	61,965	69,551	4.5	5.2	12.2	160,752	170,930	3.6	4.0	6.3
(再掲)設備機器賃借料	21,864	25,981	1.6	1.9	18.8	46,938	47,280	1.0	1.1	0.7
(再掲)医療機器賃借料	14,285	18,566	1.0	1.4	30.0	28,261	30,056	0.6	0.7	6.4
8. 経費	85,610	84,494	6.2	6.3	-1.3	225,884	229,199	5.0	5.4	1.5
9. その他の医業費用	29,794	27,121	2.1	2.0	-9.0	127,794	133,744	2.8	3.1	4.7
IV 損益差額（I＋II－III）	-265,922	-311,534	-19.2	-23.2	—	-553,472	-824,635	-12.2	-19.3	—
(参考)「新型コロナウイルス感染症関連の補助金 (従業員向け慰労金を除く)を含めた 損益差額(IV＋V)」	—	-285,750	—	-21.3	—	—	-230,959	—	-5.4	—
V その他の医業・介護関連収益	259,577	308,711	18.7	23.0	18.9	628,242	1,231,790	13.9	28.8	96.1
V' (再掲)新型コロナウイルス感染症関連の補助金 (従業員向け慰労金を除く)	—	25,784	—	1.9	—	—	593,676	—	13.9	—
VI その他の医業・介護関連費用	34,521	45,314	2.5	3.4	31.3	136,075	186,163	3.0	4.4	36.8
VII 総損益差額(IV＋V－VI)	-40,866	-48,137	-2.9	-3.6	—	-61,305	220,992	-1.4	5.2	—
(参考)「新型コロナウイルス感染症関連の補助金 (従業員向け慰労金を除く)を除いた 総損益差額(VII－V)」	—	-73,921	—	-5.5	—	—	-372,683	—	-8.7	—
VIII 税金	596	701	0.0	0.1	17.6	280	1,512	0.0	0.0	440.0
IX 税引後の総損益差額(VII－VIII)	-41,462	-48,839	-3.0	-3.6	—	-61,586	219,481	-1.4	5.1	—
施設数	51	—	—	—	—	184	—	—	—	—
平均病床数	100	100	—	—	—	213	212	—	—	—

(33) 新型コロナウイルス感染症入院患者等の受入実績別の損益の状況

一般病院（医療法人）（集計1）

（1施設当たり損益）

	新型コロナウイルス感染症の入院患者（含む疑似症患者）の受け入れ実績あり														
	院内感染（クラスターの発生を含む）有り					院内感染（クラスターの発生を含む）無し					全 体				
	金額		構成比率		金額の 伸び率	金額		構成比率		金額の 伸び率	金額		構成比率		金額の 伸び率
	前々年(度)	前年(度)	前々年(度)	前年(度)		前々年(度)	前年(度)	前々年(度)	前年(度)		前々年(度)	前年(度)	前々年(度)	前年(度)	
千円	千円	%	%	%	千円	千円	%	%	%	千円	千円	%	%	%	
I 医業収益	3,395,459	3,339,540	99.7	99.8	-1.6	3,485,415	3,481,779	99.8	99.9	-0.1	3,452,593	3,429,881	99.8	99.8	-0.7
1. 入院診療収益	2,322,839	2,313,022	68.2	69.1	-0.4	2,442,087	2,457,426	69.9	70.5	0.6	2,398,578	2,404,738	69.3	70.0	0.3
保険診療収益	2,241,475	2,241,163	65.8	67.0	0.0	2,388,012	2,400,712	68.4	68.9	0.5	2,334,546	2,342,498	67.5	68.2	0.3
公害等診療収益	32,333	24,992	0.9	0.7	-22.7	25,868	27,362	0.7	0.8	5.8	28,227	26,497	0.8	0.8	-6.1
その他の診療収益	49,032	46,867	1.4	1.4	-4.4	28,206	29,352	0.8	0.8	4.1	35,805	35,743	1.0	1.0	-0.2
2. 特別の療養環境収益	28,302	22,954	0.8	0.7	-18.9	58,192	54,042	1.7	1.5	-7.1	47,286	42,699	1.4	1.2	-9.7
3. 外来診療収益	894,448	866,093	26.3	25.9	-3.2	897,830	886,893	25.7	25.4	-1.2	896,596	879,304	25.9	25.6	-1.9
保険診療収益	845,124	821,130	24.8	24.5	-2.8	873,772	864,421	25.0	24.8	-1.1	863,320	848,626	24.9	24.7	-1.7
公害等診療収益	14,708	12,197	0.4	0.4	-17.1	9,981	8,978	0.3	0.3	-10.0	11,705	10,153	0.3	0.3	-13.3
その他の診療収益	34,616	32,766	1.0	1.0	-5.3	14,078	13,493	0.4	0.4	-4.2	21,571	20,525	0.6	0.6	-4.8
4. その他の医業収益	149,870	137,471	4.4	4.1	-8.3	87,306	83,418	2.5	2.4	-4.5	110,134	103,140	3.2	3.0	-6.4
II 介護収益	8,761	7,039	0.3	0.2	-19.7	7,014	4,827	0.2	0.1	-31.2	7,651	5,634	0.2	0.2	-26.4
III 医業・介護費用	3,454,207	3,524,774	101.5	105.3	2.0	3,418,066	3,481,304	97.9	99.8	1.9	3,431,252	3,497,165	99.2	101.8	1.9
1. 給与費	1,956,860	2,020,456	57.5	60.4	3.2	1,814,771	1,861,614	52.0	53.4	2.6	1,866,614	1,919,570	53.9	55.9	2.8
2. 医薬品費	334,246	313,729	9.8	9.4	-6.1	387,197	387,104	11.1	11.1	0.0	367,877	380,332	10.6	10.5	-2.1
3. 給食用材料費	28,780	28,687	0.8	0.9	-0.3	26,482	26,662	0.8	0.8	0.7	27,321	27,401	0.8	0.8	0.3
4. 診療材料費・医療消耗器具備品費	293,331	297,063	8.6	8.9	1.3	373,577	379,738	10.7	10.9	1.6	344,298	349,573	10.0	10.2	1.5
5. 委託費	193,385	201,102	5.7	6.0	4.0	164,627	171,873	4.7	4.9	4.4	175,120	182,538	5.1	5.3	4.2
6. 減価償却費	154,141	142,533	4.5	4.3	-7.5	151,177	154,068	4.3	4.4	1.9	152,259	149,859	4.4	4.4	-1.6
(再掲)建物減価償却費	54,499	58,383	1.6	1.7	7.1	45,096	43,820	1.3	1.3	-2.8	48,527	49,134	1.4	1.4	1.3
(再掲)医療機器減価償却費	37,748	33,825	1.1	1.0	-10.4	42,698	44,848	1.2	1.3	5.0	40,892	40,826	1.2	1.2	-0.2
7. 設備関係費	170,706	178,095	5.0	5.3	4.3	174,176	177,576	5.0	5.1	2.0	172,909	177,765	5.0	5.2	2.8
(再掲)設備機器賃借料	46,894	51,700	1.4	1.5	10.2	37,683	37,954	1.1	1.1	0.7	41,044	42,969	1.2	1.3	4.7
(再掲)医療機器賃借料	35,217	41,062	1.0	1.2	16.6	19,773	19,611	0.6	0.6	-0.8	25,408	27,438	0.7	0.8	8.0
8. 経費	246,610	254,524	7.2	7.6	3.2	197,359	192,565	5.7	5.5	-2.4	215,329	215,172	6.2	6.3	-0.1
9. その他の医業費用	76,149	88,585	2.2	2.6	16.3	128,700	130,103	3.7	3.7	1.1	109,526	114,955	3.2	3.3	5.0
IV 損益差額（I＋II－III）	-49,987	-178,195	-1.5	-5.3	-	74,364	5,302	2.1	0.2	-	28,992	-61,649	0.8	-1.8	-
(参考)「新型コロナウイルス感染症関連の補助金 (従業員向け慰労金を除く)」を含めた 損益差額(IV＋V)	-	110,043	-	3.3	-	-	104,838	-	3.0	-	-	106,738	-	3.1	-
V その他の医業・介護関連収益	65,155	380,014	1.9	11.4	483.2	87,811	195,095	2.5	5.6	122.2	79,544	262,566	2.3	7.6	230.1
V' (再掲)新型コロナウイルス感染症関連の補助金 (従業員向け慰労金を除く)	-	288,238	-	8.6	-	-	99,536	-	2.9	-	-	168,387	-	4.9	-
VI その他の医業・介護関連費用	43,638	108,651	1.3	3.2	149.0	81,164	86,632	2.3	2.5	6.7	67,472	94,666	1.9	2.8	40.3
VII 総損益差額(IV＋V－VI)	-28,470	93,168	-0.8	2.8	-	81,010	113,765	2.3	3.3	-	41,065	106,250	1.2	3.1	-
(参考)「新型コロナウイルス感染症関連の補助金 (従業員向け慰労金を除く)」を除いた 総損益差額(VII－V')	-	-195,070	-	-5.8	-	-	14,229	-	0.4	-	-	-62,137	-	-1.8	-
VIII 税金	21,147	56,716	0.6	1.7	168.2	8,899	11,041	0.3	0.3	24.1	13,368	27,706	0.4	0.8	107.3
IX 税引後の総損益差額(VII－VIII)	-49,618	36,452	-1.5	1.1	-	72,111	102,724	2.1	2.9	-	27,697	78,544	0.8	2.3	-
施設数	27	-	-	-	-	47	-	-	-	-	74	-	-	-	-
平均病床数	177	185	-	-	-	162	162	-	-	-	168	171	-	-	-

(注) 1. 「新型コロナウイルス感染症の入院患者（含む疑似症患者）の受け入れ実績あり」とは、令和3年5月31日までに、新型コロナウイルス感染症の入院患者（含む疑似症患者）を受け入れた実績がある医療機関である。
 2. 疑似症患者とは、感染症法上の新型コロナウイルス感染症の疑似症として届出が行われた患者である。
 3. 「院内感染あり」とは、令和3年3月31日までに、①医療機関において、新型コロナウイルス感染症に罹患していなかった患者が新たに新型コロナウイルス感染症に罹患した場合、医療従事者等が医療機関内において新型コロナウイルス感染症に感染した場合のいずれかがあった場合である。

一般病院（医療法人）（集計1）

（1施設当たり損益）

	新型コロナウイルス感染症から回復した患者を転院により受け入れた実績あり														
	院内感染（クラスター）の発生を含む有り					院内感染（クラスター）の発生を含む無し					全 体				
	金額		構成比率		金額の 伸び率	金額		構成比率		金額の 伸び率	金額		構成比率		金額の 伸び率
	前々年(度)	前年(度)	前々年(度)	前年(度)		前々年(度)	前年(度)	前々年(度)	前年(度)		前々年(度)	前年(度)	前々年(度)	前年(度)	
千円	千円	%	%	%	千円	千円	%	%	%	千円	千円	%	%	%	
I 医業収益	1,852,674	1,916,212	100.0	100.0	3.4	1,769,232	1,759,855	99.2	99.7	-0.5	1,779,209	1,778,550	99.3	99.8	0.0
1. 入院診療収益	1,445,852	1,504,615	78.0	78.5	4.1	1,351,356	1,359,140	75.8	77.0	0.6	1,362,654	1,376,534	76.0	77.2	1.0
保険診療収益	1,443,507	1,501,289	77.9	78.3	4.0	1,325,080	1,333,653	74.3	75.6	0.6	1,339,239	1,353,697	74.7	75.9	1.1
公害等診療収益	1,415	1,910	0.1	0.1	35.0	10,695	10,110	0.6	0.6	-5.5	9,586	9,129	0.5	0.5	-4.8
その他の診療収益	931	1,416	0.1	0.1	52.1	15,581	15,377	0.9	0.9	-1.3	13,829	13,707	0.8	0.8	-0.9
2. 特別の療養環境収益	11,741	9,740	0.6	0.5	-17.0	17,415	16,018	1.0	0.9	-8.0	16,736	15,268	0.9	0.9	-8.8
3. 外来診療収益	337,953	343,485	18.2	17.9	1.6	336,146	321,130	18.8	18.2	-4.5	336,362	323,803	18.8	18.2	-3.7
保険診療収益	318,381	322,622	17.2	16.8	1.3	323,115	308,321	18.1	17.5	-4.6	322,549	310,031	18.0	17.4	-3.9
公害等診療収益	3,237	4,134	0.2	0.2	27.7	6,372	5,183	0.4	0.3	-18.7	5,997	5,058	0.3	0.3	-15.7
その他の診療収益	16,336	16,729	0.9	0.9	2.4	6,659	7,626	0.4	0.4	14.5	7,816	8,715	0.4	0.5	11.5
4. その他の医業収益	57,127	58,373	3.1	3.0	2.2	64,316	63,566	3.6	3.6	-1.2	63,456	62,945	3.5	3.5	-0.8
II 介護収益	667	454	0.0	0.0	-31.9	14,229	4,993	0.8	0.3	-64.9	12,608	4,450	0.7	0.2	-64.7
III 医業・介護費用	1,797,493	1,884,475	97.0	98.3	4.8	1,735,461	1,727,021	97.3	97.9	-0.5	1,742,878	1,745,847	97.3	97.9	0.2
1. 給与費	1,111,683	1,152,698	60.0	60.1	3.7	1,073,842	1,076,826	60.2	61.0	0.3	1,078,367	1,085,898	60.2	60.9	0.7
2. 医薬品費	119,801	114,937	6.5	6.0	-4.1	109,293	102,739	6.1	5.8	-6.0	110,549	104,198	6.2	5.8	-5.7
3. 給食用材料費	26,870	27,471	1.4	1.4	2.2	21,861	21,889	1.2	1.2	0.1	22,460	22,556	1.3	1.3	0.4
4. 診療材料費・医療消耗器具備品費	103,210	144,028	5.6	7.5	39.5	98,093	98,190	5.5	5.6	0.1	98,705	103,671	5.5	5.8	5.0
5. 委託費	122,013	129,790	6.6	6.8	6.4	113,229	114,286	6.3	6.5	0.9	114,279	116,140	6.4	6.5	1.6
6. 減価償却費	77,715	76,672	4.2	4.0	-1.3	74,256	72,131	4.2	4.1	-2.9	74,670	72,674	4.2	4.1	-2.7
(再掲)建物減価償却費	15,281	15,898	0.8	0.8	4.0	28,250	27,341	1.6	1.5	-3.2	26,700	25,973	1.5	1.5	-2.7
(再掲)医療機器減価償却費	21,325	11,926	1.2	0.6	-44.1	14,287	13,870	0.8	0.8	-2.9	15,129	13,638	0.8	0.8	-9.9
7. 設備関係費	74,742	77,679	4.0	4.1	3.9	88,473	88,495	5.0	5.0	0.0	86,832	87,202	4.8	4.9	0.4
(再掲)設備機器賃借料	19,044	20,085	1.0	1.0	5.5	24,606	24,471	1.4	1.4	-0.5	23,941	23,947	1.3	1.3	0.0
(再掲)医療機器賃借料	5,043	5,862	0.3	0.3	16.2	14,673	14,428	0.8	0.8	-1.7	13,522	13,404	0.8	0.8	-0.9
8. 経費	152,542	151,106	8.2	7.9	-0.9	109,865	106,242	6.2	6.0	-3.3	114,968	111,606	6.4	6.3	-2.9
9. その他の医業費用	8,917	10,094	0.5	0.5	13.2	46,549	46,223	2.6	2.6	-0.7	42,049	41,903	2.3	2.4	-0.3
IV 損益差額（I＋II－III）	55,847	32,191	3.0	1.7	—	48,000	37,827	2.7	2.1	—	48,939	37,153	2.7	2.1	—
(参考)「新型コロナウイルス感染症関連の補助金 (従業員向け慰労金を除く)」を含めた 損益差額(IV＋V)	—	85,678	—	4.5	—	—	50,748	—	2.9	—	54,924	—	3.1	—	
V その他の医業・介護関連収益	39,491	85,338	2.1	4.5	116.1	34,309	49,877	1.9	2.8	45.4	34,929	54,117	1.9	3.0	54.9
V' (再掲)新型コロナウイルス感染症関連の補助金 (従業員向け慰労金を除く)	—	53,487	—	2.8	—	—	12,921	—	0.7	—	17,771	—	1.0	—	
VI その他の医業・介護関連費用	40,358	42,027	2.2	2.2	4.1	31,443	31,067	1.8	1.8	-1.2	32,509	32,377	1.8	1.8	-0.4
VII 総損益差額(IV＋V－VI)	54,981	75,501	3.0	3.9	—	50,866	56,638	2.9	3.2	—	51,358	58,893	2.9	3.3	—
(参考)「新型コロナウイルス感染症関連の補助金 (従業員向け慰労金を除く)」を除いた 総損益差額(VII－V')	—	22,014	—	1.1	—	—	43,717	—	2.5	—	41,122	—	2.3	—	
VIII 税金	16,743	24,080	0.9	1.3	43.8	15,580	15,535	0.9	0.9	-0.3	15,719	16,557	0.9	0.9	5.3
IX 税引後の総損益差額(VII－VIII)	38,238	51,422	2.1	2.7	—	35,286	41,103	2.0	2.3	—	35,639	42,337	2.0	2.4	—
施設数	11	—	—	—	—	81	—	—	—	—	92	—	—	—	
平均病床数	188	188	—	—	—	155	153	—	—	—	159	157	—	—	

(注)「新型コロナウイルス感染症から回復した患者を転院により受け入れた実績あり」とは、令和3年5月31日までに、新型コロナウイルス感染症から回復した患者を転院により受け入れた実績がある医療機関である。

一般病院（医療法人）（集計1）

（1施設当たり損益）

	新型コロナウイルス感染症患者の対応をしている医療機関から、新型コロナウイルス感染症ではない患者を転院により受け入れた実績あり														
	院内感染(クラスター)の発生を含む)有り					院内感染(クラスター)の発生を含む)無し					全 体				
	金 額		構成比率		金額の	金 額		構成比率		金額の	金 額		構成比率		金額の
	前々年(度)	前年(度)	前々年(度)	前年(度)	伸び率	前々年(度)	前年(度)	前々年(度)	前年(度)	伸び率	前々年(度)	前年(度)	前々年(度)	前年(度)	伸び率
	千円	千円	%	%	%	千円	千円	%	%	%	千円	千円	%	%	%
I 医療収益	*	*	*	*	—	1,340,570	1,324,968	98.2	99.7	-1.2	1,358,031	1,348,269	98.3	99.7	-0.7
1. 入院診療収益	*	*	*	*	—	957,868	956,885	70.2	72.0	-0.1	979,398	982,882	70.9	72.7	0.4
保険診療収益	*	*	*	*	—	935,634	934,326	68.5	70.3	-0.1	957,931	961,102	69.3	71.1	0.3
公害等診療収益	*	*	*	*	—	8,363	7,906	0.6	0.6	-5.5	8,075	7,633	0.6	0.6	-5.5
その他の診療収益	*	*	*	*	—	13,871	14,653	1.0	1.1	5.6	13,392	14,148	1.0	1.0	5.6
2. 特別の療養環境収益	*	*	*	*	—	13,491	13,109	1.0	1.0	-2.8	13,112	12,684	0.9	0.9	-3.3
3. 外来診療収益	*	*	*	*	—	337,894	322,780	24.7	24.3	-4.5	334,830	321,220	24.2	23.8	-4.1
保険診療収益	*	*	*	*	—	328,146	313,026	24.0	23.6	-4.6	324,471	310,785	23.5	23.0	-4.2
公害等診療収益	*	*	*	*	—	3,608	3,704	0.3	0.3	2.7	3,484	3,577	0.3	0.3	2.7
その他の診療収益	*	*	*	*	—	6,140	6,050	0.4	0.5	-1.5	6,875	6,858	0.5	0.5	-0.2
4. その他の医療収益	*	*	*	*	—	31,317	32,194	2.3	2.4	2.8	30,691	31,483	2.2	2.3	2.6
II 介護収益	*	*	*	*	—	24,763	3,608	1.8	0.3	-85.4	24,052	3,649	1.7	0.3	-84.8
III 医療・介護費用	*	*	*	*	—	1,341,727	1,316,258	98.3	99.1	-1.9	1,356,035	1,335,475	98.1	98.8	-1.5
1. 給与費	*	*	*	*	—	780,950	777,136	57.2	58.5	-0.5	782,784	781,805	56.6	57.8	-0.1
2. 医薬品費	*	*	*	*	—	119,640	111,296	8.8	8.4	-7.0	119,308	111,502	8.6	8.2	-6.5
3. 給食用材料費	*	*	*	*	—	13,381	12,655	1.0	1.0	-5.4	13,589	12,854	1.0	1.0	-5.4
4. 診療材料費・医療消耗器具備品費	*	*	*	*	—	108,242	106,314	7.9	8.0	-1.8	118,078	117,195	8.5	8.7	-0.7
5. 委託費	*	*	*	*	—	75,805	76,682	5.6	5.8	1.2	76,562	77,540	5.5	5.7	1.3
6. 減価償却費	*	*	*	*	—	49,230	47,224	3.6	3.6	-4.1	48,110	46,266	3.5	3.4	-3.8
(再掲)建物減価償却費	*	*	*	*	—	16,611	15,458	1.2	1.2	-6.9	16,264	15,139	1.2	1.1	-6.9
(再掲)医療機器減価償却費	*	*	*	*	—	9,572	9,269	0.7	0.7	-3.2	9,562	9,370	0.7	0.7	-2.0
7. 設備関係費	*	*	*	*	—	60,079	60,619	4.4	4.6	0.9	60,133	60,882	4.4	4.5	1.2
(再掲)設備機器賃借料	*	*	*	*	—	16,528	16,125	1.2	1.2	-2.4	16,137	15,730	1.2	1.2	-2.5
(再掲)医療機器賃借料	*	*	*	*	—	10,829	10,101	0.8	0.8	-6.7	10,634	9,914	0.8	0.7	-6.8
8. 経費	*	*	*	*	—	107,165	98,912	7.8	7.4	-7.7	105,709	97,631	7.6	7.2	-7.6
9. その他の医療費用	*	*	*	*	—	27,236	25,420	2.0	1.9	-6.7	31,762	29,800	2.3	2.2	-6.2
IV 損益差額(I+II-III)	*	*	*	*	—	23,605	12,317	1.7	0.9	—	26,048	16,443	1.9	1.2	—
(参考)「新型コロナウイルス感染症関連の補助金 (従業員向け慰労金を除く)」を含めた 損益差額(IV+V')	—	*	—	*	—	—	20,904	—	1.6	—	—	24,875	—	1.8	—
V その他の医療・介護関連収益	*	*	*	*	—	19,865	37,281	1.5	2.8	87.7	19,935	37,484	1.4	2.8	88.0
V' (再掲)新型コロナウイルス感染症関連の補助金 (従業員向け慰労金を除く)	—	*	—	*	—	—	8,587	—	0.6	—	—	8,433	—	0.6	—
VI その他の医療・介護関連費用	*	*	*	*	—	31,660	26,656	2.3	2.0	-15.8	32,951	28,753	2.4	2.1	-12.7
VII 総損益差額(IV+V-VI)	*	*	*	*	—	11,811	22,942	0.9	1.7	—	13,032	25,174	0.9	1.9	—
(参考)「新型コロナウイルス感染症関連の補助金 (従業員向け慰労金を除く)」を除いた 総損益差額(VII-V')	—	*	—	*	—	—	14,355	—	1.1	—	—	16,741	—	1.2	—
VIII 税金	*	*	*	*	—	7,553	6,177	0.6	0.5	-18.2	7,416	6,024	0.5	0.4	-18.8
IX 税引後の総損益差額(VII-VIII)	*	*	*	*	—	4,258	16,765	0.3	1.3	—	5,615	19,150	0.4	1.4	—
施設数	*	*	—	—	—	56	—	—	—	—	58	—	—	—	
平均病床数	*	*	—	—	—	110	107	—	—	—	109	106	—	—	

(注)「新型コロナウイルス感染症患者の対応をしている医療機関から、新型コロナウイルス感染症ではない患者を転院により受け入れた実績あり」とは、令和3年5月31日までに、新型コロナウイルス感染症患者の対応をしている医療機関から、新型コロナウイルス感染症ではない患者を転院により受け入れた実績がある医療機関である。

一般病院（医療法人）（集計1）

（1施設当たり損益）

	いずれでもない														
	院内感染（クラスターの発生を含む）有り					院内感染（クラスターの発生を含む）無し					全 体				
	金 額		構成比率		金額の 伸び率	金 額		構成比率		金額の 伸び率	金 額		構成比率		金額の 伸び率
	前々年(度)	前年(度)	前々年(度)	前年(度)		前々年(度)	前年(度)	前々年(度)	前年(度)		前々年(度)	前年(度)	前々年(度)	前年(度)	
千円	千円	%	%	%	千円	千円	%	%	%	千円	千円	%	%	%	
I 医業収益	1,979,645	1,880,278	99.9	99.9	-5.0	1,328,136	1,304,978	99.6	99.8	-1.7	1,349,153	1,323,536	99.6	99.8	-1.9
1. 入院診療収益	1,472,529	1,393,134	74.3	74.0	-5.4	908,934	900,723	68.2	68.9	-0.9	927,115	916,607	68.5	69.1	-1.1
保険診療収益	1,400,525	1,352,029	70.7	71.8	-3.5	870,876	864,800	65.3	66.2	-0.7	887,962	880,517	65.6	66.4	-0.8
公害等診療収益	42,690	37,446	2.2	2.0	-12.3	7,448	7,158	0.6	0.5	-3.9	8,584	8,135	0.6	0.6	-5.2
その他の診療収益	29,314	3,659	1.5	0.2	-87.5	30,610	28,764	2.3	2.2	-6.0	30,569	27,955	2.3	2.1	-8.6
2. 特別の療養環境収益	26,811	23,892	1.4	1.3	-10.9	8,873	8,212	0.7	0.6	-7.4	9,451	8,718	0.7	0.7	-7.8
3. 外来診療収益	445,692	424,001	22.5	22.5	-4.9	369,630	358,001	27.7	27.4	-3.1	372,083	360,130	27.5	27.2	-3.2
保険診療収益	435,508	414,259	22.0	22.0	-4.9	353,163	341,385	26.5	26.1	-3.3	355,819	343,735	26.3	25.9	-3.4
公害等診療収益	3,902	3,225	0.2	0.2	-17.4	3,884	3,536	0.3	0.3	-9.0	3,884	3,526	0.3	0.3	-9.2
その他の診療収益	6,283	6,516	0.3	0.3	3.7	12,583	13,081	0.9	1.0	4.0	12,380	12,869	0.9	1.0	3.9
4. その他の医業収益	34,613	39,251	1.7	2.1	13.4	40,700	38,041	3.1	2.9	-6.5	40,503	38,080	3.0	2.9	-6.0
II 介護収益	1,535	2,544	0.1	0.1	65.7	5,173	2,125	0.4	0.2	-58.9	5,056	2,139	0.4	0.2	-57.7
III 医業・介護費用	1,959,378	1,904,228	98.9	101.1	-2.8	1,303,746	1,300,979	97.8	99.5	-0.2	1,324,896	1,320,439	97.8	99.6	-0.3
1. 給与費	1,164,347	1,156,012	58.8	61.4	-0.7	746,307	751,505	56.0	57.5	0.7	759,792	764,554	56.1	57.7	0.6
2. 医薬品費	125,908	116,013	6.4	6.2	-7.9	123,731	117,304	9.3	9.0	-5.2	123,801	117,262	9.1	8.8	-5.3
3. 給食用材料費	15,572	15,210	0.8	0.8	-2.3	19,690	19,257	1.5	1.5	-2.2	19,557	19,127	1.4	1.4	-2.2
4. 診療材料費・医療消耗器具備品費	186,003	176,707	9.4	9.4	-5.0	98,157	99,411	7.4	7.6	1.3	100,991	101,905	7.5	7.7	0.9
5. 委託費	111,621	116,991	5.6	6.2	4.8	72,864	74,513	5.5	5.7	2.3	74,114	75,883	5.5	5.7	2.4
6. 減価償却費	76,058	68,222	3.8	3.6	-10.3	53,109	53,747	4.0	4.1	1.2	53,849	54,214	4.0	4.1	0.7
(再掲)建物減価償却費	16,459	15,016	0.8	0.8	-8.8	15,913	16,737	1.2	1.3	5.2	15,931	16,682	1.2	1.3	4.7
(再掲)医療機器減価償却費	27,522	22,217	1.4	1.2	-19.3	13,167	12,602	1.0	1.0	-4.3	13,630	12,912	1.0	1.0	-5.3
7. 設備関係費	103,076	100,230	5.2	5.3	-2.8	66,831	66,335	5.0	5.1	-0.7	68,000	67,428	5.0	5.1	-0.8
(再掲)設備機器賃借料	15,129	17,348	0.8	0.9	14.7	14,997	15,738	1.1	1.2	4.9	15,001	15,790	1.1	1.2	5.3
(再掲)医療機器賃借料	11,011	11,351	0.6	0.6	3.1	9,216	9,549	0.7	0.7	3.6	9,274	9,608	0.7	0.7	3.6
8. 経費	143,123	124,902	7.2	6.6	-12.7	91,299	87,779	6.8	6.7	-3.9	92,971	88,976	6.9	6.7	-4.3
9. その他の医業費用	33,670	29,940	1.7	1.6	-11.1	31,759	31,129	2.4	2.4	-2.0	31,821	31,090	2.3	2.3	-2.3
IV 損益差額（I＋II－III）	21,801	-21,406	1.1	-1.1	—	29,563	6,124	2.2	0.5	—	29,312	5,236	2.2	0.4	—
(参考)「新型コロナウイルス感染症関連の補助金 (従業員向け慰労金を除く)」を含めた 損益差額(IV＋V)	—	7,243	—	0.4	—	—	15,445	—	1.2	—	—	15,181	—	1.1	—
V その他の医業・介護関連収益	31,057	64,854	1.6	3.4	108.8	27,792	43,182	2.1	3.3	55.4	27,897	43,881	2.1	3.3	57.3
V' (再掲)新型コロナウイルス感染症関連の補助金 (従業員向け慰労金を除く)	—	28,649	—	1.5	—	—	9,321	—	0.7	—	9,945	—	0.8	—	
VI その他の医業・介護関連費用	7,432	40,529	0.4	2.2	445.3	37,593	25,497	2.8	2.0	-32.2	36,621	25,982	2.7	2.0	-29.1
VII 総損益差額(IV＋V－VI)	45,427	2,919	2.3	0.2	—	19,761	23,809	1.5	1.8	—	20,589	23,135	1.5	1.7	—
(参考)「新型コロナウイルス感染症関連の補助金 (従業員向け慰労金を除く)」を除いた 総損益差額(VII－V')	—	-25,729	—	-1.4	—	—	14,487	—	1.1	—	—	13,190	—	1.0	—
VIII 税金	16,435	14,898	0.8	0.8	-9.4	10,406	9,671	0.8	0.7	-7.1	10,601	9,840	0.8	0.7	-7.2
IX 税引後の総損益差額(VII－VIII)	28,991	-11,978	1.5	-0.6	—	9,355	14,138	0.7	1.1	—	9,988	13,295	0.7	1.0	—
施設数	6	—	—	—	—	180	—	—	—	—	186	—	—	—	
平均病床数	140	140	—	—	—	103	101	—	—	—	104	103	—	—	

一般病院（医療法人）（集計1）

（1施設当たり損益）

	全 体														
	院内感染(クラスターの発生を含む)有り					院内感染(クラスターの発生を含む)無し					全 体				
	金 額		構成比率		金額の	金 額		構成比率		金額の	金 額		構成比率		金額の
	前々年(度)	前年(度)	前々年(度)	前年(度)	伸び率	前々年(度)	前年(度)	前々年(度)	前年(度)	伸び率	前々年(度)	前年(度)	前々年(度)	前年(度)	伸び率
	千円	千円	%	%	%	千円	千円	%	%	%	千円	千円	%	%	%
I 医業収益	2,774,534	2,750,631	99.8	99.8	-0.9	1,706,755	1,690,346	99.4	99.8	-1.0	1,826,554	1,809,305	99.5	99.8	-0.9
1. 入院診療収益	1,970,015	1,973,539	70.9	71.6	0.2	1,212,875	1,212,377	70.6	71.6	0.0	1,297,823	1,297,775	70.7	71.6	0.0
保険診療収益	1,912,305	1,925,204	68.8	69.9	0.7	1,177,806	1,178,148	68.6	69.6	0.0	1,260,213	1,261,964	68.6	69.6	0.1
公害等診療収益	24,885	20,010	0.9	0.7	-19.6	10,690	10,539	0.6	0.6	-1.4	12,282	11,601	0.7	0.6	-5.5
その他の診療収益	32,825	28,325	1.2	1.0	-13.7	24,380	23,690	1.4	1.4	-2.8	25,328	24,210	1.4	1.3	-4.4
2. 特別の療養環境収益	23,026	18,954	0.8	0.7	-17.7	17,852	16,620	1.0	1.0	-6.9	18,433	16,882	1.0	0.9	-8.4
3. 外来診療収益	674,778	657,867	24.3	23.9	-2.5	425,498	412,669	24.8	24.4	-3.0	453,466	440,179	24.7	24.3	-2.9
保険診療収益	638,624	623,935	23.0	22.6	-2.3	409,849	397,199	23.9	23.5	-3.1	435,517	422,638	23.7	23.3	-3.0
公害等診療収益	9,916	8,568	0.4	0.3	-13.6	5,182	4,631	0.3	0.3	-10.6	5,713	5,073	0.3	0.3	-11.2
その他の診療収益	26,238	25,364	0.9	0.9	-3.3	10,467	10,839	0.6	0.6	3.6	12,236	12,469	0.7	0.7	1.9
4. その他の医業収益	106,715	100,271	3.8	3.6	-6.0	50,529	48,681	2.9	2.9	-3.7	56,833	54,469	3.1	3.0	-4.2
II 介護収益	5,683	4,781	0.2	0.2	-15.9	10,440	3,340	0.6	0.2	-68.0	9,906	3,502	0.5	0.2	-64.6
III 医業・介護費用	2,789,253	2,849,361	100.3	103.4	2.2	1,678,661	1,679,661	97.8	99.2	0.1	1,803,264	1,810,896	98.2	99.9	0.4
1. 給与費	1,602,567	1,652,024	57.6	60.0	3.1	962,483	971,179	56.0	57.3	0.9	1,034,297	1,047,567	56.3	57.8	1.3
2. 医薬品費	246,042	231,860	8.8	8.4	-5.8	153,908	147,975	9.0	8.7	-3.9	164,245	157,387	8.9	8.7	-4.2
3. 給食用材料費	26,194	26,193	0.9	1.0	0.0	20,080	19,783	1.2	1.2	-1.5	20,766	20,502	1.1	1.1	-1.3
4. 診療材料費・医療消耗器具備品費	238,223	250,196	8.6	9.1	5.0	135,257	136,398	7.9	8.1	0.8	146,809	149,165	8.0	8.2	1.6
5. 委託費	161,495	168,750	5.8	6.1	4.5	94,147	96,268	5.5	5.7	2.3	101,703	104,401	5.5	5.8	2.7
6. 減価償却費	119,707	111,740	4.3	4.1	-6.7	69,881	69,788	4.1	4.1	-0.1	75,471	74,495	4.1	4.1	-1.3
(再掲)建物減価償却費	38,075	40,298	1.4	1.5	5.8	22,534	22,397	1.3	1.3	-0.6	24,278	24,406	1.3	1.3	0.5
(再掲)医療機器減価償却費	31,249	26,133	1.1	0.9	-16.4	16,676	16,535	1.0	1.0	-0.8	18,311	17,612	1.0	1.0	-3.8
7. 設備関係費	134,194	139,150	4.8	5.1	3.7	84,469	84,750	4.9	5.0	0.3	90,048	90,854	4.9	5.0	0.9
(再掲)設備機器賃借料	34,278	37,614	1.2	1.4	9.7	20,300	20,610	1.2	1.2	1.5	21,868	22,518	1.2	1.2	3.0
(再掲)医療機器賃借料	23,539	27,188	0.8	1.0	15.5	12,042	12,019	0.7	0.7	-0.2	13,332	13,721	0.7	0.8	2.9
8. 経費	202,718	204,506	7.3	7.4	0.9	111,566	107,130	6.5	6.3	-4.0	121,793	118,055	6.6	6.5	-3.1
9. その他の医業費用	58,111	64,942	2.1	2.4	11.8	46,871	46,389	2.7	2.7	-1.0	48,132	48,470	2.6	2.7	0.7
IV 損益差額(I+II-III)	-9,036	-93,950	-0.3	-3.4	-	38,534	14,025	2.2	0.8	-	33,197	1,911	1.8	0.1	-
(参考)「新型コロナウイルス感染症関連の補助金(従業員向け慰労金を除く)」を含めた損益差額(IV+V)	-	91,940	-	3.3	-	-	35,683	-	2.1	-	41,995	-	2.3	-	
V その他の医業・介護関連収益	52,690	253,795	1.9	9.2	381.7	35,772	63,379	2.1	3.7	77.2	37,670	84,743	2.1	4.7	125.0
V' (再掲)新型コロナウイルス感染症関連の補助金(従業員向け慰労金を除く)	-	185,890	-	6.7	-	-	21,658	-	1.3	-	40,084	-	2.2	-	
VI その他の医業・介護関連費用	39,239	82,913	1.4	3.0	111.3	40,938	34,808	2.4	2.1	-15.0	40,747	40,205	2.2	2.2	-1.3
VII 総損益差額(IV+V-VI)	4,415	76,933	0.2	2.8	-	33,368	42,596	1.9	2.5	-	30,120	46,448	1.6	2.6	-
(参考)「新型コロナウイルス感染症関連の補助金(従業員向け慰労金を除く)」を除いた総損益差額(VII-V')	-	-108,957	-	-4.0	-	-	20,938	-	1.2	-	6,364	-	0.4	-	
VIII 税金	18,716	41,067	0.7	1.5	119.4	10,924	10,615	0.6	0.6	-2.8	11,798	14,032	0.6	0.8	18.9
IX 税引後の総損益差額(VII-VIII)	-14,301	35,865	-0.5	1.3	-	22,444	31,981	1.3	1.9	-	18,322	32,417	1.0	1.8	-
施設数	46	-	-	-	-	364	-	-	-	-	410	-	-	-	
平均病床数	171	176	-	-	-	123	122	-	-	-	129	128	-	-	

一般病院（国立）（集計1）

（1施設当たり損益）

	新型コロナウイルス感染症の入院患者（含む疑似症患者）の受け入れ実績あり														
	院内感染（クラスターの発生を含む）有り					院内感染（クラスターの発生を含む）無し					全 体				
	金 額		構成比率		金額の 伸び率	金 額		構成比率		金額の 伸び率	金 額		構成比率		金額の 伸び率
	前々年(度)	前年(度)	前々年(度)	前年(度)		前々年(度)	前年(度)	前々年(度)	前年(度)		前々年(度)	前年(度)	前々年(度)	前年(度)	
千円		千円		%	千円		千円		%	千円		千円		%	
I 医業収益	11,120,909	10,161,974	99.9	99.9	-8.6	4,772,256	4,443,973	99.9	99.9	-6.9	7,153,001	6,588,224	99.9	99.9	-7.9
1. 入院診療収益	7,470,823	6,769,780	67.1	66.6	-9.4	3,215,522	2,938,548	67.3	66.1	-8.6	4,811,260	4,375,260	67.2	66.4	-9.1
保険診療収益	7,373,869	6,681,021	66.3	65.7	-9.4	3,175,761	2,904,113	66.5	65.3	-8.6	4,750,051	4,320,453	66.4	65.5	-9.0
公害等診療収益	90,447	80,921	0.8	0.8	-10.5	23,733	21,889	0.5	0.5	-7.8	48,751	44,026	0.7	0.7	-9.7
その他の診療収益	6,506	7,837	0.1	0.1	20.5	16,029	12,547	0.3	0.3	-21.7	12,458	10,781	0.2	0.2	-13.5
2. 特別の療養環境収益	211,613	178,381	1.9	1.8	-15.7	63,894	55,917	1.3	1.3	-12.5	119,288	101,841	1.7	1.5	-14.6
3. 外来診療収益	3,200,865	3,003,257	28.8	29.5	-6.2	1,149,730	1,125,081	24.1	25.3	-2.1	1,918,906	1,829,397	26.8	27.8	-4.7
保険診療収益	3,169,484	2,969,038	28.5	29.2	-6.3	1,136,476	1,110,754	23.8	25.0	-2.3	1,898,854	1,807,611	26.5	27.4	-4.8
公害等診療収益	24,661	29,268	0.2	0.3	18.7	6,613	8,972	0.1	0.2	35.7	13,381	16,583	0.2	0.3	23.9
その他の診療収益	6,720	4,951	0.1	0.0	-26.3	6,641	5,355	0.1	0.1	-19.4	6,671	5,204	0.1	0.1	-22.0
4. その他の医業収益	237,608	210,557	2.1	2.1	-11.4	343,110	324,426	7.2	7.3	-5.4	303,547	281,725	4.2	4.3	-7.2
II 介護収益	6,115	5,414	0.1	0.1	-11.5	2,630	2,309	0.1	0.1	-12.2	3,937	3,473	0.1	0.1	-11.8
III 医業・介護費用	11,129,280	10,792,288	100.0	106.1	-3.0	4,906,345	4,943,449	102.8	111.2	0.8	7,239,946	7,136,764	101.2	108.3	-1.4
1. 給与費	5,204,024	5,135,555	46.8	50.5	-1.3	2,531,216	2,565,648	53.0	57.7	1.4	3,533,519	3,529,363	49.4	53.5	-0.1
2. 医薬品費	2,343,504	2,106,857	21.1	20.7	-10.1	815,324	758,230	17.1	17.1	-7.0	1,388,391	1,263,965	19.4	19.2	-9.0
3. 給食用材料費	77,946	65,666	0.7	0.6	-15.8	44,250	42,871	0.9	1.0	-3.1	56,886	51,419	0.8	0.8	-9.6
4. 診療材料費・医療消耗器具備品費	1,205,761	1,160,343	10.8	11.4	-3.8	372,693	387,886	7.8	8.7	4.1	685,094	677,558	9.6	10.3	-1.1
5. 委託費	698,733	725,700	6.3	7.1	3.9	312,283	327,501	6.5	7.4	4.9	457,202	478,226	6.4	7.2	4.3
6. 減価償却費	592,865	615,211	5.3	6.1	3.8	298,675	287,107	6.3	6.5	-3.9	408,996	410,146	5.7	6.2	0.3
(再掲)建物減価償却費	203,337	196,445	1.8	1.9	-3.4	97,116	101,274	2.0	2.3	4.3	136,949	138,963	1.9	2.1	0.0
(再掲)医療機器減価償却費	292,067	278,666	2.6	2.7	-4.6	72,614	68,192	1.5	1.5	-6.1	154,909	147,120	2.2	2.2	-5.0
7. 設備関係費	412,714	431,198	3.7	4.2	4.5	234,367	239,937	4.9	5.4	2.4	301,247	311,660	4.2	4.7	3.5
(再掲)設備機器賃借料	158,574	117,444	1.4	1.2	-25.9	80,251	79,812	1.7	1.8	-0.5	109,622	93,924	1.5	1.4	-14.3
(再掲)医療機器賃借料	82,325	91,776	0.7	0.9	11.5	31,686	31,624	0.7	0.7	-0.2	50,675	54,181	0.7	0.8	6.9
8. 経費	505,902	469,973	4.5	4.6	-7.1	250,008	289,985	5.2	6.5	16.0	345,968	357,481	4.8	5.4	3.3
9. その他の医業費用	87,832	81,785	0.8	0.8	-6.9	47,530	44,284	1.0	1.0	-6.8	62,643	58,347	0.9	0.9	-6.9
IV 損益差額（I＋II－III）	-2,256	-624,900	0.0	-6.1	—	-131,460	-497,167	-2.8	-11.2	—	-83,008	-545,067	-1.2	-8.3	—
(参考)「新型コロナウイルス感染症関連の補助金 (従業員向け慰労金を除く)」を含めた 損益差額(IV＋V)	—	636,221	—	6.3	—	—	479,915	—	10.8	—	—	538,530	—	8.2	—
V その他の医業・介護関連収益	176,995	1,420,909	1.6	14.0	702.8	148,510	1,108,503	3.1	24.9	646.4	159,192	1,225,655	2.2	18.6	669.9
V' (再掲)新型コロナウイルス感染症関連の補助金 (従業員向け慰労金を除く)	—	1,261,121	—	12.4	—	—	977,082	—	22.0	—	—	1,083,596	—	16.4	—
VI その他の医業・介護関連費用	85,010	76,635	0.8	0.8	-9.9	97,520	74,421	2.0	1.7	-23.7	92,828	75,251	1.3	1.1	-18.9
VII 総損益差額(IV＋V－VI)	89,730	719,374	0.8	7.1	—	-80,469	536,914	-1.7	12.1	—	-16,645	605,337	-0.2	9.2	—
(参考)「新型コロナウイルス感染症関連の補助金 (従業員向け慰労金を除く)」を除いた 総損益差額(VII－V')	—	-541,747	—	-5.3	—	—	-440,167	—	-9.9	—	—	-478,260	—	-7.3	—
VIII 税金	0	0	0.0	0.0	—	0	0	0.0	0.0	—	0	0	0.0	0.0	—
IX 税引後の総損益差額(VII－VIII)	89,730	719,374	0.8	7.1	—	-80,469	536,914	-1.7	12.1	—	-16,645	605,337	-0.2	9.2	—
施設数	6	—	—	—	—	10	—	—	—	—	16	—	—	—	—
平均病床数	407	407	—	—	—	264	261	—	—	—	318	316	—	—	—

一般病院（国立）（集計1）

（1施設当たり損益）

	新型コロナウイルス感染症から回復した患者を転院により受け入れた実績あり														
	院内感染(クラスターの発生を含む)有り					院内感染(クラスターの発生を含む)無し					全 体				
	金 額		構成比率		金額の 伸び率	金 額		構成比率		金額の 伸び率	金 額		構成比率		金額の 伸び率
	前々年(度)	前年(度)	前々年(度)	前年(度)		前々年(度)	前年(度)	前々年(度)	前年(度)		前々年(度)	前年(度)	前々年(度)	前年(度)	
千円	千円	%	%	%	千円	千円	%	%	%	千円	千円	%	%	%	
I 医業収益	—	—	—	—	—	*	*	*	*	—	*	*	*	*	—
1. 入院診療収益	—	—	—	—	—	*	*	*	*	—	*	*	*	*	—
保険診療収益	—	—	—	—	—	*	*	*	*	—	*	*	*	*	—
公害等診療収益	—	—	—	—	—	*	*	*	*	—	*	*	*	*	—
その他の診療収益	—	—	—	—	—	*	*	*	*	—	*	*	*	*	—
2. 特別の療養環境収益	—	—	—	—	—	*	*	*	*	—	*	*	*	*	—
3. 外来診療収益	—	—	—	—	—	*	*	*	*	—	*	*	*	*	—
保険診療収益	—	—	—	—	—	*	*	*	*	—	*	*	*	*	—
公害等診療収益	—	—	—	—	—	*	*	*	*	—	*	*	*	*	—
その他の診療収益	—	—	—	—	—	*	*	*	*	—	*	*	*	*	—
4. その他の医業収益	—	—	—	—	—	*	*	*	*	—	*	*	*	*	—
II 介護収益	—	—	—	—	—	*	*	*	*	—	*	*	*	*	—
III 医業・介護費用	—	—	—	—	—	*	*	*	*	—	*	*	*	*	—
1. 給与費	—	—	—	—	—	*	*	*	*	—	*	*	*	*	—
2. 医薬品費	—	—	—	—	—	*	*	*	*	—	*	*	*	*	—
3. 給食用材料費	—	—	—	—	—	*	*	*	*	—	*	*	*	*	—
4. 診療材料費・医療消耗器具備品費	—	—	—	—	—	*	*	*	*	—	*	*	*	*	—
5. 委託費	—	—	—	—	—	*	*	*	*	—	*	*	*	*	—
6. 減価償却費	—	—	—	—	—	*	*	*	*	—	*	*	*	*	—
(再掲)建物減価償却費	—	—	—	—	—	*	*	*	*	—	*	*	*	*	—
(再掲)医療機器減価償却費	—	—	—	—	—	*	*	*	*	—	*	*	*	*	—
7. 設備関係費	—	—	—	—	—	*	*	*	*	—	*	*	*	*	—
(再掲)設備機器賃借料	—	—	—	—	—	*	*	*	*	—	*	*	*	*	—
(再掲)医療機器賃借料	—	—	—	—	—	*	*	*	*	—	*	*	*	*	—
8. 経費	—	—	—	—	—	*	*	*	*	—	*	*	*	*	—
9. その他の医業費用	—	—	—	—	—	*	*	*	*	—	*	*	*	*	—
IV 損益差額(I + II - III)	—	—	—	—	—	*	*	*	*	—	*	*	*	*	—
(参考)「新型コロナウイルス感染症関連の補助金 (従業員向け慰労金を除く)」を含めた 損益差額(IV + V)	—	—	—	—	—	—	*	—	*	—	—	*	—	*	—
V その他の医業・介護関連収益	—	—	—	—	—	*	*	*	*	—	*	*	*	*	—
V' (再掲)新型コロナウイルス感染症関連の補助金 (従業員向け慰労金を除く)	—	—	—	—	—	—	*	—	*	—	—	*	—	*	—
VI その他の医業・介護関連費用	—	—	—	—	—	*	*	*	*	—	*	*	*	*	—
VII 総損益差額(IV + V - VI)	—	—	—	—	—	*	*	*	*	—	*	*	*	*	—
(参考)「新型コロナウイルス感染症関連の補助金 (従業員向け慰労金を除く)」を除いた 総損益差額(VII - V')	—	—	—	—	—	—	*	—	*	—	—	*	—	*	—
VIII 税金	—	—	—	—	—	*	*	*	*	—	*	*	*	*	—
IX 税引後の総損益差額(VII - VIII)	—	—	—	—	—	*	*	*	*	—	*	*	*	*	—
施設数	0	—	—	—	—	*	—	—	—	—	*	—	—	—	—
平均病床数	—	—	—	—	—	*	*	—	—	—	*	*	—	—	—

一般病院（国立）（集計1）

（1施設当たり損益）

	新型コロナウイルス感染症患者の対応をしている医療機関から、新型コロナウイルス感染症ではない患者を転院により受け入れた実績あり														
	院内感染(クラスターの発生を含む)有り					院内感染(クラスターの発生を含む)無し					全 体				
	金 額		構成比率		金額の	金 額		構成比率		金額の	金 額		構成比率		金額の
	前々年(度)	前年(度)	前々年(度)	前年(度)	伸び率	前々年(度)	前年(度)	前々年(度)	前年(度)	伸び率	前々年(度)	前年(度)	前々年(度)	前年(度)	伸び率
千円	千円	%	%	%	千円	千円	%	%	%	千円	千円	%	%	%	
I 医業収益	-	-	-	-	-	-	-	-	-	-	-	-	-	-	-
1. 入院診療収益	-	-	-	-	-	-	-	-	-	-	-	-	-	-	-
保険診療収益	-	-	-	-	-	-	-	-	-	-	-	-	-	-	-
公害等診療収益	-	-	-	-	-	-	-	-	-	-	-	-	-	-	-
その他の診療収益	-	-	-	-	-	-	-	-	-	-	-	-	-	-	-
2. 特別の療養環境収益	-	-	-	-	-	-	-	-	-	-	-	-	-	-	-
3. 外来診療収益	-	-	-	-	-	-	-	-	-	-	-	-	-	-	-
保険診療収益	-	-	-	-	-	-	-	-	-	-	-	-	-	-	-
公害等診療収益	-	-	-	-	-	-	-	-	-	-	-	-	-	-	-
その他の診療収益	-	-	-	-	-	-	-	-	-	-	-	-	-	-	-
4. その他の医業収益	-	-	-	-	-	-	-	-	-	-	-	-	-	-	-
II 介護収益	-	-	-	-	-	-	-	-	-	-	-	-	-	-	-
III 医業・介護費用	-	-	-	-	-	-	-	-	-	-	-	-	-	-	-
1. 給与費	-	-	-	-	-	-	-	-	-	-	-	-	-	-	-
2. 医薬品費	-	-	-	-	-	-	-	-	-	-	-	-	-	-	-
3. 給食用材料費	-	-	-	-	-	-	-	-	-	-	-	-	-	-	-
4. 診療材料費・医療消耗器具備品費	-	-	-	-	-	-	-	-	-	-	-	-	-	-	-
5. 委託費	-	-	-	-	-	-	-	-	-	-	-	-	-	-	-
6. 減価償却費	-	-	-	-	-	-	-	-	-	-	-	-	-	-	-
(再掲)建物減価償却費	-	-	-	-	-	-	-	-	-	-	-	-	-	-	-
(再掲)医療機器減価償却費	-	-	-	-	-	-	-	-	-	-	-	-	-	-	-
7. 設備関係費	-	-	-	-	-	-	-	-	-	-	-	-	-	-	-
(再掲)設備機器賃借料	-	-	-	-	-	-	-	-	-	-	-	-	-	-	-
(再掲)医療機器賃借料	-	-	-	-	-	-	-	-	-	-	-	-	-	-	-
8. 経費	-	-	-	-	-	-	-	-	-	-	-	-	-	-	-
9. その他の医業費用	-	-	-	-	-	-	-	-	-	-	-	-	-	-	-
IV 損益差額(I+II-III)	-	-	-	-	-	-	-	-	-	-	-	-	-	-	-
(参考)「新型コロナウイルス感染症関連の補助金 (従業員向け慰労金を除く)を含めた 損益差額(IV+V)」	-	-	-	-	-	-	-	-	-	-	-	-	-	-	-
V その他の医業・介護関連収益	-	-	-	-	-	-	-	-	-	-	-	-	-	-	-
V' (再掲)新型コロナウイルス感染症関連の補助金 (従業員向け慰労金を除く)	-	-	-	-	-	-	-	-	-	-	-	-	-	-	-
VI その他の医業・介護関連費用	-	-	-	-	-	-	-	-	-	-	-	-	-	-	-
VII 総損益差額(IV+V-VI)	-	-	-	-	-	-	-	-	-	-	-	-	-	-	-
(参考)「新型コロナウイルス感染症関連の補助金 (従業員向け慰労金を除く)を除いた 総損益差額(VII-V')」	-	-	-	-	-	-	-	-	-	-	-	-	-	-	-
VIII 税金	-	-	-	-	-	-	-	-	-	-	-	-	-	-	-
IX 税引後の総損益差額(VII-VIII)	-	-	-	-	-	-	-	-	-	-	-	-	-	-	-
施設数	0	-	-	-	-	0	-	-	-	-	0	-	-	-	-
平均病床数	-	-	-	-	-	-	-	-	-	-	-	-	-	-	-

一般病院（国立）（集計1）

（1施設当たり損益）

	いずれでもない														
	院内感染(クラスターの発生を含む)有り					院内感染(クラスターの発生を含む)無し					全 体				
	金 額		構成比率		金額の	金 額		構成比率		金額の	金 額		構成比率		金額の
	前々年(度)	前年(度)	前々年(度)	前年(度)	伸び率	前々年(度)	前年(度)	前々年(度)	前年(度)	伸び率	前々年(度)	前年(度)	前々年(度)	前年(度)	伸び率
千円	千円	%	%	%	千円	千円	%	%	%	千円	千円	%	%	%	
I 医業収益	—	—	—	—	—	*	*	*	*	—	*	*	*	*	—
1. 入院診療収益	—	—	—	—	—	*	*	*	*	—	*	*	*	*	—
保険診療収益	—	—	—	—	—	*	*	*	*	—	*	*	*	*	—
公害等診療収益	—	—	—	—	—	*	*	*	*	—	*	*	*	*	—
その他の診療収益	—	—	—	—	—	*	*	*	*	—	*	*	*	*	—
2. 特別の療養環境収益	—	—	—	—	—	*	*	*	*	—	*	*	*	*	—
3. 外来診療収益	—	—	—	—	—	*	*	*	*	—	*	*	*	*	—
保険診療収益	—	—	—	—	—	*	*	*	*	—	*	*	*	*	—
公害等診療収益	—	—	—	—	—	*	*	*	*	—	*	*	*	*	—
その他の診療収益	—	—	—	—	—	*	*	*	*	—	*	*	*	*	—
4. その他の医業収益	—	—	—	—	—	*	*	*	*	—	*	*	*	*	—
II 介護収益	—	—	—	—	—	*	*	*	*	—	*	*	*	*	—
III 医業・介護費用	—	—	—	—	—	*	*	*	*	—	*	*	*	*	—
1. 給与費	—	—	—	—	—	*	*	*	*	—	*	*	*	*	—
2. 医薬品費	—	—	—	—	—	*	*	*	*	—	*	*	*	*	—
3. 給食用材料費	—	—	—	—	—	*	*	*	*	—	*	*	*	*	—
4. 診療材料費・医療消耗器具備品費	—	—	—	—	—	*	*	*	*	—	*	*	*	*	—
5. 委託費	—	—	—	—	—	*	*	*	*	—	*	*	*	*	—
6. 減価償却費	—	—	—	—	—	*	*	*	*	—	*	*	*	*	—
(再掲)建物減価償却費	—	—	—	—	—	*	*	*	*	—	*	*	*	*	—
(再掲)医療機器減価償却費	—	—	—	—	—	*	*	*	*	—	*	*	*	*	—
7. 設備関係費	—	—	—	—	—	*	*	*	*	—	*	*	*	*	—
(再掲)設備機器賃借料	—	—	—	—	—	*	*	*	*	—	*	*	*	*	—
(再掲)医療機器賃借料	—	—	—	—	—	*	*	*	*	—	*	*	*	*	—
8. 経費	—	—	—	—	—	*	*	*	*	—	*	*	*	*	—
9. その他の医業費用	—	—	—	—	—	*	*	*	*	—	*	*	*	*	—
IV 損益差額(I + II - III)	—	—	—	—	—	*	*	*	*	—	*	*	*	*	—
(参考)「新型コロナウイルス感染症関連の補助金 (従業員向け慰労金を除く)」を含めた 損益差額(IV + V)	—	—	—	—	—	—	*	—	*	—	—	*	—	*	—
V その他の医業・介護関連収益	—	—	—	—	—	*	*	*	*	—	*	*	*	*	—
V' (再掲)新型コロナウイルス感染症関連の補助金 (従業員向け慰労金を除く)	—	—	—	—	—	—	*	—	*	—	—	*	—	*	—
VI その他の医業・介護関連費用	—	—	—	—	—	*	*	*	*	—	*	*	*	*	—
VII 総損益差額(IV + V - VI)	—	—	—	—	—	*	*	*	*	—	*	*	*	*	—
(参考)「新型コロナウイルス感染症関連の補助金 (従業員向け慰労金を除く)」を除いた 総損益差額(VII - V')	—	—	—	—	—	—	*	—	*	—	—	*	—	*	—
VIII 税金	—	—	—	—	—	*	*	*	*	—	*	*	*	*	—
IX 税引後の総損益差額(VII - VIII)	—	—	—	—	—	*	*	*	*	—	*	*	*	*	—
施設数	0	—	—	—	—	*	—	—	—	—	*	—	—	—	—
平均病床数	—	—	—	—	—	*	*	—	—	—	*	*	—	—	—

一般病院（国立）（集計1）

（1施設当たり損益）

	全 体														
	院内感染(クラスターの発生を含む)有り					院内感染(クラスターの発生を含む)無し					全 体				
	金 額		構成比率		金額の 伸び率	金 額		構成比率		金額の 伸び率	金 額		構成比率		金額の 伸び率
	前々年(度)	前年(度)	前々年(度)	前年(度)		前々年(度)	前年(度)	前々年(度)	前年(度)		前々年(度)	前年(度)	前々年(度)	前年(度)	
千円	千円	%	%	%	千円	千円	%	%	%	千円	千円	%	%	%	
I 医業収益	11,120,909	10,161,974	99.9	99.9	-8.6	4,319,439	4,018,850	99.9	100.0	-7.0	6,586,595	6,066,558	99.9	99.9	-7.9
1. 入院診療収益	7,470,823	6,769,780	67.1	66.6	-9.4	2,980,561	2,730,685	69.0	67.9	-8.4	4,477,315	4,077,050	67.9	67.2	-8.9
保険診療収益	7,373,869	6,681,021	66.3	65.7	-9.4	2,938,792	2,695,184	68.0	67.0	-8.3	4,417,151	4,023,796	67.0	66.3	-8.9
公害等診療収益	90,447	80,921	0.8	0.8	-10.5	27,888	24,608	0.6	0.6	-11.8	48,741	43,379	0.7	0.7	-11.0
その他の診療収益	6,506	7,837	0.1	0.1	20.5	13,881	10,893	0.3	0.3	-21.5	11,423	9,874	0.2	0.2	-13.6
2. 特別の療養環境収益	211,613	178,381	1.9	1.8	-15.7	54,330	47,189	1.3	1.2	-13.1	106,757	90,919	1.6	1.5	-14.8
3. 外来診療収益	3,200,865	3,003,257	28.8	29.5	-6.2	996,105	969,632	23.0	24.1	-2.7	1,731,025	1,647,507	26.3	27.1	-4.8
保険診療収益	3,169,484	2,969,038	28.5	29.2	-6.3	983,220	955,685	22.8	23.8	-2.8	1,711,975	1,626,802	26.0	26.8	-5.0
公害等診療収益	24,661	29,268	0.2	0.3	18.7	7,127	9,313	0.2	0.2	30.7	12,972	15,965	0.2	0.3	23.1
その他の診療収益	6,720	4,951	0.1	0.0	-26.3	5,758	4,634	0.1	0.1	-19.5	6,079	4,740	0.1	0.1	-22.0
4. その他の医業収益	237,608	210,557	2.1	2.1	-11.4	288,443	271,344	6.7	6.7	-5.9	271,498	251,082	4.1	4.1	-7.5
II 介護収益	6,115	5,414	0.1	0.1	-11.5	2,191	1,924	0.1	0.0	-12.2	3,499	3,087	0.1	0.1	-11.8
III 医業・介護費用	11,129,280	10,792,288	100.0	106.1	-3.0	4,491,311	4,541,433	103.9	112.9	1.1	6,703,968	6,625,052	101.7	109.2	-1.2
1. 給与費	5,204,024	5,135,555	46.8	50.5	-1.3	2,381,956	2,415,155	55.1	60.1	1.4	3,322,645	3,321,955	50.4	54.7	0.0
2. 医薬品費	2,343,504	2,106,857	21.1	20.7	-10.1	698,021	650,190	16.2	16.2	-6.9	1,246,516	1,135,745	18.9	18.7	-8.9
3. 給食用材料費	77,946	65,666	0.7	0.6	-15.8	44,419	42,673	1.0	1.1	-3.9	55,595	50,337	0.8	0.8	-9.5
4. 診療材料費・医療消耗器具備品費	1,205,761	1,160,343	10.8	11.4	-3.8	324,604	339,699	7.5	8.4	4.7	618,323	613,247	9.4	10.1	-0.8
5. 委託費	698,733	725,700	6.3	7.1	3.9	283,170	295,912	6.6	7.4	4.5	421,691	439,174	6.4	7.2	4.1
6. 減価償却費	592,865	615,211	5.3	6.1	3.8	264,407	252,451	6.1	6.3	-4.5	373,893	373,371	5.7	6.2	-0.1
(再掲)建物減価償却費	203,337	196,445	1.8	1.9	-3.4	94,800	95,947	2.2	2.4	1.2	130,979	129,446	2.0	2.1	-1.2
(再掲)医療機器減価償却費	292,067	278,666	2.6	2.7	-4.6	62,115	57,553	1.4	1.4	-7.3	138,765	131,257	2.1	2.2	-5.4
7. 設備関係費	412,714	431,198	3.7	4.2	4.5	224,490	246,299	5.2	6.1	9.7	287,232	307,932	4.4	5.1	7.2
(再掲)設備機器賃借料	158,574	117,444	1.4	1.2	-25.9	82,414	98,043	1.9	2.4	19.0	107,800	104,510	1.6	1.7	-3.1
(再掲)医療機器賃借料	82,325	91,776	0.7	0.9	11.5	41,189	57,138	1.0	1.4	38.7	54,901	68,684	0.8	1.1	25.1
8. 経費	505,902	469,973	4.5	4.6	-7.1	226,616	258,207	5.2	6.4	13.9	319,711	328,796	4.9	5.4	2.8
9. その他の医業費用	87,832	81,785	0.8	0.8	-6.9	43,627	40,848	1.0	1.0	-6.4	58,362	54,494	0.9	0.9	-6.6
IV 損益差額(I+II-III)	-2,256	-624,900	0.0	-6.1	-	-169,681	-520,659	-3.9	-12.9	-	-113,873	-555,406	-1.7	-9.2	-
(参考)「新型コロナウイルス感染症関連の補助金 (従業員向け慰労金を除く)」を含めた 損益差額(IV+V)	-	636,221	-	6.3	-	-	297,637	-	7.4	-	410,498	-	6.8	-	
V その他の医業・介護関連収益	176,995	1,420,909	1.6	14.0	702.8	129,963	930,320	3.0	23.1	615.8	145,641	1,093,850	2.2	18.0	651.1
V' (再掲)「新型コロナウイルス感染症関連の補助金 (従業員向け慰労金を除く)」	-	1,261,121	-	12.4	-	-	818,296	-	20.4	-	965,904	-	15.9	-	
VI その他の医業・介護関連費用	85,010	76,635	0.8	0.8	-9.9	90,476	71,701	2.1	1.8	-20.8	88,654	73,345	1.3	1.2	-17.3
VII 総損益差額(IV+V-VI)	89,730	719,374	0.8	7.1	-	-130,194	337,960	-3.0	8.4	-	-56,886	465,098	-0.9	7.7	-
(参考)「新型コロナウイルス感染症関連の補助金 (従業員向け慰労金を除く)」を除いた 総損益差額(VII-V')	-	-541,747	-	-5.3	-	-	-480,336	-	-11.9	-	-500,806	-	-8.3	-	
VIII 税金	0	0	0.0	0.0	-	0	0	0.0	0.0	-	0	0	0.0	0.0	-
IX 税引後の総損益差額(VII-VIII)	89,730	719,374	0.8	7.1	-	-130,194	337,960	-3.0	8.4	-	-56,886	465,098	-0.9	7.7	-
施設数	6	-	-	-	-	12	-	-	-	-	18	-	-	-	-
平均病床数	407	407	-	-	-	259	256	-	-	-	308	306	-	-	-

一般病院（公立）（集計1）

（1施設当たり損益）

	新型コロナウイルス感染症の入院患者（含む疑似症患者）の受け入れ実績あり														
	院内感染（クラスターの発生を含む）有り					院内感染（クラスターの発生を含む）無し					全 体				
	金額		構成比率		金額の 伸び率	金額		構成比率		金額の 伸び率	金額		構成比率		金額の 伸び率
	前々年(度)	前年(度)	前々年(度)	前年(度)		前々年(度)	前年(度)	前々年(度)	前年(度)		前々年(度)	前年(度)	前々年(度)	前年(度)	
千円	千円	%	%	%	千円	千円	%	%	%	千円	千円	%	%	%	
I 医業収益	8,765,734	7,983,631	100.0	100.0	-8.9	5,048,764	4,838,572	99.9	99.9	-4.2	5,886,904	5,547,752	99.9	99.9	-5.8
1. 入院診療収益	5,878,373	5,290,723	67.0	66.2	-10.0	3,263,720	3,100,950	64.6	64.0	-5.0	3,853,298	3,594,722	65.4	64.7	-6.7
保険診療収益	5,777,327	5,204,017	65.9	65.2	-9.9	3,219,283	3,059,312	63.7	63.2	-5.0	3,796,097	3,542,922	64.5	63.8	-6.7
公害等診療収益	67,797	60,889	0.8	0.8	-10.2	30,483	28,098	0.6	0.6	-7.8	38,897	35,492	0.7	0.6	-8.8
その他の診療収益	33,249	25,818	0.4	0.3	-22.3	13,953	13,539	0.3	0.3	-3.0	18,304	16,308	0.3	0.3	-10.9
2. 特別の療養環境収益	93,388	77,161	1.1	1.0	-17.4	51,808	44,799	1.0	0.9	-13.5	61,184	52,096	1.0	0.9	-14.9
3. 外来診療収益	2,545,545	2,382,575	29.0	29.8	-6.4	1,587,093	1,548,899	31.4	32.0	-2.4	1,803,215	1,736,885	30.6	31.3	-3.7
保険診療収益	2,504,721	2,352,251	28.6	29.5	-6.1	1,569,480	1,532,710	31.1	31.6	-2.3	1,780,367	1,717,509	30.2	30.9	-3.5
公害等診療収益	21,251	16,898	0.2	0.2	-20.5	9,739	9,202	0.2	0.2	-5.5	12,335	10,937	0.2	0.2	-11.3
その他の診療収益	19,572	13,426	0.2	0.2	-31.4	7,875	6,988	0.2	0.1	-11.3	10,512	8,440	0.2	0.2	-19.7
4. その他の医業収益	248,429	233,171	2.8	2.9	-6.1	146,143	143,924	2.9	3.0	-1.5	169,207	164,048	2.9	3.0	-3.0
II 介護収益	2,517	2,388	0.0	0.0	-5.1	3,155	4,418	0.1	0.1	40.0	3,011	3,961	0.1	0.1	31.6
III 医業・介護費用	9,672,827	9,644,069	110.3	120.8	-0.3	5,807,553	5,862,299	115.0	121.0	0.9	6,679,135	6,715,051	113.4	121.0	0.5
1. 給与費	4,829,263	4,942,273	55.1	61.9	2.3	3,030,319	3,077,984	60.0	63.6	1.6	3,435,963	3,498,363	58.3	63.0	1.8
2. 医薬品費	1,241,793	1,169,728	14.2	14.6	-5.8	803,644	781,818	15.9	16.1	-2.7	902,442	869,288	15.3	15.7	-3.7
3. 給食用材料費	30,857	26,159	0.4	0.3	-15.2	21,628	19,427	0.4	0.4	-10.2	23,709	20,945	0.4	0.4	-11.7
4. 診療材料費・医療消耗器具備品費	1,070,462	980,916	12.2	12.3	-8.4	499,962	503,903	9.9	10.4	0.8	628,604	611,465	10.7	11.0	-2.7
5. 委託費	879,340	911,848	10.0	11.4	3.7	465,436	476,390	9.2	9.8	2.4	558,767	574,582	9.5	10.3	2.8
6. 減価償却費	612,795	582,874	7.0	7.3	-4.9	410,405	393,542	8.1	8.1	-4.1	456,042	436,234	7.7	7.9	-4.3
(再掲)建物減価償却費	221,746	229,942	2.5	2.9	3.7	167,537	166,744	3.3	3.4	-0.5	179,761	180,995	3.1	3.3	0.7
(再掲)医療機器減価償却費	291,476	260,906	3.3	3.3	-10.5	195,346	180,296	3.9	3.7	-7.7	217,022	198,472	3.7	3.6	-8.5
7. 設備関係費	271,366	281,702	3.1	3.5	3.8	172,156	185,163	3.4	3.8	7.6	194,527	206,932	3.3	3.7	6.4
(再掲)設備機器賃借料	66,354	67,662	0.8	0.8	2.0	45,754	46,341	0.9	1.0	1.3	50,399	51,148	0.9	0.9	1.5
(再掲)医療機器賃借料	43,233	48,671	0.5	0.6	12.6	28,852	28,117	0.6	0.6	-2.5	32,095	32,752	0.5	0.6	2.0
8. 経費	391,807	390,195	4.5	4.9	-0.4	251,141	259,059	5.0	5.3	3.2	282,860	288,629	4.8	5.2	2.0
9. その他の医業費用	345,145	358,375	3.9	4.5	3.8	152,862	165,012	3.0	3.4	7.9	196,220	208,613	3.3	3.8	6.3
IV 損益差額（I＋II－III）	-904,576	-1,658,050	-10.3	-20.8	—	-755,635	-1,019,309	-15.0	-21.0	—	-789,220	-1,163,339	-13.4	-21.0	—
(参考)「新型コロナウイルス感染症関連の補助金（従業員向け慰労金を除く）」を含めた損益差額（IV＋V）	—	-150,035	—	-1.9	—	—	-374,013	—	-7.7	—	-323,508	—	-5.8	—	
V その他の医業・介護関連収益	1,113,016	2,491,436	12.7	31.2	123.8	836,058	1,530,315	16.5	31.6	83.0	898,509	1,747,038	15.3	31.5	94.4
V' (再掲)新型コロナウイルス感染症関連の補助金（従業員向け慰労金を除く）	—	1,508,014	—	18.9	—	—	645,296	—	13.3	—	839,830	—	15.1	—	
VI その他の医業・介護関連費用	238,158	352,579	2.7	4.4	48.0	190,268	259,963	3.8	5.4	36.6	201,067	280,847	3.4	5.1	39.7
VII 総損益差額（IV＋V－VI）	-29,718	480,806	-0.3	6.0	—	-109,845	251,043	-2.2	5.2	—	-91,777	302,853	-1.6	5.5	—
(参考)「新型コロナウイルス感染症関連の補助金（従業員向け慰労金を除く）」を除いた総損益差額（VII－V'）	—	-1,027,208	—	-12.9	—	—	-394,253	—	-8.1	—	-536,978	—	-9.7	—	
VIII 税金	56	36	0.0	0.0	-35.7	288	3,058	0.0	0.1	961.8	236	2,376	0.0	0.0	906.8
IX 税引後の総損益差額（VII－VIII）	-29,774	480,770	-0.3	6.0	—	-110,133	247,985	-2.2	5.1	—	-92,013	300,476	-1.6	5.4	—
施設数	23	—	—	—	—	79	—	—	—	—	102	—	—	—	
平均病床数	332	327	—	—	—	241	240	—	—	—	261	260	—	—	

一般病院（公立）（集計1）

（1施設当たり損益）

	新型コロナウイルス感染症から回復した患者を転院により受け入れた実績あり														
	院内感染(クラスター)の発生を含む)有り					院内感染(クラスター)の発生を含む)無し					全 体				
	金 額		構成比率		金額の	金 額		構成比率		金額の	金 額		構成比率		金額の
	前々年(度)	前年(度)	前々年(度)	前年(度)	伸び率	前々年(度)	前年(度)	前々年(度)	前年(度)	伸び率	前々年(度)	前年(度)	前々年(度)	前年(度)	伸び率
千円	千円	%	%	%	千円	千円	%	%	%	千円	千円	%	%	%	
I 医業収益	*	*	*	*	—	1,593,361	1,595,933	99.5	99.1	0.2	1,474,085	1,479,564	99.5	99.2	0.4
1. 入院診療収益	*	*	*	*	—	1,150,888	1,162,173	71.8	72.2	1.0	1,069,746	1,079,825	72.2	72.4	0.9
保険診療収益	*	*	*	*	—	1,139,767	1,150,089	71.1	71.5	0.9	1,060,014	1,069,252	71.5	71.7	0.9
公害等診療収益	*	*	*	*	—	11,027	11,172	0.7	0.7	1.3	9,649	9,776	0.7	0.7	1.3
その他の診療収益	*	*	*	*	—	95	911	0.0	0.1	858.9	83	798	0.0	0.1	861.4
2. 特別の療養環境収益	*	*	*	*	—	19,257	18,254	1.2	1.1	-5.2	16,850	15,972	1.1	1.1	-5.2
3. 外来診療収益	*	*	*	*	—	354,840	342,332	22.1	21.3	-3.5	321,914	312,909	21.7	21.0	-2.8
保険診療収益	*	*	*	*	—	351,267	338,332	21.9	21.0	-3.7	318,787	309,409	21.5	20.7	-2.9
公害等診療収益	*	*	*	*	—	1,974	2,451	0.1	0.2	24.2	1,727	2,145	0.1	0.1	24.2
その他の診療収益	*	*	*	*	—	1,599	1,548	0.1	0.1	-3.2	1,399	1,355	0.1	0.1	-3.1
4. その他の医業収益	*	*	*	*	—	68,375	73,174	4.3	4.5	7.0	65,575	70,858	4.4	4.8	8.1
II 介護収益	*	*	*	*	—	8,782	13,685	0.5	0.9	55.8	7,685	11,974	0.5	0.8	55.8
III 医業・介護費用	*	*	*	*	—	1,829,675	1,875,148	114.2	116.5	2.5	1,714,866	1,761,042	115.7	118.1	2.7
1. 給与費	*	*	*	*	—	1,181,690	1,205,166	73.8	74.9	2.0	1,090,613	1,113,468	73.6	74.7	2.1
2. 医薬品費	*	*	*	*	—	89,692	87,147	5.6	5.4	-2.8	83,001	80,837	5.6	5.4	-2.6
3. 給食用材料費	*	*	*	*	—	22,818	24,957	1.4	1.6	9.4	19,968	21,838	1.3	1.5	9.4
4. 診療材料費・医療消耗器具備品費	*	*	*	*	—	60,884	68,201	3.8	4.2	12.0	55,781	62,585	3.8	4.2	12.2
5. 委託費	*	*	*	*	—	164,426	168,801	10.3	10.5	2.7	158,731	165,256	10.7	11.1	4.1
6. 減価償却費	*	*	*	*	—	108,301	117,629	6.8	7.3	8.6	123,553	131,495	8.3	8.8	6.4
(再掲)建物減価償却費	*	*	*	*	—	55,692	65,746	3.5	4.1	18.1	63,355	73,061	4.3	4.9	15.3
(再掲)医療機器減価償却費	*	*	*	*	—	40,408	40,955	2.5	2.5	1.4	40,589	41,190	2.7	2.8	1.5
7. 設備関係費	*	*	*	*	—	54,095	61,540	3.4	3.8	13.8	48,911	56,209	3.3	3.8	14.9
(再掲)設備機器賃借料	*	*	*	*	—	16,544	20,156	1.0	1.3	21.8	15,664	19,075	1.1	1.3	21.8
(再掲)医療機器賃借料	*	*	*	*	—	6,440	7,907	0.4	0.5	22.8	6,180	7,698	0.4	0.5	24.6
8. 経費	*	*	*	*	—	95,542	97,780	6.0	6.1	2.3	88,592	90,905	6.0	6.1	2.6
9. その他の医業費用	*	*	*	*	—	52,226	43,927	3.3	2.7	-15.9	45,717	38,449	3.1	2.6	-15.9
IV 損益差額(I+II-III)	*	*	*	*	—	-227,532	-265,531	-14.2	-16.5	—	-233,097	-269,504	-15.7	-18.1	—
(参考)「新型コロナウイルス感染症関連の補助金 (従業員向け慰労金を除く)」を含めた 損益差額(IV+V)	—	*	—	*	—	—	-233,239	—	-14.5	—	—	-240,572	—	-16.1	—
V その他の医業・介護関連収益	*	*	*	*	—	245,522	309,769	15.3	19.2	26.2	245,818	311,381	16.6	20.9	26.7
V' (再掲)新型コロナウイルス感染症関連の補助金 (従業員向け慰労金を除く)	—	*	—	*	—	—	32,292	—	2.0	—	—	28,933	—	1.9	—
VI その他の医業・介護関連費用	*	*	*	*	—	53,220	71,461	3.3	4.4	34.3	48,924	66,861	3.3	4.5	36.7
VII 総損益差額(IV+V-VI)	*	*	*	*	—	-35,230	-27,223	-2.2	-1.7	—	-36,203	-24,985	-2.4	-1.7	—
(参考)「新型コロナウイルス感染症関連の補助金 (従業員向け慰労金を除く)」を除いた 総損益差額(VII-V')	—	*	—	*	—	—	-59,515	—	-3.7	—	—	-53,918	—	-3.6	—
VIII 税金	*	*	*	*	—	21	7	0.0	0.0	-66.7	18	6	0.0	0.0	-66.7
IX 税引後の総損益差額(VII-VIII)	*	*	*	*	—	-35,252	-27,230	-2.2	-1.7	—	-36,222	-24,991	-2.4	-1.7	—
施設数	*	*	—	—	—	7	—	—	—	—	8	—	—	—	
平均病床数	*	*	—	—	—	115	115	—	—	—	112	112	—	—	

一般病院（公立）（集計1）

（1施設当たり損益）

	新型コロナウイルス感染症患者の対応をしている医療機関から、新型コロナウイルス感染症ではない患者を転院により受け入れた実績あり														
	院内感染(クラスター)を含む有り					院内感染(クラスター)の発生を含む無し					全 体				
	金 額		構成比率		金額の	金 額		構成比率		金額の	金 額		構成比率		金額の
	前々年(度)	前年(度)	前々年(度)	前年(度)	伸び率	前々年(度)	前年(度)	前々年(度)	前年(度)	伸び率	前々年(度)	前年(度)	前々年(度)	前年(度)	伸び率
千円	千円	%	%	%	千円	千円	%	%	%	千円	千円	%	%	%	
I 医業収益	*	*	*	*	—	1,173,895	1,133,284	99.3	99.2	-3.5	1,179,016	1,131,224	99.4	99.4	-4.1
1. 入院診療収益	*	*	*	*	—	654,118	633,603	55.3	55.5	-3.1	694,759	663,934	58.6	58.3	-4.4
保険診療収益	*	*	*	*	—	649,530	628,504	55.0	55.0	-3.2	690,702	659,298	58.3	57.9	-4.5
公害等診療収益	*	*	*	*	—	3,027	3,009	0.3	0.3	-0.6	2,476	2,662	0.2	0.2	7.5
その他の診療収益	*	*	*	*	—	1,561	2,090	0.1	0.2	33.9	1,580	1,975	0.1	0.2	25.0
2. 特別の療養環境収益	*	*	*	*	—	11,911	10,971	1.0	1.0	-7.9	10,537	9,770	0.9	0.9	-7.3
3. 外来診療収益	*	*	*	*	—	437,063	419,147	37.0	36.7	-4.1	404,278	389,164	34.1	34.2	-3.7
保険診療収益	*	*	*	*	—	426,377	409,780	36.1	35.9	-3.9	395,354	381,337	33.3	33.5	-3.5
公害等診療収益	*	*	*	*	—	3,779	3,091	0.3	0.3	-18.2	3,171	2,605	0.3	0.2	-17.8
その他の診療収益	*	*	*	*	—	6,907	6,276	0.6	0.5	-9.1	5,753	5,221	0.5	0.5	-9.2
4. その他の医業収益	*	*	*	*	—	70,804	69,562	6.0	6.1	-1.8	69,443	68,356	5.9	6.0	-1.6
II 介護収益	*	*	*	*	—	8,141	8,980	0.7	0.8	10.3	6,661	7,348	0.6	0.6	10.3
III 医業・介護費用	*	*	*	*	—	1,457,054	1,453,648	123.3	127.3	-0.2	1,452,944	1,452,510	122.5	127.6	0.0
1. 給与費	*	*	*	*	—	856,910	860,119	72.5	75.3	0.4	875,945	880,016	73.9	77.3	0.5
2. 医薬品費	*	*	*	*	—	123,481	118,285	10.4	10.4	-4.2	117,420	112,169	9.9	9.9	-4.5
3. 給食用材料費	*	*	*	*	—	4,161	3,885	0.4	0.3	-6.6	6,454	6,110	0.5	0.5	-5.3
4. 診療材料費・医療消耗器具備品費	*	*	*	*	—	61,029	59,434	5.2	5.2	-2.6	57,899	56,965	4.9	5.0	-1.6
5. 委託費	*	*	*	*	—	114,540	120,137	9.7	10.5	4.9	111,805	116,540	9.4	10.2	4.2
6. 減価償却費	*	*	*	*	—	121,567	106,944	10.3	9.4	-12.0	114,961	104,869	9.7	9.2	-8.8
(再掲)建物減価償却費	*	*	*	*	—	50,961	50,295	4.3	4.4	-1.3	48,918	48,585	4.1	4.3	-0.7
(再掲)医療機器減価償却費	*	*	*	*	—	58,848	44,337	5.0	3.9	-24.7	51,566	43,727	4.3	3.8	-15.2
7. 設備関係費	*	*	*	*	—	50,987	49,394	4.3	4.3	-3.1	52,613	51,534	4.4	4.5	-2.1
(再掲)設備機器賃借料	*	*	*	*	—	20,251	18,799	1.7	1.6	-7.2	19,923	19,097	1.7	1.7	-4.1
(再掲)医療機器賃借料	*	*	*	*	—	11,195	10,831	0.9	0.9	-3.3	10,412	10,430	0.9	0.9	0.2
8. 経費	*	*	*	*	—	87,767	86,265	7.4	7.6	-1.7	79,172	78,088	6.7	6.9	-1.4
9. その他の医業費用	*	*	*	*	—	36,611	49,186	3.1	4.3	34.3	36,674	46,217	3.1	4.1	26.0
IV 損益差額(I+II-III)	*	*	*	*	—	-275,017	-311,384	-23.3	-27.3	—	-267,267	-313,938	-22.5	-27.6	—
(参考)「新型コロナウイルス感染症関連の補助金 (従業員向け慰労金を除く)」を含めた 損益差額(IV+V')	—	*	—	*	—	—	-290,460	—	-25.4	—	—	-284,691	—	-25.0	—
V その他の医業・介護関連収益	*	*	*	*	—	259,165	290,617	21.9	25.4	12.1	252,192	297,729	21.3	26.1	18.1
V' (再掲)新型コロナウイルス感染症関連の補助金 (従業員向け慰労金を除く)	—	*	—	*	—	—	20,925	—	1.8	—	—	29,247	—	2.6	—
VI その他の医業・介護関連費用	*	*	*	*	—	37,770	62,163	3.2	5.4	64.6	35,855	56,916	3.0	5.0	58.7
VII 総損益差額(IV+V-VI)	*	*	*	*	—	-53,622	-82,930	-4.5	-7.3	—	-50,930	-73,126	-4.3	-6.4	—
(参考)「新型コロナウイルス感染症関連の補助金 (従業員向け慰労金を除く)」を除いた 総損益差額(VII-V')	—	*	—	*	—	—	-103,855	—	-9.1	—	—	-102,373	—	-9.0	—
VIII 税金	*	*	*	*	—	728	1,286	0.1	0.1	76.6	595	1,052	0.1	0.1	76.8
IX 税引後の総損益差額(VII-VIII)	*	*	*	*	—	-54,350	-84,216	-4.6	-7.4	—	-51,526	-74,178	-4.3	-6.5	—
施設数	*	*	—	—	—	9	—	—	—	—	11	—	—	—	
平均病床数	*	*	—	—	—	88	88	—	—	—	89	89	—	—	

一般病院（公立）（集計1）

（1施設当たり損益）

	いずれでもない														
	院内感染(クラスターの発生を含む)有り					院内感染(クラスターの発生を含む)無し					全 体				
	金額		構成比率		金額の 伸び率	金額		構成比率		金額の 伸び率	金額		構成比率		金額の 伸び率
	前々年(度)	前年(度)	前々年(度)	前年(度)		前々年(度)	前年(度)	前々年(度)	前年(度)		前々年(度)	前年(度)	前々年(度)	前年(度)	
千円	千円	%	%	%	千円	千円	%	%	%	千円	千円	%	%	%	
I 医業収益	*	*	*	*	—	838,354	785,715	99.9	99.9	-6.3	1,223,708	1,188,570	100.0	99.9	-2.9
1. 入院診療収益	*	*	*	*	—	456,497	436,567	54.4	55.5	-4.4	810,017	807,807	66.2	67.9	-0.3
保険診療収益	*	*	*	*	—	451,599	430,348	53.8	54.7	-4.7	805,377	801,916	65.8	67.4	-0.4
公害等診療収益	*	*	*	*	—	4,834	6,129	0.6	0.8	26.8	4,580	5,806	0.4	0.5	26.8
その他の診療収益	*	*	*	*	—	63	90	0.0	0.0	42.9	60	85	0.0	0.0	41.7
2. 特別の療養環境収益	*	*	*	*	—	3,037	2,794	0.4	0.4	-8.0	2,877	2,647	0.2	0.2	-8.0
3. 外来診療収益	*	*	*	*	—	309,442	280,948	36.9	35.7	-9.2	337,864	307,720	27.6	25.9	-8.9
保険診療収益	*	*	*	*	—	306,460	278,401	36.5	35.4	-9.2	335,039	305,307	27.4	25.7	-8.9
公害等診療収益	*	*	*	*	—	2,240	2,013	0.3	0.3	-10.1	2,122	1,907	0.2	0.2	-10.1
その他の診療収益	*	*	*	*	—	743	535	0.1	0.1	-28.0	703	507	0.1	0.0	-27.9
4. その他の医業収益	*	*	*	*	—	69,378	65,406	8.3	8.3	-5.7	72,951	70,396	6.0	5.9	-3.5
II 介護収益	*	*	*	*	—	553	842	0.1	0.1	52.3	523	798	0.0	0.1	52.6
III 医業・介護費用	*	*	*	*	—	1,149,157	1,126,565	137.0	143.2	-2.0	1,581,016	1,565,941	129.1	131.7	-1.0
1. 給与費	*	*	*	*	—	676,395	674,603	80.6	85.8	-0.3	820,322	821,978	67.0	69.1	0.2
2. 医薬品費	*	*	*	*	—	116,219	95,481	13.9	12.1	-17.8	131,698	115,020	10.8	9.7	-12.7
3. 給食用材料費	*	*	*	*	—	6,034	5,801	0.7	0.7	-3.9	7,841	7,710	0.6	0.6	-1.7
4. 診療材料費・医療消耗器具備品費	*	*	*	*	—	51,402	52,445	6.1	6.7	2.0	230,489	236,188	18.8	19.9	2.5
5. 委託費	*	*	*	*	—	101,341	103,678	12.1	13.2	2.3	126,095	128,112	10.3	10.8	1.6
6. 減価償却費	*	*	*	*	—	78,486	78,073	9.4	9.9	-0.5	114,734	109,168	9.4	9.2	-4.9
(再掲)建物減価償却費	*	*	*	*	—	30,354	29,731	3.6	3.8	-2.1	44,592	39,552	3.6	3.3	-11.3
(再掲)医療機器減価償却費	*	*	*	*	—	34,700	35,052	4.1	4.5	1.0	56,998	56,718	4.7	4.8	-0.5
7. 設備関係費	*	*	*	*	—	33,083	36,633	3.9	4.7	10.7	51,117	55,843	4.2	4.7	9.2
(再掲)設備機器賃借料	*	*	*	*	—	8,760	9,048	1.0	1.2	3.3	13,396	14,511	1.1	1.2	8.3
(再掲)医療機器賃借料	*	*	*	*	—	4,522	4,875	0.5	0.6	7.8	8,488	9,598	0.7	0.8	13.1
8. 経費	*	*	*	*	—	60,242	58,653	7.2	7.5	-2.6	68,434	65,654	5.6	5.5	-4.1
9. その他の医業費用	*	*	*	*	—	25,954	21,198	3.1	2.7	-18.3	30,288	26,267	2.5	2.2	-13.3
IV 損益差額(I+II-III)	*	*	*	*	—	-310,251	-340,008	-37.0	-43.2	—	-356,784	-376,572	-29.1	-31.7	—
(参考)「新型コロナウイルス感染症関連の補助金 (従業員向け慰労金を除く)」を含めた 損益差額(IV+V)	—	*	—	*	—	—	-311,081	—	-39.5	—	—	-348,450	—	-29.3	—
V その他の医業・介護関連収益	*	*	*	*	—	337,038	363,845	40.2	46.3	8.0	385,096	414,775	31.5	34.9	7.7
V' (再掲)新型コロナウイルス感染症関連の補助金 (従業員向け慰労金を除く)	—	*	—	*	—	—	28,927	—	3.7	—	—	28,123	—	2.4	—
VI その他の医業・介護関連費用	*	*	*	*	—	29,516	41,961	3.5	5.3	42.2	35,801	52,486	2.9	4.4	46.6
VII 総損益差額(IV+V-VI)	*	*	*	*	—	-2,729	-18,123	-0.3	-2.3	—	-7,489	-14,283	-0.6	-1.2	—
(参考)「新型コロナウイルス感染症関連の補助金 (従業員向け慰労金を除く)」を除いた 総損益差額(VII-V')	—	*	—	*	—	—	-47,050	—	-6.0	—	—	-42,406	—	-3.6	—
VIII 税金	*	*	*	*	—	0	0	0.0	0.0	—	0	0	0.0	0.0	—
IX 税引後の総損益差額(VII-VIII)	*	*	*	*	—	-2,729	-18,123	-0.3	-2.3	—	-7,489	-14,283	-0.6	-1.2	—
施設数	*	*	—	—	—	18	19	—	—	—	19	73	—	—	—
平均病床数	*	*	—	—	—	67	67	—	—	—	73	73	—	—	—

一般病院（公立）（集計1）

（1施設当たり損益）

	全 体														
	院内感染(クラスターの発生を含む)有り					院内感染(クラスターの発生を含む)無し					全 体				
	金 額		構成比率		金額の 伸び率	金 額		構成比率		金額の 伸び率	金 額		構成比率		金額の 伸び率
	前々年(度)	前年(度)	前々年(度)	前年(度)		前々年(度)	前年(度)	前々年(度)	前年(度)		前々年(度)	前年(度)	前々年(度)	前年(度)	
千円	千円	%	%	%	千円	千円	%	%	%	千円	千円	%	%	%	
I 医業収益	7,882,047	7,221,199	100.0	100.0	-8.4	3,855,410	3,697,001	99.9	99.9	-4.1	4,631,975	4,376,668	99.9	99.9	-5.5
1. 入院診療収益	5,356,777	4,862,260	67.9	67.3	-9.2	2,477,824	2,359,919	64.2	63.8	-4.8	3,033,051	2,842,513	65.4	64.9	-6.3
保険診療収益	5,270,578	4,788,209	66.8	66.3	-9.2	2,444,923	2,328,664	63.4	62.9	-4.8	2,989,871	2,803,005	64.5	64.0	-6.2
公害等診療収益	57,753	51,950	0.7	0.7	-10.0	23,005	21,552	0.6	0.6	-6.3	29,707	27,414	0.6	0.6	-7.7
その他の診療収益	28,447	22,101	0.4	0.3	-22.3	9,895	9,703	0.3	0.3	-1.9	13,473	12,094	0.3	0.3	-10.2
2. 特別の療養環境収益	79,875	66,053	1.0	0.9	-17.3	38,845	33,769	1.0	0.9	-13.1	46,758	39,995	1.0	0.9	-14.5
3. 外来診療収益	2,222,293	2,081,640	28.2	28.8	-6.3	1,215,644	1,182,202	31.5	31.9	-2.8	1,409,783	1,355,665	30.4	30.9	-3.8
保険診療収益	2,187,444	2,055,742	27.7	28.5	-6.0	1,201,783	1,169,484	31.1	31.6	-2.7	1,391,874	1,340,405	30.0	30.6	-3.7
公害等診療収益	18,135	14,426	0.2	0.2	-20.5	7,589	7,152	0.2	0.2	-5.8	9,623	8,554	0.2	0.2	-11.1
その他の診療収益	16,714	11,472	0.2	0.2	-31.4	6,273	5,566	0.2	0.2	-11.3	8,286	6,705	0.2	0.2	-19.1
4. その他の医業収益	223,102	211,246	2.8	2.9	-5.3	123,097	121,111	3.2	3.3	-1.6	142,383	138,494	3.1	3.2	-2.7
II 介護収益	2,144	2,034	0.0	0.0	-5.1	3,486	4,786	0.1	0.1	37.3	3,227	4,255	0.1	0.1	31.9
III 医業・介護費用	8,726,281	8,709,088	110.7	120.6	-0.2	4,472,591	4,509,811	115.9	121.8	0.8	5,292,945	5,319,672	114.2	121.4	0.5
1. 給与費	4,328,160	4,428,063	54.9	61.3	2.3	2,367,738	2,402,485	61.4	64.9	1.5	2,745,819	2,793,133	59.2	63.8	1.7
2. 医薬品費	1,081,038	1,021,349	13.7	14.1	-5.5	595,743	576,610	15.4	15.6	-3.2	689,336	662,381	14.9	15.1	-3.9
3. 給食用材料費	29,023	25,037	0.4	0.3	-13.7	17,827	16,361	0.5	0.4	-8.2	19,986	18,034	0.4	0.4	-9.8
4. 診療材料費・医療消耗器具備品費	1,043,791	971,096	13.2	13.4	-7.0	366,351	369,599	9.5	10.0	0.9	497,000	485,602	10.7	11.1	-2.3
5. 委託費	782,012	810,429	9.9	11.2	3.6	360,844	369,592	9.4	10.0	2.4	442,070	454,610	9.5	10.4	2.8
6. 減価償却費	565,269	536,837	7.2	7.4	-5.0	315,814	303,372	8.2	8.2	-3.9	363,923	348,397	7.9	8.0	-4.3
(再掲)建物減価償却費	207,314	211,520	2.6	2.9	2.0	129,472	120,388	3.4	3.5	-0.1	144,484	145,228	3.1	3.3	0.5
(再掲)医療機器減価償却費	268,214	243,420	3.4	3.4	-9.2	149,287	137,699	3.9	3.7	-7.8	172,223	158,088	3.7	3.6	-8.2
7. 設備関係費	249,986	260,073	3.2	3.6	4.0	133,039	143,032	3.4	3.9	7.5	155,593	165,604	3.4	3.8	6.4
(再掲)設備機器賃借料	61,829	63,758	0.8	0.9	3.1	36,020	36,585	0.9	1.0	1.6	40,998	41,825	0.9	1.0	2.0
(再掲)医療機器賃借料	40,459	45,835	0.5	0.6	13.3	22,182	21,786	0.6	0.6	-1.8	25,707	26,424	0.6	0.6	2.8
8. 経費	346,236	344,131	4.4	4.8	-0.6	198,081	203,383	5.1	5.5	2.7	226,654	230,527	4.9	5.3	1.7
9. その他の医業費用	300,766	312,072	3.8	4.3	3.8	117,154	125,377	3.0	3.4	7.0	152,565	161,383	3.3	3.7	5.8
IV 損益差額(Ⅰ+Ⅱ-Ⅲ)	-842,091	-1,485,854	-10.7	-20.6	-	-613,695	-808,024	-15.9	-21.8	-	-657,743	-938,748	-14.2	-21.4	-
(参考)「新型コロナウイルス感染症関連の補助金 (従業員向け慰労金を除く)」を含めた 損益差額(Ⅳ+Ⅴ)	-	-195,603	-	-2.7	-	-	-348,613	-	-9.4	-	-	-319,104	-	-7.3	-
V その他の医業・介護関連収益	1,019,963	2,208,025	12.9	30.6	116.5	674,039	1,170,159	17.5	31.6	73.6	740,753	1,370,319	16.0	31.3	85.0
V' (再掲)新型コロナウイルス感染症関連の補助金 (従業員向け慰労金を除く)	-	1,290,251	-	17.9	-	-	459,411	-	12.4	-	-	619,644	-	14.1	-
VI その他の医業・介護関連費用	211,107	313,057	2.7	4.3	48.3	144,026	197,806	3.7	5.3	37.3	156,963	220,033	3.4	5.0	40.2
VII 総損益差額(Ⅳ+Ⅴ-VI)	-33,235	409,113	-0.4	5.7	-	-83,682	164,330	-2.2	4.4	-	-73,953	211,538	-1.6	4.8	-
(参考)「新型コロナウイルス感染症関連の補助金 (従業員向け慰労金を除く)」を除いた 総損益差額(VII-V')	-	-881,138	-	-12.2	-	-	-295,081	-	-8.0	-	-	-408,106	-	-9.3	-
VIII 税金	48	31	0.0	0.0	-35.4	261	2,241	0.0	0.1	758.6	219	1,814	0.0	0.0	728.3
IX 税引後の総損益差額(VII-VIII)	-33,283	409,083	-0.4	5.7	-	-83,943	162,089	-2.2	4.4	-	-74,172	209,724	-1.6	4.8	-
施設数	27	-	-	-	-	113	-	-	-	-	140	-	-	-	-
平均病床数	301	296	-	-	-	193	192	-	-	-	214	212	-	-	-

一般病院（公的）（集計1）

（1施設当たり損益）

	新型コロナウイルス感染症から回復した患者を転院により受け入れた実績あり														
	院内感染（クラスターの発生を含む）有り					院内感染（クラスターの発生を含む）無し					全 体				
	金 額		構成比率		金額の	金 額		構成比率		金額の	金 額		構成比率		金額の
	前々年(度)	前年(度)	前々年(度)	前年(度)	伸び率	前々年(度)	前年(度)	前々年(度)	前年(度)	伸び率	前々年(度)	前年(度)	前々年(度)	前年(度)	伸び率
千円	千円	%	%	%	千円	千円	%	%	%	千円	千円	%	%	%	
I 医業収益	*	*	*	*	—	—	—	—	—	—	*	*	*	*	—
1. 入院診療収益	*	*	*	*	—	—	—	—	—	—	*	*	*	*	—
保険診療収益	*	*	*	*	—	—	—	—	—	—	*	*	*	*	—
公害等診療収益	*	*	*	*	—	—	—	—	—	—	*	*	*	*	—
その他の診療収益	*	*	*	*	—	—	—	—	—	—	*	*	*	*	—
2. 特別の療養環境収益	*	*	*	*	—	—	—	—	—	—	*	*	*	*	—
3. 外来診療収益	*	*	*	*	—	—	—	—	—	—	*	*	*	*	—
保険診療収益	*	*	*	*	—	—	—	—	—	—	*	*	*	*	—
公害等診療収益	*	*	*	*	—	—	—	—	—	—	*	*	*	*	—
その他の診療収益	*	*	*	*	—	—	—	—	—	—	*	*	*	*	—
4. その他の医業収益	*	*	*	*	—	—	—	—	—	—	*	*	*	*	—
II 介護収益	*	*	*	*	—	—	—	—	—	—	*	*	*	*	—
III 医業・介護費用	*	*	*	*	—	—	—	—	—	—	*	*	*	*	—
1. 給与費	*	*	*	*	—	—	—	—	—	—	*	*	*	*	—
2. 医薬品費	*	*	*	*	—	—	—	—	—	—	*	*	*	*	—
3. 給食用材料費	*	*	*	*	—	—	—	—	—	—	*	*	*	*	—
4. 診療材料費・医療消耗器具備品費	*	*	*	*	—	—	—	—	—	—	*	*	*	*	—
5. 委託費	*	*	*	*	—	—	—	—	—	—	*	*	*	*	—
6. 減価償却費	*	*	*	*	—	—	—	—	—	—	*	*	*	*	—
(再掲)建物減価償却費	*	*	*	*	—	—	—	—	—	—	*	*	*	*	—
(再掲)医療機器減価償却費	*	*	*	*	—	—	—	—	—	—	*	*	*	*	—
7. 設備関係費	*	*	*	*	—	—	—	—	—	—	*	*	*	*	—
(再掲)設備機器賃借料	*	*	*	*	—	—	—	—	—	—	*	*	*	*	—
(再掲)医療機器賃借料	*	*	*	*	—	—	—	—	—	—	*	*	*	*	—
8. 経費	*	*	*	*	—	—	—	—	—	—	*	*	*	*	—
9. その他の医業費用	*	*	*	*	—	—	—	—	—	—	*	*	*	*	—
IV 損益差額（I + II - III）	*	*	*	*	—	—	—	—	—	—	*	*	*	*	—
(参考)「新型コロナウイルス感染症関連の補助金 (従業員向け慰労金を除く)」を含めた 損益差額（IV + V）	—	*	—	*	—	—	—	—	—	—	—	*	—	*	—
V その他の医業・介護関連収益	*	*	*	*	—	—	—	—	—	—	*	*	*	*	—
V' (再掲)新型コロナウイルス感染症関連の補助金 (従業員向け慰労金を除く)	—	*	—	*	—	—	—	—	—	—	—	*	—	*	—
VI その他の医業・介護関連費用	*	*	*	*	—	—	—	—	—	—	*	*	*	*	—
VII 総損益差額（IV + V - VI）	*	*	*	*	—	—	—	—	—	—	*	*	*	*	—
(参考)「新型コロナウイルス感染症関連の補助金 (従業員向け慰労金を除く)」を除いた 総損益差額（VII - V'）	—	*	—	*	—	—	—	—	—	—	—	*	—	*	—
VIII 税金	*	*	*	*	—	—	—	—	—	—	*	*	*	*	—
IX 税引後の総損益差額（VII - VIII）	*	*	*	*	—	—	—	—	—	—	*	*	*	*	—
施設数	*	—	—	—	—	0	—	—	—	—	*	—	—	—	—
平均病床数	*	*	—	—	—	—	—	—	—	—	*	*	—	—	—

一般病院（公的）（集計1）

（1施設当たり損益）

	新型コロナウイルス感染症患者の対応をしている医療機関から、新型コロナウイルス感染症ではない患者を転院により受け入れた実績あり														
	院内感染（クラスターの発生を含む）有り					院内感染（クラスターの発生を含む）無し					全 体				
	金 額		構成比率		金額の	金 額		構成比率		金額の	金 額		構成比率		金額の
	前々年(度)	前年(度)	前々年(度)	前年(度)	伸び率	前々年(度)	前年(度)	前々年(度)	前年(度)	伸び率	前々年(度)	前年(度)	前々年(度)	前年(度)	伸び率
千円	千円	%	%	%	千円	千円	%	%	%	千円	千円	%	%	%	
I 医業収益	—	—	—	—	—	*	*	*	*	—	*	*	*	*	—
1. 入院診療収益	—	—	—	—	—	*	*	*	*	—	*	*	*	*	—
保険診療収益	—	—	—	—	—	*	*	*	*	—	*	*	*	*	—
公害等診療収益	—	—	—	—	—	*	*	*	*	—	*	*	*	*	—
その他の診療収益	—	—	—	—	—	*	*	*	*	—	*	*	*	*	—
2. 特別の療養環境収益	—	—	—	—	—	*	*	*	*	—	*	*	*	*	—
3. 外来診療収益	—	—	—	—	—	*	*	*	*	—	*	*	*	*	—
保険診療収益	—	—	—	—	—	*	*	*	*	—	*	*	*	*	—
公害等診療収益	—	—	—	—	—	*	*	*	*	—	*	*	*	*	—
その他の診療収益	—	—	—	—	—	*	*	*	*	—	*	*	*	*	—
4. その他の医業収益	—	—	—	—	—	*	*	*	*	—	*	*	*	*	—
II 介護収益	—	—	—	—	—	*	*	*	*	—	*	*	*	*	—
III 医業・介護費用	—	—	—	—	—	*	*	*	*	—	*	*	*	*	—
1. 給与費	—	—	—	—	—	*	*	*	*	—	*	*	*	*	—
2. 医薬品費	—	—	—	—	—	*	*	*	*	—	*	*	*	*	—
3. 給食用材料費	—	—	—	—	—	*	*	*	*	—	*	*	*	*	—
4. 診療材料費・医療消耗器具備品費	—	—	—	—	—	*	*	*	*	—	*	*	*	*	—
5. 委託費	—	—	—	—	—	*	*	*	*	—	*	*	*	*	—
6. 減価償却費	—	—	—	—	—	*	*	*	*	—	*	*	*	*	—
(再掲)建物減価償却費	—	—	—	—	—	*	*	*	*	—	*	*	*	*	—
(再掲)医療機器減価償却費	—	—	—	—	—	*	*	*	*	—	*	*	*	*	—
7. 設備関係費	—	—	—	—	—	*	*	*	*	—	*	*	*	*	—
(再掲)設備機器賃借料	—	—	—	—	—	*	*	*	*	—	*	*	*	*	—
(再掲)医療機器賃借料	—	—	—	—	—	*	*	*	*	—	*	*	*	*	—
8. 経費	—	—	—	—	—	*	*	*	*	—	*	*	*	*	—
9. その他の医業費用	—	—	—	—	—	*	*	*	*	—	*	*	*	*	—
IV 損益差額（I + II - III）	—	—	—	—	—	*	*	*	*	—	*	*	*	*	—
(参考)「新型コロナウイルス感染症関連の補助金 (従業員向け慰労金を除く)」を含めた 損益差額(IV + V)	—	—	—	—	—	—	*	—	*	—	—	*	—	*	—
V その他の医業・介護関連収益	—	—	—	—	—	*	*	*	*	—	*	*	*	*	—
V' (再掲)新型コロナウイルス感染症関連の補助金 (従業員向け慰労金を除く)	—	—	—	—	—	—	*	—	*	—	—	*	—	*	—
VI その他の医業・介護関連費用	—	—	—	—	—	*	*	*	*	—	*	*	*	*	—
VII 総損益差額(IV + V - VI)	—	—	—	—	—	*	*	*	*	—	*	*	*	*	—
(参考)「新型コロナウイルス感染症関連の補助金 (従業員向け慰労金を除く)」を除いた 総損益差額(VII - V')	—	—	—	—	—	—	*	—	*	—	—	*	—	*	—
VIII 税金	—	—	—	—	—	*	*	*	*	—	*	*	*	*	—
IX 税引後の総損益差額(VII - VIII)	—	—	—	—	—	*	*	*	*	—	*	*	*	*	—
施設数	0	—	—	—	—	*	—	—	—	—	*	—	—	—	—
平均病床数	—	—	—	—	—	*	*	—	—	—	*	*	—	—	—

一般病院（公的）（集計1）

（1施設当たり損益）

	いずれでもない														
	院内感染(クラスターの発生を含む)有り					院内感染(クラスターの発生を含む)無し					全 体				
	金額		構成比率		金額の 伸び率	金額		構成比率		金額の 伸び率	金額		構成比率		金額の 伸び率
	前々年(度)	前年(度)	前々年(度)	前年(度)		前々年(度)	前年(度)	前々年(度)	前年(度)		前々年(度)	前年(度)	前々年(度)	前年(度)	
千円	千円	%	%	%	千円	千円	%	%	%	千円	千円	%	%	%	
I 医業収益	—	—	—	—	—	2,053,071	1,862,733	100.0	100.0	-9.3	2,053,071	1,862,733	100.0	100.0	-9.3
1. 入院診療収益	—	—	—	—	—	1,312,711	1,166,817	63.9	62.6	-11.1	1,312,711	1,166,817	63.9	62.6	-11.1
保険診療収益	—	—	—	—	—	1,212,296	1,081,199	59.0	58.0	-10.8	1,212,296	1,081,199	59.0	58.0	-10.8
公害等診療収益	—	—	—	—	—	23,844	23,598	1.2	1.3	-1.0	23,844	23,598	1.2	1.3	-1.0
その他の診療収益	—	—	—	—	—	76,572	62,020	3.7	3.3	-19.0	76,572	62,020	3.7	3.3	-19.0
2. 特別の療養環境収益	—	—	—	—	—	24,512	20,332	1.2	1.1	-17.1	24,512	20,332	1.2	1.1	-17.1
3. 外来診療収益	—	—	—	—	—	591,457	552,765	28.8	29.7	-6.5	591,457	552,765	28.8	29.7	-6.5
保険診療収益	—	—	—	—	—	512,621	470,828	25.0	25.3	-8.2	512,621	470,828	25.0	25.3	-8.2
公害等診療収益	—	—	—	—	—	11,086	10,856	0.5	0.6	-2.1	11,086	10,856	0.5	0.6	-2.1
その他の診療収益	—	—	—	—	—	67,751	71,081	3.3	3.8	4.9	67,751	71,081	3.3	3.8	4.9
4. その他の医業収益	—	—	—	—	—	124,391	122,819	6.1	6.6	-1.3	124,391	122,819	6.1	6.6	-1.3
II 介護収益	—	—	—	—	—	0	0	0.0	0.0	—	0	0	0.0	0.0	—
III 医業・介護費用	—	—	—	—	—	2,176,215	2,108,995	106.0	113.2	-3.1	2,176,215	2,108,995	106.0	113.2	-3.1
1. 給与費	—	—	—	—	—	1,297,727	1,277,768	63.2	68.6	-1.5	1,297,727	1,277,768	63.2	68.6	-1.5
2. 医薬品費	—	—	—	—	—	274,824	251,315	13.4	13.5	-8.6	274,824	251,315	13.4	13.5	-8.6
3. 給食用材料費	—	—	—	—	—	20,000	17,624	1.0	0.9	-11.9	20,000	17,624	1.0	0.9	-11.9
4. 診療材料費・医療消耗器具備品費	—	—	—	—	—	113,909	104,825	5.5	5.6	-8.0	113,909	104,825	5.5	5.6	-8.0
5. 委託費	—	—	—	—	—	128,578	131,074	6.3	7.0	1.9	128,578	131,074	6.3	7.0	1.9
6. 減価償却費	—	—	—	—	—	102,461	99,784	5.0	5.4	-2.6	102,461	99,784	5.0	5.4	-2.6
(再掲)建物減価償却費	—	—	—	—	—	44,739	43,133	2.2	2.3	-3.6	44,739	43,133	2.2	2.3	-3.6
(再掲)医療機器減価償却費	—	—	—	—	—	53,507	52,897	2.6	2.8	-1.1	53,507	52,897	2.6	2.8	-1.1
7. 設備関係費	—	—	—	—	—	80,992	84,190	3.9	4.5	3.9	80,992	84,190	3.9	4.5	3.9
(再掲)設備機器賃借料	—	—	—	—	—	11,111	11,475	0.5	0.6	3.3	11,111	11,475	0.5	0.6	3.3
(再掲)医療機器賃借料	—	—	—	—	—	6,417	6,787	0.3	0.4	5.8	6,417	6,787	0.3	0.4	5.8
8. 経費	—	—	—	—	—	116,581	102,603	5.7	5.5	-12.0	116,581	102,603	5.7	5.5	-12.0
9. その他の医業費用	—	—	—	—	—	41,142	39,812	2.0	2.1	-3.2	41,142	39,812	2.0	2.1	-3.2
IV 損益差額(I+II-III)	—	—	—	—	—	-123,144	-246,262	-6.0	-13.2	—	-123,144	-246,262	-6.0	-13.2	—
(参考)「新型コロナウイルス感染症関連の補助金 (従業員向け慰労金を除く)」を含めた 損益差額(IV+V)	—	—	—	—	—	—	-226,773	—	-12.2	—	—	-226,773	—	-12.2	—
V その他の医業・介護関連収益	—	—	—	—	—	117,934	173,883	5.7	9.3	47.4	117,934	173,883	5.7	9.3	47.4
V' (再掲)新型コロナウイルス感染症関連の補助金 (従業員向け慰労金を除く)	—	—	—	—	—	—	19,489	—	1.0	—	—	19,489	—	1.0	—
VI その他の医業・介護関連費用	—	—	—	—	—	21,372	24,641	1.0	1.3	15.3	21,372	24,641	1.0	1.3	15.3
VII 総損益差額(IV+V-VI)	—	—	—	—	—	-26,581	-97,020	-1.3	-5.2	—	-26,581	-97,020	-1.3	-5.2	—
(参考)「新型コロナウイルス感染症関連の補助金 (従業員向け慰労金を除く)」を除いた 総損益差額(VII-V')	—	—	—	—	—	—	-116,509	—	-6.3	—	—	-116,509	—	-6.3	—
VIII 税金	—	—	—	—	—	70	53	0.0	0.0	-24.3	70	53	0.0	0.0	-24.3
IX 税引後の総損益差額(VII-VIII)	—	—	—	—	—	-26,651	-97,073	-1.3	-5.2	—	-26,651	-97,073	-1.3	-5.2	—
施設数	0	—	—	—	—	3	—	—	—	—	3	—	—	—	—
平均病床数	—	—	—	—	—	134	134	—	—	—	134	134	—	—	—

一般病院（公的）（集計1）

（1施設当たり損益）

	全 体														
	院内感染(クラスターの発生を含む)有り					院内感染(クラスターの発生を含む)無し					全 体				
	金 額		構成比率		金額の 伸び率	金 額		構成比率		金額の 伸び率	金 額		構成比率		金額の 伸び率
	前々年(度)	前年(度)	前々年(度)	前年(度)		前々年(度)	前年(度)	前々年(度)	前年(度)		前々年(度)	前年(度)	前々年(度)	前年(度)	
千円	千円	%	%	%	千円	千円	%	%	%	千円	千円	%	%	%	
I 医業収益	13,781,052	13,138,147	99.8	99.8	-4.7	7,740,326	7,626,089	99.8	99.8	-1.5	10,283,790	9,946,955	99.8	99.8	-3.3
1. 入院診療収益	9,117,386	8,670,441	66.0	65.8	-4.9	5,143,486	5,047,495	66.3	66.0	-1.9	6,816,707	6,572,946	66.1	65.9	-3.6
保険診療収益	8,901,014	8,444,152	64.4	64.1	-5.1	5,060,110	4,963,501	65.2	64.9	-1.9	6,677,333	6,429,039	64.8	64.5	-3.7
公害等診療収益	145,685	137,057	1.1	1.0	-5.9	52,004	55,880	0.7	0.7	7.5	91,449	90,060	0.9	0.9	-1.5
その他の診療収益	70,687	89,231	0.5	0.7	26.2	31,372	28,114	0.4	0.4	-10.4	47,926	53,848	0.5	0.5	12.4
2. 特別の療養環境収益	210,538	187,544	1.5	1.4	-10.9	95,084	97,577	1.2	1.3	2.6	143,696	135,458	1.4	1.4	-5.7
3. 外来診療収益	4,132,061	4,001,063	29.9	30.4	-3.2	2,291,849	2,279,760	29.5	29.8	-0.5	3,066,675	3,004,519	29.8	30.1	-2.0
保険診療収益	4,026,467	3,898,285	29.2	29.6	-3.2	2,248,757	2,237,453	29.0	29.3	-0.5	2,997,267	2,936,750	29.1	29.5	-2.0
公害等診療収益	82,798	82,089	0.6	0.6	-0.9	9,634	9,746	0.1	0.1	1.2	40,440	40,206	0.4	0.4	-0.6
その他の診療収益	22,795	20,689	0.2	0.2	-9.2	33,458	32,561	0.4	0.4	-2.7	28,968	27,562	0.3	0.3	-4.9
4. その他の医業収益	321,068	279,100	2.3	2.1	-13.1	209,907	201,257	2.7	2.6	-4.1	256,711	234,033	2.5	2.3	-8.8
II 介護収益	30,751	30,761	0.2	0.2	0.0	19,206	17,000	0.2	0.2	-11.5	24,067	22,794	0.2	0.2	-5.3
III 医業・介護費用	13,761,330	13,675,911	99.6	103.9	-0.6	7,823,795	7,786,180	100.8	101.9	-0.5	10,323,810	10,266,067	100.2	103.0	-0.6
1. 給与費	6,763,736	6,768,271	49.0	51.4	0.1	4,099,143	4,044,540	52.8	52.9	-1.3	5,221,077	5,191,374	50.7	52.1	-0.6
2. 医薬品費	2,680,830	2,594,383	19.4	19.7	-3.2	1,382,466	1,387,013	17.8	18.1	0.3	1,929,146	1,895,380	18.7	19.0	-1.8
3. 給食用材料費	64,707	59,760	0.5	0.5	-7.6	48,901	49,338	0.6	0.6	0.9	55,556	53,726	0.5	0.5	-3.3
4. 診療材料費・医療消耗器具備品費	1,584,449	1,532,407	11.5	11.6	-3.3	725,355	721,608	9.3	9.4	-0.5	1,087,079	1,062,997	10.5	10.7	-2.2
5. 委託費	863,205	940,701	6.2	7.1	9.0	453,465	488,884	5.8	6.4	7.8	625,987	679,123	6.1	6.8	8.5
6. 減価償却費	756,622	749,572	5.5	5.7	-0.9	451,583	434,050	5.8	5.7	-3.9	580,020	566,901	5.6	5.7	-2.3
(再掲)建物減価償却費	190,880	194,068	1.4	1.5	1.7	99,699	92,087	1.3	1.2	-7.6	138,091	135,027	1.3	1.4	-2.2
(再掲)医療機器減価償却費	272,380	269,900	2.0	2.0	-0.9	143,387	144,113	1.8	1.9	0.5	197,700	197,076	1.9	2.0	-0.3
7. 設備関係費	431,732	430,700	3.1	3.3	-0.2	282,791	293,326	3.6	3.8	3.7	345,503	351,168	3.4	3.5	1.6
(再掲)設備機器賃借料	115,581	116,518	0.8	0.9	0.8	71,660	72,230	0.9	0.9	0.8	90,153	90,878	0.9	0.9	0.8
(再掲)医療機器賃借料	87,369	86,987	0.6	0.7	-0.4	49,687	49,747	0.6	0.7	0.1	65,553	65,427	0.6	0.7	-0.2
8. 経費	491,975	498,096	3.6	3.8	1.2	300,177	294,610	3.9	3.9	-1.9	380,934	380,288	3.7	3.8	-0.2
9. その他の医業費用	124,073	102,022	0.9	0.8	-17.8	79,914	72,809	1.0	1.0	-8.9	98,508	85,109	1.0	0.9	-13.6
IV 損益差額(I+II-III)	50,474	-507,004	0.4	-3.9	-	-64,263	-143,090	-0.8	-1.9	-	-15,953	-296,317	-0.2	-3.0	-
(参考)「新型コロナウイルス感染症関連の補助金 (従業員向け慰労金を除く)」を含めた 損益差額(IV+V)	-	932,268	-	7.1	-	-	251,380	-	3.3	-	538,070	-	5.4	-	
V その他の医業・介護関連収益	437,738	1,892,737	3.2	14.4	332.4	236,103	680,813	3.0	8.9	188.4	321,002	1,191,097	3.1	11.9	271.1
V' (再掲)新型コロナウイルス感染症関連の補助金 (従業員向け慰労金を除く)	-	1,439,272	-	10.9	-	-	394,470	-	5.2	-	834,387	-	8.4	-	
VI その他の医業・介護関連費用	275,954	417,064	2.0	3.2	51.1	94,028	126,078	1.2	1.6	34.1	170,629	248,599	1.7	2.5	45.7
VII 総損益差額(IV+V-VI)	212,258	968,669	1.5	7.4	-	77,812	411,644	1.0	5.4	-	134,421	646,181	1.3	6.5	-
(参考)「新型コロナウイルス感染症関連の補助金 (従業員向け慰労金を除く)」を除いた 総損益差額(VII-V')	-	-470,603	-	-3.6	-	-	17,174	-	0.2	-	-188,206	-	-1.9	-	
VIII 税金	3,882	2,154	0.0	0.0	-44.5	2,525	1,023	0.0	0.0	-59.5	3,097	1,499	0.0	0.0	-51.6
IX 税引後の総損益差額(VII-VIII)	208,376	966,515	1.5	7.3	-	75,287	410,621	1.0	5.4	-	131,324	644,682	1.3	6.5	-
施設数	16	-	-	-	-	22	-	-	-	-	38	-	-	-	
平均病床数	437	432	-	-	-	304	304	-	-	-	360	358	-	-	

一般病院（社会保険関係法人）（集計1）

（1施設当たり損益）

	新型コロナウイルス感染症の入院患者（含む疑似症患者）の受け入れ実績あり														
	院内感染（クラスターの発生を含む）有り					院内感染（クラスターの発生を含む）無し					全 体				
	金 額		構成比率		金額の 伸び率	金 額		構成比率		金額の 伸び率	金 額		構成比率		金額の 伸び率
	前々年(度)	前年(度)	前々年(度)	前年(度)		前々年(度)	前年(度)	前々年(度)	前年(度)		前々年(度)	前年(度)	前々年(度)	前年(度)	
千円	千円	%	%	%	千円	千円	%	%	%	千円	千円	%	%	%	
I 医療収益	*	*	*	*	—	7,630,451	7,289,676	100.0	100.0	-4.5	9,488,984	9,103,717	100.0	100.0	-4.1
1. 入院診療収益	*	*	*	*	—	5,136,058	4,928,267	67.3	67.6	-4.0	6,326,573	6,079,519	66.7	66.8	-3.9
保険診療収益	*	*	*	*	—	5,129,857	4,924,656	67.2	67.5	-4.0	6,317,031	6,069,098	66.6	66.7	-3.9
公害等診療収益	*	*	*	*	—	4,306	3,078	0.1	0.0	-28.5	2,583	1,847	0.0	0.0	-28.5
その他の診療収益	*	*	*	*	—	1,896	533	0.0	0.0	-71.9	6,959	8,574	0.1	0.1	23.2
2. 特別の療養環境収益	*	*	*	*	—	142,314	127,660	1.9	1.8	-10.3	241,020	229,784	2.5	2.5	-4.7
3. 外来診療収益	*	*	*	*	—	2,064,120	1,984,935	27.0	27.2	-3.8	2,623,903	2,562,350	27.6	28.1	-2.3
保険診療収益	*	*	*	*	—	2,058,074	1,980,578	27.0	27.2	-3.8	2,611,582	2,552,444	27.5	28.0	-2.3
公害等診療収益	*	*	*	*	—	3,248	1,183	0.0	0.0	-63.6	1,949	710	0.0	0.0	-63.6
その他の診療収益	*	*	*	*	—	2,799	3,174	0.0	0.0	13.4	10,372	9,196	0.1	0.1	-11.3
4. その他の医療収益	*	*	*	*	—	287,958	248,814	3.8	3.4	-13.6	297,489	232,064	3.1	2.5	-22.0
II 介護収益	*	*	*	*	—	3,129	2,513	0.0	0.0	-19.7	1,877	1,508	0.0	0.0	-19.7
III 医療・介護費用	*	*	*	*	—	8,028,916	7,987,460	105.2	109.5	-0.5	9,697,454	9,647,742	102.2	106.0	-0.5
1. 給与費	*	*	*	*	—	4,028,970	4,151,669	52.8	56.9	3.0	4,904,183	4,995,243	51.7	54.9	1.9
2. 医薬品費	*	*	*	*	—	1,384,738	1,316,509	18.1	18.1	-4.9	1,786,021	1,728,998	18.8	19.0	-3.2
3. 給食用材料費	*	*	*	*	—	37,169	32,501	0.5	0.4	-12.6	52,525	47,871	0.6	0.5	-8.9
4. 診療材料費・医療消耗器具備品費	*	*	*	*	—	663,764	635,094	8.7	8.7	-4.3	842,089	807,168	8.9	8.9	-4.1
5. 委託費	*	*	*	*	—	550,618	541,839	7.2	7.4	-1.6	674,790	716,270	7.1	7.9	6.1
6. 減価償却費	*	*	*	*	—	568,103	575,304	7.4	7.9	1.3	556,704	548,811	5.9	6.0	-1.4
(再掲)建物減価償却費	*	*	*	*	—	295,636	312,832	3.9	4.3	5.8	177,382	187,699	1.9	2.1	5.8
(再掲)医療機器減価償却費	*	*	*	*	—	207,660	200,132	2.7	2.7	-3.6	124,596	120,079	1.3	1.3	-3.6
7. 設備関係費	*	*	*	*	—	324,099	289,332	4.2	4.0	-10.7	358,337	313,187	3.8	3.4	-12.6
(再掲)設備機器賃借料	*	*	*	*	—	151,787	114,095	2.0	1.6	-24.8	174,278	146,175	1.8	1.6	-16.1
(再掲)医療機器賃借料	*	*	*	*	—	124,186	92,035	1.6	1.3	-25.9	74,512	55,221	0.8	0.6	-25.9
8. 経費	*	*	*	*	—	337,902	313,398	4.4	4.3	-7.3	300,441	278,005	3.2	3.1	-7.5
9. その他の医療費用	*	*	*	*	—	133,553	131,815	1.7	1.8	-1.3	222,366	212,189	2.3	2.3	-4.6
IV 損益差額（I + II - III）	*	*	*	*	—	-395,336	-695,271	-5.2	-9.5	—	-206,593	-542,517	-2.2	-6.0	—
(参考)「新型コロナウイルス感染症関連の補助金 (従業員向け慰労金を除く)」を含めた 損益差額(IV + V)	—	*	—	*	—	—	-220,430	—	-3.0	—	—	496,153	—	5.4	—
V その他の医療・介護関連収益	*	*	*	*	—	396,325	856,091	5.2	11.7	116.0	308,396	1,328,991	3.2	14.6	330.9
V' (再掲)新型コロナウイルス感染症関連の補助金 (従業員向け慰労金を除く)	—	*	—	*	—	—	474,841	—	6.5	—	—	1,038,669	—	11.4	—
VI その他の医療・介護関連費用	*	*	*	*	—	159,987	279,475	2.1	3.8	74.7	108,363	177,354	1.1	1.9	63.7
VII 総損益差額(IV + V - VI)	*	*	*	*	—	-158,999	-118,655	-2.1	-1.6	—	-6,560	609,120	-0.1	6.7	—
(参考)「新型コロナウイルス感染症関連の補助金 (従業員向け慰労金を除く)」を除いた 総損益差額(VII - V')	—	*	—	*	—	—	-593,496	—	-8.1	—	—	-429,549	—	-4.7	—
VIII 税金	*	*	*	*	—	0	0	0.0	0.0	—	0	0	0.0	0.0	—
IX 税引後の総損益差額(VII - VIII)	*	*	*	*	—	-158,999	-118,655	-2.1	-1.6	—	-6,560	609,120	-0.1	6.7	—
施設数	*	*	—	—	—	3	—	—	—	—	5	—	—	—	—
平均病床数	*	*	—	—	—	302	291	—	—	—	356	349	—	—	—

一般病院（社会保険関係法人）（集計1）

（1施設当たり損益）

	新型コロナウイルス感染症から回復した患者を転院により受け入れた実績あり														
	院内感染(クラスターの発生を含む)有り					院内感染(クラスターの発生を含む)無し					全 体				
	金 額		構成比率		金額の	金 額		構成比率		金額の	金 額		構成比率		金額の
	前々年(度)	前年(度)	前々年(度)	前年(度)	伸び率	前々年(度)	前年(度)	前々年(度)	前年(度)	伸び率	前々年(度)	前年(度)	前々年(度)	前年(度)	伸び率
千円	千円	%	%	%	千円	千円	%	%	%	千円	千円	%	%	%	
I 医業収益	-	-	-	-	-	-	-	-	-	-	-	-	-	-	-
1. 入院診療収益	-	-	-	-	-	-	-	-	-	-	-	-	-	-	-
保険診療収益	-	-	-	-	-	-	-	-	-	-	-	-	-	-	-
公害等診療収益	-	-	-	-	-	-	-	-	-	-	-	-	-	-	-
その他の診療収益	-	-	-	-	-	-	-	-	-	-	-	-	-	-	-
2. 特別の療養環境収益	-	-	-	-	-	-	-	-	-	-	-	-	-	-	-
3. 外来診療収益	-	-	-	-	-	-	-	-	-	-	-	-	-	-	-
保険診療収益	-	-	-	-	-	-	-	-	-	-	-	-	-	-	-
公害等診療収益	-	-	-	-	-	-	-	-	-	-	-	-	-	-	-
その他の診療収益	-	-	-	-	-	-	-	-	-	-	-	-	-	-	-
4. その他の医業収益	-	-	-	-	-	-	-	-	-	-	-	-	-	-	-
II 介護収益	-	-	-	-	-	-	-	-	-	-	-	-	-	-	-
III 医業・介護費用	-	-	-	-	-	-	-	-	-	-	-	-	-	-	-
1. 給与費	-	-	-	-	-	-	-	-	-	-	-	-	-	-	-
2. 医薬品費	-	-	-	-	-	-	-	-	-	-	-	-	-	-	-
3. 給食用材料費	-	-	-	-	-	-	-	-	-	-	-	-	-	-	-
4. 診療材料費・医療消耗器具備品費	-	-	-	-	-	-	-	-	-	-	-	-	-	-	-
5. 委託費	-	-	-	-	-	-	-	-	-	-	-	-	-	-	-
6. 減価償却費	-	-	-	-	-	-	-	-	-	-	-	-	-	-	-
(再掲)建物減価償却費	-	-	-	-	-	-	-	-	-	-	-	-	-	-	-
(再掲)医療機器減価償却費	-	-	-	-	-	-	-	-	-	-	-	-	-	-	-
7. 設備関係費	-	-	-	-	-	-	-	-	-	-	-	-	-	-	-
(再掲)設備機器賃借料	-	-	-	-	-	-	-	-	-	-	-	-	-	-	-
(再掲)医療機器賃借料	-	-	-	-	-	-	-	-	-	-	-	-	-	-	-
8. 経費	-	-	-	-	-	-	-	-	-	-	-	-	-	-	-
9. その他の医業費用	-	-	-	-	-	-	-	-	-	-	-	-	-	-	-
IV 損益差額(I+II-III)	-	-	-	-	-	-	-	-	-	-	-	-	-	-	-
(参考)「新型コロナウイルス感染症関連の補助金 (従業員向け慰労金を除く)」を含めた 損益差額(IV+V)	-	-	-	-	-	-	-	-	-	-	-	-	-	-	-
V その他の医業・介護関連収益	-	-	-	-	-	-	-	-	-	-	-	-	-	-	-
V' (再掲)新型コロナウイルス感染症関連の補助金 (従業員向け慰労金を除く)	-	-	-	-	-	-	-	-	-	-	-	-	-	-	-
VI その他の医業・介護関連費用	-	-	-	-	-	-	-	-	-	-	-	-	-	-	-
VII 総損益差額(IV+V-VI)	-	-	-	-	-	-	-	-	-	-	-	-	-	-	-
(参考)「新型コロナウイルス感染症関連の補助金 (従業員向け慰労金を除く)」を除いた 総損益差額(VII-V')	-	-	-	-	-	-	-	-	-	-	-	-	-	-	-
VIII 税金	-	-	-	-	-	-	-	-	-	-	-	-	-	-	-
IX 税引後の総損益差額(VII-VIII)	-	-	-	-	-	-	-	-	-	-	-	-	-	-	-
施設数	0	-	-	-	-	0	-	-	-	-	0	-	-	-	-
平均病床数	-	-	-	-	-	-	-	-	-	-	-	-	-	-	-

一般病院（社会保険関係法人）（集計1）

（1施設当たり損益）

	新型コロナウイルス感染症患者の対応をしている医療機関から、新型コロナウイルス感染症ではない患者を転院により受け入れた実績あり														
	院内感染(クラスターの発生を含む)有り					院内感染(クラスターの発生を含む)無し					全 体				
	金 額		構成比率		金額の	金 額		構成比率		金額の	金 額		構成比率		金額の
	前々年(度)	前年(度)	前々年(度)	前年(度)	伸び率	前々年(度)	前年(度)	前々年(度)	前年(度)	伸び率	前々年(度)	前年(度)	前々年(度)	前年(度)	伸び率
千円	千円	%	%	%	千円	千円	%	%	%	千円	千円	%	%	%	
I 医業収益	-	-	-	-	-	-	-	-	-	-	-	-	-	-	-
1. 入院診療収益	-	-	-	-	-	-	-	-	-	-	-	-	-	-	-
保険診療収益	-	-	-	-	-	-	-	-	-	-	-	-	-	-	-
公害等診療収益	-	-	-	-	-	-	-	-	-	-	-	-	-	-	-
その他の診療収益	-	-	-	-	-	-	-	-	-	-	-	-	-	-	-
2. 特別の療養環境収益	-	-	-	-	-	-	-	-	-	-	-	-	-	-	-
3. 外来診療収益	-	-	-	-	-	-	-	-	-	-	-	-	-	-	-
保険診療収益	-	-	-	-	-	-	-	-	-	-	-	-	-	-	-
公害等診療収益	-	-	-	-	-	-	-	-	-	-	-	-	-	-	-
その他の診療収益	-	-	-	-	-	-	-	-	-	-	-	-	-	-	-
4. その他の医業収益	-	-	-	-	-	-	-	-	-	-	-	-	-	-	-
II 介護収益	-	-	-	-	-	-	-	-	-	-	-	-	-	-	-
III 医業・介護費用	-	-	-	-	-	-	-	-	-	-	-	-	-	-	-
1. 給与費	-	-	-	-	-	-	-	-	-	-	-	-	-	-	-
2. 医薬品費	-	-	-	-	-	-	-	-	-	-	-	-	-	-	-
3. 給食用材料費	-	-	-	-	-	-	-	-	-	-	-	-	-	-	-
4. 診療材料費・医療消耗器具備品費	-	-	-	-	-	-	-	-	-	-	-	-	-	-	-
5. 委託費	-	-	-	-	-	-	-	-	-	-	-	-	-	-	-
6. 減価償却費	-	-	-	-	-	-	-	-	-	-	-	-	-	-	-
(再掲)建物減価償却費	-	-	-	-	-	-	-	-	-	-	-	-	-	-	-
(再掲)医療機器減価償却費	-	-	-	-	-	-	-	-	-	-	-	-	-	-	-
7. 設備関係費	-	-	-	-	-	-	-	-	-	-	-	-	-	-	-
(再掲)設備機器賃借料	-	-	-	-	-	-	-	-	-	-	-	-	-	-	-
(再掲)医療機器賃借料	-	-	-	-	-	-	-	-	-	-	-	-	-	-	-
8. 経費	-	-	-	-	-	-	-	-	-	-	-	-	-	-	-
9. その他の医業費用	-	-	-	-	-	-	-	-	-	-	-	-	-	-	-
IV 損益差額(I+II-III)	-	-	-	-	-	-	-	-	-	-	-	-	-	-	-
(参考)「新型コロナウイルス感染症関連の補助金 (従業員向け慰労金を除く)を含めた 損益差額(IV+V)」	-	-	-	-	-	-	-	-	-	-	-	-	-	-	-
V その他の医業・介護関連収益	-	-	-	-	-	-	-	-	-	-	-	-	-	-	-
V' (再掲)新型コロナウイルス感染症関連の補助金 (従業員向け慰労金を除く)	-	-	-	-	-	-	-	-	-	-	-	-	-	-	-
VI その他の医業・介護関連費用	-	-	-	-	-	-	-	-	-	-	-	-	-	-	-
VII 総損益差額(IV+V-VI)	-	-	-	-	-	-	-	-	-	-	-	-	-	-	-
(参考)「新型コロナウイルス感染症関連の補助金 (従業員向け慰労金を除く)を除いた 総損益差額(VII-V')」	-	-	-	-	-	-	-	-	-	-	-	-	-	-	-
VIII 税金	-	-	-	-	-	-	-	-	-	-	-	-	-	-	-
IX 税引後の総損益差額(VII-VIII)	-	-	-	-	-	-	-	-	-	-	-	-	-	-	-
施設数	0	-	-	-	-	0	-	-	-	-	0	-	-	-	-
平均病床数	-	-	-	-	-	-	-	-	-	-	-	-	-	-	-

一般病院（社会保険関係法人）（集計1）

（1施設当たり損益）

	いずれでもない														
	院内感染(クラスターの発生を含む)有り					院内感染(クラスターの発生を含む)無し					全 体				
	金 額		構成比率		金額の 伸び率	金 額		構成比率		金額の 伸び率	金 額		構成比率		金額の 伸び率
	前々年(度)	前年(度)	前々年(度)	前年(度)		前々年(度)	前年(度)	前々年(度)	前年(度)		前々年(度)	前年(度)	前々年(度)	前年(度)	
千円	千円	%	%	%	千円	千円	%	%	%	千円	千円	%	%	%	
I 医業収益	—	—	—	—	—	*	*	*	*	—	*	*	*	*	—
1. 入院診療収益	—	—	—	—	—	*	*	*	*	—	*	*	*	*	—
保険診療収益	—	—	—	—	—	*	*	*	*	—	*	*	*	*	—
公害等診療収益	—	—	—	—	—	*	*	*	*	—	*	*	*	*	—
その他の診療収益	—	—	—	—	—	*	*	*	*	—	*	*	*	*	—
2. 特別の療養環境収益	—	—	—	—	—	*	*	*	*	—	*	*	*	*	—
3. 外来診療収益	—	—	—	—	—	*	*	*	*	—	*	*	*	*	—
保険診療収益	—	—	—	—	—	*	*	*	*	—	*	*	*	*	—
公害等診療収益	—	—	—	—	—	*	*	*	*	—	*	*	*	*	—
その他の診療収益	—	—	—	—	—	*	*	*	*	—	*	*	*	*	—
4. その他の医業収益	—	—	—	—	—	*	*	*	*	—	*	*	*	*	—
II 介護収益	—	—	—	—	—	*	*	*	*	—	*	*	*	*	—
III 医業・介護費用	—	—	—	—	—	*	*	*	*	—	*	*	*	*	—
1. 給与費	—	—	—	—	—	*	*	*	*	—	*	*	*	*	—
2. 医薬品費	—	—	—	—	—	*	*	*	*	—	*	*	*	*	—
3. 給食用材料費	—	—	—	—	—	*	*	*	*	—	*	*	*	*	—
4. 診療材料費・医療消耗器具備品費	—	—	—	—	—	*	*	*	*	—	*	*	*	*	—
5. 委託費	—	—	—	—	—	*	*	*	*	—	*	*	*	*	—
6. 減価償却費	—	—	—	—	—	*	*	*	*	—	*	*	*	*	—
(再掲)建物減価償却費	—	—	—	—	—	*	*	*	*	—	*	*	*	*	—
(再掲)医療機器減価償却費	—	—	—	—	—	*	*	*	*	—	*	*	*	*	—
7. 設備関係費	—	—	—	—	—	*	*	*	*	—	*	*	*	*	—
(再掲)設備機器賃借料	—	—	—	—	—	*	*	*	*	—	*	*	*	*	—
(再掲)医療機器賃借料	—	—	—	—	—	*	*	*	*	—	*	*	*	*	—
8. 経費	—	—	—	—	—	*	*	*	*	—	*	*	*	*	—
9. その他の医業費用	—	—	—	—	—	*	*	*	*	—	*	*	*	*	—
IV 損益差額(I + II - III)	—	—	—	—	—	*	*	*	*	—	*	*	*	*	—
(参考)「新型コロナウイルス感染症関連の補助金 (従業員向け慰労金を除く)」を含めた 損益差額(IV + V)	—	—	—	—	—	—	*	—	*	—	—	*	—	*	—
V その他の医業・介護関連収益	—	—	—	—	—	*	*	*	*	—	*	*	*	*	—
V' (再掲)新型コロナウイルス感染症関連の補助金 (従業員向け慰労金を除く)	—	—	—	—	—	—	*	—	*	—	—	*	—	*	—
VI その他の医業・介護関連費用	—	—	—	—	—	*	*	*	*	—	*	*	*	*	—
VII 総損益差額(IV + V - VI)	—	—	—	—	—	*	*	*	*	—	*	*	*	*	—
(参考)「新型コロナウイルス感染症関連の補助金 (従業員向け慰労金を除く)」を除いた 総損益差額(VII - V')	—	—	—	—	—	—	*	—	*	—	—	*	—	*	—
VIII 税金	—	—	—	—	—	*	*	*	*	—	*	*	*	*	—
IX 税引後の総損益差額(VII - VIII)	—	—	—	—	—	*	*	*	*	—	*	*	*	*	—
施設数	0	—	—	—	—	*	—	—	—	—	*	—	—	—	—
平均病床数	—	—	—	—	—	*	*	—	—	—	*	*	—	—	—

一般病院（社会保険関係法人）（集計1）

（1施設当たり損益）

	全 体														
	院内感染(クラスターの発生を含む)有り					院内感染(クラスターの発生を含む)無し					全 体				
	金 額		構成比率		金額の 伸び率	金 額		構成比率		金額の 伸び率	金 額		構成比率		金額の 伸び率
	前々年(度)	前年(度)	前々年(度)	前年(度)		前々年(度)	前年(度)	前々年(度)	前年(度)		前々年(度)	前年(度)	前々年(度)	前年(度)	
千円	千円	%	%	%	千円	千円	%	%	%	千円	千円	%	%	%	
I 医業収益	*	*	*	*	—	6,528,275	6,258,848	100.0	100.0	-4.1	8,444,444	8,114,159	100.0	100.0	-3.9
1. 入院診療収益	*	*	*	*	—	4,335,742	4,173,924	66.4	66.7	-3.7	5,594,610	5,384,748	66.2	66.4	-3.8
保険診療収益	*	*	*	*	—	4,314,445	4,159,469	66.1	66.4	-3.6	5,575,561	5,368,233	66.0	66.1	-3.7
公害等診療収益	*	*	*	*	—	3,229	2,308	0.0	0.0	-28.5	2,153	1,539	0.0	0.0	-28.5
その他の診療収益	*	*	*	*	—	18,067	12,147	0.3	0.2	-32.8	16,896	14,976	0.2	0.2	-11.4
2. 特別の療養環境収益	*	*	*	*	—	106,736	95,745	1.6	1.5	-10.3	200,850	191,487	2.4	2.4	-4.7
3. 外来診療収益	*	*	*	*	—	1,856,190	1,790,315	28.4	28.6	-3.5	2,391,985	2,336,368	28.3	28.8	-2.3
保険診療収益	*	*	*	*	—	1,788,755	1,728,260	27.4	27.6	-3.4	2,339,784	2,288,922	27.7	28.2	-2.2
公害等診療収益	*	*	*	*	—	2,436	888	0.0	0.0	-63.5	1,624	592	0.0	0.0	-63.5
その他の診療収益	*	*	*	*	—	64,999	61,167	1.0	1.0	-5.9	50,577	46,855	0.6	0.6	-7.4
4. その他の医業収益	*	*	*	*	—	229,607	198,865	3.5	3.2	-13.4	256,999	201,556	3.0	2.5	-21.6
II 介護収益	*	*	*	*	—	2,516	2,193	0.0	0.0	-12.8	1,678	1,462	0.0	0.0	-12.9
III 医業・介護費用	*	*	*	*	—	6,799,238	6,792,754	104.1	108.5	-0.1	8,599,579	8,574,557	101.8	105.7	-0.3
1. 給与費	*	*	*	*	—	3,489,445	3,601,213	53.4	57.5	3.2	4,398,630	4,487,677	52.1	55.3	2.0
2. 医薬品費	*	*	*	*	—	1,098,274	1,041,362	16.8	16.6	-5.2	1,528,164	1,476,819	18.1	18.2	-3.4
3. 給食用材料費	*	*	*	*	—	38,663	35,687	0.6	0.6	-7.7	50,962	47,433	0.6	0.6	-6.9
4. 診療材料費・医療消耗器具備品費	*	*	*	*	—	537,520	516,318	8.2	8.2	-3.9	728,205	699,305	8.6	8.6	-4.0
5. 委託費	*	*	*	*	—	479,560	472,809	7.3	7.6	-1.4	606,722	641,178	7.2	7.9	5.7
6. 減価償却費	*	*	*	*	—	482,420	495,583	7.4	7.9	2.7	501,482	500,079	5.9	6.2	-0.3
(再掲)建物減価償却費	*	*	*	*	—	249,359	260,407	3.8	4.3	8.0	166,239	179,604	2.0	2.2	8.0
(再掲)医療機器減価償却費	*	*	*	*	—	177,891	171,959	2.7	2.7	-3.3	118,594	114,639	1.4	1.4	-3.3
7. 設備関係費	*	*	*	*	—	266,765	242,106	4.1	3.9	-9.2	314,408	277,727	3.7	3.4	-11.7
(再掲)設備機器賃借料	*	*	*	*	—	123,302	95,019	1.9	1.5	-22.9	151,540	128,111	1.8	1.6	-15.5
(再掲)医療機器賃借料	*	*	*	*	—	97,849	73,061	1.5	1.2	-25.3	65,233	48,707	0.8	0.6	-25.3
8. 経費	*	*	*	*	—	285,786	267,792	4.4	4.3	-6.3	271,940	253,500	3.2	3.1	-6.8
9. その他の医業費用	*	*	*	*	—	120,805	119,883	1.8	1.9	-0.8	199,065	190,839	2.4	2.4	-4.1
IV 損益差額(I+II-III)	*	*	*	*	—	-268,447	-531,713	-4.1	-8.5	—	-153,457	-458,937	-1.8	-5.7	—
(参考)「新型コロナウイルス感染症関連の補助金 (従業員向け慰労金を除く)」を含めた 損益差額(IV+V)	—	*	—	*	—	—	-157,355	—	-2.5	—	—	418,772	—	5.2	—
V その他の医業・介護関連収益	*	*	*	*	—	355,053	710,730	5.4	11.4	100.2	295,536	1,153,267	3.5	14.2	290.2
V' (再掲)新型コロナウイルス感染症関連の補助金 (従業員向け慰労金を除く)	—	*	—	*	—	—	374,357	—	6.0	—	—	877,709	—	10.8	—
VI その他の医業・介護関連費用	*	*	*	*	—	128,842	216,188	2.0	3.5	67.8	96,203	152,183	1.1	1.9	58.2
VII 総損益差額(IV+V-VI)	*	*	*	*	—	-42,236	-37,170	-0.6	-0.6	—	45,875	542,147	0.5	6.7	—
(参考)「新型コロナウイルス感染症関連の補助金 (従業員向け慰労金を除く)」を除いた 総損益差額(VII-V')	—	*	—	*	—	—	-411,528	—	-6.6	—	—	-335,562	—	-4.1	—
VIII 税金	*	*	*	*	—	16,937	18,130	0.3	0.3	7.0	11,291	12,087	0.1	0.1	7.0
IX 税引後の総損益差額(VII-VIII)	*	*	*	*	—	-59,173	-55,300	-0.9	-0.9	—	34,584	530,061	0.4	6.5	—
施設数	*	*	—	—	—	4	—	—	—	—	6	—	—	—	
平均病床数	*	*	—	—	—	275	267	—	—	—	329	323	—	—	

一般病院（その他）（集計1）

（1施設当たり損益）

	新型コロナウイルス感染症の入院患者（含む疑似症患者）の受け入れ実績あり														
	院内感染（クラスターの発生を含む）有り					院内感染（クラスターの発生を含む）無し					全 体				
	金 額		構成比率		金額の 伸び率	金 額		構成比率		金額の 伸び率	金 額		構成比率		金額の 伸び率
	前々年(度)	前年(度)	前々年(度)	前年(度)		前々年(度)	前年(度)	前々年(度)	前年(度)		前々年(度)	前年(度)	前々年(度)	前年(度)	
千円	千円	%	%	%	千円	千円	%	%	%	千円	千円	%	%	%	
I 医業収益	6,507,718	6,172,353	99.9	99.9	-5.2	5,068,781	4,930,735	99.9	99.9	-2.7	5,523,182	5,322,825	99.9	99.9	-3.6
1. 入院診療収益	4,334,504	4,129,380	66.5	66.8	-4.7	3,542,574	3,404,927	69.8	69.0	-3.9	3,792,657	3,633,701	68.6	68.2	-4.2
保険診療収益	4,225,046	4,023,575	64.9	65.1	-4.8	3,482,187	3,353,736	68.6	67.9	-3.7	3,716,774	3,565,264	67.2	66.9	-4.1
公害等診療収益	58,520	60,668	0.9	1.0	3.7	31,181	26,905	0.6	0.5	-13.7	39,814	37,567	0.7	0.7	-5.6
その他の診療収益	50,937	45,138	0.8	0.7	-11.4	29,206	24,286	0.6	0.5	-16.8	36,068	30,871	0.7	0.6	-14.4
2. 特別の療養環境収益	68,365	55,097	1.0	0.9	-19.4	69,187	60,036	1.4	1.2	-13.2	68,927	58,477	1.2	1.1	-15.2
3. 外来診療収益	1,908,362	1,815,214	29.3	29.4	-4.9	1,279,023	1,204,916	25.2	24.4	-5.8	1,477,762	1,397,641	26.7	26.2	-5.4
保険診療収益	1,874,601	1,784,862	28.8	28.9	-4.8	1,251,380	1,183,683	24.7	24.0	-5.4	1,448,187	1,373,529	26.2	25.8	-5.2
公害等診療収益	17,624	16,338	0.3	0.3	-7.3	17,857	12,038	0.4	0.2	-32.6	17,783	13,396	0.3	0.3	-24.7
その他の診療収益	16,137	14,014	0.2	0.2	-13.2	9,786	9,195	0.2	0.2	-6.0	11,791	10,716	0.2	0.2	-9.1
4. その他の医業収益	196,487	172,662	3.0	2.8	-12.1	177,998	260,857	3.5	5.3	46.6	183,837	233,006	3.3	4.4	26.7
II 介護収益	5,976	4,930	0.1	0.1	-17.5	5,830	6,290	0.1	0.1	7.9	5,876	5,860	0.1	0.1	-0.3
III 医業・介護費用	6,432,064	6,420,522	98.7	103.9	-0.2	5,211,445	5,179,074	102.7	104.9	-0.6	5,596,904	5,571,110	101.2	104.5	-0.5
1. 給与費	3,546,915	3,580,319	54.5	58.0	0.9	2,856,614	2,876,576	56.3	58.3	0.7	3,074,603	3,098,810	55.6	58.2	0.8
2. 医薬品費	715,555	686,461	11.0	11.1	-4.1	582,728	549,244	11.5	11.1	-5.7	624,674	592,576	11.3	11.1	-5.1
3. 給食用材料費	22,336	19,598	0.3	0.3	-12.3	30,153	28,937	0.6	0.6	-4.0	27,685	25,988	0.5	0.5	-6.1
4. 診療材料費・医療消耗器具備品費	701,974	703,205	10.8	11.4	0.2	517,234	512,549	10.2	10.4	-0.9	575,573	572,756	10.4	10.7	-0.5
5. 委託費	377,035	386,805	5.8	6.3	2.6	314,879	325,362	6.2	6.6	3.3	334,507	344,765	6.0	6.5	3.1
6. 減価償却費	323,405	316,875	5.0	5.1	-2.0	283,449	286,540	5.6	5.8	1.1	296,067	296,119	5.4	5.6	0.0
(再掲)建物減価償却費	78,821	84,198	1.2	1.4	6.8	79,342	77,556	1.6	1.6	-2.3	79,177	79,654	1.4	1.5	0.6
(再掲)医療機器減価償却費	144,272	134,784	2.2	2.2	-6.6	91,086	93,268	1.8	1.9	2.4	107,882	106,378	2.0	2.0	-1.4
7. 設備関係費	211,846	208,847	3.3	3.4	-1.4	234,711	223,614	4.6	4.5	-4.7	227,491	218,951	4.1	4.1	-3.8
(再掲)設備機器賃借料	65,680	65,301	1.0	1.1	-0.6	75,754	71,380	1.5	1.4	-5.8	72,573	69,460	1.3	1.3	-4.3
(再掲)医療機器賃借料	28,200	26,629	0.4	0.4	-5.6	52,725	52,318	1.0	1.1	-0.8	44,980	44,206	0.8	0.8	-1.7
8. 経費	353,671	333,428	5.4	5.4	-5.7	301,084	287,960	5.9	5.8	-4.4	317,691	302,319	5.7	5.7	-4.8
9. その他の医業費用	179,327	184,985	2.8	3.0	3.2	90,592	88,293	1.8	1.8	-2.5	118,614	118,827	2.1	2.2	0.2
IV 損益差額（I＋II－III）	81,630	-243,239	1.3	-3.9	—	-136,834	-242,049	-2.7	-4.9	—	-67,846	-242,425	-1.2	-4.5	—
(参考)「新型コロナウイルス感染症関連の補助金（従業員向け慰労金を除く）」を含めた損益差額（IV＋V）	—	117,984	—	1.9	—	—	44,307	—	0.9	—	67,573	—	1.3	—	
V その他の医業・介護関連収益	110,562	547,029	1.7	8.9	394.8	144,379	493,087	2.8	10.0	241.5	133,700	510,121	2.4	9.6	281.5
V' (再掲)新型コロナウイルス感染症関連の補助金（従業員向け慰労金を除く）	—	361,223	—	5.8	—	—	286,356	—	5.8	—	—	309,998	—	5.8	—
VI その他の医業・介護関連費用	79,784	52,806	1.2	0.9	-33.8	93,834	71,994	1.8	1.5	-23.3	89,397	65,935	1.6	1.2	-26.2
VII 総損益差額（IV＋V－VI）	112,408	250,984	1.7	4.1	—	-86,289	179,044	-1.7	3.6	—	-23,543	201,762	-0.4	3.8	—
(参考)「新型コロナウイルス感染症関連の補助金（従業員向け慰労金を除く）」を除いた総損益差額（VII－V）	—	-110,239	—	-1.8	—	—	-107,312	—	-2.2	—	-108,236	—	-2.0	—	
VIII 税金	478	2,625	0.0	0.0	449.2	1,374	1,630	0.0	0.0	18.6	1,091	1,944	0.0	0.0	78.2
IX 税引後の総損益差額（VII－VIII）	111,930	248,359	1.7	4.0	—	-87,663	177,414	-1.7	3.6	—	-24,634	199,818	-0.4	3.7	—
施設数	24	—	—	—	—	52	—	—	—	—	76	—	—	—	—
平均病床数	243	240	—	—	—	230	230	—	—	—	234	233	—	—	—

一般病院（その他）（集計1）

（1施設当たり損益）

	新型コロナウイルス感染症から回復した患者を転院により受け入れた実績あり														
	院内感染（クラスターの発生を含む）有り					院内感染（クラスターの発生を含む）無し					全 体				
	金額		構成比率		金額の 伸び率	金額		構成比率		金額の 伸び率	金額		構成比率		金額の 伸び率
	前々年(度)	前年(度)	前々年(度)	前年(度)		前々年(度)	前年(度)	前々年(度)	前年(度)		前々年(度)	前年(度)	前々年(度)	前年(度)	
千円	千円	%	%	%	千円	千円	%	%	%	千円	千円	%	%	%	
I 医業収益	1,866,223	1,810,770	98.1	99.6	-3.0	2,552,895	2,511,964	99.7	99.7	-1.6	2,461,338	2,418,472	99.5	99.7	-1.7
1. 入院診療収益	1,499,864	1,506,189	78.8	82.9	0.4	1,914,508	1,921,631	74.8	76.3	0.4	1,859,222	1,866,238	75.2	76.9	0.4
保険診療収益	1,482,535	1,484,484	77.9	81.7	0.1	1,893,563	1,902,566	74.0	75.5	0.5	1,838,759	1,846,822	74.4	76.1	0.4
公害等診療収益	14,327	18,710	0.8	1.0	30.6	16,634	15,856	0.6	0.6	-4.7	16,327	16,237	0.7	0.7	-0.6
その他の診療収益	3,002	2,995	0.2	0.2	-0.2	4,310	3,208	0.2	0.1	-25.6	4,136	3,180	0.2	0.1	-23.1
2. 特別の療養環境収益	104,274	60,870	5.5	3.3	-41.6	25,992	24,006	1.0	1.0	-7.6	36,429	28,921	1.5	1.2	-20.6
3. 外来診療収益	225,305	200,034	11.8	11.0	-11.2	453,492	424,373	17.7	16.8	-6.4	423,067	394,461	17.1	16.3	-6.8
保険診療収益	221,639	197,101	11.7	10.8	-11.1	443,638	414,727	17.3	16.5	-6.5	414,038	385,710	16.7	15.9	-6.8
公害等診療収益	2,195	1,639	0.1	0.1	-25.3	6,594	6,506	0.3	0.3	-1.3	6,008	5,857	0.2	0.2	-2.5
その他の診療収益	1,472	1,295	0.1	0.1	-12.0	3,260	3,140	0.1	0.1	-3.7	3,022	2,894	0.1	0.1	-4.2
4. その他の医業収益	36,779	43,677	1.9	2.4	18.8	158,903	141,955	6.2	5.6	-10.7	142,620	128,851	5.8	5.3	-9.7
II 介護収益	36,110	6,604	1.9	0.4	-81.7	7,538	7,758	0.3	0.3	2.9	11,348	7,604	0.5	0.3	-33.0
III 医業・介護費用	1,682,055	1,717,151	88.4	94.5	2.1	2,454,268	2,533,723	95.9	100.6	3.2	2,351,306	2,424,847	95.1	99.9	3.1
1. 給与費	1,111,467	1,171,979	58.4	64.5	5.4	1,510,939	1,540,781	59.0	61.1	2.0	1,457,676	1,491,608	59.0	61.5	2.3
2. 医薬品費	81,635	66,547	4.3	3.7	-18.5	195,977	184,797	7.7	7.3	-5.7	180,731	169,030	7.3	7.0	-6.5
3. 給食用材料費	11,974	13,387	0.6	0.7	11.8	29,663	30,574	1.2	1.2	3.1	27,304	28,283	1.1	1.2	3.6
4. 診療材料費・医療消耗器具備品費	55,255	59,681	2.9	3.3	8.0	170,400	173,033	6.7	6.9	1.5	155,047	157,920	6.3	6.5	1.9
5. 委託費	124,409	126,833	6.5	7.0	1.9	154,223	163,434	6.0	6.5	6.0	150,247	158,554	6.1	6.5	5.5
6. 減価償却費	126,697	125,411	6.7	6.9	-1.0	104,408	121,244	4.1	4.8	16.1	107,380	121,799	4.3	5.0	13.4
(再掲)建物減価償却費	24,778	31,303	1.3	1.7	26.3	26,314	32,170	1.0	1.3	22.3	26,110	32,055	1.1	1.3	22.8
(再掲)医療機器減価償却費	3,885	4,025	0.2	0.2	3.6	25,253	28,602	1.0	1.1	13.3	22,404	25,325	0.9	1.0	13.0
7. 設備関係費	51,610	44,371	2.7	2.4	-14.0	106,346	110,481	4.2	4.4	3.9	99,048	101,666	4.0	4.2	2.6
(再掲)設備機器賃借料	11,910	13,664	0.6	0.8	14.7	29,604	27,840	1.2	1.1	-6.0	27,245	25,949	1.1	1.1	-4.8
(再掲)医療機器賃借料	6,987	7,576	0.4	0.4	8.4	15,803	14,845	0.6	0.6	-6.1	14,627	13,876	0.6	0.6	-5.1
8. 経費	102,135	93,811	5.4	5.2	-8.1	128,785	138,789	5.0	5.5	7.8	125,232	132,792	5.1	5.5	6.0
9. その他の医業費用	16,872	15,131	0.9	0.8	-10.3	53,527	70,591	2.1	2.8	31.9	48,640	63,196	2.0	2.6	29.9
IV 損益差額（I＋II－III）	220,277	100,222	11.6	5.5	—	106,165	-14,001	4.1	-0.6	—	121,380	1,229	4.9	0.1	—
(参考)「新型コロナウイルス感染症関連の補助金 (従業員向け慰労金を除く)」を含めた 損益差額（IV＋V）	—	118,244	—	6.5	—	—	14,654	—	0.6	—	—	28,466	—	1.2	—
V その他の医業・介護関連収益	28,313	50,348	1.5	2.8	77.8	47,687	99,319	1.9	3.9	108.3	45,103	92,790	1.8	3.8	105.7
V' (再掲)「新型コロナウイルス感染症関連の補助金 (従業員向け慰労金を除く)」	—	18,022	—	1.0	—	—	28,655	—	1.1	—	—	27,237	—	1.1	—
VI その他の医業・介護関連費用	36,994	33,524	1.9	1.8	-9.4	36,589	36,123	1.4	1.4	-1.3	36,643	35,776	1.5	1.5	-2.4
VII 総損益差額（IV＋V－VI）	211,596	117,046	11.1	6.4	—	117,263	49,195	4.6	2.0	—	129,841	58,242	5.3	2.4	—
(参考)「新型コロナウイルス感染症関連の補助金 (従業員向け慰労金を除く)」を除いた 総損益差額（VII－V'）	—	99,024	—	5.4	—	—	20,540	—	0.8	—	—	31,005	—	1.3	—
VIII 税金	480	1,244	0.0	0.1	159.2	8,662	5,736	0.3	0.2	-33.8	7,571	5,137	0.3	0.2	-32.1
IX 税引後の総損益差額（VII－VIII）	211,116	115,802	11.1	6.4	—	108,601	43,459	4.2	1.7	—	122,270	53,105	4.9	2.2	—
施設数	4	—	—	—	—	26	—	—	—	—	30	—	—	—	—
平均病床数	135	121	—	—	—	167	153	—	—	—	163	149	—	—	—

一般病院（その他）（集計1）

（1施設当たり損益）

	新型コロナウイルス感染症患者の対応をしている医療機関から、新型コロナウイルス感染症ではない患者を転院により受け入れた実績あり														
	院内感染(クラスター)有り					院内感染(クラスター)無し					全 体				
	金 額		構成比率		金額の	金 額		構成比率		金額の	金 額		構成比率		金額の
	前々年(度)	前年(度)	前々年(度)	前年(度)	伸び率	前々年(度)	前年(度)	前々年(度)	前年(度)	伸び率	前々年(度)	前年(度)	前々年(度)	前年(度)	伸び率
	千円	千円	%	%	%	千円	千円	%	%	%	千円	千円	%	%	%
I 医業収益	*	*	*	*	—	2,153,603	2,131,612	99.8	99.7	-1.0	2,711,570	2,703,932	99.8	99.8	-0.3
1. 入院診療収益	*	*	*	*	—	1,659,766	1,655,389	76.9	77.5	-0.3	2,198,104	2,206,678	80.9	81.5	0.4
保険診療収益	*	*	*	*	—	1,639,567	1,635,945	75.9	76.6	-0.2	2,175,890	2,187,534	80.1	80.8	0.5
公害等診療収益	*	*	*	*	—	6,608	8,269	0.3	0.4	25.1	6,008	7,517	0.2	0.3	25.1
その他の診療収益	*	*	*	*	—	13,591	11,175	0.6	0.5	-17.8	16,207	11,627	0.6	0.4	-28.3
2. 特別の療養環境収益	*	*	*	*	—	16,762	15,893	0.8	0.7	-5.2	22,542	23,613	0.8	0.9	4.8
3. 外来診療収益	*	*	*	*	—	398,171	380,031	18.4	17.8	-4.6	425,225	405,170	15.7	15.0	-4.7
保険診療収益	*	*	*	*	—	390,504	372,998	18.1	17.5	-4.5	417,039	397,644	15.4	14.7	-4.7
公害等診療収益	*	*	*	*	—	2,301	1,727	0.1	0.1	-24.9	2,092	1,570	0.1	0.1	-25.0
その他の診療収益	*	*	*	*	—	5,366	5,305	0.2	0.2	-1.1	6,093	5,956	0.2	0.2	-2.2
4. その他の医業収益	*	*	*	*	—	78,904	80,298	3.7	3.8	1.8	65,700	68,471	2.4	2.5	4.2
II 介護収益	*	*	*	*	—	5,314	5,444	0.2	0.3	2.4	4,831	4,949	0.2	0.2	2.4
III 医業・介護費用	*	*	*	*	—	2,086,095	2,081,161	96.6	97.4	-0.2	2,642,829	2,640,934	97.3	97.5	-0.1
1. 給与費	*	*	*	*	—	1,296,717	1,300,449	60.1	60.9	0.3	1,459,901	1,458,646	53.7	53.8	-0.1
2. 医薬品費	*	*	*	*	—	148,891	143,628	6.9	6.7	-3.5	160,875	153,160	5.9	5.7	-4.8
3. 給食用材料費	*	*	*	*	—	24,157	25,145	1.1	1.2	4.1	22,702	23,139	0.8	0.9	1.9
4. 診療材料費・医療消耗器具備品費	*	*	*	*	—	123,647	129,586	5.7	6.1	4.8	352,763	374,181	13.0	13.8	6.1
5. 委託費	*	*	*	*	—	134,143	139,020	6.2	6.5	3.6	179,864	183,122	6.6	6.8	1.8
6. 減価償却費	*	*	*	*	—	95,991	91,669	4.4	4.3	-4.5	118,580	109,856	4.4	4.1	-7.4
(再掲)建物減価償却費	*	*	*	*	—	47,192	48,093	2.2	2.3	1.9	54,739	52,525	2.0	1.9	-4.0
(再掲)医療機器減価償却費	*	*	*	*	—	19,571	18,838	0.9	0.9	-3.7	31,235	28,293	1.1	1.0	-9.4
7. 設備関係費	*	*	*	*	—	74,076	76,548	3.4	3.6	3.3	105,495	108,283	3.9	4.0	2.6
(再掲)設備機器賃借料	*	*	*	*	—	18,444	19,957	0.9	0.9	8.2	32,423	33,510	1.2	1.2	3.4
(再掲)医療機器賃借料	*	*	*	*	—	11,417	12,146	0.5	0.6	6.4	16,521	17,189	0.6	0.6	4.0
8. 経費	*	*	*	*	—	132,530	120,070	6.1	5.6	-9.4	155,501	140,939	5.7	5.2	-9.4
9. その他の医業費用	*	*	*	*	—	55,941	55,044	2.6	2.6	-1.6	87,148	89,608	3.2	3.3	2.8
IV 損益差額(I+II-III)	*	*	*	*	—	72,822	55,895	3.4	2.6	—	73,571	67,947	2.7	2.5	—
(参考)「新型コロナウイルス感染症関連の補助金 (従業員向け慰労金を除く)」を含めた 損益差額(IV+V)	—	*	—	*	—	—	78,983	—	3.7	—	94,158	—	3.5	—	
V その他の医業・介護関連収益	*	*	*	*	—	33,226	102,661	1.5	4.8	209.0	37,033	103,716	1.4	3.8	180.1
V' (再掲)新型コロナウイルス感染症関連の補助金 (従業員向け慰労金を除く)	—	*	—	*	—	—	23,087	—	1.1	—	26,210	—	1.0	—	
VI その他の医業・介護関連費用	*	*	*	*	—	12,913	47,367	0.6	2.2	266.8	15,274	46,224	0.6	1.7	202.6
VII 総損益差額(IV+V-VI)	*	*	*	*	—	93,135	111,189	4.3	5.2	—	95,331	125,439	3.5	4.6	—
(参考)「新型コロナウイルス感染症関連の補助金 (従業員向け慰労金を除く)」を除いた 総損益差額(VII-V')	—	*	—	*	—	—	88,102	—	4.1	—	99,229	—	3.7	—	
VIII 税金	*	*	*	*	—	182	277	0.0	0.0	52.2	166	251	0.0	0.0	51.2
IX 税引後の総損益差額(VII-VIII)	*	*	*	*	—	92,952	110,912	4.3	5.2	—	95,165	125,188	3.5	4.6	—
施設数	*	*	—	—	—	20	—	—	—	—	22	—	—	—	
平均病床数	*	*	—	—	—	170	169	—	—	—	177	172	—	—	

一般病院（その他）（集計1）

（1施設当たり損益）

	いずれでもない														
	院内感染(クラスターの発生を含む)有り					院内感染(クラスターの発生を含む)無し					全 体				
	金額		構成比率		金額の 伸び率	金額		構成比率		金額の 伸び率	金額		構成比率		金額の 伸び率
	前々年(度)	前年(度)	前々年(度)	前年(度)		前々年(度)	前年(度)	前々年(度)	前年(度)		前々年(度)	前年(度)	前々年(度)	前年(度)	
千円	千円	%	%	%	千円	千円	%	%	%	千円	千円	%	%	%	
I 医業収益	*	*	*	*	—	2,727,736	2,651,463	99.8	99.8	-2.8	2,663,350	2,587,968	99.9	99.9	-2.8
1. 入院診療収益	*	*	*	*	—	1,803,021	1,760,665	66.0	66.3	-2.3	1,755,935	1,718,471	65.8	66.3	-2.1
保険診療収益	*	*	*	*	—	1,719,306	1,686,333	62.9	63.5	-1.9	1,678,841	1,650,441	62.9	63.7	-1.7
公害等診療収益	*	*	*	*	—	36,941	31,812	1.4	1.2	-13.9	34,666	29,486	1.3	1.1	-14.9
その他の診療収益	*	*	*	*	—	46,774	42,521	1.7	1.6	-9.1	42,428	38,544	1.6	1.5	-9.2
2. 特別の療養環境収益	*	*	*	*	—	16,484	14,529	0.6	0.5	-11.9	15,899	13,897	0.6	0.5	-12.6
3. 外来診療収益	*	*	*	*	—	824,080	792,915	30.2	29.9	-3.8	813,959	778,567	30.5	30.0	-4.3
保険診療収益	*	*	*	*	—	809,519	776,760	29.6	29.3	-4.0	797,989	761,687	29.9	29.4	-4.5
公害等診療収益	*	*	*	*	—	6,472	5,680	0.2	0.2	-12.2	6,242	5,461	0.2	0.2	-12.5
その他の診療収益	*	*	*	*	—	8,089	10,475	0.3	0.4	29.5	9,728	11,420	0.4	0.4	17.4
4. その他の医業収益	*	*	*	*	—	84,151	83,355	3.1	3.1	-0.9	77,557	77,033	2.9	3.0	-0.7
II 介護収益	*	*	*	*	—	4,125	4,048	0.2	0.2	-1.9	3,843	3,754	0.1	0.1	-2.3
III 医業・介護費用	*	*	*	*	—	2,648,211	2,716,463	96.9	102.3	2.6	2,588,919	2,650,442	97.1	102.3	2.4
1. 給与費	*	*	*	*	—	1,528,593	1,552,182	56.0	58.5	1.5	1,503,836	1,524,280	56.4	58.8	1.4
2. 医薬品費	*	*	*	*	—	290,804	292,148	10.6	11.0	0.5	287,985	288,987	10.8	11.2	0.3
3. 給食用材料費	*	*	*	*	—	29,832	28,943	1.1	1.1	-3.0	30,333	29,379	1.1	1.1	-3.1
4. 診療材料費・医療消耗器具備品費	*	*	*	*	—	221,530	223,979	8.1	8.4	1.1	208,610	212,089	7.8	8.2	1.7
5. 委託費	*	*	*	*	—	126,259	127,221	4.6	4.8	0.8	122,472	123,216	4.6	4.8	0.6
6. 減価償却費	*	*	*	*	—	133,441	144,695	4.9	5.4	8.4	129,608	139,841	4.9	5.4	7.9
(再掲)建物減価償却費	*	*	*	*	—	42,337	42,929	1.5	1.6	1.4	40,599	41,120	1.5	1.6	1.3
(再掲)医療機器減価償却費	*	*	*	*	—	33,198	40,433	1.2	1.5	21.8	32,616	38,702	1.2	1.5	18.7
7. 設備関係費	*	*	*	*	—	89,731	91,354	3.3	3.4	1.8	83,590	85,390	3.1	3.3	2.2
(再掲)設備機器賃借料	*	*	*	*	—	21,993	23,082	0.8	0.9	5.0	20,994	22,096	0.8	0.9	5.2
(再掲)医療機器賃借料	*	*	*	*	—	13,000	13,889	0.5	0.5	6.8	12,303	13,151	0.5	0.5	6.9
8. 経費	*	*	*	*	—	125,905	118,861	4.6	4.5	-5.6	124,543	116,880	4.7	4.5	-6.2
9. その他の医業費用	*	*	*	*	—	102,117	137,080	3.7	5.2	34.2	97,942	130,380	3.7	5.0	33.1
IV 損益差額(I+II-III)	*	*	*	*	—	83,650	-60,951	3.1	-2.3	—	78,273	-58,719	2.9	-2.3	—
(参考)「新型コロナウイルス感染症関連の補助金 (従業員向け慰労金を除く)」を含めた 損益差額(IV+V)	—	*	—	*	—	—	-51,168	—	-1.9	—	—	-48,396	—	-1.9	—
V その他の医業・介護関連収益	*	*	*	*	—	68,738	92,280	2.5	3.5	34.2	63,794	86,166	2.4	3.3	35.1
V' (再掲)新型コロナウイルス感染症関連の補助金 (従業員向け慰労金を除く)	—	*	—	*	—	—	9,783	—	0.4	—	—	10,323	—	0.4	—
VI その他の医業・介護関連費用	*	*	*	*	—	54,522	39,875	2.0	1.5	-26.9	55,709	42,913	2.1	1.7	-23.0
VII 総損益差額(IV+V-VI)	*	*	*	*	—	97,866	-8,546	3.6	-0.3	—	86,359	-15,467	3.2	-0.6	—
(参考)「新型コロナウイルス感染症関連の補助金 (従業員向け慰労金を除く)」を除いた 総損益差額(VII-V')	—	*	—	*	—	—	-18,329	—	-0.7	—	—	-25,790	—	-1.0	—
VIII 税金	*	*	*	*	—	6,855	3,784	0.3	0.1	-44.8	7,716	4,927	0.3	0.2	-36.1
IX 税引後の総損益差額(VII-VIII)	*	*	*	*	—	91,011	-12,330	3.3	-0.5	—	78,643	-20,394	2.9	-0.8	—
施設数	*	*	—	—	—	19	—	—	—	—	21	—	—	—	
平均病床数	*	*	—	—	—	147	147	—	—	—	148	148	—	—	

一般病院（その他）（集計1）

（1施設当たり損益）

	全 体														
	院内感染(クラスターの発生を含む)有り					院内感染(クラスターの発生を含む)無し					全 体				
	金 額		構成比率		金額の 伸び率	金 額		構成比率		金額の 伸び率	金 額		構成比率		金額の 伸び率
	前々年(度)	前年(度)	前々年(度)	前年(度)		前々年(度)	前年(度)	前々年(度)	前年(度)		前々年(度)	前年(度)	前々年(度)	前年(度)	
千円		千円		%	千円		千円		%	千円		千円		%	
I 医業収益	5,760,499	5,506,356	99.8	99.9	-4.4	3,631,204	3,544,610	99.8	99.8	-2.4	4,088,503	3,965,924	99.8	99.9	-3.0
1. 入院診療収益	3,993,992	3,850,133	69.2	69.9	-3.6	2,576,442	2,509,222	70.8	70.7	-2.6	2,880,882	2,797,203	70.4	70.4	-2.9
保険診療収益	3,906,198	3,766,547	67.7	68.3	-3.6	2,527,902	2,466,840	69.5	69.5	-2.4	2,823,912	2,745,971	69.0	69.1	-2.8
公害等診療収益	46,496	48,301	0.8	0.9	3.9	24,683	22,061	0.7	0.6	-10.6	29,368	27,696	0.7	0.7	-5.7
その他の診療収益	41,297	35,285	0.7	0.6	-14.6	23,857	20,322	0.7	0.6	-14.8	27,603	23,535	0.7	0.6	-14.7
2. 特別の療養環境収益	69,975	55,726	1.2	1.0	-20.4	42,068	37,094	1.2	1.0	-11.8	48,061	41,095	1.2	1.0	-14.5
3. 外来診療収益	1,547,783	1,467,591	26.8	26.6	-5.2	871,119	823,550	24.0	23.2	-5.5	1,016,443	961,867	24.8	24.2	-5.4
保険診療収益	1,519,334	1,442,196	26.3	26.2	-5.1	852,968	808,144	23.5	22.8	-5.3	996,080	944,316	24.3	23.8	-5.2
公害等診療収益	13,746	12,670	0.2	0.2	-7.8	10,846	8,014	0.3	0.2	-26.1	11,469	9,014	0.3	0.2	-21.4
その他の診療収益	14,703	12,726	0.3	0.2	-13.4	7,304	7,392	0.2	0.2	1.2	8,893	8,538	0.2	0.2	-4.0
4. その他の医業収益	148,749	132,905	2.6	2.4	-10.7	141,575	174,744	3.9	4.9	23.4	143,116	165,759	3.5	4.2	15.8
II 介護収益	9,068	4,583	0.2	0.1	-49.5	5,844	6,108	0.2	0.2	4.5	6,537	5,780	0.2	0.1	-11.6
III 医業・介護費用	5,674,044	5,671,405	98.3	102.9	0.0	3,648,239	3,661,749	100.3	103.1	0.4	4,083,312	4,093,353	99.7	103.1	0.2
1. 給与費	3,071,644	3,100,476	53.2	56.3	0.9	2,075,264	2,095,237	57.1	59.0	1.0	2,289,252	2,311,127	55.9	58.2	1.0
2. 医薬品費	580,741	554,878	10.1	10.1	-4.5	375,217	357,169	10.3	10.1	-4.8	419,356	399,630	10.2	10.1	-4.7
3. 給食用材料費	20,952	18,659	0.4	0.3	-10.9	28,967	28,654	0.8	0.8	-1.1	27,246	26,507	0.7	0.7	-2.7
4. 診療材料費・医療消耗器具備品費	703,999	717,318	12.2	13.0	1.9	324,860	324,776	8.9	9.1	0.0	406,286	409,080	9.9	10.3	0.7
5. 委託費	343,550	350,290	6.0	6.4	2.0	217,652	252,348	6.0	6.3	3.5	244,690	252,181	6.0	6.3	3.1
6. 減価償却費	285,745	277,423	5.0	5.0	-2.9	187,258	193,461	5.1	5.4	3.3	208,410	211,493	5.1	5.3	1.5
(再掲)建物減価償却費	71,857	74,611	1.2	1.4	3.8	56,053	56,811	1.5	1.6	1.4	59,447	60,634	1.5	1.5	2.0
(再掲)医療機器減価償却費	119,625	110,660	2.1	2.0	-7.5	54,831	57,595	1.5	1.6	5.0	68,747	68,991	1.7	1.7	0.4
7. 設備関係費	193,144	190,580	3.3	3.5	-1.3	155,183	151,855	4.3	4.3	-2.1	163,336	160,172	4.0	4.0	-1.9
(再掲)設備機器賃借料	62,231	62,045	1.1	1.1	-0.3	46,971	45,071	1.3	1.3	-4.0	50,249	48,716	1.2	1.2	-3.1
(再掲)医療機器賃借料	26,601	25,529	0.5	0.5	-4.0	31,008	30,883	0.9	0.9	-0.4	30,061	29,733	0.7	0.7	-1.1
8. 経費	309,071	289,778	5.4	5.3	-6.2	205,535	198,651	5.7	5.6	-3.3	227,771	218,222	5.6	5.5	-4.2
9. その他の医業費用	165,198	172,003	2.9	3.1	4.1	78,304	86,598	2.2	2.4	10.6	96,966	104,940	2.4	2.6	8.2
IV 損益差額(I+II-III)	95,524	-160,467	1.7	-2.9	-	-11,191	-111,032	-0.3	-3.1	-	11,728	-121,649	0.3	-3.1	-
(参考)「新型コロナウイルス感染症関連の補助金 (従業員向け慰労金を除く)」を含めた 損益差額(IV+V)	-	117,259	-	2.1	-	-	28,140	-	0.8	-	-	47,280	-	1.2	-
V その他の医業・介護関連収益	92,206	425,462	1.6	7.7	361.4	91,608	273,755	2.5	7.7	198.8	91,736	306,337	2.2	7.7	233.9
V' (再掲)新型コロナウイルス感染症関連の補助金 (従業員向け慰労金を除く)	-	277,726	-	5.0	-	-	139,172	-	3.9	-	-	168,929	-	4.3	-
VI その他の医業・介護関連費用	71,079	50,455	1.2	0.9	-29.0	60,896	54,597	1.7	1.5	-10.3	63,083	53,708	1.5	1.4	-14.9
VII 総損益差額(IV+V-VI)	116,651	214,540	2.0	3.9	-	19,521	108,126	0.5	3.0	-	40,381	130,980	1.0	3.3	-
(参考)「新型コロナウイルス感染症関連の補助金 (従業員向け慰労金を除く)」を除いた 総損益差額(VII-V')	-	-63,186	-	-1.1	-	-	-31,046	-	-0.9	-	-	-37,949	-	-1.0	-
VIII 税金	1,412	3,111	0.0	0.1	120.3	3,680	2,661	0.1	0.1	-27.7	3,193	2,758	0.1	0.1	-13.6
IX 税引後の総損益差額(VII-VIII)	115,239	211,428	2.0	3.8	-	15,841	105,465	0.4	3.0	-	37,188	128,223	0.9	3.2	-
施設数	32		-	-	-	117		-	-	-	149		-	-	-
平均病床数	224	217	-	-	-	192	189	-	-	-	199	195	-	-	-

一般病院（法人・その他全体）（集計1）

（1施設当たり損益）

	新型コロナウイルス感染症の入院患者（含む疑似症患者）の受け入れ実績あり														
	院内感染（クラスターの発生を含む）有り					院内感染（クラスターの発生を含む）無し					全 体				
	金 額		構成比率		金額の 伸び率	金 額		構成比率		金額の 伸び率	金 額		構成比率		金額の 伸び率
	前々年(度)	前年(度)	前々年(度)	前年(度)		前々年(度)	前年(度)	前々年(度)	前年(度)		前々年(度)	前年(度)	前々年(度)	前年(度)	
千円		千円		%	千円		千円		%	千円		千円		%	
I 医業収益	7,831,423	7,371,149	99.9	99.9	-5.9	5,063,772	4,919,500	99.9	99.9	-2.8	5,941,099	5,696,657	99.9	99.9	-4.1
1. 入院診療収益	5,230,445	4,912,774	66.7	66.6	-6.1	3,402,094	3,285,712	67.1	66.7	-3.4	3,981,670	3,801,480	66.9	66.6	-4.5
保険診療収益	5,115,184	4,803,355	65.2	65.1	-6.1	3,349,232	3,235,452	66.1	65.7	-3.4	3,909,027	3,732,467	65.7	65.4	-4.5
公害等診療収益	68,764	63,456	0.9	0.9	-7.7	30,982	29,822	0.6	0.6	-3.7	42,959	40,484	0.7	0.7	-5.8
その他の診療収益	46,497	45,964	0.6	0.6	-1.1	21,881	20,438	0.4	0.4	-6.6	29,684	28,530	0.5	0.5	-3.9
2. 特別の療養環境収益	102,325	87,663	1.3	1.2	-14.3	64,322	58,249	1.3	1.2	-9.4	76,369	67,573	1.3	1.2	-11.5
3. 外来診療収益	2,275,390	2,171,171	29.0	29.4	-4.6	1,437,411	1,399,043	28.4	28.4	-2.7	1,703,045	1,643,803	28.6	28.8	-3.5
保険診療収益	2,223,834	2,124,516	28.4	28.8	-4.5	1,414,341	1,378,563	27.9	28.0	-2.5	1,670,945	1,615,025	28.1	28.3	-3.3
公害等診療収益	28,663	26,789	0.4	0.4	-6.5	11,586	9,808	0.2	0.2	-15.3	17,000	15,191	0.3	0.3	-10.6
その他の診療収益	22,893	19,865	0.3	0.3	-13.2	11,484	10,672	0.2	0.2	-7.1	15,101	13,586	0.3	0.2	-10.0
4. その他の医業収益	223,263	199,540	2.8	2.7	-10.6	159,944	176,496	3.2	3.6	10.3	180,016	183,801	3.0	3.2	2.1
II 介護収益	9,714	8,906	0.1	0.1	-8.3	6,059	6,226	0.1	0.1	2.8	7,218	7,076	0.1	0.1	-2.0
III 医業・介護費用	8,038,427	8,011,242	102.5	108.6	-0.3	5,391,646	5,416,434	106.3	110.0	0.5	6,230,659	6,238,971	104.7	109.4	0.1
1. 給与費	4,120,711	4,170,089	52.6	56.5	1.2	2,847,024	2,878,128	56.2	58.4	1.1	3,250,774	3,287,672	54.7	57.6	1.1
2. 医薬品費	1,200,664	1,140,922	15.3	15.5	-5.0	736,087	716,614	14.5	14.5	-2.6	883,355	851,117	14.9	14.9	-3.6
3. 給食用材料費	37,593	34,086	0.5	0.5	-9.3	28,881	27,742	0.6	0.6	-3.9	31,643	29,753	0.5	0.5	-6.0
4. 診療材料費・医療消耗器具備品費	867,823	835,538	11.1	11.3	-3.7	503,688	505,444	9.9	10.3	0.3	619,117	610,081	10.4	10.7	-1.5
5. 委託費	557,319	586,384	7.1	7.9	5.2	359,664	372,301	7.1	7.6	3.5	422,319	440,164	7.1	7.7	4.2
6. 減価償却費	439,019	426,686	5.6	5.8	-2.8	327,746	320,552	6.5	6.5	-2.2	363,018	354,195	6.1	6.2	-2.4
(再掲)建物減価償却費	130,802	135,257	1.7	1.8	3.4	111,605	110,241	2.2	2.2	-1.2	117,690	118,171	2.0	2.1	0.4
(再掲)医療機器減価償却費	177,927	166,006	2.3	2.2	-6.7	126,857	121,962	2.5	2.5	-3.9	143,046	135,924	2.4	2.4	-5.0
7. 設備関係費	269,122	272,626	3.4	3.7	1.3	206,984	210,742	4.1	4.3	1.8	226,681	230,359	3.8	4.0	1.6
(再掲)設備機器賃借料	78,155	77,031	1.0	1.0	-1.4	57,981	56,671	1.1	1.2	-2.3	64,376	63,125	1.1	1.1	-1.9
(再掲)医療機器賃借料	46,490	49,534	0.6	0.7	6.5	36,907	36,026	0.7	0.7	-2.4	39,944	40,308	0.7	0.7	0.9
8. 経費	365,572	360,785	4.7	4.9	-1.3	260,416	260,291	5.1	5.3	0.0	293,750	292,147	4.9	5.1	-0.5
9. その他の医業費用	180,606	184,125	2.3	2.5	1.9	121,156	124,621	2.4	2.5	2.9	140,001	143,484	2.4	2.5	2.5
IV 損益差額（I＋II－III）	-197,290	-631,187	-2.5	-8.6	-	-321,815	-490,708	-6.3	-10.0	-	-282,342	-535,239	-4.7	-9.4	-
(参考)「新型コロナウイルス感染症関連の補助金 (従業員向け慰労金を除く)」を含めた 損益差額(IV＋V)	-	249,882	-	3.4	-	-	-58,412	-	-1.2	-	39,315	-	0.7	-	
V その他の医業・介護関連収益	395,934	1,273,320	5.0	17.3	221.6	407,573	879,346	8.0	17.9	115.8	403,884	1,004,233	6.8	17.6	148.6
V' (再掲)新型コロナウイルス感染症関連の補助金 (従業員向け慰労金を除く)	-	881,069	-	11.9	-	-	432,296	-	8.8	-	574,554	-	10.1	-	
VI その他の医業・介護関連費用	139,497	200,671	1.8	2.7	43.9	130,010	156,090	2.6	3.2	20.1	133,017	170,222	2.2	3.0	28.0
VII 総損益差額(IV＋V－VI)	59,147	441,462	0.8	6.0	-	-44,252	232,549	-0.9	4.7	-	-11,475	298,773	-0.2	5.2	-
(参考)「新型コロナウイルス感染症関連の補助金 (従業員向け慰労金を除く)」を除いた 総損益差額(VII－V')	-	-439,607	-	-6.0	-	-	-199,748	-	-4.1	-	-275,781	-	-4.8	-	
VIII 税金	6,649	16,791	0.1	0.2	152.5	2,715	4,149	0.1	0.1	52.8	3,962	8,156	0.1	0.1	105.9
IX 税引後の総損益差額(VII－VIII)	52,498	424,671	0.7	5.8	-	-46,967	228,400	-0.9	4.6	-	-15,437	290,616	-0.3	5.1	-
施設数	97		-	-	-	209		-	-	-	306		-	-	
平均病床数	293	293	-	-	-	231	230	-	-	-	251	250	-	-	

一般病院（法人・その他全体）（集計1）

（1施設当たり損益）

	新型コロナウイルス感染症から回復した患者を転院により受け入れた実績あり														
	院内感染（クラスターの発生を含む）有り					院内感染（クラスターの発生を含む）無し					全 体				
	金額		構成比率		金額の 伸び率	金額		構成比率		金額の 伸び率	金額		構成比率		金額の 伸び率
	前々年(度)	前年(度)	前々年(度)	前年(度)		前々年(度)	前年(度)	前々年(度)	前年(度)		前々年(度)	前年(度)	前々年(度)	前年(度)	
	千円	千円	%	%	%	千円	千円	%	%	%	千円	千円	%	%	%
I 医業収益	1,769,754	1,808,490	99.4	99.8	2.2	1,927,738	1,910,201	99.4	99.7	-0.9	1,907,392	1,897,102	99.4	99.7	-0.5
1. 入院診療収益	1,407,501	1,455,392	79.1	80.3	3.4	1,460,002	1,466,378	75.3	76.5	0.4	1,453,240	1,464,963	75.7	77.0	0.8
保険診療収益	1,399,534	1,444,927	78.6	79.8	3.2	1,435,181	1,442,671	74.0	75.3	0.5	1,430,590	1,442,962	74.5	75.8	0.9
公害等診療収益	6,658	8,844	0.4	0.5	32.8	12,812	12,050	0.7	0.6	-5.9	12,019	11,637	0.6	0.6	-3.2
その他の診療収益	1,308	1,621	0.1	0.1	23.9	12,009	11,657	0.6	0.6	-2.9	10,631	10,364	0.6	0.5	-2.5
2. 特別の療養環境収益	34,704	23,589	1.9	1.3	-32.0	19,345	17,827	1.0	0.9	-7.8	21,323	18,569	1.1	1.0	-12.9
3. 外来診療収益	278,880	277,896	15.7	15.3	-0.4	362,870	344,579	18.7	18.0	-5.0	352,053	335,991	18.3	17.7	-4.6
保険診療収益	265,278	263,668	14.9	14.6	-0.6	351,055	332,923	18.1	17.4	-5.2	340,008	324,004	17.7	17.0	-4.7
公害等診療収益	2,685	3,094	0.2	0.2	15.2	6,267	5,462	0.3	0.3	-12.8	5,806	5,157	0.3	0.3	-11.2
その他の診療収益	10,916	11,134	0.6	0.6	2.0	5,548	6,194	0.3	0.3	11.6	6,239	6,830	0.3	0.4	9.5
4. その他の医業収益	48,670	51,612	2.7	2.8	6.0	85,521	81,417	4.4	4.2	-4.8	80,775	77,579	4.2	4.1	-4.0
II 介護収益	10,355	3,260	0.6	0.2	-68.5	12,261	6,104	0.6	0.3	-50.2	12,016	5,737	0.6	0.3	-52.3
III 医業・介護費用	1,714,707	1,787,608	96.3	98.7	4.3	1,901,100	1,918,439	98.0	100.1	0.9	1,877,095	1,901,590	97.8	99.9	1.3
1. 給与費	1,078,275	1,124,683	60.6	62.1	4.3	1,177,935	1,189,211	60.7	62.1	1.0	1,165,100	1,180,900	60.7	62.1	1.4
2. 医薬品費	100,322	93,763	5.6	5.2	-6.5	127,135	119,828	6.6	6.3	-5.7	123,682	116,472	6.4	6.1	-5.8
3. 給食用材料費	21,995	22,820	1.2	1.3	3.8	23,714	24,029	1.2	1.3	1.3	23,492	23,874	1.2	1.3	1.6
4. 診療材料費・医療消耗器具備品費	81,788	109,937	4.6	6.1	34.4	111,979	113,097	5.8	5.9	1.0	108,091	112,690	5.6	5.9	4.3
5. 委託費	124,679	131,943	7.0	7.3	5.8	125,778	128,884	6.5	6.7	2.5	125,637	129,278	6.5	6.8	2.9
6. 減価償却費	103,960	102,771	5.8	5.7	-1.1	82,500	85,377	4.3	4.5	3.5	85,264	87,617	4.4	4.6	2.8
(再掲)建物減価償却費	25,518	27,880	1.4	1.5	9.3	29,237	30,533	1.5	1.6	4.4	28,758	30,191	1.5	1.6	5.0
(再掲)医療機器減価償却費	19,365	13,344	1.1	0.7	-31.1	18,232	18,729	0.9	1.0	2.7	18,378	18,035	1.0	0.9	-1.9
7. 設備関係費	63,210	63,673	3.6	3.5	0.7	91,138	94,155	4.7	4.9	3.3	87,541	90,230	4.6	4.7	3.1
(再掲)設備機器賃借料	15,941	17,173	0.9	0.9	7.7	25,714	27,088	1.3	1.4	5.3	24,455	25,811	1.3	1.4	5.5
(再掲)医療機器賃借料	5,421	6,228	0.3	0.3	14.9	14,946	16,298	0.8	0.9	9.0	13,719	15,001	0.7	0.8	9.3
8. 経費	130,567	127,774	7.3	7.1	-2.1	112,853	112,668	5.8	5.9	-0.2	115,134	114,613	6.0	6.0	-0.5
9. その他の医業費用	9,911	10,244	0.6	0.6	3.4	48,067	51,190	2.5	2.7	6.5	43,153	45,917	2.2	2.4	6.4
IV 損益差額（I + II - III）	65,402	24,143	3.7	1.3	-	38,900	-2,135	2.0	-0.1	-	42,313	1,250	2.2	0.1	-
(参考)「新型コロナウイルス感染症関連の補助金 (従業員向け慰労金を除く)」を含めた 損益差額(IV+V)	-	65,447	-	3.6	-	-	15,410	-	0.8	-	-	21,854	-	1.1	-
V その他の医業・介護関連収益	48,278	89,926	2.7	5.0	86.3	49,892	76,441	2.6	4.0	53.2	49,684	78,178	2.6	4.1	57.4
V' (再掲)新型コロナウイルス感染症関連の補助金 (従業員向け慰労金を除く)	-	41,304	-	2.3	-	-	17,545	-	0.9	-	-	20,605	-	1.1	-
VI その他の医業・介護関連費用	37,492	38,671	2.1	2.1	3.1	33,659	34,398	1.7	1.8	2.2	34,152	34,949	1.8	1.8	2.3
VII 総損益差額(IV + V - VI)	76,188	75,398	4.3	4.2	-	55,133	39,908	2.8	2.1	-	57,844	44,479	3.0	2.3	-
(参考)「新型コロナウイルス感染症関連の補助金 (従業員向け慰労金を除く)」を除いた 総損益差額(VII - V')	-	34,094	-	1.9	-	-	22,363	-	1.2	-	-	23,874	-	1.3	-
VIII 税金	10,999	15,926	0.6	0.9	44.8	12,933	12,239	0.7	0.6	-5.4	12,684	12,714	0.7	0.7	0.2
IX 税引後の総損益差額(VII - VIII)	65,188	59,472	3.7	3.3	-	42,199	27,669	2.2	1.4	-	45,160	31,765	2.4	1.7	-
施設数	17	-	-	-	-	115	-	-	-	-	132	-	-	-	-
平均病床数	165	161	-	-	-	156	151	-	-	-	157	152	-	-	-

一般病院（法人・その他全体）（集計1）

（1施設当たり損益）

	新型コロナウイルス感染症患者の対応をしている医療機関から、新型コロナウイルス感染症ではない患者を転院により受け入れた実績あり														
	院内感染（クラスター）の発生を含む）有り					院内感染（クラスター）の発生を含む）無し					全 体				
	金 額		構成比率		金額の	金 額		構成比率		金額の	金 額		構成比率		金額の
	前々年(度)	前年(度)	前々年(度)	前年(度)	伸び率	前々年(度)	前年(度)	前々年(度)	前年(度)	伸び率	前々年(度)	前年(度)	前々年(度)	前年(度)	伸び率
	千円	千円	%	%	%	千円	千円	%	%	%	千円	千円	%	%	%
I 医業収益	3,780,080	3,849,934	100.0	100.0	1.8	1,527,512	1,507,418	98.8	99.7	-1.3	1,674,419	1,660,190	98.9	99.7	-0.8
1. 入院診療収益	3,347,123	3,410,268	88.5	88.5	1.9	1,108,058	1,103,802	71.6	73.0	-0.4	1,254,084	1,254,223	74.1	75.3	0.0
保険診療収益	3,332,445	3,404,035	88.1	88.4	2.1	1,087,321	1,083,375	70.3	71.6	-0.4	1,233,743	1,234,722	72.9	74.2	0.1
公害等診療収益	0	366	0.0	0.0	—	8,381	8,068	0.5	0.5	-3.7	7,834	7,566	0.5	0.5	-3.4
その他の診療収益	14,677	5,868	0.4	0.2	-60.0	12,356	12,359	0.8	0.8	0.0	12,507	11,936	0.7	0.7	-4.6
2. 特別の療養環境収益	29,067	35,328	0.8	0.9	21.5	14,702	14,017	1.0	0.9	-4.7	15,639	15,407	0.9	0.9	-1.5
3. 外来診療収益	400,513	396,107	10.6	10.3	-1.1	358,414	342,480	23.2	22.7	-4.4	361,160	345,977	21.3	20.8	-4.2
保険診療収益	386,570	381,829	10.2	9.9	-1.2	349,165	333,512	22.6	22.1	-4.5	351,604	336,663	20.8	20.2	-4.2
公害等診療収益	145	140	0.0	0.0	-3.4	3,281	3,138	0.2	0.2	-4.4	3,076	2,943	0.2	0.2	-4.3
その他の診療収益	13,798	14,138	0.4	0.4	2.5	5,969	5,830	0.4	0.4	-2.3	6,479	6,372	0.4	0.4	-1.7
4. その他の医業収益	3,377	8,230	0.1	0.2	143.7	46,338	47,119	3.0	3.1	1.7	43,536	44,583	2.6	2.7	2.4
II 介護収益	1,389	1,600	0.0	0.0	15.2	19,071	4,630	1.2	0.3	-75.7	17,918	4,433	1.1	0.3	-75.3
III 医業・介護費用	3,800,431	3,853,205	100.5	100.0	1.4	1,538,419	1,520,958	99.5	100.6	-1.1	1,685,942	1,673,061	99.6	100.5	-0.8
1. 給与費	1,629,161	1,640,897	43.1	42.6	0.7	921,770	921,366	59.6	60.9	0.0	967,904	968,292	57.2	58.2	0.0
2. 医薬品費	160,295	150,125	4.2	3.9	-6.3	125,954	118,695	8.1	7.8	-5.8	128,193	120,745	7.6	7.3	-5.8
3. 給食用材料費	14,780	12,546	0.4	0.3	-15.1	15,405	15,114	1.0	1.0	-1.9	15,364	14,947	0.9	0.9	-2.7
4. 診療材料費・医療消耗器具備品費	1,027,079	1,095,952	27.2	28.5	6.7	105,796	105,769	6.8	7.0	0.0	165,879	170,347	9.8	10.2	2.7
5. 委託費	278,111	275,351	7.4	7.1	-1.0	93,427	95,807	6.0	6.3	2.5	105,472	107,517	6.2	6.5	1.9
6. 減価償却費	148,819	135,576	3.9	3.5	-8.9	68,107	64,219	4.4	4.2	-5.7	73,371	68,873	4.3	4.1	-6.1
(再掲)建物減価償却費	58,831	47,983	1.6	1.2	-18.4	27,968	27,358	1.8	1.8	-2.2	29,981	28,703	1.8	1.7	-4.3
(再掲)医療機器減価償却費	58,653	58,669	1.6	1.5	0.0	17,008	15,118	1.1	1.0	-11.1	19,724	17,958	1.2	1.1	-9.0
7. 設備関係費	180,419	185,015	4.8	4.8	2.5	61,991	62,732	4.0	4.1	1.2	69,714	70,707	4.1	4.2	1.4
(再掲)設備機器賃借料	65,281	64,720	1.7	1.7	-0.9	17,262	17,194	1.1	1.1	-0.4	20,394	20,294	1.2	1.2	-0.5
(再掲)医療機器賃借料	26,546	26,972	0.7	0.7	1.6	10,880	10,542	0.7	0.7	-3.1	11,901	11,613	0.7	0.7	-2.4
8. 経費	163,545	150,902	4.3	3.9	-7.7	111,106	102,557	7.2	6.8	-7.7	114,526	105,710	6.8	6.4	-7.7
9. その他の医業費用	198,223	206,841	5.2	5.4	4.3	34,864	34,696	2.3	2.3	-0.5	45,518	45,923	2.7	2.8	0.9
IV 損益差額（I＋II－III）	-18,963	-1,671	-0.5	0.0	—	8,165	-8,910	0.5	-0.6	—	6,396	-8,438	0.4	-0.5	—
(参考)「新型コロナウイルス感染症関連の補助金 (従業員向け慰労金を除く)」を含めた 損益差額(IV＋V)	—	41,083	—	1.1	—	—	4,384	—	0.3	—	—	6,778	—	0.4	—
V その他の医業・介護関連収益	105,942	162,391	2.8	4.2	53.3	47,960	78,924	3.1	5.2	64.6	51,741	84,368	3.1	5.1	63.1
V' (再掲)新型コロナウイルス感染症関連の補助金 (従業員向け慰労金を除く)	—	42,754	—	1.1	—	—	13,295	—	0.9	—	—	15,216	—	0.9	—
VI その他の医業・介護関連費用	45,080	51,853	1.2	1.3	15.0	27,721	35,019	1.8	2.3	26.3	28,853	36,117	1.7	2.2	25.2
VII 総損益差額(IV＋V－VI)	41,899	108,867	1.1	2.8	—	28,404	34,995	1.8	2.3	—	29,284	39,813	1.7	2.4	—
(参考)「新型コロナウイルス感染症関連の補助金 (従業員向け慰労金を除く)」を除いた 総損益差額(VII－V')	—	66,113	—	1.7	—	—	21,700	—	1.4	—	—	24,597	—	1.5	—
VIII 税金	1,196	583	0.0	0.0	-51.3	5,039	4,227	0.3	0.3	-16.1	4,789	3,989	0.3	0.2	-16.7
IX 税引後の総損益差額(VII－VIII)	40,702	108,284	1.1	2.8	—	23,364	30,769	1.5	2.0	—	24,495	35,824	1.4	2.2	—
施設数	6	—	—	—	—	86	—	—	—	—	92	—	—	—	—
平均病床数	144	129	—	—	—	122	120	—	—	—	124	121	—	—	—

一般病院（法人・その他全体）（集計1）

（1施設当たり損益）

	いずれでもない														
	院内感染（クラスターの発生を含む）有り					院内感染（クラスターの発生を含む）無し					全 体				
	金 額		構成比率		金額の 伸び率	金 額		構成比率		金額の 伸び率	金 額		構成比率		金額の 伸び率
	前々年(度)	前年(度)	前々年(度)	前年(度)		前々年(度)	前年(度)	前々年(度)	前年(度)		前々年(度)	前年(度)	前々年(度)	前年(度)	
千円	千円	%	%	%	千円	千円	%	%	%	千円	千円	%	%	%	
I 医業収益	2,682,370	2,632,352	100.0	99.9	-1.9	1,435,226	1,402,322	99.7	99.8	-2.3	1,483,816	1,450,245	99.7	99.9	-2.3
1. 入院診療収益	2,069,532	2,053,798	77.1	78.0	-0.8	968,288	954,007	67.3	67.9	-1.5	1,011,194	996,856	67.9	68.6	-1.4
保険診療収益	2,018,376	2,024,582	75.2	76.9	0.3	928,212	916,646	64.5	65.3	-1.2	970,685	959,812	65.2	66.1	-1.1
公害等診療収益	31,361	26,605	1.2	1.0	-15.2	9,914	9,342	0.7	0.7	-5.8	10,750	10,015	0.7	0.7	-6.8
その他の診療収益	19,795	2,611	0.7	0.1	-86.8	30,162	28,019	2.1	2.0	-7.1	29,758	27,029	2.0	1.9	-9.2
2. 特別の療養環境収益	20,171	17,684	0.8	0.7	-12.3	9,225	8,432	0.6	0.6	-8.6	9,651	8,792	0.6	0.6	-8.9
3. 外来診療収益	551,027	513,129	20.5	19.5	-6.9	409,892	394,717	28.5	28.1	-3.7	415,391	399,331	27.9	27.5	-3.9
保険診療収益	537,714	501,352	20.0	19.0	-6.8	392,853	377,488	27.3	26.9	-3.9	398,497	382,314	26.8	26.3	-4.1
公害等診療収益	3,503	2,900	0.1	0.1	-17.2	4,035	3,663	0.3	0.3	-9.2	4,014	3,633	0.3	0.3	-9.5
その他の診療収益	9,810	8,877	0.4	0.3	-9.5	13,004	13,566	0.9	1.0	4.3	12,880	13,383	0.9	0.9	3.9
4. その他の医業収益	41,640	47,741	1.6	1.8	14.7	47,821	45,166	3.3	3.2	-5.6	47,580	45,266	3.2	3.1	-4.9
II 介護収益	1,282	1,910	0.0	0.1	49.0	4,595	2,143	0.3	0.2	-53.4	4,466	2,134	0.3	0.1	-52.2
III 医業・介護費用	2,795,782	2,771,840	104.2	105.2	-0.9	1,435,635	1,436,651	99.7	102.3	0.1	1,488,627	1,488,671	100.0	102.5	0.0
1. 給与費	1,437,150	1,436,582	53.6	54.5	0.0	827,315	833,216	57.5	59.3	0.7	851,075	856,724	57.2	59.0	0.7
2. 医薬品費	187,575	186,746	7.0	7.1	-0.4	140,228	133,020	9.7	9.5	-5.1	142,072	135,113	9.5	9.3	-4.9
3. 給食用材料費	22,664	22,264	0.8	0.8	-1.8	19,765	19,285	1.4	1.4	-2.4	19,878	19,401	1.3	1.3	-2.4
4. 診療材料費・医療消耗器具備品費	526,866	533,564	19.6	20.3	1.3	105,387	106,708	7.3	7.6	1.3	121,808	123,339	8.2	8.5	1.3
5. 委託費	157,153	160,023	5.9	6.1	1.8	81,683	83,320	5.7	5.9	2.0	84,624	86,308	5.7	5.9	2.0
6. 減価償却費	156,660	140,628	5.8	5.3	-10.2	64,084	65,509	4.5	4.7	2.2	67,691	68,436	4.5	4.7	1.1
(再掲)建物減価償却費	49,757	39,366	1.9	1.5	-20.9	20,840	21,490	1.4	1.5	3.1	21,966	22,186	1.5	1.5	1.0
(再掲)医療機器減価償却費	75,298	69,391	2.8	2.6	-7.8	17,539	17,668	1.2	1.3	0.7	19,790	19,683	1.3	1.4	-0.5
7. 設備関係費	116,078	117,831	4.3	4.5	1.5	66,878	67,064	4.6	4.8	0.3	68,795	69,042	4.6	4.8	0.4
(再掲)設備機器賃借料	23,402	26,934	0.9	1.0	15.1	15,559	16,292	1.1	1.2	4.7	15,865	16,707	1.1	1.2	5.3
(再掲)医療機器賃借料	17,481	19,446	0.7	0.7	11.2	9,588	9,965	0.7	0.7	3.9	9,896	10,334	0.7	0.7	4.4
8. 経費	144,204	126,357	5.4	4.8	-12.4	92,554	88,709	6.4	6.3	-4.2	94,566	90,176	6.4	6.2	-4.6
9. その他の医業費用	47,432	47,845	1.8	1.8	0.9	37,740	39,820	2.6	2.8	5.5	38,117	40,133	2.6	2.8	5.3
IV 損益差額（I＋II－III）	-112,130	-137,578	-4.2	-5.2	—	4,187	-32,186	0.3	-2.3	—	-345	-36,292	0.0	-2.5	—
(参考)「新型コロナウイルス感染症関連の補助金 (従業員向け慰労金を除く)」を含めた 損益差額(IV＋V)	—	-113,529	—	-4.3	—	—	-20,634	—	-1.5	—	—	-24,253	—	-1.7	—
V その他の医業・介護関連収益	163,348	197,422	6.1	7.5	20.9	58,715	76,353	4.1	5.4	30.0	62,791	81,070	4.2	5.6	29.1
V' (再掲)「新型コロナウイルス感染症関連の補助金 (従業員向け慰労金を除く)」	—	24,050	—	0.9	—	—	11,552	—	0.8	—	12,039	—	0.8	—	
VI その他の医業・介護関連費用	36,388	69,851	1.4	2.7	92.0	38,487	28,463	2.7	2.0	-26.0	38,405	30,075	2.6	2.1	-21.7
VII 総損益差額(IV＋V－VI)	14,829	-10,007	0.6	-0.4	—	24,415	15,704	1.7	1.1	—	24,041	14,702	1.6	1.0	—
(参考)「新型コロナウイルス感染症関連の補助金 (従業員向け慰労金を除く)」を除いた 総損益差額(VII－V')	—	-34,057	—	-1.3	—	—	4,152	—	0.3	—	2,664	—	0.2	—	
VIII 税金	14,490	13,440	0.5	0.5	-7.2	9,330	8,493	0.6	0.6	-9.0	9,531	8,685	0.6	0.6	-8.9
IX 税引後の総損益差額(VII－VIII)	340	-23,448	0.0	-0.9	—	15,085	7,212	1.0	0.5	—	14,510	6,017	1.0	0.4	—
施設数	9	—	—	—	—	222	—	—	—	—	231	—	—	—	
平均病床数	149	149	—	—	—	105	104	—	—	—	107	106	—	—	

一般病院（法人・その他全体）（集計1）

（1施設当たり損益）

	全 体														
	院内感染(クラスターの発生を含む)有り					院内感染(クラスターの発生を含む)無し					全 体				
	金額		構成比率		金額の 伸び率	金額		構成比率		金額の 伸び率	金額		構成比率		金額の 伸び率
	前々年(度)	前年(度)	前々年(度)	前年(度)		前々年(度)	前年(度)	前々年(度)	前年(度)		前々年(度)	前年(度)	前々年(度)	前年(度)	
千円	千円	%	%	%	千円	千円	%	%	%	千円	千円	%	%	%	
I 医業収益	6,484,927	6,143,694	99.9	99.9	-5.3	2,737,349	2,672,155	99.7	99.8	-2.4	3,372,615	3,260,629	99.7	99.8	-3.3
1. 入院診療収益	4,418,521	4,187,803	68.0	68.1	-5.2	1,881,631	1,838,708	68.5	68.7	-2.3	2,311,669	2,236,912	68.4	68.5	-3.2
保険診療収益	4,326,550	4,101,819	66.6	66.7	-5.2	1,842,734	1,801,870	67.1	67.3	-2.2	2,263,775	2,191,743	67.0	67.1	-3.2
公害等診療収益	54,772	50,753	0.8	0.8	-7.3	17,200	16,434	0.6	0.6	-4.5	23,569	22,252	0.7	0.7	-5.6
その他の診療収益	37,199	35,231	0.6	0.6	-5.3	21,697	20,404	0.8	0.8	-6.0	24,325	22,917	0.7	0.7	-5.8
2. 特別の療養環境収益	84,275	71,903	1.3	1.2	-14.7	30,032	27,376	1.1	1.0	-8.8	39,227	34,924	1.2	1.1	-11.0
3. 外来診療収益	1,804,776	1,723,431	27.8	28.0	-4.5	734,128	710,612	26.7	26.5	-3.2	915,617	882,299	27.1	27.0	-3.6
保険診療収益	1,762,639	1,684,989	27.1	27.4	-4.4	717,105	694,446	26.1	25.9	-3.2	894,337	862,357	26.5	26.4	-3.6
公害等診療収益	22,158	20,760	0.3	0.3	-6.3	6,836	5,951	0.2	0.2	-12.9	9,433	8,461	0.3	0.3	-10.3
その他の診療収益	19,979	17,681	0.3	0.3	-11.5	10,187	10,215	0.4	0.4	0.3	11,847	11,481	0.4	0.4	-3.1
4. その他の医業収益	177,356	160,557	2.7	2.6	-9.5	91,558	95,458	3.3	3.6	4.3	106,102	106,494	3.1	3.3	0.4
II 介護収益	8,823	7,334	0.1	0.1	-16.9	8,444	4,552	0.3	0.2	-46.1	8,508	5,024	0.3	0.2	-40.9
III 医業・介護費用	6,642,187	6,632,136	102.3	107.8	-0.2	2,842,556	2,851,889	103.5	106.5	0.3	3,486,646	3,492,693	103.1	107.0	0.2
1. 給与費	3,416,658	3,460,410	52.6	56.3	1.3	1,571,877	1,586,233	57.2	59.3	0.9	1,884,593	1,903,932	55.7	58.3	1.0
2. 医薬品費	936,588	890,270	14.4	14.5	-4.9	332,951	321,662	12.1	12.0	-3.4	435,276	418,049	12.9	12.8	-4.0
3. 給食用材料費	33,435	30,775	0.5	0.5	-8.0	22,905	22,378	0.8	0.8	-2.3	24,690	23,801	0.7	0.7	-3.6
4. 診療材料費・医療消耗器具備品費	747,856	730,961	11.5	11.9	-2.3	238,359	239,603	8.7	9.0	0.5	324,726	322,895	9.6	9.9	-0.6
5. 委託費	459,399	482,284	7.1	7.8	5.0	183,232	188,875	6.7	7.1	3.1	230,046	238,612	6.8	7.3	3.7
6. 減価償却費	361,667	350,502	5.6	5.7	-3.1	155,174	153,290	5.7	5.7	-1.2	190,178	186,721	5.6	5.7	-1.8
(再掲)建物減価償却費	107,926	110,357	1.7	1.8	2.3	53,353	53,284	1.9	2.0	-0.1	62,604	62,958	1.9	1.9	0.6
(再掲)医療機器減価償却費	144,323	134,155	2.2	2.2	-7.0	53,744	52,004	2.0	1.9	-3.2	69,099	65,929	2.0	2.0	-4.6
7. 設備関係費	227,183	230,215	3.5	3.7	1.3	116,960	118,918	4.3	4.4	1.7	135,644	137,784	4.0	4.2	1.6
(再掲)設備機器賃借料	65,537	65,075	1.0	1.1	-0.7	31,667	31,732	1.2	1.2	0.2	37,409	37,385	1.1	1.1	-0.1
(再掲)医療機器賃借料	38,126	40,679	0.6	0.7	6.7	19,773	19,814	0.7	0.7	0.2	22,884	23,351	0.7	0.7	2.0
8. 経費	309,761	303,961	4.8	4.9	-1.9	154,283	151,695	5.6	5.7	-1.7	180,639	177,506	5.3	5.4	-1.7
9. その他の医業費用	149,639	152,759	2.3	2.5	2.1	66,813	69,235	2.4	2.6	3.6	80,853	83,394	2.4	2.6	3.1
IV 損益差額(I+II-III)	-148,436	-481,108	-2.3	-7.8	-	-96,763	-175,182	-3.5	-6.5	-	-105,522	-227,041	-3.1	-7.0	-
(参考)「新型コロナウイルス感染症関連の補助金 (従業員向け慰労金を除く)」を含めた 損益差額(IV+V)	-	190,511	-	3.1	-	-	-23,164	-	-0.9	-	-	13,057	-	0.4	-
V その他の医業・介護関連収益	320,404	990,635	4.9	16.1	209.2	171,012	342,266	6.2	12.8	100.1	196,336	452,173	5.8	13.8	130.3
V' (再掲)新型コロナウイルス感染症関連の補助金 (従業員向け慰労金を除く)	-	671,619	-	10.9	-	-	152,018	-	5.7	-	-	240,098	-	7.4	-
VI その他の医業・介護関連費用	114,470	163,274	1.8	2.7	42.6	66,410	72,641	2.4	2.7	9.4	74,556	88,004	2.2	2.7	18.0
VII 総損益差額(IV+V-VI)	57,498	346,254	0.9	5.6	-	7,839	94,443	0.3	3.5	-	16,257	137,128	0.5	4.2	-
(参考)「新型コロナウイルス感染症関連の補助金 (従業員向け慰労金を除く)」を除いた 総損益差額(VII-V')	-	-325,365	-	-5.3	-	-	-57,575	-	-2.2	-	-	-102,969	-	-3.2	-
VIII 税金	7,516	15,690	0.1	0.3	108.8	7,214	7,157	0.3	0.3	-0.8	7,266	8,604	0.2	0.3	18.4
IX 税引後の総損益差額(VII-VIII)	49,983	330,564	0.8	5.4	-	625	87,286	0.0	3.3	-	8,992	128,525	0.3	3.9	-
施設数	129	-	-	-	-	632	-	-	-	-	761	-	-	-	-
平均病床数	259	258	-	-	-	158	156	-	-	-	176	174	-	-	-

一般病院（個人）（集計1）

（1施設当たり損益）

	新型コロナウイルス感染症の入院患者（含む疑似症患者）の受け入れ実績あり														
	院内感染（クラスターの発生を含む）有り					院内感染（クラスターの発生を含む）無し					全 体				
	金 額		構成比率		金額の 伸び率	金 額		構成比率		金額の 伸び率	金 額		構成比率		金額の 伸び率
	前々年(度)	前年(度)	前々年(度)	前年(度)		前々年(度)	前年(度)	前々年(度)	前年(度)		前々年(度)	前年(度)	前々年(度)	前年(度)	
千円	千円	%	%	%	千円	千円	%	%	%	千円	千円	%	%	%	
I 医業収益	-	-	-	-	-	-	-	-	-	-	-	-	-	-	-
1. 入院診療収益	-	-	-	-	-	-	-	-	-	-	-	-	-	-	-
保険診療収益	-	-	-	-	-	-	-	-	-	-	-	-	-	-	-
公害等診療収益	-	-	-	-	-	-	-	-	-	-	-	-	-	-	-
その他の診療収益	-	-	-	-	-	-	-	-	-	-	-	-	-	-	-
2. 特別の療養環境収益	-	-	-	-	-	-	-	-	-	-	-	-	-	-	-
3. 外来診療収益	-	-	-	-	-	-	-	-	-	-	-	-	-	-	-
保険診療収益	-	-	-	-	-	-	-	-	-	-	-	-	-	-	-
公害等診療収益	-	-	-	-	-	-	-	-	-	-	-	-	-	-	-
その他の診療収益	-	-	-	-	-	-	-	-	-	-	-	-	-	-	-
4. その他の医業収益	-	-	-	-	-	-	-	-	-	-	-	-	-	-	-
II 介護収益	-	-	-	-	-	-	-	-	-	-	-	-	-	-	-
III 医業・介護費用	-	-	-	-	-	-	-	-	-	-	-	-	-	-	-
1. 給与費	-	-	-	-	-	-	-	-	-	-	-	-	-	-	-
2. 医薬品費	-	-	-	-	-	-	-	-	-	-	-	-	-	-	-
3. 給食用材料費	-	-	-	-	-	-	-	-	-	-	-	-	-	-	-
4. 診療材料費・医療消耗器具備品費	-	-	-	-	-	-	-	-	-	-	-	-	-	-	-
5. 委託費	-	-	-	-	-	-	-	-	-	-	-	-	-	-	-
6. 減価償却費	-	-	-	-	-	-	-	-	-	-	-	-	-	-	-
(再掲)建物減価償却費	-	-	-	-	-	-	-	-	-	-	-	-	-	-	-
(再掲)医療機器減価償却費	-	-	-	-	-	-	-	-	-	-	-	-	-	-	-
7. 設備関係費	-	-	-	-	-	-	-	-	-	-	-	-	-	-	-
(再掲)設備機器賃借料	-	-	-	-	-	-	-	-	-	-	-	-	-	-	-
(再掲)医療機器賃借料	-	-	-	-	-	-	-	-	-	-	-	-	-	-	-
8. 経費	-	-	-	-	-	-	-	-	-	-	-	-	-	-	-
9. その他の医業費用	-	-	-	-	-	-	-	-	-	-	-	-	-	-	-
IV 損益差額（I＋II－III）	-	-	-	-	-	-	-	-	-	-	-	-	-	-	-
(参考)「新型コロナウイルス感染症関連の補助金 (従業員向け慰労金を除く)」を含めた 損益差額(IV＋V)	-	-	-	-	-	-	-	-	-	-	-	-	-	-	-
V その他の医業・介護関連収益	-	-	-	-	-	-	-	-	-	-	-	-	-	-	-
V' (再掲)新型コロナウイルス感染症関連の補助金 (従業員向け慰労金を除く)	-	-	-	-	-	-	-	-	-	-	-	-	-	-	-
VI その他の医業・介護関連費用	-	-	-	-	-	-	-	-	-	-	-	-	-	-	-
VII 総損益差額(IV＋V－VI)	-	-	-	-	-	-	-	-	-	-	-	-	-	-	-
(参考)「新型コロナウイルス感染症関連の補助金 (従業員向け慰労金を除く)」を除いた 総損益差額(VII－V')	-	-	-	-	-	-	-	-	-	-	-	-	-	-	-
VIII 税金	-	-	-	-	-	-	-	-	-	-	-	-	-	-	-
IX 税引後の総損益差額(VII－VIII)	-	-	-	-	-	-	-	-	-	-	-	-	-	-	-
施設数	0	-	-	-	-	0	-	-	-	-	0	-	-	-	-
平均病床数	-	-	-	-	-	-	-	-	-	-	-	-	-	-	-

一般病院（個人）（集計1）

（1施設当たり損益）

	新型コロナウイルス感染症から回復した患者を転院により受け入れた実績あり														
	院内感染(クラスターの発生を含む)有り					院内感染(クラスターの発生を含む)無し					全 体				
	金 額		構成比率		金額の	金 額		構成比率		金額の	金 額		構成比率		金額の
	前々年(度)	前年(度)	前々年(度)	前年(度)	伸び率	前々年(度)	前年(度)	前々年(度)	前年(度)	伸び率	前々年(度)	前年(度)	前々年(度)	前年(度)	伸び率
千円	千円	%	%	%	千円	千円	%	%	%	千円	千円	%	%	%	
I 医業収益	—	—	—	—	—	*	*	*	*	—	*	*	*	*	—
1. 入院診療収益	—	—	—	—	—	*	*	*	*	—	*	*	*	*	—
保険診療収益	—	—	—	—	—	*	*	*	*	—	*	*	*	*	—
公害等診療収益	—	—	—	—	—	*	*	*	*	—	*	*	*	*	—
その他の診療収益	—	—	—	—	—	*	*	*	*	—	*	*	*	*	—
2. 特別の療養環境収益	—	—	—	—	—	*	*	*	*	—	*	*	*	*	—
3. 外来診療収益	—	—	—	—	—	*	*	*	*	—	*	*	*	*	—
保険診療収益	—	—	—	—	—	*	*	*	*	—	*	*	*	*	—
公害等診療収益	—	—	—	—	—	*	*	*	*	—	*	*	*	*	—
その他の診療収益	—	—	—	—	—	*	*	*	*	—	*	*	*	*	—
4. その他の医業収益	—	—	—	—	—	*	*	*	*	—	*	*	*	*	—
II 介護収益	—	—	—	—	—	*	*	*	*	—	*	*	*	*	—
III 医業・介護費用	—	—	—	—	—	*	*	*	*	—	*	*	*	*	—
1. 給与費	—	—	—	—	—	*	*	*	*	—	*	*	*	*	—
2. 医薬品費	—	—	—	—	—	*	*	*	*	—	*	*	*	*	—
3. 給食用材料費	—	—	—	—	—	*	*	*	*	—	*	*	*	*	—
4. 診療材料費・医療消耗器具備品費	—	—	—	—	—	*	*	*	*	—	*	*	*	*	—
5. 委託費	—	—	—	—	—	*	*	*	*	—	*	*	*	*	—
6. 減価償却費	—	—	—	—	—	*	*	*	*	—	*	*	*	*	—
(再掲)建物減価償却費	—	—	—	—	—	*	*	*	*	—	*	*	*	*	—
(再掲)医療機器減価償却費	—	—	—	—	—	*	*	*	*	—	*	*	*	*	—
7. 設備関係費	—	—	—	—	—	*	*	*	*	—	*	*	*	*	—
(再掲)設備機器賃借料	—	—	—	—	—	*	*	*	*	—	*	*	*	*	—
(再掲)医療機器賃借料	—	—	—	—	—	*	*	*	*	—	*	*	*	*	—
8. 経費	—	—	—	—	—	*	*	*	*	—	*	*	*	*	—
9. その他の医業費用	—	—	—	—	—	*	*	*	*	—	*	*	*	*	—
IV 損益差額(I + II - III)	—	—	—	—	—	*	*	*	*	—	*	*	*	*	—
(参考)「新型コロナウイルス感染症関連の補助金 (従業員向け慰労金を除く)」を含めた 損益差額(IV + V)	—	—	—	—	—	—	*	—	*	—	—	*	—	*	—
V その他の医業・介護関連収益	—	—	—	—	—	*	*	*	*	—	*	*	*	*	—
V' (再掲)新型コロナウイルス感染症関連の補助金 (従業員向け慰労金を除く)	—	—	—	—	—	—	*	—	*	—	—	*	—	*	—
VI その他の医業・介護関連費用	—	—	—	—	—	*	*	*	*	—	*	*	*	*	—
VII 総損益差額(IV + V - VI)	—	—	—	—	—	*	*	*	*	—	*	*	*	*	—
(参考)「新型コロナウイルス感染症関連の補助金 (従業員向け慰労金を除く)」を除いた 総損益差額(VII - V')	—	—	—	—	—	—	*	—	*	—	—	*	—	*	—
VIII 税金	—	—	—	—	—	—	—	—	—	—	—	—	—	—	—
IX 税引後の総損益差額(VII - VIII)	—	—	—	—	—	—	—	—	—	—	—	—	—	—	—
施設数	0	—	—	—	—	*	—	—	—	—	*	—	—	—	—
平均病床数	—	—	—	—	—	*	*	—	—	—	*	*	—	—	—

一般病院（個人）（集計1）

（1施設当たり損益）

	新型コロナウイルス感染症患者の対応をしている医療機関から、新型コロナウイルス感染症ではない患者を転院により受け入れた実績あり														
	院内感染(クラスターの発生を含む)有り					院内感染(クラスターの発生を含む)無し					全 体				
	金額		構成比率		金額の	金額		構成比率		金額の	金額		構成比率		金額の
	前々年(度)	前年(度)	前々年(度)	前年(度)	伸び率	前々年(度)	前年(度)	前々年(度)	前年(度)	伸び率	前々年(度)	前年(度)	前々年(度)	前年(度)	伸び率
千円	千円	%	%	%	千円	千円	%	%	%	千円	千円	%	%	%	
I 医業収益	—	—	—	—	—	*	*	*	*	—	*	*	*	*	—
1. 入院診療収益	—	—	—	—	—	*	*	*	*	—	*	*	*	*	—
保険診療収益	—	—	—	—	—	*	*	*	*	—	*	*	*	*	—
公害等診療収益	—	—	—	—	—	*	*	*	*	—	*	*	*	*	—
その他の診療収益	—	—	—	—	—	*	*	*	*	—	*	*	*	*	—
2. 特別の療養環境収益	—	—	—	—	—	*	*	*	*	—	*	*	*	*	—
3. 外来診療収益	—	—	—	—	—	*	*	*	*	—	*	*	*	*	—
保険診療収益	—	—	—	—	—	*	*	*	*	—	*	*	*	*	—
公害等診療収益	—	—	—	—	—	*	*	*	*	—	*	*	*	*	—
その他の診療収益	—	—	—	—	—	*	*	*	*	—	*	*	*	*	—
4. その他の医業収益	—	—	—	—	—	*	*	*	*	—	*	*	*	*	—
II 介護収益	—	—	—	—	—	*	*	*	*	—	*	*	*	*	—
III 医業・介護費用	—	—	—	—	—	*	*	*	*	—	*	*	*	*	—
1. 給与費	—	—	—	—	—	*	*	*	*	—	*	*	*	*	—
2. 医薬品費	—	—	—	—	—	*	*	*	*	—	*	*	*	*	—
3. 給食用材料費	—	—	—	—	—	*	*	*	*	—	*	*	*	*	—
4. 診療材料費・医療消耗器具備品費	—	—	—	—	—	*	*	*	*	—	*	*	*	*	—
5. 委託費	—	—	—	—	—	*	*	*	*	—	*	*	*	*	—
6. 減価償却費	—	—	—	—	—	*	*	*	*	—	*	*	*	*	—
(再掲)建物減価償却費	—	—	—	—	—	*	*	*	*	—	*	*	*	*	—
(再掲)医療機器減価償却費	—	—	—	—	—	*	*	*	*	—	*	*	*	*	—
7. 設備関係費	—	—	—	—	—	*	*	*	*	—	*	*	*	*	—
(再掲)設備機器賃借料	—	—	—	—	—	*	*	*	*	—	*	*	*	*	—
(再掲)医療機器賃借料	—	—	—	—	—	*	*	*	*	—	*	*	*	*	—
8. 経費	—	—	—	—	—	*	*	*	*	—	*	*	*	*	—
9. その他の医業費用	—	—	—	—	—	*	*	*	*	—	*	*	*	*	—
IV 損益差額(I+II-III)	—	—	—	—	—	*	*	*	*	—	*	*	*	*	—
(参考)「新型コロナウイルス感染症関連の補助金 (従業員向け慰労金を除く)」を含めた 損益差額(IV+V')	—	—	—	—	—	—	*	—	*	—	—	*	—	*	—
V その他の医業・介護関連収益	—	—	—	—	—	*	*	*	*	—	*	*	*	*	—
V' (再掲)新型コロナウイルス感染症関連の補助金 (従業員向け慰労金を除く)	—	—	—	—	—	—	*	—	*	—	—	*	—	*	—
VI その他の医業・介護関連費用	—	—	—	—	—	*	*	*	*	—	*	*	*	*	—
VII 総損益差額(IV+V-VI)	—	—	—	—	—	*	*	*	*	—	*	*	*	*	—
(参考)「新型コロナウイルス感染症関連の補助金 (従業員向け慰労金を除く)」を除いた 総損益差額(VII-V')	—	—	—	—	—	—	*	—	*	—	—	*	—	*	—
VIII 税金	—	—	—	—	—	—	—	—	—	—	—	—	—	—	—
IX 税引後の総損益差額(VII-VIII)	—	—	—	—	—	—	—	—	—	—	—	—	—	—	—
施設数	0	—	—	—	—	*	—	—	—	—	*	—	—	—	—
平均病床数	—	—	—	—	—	*	*	—	—	—	*	*	—	—	—

一般病院（個人）（集計1）

（1施設当たり損益）

	いずれでもない														
	院内感染(クラスターの発生を含む)有り					院内感染(クラスターの発生を含む)無し					全 体				
	金額		構成比率		金額の 伸び率	金額		構成比率		金額の 伸び率	金額		構成比率		金額の 伸び率
	前々年(度)	前年(度)	前々年(度)	前年(度)		前々年(度)	前年(度)	前々年(度)	前年(度)		前々年(度)	前年(度)	前々年(度)	前年(度)	
千円	千円	%	%	%	千円	千円	%	%	%	千円	千円	%	%	%	
I 医療収益	*	*	*	*	—	612,693	570,016	100.0	100.0	—	574,897	534,114	100.0	100.0	-7.1
1. 入院診療収益	*	*	*	*	—	370,340	354,221	60.4	62.1	-4.4	381,015	361,478	66.3	67.7	-5.1
保険診療収益	*	*	*	*	—	333,899	308,511	54.5	54.1	-7.6	351,862	324,910	61.2	60.8	-7.7
公害等診療収益	*	*	*	*	—	1,509	4,739	0.2	0.8	214.0	1,207	3,791	0.2	0.7	214.1
その他の診療収益	*	*	*	*	—	34,933	40,971	5.7	7.2	17.3	27,946	32,777	4.9	6.1	17.3
2. 特別の療養環境収益	*	*	*	*	—	0	0	0.0	0.0	—	0	0	0.0	0.0	—
3. 外来診療収益	*	*	*	*	—	221,353	201,405	36.1	35.3	-9.0	177,082	161,124	30.8	30.2	-9.0
保険診療収益	*	*	*	*	—	188,619	166,993	30.8	29.3	-11.5	150,895	133,595	26.2	25.0	-11.5
公害等診療収益	*	*	*	*	—	4,511	3,413	0.7	0.6	-24.3	3,609	2,730	0.6	0.5	-24.4
その他の診療収益	*	*	*	*	—	28,222	30,999	4.6	5.4	9.8	22,578	24,799	3.9	4.6	9.8
4. その他の医療収益	*	*	*	*	—	21,000	14,390	3.4	2.5	-31.5	16,800	11,512	2.9	2.2	-31.5
II 介護収益	*	*	*	*	—	0	0	0.0	0.0	—	0	0	0.0	0.0	—
III 医療・介護費用	*	*	*	*	—	601,752	590,548	98.2	103.6	-1.9	555,136	546,181	96.6	102.3	-1.6
1. 給与費	*	*	*	*	—	360,875	358,531	58.9	62.9	-0.6	334,237	332,997	58.1	62.3	-0.4
2. 医薬品費	*	*	*	*	—	73,874	65,074	12.1	11.4	-11.9	65,645	58,149	11.4	10.9	-11.4
3. 給食用材料費	*	*	*	*	—	8,165	8,372	1.3	1.5	2.5	7,564	7,830	1.3	1.5	3.5
4. 診療材料費・医療消耗器具備品費	*	*	*	*	—	26,515	24,919	4.3	4.4	-6.0	25,886	24,534	4.5	4.6	-5.2
5. 委託費	*	*	*	*	—	28,199	28,229	4.6	5.0	0.1	31,474	29,767	5.5	5.6	-5.4
6. 減価償却費	*	*	*	*	—	19,336	19,524	3.2	3.4	1.0	16,583	16,645	2.9	3.1	0.4
(再掲)建物減価償却費	*	*	*	*	—	9,892	10,965	1.6	1.9	10.8	8,524	9,383	1.5	1.8	10.1
(再掲)医療機器減価償却費	*	*	*	*	—	577	1,137	0.1	0.2	97.1	965	1,324	0.2	0.2	37.2
7. 設備関係費	*	*	*	*	—	38,399	40,470	6.3	7.1	5.4	32,859	34,577	5.7	6.5	5.2
(再掲)設備機器賃借料	*	*	*	*	—	9,913	11,337	1.6	2.0	14.4	10,071	11,271	1.8	2.1	11.9
(再掲)医療機器賃借料	*	*	*	*	—	7,758	9,439	1.3	1.7	21.7	6,206	7,551	1.1	1.4	21.7
8. 経費	*	*	*	*	—	32,927	30,771	5.4	5.4	-6.5	28,495	26,711	5.0	5.0	-6.3
9. その他の医療費用	*	*	*	*	—	13,463	14,657	2.2	2.6	8.9	12,394	14,970	2.2	2.8	20.8
IV 損益差額(I+II-III)	*	*	*	*	—	10,940	-20,533	1.8	-3.6	—	19,761	-12,067	3.4	-2.3	—
(参考)「新型コロナウイルス感染症関連の補助金 (従業員向け慰労金を除く)」を含めた 損益差額(IV+V)	—	*	—	*	—	—	-18,389	—	-3.2	—	—	-10,352	—	-1.9	—
V その他の医療・介護関連収益	*	*	*	*	—	7,181	11,259	1.2	2.0	56.8	5,744	9,007	1.0	1.7	56.8
V' (再掲)新型コロナウイルス感染症関連の補助金 (従業員向け慰労金を除く)	—	*	—	*	—	—	2,144	—	0.4	—	—	1,715	—	0.3	—
VI その他の医療・介護関連費用	*	*	*	*	—	7,905	7,967	1.3	1.4	0.8	6,324	6,374	1.1	1.2	0.8
VII 総損益差額(IV+V-VI)	*	*	*	*	—	10,216	-17,241	1.7	-3.0	—	19,182	-9,433	3.3	-1.8	—
(参考)「新型コロナウイルス感染症関連の補助金 (従業員向け慰労金を除く)」を除いた 総損益差額(VII-V')	—	*	—	*	—	—	-19,385	—	-3.4	—	—	-11,148	—	-2.1	—
VIII 税金	—	—	—	—	—	—	—	—	—	—	—	—	—	—	—
IX 税引後の総損益差額(VII-VIII)	—	—	—	—	—	—	—	—	—	—	—	—	—	—	—
施設数	*	—	—	—	—	4	—	—	—	—	5	—	—	—	—
平均病床数	*	*	—	—	—	52	52	—	—	—	50	50	—	—	—

一般病院（個人）（集計1）

（1施設当たり損益）

	全 体														
	院内感染(クラスターの発生を含む)有り					院内感染(クラスターの発生を含む)無し					全 体				
	金 額		構成比率		金額の 伸び率	金 額		構成比率		金額の 伸び率	金 額		構成比率		金額の 伸び率
	前々年(度)	前年(度)	前々年(度)	前年(度)		前々年(度)	前年(度)	前々年(度)	前年(度)		前々年(度)	前年(度)	前々年(度)	前年(度)	
千円	千円	%	%	%	千円	千円	%	%	%	千円	千円	%	%	%	
I 医業収益	*	*	*	*	—	1,416,013	1,381,737	99.7	99.7	-2.4	1,274,256	1,240,133	99.7	99.7	-2.7
1. 入院診療収益	*	*	*	*	—	854,612	855,434	60.2	61.7	0.1	793,055	789,015	62.0	63.4	-0.5
保険診療収益	*	*	*	*	—	816,506	812,317	57.5	58.6	-0.5	760,393	752,059	59.5	60.5	-1.1
公害等診療収益	*	*	*	*	—	12,461	15,502	0.9	1.1	24.4	10,681	13,288	0.8	1.1	24.4
その他の診療収益	*	*	*	*	—	25,644	27,614	1.8	2.0	7.7	21,981	23,669	1.7	1.9	7.7
2. 特別の療養環境収益	*	*	*	*	—	8,778	8,814	0.6	0.6	0.4	7,524	7,555	0.6	0.6	0.4
3. 外来診療収益	*	*	*	*	—	513,058	484,309	36.1	34.9	-5.6	439,764	415,122	34.4	33.4	-5.6
保険診療収益	*	*	*	*	—	482,097	453,845	33.9	32.7	-5.9	413,226	389,010	32.3	31.3	-5.9
公害等診療収益	*	*	*	*	—	11,398	8,674	0.8	0.6	-23.9	9,770	7,435	0.8	0.6	-23.9
その他の診療収益	*	*	*	*	—	19,563	21,789	1.4	1.6	11.4	16,768	18,677	1.3	1.5	11.4
4. その他の医業収益	*	*	*	*	—	39,565	33,180	2.8	2.4	-16.1	33,913	28,440	2.7	2.3	-16.1
II 介護収益	*	*	*	*	—	4,652	4,425	0.3	0.3	-4.9	3,987	3,793	0.3	0.3	-4.9
III 医業・介護費用	*	*	*	*	—	1,352,092	1,359,068	95.2	98.0	0.5	1,211,603	1,217,588	94.8	97.9	0.5
1. 給与費	*	*	*	*	—	785,119	793,403	55.3	57.2	1.1	705,485	713,040	55.2	57.3	1.1
2. 医薬品費	*	*	*	*	—	135,967	127,877	9.6	9.2	-5.9	121,219	113,959	9.5	9.2	-6.0
3. 給食用材料費	*	*	*	*	—	5,446	5,596	0.4	0.4	2.8	5,406	5,606	0.4	0.5	3.7
4. 診療材料費・医療消耗器具備品費	*	*	*	*	—	115,507	113,506	8.1	8.2	-1.7	102,344	100,576	8.0	8.1	-1.7
5. 委託費	*	*	*	*	—	81,155	84,743	5.7	6.1	4.4	75,929	77,768	5.9	6.3	2.4
6. 減価償却費	*	*	*	*	—	39,553	39,406	2.8	2.8	-0.4	34,698	34,509	2.7	2.8	-0.5
(再掲)建物減価償却費	*	*	*	*	—	16,911	18,418	1.2	1.3	8.9	14,932	16,223	1.2	1.3	8.6
(再掲)医療機器減価償却費	*	*	*	*	—	4,880	4,285	0.3	0.3	-12.2	4,542	3,969	0.4	0.3	-12.6
7. 設備関係費	*	*	*	*	—	95,651	104,281	6.7	7.5	9.0	83,515	90,956	6.5	7.3	8.9
(再掲)設備機器賃借料	*	*	*	*	—	17,708	19,092	1.2	1.4	7.8	16,707	17,937	1.3	1.4	7.4
(再掲)医療機器賃借料	*	*	*	*	—	15,980	17,197	1.1	1.2	7.6	13,697	14,740	1.1	1.2	7.6
8. 経費	*	*	*	*	—	80,545	77,293	5.7	5.6	-4.0	70,577	67,747	5.5	5.4	-4.0
9. その他の医業費用	*	*	*	*	—	13,149	12,962	0.9	0.9	-1.4	12,430	13,428	1.0	1.1	8.0
IV 損益差額(I+II-III)	*	*	*	*	—	68,573	27,094	4.8	2.0	—	66,641	26,337	5.2	2.1	—
(参考)「新型コロナウイルス感染症関連の補助金 (従業員向け慰労金を除く)」を含めた 損益差額(IV+V)	—	*	—	*	—	—	32,081	—	2.3	—	—	30,612	—	2.5	—
V その他の医業・介護関連収益	*	*	*	*	—	22,338	37,379	1.6	2.7	67.3	19,147	32,039	1.5	2.6	67.3
V' (再掲)新型コロナウイルス感染症関連の補助金 (従業員向け慰労金を除く)	—	*	—	*	—	—	4,987	—	0.4	—	—	4,274	—	0.3	—
VI その他の医業・介護関連費用	*	*	*	*	—	30,559	28,928	2.2	2.1	-5.3	26,194	24,795	2.0	2.0	-5.3
VII 総損益差額(IV+V-VI)	*	*	*	*	—	60,352	35,545	4.2	2.6	—	59,594	33,581	4.7	2.7	—
(参考)「新型コロナウイルス感染症関連の補助金 (従業員向け慰労金を除く)」を除いた 総損益差額(VII-V')	—	*	—	*	—	—	30,559	—	2.2	—	—	29,307	—	2.4	—
VIII 税金	—	—	—	—	—	—	—	—	—	—	—	—	—	—	—
IX 税引後の総損益差額(VII-VIII)	—	—	—	—	—	—	—	—	—	—	—	—	—	—	—
施設数	*	—	—	—	—	6	—	—	—	—	7	—	—	—	—
平均病床数	*	*	—	—	—	84	84	—	—	—	78	78	—	—	—

一般病院（全体）（集計1）

（1施設当たり損益）

	新型コロナウイルス感染症の入院患者（含む疑似症患者）の受け入れ実績あり														
	院内感染（クラスターの発生を含む）有り					院内感染（クラスターの発生を含む）無し					全 体				
	金額		構成比率		金額の 伸び率	金額		構成比率		金額の 伸び率	金額		構成比率		金額の 伸び率
	前々年(度)	前年(度)	前々年(度)	前年(度)		前々年(度)	前年(度)	前々年(度)	前年(度)		前々年(度)	前年(度)	前々年(度)	前年(度)	
千円	千円	%	%	%	千円	千円	%	%	%	千円	千円	%	%	%	
I 医業収益	7,831,423	7,371,149	99.9	99.9	-5.9	5,063,772	4,919,500	99.9	99.9	-2.8	5,941,099	5,696,657	99.9	99.9	-4.1
1. 入院診療収益	5,230,445	4,912,774	66.7	66.6	-6.1	3,402,094	3,285,712	67.1	66.7	-3.4	3,981,670	3,801,480	66.9	66.6	-4.5
保険診療収益	5,115,184	4,803,355	65.2	65.1	-6.1	3,349,232	3,235,452	66.1	65.7	-3.4	3,909,027	3,732,467	65.7	65.4	-4.5
公害等診療収益	68,764	63,456	0.9	0.9	-7.7	30,982	29,822	0.6	0.6	-3.7	42,959	40,484	0.7	0.7	-5.8
その他の診療収益	46,497	45,964	0.6	0.6	-1.1	21,881	20,438	0.4	0.4	-6.6	29,684	28,530	0.5	0.5	-3.9
2. 特別の療養環境収益	102,325	87,663	1.3	1.2	-14.3	64,322	58,249	1.3	1.2	-9.4	76,369	67,573	1.3	1.2	-11.5
3. 外来診療収益	2,275,390	2,171,171	29.0	29.4	-4.6	1,437,411	1,399,043	28.4	28.4	-2.7	1,703,045	1,643,803	28.6	28.8	-3.5
保険診療収益	2,223,834	2,124,516	28.4	28.8	-4.5	1,414,341	1,378,563	27.9	28.0	-2.5	1,670,945	1,615,025	28.1	28.3	-3.3
公害等診療収益	28,663	26,789	0.4	0.4	-6.5	11,586	9,808	0.2	0.2	-15.3	17,000	15,191	0.3	0.3	-10.6
その他の診療収益	22,893	19,865	0.3	0.3	-13.2	11,484	10,672	0.2	0.2	-7.1	15,101	13,586	0.3	0.2	-10.0
4. その他の医業収益	223,263	199,540	2.8	2.7	-10.6	159,944	176,496	3.2	3.6	10.3	180,016	183,801	3.0	3.2	2.1
II 介護収益	9,714	8,906	0.1	0.1	-8.3	6,059	6,226	0.1	0.1	2.8	7,218	7,076	0.1	0.1	-2.0
III 医業・介護費用	8,038,427	8,011,242	102.5	108.6	-0.3	5,391,646	5,416,434	106.3	110.0	0.5	6,230,659	6,238,971	104.7	109.4	0.1
1. 給与費	4,120,711	4,170,089	52.6	56.5	1.2	2,847,024	2,878,128	56.2	58.4	1.1	3,250,774	3,287,672	54.7	57.6	1.1
2. 医薬品費	1,200,664	1,140,922	15.3	15.5	-5.0	736,087	716,614	14.5	14.5	-2.6	883,355	851,117	14.9	14.9	-3.6
3. 給食用材料費	37,593	34,086	0.5	0.5	-9.3	28,881	27,742	0.6	0.6	-3.9	31,643	29,753	0.5	0.5	-6.0
4. 診療材料費・医療消耗器具備品費	867,823	835,538	11.1	11.3	-3.7	503,688	505,444	9.9	10.3	0.3	619,117	610,081	10.4	10.7	-1.5
5. 委託費	557,319	586,384	7.1	7.9	5.2	359,664	372,301	7.1	7.6	3.5	422,319	440,164	7.1	7.7	4.2
6. 減価償却費	439,019	426,686	5.6	5.8	-2.8	327,746	320,552	6.5	6.5	-2.2	363,018	354,195	6.1	6.2	-2.4
(再掲)建物減価償却費	130,802	135,257	1.7	1.8	3.4	111,605	110,241	2.2	2.2	-1.2	117,690	118,171	2.0	2.1	0.4
(再掲)医療機器減価償却費	177,927	166,006	2.3	2.2	-6.7	126,857	121,962	2.5	2.5	-3.9	143,046	135,924	2.4	2.4	-5.0
7. 設備関係費	269,122	272,626	3.4	3.7	1.3	206,984	210,742	4.1	4.3	1.8	226,681	230,359	3.8	4.0	1.6
(再掲)設備機器賃借料	78,155	77,031	1.0	1.0	-1.4	57,981	56,671	1.1	1.2	-2.3	64,376	63,125	1.1	1.1	-1.9
(再掲)医療機器賃借料	46,490	49,534	0.6	0.7	6.5	36,907	36,026	0.7	0.7	-2.4	39,944	40,308	0.7	0.7	0.9
8. 経費	365,572	360,785	4.7	4.9	-1.3	260,416	260,291	5.1	5.3	0.0	293,750	292,147	4.9	5.1	-0.5
9. その他の医業費用	180,606	184,125	2.3	2.5	1.9	121,156	124,621	2.4	2.5	2.9	140,001	143,484	2.4	2.5	2.5
IV 損益差額（I＋II－III）	-197,290	-631,187	-2.5	-8.6	—	-321,815	-490,708	-6.3	-10.0	—	-282,342	-535,239	-4.7	-9.4	—
(参考)「新型コロナウイルス感染症関連の補助金 (従業員向け慰労金を除く)」を含めた 損益差額(IV＋V)	—	249,882	—	3.4	—	—	-58,412	—	-1.2	—	—	39,315	—	0.7	—
V その他の医業・介護関連収益	395,934	1,273,320	5.0	17.3	221.6	407,573	879,346	8.0	17.9	115.8	403,884	1,004,233	6.8	17.6	148.6
V' (再掲)新型コロナウイルス感染症関連の補助金 (従業員向け慰労金を除く)	—	881,069	—	11.9	—	—	432,296	—	8.8	—	—	574,554	—	10.1	—
VI その他の医業・介護関連費用	139,497	200,671	1.8	2.7	43.9	130,010	156,090	2.6	3.2	20.1	133,017	170,222	2.2	3.0	28.0
VII 総損益差額(IV＋V－VI)	59,147	441,462	0.8	6.0	—	-44,252	232,549	-0.9	4.7	—	-11,475	298,773	-0.2	5.2	—
(参考)「新型コロナウイルス感染症関連の補助金 (従業員向け慰労金を除く)」を除いた 総損益差額(VII－V')	—	-439,607	—	-6.0	—	—	-199,748	—	-4.1	—	—	-275,781	—	-4.8	—
VIII 税金	—	—	—	—	—	—	—	—	—	—	—	—	—	—	—
IX 税引後の総損益差額(VII－VIII)	—	—	—	—	—	—	—	—	—	—	—	—	—	—	—
施設数	97	—	—	—	—	209	—	—	—	—	306	—	—	—	—
平均病床数	293	293	—	—	—	231	230	—	—	—	251	250	—	—	—

(注)「全体」とは、個人、医療法人のほか、市町村立などを含めて単純集計したもの。

個人立の病院の「損益差額」とそれ以外の病院の「損益差額」では性質に異なる部分もあるものの、便宜上、これらを足し合わせて機械的に算出したものであることに留意。(以下同様)

一般病院（全体）（集計1）

（1施設当たり損益）

	新型コロナウイルス感染症から回復した患者を転院により受け入れた実績あり														
	院内感染（クラスターの発生を含む）有り					院内感染（クラスターの発生を含む）無し					全 体				
	金 額		構成比率		金額の 伸び率	金 額		構成比率		金額の 伸び率	金 額		構成比率		金額の 伸び率
	前々年(度)	前年(度)	前々年(度)	前年(度)		前々年(度)	前年(度)	前々年(度)	前年(度)		前々年(度)	前年(度)	前々年(度)	前年(度)	
千円	千円	%	%	%	千円	千円	%	%	%	千円	千円	%	%	%	
I 医業収益	1,769,754	1,808,490	99.4	99.8	2.2	1,917,910	1,901,337	99.4	99.7	-0.9	1,898,973	1,889,469	99.4	99.7	-0.5
1. 入院診療収益	1,407,501	1,455,392	79.1	80.3	3.4	1,454,020	1,461,119	75.3	76.6	0.5	1,448,074	1,460,387	75.8	77.1	0.9
保険診療収益	1,399,534	1,444,927	78.6	79.8	3.2	1,429,413	1,437,617	74.1	75.4	0.6	1,425,594	1,438,551	74.6	75.9	0.9
公害等診療収益	6,658	8,844	0.4	0.5	32.8	12,701	11,946	0.7	0.6	-5.9	11,929	11,550	0.6	0.6	-3.2
その他の診療収益	1,308	1,621	0.1	0.1	23.9	11,906	11,556	0.6	0.6	-2.9	10,551	10,286	0.6	0.5	-2.5
2. 特別の療養環境収益	34,704	23,589	1.9	1.3	-32.0	19,179	17,673	1.0	0.9	-7.9	21,163	18,429	1.1	1.0	-12.9
3. 外来診療収益	278,880	277,896	15.7	15.3	-0.4	359,742	341,608	18.6	17.9	-5.0	349,406	333,465	18.3	17.6	-4.6
保険診療収益	265,278	263,668	14.9	14.6	-0.6	348,029	330,053	18.0	17.3	-5.2	337,452	321,568	17.7	17.0	-4.7
公害等診療収益	2,685	3,094	0.2	0.2	15.2	6,213	5,415	0.3	0.3	-12.8	5,762	5,118	0.3	0.3	-11.2
その他の診療収益	10,916	11,134	0.6	0.6	2.0	5,500	6,140	0.3	0.3	11.6	6,192	6,779	0.3	0.4	9.5
4. その他の医業収益	48,670	51,612	2.7	2.8	6.0	84,970	80,936	4.4	4.2	-4.7	80,330	77,188	4.2	4.1	-3.9
II 介護収益	10,355	3,260	0.6	0.2	-68.5	12,319	6,182	0.6	0.3	-49.8	12,068	5,809	0.6	0.3	-51.9
III 医業・介護費用	1,714,707	1,787,608	96.3	98.7	4.3	1,890,466	1,907,852	97.9	100.0	0.9	1,868,001	1,892,482	97.7	99.9	1.3
1. 給与費	1,078,275	1,124,683	60.6	62.1	4.3	1,171,213	1,182,489	60.7	62.0	1.0	1,159,333	1,175,100	60.7	62.0	1.4
2. 医薬品費	100,322	93,763	5.6	5.2	-6.5	126,377	119,196	6.5	6.2	-5.7	123,047	115,945	6.4	6.1	-5.8
3. 給食用材料費	21,995	22,820	1.2	1.3	3.8	23,509	23,822	1.2	1.2	1.3	23,316	23,694	1.2	1.3	1.6
4. 診療材料費・医療消耗器具備品費	81,788	109,937	4.6	6.1	34.4	111,246	112,437	5.8	5.9	1.1	107,481	112,117	5.6	5.9	4.3
5. 委託費	124,679	131,943	7.0	7.3	5.8	125,137	128,276	6.5	6.7	2.5	125,078	128,745	6.5	6.8	2.9
6. 減価償却費	103,960	102,771	5.8	5.7	-1.1	81,962	84,817	4.2	4.4	3.5	84,774	87,112	4.4	4.6	2.8
(再掲)建物減価償却費	25,518	27,880	1.4	1.5	9.3	29,140	30,424	1.5	1.6	4.4	28,677	30,099	1.5	1.6	5.0
(再掲)医療機器減価償却費	19,365	13,344	1.1	0.7	-31.1	18,075	18,571	0.9	1.0	2.7	18,240	17,903	1.0	0.9	-1.8
7. 設備関係費	63,210	63,673	3.6	3.5	0.7	90,637	93,680	4.7	4.9	3.4	87,131	89,845	4.6	4.7	3.1
(再掲)設備機器賃借料	15,941	17,173	0.9	0.9	7.7	25,635	26,985	1.3	1.4	5.3	24,396	25,731	1.3	1.4	5.5
(再掲)医療機器賃借料	5,421	6,228	0.3	0.3	14.9	14,960	16,288	0.8	0.9	8.9	13,741	15,002	0.7	0.8	9.2
8. 経費	130,567	127,774	7.3	7.1	-2.1	112,731	112,385	5.8	5.9	-0.3	115,011	114,352	6.0	6.0	-0.6
9. その他の医業費用	9,911	10,244	0.6	0.6	3.4	47,654	50,750	2.5	2.7	6.5	42,829	45,572	2.2	2.4	6.4
IV 損益差額（I + II - III）	65,402	24,143	3.7	1.3	-	39,763	-333	2.1	0.0	-	43,041	2,796	2.3	0.1	-
(参考)「新型コロナウイルス感染症関連の補助金 (従業員向け慰労金を除く)」を含めた 損益差額（IV + V）	-	65,447	-	3.6	-	-	17,061	-	0.9	-	-	23,246	-	1.2	-
V その他の医業・介護関連収益	48,278	89,926	2.7	5.0	86.3	49,478	75,904	2.6	4.0	53.4	49,325	77,696	2.6	4.1	57.5
V' (再掲)新型コロナウイルス感染症関連の補助金 (従業員向け慰労金を除く)	-	41,304	-	2.3	-	-	17,394	-	0.9	-	-	20,450	-	1.1	-
VI その他の医業・介護関連費用	37,492	38,671	2.1	2.1	3.1	33,411	34,144	1.7	1.8	2.2	33,932	34,723	1.8	1.8	2.3
VII 総損益差額（IV + V - VI）	76,188	75,398	4.3	4.2	-	55,831	41,427	2.9	2.2	-	58,433	45,769	3.1	2.4	-
(参考)「新型コロナウイルス感染症関連の補助金 (従業員向け慰労金を除く)」を除いた 総損益差額（VII - V'）	-	34,094	-	1.9	-	-	24,033	-	1.3	-	-	25,319	-	1.3	-
VIII 税金	-	-	-	-	-	-	-	-	-	-	-	-	-	-	-
IX 税引後の総損益差額（VII - VIII）	-	-	-	-	-	-	-	-	-	-	-	-	-	-	-
施設数	17	-	-	-	-	116	-	-	-	-	133	-	-	-	-
平均病床数	165	161	-	-	-	155	151	-	-	-	156	152	-	-	-

一般病院（全体）（集計1）

（1施設当たり損益）

	新型コロナウイルス感染症患者の対応をしている医療機関から、新型コロナウイルス感染症ではない患者を転院により受け入れた実績あり														
	院内感染（クラスター）の発生を含む）有り					院内感染（クラスター）の発生を含む）無し					全 体				
	金額		構成比率		金額の	金額		構成比率		金額の	金額		構成比率		金額の
	前々年(度)	前年(度)	前々年(度)	前年(度)	伸び率	前々年(度)	前年(度)	前々年(度)	前年(度)	伸び率	前々年(度)	前年(度)	前々年(度)	前年(度)	伸び率
	千円	千円	%	%	%	千円	千円	%	%	%	千円	千円	%	%	%
I 医業収益	3,780,080	3,849,934	100.0	100.0	1.8	1,570,387	1,549,038	98.8	99.7	-1.4	1,712,948	1,697,483	99.0	99.7	-0.9
1. 入院診療収益	3,347,123	3,410,268	88.5	88.5	1.9	1,128,428	1,123,980	71.0	72.3	-0.4	1,271,569	1,271,483	73.5	74.7	0.0
保険診療収益	3,332,445	3,404,035	88.1	88.4	2.1	1,106,977	1,102,916	69.7	71.0	-0.4	1,250,555	1,251,375	72.3	73.5	0.1
公害等診療収益	0	366	0.0	0.0	—	9,074	8,827	0.6	0.6	-2.7	8,489	8,281	0.5	0.5	-2.5
その他の診療収益	14,677	5,868	0.4	0.2	-60.0	12,376	12,238	0.8	0.8	-1.1	12,525	11,827	0.7	0.7	-5.6
2. 特別の療養環境収益	29,067	35,328	0.8	0.9	21.5	15,138	14,464	1.0	0.9	-4.5	16,037	15,810	0.9	0.9	-1.4
3. 外来診療収益	400,513	396,107	10.6	10.3	-1.1	379,501	362,684	23.9	23.3	-4.4	380,857	364,840	22.0	21.4	-4.2
保険診療収益	386,570	381,829	10.2	9.9	-1.2	369,727	353,300	23.3	22.7	-4.4	370,814	355,140	21.4	20.9	-4.2
公害等診療収益	145	140	0.0	0.0	-3.4	3,822	3,543	0.2	0.2	-7.3	3,585	3,324	0.2	0.2	-7.3
その他の診療収益	13,798	14,138	0.4	0.4	2.5	5,952	5,841	0.4	0.4	-1.9	6,458	6,376	0.4	0.4	-1.3
4. その他の医業収益	3,377	8,230	0.1	0.2	143.7	47,320	47,910	3.0	3.1	1.2	44,485	45,350	2.6	2.7	1.9
II 介護収益	1,389	1,600	0.0	0.0	15.2	18,955	4,708	1.2	0.3	-75.2	17,822	4,507	1.0	0.3	-74.7
III 医業・介護費用	3,800,431	3,853,205	100.5	100.0	1.4	1,578,644	1,562,119	99.3	100.5	-1.0	1,721,985	1,709,931	99.5	100.5	-0.7
1. 給与費	1,629,161	1,640,897	43.1	42.6	0.7	944,153	944,303	59.4	60.8	0.0	988,347	989,244	57.1	58.1	0.1
2. 医薬品費	160,295	150,125	4.2	3.9	-6.3	130,036	122,624	8.2	7.9	-5.7	131,989	124,399	7.6	7.3	-5.8
3. 給食用材料費	14,780	12,546	0.4	0.3	-15.1	15,228	14,942	1.0	1.0	-1.9	15,199	14,787	0.9	0.9	-2.7
4. 診療材料費・医療消耗器具備品費	1,027,079	1,095,952	27.2	28.5	6.7	111,017	110,816	7.0	7.1	-0.2	170,118	174,373	9.8	10.2	2.5
5. 委託費	278,111	275,351	7.4	7.1	-1.0	96,063	98,581	6.0	6.3	2.6	107,808	109,986	6.2	6.5	2.0
6. 減価償却費	148,819	135,576	3.9	3.5	-8.9	68,931	65,067	4.3	4.2	-5.6	74,085	69,616	4.3	4.1	-6.0
(再掲)建物減価償却費	58,831	47,983	1.6	1.2	-18.4	28,151	27,604	1.8	1.8	-1.9	30,131	28,919	1.7	1.7	-4.0
(再掲)医療機器減価償却費	58,653	58,669	1.6	1.5	0.0	17,123	15,183	1.1	1.0	-11.3	19,802	17,988	1.1	1.1	-9.2
7. 設備関係費	180,419	185,015	4.8	4.8	2.5	65,730	66,893	4.1	4.3	1.8	73,129	74,514	4.2	4.4	1.9
(再掲)設備機器賃借料	65,281	64,720	1.7	1.7	-0.9	17,639	17,618	1.1	1.1	-0.1	20,713	20,656	1.2	1.2	-0.3
(再掲)医療機器賃借料	26,546	26,972	0.7	0.7	1.6	11,310	10,998	0.7	0.7	-2.8	12,293	12,029	0.7	0.7	-2.1
8. 経費	163,545	150,902	4.3	3.9	-7.7	112,736	104,376	7.1	6.7	-7.4	116,014	107,378	6.7	6.3	-7.4
9. その他の医業費用	198,223	206,841	5.2	5.4	4.3	34,750	34,517	2.2	2.2	-0.7	45,297	45,634	2.6	2.7	0.7
IV 損益差額（I＋II－III）	-18,963	-1,671	-0.5	0.0	—	10,698	-8,373	0.7	-0.5	—	8,785	-7,941	0.5	-0.5	—
(参考)「新型コロナウイルス感染症関連の補助金 (従業員向け慰労金を除く)」を含めた 損益差額(IV＋V)	—	41,083	—	1.1	—	—	5,014	—	0.3	—	—	7,341	—	0.4	—
V その他の医業・介護関連収益	105,942	162,391	2.8	4.2	53.3	48,597	79,915	3.1	5.1	64.4	52,296	85,236	3.0	5.0	63.0
V' (再掲)新型コロナウイルス感染症関連の補助金 (従業員向け慰労金を除く)	—	42,754	—	1.1	—	—	13,387	—	0.9	—	—	15,282	—	0.9	—
VI その他の医業・介護関連費用	45,080	51,853	1.2	1.3	15.0	29,090	36,188	1.8	2.3	24.4	30,122	37,199	1.7	2.2	23.5
VII 総損益差額(IV＋V－VI)	41,899	108,867	1.1	2.8	—	30,205	35,354	1.9	2.3	—	30,959	40,097	1.8	2.4	—
(参考)「新型コロナウイルス感染症関連の補助金 (従業員向け慰労金を除く)」を除いた 総損益差額(VII－V')	—	66,113	—	1.7	—	—	21,966	—	1.4	—	—	24,815	—	1.5	—
VIII 税金	—	—	—	—	—	—	—	—	—	—	—	—	—	—	—
IX 税引後の総損益差額(VII－VIII)	—	—	—	—	—	—	—	—	—	—	—	—	—	—	—
施設数	6	—	—	—	—	87	—	—	—	—	93	—	—	—	—
平均病床数	144	129	—	—	—	123	121	—	—	—	124	121	—	—	—

一般病院（全体）（集計1）

（1施設当たり損益）

	いずれでもない														
	院内感染(クラスターの発生を含む)有り					院内感染(クラスターの発生を含む)無し					全 体				
	金 額		構成比率		金額の 伸び率	金 額		構成比率		金額の 伸び率	金 額		構成比率		金額の 伸び率
	前々年(度)	前年(度)	前々年(度)	前年(度)		前々年(度)	前年(度)	前々年(度)	前年(度)		前々年(度)	前年(度)	前々年(度)	前年(度)	
千円	千円	%	%	%	千円	千円	%	%	%	千円	千円	%	%	%	
I 医業収益	2,456,504	2,408,167	100.0	99.9	-2.0	1,420,668	1,387,591	99.7	99.8	-2.3	1,464,559	1,430,836	99.7	99.9	-2.3
1. 入院診療収益	1,904,950	1,887,469	77.5	78.3	-0.9	957,705	943,391	67.2	67.9	-1.5	997,842	983,395	67.9	68.6	-1.4
保険診療収益	1,858,910	1,861,175	75.6	77.2	0.1	917,693	905,882	64.4	65.2	-1.3	957,575	946,361	65.2	66.0	-1.2
公害等診療収益	28,224	23,945	1.1	1.0	-15.2	9,766	9,261	0.7	0.7	-5.2	10,548	9,883	0.7	0.7	-6.3
その他の診療収益	17,816	2,349	0.7	0.1	-86.8	30,247	28,248	2.1	2.0	-6.6	29,720	27,151	2.0	1.9	-8.6
2. 特別の療養環境収益	18,154	15,916	0.7	0.7	-12.3	9,062	8,283	0.6	0.6	-8.6	9,447	8,606	0.6	0.6	-8.9
3. 外来診療収益	495,924	461,816	20.2	19.2	-6.9	406,555	391,296	28.5	28.2	-3.8	410,342	394,284	27.9	27.5	-3.9
保険診療収益	483,943	451,216	19.7	18.7	-6.8	389,238	373,763	27.3	26.9	-4.0	393,251	377,045	26.8	26.3	-4.1
公害等診療収益	3,152	2,610	0.1	0.1	-17.2	4,043	3,659	0.3	0.3	-9.5	4,006	3,614	0.3	0.3	-9.8
その他の診療収益	8,829	7,989	0.4	0.3	-9.5	13,273	13,875	0.9	1.0	4.5	13,085	13,625	0.9	1.0	4.1
4. その他の医業収益	37,476	42,967	1.5	1.8	14.7	47,346	44,621	3.3	3.2	-5.8	46,928	44,551	3.2	3.1	-5.1
II 介護収益	1,154	1,719	0.0	0.1	49.0	4,514	2,105	0.3	0.2	-53.4	4,371	2,089	0.3	0.1	-52.2
III 医業・介護費用	2,553,071	2,531,527	103.9	105.0	-0.8	1,420,876	1,421,676	99.7	102.3	0.1	1,468,850	1,468,703	100.0	102.5	0.0
1. 給与費	1,316,204	1,316,009	53.6	54.6	0.0	819,059	824,814	57.5	59.4	0.7	840,125	845,628	57.2	59.0	0.7
2. 医薬品費	172,091	171,116	7.0	7.1	-0.6	139,053	131,817	9.8	9.5	-5.2	140,453	133,482	9.6	9.3	-5.0
3. 給食用材料費	20,914	20,604	0.9	0.9	-1.5	19,560	19,092	1.4	1.4	-2.4	19,618	19,156	1.3	1.3	-2.4
4. 診療材料費・医療消耗器具備品費	476,516	482,507	19.4	20.0	1.3	103,991	105,260	7.3	7.6	1.2	119,776	121,245	8.2	8.5	1.2
5. 委託費	145,895	147,613	5.9	6.1	1.2	80,737	82,345	5.7	5.9	2.0	83,498	85,110	5.7	5.9	1.9
6. 減価償却費	141,551	127,078	5.8	5.3	-10.2	63,292	64,695	4.4	4.7	2.2	66,608	67,339	4.5	4.7	1.1
(再掲)建物減価償却費	45,086	35,735	1.8	1.5	-20.7	20,646	21,303	1.4	1.5	3.2	21,681	21,915	1.5	1.5	1.1
(再掲)医療機器減価償却費	68,020	62,659	2.8	2.6	-7.9	17,239	17,376	1.2	1.3	0.8	19,391	19,294	1.3	1.3	-0.5
7. 設備関係費	105,540	107,148	4.3	4.4	1.5	66,374	66,593	4.7	4.8	0.3	68,034	68,312	4.6	4.8	0.4
(再掲)設備機器賃借料	22,132	25,341	0.9	1.1	14.5	15,459	16,205	1.1	1.2	4.8	15,742	16,592	1.1	1.2	5.4
(再掲)医療機器賃借料	15,733	17,501	0.6	0.7	11.2	9,556	9,956	0.7	0.7	4.2	9,817	10,275	0.7	0.7	4.7
8. 経費	130,860	114,769	5.3	4.8	-12.3	91,499	87,684	6.4	6.3	-4.2	93,166	88,832	6.3	6.2	-4.7
9. その他の医業費用	43,500	44,683	1.8	1.9	2.7	37,310	39,375	2.6	2.8	5.5	37,572	39,600	2.6	2.8	5.4
IV 損益差額(I+II-III)	-95,413	-121,641	-3.9	-5.0	-	4,306	-31,979	0.3	-2.3	-	81	-35,779	0.0	-2.5	-
(参考)「新型コロナウイルス感染症関連の補助金 (従業員向け慰労金を除く)」を含めた 損益差額(IV+V)	-	-99,996	-	-4.1	-	-	-20,594	-	-1.5	-	-	-23,959	-	-1.7	-
V その他の医業・介護関連収益	147,013	177,680	6.0	7.4	20.9	57,803	75,201	4.1	5.4	30.1	61,583	79,543	4.2	5.6	29.2
V' (再掲)新型コロナウイルス感染症関連の補助金 (従業員向け慰労金を除く)	-	21,645	-	0.9	-	-	11,385	-	0.8	-	-	11,820	-	0.8	-
VI その他の医業・介護関連費用	32,749	62,866	1.3	2.6	92.0	37,946	28,100	2.7	2.0	-25.9	37,725	29,573	2.6	2.1	-21.6
VII 総損益差額(IV+V-VI)	18,851	-6,827	0.8	-0.3	-	24,163	15,121	1.7	1.1	-	23,938	14,191	1.6	1.0	-
(参考)「新型コロナウイルス感染症関連の補助金 (従業員向け慰労金を除く)」を除いた 総損益差額(VII-V')	-	-28,472	-	-1.2	-	-	3,736	-	0.3	-	-	2,371	-	0.2	-
VIII 税金	-	-	-	-	-	-	-	-	-	-	-	-	-	-	-
IX 税引後の総損益差額(VII-VIII)	-	-	-	-	-	-	-	-	-	-	-	-	-	-	-
施設数	10	-	-	-	-	226	-	-	-	-	236	-	-	-	-
平均病床数	139	139	-	-	-	104	103	-	-	-	106	105	-	-	-

一般病院（全体）（集計1）

（1施設当たり損益）

	全 体														
	院内感染(クラスターの発生を含む)有り					院内感染(クラスターの発生を含む)無し					全 体				
	金 額		構成比率		金額の 伸び率	金 額		構成比率		金額の 伸び率	金 額		構成比率		金額の 伸び率
	前々年(度)	前年(度)	前々年(度)	前年(度)		前々年(度)	前年(度)	前々年(度)	前年(度)		前々年(度)	前年(度)	前々年(度)	前年(度)	
千円		千円		%	千円		千円		%	千円		千円		%	
I 医業収益	6,438,303	6,099,439	99.9	99.9	-5.3	2,724,923	2,660,020	99.7	99.8	-2.4	3,353,489	3,242,213	99.7	99.8	-3.3
1. 入院診療収益	4,387,792	4,158,593	68.1	68.1	-5.2	1,871,973	1,829,461	68.5	68.7	-2.3	2,297,827	2,223,715	68.3	68.5	-3.2
保険診療収益	4,296,529	4,073,270	66.6	66.7	-5.2	1,833,083	1,792,564	67.1	67.3	-2.2	2,250,072	2,178,621	66.9	67.1	-3.2
公害等診療収益	54,350	50,363	0.8	0.8	-7.3	17,155	16,426	0.6	0.6	-4.2	23,451	22,170	0.7	0.7	-5.5
その他の診療収益	36,913	34,960	0.6	0.6	-5.3	21,735	20,471	0.8	0.8	-5.8	24,304	22,924	0.7	0.7	-5.7
2. 特別の療養環境収益	83,627	71,350	1.3	1.2	-14.7	29,832	27,201	1.1	1.0	-8.8	38,938	34,674	1.2	1.1	-11.0
3. 外来診療収益	1,790,893	1,710,174	27.8	28.0	-4.5	732,049	708,484	26.8	26.6	-3.2	911,280	878,041	27.1	27.0	-3.6
保険診療収益	1,749,081	1,672,028	27.1	27.4	-4.4	714,894	692,184	26.2	26.0	-3.2	889,952	858,043	26.5	26.4	-3.6
公害等診療収益	21,987	20,601	0.3	0.3	-6.3	6,879	5,977	0.3	0.2	-13.1	9,436	8,452	0.3	0.3	-10.4
その他の診療収益	19,825	17,545	0.3	0.3	-11.5	10,276	10,324	0.4	0.4	0.5	11,892	11,546	0.4	0.4	-2.9
4. その他の医業収益	175,991	159,322	2.7	2.6	-9.5	91,069	94,873	3.3	3.6	4.2	105,444	105,782	3.1	3.3	0.3
II 介護収益	8,755	7,278	0.1	0.1	-16.9	8,408	4,551	0.3	0.2	-45.9	8,467	5,013	0.3	0.2	-40.8
III 医業・介護費用	6,593,929	6,583,956	102.3	107.8	-0.2	2,828,539	2,837,850	103.5	106.5	0.3	3,465,910	3,471,957	103.1	106.9	0.2
1. 給与費	3,392,128	3,435,567	52.6	56.3	1.3	1,564,478	1,578,777	57.2	59.3	0.9	1,873,846	1,893,078	55.7	58.3	1.0
2. 医薬品費	929,635	883,656	14.4	14.5	-4.9	331,099	319,840	12.1	12.0	-3.4	432,414	415,278	12.9	12.8	-4.0
3. 給食用材料費	33,217	30,582	0.5	0.5	-7.9	22,741	22,220	0.8	0.8	-2.3	24,514	23,635	0.7	0.7	-3.6
4. 診療材料費・医療消耗器具備品費	742,283	725,515	11.5	11.9	-2.3	237,204	238,417	8.7	8.9	0.5	322,699	320,869	9.6	9.9	-0.6
5. 委託費	456,208	478,850	7.1	7.8	5.0	182,272	187,896	6.7	7.1	3.1	228,642	237,146	6.8	7.3	3.7
6. 減価償却費	358,927	347,845	5.6	5.7	-3.1	154,087	152,219	5.6	5.7	-1.2	188,760	185,333	5.6	5.7	-1.8
(再掲)建物減価償却費	107,119	109,532	1.7	1.8	2.3	53,011	52,956	1.9	2.0	-0.1	62,170	62,532	1.8	1.9	0.6
(再掲)医療機器減価償却費	143,233	133,139	2.2	2.2	-7.0	53,284	51,555	1.9	1.9	-3.2	68,510	65,365	2.0	2.0	-4.6
7. 設備関係費	225,517	228,529	3.5	3.7	1.3	116,760	118,780	4.3	4.5	1.7	135,169	137,357	4.0	4.2	1.6
(再掲)設備機器賃借料	65,115	64,659	1.0	1.1	-0.7	31,536	31,614	1.2	1.2	0.2	37,220	37,207	1.1	1.1	0.0
(再掲)医療機器賃借料	37,833	40,366	0.6	0.7	6.7	19,737	19,789	0.7	0.7	0.3	22,800	23,272	0.7	0.7	2.1
8. 経費	307,461	301,703	4.8	4.9	-1.9	153,590	150,995	5.6	5.7	-1.7	179,636	176,505	5.3	5.4	-1.7
9. その他の医業費用	148,551	151,709	2.3	2.5	2.1	66,309	68,706	2.4	2.6	3.6	80,230	82,756	2.4	2.5	3.1
IV 損益差額(I+II-III)	-146,871	-477,239	-2.3	-7.8	-	-95,208	-173,280	-3.5	-6.5	-	-103,953	-224,731	-3.1	-6.9	-
(参考)「新型コロナウイルス感染症関連の補助金 (従業員向け慰労金を除く)」を含めた 損益差額(IV+V)	-	189,213	-	3.1	-	-	-22,644	-	-0.8	-	-	13,217	-	0.4	-
V その他の医業・介護関連収益	317,940	983,015	4.9	16.1	209.2	169,614	339,398	6.2	12.7	100.1	194,721	448,344	5.8	13.8	130.2
V' (再掲)新型コロナウイルス感染症関連の補助金 (従業員向け慰労金を除く)	-	666,453	-	10.9	-	-	150,635	-	5.7	-	-	237,948	-	7.3	-
VI その他の医業・介護関連費用	113,589	162,018	1.8	2.7	42.6	66,072	72,230	2.4	2.7	9.3	74,116	87,428	2.2	2.7	18.0
VII 総損益差額(IV+V-VI)	57,479	343,758	0.9	5.6	-	8,333	93,889	0.3	3.5	-	16,652	136,185	0.5	4.2	-
(参考)「新型コロナウイルス感染症関連の補助金 (従業員向け慰労金を除く)」を除いた 総損益差額(VII-V')	-	-322,695	-	-5.3	-	-	-56,746	-	-2.1	-	-	-101,764	-	-3.1	-
VIII 税金	-	-	-	-	-	-	-	-	-	-	-	-	-	-	-
IX 税引後の総損益差額(VII-VIII)	-	-	-	-	-	-	-	-	-	-	-	-	-	-	-
施設数	130	-	-	-	-	638	-	-	-	-	768	-	-	-	-
平均病床数	258	256	-	-	-	158	156	-	-	-	175	173	-	-	-

一般病院（参考）国公立を除く（集計1）

（1施設当たり損益）

	新型コロナウイルス感染症の入院患者（含む疑似症患者）の受け入れ実績あり														
	院内感染（クラスターの発生を含む）有り					院内感染（クラスターの発生を含む）無し					全 体				
	金 額		構成比率		金額の 伸び率	金 額		構成比率		金額の 伸び率	金 額		構成比率		金額の 伸び率
	前々年(度)	前年(度)	前々年(度)	前年(度)		前々年(度)	前年(度)	前々年(度)	前年(度)		前々年(度)	前年(度)	前々年(度)	前年(度)	
千円	千円	%	%	%	千円	千円	%	%	%	千円	千円	%	%	%	
I 医業収益	7,225,157	6,917,736	99.8	99.8	-4.3	5,097,945	5,012,406	99.8	99.8	-1.7	5,867,362	5,701,568	99.8	99.8	-2.8
1. 入院診療収益	4,813,613	4,621,085	66.5	66.7	-4.0	3,508,739	3,436,277	68.7	68.4	-2.1	3,980,714	3,864,825	67.7	67.7	-2.9
保険診療収益	4,691,928	4,502,160	64.8	65.0	-4.0	3,449,237	3,379,022	67.5	67.3	-2.0	3,898,721	3,785,263	66.3	66.3	-2.9
公害等診療収益	67,178	62,783	0.9	0.9	-6.5	31,914	31,618	0.6	0.6	-0.9	44,669	42,890	0.8	0.8	-4.0
その他の診療収益	54,507	56,142	0.8	0.8	3.0	27,588	25,637	0.5	0.5	-7.1	37,324	36,671	0.6	0.6	-1.7
2. 特別の療養環境収益	95,705	83,211	1.3	1.2	-13.1	72,596	67,298	1.4	1.3	-7.3	80,955	73,054	1.4	1.3	-9.8
3. 外来診療収益	2,102,354	2,026,247	29.0	29.2	-3.6	1,362,844	1,323,218	26.7	26.4	-2.9	1,630,327	1,577,505	27.7	27.6	-3.2
保険診療収益	2,045,388	1,972,972	28.3	28.5	-3.5	1,335,363	1,299,400	26.2	25.9	-2.7	1,592,181	1,543,032	27.1	27.0	-3.1
公害等診療収益	31,523	29,916	0.4	0.4	-5.1	13,217	10,277	0.3	0.2	-22.2	19,838	17,381	0.3	0.3	-12.4
その他の診療収益	25,443	23,359	0.4	0.3	-8.2	14,264	13,541	0.3	0.3	-5.1	18,308	17,092	0.3	0.3	-6.6
4. その他の医業収益	213,485	187,193	2.9	2.7	-12.3	153,766	185,612	3.0	3.7	20.7	175,366	186,184	3.0	3.3	6.2
II 介護収益	12,467	11,419	0.2	0.2	-8.4	8,257	7,742	0.2	0.2	-6.2	9,780	9,072	0.2	0.2	-7.2
III 医業・介護費用	7,212,894	7,213,575	99.7	104.1	0.0	5,158,283	5,162,322	101.0	102.8	0.1	5,901,440	5,904,265	100.4	103.4	0.0
1. 給与費	3,785,467	3,823,721	52.3	55.2	1.0	2,752,671	2,772,596	53.9	55.2	0.7	3,126,236	3,152,790	53.2	55.2	0.8
2. 医薬品費	1,085,914	1,045,949	15.0	15.1	-3.7	685,009	670,220	13.4	13.4	-2.2	830,017	806,122	14.1	14.1	-2.9
3. 給食用材料費	36,311	33,981	0.5	0.5	-6.4	32,376	31,955	0.6	0.6	-1.3	33,799	32,688	0.6	0.6	-3.3
4. 診療材料費・医療消耗器具備品費	769,465	757,707	10.6	10.9	-1.5	517,058	516,254	10.1	10.3	-0.2	608,354	603,588	10.4	10.6	-0.8
5. 委託費	435,922	464,008	6.0	6.7	6.4	293,980	307,509	5.8	6.1	4.6	345,321	364,115	5.9	6.4	5.4
6. 減価償却費	366,667	357,223	5.1	5.2	-2.6	275,751	275,287	5.4	5.5	-0.2	308,635	304,923	5.3	5.3	-1.2
(再掲)建物減価償却費	93,642	97,832	1.3	1.4	4.5	75,990	73,791	1.5	1.5	-2.9	82,375	82,487	1.4	1.4	0.1
(再掲)医療機器減価償却費	129,450	123,967	1.8	1.8	-4.2	86,289	88,040	1.7	1.8	2.0	101,900	101,035	1.7	1.8	-0.8
7. 設備関係費	255,693	255,565	3.5	3.7	-0.1	227,630	225,148	4.5	4.5	-1.1	237,780	236,150	4.0	4.1	-0.7
(再掲)設備機器賃借料	75,050	76,635	1.0	1.1	2.1	64,175	61,543	1.3	1.2	-4.1	68,109	67,002	1.2	1.2	-1.6
(再掲)医療機器賃借料	44,429	46,099	0.6	0.7	3.8	42,644	41,600	0.8	0.8	-2.4	43,290	43,227	0.7	0.8	-0.1
8. 経費	344,316	341,203	4.8	4.9	-0.9	267,389	258,627	5.2	5.2	-3.3	295,214	288,495	5.0	5.1	-2.3
9. その他の医業費用	133,139	134,218	1.8	1.9	0.8	106,419	104,726	2.1	2.1	-1.6	116,084	115,393	2.0	2.0	-0.6
IV 損益差額（I＋II－III）	24,730	-284,420	0.3	-4.1	-	-52,080	-142,174	-1.0	-2.8	-	-24,298	-193,625	-0.4	-3.4	-
(参考)「新型コロナウイルス感染症関連の補助金 (従業員向け慰労金を除く)」を含めた 損益差額(IV＋V)	-	351,060	-	5.1	-	-	104,498	-	2.1	-	-	193,680	-	3.4	-
V その他の医業・介護関連収益	172,710	848,288	2.4	12.2	391.2	147,076	431,696	2.9	8.6	193.5	156,348	582,378	2.7	10.2	272.5
V' (再掲)新型コロナウイルス感染症関連の補助金 (従業員向け慰労金を除く)	-	635,480	-	9.2	-	-	246,672	-	4.9	-	-	387,305	-	6.8	-
VI その他の医業・介護関連費用	110,935	160,235	1.5	2.3	44.4	93,047	94,513	1.8	1.9	1.6	99,517	118,285	1.7	2.1	18.9
VII 総損益差額(IV＋V－VI)	86,505	403,633	1.2	5.8	-	1,949	195,009	0.0	3.9	-	32,533	270,469	0.6	4.7	-
(参考)「新型コロナウイルス感染症関連の補助金 (従業員向け慰労金を除く)」を除いた 総損益差額(VII－V')	-	-231,847	-	-3.3	-	-	-51,663	-	-1.0	-	-	-116,836	-	-2.0	-
VIII 税金	-	-	-	-	-	-	-	-	-	-	-	-	-	-	-
IX 税引後の総損益差額(VII－VIII)	-	-	-	-	-	-	-	-	-	-	-	-	-	-	-
施設数	68	-	-	-	-	120	-	-	-	-	188	-	-	-	-
平均病床数	270	271	-	-	-	222	221	-	-	-	239	239	-	-	-

一般病院（参考）国公立を除く（集計1）

（1施設当たり損益）

	新型コロナウイルス感染症から回復した患者を転院により受け入れた実績あり														
	院内感染（クラスターの発生を含む）有り					院内感染（クラスターの発生を含む）無し					全 体				
	金 額		構成比率		金額の 伸び率	金 額		構成比率		金額の 伸び率	金 額		構成比率		金額の 伸び率
	前々年(度)	前年(度)	前々年(度)	前年(度)		前々年(度)	前年(度)	前々年(度)	前年(度)		前々年(度)	前年(度)	前々年(度)	前年(度)	
千円	千円	%	%	%	千円	千円	%	%	%	千円	千円	%	%	%	
I 医業収益	1,840,417	1,879,959	99.4	99.8	2.1	1,948,804	1,932,790	99.4	99.7	-0.8	1,934,818	1,925,973	99.4	99.7	-0.5
1. 入院診療収益	1,464,110	1,514,892	79.1	80.4	3.5	1,481,510	1,489,899	75.5	76.9	0.6	1,479,265	1,493,124	76.0	77.3	0.9
保険診療収益	1,455,646	1,503,774	78.6	79.8	3.3	1,456,761	1,466,195	74.3	75.6	0.6	1,456,617	1,471,044	74.8	76.2	1.0
公害等診療収益	7,074	9,397	0.4	0.5	32.8	12,026	11,400	0.6	0.6	-5.2	11,387	11,141	0.6	0.6	-2.2
その他の診療収益	1,390	1,722	0.1	0.1	23.9	12,723	12,305	0.6	0.6	-3.3	11,261	10,939	0.6	0.6	-2.9
2. 特別の療養環境収益	36,873	25,064	2.0	1.3	-32.0	19,318	17,793	1.0	0.9	-7.9	21,583	18,731	1.1	1.0	-13.2
3. 外来診療収益	290,596	288,581	15.7	15.3	-0.7	361,284	343,012	18.4	17.7	-5.1	352,163	335,988	18.1	17.4	-4.6
保険診療収益	276,144	273,463	14.9	14.5	-1.0	349,138	331,082	17.8	17.1	-5.2	339,720	323,648	17.4	16.8	-4.7
公害等診療収益	2,853	3,287	0.2	0.2	15.2	6,367	5,453	0.3	0.3	-14.4	5,913	5,174	0.3	0.3	-12.5
その他の診療収益	11,599	11,830	0.6	0.6	2.0	5,779	6,476	0.3	0.3	12.1	6,530	7,167	0.3	0.4	9.8
4. その他の医業収益	48,838	51,423	2.6	2.7	5.3	86,691	82,086	4.4	4.2	-5.3	81,807	78,130	4.2	4.0	-4.5
II 介護収益	11,002	3,464	0.6	0.2	-68.5	12,662	5,753	0.6	0.3	-54.6	12,448	5,458	0.6	0.3	-56.2
III 医業・介護費用	1,764,925	1,839,189	95.3	97.7	4.2	1,898,619	1,911,628	96.8	98.6	0.7	1,881,368	1,902,281	96.6	98.5	1.1
1. 給与費	1,117,350	1,165,502	60.4	61.9	4.3	1,172,813	1,182,339	59.8	61.0	0.8	1,165,656	1,180,167	59.9	61.1	1.2
2. 医薬品費	104,332	97,332	5.6	5.2	-6.7	129,512	121,972	6.6	6.3	-5.8	126,263	118,793	6.5	6.2	-5.9
3. 給食用材料費	23,368	24,246	1.3	1.3	3.8	23,537	23,777	1.2	1.2	1.0	23,515	23,837	1.2	1.2	1.4
4. 診療材料費・医療消耗器具備品費	85,646	115,354	4.6	6.1	34.7	114,842	115,637	5.9	6.0	0.7	111,075	115,601	5.7	6.0	4.1
5. 委託費	125,042	131,411	6.8	7.0	5.1	122,525	125,601	6.2	6.5	2.5	122,850	126,350	6.3	6.5	2.8
6. 減価償却費	96,063	94,909	5.2	5.0	-1.2	81,014	83,476	4.1	4.3	3.0	82,956	84,951	4.3	4.4	2.4
(再掲)建物減価償却費	19,800	21,856	1.1	1.2	10.4	27,689	28,416	1.4	1.5	2.6	26,671	27,570	1.4	1.4	3.4
(再掲)医療機器減価償却費	17,958	11,500	1.0	0.6	-36.0	16,795	17,292	0.9	0.9	3.0	16,945	16,545	0.9	0.9	-2.4
7. 設備関係費	66,371	66,472	3.6	3.5	0.2	92,263	93,330	4.7	4.8	1.2	88,922	89,865	4.6	4.7	1.1
(再掲)設備機器賃借料	16,344	17,527	0.9	0.9	7.2	25,734	25,196	1.3	1.3	-2.1	24,523	24,207	1.3	1.3	-1.3
(再掲)医療機器賃借料	5,487	6,227	0.3	0.3	13.5	14,963	14,535	0.8	0.7	-2.9	13,740	13,463	0.7	0.7	-2.0
8. 経費	136,231	133,086	7.4	7.1	-2.3	114,316	113,834	5.8	5.9	-0.4	117,144	116,318	6.0	6.0	-0.7
9. その他の医業費用	10,522	10,878	0.6	0.6	3.4	47,798	51,662	2.4	2.7	8.1	42,988	46,399	2.2	2.4	7.9
IV 損益差額（I + II - III）	86,493	44,234	4.7	2.3	-	62,846	26,915	3.2	1.4	-	65,898	29,150	3.4	1.5	-
(参考)「新型コロナウイルス感染症関連の補助金 (従業員向け慰労金を除く)」を含めた 損益差額（IV + V）	-	87,781	-	4.7	-	-	43,504	-	2.2	-	-	49,218	-	2.5	-
V その他の医業・介護関連収益	35,802	75,380	1.9	4.0	110.5	37,230	61,449	1.9	3.2	65.1	37,046	63,246	1.9	3.3	70.7
V' (再掲)新型コロナウイルス感染症関連の補助金 (従業員向け慰労金を除く)	-	43,547	-	2.3	-	-	16,589	-	0.9	-	-	20,067	-	1.0	-
VI その他の医業・介護関連費用	38,658	38,921	2.1	2.1	0.7	32,436	32,042	1.7	1.7	-1.2	33,239	32,930	1.7	1.7	-0.9
VII 総損益差額（IV + V - VI）	83,638	80,693	4.5	4.3	-	67,640	56,322	3.4	2.9	-	69,705	59,467	3.6	3.1	-
(参考)「新型コロナウイルス感染症関連の補助金 (従業員向け慰労金を除く)」を除いた 総損益差額（VII - V'）	-	37,146	-	2.0	-	-	39,733	-	2.0	-	-	39,399	-	2.0	-
VIII 税金	-	-	-	-	-	-	-	-	-	-	-	-	-	-	-
IX 税引後の総損益差額（VII - VIII）	-	-	-	-	-	-	-	-	-	-	-	-	-	-	-
施設数	16	-	-	-	-	108	-	-	-	-	124	-	-	-	-
平均病床数	169	166	-	-	-	158	153	-	-	-	159	155	-	-	-

一般病院（参考）国公立を除く（集計1）

（1施設当たり損益）

	新型コロナウイルス感染症患者の対応をしている医療機関から、新型コロナウイルス感染症ではない患者を転院により受け入れた実績あり														
	院内感染(クラスター)の発生を含む)有り					院内感染(クラスター)の発生を含む)無し					全 体				
	金 額		構成比率		金額の	金 額		構成比率		金額の	金 額		構成比率		金額の
	前々年(度)	前年(度)	前々年(度)	前年(度)	伸び率	前々年(度)	前年(度)	前々年(度)	前年(度)	伸び率	前々年(度)	前年(度)	前々年(度)	前年(度)	伸び率
	千円	千円	%	%	%	千円	千円	%	%	%	千円	千円	%	%	%
I 医業収益	5,069,090	5,213,924	100.0	100.0	2.9	1,616,136	1,597,009	98.8	99.7	-1.2	1,784,573	1,773,444	98.9	99.8	-0.6
1. 入院診療収益	4,581,862	4,715,189	90.4	90.4	2.9	1,183,156	1,180,562	72.3	73.7	-0.2	1,348,946	1,352,983	74.8	76.1	0.3
保険診療収益	4,560,680	4,707,118	89.9	90.2	3.2	1,159,759	1,157,656	70.9	72.3	-0.2	1,325,658	1,330,801	73.5	74.9	0.4
公害等診療収益	0	0	0.0	0.0	—	9,772	9,498	0.6	0.6	-2.8	9,296	9,034	0.5	0.5	-2.8
その他の診療収益	21,182	8,071	0.4	0.2	-61.9	13,624	13,409	0.8	0.8	-1.6	13,993	13,148	0.8	0.7	-6.0
2. 特別の療養環境収益	41,425	50,811	0.8	1.0	22.7	15,511	14,867	0.9	0.9	-4.2	16,775	16,620	0.9	0.9	-0.9
3. 外来診療収益	472,398	467,042	9.3	9.0	-1.1	372,859	356,169	22.8	22.2	-4.5	377,715	361,577	20.9	20.3	-4.3
保険診療収益	451,980	446,071	8.9	8.6	-1.3	363,191	346,783	22.2	21.7	-4.5	367,522	351,626	20.4	19.8	-4.3
公害等診療収益	0	0	0.0	0.0	—	3,827	3,596	0.2	0.2	-6.0	3,640	3,420	0.2	0.2	-6.0
その他の診療収益	20,418	20,971	0.4	0.4	2.7	5,841	5,790	0.4	0.4	-0.9	6,552	6,531	0.4	0.4	-0.3
4. その他の医業収益	-26,595	-19,118	-0.5	-0.4	28.1	44,611	45,411	2.7	2.8	1.8	41,137	42,264	2.3	2.4	2.7
II 介護収益	2,083	2,400	0.0	0.0	15.2	20,203	4,215	1.2	0.3	-79.1	19,319	4,126	1.1	0.2	-78.6
III 医業・介護費用	4,983,422	5,056,116	98.3	96.9	1.5	1,592,673	1,574,634	97.3	98.3	-1.1	1,758,076	1,744,463	97.5	98.1	-0.8
1. 給与費	1,962,940	1,976,570	38.7	37.9	0.7	954,219	954,016	58.3	59.6	0.0	1,003,425	1,003,897	55.6	56.5	0.0
2. 医薬品費	195,367	182,864	3.9	3.5	-6.4	130,793	123,125	8.0	7.7	-5.9	133,943	126,039	7.4	7.1	-5.9
3. 給食用材料費	13,784	10,755	0.3	0.2	-22.0	16,505	16,218	1.0	1.0	-1.7	16,372	15,951	0.9	0.9	-2.6
4. 診療材料費・医療消耗器具備品費	1,518,711	1,621,001	29.9	31.1	6.7	116,784	116,745	7.1	7.3	0.0	185,171	190,123	10.3	10.7	2.7
5. 委託費	367,418	362,848	7.2	7.0	-1.2	93,931	96,094	5.7	6.0	2.3	107,272	109,106	5.9	6.1	1.7
6. 減価償却費	180,610	155,599	3.6	3.0	-13.8	62,858	60,235	3.8	3.8	-4.2	68,602	64,886	3.8	3.7	-5.4
(再掲)建物減価償却費	68,387	51,529	1.3	1.0	-24.7	25,519	24,986	1.6	1.6	-2.1	27,610	26,281	1.5	1.5	-4.8
(再掲)医療機器減価償却費	78,582	67,514	1.5	1.3	-14.1	12,308	11,819	0.8	0.7	-4.0	15,541	14,535	0.9	0.8	-6.5
7. 設備関係費	240,662	246,941	4.7	4.7	2.6	67,431	68,912	4.1	4.3	2.2	75,881	77,597	4.2	4.4	2.3
(再掲)設備機器賃借料	88,699	86,860	1.7	1.7	-2.1	17,338	17,481	1.1	1.1	0.8	20,819	20,866	1.2	1.2	0.2
(再掲)医療機器賃借料	36,374	36,144	0.7	0.7	-0.6	11,323	11,018	0.7	0.7	-2.7	12,545	12,243	0.7	0.7	-2.4
8. 経費	225,072	205,705	4.4	3.9	-8.6	115,617	106,466	7.1	6.6	-7.9	120,956	111,307	6.7	6.3	-8.0
9. その他の医業費用	278,857	293,833	5.5	5.6	5.4	34,535	32,824	2.1	2.0	-5.0	46,453	45,556	2.6	2.6	-1.9
IV 損益差額(I+II-III)	87,751	160,209	1.7	3.1	—	43,665	26,590	2.7	1.7	—	45,816	33,108	2.5	1.9	—
(参考)「新型コロナウイルス感染症関連の補助金 (従業員向け慰労金を除く)」を含めた 損益差額(IV+V)	—	190,991	—	3.7	—	—	39,107	—	2.4	—	—	46,516	—	2.6	—
V その他の医業・介護関連収益	48,506	78,721	1.0	1.5	62.3	24,301	55,603	1.5	3.5	128.8	25,481	56,731	1.4	3.2	122.6
V' (再掲)新型コロナウイルス感染症関連の補助金 (従業員向け慰労金を除く)	—	30,782	—	0.6	—	—	12,518	—	0.8	—	—	13,408	—	0.8	—
VI その他の医業・介護関連費用	54,000	61,126	1.1	1.2	13.2	28,089	33,191	1.7	2.1	18.2	29,353	34,554	1.6	1.9	17.7
VII 総損益差額(IV+V-VI)	82,257	177,803	1.6	3.4	—	39,877	49,002	2.4	3.1	—	41,944	55,285	2.3	3.1	—
(参考)「新型コロナウイルス感染症関連の補助金 (従業員向け慰労金を除く)」を除いた 総損益差額(VII-V')	—	147,021	—	2.8	—	—	36,484	—	2.3	—	—	41,876	—	2.4	—
VIII 税金	—	—	—	—	—	—	—	—	—	—	—	—	—	—	—
IX 税引後の総損益差額(VII-VIII)	—	—	—	—	—	—	—	—	—	—	—	—	—	—	—
施設数	4	—	—	—	—	78	—	—	—	—	82	—	—	—	—
平均病床数	169	146	—	—	—	127	125	—	—	—	129	126	—	—	—

一般病院（参考）国公立を除く（集計1）

（1施設当たり損益）

	いずれでもない														
	院内感染（クラスターの発生を含む）有り					院内感染（クラスターの発生を含む）無し					全 体				
	金 額		構成比率		金額の 伸び率	金 額		構成比率		金額の 伸び率	金 額		構成比率		金額の 伸び率
	前々年(度)	前年(度)	前々年(度)	前年(度)		前々年(度)	前年(度)	前々年(度)	前年(度)		前々年(度)	前年(度)	前々年(度)	前年(度)	
千円	千円	%	%	%	千円	千円	%	%	%	千円	千円	%	%	%	
I 医業収益	1,822,772	1,737,968	99.9	99.9	-4.7	1,462,431	1,431,442	99.7	99.8	-2.1	1,477,445	1,444,214	99.7	99.8	-2.2
1. 入院診療収益	1,319,569	1,264,950	72.3	72.7	-4.1	991,400	977,831	67.6	68.2	-1.4	1,005,074	989,794	67.8	68.4	-1.5
保険診療収益	1,268,413	1,235,734	69.5	71.0	-2.6	948,141	937,420	64.6	65.4	-1.1	961,486	949,850	64.9	65.7	-1.2
公害等診療収益	31,361	26,605	1.7	1.5	-15.2	10,242	9,578	0.7	0.7	-6.5	11,122	10,288	0.8	0.7	-7.5
その他の診療収益	19,795	2,611	1.1	0.2	-86.8	33,017	30,833	2.3	2.2	-6.6	32,466	29,657	2.2	2.1	-8.7
2. 特別の療養環境収益	20,171	17,684	1.1	1.0	-12.3	9,584	8,769	0.7	0.6	-8.5	10,025	9,141	0.7	0.6	-8.8
3. 外来診療収益	456,643	425,393	25.0	24.4	-6.8	415,860	401,816	28.3	28.0	-3.4	417,559	402,799	28.2	27.8	-3.5
保険診療収益	443,330	413,616	24.3	23.8	-6.7	397,214	382,896	27.1	26.7	-3.6	399,135	384,176	26.9	26.6	-3.7
公害等診療収益	3,503	2,900	0.2	0.2	-17.2	4,219	3,819	0.3	0.3	-9.5	4,189	3,781	0.3	0.3	-9.7
その他の診療収益	9,810	8,877	0.5	0.5	-9.5	14,427	15,102	1.0	1.1	4.7	14,235	14,842	1.0	1.0	4.3
4. その他の医業収益	26,390	29,940	1.4	1.7	13.5	45,587	43,025	3.1	3.0	-5.6	44,787	42,480	3.0	2.9	-5.2
II 介護収益	1,282	1,910	0.1	0.1	49.0	4,880	2,225	0.3	0.2	-54.4	4,730	2,212	0.3	0.2	-53.2
III 医業・介護費用	1,797,359	1,760,063	98.5	101.2	-2.1	1,434,958	1,438,101	97.8	100.3	0.2	1,450,058	1,451,516	97.8	100.4	0.1
1. 給与費	1,083,450	1,076,151	59.4	61.9	-0.7	824,087	830,820	56.2	58.0	0.8	834,894	841,042	56.3	58.1	0.7
2. 医薬品費	145,622	138,272	8.0	7.9	-5.0	140,849	134,762	9.6	9.4	-4.3	141,048	134,908	9.5	9.3	-4.4
3. 給食用材料費	18,754	18,218	1.0	1.0	-2.9	20,516	20,038	1.4	1.4	-2.3	20,443	19,962	1.4	1.4	-2.4
4. 診療材料費・医療消耗器具備品費	145,679	142,390	8.0	8.2	-2.3	108,618	109,776	7.4	7.7	1.1	110,162	111,135	7.4	7.7	0.9
5. 委託費	98,588	100,912	5.4	5.8	2.4	78,644	80,200	5.4	5.6	2.0	79,475	81,063	5.4	5.6	2.0
6. 減価償却費	72,036	66,878	3.9	3.8	-7.2	61,377	63,080	4.2	4.4	2.8	61,821	63,238	4.2	4.4	2.3
(再掲)建物減価償却費	16,666	15,669	0.9	0.9	-6.0	19,097	20,004	1.3	1.4	4.7	18,996	19,823	1.3	1.4	4.4
(再掲)医療機器減価償却費	24,648	19,988	1.4	1.1	-18.9	15,711	15,880	1.1	1.1	1.1	16,083	16,051	1.1	1.1	-0.2
7. 設備関係費	75,518	74,428	4.1	4.3	-1.4	68,723	68,555	4.7	4.8	-0.2	69,006	68,800	4.7	4.8	-0.3
(再掲)設備機器賃借料	13,830	15,618	0.8	0.9	12.9	15,595	16,372	1.1	1.1	5.0	15,521	16,341	1.0	1.1	5.3
(再掲)医療機器賃借料	8,605	8,932	0.5	0.5	3.8	9,541	9,937	0.7	0.7	4.2	9,502	9,896	0.6	0.7	4.1
8. 経費	121,413	106,224	6.7	6.1	-12.5	93,898	89,953	6.4	6.3	-4.2	95,044	90,631	6.4	6.3	-4.6
9. その他の医業費用	36,300	36,590	2.0	2.1	0.8	38,245	40,917	2.6	2.9	7.0	38,164	40,737	2.6	2.8	6.7
IV 損益差額（I + II - III）	26,695	-20,185	1.5	-1.2	-	32,354	-4,433	2.2	-0.3	-	32,118	-5,090	2.2	-0.4	-
(参考)「新型コロナウイルス感染症関連の補助金 (従業員向け慰労金を除く)」を含めた 損益差額(IV+V)	-	2,348	-	0.1	-	-	5,246	-	0.4	-	-	5,125	-	0.4	-
V その他の医業・介護関連収益	24,444	49,476	1.3	2.8	102.4	33,441	50,084	2.3	3.5	49.8	33,066	50,058	2.2	3.5	51.4
V' (再掲)「新型コロナウイルス感染症関連の補助金 (従業員向け慰労金を除く)」	-	22,533	-	1.3	-	-	9,680	-	0.7	-	-	10,215	-	0.7	-
VI その他の医業・介護関連費用	19,840	42,969	1.1	2.5	116.6	38,328	26,469	2.6	1.8	-30.9	37,558	27,157	2.5	1.9	-27.7
VII 総損益差額(IV + V - VI)	31,299	-13,679	1.7	-0.8	-	27,466	19,181	1.9	1.3	-	27,626	17,812	1.9	1.2	-
(参考)「新型コロナウイルス感染症関連の補助金 (従業員向け慰労金を除く)」を除いた 総損益差額(VII-V')	-	-36,212	-	-2.1	-	-	9,501	-	0.7	-	-	7,597	-	0.5	-
VIII 税金	-	-	-	-	-	-	-	-	-	-	-	-	-	-	-
IX 税引後の総損益差額(VII - VIII)	-	-	-	-	-	-	-	-	-	-	-	-	-	-	-
施設数	9	-	-	-	-	207	-	-	-	-	216	-	-	-	-
平均病床数	132	132	-	-	-	107	106	-	-	-	108	107	-	-	-

一般病院（参考）国公立を除く（集計1）

（1施設当たり損益）

	全 体														
	院内感染(クラスターの発生を含む)有り					院内感染(クラスターの発生を含む)無し					全 体				
	金 額		構成比率		金額の 伸び率	金 額		構成比率		金額の 伸び率	金 額		構成比率		金額の 伸び率
	前々年(度)	前年(度)	前々年(度)	前年(度)		前々年(度)	前年(度)	前々年(度)	前年(度)		前々年(度)	前年(度)	前々年(度)	前年(度)	
千円	千円	%	%	%	千円	千円	%	%	%	千円	千円	%	%	%	
I 医業収益	5,746,790	5,535,905	99.8	99.8	-3.7	2,438,608	2,399,815	99.6	99.8	-1.6	2,964,663	2,898,505	99.7	99.8	-2.2
1. 入院診療収益	3,927,371	3,801,210	68.2	68.6	-3.2	1,712,588	1,691,535	70.0	70.4	-1.2	2,064,775	2,027,008	69.4	69.8	-1.8
保険診療収益	3,835,050	3,712,962	66.6	67.0	-3.2	1,672,446	1,653,362	68.3	68.8	-1.1	2,016,336	1,980,872	67.8	68.2	-1.8
公害等診療収益	51,170	48,031	0.9	0.9	-6.1	15,616	15,105	0.6	0.6	-3.3	21,269	20,341	0.7	0.7	-4.4
その他の診療収益	41,150	40,217	0.7	0.7	-2.3	24,526	23,068	1.0	1.0	-5.9	27,170	25,795	0.9	0.9	-5.1
2. 特別の療養環境収益	76,754	66,204	1.3	1.2	-13.7	27,274	25,287	1.1	1.1	-7.3	35,142	31,793	1.2	1.1	-9.5
3. 外来診療収益	1,583,598	1,526,791	27.5	27.5	-3.6	619,349	598,028	25.3	24.9	-3.4	772,680	745,717	26.0	25.7	-3.5
保険診療収益	1,539,202	1,484,993	26.7	26.8	-3.5	601,370	580,884	24.6	24.2	-3.4	750,500	724,652	25.2	25.0	-3.4
公害等診療収益	22,894	21,783	0.4	0.4	-4.9	6,716	5,640	0.3	0.2	-16.0	9,289	8,207	0.3	0.3	-11.6
その他の診療収益	21,502	20,015	0.4	0.4	-6.9	11,263	11,505	0.5	0.5	2.1	12,891	12,858	0.4	0.4	-0.3
4. その他の医業収益	159,067	141,700	2.8	2.6	-10.9	79,397	84,965	3.2	3.5	7.0	92,066	93,987	3.1	3.2	2.1
II 介護収益	10,759	8,853	0.2	0.2	-17.7	9,638	4,561	0.4	0.2	-52.7	9,816	5,243	0.3	0.2	-46.6
III 医業・介護費用	5,719,850	5,732,115	99.3	103.4	0.2	2,427,504	2,429,713	99.2	101.1	0.1	2,951,041	2,954,849	99.2	101.8	0.1
1. 給与費	3,019,507	3,054,152	52.4	55.1	1.1	1,368,420	1,377,772	55.9	57.3	0.7	1,630,970	1,644,344	54.8	56.6	0.8
2. 医薬品費	800,037	769,667	13.9	13.9	-3.8	264,222	255,553	10.8	10.6	-3.3	349,425	337,306	11.7	11.6	-3.5
3. 給食用材料費	31,618	29,955	0.5	0.5	-5.3	23,316	23,032	1.0	1.0	-1.2	24,636	24,133	0.8	0.8	-2.0
4. 診療材料費・医療消耗器具備品費	629,690	630,260	10.9	11.4	0.1	206,711	207,152	8.4	8.6	0.2	273,972	274,433	9.2	9.5	0.2
5. 委託費	350,519	371,286	6.1	6.7	5.9	140,577	145,346	5.7	6.0	3.4	173,962	181,274	5.8	6.2	4.2
6. 減価償却費	287,022	278,701	5.0	5.0	-2.9	115,882	116,580	4.7	4.8	0.6	143,096	142,360	4.8	4.9	-0.5
(再掲)建物減価償却費	73,278	75,767	1.3	1.4	3.4	35,191	35,114	1.4	1.5	-0.2	41,247	41,579	1.4	1.4	0.8
(再掲)医療機器減価償却費	99,238	93,440	1.7	1.7	-5.8	31,931	32,439	1.3	1.3	1.6	42,634	42,139	1.4	1.5	-1.2
7. 設備関係費	207,127	207,212	3.6	3.7	0.0	110,654	110,455	4.5	4.6	-0.2	125,995	125,841	4.2	4.3	-0.1
(再掲)設備機器賃借料	60,249	61,645	1.0	1.1	2.3	29,358	28,965	1.2	1.2	-1.3	34,271	34,161	1.2	1.2	-0.3
(再掲)医療機器賃借料	34,350	35,663	0.6	0.6	3.8	18,697	18,476	0.8	0.8	-1.2	21,186	21,209	0.7	0.7	0.1
8. 経費	284,394	279,485	4.9	5.0	-1.7	142,082	136,947	5.8	5.7	-3.6	164,712	159,613	5.5	5.5	-3.1
9. その他の医業費用	109,937	111,397	1.9	2.0	1.3	55,639	56,875	2.3	2.4	2.2	64,274	65,545	2.2	2.3	2.0
IV 損益差額(I+II-III)	37,699	-187,357	0.7	-3.4	-	20,742	-25,337	0.8	-1.1	-	23,439	-51,101	0.8	-1.8	-
(参考)「新型コロナウイルス感染症関連の補助金 (従業員向け慰労金を除く)」を含めた 損益差額(IV+V)	-	268,677	-	4.8	-	-	41,666	-	1.7	-	-	77,764	-	2.7	-
V その他の医業・介護関連収益	131,249	614,947	2.3	11.1	368.5	59,430	142,582	2.4	5.9	139.9	70,851	217,695	2.4	7.5	207.3
V' (再掲)新型コロナウイルス感染症関連の補助金 (従業員向け慰労金を除く)	-	456,034	-	8.2	-	-	67,003	-	2.8	-	-	128,865	-	4.4	-
VI その他の医業・介護関連費用	88,213	125,257	1.5	2.3	42.0	48,331	44,581	2.0	1.9	-7.8	54,672	57,410	1.8	2.0	5.0
VII 総損益差額(IV+V-VI)	80,735	302,332	1.4	5.5	-	31,842	72,664	1.3	3.0	-	39,617	109,185	1.3	3.8	-
(参考)「新型コロナウイルス感染症関連の補助金 (従業員向け慰労金を除く)」を除いた 総損益差額(VII-V')	-	-153,702	-	-2.8	-	-	5,661	-	0.2	-	-	-19,680	-	-0.7	-
VIII 税金	-	-	-	-	-	-	-	-	-	-	-	-	-	-	-
IX 税引後の総損益差額(VII-VIII)	-	-	-	-	-	-	-	-	-	-	-	-	-	-	-
施設数	97	-	-	-	-	513	-	-	-	-	610	-	-	-	-
平均病床数	237	236	-	-	-	147	145	-	-	-	162	160	-	-	-

一般病院（参考）国公立（集計1）

（1施設当たり損益）

	新型コロナウイルス感染症の入院患者（含む疑似症患者）の受け入れ実績あり														
	院内感染（クラスターの発生を含む）有り					院内感染（クラスターの発生を含む）無し					全 体				
	金 額		構成比率		金額の 伸び率	金 額		構成比率		金額の 伸び率	金 額		構成比率		金額の 伸び率
	前々年(度)	前年(度)	前々年(度)	前年(度)		前々年(度)	前年(度)	前々年(度)	前年(度)		前々年(度)	前年(度)	前々年(度)	前年(度)	
千円	千円	%	%	%	千円	千円	%	%	%	千円	千円	%	%	%	
I 医業収益	9,253,012	8,434,323	100.0	100.0	-8.8	5,017,695	4,794,235	99.9	99.9	-4.5	6,058,578	5,688,833	99.9	99.9	-6.1
1. 入院診療収益	6,207,845	5,596,735	67.1	66.3	-9.8	3,258,304	3,082,702	64.9	64.2	-5.4	3,983,192	3,700,558	65.7	65.0	-7.1
保険診療収益	6,107,646	5,509,604	66.0	65.3	-9.8	3,214,393	3,041,874	64.0	63.4	-5.4	3,925,447	3,648,350	64.8	64.1	-7.1
公害等診療収益	72,483	65,033	0.8	0.8	-10.3	29,725	27,401	0.6	0.6	-7.8	40,233	36,649	0.7	0.6	-8.9
その他の診療収益	27,716	22,097	0.3	0.3	-20.3	14,186	13,428	0.3	0.3	-5.3	17,511	15,559	0.3	0.3	-11.1
2. 特別の療養環境収益	117,848	98,103	1.3	1.2	-16.8	53,166	46,048	1.1	1.0	-13.4	69,062	58,841	1.1	1.0	-14.8
3. 外来診療収益	2,681,128	2,510,992	29.0	29.8	-6.3	1,537,951	1,501,279	30.6	31.3	-2.4	1,818,902	1,749,429	30.0	30.7	-3.8
保険診療収益	2,642,258	2,479,862	28.5	29.4	-6.1	1,520,828	1,485,299	30.3	31.0	-2.3	1,796,433	1,729,726	29.6	30.4	-3.7
公害等診療収益	21,957	19,457	0.2	0.2	-11.4	9,388	9,176	0.2	0.2	-2.3	12,477	11,703	0.2	0.2	-6.2
その他の診療収益	16,913	11,673	0.2	0.1	-31.0	7,736	6,804	0.2	0.1	-12.0	9,991	8,001	0.2	0.1	-19.9
4. その他の医業収益	246,190	228,493	2.7	2.7	-7.2	168,274	164,205	3.4	3.4	-2.4	187,423	180,005	3.1	3.2	-4.0
II 介護収益	3,261	3,014	0.0	0.0	-7.6	3,096	4,181	0.1	0.1	35.0	3,136	3,894	0.1	0.1	24.2
III 医業・介護費用	9,974,162	9,881,632	107.8	117.1	-0.9	5,706,294	5,759,057	113.7	120.0	0.9	6,755,177	6,772,232	111.4	119.0	0.3
1. 給与費	4,906,799	4,982,263	53.0	59.1	1.5	2,974,240	3,020,419	59.2	62.9	1.6	3,449,191	3,502,567	56.9	61.5	1.5
2. 医薬品費	1,469,733	1,363,616	15.9	16.2	-7.2	804,956	779,168	16.0	16.2	-3.2	968,334	922,803	16.0	16.2	-4.7
3. 給食用材料費	40,600	34,333	0.4	0.4	-15.4	24,170	22,061	0.5	0.5	-8.7	28,208	25,077	0.5	0.4	-11.1
4. 診療材料費・医療消耗器具備品費	1,098,455	1,018,039	11.9	12.1	-7.3	485,662	490,867	9.7	10.2	1.1	636,264	620,426	10.5	10.9	-2.5
5. 委託費	841,973	873,334	9.1	10.4	3.7	448,228	459,661	8.9	9.6	2.6	544,995	561,327	9.0	9.9	3.0
6. 減価償却費	608,672	589,564	6.6	7.0	-3.1	397,851	381,583	7.9	8.0	-4.1	449,663	432,697	7.4	7.6	-3.8
(再掲)建物減価償却費	217,938	223,012	2.4	2.6	2.3	159,625	159,388	3.2	3.3	-0.1	173,956	175,024	2.9	3.1	0.6
(再掲)医療機器減価償却費	291,598	264,580	3.2	3.1	-9.3	181,556	167,700	3.6	3.5	-7.6	208,600	191,509	3.4	3.4	-8.2
7. 設備関係費	300,610	312,632	3.2	3.7	4.0	179,146	191,318	3.6	4.0	6.8	208,998	221,132	3.4	3.9	5.8
(再掲)設備機器賃借料	85,434	77,961	0.9	0.9	-8.7	49,630	50,102	1.0	1.0	1.0	58,429	56,949	1.0	1.0	-2.5
(再掲)医療機器賃借料	51,321	57,589	0.6	0.7	12.2	29,170	28,511	0.6	0.6	-2.3	34,614	35,657	0.6	0.6	3.0
8. 経費	415,413	406,701	4.5	4.8	-2.1	251,013	262,534	5.0	5.5	4.6	291,417	297,965	4.8	5.2	2.2
9. その他の医業費用	291,908	301,149	3.2	3.6	3.2	141,027	151,447	2.8	3.2	7.4	178,108	188,238	2.9	3.3	5.7
IV 損益差額（I＋II－III）	-717,889	-1,444,295	-7.8	-17.1	-	-685,503	-960,641	-13.7	-20.0	-	-693,462	-1,079,505	-11.4	-19.0	-
(参考)「新型コロナウイルス感染症関連の補助金 (従業員向け慰労金を除く)」を含めた 損益差額(IV＋V)	-	12,638	-	0.1	-	-	-278,066	-	-5.8	-	-206,622	-	-3.6	-	
V その他の医業・介護関連収益	919,356	2,269,947	9.9	26.9	146.9	758,805	1,482,920	15.1	30.9	95.4	798,263	1,676,342	13.2	29.4	110.0
V' (再掲)新型コロナウイルス感染症関連の補助金 (従業員向け慰労金を除く)	-	1,456,933	-	17.3	-	-	682,575	-	14.2	-	872,883	-	15.3	-	
VI その他の医業・介護関連費用	206,472	295,487	2.2	3.5	43.1	179,847	239,115	3.6	5.0	33.0	186,390	252,969	3.1	4.4	35.7
VII 総損益差額(IV＋V－VI)	-5,005	530,165	-0.1	6.3	-	-106,544	283,164	-2.1	5.9	-	-81,590	343,867	-1.3	6.0	-
(参考)「新型コロナウイルス感染症関連の補助金 (従業員向け慰労金を除く)」を除いた 総損益差額(VII－V')	-	-926,768	-	-11.0	-	-	-399,412	-	-8.3	-	-529,016	-	-9.3	-	
VIII 税金	44	29	0.0	0.0	-34.1	255	2,714	0.0	0.1	964.3	204	2,054	0.0	0.0	906.9
IX 税引後の総損益差額(VII－VIII)	-5,049	530,137	-0.1	6.3	-	-106,800	280,449	-2.1	5.8	-	-81,793	341,813	-1.3	6.0	-
施設数	29	-	-	-	-	89	-	-	-	-	118	-	-	-	
平均病床数	348	344	-	-	-	243	242	-	-	-	269	267	-	-	

一般病院（参考）国公立（集計1）

（1施設当たり損益）

	新型コロナウイルス感染症から回復した患者を転院により受け入れた実績あり														
	院内感染(クラスターの発生を含む)有り					院内感染(クラスターの発生を含む)無し					全 体				
	金 額		構成比率		金額の 伸び率	金 額		構成比率		金額の 伸び率	金 額		構成比率		金額の 伸び率
	前々年(度)	前年(度)	前々年(度)	前年(度)		前々年(度)	前年(度)	前々年(度)	前年(度)		前々年(度)	前年(度)	前々年(度)	前年(度)	
千円	千円	%	%	%	千円	千円	%	%	%	千円	千円	%	%	%	
I 医業収益	*	*	*	*	—	1,500,855	1,476,718	99.5	99.2	-1.6	1,405,110	1,386,526	99.5	99.2	-1.3
1. 入院診療収益	*	*	*	*	—	1,082,899	1,072,593	71.8	72.0	-1.0	1,018,326	1,009,348	72.1	72.2	-0.9
保険診療収益	*	*	*	*	—	1,060,216	1,051,813	70.3	70.7	-0.8	998,164	990,877	70.7	70.9	-0.7
公害等診療収益	*	*	*	*	—	21,815	19,327	1.4	1.3	-11.4	19,391	17,180	1.4	1.2	-11.4
その他の診療収益	*	*	*	*	—	868	1,453	0.1	0.1	67.4	772	1,291	0.1	0.1	67.2
2. 特別の療養環境収益	*	*	*	*	—	17,293	16,056	1.1	1.1	-7.2	15,371	14,272	1.1	1.0	-7.1
3. 外来診療収益	*	*	*	*	—	338,928	322,663	22.5	21.7	-4.8	311,428	298,695	22.1	21.4	-4.1
保険診療収益	*	*	*	*	—	333,054	316,160	22.1	21.2	-5.1	306,207	292,915	21.7	21.0	-4.3
公害等診療収益	*	*	*	*	—	4,138	4,890	0.3	0.3	18.2	3,679	4,347	0.3	0.3	18.2
その他の診療収益	*	*	*	*	—	1,735	1,612	0.1	0.1	-7.1	1,542	1,433	0.1	0.1	-7.1
4. その他の医業収益	*	*	*	*	—	61,735	65,406	4.1	4.4	5.9	59,984	64,210	4.2	4.6	7.0
II 介護収益	*	*	*	*	—	7,685	11,974	0.5	0.8	55.8	6,831	10,644	0.5	0.8	55.8
III 医業・介護費用	*	*	*	*	—	1,780,397	1,856,875	118.0	124.7	4.3	1,683,820	1,757,478	119.3	125.8	4.4
1. 給与費	*	*	*	*	—	1,149,613	1,184,505	76.2	79.6	3.0	1,072,220	1,105,291	75.9	79.1	3.1
2. 医薬品費	*	*	*	*	—	84,056	81,709	5.6	5.5	-2.8	78,735	76,705	5.6	5.5	-2.6
3. 給食用材料費	*	*	*	*	—	23,139	24,435	1.5	1.6	5.6	20,570	21,720	1.5	1.6	5.6
4. 診療材料費・医療消耗器具備品費	*	*	*	*	—	62,709	69,230	4.2	4.7	10.4	57,970	64,124	4.1	4.6	10.6
5. 委託費	*	*	*	*	—	160,396	164,399	10.6	11.0	2.5	155,782	161,737	11.0	11.6	3.8
6. 減価償却費	*	*	*	*	—	94,764	102,926	6.3	6.9	8.6	109,825	116,885	7.8	8.4	6.4
(再掲)建物減価償却費	*	*	*	*	—	48,730	57,528	3.2	3.9	18.1	56,315	64,944	4.0	4.6	15.3
(再掲)医療機器減価償却費	*	*	*	*	—	35,357	35,836	2.3	2.4	1.4	36,079	36,614	2.6	2.6	1.5
7. 設備関係費	*	*	*	*	—	68,691	98,403	4.6	6.6	43.3	62,461	89,568	4.4	6.4	43.4
(再掲)設備機器賃借料	*	*	*	*	—	24,289	51,142	1.6	3.4	110.6	22,647	46,738	1.6	3.3	106.4
(再掲)医療機器賃借料	*	*	*	*	—	14,923	39,946	1.0	2.7	167.7	13,749	36,201	1.0	2.6	163.3
8. 経費	*	*	*	*	—	91,331	92,833	6.1	6.2	1.6	85,621	87,272	6.1	6.2	1.9
9. その他の医業費用	*	*	*	*	—	45,698	38,436	3.0	2.6	-15.9	40,637	34,177	2.9	2.4	-15.9
IV 損益差額(I+II-III)	*	*	*	*	—	-271,858	-368,183	-18.0	-24.7	—	-271,880	-360,309	-19.3	-25.8	—
(参考)「新型コロナウイルス感染症関連の補助金 (従業員向け慰労金を除く)」を含めた 損益差額(IV+V)	—	*	—	*	—	—	-339,927	—	-22.8	—	—	-334,591	—	-23.9	—
V その他の医業・介護関連収益	*	*	*	*	—	214,832	271,048	14.2	18.2	26.2	218,505	276,783	15.5	19.8	26.7
V' (再掲)新型コロナウイルス感染症関連の補助金 (従業員向け慰労金を除く)	—	*	—	*	—	—	28,255	—	1.9	—	—	25,718	—	1.8	—
VI その他の医業・介護関連費用	*	*	*	*	—	46,568	62,528	3.1	4.2	34.3	43,488	59,432	3.1	4.3	36.7
VII 総損益差額(IV+V-VI)	*	*	*	*	—	-103,594	-159,663	-6.9	-10.7	—	-96,863	-142,958	-6.9	-10.2	—
(参考)「新型コロナウイルス感染症関連の補助金 (従業員向け慰労金を除く)」を除いた 総損益差額(VII-V')	—	*	—	*	—	—	-187,919	—	-12.6	—	—	-168,676	—	-12.1	—
VIII 税金	*	*	*	*	—	18	6	0.0	0.0	-66.7	16	6	0.0	0.0	-62.5
IX 税引後の総損益差額(VII-VIII)	*	*	*	*	—	-103,612	-159,670	-6.9	-10.7	—	-96,879	-142,964	-6.9	-10.2	—
施設数	*	*	—	—	—	8	—	—	—	—	9	—	—	—	
平均病床数	*	*	—	—	—	121	120	—	—	—	117	117	—	—	

一般病院（参考）国公立（集計1）

（1施設当たり損益）

	新型コロナウイルス感染症患者の対応をしている医療機関から、新型コロナウイルス感染症ではない患者を転院により受け入れた実績あり														
	院内感染(クラスター)を含む有り					院内感染(クラスター)の発生を含む無し					全 体				
	金 額		構成比率		金額の	金 額		構成比率		金額の	金 額		構成比率		金額の
	前々年(度)	前年(度)	前々年(度)	前年(度)	伸び率	前々年(度)	前年(度)	前々年(度)	前年(度)	伸び率	前々年(度)	前年(度)	前々年(度)	前年(度)	伸び率
千円	千円	%	%	%	千円	千円	%	%	%	千円	千円	%	%	%	
I 医業収益	*	*	*	*	—	1,173,895	1,133,284	99.3	99.2	-3.5	1,179,016	1,131,224	99.4	99.4	-4.1
1. 入院診療収益	*	*	*	*	—	654,118	633,603	55.3	55.5	-3.1	694,759	663,934	58.6	58.3	-4.4
保険診療収益	*	*	*	*	—	649,530	628,504	55.0	55.0	-3.2	690,702	659,298	58.3	57.9	-4.5
公害等診療収益	*	*	*	*	—	3,027	3,009	0.3	0.3	-0.6	2,476	2,662	0.2	0.2	7.5
その他の診療収益	*	*	*	*	—	1,561	2,090	0.1	0.2	33.9	1,580	1,975	0.1	0.2	25.0
2. 特別の療養環境収益	*	*	*	*	—	11,911	10,971	1.0	1.0	-7.9	10,537	9,770	0.9	0.9	-7.3
3. 外来診療収益	*	*	*	*	—	437,063	419,147	37.0	36.7	-4.1	404,278	389,164	34.1	34.2	-3.7
保険診療収益	*	*	*	*	—	426,377	409,780	36.1	35.9	-3.9	395,354	381,337	33.3	33.5	-3.5
公害等診療収益	*	*	*	*	—	3,779	3,091	0.3	0.3	-18.2	3,171	2,605	0.3	0.2	-17.8
その他の診療収益	*	*	*	*	—	6,907	6,276	0.6	0.5	-9.1	5,753	5,221	0.5	0.5	-9.2
4. その他の医業収益	*	*	*	*	—	70,804	69,562	6.0	6.1	-1.8	69,443	68,356	5.9	6.0	-1.6
II 介護収益	*	*	*	*	—	8,141	8,980	0.7	0.8	10.3	6,661	7,348	0.6	0.6	10.3
III 医業・介護費用	*	*	*	*	—	1,457,054	1,453,648	123.3	127.3	-0.2	1,452,944	1,452,510	122.5	127.6	0.0
1. 給与費	*	*	*	*	—	856,910	860,119	72.5	75.3	0.4	875,945	880,016	73.9	77.3	0.5
2. 医薬品費	*	*	*	*	—	123,481	118,285	10.4	10.4	-4.2	117,420	112,169	9.9	9.9	-4.5
3. 給食用材料費	*	*	*	*	—	4,161	3,885	0.4	0.3	-6.6	6,454	6,110	0.5	0.5	-5.3
4. 診療材料費・医療消耗器具備品費	*	*	*	*	—	61,029	59,434	5.2	5.2	-2.6	57,899	56,965	4.9	5.0	-1.6
5. 委託費	*	*	*	*	—	114,540	120,137	9.7	10.5	4.9	111,805	116,540	9.4	10.2	4.2
6. 減価償却費	*	*	*	*	—	121,567	106,944	10.3	9.4	-12.0	114,961	104,869	9.7	9.2	-8.8
(再掲)建物減価償却費	*	*	*	*	—	50,961	50,295	4.3	4.4	-1.3	48,918	48,585	4.1	4.3	-0.7
(再掲)医療機器減価償却費	*	*	*	*	—	58,848	44,337	5.0	3.9	-24.7	51,566	43,727	4.3	3.8	-15.2
7. 設備関係費	*	*	*	*	—	50,987	49,394	4.3	4.3	-3.1	52,613	51,534	4.4	4.5	-2.1
(再掲)設備機器賃借料	*	*	*	*	—	20,251	18,799	1.7	1.6	-7.2	19,923	19,097	1.7	1.7	-4.1
(再掲)医療機器賃借料	*	*	*	*	—	11,195	10,831	0.9	0.9	-3.3	10,412	10,430	0.9	0.9	0.2
8. 経費	*	*	*	*	—	87,767	86,265	7.4	7.6	-1.7	79,172	78,088	6.7	6.9	-1.4
9. その他の医業費用	*	*	*	*	—	36,611	49,186	3.1	4.3	34.3	36,674	46,217	3.1	4.1	26.0
IV 損益差額(I+II-III)	*	*	*	*	—	-275,017	-311,384	-23.3	-27.3	—	-267,267	-313,938	-22.5	-27.6	—
(参考)「新型コロナウイルス感染症関連の補助金 (従業員向け慰労金を除く)」を含めた 損益差額(IV+V)	—	*	—	*	—	—	-290,460	—	-25.4	—	-284,691	—	-25.0	—	
V その他の医業・介護関連収益	*	*	*	*	—	259,165	290,617	21.9	25.4	12.1	252,192	297,729	21.3	26.1	18.1
V' (再掲)新型コロナウイルス感染症関連の補助金 (従業員向け慰労金を除く)	—	*	—	*	—	—	20,925	—	1.8	—	29,247	—	2.6	—	
VI その他の医業・介護関連費用	*	*	*	*	—	37,770	62,163	3.2	5.4	64.6	35,855	56,916	3.0	5.0	58.7
VII 総損益差額(IV+V-VI)	*	*	*	*	—	-53,622	-82,930	-4.5	-7.3	—	-50,930	-73,126	-4.3	-6.4	—
(参考)「新型コロナウイルス感染症関連の補助金 (従業員向け慰労金を除く)」を除いた 総損益差額(VII-V')	—	*	—	*	—	—	-103,855	—	-9.1	—	-102,373	—	-9.0	—	
VIII 税金	*	*	*	*	—	728	1,286	0.1	0.1	76.6	595	1,052	0.1	0.1	76.8
IX 税引後の総損益差額(VII-VIII)	*	*	*	*	—	-54,350	-84,216	-4.6	-7.4	—	-51,526	-74,178	-4.3	-6.5	—
施設数	*	*	—	—	—	9	—	—	—	—	11	—	—	—	
平均病床数	*	*	—	—	—	88	88	—	—	—	89	89	—	—	

一般病院（参考）国公立（集計1）

（1施設当たり損益）

	いずれでもない														
	院内感染(クラスターの発生を含む)有り					院内感染(クラスターの発生を含む)無し					全 体				
	金 額		構成比率		金額の 伸び率	金 額		構成比率		金額の 伸び率	金 額		構成比率		金額の 伸び率
	前々年(度)	前年(度)	前々年(度)	前年(度)		前々年(度)	前年(度)	前々年(度)	前年(度)		前々年(度)	前年(度)	前々年(度)	前年(度)	
千円	千円	%	%	%	千円	千円	%	%	%	千円	千円	%	%	%	
I 医業収益	*	*	*	*	—	965,672	909,848	99.9	99.9	-5.8	1,325,393	1,286,354	100.0	99.9	-2.9
1. 入院診療収益	*	*	*	*	—	590,604	568,179	61.1	62.4	-3.8	919,743	914,277	69.4	71.0	-0.6
保険診療収益	*	*	*	*	—	585,965	562,288	60.6	61.7	-4.0	915,335	908,680	69.0	70.6	-0.7
公害等診療収益	*	*	*	*	—	4,580	5,806	0.5	0.6	26.8	4,351	5,516	0.3	0.4	26.8
その他の診療収益	*	*	*	*	—	60	85	0.0	0.0	41.7	57	81	0.0	0.0	42.1
2. 特別の療養環境収益	*	*	*	*	—	3,375	2,985	0.3	0.3	-11.6	3,207	2,835	0.2	0.2	-11.6
3. 外来診療収益	*	*	*	*	—	305,178	276,677	31.6	30.4	-9.3	332,392	302,324	25.1	23.5	-9.0
保険診療収益	*	*	*	*	—	302,347	274,259	31.3	30.1	-9.3	329,702	300,027	24.9	23.3	-9.0
公害等診療収益	*	*	*	*	—	2,128	1,911	0.2	0.2	-10.2	2,021	1,815	0.2	0.1	-10.2
その他の診療収益	*	*	*	*	—	703	507	0.1	0.1	-27.9	668	481	0.1	0.0	-28.0
4. その他の医業収益	*	*	*	*	—	66,514	62,007	6.9	6.8	-6.8	70,051	66,917	5.3	5.2	-4.5
II 介護収益	*	*	*	*	—	523	798	0.1	0.1	52.6	497	758	0.0	0.1	52.5
III 医業・介護費用	*	*	*	*	—	1,267,456	1,242,732	131.2	136.5	-2.0	1,671,807	1,654,330	126.1	128.5	-1.0
1. 給与費	*	*	*	*	—	764,282	759,387	79.1	83.4	-0.6	896,617	895,155	67.6	69.5	-0.2
2. 医薬品費	*	*	*	*	—	119,492	99,736	12.4	11.0	-16.5	134,033	118,086	10.1	9.2	-11.9
3. 給食用材料費	*	*	*	*	—	9,145	8,790	0.9	1.0	-3.9	10,706	10,454	0.8	0.8	-2.4
4. 診療材料費・医療消耗器具備品費	*	*	*	*	—	53,583	56,058	5.5	6.2	4.6	223,606	230,433	16.9	17.9	3.1
5. 委託費	*	*	*	*	—	103,535	105,713	10.7	11.6	2.1	126,941	128,823	9.6	10.0	1.5
6. 減価償却費	*	*	*	*	—	84,152	82,298	8.7	9.0	-2.2	118,304	111,627	8.9	8.7	-5.6
(再掲)建物減価償却費	*	*	*	*	—	37,517	35,462	3.9	3.9	-5.5	50,685	44,506	3.8	3.5	-12.2
(再掲)医療機器減価償却費	*	*	*	*	—	33,886	33,666	3.5	3.7	-0.6	55,110	54,318	4.2	4.2	-1.4
7. 設備関係費	*	*	*	*	—	40,781	45,219	4.2	5.0	10.9	57,529	63,039	4.3	4.9	9.6
(再掲)設備機器賃借料	*	*	*	*	—	13,981	14,380	1.4	1.6	2.9	18,124	19,303	1.4	1.5	6.5
(再掲)医療機器賃借料	*	*	*	*	—	9,711	10,155	1.0	1.1	4.6	13,219	14,378	1.0	1.1	8.8
8. 経費	*	*	*	*	—	65,359	62,957	6.8	6.9	-3.7	72,885	69,393	5.5	5.4	-4.8
9. その他の医業費用	*	*	*	*	—	27,126	22,573	2.8	2.5	-16.8	31,185	27,320	2.4	2.1	-12.4
IV 損益差額(I+II-III)	*	*	*	*	—	-301,261	-332,086	-31.2	-36.5	—	-345,917	-367,218	-26.1	-28.5	—
(参考)「新型コロナウイルス感染症関連の補助金 (従業員向け慰労金を除く)」を含めた 損益差額(IV+V)	—	*	—	*	—	—	-302,117	—	-33.2	—	-338,065	—	-26.3	—	
V その他の医業・介護関連収益	*	*	*	*	—	323,218	348,843	33.5	38.3	7.9	369,564	397,977	27.9	30.9	7.7
V' (再掲)新型コロナウイルス感染症関連の補助金 (従業員向け慰労金を除く)	—	*	—	*	—	—	29,969	—	3.3	—	29,153	—	2.3	—	
VI その他の医業・介護関連費用	*	*	*	*	—	33,779	45,868	3.5	5.0	35.8	39,537	55,671	3.0	4.3	40.8
VII 総損益差額(IV+V-VI)	*	*	*	*	—	-11,822	-29,110	-1.2	-3.2	—	-15,890	-24,913	-1.2	-1.9	—
(参考)「新型コロナウイルス感染症関連の補助金 (従業員向け慰労金を除く)」を除いた 総損益差額(VII-V')	—	*	—	*	—	—	-59,079	—	-6.5	—	-54,066	—	-4.2	—	
VIII 税金	*	*	*	*	—	0	0	0.0	0.0	—	0	0	0.0	0.0	—
IX 税引後の総損益差額(VII-VIII)	*	*	*	*	—	-11,822	-29,110	-1.2	-3.2	—	-15,890	-24,913	-1.2	-1.9	—
施設数	*	*	—	—	—	19	19	—	—	—	20	20	—	—	—
平均病床数	*	*	—	—	—	79	79	—	—	—	85	85	—	—	—

一般病院（参考）国公立（集計1）

（1施設当たり損益）

	全 体														
	院内感染(クラスターの発生を含む)有り					院内感染(クラスターの発生を含む)無し					全 体				
	金 額		構成比率		金額の 伸び率	金 額		構成比率		金額の 伸び率	金 額		構成比率		金額の 伸び率
	前々年(度)	前年(度)	前々年(度)	前年(度)		前々年(度)	前年(度)	前々年(度)	前年(度)		前々年(度)	前年(度)	前々年(度)	前年(度)	
千円	千円	%	%	%	千円	千円	%	%	%	千円	千円	%	%	%	
I 医業収益	8,470,931	7,755,885	100.0	100.0	-8.4	3,899,956	3,727,899	99.9	99.9	-4.4	4,854,654	4,569,187	99.9	99.9	-5.9
1. 入院診療収益	5,741,149	5,209,081	67.8	67.1	-9.3	2,526,087	2,395,513	64.7	64.2	-5.2	3,197,587	2,983,157	65.8	65.2	-6.7
保険診療収益	5,652,994	5,132,357	66.7	66.2	-9.2	2,492,335	2,363,850	63.9	63.3	-5.2	3,152,472	2,942,083	64.9	64.3	-6.7
公害等診療収益	63,697	57,217	0.8	0.7	-10.2	23,474	21,845	0.6	0.6	-6.9	31,875	29,233	0.7	0.6	-8.3
その他の診療収益	24,457	19,508	0.3	0.3	-20.2	10,278	9,817	0.3	0.3	-4.5	13,239	11,841	0.3	0.3	-10.6
2. 特別の療養環境収益	103,827	86,477	1.2	1.1	-16.7	40,332	35,057	1.0	0.9	-13.1	53,593	45,797	1.1	1.0	-14.5
3. 外来診療収益	2,400,215	2,249,207	28.3	29.0	-6.3	1,194,568	1,161,795	30.6	31.1	-2.7	1,446,381	1,388,913	29.8	30.4	-4.0
保険診療収益	2,365,997	2,221,796	27.9	28.6	-6.1	1,180,801	1,148,959	30.3	30.8	-2.7	1,428,341	1,373,033	29.4	30.0	-3.9
公害等診療収益	19,322	17,124	0.2	0.2	-11.4	7,544	7,359	0.2	0.2	-2.5	10,004	9,399	0.2	0.2	-6.0
その他の診療収益	14,897	10,286	0.2	0.1	-31.0	6,223	5,477	0.2	0.1	-12.0	8,035	6,481	0.2	0.1	-19.3
4. その他の医業収益	225,739	211,121	2.7	2.7	-6.5	138,970	135,534	3.6	3.6	-2.5	157,093	151,321	3.2	3.3	-3.7
II 介護収益	2,866	2,649	0.0	0.0	-7.6	3,362	4,511	0.1	0.1	34.2	3,258	4,122	0.1	0.1	26.5
III 医業・介護費用	9,163,190	9,087,851	108.1	117.1	-0.8	4,474,388	4,512,847	114.6	120.9	0.9	5,453,695	5,468,386	112.3	119.6	0.3
1. 給与費	4,487,408	4,556,698	53.0	58.7	1.5	2,369,103	2,403,702	60.7	64.4	1.5	2,811,533	2,853,378	57.9	62.4	1.5
2. 医薬品費	1,310,577	1,218,714	15.5	15.7	-7.0	605,562	583,673	15.5	15.6	-3.6	752,812	716,308	15.5	15.7	-4.8
3. 給食用材料費	37,918	32,424	0.4	0.4	-14.5	20,380	18,887	0.5	0.5	-7.3	24,043	21,714	0.5	0.5	-9.7
4. 診療材料費・医療消耗器具備品費	1,073,240	1,005,505	12.7	13.0	-6.3	362,343	366,728	9.3	9.8	1.2	510,822	500,144	10.5	10.9	-2.1
5. 委託費	766,871	795,024	9.0	10.2	3.7	353,388	362,518	9.1	9.7	2.6	439,748	452,852	9.1	9.9	3.0
6. 減価償却費	570,286	551,087	6.7	7.1	-3.4	310,879	298,483	8.0	8.0	-4.0	365,059	351,242	7.5	7.7	-3.8
(再掲)建物減価償却費	206,591	208,779	2.4	2.7	1.1	126,143	126,178	3.2	3.4	0.0	142,946	143,430	2.9	3.1	0.3
(再掲)医療機器減価償却費	272,551	249,828	3.2	3.2	-8.3	140,918	130,005	3.6	3.5	-7.7	168,411	155,031	3.5	3.4	-7.9
7. 設備関係費	279,573	291,187	3.3	3.8	4.2	141,818	152,946	3.6	4.1	7.8	170,590	181,819	3.5	4.0	6.6
(再掲)設備機器賃借料	79,419	73,519	0.9	0.9	-7.4	40,474	42,485	1.0	1.1	5.0	48,608	48,967	1.0	1.1	0.7
(再掲)医療機器賃借料	48,071	54,188	0.6	0.7	12.7	24,006	25,180	0.6	0.7	4.9	29,033	31,238	0.6	0.7	7.6
8. 経費	375,266	367,011	4.4	4.7	-2.2	200,821	208,646	5.1	5.6	3.9	237,255	241,722	4.9	5.3	1.9
9. その他の医業費用	262,051	270,202	3.1	3.5	3.1	110,095	117,263	2.8	3.1	6.5	141,833	149,206	2.9	3.3	5.2
IV 損益差額(I+II-III)	-689,394	-1,329,317	-8.1	-17.1	-	-571,070	-780,437	-14.6	-20.9	-	-595,783	-895,076	-12.3	-19.6	-
(参考)「新型コロナウイルス感染症関連の補助金 (従業員向け慰労金を除く)」を含めた 損益差額(IV+V)	-	-44,362	-	-0.6	-	-	-286,573	-	-7.7	-	-235,985	-	-5.2	-	
V その他の医業・介護関連収益	866,696	2,064,913	10.2	26.6	138.3	621,808	1,147,135	15.9	30.7	84.5	672,955	1,338,822	13.9	29.3	98.9
V' (再掲)新型コロナウイルス感染症関連の補助金 (従業員向け慰労金を除く)	-	1,284,955	-	16.6	-	-	493,864	-	13.2	-	659,092	-	14.4	-	
VI その他の医業・介護関連費用	188,180	270,071	2.2	3.5	43.5	138,885	185,700	3.6	5.0	33.7	149,181	203,321	3.1	4.4	36.3
VII 総損益差額(IV+V-VI)	-10,878	465,524	-0.1	6.0	-	-88,147	180,998	-2.3	4.8	-	-72,009	240,425	-1.5	5.3	-
(参考)「新型コロナウイルス感染症関連の補助金 (従業員向け慰労金を除く)」を除いた 総損益差額(VII-V')	-	-819,431	-	-10.6	-	-	-312,865	-	-8.4	-	-418,667	-	-9.2	-	
VIII 税金	39	25	0.0	0.0	-35.9	235	2,026	0.0	0.1	762.1	194	1,608	0.0	0.0	728.9
IX 税引後の総損益差額(VII-VIII)	-10,917	465,499	-0.1	6.0	-	-88,383	178,973	-2.3	4.8	-	-72,203	238,817	-1.5	5.2	-
施設数	33	-	-	-	-	125	-	-	-	-	158	-	-	-	
平均病床数	320	316	-	-	-	199	198	-	-	-	225	223	-	-	

一般病院（医療法人）（集計2）

（1施設当たり損益）

	新型コロナウイルス感染症の入院患者（含む疑似症患者）の受け入れ実績あり														
	院内感染（クラスターの発生を含む）有り					院内感染（クラスターの発生を含む）無し					全 体				
	金額		構成比率		金額の 伸び率	金額		構成比率		金額の 伸び率	金額		構成比率		金額の 伸び率
	前々年度	前年度	前々年度	前年度		前々年度	前年度	前々年度	前年度		前々年度	前年度	前々年度	前年度	
千円		%		千円		%		千円		%		%			
I 医業収益	3,173,404	3,132,387	97.3	97.4	-1.3	3,165,494	3,148,789	98.5	98.5	-0.5	3,168,348	3,142,871	98.0	98.1	-0.8
1. 入院診療収益	2,243,581	2,222,915	68.8	69.1	-0.9	2,226,725	2,229,633	69.3	69.7	0.1	2,232,807	2,227,209	69.1	69.5	-0.3
保険診療収益	2,173,398	2,161,560	66.6	67.2	-0.5	2,169,589	2,172,446	67.5	67.9	0.1	2,170,963	2,168,518	67.2	67.7	-0.1
公害等診療収益	30,484	23,548	0.9	0.7	-22.8	26,730	26,792	0.8	0.8	0.2	28,085	25,621	0.9	0.8	-8.8
その他の診療収益	39,698	37,807	1.2	1.2	-4.8	30,406	30,395	0.9	1.0	0.0	33,759	33,070	1.0	1.0	-2.0
2. 特別の療養環境収益	30,475	25,742	0.9	0.8	-15.5	48,330	44,568	1.5	1.4	-7.8	41,888	37,775	1.3	1.2	-9.8
3. 外来診療収益	765,261	740,867	23.5	23.0	-3.2	804,455	791,173	25.0	24.7	-1.7	790,313	773,021	24.5	24.1	-2.2
保険診療収益	726,342	705,142	22.3	21.9	-2.9	779,556	768,620	24.2	24.0	-1.4	760,355	745,716	23.5	23.3	-1.9
公害等診療収益	11,995	10,170	0.4	0.3	-15.2	9,977	8,586	0.3	0.3	-13.9	10,705	9,158	0.3	0.3	-14.5
その他の診療収益	26,924	25,555	0.8	0.8	-5.1	14,922	13,966	0.5	0.4	-6.4	19,253	18,148	0.6	0.6	-5.7
4. その他の医業収益	134,087	142,863	4.1	4.4	6.5	85,984	83,415	2.7	2.6	-3.0	103,341	104,865	3.2	3.3	1.5
II 介護収益	89,152	84,686	2.7	2.6	-5.0	49,826	48,395	1.5	1.5	-2.9	64,016	61,490	2.0	1.9	-3.9
1. 施設サービス収益	71,019	67,034	2.2	2.1	-5.6	19,806	20,417	0.6	0.6	3.1	38,285	37,237	1.2	1.2	-2.7
2. 居宅サービス収益	14,941	14,955	0.5	0.5	0.1	26,436	25,683	0.8	0.8	-2.8	22,288	21,812	0.7	0.7	-2.1
(再掲)短期入所療養介護分	297	253	0.0	0.0	-14.8	1,329	1,371	0.0	0.0	3.2	956	968	0.0	0.0	1.3
3. その他の介護収益	3,192	2,697	0.1	0.1	-15.5	3,585	2,296	0.1	0.1	-36.0	3,443	2,440	0.1	0.1	-29.1
III 医業・介護費用	3,285,930	3,349,841	100.7	104.1	1.9	3,127,537	3,177,518	97.3	99.4	1.6	3,184,689	3,239,696	98.5	101.1	1.7
1. 給与費	1,914,502	1,972,515	58.7	61.3	3.0	1,714,275	1,752,073	53.3	54.8	2.2	1,786,522	1,831,614	55.3	57.2	2.5
2. 医薬品費	291,097	270,243	8.9	8.4	-7.2	329,109	327,963	10.2	10.3	-0.3	315,393	307,136	9.8	9.6	-2.6
3. 給食用材料費	33,277	32,667	1.0	1.0	-1.8	26,240	25,909	0.8	0.8	-1.3	28,779	28,347	0.9	0.9	-1.5
4. 診療材料費・医療消耗器具備品費	256,076	259,563	7.8	8.1	1.4	310,606	316,207	9.7	9.9	1.8	290,930	295,768	9.0	9.2	1.7
5. 委託費	189,222	200,448	5.8	6.2	5.9	150,671	158,650	4.9	5.0	5.3	164,581	173,731	5.1	5.4	5.6
6. 減価償却費	138,426	128,704	4.2	4.0	-7.0	133,805	135,154	4.2	4.2	1.0	135,473	132,827	4.2	4.1	-2.0
(再掲)建物減価償却費	48,874	51,809	1.5	1.6	6.0	39,447	38,481	1.2	1.2	-2.4	42,849	43,290	1.3	1.4	1.0
(再掲)医療機器減価償却費	31,378	28,048	1.0	0.9	-10.6	37,985	39,692	1.2	1.2	4.5	35,601	35,490	1.1	1.1	-0.3
7. 設備関係費	161,805	166,499	5.0	5.2	2.9	161,778	164,635	5.0	5.1	1.8	161,788	165,307	5.0	5.2	2.2
(再掲)設備機器賃借料	46,107	49,945	1.4	1.6	8.3	35,994	36,471	1.1	1.1	1.3	39,643	41,333	1.2	1.3	4.3
(再掲)医療機器賃借料	32,652	37,095	1.0	1.2	13.6	19,294	19,326	0.6	0.6	0.2	24,114	25,737	0.7	0.8	6.7
8. 経費	232,714	240,697	7.1	7.5	3.4	193,101	187,930	6.0	5.9	-2.7	207,394	206,970	6.4	6.5	-0.2
9. その他の医業費用	68,811	78,506	2.1	2.4	14.1	107,952	108,998	3.4	3.4	1.0	93,829	97,995	2.9	3.1	4.4
IV 損益差額（I + II - III）	-23,375	-132,768	-0.7	-4.1	-	87,783	19,667	2.7	0.6	-	47,675	-35,335	1.5	-1.1	-
(参考)「新型コロナウイルス感染症関連の補助金（従業員向け慰労金を除く）」を含めた損益差額（IV + V）	-	109,313	-	3.4	-	-	113,045	-	3.5	-	-	111,698	-	3.5	-
V その他の医業・介護関連収益	65,666	331,315	2.0	10.3	404.5	79,427	185,674	2.5	5.8	133.8	74,461	238,225	2.3	7.4	219.9
V' (再掲)新型コロナウイルス感染症関連の補助金（従業員向け慰労金を除く）	-	242,081	-	7.5	-	-	93,378	-	2.9	-	-	147,034	-	4.6	-
VI その他の医業・介護関連費用	40,332	90,338	1.2	2.8	124.0	70,215	76,685	2.2	2.4	9.2	59,432	81,612	1.8	2.5	37.3
VII 総損益差額（IV + V - VI）	1,959	108,209	0.1	3.4	-	96,995	128,656	3.0	4.0	-	62,704	121,278	1.9	3.8	-
(参考)「新型コロナウイルス感染症関連の補助金（従業員向け慰労金を除く）」を除いた総損益差額（VII - V'）	-	-133,872	-	-4.2	-	-	35,278	-	1.1	-	-	-25,756	-	-0.8	-
VIII 税金	21,713	51,701	0.7	1.6	138.1	15,038	18,643	0.5	0.6	24.0	17,447	30,571	0.5	1.0	75.2
IX 税引後の総損益差額（VII - VIII）	-19,755	56,508	-0.6	1.8	-	81,957	110,013	2.5	3.4	-	45,257	90,707	1.4	2.8	-
施設数	35	-	-	-	-	62	-	-	-	-	97	-	-	-	-
平均病床数	193	199	-	-	-	156	156	-	-	-	169	172	-	-	-

一般病院（医療法人）（集計2）

（1施設当たり損益）

	新型コロナウイルス感染症から回復した患者を転院により受け入れた実績あり														
	院内感染（クラスターの発生を含む）有り					院内感染（クラスターの発生を含む）無し					全 体				
	金額		構成比率		金額の 伸び率	金額		構成比率		金額の 伸び率	金額		構成比率		金額の 伸び率
	前々年度(度)	前年(度)	前々年度(度)	前年(度)		前々年度(度)	前年(度)	前々年度(度)	前年(度)		前々年度(度)	前年(度)	前々年度(度)	前年(度)	
千円	千円	%	%	%	千円	千円	%	%	%	千円	千円	%	%	%	
I 医業収益	2,120,680	2,111,472	95.8	96.3	-0.4	1,734,697	1,718,404	95.0	96.0	-0.9	1,793,260	1,778,042	95.1	96.1	-0.8
1. 入院診療収益	1,752,295	1,751,691	79.2	79.9	0.0	1,336,047	1,334,708	73.1	74.6	-0.1	1,399,202	1,397,974	74.2	75.5	-0.1
保険診療収益	1,686,714	1,691,209	76.2	77.1	0.3	1,306,201	1,308,891	71.5	73.1	0.2	1,363,934	1,366,898	72.3	73.9	0.2
公害等診療収益	10,481	12,749	0.5	0.6	21.6	15,165	11,521	0.8	0.6	-24.0	14,455	11,707	0.8	0.6	-19.0
その他の診療収益	55,100	47,733	2.5	2.2	-13.4	14,681	14,296	0.8	0.8	-2.6	20,813	19,369	1.1	1.0	-6.9
2. 特別の療養環境収益	13,667	12,144	0.6	0.6	-11.1	15,228	14,128	0.8	0.8	-7.2	14,991	13,827	0.8	0.7	-7.8
3. 外来診療収益	310,841	302,622	14.0	13.8	-2.6	322,074	307,024	17.6	17.2	-4.7	320,370	306,356	17.0	16.6	-4.4
保険診療収益	290,420	282,347	13.1	12.9	-2.8	309,233	294,454	16.9	16.5	-4.8	306,379	292,617	16.3	15.8	-4.5
公害等診療収益	3,510	3,879	0.2	0.2	10.5	6,277	5,377	0.3	0.3	-14.3	5,857	5,150	0.3	0.3	-12.1
その他の診療収益	16,910	16,395	0.8	0.7	-3.0	6,564	7,194	0.4	0.4	9.6	8,134	8,590	0.4	0.5	5.6
4. その他の医業収益	43,878	45,016	2.0	2.1	2.6	61,347	62,543	3.4	3.5	1.9	58,697	59,884	3.1	3.2	2.0
II 介護収益	92,813	81,077	4.2	3.7	-12.6	91,949	71,171	5.0	4.0	-22.6	92,080	72,674	4.9	3.9	-21.1
1. 施設サービス収益	33,220	35,627	1.5	1.6	7.2	57,347	38,829	3.1	2.2	-32.3	53,686	38,343	2.8	2.1	-28.6
2. 居宅サービス収益	50,707	38,729	2.3	1.8	-23.6	27,750	28,055	1.5	1.6	1.1	31,233	29,674	1.7	1.6	-5.0
(再掲)短期入所療養介護分	1,445	1,131	0.1	0.1	-21.7	196	33	0.0	0.0	-83.2	386	200	0.0	0.0	-48.2
3. その他の介護収益	8,885	6,721	0.4	0.3	-24.4	6,852	4,287	0.4	0.2	-37.4	7,160	4,657	0.4	0.3	-35.0
III 医業・介護費用	2,154,738	2,176,614	97.3	99.3	1.0	1,767,159	1,746,140	96.7	97.6	-1.2	1,825,964	1,811,453	96.9	97.9	-0.8
1. 給与費	1,352,538	1,372,830	61.1	62.6	1.5	1,112,195	1,109,609	60.9	62.0	-0.2	1,148,661	1,149,546	60.9	62.1	0.1
2. 医薬品費	112,828	103,395	5.1	4.7	-8.4	103,480	97,049	5.7	5.4	-6.2	104,899	98,012	5.6	5.3	-6.6
3. 給食用材料費	36,228	36,554	1.6	1.7	0.9	23,550	23,190	1.3	1.3	-1.5	25,473	25,217	1.4	1.4	-1.0
4. 診療材料費・医療消耗器具備品費	83,053	103,454	3.8	4.7	24.6	90,143	91,664	4.9	5.1	1.7	89,068	93,453	4.7	5.0	4.9
5. 委託費	127,576	128,210	5.8	5.8	0.5	107,176	106,864	5.9	6.0	-0.3	110,271	110,103	5.8	5.9	-0.2
6. 減価償却費	79,224	76,822	3.6	3.5	-3.0	74,803	71,807	4.1	4.0	-4.0	75,474	72,568	4.0	3.9	-3.9
(再掲)建物減価償却費	18,114	18,210	0.8	0.8	0.5	25,806	25,006	1.4	1.4	-3.1	24,639	23,975	1.3	1.3	-2.7
(再掲)医療機器減価償却費	20,709	15,048	0.9	0.7	-27.3	15,624	14,593	0.9	0.8	-6.6	16,396	14,662	0.9	0.8	-10.6
7. 設備関係費	150,334	149,995	6.8	6.8	-0.2	88,358	87,977	4.8	4.9	-0.4	97,761	97,387	5.2	5.3	-0.4
(再掲)設備機器賃借料	19,379	19,499	0.9	0.9	0.6	20,525	20,317	1.1	1.1	-1.0	20,351	20,193	1.1	1.1	-0.8
(再掲)医療機器賃借料	7,108	7,197	0.3	0.3	1.3	12,482	12,103	0.7	0.7	-3.0	11,667	11,358	0.6	0.6	-2.6
8. 経費	159,123	153,326	7.2	7.0	-3.6	118,219	110,144	6.5	6.2	-6.8	124,425	116,696	6.6	6.3	-6.2
9. その他の医業費用	53,835	52,028	2.4	2.4	-3.4	49,233	47,836	2.7	2.7	-2.8	49,931	48,472	2.6	2.6	-2.9
IV 損益差額（I + II - III）	58,755	15,935	2.7	0.7	-	59,486	43,435	3.3	2.4	-	59,375	39,263	3.1	2.1	-
(参考)「新型コロナウイルス感染症関連の補助金（従業員向け慰労金を除く）」を含めた損益差額（IV + V）	-	50,373	-	2.3	-	-	57,562	-	3.2	-	-	56,471	-	3.1	-
V その他の医業・介護関連収益	46,345	70,432	2.1	3.2	52.0	34,282	49,006	1.9	2.7	42.9	36,112	52,257	1.9	2.8	44.7
V' (再掲)新型コロナウイルス感染症関連の補助金（従業員向け慰労金を除く）	-	34,438	-	1.6	-	-	14,127	-	0.8	-	-	17,208	-	0.9	-
VI その他の医業・介護関連費用	36,815	34,571	1.7	1.6	-6.1	30,267	30,360	1.7	1.7	0.3	31,260	30,999	1.7	1.7	-0.8
VII 総損益差額（IV + V - VI）	68,285	51,796	3.1	2.4	-	63,502	62,081	3.5	3.5	-	64,227	60,521	3.4	3.3	-
(参考)「新型コロナウイルス感染症関連の補助金（従業員向け慰労金を除く）」を除いた総損益差額（VII - V'）	-	17,358	-	0.8	-	-	47,954	-	2.7	-	-	43,312	-	2.3	-
VIII 税金	20,076	22,112	0.9	1.0	10.1	17,554	16,590	1.0	0.9	-5.5	17,937	17,428	1.0	0.9	-2.8
IX 税引後の総損益差額（VII - VIII）	48,209	29,684	2.2	1.4	-	45,948	45,491	2.5	2.5	-	46,291	43,093	2.5	2.3	-
施設数	22	-	-	-	-	123	-	-	-	-	145	-	-	-	-
平均病床数	199	198	-	-	-	153	149	-	-	-	160	156	-	-	-

一般病院（医療法人）（集計2）

（1施設当たり損益）

	新型コロナウイルス感染症患者の対応をしている医療機関から、新型コロナウイルス感染症ではない患者を転院により受け入れた実績あり														
	院内感染（クラスターの発生を含む）有り					院内感染（クラスターの発生を含む）無し					全 体				
	金額		構成比率		金額の 伸び率	金額		構成比率		金額の 伸び率	金額		構成比率		金額の 伸び率
	前々年(度)	前年(度)	前々年(度)	前年(度)		前々年(度)	前年(度)	前々年(度)	前年(度)		前々年(度)	前年(度)	前々年(度)	前年(度)	
千円	千円	%	%	%	千円	千円	%	%	%	千円	千円	%	%		
I 医業収益	*	*	*	*	—	1,290,341	1,281,403	93.8	94.5	-0.7	1,301,586	1,295,934	94.0	94.7	-0.4
1. 入院診療収益	*	*	*	*	—	950,464	951,595	69.1	70.2	0.1	963,227	966,933	69.6	70.7	0.4
保険診療収益	*	*	*	*	—	930,101	931,039	67.6	68.7	0.1	943,276	946,792	68.1	69.2	0.4
公害等診療収益	*	*	*	*	—	8,064	7,976	0.6	0.6	-1.1	7,901	7,815	0.6	0.6	-1.1
その他の診療収益	*	*	*	*	—	12,299	12,580	0.9	0.9	2.3	12,050	12,326	0.9	0.9	2.3
2. 特別の療養環境収益	*	*	*	*	—	13,054	12,623	0.9	0.9	-3.3	12,841	12,384	0.9	0.9	-3.6
3. 外来診療収益	*	*	*	*	—	291,906	280,769	21.2	20.7	-3.8	291,040	280,703	21.0	20.5	-3.6
保険診療収益	*	*	*	*	—	283,298	271,657	20.6	20.0	-4.1	282,051	271,180	20.4	19.8	-3.9
公害等診療収益	*	*	*	*	—	3,591	3,991	0.3	0.3	11.1	3,519	3,910	0.3	0.3	11.1
その他の診療収益	*	*	*	*	—	5,016	5,120	0.4	0.4	2.1	5,470	5,612	0.4	0.4	2.6
4. その他の医業収益	*	*	*	*	—	34,917	36,417	2.5	2.7	4.3	34,478	35,915	2.5	2.6	4.2
II 介護収益	*	*	*	*	—	84,986	74,047	6.2	5.5	-12.9	83,353	72,648	6.0	5.3	-12.8
1. 施設サービス収益	*	*	*	*	—	45,484	35,590	3.3	2.6	-21.8	44,565	34,871	3.2	2.5	-21.8
2. 居宅サービス収益	*	*	*	*	—	32,306	31,523	2.3	2.3	-2.4	31,738	30,983	2.3	2.3	-2.4
(再掲)短期入所療養介護分	*	*	*	*	—	857	523	0.1	0.0	-39.0	839	513	0.1	0.0	-38.9
3. その他の介護収益	*	*	*	*	—	7,196	6,934	0.5	0.5	-3.6	7,051	6,794	0.5	0.5	-3.6
III 医業・介護費用	*	*	*	*	—	1,344,111	1,329,862	97.7	98.1	-1.1	1,352,446	1,340,846	97.7	98.0	-0.9
1. 給与費	*	*	*	*	—	806,642	803,844	58.7	59.3	-0.3	807,197	806,040	58.3	58.9	-0.1
2. 医薬品費	*	*	*	*	—	100,064	93,559	7.3	6.9	-6.5	100,265	94,038	7.2	6.9	-6.2
3. 給食用材料費	*	*	*	*	—	19,289	18,857	1.4	1.4	-2.2	19,292	18,848	1.4	1.4	-2.3
4. 診療材料費・医療消耗器具備品費	*	*	*	*	—	84,584	85,012	6.2	6.3	0.5	90,825	91,817	6.6	6.7	1.1
5. 委託費	*	*	*	*	—	75,234	77,535	5.5	5.7	3.1	75,689	78,020	5.5	5.7	3.1
6. 減価償却費	*	*	*	*	—	54,151	54,156	3.9	4.0	0.0	53,395	53,455	3.9	3.9	0.1
(再掲)建物減価償却費	*	*	*	*	—	17,589	17,157	1.3	1.3	-2.5	17,366	16,936	1.3	1.2	-2.5
(再掲)医療機器減価償却費	*	*	*	*	—	10,889	11,130	0.8	0.8	2.2	10,857	11,151	0.8	0.8	2.7
7. 設備関係費	*	*	*	*	—	62,845	63,145	4.6	4.7	0.5	62,821	63,248	4.5	4.6	0.7
(再掲)設備機器賃借料	*	*	*	*	—	20,991	20,788	1.5	1.5	-1.0	20,672	20,463	1.5	1.5	-1.0
(再掲)医療機器賃借料	*	*	*	*	—	11,382	10,641	0.8	0.8	-6.5	11,256	10,521	0.8	0.8	-6.5
8. 経費	*	*	*	*	—	111,350	104,716	8.1	7.7	-6.0	110,412	103,848	8.0	7.6	-5.9
9. その他の医業費用	*	*	*	*	—	29,952	29,039	2.2	2.1	-3.0	32,549	31,531	2.4	2.3	-3.1
IV 損益差額（I + II - III）	*	*	*	*	—	31,216	25,588	2.3	1.9	—	32,493	27,736	2.3	2.0	—
(参考)「新型コロナウイルス感染症関連の補助金 (従業員向け慰労金を除く)」を含めた 損益差額（IV + V）	—	*	—	*	—	—	35,442	—	2.6	—	—	37,475	—	2.7	—
V その他の医業・介護関連収益	*	*	*	*	—	22,154	37,764	1.6	2.8	70.5	22,149	37,873	1.6	2.8	71.0
V' (再掲)「新型コロナウイルス感染症関連の補助金 (従業員向け慰労金を除く)」	—	*	—	*	—	—	9,854	—	0.7	—	—	9,738	—	0.7	—
VI その他の医業・介護関連費用	*	*	*	*	—	27,600	24,076	2.0	1.8	-12.8	28,439	25,357	2.1	1.9	-10.8
VII 総損益差額（IV + V - VI）	*	*	*	*	—	25,770	39,275	1.9	2.9	—	26,203	40,253	1.9	2.9	—
(参考)「新型コロナウイルス感染症関連の補助金 (従業員向け慰労金を除く)」を除いた 総損益差額（VII - V'）	—	*	—	*	—	—	29,421	—	2.2	—	—	30,515	—	2.2	—
VIII 税金	*	*	*	*	—	8,474	8,078	0.6	0.6	-4.7	8,376	7,950	0.6	0.6	-5.1
IX 税引後の総損益差額（VII - VIII）	*	*	*	*	—	17,296	31,198	1.3	2.3	—	17,828	32,303	1.3	2.4	—
施設数	*	—	—	—	—	97	—	—	—	—	99	—	—	—	
平均病床数	*	*	—	—	—	114	112	—	—	—	114	112	—	—	

一般病院（医療法人）（集計2）

（1施設当たり損益）

	いずれでもない														
	院内感染（クラスターの発生を含む）有り						院内感染（クラスターの発生を含む）無し						全体		
	金額		構成比率		金額の 伸び率	金額		構成比率		金額の 伸び率	金額		構成比率		金額の 伸び率
	前々年度(度)	前年度(度)	前々年度(度)	前年度(度)		前々年度(度)	前年度(度)	前々年度(度)	前年度(度)		前々年度(度)	前年度(度)	前々年度(度)	前年度(度)	
千円	千円	%	%	%	千円	千円	%	%	%	千円	千円	%	%	%	
I 医業収益	1,893,609	1,816,491	98.3	98.4	-4.1	1,251,148	1,225,882	94.4	94.3	-2.0	1,270,470	1,243,645	94.5	94.4	-2.1
1. 入院診療収益	1,273,028	1,211,250	66.1	65.6	-4.9	875,984	864,626	66.1	66.5	-1.3	887,925	875,051	66.1	66.5	-1.4
保険診療収益	1,218,419	1,179,681	63.3	63.9	-3.2	842,921	833,464	63.6	64.1	-1.1	854,214	843,877	63.6	64.1	-1.2
公害等診療収益	32,018	28,085	1.7	1.5	-12.3	7,765	7,422	0.6	0.6	-4.4	8,495	8,044	0.6	0.6	-5.3
その他の診療収益	22,591	3,484	1.2	0.2	-84.6	25,298	23,739	1.9	1.8	-6.2	25,216	23,130	1.9	1.8	-8.3
2. 特別の療養環境収益	23,532	21,471	1.2	1.2	-8.8	8,290	7,598	0.6	0.6	-8.3	8,749	8,015	0.7	0.6	-8.4
3. 外来診療収益	569,473	552,664	29.6	29.9	-3.0	327,881	316,351	24.7	24.3	-3.5	335,147	323,459	24.9	24.6	-3.5
保険診療収益	560,514	544,171	29.1	29.5	-2.9	312,589	300,981	23.6	23.1	-3.7	320,045	308,295	23.8	23.4	-3.7
公害等診療収益	2,926	2,419	0.2	0.1	-17.3	4,390	4,034	0.3	0.3	-8.1	4,346	3,985	0.3	0.3	-8.3
その他の診療収益	6,033	6,074	0.3	0.3	0.7	10,902	11,337	0.8	0.9	4.0	10,755	11,178	0.8	0.8	3.9
4. その他の医業収益	27,575	31,107	1.4	1.7	12.8	38,993	37,306	2.9	2.9	-4.3	38,649	37,120	2.9	2.8	-4.0
II 介護収益	32,595	29,819	1.7	1.6	-8.5	74,891	74,456	5.6	5.7	-0.6	73,619	73,114	5.5	5.6	-0.7
1. 施設サービス収益	6,745	6,124	0.4	0.3	-9.2	57,530	57,094	4.3	4.4	-0.8	56,003	55,561	4.2	4.2	-0.8
2. 居宅サービス収益	25,830	23,599	1.3	1.3	-8.6	14,242	13,391	1.1	1.0	-6.0	14,590	13,698	1.1	1.0	-6.1
(再掲)短期入所療養介護分	0	0	0.0	0.0	-	130	137	0.0	0.0	5.4	126	133	0.0	0.0	5.6
3. その他の介護収益	19	96	0.0	0.0	405.3	3,119	3,971	0.2	0.3	27.3	3,026	3,855	0.2	0.3	27.4
III 医業・介護費用	1,895,912	1,850,503	98.4	100.2	-2.4	1,294,894	1,291,053	97.7	99.3	-0.3	1,312,970	1,307,879	97.7	99.3	-0.4
1. 給与費	1,118,266	1,114,186	58.1	60.3	-0.4	766,683	768,707	57.8	59.1	0.3	777,257	779,097	57.8	59.2	0.2
2. 医薬品費	128,380	119,892	6.7	6.5	-6.6	107,782	102,274	8.1	7.9	-5.1	108,401	102,804	8.1	7.8	-5.2
3. 給食用材料費	18,785	18,462	1.0	1.0	-1.7	18,676	18,159	1.4	1.4	-2.8	18,679	18,168	1.4	1.4	-2.7
4. 診療材料費・医療消耗器具備品費	174,805	158,847	9.1	8.6	-9.1	85,203	86,387	6.4	6.6	1.4	87,898	88,566	6.5	6.7	0.8
5. 委託費	104,899	104,567	5.4	5.7	-0.3	76,003	77,468	5.7	6.0	1.9	76,872	78,283	5.7	5.9	1.8
6. 減価償却費	84,336	82,500	4.4	4.5	-2.2	51,720	51,940	3.9	4.0	0.4	52,701	52,859	3.9	4.0	0.3
(再掲)建物減価償却費	15,095	14,133	0.8	0.8	-6.4	15,813	16,270	1.2	1.3	2.9	15,791	16,205	1.2	1.2	2.6
(再掲)医療機器減価償却費	22,259	18,512	1.2	1.0	-16.8	11,006	10,695	0.8	0.8	-2.8	11,344	10,930	0.8	0.8	-3.6
7. 設備関係費	92,629	93,449	4.8	5.1	0.9	64,162	64,051	4.8	4.9	-0.2	65,018	64,936	4.8	4.9	-0.1
(再掲)設備機器賃借料	17,483	19,392	0.9	1.1	10.9	15,660	15,805	1.2	1.2	0.9	15,715	15,912	1.2	1.2	1.3
(再掲)医療機器賃借料	8,258	8,514	0.4	0.5	3.1	6,889	8,807	0.7	0.7	1.4	8,676	8,798	0.6	0.7	1.4
8. 経費	135,261	123,325	7.0	6.7	-8.8	93,219	90,765	7.0	7.0	-2.6	94,483	91,744	7.0	7.0	-2.9
9. その他の医業費用	38,552	35,274	2.0	1.9	-8.5	31,447	31,302	2.4	2.4	-0.5	31,661	31,421	2.4	2.4	-0.8
IV 損益差額（I＋II－III）	30,291	-4,193	1.6	-0.2	-	31,145	9,285	2.3	0.7	-	31,119	8,880	2.3	0.7	-
(参考)「新型コロナウイルス感染症関連の補助金 (従業員向け慰労金を除く)」を含めた 損益差額（IV＋V）	-	17,294	-	0.9	-	-	18,089	-	1.4	-	-	18,065	-	1.4	-
V その他の医業・介護関連収益	30,582	57,226	1.6	3.1	87.1	29,890	42,629	2.3	3.3	42.6	29,911	43,068	2.2	3.3	44.0
V' (再掲)新型コロナウイルス感染症関連の補助金 (従業員向け慰労金を除く)	-	21,487	-	1.2	-	-	8,804	-	0.7	-	-	9,185	-	0.7	-
VI その他の医業・介護関連費用	6,735	32,868	0.3	1.8	388.0	33,108	24,650	2.5	1.9	-25.5	32,315	24,897	2.4	1.9	-23.0
VII 総損益差額（IV＋V－VI）	54,138	20,166	2.8	1.1	-	27,926	27,264	2.1	2.1	-	28,715	27,050	2.1	2.1	-
(参考)「新型コロナウイルス感染症関連の補助金 (従業員向け慰労金を除く)」を除いた 総損益差額（VII－V'）	-	-1,321	-	-0.1	-	-	18,460	-	1.4	-	-	17,865	-	1.4	-
VIII 税金	12,844	12,046	0.7	0.7	-6.2	8,902	8,328	0.7	0.6	-6.4	9,021	8,440	0.7	0.6	-6.4
IX 税引後の総損益差額（VII－VIII）	41,295	8,120	2.1	0.4	-	19,024	18,936	1.4	1.5	-	19,694	18,611	1.5	1.4	-
施設数	8	-	-	-	-	258	-	-	-	-	256	-	-	-	-
平均病床数	118	118	-	-	-	102	100	-	-	-	103	100	-	-	-

一般病院（医療法人）（集計2）

（1施設当たり損益）

	全 体														
	院内感染(クラスターの発生を含む)有り					院内感染(クラスターの発生を含む)無し					全 体				
	金 額		構成比率		金額の 伸び率	金 額		構成比率		金額の 伸び率	金 額		構成比率		金額の 伸び率
	前々年度(度)	前年(度)	前々年度(度)	前年(度)		前々年度(度)	前年(度)	前々年度(度)	前年(度)		前々年度(度)	前年(度)	前々年度(度)	前年(度)	
千円	千円	%	%	%	千円	千円	%	%	%	千円	千円	%	%	%	
I 医業収益	2,635,326	2,606,258	97.0	97.2	-1.1	1,588,125	1,568,819	95.3	95.7	-1.2	1,703,714	1,683,330	95.6	95.9	-1.2
1. 入院診療収益	1,946,635	1,932,102	71.7	72.1	-0.7	1,149,240	1,144,045	69.0	69.8	-0.5	1,237,256	1,231,030	69.4	70.2	-0.5
保険診療収益	1,881,918	1,876,422	69.3	70.0	-0.3	1,116,427	1,113,018	67.0	67.9	-0.3	1,200,921	1,197,282	67.4	68.2	-0.3
公害等診療収益	23,189	19,841	0.9	0.7	-14.4	11,682	10,679	0.7	0.7	-8.6	12,952	11,690	0.7	0.7	-9.7
その他の診療収益	41,528	35,840	1.5	1.3	-13.7	21,131	20,348	1.3	1.2	-3.7	23,382	22,058	1.3	1.3	-5.7
2. 特別の療養環境収益	23,292	20,022	0.9	0.7	-14.0	15,323	14,233	0.9	0.9	-7.1	16,203	14,872	0.9	0.8	-8.2
3. 外来診療収益	577,261	560,662	21.3	20.9	-2.9	374,814	362,352	22.5	22.1	-3.3	397,160	384,241	22.3	21.9	-3.3
保険診療収益	548,335	533,449	20.2	19.9	-2.7	360,178	347,919	21.6	21.2	-3.4	380,946	368,397	21.4	21.0	-3.3
公害等診療収益	7,768	6,876	0.3	0.3	-11.5	5,318	4,855	0.3	0.3	-8.7	5,588	5,078	0.3	0.3	-9.1
その他の診療収益	21,158	20,338	0.8	0.8	-3.9	9,318	9,578	0.6	0.6	2.8	10,625	10,766	0.6	0.6	1.3
4. その他の医業収益	88,138	93,471	3.2	3.5	6.1	48,748	48,189	2.9	2.9	-1.1	53,096	53,187	3.0	3.0	0.2
II 介護収益	81,064	74,565	3.0	2.8	-8.0	77,712	70,642	4.7	4.3	-9.1	78,082	71,075	4.4	4.1	-9.0
1. 施設サービス収益	48,813	47,447	1.8	1.8	-2.8	50,993	44,860	3.1	2.7	-12.0	50,753	45,145	2.8	2.6	-11.0
2. 居宅サービス収益	27,664	23,490	1.0	0.9	-15.1	21,963	21,400	1.3	1.3	-2.6	22,593	21,630	1.3	1.2	-4.3
(再掲)短期入所療養介護分	630	503	0.0	0.0	-20.2	413	324	0.0	0.0	-21.5	437	344	0.0	0.0	-21.3
3. その他の介護収益	4,587	3,627	0.2	0.1	-20.9	4,755	4,383	0.3	0.3	-7.8	4,737	4,299	0.3	0.2	-9.2
III 医業・介護費用	2,702,872	2,741,509	99.5	102.3	1.4	1,621,721	1,618,277	97.4	98.7	-0.2	1,741,057	1,742,258	97.7	99.3	0.1
1. 給与費	1,602,654	1,641,475	59.0	61.2	2.4	961,358	965,574	57.7	58.9	0.4	1,032,144	1,040,179	57.9	59.3	0.8
2. 医薬品費	207,727	192,938	7.6	7.2	-7.1	130,827	125,431	7.9	7.7	-4.1	139,315	132,882	7.8	7.6	-4.6
3. 給食用材料費	32,102	31,822	1.2	1.2	-0.9	20,764	20,320	1.2	1.2	-2.1	22,016	21,590	1.2	1.2	-1.9
4. 診療材料費・医療消耗器具備品費	193,661	201,123	7.1	7.5	3.9	112,097	113,729	6.7	6.9	1.5	121,100	123,375	6.8	7.0	1.9
5. 委託費	156,181	162,327	5.7	6.1	3.9	91,538	93,497	5.5	5.7	2.1	98,674	101,094	5.5	5.8	2.5
6. 減価償却費	108,896	102,891	4.0	3.8	-5.5	66,839	66,417	4.0	4.1	-0.6	71,481	70,443	4.0	4.0	-1.5
(再掲)建物減価償却費	33,478	34,916	1.2	1.3	4.3	21,122	20,969	1.3	1.3	-0.7	22,486	22,509	1.3	1.3	0.1
(再掲)医療機器減価償却費	26,126	22,167	1.0	0.8	-15.2	15,134	14,990	0.9	0.9	-1.0	16,348	15,783	0.9	0.9	-3.5
7. 設備関係費	146,788	149,424	5.4	5.6	1.8	80,644	80,887	4.8	4.9	0.3	87,945	88,452	4.9	5.0	0.6
(再掲)設備機器賃借料	32,692	34,948	1.2	1.3	6.9	20,060	20,100	1.2	1.2	0.2	21,454	21,739	1.2	1.2	1.3
(再掲)医療機器賃借料	20,532	22,898	0.8	0.9	11.5	11,254	11,095	0.7	0.7	-1.4	12,278	12,398	0.7	0.7	1.0
8. 経費	191,905	192,653	7.1	7.2	0.4	113,638	108,841	6.8	6.6	-4.2	122,277	118,092	6.9	6.7	-3.4
9. その他の医業費用	62,957	66,856	2.3	2.5	6.2	44,014	43,582	2.6	2.7	-1.0	46,105	46,151	2.6	2.6	0.1
IV 損益差額(I+II-III)	13,517	-60,686	0.5	-2.3	-	44,116	21,184	2.6	1.3	-	40,739	12,147	2.3	0.7	-
(参考)「新型コロナウイルス感染症関連の補助金(従業員向け慰労金を除く)を含めた損益差額(IV+V)」	-	79,771	-	3.0	-	-	41,099	-	2.5	-	45,368	-	2.6	-	
V その他の医業・介護関連収益	53,826	204,324	2.0	7.6	279.6	35,188	59,631	2.1	3.6	69.5	37,246	75,602	2.1	4.3	103.0
V' (再掲)新型コロナウイルス感染症関連の補助金(従業員向け慰労金を除く)	-	140,457	-	5.2	-	-	19,915	-	1.2	-	33,221	-	1.9	-	
VI その他の医業・介護関連費用	36,025	65,078	1.3	2.4	80.6	35,732	31,822	2.1	1.9	-10.9	35,764	35,493	2.0	2.0	-0.8
VII 総損益差額(IV+V-VI)	31,319	78,560	1.2	2.9	-	43,572	48,993	2.6	3.0	-	42,220	52,257	2.4	3.0	-
(参考)「新型コロナウイルス感染症関連の補助金(従業員向け慰労金を除く)を除いた総損益差額(VII-V')」	-	-61,897	-	-2.3	-	-	29,078	-	1.8	-	19,036	-	1.1	-	
VIII 税金	19,576	35,759	0.7	1.3	82.7	11,501	11,349	0.7	0.7	-1.3	12,392	14,044	0.7	0.8	13.3
IX 税引後の総損益差額(VII-VIII)	11,743	42,800	0.4	1.6	-	32,072	37,644	1.9	2.3	-	29,828	38,213	1.7	2.2	-
施設数	67	-	-	-	-	540	-	-	-	-	607	-	-	-	
平均病床数	183	186	-	-	-	122	120	-	-	-	129	127	-	-	

一般病院（国立）（集計2）

（1施設当たり損益）

	新型コロナウイルス感染症の入院患者（含む疑似症患者）の受け入れ実績あり														
	院内感染（クラスターの発生を含む）有り						院内感染（クラスターの発生を含む）無し				全体				
	金額		構成比率		金額の 伸び率	金額		構成比率		金額の 伸び率	金額		構成比率		金額の 伸び率
	前々年度	前年度	前々年度	前年度		前々年度	前年度	前々年度	前年度		前々年度	前年度	前々年度	前年度	
千円	千円	%	%	%	千円	千円	%	%	%	千円	千円	%	%		
I 医業収益	10,529,868	9,761,773	99.1	99.1	-7.3	4,713,296	4,394,069	98.1	98.0	-6.8	6,856,244	6,371,644	98.7	98.6	-7.1
1. 入院診療収益	7,073,610	6,538,878	66.6	66.4	-7.6	3,125,382	2,868,690	65.0	63.9	-8.2	4,579,992	4,220,865	65.9	65.3	-7.8
保険診療収益	6,990,507	6,462,800	65.8	65.6	-7.5	3,088,310	2,834,180	64.3	63.2	-8.2	4,525,962	4,171,040	65.1	64.5	-7.8
公営等診療収益	77,526	69,361	0.7	0.7	-10.5	23,714	24,055	0.5	0.5	1.4	43,540	40,746	0.6	0.6	-6.4
その他の診療収益	5,577	6,718	0.1	0.1	20.5	13,357	10,456	0.3	0.2	-21.7	10,491	9,079	0.2	0.1	-13.5
2. 特別の療養環境収益	189,317	160,819	1.8	1.6	-15.1	67,107	58,729	1.4	1.3	-12.5	112,132	96,341	1.6	1.5	-14.1
3. 外来診療収益	2,996,288	2,816,225	28.2	28.6	-6.0	1,122,385	1,091,267	23.4	24.3	-2.8	1,812,770	1,726,777	26.1	26.7	-4.7
保険診療収益	2,969,390	2,786,895	28.0	28.3	-6.1	1,110,165	1,078,267	23.1	24.0	-2.9	1,795,143	1,707,761	25.8	26.4	-4.9
公営等診療収益	21,138	25,086	0.2	0.3	18.7	6,617	8,479	0.1	0.2	28.1	11,967	14,598	0.2	0.2	22.0
その他の診療収益	5,760	4,244	0.1	0.0	-26.3	5,603	4,520	0.1	0.1	-19.3	5,661	4,418	0.1	0.1	-22.0
4. その他の医業収益	270,653	245,852	2.5	2.5	-9.2	398,423	375,383	8.3	8.4	-5.8	351,350	327,661	5.1	5.1	-6.7
II 介護収益	92,988	91,251	0.9	0.9	-1.9	93,344	91,949	1.9	2.0	-1.5	93,213	91,692	1.3	1.4	-1.6
1. 施設サービス収益	65,849	66,007	0.6	0.7	0.2	77,463	79,029	1.6	1.8	2.0	73,185	74,231	1.1	1.1	1.4
2. 居宅サービス収益	21,819	20,551	0.2	0.2	-5.8	15,746	12,813	0.3	0.3	-18.6	17,983	15,664	0.3	0.2	-12.9
(再掲)短期入所療養介護分	7,273	6,850	0.1	0.1	-5.8	0	0	0.0	0.0	-	2,680	2,524	0.0	0.0	-5.8
3. その他の介護収益	5,320	4,694	0.1	0.0	-11.8	135	108	0.0	0.0	-20.0	2,045	1,798	0.0	0.0	-12.1
III 医業・介護費用	10,638,359	10,427,618	100.1	105.8	-2.0	4,903,486	4,925,653	102.0	109.8	0.5	7,016,334	6,952,693	101.0	107.6	-0.9
1. 給与費	5,064,096	5,027,018	47.7	51.0	-0.7	2,551,596	2,581,922	53.1	57.6	1.2	3,477,254	3,482,747	50.0	53.9	0.2
2. 医薬品費	2,152,763	1,950,171	20.3	19.8	-9.4	756,111	702,485	15.7	15.7	-7.1	1,270,667	1,162,158	18.3	18.0	-8.5
3. 給食用材料費	80,219	71,016	0.8	0.7	-11.5	48,989	47,075	1.0	1.0	-3.9	60,495	55,896	0.9	0.9	-7.6
4. 診療材料費・医療消耗器具備品費	1,093,988	1,100,042	10.3	11.2	0.6	368,628	381,932	7.7	8.5	3.6	635,866	646,499	9.1	10.0	1.7
5. 委託費	705,224	741,174	6.6	7.5	5.1	333,218	349,294	6.9	7.8	4.8	470,273	493,671	6.8	7.6	5.0
6. 減価償却費	539,472	560,716	5.1	5.7	3.9	304,217	295,186	6.3	6.6	-3.0	390,890	393,013	5.6	6.1	0.5
(再掲)建物減価償却費	200,792	194,941	1.9	2.0	-2.9	110,909	114,374	2.3	2.5	3.1	144,024	144,057	2.1	2.2	0.0
(再掲)医療機器減価償却費	253,727	243,224	2.4	2.5	-4.1	73,249	69,585	1.5	1.6	-5.0	139,741	133,557	2.0	2.1	-4.4
7. 設備関係費	417,294	432,598	3.9	4.4	3.7	232,976	236,266	4.8	5.3	1.4	300,883	308,599	4.3	4.8	2.6
(再掲)設備機器賃借料	161,487	126,522	1.5	1.3	-21.7	76,832	76,139	1.6	1.7	-0.9	108,021	94,701	1.6	1.5	-12.3
(再掲)医療機器賃借料	83,160	91,817	0.8	0.9	10.4	31,552	30,512	0.7	0.7	-3.3	50,565	53,098	0.7	0.8	5.0
8. 経費	509,070	474,441	4.8	4.8	-6.8	262,592	293,034	5.5	6.5	11.6	353,400	359,868	5.1	5.6	1.8
9. その他の医業費用	76,234	70,442	0.7	0.7	-7.6	45,159	38,459	0.9	0.9	-14.8	56,608	50,243	0.8	0.8	-11.2
IV 損益差額（I+II-III）	-15,502	-574,593	-0.1	-5.8	-	-96,846	-439,635	-2.0	-9.8	-	-66,877	-489,356	-1.0	-7.6	-
(参考)新型コロナウイルス感染症関連の補助金 (従業員向け慰労金を除く)を含めた 損益差額(IV+V)	-	682,006	-	6.9	-	-	464,921	-	10.4	-	-	544,900	-	8.4	-
V その他の医業・介護関連収益	175,625	1,419,270	1.7	14.4	708.1	131,409	1,034,821	2.7	23.1	687.5	147,699	1,176,460	2.1	18.2	696.5
V' (再掲)新型コロナウイルス感染症関連の補助金 (従業員向け慰労金を除く)	-	1,256,599	-	12.8	-	-	904,556	-	20.2	-	-	1,034,256	-	16.0	-
VI その他の医業・介護関連費用	74,632	66,723	0.7	0.7	-10.6	81,724	63,106	1.7	1.4	-22.8	79,111	64,439	1.1	1.0	-18.5
VII 総損益差額(IV+V-VI)	85,491	777,954	0.8	7.9	-	-47,161	532,080	-1.0	11.9	-	1,711	622,665	0.0	9.6	-
(参考)新型コロナウイルス感染症関連の補助金 (従業員向け慰労金を除く)を除いた 総損益差額(VII-V')	-	-478,645	-	-4.9	-	-	-372,476	-	-8.3	-	-	-411,591	-	-6.4	-
VIII 税金	0	0	0.0	0.0	-	0	0	0.0	0.0	-	0	0	0.0	0.0	-
IX 税引後の総損益差額(VII-VIII)	85,491	777,954	0.8	7.9	-	-47,161	532,080	-1.0	11.9	-	1,711	622,665	0.0	9.6	-
施設数	7	-	-	-	-	12	-	-	-	-	19	-	-	-	-
平均病床数	400	400	-	-	-	257	254	-	-	-	310	308	-	-	-

一般病院（国立）（集計2）

（1施設当たり損益）

	新型コロナウイルス感染症から回復した患者を転院により受け入れた実績あり																
	院内感染（クラスターの発生を含む）有り					院内感染（クラスターの発生を含む）無し					全 体						
	金 額		構成比率			金額の 伸び率	金 額		構成比率			金額の 伸び率	金 額		構成比率		
	前々年(度)	前年(度)	前々年(度)	前年(度)	前々年(度)		前年(度)	前々年(度)	前年(度)	前々年(度)	前年(度)		前々年(度)	前年(度)	前々年(度)	前年(度)	
千円	千円	%	%	%	千円	千円	%	%	%	千円	千円	%	%	%			
I 医業収益	-	-	-	-	-	*	*	*	*	-	*	*	*	*	-		
1. 入院診療収益	-	-	-	-	-	*	*	*	*	-	*	*	*	*	-		
保険診療収益	-	-	-	-	-	*	*	*	*	-	*	*	*	*	-		
公害等診療収益	-	-	-	-	-	*	*	*	*	-	*	*	*	*	-		
その他の診療収益	-	-	-	-	-	*	*	*	*	-	*	*	*	*	-		
2. 特別の療養環境収益	-	-	-	-	-	*	*	*	*	-	*	*	*	*	-		
3. 外来診療収益	-	-	-	-	-	*	*	*	*	-	*	*	*	*	-		
保険診療収益	-	-	-	-	-	*	*	*	*	-	*	*	*	*	-		
公害等診療収益	-	-	-	-	-	*	*	*	*	-	*	*	*	*	-		
その他の診療収益	-	-	-	-	-	*	*	*	*	-	*	*	*	*	-		
4. その他の医業収益	-	-	-	-	-	*	*	*	*	-	*	*	*	*	-		
II 介護収益	-	-	-	-	-	*	*	*	*	-	*	*	*	*	-		
1. 施設サービス収益	-	-	-	-	-	*	*	*	*	-	*	*	*	*	-		
2. 居宅サービス収益	-	-	-	-	-	*	*	*	*	-	*	*	*	*	-		
(再掲)短期入所療養介護分	-	-	-	-	-	*	*	*	*	-	*	*	*	*	-		
3. その他の介護収益	-	-	-	-	-	*	*	*	*	-	*	*	*	*	-		
III 医業・介護費用	-	-	-	-	-	*	*	*	*	-	*	*	*	*	-		
1. 給与費	-	-	-	-	-	*	*	*	*	-	*	*	*	*	-		
2. 医薬品費	-	-	-	-	-	*	*	*	*	-	*	*	*	*	-		
3. 給食用材料費	-	-	-	-	-	*	*	*	*	-	*	*	*	*	-		
4. 診療材料費・医療消耗器具備品費	-	-	-	-	-	*	*	*	*	-	*	*	*	*	-		
5. 委託費	-	-	-	-	-	*	*	*	*	-	*	*	*	*	-		
6. 減価償却費	-	-	-	-	-	*	*	*	*	-	*	*	*	*	-		
(再掲)建物減価償却費	-	-	-	-	-	*	*	*	*	-	*	*	*	*	-		
(再掲)医療機器減価償却費	-	-	-	-	-	*	*	*	*	-	*	*	*	*	-		
7. 設備関係費	-	-	-	-	-	*	*	*	*	-	*	*	*	*	-		
(再掲)設備機器賃借料	-	-	-	-	-	*	*	*	*	-	*	*	*	*	-		
(再掲)医療機器賃借料	-	-	-	-	-	*	*	*	*	-	*	*	*	*	-		
8. 経費	-	-	-	-	-	*	*	*	*	-	*	*	*	*	-		
9. その他の医業費用	-	-	-	-	-	*	*	*	*	-	*	*	*	*	-		
IV 損益差額（I + II - III）	-	-	-	-	-	*	*	*	*	-	*	*	*	*	-		
(参考)「新型コロナウイルス感染症関連の補助金 (従業員向け慰労金を除く)を含めた 損益差額(IV + V)」	-	-	-	-	-	-	*	-	*	-	-	*	-	*	-		
V その他の医業・介護関連収益	-	-	-	-	-	*	*	*	*	-	*	*	*	*	-		
V' (再掲)新型コロナウイルス感染症関連の補助金 (従業員向け慰労金を除く)	-	-	-	-	-	-	*	-	*	-	-	*	-	*	-		
VI その他の医業・介護関連費用	-	-	-	-	-	*	*	*	*	-	*	*	*	*	-		
VII 総損益差額（IV + V - VI）	-	-	-	-	-	*	*	*	*	-	*	*	*	*	-		
(参考)「新型コロナウイルス感染症関連の補助金 (従業員向け慰労金を除く)を除いた 総損益差額(VII - V)」	-	-	-	-	-	-	*	-	*	-	-	*	-	*	-		
VIII 税金	-	-	-	-	-	*	*	*	*	-	*	*	*	*	-		
IX 税引後の総損益差額（VII - VIII）	-	-	-	-	-	*	*	*	*	-	*	*	*	*	-		
施設数	0	-	-	-	-	*	-	-	-	-	*	-	-	-	-		
平均病床数	-	-	-	-	-	*	*	-	-	-	*	*	-	-	-		

一般病院（国立）（集計2）

（1施設当たり損益）

	新型コロナウイルス感染症患者の対応をしている医療機関から、新型コロナウイルス感染症ではない患者を転院により受け入れた実績あり														
	院内感染（クラスターの発生を含む）有り					院内感染（クラスターの発生を含む）無し					全 体				
	金 額		構成比率		金額の伸比率	金 額		構成比率		金額の伸比率	金 額		構成比率		金額の伸比率
	前々年(度)	前年(度)	前々年(度)	前年(度)		前々年(度)	前年(度)	前々年(度)	前年(度)		前々年(度)	前年(度)	前々年(度)	前年(度)	
千円	千円	%	%	%	千円	千円	%	%	%	千円	千円	%	%	%	
I 医業収益	-	-	-	-	-	-	-	-	-	-	-	-	-	-	-
1. 入院診療収益	-	-	-	-	-	-	-	-	-	-	-	-	-	-	-
保険診療収益	-	-	-	-	-	-	-	-	-	-	-	-	-	-	-
公害等診療収益	-	-	-	-	-	-	-	-	-	-	-	-	-	-	-
その他の診療収益	-	-	-	-	-	-	-	-	-	-	-	-	-	-	-
2. 特別の療養環境収益	-	-	-	-	-	-	-	-	-	-	-	-	-	-	-
3. 外来診療収益	-	-	-	-	-	-	-	-	-	-	-	-	-	-	-
保険診療収益	-	-	-	-	-	-	-	-	-	-	-	-	-	-	-
公害等診療収益	-	-	-	-	-	-	-	-	-	-	-	-	-	-	-
その他の診療収益	-	-	-	-	-	-	-	-	-	-	-	-	-	-	-
4. その他の医業収益	-	-	-	-	-	-	-	-	-	-	-	-	-	-	-
II 介護収益	-	-	-	-	-	-	-	-	-	-	-	-	-	-	-
1. 施設サービス収益	-	-	-	-	-	-	-	-	-	-	-	-	-	-	-
2. 居宅サービス収益	-	-	-	-	-	-	-	-	-	-	-	-	-	-	-
(再掲)短期入所療養介護分	-	-	-	-	-	-	-	-	-	-	-	-	-	-	-
3. その他の介護収益	-	-	-	-	-	-	-	-	-	-	-	-	-	-	-
III 医業・介護費用	-	-	-	-	-	-	-	-	-	-	-	-	-	-	-
1. 給与費	-	-	-	-	-	-	-	-	-	-	-	-	-	-	-
2. 医薬品費	-	-	-	-	-	-	-	-	-	-	-	-	-	-	-
3. 給食用材料費	-	-	-	-	-	-	-	-	-	-	-	-	-	-	-
4. 診療材料費・医療消耗器具備品費	-	-	-	-	-	-	-	-	-	-	-	-	-	-	-
5. 委託費	-	-	-	-	-	-	-	-	-	-	-	-	-	-	-
6. 減価償却費	-	-	-	-	-	-	-	-	-	-	-	-	-	-	-
(再掲)建物減価償却費	-	-	-	-	-	-	-	-	-	-	-	-	-	-	-
(再掲)医療機器減価償却費	-	-	-	-	-	-	-	-	-	-	-	-	-	-	-
7. 設備関係費	-	-	-	-	-	-	-	-	-	-	-	-	-	-	-
(再掲)設備機器賃借料	-	-	-	-	-	-	-	-	-	-	-	-	-	-	-
(再掲)医療機器賃借料	-	-	-	-	-	-	-	-	-	-	-	-	-	-	-
8. 経費	-	-	-	-	-	-	-	-	-	-	-	-	-	-	-
9. その他の医業費用	-	-	-	-	-	-	-	-	-	-	-	-	-	-	-
IV 損益差額（I＋II－III）	-	-	-	-	-	-	-	-	-	-	-	-	-	-	-
(参考)「新型コロナウイルス感染症関連の補助金 (従業員向け慰労金を除く)を含めた 損益差額(IV＋V)」	-	-	-	-	-	-	-	-	-	-	-	-	-	-	-
V その他の医業・介護関連収益	-	-	-	-	-	-	-	-	-	-	-	-	-	-	-
V' (再掲)新型コロナウイルス感染症関連の補助金 (従業員向け慰労金を除く)	-	-	-	-	-	-	-	-	-	-	-	-	-	-	-
VI その他の医業・介護関連費用	-	-	-	-	-	-	-	-	-	-	-	-	-	-	-
VII 総損益差額(IV＋V－VI)	-	-	-	-	-	-	-	-	-	-	-	-	-	-	-
(参考)「新型コロナウイルス感染症関連の補助金 (従業員向け慰労金を除く)を除いた 総損益差額(VII－V)」	-	-	-	-	-	-	-	-	-	-	-	-	-	-	-
VIII 税金	-	-	-	-	-	-	-	-	-	-	-	-	-	-	-
IX 税引後の総損益差額(VII－VIII)	-	-	-	-	-	-	-	-	-	-	-	-	-	-	-
施設数	0	-	-	-	-	0	-	-	-	-	0	-	-	-	-
平均病床数	-	-	-	-	-	-	-	-	-	-	-	-	-	-	-

一般病院（国立）（集計2）

（1施設当たり損益）

	いずれでもない														
	院内感染(クラスターの発生を含む)有り					院内感染(クラスターの発生を含む)無し					全体				
	金額		構成比率		金額の 伸び率	金額		構成比率		金額の 伸び率	金額		構成比率		金額の 伸び率
	前々年(度)	前年(度)	前々年(度)	前年(度)		前々年(度)	前年(度)	前々年(度)	前年(度)		前々年(度)	前年(度)	前々年(度)	前年(度)	
千円	千円	%	%	%	千円	千円	%	%	%	千円	千円	%	%	%	
I 医業収益	-	-	-	-	-	*	*	*	*	-	*	*	*	*	-
1. 入院診療収益	-	-	-	-	-	*	*	*	*	-	*	*	*	*	-
保険診療収益	-	-	-	-	-	*	*	*	*	-	*	*	*	*	-
公害等診療収益	-	-	-	-	-	*	*	*	*	-	*	*	*	*	-
その他の診療収益	-	-	-	-	-	*	*	*	*	-	*	*	*	*	-
2. 特別の療養環境収益	-	-	-	-	-	*	*	*	*	-	*	*	*	*	-
3. 外来診療収益	-	-	-	-	-	*	*	*	*	-	*	*	*	*	-
保険診療収益	-	-	-	-	-	*	*	*	*	-	*	*	*	*	-
公害等診療収益	-	-	-	-	-	*	*	*	*	-	*	*	*	*	-
その他の診療収益	-	-	-	-	-	*	*	*	*	-	*	*	*	*	-
4. その他の医業収益	-	-	-	-	-	*	*	*	*	-	*	*	*	*	-
II 介護収益	-	-	-	-	-	*	*	*	*	-	*	*	*	*	-
1. 施設サービス収益	-	-	-	-	-	*	*	*	*	-	*	*	*	*	-
2. 居宅サービス収益	-	-	-	-	-	*	*	*	*	-	*	*	*	*	-
(再掲)短期入所療養介護分	-	-	-	-	-	*	*	*	*	-	*	*	*	*	-
3. その他の介護収益	-	-	-	-	-	*	*	*	*	-	*	*	*	*	-
III 医業・介護費用	-	-	-	-	-	*	*	*	*	-	*	*	*	*	-
1. 給与費	-	-	-	-	-	*	*	*	*	-	*	*	*	*	-
2. 医薬品費	-	-	-	-	-	*	*	*	*	-	*	*	*	*	-
3. 給食用材料費	-	-	-	-	-	*	*	*	*	-	*	*	*	*	-
4. 診療材料費・医療消耗器具備品費	-	-	-	-	-	*	*	*	*	-	*	*	*	*	-
5. 委託費	-	-	-	-	-	*	*	*	*	-	*	*	*	*	-
6. 減価償却費	-	-	-	-	-	*	*	*	*	-	*	*	*	*	-
(再掲)建物減価償却費	-	-	-	-	-	*	*	*	*	-	*	*	*	*	-
(再掲)医療機器減価償却費	-	-	-	-	-	*	*	*	*	-	*	*	*	*	-
7. 設備関係費	-	-	-	-	-	*	*	*	*	-	*	*	*	*	-
(再掲)設備機器賃借料	-	-	-	-	-	*	*	*	*	-	*	*	*	*	-
(再掲)医療機器賃借料	-	-	-	-	-	*	*	*	*	-	*	*	*	*	-
8. 経費	-	-	-	-	-	*	*	*	*	-	*	*	*	*	-
9. その他の医業費用	-	-	-	-	-	*	*	*	*	-	*	*	*	*	-
IV 損益差額(I+II-III)	-	-	-	-	-	*	*	*	*	-	*	*	*	*	-
(参考)「新型コロナウイルス感染症関連の補助金 (従業員向け慰労金を除く)を含めた 損益差額(IV+V)」	-	-	-	-	-	-	*	-	*	-	-	*	-	*	-
V その他の医業・介護関連収益	-	-	-	-	-	*	*	*	*	-	*	*	*	*	-
V' (再掲)新型コロナウイルス感染症関連の補助金 (従業員向け慰労金を除く)	-	-	-	-	-	-	*	-	*	-	-	*	-	*	-
VI その他の医業・介護関連費用	-	-	-	-	-	*	*	*	*	-	*	*	*	*	-
VII 総損益差額(IV+V-VI)	-	-	-	-	-	*	*	*	*	-	*	*	*	*	-
(参考)「新型コロナウイルス感染症関連の補助金 (従業員向け慰労金を除く)を除いた 総損益差額(VII-V')」	-	-	-	-	-	-	*	-	*	-	-	*	-	*	-
VIII 税金	-	-	-	-	-	*	*	*	*	-	*	*	*	*	-
IX 税引後の総損益差額(VII-VIII)	-	-	-	-	-	*	*	*	*	-	*	*	*	*	-
施設数	0	-	-	-	-	*	-	-	-	-	*	-	-	-	-
平均病床数	-	-	-	-	-	*	*	-	-	-	*	*	-	-	-

一般病院（国立）（集計2）

（1施設当たり損益）

	全体														
	院内感染(クラスターの発生を含む)有り						院内感染(クラスターの発生を含む)無し						全体		
	金額		構成比率		金額の 伸び率	金額		構成比率		金額の 伸び率	金額		構成比率		金額の 伸び率
	前々年度(度)	前年度(度)	前々年度(度)	前年度(度)		前々年度(度)	前年度(度)	前々年度(度)	前年度(度)		前々年度(度)	前年度(度)	前々年度(度)	前年度(度)	
千円	千円	%	%	%	千円	千円	%	%	%	千円	千円	%	%	%	
I 医業収益	10,529,868	9,761,773	99.1	99.1	-7.3	4,212,316	3,932,458	97.7	97.6	-6.6	6,222,446	5,787,240	98.5	98.4	-7.0
1. 入院診療収益	7,073,610	6,538,878	66.6	66.4	-7.6	2,898,515	2,673,415	67.3	66.4	-7.8	4,226,954	3,903,335	66.9	66.4	-7.7
保険診療収益	6,990,507	6,462,800	65.8	65.6	-7.5	2,861,949	2,640,363	66.4	65.5	-7.7	4,175,582	3,856,593	66.1	65.6	-7.6
公害等診療収益	77,526	69,361	0.7	0.7	-10.5	25,460	24,338	0.6	0.6	-4.4	42,027	38,663	0.7	0.7	-8.0
その他の診療収益	5,577	6,718	0.1	0.1	20.5	11,105	8,714	0.3	0.2	-21.5	9,346	8,079	0.1	0.1	-13.6
2. 特別の療養環境収益	189,317	160,819	1.8	1.6	-15.1	56,221	49,282	1.3	1.2	-12.3	98,570	84,771	1.6	1.4	-14.0
3. 外来診療収益	2,996,288	2,816,225	28.2	28.6	-6.0	936,651	908,547	21.7	22.6	-3.0	1,591,990	1,515,535	25.2	25.8	-4.8
保険診療収益	2,969,390	2,786,895	28.0	28.3	-6.1	925,374	896,533	21.5	22.3	-3.1	1,575,743	1,498,012	24.9	25.5	-4.9
公害等診療収益	21,138	25,086	0.2	0.3	18.7	6,616	8,260	0.2	0.2	24.8	11,236	13,614	0.2	0.2	21.2
その他の診療収益	5,760	4,244	0.1	0.0	-26.3	4,661	3,754	0.1	0.1	-19.5	5,011	3,909	0.1	0.1	-22.0
4. その他の医業収益	270,653	245,852	2.5	2.5	-9.2	320,929	301,214	7.4	7.5	-6.1	304,932	283,599	4.8	4.8	-7.0
II 介護収益	92,988	91,251	0.9	0.9	-1.9	97,538	96,447	2.3	2.4	-1.1	96,091	94,794	1.5	1.6	-1.3
1. 施設サービス収益	65,849	66,007	0.6	0.7	0.2	83,728	85,039	1.9	2.1	1.6	78,040	78,983	1.2	1.3	1.2
2. 居宅サービス収益	21,819	20,551	0.2	0.2	-5.8	13,702	11,322	0.3	0.3	-17.4	16,285	14,259	0.3	0.2	-12.4
(再掲)短期入所療養介護分	7,273	6,850	0.1	0.1	-5.8	1,106	1,072	0.0	0.0	-3.1	3,068	2,911	0.0	0.0	-5.1
3. その他の介護収益	5,320	4,694	0.1	0.0	-11.8	108	86	0.0	0.0	-20.4	1,766	1,553	0.0	0.0	-12.1
III 医業・介護費用	10,638,359	10,427,618	100.1	105.8	-2.0	4,408,407	4,447,214	102.3	110.4	0.9	6,390,664	6,350,070	101.1	108.0	-0.6
1. 給与費	5,064,096	5,027,018	47.7	51.0	-0.7	2,364,421	2,392,764	54.9	59.4	1.2	3,223,409	3,230,936	51.0	54.9	0.2
2. 医薬品費	2,152,763	1,950,171	20.3	19.8	-9.4	628,549	589,681	14.6	14.6	-6.2	1,113,526	1,022,564	17.6	17.4	-8.2
3. 給食用材料費	80,219	71,016	0.8	0.7	-11.5	48,118	45,962	1.1	1.1	-4.5	58,332	53,934	0.9	0.9	-7.5
4. 診療材料費・医療消耗器具備品費	1,093,988	1,100,042	10.3	11.2	0.6	311,323	324,063	7.2	8.0	4.1	560,353	570,965	8.9	9.7	1.9
5. 委託費	705,224	741,174	6.6	7.5	5.1	294,394	307,472	6.8	7.6	4.4	425,113	445,468	6.7	7.6	4.8
6. 減価償却費	539,472	560,716	5.1	5.7	3.9	266,532	257,062	6.2	6.4	-3.6	353,377	353,679	5.6	6.0	0.1
(再掲)建物減価償却費	200,792	194,941	1.9	2.0	-2.9	105,469	106,194	2.4	2.6	0.7	135,799	134,432	2.1	2.3	-1.0
(再掲)医療機器減価償却費	253,727	243,224	2.4	2.5	-4.1	63,730	59,939	1.5	1.5	-5.9	124,183	118,257	2.0	2.0	-4.8
7. 設備関係費	417,294	432,598	3.9	4.4	3.7	220,351	237,771	5.1	5.9	7.9	283,014	299,761	4.5	5.1	5.9
(再掲)設備機器賃借料	161,487	126,522	1.5	1.3	-21.7	81,935	94,207	1.9	2.3	15.0	107,247	104,489	1.7	1.8	-2.6
(再掲)医療機器賃借料	83,160	91,817	0.8	0.9	10.4	44,861	56,869	1.0	1.4	26.8	57,047	67,989	0.9	1.2	19.2
8. 経費	509,070	474,441	4.8	4.8	-6.8	235,371	258,516	5.5	6.4	9.8	322,457	327,219	5.1	5.6	1.5
9. その他の医業費用	76,234	70,442	0.7	0.7	-7.6	39,349	33,924	0.9	0.8	-13.8	51,085	45,544	0.8	0.8	-10.8
IV 損益差額（I+II-III）	-15,502	-574,593	-0.1	-5.8	-	-98,552	-418,309	-2.3	-10.4	-	-72,127	-468,036	-1.1	-8.0	-
(参考)「新型コロナウイルス感染症関連の補助金 (従業員向け慰労金を除く)」を含めた 損益差額(IV+V)	-	682,006	-	6.9	-	-	312,154	-	7.7	-	-	429,834	-	7.3	-
V その他の医業・介護関連収益	175,625	1,419,270	1.7	14.4	708.1	114,004	838,977	2.6	20.8	635.9	133,610	1,023,615	2.1	17.4	666.1
V' (再掲)新型コロナウイルス感染症関連の補助金 (従業員向け慰労金を除く)	-	1,256,599	-	12.8	-	-	730,463	-	18.1	-	-	897,870	-	15.3	-
VI その他の医業・介護関連費用	74,632	66,723	0.7	0.7	-10.6	75,218	60,486	1.7	1.5	-19.6	75,031	62,470	1.2	1.1	-16.7
VII 総損益差額(IV+V-VI)	85,491	777,954	0.8	7.9	-	-59,767	360,181	-1.4	8.9	-	-13,548	493,109	-0.2	8.4	-
(参考)「新型コロナウイルス感染症関連の補助金 (従業員向け慰労金を除く)」を除いた 総損益差額(VII-V')	-	-478,645	-	-4.9	-	-	-370,282	-	-9.2	-	-	-404,761	-	-6.9	-
VIII 税金	0	0	0.0	0.0	-	0	0	0.0	0.0	-	0	0	0.0	0.0	-
IX 税引後の総損益差額(VII-VIII)	85,491	777,954	0.8	7.9	-	-59,767	360,181	-1.4	8.9	-	-13,548	493,109	-0.2	8.4	-
施設数	7	-	-	-	-	15	-	-	-	-	22	-	-	-	-
平均病床数	400	400	-	-	-	250	247	-	-	-	298	296	-	-	-

一般病院（公立）（集計2）

（1施設当たり損益）

	新型コロナウイルス感染症の入院患者（含む疑似症患者）の受け入れ実績あり														
	院内感染（クラスターの発生を含む）有り						院内感染（クラスターの発生を含む）無し				全 体				
	金額		構成比率		金額の 伸び率	金額		構成比率		金額の 伸び率	金額		構成比率		金額の 伸び率
	前々年度	前年度	前々年度	前年度		前々年度	前年度	前々年度	前年度		前々年度	前年度	前々年度	前年度	
千円	千円	%	%	%	千円	千円	%	%	%	千円	千円	%	%		
I 医業収益	8,455,954	7,700,124	99.9	99.9	-8.9	4,857,186	4,660,320	99.7	99.7	-4.1	5,642,372	5,323,550	99.8	99.7	-5.7
1. 入院診療収益	5,663,561	5,096,102	66.9	66.1	-10.0	3,131,448	2,978,984	64.3	63.7	-4.9	3,683,909	3,440,901	65.1	64.5	-6.6
保険診療収益	5,566,652	5,012,786	65.8	65.0	-9.9	3,088,891	2,939,125	63.4	62.9	-4.8	3,629,493	3,391,561	64.2	63.5	-6.6
公害等診療収益	65,042	58,574	0.8	0.8	-9.9	29,575	27,230	0.6	0.6	-7.9	37,313	34,069	0.7	0.6	-8.7
その他の診療収益	31,867	24,742	0.4	0.3	-22.4	12,982	12,629	0.3	0.3	-2.7	17,103	15,272	0.3	0.3	-10.7
2. 特別の療養環境収益	89,497	73,946	1.1	1.0	-17.4	49,252	42,734	1.0	0.9	-13.2	58,033	49,544	1.0	0.9	-14.6
3. 外来診療収益	2,458,581	2,300,920	29.1	29.9	-6.4	1,526,255	1,489,741	31.3	31.9	-2.4	1,729,672	1,666,726	30.6	31.2	-3.6
保険診療収益	2,419,288	2,271,516	28.6	29.5	-6.1	1,508,416	1,473,554	31.0	31.5	-2.3	1,707,151	1,647,655	30.2	30.9	-3.5
公害等診療収益	20,526	16,396	0.2	0.2	-20.1	9,545	8,927	0.2	0.2	-6.5	11,941	10,557	0.2	0.2	-11.6
その他の診療収益	18,766	13,008	0.2	0.2	-30.7	8,295	7,260	0.2	0.2	-12.5	10,580	8,514	0.2	0.2	-19.5
4. その他の医業収益	244,315	229,155	2.9	3.0	-6.2	150,231	148,861	3.1	3.2	-0.9	170,758	166,380	3.0	3.1	-2.6
II 介護収益	6,534	6,259	0.1	0.1	-4.2	14,174	15,970	0.3	0.3	12.7	12,507	13,851	0.2	0.3	10.7
1. 施設サービス収益	2,451	2,269	0.0	0.0	-7.4	7,951	9,066	0.2	0.2	14.0	6,751	7,583	0.1	0.1	12.3
2. 居宅サービス収益	2,687	2,705	0.0	0.0	0.7	5,425	6,117	0.1	0.1	12.8	4,828	5,373	0.1	0.1	11.3
(再掲)短期入所療養介護分	56	114	0.0	0.0	103.6	895	940	0.0	0.0	5.0	712	760	0.0	0.0	6.7
3. その他の介護収益	1,396	1,286	0.0	0.0	-7.9	798	787	0.0	0.0	-1.4	928	895	0.0	0.0	-3.6
III 医業・介護費用	9,351,836	9,319,341	110.5	120.9	-0.3	5,601,167	5,655,257	115.0	120.9	1.0	6,419,495	6,454,694	113.5	120.9	0.5
1. 給与費	4,676,986	4,782,856	55.3	62.1	2.3	2,929,670	2,976,397	60.1	63.6	1.6	3,310,902	3,370,534	58.5	63.1	1.8
2. 医薬品費	1,194,316	1,125,060	14.1	14.6	-5.8	760,617	738,257	15.6	15.8	-2.9	855,242	822,650	15.1	15.4	-3.8
3. 給食用材料費	30,324	25,771	0.4	0.3	-15.0	22,028	19,934	0.5	0.4	-9.5	23,838	21,208	0.4	0.4	-11.0
4. 診療材料費・医療消耗器具備品費	1,029,162	944,076	12.2	12.3	-8.3	477,018	481,367	9.8	10.3	0.9	597,486	582,322	10.6	10.9	-2.5
5. 委託費	851,976	883,598	10.1	11.5	3.7	458,618	471,360	9.4	10.1	2.8	544,442	561,303	9.6	10.5	3.1
6. 減価償却費	597,585	565,150	7.1	7.3	-5.4	399,856	385,066	8.2	8.2	-3.7	442,997	424,357	7.8	8.0	-4.2
(再掲)建物減価償却費	214,645	222,359	2.5	2.9	3.6	162,769	162,252	3.3	3.5	-0.3	174,088	175,366	3.1	3.3	0.7
(再掲)医療機器減価償却費	286,047	253,102	3.4	3.3	-11.5	189,638	175,654	3.9	3.8	-7.4	210,673	192,552	3.7	3.6	-8.6
7. 設備関係費	261,240	271,438	3.1	3.5	3.9	163,941	176,261	3.4	3.8	7.5	185,170	197,027	3.3	3.7	6.4
(再掲)設備機器賃借料	64,163	65,515	0.8	0.9	2.1	44,939	45,451	0.9	1.0	1.1	49,134	49,828	0.9	0.9	1.4
(再掲)医療機器賃借料	41,610	46,903	0.5	0.6	12.7	28,460	27,523	0.6	0.6	-3.3	31,329	31,751	0.6	0.6	1.3
8. 経費	379,348	377,886	4.5	4.9	-0.4	244,731	251,196	5.0	5.4	2.6	274,102	278,837	4.8	5.2	1.7
9. その他の医業費用	330,899	343,506	3.9	4.5	3.8	144,688	155,419	3.0	3.3	7.4	185,316	196,456	3.3	3.7	6.0
IV 損益差額（I + II - III）	-889,349	-1,612,958	-10.5	-20.9	-	-729,807	-978,967	-15.0	-20.9	-	-764,616	-1,117,292	-13.5	-20.9	-
(参考)「新型コロナウイルス感染症関連の補助金（従業員向け慰労金を除く）」を含めた損益差額（IV + V）	-	-161,016	-	-2.1	-	-	-364,303	-	-7.8	-	-	-319,949	-	-6.0	-
V その他の医業・介護関連収益	1,090,695	2,415,146	12.9	31.3	121.4	804,106	1,468,560	16.5	31.4	82.6	866,634	1,675,088	15.3	31.4	93.3
V' (再掲)新型コロナウイルス感染症関連の補助金（従業員向け慰労金を除く）	-	1,451,941	-	18.8	-	-	614,664	-	13.1	-	-	797,343	-	14.9	-
VI その他の医業・介護関連費用	230,819	340,810	2.7	4.4	47.7	183,103	253,202	3.8	5.4	38.3	193,514	272,317	3.4	5.1	40.7
VII 総損益差額（IV + V - VI）	-29,472	461,379	-0.3	6.0	-	-108,804	236,391	-2.2	5.1	-	-91,496	285,479	-1.6	5.3	-
(参考)「新型コロナウイルス感染症関連の補助金（従業員向け慰労金を除く）」を除いた総損益差額（VII - V'）	-	-990,563	-	-12.9	-	-	-378,273	-	-8.1	-	-	-511,863	-	-9.6	-
VIII 税金	54	35	0.0	0.0	-35.2	264	2,809	0.0	0.1	964.0	218	2,204	0.0	0.0	911.0
IX 税引後の総損益差額（VII - VIII）	-29,526	461,344	-0.3	6.0	-	-109,069	233,582	-2.2	5.0	-	-91,714	283,276	-1.6	5.3	-
施設数	24	-	-	-	-	86	-	-	-	-	110	-	-	-	
平均病床数	324	318	-	-	-	233	232	-	-	-	253	251	-	-	

一般病院（公立）（集計2）

（1施設当たり損益）

	新型コロナウイルス感染症から回復した患者を転院により受け入れた実績あり														
	院内感染（クラスターの発生を含む）有り					院内感染（クラスターの発生を含む）無し					全体				
	金額		構成比率		金額の 伸び率	金額		構成比率		金額の 伸び率	金額		構成比率		金額の 伸び率
	前々年度	前年度	前々年度	前年度		前々年度	前年度	前々年度	前年度		前々年度	前年度	前々年度	前年度	
千円	千円	%	%	%	千円	千円	%	%	%	千円	千円	%	%	%	
I 医業収益	*	*	*	*	—	1,758,094	1,717,256	98.9	98.6	-2.3	1,808,087	1,726,942	98.1	97.9	-4.5
1. 入院診療収益	*	*	*	*	—	1,225,064	1,198,437	68.9	68.8	-2.2	1,332,493	1,268,562	72.3	71.9	-4.8
保険診療収益	*	*	*	*	—	1,214,142	1,188,019	68.3	68.2	-2.2	1,321,986	1,258,554	71.7	71.3	-4.8
公害等診療収益	*	*	*	*	—	10,726	9,698	0.6	0.6	-9.6	8,776	7,935	0.5	0.4	-9.6
その他の診療収益	*	*	*	*	—	196	720	0.0	0.0	267.3	1,731	2,074	0.1	0.1	19.8
2. 特別の療養環境収益	*	*	*	*	—	17,974	16,547	1.0	0.9	-7.9	22,484	17,279	1.2	1.0	-23.1
3. 外来診療収益	*	*	*	*	—	430,310	413,451	24.2	23.7	-3.9	379,544	363,445	20.6	20.6	-4.2
保険診療収益	*	*	*	*	—	426,531	409,411	24.0	23.5	-4.0	376,453	360,140	20.4	20.4	-4.3
公害等診療収益	*	*	*	*	—	2,306	2,571	0.1	0.1	11.5	1,886	2,104	0.1	0.1	11.6
その他の診療収益	*	*	*	*	—	1,473	1,469	0.1	0.1	-0.3	1,205	1,202	0.1	0.1	-0.2
4. その他の医業収益	*	*	*	*	—	84,747	88,821	4.8	5.1	4.8	73,566	77,655	4.0	4.4	5.6
II 介護収益	*	*	*	*	—	19,733	24,711	1.1	1.4	25.2	35,581	37,816	1.9	2.1	6.3
1. 施設サービス収益	*	*	*	*	—	6,638	8,308	0.4	0.5	25.2	24,867	24,395	1.3	1.4	-1.9
2. 居宅サービス収益	*	*	*	*	—	12,669	16,076	0.7	0.9	26.9	10,366	13,153	0.6	0.7	26.9
(再掲)短期入所療養介護分	*	*	*	*	—	0	0	0.0	0.0	—	0	0	0.0	0.0	—
3. その他の介護収益	*	*	*	*	—	426	327	0.0	0.0	-23.2	348	267	0.0	0.0	-23.3
III 医業・介護費用	*	*	*	*	—	1,987,463	2,030,510	111.8	116.6	2.2	2,031,727	2,053,803	110.2	116.4	1.1
1. 給与費	*	*	*	*	—	1,267,780	1,291,821	71.3	74.2	1.9	1,315,203	1,325,939	71.3	75.1	0.8
2. 医薬品費	*	*	*	*	—	108,985	101,176	6.1	5.8	-7.2	96,783	90,239	5.2	5.1	-6.8
3. 給食用材料費	*	*	*	*	—	21,022	22,356	1.2	1.3	6.3	23,102	23,290	1.3	1.3	0.8
4. 診療材料費・医療消耗器具備品費	*	*	*	*	—	79,014	86,188	4.4	4.9	9.1	69,140	75,018	3.8	4.3	8.5
5. 委託費	*	*	*	*	—	189,116	198,840	10.6	11.4	5.1	176,322	185,293	9.6	10.5	5.1
6. 減価償却費	*	*	*	*	—	112,948	118,340	6.4	6.8	4.8	117,611	121,921	6.4	6.9	3.7
(再掲)建物減価償却費	*	*	*	*	—	57,123	63,436	3.2	3.6	11.1	57,437	63,264	3.1	3.6	10.1
(再掲)医療機器減価償却費	*	*	*	*	—	42,056	42,410	2.4	2.4	0.8	38,872	39,217	2.1	2.2	0.9
7. 設備関係費	*	*	*	*	—	60,742	67,286	3.4	3.9	10.8	72,131	77,847	3.9	4.4	7.9
(再掲)設備機器賃借料	*	*	*	*	—	20,019	22,964	1.1	1.3	14.7	17,243	19,834	0.9	1.1	15.0
(再掲)医療機器賃借料	*	*	*	*	—	11,065	12,334	0.6	0.7	11.5	9,449	10,659	0.5	0.6	12.8
8. 経費	*	*	*	*	—	96,192	99,774	5.4	5.7	3.7	102,201	103,273	5.5	5.9	1.0
9. その他の医業費用	*	*	*	*	—	51,664	44,729	2.9	2.6	-13.4	59,233	50,982	3.2	2.9	-13.9
IV 損益差額（I + II - III）	*	*	*	*	—	-209,635	-288,544	-11.8	-16.6	—	-188,059	-289,045	-10.2	-16.4	—
(参考)「新型コロナウイルス感染症関連の補助金 (従業員向け慰労金を除く)」を含めた 損益差額(IV + V)	—	*	—	*	—	—	-239,195	—	-13.7	—	—	-246,805	—	-14.0	—
V その他の医業・介護関連収益	*	*	*	*	—	254,193	333,526	14.3	19.1	31.2	234,035	305,688	12.7	17.3	30.6
V' (再掲)新型コロナウイルス感染症関連の補助金 (従業員向け慰労金を除く)	—	*	—	*	—	—	49,348	—	2.8	—	—	42,241	—	2.4	—
VI その他の医業・介護関連費用	*	*	*	*	—	61,035	82,611	3.4	4.7	35.4	53,834	72,444	2.9	4.1	34.6
VII 総損益差額(IV + V - VI)	*	*	*	*	—	-16,477	-37,629	-0.9	-2.2	—	-7,858	-55,801	-0.4	-3.2	—
(参考)「新型コロナウイルス感染症関連の補助金 (従業員向け慰労金を除く)」を除いた 総損益差額(VII - V')	—	*	—	*	—	—	-86,977	—	-5.0	—	—	-98,042	—	-5.6	—
VIII 税金	*	*	*	*	—	16	6	0.0	0.0	-62.5	306	98	0.0	0.0	-68.0
IX 税引後の総損益差額(VII - VIII)	*	*	*	*	—	-16,494	-37,634	-0.9	-2.2	—	-8,165	-55,899	-0.4	-3.2	—
施設数	*	—	—	—	—	9	—	—	—	—	11	—	—	—	
平均病床数	*	*	—	—	—	123	123	—	—	—	127	127	—	—	

一般病院（公立）（集計2）

（1施設当たり損益）

	新型コロナウイルス感染症患者の対応をしている医療機関から、新型コロナウイルス感染症ではない患者を転院により受け入れた実績あり														
	院内感染(クラスターの発生を含む)有り					院内感染(クラスターの発生を含む)無し					全 体				
	金額		構成比率		金額の 伸び率	金額		構成比率		金額の 伸び率	金額		構成比率		金額の 伸び率
	前々年度	前年度	前々年度	前年度		前々年度	前年度	前々年度	前年度		前々年度	前年度	前々年度	前年度	
千円	千円	%	%	%	千円	千円	%	%	%	千円	千円	%	%	%	
I 医業収益	1,038,975	1,002,626	97.9	97.9	-3.5	1,273,699	1,238,881	98.6	98.4	-2.7	1,223,401	1,188,255	98.4	98.3	-2.9
1. 入院診療収益	724,580	690,763	68.3	67.4	-4.7	753,321	740,328	58.3	58.8	-1.7	747,162	729,707	60.1	60.4	-2.3
保険診療収益	723,361	688,989	68.2	67.3	-4.8	737,605	724,810	57.1	57.6	-1.7	734,553	717,134	59.1	59.3	-2.4
公害等診療収益	106	800	0.0	0.1	654.7	3,833	3,818	0.3	0.3	-0.4	3,035	3,171	0.2	0.3	4.5
その他の診療収益	1,112	973	0.1	0.1	-12.5	11,883	11,701	0.9	0.9	-1.5	9,575	9,402	0.8	0.8	-1.8
2. 特別の療養環境収益	5,948	6,494	0.6	0.6	9.2	10,647	9,679	0.8	0.8	-9.1	9,640	8,996	0.8	0.7	-6.7
3. 外来診療収益	257,386	252,616	24.3	24.7	-1.9	442,453	423,273	34.2	33.6	-4.3	402,796	386,703	32.4	32.0	-4.0
保険診療収益	255,889	251,403	24.1	24.5	-1.8	433,347	415,277	33.5	33.0	-4.2	395,321	380,162	31.8	31.4	-3.8
公害等診療収益	1,125	898	0.1	0.1	-20.2	3,097	2,543	0.2	0.2	-17.9	2,674	2,190	0.2	0.2	-18.1
その他の診療収益	373	315	0.0	0.0	-15.5	6,009	5,453	0.5	0.4	-9.3	4,801	4,352	0.4	0.4	-9.4
4. その他の医業収益	51,061	52,753	4.8	5.1	3.3	67,277	65,602	5.2	5.2	-2.5	63,803	62,848	5.1	5.2	-1.5
II 介護収益	21,748	21,835	2.1	2.1	0.4	18,639	20,204	1.4	1.6	8.4	19,305	20,554	1.6	1.7	6.5
1. 施設サービス収益	13,762	14,835	1.3	1.4	7.8	8,480	8,210	0.7	0.7	-3.2	9,612	9,630	0.8	0.8	0.2
2. 居宅サービス収益	7,985	7,001	0.8	0.7	-12.3	9,529	11,461	0.7	0.9	20.3	9,198	10,505	0.7	0.9	14.2
(再掲)短期入所療養介護分	0	0	0.0	0.0	—	0	0	0.0	0.0	—	0	0	0.0	0.0	—
3. その他の介護収益	0	0	0.0	0.0	—	630	534	0.0	0.0	-15.2	495	419	0.0	0.0	-15.4
III 医業・介護費用	1,249,200	1,270,757	117.8	124.0	1.7	1,602,280	1,601,536	124.0	127.2	0.0	1,526,620	1,530,655	122.8	126.6	0.3
1. 給与費	853,723	863,514	80.5	84.3	1.1	965,171	966,815	74.7	76.8	0.2	941,289	944,679	75.7	78.1	0.4
2. 医薬品費	66,822	63,346	6.3	6.2	-5.2	124,671	119,050	9.6	9.5	-4.5	112,275	107,114	9.0	8.9	-4.6
3. 給食用材料費	11,450	11,750	1.1	1.1	2.6	9,453	8,985	0.7	0.7	-5.0	9,881	9,577	0.8	0.8	-3.1
4. 診療材料費・医療消耗器具備品費	40,701	44,303	3.8	4.3	8.8	61,597	60,676	4.8	4.8	-1.5	57,119	57,167	4.6	4.7	0.1
5. 委託費	87,475	90,023	8.2	8.8	2.9	130,788	136,505	10.1	10.8	4.4	121,507	126,545	9.8	10.5	4.1
6. 減価償却費	66,534	73,521	6.3	7.2	10.5	119,408	109,744	9.2	8.7	-8.1	108,078	101,982	8.7	8.4	-5.6
(再掲)建物減価償却費	30,470	32,566	2.9	3.2	6.9	48,195	47,407	3.7	3.8	-1.6	44,397	44,226	3.6	3.7	-0.4
(再掲)医療機器減価償却費	18,144	31,507	1.7	3.1	73.6	59,617	50,131	4.6	4.0	-15.9	50,730	46,140	4.1	3.8	-9.0
7. 設備関係費	53,168	53,943	5.0	5.3	1.5	52,534	50,523	4.1	4.0	-3.8	52,670	51,256	4.2	4.2	-2.7
(再掲)設備機器賃借料	17,250	19,456	1.6	1.9	12.8	19,018	17,915	1.5	1.4	-5.8	18,639	18,245	1.5	1.5	-2.1
(再掲)医療機器賃借料	8,891	10,712	0.8	1.0	20.5	11,373	11,140	0.9	0.9	-2.0	10,841	11,048	0.9	0.9	1.9
8. 経費	38,403	39,771	3.6	3.9	3.6	99,387	100,166	7.7	8.0	0.8	86,319	87,224	6.9	7.2	1.0
9. その他の医業費用	30,925	30,587	2.9	3.0	-1.1	39,270	49,074	3.0	3.9	25.0	37,481	45,112	3.0	3.7	20.4
IV 損益差額（I + II - III）	-188,477	-246,296	-17.8	-24.0	—	-309,942	-342,451	-24.0	-27.2	—	-283,914	-321,846	-22.8	-26.6	—
(参考)「新型コロナウイルス感染症関連の補助金 (従業員向け慰労金を除く)」を含めた 損益差額(IV + V)	—	-199,949	—	-19.5	—	—	-312,324	—	-24.8	—	—	-288,243	—	-23.8	—
V その他の医業・介護関連収益	188,475	281,260	17.8	27.5	49.2	300,842	331,249	23.3	26.3	10.1	276,763	320,537	22.3	26.5	15.8
V' (再掲)新型コロナウイルス感染症関連の補助金 (従業員向け慰労金を除く)	—	46,347	—	4.5	—	—	30,127	—	2.4	—	—	33,603	—	2.8	—
VI その他の医業・介護関連費用	18,160	24,655	1.7	2.4	35.8	32,195	53,744	2.5	4.3	66.9	29,187	47,510	2.3	3.9	62.8
VII 総損益差額(IV + V - VI)	-18,162	10,309	-1.7	1.0	—	-41,295	-64,945	-3.2	-5.2	—	-36,338	-48,819	-2.9	-4.0	—
(参考)「新型コロナウイルス感染症関連の補助金 (従業員向け慰労金を除く)」を除いた 総損益差額(VII - V')	—	-36,038	—	-3.5	—	—	-95,072	—	-7.6	—	—	-82,422	—	-6.8	—
VIII 税金	0	0	0.0	0.0	—	2,197	3,149	0.2	0.3	43.3	1,726	2,474	0.1	0.2	43.3
IX 税引後の総損益差額(VII - VIII)	-18,162	10,309	-1.7	1.0	—	-43,492	-68,094	-3.4	-5.4	—	-38,064	-51,294	-3.1	-4.2	—
施設数	3	—	—	—	—	11	—	—	—	—	14	—	—	—	—
平均病床数	86	86	—	—	—	96	96	—	—	—	94	94	—	—	—

一般病院（公立）（集計2）

（1施設当たり損益）

	いずれでもない														
	院内感染（クラスターの発生を含む）有り					院内感染（クラスターの発生を含む）無し					全体				
	金額		構成比率		金額の 伸び率	金額		構成比率		金額の 伸び率	金額		構成比率		金額の 伸び率
	前々年(度)	前年(度)	前々年(度)	前年(度)		前々年(度)	前年(度)	前々年(度)	前年(度)		前々年(度)	前年(度)	前々年(度)	前年(度)	
千円	千円	%	%	%	千円	千円	%	%	%	千円	千円	%	%	%	
I 医業収益	*	*	*	*	—	936,119	882,074	92.6	92.3	-5.8	1,203,673	1,161,996	94.4	94.3	-3.5
1. 入院診療収益	*	*	*	*	—	513,809	491,151	50.9	51.4	-4.4	760,460	750,373	59.6	60.9	-1.3
保険診療収益	*	*	*	*	—	507,473	485,012	50.2	50.8	-4.4	754,358	744,461	59.2	60.4	-1.3
公害等診療収益	*	*	*	*	—	6,203	5,917	0.6	0.6	-4.6	5,973	5,698	0.5	0.5	-4.6
その他の診療収益	*	*	*	*	—	133	222	0.0	0.0	66.9	128	214	0.0	0.0	67.2
2. 特別の療養環境収益	*	*	*	*	—	4,481	4,168	0.4	0.4	-7.0	4,315	4,014	0.3	0.3	-7.0
3. 外来診療収益	*	*	*	*	—	330,199	302,659	32.7	31.7	-8.3	349,431	320,695	27.4	26.0	-8.2
保険診療収益	*	*	*	*	—	326,855	299,706	32.3	31.4	-8.3	346,211	317,851	27.1	25.8	-8.2
公害等診療収益	*	*	*	*	—	2,381	2,266	0.2	0.2	-4.8	2,293	2,182	0.2	0.2	-4.8
その他の診療収益	*	*	*	*	—	963	687	0.1	0.1	-28.7	927	662	0.1	0.1	-28.6
4. その他の医業収益	*	*	*	*	—	87,630	84,096	8.7	8.8	-4.0	89,468	86,915	7.0	7.1	-2.9
II 介護収益	*	*	*	*	—	74,316	73,351	7.4	7.7	-1.3	71,563	70,634	5.6	5.7	-1.3
1. 施設サービス収益	*	*	*	*	—	51,694	52,125	5.1	5.5	0.8	49,780	50,194	3.9	4.1	0.8
2. 居宅サービス収益	*	*	*	*	—	21,314	19,950	2.1	2.1	-6.4	20,524	19,212	1.6	1.6	-6.4
(再掲)短期入所療養介護分	*	*	*	*	—	2,363	2,161	0.2	0.2	-8.5	2,275	2,081	0.2	0.2	-8.5
3. その他の介護収益	*	*	*	*	—	1,308	1,276	0.1	0.1	-2.4	1,259	1,228	0.1	0.1	-2.5
III 医業・介護費用	*	*	*	*	—	1,352,993	1,332,878	133.9	139.5	-1.5	1,649,345	1,634,427	129.3	132.6	-0.9
1. 給与費	*	*	*	*	—	829,009	822,060	82.0	86.0	-0.8	924,638	920,307	72.5	74.7	-0.5
2. 医薬品費	*	*	*	*	—	111,337	91,192	11.0	9.5	-18.1	122,410	105,101	9.6	8.5	-14.1
3. 給食用材料費	*	*	*	*	—	8,130	7,852	0.8	0.8	-3.4	9,324	9,119	0.7	0.7	-2.2
4. 診療材料費・医療消耗器具備品費	*	*	*	*	—	56,680	57,476	5.6	6.0	1.4	182,508	186,591	14.3	15.1	2.2
5. 委託費	*	*	*	*	—	116,146	119,342	11.5	12.5	2.8	133,017	135,956	10.4	11.0	2.2
6. 減価償却費	*	*	*	*	—	94,521	94,666	9.4	9.9	0.2	119,435	115,933	9.4	9.4	-2.9
(再掲)建物減価償却費	*	*	*	*	—	41,084	41,448	4.1	4.3	0.9	50,706	47,925	4.0	3.9	-5.5
(再掲)医療機器減価償却費	*	*	*	*	—	41,463	41,327	4.1	4.3	-0.3	56,904	56,341	4.5	4.6	-1.0
7. 設備関係費	*	*	*	*	—	41,415	46,458	4.1	4.9	12.2	53,798	59,612	4.2	4.8	10.8
(再掲)設備機器賃借料	*	*	*	*	—	12,498	12,812	1.2	1.3	2.5	15,622	16,517	1.2	1.3	5.7
(再掲)医療機器賃借料	*	*	*	*	—	6,276	6,749	0.6	0.7	7.5	9,002	10,003	0.7	0.8	11.1
8. 経費	*	*	*	*	—	68,032	67,416	6.7	7.1	-0.9	73,508	72,018	5.8	5.8	-2.0
9. その他の医業費用	*	*	*	*	—	27,723	26,416	2.7	2.8	-4.7	30,707	29,790	2.4	2.4	-3.0
IV 損益差額（I + II - III）	*	*	*	*	—	-342,559	-377,453	-33.9	-39.5	—	-374,108	-401,797	-29.3	-32.6	—
(参考)「新型コロナウイルス感染症関連の補助金 (従業員向け慰労金を除く)を含めた 損益差額(IV + V)」	—	*	—	*	—	—	-345,655	—	-36.2	—	—	-370,671	—	-30.1	—
V その他の医業・介護関連収益	*	*	*	*	—	370,309	411,098	36.6	43.0	11.0	402,895	445,188	31.6	36.1	10.5
V' (再掲)新型コロナウイルス感染症関連の補助金 (従業員向け慰労金を除く)	—	*	—	*	—	—	31,798	—	3.3	—	—	31,126	—	2.5	—
VI その他の医業・介護関連費用	*	*	*	*	—	36,568	46,957	3.6	4.9	28.4	40,730	54,179	3.2	4.4	33.0
VII 総損益差額(IV + V - VI)	*	*	*	*	—	-8,818	-13,311	-0.9	-1.4	—	-11,943	-10,787	-0.9	-0.9	—
(参考)「新型コロナウイルス感染症関連の補助金 (従業員向け慰労金を除く)を除いた 総損益差額(VII - V)」	—	*	—	*	—	—	-45,109	—	-4.7	—	—	-41,913	—	-3.4	—
VIII 税金	*	*	*	*	—	0	0	0.0	0.0	—	0	0	0.0	0.0	—
IX 税引後の総損益差額(VII - VIII)	*	*	*	*	—	-8,818	-13,311	-0.9	-1.4	—	-11,943	-10,787	-0.9	-0.9	—
施設数	*	—	—	—	—	26	—	—	—	—	27	—	—	—	—
平均病床数	*	*	—	—	—	76	76	—	—	—	80	80	—	—	—

一般病院（公立）（集計2）

（1施設当たり損益）

	全体															
	院内感染(クラスターの発生を含む)有り				院内感染(クラスターの発生を含む)無し				全体							
	金額		構成比率		金額の伸び率		金額		構成比率		金額		構成比率		金額の伸び率	
	前々年度	前年度	前々年度	前年度	前々年度	前年度	前々年度	前年度	前々年度	前年度	前々年度	前年度	前々年度	前年度	前々年度	前年度
千円		千円		%		%		千円		千円		%		%		
I 医業収益	7,276,201	6,659,729	99.8	99.8	-8.5	3,574,929	3,430,337	99.3	99.2	-4.0	4,260,350	4,028,372	99.4	99.4	-5.4	
1. 入院診療収益	4,963,481	4,501,238	68.1	67.5	-9.3	2,287,695	2,181,001	63.5	63.1	-4.7	2,783,211	2,610,674	65.0	64.4	-6.2	
保険診療収益	4,885,256	4,433,863	67.0	66.4	-9.2	2,256,665	2,151,819	62.7	62.2	-4.6	2,743,441	2,574,420	64.0	63.5	-6.2	
公害等診療収益	52,044	46,939	0.7	0.7	-9.8	21,541	19,886	0.6	0.6	-7.7	27,190	24,895	0.6	0.6	-8.4	
その他の診療収益	26,181	20,435	0.4	0.3	-21.9	9,488	9,296	0.3	0.3	-2.0	12,579	11,359	0.3	0.3	-9.7	
2. 特別の療養環境収益	75,044	61,178	1.0	0.9	-18.5	35,084	30,598	1.0	0.9	-12.8	42,484	36,261	1.0	0.9	-14.6	
3. 外来診療収益	2,030,992	1,901,546	27.9	28.5	-6.4	1,125,628	1,093,666	31.3	31.6	-2.8	1,293,288	1,243,274	30.2	30.7	-3.9	
保険診療収益	1,999,408	1,877,902	27.4	28.1	-6.1	1,112,330	1,081,597	30.9	31.3	-2.8	1,276,604	1,229,061	29.8	30.3	-3.7	
公害等診療収益	16,534	13,207	0.2	0.2	-20.1	7,103	6,650	0.2	0.2	-6.4	8,849	7,864	0.2	0.2	-11.1	
その他の診療収益	15,050	10,438	0.2	0.2	-30.6	6,195	5,420	0.2	0.2	-12.5	7,835	6,349	0.2	0.2	-19.0	
4. その他の医業収益	206,684	195,767	2.8	2.9	-5.3	126,523	125,072	3.5	3.6	-1.1	141,367	138,164	3.3	3.4	-2.3	
II 介護収益	14,528	13,644	0.2	0.2	-6.1	26,771	28,221	0.7	0.8	5.4	24,504	25,522	0.6	0.6	4.2	
1. 施設サービス収益	10,463	9,751	0.1	0.1	-6.8	16,521	17,425	0.5	0.5	5.5	15,400	16,004	0.4	0.4	3.9	
2. 居宅サービス収益	2,948	2,864	0.0	0.0	-2.8	9,390	9,966	0.3	0.3	6.1	8,197	8,651	0.2	0.2	5.5	
(再掲)短期入所療養介護分	45	91	0.0	0.0	102.2	1,048	1,038	0.0	0.0	-1.0	863	863	0.0	0.0	0.0	
3. その他の介護収益	1,117	1,029	0.0	0.0	-7.9	859	830	0.0	0.0	-3.4	907	867	0.0	0.0	-4.4	
III 医業・介護費用	8,066,932	8,042,280	110.6	120.5	-0.3	4,184,776	4,218,928	116.2	122.0	0.8	4,903,694	4,926,956	114.4	121.5	0.5	
1. 給与費	4,042,568	4,127,092	55.4	61.8	2.1	2,238,884	2,269,735	62.2	65.6	1.4	2,572,900	2,613,690	60.0	64.5	1.6	
2. 医薬品費	978,604	924,675	13.4	13.9	-5.5	535,303	515,767	14.9	14.9	-3.6	617,396	591,491	14.4	14.6	-4.2	
3. 給食用材料費	28,913	25,028	0.4	0.4	-13.4	18,174	16,807	0.5	0.5	-7.5	20,163	18,329	0.5	0.5	-9.1	
4. 診療材料費・医療消耗器具備品費	944,182	879,460	13.0	13.2	-6.9	332,469	335,872	9.2	9.7	1.0	445,749	436,536	10.4	10.8	-2.1	
5. 委託費	717,300	743,100	9.8	11.1	3.6	345,467	355,538	9.6	10.3	2.9	414,325	427,309	9.7	10.5	3.1	
6. 減価償却費	519,534	490,970	7.1	7.4	-5.5	296,782	286,736	8.2	8.3	-3.4	338,032	324,557	7.9	8.0	-4.0	
(再掲)建物減価償却費	188,716	192,520	2.6	2.9	2.0	122,050	122,149	3.4	3.5	0.1	134,395	135,181	3.1	3.3	0.6	
(再掲)医療機器減価償却費	247,567	222,178	3.4	3.3	-10.3	139,555	129,651	3.9	3.7	-7.1	159,557	146,786	3.7	3.6	-8.0	
7. 設備関係費	235,059	244,291	3.2	3.7	3.9	123,487	132,786	3.4	3.8	7.5	144,149	153,435	3.4	3.8	6.4	
(再掲)設備機器賃借料	56,601	58,503	0.8	0.9	3.4	34,690	35,194	1.0	1.0	1.5	38,748	39,510	0.9	1.0	2.0	
(再掲)医療機器賃借料	36,985	41,955	0.5	0.6	13.4	21,480	21,030	0.6	0.6	-2.1	24,352	24,905	0.6	0.6	2.3	
8. 経費	323,131	320,609	4.4	4.8	-0.8	187,687	192,087	5.2	5.6	2.3	212,769	215,887	5.0	5.3	1.5	
9. その他の医業費用	277,641	287,055	3.8	4.3	3.4	106,522	113,600	3.0	3.3	6.6	138,211	145,721	3.2	3.6	5.4	
IV 損益差額（I + II - III）	-776,204	-1,368,907	-10.6	-20.5	-	-583,076	-760,369	-16.2	-22.0	-	-618,840	-873,062	-14.4	-21.5	-	
(参考)「新型コロナウイルス感染症関連の補助金（従業員向け慰労金を除く）」を含めた損益差額（IV + V）	-	-201,581	-	-3.0	-	-	-347,768	-	-10.1	-	-	-320,696	-	-7.9	-	
V その他の医業・介護関連収益	942,629	2,016,655	12.9	30.2	113.9	639,228	1,088,107	17.7	31.5	70.2	695,414	1,260,061	16.2	31.1	81.2	
V' (再掲)新型コロナウイルス感染症関連の補助金（従業員向け慰労金を除く）	-	1,167,327	-	17.5	-	-	412,601	-	11.9	-	-	552,365	-	13.6	-	
VI その他の医業・介護関連費用	192,864	284,957	2.6	4.3	47.8	133,342	184,325	3.7	5.3	38.2	144,364	202,961	3.4	5.0	40.6	
VII 総損益差額（IV + V - VI）	-26,438	362,790	-0.4	5.4	-	-77,189	143,413	-2.1	4.1	-	-67,791	184,038	-1.6	4.5	-	
(参考)「新型コロナウイルス感染症関連の補助金（従業員向け慰労金を除く）」を除いた総損益差額（VII - V'）	-	-804,536	-	-12.1	-	-	-269,189	-	-7.8	-	-	-368,327	-	-9.1	-	
VIII 税金	150	62	0.0	0.0	-58.7	356	2,093	0.0	0.1	487.9	318	1,717	0.0	0.0	439.9	
IX 税引後の総損益差額（VII - VIII）	-26,588	362,728	-0.4	5.4	-	-77,546	141,320	-2.2	4.1	-	-68,109	182,321	-1.6	4.5	-	
施設数	30	-	-	-	-	132	-	-	-	-	162	-	-	-	-	
平均病床数	284	279	-	-	-	183	182	-	-	-	202	200	-	-	-	

一般病院（公的）（集計2）

（1施設当たり損益）

	新型コロナウイルス感染症の入院患者（含む疑似症患者）の受け入れ実績あり														
	院内感染（クラスターの発生を含む）有り						院内感染（クラスターの発生を含む）無し				全 体				
	金 額		構成比率		金額の 伸び率	金 額		構成比率		金額の 伸び率	金 額		構成比率		金額の 伸び率
	前々年度	前年度	前々年度	前年度		前々年度	前年度	前々年度	前年度		前々年度	前年度	前々年度	前年度	
千円	千円	%	%	%	千円	千円	%	%	%	千円	千円	%	%	%	
I 医業収益	13,925,214	13,237,235	99.7	99.7	-4.9	8,259,125	8,133,173	97.6	97.4	-1.5	10,709,326	10,340,335	98.8	98.7	-3.4
1. 入院診療収益	9,171,963	8,694,041	65.7	65.5	-5.2	5,403,359	5,290,840	63.8	63.4	-2.1	7,033,026	6,762,494	64.9	64.5	-3.8
保険診療収益	8,956,280	8,469,990	64.2	63.8	-5.4	5,334,786	5,217,870	63.0	62.5	-2.2	6,900,837	6,624,192	63.7	63.2	-4.0
公害等診療収益	144,806	134,656	1.0	1.0	-7.0	46,646	52,376	0.6	0.6	12.3	89,094	87,957	0.8	0.8	-1.3
その他の診療収益	70,877	89,396	0.5	0.7	26.1	21,927	20,593	0.3	0.2	-6.1	43,095	50,345	0.4	0.5	16.8
2. 特別の療養環境収益	212,395	187,683	1.5	1.4	-11.6	94,867	97,971	1.1	1.2	3.3	145,690	136,765	1.3	1.3	-6.1
3. 外来診療収益	4,204,632	4,064,658	30.1	30.6	-3.3	2,527,507	2,506,502	29.9	30.0	-0.8	3,252,750	3,180,299	30.0	30.4	-2.2
保険診療収益	4,097,608	3,960,968	29.4	29.8	-3.3	2,493,628	2,473,889	29.5	29.6	-0.8	3,187,241	3,116,950	29.4	29.7	-2.2
公害等診療収益	83,818	82,719	0.6	0.6	-1.3	8,507	8,656	0.1	0.1	1.8	41,074	40,683	0.4	0.4	-1.0
その他の診療収益	23,206	20,971	0.2	0.2	-9.6	25,372	23,958	0.3	0.3	-5.6	24,436	22,666	0.2	0.2	-7.2
4. その他の医業収益	336,223	290,853	2.4	2.2	-13.5	233,393	237,861	2.8	2.8	1.9	277,860	260,776	2.6	2.5	-6.1
II 介護収益	35,195	35,751	0.3	0.3	1.6	205,698	213,810	2.4	2.6	3.9	131,967	136,812	1.2	1.3	3.7
1. 施設サービス収益	10,647	11,519	0.1	0.1	8.2	196,394	203,495	2.3	2.4	3.6	116,071	120,478	1.1	1.1	3.8
2. 居宅サービス収益	15,250	14,485	0.1	0.1	-5.0	8,234	8,956	0.1	0.1	8.8	11,268	11,347	0.1	0.1	0.7
（再掲）短期入所療養介護分	0	0	0.0	0.0	-	0	0	0.0	0.0	-	0	0	0.0	0.0	-
3. その他の介護収益	9,299	9,748	0.1	0.1	4.8	1,070	1,359	0.0	0.0	27.0	4,628	4,986	0.0	0.0	7.7
III 医業・介護費用	13,915,246	13,800,376	99.7	104.0	-0.8	8,548,984	8,514,947	101.0	102.0	-0.4	10,869,530	10,800,538	100.3	103.1	-0.6
1. 給与費	6,852,198	6,841,146	49.1	51.5	-0.2	4,494,087	4,446,462	53.1	53.3	-1.1	5,513,811	5,482,001	50.9	52.3	-0.6
2. 医薬品費	2,703,238	2,612,009	19.4	19.7	-3.4	1,495,567	1,494,675	17.7	17.9	-0.1	2,017,803	1,977,846	18.6	18.9	-2.0
3. 給食用材料費	62,806	57,748	0.4	0.4	-8.1	51,847	52,160	0.6	0.6	0.6	56,586	54,577	0.5	0.5	-3.6
4. 診療材料費・医療消耗器具備品費	1,603,784	1,544,567	11.5	11.6	-3.7	764,473	760,121	9.0	9.1	-0.6	1,127,418	1,099,341	10.4	10.5	-2.5
5. 委託費	872,298	948,016	6.2	7.1	8.7	492,621	529,855	5.8	6.3	7.6	656,805	710,681	6.1	6.8	8.2
6. 減価償却費	754,651	744,201	5.4	5.6	-1.4	512,075	493,607	6.0	5.9	-3.6	616,973	601,972	5.7	5.7	-2.4
（再掲）建物減価償却費	188,435	191,621	1.3	1.4	1.7	102,362	94,531	1.2	1.1	-7.7	139,583	136,516	1.3	1.3	-2.2
（再掲）医療機器減価償却費	274,171	270,915	2.0	2.0	-1.2	149,474	149,829	1.8	1.8	0.2	203,397	202,191	1.9	1.9	-0.6
7. 設備関係費	437,037	434,958	3.1	3.3	-0.5	298,542	310,891	3.5	3.7	4.1	358,431	364,542	3.3	3.5	1.7
（再掲）設備機器賃借料	115,712	116,564	0.8	0.9	0.7	75,726	76,168	0.9	0.9	0.6	93,017	93,636	0.9	0.9	0.7
（再掲）医療機器賃借料	87,479	86,866	0.6	0.7	-0.7	53,507	53,397	0.6	0.6	-0.2	68,198	67,870	0.6	0.6	-0.5
8. 経費	501,296	512,753	3.6	3.9	2.3	359,952	354,645	4.3	4.2	-1.5	421,074	423,016	3.9	4.0	0.5
9. その他の医業費用	127,940	104,978	0.9	0.8	-17.9	79,820	72,533	0.9	0.9	-9.1	100,629	86,563	0.9	0.8	-14.0
IV 損益差額（I + II - III）	45,163	-527,389	0.3	-4.0	-	-84,161	-167,965	-1.0	-2.0	-	-28,237	-323,391	-0.3	-3.1	-
（参考）「新型コロナウイルス感染症関連の補助金（従業員向け慰労金を除く）」を含めた損益差額（IV + V）	-	974,858	-	7.3	-	-	317,499	-	3.8	-	-	601,763	-	5.7	-
V その他の医業・介護関連収益	443,024	1,959,637	3.2	14.8	342.3	252,876	786,179	3.0	9.4	210.9	335,102	1,293,620	3.1	12.3	286.0
V'（再掲）新型コロナウイルス感染症関連の補助金（従業員向け慰労金を除く）	-	1,502,247	-	11.3	-	-	485,464	-	5.8	-	-	925,154	-	8.8	-
VI その他の医業・介護関連費用	274,738	421,285	2.0	3.2	53.3	101,701	134,624	1.2	1.6	32.4	176,528	258,585	1.6	2.5	46.5
VII 総損益差額（IV + V - VI）	213,449	1,010,964	1.5	7.6	-	67,014	483,590	0.8	5.8	-	130,337	711,644	1.2	6.8	-
（参考）「新型コロナウイルス感染症関連の補助金（従業員向け慰労金を除く）」を除いた総損益差額（VII - V'）	-	-491,283	-	-3.7	-	-	-1,874	-	0.0	-	-	-213,510	-	-2.0	-
VIII 税金	3,861	2,102	0.0	0.0	-45.6	2,772	1,196	0.0	0.0	-56.9	3,243	1,588	0.0	0.0	-51.0
IX 税引後の総損益差額（VII - VIII）	209,588	1,008,862	1.5	7.6	-	64,242	483,394	0.8	5.8	-	127,094	710,056	1.2	6.8	-
施設数	16	-	-	-	-	21	-	-	-	-	37	-	-	-	-
平均病床数	449	443	-	-	-	314	314	-	-	-	372	370	-	-	-

一般病院（公的）（集計2）

（1施設当たり損益）

	新型コロナウイルス感染症から回復した患者を転院により受け入れた実績あり																	
	院内感染（クラスターの発生を含む）有り					院内感染（クラスターの発生を含む）無し					全 体							
	金 額		構成比率			金額の 伸び率	金 額		構成比率			金額の 伸び率	金 額		構成比率			金額の 伸び率
	前々年(度)	前年(度)	前々年(度)	前年(度)	前々年(度)		前年(度)	前々年(度)	前年(度)	前々年(度)	前年(度)		前々年(度)	前年(度)	前々年(度)	前年(度)		
千円	千円	%	%	%	千円	千円	%	%	%	千円	千円	%	%	%				
I 医業収益	*	*	*	*	—	—	—	—	—	—	*	*	*	*	—			
1. 入院診療収益	*	*	*	*	—	—	—	—	—	—	*	*	*	*	—			
保険診療収益	*	*	*	*	—	—	—	—	—	—	*	*	*	*	—			
公害等診療収益	*	*	*	*	—	—	—	—	—	—	*	*	*	*	—			
その他の診療収益	*	*	*	*	—	—	—	—	—	—	*	*	*	*	—			
2. 特別の療養環境収益	*	*	*	*	—	—	—	—	—	—	*	*	*	*	—			
3. 外来診療収益	*	*	*	*	—	—	—	—	—	—	*	*	*	*	—			
保険診療収益	*	*	*	*	—	—	—	—	—	—	*	*	*	*	—			
公害等診療収益	*	*	*	*	—	—	—	—	—	—	*	*	*	*	—			
その他の診療収益	*	*	*	*	—	—	—	—	—	—	*	*	*	*	—			
4. その他の医業収益	*	*	*	*	—	—	—	—	—	—	*	*	*	*	—			
II 介護収益	*	*	*	*	—	—	—	—	—	—	*	*	*	*	—			
1. 施設サービス収益	*	*	*	*	—	—	—	—	—	—	*	*	*	*	—			
2. 居宅サービス収益	*	*	*	*	—	—	—	—	—	—	*	*	*	*	—			
(再掲)短期入所療養介護分	*	*	*	*	—	—	—	—	—	—	*	*	*	*	—			
3. その他の介護収益	*	*	*	*	—	—	—	—	—	—	*	*	*	*	—			
III 医業・介護費用	*	*	*	*	—	—	—	—	—	—	*	*	*	*	—			
1. 給与費	*	*	*	*	—	—	—	—	—	—	*	*	*	*	—			
2. 医薬品費	*	*	*	*	—	—	—	—	—	—	*	*	*	*	—			
3. 給食用材料費	*	*	*	*	—	—	—	—	—	—	*	*	*	*	—			
4. 診療材料費・医療消耗器具備品費	*	*	*	*	—	—	—	—	—	—	*	*	*	*	—			
5. 委託費	*	*	*	*	—	—	—	—	—	—	*	*	*	*	—			
6. 減価償却費	*	*	*	*	—	—	—	—	—	—	*	*	*	*	—			
(再掲)建物減価償却費	*	*	*	*	—	—	—	—	—	—	*	*	*	*	—			
(再掲)医療機器減価償却費	*	*	*	*	—	—	—	—	—	—	*	*	*	*	—			
7. 設備関係費	*	*	*	*	—	—	—	—	—	—	*	*	*	*	—			
(再掲)設備機器賃借料	*	*	*	*	—	—	—	—	—	—	*	*	*	*	—			
(再掲)医療機器賃借料	*	*	*	*	—	—	—	—	—	—	*	*	*	*	—			
8. 経費	*	*	*	*	—	—	—	—	—	—	*	*	*	*	—			
9. その他の医業費用	*	*	*	*	—	—	—	—	—	—	*	*	*	*	—			
IV 損益差額（I＋II－III）	*	*	*	*	—	—	—	—	—	—	*	*	*	*	—			
(参考)「新型コロナウイルス感染症関連の補助金 (従業員向け慰労金を除く)を含めた 損益差額(IV＋V)」	—	*	—	*	—	—	—	—	—	—	—	*	—	*	—			
V その他の医業・介護関連収益	*	*	*	*	—	—	—	—	—	—	*	*	*	*	—			
V' (再掲)新型コロナウイルス感染症関連の補助金 (従業員向け慰労金を除く)	—	*	—	*	—	—	—	—	—	—	—	*	—	*	—			
VI その他の医業・介護関連費用	*	*	*	*	—	—	—	—	—	—	*	*	*	*	—			
VII 総損益差額（IV＋V－VI）	*	*	*	*	—	—	—	—	—	—	*	*	*	*	—			
(参考)「新型コロナウイルス感染症関連の補助金 (従業員向け慰労金を除く)を除いた 総損益差額(VII－V)」	—	*	—	*	—	—	—	—	—	—	—	*	—	*	—			
VIII 税金	*	*	*	*	—	—	—	—	—	—	*	*	*	*	—			
IX 税引後の総損益差額（VII－VIII）	*	*	*	*	—	—	—	—	—	—	*	*	*	*	—			
施設数	*	—	—	—	—	0	—	—	—	—	*	—	—	—	—			
平均病床数	*	*	—	—	—	—	—	—	—	—	*	*	—	—	—			

一般病院（公的）（集計2）

（1施設当たり損益）

	新型コロナウイルス感染症患者の対応をしている医療機関から、新型コロナウイルス感染症ではない患者を転院により受け入れた実績あり														
	院内感染（クラスターの発生を含む）有り					院内感染（クラスターの発生を含む）無し					全 体				
	金 額		構成比率		金額の 伸び率	金 額		構成比率		金額の 伸び率	金 額		構成比率		金額の 伸び率
	前々年(度)	前年(度)	前々年(度)	前年(度)		前々年(度)	前年(度)	前々年(度)	前年(度)		前々年(度)	前年(度)	前々年(度)	前年(度)	
千円	千円	%	%	%	千円	千円	%	%	%	千円	千円	%	%	%	
I 医業収益	-	-	-	-	-	*	*	*	*	-	*	*	*	*	-
1. 入院診療収益	-	-	-	-	-	*	*	*	*	-	*	*	*	*	-
保険診療収益	-	-	-	-	-	*	*	*	*	-	*	*	*	*	-
公害等診療収益	-	-	-	-	-	*	*	*	*	-	*	*	*	*	-
その他の診療収益	-	-	-	-	-	*	*	*	*	-	*	*	*	*	-
2. 特別の療養環境収益	-	-	-	-	-	*	*	*	*	-	*	*	*	*	-
3. 外来診療収益	-	-	-	-	-	*	*	*	*	-	*	*	*	*	-
保険診療収益	-	-	-	-	-	*	*	*	*	-	*	*	*	*	-
公害等診療収益	-	-	-	-	-	*	*	*	*	-	*	*	*	*	-
その他の診療収益	-	-	-	-	-	*	*	*	*	-	*	*	*	*	-
4. その他の医業収益	-	-	-	-	-	*	*	*	*	-	*	*	*	*	-
II 介護収益	-	-	-	-	-	*	*	*	*	-	*	*	*	*	-
1. 施設サービス収益	-	-	-	-	-	*	*	*	*	-	*	*	*	*	-
2. 居宅サービス収益	-	-	-	-	-	*	*	*	*	-	*	*	*	*	-
(再掲)短期入所療養介護分	-	-	-	-	-	*	*	*	*	-	*	*	*	*	-
3. その他の介護収益	-	-	-	-	-	*	*	*	*	-	*	*	*	*	-
III 医業・介護費用	-	-	-	-	-	*	*	*	*	-	*	*	*	*	-
1. 給与費	-	-	-	-	-	*	*	*	*	-	*	*	*	*	-
2. 医薬品費	-	-	-	-	-	*	*	*	*	-	*	*	*	*	-
3. 給食用材料費	-	-	-	-	-	*	*	*	*	-	*	*	*	*	-
4. 診療材料費・医療消耗器具備品費	-	-	-	-	-	*	*	*	*	-	*	*	*	*	-
5. 委託費	-	-	-	-	-	*	*	*	*	-	*	*	*	*	-
6. 減価償却費	-	-	-	-	-	*	*	*	*	-	*	*	*	*	-
(再掲)建物減価償却費	-	-	-	-	-	*	*	*	*	-	*	*	*	*	-
(再掲)医療機器減価償却費	-	-	-	-	-	*	*	*	*	-	*	*	*	*	-
7. 設備関係費	-	-	-	-	-	*	*	*	*	-	*	*	*	*	-
(再掲)設備機器賃借料	-	-	-	-	-	*	*	*	*	-	*	*	*	*	-
(再掲)医療機器賃借料	-	-	-	-	-	*	*	*	*	-	*	*	*	*	-
8. 経費	-	-	-	-	-	*	*	*	*	-	*	*	*	*	-
9. その他の医業費用	-	-	-	-	-	*	*	*	*	-	*	*	*	*	-
IV 損益差額（I＋II－III）	-	-	-	-	-	*	*	*	*	-	*	*	*	*	-
(参考)「新型コロナウイルス感染症関連の補助金 (従業員向け慰労金を除く)を含めた 損益差額(IV＋V)」	-	-	-	-	-	-	*	-	*	-	-	*	-	*	-
V その他の医業・介護関連収益	-	-	-	-	-	*	*	*	*	-	*	*	*	*	-
V' (再掲)新型コロナウイルス感染症関連の補助金 (従業員向け慰労金を除く)	-	-	-	-	-	-	*	-	*	-	-	*	-	*	-
VI その他の医業・介護関連費用	-	-	-	-	-	*	*	*	*	-	*	*	*	*	-
VII 総損益差額(IV＋V－VI)	-	-	-	-	-	*	*	*	*	-	*	*	*	*	-
(参考)「新型コロナウイルス感染症関連の補助金 (従業員向け慰労金を除く)を除いた 総損益差額(VII－V')」	-	-	-	-	-	-	*	-	*	-	-	*	-	*	-
VIII 税金	-	-	-	-	-	*	*	*	*	-	*	*	*	*	-
IX 税引後の総損益差額(VII－VIII)	-	-	-	-	-	*	*	*	*	-	*	*	*	*	-
施設数	0	-	-	-	-	*	-	-	-	-	*	-	-	-	-
平均病床数	-	-	-	-	-	*	*	-	-	-	*	*	-	-	-

一般病院（公的）（集計2）

（1施設当たり損益）

	いずれでもない														
	院内感染（クラスターの発生を含む）有り					院内感染（クラスターの発生を含む）無し					全体				
	金額		構成比率		金額の 伸び率	金額		構成比率		金額の 伸び率	金額		構成比率		金額の 伸び率
	前々年度	前年度	前々年度	前年度		前々年度	前年度	前々年度	前年度		前々年度	前年度	前々年度	前年度	
千円	千円	%	%	千円	%	千円	%	千円	%	千円	%	千円	%		
I 医業収益	-	-	-	-	2,053,071	1,862,733	100.0	100.0	-9.3	2,053,071	1,862,733	100.0	100.0	-9.3	
1. 入院診療収益	-	-	-	-	1,312,711	1,166,817	63.9	62.6	-11.1	1,312,711	1,166,817	63.9	62.6	-11.1	
保険診療収益	-	-	-	-	1,212,296	1,081,199	59.0	58.0	-10.8	1,212,296	1,081,199	59.0	58.0	-10.8	
公害等診療収益	-	-	-	-	23,844	23,598	1.2	1.3	-1.0	23,844	23,598	1.2	1.3	-1.0	
その他の診療収益	-	-	-	-	76,572	62,020	3.7	3.3	-19.0	76,572	62,020	3.7	3.3	-19.0	
2. 特別の療養環境収益	-	-	-	-	24,512	20,332	1.2	1.1	-17.1	24,512	20,332	1.2	1.1	-17.1	
3. 外来診療収益	-	-	-	-	591,457	552,765	28.8	29.7	-6.5	591,457	552,765	28.8	29.7	-6.5	
保険診療収益	-	-	-	-	512,621	470,828	25.0	25.3	-8.2	512,621	470,828	25.0	25.3	-8.2	
公害等診療収益	-	-	-	-	11,086	10,856	0.5	0.6	-2.1	11,086	10,856	0.5	0.6	-2.1	
その他の診療収益	-	-	-	-	67,751	71,081	3.3	3.8	4.9	67,751	71,081	3.3	3.8	4.9	
4. その他の医業収益	-	-	-	-	124,391	122,819	6.1	6.6	-1.3	124,391	122,819	6.1	6.6	-1.3	
II 介護収益	-	-	-	-	0	0	0.0	0.0	-	0	0	0.0	0.0	-	
1. 施設サービス収益	-	-	-	-	0	0	0.0	0.0	-	0	0	0.0	0.0	-	
2. 居宅サービス収益	-	-	-	-	0	0	0.0	0.0	-	0	0	0.0	0.0	-	
(再掲)短期入所療養介護分	-	-	-	-	0	0	0.0	0.0	-	0	0	0.0	0.0	-	
3. その他の介護収益	-	-	-	-	0	0	0.0	0.0	-	0	0	0.0	0.0	-	
III 医業・介護費用	-	-	-	-	2,176,215	2,108,995	106.0	113.2	-3.1	2,176,215	2,108,995	106.0	113.2	-3.1	
1. 給与費	-	-	-	-	1,297,727	1,277,768	63.2	68.6	-1.5	1,297,727	1,277,768	63.2	68.6	-1.5	
2. 医薬品費	-	-	-	-	274,824	251,315	13.4	13.5	-8.6	274,824	251,315	13.4	13.5	-8.6	
3. 給食用材料費	-	-	-	-	20,000	17,624	1.0	0.9	-11.9	20,000	17,624	1.0	0.9	-11.9	
4. 診療材料費・医療消耗器具備品費	-	-	-	-	113,909	104,825	5.5	5.6	-8.0	113,909	104,825	5.5	5.6	-8.0	
5. 委託費	-	-	-	-	128,578	131,074	6.3	7.0	1.9	128,578	131,074	6.3	7.0	1.9	
6. 減価償却費	-	-	-	-	102,461	99,784	5.0	5.4	-2.6	102,461	99,784	5.0	5.4	-2.6	
(再掲)建物減価償却費	-	-	-	-	44,739	43,133	2.2	2.3	-3.6	44,739	43,133	2.2	2.3	-3.6	
(再掲)医療機器減価償却費	-	-	-	-	53,507	52,897	2.6	2.8	-1.1	53,507	52,897	2.6	2.8	-1.1	
7. 設備関係費	-	-	-	-	80,992	84,190	3.9	4.5	3.9	80,992	84,190	3.9	4.5	3.9	
(再掲)設備機器賃借料	-	-	-	-	11,111	11,475	0.5	0.6	3.3	11,111	11,475	0.5	0.6	3.3	
(再掲)医療機器賃借料	-	-	-	-	6,417	6,787	0.3	0.4	5.8	6,417	6,787	0.3	0.4	5.8	
8. 経費	-	-	-	-	116,581	102,603	5.7	5.5	-12.0	116,581	102,603	5.7	5.5	-12.0	
9. その他の医業費用	-	-	-	-	41,142	39,812	2.0	2.1	-3.2	41,142	39,812	2.0	2.1	-3.2	
IV 損益差額（I + II - III）	-	-	-	-	-123,144	-246,262	-6.0	-13.2	-	-123,144	-246,262	-6.0	-13.2	-	
(参考)「新型コロナウイルス感染症関連の補助金 (従業員向け慰労金を除く)」を含めた 損益差額（IV + V）	-	-	-	-	-	-226,773	-	-12.2	-	-	-226,773	-	-12.2	-	
V その他の医業・介護関連収益	-	-	-	-	117,934	173,883	5.7	9.3	47.4	117,934	173,883	5.7	9.3	47.4	
V' (再掲)新型コロナウイルス感染症関連の補助金 (従業員向け慰労金を除く)	-	-	-	-	-	19,489	-	1.0	-	-	19,489	-	1.0	-	
VI その他の医業・介護関連費用	-	-	-	-	21,372	24,641	1.0	1.3	15.3	21,372	24,641	1.0	1.3	15.3	
VII 総損益差額（IV + V - VI）	-	-	-	-	-26,581	-97,020	-1.3	-5.2	-	-26,581	-97,020	-1.3	-5.2	-	
(参考)「新型コロナウイルス感染症関連の補助金 (従業員向け慰労金を除く)」を除いた 総損益差額（VII - V'）	-	-	-	-	-	-116,509	-	-6.3	-	-	-116,509	-	-6.3	-	
VIII 税金	-	-	-	-	70	53	0.0	0.0	-24.3	70	53	0.0	0.0	-24.3	
IX 税引後の総損益差額（VII - VIII）	-	-	-	-	-26,651	-97,073	-1.3	-5.2	-	-26,651	-97,073	-1.3	-5.2	-	
施設数	0	-	-	-	3	-	-	-	3	-	-	-	-	-	
平均病床数	-	-	-	-	134	134	-	-	-	134	134	-	-	-	

一般病院（公的）（集計2）

（1施設当たり損益）

	全体														
	院内感染(クラスターの発生を含む)有り					院内感染(クラスターの発生を含む)無し					全体				
	金額		構成比率		金額の 伸び率	金額		構成比率		金額の 伸び率	金額		構成比率		金額の 伸び率
	前々年度(度)	前年(度)	前々年度(度)	前年(度)		前々年度(度)	前年(度)	前々年度(度)	前年(度)		前々年度(度)	前年(度)	前々年度(度)	前年(度)	
千円	千円	%	%	%	千円	千円	%	%	%	千円	千円	%	%		
I 医業収益	13,200,340	12,561,983	99.7	99.7	-4.8	7,290,315	7,159,710	97.6	97.5	-1.8	9,682,468	9,346,344	98.8	98.7	-3.5
1. 入院診療収益	8,721,962	8,280,437	65.9	65.7	-5.1	4,799,148	4,685,570	64.3	63.8	-2.4	6,386,954	6,140,635	65.2	64.9	-3.9
保険診療収益	8,516,594	8,066,358	64.3	64.0	-5.3	4,725,777	4,611,656	63.3	62.8	-2.4	6,260,155	6,009,988	63.9	63.5	-4.0
公害等診療収益	138,660	129,941	1.0	1.0	-6.3	45,764	49,174	0.6	0.7	7.5	83,365	81,865	0.9	0.9	-1.8
その他の診療収益	66,708	84,137	0.5	0.7	26.1	27,607	24,740	0.4	0.3	-10.4	43,434	48,782	0.4	0.5	12.3
2. 特別の療養環境収益	202,473	179,608	1.5	1.4	-11.3	85,286	86,927	1.1	1.2	1.9	132,719	124,441	1.4	1.3	-6.2
3. 外来診療収益	3,959,114	3,827,844	29.9	30.4	-3.3	2,194,264	2,171,978	29.4	29.6	-1.0	2,908,608	2,842,209	29.7	30.0	-2.3
保険診療収益	3,858,311	3,730,215	29.2	29.6	-3.3	2,156,343	2,134,748	28.9	29.1	-1.0	2,845,235	2,780,532	29.0	29.4	-2.3
公害等診療収益	78,962	77,886	0.6	0.6	-1.4	8,478	8,576	0.1	0.1	1.2	37,007	36,630	0.4	0.4	-1.0
その他の診療収益	21,841	19,743	0.2	0.2	-9.6	29,443	28,654	0.4	0.4	-2.7	26,366	25,047	0.3	0.3	-5.0
4. その他の医業収益	316,792	274,095	2.4	2.2	-13.5	211,617	215,235	2.8	2.9	1.7	254,188	239,059	2.6	2.5	-6.0
II 介護収益	34,552	35,061	0.3	0.3	1.5	175,741	179,859	2.4	2.5	2.3	118,593	121,251	1.2	1.3	2.2
1. 施設サービス収益	10,020	10,841	0.1	0.1	8.2	164,971	170,936	2.2	2.3	3.6	102,253	106,136	1.0	1.1	3.8
2. 居宅サービス収益	15,776	15,046	0.1	0.1	-4.6	9,872	7,782	0.1	0.1	-21.2	12,262	10,722	0.1	0.1	-12.6
(再掲)短期入所療養介護分	0	0	0.0	0.0	-	0	0	0.0	0.0	-	0	0	0.0	0.0	-
3. その他の介護収益	8,755	9,174	0.1	0.1	4.8	898	1,141	0.0	0.0	27.1	4,078	4,393	0.0	0.0	7.7
III 医業・介護費用	13,198,947	13,096,189	99.7	104.0	-0.8	7,535,570	7,501,071	100.9	102.2	-0.5	9,827,889	9,765,762	100.3	103.1	-0.6
1. 給与費	6,519,905	6,514,045	49.3	51.7	-0.1	4,006,459	3,967,073	53.7	54.1	-1.0	5,023,806	4,997,990	51.3	52.8	-0.5
2. 医薬品費	2,545,692	2,459,938	19.2	19.5	-3.4	1,290,978	1,287,207	17.3	17.5	-0.3	1,798,839	1,761,884	18.4	18.6	-2.1
3. 給食用材料費	60,901	56,245	0.5	0.4	-7.6	48,146	48,062	0.6	0.7	-0.2	53,309	51,374	0.5	0.5	-3.6
4. 診療材料費・医療消耗器具備品費	1,510,268	1,455,042	11.4	11.6	-3.7	656,415	651,719	8.8	8.9	-0.7	1,002,022	976,873	10.2	10.3	-2.5
5. 委託費	830,451	902,106	6.3	7.2	8.6	432,268	464,151	5.8	6.3	7.4	593,437	641,419	6.1	6.8	8.1
6. 減価償却費	720,574	710,631	5.4	5.6	-1.4	445,894	429,903	6.0	5.9	-3.6	557,074	543,531	5.7	5.7	-2.4
(再掲)建物減価償却費	180,268	183,267	1.4	1.5	1.7	94,255	87,485	1.3	1.2	-7.2	129,070	126,254	1.3	1.3	-2.2
(再掲)医療機器減価償却費	260,233	257,139	2.0	2.0	-1.2	132,204	132,414	1.8	1.8	0.2	184,025	182,898	1.9	1.9	-0.6
7. 設備関係費	413,290	411,232	3.1	3.3	-0.5	261,549	272,243	3.5	3.7	4.1	322,968	328,500	3.3	3.5	1.7
(再掲)設備機器賃借料	109,163	109,992	0.8	0.9	0.8	65,257	65,653	0.9	0.9	0.6	83,028	83,599	0.8	0.9	0.7
(再掲)医療機器賃借料	82,590	82,042	0.6	0.7	-0.7	45,722	45,688	0.6	0.6	-0.1	60,645	60,403	0.6	0.6	-0.4
8. 経費	477,289	488,001	3.6	3.9	2.2	320,885	314,338	4.3	4.3	-2.0	384,192	384,630	3.9	4.1	0.1
9. その他の医業費用	120,577	98,949	0.9	0.8	-17.9	72,976	66,377	1.0	0.9	-9.0	92,243	79,561	0.9	0.8	-13.7
IV 損益差額（I + II - III）	35,945	-499,145	0.3	-4.0	-	-69,513	-161,502	-0.9	-2.2	-	-26,828	-298,167	-0.3	-3.1	-
(参考)「新型コロナウイルス感染症関連の補助金 (従業員向け慰労金を除く)」を含めた 損益差額(IV + V)	-	916,870	-	7.3	-	-	249,123	-	3.4	-	-	519,402	-	5.5	-
V その他の医業・介護関連収益	418,445	1,848,245	3.2	14.7	341.7	227,173	682,496	3.0	9.3	200.4	304,593	1,154,347	3.1	12.2	279.0
V' (再掲)新型コロナウイルス感染症関連の補助金 (従業員向け慰労金を除く)	-	1,416,015	-	11.2	-	-	410,625	-	5.6	-	-	817,569	-	8.6	-
VI その他の医業・介護関連費用	260,143	398,053	2.0	3.2	53.0	88,509	116,524	1.2	1.6	31.7	157,980	230,476	1.6	2.4	45.9
VII 総損益差額(IV + V - VI)	194,248	951,047	1.5	7.5	-	69,151	404,470	0.9	5.5	-	119,785	625,704	1.2	6.6	-
(参考)「新型コロナウイルス感染症関連の補助金 (従業員向け慰労金を除く)」を除いた 総損益差額(VII - V')	-	-464,967	-	-3.7	-	-	-6,155	-	-0.1	-	-	-191,865	-	-2.0	-
VIII 税金	3,687	2,030	0.0	0.0	-44.9	2,346	1,030	0.0	0.0	-56.1	2,889	1,435	0.0	0.0	-50.3
IX 税引後の総損益差額(VII - VIII)	190,561	949,017	1.4	7.5	-	66,805	403,440	0.9	5.5	-	116,897	624,269	1.2	6.6	-
施設数	17	-	-	-	-	25	-	-	-	-	42	-	-	-	-
平均病床数	428	423	-	-	-	288	288	-	-	-	345	343	-	-	-

一般病院（社会保険関係法人）（集計2）

（1施設当たり損益）

	新型コロナウイルス感染症の入院患者（含む疑似症患者）の受け入れ実績あり														
	院内感染（クラスターの発生を含む）有り					院内感染（クラスターの発生を含む）無し					全体				
	金額		構成比率		金額の 伸び率	金額		構成比率		金額の 伸び率	金額		構成比率		金額の 伸び率
	前々年(度)	前年(度)	前々年(度)	前年(度)		前々年(度)	前年(度)	前々年(度)	前年(度)		前々年(度)	前年(度)	前々年(度)	前年(度)	
千円	千円	%	%	%	千円	千円	%	%	%	千円	千円	%	%	%	
I 医業収益	*	*	*	*	—	7,630,451	7,289,676	100.0	100.0	-4.5	9,488,984	9,103,717	100.0	100.0	-4.1
1. 入院診療収益	*	*	*	*	—	5,136,058	4,928,267	67.3	67.6	-4.0	6,326,573	6,079,519	66.7	66.8	-3.9
保険診療収益	*	*	*	*	—	5,129,857	4,924,656	67.2	67.5	-4.0	6,317,031	6,069,098	66.6	66.7	-3.9
公害等診療収益	*	*	*	*	—	4,306	3,078	0.1	0.0	-28.5	2,583	1,847	0.0	0.0	-28.5
その他の診療収益	*	*	*	*	—	1,896	533	0.0	0.0	-71.9	6,959	8,574	0.1	0.1	23.2
2. 特別の療養環境収益	*	*	*	*	—	142,314	127,660	1.9	1.8	-10.3	241,020	229,784	2.5	2.5	-4.7
3. 外来診療収益	*	*	*	*	—	2,064,120	1,984,935	27.0	27.2	-3.8	2,623,903	2,562,350	27.6	28.1	-2.3
保険診療収益	*	*	*	*	—	2,058,074	1,980,578	27.0	27.2	-3.8	2,611,582	2,552,444	27.5	28.0	-2.3
公害等診療収益	*	*	*	*	—	3,248	1,183	0.0	0.0	-63.6	1,949	710	0.0	0.0	-63.6
その他の診療収益	*	*	*	*	—	2,799	3,174	0.0	0.0	13.4	10,372	9,196	0.1	0.1	-11.3
4. その他の医業収益	*	*	*	*	—	287,958	248,814	3.8	3.4	-13.6	297,489	232,064	3.1	2.5	-22.0
II 介護収益	*	*	*	*	—	3,129	2,513	0.0	0.0	-19.7	1,877	1,508	0.0	0.0	-19.7
1. 施設サービス収益	*	*	*	*	—	0	0	0.0	0.0	—	0	0	0.0	0.0	—
2. 居宅サービス収益	*	*	*	*	—	3,129	2,513	0.0	0.0	-19.7	1,877	1,508	0.0	0.0	-19.7
(再掲)短期入所療養介護分	*	*	*	*	—	0	0	0.0	0.0	—	0	0	0.0	0.0	—
3. その他の介護収益	*	*	*	*	—	0	0	0.0	0.0	—	0	0	0.0	0.0	—
III 医業・介護費用	*	*	*	*	—	8,028,916	7,987,460	105.2	109.5	-0.5	9,697,454	9,647,742	102.2	106.0	-0.5
1. 給与費	*	*	*	*	—	4,028,970	4,151,669	52.8	56.9	3.0	4,904,183	4,995,243	51.7	54.9	1.9
2. 医薬品費	*	*	*	*	—	1,384,738	1,316,509	18.1	18.1	-4.9	1,786,021	1,728,998	18.8	19.0	-3.2
3. 給食用材料費	*	*	*	*	—	37,169	32,501	0.5	0.4	-12.6	52,525	47,871	0.6	0.5	-8.9
4. 診療材料費・医療消耗器具備品費	*	*	*	*	—	663,764	635,094	8.7	8.7	-4.3	842,089	807,168	8.9	8.9	-4.1
5. 委託費	*	*	*	*	—	550,618	541,839	7.2	7.4	-1.6	674,790	716,270	7.1	7.9	6.1
6. 減価償却費	*	*	*	*	—	568,103	575,304	7.4	7.9	1.3	556,704	548,811	5.9	6.0	-1.4
(再掲)建物減価償却費	*	*	*	*	—	295,636	312,832	3.9	4.3	5.8	177,382	187,699	1.9	2.1	5.8
(再掲)医療機器減価償却費	*	*	*	*	—	207,660	200,132	2.7	2.7	-3.6	124,596	120,079	1.3	1.3	-3.6
7. 設備関係費	*	*	*	*	—	324,099	289,332	4.2	4.0	-10.7	358,337	313,187	3.8	3.4	-12.6
(再掲)設備機器賃借料	*	*	*	*	—	151,787	114,095	2.0	1.6	-24.8	174,278	146,175	1.8	1.6	-16.1
(再掲)医療機器賃借料	*	*	*	*	—	124,186	92,035	1.6	1.3	-25.9	74,512	55,221	0.8	0.6	-25.9
8. 経費	*	*	*	*	—	337,902	313,398	4.4	4.3	-7.3	300,441	278,005	3.2	3.1	-7.5
9. その他の医業費用	*	*	*	*	—	133,553	131,815	1.7	1.8	-1.3	222,366	212,189	2.3	2.3	-4.6
IV 損益差額（I + II - III）	*	*	*	*	—	-395,336	-695,271	-5.2	-9.5	—	-206,593	-542,517	-2.2	-6.0	—
(参考)「新型コロナウイルス感染症関連の補助金 (従業員向け慰労金を除く)を含めた 損益差額(IV + V)」	—	*	—	*	—	—	-220,430	—	-3.0	—	—	496,153	—	5.4	—
V その他の医業・介護関連収益	*	*	*	*	—	396,325	856,091	5.2	11.7	116.0	308,396	1,328,991	3.2	14.6	330.9
V' (再掲)新型コロナウイルス感染症関連の補助金 (従業員向け慰労金を除く)	—	*	—	*	—	—	474,841	—	6.5	—	—	1,038,669	—	11.4	—
VI その他の医業・介護関連費用	*	*	*	*	—	159,987	279,475	2.1	3.8	74.7	108,363	177,354	1.1	1.9	63.7
VII 総損益差額(IV + V - VI)	*	*	*	*	—	-158,999	-118,655	-2.1	-1.6	—	-6,560	609,120	-0.1	6.7	—
(参考)「新型コロナウイルス感染症関連の補助金 (従業員向け慰労金を除く)を除いた 総損益差額(VII - V)」	—	*	—	*	—	—	-593,496	—	-8.1	—	—	-429,549	—	-4.7	—
VIII 税金	*	*	*	*	—	0	0	0.0	0.0	—	0	0	0.0	0.0	—
IX 税引後の総損益差額(VII - VIII)	*	*	*	*	—	-158,999	-118,655	-2.1	-1.6	—	-6,560	609,120	-0.1	6.7	—
施設数	*	*	—	—	—	3	—	—	—	—	5	—	—	—	—
平均病床数	*	*	—	—	—	302	291	—	—	—	356	349	—	—	—

一般病院（社会保険関係法人）（集計2）

（1施設当たり損益）

	新型コロナウイルス感染症から回復した患者を転院により受け入れた実績あり														
	院内感染（クラスターの発生を含む）有り					院内感染（クラスターの発生を含む）無し					全 体				
	金 額		構成比率		金額の 伸び率	金 額		構成比率		金額の 伸び率	金 額		構成比率		金額の 伸び率
	前々年(度)	前年(度)	前々年(度)	前年(度)		前々年(度)	前年(度)	前々年(度)	前年(度)		前々年(度)	前年(度)	前々年(度)	前年(度)	
千円	千円	%	%	%	千円	千円	%	%	%	千円	千円	%	%	%	
I 医業収益	-	-	-	-	-	-	-	-	-	-	-	-	-	-	-
1. 入院診療収益	-	-	-	-	-	-	-	-	-	-	-	-	-	-	-
保険診療収益	-	-	-	-	-	-	-	-	-	-	-	-	-	-	-
公害等診療収益	-	-	-	-	-	-	-	-	-	-	-	-	-	-	-
その他の診療収益	-	-	-	-	-	-	-	-	-	-	-	-	-	-	-
2. 特別の療養環境収益	-	-	-	-	-	-	-	-	-	-	-	-	-	-	-
3. 外来診療収益	-	-	-	-	-	-	-	-	-	-	-	-	-	-	-
保険診療収益	-	-	-	-	-	-	-	-	-	-	-	-	-	-	-
公害等診療収益	-	-	-	-	-	-	-	-	-	-	-	-	-	-	-
その他の診療収益	-	-	-	-	-	-	-	-	-	-	-	-	-	-	-
4. その他の医業収益	-	-	-	-	-	-	-	-	-	-	-	-	-	-	-
II 介護収益	-	-	-	-	-	-	-	-	-	-	-	-	-	-	-
1. 施設サービス収益	-	-	-	-	-	-	-	-	-	-	-	-	-	-	-
2. 居宅サービス収益	-	-	-	-	-	-	-	-	-	-	-	-	-	-	-
(再掲)短期入所療養介護分	-	-	-	-	-	-	-	-	-	-	-	-	-	-	-
3. その他の介護収益	-	-	-	-	-	-	-	-	-	-	-	-	-	-	-
III 医業・介護費用	-	-	-	-	-	-	-	-	-	-	-	-	-	-	-
1. 給与費	-	-	-	-	-	-	-	-	-	-	-	-	-	-	-
2. 医薬品費	-	-	-	-	-	-	-	-	-	-	-	-	-	-	-
3. 給食用材料費	-	-	-	-	-	-	-	-	-	-	-	-	-	-	-
4. 診療材料費・医療消耗器具備品費	-	-	-	-	-	-	-	-	-	-	-	-	-	-	-
5. 委託費	-	-	-	-	-	-	-	-	-	-	-	-	-	-	-
6. 減価償却費	-	-	-	-	-	-	-	-	-	-	-	-	-	-	-
(再掲)建物減価償却費	-	-	-	-	-	-	-	-	-	-	-	-	-	-	-
(再掲)医療機器減価償却費	-	-	-	-	-	-	-	-	-	-	-	-	-	-	-
7. 設備関係費	-	-	-	-	-	-	-	-	-	-	-	-	-	-	-
(再掲)設備機器賃借料	-	-	-	-	-	-	-	-	-	-	-	-	-	-	-
(再掲)医療機器賃借料	-	-	-	-	-	-	-	-	-	-	-	-	-	-	-
8. 経費	-	-	-	-	-	-	-	-	-	-	-	-	-	-	-
9. その他の医業費用	-	-	-	-	-	-	-	-	-	-	-	-	-	-	-
IV 損益差額（I＋II－III）	-	-	-	-	-	-	-	-	-	-	-	-	-	-	-
(参考)「新型コロナウイルス感染症関連の補助金 (従業員向け慰労金を除く)を含めた 損益差額(IV＋V)」	-	-	-	-	-	-	-	-	-	-	-	-	-	-	-
V その他の医業・介護関連収益	-	-	-	-	-	-	-	-	-	-	-	-	-	-	-
V' (再掲)新型コロナウイルス感染症関連の補助金 (従業員向け慰労金を除く)	-	-	-	-	-	-	-	-	-	-	-	-	-	-	-
VI その他の医業・介護関連費用	-	-	-	-	-	-	-	-	-	-	-	-	-	-	-
VII 総損益差額(IV＋V－VI)	-	-	-	-	-	-	-	-	-	-	-	-	-	-	-
(参考)「新型コロナウイルス感染症関連の補助金 (従業員向け慰労金を除く)を除いた 総損益差額(VII－V)」	-	-	-	-	-	-	-	-	-	-	-	-	-	-	-
VIII 税金	-	-	-	-	-	-	-	-	-	-	-	-	-	-	-
IX 税引後の総損益差額(VII－VIII)	-	-	-	-	-	-	-	-	-	-	-	-	-	-	-
施設数	0	-	-	-	-	0	-	-	-	-	0	-	-	-	-
平均病床数	-	-	-	-	-	-	-	-	-	-	-	-	-	-	-

一般病院（社会保険関係法人）（集計2）

（1施設当たり損益）

	新型コロナウイルス感染症患者の対応をしている医療機関から、新型コロナウイルス感染症ではない患者を転院により受け入れた実績あり														
	院内感染（クラスターの発生を含む）有り					院内感染（クラスターの発生を含む）無し					全 体				
	金 額		構成比率		金額の伸比率	金 額		構成比率		金額の伸比率	金 額		構成比率		金額の伸比率
	前々年(度)	前年(度)	前々年(度)	前年(度)		前々年(度)	前年(度)	前々年(度)	前年(度)		前々年(度)	前年(度)	前々年(度)	前年(度)	
千円	千円	%	%	%	千円	千円	%	%	%	千円	千円	%	%	%	
I 医業収益	-	-	-	-	-	-	-	-	-	-	-	-	-	-	-
1. 入院診療収益	-	-	-	-	-	-	-	-	-	-	-	-	-	-	-
保険診療収益	-	-	-	-	-	-	-	-	-	-	-	-	-	-	-
公害等診療収益	-	-	-	-	-	-	-	-	-	-	-	-	-	-	-
その他の診療収益	-	-	-	-	-	-	-	-	-	-	-	-	-	-	-
2. 特別の療養環境収益	-	-	-	-	-	-	-	-	-	-	-	-	-	-	-
3. 外来診療収益	-	-	-	-	-	-	-	-	-	-	-	-	-	-	-
保険診療収益	-	-	-	-	-	-	-	-	-	-	-	-	-	-	-
公害等診療収益	-	-	-	-	-	-	-	-	-	-	-	-	-	-	-
その他の診療収益	-	-	-	-	-	-	-	-	-	-	-	-	-	-	-
4. その他の医業収益	-	-	-	-	-	-	-	-	-	-	-	-	-	-	-
II 介護収益	-	-	-	-	-	-	-	-	-	-	-	-	-	-	-
1. 施設サービス収益	-	-	-	-	-	-	-	-	-	-	-	-	-	-	-
2. 居宅サービス収益	-	-	-	-	-	-	-	-	-	-	-	-	-	-	-
(再掲)短期入所療養介護分	-	-	-	-	-	-	-	-	-	-	-	-	-	-	-
3. その他の介護収益	-	-	-	-	-	-	-	-	-	-	-	-	-	-	-
III 医業・介護費用	-	-	-	-	-	-	-	-	-	-	-	-	-	-	-
1. 給与費	-	-	-	-	-	-	-	-	-	-	-	-	-	-	-
2. 医薬品費	-	-	-	-	-	-	-	-	-	-	-	-	-	-	-
3. 給食用材料費	-	-	-	-	-	-	-	-	-	-	-	-	-	-	-
4. 診療材料費・医療消耗器具備品費	-	-	-	-	-	-	-	-	-	-	-	-	-	-	-
5. 委託費	-	-	-	-	-	-	-	-	-	-	-	-	-	-	-
6. 減価償却費	-	-	-	-	-	-	-	-	-	-	-	-	-	-	-
(再掲)建物減価償却費	-	-	-	-	-	-	-	-	-	-	-	-	-	-	-
(再掲)医療機器減価償却費	-	-	-	-	-	-	-	-	-	-	-	-	-	-	-
7. 設備関係費	-	-	-	-	-	-	-	-	-	-	-	-	-	-	-
(再掲)設備機器賃借料	-	-	-	-	-	-	-	-	-	-	-	-	-	-	-
(再掲)医療機器賃借料	-	-	-	-	-	-	-	-	-	-	-	-	-	-	-
8. 経費	-	-	-	-	-	-	-	-	-	-	-	-	-	-	-
9. その他の医業費用	-	-	-	-	-	-	-	-	-	-	-	-	-	-	-
IV 損益差額（I＋II－III）	-	-	-	-	-	-	-	-	-	-	-	-	-	-	-
(参考)「新型コロナウイルス感染症関連の補助金 (従業員向け慰労金を除く)を含めた 損益差額(IV＋V)」	-	-	-	-	-	-	-	-	-	-	-	-	-	-	-
V その他の医業・介護関連収益	-	-	-	-	-	-	-	-	-	-	-	-	-	-	-
V' (再掲)新型コロナウイルス感染症関連の補助金 (従業員向け慰労金を除く)	-	-	-	-	-	-	-	-	-	-	-	-	-	-	-
VI その他の医業・介護関連費用	-	-	-	-	-	-	-	-	-	-	-	-	-	-	-
VII 総損益差額（IV＋V－VI）	-	-	-	-	-	-	-	-	-	-	-	-	-	-	-
(参考)「新型コロナウイルス感染症関連の補助金 (従業員向け慰労金を除く)を除いた 総損益差額(VII－V)」	-	-	-	-	-	-	-	-	-	-	-	-	-	-	-
VIII 税金	-	-	-	-	-	-	-	-	-	-	-	-	-	-	-
IX 税引後の総損益差額（VII－VIII）	-	-	-	-	-	-	-	-	-	-	-	-	-	-	-
施設数	0	-	-	-	-	0	-	-	-	-	0	-	-	-	-
平均病床数	-	-	-	-	-	-	-	-	-	-	-	-	-	-	-

一般病院（社会保険関係法人）（集計2）

（1施設当たり損益）

	いずれでもない														
	院内感染(クラスターの発生を含む)有り					院内感染(クラスターの発生を含む)無し					全体				
	金額		構成比率		金額の 伸び率	金額		構成比率		金額の 伸び率	金額		構成比率		金額の 伸び率
	前々年(度)	前年(度)	前々年(度)	前年(度)		前々年(度)	前年(度)	前々年(度)	前年(度)		前々年(度)	前年(度)	前々年(度)	前年(度)	
千円	千円	%	%	%	千円	千円	%	%	%	千円	千円	%	%	%	
I 医業収益	-	-	-	-	-	*	*	*	*	-	*	*	*	*	-
1. 入院診療収益	-	-	-	-	-	*	*	*	*	-	*	*	*	*	-
保険診療収益	-	-	-	-	-	*	*	*	*	-	*	*	*	*	-
公害等診療収益	-	-	-	-	-	*	*	*	*	-	*	*	*	*	-
その他の診療収益	-	-	-	-	-	*	*	*	*	-	*	*	*	*	-
2. 特別の療養環境収益	-	-	-	-	-	*	*	*	*	-	*	*	*	*	-
3. 外来診療収益	-	-	-	-	-	*	*	*	*	-	*	*	*	*	-
保険診療収益	-	-	-	-	-	*	*	*	*	-	*	*	*	*	-
公害等診療収益	-	-	-	-	-	*	*	*	*	-	*	*	*	*	-
その他の診療収益	-	-	-	-	-	*	*	*	*	-	*	*	*	*	-
4. その他の医業収益	-	-	-	-	-	*	*	*	*	-	*	*	*	*	-
II 介護収益	-	-	-	-	-	*	*	*	*	-	*	*	*	*	-
1. 施設サービス収益	-	-	-	-	-	*	*	*	*	-	*	*	*	*	-
2. 居宅サービス収益	-	-	-	-	-	*	*	*	*	-	*	*	*	*	-
(再掲)短期入所療養介護分	-	-	-	-	-	*	*	*	*	-	*	*	*	*	-
3. その他の介護収益	-	-	-	-	-	*	*	*	*	-	*	*	*	*	-
III 医業・介護費用	-	-	-	-	-	*	*	*	*	-	*	*	*	*	-
1. 給与費	-	-	-	-	-	*	*	*	*	-	*	*	*	*	-
2. 医薬品費	-	-	-	-	-	*	*	*	*	-	*	*	*	*	-
3. 給食用材料費	-	-	-	-	-	*	*	*	*	-	*	*	*	*	-
4. 診療材料費・医療消耗器具備品費	-	-	-	-	-	*	*	*	*	-	*	*	*	*	-
5. 委託費	-	-	-	-	-	*	*	*	*	-	*	*	*	*	-
6. 減価償却費	-	-	-	-	-	*	*	*	*	-	*	*	*	*	-
(再掲)建物減価償却費	-	-	-	-	-	*	*	*	*	-	*	*	*	*	-
(再掲)医療機器減価償却費	-	-	-	-	-	*	*	*	*	-	*	*	*	*	-
7. 設備関係費	-	-	-	-	-	*	*	*	*	-	*	*	*	*	-
(再掲)設備機器賃借料	-	-	-	-	-	*	*	*	*	-	*	*	*	*	-
(再掲)医療機器賃借料	-	-	-	-	-	*	*	*	*	-	*	*	*	*	-
8. 経費	-	-	-	-	-	*	*	*	*	-	*	*	*	*	-
9. その他の医業費用	-	-	-	-	-	*	*	*	*	-	*	*	*	*	-
IV 損益差額(I+II-III)	-	-	-	-	-	*	*	*	*	-	*	*	*	*	-
(参考)「新型コロナウイルス感染症関連の補助金 (従業員向け慰労金を除く)を含めた 損益差額(IV+V)」	-	-	-	-	-	-	*	-	*	-	-	*	-	*	-
V その他の医業・介護関連収益	-	-	-	-	-	*	*	*	*	-	*	*	*	*	-
V' (再掲)新型コロナウイルス感染症関連の補助金 (従業員向け慰労金を除く)	-	-	-	-	-	-	*	-	*	-	-	*	-	*	-
VI その他の医業・介護関連費用	-	-	-	-	-	*	*	*	*	-	*	*	*	*	-
VII 総損益差額(IV+V-VI)	-	-	-	-	-	*	*	*	*	-	*	*	*	*	-
(参考)「新型コロナウイルス感染症関連の補助金 (従業員向け慰労金を除く)を除いた 総損益差額(VII-V)」	-	-	-	-	-	-	*	-	*	-	-	*	-	*	-
VIII 税金	-	-	-	-	-	*	*	*	*	-	*	*	*	*	-
IX 税引後の総損益差額(VII-VIII)	-	-	-	-	-	*	*	*	*	-	*	*	*	*	-
施設数	0	-	-	-	-	*	-	-	-	-	*	-	-	-	-
平均病床数	-	-	-	-	-	*	*	-	-	-	*	*	-	-	-

一般病院（社会保険関係法人）（集計2）

（1施設当たり損益）

	全 体														
	院内感染(クラスターの発生を含む)有り					院内感染(クラスターの発生を含む)無し					全 体				
	金 額		構成比率		金額の 伸び率	金 額		構成比率		金額の 伸び率	金 額		構成比率		金額の 伸び率
	前々年(度)	前年(度)	前々年(度)	前年(度)		前々年(度)	前年(度)	前々年(度)	前年(度)		前々年(度)	前年(度)	前々年(度)	前年(度)	
千円	千円	%	%	%	千円	千円	%	%	%	千円	千円	%	%	%	
I 医業収益	*	*	*	*	—	6,528,275	6,258,848	100.0	100.0	-4.1	8,444,444	8,114,159	100.0	100.0	-3.9
1. 入院診療収益	*	*	*	*	—	4,335,742	4,173,924	66.4	66.7	-3.7	5,594,610	5,384,748	66.2	66.4	-3.8
保険診療収益	*	*	*	*	—	4,314,445	4,159,469	66.1	66.4	-3.6	5,575,561	5,368,233	66.0	66.1	-3.7
公害等診療収益	*	*	*	*	—	3,229	2,308	0.0	0.0	-28.5	2,153	1,539	0.0	0.0	-28.5
その他の診療収益	*	*	*	*	—	18,067	12,147	0.3	0.2	-32.8	16,896	14,976	0.2	0.2	-11.4
2. 特別の療養環境収益	*	*	*	*	—	106,736	95,745	1.6	1.5	-10.3	200,850	191,487	2.4	2.4	-4.7
3. 外来診療収益	*	*	*	*	—	1,856,190	1,790,315	28.4	28.6	-3.5	2,391,985	2,336,368	28.3	28.8	-2.3
保険診療収益	*	*	*	*	—	1,788,755	1,728,260	27.4	27.6	-3.4	2,339,784	2,288,922	27.7	28.2	-2.2
公害等診療収益	*	*	*	*	—	2,436	888	0.0	0.0	-63.5	1,624	592	0.0	0.0	-63.5
その他の診療収益	*	*	*	*	—	64,999	61,167	1.0	1.0	-5.9	50,577	46,855	0.6	0.6	-7.4
4. その他の医業収益	*	*	*	*	—	229,607	198,865	3.5	3.2	-13.4	256,999	201,556	3.0	2.5	-21.6
II 介護収益	*	*	*	*	—	2,516	2,193	0.0	0.0	-12.8	1,678	1,462	0.0	0.0	-12.9
1. 施設サービス収益	*	*	*	*	—	0	0	0.0	0.0	—	0	0	0.0	0.0	—
2. 居宅サービス収益	*	*	*	*	—	2,516	2,193	0.0	0.0	-12.8	1,678	1,462	0.0	0.0	-12.9
(再掲)短期入所療養介護分	*	*	*	*	—	0	0	0.0	0.0	—	0	0	0.0	0.0	—
3. その他の介護収益	*	*	*	*	—	0	0	0.0	0.0	—	0	0	0.0	0.0	—
III 医業・介護費用	*	*	*	*	—	6,799,238	6,792,754	104.1	108.5	-0.1	8,599,579	8,574,557	101.8	105.7	-0.3
1. 給与費	*	*	*	*	—	3,489,445	3,601,213	53.4	57.5	3.2	4,398,630	4,487,677	52.1	55.3	2.0
2. 医薬品費	*	*	*	*	—	1,098,274	1,041,362	16.8	16.6	-5.2	1,528,164	1,476,819	18.1	18.2	-3.4
3. 給食用材料費	*	*	*	*	—	38,663	35,687	0.6	0.6	-7.7	50,962	47,433	0.6	0.6	-6.9
4. 診療材料費・医療消耗器具備品費	*	*	*	*	—	537,520	516,318	8.2	8.2	-3.9	728,205	699,305	8.6	8.6	-4.0
5. 委託費	*	*	*	*	—	479,560	472,809	7.3	7.6	-1.4	606,722	641,178	7.2	7.9	5.7
6. 減価償却費	*	*	*	*	—	482,420	495,583	7.4	7.9	2.7	501,482	500,079	5.9	6.2	-0.3
(再掲)建物減価償却費	*	*	*	*	—	249,359	269,407	3.8	4.3	8.0	166,239	179,604	2.0	2.2	8.0
(再掲)医療機器減価償却費	*	*	*	*	—	177,891	171,959	2.7	2.7	-3.3	118,594	114,639	1.4	1.4	-3.3
7. 設備関係費	*	*	*	*	—	266,765	242,106	4.1	3.9	-9.2	314,408	277,727	3.7	3.4	-11.7
(再掲)設備機器賃借料	*	*	*	*	—	123,302	95,019	1.9	1.5	-22.9	151,540	128,111	1.8	1.6	-15.5
(再掲)医療機器賃借料	*	*	*	*	—	97,849	73,061	1.5	1.2	-25.3	65,233	48,707	0.8	0.6	-25.3
8. 経費	*	*	*	*	—	285,786	267,792	4.4	4.3	-6.3	271,940	253,500	3.2	3.1	-6.8
9. その他の医業費用	*	*	*	*	—	120,805	119,883	1.8	1.9	-0.8	199,065	190,839	2.4	2.4	-4.1
IV 損益差額(I+II-III)	*	*	*	*	—	-268,447	-531,713	-4.1	-8.5	—	-153,457	-458,937	-1.8	-5.7	—
(参考)「新型コロナウイルス感染症関連の補助金 (従業員向け慰労金を除く)」を含めた 損益差額(IV+V)	—	*	—	*	—	—	-157,355	—	-2.5	—	—	418,772	—	5.2	—
V その他の医業・介護関連収益	*	*	*	*	—	355,053	710,730	5.4	11.4	100.2	295,536	1,153,267	3.5	14.2	290.2
V' (再掲)新型コロナウイルス感染症関連の補助金 (従業員向け慰労金を除く)	—	*	—	*	—	—	374,357	—	6.0	—	—	877,709	—	10.8	—
VI その他の医業・介護関連費用	*	*	*	*	—	128,842	216,188	2.0	3.5	67.8	96,203	152,183	1.1	1.9	58.2
VII 総損益差額(IV+V-VI)	*	*	*	*	—	-42,236	-37,170	-0.6	-0.6	—	45,875	542,147	0.5	6.7	—
(参考)「新型コロナウイルス感染症関連の補助金 (従業員向け慰労金を除く)」を除いた 総損益差額(VII-V')	—	*	—	*	—	—	-411,528	—	-6.6	—	—	-335,562	—	-4.1	—
VIII 税金	*	*	*	*	—	16,937	18,130	0.3	0.3	7.0	11,291	12,087	0.1	0.1	7.0
IX 税引後の総損益差額(VII-VIII)	*	*	*	*	—	-59,173	-55,300	-0.9	-0.9	—	34,584	530,061	0.4	6.5	—
施設数	*	*	—	—	—	4	—	—	—	—	6	—	—	—	
平均病床数	*	*	—	—	—	275	267	—	—	—	329	323	—	—	

一般病院（その他）（集計2）

（1施設当たり損益）

	新型コロナウイルス感染症の入院患者（含む疑似症患者）の受け入れ実績あり														
	院内感染（クラスターの発生を含む）有り					院内感染（クラスターの発生を含む）無し					全体				
	金額		構成比率		金額の 伸び率	金額		構成比率		金額の 伸び率	金額		構成比率		金額の 伸び率
	前々年度	前年度	前々年度	前年度		前々年度	前年度	前々年度	前年度		前々年度	前年度	前々年度	前年度	
千円	千円	%	%	%	千円	千円	%	%	%	千円	千円	%	%		
I 医業収益	6,389,331	6,060,065	99.9	99.9	-5.2	4,771,443	4,642,533	99.5	99.5	-2.7	5,264,702	5,074,708	99.6	99.6	-3.6
1. 入院診療収益	4,268,038	4,065,470	66.7	67.0	-4.7	3,344,805	3,216,833	69.7	68.9	-3.8	3,626,279	3,475,564	68.6	68.2	-4.2
保険診療収益	4,162,959	3,963,897	65.1	65.3	-4.8	3,289,398	3,169,692	68.6	67.9	-3.6	3,555,727	3,411,828	67.3	67.0	-4.0
公害等診療収益	56,179	58,241	0.9	1.0	3.7	28,699	24,738	0.6	0.5	-13.8	37,077	34,952	0.7	0.7	-5.7
その他の診療収益	48,900	43,332	0.8	0.7	-11.4	26,708	22,403	0.6	0.5	-16.1	33,474	28,784	0.6	0.6	-14.0
2. 特別の療養環境収益	65,630	52,893	1.0	0.9	-19.4	63,389	54,963	1.3	1.2	-13.3	64,072	54,332	1.2	1.1	-15.2
3. 外来診療収益	1,862,127	1,771,476	29.1	29.2	-4.9	1,198,114	1,130,003	25.0	24.2	-5.7	1,400,557	1,325,574	26.5	26.0	-5.4
保険診療収益	1,829,716	1,742,338	28.6	28.7	-4.8	1,171,639	1,109,413	24.4	23.8	-5.3	1,372,272	1,302,378	26.0	25.6	-5.1
公害等診療収益	16,919	15,685	0.3	0.3	-7.3	16,663	11,306	0.3	0.2	-32.1	16,741	12,641	0.3	0.2	-24.5
その他の診療収益	15,491	13,453	0.2	0.2	-13.2	9,812	9,284	0.2	0.2	-5.4	11,543	10,555	0.2	0.2	-8.6
4. その他の医業収益	193,537	170,226	3.0	2.8	-12.0	165,135	240,734	3.4	5.2	45.8	173,794	219,238	3.3	4.3	26.1
II 介護収益	8,923	7,839	0.1	0.1	-12.1	26,189	24,021	0.5	0.5	-8.3	20,925	19,088	0.4	0.4	-8.8
1. 施設サービス収益	3,852	3,614	0.1	0.1	-6.2	18,329	15,493	0.4	0.3	-15.5	13,915	11,871	0.3	0.2	-14.7
2. 居宅サービス収益	4,490	3,676	0.1	0.1	-18.1	6,920	7,324	0.1	0.2	5.8	6,179	6,212	0.1	0.1	0.5
(再掲)短期入所療養介護分	0	0	0.0	0.0	-	206	96	0.0	0.0	-53.4	143	67	0.0	0.0	-53.1
3. その他の介護収益	580	549	0.0	0.0	-5.3	941	1,205	0.0	0.0	28.1	831	1,005	0.0	0.0	20.9
III 医業・介護費用	6,318,521	6,304,891	98.8	103.9	-0.2	4,926,967	4,897,195	102.7	104.9	-0.6	5,351,221	5,326,370	101.2	104.6	-0.5
1. 給与費	3,501,870	3,531,615	54.7	58.2	0.8	2,719,154	2,739,027	56.7	58.7	0.7	2,957,787	2,980,670	56.0	58.5	0.8
2. 医薬品費	695,568	667,780	10.9	11.0	-4.0	541,520	510,298	11.3	10.9	-5.8	588,486	558,311	11.1	11.0	-5.1
3. 給食用材料費	24,569	21,851	0.4	0.4	-11.1	29,700	28,520	0.6	0.6	-4.0	28,136	26,487	0.5	0.5	-5.9
4. 診療材料費・医療消耗器具備品費	678,330	679,402	10.6	11.2	0.2	479,820	475,384	10.0	10.2	-0.9	540,341	537,585	10.2	10.6	-0.5
5. 委託費	367,823	376,946	5.7	6.2	2.5	294,789	304,433	6.1	6.5	3.3	317,056	326,541	6.0	6.4	3.0
6. 減価償却費	316,176	309,606	4.9	5.1	-2.1	266,463	268,796	5.6	5.8	0.9	281,619	281,238	5.3	5.5	-0.1
(再掲)建物減価償却費	78,289	83,463	1.2	1.4	6.6	75,017	73,488	1.6	1.6	-2.0	76,014	76,529	1.4	1.5	0.7
(再掲)医療機器減価償却費	139,252	130,346	2.2	2.1	-6.4	84,610	86,508	1.8	1.9	2.2	101,269	99,873	1.9	2.0	-1.4
7. 設備関係費	204,245	201,256	3.2	3.3	-1.5	218,625	208,417	4.6	4.5	-4.7	214,241	206,234	4.1	4.0	-3.7
(再掲)設備機器賃借料	63,927	63,452	1.0	1.0	-0.7	70,280	66,260	1.5	1.4	-5.7	68,343	65,404	1.3	1.3	-4.3
(再掲)医療機器賃借料	27,782	26,158	0.4	0.4	-5.8	48,846	48,448	1.0	1.0	-0.8	42,424	41,652	0.8	0.8	-1.8
8. 経費	349,497	329,937	5.5	5.4	-5.6	291,833	279,169	6.1	6.0	-4.3	309,414	294,647	5.9	5.8	-4.8
9. その他の医業費用	180,442	186,498	2.8	3.1	3.4	85,064	83,150	1.8	1.8	-2.3	114,143	114,659	2.2	2.3	0.5
IV 損益差額（I+II-III）	79,733	-236,986	1.2	-3.9	-	-129,335	-230,640	-2.7	-4.9	-	-65,595	-232,575	-1.2	-4.6	-
(参考)「新型コロナウイルス感染症関連の補助金（従業員向け慰労金を除く）」を含めた損益差額（IV+V）	-	119,155	-	2.0	-	-	46,770	-	1.0	-	-	68,838	-	1.4	-
V その他の医業・介護関連収益	107,802	536,359	1.7	8.8	397.5	139,899	476,025	2.9	10.2	240.3	130,113	494,419	2.5	9.7	280.0
V' (再掲)新型コロナウイルス感染症関連の補助金（従業員向け慰労金を除く）	-	356,141	-	5.9	-	-	277,410	-	5.9	-	-	301,413	-	5.9	-
VI その他の医業・介護関連費用	78,464	50,787	1.2	0.8	-35.3	88,688	69,751	1.8	1.5	-21.4	85,571	63,969	1.6	1.3	-25.2
VII 総損益差額（IV+V-VI）	109,070	248,586	1.7	4.1	-	-78,124	175,634	-1.6	3.8	-	-21,053	197,875	-0.4	3.9	-
(参考)「新型コロナウイルス感染症関連の補助金（従業員向け慰労金を除く）」を除いた総損益差額（VII-V'）	-	-107,555	-	-1.8	-	-	-101,776	-	-2.2	-	-	-103,538	-	-2.0	-
VIII 税金	459	2,520	0.0	0.0	449.0	1,344	3,528	0.0	0.1	162.5	1,074	3,221	0.0	0.1	199.9
IX 税引後の総損益差額（VII-VIII）	108,612	246,065	1.7	4.1	-	-79,468	172,106	-1.7	3.7	-	-22,126	194,655	-0.4	3.8	-
施設数	25	-	-	-	-	57	-	-	-	-	82	-	-	-	-
平均病床数	245	243	-	-	-	222	222	-	-	-	229	228	-	-	-

一般病院（その他）（集計2）

（1施設当たり損益）

	新型コロナウイルス感染症から回復した患者を転院により受け入れた実績あり														
	院内感染（クラスターの発生を含む）有り						院内感染（クラスターの発生を含む）無し				全 体				
	金 額		構成比率		金額の 伸び率	金 額		構成比率		金額の 伸び率	金 額		構成比率		金額の 伸び率
	前々年度(度)	前年(度)	前々年度(度)	前年(度)		前々年度(度)	前年(度)	前々年度(度)	前年(度)		前々年度(度)	前年(度)	前々年度(度)	前年(度)	
千円	千円	%	%	%	千円	千円	%	%	%	千円	千円	%	%		
I 医業収益	1,919,750	1,757,337	96.7	97.2	-8.5	2,532,529	2,480,649	98.3	98.3	-2.0	2,425,293	2,354,069	98.1	98.1	-2.9
1. 入院診療収益	1,616,772	1,504,078	81.4	83.2	-7.0	1,910,947	1,902,132	74.2	75.3	-0.5	1,859,467	1,832,472	75.2	76.4	-1.5
保険診療収益	1,596,098	1,482,328	80.4	82.0	-7.1	1,883,987	1,874,639	73.1	74.3	-0.5	1,833,607	1,805,985	74.2	75.3	-1.5
公害等診療収益	11,125	16,397	0.6	0.9	47.4	22,343	23,385	0.9	0.9	4.7	20,380	22,162	0.8	0.9	8.7
その他の診療収益	9,549	5,352	0.5	0.3	-44.0	4,617	4,108	0.2	0.2	-11.0	5,480	4,326	0.2	0.2	-21.1
2. 特別の療養環境収益	67,692	41,402	3.4	2.3	-38.8	24,179	22,451	0.9	0.9	-7.1	31,793	25,767	1.3	1.1	-19.0
3. 外来診療収益	198,427	170,791	10.0	9.5	-13.9	446,305	422,422	17.3	16.7	-5.4	402,926	378,387	16.3	15.8	-6.1
保険診療収益	181,002	157,744	9.1	8.7	-12.8	436,839	413,030	17.0	16.4	-5.5	392,067	368,355	15.9	15.4	-6.0
公害等診療収益	2,284	1,563	0.1	0.1	-31.6	6,582	6,576	0.3	0.3	-0.1	5,830	5,699	0.2	0.2	-2.2
その他の診療収益	15,141	11,485	0.8	0.6	-24.1	2,884	2,816	0.1	0.1	-2.4	5,029	4,333	0.2	0.2	-13.8
4. その他の医業収益	36,860	41,066	1.9	2.3	11.4	151,099	133,644	5.9	5.3	-11.6	131,107	117,443	5.3	4.9	-10.4
II 介護収益	66,492	49,833	3.3	2.8	-25.1	43,268	44,060	1.7	1.7	1.8	47,332	45,070	1.9	1.9	-4.8
1. 施設サービス収益	35,319	18,047	1.8	1.0	-48.9	3,305	3,299	0.1	0.1	-0.2	8,907	5,880	0.4	0.2	-34.0
2. 居宅サービス収益	30,544	31,324	1.5	1.7	2.6	38,994	39,758	1.5	1.6	2.0	37,515	38,282	1.5	1.6	2.0
(再掲)短期入所療養介護分	0	0	0.0	0.0	-	0	0	0.0	0.0	-	0	0	0.0	0.0	-
3. その他の介護収益	629	463	0.0	0.0	-26.4	969	1,003	0.0	0.0	3.5	909	908	0.0	0.0	-0.1
III 医業・介護費用	1,823,759	1,792,434	91.8	99.2	-1.7	2,481,627	2,533,035	96.3	100.3	2.1	2,366,500	2,403,430	95.7	100.2	1.6
1. 給与費	1,245,238	1,255,356	62.7	69.5	0.8	1,548,090	1,565,654	60.1	62.0	1.1	1,495,091	1,511,352	60.5	63.0	1.1
2. 医薬品費	82,187	63,366	4.1	3.5	-22.9	182,213	172,739	7.1	6.8	-5.2	164,708	153,598	6.7	6.4	-6.7
3. 給食用材料費	17,082	21,870	0.9	1.2	28.0	31,223	31,372	1.2	1.2	0.5	28,748	29,709	1.2	1.2	3.3
4. 診療材料費・医療消耗器具備品費	74,817	71,243	3.8	3.9	-4.8	164,339	167,612	6.4	6.6	2.0	148,673	150,748	6.0	6.3	1.4
5. 委託費	111,400	111,723	5.6	6.2	0.3	154,739	163,097	6.0	6.5	5.4	147,155	154,106	6.0	6.4	4.7
6. 減価償却費	109,754	105,484	5.5	5.8	-3.9	112,081	122,633	4.4	4.9	9.4	111,673	119,632	4.5	5.0	7.1
(再掲)建物減価償却費	27,836	31,544	1.4	1.7	13.3	31,348	35,569	1.2	1.4	13.5	30,733	34,864	1.2	1.5	13.4
(再掲)医療機器減価償却費	14,380	12,021	0.7	0.7	-16.4	26,881	29,221	1.0	1.2	8.7	24,693	26,211	1.0	1.1	6.1
7. 設備関係費	59,347	54,395	3.0	3.0	-8.3	100,185	102,983	3.9	4.1	2.8	93,038	94,481	3.8	3.9	1.6
(再掲)設備機器賃借料	16,582	17,382	0.8	1.0	4.8	28,396	27,215	1.1	1.1	-4.2	26,329	25,494	1.1	1.1	-3.2
(再掲)医療機器賃借料	9,975	10,084	0.5	0.6	1.1	14,939	14,403	0.6	0.6	-3.6	14,070	13,647	0.6	0.6	-3.0
8. 経費	112,515	99,614	5.7	5.5	-11.5	139,614	145,134	5.4	5.7	4.0	134,872	137,168	5.5	5.7	1.7
9. その他の医業費用	11,419	9,382	0.6	0.5	-17.8	49,143	61,812	1.9	2.4	25.8	42,542	52,637	1.7	2.2	23.7
IV 損益差額（I + II - III）	162,483	14,736	8.2	0.8	-	94,171	-8,327	3.7	-0.3	-	106,125	-4,291	4.3	-0.2	-
(参考)「新型コロナウイルス感染症関連の補助金（従業員向け慰労金を除く）」を含めた損益差額（IV + V）	-	56,829	-	3.1	-	-	24,727	-	1.0	-	-	30,345	-	1.3	-
V その他の医業・介護関連収益	37,329	78,282	1.9	4.3	109.7	47,280	99,838	1.8	4.0	111.2	45,538	96,065	1.8	4.0	111.0
V' (再掲)新型コロナウイルス感染症関連の補助金（従業員向け慰労金を除く）	-	42,093	-	2.3	-	-	33,054	-	1.3	-	-	34,636	-	1.4	-
VI その他の医業・介護関連費用	31,147	28,553	1.6	1.6	-8.3	35,628	33,853	1.4	1.3	-5.0	34,844	32,926	1.4	1.4	-5.5
VII 総損益差額（IV + V - VI）	168,665	64,464	8.5	3.6	-	105,822	57,658	4.1	2.3	-	116,820	58,849	4.7	2.5	-
(参考)「新型コロナウイルス感染症関連の補助金（従業員向け慰労金を除く）」を除いた総損益差額（VII - V）	-	22,372	-	1.2	-	-	24,603	-	1.0	-	-	24,213	-	1.0	-
VIII 税金	3,604	8,787	0.2	0.5	143.8	7,641	5,407	0.3	0.2	-29.2	6,935	5,998	0.3	0.3	-13.5
IX 税引後の総損益差額（VII - VIII）	165,061	55,677	8.3	3.1	-	98,181	52,251	3.8	2.1	-	109,885	52,851	4.4	2.2	-
施設数	7	-	-	-	-	33	-	-	-	-	40	-	-	-	-
平均病床数	140	132	-	-	-	166	155	-	-	-	161	151	-	-	-

一般病院（その他）（集計2）

（1施設当たり損益）

	新型コロナウイルス感染症患者の対応をしている医療機関から、新型コロナウイルス感染症ではない患者を転院により受け入れた実績あり														
	院内感染(クラスターの発生を含む)有り					院内感染(クラスターの発生を含む)無し					全 体				
	金額		構成比率		金額の 伸び率	金額		構成比率		金額の 伸び率	金額		構成比率		金額の 伸び率
	前々年度	前年度	前々年度	前年度		前々年度	前年度	前々年度	前年度		前々年度	前年度	前々年度	前年度	
千円	千円	%	%	%	千円	千円	%	%	%	千円	千円	%	%	%	
I 医業収益	5,811,197	5,895,698	97.9	98.1	1.5	2,120,338	2,104,244	97.7	97.6	-0.8	2,530,434	2,525,517	97.8	97.7	-0.2
1. 入院診療収益	5,302,405	5,388,679	89.3	89.6	1.6	1,603,744	1,602,528	73.9	74.3	-0.1	2,014,707	2,023,212	77.8	78.3	0.4
保険診療収益	5,269,491	5,374,637	88.8	89.4	2.0	1,584,173	1,583,492	73.0	73.4	0.0	1,993,653	2,004,730	77.0	77.5	0.6
公害等診療収益	0	0	0.0	0.0	-	8,225	9,580	0.4	0.4	16.5	7,311	8,515	0.3	0.3	16.5
その他の診療収益	32,914	14,042	0.6	0.2	-57.3	11,346	9,456	0.5	0.4	-16.7	13,743	9,966	0.5	0.4	-27.5
2. 特別の療養環境収益	53,562	67,209	0.9	1.1	25.5	18,360	18,296	0.8	0.8	-0.3	22,272	23,731	0.9	0.9	6.6
3. 外来診療収益	494,607	468,080	8.3	7.8	-5.4	415,167	398,882	19.1	18.5	-3.9	423,993	406,571	16.4	15.7	-4.1
保険診療収益	481,680	454,429	8.1	7.6	-5.7	407,475	391,899	18.8	18.2	-3.8	415,720	398,847	16.1	15.4	-4.1
公害等診療収益	0	0	0.0	0.0	-	3,156	2,475	0.1	0.1	-21.6	2,805	2,200	0.1	0.1	-21.6
その他の診療収益	12,927	13,651	0.2	0.2	5.6	4,536	4,508	0.2	0.2	-0.6	5,468	5,524	0.2	0.2	1.0
4. その他の医業収益	-39,375	-28,270	-0.7	-0.5	28.2	83,067	84,538	3.8	3.9	1.8	69,462	72,003	2.7	2.8	3.7
II 介護収益	124,121	116,844	2.1	1.9	-5.9	49,952	52,560	2.3	2.4	5.2	58,193	59,703	2.2	2.3	2.6
1. 施設サービス収益	122,868	115,455	2.1	1.9	-6.0	36,401	38,706	1.7	1.8	6.3	46,009	47,234	1.8	1.8	2.7
2. 居宅サービス収益	0	0	0.0	0.0	-	7,823	7,901	0.4	0.4	1.0	6,953	7,023	0.3	0.3	1.0
(再掲)短期入所療養介護分	0	0	0.0	0.0	-	16	0	0.0	0.0	-100.0	14	0	0.0	0.0	-100.0
3. その他の介護収益	1,253	1,389	0.0	0.0	10.9	5,728	5,953	0.3	0.3	3.9	5,231	5,446	0.2	0.2	4.1
III 医業・介護費用	5,875,484	5,887,561	99.0	97.9	0.2	2,116,881	2,113,641	97.5	98.0	-0.2	2,534,503	2,532,966	97.9	98.0	-0.1
1. 給与費	2,334,695	2,303,056	39.3	38.3	-1.4	1,298,206	1,307,947	59.8	60.6	0.8	1,413,372	1,418,515	54.6	54.9	0.4
2. 医薬品費	198,199	174,863	3.3	2.9	-11.8	147,322	142,800	6.8	6.6	-3.1	152,975	146,363	5.9	5.7	-4.3
3. 給食用材料費	17,706	15,938	0.3	0.3	-10.0	25,499	26,186	1.2	1.2	2.7	24,633	25,048	1.0	1.0	1.7
4. 診療材料費・医療消耗器具備品費	1,777,868	1,895,890	30.0	31.5	6.6	130,248	135,001	6.0	6.3	3.6	313,317	330,655	12.1	12.8	5.5
5. 委託費	450,824	436,897	7.6	7.3	-3.1	141,426	145,464	6.5	6.7	2.9	175,803	177,845	6.8	6.9	1.2
6. 減価償却費	243,467	209,648	4.1	3.5	-13.9	103,304	99,339	4.8	4.6	-3.8	118,878	111,595	4.6	4.3	-6.1
(再掲)建物減価償却費	86,807	64,566	1.5	1.1	-25.6	46,811	47,691	2.2	2.2	1.9	51,255	49,566	2.0	1.9	-3.3
(再掲)医療機器減価償却費	98,587	81,894	1.7	1.4	-16.9	22,487	21,547	1.0	1.0	-4.2	30,942	28,252	1.2	1.1	-8.7
7. 設備関係費	290,721	294,121	4.9	4.9	1.2	75,516	77,922	3.5	3.6	3.2	99,428	101,944	3.8	3.9	2.5
(再掲)設備機器賃借料	114,806	112,696	1.9	1.9	-1.8	21,002	22,624	1.0	1.0	7.7	31,425	32,632	1.2	1.3	3.8
(再掲)医療機器賃借料	45,039	45,073	0.8	0.7	0.1	13,188	14,035	0.6	0.7	6.4	16,727	17,484	0.6	0.7	4.5
8. 経費	283,808	255,833	4.8	4.3	-9.9	134,398	122,767	6.2	5.7	-8.7	150,999	137,552	5.8	5.3	-8.9
9. その他の医業費用	278,195	301,316	4.7	5.0	8.3	60,961	56,214	2.8	2.6	-7.8	85,098	83,448	3.3	3.2	-1.9
IV 損益差額(Ⅰ+Ⅱ-Ⅲ)	59,835	124,981	1.0	2.1	-	53,410	43,163	2.5	2.0	-	54,124	52,254	2.1	2.0	-
(参考)「新型コロナウイルス感染症関連の補助金(従業員向け慰労金を除く)」を含めた損益差額(Ⅳ+Ⅴ)	-	163,273	-	2.7	-	-	66,077	-	3.1	-	-	76,876	-	3.0	-
V その他の医業・介護関連収益	59,250	84,203	1.0	1.4	42.1	34,558	98,237	1.6	4.6	184.3	37,302	96,678	1.4	3.7	159.2
V' (再掲)新型コロナウイルス感染症関連の補助金(従業員向け慰労金を除く)	-	38,292	-	0.6	-	-	22,914	-	1.1	-	-	24,623	-	1.0	-
VI その他の医業・介護関連費用	28,142	27,537	0.5	0.5	-2.1	15,719	43,439	0.7	2.0	176.3	17,099	41,672	0.7	1.6	143.7
VII 総損益差額(Ⅳ+Ⅴ-VI)	90,943	181,647	1.5	3.0	-	72,249	97,961	3.3	4.5	-	74,326	107,259	2.9	4.1	-
(参考)「新型コロナウイルス感染症関連の補助金(従業員向け慰労金を除く)」を除いた総損益差額(Ⅶ-V')	-	143,354	-	2.4	-	-	75,047	-	3.5	-	-	82,637	-	3.2	-
VIII 税金	0	0	0.0	0.0	-	165	244	0.0	0.0	47.9	147	217	0.0	0.0	47.6
IX 税引後の総損益差額(Ⅶ-VIII)	90,943	181,647	1.5	3.0	-	72,084	97,717	3.3	4.5	-	74,179	107,043	2.9	4.1	-
施設数	3	-	-	-	-	24	-	-	-	-	27	-	-	-	-
平均病床数	197	167	-	-	-	170	164	-	-	-	173	165	-	-	-

一般病院（その他）（集計2）

（1施設当たり損益）

	いずれでもない														
	院内感染（クラスターの発生を含む）有り						院内感染（クラスターの発生を含む）無し						全体		
	金額		構成比率		金額の 伸び率	金額		構成比率		金額の 伸び率	金額		構成比率		金額の 伸び率
	前々年度	前年度	前々年度	前年度		前々年度	前年度	前々年度	前年度		前々年度	前年度	前々年度	前年度	
千円	千円	%	%	%	千円	千円	%	%	%	千円	千円	%	%	%	
I 医業収益	2,046,866	1,995,470	98.9	98.8	-2.5	2,318,421	2,280,842	98.8	98.8	-1.6	2,290,329	2,251,321	98.8	98.8	-1.7
1. 入院診療収益	1,282,779	1,299,083	62.0	64.3	1.3	1,570,910	1,556,331	67.0	67.4	-0.9	1,541,103	1,529,719	66.5	67.1	-0.7
保険診療収益	1,273,320	1,293,644	61.5	64.0	1.6	1,508,217	1,500,625	64.3	65.0	-0.5	1,483,917	1,479,214	64.0	64.9	-0.3
公害等診療収益	8,701	4,924	0.4	0.2	-43.4	28,166	24,414	1.2	1.1	-13.3	26,152	22,398	1.1	1.0	-14.4
その他の診療収益	758	514	0.0	0.0	-32.2	34,527	31,291	1.5	1.4	-9.4	31,034	28,107	1.3	1.2	-9.4
2. 特別の療養環境収益	6,891	5,267	0.3	0.3	-23.6	12,912	11,414	0.6	0.5	-11.6	12,289	10,778	0.5	0.5	-12.3
3. 外来診療収益	678,894	619,796	32.8	30.7	-8.7	669,766	647,791	28.5	28.1	-3.3	670,710	644,895	28.9	28.3	-3.8
保険診療収益	655,348	598,887	31.7	29.6	-8.6	658,241	635,018	28.1	27.5	-3.5	657,942	631,281	28.4	27.7	-4.1
公害等診療収益	2,705	2,250	0.1	0.1	-16.8	5,252	4,709	0.2	0.2	-10.3	4,988	4,455	0.2	0.2	-10.7
その他の診療収益	20,841	18,659	1.0	0.9	-10.5	6,273	8,063	0.3	0.3	28.5	7,780	9,159	0.3	0.4	17.7
4. その他の医業収益	78,302	71,324	3.8	3.5	-8.9	64,833	65,307	2.8	2.8	0.7	66,227	65,929	2.9	2.9	-0.4
II 介護収益	22,669	24,962	1.1	1.2	10.1	27,723	28,550	1.2	1.2	3.0	27,200	28,178	1.2	1.2	3.6
1. 施設サービス収益	0	0	0.0	0.0	-	5,348	4,397	0.2	0.2	-17.8	4,794	3,942	0.2	0.2	-17.8
2. 居宅サービス収益	19,808	22,088	1.0	1.1	11.5	22,276	24,073	0.9	1.0	8.1	22,021	23,868	1.0	1.0	8.4
(再掲)短期入所療養介護分	0	0	0.0	0.0	-	172	133	0.0	0.0	-22.7	154	119	0.0	0.0	-22.7
3. その他の介護収益	2,862	2,874	0.1	0.1	0.4	99	79	0.0	0.0	-20.2	385	368	0.0	0.0	-4.4
III 医業・介護費用	2,027,733	2,019,824	98.0	100.0	-0.4	2,285,382	2,351,433	97.4	101.8	2.9	2,258,728	2,317,129	97.5	101.7	2.6
1. 給与費	1,269,080	1,258,062	61.3	62.3	-0.9	1,361,015	1,389,149	58.0	60.2	2.1	1,351,504	1,375,588	58.3	60.3	1.8
2. 医薬品費	198,418	193,723	9.6	9.6	-2.4	229,307	232,343	9.8	10.1	1.3	226,111	228,348	9.8	10.0	1.0
3. 給食用材料費	29,567	28,753	1.4	1.4	-2.8	27,659	27,163	1.2	1.2	-1.8	27,856	27,327	1.2	1.2	-1.9
4. 診療材料費・医療消耗器具備品費	105,925	119,143	5.1	5.9	12.5	174,433	177,397	7.4	7.7	1.7	167,346	171,371	7.2	7.5	2.4
5. 委託費	104,898	104,793	5.1	5.2	-0.1	104,233	105,404	4.4	4.6	1.1	104,301	105,341	4.5	4.6	1.0
6. 減価償却費	88,750	88,065	4.3	4.4	-0.8	114,179	122,483	4.9	5.3	7.3	111,548	118,923	4.8	5.2	6.6
(再掲)建物減価償却費	26,228	26,077	1.3	1.3	-0.6	36,078	36,807	1.5	1.6	2.0	35,059	35,697	1.5	1.6	1.8
(再掲)医療機器減価償却費	21,185	19,762	1.0	1.0	-6.7	30,581	35,125	1.3	1.5	14.9	29,609	33,536	1.3	1.5	13.3
7. 設備関係費	22,264	25,048	1.1	1.2	12.5	75,653	78,899	3.2	3.4	4.3	70,130	73,328	3.0	3.2	4.6
(再掲)設備機器賃借料	13,095	14,382	0.6	0.7	9.8	18,559	19,949	0.8	0.9	7.5	17,994	19,373	0.8	0.8	7.7
(再掲)医療機器賃借料	7,839	8,672	0.4	0.4	10.6	10,996	11,733	0.5	0.5	6.7	10,670	11,417	0.5	0.5	7.0
8. 経費	132,640	123,018	6.4	6.1	-7.3	113,121	106,784	4.8	4.6	-5.6	115,140	108,463	5.0	4.8	-5.8
9. その他の医業費用	76,191	79,217	3.7	3.9	4.0	85,784	111,811	3.7	4.8	30.3	84,791	108,439	3.7	4.8	27.9
IV 損益差額（I + II - III）	41,803	608	2.0	0.0	-	60,763	-42,042	2.6	-1.8	-	58,801	-37,630	2.5	-1.7	-
(参考)「新型コロナウイルス感染症関連の補助金 (従業員向け慰労金を除く)」を含めた 損益差額(IV + V)	-	10,911	-	0.5	-	-	-28,300	-	-1.2	-	-	-24,243	-	-1.1	-
V その他の医業・介護関連収益	24,536	43,277	1.2	2.1	76.4	54,241	77,556	2.3	3.4	43.0	51,168	74,010	2.2	3.2	44.6
V' (再掲)新型コロナウイルス感染症関連の補助金 (従業員向け慰労金を除く)	-	10,302	-	0.5	-	-	13,743	-	0.6	-	-	13,387	-	0.6	-
VI その他の医業・介護関連費用	58,932	58,833	2.8	2.9	-0.2	46,498	36,265	2.0	1.6	-22.0	47,785	38,599	2.1	1.7	-19.2
VII 総損益差額(IV + V - VI)	7,406	-14,948	0.4	-0.7	-	68,505	-750	2.9	0.0	-	62,185	-2,219	2.7	-0.1	-
(参考)「新型コロナウイルス感染症関連の補助金 (従業員向け慰労金を除く)」を除いた 総損益差額(VII - V')	-	-25,250	-	-1.2	-	-	-14,493	-	-0.6	-	-	-15,606	-	-0.7	-
VIII 税金	15,084	15,432	0.7	0.8	2.3	5,105	3,009	0.2	0.1	-41.1	6,138	4,294	0.3	0.2	-30.0
IX 税引後の総損益差額(VII - VIII)	-7,678	-30,380	-0.4	-1.5	-	63,400	-3,759	2.7	-0.2	-	56,047	-6,513	2.4	-0.3	-
施設数	3	-	-	-	-	26	-	-	-	-	29	-	-	-	-
平均病床数	132	132	-	-	-	137	137	-	-	-	136	136	-	-	-

一般病院（その他）（集計2）

（1施設当たり損益）

	全 体														
	院内感染（クラスターの発生を含む）有り						院内感染（クラスターの発生を含む）無し						全 体		
	金 額		構成比率		金額の伸び率	金 額		構成比率		金額の伸び率	金 額		構成比率		金額の伸び率
	前々年度	前年度	前々年度	前年度		前々年度	前年度	前々年度	前年度		前々年度	前年度	前々年度	前年度	
千円	千円	%	%	%	千円	千円	%	%	%	千円	千円	%	%	%	
I 医療収益	5,177,519	4,933,592	99.4	99.5	-4.7	3,333,663	3,259,211	99.0	99.0	-2.2	3,727,295	3,616,663	99.1	99.1	-3.0
1. 入院診療収益	3,625,629	3,479,700	69.6	70.2	-4.0	2,378,919	2,321,822	70.6	70.5	-2.4	2,645,071	2,569,010	70.3	70.4	-2.9
保険診療収益	3,549,344	3,407,331	68.2	68.7	-4.0	2,335,008	2,282,540	69.3	69.3	-2.2	2,594,248	2,522,664	69.0	69.1	-2.8
公害等診療収益	39,696	41,726	0.8	0.8	5.1	23,592	21,760	0.7	0.7	-7.8	27,030	26,023	0.7	0.7	-3.7
その他の診療収益	36,588	30,643	0.7	0.6	-16.2	20,320	17,522	0.6	0.5	-13.8	23,793	20,323	0.6	0.6	-14.6
2. 特別の療養環境収益	60,420	48,147	1.2	1.0	-20.3	37,053	32,926	1.1	1.0	-11.1	42,041	36,175	1.1	1.0	-14.0
3. 外来診療収益	1,354,280	1,282,791	26.0	25.9	-5.3	788,561	748,327	23.4	22.7	-5.1	909,332	862,426	24.2	23.6	-5.2
保険診療収益	1,326,868	1,258,490	25.5	25.4	-5.2	772,091	734,161	22.9	22.3	-4.9	890,527	846,097	23.7	23.2	-5.0
公害等診療収益	11,765	10,784	0.2	0.2	-8.3	9,852	7,452	0.3	0.2	-24.4	10,261	8,163	0.3	0.2	-20.4
その他の診療収益	15,647	13,517	0.3	0.3	-13.6	6,617	6,714	0.2	0.2	1.5	8,545	8,166	0.2	0.2	-4.4
4. その他の医療収益	137,190	122,954	2.6	2.5	-10.4	129,130	156,135	3.8	4.7	20.9	130,851	149,052	3.5	4.1	13.9
II 介護収益	29,707	25,532	0.6	0.5	-14.1	34,573	34,478	1.0	1.0	-0.3	33,534	32,568	0.9	0.9	-2.9
1. 施設サービス収益	18,741	14,817	0.4	0.3	-20.9	15,475	14,537	0.5	0.4	-6.1	16,172	14,597	0.4	0.4	-9.7
2. 居宅サービス収益	10,144	9,933	0.2	0.2	-2.1	17,487	18,178	0.5	0.6	4.0	15,919	16,418	0.4	0.4	3.1
（再掲）短期入所療養介護分	0	0	0.0	0.0	—	118	64	0.0	0.0	-45.8	93	50	0.0	0.0	-46.2
3. その他の介護収益	822	783	0.0	0.0	-4.7	1,612	1,762	0.0	0.1	9.3	1,443	1,553	0.0	0.0	7.6
III 医療・介護費用	5,116,815	5,102,407	98.3	102.9	-0.3	3,378,256	3,389,964	100.3	102.9	0.3	3,749,409	3,755,541	99.7	102.9	0.2
1. 給与費	2,817,756	2,835,822	54.1	57.2	0.6	1,947,300	1,966,427	57.8	59.7	1.0	2,133,128	2,152,028	56.7	59.0	0.9
2. 医薬品費	504,062	480,100	9.7	9.7	-4.8	331,267	316,111	9.8	9.6	-4.6	368,156	351,120	9.8	9.6	-4.6
3. 給食用材料費	23,043	21,932	0.4	0.4	-4.8	28,960	28,540	0.9	0.9	-1.5	27,697	27,130	0.7	0.7	-2.0
4. 診療材料費・医療消耗器具備品費	608,772	619,181	11.7	12.5	1.7	288,815	289,146	8.6	8.8	0.1	357,121	359,603	9.5	9.9	0.7
5. 委託費	306,383	311,336	5.9	6.3	1.6	200,097	206,904	5.9	6.3	3.4	222,788	229,198	5.9	6.3	2.9
6. 減価償却費	254,456	246,623	4.9	5.0	-3.1	173,821	178,121	5.2	5.4	2.5	191,035	192,745	5.1	5.3	0.9
（再掲）建物減価償却費	65,557	67,876	1.3	1.4	3.5	52,656	53,315	1.6	1.6	1.3	55,411	56,424	1.5	1.5	1.8
（再掲）医療機器減価償却費	103,718	95,994	2.0	1.9	-7.4	50,319	52,326	1.5	1.6	4.0	61,719	61,648	1.6	1.7	-0.1
7. 設備関係費	170,014	167,623	3.3	3.4	-1.4	139,622	137,141	4.1	4.2	-1.8	146,110	143,648	3.9	3.9	-1.7
（再掲）設備機器賃借料	55,209	54,979	1.1	1.1	-0.4	42,355	40,975	1.3	1.2	-3.3	45,099	43,965	1.2	1.2	-2.5
（再掲）医療機器賃借料	24,290	23,310	0.5	0.5	-4.0	27,711	27,705	0.8	0.8	0.0	26,981	26,767	0.7	0.7	-0.8
8. 経費	283,536	265,323	5.4	5.4	-6.4	195,774	188,749	5.8	5.7	-3.6	214,510	205,096	5.7	5.6	-4.4
9. その他の医療費用	148,793	154,466	2.9	3.1	3.8	72,599	78,826	2.2	2.4	8.6	88,865	94,974	2.4	2.6	6.9
IV 損益差額（I＋II－III）	90,411	-143,282	1.7	-2.9	—	-10,020	-96,275	-0.3	-2.9	—	11,420	-106,310	0.3	-2.9	—
（参考）「新型コロナウイルス感染症関連の補助金（従業員向け慰労金を除く）」を含めた損益差額（IV＋V）	—	102,611	—	2.1	—	—	30,942	—	0.9	—	46,242	—	1.3	—	
V その他の医療・介護関連収益	84,413	377,352	1.6	7.6	347.0	84,101	248,587	2.5	7.5	195.6	84,168	276,076	2.2	7.6	228.0
V'（再掲）新型コロナウイルス感染症関連の補助金（従業員向け慰労金を除く）	—	245,893	—	5.0	—	—	127,217	—	3.9	—	152,553	—	4.2	—	
VI その他の医療・介護関連費用	64,233	45,491	1.2	0.9	-29.2	55,837	50,560	1.7	1.5	-9.5	57,629	49,478	1.5	1.4	-14.1
VII 総損益差額（IV＋V－VI）	110,591	188,579	2.1	3.8	—	18,244	101,753	0.5	3.1	—	37,959	120,289	1.0	3.3	—
（参考）「新型コロナウイルス感染症関連の補助金（従業員向け慰労金を除く）」を除いた総損益差額（VII－V'）	—	-57,315	—	-1.2	—	—	-25,464	—	-0.8	—	-32,264	—	-0.9	—	
VIII 税金	2,157	4,495	0.0	0.1	108.4	3,325	3,311	0.1	0.1	-0.4	3,075	3,564	0.1	0.1	15.9
IX 税引後の総損益差額（VII－VIII）	108,435	184,084	2.1	3.7	—	14,920	98,441	0.4	3.0	—	34,883	116,725	0.9	3.2	—
施設数	38	—	—	—	—	140	—	—	—	—	178	—	—	—	
平均病床数	213	208	—	—	—	184	180	—	—	—	190	186	—	—	

一般病院 (法人・その他全体) (集計2)

(1施設当たり損益)

		新型コロナウイルス感染症の入院患者(含む疑似症患者)の受け入れ実績あり															
		院内感染(クラスターの発生を含む)有り								院内感染(クラスターの発生を含む)無し				全体			
		金額		構成比率		金額の 伸び率	金額		構成比率		金額の 伸び率	金額		構成比率		金額の 伸び率	
		前々年度	前年度	前々年度	前年度		前々年度	前年度	前々年度	前年度		前々年度	前年度	前々年度	前年度		
千円		%		千円		%		千円		%		千円		%			
I	医療収益	7,291,847	6,878,127	99.4	99.4	-5.7	4,725,492	4,589,342	99.0	99.0	-2.9	5,524,728	5,302,135	99.2	99.2	-4.0	
	1. 入院診療収益	4,895,808	4,607,659	66.7	66.6	-5.9	3,171,779	3,062,681	66.5	66.1	-3.4	3,708,691	3,543,831	66.6	66.3	-4.4	
	保険診療収益	4,790,570	4,508,164	65.3	65.2	-5.9	3,120,890	3,014,474	65.4	65.0	-3.4	3,640,876	3,479,652	65.4	65.1	-4.4	
	公営等診療収益	63,229	58,037	0.9	0.8	-8.2	29,517	28,260	0.6	0.6	-4.3	40,016	37,533	0.7	0.7	-6.2	
	その他の診療収益	42,009	41,459	0.6	0.6	-1.3	21,371	19,946	0.4	0.4	-6.7	27,798	26,646	0.5	0.5	-4.1	
	2. 特別の療養環境収益	95,018	81,584	1.3	1.2	-14.1	58,381	52,765	1.2	1.1	-9.6	69,791	61,740	1.3	1.2	-11.5	
	3. 外来診療収益	2,087,326	1,991,233	28.5	28.8	-4.6	1,336,785	1,299,864	28.0	28.0	-2.8	1,570,525	1,515,176	28.2	28.3	-3.5	
	保険診療収益	2,040,908	1,949,165	27.8	28.2	-4.5	1,314,116	1,279,872	27.5	27.6	-2.6	1,540,460	1,488,309	27.7	27.8	-3.4	
	公営等診療収益	25,913	24,227	0.4	0.4	-6.5	11,025	9,260	0.2	0.2	-16.0	15,661	13,921	0.3	0.3	-11.1	
	その他の診療収益	20,506	17,841	0.3	0.3	-13.0	11,644	10,732	0.2	0.2	-7.8	14,404	12,946	0.3	0.2	-10.1	
	4. その他の医療収益	213,695	197,652	2.9	2.9	-7.5	158,547	174,032	3.3	3.8	9.8	175,721	181,388	3.2	3.4	3.2	
II	介護収益	43,250	41,477	0.6	0.6	-4.1	46,681	47,071	1.0	1.0	0.8	45,612	45,329	0.8	0.8	-0.6	
	1. 施設サービス収益	30,019	28,783	0.4	0.4	-4.1	33,238	33,819	0.7	0.7	1.7	32,235	32,251	0.6	0.6	0.0	
	2. 居宅サービス収益	10,059	9,687	0.1	0.1	-3.7	11,914	11,972	0.2	0.3	0.5	11,336	11,260	0.2	0.2	-0.7	
	(再掲)短期入所療養介護分	575	546	0.0	0.0	-5.0	710	711	0.0	0.0	0.1	668	659	0.0	0.0	-1.3	
	3. その他の介護収益	3,172	3,007	0.0	0.0	-5.2	1,529	1,280	0.0	0.0	-16.3	2,041	1,818	0.0	0.0	-10.9	
III	医療・介護費用	7,513,097	7,491,803	102.4	108.3	-0.3	5,057,685	5,080,425	106.0	109.6	0.4	5,822,370	5,831,397	104.5	109.0	0.2	
	1. 給与費	3,892,842	3,938,400	53.1	56.9	1.2	2,698,383	2,728,369	56.5	58.8	1.1	3,070,372	3,105,208	55.1	58.1	1.1	
	2. 医薬品費	1,094,846	1,039,387	14.9	15.0	-5.1	669,373	650,117	14.0	14.0	-2.9	801,877	771,347	14.4	14.4	-3.8	
	3. 給食用材料費	38,755	35,514	0.5	0.5	-8.4	29,055	27,818	0.6	0.6	-4.3	32,076	30,215	0.6	0.6	-5.8	
	4. 診療材料費・医療消耗器具備品費	790,444	763,959	10.8	11.0	-3.4	456,845	458,715	9.6	9.9	0.4	560,737	553,777	10.1	10.4	-1.2	
	5. 委託費	521,846	550,073	7.1	7.9	5.4	338,511	351,327	7.1	7.6	3.8	395,607	413,223	7.1	7.7	4.5	
	6. 減価償却費	403,865	391,365	5.5	5.7	-3.1	306,973	300,624	6.4	6.5	-2.1	337,148	328,883	6.1	6.2	-2.5	
	(再掲)建物減価償却費	121,466	125,385	1.7	1.8	3.2	104,096	103,006	2.2	2.2	-1.0	109,506	109,975	2.0	2.1	0.4	
	(再掲)医療機器減価償却費	161,536	150,018	2.2	2.2	-7.1	116,712	112,365	2.4	2.4	-3.7	130,672	124,091	2.3	2.3	-5.0	
	7. 設備関係費	254,790	257,420	3.5	3.7	1.0	193,478	197,002	4.1	4.2	1.8	212,572	215,818	3.8	4.0	1.5	
	(再掲)設備機器賃借料	74,768	73,816	1.0	1.1	-1.3	54,232	53,121	1.1	1.1	-2.0	60,628	59,566	1.1	1.1	-1.8	
	(再掲)医療機器賃借料	44,200	46,886	0.6	0.7	6.1	34,452	33,569	0.7	0.7	-2.6	37,488	37,716	0.7	0.7	0.6	
	8. 経費	349,170	346,028	4.8	5.0	-0.9	254,678	253,408	5.3	5.5	-0.5	284,105	282,252	5.1	5.3	-0.7	
	9. その他の医療費用	166,540	169,656	2.3	2.5	1.9	110,389	113,044	2.3	2.4	2.4	127,876	130,675	2.3	2.4	2.2	
IV	損益差額(I + II - III)	-178,000	-572,199	-2.4	-8.3	-	-285,512	-444,012	-6.0	-9.6	-	-252,030	-483,933	-4.5	-9.0	-	
	(参考)「新型コロナウイルス感染症関連の補助金(従業員向け慰労金を除く)を含めた損益差額(IV + V)	-	242,700	-	3.5	-	-	-41,785	-	-0.9	-	46,812	-	0.9	-		
V	その他の医療・介護関連収益	365,512	1,177,379	5.0	17.0	222.1	373,975	815,092	7.8	17.6	118.0	371,340	927,919	6.7	17.4	149.9	
	V' (再掲)新型コロナウイルス感染症関連の補助金(従業員向け慰労金を除く)	-	814,898	-	11.8	-	-	402,228	-	8.7	-	530,745	-	9.9	-		
VI	その他の医療・介護関連費用	127,458	182,265	1.7	2.6	43.0	119,302	144,931	2.5	3.1	21.5	121,842	156,558	2.2	2.9	28.5	
VII	総損益差額(IV + V - VI)	60,053	422,915	0.8	6.1	-	-30,839	226,149	-0.6	4.9	-	-2,533	287,427	0.0	5.4	-	
	(参考)「新型コロナウイルス感染症関連の補助金(従業員向け慰労金を除く)を除いた総損益差額(VII - V')	-	-391,983	-	-5.7	-	-	-176,079	-	-3.8	-	-243,318	-	-4.6	-		
VIII	税金	7,656	17,496	0.1	0.3	128.5	4,522	6,737	0.1	0.1	49.0	5,498	10,088	0.1	0.2	83.5	
IX	税引後の総損益差額(VII - VIII)	52,397	405,419	0.7	5.9	-	-35,361	219,411	-0.7	4.7	-	-8,031	277,340	-0.1	5.2	-	
	施設数	109	-	-	-	-	241	-	-	-	350	-	-	-	-		
	平均病床数	289	288	-	-	-	220	219	-	-	241	241	-	-	-		

一般病院（法人・その他全体）（集計2）

（1施設当たり損益）

	新型コロナウイルス感染症から回復した患者を転院により受け入れた実績あり														
	院内感染（クラスターの発生を含む）有り					院内感染（クラスターの発生を含む）無し					全 体				
	金 額		構成比率		金額の伸比率	金 額		構成比率		金額の伸比率	金 額		構成比率		金額の伸比率
	前々年度	前年(度)	前々年度	前年(度)		前々年度	前年(度)	前々年度	前年(度)		前々年度	前年(度)	前々年度	前年(度)	
	千円	千円	%	%	%	千円	千円	%	%	%	千円	千円	%	%	%
I 医業収益	2,055,053	2,001,648	96.0	96.5	-2.6	1,889,261	1,863,389	96.0	96.7	-1.4	1,916,055	1,885,734	96.0	96.7	-1.6
1. 入院診療収益	1,719,427	1,684,274	80.3	81.2	-2.0	1,439,925	1,434,764	73.2	74.5	-0.4	1,485,097	1,475,089	74.4	75.6	-0.7
保険診療収益	1,668,018	1,635,721	77.9	78.8	-1.9	1,411,234	1,409,113	71.7	73.2	-0.2	1,452,735	1,445,737	72.8	74.1	-0.5
公害等診療収益	10,899	14,055	0.5	0.7	29.0	16,847	14,171	0.9	0.7	-15.9	15,885	14,152	0.8	0.7	-10.9
その他の診療収益	40,510	34,497	1.9	1.7	-14.8	11,844	11,480	0.6	0.6	-3.1	16,477	15,200	0.8	0.8	-7.8
2. 特別の療養環境収益	28,243	20,267	1.3	1.0	-28.2	17,086	15,833	0.9	0.8	-7.3	18,889	16,549	0.9	0.8	-12.4
3. 外来診療収益	267,516	255,277	12.5	12.3	-4.6	352,070	335,000	17.9	17.4	-4.8	338,404	322,115	17.0	16.5	-4.8
保険診療収益	249,626	238,464	11.7	11.5	-4.5	340,335	323,455	17.3	16.8	-5.0	325,675	309,719	16.3	15.9	-4.9
公害等診療収益	2,952	3,026	0.1	0.1	2.5	6,201	5,563	0.3	0.3	-10.3	5,676	5,153	0.3	0.3	-9.2
その他の診療収益	14,938	13,786	0.7	0.7	-7.7	5,533	5,982	0.3	0.3	8.1	7,053	7,243	0.4	0.4	2.7
4. その他の医業収益	39,866	41,831	1.9	2.0	4.9	80,181	77,792	4.1	4.0	-3.0	73,665	71,980	3.7	3.7	-2.3
II 介護収益	85,793	73,441	4.0	3.5	-14.4	77,802	62,834	4.0	3.3	-19.2	79,093	64,548	4.0	3.3	-18.4
1. 施設サービス収益	37,246	34,490	1.7	1.7	-7.4	43,509	29,877	2.2	1.6	-31.3	42,497	30,623	2.1	1.6	-27.9
2. 居宅サービス収益	42,299	34,229	2.0	1.6	-19.1	29,000	29,563	1.5	1.5	1.9	31,150	30,317	1.6	1.6	-2.7
(再掲)短期入所療養介護分	994	778	0.0	0.0	-21.7	145	24	0.0	0.0	-83.4	282	146	0.0	0.0	-48.2
3. その他の介護収益	6,247	4,722	0.3	0.2	-24.4	5,293	3,394	0.3	0.2	-35.9	5,447	3,608	0.3	0.2	-33.8
III 医業・介護費用	2,074,079	2,080,593	96.9	100.3	0.3	1,919,138	1,917,885	97.6	99.6	-0.1	1,944,179	1,944,181	97.4	99.7	0.0
1. 給与費	1,335,404	1,350,910	62.4	65.1	1.2	1,206,157	1,209,727	61.3	62.8	0.3	1,227,046	1,232,545	61.5	63.2	0.4
2. 医薬品費	98,945	88,348	4.6	4.3	-10.7	119,076	111,998	6.1	5.8	-5.9	115,822	108,176	5.8	5.5	-6.6
3. 給食用材料費	31,623	32,639	1.5	1.6	3.2	24,949	24,757	1.3	1.3	-0.8	26,028	26,031	1.3	1.3	0.0
4. 診療材料費・医療消耗器具備品費	75,447	88,964	3.5	4.3	17.9	104,201	106,373	5.3	5.5	2.1	99,554	103,560	5.0	5.3	4.0
5. 委託費	124,527	125,591	5.8	6.1	0.9	121,225	123,190	6.2	6.4	1.6	121,758	123,578	6.1	6.3	1.5
6. 減価償却費	92,617	89,939	4.3	4.3	-2.9	83,831	84,001	4.3	4.4	0.2	85,251	84,961	4.3	4.4	-0.3
(再掲)建物減価償却費	23,771	24,875	1.1	1.2	4.6	28,450	29,039	1.4	1.5	2.1	27,694	28,366	1.4	1.5	2.4
(再掲)医療機器減価償却費	20,080	15,676	0.9	0.8	-21.9	19,201	18,921	1.0	1.0	-1.5	19,343	18,397	1.0	0.9	-4.9
7. 設備関係費	125,090	123,844	5.8	6.0	-1.0	89,709	91,456	4.6	4.7	1.9	95,427	96,690	4.8	5.0	1.3
(再掲)設備機器賃借料	17,384	17,719	0.8	0.9	1.9	22,412	23,324	1.1	1.2	4.1	21,599	22,418	1.1	1.1	3.8
(再掲)医療機器賃借料	7,341	7,500	0.3	0.4	2.2	13,266	14,091	0.7	0.7	6.2	12,308	13,026	0.6	0.7	5.8
8. 経費	144,999	137,515	6.8	6.6	-5.2	120,939	116,225	6.1	6.0	-3.9	124,827	119,666	6.3	6.1	-4.1
9. その他の医業費用	45,427	42,844	2.1	2.1	-5.7	49,050	50,158	2.5	2.6	2.3	48,465	48,976	2.4	2.5	1.1
IV 損益差額（I + II - III）	66,766	-5,504	3.1	-0.3	—	47,925	8,338	2.4	0.4	—	50,970	6,101	2.6	0.3	—
(参考)「新型コロナウイルス感染症関連の補助金（従業員向け慰労金を除く）」を含めた損益差額（IV + V）	—	29,155	—	1.4	—	—	28,052	—	1.5	—	—	28,230	—	1.4	—
V その他の医業・介護関連収益	49,773	78,884	2.3	3.8	58.5	48,582	74,242	2.5	3.9	52.8	48,775	74,992	2.4	3.8	53.8
V' (再掲)新型コロナウイルス感染症関連の補助金（従業員向け慰労金を除く）	—	34,660	—	1.7	—	—	19,714	—	1.0	—	—	22,129	—	1.1	—
VI その他の医業・介護関連費用	34,295	32,505	1.6	1.6	-5.2	32,818	33,704	1.7	1.7	2.7	33,057	33,511	1.7	1.7	1.4
VII 総損益差額（IV + V - VI）	82,244	40,875	3.8	2.0	—	63,689	48,875	3.2	2.5	—	66,688	47,582	3.3	2.4	—
(参考)「新型コロナウイルス感染症関連の補助金（従業員向け慰労金を除く）」を除いた総損益差額（VII - V）	—	6,215	—	0.3	—	—	29,161	—	1.5	—	—	25,453	—	1.3	—
VIII 税金	14,719	17,184	0.7	0.8	16.7	14,527	13,368	0.7	0.7	-8.0	14,558	13,985	0.7	0.7	-3.9
IX 税引後の総損益差額（VII - VIII）	67,525	23,691	3.2	1.1	—	49,162	35,507	2.5	1.8	—	52,130	33,597	2.6	1.7	—
施設数	—	32	—	—	—	—	166	—	—	—	—	198	—	—	—
平均病床数	—	180	—	177	—	—	154	—	148	—	—	158	—	153	—

一般病院 (法人・その他全体) (集計2)

(1施設当たり損益)

	新型コロナウイルス感染症患者の対応をしている医療機関から、新型コロナウイルス感染症ではない患者を転院により受け入れた実績あり																	
	院内感染(クラスターの発生を含む)有り					院内感染(クラスターの発生を含む)無し					全 体							
	金額			構成比率		金額の伸び率	金額			構成比率		金額の伸び率	金額			構成比率		金額の伸び率
	前々年度	前年度	千円	%	前々年度		前年度	千円	%	前々年度	前年度		千円	%	前々年度	前年度	千円	
I 医業収益	3,030,549	3,087,049	98.2	98.3	1.9	1,449,015	1,436,343	95.2	95.7	-0.9	1,538,747	1,530,000	95.5	96.0	-0.6			
1.入院診療収益	2,655,681	2,707,494	86.0	86.2	2.0	1,064,221	1,063,460	69.9	70.8	-0.1	1,154,517	1,156,738	71.7	72.5	0.2			
保険診療収益	2,642,881	2,701,563	85.6	86.0	2.2	1,043,840	1,043,308	68.6	69.5	-0.1	1,134,565	1,137,394	70.4	71.3	0.2			
公害等診療収益	40	300	0.0	0.0	650.0	8,382	8,303	0.6	0.6	-0.9	7,909	7,849	0.5	0.5	-0.8			
その他の診療収益	12,760	5,631	0.4	0.2	-55.9	12,000	11,849	0.8	0.8	-1.3	12,043	11,496	0.7	0.7	-4.5			
2. 特別の療養環境収益	22,943	27,841	0.7	0.9	21.3	14,214	13,720	0.9	0.9	-3.5	14,709	14,521	0.9	0.9	-1.3			
3. 外来診療収益	344,256	339,642	11.2	10.8	-1.3	324,439	311,792	21.3	20.8	-3.9	325,564	313,372	20.2	19.7	-3.7			
保険診療収益	331,980	326,698	10.8	10.4	-1.6	316,020	303,225	20.8	20.2	-4.0	316,926	304,557	19.7	19.1	-3.9			
公害等診療収益	422	337	0.0	0.0	-20.1	3,445	3,568	0.2	0.2	3.6	3,274	3,385	0.2	0.2	3.4			
その他の診療収益	11,854	12,607	0.4	0.4	6.4	4,974	4,999	0.3	0.3	0.5	5,364	5,430	0.3	0.3	1.2			
4. その他の医業収益	7,669	12,073	0.2	0.4	57.4	46,140	47,370	3.0	3.2	2.7	43,957	45,368	2.7	2.8	3.2			
II 介護収益	55,742	53,205	1.8	1.7	-4.6	73,093	65,209	4.8	4.3	-10.8	72,109	64,527	4.5	4.0	-10.5			
1.施設サービス収益	51,236	48,859	1.7	1.6	-4.6	40,443	33,620	2.7	2.2	-16.9	41,055	34,485	2.5	2.2	-16.0			
2. 居宅サービス収益	4,036	3,825	0.1	0.1	-5.2	26,317	25,413	1.7	1.7	-3.4	25,053	24,188	1.6	1.5	-3.5			
(再掲) 短期入所療養介護分	0	0	0.0	0.0	-	628	382	0.0	0.0	-39.2	592	360	0.0	0.0	-39.2			
3. その他の介護収益	470	521	0.0	0.0	10.9	6,334	6,175	0.4	0.4	-2.5	6,001	5,854	0.4	0.4	-2.4			
III 医業・介護費用	3,110,924	3,152,760	100.8	100.4	1.3	1,512,338	1,501,706	99.4	100.0	-0.7	1,603,038	1,595,382	99.5	100.1	-0.5			
1. 給与費	1,404,192	1,415,595	45.5	45.1	0.8	916,621	917,041	60.2	61.1	0.0	944,284	945,328	58.6	59.3	0.1			
2. 医薬品費	126,889	118,642	4.1	3.8	-6.5	110,198	104,136	7.2	6.9	-5.5	111,145	104,959	6.9	6.6	-5.6			
3. 給食用材料費	15,788	14,991	0.5	0.5	-5.0	19,864	19,622	1.3	1.3	-1.2	19,632	19,359	1.2	1.2	-1.4			
4. 診療材料費・医療消耗器具備品費	780,339	833,041	25.3	26.5	6.8	90,398	91,500	5.9	6.1	1.2	129,543	133,574	8.0	8.4	3.1			
5. 委託費	226,302	222,983	7.3	7.1	-1.5	91,779	94,716	6.0	6.3	3.2	99,411	101,993	6.2	6.4	2.6			
6. 減価償却費	120,438	111,055	3.9	3.5	-7.8	68,660	67,120	4.5	4.5	-2.2	71,598	69,613	4.4	4.4	-2.8			
(再掲) 建物減価償却費	45,620	37,976	1.5	1.2	-16.8	25,807	25,585	1.7	1.7	-0.9	26,931	26,288	1.7	1.6	-2.4			
(再掲) 医療機器減価償却費	46,095	45,572	1.5	1.5	-1.1	16,972	16,191	1.1	1.1	-4.6	18,625	17,858	1.2	1.1	-4.1			
7. 設備関係費	144,367	147,587	4.7	4.7	2.2	64,005	64,479	4.2	4.3	0.7	68,564	69,195	4.3	4.3	0.9			
(再掲) 設備機器賃借料	50,818	50,726	1.6	1.6	-0.2	20,731	20,781	1.4	1.4	0.2	22,438	22,480	1.4	1.4	0.2			
(再掲) 医療機器賃借料	21,521	22,089	0.7	0.7	2.6	11,622	11,219	0.8	0.7	-3.5	12,184	11,836	0.8	0.7	-2.9			
8. 経費	137,063	126,297	4.4	4.0	-7.9	114,535	107,585	7.5	7.2	-6.1	115,813	108,646	7.2	6.8	-6.2			
9. その他の医業費用	155,545	162,569	5.0	5.2	4.5	36,279	35,507	2.4	2.4	-2.1	43,046	42,717	2.7	2.7	-0.8			
IV 損益差額(I+II-III)	-24,633	-12,506	-0.8	-0.4	-	9,770	-155	0.6	0.0	-	7,818	-855	0.5	-0.1	-			
(参考)「新型コロナウイルス感染症関連の補助金 (従業員向け慰労金を除く)」を含めた 損益差額(IV+V)	-	20,265	-	0.6	-	-	13,752	-	0.9	-	14,122	-	0.9	-				
V その他の医業・介護関連収益	98,373	147,843	3.2	4.7	50.3	47,389	72,899	3.1	4.9	53.8	50,281	77,151	3.1	4.8	53.4			
V' (再掲) 新型コロナウイルス感染症関連の補助金 (従業員向け慰労金を除く)	-	32,771	-	1.0	-	-	13,907	-	0.9	-	14,977	-	0.9	-				
VI その他の医業・介護関連費用	34,642	41,437	1.1	1.3	19.6	25,725	29,934	1.7	2.0	16.4	26,231	30,586	1.6	1.9	16.6			
VII 総損益差額(IV+V-VI)	39,098	93,900	1.3	3.0	-	31,433	42,811	2.1	2.9	-	31,868	45,709	2.0	2.9	-			
(参考)「新型コロナウイルス感染症関連の補助金 (従業員向け慰労金を除く)」を除いた 総損益差額(VII-V')	-	61,129	-	1.9	-	-	28,904	-	1.9	-	30,732	-	1.9	-				
VIII 税金	897	437	0.0	0.0	-51.3	6,394	6,199	0.4	0.4	-3.0	6,082	5,872	0.4	0.4	-3.5			
IX 税引後の総損益差額(VII-VIII)	38,201	93,462	1.2	3.0	-	25,040	36,611	1.6	2.4	-	25,786	39,837	1.6	2.5	-			
施設数	8	-	-	-	-	133	-	-	-	-	141	-	-	-	-			
平均病床数	130	119	-	-	-	123	121	-	-	-	124	121	-	-	-			

一般病院(法人・その他全体)(集計2)

(1施設当たり損益)

	いずれでもない																	
	院内感染(クラスターの発生を含む)有り						院内感染(クラスターの発生を含む)無し						全 体					
	金額		構成比率		金額の伸び率		金額		構成比率		金額の伸び率		金額		構成比率		金額の伸び率	
	前々年度(度)	前年度(度)	前々年度(度)	前年度(度)	前々年度(度)	前年度(度)	前々年度(度)	前年度(度)	前々年度(度)	前年度(度)	前々年度(度)	前年度(度)	前々年度(度)	前年度(度)	前々年度(度)	前年度(度)	前々年度(度)	前年度(度)
I 医療収益	2,454,130	2,413,192	98.9	98.9	-1.7	1,337,237	1,306,594	95.0	94.9	-2.3	1,378,099	1,347,079	95.2	95.2	-2.3			
1.入院診療収益	1,767,162	1,756,449	71.2	72.0	-0.6	922,296	908,072	65.5	66.0	-1.5	953,206	939,110	65.9	66.3	-1.5			
保険診療収益	1,728,391	1,734,043	69.7	71.1	0.3	888,458	876,580	63.1	63.7	-1.3	919,187	907,951	63.5	64.1	-1.2			
公害等診療収益	23,520	19,954	0.9	0.8	-15.2	9,394	8,780	0.7	0.6	-6.5	9,911	9,188	0.7	0.6	-7.3			
その他の診療収益	15,250	2,451	0.6	0.1	-83.9	24,444	22,712	1.7	1.6	-7.1	24,108	21,971	1.7	1.6	-8.9			
2.特別の療養環境収益	17,411	15,631	0.7	0.6	-10.2	8,542	7,786	0.6	0.6	-8.9	8,866	8,073	0.6	0.6	-8.9			
3.外来診療収益	620,161	589,193	25.0	24.2	-5.0	360,610	346,656	25.6	25.2	-3.9	370,106	355,529	25.6	25.1	-3.9			
保険診療収益	608,301	578,304	24.5	23.7	-4.9	345,355	331,290	24.5	24.1	-4.1	354,975	340,327	24.5	24.0	-4.1			
公害等診療収益	2,627	2,175	0.1	0.1	-17.2	4,319	3,971	0.3	0.3	-8.1	4,257	3,905	0.3	0.3	-8.3			
その他の診療収益	9,232	8,714	0.4	0.4	-5.6	10,936	11,395	0.8	0.8	4.2	10,873	11,297	0.8	0.8	3.9			
4.その他の医療収益	49,397	51,919	2.0	2.1	5.1	45,790	44,081	3.3	3.2	-3.7	45,921	44,368	3.2	3.1	-3.4			
II 介護収益	27,397	26,120	1.1	1.1	-4.7	70,628	70,265	5.0	5.1	-0.5	69,047	68,650	4.8	4.8	-0.6			
1.施設サービス収益	4,497	4,083	0.2	0.2	-9.2	52,697	52,301	3.7	3.8	-0.8	50,934	50,537	3.5	3.6	-0.8			
2.居宅サービス収益	22,172	21,255	0.9	0.9	-4.1	15,269	14,610	1.1	1.1	-4.3	15,521	14,854	1.1	1.0	-4.3			
(再掲)短期入所療養介護分	0	0	0.0	0.0	-	367	352	0.0	0.0	-4.1	354	339	0.0	0.0	-4.2			
3.その他の介護収益	728	782	0.0	0.0	7.4	2,662	3,354	0.2	0.2	26.0	2,591	3,260	0.2	0.2	25.8			
III 医療・介護費用	2,550,414	2,528,183	102.8	103.6	-0.9	1,405,595	1,405,984	99.8	102.1	0.0	1,447,479	1,447,040	100.0	102.2	0.0			
1.給与費	1,347,030	1,346,867	54.3	55.2	0.0	836,807	840,993	59.4	61.0	0.4	855,473	858,634	59.1	60.6	0.4			
2.医薬品費	169,384	167,252	6.8	6.9	-1.3	120,374	114,368	8.6	8.3	-5.0	122,167	116,303	8.4	8.2	-4.8			
3.給食用材料費	23,278	23,002	0.9	0.9	-1.2	18,862	18,346	1.3	1.3	-2.7	19,024	18,516	1.3	1.3	-2.7			
4.診療材料費・医療消耗器具備品費	430,855	430,981	17.4	17.7	0.0	90,705	91,995	6.4	6.7	1.4	103,149	104,397	7.1	7.4	1.2			
5.委託費	143,795	143,237	5.8	5.9	-0.4	83,152	84,734	5.9	6.2	1.9	85,370	86,875	5.9	6.1	1.8			
6.減価償却費	142,344	132,756	5.7	5.4	-6.7	62,184	63,025	4.4	4.6	1.4	65,116	65,576	4.5	4.6	0.7			
(再掲)建物減価償却費	41,693	33,968	1.7	1.4	-18.5	20,829	21,269	1.5	1.5	2.1	21,592	21,734	1.5	1.5	0.7			
(再掲)医療機器減価償却費	58,333	54,506	2.4	2.2	-6.6	15,945	16,004	1.1	1.2	0.4	17,496	17,413	1.2	1.2	-0.5			
7.設備関係費	98,630	102,030	4.0	4.2	3.4	64,158	64,913	4.6	4.7	1.2	65,419	66,271	4.5	4.7	1.3			
(再掲)設備機器賃借料	23,000	25,928	0.9	1.1	12.7	16,289	16,560	1.2	1.2	1.7	16,535	16,903	1.1	1.2	2.2			
(再掲)医療機器賃借料	14,122	15,729	0.6	0.6	11.4	9,332	9,531	0.7	0.7	2.1	9,507	9,758	0.7	0.7	2.6			
8.経費	141,324	128,944	5.7	5.3	-8.8	93,535	90,786	6.6	6.6	-2.9	95,284	92,182	6.6	6.5	-3.3			
9.その他の医療費用	53,775	53,113	2.2	2.2	-1.2	35,819	37,723	2.5	2.7	5.3	36,476	38,286	2.5	2.7	5.0			
IV 損益差額(I+II-III)	-68,887	-88,871	-2.8	-3.6	-	2,270	-29,125	0.2	-2.1	-	-333	-31,311	0.0	-2.2	-			
(参考)「新型コロナウイルス感染症関連の補助金(従業員向け慰労金を除く)を含めた損益差額(IV+V)」	-	-70,834	-	-2.9	-	-	-17,451	-	-1.3	-	-	-19,404	-	-1.4	-			
V その他の医療・介護関連収益	130,700	159,930	5.3	6.6	22.4	61,608	78,058	4.4	5.7	26.7	64,136	81,053	4.4	5.7	26.4			
V'(再掲)新型コロナウイルス感染症関連の補助金(従業員向け慰労金を除く)	-	18,037	-	0.7	-	-	11,674	-	0.8	-	-	11,907	-	0.8	-			
VI その他の医療・介護関連費用	31,634	56,781	1.3	2.3	79.5	34,648	27,765	2.5	2.0	-19.9	34,538	28,826	2.4	2.0	-16.5			
VII 総損益差額(IV+V-VI)	30,179	14,277	1.2	0.6	-	29,230	21,168	2.1	1.5	-	29,265	20,916	2.0	1.5	-			
(参考)「新型コロナウイルス感染症関連の補助金(従業員向け慰労金を除く)を除いた総損益差額(VII-V')」	-	-3,760	-	-0.2	-	-	9,494	-	0.7	-	-	9,009	-	0.6	-			
VIII 税金	12,334	11,889	0.5	0.5	-3.6	7,903	7,277	0.6	0.5	-7.9	8,065	7,446	0.6	0.5	-7.7			
IX 税引後の総損益差額(VII-VIII)	17,845	2,388	0.7	0.1	-	21,327	13,892	1.5	1.0	-	21,199	13,471	1.5	1.0	-			
施設数	12	-	-	-	-	316	-	-	-	-	328	-	-	-	-	-	-	
平均病床数	128	128	-	-	-	104	102	-	-	-	105	103	-	-	-	-	-	

一般病院（法人・その他全体）（集計2）

（1施設当たり損益）

	全体														
	院内感染（クラスターの発生を含む）有り						院内感染（クラスターの発生を含む）無し								
	金額		構成比率		金額の伸び率	金額		構成比率		金額の伸び率	金額		金額の伸び率		
	前々年度	前年度	前々年度	前年度		前々年度	前年度	前々年度	前年度						
	千円	千円	%	%	千円	千円	%	%	千円	千円	%	%			
I 医業収益	5,678,677	5,387,722	99.1	99.1	-5.1	2,415,592	2,358,962	97.4	97.5	-2.3	2,932,167	2,838,441	97.9	98.0	-3.2
1. 入院診療収益	3,919,976	3,719,683	68.4	68.4	-5.1	1,678,053	1,640,967	67.6	67.8	-2.2	2,032,969	1,970,046	67.9	68.0	-3.1
保険診療収益	3,834,984	3,640,708	66.9	67.0	-5.1	1,642,503	1,607,664	66.2	66.4	-2.1	1,989,592	1,929,513	66.4	66.6	-3.0
公害等診療収益	46,729	43,588	0.8	0.8	-6.7	16,348	15,236	0.7	0.6	-6.8	21,157	19,724	0.7	0.7	-6.8
その他の診療収益	38,263	35,387	0.7	0.7	-7.5	19,202	18,068	0.8	0.7	-5.9	22,219	20,809	0.7	0.7	-6.3
2. 特別の療養環境収益	72,381	61,810	1.3	1.1	-14.6	25,112	22,932	1.0	0.9	-8.7	32,595	29,087	1.1	1.0	-10.8
3. 外来診療収益	1,529,658	1,459,632	26.7	26.9	-4.6	628,168	607,347	25.3	25.1	-3.3	770,882	742,271	25.7	25.6	-3.7
保険診療収益	1,493,183	1,426,355	26.1	26.2	-4.5	612,571	592,476	24.7	24.5	-3.3	751,979	724,486	25.1	25.0	-3.7
公害等診療収益	18,347	17,182	0.3	0.3	-6.3	6,436	5,706	0.3	0.2	-11.3	8,322	7,523	0.3	0.3	-9.6
その他の診療収益	18,129	16,095	0.3	0.3	-11.2	9,161	9,165	0.4	0.4	0.0	10,581	10,262	0.4	0.4	-3.0
4. その他の医業収益	156,662	146,598	2.7	2.7	-6.4	84,259	87,716	3.4	3.6	4.1	95,721	97,038	3.2	3.3	1.4
II 介護収益	51,145	47,268	0.9	0.9	-7.6	65,660	61,508	2.6	2.5	-6.3	63,362	59,254	2.1	2.0	-6.5
1. 施設サービス収益	30,607	29,074	0.5	0.5	-5.0	43,533	39,846	1.8	1.6	-8.5	41,486	38,141	1.4	1.3	-8.1
2. 居宅サービス収益	17,070	15,136	0.3	0.3	-11.3	18,704	18,446	0.8	0.8	-1.4	18,445	17,922	0.6	0.6	-2.8
（再掲）短期入所療養介護分	587	524	0.0	0.0	-10.7	461	394	0.0	0.0	-14.5	481	415	0.0	0.0	-13.7
3. その他の介護収益	3,467	3,059	0.1	0.1	-11.8	3,424	3,216	0.1	0.1	-6.1	3,431	3,191	0.1	0.1	-7.0
III 医業・介護費用	5,843,419	5,830,719	102.0	107.3	-0.2	2,549,986	2,554,637	102.8	105.5	0.2	3,071,365	3,073,269	102.5	106.1	0.1
1. 給与費	3,071,122	3,105,602	53.6	57.1	1.1	1,444,946	1,455,359	58.2	60.1	0.7	1,702,384	1,716,607	56.8	59.2	0.8
2. 医薬品費	779,827	739,606	13.6	13.6	-5.2	273,107	263,155	11.0	10.9	-3.6	353,326	338,581	11.8	11.7	-4.2
3. 給食用材料費	35,042	32,990	0.6	0.6	-5.9	23,068	22,454	0.9	0.9	-2.7	24,964	24,122	0.8	0.8	-3.4
4. 診療材料費・医療消耗器具備品費	621,029	608,413	10.8	11.2	-2.0	196,358	197,953	7.9	8.2	0.8	263,587	262,933	8.8	9.1	-0.2
5. 委託費	400,013	419,128	7.0	7.7	4.8	163,770	168,800	6.6	7.0	3.1	201,169	208,429	6.7	7.2	3.6
6. 減価償却費	308,427	298,251	5.4	5.5	-3.3	136,306	134,623	5.5	5.6	-1.2	163,554	160,527	5.5	5.5	-1.9
（再掲）建物減価償却費	92,334	94,251	1.6	1.7	2.1	46,523	46,459	1.9	1.9	-0.1	53,776	54,025	1.8	1.9	0.5
（再掲）医療機器減価償却費	119,992	111,008	2.1	2.0	-7.5	45,106	43,729	1.8	1.8	-3.1	56,962	54,379	1.9	1.9	-4.5
7. 設備関係費	211,885	213,832	3.7	3.9	0.9	105,498	107,182	4.3	4.4	1.6	122,340	124,065	4.1	4.3	1.4
（再掲）設備機器賃借料	58,314	57,950	1.0	1.1	-0.6	28,849	28,821	1.2	1.2	-0.1	33,514	33,432	1.1	1.2	-0.2
（再掲）医療機器賃借料	33,505	35,503	0.6	0.7	6.0	17,523	17,446	0.7	0.7	-0.4	20,053	20,304	0.7	0.7	1.3
8. 経費	282,558	277,486	4.9	5.1	-1.8	147,481	144,114	5.9	6.0	-2.3	168,865	165,228	5.6	5.7	-2.2
9. その他の医業費用	133,517	135,413	2.3	2.5	1.4	59,451	60,996	2.4	2.5	2.6	71,176	72,777	2.4	2.5	2.2
IV 損益差額（Ⅰ＋Ⅱ－Ⅲ）	-113,598	-395,729	-2.0	-7.3	-	-68,734	-134,167	-2.8	-5.5	-	-75,836	-175,574	-2.5	-6.1	-
（参考）新型コロナウイルス感染症関連の補助金（従業員向け慰労金を除く）を含めた損益差額（Ⅳ＋Ⅴ）	-	165,834	-	3.1	-	-	-10,630	-	-0.4	-	-	17,306	-	0.6	-
V その他の医業・介護関連収益	271,981	832,053	4.7	15.3	205.9	144,817	284,022	5.8	11.7	96.1	164,948	370,780	5.5	12.8	124.8
V'（再掲）新型コロナウイルス感染症関連の補助金（従業員向け慰労金を除く）	-	561,563	-	10.3	-	-	123,537	-	5.1	-	-	192,881	-	6.7	-
VI その他の医業・介護関連費用	97,187	136,149	1.7	2.5	40.1	56,740	62,241	2.3	2.6	9.7	63,144	73,941	2.1	2.6	17.1
VII 総損益差額（Ⅳ＋Ⅴ－Ⅵ）	61,196	300,175	1.1	5.5	-	19,343	87,615	0.8	3.6	-	25,969	121,265	0.9	4.2	-
（参考）新型コロナウイルス感染症関連の補助金（従業員向け慰労金を除く）を除いた総損益差額（Ⅶ－Ⅴ）	-	-261,388	-	-4.8	-	-	-35,923	-	-1.5	-	-	-71,616	-	-2.5	-
VIII 税金	9,073	16,168	0.2	0.3	78.2	8,001	8,139	0.3	0.3	1.7	8,171	9,410	0.3	0.3	15.2
IX 税引後の総損益差額（Ⅶ－Ⅷ）	52,123	284,007	0.9	5.2	-	11,342	79,476	0.5	3.3	-	17,798	111,855	0.6	3.9	-
施設数	161	-	-	-	-	856	-	-	-	-	1,017	-	-	-	
平均病床数	247	246	-	-	-	149	147	-	-	-	165	163	-	-	

一般病院（個人）（集計2）

（1施設当たり損益）

	新型コロナウイルス感染症の入院患者（含む疑似症患者）の受け入れ実績あり														
	院内感染（クラスターの発生を含む）有り					院内感染（クラスターの発生を含む）無し					全 体				
	金 額		構成比率		金額の 伸び率	金 額		構成比率		金額の 伸び率	金 額		構成比率		金額の 伸び率
	前々年(度)	前年(度)	前々年(度)	前年(度)		前々年(度)	前年(度)	前々年(度)	前年(度)		前々年(度)	前年(度)	前々年(度)	前年(度)	
千円	千円	%	%	%	千円	千円	%	%	%	千円	千円	%	%	%	
I 医業収益	-	-	-	-	-	-	-	-	-	-	-	-	-	-	-
1. 入院診療収益	-	-	-	-	-	-	-	-	-	-	-	-	-	-	-
保険診療収益	-	-	-	-	-	-	-	-	-	-	-	-	-	-	-
公害等診療収益	-	-	-	-	-	-	-	-	-	-	-	-	-	-	-
その他の診療収益	-	-	-	-	-	-	-	-	-	-	-	-	-	-	-
2. 特別の療養環境収益	-	-	-	-	-	-	-	-	-	-	-	-	-	-	-
3. 外来診療収益	-	-	-	-	-	-	-	-	-	-	-	-	-	-	-
保険診療収益	-	-	-	-	-	-	-	-	-	-	-	-	-	-	-
公害等診療収益	-	-	-	-	-	-	-	-	-	-	-	-	-	-	-
その他の診療収益	-	-	-	-	-	-	-	-	-	-	-	-	-	-	-
4. その他の医業収益	-	-	-	-	-	-	-	-	-	-	-	-	-	-	-
II 介護収益	-	-	-	-	-	-	-	-	-	-	-	-	-	-	-
1. 施設サービス収益	-	-	-	-	-	-	-	-	-	-	-	-	-	-	-
2. 居宅サービス収益	-	-	-	-	-	-	-	-	-	-	-	-	-	-	-
(再掲)短期入所療養介護分	-	-	-	-	-	-	-	-	-	-	-	-	-	-	-
3. その他の介護収益	-	-	-	-	-	-	-	-	-	-	-	-	-	-	-
III 医業・介護費用	-	-	-	-	-	-	-	-	-	-	-	-	-	-	-
1. 給与費	-	-	-	-	-	-	-	-	-	-	-	-	-	-	-
2. 医薬品費	-	-	-	-	-	-	-	-	-	-	-	-	-	-	-
3. 給食用材料費	-	-	-	-	-	-	-	-	-	-	-	-	-	-	-
4. 診療材料費・医療消耗器具備品費	-	-	-	-	-	-	-	-	-	-	-	-	-	-	-
5. 委託費	-	-	-	-	-	-	-	-	-	-	-	-	-	-	-
6. 減価償却費	-	-	-	-	-	-	-	-	-	-	-	-	-	-	-
(再掲)建物減価償却費	-	-	-	-	-	-	-	-	-	-	-	-	-	-	-
(再掲)医療機器減価償却費	-	-	-	-	-	-	-	-	-	-	-	-	-	-	-
7. 設備関係費	-	-	-	-	-	-	-	-	-	-	-	-	-	-	-
(再掲)設備機器賃借料	-	-	-	-	-	-	-	-	-	-	-	-	-	-	-
(再掲)医療機器賃借料	-	-	-	-	-	-	-	-	-	-	-	-	-	-	-
8. 経費	-	-	-	-	-	-	-	-	-	-	-	-	-	-	-
9. その他の医業費用	-	-	-	-	-	-	-	-	-	-	-	-	-	-	-
IV 損益差額（I＋II－III）	-	-	-	-	-	-	-	-	-	-	-	-	-	-	-
(参考)「新型コロナウイルス感染症関連の補助金 (従業員向け慰労金を除く)を含めた 損益差額(IV＋V)」	-	-	-	-	-	-	-	-	-	-	-	-	-	-	-
V その他の医業・介護関連収益	-	-	-	-	-	-	-	-	-	-	-	-	-	-	-
V' (再掲)新型コロナウイルス感染症関連の補助金 (従業員向け慰労金を除く)	-	-	-	-	-	-	-	-	-	-	-	-	-	-	-
VI その他の医業・介護関連費用	-	-	-	-	-	-	-	-	-	-	-	-	-	-	-
VII 総損益差額（IV＋V－VI）	-	-	-	-	-	-	-	-	-	-	-	-	-	-	-
(参考)「新型コロナウイルス感染症関連の補助金 (従業員向け慰労金を除く)を除いた 総損益差額(VII－V)」	-	-	-	-	-	-	-	-	-	-	-	-	-	-	-
VIII 税金	-	-	-	-	-	-	-	-	-	-	-	-	-	-	-
IX 税引後の総損益差額（VII－VIII）	-	-	-	-	-	-	-	-	-	-	-	-	-	-	-
施設数	0	-	-	-	-	0	-	-	-	-	0	-	-	-	-
平均病床数	-	-	-	-	-	-	-	-	-	-	-	-	-	-	-

一般病院（個人）（集計2）

（1施設当たり損益）

	新型コロナウイルス感染症から回復した患者を転院により受け入れた実績あり																	
	院内感染（クラスターの発生を含む）有り					院内感染（クラスターの発生を含む）無し					全 体							
	金 額		構成比率			金額の 伸び率	金 額		構成比率			金額の 伸び率	金 額		構成比率			金額の 伸び率
	前々年(度)	前年(度)	前々年(度)	前年(度)	前々年(度)		前年(度)	前々年(度)	前年(度)	前々年(度)	前年(度)		前々年(度)	前年(度)	前々年(度)	前年(度)		
千円	千円	%	%	%	千円	千円	%	%	%	千円	千円	%	%	%				
I 医業収益	-	-	-	-	-	*	*	*	*	-	*	*	*	*	-			
1. 入院診療収益	-	-	-	-	-	*	*	*	*	-	*	*	*	*	-			
保険診療収益	-	-	-	-	-	*	*	*	*	-	*	*	*	*	-			
公害等診療収益	-	-	-	-	-	*	*	*	*	-	*	*	*	*	-			
その他の診療収益	-	-	-	-	-	*	*	*	*	-	*	*	*	*	-			
2. 特別の療養環境収益	-	-	-	-	-	*	*	*	*	-	*	*	*	*	-			
3. 外来診療収益	-	-	-	-	-	*	*	*	*	-	*	*	*	*	-			
保険診療収益	-	-	-	-	-	*	*	*	*	-	*	*	*	*	-			
公害等診療収益	-	-	-	-	-	*	*	*	*	-	*	*	*	*	-			
その他の診療収益	-	-	-	-	-	*	*	*	*	-	*	*	*	*	-			
4. その他の医業収益	-	-	-	-	-	*	*	*	*	-	*	*	*	*	-			
II 介護収益	-	-	-	-	-	*	*	*	*	-	*	*	*	*	-			
1. 施設サービス収益	-	-	-	-	-	*	*	*	*	-	*	*	*	*	-			
2. 居宅サービス収益	-	-	-	-	-	*	*	*	*	-	*	*	*	*	-			
(再掲)短期入所療養介護分	-	-	-	-	-	*	*	*	*	-	*	*	*	*	-			
3. その他の介護収益	-	-	-	-	-	*	*	*	*	-	*	*	*	*	-			
III 医業・介護費用	-	-	-	-	-	*	*	*	*	-	*	*	*	*	-			
1. 給与費	-	-	-	-	-	*	*	*	*	-	*	*	*	*	-			
2. 医薬品費	-	-	-	-	-	*	*	*	*	-	*	*	*	*	-			
3. 給食用材料費	-	-	-	-	-	*	*	*	*	-	*	*	*	*	-			
4. 診療材料費・医療消耗器具備品費	-	-	-	-	-	*	*	*	*	-	*	*	*	*	-			
5. 委託費	-	-	-	-	-	*	*	*	*	-	*	*	*	*	-			
6. 減価償却費	-	-	-	-	-	*	*	*	*	-	*	*	*	*	-			
(再掲)建物減価償却費	-	-	-	-	-	*	*	*	*	-	*	*	*	*	-			
(再掲)医療機器減価償却費	-	-	-	-	-	*	*	*	*	-	*	*	*	*	-			
7. 設備関係費	-	-	-	-	-	*	*	*	*	-	*	*	*	*	-			
(再掲)設備機器賃借料	-	-	-	-	-	*	*	*	*	-	*	*	*	*	-			
(再掲)医療機器賃借料	-	-	-	-	-	*	*	*	*	-	*	*	*	*	-			
8. 経費	-	-	-	-	-	*	*	*	*	-	*	*	*	*	-			
9. その他の医業費用	-	-	-	-	-	*	*	*	*	-	*	*	*	*	-			
IV 損益差額（I + II - III）	-	-	-	-	-	*	*	*	*	-	*	*	*	*	-			
(参考)「新型コロナウイルス感染症関連の補助金 (従業員向け慰労金を除く)を含めた 損益差額(IV + V)」	-	-	-	-	-	-	*	-	*	-	-	*	-	*	-			
V その他の医業・介護関連収益	-	-	-	-	-	*	*	*	*	-	*	*	*	*	-			
V' (再掲)新型コロナウイルス感染症関連の補助金 (従業員向け慰労金を除く)	-	-	-	-	-	-	*	-	*	-	-	*	-	*	-			
VI その他の医業・介護関連費用	-	-	-	-	-	*	*	*	*	-	*	*	*	*	-			
VII 総損益差額（IV + V - VI）	-	-	-	-	-	*	*	*	*	-	*	*	*	*	-			
(参考)「新型コロナウイルス感染症関連の補助金 (従業員向け慰労金を除く)を除いた 総損益差額(VII - V)」	-	-	-	-	-	-	*	-	*	-	-	*	-	*	-			
VIII 税金	-	-	-	-	-	-	-	-	-	-	-	-	-	-	-			
IX 税引後の総損益差額（VII - VIII）	-	-	-	-	-	-	-	-	-	-	-	-	-	-	-			
施設数	0	-	-	-	-	*	-	-	-	-	*	-	-	-	-			
平均病床数	-	-	-	-	-	*	*	-	-	-	*	*	-	-	-			

一般病院（個人）（集計2）

（1施設当たり損益）

	新型コロナウイルス感染症患者の対応をしている医療機関から、新型コロナウイルス感染症ではない患者を転院により受け入れた実績あり														
	院内感染（クラスターの発生を含む）有り					院内感染（クラスターの発生を含む）無し					全 体				
	金額		構成比率		金額の 伸び率	金額		構成比率		金額の 伸び率	金額		構成比率		金額の 伸び率
	前々年(度)	前年(度)	前々年(度)	前年(度)		前々年(度)	前年(度)	前々年(度)	前年(度)		前々年(度)	前年(度)	前々年(度)	前年(度)	
千円	千円	%	%	%	千円	千円	%	%	%	千円	千円	%	%	%	
I 医業収益	-	-	-	-	-	*	*	*	*	-	*	*	*	*	-
1. 入院診療収益	-	-	-	-	-	*	*	*	*	-	*	*	*	*	-
保険診療収益	-	-	-	-	-	*	*	*	*	-	*	*	*	*	-
公害等診療収益	-	-	-	-	-	*	*	*	*	-	*	*	*	*	-
その他の診療収益	-	-	-	-	-	*	*	*	*	-	*	*	*	*	-
2. 特別の療養環境収益	-	-	-	-	-	*	*	*	*	-	*	*	*	*	-
3. 外来診療収益	-	-	-	-	-	*	*	*	*	-	*	*	*	*	-
保険診療収益	-	-	-	-	-	*	*	*	*	-	*	*	*	*	-
公害等診療収益	-	-	-	-	-	*	*	*	*	-	*	*	*	*	-
その他の診療収益	-	-	-	-	-	*	*	*	*	-	*	*	*	*	-
4. その他の医業収益	-	-	-	-	-	*	*	*	*	-	*	*	*	*	-
II 介護収益	-	-	-	-	-	*	*	*	*	-	*	*	*	*	-
1. 施設サービス収益	-	-	-	-	-	*	*	*	*	-	*	*	*	*	-
2. 居宅サービス収益	-	-	-	-	-	*	*	*	*	-	*	*	*	*	-
(再掲)短期入所療養介護分	-	-	-	-	-	*	*	*	*	-	*	*	*	*	-
3. その他の介護収益	-	-	-	-	-	*	*	*	*	-	*	*	*	*	-
III 医業・介護費用	-	-	-	-	-	*	*	*	*	-	*	*	*	*	-
1. 給与費	-	-	-	-	-	*	*	*	*	-	*	*	*	*	-
2. 医薬品費	-	-	-	-	-	*	*	*	*	-	*	*	*	*	-
3. 給食用材料費	-	-	-	-	-	*	*	*	*	-	*	*	*	*	-
4. 診療材料費・医療消耗器具備品費	-	-	-	-	-	*	*	*	*	-	*	*	*	*	-
5. 委託費	-	-	-	-	-	*	*	*	*	-	*	*	*	*	-
6. 減価償却費	-	-	-	-	-	*	*	*	*	-	*	*	*	*	-
(再掲)建物減価償却費	-	-	-	-	-	*	*	*	*	-	*	*	*	*	-
(再掲)医療機器減価償却費	-	-	-	-	-	*	*	*	*	-	*	*	*	*	-
7. 設備関係費	-	-	-	-	-	*	*	*	*	-	*	*	*	*	-
(再掲)設備機器賃借料	-	-	-	-	-	*	*	*	*	-	*	*	*	*	-
(再掲)医療機器賃借料	-	-	-	-	-	*	*	*	*	-	*	*	*	*	-
8. 経費	-	-	-	-	-	*	*	*	*	-	*	*	*	*	-
9. その他の医業費用	-	-	-	-	-	*	*	*	*	-	*	*	*	*	-
IV 損益差額（I＋II－III）	-	-	-	-	-	*	*	*	*	-	*	*	*	*	-
(参考)「新型コロナウイルス感染症関連の補助金 (従業員向け慰労金を除く)を含めた 損益差額(IV＋V)」	-	-	-	-	-	*	*	*	*	-	*	*	*	*	-
V その他の医業・介護関連収益	-	-	-	-	-	*	*	*	*	-	*	*	*	*	-
V' (再掲)新型コロナウイルス感染症関連の補助金 (従業員向け慰労金を除く)	-	-	-	-	-	*	*	*	*	-	*	*	*	*	-
VI その他の医業・介護関連費用	-	-	-	-	-	*	*	*	*	-	*	*	*	*	-
VII 総損益差額(IV＋V－VI)	-	-	-	-	-	*	*	*	*	-	*	*	*	*	-
(参考)「新型コロナウイルス感染症関連の補助金 (従業員向け慰労金を除く)を除いた 総損益差額(VII－V)」	-	-	-	-	-	*	*	*	*	-	*	*	*	*	-
VIII 税金	-	-	-	-	-	-	-	-	-	-	-	-	-	-	-
IX 税引後の総損益差額(VII－VIII)	-	-	-	-	-	-	-	-	-	-	-	-	-	-	-
施設数	0	-	-	-	-	*	-	-	-	-	*	-	-	-	-
平均病床数	-	-	-	-	-	*	*	-	-	-	*	*	-	-	-

一般病院（個人）（集計2）

（1施設当たり損益）

	いずれでもない														
	院内感染（クラスターの発生を含む）有り					院内感染（クラスターの発生を含む）無し					全体				
	金額		構成比率		金額の 伸び率	金額		構成比率		金額の 伸び率	金額		構成比率		金額の 伸び率
	前々年度	前年度	前々年度	前年度		前々年度	前年度	前々年度	前年度		前々年度	前年度	前々年度	前年度	
千円	千円	%	%	%	千円	千円	%	%	%	千円	千円	%	%		
I 医業収益	*	*	*	*	—	629,807	597,530	89.0	88.7	-5.1	600,365	567,955	90.0	89.7	-5.4
1. 入院診療収益	*	*	*	*	—	414,361	402,137	58.5	59.7	-3.0	415,697	400,476	62.3	63.2	-3.7
保険診療収益	*	*	*	*	—	384,079	365,872	54.3	54.3	-4.7	389,741	369,391	58.4	58.3	-5.2
公害等診療収益	*	*	*	*	—	1,006	3,159	0.1	0.5	214.0	862	2,708	0.1	0.4	214.2
その他の診療収益	*	*	*	*	—	29,276	33,106	4.1	4.9	13.1	25,094	28,377	3.8	4.5	13.1
2. 特別の療養環境収益	*	*	*	*	—	536	729	0.1	0.1	36.0	460	625	0.1	0.1	35.9
3. 外来診療収益	*	*	*	*	—	182,596	167,562	25.8	24.9	-8.2	156,511	143,624	23.5	22.7	-8.2
保険診療収益	*	*	*	*	—	158,034	141,731	22.3	21.0	-10.3	135,457	121,484	20.3	19.2	-10.3
公害等診療収益	*	*	*	*	—	3,008	2,275	0.4	0.3	-24.4	2,578	1,950	0.4	0.3	-24.4
その他の診療収益	*	*	*	*	—	21,555	23,556	3.0	3.5	9.3	18,476	20,191	2.8	3.2	9.3
4. その他の医業収益	*	*	*	*	—	32,314	27,102	4.6	4.0	-16.1	27,698	23,230	4.2	3.7	-16.1
II 介護収益	*	*	*	*	—	77,988	76,475	11.0	11.3	-1.9	66,847	65,550	10.0	10.3	-1.9
1. 施設サービス収益	*	*	*	*	—	58,875	58,666	8.3	8.7	-0.4	50,465	50,285	7.6	7.9	-0.4
2. 居宅サービス収益	*	*	*	*	—	14,028	13,524	2.0	2.0	-3.6	12,024	11,592	1.8	1.8	-3.6
(再掲)短期入所療養介護分	*	*	*	*	—	0	0	0.0	0.0	—	0	0	0.0	0.0	—
3. その他の介護収益	*	*	*	*	—	5,084	4,285	0.7	0.6	-15.7	4,358	3,673	0.7	0.6	-15.7
III 医業・介護費用	*	*	*	*	—	645,527	634,723	91.2	94.2	-1.7	605,976	596,721	90.8	94.2	-1.5
1. 給与費	*	*	*	*	—	410,262	408,442	58.0	60.6	-0.4	384,179	383,073	57.6	60.5	-0.3
2. 医薬品費	*	*	*	*	—	61,239	53,604	8.7	8.0	-12.5	57,166	50,296	8.6	7.9	-12.0
3. 給食用材料費	*	*	*	*	—	10,328	10,286	1.5	1.5	-0.4	9,590	9,625	1.4	1.5	0.4
4. 診療材料費・医療消耗器具備品費	*	*	*	*	—	22,112	20,807	3.1	3.1	-5.9	22,291	21,120	3.3	3.3	-5.3
5. 委託費	*	*	*	*	—	27,244	27,278	3.8	4.0	0.1	29,720	28,512	4.5	4.5	-4.1
6. 減価償却費	*	*	*	*	—	18,935	17,980	2.7	2.7	-5.0	17,026	16,144	2.6	2.5	-5.2
(再掲)建物減価償却費	*	*	*	*	—	9,938	10,206	1.4	1.5	2.7	8,955	9,185	1.3	1.4	2.6
(再掲)医療機器減価償却費	*	*	*	*	—	3,085	2,825	0.4	0.4	-8.4	3,004	2,717	0.5	0.4	-9.6
7. 設備関係費	*	*	*	*	—	42,912	43,870	6.1	6.5	2.2	38,310	39,175	5.7	6.2	2.3
(再掲)設備機器賃借料	*	*	*	*	—	7,093	8,153	1.0	1.2	14.9	7,609	8,561	1.1	1.4	12.5
(再掲)医療機器賃借料	*	*	*	*	—	5,484	6,709	0.8	1.0	22.3	4,701	5,750	0.7	0.9	22.3
8. 経費	*	*	*	*	—	41,387	40,687	5.8	6.0	-1.7	37,012	36,370	5.5	5.7	-1.7
9. その他の医業費用	*	*	*	*	—	11,108	11,770	1.6	1.7	6.0	10,681	12,406	1.6	2.0	16.2
IV 損益差額（I + II - III）	*	*	*	*	—	62,268	39,281	8.8	5.8	—	61,236	36,784	9.2	5.8	—
(参考)「新型コロナウイルス感染症関連の補助金 (従業員向け慰労金を除く)」を含めた 損益差額（IV + V）	—	*	—	*	—	—	40,710	—	6.0	—	—	38,009	—	6.0	—
V その他の医業・介護関連収益	*	*	*	*	—	8,681	12,770	1.2	1.9	47.1	7,441	10,946	1.1	1.7	47.1
V' (再掲)新型コロナウイルス感染症関連の補助金 (従業員向け慰労金を除く)	—	*	—	*	—	—	1,429	—	0.2	—	—	1,225	—	0.2	—
VI その他の医業・介護関連費用	*	*	*	*	—	8,182	8,822	1.2	1.3	7.8	7,013	7,562	1.1	1.2	7.8
VII 総損益差額（IV + V - VI）	*	*	*	*	—	62,767	43,229	8.9	6.4	—	61,664	40,168	9.2	6.3	—
(参考)「新型コロナウイルス感染症関連の補助金 (従業員向け慰労金を除く)」を除いた 総損益差額（VII - V'）	—	*	—	*	—	—	41,800	—	6.2	—	—	38,943	—	6.1	—
VIII 税金	—	—	—	—	—	—	—	—	—	—	—	—	—	—	—
IX 税引後の総損益差額（VII - VIII）	—	—	—	—	—	—	—	—	—	—	—	—	—	—	—
施設数	*	—	—	—	—	6	—	—	—	—	7	—	—	—	—
平均病床数	*	*	—	—	—	69	69	—	—	—	65	65	—	—	—

一般病院（個人）（集計2）

（1施設当たり損益）

	全 体														
	院内感染（クラスターの発生を含む）有り					院内感染（クラスターの発生を含む）無し					全 体				
	金 額		構成比率		金額の 伸び率	金 額		構成比率		金額の 伸び率	金 額		構成比率		金額の 伸び率
	前々年(度)	前年(度)	前々年(度)	前年(度)		前々年(度)	前年(度)	前々年(度)	前年(度)		前々年(度)	前年(度)	前々年(度)	前年(度)	
千円	千円	%	%	%	千円	千円	%	%	%	千円	千円	%	%	%	
I 医業収益	*	*	*	*	—	1,228,019	1,199,442	95.2	95.2	-2.3	1,138,652	1,109,560	95.4	95.4	-2.6
1. 入院診療収益	*	*	*	*	—	766,559	766,068	59.4	60.8	-0.1	728,465	724,339	61.0	62.3	-0.6
保険診療収益	*	*	*	*	—	733,489	729,387	56.9	57.9	-0.6	699,070	691,733	58.6	59.5	-1.0
公害等診療収益	*	*	*	*	—	9,346	11,627	0.7	0.9	24.4	8,308	10,335	0.7	0.9	24.4
その他の診療収益	*	*	*	*	—	23,724	25,055	1.8	2.0	5.6	21,088	22,271	1.8	1.9	5.6
2. 特別の療養環境収益	*	*	*	*	—	6,986	7,157	0.5	0.6	2.4	6,210	6,362	0.5	0.5	2.4
3. 外来診療収益	*	*	*	*	—	411,064	388,201	31.9	30.8	-5.6	365,391	345,067	30.6	29.7	-5.6
保険診療収益	*	*	*	*	—	385,789	363,185	29.9	28.8	-5.9	342,923	322,832	28.7	27.7	-5.9
公害等診療収益	*	*	*	*	—	8,549	6,506	0.7	0.5	-23.9	7,599	5,783	0.6	0.5	-23.9
その他の診療収益	*	*	*	*	—	16,727	18,510	1.3	1.5	10.7	14,869	16,453	1.2	1.4	10.7
4. その他の医業収益	*	*	*	*	—	43,409	38,017	3.4	3.0	-12.4	38,586	33,792	3.2	2.9	-12.4
II 介護収益	*	*	*	*	—	61,980	60,674	4.8	4.8	-2.1	55,093	53,933	4.6	4.6	-2.1
1. 施設サービス収益	*	*	*	*	—	46,502	45,875	3.6	3.6	-1.3	41,335	40,778	3.5	3.5	-1.3
2. 居宅サービス収益	*	*	*	*	—	10,622	10,246	0.8	0.8	-3.5	9,442	9,107	0.8	0.8	-3.5
(再掲)短期入所療養介護分	*	*	*	*	—	0	0	0.0	0.0	—	0	0	0.0	0.0	—
3. その他の介護収益	*	*	*	*	—	4,856	4,554	0.4	0.4	-6.2	4,316	4,048	0.4	0.3	-6.2
III 医業・介護費用	*	*	*	*	—	1,197,338	1,200,069	92.8	95.2	0.2	1,105,264	1,107,696	92.6	95.2	0.2
1. 給与費	*	*	*	*	—	716,098	722,118	55.5	57.3	0.8	661,830	667,534	55.4	57.4	0.9
2. 医薬品費	*	*	*	*	—	110,968	103,574	8.6	8.2	-6.7	102,275	95,449	8.6	8.2	-6.7
3. 給食用材料費	*	*	*	*	—	7,749	7,726	0.6	0.6	-0.3	7,461	7,497	0.6	0.6	0.5
4. 診療材料費・医療消耗器具備品費	*	*	*	*	—	89,957	88,275	7.0	7.0	-1.9	82,558	81,022	6.9	7.0	-1.9
5. 委託費	*	*	*	*	—	67,200	69,901	5.2	5.5	4.0	64,686	66,125	5.4	5.7	2.2
6. 減価償却費	*	*	*	*	—	34,198	33,277	2.7	2.6	-2.7	31,017	30,149	2.6	2.6	-2.8
(再掲)建物減価償却費	*	*	*	*	—	15,191	15,986	1.2	1.3	5.2	13,843	14,549	1.2	1.3	5.1
(再掲)医療機器減価償却費	*	*	*	*	—	5,685	4,764	0.4	0.4	-16.2	5,333	4,465	0.4	0.4	-16.3
7. 設備関係費	*	*	*	*	—	84,723	90,878	6.6	7.2	7.3	76,498	82,003	6.4	7.0	7.2
(再掲)設備機器賃借料	*	*	*	*	—	13,645	14,765	1.1	1.2	8.2	13,317	14,348	1.1	1.2	7.7
(再掲)医療機器賃借料	*	*	*	*	—	12,219	13,209	0.9	1.0	8.1	10,861	11,742	0.9	1.0	8.1
8. 経費	*	*	*	*	—	74,985	73,099	5.8	5.8	-2.5	67,850	66,140	5.7	5.7	-2.5
9. その他の医業費用	*	*	*	*	—	11,461	11,220	0.9	0.9	-2.1	11,090	11,776	0.9	1.0	6.2
IV 損益差額（I + II - III）	*	*	*	*	—	92,661	60,048	7.2	4.8	—	88,481	55,798	7.4	4.8	—
(参考)「新型コロナウイルス感染症関連の補助金 (従業員向け慰労金を除く)」を含めた 損益差額(IV + V)	—	*	—	*	—	—	63,788	—	5.1	—	—	59,122	—	5.1	—
V その他の医業・介護関連収益	*	*	*	*	—	19,674	31,982	1.5	2.5	62.6	17,488	28,429	1.5	2.4	62.6
V' (再掲)新型コロナウイルス感染症関連の補助金 (従業員向け慰労金を除く)	—	*	—	*	—	—	3,740	—	0.3	—	—	3,324	—	0.3	—
VI その他の医業・介護関連費用	*	*	*	*	—	25,103	24,329	1.9	1.9	-3.1	22,314	21,626	1.9	1.9	-3.1
VII 総損益差額(IV + V - VI)	*	*	*	*	—	87,231	67,701	6.8	5.4	—	83,655	62,601	7.0	5.4	—
(参考)「新型コロナウイルス感染症関連の補助金 (従業員向け慰労金を除く)」を除いた 総損益差額(VII - V')	—	*	—	*	—	—	63,961	—	5.1	—	—	59,276	—	5.1	—
VIII 税金	—	—	—	—	—	—	—	—	—	—	—	—	—	—	—
IX 税引後の総損益差額(VII - VIII)	—	—	—	—	—	—	—	—	—	—	—	—	—	—	—
施設数	*	—	—	—	—	8	—	—	—	—	9	—	—	—	—
平均病床数	*	*	—	—	—	89	89	—	—	—	84	84	—	—	—

一般病院（全体）（集計2）

(1施設当たり損益)

		新型コロナウイルス感染症の入院患者(含む疑似症患者)の受け入れ実績あり														
		院内感染(クラスターの発生を含む)有り				院内感染(クラスターの発生を含む)無し				全体						
		金額		構成比率		金額		構成比率		金額		構成比率		金額の伸び率		
		前々年度(度)	前年度(度)	前々年度(度)	前年度(度)	前々年度(度)	前年度(度)	前々年度(度)	前年度(度)	前々年度(度)	前年度(度)	前々年度(度)	前年度(度)	前々年度(度)	前年度(度)	
	千円	千円	%	%	千円	千円	%	%	千円	千円	%	%	千円	千円	%	%
	I	7,291,847	6,878,127	99.4	99.4	-5.7	4,725,492	4,589,342	99.0	99.0	-2.9	5,524,728	5,302,135	99.2	99.2	-4.0
	1. 入院診療収益	4,895,808	4,607,659	66.7	66.6	-5.9	3,171,779	3,062,681	66.5	66.1	-3.4	3,708,691	3,543,831	66.6	66.3	-4.4
保険診療収益	4,790,570	4,508,164	65.3	65.2	-5.9	3,120,890	3,014,474	65.4	65.0	-3.4	3,640,876	3,479,652	65.4	65.1	-4.4	
公害等診療収益	63,229	58,037	0.9	0.8	-8.2	29,517	28,260	0.6	0.6	-4.3	40,016	37,533	0.7	0.7	-6.2	
その他の診療収益	42,009	41,459	0.6	0.6	-1.3	21,371	19,946	0.4	0.4	-6.7	27,798	26,646	0.5	0.5	-4.1	
2. 特別の療養環境収益	95,018	81,584	1.3	1.2	-14.1	58,381	52,765	1.2	1.1	-9.6	69,791	61,740	1.3	1.2	-11.5	
3. 外来診療収益	2,087,326	1,991,233	28.5	28.8	-4.6	1,336,785	1,299,864	28.0	28.0	-2.8	1,570,525	1,515,176	28.2	28.3	-3.5	
保険診療収益	2,040,908	1,949,165	27.8	28.2	-4.5	1,314,116	1,279,872	27.5	27.6	-2.6	1,540,460	1,488,309	27.7	27.8	-3.4	
公害等診療収益	25,913	24,227	0.4	0.4	-6.5	11,025	9,260	0.2	0.2	-16.0	15,661	13,921	0.3	0.3	-11.1	
その他の診療収益	20,506	17,841	0.3	0.3	-13.0	11,644	10,732	0.2	0.2	-7.8	14,404	12,946	0.3	0.2	-10.1	
4. その他の医業収益	213,695	197,652	2.9	2.9	-7.5	158,547	174,032	3.3	3.8	9.8	175,721	181,388	3.2	3.4	3.2	
II	43,250	41,477	0.6	0.6	-4.1	46,681	47,071	1.0	1.0	0.8	45,612	45,329	0.8	0.8	-0.6	
1. 施設サービス収益	30,019	28,783	0.4	0.4	-4.1	33,238	33,819	0.7	0.7	1.7	32,235	32,251	0.6	0.6	0.0	
2. 居宅サービス収益	10,059	9,687	0.1	0.1	-3.7	11,914	11,972	0.2	0.3	0.5	11,336	11,260	0.2	0.2	-0.7	
(再掲)短期入所療養介護分	575	546	0.0	0.0	-5.0	710	711	0.0	0.0	0.1	668	659	0.0	0.0	-1.3	
3. その他の介護収益	3,172	3,007	0.0	0.0	-5.2	1,529	1,280	0.0	0.0	-16.3	2,041	1,818	0.0	0.0	-10.9	
III	7,513,097	7,491,803	102.4	108.3	-0.3	5,057,685	5,080,425	106.0	109.6	0.4	5,822,370	5,831,397	104.5	109.0	0.2	
1. 給与費	3,892,842	3,938,400	53.1	56.9	1.2	2,698,383	2,728,369	56.5	58.8	1.1	3,070,372	3,105,208	55.1	58.1	1.1	
2. 医薬品費	1,094,846	1,039,387	14.9	15.0	-5.1	669,373	650,117	14.0	14.0	-2.9	801,877	771,347	14.4	14.4	-3.8	
3. 給食用材料費	38,755	35,514	0.5	0.5	-8.4	29,055	27,818	0.6	0.6	-4.3	32,076	30,215	0.6	0.6	-5.8	
4. 診療材料費・医療消耗器具備品費	790,444	763,959	10.8	11.0	-3.4	456,845	458,715	9.6	9.9	0.4	560,737	553,777	10.1	10.4	-1.2	
5. 委託費	521,846	550,073	7.1	7.9	5.4	338,511	351,327	7.1	7.6	3.8	395,607	413,223	7.1	7.7	4.5	
6. 減価償却費	403,865	391,365	5.5	5.7	-3.1	306,973	300,624	6.4	6.5	-2.1	337,148	328,883	6.1	6.2	-2.5	
(再掲)建物減価償却費	121,466	125,385	1.7	1.8	3.2	104,096	103,006	2.2	2.2	-1.0	109,506	109,975	2.0	2.1	0.4	
(再掲)医療機器減価償却費	161,536	150,018	2.2	2.2	-7.1	116,712	112,365	2.4	2.4	-3.7	130,672	124,091	2.3	2.3	-5.0	
7. 設備関係費	254,790	257,420	3.5	3.7	1.0	193,478	197,002	4.1	4.2	1.8	212,572	215,818	3.8	4.0	1.5	
(再掲)設備機器賃借料	74,768	73,816	1.0	1.1	-1.3	54,232	53,121	1.1	1.1	-2.0	60,628	59,566	1.1	1.1	-1.8	
(再掲)医療機器賃借料	44,200	46,886	0.6	0.7	6.1	34,452	33,569	0.7	0.7	-2.6	37,488	37,716	0.7	0.7	0.6	
8. 経費	349,170	346,028	4.8	5.0	-0.9	254,678	253,408	5.3	5.5	-0.5	284,105	282,252	5.1	5.3	-0.7	
9. その他の医業費用	166,540	169,656	2.3	2.5	1.9	110,389	113,044	2.3	2.4	2.4	127,876	130,675	2.3	2.4	2.2	
IV	-178,000	-572,199	-2.4	-8.3	-	-285,512	-444,012	-6.0	-9.6	-	-252,030	-483,933	-4.5	-9.0	-	
(参考)「新型コロナウイルス感染症関連の補助金(従業員向け慰労金を除く)を含めた損益差額(IV+V)」	-	242,700	-	3.5	-	-	-41,785	-	-0.9	-	46,812	-	0.9	-		
V	365,512	1,177,379	5.0	17.0	222.1	373,975	815,092	7.8	17.6	118.0	371,340	927,919	6.7	17.4	149.9	
V' (再掲)新型コロナウイルス感染症関連の補助金(従業員向け慰労金を除く)	-	814,898	-	11.8	-	-	402,228	-	8.7	-	530,745	-	9.9	-		
VI	127,458	182,265	1.7	2.6	43.0	119,302	144,931	2.5	3.1	21.5	121,842	156,558	2.2	2.9	28.5	
VII	60,053	422,915	0.8	6.1	-	-30,839	226,149	-0.6	4.9	-	-2,533	287,427	0.0	5.4	-	
(参考)「新型コロナウイルス感染症関連の補助金(従業員向け慰労金を除く)を除いた総損益差額(VII-V)」	-	-391,983	-	-5.7	-	-	-176,079	-	-3.8	-	-243,318	-	-4.6	-		
VIII	-	-	-	-	-	-	-	-	-	-	-	-	-	-	-	
IX	-	-	-	-	-	-	-	-	-	-	-	-	-	-	-	
施設数	109	-	-	-	-	241	-	-	-	-	350	-	-	-		
平均病床数	289	288	-	-	-	220	219	-	-	-	241	241	-	-		

(注)「全体」とは、個人、医療法人のほか、市町村立などを含めて単純集計したものを。

個人立の病院の「損益差額」とそれ以外の病院の「損益差額」では性質に異なる部分もあるものの、便宜上、これらを足し合わせて機械的に算出したものであることに留意。(以下同様)

一般病院（全体）（集計2）

（1施設当たり損益）

	新型コロナウイルス感染症から回復した患者を転院により受け入れた実績あり														
	院内感染（クラスターの発生を含む）有り						院内感染（クラスターの発生を含む）無し				全 体				
	金額		構成比率		金額の 伸び率	金額		構成比率		金額の 伸び率	金額		構成比率		金額の 伸び率
	前々年度(度)	前年(度)	前々年度(度)	前年(度)		前々年度(度)	前年(度)	前々年度(度)	前年(度)		前々年度(度)	前年(度)	前々年度(度)	前年(度)	
千円	千円	%	%	%	千円	千円	%	%	%	千円	千円	%	%		
I 医業収益	2,055,053	2,001,648	96.0	96.5	-2.6	1,882,665	1,857,512	96.0	96.7	-1.3	1,910,385	1,880,690	96.0	96.7	-1.6
1. 入院診療収益	1,719,427	1,684,274	80.3	81.2	-2.0	1,435,890	1,431,301	73.3	74.5	-0.3	1,481,484	1,471,980	74.5	75.7	-0.6
保険診療収益	1,668,018	1,635,721	77.9	78.8	-1.9	1,407,371	1,405,803	71.8	73.2	-0.1	1,449,285	1,442,775	72.9	74.2	-0.4
公害等診療収益	10,899	14,055	0.5	0.7	29.0	16,746	14,086	0.9	0.7	-15.9	15,806	14,081	0.8	0.7	-10.9
その他の診療収益	40,510	34,497	1.9	1.7	-14.8	11,773	11,411	0.6	0.6	-3.1	16,394	15,124	0.8	0.8	-7.7
2. 特別の療養環境収益	28,243	20,267	1.3	1.0	-28.2	16,983	15,738	0.9	0.8	-7.3	18,794	16,466	0.9	0.8	-12.4
3. 外来診療収益	267,516	255,277	12.5	12.3	-4.6	349,961	332,994	17.9	17.3	-4.8	336,704	320,497	16.9	16.5	-4.8
保険診療収益	249,626	238,464	11.7	11.5	-4.5	338,298	321,518	17.3	16.7	-5.0	324,039	308,163	16.3	15.8	-4.9
公害等診療収益	2,952	3,026	0.1	0.1	2.5	6,164	5,530	0.3	0.3	-10.3	5,647	5,127	0.3	0.3	-9.2
その他の診療収益	14,938	13,786	0.7	0.7	-7.7	5,500	5,946	0.3	0.3	8.1	7,018	7,207	0.4	0.4	2.7
4. その他の医業収益	39,866	41,831	1.9	2.0	4.9	79,830	77,480	4.1	4.0	-2.9	73,403	71,747	3.7	3.7	-2.3
II 介護収益	85,793	73,441	4.0	3.5	-14.4	77,449	62,549	4.0	3.3	-19.2	78,791	64,300	4.0	3.3	-18.4
1. 施設サービス収益	37,246	34,490	1.7	1.7	-7.4	43,361	29,788	2.2	1.6	-31.3	42,377	30,544	2.1	1.6	-27.9
2. 居宅サービス収益	42,299	34,229	2.0	1.6	-19.1	28,828	29,387	1.5	1.5	1.9	30,994	30,166	1.6	1.6	-2.7
(再掲)短期入所療養介護分	994	778	0.0	0.0	-21.7	144	24	0.0	0.0	-83.3	281	145	0.0	0.0	-48.4
3. その他の介護収益	6,247	4,722	0.3	0.2	-24.4	5,261	3,373	0.3	0.2	-35.9	5,420	3,590	0.3	0.2	-33.8
III 医業・介護費用	2,074,079	2,080,593	96.9	100.3	0.3	1,911,643	1,910,534	97.5	99.5	-0.1	1,937,763	1,937,880	97.4	99.6	0.0
1. 給与費	1,335,404	1,350,910	62.4	65.1	1.2	1,201,319	1,204,935	61.3	62.8	0.3	1,222,880	1,228,409	61.5	63.2	0.5
2. 医薬品費	98,945	88,348	4.6	4.3	-10.7	118,597	111,605	6.1	5.8	-5.9	115,437	107,865	5.8	5.5	-6.6
3. 給食用材料費	31,623	32,639	1.5	1.6	3.2	24,800	24,608	1.3	1.3	-0.8	25,897	25,900	1.3	1.3	0.0
4. 診療材料費・医療消耗器具備品費	75,447	88,964	3.5	4.3	17.9	103,739	105,955	5.3	5.5	2.1	99,190	103,223	5.0	5.3	4.1
5. 委託費	124,527	125,591	5.8	6.1	0.9	120,806	122,803	6.2	6.4	1.7	121,405	123,251	6.1	6.3	1.5
6. 減価償却費	92,617	89,939	4.3	4.3	-2.9	83,450	83,620	4.3	4.4	0.2	84,924	84,636	4.3	4.4	-0.3
(再掲)建物減価償却費	23,771	24,875	1.1	1.2	4.6	28,387	28,972	1.4	1.5	2.1	27,645	28,313	1.4	1.5	2.4
(再掲)医療機器減価償却費	20,080	15,676	0.9	0.8	-21.9	19,086	18,810	1.0	1.0	-1.4	19,246	18,306	1.0	0.9	-4.9
7. 設備関係費	125,090	123,844	5.8	6.0	-1.0	89,370	91,142	4.6	4.7	2.0	95,114	96,401	4.8	5.0	1.4
(再掲)設備機器賃借料	17,384	17,719	0.8	0.9	1.9	22,377	23,275	1.1	1.2	4.0	21,574	22,382	1.1	1.2	3.7
(再掲)医療機器賃借料	7,341	7,500	0.3	0.4	2.2	13,286	14,098	0.7	0.7	6.1	12,330	13,037	0.6	0.7	5.7
8. 経費	144,999	137,515	6.8	6.6	-5.2	120,805	116,007	6.2	6.0	-4.0	124,696	119,466	6.3	6.1	-4.2
9. その他の医業費用	45,427	42,844	2.1	2.1	-5.7	48,757	49,858	2.5	2.6	2.3	48,222	48,730	2.4	2.5	1.1
IV 損益差額（I + II - III）	66,766	-5,504	3.1	-0.3	-	48,471	9,527	2.5	0.5	-	51,413	7,110	2.6	0.4	-
(参考)「新型コロナウイルス感染症関連の補助金 (従業員向け慰労金を除く)」を含めた 損益差額（IV + V）	-	29,155	-	1.4	-	-	29,123	-	1.5	-	29,128	-	1.5	-	
V その他の医業・介護関連収益	49,773	78,884	2.3	3.8	58.5	48,303	73,881	2.5	3.8	53.0	48,539	74,686	2.4	3.8	53.9
V' (再掲)新型コロナウイルス感染症関連の補助金 (従業員向け慰労金を除く)	-	34,660	-	1.7	-	-	19,596	-	1.0	-	22,018	-	1.1	-	
VI その他の医業・介護関連費用	34,295	32,505	1.6	1.6	-5.2	32,651	33,532	1.7	1.7	2.7	32,915	33,367	1.7	1.7	1.4
VII 総損益差額（IV + V - VI）	82,244	40,875	3.8	2.0	-	64,123	49,876	3.3	2.6	-	67,037	48,429	3.4	2.5	-
(参考)「新型コロナウイルス感染症関連の補助金 (従業員向け慰労金を除く)」を除いた 総損益差額（VII - V）	-	6,215	-	0.3	-	-	30,280	-	1.6	-	26,411	-	1.4	-	
VIII 税金	-	-	-	-	-	-	-	-	-	-	-	-	-	-	
IX 税引後の総損益差額（VII - VIII）	-	-	-	-	-	-	-	-	-	-	-	-	-	-	
施設数	32	-	-	-	-	167	-	-	-	-	199	-	-	-	
平均病床数	180	177	-	-	-	154	148	-	-	-	158	153	-	-	

一般病院（全体）（集計2）

（1施設当たり損益）

	新型コロナウイルス感染症患者の対応をしている医療機関から、新型コロナウイルス感染症ではない患者を転院により受け入れた実績あり														
	院内感染(クラスターの発生を含む)有り					院内感染(クラスターの発生を含む)無し					全体				
	金額		構成比率		金額の 伸び率	金額		構成比率		金額の 伸び率	金額		構成比率		金額の 伸び率
	前々年度	前年度	前々年度	前年度		前々年度	前年度	前々年度	前年度		前々年度	前年度	前々年度	前年度	
	千円	%	千円	%	千円	%	千円	%	千円	%	千円	%	千円	%	
I 医業収益	3,030,549	3,087,049	98.2	98.3	1.9	1,477,437	1,463,895	95.3	95.8	-0.9	1,564,936	1,555,340	95.6	96.0	-0.6
1. 入院診療収益	2,655,681	2,707,494	86.0	86.2	2.0	1,077,773	1,076,862	69.5	70.4	-0.1	1,166,670	1,168,729	71.3	72.2	0.2
保険診療収益	2,642,881	2,701,563	85.6	86.0	2.2	1,056,925	1,056,295	68.2	69.1	-0.1	1,146,275	1,148,986	70.0	70.9	0.2
公害等診療収益	40	300	0.0	0.0	650.0	8,832	8,793	0.6	0.6	-0.4	8,337	8,315	0.5	0.5	-0.3
その他の診療収益	12,760	5,631	0.4	0.2	-55.9	12,016	11,774	0.8	0.8	-2.0	12,058	11,428	0.7	0.7	-5.2
2. 特別の療養環境収益	22,943	27,841	0.7	0.9	21.3	14,501	14,012	0.9	0.9	-3.4	14,976	14,791	0.9	0.9	-1.2
3. 外来診療収益	344,256	339,642	11.2	10.8	-1.3	338,383	325,139	21.8	21.3	-3.9	338,714	325,956	20.7	20.1	-3.8
保険診療収益	331,980	326,698	10.8	10.4	-1.6	329,618	316,299	21.3	20.7	-4.0	329,751	316,885	20.1	19.6	-3.9
公害等診療収益	422	337	0.0	0.0	-20.1	3,795	3,828	0.2	0.3	0.9	3,605	3,631	0.2	0.2	0.7
その他の診療収益	11,854	12,607	0.4	0.4	6.4	4,970	5,012	0.3	0.3	0.8	5,358	5,440	0.3	0.3	1.5
4. その他の医業収益	7,669	12,073	0.2	0.4	57.4	46,779	47,882	3.0	3.1	2.4	44,576	45,864	2.7	2.8	2.9
II 介護収益	55,742	53,205	1.8	1.7	-4.6	72,615	64,807	4.7	4.2	-10.8	71,664	64,153	4.4	4.0	-10.5
1. 施設サービス収益	51,236	48,859	1.7	1.6	-4.6	40,141	33,370	2.6	2.2	-16.9	40,766	34,242	2.5	2.1	-16.0
2. 居宅サービス収益	4,036	3,825	0.1	0.1	-5.2	26,125	25,228	1.7	1.7	-3.4	24,881	24,022	1.5	1.5	-3.5
(再掲)短期入所療養介護分	0	0	0.0	0.0	—	623	379	0.0	0.0	-39.2	588	358	0.0	0.0	-39.1
3. その他の介護収益	470	521	0.0	0.0	10.9	6,349	6,209	0.4	0.4	-2.2	6,018	5,889	0.4	0.4	-2.1
III 医業・介護費用	3,110,924	3,152,760	100.8	100.4	1.3	1,538,649	1,528,573	99.3	100.0	-0.7	1,627,228	1,620,076	99.4	100.0	-0.4
1. 給与費	1,404,192	1,415,595	45.5	45.1	0.8	931,191	931,965	60.1	61.0	0.1	957,839	959,212	58.5	59.2	0.1
2. 医薬品費	126,889	118,642	4.1	3.8	-6.5	112,967	106,795	7.3	7.0	-5.5	113,751	107,463	7.0	6.6	-5.5
3. 給食用材料費	15,788	14,991	0.5	0.5	-5.0	19,715	19,476	1.3	1.3	-1.2	19,494	19,224	1.2	1.2	-1.4
4. 診療材料費・医療消耗器具備品費	780,339	833,041	25.3	26.5	6.8	93,902	94,883	6.1	6.2	1.0	132,575	136,470	8.1	8.4	2.9
5. 委託費	226,302	222,983	7.3	7.1	-1.5	93,502	96,525	6.0	6.3	3.2	100,984	103,649	6.2	6.4	2.6
6. 減価償却費	120,438	111,055	3.9	3.5	-7.8	69,191	67,648	4.5	4.4	-2.2	72,078	70,094	4.4	4.3	-2.8
(再掲)建物減価償却費	45,620	37,976	1.5	1.2	-16.8	25,942	25,759	1.7	1.7	-0.7	27,051	26,447	1.7	1.6	-2.2
(再掲)医療機器減価償却費	46,095	45,572	1.5	1.5	-1.1	17,047	16,225	1.1	1.1	-4.8	18,684	17,878	1.1	1.1	-4.3
7. 設備関係費	144,367	147,587	4.7	4.7	2.2	66,417	67,168	4.3	4.4	1.1	70,809	71,699	4.3	4.4	1.3
(再掲)設備機器賃借料	50,818	50,726	1.6	1.6	-0.2	20,950	21,029	1.4	1.4	0.4	22,632	22,702	1.4	1.4	0.3
(再掲)医療機器賃借料	21,521	22,089	0.7	0.7	2.6	11,896	11,510	0.8	0.8	-3.2	12,438	12,106	0.8	0.7	-2.7
8. 経費	137,063	126,297	4.4	4.0	-7.9	115,567	108,728	7.5	7.1	-5.9	116,778	109,717	7.1	6.8	-6.0
9. その他の医業費用	155,545	162,569	5.0	5.2	4.5	36,195	35,385	2.3	2.3	-2.2	42,919	42,550	2.6	2.6	-0.9
IV 損益差額(I+II-III)	-24,633	-12,506	-0.8	-0.4	—	11,403	129	0.7	0.0	—	9,373	-583	0.6	0.0	—
(参考)「新型コロナウイルス感染症関連の補助金(従業員向け慰労金を除く)」を含めた損益差額(IV+V)	—	20,265	—	0.6	—	—	14,091	—	0.9	—	—	14,439	—	0.9	—
V その他の医業・介護関連収益	98,373	147,843	3.2	4.7	50.3	47,806	73,587	3.1	4.8	53.9	50,655	77,771	3.1	4.8	53.5
V' (再掲)新型コロナウイルス感染症関連の補助金(従業員向け慰労金を除く)	—	32,771	—	1.0	—	—	13,962	—	0.9	—	—	15,022	—	0.9	—
VI その他の医業・介護関連費用	34,642	41,437	1.1	1.3	19.6	26,629	30,731	1.7	2.0	15.4	27,081	31,334	1.7	1.9	15.7
VII 総損益差額(IV+V-VI)	39,098	93,900	1.3	3.0	—	32,580	42,985	2.1	2.8	—	32,947	45,854	2.0	2.8	—
(参考)「新型コロナウイルス感染症関連の補助金(従業員向け慰労金を除く)」を除いた総損益差額(VII-V')	—	61,129	—	1.9	—	—	29,023	—	1.9	—	—	30,832	—	1.9	—
VIII 税金	—	—	—	—	—	—	—	—	—	—	—	—	—	—	—
IX 税引後の総損益差額(VII-VIII)	—	—	—	—	—	—	—	—	—	—	—	—	—	—	—
施設数	8	—	—	—	—	134	—	—	—	—	142	—	—	—	—
平均病床数	130	119	—	—	—	124	121	—	—	—	124	121	—	—	—

一般病院（全体）（集計2）

（1施設当たり損益）

	いずれでもない														
	院内感染(クラスターの発生を含む)有り						院内感染(クラスターの発生を含む)無し						全体		
	金額		構成比率		金額の伸び率	金額		構成比率		金額の伸び率	金額		構成比率		金額の伸び率
前々年度	前年度	前々年度	前年度	前々年度		前年度	前々年度	前年度	前々年度		前年度	前々年度	前年度		
	千円	千円	%	%	%	千円	千円	%	%	%	千円	千円	%	%	
I 医療収益	2,297,944	2,257,601	98.9	98.9	-1.8	1,324,055	1,293,382	94.9	94.8	-2.3	1,361,848	1,330,799	95.2	95.1	-2.3
1. 入院診療収益	1,663,819	1,651,376	71.6	72.4	-0.7	912,832	898,645	65.4	65.9	-1.6	941,974	927,855	65.8	66.3	-1.5
保険診療収益	1,628,031	1,630,694	70.1	71.5	0.2	879,060	867,064	63.0	63.6	-1.4	908,124	896,697	63.5	64.1	-1.3
公害等診療収益	21,711	18,419	0.9	0.8	-15.2	9,238	8,675	0.7	0.6	-6.1	9,722	9,053	0.7	0.6	-6.9
その他の診療収益	14,077	2,263	0.6	0.1	-83.9	24,534	22,906	1.8	1.7	-6.6	24,128	22,105	1.7	1.6	-8.4
2. 特別の療養環境収益	16,072	14,428	0.7	0.6	-10.2	8,392	7,654	0.6	0.6	-8.8	8,690	7,917	0.6	0.6	-8.9
3. 外来診療収益	572,456	543,871	24.6	23.8	-5.0	357,293	343,318	25.6	25.2	-3.9	365,642	351,101	25.6	25.1	-4.0
保険診療収益	561,509	533,819	24.2	23.4	-4.9	341,865	327,758	24.5	24.0	-4.1	350,388	335,754	24.5	24.0	-4.2
公害等診療収益	2,425	2,008	0.1	0.1	-17.2	4,295	3,939	0.3	0.3	-8.3	4,222	3,864	0.3	0.3	-8.5
その他の診療収益	8,522	8,044	0.4	0.4	-5.6	11,133	11,621	0.8	0.9	4.4	11,032	11,482	0.8	0.8	4.1
4. その他の医療収益	45,597	47,926	2.0	2.1	5.1	45,538	43,765	3.3	3.2	-3.9	45,541	43,926	3.2	3.1	-3.5
II 介護収益	25,290	24,111	1.1	1.1	-4.7	70,765	70,380	5.1	5.2	-0.5	69,001	68,585	4.8	4.9	-0.6
1. 施設サービス収益	4,151	3,769	0.2	0.2	-9.2	52,812	52,419	3.8	3.8	-0.7	50,924	50,531	3.6	3.6	-0.8
2. 居宅サービス収益	20,467	19,620	0.9	0.9	-4.1	15,246	14,590	1.1	1.1	-4.3	15,448	14,785	1.1	1.1	-4.3
(再掲)短期入所療養介護分	0	0	0.0	0.0	—	360	345	0.0	0.0	-4.2	346	332	0.0	0.0	-4.0
3. その他の介護収益	672	722	0.0	0.0	7.4	2,707	3,371	0.2	0.2	24.5	2,628	3,268	0.2	0.2	24.4
III 医療・介護費用	2,382,588	2,362,070	102.6	103.5	-0.9	1,391,432	1,391,612	99.8	102.0	0.0	1,429,895	1,429,272	99.9	102.1	0.0
1. 給与費	1,260,926	1,261,021	54.3	55.3	0.0	828,859	832,050	59.4	61.0	0.4	845,625	848,697	59.1	60.6	0.4
2. 医薬品費	158,872	156,729	6.8	6.9	-1.3	119,272	113,236	8.6	8.3	-5.1	120,809	114,924	8.4	8.2	-4.9
3. 給食用材料費	21,884	21,669	0.9	0.9	-1.0	18,703	18,196	1.3	1.3	-2.7	18,827	18,330	1.3	1.3	-2.6
4. 診療材料費・医療消耗器具備品費	399,510	399,597	17.2	17.5	0.0	89,427	90,668	6.4	6.6	1.4	101,460	102,657	7.1	7.3	1.2
5. 委託費	136,163	134,982	5.9	5.9	-0.9	82,110	83,664	5.9	6.1	1.9	84,207	85,655	5.9	6.1	1.7
6. 減価償却費	131,823	122,938	5.7	5.4	-6.7	61,378	62,185	4.4	4.6	1.3	64,111	64,543	4.5	4.6	0.7
(再掲)建物減価償却費	38,721	31,590	1.7	1.4	-18.4	20,626	21,063	1.5	1.5	2.1	21,328	21,472	1.5	1.5	0.7
(再掲)医療機器減価償却費	54,039	50,473	2.3	2.2	-6.6	15,706	15,759	1.1	1.2	0.3	17,193	17,106	1.2	1.2	-0.5
7. 設備関係費	91,866	95,028	4.0	4.2	3.4	63,762	64,521	4.6	4.7	1.2	64,853	65,705	4.5	4.7	1.3
(再掲)設備機器賃借料	22,053	24,780	0.9	1.1	12.4	16,118	16,403	1.2	1.2	1.8	16,348	16,728	1.1	1.2	2.3
(再掲)医療機器賃借料	13,036	14,519	0.6	0.6	11.4	9,260	9,479	0.7	0.7	2.4	9,407	9,674	0.7	0.7	2.8
8. 経費	131,281	119,830	5.7	5.3	-8.7	92,564	89,853	6.6	6.6	-2.9	94,066	91,016	6.6	6.5	-3.2
9. その他の医療費用	50,262	50,276	2.2	2.2	0.0	35,359	37,240	2.5	2.7	5.3	35,937	37,746	2.5	2.7	5.0
IV 損益差額(I + II - III)	-59,354	-80,358	-2.6	-3.5	—	3,388	-27,850	0.2	-2.0	—	954	-29,888	0.1	-2.1	—
(参考)「新型コロナウイルス感染症関連の補助金(従業員向け慰労金を除く)を含めた損益差額(IV + V)」	—	-63,708	—	-2.8	—	—	-16,367	—	-1.2	—	-18,204	—	-1.3	—	
V その他の医療・介護関連収益	120,646	147,627	5.2	6.5	22.4	60,622	76,842	4.3	5.6	26.8	62,951	79,588	4.4	5.7	26.4
V' (再掲)新型コロナウイルス感染症関連の補助金(従業員向け慰労金を除く)	—	16,650	—	0.7	—	—	11,483	—	0.8	—	11,684	—	0.8	—	
VI その他の医療・介護関連費用	29,201	52,414	1.3	2.3	79.5	34,155	27,412	2.4	2.0	-19.7	33,963	28,382	2.4	2.0	-16.4
VII 総損益差額(IV + V - VI)	32,092	14,856	1.4	0.7	—	29,855	21,580	2.1	1.6	—	29,942	21,319	2.1	1.5	—
(参考)「新型コロナウイルス感染症関連の補助金(従業員向け慰労金を除く)を除いた総損益差額(VII - V)」	—	-1,794	—	-0.1	—	—	10,096	—	0.7	—	9,635	—	0.7	—	
VIII 税金	—	—	—	—	—	—	—	—	—	—	—	—	—	—	—
IX 税引後の総損益差額(VII - VIII)	—	—	—	—	—	—	—	—	—	—	—	—	—	—	—
施設数	13	—	—	—	—	322	—	—	—	—	335	—	—	—	—
平均病床数	121	121	—	—	—	104	102	—	—	—	104	103	—	—	—

一般病院（全体）（集計2）

（1施設当たり損益）

	全体														
	院内感染(クラスターの発生を含む)有り					院内感染(クラスターの発生を含む)無し					全体				
	金額		構成比率		金額の 伸び率	金額		構成比率		金額の 伸び率	金額		構成比率		金額の 伸び率
	前々年度	前年度	前々年度	前年度		前々年度	前年度	前々年度	前年度		前々年度	前年度	前々年度	前年度	
	千円	千円	%	%	千円	千円	%	%	千円	千円	%	%			
I 医業収益	5,646,239	5,356,875	99.1	99.1	-5.1	2,404,596	2,348,225	97.3	97.4	-2.3	2,916,434	2,823,275	97.9	97.9	-3.2
1.入院診療収益	3,898,394	3,699,132	68.4	68.5	-5.1	1,669,613	1,632,866	67.6	67.8	-2.2	2,021,526	1,959,119	67.8	68.0	-3.1
保険診療収益	3,813,927	3,620,645	66.9	67.0	-5.1	1,634,087	1,599,532	66.2	66.4	-2.1	1,978,272	1,918,655	66.4	66.6	-3.0
公害等診療収益	46,440	43,318	0.8	0.8	-6.7	16,283	15,202	0.7	0.6	-6.6	21,045	19,642	0.7	0.7	-6.7
その他の診療収益	38,027	35,169	0.7	0.7	-7.5	19,244	18,132	0.8	0.8	-5.8	22,210	20,822	0.7	0.7	-6.2
2.特別の療養環境収益	71,934	61,429	1.3	1.1	-14.6	24,944	22,786	1.0	0.9	-8.7	32,363	28,887	1.1	1.0	-10.7
3.外来診療収益	1,520,216	1,450,622	26.7	26.8	-4.6	626,158	605,317	25.3	25.1	-3.3	767,325	738,787	25.8	25.6	-3.7
保険診療収益	1,483,965	1,417,550	26.0	26.2	-4.5	610,471	590,353	24.7	24.5	-3.3	748,391	720,963	25.1	25.0	-3.7
公害等診療収益	18,234	17,076	0.3	0.3	-6.4	6,456	5,714	0.3	0.2	-11.5	8,315	7,508	0.3	0.3	-9.7
その他の診療収益	18,017	15,995	0.3	0.3	-11.2	9,231	9,251	0.4	0.4	0.2	10,618	10,316	0.4	0.4	-2.8
4.その他の医業収益	155,695	145,693	2.7	2.7	-6.4	83,881	87,256	3.4	3.6	4.0	95,220	96,483	3.2	3.3	1.3
II 介護収益	50,829	46,976	0.9	0.9	-7.6	65,626	61,500	2.7	2.6	-6.3	63,290	59,207	2.1	2.1	-6.5
1.施設サービス収益	30,418	28,894	0.5	0.5	-5.0	43,560	39,902	1.8	1.7	-8.4	41,485	38,164	1.4	1.3	-8.0
2.居宅サービス収益	16,965	15,042	0.3	0.3	-11.3	18,629	18,370	0.8	0.8	-1.4	18,366	17,844	0.6	0.6	-2.8
(再掲)短期入所療養介護分	583	521	0.0	0.0	-10.6	457	390	0.0	0.0	-14.7	477	411	0.0	0.0	-13.8
3.その他の介護収益	3,445	3,040	0.1	0.1	-11.8	3,437	3,228	0.1	0.1	-6.1	3,438	3,199	0.1	0.1	-7.0
III 医業・介護費用	5,809,625	5,797,003	102.0	107.3	-0.2	2,537,461	2,542,094	102.7	105.5	0.2	3,054,119	3,056,027	102.5	106.0	0.1
1.給与費	3,053,570	3,087,857	53.6	57.1	1.1	1,438,197	1,448,570	58.2	60.1	0.7	1,693,256	1,707,405	56.8	59.2	0.8
2.医薬品費	775,215	735,228	13.6	13.6	-5.2	271,606	261,677	11.0	10.9	-3.7	351,123	336,448	11.8	11.7	-4.2
3.給食用材料費	34,858	32,822	0.6	0.6	-5.8	22,926	22,318	0.9	0.9	-2.7	24,810	23,976	0.8	0.8	-3.4
4.診療材料費・医療消耗器具備品費	617,340	604,799	10.8	11.2	-2.0	195,373	196,938	7.9	8.2	0.8	261,999	261,337	8.8	9.1	-0.3
5.委託費	397,819	416,762	7.0	7.7	4.8	162,876	167,884	6.6	7.0	3.1	199,972	207,181	6.7	7.2	3.6
6.減価償却費	306,557	296,441	5.4	5.5	-3.3	135,361	133,685	5.5	5.5	-1.2	162,392	159,383	5.4	5.5	-1.9
(再掲)建物減価償却費	91,783	93,688	1.6	1.7	2.1	46,233	46,177	1.9	1.9	-0.1	53,425	53,679	1.8	1.9	0.5
(再掲)医療機器減価償却費	119,267	110,335	2.1	2.0	-7.5	44,741	43,368	1.8	1.8	-3.1	56,509	53,942	1.9	1.9	-4.5
7.設備関係費	210,643	212,580	3.7	3.9	0.9	105,306	107,031	4.3	4.4	1.6	121,938	123,696	4.1	4.3	1.4
(再掲)設備機器賃借料	58,020	57,660	1.0	1.1	-0.6	28,708	28,691	1.2	1.2	-0.1	33,337	33,265	1.1	1.2	-0.2
(再掲)医療機器賃借料	33,298	35,284	0.6	0.7	6.0	17,474	17,406	0.7	0.7	-0.4	19,972	20,229	0.7	0.7	1.3
8.経費	280,880	275,838	4.9	5.1	-1.8	146,809	143,457	5.9	6.0	-2.3	167,979	164,359	5.6	5.7	-2.2
9.その他の医業費用	132,742	134,677	2.3	2.5	1.5	59,007	60,536	2.4	2.5	2.6	70,649	72,242	2.4	2.5	2.3
IV 損益差額(Ⅰ+Ⅱ-Ⅲ)	-112,557	-393,151	-2.0	-7.3	-	-67,239	-132,369	-2.7	-5.5	-	-74,395	-173,545	-2.5	-6.0	-
(参考)「新型コロナウイルス感染症関連の補助金(従業員向け慰労金を除く)」を含めた 損益差額(Ⅳ+Ⅴ)	-	164,945	-	3.1	-	-	-9,940	-	-0.4	-	-	17,673	-	0.6	-
V その他の医業・介護関連収益	270,302	826,916	4.7	15.3	205.9	143,658	281,689	5.8	11.7	96.1	163,655	367,777	5.5	12.8	124.7
V' (再掲)「新型コロナウイルス感染症関連の補助金(従業員向け慰労金を除く)」	-	558,097	-	10.3	-	-	122,428	-	5.1	-	-	191,218	-	6.6	-
VI その他の医業・介護関連費用	96,587	135,308	1.7	2.5	40.1	56,448	61,890	2.3	2.6	9.6	62,785	73,482	2.1	2.5	17.0
VII 総損益差額(Ⅳ+Ⅴ-VI)	61,158	298,457	1.1	5.5	-	19,972	87,430	0.8	3.6	-	26,475	120,750	0.9	4.2	-
(参考)「新型コロナウイルス感染症関連の補助金(従業員向け慰労金を除く)」を除いた 総損益差額(Ⅶ-V')	-	-259,640	-	-4.8	-	-	-34,998	-	-1.5	-	-	-70,468	-	-2.4	-
VIII 税金	-	-	-	-	-	-	-	-	-	-	-	-	-	-	-
IX 税引後の総損益差額(Ⅶ-VIII)	-	-	-	-	-	-	-	-	-	-	-	-	-	-	-
施設数	162	-	-	-	-	864	-	-	-	-	1,026	-	-	-	-
平均病床数	246	244	-	-	-	149	146	-	-	-	164	162	-	-	-

	新型コロナウイルス感染症の入院患者（含む疑似症患者）の受け入れ実績あり														
	院内感染（クラスターの発生を含む）有り					院内感染（クラスターの発生を含む）無し					全 体				
	金額		構成比率		金額の 伸び率	金額		構成比率		金額の 伸び率	金額		構成比率		金額の 伸び率
	前々年度	前年度	前々年度	前年度		前々年度	前年度	前々年度	前年度		前々年度	前年度	前々年度	前年度	
	千円	%	%		千円	%	%		千円	%	%		千円	%	%
I 医業収益	6,643,069	6,366,417	99.3	99.3	-4.2	4,647,314	4,563,042	98.7	98.7	-1.8	5,351,698	5,199,527	98.9	98.9	-2.8
1. 入院診療収益	4,464,133	4,284,054	66.7	66.8	-4.0	3,199,927	3,129,295	67.9	67.7	-2.2	3,646,117	3,536,857	67.4	67.3	-3.0
保険診療収益	4,354,345	4,177,479	65.1	65.1	-4.1	3,142,869	3,074,919	66.7	66.5	-2.2	3,570,449	3,464,058	66.0	65.9	-3.0
公害等診療収益	61,389	56,855	0.9	0.9	-7.4	29,969	29,233	0.6	0.6	-2.5	41,059	38,982	0.8	0.7	-5.1
その他の診療収益	48,399	49,720	0.7	0.8	2.7	27,089	25,143	0.6	0.5	-7.2	34,610	33,818	0.6	0.6	-2.3
2. 特別の療養環境収益	88,255	76,823	1.3	1.2	-13.0	63,138	58,297	1.3	1.3	-7.7	72,003	64,836	1.3	1.2	-10.0
3. 外来診療収益	1,891,520	1,821,907	28.3	28.4	-3.7	1,240,830	1,203,176	26.3	26.0	-3.0	1,470,485	1,421,552	27.2	27.0	-3.3
保険診療収益	1,841,157	1,774,800	27.5	27.7	-3.6	1,214,380	1,180,310	25.8	25.5	-2.8	1,435,595	1,390,130	26.5	26.4	-3.2
公害等診療収益	27,998	26,559	0.4	0.4	-5.1	12,285	9,525	0.3	0.2	-22.5	17,831	15,537	0.3	0.3	-12.9
その他の診療収益	22,364	20,548	0.3	0.3	-8.1	14,165	13,341	0.3	0.3	-5.8	17,059	15,884	0.3	0.3	-6.9
4. その他の医業収益	199,162	183,633	3.0	2.9	-7.8	143,418	172,273	3.0	3.7	20.1	163,092	176,283	3.0	3.4	8.1
II 介護収益	50,083	47,846	0.7	0.7	-4.5	62,315	62,009	1.3	1.3	-0.5	57,998	57,010	1.1	1.1	-1.7
1. 施設サービス収益	35,286	33,601	0.5	0.5	-4.8	44,734	44,911	0.9	1.0	0.4	41,399	40,919	0.8	0.8	-1.2
2. 居宅サービス収益	11,272	10,860	0.2	0.2	-3.7	15,495	15,422	0.3	0.3	-0.5	14,004	13,812	0.3	0.3	-1.4
(再掲) 短期入所療養介護分	133	113	0.0	0.0	-15.0	658	633	0.0	0.0	-3.8	473	449	0.0	0.0	-5.1
3. その他の介護収益	3,526	3,386	0.1	0.1	-4.0	2,086	1,675	0.0	0.0	-19.7	2,594	2,279	0.0	0.0	-12.1
III 医業・介護費用	6,666,859	6,666,013	99.6	103.9	0.0	4,743,775	4,747,710	100.7	102.7	0.1	5,422,511	5,424,758	100.2	103.2	0.0
1. 給与費	3,546,455	3,580,871	53.0	55.8	1.0	2,571,605	2,591,495	54.6	56.0	0.8	2,915,670	2,940,687	53.9	55.9	0.9
2. 医薬品費	969,298	931,289	14.5	14.5	-3.9	607,220	592,176	12.9	12.8	-2.4	735,013	712,212	13.6	13.5	-3.1
3. 給食用材料費	37,628	35,326	0.6	0.6	-6.1	31,609	30,943	0.7	0.7	-2.1	33,733	32,490	0.6	0.6	-3.7
4. 診療材料費・医療消耗器具備品費	689,751	678,377	10.3	10.6	-1.6	452,116	451,535	9.6	9.8	-0.1	535,987	531,597	9.9	10.1	-0.8
5. 委託費	403,811	430,300	6.0	6.7	6.6	266,723	279,311	5.7	6.0	4.7	315,107	332,601	5.8	6.3	5.6
6. 減価償却費	332,089	322,694	5.0	5.0	-2.8	251,344	250,298	5.3	5.4	-0.4	279,842	275,849	5.2	5.2	-1.4
(再掲) 建物減価償却費	85,677	89,305	1.3	1.4	4.2	68,239	66,422	1.4	1.4	-2.7	74,394	74,498	1.4	1.4	0.1
(再掲) 医療機器減価償却費	114,952	109,935	1.7	1.7	-4.4	76,502	77,893	1.6	1.7	1.8	90,073	89,202	1.7	1.7	-1.0
7. 設備関係費	238,222	237,386	3.6	3.7	-0.4	207,927	206,181	4.4	4.5	-0.8	218,619	217,194	4.0	4.1	-0.7
(再掲) 設備機器賃借料	70,248	71,641	1.0	1.1	2.0	57,925	55,803	1.2	1.2	-3.7	62,274	61,393	1.2	1.2	-1.4
(再掲) 医療機器賃借料	41,501	42,848	0.6	0.7	3.2	38,298	37,463	0.8	0.8	-2.2	39,429	39,363	0.7	0.7	-0.2
8. 経費	325,534	324,702	4.9	5.1	-0.3	259,996	251,413	5.5	5.4	-3.3	283,127	277,279	5.2	5.3	-2.1
9. その他の医業費用	124,072	125,068	1.9	1.9	0.8	95,235	93,819	2.0	2.0	-1.5	105,413	104,848	1.9	2.0	-0.5
IV 損益差額（I＋II－III）	26,293	-251,750	0.4	-3.9	-	-34,146	-122,659	-0.7	-2.7	-	-12,815	-168,220	-0.2	-3.2	-
(参考)「新型コロナウイルス感染症関連の補助金（従業員向け慰労金を除く）」を含めた損益差額（IV＋V）	-	327,495	-	5.1	-	-	109,656	-	2.4	-	-	186,541	-	3.5	-
V その他の医業・介護関連収益	159,420	774,819	2.4	12.1	386.0	135,651	403,659	2.9	8.7	197.6	144,040	534,657	2.7	10.2	271.2
V' (再掲) 新型コロナウイルス感染症関連の補助金（従業員向け慰労金を除く）	-	579,245	-	9.0	-	-	232,315	-	5.0	-	-	354,761	-	6.7	-
VI その他の医業・介護関連費用	100,396	143,851	1.5	2.2	43.3	84,085	86,684	1.8	1.9	3.1	89,842	106,861	1.7	2.0	18.9
VII 総損益差額（IV＋V－VI）	85,317	379,217	1.3	5.9	-	17,419	194,316	0.4	4.2	-	41,383	259,575	0.8	4.9	-
(参考)「新型コロナウイルス感染症関連の補助金（従業員向け慰労金を除く）」を除いた総損益差額（VII－V'）	-	-200,028	-	-3.1	-	-	-37,999	-	-0.8	-	-	-95,186	-	-1.8	-
VIII 税金	-	-	-	-	-	-	-	-	-	-	-	-	-	-	-
IX 税引後の総損益差額（VII－VIII）	-	-	-	-	-	-	-	-	-	-	-	-	-	-	-
施設数	78	-	-	-	-	143	-	-	-	-	221	-	-	-	-
平均病床数	268	269	-	-	-	209	208	-	-	-	230	230	-	-	-

	新型コロナウイルス感染症から回復した患者を転院により受け入れた実績あり														
	院内感染（クラスターの発生を含む）有り					院内感染（クラスターの発生を含む）無し					全 体				
	金額		構成比率		金額の伸び率	金額		構成比率		金額の伸び率	金額		構成比率		金額の伸び率
	前々年度	前年度	前々年度	前年度		前々年度	前年度	前々年度	前年度		前々年度	前年度	前々年度	前年度	
千円		千円		%	千円		千円		%	千円		千円		%	
I 医業収益	2,056,519	2,017,056	96.1	96.6	-1.9	1,896,362	1,873,293	95.9	96.6	-1.2	1,922,056	1,896,357	95.9	96.6	-1.3
1. 入院診療収益	1,712,994	1,690,950	80.0	80.9	-1.3	1,453,256	1,450,929	73.5	74.9	-0.2	1,494,925	1,489,435	74.6	75.9	-0.4
保険診療収益	1,658,734	1,639,705	77.5	78.5	-1.1	1,424,206	1,424,924	72.0	73.5	0.1	1,461,831	1,459,381	73.0	74.4	-0.2
公害等診療収益	11,626	14,992	0.5	0.7	29.0	16,578	13,941	0.8	0.7	-15.9	15,783	14,110	0.8	0.7	-10.6
その他の診療収益	42,635	36,253	2.0	1.7	-15.0	12,472	12,063	0.6	0.6	-3.3	17,311	15,944	0.9	0.8	-7.9
2. 特別の療養環境収益	27,274	20,246	1.3	1.0	-25.8	17,012	15,788	0.9	0.8	-7.2	18,659	16,503	0.9	0.8	-11.6
3. 外来診療収益	275,277	263,068	12.9	12.6	-4.4	346,135	329,324	17.5	17.0	-4.9	334,768	318,695	16.7	16.2	-4.8
保険診療収益	256,194	245,134	12.0	11.7	-4.3	334,085	317,502	16.9	16.4	-5.0	321,589	305,892	16.0	15.6	-4.9
公害等診療収益	3,149	3,228	0.1	0.2	2.5	6,301	5,595	0.3	0.3	-11.2	5,796	5,215	0.3	0.3	-10.0
その他の診療収益	15,934	14,706	0.7	0.7	-7.7	5,749	6,228	0.3	0.3	8.3	7,383	7,588	0.4	0.4	2.8
4. その他の医業収益	40,974	42,792	1.9	2.0	4.4	79,959	77,253	4.0	4.0	-3.4	73,705	71,724	3.7	3.7	-2.7
II 介護収益	84,386	71,885	3.9	3.4	-14.8	81,251	65,116	4.1	3.4	-19.9	81,754	66,202	4.1	3.4	-19.0
1. 施設サービス収益	32,603	30,337	1.5	1.5	-7.0	45,742	31,209	2.3	1.6	-31.8	43,634	31,069	2.2	1.6	-28.8
2. 居宅サービス収益	45,119	36,511	2.1	1.7	-19.1	29,938	30,337	1.5	1.6	1.3	32,373	31,328	1.6	1.6	-3.2
(再掲)短期入所療養介護分	1,060	829	0.0	0.0	-21.8	154	26	0.0	0.0	-83.1	299	155	0.0	0.0	-48.2
3. その他の介護収益	6,664	5,037	0.3	0.2	-24.4	5,572	3,570	0.3	0.2	-35.9	5,747	3,805	0.3	0.2	-33.8
III 医業・介護費用	2,063,624	2,075,392	96.4	99.4	0.6	1,910,330	1,904,813	96.6	98.3	-0.3	1,934,922	1,932,179	96.6	98.5	-0.1
1. 給与費	1,322,524	1,342,339	61.8	64.3	1.5	1,199,268	1,201,006	60.6	62.0	0.1	1,219,042	1,223,680	60.8	62.4	0.4
2. 医薬品費	102,750	91,503	4.8	4.4	-10.9	119,620	112,636	6.0	5.8	-5.8	116,913	109,246	5.8	5.6	-6.6
3. 給食用材料費	31,567	32,982	1.5	1.6	4.5	25,012	24,762	1.3	1.3	-1.0	26,064	26,081	1.3	1.3	0.1
4. 診療材料費・医療消耗器具備品費	78,830	93,244	3.7	4.5	18.3	105,336	107,277	5.3	5.5	1.8	101,084	105,025	5.0	5.4	3.9
5. 委託費	124,912	125,674	5.8	6.0	0.6	116,818	118,375	5.9	6.1	1.3	118,116	119,546	5.9	6.1	1.2
6. 減価償却費	89,552	86,733	4.2	4.2	-3.1	82,291	82,162	4.2	4.2	-0.2	83,456	82,896	4.2	4.2	-0.7
(再掲)建物減価償却費	21,432	22,367	1.0	1.1	4.4	26,921	27,181	1.4	1.4	1.0	26,040	26,408	1.3	1.3	1.4
(再掲)医療機器減価償却費	19,782	15,064	0.9	0.7	-23.8	17,891	17,577	0.9	0.9	-1.8	18,194	17,174	0.9	0.9	-5.6
7. 設備関係費	125,204	123,742	5.8	5.9	-1.2	90,492	90,820	4.6	4.7	0.4	96,060	96,101	4.8	4.9	0.0
(再掲)設備機器賃借料	18,226	18,516	0.9	0.9	1.6	22,154	21,734	1.1	1.1	-1.9	21,524	21,218	1.1	1.1	-1.4
(再掲)医療機器賃借料	7,685	7,792	0.4	0.4	1.4	13,024	12,606	0.7	0.7	-3.2	12,168	11,834	0.6	0.6	-2.7
8. 経費	146,050	138,748	6.8	6.6	-5.0	122,592	117,306	6.2	6.1	-4.3	126,355	120,746	6.3	6.2	-4.4
9. その他の医業費用	42,235	40,426	2.0	1.9	-4.3	48,901	50,470	2.5	2.6	3.2	47,832	48,858	2.4	2.5	2.1
IV 損益差額（I + II - III）	77,281	13,549	3.6	0.6	-	67,284	33,596	3.4	1.7	-	68,888	30,380	3.4	1.5	-
(参考)「新型コロナウイルス感染症関連の補助金（従業員向け慰労金を除く）」を含めた損益差額（IV + V）	-	49,835	-	2.4	-	-	51,611	-	2.7	-	-	51,327	-	2.6	-
V その他の医業・介護関連収益	43,536	72,115	2.0	3.5	65.6	36,808	59,468	1.9	3.1	61.6	37,887	61,497	1.9	3.1	62.3
V' (再掲)新型コロナウイルス感染症関連の補助金（従業員向け慰労金を除く）	-	36,286	-	1.7	-	-	18,015	-	0.9	-	-	20,946	-	1.1	-
VI その他の医業・介護関連費用	35,152	32,892	1.6	1.6	-6.4	31,232	30,932	1.6	1.6	-1.0	31,861	31,247	1.6	1.6	-1.9
VII 総損益差額（IV + V - VI）	85,665	52,772	4.0	2.5	-	72,860	62,132	3.7	3.2	-	74,914	60,630	3.7	3.1	-
(参考)「新型コロナウイルス感染症関連の補助金（従業員向け慰労金を除く）」を除いた総損益差額（VII - V）	-	16,485	-	0.8	-	-	44,117	-	2.3	-	-	39,684	-	2.0	-
VIII 税金	-	-	-	-	-	-	-	-	-	-	-	-	-	-	-
IX 税引後の総損益差額（VII - VIII）	-	-	-	-	-	-	-	-	-	-	-	-	-	-	-
施設数	30		-	-	-	157		-	-	-	187		-	-	-
平均病床数	182	179	-	-	-	155	150	-	-	-	160	154	-	-	-

一般病院（参考）国公立を除く（集計2）

（1施設当たり損益）

新型コロナウイルス感染症患者の対応をしている医療機関から、新型コロナウイルス感染症ではない患者を転院により受け入れた実績あり															
院内感染（クラスターの発生を含む）有り															
	金額				金額の伸比率				金額			金額の伸比率			
	前々年度	前年(度)	前々年度	前年(度)	前々年度	前年(度)	前々年度	前年(度)	前々年度	前年(度)	前々年度	前年(度)	前々年度	前年(度)	前年(度)
I 医業収益	千円	千円	%	%	千円	千円	%	%				千円	千円	%	%
	I 医業収益	4,225,494	4,337,702	98.2	98.4	2.7	1,495,657	1,484,018	95.1	95.6	-0.8	1,602,292	1,595,490	95.4	95.9
1. 入院診療収益	3,814,342	3,917,532	88.7	88.8	2.7	1,106,790	1,106,959	70.4	71.3	0.0	1,212,553	1,216,747	72.2	73.1	0.3
保険診療収益	3,794,593	3,909,107	88.2	88.6	3.0	1,085,483	1,085,940	69.0	69.9	0.0	1,191,307	1,196,220	70.9	71.9	0.4
公害等診療収益	0	0	0.0	0.0	-	9,279	9,238	0.6	0.6	-0.4	8,917	8,878	0.5	0.5	-0.4
その他の診療収益	19,748	8,425	0.5	0.2	-57.3	12,028	11,780	0.8	0.8	-2.1	12,329	11,649	0.7	0.7	-5.5
2. 特別の療養環境収益	33,140	40,649	0.8	0.9	22.7	14,845	14,400	0.9	0.9	-3.0	15,560	15,425	0.9	0.9	-0.9
3. 外来診療収益	396,378	391,857	9.2	8.9	-1.1	329,076	316,362	20.9	20.4	-3.9	331,705	319,311	19.7	19.2	-3.7
保険診療収益	377,635	371,875	8.8	8.4	-1.5	320,341	307,447	20.4	19.8	-4.0	322,579	309,964	19.2	18.6	-3.9
公害等診療収益	0	0	0.0	0.0	-	3,858	3,943	0.2	0.3	2.2	3,707	3,789	0.2	0.2	2.2
その他の診療収益	18,743	19,982	0.4	0.5	6.6	4,877	4,972	0.3	0.3	1.9	5,419	5,559	0.3	0.3	2.6
4. その他の医業収益	-18,366	-12,336	-0.4	-0.3	32.8	44,946	46,297	2.9	3.0	3.0	42,473	44,007	2.5	2.6	3.6
II 介護収益	76,139	72,027	1.8	1.6	-5.4	77,442	68,795	4.9	4.4	-11.2	77,391	68,922	4.6	4.1	-10.9
1. 施設サービス収益	73,721	69,273	1.7	1.6	-6.0	42,972	35,620	2.7	2.3	-17.1	44,173	36,934	2.6	2.2	-16.4
2. 居宅サービス収益	1,666	1,920	0.0	0.0	15.2	27,609	26,459	1.8	1.7	-4.2	26,596	25,500	1.6	1.5	-4.1
(再掲)短期入所療養介護分	0	0	0.0	0.0	-	679	413	0.0	0.0	-39.2	652	397	0.0	0.0	-39.1
3. その他の介護収益	752	834	0.0	0.0	10.9	6,860	6,717	0.4	0.4	-2.1	6,622	6,487	0.4	0.4	-2.0
III 医業・介護費用	4,227,958	4,281,961	98.3	97.1	1.3	1,532,958	1,522,048	97.4	98.0	-0.7	1,638,232	1,629,857	97.5	97.9	-0.5
1. 給与費	1,734,473	1,746,844	40.3	39.6	0.7	928,153	928,848	59.0	59.8	0.1	959,650	960,801	57.1	57.7	0.1
2. 医薬品費	162,928	151,819	3.8	3.4	-6.8	111,920	105,699	7.1	6.8	-5.6	113,912	107,501	6.8	6.5	-5.6
3. 給食用材料費	18,392	16,935	0.4	0.4	-7.9	20,633	20,414	1.3	1.3	-1.1	20,546	20,279	1.2	1.2	-1.3
4. 診療材料費・医療消耗器具備品費	1,224,122	1,306,284	28.5	29.6	6.7	96,791	97,942	6.2	6.3	1.2	140,828	145,143	8.4	8.7	3.1
5. 委託費	309,599	302,760	7.2	6.9	-2.2	90,168	92,949	5.7	6.0	3.1	98,739	101,145	5.9	6.1	2.4
6. 減価償却費	152,780	133,576	3.6	3.0	-12.6	64,700	63,883	4.1	4.1	-1.3	68,141	66,606	4.1	4.0	-2.3
(再掲)建物減価償却費	54,709	41,223	1.3	0.9	-24.7	23,952	23,823	1.5	1.5	-0.5	25,153	24,502	1.5	1.5	-2.6
(再掲)医療機器減価償却費	62,866	54,011	1.5	1.2	-14.1	13,240	13,193	0.8	0.8	-0.4	15,178	14,787	0.9	0.9	-2.6
7. 設備関係費	199,087	203,774	4.6	4.6	2.4	67,659	68,657	4.3	4.4	1.5	72,793	73,935	4.3	4.4	1.6
(再掲)設備機器賃借料	70,959	69,488	1.6	1.6	-2.1	21,122	21,308	1.3	1.4	0.9	23,069	23,190	1.4	1.4	0.5
(再掲)医療機器賃借料	29,099	28,915	0.7	0.7	-0.6	11,943	11,543	0.8	0.7	-3.3	12,613	12,222	0.8	0.7	-3.1
8. 経費	196,260	178,212	4.6	4.0	-9.2	117,014	109,493	7.4	7.1	-6.4	120,110	112,178	7.2	6.7	-6.6
9. その他の医業費用	230,318	241,758	5.4	5.5	5.0	35,920	34,161	2.3	2.2	-4.9	43,514	42,270	2.6	2.5	-2.9
IV 損益差額(I + II - III)	73,674	127,768	1.7	2.9	-	40,141	30,766	2.6	2.0	-	41,451	34,555	2.5	2.1	-
(参考)「新型コロナウイルス感染症関連の補助金(従業員向け慰労金を除く)を含めた損益差額(IV + V)」	-	152,393	-	3.5	-	-	43,283	-	2.8	-	-	47,545	-	2.9	-
V その他の医業・介護関連収益	44,311	67,793	1.0	1.5	53.0	25,177	50,544	1.6	3.3	100.8	25,925	51,218	1.5	3.1	97.6
V' (再掲)新型コロナウイルス感染症関連の補助金(従業員向け慰労金を除く)	-	24,625	-	0.6	-	-	12,517	-	0.8	-	-	12,990	-	0.8	-
VI その他の医業・介護関連費用	44,531	51,507	1.0	1.2	15.7	26,131	28,673	1.7	1.8	9.7	26,850	29,565	1.6	1.8	10.1
VII 総損益差額(IV + V - VI)	73,454	144,054	1.7	3.3	-	39,187	52,637	2.5	3.4	-	40,525	56,208	2.4	3.4	-
(参考)「新型コロナウイルス感染症関連の補助金(従業員向け慰労金を除く)を除いた総損益差額(VII - V)」	-	119,429	-	2.7	-	-	40,121	-	2.6	-	-	43,219	-	2.6	-
VIII 税金	-	-	-	-	-	-	-	-	-	-	-	-	-	-	-
IX 税引後の総損益差額(VII - VIII)	-	-	-	-	-	-	-	-	-	-	-	-	-	-	-
施設数	5		-	-	-	123		-	-	-	128		-	-	-
平均病床数	156	138	-	-	-	126	123	-	-	-	127	124	-	-	-

	いずれでもない														
	院内感染(クラスターの発生を含む)有り						院内感染(クラスターの発生を含む)無し						全体		
	金額		構成比率		金額の 伸び率	金額		構成比率		金額の 伸び率	金額		構成比率		金額の 伸び率
	前々年度	前年度	前々年度	前年度		前々年度	前年度	前々年度	前年度		前々年度	前年度	前々年度	前年度	
千円	千円	%	%	%	千円	千円	%	%	%	千円	千円	%	%		
I 医業収益	1,809,432	1,742,404	98.5	98.5	-3.7	1,347,738	1,319,453	95.1	95.0	-2.1	1,365,843	1,336,039	95.3	95.2	-2.2
1. 入院診療収益	1,204,690	1,164,813	65.6	65.9	-3.3	936,077	923,001	66.0	66.5	-1.4	946,611	932,484	66.0	66.4	-1.5
保険診療収益	1,165,919	1,142,408	63.5	64.6	-2.0	899,649	888,955	63.5	64.0	-1.2	910,091	898,894	63.5	64.0	-1.2
公害等診療収益	23,520	19,954	1.3	1.1	-15.2	9,569	8,978	0.7	0.6	-6.2	10,116	9,408	0.7	0.7	-7.0
その他の診療収益	15,250	2,451	0.8	0.1	-83.9	26,859	25,068	1.9	1.8	-6.7	26,404	24,181	1.8	1.7	-8.4
2. 特別の療養環境収益	17,411	15,631	0.9	0.9	-10.2	8,678	7,899	0.6	0.6	-9.0	9,021	8,202	0.6	0.6	-9.1
3. 外来診療収益	549,372	523,392	29.9	29.6	-4.7	360,917	348,066	25.5	25.1	-3.6	368,307	354,941	25.7	25.3	-3.6
保険診療収益	537,513	512,502	29.3	29.0	-4.7	344,317	331,285	24.3	23.9	-3.8	351,893	338,392	24.5	24.1	-3.8
公害等診療収益	2,627	2,175	0.1	0.1	-17.2	4,491	4,114	0.3	0.3	-8.4	4,418	4,038	0.3	0.3	-8.6
その他の診療収益	9,232	8,714	0.5	0.5	-5.6	12,109	12,667	0.9	0.9	4.6	11,996	12,512	0.8	0.9	4.3
4. その他の医業収益	37,959	38,569	2.1	2.2	1.6	42,066	40,487	3.0	2.9	-3.8	41,905	40,412	2.9	2.9	-3.6
II 介護収益	27,397	26,120	1.5	1.5	-4.7	69,766	69,429	4.9	5.0	-0.5	68,105	67,730	4.7	4.8	-0.6
1. 施設サービス収益	4,497	4,083	0.2	0.2	-9.2	52,160	51,689	3.7	3.7	-0.9	50,291	49,822	3.5	3.5	-0.9
2. 居宅サービス収益	22,172	21,255	1.2	1.2	-4.1	14,756	14,161	1.0	1.0	-4.0	15,047	14,439	1.0	1.0	-4.0
(再掲)短期入所療養介護分	0	0	0.0	0.0	—	129	132	0.0	0.0	2.3	124	127	0.0	0.0	2.4
3. その他の介護収益	728	782	0.0	0.0	7.4	2,850	3,579	0.2	0.3	25.6	2,766	3,470	0.2	0.2	25.5
III 医業・介護費用	1,801,597	1,769,350	98.1	100.0	-1.8	1,384,403	1,386,303	97.7	99.8	0.1	1,400,764	1,401,324	97.7	99.8	0.0
1. 給与費	1,081,754	1,076,544	58.9	60.9	-0.5	821,143	825,436	57.9	59.4	0.5	831,363	835,283	58.0	59.5	0.5
2. 医薬品費	137,919	130,897	7.5	7.4	-5.1	119,730	114,691	8.4	8.3	-4.2	120,443	115,327	8.4	8.2	-4.2
3. 給食用材料費	20,345	19,968	1.1	1.1	-1.9	19,396	18,881	1.4	1.4	-2.7	19,434	18,924	1.4	1.3	-2.6
4. 診療材料費・医療消耗器具備品費	144,965	137,600	7.9	7.8	-5.1	92,350	93,536	6.5	6.7	1.3	94,413	95,264	6.6	6.8	0.9
5. 委託費	99,872	98,903	5.4	5.6	-1.0	78,689	80,101	5.6	5.8	1.8	79,519	80,839	5.5	5.8	1.7
6. 減価償却費	78,876	77,444	4.3	4.4	-1.8	57,683	58,669	4.1	4.2	1.7	58,514	59,405	4.1	4.2	1.5
(再掲)建物減価償却費	16,875	16,196	0.9	0.9	-4.0	18,103	18,654	1.3	1.3	3.0	18,054	18,558	1.3	1.3	2.8
(再掲)医療機器減価償却費	20,345	17,454	1.1	1.0	-14.2	13,273	13,387	0.9	1.0	0.9	13,550	13,546	0.9	1.0	0.0
7. 設備関係費	68,210	69,479	3.7	3.9	1.9	65,020	65,282	4.6	4.7	0.4	65,145	65,446	4.5	4.7	0.5
(再掲)設備機器賃借料	15,821	17,441	0.9	1.0	10.2	15,770	16,046	1.1	1.2	1.8	15,772	16,100	1.1	1.1	2.1
(再掲)医療機器賃借料	7,465	7,844	0.4	0.4	5.1	8,839	9,027	0.6	0.6	2.1	8,785	8,981	0.6	0.6	2.2
8. 経費	124,231	113,843	6.8	6.4	-8.4	94,283	91,417	6.7	6.6	-3.0	95,457	92,297	6.7	6.6	-3.3
9. その他の医業費用	45,426	44,672	2.5	2.5	-1.7	36,110	38,289	2.5	2.8	6.0	36,476	38,540	2.5	2.7	5.7
IV 損益差額(I+II-III)	35,232	-826	1.9	0.0	—	33,101	2,579	2.3	0.2	—	33,184	2,446	2.3	0.2	—
(参考)「新型コロナウイルス感染症関連の補助金 (従業員向け慰労金を除く)」を含めた 損益差額(IV+V)	—	16,074	—	0.9	—	—	11,996	—	0.9	—	12,156	—	0.9	—	
V その他の医業・介護関連収益	26,522	48,970	1.4	2.8	84.6	33,194	47,237	2.3	3.4	42.3	32,932	47,305	2.3	3.4	43.6
V' (再掲)「新型コロナウイルス感染症関連の補助金 (従業員向け慰労金を除く)」	—	16,900	—	1.0	—	—	9,417	—	0.7	—	9,710	—	0.7	—	
VI その他の医業・介護関連費用	19,223	36,620	1.0	2.1	90.5	33,672	25,360	2.4	1.8	-24.7	33,105	25,801	2.3	1.8	-22.1
VII 総損益差額(IV+V-VI)	42,531	11,523	2.3	0.7	—	32,623	24,456	2.3	1.8	—	33,011	23,949	2.3	1.7	—
(参考)「新型コロナウイルス感染症関連の補助金 (従業員向け慰労金を除く)」を除いた 総損益差額(VII-V')	—	-5,377	—	-0.3	—	—	15,039	—	1.1	—	14,239	—	1.0	—	
VIII 税金	—	—	—	—	—	—	—	—	—	—	—	—	—	—	
IX 税引後の総損益差額(VII-VIII)	—	—	—	—	—	—	—	—	—	—	—	—	—	—	
施設数	12	—	—	—	—	294	—	—	—	—	306	—	—	—	
平均病床数	115	115	—	—	—	105	103	—	—	—	106	104	—	—	

一般病院 (参考)国公立を除く (集計2)

(1施設当たり損益)

	全体														
	院内感染(クラスター)の発生を含む)有り						院内感染(クラスター)の発生を含む)無し						全体		
	金額		構成比率		金額の	金額		構成比率		金額の	金額		構成比率		金額の
	前々年度)	前年(度)	前々年度)	前年(度)	伸び率	前々年度)	前年(度)	前々年度)	前年(度)	伸び率	前々年度)	前年(度)	前々年度)	前年(度)	伸び率
	千円	千円	%	%	%	千円	千円	%	%	%	千円	千円	%	%	
I 医業収益	4,981,565	4,797,516	98.9	98.9	-3.7	2,151,319	2,115,865	96.8	96.9	-1.6	2,571,486	2,513,973	97.4	97.5	-2.2
1.入院診療収益	3,464,961	3,347,601	68.8	69.0	-3.4	1,530,115	1,510,186	68.8	69.2	-1.3	1,817,355	1,782,961	68.8	69.1	-1.9
保険診療収益	3,378,920	3,266,312	67.1	67.3	-3.3	1,493,782	1,476,081	67.2	67.6	-1.2	1,773,642	1,741,851	67.1	67.5	-1.8
公害等診療収益	43,355	40,991	0.9	0.8	-5.5	15,123	14,149	0.7	0.6	-6.4	19,314	18,134	0.7	0.7	-6.1
その他の診療収益	42,687	40,298	0.8	0.8	-5.6	21,210	19,956	1.0	0.9	-5.9	24,398	22,976	0.9	0.9	-5.8
2.特別の療養環境収益	64,614	55,923	1.3	1.2	-13.5	22,423	20,793	1.0	1.0	-7.3	28,686	26,008	1.1	1.0	-9.3
3.外来診療収益	1,314,970	1,265,926	26.1	26.1	-3.7	527,710	509,068	23.7	23.3	-3.5	644,583	621,429	24.4	24.1	-3.6
保険診療収益	1,277,075	1,230,382	25.3	25.4	-3.7	511,491	493,509	23.0	22.6	-3.5	625,146	602,902	23.7	23.4	-3.6
公害等診療収益	18,479	17,556	0.4	0.4	-5.0	6,333	5,488	0.3	0.3	-13.3	8,136	7,280	0.3	0.3	-10.5
その他の診療収益	19,415	17,987	0.4	0.4	-7.4	9,886	10,071	0.4	0.5	1.9	11,300	11,247	0.4	0.4	-0.5
4.その他の医業収益	137,020	128,066	2.7	2.6	-6.5	71,071	75,818	3.2	3.5	6.7	80,862	83,575	3.1	3.2	3.4
II 介護収益	57,180	52,497	1.1	1.1	-8.2	72,112	66,896	3.2	3.1	-7.2	69,895	64,758	2.6	2.5	-7.3
1.施設サービス収益	33,224	31,411	0.7	0.6	-5.5	47,698	43,096	2.1	2.0	-9.6	45,549	41,361	1.7	1.6	-9.2
2.居宅サービス収益	20,057	17,657	0.4	0.4	-12.0	20,433	20,064	0.9	0.9	-1.8	20,377	19,707	0.8	0.8	-3.3
(再掲)短期入所療養介護分	338	270	0.0	0.0	-20.1	334	257	0.0	0.0	-23.1	335	259	0.0	0.0	-22.7
3.その他の介護収益	3,899	3,430	0.1	0.1	-12.0	3,981	3,736	0.2	0.2	-6.2	3,969	3,690	0.2	0.1	-7.0
III 医業・介護費用	4,997,462	4,998,822	99.2	103.1	0.0	2,195,049	2,193,533	98.7	100.5	-0.1	2,611,084	2,609,995	98.9	101.2	0.0
1.給与費	2,703,621	2,729,847	53.7	56.3	1.0	1,271,414	1,277,640	57.2	58.5	0.5	1,484,033	1,493,229	56.2	57.9	0.6
2.医薬品費	649,259	621,724	12.9	12.8	-4.2	215,592	208,037	9.7	9.5	-3.5	279,972	269,451	10.6	10.4	-3.8
3.給食用材料費	33,745	32,553	0.7	0.7	-3.5	23,274	22,838	1.0	1.0	-1.9	24,828	24,280	0.9	0.9	-2.2
4.診療材料費・医療消耗器具備品費	512,206	511,147	10.2	10.5	-0.2	167,708	168,701	7.5	7.7	0.6	218,851	219,539	8.3	8.5	0.3
5.委託費	303,928	320,274	6.0	6.6	5.4	126,509	130,417	5.7	6.0	3.1	152,848	158,602	5.8	6.2	3.8
6.減価償却費	242,399	234,955	4.8	4.8	-3.1	102,899	102,927	4.6	4.7	0.0	123,609	122,527	4.7	4.8	-0.9
(再掲)建物減価償却費	62,414	64,298	1.2	1.3	3.0	31,036	30,935	1.4	1.4	-0.3	35,694	35,888	1.4	1.4	0.5
(再掲)医療機器減価償却費	80,946	76,051	1.6	1.6	-6.0	26,889	27,136	1.2	1.2	0.9	34,914	34,398	1.3	1.3	-1.5
7.設備関係費	193,211	192,648	3.8	4.0	-0.3	99,552	99,554	4.5	4.6	0.0	113,456	113,374	4.3	4.4	-0.1
(再掲)設備機器賃借料	52,566	53,601	1.0	1.1	2.0	26,494	26,123	1.2	1.2	-1.4	30,364	30,202	1.1	1.2	-0.5
(再掲)医療機器賃借料	29,621	30,517	0.6	0.6	3.0	16,163	15,914	0.7	0.7	-1.5	18,161	18,082	0.7	0.7	-0.4
8.経費	257,962	253,971	5.1	5.2	-1.5	137,431	132,097	6.2	6.1	-3.9	155,325	150,190	5.9	5.8	-3.3
9.その他の医業費用	101,131	101,703	2.0	2.1	0.6	50,670	51,323	2.3	2.4	1.3	58,162	58,802	2.2	2.3	1.1
IV 損益差額 (I + II - III)	41,284	-148,809	0.8	-3.1	-	28,382	-10,771	1.3	-0.5	-	30,297	-31,264	1.1	-1.2	-
(参考)「新型コロナウイルス感染症関連の補助金 (従業員向け慰労金を除く)を含めた 損益差額 (IV + V)	-	223,956	-	4.6	-	-	45,515	-	2.1	-	-	72,006	-	2.8	-
V その他の医業・介護関連収益	114,245	508,207	2.3	10.5	344.8	53,044	121,568	2.4	5.6	129.2	62,130	178,967	2.4	6.9	188.1
V' (再掲)新型コロナウイルス感染症関連の補助金 (従業員向け慰労金を除く)	-	372,765	-	7.7	-	-	56,287	-	2.6	-	-	103,270	-	4.0	-
VI その他の医業・介護関連費用	74,710	103,233	1.5	2.1	38.2	41,899	39,379	1.9	1.8	-6.0	46,770	48,858	1.8	1.9	4.5
VII 総損益差額 (IV + V - VI)	80,818	256,165	1.6	5.3	-	39,527	71,418	1.8	3.3	-	45,657	98,845	1.7	3.8	-
(参考)「新型コロナウイルス感染症関連の補助金 (従業員向け慰労金を除く)を除いた 総損益差額 (VII - V')	-	-116,600	-	-2.4	-	-	15,131	-	0.7	-	-	-4,425	-	-0.2	-
VIII 税金	-	-	-	-	-	-	-	-	-	-	-	-	-	-	-
IX 税引後の総損益差額 (VII - VIII)	-	-	-	-	-	-	-	-	-	-	-	-	-	-	-
施設数	125	-	-	-	-	77	-	-	-	-	842	-	-	-	-
平均病床数	228	228	-	-	-	140	138	-	-	-	153	151	-	-	-

一般病院（参考）国公立（集計2）

（1施設当たり損益）

	新型コロナウイルス感染症の入院患者（含む疑似症患者）の受け入れ実績あり														
	院内感染（クラスターの発生を含む）有り					院内感染（クラスターの発生を含む）無し					全 体				
	金額		構成比率			金額		構成比率			金額		構成比率	金額の伸比率	
	前々年度	前年度	前々年度	前年度	前々年度	前年度	前々年度	前年度	前々年度	前年度	前々年度	前年度	前々年度		
I 医療収益	8,924,257	8,165,658	99.7	99.7	-8.5	4,839,567	4,627,718	99.5	99.5	-4.4	5,821,159	5,477,921	99.6	99.5	-5.9
1. 入院診療収益	5,981,959	5,421,890	66.8	66.2	-9.4	3,130,706	2,965,479	64.4	63.7	-5.3	3,815,891	3,555,779	65.3	64.6	-6.8
保険診療収益	5,888,167	5,340,209	65.8	65.2	-9.3	3,088,820	2,926,275	63.5	62.9	-5.3	3,761,531	3,506,368	64.3	63.7	-6.8
公害等診療収益	67,861	61,010	0.8	0.7	-10.1	28,858	26,841	0.6	0.6	-7.0	38,231	35,052	0.7	0.6	-8.3
その他の診療収益	25,931	20,672	0.3	0.3	-20.3	13,028	12,363	0.3	0.3	-5.1	16,129	14,360	0.3	0.3	-11.0
2. 特別の療養環境収益	112,037	93,563	1.3	1.1	-16.5	51,438	44,692	1.1	1.0	-13.1	66,001	56,436	1.1	1.0	-14.5
3. 外来診療収益	2,579,999	2,417,279	28.8	29.5	-6.3	1,476,802	1,440,949	30.4	31.0	-2.4	1,741,911	1,675,571	29.8	30.4	-3.8
保険診療収益	2,543,505	2,387,892	28.4	29.2	-6.1	1,459,650	1,425,152	30.0	30.6	-2.4	1,720,111	1,656,508	29.4	30.1	-3.7
公害等診療収益	20,664	18,358	0.2	0.2	-11.2	9,186	8,872	0.2	0.2	-3.4	11,945	11,152	0.2	0.2	-6.6
その他の診療収益	15,830	11,029	0.2	0.1	-30.3	7,965	6,925	0.2	0.1	-13.1	9,855	7,911	0.2	0.1	-19.7
4. その他の医療収益	250,263	232,926	2.8	2.8	-6.9	180,622	176,598	3.7	3.8	-2.2	197,357	190,134	3.4	3.5	-3.7
II 介護収益	26,056	25,451	0.3	0.3	-2.3	23,868	25,274	0.5	0.5	5.9	24,394	25,316	0.4	0.5	3.8
1. 施設サービス収益	16,766	16,661	0.2	0.2	-0.6	16,462	17,633	0.3	0.4	7.1	16,535	17,400	0.3	0.3	5.2
2. 居室サービス収益	7,007	6,735	0.1	0.1	-3.9	6,689	6,937	0.1	0.1	3.7	6,765	6,888	0.1	0.1	1.8
(再掲) 短期入所療養介護分	1,686	1,635	0.0	0.0	-3.0	785	825	0.0	0.0	5.1	1,002	1,019	0.0	0.0	1.7
3. その他の介護収益	2,282	2,055	0.0	0.0	-9.9	717	703	0.0	0.0	-2.0	1,093	1,028	0.0	0.0	-5.9
III 医療・介護費用	9,642,341	9,569,597	107.7	116.8	-0.8	5,515,737	5,565,918	113.4	119.6	0.9	6,507,401	6,528,042	111.3	118.6	0.3
1. 給与費	4,764,398	4,837,989	53.2	59.1	1.5	2,883,375	2,928,094	59.3	62.9	1.6	3,335,404	3,387,061	57.1	61.5	1.5
2. 医薬品費	1,410,740	1,311,375	15.8	16.0	-7.0	760,065	733,877	15.6	15.8	-3.4	916,429	872,655	15.7	15.9	-4.8
3. 給食用材料費	41,590	35,988	0.5	0.4	-13.5	25,329	23,258	0.5	0.5	-8.2	29,237	26,317	0.5	0.5	-10.0
4. 診療材料費・医療消耗器具備品費	1,043,800	979,294	11.7	12.0	-6.2	463,746	469,192	9.5	10.1	1.2	603,138	591,774	10.3	10.8	-1.9
5. 委託費	818,838	851,438	9.1	10.4	4.0	443,263	456,413	9.1	9.8	3.0	533,518	551,342	9.1	10.0	3.3
6. 減価償却費	584,463	564,149	6.5	6.9	-3.5	388,145	374,060	8.0	8.0	-3.6	435,322	419,740	7.4	7.6	-3.6
(再掲) 建物減価償却費	211,517	216,168	2.4	2.6	2.2	156,419	156,389	3.2	3.4	0.0	169,660	170,754	2.9	3.1	0.6
(再掲) 医療機器減価償却費	278,749	250,871	3.1	3.1	-10.0	175,387	162,666	3.6	3.5	-7.3	200,226	183,863	3.4	3.3	-8.2
7. 設備関係費	296,478	307,829	3.3	3.8	3.8	172,395	183,609	3.5	3.9	6.5	202,213	213,460	3.5	3.9	5.6
(再掲) 設備機器賃借料	86,140	79,291	1.0	1.0	-8.0	48,845	49,208	1.0	1.1	0.7	57,807	56,437	1.0	1.0	-2.4
(再掲) 医療機器賃借料	50,992	57,045	0.6	0.7	11.9	28,839	27,889	0.6	0.6	-3.3	34,162	34,895	0.6	0.6	2.1
8. 経費	408,640	399,689	4.6	4.9	-2.2	246,918	256,319	5.1	5.5	3.8	285,781	290,772	4.9	5.3	1.7
9. その他の医療費用	273,394	281,846	3.1	3.4	3.1	132,501	141,097	2.7	3.0	6.5	166,359	174,921	2.8	3.2	5.1
IV 損益差額（Ⅰ＋Ⅱ－Ⅲ）	-692,028	-1,378,488	-7.7	-16.8	-	-652,302	-912,926	-13.4	-19.6	-	-661,848	-1,024,805	-11.3	-18.6	-
(参考)「新型コロナウイルス感染症関連の補助金 (従業員向け慰労金を除く)」を含めた 損益差額(Ⅳ＋Ⅴ)	-	29,344	-	0.4	-	-	-262,765	-	-5.6	-	-	-192,569	-	-3.5	-
V その他の医療・介護関連収益	884,066	2,190,271	9.9	26.7	147.7	721,735	1,415,449	14.8	30.4	96.1	760,745	1,601,647	13.0	29.1	110.5
V' (再掲) 新型コロナウイルス感染症関連の補助金 (従業員向け慰労金を除く)	-	1,407,832	-	17.2	-	-	650,161	-	14.0	-	-	832,237	-	15.1	-
VI その他の医療・介護関連費用	195,551	278,920	2.2	3.4	42.6	170,689	229,925	3.5	4.9	34.7	176,664	241,699	3.0	4.4	36.8
VII 総損益差額(Ⅳ＋Ⅴ－Ⅵ)	-3,513	532,863	0.0	6.5	-	-101,256	272,598	-2.1	5.9	-	-77,768	335,142	-1.3	6.1	-
(参考)「新型コロナウイルス感染症関連の補助金 (従業員向け慰労金を除く)」を除いた 総損益差額(Ⅶ－Ⅴ')	-	-874,969	-	-10.7	-	-	-377,563	-	-8.1	-	-	-497,095	-	-9.0	-
VIII 税金	41	27	0.0	0.0	-34.1	232	2,465	0.0	0.1	962.5	186	1,879	0.0	0.0	910.2
IX 税引後の総損益差額(Ⅶ－Ⅷ)	-3,554	532,837	0.0	6.5	-	-101,488	270,133	-2.1	5.8	-	-77,954	333,263	-1.3	6.1	-
施設数	31	-	-	-	-	98	-	-	-	-	129	-	-	-	-
平均病床数	341	336	-	-	-	236	235	-	-	-	261	259	-	-	-

一般病院（参考）国公立（集計2）

（1施設当たり損益）

	新型コロナウイルス感染症から回復した患者を転院により受け入れた実績あり														
	院内感染（クラスターの発生を含む）有り					院内感染（クラスターの発生を含む）無し					全体				
	金額		構成比率		金額の伸比率	金額		構成比率		金額の伸比率	金額		構成比率		金額の伸比率
	前々年度	前年度	前々年度	前年度		前々年度	前年度	前々年度	前年度		前々年度	前年度	前々年度	前年度	
千円	千円	%	%	%	千円	千円	%	%	%	千円	千円	%	%		
I 医業収益	*	*	*	*	—	1,667,616	1,609,752	98.9	98.6	-3.5	1,728,522	1,636,548	98.1	97.9	-5.3
1. 入院診療収益	*	*	*	*	—	1,163,255	1,123,147	69.0	68.8	-3.4	1,272,033	1,199,977	72.2	71.8	-5.7
保険診療収益	*	*	*	*	—	1,143,063	1,105,605	67.8	67.7	-3.3	1,253,767	1,183,998	71.2	70.8	-5.6
公害等診療収益	*	*	*	*	—	19,387	16,369	1.2	1.0	-15.6	16,156	13,641	0.9	0.8	-15.6
その他の診療収益	*	*	*	*	—	805	1,172	0.0	0.1	45.6	2,110	2,338	0.1	0.1	10.8
2. 特別の療養環境収益	*	*	*	*	—	16,531	14,959	1.0	0.9	-9.5	20,905	15,895	1.2	1.0	-24.0
3. 外来診療収益	*	*	*	*	—	410,033	390,604	24.3	23.9	-4.7	366,877	348,573	20.8	20.9	-5.0
保険診療収益	*	*	*	*	—	404,435	384,566	24.0	23.6	-4.9	362,212	343,542	20.6	20.6	-5.2
公害等診療収益	*	*	*	*	—	4,004	4,510	0.2	0.3	12.6	3,337	3,759	0.2	0.2	12.6
その他の診療収益	*	*	*	*	—	1,594	1,527	0.1	0.1	-4.2	1,328	1,273	0.1	0.1	-4.1
4. その他の医業収益	*	*	*	*	—	77,798	81,043	4.6	5.0	4.2	68,707	72,103	3.9	4.3	4.9
II 介護収益	*	*	*	*	—	17,760	22,240	1.1	1.4	25.2	32,616	34,665	1.9	2.1	6.3
1. 施設サービス収益	*	*	*	*	—	5,974	7,477	0.4	0.5	25.2	22,794	22,362	1.3	1.3	-1.9
2. 居宅サービス収益	*	*	*	*	—	11,402	14,469	0.7	0.9	26.9	9,502	12,057	0.5	0.7	26.9
(再掲)短期入所療養介護分	*	*	*	*	—	0	0	0.0	0.0	—	0	0	0.0	0.0	—
3. その他の介護収益	*	*	*	*	—	383	294	0.0	0.0	-23.2	319	245	0.0	0.0	-23.2
III 医業・介護費用	*	*	*	*	—	1,932,262	2,000,356	114.6	122.6	3.5	1,982,037	2,026,733	112.5	121.3	2.3
1. 給与費	*	*	*	*	—	1,233,509	1,266,626	73.2	77.6	2.7	1,282,693	1,302,100	72.8	77.9	1.5
2. 医薬品費	*	*	*	*	—	102,547	95,423	6.1	5.8	-6.9	92,435	86,356	5.2	5.2	-6.6
3. 給食用材料費	*	*	*	*	—	21,459	22,198	1.3	1.4	3.4	23,293	23,081	1.3	1.4	-0.9
4. 診療材料費・医療消耗器具備品費	*	*	*	*	—	78,661	85,213	4.7	5.2	8.3	69,669	75,136	4.0	4.5	7.8
5. 委託費	*	*	*	*	—	183,423	192,315	10.9	11.8	4.8	172,644	180,984	9.8	10.8	4.8
6. 減価償却費	*	*	*	*	—	101,653	106,506	6.0	6.5	4.8	107,810	111,761	6.1	6.7	3.7
(再掲)建物減価償却費	*	*	*	*	—	51,410	57,092	3.1	3.5	11.1	52,651	57,992	3.0	3.5	10.1
(再掲)医療機器減価償却費	*	*	*	*	—	37,850	38,169	2.2	2.3	0.8	35,633	35,949	2.0	2.2	0.9
7. 設備関係費	*	*	*	*	—	71,754	96,202	4.3	5.9	34.1	80,358	101,064	4.6	6.0	25.8
(再掲)設備機器賃借料	*	*	*	*	—	25,868	47,472	1.5	2.9	83.5	22,349	40,519	1.3	2.4	81.3
(再掲)医療機器賃借料	*	*	*	*	—	17,389	37,523	1.0	2.3	115.8	14,854	31,789	0.8	1.9	114.0
8. 経費	*	*	*	*	—	92,758	95,617	5.5	5.9	3.1	98,839	99,517	5.6	6.0	0.7
9. その他の医業費用	*	*	*	*	—	46,498	40,256	2.8	2.5	-13.4	54,297	46,733	3.1	2.8	-13.9
IV 損益差額（I + II - III）	*	*	*	*	—	-246,886	-368,364	-14.6	-22.6	—	-220,899	-355,520	-12.5	-21.3	—
(参考)「新型コロナウイルス感染症関連の補助金（従業員向け慰労金を除く）」を含めた損益差額（IV + V）	—	*	—	*	—	—	-323,950	—	-19.8	—	—	-316,800	—	-19.0	—
V その他の医業・介護関連収益	*	*	*	*	—	228,774	300,173	13.6	18.4	31.2	214,532	280,214	12.2	16.8	30.6
V' (再掲)新型コロナウイルス感染症関連の補助金（従業員向け慰労金を除く）	—	*	—	*	—	—	44,414	—	2.7	—	—	38,721	—	2.3	—
VI その他の医業・介護関連費用	*	*	*	*	—	54,931	74,350	3.3	4.6	35.4	49,348	66,407	2.8	4.0	34.6
VII 総損益差額（IV + V - VI）	*	*	*	*	—	-73,043	-142,541	-4.3	-8.7	—	-55,715	-141,713	-3.2	-8.5	—
(参考)「新型コロナウイルス感染症関連の補助金（従業員向け慰労金を除く）」を除いた総損益差額（VII - V'）	—	*	—	*	—	—	-186,954	—	-11.5	—	—	-180,434	—	-10.8	—
VIII 税金	*	*	*	*	—	15	5	0.0	0.0	-66.7	281	90	0.0	0.0	-68.0
IX 税引後の総損益差額（VII - VIII）	*	*	*	*	—	-73,058	-142,546	-4.3	-8.7	—	-55,996	-141,803	-3.2	-8.5	—
施設数	*	—	—	—	—	10	—	—	—	—	12	—	—	—	
平均病床数	*	*	—	—	—	127	127	—	—	—	130	130	—	—	

新型コロナウイルス感染症患者の対応をしている医療機関から、新型コロナウイルス感染症ではない患者を転院により受け入れた実績あり															
院内感染（クラスターの発生を含む）有り					院内感染（クラスターの発生を含む）無し					全 体					
	金額		構成比率		金額の 伸び率	金額		構成比率		金額の 伸び率	金額		構成比率		金額の 伸び率
	前々年度	前年度	前々年度	前年度		前々年度	前年度	前々年度	前年度		前々年度	前年度	前々年度	前年度	
	千円	千円	%	%		千円	千円	%	%		千円	千円	%	%	
I 医療収益	1,038,975	1,002,626	97.9	97.9	-3.5	1,273,699	1,238,881	98.6	98.4	-2.7	1,223,401	1,188,255	98.4	98.3	-2.9
1. 入院診療収益	724,580	690,763	68.3	67.4	-4.7	753,321	740,328	58.3	58.8	-1.7	747,162	729,707	60.1	60.4	-2.3
保険診療収益	723,361	688,989	68.2	67.3	-4.8	737,605	724,810	57.1	57.6	-1.7	734,553	717,134	59.1	59.3	-2.4
公害等診療収益	106	800	0.0	0.1	654.7	3,833	3,818	0.3	0.3	-0.4	3,035	3,171	0.2	0.3	4.5
その他の診療収益	1,112	973	0.1	0.1	-12.5	11,883	11,701	0.9	0.9	-1.5	9,575	9,402	0.8	0.8	-1.8
2. 特別の療養環境収益	5,948	6,494	0.6	0.6	9.2	10,647	9,679	0.8	0.8	-9.1	9,640	8,996	0.8	0.7	-6.7
3. 外来診療収益	257,386	252,616	24.3	24.7	-1.9	442,453	423,273	34.2	33.6	-4.3	402,796	386,703	32.4	32.0	-4.0
保険診療収益	255,889	251,403	24.1	24.5	-1.8	433,347	415,277	33.5	33.0	-4.2	395,321	380,162	31.8	31.4	-3.8
公害等診療収益	1,125	898	0.1	0.1	-20.2	3,097	2,543	0.2	0.2	-17.9	2,674	2,190	0.2	0.2	-18.1
その他の診療収益	373	315	0.0	0.0	-15.5	6,009	5,453	0.5	0.4	-9.3	4,801	4,352	0.4	0.4	-9.4
4. その他の医療収益	51,061	52,753	4.8	5.1	3.3	67,277	65,602	5.2	5.2	-2.5	63,803	62,848	5.1	5.2	-1.5
II 介護収益	21,748	21,835	2.1	2.1	0.4	18,639	20,204	1.4	1.6	8.4	19,305	20,554	1.6	1.7	6.5
1. 施設サービス収益	13,762	14,835	1.3	1.4	7.8	8,480	8,210	0.7	0.7	-3.2	9,612	9,630	0.8	0.8	0.2
2. 居宅サービス収益	7,985	7,001	0.8	0.7	-12.3	9,529	11,461	0.7	0.9	20.3	9,198	10,505	0.7	0.9	14.2
(再掲)短期入所療養介護分	0	0	0.0	0.0	—	0	0	0.0	0.0	—	0	0	0.0	0.0	—
3. その他の介護収益	0	0	0.0	0.0	—	630	534	0.0	0.0	-15.2	495	419	0.0	0.0	-15.4
III 医療・介護費用	1,249,200	1,270,757	117.8	124.0	1.7	1,602,280	1,601,536	124.0	127.2	0.0	1,526,620	1,530,655	122.8	126.6	0.3
1. 給与費	853,723	863,514	80.5	84.3	1.1	965,171	966,815	74.7	76.8	0.2	941,289	944,679	75.7	78.1	0.4
2. 医薬品費	66,822	63,346	6.3	6.2	-5.2	124,671	119,050	9.6	9.5	-4.5	112,275	107,114	9.0	8.9	-4.6
3. 給食用材料費	11,450	11,750	1.1	1.1	2.6	9,453	8,985	0.7	0.7	-5.0	9,881	9,577	0.8	0.8	-3.1
4. 診療材料費・医療消耗器具備品費	40,701	44,303	3.8	4.3	8.8	61,597	60,676	4.8	4.8	-1.5	57,119	57,167	4.6	4.7	0.1
5. 委託費	87,475	90,023	8.2	8.8	2.9	130,788	136,505	10.1	10.8	4.4	121,507	126,545	9.8	10.5	4.1
6. 減価償却費	66,534	73,521	6.3	7.2	10.5	119,408	109,744	9.2	8.7	-8.1	108,078	101,982	8.7	8.4	-5.6
(再掲)建物減価償却費	30,470	32,566	2.9	3.2	6.9	48,195	47,407	3.7	3.8	-1.6	44,397	44,226	3.6	3.7	-0.4
(再掲)医療機器減価償却費	18,144	31,507	1.7	3.1	73.6	59,617	50,131	4.6	4.0	-15.9	50,730	46,140	4.1	3.8	-9.0
7. 設備関係費	53,168	53,943	5.0	5.3	1.5	52,534	50,523	4.1	4.0	-3.8	52,670	51,256	4.2	4.2	-2.7
(再掲)設備機器賃借料	17,250	19,456	1.6	1.9	12.8	19,018	17,915	1.5	1.4	-5.8	18,639	18,245	1.5	1.5	-2.1
(再掲)医療機器賃借料	8,891	10,712	0.8	1.0	20.5	11,373	11,140	0.9	0.9	-2.0	10,841	11,048	0.9	0.9	1.9
8. 経費	38,403	39,771	3.6	3.9	3.6	99,387	100,166	7.7	8.0	0.8	86,319	87,224	6.9	7.2	1.0
9. その他の医療費用	30,925	30,587	2.9	3.0	-1.1	39,270	49,074	3.0	3.9	25.0	37,481	45,112	3.0	3.7	20.4
IV 損益差額（I+II-III）	-188,477	-246,296	-17.8	-24.0	—	-309,942	-342,451	-24.0	-27.2	—	-283,914	-321,846	-22.8	-26.6	—
(参考)「新型コロナウイルス感染症関連の補助金 （従業員向け慰労金を除く）」を含めた 損益差額（IV+V）	—	-199,949	—	-19.5	—	—	-312,324	—	-24.8	—	-288,243	—	-23.8	—	
V その他の医療・介護関連収益	188,475	281,260	17.8	27.5	49.2	300,842	331,249	23.3	26.3	10.1	276,763	320,537	22.3	26.5	15.8
V' (再掲)新型コロナウイルス感染症関連の補助金 （従業員向け慰労金を除く）	—	46,347	—	4.5	—	—	30,127	—	2.4	—	—	33,603	—	2.8	—
VI その他の医療・介護関連費用	18,160	24,655	1.7	2.4	35.8	32,195	53,744	2.5	4.3	66.9	29,187	47,510	2.3	3.9	62.8
VII 総損益差額（IV+V-VI）	-18,162	10,309	-1.7	1.0	—	-41,295	-64,945	-3.2	-5.2	—	-36,338	-48,819	-2.9	-4.0	—
(参考)「新型コロナウイルス感染症関連の補助金 （従業員向け慰労金を除く）」を除いた 総損益差額（VII-V'）	—	-36,038	—	-3.5	—	—	-95,072	—	-7.6	—	-82,422	—	-6.8	—	
VIII 税金	0	0	0.0	0.0	—	2,197	3,149	0.2	0.3	43.3	1,726	2,474	0.1	0.2	43.3
IX 税引後の総損益差額（VII-VIII）	-18,162	10,309	-1.7	1.0	—	-43,492	-68,094	-3.4	-5.4	—	-38,064	-51,294	-3.1	-4.2	—
施設数	3	—	—	—	—	11	—	—	—	—	14	—	—	—	—
平均病床数	86	86	—	—	—	96	96	—	—	—	94	94	—	—	—

一般病院（参考）国公立（集計2）

（1施設当たり損益）

	いずれでもない														
	院内感染（クラスターの発生を含む）有り					院内感染（クラスターの発生を含む）無し					全体				
	金額		構成比率		金額の 伸び率	金額		構成比率		金額の 伸び率	金額		構成比率		金額の 伸び率
	前々年度	前年度	前々年度	前年度		前々年度	前年度	前々年度	前年度		前々年度	前年度	前々年度	前年度	
千円	千円	%	%	%	千円	千円	%	%	%	千円	千円	%	%		
I 医業収益	*	*	*	*	-	1,075,391	1,019,634	93.0	92.7	-5.2	1,319,691	1,275,507	94.4	94.3	-3.3
1. 入院診療収益	*	*	*	*	-	668,757	642,904	57.8	58.4	-3.9	893,054	879,016	63.9	65.0	-1.6
保険診療収益	*	*	*	*	-	662,873	637,204	57.3	57.9	-3.9	887,374	873,512	63.5	64.6	-1.6
公害等診療収益	*	*	*	*	-	5,760	5,494	0.5	0.5	-4.6	5,561	5,305	0.4	0.4	-4.6
その他の診療収益	*	*	*	*	-	124	206	0.0	0.0	66.1	120	199	0.0	0.0	65.8
2. 特別の療養環境収益	*	*	*	*	-	5,392	5,078	0.5	0.5	-5.8	5,207	4,903	0.4	0.4	-5.8
3. 外来診療収益	*	*	*	*	-	319,242	293,470	27.6	26.7	-8.1	337,526	310,578	24.1	23.0	-8.0
保険診療収益	*	*	*	*	-	316,118	290,721	27.3	26.4	-8.0	334,509	307,924	23.9	22.8	-7.9
公害等診療収益	*	*	*	*	-	2,230	2,111	0.2	0.2	-5.3	2,153	2,038	0.2	0.2	-5.3
その他の診療収益	*	*	*	*	-	894	638	0.1	0.1	-28.6	863	616	0.1	0.0	-28.6
4. その他の医業収益	*	*	*	*	-	82,000	78,181	7.1	7.1	-4.7	83,905	81,009	6.0	6.0	-3.5
II 介護収益	*	*	*	*	-	81,256	80,373	7.0	7.3	-1.1	78,454	77,601	5.6	5.7	-1.1
1. 施設サービス収益	*	*	*	*	-	59,658	60,089	5.2	5.5	0.7	57,601	58,017	4.1	4.3	0.7
2. 居宅サービス収益	*	*	*	*	-	20,384	19,100	1.8	1.7	-6.3	19,681	18,441	1.4	1.4	-6.3
(再掲)短期入所療養介護分	*	*	*	*	-	2,786	2,581	0.2	0.2	-7.4	2,690	2,492	0.2	0.2	-7.4
3. その他の介護収益	*	*	*	*	-	1,214	1,185	0.1	0.1	-2.4	1,172	1,144	0.1	0.1	-2.4
III 医業・介護費用	*	*	*	*	-	1,465,238	1,447,365	126.7	131.6	-1.2	1,737,280	1,724,170	124.3	127.4	-0.8
1. 給与費	*	*	*	*	-	909,869	901,503	78.7	82.0	-0.9	996,115	990,235	71.2	73.2	-0.6
2. 医薬品費	*	*	*	*	-	114,466	97,955	9.9	8.9	-14.4	124,668	110,671	8.9	8.2	-11.2
3. 給食用材料費	*	*	*	*	-	11,425	10,996	1.0	1.0	-3.8	12,422	12,068	0.9	0.9	-2.8
4. 診療材料費・医療消耗器具備品費	*	*	*	*	-	58,732	60,561	5.1	5.5	3.1	175,812	180,664	12.6	13.4	2.8
5. 委託費	*	*	*	*	-	118,032	121,067	10.2	11.0	2.6	133,674	136,476	9.6	10.1	2.1
6. 減価償却費	*	*	*	*	-	100,176	99,107	8.7	9.0	-1.1	123,176	118,754	8.8	8.8	-3.6
(再掲)建物減価償却費	*	*	*	*	-	47,119	46,360	4.1	4.2	-1.6	55,869	52,221	4.0	3.9	-6.5
(再掲)医療機器減価償却費	*	*	*	*	-	41,250	40,663	3.6	3.7	-1.4	55,633	54,664	4.0	4.0	-1.7
7. 設備関係費	*	*	*	*	-	50,553	56,530	4.4	5.1	11.8	61,766	68,430	4.4	5.1	10.8
(再掲)設備機器賃借料	*	*	*	*	-	19,767	20,161	1.7	1.8	2.0	22,425	23,358	1.6	1.7	4.2
(再掲)医療機器賃借料	*	*	*	*	-	13,684	14,219	1.2	1.3	3.9	15,967	16,992	1.1	1.3	6.4
8. 経費	*	*	*	*	-	74,516	73,427	6.4	6.7	-1.5	79,390	77,504	5.7	5.7	-2.4
9. その他の医業費用	*	*	*	*	-	27,468	26,220	2.4	2.4	-4.5	30,256	29,368	2.2	2.2	-2.9
IV 損益差額（I + II - III）	*	*	*	*	-	-308,591	-347,359	-26.7	-31.6	-	-339,135	-371,062	-24.3	-27.4	-
(参考)「新型コロナウイルス感染症関連の補助金 (従業員向け慰労金を除く)を含めた 損益差額(IV + V)」	-	*	-	*	-	-	-314,179	-	-28.6	-	-	-338,555	-	-25.0	-
V その他の医業・介護関連収益	*	*	*	*	-	348,613	387,691	30.1	35.2	11.2	379,700	420,237	27.2	31.1	10.7
V' (再掲)新型コロナウイルス感染症関連の補助金 (従業員向け慰労金を除く)	-	*	-	*	-	-	33,180	-	3.0	-	-	32,506	-	2.4	-
VI その他の医業・介護関連費用	*	*	*	*	-	39,227	48,960	3.4	4.5	24.8	43,010	55,615	3.1	4.1	29.3
VII 総損益差額(IV + V - VI)	*	*	*	*	-	796	-8,628	0.1	-0.8	-	-2,444	-6,440	-0.2	-0.5	-
(参考)「新型コロナウイルス感染症関連の補助金 (従業員向け慰労金を除く)を除いた 総損益差額(VII - V)」	-	*	-	*	-	-	-41,808	-	-3.8	-	-	-38,946	-	-2.9	-
VIII 税金	*	*	*	*	-	0	0	0.0	0.0	-	0	0	0.0	0.0	-
IX 税引後の総損益差額(VII - VIII)	*	*	*	*	-	796	-8,628	0.1	-0.8	-	-2,444	-6,440	-0.2	-0.5	-
施設数	*	*	-	-	-	28	28	-	-	-	29	29	-	-	-
平均病床数	*	*	-	-	-	88	88	-	-	-	92	92	-	-	-

一般病院 (参考) 国立 (集計2)

(1施設当たり損益)

	全体														
	院内感染(クラスターの発生を含む)有り				院内感染(クラスターの発生を含む)無し				全体						
	金額		構成比率		金額の伸び率	金額		構成比率		金額の伸び率	金額		構成比率		金額の伸び率
	前々年度(度)	前年(度)	前々年度(度)	前年(度)		前々年度(度)	前年(度)	前々年度(度)	前年(度)		前々年度(度)	前年(度)	前々年度(度)	前年(度)	
	千円	千円	%	%	千円	千円	%	%	千円	千円	%	%			
I 医業収益	7,891,759	7,246,602	99.6	99.6	-8.2	3,639,969	3,481,574	99.1	99.0	-4.4	4,494,948	4,238,672	99.3	99.2	-5.7
1.入院診療収益	5,362,694	4,886,737	67.7	67.2	-8.9	2,350,023	2,231,247	64.0	63.4	-5.1	2,955,832	2,765,232	65.3	64.7	-6.4
保険診療収益	5,283,547	4,817,716	66.7	66.2	-8.8	2,318,429	2,201,671	63.1	62.6	-5.0	2,914,676	2,727,723	64.4	63.8	-6.4
公害等診療収益	56,865	51,181	0.7	0.7	-10.0	21,941	20,340	0.6	0.6	-7.3	28,964	26,542	0.6	0.6	-8.4
その他の診療収益	22,283	17,840	0.3	0.2	-19.9	9,653	9,237	0.3	0.3	-4.3	12,193	10,967	0.3	0.3	-10.1
2. 特別の療養環境収益	96,663	80,029	1.2	1.1	-17.2	37,241	32,504	1.0	0.9	-12.7	49,190	42,061	1.1	1.0	-14.5
3. 外来診療収益	2,213,616	2,074,594	27.9	27.9	-6.3	1,106,345	1,074,777	30.1	30.6	-2.9	1,329,002	1,275,827	29.4	29.9	-4.0
保険診療収益	2,182,918	2,049,873	27.6	28.2	-6.1	1,093,253	1,062,713	29.8	30.2	-2.8	1,312,370	1,261,218	29.0	29.5	-3.9
公害等診療収益	17,405	15,454	0.2	0.2	-11.2	7,053	6,814	0.2	0.2	-3.4	9,135	8,551	0.2	0.2	-6.4
その他の診療収益	13,293	9,266	0.2	0.1	-30.3	6,038	5,250	0.2	0.1	-13.1	7,497	6,057	0.2	0.1	-19.2
4. その他の医業収益	218,786	205,242	2.8	2.8	-6.2	146,360	143,046	4.0	4.1	-2.3	160,924	155,553	3.6	3.6	-3.3
II 介護収益	29,372	28,326	0.4	0.4	-3.6	33,992	35,183	0.9	1.0	3.5	33,063	33,804	0.7	0.8	2.2
1. 施設サービス収益	20,942	20,394	0.3	0.3	-2.6	23,379	24,324	0.6	0.7	4.0	22,889	23,534	0.5	0.6	2.8
2. 居宅サービス収益	6,518	6,210	0.1	0.1	-4.7	9,830	10,105	0.3	0.3	2.8	9,164	9,321	0.2	0.2	1.7
(再掲)短期入所療養介護分	1,412	1,370	0.0	0.0	-3.0	1,054	1,041	0.0	0.0	-1.2	1,126	1,107	0.0	0.0	-1.7
3. その他の介護収益	1,912	1,722	0.0	0.0	-9.9	782	755	0.0	0.0	-3.5	1,010	949	0.0	0.0	-6.0
III 医業・介護費用	8,553,418	8,493,560	108.0	116.8	-0.7	4,207,596	4,242,222	114.5	120.6	0.8	5,081,484	5,097,111	112.2	119.3	0.3
1. 給与費	4,235,830	4,297,348	53.5	59.1	1.5	2,251,694	2,282,289	61.3	64.9	1.4	2,650,678	2,687,491	58.5	62.9	1.4
2. 医薬品費	1,200,742	1,118,888	15.2	15.4	-6.8	544,818	523,309	14.8	14.9	-3.9	676,716	643,032	14.9	15.1	-5.0
3. 給食用材料費	38,620	33,728	0.5	0.5	-12.7	21,230	19,782	0.6	0.6	-6.8	24,726	22,586	0.5	0.5	-8.7
4. 診療材料費・医療消耗器具備品費	972,523	921,192	12.3	12.7	-5.3	330,311	334,667	9.0	9.5	1.3	459,452	452,609	10.1	10.6	-1.5
5. 委託費	715,015	742,736	9.0	10.2	3.9	340,256	350,633	9.3	10.0	3.0	415,615	429,480	9.2	10.1	3.3
6. 減価償却費	523,306	504,165	6.6	6.9	-3.7	293,695	283,708	8.0	8.1	-3.4	339,867	328,039	7.5	7.7	-3.5
(再掲)建物減価償却費	191,001	192,978	2.4	2.7	1.0	120,358	120,521	3.3	3.4	0.1	134,563	135,091	3.0	3.2	0.4
(再掲)医療機器減価償却費	248,733	226,160	3.1	3.1	-9.1	131,818	122,537	3.6	3.5	-7.0	155,328	143,374	3.4	3.4	-7.7
7. 設備関係費	269,536	279,916	3.4	3.8	3.9	133,371	143,498	3.6	4.1	7.6	160,752	170,930	3.6	4.0	6.3
(再掲)設備機器賃借料	76,444	71,371	1.0	1.0	-6.6	39,511	41,216	1.1	1.2	4.3	46,938	47,280	1.0	1.1	0.7
(再掲)医療機器賃借料	45,721	51,389	0.6	0.7	12.4	23,866	24,687	0.6	0.7	3.4	28,261	30,056	0.6	0.7	6.4
8. 経費	358,308	349,713	4.5	4.8	-2.4	192,553	198,865	5.2	5.7	3.3	225,884	229,199	5.0	5.4	1.5
9. その他の医業費用	239,537	246,074	3.0	3.4	2.7	99,668	105,470	2.7	3.0	5.8	127,794	133,744	2.8	3.1	4.7
IV 損益差額(I+II-III)	-632,287	-1,218,632	-8.0	-16.8	-	-533,635	-725,465	-14.5	-20.6	-	-553,472	-824,635	-12.2	-19.3	-
(参考)「新型コロナウイルス感染症関連の補助金(従業員向け慰労金を除く)を含めた損益差額(IV+V)	-	-34,416	-	-0.5	-	-	-280,429	-	-8.0	-	-	-230,959	-	-5.4	-
V その他の医業・介護関連収益	797,521	1,903,636	10.1	26.2	138.7	585,634	1,062,686	15.9	30.2	81.5	628,242	1,231,790	13.9	28.8	96.1
V' (再掲)新型コロナウイルス感染症関連の補助金(従業員向け慰労金を除く)	-	1,184,216	-	16.3	-	-	445,036	-	12.7	-	-	593,676	-	13.9	-
VI その他の医業・介護関連費用	170,496	243,670	2.2	3.3	42.9	127,411	171,689	3.5	4.9	34.8	136,075	186,163	3.0	4.4	36.8
VII 総損益差額(IV+V-VI)	-5,262	441,335	-0.1	6.1	-	-75,412	165,532	-2.1	4.7	-	-61,305	220,992	-1.4	5.2	-
(参考)「新型コロナウイルス感染症関連の補助金(従業員向け慰労金を除く)を除いた総損益差額(VII-V')	-	-742,881	-	-10.2	-	-	-279,504	-	-7.9	-	-	-372,683	-	-8.7	-
VIII 税金	122	50	0.0	0.0	-59.0	320	1,879	0.0	0.1	487.2	280	1,512	0.0	0.0	440.0
IX 税引後の総損益差額(VII-VIII)	-5,384	441,284	-0.1	6.1	-	-75,732	163,653	-2.1	4.7	-	-61,586	219,481	-1.4	5.1	-
施設数	37	-	-	-	-	147	-	-	-	-	184	-	-	-	-
平均病床数	306	302	-	-	-	190	189	-	-	-	213	212	-	-	-

(34) 診療・検査医療機関の損益の状況

一般診療所（個人）（集計2）

（1施設当たり損益）

	入院診療収益あり														
	指定されている					指定されていない					全体				
	金額		構成比率		金額の 伸び率	金額		構成比率		金額の 伸び率	金額		構成比率		金額の 伸び率
	前々年(度)	前年(度)	前々年(度)	前年(度)		前々年(度)	前年(度)	前々年(度)	前年(度)		前々年(度)	前年(度)	前々年(度)	前年(度)	
千円	千円	%	%	%	千円	千円	%	%	%	千円	千円	%	%	%	
I 医療収益	*	*	*	*	—	167,530	159,452	100.0	100.6	-4.8	176,436	169,288	100.0	100.5	-4.1
I' (参考)「新型コロナウイルス感染症関連の補助金 (従業員向け慰労金を除く)」を除いた 医療収益(I-3')	—	*	—	*	—	—	158,551	—	100.0	-5.4	—	168,499	—	100.0	-4.5
1. 入院診療収益	*	*	*	*	—	66,476	62,663	39.7	39.5	-5.7	66,466	64,246	37.7	38.1	-3.3
保険診療収益	*	*	*	*	—	55,924	51,349	33.4	32.4	-8.2	57,120	54,215	32.4	32.2	-5.1
公害等診療収益	*	*	*	*	—	10	18	0.0	0.0	80.0	122	148	0.1	0.1	21.3
その他の診療収益	*	*	*	*	—	10,542	11,296	6.3	7.1	7.2	9,224	9,884	5.2	5.9	7.2
2. 外来診療収益	*	*	*	*	—	95,657	91,059	57.1	57.4	-4.8	105,047	99,869	59.5	59.3	-4.9
保険診療収益	*	*	*	*	—	86,013	82,304	51.3	51.9	-4.3	94,762	90,291	53.7	53.6	-4.7
公害等診療収益	*	*	*	*	—	60	45	0.0	0.0	-25.0	1,354	1,225	0.8	0.7	-9.5
その他の診療収益	*	*	*	*	—	9,584	8,709	5.7	5.5	-9.1	8,930	8,352	5.1	5.0	-6.5
3. その他の医療収益	*	*	*	*	—	5,397	5,731	3.2	3.6	6.2	4,923	5,173	2.8	3.1	5.1
3' (再掲)「新型コロナウイルス感染症関連の補助金 (従業員向け慰労金を除く)」	—	*	—	*	—	—	901	—	0.6	—	—	788	—	0.5	—
II 介護収益	*	*	*	*	—	0	0	0.0	0.0	—	0	0	0.0	0.0	—
1. 施設サービス収益	*	*	*	*	—	0	0	0.0	0.0	—	0	0	0.0	0.0	—
2. 居宅サービス収益	*	*	*	*	—	0	0	0.0	0.0	—	0	0	0.0	0.0	—
(再掲)短期入所療養介護分	*	*	*	*	—	0	0	0.0	0.0	—	0	0	0.0	0.0	—
3. その他の介護収益	*	*	*	*	—	0	0	0.0	0.0	—	0	0	0.0	0.0	—
III 医療・介護費用	*	*	*	*	—	130,969	130,453	78.2	82.3	-0.4	133,306	133,212	75.6	79.1	-0.1
1. 給与費	*	*	*	*	—	57,684	57,013	34.4	36.0	-1.2	61,445	60,774	34.8	36.1	-1.1
2. 医薬品費	*	*	*	*	—	20,536	20,574	12.3	13.0	0.2	21,193	20,986	12.0	12.5	-1.0
3. 材料費	*	*	*	*	—	7,843	8,422	4.7	5.3	7.4	7,094	7,559	4.0	4.5	6.6
4. 給食用材料費	*	*	*	*	—	1,543	1,577	0.9	1.0	2.2	1,888	2,131	1.1	1.3	12.9
5. 委託費	*	*	*	*	—	8,127	7,509	4.9	4.7	-7.6	7,111	6,570	4.0	3.9	-7.6
6. 減価償却費	*	*	*	*	—	4,506	4,359	2.7	2.7	-3.3	4,911	4,836	2.8	2.9	-1.5
(再掲)建物減価償却費	*	*	*	*	—	1,925	1,850	1.1	1.2	-3.9	1,908	1,830	1.1	1.1	-4.1
(再掲)医療機器減価償却費	*	*	*	*	—	934	932	0.6	0.6	-0.2	964	946	0.5	0.6	-1.9
7. その他の医療・介護費用	*	*	*	*	—	30,732	30,999	18.3	19.6	0.9	29,664	30,357	16.8	18.0	2.3
(再掲)設備機器賃借料	*	*	*	*	—	6,959	7,467	4.2	4.7	7.3	6,089	6,533	3.5	3.9	7.3
(再掲)医療機器賃借料	*	*	*	*	—	6,507	7,035	3.9	4.4	8.1	5,694	6,156	3.2	3.7	8.1
IV 損益差額(I+II-III)	*	*	*	*	—	36,560	28,999	21.8	18.3	—	43,131	36,075	24.4	21.4	—
(参考)「新型コロナウイルス感染症関連の補助金 (従業員向け慰労金を除く)」を除いた 損益差額(IV-3')	—	*	—	*	—	—	28,098	—	17.7	—	—	35,287	—	20.9	—
V 税金	—	—	—	—	—	—	—	—	—	—	—	—	—	—	—
VI 税引後の総損益差額(IV-V)	—	—	—	—	—	—	—	—	—	—	—	—	—	—	—
施設数	*	—	—	—	—	7	—	—	—	—	8	—	—	—	—

(注) 1. 「診療・検査医療機関」とは、都道府県の指定を受け、発熱患者の外来診療・検査体制を確保している医療機関である。(以下同様)
 2. 構成比率は「I' (参考)「新型コロナウイルス感染症関連の補助金(従業員向け慰労金を除く)」を除いた医療収益」とII 介護収益を合算した金額に対する各収益科目、又は費用科目の割合である。(以下同様)
 3. 個人立の一般診療所の損益差額からは、開設者の報酬となる部分以外に、建物、設備について現存物の価値以上の改善を行うための内部資金に充てられることが考えられる。
 4. 個人立の一般診療所は税金について調査していないので、個人立の一般診療所が含まれる集計区分では税金の集計はしていない。(以下同様)

一般診療所（個人）（集計2）

（1施設当たり損益）

	入院診療収益なし														
	指定されている					指定されていない					全体				
	金額		構成比率		金額の	金額		構成比率		金額の	金額		構成比率		金額の
	前々年(度)	前年(度)	前々年(度)	前年(度)	伸び率	前々年(度)	前年(度)	前々年(度)	前年(度)	伸び率	前々年(度)	前年(度)	前々年(度)	前年(度)	伸び率
千円		千円		%	千円		千円		%	千円		千円		%	
I 医業収益	104,213	96,879	100.0	100.9	-7.0	82,999	77,347	100.0	100.7	-6.8	88,212	82,148	100.0	100.8	-6.9
I' (参考)「新型コロナウイルス感染症関連の補助金 (従業員向け慰労金を除く)」を除いた 医業収益(I-3')	-	96,030	-	100.0	-7.9	-	76,792	-	100.0	-7.5	-	81,520	-	100.0	-7.6
1. 入院診療収益	0	0	0.0	0.0	-	0	0	0.0	0.0	-	0	0	0.0	0.0	-
保険診療収益	0	0	0.0	0.0	-	0	0	0.0	0.0	-	0	0	0.0	0.0	-
公害等診療収益	0	0	0.0	0.0	-	0	0	0.0	0.0	-	0	0	0.0	0.0	-
その他の診療収益	0	0	0.0	0.0	-	0	0	0.0	0.0	-	0	0	0.0	0.0	-
2. 外来診療収益	100,745	92,518	96.7	96.3	-8.2	81,079	74,912	97.7	97.6	-7.6	85,912	79,239	97.4	97.2	-7.8
保険診療収益	93,623	85,218	89.8	88.7	-9.0	74,011	68,382	89.2	89.0	-7.6	78,831	72,520	89.4	89.0	-8.0
公害等診療収益	96	121	0.1	0.1	26.0	1,003	914	1.2	1.2	-8.9	780	719	0.9	0.9	-7.8
その他の診療収益	7,026	7,179	6.7	7.5	2.2	6,064	5,616	7.3	7.3	-7.4	6,301	6,000	7.1	7.4	-4.8
3. その他の医業収益	3,468	4,361	3.3	4.5	25.7	1,920	2,435	2.3	3.2	26.8	2,300	2,909	2.6	3.6	26.5
3'. (再掲)新型コロナウイルス感染症関連の補助金 (従業員向け慰労金を除く)	-	849	-	0.9	-	-	556	-	0.7	-	-	628	-	0.8	-
II 介護収益	6	6	0.0	0.0	0.0	0	0	0.0	0.0	-	1	2	0.0	0.0	100.0
1. 施設サービス収益	0	0	0.0	0.0	-	0	0	0.0	0.0	-	0	0	0.0	0.0	-
2. 居宅サービス収益	5	5	0.0	0.0	0.0	0	0	0.0	0.0	-	1	1	0.0	0.0	0.0
(再掲)短期入所療養介護分	0	0	0.0	0.0	-	0	0	0.0	0.0	-	0	0	0.0	0.0	-
3. その他の介護収益	1	1	0.0	0.0	0.0	0	0	0.0	0.0	-	0	0	0.0	0.0	-
III 医業・介護費用	69,929	67,467	67.1	70.3	-3.5	55,584	53,902	67.0	70.2	-3.0	59,109	57,236	67.0	70.2	-3.2
1. 給与費	29,736	29,743	28.5	31.0	0.0	20,585	20,319	24.8	26.5	-1.3	22,834	22,635	25.9	27.8	-0.9
2. 医薬品費	13,651	12,341	13.1	12.9	-9.6	12,124	11,160	14.6	14.5	-8.0	12,499	11,450	14.2	14.0	-8.4
3. 材料費	2,311	2,203	2.2	2.3	-4.7	2,182	2,169	2.6	2.8	-0.6	2,214	2,177	2.5	2.7	-1.7
4. 給食用材料費	448	466	0.4	0.5	4.0	0	0	0.0	0.0	-	110	115	0.1	0.1	4.5
5. 委託費	3,470	3,313	3.3	3.4	-4.5	3,939	4,011	4.7	5.2	1.8	3,824	3,840	4.3	4.7	0.4
6. 減価償却費	3,955	4,005	3.8	4.2	1.3	3,763	3,670	4.5	4.8	-2.5	3,811	3,753	4.3	4.6	-1.5
(再掲)建物減価償却費	1,066	1,027	1.0	1.1	-3.7	882	883	1.1	1.1	0.1	927	918	1.1	1.1	-1.0
(再掲)医療機器減価償却費	1,222	1,291	1.2	1.3	5.6	1,431	1,431	1.7	1.9	0.0	1,379	1,397	1.6	1.7	1.3
7. その他の医業・介護費用	16,357	15,395	15.7	16.0	-5.9	12,990	12,573	15.7	16.4	-3.2	13,817	13,267	15.7	16.3	-4.0
(再掲)設備機器賃借料	2,088	2,113	2.0	2.2	1.2	870	809	1.0	1.1	-7.0	1,169	1,129	1.3	1.4	-3.4
(再掲)医療機器賃借料	1,186	1,224	1.1	1.3	3.2	707	709	0.9	0.9	0.3	825	835	0.9	1.0	1.2
IV 損益差額(I+II-III)	34,290	29,419	32.9	30.6	-	27,415	23,445	33.0	30.5	-	29,105	24,913	33.0	30.6	-
(参考)「新型コロナウイルス感染症関連の補助金 (従業員向け慰労金を除く)」を除いた 損益差額(IV-3')	-	28,569	-	29.7	-	-	22,889	-	29.8	-	-	24,285	-	29.8	-
V 税金	-	-	-	-	-	-	-	-	-	-	-	-	-	-	-
VI 税引後の総損益差額(IV-V)	-	-	-	-	-	-	-	-	-	-	-	-	-	-	-
施設数	58	-	-	-	-	178	-	-	-	-	236	-	-	-	-

一般診療所（個人）（集計2）

（1施設当たり損益）

	入院診療収益なし(参考)有床														
	指定されている					指定されていない					全体				
	金額		構成比率		金額の	金額		構成比率		金額の	金額		構成比率		金額の
	前々年(度)	前年(度)	前々年(度)	前年(度)	伸び率	前々年(度)	前年(度)	前々年(度)	前年(度)	伸び率	前々年(度)	前年(度)	前々年(度)	前年(度)	伸び率
千円	千円	%	%	%	千円	千円	%	%	%	千円	千円	%	%	%	
I 医業収益	*	*	*	*	—	—	—	—	—	—	*	*	*	*	—
I' (参考)「新型コロナウイルス感染症関連の補助金 (従業員向け慰労金を除く)」を除いた 医業収益(I-3')	—	*	—	*	—	—	—	—	—	—	*	—	*	—	
1. 入院診療収益	*	*	*	*	—	—	—	—	—	—	*	*	*	*	—
保険診療収益	*	*	*	*	—	—	—	—	—	—	*	*	*	*	—
公害等診療収益	*	*	*	*	—	—	—	—	—	—	*	*	*	*	—
その他の診療収益	*	*	*	*	—	—	—	—	—	—	*	*	*	*	—
2. 外来診療収益	*	*	*	*	—	—	—	—	—	—	*	*	*	*	—
保険診療収益	*	*	*	*	—	—	—	—	—	—	*	*	*	*	—
公害等診療収益	*	*	*	*	—	—	—	—	—	—	*	*	*	*	—
その他の診療収益	*	*	*	*	—	—	—	—	—	—	*	*	*	*	—
3. その他の医業収益	*	*	*	*	—	—	—	—	—	—	*	*	*	*	—
3' (再掲)新型コロナウイルス感染症関連の補助金 (従業員向け慰労金を除く)	—	*	—	*	—	—	—	—	—	—	—	*	—	*	—
II 介護収益	*	*	*	*	—	—	—	—	—	—	*	*	*	*	—
1. 施設サービス収益	*	*	*	*	—	—	—	—	—	—	*	*	*	*	—
2. 居宅サービス収益	*	*	*	*	—	—	—	—	—	—	*	*	*	*	—
(再掲)短期入所療養介護分	*	*	*	*	—	—	—	—	—	—	*	*	*	*	—
3. その他の介護収益	*	*	*	*	—	—	—	—	—	—	*	*	*	*	—
III 医業・介護費用	*	*	*	*	—	—	—	—	—	—	*	*	*	*	—
1. 給与費	*	*	*	*	—	—	—	—	—	—	*	*	*	*	—
2. 医薬品費	*	*	*	*	—	—	—	—	—	—	*	*	*	*	—
3. 材料費	*	*	*	*	—	—	—	—	—	—	*	*	*	*	—
4. 給食用材料費	*	*	*	*	—	—	—	—	—	—	*	*	*	*	—
5. 委託費	*	*	*	*	—	—	—	—	—	—	*	*	*	*	—
6. 減価償却費	*	*	*	*	—	—	—	—	—	—	*	*	*	*	—
(再掲)建物減価償却費	*	*	*	*	—	—	—	—	—	—	*	*	*	*	—
(再掲)医療機器減価償却費	*	*	*	*	—	—	—	—	—	—	*	*	*	*	—
7. その他の医業・介護費用	*	*	*	*	—	—	—	—	—	—	*	*	*	*	—
(再掲)設備機器賃借料	*	*	*	*	—	—	—	—	—	—	*	*	*	*	—
(再掲)医療機器賃借料	*	*	*	*	—	—	—	—	—	—	*	*	*	*	—
IV 損益差額(I+II-III)	*	*	*	*	—	—	—	—	—	—	*	*	*	*	—
(参考)「新型コロナウイルス感染症関連の補助金 (従業員向け慰労金を除く)」を除いた 損益差額(IV-3')	—	*	—	*	—	—	—	—	—	—	—	*	—	*	—
V 税金	—	—	—	—	—	—	—	—	—	—	—	—	—	—	—
VI 税引後の総損益差額(IV-V)	—	—	—	—	—	—	—	—	—	—	—	—	—	—	—
施設数	*	—	—	—	—	0	—	—	—	—	*	—	—	—	—

一般診療所（個人）（集計2）

（1施設当たり損益）

	全体														
	指定されている					指定されていない					全体				
	金額		構成比率		金額の	金額		構成比率		金額の	金額		構成比率		金額の
	前々年(度)	前年(度)	前々年(度)	前年(度)	伸び率	前々年(度)	前年(度)	前々年(度)	前年(度)	伸び率	前々年(度)	前年(度)	前々年(度)	前年(度)	伸び率
千円	千円	%	%	%	千円	千円	%	%	%	千円	千円	%	%	%	
I 医業収益	106,493	99,274	100.0	100.8	-6.8	86,197	80,454	100.0	100.7	-6.7	91,105	85,005	100.0	100.7	-6.7
I' (参考)「新型コロナウイルス感染症関連の補助金 (従業員向け慰労金を除く)」を除いた 医業収益(I-3')	-	98,439	-	100.0	-7.6	-	79,885	-	100.0	-7.3	-	84,371	-	100.0	-7.4
1. 入院診療収益	1,125	1,277	1.1	1.3	13.5	2,515	2,371	2.9	3.0	-5.7	2,179	2,106	2.4	2.5	-3.4
保険診療収益	1,110	1,259	1.0	1.3	13.4	2,116	1,943	2.5	2.4	-8.2	1,873	1,778	2.1	2.1	-5.1
公害等診療収益	15	18	0.0	0.0	20.0	0	1	0.0	0.0	-	4	5	0.0	0.0	25.0
その他の診療収益	0	0	0.0	0.0	-	399	427	0.5	0.5	7.0	302	324	0.3	0.4	7.3
2. 外来診療収益	101,932	93,688	95.7	95.2	-8.1	81,630	75,523	94.7	94.5	-7.5	86,539	79,915	95.0	94.7	-7.7
保険診療収益	94,680	86,252	88.9	87.6	-8.9	74,465	68,909	86.4	86.3	-7.5	79,353	73,102	87.1	86.6	-7.9
公害等診療収益	271	280	0.3	0.3	3.3	968	881	1.1	1.1	-9.0	799	735	0.9	0.9	-8.0
その他の診療収益	6,980	7,156	6.6	7.3	2.5	6,198	5,733	7.2	7.2	-7.5	6,387	6,077	7.0	7.2	-4.9
3. その他の医業収益	3,436	4,309	3.2	4.4	25.4	2,052	2,560	2.4	3.2	24.8	2,386	2,983	2.6	3.5	25.0
3'. (再掲)新型コロナウイルス感染症関連の補助金 (従業員向け慰労金を除く)	-	835	-	0.8	-	-	569	-	0.7	-	-	633	-	0.8	-
II 介護収益	6	6	0.0	0.0	0.0	0	0	0.0	0.0	-	1	1	0.0	0.0	0.0
1. 施設サービス収益	0	0	0.0	0.0	-	0	0	0.0	0.0	-	0	0	0.0	0.0	-
2. 居宅サービス収益	5	5	0.0	0.0	0.0	0	0	0.0	0.0	-	1	1	0.0	0.0	0.0
(再掲)短期入所療養介護分	0	0	0.0	0.0	-	0	0	0.0	0.0	-	0	0	0.0	0.0	-
3. その他の介護収益	1	1	0.0	0.0	0.0	0	0	0.0	0.0	-	0	0	0.0	0.0	-
III 医業・介護費用	71,280	68,909	66.9	70.0	-3.3	58,436	56,799	67.8	71.1	-2.8	61,542	59,727	67.5	70.8	-2.9
1. 給与費	30,720	30,715	28.8	31.2	0.0	21,989	21,707	25.5	27.2	-1.3	24,100	23,885	26.5	28.3	-0.9
2. 医薬品費	13,857	12,537	13.0	12.7	-9.5	12,442	11,516	14.4	14.4	-7.4	12,784	11,763	14.0	13.9	-8.0
3. 材料費	2,303	2,192	2.2	2.2	-4.8	2,396	2,405	2.8	3.0	0.4	2,374	2,354	2.6	2.8	-0.8
4. 給食用材料費	514	560	0.5	0.6	8.9	58	60	0.1	0.1	3.4	168	181	0.2	0.2	7.7
5. 委託費	3,411	3,256	3.2	3.3	-4.5	4,097	4,144	4.8	5.2	1.1	3,931	3,929	4.3	4.7	-0.1
6. 減価償却費	4,020	4,076	3.8	4.1	1.4	3,791	3,697	4.4	4.6	-2.5	3,847	3,788	4.2	4.5	-1.5
(再掲)建物減価償却費	1,078	1,038	1.0	1.1	-3.7	922	919	1.1	1.2	-0.3	959	948	1.1	1.1	-1.1
(再掲)医療機器減価償却費	1,221	1,287	1.1	1.3	5.4	1,412	1,412	1.6	1.8	0.0	1,366	1,382	1.5	1.6	1.2
7. その他の医業・介護費用	16,456	15,572	15.5	15.8	-5.4	13,661	13,270	15.8	16.6	-2.9	14,337	13,827	15.7	16.4	-3.6
(再掲)設備機器賃借料	2,052	2,077	1.9	2.1	1.2	1,100	1,061	1.3	1.3	-3.5	1,331	1,307	1.5	1.5	-1.8
(再掲)医療機器賃借料	1,165	1,203	1.1	1.2	3.3	926	948	1.1	1.2	2.4	984	1,010	1.1	1.2	2.6
IV 損益差額(I+II-III)	35,219	30,371	33.1	30.9	-	27,761	23,655	32.2	29.6	-	29,565	25,279	32.5	30.0	-
(参考)「新型コロナウイルス感染症関連の補助金 (従業員向け慰労金を除く)」を除いた 損益差額(IV-3')	-	29,536	-	30.0	-	-	23,086	-	28.9	-	-	24,646	-	29.2	-
V 税金	-	-	-	-	-	-	-	-	-	-	-	-	-	-	-
VI 税引後の総損益差額(IV-V)	-	-	-	-	-	-	-	-	-	-	-	-	-	-	-
施設数	59	-	-	-	-	185	-	-	-	-	244	-	-	-	-

一般診療所（医療法人）（集計2）

（1施設当たり損益）

	入院診療収益あり														
	指定されている					指定されていない					全体				
	金額		構成比率		金額の 伸び率	金額		構成比率		金額の 伸び率	金額		構成比率		金額の 伸び率
	前々年(度)	前年(度)	前々年(度)	前年(度)		前々年(度)	前年(度)	前々年(度)	前年(度)		前々年(度)	前年(度)	前々年(度)	前年(度)	
千円	千円	%	%	%	千円	千円	%	%	%	千円	千円	%	%	%	
I 医療収益	270,863	266,729	90.1	89.9	-1.5	351,419	350,001	98.5	98.5	-0.4	328,911	326,734	96.4	96.4	-0.7
I'（参考）「新型コロナウイルス感染症関連の補助金（従業員向け慰労金を除く）」を除いた 医療収益（I-3'）	-	266,002	-	89.7	-1.8	-	349,383	-	98.4	-0.6	-	326,086	-	96.2	-0.9
1. 入院診療収益	76,114	80,850	25.3	27.3	6.2	121,734	123,486	34.1	34.8	1.4	108,987	111,573	31.9	32.9	2.4
保険診療収益	54,483	58,047	18.1	19.6	6.5	69,341	68,648	19.4	19.3	-1.0	65,190	65,686	19.1	19.4	0.8
公害等診療収益	106	41	0.0	0.0	-61.3	798	1,354	0.2	0.4	69.7	604	987	0.2	0.3	63.4
その他の診療収益	21,525	22,762	7.2	7.7	5.7	51,596	53,484	14.5	15.1	3.7	43,193	44,900	12.7	13.3	4.0
2. 外来診療収益	189,428	179,682	63.0	60.6	-5.1	216,279	209,707	60.6	59.0	-3.0	208,777	201,318	61.2	59.4	-3.6
保険診療収益	171,520	161,896	57.1	54.6	-5.6	184,135	179,529	51.6	50.5	-2.5	180,611	174,602	52.9	51.5	-3.3
公害等診療収益	892	686	0.3	0.2	-23.1	6,816	6,132	1.9	1.7	-10.0	5,161	4,611	1.5	1.4	-10.7
その他の診療収益	17,016	17,100	5.7	5.8	0.5	25,328	24,046	7.1	6.8	-5.1	23,005	22,105	6.7	6.5	-3.9
3. その他の医療収益	5,321	6,196	1.8	2.1	16.4	13,406	16,809	3.8	4.7	25.4	11,147	13,844	3.3	4.1	24.2
3'（再掲）新型コロナウイルス感染症関連の補助金 （従業員向け慰労金を除く）	-	727	-	0.2	-	-	618	-	0.2	-	-	649	-	0.2	-
II 介護収益	29,600	30,549	9.9	10.3	3.2	5,471	5,790	1.5	1.6	5.8	12,213	12,708	3.6	3.8	4.1
1. 施設サービス収益	8,092	7,879	2.7	2.7	-2.6	3,339	3,616	0.9	1.0	8.3	4,667	4,807	1.4	1.4	3.0
2. 居宅サービス収益 （再掲）短期入所療養介護分	18,230	19,143	6.1	6.5	5.0	2,113	1,952	0.6	0.5	-7.6	6,616	6,755	1.9	2.0	2.1
3. その他の介護収益	0	0	0.0	0.0	-	53	44	0.0	0.0	-17.0	38	32	0.0	0.0	-15.8
3. 278	3,527	1.1	1.2	7.6	20	222	0.0	0.1	1,010.0	930	1,145	0.3	0.3	23.1	
III 医療・介護費用	296,164	296,747	98.6	100.1	0.2	344,341	342,269	96.5	96.4	-0.6	330,880	329,549	97.0	97.3	-0.4
1. 給与費	158,450	158,042	52.7	53.3	-0.3	185,351	186,822	51.9	52.6	0.8	177,835	178,781	52.1	52.8	0.5
2. 医薬品費	34,219	31,203	11.4	10.5	-8.8	28,692	29,344	8.0	8.3	2.3	30,236	29,863	8.9	8.8	-1.2
3. 材料費	10,438	11,379	3.5	3.8	9.0	23,948	22,422	6.7	6.3	-6.4	20,173	19,337	5.9	5.7	-4.1
4. 給食用材料費	3,534	3,266	1.2	1.1	-7.6	5,330	5,475	1.5	1.5	2.7	4,828	4,858	1.4	1.4	0.6
5. 委託費	15,455	16,045	5.1	5.4	3.8	17,380	17,189	4.9	4.8	-1.1	16,842	16,869	4.9	5.0	0.2
6. 減価償却費	9,430	9,973	3.1	3.4	5.8	18,627	15,645	5.2	4.4	-16.0	16,057	14,060	4.7	4.2	-12.4
（再掲）建物減価償却費	2,101	2,207	0.7	0.7	5.0	4,078	3,220	1.1	0.9	-21.0	3,525	2,937	1.0	0.9	-16.7
（再掲）医療機器減価償却費	2,438	2,749	0.8	0.9	12.8	6,235	4,973	1.7	1.4	-20.2	5,174	4,352	1.5	1.3	-15.9
7. その他の医療・介護費用	64,636	66,840	21.5	22.5	3.4	65,014	65,372	18.2	18.4	0.6	64,908	65,782	19.0	19.4	1.3
（再掲）設備機器賃借料	6,577	7,058	2.2	2.4	7.3	4,477	4,515	1.3	1.3	0.8	5,064	5,226	1.5	1.5	3.2
（再掲）医療機器賃借料	3,689	4,086	1.2	1.4	10.8	2,748	2,871	0.8	0.8	4.5	3,011	3,210	0.9	0.9	6.6
IV 損益差額（I + II - III）	4,298	531	1.4	0.2	-	12,550	13,523	3.5	3.8	-	10,244	9,893	3.0	2.9	-
（参考）「新型コロナウイルス感染症関連の補助金（従業員向け慰労金を除く）」を除いた 損益差額（IV-3'）	-	-196	-	-0.1	-	-	12,905	-	3.6	-	-	9,244	-	2.7	-
V 税金	1,705	1,587	0.6	0.5	-6.9	3,230	3,081	0.9	0.9	-4.6	2,804	2,664	0.8	0.8	-5.0
VI 税引後の総損益差額（IV - V）	2,593	-1,056	0.9	-0.4	-140.7	9,319	10,442	2.6	2.9	12.1	7,440	7,229	2.2	2.1	-2.8
施設数	19	-	-	-	-	49	-	-	-	-	68	-	-	-	-

一般診療所（医療法人）（集計2）

（1施設当たり損益）

	入院診療収益なし														
	指定されている					指定されていない					全体				
	金額		構成比率		金額の	金額		構成比率		金額の	金額		構成比率		金額の
	前々年(度)	前年(度)	前々年(度)	前年(度)	伸び率	前々年(度)	前年(度)	前々年(度)	前年(度)	伸び率	前々年(度)	前年(度)	前々年(度)	前年(度)	伸び率
千円		千円		%	千円		千円		%	千円		千円		%	
I 医業収益	145,279	139,639	97.2	97.8	-3.9	153,138	146,790	98.5	98.7	-4.1	150,396	144,295	98.0	98.4	-4.1
I'（参考）「新型コロナウイルス感染症関連の補助金（従業員向け慰労金を除く）」を除いた 医業収益（I-3'）	-	138,514	-	97.0	-4.7	-	146,318	-	98.4	-4.5	-	143,595	-	97.9	-4.5
1. 入院診療収益	0	0	0.0	0.0	-	0	0	0.0	0.0	-	0	0	0.0	0.0	-
保険診療収益	0	0	0.0	0.0	-	0	0	0.0	0.0	-	0	0	0.0	0.0	-
公害等診療収益	0	0	0.0	0.0	-	0	0	0.0	0.0	-	0	0	0.0	0.0	-
その他の診療収益	0	0	0.0	0.0	-	0	0	0.0	0.0	-	0	0	0.0	0.0	-
2. 外来診療収益	137,711	130,063	92.1	91.1	-5.6	148,675	141,711	95.6	95.3	-4.7	144,849	137,646	94.4	93.9	-5.0
保険診療収益	125,390	117,454	83.9	82.3	-6.3	135,219	128,905	86.9	86.7	-4.7	131,790	124,910	85.9	85.2	-5.2
公害等診療収益	834	740	0.6	0.5	-11.3	1,808	1,620	1.2	1.1	-10.4	1,468	1,313	1.0	0.9	-10.6
その他の診療収益	11,486	11,868	7.7	8.3	3.3	11,648	11,185	7.5	7.5	-4.0	11,592	11,423	7.6	7.8	-1.5
3. その他の医業収益	7,568	9,576	5.1	6.7	26.5	4,463	5,079	2.9	3.4	13.8	5,547	6,648	3.6	4.5	19.8
3'（再掲）新型コロナウイルス感染症関連の補助金 （従業員向け慰労金を除く）	-	1,125	-	0.8	-	-	472	-	0.3	-	-	700	-	0.5	-
II 介護収益	4,231	4,257	2.8	3.0	0.6	2,395	2,407	1.5	1.6	0.5	3,036	3,052	2.0	2.1	0.5
1. 施設サービス収益	0	0	0.0	0.0	-	145	125	0.1	0.1	-13.8	94	82	0.1	0.1	-12.8
2. 居宅サービス収益 （再掲）短期入所療養介護分	3,504	3,523	2.3	2.5	0.5	2,118	2,139	1.4	1.4	1.0	2,601	2,622	1.7	1.8	0.8
3. その他の介護収益	727	733	0.5	0.5	0.8	133	143	0.1	0.1	7.5	340	349	0.2	0.2	2.6
III 医業・介護費用	140,375	139,065	93.9	97.4	-0.9	143,742	141,792	92.4	95.3	-1.4	142,567	140,841	92.9	96.0	-1.2
1. 給与費	77,379	77,396	51.8	54.2	0.0	78,394	78,086	50.4	52.5	-0.4	78,040	77,845	50.9	53.1	-0.2
2. 医薬品費	20,299	19,250	13.6	13.5	-5.2	17,166	16,461	11.0	11.1	-4.1	18,259	17,434	11.9	11.9	-4.5
3. 材料費	3,993	4,057	2.7	2.8	1.6	5,623	5,764	3.6	3.9	2.5	5,054	5,168	3.3	3.5	2.3
4. 給食用材料費	143	139	0.1	0.1	-2.8	188	178	0.1	0.1	-5.3	172	164	0.1	0.1	-4.7
5. 委託費	5,294	5,306	3.5	3.7	0.2	4,742	4,670	3.0	3.1	-1.5	4,935	4,892	3.2	3.3	-0.9
6. 減価償却費	5,211	5,028	3.5	3.5	-3.5	5,747	5,659	3.7	3.8	-1.5	5,560	5,439	3.6	3.7	-2.2
（再掲）建物減価償却費	992	953	0.7	0.7	-3.9	930	928	0.6	0.6	-0.2	951	937	0.6	0.6	-1.5
（再掲）医療機器減価償却費	1,775	1,653	1.2	1.2	-6.9	2,202	2,235	1.4	1.5	1.5	2,053	2,032	1.3	1.4	-1.0
7. その他の医業・介護費用	28,056	27,889	18.8	19.5	-0.6	31,882	30,975	20.5	20.8	-2.8	30,547	29,898	19.9	20.4	-2.1
（再掲）設備機器賃借料	1,879	1,917	1.3	1.3	2.0	1,980	1,871	1.3	1.3	-5.5	1,945	1,887	1.3	1.3	-3.0
（再掲）医療機器賃借料	1,201	1,241	0.8	0.9	3.3	1,125	1,091	0.7	0.7	-3.0	1,152	1,144	0.8	0.8	-0.7
IV 損益差額（I + II - III）	9,135	4,831	6.1	3.4	-	11,791	7,405	7.6	5.0	-	10,864	6,507	7.1	4.4	-
（参考）「新型コロナウイルス感染症関連の補助金 （従業員向け慰労金を除く）」を除いた 損益差額（IV-3'）	-	3,706	-	2.6	-	-	6,933	-	4.7	-	-	5,807	-	4.0	-
V 税金	1,930	1,559	1.3	1.1	-19.2	2,241	1,769	1.4	1.2	-21.1	2,133	1,696	1.4	1.2	-20.5
VI 税引後の総損益差額（IV - V）	7,204	3,271	4.8	2.3	-54.6	9,550	5,636	6.1	3.8	-41.0	8,732	4,811	5.7	3.3	-44.9
施設数	306		-	-	-	571		-	-	-	877		-	-	-

一般診療所（医療法人）（集計2）

（1施設当たり損益）

	入院診療収益なし(参考)有床														
	指定されている					指定されていない					全体				
	金額		構成比率		金額の	金額		構成比率		金額の	金額		構成比率		金額の
	前々年(度)	前年(度)	前々年(度)	前年(度)	伸び率	前々年(度)	前年(度)	前々年(度)	前年(度)	伸び率	前々年(度)	前年(度)	前々年(度)	前年(度)	伸び率
千円	千円	%	%	%	千円	千円	%	%	%	千円	千円	%	%	%	
I 医業収益	174,998	176,308	83.9	85.7	0.7	147,219	132,706	96.7	97.0	-9.9	154,465	144,080	92.5	93.1	-6.7
I' (参考)「新型コロナウイルス感染症関連の補助金 (従業員向け慰労金を除く)」を除いた 医業収益(I-3')	-	172,408	-	83.8	-1.5	-	132,334	-	96.8	-10.1	-	142,788	-	92.3	-7.6
1. 入院診療収益	0	0	0.0	0.0	-	0	0	0.0	0.0	-	0	0	0.0	0.0	-
保険診療収益	0	0	0.0	0.0	-	0	0	0.0	0.0	-	0	0	0.0	0.0	-
公害等診療収益	0	0	0.0	0.0	-	0	0	0.0	0.0	-	0	0	0.0	0.0	-
その他の診療収益	0	0	0.0	0.0	-	0	0	0.0	0.0	-	0	0	0.0	0.0	-
2. 外来診療収益	156,256	152,739	74.9	74.3	-2.3	135,749	125,966	89.1	92.1	-7.2	141,099	132,950	84.5	85.9	-5.8
保険診療収益	149,256	145,111	71.6	70.5	-2.8	108,184	100,854	71.0	73.7	-6.8	118,899	112,399	71.2	72.6	-5.5
公害等診療収益	92	50	0.0	0.0	-45.7	1,806	1,974	1.2	1.4	9.3	1,359	1,472	0.8	1.0	8.3
その他の診療収益	6,908	7,578	3.3	3.7	9.7	25,759	23,138	16.9	16.9	-10.2	20,841	19,079	12.5	12.3	-8.5
3. その他の医業収益	18,742	23,570	9.0	11.5	25.8	11,469	6,740	7.5	4.9	-41.2	13,366	11,130	8.0	7.2	-16.7
3'. (再掲)新型コロナウイルス感染症関連の補助金 (従業員向け慰労金を除く)	-	3,900	-	1.9	-	-	372	-	0.3	-	-	1,293	-	0.8	-
II 介護収益	33,543	33,293	16.1	16.2	-0.7	5,063	4,420	3.3	3.2	-12.7	12,493	11,952	7.5	7.7	-4.3
1. 施設サービス収益	0	0	0.0	0.0	-	4,854	4,208	3.2	3.1	-13.3	3,588	3,110	2.1	2.0	-13.3
2. 居宅サービス収益 (再掲)短期入所療養介護分	0	0	0.0	0.0	-	209	212	0.1	0.2	1.4	155	157	0.1	0.1	1.3
3. その他の介護収益	33,543	33,293	16.1	16.2	-0.7	0	0	0.0	0.0	-	8,750	8,685	5.2	5.6	-0.7
III 医業・介護費用	207,681	207,268	99.6	100.8	-0.2	143,262	138,745	94.1	101.5	-3.2	160,067	156,620	95.9	101.2	-2.2
1. 給与費	91,434	90,895	43.8	44.2	-0.6	74,395	71,082	48.9	52.0	-4.5	78,840	76,250	47.2	49.3	-3.3
2. 医薬品費	32,861	32,895	15.8	16.0	0.1	24,022	24,209	15.8	17.7	0.8	26,328	26,475	15.8	17.1	0.6
3. 材料費	6,901	6,597	3.3	3.2	-4.4	3,582	3,559	2.4	2.6	-0.6	4,448	4,352	2.7	2.8	-2.2
4. 給食用材料費	429	319	0.2	0.2	-25.6	620	555	0.4	0.4	-10.5	570	494	0.3	0.3	-13.3
5. 委託費	13,749	14,954	6.6	7.3	8.8	3,525	3,630	2.3	2.7	3.0	6,192	6,584	3.7	4.3	6.3
6. 減価償却費	6,215	6,110	3.0	3.0	-1.7	5,859	5,701	3.8	4.2	-2.7	5,952	5,807	3.6	3.8	-2.4
(再掲)建物減価償却費	906	882	0.4	0.4	-2.6	2,057	2,051	1.4	1.5	-0.3	1,757	1,746	1.1	1.1	-0.6
(再掲)医療機器減価償却費	1,076	1,248	0.5	0.6	16.0	1,552	1,605	1.0	1.2	3.4	1,428	1,512	0.9	1.0	5.9
7. その他の医業・介護費用	56,093	55,497	26.9	27.0	-1.1	31,258	30,010	20.5	21.9	-4.0	37,737	36,659	22.6	23.7	-2.9
(再掲)設備機器賃借料	1,785	2,095	0.9	1.0	17.4	1,528	1,508	1.0	1.1	-1.3	1,595	1,661	1.0	1.1	4.1
(再掲)医療機器賃借料	461	461	0.2	0.2	0.0	1,423	1,300	0.9	1.0	-8.6	1,172	1,081	0.7	0.7	-7.8
IV 損益差額(I+II-III)	860	2,333	0.4	1.1	-	9,020	-1,619	5.9	-1.2	-	6,892	-588	4.1	-0.4	-
(参考)「新型コロナウイルス感染症関連の補助金 (従業員向け慰労金を除く)」を除いた 損益差額(IV-3')	-	-1,567	-	-0.8	-	-	-1,991	-	-1.5	-	-	-1,880	-	-1.2	-
V 税金	564	2,357	0.3	1.1	317.9	2,736	528	1.8	0.4	-80.7	2,169	1,006	1.3	0.7	-53.6
VI 税引後の総損益差額(IV-V)	296	-24	0.1	0.0	-108.1	6,284	-2,147	4.1	-1.6	-134.2	4,722	-1,593	2.8	-1.0	-133.7
施設数	6		-		-	17		-		-	23		-		-

一般診療所（医療法人）（集計2）

（1施設当たり損益）

	全体														
	指定されている					指定されていない					全体				
	金額		構成比率		金額の	金額		構成比率		金額の	金額		構成比率		金額の
	前々年(度)	前年(度)	前々年(度)	前年(度)	伸び率	前々年(度)	前年(度)	前々年(度)	前年(度)	伸び率	前々年(度)	前年(度)	前々年(度)	前年(度)	伸び率
千円	千円	%	%	%	千円	千円	%	%	%	千円	千円	%	%	%	
I 医業収益	152,621	147,069	96.4	96.9	-3.6	168,809	162,850	98.5	98.7	-3.5	163,241	157,423	97.8	98.1	-3.6
I'（参考）「新型コロナウイルス感染症関連の補助金（従業員向け慰労金を除く）」を除いた 医業収益（I-3'）	-	145,967	-	96.2	-4.4	-	162,367	-	98.4	-3.8	-	156,727	-	97.7	-4.0
1. 入院診療収益	4,450	4,727	2.8	3.1	6.2	9,621	9,759	5.6	5.9	1.4	7,842	8,029	4.7	5.0	2.4
保険診療収益	3,185	3,394	2.0	2.2	6.6	5,480	5,425	3.2	3.3	-1.0	4,691	4,727	2.8	2.9	0.8
公害等診療収益	6	2	0.0	0.0	-66.7	63	107	0.0	0.1	69.8	43	71	0.0	0.0	65.1
その他の診療収益	1,258	1,331	0.8	0.9	5.8	4,078	4,227	2.4	2.6	3.7	3,108	3,231	1.9	2.0	4.0
2. 外来診療収益	140,734	132,963	88.9	87.6	-5.5	154,018	147,084	89.8	89.1	-4.5	149,449	142,228	89.5	88.6	-4.8
保険診療収益	128,087	120,052	80.9	79.1	-6.3	139,085	132,906	81.1	80.5	-4.4	135,303	128,486	81.1	80.1	-5.0
公害等診療収益	838	737	0.5	0.5	-12.1	2,204	1,977	1.3	1.2	-10.3	1,734	1,550	1.0	1.0	-10.6
その他の診療収益	11,809	12,174	7.5	8.0	3.1	12,729	12,201	7.4	7.4	-4.1	12,413	12,192	7.4	7.6	-1.8
3. その他の医業収益	7,437	9,379	4.7	6.2	26.1	5,170	6,006	3.0	3.6	16.2	5,949	7,166	3.6	4.5	20.5
3'（再掲）新型コロナウイルス感染症関連の補助金 （従業員向け慰労金を除く）	-	1,102	-	0.7	-	-	483	-	0.3	-	-	696	-	0.4	-
II 介護収益	5,714	5,794	3.6	3.8	1.4	2,638	2,674	1.5	1.6	1.4	3,696	3,747	2.2	2.3	1.4
1. 施設サービス収益	473	461	0.3	0.3	-2.5	397	401	0.2	0.2	1.0	423	422	0.3	0.3	-0.2
2. 居宅サービス収益 （再掲）短期入所療養介護分	4,365	4,437	2.8	2.9	1.6	2,117	2,124	1.2	1.3	0.3	2,890	2,919	1.7	1.8	1.0
	0	0	0.0	0.0	-	4	4	0.0	0.0	0.0	3	2	0.0	0.0	-33.3
3. その他の介護収益	877	897	0.6	0.6	2.3	124	149	0.1	0.1	20.2	383	406	0.2	0.3	6.0
III 医業・介護費用	149,483	148,283	94.4	97.7	-0.8	159,596	157,636	93.1	95.5	-1.2	156,118	154,420	93.5	96.2	-1.1
1. 給与費	82,119	82,111	51.9	54.1	0.0	86,847	86,679	50.7	52.5	-0.2	85,221	85,108	51.0	53.0	-0.1
2. 医薬品費	21,113	19,949	13.3	13.1	-5.5	18,077	17,479	10.5	10.6	-3.3	19,121	18,328	11.5	11.4	-4.1
3. 材料費	4,369	4,485	2.8	3.0	2.7	7,071	7,080	4.1	4.3	0.1	6,142	6,188	3.7	3.9	0.7
4. 給食用材料費	341	322	0.2	0.2	-5.6	594	597	0.3	0.4	0.5	507	502	0.3	0.3	-1.0
5. 委託費	5,888	5,934	3.7	3.9	0.8	5,741	5,659	3.3	3.4	-1.4	5,792	5,754	3.5	3.6	-0.7
6. 減価償却費	5,458	5,317	3.4	3.5	-2.6	6,765	6,448	3.9	3.9	-4.7	6,316	6,059	3.8	3.8	-4.1
（再掲）建物減価償却費	1,057	1,026	0.7	0.7	-2.9	1,179	1,110	0.7	0.7	-5.9	1,137	1,081	0.7	0.7	-4.9
（再掲）医療機器減価償却費	1,814	1,717	1.1	1.1	-5.3	2,520	2,452	1.5	1.5	-2.7	2,278	2,199	1.4	1.4	-3.5
7. その他の医業・介護費用	30,195	30,166	19.1	19.9	-0.1	34,501	33,693	20.1	20.4	-2.3	33,020	32,480	19.8	20.2	-1.6
（再掲）設備機器賃借料	2,154	2,217	1.4	1.5	2.9	2,177	2,080	1.3	1.3	-4.5	2,169	2,127	1.3	1.3	-1.9
（再掲）医療機器賃借料	1,346	1,408	0.9	0.9	4.6	1,254	1,232	0.7	0.7	-1.8	1,286	1,292	0.8	0.8	0.5
IV 損益差額（I+II-III）	8,852	4,579	5.6	3.0	-	11,851	7,888	6.9	4.8	-	10,820	6,750	6.5	4.2	-
（参考）「新型コロナウイルス感染症関連の補助金（従業員向け慰労金を除く）」を除いた 損益差額（IV-3'）	-	3,478	-	2.3	-	-	7,405	-	4.5	-	-	6,054	-	3.8	-
V 税金	1,917	1,561	1.2	1.0	-18.6	2,319	1,873	1.4	1.1	-19.2	2,181	1,766	1.3	1.1	-19.0
VI 税引後の総損益差額（IV-V）	6,935	3,018	4.4	2.0	-56.5	9,532	6,015	5.6	3.6	-36.9	8,639	4,985	5.2	3.1	-42.3
施設数	325		-	-	-	620		-	-	-	945		-	-	-

一般診療所（その他）（集計2）

（1施設当たり損益）

	入院診療収益あり														
	指定されている					指定されていない					全体				
	金額		構成比率		金額の 伸び率	金額		構成比率		金額の 伸び率	金額		構成比率		金額の 伸び率
	前々年(度)	前年(度)	前々年(度)	前年(度)		前々年(度)	前年(度)	前々年(度)	前年(度)		前々年(度)	前年(度)	前々年(度)	前年(度)	
千円	千円	%	%	%	千円	千円	%	%	%	千円	千円	%	%	%	
I 医療収益	*	*	*	*	—	—	—	—	—	—	*	*	*	*	—
I' (参考)「新型コロナウイルス感染症関連の補助金 (従業員向け慰労金を除く)」を除いた 医療収益(I-3')	—	*	—	*	—	—	—	—	—	—	—	*	—	*	—
1. 入院診療収益	*	*	*	*	—	—	—	—	—	—	*	*	*	*	—
保険診療収益	*	*	*	*	—	—	—	—	—	—	*	*	*	*	—
公害等診療収益	*	*	*	*	—	—	—	—	—	—	*	*	*	*	—
その他の診療収益	*	*	*	*	—	—	—	—	—	—	*	*	*	*	—
2. 外来診療収益	*	*	*	*	—	—	—	—	—	—	*	*	*	*	—
保険診療収益	*	*	*	*	—	—	—	—	—	—	*	*	*	*	—
公害等診療収益	*	*	*	*	—	—	—	—	—	—	*	*	*	*	—
その他の診療収益	*	*	*	*	—	—	—	—	—	—	*	*	*	*	—
3. その他の医療収益	*	*	*	*	—	—	—	—	—	—	*	*	*	*	—
3' (再掲)新型コロナウイルス感染症関連の補助金 (従業員向け慰労金を除く)	—	*	—	*	—	—	—	—	—	—	—	*	—	*	—
II 介護収益	*	*	*	*	—	—	—	—	—	—	*	*	*	*	—
1. 施設サービス収益	*	*	*	*	—	—	—	—	—	—	*	*	*	*	—
2. 居宅サービス収益	*	*	*	*	—	—	—	—	—	—	*	*	*	*	—
(再掲)短期入所療養介護分	*	*	*	*	—	—	—	—	—	—	*	*	*	*	—
3. その他の介護収益	*	*	*	*	—	—	—	—	—	—	*	*	*	*	—
III 医療・介護費用	*	*	*	*	—	—	—	—	—	—	*	*	*	*	—
1. 給与費	*	*	*	*	—	—	—	—	—	—	*	*	*	*	—
2. 医薬品費	*	*	*	*	—	—	—	—	—	—	*	*	*	*	—
3. 材料費	*	*	*	*	—	—	—	—	—	—	*	*	*	*	—
4. 給食用材料費	*	*	*	*	—	—	—	—	—	—	*	*	*	*	—
5. 委託費	*	*	*	*	—	—	—	—	—	—	*	*	*	*	—
6. 減価償却費	*	*	*	*	—	—	—	—	—	—	*	*	*	*	—
(再掲)建物減価償却費	*	*	*	*	—	—	—	—	—	—	*	*	*	*	—
(再掲)医療機器減価償却費	*	*	*	*	—	—	—	—	—	—	*	*	*	*	—
7. その他の医療・介護費用	*	*	*	*	—	—	—	—	—	—	*	*	*	*	—
(再掲)設備機器賃借料	*	*	*	*	—	—	—	—	—	—	*	*	*	*	—
(再掲)医療機器賃借料	*	*	*	*	—	—	—	—	—	—	*	*	*	*	—
IV 損益差額(I+II-III)	*	*	*	*	—	—	—	—	—	—	*	*	*	*	—
(参考)「新型コロナウイルス感染症関連の補助金 (従業員向け慰労金を除く)」を除いた 損益差額(IV-3')	—	*	—	*	—	—	—	—	—	—	—	*	—	*	—
V 税金	*	*	*	*	—	—	—	—	—	—	*	*	*	*	—
VI 税引後の総損益差額(IV-V)	*	*	*	*	—	—	—	—	—	—	*	*	*	*	—
施設数	*	—	—	—	—	0	—	—	—	—	*	—	—	—	—

(注)「一般診療所(その他)」とは、市町村立、国民健康保険組合、社会福祉法人、医療生協などの一般診療所である。(以下同様)

一般診療所（その他）（集計2）

（1施設当たり損益）

	入院診療収益なし														
	指定されている					指定されていない					全体				
	金額		構成比率		金額の	金額		構成比率		金額の	金額		構成比率		金額の
	前々年(度)	前年(度)	前々年(度)	前年(度)	伸び率	前々年(度)	前年(度)	前々年(度)	前年(度)	伸び率	前々年(度)	前年(度)	前々年(度)	前年(度)	伸び率
千円	千円	%	%	%	千円	千円	%	%	%	千円	千円	%	%	%	
I 医業収益	126,827	122,704	98.2	101.9	-3.3	158,263	142,684	98.1	98.8	-9.8	145,689	134,692	98.1	99.9	-7.5
I'（参考）「新型コロナウイルス感染症関連の補助金（従業員向け慰労金を除く）」を除いた 医業収益（I-3'）	-	118,133	-	98.1	-6.9	-	141,228	-	97.8	-10.8	-	131,990	-	97.9	-9.4
1. 入院診療収益	0	0	0.0	0.0	-	0	0	0.0	0.0	-	0	0	0.0	0.0	-
保険診療収益	0	0	0.0	0.0	-	0	0	0.0	0.0	-	0	0	0.0	0.0	-
公害等診療収益	0	0	0.0	0.0	-	0	0	0.0	0.0	-	0	0	0.0	0.0	-
その他の診療収益	0	0	0.0	0.0	-	0	0	0.0	0.0	-	0	0	0.0	0.0	-
2. 外来診療収益	84,094	80,240	65.1	66.7	-4.6	87,243	76,436	54.1	52.9	-12.4	85,983	77,958	57.9	57.8	-9.3
保険診療収益	80,095	71,949	62.0	59.8	-10.2	83,569	72,853	51.8	50.4	-12.8	82,180	72,491	55.3	53.8	-11.8
公害等診療収益	320	202	0.2	0.2	-36.9	70	67	0.0	0.0	-4.3	170	121	0.1	0.1	-28.8
その他の診療収益	3,679	8,088	2.8	6.7	119.8	3,604	3,516	2.2	2.4	-2.4	3,634	5,345	2.4	4.0	47.1
3. その他の医業収益	42,734	42,464	33.1	35.3	-0.6	71,020	66,248	44.0	45.9	-6.7	59,706	56,735	40.2	42.1	-5.0
3'（再掲）新型コロナウイルス感染症関連の補助金 （従業員向け慰労金を除く）	-	4,571	-	3.8	-	-	1,456	-	1.0	-	-	2,702	-	2.0	-
II 介護収益	2,340	2,251	1.8	1.9	-3.8	3,129	3,202	1.9	2.2	2.3	2,813	2,822	1.9	2.1	0.3
1. 施設サービス収益	0	0	0.0	0.0	-	0	0	0.0	0.0	-	0	0	0.0	0.0	-
2. 居宅サービス収益 （再掲）短期入所療養介護分	268	299	0.2	0.2	11.6	3,129	3,078	1.9	2.1	-1.6	1,985	1,966	1.3	1.5	-1.0
0	0	0.0	0.0	-	0	0	0.0	0.0	-	0	0	0.0	0.0	-	
3. その他の介護収益	2,072	1,953	1.6	1.6	-5.7	0	125	0.0	0.1	-	829	856	0.6	0.6	3.3
III 医業・介護費用	118,448	110,093	91.7	91.5	-7.1	153,466	150,616	95.1	104.3	-1.9	139,459	134,406	93.9	99.7	-3.6
1. 給与費	76,080	71,329	58.9	59.3	-6.2	88,767	87,808	55.0	60.8	-1.1	83,692	81,216	56.4	60.2	-3.0
2. 医薬品費	15,184	13,778	11.8	11.4	-9.3	13,021	12,272	8.1	8.5	-5.8	13,887	12,874	9.4	9.5	-7.3
3. 材料費	3,955	3,167	3.1	2.6	-19.9	6,449	5,986	4.0	4.1	-7.2	5,452	4,859	3.7	3.6	-10.9
4. 給食用材料費	0	0	0.0	0.0	-	59	55	0.0	0.0	-6.8	36	33	0.0	0.0	-8.3
5. 委託費	5,457	6,152	4.2	5.1	12.7	10,953	10,664	6.8	7.4	-2.6	8,754	8,860	5.9	6.6	1.2
6. 減価償却費	4,085	4,547	3.2	3.8	11.3	10,684	10,416	6.6	7.2	-2.5	8,044	8,068	5.4	6.0	0.3
（再掲）建物減価償却費	436	693	0.3	0.6	58.9	2,763	2,753	1.7	1.9	-0.4	1,833	1,929	1.2	1.4	5.2
（再掲）医療機器減価償却費	1,476	1,561	1.1	1.3	5.8	2,143	2,138	1.3	1.5	-0.2	1,876	1,907	1.3	1.4	1.7
7. その他の医業・介護費用	13,687	11,120	10.6	9.2	-18.8	23,531	23,414	14.6	16.2	-0.5	19,594	18,496	13.2	13.7	-5.6
（再掲）設備機器賃借料	4,403	2,748	3.4	2.3	-37.6	1,014	873	0.6	0.6	-13.9	2,370	1,623	1.6	1.2	-31.5
（再掲）医療機器賃借料	3,913	2,162	3.0	1.8	-44.7	413	261	0.3	0.2	-36.8	1,813	1,021	1.2	0.8	-43.7
IV 損益差額（I+II-III）	10,720	14,863	8.3	12.3	-	7,926	-4,729	4.9	-3.3	-	9,044	3,108	6.1	2.3	-
（参考）「新型コロナウイルス感染症関連の補助金 （従業員向け慰労金を除く）」を除いた 損益差額（IV-3'）	-	10,291	-	8.5	-	-	-6,186	-	-4.3	-	-	405	-	0.3	-
V 税金	501	185	0.4	0.2	-63.1	89	36	0.1	0.0	-59.6	254	95	0.2	0.1	-62.6
VI 税引後の総損益差額（IV-V）	10,219	14,678	7.9	12.2	43.6	7,837	-4,765	4.9	-3.3	-160.8	8,790	3,012	5.9	2.2	-65.7
施設数	12	-	-	-	-	18	-	-	-	-	30	-	-	-	-

一般診療所（その他）（集計2）

（1施設当たり損益）

	入院診療収益なし(参考)有床														
	指定されている					指定されていない					全体				
	金額		構成比率		金額の	金額		構成比率		金額の	金額		構成比率		金額の
	前々年(度)	前年(度)	前々年(度)	前年(度)	伸び率	前々年(度)	前年(度)	前々年(度)	前年(度)	伸び率	前々年(度)	前年(度)	前々年(度)	前年(度)	伸び率
千円	千円	%	%	%	千円	千円	%	%	%	千円	千円	%	%	%	
I 医業収益	-	-	-	-	-	-	-	-	-	-	-	-	-	-	-
I' (参考)「新型コロナウイルス感染症関連の補助金 (従業員向け慰労金を除く)」を除いた 医業収益(I-3')	-	-	-	-	-	-	-	-	-	-	-	-	-	-	-
1. 入院診療収益	-	-	-	-	-	-	-	-	-	-	-	-	-	-	-
保険診療収益	-	-	-	-	-	-	-	-	-	-	-	-	-	-	-
公害等診療収益	-	-	-	-	-	-	-	-	-	-	-	-	-	-	-
その他の診療収益	-	-	-	-	-	-	-	-	-	-	-	-	-	-	-
2. 外来診療収益	-	-	-	-	-	-	-	-	-	-	-	-	-	-	-
保険診療収益	-	-	-	-	-	-	-	-	-	-	-	-	-	-	-
公害等診療収益	-	-	-	-	-	-	-	-	-	-	-	-	-	-	-
その他の診療収益	-	-	-	-	-	-	-	-	-	-	-	-	-	-	-
3. その他の医業収益	-	-	-	-	-	-	-	-	-	-	-	-	-	-	-
3' (再掲)新型コロナウイルス感染症関連の補助金 (従業員向け慰労金を除く)	-	-	-	-	-	-	-	-	-	-	-	-	-	-	-
II 介護収益	-	-	-	-	-	-	-	-	-	-	-	-	-	-	-
1. 施設サービス収益	-	-	-	-	-	-	-	-	-	-	-	-	-	-	-
2. 居宅サービス収益	-	-	-	-	-	-	-	-	-	-	-	-	-	-	-
(再掲)短期入所療養介護分	-	-	-	-	-	-	-	-	-	-	-	-	-	-	-
3. その他の介護収益	-	-	-	-	-	-	-	-	-	-	-	-	-	-	-
III 医業・介護費用	-	-	-	-	-	-	-	-	-	-	-	-	-	-	-
1. 給与費	-	-	-	-	-	-	-	-	-	-	-	-	-	-	-
2. 医薬品費	-	-	-	-	-	-	-	-	-	-	-	-	-	-	-
3. 材料費	-	-	-	-	-	-	-	-	-	-	-	-	-	-	-
4. 給食用材料費	-	-	-	-	-	-	-	-	-	-	-	-	-	-	-
5. 委託費	-	-	-	-	-	-	-	-	-	-	-	-	-	-	-
6. 減価償却費	-	-	-	-	-	-	-	-	-	-	-	-	-	-	-
(再掲)建物減価償却費	-	-	-	-	-	-	-	-	-	-	-	-	-	-	-
(再掲)医療機器減価償却費	-	-	-	-	-	-	-	-	-	-	-	-	-	-	-
7. その他の医業・介護費用	-	-	-	-	-	-	-	-	-	-	-	-	-	-	-
(再掲)設備機器賃借料	-	-	-	-	-	-	-	-	-	-	-	-	-	-	-
(再掲)医療機器賃借料	-	-	-	-	-	-	-	-	-	-	-	-	-	-	-
IV 損益差額(I+II-III)	-	-	-	-	-	-	-	-	-	-	-	-	-	-	-
(参考)「新型コロナウイルス感染症関連の補助金 (従業員向け慰労金を除く)」を除いた 損益差額(IV-3')	-	-	-	-	-	-	-	-	-	-	-	-	-	-	-
V 税金	-	-	-	-	-	-	-	-	-	-	-	-	-	-	-
VI 税引後の総損益差額(IV-V)	-	-	-	-	-	-	-	-	-	-	-	-	-	-	-
施設数	0	-	-	-	-	0	-	-	-	-	0	-	-	-	-

一般診療所（その他）（集計2）

（1施設当たり損益）

	全体														
	指定されている					指定されていない					全体				
	金額		構成比率		金額の 伸び率	金額		構成比率		金額の 伸び率	金額		構成比率		金額の 伸び率
	前々年(度)	前年(度)	前々年(度)	前年(度)		前々年(度)	前年(度)	前々年(度)	前年(度)		前々年(度)	前年(度)	前々年(度)	前年(度)	
千円	千円	%	%	%	千円	千円	%	%	%	千円	千円	%	%	%	
I 医業収益	139,373	135,815	98.6	101.6	-2.6	158,263	142,684	98.1	98.8	-9.8	149,999	139,679	98.3	100.0	-6.9
I'（参考）「新型コロナウイルス感染症関連の補助金（従業員向け慰労金を除く）」を除いた 医業収益（I-3'）	-	131,748	-	98.6	-5.5	-	141,228	-	97.8	-10.8	-	137,080	-	98.1	-8.6
1. 入院診療収益	10,294	11,056	7.3	8.3	7.4	0	0	0.0	0.0	-	4,504	4,837	3.0	3.5	7.4
保険診療収益	10,264	11,013	7.3	8.2	7.3	0	0	0.0	0.0	-	4,491	4,818	2.9	3.4	7.3
公害等診療収益	0	0	0.0	0.0	-	0	0	0.0	0.0	-	0	0	0.0	0.0	-
その他の診療収益	30	43	0.0	0.0	43.3	0	0	0.0	0.0	-	13	19	0.0	0.0	46.2
2. 外来診療収益	86,115	81,434	60.9	60.9	-5.4	87,243	76,436	54.1	52.9	-12.4	86,749	78,623	56.8	56.3	-9.4
保険診療収益	82,597	74,231	58.4	55.5	-10.1	83,569	72,853	51.8	50.4	-12.8	83,144	73,456	54.5	52.6	-11.7
公害等診療収益	364	270	0.3	0.2	-25.8	70	67	0.0	0.0	-4.3	199	156	0.1	0.1	-21.6
その他の診療収益	3,153	6,933	2.2	5.2	119.9	3,604	3,516	2.2	2.4	-2.4	3,407	5,011	2.2	3.6	47.1
3. その他の医業収益	42,964	43,325	30.4	32.4	0.8	71,020	66,248	44.0	45.9	-6.7	58,746	56,219	38.5	40.2	-4.3
3'（再掲）新型コロナウイルス感染症関連の補助金 （従業員向け慰労金を除く）	-	4,067	-	3.0	-	-	1,456	-	1.0	-	-	2,599	-	1.9	-
II 介護収益	2,006	1,930	1.4	1.4	-3.8	3,129	3,202	1.9	2.2	2.3	2,638	2,645	1.7	1.9	0.3
1. 施設サービス収益	0	0	0.0	0.0	-	0	0	0.0	0.0	-	0	0	0.0	0.0	-
2. 居宅サービス収益 （再掲）短期入所療養介護分	230	256	0.2	0.2	11.3	3,129	3,078	1.9	2.1	-1.6	1,861	1,843	1.2	1.3	-1.0
	0	0	0.0	0.0	-	0	0	0.0	0.0	-	0	0	0.0	0.0	-
3. その他の介護収益	1,776	1,674	1.3	1.3	-5.7	0	125	0.0	0.1	-	777	802	0.5	0.6	3.2
III 医業・介護費用	135,056	128,989	95.5	96.5	-4.5	153,466	150,616	95.1	104.3	-1.9	145,412	141,154	95.3	101.0	-2.9
1. 給与費	84,686	80,618	59.9	60.3	-4.8	88,767	87,808	55.0	60.8	-1.1	86,982	84,662	57.0	60.6	-2.7
2. 医薬品費	17,524	15,798	12.4	11.8	-9.8	13,021	12,272	8.1	8.5	-5.8	14,991	13,814	9.8	9.9	-7.9
3. 材料費	4,103	3,621	2.9	2.7	-11.7	6,449	5,986	4.0	4.1	-7.2	5,423	4,952	3.6	3.5	-8.7
4. 給食用材料費	1,529	1,495	1.1	1.1	-2.2	59	55	0.0	0.0	-6.8	702	685	0.5	0.5	-2.4
5. 委託費	5,994	6,862	4.2	5.1	14.5	10,953	10,664	6.8	7.4	-2.6	8,783	9,001	5.8	6.4	2.5
6. 減価償却費	4,462	4,932	3.2	3.7	10.5	10,684	10,416	6.6	7.2	-2.5	7,962	8,017	5.2	5.7	0.7
（再掲）建物減価償却費	1,280	1,501	0.9	1.1	17.3	2,763	2,753	1.7	1.9	-0.4	2,115	2,205	1.4	1.6	4.3
（再掲）医療機器減価償却費	1,300	1,421	0.9	1.1	9.3	2,143	2,138	1.3	1.5	-0.2	1,774	1,824	1.2	1.3	2.8
7. その他の医業・介護費用	16,759	15,663	11.9	11.7	-6.5	23,531	23,414	14.6	16.2	-0.5	20,568	20,023	13.5	14.3	-2.6
（再掲）設備機器賃借料	3,972	2,699	2.8	2.0	-32.0	1,014	873	0.6	0.6	-13.9	2,308	1,671	1.5	1.2	-27.6
（再掲）医療機器賃借料	3,436	2,016	2.4	1.5	-41.3	413	261	0.3	0.2	-36.8	1,735	1,029	1.1	0.7	-40.7
IV 損益差額（I + II - III）	6,322	8,756	4.5	6.6	-	7,926	-4,729	4.9	-3.3	-	7,225	1,170	4.7	0.8	-
（参考）「新型コロナウイルス感染症関連の補助金 （従業員向け慰労金を除く）」を除いた 損益差額（IV-3'）	-	4,688	-	3.5	-	-	-6,186	-	-4.3	-	-	-1,428	-	-1.0	-
V 税金	469	173	0.3	0.1	-63.1	89	36	0.1	0.0	-59.6	256	96	0.2	0.1	-62.5
VI 税引後の総損益差額（IV - V）	5,853	8,583	4.1	6.4	46.6	7,837	-4,765	4.9	-3.3	-160.8	6,969	1,075	4.6	0.8	-84.6
施設数	14		-		-	18		-		-	32		-		-

一般診療所（全体）（集計2）

（1施設当たり損益）

	入院診療収益あり														
	指定されている					指定されていない					全体				
	金額		構成比率		金額の	金額		構成比率		金額の	金額		構成比率		金額の
	前々年(度)	前年(度)	前々年(度)	前年(度)	伸び率	前々年(度)	前年(度)	前々年(度)	前年(度)	伸び率	前々年(度)	前年(度)	前々年(度)	前年(度)	伸び率
千円		千円		%	千円		千円		%	千円		千円		%	
I 医業収益	264,294	260,679	91.2	91.0	-1.4	328,433	326,183	98.6	98.7	-0.7	310,342	307,707	96.7	96.7	-0.8
I'（参考）「新型コロナウイルス感染症関連の補助金（従業員向け慰労金を除く）」を除いた 医業収益（I-3'）	-	259,957	-	90.8	-1.6	-	325,529	-	98.5	-0.9	-	307,034	-	96.5	-1.1
1. 入院診療収益	75,303	80,285	26.0	28.0	6.6	114,827	115,883	34.5	35.1	0.9	103,679	105,842	32.3	33.3	2.1
保険診療収益	56,562	60,516	19.5	21.1	7.0	67,664	66,486	20.3	20.1	-1.7	64,533	64,802	20.1	20.4	0.4
公害等診療収益	132	83	0.0	0.0	-37.1	699	1,187	0.2	0.4	69.8	539	875	0.2	0.3	62.3
その他の診療収益	18,608	19,686	6.4	6.9	5.8	46,464	48,211	13.9	14.6	3.8	38,607	40,165	12.0	12.6	4.0
2. 外来診療収益	180,291	170,577	62.2	59.6	-5.4	201,201	194,876	60.4	58.9	-3.1	195,303	188,023	60.8	59.1	-3.7
保険診療収益	164,096	154,458	56.6	53.9	-5.9	171,870	167,376	51.6	50.6	-2.6	169,677	163,732	52.9	51.5	-3.5
公害等診療収益	1,302	1,085	0.4	0.4	-16.7	5,972	5,371	1.8	1.6	-10.1	4,654	4,162	1.4	1.3	-10.6
その他の診療収益	14,893	15,034	5.1	5.3	0.9	23,360	22,129	7.0	6.7	-5.3	20,972	20,128	6.5	6.3	-4.0
3. その他の医業収益	8,700	9,817	3.0	3.4	12.8	12,405	15,424	3.7	4.7	24.3	11,360	13,843	3.5	4.4	21.9
3'（再掲）新型コロナウイルス感染症関連の補助金 （従業員向け慰労金を除く）	-	723	-	0.3	-	-	654	-	0.2	-	-	673	-	0.2	-
II 介護収益	25,564	26,384	8.8	9.2	3.2	4,787	5,066	1.4	1.5	5.8	10,647	11,079	3.3	3.5	4.1
1. 施設サービス収益	6,989	6,805	2.4	2.4	-2.6	2,921	3,164	0.9	1.0	8.3	4,068	4,191	1.3	1.3	3.0
2. 居宅サービス収益 （再掲）短期入所療養介護分	15,744	16,533	5.4	5.8	5.0	1,849	1,708	0.6	0.5	-7.6	5,768	5,889	1.8	1.9	2.1
	0	0	0.0	0.0	-	47	39	0.0	0.0	-17.0	33	28	0.0	0.0	-15.2
3. その他の介護収益	2,831	3,046	1.0	1.1	7.6	18	194	0.0	0.1	977.8	811	999	0.3	0.3	23.2
III 医業・介護費用	283,918	285,248	98.0	99.6	0.5	317,669	315,792	95.3	95.5	-0.6	308,150	307,177	96.0	96.6	-0.3
1. 給与費	153,226	152,846	52.9	53.4	-0.2	169,393	170,596	50.8	51.6	0.7	164,833	165,590	51.4	52.1	0.5
2. 医薬品費	33,595	30,571	11.6	10.7	-9.0	27,672	28,248	8.3	8.5	2.1	29,343	28,903	9.1	9.1	-1.5
3. 材料費	9,553	10,473	3.3	3.7	9.6	21,934	20,672	6.6	6.3	-5.8	18,442	17,796	5.7	5.6	-3.5
4. 給食用材料費	4,221	4,045	1.5	1.4	-4.2	4,856	4,988	1.5	1.5	2.7	4,677	4,722	1.5	1.5	1.0
5. 委託費	14,185	14,867	4.9	5.2	4.8	16,223	15,979	4.9	4.8	-1.5	15,648	15,665	4.9	4.9	0.1
6. 減価償却費	9,108	9,643	3.1	3.4	5.9	16,861	14,234	5.1	4.3	-15.6	14,675	12,939	4.6	4.1	-11.8
（再掲）建物減価償却費	2,473	2,560	0.9	0.9	3.5	3,809	3,049	1.1	0.9	-20.0	3,432	2,911	1.1	0.9	-15.2
（再掲）医療機器減価償却費	2,181	2,474	0.8	0.9	13.4	5,572	4,468	1.7	1.4	-19.8	4,616	3,906	1.4	1.2	-15.4
7. その他の医業・介護費用	60,030	62,803	20.7	21.9	4.6	60,729	61,075	18.2	18.5	0.6	60,532	61,563	18.9	19.4	1.7
（再掲）設備機器賃借料	5,806	6,314	2.0	2.2	8.7	4,787	4,884	1.4	1.5	2.0	5,075	5,287	1.6	1.7	4.2
（再掲）医療機器賃借料	3,237	3,633	1.1	1.3	12.2	3,218	3,391	1.0	1.0	5.4	3,224	3,459	1.0	1.1	7.3
IV 損益差額（I + II - III）	5,939	1,815	2.0	0.6	-	15,551	15,457	4.7	4.7	-	12,840	11,609	4.0	3.6	-
（参考）「新型コロナウイルス感染症関連の補助金（従業員向け慰労金を除く）」を除いた 損益差額（IV-3'）	-	1,092	-	0.4	-	-	14,804	-	4.5	-	-	10,936	-	3.4	-
V 税金	-	-	-	-	-	-	-	-	-	-	-	-	-	-	-
VI 税引後の総損益差額（IV - V）	-	-	-	-	-	-	-	-	-	-	-	-	-	-	-
施設数	22		-	-	-	56		-	-	-	78		-	-	-

（注）「全体」とは、個人、医療法人のほか、市町村立などを含めて単純集計したもの。

個人立の一般診療所の「損益差額」とそれ以外の一般診療所の「損益差額」では性質に異なる部分もあるものの、便宜上、これらを足し合わせて機械的に算出したものであることに留意。（以下同様）

一般診療所（全体）（集計2）

（1施設当たり損益）

	入院診療収益なし														
	指定されている					指定されていない					全体				
	金額		構成比率		金額の	金額		構成比率		金額の	金額		構成比率		金額の
	前々年(度)	前年(度)	前々年(度)	前年(度)	伸び率	前々年(度)	前年(度)	前々年(度)	前年(度)	伸び率	前々年(度)	前年(度)	前々年(度)	前年(度)	伸び率
千円		%		%	千円		%		%	千円		%		%	
I 医業収益	138,356	132,503	97.5	98.3	-4.2	136,981	130,578	98.7	99.0	-4.7	137,433	131,211	98.3	98.7	-4.5
I'（参考）「新型コロナウイルス感染症関連の補助金（従業員向け慰労金を除く）」を除いた 医業収益（I-3'）	-	131,310	-	97.4	-5.1	-	130,063	-	98.6	-5.1	-	130,474	-	98.2	-5.1
1. 入院診療収益	0	0	0.0	0.0	-	0	0	0.0	0.0	-	0	0	0.0	0.0	-
保険診療収益	0	0	0.0	0.0	-	0	0	0.0	0.0	-	0	0	0.0	0.0	-
公害等診療収益	0	0	0.0	0.0	-	0	0	0.0	0.0	-	0	0	0.0	0.0	-
その他の診療収益	0	0	0.0	0.0	-	0	0	0.0	0.0	-	0	0	0.0	0.0	-
2. 外来診療収益	130,297	122,681	91.8	91.0	-5.8	131,546	124,676	94.7	94.5	-5.2	131,135	124,020	93.8	93.3	-5.4
保険診療収益	119,044	111,029	83.9	82.3	-6.7	119,802	113,544	86.3	86.1	-5.2	119,553	112,717	85.5	84.8	-5.7
公害等診療収益	704	627	0.5	0.5	-10.9	1,580	1,420	1.1	1.1	-10.1	1,292	1,159	0.9	0.9	-10.3
その他の診療収益	10,549	11,024	7.4	8.2	4.5	10,163	9,713	7.3	7.4	-4.4	10,290	10,144	7.4	7.6	-1.4
3. その他の医業収益	8,058	9,821	5.7	7.3	21.9	5,435	5,901	3.9	4.5	8.6	6,298	7,191	4.5	5.4	14.2
3'.（再掲）新型コロナウイルス感染症関連の補助金 （従業員向け慰労金を除く）	-	1,192	-	0.9	-	-	514	-	0.4	-	-	737	-	0.6	-
II 介護収益	3,519	3,537	2.5	2.6	0.5	1,856	1,867	1.3	1.4	0.6	2,403	2,416	1.7	1.8	0.5
1. 施設サービス収益	0	0	0.0	0.0	-	108	93	0.1	0.1	-13.9	72	63	0.1	0.0	-12.5
2. 居宅サービス収益	2,861	2,878	2.0	2.1	0.6	1,650	1,664	1.2	1.3	0.8	2,048	2,063	1.5	1.6	0.7
（再掲）短期入所療養介護分	0	0	0.0	0.0	-	0	0	0.0	0.0	-	0	0	0.0	0.0	-
3. その他の介護収益	658	659	0.5	0.5	0.2	99	110	0.1	0.1	11.1	283	290	0.2	0.2	2.5
III 医業・介護費用	128,809	127,096	90.8	94.3	-1.3	123,511	121,602	89.0	92.2	-1.5	125,254	123,409	89.6	92.9	-1.5
1. 給与費	69,989	69,852	49.3	51.8	-0.2	65,221	64,908	47.0	49.2	-0.5	66,790	66,534	47.8	50.1	-0.4
2. 医薬品費	19,110	18,010	13.5	13.4	-5.8	15,898	15,132	11.5	11.5	-4.8	16,955	16,079	12.1	12.1	-5.2
3. 材料費	3,732	3,742	2.6	2.8	0.3	4,844	4,935	3.5	3.7	1.9	4,478	4,542	3.2	3.4	1.4
4. 給食用材料費	185	185	0.1	0.1	0.0	141	134	0.1	0.1	-5.0	156	151	0.1	0.1	-3.2
5. 委託費	5,018	5,026	3.5	3.7	0.2	4,701	4,658	3.4	3.5	-0.9	4,806	4,779	3.4	3.6	-0.6
6. 減価償却費	4,981	4,855	3.5	3.6	-2.5	5,403	5,309	3.9	4.0	-1.7	5,264	5,160	3.8	3.9	-2.0
（再掲）建物減価償却費	986	956	0.7	0.7	-3.0	962	961	0.7	0.7	-0.1	970	959	0.7	0.7	-1.1
（再掲）医療機器減価償却費	1,680	1,595	1.2	1.2	-5.1	2,021	2,047	1.5	1.6	1.3	1,909	1,898	1.4	1.4	-0.6
7. その他の医業・介護費用	25,793	25,426	18.2	18.9	-1.4	27,302	26,527	19.7	20.1	-2.8	26,806	26,165	19.2	19.7	-2.4
（再掲）設備機器賃借料	1,992	1,973	1.4	1.5	-1.0	1,699	1,601	1.2	1.2	-5.8	1,796	1,724	1.3	1.3	-4.0
（再掲）医療機器賃借料	1,285	1,268	0.9	0.9	-1.3	1,012	983	0.7	0.7	-2.9	1,102	1,077	0.8	0.8	-2.3
IV 損益差額（I + II - III）	13,066	8,944	9.2	6.6	-	15,326	10,842	11.0	8.2	-	14,583	10,218	10.4	7.7	-
（参考）「新型コロナウイルス感染症関連の補助金（従業員向け慰労金を除く）」を除いた 損益差額（IV-3'）	-	7,751	-	5.7	-	-	10,328	-	7.8	-	-	9,480	-	7.1	-
V 税金	-	-	-	-	-	-	-	-	-	-	-	-	-	-	-
VI 税引後の総損益差額（IV - V）	-	-	-	-	-	-	-	-	-	-	-	-	-	-	-
施設数	376		-	-	-	767		-	-	-	1,143		-	-	-

一般診療所（全体）（集計2）

（1施設当たり損益）

	入院診療収益なし(参考)有床														
	指定されている					指定されていない					全体				
	金額		構成比率		金額の	金額		構成比率		金額の	金額		構成比率		金額の
	前々年(度)	前年(度)	前々年(度)	前年(度)	伸び率	前々年(度)	前年(度)	前々年(度)	前年(度)	伸び率	前々年(度)	前年(度)	前々年(度)	前年(度)	伸び率
千円	千円	%	%	%	千円	千円	%	%	%	千円	千円	%	%	%	
I 医業収益	253,652	253,511	91.0	92.2	-0.1	147,219	132,706	96.7	97.0	-9.9	181,277	171,363	94.0	94.7	-5.5
I' (参考)「新型コロナウイルス感染症関連の補助金 (従業員向け慰労金を除く)」を除いた 医業収益(I-3')	-	250,117	-	90.9	-1.4	-	132,334	-	96.8	-10.1	-	170,024	-	93.9	-6.2
1. 入院診療収益	0	0	0.0	0.0	-	0	0	0.0	0.0	-	0	0	0.0	0.0	-
保険診療収益	0	0	0.0	0.0	-	0	0	0.0	0.0	-	0	0	0.0	0.0	-
公害等診療収益	0	0	0.0	0.0	-	0	0	0.0	0.0	-	0	0	0.0	0.0	-
その他の診療収益	0	0	0.0	0.0	-	0	0	0.0	0.0	-	0	0	0.0	0.0	-
2. 外来診療収益	236,335	232,336	84.8	84.5	-1.7	135,749	125,966	89.1	92.1	-7.2	167,937	160,004	87.1	88.4	-4.7
保険診療収益	223,453	218,884	80.1	79.6	-2.0	108,184	100,854	71.0	73.7	-6.8	145,070	138,623	75.3	76.6	-4.4
公害等診療収益	69	37	0.0	0.0	-46.4	1,806	1,974	1.2	1.4	9.3	1,250	1,354	0.6	0.7	8.3
その他の診療収益	12,813	13,414	4.6	4.9	4.7	25,759	23,138	16.9	16.9	-10.2	21,616	20,027	11.2	11.1	-7.4
3. その他の医業収益	17,317	21,175	6.2	7.7	22.3	11,469	6,740	7.5	4.9	-41.2	13,340	11,359	6.9	6.3	-14.9
3'. (再掲)新型コロナウイルス感染症関連の補助金 (従業員向け慰労金を除く)	-	3,394	-	1.2	-	-	372	-	0.3	-	-	1,339	-	0.7	-
II 介護収益	25,157	24,970	9.0	9.1	-0.7	5,063	4,420	3.3	3.2	-12.7	11,493	10,996	6.0	6.1	-4.3
1. 施設サービス収益	0	0	0.0	0.0	-	4,854	4,208	3.2	3.1	-13.3	3,301	2,861	1.7	1.6	-13.3
2. 居宅サービス収益 (再掲)短期入所療養介護分	0	0	0.0	0.0	-	209	212	0.1	0.2	1.4	142	144	0.1	0.1	1.4
3. その他の介護収益	25,157	24,970	9.0	9.1	-0.7	0	0	0.0	0.0	-	8,050	7,990	4.2	4.4	-0.7
III 医業・介護費用	246,203	244,682	88.3	88.9	-0.6	143,262	138,745	94.1	101.5	-3.2	176,203	172,645	91.4	95.4	-2.0
1. 給与費	115,653	115,846	41.5	42.1	0.2	74,395	71,082	48.9	52.0	-4.5	87,597	85,406	45.4	47.2	-2.5
2. 医薬品費	36,550	35,417	13.1	12.9	-3.1	24,022	24,209	15.8	17.7	0.8	28,031	27,796	14.5	15.4	-0.8
3. 材料費	5,785	5,533	2.1	2.0	-4.4	3,582	3,559	2.4	2.6	-0.6	4,287	4,191	2.2	2.3	-2.2
4. 給食用材料費	3,571	3,621	1.3	1.3	1.4	620	555	0.4	0.4	-10.5	1,564	1,536	0.8	0.8	-1.8
5. 委託費	16,461	17,135	5.9	6.2	4.1	3,525	3,630	2.3	2.7	3.0	7,665	7,952	4.0	4.4	3.7
6. 減価償却費	6,407	6,430	2.3	2.3	0.4	5,859	5,701	3.8	4.2	-2.7	6,035	5,934	3.1	3.3	-1.7
(再掲)建物減価償却費	1,070	1,068	0.4	0.4	-0.2	2,057	2,051	1.4	1.5	-0.3	1,741	1,737	0.9	1.0	-0.2
(再掲)医療機器減価償却費	833	1,113	0.3	0.4	33.6	1,552	1,605	1.0	1.2	3.4	1,322	1,447	0.7	0.8	9.5
7. その他の医業・介護費用	61,776	60,698	22.2	22.1	-1.7	31,258	30,010	20.5	21.9	-4.0	41,024	39,830	21.3	22.0	-2.9
(再掲)設備機器賃借料	1,511	1,911	0.5	0.7	26.5	1,528	1,508	1.0	1.1	-1.3	1,522	1,637	0.8	0.9	7.6
(再掲)医療機器賃借料	518	685	0.2	0.2	32.2	1,423	1,300	0.9	1.0	-8.6	1,134	1,103	0.6	0.6	-2.7
IV 損益差額(I+II-III)	32,606	33,799	11.7	12.3	-	9,020	-1,619	5.9	-1.2	-	16,568	9,715	8.6	5.4	-
(参考)「新型コロナウイルス感染症関連の補助金 (従業員向け慰労金を除く)」を除いた 損益差額(IV-3')	-	30,405	-	11.1	-	-	-1,991	-	-1.5	-	-	8,376	-	4.6	-
V 税金	-	-	-	-	-	-	-	-	-	-	-	-	-	-	-
VI 税引後の総損益差額(IV-V)	-	-	-	-	-	-	-	-	-	-	-	-	-	-	-
施設数	8		-		-	17		-		-	25		-		-

一般診療所（全体）（集計2）

（1施設当たり損益）

	全体														
	指定されている					指定されていない					全体				
	金額		構成比率		金額の	金額		構成比率		金額の	金額		構成比率		金額の
	前々年(度)	前年(度)	前々年(度)	前年(度)	伸び率	前々年(度)	前年(度)	前々年(度)	前年(度)	伸び率	前々年(度)	前年(度)	前々年(度)	前年(度)	伸び率
千円		千円		%	千円		千円		%	千円		千円		%	
I 医業収益	145,317	139,588	96.8	97.5	-3.9	150,008	143,887	98.6	98.9	-4.1	148,479	142,486	98.1	98.5	-4.0
I' (参考)「新型コロナウイルス感染症関連の補助金 (従業員向け慰労金を除く)」を除いた 医業収益(I-3')	-	138,421	-	96.6	-4.7	-	143,364	-	98.6	-4.4	-	141,753	-	97.9	-4.5
1. 入院診療収益	4,162	4,438	2.8	3.1	6.6	7,813	7,885	5.1	5.4	0.9	6,623	6,761	4.4	4.7	2.1
保険診療収益	3,127	3,345	2.1	2.3	7.0	4,604	4,524	3.0	3.1	-1.7	4,122	4,140	2.7	2.9	0.4
公害等診療収益	7	5	0.0	0.0	-28.6	48	81	0.0	0.1	68.8	34	56	0.0	0.0	64.7
その他の診療収益	1,029	1,088	0.7	0.8	5.7	3,162	3,280	2.1	2.3	3.7	2,466	2,566	1.6	1.8	4.1
2. 外来診療収益	133,061	125,329	88.7	87.5	-5.8	136,286	129,453	89.6	89.0	-5.0	135,234	128,109	89.3	88.5	-5.3
保険診療収益	121,535	113,430	81.0	79.2	-6.7	123,345	117,207	81.1	80.6	-5.0	122,755	115,976	81.1	80.1	-5.5
公害等診療収益	737	653	0.5	0.5	-11.4	1,879	1,688	1.2	1.2	-10.2	1,507	1,351	1.0	0.9	-10.4
その他の診療収益	10,789	11,246	7.2	7.9	4.2	11,061	10,558	7.3	7.3	-4.5	10,973	10,782	7.2	7.5	-1.7
3. その他の医業収益	8,094	9,821	5.4	6.9	21.3	5,909	6,549	3.9	4.5	10.8	6,621	7,616	4.4	5.3	15.0
3'. (再掲)新型コロナウイルス感染症関連の補助金 (従業員向け慰労金を除く)	-	1,166	-	0.8	-	-	524	-	0.4	-	-	733	-	0.5	-
II 介護収益	4,737	4,800	3.2	3.4	1.3	2,056	2,085	1.4	1.4	1.4	2,930	2,970	1.9	2.1	1.4
1. 施設サービス収益	386	376	0.3	0.3	-2.6	299	302	0.2	0.2	1.0	327	326	0.2	0.2	-0.3
2. 居宅サービス収益	3,573	3,633	2.4	2.5	1.7	1,664	1,667	1.1	1.1	0.2	2,286	2,308	1.5	1.6	1.0
(再掲)短期入所療養介護分	0	0	0.0	0.0	-	3	3	0.0	0.0	0.0	2	2	0.0	0.0	0.0
3. その他の介護収益	778	791	0.5	0.6	1.7	93	115	0.1	0.1	23.7	317	336	0.2	0.2	6.0
III 医業・介護費用	137,383	135,838	91.6	94.8	-1.1	136,722	134,816	89.9	92.7	-1.4	136,937	135,149	90.4	93.4	-1.3
1. 給与費	74,590	74,439	49.7	52.0	-0.2	72,310	72,099	47.6	49.6	-0.3	73,053	72,862	48.2	50.3	-0.3
2. 医薬品費	19,911	18,704	13.3	13.1	-6.1	16,700	16,025	11.0	11.0	-4.0	17,746	16,898	11.7	11.7	-4.8
3. 材料費	4,054	4,114	2.7	2.9	1.5	6,007	6,005	4.0	4.1	0.0	5,370	5,389	3.5	3.7	0.4
4. 給食用材料費	408	398	0.3	0.3	-2.5	462	464	0.3	0.3	0.4	444	443	0.3	0.3	-0.2
5. 委託費	5,525	5,570	3.7	3.9	0.8	5,485	5,428	3.6	3.7	-1.0	5,498	5,474	3.6	3.8	-0.4
6. 減価償却費	5,209	5,120	3.5	3.6	-1.7	6,183	5,917	4.1	4.1	-4.3	5,865	5,657	3.9	3.9	-3.5
(再掲)建物減価償却費	1,068	1,045	0.7	0.7	-2.2	1,155	1,103	0.8	0.8	-4.5	1,127	1,084	0.7	0.7	-3.8
(再掲)医療機器減価償却費	1,708	1,643	1.1	1.1	-3.8	2,263	2,211	1.5	1.5	-2.3	2,082	2,026	1.4	1.4	-2.7
7. その他の医業・介護費用	27,686	27,492	18.5	19.2	-0.7	29,576	28,878	19.4	19.9	-2.4	28,960	28,426	19.1	19.6	-1.8
(再掲)設備機器賃借料	2,203	2,213	1.5	1.5	0.5	1,909	1,825	1.3	1.3	-4.4	2,005	1,951	1.3	1.3	-2.7
(再掲)医療機器賃借料	1,393	1,399	0.9	1.0	0.4	1,162	1,147	0.8	0.8	-1.3	1,237	1,229	0.8	0.8	-0.6
IV 損益差額(I+II-III)	12,672	8,550	8.4	6.0	-	15,342	11,156	10.1	7.7	-	14,471	10,307	9.6	7.1	-
(参考)「新型コロナウイルス感染症関連の補助金 (従業員向け慰労金を除く)」を除いた 損益差額(IV-3')	-	7,383	-	5.2	-	-	10,633	-	7.3	-	-	9,573	-	6.6	-
V 税金	-	-	-	-	-	-	-	-	-	-	-	-	-	-	-
VI 税引後の総損益差額(IV-V)	-	-	-	-	-	-	-	-	-	-	-	-	-	-	-
施設数	398	-	-	-	-	823	-	-	-	-	1,221	-	-	-	-

(35) 新型コロナウイルス感染症疑い患者の受入状況別の損益の状況

一般診療所（個人）（集計2）

（1施設当たり損益）

	入院診療収益あり														
	受け入れ実績あり					受け入れ実績なし					全体				
	金額		構成比率		金額の 伸び率	金額		構成比率		金額の 伸び率	金額		構成比率		金額の 伸び率
	前々年(度)	前年(度)	前々年(度)	前年(度)		前々年(度)	前年(度)	前々年(度)	前年(度)		前々年(度)	前年(度)	前々年(度)	前年(度)	
千円	千円	%	%	%	千円	千円	%	%	%	千円	千円	%	%	%	
I 医業収益	—	—	—	—	—	176,436	169,288	100.0	100.5	-4.1	176,436	169,288	100.0	100.5	-4.1
I' (参考)「新型コロナウイルス感染症関連の補助金 (従業員向け慰労金を除く)」を除いた 医業収益(I-3')	—	—	—	—	—	—	168,499	—	100.0	-4.5	—	168,499	—	100.0	-4.5
1. 入院診療収益	—	—	—	—	—	66,466	64,246	37.7	38.1	-3.3	66,466	64,246	37.7	38.1	-3.3
保険診療収益	—	—	—	—	—	57,120	54,215	32.4	32.2	-5.1	57,120	54,215	32.4	32.2	-5.1
公害等診療収益	—	—	—	—	—	122	148	0.1	0.1	21.3	122	148	0.1	0.1	21.3
その他の診療収益	—	—	—	—	—	9,224	9,884	5.2	5.9	7.2	9,224	9,884	5.2	5.9	7.2
2. 外来診療収益	—	—	—	—	—	105,047	99,869	59.5	59.3	-4.9	105,047	99,869	59.5	59.3	-4.9
保険診療収益	—	—	—	—	—	94,762	90,291	53.7	53.6	-4.7	94,762	90,291	53.7	53.6	-4.7
公害等診療収益	—	—	—	—	—	1,354	1,225	0.8	0.7	-9.5	1,354	1,225	0.8	0.7	-9.5
その他の診療収益	—	—	—	—	—	8,930	8,352	5.1	5.0	-6.5	8,930	8,352	5.1	5.0	-6.5
3. その他の医業収益	—	—	—	—	—	4,923	5,173	2.8	3.1	5.1	4,923	5,173	2.8	3.1	5.1
3' (再掲)「新型コロナウイルス感染症関連の補助金 (従業員向け慰労金を除く)」	—	—	—	—	—	—	788	—	0.5	—	—	788	—	0.5	—
II 介護収益	—	—	—	—	—	0	0	0.0	0.0	—	0	0	0.0	0.0	—
1. 施設サービス収益	—	—	—	—	—	0	0	0.0	0.0	—	0	0	0.0	0.0	—
2. 居宅サービス収益 (再掲)短期入所療養介護分	—	—	—	—	—	0	0	0.0	0.0	—	0	0	0.0	0.0	—
3. その他の介護収益	—	—	—	—	—	0	0	0.0	0.0	—	0	0	0.0	0.0	—
III 医業・介護費用	—	—	—	—	—	133,306	133,212	75.6	79.1	-0.1	133,306	133,212	75.6	79.1	-0.1
1. 給与費	—	—	—	—	—	61,445	60,774	34.8	36.1	-1.1	61,445	60,774	34.8	36.1	-1.1
2. 医薬品費	—	—	—	—	—	21,193	20,986	12.0	12.5	-1.0	21,193	20,986	12.0	12.5	-1.0
3. 材料費	—	—	—	—	—	7,094	7,559	4.0	4.5	6.6	7,094	7,559	4.0	4.5	6.6
4. 給食用材料費	—	—	—	—	—	1,888	2,131	1.1	1.3	12.9	1,888	2,131	1.1	1.3	12.9
5. 委託費	—	—	—	—	—	7,111	6,570	4.0	3.9	-7.6	7,111	6,570	4.0	3.9	-7.6
6. 減価償却費	—	—	—	—	—	4,911	4,836	2.8	2.9	-1.5	4,911	4,836	2.8	2.9	-1.5
(再掲)建物減価償却費	—	—	—	—	—	1,908	1,830	1.1	1.1	-4.1	1,908	1,830	1.1	1.1	-4.1
(再掲)医療機器減価償却費	—	—	—	—	—	964	946	0.5	0.6	-1.9	964	946	0.5	0.6	-1.9
7. その他の医業・介護費用	—	—	—	—	—	29,664	30,357	16.8	18.0	2.3	29,664	30,357	16.8	18.0	2.3
(再掲)設備機器賃借料	—	—	—	—	—	6,089	6,533	3.5	3.9	7.3	6,089	6,533	3.5	3.9	7.3
(再掲)医療機器賃借料	—	—	—	—	—	5,694	6,156	3.2	3.7	8.1	5,694	6,156	3.2	3.7	8.1
IV 損益差額(I+II-III)	—	—	—	—	—	43,131	36,075	24.4	21.4	—	43,131	36,075	24.4	21.4	—
(参考)「新型コロナウイルス感染症関連の補助金 (従業員向け慰労金を除く)」を除いた 損益差額(IV-3')	—	—	—	—	—	—	35,287	—	20.9	—	—	35,287	—	20.9	—
V 税金	—	—	—	—	—	—	—	—	—	—	—	—	—	—	—
VI 税引後の総損益差額(IV-V)	—	—	—	—	—	—	—	—	—	—	—	—	—	—	—
施設数	0	—	—	—	—	8	—	—	—	—	8	—	—	—	—

- (注) 1. 疑い患者とは、新型コロナウイルス感染症の検査対象となった外来患者を指し、結果的に新型コロナウイルス感染症と診断されなかった外来患者も含む。
2. 構成比率は「I' (参考)「新型コロナウイルス感染症関連の補助金(従業員向け慰労金を除く)」を除いた医業収益」とII「介護収益」を合算した金額に対する各収益科目、又は費用科目の割合である。(以下同様)
3. 個人立の一般診療所の損益差額からは、開設者の報酬となる部分以外に、建物、設備について現存物の価値以上の改善を行うための内部資金に充てられることが考えられる。
4. 個人立の一般診療所は税金について調査していないので、個人立の一般診療所が含まれる集計区分では税金の集計はしていない。(以下同様)

一般診療所（個人）（集計2）

（1施設当たり損益）

	入院診療収益なし										全体				
	受け入れ実績あり					受け入れ実績なし									
	金額		構成比率		金額の	金額		構成比率		金額の	金額		構成比率		金額の
	前々年(度)	前年(度)	前々年(度)	前年(度)	伸び率	前々年(度)	前年(度)	前々年(度)	前年(度)	伸び率	前々年(度)	前年(度)	前々年(度)	前年(度)	伸び率
千円															
I 医療収益	92,286	83,563	100.0	100.9	-9.5	86,597	81,586	100.0	100.7	-5.8	88,212	82,148	100.0	100.8	-6.9
I'（参考）「新型コロナウイルス感染症関連の補助金（従業員向け慰労金を除く）」を除いた医療収益（I-3'）	-	82,783	-	100.0	-10.3	-	81,019	-	100.0	-6.4	-	81,520	-	100.0	-7.6
1. 入院診療収益	0	0	0.0	0.0	-	0	0	0.0	0.0	-	0	0	0.0	0.0	-
保険診療収益	0	0	0.0	0.0	-	0	0	0.0	0.0	-	0	0	0.0	0.0	-
公害等診療収益	0	0	0.0	0.0	-	0	0	0.0	0.0	-	0	0	0.0	0.0	-
その他の診療収益	0	0	0.0	0.0	-	0	0	0.0	0.0	-	0	0	0.0	0.0	-
2. 外来診療収益	88,663	79,029	96.1	95.5	-10.9	84,821	79,322	97.9	97.9	-6.5	85,912	79,239	97.4	97.2	-7.8
保険診療収益	82,239	72,508	89.1	87.6	-11.8	77,480	72,524	89.5	89.5	-6.4	78,831	72,520	89.4	89.0	-8.0
公害等診療収益	43	55	0.0	0.1	27.9	1,073	982	1.2	1.2	-8.5	780	719	0.9	0.9	-7.8
その他の診療収益	6,381	6,466	6.9	7.8	1.3	6,269	5,816	7.2	7.2	-7.2	6,301	6,000	7.1	7.4	-4.8
3. その他の医療収益	3,622	4,534	3.9	5.5	25.2	1,776	2,264	2.1	2.8	27.5	2,300	2,909	2.6	3.6	26.5
3'（再掲）新型コロナウイルス感染症関連の補助金（従業員向け慰労金を除く）	-	780	-	0.9	-	-	568	-	0.7	-	-	628	-	0.8	-
II 介護収益	5	5	0.0	0.0	0.0	0	0	0.0	0.0	-	1	2	0.0	0.0	100.0
1. 施設サービス収益	0	0	0.0	0.0	-	0	0	0.0	0.0	-	0	0	0.0	0.0	-
2. 居宅サービス収益	4	4	0.0	0.0	0.0	0	0	0.0	0.0	-	1	1	0.0	0.0	0.0
（再掲）短期入所療養介護分	0	0	0.0	0.0	-	0	0	0.0	0.0	-	0	0	0.0	0.0	-
3. その他の介護収益	1	1	0.0	0.0	0.0	0	0	0.0	0.0	-	0	0	0.0	0.0	-
III 医療・介護費用	61,122	57,715	66.2	69.7	-5.6	58,311	57,046	67.3	70.4	-2.2	59,109	57,236	67.0	70.2	-3.2
1. 給与費	24,451	24,078	26.5	29.1	-1.5	22,194	22,063	25.6	27.2	-0.6	22,834	22,635	25.9	27.8	-0.9
2. 医薬品費	13,679	11,466	14.8	13.8	-16.2	12,032	11,444	13.9	14.1	-4.9	12,499	11,450	14.2	14.0	-8.4
3. 材料費	2,394	2,339	2.6	2.8	-2.3	2,143	2,113	2.5	2.6	-1.4	2,214	2,177	2.5	2.7	-1.7
4. 給食用材料費	0	0	0.0	0.0	-	154	160	0.2	0.2	3.9	110	115	0.1	0.1	4.5
5. 委託費	2,805	2,718	3.0	3.3	-3.1	4,228	4,284	4.9	5.3	1.3	3,824	3,840	4.3	4.7	0.4
6. 減価償却費	4,124	4,111	4.5	5.0	-0.3	3,686	3,611	4.3	4.5	-2.0	3,811	3,753	4.3	4.6	-1.5
（再掲）建物減価償却費	1,117	1,078	1.2	1.3	-3.5	852	855	1.0	1.1	0.4	927	918	1.1	1.1	-1.0
（再掲）医療機器減価償却費	1,409	1,467	1.5	1.8	4.1	1,367	1,369	1.6	1.7	0.1	1,379	1,397	1.6	1.7	1.3
7. その他の医療・介護費用	13,670	13,002	14.8	15.7	-4.9	13,875	13,371	16.0	16.5	-3.6	13,817	13,267	15.7	16.3	-4.0
（再掲）設備機器賃借料	1,424	1,425	1.5	1.7	0.1	1,068	1,012	1.2	1.2	-5.2	1,169	1,129	1.3	1.4	-3.4
（再掲）医療機器賃借料	911	926	1.0	1.1	1.6	790	799	0.9	1.0	1.1	825	835	0.9	1.0	1.2
IV 損益差額（I + II - III）	31,169	25,854	33.8	31.2	-	28,286	24,540	32.7	30.3	-	29,105	24,913	33.0	30.6	-
（参考）「新型コロナウイルス感染症関連の補助金（従業員向け慰労金を除く）」を除いた損益差額（IV-3'）	-	25,074	-	30.3	-	-	23,973	-	29.6	-	-	24,285	-	29.8	-
V 税金	-	-	-	-	-	-	-	-	-	-	-	-	-	-	-
VI 税引後の総損益差額（IV - V）	-	-	-	-	-	-	-	-	-	-	-	-	-	-	-
施設数	67	-	-	-	-	169	-	-	-	-	236	-	-	-	-

一般診療所（個人）（集計2）

（1施設当たり損益）

	入院診療収益なし(参考)有床														
	受け入れ実績あり					受け入れ実績なし					全体				
	金額		構成比率		金額の	金額		構成比率		金額の	金額		構成比率		金額の
	前々年(度)	前年(度)	前々年(度)	前年(度)	伸び率	前々年(度)	前年(度)	前々年(度)	前年(度)	伸び率	前々年(度)	前年(度)	前々年(度)	前年(度)	伸び率
千円	千円	%	%	%	千円	千円	%	%	%	千円	千円	%	%	%	
I 医業収益	*	*	*	*	—	*	*	*	*	—	*	*	*	*	—
I' (参考)「新型コロナウイルス感染症関連の補助金 (従業員向け慰労金を除く)」を除いた 医業収益(I-3')	—	*	—	*	—	—	*	—	*	—	—	*	—	*	—
1. 入院診療収益	*	*	*	*	—	*	*	*	*	—	*	*	*	*	—
保険診療収益	*	*	*	*	—	*	*	*	*	—	*	*	*	*	—
公害等診療収益	*	*	*	*	—	*	*	*	*	—	*	*	*	*	—
その他の診療収益	*	*	*	*	—	*	*	*	*	—	*	*	*	*	—
2. 外来診療収益	*	*	*	*	—	*	*	*	*	—	*	*	*	*	—
保険診療収益	*	*	*	*	—	*	*	*	*	—	*	*	*	*	—
公害等診療収益	*	*	*	*	—	*	*	*	*	—	*	*	*	*	—
その他の診療収益	*	*	*	*	—	*	*	*	*	—	*	*	*	*	—
3. その他の医業収益	*	*	*	*	—	*	*	*	*	—	*	*	*	*	—
3' (再掲)新型コロナウイルス感染症関連の補助金 (従業員向け慰労金を除く)	—	*	—	*	—	—	*	—	*	—	—	*	—	*	—
II 介護収益	*	*	*	*	—	*	*	*	*	—	*	*	*	*	—
1. 施設サービス収益	*	*	*	*	—	*	*	*	*	—	*	*	*	*	—
2. 居宅サービス収益	*	*	*	*	—	*	*	*	*	—	*	*	*	*	—
(再掲)短期入所療養介護分	*	*	*	*	—	*	*	*	*	—	*	*	*	*	—
3. その他の介護収益	*	*	*	*	—	*	*	*	*	—	*	*	*	*	—
III 医業・介護費用	*	*	*	*	—	*	*	*	*	—	*	*	*	*	—
1. 給与費	*	*	*	*	—	*	*	*	*	—	*	*	*	*	—
2. 医薬品費	*	*	*	*	—	*	*	*	*	—	*	*	*	*	—
3. 材料費	*	*	*	*	—	*	*	*	*	—	*	*	*	*	—
4. 給食用材料費	*	*	*	*	—	*	*	*	*	—	*	*	*	*	—
5. 委託費	*	*	*	*	—	*	*	*	*	—	*	*	*	*	—
6. 減価償却費	*	*	*	*	—	*	*	*	*	—	*	*	*	*	—
(再掲)建物減価償却費	*	*	*	*	—	*	*	*	*	—	*	*	*	*	—
(再掲)医療機器減価償却費	*	*	*	*	—	*	*	*	*	—	*	*	*	*	—
7. その他の医業・介護費用	*	*	*	*	—	*	*	*	*	—	*	*	*	*	—
(再掲)設備機器賃借料	*	*	*	*	—	*	*	*	*	—	*	*	*	*	—
(再掲)医療機器賃借料	*	*	*	*	—	*	*	*	*	—	*	*	*	*	—
IV 損益差額(I+II-III)	*	*	*	*	—	*	*	*	*	—	*	*	*	*	—
(参考)「新型コロナウイルス感染症関連の補助金 (従業員向け慰労金を除く)」を除いた 損益差額(IV-3')	—	*	—	*	—	—	*	—	*	—	—	*	—	*	—
V 税金	—	—	—	—	—	—	—	—	—	—	—	—	—	—	—
VI 税引後の総損益差額(IV-V)	—	—	—	—	—	—	—	—	—	—	—	—	—	—	—
施設数	*	—	—	—	—	*	—	—	—	—	*	—	—	—	—

一般診療所（個人）（集計2）

（1施設当たり損益）

	全体														
	受け入れ実績あり					受け入れ実績なし					全体				
	金額		構成比率		金額の	金額		構成比率		金額の	金額		構成比率		金額の
	前々年(度)	前年(度)	前々年(度)	前年(度)	伸び率	前々年(度)	前年(度)	前々年(度)	前年(度)	伸び率	前々年(度)	前年(度)	前々年(度)	前年(度)	伸び率
千円	千円	%	%	%	千円	千円	%	%	%	千円	千円	%	%	%	
I 医業収益	92,286	83,563	100.0	100.9	-9.5	90,658	85,550	100.0	100.7	-5.6	91,105	85,005	100.0	100.7	-6.7
I' (参考)「新型コロナウイルス感染症関連の補助金 (従業員向け慰労金を除く)」を除いた 医業収益(I-3')	-	82,783	-	100.0	-10.3	-	84,973	-	100.0	-6.3	-	84,371	-	100.0	-7.4
1. 入院診療収益	0	0	0.0	0.0	-	3,004	2,904	3.3	3.4	-3.3	2,179	2,106	2.4	2.5	-3.4
保険診療収益	0	0	0.0	0.0	-	2,582	2,450	2.8	2.9	-5.1	1,873	1,778	2.1	2.1	-5.1
公害等診療収益	0	0	0.0	0.0	-	6	7	0.0	0.0	16.7	4	5	0.0	0.0	25.0
その他の診療収益	0	0	0.0	0.0	-	417	447	0.5	0.5	7.2	302	324	0.3	0.4	7.3
2. 外来診療収益	88,663	79,029	96.1	95.5	-10.9	85,735	80,251	94.6	94.4	-6.4	86,539	79,915	95.0	94.7	-7.7
保険診療収益	82,239	72,508	89.1	87.6	-11.8	78,261	73,327	86.3	86.3	-6.3	79,353	73,102	87.1	86.6	-7.9
公害等診療収益	43	55	0.0	0.1	27.9	1,085	993	1.2	1.2	-8.5	799	735	0.9	0.9	-8.0
その他の診療収益	6,381	6,466	6.9	7.8	1.3	6,389	5,930	7.0	7.0	-7.2	6,387	6,077	7.0	7.2	-4.9
3. その他の医業収益	3,622	4,534	3.9	5.5	25.2	1,919	2,396	2.1	2.8	24.9	2,386	2,983	2.6	3.5	25.0
3' (再掲)新型コロナウイルス感染症関連の補助金 (従業員向け慰労金を除く)	-	780	-	0.9	-	-	578	-	0.7	-	-	633	-	0.8	-
II 介護収益	5	5	0.0	0.0	0.0	0	0	0.0	0.0	-	1	1	0.0	0.0	0.0
1. 施設サービス収益	0	0	0.0	0.0	-	0	0	0.0	0.0	-	0	0	0.0	0.0	-
2. 居宅サービス収益	4	4	0.0	0.0	0.0	0	0	0.0	0.0	-	1	1	0.0	0.0	0.0
(再掲)短期入所療養介護分	0	0	0.0	0.0	-	0	0	0.0	0.0	-	0	0	0.0	0.0	-
3. その他の介護収益	1	1	0.0	0.0	0.0	0	0	0.0	0.0	-	0	0	0.0	0.0	-
III 医業・介護費用	61,122	57,715	66.2	69.7	-5.6	61,701	60,489	68.1	71.2	-2.0	61,542	59,727	67.5	70.8	-2.9
1. 給与費	24,451	24,078	26.5	29.1	-1.5	23,968	23,813	26.4	28.0	-0.6	24,100	23,885	26.5	28.3	-0.9
2. 医薬品費	13,679	11,466	14.8	13.8	-16.2	12,446	11,875	13.7	14.0	-4.6	12,784	11,763	14.0	13.9	-8.0
3. 材料費	2,394	2,339	2.6	2.8	-2.3	2,366	2,359	2.6	2.8	-0.3	2,374	2,354	2.6	2.8	-0.8
4. 給食用材料費	0	0	0.0	0.0	-	232	249	0.3	0.3	7.3	168	181	0.2	0.2	7.7
5. 委託費	2,805	2,718	3.0	3.3	-3.1	4,358	4,387	4.8	5.2	0.7	3,931	3,929	4.3	4.7	-0.1
6. 減価償却費	4,124	4,111	4.5	5.0	-0.3	3,741	3,666	4.1	4.3	-2.0	3,847	3,788	4.2	4.5	-1.5
(再掲)建物減価償却費	1,117	1,078	1.2	1.3	-3.5	900	899	1.0	1.1	-0.1	959	948	1.1	1.1	-1.1
(再掲)医療機器減価償却費	1,409	1,467	1.5	1.8	4.1	1,349	1,350	1.5	1.6	0.1	1,366	1,382	1.5	1.6	1.2
7. その他の医業・介護費用	13,670	13,002	14.8	15.7	-4.9	14,589	14,139	16.1	16.6	-3.1	14,337	13,827	15.7	16.4	-3.6
(再掲)設備機器賃借料	1,424	1,425	1.5	1.7	0.1	1,295	1,262	1.4	1.5	-2.5	1,331	1,307	1.5	1.5	-1.8
(再掲)医療機器賃借料	911	926	1.0	1.1	1.6	1,012	1,041	1.1	1.2	2.9	984	1,010	1.1	1.2	2.6
IV 損益差額(I+II-III)	31,169	25,854	33.8	31.2	-	28,957	25,061	31.9	29.5	-	29,565	25,279	32.5	30.0	-
(参考)「新型コロナウイルス感染症関連の補助金 (従業員向け慰労金を除く)」を除いた 損益差額(IV-3')	-	25,074	-	30.3	-	-	24,484	-	28.8	-	-	24,646	-	29.2	-
V 税金	-	-	-	-	-	-	-	-	-	-	-	-	-	-	-
VI 税引後の総損益差額(IV-V)	-	-	-	-	-	-	-	-	-	-	-	-	-	-	-
施設数	67	-	-	-	-	177	-	-	-	-	244	-	-	-	-

一般診療所（医療法人）（集計2）

（1施設当たり損益）

	入院診療収益あり														
	受け入れ実績あり					受け入れ実績なし					全体				
	金額		構成比率		金額の	金額		構成比率		金額の	金額		構成比率		金額の
	前々年(度)	前年(度)	前々年(度)	前年(度)	伸び率	前々年(度)	前年(度)	前々年(度)	前年(度)	伸び率	前々年(度)	前年(度)	前々年(度)	前年(度)	伸び率
千円		%		%	千円		%		%	千円		%		%	
I 医業収益	369,610	354,012	94.9	94.4	-4.2	318,359	319,662	96.9	97.0	0.4	328,911	326,734	96.4	96.4	-0.7
I'（参考）「新型コロナウイルス感染症関連の補助金（従業員向け慰労金を除く）」を除いた 医業収益（I-3'）	-	353,394	-	94.2	-4.4	-	319,005	-	96.8	0.2	-	326,086	-	96.2	-0.9
1. 入院診療収益	68,791	66,981	17.7	17.9	-2.6	119,409	123,133	36.3	37.4	3.1	108,987	111,573	31.9	32.9	2.4
保険診療収益	50,950	48,991	13.1	13.1	-3.8	68,881	70,014	21.0	21.3	1.6	65,190	65,686	19.1	19.4	0.8
公害等診療収益	572	1,115	0.1	0.3	94.9	613	954	0.2	0.3	55.6	604	987	0.2	0.3	63.4
その他の診療収益	17,268	16,875	4.4	4.5	-2.3	49,915	52,166	15.2	15.8	4.5	43,193	44,900	12.7	13.3	4.0
2. 外来診療収益	293,095	278,518	75.3	74.3	-5.0	186,916	181,303	56.9	55.0	-3.0	208,777	201,318	61.2	59.4	-3.6
保険診療収益	276,721	261,218	71.1	69.7	-5.6	155,693	152,146	47.4	46.2	-2.3	180,611	174,602	52.9	51.5	-3.3
公害等診療収益	4,974	4,835	1.3	1.3	-2.8	5,209	4,552	1.6	1.4	-12.6	5,161	4,611	1.5	1.4	-10.7
その他の診療収益	11,400	12,465	2.9	3.3	9.3	26,014	24,604	7.9	7.5	-5.4	23,005	22,105	6.7	6.5	-3.9
3. その他の医業収益	7,724	8,513	2.0	2.3	10.2	12,034	15,226	3.7	4.6	26.5	11,147	13,844	3.3	4.1	24.2
3'.（再掲）新型コロナウイルス感染症関連の補助金 （従業員向け慰労金を除く）	-	618	-	0.2	-	-	657	-	0.2	-	-	649	-	0.2	-
II 介護収益	19,667	21,612	5.1	5.8	9.9	10,281	10,400	3.1	3.2	1.2	12,213	12,708	3.6	3.8	4.1
1. 施設サービス収益	1,738	1,782	0.4	0.5	2.5	5,426	5,592	1.7	1.7	3.1	4,667	4,807	1.4	1.4	3.0
2. 居宅サービス収益 （再掲）短期入所療養介護分	15,137	16,085	3.9	4.3	6.3	4,407	4,336	1.3	1.3	-1.6	6,616	6,755	1.9	2.0	2.1
0	0	0.0	0.0	-	48	40	0.0	0.0	-16.7	38	32	0.0	0.0	-15.8	
3. その他の介護収益	2,792	3,745	0.7	1.0	34.1	448	471	0.1	0.1	5.1	930	1,145	0.3	0.3	23.1
III 医業・介護費用	368,672	365,357	94.7	97.4	-0.9	321,081	320,266	97.7	97.2	-0.3	330,880	329,549	97.0	97.3	-0.4
1. 給与費	190,381	190,223	48.9	50.7	-0.1	174,582	175,814	53.1	53.4	0.7	177,835	178,781	52.1	52.8	0.5
2. 医薬品費	44,928	40,273	11.5	10.7	-10.4	26,428	27,165	8.0	8.2	2.8	30,236	29,863	8.9	8.8	-1.2
3. 材料費	18,306	18,299	4.7	4.9	0.0	20,657	19,606	6.3	6.0	-5.1	20,173	19,337	5.9	5.7	-4.1
4. 給食用材料費	3,454	3,349	0.9	0.9	-3.0	5,184	5,249	1.6	1.6	1.3	4,828	4,858	1.4	1.4	0.6
5. 委託費	19,808	19,954	5.1	5.3	0.7	16,073	16,069	4.9	4.9	0.0	16,842	16,869	4.9	5.0	0.2
6. 減価償却費	14,266	12,490	3.7	3.3	-12.4	16,521	14,467	5.0	4.4	-12.4	16,057	14,060	4.7	4.2	-12.4
（再掲）建物減価償却費	2,563	2,330	0.7	0.6	-9.1	3,775	3,094	1.1	0.9	-18.0	3,525	2,937	1.0	0.9	-16.7
（再掲）医療機器減価償却費	6,685	5,645	1.7	1.5	-15.6	4,782	4,017	1.5	1.2	-16.0	5,174	4,352	1.5	1.3	-15.9
7. その他の医業・介護費用	77,529	80,770	19.9	21.5	4.2	61,637	61,896	18.8	18.8	0.4	64,908	65,782	19.0	19.4	1.3
（再掲）設備機器賃借料	7,089	7,628	1.8	2.0	7.6	4,539	4,603	1.4	1.4	1.4	5,064	5,226	1.5	1.5	3.2
（再掲）医療機器賃借料	4,316	4,805	1.1	1.3	11.3	2,673	2,797	0.8	0.8	4.6	3,011	3,210	0.9	0.9	6.6
IV 損益差額（I+II-III）	20,604	10,267	5.3	2.7	-	7,558	9,796	2.3	3.0	-	10,244	9,893	3.0	2.9	-
（参考）「新型コロナウイルス感染症関連の補助金（従業員向け慰労金を除く）」を除いた 損益差額（IV-3'）	-	9,649	-	2.6	-	-	9,139	-	2.8	-	-	9,244	-	2.7	-
V 税金	4,778	3,501	1.2	0.9	-26.7	2,292	2,447	0.7	0.7	6.8	2,804	2,664	0.8	0.8	-5.0
VI 税引後の総損益差額（IV-V）	15,826	6,766	4.1	1.8	-57.2	5,266	7,349	1.6	2.2	39.6	7,440	7,229	2.2	2.1	-2.8
施設数	14		-	-	-	54		-	-	-	68		-	-	-

一般診療所（医療法人）（集計2）

（1施設当たり損益）

	入院診療収益なし														
	受け入れ実績あり					受け入れ実績なし					全体				
	金額		構成比率		金額の	金額		構成比率		金額の	金額		構成比率		金額の
	前々年(度)	前年(度)	前々年(度)	前年(度)	伸び率	前々年(度)	前年(度)	前々年(度)	前年(度)	伸び率	前々年(度)	前年(度)	前々年(度)	前年(度)	伸び率
千円	千円	%	%	%	千円	千円	%	%	%	千円	千円	%	%	%	
I 医療収益	144,322	138,288	98.1	98.6	-4.2	153,586	147,449	98.0	98.3	-4.0	150,396	144,295	98.0	98.4	-4.1
I' (参考)「新型コロナウイルス感染症関連の補助金 (従業員向け慰労金を除く)」を除いた 医療収益(I-3')	-	137,179	-	97.8	-4.9	-	146,965	-	98.0	-4.3	-	143,595	-	97.9	-4.5
1. 入院診療収益	0	0	0.0	0.0	-	0	0	0.0	0.0	-	0	0	0.0	0.0	-
保険診療収益	0	0	0.0	0.0	-	0	0	0.0	0.0	-	0	0	0.0	0.0	-
公害等診療収益	0	0	0.0	0.0	-	0	0	0.0	0.0	-	0	0	0.0	0.0	-
その他の診療収益	0	0	0.0	0.0	-	0	0	0.0	0.0	-	0	0	0.0	0.0	-
2. 外来診療収益	137,546	130,126	93.5	92.8	-5.4	148,685	141,596	94.9	94.4	-4.8	144,849	137,646	94.4	93.9	-5.0
保険診療収益	125,880	118,349	85.5	84.4	-6.0	134,893	128,356	86.1	85.6	-4.8	131,790	124,910	85.9	85.2	-5.2
公害等診療収益	936	877	0.6	0.6	-6.3	1,748	1,542	1.1	1.0	-11.8	1,468	1,313	1.0	0.9	-10.6
その他の診療収益	10,730	10,899	7.3	7.8	1.6	12,044	11,699	7.7	7.8	-2.9	11,592	11,423	7.6	7.8	-1.5
3. その他の医療収益	6,775	8,163	4.6	5.8	20.5	4,901	5,853	3.1	3.9	19.4	5,547	6,648	3.6	4.5	19.8
3' (再掲)「新型コロナウイルス感染症関連の補助金 (従業員向け慰労金を除く)」	-	1,109	-	0.8	-	-	485	-	0.3	-	-	700	-	0.5	-
II 介護収益	2,862	3,018	1.9	2.2	5.5	3,127	3,071	2.0	2.0	-1.8	3,036	3,052	2.0	2.1	0.5
1. 施設サービス収益	0	0	0.0	0.0	-	144	124	0.1	0.1	-13.9	94	82	0.1	0.1	-12.8
2. 居宅サービス収益	2,791	2,943	1.9	2.1	5.4	2,502	2,453	1.6	1.6	-2.0	2,601	2,622	1.7	1.8	0.8
(再掲)短期入所療養介護分	0	0	0.0	0.0	-	0	0	0.0	0.0	-	0	0	0.0	0.0	-
3. その他の介護収益	72	74	0.0	0.1	2.8	481	493	0.3	0.3	2.5	340	349	0.2	0.2	2.6
III 医療・介護費用	137,852	136,037	93.7	97.0	-1.3	145,044	143,363	92.6	95.6	-1.2	142,567	140,841	92.9	96.0	-1.2
1. 給与費	74,739	74,027	50.8	52.8	-1.0	79,774	79,850	50.9	53.2	0.1	78,040	77,845	50.9	53.1	-0.2
2. 医薬品費	19,538	18,388	13.3	13.1	-5.9	17,587	16,933	11.2	11.3	-3.7	18,259	17,434	11.9	11.9	-4.5
3. 材料費	5,282	5,612	3.6	4.0	6.2	4,934	4,935	3.1	3.3	0.0	5,054	5,168	3.3	3.5	2.3
4. 給食用材料費	110	108	0.1	0.1	-1.8	204	194	0.1	0.1	-4.9	172	164	0.1	0.1	-4.7
5. 委託費	5,401	5,320	3.7	3.8	-1.5	4,690	4,667	3.0	3.1	-0.5	4,935	4,892	3.2	3.3	-0.9
6. 減価償却費	4,942	4,715	3.4	3.4	-4.6	5,885	5,819	3.8	3.9	-1.1	5,560	5,439	3.6	3.7	-2.2
(再掲)建物減価償却費	883	851	0.6	0.6	-3.6	987	982	0.6	0.7	-0.5	951	937	0.6	0.6	-1.5
(再掲)医療機器減価償却費	1,633	1,514	1.1	1.1	-7.3	2,274	2,304	1.5	1.5	1.3	2,053	2,032	1.3	1.4	-1.0
7. その他の医療・介護費用	27,839	27,867	18.9	19.9	0.1	31,970	30,965	20.4	20.6	-3.1	30,547	29,898	19.9	20.4	-2.1
(再掲)設備機器賃借料	1,949	2,013	1.3	1.4	3.3	1,942	1,821	1.2	1.2	-6.2	1,945	1,887	1.3	1.3	-3.0
(再掲)医療機器賃借料	1,323	1,370	0.9	1.0	3.6	1,062	1,025	0.7	0.7	-3.5	1,152	1,144	0.8	0.8	-0.7
IV 損益差額(I+II-III)	9,332	5,269	6.3	3.8	-	11,669	7,157	7.4	4.8	-	10,864	6,507	7.1	4.4	-
(参考)「新型コロナウイルス感染症関連の補助金 (従業員向け慰労金を除く)」を除いた 損益差額(IV-3')	-	4,160	-	3.0	-	-	6,672	-	4.4	-	-	5,807	-	4.0	-
V 税金	1,912	1,475	1.3	1.1	-22.9	2,249	1,812	1.4	1.2	-19.4	2,133	1,696	1.4	1.2	-20.5
VI 税引後の総損益差額(IV-V)	7,420	3,794	5.0	2.7	-48.9	9,420	5,345	6.0	3.6	-43.3	8,732	4,811	5.7	3.3	-44.9
施設数	302		-	-	-	575		-	-	-	877		-	-	-

一般診療所（医療法人）（集計2）

（1施設当たり損益）

	入院診療収益なし(参考)有床														
	受け入れ実績あり					受け入れ実績なし					全体				
	金額		構成比率		金額の	金額		構成比率		金額の	金額		構成比率		金額の
	前々年(度)	前年(度)	前々年(度)	前年(度)	伸び率	前々年(度)	前年(度)	前々年(度)	前年(度)	伸び率	前々年(度)	前年(度)	前々年(度)	前年(度)	伸び率
千円		%		%	千円		%		%	千円		%		%	
I 医業収益	122,980	124,267	100.0	104.5	1.0	161,094	148,251	91.4	91.4	-8.0	154,465	144,080	92.5	93.1	-6.7
I' (参考)「新型コロナウイルス感染症関連の補助金 (従業員向け慰労金を除く)」を除いた 医業収益(I-3')	-	118,928	-	100.0	-3.3	-	147,811	-	91.1	-8.2	-	142,788	-	92.3	-7.6
1. 入院診療収益	0	0	0.0	0.0	-	0	0	0.0	0.0	-	0	0	0.0	0.0	-
保険診療収益	0	0	0.0	0.0	-	0	0	0.0	0.0	-	0	0	0.0	0.0	-
公害等診療収益	0	0	0.0	0.0	-	0	0	0.0	0.0	-	0	0	0.0	0.0	-
その他の診療収益	0	0	0.0	0.0	-	0	0	0.0	0.0	-	0	0	0.0	0.0	-
2. 外来診療収益	119,767	116,852	97.4	98.3	-2.4	145,590	136,339	82.6	84.0	-6.4	141,099	132,950	84.5	85.9	-5.8
保険診療収益	113,141	109,972	92.0	92.5	-2.8	120,111	112,910	68.2	69.6	-6.0	118,899	112,399	71.2	72.6	-5.5
公害等診療収益	139	75	0.1	0.1	-46.0	1,616	1,766	0.9	1.1	9.3	1,359	1,472	0.8	1.0	8.3
その他の診療収益	6,487	6,805	5.3	5.7	4.9	23,863	21,663	13.5	13.3	-9.2	20,841	19,079	12.5	12.3	-8.5
3. その他の医業収益	3,213	7,415	2.6	6.2	130.8	15,504	11,912	8.8	7.3	-23.2	13,366	11,130	8.0	7.2	-16.7
3'. (再掲)新型コロナウイルス感染症関連の補助金 (従業員向け慰労金を除く)	-	5,338	-	4.5	-	-	441	-	0.3	-	-	1,293	-	0.8	-
II 介護収益	0	0	0.0	0.0	-	15,123	14,469	8.6	8.9	-4.3	12,493	11,952	7.5	7.7	-4.3
1. 施設サービス収益	0	0	0.0	0.0	-	4,343	3,765	2.5	2.3	-13.3	3,588	3,110	2.1	2.0	-13.3
2. 居宅サービス収益	0	0	0.0	0.0	-	187	190	0.1	0.1	1.6	155	157	0.1	0.1	1.3
(再掲)短期入所療養介護分	0	0	0.0	0.0	-	0	0	0.0	0.0	-	0	0	0.0	0.0	-
3. その他の介護収益	0	0	0.0	0.0	-	10,593	10,513	6.0	6.5	-0.8	8,750	8,685	5.2	5.6	-0.7
III 医業・介護費用	125,593	124,428	102.1	104.6	-0.9	167,324	163,398	95.0	100.7	-2.3	160,067	156,620	95.9	101.2	-2.2
1. 給与費	57,643	57,355	46.9	48.2	-0.5	83,302	80,228	47.3	49.4	-3.7	78,840	76,250	47.2	49.3	-3.3
2. 医薬品費	27,587	27,001	22.4	22.7	-2.1	26,063	26,364	14.8	16.2	1.2	26,328	26,475	15.8	17.1	0.6
3. 材料費	5,795	5,940	4.7	5.0	2.5	4,164	4,017	2.4	2.5	-3.5	4,448	4,352	2.7	2.8	-2.2
4. 給食用材料費	0	0	0.0	0.0	-	690	597	0.4	0.4	-13.5	570	494	0.3	0.3	-13.3
5. 委託費	5,064	5,112	4.1	4.3	0.9	6,430	6,894	3.6	4.2	7.2	6,192	6,584	3.7	4.3	6.3
6. 減価償却費	5,705	5,568	4.6	4.7	-2.4	6,004	5,858	3.4	3.6	-2.4	5,952	5,807	3.6	3.8	-2.4
(再掲)建物減価償却費	796	761	0.6	0.6	-4.4	1,959	1,954	1.1	1.2	-0.3	1,757	1,746	1.1	1.1	-0.6
(再掲)医療機器減価償却費	1,783	1,849	1.4	1.6	3.7	1,353	1,441	0.8	0.9	6.5	1,428	1,512	0.9	1.0	5.9
7. その他の医業・介護費用	23,798	23,451	19.4	19.7	-1.5	40,671	39,439	23.1	24.3	-3.0	37,737	36,659	22.6	23.7	-2.9
(再掲)設備機器賃借料	3,297	3,965	2.7	3.3	20.3	1,237	1,176	0.7	0.7	-4.9	1,595	1,661	1.0	1.1	4.1
(再掲)医療機器賃借料	1,604	1,514	1.3	1.3	-5.6	1,082	990	0.6	0.6	-8.5	1,172	1,081	0.7	0.7	-7.8
IV 損益差額(I+II-III)	-2,613	-161	-2.1	-0.1	-	8,892	-678	5.0	-0.4	-	6,892	-588	4.1	-0.4	-
(参考)「新型コロナウイルス感染症関連の補助金 (従業員向け慰労金を除く)」を除いた 損益差額(IV-3')	-	-5,500	-	-4.6	-	-	-1,118	-	-0.7	-	-	-1,880	-	-1.2	-
V 税金	71	945	0.1	0.8	1,231.0	2,611	1,018	1.5	0.6	-61.0	2,169	1,006	1.3	0.7	-53.6
VI 税引後の総損益差額(IV-V)	-2,684	-1,106	-2.2	-0.9	-58.8	6,281	-1,696	3.6	-1.0	-127.0	4,722	-1,593	2.8	-1.0	-133.7
施設数	4		-		-	19		-		-	23		-		-

一般診療所（医療法人）（集計2）

（1施設当たり損益）

	全体																			
	受け入れ実績あり					受け入れ実績なし					全体									
	金額		構成比率		金額の	金額		構成比率		金額の	金額		構成比率		金額の					
	前々年(度)	前年(度)	前々年(度)	前年(度)	伸び率	前々年(度)	前年(度)	前々年(度)	前年(度)	伸び率	前々年(度)	前年(度)	前々年(度)	前年(度)	伸び率					
千円		千円		%	%	%	千円		千円		%	%	%	千円		千円		%	%	%
I 医療収益	154,303	147,846	97.7	98.2	-4.2	167,732	162,234	97.8	98.1	-3.3	163,241	157,423	97.8	98.1	-3.6					
I'（参考）「新型コロナウイルス感染症関連の補助金（従業員向け慰労金を除く）」を除いた 医療収益（I-3'）	-	146,759	-	97.4	-4.9	-	161,734	-	97.8	-3.6	-	156,727	-	97.7	-4.0					
1. 入院診療収益	3,048	2,968	1.9	2.0	-2.6	10,251	10,571	6.0	6.4	3.1	7,842	8,029	4.7	5.0	2.4					
保険診療収益	2,257	2,170	1.4	1.4	-3.9	5,914	6,011	3.4	3.6	1.6	4,691	4,727	2.8	2.9	0.8					
公害等診療収益	25	49	0.0	0.0	96.0	53	82	0.0	0.0	54.7	43	71	0.0	0.0	65.1					
その他の診療収益	765	748	0.5	0.5	-2.2	4,285	4,478	2.5	2.7	4.5	3,108	3,231	1.9	2.0	4.0					
2. 外来診療収益	144,438	136,700	91.5	90.8	-5.4	151,967	145,005	88.6	87.7	-4.6	149,449	142,228	89.5	88.6	-4.8					
保険診療収益	132,563	124,679	83.9	82.8	-5.9	136,679	130,398	79.7	78.8	-4.6	135,303	128,486	81.1	80.1	-5.0					
公害等診療収益	1,115	1,053	0.7	0.7	-5.6	2,045	1,800	1.2	1.1	-12.0	1,734	1,550	1.0	1.0	-10.6					
その他の診療収益	10,759	10,969	6.8	7.3	2.0	13,244	12,807	7.7	7.7	-3.3	12,413	12,192	7.4	7.6	-1.8					
3. その他の医療収益	6,817	8,178	4.3	5.4	20.0	5,513	6,658	3.2	4.0	20.8	5,949	7,166	3.6	4.5	20.5					
3'（再掲）新型コロナウイルス感染症関連の補助金 （従業員向け慰労金を除く）	-	1,087	-	0.7	-	-	499	-	0.3	-	-	696	-	0.4	-					
II 介護収益	3,607	3,841	2.3	2.6	6.5	3,741	3,700	2.2	2.2	-1.1	3,696	3,747	2.2	2.3	1.4					
1. 施設サービス収益	77	79	0.0	0.1	2.6	597	594	0.3	0.4	-0.5	423	422	0.3	0.3	-0.2					
2. 居宅サービス収益 （再掲）短期入所療養介護分	3,338	3,526	2.1	2.3	5.6	2,665	2,615	1.6	1.6	-1.9	2,890	2,919	1.7	1.8	1.0					
（再掲）短期入所療養介護分	0	0	0.0	0.0	-	4	3	0.0	0.0	-25.0	3	2	0.0	0.0	-33.3					
3. その他の介護収益	192	237	0.1	0.2	23.4	478	492	0.3	0.3	2.9	383	406	0.2	0.3	6.0					
III 医療・介護費用	148,078	146,197	93.8	97.1	-1.3	160,157	158,551	93.4	95.8	-1.0	156,118	154,420	93.5	96.2	-1.1					
1. 給与費	79,862	79,175	50.6	52.6	-0.9	87,913	88,089	51.3	53.2	0.2	85,221	85,108	51.0	53.0	-0.1					
2. 医薬品費	20,663	19,357	13.1	12.9	-6.3	18,346	17,812	10.7	10.8	-2.9	19,121	18,328	11.5	11.4	-4.1					
3. 材料費	5,859	6,174	3.7	4.1	5.4	6,284	6,195	3.7	3.7	-1.4	6,142	6,188	3.7	3.9	0.7					
4. 給食用材料費	259	251	0.2	0.2	-3.1	632	628	0.4	0.4	-0.6	507	502	0.3	0.3	-1.0					
5. 委託費	6,040	5,968	3.8	4.0	-1.2	5,667	5,646	3.3	3.4	-0.4	5,792	5,754	3.5	3.6	-0.7					
6. 減価償却費	5,355	5,059	3.4	3.4	-5.5	6,798	6,562	4.0	4.0	-3.5	6,316	6,059	3.8	3.8	-4.1					
（再掲）建物減価償却費	958	917	0.6	0.6	-4.3	1,226	1,163	0.7	0.7	-5.1	1,137	1,081	0.7	0.7	-4.9					
（再掲）医療機器減価償却費	1,857	1,697	1.2	1.1	-8.6	2,489	2,451	1.5	1.5	-1.5	2,278	2,199	1.4	1.4	-3.5					
7. その他の医療・介護費用	30,040	30,211	19.0	20.1	0.6	34,517	33,620	20.1	20.3	-2.6	33,020	32,480	19.8	20.2	-1.6					
（再掲）設備機器賃借料	2,177	2,261	1.4	1.5	3.9	2,165	2,060	1.3	1.2	-4.8	2,169	2,127	1.3	1.3	-1.9					
（再掲）医療機器賃借料	1,456	1,522	0.9	1.0	4.5	1,200	1,177	0.7	0.7	-1.9	1,286	1,292	0.8	0.8	0.5					
IV 損益差額（I+II-III）	9,831	5,491	6.2	3.6	-	11,316	7,383	6.6	4.5	-	10,820	6,750	6.5	4.2	-					
（参考）「新型コロナウイルス感染症関連の補助金 （従業員向け慰労金を除く）」を除いた 損益差額（IV-3'）	-	4,403	-	2.9	-	-	6,884	-	4.2	-	-	6,054	-	3.8	-					
V 税金	2,039	1,565	1.3	1.0	-23.2	2,253	1,866	1.3	1.1	-17.2	2,181	1,766	1.3	1.1	-19.0					
VI 税引後の総損益差額（IV-V）	7,793	3,925	4.9	2.6	-49.6	9,064	5,517	5.3	3.3	-39.1	8,639	4,985	5.2	3.1	-42.3					
施設数	316		-	-	-	629		-	-	-	945		-	-	-					

一般診療所（その他）（集計2）

（1施設当たり損益）

	入院診療収益あり														
	受け入れ実績あり					受け入れ実績なし					全体				
	金額		構成比率		金額の 伸び率	金額		構成比率		金額の 伸び率	金額		構成比率		金額の 伸び率
	前々年(度)	前年(度)	前々年(度)	前年(度)		前々年(度)	前年(度)	前々年(度)	前年(度)		前々年(度)	前年(度)	前々年(度)	前年(度)	
千円	千円	%	%	%	千円	千円	%	%	%	千円	千円	%	%	%	
I 医療収益	*	*	*	*	—	*	*	*	*	—	*	*	*	*	—
I' (参考)「新型コロナウイルス感染症関連の補助金 (従業員向け慰労金を除く)」を除いた 医療収益(I-3')	—	*	—	*	—	—	*	—	*	—	—	*	—	*	—
1. 入院診療収益	*	*	*	*	—	*	*	*	*	—	*	*	*	*	—
保険診療収益	*	*	*	*	—	*	*	*	*	—	*	*	*	*	—
公害等診療収益	*	*	*	*	—	*	*	*	*	—	*	*	*	*	—
その他の診療収益	*	*	*	*	—	*	*	*	*	—	*	*	*	*	—
2. 外来診療収益	*	*	*	*	—	*	*	*	*	—	*	*	*	*	—
保険診療収益	*	*	*	*	—	*	*	*	*	—	*	*	*	*	—
公害等診療収益	*	*	*	*	—	*	*	*	*	—	*	*	*	*	—
その他の診療収益	*	*	*	*	—	*	*	*	*	—	*	*	*	*	—
3. その他の医療収益	*	*	*	*	—	*	*	*	*	—	*	*	*	*	—
3' (再掲)新型コロナウイルス感染症関連の補助金 (従業員向け慰労金を除く)	—	*	—	*	—	—	*	—	*	—	—	*	—	*	—
II 介護収益	*	*	*	*	—	*	*	*	*	—	*	*	*	*	—
1. 施設サービス収益	*	*	*	*	—	*	*	*	*	—	*	*	*	*	—
2. 居宅サービス収益	*	*	*	*	—	*	*	*	*	—	*	*	*	*	—
(再掲)短期入所療養介護分	*	*	*	*	—	*	*	*	*	—	*	*	*	*	—
3. その他の介護収益	*	*	*	*	—	*	*	*	*	—	*	*	*	*	—
III 医療・介護費用	*	*	*	*	—	*	*	*	*	—	*	*	*	*	—
1. 給与費	*	*	*	*	—	*	*	*	*	—	*	*	*	*	—
2. 医薬品費	*	*	*	*	—	*	*	*	*	—	*	*	*	*	—
3. 材料費	*	*	*	*	—	*	*	*	*	—	*	*	*	*	—
4. 給食用材料費	*	*	*	*	—	*	*	*	*	—	*	*	*	*	—
5. 委託費	*	*	*	*	—	*	*	*	*	—	*	*	*	*	—
6. 減価償却費	*	*	*	*	—	*	*	*	*	—	*	*	*	*	—
(再掲)建物減価償却費	*	*	*	*	—	*	*	*	*	—	*	*	*	*	—
(再掲)医療機器減価償却費	*	*	*	*	—	*	*	*	*	—	*	*	*	*	—
7. その他の医療・介護費用	*	*	*	*	—	*	*	*	*	—	*	*	*	*	—
(再掲)設備機器賃借料	*	*	*	*	—	*	*	*	*	—	*	*	*	*	—
(再掲)医療機器賃借料	*	*	*	*	—	*	*	*	*	—	*	*	*	*	—
IV 損益差額(I+II-III)	*	*	*	*	—	*	*	*	*	—	*	*	*	*	—
(参考)「新型コロナウイルス感染症関連の補助金 (従業員向け慰労金を除く)」を除いた 損益差額(IV-3')	—	*	—	*	—	—	*	—	*	—	—	*	—	*	—
V 税金	*	*	*	*	—	*	*	*	*	—	*	*	*	*	—
VI 税引後の総損益差額(IV-V)	*	*	*	*	—	*	*	*	*	—	*	*	*	*	—
施設数	*	—	—	—	—	*	—	—	—	—	*	—	—	—	—

(注)「一般診療所(その他)」とは、市町村立、国民健康保険組合、社会福祉法人、医療生協などの一般診療所である。(以下同様)

一般診療所（その他）（集計2）

（1施設当たり損益）

	入院診療収益なし										全体				
	受け入れ実績あり					受け入れ実績なし									
	金額		構成比率		金額の	金額		構成比率		金額の	金額		構成比率		金額の
	前々年(度)	前年(度)	前々年(度)	前年(度)	伸び率	前々年(度)	前年(度)	前々年(度)	前年(度)	伸び率	前々年(度)	前年(度)	前々年(度)	前年(度)	伸び率
千円	千円	%	%	%	千円	千円	%	%	%	千円	千円	%	%	%	
I 医業収益	137,052	124,774	97.8	99.5	-9.0	148,830	138,299	98.2	100.0	-7.1	145,689	134,692	98.1	99.9	-7.5
I' (参考)「新型コロナウイルス感染症関連の補助金 (従業員向け慰労金を除く)」を除いた 医業収益(I-3')	-	122,520	-	97.7	-10.6	-	135,433	-	98.0	-9.0	-	131,990	-	97.9	-9.4
1. 入院診療収益	0	0	0.0	0.0	-	0	0	0.0	0.0	-	0	0	0.0	0.0	-
保険診療収益	0	0	0.0	0.0	-	0	0	0.0	0.0	-	0	0	0.0	0.0	-
公害等診療収益	0	0	0.0	0.0	-	0	0	0.0	0.0	-	0	0	0.0	0.0	-
その他の診療収益	0	0	0.0	0.0	-	0	0	0.0	0.0	-	0	0	0.0	0.0	-
2. 外来診療収益	87,136	78,410	62.2	62.5	-10.0	85,564	77,793	56.5	56.3	-9.1	85,983	77,958	57.9	57.8	-9.3
保険診療収益	83,267	71,491	59.4	57.0	-14.1	81,784	72,855	54.0	52.7	-10.9	82,180	72,491	55.3	53.8	-11.8
公害等診療収益	395	218	0.3	0.2	-44.8	88	86	0.1	0.1	-2.3	170	121	0.1	0.1	-28.8
その他の診療収益	3,474	6,700	2.5	5.3	92.9	3,692	4,852	2.4	3.5	31.4	3,634	5,345	2.4	4.0	47.1
3. その他の医業収益	49,915	46,364	35.6	37.0	-7.1	63,266	60,505	41.7	43.8	-4.4	59,706	56,735	40.2	42.1	-5.0
3' (再掲)新型コロナウイルス感染症関連の補助金 (従業員向け慰労金を除く)	-	2,254	-	1.8	-	-	2,865	-	2.1	-	-	2,702	-	2.0	-
II 介護収益	3,038	2,881	2.2	2.3	-5.2	2,732	2,800	1.8	2.0	2.5	2,813	2,822	1.9	2.1	0.3
1. 施設サービス収益	0	0	0.0	0.0	-	0	0	0.0	0.0	-	0	0	0.0	0.0	-
2. 居宅サービス収益 (再掲)短期入所療養介護分	0	0	0.0	0.0	-	2,706	2,681	1.8	1.9	-0.9	1,985	1,966	1.3	1.5	-1.0
(再掲)短期入所療養介護分	0	0	0.0	0.0	-	0	0	0.0	0.0	-	0	0	0.0	0.0	-
3. その他の介護収益	3,038	2,881	2.2	2.3	-5.2	25	120	0.0	0.1	380.0	829	856	0.6	0.6	3.3
III 医業・介護費用	132,772	123,747	94.8	98.7	-6.8	141,890	138,283	93.6	100.0	-2.5	139,459	134,406	93.9	99.7	-3.6
1. 給与費	72,980	68,573	52.1	54.7	-6.0	87,588	85,814	57.8	62.1	-2.0	83,692	81,216	56.4	60.2	-3.0
2. 医薬品費	21,545	19,500	15.4	15.6	-9.5	11,102	10,465	7.3	7.6	-5.7	13,887	12,874	9.4	9.5	-7.3
3. 材料費	4,761	3,657	3.4	2.9	-23.2	5,703	5,296	3.8	3.8	-7.1	5,452	4,859	3.7	3.6	-10.9
4. 給食用材料費	0	0	0.0	0.0	-	48	45	0.0	0.0	-6.3	36	33	0.0	0.0	-8.3
5. 委託費	13,183	13,315	9.4	10.6	1.0	7,144	7,240	4.7	5.2	1.3	8,754	8,860	5.9	6.6	1.2
6. 減価償却費	3,323	3,357	2.4	2.7	1.0	9,761	9,782	6.4	7.1	0.2	8,044	8,068	5.4	6.0	0.3
(再掲)建物減価償却費	847	886	0.6	0.7	4.6	2,191	2,308	1.4	1.7	5.3	1,833	1,929	1.2	1.4	5.2
(再掲)医療機器減価償却費	905	870	0.6	0.7	-3.9	2,229	2,284	1.5	1.7	2.5	1,876	1,907	1.3	1.4	1.7
7. その他の医業・介護費用	16,980	15,346	12.1	12.2	-9.6	20,544	19,642	13.6	14.2	-4.4	19,594	18,496	13.2	13.7	-5.6
(再掲)設備機器賃借料	5,381	2,610	3.8	2.1	-51.5	1,275	1,264	0.8	0.9	-0.9	2,370	1,623	1.6	1.2	-31.5
(再掲)医療機器賃借料	5,026	2,123	3.6	1.7	-57.8	645	620	0.4	0.4	-3.9	1,813	1,021	1.2	0.8	-43.7
IV 損益差額(I+II-III)	7,317	3,908	5.2	3.1	-	9,672	2,816	6.4	2.0	-	9,044	3,108	6.1	2.3	-
(参考)「新型コロナウイルス感染症関連の補助金 (従業員向け慰労金を除く)」を除いた 損益差額(IV-3')	-	1,654	-	1.3	-	-	-49	-	0.0	-	-	405	-	0.3	-
V 税金	744	270	0.5	0.2	-63.7	76	32	0.1	0.0	-57.9	254	95	0.2	0.1	-62.6
VI 税引後の総損益差額(IV-V)	6,574	3,638	4.7	2.9	-44.7	9,596	2,784	6.3	2.0	-71.0	8,790	3,012	5.9	2.2	-65.7
施設数	8		-	-	-	22		-	-	-	30		-	-	-

一般診療所（その他）（集計2）

（1施設当たり損益）

	入院診療収益なし(参考)有床														
	受け入れ実績あり					受け入れ実績なし					全体				
	金額		構成比率		金額の	金額		構成比率		金額の	金額		構成比率		金額の
	前々年(度)	前年(度)	前々年(度)	前年(度)	伸び率	前々年(度)	前年(度)	前々年(度)	前年(度)	伸び率	前々年(度)	前年(度)	前々年(度)	前年(度)	伸び率
千円	千円	%	%	%	千円	千円	%	%	%	千円	千円	%	%	%	
I 医療収益	-	-	-	-	-	-	-	-	-	-	-	-	-	-	-
I' (参考)「新型コロナウイルス感染症関連の補助金 (従業員向け慰労金を除く)」を除いた 医療収益(I-3')	-	-	-	-	-	-	-	-	-	-	-	-	-	-	-
1. 入院診療収益	-	-	-	-	-	-	-	-	-	-	-	-	-	-	-
保険診療収益	-	-	-	-	-	-	-	-	-	-	-	-	-	-	-
公害等診療収益	-	-	-	-	-	-	-	-	-	-	-	-	-	-	-
その他の診療収益	-	-	-	-	-	-	-	-	-	-	-	-	-	-	-
2. 外来診療収益	-	-	-	-	-	-	-	-	-	-	-	-	-	-	-
保険診療収益	-	-	-	-	-	-	-	-	-	-	-	-	-	-	-
公害等診療収益	-	-	-	-	-	-	-	-	-	-	-	-	-	-	-
その他の診療収益	-	-	-	-	-	-	-	-	-	-	-	-	-	-	-
3. その他の医療収益	-	-	-	-	-	-	-	-	-	-	-	-	-	-	-
3' (再掲)新型コロナウイルス感染症関連の補助金 (従業員向け慰労金を除く)	-	-	-	-	-	-	-	-	-	-	-	-	-	-	-
II 介護収益	-	-	-	-	-	-	-	-	-	-	-	-	-	-	-
1. 施設サービス収益	-	-	-	-	-	-	-	-	-	-	-	-	-	-	-
2. 居宅サービス収益	-	-	-	-	-	-	-	-	-	-	-	-	-	-	-
(再掲)短期入所療養介護分	-	-	-	-	-	-	-	-	-	-	-	-	-	-	-
3. その他の介護収益	-	-	-	-	-	-	-	-	-	-	-	-	-	-	-
III 医療・介護費用	-	-	-	-	-	-	-	-	-	-	-	-	-	-	-
1. 給与費	-	-	-	-	-	-	-	-	-	-	-	-	-	-	-
2. 医薬品費	-	-	-	-	-	-	-	-	-	-	-	-	-	-	-
3. 材料費	-	-	-	-	-	-	-	-	-	-	-	-	-	-	-
4. 給食用材料費	-	-	-	-	-	-	-	-	-	-	-	-	-	-	-
5. 委託費	-	-	-	-	-	-	-	-	-	-	-	-	-	-	-
6. 減価償却費	-	-	-	-	-	-	-	-	-	-	-	-	-	-	-
(再掲)建物減価償却費	-	-	-	-	-	-	-	-	-	-	-	-	-	-	-
(再掲)医療機器減価償却費	-	-	-	-	-	-	-	-	-	-	-	-	-	-	-
7. その他の医療・介護費用	-	-	-	-	-	-	-	-	-	-	-	-	-	-	-
(再掲)設備機器賃借料	-	-	-	-	-	-	-	-	-	-	-	-	-	-	-
(再掲)医療機器賃借料	-	-	-	-	-	-	-	-	-	-	-	-	-	-	-
IV 損益差額(I+II-III)	-	-	-	-	-	-	-	-	-	-	-	-	-	-	-
(参考)「新型コロナウイルス感染症関連の補助金 (従業員向け慰労金を除く)」を除いた 損益差額(IV-3')	-	-	-	-	-	-	-	-	-	-	-	-	-	-	-
V 税金	-	-	-	-	-	-	-	-	-	-	-	-	-	-	-
VI 税引後の総損益差額(IV-V)	-	-	-	-	-	-	-	-	-	-	-	-	-	-	-
施設数	0	-	-	-	-	0	-	-	-	-	0	-	-	-	-

一般診療所（その他）（集計2）

（1施設当たり損益）

	全体														
	受け入れ実績あり					受け入れ実績なし					全体				
	金額		構成比率		金額の	金額		構成比率		金額の	金額		構成比率		金額の
	前々年(度)	前年(度)	前々年(度)	前年(度)	伸び率	前々年(度)	前年(度)	前々年(度)	前年(度)	伸び率	前々年(度)	前年(度)	前々年(度)	前年(度)	伸び率
千円	千円	%	%	%	千円	千円	%	%	%	千円	千円	%	%	%	
I 医療収益	137,751	126,900	98.1	99.7	-7.9	154,791	144,679	98.3	100.0	-6.5	149,999	139,679	98.3	100.0	-6.9
I' (参考)「新型コロナウイルス感染症関連の補助金 (従業員向け慰労金を除く)」を除いた 医療収益(I-3')	-	124,664	-	98.0	-9.5	-	141,938	-	98.1	-8.3	-	137,080	-	98.1	-8.6
1. 入院診療収益	8,131	8,431	5.8	6.6	3.7	3,084	3,430	2.0	2.4	11.2	4,504	4,837	3.0	3.5	7.4
保険診療収益	8,085	8,364	5.8	6.6	3.5	3,084	3,430	2.0	2.4	11.2	4,491	4,818	2.9	3.4	7.3
公害等診療収益	0	0	0.0	0.0	-	0	0	0.0	0.0	-	0	0	0.0	0.0	-
その他の診療収益	46	67	0.0	0.1	45.7	0	0	0.0	0.0	-	13	19	0.0	0.0	46.2
2. 外来診療収益	84,782	75,917	60.4	59.7	-10.5	87,519	79,682	55.6	55.1	-9.0	86,749	78,623	56.8	56.3	-9.4
保険診療収益	81,202	69,616	57.8	54.7	-14.3	83,904	74,958	53.3	51.8	-10.7	83,144	73,456	54.5	52.6	-11.7
公害等診療収益	492	344	0.4	0.3	-30.1	84	82	0.1	0.1	-2.4	199	156	0.1	0.1	-21.6
その他の診療収益	3,088	5,956	2.2	4.7	92.9	3,531	4,641	2.2	3.2	31.4	3,407	5,011	2.2	3.6	47.1
3. その他の医療収益	44,837	42,552	31.9	33.4	-5.1	64,188	61,567	40.8	42.6	-4.1	58,746	56,219	38.5	40.2	-4.3
3'. (再掲)新型コロナウイルス感染症関連の補助金 (従業員向け慰労金を除く)	-	2,236	-	1.8	-	-	2,741	-	1.9	-	-	2,599	-	1.9	-
II 介護収益	2,700	2,561	1.9	2.0	-5.1	2,613	2,679	1.7	1.9	2.5	2,638	2,645	1.7	1.9	0.3
1. 施設サービス収益	0	0	0.0	0.0	-	0	0	0.0	0.0	-	0	0	0.0	0.0	-
2. 居宅サービス収益 (再掲)短期入所療養介護分	0	0	0.0	0.0	-	2,589	2,564	1.6	1.8	-1.0	1,861	1,843	1.2	1.3	-1.0
(再掲)短期入所療養介護分	0	0	0.0	0.0	-	0	0	0.0	0.0	-	0	0	0.0	0.0	-
3. その他の介護収益	2,700	2,561	1.9	2.0	-5.1	24	114	0.0	0.1	375.0	777	802	0.5	0.6	3.2
III 医療・介護費用	138,580	132,228	98.7	103.9	-4.6	148,085	144,647	94.1	100.0	-2.3	145,412	141,154	95.3	101.0	-2.9
1. 給与費	78,746	74,384	56.1	58.5	-5.5	90,204	88,684	57.3	61.3	-1.7	86,982	84,662	57.0	60.6	-2.7
2. 医薬品費	20,232	18,047	14.4	14.2	-10.8	12,941	12,158	8.2	8.4	-6.1	14,991	13,814	9.8	9.9	-7.9
3. 材料費	4,548	3,709	3.2	2.9	-18.4	5,765	5,438	3.7	3.8	-5.7	5,423	4,952	3.6	3.5	-8.7
4. 給食用材料費	691	575	0.5	0.5	-16.8	707	729	0.4	0.5	3.1	702	685	0.5	0.5	-2.4
5. 委託費	12,446	12,884	8.9	10.1	3.5	7,350	7,481	4.7	5.2	1.8	8,783	9,001	5.8	6.4	2.5
6. 減価償却費	4,418	4,568	3.1	3.6	3.4	9,349	9,366	5.9	6.5	0.2	7,962	8,017	5.2	5.7	0.7
(再掲)建物減価償却費	2,162	2,198	1.5	1.7	1.7	2,096	2,208	1.3	1.5	5.3	2,115	2,205	1.4	1.6	4.3
(再掲)医療機器減価償却費	858	903	0.6	0.7	5.2	2,132	2,185	1.4	1.5	2.5	1,774	1,824	1.2	1.3	2.8
7. その他の医療・介護費用	17,499	18,062	12.5	14.2	3.2	21,769	20,790	13.8	14.4	-4.5	20,568	20,023	13.5	14.3	-2.6
(再掲)設備機器賃借料	5,091	2,854	3.6	2.2	-43.9	1,219	1,209	0.8	0.8	-0.8	2,308	1,671	1.5	1.2	-27.6
(再掲)医療機器賃借料	4,594	2,141	3.3	1.7	-53.4	617	594	0.4	0.4	-3.7	1,735	1,029	1.1	0.7	-40.7
IV 損益差額(I+II-III)	1,870	-2,768	1.3	-2.2	-	9,320	2,711	5.9	1.9	-	7,225	1,170	4.7	0.8	-
(参考)「新型コロナウイルス感染症関連の補助金 (従業員向け慰労金を除く)」を除いた 損益差額(IV-3')	-	-5,003	-	-3.9	-	-	-29	-	0.0	-	-	-1,428	-	-1.0	-
V 税金	661	240	0.5	0.2	-63.7	97	39	0.1	0.0	-59.8	256	96	0.2	0.1	-62.5
VI 税引後の総損益差額(IV-V)	1,210	-3,007	0.9	-2.4	-348.5	9,223	2,672	5.9	1.8	-71.0	6,969	1,075	4.6	0.8	-84.6
施設数	9	-	-	-	-	23	-	-	-	-	32	-	-	-	-

一般診療所（全体）（集計2）

（1施設当たり損益）

	入院診療収益あり														
	受け入れ実績あり					受け入れ実績なし					全体				
	金額		構成比率		金額の 伸び率	金額		構成比率		金額の 伸び率	金額		構成比率		金額の 伸び率
	前々年(度)	前年(度)	前々年(度)	前年(度)		前々年(度)	前年(度)	前々年(度)	前年(度)		前々年(度)	前年(度)	前々年(度)	前年(度)	
千円	千円	%	%	%	千円	千円	%	%	%	千円	千円	%	%	%	
I 医業収益	354,525	340,005	95.1	94.6	-4.1	299,822	300,018	97.1	97.3	0.1	310,342	307,707	96.7	96.7	-0.8
I' (参考)「新型コロナウイルス感染症関連の補助金 (従業員向け慰労金を除く)」を除いた 医業収益(I-3')	-	339,289	-	94.4	-4.3	-	299,355	-	97.1	-0.2	-	307,034	-	96.5	-1.1
1. 入院診療収益	69,083	67,574	18.5	18.8	-2.2	111,916	114,954	36.3	37.3	2.7	103,679	105,842	32.3	33.3	2.1
保険診療収益	52,404	50,743	14.1	14.1	-3.2	67,421	68,149	21.8	22.1	1.1	64,533	64,802	20.1	20.4	0.4
公害等診療収益	534	1,041	0.1	0.3	94.9	540	836	0.2	0.3	54.8	539	875	0.2	0.3	62.3
その他の診療収益	16,145	15,790	4.3	4.4	-2.2	43,955	45,969	14.2	14.9	4.6	38,607	40,165	12.0	12.6	4.0
2. 外来診療収益	277,952	263,682	74.5	73.4	-5.1	175,625	170,009	56.9	55.1	-3.2	195,303	188,023	60.8	59.1	-3.7
保険診療収益	262,585	247,444	70.4	68.8	-5.8	147,557	143,801	47.8	46.6	-2.5	169,677	163,732	52.9	51.5	-3.5
公害等診療収益	4,727	4,603	1.3	1.3	-2.6	4,637	4,058	1.5	1.3	-12.5	4,654	4,162	1.4	1.3	-10.6
その他の診療収益	10,640	11,634	2.9	3.2	9.3	23,431	22,150	7.6	7.2	-5.5	20,972	20,128	6.5	6.3	-4.0
3. その他の医業収益	7,490	8,749	2.0	2.4	16.8	12,281	15,055	4.0	4.9	22.6	11,360	13,843	3.5	4.4	21.9
3' (再掲)「新型コロナウイルス感染症関連の補助金 (従業員向け慰労金を除く)」	-	716	-	0.2	-	-	663	-	0.2	-	-	673	-	0.2	-
II 介護収益	18,356	20,171	4.9	5.6	9.9	8,812	8,914	2.9	2.9	1.2	10,647	11,079	3.3	3.5	4.1
1. 施設サービス収益	1,622	1,663	0.4	0.5	2.5	4,651	4,793	1.5	1.6	3.1	4,068	4,191	1.3	1.3	3.0
2. 居宅サービス収益 (再掲)短期入所療養介護分	14,128	15,013	3.8	4.2	6.3	3,777	3,717	1.2	1.2	-1.6	5,768	5,889	1.8	1.9	2.1
(再掲)短期入所療養介護分	0	0	0.0	0.0	-	41	35	0.0	0.0	-14.6	33	28	0.0	0.0	-15.2
3. その他の介護収益	2,605	3,495	0.7	1.0	34.2	384	404	0.1	0.1	5.2	811	999	0.3	0.3	23.2
III 医業・介護費用	356,431	354,339	95.6	98.6	-0.6	296,654	295,948	96.1	96.0	-0.2	308,150	307,177	96.0	96.6	-0.3
1. 給与費	186,014	185,600	49.9	51.6	-0.2	159,790	160,825	51.8	52.2	0.6	164,833	165,590	51.4	52.1	0.5
2. 医薬品費	42,581	38,016	11.4	10.6	-10.7	26,191	26,733	8.5	8.7	2.1	29,343	28,903	9.1	9.1	-1.5
3. 材料費	17,275	17,354	4.6	4.8	0.5	18,720	17,901	6.1	5.8	-4.4	18,442	17,796	5.7	5.6	-3.5
4. 給食用材料費	3,639	3,471	1.0	1.0	-4.6	4,924	5,020	1.6	1.6	1.9	4,677	4,722	1.5	1.5	1.0
5. 委託費	18,924	19,253	5.1	5.4	1.7	14,868	14,811	4.8	4.8	-0.4	15,648	15,665	4.9	4.9	0.1
6. 減価償却費	14,193	12,607	3.8	3.5	-11.2	14,789	13,018	4.8	4.2	-12.0	14,675	12,939	4.6	4.1	-11.8
(再掲)建物減価償却費	3,238	3,020	0.9	0.8	-6.7	3,478	2,885	1.1	0.9	-17.1	3,432	2,911	1.1	0.9	-15.2
(再掲)医療機器減価償却費	6,272	5,346	1.7	1.5	-14.8	4,221	3,563	1.4	1.2	-15.6	4,616	3,906	1.4	1.2	-15.4
7. その他の医業・介護費用	73,804	78,038	19.8	21.7	5.7	57,372	57,640	18.6	18.7	0.5	60,532	61,563	18.9	19.4	1.7
(再掲)設備機器賃借料	6,801	7,440	1.8	2.1	9.4	4,663	4,775	1.5	1.5	2.4	5,075	5,287	1.6	1.7	4.2
(再掲)医療機器賃借料	4,104	4,637	1.1	1.3	13.0	3,014	3,179	1.0	1.0	5.5	3,224	3,459	1.0	1.1	7.3
IV 損益差額(I+II-III)	16,451	5,837	4.4	1.6	-	11,980	12,984	3.9	4.2	-	12,840	11,609	4.0	3.6	-
(参考)「新型コロナウイルス感染症関連の補助金 (従業員向け慰労金を除く)」を除いた 損益差額(IV-3')	-	5,122	-	1.4	-	-	12,321	-	4.0	-	-	10,936	-	3.4	-
V 税金	-	-	-	-	-	-	-	-	-	-	-	-	-	-	-
VI 税引後の総損益差額(IV-V)	-	-	-	-	-	-	-	-	-	-	-	-	-	-	-
施設数	15	-	-	-	-	63	-	-	-	-	78	-	-	-	-

(注)「全体」とは、個人、医療法人のほか、市町村立などを含めて単純集計したもの。

個人立の一般診療所の「損益差額」とそれ以外の一般診療所の「損益差額」では性質に異なる部分もあるものの、便宜上、これらを足し合わせて機械的に算出したものであることに留意。(以下同様)

一般診療所（全体）（集計2）

（1施設当たり損益）

	入院診療収益なし										全体								
	受け入れ実績あり					受け入れ実績なし													
	金額		構成比率		金額の	金額		構成比率		金額の	金額		構成比率		金額の				
	前々年(度)	前年(度)	前々年(度)	前年(度)	伸び率	前々年(度)	前年(度)	前々年(度)	前年(度)	伸び率	前々年(度)	前年(度)	前々年(度)	前年(度)	伸び率				
千円		千円		%	%	%	千円		千円		%	%	千円		千円		%	%	%
I 医業収益	134,920	128,276	98.3	98.9	-4.9	138,670	132,655	98.3	98.7	-4.3	137,433	131,211	98.3	98.7	-4.5				
I' (参考)「新型コロナウイルス感染症関連の補助金 (従業員向け慰労金を除く)」を除いた 医業収益(I-3')	-	127,201	-	98.1	-5.7	-	132,084	-	98.2	-4.7	-	130,474	-	98.2	-5.1				
1. 入院診療収益	0	0	0.0	0.0	-	0	0	0.0	0.0	-	0	0	0.0	0.0	-				
保険診療収益	0	0	0.0	0.0	-	0	0	0.0	0.0	-	0	0	0.0	0.0	-				
公害等診療収益	0	0	0.0	0.0	-	0	0	0.0	0.0	-	0	0	0.0	0.0	-				
その他の診療収益	0	0	0.0	0.0	-	0	0	0.0	0.0	-	0	0	0.0	0.0	-				
2. 外来診療収益	127,789	119,947	93.1	92.5	-6.1	132,782	126,025	94.1	93.7	-5.1	131,135	124,020	93.8	93.3	-5.4				
保険診療収益	117,220	109,208	85.4	84.2	-6.8	120,701	114,444	85.5	85.1	-5.2	119,553	112,717	85.5	84.8	-5.7				
公害等診療収益	766	717	0.6	0.6	-6.4	1,551	1,376	1.1	1.0	-11.3	1,292	1,159	0.9	0.9	-10.3				
その他の診療収益	9,803	10,022	7.1	7.7	2.2	10,530	10,204	7.5	7.6	-3.1	10,290	10,144	7.4	7.6	-1.4				
3. その他の医業収益	7,130	8,329	5.2	6.4	16.8	5,888	6,631	4.2	4.9	12.6	6,298	7,191	4.5	5.4	14.2				
3' (再掲)「新型コロナウイルス感染症関連の補助金 (従業員向け慰労金を除く)」	-	1,075	-	0.8	-	-	571	-	0.4	-	-	737	-	0.6	-				
II 介護収益	2,358	2,479	1.7	1.9	5.1	2,425	2,385	1.7	1.8	-1.6	2,403	2,416	1.7	1.8	0.5				
1. 施設サービス収益	0	0	0.0	0.0	-	108	93	0.1	0.1	-13.9	72	63	0.1	0.0	-12.5				
2. 居宅サービス収益	2,236	2,359	1.6	1.8	5.5	1,956	1,918	1.4	1.4	-1.9	2,048	2,063	1.5	1.6	0.7				
(再掲)短期入所療養介護分	0	0	0.0	0.0	-	0	0	0.0	0.0	-	0	0	0.0	0.0	-				
3. その他の介護収益	122	121	0.1	0.1	-0.8	362	374	0.3	0.3	3.3	283	290	0.2	0.2	2.5				
III 医業・介護費用	124,108	121,857	90.4	94.0	-1.8	125,818	124,174	89.2	92.3	-1.3	125,254	123,409	89.6	92.9	-1.5				
1. 給与費	65,764	65,035	47.9	50.2	-1.1	67,294	67,272	47.7	50.0	0.0	66,790	66,534	47.8	50.1	-0.4				
2. 医薬品費	18,539	17,181	13.5	13.2	-7.3	16,175	15,536	11.5	11.6	-4.0	16,955	16,079	12.1	12.1	-5.2				
3. 材料費	4,758	4,989	3.5	3.8	4.9	4,340	4,323	3.1	3.2	-0.4	4,478	4,542	3.2	3.4	1.4				
4. 給食用材料費	88	86	0.1	0.1	-2.3	189	182	0.1	0.1	-3.7	156	151	0.1	0.1	-3.2				
5. 委託費	5,105	5,027	3.7	3.9	-1.5	4,658	4,656	3.3	3.5	0.0	4,806	4,779	3.4	3.6	-0.6				
6. 減価償却費	4,763	4,579	3.5	3.5	-3.9	5,511	5,446	3.9	4.0	-1.2	5,264	5,160	3.8	3.9	-2.0				
(再掲)建物減価償却費	924	892	0.7	0.7	-3.5	992	992	0.7	0.7	0.0	970	959	0.7	0.7	-1.1				
(再掲)医療機器減価償却費	1,578	1,492	1.1	1.2	-5.4	2,072	2,097	1.5	1.6	1.2	1,909	1,898	1.4	1.4	-0.6				
7. その他の医業・介護費用	25,091	24,960	18.3	19.2	-0.5	27,650	26,758	19.6	19.9	-3.2	26,806	26,165	19.2	19.7	-2.4				
(再掲)設備機器賃借料	1,928	1,921	1.4	1.5	-0.4	1,730	1,627	1.2	1.2	-6.0	1,796	1,724	1.3	1.3	-4.0				
(再掲)医療機器賃借料	1,329	1,307	1.0	1.0	-1.7	990	963	0.7	0.7	-2.7	1,102	1,077	0.8	0.8	-2.3				
IV 損益差額(I+II-III)	13,170	8,899	9.6	6.9	-	15,278	10,867	10.8	8.1	-	14,583	10,218	10.4	7.7	-				
(参考)「新型コロナウイルス感染症関連の補助金 (従業員向け慰労金を除く)」を除いた 損益差額(IV-3')	-	7,824	-	6.0	-	-	10,296	-	7.7	-	-	9,480	-	7.1	-				
V 税金	-	-	-	-	-	-	-	-	-	-	-	-	-	-	-				
VI 税引後の総損益差額(IV-V)	-	-	-	-	-	-	-	-	-	-	-	-	-	-	-				
施設数	377		-	-	-	766		-	-	-	1,143		-	-	-				

一般診療所（全体）（集計2）

（1施設当たり損益）

	入院診療収益なし(参考)有床																			
	受け入れ実績あり					受け入れ実績なし					全体									
	金額		構成比率		金額の	金額		構成比率		金額の	金額		構成比率		金額の					
	前々年(度)	前年(度)	前々年(度)	前年(度)	伸び率	前々年(度)	前年(度)	前々年(度)	前年(度)	伸び率	前々年(度)	前年(度)	前々年(度)	前年(度)	伸び率					
千円		千円		%	%	%	千円		千円		%	%	%	千円		千円		%	%	%
I 医療収益	136,714	132,410	100.0	103.6	-3.1	192,418	181,102	93.1	93.2	-5.9	181,277	171,363	94.0	94.7	-5.5					
I' (参考)「新型コロナウイルス感染症関連の補助金 (従業員向け慰労金を除く)」を除いた 医療収益(I-3')	-	127,790	-	100.0	-6.5	-	180,583	-	92.9	-6.2	-	170,024	-	93.9	-6.2					
1. 入院診療収益	0	0	0.0	0.0	-	0	0	0.0	0.0	-	0	0	0.0	0.0	-					
保険診療収益	0	0	0.0	0.0	-	0	0	0.0	0.0	-	0	0	0.0	0.0	-					
公害等診療収益	0	0	0.0	0.0	-	0	0	0.0	0.0	-	0	0	0.0	0.0	-					
その他の診療収益	0	0	0.0	0.0	-	0	0	0.0	0.0	-	0	0	0.0	0.0	-					
2. 外来診療収益	130,434	122,491	95.4	95.9	-6.1	177,312	169,383	85.7	87.2	-4.5	167,937	160,004	87.1	88.4	-4.7					
保険診療収益	123,508	115,398	90.3	90.3	-6.6	150,461	144,430	72.8	74.3	-4.0	145,070	138,623	75.3	76.6	-4.4					
公害等診療収益	111	60	0.1	0.0	-45.9	1,535	1,678	0.7	0.9	9.3	1,250	1,354	0.6	0.7	8.3					
その他の診療収益	6,815	7,033	5.0	5.5	3.2	25,316	23,275	12.2	12.0	-8.1	21,616	20,027	11.2	11.1	-7.4					
3. その他の医療収益	6,280	9,920	4.6	7.8	58.0	15,105	11,719	7.3	6.0	-22.4	13,340	11,359	6.9	6.3	-14.9					
3'. (再掲)新型コロナウイルス感染症関連の補助金 (従業員向け慰労金を除く)	-	4,621	-	3.6	-	-	519	-	0.3	-	-	1,339	-	0.7	-					
II 介護収益	0	0	0.0	0.0	-	14,367	13,745	6.9	7.1	-4.3	11,493	10,996	6.0	6.1	-4.3					
1. 施設サービス収益	0	0	0.0	0.0	-	4,126	3,577	2.0	1.8	-13.3	3,301	2,861	1.7	1.6	-13.3					
2. 居宅サービス収益	0	0	0.0	0.0	-	178	181	0.1	0.1	1.7	142	144	0.1	0.1	1.4					
(再掲)短期入所療養介護分	0	0	0.0	0.0	-	0	0	0.0	0.0	-	0	0	0.0	0.0	-					
3. その他の介護収益	0	0	0.0	0.0	-	10,063	9,988	4.9	5.1	-0.7	8,050	7,990	4.2	4.4	-0.7					
III 医療・介護費用	135,581	131,711	99.2	103.1	-2.9	186,358	182,878	90.1	94.1	-1.9	176,203	172,645	91.4	95.4	-2.0					
1. 給与費	55,487	54,749	40.6	42.8	-1.3	95,625	93,071	46.2	47.9	-2.7	87,597	85,406	45.4	47.2	-2.5					
2. 医薬品費	37,793	35,681	27.6	27.9	-5.6	25,591	25,824	12.4	13.3	0.9	28,031	27,796	14.5	15.4	-0.8					
3. 材料費	4,971	5,032	3.6	3.9	1.2	4,116	3,981	2.0	2.0	-3.3	4,287	4,191	2.2	2.3	-2.2					
4. 給食用材料費	0	0	0.0	0.0	-	1,955	1,920	0.9	1.0	-1.8	1,564	1,536	0.8	0.8	-1.8					
5. 委託費	5,786	5,747	4.2	4.5	-0.7	8,135	8,503	3.9	4.4	4.5	7,665	7,952	4.0	4.4	3.7					
6. 減価償却費	6,580	6,731	4.8	5.3	2.3	5,898	5,735	2.9	3.0	-2.8	6,035	5,934	3.1	3.3	-1.7					
(再掲)建物減価償却費	1,262	1,259	0.9	1.0	-0.2	1,861	1,856	0.9	1.0	-0.3	1,741	1,737	0.9	1.0	-0.2					
(再掲)医療機器減価償却費	1,427	1,732	1.0	1.4	21.4	1,296	1,376	0.6	0.7	6.2	1,322	1,447	0.7	0.8	9.5					
7. その他の医療・介護費用	24,964	23,772	18.3	18.6	-4.8	45,039	43,844	21.8	22.6	-2.7	41,024	39,830	21.3	22.0	-2.9					
(再掲)設備機器賃借料	2,913	3,715	2.1	2.9	27.5	1,175	1,117	0.6	0.6	-4.9	1,522	1,637	0.8	0.9	7.6					
(再掲)医療機器賃借料	1,559	1,754	1.1	1.4	12.5	1,028	941	0.5	0.5	-8.5	1,134	1,103	0.6	0.6	-2.7					
IV 損益差額(I+II-III)	1,133	699	0.8	0.5	-	20,426	11,969	9.9	6.2	-	16,568	9,715	8.6	5.4	-					
(参考)「新型コロナウイルス感染症関連の補助金 (従業員向け慰労金を除く)」を除いた 損益差額(IV-3')	-	-3,922	-	-3.1	-	-	11,450	-	5.9	-	-	8,376	-	4.6	-					
V 税金	-	-	-	-	-	-	-	-	-	-	-	-	-	-	-					
VI 税引後の総損益差額(IV-V)	-	-	-	-	-	-	-	-	-	-	-	-	-	-	-					
施設数	5		-		-	20		-		-	25		-		-					

一般診療所（全体）（集計2）

（1施設当たり損益）

	全 体														
	受け入れ実績あり					受け入れ実績なし					全 体				
	金 額		構成比率		金額の	金 額		構成比率		金額の	金 額		構成比率		金額の
	前々年(度)	前年(度)	前々年(度)	前年(度)	伸び率	前々年(度)	前年(度)	前々年(度)	前年(度)	伸び率	前々年(度)	前年(度)	前々年(度)	前年(度)	伸び率
	千円	千円	%	%	%	千円	千円	%	%	%	千円	千円	%	%	%
I 医業収益	143,323	136,378	98.0	98.5	-4.8	150,917	145,374	98.1	98.4	-3.7	148,479	142,486	98.1	98.5	-4.0
I'（参考）「新型コロナウイルス感染症関連の補助金（従業員向け慰労金を除く）」を除いた 医業収益（I-3'）	-	135,317	-	97.7	-5.6	-	144,796	-	98.0	-4.1	-	141,753	-	97.9	-4.5
1. 入院診療収益	2,643	2,586	1.8	1.9	-2.2	8,505	8,736	5.5	5.9	2.7	6,623	6,761	4.4	4.7	2.1
保険診療収益	2,005	1,942	1.4	1.4	-3.1	5,124	5,179	3.3	3.5	1.1	4,122	4,140	2.7	2.9	0.4
公害等診療収益	20	40	0.0	0.0	100.0	41	64	0.0	0.0	56.1	34	56	0.0	0.0	64.7
その他の診療収益	618	604	0.4	0.4	-2.3	3,340	3,493	2.2	2.4	4.6	2,466	2,566	1.6	1.8	4.1
2. 外来診療収益	133,535	125,447	91.3	90.6	-6.1	136,038	129,367	88.4	87.6	-4.9	135,234	128,109	89.3	88.5	-5.3
保険診療収益	122,783	114,498	83.9	82.7	-6.7	122,742	116,675	79.8	79.0	-4.9	122,755	115,976	81.1	80.1	-5.5
公害等診療収益	918	866	0.6	0.6	-5.7	1,786	1,580	1.2	1.1	-11.5	1,507	1,351	1.0	0.9	-10.4
その他の診療収益	9,835	10,084	6.7	7.3	2.5	11,511	11,112	7.5	7.5	-3.5	10,973	10,782	7.2	7.5	-1.7
3. その他の医業収益	7,144	8,345	4.9	6.0	16.8	6,374	7,271	4.1	4.9	14.1	6,621	7,616	4.4	5.3	15.0
3'（再掲）新型コロナウイルス感染症関連の補助金 （従業員向け慰労金を除く）	-	1,061	-	0.8	-	-	578	-	0.4	-	-	733	-	0.5	-
II 介護収益	2,971	3,156	2.0	2.3	6.2	2,911	2,882	1.9	2.0	-1.0	2,930	2,970	1.9	2.1	1.4
1. 施設サービス収益	62	64	0.0	0.0	3.2	453	451	0.3	0.3	-0.4	327	326	0.2	0.2	-0.3
2. 居宅サービス収益 （再掲）短期入所療養介護分	2,691	2,843	1.8	2.1	5.6	2,094	2,055	1.4	1.4	-1.9	2,286	2,308	1.5	1.6	1.0
（再掲）短期入所療養介護分	0	0	0.0	0.0	-	3	3	0.0	0.0	0.0	2	2	0.0	0.0	0.0
3. その他の介護収益	217	250	0.1	0.2	15.2	364	376	0.2	0.3	3.3	317	336	0.2	0.2	6.0
III 医業・介護費用	132,998	130,753	90.9	94.4	-1.7	138,800	137,228	90.2	92.9	-1.1	136,937	135,149	90.4	93.4	-1.3
1. 給与費	70,366	69,648	48.1	50.3	-1.0	74,324	74,382	48.3	50.4	0.1	73,053	72,862	48.2	50.3	-0.3
2. 医薬品費	19,459	17,978	13.3	13.0	-7.6	16,936	16,387	11.0	11.1	-3.2	17,746	16,898	11.7	11.7	-4.8
3. 材料費	5,237	5,462	3.6	3.9	4.3	5,433	5,355	3.5	3.6	-1.4	5,370	5,389	3.5	3.7	0.4
4. 給食用材料費	224	216	0.2	0.2	-3.6	548	550	0.4	0.4	0.4	444	443	0.3	0.3	-0.2
5. 委託費	5,634	5,572	3.9	4.0	-1.1	5,434	5,428	3.5	3.7	-0.1	5,498	5,474	3.6	3.8	-0.4
6. 減価償却費	5,123	4,886	3.5	3.5	-4.6	6,216	6,021	4.0	4.1	-3.1	5,865	5,657	3.9	3.9	-3.5
（再掲）建物減価償却費	1,013	974	0.7	0.7	-3.8	1,181	1,136	0.8	0.8	-3.8	1,127	1,084	0.7	0.7	-3.8
（再掲）医療機器減価償却費	1,757	1,640	1.2	1.2	-6.7	2,236	2,209	1.5	1.5	-1.2	2,082	2,026	1.4	1.4	-2.7
7. その他の医業・介護費用	26,955	26,991	18.4	19.5	0.1	29,908	29,105	19.4	19.7	-2.7	28,960	28,426	19.1	19.6	-1.8
（再掲）設備機器賃借料	2,115	2,132	1.4	1.5	0.8	1,953	1,866	1.3	1.3	-4.5	2,005	1,951	1.3	1.3	-2.7
（再掲）医療機器賃借料	1,435	1,434	1.0	1.0	-0.1	1,144	1,132	0.7	0.8	-1.0	1,237	1,229	0.8	0.8	-0.6
IV 損益差額（I + II - III）	13,296	8,781	9.1	6.3	-	15,027	11,028	9.8	7.5	-	14,471	10,307	9.6	7.1	-
（参考）「新型コロナウイルス感染症関連の補助金（従業員向け慰労金を除く）」を除いた 損益差額（IV-3'）	-	7,720	-	5.6	-	-	10,450	-	7.1	-	-	9,573	-	6.6	-
V 税金	-	-	-	-	-	-	-	-	-	-	-	-	-	-	-
VI 税引後の総損益差額（IV - V）	-	-	-	-	-	-	-	-	-	-	-	-	-	-	-
施設数		392		-	-		829		-	-		1,221		-	-