

中央社会保険医療協議会 調査実施小委員会（第 54 回） 議事次第

令和 3 年 11 月 24 日（水） 9 : 30 ~

於 オンライン開催

議 題

○第 23 回医療経済実態調査の報告について

## 第23回医療経済実態調査（医療機関等調査）報告 （令和3年11月24日公表）の概要

### 1. 調査の概要

#### （1）調査の目的

この調査は、病院、一般診療所、歯科診療所及び保険薬局における医業経営等の実態を明らかにし、社会保険診療報酬に関する基礎資料を整備することを目的として、中央社会保険医療協議会が実施したものである。

#### （2）調査の対象及び客体

社会保険による診療を行っている全国の病院、一般診療所、歯科診療所及び保険調剤を行っている全国の保険薬局のうち1ヶ月の調剤報酬明細書の取扱件数が300件以上の薬局を対象とし、これらの医療機関等を、地域別等に層化し、次の抽出率で無作為に抽出した施設を調査客体とした。

なお、特定機能病院、歯科大学病院及びこども病院については、別途、全ての施設を調査客体とした。

病 院	1 / 3
一般診療所	1 / 20
歯科診療所	1 / 50
保 険 薬 局	1 / 25

#### （3）有効回答数、有効回答率

<年度>

	調査対象 施設数	有効回答数（有効回答率）	（参考）前回調査の 有効回答数、有効回答率
病 院	2, 305	1, 218 (52.8%)	1, 323 (53.3%)
一般診療所	3, 114	1, 706 (54.8%)	1, 704 (53.1%)
歯科診療所	1, 064	625 (58.7%)	625 (56.2%)
保 険 薬 局	1, 892	904 (47.8%)	1, 038 (55.3%)

<月次>

	有効回答数（有効回答率）	
病 院	915	(39.7%)
一般診療所	1, 062	(34.1%)
歯科診療所	373	(35.1%)
保 険 薬 局	558	(29.5%)

（注）年度、月次のいずれについても、「病院」に特定機能病院、歯科大学病院、こども病院は含まない。

#### （4）調査の時期

令和2年4月から令和3年3月末までに終了した事業年（度）（以下「前年（度）」という。）及び平成31年4月から令和2年3月末までに終了した事業年（度）（以下「前々年（度）」という。）の2期間について調査した。

また、今回の調査においては、令和元年、令和2年及び令和3年のそれぞれ6月についても、月単位の損益の状況を調査した。

## 2. 集計結果

### (1) 1施設あたりの損益状況（年度）

#### ① 一般病院

(注1) 医業・介護収益に占める介護収益の割合が2%未満の病院の集計である(特定機能病院等は含まない)。

(注2) 「I 医業収益」には、「新型コロナウイルス感染症関連の補助金」は含まれていない。

(注3) 「新型コロナウイルス感染症関連の補助金」には、従業員向け慰労金は含まれていない。

(注4) 「構成比率」は、「I 医業収益」と「II 介護収益」を合算した金額に対する割合である。

#### (全体) 報告書 p16

(単位：千円、%)

	前々年(度)		前年(度)		金額の 伸び率
	金額	構成比率	金額	構成比率	
I 医業収益	3,353,489	99.7%	3,242,213	99.8%	▲3.3%
II 介護収益	8,467	0.3%	5,013	0.2%	▲40.8%
III 医業・介護費用	3,465,910	103.1%	3,471,957	106.9%	0.2%
IV 損益差額(I+II-III)	▲103,953	▲3.1%	▲224,731	▲6.9%	—
※「新型コロナウイルス感染症関連の補助金」を含めた損益差額	—	—	13,217	0.4%	—
施設数	768				
平均病床数	175		173		—

(注)「全体」とは、医療法人、国公立のほか、公的(日赤、済生会、北海道社会事業協会、厚生連、国民健康保険団体連合会)、社会保険関係法人(健康保険組合及びその連合会、共済組合及びその連合会、国民健康保険組合)、個人などを含む全体である。

#### (医療法人) 報告書 p14

(単位：千円、%)

	前々年(度)		前年(度)		金額の 伸び率
	金額	構成比率	金額	構成比率	
I 医業収益	1,826,554	99.5%	1,809,305	99.8%	▲0.9%
II 介護収益	9,906	0.5%	3,502	0.2%	▲64.6%
III 医業・介護費用	1,803,264	98.2%	1,810,896	99.9%	0.4%
IV 損益差額(I+II-III)	33,197	1.8%	1,911	0.1%	—
※「新型コロナウイルス感染症関連の補助金」を含めた損益差額	—	—	41,995	2.3%	—
施設数	410				
平均病床数	129		128		—

## (国立) 報告書 p14

(単位：千円、%)

	前々年(度)		前年(度)		金額の 伸び率
	金額	構成比率	金額	構成比率	
I 医業収益	6,586,595	99.9%	6,066,558	99.9%	▲7.9%
II 介護収益	3,499	0.1%	3,087	0.1%	▲11.8%
III 医業・介護費用	6,703,968	101.7%	6,625,052	109.2%	▲1.2%
IV 損益差額(I+II-III)	▲113,873	▲1.7%	▲555,406	▲9.2%	—
※「新型コロナウイルス感染症関連の補助金」を含めた損益差額	—	—	410,498	6.8%	—
施設数	18				
平均病床数	308		306		—

(注)「国立」とは、国、独立行政法人国立病院機構、国立大学法人、独立行政法人労働者健康安全機構、国立高度専門医療研究センター、独立行政法人地域医療機能推進機構である。

## (公立) 報告書 p14

(単位：千円、%)

	前々年(度)		前年(度)		金額の 伸び率
	金額	構成比率	金額	構成比率	
I 医業収益	4,631,975	99.9%	4,376,668	99.9%	▲5.5%
II 介護収益	3,227	0.1%	4,255	0.1%	31.9%
III 医業・介護費用	5,292,945	114.2%	5,319,672	121.4%	0.5%
IV 損益差額(I+II-III)	▲657,743	▲14.2%	▲938,748	▲21.4%	—
※「新型コロナウイルス感染症関連の補助金」を含めた損益差額	—	—	▲319,104	▲7.3%	—
施設数	140				
平均病床数	214		212		—

(注)「公立」とは、都道府県立、市町村立、地方独立行政法人立病院である。

## (公的) 報告書 p15

(単位：千円、%)

	前々年(度)		前年(度)		金額の 伸び率
	金額	構成比率	金額	構成比率	
I 医業収益	10,283,790	99.8%	9,946,955	99.8%	▲3.3%
II 介護収益	24,067	0.2%	22,794	0.2%	▲5.3%
III 医業・介護費用	10,323,810	100.2%	10,266,067	103.0%	▲0.6%
IV 損益差額(I+II-III)	▲15,953	▲0.2%	▲296,317	▲3.0%	—
※「新型コロナウイルス感染症関連の補助金」を含めた損益差額	—	—	538,070	5.4%	—
施設数	38				
平均病床数	360		358		—

(注)「公的」とは、日赤、済生会、北海道社会事業協会、厚生連、国民健康保険団体連合会である。



## (その他) 報告書 p15

(単位：千円、%)

	前々年(度)		前年(度)		金額の 伸び率
	金額	構成比率	金額	構成比率	
I 医業収益	4,088,503	99.8%	3,965,924	99.9%	▲3.0%
II 介護収益	6,537	0.2%	5,780	0.1%	▲11.6%
III 医業・介護費用	4,083,312	99.7%	4,093,353	103.1%	0.2%
IV 損益差額(I+II-III)	11,728	0.3%	▲121,649	▲3.1%	—
※「新型コロナウイルス感染症関連の補助金」を含めた損益差額	—	—	47,280	1.2%	—
施設数	149				
平均病床数	199		195		—

## 〔参考〕(国公立を除く全体) 報告書 p17

(単位：千円、%)

	前々年(度)		前年(度)		金額の 伸び率
	金額	構成比率	金額	構成比率	
I 医業収益	2,964,663	99.7%	2,898,505	99.8%	▲2.2%
II 介護収益	9,816	0.3%	5,243	0.2%	▲46.6%
III 医業・介護費用	2,951,041	99.2%	2,954,849	101.8%	0.1%
IV 損益差額(I+II-III)	23,439	0.8%	▲51,101	▲1.8%	—
※「新型コロナウイルス感染症関連の補助金」を含めた損益差額	—	—	77,764	2.7%	—
施設数	610				
平均病床数	162		160		—

## 〔参考〕(国公立) 報告書 p17

(単位：千円、%)

	前々年(度)		前年(度)		金額の 伸び率
	金額	構成比率	金額	構成比率	
I 医業収益	4,854,654	99.9%	4,569,187	99.9%	▲5.9%
II 介護収益	3,258	0.1%	4,122	0.1%	26.5%
III 医業・介護費用	5,453,695	112.3%	5,468,386	119.6%	0.3%
IV 損益差額(I+II-III)	▲595,783	▲12.3%	▲895,076	▲19.6%	—
※「新型コロナウイルス感染症関連の補助金」を含めた損益差額	—	—	▲235,985	▲5.2%	—
施設数	158				
平均病床数	225		223		—

[参考] (全体) 開設者別施設数に基づく加重平均 報告書 p36 (単位：千円、%)

	前々年(度)		前年(度)		金額の伸び率
	金額	構成比率	金額	構成比率	
I 医業収益	2,931,766	99.7%	2,841,652	99.8%	▲3.1%
II 介護収益	8,904	0.3%	4,553	0.2%	▲48.9%
III 医業・介護費用	3,000,151	102.0%	3,004,218	105.6%	0.1%
IV 損益差額(I+II-III)	▲59,482	▲2.0%	▲158,013	▲5.6%	—
※「新型コロナウイルス感染症関連の補助金」を含めた損益差額	—	—	35,172	1.2%	—

[新型コロナウイルス感染症に関する重点医療機関・協力医療機関等の指定状況別]

(重点医療機関) 報告書 p371 (単位：千円、%)

	前々年(度)		前年(度)		金額の伸び率
	金額	構成比率	金額	構成比率	
I 医業収益	8,375,722	99.9%	7,985,702	99.9%	▲4.7%
II 介護収益	8,872	0.1%	9,085	0.1%	2.4%
III 医業・介護費用	8,841,031	105.4%	8,853,143	110.7%	0.1%
IV 損益差額(I+II-III)	▲456,436	▲5.4%	▲858,355	▲10.7%	—
※「新型コロナウイルス感染症関連の補助金」を含めた損益差額	—	—	176,367	2.2%	—
施設数	149				

(注)「重点医療機関」とは、都道府県の指定を受け、新型コロナウイルス感染症患者専用の病院や病棟を設定する医療機関である。

(協力医療機関) 報告書 p371 (単位：千円、%)

	前々年(度)		前年(度)		金額の伸び率
	金額	構成比率	金額	構成比率	
I 医業収益	3,517,103	99.7%	3,417,463	99.8%	▲2.8%
II 介護収益	9,286	0.3%	6,479	0.2%	▲30.2%
III 医業・介護費用	3,682,892	104.4%	3,696,567	108.0%	0.4%
IV 損益差額(I+II-III)	▲156,503	▲4.4%	▲272,625	▲8.0%	—
※「新型コロナウイルス感染症関連の補助金」を含めた損益差額	—	—	▲114,938	▲3.4%	—
施設数	120				

(注)「協力医療機関」とは、都道府県の指定を受け、新型コロナウイルス感染症患者としての確定診断がつくまでの間、新型コロナ疑い患者専用の個室を設定して当該患者を受け入れ、必要な救急医療等を提供する医療機関である。

(受入病床を割り当てられたその他の医療機関) 報告書 p371 (単位：千円、%)

	前々年(度)		前年(度)		金額の伸び率
	金額	構成比率	金額	構成比率	
I 医業収益	2,883,648	99.9%	2,853,754	99.9%	▲1.0%
II 介護収益	3,590	0.1%	3,036	0.1%	▲15.4%
III 医業・介護費用	2,951,113	102.2%	2,972,142	104.0%	0.7%
IV 損益差額(I+II-III)	▲63,874	▲2.2%	▲115,352	▲4.0%	—
※「新型コロナウイルス感染症関連の補助金」を含めた損益差額	—	—	▲35,646	▲1.2%	—
施設数	44				

(注)「受入病床を割り当てられたその他の医療機関」とは、「重点医療機関」及び「協力医療機関」以外で新型コロナウイルス感染症患者・疑い患者受入病床を割り当てられた医療機関である。

(受入病床を割り当てられていない医療機関) 報告書 p372 (単位：千円、%)

	前々年(度)		前年(度)		金額の伸び率
	金額	構成比率	金額	構成比率	
I 医業収益	1,711,130	99.5%	1,680,196	99.8%	▲1.8%
II 介護収益	8,590	0.5%	3,484	0.2%	▲59.4%
III 医業・介護費用	1,698,262	98.8%	1,698,862	100.9%	0.0%
IV 損益差額(I+II-III)	21,459	1.2%	▲15,182	▲0.9%	—
※「新型コロナウイルス感染症関連の補助金」を含めた損益差額	—	—	▲1,686	▲0.1%	—
施設数	455				

[これまでの新型コロナウイルス感染症入院患者等の受入実績別]

(新型コロナウイルス感染症の入院患者(含む疑似症患者)の受け入れ実績あり)

報告書 p439

(単位：千円、%)

	前々年(度)		前年(度)		金額の伸び率
	金額	構成比率	金額	構成比率	
I 医業収益	5,941,099	99.9%	5,696,657	99.9%	▲4.1%
II 介護収益	7,218	0.1%	7,076	0.1%	▲2.0%
III 医業・介護費用	6,230,659	104.7%	6,238,971	109.4%	0.1%
IV 損益差額(I+II-III)	▲282,342	▲4.7%	▲535,239	▲9.4%	—
※「新型コロナウイルス感染症関連の補助金」を含めた損益差額	—	—	39,315	0.7%	—
施設数	306				

(注)「新型コロナウイルス感染症の入院患者(含む疑似症患者)の受け入れ実績あり」とは、令和3年5月31日までに、新型コロナウイルス感染症の入院患者(含む疑似症患者)を受け入れた実績がある医療機関である。「疑似症患者」とは、感染症法上の新型コロナウイルス感染症の疑似症として届出が行われた患者を指す。

(新型コロナウイルス感染症から回復した患者を転院により受け入れた実績あり)

報告書 p440

(単位：千円、%)

	前々年 (度)		前年 (度)		金額の 伸び率
	金額	構成比率	金額	構成比率	
I 医業収益	1,898,973	99.4%	1,889,469	99.7%	▲0.5%
II 介護収益	12,068	0.6%	5,809	0.3%	▲51.9%
III 医業・介護費用	1,868,001	97.7%	1,892,482	99.9%	1.3%
IV 損益差額 (I + II - III)	43,041	2.3%	2,796	0.1%	—
※「新型コロナウイルス感染症関連の補助金」を含めた損益差額	—	—	23,246	1.2%	—
施設数	133				

(注)「新型コロナウイルス感染症から回復した患者を転院により受け入れた実績あり」とは、令和3年5月31日までに、新型コロナウイルス感染症から回復した患者を転院により受け入れた実績がある医療機関である。

(新型コロナウイルス感染症患者の対応をしている医療機関から、新型コロナウイルス感染症ではない患者を転院により受け入れた実績あり) 報告書 p441 (単位：千円、%)

	前々年 (度)		前年 (度)		金額の 伸び率
	金額	構成比率	金額	構成比率	
I 医業収益	1,712,948	99.0%	1,697,483	99.7%	▲0.9%
II 介護収益	17,822	1.0%	4,507	0.3%	▲74.7%
III 医業・介護費用	1,721,985	99.5%	1,709,931	100.5%	▲0.7%
IV 損益差額 (I + II - III)	8,785	0.5%	▲7,941	▲0.5%	—
※「新型コロナウイルス感染症関連の補助金」を含めた損益差額	—	—	7,341	0.4%	—
施設数	93				

(注)「新型コロナウイルス感染症患者の対応をしている医療機関から、新型コロナウイルス感染症ではない患者を転院により受け入れた実績あり」とは、令和3年5月31日までに、新型コロナウイルス感染症患者の対応をしている医療機関から、新型コロナウイルス感染症ではない患者を転院により受け入れた実績がある医療機関である。

(いずれでもない) 報告書 p442

(単位：千円、%)

	前々年 (度)		前年 (度)		金額の 伸び率
	金額	構成比率	金額	構成比率	
I 医業収益	1,464,559	99.7%	1,430,836	99.9%	▲2.3%
II 介護収益	4,371	0.3%	2,089	0.1%	▲52.2%
III 医業・介護費用	1,468,850	100.0%	1,468,703	102.5%	0.0%
IV 損益差額 (I + II - III)	81	0.0%	▲35,779	▲2.5%	—
※「新型コロナウイルス感染症関連の補助金」を含めた損益差額	—	—	▲23,959	▲1.7%	—
施設数	236				

[これまでの新型コロナウイルス感染症の院内感染（クラスターの発生を含む）の有無]

(あり) 報告書 p443

(単位：千円、%)

	前々年（度）		前年（度）		金額の 伸び率
	金額	構成比率	金額	構成比率	
I 医業収益	6,438,303	99.9%	6,099,439	99.9%	▲5.3%
II 介護収益	8,755	0.1%	7,278	0.1%	▲16.9%
III 医業・介護費用	6,593,929	102.3%	6,583,956	107.8%	▲0.2%
IV 損益差額（I＋II－III）	▲146,871	▲2.3%	▲477,239	▲7.8%	—
※「新型コロナウイルス感染症関連の補助金」を含めた損益差額	—	—	189,213	3.1%	—
施設数	130				

(注)「あり」とは、令和3年3月31日までに、①医療機関において、新型コロナウイルス感染症に罹患していなかった患者が新たに新型コロナウイルス感染症に罹患した場合、②医療従事者等が医療機関内において新型コロナウイルス感染症に感染した場合、のいずれかがあった場合である。

(なし) 報告書 p443

(単位：千円、%)

	前々年（度）		前年（度）		金額の 伸び率
	金額	構成比率	金額	構成比率	
I 医業収益	2,724,923	99.7%	2,660,020	99.8%	▲2.4%
II 介護収益	8,408	0.3%	4,551	0.2%	▲45.9%
III 医業・介護費用	2,828,539	103.5%	2,837,850	106.5%	0.3%
IV 損益差額（I＋II－III）	▲95,208	▲3.5%	▲173,280	▲6.5%	—
※「新型コロナウイルス感染症関連の補助金」を含めた損益差額	—	—	▲22,644	▲0.8%	—
施設数	638				

〔参考〕一般病院に関する損益率の分布（報告書 p319）

（前々年度の一般病院の損益率の分布）

（単位：施設数構成比、％）

	前々年度			
	－１０％未満	－１０％以上 ０％未満	０％以上 １０％未満	１０％以上
全体	20.3%	32.6%	38.3%	8.9%
医療法人	7.8%	32.2%	48.0%	12.0%
国立	16.7%	61.1%	22.2%	0.0%
公立	74.3%	22.9%	2.9%	0.0%
公的	13.2%	44.7%	39.5%	2.6%
その他	8.1%	34.9%	46.3%	10.7%
（参考）国公立 を除く全体	8.0%	33.9%	46.9%	11.1%

（前年度の一般病院の新型コロナウイルス関係補助金を含まない損益率の分布）

（単位：施設数構成比、％）

	前年度（新型コロナウイルス関係補助金を含まない損益率）			
	－１０％未満	－１０％以上 ０％未満	０％以上 １０％未満	１０％以上
全体	29.6%	32.4%	30.5%	7.6%
医療法人	14.4%	34.1%	40.5%	11.0%
国立	44.4%	44.4%	11.1%	0.0%
公立	85.7%	12.9%	1.4%	0.0%
公的	21.1%	55.3%	23.7%	0.0%
その他	20.1%	38.3%	34.2%	7.4%
（参考）国公立 を除く全体	16.2%	36.6%	37.7%	9.5%

（前年度の一般病院の新型コロナウイルス関係補助金を含む損益率の分布）

（単位：施設数構成比、％）

	前年度（新型コロナウイルス関係補助金を含む損益率）			
	－１０％未満	－１０％以上 ０％未満	０％以上 １０％未満	１０％以上
全体	18.8%	28.5%	40.5%	12.2%
医療法人	11.2%	30.0%	45.6%	13.2%
国立	5.6%	11.1%	66.7%	16.7%
公立	53.6%	27.1%	12.1%	7.1%
公的	7.9%	21.1%	60.5%	10.5%
その他	12.1%	30.2%	44.3%	13.4%
（参考）国公立 を除く全体	11.1%	29.3%	46.2%	13.3%

## ② 精神科病院

(注1) 医業・介護収益に占める介護収益の割合が2%未満の病院の集計である(特定機能病院等は含まない)。

(注2) 「I 医業収益」には、「新型コロナウイルス感染症関連の補助金」は含まれていない。

(注3) 「新型コロナウイルス感染症関連の補助金」には、従業員向け慰労金は含まれていない。

(注4) 「構成比率」は、「I 医業収益」と「II 介護収益」を合算した金額に対する割合である。

### (全体) 報告書 p18

(単位：千円、%)

	前々年(度)		前年(度)		金額の伸び率
	金額	構成比率	金額	構成比率	
I 医業収益	1,492,623	100.0%	1,469,392	100.0%	▲1.6%
II 介護収益	644	0.0%	557	0.0%	▲13.5%
III 医業・介護費用	1,531,850	102.6%	1,536,488	104.5%	0.3%
IV 損益差額(I+II-III)	▲38,583	▲2.6%	▲66,539	▲4.5%	—
※「新型コロナウイルス感染症関連の補助金」を含めた損益差額	—	—	▲32,688	▲2.2%	—
施設数	177				
平均病床数	245		244		—

(注)「全体」とは、医療法人、国公立のほか、公的(日赤、済生会、北海道社会事業協会、厚生連、国民健康保険団体連合会)、社会保険関係法人(健康保険組合及びその連合会、共済組合及びその連合会、国民健康保険組合)、個人などを含む全体である。

### [参考] (国公立を除く全体) 報告書 p19

(単位：千円、%)

	前々年(度)		前年(度)		金額の伸び率
	金額	構成比率	金額	構成比率	
I 医業収益	1,464,990	100.0%	1,447,330	100.0%	▲1.2%
II 介護収益	683	0.0%	591	0.0%	▲13.5%
III 医業・介護費用	1,444,970	98.6%	1,448,038	100.0%	0.2%
IV 損益差額(I+II-III)	20,702	1.4%	▲117	0.0%	—
※「新型コロナウイルス感染症関連の補助金」を含めた損益差額	—	—	20,326	1.4%	—
施設数	167				
平均病床数	244		243		—

### ③ 一般診療所

(注1) 調査に回答した青色申告者を含む全ての医療機関の集計である。

(注2) 本資料における「I 医業収益」には、「新型コロナウイルス感染症関連の補助金」は含まれておらず、金額及び構成比率については、報告書の「I' (参考)「新型コロナウイルス感染症関連の補助金(従業員向け慰労金を除く)」を除いた医業収益」の数値を用いている。

(注3) 「新型コロナウイルス感染症関連の補助金」には、従業員向け慰労金は含まれていない。

(注4) 本資料における「IV 損益差額 (I + II - III)」の金額及び構成比率は、報告書の「(参考) 新型コロナウイルス感染症関連の補助金(従業員向け慰労金を除く)を除いた損益差額」の数値を用いており、本資料における「新型コロナウイルス感染症関連の補助金を含めた損益差額」の金額及び構成比率は、報告書の「IV 損益差額」の数値を用いている。

(注5) 「構成比率」は、報告書の「I' (参考)「新型コロナウイルス感染症関連の補助金(従業員向け慰労金を除く)」を除いた医業収益」と「II 介護収益」を合算した金額に対する割合である。

[全体 (入院診療収益あり及び入院診療収益なし)]

(個人) 報告書 p833

(単位: 千円、%)

	前々年 (度)		前年 (度)		金額の 伸び率
	金額	構成比率	金額	構成比率	
I 医業収益	85,941	99.6%	79,471	99.6%	▲7.5%
II 介護収益	326	0.4%	329	0.4%	0.9%
III 医業・介護費用	58,822	68.2%	57,483	72.0%	▲2.3%
IV 損益差額 (I + II - III)	27,445	31.8%	22,316	28.0%	—
※「新型コロナウイルス感染症関連の補助金」を含めた損益差額	—	—	22,982	28.8%	—
施設数	729				

(注) 個人立の一般診療所の損益差額からは、開設者の報酬となる部分以外に、建物、設備について現存物の価値以上の改善を行うための内部資金に充てられることが考えられる。

(医療法人) 報告書 p29

(単位: 千円、%)

	前々年 (度)		前年 (度)		金額の 伸び率
	金額	構成比率	金額	構成比率	
I 医業収益	163,241	97.8%	156,727	97.7%	▲4.0%
II 介護収益	3,696	2.2%	3,747	2.3%	1.4%
III 医業・介護費用	156,118	93.5%	154,420	96.2%	▲1.1%
IV 損益差額 (I + II - III)	10,820	6.5%	6,054	3.8%	—
※「新型コロナウイルス感染症関連の補助金」を含めた損益差額	—	—	6,750	4.2%	—
施設数	945				



〔入院診療収益あり〕

(個人) 報告書 p833

(単位：千円、%)

	前々年(度)		前年(度)		金額の 伸び率
	金額	構成比率	金額	構成比率	
I 医業収益	175,755	97.9%	170,681	98.0%	▲2.9%
II 介護収益	3,802	2.1%	3,427	2.0%	▲9.9%
III 医業・介護費用	141,535	78.8%	141,183	81.1%	▲0.2%
IV 損益差額(I+II-III)	38,022	21.2%	32,924	18.9%	—
※「新型コロナウイルス感染症関連の補助金」を含めた損益差額	—	—	33,730	19.4%	—
施設数	27				

(注) 個人立の一般診療所の損益差額からは、開設者の報酬となる部分以外に、建物、設備について現存物の価値以上の改善を行うための内部資金に充てられることが考えられる。

(医療法人) 報告書 p29

(単位：千円、%)

	前々年(度)		前年(度)		金額の 伸び率
	金額	構成比率	金額	構成比率	
I 医業収益	328,911	96.4%	326,086	96.2%	▲0.9%
II 介護収益	12,213	3.6%	12,708	3.8%	4.1%
III 医業・介護費用	330,880	97.0%	329,549	97.3%	▲0.4%
IV 損益差額(I+II-III)	10,244	3.0%	9,244	2.7%	—
※「新型コロナウイルス感染症関連の補助金」を含めた損益差額	—	—	9,893	2.9%	—
施設数	68				

〔入院診療収益なし〕

(個人) 報告書 p833

(単位：千円、%)

	前々年(度)		前年(度)		金額の 伸び率
	金額	構成比率	金額	構成比率	
I 医業収益	82,487	99.8%	75,963	99.7%	▲7.9%
II 介護収益	192	0.2%	210	0.3%	9.4%
III 医業・介護費用	55,640	67.3%	54,264	71.2%	▲2.5%
IV 損益差額(I+II-III)	27,039	32.7%	21,908	28.8%	—
※「新型コロナウイルス感染症関連の補助金」を含めた損益差額	—	—	22,568	29.6%	—
施設数	702				

(注) 個人立の一般診療所の損益差額からは、開設者の報酬となる部分以外に、建物、設備について現存物の価値以上の改善を行うための内部資金に充てられることが考えられる。

(医療法人) 報告書 p29

(単位：千円、%)

	前々年(度)		前年(度)		金額の 伸び率
	金額	構成比率	金額	構成比率	
I 医業収益	150,396	98.0%	143,595	97.9%	▲4.5%
II 介護収益	3,036	2.0%	3,052	2.1%	0.5%
III 医業・介護費用	142,567	92.9%	140,841	96.0%	▲1.2%
IV 損益差額(I+II-III)	10,864	7.1%	5,807	4.0%	—
※「新型コロナウイルス感染症関連の補助金」を含めた損益差額	—	—	6,507	4.4%	—
施設数	877				

[新型コロナウイルス感染症に関する診療・検査医療機関の指定状況]

(指定されている(医療法人)) 報告書 p516 (単位: 千円、%)

	前々年(度)		前年(度)		金額の伸び率
	金額	構成比率	金額	構成比率	
I 医業収益	152,621	96.4%	145,967	96.2%	▲4.4%
II 介護収益	5,714	3.6%	5,794	3.8%	1.4%
III 医業・介護費用	149,483	94.4%	148,283	97.7%	▲0.8%
IV 損益差額(I+II-III)	8,852	5.6%	3,478	2.3%	—
※「新型コロナウイルス感染症関連の補助金」を含めた損益差額	—	—	4,579	3.0%	—
施設数	325				

(注)「診療・検査医療機関」とは、都道府県の指定を受け、発熱患者の外来診療・検査体制を確保している医療機関である。

(指定されていない(医療法人)) 報告書 p516 (単位: 千円、%)

	前々年(度)		前年(度)		金額の伸び率
	金額	構成比率	金額	構成比率	
I 医業収益	168,809	98.5%	162,367	98.4%	▲3.8%
II 介護収益	2,638	1.5%	2,674	1.6%	1.4%
III 医業・介護費用	159,596	93.1%	157,636	95.5%	▲1.2%
IV 損益差額(I+II-III)	11,851	6.9%	7,405	4.5%	—
※「新型コロナウイルス感染症関連の補助金」を含めた損益差額	—	—	7,888	4.8%	—
施設数	620				

[新型コロナウイルス感染症疑い患者の受入実績]

(新型コロナウイルス感染症疑い患者の受け入れ実績あり (医療法人)) 報告書 p532  
(単位：千円、%)

	前々年 (度)		前年 (度)		金額の 伸び率
	金額	構成比率	金額	構成比率	
I 医業収益	154,303	97.7%	146,759	97.4%	▲4.9%
II 介護収益	3,607	2.3%	3,841	2.6%	6.5%
III 医業・介護費用	148,078	93.8%	146,197	97.1%	▲1.3%
IV 損益差額 (I + II - III)	9,831	6.2%	4,403	2.9%	—
※「新型コロナウイルス感染症関連の補助金」を含めた損益差額	—	—	5,491	3.6%	—
施設数	316				

(注)「新型コロナウイルス感染症疑い患者の受け入れ実績あり」とは、令和3年5月31日までに、新型コロナウイルス感染症疑い患者を受け入れた実績がある医療機関である。(疑い患者とは、新型コロナウイルス感染症の検査対象となった外来患者を指し、結果的に新型コロナウイルス感染症と診断されなかった外来患者も含む。)

(新型コロナウイルス感染症疑い患者の受け入れ実績なし (医療法人)) 報告書 p532  
(単位：千円、%)

	前々年 (度)		前年 (度)		金額の 伸び率
	金額	構成比率	金額	構成比率	
I 医業収益	167,732	97.8%	161,734	97.8%	▲3.6%
II 介護収益	3,741	2.2%	3,700	2.2%	▲1.1%
III 医業・介護費用	160,157	93.4%	158,551	95.8%	▲1.0%
IV 損益差額 (I + II - III)	11,316	6.6%	6,884	4.2%	—
※「新型コロナウイルス感染症関連の補助金」を含めた損益差額	—	—	7,383	4.5%	—
施設数	629				

#### ④ 歯科診療所

(注1) 調査に回答した青色申告者を含む全ての医療機関の集計である。

(注2) 本資料における「I 医業収益」には、「新型コロナウイルス感染症関連の補助金」は含まれておらず、金額及び構成比率については、報告書の「I' (参考)「新型コロナウイルス感染症関連の補助金(従業員向け慰労金を除く)」を除いた医業収益」の数値を用いている。

(注3) 「新型コロナウイルス感染症関連の補助金」には、従業員向け慰労金は含まれていない。

(注4) 本資料における「IV 損益差額(I+II-III)」の金額及び構成比率は、報告書の「(参考)新型コロナウイルス感染症関連の補助金(従業員向け慰労金を除く)」を除いた損益差額」の数値を用いており、本資料における「新型コロナウイルス感染症関連の補助金を含めた損益差額」の金額及び構成比率は、報告書の「IV 損益差額」の数値を用いている。

(注5) 「構成比率」は、報告書の「I' (参考)「新型コロナウイルス感染症関連の補助金(従業員向け慰労金を除く)」を除いた医業収益」と「II 介護収益」を合算した金額に対する割合である。

#### (個人) 報告書 p838

(単位：千円、%)

	前々年(度)		前年(度)		金額の伸び率
	金額	構成比率	金額	構成比率	
I 医業収益	43,074	99.2%	41,701	99.2%	▲3.2%
II 介護収益	364	0.8%	323	0.8%	▲11.3%
III 医業・介護費用	30,525	70.3%	30,200	71.9%	▲1.1%
IV 損益差額(I+II-III)	12,914	29.7%	11,824	28.1%	—
※「新型コロナウイルス感染症関連の補助金」を含めた損益差額	—	—	12,660	30.1%	—
施設数	485				

(注) 個人立の歯科診療所の損益差額からは、開設者の報酬となる部分以外に、建物、設備について現存物の価値以上の改善を行うための内部資金に充てられることが考えられる。

#### (医療法人) 報告書 p32

(単位：千円、%)

	前々年(度)		前年(度)		金額の伸び率
	金額	構成比率	金額	構成比率	
I 医業収益	103,853	99.6%	103,526	99.4%	▲0.3%
II 介護収益	462	0.4%	667	0.6%	44.4%
III 医業・介護費用	97,393	93.4%	97,610	93.7%	0.2%
IV 損益差額(I+II-III)	6,922	6.6%	6,583	6.3%	—
※「新型コロナウイルス感染症関連の補助金」を含めた損益差額	—	—	7,387	7.1%	—
施設数	138				

## ⑤ 保険薬局

- (注1) 本資料における「I 収益」には、「新型コロナウイルス感染症関連の補助金」は含まれておらず、金額及び構成比率については、報告書の「I' (参考)「新型コロナウイルス感染症関連の補助金(従業員向け慰労金を除く)」を除いた収益」の数値を用いている。
- (注2) 「新型コロナウイルス感染症関連の補助金」には、従業員向け慰労金は含まれていない。
- (注3) 本資料における「IV 損益差額 (I + II - III)」の金額及び構成比率は、報告書の「(参考) 新型コロナウイルス感染症関連の補助金(従業員向け慰労金を除く)を除いた損益差額」の数値を用いており、本資料における「新型コロナウイルス感染症関連の補助金を含めた損益差額」の金額及び構成比率は、報告書の「IV 損益差額」の数値を用いている。
- (注4) 「処方せん枚数」とは、1年間の1施設あたりの平均処方せん枚数である。
- (注5) 「構成比率」は、報告書の「I' (参考)「新型コロナウイルス感染症関連の補助金(従業員向け慰労金を除く)」を除いた収益」と「II 介護収益」を合算した金額に対する割合である。

### (個人) 報告書 p33

(単位：千円、%)

	前々年(度)		前年(度)		金額の伸び率
	金額	構成比率	金額	構成比率	
I 収益	88,697	99.9%	82,158	99.7%	▲7.4%
II 介護収益	113	0.1%	216	0.3%	91.2%
III 費用	78,699	88.6%	74,242	90.1%	▲5.7%
IV 損益差額 (I + II - III)	10,111	11.4%	8,132	9.9%	—
※「新型コロナウイルス感染症関連の補助金」を含めた損益差額	—	—	8,541	10.4%	—
施設数	41				
処方せん枚数	11,232		9,315		—

- (注) 個人立の保険薬局の損益差額からは、開設者の報酬となる部分以外に、建物、設備について現存物の価値以上の改善を行うための内部資金に充てられることが考えられる。

### (法人) 報告書 p33

(単位：千円、%)

	前々年(度)		前年(度)		金額の伸び率
	金額	構成比率	金額	構成比率	
I 収益	175,425	99.5%	172,506	99.5%	▲1.7%
II 介護収益	860	0.5%	894	0.5%	4.0%
III 費用	164,675	93.4%	162,319	93.6%	▲1.4%
IV 損益差額 (I + II - III)	11,610	6.6%	11,082	6.4%	—
※「新型コロナウイルス感染症関連の補助金」を含めた損益差額	—	—	11,476	6.6%	—
施設数	863				
処方せん枚数	17,393		17,019		—

[法人について、同一グループの保険調剤を行っている店舗数別]

(1店舗) 報告書 p230

(単位：千円、%)

	前々年(度)		前年(度)		金額の 伸び率
	金額	構成比率	金額	構成比率	
I 収益	154,886	99.8%	149,443	99.8%	▲3.5%
II 介護収益	332	0.2%	274	0.2%	▲17.5%
III 費用	151,513	97.6%	148,754	99.4%	▲1.8%
IV 損益差額(I+II-III)	3,705	2.4%	963	0.6%	—
※「新型コロナウイルス感染症関連の補助金」を含めた損益差額	—	—	1,211	0.8%	—
施設数	95				
処方せん枚数	16,436		15,060		—

(2～5店舗) 報告書 p230

(単位：千円、%)

	前々年(度)		前年(度)		金額の 伸び率
	金額	構成比率	金額	構成比率	
I 収益	146,003	99.4%	142,394	99.4%	▲2.5%
II 介護収益	811	0.6%	846	0.6%	4.3%
III 費用	140,991	96.0%	139,100	97.1%	▲1.3%
IV 損益差額(I+II-III)	5,823	4.0%	4,141	2.9%	—
※「新型コロナウイルス感染症関連の補助金」を含めた損益差額	—	—	4,459	3.1%	—
施設数	256				
処方せん枚数	16,032		14,652		—

(6～19店舗) 報告書 p230

(単位：千円、%)

	前々年(度)		前年(度)		金額の 伸び率
	金額	構成比率	金額	構成比率	
I 収益	156,150	99.3%	154,748	99.2%	▲0.9%
II 介護収益	1,047	0.7%	1,195	0.8%	14.1%
III 費用	145,459	92.5%	146,190	93.7%	0.5%
IV 損益差額(I+II-III)	11,737	7.5%	9,753	6.3%	—
※「新型コロナウイルス感染症関連の補助金」を含めた損益差額	—	—	10,150	6.5%	—
施設数	161				
処方せん枚数	16,507		15,281		—

(20店舗以上) 報告書 p230

(単位：千円、%)

	前々年(度)		前年(度)		金額の 伸び率
	金額	構成比率	金額	構成比率	
I 収益	211,284	99.6%	208,856	99.5%	▲1.1%
II 介護収益	953	0.4%	959	0.5%	0.6%
III 費用	194,326	91.6%	190,323	90.7%	▲2.1%
IV 損益差額(I+II-III)	17,911	8.4%	19,492	9.3%	—
※「新型コロナウイルス感染症関連の補助金」を含めた損益差額	—	—	19,981	9.5%	—
施設数	351				
処方せん枚数	19,051		20,073		—



(2) 新型コロナウイルス感染症関連の補助金（従業員向け慰労金を除く）の状況

① 一般病院

(注) 医業・介護収益に占める介護収益の割合が2%未満の病院の集計である(特定機能病院等は含まない)。

(開設者別) 報告書 p14-17 (単位: 千円)

		1施設あたり金額
全	体	237,948
	医療法人	40,084
	国立	965,904
	公立	619,644
	公的	834,387
	(参考)国公立を除く全体	128,865

(重点医療機関・協力医療機関等) 報告書 371-372 (単位: 千円)

		1施設あたり金額
	重点医療機関	1,034,723
	協力医療機関	157,688
	受入病床を割り当てられたその他の医療機関	79,706
	受入病床を割り当てられていない医療機関	13,497

② 精神科病院

(注) 医業・介護収益に占める介護収益の割合が2%未満の病院の集計である(特定機能病院等は含まない)。

(開設者別) 報告書 p18-19 (単位: 千円)

		1施設あたり金額
全	体	33,851
	(参考)国公立を除く全体	20,444

③ 一般診療所

(注) 調査に回答した青色申告者を含む全ての医療機関の集計である。

(開設者別) 報告書 p29, 833 (単位: 千円)

		1施設あたり金額
	医療法人	696
	個人	666

(診療・検査医療機関(医療法人)) 報告書 p516 (単位: 千円)

		1施設あたり金額
	指定されている	1,102
	指定されていない	483

#### ④ 歯科診療所

(注) 調査に回答した青色申告者を含む全ての医療機関の集計である。

(開設者別) 報告書 p32, 838 (単位: 千円)

	1施設あたり金額
医療法人	804
個人	836

#### ⑤ 保険薬局

(開設者別) 報告書 p33 (単位: 千円)

	1施設あたり金額
法人	395
個人	409

### (3) 1施設あたりの損益状況（月次）

(注1) 単月調査については、年度調査と比べて、対象月における季節や個別の要因等の影響を受けやすいことのほか、以下のように回答を求めて算出していること等に留意する必要がある。

給与費(賞与を除く)：退職金等は、年度実績額(令和3年6月は令和2年度実績額)の1/12の額  
 賞与：年間支給額の1/12の額(6月以外に支給した場合も含む)。令和3年6月の賞与は、年間支給額が決定している施設のみの平均値であり、令和3年6月の「Ⅲ 医業・介護費用」及び「Ⅳ 損益差額」は、当該平均値とその他の数値の合算により算出。

材料費：令和3年6月の医薬品費は、購入価格が未妥結の品目は令和2年度購入価格等による額  
 その他の費用：単月の算出が困難な場合は、年度実績額(令和3年6月は令和2年度実績額)の1/12の額

(注2) 各年6月の日祭日、土曜日、木曜日の日数は、以下のとおり。

令和元年6月 日祭日5日、土曜日5日、木曜日4日

令和2年6月 日祭日4日、土曜日4日、木曜日4日

令和3年6月 日祭日4日、土曜日4日、木曜日4日

#### ① 一般病院

(注1) 医業・介護収益に占める介護収益の割合が2%未満の病院の集計である(特定機能病院等は含まない)。

(注2) 「Ⅰ 医業収益」には、「新型コロナウイルス感染症関連の補助金」は含まれていない。

(注3) 「構成比率」は、「Ⅰ 医業収益」と「Ⅱ 介護収益」を合算した金額に対する割合である。

(全体) 報告書 p544

(単位：千円、%)

	令和元年6月		令和2年6月		令和3年6月		金額の伸び率	
	金額	構成比率	金額	構成比率	金額	構成比率	令和元年 令和2年	令和2年 令和3年
I 医業収益	306,876	99.7%	296,381	99.8%	312,971	99.8%	▲ 3.4%	5.6%
II 介護収益	860	0.3%	513	0.2%	542	0.2%	▲40.3%	5.7%
III 医業・介護費用	314,791	102.3%	316,567	106.6%	328,263	104.7%	0.6%	3.7%
IV 損益差額 (I + II - III)	▲ 7,055	▲ 2.3%	▲ 19,673	▲ 6.6%	▲ 14,750	▲4.7%	—	—
施設数	594							

(注) 「全体」とは、医療法人、国公立のほか、公的(日赤、済生会、北海道社会事業協会、厚生連、国民健康保険団体連合会)、社会保険関係法人(健康保険組合及びその連合会、共済組合及びその連合会、国民健康保険組合)、個人などを含む全体である。

## (医療法人) 報告書 p542

(単位：千円、%)

	令和元年6月		令和2年6月		令和3年6月		金額の伸び率	
	金額	構成比率	金額	構成比率	金額	構成比率	令和元年 令和2年	令和2年 令和3年
I 医業収益	166,823	99.3%	165,763	99.7%	173,548	99.7%	▲ 0.6%	4.7%
II 介護収益	1,107	0.7%	459	0.3%	468	0.3%	▲58.5%	2.0%
III 医業・介護費用	165,561	98.6%	168,408	101.3%	173,101	99.5%	1.7%	2.8%
IV 損益差額 (I + II - III)	2,370	1.4%	▲ 2,186	▲ 1.3%	915	0.5%	—	—
施設数	293							

## (国立) 報告書 p542

(単位：千円、%)

	令和元年6月		令和2年6月		令和3年6月		金額の伸び率	
	金額	構成比率	金額	構成比率	金額	構成比率	令和元年 令和2年	令和2年 令和3年
I 医業収益	562,744	99.9%	507,343	99.9%	560,982	99.9%	▲ 9.8%	10.6%
II 介護収益	305	0.1%	257	0.1%	299	0.1%	▲15.7%	16.3%
III 医業・介護費用	578,915	102.8%	569,305	112.2%	589,996	105.1%	▲ 1.7%	3.6%
IV 損益差額 (I + II - III)	▲ 15,865	▲ 2.8%	▲ 61,705	▲12.2%	▲ 28,714	▲5.1%	—	—
施設数	17							

(注)「国立」とは、国、独立行政法人国立病院機構、国立大学法人、独立行政法人労働者健康安全機構、国立高度専門医療研究センター、独立行政法人地域医療機能推進機構である。

## (公立) 報告書 p542

(単位：千円、%)

	令和元年6月		令和2年6月		令和3年6月		金額の伸び率	
	金額	構成比率	金額	構成比率	金額	構成比率	令和元年 令和2年	令和2年 令和3年
I 医業収益	411,139	99.9%	392,024	99.9%	412,711	99.9%	▲ 4.6%	5.3%
II 介護収益	233	0.1%	301	0.1%	322	0.1%	29.2%	7.0%
III 医業・介護費用	452,196	109.9%	454,695	115.9%	487,089	117.9%	0.6%	7.1%
IV 損益差額 (I + II - III)	▲ 40,824	▲ 9.9%	▲ 62,370	▲15.9%	▲ 74,056	▲17.9%	—	—
施設数	111							

(注)「公立」とは、都道府県立、市町村立、地方独立行政法人立病院である。

## (公的) 報告書 p542

(単位：千円、%)

	令和元年6月		令和2年6月		令和3年6月		金額の伸び率	
	金額	構成比率	金額	構成比率	金額	構成比率	令和元年 令和2年	令和2年 令和3年
I 医業収益	850,805	99.8%	821,815	99.8%	878,174	99.8%	▲ 3.4%	6.9%
II 介護収益	1,827	0.2%	1,794	0.2%	1,917	0.2%	▲ 1.8%	6.9%
III 医業・介護費用	851,775	99.9%	857,353	104.1%	885,928	100.7%	0.7%	3.3%
IV 損益差額 (I+II-III)	857	0.1%	▲ 33,743	▲ 4.1%	▲ 5,838	▲ 0.7%	—	—
施設数	37							

(注)「公的」とは、日赤、済生会、北海道社会事業協会、厚生連、国民健康保険団体連合会である。

## (その他) 報告書 p543

(単位：千円、%)

	令和元年6月		令和2年6月		令和3年6月		金額の伸び率	
	金額	構成比率	金額	構成比率	金額	構成比率	令和元年 令和2年	令和2年 令和3年
I 医業収益	336,663	99.8%	324,274	99.8%	340,112	99.8%	▲ 3.7%	4.9%
II 介護収益	671	0.2%	505	0.2%	547	0.2%	▲ 24.7%	8.3%
III 医業・介護費用	335,753	99.5%	335,360	103.3%	348,524	102.3%	▲ 0.1%	3.9%
IV 損益差額 (I+II-III)	1,582	0.5%	▲ 10,580	▲ 3.3%	▲ 7,865	▲ 2.3%	—	—
施設数	129							

## [参考] (国公立を除く全体) 報告書 p544

(単位：千円、%)

	令和元年6月		令和2年6月		令和3年6月		金額の伸び率	
	金額	構成比率	金額	構成比率	金額	構成比率	令和元年 令和2年	令和2年 令和3年
I 医業収益	272,706	99.6%	265,903	99.8%	280,165	99.8%	▲ 2.5%	5.4%
II 介護収益	1,030	0.4%	572	0.2%	604	0.2%	▲ 44.5%	5.6%
III 医業・介護費用	272,426	99.5%	274,445	103.0%	283,106	100.8%	0.7%	3.2%
IV 損益差額 (I+II-III)	1,310	0.5%	▲ 7,970	▲ 3.0%	▲ 2,338	▲ 0.8%	—	—
施設数	466							

〔参考〕（国公立） 報告書 p544

（単位：千円、％）

	令和元年6月		令和2年6月		令和3年6月		金額の伸び率	
	金額	構成比率	金額	構成比率	金額	構成比率	令和元年 令和2年	令和2年 令和3年
I 医業収益	431,274	99.9%	407,340	99.9%	432,404	99.9%	▲ 5.5%	6.2%
II 介護収益	242	0.1%	296	0.1%	319	0.1%	22.3%	7.8%
III 医業・介護費用	469,026	108.7%	469,917	115.3%	500,498	115.7%	0.2%	6.5%
IV 損益差額 (I+II-III)	▲ 37,509	▲ 8.7%	▲ 62,281	▲ 15.3%	▲ 67,775	▲ 15.7%	—	—
施設数	128							

② 精神科病院

（注1）医業・介護収益に占める介護収益の割合が2%未満の病院の集計である（特定機能病院等は含まない）。

（注2）「I 医業収益」には、「新型コロナウイルス感染症関連の補助金」は含まれていない。

（注3）「構成比率」は、「I 医業収益」と「II 介護収益」を合算した金額に対する割合である。

（全体） 報告書 p545

（単位：千円、％）

	令和元年6月		令和2年6月		令和3年6月		金額の伸び率	
	金額	構成比率	金額	構成比率	金額	構成比率	令和元年 令和2年	令和2年 令和3年
I 医業収益	135,292	99.9%	133,563	99.8%	133,537	99.8%	▲ 1.3%	0.0%
II 介護収益	124	0.1%	203	0.2%	212	0.2%	63.7%	4.4%
III 医業・介護費用	138,515	102.3%	142,640	106.6%	137,439	102.8%	3.0%	▲ 3.6%
IV 損益差額 (I+II-III)	▲ 3,098	▲ 2.3%	▲ 8,874	▲ 6.6%	▲ 3,690	▲ 2.8%	—	—
施設数	121							

（注）「全体」とは、医療法人、国公立のほか、公的（日赤、済生会、北海道社会事業協会、厚生連、国民健康保険団体連合会）、社会保険関係法人（健康保険組合及びその連合会、共済組合及びその連合会、国民健康保険組合）、個人などを含む全体である。

〔参考〕（国公立を除く全体） 報告書 p545

（単位：千円、％）

	令和元年6月		令和2年6月		令和3年6月		金額の伸び率	
	金額	構成比率	金額	構成比率	金額	構成比率	令和元年 令和2年	令和2年 令和3年
I 医業収益	135,486	99.9%	134,075	99.8%	133,924	99.8%	▲ 1.0%	▲ 0.1%
II 介護収益	133	0.1%	218	0.2%	227	0.2%	63.9%	4.1%
III 医業・介護費用	134,887	99.5%	138,871	103.4%	133,280	99.4%	3.0%	▲ 4.0%
IV 損益差額 (I+II-III)	731	0.5%	▲ 4,578	▲ 3.4%	870	0.6%	—	—
施設数	113							

### ③ 一般診療所

(注1) 調査に回答した青色申告者を含む全ての医療機関の集計である。

(注2) 「I 医業収益」には、「新型コロナウイルス感染症関連の補助金」は含まれていない。

(注3) 「構成比率」は、「I 医業収益」と「II 介護収益」を合算した金額に対する割合である。

[全体 (入院診療収益あり及び入院診療収益なし)]

(個人) 報告書 p964

(単位：千円、%)

	令和元年6月		令和2年6月		令和3年6月		金額の伸び率	
	金額	構成比率	金額	構成比率	金額	構成比率	令和元年 令和2年	令和2年 令和3年
I 医業収益	7,847	99.3%	7,227	99.2%	7,703	99.3%	▲ 7.9%	6.6%
II 介護収益	55	0.7%	57	0.8%	56	0.7%	3.6%	▲ 1.8%
III 医業・介護費用	5,308	67.2%	5,240	71.9%	5,178	66.7%	▲ 1.3%	▲ 1.2%
IV 損益差額 (I + II - III)	2,594	32.8%	2,044	28.1%	2,581	33.3%	—	—
施設数	392							

(注) 個人立の一般診療所の損益差額からは、開設者の報酬となる部分以外に、建物、設備について現存物の価値以上の改善を行うための内部資金に充てられることが考えられる。

(医療法人) 報告書 p551

(単位：千円、%)

	令和元年6月		令和2年6月		令和3年6月		金額の伸び率	
	金額	構成比率	金額	構成比率	金額	構成比率	令和元年 令和2年	令和2年 令和3年
I 医業収益	13,178	97.3%	12,767	97.2%	13,375	97.2%	▲ 3.1%	4.8%
II 介護収益	370	2.7%	371	2.8%	383	2.8%	0.3%	3.2%
III 医業・介護費用	12,652	93.4%	12,733	96.9%	12,613	91.7%	0.6%	▲ 0.9%
IV 損益差額 (I + II - III)	896	6.6%	406	3.1%	1,145	8.3%	—	—
施設数	645							

〔入院診療収益あり〕

(個人) 報告書 p964

(単位：千円、%)

	令和元年6月		令和2年6月		令和3年6月		金額の伸び率	
	金額	構成比率	金額	構成比率	金額	構成比率	令和元年 令和2年	令和2年 令和3年
I 医業収益	17,047	95.1%	16,436	95.0%	16,726	94.7%	▲ 3.6%	1.8%
II 介護収益	886	4.9%	867	5.0%	935	5.3%	▲ 2.1%	7.8%
III 医業・介護費用	13,342	74.4%	14,283	82.5%	13,675	77.4%	7.1%	▲ 4.3%
IV 損益差額 (I + II - III)	4,590	25.6%	3,020	17.5%	3,986	22.6%	—	—
施設数	12							

(注) 個人立の一般診療所の損益差額からは、開設者の報酬となる部分以外に、建物、設備について現存物の価値以上の改善を行うための内部資金に充てられることが考えられる。

(医療法人) 報告書 p551

(単位：千円、%)

	令和元年6月		令和2年6月		令和3年6月		金額の伸び率	
	金額	構成比率	金額	構成比率	金額	構成比率	令和元年 令和2年	令和2年 令和3年
I 医業収益	20,897	95.2%	23,136	95.5%	21,063	94.9%	10.7%	▲ 9.0%
II 介護収益	1,065	4.8%	1,088	4.5%	1,138	5.1%	2.2%	4.6%
III 医業・介護費用	22,297	101.5%	23,703	97.8%	22,450	101.1%	6.3%	▲ 5.3%
IV 損益差額 (I + II - III)	▲ 335	▲ 1.5%	521	2.2%	▲ 248	▲ 1.1%	—	—
施設数	47							

〔入院診療収益なし〕

(個人) 報告書 p964

(単位：千円、%)

	令和元年6月		令和2年6月		令和3年6月		金額の伸び率	
	金額	構成比率	金額	構成比率	金額	構成比率	令和元年 令和2年	令和2年 令和3年
I 医業収益	7,557	99.6%	6,936	99.5%	7,418	99.6%	▲ 8.2%	6.9%
II 介護収益	28	0.4%	32	0.5%	28	0.4%	14.3%	▲ 12.5%
III 医業・介護費用	5,054	66.6%	4,954	71.1%	4,909	65.9%	▲ 2.0%	▲ 0.9%
IV 損益差額 (I + II - III)	2,531	33.4%	2,013	28.9%	2,537	34.1%	—	—
施設数	380							

(注) 個人立の一般診療所の損益差額からは、開設者の報酬となる部分以外に、建物、設備について現存物の価値以上の改善を行うための内部資金に充てられることが考えられる。



## (医療法人) 報告書 p551

(単位：千円、%)

	令和元年6月		令和2年6月		令和3年6月		金額の伸び率	
	金額	構成比率	金額	構成比率	金額	構成比率	令和元年 令和2年	令和2年 令和3年
I 医業収益	12,572	97.6%	11,953	97.4%	12,771	97.5%	▲ 4.9%	6.8%
II 介護収益	315	2.4%	315	2.6%	324	2.5%	0.0%	2.9%
III 医業・介護費用	11,894	92.3%	11,871	96.8%	11,833	90.4%	▲ 0.2%	▲ 0.3%
IV 損益差額 (I + II - III)	993	7.7%	397	3.2%	1,261	9.6%	—	—
施設数	598							

## ③ 歯科診療所

(注1) 調査に回答した青色申告者を含む全ての医療機関の集計である。

(注2) 「I 医業収益」には、「新型コロナウイルス感染症関連の補助金」は含まれていない。

(注3) 「構成比率」は、「I 医業収益」と「II 介護収益」を合算した金額に対する割合である。

## (個人) 報告書 p968

(単位：千円、%)

	令和元年6月		令和2年6月		令和3年6月		金額の伸び率	
	金額	構成比率	金額	構成比率	金額	構成比率	令和元年 令和2年	令和2年 令和3年
I 医業収益	3,922	98.9%	3,881	99.0%	4,033	98.8%	▲ 1.0%	3.9%
II 介護収益	44	1.1%	38	1.0%	48	1.2%	▲ 13.6%	26.3%
III 医業・介護費用	2,706	68.2%	2,681	68.4%	2,738	67.1%	▲ 0.9%	2.1%
IV 損益差額 (I + II - III)	1,259	31.7%	1,237	31.6%	1,343	32.9%	—	—
施設数	274							

(注) 個人立の歯科診療所の損益差額からは、開設者の報酬となる部分以外に、建物、設備について現存物の価値以上の改善を行うための内部資金に充てられることが考えられる。

## (医療法人) 報告書 p554

(単位：千円、%)

	令和元年6月		令和2年6月		令和3年6月		金額の伸び率	
	金額	構成比率	金額	構成比率	金額	構成比率	令和元年 令和2年	令和2年 令和3年
I 医業収益	8,372	99.6%	8,574	99.6%	8,681	99.5%	2.4%	1.2%
II 介護収益	30	0.4%	36	0.4%	45	0.5%	20.0%	25.0%
III 医業・介護費用	7,282	86.7%	7,411	86.1%	7,617	87.3%	1.8%	2.8%
IV 損益差額 (I + II - III)	1,120	13.3%	1,199	13.9%	1,109	12.7%	—	—
施設数	97							

## ⑤ 保険薬局

(注1)「I 収益」には、「新型コロナウイルス感染症関連の補助金」は含まれていない。

(注2)「構成比率」は、「I 収益」と「II 介護収益」を合算した金額に対する割合である。

(個人) 報告書 p555

単位：千円、%

	令和元年6月		令和2年6月		令和3年6月		金額の伸び率	
	金額	構成比率	金額	構成比率	金額	構成比率	令和元年 令和2年	令和2年 令和3年
I 収益	8,591	99.6%	8,490	99.6%	8,415	99.5%	▲ 1.2%	▲ 0.9%
II 介護収益	30	0.3%	35	0.4%	40	0.5%	16.7%	14.3%
III 費用	7,856	91.1%	7,863	92.2%	7,866	93.0%	0.1%	0.0%
IV 損益差額 (I + II - III)	765	8.9%	662	7.8%	590	7.0%	—	—
施設数	10							

(注) 個人立の保険薬局の損益差額からは、開設者の報酬となる部分以外に、建物、設備について現存物の価値以上の改善を行うための内部資金に充てられることが考えられる。

(法人) 報告書 p555

(単位：千円、%)

	令和元年6月		令和2年6月		令和3年6月		金額の伸び率	
	金額	構成比率	金額	構成比率	金額	構成比率	令和元年 令和2年	令和2年 令和3年
I 収益	15,125	99.5%	15,182	99.5%	15,370	99.4%	0.4%	1.2%
II 介護収益	69	0.5%	80	0.5%	87	0.6%	15.9%	8.8%
III 費用	14,298	94.1%	14,632	95.9%	14,568	94.2%	2.3%	▲ 0.4%
IV 損益差額 (I + II - III)	895	5.9%	630	4.1%	890	5.8%	—	—
施設数	548							

(4) 職種別常勤職員 1 人平均給料年 (度) 額等

① 一般病院

(注1)「看護職員」とは、保健師、助産師、看護師、准看護師である。

(注2)「医療技術員」とは、診療放射線技師、臨床検査技師、栄養士、理学療法士、作業療法士など医療に関わる専門技術員（歯科衛生士及び歯科技工士は除く）である。

(全体) 報告書 p298

(単位：円、%)

	前々年 (度)			前年 (度)			金額の伸び率
	平均給料年(度)額(①)	賞与(②)	①+②	平均給料年(度)額(①)	賞与(②)	①+②	
病院長	25,508,289	1,817,932	27,326,221	25,236,297	1,663,728	26,900,024	▲1.6%
医師	13,244,100	1,594,273	14,838,372	13,147,020	1,531,958	14,678,978	▲1.1%
歯科医師	9,945,390	1,553,447	11,498,837	10,032,464	1,530,408	11,562,872	0.6%
薬剤師	4,460,559	1,098,572	5,559,130	4,432,387	1,069,495	5,501,882	▲1.0%
看護職員	4,037,626	1,010,982	5,048,608	4,062,411	997,631	5,060,042	0.2%
看護補助職員	2,551,694	558,472	3,110,166	2,594,037	556,889	3,150,925	1.3%
医療技術員	3,704,479	931,056	4,635,536	3,704,325	916,654	4,620,979	▲0.3%

(医療法人) 報告書 p297

(単位：円、%)

	前々年 (度)			前年 (度)			金額の伸び率
	平均給料年(度)額(①)	賞与(②)	①+②	平均給料年(度)額(①)	賞与(②)	①+②	
病院長	31,029,570	597,030	31,626,600	30,585,958	514,999	31,100,957	▲1.7%
医師	14,389,335	720,756	15,110,090	14,499,576	562,597	15,062,173	▲0.3%
歯科医師	8,722,066	691,937	9,414,003	9,163,967	690,820	9,854,787	4.7%
薬剤師	4,459,040	816,841	5,275,881	4,443,030	803,885	5,246,915	▲0.5%
看護職員	3,778,810	768,637	4,547,447	3,808,733	755,466	4,564,200	0.4%
看護補助職員	2,502,783	495,698	2,998,481	2,548,706	494,610	3,043,317	1.5%
医療技術員	3,355,130	730,556	4,085,685	3,383,006	725,054	4,108,060	0.5%

(国立) 報告書 p296

(単位：円、%)

	前々年 (度)			前年 (度)			金額の伸び率
	平均給料年(度)額(①)	賞与(②)	①+②	平均給料年(度)額(①)	賞与(②)	①+②	
病院長	13,971,899	4,950,695	18,922,594	14,090,525	4,671,710	18,762,235	▲0.8%
医師	11,125,454	2,329,391	13,454,845	10,982,980	2,256,819	13,239,799	▲1.6%
歯科医師	10,145,417	1,984,793	12,130,210	9,950,651	1,937,717	11,888,368	▲2.0%
薬剤師	4,393,040	1,277,610	5,670,650	4,452,890	1,264,195	5,717,085	0.8%
看護職員	4,075,078	1,147,150	5,222,228	4,179,552	1,119,073	5,298,625	1.5%
看護補助職員	2,780,427	729,933	3,510,360	2,795,074	574,849	3,369,922	▲4.0%
医療技術員	4,069,865	1,197,921	5,267,786	4,157,881	1,145,896	5,303,777	0.7%

## (公立) 報告書 p296

(単位：円、%)

	前々年(度)			前年(度)			金額の伸び率
	平均給料年(度)額(①)	賞与(②)	①+②	平均給料年(度)額(①)	賞与(②)	①+②	
病院長	17,878,690	4,267,186	22,145,876	17,753,028	3,782,489	21,535,517	▲2.8%
医師	12,792,716	2,301,350	15,094,066	12,460,176	2,265,830	14,726,005	▲2.4%
歯科医師	10,876,014	2,445,614	13,321,629	10,536,889	2,363,693	12,900,582	▲3.2%
薬剤師	4,590,321	1,382,531	5,972,852	4,576,186	1,359,661	5,935,847	▲0.6%
看護職員	4,362,727	1,283,638	5,646,365	4,363,615	1,278,958	5,642,572	▲0.1%
看護補助職員	2,620,475	659,218	3,279,692	2,695,398	670,803	3,366,201	2.6%
医療技術員	4,198,730	1,268,091	5,466,821	4,217,267	1,270,807	5,488,074	0.4%

## ② 一般診療所

(注1)「看護職員」とは、保健師、助産師、看護師、准看護師である。

(注2)「医療技術員」とは、診療放射線技師、臨床検査技師、栄養士、理学療法士、作業療法士など医療に関わる専門技術員である。

## (医療法人) 報告書 p301

(単位：円、%)

	前々年(度)			前年(度)			金額の伸び率
	平均給料年(度)額(①)	賞与(②)	①+②	平均給料年(度)額(①)	賞与(②)	①+②	
院長	27,713,664	121,136	27,834,800	27,151,505	148,364	27,299,869	▲1.9%
医師	10,692,915	107,700	10,800,615	10,658,190	131,431	10,789,621	▲0.1%
看護職員	3,162,691	601,168	3,763,859	3,191,321	594,121	3,785,442	0.6%
医療技術員	3,433,060	700,779	4,133,839	3,421,229	658,505	4,079,733	▲1.3%

## (個人) 報告書 p909

(単位：円、%)

	前々年(度)			前年(度)			金額の伸び率
	平均給料年(度)額(①)	賞与(②)	①+②	平均給料年(度)額(①)	賞与(②)	①+②	
院長	—	—	—	—	—	—	—
医師	8,611,163	1,219,492	9,830,655	8,875,341	1,104,210	9,979,550	1.5%
看護職員	3,030,978	622,534	3,653,512	3,060,967	615,348	3,676,315	0.6%
医療技術員	3,403,192	653,020	4,056,212	3,436,450	668,575	4,105,025	1.2%

### ③ 歯科診療所

(医療法人) 報告書 p302 (単位：円、%)

	前々年(度)			前年(度)			金額の伸び率
	平均給料年(度)額(①)	賞与(②)	①+②	平均給料年(度)額(①)	賞与(②)	①+②	
院長	14,635,556	52,957	14,688,513	14,682,348	72,478	14,754,826	0.5%
歯科医師	7,042,370	228,965	7,271,335	7,253,273	208,165	7,461,438	2.6%
歯科衛生士	2,812,016	387,786	3,199,802	2,938,931	375,652	3,314,583	3.6%
歯科技工士	4,068,473	422,643	4,491,115	3,992,397	374,791	4,367,188	▲2.8%

(個人) 報告書 p910 (単位：円、%)

	前々年(度)			前年(度)			金額の伸び率
	平均給料年(度)額(①)	賞与(②)	①+②	平均給料年(度)額(①)	賞与(②)	①+②	
院長	—	—	—	—	—	—	—
歯科医師	5,607,339	715,490	6,322,829	5,758,959	696,925	6,455,883	2.1%
歯科衛生士	2,374,927	316,377	2,691,304	2,431,064	308,730	2,739,794	1.8%
歯科技工士	3,363,321	453,878	3,817,200	3,488,843	446,500	3,935,344	3.1%

### ④ 保険薬局

(法人) 報告書 p303 (単位：円、%)

	前々年(度)			前年(度)			金額の伸び率
	平均給料年(度)額(①)	賞与(②)	①+②	平均給料年(度)額(①)	賞与(②)	①+②	
管理薬剤師	6,521,235	783,598	7,304,833	6,459,285	755,572	7,214,857	▲1.2%
薬剤師	4,229,558	611,184	4,840,743	4,164,116	571,957	4,736,072	▲2.2%

(個人) 報告書 p303 (単位：円、%)

	前々年(度)			前年(度)			金額の伸び率
	平均給料年(度)額(①)	賞与(②)	①+②	平均給料年(度)額(①)	賞与(②)	①+②	
管理薬剤師	—	—	—	—	—	—	—
薬剤師	3,532,866	286,696	3,819,562	3,460,883	221,050	3,681,933	▲3.6%

(注) 各集計結果について、合計数値と内訳数値は、四捨五入の関係で合致しない場合がある。

# 第23回医療経済実態調査（医療機関等調査）報告

— 令和3年 実施 —

中央社会保険医療協議会

令和3年11月



# 目 次

I	調査の概要	1
II	調査の結果	11
	病 院 (集計1)	14
	病 院 (集計2)	22
	一 般 診 療 所 (集計2)	28
	歯 科 診 療 所 (集計2)	32
	保 険 薬 局 (集計2)	33
	機能別集計等	
(1)	一般病院 加重平均による損益状況	36
(2)	病院機能別の損益状況	38
(3)	入院基本料別の損益状況	42
(4)	一般病院 病床規模別の損益状況	118
(5)	一般病院 100床当たりの損益状況	122
(6)	療養病床60%以上の一般病院の損益状況	126
(7)	療養病床を有しない病院の損益状況	134
(8)	在宅療養支援病院の損益状況	142
(9)	一般診療所 主たる診療科別の損益状況	150
(10)	在宅療養支援診療所の損益状況	198
(11)	在宅療養支援歯科診療所の損益状況	202
(12)	保険薬局 後発医薬品割合別の損益状況	203
(13)	保険薬局 調剤報酬等の算定状況別の損益状況	218
(14)	保険薬局 店舗数別の損益状況	230
(15)	保険薬局 調剤基本料等別の損益状況	232
(16)	保険薬局 立地別の損益状況	238
(17)	院外処方率別の損益状況	253
(18)	地域別の損益状況	257
(19)	3月決算のみの施設の損益の状況	267
(20)	損益差額階級別施設数	285



(21)	最頻損益差額階級の損益状況	287
(22)	損益差額及び損益率の状況	293
(23)	職種別常勤職員1人平均給料年(度)額等	296
(24)	資産・負債の状況	309
(25)	キャッシュ・フローの状況	311
(26)	設備投資額の状況	315
(27)	税金の状況	317
(28)	損益率等の分布	319
(29)	収益と費用の45度分析	333
(30)	事業年(度)の分布	345
(31)	消費税課税対象費用等の状況	350
(32)	重点医療機関・協力医療機関等の損益の状況	355
(33)	新型コロナウイルス感染症入院患者等の受入実績別の損益の状況	399
(34)	診療・検査医療機関の損益の状況	509
(35)	新型コロナウイルス感染症疑い患者の受入状況別の損益の状況	525
機能別集計(月次)		
(1)	開設者別の損益状況	542
(2)	一般病院 加重平均による損益状況	556
(3)	病院機能別の損益状況	557
(4)	入院基本料別の損益状況	560
(5)	一般病院 病床規模別の損益状況	584
(6)	一般病院 100床当たりの損益状況	588
(7)	療養病床60%以上の一般病院の損益状況	591
(8)	療養病床を有しない病院の損益状況	594
(9)	在宅療養支援病院の損益状況	597
(10)	一般診療所 主たる診療科別の損益状況	600
(11)	在宅療養支援診療所の損益状況	648
(12)	在宅療養支援歯科診療所の損益状況	652
(13)	保険薬局 後発医薬品割合別の損益状況	653
(14)	保険薬局 調剤報酬等の算定状況別の損益状況	668
(15)	保険薬局 店舗数別の損益状況	680
(16)	保険薬局 調剤基本料等別の損益状況	682
(17)	保険薬局 立地別の損益状況	688

(18)	院外処方率別の損益状況	703
(19)	地域別の損益状況	707
(20)	損益差額階級別施設数	717
(21)	最頻損益差額階級の損益状況	719
(22)	損益差額及び損益率の状況	725
(23)	損益率等の分布	728
(24)	収益と費用の45度分析	741
(25)	重点医療機関・協力医療機関等の損益の状況	753
(26)	新型コロナウイルス感染症入院患者等の受入実績別の損益の状況	775
(27)	診療・検査医療機関の損益の状況	797
(28)	新型コロナウイルス感染症疑い患者の受入状況別の損益の状況	813

### Ⅲ 青色申告者(省略形式)を含む調査の結果 829

一般診療所(集計2)	832
歯科診療所(集計2)	837

#### 機能別集計等

(1)	一般診療所 主たる診療科別の損益状況	840
(2)	在宅療養支援診療所の損益状況	888
(3)	在宅療養支援歯科診療所の損益状況	892
(4)	院外処方率別の損益状況	893
(5)	地域別の損益状況	895
(6)	損益差額階級別施設数	899
(7)	最頻損益差額階級の損益状況	901
(8)	損益差額及び損益率の状況	906
(9)	職種別常勤職員1人平均給料年(度)額等	907
(10)	設備投資額の状況	913
(11)	損益率等の分布	914
(12)	収益と費用の45度分析	922
(13)	消費税課税対象費用等の状況	928
(14)	診療・検査医療機関の損益の状況	930
(15)	新型コロナウイルス感染症疑い患者の受入状況別の損益の状況	946

#### 機能別集計(月次)

(1)	開設者別の損益状況	963
-----	-----------	-----

## I 調査の概要

### 1. 調査の目的

この調査は、病院、一般診療所、歯科診療所及び保険薬局における医業経営等の実態を明らかにし、社会保険診療報酬に関する基礎資料を整備することを目的として、中央社会保険医療協議会が実施したものである。

### 2. 調査の対象及び客体

社会保険による診療を行っている全国の病院、一般診療所、歯科診療所及び保険調剤を行っている全国の保険薬局のうち1ヶ月の調剤報酬明細書の取扱件数が300件以上の薬局を対象とし、これらの医療機関等を、地域別等に層化し、次の抽出率で無作為に抽出した施設を調査客体とした。

なお、特定機能病院、歯科大学病院及びこども病院については、別途、全ての施設を調査客体とした。

	抽出率
病院	1 / 3
一般診療所	1 / 20
歯科診療所	1 / 50
保険薬局	1 / 25

### 3. 調査施設数、調査票回答施設数等の状況

	調査対象施設数 ①	調査票回答施設数 ②	回答率 (②/①)	年度有効回答施設数 ③	年度有効回答率 (③/①) (前回調査)	年度有効回答施設の内訳		月次有効回答施設数 ④	月次有効回答率 (④/①)	月次有効回答施設の内訳	
						介護収益の割合2%未満	介護収益の割合2%以上			介護収益の割合2%未満	介護収益の割合2%以上
病院	2,305	1,426	61.9%	1,218	52.8% (53.3%)	945	273	915	39.7%	715	200
一般診療所	3,114	2,026	65.1%	1,706	54.8% (53.1%)	-	-	1,062	34.1%	-	-
歯科診療所	1,064	753	70.8%	625	58.7% (56.2%)	-	-	373	35.1%	-	-
保険薬局	1,892	1,133	59.9%	904	47.8% (55.3%)	-	-	558	29.5%	-	-
特定機能病院	87	85	97.7%	83	95.4% (97.6%)	83	0	57	65.5%	57	0
歯科大学病院	20	19	95.0%	18	90.0% (100.0%)	18	0	10	50.0%	10	0
こども病院	24	20	83.3%	18	75.0% (90.9%)	18	0	15	62.5%	15	0

(注) 1. 特定機能病院、歯科大学病院及びこども病院については、別掲である。(以下同様)

2. 一般診療所及び歯科診療所については、青色申告(省略形式)の集計対象となった施設も含まれている。(以下同様)

4. 調査の内容

病院、一般診療所、歯科診療所及び保険薬局について、施設の概要、損益の状況、資産・負債、従事者の人員・給与の状況などの調査を行った。損益に関する項目は以下のとおり。

①年度損益に関する項目

(1) 病院

I 医業収益	
1. 入院診療収益	入院患者の医療に係る収益(医療保険、公費負担医療、公害医療、労災保険、自賠責、自費診療収益等)
2. 特別の療養環境収益	入院患者の医療に係る収益のうち特別室の特別料金徴収額
3. 外来診療収益	外来患者の医療に係る収益(医療保険、公費負担医療、公害医療、労災保険、自賠責、自費診療収益等)
4. その他の医業収益	保健予防活動収益、医療相談収益、受託検査・施設利用収益、文書料等の収益
II 介護収益	
1. 施設サービス収益	施設サービスに係る収益
2. 居宅サービス収益	居宅サービスに係る収益(短期入所療養介護を含む)
3. その他の介護収益	前記の科目に属さない介護収益
III 医業・介護費用	
1. 給与費	職員の給料、賞与、退職金(退職給付引当金制度がある場合は退職給付引当金繰入額、退職給付引当金制度がない場合は退職金支払額)、法定福利費 (注) 個人立の病院においては、開設者の報酬に相当する部分は含まれていない。
2. 医薬品費	費消した医薬品の購入額
3. 給食用材料費	費消した患者給食のための食品の購入額
4. 診療材料費・医療消耗器具備品費	・カテーテル、縫合糸、酸素、ギブス粉、レントゲンフィルム、サージカルマスク、ガウンなどの費消額 ・診療、検査、看護、給食などの医療用の器械・器具等の費消額
5. 委託費	検査、患者用給食、医療用廃棄物、医療事務等の委託費
6. 減価償却費	建物、建物附属設備、医療機器、車両船舶等の減価償却費
(再掲)建物減価償却費	建物の減価償却費
(再掲)医療機器減価償却費	医療機器の減価償却費
7. 設備関係費	土地賃借料、建物賃借料、修繕費、固定資産税、器械保守料等
(再掲)設備機器賃借料	固定資産に計上を要しない設備、機器の使用料(リース、レンタル料)
(再掲)医療機器賃借料	医療機器の使用料(リース、レンタル料)
8. 経費	福利厚生費、消耗品費、光熱水費、保険料、諸会費、事業税等
9. その他の医業費用	研究研修費等
IV 損益差額	(I + II - III)
V その他の医業・介護関連収益	・受取利息・配当金、有価証券売却益等 ・固定資産売却益等の特別利益 ・補助金・負担金
V' (再掲)新型コロナウイルス感染症関連の補助金 (従業員向け慰労金を除く)	国、地方公共団体、系統機関などからの補助金・負担金等の交付金のうち、新型コロナウイルス感染症関連の補助金等の交付金
VI その他の医業・介護関連費用	・支払利息、有価証券売却損、貸倒損失等 ・固定資産売却損等の特別損失
VII 総損益差額	(IV + V - VI) (注) 個人立の病院の総損益差額からは、開設者の報酬となる部分以外に、建物、設備について現存物の価値以上の改善を行うための内部資金に充てられることが考えられる。
VII' (参考)新型コロナウイルス感染症関連の補助金 (従業員向け慰労金を除く)を除いた総損益差額	(VII - V')
VIII 税金	法人税、住民税 (注) 個人立の病院については集計していない。
IX 税引後の総損益差額	(VII - VIII)

## (2) 一般診療所

I 医業収益	
I' (参考)新型コロナウイルス感染症関連の補助金 (従業員向け慰労金を除く)を除いた医業収益	(I-3')
1. 入院診療収益	入院患者の医療に係る収益(医療保険、公費負担医療、公害医療、労災保険、自賠責、自費診療収益等)
2. 外来診療収益	外来患者の医療に係る収益(医療保険、公費負担医療、公害医療、労災保険、自賠責、自費診療収益等)
3. その他の医業収益	・学校医・産業医・当番医の手当、健康診断、各種検診、文書料等の収益 ・その他(受取利息、配当金、補助金等)
3' (再掲)新型コロナウイルス感染症関連の補助金 (従業員向け慰労金を除く)	国、地方公共団体、系統機関などからの補助金・負担金等の交付金のうち、新型コロナウイルス感染症関連の補助金等の交付金
II 介護収益	
1. 施設サービス収益	施設サービスに係る収益
2. 居宅サービス収益	居宅サービスに係る収益(短期入所療養介護を含む)
3. その他の介護収益	前記の科目に属さない介護収益
III 医業・介護費用	
1. 給与費	職員の給料、賞与、退職金(退職給付引当金制度がある場合は退職給付引当金繰入額、退職給付引当金制度がない場合は退職金支払額)、法定福利費 (注) 個人立の一般診療所においては、開設者の報酬に相当する部分は含まれていない。
2. 医薬品費	費消した医薬品の購入額
3. 材料費	・カテーテル、縫合糸、酸素、ギブス粉、レントゲンフィルム、サージカルマスク、ガウンなどの費消額 ・診療、検査、看護、給食などの医療用の器械・器具等の費消額
4. 給食用材料費	費消した給食用材料費の購入額
5. 委託費	検査、患者用給食、医療用廃棄物、医療事務等の委託費
6. 減価償却費	建物、建物附属設備、医療機器、車両船舶等の減価償却費
(再掲)建物減価償却費	建物の減価償却費
(再掲)医療機器減価償却費	医療機器の減価償却費
7. その他の医業・介護費用	・経費(福利厚生費、消耗品費、光熱水費、賃借料、事業税、固定資産税等) ・その他(支払利息、雑費等)
(再掲)設備機器賃借料	固定資産に計上を要しない設備、機器の使用料(リース、レンタル料)
(再掲)医療機器賃借料	医療機器の使用料(リース、レンタル料)
IV 損益差額	(I+II-III) (注) 個人立の一般診療所の損益差額からは、開設者の報酬となる部分以外に、建物、設備について現存物の価値以上の改善を行うための内部資金に充てられることが考えられる。
IV' (参考)新型コロナウイルス感染症関連の補助金 (従業員向け慰労金を除く)を除いた損益差額	(IV-3')
V 税金	法人税、住民税 (注) 個人立の一般診療所については集計していない。
VI 税引後の総損益差額	(IV-V)

## (3) 歯科診療所

I 医業収益	
I' (参考)新型コロナウイルス感染症関連の補助金 (従業員向け慰労金を除く)を除いた医業収益	(I-4')
1. 保険診療収益	入院患者・外来患者の医療に係る収益(医療保険、公費負担医療)
2. 労災等診療収益	入院患者・外来患者の医療に係る収益(労災保険、自賠責等)
3. その他の診療収益	自費診療収益等
4. その他の医業収益	・学校医・産業医・当番医の手当、健康診断、各種検診、文書料等の収益 ・その他(受取利息、配当金、補助金等)
4' (再掲)新型コロナウイルス感染症関連の補助金 (従業員向け慰労金を除く)	国、地方公共団体、系統機関などからの補助金・負担金等の交付金のうち、新型コロナウイルス感染症関連の補助金等の交付金
II 介護収益	
1. 居宅サービス収益	居宅サービスに係る収益
2. その他の介護収益	前記の科目に属さない介護収益
III 医業・介護費用	
1. 給与費	職員の給料、賞与、退職金(退職給付引当金制度がある場合は退職給付引当金繰入額、退職給付引当金制度がない場合は退職金支払額)、法定福利費 (注) 個人立の歯科診療所においては、開設者の報酬に相当する部分は含まれていない。
2. 医薬品費	費消した医薬品の購入額
3. 歯科材料費	・歯科用金銀パラジウム合金、歯科用充填材料、歯科用合着・接着材料などの費消額 ・レントゲンフィルム、酸素、印象材、石膏、サージカルマスク、ガウンなどの費消額 ・注射針・筒、パー、鉗子類などの診療用具の費消額
4. 委託費	歯科技工、医療用廃棄物、医療事務等の委託費
5. 減価償却費	建物、建物附属設備、医療機器、車両船舶等の減価償却費
(再掲)建物減価償却費	建物の減価償却費
(再掲)医療機器減価償却費	医療機器の減価償却費
6. その他の医業費用	・経費(福利厚生費、消耗品費、光熱水費、賃借料、事業税、固定資産税等) ・その他(支払利息、雑費等)
(再掲)設備機器賃借料	固定資産に計上を要しない設備、機器の使用料(リース、レンタル料)
(再掲)医療機器賃借料	医療機器の使用料(リース、レンタル料)
IV 損益差額	(I+II-III) (注) 個人立の歯科診療所の損益差額からは、開設者の報酬となる部分以外に、建物、設備について現存物の価値以上の改善を行うための内部資金に充てられることが考えられる。
IV' (参考)新型コロナウイルス感染症関連の補助金 (従業員向け慰労金を除く)を除いた損益差額	(IV-4')
V 税金	法人税、住民税 (注) 個人立の歯科診療所については集計していない。
VI 税引後の総損益差額	(IV-V)

## (4) 保険薬局

I 収益	
I' (参考)新型コロナウイルス感染症関連の補助金 (従業員向け慰労金を除く)を除いた収益	(I - 3')
1. 保険調剤収益	調剤に係る収益(医療保険、公費負担医療)
2. 公害等調剤収益	調剤に係る収益(公害医療、労災保険、自賠責等)
3. その他の薬局事業収益	<ul style="list-style-type: none"> <li>・自費診療による調剤収益</li> <li>・一般用医薬品、化粧品等の販売収益</li> <li>・受取利息、配当金等</li> </ul>
3' (再掲)新型コロナウイルス感染症関連の補助金 (従業員向け慰労金を除く)	国、地方公共団体、系統機関などからの補助金・負担金等の交付金のうち、新型コロナウイルス感染症関連の補助金等の交付金
II 介護収益	
1. 居宅サービス収益	居宅サービスに係る収益
2. その他の介護収益	前記の科目に属さない介護収益
III 費用	
1. 給与費	職員の給料、賞与、退職金(退職給付引当金制度がある場合は退職給付引当金繰入額、退職給付引当金制度がない場合は退職金支払額)、法定福利費 (注) 個人立の保険薬局においては、開設者の報酬に相当する部分は含まれていない。
2. 医薬品等費	調剤用医薬品、一般用医薬品、材料費、その他品目(煙草、化粧品、雑貨等)の費消額
(再掲)調剤用医薬品費	保険調剤で費消した医薬品費
(再掲)一般用医薬品費	処方箋を必要としない市販薬等の医薬品費
3. 委託費	医療事務等の委託費
4. 減価償却費	建物、建物附属設備、調剤用機器、車両船舶等の減価償却費
(再掲)建物減価償却費	建物の減価償却費
(再掲)調剤用機器減価償却費	調剤用機器の減価償却費
5. その他の経費	<ul style="list-style-type: none"> <li>・経費(福利厚生費、消耗品費、光熱水費、賃借料、事業税、固定資産税等)</li> <li>・広告宣伝費</li> <li>・その他(支払利息、雑費等)</li> </ul>
(再掲)設備機器賃借料	固定資産に計上を要しない設備、機器の使用料(リース、レンタル料)
(再掲)調剤用機器賃借料	調剤用機器の使用料(リース、レンタル料)
IV 損益差額	(I + II - III) (注) 個人立の保険薬局の損益差額からは、開設者の報酬となる部分以外に、建物、設備について現存物の価値以上の改善を行うための内部資金に充てられることが考えられる。
IV' (参考)新型コロナウイルス感染症関連の補助金 (従業員向け慰労金を除く)を除いた損益差額	(IV - 3')
V 税金	法人税、住民税 (注) 個人立の保険薬局については集計していない。
VI 税引後の総損益差額	(IV - V)

②月次損益に関する項目

(1) 病院

I 医業収益	
1. 入院診療収益	入院患者の医療に係る収益(医療保険、公費負担医療、公害医療、労災保険、自賠責、自費診療収益等)
2. 特別の療養環境収益	入院患者の医療に係る収益のうち特別室の特別料金徴収額
3. 外来診療収益	外来患者の医療に係る収益(医療保険、公費負担医療、公害医療、労災保険、自賠責、自費診療収益等)
4. その他の医業収益	保健予防活動収益、医療相談収益、受託検査・施設利用収益、文書料等の収益
II 介護収益	施設サービスに係る収益 居宅サービスに係る収益(短期入所療養介護を含む) 上記の科目に属さない介護収益
III 医業・介護費用	
1. 給与費	職員の給料、賞与、退職金(退職給付引当金制度がある場合は退職給付引当金繰入額、退職給付引当金制度がない場合は退職金支払額)、法定福利費 (注) 個人立の病院においては、開設者の報酬に相当する部分は含まれていない。
給与費(賞与を除く)	職員の給料、退職金(退職給付引当金制度がある場合は退職給付引当金繰入額、退職給付引当金制度がない場合は退職金支払額)、法定福利費 (注) 退職金等については、年度実績額の1/12の額
賞与(1月あたりの額)	職員の賞与 (注) 年間支給額の1/12の額(6月以外に支給した場合も含む)
2. 材料費	医薬品費、診療材料費・医療消耗器具備品費、給食用材料費 (注) 令和3年6月の医薬品費について、購入価格が未妥結の品目については、昨年度購入価格等による額
3. 材料費、給与費以外の費用	委託費、設備関係費(含む減価償却費)、経費、その他の医業・介護費用 (注) 単月の算出が困難な場合は、年度実績額(令和3年6月分については令和2年度実績額)の1/12
IV 損益差額	(I + II - III)



## (2) 一般診療所

I 医業収益	
1. 入院診療収益	入院患者の医療に係る収益(医療保険、公費負担医療、公害医療、労災保険、自賠責、自費診療収益等)
2. 外来診療収益	外来患者の医療に係る収益(医療保険、公費負担医療、公害医療、労災保険、自賠責、自費診療収益等)
3. その他の医業収益	<ul style="list-style-type: none"> <li>・学校医・産業医・当番医の手当、健康診断、各種検診、文書料等の収益</li> <li>・その他(受取利息、配当金、補助金等)</li> </ul> (注)新型コロナウイルス感染症関連の補助金は含まれていない。
II 介護収益	施設サービスに係る収益 居宅サービスに係る収益(短期入所療養介護を含む) 上記の科目に属さない介護収益
III 医業・介護費用	
1. 給与費	職員の給料、賞与、退職金(退職給付引当金制度がある場合は退職給付引当金繰入額、退職給付引当金制度がない場合は退職金支払額)、法定福利費 (注)個人立の一般診療所においては、開設者の報酬に相当する部分は含まれていない。
給与費(賞与を除く)	職員の給料、退職金(退職給付引当金制度がある場合は退職給付引当金繰入額、退職給付引当金制度がない場合は退職金支払額)、法定福利費 (注)退職金等については、年度実績額の1/12の額
賞与(1月あたりの額)	職員の賞与 (注)年間支給額の1/12の額(6月以外に支給した場合も含む)
2. 材料費	医薬品費、診療材料費・医療消耗器具備品費、給食用材料費 (注)令和3年6月の医薬品費について、購入価格が未妥結の品目については、昨年度購入価格等による額
3. 給与費、材料費以外の費用	委託費、設備関係費(含む減価償却費)、経費、その他の医業・介護費用 (注)単月の算出が困難な場合は、年度実績額(令和3年6月分については令和2年度実績額)の1/12
IV 損益差額	(I + II - III)

## (3) 歯科診療所

I 医業収益	
1. 診療収益	入院患者・外来患者の医療に係る収益(医療保険、公費負担医療) 入院患者・外来患者の医療に係る収益(労災保険、自賠責等) 自費診療収益等
2. その他の医業収益	・学校医・産業医・当番医の手当、健康診断、各種検診、文書料等の収益 ・その他(受取利息、配当金、補助金等) (注)新型コロナウイルス感染症関連の補助金は含まれていない。
II 介護収益	施設サービスに係る収益 居宅サービスに係る収益(短期入所療養介護を含む) 上記の科目に属さない介護収益
III 医業・介護費用	
1. 給与費	職員の給料、賞与、退職金(退職給付引当金制度がある場合は退職給付引当金繰入額、 退職給付引当金制度がない場合は退職金支払額)、法定福利費 (注)個人立の歯科診療所においては、開設者の報酬に相当する部分は含まれていない。
給与費(賞与を除く)	職員の給料、退職金(退職給付引当金制度がある場合は退職給付引当金繰入額、退職給付引当金制度が ない場合は退職金支払額)、法定福利費 (注)退職金等については、年度実績額の1/12の額
賞与(1月あたりの額)	職員の賞与 (注)年間支給額の1/12の額(6月以外に支給した場合も含む)
2. 歯科材料費	歯科材料費、医薬品費 (注)令和3年6月の医薬品費について、購入価格が未妥結の品目については、昨年度購入価格等による額
3. 給与費、歯科材料費以外の費用	委託費、設備関係費(含む減価償却費)、経費、その他の医業・介護費用 (注)単月の算出が困難な場合は、年度実績額(令和3年6月分については令和2年度実績額)の1/12
IV 損益差額	(I + II - III)

## (4) 保険薬局

I 収益	<ul style="list-style-type: none"> <li>・調剤に係る収益(医療保険、公費負担医療)</li> <li>・調剤に係る収益(公害医療、労災保険、自賠責等)</li> <li>・自費診療による調剤収益</li> <li>・一般用医薬品、化粧品等の販売収益</li> <li>・受取利息、配当金等</li> </ul> <p>(注)新型コロナウイルス感染症関連の補助金は含まれていない。</p>
II 介護収益	<p>居宅サービスに係る収益</p> <p>上記の科目に属さない介護収益</p>
III 費用	
1. 給与費	<p>職員の給料、賞与、退職金(退職給付引当金制度がある場合は退職給付引当金繰入額、退職給付引当金制度がない場合は退職金支払額)、法定福利費</p> <p>(注)個人立の保険薬局においては、開設者の報酬に相当する部分は含まれていない。</p>
給与費(賞与を除く)	<p>職員の給料、退職金(退職給付引当金制度がある場合は退職給付引当金繰入額、退職給付引当金制度がない場合は退職金支払額)、法定福利費</p> <p>(注)退職金等については、年度実績額の1/12の額</p>
賞与(1月あたりの額)	<p>職員の賞与</p> <p>(注)年間支給額の1/12の額(6月以外に支給した場合も含む)</p>
2. 医薬品費等	<p>医薬品費等</p> <p>(注)令和3年6月の医薬品費について、購入価格が未妥結の品目については、昨年度購入価格等による額</p>
3. 給与費、医薬品費等以外の費用	<p>委託費、設備関係費(含む減価償却費)、その他の経費</p> <p>(注)単月の算出が困難な場合は、年度実績額(令和3年6月分については令和2年度実績額)の1/12</p>
IV 損益差額	(I + II - III)

5. 集計区分について

区 分	医業・介護収益に占める介護収益の割合が 2%未満の医療機関等の集計	調査に回答した全ての医療機関等の集計 (有効回答施設の集計)
病 院	<b>集計1</b>	<b>集計2</b>
一般診療所	/	
歯科診療所		
保険薬局		

## Ⅱ 調査の結果

(留意事項)

1. 年度調査における損益状況、給与費は令和3年3月末までに終了する直近の2事業年(度)の数値である。
2. 個人立の病院・一般診療所・歯科診療所・保険薬局においては、開設者の報酬に相当する部分は、「医業・介護費用(又は費用)」の「給与費」には含まれていない。また「総損益差額(又は損益差額)」については、開設者の報酬となる部分以外に、建物、設備について現存物の価値以上の改善を行うための内部資金に充てられることが考えられる。
3. 特定機能病院、歯科大学病院及びこども病院は、従来のデータとの比較のため別掲としている。
4. この報告書の損益状況等における合計数値と内訳数値は、四捨五入の関係で合致しない場合がある。
5. 施設数が1または2の場合、当該集計区分の数値を「\*」で秘匿した。
6. 月次調査については、年度調査と比べて、対象月における季節や個別の要因等の影響を受けやすいことのほか、以下のように回答を求めて算出していること等に留意する必要がある。

給与費(賞与を除く):退職金等は、年度実績額(令和3年6月は令和2年度実績額)の1/12の額

賞与:年間支給額の1/12の額(6月以外に支給した場合も含む)。令和3年6月の賞与は、年間支給額が決定している施設のみの平均値であり、令和3年6月の「医業・介護費用」及び「損益差額」は、当該平均値とその他の数値の合算により算出。

材料費:令和3年6月の医薬品費は、購入価格が未妥結の品目は令和2年度購入価格等による額

その他の費用:単月の算出が困難な場合は、年度実績額(令和3年6月は令和2年度実績額)の1/12の額



医業・介護収益に占める介護収益の割合が  
2%未満の医療機関等の集計(集計1)  
【損益状況】

一般病院（集計1）

（1施設当たり損益）

	法人・その他														
	医療法人					国立					公立				
	金額		構成比率		金額の 伸び率	金額		構成比率		金額の 伸び率	金額		構成比率		金額の 伸び率
	前々年(度)	前年(度)	前々年(度)	前年(度)		前々年(度)	前年(度)	前々年(度)	前年(度)		前々年(度)	前年(度)	前々年(度)	前年(度)	
千円	千円	%	%	%	千円	千円	%	%	%	千円	千円	%	%	%	
I 医業収益	1,826,554	<b>1,809,305</b>	99.5	<b>99.8</b>	-0.9	6,586,595	<b>6,066,558</b>	99.9	<b>99.9</b>	-7.9	4,631,975	<b>4,376,668</b>	99.9	<b>99.9</b>	-5.5
1. 入院診療収益	1,297,823	<b>1,297,775</b>	70.7	<b>71.6</b>	0.0	4,477,315	<b>4,077,050</b>	67.9	<b>67.2</b>	-8.9	3,033,051	<b>2,842,513</b>	65.4	<b>64.9</b>	-6.3
保険診療収益	1,260,213	<b>1,261,964</b>	68.6	<b>69.6</b>	0.1	4,417,151	<b>4,023,796</b>	67.0	<b>66.3</b>	-8.9	2,989,871	<b>2,803,005</b>	64.5	<b>64.0</b>	-6.2
公害等診療収益	12,282	<b>11,601</b>	0.7	<b>0.6</b>	-5.5	48,741	<b>43,379</b>	0.7	<b>0.7</b>	-11.0	29,707	<b>27,414</b>	0.6	<b>0.6</b>	-7.7
その他の診療収益	25,328	<b>24,210</b>	1.4	<b>1.3</b>	-4.4	11,423	<b>9,874</b>	0.2	<b>0.2</b>	-13.6	13,473	<b>12,094</b>	0.3	<b>0.3</b>	-10.2
2. 特別の療養環境収益	18,433	<b>16,882</b>	1.0	<b>0.9</b>	-8.4	106,757	<b>90,919</b>	1.6	<b>1.5</b>	-14.8	46,758	<b>39,995</b>	1.0	<b>0.9</b>	-14.5
3. 外来診療収益	453,466	<b>440,179</b>	24.7	<b>24.3</b>	-2.9	1,731,025	<b>1,647,507</b>	26.3	<b>27.1</b>	-4.8	1,409,783	<b>1,355,665</b>	30.4	<b>30.9</b>	-3.8
保険診療収益	435,517	<b>422,638</b>	23.7	<b>23.3</b>	-3.0	1,711,975	<b>1,626,802</b>	26.0	<b>26.8</b>	-5.0	1,391,874	<b>1,340,405</b>	30.0	<b>30.6</b>	-3.7
公害等診療収益	5,713	<b>5,073</b>	0.3	<b>0.3</b>	-11.2	12,972	<b>15,965</b>	0.2	<b>0.3</b>	23.1	9,623	<b>8,554</b>	0.2	<b>0.2</b>	-11.1
その他の診療収益	12,236	<b>12,469</b>	0.7	<b>0.7</b>	1.9	6,079	<b>4,740</b>	0.1	<b>0.1</b>	-22.0	8,286	<b>6,705</b>	0.2	<b>0.2</b>	-19.1
4. その他の医業収益	56,833	<b>54,469</b>	3.1	<b>3.0</b>	-4.2	271,498	<b>251,082</b>	4.1	<b>4.1</b>	-7.5	142,383	<b>138,494</b>	3.1	<b>3.2</b>	-2.7
II 介護収益	9,906	<b>3,502</b>	0.5	<b>0.2</b>	-64.6	3,499	<b>3,087</b>	0.1	<b>0.1</b>	-11.8	3,227	<b>4,255</b>	0.1	<b>0.1</b>	31.9
III 医業・介護費用	1,803,264	<b>1,810,896</b>	98.2	<b>99.9</b>	0.4	6,703,968	<b>6,625,052</b>	101.7	<b>109.2</b>	-1.2	5,292,945	<b>5,319,672</b>	114.2	<b>121.4</b>	0.5
1. 給与費	1,034,297	<b>1,047,567</b>	56.3	<b>57.8</b>	1.3	3,322,645	<b>3,321,955</b>	50.4	<b>54.7</b>	0.0	2,745,819	<b>2,793,133</b>	59.2	<b>63.8</b>	1.7
2. 医薬品費	164,245	<b>157,387</b>	8.9	<b>8.7</b>	-4.2	1,246,516	<b>1,135,745</b>	18.9	<b>18.7</b>	-8.9	689,336	<b>662,381</b>	14.9	<b>15.1</b>	-3.9
3. 給食用材料費	20,766	<b>20,502</b>	1.1	<b>1.1</b>	-1.3	55,595	<b>50,337</b>	0.8	<b>0.8</b>	-9.5	19,986	<b>18,034</b>	0.4	<b>0.4</b>	-9.8
4. 診療材料費・医療消耗器具備品費	146,809	<b>149,165</b>	8.0	<b>8.2</b>	1.6	618,323	<b>613,247</b>	9.4	<b>10.1</b>	-0.8	497,000	<b>485,602</b>	10.7	<b>11.1</b>	-2.3
5. 委託費	101,703	<b>104,401</b>	5.5	<b>5.8</b>	2.7	421,691	<b>439,174</b>	6.4	<b>7.2</b>	4.1	442,070	<b>454,610</b>	9.5	<b>10.4</b>	2.8
6. 減価償却費	75,471	<b>74,495</b>	4.1	<b>4.1</b>	-1.3	373,893	<b>373,371</b>	5.7	<b>6.2</b>	-0.1	363,923	<b>348,397</b>	7.9	<b>8.0</b>	-4.3
(再掲)建物減価償却費	24,278	<b>24,406</b>	1.3	<b>1.3</b>	0.5	130,979	<b>129,446</b>	2.0	<b>2.1</b>	-1.2	144,484	<b>145,228</b>	3.1	<b>3.3</b>	0.5
(再掲)医療機器減価償却費	18,311	<b>17,612</b>	1.0	<b>1.0</b>	-3.8	138,765	<b>131,257</b>	2.1	<b>2.2</b>	-5.4	172,223	<b>158,088</b>	3.7	<b>3.6</b>	-8.2
7. 設備関係費	90,048	<b>90,854</b>	4.9	<b>5.0</b>	0.9	287,232	<b>307,932</b>	4.4	<b>5.1</b>	7.2	155,593	<b>165,604</b>	3.4	<b>3.8</b>	6.4
(再掲)設備機器賃借料	21,868	<b>22,518</b>	1.2	<b>1.2</b>	3.0	107,800	<b>104,510</b>	1.6	<b>1.7</b>	-3.1	40,998	<b>41,825</b>	0.9	<b>1.0</b>	2.0
(再掲)医療機器賃借料	13,332	<b>13,721</b>	0.7	<b>0.8</b>	2.9	54,901	<b>68,684</b>	0.8	<b>1.1</b>	25.1	25,707	<b>26,424</b>	0.6	<b>0.6</b>	2.8
8. 経費	121,793	<b>118,055</b>	6.6	<b>6.5</b>	-3.1	319,711	<b>328,796</b>	4.9	<b>5.4</b>	2.8	226,654	<b>230,527</b>	4.9	<b>5.3</b>	1.7
9. その他の医業費用	48,132	<b>48,470</b>	2.6	<b>2.7</b>	0.7	58,362	<b>54,494</b>	0.9	<b>0.9</b>	-6.6	152,565	<b>161,383</b>	3.3	<b>3.7</b>	5.8
IV 損益差額(I+II-III)	33,197	<b>1,911</b>	1.8	<b>0.1</b>	-	-113,873	<b>-555,406</b>	-1.7	<b>-9.2</b>	-	-657,743	<b>-938,748</b>	-14.2	<b>-21.4</b>	-
(参考)「新型コロナウイルス感染症関連の補助金 (従業員向け慰労金を除く)」を含めた 損益差額(IV+V)	-	<b>41,995</b>	-	<b>2.3</b>	-	-	<b>410,498</b>	-	<b>6.8</b>	-	-	<b>-319,104</b>	-	<b>-7.3</b>	-
V その他の医業・介護関連収益	37,670	<b>84,743</b>	2.1	<b>4.7</b>	125.0	145,641	<b>1,093,850</b>	2.2	<b>18.0</b>	651.1	740,753	<b>1,370,319</b>	16.0	<b>31.3</b>	85.0
V' (再掲)新型コロナウイルス感染症関連の補助金 (従業員向け慰労金を除く)	-	<b>40,084</b>	-	<b>2.2</b>	-	-	<b>965,904</b>	-	<b>15.9</b>	-	-	<b>619,644</b>	-	<b>14.1</b>	-
VI その他の医業・介護関連費用	40,747	<b>40,205</b>	2.2	<b>2.2</b>	-1.3	88,654	<b>73,345</b>	1.3	<b>1.2</b>	-17.3	156,963	<b>220,033</b>	3.4	<b>5.0</b>	40.2
VII 総損益差額(IV+V-VI)	30,120	<b>46,448</b>	1.6	<b>2.6</b>	-	-56,886	<b>465,098</b>	-0.9	<b>7.7</b>	-	-73,953	<b>211,538</b>	-1.6	<b>4.8</b>	-
(参考)「新型コロナウイルス感染症関連の補助金 (従業員向け慰労金を除く)」を除いた 総損益差額(VII-V')	-	<b>6,364</b>	-	<b>0.4</b>	-	-	<b>-500,806</b>	-	<b>-8.3</b>	-	-	<b>-408,106</b>	-	<b>-9.3</b>	-
VIII 税金	11,798	<b>14,032</b>	0.6	<b>0.8</b>	18.9	0	<b>0</b>	0.0	<b>0.0</b>	-	219	<b>1,814</b>	0.0	<b>0.0</b>	728.3
IX 税引後の総損益差額(VII-VIII)	18,322	<b>32,417</b>	1.0	<b>1.8</b>	-	-56,886	<b>465,098</b>	-0.9	<b>7.7</b>	-	-74,172	<b>209,724</b>	-1.6	<b>4.8</b>	-
施設数	410		-	-	-	18		-	-	-	140		-	-	-
平均病床数	129	128	-	-	-	308	306	-	-	-	214	212	-	-	-

(注)1. 構成比率は「I 医業収益」と「II 介護収益」を合算した金額に対する各収益科目、又は費用科目の割合である。(以下同様)

2. 「国立」とは、国・独立行政法人国立病院機構、国立大学法人、独立行政法人労働者健康安全機構、国立高度専門医療研究センター、独立行政法人地域医療機能推進機構である。(以下同様)

3. 「公立」とは、都道府県立、市町村立、地方独立行政法人立病院である。(以下同様)



一般病院（集計1）

（1施設当たり損益）

	法人・その他														
	公 的					社会保険関係法人					その他				
	金 額		構成比率		金額の 伸び率	金 額		構成比率		金額の 伸び率	金 額		構成比率		金額の 伸び率
	前々年(度)	前年(度)	前々年(度)	前年(度)		前々年(度)	前年(度)	前々年(度)	前年(度)		前々年(度)	前年(度)	前々年(度)	前年(度)	
千円	千円	%	%	%	千円	千円	%	%	%	千円	千円	%	%	%	
I 医業収益	10,283,790	9,946,955	99.8	99.8	-3.3	8,444,444	8,114,159	100.0	100.0	-3.9	4,088,503	3,965,924	99.8	99.9	-3.0
1. 入院診療収益	6,816,707	6,572,946	66.1	65.9	-3.6	5,594,610	5,384,748	66.2	66.4	-3.8	2,880,882	2,797,203	70.4	70.4	-2.9
保険診療収益	6,677,333	6,429,039	64.8	64.5	-3.7	5,575,561	5,368,233	66.0	66.1	-3.7	2,823,912	2,745,971	69.0	69.1	-2.8
公害等診療収益	91,449	90,060	0.9	0.9	-1.5	2,153	1,539	0.0	0.0	-28.5	29,368	27,696	0.7	0.7	-5.7
その他の診療収益	47,926	53,848	0.5	0.5	12.4	16,896	14,976	0.2	0.2	-11.4	27,603	23,535	0.7	0.6	-14.7
2. 特別の療養環境収益	143,696	135,458	1.4	1.4	-5.7	200,850	191,487	2.4	2.4	-4.7	48,061	41,095	1.2	1.0	-14.5
3. 外来診療収益	3,066,675	3,004,519	29.8	30.1	-2.0	2,391,985	2,336,368	28.3	28.8	-2.3	1,016,443	961,867	24.8	24.2	-5.4
保険診療収益	2,997,267	2,936,750	29.1	29.5	-2.0	2,339,784	2,288,922	27.7	28.2	-2.2	996,080	944,316	24.3	23.8	-5.2
公害等診療収益	40,440	40,206	0.4	0.4	-0.6	1,624	592	0.0	0.0	-63.5	11,469	9,014	0.3	0.2	-21.4
その他の診療収益	28,968	27,562	0.3	0.3	-4.9	50,577	46,855	0.6	0.6	-7.4	8,893	8,538	0.2	0.2	-4.0
4. その他の医業収益	256,711	234,033	2.5	2.3	-8.8	256,999	201,556	3.0	2.5	-21.6	143,116	165,759	3.5	4.2	15.8
II 介護収益	24,067	22,794	0.2	0.2	-5.3	1,678	1,462	0.0	0.0	-12.9	6,537	5,780	0.2	0.1	-11.6
III 医業・介護費用	10,323,810	10,266,067	100.2	103.0	-0.6	8,599,579	8,574,557	101.8	105.7	-0.3	4,083,312	4,093,353	99.7	103.1	0.2
1. 給与費	5,221,077	5,191,374	50.7	52.1	-0.6	4,398,630	4,487,677	52.1	55.3	2.0	2,289,252	2,311,127	55.9	58.2	1.0
2. 医薬品費	1,929,146	1,895,380	18.7	19.0	-1.8	1,528,164	1,476,819	18.1	18.2	-3.4	419,356	399,630	10.2	10.1	-4.7
3. 給食用材料費	55,556	53,726	0.5	0.5	-3.3	50,962	47,433	0.6	0.6	-6.9	27,246	26,507	0.7	0.7	-2.7
4. 診療材料費・医療消耗器具備品費	1,087,079	1,062,997	10.5	10.7	-2.2	728,205	699,305	8.6	8.6	-4.0	406,286	409,080	9.9	10.3	0.7
5. 委託費	625,987	679,123	6.1	6.8	8.5	606,722	641,178	7.2	7.9	5.7	244,690	252,181	6.0	6.3	3.1
6. 減価償却費	580,020	566,901	5.6	5.7	-2.3	501,482	500,079	5.9	6.2	-0.3	208,410	211,493	5.1	5.3	1.5
(再掲)建物減価償却費	138,091	135,027	1.3	1.4	-2.2	166,239	179,604	2.0	2.2	8.0	59,447	60,634	1.5	1.5	2.0
(再掲)医療機器減価償却費	197,700	197,076	1.9	2.0	-0.3	118,594	114,639	1.4	1.4	-3.3	68,747	68,991	1.7	1.7	0.4
7. 設備関係費	345,503	351,168	3.4	3.5	1.6	314,408	277,727	3.7	3.4	-11.7	163,336	160,172	4.0	4.0	-1.9
(再掲)設備機器賃借料	90,153	90,878	0.9	0.9	0.8	151,540	128,111	1.8	1.6	-15.5	50,249	48,716	1.2	1.2	-3.1
(再掲)医療機器賃借料	65,553	65,427	0.6	0.7	-0.2	65,233	48,707	0.8	0.6	-25.3	30,061	29,733	0.7	0.7	-1.1
8. 経費	380,934	380,288	3.7	3.8	-0.2	271,940	253,500	3.2	3.1	-6.8	227,771	218,222	5.6	5.5	-4.2
9. その他の医業費用	98,508	85,109	1.0	0.9	-13.6	199,065	190,839	2.4	2.4	-4.1	96,966	104,940	2.4	2.6	8.2
IV 損益差額(I+II-III)	-15,953	-296,317	-0.2	-3.0	-	-153,457	-458,937	-1.8	-5.7	-	11,728	-121,649	0.3	-3.1	-
(参考)「新型コロナウイルス感染症関連の補助金 (従業員向け慰労金を除く)」を含めた 損益差額(IV+V)	-	538,070	-	5.4	-	-	418,772	-	5.2	-	-	47,280	-	1.2	-
V その他の医業・介護関連収益	321,002	1,191,097	3.1	11.9	271.1	295,536	1,153,267	3.5	14.2	290.2	91,736	306,337	2.2	7.7	233.9
V' (再掲)新型コロナウイルス感染症関連の補助金 (従業員向け慰労金を除く)	-	834,387	-	8.4	-	-	877,709	-	10.8	-	-	168,929	-	4.3	-
VI その他の医業・介護関連費用	170,629	248,599	1.7	2.5	45.7	96,203	152,183	1.1	1.9	58.2	63,083	53,708	1.5	1.4	-14.9
VII 総損益差額(IV+V-VI)	134,421	646,181	1.3	6.5	-	45,875	542,147	0.5	6.7	-	40,381	130,980	1.0	3.3	-
(参考)「新型コロナウイルス感染症関連の補助金 (従業員向け慰労金を除く)」を除いた 総損益差額(VII-V')	-	-188,206	-	-1.9	-	-	-335,562	-	-4.1	-	-	-37,949	-	-1.0	-
VIII 税金	3,097	1,499	0.0	0.0	-51.6	11,291	12,087	0.1	0.1	7.0	3,193	2,758	0.1	0.1	-13.6
IX 税引後の総損益差額(VII-VIII)	131,324	644,682	1.3	6.5	-	34,584	530,061	0.4	6.5	-	37,188	128,223	0.9	3.2	-
施設数	38	-	-	-	-	6	-	-	-	-	149	-	-	-	-
平均病床数	360	358	-	-	-	329	323	-	-	-	199	195	-	-	-

(注) 1. 「公的」とは、日赤、済生会、北海道社会事業協会、厚生連、国民健康保険団体連合会である。(以下同様)  
 2. 「社会保険関係法人」とは、健康保険組合及びその連合会、共済組合及びその連合会、国民健康保険組合である。(以下同様)  
 3. 「その他」とは、公益法人、学校法人、社会福祉法人、医療生協、会社、社会医療法人、その他の法人などである。(以下同様)

一般病院（集計1）

（1施設当たり損益）

	法人・その他					個人					全体				
	法人・その他全体					個人					全体				
	金額		構成比率		金額の伸び率	金額		構成比率		金額の伸び率	金額		構成比率		金額の伸び率
	前々年(度)	前年(度)	前々年(度)	前年(度)		前々年(度)	前年(度)	前々年(度)	前年(度)		前々年(度)	前年(度)	前々年(度)	前年(度)	
千円	千円	%	%	%	千円	千円	%	%	%	千円	千円	%	%	%	
I 医業収益	3,372,615	<b>3,260,629</b>	99.7	<b>99.8</b>	-3.3	1,274,256	<b>1,240,133</b>	99.7	<b>99.7</b>	-2.7	3,353,489	<b>3,242,213</b>	99.7	<b>99.8</b>	-3.3
1. 入院診療収益	2,311,669	<b>2,236,912</b>	68.4	<b>68.5</b>	-3.2	793,055	<b>789,015</b>	62.0	<b>63.4</b>	-0.5	2,297,827	<b>2,223,715</b>	68.3	<b>68.5</b>	-3.2
保険診療収益	2,263,775	<b>2,191,743</b>	67.0	<b>67.1</b>	-3.2	760,393	<b>752,059</b>	59.5	<b>60.5</b>	-1.1	2,250,072	<b>2,178,621</b>	66.9	<b>67.1</b>	-3.2
公害等診療収益	23,569	<b>22,252</b>	0.7	<b>0.7</b>	-5.6	10,681	<b>13,288</b>	0.8	<b>1.1</b>	24.4	23,451	<b>22,170</b>	0.7	<b>0.7</b>	-5.5
その他の診療収益	24,325	<b>22,917</b>	0.7	<b>0.7</b>	-5.8	21,981	<b>23,669</b>	1.7	<b>1.9</b>	7.7	24,304	<b>22,924</b>	0.7	<b>0.7</b>	-5.7
2. 特別の療養環境収益	39,227	<b>34,924</b>	1.2	<b>1.1</b>	-11.0	7,524	<b>7,555</b>	0.6	<b>0.6</b>	0.4	38,938	<b>34,674</b>	1.2	<b>1.1</b>	-11.0
3. 外来診療収益	915,617	<b>882,299</b>	27.1	<b>27.0</b>	-3.6	439,764	<b>415,122</b>	34.4	<b>33.4</b>	-5.6	911,280	<b>878,041</b>	27.1	<b>27.0</b>	-3.6
保険診療収益	894,337	<b>862,357</b>	26.5	<b>26.4</b>	-3.6	413,226	<b>389,010</b>	32.3	<b>31.3</b>	-5.9	889,952	<b>858,043</b>	26.5	<b>26.4</b>	-3.6
公害等診療収益	9,433	<b>8,461</b>	0.3	<b>0.3</b>	-10.3	9,770	<b>7,435</b>	0.8	<b>0.6</b>	-23.9	9,436	<b>8,452</b>	0.3	<b>0.3</b>	-10.4
その他の診療収益	11,847	<b>11,481</b>	0.4	<b>0.4</b>	-3.1	16,768	<b>18,677</b>	1.3	<b>1.5</b>	11.4	11,892	<b>11,546</b>	0.4	<b>0.4</b>	-2.9
4. その他の医業収益	106,102	<b>106,494</b>	3.1	<b>3.3</b>	0.4	33,913	<b>28,440</b>	2.7	<b>2.3</b>	-16.1	105,444	<b>105,782</b>	3.1	<b>3.3</b>	0.3
II 介護収益	8,508	<b>5,024</b>	0.3	<b>0.2</b>	-40.9	3,987	<b>3,793</b>	0.3	<b>0.3</b>	-4.9	8,467	<b>5,013</b>	0.3	<b>0.2</b>	-40.8
III 医業・介護費用	3,486,646	<b>3,492,693</b>	103.1	<b>107.0</b>	0.2	1,211,603	<b>1,217,588</b>	94.8	<b>97.9</b>	0.5	3,465,910	<b>3,471,957</b>	103.1	<b>106.9</b>	0.2
1. 給与費	1,884,593	<b>1,903,932</b>	55.7	<b>58.3</b>	1.0	705,485	<b>713,040</b>	55.2	<b>57.3</b>	1.1	1,873,846	<b>1,893,078</b>	55.7	<b>58.3</b>	1.0
2. 医薬品費	435,276	<b>418,049</b>	12.9	<b>12.8</b>	-4.0	121,219	<b>113,959</b>	9.5	<b>9.2</b>	-6.0	432,414	<b>415,278</b>	12.9	<b>12.8</b>	-4.0
3. 給食用材料費	24,690	<b>23,801</b>	0.7	<b>0.7</b>	-3.6	5,406	<b>5,606</b>	0.4	<b>0.5</b>	3.7	24,514	<b>23,635</b>	0.7	<b>0.7</b>	-3.6
4. 診療材料費・医療消耗器具備品費	324,726	<b>322,895</b>	9.6	<b>9.9</b>	-0.6	102,344	<b>100,576</b>	8.0	<b>8.1</b>	-1.7	322,699	<b>320,869</b>	9.6	<b>9.9</b>	-0.6
5. 委託費	230,046	<b>238,612</b>	6.8	<b>7.3</b>	3.7	75,929	<b>77,768</b>	5.9	<b>6.3</b>	2.4	228,642	<b>237,146</b>	6.8	<b>7.3</b>	3.7
6. 減価償却費	190,178	<b>186,721</b>	5.6	<b>5.7</b>	-1.8	34,698	<b>34,509</b>	2.7	<b>2.8</b>	-0.5	188,760	<b>185,333</b>	5.6	<b>5.7</b>	-1.8
(再掲)建物減価償却費	62,604	<b>62,958</b>	1.9	<b>1.9</b>	0.6	14,932	<b>16,223</b>	1.2	<b>1.3</b>	8.6	62,170	<b>62,532</b>	1.8	<b>1.9</b>	0.6
(再掲)医療機器減価償却費	69,099	<b>65,929</b>	2.0	<b>2.0</b>	-4.6	4,542	<b>3,969</b>	0.4	<b>0.3</b>	-12.6	68,510	<b>65,365</b>	2.0	<b>2.0</b>	-4.6
7. 設備関係費	135,644	<b>137,784</b>	4.0	<b>4.2</b>	1.6	83,515	<b>90,956</b>	6.5	<b>7.3</b>	8.9	135,169	<b>137,357</b>	4.0	<b>4.2</b>	1.6
(再掲)設備機器賃借料	37,409	<b>37,385</b>	1.1	<b>1.1</b>	-0.1	16,707	<b>17,937</b>	1.3	<b>1.4</b>	7.4	37,220	<b>37,207</b>	1.1	<b>1.1</b>	0.0
(再掲)医療機器賃借料	22,884	<b>23,351</b>	0.7	<b>0.7</b>	2.0	13,697	<b>14,740</b>	1.1	<b>1.2</b>	7.6	22,800	<b>23,272</b>	0.7	<b>0.7</b>	2.1
8. 経費	180,639	<b>177,506</b>	5.3	<b>5.4</b>	-1.7	70,577	<b>67,747</b>	5.5	<b>5.4</b>	-4.0	179,636	<b>176,505</b>	5.3	<b>5.4</b>	-1.7
9. その他の医業費用	80,853	<b>83,394</b>	2.4	<b>2.6</b>	3.1	12,430	<b>13,428</b>	1.0	<b>1.1</b>	8.0	80,230	<b>82,756</b>	2.4	<b>2.5</b>	3.1
IV 損益差額（I＋II－III）	-105,522	<b>-227,041</b>	-3.1	<b>-7.0</b>	-	66,641	<b>26,337</b>	5.2	<b>2.1</b>	-	-103,953	<b>-224,731</b>	-3.1	<b>-6.9</b>	-
(参考)「新型コロナウイルス感染症関連の補助金（従業員向け慰労金を除く）」を含めた損益差額（IV＋V）	-	<b>13,057</b>	-	<b>0.4</b>	-	-	<b>30,612</b>	-	<b>2.5</b>	-	-	<b>13,217</b>	-	<b>0.4</b>	-
V その他の医業・介護関連収益	196,336	<b>452,173</b>	5.8	<b>13.8</b>	130.3	19,147	<b>32,039</b>	1.5	<b>2.6</b>	67.3	194,721	<b>448,344</b>	5.8	<b>13.8</b>	130.2
V' (再掲)新型コロナウイルス感染症関連の補助金（従業員向け慰労金を除く）	-	<b>240,098</b>	-	<b>7.4</b>	-	-	<b>4,274</b>	-	<b>0.3</b>	-	-	<b>237,948</b>	-	<b>7.3</b>	-
VI その他の医業・介護関連費用	74,556	<b>88,004</b>	2.2	<b>2.7</b>	18.0	26,194	<b>24,795</b>	2.0	<b>2.0</b>	-5.3	74,116	<b>87,428</b>	2.2	<b>2.7</b>	18.0
VII 総損益差額（IV＋V－VI）	16,257	<b>137,128</b>	0.5	<b>4.2</b>	-	59,594	<b>33,581</b>	4.7	<b>2.7</b>	-	16,652	<b>136,185</b>	0.5	<b>4.2</b>	-
(参考)「新型コロナウイルス感染症関連の補助金（従業員向け慰労金を除く）」を除いた総損益差額（VII－V'）	-	<b>-102,969</b>	-	<b>-3.2</b>	-	-	<b>29,307</b>	-	<b>2.4</b>	-	-	<b>-101,764</b>	-	<b>-3.1</b>	-
VIII 税金	7,266	<b>8,604</b>	0.2	<b>0.3</b>	18.4	-	-	-	-	-	-	-	-	-	-
IX 税引後の総損益差額（VII－VIII）	8,992	<b>128,525</b>	0.3	<b>3.9</b>	-	-	-	-	-	-	-	-	-	-	-
施設数	761	-	-	-	-	7	-	-	-	-	768	-	-	-	-
平均病床数	176	174	-	-	-	78	78	-	-	-	175	173	-	-	-

(注) 1. 個人立の病院の総損益差額からは、開設者の報酬となる部分以外に、建物、設備について現存物の価値以上の改善を行うための内部資金に充てられることが考えられる。  
 2. 個人立の病院は税金について調査していないので、個人立の病院が含まれる集計区分では税金の集計はしていない。(以下同様)  
 3. 「全体」とは、個人、医療法人のほか、市町村立などを含めて単純集計したものであることに留意。  
 個人立の病院の「損益差額」とそれ以外の病院の「損益差額」では性質に異なる部分もあるものの、便宜上、これらを足し合わせて機械的に算出したものであることに留意。

一般病院（集計1）

（1施設当たり損益）

	（参考）国公立を除く					（参考）国公立				
	金額		構成比率		金額の 伸び率	金額		構成比率		金額の 伸び率
	前々年(度)	前年(度)	前々年(度)	前年(度)		前々年(度)	前年(度)	前々年(度)	前年(度)	
	千円	千円	%	%	%	千円	千円	%	%	%
I 医業収益	2,964,663	<b>2,898,505</b>	99.7	<b>99.8</b>	-2.2	4,854,654	<b>4,569,187</b>	99.9	<b>99.9</b>	-5.9
1. 入院診療収益	2,064,775	<b>2,027,008</b>	69.4	<b>69.8</b>	-1.8	3,197,587	<b>2,983,157</b>	65.8	<b>65.2</b>	-6.7
保険診療収益	2,016,336	<b>1,980,872</b>	67.8	<b>68.2</b>	-1.8	3,152,472	<b>2,942,083</b>	64.9	<b>64.3</b>	-6.7
公害等診療収益	21,269	<b>20,341</b>	0.7	<b>0.7</b>	-4.4	31,875	<b>29,233</b>	0.7	<b>0.6</b>	-8.3
その他の診療収益	27,170	<b>25,795</b>	0.9	<b>0.9</b>	-5.1	13,239	<b>11,841</b>	0.3	<b>0.3</b>	-10.6
2. 特別の療養環境収益	35,142	<b>31,793</b>	1.2	<b>1.1</b>	-9.5	53,593	<b>45,797</b>	1.1	<b>1.0</b>	-14.5
3. 外来診療収益	772,680	<b>745,717</b>	26.0	<b>25.7</b>	-3.5	1,446,381	<b>1,388,913</b>	29.8	<b>30.4</b>	-4.0
保険診療収益	750,500	<b>724,652</b>	25.2	<b>25.0</b>	-3.4	1,428,341	<b>1,373,033</b>	29.4	<b>30.0</b>	-3.9
公害等診療収益	9,289	<b>8,207</b>	0.3	<b>0.3</b>	-11.6	10,004	<b>9,399</b>	0.2	<b>0.2</b>	-6.0
その他の診療収益	12,891	<b>12,858</b>	0.4	<b>0.4</b>	-0.3	8,035	<b>6,481</b>	0.2	<b>0.1</b>	-19.3
4. その他の医業収益	92,066	<b>93,987</b>	3.1	<b>3.2</b>	2.1	157,093	<b>151,321</b>	3.2	<b>3.3</b>	-3.7
II 介護収益	9,816	<b>5,243</b>	0.3	<b>0.2</b>	-46.6	3,258	<b>4,122</b>	0.1	<b>0.1</b>	26.5
III 医業・介護費用	2,951,041	<b>2,954,849</b>	99.2	<b>101.8</b>	0.1	5,453,695	<b>5,468,386</b>	112.3	<b>119.6</b>	0.3
1. 給与費	1,630,970	<b>1,644,344</b>	54.8	<b>56.6</b>	0.8	2,811,533	<b>2,853,378</b>	57.9	<b>62.4</b>	1.5
2. 医薬品費	349,425	<b>337,306</b>	11.7	<b>11.6</b>	-3.5	752,812	<b>716,308</b>	15.5	<b>15.7</b>	-4.8
3. 給食用材料費	24,636	<b>24,133</b>	0.8	<b>0.8</b>	-2.0	24,043	<b>21,714</b>	0.5	<b>0.5</b>	-9.7
4. 診療材料費・医療消耗器具備品費	273,972	<b>274,433</b>	9.2	<b>9.5</b>	0.2	510,822	<b>500,144</b>	10.5	<b>10.9</b>	-2.1
5. 委託費	173,962	<b>181,274</b>	5.8	<b>6.2</b>	4.2	439,748	<b>452,852</b>	9.1	<b>9.9</b>	3.0
6. 減価償却費	143,096	<b>142,360</b>	4.8	<b>4.9</b>	-0.5	365,059	<b>351,242</b>	7.5	<b>7.7</b>	-3.8
(再掲)建物減価償却費	41,247	<b>41,579</b>	1.4	<b>1.4</b>	0.8	142,946	<b>143,430</b>	2.9	<b>3.1</b>	0.3
(再掲)医療機器減価償却費	42,634	<b>42,139</b>	1.4	<b>1.5</b>	-1.2	168,411	<b>155,031</b>	3.5	<b>3.4</b>	-7.9
7. 設備関係費	125,995	<b>125,841</b>	4.2	<b>4.3</b>	-0.1	170,590	<b>181,819</b>	3.5	<b>4.0</b>	6.6
(再掲)設備機器賃借料	34,271	<b>34,161</b>	1.2	<b>1.2</b>	-0.3	48,608	<b>48,967</b>	1.0	<b>1.1</b>	0.7
(再掲)医療機器賃借料	21,186	<b>21,209</b>	0.7	<b>0.7</b>	0.1	29,033	<b>31,238</b>	0.6	<b>0.7</b>	7.6
8. 経費	164,712	<b>159,613</b>	5.5	<b>5.5</b>	-3.1	237,255	<b>241,722</b>	4.9	<b>5.3</b>	1.9
9. その他の医業費用	64,274	<b>65,545</b>	2.2	<b>2.3</b>	2.0	141,833	<b>149,206</b>	2.9	<b>3.3</b>	5.2
IV 損益差額（I + II - III）	23,439	<b>-51,101</b>	0.8	<b>-1.8</b>	-	-595,783	<b>-895,076</b>	-12.3	<b>-19.6</b>	-
(参考)「新型コロナウイルス感染症関連の補助金 (従業員向け慰労金を除く)」を含めた 損益差額(IV+V)	-	<b>77,764</b>	-	<b>2.7</b>	-	-	<b>-235,985</b>	-	<b>-5.2</b>	-
V その他の医業・介護関連収益	70,851	<b>217,695</b>	2.4	<b>7.5</b>	207.3	672,955	<b>1,338,822</b>	13.9	<b>29.3</b>	98.9
V' (再掲)新型コロナウイルス感染症関連の補助金 (従業員向け慰労金を除く)	-	<b>128,865</b>	-	<b>4.4</b>	-	-	<b>659,092</b>	-	<b>14.4</b>	-
VI その他の医業・介護関連費用	54,672	<b>57,410</b>	1.8	<b>2.0</b>	5.0	149,181	<b>203,321</b>	3.1	<b>4.4</b>	36.3
VII 総損益差額(IV + V - VI)	39,617	<b>109,185</b>	1.3	<b>3.8</b>	-	-72,009	<b>240,425</b>	-1.5	<b>5.3</b>	-
(参考)「新型コロナウイルス感染症関連の補助金 (従業員向け慰労金を除く)」を除いた 総損益差額(VII-V')	-	<b>-19,680</b>	-	<b>-0.7</b>	-	-	<b>-418,667</b>	-	<b>-9.2</b>	-
VIII 税金	-	-	-	-	-	194	<b>1,608</b>	0.0	<b>0.0</b>	728.9
IX 税引後の総損益差額(VII - VIII)	-	-	-	-	-	-72,203	<b>238,817</b>	-1.5	<b>5.2</b>	-
施設数	610		-	-	-	158		-	-	-
平均病床数	162	160	-	-	-	225	223	-	-	-

(注)「国公立」とは、国、独立行政法人国立病院機構、国立大学法人、独立行政法人労働者健康安全保障機構、国立高度専門医療研究センター、独立行政法人地域医療機能推進機構と、都道府県立、市町村立、地方独立行政法人立病院の「公立」の総称である。(以下同様)

精神科病院（集計1）

（1施設当たり損益）

	法人・その他					個人					全体				
	法人・その他全体														
	金額		構成比率		金額の 伸び率	金額		構成比率		金額の 伸び率	金額		構成比率		金額の 伸び率
	前々年(度)	前年(度)	前々年(度)	前年(度)		前々年(度)	前年(度)	前々年(度)	前年(度)		前々年(度)	前年(度)	前々年(度)	前年(度)	
千円	千円	%	%	%	千円	千円	%	%	%	千円	千円	%	%	%	
I 医療収益	1,481,440	1,458,695	100.0	100.0	-1.5	*	*	*	*	—	1,492,623	1,469,392	100.0	100.0	-1.6
1. 入院診療収益	1,263,875	1,248,136	85.3	85.5	-1.2	*	*	*	*	—	1,272,874	1,256,915	85.2	85.5	-1.3
保険診療収益	1,258,570	1,242,525	84.9	85.1	-1.3	*	*	*	*	—	1,267,599	1,251,335	84.9	85.1	-1.3
公害等診療収益	4	2	0.0	0.0	-50.0	*	*	*	*	—	4	2	0.0	0.0	-50.0
その他の診療収益	5,301	5,609	0.4	0.4	5.8	*	*	*	*	—	5,271	5,579	0.4	0.4	5.8
2. 特別の療養環境収益	7,359	6,499	0.5	0.4	-11.7	*	*	*	*	—	7,317	6,462	0.5	0.4	-11.7
3. 外来診療収益	182,475	174,431	12.3	12.0	-4.4	*	*	*	*	—	184,807	176,514	12.4	12.0	-4.5
保険診療収益	180,188	172,359	12.2	11.8	-4.3	*	*	*	*	—	182,527	174,448	12.2	11.9	-4.4
公害等診療収益	151	25	0.0	0.0	-83.4	*	*	*	*	—	150	25	0.0	0.0	-83.3
その他の診療収益	2,137	2,047	0.1	0.1	-4.2	*	*	*	*	—	2,130	2,041	0.1	0.1	-4.2
4. その他の医療収益	27,731	29,629	1.9	2.0	6.8	*	*	*	*	—	27,625	29,501	1.8	2.0	6.8
II 介護収益	648	560	0.0	0.0	-13.6	*	*	*	*	—	644	557	0.0	0.0	-13.5
III 医療・介護費用	1,521,367	1,526,238	102.7	104.6	0.3	*	*	*	*	—	1,531,850	1,536,488	102.6	104.5	0.3
1. 給与費	1,014,588	1,016,214	68.5	69.6	0.2	*	*	*	*	—	1,020,831	1,022,414	68.4	69.6	0.2
2. 医薬品費	81,711	77,482	5.5	5.3	-5.2	*	*	*	*	—	83,355	79,172	5.6	5.4	-5.0
3. 給食用材料費	40,681	40,193	2.7	2.8	-1.2	*	*	*	*	—	41,172	40,689	2.8	2.8	-1.2
4. 診療材料費・医療消耗器具備品費	13,809	17,309	0.9	1.2	25.3	*	*	*	*	—	13,796	17,291	0.9	1.2	25.3
5. 委託費	95,145	100,297	6.4	6.9	5.4	*	*	*	*	—	95,174	100,368	6.4	6.8	5.5
6. 減価償却費	72,613	73,668	4.9	5.0	1.5	*	*	*	*	—	72,399	73,436	4.8	5.0	1.4
(再掲)建物減価償却費	37,794	38,186	2.6	2.6	1.0	*	*	*	*	—	37,629	38,017	2.5	2.6	1.0
(再掲)医療機器減価償却費	6,457	6,639	0.4	0.5	2.8	*	*	*	*	—	6,428	6,607	0.4	0.4	2.8
7. 設備関係費	50,092	50,201	3.4	3.4	0.2	*	*	*	*	—	51,578	51,561	3.5	3.5	0.0
(再掲)設備機器賃借料	9,765	9,793	0.7	0.7	0.3	*	*	*	*	—	9,849	9,872	0.7	0.7	0.2
(再掲)医療機器賃借料	2,935	2,797	0.2	0.2	-4.7	*	*	*	*	—	2,955	2,810	0.2	0.2	-4.9
8. 経費	124,199	122,766	8.4	8.4	-1.2	*	*	*	*	—	125,158	123,602	8.4	8.4	-1.2
9. その他の医療費用	28,528	28,109	1.9	1.9	-1.5	*	*	*	*	—	28,388	27,954	1.9	1.9	-1.5
IV 損益差額（I＋II－III）	-39,279	-66,983	-2.7	-4.6	—	*	*	*	*	—	-38,583	-66,539	-2.6	-4.5	—
(参考)「新型コロナウイルス感染症関連の補助金 (従業員向け慰労金を除く)」を含めた 損益差額(IV＋V)	—	-32,939	—	-2.3	—	—	*	—	*	—	—	-32,688	—	-2.2	—
V その他の医療・介護関連収益	90,709	129,639	6.1	8.9	42.9	*	*	*	*	—	91,113	129,943	6.1	8.8	42.6
V' (再掲)新型コロナウイルス感染症関連の補助金 (従業員向け慰労金を除く)	—	34,044	—	2.3	—	—	*	—	*	—	—	33,851	—	2.3	—
VI その他の医療・介護関連費用	36,561	49,401	2.5	3.4	35.1	*	*	*	*	—	36,644	49,402	2.5	3.4	34.8
VII 総損益差額(IV＋V－VI)	14,869	13,255	1.0	0.9	—	*	*	*	*	—	15,886	14,002	1.1	1.0	—
(参考)「新型コロナウイルス感染症関連の補助金 (従業員向け慰労金を除く)」を除いた 総損益差額(VII－V')	—	-20,788	—	-1.4	—	—	*	—	*	—	—	-19,849	—	-1.4	—
VIII 税金	8,255	9,322	0.6	0.6	12.9	—	—	—	—	—	—	—	—	—	—
IX 税引後の総損益差額(VII－VIII)	6,614	3,933	0.4	0.3	—	—	—	—	—	—	—	—	—	—	—
施設数	—	176	—	—	—	*	—	—	—	—	—	177	—	—	—
平均病床数	—	244	—	243	—	*	—	—	—	—	—	245	244	—	—

(注) 1. 個人立の病院の総損益差額からは、開設者の報酬となる部分以外に、建物、設備について現存物の価値以上の改善を行うための内部資金に充てられることが考えられる。  
 2. 「全体」とは、個人、医療法人のほか、市町村立などを含めて単純集計したものを。  
 個人立の病院の「損益差額」とそれ以外の病院の「損益差額」では性質に異なる部分もあるものの、便宜上、これらを足し合わせて機械的に算出したものであることに留意。

## 精神科病院（集計1）

（1施設当たり損益）

	（参考）国公立を除く				
	金額		構成比率		金額の 伸び率
	前々年(度)	前年(度)	前々年(度)	前年(度)	
千円	千円	%	%	%	
I 医業収益	1,464,990	<b>1,447,330</b>	100.0	<b>100.0</b>	-1.2
1. 入院診療収益	1,255,404	<b>1,244,246</b>	85.7	<b>85.9</b>	-0.9
保険診療収益	1,250,010	<b>1,238,574</b>	85.3	<b>85.5</b>	-0.9
公営等診療収益	4	<b>2</b>	0.0	<b>0.0</b>	-50.0
その他の診療収益	5,390	<b>5,670</b>	0.4	<b>0.4</b>	5.2
2. 特別の療養環境収益	7,756	<b>6,849</b>	0.5	<b>0.5</b>	-11.7
3. 外来診療収益	175,693	<b>168,008</b>	12.0	<b>11.6</b>	-4.4
保険診療収益	173,438	<b>165,959</b>	11.8	<b>11.5</b>	-4.3
公営等診療収益	158	<b>26</b>	0.0	<b>0.0</b>	-83.5
その他の診療収益	2,097	<b>2,023</b>	0.1	<b>0.1</b>	-3.5
4. その他の医業収益	26,137	<b>28,228</b>	1.8	<b>1.9</b>	8.0
II 介護収益	683	<b>591</b>	0.0	<b>0.0</b>	-13.5
III 医業・介護費用	1,444,970	<b>1,448,038</b>	98.6	<b>100.0</b>	0.2
1. 給与費	959,956	<b>959,194</b>	65.5	<b>66.2</b>	-0.1
2. 医薬品費	81,161	<b>77,064</b>	5.5	<b>5.3</b>	-5.0
3. 給食用材料費	42,616	<b>42,217</b>	2.9	<b>2.9</b>	-0.9
4. 診療材料費・医療消耗器具備品費	13,539	<b>16,978</b>	0.9	<b>1.2</b>	25.4
5. 委託費	84,543	<b>89,474</b>	5.8	<b>6.2</b>	5.8
6. 減価償却費	58,340	<b>60,179</b>	4.0	<b>4.2</b>	3.2
(再掲)建物減価償却費	29,804	<b>30,888</b>	2.0	<b>2.1</b>	3.6
(再掲)医療機器減価償却費	3,662	<b>3,812</b>	0.2	<b>0.3</b>	4.1
7. 設備関係費	52,669	<b>52,675</b>	3.6	<b>3.6</b>	0.0
(再掲)設備機器賃借料	9,792	<b>9,828</b>	0.7	<b>0.7</b>	0.4
(再掲)医療機器賃借料	2,793	<b>2,639</b>	0.2	<b>0.2</b>	-5.5
8. 経費	124,788	<b>123,190</b>	8.5	<b>8.5</b>	-1.3
9. その他の医業費用	27,358	<b>27,068</b>	1.9	<b>1.9</b>	-1.1
IV 損益差額（I + II - III）	20,702	<b>-117</b>	1.4	<b>0.0</b>	-
(参考)「新型コロナウイルス感染症関連の補助金 (従業員向け慰労金を除く)」を含めた 損益差額（IV + V'）	-	<b>20,326</b>	-	<b>1.4</b>	-
V その他の医業・介護関連収益	39,044	<b>63,511</b>	2.7	<b>4.4</b>	62.7
V' (再掲)「新型コロナウイルス感染症関連の補助金 (従業員向け慰労金を除く)」	-	<b>20,444</b>	-	<b>1.4</b>	-
VI その他の医業・介護関連費用	32,867	<b>42,710</b>	2.2	<b>2.9</b>	29.9
VII 総損益差額（IV + V - VI）	26,879	<b>20,683</b>	1.8	<b>1.4</b>	-
(参考)「新型コロナウイルス感染症関連の補助金 (従業員向け慰労金を除く)」を除いた 総損益差額（VII - V'）	-	<b>240</b>	-	<b>0.0</b>	-
VIII 税金	-	-	-	-	-
IX 税引後の総損益差額（VII - VIII）	-	-	-	-	-
施設数	167	-	-	-	-
平均病床数	244	243	-	-	-



調査に回答した全ての医療機関等の集計(集計2)  
(有効回答施設の集計)  
【損益状況】

一般病院（集計2）

（1施設当たり損益）

	法人・その他														
	医療法人					国立					公立				
	金額		構成比率		金額の 伸び率	金額		構成比率		金額の 伸び率	金額		構成比率		金額の 伸び率
	前々年度	前年度	前々年度	前年度		前々年度	前年度	前々年度	前年度		前々年度	前年度	前々年度	前年度	
千円	千円	%	%	千円	千円	%	%	千円	千円	%	%				
I 医療収益	1,703,714	<b>1,683,330</b>	95.6	<b>95.9</b>	-1.2	6,222,446	<b>5,787,240</b>	98.5	<b>98.4</b>	-7.0	4,260,350	<b>4,028,372</b>	99.4	<b>99.4</b>	-5.4
1. 入院診療収益	1,237,256	<b>1,231,030</b>	69.4	<b>70.2</b>	-0.5	4,226,954	<b>3,903,335</b>	66.9	<b>66.4</b>	-7.7	2,783,211	<b>2,610,674</b>	65.0	<b>64.4</b>	-6.2
保険診療収益	1,200,921	<b>1,197,282</b>	67.4	<b>68.2</b>	-0.3	4,175,582	<b>3,856,593</b>	66.1	<b>65.6</b>	-7.6	2,743,441	<b>2,574,420</b>	64.0	<b>63.5</b>	-6.2
公害等診療収益	12,952	<b>11,690</b>	0.7	<b>0.7</b>	-9.7	42,027	<b>38,663</b>	0.7	<b>0.7</b>	-8.0	27,190	<b>24,895</b>	0.6	<b>0.6</b>	-8.4
その他の診療収益	23,382	<b>22,058</b>	1.3	<b>1.3</b>	-5.7	9,346	<b>8,079</b>	0.1	<b>0.1</b>	-13.6	12,579	<b>11,359</b>	0.3	<b>0.3</b>	-9.7
2. 特別の療養環境収益	16,203	<b>14,872</b>	0.9	<b>0.8</b>	-8.2	98,570	<b>84,771</b>	1.6	<b>1.4</b>	-14.0	42,484	<b>36,261</b>	1.0	<b>0.9</b>	-14.6
3. 外来診療収益	397,160	<b>384,241</b>	22.3	<b>21.9</b>	-3.3	1,591,990	<b>1,515,535</b>	25.2	<b>25.8</b>	-4.8	1,293,288	<b>1,243,274</b>	30.2	<b>30.7</b>	-3.9
保険診療収益	380,946	<b>368,397</b>	21.4	<b>21.0</b>	-3.3	1,575,743	<b>1,498,012</b>	24.9	<b>25.5</b>	-4.9	1,276,604	<b>1,229,061</b>	29.8	<b>30.3</b>	-3.7
公害等診療収益	5,588	<b>5,078</b>	0.3	<b>0.3</b>	-9.1	11,236	<b>13,614</b>	0.2	<b>0.2</b>	21.2	8,849	<b>7,864</b>	0.2	<b>0.2</b>	-11.1
その他の診療収益	10,625	<b>10,766</b>	0.6	<b>0.6</b>	1.3	5,011	<b>3,909</b>	0.1	<b>0.1</b>	-22.0	7,835	<b>6,349</b>	0.2	<b>0.2</b>	-19.0
4. その他の医療収益	53,096	<b>53,187</b>	3.0	<b>3.0</b>	0.2	304,932	<b>283,599</b>	4.8	<b>4.8</b>	-7.0	141,367	<b>138,164</b>	3.3	<b>3.4</b>	-2.3
II 介護収益	78,082	<b>71,075</b>	4.4	<b>4.1</b>	-9.0	96,091	<b>94,794</b>	1.5	<b>1.6</b>	-1.3	24,504	<b>25,522</b>	0.6	<b>0.6</b>	4.2
1. 施設サービス収益	50,753	<b>45,145</b>	2.8	<b>2.6</b>	-11.0	78,040	<b>78,983</b>	1.2	<b>1.3</b>	1.2	15,400	<b>16,004</b>	0.4	<b>0.4</b>	3.9
2. 居宅サービス収益	22,593	<b>21,630</b>	1.3	<b>1.2</b>	-4.3	16,285	<b>14,259</b>	0.3	<b>0.2</b>	-12.4	8,197	<b>8,651</b>	0.2	<b>0.2</b>	5.5
(再掲)短期入所療養介護分	437	<b>344</b>	0.0	<b>0.0</b>	-21.3	3,068	<b>2,911</b>	0.0	<b>0.0</b>	-5.1	863	<b>863</b>	0.0	<b>0.0</b>	0.0
3. その他の介護収益	4,737	<b>4,299</b>	0.3	<b>0.2</b>	-9.2	1,766	<b>1,553</b>	0.0	<b>0.0</b>	-12.1	907	<b>867</b>	0.0	<b>0.0</b>	-4.4
III 医療・介護費用	1,741,057	<b>1,742,258</b>	97.7	<b>99.3</b>	0.1	6,390,664	<b>6,350,070</b>	101.1	<b>108.0</b>	-0.6	4,903,694	<b>4,926,956</b>	114.4	<b>121.5</b>	0.5
1. 給与費	1,032,144	<b>1,040,179</b>	57.9	<b>59.3</b>	0.8	3,223,409	<b>3,230,936</b>	51.0	<b>54.9</b>	0.2	2,572,900	<b>2,613,690</b>	60.0	<b>64.5</b>	1.6
2. 医薬品費	139,315	<b>132,882</b>	7.8	<b>7.6</b>	-4.6	1,113,526	<b>1,022,564</b>	17.6	<b>17.4</b>	-8.2	617,396	<b>591,491</b>	14.4	<b>14.6</b>	-4.2
3. 給食用材料費	22,016	<b>21,590</b>	1.2	<b>1.2</b>	-1.9	58,332	<b>53,934</b>	0.9	<b>0.9</b>	-7.5	20,163	<b>18,329</b>	0.5	<b>0.5</b>	-9.1
4. 診療材料費・医療消耗器具備品費	121,100	<b>123,375</b>	6.8	<b>7.0</b>	1.9	560,353	<b>570,965</b>	8.9	<b>9.7</b>	1.9	445,749	<b>436,536</b>	10.4	<b>10.8</b>	-2.1
5. 委託費	98,674	<b>101,094</b>	5.5	<b>5.8</b>	2.5	425,113	<b>445,468</b>	6.7	<b>7.6</b>	4.8	414,325	<b>427,309</b>	9.7	<b>10.5</b>	3.1
6. 減価償却費	71,481	<b>70,443</b>	4.0	<b>4.0</b>	-1.5	353,377	<b>353,679</b>	5.6	<b>6.0</b>	0.1	338,032	<b>324,557</b>	7.9	<b>8.0</b>	-4.0
(再掲)建物減価償却費	22,486	<b>22,509</b>	1.3	<b>1.3</b>	0.1	135,799	<b>134,432</b>	2.1	<b>2.3</b>	-1.0	134,395	<b>135,181</b>	3.1	<b>3.3</b>	0.6
(再掲)医療機器減価償却費	16,348	<b>15,783</b>	0.9	<b>0.9</b>	-3.5	124,183	<b>118,257</b>	2.0	<b>2.0</b>	-4.8	159,557	<b>146,786</b>	3.7	<b>3.6</b>	-8.0
7. 設備関係費	87,945	<b>88,452</b>	4.9	<b>5.0</b>	0.6	283,014	<b>299,761</b>	4.5	<b>5.1</b>	5.9	144,149	<b>153,435</b>	3.4	<b>3.8</b>	6.4
(再掲)設備機器賃借料	21,454	<b>21,739</b>	1.2	<b>1.2</b>	1.3	107,247	<b>104,489</b>	1.7	<b>1.8</b>	-2.6	38,748	<b>39,510</b>	0.9	<b>1.0</b>	2.0
(再掲)医療機器賃借料	12,278	<b>12,398</b>	0.7	<b>0.7</b>	1.0	57,047	<b>67,989</b>	0.9	<b>1.2</b>	19.2	24,352	<b>24,905</b>	0.6	<b>0.6</b>	2.3
8. 経費	122,277	<b>118,092</b>	6.9	<b>6.7</b>	-3.4	322,457	<b>327,219</b>	5.1	<b>5.6</b>	1.5	212,769	<b>215,887</b>	5.0	<b>5.3</b>	1.5
9. その他の医療費用	46,105	<b>46,151</b>	2.6	<b>2.6</b>	0.1	51,085	<b>45,544</b>	0.8	<b>0.8</b>	-10.8	138,211	<b>145,721</b>	3.2	<b>3.6</b>	5.4
IV 損益差額（I + II - III）	40,739	<b>12,147</b>	2.3	<b>0.7</b>	-	-72,127	<b>-468,036</b>	-1.1	<b>-8.0</b>	-	-618,840	<b>-873,062</b>	-14.4	<b>-21.5</b>	-
(参考)「新型コロナウイルス感染症関連の補助金 (従業員向け慰労金を除く)」を含めた 損益差額（IV + V）	-	<b>45,368</b>	-	<b>2.6</b>	-	-	<b>429,834</b>	-	<b>7.3</b>	-	-	<b>-320,696</b>	-	<b>-7.9</b>	-
V その他の医療・介護関連収益	37,246	<b>75,602</b>	2.1	<b>4.3</b>	103.0	133,610	<b>1,023,615</b>	2.1	<b>17.4</b>	666.1	695,414	<b>1,260,061</b>	16.2	<b>31.1</b>	81.2
V' (再掲)新型コロナウイルス感染症関連の補助金 (従業員向け慰労金を除く)	-	<b>33,221</b>	-	<b>1.9</b>	-	-	<b>897,870</b>	-	<b>15.3</b>	-	-	<b>552,365</b>	-	<b>13.6</b>	-
VI その他の医療・介護関連費用	35,764	<b>35,493</b>	2.0	<b>2.0</b>	-0.8	75,031	<b>62,470</b>	1.2	<b>1.1</b>	-16.7	144,364	<b>202,961</b>	3.4	<b>5.0</b>	40.6
VII 総損益差額（IV + V - VI）	42,220	<b>52,257</b>	2.4	<b>3.0</b>	-	-13,548	<b>493,109</b>	-0.2	<b>8.4</b>	-	-67,791	<b>184,038</b>	-1.6	<b>4.5</b>	-
(参考)「新型コロナウイルス感染症関連の補助金 (従業員向け慰労金を除く)」を除いた 総損益差額（VII - V'）	-	<b>19,036</b>	-	<b>1.1</b>	-	-	<b>-404,761</b>	-	<b>-6.9</b>	-	-	<b>-368,327</b>	-	<b>-9.1</b>	-
VIII 税金	12,392	<b>14,044</b>	0.7	<b>0.8</b>	13.3	0	<b>0</b>	0.0	<b>0.0</b>	-	318	<b>1,717</b>	0.0	<b>0.0</b>	439.9
IX 税引後の総損益差額（VII - VIII）	29,828	<b>38,213</b>	1.7	<b>2.2</b>	-	-13,548	<b>493,109</b>	-0.2	<b>8.4</b>	-	-68,109	<b>182,321</b>	-1.6	<b>4.5</b>	-
施設数	607	-	-	-	-	22	-	-	-	-	162	-	-	-	-
平均病床数	129	127	-	-	-	298	296	-	-	-	202	200	-	-	-

(注) 構成比率は「I 医療収益」と「II 介護収益」を合算した金額に対する各収益科目、又は費用科目の割合である。(以下同様)



一般病院（集計2）

（1施設当たり損益）

	法人・その他														
	公 的					社会保険関係法人					その他				
	金 額		構成比率		金額の 伸び率	金 額		構成比率		金額の 伸び率	金 額		構成比率		金額の 伸び率
	前々年(度)	前年(度)	前々年(度)	前年(度)		前々年(度)	前年(度)	前々年(度)	前年(度)		前々年(度)	前年(度)	前々年(度)	前年(度)	
千円	千円	%	%	%	千円	千円	%	%	%	千円	千円	%	%	%	
I 医業収益	9,682,468	<b>9,346,344</b>	98.8	<b>98.7</b>	-3.5	8,444,444	<b>8,114,159</b>	100.0	<b>100.0</b>	-3.9	3,727,295	<b>3,616,663</b>	99.1	<b>99.1</b>	-3.0
1. 入院診療収益	6,386,954	<b>6,140,635</b>	65.2	<b>64.9</b>	-3.9	5,594,610	<b>5,384,748</b>	66.2	<b>66.4</b>	-3.8	2,645,071	<b>2,569,010</b>	70.3	<b>70.4</b>	-2.9
保険診療収益	6,260,155	<b>6,009,988</b>	63.9	<b>63.5</b>	-4.0	5,575,561	<b>5,368,233</b>	66.0	<b>66.1</b>	-3.7	2,594,248	<b>2,522,664</b>	69.0	<b>69.1</b>	-2.8
公害等診療収益	83,365	<b>81,865</b>	0.9	<b>0.9</b>	-1.8	2,153	<b>1,539</b>	0.0	<b>0.0</b>	-28.5	27,030	<b>26,023</b>	0.7	<b>0.7</b>	-3.7
その他の診療収益	43,434	<b>48,782</b>	0.4	<b>0.5</b>	12.3	16,896	<b>14,976</b>	0.2	<b>0.2</b>	-11.4	23,793	<b>20,323</b>	0.6	<b>0.6</b>	-14.6
2. 特別の療養環境収益	132,719	<b>124,441</b>	1.4	<b>1.3</b>	-6.2	200,850	<b>191,487</b>	2.4	<b>2.4</b>	-4.7	42,041	<b>36,175</b>	1.1	<b>1.0</b>	-14.0
3. 外来診療収益	2,908,608	<b>2,842,209</b>	29.7	<b>30.0</b>	-2.3	2,391,985	<b>2,336,368</b>	28.3	<b>28.8</b>	-2.3	909,332	<b>862,426</b>	24.2	<b>23.6</b>	-5.2
保険診療収益	2,845,235	<b>2,780,532</b>	29.0	<b>29.4</b>	-2.3	2,339,784	<b>2,288,922</b>	27.7	<b>28.2</b>	-2.2	890,527	<b>846,097</b>	23.7	<b>23.2</b>	-5.0
公害等診療収益	37,007	<b>36,630</b>	0.4	<b>0.4</b>	-1.0	1,624	<b>592</b>	0.0	<b>0.0</b>	-63.5	10,261	<b>8,163</b>	0.3	<b>0.2</b>	-20.4
その他の診療収益	26,366	<b>25,047</b>	0.3	<b>0.3</b>	-5.0	50,577	<b>46,855</b>	0.6	<b>0.6</b>	-7.4	8,545	<b>8,166</b>	0.2	<b>0.2</b>	-4.4
4. その他の医業収益	254,188	<b>239,059</b>	2.6	<b>2.5</b>	-6.0	256,999	<b>201,556</b>	3.0	<b>2.5</b>	-21.6	130,851	<b>149,052</b>	3.5	<b>4.1</b>	13.9
II 介護収益	118,593	<b>121,251</b>	1.2	<b>1.3</b>	2.2	1,678	<b>1,462</b>	0.0	<b>0.0</b>	-12.9	33,534	<b>32,568</b>	0.9	<b>0.9</b>	-2.9
1. 施設サービス収益	102,253	<b>106,136</b>	1.0	<b>1.1</b>	3.8	0	<b>0</b>	0.0	<b>0.0</b>	-	16,172	<b>14,597</b>	0.4	<b>0.4</b>	-9.7
2. 居宅サービス収益	12,262	<b>10,722</b>	0.1	<b>0.1</b>	-12.6	1,678	<b>1,462</b>	0.0	<b>0.0</b>	-12.9	15,919	<b>16,418</b>	0.4	<b>0.4</b>	3.1
(再掲)短期入所療養介護分	0	<b>0</b>	0.0	<b>0.0</b>	-	0	<b>0</b>	0.0	<b>0.0</b>	-	93	<b>50</b>	0.0	<b>0.0</b>	-46.2
3. その他の介護収益	4,078	<b>4,393</b>	0.0	<b>0.0</b>	7.7	0	<b>0</b>	0.0	<b>0.0</b>	-	1,443	<b>1,553</b>	0.0	<b>0.0</b>	7.6
III 医業・介護費用	9,827,889	<b>9,765,762</b>	100.3	<b>103.1</b>	-0.6	8,599,579	<b>8,574,557</b>	101.8	<b>105.7</b>	-0.3	3,749,409	<b>3,755,541</b>	99.7	<b>102.9</b>	0.2
1. 給与費	5,023,806	<b>4,997,990</b>	51.3	<b>52.8</b>	-0.5	4,398,630	<b>4,487,677</b>	52.1	<b>55.3</b>	2.0	2,133,128	<b>2,152,028</b>	56.7	<b>59.0</b>	0.9
2. 医薬品費	1,798,839	<b>1,761,884</b>	18.4	<b>18.6</b>	-2.1	1,528,164	<b>1,476,819</b>	18.1	<b>18.2</b>	-3.4	368,156	<b>351,120</b>	9.8	<b>9.6</b>	-4.6
3. 給食用材料費	53,309	<b>51,374</b>	0.5	<b>0.5</b>	-3.6	50,962	<b>47,433</b>	0.6	<b>0.6</b>	-6.9	27,697	<b>27,130</b>	0.7	<b>0.7</b>	-2.0
4. 診療材料費・医療消耗器具備品費	1,002,022	<b>976,873</b>	10.2	<b>10.3</b>	-2.5	728,205	<b>699,305</b>	8.6	<b>8.6</b>	-4.0	357,121	<b>359,603</b>	9.5	<b>9.9</b>	0.7
5. 委託費	593,437	<b>641,419</b>	6.1	<b>6.8</b>	8.1	606,722	<b>641,178</b>	7.2	<b>7.9</b>	5.7	222,788	<b>229,198</b>	5.9	<b>6.3</b>	2.9
6. 減価償却費	557,074	<b>543,531</b>	5.7	<b>5.7</b>	-2.4	501,482	<b>500,079</b>	5.9	<b>6.2</b>	-0.3	191,035	<b>192,745</b>	5.1	<b>5.3</b>	0.9
(再掲)建物減価償却費	129,070	<b>126,254</b>	1.3	<b>1.3</b>	-2.2	166,239	<b>179,604</b>	2.0	<b>2.2</b>	8.0	55,411	<b>56,424</b>	1.5	<b>1.5</b>	1.8
(再掲)医療機器減価償却費	184,025	<b>182,898</b>	1.9	<b>1.9</b>	-0.6	118,594	<b>114,639</b>	1.4	<b>1.4</b>	-3.3	61,719	<b>61,648</b>	1.6	<b>1.7</b>	-0.1
7. 設備関係費	322,968	<b>328,500</b>	3.3	<b>3.5</b>	1.7	314,408	<b>277,727</b>	3.7	<b>3.4</b>	-11.7	146,110	<b>143,648</b>	3.9	<b>3.9</b>	-1.7
(再掲)設備機器賃借料	83,028	<b>83,599</b>	0.8	<b>0.9</b>	0.7	151,540	<b>128,111</b>	1.8	<b>1.6</b>	-15.5	45,099	<b>43,965</b>	1.2	<b>1.2</b>	-2.5
(再掲)医療機器賃借料	60,645	<b>60,403</b>	0.6	<b>0.6</b>	-0.4	65,233	<b>48,707</b>	0.8	<b>0.6</b>	-25.3	26,981	<b>26,767</b>	0.7	<b>0.7</b>	-0.8
8. 経費	384,192	<b>384,630</b>	3.9	<b>4.1</b>	0.1	271,940	<b>253,500</b>	3.2	<b>3.1</b>	-6.8	214,510	<b>205,096</b>	5.7	<b>5.6</b>	-4.4
9. その他の医業費用	92,243	<b>79,561</b>	0.9	<b>0.8</b>	-13.7	199,065	<b>190,839</b>	2.4	<b>2.4</b>	-4.1	88,865	<b>94,974</b>	2.4	<b>2.6</b>	6.9
IV 損益差額（I + II - III）	-26,828	<b>-298,167</b>	-0.3	<b>-3.1</b>	-	-153,457	<b>-458,937</b>	-1.8	<b>-5.7</b>	-	11,420	<b>-106,310</b>	0.3	<b>-2.9</b>	-
(参考)「新型コロナウイルス感染症関連の補助金（従業員向け慰労金を除く）」を含めた損益差額（IV + V）	-	<b>519,402</b>	-	<b>5.5</b>	-	-	<b>418,772</b>	-	<b>5.2</b>	-	-	<b>46,242</b>	-	<b>1.3</b>	-
V その他の医業・介護関連収益	304,593	<b>1,154,347</b>	3.1	<b>12.2</b>	279.0	295,536	<b>1,153,267</b>	3.5	<b>14.2</b>	290.2	84,168	<b>276,076</b>	2.2	<b>7.6</b>	228.0
V' (再掲)新型コロナウイルス感染症関連の補助金（従業員向け慰労金を除く）	-	<b>817,569</b>	-	<b>8.6</b>	-	-	<b>877,709</b>	-	<b>10.8</b>	-	-	<b>152,553</b>	-	<b>4.2</b>	-
VI その他の医業・介護関連費用	157,980	<b>230,476</b>	1.6	<b>2.4</b>	45.9	96,203	<b>152,183</b>	1.1	<b>1.9</b>	58.2	57,629	<b>49,478</b>	1.5	<b>1.4</b>	-14.1
VII 総損益差額（IV + V - VI）	119,785	<b>625,704</b>	1.2	<b>6.6</b>	-	45,875	<b>542,147</b>	0.5	<b>6.7</b>	-	37,959	<b>120,289</b>	1.0	<b>3.3</b>	-
(参考)「新型コロナウイルス感染症関連の補助金（従業員向け慰労金を除く）」を除いた総損益差額（VII - V）	-	<b>-191,865</b>	-	<b>-2.0</b>	-	-	<b>-335,562</b>	-	<b>-4.1</b>	-	-	<b>-32,264</b>	-	<b>-0.9</b>	-
VIII 税金	2,889	<b>1,435</b>	0.0	<b>0.0</b>	-50.3	11,291	<b>12,087</b>	0.1	<b>0.1</b>	7.0	3,075	<b>3,564</b>	0.1	<b>0.1</b>	15.9
IX 税引後の総損益差額（VII - VIII）	116,897	<b>624,269</b>	1.2	<b>6.6</b>	-	34,584	<b>530,061</b>	0.4	<b>6.5</b>	-	34,883	<b>116,725</b>	0.9	<b>3.2</b>	-
施設数	42	-	-	-	-	6	-	-	-	-	178	-	-	-	-
平均病床数	345	343	-	-	-	329	323	-	-	-	190	186	-	-	-

一般病院（集計2）

（1施設当たり損益）

	法人・その他					個人					全体				
	法人・その他全体														
	金額		構成比率		金額の 伸び率	金額		構成比率		金額の 伸び率	金額		構成比率		金額の 伸び率
	前々年(度)	前年(度)	前々年(度)	前年(度)		前々年(度)	前年(度)	前々年(度)	前年(度)		前々年(度)	前年(度)	前々年(度)	前年(度)	
千円	千円	%	%	%	千円	千円	%	%	%	千円	千円	%	%		
I 医業収益	2,932,167	<b>2,838,441</b>	97.9	<b>98.0</b>	-3.2	1,138,652	<b>1,109,560</b>	95.4	<b>95.4</b>	-2.6	2,916,434	<b>2,823,275</b>	97.9	<b>97.9</b>	-3.2
1. 入院診療収益	2,032,969	<b>1,970,046</b>	67.9	<b>68.0</b>	-3.1	728,465	<b>724,339</b>	61.0	<b>62.3</b>	-0.6	2,021,526	<b>1,959,119</b>	67.8	<b>68.0</b>	-3.1
保険診療収益	1,989,592	<b>1,929,513</b>	66.4	<b>66.6</b>	-3.0	699,070	<b>691,733</b>	58.6	<b>59.5</b>	-1.0	1,978,272	<b>1,918,655</b>	66.4	<b>66.6</b>	-3.0
公害等診療収益	21,157	<b>19,724</b>	0.7	<b>0.7</b>	-6.8	8,308	<b>10,335</b>	0.7	<b>0.9</b>	24.4	21,045	<b>19,642</b>	0.7	<b>0.7</b>	-6.7
その他の診療収益	22,219	<b>20,809</b>	0.7	<b>0.7</b>	-6.3	21,088	<b>22,271</b>	1.8	<b>1.9</b>	5.6	22,210	<b>20,822</b>	0.7	<b>0.7</b>	-6.2
2. 特別の療養環境収益	32,595	<b>29,087</b>	1.1	<b>1.0</b>	-10.8	6,210	<b>6,362</b>	0.5	<b>0.5</b>	2.4	32,363	<b>28,887</b>	1.1	<b>1.0</b>	-10.7
3. 外来診療収益	770,882	<b>742,271</b>	25.7	<b>25.6</b>	-3.7	365,391	<b>345,067</b>	30.6	<b>29.7</b>	-5.6	767,325	<b>738,787</b>	25.8	<b>25.6</b>	-3.7
保険診療収益	751,979	<b>724,486</b>	25.1	<b>25.0</b>	-3.7	342,923	<b>322,832</b>	28.7	<b>27.7</b>	-5.9	748,391	<b>720,963</b>	25.1	<b>25.0</b>	-3.7
公害等診療収益	8,322	<b>7,523</b>	0.3	<b>0.3</b>	-9.6	7,599	<b>5,783</b>	0.6	<b>0.5</b>	-23.9	8,315	<b>7,508</b>	0.3	<b>0.3</b>	-9.7
その他の診療収益	10,581	<b>10,262</b>	0.4	<b>0.4</b>	-3.0	14,869	<b>16,453</b>	1.2	<b>1.4</b>	10.7	10,618	<b>10,316</b>	0.4	<b>0.4</b>	-2.8
4. その他の医業収益	95,721	<b>97,038</b>	3.2	<b>3.3</b>	1.4	38,586	<b>33,792</b>	3.2	<b>2.9</b>	-12.4	95,220	<b>96,483</b>	3.2	<b>3.3</b>	1.3
II 介護収益	63,362	<b>59,254</b>	2.1	<b>2.0</b>	-6.5	55,093	<b>53,933</b>	4.6	<b>4.6</b>	-2.1	63,290	<b>59,207</b>	2.1	<b>2.1</b>	-6.5
1. 施設サービス収益	41,486	<b>38,141</b>	1.4	<b>1.3</b>	-8.1	41,335	<b>40,778</b>	3.5	<b>3.5</b>	-1.3	41,485	<b>38,164</b>	1.4	<b>1.3</b>	-8.0
2. 居宅サービス収益	18,445	<b>17,922</b>	0.6	<b>0.6</b>	-2.8	9,442	<b>9,107</b>	0.8	<b>0.8</b>	-3.5	18,366	<b>17,844</b>	0.6	<b>0.6</b>	-2.8
(再掲)短期入所療養介護分	481	<b>415</b>	0.0	<b>0.0</b>	-13.7	0	<b>0</b>	0.0	<b>0.0</b>	-	477	<b>411</b>	0.0	<b>0.0</b>	-13.8
3. その他の介護収益	3,431	<b>3,191</b>	0.1	<b>0.1</b>	-7.0	4,316	<b>4,048</b>	0.4	<b>0.3</b>	-6.2	3,438	<b>3,199</b>	0.1	<b>0.1</b>	-7.0
III 医業・介護費用	3,071,365	<b>3,073,269</b>	102.5	<b>106.1</b>	0.1	1,105,264	<b>1,107,696</b>	92.6	<b>95.2</b>	0.2	3,054,119	<b>3,056,027</b>	102.5	<b>106.0</b>	0.1
1. 給与費	1,702,384	<b>1,716,607</b>	56.8	<b>59.2</b>	0.8	661,830	<b>667,534</b>	55.4	<b>57.4</b>	0.9	1,693,256	<b>1,707,405</b>	56.8	<b>59.2</b>	0.8
2. 医薬品費	353,326	<b>338,581</b>	11.8	<b>11.7</b>	-4.2	102,275	<b>95,449</b>	8.6	<b>8.2</b>	-6.7	351,123	<b>336,448</b>	11.8	<b>11.7</b>	-4.2
3. 給食用材料費	24,964	<b>24,122</b>	0.8	<b>0.8</b>	-3.4	7,461	<b>7,497</b>	0.6	<b>0.6</b>	0.5	24,810	<b>23,976</b>	0.8	<b>0.8</b>	-3.4
4. 診療材料費・医療消耗器具備品費	263,587	<b>262,933</b>	8.8	<b>9.1</b>	-0.2	82,558	<b>81,022</b>	6.9	<b>7.0</b>	-1.9	261,999	<b>261,337</b>	8.8	<b>9.1</b>	-0.3
5. 委託費	201,169	<b>208,429</b>	6.7	<b>7.2</b>	3.6	64,686	<b>66,125</b>	5.4	<b>5.7</b>	2.2	199,972	<b>207,181</b>	6.7	<b>7.2</b>	3.6
6. 減価償却費	163,554	<b>160,527</b>	5.5	<b>5.5</b>	-1.9	31,017	<b>30,149</b>	2.6	<b>2.6</b>	-2.8	162,392	<b>159,383</b>	5.4	<b>5.5</b>	-1.9
(再掲)建物減価償却費	53,776	<b>54,025</b>	1.8	<b>1.9</b>	0.5	13,843	<b>14,549</b>	1.2	<b>1.3</b>	5.1	53,425	<b>53,679</b>	1.8	<b>1.9</b>	0.5
(再掲)医療機器減価償却費	56,962	<b>54,379</b>	1.9	<b>1.9</b>	-4.5	5,333	<b>4,465</b>	0.4	<b>0.4</b>	-16.3	56,509	<b>53,942</b>	1.9	<b>1.9</b>	-4.5
7. 設備関係費	122,340	<b>124,065</b>	4.1	<b>4.3</b>	1.4	76,498	<b>82,003</b>	6.4	<b>7.0</b>	7.2	121,938	<b>123,696</b>	4.1	<b>4.3</b>	1.4
(再掲)設備機器賃借料	33,514	<b>33,432</b>	1.1	<b>1.2</b>	-0.2	13,317	<b>14,348</b>	1.1	<b>1.2</b>	7.7	33,337	<b>33,265</b>	1.1	<b>1.2</b>	-0.2
(再掲)医療機器賃借料	20,053	<b>20,304</b>	0.7	<b>0.7</b>	1.3	10,861	<b>11,742</b>	0.9	<b>1.0</b>	8.1	19,972	<b>20,229</b>	0.7	<b>0.7</b>	1.3
8. 経費	168,865	<b>165,228</b>	5.6	<b>5.7</b>	-2.2	67,850	<b>66,140</b>	5.7	<b>5.7</b>	-2.5	167,979	<b>164,359</b>	5.6	<b>5.7</b>	-2.2
9. その他の医業費用	71,176	<b>72,777</b>	2.4	<b>2.5</b>	2.2	11,090	<b>11,776</b>	0.9	<b>1.0</b>	6.2	70,649	<b>72,242</b>	2.4	<b>2.5</b>	2.3
IV 損益差額（I + II - III）	-75,836	<b>-175,574</b>	-2.5	<b>-6.1</b>	-	88,481	<b>55,798</b>	7.4	<b>4.8</b>	-	-74,395	<b>-173,545</b>	-2.5	<b>-6.0</b>	-
(参考)「新型コロナウイルス感染症関連の補助金（従業員向け慰労金を除く）」を含めた損益差額（IV + V）	-	<b>17,306</b>	-	<b>0.6</b>	-	-	<b>59,122</b>	-	<b>5.1</b>	-	-	<b>17,673</b>	-	<b>0.6</b>	-
V その他の医業・介護関連収益	164,948	<b>370,780</b>	5.5	<b>12.8</b>	124.8	17,488	<b>28,429</b>	1.5	<b>2.4</b>	62.6	163,655	<b>367,777</b>	5.5	<b>12.8</b>	124.7
V' (再掲)新型コロナウイルス感染症関連の補助金（従業員向け慰労金を除く）	-	<b>192,881</b>	-	<b>6.7</b>	-	-	<b>3,324</b>	-	<b>0.3</b>	-	-	<b>191,218</b>	-	<b>6.6</b>	-
VI その他の医業・介護関連費用	63,144	<b>73,941</b>	2.1	<b>2.6</b>	17.1	22,314	<b>21,626</b>	1.9	<b>1.9</b>	-3.1	62,785	<b>73,482</b>	2.1	<b>2.5</b>	17.0
VII 総損益差額（IV + V - VI）	25,969	<b>121,265</b>	0.9	<b>4.2</b>	-	83,655	<b>62,601</b>	7.0	<b>5.4</b>	-	26,475	<b>120,750</b>	0.9	<b>4.2</b>	-
(参考)「新型コロナウイルス感染症関連の補助金（従業員向け慰労金を除く）」を除いた総損益差額（VII - V）	-	<b>-71,616</b>	-	<b>-2.5</b>	-	-	<b>59,276</b>	-	<b>5.1</b>	-	-	<b>-70,468</b>	-	<b>-2.4</b>	-
VIII 税金	8,171	<b>9,410</b>	0.3	<b>0.3</b>	15.2	-	-	-	-	-	-	-	-	-	-
IX 税引後の総損益差額（VII - VIII）	17,798	<b>111,855</b>	0.6	<b>3.9</b>	-	-	-	-	-	-	-	-	-	-	-
施設数	1,017	-	-	-	-	9	-	-	-	-	1,026	-	-	-	-
平均病床数	165	163	-	-	-	84	84	-	-	-	164	162	-	-	-

(注) 1. 個人立の病院の総損益差額からは、開設者の報酬となる部分以外に、建物、設備について現存物の価値以上の改善を行うための内部資金に充てられることが考えられる。

2. 「全体」とは、個人、医療法人のほか、市町村立などを含めて単純集計したものである。

個人立の病院の「損益差額」とそれ以外の病院の「損益差額」では性質に異なる部分もあるものの、便宜上、これらを足し合わせて機械的に算出したものであることに留意。

一般病院（集計2）

（1施設当たり損益）

	（参考）国公立を除く					（参考）国公立				
	金額		構成比率		金額の 伸び率	金額		構成比率		金額の 伸び率
	前々年(度)	前年(度)	前々年(度)	前年(度)		前々年(度)	前年(度)	前々年(度)	前年(度)	
千円	千円	%	%		千円	千円	%	%		
I 医療収益	2,571,486	<b>2,513,973</b>	97.4	<b>97.5</b>	-2.2	4,494,948	<b>4,238,672</b>	99.3	<b>99.2</b>	-5.7
1. 入院診療収益	1,817,355	<b>1,782,961</b>	68.8	<b>69.1</b>	-1.9	2,955,832	<b>2,765,232</b>	65.3	<b>64.7</b>	-6.4
保険診療収益	1,773,642	<b>1,741,851</b>	67.1	<b>67.5</b>	-1.8	2,914,676	<b>2,727,723</b>	64.4	<b>63.8</b>	-6.4
公害等診療収益	19,314	<b>18,134</b>	0.7	<b>0.7</b>	-6.1	28,964	<b>26,542</b>	0.6	<b>0.6</b>	-8.4
その他の診療収益	24,398	<b>22,976</b>	0.9	<b>0.9</b>	-5.8	12,193	<b>10,967</b>	0.3	<b>0.3</b>	-10.1
2. 特別の療養環境収益	28,686	<b>26,008</b>	1.1	<b>1.0</b>	-9.3	49,190	<b>42,061</b>	1.1	<b>1.0</b>	-14.5
3. 外来診療収益	644,583	<b>621,429</b>	24.4	<b>24.1</b>	-3.6	1,329,002	<b>1,275,827</b>	29.4	<b>29.9</b>	-4.0
保険診療収益	625,146	<b>602,902</b>	23.7	<b>23.4</b>	-3.6	1,312,370	<b>1,261,218</b>	29.0	<b>29.5</b>	-3.9
公害等診療収益	8,136	<b>7,280</b>	0.3	<b>0.3</b>	-10.5	9,135	<b>8,551</b>	0.2	<b>0.2</b>	-6.4
その他の診療収益	11,300	<b>11,247</b>	0.4	<b>0.4</b>	-0.5	7,497	<b>6,057</b>	0.2	<b>0.1</b>	-19.2
4. その他の医療収益	80,862	<b>83,575</b>	3.1	<b>3.2</b>	3.4	160,924	<b>155,553</b>	3.6	<b>3.6</b>	-3.3
II 介護収益	69,895	<b>64,758</b>	2.6	<b>2.5</b>	-7.3	33,063	<b>33,804</b>	0.7	<b>0.8</b>	2.2
1. 施設サービス収益	45,549	<b>41,361</b>	1.7	<b>1.6</b>	-9.2	22,889	<b>23,534</b>	0.5	<b>0.6</b>	2.8
2. 居宅サービス収益	20,377	<b>19,707</b>	0.8	<b>0.8</b>	-3.3	9,164	<b>9,321</b>	0.2	<b>0.2</b>	1.7
(再掲)短期入所療養介護分	335	<b>259</b>	0.0	<b>0.0</b>	-22.7	1,126	<b>1,107</b>	0.0	<b>0.0</b>	-1.7
3. その他の介護収益	3,969	<b>3,690</b>	0.2	<b>0.1</b>	-7.0	1,010	<b>949</b>	0.0	<b>0.0</b>	-6.0
III 医療・介護費用	2,611,084	<b>2,609,995</b>	98.9	<b>101.2</b>	0.0	5,081,484	<b>5,097,111</b>	112.2	<b>119.3</b>	0.3
1. 給与費	1,484,033	<b>1,493,229</b>	56.2	<b>57.9</b>	0.6	2,650,678	<b>2,687,491</b>	58.5	<b>62.9</b>	1.4
2. 医薬品費	279,972	<b>269,451</b>	10.6	<b>10.4</b>	-3.8	676,716	<b>643,032</b>	14.9	<b>15.1</b>	-5.0
3. 給食用材料費	24,828	<b>24,280</b>	0.9	<b>0.9</b>	-2.2	24,726	<b>22,586</b>	0.5	<b>0.5</b>	-8.7
4. 診療材料費・医療消耗器具備品費	218,851	<b>219,539</b>	8.3	<b>8.5</b>	0.3	459,452	<b>452,609</b>	10.1	<b>10.6</b>	-1.5
5. 委託費	152,848	<b>158,602</b>	5.8	<b>6.2</b>	3.8	415,615	<b>429,480</b>	9.2	<b>10.1</b>	3.3
6. 減価償却費	123,609	<b>122,527</b>	4.7	<b>4.8</b>	-0.9	339,867	<b>328,039</b>	7.5	<b>7.7</b>	-3.5
(再掲)建物減価償却費	35,694	<b>35,888</b>	1.4	<b>1.4</b>	0.5	134,563	<b>135,091</b>	3.0	<b>3.2</b>	0.4
(再掲)医療機器減価償却費	34,914	<b>34,398</b>	1.3	<b>1.3</b>	-1.5	155,328	<b>143,374</b>	3.4	<b>3.4</b>	-7.7
7. 設備関係費	113,456	<b>113,374</b>	4.3	<b>4.4</b>	-0.1	160,752	<b>170,930</b>	3.6	<b>4.0</b>	6.3
(再掲)設備機器賃借料	30,364	<b>30,202</b>	1.1	<b>1.2</b>	-0.5	46,938	<b>47,280</b>	1.0	<b>1.1</b>	0.7
(再掲)医療機器賃借料	18,161	<b>18,082</b>	0.7	<b>0.7</b>	-0.4	28,261	<b>30,056</b>	0.6	<b>0.7</b>	6.4
8. 経費	155,325	<b>150,190</b>	5.9	<b>5.8</b>	-3.3	225,884	<b>229,199</b>	5.0	<b>5.4</b>	1.5
9. その他の医療費用	58,162	<b>58,802</b>	2.2	<b>2.3</b>	1.1	127,794	<b>133,744</b>	2.8	<b>3.1</b>	4.7
IV 損益差額（I + II - III）	30,297	<b>-31,264</b>	1.1	<b>-1.2</b>	-	-553,472	<b>-824,635</b>	-12.2	<b>-19.3</b>	-
(参考)「新型コロナウイルス感染症関連の補助金 (従業員向け慰労金を除く)」を含めた 損益差額(IV+V)	-	<b>72,006</b>	-	<b>2.8</b>	-	-	<b>-230,959</b>	-	<b>-5.4</b>	-
V その他の医療・介護関連収益	62,130	<b>178,967</b>	2.4	<b>6.9</b>	188.1	628,242	<b>1,231,790</b>	13.9	<b>28.8</b>	96.1
V' (再掲)新型コロナウイルス感染症関連の補助金 (従業員向け慰労金を除く)	-	<b>103,270</b>	-	<b>4.0</b>	-	-	<b>593,676</b>	-	<b>13.9</b>	-
VI その他の医療・介護関連費用	46,770	<b>48,858</b>	1.8	<b>1.9</b>	4.5	136,075	<b>186,163</b>	3.0	<b>4.4</b>	36.8
VII 総損益差額(IV+V-VI)	45,657	<b>98,845</b>	1.7	<b>3.8</b>	-	-61,305	<b>220,992</b>	-1.4	<b>5.2</b>	-
(参考)「新型コロナウイルス感染症関連の補助金 (従業員向け慰労金を除く)」を除いた 総損益差額(VII-V')	-	<b>-4,425</b>	-	<b>-0.2</b>	-	-	<b>-372,683</b>	-	<b>-8.7</b>	-
VIII 税金	-	-	-	-	-	280	<b>1,512</b>	0.0	<b>0.0</b>	440.0
IX 税引後の総損益差額(VII-VIII)	-	-	-	-	-	-61,586	<b>219,481</b>	-1.4	<b>5.1</b>	-
施設数	842	-	-	-	-	184	-	-	-	-
平均病床数	153	151	-	-	-	213	212	-	-	-

## 精神科病院（集計2）

（1施設当たり損益）

	法人・その他					個人					全体				
	法人・その他全体														
	金額		構成比率		金額の 伸び率	金額		構成比率		金額の 伸び率	金額		構成比率		金額の 伸び率
	前々年(度)	前年(度)	前々年(度)	前年(度)		前々年(度)	前年(度)	前々年(度)	前年(度)		前々年(度)	前年(度)	前々年(度)	前年(度)	
千円	千円	%	%	%	千円	千円	%	%	%	千円	千円	%	%	%	
I 医業収益	1,490,096	<b>1,469,539</b>	98.5	<b>98.7</b>	-1.4	*	*	*	*	-	1,500,361	<b>1,479,344</b>	98.5	<b>98.7</b>	-1.4
1. 入院診療収益	1,265,489	<b>1,252,009</b>	83.7	<b>84.1</b>	-1.1	*	*	*	*	-	1,273,777	<b>1,260,083</b>	83.6	<b>84.1</b>	-1.1
保険診療収益	1,259,500	<b>1,245,667</b>	83.3	<b>83.6</b>	-1.1	*	*	*	*	-	1,267,818	<b>1,253,772</b>	83.3	<b>83.6</b>	-1.1
公害等診療収益	3	<b>1</b>	0.0	<b>0.0</b>	-66.7	*	*	*	*	-	3	<b>1</b>	0.0	<b>0.0</b>	-66.7
その他の診療収益	5,986	<b>6,341</b>	0.4	<b>0.4</b>	5.9	*	*	*	*	-	5,955	<b>6,309</b>	0.4	<b>0.4</b>	5.9
2. 特別の療養環境収益	6,888	<b>6,096</b>	0.5	<b>0.4</b>	-11.5	*	*	*	*	-	6,852	<b>6,064</b>	0.4	<b>0.4</b>	-11.5
3. 外来診療収益	185,795	<b>177,631</b>	12.3	<b>11.9</b>	-4.4	*	*	*	*	-	187,927	<b>179,534</b>	12.3	<b>12.0</b>	-4.5
保険診療収益	182,817	<b>175,373</b>	12.1	<b>11.8</b>	-4.1	*	*	*	*	-	184,960	<b>177,283</b>	12.1	<b>11.8</b>	-4.2
公害等診療収益	140	<b>24</b>	0.0	<b>0.0</b>	-82.9	*	*	*	*	-	139	<b>24</b>	0.0	<b>0.0</b>	-82.7
その他の診療収益	2,838	<b>2,234</b>	0.2	<b>0.1</b>	-21.3	*	*	*	*	-	2,827	<b>2,227</b>	0.2	<b>0.1</b>	-21.2
4. その他の医業収益	31,925	<b>33,803</b>	2.1	<b>2.3</b>	5.9	*	*	*	*	-	31,806	<b>33,663</b>	2.1	<b>2.2</b>	5.8
II 介護収益	22,654	<b>19,932</b>	1.5	<b>1.3</b>	-12.0	*	*	*	*	-	22,536	<b>19,829</b>	1.5	<b>1.3</b>	-12.0
1. 施設サービス収益	20,711	<b>18,194</b>	1.4	<b>1.2</b>	-12.2	*	*	*	*	-	20,603	<b>18,099</b>	1.4	<b>1.2</b>	-12.2
2. 居宅サービス収益	1,272	<b>1,087</b>	0.1	<b>0.1</b>	-14.5	*	*	*	*	-	1,265	<b>1,081</b>	0.1	<b>0.1</b>	-14.5
(再掲)短期入所療養介護分	7	<b>5</b>	0.0	<b>0.0</b>	-28.6	*	*	*	*	-	7	<b>4</b>	0.0	<b>0.0</b>	-42.9
3. その他の介護収益	671	<b>651</b>	0.0	<b>0.0</b>	-3.0	*	*	*	*	-	668	<b>648</b>	0.0	<b>0.0</b>	-3.0
III 医業・介護費用	1,543,552	<b>1,549,543</b>	102.0	<b>104.0</b>	0.4	*	*	*	*	-	1,553,101	<b>1,558,871</b>	102.0	<b>104.0</b>	0.4
1. 給与費	1,029,585	<b>1,031,343</b>	68.1	<b>69.2</b>	0.2	*	*	*	*	-	1,035,261	<b>1,036,980</b>	68.0	<b>69.2</b>	0.2
2. 医薬品費	83,009	<b>78,863</b>	5.5	<b>5.3</b>	-5.0	*	*	*	*	-	84,517	<b>80,414</b>	5.5	<b>5.4</b>	-4.9
3. 給食用材料費	40,506	<b>40,288</b>	2.7	<b>2.7</b>	-0.5	*	*	*	*	-	40,960	<b>40,745</b>	2.7	<b>2.7</b>	-0.5
4. 診療材料費・医療消耗器具備品費	13,886	<b>17,399</b>	0.9	<b>1.2</b>	25.3	*	*	*	*	-	13,873	<b>17,382</b>	0.9	<b>1.2</b>	25.3
5. 委託費	96,418	<b>101,322</b>	6.4	<b>6.8</b>	5.1	*	*	*	*	-	96,438	<b>101,382</b>	6.3	<b>6.8</b>	5.1
6. 減価償却費	71,243	<b>72,485</b>	4.7	<b>4.9</b>	1.7	*	*	*	*	-	71,052	<b>72,278</b>	4.7	<b>4.8</b>	1.7
(再掲)建物減価償却費	37,197	<b>37,789</b>	2.5	<b>2.5</b>	1.6	*	*	*	*	-	37,048	<b>37,636</b>	2.4	<b>2.5</b>	1.6
(再掲)医療機器減価償却費	6,174	<b>6,303</b>	0.4	<b>0.4</b>	2.1	*	*	*	*	-	6,148	<b>6,276</b>	0.4	<b>0.4</b>	2.1
7. 設備関係費	51,722	<b>51,911</b>	3.4	<b>3.5</b>	0.4	*	*	*	*	-	53,084	<b>53,156</b>	3.5	<b>3.5</b>	0.1
(再掲)設備機器賃借料	10,291	<b>10,354</b>	0.7	<b>0.7</b>	0.6	*	*	*	*	-	10,365	<b>10,424</b>	0.7	<b>0.7</b>	0.6
(再掲)医療機器賃借料	2,948	<b>2,928</b>	0.2	<b>0.2</b>	-0.7	*	*	*	*	-	2,966	<b>2,940</b>	0.2	<b>0.2</b>	-0.9
8. 経費	127,771	<b>126,868</b>	8.4	<b>8.5</b>	-0.7	*	*	*	*	-	128,637	<b>127,618</b>	8.4	<b>8.5</b>	-0.8
9. その他の医業費用	29,413	<b>29,063</b>	1.9	<b>2.0</b>	-1.2	*	*	*	*	-	29,279	<b>28,916</b>	1.9	<b>1.9</b>	-1.2
IV 損益差額（I + II - III）	-30,803	<b>-60,071</b>	-2.0	<b>-4.0</b>	-	*	*	*	*	-	-30,205	<b>-59,698</b>	-2.0	<b>-4.0</b>	-
(参考)「新型コロナウイルス感染症関連の補助金 (従業員向け慰労金を除く)を含めた 損益差額(IV + V)」	-	<b>-27,254</b>	-	<b>-1.8</b>	-	-	-	-	-	-	-	<b>-27,052</b>	-	<b>-1.8</b>	-
V その他の医業・介護関連収益	87,627	<b>126,211</b>	5.8	<b>8.5</b>	44.0	*	*	*	*	-	88,015	<b>126,510</b>	5.8	<b>8.4</b>	43.7
V' (再掲)新型コロナウイルス感染症関連の補助金 (従業員向け慰労金を除く)	-	<b>32,818</b>	-	<b>2.2</b>	-	-	-	-	-	-	-	<b>32,647</b>	-	<b>2.2</b>	-
VI その他の医業・介護関連費用	35,973	<b>49,031</b>	2.4	<b>3.3</b>	36.3	*	*	*	*	-	36,052	<b>49,033</b>	2.4	<b>3.3</b>	36.0
VII 総損益差額(IV + V - VI)	20,852	<b>17,109</b>	1.4	<b>1.1</b>	-	*	*	*	*	-	21,759	<b>17,778</b>	1.4	<b>1.2</b>	-
(参考)「新型コロナウイルス感染症関連の補助金 (従業員向け慰労金を除く)を除いた 総損益差額(VII - V)」	-	<b>-15,708</b>	-	<b>-1.1</b>	-	-	-	-	-	-	-	<b>-14,869</b>	-	<b>-1.0</b>	-
VIII 税金	8,658	<b>10,096</b>	0.6	<b>0.7</b>	16.6	-	-	-	-	-	-	-	-	-	-
IX 税引後の総損益差額(VII - VIII)	12,194	<b>7,014</b>	0.8	<b>0.5</b>	-	-	-	-	-	-	-	-	-	-	-
施設数	191	-	-	-	-	*	-	-	-	-	192	-	-	-	-
平均病床数	244	243	-	-	-	*	*	-	-	-	245	244	-	-	-

(注) 1. 個人立の病院の総損益差額からは、開設者の報酬となる部分以外に、建物、設備について現存物の価値以上の改善を行うための内部資金に充てられることが考えられる。

2. 「全体」とは、個人、医療法人のほか、市町村立などを含めて単純集計したものである。

個人立の病院の「損益差額」とそれ以外の病院の「損益差額」では性質に異なる部分もあるものの、便宜上、これらを足し合わせて機械的に算出したものであることに留意。

## 精神科病院（集計2）

（1施設当たり損益）

	（参考）国公立を除く				
	金額		構成比率		金額の 伸び率
	前々年(度)	前年(度)	前々年(度)	前年(度)	
	千円	千円	%	%	%
I 医業収益	1,475,429	<b>1,459,647</b>	98.4	<b>98.6</b>	-1.1
1. 入院診療収益	1,257,796	<b>1,248,631</b>	83.9	<b>84.3</b>	-0.7
保険診療収益	1,251,691	<b>1,242,197</b>	83.5	<b>83.9</b>	-0.8
公害等診療収益	4	<b>2</b>	0.0	<b>0.0</b>	-50.0
その他の診療収益	6,102	<b>6,433</b>	0.4	<b>0.4</b>	5.4
2. 特別の療養環境収益	7,228	<b>6,397</b>	0.5	<b>0.4</b>	-11.5
3. 外来診療収益	179,735	<b>171,895</b>	12.0	<b>11.6</b>	-4.4
保険診療収益	176,753	<b>169,650</b>	11.8	<b>11.5</b>	-4.0
公害等診療収益	146	<b>25</b>	0.0	<b>0.0</b>	-82.9
その他の診療収益	2,835	<b>2,221</b>	0.2	<b>0.2</b>	-21.7
4. その他の医業収益	30,670	<b>32,724</b>	2.0	<b>2.2</b>	6.7
II 介護収益	23,774	<b>20,918</b>	1.6	<b>1.4</b>	-12.0
1. 施設サービス収益	21,735	<b>19,094</b>	1.4	<b>1.3</b>	-12.2
2. 居宅サービス収益	1,334	<b>1,141</b>	0.1	<b>0.1</b>	-14.5
(再掲)短期入所療養介護分	7	<b>5</b>	0.0	<b>0.0</b>	-28.6
3. その他の介護収益	704	<b>683</b>	0.0	<b>0.0</b>	-3.0
III 医業・介護費用	1,474,549	<b>1,478,940</b>	98.4	<b>99.9</b>	0.3
1. 給与費	980,196	<b>979,771</b>	65.4	<b>66.2</b>	0.0
2. 医薬品費	82,568	<b>78,548</b>	5.5	<b>5.3</b>	-4.9
3. 給食用材料費	42,273	<b>42,150</b>	2.8	<b>2.8</b>	-0.3
4. 診療材料費・医療消耗器具備品費	13,641	<b>17,100</b>	0.9	<b>1.2</b>	25.4
5. 委託費	86,753	<b>91,442</b>	5.8	<b>6.2</b>	5.4
6. 減価償却費	58,079	<b>60,050</b>	3.9	<b>4.1</b>	3.4
(再掲)建物減価償却費	29,837	<b>31,073</b>	2.0	<b>2.1</b>	4.1
(再掲)医療機器減価償却費	3,595	<b>3,693</b>	0.2	<b>0.2</b>	2.7
7. 設備関係費	54,167	<b>54,265</b>	3.6	<b>3.7</b>	0.2
(再掲)設備機器賃借料	10,342	<b>10,414</b>	0.7	<b>0.7</b>	0.7
(再掲)医療機器賃借料	2,818	<b>2,790</b>	0.2	<b>0.2</b>	-1.0
8. 経費	128,489	<b>127,460</b>	8.6	<b>8.6</b>	-0.8
9. その他の医業費用	28,383	<b>28,155</b>	1.9	<b>1.9</b>	-0.8
IV 損益差額(Ⅰ+Ⅱ-Ⅲ)	24,654	<b>1,625</b>	1.6	<b>0.1</b>	-
(参考)「新型コロナウイルス感染症関連の補助金 (従業員向け慰労金を除く)」を含めた 損益差額(Ⅳ+Ⅴ)	-	<b>21,903</b>	-	<b>1.5</b>	-
V その他の医業・介護関連収益	40,068	<b>65,364</b>	2.7	<b>4.4</b>	63.1
V' (再掲)「新型コロナウイルス感染症関連の補助金 (従業員向け慰労金を除く)」	-	<b>20,278</b>	-	<b>1.4</b>	-
VI その他の医業・介護関連費用	32,554	<b>42,873</b>	2.2	<b>2.9</b>	31.7
VII 総損益差額(Ⅳ+Ⅴ-VI)	32,168	<b>24,116</b>	2.1	<b>1.6</b>	-
(参考)「新型コロナウイルス感染症関連の補助金 (従業員向け慰労金を除く)」を除いた 総損益差額(VII-V')	-	<b>3,838</b>	-	<b>0.3</b>	-
VIII 税金	-	-	-	-	-
IX 税引後の総損益差額(VII-VIII)	-	-	-	-	-
施設数	182	-	-	-	-
平均病床数	244	242	-	-	-

一般診療所（個人）（集計2）

（1施設当たり損益）

	入院診療収益あり					入院診療収益なし										全体				
	金額		構成比率		金額の伸比率	金額		構成比率		金額の伸比率	(参考) 有床					金額		構成比率		金額の伸比率
	前々年度	前年度	前々年度	前年度		前々年度	前年度	前々年度	前年度		前々年度	前年度	前々年度	前年度	前々年度	前年度	前々年度	前年度		
	千円	千円	%	%	%	千円	千円	%	%	%	千円	千円	%	%	%	千円	千円	%	%	%
I 医業収益	176,436	169,288	100.0	100.5	-4.1	88,212	82,148	100.0	100.8	-6.9	*	*	*	*	*	91,105	85,005	100.0	100.7	-6.7
I' (参考)「新型コロナウイルス感染症関連の補助金(従業員向け慰労金を除く)」を除いた医業収益(I-3')	-	168,499	-	100.0	-4.5	-	81,520	-	100.0	-7.6	-	*	-	*	-	-	84,371	-	100.0	-7.4
1. 入院診療収益	66,466	64,246	37.7	38.1	-3.3	0	0	0.0	0.0	-	*	*	*	*	-	2,179	2,106	2.4	2.5	-3.4
保険診療収益	57,120	54,215	32.4	32.2	-5.1	0	0	0.0	0.0	-	*	*	*	*	-	1,873	1,778	2.1	2.1	-5.1
公害等診療収益	122	148	0.1	0.1	21.3	0	0	0.0	0.0	-	*	*	*	*	-	4	5	0.0	0.0	25.0
その他の診療収益	9,224	9,884	5.2	5.9	7.2	0	0	0.0	0.0	-	*	*	*	*	-	302	324	0.3	0.4	7.3
2. 外来診療収益	105,047	99,869	59.5	59.3	-4.9	85,912	79,239	97.4	97.2	-7.8	*	*	*	*	-	86,539	79,915	95.0	94.7	-7.7
保険診療収益	94,762	90,291	53.7	53.6	-4.7	78,831	72,520	89.4	89.0	-8.0	*	*	*	*	-	79,353	73,102	87.1	86.6	-7.9
公害等診療収益	1,354	1,225	0.8	0.7	-9.5	780	719	0.9	0.9	-7.8	*	*	*	*	-	799	735	0.9	0.9	-8.0
その他の診療収益	8,930	8,352	5.1	5.0	-6.5	6,301	6,000	7.1	7.4	-4.8	*	*	*	*	-	6,387	6,077	7.0	7.2	-4.9
3. その他の医業収益	4,923	5,173	2.8	3.1	5.1	2,300	2,909	2.6	3.6	26.5	*	*	*	*	-	2,386	2,983	2.6	3.5	25.0
3' (再掲)新型コロナウイルス感染症関連の補助金(従業員向け慰労金を除く)	-	788	-	0.5	-	-	628	-	0.8	-	-	*	-	*	-	-	633	-	0.8	-
II 介護収益	0	0	0.0	0.0	-	1	2	0.0	0.0	100.0	*	*	*	*	-	1	1	0.0	0.0	0.0
1. 施設サービス収益	0	0	0.0	0.0	-	0	0	0.0	0.0	-	*	*	*	*	-	0	0	0.0	0.0	-
2. 居宅サービス収益	0	0	0.0	0.0	-	1	1	0.0	0.0	0.0	*	*	*	*	-	1	1	0.0	0.0	0.0
(再掲)短期入所療養介護分	0	0	0.0	0.0	-	0	0	0.0	0.0	-	*	*	*	*	-	0	0	0.0	0.0	-
3. その他の介護収益	0	0	0.0	0.0	-	0	0	0.0	0.0	-	*	*	*	*	-	0	0	0.0	0.0	-
III 医業・介護費用	133,306	133,212	75.6	79.1	-0.1	59,109	57,236	67.0	70.2	-3.2	*	*	*	*	-	61,542	59,727	67.5	70.8	-2.9
1. 給与費	61,445	60,774	34.8	36.1	-1.1	22,834	22,635	25.9	27.8	-0.9	*	*	*	*	-	24,100	23,885	26.5	28.3	-0.9
2. 医薬品費	21,193	20,986	12.0	12.5	-1.0	12,499	11,450	14.2	14.0	-8.4	*	*	*	*	-	12,784	11,763	14.0	13.9	-8.0
3. 材料費	7,094	7,559	4.0	4.5	6.6	2,214	2,177	2.5	2.7	-1.7	*	*	*	*	-	2,374	2,354	2.6	2.8	-0.8
4. 給食用材料費	1,888	2,131	1.1	1.3	12.9	110	115	0.1	0.1	4.5	*	*	*	*	-	168	181	0.2	0.2	7.7
5. 委託費	7,111	6,570	4.0	3.9	-7.6	3,824	3,840	4.3	4.7	0.4	*	*	*	*	-	3,931	3,929	4.3	4.7	-0.1
6. 減価償却費	4,911	4,836	2.8	2.9	-1.5	3,811	3,753	4.3	4.6	-1.5	*	*	*	*	-	3,847	3,788	4.2	4.5	-1.5
(再掲)建物減価償却費	1,908	1,830	1.1	1.1	-4.1	927	918	1.1	1.1	-1.0	*	*	*	*	-	959	948	1.1	1.1	-1.1
(再掲)医療機器減価償却費	964	946	0.5	0.6	-1.9	1,379	1,397	1.6	1.7	1.3	*	*	*	*	-	1,366	1,382	1.5	1.6	1.2
7. その他の医業・介護費用	29,664	30,357	16.8	18.0	2.3	13,817	13,267	15.7	16.3	-4.0	*	*	*	*	-	14,337	13,827	15.7	16.4	-3.6
(再掲)設備機器賃借料	6,089	6,533	3.5	3.9	7.3	1,169	1,129	1.3	1.4	-3.4	*	*	*	*	-	1,331	1,307	1.5	1.5	-1.8
(再掲)医療機器賃借料	5,694	6,156	3.2	3.7	8.1	825	835	0.9	1.0	1.2	*	*	*	*	-	984	1,010	1.1	1.2	2.6
IV 損益差額(I+II-III)	43,131	36,075	24.4	21.4	-	29,105	24,913	33.0	30.6	-	*	*	*	*	-	29,565	25,279	32.5	30.0	-
(参考)「新型コロナウイルス感染症関連の補助金(従業員向け慰労金を除く)」を除いた損益差額(IV-3')	-	35,287	-	20.9	-	-	24,285	-	29.8	-	-	*	-	*	-	-	24,646	-	29.2	-
V 税金	-	-	-	-	-	-	-	-	-	-	-	-	-	-	-	-	-	-	-	-
VI 税引後の総損益差額(IV-V)	-	-	-	-	-	-	-	-	-	-	-	-	-	-	-	-	-	-	-	-
施設数	8	-	-	-	-	236	-	-	-	-	*	-	-	-	-	244	-	-	-	-

(注) 1. 構成比率は「I' (参考)「新型コロナウイルス感染症関連の補助金(従業員向け慰労金を除く)」を除いた医業収益」と「II 介護収益」を合算した金額に対する各収益科目、又は費用科目の割合である。(以下同様)

2. 個人立の一般診療所の損益差額からは、開設者の報酬となる部分以外に、建物、設備について現存物の価値以上の改善を行うための内部資金に充てられることが考えられる。

3. 個人立の一般診療所は税金について調査していないので、個人立の一般診療所が含まれる集計区分では税金の集計はしていない。(以下同様)

一般診療所（医療法人）（集計2）

（1施設当たり損益）

	入院診療収益あり					入院診療収益なし										全体				
	金額		構成比率		金額の 伸び率	金額		構成比率		金額の 伸び率	(参考) 有床					金額		構成比率		金額の 伸び率
	前々年度	前年度	前々年度	前年度		前々年度	前年度	前々年度	前年度		前々年度	前年度	前々年度	前年度	前々年度	前年度	前々年度	前年度		
	千円	千円	%	%	%	千円	千円	%	%	%	千円	千円	%	%	%	千円	千円	%	%	%
I 医療収益	328,911	326,734	96.4	96.4	-0.7	150,396	144,295	98.0	98.4	-4.1	154,465	144,080	92.5	93.1	-6.7	163,241	157,423	97.8	98.1	-3.6
I' (参考)「新型コロナウイルス感染症関連の補助金 (従業員向け慰労金を除く)」を除いた 医療収益(I-3')	-	326,086	-	96.2	-0.9	-	143,595	-	97.9	-4.5	-	142,788	-	92.3	-7.6	-	156,727	-	97.7	-4.0
1. 入院診療収益	108,987	111,573	31.9	32.9	2.4	0	0	0.0	0.0	-	0	0	0.0	0.0	-	7,842	8,029	4.7	5.0	2.4
保険診療収益	65,190	65,686	19.1	19.4	0.8	0	0	0.0	0.0	-	0	0	0.0	0.0	-	4,691	4,727	2.8	2.9	0.8
公害等診療収益	604	987	0.2	0.3	63.4	0	0	0.0	0.0	-	0	0	0.0	0.0	-	43	71	0.0	0.0	65.1
その他の診療収益	43,193	44,900	12.7	13.3	4.0	0	0	0.0	0.0	-	0	0	0.0	0.0	-	3,108	3,231	1.9	2.0	4.0
2. 外来診療収益	208,777	201,318	61.2	59.4	-3.6	144,849	137,646	94.4	93.9	-5.0	141,099	132,950	84.5	85.9	-5.8	149,449	142,228	89.5	88.6	-4.8
保険診療収益	180,611	174,602	52.9	51.5	-3.3	131,790	124,910	85.9	85.2	-5.2	118,899	112,399	71.2	72.6	-5.5	135,303	128,486	81.1	80.1	-5.0
公害等診療収益	5,161	4,611	1.5	1.4	-10.7	1,468	1,313	1.0	0.9	-10.6	1,359	1,472	0.8	1.0	8.3	1,734	1,550	1.0	1.0	-10.6
その他の診療収益	23,005	22,105	6.7	6.5	-3.9	11,592	11,423	7.6	7.8	-1.5	20,841	19,079	12.5	12.3	-8.5	12,413	12,192	7.4	7.6	-1.8
3. その他の医療収益	11,147	13,844	3.3	4.1	24.2	5,547	6,648	3.6	4.5	19.8	13,366	11,130	8.0	7.2	-16.7	5,949	7,166	3.6	4.5	20.5
3' (再掲)新型コロナウイルス感染症関連の補助金 (従業員向け慰労金を除く)	-	649	-	0.2	-	-	700	-	0.5	-	-	1,293	-	0.8	-	696	-	0.4	-	
II 介護収益	12,213	12,708	3.6	3.8	4.1	3,036	3,052	2.0	2.1	0.5	12,493	11,952	7.5	7.7	-4.3	3,696	3,747	2.2	2.3	1.4
1. 施設サービス収益	4,667	4,807	1.4	1.4	3.0	94	82	0.1	0.1	-12.8	3,588	3,110	2.1	2.0	-13.3	423	422	0.3	0.3	-0.2
2. 居宅サービス収益	6,616	6,755	1.9	2.0	2.1	2,601	2,622	1.7	1.8	0.8	155	157	0.1	0.1	1.3	2,890	2,919	1.7	1.8	1.0
(再掲)短期入所療養介護分	38	32	0.0	0.0	-15.8	0	0	0.0	0.0	-	0	0	0.0	0.0	-	3	2	0.0	0.0	-33.3
3. その他の介護収益	930	1,145	0.3	0.3	23.1	340	349	0.2	0.2	2.6	8,750	8,685	5.2	5.6	-0.7	383	406	0.2	0.3	6.0
III 医療・介護費用	330,880	329,549	97.0	97.3	-0.4	142,567	140,841	92.9	96.0	-1.2	160,067	156,620	95.9	101.2	-2.2	156,118	154,420	93.5	96.2	-1.1
1. 給与費	177,835	178,781	52.1	52.8	0.5	78,040	77,845	50.9	53.1	-0.2	78,840	76,250	47.2	49.3	-3.3	85,221	85,108	51.0	53.0	-0.1
2. 医薬品費	30,236	29,863	8.9	8.8	-1.2	18,259	17,434	11.9	11.9	-4.5	26,328	26,475	15.8	17.1	0.6	19,121	18,328	11.5	11.4	-4.1
3. 材料費	20,173	19,337	5.9	5.7	-4.1	5,054	5,168	3.3	3.5	2.3	4,448	4,352	2.7	2.8	-2.2	6,142	6,188	3.7	3.9	0.7
4. 給食用材料費	4,828	4,858	1.4	1.4	0.6	172	164	0.1	0.1	-4.7	570	494	0.3	0.3	-13.3	507	502	0.3	0.3	-1.0
5. 委託費	16,842	16,869	4.9	5.0	0.2	4,935	4,892	3.2	3.3	-0.9	6,192	6,584	3.7	4.3	6.3	5,792	5,754	3.5	3.6	-0.7
6. 減価償却費	16,057	14,060	4.7	4.2	-12.4	5,560	5,439	3.6	3.7	-2.2	5,952	5,807	3.6	3.8	-2.4	6,316	6,059	3.8	3.8	-4.1
(再掲)建物減価償却費	3,525	2,937	1.0	0.9	-16.7	951	937	0.6	0.6	-1.5	1,757	1,746	1.1	1.1	-0.6	1,137	1,081	0.7	0.7	-4.9
(再掲)医療機器減価償却費	5,174	4,352	1.5	1.3	-15.9	2,053	2,032	1.3	1.4	-1.0	1,428	1,512	0.9	1.0	5.9	2,278	2,199	1.4	1.4	-3.5
7. その他の医療・介護費用	64,908	65,782	19.0	19.4	1.3	30,547	29,898	19.9	20.4	-2.1	37,737	36,659	22.6	23.7	-2.9	33,020	32,480	19.8	20.2	-1.6
(再掲)設備機器賃借料	5,064	5,226	1.5	1.5	3.2	1,945	1,887	1.3	1.3	-3.0	1,595	1,661	1.0	1.1	4.1	2,169	2,127	1.3	1.3	-1.9
(再掲)医療機器賃借料	3,011	3,210	0.9	0.9	6.6	1,152	1,144	0.8	0.8	-0.7	1,172	1,081	0.7	0.7	-7.8	1,286	1,292	0.8	0.8	0.5
IV 損益差額(I+II-III)	10,244	9,893	3.0	2.9	-	10,864	6,507	7.1	4.4	-	6,892	-588	4.1	-0.4	-	10,820	6,750	6.5	4.2	-
(参考)「新型コロナウイルス感染症関連の補助金 (従業員向け慰労金を除く)」を除いた 損益差額(IV-3')	-	9,244	-	2.7	-	-	5,807	-	4.0	-	-	-1,880	-	-1.2	-	6,054	-	3.8	-	
V 税金	2,804	2,664	0.8	0.8	-5.0	2,133	1,696	1.4	1.2	-20.5	2,169	1,006	1.3	0.7	-53.6	2,181	1,766	1.3	1.1	-19.0
VI 税引後の総損益差額(IV-V)	7,440	7,229	2.2	2.1	-	8,732	4,811	5.7	3.3	-	4,722	-1,593	2.8	-1.0	-	8,639	4,985	5.2	3.1	-
施設数	68		-	-	-	87		-	-	-	23		-	-	-	945		-	-	-

一般診療所（その他）（集計2）

（1施設当たり損益）

	入院診療収益あり					入院診療収益なし										全 体				
	金 額		構成比率		金額の 伸び率	金 額		構成比率		金額の 伸び率	(参考) 有床					金 額		構成比率		金額の 伸び率
	前々年(度)	前年(度)	前々年(度)	前年(度)		前々年(度)	前年(度)	前々年(度)	前年(度)		前々年(度)	前年(度)	前々年(度)	前年(度)	前々年(度)	前年(度)	前々年(度)	前年(度)	前々年(度)	
	千円	千円	%	%	%	千円	千円	%	%	%	千円	千円	%	%	%	千円	千円	%	%	%
I 医業収益	*	*	*	*	—	145,689	<b>134,692</b>	98.1	<b>99.9</b>	-7.5	—	—	—	—	—	149,999	<b>139,679</b>	98.3	<b>100.0</b>	-6.9
I' (参考)「新型コロナウイルス感染症関連の補助金 (従業員向け慰労金を除く)」を除いた 医業収益(I-3')	—	*	—	*	—	—	<b>131,990</b>	—	<b>97.9</b>	-9.4	—	—	—	—	—	<b>137,080</b>	—	<b>98.1</b>	-8.6	
1. 入院診療収益	*	*	*	*	—	0	<b>0</b>	0.0	<b>0.0</b>	—	—	—	—	—	4,504	<b>4,837</b>	3.0	<b>3.5</b>	7.4	
保険診療収益	*	*	*	*	—	0	<b>0</b>	0.0	<b>0.0</b>	—	—	—	—	—	4,491	<b>4,818</b>	2.9	<b>3.4</b>	7.3	
公害等診療収益	*	*	*	*	—	0	<b>0</b>	0.0	<b>0.0</b>	—	—	—	—	—	0	<b>0</b>	0.0	<b>0.0</b>	—	
その他の診療収益	*	*	*	*	—	0	<b>0</b>	0.0	<b>0.0</b>	—	—	—	—	—	13	<b>19</b>	0.0	<b>0.0</b>	46.2	
2. 外来診療収益	*	*	*	*	—	85,983	<b>77,958</b>	57.9	<b>57.8</b>	-9.3	—	—	—	—	86,749	<b>78,623</b>	56.8	<b>56.3</b>	-9.4	
保険診療収益	*	*	*	*	—	82,180	<b>72,491</b>	55.3	<b>53.8</b>	-11.8	—	—	—	—	83,144	<b>73,456</b>	54.5	<b>52.6</b>	-11.7	
公害等診療収益	*	*	*	*	—	170	<b>121</b>	0.1	<b>0.1</b>	-28.8	—	—	—	—	199	<b>156</b>	0.1	<b>0.1</b>	-21.6	
その他の診療収益	*	*	*	*	—	3,634	<b>5,345</b>	2.4	<b>4.0</b>	47.1	—	—	—	—	3,407	<b>5,011</b>	2.2	<b>3.6</b>	47.1	
3. その他の医業収益	*	*	*	*	—	59,706	<b>56,735</b>	40.2	<b>42.1</b>	-5.0	—	—	—	—	58,746	<b>56,219</b>	38.5	<b>40.2</b>	-4.3	
3'. (再掲)新型コロナウイルス感染症関連の補助金 (従業員向け慰労金を除く)	—	*	—	*	—	—	<b>2,702</b>	—	<b>2.0</b>	—	—	—	—	—	—	<b>2,599</b>	—	<b>1.9</b>	—	
II 介護収益	*	*	*	*	—	2,813	<b>2,822</b>	1.9	<b>2.1</b>	0.3	—	—	—	—	2,638	<b>2,645</b>	1.7	<b>1.9</b>	0.3	
1. 施設サービス収益	*	*	*	*	—	0	<b>0</b>	0.0	<b>0.0</b>	—	—	—	—	—	0	<b>0</b>	0.0	<b>0.0</b>	—	
2. 居宅サービス収益	*	*	*	*	—	1,985	<b>1,966</b>	1.3	<b>1.5</b>	-1.0	—	—	—	—	1,861	<b>1,843</b>	1.2	<b>1.3</b>	-1.0	
(再掲)短期入所療養介護分	*	*	*	*	—	0	<b>0</b>	0.0	<b>0.0</b>	—	—	—	—	—	0	<b>0</b>	0.0	<b>0.0</b>	—	
3. その他の介護収益	*	*	*	*	—	829	<b>856</b>	0.6	<b>0.6</b>	3.3	—	—	—	—	777	<b>802</b>	0.5	<b>0.6</b>	3.2	
III 医業・介護費用	*	*	*	*	—	139,459	<b>134,406</b>	93.9	<b>99.7</b>	-3.6	—	—	—	—	145,412	<b>141,154</b>	95.3	<b>101.0</b>	-2.9	
1. 給与費	*	*	*	*	—	83,692	<b>81,216</b>	56.4	<b>60.2</b>	-3.0	—	—	—	—	86,982	<b>84,662</b>	57.0	<b>60.6</b>	-2.7	
2. 医薬品費	*	*	*	*	—	13,887	<b>12,874</b>	9.4	<b>9.5</b>	-7.3	—	—	—	—	14,991	<b>13,814</b>	9.8	<b>9.9</b>	-7.9	
3. 材料費	*	*	*	*	—	5,452	<b>4,859</b>	3.7	<b>3.6</b>	-10.9	—	—	—	—	5,423	<b>4,952</b>	3.6	<b>3.5</b>	-8.7	
4. 給食用材料費	*	*	*	*	—	36	<b>33</b>	0.0	<b>0.0</b>	-8.3	—	—	—	—	702	<b>685</b>	0.5	<b>0.5</b>	-2.4	
5. 委託費	*	*	*	*	—	8,754	<b>8,860</b>	5.9	<b>6.6</b>	1.2	—	—	—	—	8,783	<b>9,001</b>	5.8	<b>6.4</b>	2.5	
6. 減価償却費	*	*	*	*	—	8,044	<b>8,068</b>	5.4	<b>6.0</b>	0.3	—	—	—	—	7,962	<b>8,017</b>	5.2	<b>5.7</b>	0.7	
(再掲)建物減価償却費	*	*	*	*	—	1,833	<b>1,929</b>	1.2	<b>1.4</b>	5.2	—	—	—	—	2,115	<b>2,205</b>	1.4	<b>1.6</b>	4.3	
(再掲)医療機器減価償却費	*	*	*	*	—	1,876	<b>1,907</b>	1.3	<b>1.4</b>	1.7	—	—	—	—	1,774	<b>1,824</b>	1.2	<b>1.3</b>	2.8	
7. その他の医業・介護費用	*	*	*	*	—	19,594	<b>18,496</b>	13.2	<b>13.7</b>	-5.6	—	—	—	—	20,568	<b>20,023</b>	13.5	<b>14.3</b>	-2.6	
(再掲)設備機器賃借料	*	*	*	*	—	2,370	<b>1,623</b>	1.6	<b>1.2</b>	-31.5	—	—	—	—	2,308	<b>1,671</b>	1.5	<b>1.2</b>	-27.6	
(再掲)医療機器賃借料	*	*	*	*	—	1,813	<b>1,021</b>	1.2	<b>0.8</b>	-43.7	—	—	—	—	1,735	<b>1,029</b>	1.1	<b>0.7</b>	-40.7	
IV 損益差額(I+II-III)	*	*	*	*	—	9,044	<b>3,108</b>	6.1	<b>2.3</b>	—	—	—	—	—	7,225	<b>1,170</b>	4.7	<b>0.8</b>	—	
(参考)「新型コロナウイルス感染症関連の補助金 (従業員向け慰労金を除く)」を除いた 損益差額(IV-3')	—	*	—	*	—	—	<b>405</b>	—	<b>0.3</b>	—	—	—	—	—	—	<b>-1,428</b>	—	<b>-1.0</b>	—	
V 税金	*	*	*	*	—	254	<b>95</b>	0.2	<b>0.1</b>	-62.6	—	—	—	—	256	<b>96</b>	0.2	<b>0.1</b>	-62.5	
VI 税引後の総損益差額(IV-V)	*	*	*	*	—	8,790	<b>3,012</b>	5.9	<b>2.2</b>	—	—	—	—	—	6,969	<b>1,075</b>	4.6	<b>0.8</b>	—	
施設数	*	*	—	—	—	30	—	—	—	—	0	—	—	—	32	—	—	—	—	

(注)「一般診療所(その他)」とは、市町村立、国民健康保険組合、社会福祉法人、医療生協などの一般診療所である。(以下同様)



一般診療所（全体）（集計2）

（1施設当たり損益）

	入院診療収益あり					入院診療収益なし										全 体				
	金 額		構成比率		金額の 伸び率	金 額		構成比率		金額の 伸び率	(参考) 有床					金 額		構成比率		金額の 伸び率
	前々年度	前年度	前々年度	前年度		前々年度	前年度	前々年度	前年度		前々年度	前年度	前々年度	前年度	前々年度	前年度	前々年度	前年度		
	千円	千円	%	%	%	千円	千円	%	%	%	千円	千円	%	%	%	千円	千円	%	%	%
I 医療収益	310,342	307,707	96.7	96.7	-0.8	137,433	131,211	98.3	98.7	-4.5	181,277	171,363	94.0	94.7	-5.5	148,479	142,486	98.1	98.5	-4.0
I' (参考)「新型コロナウイルス感染症関連の補助金 (従業員向け慰労金を除く)」を除いた 医療収益(I-3')	-	307,034	-	96.5	-1.1	-	130,474	-	98.2	-5.1	-	170,024	-	93.9	-6.2	-	141,753	-	97.9	-4.5
1. 入院診療収益	103,679	105,842	32.3	33.3	2.1	0	0	0.0	0.0	-	0	0	0.0	0.0	-	6,623	6,761	4.4	4.7	2.1
保険診療収益	64,533	64,802	20.1	20.4	0.4	0	0	0.0	0.0	-	0	0	0.0	0.0	-	4,122	4,140	2.7	2.9	0.4
公害等診療収益	539	875	0.2	0.3	62.3	0	0	0.0	0.0	-	0	0	0.0	0.0	-	34	56	0.0	0.0	64.7
その他の診療収益	38,607	40,165	12.0	12.6	4.0	0	0	0.0	0.0	-	0	0	0.0	0.0	-	2,466	2,566	1.6	1.8	4.1
2. 外来診療収益	195,303	188,023	60.8	59.1	-3.7	131,135	124,020	93.8	93.3	-5.4	167,937	160,004	87.1	88.4	-4.7	135,234	128,109	89.3	88.5	-5.3
保険診療収益	169,677	163,732	52.9	51.5	-3.5	119,553	112,717	85.5	84.8	-5.7	145,070	138,623	75.3	76.6	-4.4	122,755	115,976	81.1	80.1	-5.5
公害等診療収益	4,654	4,162	1.4	1.3	-10.6	1,292	1,159	0.9	0.9	-10.3	1,250	1,354	0.6	0.7	8.3	1,507	1,351	1.0	0.9	-10.4
その他の診療収益	20,972	20,128	6.5	6.3	-4.0	10,290	10,144	7.4	7.6	-1.4	21,616	20,027	11.2	11.1	-7.4	10,973	10,782	7.2	7.5	-1.7
3. その他の医療収益	11,360	13,843	3.5	4.4	21.9	6,298	7,191	4.5	5.4	14.2	13,340	11,359	6.9	6.3	-14.9	6,621	7,616	4.4	5.3	15.0
3' (再掲)新型コロナウイルス感染症関連の補助金 (従業員向け慰労金を除く)	-	673	-	0.2	-	-	737	-	0.6	-	-	1,339	-	0.7	-	-	733	-	0.5	-
II 介護収益	10,647	11,079	3.3	3.5	4.1	2,403	2,416	1.7	1.8	0.5	11,493	10,996	6.0	6.1	-4.3	2,930	2,970	1.9	2.1	1.4
1. 施設サービス収益	4,068	4,191	1.3	1.3	3.0	72	63	0.1	0.0	-12.5	3,301	2,861	1.7	1.6	-13.3	327	326	0.2	0.2	-0.3
2. 居宅サービス収益	5,768	5,889	1.8	1.9	2.1	2,048	2,063	1.5	1.6	0.7	142	144	0.1	0.1	1.4	2,286	2,308	1.5	1.6	1.0
(再掲)短期入所療養介護分	33	28	0.0	0.0	-15.2	0	0	0.0	0.0	-	0	0	0.0	0.0	-	2	2	0.0	0.0	0.0
3. その他の介護収益	811	999	0.3	0.3	23.2	283	290	0.2	0.2	2.5	8,050	7,990	4.2	4.4	-0.7	317	336	0.2	0.2	6.0
III 医療・介護費用	308,150	307,177	96.0	96.6	-0.3	125,254	123,409	89.6	92.9	-1.5	176,203	172,645	91.4	95.4	-2.0	136,937	135,149	90.4	93.4	-1.3
1. 給与費	164,833	165,590	51.4	52.1	0.5	66,790	66,534	47.8	50.1	-0.4	87,597	85,406	45.4	47.2	-2.5	73,053	72,862	48.2	50.3	-0.3
2. 医薬品費	29,343	28,903	9.1	9.1	-1.5	16,955	16,079	12.1	12.1	-5.2	28,031	27,796	14.5	15.4	-0.8	17,746	16,898	11.7	11.7	-4.8
3. 材料費	18,442	17,796	5.7	5.6	-3.5	4,478	4,542	3.2	3.4	1.4	4,287	4,191	2.2	2.3	-2.2	5,370	5,389	3.5	3.7	0.4
4. 給食用材料費	4,677	4,722	1.5	1.5	1.0	156	151	0.1	0.1	-3.2	1,564	1,536	0.8	0.8	-1.8	444	443	0.3	0.3	-0.2
5. 委託費	15,648	15,665	4.9	4.9	0.1	4,806	4,779	3.4	3.6	-0.6	7,665	7,952	4.0	4.4	3.7	5,498	5,474	3.6	3.8	-0.4
6. 減価償却費	14,675	12,939	4.6	4.1	-11.8	5,264	5,160	3.8	3.9	-2.0	6,035	5,934	3.1	3.3	-1.7	5,865	5,657	3.9	3.9	-3.5
(再掲)建物減価償却費	3,432	2,911	1.1	0.9	-15.2	970	959	0.7	0.7	-1.1	1,741	1,737	0.9	1.0	-0.2	1,127	1,084	0.7	0.7	-3.8
(再掲)医療機器減価償却費	4,616	3,906	1.4	1.2	-15.4	1,909	1,898	1.4	1.4	-0.6	1,322	1,447	0.7	0.8	9.5	2,082	2,026	1.4	1.4	-2.7
7. その他の医療・介護費用	60,532	61,563	18.9	19.4	1.7	26,806	26,165	19.2	19.7	-2.4	41,024	39,830	21.3	22.0	-2.9	28,960	28,426	19.1	19.6	-1.8
(再掲)設備機器賃借料	5,075	5,287	1.6	1.7	4.2	1,796	1,724	1.3	1.3	-4.0	1,522	1,637	0.8	0.9	7.6	2,005	1,951	1.3	1.3	-2.7
(再掲)医療機器賃借料	3,224	3,459	1.0	1.1	7.3	1,102	1,077	0.8	0.8	-2.3	1,134	1,103	0.6	0.6	-2.7	1,237	1,229	0.8	0.8	-0.6
IV 損益差額(I+II-III)	12,840	11,609	4.0	3.6	-	14,583	10,218	10.4	7.7	-	16,568	9,715	8.6	5.4	-	14,471	10,307	9.6	7.1	-
(参考)「新型コロナウイルス感染症関連の補助金 (従業員向け慰労金を除く)」を除いた 損益差額(IV-3')	-	10,936	-	3.4	-	-	9,480	-	7.1	-	-	8,376	-	4.6	-	-	9,573	-	6.6	-
V 税金	-	-	-	-	-	-	-	-	-	-	-	-	-	-	-	-	-	-	-	-
VI 税引後の総損益差額(IV-V)	-	-	-	-	-	-	-	-	-	-	-	-	-	-	-	-	-	-	-	-
施設数	78	-	-	-	-	1,143	-	-	-	-	25	-	-	-	1,221	-	-	-	-	-

(注)「全体」とは、個人、医療法人のほか、市町村立などを含めて単純集計したもの。

個人立の一般診療所の「損益差額」とそれ以外の一般診療所の「損益差額」では性質に異なる部分もあるものの、便宜上、これらを足し合わせて機械的に算出したものであることに留意。

歯科診療所（集計2）

（1施設当たり損益）

	個人					医療法人					その他					全体				
	金額		構成比率		金額の伸比率	金額		構成比率		金額の伸比率	金額		構成比率		金額の伸比率	金額		構成比率		金額の伸比率
	前々年(度)	前年(度)	前々年(度)	前年(度)	%	前々年(度)	前年(度)	前々年(度)	前年(度)	%	前々年(度)	前年(度)	前々年(度)	前年(度)	%	前々年(度)	前年(度)	前々年(度)	前年(度)	%
I 医療収益	千円	千円	%	%	%	千円	千円	%	%	%	千円	千円	%	%	%	千円	千円	%	%	%
I' (参考)「新型コロナウイルス感染症関連の補助金(従業員向け慰労金を除く)を除いた医療収益(I-4')	46,294	<b>45,748</b>	98.0	<b>99.8</b>	-1.2	103,853	<b>104,330</b>	99.6	<b>100.1</b>	0.5	*	*	*	*	-	73,326	<b>73,262</b>	99.0	<b>100.0</b>	-0.1
1. 保険診療収益	38,421	<b>37,681</b>	81.4	<b>82.2</b>	-1.9	77,171	<b>76,182</b>	74.0	<b>73.1</b>	-1.3	*	*	*	*	-	56,751	<b>55,917</b>	76.6	<b>76.3</b>	-1.5
2. 労災等診療収益	1	1	0.0	<b>0.0</b>	0.0	229	<b>216</b>	0.2	<b>0.2</b>	-5.7	*	*	*	*	-	107	<b>101</b>	0.1	<b>0.1</b>	-5.6
3. その他の診療収益	6,579	<b>6,193</b>	13.9	<b>13.5</b>	-5.9	24,283	<b>24,364</b>	23.3	<b>23.4</b>	0.3	*	*	*	*	-	14,776	<b>14,597</b>	20.0	<b>19.9</b>	-1.2
4. その他の医療収益	1,293	<b>1,872</b>	2.7	<b>4.1</b>	44.8	2,170	<b>3,567</b>	2.1	<b>3.4</b>	64.4	*	*	*	*	-	1,693	<b>2,647</b>	2.3	<b>3.6</b>	56.3
4'. (再掲)新型コロナウイルス感染症関連の補助金(従業員向け慰労金を除く)	-	<b>858</b>	-	<b>1.9</b>	-	-	<b>804</b>	-	<b>0.8</b>	-	-	*	-	*	-	-	<b>827</b>	-	<b>1.1</b>	-
II 介護収益	922	<b>941</b>	2.0	<b>2.1</b>	2.1	462	<b>667</b>	0.4	<b>0.6</b>	44.4	*	*	*	*	-	729	<b>829</b>	1.0	<b>1.1</b>	13.7
1. 居宅サービス収益	890	<b>910</b>	1.9	<b>2.0</b>	2.2	408	<b>571</b>	0.4	<b>0.5</b>	40.0	*	*	*	*	-	687	<b>768</b>	0.9	<b>1.0</b>	11.8
2. その他の介護収益	32	<b>32</b>	0.1	<b>0.1</b>	0.0	54	<b>96</b>	0.1	<b>0.1</b>	77.8	*	*	*	*	-	42	<b>61</b>	0.1	<b>0.1</b>	45.2
III 医療・介護費用	33,187	<b>32,489</b>	70.3	<b>70.9</b>	-2.1	97,393	<b>97,610</b>	93.4	<b>93.7</b>	0.2	*	*	*	*	-	63,449	<b>63,214</b>	85.7	<b>86.3</b>	-0.4
1. 給与費	13,411	<b>13,389</b>	28.4	<b>29.2</b>	-0.2	53,786	<b>53,732</b>	51.6	<b>51.6</b>	-0.1	*	*	*	*	-	32,569	<b>32,555</b>	44.0	<b>44.4</b>	0.0
2. 医薬品費	439	<b>462</b>	0.9	<b>1.0</b>	5.2	862	<b>919</b>	0.8	<b>0.9</b>	6.6	*	*	*	*	-	635	<b>674</b>	0.9	<b>0.9</b>	6.1
3. 歯科材料費	3,397	<b>3,569</b>	7.2	<b>7.8</b>	5.1	7,736	<b>7,976</b>	7.4	<b>7.7</b>	3.1	*	*	*	*	-	5,447	<b>5,659</b>	7.4	<b>7.7</b>	3.9
4. 委託費	3,821	<b>3,629</b>	8.1	<b>7.9</b>	-5.0	7,954	<b>7,968</b>	7.6	<b>7.6</b>	0.2	*	*	*	*	-	5,739	<b>5,643</b>	7.7	<b>7.7</b>	-1.7
5. 減価償却費	2,980	<b>2,758</b>	6.3	<b>6.0</b>	-7.4	4,581	<b>4,847</b>	4.4	<b>4.7</b>	5.8	*	*	*	*	-	3,719	<b>3,725</b>	5.0	<b>5.1</b>	0.2
(再掲)建物減価償却費	517	<b>492</b>	1.1	<b>1.1</b>	-4.8	476	<b>511</b>	0.5	<b>0.5</b>	7.4	*	*	*	*	-	502	<b>504</b>	0.7	<b>0.7</b>	0.4
(再掲)医療機器減価償却費	1,309	<b>1,367</b>	2.8	<b>3.0</b>	4.4	2,105	<b>2,091</b>	2.0	<b>2.0</b>	-0.7	*	*	*	*	-	1,677	<b>1,701</b>	2.3	<b>2.3</b>	1.4
6. その他の医療費用	9,139	<b>8,683</b>	19.4	<b>18.9</b>	-5.0	22,472	<b>22,167</b>	21.5	<b>21.3</b>	-1.4	*	*	*	*	-	15,340	<b>14,959</b>	20.7	<b>20.4</b>	-2.5
(再掲)設備機器賃借料	412	<b>395</b>	0.9	<b>0.9</b>	-4.1	798	<b>841</b>	0.8	<b>0.8</b>	5.4	*	*	*	*	-	596	<b>607</b>	0.8	<b>0.8</b>	1.8
(再掲)医療機器賃借料	247	<b>236</b>	0.5	<b>0.5</b>	-4.5	525	<b>512</b>	0.5	<b>0.5</b>	-2.5	*	*	*	*	-	379	<b>365</b>	0.5	<b>0.5</b>	-3.7
IV 損益差額(I+II-III)	14,029	<b>14,200</b>	29.7	<b>31.0</b>	-	6,922	<b>7,387</b>	6.6	<b>7.1</b>	-	*	*	*	*	-	10,606	<b>10,877</b>	14.3	<b>14.8</b>	-
(参考)「新型コロナウイルス感染症関連の補助金(従業員向け慰労金を除く)を除いた損益差額(IV-4')	-	<b>13,342</b>	-	<b>29.1</b>	-	-	<b>6,583</b>	-	<b>6.3</b>	-	-	*	-	*	-	-	<b>10,050</b>	-	<b>13.7</b>	-
V 税金	-	-	-	-	-	1,044	<b>866</b>	1.0	<b>0.8</b>	-17.0	*	*	*	*	-	-	-	-	-	-
VI 税引後の総損益差額(IV-V)	-	-	-	-	-	5,878	<b>6,520</b>	5.6	<b>6.3</b>	-	*	*	*	*	-	-	-	-	-	-
施設数	158	-	-	-	-	138	-	-	-	-	*	-	-	-	-	298	-	-	-	-
平均ユニット数	3	3	-	-	-	5	5	-	-	-	*	*	-	-	-	4	4	-	-	-

- (注) 1. 構成比率は「I' (参考)「新型コロナウイルス感染症関連の補助金(従業員向け慰労金を除く)を除いた医療収益」と「II 介護収益」を合算した金額に対する各収益科目、又は費用科目の割合である。  
 2. 「その他」とは、市町村立などの歯科診療所である。(以下同様)  
 3. 個人立の歯科診療所の損益差額からは、開設者の報酬となる部分以外に、建物、設備について現存物の価値以上の改善を行うための内部資金に充てられることが考えられる。  
 4. 個人立の歯科診療所は税金について調査していないので、個人立の歯科診療所が含まれる集計区分では税金の集計はしていない。(以下同様)  
 5. 「全体」とは、個人、医療法人のほか、市町村立などを含めて単純集計したもの。  
 個人立の歯科診療所の「損益差額」とそれ以外の歯科診療所の「損益差額」では性質に異なる部分もあるものの、便宜上、これらを足し合わせて機械的に算出したものであることに留意。

保険薬局（集計2）

（1施設当たり損益）

	個人					法人					全体					(参考)全体(その他の薬局事業収益割合が高い保険薬局を除く)				
	金額		構成比率		金額の伸比率	金額		構成比率		金額の伸比率	金額		構成比率		金額の伸比率	金額		構成比率		金額の伸比率
	前々年(度)	前年(度)	前々年(度)	前年(度)		前々年(度)	前年(度)	前々年(度)	前年(度)		前々年(度)	前年(度)	前々年(度)	前年(度)		前々年(度)	前年(度)	前々年(度)	前年(度)	
I 収益	88,697	82,567	99.9	100.2	-6.9	175,425	172,901	99.5	99.7	-1.4	171,491	168,804	99.5	99.7	-1.6	170,670	168,014	99.5	99.7	-1.6
I' (参考)「新型コロナウイルス感染症関連の補助金(従業員向け慰労金を除く)」を除いた収益(I-3')	-	82,158	-	99.7	-7.4	-	172,506	-	99.5	-1.7	-	168,408	-	99.5	-1.8	-	167,617	-	99.5	-1.8
1. 保険調剤収益	86,916	80,342	97.9	97.5	-7.6	170,721	167,898	96.8	96.8	-1.7	166,920	163,927	96.9	96.8	-1.8	168,258	165,309	98.1	98.1	-1.8
2. 公害等調剤収益	54	32	0.1	0.0	-40.7	411	376	0.2	0.2	-8.5	395	360	0.2	0.2	-8.9	403	367	0.2	0.2	-8.9
3. その他の薬局事業収益	1,726	2,193	1.9	2.7	27.1	4,293	4,627	2.4	2.7	7.8	4,176	4,517	2.4	2.7	8.2	2,008	2,338	1.2	1.4	16.4
3'. (再掲)新型コロナウイルス感染症関連の補助金(従業員向け慰労金を除く)	-	409	-	0.5	-	-	395	-	0.2	-	-	395	-	0.2	-	-	397	-	0.2	-
II 介護収益	113	216	0.1	0.3	91.2	860	894	0.5	0.5	4.0	826	864	0.5	0.5	4.6	842	881	0.5	0.5	4.6
1. 居宅サービス収益	113	216	0.1	0.3	91.2	841	875	0.5	0.5	4.0	808	845	0.5	0.5	4.6	827	864	0.5	0.5	4.5
2. その他の介護収益	0	0	0.0	0.0	-	19	20	0.0	0.0	5.3	18	19	0.0	0.0	5.6	15	17	0.0	0.0	13.3
III 費用	78,699	74,242	88.6	90.1	-5.7	164,675	162,319	93.4	93.6	-1.4	160,776	158,324	93.3	93.5	-1.5	159,900	157,497	93.2	93.5	-1.5
1. 給与費	11,387	11,357	12.8	13.8	-0.3	31,712	31,755	18.0	18.3	0.1	30,790	30,830	17.9	18.2	0.1	30,774	30,811	17.9	18.3	0.1
2. 医薬品等費	58,980	54,739	66.4	66.5	-7.2	112,479	110,108	63.8	63.5	-2.1	110,053	107,596	63.9	63.6	-2.2	109,393	106,986	63.8	63.5	-2.2
(再掲)調剤用医薬品費	60,530	57,145	68.2	69.4	-5.6	96,659	94,695	54.8	54.6	-2.0	95,729	93,728	55.6	55.4	-2.1	95,863	93,853	55.9	55.7	-2.1
(再掲)一般用医薬品費	486	402	0.5	0.5	-17.3	2,170	2,210	1.2	1.3	1.8	2,126	2,163	1.2	1.3	1.7	1,263	1,235	0.7	0.7	-2.2
3. 委託費	11	11	0.0	0.0	0.0	665	486	0.4	0.3	-26.9	635	465	0.4	0.3	-26.8	600	439	0.3	0.3	-26.8
4. 減価償却費	1,241	1,268	1.4	1.5	2.2	1,907	1,884	1.1	1.1	-1.2	1,876	1,856	1.1	1.1	-1.1	1,867	1,855	1.1	1.1	-0.6
(再掲)建物減価償却費	278	273	0.3	0.3	-1.8	437	430	0.2	0.2	-1.6	429	423	0.2	0.2	-1.4	413	412	0.2	0.2	-0.2
(再掲)調剤用機器減価償却費	221	245	0.2	0.3	10.9	666	639	0.4	0.4	-4.1	646	621	0.4	0.4	-3.9	651	626	0.4	0.4	-3.8
5. その他の経費	7,080	6,868	8.0	8.3	-3.0	17,913	18,085	10.2	10.4	1.0	17,421	17,577	10.1	10.4	0.9	17,266	17,406	10.1	10.3	0.8
(再掲)設備機器賃借料	338	333	0.4	0.4	-1.5	399	400	0.2	0.2	0.3	396	397	0.2	0.2	0.3	397	398	0.2	0.2	0.3
(再掲)調剤用機器賃借料	202	192	0.2	0.2	-5.0	233	236	0.1	0.1	1.3	232	234	0.1	0.1	0.9	234	237	0.1	0.1	1.3
IV 損益差額(I+II-III)	10,111	8,541	11.4	10.4	-	11,610	11,476	6.6	6.6	-	11,542	11,343	6.7	6.7	-	11,611	11,398	6.8	6.8	-
(参考)「新型コロナウイルス感染症関連の補助金(従業員向け慰労金を除く)」を除いた損益差額(IV-3')	-	8,132	-	9.9	-	-	11,082	-	6.4	-	-	10,948	-	6.5	-	-	11,001	-	6.5	-
V 税金	-	-	-	-	-	2,407	1,974	1.4	1.1	-18.0	-	-	-	-	-	-	-	-	-	-
VI 税引後の総損益差額(IV-V)	-	-	-	-	-	9,203	9,502	5.2	5.5	-	-	-	-	-	-	-	-	-	-	-
施設数	41	-	-	-	-	863	-	-	-	-	904	-	-	-	-	882	-	-	-	-
処方せん枚数	11,232	9,315	-	-	-	17,393	17,019	-	-	-	17,114	16,670	-	-	-	17,239	16,820	-	-	-

- (注) 1. 構成比率は「I' (参考)「新型コロナウイルス感染症関連の補助金(従業員向け慰労金を除く)」を除いた収益」と「II 介護収益」を合算した金額に対する各収益科目、又は費用科目の割合である。  
 2. 「処方せん枚数」とは、1年間の1施設あたり平均処方せん枚数である。(以下同様)  
 3. 個人立の保険薬局の損益差額からは、開設者の報酬となる部分以外に、建物、設備について現存物の価値以上の改善を行うための内部資金に充てられることが考えられる。  
 4. 個人立の保険薬局は税金について調査していないので、個人立の保険薬局が含まれる集計区分では税金の集計はしていない。(以下同様)  
 5. 「その他の薬局事業収益割合が高い保険薬局」とは、「I 収益」に占める「3. その他の薬局事業収益」の構成割合が20%以上の保険薬局を指す。  
 6. 「全体」とは、個人と法人を単純集計したものである。  
 個人立の保険薬局の「損益差額」と法人立の保険薬局の「損益差額」では性質に異なる部分もあるものの、便宜上、これらを足し合わせて機械的に算出したものであることに留意。  
 7. 「調剤用医薬品費」及び「一般用医薬品費」については、回答があった施設のみの平均値であり、「2. 医薬品等費」の内数とはならない。



機 能 別 集 計 等

(1) 一般病院 加重平均による損益状況

一般病院 (集計1)

(1施設当たり損益)

	法人・その他					全体				
	法人・その他全体									
	金額		構成比率		金額の伸び率	金額		構成比率		金額の伸び率
	前々年(度)	前年(度)	前々年(度)	前年(度)		前々年(度)	前年(度)	前々年(度)	前年(度)	
	千円	千円	%	%	%	千円	千円	%	%	%
I 医業収益	2,969,198	<b>2,877,820</b>	99.7	<b>99.8</b>	-3.1	2,931,766	<b>2,841,652</b>	99.7	<b>99.8</b>	-3.1
1. 入院診療収益	2,045,272	<b>1,986,836</b>	68.7	<b>68.9</b>	-2.9	2,017,617	<b>1,960,383</b>	68.6	<b>68.9</b>	-2.8
保険診療収益	2,000,199	<b>1,944,134</b>	67.2	<b>67.4</b>	-2.8	1,972,818	<b>1,917,808</b>	67.1	<b>67.4</b>	-2.8
公害等診療収益	20,647	<b>19,462</b>	0.7	<b>0.7</b>	-5.7	20,427	<b>19,326</b>	0.7	<b>0.7</b>	-5.4
その他の診療収益	24,426	<b>23,240</b>	0.8	<b>0.8</b>	-4.9	24,372	<b>23,249</b>	0.8	<b>0.8</b>	-4.6
2. 特別の療養環境収益	34,651	<b>31,043</b>	1.2	<b>1.1</b>	-10.4	34,052	<b>30,524</b>	1.2	<b>1.1</b>	-10.4
3. 外来診療収益	795,537	<b>768,123</b>	26.7	<b>26.6</b>	-3.4	787,680	<b>760,327</b>	26.8	<b>26.7</b>	-3.5
保険診療収益	774,983	<b>748,496</b>	26.0	<b>26.0</b>	-3.4	766,994	<b>740,557</b>	26.1	<b>26.0</b>	-3.4
公害等診療収益	8,419	<b>7,695</b>	0.3	<b>0.3</b>	-8.6	8,449	<b>7,690</b>	0.3	<b>0.3</b>	-9.0
その他の診療収益	12,135	<b>11,932</b>	0.4	<b>0.4</b>	-1.7	12,238	<b>12,081</b>	0.4	<b>0.4</b>	-1.3
4. その他の医業収益	93,738	<b>91,818</b>	3.1	<b>3.2</b>	-2.0	92,417	<b>90,419</b>	3.1	<b>3.2</b>	-2.2
II 介護収益	9,015	<b>4,570</b>	0.3	<b>0.2</b>	-49.3	8,904	<b>4,553</b>	0.3	<b>0.2</b>	-48.9
III 医業・介護費用	3,040,543	<b>3,044,566</b>	102.1	<b>105.6</b>	0.1	3,000,151	<b>3,004,218</b>	102.0	<b>105.6</b>	0.1
1. 給与費	1,651,083	<b>1,667,671</b>	55.4	<b>57.9</b>	1.0	1,630,200	<b>1,646,589</b>	55.4	<b>57.9</b>	1.0
2. 医薬品費	376,667	<b>360,668</b>	12.6	<b>12.5</b>	-4.2	371,026	<b>355,219</b>	12.6	<b>12.5</b>	-4.3
3. 給食用材料費	24,281	<b>23,485</b>	0.8	<b>0.8</b>	-3.3	23,864	<b>23,090</b>	0.8	<b>0.8</b>	-3.2
4. 診療材料費・医療消耗器具備品費	275,991	<b>275,133</b>	9.3	<b>9.5</b>	-0.3	272,156	<b>271,278</b>	9.3	<b>9.5</b>	-0.3
5. 委託費	194,794	<b>202,008</b>	6.5	<b>7.0</b>	3.7	192,168	<b>199,264</b>	6.5	<b>7.0</b>	3.7
6. 減価償却費	159,006	<b>156,188</b>	5.3	<b>5.4</b>	-1.8	156,260	<b>153,501</b>	5.3	<b>5.4</b>	-1.8
(再掲)建物減価償却費	52,222	<b>52,437</b>	1.8	<b>1.8</b>	0.4	51,399	<b>51,638</b>	1.7	<b>1.8</b>	0.5
(再掲)医療機器減価償却費	54,777	<b>52,251</b>	1.8	<b>1.8</b>	-4.6	53,668	<b>51,185</b>	1.8	<b>1.8</b>	-4.6
7. 設備関係費	124,943	<b>127,153</b>	4.2	<b>4.4</b>	1.8	124,028	<b>126,354</b>	4.2	<b>4.4</b>	1.9
(再掲)設備機器賃借料	34,064	<b>34,190</b>	1.1	<b>1.2</b>	0.4	33,680	<b>33,831</b>	1.1	<b>1.2</b>	0.4
(再掲)医療機器賃借料	20,609	<b>21,334</b>	0.7	<b>0.7</b>	3.5	20,457	<b>21,188</b>	0.7	<b>0.7</b>	3.6
8. 経費	164,427	<b>161,539</b>	5.5	<b>5.6</b>	-1.8	162,354	<b>159,467</b>	5.5	<b>5.6</b>	-1.8
9. その他の医業費用	69,352	<b>70,721</b>	2.3	<b>2.5</b>	2.0	68,095	<b>69,455</b>	2.3	<b>2.4</b>	2.0
IV 損益差額 (I + II - III)	-62,330	<b>-162,176</b>	-2.1	<b>-5.6</b>	-	-59,482	<b>-158,013</b>	-2.0	<b>-5.6</b>	-
(参考)「新型コロナウイルス感染症関連の補助金 (従業員向け慰労金を除く)」を含めた 損益差額 (IV + V)	-	<b>35,275</b>	-	<b>1.2</b>	-	-	<b>35,172</b>	-	<b>1.2</b>	-
V その他の医業・介護関連収益	146,435	<b>355,159</b>	4.9	<b>12.3</b>	142.5	143,624	<b>348,023</b>	4.9	<b>12.2</b>	142.3
V' (再掲)新型コロナウイルス感染症関連の補助金 (従業員向け慰労金を除く)	-	<b>197,451</b>	-	<b>6.9</b>	-	-	<b>193,185</b>	-	<b>6.8</b>	-
VI その他の医業・介護関連費用	64,669	<b>74,015</b>	2.2	<b>2.6</b>	14.5	63,820	<b>72,928</b>	2.2	<b>2.6</b>	14.3
VII 総損益差額 (IV + V - VI)	19,435	<b>118,968</b>	0.7	<b>4.1</b>	-	20,322	<b>117,082</b>	0.7	<b>4.1</b>	-
(参考)「新型コロナウイルス感染症関連の補助金 (従業員向け慰労金を除く)」を除いた 総損益差額 (VII - V')	-	<b>-78,484</b>	-	<b>-2.7</b>	-	-	<b>-76,103</b>	-	<b>-2.7</b>	-
VIII 税金	8,708	<b>10,344</b>	0.3	<b>0.4</b>	18.8	-	-	-	-	-
IX 税引後の総損益差額 (VII - VIII)	10,727	<b>108,624</b>	0.4	<b>3.8</b>	-	-	-	-	-	-
施設数	761	-	-	-	-	768	-	-	-	-
平均病床数	176	174	-	-	-	175	173	-	-	-

開設者別の全国施設数

医療法人	4,803
国立	266
公立	849
公的	280
社会保険関係法人	51
その他	703
個人	157

令和元年 医療施設調査(動態調査)より

(注) 1. 一般病院について、全国施設数に基づく加重平均による損益状況を集計した。集計の考え方は以下の通り。

(開設者別の集計結果 × 開設者別の全国施設数)の開設者合計額 / 全国の施設数

2. 「全体」とは、個人、医療法人のほか、市町村立などを含めて加重平均により集計したものを、

個人立の病院の「損益差額」とそれ以外の病院の「損益差額」では性質に異なる部分もあるものの、便宜上、これらを足し合わせて機械的に算出したものであることに留意。

一般病院（集計1）

（1施設当たり損益）

	（参考）国公立を除く					（参考）国公立				
	金額		構成比率		金額の 伸び率	金額		構成比率		金額の 伸び率
	前々年度(度)	前年(度)	前々年度(度)	前年(度)		前々年度(度)	前年(度)	前々年度(度)	前年(度)	
	千円	千円	%	%	%	千円	千円	%	%	%
I 医業収益	2,528,753	<b>2,481,116</b>	99.6	<b>99.8</b>	-1.9	5,098,279	<b>4,779,817</b>	99.9	<b>99.9</b>	-6.2
1. 入院診療収益	1,764,634	<b>1,741,503</b>	69.5	<b>70.1</b>	-1.3	3,377,602	<b>3,137,031</b>	66.2	<b>65.6</b>	-7.1
保険診療収益	1,720,287	<b>1,698,968</b>	67.8	<b>68.3</b>	-1.2	3,330,370	<b>3,094,243</b>	65.3	<b>64.7</b>	-7.1
公害等診療収益	17,856	<b>17,113</b>	0.7	<b>0.7</b>	-4.2	34,248	<b>31,223</b>	0.7	<b>0.7</b>	-8.8
その他の診療収益	26,491	<b>25,423</b>	1.0	<b>1.0</b>	-4.0	12,984	<b>11,564</b>	0.3	<b>0.2</b>	-10.9
2. 特別の療養環境収益	29,025	<b>26,502</b>	1.1	<b>1.1</b>	-8.7	61,072	<b>52,144</b>	1.2	<b>1.1</b>	-14.6
3. 外来診療収益	657,701	<b>636,631</b>	25.9	<b>25.6</b>	-3.2	1,486,420	<b>1,425,288</b>	29.1	<b>29.8</b>	-4.1
保険診療収益	636,548	<b>616,263</b>	25.1	<b>24.8</b>	-3.2	1,468,239	<b>1,408,729</b>	28.8	<b>29.4</b>	-4.1
公害等診療収益	8,082	<b>7,200</b>	0.3	<b>0.3</b>	-10.9	10,422	<b>10,322</b>	0.2	<b>0.2</b>	-1.0
その他の診療収益	13,071	<b>13,168</b>	0.5	<b>0.5</b>	0.7	7,760	<b>6,236</b>	0.2	<b>0.1</b>	-19.6
4. その他の医業収益	77,392	<b>76,479</b>	3.0	<b>3.1</b>	-1.2	173,186	<b>165,354</b>	3.4	<b>3.5</b>	-4.5
II 介護収益	9,947	<b>4,661</b>	0.4	<b>0.2</b>	-53.1	3,292	<b>3,977</b>	0.1	<b>0.1</b>	20.8
III 医業・介護費用	2,511,029	<b>2,515,569</b>	98.9	<b>101.2</b>	0.2	5,629,566	<b>5,631,090</b>	110.3	<b>117.7</b>	0.0
1. 給与費	1,397,075	<b>1,409,841</b>	55.0	<b>56.7</b>	0.9	2,883,430	<b>2,919,291</b>	56.5	<b>61.0</b>	1.2
2. 医薬品費	287,088	<b>277,074</b>	11.3	<b>11.1</b>	-3.5	822,259	<b>775,309</b>	16.1	<b>16.2</b>	-5.7
3. 給食用材料費	23,005	<b>22,597</b>	0.9	<b>0.9</b>	-1.8	28,481	<b>25,741</b>	0.6	<b>0.5</b>	-9.6
4. 診療材料費・医療消耗器具備品費	224,947	<b>225,745</b>	8.9	<b>9.1</b>	0.4	525,944	<b>516,054</b>	10.3	<b>10.8</b>	-1.9
5. 委託費	146,586	<b>152,450</b>	5.8	<b>6.1</b>	4.0	437,208	<b>450,928</b>	8.6	<b>9.4</b>	3.1
6. 減価償却費	117,189	<b>116,138</b>	4.6	<b>4.7</b>	-0.9	366,302	<b>354,355</b>	7.2	<b>7.4</b>	-3.3
(再掲)建物減価償却費	34,682	<b>34,928</b>	1.4	<b>1.4</b>	0.7	141,262	<b>141,463</b>	2.8	<b>3.0</b>	0.1
(再掲)医療機器減価償却費	33,099	<b>32,489</b>	1.3	<b>1.3</b>	-1.8	164,241	<b>151,687</b>	3.2	<b>3.2</b>	-7.6
7. 設備関係費	112,314	<b>112,737</b>	4.4	<b>4.5</b>	0.4	186,997	<b>199,559</b>	3.7	<b>4.2</b>	6.7
(再掲)設備機器賃借料	29,355	<b>29,562</b>	1.2	<b>1.2</b>	0.7	56,935	<b>56,780</b>	1.1	<b>1.2</b>	-0.3
(再掲)医療機器賃借料	18,184	<b>18,339</b>	0.7	<b>0.7</b>	0.9	32,671	<b>36,506</b>	0.6	<b>0.8</b>	11.7
8. 経費	146,264	<b>141,888</b>	5.8	<b>5.7</b>	-3.0	248,854	<b>253,971</b>	4.9	<b>5.3</b>	2.1
9. その他の医業費用	56,562	<b>57,098</b>	2.2	<b>2.3</b>	0.9	130,091	<b>135,883</b>	2.6	<b>2.8</b>	4.5
IV 損益差額（I + II - III）	27,671	<b>-29,793</b>	1.1	<b>-1.2</b>	-	-527,995	<b>-847,296</b>	-10.3	<b>-17.7</b>	-
(参考)「新型コロナウイルス感染症関連の補助金 (従業員向け慰労金を除く)」を含めた 損益差額(IV+V)	-	<b>68,696</b>	-	<b>2.8</b>	-	-	<b>-145,046</b>	-	<b>-3.0</b>	-
V その他の医業・介護関連収益	58,956	<b>170,125</b>	2.3	<b>6.8</b>	188.6	598,780	<b>1,304,363</b>	11.7	<b>27.3</b>	117.8
V' (再掲)新型コロナウイルス感染症関連の補助金 (従業員向け慰労金を除く)	-	<b>98,489</b>	-	<b>4.0</b>	-	-	<b>702,250</b>	-	<b>14.7</b>	-
VI その他の医業・介護関連費用	49,525	<b>52,073</b>	2.0	<b>2.1</b>	5.1	140,667	<b>185,038</b>	2.8	<b>3.9</b>	31.5
VII 総損益差額(IV + V - VI)	37,102	<b>88,259</b>	1.5	<b>3.6</b>	-	-69,881	<b>272,029</b>	-1.4	<b>5.7</b>	-
(参考)「新型コロナウイルス感染症関連の補助金 (従業員向け慰労金を除く)」を除いた 総損益差額(VII-V')	-	<b>-10,230</b>	-	<b>-0.4</b>	-	-	<b>-430,221</b>	-	<b>-9.0</b>	-
VIII 税金	-	-	-	-	-	167	<b>1,382</b>	0.0	<b>0.0</b>	727.5
IX 税引後の総損益差額(VII - VIII)	-	-	-	-	-	-70,048	<b>270,647</b>	-1.4	<b>5.7</b>	-
施設数	610	-	-	-	-	158	-	-	-	-
平均病床数	162	160	-	-	-	225	223	-	-	-

(2) 病院機能別の損益状況

① 特定機能病院 (集計1)

(1 施設当たり損益)

	特定機能病院					(参考) 国公立を除く				
	金額		構成比率		金額の 伸び率	金額		構成比率		金額の 伸び率
	前々年度	前年度	前々年度	前年度		前々年度	前年度	前々年度	前年度	
	千円	千円	%	%	%	千円	千円	%	%	%
I 医業収益	32,257,884	<b>31,403,847</b>	100.0	<b>100.0</b>	-2.6	39,243,806	<b>37,837,609</b>	100.0	<b>100.0</b>	-3.6
1. 入院診療収益	20,557,985	<b>19,845,409</b>	63.7	<b>63.2</b>	-3.5	23,322,460	<b>22,382,965</b>	59.4	<b>59.2</b>	-4.0
保険診療収益	20,134,185	<b>19,449,401</b>	62.4	<b>61.9</b>	-3.4	22,695,667	<b>21,774,409</b>	57.8	<b>57.5</b>	-4.1
公害等診療収益	194,075	<b>187,152</b>	0.6	<b>0.6</b>	-3.6	304,407	<b>285,250</b>	0.8	<b>0.8</b>	-6.3
その他の診療収益	229,725	<b>208,857</b>	0.7	<b>0.7</b>	-9.1	322,386	<b>323,306</b>	0.8	<b>0.9</b>	0.3
2. 特別の療養環境収益	620,083	<b>559,397</b>	1.9	<b>1.8</b>	-9.8	1,096,225	<b>976,600</b>	2.8	<b>2.6</b>	-10.9
3. 外来診療収益	10,830,638	<b>10,771,345</b>	33.6	<b>34.3</b>	-0.5	14,438,581	<b>14,134,889</b>	36.8	<b>37.4</b>	-2.1
保険診療収益	10,602,051	<b>10,551,893</b>	32.9	<b>33.6</b>	-0.5	14,136,795	<b>13,864,941</b>	36.0	<b>36.6</b>	-1.9
公害等診療収益	44,635	<b>40,164</b>	0.1	<b>0.1</b>	-10.0	82,116	<b>72,893</b>	0.2	<b>0.2</b>	-11.2
その他の診療収益	183,952	<b>179,287</b>	0.6	<b>0.6</b>	-2.5	219,669	<b>197,054</b>	0.6	<b>0.5</b>	-10.3
4. その他の医業収益	249,178	<b>227,696</b>	0.8	<b>0.7</b>	-8.6	386,540	<b>343,156</b>	1.0	<b>0.9</b>	-11.2
II 介護収益	289	<b>1,106</b>	0.0	<b>0.0</b>	282.7	800	<b>3,061</b>	0.0	<b>0.0</b>	282.6
III 医業・介護費用	34,065,687	<b>34,445,348</b>	105.6	<b>109.7</b>	1.1	40,088,585	<b>40,303,782</b>	102.2	<b>106.5</b>	0.5
1. 給与費	13,259,043	<b>13,553,778</b>	41.1	<b>43.2</b>	2.2	15,713,024	<b>16,016,118</b>	40.0	<b>42.3</b>	1.9
2. 医薬品費	8,505,058	<b>8,489,327</b>	26.4	<b>27.0</b>	-0.2	10,347,797	<b>10,206,464</b>	26.4	<b>27.0</b>	-1.4
3. 給食用材料費	110,309	<b>100,632</b>	0.3	<b>0.3</b>	-8.8	171,309	<b>152,183</b>	0.4	<b>0.4</b>	-11.2
4. 診療材料費・医療消耗器具備品費	4,604,855	<b>4,516,875</b>	14.3	<b>14.4</b>	-1.9	5,331,943	<b>5,143,446</b>	13.6	<b>13.6</b>	-3.5
5. 委託費	2,311,382	<b>2,440,900</b>	7.2	<b>7.8</b>	5.6	2,711,038	<b>2,917,868</b>	6.9	<b>7.7</b>	7.6
6. 減価償却費	2,390,587	<b>2,404,675</b>	7.4	<b>7.7</b>	0.6	2,337,288	<b>2,411,815</b>	6.0	<b>6.4</b>	3.2
(再掲)建物減価償却費	793,295	<b>802,088</b>	2.5	<b>2.6</b>	1.1	1,013,067	<b>1,032,426</b>	2.6	<b>2.7</b>	1.9
(再掲)医療機器減価償却費	1,159,397	<b>1,169,314</b>	3.6	<b>3.7</b>	0.9	1,047,060	<b>1,073,430</b>	2.7	<b>2.8</b>	2.5
7. 設備関係費	1,257,918	<b>1,321,407</b>	3.9	<b>4.2</b>	5.0	1,454,862	<b>1,501,058</b>	3.7	<b>4.0</b>	3.2
(再掲)設備機器賃借料	288,151	<b>297,046</b>	0.9	<b>0.9</b>	3.1	371,770	<b>379,963</b>	0.9	<b>1.0</b>	2.2
(再掲)医療機器賃借料	198,462	<b>197,975</b>	0.6	<b>0.6</b>	-0.2	310,086	<b>295,442</b>	0.8	<b>0.8</b>	-4.7
8. 経費	1,431,647	<b>1,411,026</b>	4.4	<b>4.5</b>	-1.4	1,636,098	<b>1,526,817</b>	4.2	<b>4.0</b>	-6.7
9. その他の医業費用	194,888	<b>206,729</b>	0.6	<b>0.7</b>	6.1	385,226	<b>428,013</b>	1.0	<b>1.1</b>	11.1
IV 損益差額(I+II-III)	-1,807,514	<b>-3,040,394</b>	-5.6	<b>-9.7</b>	-	-843,979	<b>-2,463,111</b>	-2.2	<b>-6.5</b>	-
(参考)「新型コロナウイルス感染症関連の補助金 (従業員向け慰労金を除く)」を含めた 損益差額(IV+V)	-	<b>-889,860</b>	-	<b>-2.8</b>	-	-	<b>373,102</b>	-	<b>1.0</b>	-
V その他の医業・介護関連収益	3,011,406	<b>4,958,741</b>	9.3	<b>15.8</b>	64.7	1,131,378	<b>4,089,803</b>	2.9	<b>10.8</b>	261.5
V' (再掲)新型コロナウイルス感染症関連の補助金 (従業員向け慰労金を除く)	-	<b>2,150,534</b>	-	<b>6.8</b>	-	-	<b>2,836,214</b>	-	<b>7.5</b>	-
VI その他の医業・介護関連費用	982,338	<b>731,840</b>	3.0	<b>2.3</b>	-25.5	426,962	<b>281,207</b>	1.1	<b>0.7</b>	-34.1
VII 総損益差額(IV+V-VI)	221,554	<b>1,186,508</b>	0.7	<b>3.8</b>	-	-139,562	<b>1,345,485</b>	-0.4	<b>3.6</b>	-
(参考)「新型コロナウイルス感染症関連の補助金 (従業員向け慰労金を除く)」を除いた 総損益差額(VII-V')	-	<b>-964,027</b>	-	<b>-3.1</b>	-	-	<b>-1,490,729</b>	-	<b>-3.9</b>	-
VIII 税金	-	-	-	-	-	-	-	-	-	-
IX 税引後の総損益差額(VII-VIII)	-	-	-	-	-	-	-	-	-	-
施設数	83		-	-	-	30		-	-	-
平均病床数	832	834	-	-	-	961	965	-	-	-

(注)「特定機能病院」とは、医療法第4条の2の規定により、特定機能病院として厚生労働大臣の承認を得ている病院である。(以下同様)



② 歯科大学病院 (集計1)

(1施設当たり損益)

	歯科大学病院					(参考)国公立を除く				
	金額		構成比率		金額の 伸び率	金額		構成比率		金額の 伸び率
	前々年(度)	前年(度)	前々年(度)	前年(度)		前々年(度)	前年(度)	前々年(度)	前年(度)	
千円	千円	%	%	%	千円	千円	%	%	%	
I 医業収益	2,468,323	<b>2,179,808</b>	100.0	<b>100.0</b>	-11.7	2,398,998	<b>2,156,534</b>	100.0	<b>100.0</b>	-10.1
1. 入院診療収益	631,804	<b>555,117</b>	25.6	<b>25.5</b>	-12.1	609,554	<b>536,636</b>	25.4	<b>24.9</b>	-12.0
保険診療収益	606,642	<b>539,679</b>	24.6	<b>24.8</b>	-11.0	579,555	<b>518,476</b>	24.2	<b>24.0</b>	-10.5
公害等診療収益	13,821	<b>6,241</b>	0.6	<b>0.3</b>	-54.8	16,479	<b>7,371</b>	0.7	<b>0.3</b>	-55.3
その他の診療収益	11,342	<b>9,196</b>	0.5	<b>0.4</b>	-18.9	13,520	<b>10,789</b>	0.6	<b>0.5</b>	-20.2
2. 特別の療養環境収益	13,278	<b>11,741</b>	0.5	<b>0.5</b>	-11.6	11,452	<b>10,074</b>	0.5	<b>0.5</b>	-12.0
3. 外来診療収益	1,576,373	<b>1,403,475</b>	63.9	<b>64.4</b>	-11.0	1,607,918	<b>1,453,388</b>	67.0	<b>67.4</b>	-9.6
保険診療収益	1,216,390	<b>1,094,696</b>	49.3	<b>50.2</b>	-10.0	1,188,066	<b>1,093,449</b>	49.5	<b>50.7</b>	-8.0
公害等診療収益	5,891	<b>8,169</b>	0.2	<b>0.4</b>	38.7	6,728	<b>9,570</b>	0.3	<b>0.4</b>	42.2
その他の診療収益	354,092	<b>300,610</b>	14.3	<b>13.8</b>	-15.1	413,124	<b>350,369</b>	17.2	<b>16.2</b>	-15.2
4. その他の医業収益	246,868	<b>209,476</b>	10.0	<b>9.6</b>	-15.1	170,074	<b>156,436</b>	7.1	<b>7.3</b>	-8.0
II 介護収益	354	<b>256</b>	0.0	<b>0.0</b>	-27.7	425	<b>307</b>	0.0	<b>0.0</b>	-27.8
III 医業・介護費用	3,451,769	<b>3,519,486</b>	139.8	<b>161.4</b>	2.0	3,456,180	<b>3,543,344</b>	144.0	<b>164.3</b>	2.5
1. 給与費	2,014,514	<b>2,034,950</b>	81.6	<b>93.3</b>	1.0	2,049,220	<b>2,077,741</b>	85.4	<b>96.3</b>	1.4
2. 医薬品費	197,034	<b>190,127</b>	8.0	<b>8.7</b>	-3.5	220,149	<b>216,054</b>	9.2	<b>10.0</b>	-1.9
3. 給食用材料費	10,112	<b>9,027</b>	0.4	<b>0.4</b>	-10.7	11,615	<b>10,392</b>	0.5	<b>0.5</b>	-10.5
4. 診療材料費・医療消耗器具備品費	325,098	<b>311,137</b>	13.2	<b>14.3</b>	-4.3	300,045	<b>294,984</b>	12.5	<b>13.7</b>	-1.7
5. 委託費	331,042	<b>336,413</b>	13.4	<b>15.4</b>	1.6	304,156	<b>316,854</b>	12.7	<b>14.7</b>	4.2
6. 減価償却費	246,117	<b>268,811</b>	10.0	<b>12.3</b>	9.2	245,443	<b>256,564</b>	10.2	<b>11.9</b>	4.5
(再掲)建物減価償却費	103,496	<b>105,695</b>	4.2	<b>4.8</b>	2.1	116,290	<b>119,064</b>	4.8	<b>5.5</b>	2.4
(再掲)医療機器減価償却費	105,584	<b>126,103</b>	4.3	<b>5.8</b>	19.4	98,295	<b>106,974</b>	4.1	<b>5.0</b>	8.8
7. 設備関係費	120,365	<b>144,792</b>	4.9	<b>6.6</b>	20.3	119,534	<b>151,230</b>	5.0	<b>7.0</b>	26.5
(再掲)設備機器賃借料	11,298	<b>11,265</b>	0.5	<b>0.5</b>	-0.3	11,518	<b>12,668</b>	0.5	<b>0.6</b>	10.0
(再掲)医療機器賃借料	8,097	<b>7,819</b>	0.3	<b>0.4</b>	-3.4	7,740	<b>8,595</b>	0.3	<b>0.4</b>	11.0
8. 経費	200,544	<b>216,170</b>	8.1	<b>9.9</b>	7.8	197,689	<b>209,924</b>	8.2	<b>9.7</b>	6.2
9. その他の医業費用	6,944	<b>8,058</b>	0.3	<b>0.4</b>	16.0	8,330	<b>9,600</b>	0.3	<b>0.4</b>	15.2
IV 損益差額(I+II-III)	-983,093	<b>-1,339,422</b>	-39.8	<b>-61.4</b>	-	-1,056,758	<b>-1,386,503</b>	-44.0	<b>-64.3</b>	-
(参考)「新型コロナウイルス感染症関連の補助金 (従業員向け慰労金を除く)」を含めた 損益差額(IV+V)	-	<b>-1,249,686</b>	-	<b>-57.3</b>	-	-	<b>-1,280,690</b>	-	<b>-59.4</b>	-
V その他の医業・介護関連収益	356,585	<b>339,373</b>	14.4	<b>15.6</b>	-4.8	320,103	<b>295,022</b>	13.3	<b>13.7</b>	-7.8
V' (再掲)「新型コロナウイルス感染症関連の補助金 (従業員向け慰労金を除く)」	-	<b>89,736</b>	-	<b>4.1</b>	-	-	<b>105,813</b>	-	<b>4.9</b>	-
VI その他の医業・介護関連費用	16,096	<b>29,911</b>	0.7	<b>1.4</b>	85.8	4,081	<b>23,200</b>	0.2	<b>1.1</b>	468.5
VII 総損益差額(IV+V-VI)	-642,603	<b>-1,029,960</b>	-26.0	<b>-47.2</b>	-	-740,735	<b>-1,114,680</b>	-30.9	<b>-51.7</b>	-
(参考)「新型コロナウイルス感染症関連の補助金 (従業員向け慰労金を除く)」を除いた 総損益差額(VII-V')	-	<b>-1,119,696</b>	-	<b>-51.4</b>	-	-	<b>-1,220,493</b>	-	<b>-56.6</b>	-
VIII 税金	-	-	-	-	-	-	-	-	-	-
IX 税引後の総損益差額(VII-VIII)	-	-	-	-	-	-	-	-	-	-
施設数	18	-	-	-	-	15	-	-	-	-
平均病床数	57	57	-	-	-	57	57	-	-	-

③ DPC対象病院（集計1）

（1施設当たり損益）

	DPC対象病院					（参考）国公立を除く				
	金額		構成比率		金額の 伸び率	金額		構成比率		金額の 伸び率
	前々年(度)	前年(度)	前々年(度)	前年(度)		前々年(度)	前年(度)	前々年(度)	前年(度)	
	千円	千円	%	%	%	千円	千円	%	%	%
I 医業収益	7,531,254	<b>7,240,048</b>	99.9	<b>99.9</b>	-3.9	7,214,989	<b>7,029,150</b>	99.9	<b>99.9</b>	-2.6
1. 入院診療収益	5,090,012	<b>4,872,267</b>	67.5	<b>67.2</b>	-4.3	4,915,952	<b>4,782,624</b>	68.0	<b>67.9</b>	-2.7
保険診療収益	4,997,281	<b>4,785,218</b>	66.3	<b>66.0</b>	-4.2	4,814,062	<b>4,684,975</b>	66.6	<b>66.6</b>	-2.7
公害等診療収益	54,214	<b>51,179</b>	0.7	<b>0.7</b>	-5.6	55,395	<b>53,570</b>	0.8	<b>0.8</b>	-3.3
その他の診療収益	38,516	<b>35,870</b>	0.5	<b>0.5</b>	-6.9	46,495	<b>44,080</b>	0.6	<b>0.6</b>	-5.2
2. 特別の療養環境収益	97,411	<b>86,679</b>	1.3	<b>1.2</b>	-11.0	97,740	<b>88,808</b>	1.4	<b>1.3</b>	-9.1
3. 外来診療収益	2,133,524	<b>2,063,725</b>	28.3	<b>28.5</b>	-3.3	2,003,708	<b>1,942,542</b>	27.7	<b>27.6</b>	-3.1
保険診療収益	2,093,587	<b>2,027,705</b>	27.8	<b>28.0</b>	-3.1	1,957,795	<b>1,900,669</b>	27.1	<b>27.0</b>	-2.9
公害等診療収益	21,336	<b>18,859</b>	0.3	<b>0.3</b>	-11.6	23,906	<b>20,875</b>	0.3	<b>0.3</b>	-12.7
その他の診療収益	18,601	<b>17,161</b>	0.2	<b>0.2</b>	-7.7	22,006	<b>20,999</b>	0.3	<b>0.3</b>	-4.6
4. その他の医業収益	210,306	<b>217,377</b>	2.8	<b>3.0</b>	3.4	197,589	<b>215,175</b>	2.7	<b>3.1</b>	8.9
II 介護収益	7,969	<b>8,047</b>	0.1	<b>0.1</b>	1.0	10,579	<b>10,240</b>	0.1	<b>0.1</b>	-3.2
III 医業・介護費用	7,821,385	<b>7,834,179</b>	103.7	<b>108.1</b>	0.2	7,238,985	<b>7,248,330</b>	100.2	<b>103.0</b>	0.1
1. 給与費	4,018,743	<b>4,065,447</b>	53.3	<b>56.1</b>	1.2	3,782,063	<b>3,813,408</b>	52.3	<b>54.2</b>	0.8
2. 医薬品費	1,118,410	<b>1,081,230</b>	14.8	<b>14.9</b>	-3.3	1,022,059	<b>995,682</b>	14.1	<b>14.1</b>	-2.6
3. 給食用材料費	37,766	<b>35,070</b>	0.5	<b>0.5</b>	-7.1	38,524	<b>36,764</b>	0.5	<b>0.5</b>	-4.6
4. 診療材料費・医療消耗器具備品費	848,227	<b>836,854</b>	11.3	<b>11.5</b>	-1.3	811,357	<b>806,024</b>	11.2	<b>11.5</b>	-0.7
5. 委託費	528,413	<b>549,433</b>	7.0	<b>7.6</b>	4.0	428,349	<b>449,753</b>	5.9	<b>6.4</b>	5.0
6. 減価償却費	451,890	<b>441,781</b>	6.0	<b>6.1</b>	-2.2	375,092	<b>373,289</b>	5.2	<b>5.3</b>	-0.5
(再掲)建物減価償却費	138,480	<b>138,404</b>	1.8	<b>1.9</b>	-0.1	91,369	<b>90,961</b>	1.3	<b>1.3</b>	-0.4
(再掲)医療機器減価償却費	179,644	<b>170,574</b>	2.4	<b>2.4</b>	-5.0	126,867	<b>125,916</b>	1.8	<b>1.8</b>	-0.7
7. 設備関係費	286,191	<b>289,286</b>	3.8	<b>4.0</b>	1.1	294,191	<b>290,724</b>	4.1	<b>4.1</b>	-1.2
(再掲)設備機器賃借料	78,342	<b>76,577</b>	1.0	<b>1.1</b>	-2.3	81,793	<b>80,471</b>	1.1	<b>1.1</b>	-1.6
(再掲)医療機器賃借料	47,129	<b>47,742</b>	0.6	<b>0.7</b>	1.3	48,770	<b>48,851</b>	0.7	<b>0.7</b>	0.2
8. 経費	355,820	<b>350,205</b>	4.7	<b>4.8</b>	-1.6	346,446	<b>336,143</b>	4.8	<b>4.8</b>	-3.0
9. その他の医業費用	175,925	<b>184,874</b>	2.3	<b>2.6</b>	5.1	140,905	<b>146,544</b>	2.0	<b>2.1</b>	4.0
IV 損益差額（I + II - III）	-282,162	<b>-586,084</b>	-3.7	<b>-8.1</b>	-	-13,417	<b>-208,941</b>	-0.2	<b>-3.0</b>	-
(参考)「新型コロナウイルス感染症関連の補助金 (従業員向け慰労金を除く)」を含めた 損益差額(IV+V)	-	<b>101,085</b>	-	<b>1.4</b>	-	-	<b>241,686</b>	-	<b>3.4</b>	-
V その他の医業・介護関連収益	461,132	<b>1,167,064</b>	6.1	<b>16.1</b>	153.1	187,203	<b>667,321</b>	2.6	<b>9.5</b>	256.5
V' (再掲)新型コロナウイルス感染症関連の補助金 (従業員向け慰労金を除く)	-	<b>687,170</b>	-	<b>9.5</b>	-	-	<b>450,627</b>	-	<b>6.4</b>	-
VI その他の医業・介護関連費用	162,920	<b>208,464</b>	2.2	<b>2.9</b>	28.0	128,296	<b>144,380</b>	1.8	<b>2.1</b>	12.5
VII 総損益差額(IV + V - VI)	16,051	<b>372,516</b>	0.2	<b>5.1</b>	-	45,490	<b>314,000</b>	0.6	<b>4.5</b>	-
(参考)「新型コロナウイルス感染症関連の補助金 (従業員向け慰労金を除く)」を除いた 総損益差額(VII-V')	-	<b>-314,654</b>	-	<b>-4.3</b>	-	-	<b>-136,627</b>	-	<b>-1.9</b>	-
VIII 税金	-	-	-	-	-	-	-	-	-	-
IX 税引後の総損益差額(VII - VIII)	-	-	-	-	-	-	-	-	-	-
施設数	231	-	-	-	-	152	-	-	-	-
平均病床数	295	292	-	-	-	274	270	-	-	-

(注) DPC対象病院からは特定機能病院、歯科大学病院及びこども病院(小児総合医療施設)は除いている。(以下同様)

④ こども病院(小児総合医療施設) (集計1)

(1施設当たり損益)

	独立病院型(1型)					それ以外(2型及び3型)					全体				
	金額		構成比率		金額の 伸び率	金額		構成比率		金額の 伸び率	金額		構成比率		金額の 伸び率
	前々年度	前年(度)	前々年度	前年(度)		前々年度	前年(度)	前々年度	前年(度)		前々年度	前年(度)	前々年度	前年(度)	
	千円	千円	%	%	%	千円	千円	%	%	%	千円	千円	%	%	%
I 医療収益	9,880,199	9,538,302	100.0	100.0	-3.5	22,580,612	21,671,549	100.0	100.0	-4.0	15,524,827	14,930,856	100.0	100.0	-3.8
1. 入院診療収益	7,254,365	6,934,752	73.4	72.7	-4.4	15,842,011	15,205,918	70.2	70.2	-4.0	11,071,097	10,610,825	71.3	71.1	-4.2
保険診療収益	7,254,350	6,934,699	73.4	72.7	-4.4	15,446,606	14,863,532	68.4	68.6	-3.8	10,895,353	10,458,625	70.2	70.0	-4.0
公害等診療収益	0	0	0.0	0.0	—	155,025	147,292	0.7	0.7	-5.0	68,900	65,463	0.4	0.4	-5.0
その他の診療収益	15	52	0.0	0.0	246.7	240,380	195,094	1.1	0.9	-18.8	106,844	86,737	0.7	0.6	-18.8
2. 特別の療養環境収益	11,733	11,605	0.1	0.1	-1.1	241,327	212,534	1.1	1.0	-11.9	113,775	100,907	0.7	0.7	-11.3
3. 外来診療収益	1,889,127	1,930,846	19.1	20.2	2.2	6,301,513	6,048,687	27.9	27.9	-4.0	3,850,188	3,760,997	24.8	25.2	-2.3
保険診療収益	1,888,895	1,930,719	19.1	20.2	2.2	6,185,131	5,948,735	27.4	27.4	-3.8	3,798,333	3,716,504	24.5	24.9	-2.2
公害等診療収益	0	0	0.0	0.0	—	20,470	18,287	0.1	0.1	-10.7	9,098	8,127	0.1	0.1	-10.7
その他の診療収益	233	127	0.0	0.0	-45.5	95,912	81,665	0.4	0.4	-14.9	42,757	36,366	0.3	0.2	-14.9
4. その他の医療収益	724,974	661,099	7.3	6.9	-8.8	195,760	204,410	0.9	0.9	4.4	489,768	458,126	3.2	3.1	-6.5
II 介護収益	0	0	0.0	0.0	—	0	0	0.0	0.0	—	0	0	0.0	0.0	—
III 医療・介護費用	12,422,567	12,694,346	125.7	133.1	2.2	23,283,378	23,720,918	103.1	109.5	1.9	17,249,594	17,595,044	111.1	117.8	2.0
1. 給与費	6,683,050	6,804,082	67.6	71.3	1.8	10,989,662	11,375,766	48.7	52.5	3.5	8,597,100	8,835,942	55.4	59.2	2.8
2. 医薬品費	1,452,972	1,625,681	14.7	17.0	11.9	4,271,068	4,220,980	18.9	19.5	-1.2	2,705,459	2,779,147	17.4	18.6	2.7
3. 給食用材料費	22,422	21,386	0.2	0.2	-4.6	70,539	66,516	0.3	0.3	-5.7	43,808	41,443	0.3	0.3	-5.4
4. 診療材料費・医療消耗器具備品費	858,950	859,267	8.7	9.0	0.0	2,557,028	2,544,450	11.3	11.7	-0.5	1,613,651	1,608,237	10.4	10.8	-0.3
5. 委託費	1,133,959	1,164,214	11.5	12.2	2.7	1,467,431	1,491,444	6.5	6.9	1.6	1,282,169	1,309,650	8.3	8.8	2.1
6. 減価償却費	1,170,892	1,098,399	11.9	11.5	-6.2	1,556,923	1,601,566	6.9	7.4	2.9	1,342,462	1,322,029	8.6	8.9	-1.5
(再掲)建物減価償却費	496,468	480,175	5.0	5.0	-3.3	617,610	677,348	2.7	3.1	9.7	550,309	567,807	3.5	3.8	3.2
(再掲)医療機器減価償却費	522,204	481,609	5.3	5.0	-7.8	608,096	619,507	2.7	2.9	1.9	560,378	542,897	3.6	3.6	-3.1
7. 設備関係費	397,141	430,297	4.0	4.5	8.3	1,077,217	1,020,794	4.8	4.7	-5.2	699,397	692,740	4.5	4.6	-1.0
(再掲)設備機器賃借料	219,707	240,881	2.2	2.5	9.6	269,000	282,727	1.2	1.3	5.1	241,615	259,479	1.6	1.7	7.4
(再掲)医療機器賃借料	170,237	181,919	1.7	1.9	6.9	145,886	160,862	0.6	0.7	10.3	159,414	172,560	1.0	1.2	8.2
8. 経費	485,053	473,483	4.9	5.0	-2.4	980,147	1,099,582	4.3	5.1	12.2	705,095	751,740	4.5	5.0	6.6
9. その他の医療費用	218,128	217,536	2.2	2.3	-0.3	313,364	299,840	1.4	1.4	-4.3	260,455	254,115	1.7	1.7	-2.4
IV 損益差額(I+II-III)	-2,542,368	-3,156,043	-25.7	-33.1	—	-702,766	-2,049,369	-3.1	-9.5	—	-1,724,767	-2,664,188	-11.1	-17.8	—
(参考)「新型コロナウイルス感染症関連の補助金 (従業員向け慰労金を除く)」を含めた 損益差額(IV+V)	—	-2,813,172	—	-29.5	—	—	-166,701	—	-0.8	—	-1,636,963	—	-11.0	—	
V その他の医療・介護関連収益	2,572,883	3,187,440	26.0	33.4	23.9	1,032,542	3,258,391	4.6	15.0	215.6	1,888,287	3,218,974	12.2	21.6	70.5
V' (再掲)新型コロナウイルス感染症関連の補助金 (従業員向け慰労金を除く)	—	342,871	—	3.6	—	—	1,882,668	—	8.7	—	—	1,027,225	—	6.9	—
VI その他の医療・介護関連費用	357,730	443,606	3.6	4.7	24.0	532,026	442,011	2.4	2.0	-16.9	435,195	442,897	2.8	3.0	1.8
VII 総損益差額(IV+V-VI)	-327,216	-412,210	-3.3	-4.3	—	-202,249	767,010	-0.9	3.5	—	-271,675	111,888	-1.7	0.7	—
(参考)「新型コロナウイルス感染症関連の補助金 (従業員向け慰労金を除く)」を除いた 総損益差額(VII-V')	—	-755,081	—	-7.9	—	—	-1,115,658	—	-5.1	—	-915,337	—	-6.1	—	
VIII 税金	—	—	—	—	—	—	—	—	—	—	—	—	—	—	—
IX 税引後の総損益差額(VII-VIII)	—	—	—	—	—	—	—	—	—	—	—	—	—	—	—
施設数	10	—	—	—	—	8	—	—	—	—	18	—	—	—	—
平均病床数	283	283	—	—	—	703	704	—	—	—	470	470	—	—	—

- (注) 1. 小児総合医療施設とは、「小児・青年の高度で包括的な医療を目的として設立され、その設立の目的にしたがって運営される施設」として、日本小児総合医療施設協議会が認めた施設をいう。(以下同様)
2. 1型(独立病院型)とは、独立した病院であって、病床数に児童福祉法に基づく児童福祉施設の病床を含む場合には、その数が総病床数の30%を超えない施設をいう。
3. 2型(小児病棟・療養型)とは、独立した病院であって、児童福祉法に基づく児童福祉施設の病床が総病床数の30%以上の施設をいう。
4. 3型(小児病棟型)とは、独立病院ではないが、小児看護の専門性のもとに、複数の病棟群に小児病棟が集約的に配置されていて、かつ病院組織内で総合的小児医療部門として位置付けられ、管理責任者がいる施設をいう。
5. こども病院からは特定機能病院は除いている。(以下同様)

(3) 入院基本料別の損益状況

①一般病棟入院基本料算定病院 (集計1)

(1施設当たり損益)

	一般病棟入院基本料算定病院														
	急性期一般入院料1					急性期一般入院料2~3					急性期一般入院料4~7				
	金額		構成比率		金額の 伸び率	金額		構成比率		金額の 伸び率	金額		構成比率		金額の 伸び率
	前々年度)	前年(度)	前々年(度)	前年(度)		前々年度)	前年(度)	前々年(度)	前年(度)		前々年度)	前年(度)	前々年(度)	前年(度)	
千円	千円	%	%	%	千円	千円	%	%	%	千円	千円	%	%	%	
I 医業収益	8,273,362	<b>7,948,740</b>	99.9	<b>99.9</b>	-3.9	3,285,228	<b>3,160,488</b>	99.7	<b>99.6</b>	-3.8	2,011,094	<b>1,953,129</b>	99.6	<b>99.7</b>	-2.9
1. 入院診療収益	5,666,251	<b>5,424,358</b>	68.4	<b>68.2</b>	-4.3	2,246,665	<b>2,161,515</b>	68.2	<b>68.1</b>	-3.8	1,312,051	<b>1,286,185</b>	65.0	<b>65.7</b>	-2.0
保険診療収益	5,560,427	<b>5,324,854</b>	67.1	<b>66.9</b>	-4.2	2,180,129	<b>2,103,709</b>	66.1	<b>66.3</b>	-3.5	1,270,441	<b>1,247,051</b>	62.9	<b>63.7</b>	-1.8
公害等診療収益	62,924	<b>60,018</b>	0.8	<b>0.8</b>	-4.6	26,219	<b>22,556</b>	0.8	<b>0.7</b>	-14.0	14,992	<b>14,592</b>	0.7	<b>0.7</b>	-2.7
その他の診療収益	42,900	<b>39,486</b>	0.5	<b>0.5</b>	-8.0	40,317	<b>35,250</b>	1.2	<b>1.1</b>	-12.6	26,618	<b>24,542</b>	1.3	<b>1.3</b>	-7.8
2. 特別の療養環境収益	104,943	<b>92,714</b>	1.3	<b>1.2</b>	-11.7	28,984	<b>23,255</b>	0.9	<b>0.7</b>	-19.8	23,598	<b>22,140</b>	1.2	<b>1.1</b>	-6.2
3. 外来診療収益	2,280,971	<b>2,203,624</b>	27.5	<b>27.7</b>	-3.4	922,703	<b>891,928</b>	28.0	<b>28.1</b>	-3.3	589,057	<b>563,162</b>	29.2	<b>28.7</b>	-4.4
保険診療収益	2,237,378	<b>2,164,361</b>	27.0	<b>27.2</b>	-3.3	894,848	<b>862,274</b>	27.1	<b>27.2</b>	-3.6	570,691	<b>545,180</b>	28.3	<b>27.8</b>	-4.5
公害等診療収益	25,124	<b>22,238</b>	0.3	<b>0.3</b>	-11.5	9,182	<b>10,292</b>	0.3	<b>0.3</b>	12.1	5,938	<b>5,592</b>	0.3	<b>0.3</b>	-5.8
その他の診療収益	18,469	<b>17,025</b>	0.2	<b>0.2</b>	-7.8	18,673	<b>19,362</b>	0.6	<b>0.6</b>	3.7	12,428	<b>12,390</b>	0.6	<b>0.6</b>	-0.3
4. その他の医業収益	221,197	<b>228,044</b>	2.7	<b>2.9</b>	3.1	86,877	<b>83,789</b>	2.6	<b>2.6</b>	-3.6	86,388	<b>81,641</b>	4.3	<b>4.2</b>	-5.5
II 介護収益	7,353	<b>7,235</b>	0.1	<b>0.1</b>	-1.6	10,894	<b>12,258</b>	0.3	<b>0.4</b>	12.5	7,334	<b>5,777</b>	0.4	<b>0.3</b>	-21.2
III 医業・介護費用	8,551,360	<b>8,567,009</b>	103.3	<b>107.7</b>	0.2	3,507,317	<b>3,486,847</b>	106.4	<b>109.9</b>	-0.6	2,090,159	<b>2,090,376</b>	103.6	<b>106.7</b>	0.0
1. 給与費	4,354,432	<b>4,406,804</b>	52.6	<b>55.4</b>	1.2	2,002,094	<b>2,017,885</b>	60.7	<b>63.6</b>	0.8	1,218,548	<b>1,228,433</b>	60.4	<b>62.7</b>	0.8
2. 医薬品費	1,251,898	<b>1,212,324</b>	15.1	<b>15.2</b>	-3.2	359,644	<b>342,279</b>	10.9	<b>10.8</b>	-4.8	195,412	<b>181,772</b>	9.7	<b>9.3</b>	-7.0
3. 給食用材料費	41,513	<b>38,502</b>	0.5	<b>0.5</b>	-7.3	23,455	<b>22,823</b>	0.7	<b>0.7</b>	-2.7	17,574	<b>17,073</b>	0.9	<b>0.9</b>	-2.9
4. 診療材料費・医療消耗器具備品費	982,281	<b>966,238</b>	11.9	<b>12.1</b>	-1.6	247,258	<b>254,754</b>	7.5	<b>8.0</b>	3.0	145,128	<b>148,460</b>	7.2	<b>7.6</b>	2.3
5. 委託費	562,831	<b>586,194</b>	6.8	<b>7.4</b>	4.2	238,615	<b>239,638</b>	7.2	<b>7.6</b>	0.4	139,071	<b>144,329</b>	6.9	<b>7.4</b>	3.8
6. 減価償却費	488,188	<b>471,450</b>	5.9	<b>5.9</b>	-3.4	184,857	<b>183,705</b>	5.6	<b>5.8</b>	-0.6	109,620	<b>109,558</b>	5.4	<b>5.6</b>	-0.1
(再掲)建物減価償却費	149,816	<b>149,892</b>	1.8	<b>1.9</b>	0.1	58,596	<b>61,035</b>	1.8	<b>1.9</b>	4.2	37,625	<b>38,056</b>	1.9	<b>1.9</b>	1.1
(再掲)医療機器減価償却費	193,100	<b>179,002</b>	2.3	<b>2.2</b>	-7.3	59,764	<b>55,346</b>	1.8	<b>1.7</b>	-7.4	35,678	<b>34,667</b>	1.8	<b>1.8</b>	-2.8
7. 設備関係費	297,589	<b>303,502</b>	3.6	<b>3.8</b>	2.0	188,449	<b>185,708</b>	5.7	<b>5.9</b>	-1.5	94,853	<b>95,493</b>	4.7	<b>4.9</b>	0.7
(再掲)設備機器賃借料	82,242	<b>78,515</b>	1.0	<b>1.0</b>	-4.5	57,892	<b>54,396</b>	1.8	<b>1.7</b>	-6.0	27,467	<b>28,243</b>	1.4	<b>1.4</b>	2.8
(再掲)医療機器賃借料	51,882	<b>51,511</b>	0.6	<b>0.6</b>	-0.7	38,006	<b>34,372</b>	1.2	<b>1.1</b>	-9.6	17,368	<b>17,862</b>	0.9	<b>0.9</b>	2.8
8. 経費	379,787	<b>377,370</b>	4.6	<b>4.7</b>	-0.6	167,844	<b>156,928</b>	5.1	<b>4.9</b>	-6.5	130,263	<b>125,342</b>	6.5	<b>6.4</b>	-3.8
9. その他の医業費用	192,841	<b>204,624</b>	2.3	<b>2.6</b>	6.1	95,100	<b>83,128</b>	2.9	<b>2.6</b>	-12.6	39,690	<b>39,918</b>	2.0	<b>2.0</b>	0.6
IV 損益差額(I+II-III)	-270,646	<b>-611,034</b>	-3.3	<b>-7.7</b>	-	-211,194	<b>-314,102</b>	-6.4	<b>-9.9</b>	-	-71,730	<b>-131,471</b>	-3.6	<b>-6.7</b>	-
(参考)「新型コロナウイルス感染症関連の補助金 (従業員向け慰労金を除く)」を含めた 損益差額(IV+V')	-	<b>138,824</b>	-	<b>1.7</b>	-	-	<b>-9,700</b>	-	<b>-0.3</b>	-	-	<b>-49,676</b>	-	<b>-2.5</b>	-
V その他の医業・介護関連収益	480,371	<b>1,235,513</b>	5.8	<b>15.5</b>	157.2	165,409	<b>651,016</b>	5.0	<b>20.5</b>	293.6	115,585	<b>210,812</b>	5.7	<b>10.8</b>	82.4
V' (再掲)「新型コロナウイルス感染症関連の補助金 (従業員向け慰労金を除く)」	-	<b>749,858</b>	-	<b>9.4</b>	-	-	<b>304,402</b>	-	<b>9.6</b>	-	-	<b>81,795</b>	-	<b>4.2</b>	-
VI その他の医業・介護関連費用	169,113	<b>218,254</b>	2.0	<b>2.7</b>	29.1	69,636	<b>83,555</b>	2.1	<b>2.6</b>	20.0	60,188	<b>56,902</b>	3.0	<b>2.9</b>	-5.5
VII 総損益差額(IV+V-VI)	40,613	<b>406,225</b>	0.5	<b>5.1</b>	-	-115,420	<b>253,359</b>	-3.5	<b>8.0</b>	-	-16,333	<b>22,439</b>	-0.8	<b>1.1</b>	-
(参考)「新型コロナウイルス感染症関連の補助金 (従業員向け慰労金を除く)」を除いた 総損益差額(VII-V')	-	<b>-343,633</b>	-	<b>-4.3</b>	-	-	<b>-51,043</b>	-	<b>-1.6</b>	-	-	<b>-59,355</b>	-	<b>-3.0</b>	-
VIII 税金	-	-	-	-	-	-	-	-	-	-	-	-	-	-	-
IX 税引後の総損益差額(VII-VIII)	-	-	-	-	-	-	-	-	-	-	-	-	-	-	-
施設数	173	-	-	-	-	21	-	-	-	-	220	-	-	-	-
平均病床数	306	304	-	-	-	202	202	-	-	-	123	123	-	-	-

①一般病棟入院基本料算定病院（集計1）

（1施設当たり損益）

	一般病棟入院基本料算定病院														
	地域一般入院料1～2					地域一般入院料3					特別入院基本料				
	金額		構成比率		金額の 伸び率	金額		構成比率		金額の 伸び率	金額		構成比率		金額の 伸び率
	前々年度)	前年(度)	前々年度)	前年(度)		前々年度)	前年(度)	前々年度)	前年(度)		前々年度)	前年(度)	前々年度)	前年(度)	
千円	千円	%	%	%	千円	千円	%	%	%	千円	千円	%	%	%	
I 医療収益	1,066,188	<b>1,026,450</b>	99.7	<b>99.7</b>	-3.7	1,066,225	<b>1,015,265</b>	99.6	<b>99.8</b>	-4.8	931,336	<b>934,699</b>	100.0	<b>100.0</b>	0.4
1. 入院診療収益	763,479	<b>743,217</b>	71.4	<b>72.2</b>	-2.7	692,680	<b>662,495</b>	64.7	<b>65.1</b>	-4.4	646,242	<b>653,309</b>	69.4	<b>69.9</b>	1.1
保険診療収益	755,110	<b>735,347</b>	70.6	<b>71.5</b>	-2.6	679,893	<b>650,839</b>	63.5	<b>64.0</b>	-4.3	534,880	<b>533,746</b>	57.4	<b>57.1</b>	-0.2
公害等診療収益	1,872	<b>1,138</b>	0.2	<b>0.1</b>	-39.2	6,739	<b>6,004</b>	0.6	<b>0.6</b>	-10.9	156	<b>1,280</b>	0.0	<b>0.1</b>	720.5
その他の診療収益	6,497	<b>6,732</b>	0.6	<b>0.7</b>	3.6	6,048	<b>5,652</b>	0.6	<b>0.6</b>	-6.5	111,205	<b>118,283</b>	11.9	<b>12.7</b>	6.4
2. 特別の療養環境収益	5,524	<b>4,771</b>	0.5	<b>0.5</b>	-13.6	5,083	<b>4,152</b>	0.5	<b>0.4</b>	-18.3	15,033	<b>14,291</b>	1.6	<b>1.5</b>	-4.9
3. 外来診療収益	250,297	<b>234,542</b>	23.4	<b>22.8</b>	-6.3	320,852	<b>305,479</b>	30.0	<b>30.0</b>	-4.8	245,681	<b>234,106</b>	26.4	<b>25.0</b>	-4.7
保険診療収益	243,074	<b>227,733</b>	22.7	<b>22.1</b>	-6.3	310,557	<b>295,375</b>	29.0	<b>29.0</b>	-4.9	197,484	<b>185,669</b>	21.2	<b>19.9</b>	-6.0
公害等診療収益	2,438	<b>486</b>	0.2	<b>0.0</b>	-80.1	3,670	<b>3,463</b>	0.3	<b>0.3</b>	-5.6	54	<b>45</b>	0.0	<b>0.0</b>	-16.7
その他の診療収益	4,785	<b>6,322</b>	0.4	<b>0.6</b>	32.1	6,626	<b>6,642</b>	0.6	<b>0.7</b>	0.2	48,142	<b>48,393</b>	5.2	<b>5.2</b>	0.5
4. その他の医療収益	46,888	<b>43,920</b>	4.4	<b>4.3</b>	-6.3	47,610	<b>43,138</b>	4.4	<b>4.2</b>	-9.4	24,380	<b>32,993</b>	2.6	<b>3.5</b>	35.3
II 介護収益	2,829	<b>2,605</b>	0.3	<b>0.3</b>	-7.9	3,763	<b>1,850</b>	0.4	<b>0.2</b>	-50.8	0	<b>0</b>	0.0	<b>0.0</b>	-
III 医療・介護費用	1,115,401	<b>1,115,077</b>	104.3	<b>108.4</b>	0.0	1,111,273	<b>1,099,839</b>	103.9	<b>108.1</b>	-1.0	949,836	<b>935,825</b>	102.0	<b>100.1</b>	-1.5
1. 給与費	665,658	<b>672,602</b>	62.3	<b>65.4</b>	1.0	660,464	<b>654,213</b>	61.7	<b>64.3</b>	-0.9	574,543	<b>587,758</b>	61.7	<b>62.9</b>	2.3
2. 医薬品費	95,543	<b>86,929</b>	8.9	<b>8.4</b>	-9.0	108,600	<b>98,502</b>	10.1	<b>9.7</b>	-9.3	69,764	<b>64,993</b>	7.5	<b>7.0</b>	-6.8
3. 給食用材料費	14,779	<b>13,734</b>	1.4	<b>1.3</b>	-7.1	17,656	<b>17,426</b>	1.7	<b>1.7</b>	-1.3	9,484	<b>10,909</b>	1.0	<b>1.2</b>	15.0
4. 診療材料費・医療消耗器具備品費	55,042	<b>56,335</b>	5.1	<b>5.5</b>	2.3	55,273	<b>57,045</b>	5.2	<b>5.6</b>	3.2	29,551	<b>32,341</b>	3.2	<b>3.5</b>	9.4
5. 委託費	76,415	<b>76,318</b>	7.1	<b>7.4</b>	-0.1	69,879	<b>71,615</b>	6.5	<b>7.0</b>	2.5	56,171	<b>66,998</b>	6.0	<b>7.2</b>	19.3
6. 減価償却費	46,056	<b>45,910</b>	4.3	<b>4.5</b>	-0.3	43,724	<b>42,248</b>	4.1	<b>4.2</b>	-3.4	35,400	<b>33,472</b>	3.8	<b>3.6</b>	-5.4
(再掲)建物減価償却費	20,213	<b>19,591</b>	1.9	<b>1.9</b>	-3.1	14,758	<b>16,214</b>	1.4	<b>1.6</b>	9.9	12,363	<b>13,310</b>	1.3	<b>1.4</b>	7.7
(再掲)医療機器減価償却費	11,966	<b>12,869</b>	1.1	<b>1.3</b>	7.5	11,483	<b>11,563</b>	1.1	<b>1.1</b>	0.7	18,626	<b>15,807</b>	2.0	<b>1.7</b>	-15.1
7. 設備関係費	51,372	<b>51,690</b>	4.8	<b>5.0</b>	0.6	44,451	<b>49,458</b>	4.2	<b>4.9</b>	11.3	65,242	<b>63,854</b>	7.0	<b>6.8</b>	-2.1
(再掲)設備機器賃借料	14,293	<b>14,647</b>	1.3	<b>1.4</b>	2.5	12,787	<b>16,955</b>	1.2	<b>1.7</b>	32.6	3,417	<b>3,569</b>	0.4	<b>0.4</b>	4.4
(再掲)医療機器賃借料	9,097	<b>9,854</b>	0.9	<b>1.0</b>	8.3	8,605	<b>12,470</b>	0.8	<b>1.2</b>	44.9	1,057	<b>1,167</b>	0.1	<b>0.1</b>	10.4
8. 経費	78,819	<b>76,970</b>	7.4	<b>7.5</b>	-2.3	73,272	<b>70,414</b>	6.8	<b>6.9</b>	-3.9	74,912	<b>63,383</b>	8.0	<b>6.8</b>	-15.4
9. その他の医療費用	31,717	<b>34,588</b>	3.0	<b>3.4</b>	9.1	37,955	<b>38,918</b>	3.5	<b>3.8</b>	2.5	34,768	<b>12,118</b>	3.7	<b>1.3</b>	-65.1
IV 損益差額（I＋II－III）	-46,384	<b>-86,022</b>	-4.3	<b>-8.4</b>	-	-41,285	<b>-82,724</b>	-3.9	<b>-8.1</b>	-	-18,501	<b>-1,126</b>	-2.0	<b>-0.1</b>	-
(参考)「新型コロナウイルス感染症関連の補助金 (従業員向け慰労金を除く)」を含めた 損益差額(IV＋V')	-	<b>-33,213</b>	-	<b>-3.2</b>	-	-	<b>-69,723</b>	-	<b>-6.9</b>	-	-	<b>27,755</b>	-	<b>3.0</b>	-
V その他の医療・介護関連収益	64,076	<b>139,622</b>	6.0	<b>13.6</b>	117.9	36,881	<b>55,884</b>	3.4	<b>5.5</b>	51.5	111,900	<b>132,012</b>	12.0	<b>14.1</b>	18.0
V' (再掲)「新型コロナウイルス感染症関連の補助金 (従業員向け慰労金を除く)」	-	<b>52,809</b>	-	<b>5.1</b>	-	-	<b>13,001</b>	-	<b>1.3</b>	-	-	<b>28,880</b>	-	<b>3.1</b>	-
VI その他の医療・介護関連費用	25,246	<b>22,539</b>	2.4	<b>2.2</b>	-10.7	12,586	<b>17,052</b>	1.2	<b>1.7</b>	35.5	9,329	<b>6,825</b>	1.0	<b>0.7</b>	-26.8
VII 総損益差額(IV＋V－VI)	-7,554	<b>31,061</b>	-0.7	<b>3.0</b>	-	-16,990	<b>-43,891</b>	-1.6	<b>-4.3</b>	-	84,071	<b>124,061</b>	9.0	<b>13.3</b>	-
(参考)「新型コロナウイルス感染症関連の補助金 (従業員向け慰労金を除く)」を除いた 総損益差額(VII－V')	-	<b>-21,748</b>	-	<b>-2.1</b>	-	-	<b>-56,892</b>	-	<b>-5.6</b>	-	-	<b>95,180</b>	-	<b>10.2</b>	-
VIII 税金	-	-	-	-	-	-	-	-	-	-	-	-	-	-	-
IX 税引後の総損益差額(VII－VIII)	-	-	-	-	-	-	-	-	-	-	-	-	-	-	-
施設数	31	-	-	-	-	49	-	-	-	-	8	-	-	-	-
平均病床数	98	96	-	-	-	106	104	-	-	-	65	65	-	-	-

## ①一般病棟入院基本料算定病院（集計1）

（1施設当たり損益）

	一般病棟入院基本料算定病院				
	病棟ごと				
	金額		構成比率		金額の 伸び率
	前々年(度)	前年(度)	前々年(度)	前年(度)	
	千円	千円	%	%	%
I 医業収益	3,566,553	<b>3,437,101</b>	100.0	<b>100.0</b>	-3.6
1. 入院診療収益	1,812,503	<b>1,749,734</b>	50.8	<b>50.9</b>	-3.5
保険診療収益	1,808,589	<b>1,744,168</b>	50.7	<b>50.7</b>	-3.6
公害等診療収益	1,606	<b>3,679</b>	0.0	<b>0.1</b>	129.1
その他の診療収益	2,308	<b>1,887</b>	0.1	<b>0.1</b>	-18.2
2. 特別の療養環境収益	2,880	<b>1,405</b>	0.1	<b>0.0</b>	-51.2
3. 外来診療収益	1,593,883	<b>1,527,269</b>	44.7	<b>44.4</b>	-4.2
保険診療収益	1,586,071	<b>1,519,868</b>	44.5	<b>44.2</b>	-4.2
公害等診療収益	6,847	<b>6,308</b>	0.2	<b>0.2</b>	-7.9
その他の診療収益	965	<b>1,093</b>	0.0	<b>0.0</b>	13.3
4. その他の医業収益	157,287	<b>158,693</b>	4.4	<b>4.6</b>	0.9
II 介護収益	329	<b>386</b>	0.0	<b>0.0</b>	17.3
III 医業・介護費用	3,543,712	<b>3,511,988</b>	99.4	<b>102.2</b>	-0.9
1. 給与費	1,892,808	<b>1,871,266</b>	53.1	<b>54.4</b>	-1.1
2. 医薬品費	404,764	<b>372,259</b>	11.3	<b>10.8</b>	-8.0
3. 給食用材料費	10,700	<b>11,434</b>	0.3	<b>0.3</b>	6.9
4. 診療材料費・医療消耗器具備品費	347,473	<b>342,870</b>	9.7	<b>10.0</b>	-1.3
5. 委託費	220,920	<b>221,897</b>	6.2	<b>6.5</b>	0.4
6. 減価償却費	73,162	<b>91,203</b>	2.1	<b>2.7</b>	24.7
(再掲)建物減価償却費	7,970	<b>7,922</b>	0.2	<b>0.2</b>	-0.6
(再掲)医療機器減価償却費	16,936	<b>21,392</b>	0.5	<b>0.6</b>	26.3
7. 設備関係費	277,291	<b>291,812</b>	7.8	<b>8.5</b>	5.2
(再掲)設備機器賃借料	114,584	<b>118,568</b>	3.2	<b>3.4</b>	3.5
(再掲)医療機器賃借料	9,454	<b>9,929</b>	0.3	<b>0.3</b>	5.0
8. 経費	166,562	<b>147,780</b>	4.7	<b>4.3</b>	-11.3
9. その他の医業費用	150,031	<b>161,466</b>	4.2	<b>4.7</b>	7.6
IV 損益差額（I + II - III）	23,170	<b>-74,501</b>	0.6	<b>-2.2</b>	-
(参考)「新型コロナウイルス感染症関連の補助金 (従業員向け慰労金を除く)」を含めた 損益差額(IV + V')	-	<b>1,798</b>	-	<b>0.1</b>	-
V その他の医業・介護関連収益	29,564	<b>134,160</b>	0.8	<b>3.9</b>	353.8
V' (再掲)新型コロナウイルス感染症関連の補助金 (従業員向け慰労金を除く)	-	<b>76,299</b>	-	<b>2.2</b>	-
VI その他の医業・介護関連費用	24,787	<b>29,008</b>	0.7	<b>0.8</b>	17.0
VII 総損益差額(IV + V - VI)	27,946	<b>30,652</b>	0.8	<b>0.9</b>	-
(参考)「新型コロナウイルス感染症関連の補助金 (従業員向け慰労金を除く)」を除いた 総損益差額(VII - V')	-	<b>-45,648</b>	-	<b>-1.3</b>	-
VIII 税金	-	-	-	-	-
IX 税引後の総損益差額(VII - VIII)	-	-	-	-	-
施設数	4	-	-	-	-
平均病床数	132	132	-	-	-

①一般病棟入院基本料算定病院（集計1）

（1施設当たり損益）

	(参考)国公立を除く														
	急性期一般入院料1					急性期一般入院料2～3					急性期一般入院料4～7				
	金額		構成比率		金額の 伸び率	金額		構成比率		金額の 伸び率	金額		構成比率		金額の 伸び率
	前々年度	前年(度)	前々年度	前年(度)		前々年度	前年(度)	前々年度	前年(度)		前々年度	前年(度)	前々年度	前年(度)	
千円		%		%	千円		%		%	千円		%		%	
I 医療収益	7,649,198	<b>7,460,490</b>	99.9	<b>99.9</b>	-2.5	3,206,774	<b>3,100,535</b>	99.6	<b>99.5</b>	-3.3	2,006,770	<b>1,956,881</b>	99.6	<b>99.8</b>	-2.5
1. 入院診療収益	5,259,783	<b>5,129,370</b>	68.7	<b>68.7</b>	-2.5	2,152,883	<b>2,085,038</b>	66.8	<b>66.9</b>	-3.2	1,338,156	<b>1,317,563</b>	66.4	<b>67.2</b>	-1.5
保険診療収益	5,150,025	<b>5,024,616</b>	67.2	<b>67.3</b>	-2.4	2,085,003	<b>2,024,434</b>	64.7	<b>65.0</b>	-2.9	1,289,301	<b>1,271,850</b>	64.0	<b>64.8</b>	-1.4
公害等診療収益	59,454	<b>57,578</b>	0.8	<b>0.8</b>	-3.2	17,111	<b>16,858</b>	0.5	<b>0.5</b>	-1.5	16,477	<b>15,976</b>	0.8	<b>0.8</b>	-3.0
その他の診療収益	50,303	<b>47,175</b>	0.7	<b>0.6</b>	-6.2	50,769	<b>43,747</b>	1.6	<b>1.4</b>	-13.8	32,378	<b>29,737</b>	1.6	<b>1.5</b>	-8.2
2. 特別の療養環境収益	105,334	<b>95,666</b>	1.4	<b>1.3</b>	-9.2	26,703	<b>20,353</b>	0.8	<b>0.7</b>	-23.8	20,659	<b>19,552</b>	1.0	<b>1.0</b>	-5.4
3. 外来診療収益	2,071,775	<b>2,006,425</b>	27.1	<b>26.9</b>	-3.2	937,899	<b>909,583</b>	29.1	<b>29.2</b>	-3.0	570,634	<b>547,648</b>	28.3	<b>27.9</b>	-4.0
保険診療収益	2,025,011	<b>1,963,514</b>	26.4	<b>26.3</b>	-3.0	906,460	<b>876,629</b>	28.1	<b>28.1</b>	-3.3	550,178	<b>527,216</b>	27.3	<b>26.9</b>	-4.2
公害等診療収益	26,826	<b>23,543</b>	0.4	<b>0.3</b>	-12.2	7,707	<b>8,393</b>	0.2	<b>0.3</b>	8.9	6,293	<b>5,941</b>	0.3	<b>0.3</b>	-5.6
その他の診療収益	19,938	<b>19,368</b>	0.3	<b>0.3</b>	-2.9	23,732	<b>24,562</b>	0.7	<b>0.8</b>	3.5	14,162	<b>14,491</b>	0.7	<b>0.7</b>	2.3
4. その他の医療収益	212,307	<b>229,029</b>	2.8	<b>3.1</b>	7.9	89,290	<b>85,561</b>	2.8	<b>2.7</b>	-4.2	77,321	<b>72,118</b>	3.8	<b>3.7</b>	-6.7
II 介護収益	9,768	<b>9,648</b>	0.1	<b>0.1</b>	-1.2	13,950	<b>14,157</b>	0.4	<b>0.5</b>	1.5	7,396	<b>4,709</b>	0.4	<b>0.2</b>	-36.3
III 医療・介護費用	7,649,189	<b>7,653,619</b>	99.9	<b>102.5</b>	0.1	3,310,372	<b>3,288,502</b>	102.8	<b>105.6</b>	-0.7	2,005,691	<b>2,007,140</b>	99.6	<b>102.3</b>	0.1
1. 給与費	3,957,393	<b>3,984,254</b>	51.7	<b>53.3</b>	0.7	1,854,912	<b>1,868,978</b>	57.6	<b>60.0</b>	0.8	1,164,791	<b>1,177,556</b>	57.8	<b>60.0</b>	1.1
2. 医薬品費	1,116,966	<b>1,090,383</b>	14.6	<b>14.6</b>	-2.4	349,432	<b>332,951</b>	10.8	<b>10.7</b>	-4.7	186,642	<b>173,951</b>	9.3	<b>8.9</b>	-6.8
3. 給食用材料費	41,397	<b>39,515</b>	0.5	<b>0.5</b>	-4.5	21,313	<b>20,373</b>	0.7	<b>0.7</b>	-4.4	18,549	<b>18,235</b>	0.9	<b>0.9</b>	-1.7
4. 診療材料費・医療消耗器具備品費	897,793	<b>892,467</b>	11.7	<b>11.9</b>	-0.6	238,053	<b>242,600</b>	7.4	<b>7.8</b>	1.9	149,060	<b>152,510</b>	7.4	<b>7.8</b>	2.3
5. 委託費	440,687	<b>464,592</b>	5.8	<b>6.2</b>	5.4	226,519	<b>226,375</b>	7.0	<b>7.3</b>	-0.1	122,543	<b>126,715</b>	6.1	<b>6.5</b>	3.4
6. 減価償却費	390,720	<b>383,968</b>	5.1	<b>5.1</b>	-1.7	157,758	<b>153,495</b>	4.9	<b>4.9</b>	-2.7	95,193	<b>95,822</b>	4.7	<b>4.9</b>	0.7
(再掲)建物減価償却費	96,248	<b>96,069</b>	1.3	<b>1.3</b>	-0.2	48,002	<b>51,192</b>	1.5	<b>1.6</b>	6.6	30,040	<b>30,732</b>	1.5	<b>1.6</b>	2.3
(再掲)医療機器減価償却費	130,834	<b>128,711</b>	1.7	<b>1.7</b>	-1.6	44,675	<b>38,456</b>	1.4	<b>1.2</b>	-13.9	25,637	<b>25,283</b>	1.3	<b>1.3</b>	-1.4
7. 設備関係費	290,250	<b>286,954</b>	3.8	<b>3.8</b>	-1.1	186,167	<b>183,492</b>	5.8	<b>5.9</b>	-1.4	96,836	<b>97,905</b>	4.8	<b>5.0</b>	1.1
(再掲)設備機器賃借料	81,700	<b>78,356</b>	1.1	<b>1.0</b>	-4.1	61,763	<b>58,628</b>	1.9	<b>1.9</b>	-5.1	26,810	<b>27,660</b>	1.3	<b>1.4</b>	3.2
(再掲)医療機器賃借料	52,188	<b>50,692</b>	0.7	<b>0.7</b>	-2.9	37,452	<b>34,619</b>	1.2	<b>1.1</b>	-7.6	18,273	<b>18,746</b>	0.9	<b>1.0</b>	2.6
8. 経費	355,198	<b>346,206</b>	4.6	<b>4.6</b>	-2.5	169,363	<b>155,571</b>	5.3	<b>5.0</b>	-8.1	133,856	<b>127,165</b>	6.6	<b>6.5</b>	-5.0
9. その他の医療費用	158,784	<b>165,281</b>	2.1	<b>2.2</b>	4.1	106,855	<b>104,668</b>	3.3	<b>3.4</b>	-2.0	38,221	<b>37,279</b>	1.9	<b>1.9</b>	-2.5
IV 損益差額(I+II-III)	9,777	<b>-183,481</b>	0.1	<b>-2.5</b>	-	-89,649	<b>-173,810</b>	-2.8	<b>-5.6</b>	-	8,475	<b>-45,549</b>	0.4	<b>-2.3</b>	-
(参考)「新型コロナウイルス感染症関連の補助金 (従業員向け慰労金を除く)」を含めた 損益差額(IV+V')	-	<b>293,245</b>	-	<b>3.9</b>	-	-	<b>36,770</b>	-	<b>1.2</b>	-	-	<b>-4,029</b>	-	<b>-0.2</b>	-
V その他の医療・介護関連収益	186,790	<b>703,573</b>	2.4	<b>9.4</b>	276.7	76,944	<b>523,467</b>	2.4	<b>16.8</b>	580.3	48,037	<b>96,587</b>	2.4	<b>4.9</b>	101.1
V' (再掲)「新型コロナウイルス感染症関連の補助金 (従業員向け慰労金を除く)」	-	<b>476,727</b>	-	<b>6.4</b>	-	-	<b>210,580</b>	-	<b>6.8</b>	-	-	<b>41,520</b>	-	<b>2.1</b>	-
VI その他の医療・介護関連費用	125,030	<b>149,124</b>	1.6	<b>2.0</b>	19.3	57,486	<b>74,403</b>	1.8	<b>2.4</b>	29.4	49,640	<b>42,720</b>	2.5	<b>2.2</b>	-13.9
VII 総損益差額(IV+V-VI)	71,537	<b>370,968</b>	0.9	<b>5.0</b>	-	-70,191	<b>275,254</b>	-2.2	<b>8.8</b>	-	6,872	<b>8,318</b>	0.3	<b>0.4</b>	-
(参考)「新型コロナウイルス感染症関連の補助金 (従業員向け慰労金を除く)」を除いた 総損益差額(VII-V')	-	<b>-105,759</b>	-	<b>-1.4</b>	-	-	<b>64,674</b>	-	<b>2.1</b>	-	-	<b>-33,202</b>	-	<b>-1.7</b>	-
VIII 税金	-	-	-	-	-	-	-	-	-	-	-	-	-	-	-
IX 税引後の総損益差額(VII-VIII)	-	-	-	-	-	-	-	-	-	-	-	-	-	-	-
施設数	121	-	-	-	-	15	-	-	-	-	170	-	-	-	-
平均病床数	278	277	-	-	-	192	192	-	-	-	119	119	-	-	-

①一般病棟入院基本料算定病院（集計1）

（1施設当たり損益）

	地域一般入院料1～2					(参考)国公立を除く 地域一般入院料3					特別入院基本料				
	金額		構成比率		金額の 伸び率	金額		構成比率		金額の 伸び率	金額		構成比率		金額の 伸び率
	前々年度	前年度	前々年度	前年度		前々年度	前年度	前々年度	前年度		前々年度	前年度	前々年度	前年度	
	千円	千円	%	%	%	千円	千円	%	%	%	千円	千円	%	%	%
I 医業収益	1,176,702	<b>1,137,715</b>	99.7	<b>99.7</b>	-3.3	1,115,015	<b>1,068,844</b>	99.6	<b>99.8</b>	-4.1	1,141,667	<b>1,145,453</b>	100.0	<b>100.0</b>	0.3
1. 入院診療収益	872,351	<b>852,770</b>	73.9	<b>74.7</b>	-2.2	736,433	<b>707,600</b>	65.8	<b>66.1</b>	-3.9	827,374	<b>843,419</b>	72.5	<b>73.6</b>	1.9
保険診療収益	861,980	<b>843,102</b>	73.0	<b>73.9</b>	-2.2	724,277	<b>696,155</b>	64.7	<b>65.0</b>	-3.9	678,902	<b>684,002</b>	59.5	<b>59.7</b>	0.8
公害等診療収益	2,315	<b>1,341</b>	0.2	<b>0.1</b>	-42.1	5,262	<b>4,995</b>	0.5	<b>0.5</b>	-5.1	199	<b>1,707</b>	0.0	<b>0.1</b>	757.8
その他の診療収益	8,056	<b>8,328</b>	0.7	<b>0.7</b>	3.4	6,894	<b>6,450</b>	0.6	<b>0.6</b>	-6.4	148,274	<b>157,711</b>	13.0	<b>13.8</b>	6.4
2. 特別の療養環境収益	6,610	<b>5,725</b>	0.6	<b>0.5</b>	-13.4	5,503	<b>4,538</b>	0.5	<b>0.4</b>	-17.5	19,714	<b>18,639</b>	1.7	<b>1.6</b>	-5.5
3. 外来診療収益	251,205	<b>237,374</b>	21.3	<b>20.8</b>	-5.5	331,389	<b>317,121</b>	29.6	<b>29.6</b>	-4.3	282,102	<b>270,236</b>	24.7	<b>23.6</b>	-4.2
保険診療収益	242,322	<b>229,031</b>	20.5	<b>20.1</b>	-5.5	320,155	<b>306,149</b>	28.6	<b>28.6</b>	-4.4	217,900	<b>205,708</b>	19.1	<b>18.0</b>	-5.6
公害等診療収益	2,978	<b>531</b>	0.3	<b>0.0</b>	-82.2	3,622	<b>3,327</b>	0.3	<b>0.3</b>	-8.1	12	<b>5</b>	0.0	<b>0.0</b>	-58.3
その他の診療収益	5,905	<b>7,812</b>	0.5	<b>0.7</b>	32.3	7,612	<b>7,646</b>	0.7	<b>0.7</b>	0.4	64,190	<b>64,524</b>	5.6	<b>5.6</b>	0.5
4. その他の医業収益	46,536	<b>41,847</b>	3.9	<b>3.7</b>	-10.1	41,689	<b>39,585</b>	3.7	<b>3.7</b>	-5.0	12,476	<b>13,159</b>	1.1	<b>1.1</b>	5.5
II 介護収益	3,508	<b>3,230</b>	0.3	<b>0.3</b>	-7.9	4,380	<b>2,063</b>	0.4	<b>0.2</b>	-52.9	0	<b>0</b>	0.0	<b>0.0</b>	-
III 医業・介護費用	1,179,152	<b>1,180,595</b>	99.9	<b>103.5</b>	0.1	1,121,782	<b>1,097,627</b>	100.2	<b>102.5</b>	-2.2	1,064,102	<b>1,052,991</b>	93.2	<b>91.9</b>	-1.0
1. 給与費	711,276	<b>718,798</b>	60.3	<b>63.0</b>	1.1	660,484	<b>647,522</b>	59.0	<b>60.5</b>	-2.0	655,754	<b>671,229</b>	57.4	<b>58.6</b>	2.4
2. 医薬品費	93,878	<b>88,991</b>	8.0	<b>7.8</b>	-5.2	112,644	<b>102,362</b>	10.1	<b>9.6</b>	-9.1	71,782	<b>68,002</b>	6.3	<b>5.9</b>	-5.3
3. 給食用材料費	17,573	<b>16,408</b>	1.5	<b>1.4</b>	-6.6	19,023	<b>18,872</b>	1.7	<b>1.8</b>	-0.8	11,563	<b>13,738</b>	1.0	<b>1.2</b>	18.8
4. 診療材料費・医療消耗器具備品費	61,303	<b>62,552</b>	5.2	<b>5.5</b>	2.0	57,340	<b>59,393</b>	5.1	<b>5.5</b>	3.6	34,675	<b>38,453</b>	3.0	<b>3.4</b>	10.9
5. 委託費	71,493	<b>71,184</b>	6.1	<b>6.2</b>	-0.4	65,672	<b>67,610</b>	5.9	<b>6.3</b>	3.0	50,062	<b>62,547</b>	4.4	<b>5.5</b>	24.9
6. 減価償却費	38,450	<b>37,022</b>	3.3	<b>3.2</b>	-3.7	45,371	<b>41,314</b>	4.1	<b>3.9</b>	-8.9	30,585	<b>30,011</b>	2.7	<b>2.6</b>	-1.9
(再掲)建物減価償却費	16,664	<b>15,660</b>	1.4	<b>1.4</b>	-6.0	14,403	<b>14,525</b>	1.3	<b>1.4</b>	0.8	7,908	<b>9,150</b>	0.7	<b>0.8</b>	15.7
(再掲)医療機器減価償却費	8,267	<b>7,927</b>	0.7	<b>0.7</b>	-4.1	11,095	<b>10,694</b>	1.0	<b>1.0</b>	-3.6	17,058	<b>15,316</b>	1.5	<b>1.3</b>	-10.2
7. 設備関係費	60,402	<b>60,218</b>	5.1	<b>5.3</b>	-0.3	45,044	<b>45,487</b>	4.0	<b>4.2</b>	1.0	85,679	<b>82,766</b>	7.5	<b>7.2</b>	-3.4
(再掲)設備機器賃借料	15,925	<b>16,304</b>	1.3	<b>1.4</b>	2.4	11,961	<b>12,254</b>	1.1	<b>1.1</b>	2.4	3,476	<b>3,681</b>	0.3	<b>0.3</b>	5.9
(再掲)医療機器賃借料	10,402	<b>11,312</b>	0.9	<b>1.0</b>	8.7	7,384	<b>7,296</b>	0.7	<b>0.7</b>	-1.2	330	<b>479</b>	0.0	<b>0.0</b>	45.2
8. 経費	89,983	<b>88,170</b>	7.6	<b>7.7</b>	-2.0	77,140	<b>73,876</b>	6.9	<b>6.9</b>	-4.2	92,989	<b>77,509</b>	8.1	<b>6.8</b>	-16.6
9. その他の医業費用	34,794	<b>37,252</b>	2.9	<b>3.3</b>	7.1	39,063	<b>41,191</b>	3.5	<b>3.8</b>	5.4	31,013	<b>8,737</b>	2.7	<b>0.8</b>	-71.8
IV 損益差額(I+II-III)	1,058	<b>-39,649</b>	0.1	<b>-3.5</b>	-	-2,387	<b>-26,719</b>	-0.2	<b>-2.5</b>	-	77,564	<b>92,462</b>	6.8	<b>8.1</b>	-
(参考)「新型コロナウイルス感染症関連の補助金 (従業員向け慰労金を除く)」を含めた 損益差額(IV+V')	-	<b>-12,244</b>	-	<b>-1.1</b>	-	-	<b>-13,130</b>	-	<b>-1.2</b>	-	-	<b>127,551</b>	-	<b>11.1</b>	-
V その他の医業・介護関連収益	22,525	<b>67,217</b>	1.9	<b>5.9</b>	198.4	23,937	<b>43,414</b>	2.1	<b>4.1</b>	81.4	33,694	<b>63,114</b>	3.0	<b>5.5</b>	87.3
V' (再掲)「新型コロナウイルス感染症関連の補助金 (従業員向け慰労金を除く)」	-	<b>27,405</b>	-	<b>2.4</b>	-	-	<b>13,590</b>	-	<b>1.3</b>	-	-	<b>35,089</b>	-	<b>3.1</b>	-
VI その他の医業・介護関連費用	25,032	<b>20,897</b>	2.1	<b>1.8</b>	-16.5	9,646	<b>14,485</b>	0.9	<b>1.4</b>	50.2	9,213	<b>5,481</b>	0.8	<b>0.5</b>	-40.5
VII 総損益差額(IV+V-VI)	-1,449	<b>6,670</b>	-0.1	<b>0.6</b>	-	11,904	<b>2,209</b>	1.1	<b>0.2</b>	-	102,045	<b>150,094</b>	8.9	<b>13.1</b>	-
(参考)「新型コロナウイルス感染症関連の補助金 (従業員向け慰労金を除く)」を除いた 総損益差額(VII-V')	-	<b>-20,735</b>	-	<b>-1.8</b>	-	-	<b>-11,380</b>	-	<b>-1.1</b>	-	-	<b>115,005</b>	-	<b>10.0</b>	-
VIII 税金	-	-	-	-	-	-	-	-	-	-	-	-	-	-	-
IX 税引後の総損益差額(VII-VIII)	-	-	-	-	-	-	-	-	-	-	-	-	-	-	-
施設数	25	-	-	-	-	42	-	-	-	-	6	-	-	-	-
平均病床数	107	105	-	-	-	110	107	-	-	-	76	76	-	-	-



## ①一般病棟入院基本料算定病院（集計1）

（1施設当たり損益）

	（参考）国公立を除く				
	病棟ごと				
	金額		構成比率		金額の 伸び率
	前々年(度)	前年(度)	前々年(度)	前年(度)	
	千円	千円	%	%	%
I 医業収益	3,566,553	<b>3,437,101</b>	100.0	<b>100.0</b>	-3.6
1. 入院診療収益	1,812,503	<b>1,749,734</b>	50.8	<b>50.9</b>	-3.5
保険診療収益	1,808,589	<b>1,744,168</b>	50.7	<b>50.7</b>	-3.6
公害等診療収益	1,606	<b>3,679</b>	0.0	<b>0.1</b>	129.1
その他の診療収益	2,308	<b>1,887</b>	0.1	<b>0.1</b>	-18.2
2. 特別の療養環境収益	2,880	<b>1,405</b>	0.1	<b>0.0</b>	-51.2
3. 外来診療収益	1,593,883	<b>1,527,269</b>	44.7	<b>44.4</b>	-4.2
保険診療収益	1,586,071	<b>1,519,868</b>	44.5	<b>44.2</b>	-4.2
公害等診療収益	6,847	<b>6,308</b>	0.2	<b>0.2</b>	-7.9
その他の診療収益	965	<b>1,093</b>	0.0	<b>0.0</b>	13.3
4. その他の医業収益	157,287	<b>158,693</b>	4.4	<b>4.6</b>	0.9
II 介護収益	329	<b>386</b>	0.0	<b>0.0</b>	17.3
III 医業・介護費用	3,543,712	<b>3,511,988</b>	99.4	<b>102.2</b>	-0.9
1. 給与費	1,892,808	<b>1,871,266</b>	53.1	<b>54.4</b>	-1.1
2. 医薬品費	404,764	<b>372,259</b>	11.3	<b>10.8</b>	-8.0
3. 給食用材料費	10,700	<b>11,434</b>	0.3	<b>0.3</b>	6.9
4. 診療材料費・医療消耗器具備品費	347,473	<b>342,870</b>	9.7	<b>10.0</b>	-1.3
5. 委託費	220,920	<b>221,897</b>	6.2	<b>6.5</b>	0.4
6. 減価償却費	73,162	<b>91,203</b>	2.1	<b>2.7</b>	24.7
(再掲)建物減価償却費	7,970	<b>7,922</b>	0.2	<b>0.2</b>	-0.6
(再掲)医療機器減価償却費	16,936	<b>21,392</b>	0.5	<b>0.6</b>	26.3
7. 設備関係費	277,291	<b>291,812</b>	7.8	<b>8.5</b>	5.2
(再掲)設備機器賃借料	114,584	<b>118,568</b>	3.2	<b>3.4</b>	3.5
(再掲)医療機器賃借料	9,454	<b>9,929</b>	0.3	<b>0.3</b>	5.0
8. 経費	166,562	<b>147,780</b>	4.7	<b>4.3</b>	-11.3
9. その他の医業費用	150,031	<b>161,466</b>	4.2	<b>4.7</b>	7.6
IV 損益差額（I + II - III）	23,170	<b>-74,501</b>	0.6	<b>-2.2</b>	-
(参考)「新型コロナウイルス感染症関連の補助金 (従業員向け慰労金を除く)」を含めた 損益差額(IV + V')	-	<b>1,798</b>	-	<b>0.1</b>	-
V その他の医業・介護関連収益	29,564	<b>134,160</b>	0.8	<b>3.9</b>	353.8
V' (再掲)「新型コロナウイルス感染症関連の補助金 (従業員向け慰労金を除く)」	-	<b>76,299</b>	-	<b>2.2</b>	-
VI その他の医業・介護関連費用	24,787	<b>29,008</b>	0.7	<b>0.8</b>	17.0
VII 総損益差額(IV + V - VI)	27,946	<b>30,652</b>	0.8	<b>0.9</b>	-
(参考)「新型コロナウイルス感染症関連の補助金 (従業員向け慰労金を除く)」を除いた 総損益差額(VII - V')	-	<b>-45,648</b>	-	<b>-1.3</b>	-
VIII 税金	-	-	-	-	-
IX 税引後の総損益差額(VII - VIII)	-	-	-	-	-
施設数	4	-	-	-	-
平均病床数	132	132	-	-	-

②療養病棟入院基本料算定病院（集計1）

（1施設当たり損益）

	療養病棟入院基本料算定病院														
	療養病棟入院基本料1					療養病棟入院基本料2					特別入院基本料				
	金額		構成比率		金額の 伸び率	金額		構成比率		金額の 伸び率	金額		構成比率		金額の 伸び率
	前々年度	前年度	前々年度	前年度		前々年度	前年度	前々年度	前年度		前々年度	前年度	前々年度	前年度	
千円	千円	%	%	%	千円	千円	%	%	%	千円	千円	%	%	%	
I 医業収益	1,599,316	<b>1,586,366</b>	99.1	<b>99.7</b>	-0.8	1,285,457	<b>1,242,547</b>	99.6	<b>99.7</b>	-3.3	1,676,161	<b>1,832,559</b>	93.9	<b>99.3</b>	9.3
1. 入院診療収益	1,200,408	<b>1,205,714</b>	74.4	<b>75.8</b>	0.4	933,724	<b>907,302</b>	72.3	<b>72.8</b>	-2.8	1,152,856	<b>1,314,883</b>	64.6	<b>71.2</b>	14.1
保険診療収益	1,182,816	<b>1,188,666</b>	73.3	<b>74.7</b>	0.5	920,776	<b>894,811</b>	71.3	<b>71.8</b>	-2.8	1,134,124	<b>1,282,233</b>	63.5	<b>69.4</b>	13.1
公害等診療収益	8,158	<b>7,871</b>	0.5	<b>0.5</b>	-3.5	5,710	<b>4,975</b>	0.4	<b>0.4</b>	-12.9	6,751	<b>10,559</b>	0.4	<b>0.6</b>	56.4
その他の診療収益	9,434	<b>9,177</b>	0.6	<b>0.6</b>	-2.7	7,237	<b>7,516</b>	0.6	<b>0.6</b>	3.9	11,981	<b>22,090</b>	0.7	<b>1.2</b>	84.4
2. 特別の療養環境収益	13,723	<b>11,950</b>	0.9	<b>0.8</b>	-12.9	7,769	<b>7,008</b>	0.6	<b>0.6</b>	-9.8	29,372	<b>26,819</b>	1.6	<b>1.5</b>	-8.7
3. 外来診療収益	317,214	<b>303,229</b>	19.7	<b>19.1</b>	-4.4	295,283	<b>280,678</b>	22.9	<b>22.5</b>	-4.9	420,881	<b>418,893</b>	23.6	<b>22.7</b>	-0.5
保険診療収益	306,124	<b>292,811</b>	19.0	<b>18.4</b>	-4.3	285,164	<b>270,599</b>	22.1	<b>21.7</b>	-5.1	407,679	<b>407,518</b>	22.8	<b>22.1</b>	0.0
公害等診療収益	3,998	<b>3,657</b>	0.2	<b>0.2</b>	-8.5	2,817	<b>2,155</b>	0.2	<b>0.2</b>	-23.5	7,695	<b>4,925</b>	0.4	<b>0.3</b>	-36.0
その他の診療収益	7,092	<b>6,762</b>	0.4	<b>0.4</b>	-4.7	7,302	<b>7,924</b>	0.6	<b>0.6</b>	8.5	5,508	<b>6,450</b>	0.3	<b>0.3</b>	17.1
4. その他の医業収益	67,971	<b>65,472</b>	4.2	<b>4.1</b>	-3.7	48,681	<b>47,558</b>	3.8	<b>3.8</b>	-2.3	73,051	<b>71,964</b>	4.1	<b>3.9</b>	-1.5
II 介護収益	14,391	<b>4,099</b>	0.9	<b>0.3</b>	-71.5	5,340	<b>3,538</b>	0.4	<b>0.3</b>	-33.7	109,788	<b>13,811</b>	6.1	<b>0.7</b>	-87.4
III 医業・介護費用	1,580,355	<b>1,574,577</b>	97.9	<b>99.0</b>	-0.4	1,361,115	<b>1,352,575</b>	105.4	<b>108.5</b>	-0.6	1,806,313	<b>1,814,475</b>	101.1	<b>98.3</b>	0.5
1. 給与費	974,822	<b>977,300</b>	60.4	<b>61.4</b>	0.3	845,325	<b>846,748</b>	65.5	<b>68.0</b>	0.2	1,124,620	<b>1,133,482</b>	63.0	<b>61.4</b>	0.8
2. 医薬品費	112,234	<b>105,735</b>	7.0	<b>6.6</b>	-5.8	112,564	<b>103,533</b>	8.7	<b>8.3</b>	-8.0	135,536	<b>126,737</b>	7.6	<b>6.9</b>	-6.5
3. 給食用材料費	22,652	<b>22,422</b>	1.4	<b>1.4</b>	-1.0	24,932	<b>24,002</b>	1.9	<b>1.9</b>	-3.7	19,182	<b>19,671</b>	1.1	<b>1.1</b>	2.5
4. 診療材料費・医療消耗器具備品費	78,440	<b>80,869</b>	4.9	<b>5.1</b>	3.1	60,791	<b>61,805</b>	4.7	<b>5.0</b>	1.7	94,252	<b>104,295</b>	5.3	<b>5.6</b>	10.7
5. 委託費	99,082	<b>101,416</b>	6.1	<b>6.4</b>	2.4	83,544	<b>86,393</b>	6.5	<b>6.9</b>	3.4	158,828	<b>163,983</b>	8.9	<b>8.9</b>	3.2
6. 減価償却費	72,323	<b>71,235</b>	4.5	<b>4.5</b>	-1.5	66,535	<b>65,699</b>	5.2	<b>5.3</b>	-1.3	67,729	<b>70,879</b>	3.8	<b>3.8</b>	4.7
(再掲)建物減価償却費	27,493	<b>27,349</b>	1.7	<b>1.7</b>	-0.5	29,481	<b>29,958</b>	2.3	<b>2.4</b>	1.6	44,199	<b>49,047</b>	2.5	<b>2.7</b>	11.0
(再掲)医療機器減価償却費	16,449	<b>15,909</b>	1.0	<b>1.0</b>	-3.3	20,566	<b>20,006</b>	1.6	<b>1.6</b>	-2.7	7,694	<b>11,955</b>	0.4	<b>0.6</b>	55.4
7. 設備関係費	69,325	<b>69,285</b>	4.3	<b>4.4</b>	-0.1	54,403	<b>54,485</b>	4.2	<b>4.4</b>	0.2	60,672	<b>60,622</b>	3.4	<b>3.3</b>	-0.1
(再掲)設備機器賃借料	17,581	<b>17,754</b>	1.1	<b>1.1</b>	1.0	16,586	<b>16,568</b>	1.3	<b>1.3</b>	-0.1	32,913	<b>34,824</b>	1.8	<b>1.9</b>	5.8
(再掲)医療機器賃借料	10,309	<b>10,248</b>	0.6	<b>0.6</b>	-0.6	10,063	<b>9,788</b>	0.8	<b>0.8</b>	-2.7	26,349	<b>27,864</b>	1.5	<b>1.5</b>	5.7
8. 経費	111,599	<b>108,054</b>	6.9	<b>6.8</b>	-3.2	85,491	<b>82,086</b>	6.6	<b>6.6</b>	-4.0	129,228	<b>119,736</b>	7.2	<b>6.5</b>	-7.3
9. その他の医業費用	39,878	<b>38,262</b>	2.5	<b>2.4</b>	-4.1	27,529	<b>27,822</b>	2.1	<b>2.2</b>	1.1	16,266	<b>15,070</b>	0.9	<b>0.8</b>	-7.4
IV 損益差額（I + II - III）	33,351	<b>15,887</b>	2.1	<b>1.0</b>	-	-70,319	<b>-106,490</b>	-5.4	<b>-8.5</b>	-	-20,365	<b>31,894</b>	-1.1	<b>1.7</b>	-
(参考)「新型コロナウイルス感染症関連の補助金 (従業員向け慰労金を除く)」を含めた 損益差額(IV + V')	-	<b>41,655</b>	-	<b>2.6</b>	-	-	<b>-52,765</b>	-	<b>-4.2</b>	-	-	<b>47,732</b>	-	<b>2.6</b>	-
V その他の医業・介護関連収益	50,987	<b>79,795</b>	3.2	<b>5.0</b>	56.5	87,509	<b>153,943</b>	6.8	<b>12.4</b>	75.9	27,505	<b>37,910</b>	1.5	<b>2.1</b>	37.8
V' (再掲)「新型コロナウイルス感染症関連の補助金 (従業員向け慰労金を除く)」	-	<b>25,768</b>	-	<b>1.6</b>	-	-	<b>53,725</b>	-	<b>4.3</b>	-	-	<b>15,838</b>	-	<b>0.9</b>	-
VI その他の医業・介護関連費用	39,336	<b>33,006</b>	2.4	<b>2.1</b>	-16.1	30,881	<b>34,322</b>	2.4	<b>2.8</b>	11.1	7,808	<b>9,429</b>	0.4	<b>0.5</b>	20.8
VII 総損益差額(IV + V - VI)	45,003	<b>62,676</b>	2.8	<b>3.9</b>	-	-13,691	<b>13,131</b>	-1.1	<b>1.1</b>	-	-668	<b>60,375</b>	0.0	<b>3.3</b>	-
(参考)「新型コロナウイルス感染症関連の補助金 (従業員向け慰労金を除く)」を除いた 総損益差額(VII - V')	-	<b>36,908</b>	-	<b>2.3</b>	-	-	<b>-40,594</b>	-	<b>-3.3</b>	-	-	<b>44,537</b>	-	<b>2.4</b>	-
VIII 税金	-	-	-	-	-	-	-	-	-	-	-	-	-	-	-
IX 税引後の総損益差額(VII - VIII)	-	-	-	-	-	-	-	-	-	-	-	-	-	-	-
施設数	198	-	-	-	-	46	-	-	-	-	3	-	-	-	-
平均病床数	151	148	-	-	-	144	140	-	-	-	132	132	-	-	-

②療養病棟入院基本料算定病院（集計1）

（1施設当たり損益）

	療養病棟入院基本料1					(参考)国公立を除く 療養病棟入院基本料2					特別入院基本料				
	金額		構成比率		金額の 伸び率	金額		構成比率		金額の 伸び率	金額		構成比率		金額の 伸び率
	前々年度	前年度	前々年度	前年度		前々年度	前年度	前々年度	前年度		前々年度	前年度	前々年度	前年度	
	千円	千円	%	%	%	千円	千円	%	%	%	千円	千円	%	%	%
I 医業収益	1,600,898	<b>1,587,704</b>	99.1	<b>99.8</b>	-0.8	1,226,279	<b>1,198,947</b>	99.6	<b>99.8</b>	-2.2	1,676,161	<b>1,832,559</b>	93.9	<b>99.3</b>	9.3
1. 入院診療収益	1,211,906	<b>1,216,847</b>	75.0	<b>76.5</b>	0.4	966,941	<b>951,503</b>	78.5	<b>79.2</b>	-1.6	1,152,856	<b>1,314,883</b>	64.6	<b>71.2</b>	14.1
保険診療収益	1,193,632	<b>1,199,703</b>	73.9	<b>75.4</b>	0.5	952,080	<b>937,376</b>	77.3	<b>78.0</b>	-1.5	1,134,124	<b>1,282,233</b>	63.5	<b>69.4</b>	13.1
公害等診療収益	8,422	<b>7,854</b>	0.5	<b>0.5</b>	-6.7	6,160	<b>5,136</b>	0.5	<b>0.4</b>	-16.6	6,751	<b>10,559</b>	0.4	<b>0.6</b>	56.4
その他の診療収益	9,852	<b>9,290</b>	0.6	<b>0.6</b>	-5.7	8,701	<b>8,992</b>	0.7	<b>0.7</b>	3.3	11,981	<b>22,090</b>	0.7	<b>1.2</b>	84.4
2. 特別の療養環境収益	13,944	<b>12,147</b>	0.9	<b>0.8</b>	-12.9	6,111	<b>5,334</b>	0.5	<b>0.4</b>	-12.7	29,372	<b>26,819</b>	1.6	<b>1.5</b>	-8.7
3. 外来診療収益	307,896	<b>294,143</b>	19.1	<b>18.5</b>	-4.5	223,880	<b>215,216</b>	18.2	<b>17.9</b>	-3.9	420,881	<b>418,893</b>	23.6	<b>22.7</b>	-0.5
保険診療収益	296,259	<b>283,211</b>	18.3	<b>17.8</b>	-4.4	212,763	<b>203,866</b>	17.3	<b>17.0</b>	-4.2	407,679	<b>407,518</b>	22.8	<b>22.1</b>	0.0
公害等診療収益	4,107	<b>3,727</b>	0.3	<b>0.2</b>	-9.3	2,445	<b>1,908</b>	0.2	<b>0.2</b>	-22.0	7,695	<b>4,925</b>	0.4	<b>0.3</b>	-36.0
その他の診療収益	7,531	<b>7,176</b>	0.5	<b>0.5</b>	-4.7	8,672	<b>9,442</b>	0.7	<b>0.8</b>	8.9	5,508	<b>6,450</b>	0.3	<b>0.3</b>	17.1
4. その他の医業収益	67,151	<b>64,596</b>	4.2	<b>4.1</b>	-3.8	29,347	<b>26,894</b>	2.4	<b>2.2</b>	-8.4	73,051	<b>71,964</b>	4.1	<b>3.9</b>	-1.5
II 介護収益	14,958	<b>3,891</b>	0.9	<b>0.2</b>	-74.0	5,268	<b>2,782</b>	0.4	<b>0.2</b>	-47.2	109,788	<b>13,811</b>	6.1	<b>0.7</b>	-87.4
III 医業・介護費用	1,557,820	<b>1,549,708</b>	96.4	<b>97.4</b>	-0.5	1,245,138	<b>1,242,915</b>	101.1	<b>103.4</b>	-0.2	1,806,313	<b>1,814,475</b>	101.1	<b>98.3</b>	0.5
1. 給与費	960,979	<b>961,724</b>	59.5	<b>60.4</b>	0.1	798,922	<b>801,667</b>	64.9	<b>66.7</b>	0.3	1,124,620	<b>1,133,482</b>	63.0	<b>61.4</b>	0.8
2. 医薬品費	110,806	<b>104,414</b>	6.9	<b>6.6</b>	-5.8	87,384	<b>81,739</b>	7.1	<b>6.8</b>	-6.5	135,536	<b>126,737</b>	7.6	<b>6.9</b>	-6.5
3. 給食用材料費	23,301	<b>23,028</b>	1.4	<b>1.4</b>	-1.2	27,325	<b>26,593</b>	2.2	<b>2.2</b>	-2.7	19,182	<b>19,671</b>	1.1	<b>1.1</b>	2.5
4. 診療材料費・医療消耗器具備品費	77,975	<b>79,947</b>	4.8	<b>5.0</b>	2.5	55,381	<b>56,957</b>	4.5	<b>4.7</b>	2.8	94,252	<b>104,295</b>	5.3	<b>5.6</b>	10.7
5. 委託費	93,637	<b>95,734</b>	5.8	<b>6.0</b>	2.2	67,672	<b>69,973</b>	5.5	<b>5.8</b>	3.4	158,828	<b>163,983</b>	8.9	<b>8.9</b>	3.2
6. 減価償却費	67,873	<b>67,422</b>	4.2	<b>4.2</b>	-0.7	50,107	<b>50,140</b>	4.1	<b>4.2</b>	0.1	67,729	<b>70,879</b>	3.8	<b>3.8</b>	4.7
(再掲)建物減価償却費	25,587	<b>25,902</b>	1.6	<b>1.6</b>	1.2	22,147	<b>22,702</b>	1.8	<b>1.9</b>	2.5	44,199	<b>49,047</b>	2.5	<b>2.7</b>	11.0
(再掲)医療機器減価償却費	13,115	<b>12,707</b>	0.8	<b>0.8</b>	-3.1	9,123	<b>9,495</b>	0.7	<b>0.8</b>	4.1	7,694	<b>11,955</b>	0.4	<b>0.6</b>	55.4
7. 設備関係費	71,312	<b>71,040</b>	4.4	<b>4.5</b>	-0.4	54,237	<b>53,765</b>	4.4	<b>4.5</b>	-0.9	60,672	<b>60,622</b>	3.4	<b>3.3</b>	-0.1
(再掲)設備機器賃借料	17,789	<b>17,812</b>	1.1	<b>1.1</b>	0.1	16,016	<b>15,989</b>	1.3	<b>1.3</b>	-0.2	32,913	<b>34,824</b>	1.8	<b>1.9</b>	5.8
(再掲)医療機器賃借料	10,533	<b>10,391</b>	0.7	<b>0.7</b>	-1.3	9,760	<b>9,420</b>	0.8	<b>0.8</b>	-3.5	26,349	<b>27,864</b>	1.5	<b>1.5</b>	5.7
8. 経費	111,899	<b>107,807</b>	6.9	<b>6.8</b>	-3.7	81,431	<b>78,449</b>	6.6	<b>6.5</b>	-3.7	129,228	<b>119,736</b>	7.2	<b>6.5</b>	-7.3
9. その他の医業費用	40,038	<b>38,591</b>	2.5	<b>2.4</b>	-3.6	22,681	<b>23,634</b>	1.8	<b>2.0</b>	4.2	16,266	<b>15,070</b>	0.9	<b>0.8</b>	-7.4
IV 損益差額(I+II-III)	58,036	<b>41,888</b>	3.6	<b>2.6</b>	-	-13,592	<b>-41,186</b>	-1.1	<b>-3.4</b>	-	-20,365	<b>31,894</b>	-1.1	<b>1.7</b>	-
(参考)「新型コロナウイルス感染症関連の補助金 (従業員向け慰労金を除く)」を含めた 損益差額(IV+V')	-	<b>61,397</b>	-	<b>3.9</b>	-	-	<b>-6,986</b>	-	<b>-0.6</b>	-	-	<b>47,732</b>	-	<b>2.6</b>	-
V その他の医業・介護関連収益	36,043	<b>57,287</b>	2.2	<b>3.6</b>	58.9	26,049	<b>63,525</b>	2.1	<b>5.3</b>	143.9	27,505	<b>37,910</b>	1.5	<b>2.1</b>	37.8
V' (再掲)新型コロナウイルス感染症関連の補助金 (従業員向け慰労金を除く)	-	<b>19,509</b>	-	<b>1.2</b>	-	-	<b>34,200</b>	-	<b>2.8</b>	-	-	<b>15,838</b>	-	<b>0.9</b>	-
VI その他の医業・介護関連費用	36,691	<b>30,295</b>	2.3	<b>1.9</b>	-17.4	21,450	<b>23,657</b>	1.7	<b>2.0</b>	10.3	7,808	<b>9,429</b>	0.4	<b>0.5</b>	20.8
VII 総損益差額(IV+V-VI)	57,388	<b>68,879</b>	3.6	<b>4.3</b>	-	-8,992	<b>-1,317</b>	-0.7	<b>-0.1</b>	-	-668	<b>60,375</b>	0.0	<b>3.3</b>	-
(参考)「新型コロナウイルス感染症関連の補助金 (従業員向け慰労金を除く)」を除いた 総損益差額(VII-V')	-	<b>49,370</b>	-	<b>3.1</b>	-	-	<b>-35,517</b>	-	<b>-3.0</b>	-	-	<b>44,537</b>	-	<b>2.4</b>	-
VIII 税金	-	-	-	-	-	-	-	-	-	-	-	-	-	-	-
IX 税引後の総損益差額(VII-VIII)	-	-	-	-	-	-	-	-	-	-	-	-	-	-	-
施設数	185	-	-	-	-	37	-	-	-	-	3	-	-	-	-
平均病床数	153	150	-	-	-	152	147	-	-	-	132	132	-	-	-

③結核病棟入院基本料算定病院（集計1）

（1施設当たり損益）

	結核病棟入院基本料算定病院														
	7 対 1					10 対 1					13 対 1				
	金額		構成比率		金額の 伸び率	金額		構成比率		金額の 伸び率	金額		構成比率		金額の 伸び率
	前々年(度)	前年(度)	前々年(度)	前年(度)		前々年(度)	前年(度)	前々年(度)	前年(度)		前々年(度)	前年(度)	前々年(度)	前年(度)	
千円	千円	%	%	%	千円	千円	%	%	%	千円	千円	%	%	%	
I 医業収益	8,357,316	<b>8,012,309</b>	99.9	<b>99.9</b>	-4.1	4,095,139	<b>3,963,770</b>	99.6	<b>99.6</b>	-3.2	*	*	*	*	-
1. 入院診療収益	5,679,153	<b>5,299,250</b>	67.9	<b>66.1</b>	-6.7	2,627,485	<b>2,531,034</b>	63.9	<b>63.6</b>	-3.7	*	*	*	*	-
保険診療収益	5,588,265	<b>5,215,117</b>	66.8	<b>65.1</b>	-6.7	2,571,032	<b>2,464,843</b>	62.6	<b>61.9</b>	-4.1	*	*	*	*	-
公害等診療収益	62,722	<b>52,734</b>	0.8	<b>0.7</b>	-15.9	43,278	<b>52,425</b>	1.1	<b>1.3</b>	21.1	*	*	*	*	-
その他の診療収益	28,166	<b>31,399</b>	0.3	<b>0.4</b>	11.5	13,176	<b>13,766</b>	0.3	<b>0.3</b>	4.5	*	*	*	*	-
2. 特別の療養環境収益	75,676	<b>63,010</b>	0.9	<b>0.8</b>	-16.7	41,697	<b>38,436</b>	1.0	<b>1.0</b>	-7.8	*	*	*	*	-
3. 外来診療収益	2,303,318	<b>2,237,112</b>	27.5	<b>27.9</b>	-2.9	1,259,477	<b>1,240,080</b>	30.6	<b>31.2</b>	-1.5	*	*	*	*	-
保険診療収益	2,282,034	<b>2,217,282</b>	27.3	<b>27.7</b>	-2.8	1,238,571	<b>1,217,658</b>	30.1	<b>30.6</b>	-1.7	*	*	*	*	-
公害等診療収益	14,715	<b>14,046</b>	0.2	<b>0.2</b>	-4.5	11,866	<b>12,870</b>	0.3	<b>0.3</b>	8.5	*	*	*	*	-
その他の診療収益	6,569	<b>5,784</b>	0.1	<b>0.1</b>	-12.0	9,040	<b>9,552</b>	0.2	<b>0.2</b>	5.7	*	*	*	*	-
4. その他の医業収益	299,170	<b>412,938</b>	3.6	<b>5.2</b>	38.0	166,480	<b>154,220</b>	4.1	<b>3.9</b>	-7.4	*	*	*	*	-
II 介護収益	5,129	<b>4,123</b>	0.1	<b>0.1</b>	-19.6	15,013	<b>15,006</b>	0.4	<b>0.4</b>	0.0	*	*	*	*	-
III 医業・介護費用	9,041,810	<b>9,070,219</b>	108.1	<b>113.1</b>	0.3	4,501,684	<b>4,482,653</b>	109.5	<b>112.7</b>	-0.4	*	*	*	*	-
1. 給与費	4,500,985	<b>4,643,507</b>	53.8	<b>57.9</b>	3.2	2,452,728	<b>2,441,004</b>	59.7	<b>61.4</b>	-0.5	*	*	*	*	-
2. 医薬品費	1,382,023	<b>1,327,394</b>	16.5	<b>16.6</b>	-4.0	677,556	<b>660,614</b>	16.5	<b>16.6</b>	-2.5	*	*	*	*	-
3. 給食用材料費	33,064	<b>28,159</b>	0.4	<b>0.4</b>	-14.8	45,984	<b>42,241</b>	1.1	<b>1.1</b>	-8.1	*	*	*	*	-
4. 診療材料費・医療消耗器具備品費	868,545	<b>844,079</b>	10.4	<b>10.5</b>	-2.8	263,938	<b>294,038</b>	6.4	<b>7.4</b>	11.4	*	*	*	*	-
5. 委託費	688,163	<b>708,448</b>	8.2	<b>8.8</b>	2.9	253,048	<b>269,545</b>	6.2	<b>6.8</b>	6.5	*	*	*	*	-
6. 減価償却費	641,423	<b>578,153</b>	7.7	<b>7.2</b>	-9.9	286,583	<b>287,637</b>	7.0	<b>7.2</b>	0.4	*	*	*	*	-
(再掲)建物減価償却費	235,447	<b>243,102</b>	2.8	<b>3.0</b>	3.3	103,991	<b>111,570</b>	2.5	<b>2.8</b>	7.3	*	*	*	*	-
(再掲)医療機器減価償却費	269,804	<b>227,758</b>	3.2	<b>2.8</b>	-15.6	111,926	<b>116,060</b>	2.7	<b>2.9</b>	3.7	*	*	*	*	-
7. 設備関係費	269,412	<b>259,965</b>	3.2	<b>3.2</b>	-3.5	248,421	<b>206,401</b>	6.0	<b>5.2</b>	-16.9	*	*	*	*	-
(再掲)設備機器賃借料	85,647	<b>79,335</b>	1.0	<b>1.0</b>	-7.4	76,094	<b>77,976</b>	1.9	<b>2.0</b>	2.5	*	*	*	*	-
(再掲)医療機器賃借料	46,756	<b>44,354</b>	0.6	<b>0.6</b>	-5.1	54,150	<b>54,930</b>	1.3	<b>1.4</b>	1.4	*	*	*	*	-
8. 経費	350,730	<b>361,675</b>	4.2	<b>4.5</b>	3.1	211,095	<b>204,225</b>	5.1	<b>5.1</b>	-3.3	*	*	*	*	-
9. その他の医業費用	307,466	<b>318,837</b>	3.7	<b>4.0</b>	3.7	62,331	<b>76,948</b>	1.5	<b>1.9</b>	23.5	*	*	*	*	-
IV 損益差額（I + II - III） （参考）「新型コロナウイルス感染症関連の補助金 （従業員向け慰労金を除く）」を含めた 損益差額（IV + V'）	-679,364	<b>-1,053,786</b>	-8.1	<b>-13.1</b>	-	-391,532	<b>-503,877</b>	-9.5	<b>-12.7</b>	-	*	*	*	*	-
(参考)「新型コロナウイルス感染症関連の補助金 （従業員向け慰労金を除く）」 損益差額（IV + V'）	-	<b>-240,969</b>	-	<b>-3.0</b>	-	-	<b>5,498</b>	-	<b>0.1</b>	-	-	*	-	*	-
V その他の医業・介護関連収益 V'（再掲）新型コロナウイルス感染症関連の補助金 （従業員向け慰労金を除く）	865,316	<b>1,824,042</b>	10.3	<b>22.8</b>	110.8	476,084	<b>993,431</b>	11.6	<b>25.0</b>	108.7	*	*	*	*	-
(参考)「新型コロナウイルス感染症関連の補助金 （従業員向け慰労金を除く）」 損益差額（IV + V'）	-	<b>812,817</b>	-	<b>10.1</b>	-	-	<b>509,375</b>	-	<b>12.8</b>	-	-	*	-	*	-
VI その他の医業・介護関連費用	244,889	<b>361,672</b>	2.9	<b>4.5</b>	47.7	130,939	<b>157,839</b>	3.2	<b>4.0</b>	20.5	*	*	*	*	-
VII 総損益差額（IV + V - VI） （参考）「新型コロナウイルス感染症関連の補助金 （従業員向け慰労金を除く）」を除いた 総損益差額（VII - V'）	-58,937	<b>408,584</b>	-0.7	<b>5.1</b>	-	-46,387	<b>331,715</b>	-1.1	<b>8.3</b>	-	*	*	*	*	-
(参考)「新型コロナウイルス感染症関連の補助金 （従業員向け慰労金を除く）」 総損益差額（VII - V'）	-	<b>-404,233</b>	-	<b>-5.0</b>	-	-	<b>-177,660</b>	-	<b>-4.5</b>	-	-	*	-	*	-
VIII 税金	-	-	-	-	-	-	-	-	-	-	-	-	-	-	-
IX 税引後の総損益差額（VII - VIII）	-	-	-	-	-	-	-	-	-	-	-	-	-	-	-
施設数	14	-	-	-	-	5	-	-	-	-	*	-	-	-	-
平均病床数	359	359	-	-	-	260	252	-	-	-	*	*	-	-	-

③結核病棟入院基本料算定病院（集計1）

（1施設当たり損益）

	結核病棟入院基本料算定病院														
	15 対 1					18 対 1					20 対 1				
	金額		構成比率		金額の 伸び率	金額		構成比率		金額の 伸び率	金額		構成比率		金額の 伸び率
	前々年(度)	前年(度)	前々年(度)	前年(度)		前々年(度)	前年(度)	前々年(度)	前年(度)		前々年(度)	前年(度)	前々年(度)	前年(度)	
千円	千円	%	%	%	千円	千円	%	%	%	千円	千円	%	%	%	
I 医業収益	-	-	-	-	-	-	-	-	-	-	-	-	-	-	-
1. 入院診療収益	-	-	-	-	-	-	-	-	-	-	-	-	-	-	-
保険診療収益	-	-	-	-	-	-	-	-	-	-	-	-	-	-	-
公害等診療収益	-	-	-	-	-	-	-	-	-	-	-	-	-	-	-
その他の診療収益	-	-	-	-	-	-	-	-	-	-	-	-	-	-	-
2. 特別の療養環境収益	-	-	-	-	-	-	-	-	-	-	-	-	-	-	-
3. 外来診療収益	-	-	-	-	-	-	-	-	-	-	-	-	-	-	-
保険診療収益	-	-	-	-	-	-	-	-	-	-	-	-	-	-	-
公害等診療収益	-	-	-	-	-	-	-	-	-	-	-	-	-	-	-
その他の診療収益	-	-	-	-	-	-	-	-	-	-	-	-	-	-	-
4. その他の医業収益	-	-	-	-	-	-	-	-	-	-	-	-	-	-	-
II 介護収益	-	-	-	-	-	-	-	-	-	-	-	-	-	-	-
III 医業・介護費用	-	-	-	-	-	-	-	-	-	-	-	-	-	-	-
1. 給与費	-	-	-	-	-	-	-	-	-	-	-	-	-	-	-
2. 医薬品費	-	-	-	-	-	-	-	-	-	-	-	-	-	-	-
3. 給食用材料費	-	-	-	-	-	-	-	-	-	-	-	-	-	-	-
4. 診療材料費・医療消耗器具備品費	-	-	-	-	-	-	-	-	-	-	-	-	-	-	-
5. 委託費	-	-	-	-	-	-	-	-	-	-	-	-	-	-	-
6. 減価償却費	-	-	-	-	-	-	-	-	-	-	-	-	-	-	-
(再掲)建物減価償却費	-	-	-	-	-	-	-	-	-	-	-	-	-	-	-
(再掲)医療機器減価償却費	-	-	-	-	-	-	-	-	-	-	-	-	-	-	-
7. 設備関係費	-	-	-	-	-	-	-	-	-	-	-	-	-	-	-
(再掲)設備機器賃借料	-	-	-	-	-	-	-	-	-	-	-	-	-	-	-
(再掲)医療機器賃借料	-	-	-	-	-	-	-	-	-	-	-	-	-	-	-
8. 経費	-	-	-	-	-	-	-	-	-	-	-	-	-	-	-
9. その他の医業費用	-	-	-	-	-	-	-	-	-	-	-	-	-	-	-
IV 損益差額（I + II - III）	-	-	-	-	-	-	-	-	-	-	-	-	-	-	-
(参考)「新型コロナウイルス感染症関連の補助金 (従業員向け慰労金を除く)」を含めた 損益差額(IV + V')	-	-	-	-	-	-	-	-	-	-	-	-	-	-	-
V その他の医業・介護関連収益	-	-	-	-	-	-	-	-	-	-	-	-	-	-	-
V' (再掲)「新型コロナウイルス感染症関連の補助金 (従業員向け慰労金を除く)」	-	-	-	-	-	-	-	-	-	-	-	-	-	-	-
VI その他の医業・介護関連費用	-	-	-	-	-	-	-	-	-	-	-	-	-	-	-
VII 総損益差額(IV + V - VI)	-	-	-	-	-	-	-	-	-	-	-	-	-	-	-
(参考)「新型コロナウイルス感染症関連の補助金 (従業員向け慰労金を除く)」を除いた 総損益差額(VII - V')	-	-	-	-	-	-	-	-	-	-	-	-	-	-	-
VIII 税金	-	-	-	-	-	-	-	-	-	-	-	-	-	-	-
IX 税引後の総損益差額(VII - VIII)	-	-	-	-	-	-	-	-	-	-	-	-	-	-	-
施設数	0	-	-	-	-	0	-	-	-	-	0	-	-	-	-
平均病床数	-	-	-	-	-	-	-	-	-	-	-	-	-	-	-

③結核病棟入院基本料算定病院（集計1）

（1施設当たり損益）

	結核病棟入院基本料算定病院				
	特別入院基本料				
	金額		構成比率		金額の
	前々年(度)	前年(度)	前々年(度)	前年(度)	伸び率
	千円	千円	%	%	%
I 医業収益	*	*	*	*	—
1. 入院診療収益	*	*	*	*	—
保険診療収益	*	*	*	*	—
公害等診療収益	*	*	*	*	—
その他の診療収益	*	*	*	*	—
2. 特別の療養環境収益	*	*	*	*	—
3. 外来診療収益	*	*	*	*	—
保険診療収益	*	*	*	*	—
公害等診療収益	*	*	*	*	—
その他の診療収益	*	*	*	*	—
4. その他の医業収益	*	*	*	*	—
II 介護収益	*	*	*	*	—
III 医業・介護費用	*	*	*	*	—
1. 給与費	*	*	*	*	—
2. 医薬品費	*	*	*	*	—
3. 給食用材料費	*	*	*	*	—
4. 診療材料費・医療消耗器具備品費	*	*	*	*	—
5. 委託費	*	*	*	*	—
6. 減価償却費	*	*	*	*	—
(再掲)建物減価償却費	*	*	*	*	—
(再掲)医療機器減価償却費	*	*	*	*	—
7. 設備関係費	*	*	*	*	—
(再掲)設備機器賃借料	*	*	*	*	—
(再掲)医療機器賃借料	*	*	*	*	—
8. 経費	*	*	*	*	—
9. その他の医業費用	*	*	*	*	—
IV 損益差額（I + II - III）	*	*	*	*	—
(参考)「新型コロナウイルス感染症関連の補助金 (従業員向け慰労金を除く)」を含めた 損益差額(IV + V')	—	*	—	*	—
V その他の医業・介護関連収益	*	*	*	*	—
V' (再掲)新型コロナウイルス感染症関連の補助金 (従業員向け慰労金を除く)	—	*	—	*	—
VI その他の医業・介護関連費用	*	*	*	*	—
VII 総損益差額(IV + V - VI)	*	*	*	*	—
(参考)「新型コロナウイルス感染症関連の補助金 (従業員向け慰労金を除く)」を除いた 総損益差額(VII - V')	—	*	—	*	—
VIII 税金	—	—	—	—	—
IX 税引後の総損益差額(VII - VIII)	—	—	—	—	—
施設数	*		—	—	—
平均病床数	*	*	—	—	—

③結核病棟入院基本料算定病院（集計1）

（1施設当たり損益）

	(参考)国公立を除く														
	7 対 1					10 対 1					13 対 1				
	金額		構成比率		金額の 伸び率	金額		構成比率		金額の 伸び率	金額		構成比率		金額の 伸び率
	前々年(度)	前年(度)	前々年(度)	前年(度)		前々年(度)	前年(度)	前々年(度)	前年(度)		前々年(度)	前年(度)	前々年(度)	前年(度)	
千円	千円	%	%	%	千円	千円	%	%	%	千円	千円	%	%	%	
I 医業収益	4,769,906	<b>4,844,826</b>	99.8	<b>99.9</b>	1.6	*	*	*	*	—	—	—	—	—	
1. 入院診療収益	3,376,993	<b>3,211,212</b>	70.7	<b>66.2</b>	-4.9	*	*	*	*	—	—	—	—	—	
保険診療収益	3,273,993	<b>3,110,160</b>	68.5	<b>64.1</b>	-5.0	*	*	*	*	—	—	—	—	—	
公害等診療収益	44,244	<b>31,445</b>	0.9	<b>0.6</b>	-28.9	*	*	*	*	—	—	—	—	—	
その他の診療収益	58,756	<b>69,606</b>	1.2	<b>1.4</b>	18.5	*	*	*	*	—	—	—	—	—	
2. 特別の療養環境収益	93,995	<b>84,548</b>	2.0	<b>1.7</b>	-10.1	*	*	*	*	—	—	—	—	—	
3. 外来診療収益	1,019,484	<b>981,960</b>	21.3	<b>20.2</b>	-3.7	*	*	*	*	—	—	—	—	—	
保険診療収益	990,844	<b>955,875</b>	20.7	<b>19.7</b>	-3.5	*	*	*	*	—	—	—	—	—	
公害等診療収益	13,662	<b>10,145</b>	0.3	<b>0.2</b>	-25.7	*	*	*	*	—	—	—	—	—	
その他の診療収益	14,978	<b>15,940</b>	0.3	<b>0.3</b>	6.4	*	*	*	*	—	—	—	—	—	
4. その他の医業収益	279,435	<b>567,107</b>	5.8	<b>11.7</b>	102.9	*	*	*	*	—	—	—	—	—	
II 介護収益	9,288	<b>5,586</b>	0.2	<b>0.1</b>	-39.9	*	*	*	*	—	—	—	—	—	
III 医業・介護費用	4,891,893	<b>4,931,926</b>	102.4	<b>101.7</b>	0.8	*	*	*	*	—	—	—	—	—	
1. 給与費	2,678,471	<b>2,737,710</b>	56.0	<b>56.4</b>	2.2	*	*	*	*	—	—	—	—	—	
2. 医薬品費	507,080	<b>493,038</b>	10.6	<b>10.2</b>	-2.8	*	*	*	*	—	—	—	—	—	
3. 給食用材料費	23,171	<b>23,086</b>	0.5	<b>0.5</b>	-0.4	*	*	*	*	—	—	—	—	—	
4. 診療材料費・医療消耗器具備品費	400,823	<b>373,177</b>	8.4	<b>7.7</b>	-6.9	*	*	*	*	—	—	—	—	—	
5. 委託費	308,413	<b>308,662</b>	6.5	<b>6.4</b>	0.1	*	*	*	*	—	—	—	—	—	
6. 減価償却費	294,735	<b>272,115</b>	6.2	<b>5.6</b>	-7.5	*	*	*	*	—	—	—	—	—	
(再掲)建物減価償却費	46,646	<b>47,038</b>	1.0	<b>1.0</b>	0.8	*	*	*	*	—	—	—	—	—	
(再掲)医療機器減価償却費	86,239	<b>77,393</b>	1.8	<b>1.6</b>	-10.3	*	*	*	*	—	—	—	—	—	
7. 設備関係費	195,537	<b>191,453</b>	4.1	<b>3.9</b>	-2.1	*	*	*	*	—	—	—	—	—	
(再掲)設備機器賃借料	52,890	<b>52,927</b>	1.1	<b>1.1</b>	0.1	*	*	*	*	—	—	—	—	—	
(再掲)医療機器賃借料	34,214	<b>36,054</b>	0.7	<b>0.7</b>	5.4	*	*	*	*	—	—	—	—	—	
8. 経費	295,021	<b>343,246</b>	6.2	<b>7.1</b>	16.3	*	*	*	*	—	—	—	—	—	
9. その他の医業費用	188,644	<b>188,839</b>	3.9	<b>3.9</b>	0.1	*	*	*	*	—	—	—	—	—	
IV 損益差額 (I + II - III)	-112,698	<b>-81,514</b>	-2.4	<b>-1.7</b>	—	*	*	*	*	—	—	—	—	—	
(参考)「新型コロナウイルス感染症関連の補助金 (従業員向け慰労金を除く)」を含めた 損益差額 (IV + V')	—	<b>130,799</b>	—	<b>2.7</b>	—	—	*	—	*	—	—	—	—	—	
V その他の医業・介護関連収益	61,940	<b>289,165</b>	1.3	<b>6.0</b>	366.8	*	*	*	*	—	—	—	—	—	
V' (再掲)新型コロナウイルス感染症関連の補助金 (従業員向け慰労金を除く)	—	<b>212,313</b>	—	<b>4.4</b>	—	—	*	—	*	—	—	—	—	—	
VI その他の医業・介護関連費用	26,595	<b>54,819</b>	0.6	<b>1.1</b>	106.1	*	*	*	*	—	—	—	—	—	
VII 総損益差額 (IV + V - VI)	-77,353	<b>152,832</b>	-1.6	<b>3.2</b>	—	*	*	*	*	—	—	—	—	—	
(参考)「新型コロナウイルス感染症関連の補助金 (従業員向け慰労金を除く)」を除いた 総損益差額 (VII - V')	—	<b>-59,482</b>	—	<b>-1.2</b>	—	—	*	—	*	—	—	—	—	—	
VIII 税金	—	—	—	—	—	—	—	—	—	—	—	—	—	—	
IX 税引後の総損益差額 (VII - VIII)	—	—	—	—	—	—	—	—	—	—	—	—	—	—	
施設数	5	—	—	—	—	*	—	—	—	—	0	—	—	—	
平均病床数	243	243	—	—	—	*	*	—	—	—	—	—	—	—	

③結核病棟入院基本料算定病院（集計1）

（1施設当たり損益）

	(参考)国公立を除く														
	15 対 1					18 対 1					20 対 1				
	金額		構成比率		金額の 伸び率	金額		構成比率		金額の 伸び率	金額		構成比率		金額の 伸び率
	前々年(度)	前年(度)	前々年(度)	前年(度)		前々年(度)	前年(度)	前々年(度)	前年(度)		前々年(度)	前年(度)	前々年(度)	前年(度)	
千円	千円	%	%	%	千円	千円	%	%	%	千円	千円	%	%	%	
I 医業収益	-	-	-	-	-	-	-	-	-	-	-	-	-	-	-
1. 入院診療収益	-	-	-	-	-	-	-	-	-	-	-	-	-	-	-
保険診療収益	-	-	-	-	-	-	-	-	-	-	-	-	-	-	-
公害等診療収益	-	-	-	-	-	-	-	-	-	-	-	-	-	-	-
その他の診療収益	-	-	-	-	-	-	-	-	-	-	-	-	-	-	-
2. 特別の療養環境収益	-	-	-	-	-	-	-	-	-	-	-	-	-	-	-
3. 外来診療収益	-	-	-	-	-	-	-	-	-	-	-	-	-	-	-
保険診療収益	-	-	-	-	-	-	-	-	-	-	-	-	-	-	-
公害等診療収益	-	-	-	-	-	-	-	-	-	-	-	-	-	-	-
その他の診療収益	-	-	-	-	-	-	-	-	-	-	-	-	-	-	-
4. その他の医業収益	-	-	-	-	-	-	-	-	-	-	-	-	-	-	-
II 介護収益	-	-	-	-	-	-	-	-	-	-	-	-	-	-	-
III 医業・介護費用	-	-	-	-	-	-	-	-	-	-	-	-	-	-	-
1. 給与費	-	-	-	-	-	-	-	-	-	-	-	-	-	-	-
2. 医薬品費	-	-	-	-	-	-	-	-	-	-	-	-	-	-	-
3. 給食用材料費	-	-	-	-	-	-	-	-	-	-	-	-	-	-	-
4. 診療材料費・医療消耗器具備品費	-	-	-	-	-	-	-	-	-	-	-	-	-	-	-
5. 委託費	-	-	-	-	-	-	-	-	-	-	-	-	-	-	-
6. 減価償却費	-	-	-	-	-	-	-	-	-	-	-	-	-	-	-
(再掲)建物減価償却費	-	-	-	-	-	-	-	-	-	-	-	-	-	-	-
(再掲)医療機器減価償却費	-	-	-	-	-	-	-	-	-	-	-	-	-	-	-
7. 設備関係費	-	-	-	-	-	-	-	-	-	-	-	-	-	-	-
(再掲)設備機器賃借料	-	-	-	-	-	-	-	-	-	-	-	-	-	-	-
(再掲)医療機器賃借料	-	-	-	-	-	-	-	-	-	-	-	-	-	-	-
8. 経費	-	-	-	-	-	-	-	-	-	-	-	-	-	-	-
9. その他の医業費用	-	-	-	-	-	-	-	-	-	-	-	-	-	-	-
IV 損益差額(I+II-III)	-	-	-	-	-	-	-	-	-	-	-	-	-	-	-
(参考)「新型コロナウイルス感染症関連の補助金 (従業員向け慰労金を除く)」を含めた 損益差額(IV+V')	-	-	-	-	-	-	-	-	-	-	-	-	-	-	-
V その他の医業・介護関連収益	-	-	-	-	-	-	-	-	-	-	-	-	-	-	-
V' (再掲)「新型コロナウイルス感染症関連の補助金 (従業員向け慰労金を除く)」	-	-	-	-	-	-	-	-	-	-	-	-	-	-	-
VI その他の医業・介護関連費用	-	-	-	-	-	-	-	-	-	-	-	-	-	-	-
VII 総損益差額(IV+V-VI)	-	-	-	-	-	-	-	-	-	-	-	-	-	-	-
(参考)「新型コロナウイルス感染症関連の補助金 (従業員向け慰労金を除く)」を除いた 総損益差額(VII-V')	-	-	-	-	-	-	-	-	-	-	-	-	-	-	-
VIII 税金	-	-	-	-	-	-	-	-	-	-	-	-	-	-	-
IX 税引後の総損益差額(VII-VIII)	-	-	-	-	-	-	-	-	-	-	-	-	-	-	-
施設数	0	-	-	-	-	0	-	-	-	-	0	-	-	-	-
平均病床数	-	-	-	-	-	-	-	-	-	-	-	-	-	-	-



③結核病棟入院基本料算定病院（集計1）

（1施設当たり損益）

	（参考）国公立を除く				
	特別入院基本料				
	金額		構成比率		金額の
	前々年(度)	前年(度)	前々年(度)	前年(度)	伸び率
	千円	千円	%	%	%
I 医業収益	*	*	*	*	—
1. 入院診療収益	*	*	*	*	—
保険診療収益	*	*	*	*	—
公害等診療収益	*	*	*	*	—
その他の診療収益	*	*	*	*	—
2. 特別の療養環境収益	*	*	*	*	—
3. 外来診療収益	*	*	*	*	—
保険診療収益	*	*	*	*	—
公害等診療収益	*	*	*	*	—
その他の診療収益	*	*	*	*	—
4. その他の医業収益	*	*	*	*	—
II 介護収益	*	*	*	*	—
III 医業・介護費用	*	*	*	*	—
1. 給与費	*	*	*	*	—
2. 医薬品費	*	*	*	*	—
3. 給食用材料費	*	*	*	*	—
4. 診療材料費・医療消耗器具備品費	*	*	*	*	—
5. 委託費	*	*	*	*	—
6. 減価償却費	*	*	*	*	—
(再掲)建物減価償却費	*	*	*	*	—
(再掲)医療機器減価償却費	*	*	*	*	—
7. 設備関係費	*	*	*	*	—
(再掲)設備機器賃借料	*	*	*	*	—
(再掲)医療機器賃借料	*	*	*	*	—
8. 経費	*	*	*	*	—
9. その他の医業費用	*	*	*	*	—
IV 損益差額（I + II - III）	*	*	*	*	—
(参考)「新型コロナウイルス感染症関連の補助金 (従業員向け慰労金を除く)」を含めた 損益差額(IV + V')	—	*	—	*	—
V その他の医業・介護関連収益	*	*	*	*	—
V' (再掲)新型コロナウイルス感染症関連の補助金 (従業員向け慰労金を除く)	—	*	—	*	—
VI その他の医業・介護関連費用	*	*	*	*	—
VII 総損益差額(IV + V - VI)	*	*	*	*	—
(参考)「新型コロナウイルス感染症関連の補助金 (従業員向け慰労金を除く)」を除いた 総損益差額(VII - V')	—	*	—	*	—
VIII 税金	—	—	—	—	—
IX 税引後の総損益差額(VII - VIII)	—	—	—	—	—
施設数	*		—	—	—
平均病床数	*	*	—	—	—

④精神科棟入院基本料算定病院（集計1）

（1施設当たり損益）

	精神科棟入院基本料算定病院														
	10 対 1					13 対 1					15 対 1				
	金額		構成比率		金額の 伸び率	金額		構成比率		金額の 伸び率	金額		構成比率		金額の 伸び率
	前々年度	前年(度)	前々年度	前年(度)		前々年度	前年(度)	前々年度	前年(度)		前々年度	前年(度)	前々年度	前年(度)	
千円		千円		%	千円		千円		%	千円		千円		%	
I 医業収益	17,517,821	<b>16,371,774</b>	99.8	<b>99.8</b>	-6.5	16,636,062	<b>16,314,805</b>	99.8	<b>99.8</b>	-1.9	2,278,023	<b>2,231,361</b>	99.6	<b>100.0</b>	-2.0
1. 入院診療収益	12,041,420	<b>11,005,820</b>	68.6	<b>67.1</b>	-8.6	11,696,092	<b>11,380,824</b>	70.2	<b>69.6</b>	-2.7	1,867,241	<b>1,859,227</b>	81.6	<b>83.3</b>	-0.4
保険診療収益	11,905,295	<b>10,884,968</b>	67.8	<b>66.4</b>	-8.6	11,543,586	<b>11,220,126</b>	69.3	<b>68.7</b>	-2.8	1,855,343	<b>1,847,450</b>	81.1	<b>82.8</b>	-0.4
公害等診療収益	125,475	<b>114,464</b>	0.7	<b>0.7</b>	-8.8	115,908	<b>120,092</b>	0.7	<b>0.7</b>	3.6	4,902	<b>5,969</b>	0.2	<b>0.3</b>	21.8
その他の診療収益	10,649	<b>6,387</b>	0.1	<b>0.0</b>	-40.0	36,598	<b>40,606</b>	0.2	<b>0.2</b>	11.0	6,996	<b>5,808</b>	0.3	<b>0.3</b>	-17.0
2. 特別の療養環境収益	218,195	<b>186,182</b>	1.2	<b>1.1</b>	-14.7	387,884	<b>365,523</b>	2.3	<b>2.2</b>	-5.8	22,370	<b>20,383</b>	1.0	<b>0.9</b>	-8.9
3. 外来診療収益	5,102,067	<b>4,844,110</b>	29.1	<b>29.5</b>	-5.1	4,158,178	<b>4,150,460</b>	25.0	<b>25.4</b>	-0.2	299,117	<b>278,037</b>	13.1	<b>12.5</b>	-7.0
保険診療収益	5,011,281	<b>4,769,535</b>	28.6	<b>29.1</b>	-4.8	4,103,553	<b>4,107,682</b>	24.6	<b>25.1</b>	0.1	296,959	<b>276,034</b>	13.0	<b>12.4</b>	-7.0
公害等診療収益	32,224	<b>21,699</b>	0.2	<b>0.1</b>	-32.7	19,671	<b>15,994</b>	0.1	<b>0.1</b>	-18.7	1,117	<b>927</b>	0.0	<b>0.0</b>	-17.0
その他の診療収益	58,562	<b>52,876</b>	0.3	<b>0.3</b>	-9.7	34,953	<b>26,784</b>	0.2	<b>0.2</b>	-23.4	1,041	<b>1,075</b>	0.0	<b>0.0</b>	3.3
4. その他の医業収益	156,139	<b>335,662</b>	0.9	<b>2.0</b>	115.0	393,908	<b>417,998</b>	2.4	<b>2.6</b>	6.1	89,295	<b>73,714</b>	3.9	<b>3.3</b>	-17.4
II 介護収益	28,860	<b>29,091</b>	0.2	<b>0.2</b>	0.8	25,799	<b>26,527</b>	0.2	<b>0.2</b>	2.8	9,371	<b>1,101</b>	0.4	<b>0.0</b>	-88.3
III 医業・介護費用	18,582,874	<b>18,415,310</b>	105.9	<b>112.3</b>	-0.9	17,376,373	<b>17,482,834</b>	104.3	<b>107.0</b>	0.6	2,274,132	<b>2,278,215</b>	99.4	<b>102.0</b>	0.2
1. 給与費	8,496,708	<b>8,551,276</b>	48.4	<b>52.1</b>	0.6	8,503,843	<b>8,570,058</b>	51.0	<b>52.4</b>	0.8	1,472,960	<b>1,490,014</b>	64.4	<b>66.7</b>	1.2
2. 医薬品費	3,282,284	<b>3,157,904</b>	18.7	<b>19.3</b>	-3.8	2,964,151	<b>2,997,754</b>	17.8	<b>18.3</b>	1.1	133,124	<b>122,112</b>	5.8	<b>5.5</b>	-8.3
3. 給食用材料費	82,516	<b>77,729</b>	0.5	<b>0.5</b>	-5.8	52,860	<b>48,932</b>	0.3	<b>0.3</b>	-7.4	48,090	<b>47,763</b>	2.1	<b>2.1</b>	-0.7
4. 診療材料費・医療消耗器具備品費	2,150,304	<b>1,949,419</b>	12.3	<b>11.9</b>	-9.3	1,930,338	<b>1,929,410</b>	11.6	<b>11.8</b>	0.0	55,909	<b>55,806</b>	2.4	<b>2.5</b>	-0.2
5. 委託費	1,545,527	<b>1,580,204</b>	8.8	<b>9.6</b>	2.2	1,135,673	<b>1,183,044</b>	6.8	<b>7.2</b>	4.2	150,772	<b>154,377</b>	6.6	<b>6.9</b>	2.4
6. 減価償却費	1,074,461	<b>1,086,709</b>	6.1	<b>6.6</b>	1.1	1,221,027	<b>1,155,599</b>	7.3	<b>7.1</b>	-5.4	126,827	<b>126,464</b>	5.5	<b>5.7</b>	-0.3
(再掲)建物減価償却費	237,961	<b>238,161</b>	1.4	<b>1.5</b>	0.1	380,983	<b>380,532</b>	2.3	<b>2.3</b>	-0.1	60,517	<b>58,826</b>	2.6	<b>2.6</b>	-2.8
(再掲)医療機器減価償却費	334,457	<b>341,737</b>	1.9	<b>2.1</b>	2.2	539,720	<b>466,696</b>	3.2	<b>2.9</b>	-13.5	17,532	<b>16,711</b>	0.8	<b>0.7</b>	-4.7
7. 設備関係費	562,650	<b>579,453</b>	3.2	<b>3.5</b>	3.0	463,685	<b>460,246</b>	2.8	<b>2.8</b>	-0.7	75,504	<b>75,557</b>	3.3	<b>3.4</b>	0.1
(再掲)設備機器賃借料	110,973	<b>108,593</b>	0.6	<b>0.7</b>	-2.1	99,874	<b>95,079</b>	0.6	<b>0.6</b>	-4.8	14,322	<b>14,524</b>	0.6	<b>0.7</b>	1.4
(再掲)医療機器賃借料	83,945	<b>84,161</b>	0.5	<b>0.5</b>	0.3	56,999	<b>56,632</b>	0.3	<b>0.3</b>	-0.6	5,309	<b>5,559</b>	0.2	<b>0.2</b>	4.7
8. 経費	770,578	<b>820,080</b>	4.4	<b>5.0</b>	6.4	668,475	<b>650,278</b>	4.0	<b>4.0</b>	-2.7	187,441	<b>183,054</b>	8.2	<b>8.2</b>	-2.3
9. その他の医業費用	617,845	<b>612,536</b>	3.5	<b>3.7</b>	-0.9	436,322	<b>487,512</b>	2.6	<b>3.0</b>	11.7	23,505	<b>23,068</b>	1.0	<b>1.0</b>	-1.9
IV 損益差額（I + II - III）	-1,036,193	<b>-2,014,445</b>	-5.9	<b>-12.3</b>	-	-714,513	<b>-1,141,501</b>	-4.3	<b>-7.0</b>	-	13,262	<b>-45,753</b>	0.6	<b>-2.0</b>	-
(参考)「新型コロナウイルス感染症関連の補助金 (従業員向け慰労金を除く)」を含めた 損益差額(IV + V')	-	<b>808,093</b>	-	<b>4.9</b>	-	-	<b>-167,547</b>	-	<b>-1.0</b>	-	-	<b>3,391</b>	-	<b>0.2</b>	-
V その他の医業・介護関連収益	1,164,257	<b>3,429,105</b>	6.6	<b>20.9</b>	194.5	1,364,222	<b>2,543,614</b>	8.2	<b>15.6</b>	86.5	113,537	<b>164,101</b>	5.0	<b>7.4</b>	44.5
V' (再掲)「新型コロナウイルス感染症関連の補助金 (従業員向け慰労金を除く)」	-	<b>2,822,538</b>	-	<b>17.2</b>	-	-	<b>973,955</b>	-	<b>6.0</b>	-	-	<b>49,144</b>	-	<b>2.2</b>	-
VI その他の医業・介護関連費用	199,056	<b>192,461</b>	1.1	<b>1.2</b>	-3.3	627,890	<b>903,265</b>	3.8	<b>5.5</b>	43.9	48,585	<b>42,858</b>	2.1	<b>1.9</b>	-11.8
VII 総損益差額(IV + V - VI)	-70,992	<b>1,222,200</b>	-0.4	<b>7.5</b>	-	21,819	<b>498,848</b>	0.1	<b>3.1</b>	-	78,214	<b>75,490</b>	3.4	<b>3.4</b>	-
(参考)「新型コロナウイルス感染症関連の補助金 (従業員向け慰労金を除く)」を除いた 総損益差額(VII - V')	-	<b>-1,600,338</b>	-	<b>-9.8</b>	-	-	<b>-475,107</b>	-	<b>-2.9</b>	-	-	<b>26,346</b>	-	<b>1.2</b>	-
VIII 税金	-	-	-	-	-	-	-	-	-	-	-	-	-	-	-
IX 税引後の総損益差額(VII - VIII)	-	-	-	-	-	-	-	-	-	-	-	-	-	-	-
施設数	6		-	-	-	6		-	-	-	28		-	-	-
平均病床数	552	552	-	-	-	563	563	-	-	-	306	304	-	-	-

④精神病棟入院基本料算定病院（集計1）

（1施設当たり損益）

	精神病棟入院基本料算定病院														
	18 対 1					20 対 1					特別入院基本料				
	金額		構成比率		金額の 伸び率	金額		構成比率		金額の 伸び率	金額		構成比率		金額の 伸び率
	前々年(度)	前年(度)	前々年(度)	前年(度)		前々年(度)	前年(度)	前々年(度)	前年(度)		前々年(度)	前年(度)	前々年(度)	前年(度)	
千円	千円	%	%	%	千円	千円	%	%	%	千円	千円	%	%	%	
I 医業収益	-	-	-	-	-	-	-	-	-	-	*	*	*	*	-
1. 入院診療収益	-	-	-	-	-	-	-	-	-	-	*	*	*	*	-
保険診療収益	-	-	-	-	-	-	-	-	-	-	*	*	*	*	-
公害等診療収益	-	-	-	-	-	-	-	-	-	-	*	*	*	*	-
その他の診療収益	-	-	-	-	-	-	-	-	-	-	*	*	*	*	-
2. 特別の療養環境収益	-	-	-	-	-	-	-	-	-	-	*	*	*	*	-
3. 外来診療収益	-	-	-	-	-	-	-	-	-	-	*	*	*	*	-
保険診療収益	-	-	-	-	-	-	-	-	-	-	*	*	*	*	-
公害等診療収益	-	-	-	-	-	-	-	-	-	-	*	*	*	*	-
その他の診療収益	-	-	-	-	-	-	-	-	-	-	*	*	*	*	-
4. その他の医業収益	-	-	-	-	-	-	-	-	-	-	*	*	*	*	-
II 介護収益	-	-	-	-	-	-	-	-	-	-	*	*	*	*	-
III 医業・介護費用	-	-	-	-	-	-	-	-	-	-	*	*	*	*	-
1. 給与費	-	-	-	-	-	-	-	-	-	-	*	*	*	*	-
2. 医薬品費	-	-	-	-	-	-	-	-	-	-	*	*	*	*	-
3. 給食用材料費	-	-	-	-	-	-	-	-	-	-	*	*	*	*	-
4. 診療材料費・医療消耗器具備品費	-	-	-	-	-	-	-	-	-	-	*	*	*	*	-
5. 委託費	-	-	-	-	-	-	-	-	-	-	*	*	*	*	-
6. 減価償却費	-	-	-	-	-	-	-	-	-	-	*	*	*	*	-
(再掲)建物減価償却費	-	-	-	-	-	-	-	-	-	-	*	*	*	*	-
(再掲)医療機器減価償却費	-	-	-	-	-	-	-	-	-	-	*	*	*	*	-
7. 設備関係費	-	-	-	-	-	-	-	-	-	-	*	*	*	*	-
(再掲)設備機器賃借料	-	-	-	-	-	-	-	-	-	-	*	*	*	*	-
(再掲)医療機器賃借料	-	-	-	-	-	-	-	-	-	-	*	*	*	*	-
8. 経費	-	-	-	-	-	-	-	-	-	-	*	*	*	*	-
9. その他の医業費用	-	-	-	-	-	-	-	-	-	-	*	*	*	*	-
IV 損益差額(I + II - III)	-	-	-	-	-	-	-	-	-	-	*	*	*	*	-
(参考)「新型コロナウイルス感染症関連の補助金 (従業員向け慰労金を除く)」を含めた 損益差額(IV + V')	-	-	-	-	-	-	-	-	-	-	-	*	-	*	-
V その他の医業・介護関連収益	-	-	-	-	-	-	-	-	-	-	*	*	*	*	-
V' (再掲)新型コロナウイルス感染症関連の補助金 (従業員向け慰労金を除く)	-	-	-	-	-	-	-	-	-	-	-	*	-	*	-
VI その他の医業・介護関連費用	-	-	-	-	-	-	-	-	-	-	*	*	*	*	-
VII 総損益差額(IV + V - VI)	-	-	-	-	-	-	-	-	-	-	*	*	*	*	-
(参考)「新型コロナウイルス感染症関連の補助金 (従業員向け慰労金を除く)」を除いた 総損益差額(VII - V')	-	-	-	-	-	-	-	-	-	-	-	*	-	*	-
VIII 税金	-	-	-	-	-	-	-	-	-	-	-	-	-	-	-
IX 税引後の総損益差額(VII - VIII)	-	-	-	-	-	-	-	-	-	-	-	-	-	-	-
施設数	0	-	-	-	-	0	-	-	-	-	*	-	-	-	-
平均病床数	-	-	-	-	-	-	-	-	-	-	*	*	-	-	-

④精神病棟入院基本料算定病院（集計1）

（1施設当たり損益）

	(参考)国公立を除く														
	10 対 1					13 対 1					15 対 1				
	金額		構成比率		金額の 伸び率	金額		構成比率		金額の 伸び率	金額		構成比率		金額の 伸び率
	前々年度	前年(度)	前々年度	前年(度)		前々年度	前年(度)	前々年度	前年(度)		前々年度	前年(度)	前々年度	前年(度)	
千円	千円	%	%	%	千円	千円	%	%	%	千円	千円	%	%	%	
I 医業収益	14,609,227	<b>14,300,017</b>	99.7	<b>99.7</b>	-2.1	21,554,012	<b>21,651,964</b>	99.8	<b>99.8</b>	0.5	2,265,399	<b>2,223,533</b>	99.6	<b>100.0</b>	-1.8
1. 入院診療収益	9,782,170	<b>9,441,194</b>	66.8	<b>65.8</b>	-3.5	15,394,497	<b>15,312,881</b>	71.3	<b>70.5</b>	-0.5	1,882,083	<b>1,879,315</b>	82.7	<b>84.5</b>	-0.1
保険診療収益	9,718,505	<b>9,372,232</b>	66.3	<b>65.3</b>	-3.6	15,174,248	<b>15,055,228</b>	70.2	<b>69.4</b>	-0.8	1,871,854	<b>1,869,713</b>	82.3	<b>84.1</b>	-0.1
公害等診療収益	57,434	<b>63,194</b>	0.4	<b>0.4</b>	10.0	180,569	<b>206,956</b>	0.8	<b>1.0</b>	14.6	2,790	<b>3,417</b>	0.1	<b>0.2</b>	22.5
その他の診療収益	6,231	<b>5,767</b>	0.0	<b>0.0</b>	-7.4	39,680	<b>50,696</b>	0.2	<b>0.2</b>	27.8	7,440	<b>6,186</b>	0.3	<b>0.3</b>	-16.9
2. 特別の療養環境収益	174,775	<b>162,096</b>	1.2	<b>1.1</b>	-7.3	717,929	<b>680,187</b>	3.3	<b>3.1</b>	-5.3	23,925	<b>21,845</b>	1.1	<b>1.0</b>	-8.7
3. 外来診療収益	4,410,165	<b>4,199,773</b>	30.1	<b>29.3</b>	-4.8	5,004,155	<b>5,222,346</b>	23.2	<b>24.1</b>	4.4	272,167	<b>251,837</b>	12.0	<b>11.3</b>	-7.5
保険診療収益	4,338,940	<b>4,130,481</b>	29.6	<b>28.8</b>	-4.8	4,917,036	<b>5,150,811</b>	22.8	<b>23.7</b>	4.8	270,565	<b>250,431</b>	11.9	<b>11.3</b>	-7.4
公害等診療収益	11,005	<b>10,521</b>	0.1	<b>0.1</b>	-4.4	22,904	<b>18,394</b>	0.1	<b>0.1</b>	-19.7	703	<b>497</b>	0.0	<b>0.0</b>	-29.3
その他の診療収益	60,220	<b>58,770</b>	0.4	<b>0.4</b>	-2.4	64,215	<b>53,141</b>	0.3	<b>0.2</b>	-17.2	900	<b>909</b>	0.0	<b>0.0</b>	1.0
4. その他の医業収益	242,117	<b>496,954</b>	1.7	<b>3.5</b>	105.3	437,431	<b>436,551</b>	2.0	<b>2.0</b>	-0.2	87,224	<b>70,535</b>	3.8	<b>3.2</b>	-19.1
II 介護収益	43,290	<b>43,636</b>	0.3	<b>0.3</b>	0.8	51,597	<b>53,055</b>	0.2	<b>0.2</b>	2.8	9,351	<b>395</b>	0.4	<b>0.0</b>	-95.8
III 医業・介護費用	15,024,172	<b>14,806,360</b>	102.5	<b>103.2</b>	-1.4	21,438,039	<b>21,695,214</b>	99.2	<b>100.0</b>	1.2	2,183,741	<b>2,194,046</b>	96.0	<b>98.7</b>	0.5
1. 給与費	7,314,951	<b>7,181,074</b>	49.9	<b>50.1</b>	-1.8	10,265,219	<b>10,202,137</b>	47.5	<b>47.0</b>	-0.6	1,425,637	<b>1,447,227</b>	62.7	<b>65.1</b>	1.5
2. 医薬品費	2,875,090	<b>2,794,747</b>	19.6	<b>19.5</b>	-2.8	4,093,997	<b>4,277,579</b>	18.9	<b>19.7</b>	4.5	125,990	<b>115,736</b>	5.5	<b>5.2</b>	-8.1
3. 給食用材料費	102,390	<b>94,406</b>	0.7	<b>0.7</b>	-7.8	77,471	<b>91,547</b>	0.4	<b>0.4</b>	18.2	49,751	<b>49,527</b>	2.2	<b>2.2</b>	-0.5
4. 診療材料費・医療消耗器具備品費	1,532,232	<b>1,481,936</b>	10.5	<b>10.3</b>	-3.3	2,471,742	<b>2,515,852</b>	11.4	<b>11.6</b>	1.8	46,037	<b>46,468</b>	2.0	<b>2.1</b>	0.9
5. 委託費	998,220	<b>1,055,811</b>	6.8	<b>7.4</b>	5.8	1,132,947	<b>1,142,362</b>	5.2	<b>5.3</b>	0.8	152,026	<b>155,602</b>	6.7	<b>7.0</b>	2.4
6. 減価償却費	839,426	<b>837,524</b>	5.7	<b>5.8</b>	-0.2	1,369,813	<b>1,404,554</b>	6.3	<b>6.5</b>	2.5	115,361	<b>115,531</b>	5.1	<b>5.2</b>	0.1
(再掲)建物減価償却費	145,911	<b>146,827</b>	1.0	<b>1.0</b>	0.6	280,070	<b>279,028</b>	1.3	<b>1.3</b>	-0.4	53,015	<b>51,531</b>	2.3	<b>2.3</b>	-2.8
(再掲)医療機器減価償却費	260,074	<b>258,574</b>	1.8	<b>1.8</b>	-0.6	517,374	<b>536,909</b>	2.4	<b>2.5</b>	3.8	11,266	<b>10,623</b>	0.5	<b>0.5</b>	-5.7
7. 設備関係費	518,464	<b>523,405</b>	3.5	<b>3.6</b>	1.0	685,422	<b>684,894</b>	3.2	<b>3.2</b>	-0.1	72,694	<b>72,855</b>	3.2	<b>3.3</b>	0.2
(再掲)設備機器賃借料	135,561	<b>129,394</b>	0.9	<b>0.9</b>	-4.5	137,457	<b>127,912</b>	0.6	<b>0.6</b>	-6.9	13,445	<b>13,616</b>	0.6	<b>0.6</b>	1.3
(再掲)医療機器賃借料	98,328	<b>96,617</b>	0.7	<b>0.7</b>	-1.7	75,167	<b>75,283</b>	0.3	<b>0.3</b>	0.2	3,960	<b>4,228</b>	0.2	<b>0.2</b>	6.8
8. 経費	675,128	<b>675,271</b>	4.6	<b>4.7</b>	0.0	876,981	<b>851,467</b>	4.1	<b>3.9</b>	-2.9	171,409	<b>167,167</b>	7.5	<b>7.5</b>	-2.5
9. その他の医業費用	168,271	<b>162,187</b>	1.1	<b>1.1</b>	-3.6	464,447	<b>524,822</b>	2.1	<b>2.4</b>	13.0	24,837	<b>23,933</b>	1.1	<b>1.1</b>	-3.6
IV 損益差額(I+II-III)	-371,655	<b>-462,707</b>	-2.5	<b>-3.2</b>	-	167,570	<b>9,805</b>	0.8	<b>0.0</b>	-	91,010	<b>29,882</b>	4.0	<b>1.3</b>	-
(参考)「新型コロナウイルス感染症関連の補助金 (従業員向け慰労金を除く)」を含めた 損益差額(IV+V')	-	<b>1,412,697</b>	-	<b>9.8</b>	-	-	<b>1,187,863</b>	-	<b>5.5</b>	-	-	<b>58,461</b>	-	<b>2.6</b>	-
V その他の医業・介護関連収益	590,382	<b>2,354,387</b>	4.0	<b>16.4</b>	298.8	982,117	<b>2,052,505</b>	4.5	<b>9.5</b>	109.0	45,681	<b>75,154</b>	2.0	<b>3.4</b>	64.5
V' (再掲)「新型コロナウイルス感染症関連の補助金 (従業員向け慰労金を除く)」	-	<b>1,875,404</b>	-	<b>13.1</b>	-	-	<b>1,178,058</b>	-	<b>5.4</b>	-	-	<b>28,579</b>	-	<b>1.3</b>	-
VI その他の医業・介護関連費用	101,857	<b>103,264</b>	0.7	<b>0.7</b>	1.4	786,225	<b>817,512</b>	3.6	<b>3.8</b>	4.0	41,750	<b>32,330</b>	1.8	<b>1.5</b>	-22.6
VII 総損益差額(IV+V-VI)	116,870	<b>1,788,416</b>	0.8	<b>12.5</b>	-	363,463	<b>1,244,798</b>	1.7	<b>5.7</b>	-	94,941	<b>72,706</b>	4.2	<b>3.3</b>	-
(参考)「新型コロナウイルス感染症関連の補助金 (従業員向け慰労金を除く)」を除いた 総損益差額(VII-V')	-	<b>-86,988</b>	-	<b>-0.6</b>	-	-	<b>66,740</b>	-	<b>0.3</b>	-	-	<b>44,127</b>	-	<b>2.0</b>	-
VIII 税金	-	-	-	-	-	-	-	-	-	-	-	-	-	-	-
IX 税引後の総損益差額(VII-VIII)	-	-	-	-	-	-	-	-	-	-	-	-	-	-	-
施設数	4	-	-	-	-	3	-	-	-	-	26	-	-	-	-
平均病床数	529	529	-	-	-	657	657	-	-	-	310	308	-	-	-

④精神病棟入院基本料算定病院（集計1）

（1施設当たり損益）

	(参考)国公立を除く														
	18 対 1					20 対 1					特別入院基本料				
	金額		構成比率		金額の 伸び率	金額		構成比率		金額の 伸び率	金額		構成比率		金額の 伸び率
	前々年(度)	前年(度)	前々年(度)	前年(度)		前々年(度)	前年(度)	前々年(度)	前年(度)		前々年(度)	前年(度)	前々年(度)	前年(度)	
千円	千円	%	%	%	千円	千円	%	%	%	千円	千円	%	%	%	
I 医業収益	-	-	-	-	-	-	-	-	-	-	*	*	*	*	-
1. 入院診療収益	-	-	-	-	-	-	-	-	-	-	*	*	*	*	-
保険診療収益	-	-	-	-	-	-	-	-	-	-	*	*	*	*	-
公害等診療収益	-	-	-	-	-	-	-	-	-	-	*	*	*	*	-
その他の診療収益	-	-	-	-	-	-	-	-	-	-	*	*	*	*	-
2. 特別の療養環境収益	-	-	-	-	-	-	-	-	-	-	*	*	*	*	-
3. 外来診療収益	-	-	-	-	-	-	-	-	-	-	*	*	*	*	-
保険診療収益	-	-	-	-	-	-	-	-	-	-	*	*	*	*	-
公害等診療収益	-	-	-	-	-	-	-	-	-	-	*	*	*	*	-
その他の診療収益	-	-	-	-	-	-	-	-	-	-	*	*	*	*	-
4. その他の医業収益	-	-	-	-	-	-	-	-	-	-	*	*	*	*	-
II 介護収益	-	-	-	-	-	-	-	-	-	-	*	*	*	*	-
III 医業・介護費用	-	-	-	-	-	-	-	-	-	-	*	*	*	*	-
1. 給与費	-	-	-	-	-	-	-	-	-	-	*	*	*	*	-
2. 医薬品費	-	-	-	-	-	-	-	-	-	-	*	*	*	*	-
3. 給食用材料費	-	-	-	-	-	-	-	-	-	-	*	*	*	*	-
4. 診療材料費・医療消耗器具備品費	-	-	-	-	-	-	-	-	-	-	*	*	*	*	-
5. 委託費	-	-	-	-	-	-	-	-	-	-	*	*	*	*	-
6. 減価償却費	-	-	-	-	-	-	-	-	-	-	*	*	*	*	-
(再掲)建物減価償却費	-	-	-	-	-	-	-	-	-	-	*	*	*	*	-
(再掲)医療機器減価償却費	-	-	-	-	-	-	-	-	-	-	*	*	*	*	-
7. 設備関係費	-	-	-	-	-	-	-	-	-	-	*	*	*	*	-
(再掲)設備機器賃借料	-	-	-	-	-	-	-	-	-	-	*	*	*	*	-
(再掲)医療機器賃借料	-	-	-	-	-	-	-	-	-	-	*	*	*	*	-
8. 経費	-	-	-	-	-	-	-	-	-	-	*	*	*	*	-
9. その他の医業費用	-	-	-	-	-	-	-	-	-	-	*	*	*	*	-
IV 損益差額(I + II - III)	-	-	-	-	-	-	-	-	-	-	*	*	*	*	-
(参考)「新型コロナウイルス感染症関連の補助金 (従業員向け慰労金を除く)」を含めた 損益差額(IV + V')	-	-	-	-	-	-	-	-	-	-	-	*	-	*	-
V その他の医業・介護関連収益	-	-	-	-	-	-	-	-	-	-	*	*	*	*	-
V' (再掲)「新型コロナウイルス感染症関連の補助金 (従業員向け慰労金を除く)」	-	-	-	-	-	-	-	-	-	-	-	*	-	*	-
VI その他の医業・介護関連費用	-	-	-	-	-	-	-	-	-	-	*	*	*	*	-
VII 総損益差額(IV + V - VI)	-	-	-	-	-	-	-	-	-	-	*	*	*	*	-
(参考)「新型コロナウイルス感染症関連の補助金 (従業員向け慰労金を除く)」を除いた 総損益差額(VII - V')	-	-	-	-	-	-	-	-	-	-	-	*	-	*	-
VIII 税金	-	-	-	-	-	-	-	-	-	-	-	-	-	-	-
IX 税引後の総損益差額(VII - VIII)	-	-	-	-	-	-	-	-	-	-	-	-	-	-	-
施設数	0	-	-	-	-	0	-	-	-	-	*	-	-	-	-
平均病床数	-	-	-	-	-	-	-	-	-	-	*	*	-	-	-

⑤特定機能病院入院基本料算定病院(一般病棟) (集計1)

(1施設当たり損益)

	特定機能病院									
	7 対 1					10 対 1				
	金額		構成比率		金額の 伸び率	金額		構成比率		金額の 伸び率
	前々年(度)	前年(度)	前々年(度)	前年(度)		前々年(度)	前年(度)	前々年(度)	前年(度)	
千円	千円	%	%	%	千円	千円	%	%	%	
I 医業収益	32,269,939	<b>31,424,590</b>	100.0	<b>100.0</b>	-2.6	—	—	—	—	—
1. 入院診療収益	20,595,806	<b>19,891,239</b>	63.8	<b>63.3</b>	-3.4	—	—	—	—	—
保険診療収益	20,164,841	<b>19,488,728</b>	62.5	<b>62.0</b>	-3.4	—	—	—	—	—
公害等診療収益	196,733	<b>190,550</b>	0.6	<b>0.6</b>	-3.1	—	—	—	—	—
その他の診療収益	234,232	<b>211,961</b>	0.7	<b>0.7</b>	-9.5	—	—	—	—	—
2. 特別の療養環境収益	597,996	<b>539,151</b>	1.9	<b>1.7</b>	-9.8	—	—	—	—	—
3. 外来診療収益	10,824,492	<b>10,765,053</b>	33.5	<b>34.3</b>	-0.5	—	—	—	—	—
保険診療収益	10,592,942	<b>10,542,693</b>	32.8	<b>33.5</b>	-0.5	—	—	—	—	—
公害等診療収益	45,108	<b>40,434</b>	0.1	<b>0.1</b>	-10.4	—	—	—	—	—
その他の診療収益	186,442	<b>181,927</b>	0.6	<b>0.6</b>	-2.4	—	—	—	—	—
4. その他の医業収益	251,645	<b>229,146</b>	0.8	<b>0.7</b>	-8.9	—	—	—	—	—
II 介護収益	296	<b>1,134</b>	0.0	<b>0.0</b>	283.1	—	—	—	—	—
III 医業・介護費用	34,075,992	<b>34,445,081</b>	105.6	<b>109.6</b>	1.1	—	—	—	—	—
1. 給与費	13,220,204	<b>13,516,266</b>	41.0	<b>43.0</b>	2.2	—	—	—	—	—
2. 医薬品費	8,541,380	<b>8,519,896</b>	26.5	<b>27.1</b>	-0.3	—	—	—	—	—
3. 給食用材料費	111,338	<b>101,530</b>	0.3	<b>0.3</b>	-8.8	—	—	—	—	—
4. 診療材料費・医療消耗器具備品費	4,627,632	<b>4,541,693</b>	14.3	<b>14.5</b>	-1.9	—	—	—	—	—
5. 委託費	2,315,483	<b>2,447,694</b>	7.2	<b>7.8</b>	5.7	—	—	—	—	—
6. 減価償却費	2,399,950	<b>2,407,058</b>	7.4	<b>7.7</b>	0.3	—	—	—	—	—
(再掲)建物減価償却費	801,712	<b>810,711</b>	2.5	<b>2.6</b>	1.1	—	—	—	—	—
(再掲)医療機器減価償却費	1,167,073	<b>1,172,805</b>	3.6	<b>3.7</b>	0.5	—	—	—	—	—
7. 設備関係費	1,255,271	<b>1,319,954</b>	3.9	<b>4.2</b>	5.2	—	—	—	—	—
(再掲)設備機器賃借料	289,760	<b>299,393</b>	0.9	<b>1.0</b>	3.3	—	—	—	—	—
(再掲)医療機器賃借料	199,407	<b>199,434</b>	0.6	<b>0.6</b>	0.0	—	—	—	—	—
8. 経費	1,428,958	<b>1,405,790</b>	4.4	<b>4.5</b>	-1.6	—	—	—	—	—
9. その他の医業費用	175,774	<b>185,198</b>	0.5	<b>0.6</b>	5.4	—	—	—	—	—
IV 損益差額(I+II-III)	-1,805,756	<b>-3,019,357</b>	-5.6	<b>-9.6</b>	—	—	—	—	—	—
(参考)「新型コロナウイルス感染症関連の補助金 (従業員向け慰労金を除く)」を含めた 損益差額(IV+V')	—	<b>-891,498</b>	—	<b>-2.8</b>	—	—	—	—	—	—
V その他の医業・介護関連収益	2,998,946	<b>4,930,330</b>	9.3	<b>15.7</b>	64.4	—	—	—	—	—
V' (再掲)新型コロナウイルス感染症関連の補助金 (従業員向け慰労金を除く)	—	<b>2,127,858</b>	—	<b>6.8</b>	—	—	—	—	—	—
VI その他の医業・介護関連費用	968,441	<b>715,373</b>	3.0	<b>2.3</b>	-26.1	—	—	—	—	—
VII 総損益差額(IV+V-VI)	224,749	<b>1,195,600</b>	0.7	<b>3.8</b>	—	—	—	—	—	—
(参考)「新型コロナウイルス感染症関連の補助金 (従業員向け慰労金を除く)」を除いた 総損益差額(VII-V')	—	<b>-932,258</b>	—	<b>-3.0</b>	—	—	—	—	—	—
VIII 税金	—	—	—	—	—	—	—	—	—	—
IX 税引後の総損益差額(VII-VIII)	—	—	—	—	—	—	—	—	—	—
施設数	81	—	—	—	—	0	—	—	—	—
平均病床数	835	836	—	—	—	—	—	—	—	—

⑤特定機能病院入院基本料算定病院(一般病棟) (集計1)

(1施設当たり損益)

	(参考)国公立を除く									
	7 対 1					10 対 1				
	金額		構成比率		金額の 伸び率	金額		構成比率		金額の 伸び率
	前々年(度)	前年(度)	前々年(度)	前年(度)		前々年(度)	前年(度)	前々年(度)	前年(度)	
千円	千円	%	%	%	千円	千円	%	%	%	
I 医業収益	39,492,638	<b>38,121,698</b>	100.0	<b>100.0</b>	-3.5	—	—	—	—	—
1. 入院診療収益	23,556,005	<b>22,637,421</b>	59.6	<b>59.4</b>	-3.9	—	—	—	—	—
保険診療収益	22,907,598	<b>22,007,880</b>	58.0	<b>57.7</b>	-3.9	—	—	—	—	—
公害等診療収益	314,903	<b>295,086</b>	0.8	<b>0.8</b>	-6.3	—	—	—	—	—
その他の診療収益	333,503	<b>334,455</b>	0.8	<b>0.9</b>	0.3	—	—	—	—	—
2. 特別の療養環境収益	1,032,949	<b>918,657</b>	2.6	<b>2.4</b>	-11.1	—	—	—	—	—
3. 外来診療収益	14,511,736	<b>14,218,826</b>	36.7	<b>37.3</b>	-2.0	—	—	—	—	—
保険診療収益	14,199,544	<b>13,939,570</b>	36.0	<b>36.6</b>	-1.8	—	—	—	—	—
公害等診療収益	84,948	<b>75,407</b>	0.2	<b>0.2</b>	-11.2	—	—	—	—	—
その他の診療収益	227,244	<b>203,849</b>	0.6	<b>0.5</b>	-10.3	—	—	—	—	—
4. その他の医業収益	391,947	<b>346,795</b>	1.0	<b>0.9</b>	-11.5	—	—	—	—	—
II 介護収益	827	<b>3,167</b>	0.0	<b>0.0</b>	283.0	—	—	—	—	—
III 医業・介護費用	40,343,209	<b>40,546,587</b>	102.2	<b>106.4</b>	0.5	—	—	—	—	—
1. 給与費	15,744,294	<b>16,045,372</b>	39.9	<b>42.1</b>	1.9	—	—	—	—	—
2. 医薬品費	10,503,214	<b>10,362,646</b>	26.6	<b>27.2</b>	-1.3	—	—	—	—	—
3. 給食用材料費	172,544	<b>153,159</b>	0.4	<b>0.4</b>	-11.2	—	—	—	—	—
4. 診療材料費・医療消耗器具備品費	5,410,835	<b>5,223,521</b>	13.7	<b>13.7</b>	-3.5	—	—	—	—	—
5. 委託費	2,740,580	<b>2,954,475</b>	6.9	<b>7.7</b>	7.8	—	—	—	—	—
6. 減価償却費	2,346,410	<b>2,417,413</b>	5.9	<b>6.3</b>	3.0	—	—	—	—	—
(再掲)建物減価償却費	1,029,381	<b>1,049,392</b>	2.6	<b>2.8</b>	1.9	—	—	—	—	—
(再掲)医療機器減価償却費	1,064,884	<b>1,093,710</b>	2.7	<b>2.9</b>	2.7	—	—	—	—	—
7. 設備関係費	1,466,042	<b>1,514,127</b>	3.7	<b>4.0</b>	3.3	—	—	—	—	—
(再掲)設備機器賃借料	375,616	<b>385,180</b>	1.0	<b>1.0</b>	2.5	—	—	—	—	—
(再掲)医療機器賃借料	312,760	<b>298,505</b>	0.8	<b>0.8</b>	-4.6	—	—	—	—	—
8. 経費	1,626,738	<b>1,506,896</b>	4.1	<b>4.0</b>	-7.4	—	—	—	—	—
9. その他の医業費用	332,552	<b>368,978</b>	0.8	<b>1.0</b>	11.0	—	—	—	—	—
IV 損益差額(I+II-III)	-849,744	<b>-2,421,721</b>	-2.2	<b>-6.4</b>	—	—	—	—	—	—
(参考)「新型コロナウイルス感染症関連の補助金 (従業員向け慰労金を除く)」を含めた 損益差額(IV+V')	—	<b>367,946</b>	—	<b>1.0</b>	—	—	—	—	—	—
V その他の医業・介護関連収益	1,139,739	<b>4,040,108</b>	2.9	<b>10.6</b>	254.5	—	—	—	—	—
V' (再掲)「新型コロナウイルス感染症関連の補助金 (従業員向け慰労金を除く)」	—	<b>2,789,667</b>	—	<b>7.3</b>	—	—	—	—	—	—
VI その他の医業・介護関連費用	402,100	<b>248,666</b>	1.0	<b>0.7</b>	-38.2	—	—	—	—	—
VII 総損益差額(IV+V-VI)	-112,106	<b>1,369,721</b>	-0.3	<b>3.6</b>	—	—	—	—	—	—
(参考)「新型コロナウイルス感染症関連の補助金 (従業員向け慰労金を除く)」を除いた 総損益差額(VII-V')	—	<b>-1,419,947</b>	—	<b>-3.7</b>	—	—	—	—	—	—
VIII 税金	—	—	—	—	—	—	—	—	—	—
IX 税引後の総損益差額(VII-VIII)	—	—	—	—	—	—	—	—	—	—
施設数	29	—	—	—	—	0	—	—	—	—
平均病床数	976	980	—	—	—	—	—	—	—	—

⑥特定機能病院入院基本料算定病院(結核病棟) (集計1)

(1施設当たり損益)

	特定機能病院														
	7 対 1					10 対 1					13 対 1				
	金額		構成比率		金額の 伸び率	金額		構成比率		金額の 伸び率	金額		構成比率		金額の 伸び率
	前々年(度)	前年(度)	前々年(度)	前年(度)		前々年(度)	前年(度)	前々年(度)	前年(度)		前々年(度)	前年(度)	前々年(度)	前年(度)	
千円	千円	%	%	%	千円	千円	%	%	%	千円	千円	%	%	%	
I 医業収益	26,153,543	<b>25,579,671</b>	100.0	<b>100.0</b>	-2.2	—	—	—	—	—	—	—	—	—	—
1. 入院診療収益	18,052,320	<b>17,428,710</b>	69.0	<b>68.1</b>	-3.5	—	—	—	—	—	—	—	—	—	—
保険診療収益	17,673,419	<b>17,081,103</b>	67.6	<b>66.8</b>	-3.4	—	—	—	—	—	—	—	—	—	—
公害等診療収益	109,166	<b>117,072</b>	0.4	<b>0.5</b>	7.2	—	—	—	—	—	—	—	—	—	—
その他の診療収益	269,735	<b>230,535</b>	1.0	<b>0.9</b>	-14.5	—	—	—	—	—	—	—	—	—	—
2. 特別の療養環境収益	276,450	<b>248,175</b>	1.1	<b>1.0</b>	-10.2	—	—	—	—	—	—	—	—	—	—
3. 外来診療収益	7,590,940	<b>7,678,649</b>	29.0	<b>30.0</b>	1.2	—	—	—	—	—	—	—	—	—	—
保険診療収益	7,280,403	<b>7,357,473</b>	27.8	<b>28.8</b>	1.1	—	—	—	—	—	—	—	—	—	—
公害等診療収益	15,621	<b>13,396</b>	0.1	<b>0.1</b>	-14.2	—	—	—	—	—	—	—	—	—	—
その他の診療収益	294,917	<b>307,780</b>	1.1	<b>1.2</b>	4.4	—	—	—	—	—	—	—	—	—	—
4. その他の医業収益	233,833	<b>224,137</b>	0.9	<b>0.9</b>	-4.1	—	—	—	—	—	—	—	—	—	—
II 介護収益	0	<b>0</b>	0.0	<b>0.0</b>	—	—	—	—	—	—	—	—	—	—	—
III 医業・介護費用	28,209,261	<b>28,971,915</b>	107.9	<b>113.3</b>	2.7	—	—	—	—	—	—	—	—	—	—
1. 給与費	11,733,143	<b>12,188,865</b>	44.9	<b>47.7</b>	3.9	—	—	—	—	—	—	—	—	—	—
2. 医薬品費	6,481,436	<b>6,629,540</b>	24.8	<b>25.9</b>	2.3	—	—	—	—	—	—	—	—	—	—
3. 給食用材料費	138,019	<b>129,984</b>	0.5	<b>0.5</b>	-5.8	—	—	—	—	—	—	—	—	—	—
4. 診療材料費・医療消耗器具備品費	3,774,168	<b>3,744,024</b>	14.4	<b>14.6</b>	-0.8	—	—	—	—	—	—	—	—	—	—
5. 委託費	1,888,350	<b>2,026,875</b>	7.2	<b>7.9</b>	7.3	—	—	—	—	—	—	—	—	—	—
6. 減価償却費	1,927,623	<b>1,848,833</b>	7.4	<b>7.2</b>	-4.1	—	—	—	—	—	—	—	—	—	—
(再掲)建物減価償却費	225,524	<b>228,619</b>	0.9	<b>0.9</b>	1.4	—	—	—	—	—	—	—	—	—	—
(再掲)医療機器減価償却費	952,946	<b>874,991</b>	3.6	<b>3.4</b>	-8.2	—	—	—	—	—	—	—	—	—	—
7. 設備関係費	1,083,094	<b>1,157,005</b>	4.1	<b>4.5</b>	6.8	—	—	—	—	—	—	—	—	—	—
(再掲)設備機器賃借料	231,792	<b>246,293</b>	0.9	<b>1.0</b>	6.3	—	—	—	—	—	—	—	—	—	—
(再掲)医療機器賃借料	123,234	<b>126,025</b>	0.5	<b>0.5</b>	2.3	—	—	—	—	—	—	—	—	—	—
8. 経費	1,093,095	<b>1,158,036</b>	4.2	<b>4.5</b>	5.9	—	—	—	—	—	—	—	—	—	—
9. その他の医業費用	90,333	<b>88,754</b>	0.3	<b>0.3</b>	-1.7	—	—	—	—	—	—	—	—	—	—
IV 損益差額(I+II-III)	-2,055,718	<b>-3,392,244</b>	-7.9	<b>-13.3</b>	—	—	—	—	—	—	—	—	—	—	—
(参考)「新型コロナウイルス感染症関連の補助金 (従業員向け慰労金を除く)」を含めた 損益差額(IV+V')	—	<b>-814,066</b>	—	<b>-3.2</b>	—	—	—	—	—	—	—	—	—	—	—
V その他の医業・介護関連収益	4,445,189	<b>6,248,150</b>	17.0	<b>24.4</b>	40.6	—	—	—	—	—	—	—	—	—	—
V' (再掲)新型コロナウイルス感染症関連の補助金 (従業員向け慰労金を除く)	—	<b>2,578,179</b>	—	<b>10.1</b>	—	—	—	—	—	—	—	—	—	—	—
VI その他の医業・介護関連費用	2,224,684	<b>1,586,629</b>	8.5	<b>6.2</b>	-28.7	—	—	—	—	—	—	—	—	—	—
VII 総損益差額(IV+V-VI)	164,787	<b>1,269,276</b>	0.6	<b>5.0</b>	—	—	—	—	—	—	—	—	—	—	—
(参考)「新型コロナウイルス感染症関連の補助金 (従業員向け慰労金を除く)」を除いた 総損益差額(VII-V')	—	<b>-1,308,902</b>	—	<b>-5.1</b>	—	—	—	—	—	—	—	—	—	—	—
VIII 税金	—	—	—	—	—	—	—	—	—	—	—	—	—	—	—
IX 税引後の総損益差額(VII-VIII)	—	—	—	—	—	—	—	—	—	—	—	—	—	—	—
施設数	7	—	—	—	—	0	—	—	—	—	0	—	—	—	—
平均病床数	801	799	—	—	—	—	—	—	—	—	—	—	—	—	—



⑥特定機能病院入院基本料算定病院(結核病棟) (集計1) (1施設当たり損益)

	特定機能病院				
	15 対 1				
	金額		構成比率		金額の 伸び率
	前々年(度)	前年(度)	前々年(度)	前年(度)	
千円	千円	%	%	%	
I 医業収益	-	-	-	-	-
1. 入院診療収益	-	-	-	-	-
保険診療収益	-	-	-	-	-
公害等診療収益	-	-	-	-	-
その他の診療収益	-	-	-	-	-
2. 特別の療養環境収益	-	-	-	-	-
3. 外来診療収益	-	-	-	-	-
保険診療収益	-	-	-	-	-
公害等診療収益	-	-	-	-	-
その他の診療収益	-	-	-	-	-
4. その他の医業収益	-	-	-	-	-
II 介護収益	-	-	-	-	-
III 医業・介護費用	-	-	-	-	-
1. 給与費	-	-	-	-	-
2. 医薬品費	-	-	-	-	-
3. 給食用材料費	-	-	-	-	-
4. 診療材料費・医療消耗器具備品費	-	-	-	-	-
5. 委託費	-	-	-	-	-
6. 減価償却費	-	-	-	-	-
(再掲)建物減価償却費	-	-	-	-	-
(再掲)医療機器減価償却費	-	-	-	-	-
7. 設備関係費	-	-	-	-	-
(再掲)設備機器賃借料	-	-	-	-	-
(再掲)医療機器賃借料	-	-	-	-	-
8. 経費	-	-	-	-	-
9. その他の医業費用	-	-	-	-	-
IV 損益差額(I + II - III)	-	-	-	-	-
(参考)「新型コロナウイルス感染症関連の補助金 (従業員向け慰労金を除く)を含めた 損益差額(IV + V')	-	-	-	-	-
V その他の医業・介護関連収益	-	-	-	-	-
V' (再掲)新型コロナウイルス感染症関連の補助金 (従業員向け慰労金を除く)	-	-	-	-	-
VI その他の医業・介護関連費用	-	-	-	-	-
VII 総損益差額(IV + V - VI)	-	-	-	-	-
(参考)「新型コロナウイルス感染症関連の補助金 (従業員向け慰労金を除く)を除いた 総損益差額(VII - V')	-	-	-	-	-
VIII 税金	-	-	-	-	-
IX 税引後の総損益差額(VII - VIII)	-	-	-	-	-
施設数	0	-	-	-	-
平均病床数	-	-	-	-	-

⑥特定機能病院入院基本料算定病院(結核病棟) (集計1)

(1施設当たり損益)

	(参考)国公立を除く														
	7 対 1					10 対 1					13 対 1				
	金額		構成比率		金額の 伸び率	金額		構成比率		金額の 伸び率	金額		構成比率		金額の 伸び率
	前々年(度)	前年(度)	前々年(度)	前年(度)		前々年(度)	前年(度)	前々年(度)	前年(度)		前々年(度)	前年(度)	前々年(度)	前年(度)	
千円	千円	%	%	%	千円	千円	%	%	%	千円	千円	%	%	%	
I 医業収益	-	-	-	-	-	-	-	-	-	-	-	-	-	-	-
1. 入院診療収益	-	-	-	-	-	-	-	-	-	-	-	-	-	-	-
保険診療収益	-	-	-	-	-	-	-	-	-	-	-	-	-	-	-
公害等診療収益	-	-	-	-	-	-	-	-	-	-	-	-	-	-	-
その他の診療収益	-	-	-	-	-	-	-	-	-	-	-	-	-	-	-
2. 特別の療養環境収益	-	-	-	-	-	-	-	-	-	-	-	-	-	-	-
3. 外来診療収益	-	-	-	-	-	-	-	-	-	-	-	-	-	-	-
保険診療収益	-	-	-	-	-	-	-	-	-	-	-	-	-	-	-
公害等診療収益	-	-	-	-	-	-	-	-	-	-	-	-	-	-	-
その他の診療収益	-	-	-	-	-	-	-	-	-	-	-	-	-	-	-
4. その他の医業収益	-	-	-	-	-	-	-	-	-	-	-	-	-	-	-
II 介護収益	-	-	-	-	-	-	-	-	-	-	-	-	-	-	-
III 医業・介護費用	-	-	-	-	-	-	-	-	-	-	-	-	-	-	-
1. 給与費	-	-	-	-	-	-	-	-	-	-	-	-	-	-	-
2. 医薬品費	-	-	-	-	-	-	-	-	-	-	-	-	-	-	-
3. 給食用材料費	-	-	-	-	-	-	-	-	-	-	-	-	-	-	-
4. 診療材料費・医療消耗器具備品費	-	-	-	-	-	-	-	-	-	-	-	-	-	-	-
5. 委託費	-	-	-	-	-	-	-	-	-	-	-	-	-	-	-
6. 減価償却費	-	-	-	-	-	-	-	-	-	-	-	-	-	-	-
(再掲)建物減価償却費	-	-	-	-	-	-	-	-	-	-	-	-	-	-	-
(再掲)医療機器減価償却費	-	-	-	-	-	-	-	-	-	-	-	-	-	-	-
7. 設備関係費	-	-	-	-	-	-	-	-	-	-	-	-	-	-	-
(再掲)設備機器賃借料	-	-	-	-	-	-	-	-	-	-	-	-	-	-	-
(再掲)医療機器賃借料	-	-	-	-	-	-	-	-	-	-	-	-	-	-	-
8. 経費	-	-	-	-	-	-	-	-	-	-	-	-	-	-	-
9. その他の医業費用	-	-	-	-	-	-	-	-	-	-	-	-	-	-	-
IV 損益差額(I+II-III)	-	-	-	-	-	-	-	-	-	-	-	-	-	-	-
(参考)「新型コロナウイルス感染症関連の補助金 (従業員向け慰労金を除く)」を含めた 損益差額(IV+V')	-	-	-	-	-	-	-	-	-	-	-	-	-	-	-
V その他の医業・介護関連収益	-	-	-	-	-	-	-	-	-	-	-	-	-	-	-
V' (再掲)「新型コロナウイルス感染症関連の補助金 (従業員向け慰労金を除く)」	-	-	-	-	-	-	-	-	-	-	-	-	-	-	-
VI その他の医業・介護関連費用	-	-	-	-	-	-	-	-	-	-	-	-	-	-	-
VII 総損益差額(IV+V-VI)	-	-	-	-	-	-	-	-	-	-	-	-	-	-	-
(参考)「新型コロナウイルス感染症関連の補助金 (従業員向け慰労金を除く)」を除いた 総損益差額(VII-V')	-	-	-	-	-	-	-	-	-	-	-	-	-	-	-
VIII 税金	-	-	-	-	-	-	-	-	-	-	-	-	-	-	-
IX 税引後の総損益差額(VII-VIII)	-	-	-	-	-	-	-	-	-	-	-	-	-	-	-
施設数	0	-	-	-	-	0	-	-	-	-	0	-	-	-	-
平均病床数	-	-	-	-	-	-	-	-	-	-	-	-	-	-	-

⑥特定機能病院入院基本料算定病院(結核病棟) (集計1) (1施設当たり損益)

	(参考)国公立を除く				
	15 対 1				
	金額		構成比率		金額の
	前々年(度)	前年(度)	前々年(度)	前年(度)	伸び率
	千円	千円	%	%	%
I 医業収益	-	-	-	-	-
1. 入院診療収益	-	-	-	-	-
保険診療収益	-	-	-	-	-
公害等診療収益	-	-	-	-	-
その他の診療収益	-	-	-	-	-
2. 特別の療養環境収益	-	-	-	-	-
3. 外来診療収益	-	-	-	-	-
保険診療収益	-	-	-	-	-
公害等診療収益	-	-	-	-	-
その他の診療収益	-	-	-	-	-
4. その他の医業収益	-	-	-	-	-
II 介護収益	-	-	-	-	-
III 医業・介護費用	-	-	-	-	-
1. 給与費	-	-	-	-	-
2. 医薬品費	-	-	-	-	-
3. 給食用材料費	-	-	-	-	-
4. 診療材料費・医療消耗器具備品費	-	-	-	-	-
5. 委託費	-	-	-	-	-
6. 減価償却費	-	-	-	-	-
(再掲)建物減価償却費	-	-	-	-	-
(再掲)医療機器減価償却費	-	-	-	-	-
7. 設備関係費	-	-	-	-	-
(再掲)設備機器賃借料	-	-	-	-	-
(再掲)医療機器賃借料	-	-	-	-	-
8. 経費	-	-	-	-	-
9. その他の医業費用	-	-	-	-	-
IV 損益差額(I + II - III)	-	-	-	-	-
(参考)「新型コロナウイルス感染症関連の補助金 (従業員向け慰労金を除く)」を含めた 損益差額(IV + V')	-	-	-	-	-
V その他の医業・介護関連収益	-	-	-	-	-
V' (再掲)新型コロナウイルス感染症関連の補助金 (従業員向け慰労金を除く)	-	-	-	-	-
VI その他の医業・介護関連費用	-	-	-	-	-
VII 総損益差額(IV + V - VI)	-	-	-	-	-
(参考)「新型コロナウイルス感染症関連の補助金 (従業員向け慰労金を除く)」を除いた 総損益差額(VII - V')	-	-	-	-	-
VIII 税金	-	-	-	-	-
IX 税引後の総損益差額(VII - VIII)	-	-	-	-	-
施設数	0	-	-	-	-
平均病床数	-	-	-	-	-

⑦特定機能病院入院基本料算定病院(精神病棟) (集計1)

(1施設当たり損益)

	特定機能病院														
	7 対 1					10 対 1					13 対 1				
	金額		構成比率		金額の 伸び率	金額		構成比率		金額の 伸び率	金額		構成比率		金額の 伸び率
	前々年度	前年(度)	前々年度	前年(度)		前々年度	前年(度)	前々年度	前年(度)		前々年度	前年(度)	前々年度	前年(度)	
千円	千円	%	%	%	千円	千円	%	%	%	千円	千円	%	%	%	
I 医業収益	44,004,737	<b>42,931,799</b>	100.0	<b>100.0</b>	-2.4	30,674,211	<b>29,484,932</b>	100.0	<b>100.0</b>	-3.9	29,157,742	<b>28,512,413</b>	100.0	<b>100.0</b>	-2.2
1. 入院診療収益	25,161,990	<b>24,367,712</b>	57.2	<b>56.8</b>	-3.2	20,677,231	<b>19,601,562</b>	67.4	<b>66.5</b>	-5.2	19,275,995	<b>18,760,870</b>	66.1	<b>65.8</b>	-2.7
保険診療収益	24,431,225	<b>23,724,307</b>	55.5	<b>55.3</b>	-2.9	20,360,057	<b>19,290,269</b>	66.4	<b>65.4</b>	-5.3	18,933,877	<b>18,452,674</b>	64.9	<b>64.7</b>	-2.5
公害等診療収益	198,262	<b>191,731</b>	0.5	<b>0.4</b>	-3.3	155,728	<b>145,535</b>	0.5	<b>0.5</b>	-6.5	214,293	<b>196,187</b>	0.7	<b>0.7</b>	-8.4
その他の診療収益	532,503	<b>451,674</b>	1.2	<b>1.1</b>	-15.2	161,446	<b>165,758</b>	0.5	<b>0.6</b>	2.7	127,824	<b>112,009</b>	0.4	<b>0.4</b>	-12.4
2. 特別の療養環境収益	1,284,986	<b>1,109,168</b>	2.9	<b>2.6</b>	-13.7	389,663	<b>344,442</b>	1.3	<b>1.2</b>	-11.6	457,860	<b>420,854</b>	1.6	<b>1.5</b>	-8.1
3. 外来診療収益	17,225,521	<b>17,125,986</b>	39.1	<b>39.9</b>	-0.6	9,513,312	<b>9,481,266</b>	31.0	<b>32.2</b>	-0.3	9,233,095	<b>9,158,731</b>	31.7	<b>32.1</b>	-0.8
保険診療収益	16,808,200	<b>16,683,246</b>	38.2	<b>38.9</b>	-0.7	9,354,908	<b>9,332,318</b>	30.5	<b>31.7</b>	-0.2	9,048,729	<b>8,977,980</b>	31.0	<b>31.5</b>	-0.8
公害等診療収益	55,368	<b>53,755</b>	0.1	<b>0.1</b>	-2.9	32,415	<b>28,499</b>	0.1	<b>0.1</b>	-12.1	54,258	<b>49,363</b>	0.2	<b>0.2</b>	-9.0
その他の診療収益	361,953	<b>388,984</b>	0.8	<b>0.9</b>	7.5	125,989	<b>120,449</b>	0.4	<b>0.4</b>	-4.4	130,108	<b>131,388</b>	0.4	<b>0.5</b>	1.0
4. その他の医業収益	332,240	<b>328,934</b>	0.8	<b>0.8</b>	-1.0	94,006	<b>57,662</b>	0.3	<b>0.2</b>	-38.7	190,793	<b>171,958</b>	0.7	<b>0.6</b>	-9.9
II 介護収益	499	<b>574</b>	0.0	<b>0.0</b>	15.0	0	<b>0</b>	0.0	<b>0.0</b>	-	0	<b>0</b>	0.0	<b>0.0</b>	-
III 医業・介護費用	44,630,744	<b>45,643,188</b>	101.4	<b>106.3</b>	2.3	32,576,203	<b>32,783,013</b>	106.2	<b>111.2</b>	0.6	31,752,688	<b>31,966,231</b>	108.9	<b>112.1</b>	0.7
1. 給与費	16,327,718	<b>16,623,252</b>	37.1	<b>38.7</b>	1.8	12,775,652	<b>12,997,270</b>	41.6	<b>44.1</b>	1.7	12,541,001	<b>12,796,801</b>	43.0	<b>44.9</b>	2.0
2. 医薬品費	12,527,288	<b>12,766,207</b>	28.5	<b>29.7</b>	1.9	7,849,270	<b>7,799,171</b>	25.6	<b>26.5</b>	-0.6	7,602,270	<b>7,519,312</b>	26.1	<b>26.4</b>	-1.1
3. 給食用材料費	137,922	<b>131,783</b>	0.3	<b>0.3</b>	-4.5	132,546	<b>123,599</b>	0.4	<b>0.4</b>	-6.8	107,181	<b>94,045</b>	0.4	<b>0.3</b>	-12.3
4. 診療材料費・医療消耗器具備品費	6,038,146	<b>5,940,934</b>	13.7	<b>13.8</b>	-1.6	4,798,502	<b>4,651,745</b>	15.6	<b>15.8</b>	-3.1	4,266,738	<b>4,229,692</b>	14.6	<b>14.8</b>	-0.9
5. 委託費	3,274,234	<b>3,632,321</b>	7.4	<b>8.5</b>	10.9	2,499,531	<b>2,565,949</b>	8.1	<b>8.7</b>	2.7	1,956,930	<b>2,072,633</b>	6.7	<b>7.3</b>	5.9
6. 減価償却費	2,887,707	<b>2,909,575</b>	6.6	<b>6.8</b>	0.8	1,854,582	<b>2,038,167</b>	6.0	<b>6.9</b>	9.9	2,487,084	<b>2,441,420</b>	8.5	<b>8.6</b>	-1.8
(再掲)建物減価償却費	1,191,175	<b>1,176,779</b>	2.7	<b>2.7</b>	-1.2	611,355	<b>642,005</b>	2.0	<b>2.2</b>	5.0	813,257	<b>826,261</b>	2.8	<b>2.9</b>	1.6
(再掲)医療機器減価償却費	1,067,679	<b>1,049,738</b>	2.4	<b>2.4</b>	-1.7	1,085,777	<b>1,229,165</b>	3.5	<b>4.2</b>	13.2	1,219,766	<b>1,182,843</b>	4.2	<b>4.1</b>	-3.0
7. 設備関係費	1,623,408	<b>1,809,140</b>	3.7	<b>4.2</b>	11.4	1,305,205	<b>1,299,639</b>	4.3	<b>4.4</b>	-0.4	1,192,542	<b>1,217,680</b>	4.1	<b>4.3</b>	2.1
(再掲)設備機器賃借料	366,961	<b>366,694</b>	0.8	<b>0.9</b>	-0.1	317,303	<b>291,426</b>	1.0	<b>1.0</b>	-8.2	280,366	<b>296,476</b>	1.0	<b>1.0</b>	5.7
(再掲)医療機器賃借料	286,002	<b>288,247</b>	0.6	<b>0.7</b>	0.8	175,636	<b>138,501</b>	0.6	<b>0.5</b>	-21.1	193,562	<b>195,221</b>	0.7	<b>0.7</b>	0.9
8. 経費	1,649,622	<b>1,680,804</b>	3.7	<b>3.9</b>	1.9	1,303,931	<b>1,259,546</b>	4.3	<b>4.3</b>	-3.4	1,500,466	<b>1,490,254</b>	5.1	<b>5.2</b>	-0.7
9. その他の医業費用	164,700	<b>149,171</b>	0.4	<b>0.3</b>	-9.4	56,985	<b>47,926</b>	0.2	<b>0.2</b>	-15.9	98,476	<b>104,393</b>	0.3	<b>0.4</b>	6.0
IV 損益差額 (I + II - III)	-625,508	<b>-2,710,816</b>	-1.4	<b>-6.3</b>	-	-1,901,992	<b>-3,298,082</b>	-6.2	<b>-11.2</b>	-	-2,594,945	<b>-3,453,818</b>	-8.9	<b>-12.1</b>	-
(参考)「新型コロナウイルス感染症関連の補助金 (従業員向け慰労金を除く)」を含めた 損益差額 (IV + V')	-	<b>468,488</b>	-	<b>1.1</b>	-	-	<b>-728,451</b>	-	<b>-2.5</b>	-	-	<b>-1,725,885</b>	-	<b>-6.1</b>	-
V その他の医業・介護関連収益	2,912,635	<b>5,981,028</b>	6.6	<b>13.9</b>	105.3	2,708,720	<b>5,531,979</b>	8.8	<b>18.8</b>	104.2	3,060,360	<b>4,591,653</b>	10.5	<b>16.1</b>	50.0
V' (再掲)「新型コロナウイルス感染症関連の補助金 (従業員向け慰労金を除く)」	-	<b>3,179,303</b>	-	<b>7.4</b>	-	-	<b>2,569,631</b>	-	<b>8.7</b>	-	-	<b>1,727,933</b>	-	<b>6.1</b>	-
VI その他の医業・介護関連費用	771,069	<b>724,760</b>	1.8	<b>1.7</b>	-6.0	661,231	<b>680,843</b>	2.2	<b>2.3</b>	3.0	825,164	<b>539,719</b>	2.8	<b>1.9</b>	-34.6
VII 総損益差額 (IV + V - VI)	1,516,058	<b>2,545,452</b>	3.4	<b>5.9</b>	-	145,496	<b>1,553,055</b>	0.5	<b>5.3</b>	-	-359,750	<b>598,117</b>	-1.2	<b>2.1</b>	-
(参考)「新型コロナウイルス感染症関連の補助金 (従業員向け慰労金を除く)」を除いた 総損益差額 (VII - V')	-	<b>-633,851</b>	-	<b>-1.5</b>	-	-	<b>-1,016,576</b>	-	<b>-3.4</b>	-	-	<b>-1,129,817</b>	-	<b>-4.0</b>	-
VIII 税金	-	-	-	-	-	-	-	-	-	-	-	-	-	-	-
IX 税引後の総損益差額 (VII - VIII)	-	-	-	-	-	-	-	-	-	-	-	-	-	-	-
施設数	10	-	-	-	-	13	-	-	-	-	36	-	-	-	-
平均病床数	953	951	-	-	-	874	873	-	-	-	805	804	-	-	-

⑦特定機能病院入院基本料算定病院(精神病棟) (集計1)

(1施設当たり損益)

	特定機能病院				
	15 対 1				
	金額		構成比率		金額の 伸び率
	前々年(度)	前年(度)	前々年(度)	前年(度)	
千円	千円	%	%	%	
I 医業収益	*	*	*	*	—
1. 入院診療収益	*	*	*	*	—
保険診療収益	*	*	*	*	—
公害等診療収益	*	*	*	*	—
その他の診療収益	*	*	*	*	—
2. 特別の療養環境収益	*	*	*	*	—
3. 外来診療収益	*	*	*	*	—
保険診療収益	*	*	*	*	—
公害等診療収益	*	*	*	*	—
その他の診療収益	*	*	*	*	—
4. その他の医業収益	*	*	*	*	—
II 介護収益	*	*	*	*	—
III 医業・介護費用	*	*	*	*	—
1. 給与費	*	*	*	*	—
2. 医薬品費	*	*	*	*	—
3. 給食用材料費	*	*	*	*	—
4. 診療材料費・医療消耗器具備品費	*	*	*	*	—
5. 委託費	*	*	*	*	—
6. 減価償却費	*	*	*	*	—
(再掲)建物減価償却費	*	*	*	*	—
(再掲)医療機器減価償却費	*	*	*	*	—
7. 設備関係費	*	*	*	*	—
(再掲)設備機器賃借料	*	*	*	*	—
(再掲)医療機器賃借料	*	*	*	*	—
8. 経費	*	*	*	*	—
9. その他の医業費用	*	*	*	*	—
IV 損益差額( I + II - III)	*	*	*	*	—
(参考)「新型コロナウイルス感染症関連の補助金 (従業員向け慰労金を除く)を含めた 損益差額(IV + V')	—	*	—	*	—
V その他の医業・介護関連収益	*	*	*	*	—
V' (再掲)新型コロナウイルス感染症関連の補助金 (従業員向け慰労金を除く)	—	*	—	*	—
VI その他の医業・介護関連費用	*	*	*	*	—
VII 総損益差額(IV + V - VI)	*	*	*	*	—
(参考)「新型コロナウイルス感染症関連の補助金 (従業員向け慰労金を除く)を除いた 総損益差額(VII - V')	—	*	—	*	—
VIII 税金	—	—	—	—	—
IX 税引後の総損益差額(VII - VIII)	—	—	—	—	—
施設数	*		—	—	—
平均病床数	*	*	—	—	—

⑦特定機能病院入院基本料算定病院(精神病棟) (集計1)

(1施設当たり損益)

	(参考)国公立を除く														
	7 対 1					10 対 1					13 対 1				
	金額		構成比率		金額の 伸び率	金額		構成比率		金額の 伸び率	金額		構成比率		金額の 伸び率
	前々年度	前年(度)	前々年度	前年(度)		前々年度	前年(度)	前々年度	前年(度)		前々年度	前年(度)	前々年度	前年(度)	
千円	千円	%	%	%	千円	千円	%	%	%	千円	千円	%	%	%	
I 医業収益	52,160,118	<b>50,491,781</b>	100.0	<b>100.0</b>	-3.2	31,377,420	<b>30,250,973</b>	100.0	<b>100.0</b>	-3.6	37,193,194	<b>35,588,734</b>	100.0	<b>100.0</b>	-4.3
1. 入院診療収益	28,159,440	<b>26,987,932</b>	54.0	<b>53.4</b>	-4.2	20,802,324	<b>19,983,700</b>	66.3	<b>66.1</b>	-3.9	22,349,846	<b>21,416,106</b>	60.1	<b>60.2</b>	-4.2
保険診療収益	27,295,604	<b>26,210,873</b>	52.3	<b>51.9</b>	-4.0	20,339,955	<b>19,515,535</b>	64.8	<b>64.5</b>	-4.1	21,744,479	<b>20,875,985</b>	58.5	<b>58.7</b>	-4.0
公害等診療収益	211,018	<b>208,448</b>	0.4	<b>0.4</b>	-1.2	245,819	<b>233,742</b>	0.8	<b>0.8</b>	-4.9	429,127	<b>364,462</b>	1.2	<b>1.0</b>	-15.1
その他の診療収益	652,818	<b>568,611</b>	1.3	<b>1.1</b>	-12.9	216,550	<b>234,423</b>	0.7	<b>0.8</b>	8.3	176,240	<b>175,659</b>	0.5	<b>0.5</b>	-0.3
2. 特別の療養環境収益	1,829,763	<b>1,554,257</b>	3.5	<b>3.1</b>	-15.1	464,864	<b>439,848</b>	1.5	<b>1.5</b>	-5.4	1,080,808	<b>978,784</b>	2.9	<b>2.8</b>	-9.4
3. 外来診療収益	21,626,900	<b>21,421,145</b>	41.5	<b>42.4</b>	-1.0	9,891,230	<b>9,667,181</b>	31.5	<b>32.0</b>	-2.3	13,334,354	<b>12,838,403</b>	35.9	<b>36.1</b>	-3.7
保険診療収益	21,184,298	<b>21,048,108</b>	40.6	<b>41.7</b>	-0.6	9,729,175	<b>9,521,196</b>	31.0	<b>31.5</b>	-2.1	12,979,739	<b>12,507,561</b>	34.9	<b>35.1</b>	-3.6
公害等診療収益	51,831	<b>49,370</b>	0.1	<b>0.1</b>	-4.7	45,015	<b>38,443</b>	0.1	<b>0.1</b>	-14.6	146,848	<b>133,925</b>	0.4	<b>0.4</b>	-8.8
その他の診療収益	390,771	<b>323,667</b>	0.7	<b>0.6</b>	-17.2	117,039	<b>107,542</b>	0.4	<b>0.4</b>	-8.1	207,767	<b>196,917</b>	0.6	<b>0.6</b>	-5.2
4. その他の医業収益	544,015	<b>528,447</b>	1.0	<b>1.0</b>	-2.9	219,003	<b>160,245</b>	0.7	<b>0.5</b>	-26.8	428,185	<b>355,442</b>	1.2	<b>1.0</b>	-17.0
II 介護収益	831	<b>956</b>	0.0	<b>0.0</b>	15.0	0	<b>0</b>	0.0	<b>0.0</b>	-	0	<b>0</b>	0.0	<b>0.0</b>	-
III 医業・介護費用	50,997,501	<b>51,866,148</b>	97.8	<b>102.7</b>	1.7	32,906,716	<b>32,611,497</b>	104.9	<b>107.8</b>	-0.9	39,903,983	<b>39,631,236</b>	107.3	<b>111.4</b>	-0.7
1. 給与費	17,434,949	<b>17,632,297</b>	33.4	<b>34.9</b>	1.1	13,792,571	<b>13,759,259</b>	44.0	<b>45.5</b>	-0.2	16,028,689	<b>16,325,498</b>	43.1	<b>45.9</b>	1.9
2. 医薬品費	15,429,360	<b>15,698,482</b>	29.6	<b>31.1</b>	1.7	7,727,910	<b>7,574,546</b>	24.6	<b>25.0</b>	-2.0	9,894,381	<b>9,379,519</b>	26.6	<b>26.4</b>	-5.2
3. 給食用材料費	176,775	<b>170,724</b>	0.3	<b>0.3</b>	-3.4	159,364	<b>148,459</b>	0.5	<b>0.5</b>	-6.8	186,625	<b>149,780</b>	0.5	<b>0.4</b>	-19.7
4. 診療材料費・医療消耗器具備品費	6,927,963	<b>6,676,300</b>	13.3	<b>13.2</b>	-3.6	4,935,535	<b>4,778,863</b>	15.7	<b>15.8</b>	-3.2	5,020,772	<b>4,830,719</b>	13.5	<b>13.6</b>	-3.8
5. 委託費	4,054,031	<b>4,544,680</b>	7.8	<b>9.0</b>	12.1	2,174,471	<b>2,234,323</b>	6.9	<b>7.4</b>	2.8	2,463,879	<b>2,614,701</b>	6.6	<b>7.3</b>	6.1
6. 減価償却費	3,113,162	<b>3,089,416</b>	6.0	<b>6.1</b>	-0.8	1,727,196	<b>1,937,981</b>	5.5	<b>6.4</b>	12.2	2,509,763	<b>2,629,328</b>	6.7	<b>7.4</b>	4.8
(再掲)建物減価償却費	1,463,391	<b>1,447,116</b>	2.8	<b>2.9</b>	-1.1	682,952	<b>773,935</b>	2.2	<b>2.6</b>	13.3	1,185,081	<b>1,215,555</b>	3.2	<b>3.4</b>	2.6
(再掲)医療機器減価償却費	1,189,001	<b>1,167,341</b>	2.3	<b>2.3</b>	-1.8	884,269	<b>991,597</b>	2.8	<b>3.3</b>	12.1	1,130,823	<b>1,178,623</b>	3.0	<b>3.3</b>	4.2
7. 設備関係費	1,834,312	<b>2,087,242</b>	3.5	<b>4.1</b>	13.8	984,422	<b>995,180</b>	3.1	<b>3.3</b>	1.1	1,556,017	<b>1,545,325</b>	4.2	<b>4.3</b>	-0.7
(再掲)設備機器賃借料	431,243	<b>436,739</b>	0.8	<b>0.9</b>	1.3	330,079	<b>338,722</b>	1.1	<b>1.1</b>	2.6	439,139	<b>459,941</b>	1.2	<b>1.3</b>	4.7
(再掲)医療機器賃借料	339,422	<b>332,296</b>	0.7	<b>0.7</b>	-2.1	297,006	<b>212,773</b>	0.9	<b>0.7</b>	-28.4	339,471	<b>345,937</b>	0.9	<b>1.0</b>	1.9
8. 経費	1,756,906	<b>1,720,605</b>	3.4	<b>3.4</b>	-2.1	1,336,509	<b>1,128,308</b>	4.3	<b>3.7</b>	-15.6	1,947,122	<b>1,825,074</b>	5.2	<b>5.1</b>	-6.3
9. その他の医業費用	270,044	<b>246,403</b>	0.5	<b>0.5</b>	-8.8	68,738	<b>54,579</b>	0.2	<b>0.2</b>	-20.6	296,736	<b>331,293</b>	0.8	<b>0.9</b>	11.6
IV 損益差額(I+II-III)	1,163,448	<b>-1,373,411</b>	2.2	<b>-2.7</b>	-	-1,529,296	<b>-2,360,524</b>	-4.9	<b>-7.8</b>	-	-2,710,790	<b>-4,042,502</b>	-7.3	<b>-11.4</b>	-
(参考)「新型コロナウイルス感染症関連の補助金 (従業員向け慰労金を除く)」を含めた 損益差額(IV+V')	-	<b>1,984,376</b>	-	<b>3.9</b>	-	-	<b>-138,259</b>	-	<b>-0.5</b>	-	-	<b>-1,176,949</b>	-	<b>-3.3</b>	-
V その他の医業・介護関連収益	1,428,996	<b>4,885,147</b>	2.7	<b>9.7</b>	241.9	1,462,313	<b>3,688,480</b>	4.7	<b>12.2</b>	152.2	832,114	<b>3,819,919</b>	2.2	<b>10.7</b>	359.1
V' (再掲)「新型コロナウイルス感染症関連の補助金 (従業員向け慰労金を除く)」	-	<b>3,357,787</b>	-	<b>6.7</b>	-	-	<b>2,222,265</b>	-	<b>7.3</b>	-	-	<b>2,865,553</b>	-	<b>8.1</b>	-
VI その他の医業・介護関連費用	417,507	<b>449,535</b>	0.8	<b>0.9</b>	7.7	129,973	<b>215,680</b>	0.4	<b>0.7</b>	65.9	743,953	<b>86,026</b>	2.0	<b>0.2</b>	-88.4
VII 総損益差額(IV+V-VI)	2,174,937	<b>3,062,202</b>	4.2	<b>6.1</b>	-	-196,957	<b>1,112,276</b>	-0.6	<b>3.7</b>	-	-2,622,629	<b>-308,609</b>	-7.1	<b>-0.9</b>	-
(参考)「新型コロナウイルス感染症関連の補助金 (従業員向け慰労金を除く)」を除いた 総損益差額(VII-V')	-	<b>-295,586</b>	-	<b>-0.6</b>	-	-	<b>-1,109,988</b>	-	<b>-3.7</b>	-	-	<b>-3,174,161</b>	-	<b>-8.9</b>	-
VIII 税金	-	-	-	-	-	-	-	-	-	-	-	-	-	-	-
IX 税引後の総損益差額(VII-VIII)	-	-	-	-	-	-	-	-	-	-	-	-	-	-	-
施設数	6					5					10				
平均病床数	1,068	1,065	-	-	-	977	973	-	-	-	998	997	-	-	-

⑦特定機能病院入院基本料算定病院(精神病棟) (集計1) (1施設当たり損益)

	(参考)国公立を除く				
	15 対 1				
	金額		構成比率		金額の
	前々年(度)	前年(度)	前々年(度)	前年(度)	伸び率
	千円	千円	%	%	%
I 医業収益	-	-	-	-	-
1. 入院診療収益	-	-	-	-	-
保険診療収益	-	-	-	-	-
公害等診療収益	-	-	-	-	-
その他の診療収益	-	-	-	-	-
2. 特別の療養環境収益	-	-	-	-	-
3. 外来診療収益	-	-	-	-	-
保険診療収益	-	-	-	-	-
公害等診療収益	-	-	-	-	-
その他の診療収益	-	-	-	-	-
4. その他の医業収益	-	-	-	-	-
II 介護収益	-	-	-	-	-
III 医業・介護費用	-	-	-	-	-
1. 給与費	-	-	-	-	-
2. 医薬品費	-	-	-	-	-
3. 給食用材料費	-	-	-	-	-
4. 診療材料費・医療消耗器具備品費	-	-	-	-	-
5. 委託費	-	-	-	-	-
6. 減価償却費	-	-	-	-	-
(再掲)建物減価償却費	-	-	-	-	-
(再掲)医療機器減価償却費	-	-	-	-	-
7. 設備関係費	-	-	-	-	-
(再掲)設備機器賃借料	-	-	-	-	-
(再掲)医療機器賃借料	-	-	-	-	-
8. 経費	-	-	-	-	-
9. その他の医業費用	-	-	-	-	-
IV 損益差額(I + II - III)	-	-	-	-	-
(参考)「新型コロナウイルス感染症関連の補助金 (従業員向け慰労金を除く)を含めた 損益差額(IV + V')	-	-	-	-	-
V その他の医業・介護関連収益	-	-	-	-	-
V' (再掲)新型コロナウイルス感染症関連の補助金 (従業員向け慰労金を除く)	-	-	-	-	-
VI その他の医業・介護関連費用	-	-	-	-	-
VII 総損益差額(IV + V - VI)	-	-	-	-	-
(参考)「新型コロナウイルス感染症関連の補助金 (従業員向け慰労金を除く)を除いた 総損益差額(VII - V')	-	-	-	-	-
VIII 税金	-	-	-	-	-
IX 税引後の総損益差額(VII - VIII)	-	-	-	-	-
施設数	0	-	-	-	-
平均病床数	-	-	-	-	-

⑧専門病院入院基本料算定病院（集計1）

（1施設当たり損益）

	専門病院入院基本料算定病院														
	7 対 1					10 対 1					13 対 1				
	金額		構成比率		金額の 伸び率	金額		構成比率		金額の 伸び率	金額		構成比率		金額の 伸び率
	前々年(度)	前年(度)	前々年(度)	前年(度)		前々年(度)	前年(度)	前々年(度)	前年(度)		前々年(度)	前年(度)	前々年(度)	前年(度)	
千円	千円	%	%	%	千円	千円	%	%	%	千円	千円	%	%	%	
I 医業収益	6,016,580	<b>5,968,723</b>	100.0	<b>100.0</b>	-0.8	*	*	*	*	—	—	—	—	—	—
1. 入院診療収益	3,371,299	<b>3,290,962</b>	56.0	<b>55.1</b>	-2.4	*	*	*	*	—	—	—	—	—	—
保険診療収益	3,364,431	<b>3,282,446</b>	55.9	<b>55.0</b>	-2.4	*	*	*	*	—	—	—	—	—	—
公害等診療収益	1,747	<b>2,697</b>	0.0	<b>0.0</b>	54.4	*	*	*	*	—	—	—	—	—	—
その他の診療収益	5,121	<b>5,819</b>	0.1	<b>0.1</b>	13.6	*	*	*	*	—	—	—	—	—	—
2. 特別の療養環境収益	63,295	<b>58,799</b>	1.1	<b>1.0</b>	-7.1	*	*	*	*	—	—	—	—	—	—
3. 外来診療収益	2,476,139	<b>2,516,287</b>	41.2	<b>42.2</b>	1.6	*	*	*	*	—	—	—	—	—	—
保険診療収益	2,468,286	<b>2,507,059</b>	41.0	<b>42.0</b>	1.6	*	*	*	*	—	—	—	—	—	—
公害等診療収益	585	<b>1,342</b>	0.0	<b>0.0</b>	129.4	*	*	*	*	—	—	—	—	—	—
その他の診療収益	7,268	<b>7,886</b>	0.1	<b>0.1</b>	8.5	*	*	*	*	—	—	—	—	—	—
4. その他の医業収益	105,847	<b>102,674</b>	1.8	<b>1.7</b>	-3.0	*	*	*	*	—	—	—	—	—	—
II 介護収益	0	<b>0</b>	0.0	<b>0.0</b>	—	*	*	*	*	—	—	—	—	—	—
III 医業・介護費用	7,521,395	<b>7,439,063</b>	125.0	<b>124.6</b>	-1.1	*	*	*	*	—	—	—	—	—	—
1. 給与費	3,078,653	<b>3,089,059</b>	51.2	<b>51.8</b>	0.3	*	*	*	*	—	—	—	—	—	—
2. 医薬品費	1,915,473	<b>1,870,775</b>	31.8	<b>31.3</b>	-2.3	*	*	*	*	—	—	—	—	—	—
3. 給食用材料費	14,530	<b>13,185</b>	0.2	<b>0.2</b>	-9.3	*	*	*	*	—	—	—	—	—	—
4. 診療材料費・医療消耗器具備品費	371,513	<b>410,157</b>	6.2	<b>6.9</b>	10.4	*	*	*	*	—	—	—	—	—	—
5. 委託費	669,487	<b>679,473</b>	11.1	<b>11.4</b>	1.5	*	*	*	*	—	—	—	—	—	—
6. 減価償却費	634,713	<b>516,830</b>	10.5	<b>8.7</b>	-18.6	*	*	*	*	—	—	—	—	—	—
(再掲)建物減価償却費	245,613	<b>250,579</b>	4.1	<b>4.2</b>	2.0	*	*	*	*	—	—	—	—	—	—
(再掲)医療機器減価償却費	256,700	<b>233,521</b>	4.3	<b>3.9</b>	-9.0	*	*	*	*	—	—	—	—	—	—
7. 設備関係費	116,785	<b>122,471</b>	1.9	<b>2.1</b>	4.9	*	*	*	*	—	—	—	—	—	—
(再掲)設備機器賃借料	14,899	<b>24,250</b>	0.2	<b>0.4</b>	62.8	*	*	*	*	—	—	—	—	—	—
(再掲)医療機器賃借料	8,212	<b>16,595</b>	0.1	<b>0.3</b>	102.1	*	*	*	*	—	—	—	—	—	—
8. 経費	319,446	<b>310,590</b>	5.3	<b>5.2</b>	-2.8	*	*	*	*	—	—	—	—	—	—
9. その他の医業費用	400,796	<b>426,523</b>	6.7	<b>7.1</b>	6.4	*	*	*	*	—	—	—	—	—	—
IV 損益差額（I + II - III）	-1,504,816	<b>-1,470,341</b>	-25.0	<b>-24.6</b>	—	*	*	*	*	—	—	—	—	—	—
(参考)「新型コロナウイルス感染症関連の補助金 (従業員向け慰労金を除く)」を含めた 損益差額(IV + V')	—	<b>-1,291,796</b>	—	<b>-21.6</b>	—	—	*	—	*	—	—	—	—	—	—
V その他の医業・介護関連収益	1,659,404	<b>1,593,866</b>	27.6	<b>26.7</b>	-3.9	*	*	*	*	—	—	—	—	—	—
V' (再掲)新型コロナウイルス感染症関連の補助金 (従業員向け慰労金を除く)	—	<b>178,545</b>	—	<b>3.0</b>	—	—	*	—	*	—	—	—	—	—	—
VI その他の医業・介護関連費用	99,845	<b>82,502</b>	1.7	<b>1.4</b>	-17.4	*	*	*	*	—	—	—	—	—	—
VII 総損益差額(IV + V - VI)	54,744	<b>41,023</b>	0.9	<b>0.7</b>	—	*	*	*	*	—	—	—	—	—	—
(参考)「新型コロナウイルス感染症関連の補助金 (従業員向け慰労金を除く)」を除いた 総損益差額(VII - V')	—	<b>-137,522</b>	—	<b>-2.3</b>	—	—	*	—	*	—	—	—	—	—	—
VIII 税金	—	—	—	—	—	—	—	—	—	—	—	—	—	—	—
IX 税引後の総損益差額(VII - VIII)	—	—	—	—	—	—	—	—	—	—	—	—	—	—	—
施設数	3	—	—	—	—	*	—	—	—	—	0	—	—	—	—
平均病床数	232	232	—	—	—	*	*	—	—	—	—	—	—	—	—



⑧専門病院入院基本料算定病院（集計1）

（1施設当たり損益）

	(参考)国公立を除く														
	7 対 1					10 対 1					13 対 1				
	金額		構成比率		金額の 伸び率	金額		構成比率		金額の 伸び率	金額		構成比率		金額の 伸び率
	前々年(度)	前年(度)	前々年(度)	前年(度)		前々年(度)	前年(度)	前々年(度)	前年(度)		前々年(度)	前年(度)	前々年(度)	前年(度)	
千円	千円	%	%	%	千円	千円	%	%	%	千円	千円	%	%	%	
I 医業収益	*	*	*	*	—	—	—	—	—	—	—	—	—	—	—
1. 入院診療収益	*	*	*	*	—	—	—	—	—	—	—	—	—	—	—
保険診療収益	*	*	*	*	—	—	—	—	—	—	—	—	—	—	—
公害等診療収益	*	*	*	*	—	—	—	—	—	—	—	—	—	—	—
その他の診療収益	*	*	*	*	—	—	—	—	—	—	—	—	—	—	—
2. 特別の療養環境収益	*	*	*	*	—	—	—	—	—	—	—	—	—	—	—
3. 外来診療収益	*	*	*	*	—	—	—	—	—	—	—	—	—	—	—
保険診療収益	*	*	*	*	—	—	—	—	—	—	—	—	—	—	—
公害等診療収益	*	*	*	*	—	—	—	—	—	—	—	—	—	—	—
その他の診療収益	*	*	*	*	—	—	—	—	—	—	—	—	—	—	—
4. その他の医業収益	*	*	*	*	—	—	—	—	—	—	—	—	—	—	—
II 介護収益	*	*	*	*	—	—	—	—	—	—	—	—	—	—	—
III 医業・介護費用	*	*	*	*	—	—	—	—	—	—	—	—	—	—	—
1. 給与費	*	*	*	*	—	—	—	—	—	—	—	—	—	—	—
2. 医薬品費	*	*	*	*	—	—	—	—	—	—	—	—	—	—	—
3. 給食用材料費	*	*	*	*	—	—	—	—	—	—	—	—	—	—	—
4. 診療材料費・医療消耗器具備品費	*	*	*	*	—	—	—	—	—	—	—	—	—	—	—
5. 委託費	*	*	*	*	—	—	—	—	—	—	—	—	—	—	—
6. 減価償却費	*	*	*	*	—	—	—	—	—	—	—	—	—	—	—
(再掲)建物減価償却費	*	*	*	*	—	—	—	—	—	—	—	—	—	—	—
(再掲)医療機器減価償却費	*	*	*	*	—	—	—	—	—	—	—	—	—	—	—
7. 設備関係費	*	*	*	*	—	—	—	—	—	—	—	—	—	—	—
(再掲)設備機器賃借料	*	*	*	*	—	—	—	—	—	—	—	—	—	—	—
(再掲)医療機器賃借料	*	*	*	*	—	—	—	—	—	—	—	—	—	—	—
8. 経費	*	*	*	*	—	—	—	—	—	—	—	—	—	—	—
9. その他の医業費用	*	*	*	*	—	—	—	—	—	—	—	—	—	—	—
IV 損益差額 (I + II - III)	*	*	*	*	—	—	—	—	—	—	—	—	—	—	—
(参考)「新型コロナウイルス感染症関連の補助金 (従業員向け慰労金を除く)」を含めた 損益差額 (IV + V')	—	*	—	*	—	—	—	—	—	—	—	—	—	—	—
V その他の医業・介護関連収益	*	*	*	*	—	—	—	—	—	—	—	—	—	—	—
V' (再掲)新型コロナウイルス感染症関連の補助金 (従業員向け慰労金を除く)	—	*	—	*	—	—	—	—	—	—	—	—	—	—	—
VI その他の医業・介護関連費用	*	*	*	*	—	—	—	—	—	—	—	—	—	—	—
VII 総損益差額 (IV + V - VI)	*	*	*	*	—	—	—	—	—	—	—	—	—	—	—
(参考)「新型コロナウイルス感染症関連の補助金 (従業員向け慰労金を除く)」を除いた 総損益差額 (VII - V')	—	*	—	*	—	—	—	—	—	—	—	—	—	—	—
VIII 税金	—	—	—	—	—	—	—	—	—	—	—	—	—	—	—
IX 税引後の総損益差額 (VII - VIII)	—	—	—	—	—	—	—	—	—	—	—	—	—	—	—
施設数	*	—	—	—	—	0	—	—	—	—	0	—	—	—	—
平均病床数	*	*	—	—	—	—	—	—	—	—	—	—	—	—	—

⑨障害者施設等入院基本料算定病院（集計1）

（1施設当たり損益）

	障害者施設等入院基本料算定病院														
	7 対 1					10 対 1					13 対 1				
	金額		構成比率		金額の 伸び率	金額		構成比率		金額の 伸び率	金額		構成比率		金額の 伸び率
	前々年度	前年度	前々年度	前年度		前々年度	前年度	前々年度	前年度		前々年度	前年度	前々年度	前年度	
千円	千円	%	%	%	千円	千円	%	%	%	千円	千円	%	%	%	
I 医業収益	*	*	*	*	—	2,332,943	<b>2,250,529</b>	99.4	<b>99.8</b>	-3.5	1,459,343	<b>1,442,379</b>	99.4	<b>99.4</b>	-1.2
1. 入院診療収益	*	*	*	*	—	1,769,846	<b>1,712,713</b>	75.4	<b>75.9</b>	-3.2	1,163,580	<b>1,161,084</b>	79.2	<b>80.0</b>	-0.2
保険診療収益	*	*	*	*	—	1,735,760	<b>1,679,536</b>	73.9	<b>74.5</b>	-3.2	1,150,139	<b>1,152,005</b>	78.3	<b>79.4</b>	0.2
公害等診療収益	*	*	*	*	—	17,778	<b>16,634</b>	0.8	<b>0.7</b>	-6.4	8,716	<b>6,698</b>	0.6	<b>0.5</b>	-23.2
その他の診療収益	*	*	*	*	—	16,308	<b>16,543</b>	0.7	<b>0.7</b>	1.4	4,726	<b>2,382</b>	0.3	<b>0.2</b>	-49.6
2. 特別の療養環境収益	*	*	*	*	—	14,671	<b>12,691</b>	0.6	<b>0.6</b>	-13.5	16,606	<b>14,839</b>	1.1	<b>1.0</b>	-10.6
3. 外来診療収益	*	*	*	*	—	471,336	<b>450,290</b>	20.1	<b>20.0</b>	-4.5	245,489	<b>235,289</b>	16.7	<b>16.2</b>	-4.2
保険診療収益	*	*	*	*	—	462,462	<b>441,968</b>	19.7	<b>19.6</b>	-4.4	244,929	<b>234,486</b>	16.7	<b>16.2</b>	-4.3
公害等診療収益	*	*	*	*	—	3,863	<b>3,721</b>	0.2	<b>0.2</b>	-3.7	363	<b>621</b>	0.0	<b>0.0</b>	71.1
その他の診療収益	*	*	*	*	—	5,011	<b>4,601</b>	0.2	<b>0.2</b>	-8.2	196	<b>182</b>	0.0	<b>0.0</b>	-7.1
4. その他の医業収益	*	*	*	*	—	77,090	<b>74,835</b>	3.3	<b>3.3</b>	-2.9	33,669	<b>31,167</b>	2.3	<b>2.1</b>	-7.4
II 介護収益	*	*	*	*	—	15,022	<b>5,385</b>	0.6	<b>0.2</b>	-64.2	9,240	<b>9,309</b>	0.6	<b>0.6</b>	0.7
III 医業・介護費用	*	*	*	*	—	2,321,168	<b>2,332,686</b>	98.9	<b>103.4</b>	0.5	1,417,930	<b>1,422,740</b>	96.6	<b>98.0</b>	0.3
1. 給与費	*	*	*	*	—	1,398,775	<b>1,427,310</b>	59.6	<b>63.3</b>	2.0	874,553	<b>878,010</b>	59.6	<b>60.5</b>	0.4
2. 医薬品費	*	*	*	*	—	194,948	<b>184,581</b>	8.3	<b>8.2</b>	-5.3	139,944	<b>138,111</b>	9.5	<b>9.5</b>	-1.3
3. 給食用材料費	*	*	*	*	—	26,663	<b>26,470</b>	1.1	<b>1.2</b>	-0.7	20,248	<b>21,502</b>	1.4	<b>1.5</b>	6.2
4. 診療材料費・医療消耗器具備品費	*	*	*	*	—	140,792	<b>141,573</b>	6.0	<b>6.3</b>	0.6	59,501	<b>56,917</b>	4.1	<b>3.9</b>	-4.3
5. 委託費	*	*	*	*	—	133,524	<b>135,560</b>	5.7	<b>6.0</b>	1.5	85,006	<b>87,352</b>	5.8	<b>6.0</b>	2.8
6. 減価償却費	*	*	*	*	—	101,917	<b>94,073</b>	4.3	<b>4.2</b>	-7.7	49,476	<b>51,076</b>	3.4	<b>3.5</b>	3.2
(再掲)建物減価償却費	*	*	*	*	—	35,289	<b>34,597</b>	1.5	<b>1.5</b>	-2.0	21,172	<b>20,783</b>	1.4	<b>1.4</b>	-1.8
(再掲)医療機器減価償却費	*	*	*	*	—	27,454	<b>23,062</b>	1.2	<b>1.0</b>	-16.0	9,922	<b>10,051</b>	0.7	<b>0.7</b>	1.3
7. 設備関係費	*	*	*	*	—	109,698	<b>112,279</b>	4.7	<b>5.0</b>	2.4	65,227	<b>64,070</b>	4.4	<b>4.4</b>	-1.8
(再掲)設備機器賃借料	*	*	*	*	—	27,214	<b>29,930</b>	1.2	<b>1.3</b>	10.0	12,448	<b>10,693</b>	0.8	<b>0.7</b>	-14.1
(再掲)医療機器賃借料	*	*	*	*	—	17,171	<b>19,984</b>	0.7	<b>0.9</b>	16.4	5,429	<b>3,842</b>	0.4	<b>0.3</b>	-29.2
8. 経費	*	*	*	*	—	153,190	<b>150,668</b>	6.5	<b>6.7</b>	-1.6	106,668	<b>108,951</b>	7.3	<b>7.5</b>	2.1
9. その他の医業費用	*	*	*	*	—	61,661	<b>60,173</b>	2.6	<b>2.7</b>	-2.4	17,307	<b>16,751</b>	1.2	<b>1.2</b>	-3.2
IV 損益差額（I + II - III）	*	*	*	*	—	26,797	<b>-76,772</b>	1.1	<b>-3.4</b>	—	50,652	<b>28,949</b>	3.4	<b>2.0</b>	—
(参考)「新型コロナウイルス感染症関連の補助金 (従業員向け慰労金を除く)」を含めた 損益差額(IV + V')	—	*	—	*	—	—	<b>-6,914</b>	—	<b>-0.3</b>	—	—	<b>39,242</b>	—	<b>2.7</b>	—
V その他の医業・介護関連収益	*	*	*	*	—	55,774	<b>193,986</b>	2.4	<b>8.6</b>	247.8	29,224	<b>42,189</b>	2.0	<b>2.9</b>	44.4
V' (再掲)新型コロナウイルス感染症関連の補助金 (従業員向け慰労金を除く)	—	*	—	*	—	—	<b>69,858</b>	—	<b>3.1</b>	—	—	<b>10,294</b>	—	<b>0.7</b>	—
VI その他の医業・介護関連費用	*	*	*	*	—	41,640	<b>51,239</b>	1.8	<b>2.3</b>	23.1	16,489	<b>18,295</b>	1.1	<b>1.3</b>	11.0
VII 総損益差額(IV + V - VI)	*	*	*	*	—	40,931	<b>65,975</b>	1.7	<b>2.9</b>	—	63,387	<b>52,843</b>	4.3	<b>3.6</b>	—
(参考)「新型コロナウイルス感染症関連の補助金 (従業員向け慰労金を除く)」を除いた 総損益差額(VII - V')	—	*	—	*	—	—	<b>-3,883</b>	—	<b>-0.2</b>	—	—	<b>42,549</b>	—	<b>2.9</b>	—
VIII 税金	—	—	—	—	—	—	—	—	—	—	—	—	—	—	—
IX 税引後の総損益差額(VII - VIII)	—	—	—	—	—	—	—	—	—	—	—	—	—	—	—
施設数	*	—	—	—	—	51	—	—	—	—	9	—	—	—	—
平均病床数	*	*	—	—	—	167	168	—	—	—	136	136	—	—	—

⑨障害者施設等入院基本料算定病院（集計1）

（1施設当たり損益）

	障害者施設等入院基本料算定病院				
	15 対 1				
	金額		構成比率		金額の 伸び率
	前々年(度)	前年(度)	前々年(度)	前年(度)	
千円	千円	%	%	%	
I 医業収益	*	*	*	*	—
1. 入院診療収益	*	*	*	*	—
保険診療収益	*	*	*	*	—
公害等診療収益	*	*	*	*	—
その他の診療収益	*	*	*	*	—
2. 特別の療養環境収益	*	*	*	*	—
3. 外来診療収益	*	*	*	*	—
保険診療収益	*	*	*	*	—
公害等診療収益	*	*	*	*	—
その他の診療収益	*	*	*	*	—
4. その他の医業収益	*	*	*	*	—
II 介護収益	*	*	*	*	—
III 医業・介護費用	*	*	*	*	—
1. 給与費	*	*	*	*	—
2. 医薬品費	*	*	*	*	—
3. 給食用材料費	*	*	*	*	—
4. 診療材料費・医療消耗器具備品費	*	*	*	*	—
5. 委託費	*	*	*	*	—
6. 減価償却費	*	*	*	*	—
(再掲)建物減価償却費	*	*	*	*	—
(再掲)医療機器減価償却費	*	*	*	*	—
7. 設備関係費	*	*	*	*	—
(再掲)設備機器賃借料	*	*	*	*	—
(再掲)医療機器賃借料	*	*	*	*	—
8. 経費	*	*	*	*	—
9. その他の医業費用	*	*	*	*	—
IV 損益差額( I + II - III )	*	*	*	*	—
(参考)「新型コロナウイルス感染症関連の補助金 (従業員向け慰労金を除く)」を含めた 損益差額(IV + V')	—	*	—	*	—
V その他の医業・介護関連収益	*	*	*	*	—
V' (再掲)新型コロナウイルス感染症関連の補助金 (従業員向け慰労金を除く)	—	*	—	*	—
VI その他の医業・介護関連費用	*	*	*	*	—
VII 総損益差額(IV + V - VI)	*	*	*	*	—
(参考)「新型コロナウイルス感染症関連の補助金 (従業員向け慰労金を除く)」を除いた 総損益差額(VII - V')	—	*	—	*	—
VIII 税金	—	—	—	—	—
IX 税引後の総損益差額(VII - VIII)	—	—	—	—	—
施設数	*	*	—	—	—
平均病床数	*	*	—	—	—

⑨障害者施設等入院基本料算定病院（集計1）

（1施設当たり損益）

	(参考)国公立を除く														
	7 対 1					10 対 1					13 対 1				
	金額		構成比率		金額の 伸び率	金額		構成比率		金額の 伸び率	金額		構成比率		金額の 伸び率
	前々年(度)	前年(度)	前々年(度)	前年(度)		前々年(度)	前年(度)	前々年(度)	前年(度)		前々年(度)	前年(度)	前々年(度)	前年(度)	
千円	千円	%	%	%	千円	千円	%	%	%	千円	千円	%	%	%	
I 医業収益	—	—	—	—	—	2,340,037	2,273,678	99.3	99.8	-2.8	1,459,343	1,442,379	99.4	99.4	-1.2
1. 入院診療収益	—	—	—	—	—	1,803,436	1,757,533	76.6	77.1	-2.5	1,163,580	1,161,084	79.2	80.0	-0.2
保険診療収益	—	—	—	—	—	1,769,379	1,723,984	75.1	75.6	-2.6	1,150,139	1,152,005	78.3	79.4	0.2
公害等診療収益	—	—	—	—	—	16,861	16,082	0.7	0.7	-4.6	8,716	6,698	0.6	0.5	-23.2
その他の診療収益	—	—	—	—	—	17,196	17,468	0.7	0.8	1.6	4,726	2,382	0.3	0.2	-49.6
2. 特別の療養環境収益	—	—	—	—	—	14,509	12,803	0.6	0.6	-11.8	16,606	14,839	1.1	1.0	-10.6
3. 外来診療収益	—	—	—	—	—	451,442	434,743	19.2	19.1	-3.7	245,489	235,289	16.7	16.2	-4.2
保険診療収益	—	—	—	—	—	442,510	426,530	18.8	18.7	-3.6	244,929	234,486	16.7	16.2	-4.3
公害等診療収益	—	—	—	—	—	3,664	3,367	0.2	0.1	-8.1	363	621	0.0	0.0	71.1
その他の診療収益	—	—	—	—	—	5,268	4,846	0.2	0.2	-8.0	196	182	0.0	0.0	-7.1
4. その他の医業収益	—	—	—	—	—	70,650	68,599	3.0	3.0	-2.9	33,669	31,167	2.3	2.1	-7.4
II 介護収益	—	—	—	—	—	15,730	5,467	0.7	0.2	-65.2	9,240	9,309	0.6	0.6	0.7
III 医業・介護費用	—	—	—	—	—	2,300,350	2,306,787	97.6	101.2	0.3	1,417,930	1,422,740	96.6	98.0	0.3
1. 給与費	—	—	—	—	—	1,387,450	1,412,363	58.9	62.0	1.8	874,553	878,010	59.6	60.5	0.4
2. 医薬品費	—	—	—	—	—	192,109	182,643	8.2	8.0	-4.9	139,944	138,111	9.5	9.5	-1.3
3. 給食用材料費	—	—	—	—	—	27,792	27,683	1.2	1.2	-0.4	20,248	21,502	1.4	1.5	6.2
4. 診療材料費・医療消耗器具備品費	—	—	—	—	—	138,448	140,258	5.9	6.2	1.3	59,501	56,917	4.1	3.9	-4.3
5. 委託費	—	—	—	—	—	125,888	127,809	5.3	5.6	1.5	85,006	87,352	5.8	6.0	2.8
6. 減価償却費	—	—	—	—	—	102,311	94,100	4.3	4.1	-8.0	49,476	51,076	3.4	3.5	3.2
(再掲)建物減価償却費	—	—	—	—	—	33,325	32,587	1.4	1.4	-2.2	21,172	20,783	1.4	1.4	-1.8
(再掲)医療機器減価償却費	—	—	—	—	—	28,456	23,644	1.2	1.0	-16.9	9,922	10,051	0.7	0.7	1.3
7. 設備関係費	—	—	—	—	—	110,415	109,520	4.7	4.8	-0.8	65,227	64,070	4.4	4.4	-1.8
(再掲)設備機器賃借料	—	—	—	—	—	26,343	25,475	1.1	1.1	-3.3	12,448	10,693	0.8	0.7	-14.1
(再掲)医療機器賃借料	—	—	—	—	—	15,765	15,004	0.7	0.7	-4.8	5,429	3,842	0.4	0.3	-29.2
8. 経費	—	—	—	—	—	150,997	149,169	6.4	6.5	-1.2	106,668	108,951	7.3	7.5	2.1
9. その他の医業費用	—	—	—	—	—	64,941	63,243	2.8	2.8	-2.6	17,307	16,751	1.2	1.2	-3.2
IV 損益差額(I+II-III)	—	—	—	—	—	55,417	-27,643	2.4	-1.2	—	50,652	28,949	3.4	2.0	—
(参考)「新型コロナウイルス感染症関連の補助金 (従業員向け慰労金を除く)」を含めた 損益差額(IV+V)	—	—	—	—	—	—	27,923	—	1.2	—	—	39,242	—	2.7	—
V その他の医業・介護関連収益	—	—	—	—	—	49,024	156,490	2.1	6.9	219.2	29,224	42,189	2.0	2.9	44.4
V' (再掲)新型コロナウイルス感染症関連の補助金 (従業員向け慰労金を除く)	—	—	—	—	—	—	55,566	—	2.4	—	—	10,294	—	0.7	—
VI その他の医業・介護関連費用	—	—	—	—	—	37,846	47,612	1.6	2.1	25.8	16,489	18,295	1.1	1.3	11.0
VII 総損益差額(IV+V-VI)	—	—	—	—	—	66,595	81,236	2.8	3.6	—	63,387	52,843	4.3	3.6	—
(参考)「新型コロナウイルス感染症関連の補助金 (従業員向け慰労金を除く)」を除いた 総損益差額(VII-V')	—	—	—	—	—	—	25,670	—	1.1	—	—	42,549	—	2.9	—
VIII 税金	—	—	—	—	—	—	—	—	—	—	—	—	—	—	—
IX 税引後の総損益差額(VII-VIII)	—	—	—	—	—	—	—	—	—	—	—	—	—	—	—
施設数	0	—	—	—	—	48	—	—	—	—	9	—	—	—	—
平均病床数	—	—	—	—	—	168	170	—	—	—	136	136	—	—	—

⑨障害者施設等入院基本料算定病院（集計1）

（1施設当たり損益）

	(参考)国公立を除く				
	15 対 1				
	金額		構成比率		金額の 伸び率
	前々年(度)	前年(度)	前々年(度)	前年(度)	
	千円	千円	%	%	%
I 医業収益	*	*	*	*	—
1. 入院診療収益	*	*	*	*	—
保険診療収益	*	*	*	*	—
公害等診療収益	*	*	*	*	—
その他の診療収益	*	*	*	*	—
2. 特別の療養環境収益	*	*	*	*	—
3. 外来診療収益	*	*	*	*	—
保険診療収益	*	*	*	*	—
公害等診療収益	*	*	*	*	—
その他の診療収益	*	*	*	*	—
4. その他の医業収益	*	*	*	*	—
II 介護収益	*	*	*	*	—
III 医業・介護費用	*	*	*	*	—
1. 給与費	*	*	*	*	—
2. 医薬品費	*	*	*	*	—
3. 給食用材料費	*	*	*	*	—
4. 診療材料費・医療消耗器具備品費	*	*	*	*	—
5. 委託費	*	*	*	*	—
6. 減価償却費	*	*	*	*	—
(再掲)建物減価償却費	*	*	*	*	—
(再掲)医療機器減価償却費	*	*	*	*	—
7. 設備関係費	*	*	*	*	—
(再掲)設備機器賃借料	*	*	*	*	—
(再掲)医療機器賃借料	*	*	*	*	—
8. 経費	*	*	*	*	—
9. その他の医業費用	*	*	*	*	—
IV 損益差額( I + II - III)	*	*	*	*	—
(参考)「新型コロナウイルス感染症関連の補助金 (従業員向け慰労金を除く)を含めた 損益差額(IV + V')	—	*	—	*	—
V その他の医業・介護関連収益	*	*	*	*	—
V' (再掲)新型コロナウイルス感染症関連の補助金 (従業員向け慰労金を除く)	—	*	—	*	—
VI その他の医業・介護関連費用	*	*	*	*	—
VII 総損益差額(IV + V - VI)	*	*	*	*	—
(参考)「新型コロナウイルス感染症関連の補助金 (従業員向け慰労金を除く)を除いた 総損益差額(VII - V')	—	*	—	*	—
VIII 税金	—	—	—	—	—
IX 税引後の総損益差額(VII - VIII)	—	—	—	—	—
施設数	*		—	—	—
平均病床数	*	*	—	—	—

⑩特殊疾患病棟入院料算定病院（集計1）

（1施設当たり損益）

	特殊疾患病棟入院料算定病院									
	特殊疾患病棟入院料1					特殊疾患病棟入院料2				
	金額		構成比率		金額の 伸び率	金額		構成比率		金額の 伸び率
	前々年(度)	前年(度)	前々年(度)	前年(度)		前々年(度)	前年(度)	前々年(度)	前年(度)	
千円	千円	%	%	%	千円	千円	%	%	%	
I 医業収益	2,140,535	<b>2,147,543</b>	99.6	<b>99.6</b>	0.3	*	*	*	*	—
1. 入院診療収益	1,790,493	<b>1,812,166</b>	83.3	<b>84.1</b>	1.2	*	*	*	*	—
保険診療収益	1,771,678	<b>1,800,125</b>	82.5	<b>83.5</b>	1.6	*	*	*	*	—
公害等診療収益	15,617	<b>9,136</b>	0.7	<b>0.4</b>	-41.5	*	*	*	*	—
その他の診療収益	3,198	<b>2,905</b>	0.1	<b>0.1</b>	-9.2	*	*	*	*	—
2. 特別の療養環境収益	10,390	<b>9,104</b>	0.5	<b>0.4</b>	-12.4	*	*	*	*	—
3. 外来診療収益	282,537	<b>271,274</b>	13.1	<b>12.6</b>	-4.0	*	*	*	*	—
保険診療収益	275,456	<b>264,704</b>	12.8	<b>12.3</b>	-3.9	*	*	*	*	—
公害等診療収益	2,314	<b>1,739</b>	0.1	<b>0.1</b>	-24.8	*	*	*	*	—
その他の診療収益	4,768	<b>4,832</b>	0.2	<b>0.2</b>	1.3	*	*	*	*	—
4. その他の医業収益	57,116	<b>54,998</b>	2.7	<b>2.6</b>	-3.7	*	*	*	*	—
II 介護収益	8,129	<b>7,909</b>	0.4	<b>0.4</b>	-2.7	*	*	*	*	—
III 医業・介護費用	2,063,213	<b>2,051,028</b>	96.0	<b>95.2</b>	-0.6	*	*	*	*	—
1. 給与費	1,381,226	<b>1,381,527</b>	64.3	<b>64.1</b>	0.0	*	*	*	*	—
2. 医薬品費	118,198	<b>110,786</b>	5.5	<b>5.1</b>	-6.3	*	*	*	*	—
3. 給食用材料費	33,933	<b>34,055</b>	1.6	<b>1.6</b>	0.4	*	*	*	*	—
4. 診療材料費・医療消耗器具備品費	56,843	<b>61,031</b>	2.6	<b>2.8</b>	7.4	*	*	*	*	—
5. 委託費	113,369	<b>114,410</b>	5.3	<b>5.3</b>	0.9	*	*	*	*	—
6. 減価償却費	73,503	<b>70,658</b>	3.4	<b>3.3</b>	-3.9	*	*	*	*	—
(再掲)建物減価償却費	23,615	<b>23,365</b>	1.1	<b>1.1</b>	-1.1	*	*	*	*	—
(再掲)医療機器減価償却費	10,627	<b>9,481</b>	0.5	<b>0.4</b>	-10.8	*	*	*	*	—
7. 設備関係費	68,655	<b>64,599</b>	3.2	<b>3.0</b>	-5.9	*	*	*	*	—
(再掲)設備機器賃借料	27,482	<b>26,845</b>	1.3	<b>1.2</b>	-2.3	*	*	*	*	—
(再掲)医療機器賃借料	10,032	<b>9,547</b>	0.5	<b>0.4</b>	-4.8	*	*	*	*	—
8. 経費	138,399	<b>136,670</b>	6.4	<b>6.3</b>	-1.2	*	*	*	*	—
9. その他の医業費用	79,086	<b>77,292</b>	3.7	<b>3.6</b>	-2.3	*	*	*	*	—
IV 損益差額（I + II - III）	85,451	<b>104,424</b>	4.0	<b>4.8</b>	—	*	*	*	*	—
(参考)「新型コロナウイルス感染症関連の補助金 (従業員向け慰労金を除く)」を含めた 損益差額(IV + V')	—	<b>127,181</b>	—	<b>5.9</b>	—	—	*	—	*	—
V その他の医業・介護関連収益	30,419	<b>49,389</b>	1.4	<b>2.3</b>	62.4	*	*	*	*	—
V' (再掲)新型コロナウイルス感染症関連の補助金 (従業員向け慰労金を除く)	—	<b>22,757</b>	—	<b>1.1</b>	—	—	*	—	*	—
VI その他の医業・介護関連費用	28,601	<b>28,739</b>	1.3	<b>1.3</b>	0.5	*	*	*	*	—
VII 総損益差額(IV + V - VI)	87,269	<b>125,074</b>	4.1	<b>5.8</b>	—	*	*	*	*	—
(参考)「新型コロナウイルス感染症関連の補助金 (従業員向け慰労金を除く)」を除いた 総損益差額(VII - V')	—	<b>102,317</b>	—	<b>4.7</b>	—	—	*	—	*	—
VIII 税金	—	—	—	—	—	—	—	—	—	—
IX 税引後の総損益差額(VII - VIII)	—	—	—	—	—	—	—	—	—	—
施設数	10	—	—	—	—	*	—	—	—	—
平均病床数	233	229	—	—	—	*	*	—	—	—

⑩特殊疾患病棟入院料算定病院（集計1）

（1施設当たり損益）

	(参考)国公立を除く									
	特殊疾患病棟入院料1					特殊疾患病棟入院料2				
	金額		構成比率		金額の 伸び率	金額		構成比率		金額の 伸び率
	前々年(度)	前年(度)	前々年(度)	前年(度)		前々年(度)	前年(度)	前々年(度)	前年(度)	
	千円	千円	%	%	%	千円	千円	%	%	%
I 医業収益	2,140,535	<b>2,147,543</b>	99.6	<b>99.6</b>	0.3	*	*	*	*	—
1. 入院診療収益	1,790,493	<b>1,812,166</b>	83.3	<b>84.1</b>	1.2	*	*	*	*	—
保険診療収益	1,771,678	<b>1,800,125</b>	82.5	<b>83.5</b>	1.6	*	*	*	*	—
公害等診療収益	15,617	<b>9,136</b>	0.7	<b>0.4</b>	-41.5	*	*	*	*	—
その他の診療収益	3,198	<b>2,905</b>	0.1	<b>0.1</b>	-9.2	*	*	*	*	—
2. 特別の療養環境収益	10,390	<b>9,104</b>	0.5	<b>0.4</b>	-12.4	*	*	*	*	—
3. 外来診療収益	282,537	<b>271,274</b>	13.1	<b>12.6</b>	-4.0	*	*	*	*	—
保険診療収益	275,456	<b>264,704</b>	12.8	<b>12.3</b>	-3.9	*	*	*	*	—
公害等診療収益	2,314	<b>1,739</b>	0.1	<b>0.1</b>	-24.8	*	*	*	*	—
その他の診療収益	4,768	<b>4,832</b>	0.2	<b>0.2</b>	1.3	*	*	*	*	—
4. その他の医業収益	57,116	<b>54,998</b>	2.7	<b>2.6</b>	-3.7	*	*	*	*	—
II 介護収益	8,129	<b>7,909</b>	0.4	<b>0.4</b>	-2.7	*	*	*	*	—
III 医業・介護費用	2,063,213	<b>2,051,028</b>	96.0	<b>95.2</b>	-0.6	*	*	*	*	—
1. 給与費	1,381,226	<b>1,381,527</b>	64.3	<b>64.1</b>	0.0	*	*	*	*	—
2. 医薬品費	118,198	<b>110,786</b>	5.5	<b>5.1</b>	-6.3	*	*	*	*	—
3. 給食用材料費	33,933	<b>34,055</b>	1.6	<b>1.6</b>	0.4	*	*	*	*	—
4. 診療材料費・医療消耗器具備品費	56,843	<b>61,031</b>	2.6	<b>2.8</b>	7.4	*	*	*	*	—
5. 委託費	113,369	<b>114,410</b>	5.3	<b>5.3</b>	0.9	*	*	*	*	—
6. 減価償却費	73,503	<b>70,658</b>	3.4	<b>3.3</b>	-3.9	*	*	*	*	—
(再掲)建物減価償却費	23,615	<b>23,365</b>	1.1	<b>1.1</b>	-1.1	*	*	*	*	—
(再掲)医療機器減価償却費	10,627	<b>9,481</b>	0.5	<b>0.4</b>	-10.8	*	*	*	*	—
7. 設備関係費	68,655	<b>64,599</b>	3.2	<b>3.0</b>	-5.9	*	*	*	*	—
(再掲)設備機器賃借料	27,482	<b>26,845</b>	1.3	<b>1.2</b>	-2.3	*	*	*	*	—
(再掲)医療機器賃借料	10,032	<b>9,547</b>	0.5	<b>0.4</b>	-4.8	*	*	*	*	—
8. 経費	138,399	<b>136,670</b>	6.4	<b>6.3</b>	-1.2	*	*	*	*	—
9. その他の医業費用	79,086	<b>77,292</b>	3.7	<b>3.6</b>	-2.3	*	*	*	*	—
IV 損益差額(I + II - III)	85,451	<b>104,424</b>	4.0	<b>4.8</b>	—	*	*	*	*	—
(参考)「新型コロナウイルス感染症関連の補助金 (従業員向け慰労金を除く)」を含めた 損益差額(IV + V)	—	<b>127,181</b>	—	<b>5.9</b>	—	—	*	—	*	—
V その他の医業・介護関連収益	30,419	<b>49,389</b>	1.4	<b>2.3</b>	62.4	*	*	*	*	—
V' (再掲)新型コロナウイルス感染症関連の補助金 (従業員向け慰労金を除く)	—	<b>22,757</b>	—	<b>1.1</b>	—	—	*	—	*	—
VI その他の医業・介護関連費用	28,601	<b>28,739</b>	1.3	<b>1.3</b>	0.5	*	*	*	*	—
VII 総損益差額(IV + V - VI)	87,269	<b>125,074</b>	4.1	<b>5.8</b>	—	*	*	*	*	—
(参考)「新型コロナウイルス感染症関連の補助金 (従業員向け慰労金を除く)」を除いた 総損益差額(VII - V')	—	<b>102,317</b>	—	<b>4.7</b>	—	—	*	—	*	—
VIII 税金	—	—	—	—	—	—	—	—	—	—
IX 税引後の総損益差額(VII - VIII)	—	—	—	—	—	—	—	—	—	—
施設数	10	—	—	—	—	*	—	—	—	—
平均病床数	233	229	—	—	—	*	*	—	—	—

①特定一般病棟入院料算定病院（集計1）

（1施設当たり損益）

	特定一般病棟入院料算定病院									
	特定一般病棟入院料1					特定一般病棟入院料2				
	金額		構成比率		金額の 伸び率	金額		構成比率		金額の 伸び率
	前々年(度)	前年(度)	前々年(度)	前年(度)		前々年(度)	前年(度)	前々年(度)	前年(度)	
千円	千円	%	%	%	千円	千円	%	%	%	
I 医業収益	-	-	-	-	-	-	-	-	-	-
1. 入院診療収益	-	-	-	-	-	-	-	-	-	-
保険診療収益	-	-	-	-	-	-	-	-	-	-
公害等診療収益	-	-	-	-	-	-	-	-	-	-
その他の診療収益	-	-	-	-	-	-	-	-	-	-
2. 特別の療養環境収益	-	-	-	-	-	-	-	-	-	-
3. 外来診療収益	-	-	-	-	-	-	-	-	-	-
保険診療収益	-	-	-	-	-	-	-	-	-	-
公害等診療収益	-	-	-	-	-	-	-	-	-	-
その他の診療収益	-	-	-	-	-	-	-	-	-	-
4. その他の医業収益	-	-	-	-	-	-	-	-	-	-
II 介護収益	-	-	-	-	-	-	-	-	-	-
III 医業・介護費用	-	-	-	-	-	-	-	-	-	-
1. 給与費	-	-	-	-	-	-	-	-	-	-
2. 医薬品費	-	-	-	-	-	-	-	-	-	-
3. 給食用材料費	-	-	-	-	-	-	-	-	-	-
4. 診療材料費・医療消耗器具備品費	-	-	-	-	-	-	-	-	-	-
5. 委託費	-	-	-	-	-	-	-	-	-	-
6. 減価償却費	-	-	-	-	-	-	-	-	-	-
(再掲)建物減価償却費	-	-	-	-	-	-	-	-	-	-
(再掲)医療機器減価償却費	-	-	-	-	-	-	-	-	-	-
7. 設備関係費	-	-	-	-	-	-	-	-	-	-
(再掲)設備機器賃借料	-	-	-	-	-	-	-	-	-	-
(再掲)医療機器賃借料	-	-	-	-	-	-	-	-	-	-
8. 経費	-	-	-	-	-	-	-	-	-	-
9. その他の医業費用	-	-	-	-	-	-	-	-	-	-
IV 損益差額(I + II - III)	-	-	-	-	-	-	-	-	-	-
(参考)「新型コロナウイルス感染症関連の補助金 (従業員向け慰労金を除く)」を含めた 損益差額(IV + V)	-	-	-	-	-	-	-	-	-	-
V その他の医業・介護関連収益	-	-	-	-	-	-	-	-	-	-
V' (再掲)「新型コロナウイルス感染症関連の補助金 (従業員向け慰労金を除く)」	-	-	-	-	-	-	-	-	-	-
VI その他の医業・介護関連費用	-	-	-	-	-	-	-	-	-	-
VII 総損益差額(IV + V - VI)	-	-	-	-	-	-	-	-	-	-
(参考)「新型コロナウイルス感染症関連の補助金 (従業員向け慰労金を除く)」を除いた 総損益差額(VII - V')	-	-	-	-	-	-	-	-	-	-
VIII 税金	-	-	-	-	-	-	-	-	-	-
IX 税引後の総損益差額(VII - VIII)	-	-	-	-	-	-	-	-	-	-
施設数	0	-	-	-	-	0	-	-	-	-
平均病床数	-	-	-	-	-	-	-	-	-	-



①特定一般病棟入院料算定病院（集計1）

（1施設当たり損益）

	(参考)国公立を除く									
	特定一般病棟入院料1					特定一般病棟入院料2				
	金額		構成比率		金額の 伸び率	金額		構成比率		金額の 伸び率
	前々年(度)	前年(度)	前々年(度)	前年(度)		前々年(度)	前年(度)	前々年(度)	前年(度)	
千円	千円	%	%	%	千円	千円	%	%	%	
I 医業収益	-	-	-	-	-	-	-	-	-	-
1. 入院診療収益	-	-	-	-	-	-	-	-	-	-
保険診療収益	-	-	-	-	-	-	-	-	-	-
公害等診療収益	-	-	-	-	-	-	-	-	-	-
その他の診療収益	-	-	-	-	-	-	-	-	-	-
2. 特別の療養環境収益	-	-	-	-	-	-	-	-	-	-
3. 外来診療収益	-	-	-	-	-	-	-	-	-	-
保険診療収益	-	-	-	-	-	-	-	-	-	-
公害等診療収益	-	-	-	-	-	-	-	-	-	-
その他の診療収益	-	-	-	-	-	-	-	-	-	-
4. その他の医業収益	-	-	-	-	-	-	-	-	-	-
II 介護収益	-	-	-	-	-	-	-	-	-	-
III 医業・介護費用	-	-	-	-	-	-	-	-	-	-
1. 給与費	-	-	-	-	-	-	-	-	-	-
2. 医薬品費	-	-	-	-	-	-	-	-	-	-
3. 給食用材料費	-	-	-	-	-	-	-	-	-	-
4. 診療材料費・医療消耗器具備品費	-	-	-	-	-	-	-	-	-	-
5. 委託費	-	-	-	-	-	-	-	-	-	-
6. 減価償却費	-	-	-	-	-	-	-	-	-	-
(再掲)建物減価償却費	-	-	-	-	-	-	-	-	-	-
(再掲)医療機器減価償却費	-	-	-	-	-	-	-	-	-	-
7. 設備関係費	-	-	-	-	-	-	-	-	-	-
(再掲)設備機器賃借料	-	-	-	-	-	-	-	-	-	-
(再掲)医療機器賃借料	-	-	-	-	-	-	-	-	-	-
8. 経費	-	-	-	-	-	-	-	-	-	-
9. その他の医業費用	-	-	-	-	-	-	-	-	-	-
IV 損益差額(I + II - III)	-	-	-	-	-	-	-	-	-	-
(参考)「新型コロナウイルス感染症関連の補助金 (従業員向け慰労金を除く)」を含めた 損益差額(IV + V)	-	-	-	-	-	-	-	-	-	-
V その他の医業・介護関連収益	-	-	-	-	-	-	-	-	-	-
V' (再掲)「新型コロナウイルス感染症関連の補助金 (従業員向け慰労金を除く)」	-	-	-	-	-	-	-	-	-	-
VI その他の医業・介護関連費用	-	-	-	-	-	-	-	-	-	-
VII 総損益差額(IV + V - VI)	-	-	-	-	-	-	-	-	-	-
(参考)「新型コロナウイルス感染症関連の補助金 (従業員向け慰労金を除く)」を除いた 総損益差額(VII - V')	-	-	-	-	-	-	-	-	-	-
VIII 税金	-	-	-	-	-	-	-	-	-	-
IX 税引後の総損益差額(VII - VIII)	-	-	-	-	-	-	-	-	-	-
施設数	0	-	-	-	-	0	-	-	-	-
平均病床数	-	-	-	-	-	-	-	-	-	-

①一般病棟入院基本料算定病院（集計2）

（1施設当たり損益）

	一般病棟入院基本料算定病院														
	急性期一般入院料1					急性期一般入院料2～3					急性期一般入院料4～7				
	金額		構成比率		金額の伸比率	金額		構成比率		金額の伸比率	金額		構成比率		金額の伸比率
	前々年(度)	前年(度)	前々年(度)	前年(度)		前々年(度)	前年(度)	前々年(度)	前年(度)		前々年(度)	前年(度)	前々年(度)	前年(度)	
千円	千円	%	%	%	千円	千円	%	%	%	千円	千円	%	%	%	
I 医業収益	7,823,692	<b>7,521,603</b>	99.6	<b>99.6</b>	-3.9	3,075,404	<b>2,958,246</b>	98.4	<b>98.5</b>	-3.8	2,009,940	<b>1,950,881</b>	96.9	<b>96.8</b>	-2.9
1. 入院診療収益	5,341,778	<b>5,115,468</b>	68.0	<b>67.8</b>	-4.2	2,131,897	<b>2,051,199</b>	68.2	<b>68.3</b>	-3.8	1,335,338	<b>1,304,634</b>	64.3	<b>64.7</b>	-2.3
保険診療収益	5,242,447	<b>5,022,118</b>	66.8	<b>66.5</b>	-4.2	2,073,031	<b>1,999,641</b>	66.4	<b>66.6</b>	-3.5	1,294,684	<b>1,267,469</b>	62.4	<b>62.9</b>	-2.1
公害等診療収益	59,282	<b>56,609</b>	0.8	<b>0.7</b>	-4.5	23,154	<b>20,099</b>	0.7	<b>0.7</b>	-13.2	17,349	<b>15,608</b>	0.8	<b>0.8</b>	-10.0
その他の診療収益	40,049	<b>36,741</b>	0.5	<b>0.5</b>	-8.3	35,712	<b>31,459</b>	1.1	<b>1.0</b>	-11.9	23,306	<b>21,556</b>	1.1	<b>1.1</b>	-7.5
2. 特別の療養環境収益	97,911	<b>86,655</b>	1.2	<b>1.1</b>	-11.5	25,709	<b>20,643</b>	0.8	<b>0.7</b>	-19.7	21,479	<b>20,071</b>	1.0	<b>1.0</b>	-6.6
3. 外来診療収益	2,163,289	<b>2,089,964</b>	27.5	<b>27.7</b>	-3.4	842,998	<b>814,055</b>	27.0	<b>27.1</b>	-3.4	566,665	<b>541,506</b>	27.3	<b>26.9</b>	-4.4
保険診療収益	2,120,463	<b>2,051,088</b>	27.0	<b>27.2</b>	-3.3	816,555	<b>786,225</b>	26.1	<b>26.2</b>	-3.7	548,802	<b>524,042</b>	26.4	<b>26.0</b>	-4.5
公害等診療収益	23,905	<b>21,221</b>	0.3	<b>0.3</b>	-11.2	8,731	<b>9,593</b>	0.3	<b>0.3</b>	9.9	6,409	<b>6,077</b>	0.3	<b>0.3</b>	-5.2
その他の診療収益	18,921	<b>17,656</b>	0.2	<b>0.2</b>	-6.7	17,712	<b>18,237</b>	0.6	<b>0.6</b>	3.0	11,454	<b>11,386</b>	0.6	<b>0.6</b>	-0.6
4. その他の医業収益	220,715	<b>229,516</b>	2.8	<b>3.0</b>	4.0	74,801	<b>72,349</b>	2.4	<b>2.4</b>	-3.3	86,458	<b>84,671</b>	4.2	<b>4.2</b>	-2.1
II 介護収益	28,674	<b>28,615</b>	0.4	<b>0.4</b>	-0.2	48,525	<b>45,027</b>	1.6	<b>1.5</b>	-7.2	65,358	<b>64,744</b>	3.1	<b>3.2</b>	-0.9
1. 施設サービス収益	18,849	<b>18,950</b>	0.2	<b>0.3</b>	0.5	36,188	<b>31,798</b>	1.2	<b>1.1</b>	-12.1	44,820	<b>44,467</b>	2.2	<b>2.2</b>	-0.8
2. 居宅サービス収益	8,533	<b>8,256</b>	0.1	<b>0.1</b>	-3.2	10,836	<b>12,110</b>	0.3	<b>0.4</b>	11.8	17,498	<b>17,307</b>	0.8	<b>0.9</b>	-1.1
(再掲)短期入所療養介護分	562	<b>550</b>	0.0	<b>0.0</b>	-2.1	0	<b>0</b>	0.0	<b>0.0</b>	-	636	<b>480</b>	0.0	<b>0.0</b>	-24.5
3. その他の介護収益	1,292	<b>1,409</b>	0.0	<b>0.0</b>	9.1	1,500	<b>1,119</b>	0.0	<b>0.0</b>	-25.4	3,040	<b>2,969</b>	0.1	<b>0.1</b>	-2.3
III 医業・介護費用	8,100,891	<b>8,113,061</b>	103.2	<b>107.5</b>	0.2	3,324,413	<b>3,297,267</b>	106.4	<b>109.8</b>	-0.8	2,140,292	<b>2,139,353</b>	103.1	<b>106.1</b>	0.0
1. 給与費	4,150,281	<b>4,198,881</b>	52.9	<b>55.6</b>	1.2	1,913,758	<b>1,922,570</b>	61.3	<b>64.0</b>	0.5	1,274,570	<b>1,283,703</b>	61.4	<b>63.7</b>	0.7
2. 医薬品費	1,165,179	<b>1,126,812</b>	14.8	<b>14.9</b>	-3.3	332,171	<b>316,119</b>	10.6	<b>10.5</b>	-4.8	184,463	<b>171,554</b>	8.9	<b>8.5</b>	-7.0
3. 給食用材料費	41,433	<b>38,543</b>	0.5	<b>0.5</b>	-7.0	21,999	<b>21,407</b>	0.7	<b>0.7</b>	-2.7	19,794	<b>19,279</b>	1.0	<b>1.0</b>	-2.6
4. 診療材料費・医療消耗器具備品費	912,751	<b>900,063</b>	11.6	<b>11.9</b>	-1.4	226,018	<b>231,850</b>	7.2	<b>7.7</b>	2.6	138,230	<b>141,276</b>	6.7	<b>7.0</b>	2.2
5. 委託費	538,108	<b>560,991</b>	6.9	<b>7.4</b>	4.3	220,996	<b>221,651</b>	7.1	<b>7.4</b>	0.3	139,171	<b>144,452</b>	6.7	<b>7.2</b>	3.8
6. 減価償却費	460,695	<b>445,776</b>	5.9	<b>5.9</b>	-3.2	172,575	<b>170,999</b>	5.5	<b>5.7</b>	-0.9	110,497	<b>109,799</b>	5.3	<b>5.4</b>	-0.6
(再掲)建物減価償却費	142,464	<b>142,951</b>	1.8	<b>1.9</b>	0.3	54,646	<b>56,602</b>	1.7	<b>1.9</b>	3.6	36,135	<b>36,330</b>	1.7	<b>1.8</b>	0.5
(再掲)医療機器減価償却費	181,168	<b>168,387</b>	2.3	<b>2.2</b>	-7.1	53,087	<b>49,163</b>	1.7	<b>1.6</b>	-7.4	33,773	<b>32,781</b>	1.6	<b>1.6</b>	-2.9
7. 設備関係費	283,164	<b>287,824</b>	3.6	<b>3.8</b>	1.6	175,852	<b>173,425</b>	5.6	<b>5.8</b>	-1.4	92,912	<b>94,087</b>	4.5	<b>4.7</b>	1.3
(再掲)設備機器賃借料	79,487	<b>75,884</b>	1.0	<b>1.0</b>	-4.5	52,251	<b>49,200</b>	1.7	<b>1.6</b>	-5.8	26,717	<b>27,326</b>	1.3	<b>1.4</b>	2.3
(再掲)医療機器賃借料	50,401	<b>49,602</b>	0.6	<b>0.7</b>	-1.6	34,387	<b>31,212</b>	1.1	<b>1.0</b>	-9.2	16,073	<b>16,471</b>	0.8	<b>0.8</b>	2.5
8. 経費	368,759	<b>363,757</b>	4.7	<b>4.8</b>	-1.4	175,841	<b>164,297</b>	5.6	<b>5.5</b>	-6.6	137,468	<b>132,062</b>	6.6	<b>6.6</b>	-3.9
9. その他の医業費用	180,521	<b>190,416</b>	2.3	<b>2.5</b>	5.5	85,203	<b>74,950</b>	2.7	<b>2.5</b>	-12.0	43,187	<b>43,141</b>	2.1	<b>2.1</b>	-0.1
IV 損益差額(I+II-III)	-248,525	<b>-562,843</b>	-3.2	<b>-7.5</b>	-	-200,484	<b>-293,995</b>	-6.4	<b>-9.8</b>	-	-64,995	<b>-123,728</b>	-3.1	<b>-6.1</b>	-
(参考)「新型コロナウイルス感染症関連の補助金(従業員向け慰労金を除く)」を含めた損益差額(IV+V)	-	<b>144,410</b>	-	<b>1.9</b>	-	-	<b>-18,344</b>	-	<b>-0.6</b>	-	-	<b>-47,393</b>	-	<b>-2.4</b>	-
V その他の医業・介護関連収益	444,235	<b>1,159,259</b>	5.7	<b>15.4</b>	161.0	163,166	<b>596,948</b>	5.2	<b>19.9</b>	265.9	116,021	<b>203,370</b>	5.6	<b>10.1</b>	75.3
V'(再掲)新型コロナウイルス感染症関連の補助金(従業員向け慰労金を除く)	-	<b>707,254</b>	-	<b>9.4</b>	-	-	<b>275,651</b>	-	<b>9.2</b>	-	-	<b>76,335</b>	-	<b>3.8</b>	-
VI その他の医業・介護関連費用	158,857	<b>205,202</b>	2.0	<b>2.7</b>	29.2	66,016	<b>78,592</b>	2.1	<b>2.6</b>	19.0	54,642	<b>53,422</b>	2.6	<b>2.7</b>	-2.2
VII 総損益差額(IV+V-VI)	36,853	<b>391,213</b>	0.5	<b>5.2</b>	-	-103,334	<b>224,361</b>	-3.3	<b>7.5</b>	-	-3,615	<b>26,220</b>	-0.2	<b>1.3</b>	-
(参考)「新型コロナウイルス感染症関連の補助金(従業員向け慰労金を除く)」を除いた総損益差額(VII-V')	-	<b>-316,041</b>	-	<b>-4.2</b>	-	-	<b>-51,290</b>	-	<b>-1.7</b>	-	-	<b>-50,115</b>	-	<b>-2.5</b>	-
VIII 税金	-	-	-	-	-	-	-	-	-	-	-	-	-	-	-
IX 税引後の総損益差額(VII-VIII)	-	-	-	-	-	-	-	-	-	-	-	-	-	-	-
施設数	192	-	-	-	-	24	-	-	-	-	282	-	-	-	-
平均病床数	294	293	-	-	-	191	191	-	-	-	126	126	-	-	-

①一般病棟入院基本料算定病院（集計2）

（1施設当たり損益）

	一般病棟入院基本料算定病院														
	地域一般入院料1～2					地域一般入院料3					特別入院基本料				
	金額		構成比率		金額の伸比率	金額		構成比率		金額の伸比率	金額		構成比率		金額の伸比率
	前々年度	前年度	前々年度	前年度		前々年度	前年度	前々年度	前年度		前々年度	前年度	前々年度	前年度	
千円	千円	%	%	%	千円	千円	%	%	%	千円	千円	%	%		
I 医業収益	1,105,839	<b>1,070,731</b>	94.2	<b>94.1</b>	-3.2	1,071,847	<b>1,031,641</b>	93.2	<b>93.4</b>	-3.8	1,046,802	<b>1,054,758</b>	94.9	<b>94.9</b>	0.8
1. 入院診療収益	798,678	<b>780,878</b>	68.0	<b>68.6</b>	-2.2	692,174	<b>670,831</b>	60.2	<b>60.8</b>	-3.1	753,894	<b>766,560</b>	68.3	<b>68.9</b>	1.7
保険診療収益	781,226	<b>765,209</b>	66.5	<b>67.2</b>	-2.1	678,402	<b>657,894</b>	59.0	<b>59.6</b>	-3.0	654,906	<b>660,080</b>	59.3	<b>59.4</b>	0.8
公害等診療収益	3,971	<b>2,431</b>	0.3	<b>0.2</b>	-38.8	6,357	<b>5,870</b>	0.6	<b>0.5</b>	-7.7	139	<b>1,340</b>	0.0	<b>0.1</b>	864.0
その他の診療収益	13,480	<b>13,238</b>	1.1	<b>1.2</b>	-1.8	7,416	<b>7,067</b>	0.6	<b>0.6</b>	-4.7	98,849	<b>105,140</b>	9.0	<b>9.5</b>	6.4
2. 特別の療養環境収益	5,553	<b>4,826</b>	0.5	<b>0.4</b>	-13.1	6,813	<b>5,982</b>	0.6	<b>0.5</b>	-12.2	13,363	<b>12,703</b>	1.2	<b>1.1</b>	-4.9
3. 外来診療収益	253,932	<b>239,206</b>	21.6	<b>21.0</b>	-5.8	333,815	<b>318,591</b>	29.0	<b>28.9</b>	-4.6	253,343	<b>241,376</b>	23.0	<b>21.7</b>	-4.7
保険診療収益	246,675	<b>232,330</b>	21.0	<b>20.4</b>	-5.8	324,597	<b>309,618</b>	28.2	<b>28.0</b>	-4.6	210,145	<b>198,062</b>	19.0	<b>17.8</b>	-5.7
公害等診療収益	3,147	<b>1,786</b>	0.3	<b>0.2</b>	-43.2	3,517	<b>3,288</b>	0.3	<b>0.3</b>	-6.5	262	<b>205</b>	0.0	<b>0.0</b>	-21.8
その他の診療収益	4,110	<b>5,089</b>	0.3	<b>0.4</b>	23.8	5,701	<b>5,685</b>	0.5	<b>0.5</b>	-0.3	42,937	<b>43,109</b>	3.9	<b>3.9</b>	0.4
4. その他の医業収益	47,676	<b>45,821</b>	4.1	<b>4.0</b>	-3.9	39,044	<b>36,238</b>	3.4	<b>3.3</b>	-7.2	26,202	<b>34,119</b>	2.4	<b>3.1</b>	30.2
II 介護収益	68,620	<b>67,594</b>	5.8	<b>5.9</b>	-1.5	78,061	<b>72,555</b>	6.8	<b>6.6</b>	-7.1	56,779	<b>57,028</b>	5.1	<b>5.1</b>	0.4
1. 施設サービス収益	36,637	<b>36,512</b>	3.1	<b>3.2</b>	-0.3	59,601	<b>57,049</b>	5.2	<b>5.2</b>	-4.3	13,423	<b>13,413</b>	1.2	<b>1.2</b>	-0.1
2. 居宅サービス収益	29,985	<b>28,943</b>	2.6	<b>2.5</b>	-3.5	15,997	<b>14,196</b>	1.4	<b>1.3</b>	-11.3	43,339	<b>43,590</b>	3.9	<b>3.9</b>	0.6
(再掲)短期入所療養介護分	2,691	<b>2,750</b>	0.2	<b>0.2</b>	2.2	75	<b>2</b>	0.0	<b>0.0</b>	-97.3	0	<b>0</b>	0.0	<b>0.0</b>	-
3. その他の介護収益	1,998	<b>2,138</b>	0.2	<b>0.2</b>	7.0	2,463	<b>1,311</b>	0.2	<b>0.1</b>	-46.8	16	<b>25</b>	0.0	<b>0.0</b>	56.3
III 医業・介護費用	1,193,310	<b>1,186,136</b>	101.6	<b>104.2</b>	-0.6	1,166,041	<b>1,154,279</b>	101.4	<b>104.5</b>	-1.0	1,071,422	<b>1,072,192</b>	97.1	<b>96.4</b>	0.1
1. 給与費	727,948	<b>727,815</b>	62.0	<b>63.9</b>	0.0	704,548	<b>701,397</b>	61.3	<b>63.5</b>	-0.4	656,849	<b>675,981</b>	59.5	<b>60.8</b>	2.9
2. 医薬品費	88,322	<b>81,236</b>	7.5	<b>7.1</b>	-8.0	101,198	<b>90,484</b>	8.8	<b>8.2</b>	-10.6	68,865	<b>63,426</b>	6.2	<b>5.7</b>	-7.9
3. 給食用材料費	20,602	<b>19,964</b>	1.8	<b>1.8</b>	-3.1	19,783	<b>19,272</b>	1.7	<b>1.7</b>	-2.6	20,381	<b>21,271</b>	1.8	<b>1.9</b>	4.4
4. 診療材料費・医療消耗器具備品費	53,709	<b>55,311</b>	4.6	<b>4.9</b>	3.0	55,951	<b>56,786</b>	4.9	<b>5.1</b>	1.5	35,046	<b>37,140</b>	3.2	<b>3.3</b>	6.0
5. 委託費	73,722	<b>75,322</b>	6.3	<b>6.6</b>	2.2	67,149	<b>68,295</b>	5.8	<b>6.2</b>	1.7	53,047	<b>62,825</b>	4.8	<b>5.7</b>	18.4
6. 減価償却費	50,377	<b>49,051</b>	4.3	<b>4.3</b>	-2.6	48,838	<b>46,790</b>	4.2	<b>4.2</b>	-4.2	46,677	<b>45,446</b>	4.2	<b>4.1</b>	-2.6
(再掲)建物減価償却費	21,381	<b>21,121</b>	1.8	<b>1.9</b>	-1.2	15,207	<b>15,906</b>	1.3	<b>1.4</b>	4.6	15,061	<b>16,349</b>	1.4	<b>1.5</b>	8.6
(再掲)医療機器減価償却費	12,916	<b>12,421</b>	1.1	<b>1.1</b>	-3.8	11,254	<b>11,783</b>	1.0	<b>1.1</b>	4.7	17,847	<b>14,815</b>	1.6	<b>1.3</b>	-17.0
7. 設備関係費	55,946	<b>54,604</b>	4.8	<b>4.8</b>	-2.4	48,973	<b>51,788</b>	4.3	<b>4.7</b>	5.7	73,199	<b>70,838</b>	6.6	<b>6.4</b>	-3.2
(再掲)設備機器賃借料	15,756	<b>16,055</b>	1.3	<b>1.4</b>	1.9	14,754	<b>17,069</b>	1.3	<b>1.5</b>	15.7	6,720	<b>6,603</b>	0.6	<b>0.6</b>	-1.7
(再掲)医療機器賃借料	9,409	<b>9,715</b>	0.8	<b>0.9</b>	3.3	9,069	<b>11,216</b>	0.8	<b>1.0</b>	23.7	3,937	<b>3,994</b>	0.4	<b>0.4</b>	1.4
8. 経費	90,617	<b>89,541</b>	7.7	<b>7.9</b>	-1.2	86,202	<b>85,706</b>	7.5	<b>7.8</b>	-0.6	82,444	<b>79,550</b>	7.5	<b>7.2</b>	-3.5
9. その他の医業費用	32,067	<b>33,293</b>	2.7	<b>2.9</b>	3.8	33,399	<b>33,762</b>	2.9	<b>3.1</b>	1.1	34,915	<b>15,715</b>	3.2	<b>1.4</b>	-55.0
IV 損益差額(I+II-III)	-18,852	<b>-47,811</b>	-1.6	<b>-4.2</b>	-	-16,133	<b>-50,082</b>	-1.4	<b>-4.5</b>	-	32,159	<b>39,593</b>	2.9	<b>3.6</b>	-
(参考)「新型コロナウイルス感染症関連の補助金(従業員向け慰労金を除く)」を含めた損益差額(IV+V)	-	<b>-7,313</b>	-	<b>-0.6</b>	-	-	<b>-35,167</b>	-	<b>-3.2</b>	-	-	<b>67,601</b>	-	<b>6.1</b>	-
V その他の医業・介護関連収益	57,159	<b>115,065</b>	4.9	<b>10.1</b>	101.3	35,868	<b>61,177</b>	3.1	<b>5.5</b>	70.6	101,750	<b>121,814</b>	9.2	<b>11.0</b>	19.7
V'(再掲)新型コロナウイルス感染症関連の補助金(従業員向け慰労金を除く)	-	<b>40,498</b>	-	<b>3.6</b>	-	-	<b>14,915</b>	-	<b>1.4</b>	-	-	<b>28,008</b>	-	<b>2.5</b>	-
VI その他の医業・介護関連費用	27,723	<b>21,099</b>	2.4	<b>1.9</b>	-23.9	14,040	<b>17,739</b>	1.2	<b>1.6</b>	26.3	10,358	<b>8,862</b>	0.9	<b>0.8</b>	-14.4
VII 総損益差額(IV+V-VI)	10,584	<b>46,156</b>	0.9	<b>4.1</b>	-	5,695	<b>-6,645</b>	0.5	<b>-0.6</b>	-	123,551	<b>152,545</b>	11.2	<b>13.7</b>	-
(参考)「新型コロナウイルス感染症関連の補助金(従業員向け慰労金を除く)」を除いた総損益差額(VII-V')	-	<b>5,658</b>	-	<b>0.5</b>	-	-	<b>-21,560</b>	-	<b>-2.0</b>	-	-	<b>124,536</b>	-	<b>11.2</b>	-
VIII 税金	-	-	-	-	-	-	-	-	-	-	-	-	-	-	-
IX 税引後の総損益差額(VII-VIII)	-	-	-	-	-	-	-	-	-	-	-	-	-	-	-
施設数	46	-	-	-	-	76	-	-	-	-	9	-	-	-	-
平均病床数	101	100	-	-	-	107	106	-	-	-	73	73	-	-	-

## ①一般病棟入院基本料算定病院（集計2）

（1施設当たり損益）

	一般病棟入院基本料算定病院					
	病棟ごと					
	金額	構成比率		金額の伸び率		
	前々年度	前年(度)	前々年度	前年(度)	前々年度	前年(度)
	千円	千円	%	%		%
I 医業収益	3,648,793	<b>3,534,765</b>	97.9	<b>97.7</b>	-3.1	
1. 入院診療収益	1,974,730	<b>1,927,655</b>	53.0	<b>53.3</b>	-2.4	
保険診療収益	1,943,851	<b>1,900,817</b>	52.2	<b>52.5</b>	-2.2	
公害等診療収益	28,361	<b>24,620</b>	0.8	<b>0.7</b>	-13.2	
その他の診療収益	2,518	<b>2,217</b>	0.1	<b>0.1</b>	-12.0	
2. 特別の療養環境収益	15,046	<b>13,899</b>	0.4	<b>0.4</b>	-7.6	
3. 外来診療収益	1,523,494	<b>1,458,021</b>	40.9	<b>40.3</b>	-4.3	
保険診療収益	1,509,747	<b>1,444,339</b>	40.5	<b>39.9</b>	-4.3	
公害等診療収益	12,779	<b>12,496</b>	0.3	<b>0.3</b>	-2.2	
その他の診療収益	968	<b>1,185</b>	0.0	<b>0.0</b>	22.4	
4. その他の医業収益	135,523	<b>135,192</b>	3.6	<b>3.7</b>	-0.2	
II 介護収益	78,136	<b>83,816</b>	2.1	<b>2.3</b>	7.3	
1. 施設サービス収益	0	<b>0</b>	0.0	<b>0.0</b>	-	
2. 居宅サービス収益	71,011	<b>76,193</b>	1.9	<b>2.1</b>	7.3	
(再掲)短期入所療養介護分	0	<b>0</b>	0.0	<b>0.0</b>	-	
3. その他の介護収益	7,125	<b>7,623</b>	0.2	<b>0.2</b>	7.0	
III 医業・介護費用	3,644,661	<b>3,631,779</b>	97.8	<b>100.4</b>	-0.4	
1. 給与費	1,980,058	<b>1,973,878</b>	53.1	<b>54.5</b>	-0.3	
2. 医薬品費	433,252	<b>405,275</b>	11.6	<b>11.2</b>	-6.5	
3. 給食用材料費	10,060	<b>10,464</b>	0.3	<b>0.3</b>	4.0	
4. 診療材料費・医療消耗器具備品費	321,285	<b>328,024</b>	8.6	<b>9.1</b>	2.1	
5. 委託費	213,701	<b>213,291</b>	5.7	<b>5.9</b>	-0.2	
6. 減価償却費	98,303	<b>108,014</b>	2.6	<b>3.0</b>	9.9	
(再掲)建物減価償却費	22,410	<b>22,415</b>	0.6	<b>0.6</b>	0.0	
(再掲)医療機器減価償却費	30,007	<b>29,434</b>	0.8	<b>0.8</b>	-1.9	
7. 設備関係費	270,858	<b>281,533</b>	7.3	<b>7.8</b>	3.9	
(再掲)設備機器賃借料	100,211	<b>103,143</b>	2.7	<b>2.9</b>	2.9	
(再掲)医療機器賃借料	12,747	<b>12,821</b>	0.3	<b>0.4</b>	0.6	
8. 経費	174,142	<b>156,649</b>	4.7	<b>4.3</b>	-10.0	
9. その他の医業費用	143,003	<b>154,650</b>	3.8	<b>4.3</b>	8.1	
IV 損益差額(I+II-III)	82,268	<b>-13,198</b>	2.2	<b>-0.4</b>	-	
(参考)「新型コロナウイルス感染症関連の補助金 (従業員向け慰労金を除く)」を含めた 損益差額(IV+V)	-	<b>57,686</b>	-	<b>1.6</b>	-	
V その他の医業・介護関連収益	37,620	<b>130,799</b>	1.0	<b>3.6</b>	247.7	
V' (再掲)新型コロナウイルス感染症関連の補助金 (従業員向け慰労金を除く)	-	<b>70,883</b>	-	<b>2.0</b>	-	
VI その他の医業・介護関連費用	28,670	<b>31,697</b>	0.8	<b>0.9</b>	10.6	
VII 総損益差額(IV+V-VI)	91,218	<b>85,904</b>	2.4	<b>2.4</b>	-	
(参考)「新型コロナウイルス感染症関連の補助金 (従業員向け慰労金を除く)」を除いた 総損益差額(VII-V')	-	<b>15,020</b>	-	<b>0.4</b>	-	
VIII 税金	-	-	-	-	-	
IX 税引後の総損益差額(VII-VIII)	-	-	-	-	-	
施設数	5	-	-	-	-	
平均病床数	145	145	-	-	-	

①一般病棟入院基本料算定病院（集計2）

（1施設当たり損益）

	(参考)国公立を除く														
	急性期一般入院料1					急性期一般入院料2～3					急性期一般入院料4～7				
	金額		構成比率		金額の伸比率	金額		構成比率		金額の伸比率	金額		構成比率		金額の伸比率
	前々年(度)	前年(度)	前々年(度)	前年(度)		前々年(度)	前年(度)	前々年(度)	前年(度)		前々年(度)	前年(度)	前々年(度)	前年(度)	
	千円	千円	%	%	%	千円	千円	%	%	%	千円	千円	%	%	%
I 医業収益	7,147,122	<b>6,966,202</b>	99.6	<b>99.6</b>	-2.5	2,940,084	<b>2,840,872</b>	97.9	<b>98.0</b>	-3.4	2,020,137	<b>1,967,713</b>	96.7	<b>96.6</b>	-2.6
1. 入院診療収益	4,903,837	<b>4,774,514</b>	68.3	<b>68.3</b>	-2.6	2,015,489	<b>1,950,696</b>	67.1	<b>67.3</b>	-3.2	1,374,619	<b>1,347,279</b>	65.8	<b>66.2</b>	-2.0
保険診療収益	4,801,291	<b>4,676,831</b>	66.9	<b>66.9</b>	-2.6	1,958,061	<b>1,898,889</b>	65.2	<b>65.5</b>	-3.0	1,327,366	<b>1,304,234</b>	63.5	<b>64.1</b>	-1.7
公害等診療収益	55,910	<b>54,165</b>	0.8	<b>0.8</b>	-3.1	14,542	<b>14,531</b>	0.5	<b>0.5</b>	-0.1	19,281	<b>17,265</b>	0.9	<b>0.8</b>	-10.5
その他の診療収益	46,636	<b>43,518</b>	0.6	<b>0.6</b>	-6.7	42,887	<b>37,276</b>	1.4	<b>1.3</b>	-13.1	27,973	<b>25,779</b>	1.3	<b>1.3</b>	-7.8
2. 特別の療養環境収益	96,652	<b>87,836</b>	1.3	<b>1.3</b>	-9.1	22,716	<b>17,354</b>	0.8	<b>0.6</b>	-23.6	19,180	<b>18,024</b>	0.9	<b>0.9</b>	-6.0
3. 外来診療収益	1,944,685	<b>1,883,067</b>	27.1	<b>26.9</b>	-3.2	829,093	<b>802,810</b>	27.6	<b>27.7</b>	-3.2	549,615	<b>527,140</b>	26.3	<b>25.9</b>	-4.1
保険診療収益	1,898,588	<b>1,840,311</b>	26.5	<b>26.3</b>	-3.1	800,134	<b>772,838</b>	26.6	<b>26.7</b>	-3.4	529,916	<b>507,544</b>	25.4	<b>24.9</b>	-4.2
公害等診療収益	25,496	<b>22,500</b>	0.4	<b>0.3</b>	-11.8	7,351	<b>7,777</b>	0.2	<b>0.3</b>	5.8	6,881	<b>6,538</b>	0.3	<b>0.3</b>	-5.0
その他の診療収益	20,600	<b>20,256</b>	0.3	<b>0.3</b>	-1.7	21,608	<b>22,195</b>	0.7	<b>0.8</b>	2.7	12,818	<b>13,057</b>	0.6	<b>0.6</b>	1.9
4. その他の医業収益	201,948	<b>220,784</b>	2.8	<b>3.2</b>	9.3	72,786	<b>70,012</b>	2.4	<b>2.4</b>	-3.8	76,723	<b>75,271</b>	3.7	<b>3.7</b>	-1.9
II 介護収益	28,650	<b>28,659</b>	0.4	<b>0.4</b>	0.0	63,614	<b>57,532</b>	2.1	<b>2.0</b>	-9.6	69,896	<b>68,558</b>	3.3	<b>3.4</b>	-1.9
1. 施設サービス収益	18,410	<b>18,327</b>	0.3	<b>0.3</b>	-0.5	47,857	<b>41,255</b>	1.6	<b>1.4</b>	-13.8	48,625	<b>47,733</b>	2.3	<b>2.3</b>	-1.8
2. 居宅サービス収益	8,860	<b>8,749</b>	0.1	<b>0.1</b>	-1.3	13,757	<b>14,786</b>	0.5	<b>0.5</b>	7.5	17,802	<b>17,435</b>	0.9	<b>0.9</b>	-2.1
(再掲)短期入所療養介護分	11	<b>13</b>	0.0	<b>0.0</b>	18.2	0	<b>0</b>	0.0	<b>0.0</b>	—	511	<b>325</b>	0.0	<b>0.0</b>	-36.4
3. その他の介護収益	1,379	<b>1,583</b>	0.0	<b>0.0</b>	14.8	2,000	<b>1,492</b>	0.1	<b>0.1</b>	-25.4	3,470	<b>3,390</b>	0.2	<b>0.2</b>	-2.3
III 医業・介護費用	7,166,314	<b>7,162,183</b>	99.9	<b>102.4</b>	-0.1	3,099,325	<b>3,068,786</b>	103.2	<b>105.9</b>	-1.0	2,077,729	<b>2,077,535</b>	99.4	<b>102.0</b>	0.0
1. 給与費	3,741,394	<b>3,764,294</b>	52.1	<b>53.8</b>	0.6	1,761,661	<b>1,766,709</b>	58.6	<b>61.0</b>	0.3	1,234,199	<b>1,245,961</b>	59.1	<b>61.2</b>	1.0
2. 医薬品費	1,022,852	<b>996,747</b>	14.3	<b>14.2</b>	-2.6	314,503	<b>299,625</b>	10.5	<b>10.3</b>	-4.7	177,749	<b>166,173</b>	8.5	<b>8.2</b>	-6.5
3. 給食用材料費	40,362	<b>38,431</b>	0.6	<b>0.5</b>	-4.8	19,729	<b>18,892</b>	0.7	<b>0.7</b>	-4.2	21,145	<b>20,772</b>	1.0	<b>1.0</b>	-1.8
4. 診療材料費・医療消耗器具備品費	823,576	<b>818,499</b>	11.5	<b>11.7</b>	-0.6	211,267	<b>214,087</b>	7.0	<b>7.4</b>	1.3	141,219	<b>144,264</b>	6.8	<b>7.1</b>	2.2
5. 委託費	412,103	<b>433,897</b>	5.7	<b>6.2</b>	5.3	205,044	<b>204,602</b>	6.8	<b>7.1</b>	-0.2	123,500	<b>127,667</b>	5.9	<b>6.3</b>	3.4
6. 減価償却費	364,415	<b>358,286</b>	5.1	<b>5.1</b>	-1.7	145,899	<b>141,589</b>	4.9	<b>4.9</b>	-3.0	98,176	<b>97,575</b>	4.7	<b>4.8</b>	-0.6
(再掲)建物減価償却費	90,187	<b>90,487</b>	1.3	<b>1.3</b>	0.3	44,501	<b>46,922</b>	1.5	<b>1.6</b>	5.4	28,525	<b>28,884</b>	1.4	<b>1.4</b>	1.3
(再掲)医療機器減価償却費	121,219	<b>118,945</b>	1.7	<b>1.7</b>	-1.9	38,287	<b>33,027</b>	1.3	<b>1.1</b>	-13.7	24,525	<b>23,984</b>	1.2	<b>1.2</b>	-2.2
7. 設備関係費	271,777	<b>268,072</b>	3.8	<b>3.8</b>	-1.4	169,751	<b>167,485</b>	5.7	<b>5.8</b>	-1.3	95,521	<b>97,073</b>	4.6	<b>4.8</b>	1.6
(再掲)設備機器賃借料	77,159	<b>73,869</b>	1.1	<b>1.1</b>	-4.3	53,596	<b>50,994</b>	1.8	<b>1.8</b>	-4.9	26,029	<b>26,656</b>	1.2	<b>1.3</b>	2.4
(再掲)医療機器賃借料	49,742	<b>48,000</b>	0.7	<b>0.7</b>	-3.5	32,719	<b>30,364</b>	1.1	<b>1.0</b>	-7.2	16,455	<b>16,799</b>	0.8	<b>0.8</b>	2.1
8. 経費	340,130	<b>329,005</b>	4.7	<b>4.7</b>	-3.3	179,773	<b>165,622</b>	6.0	<b>5.7</b>	-7.9	143,811	<b>136,766</b>	6.9	<b>6.7</b>	-4.9
9. その他の医業費用	149,705	<b>154,953</b>	2.1	<b>2.2</b>	3.5	91,700	<b>90,175</b>	3.1	<b>3.1</b>	-1.7	42,410	<b>41,284</b>	2.0	<b>2.0</b>	-2.7
IV 損益差額(I+II-III)	9,457	<b>-167,322</b>	0.1	<b>-2.4</b>	—	-95,627	<b>-170,383</b>	-3.2	<b>-5.9</b>	—	12,304	<b>-41,264</b>	0.6	<b>-2.0</b>	—
(参考)「新型コロナウイルス感染症関連の補助金(従業員向け慰労金を除く)」を含めた損益差額(IV+V)	—	<b>281,157</b>	—	<b>4.0</b>	—	—	<b>17,500</b>	—	<b>0.6</b>	—	—	<b>1,285</b>	—	<b>0.1</b>	—
V その他の医業・介護関連収益	173,306	<b>657,595</b>	2.4	<b>9.4</b>	279.4	88,697	<b>472,635</b>	3.0	<b>16.3</b>	432.9	50,667	<b>98,041</b>	2.4	<b>4.8</b>	93.5
V'(再掲)新型コロナウイルス感染症関連の補助金(従業員向け慰労金を除く)	—	<b>448,480</b>	—	<b>6.4</b>	—	—	<b>187,883</b>	—	<b>6.5</b>	—	—	<b>42,549</b>	—	<b>2.1</b>	—
VI その他の医業・介護関連費用	116,117	<b>138,313</b>	1.6	<b>2.0</b>	19.1	54,685	<b>69,311</b>	1.8	<b>2.4</b>	26.7	45,457	<b>40,533</b>	2.2	<b>2.0</b>	-10.8
VII 総損益差額(IV+V-VI)	66,646	<b>351,960</b>	0.9	<b>5.0</b>	—	-61,615	<b>232,941</b>	-2.1	<b>8.0</b>	—	17,514	<b>16,243</b>	0.8	<b>0.8</b>	—
(参考)「新型コロナウイルス感染症関連の補助金(従業員向け慰労金を除く)」を除いた総損益差額(VII-V)	—	<b>-96,519</b>	—	<b>-1.4</b>	—	—	<b>45,058</b>	—	<b>1.6</b>	—	—	<b>-26,306</b>	—	<b>-1.3</b>	—
VIII 税金	—	—	—	—	—	—	—	—	—	—	—	—	—	—	—
IX 税引後の総損益差額(VII-VIII)	—	—	—	—	—	—	—	—	—	—	—	—	—	—	—
施設数	136	—	—	—	—	18	—	—	—	—	222	—	—	—	—
平均病床数	266	265	—	—	—	180	180	—	—	—	124	124	—	—	—

①一般病棟入院基本料算定病院（集計②）

（1施設当たり損益）

	(参考)国公立を除く														
	地域一般入院料1~2						地域一般入院料3						特別入院基本料		
	金額		構成比率		金額の伸比率	金額		構成比率		金額の伸比率	金額		構成比率		金額の伸比率
	前々年(度)	前年(度)	前々年(度)	前年(度)		前々年(度)	前年(度)	前々年(度)	前年(度)		前々年(度)	前年(度)	前々年(度)	前年(度)	
千円	千円	%	%	%	千円	千円	%	%	%	千円	千円	%	%		
I 医業収益	1,194,560	1,160,177	93.7	93.6	-2.9	1,102,116	1,065,916	92.8	93.0	-3.3	1,260,077	1,269,706	94.5	94.5	0.8
1. 入院診療収益	886,862	869,349	69.6	70.1	-2.0	718,755	699,132	60.5	61.0	-2.7	939,909	961,869	70.5	71.6	2.3
保険診療収益	866,426	850,982	68.0	68.7	-1.8	705,267	686,193	59.4	59.9	-2.7	812,647	824,966	61.0	61.4	1.5
公害等診療収益	4,537	2,766	0.4	0.2	-39.0	5,419	5,242	0.5	0.5	-3.3	170	1,723	0.0	0.1	913.5
その他の診療収益	15,899	15,601	1.2	1.3	-1.9	8,069	7,696	0.7	0.7	-4.6	127,092	135,180	9.5	10.1	6.4
2. 特別の療養環境収益	6,396	5,570	0.5	0.4	-12.9	7,244	6,402	0.6	0.6	-11.6	16,898	15,976	1.3	1.2	-5.5
3. 外来診療収益	254,543	241,369	20.0	19.5	-5.2	341,544	327,008	28.7	28.5	-4.3	286,751	274,422	21.5	20.4	-4.3
保険診療収益	246,045	233,341	19.3	18.8	-5.2	331,864	317,621	27.9	27.7	-4.3	231,262	218,780	17.3	16.3	-5.4
公害等診療収益	3,669	2,043	0.3	0.2	-44.3	3,472	3,187	0.3	0.3	-8.2	284	216	0.0	0.0	-23.9
その他の診療収益	4,829	5,985	0.4	0.5	23.9	6,208	6,199	0.5	0.5	-0.1	55,204	55,426	4.1	4.1	0.4
4. その他の医業収益	46,760	43,889	3.7	3.5	-6.1	34,572	33,375	2.9	2.9	-3.5	16,519	17,439	1.2	1.3	5.6
II 介護収益	80,448	79,226	6.3	6.4	-1.5	85,974	79,858	7.2	7.0	-7.1	73,002	73,321	5.5	5.5	0.4
1. 施設サービス収益	43,213	43,066	3.4	3.5	-0.3	65,648	62,836	5.5	5.5	-4.3	17,259	17,245	1.3	1.3	-0.1
2. 居宅サービス収益	34,935	33,682	2.7	2.7	-3.6	17,613	15,578	1.5	1.4	-11.6	55,722	56,044	4.2	4.2	0.6
(再掲)短期入所療養介護分	2,742	2,787	0.2	0.2	1.6	83	2	0.0	0.0	-97.6	0	0	0.0	0.0	-
3. その他の介護収益	2,300	2,478	0.2	0.2	7.7	2,713	1,444	0.2	0.1	-46.8	21	32	0.0	0.0	52.4
III 医業・介護費用	1,250,211	1,242,740	98.1	100.3	-0.6	1,177,993	1,158,456	99.2	101.1	-1.7	1,204,103	1,211,583	90.3	90.2	0.6
1. 給与費	773,216	772,802	60.6	62.4	-0.1	709,033	702,111	59.7	61.3	-1.0	749,974	772,734	56.3	57.5	3.0
2. 医薬品費	86,100	81,752	6.8	6.6	-5.0	102,909	92,020	8.7	8.0	-10.6	70,338	65,558	5.3	4.9	-6.8
3. 給食用材料費	23,605	22,928	1.9	1.8	-2.9	20,831	20,340	1.8	1.8	-2.4	25,276	26,657	1.9	2.0	5.5
4. 診療材料費・医療消耗器具備品費	58,160	59,730	4.6	4.8	2.7	57,278	58,188	4.8	5.1	1.6	41,007	43,751	3.1	3.3	6.7
5. 委託費	69,119	70,767	5.4	5.7	2.4	64,312	65,520	5.4	5.7	1.9	46,917	57,817	3.5	4.3	23.2
6. 減価償却費	43,237	40,856	3.4	3.3	-5.5	50,359	46,682	4.2	4.1	-7.3	45,772	45,901	3.4	3.4	0.3
(再掲)建物減価償却費	17,044	16,587	1.3	1.3	-2.7	15,037	14,847	1.3	1.3	-1.3	12,013	13,652	0.9	1.0	13.6
(再掲)医療機器減価償却費	9,600	8,060	0.8	0.7	-16.0	10,995	11,277	0.9	1.0	2.6	16,279	14,110	1.2	1.1	-13.3
7. 設備関係費	63,873	61,918	5.0	5.0	-3.1	49,792	49,607	4.2	4.3	-0.4	92,990	89,043	7.0	6.6	-4.2
(再掲)設備機器賃借料	17,431	17,746	1.4	1.4	1.8	14,451	14,218	1.2	1.2	-1.6	7,714	7,566	0.6	0.6	-1.9
(再掲)医療機器賃借料	10,535	10,877	0.8	0.9	3.2	8,373	7,939	0.7	0.7	-5.2	4,136	4,212	0.3	0.3	1.8
8. 経費	98,928	97,471	7.8	7.9	-1.5	89,867	89,365	7.6	7.8	-0.6	100,090	96,277	7.5	7.2	-3.8
9. その他の医業費用	33,974	34,517	2.7	2.8	1.6	33,611	34,622	2.8	3.0	3.0	31,738	13,845	2.4	1.0	-56.4
IV 損益差額(I+II-III)	24,797	-3,338	1.9	-0.3	-	10,096	-12,682	0.8	-1.1	-	128,975	131,445	9.7	9.8	-
(参考)「新型コロナウイルス感染症関連の補助金(従業員向け慰労金を除く)を含めた損益差額(IV+V)」	-	19,767	-	1.6	-	-	2,786	-	0.2	-	164,526	-	12.3	-	
V その他の医業・介護関連収益	21,722	58,366	1.7	4.7	168.7	27,886	54,123	2.3	4.7	94.1	31,816	59,845	2.4	4.5	88.1
V' (再掲)新型コロナウイルス感染症関連の補助金(従業員向け慰労金を除く)	-	23,105	-	1.9	-	-	15,468	-	1.4	-	33,082	-	2.5	-	
VI その他の医業・介護関連費用	28,446	19,948	2.2	1.6	-29.9	12,398	16,247	1.0	1.4	31.0	10,553	8,292	0.8	0.6	-21.4
VII 総損益差額(IV+V-VI)	18,074	35,081	1.4	2.8	-	25,584	25,195	2.2	2.2	-	150,238	182,998	11.3	13.6	-
(参考)「新型コロナウイルス感染症関連の補助金(従業員向け慰労金を除く)を除いた総損益差額(VII-V')」	-	11,975	-	1.0	-	-	9,727	-	0.8	-	149,916	-	11.2	-	
VIII 税金	-	-	-	-	-	-	-	-	-	-	-	-	-	-	
IX 税引後の総損益差額(VII-VIII)	-	-	-	-	-	-	-	-	-	-	-	-	-	-	
施設数	39	-	-	-	-	69	-	-	-	-	7	-	-	-	
平均病床数	108	108	-	-	-	110	108	-	-	-	85	85	-	-	

①一般病棟入院基本料算定病院（集計2）

（1施設当たり損益）

	(参考)国公立を除く				
	病棟ごと				
	金額	構成比率		金額の伸び率	
		前々年(度)	前年(度)	前々年(度)	前年(度)
	千円	千円	%	%	%
I 医業収益	3,648,793	<b>3,534,765</b>	97.9	<b>97.7</b>	-3.1
1. 入院診療収益	1,974,730	<b>1,927,655</b>	53.0	<b>53.3</b>	-2.4
保険診療収益	1,943,851	<b>1,900,817</b>	52.2	<b>52.5</b>	-2.2
公害等診療収益	28,361	<b>24,620</b>	0.8	<b>0.7</b>	-13.2
その他の診療収益	2,518	<b>2,217</b>	0.1	<b>0.1</b>	-12.0
2. 特別の療養環境収益	15,046	<b>13,899</b>	0.4	<b>0.4</b>	-7.6
3. 外来診療収益	1,523,494	<b>1,458,021</b>	40.9	<b>40.3</b>	-4.3
保険診療収益	1,509,747	<b>1,444,339</b>	40.5	<b>39.9</b>	-4.3
公害等診療収益	12,779	<b>12,496</b>	0.3	<b>0.3</b>	-2.2
その他の診療収益	968	<b>1,185</b>	0.0	<b>0.0</b>	22.4
4. その他の医業収益	135,523	<b>135,192</b>	3.6	<b>3.7</b>	-0.2
II 介護収益	78,136	<b>83,816</b>	2.1	<b>2.3</b>	7.3
1. 施設サービス収益	0	<b>0</b>	0.0	<b>0.0</b>	-
2. 居宅サービス収益	71,011	<b>76,193</b>	1.9	<b>2.1</b>	7.3
(再掲)短期入所療養介護分	0	<b>0</b>	0.0	<b>0.0</b>	-
3. その他の介護収益	7,125	<b>7,623</b>	0.2	<b>0.2</b>	7.0
III 医業・介護費用	3,644,661	<b>3,631,779</b>	97.8	<b>100.4</b>	-0.4
1. 給与費	1,980,058	<b>1,973,878</b>	53.1	<b>54.5</b>	-0.3
2. 医薬品費	433,252	<b>405,275</b>	11.6	<b>11.2</b>	-6.5
3. 給食用材料費	10,060	<b>10,464</b>	0.3	<b>0.3</b>	4.0
4. 診療材料費・医療消耗器具備品費	321,285	<b>328,024</b>	8.6	<b>9.1</b>	2.1
5. 委託費	213,701	<b>213,291</b>	5.7	<b>5.9</b>	-0.2
6. 減価償却費	98,303	<b>108,014</b>	2.6	<b>3.0</b>	9.9
(再掲)建物減価償却費	22,410	<b>22,415</b>	0.6	<b>0.6</b>	0.0
(再掲)医療機器減価償却費	30,007	<b>29,434</b>	0.8	<b>0.8</b>	-1.9
7. 設備関係費	270,858	<b>281,533</b>	7.3	<b>7.8</b>	3.9
(再掲)設備機器賃借料	100,211	<b>103,143</b>	2.7	<b>2.9</b>	2.9
(再掲)医療機器賃借料	12,747	<b>12,821</b>	0.3	<b>0.4</b>	0.6
8. 経費	174,142	<b>156,649</b>	4.7	<b>4.3</b>	-10.0
9. その他の医業費用	143,003	<b>154,650</b>	3.8	<b>4.3</b>	8.1
IV 損益差額(I+II-III)	82,268	<b>-13,198</b>	2.2	<b>-0.4</b>	-
(参考)「新型コロナウイルス感染症関連の補助金 (従業員向け慰労金を除く)」を含めた 損益差額(IV+V)	-	<b>57,686</b>	-	<b>1.6</b>	-
V その他の医業・介護関連収益	37,620	<b>130,799</b>	1.0	<b>3.6</b>	247.7
V' (再掲)新型コロナウイルス感染症関連の補助金 (従業員向け慰労金を除く)	-	<b>70,883</b>	-	<b>2.0</b>	-
VI その他の医業・介護関連費用	28,670	<b>31,697</b>	0.8	<b>0.9</b>	10.6
VII 総損益差額(IV+V-VI)	91,218	<b>85,904</b>	2.4	<b>2.4</b>	-
(参考)「新型コロナウイルス感染症関連の補助金 (従業員向け慰労金を除く)」を除いた 総損益差額(VII-V')	-	<b>15,020</b>	-	<b>0.4</b>	-
VIII 税金	-	-	-	-	-
IX 税引後の総損益差額(VII-VIII)	-	-	-	-	-
施設数	5	-	-	-	-
平均病床数	145	145	-	-	-

②療養病棟入院基本料算定病院（集計②）

（1施設当たり損益）

	療養病棟入院基本料算定病院														
	療養病棟入院基本料1					療養病棟入院基本料2					特別入院基本料				
	金額		構成比率		金額の伸比率	金額		構成比率		金額の伸比率	金額		構成比率		金額の伸比率
	前々年(度)	前年(度)	前々年(度)	前年(度)		前々年(度)	前年(度)	前々年(度)	前年(度)		前々年(度)	前年(度)	前々年(度)	前年(度)	
千円	千円	%	%	%	千円	千円	%	%	%	千円	千円	%	%	%	
I 医業収益	1,583,511	<b>1,561,951</b>	94.2	<b>94.5</b>	-1.4	1,116,308	<b>1,079,587</b>	93.6	<b>93.4</b>	-3.3	1,740,036	<b>1,757,896</b>	93.4	<b>96.0</b>	1.0
1. 入院診療収益	1,203,565	<b>1,197,888</b>	71.6	<b>72.4</b>	-0.5	834,204	<b>810,518</b>	70.0	<b>70.1</b>	-2.8	1,307,741	<b>1,335,087</b>	70.2	<b>72.9</b>	2.1
保険診療収益	1,181,675	<b>1,177,404</b>	70.3	<b>71.2</b>	-0.4	820,778	<b>797,219</b>	68.8	<b>69.0</b>	-2.9	1,266,791	<b>1,294,306</b>	68.0	<b>70.7</b>	2.2
公害等診療収益	8,651	<b>8,249</b>	0.5	<b>0.5</b>	-4.6	5,111	<b>4,960</b>	0.4	<b>0.4</b>	-3.0	25,342	<b>23,484</b>	1.4	<b>1.3</b>	-7.3
その他の診療収益	13,240	<b>12,235</b>	0.8	<b>0.7</b>	-7.6	8,315	<b>8,340</b>	0.7	<b>0.7</b>	0.3	15,608	<b>17,296</b>	0.8	<b>0.9</b>	10.8
2. 特別の療養環境収益	13,062	<b>11,528</b>	0.8	<b>0.7</b>	-11.7	6,661	<b>6,038</b>	0.6	<b>0.5</b>	-9.4	18,066	<b>17,289</b>	1.0	<b>0.9</b>	-4.3
3. 外来診療収益	304,751	<b>290,443</b>	18.1	<b>17.6</b>	-4.7	232,452	<b>221,224</b>	19.5	<b>19.1</b>	-4.8	391,234	<b>379,622</b>	21.0	<b>20.7</b>	-3.0
保険診療収益	293,859	<b>279,819</b>	17.5	<b>16.9</b>	-4.8	223,980	<b>212,886</b>	18.8	<b>18.4</b>	-5.0	370,230	<b>360,523</b>	19.9	<b>19.7</b>	-2.6
公害等診療収益	4,070	<b>3,883</b>	0.2	<b>0.2</b>	-4.6	3,063	<b>2,624</b>	0.3	<b>0.2</b>	-14.3	12,083	<b>10,122</b>	0.6	<b>0.6</b>	-16.2
その他の診療収益	6,822	<b>6,741</b>	0.4	<b>0.4</b>	-1.2	5,409	<b>5,715</b>	0.5	<b>0.5</b>	5.7	8,922	<b>8,978</b>	0.5	<b>0.5</b>	0.6
4. その他の医業収益	62,133	<b>62,092</b>	3.7	<b>3.8</b>	-0.1	42,990	<b>41,807</b>	3.6	<b>3.6</b>	-2.8	22,994	<b>25,898</b>	1.2	<b>1.4</b>	12.6
II 介護収益	96,826	<b>91,506</b>	5.8	<b>5.5</b>	-5.5	76,187	<b>76,319</b>	6.4	<b>6.6</b>	0.2	123,580	<b>73,249</b>	6.6	<b>4.0</b>	-40.7
1. 施設サービス収益	62,987	<b>58,731</b>	3.7	<b>3.6</b>	-6.8	54,233	<b>55,435</b>	4.5	<b>4.8</b>	2.2	45,716	<b>4,350</b>	2.5	<b>0.2</b>	-90.5
2. 居宅サービス収益	28,149	<b>27,645</b>	1.7	<b>1.7</b>	-1.8	20,455	<b>19,350</b>	1.7	<b>1.7</b>	-5.4	65,827	<b>56,740</b>	3.5	<b>3.1</b>	-13.8
(再掲)短期入所療養介護分	807	<b>731</b>	0.0	<b>0.0</b>	-9.4	60	<b>70</b>	0.0	<b>0.0</b>	16.7	0	<b>0</b>	0.0	<b>0.0</b>	-
3. その他の介護収益	5,690	<b>5,130</b>	0.3	<b>0.3</b>	-9.8	1,498	<b>1,534</b>	0.1	<b>0.1</b>	2.4	12,037	<b>12,158</b>	0.6	<b>0.7</b>	1.0
III 医業・介護費用	1,647,986	<b>1,642,592</b>	98.1	<b>99.3</b>	-0.3	1,251,375	<b>1,243,548</b>	104.9	<b>107.6</b>	-0.6	1,824,807	<b>1,798,863</b>	97.9	<b>98.2</b>	-1.4
1. 給与費	1,032,868	<b>1,035,756</b>	61.5	<b>62.6</b>	0.3	791,419	<b>790,797</b>	66.4	<b>68.4</b>	-0.1	1,094,709	<b>1,084,750</b>	58.7	<b>59.2</b>	-0.9
2. 医薬品費	105,289	<b>98,184</b>	6.3	<b>5.9</b>	-6.7	87,436	<b>80,709</b>	7.3	<b>7.0</b>	-7.7	98,615	<b>90,586</b>	5.3	<b>4.9</b>	-8.1
3. 給食用材料費	25,148	<b>24,483</b>	1.5	<b>1.5</b>	-2.6	21,739	<b>21,169</b>	1.8	<b>1.8</b>	-2.6	22,108	<b>22,292</b>	1.2	<b>1.2</b>	0.8
4. 診療材料費・医療消耗器具備品費	76,837	<b>79,030</b>	4.6	<b>4.8</b>	2.9	51,072	<b>52,861</b>	4.3	<b>4.6</b>	3.5	86,610	<b>89,449</b>	4.6	<b>4.9</b>	3.3
5. 委託費	100,922	<b>103,625</b>	6.0	<b>6.3</b>	2.7	80,544	<b>82,945</b>	6.8	<b>7.2</b>	3.0	132,956	<b>131,479</b>	7.1	<b>7.2</b>	-1.1
6. 減価償却費	72,062	<b>71,191</b>	4.3	<b>4.3</b>	-1.2	59,335	<b>57,464</b>	5.0	<b>5.0</b>	-3.2	48,997	<b>55,774</b>	2.6	<b>3.0</b>	13.8
(再掲)建物減価償却費	26,090	<b>26,046</b>	1.6	<b>1.6</b>	-0.2	24,421	<b>24,609</b>	2.0	<b>2.1</b>	0.8	23,325	<b>25,363</b>	1.3	<b>1.4</b>	8.7
(再掲)医療機器減価償却費	16,278	<b>15,991</b>	1.0	<b>1.0</b>	-1.8	17,219	<b>16,475</b>	1.4	<b>1.4</b>	-4.3	6,470	<b>10,709</b>	0.3	<b>0.6</b>	65.5
7. 設備関係費	77,198	<b>77,057</b>	4.6	<b>4.7</b>	-0.2	51,836	<b>52,145</b>	4.3	<b>4.5</b>	0.6	124,444	<b>122,317</b>	6.7	<b>6.7</b>	-1.7
(再掲)設備機器賃借料	19,325	<b>19,370</b>	1.2	<b>1.2</b>	0.2	15,161	<b>15,185</b>	1.3	<b>1.3</b>	0.2	33,436	<b>31,881</b>	1.8	<b>1.7</b>	-4.7
(再掲)医療機器賃借料	11,052	<b>10,883</b>	0.7	<b>0.7</b>	-1.5	7,989	<b>7,885</b>	0.7	<b>0.7</b>	-1.3	16,140	<b>16,189</b>	0.9	<b>0.9</b>	0.3
8. 経費	117,575	<b>113,941</b>	7.0	<b>6.9</b>	-3.1	80,960	<b>78,564</b>	6.8	<b>6.8</b>	-3.0	115,211	<b>109,473</b>	6.2	<b>6.0</b>	-5.0
9. その他の医業費用	40,087	<b>39,327</b>	2.4	<b>2.4</b>	-1.9	27,034	<b>26,894</b>	2.3	<b>2.3</b>	-0.5	101,156	<b>92,744</b>	5.4	<b>5.1</b>	-8.3
IV 損益差額(I+II-III)	32,351	<b>10,864</b>	1.9	<b>0.7</b>	-	-58,880	<b>-87,642</b>	-4.9	<b>-7.6</b>	-	38,810	<b>32,281</b>	2.1	<b>1.8</b>	-
(参考)「新型コロナウイルス感染症関連の補助金 (従業員向け慰労金を除く)」を含めた 損益差額(IV+V)	-	<b>42,526</b>	-	<b>2.6</b>	-	-	<b>-46,948</b>	-	<b>-4.1</b>	-	-	<b>42,599</b>	-	<b>2.3</b>	-
V その他の医業・介護関連収益	54,202	<b>88,530</b>	3.2	<b>5.4</b>	63.3	74,967	<b>126,867</b>	6.3	<b>11.0</b>	69.2	26,591	<b>35,626</b>	1.4	<b>1.9</b>	34.0
V' (再掲)新型コロナウイルス感染症関連の補助金 (従業員向け慰労金を除く)	-	<b>31,662</b>	-	<b>1.9</b>	-	-	<b>40,694</b>	-	<b>3.5</b>	-	-	<b>10,317</b>	-	<b>0.6</b>	-
VI その他の医業・介護関連費用	35,954	<b>32,366</b>	2.1	<b>2.0</b>	-10.0	27,046	<b>29,029</b>	2.3	<b>2.5</b>	7.3	9,099	<b>17,515</b>	0.5	<b>1.0</b>	92.5
VII 総損益差額(IV+V-VI)	50,599	<b>67,027</b>	3.0	<b>4.1</b>	-	-10,959	<b>10,196</b>	-0.9	<b>0.9</b>	-	56,302	<b>50,393</b>	3.0	<b>2.8</b>	-
(参考)「新型コロナウイルス感染症関連の補助金 (従業員向け慰労金を除く)」を除いた 総損益差額(VII-V')	-	<b>35,365</b>	-	<b>2.1</b>	-	-	<b>-30,499</b>	-	<b>-2.6</b>	-	-	<b>40,076</b>	-	<b>2.2</b>	-
VIII 税金	-	-	-	-	-	-	-	-	-	-	-	-	-	-	-
IX 税引後の総損益差額(VII-VIII)	-	-	-	-	-	-	-	-	-	-	-	-	-	-	-
施設数	320		-	-	-	76		-	-	-	7		-	-	-
平均病床数	149	146	-	-	-	133	129	-	-	-	121	125	-	-	-



②療養病棟入院基本料算定病院（集計②）

（1施設当たり損益）

	(参考)国公立を除く														
	療養病棟入院基本料1					療養病棟入院基本料2					特別入院基本料				
	金額		構成比率		金額の伸比率	金額		構成比率		金額の伸比率	金額		構成比率		金額の伸比率
	前々年(度)	前年(度)	前々年(度)	前年(度)		前々年(度)	前年(度)	前々年(度)	前年(度)		前々年(度)	前年(度)	前々年(度)	前年(度)	
千円	千円	%	%	%	千円	千円	%	%	%	千円	千円	%	%		
I 医業収益	1,573,299	<b>1,552,624</b>	94.2	<b>94.5</b>	-1.3	1,069,375	<b>1,041,964</b>	92.5	<b>92.4</b>	-2.6	1,740,036	<b>1,757,896</b>	93.4	<b>96.0</b>	1.0
1. 入院診療収益	1,207,265	<b>1,201,620</b>	72.3	<b>73.1</b>	-0.5	853,397	<b>836,190</b>	73.9	<b>74.1</b>	-2.0	1,307,741	<b>1,335,087</b>	70.2	<b>72.9</b>	2.1
保険診療収益	1,184,686	<b>1,180,785</b>	70.9	<b>71.8</b>	-0.3	840,134	<b>823,057</b>	72.7	<b>73.0</b>	-2.0	1,266,791	<b>1,294,306</b>	68.0	<b>70.7</b>	2.2
公害等診療収益	8,769	<b>8,263</b>	0.5	<b>0.5</b>	-5.8	5,183	<b>4,960</b>	0.4	<b>0.4</b>	-4.3	25,342	<b>23,484</b>	1.4	<b>1.3</b>	-7.3
その他の診療収益	13,810	<b>12,571</b>	0.8	<b>0.8</b>	-9.0	8,080	<b>8,174</b>	0.7	<b>0.7</b>	1.2	15,608	<b>17,296</b>	0.8	<b>0.9</b>	10.8
2. 特別の療養環境収益	13,115	<b>11,579</b>	0.8	<b>0.7</b>	-11.7	5,625	<b>5,000</b>	0.5	<b>0.4</b>	-11.1	18,066	<b>17,289</b>	1.0	<b>0.9</b>	-4.3
3. 外来診療収益	292,688	<b>279,105</b>	17.5	<b>17.0</b>	-4.6	181,178	<b>173,484</b>	15.7	<b>15.4</b>	-4.2	391,234	<b>379,622</b>	21.0	<b>20.7</b>	-3.0
保険診療収益	281,395	<b>268,093</b>	16.9	<b>16.3</b>	-4.7	172,099	<b>164,331</b>	14.9	<b>14.6</b>	-4.5	370,230	<b>360,523</b>	19.9	<b>19.7</b>	-2.6
公害等診療収益	4,151	<b>3,948</b>	0.2	<b>0.2</b>	-4.9	2,886	<b>2,545</b>	0.2	<b>0.2</b>	-11.8	12,083	<b>10,122</b>	0.6	<b>0.6</b>	-16.2
その他の診療収益	7,142	<b>7,064</b>	0.4	<b>0.4</b>	-1.1	6,193	<b>6,609</b>	0.5	<b>0.6</b>	6.7	8,922	<b>8,978</b>	0.5	<b>0.5</b>	0.6
4. その他の医業収益	60,231	<b>60,320</b>	3.6	<b>3.7</b>	0.1	29,176	<b>27,290</b>	2.5	<b>2.4</b>	-6.5	22,994	<b>25,898</b>	1.2	<b>1.4</b>	12.6
II 介護収益	96,508	<b>90,969</b>	5.8	<b>5.5</b>	-5.7	86,205	<b>86,148</b>	7.5	<b>7.6</b>	-0.1	123,580	<b>73,249</b>	6.6	<b>4.0</b>	-40.7
1. 施設サービス収益	62,603	<b>58,071</b>	3.7	<b>3.5</b>	-7.2	61,817	<b>63,197</b>	5.3	<b>5.6</b>	2.2	45,716	<b>4,350</b>	2.5	<b>0.2</b>	-90.5
2. 居宅サービス収益	27,971	<b>27,539</b>	1.7	<b>1.7</b>	-1.5	23,011	<b>21,526</b>	2.0	<b>1.9</b>	-6.5	65,827	<b>56,740</b>	3.5	<b>3.1</b>	-13.8
(再掲)短期入所療養介護分	706	<b>646</b>	0.0	<b>0.0</b>	-8.5	72	<b>84</b>	0.0	<b>0.0</b>	16.7	0	<b>0</b>	0.0	<b>0.0</b>	-
3. その他の介護収益	5,934	<b>5,359</b>	0.4	<b>0.3</b>	-9.7	1,378	<b>1,425</b>	0.1	<b>0.1</b>	3.4	12,037	<b>12,158</b>	0.6	<b>0.7</b>	1.0
III 医業・介護費用	1,615,361	<b>1,608,988</b>	96.7	<b>97.9</b>	-0.4	1,166,004	<b>1,160,751</b>	100.9	<b>102.9</b>	-0.5	1,824,807	<b>1,798,863</b>	97.9	<b>98.2</b>	-1.4
1. 給与費	1,012,895	<b>1,014,957</b>	60.7	<b>61.8</b>	0.2	752,581	<b>752,070</b>	65.1	<b>66.7</b>	-0.1	1,094,709	<b>1,084,750</b>	58.7	<b>59.2</b>	-0.9
2. 医薬品費	102,760	<b>96,152</b>	6.2	<b>5.9</b>	-6.4	70,728	<b>66,058</b>	6.1	<b>5.9</b>	-6.6	98,615	<b>90,586</b>	5.3	<b>4.9</b>	-8.1
3. 給食用材料費	25,687	<b>24,975</b>	1.5	<b>1.5</b>	-2.8	22,877	<b>22,527</b>	2.0	<b>2.0</b>	-1.5	22,108	<b>22,292</b>	1.2	<b>1.2</b>	0.8
4. 診療材料費・医療消耗器具備品費	75,361	<b>77,293</b>	4.5	<b>4.7</b>	2.6	47,260	<b>49,303</b>	4.1	<b>4.4</b>	4.3	86,610	<b>89,449</b>	4.6	<b>4.9</b>	3.3
5. 委託費	95,080	<b>97,441</b>	5.7	<b>5.9</b>	2.5	70,457	<b>72,507</b>	6.1	<b>6.4</b>	2.9	132,956	<b>131,479</b>	7.1	<b>7.2</b>	-1.1
6. 減価償却費	67,237	<b>66,694</b>	4.0	<b>4.1</b>	-0.8	47,499	<b>46,297</b>	4.1	<b>4.1</b>	-2.5	48,997	<b>55,774</b>	2.6	<b>3.0</b>	13.8
(再掲)建物減価償却費	23,874	<b>24,154</b>	1.4	<b>1.5</b>	1.2	19,365	<b>19,415</b>	1.7	<b>1.7</b>	0.3	23,325	<b>25,363</b>	1.3	<b>1.4</b>	8.7
(再掲)医療機器減価償却費	13,040	<b>12,746</b>	0.8	<b>0.8</b>	-2.3	7,890	<b>8,146</b>	0.7	<b>0.7</b>	3.2	6,470	<b>10,709</b>	0.3	<b>0.6</b>	65.5
7. 設備関係費	78,398	<b>78,053</b>	4.7	<b>4.7</b>	-0.4	51,290	<b>51,002</b>	4.4	<b>4.5</b>	-0.6	124,444	<b>122,317</b>	6.7	<b>6.7</b>	-1.7
(再掲)設備機器賃借料	19,191	<b>19,140</b>	1.1	<b>1.2</b>	-0.3	14,694	<b>14,674</b>	1.3	<b>1.3</b>	-0.1	33,436	<b>31,881</b>	1.8	<b>1.7</b>	-4.7
(再掲)医療機器賃借料	11,042	<b>10,807</b>	0.7	<b>0.7</b>	-2.1	7,582	<b>7,393</b>	0.7	<b>0.7</b>	-2.5	16,140	<b>16,189</b>	0.9	<b>0.9</b>	0.3
8. 経費	117,734	<b>113,765</b>	7.1	<b>6.9</b>	-3.4	77,993	<b>75,460</b>	6.7	<b>6.7</b>	-3.2	115,211	<b>109,473</b>	6.2	<b>6.0</b>	-5.0
9. その他の医業費用	40,208	<b>39,657</b>	2.4	<b>2.4</b>	-1.4	25,319	<b>25,527</b>	2.2	<b>2.3</b>	0.8	101,156	<b>92,744</b>	5.4	<b>5.1</b>	-8.3
IV 損益差額(I+II-III)	54,446	<b>34,605</b>	3.3	<b>2.1</b>	-	-10,424	<b>-32,638</b>	-0.9	<b>-2.9</b>	-	38,810	<b>32,281</b>	2.1	<b>1.8</b>	-
(参考)「新型コロナウイルス感染症関連の補助金(従業員向け慰労金を除く)」を含めた損益差額(IV+V)	-	<b>61,945</b>	-	<b>3.8</b>	-	-	<b>-5,555</b>	-	<b>-0.5</b>	-	-	<b>42,599</b>	-	<b>2.3</b>	-
V その他の医業・介護関連収益	38,579	<b>67,458</b>	2.3	<b>4.1</b>	74.9	23,316	<b>54,719</b>	2.0	<b>4.9</b>	134.7	26,591	<b>35,626</b>	1.4	<b>1.9</b>	34.0
V' (再掲)新型コロナウイルス感染症関連の補助金(従業員向け慰労金を除く)	-	<b>27,340</b>	-	<b>1.7</b>	-	-	<b>27,083</b>	-	<b>2.4</b>	-	-	<b>10,317</b>	-	<b>0.6</b>	-
VI その他の医業・介護関連費用	33,596	<b>29,860</b>	2.0	<b>1.8</b>	-11.1	20,500	<b>21,949</b>	1.8	<b>1.9</b>	7.1	9,099	<b>17,515</b>	0.5	<b>1.0</b>	92.5
VII 総損益差額(IV+V-VI)	59,430	<b>72,203</b>	3.6	<b>4.4</b>	-	-7,607	<b>132</b>	-0.7	<b>0.0</b>	-	56,302	<b>50,393</b>	3.0	<b>2.8</b>	-
(参考)「新型コロナウイルス感染症関連の補助金(従業員向け慰労金を除く)」を除いた総損益差額(VII-V')	-	<b>44,862</b>	-	<b>2.7</b>	-	-	<b>-26,952</b>	-	<b>-2.4</b>	-	-	<b>40,076</b>	-	<b>2.2</b>	-
VIII 税金	-	-	-	-	-	-	-	-	-	-	-	-	-	-	-
IX 税引後の総損益差額(VII-VIII)	-	-	-	-	-	-	-	-	-	-	-	-	-	-	-
施設数	303	-	-	-	-	63	-	-	-	-	7	-	-	-	-
平均病床数	150	147	-	-	-	138	134	-	-	-	121	125	-	-	-

③結核病棟入院基本料算定病院（集計2）

（1施設当たり損益）

	結核病棟入院基本料算定病院														
	7 対 1					10 対 1					13 対 1				
	金額		構成比率		金額の伸比率	金額		構成比率		金額の伸比率	金額		構成比率		金額の伸比率
	前々年(度)	前年(度)	前々年(度)	前年(度)		前々年(度)	前年(度)	前々年(度)	前年(度)		前々年(度)	前年(度)	前々年(度)	前年(度)	
千円	千円	%	%	%	千円	千円	%	%	%	千円	千円	%	%	%	
I 医業収益	7,841,494	<b>7,516,047</b>	99.9	<b>99.9</b>	-4.2	4,095,139	<b>3,963,770</b>	99.6	<b>99.6</b>	-3.2	*	*	*	*	-
1. 入院診療収益	5,332,666	<b>4,974,695</b>	68.0	<b>66.1</b>	-6.7	2,627,485	<b>2,531,034</b>	63.9	<b>63.6</b>	-3.7	*	*	*	*	-
保険診療収益	5,247,791	<b>4,895,940</b>	66.9	<b>65.0</b>	-6.7	2,571,032	<b>2,464,843</b>	62.6	<b>61.9</b>	-4.1	*	*	*	*	-
公害等診療収益	58,540	<b>49,426</b>	0.7	<b>0.7</b>	-15.6	43,278	<b>52,425</b>	1.1	<b>1.3</b>	21.1	*	*	*	*	-
その他の診療収益	26,335	<b>29,329</b>	0.3	<b>0.4</b>	11.4	13,176	<b>13,766</b>	0.3	<b>0.3</b>	4.5	*	*	*	*	-
2. 特別の療養環境収益	70,943	<b>59,146</b>	0.9	<b>0.8</b>	-16.6	41,697	<b>38,436</b>	1.0	<b>1.0</b>	-7.8	*	*	*	*	-
3. 外来診療収益	2,156,731	<b>2,094,766</b>	27.5	<b>27.8</b>	-2.9	1,259,477	<b>1,240,080</b>	30.6	<b>31.2</b>	-1.5	*	*	*	*	-
保険診療収益	2,136,814	<b>2,076,185</b>	27.2	<b>27.6</b>	-2.8	1,238,571	<b>1,217,658</b>	30.1	<b>30.6</b>	-1.7	*	*	*	*	-
公害等診療収益	13,744	<b>13,119</b>	0.2	<b>0.2</b>	-4.5	11,866	<b>12,870</b>	0.3	<b>0.3</b>	8.5	*	*	*	*	-
その他の診療収益	6,174	<b>5,463</b>	0.1	<b>0.1</b>	-11.5	9,040	<b>9,552</b>	0.2	<b>0.2</b>	5.7	*	*	*	*	-
4. その他の医業収益	281,154	<b>387,439</b>	3.6	<b>5.1</b>	37.8	166,480	<b>154,220</b>	4.1	<b>3.9</b>	-7.4	*	*	*	*	-
II 介護収益	5,303	<b>10,446</b>	0.1	<b>0.1</b>	97.0	15,013	<b>15,006</b>	0.4	<b>0.4</b>	0.0	*	*	*	*	-
1. 施設サービス収益	0	<b>5,802</b>	0.0	<b>0.1</b>	-	0	<b>0</b>	0.0	<b>0.0</b>	-	*	*	*	*	-
2. 居宅サービス収益	5,303	<b>4,608</b>	0.1	<b>0.1</b>	-13.1	14,405	<b>14,415</b>	0.4	<b>0.4</b>	0.1	*	*	*	*	-
(再掲)短期入所療養介護分	4	<b>2</b>	0.0	<b>0.0</b>	-50.0	0	<b>0</b>	0.0	<b>0.0</b>	-	*	*	*	*	-
3. その他の介護収益	0	<b>36</b>	0.0	<b>0.0</b>	-	608	<b>591</b>	0.0	<b>0.0</b>	-2.8	*	*	*	*	-
III 医業・介護費用	8,477,333	<b>8,506,407</b>	108.0	<b>113.0</b>	0.3	4,501,684	<b>4,482,653</b>	109.5	<b>112.7</b>	-0.4	*	*	*	*	-
1. 給与費	4,221,558	<b>4,356,492</b>	53.8	<b>57.9</b>	3.2	2,452,728	<b>2,441,004</b>	59.7	<b>61.4</b>	-0.5	*	*	*	*	-
2. 医薬品費	1,291,205	<b>1,240,096</b>	16.5	<b>16.5</b>	-4.0	677,556	<b>660,614</b>	16.5	<b>16.6</b>	-2.5	*	*	*	*	-
3. 給食用材料費	30,860	<b>26,282</b>	0.4	<b>0.3</b>	-14.8	45,984	<b>42,241</b>	1.1	<b>1.1</b>	-8.1	*	*	*	*	-
4. 診療材料費・医療消耗器具備品費	811,511	<b>788,733</b>	10.3	<b>10.5</b>	-2.8	263,938	<b>294,038</b>	6.4	<b>7.4</b>	11.4	*	*	*	*	-
5. 委託費	648,118	<b>667,365</b>	8.3	<b>8.9</b>	3.0	253,048	<b>269,545</b>	6.2	<b>6.8</b>	6.5	*	*	*	*	-
6. 減価償却費	601,559	<b>542,314</b>	7.7	<b>7.2</b>	-9.8	286,583	<b>287,637</b>	7.0	<b>7.2</b>	0.4	*	*	*	*	-
(再掲)建物減価償却費	221,674	<b>228,734</b>	2.8	<b>3.0</b>	3.2	103,991	<b>111,570</b>	2.5	<b>2.8</b>	7.3	*	*	*	*	-
(再掲)医療機器減価償却費	252,267	<b>213,016</b>	3.2	<b>2.8</b>	-15.6	111,926	<b>116,060</b>	2.7	<b>2.9</b>	3.7	*	*	*	*	-
7. 設備関係費	252,883	<b>244,363</b>	3.2	<b>3.2</b>	-3.4	248,421	<b>206,401</b>	6.0	<b>5.2</b>	-16.9	*	*	*	*	-
(再掲)設備機器賃借料	80,725	<b>74,947</b>	1.0	<b>1.0</b>	-7.2	76,094	<b>77,976</b>	1.9	<b>2.0</b>	2.5	*	*	*	*	-
(再掲)医療機器賃借料	44,427	<b>42,299</b>	0.6	<b>0.6</b>	-4.8	54,150	<b>54,930</b>	1.3	<b>1.4</b>	1.4	*	*	*	*	-
8. 経費	331,372	<b>341,868</b>	4.2	<b>4.5</b>	3.2	211,095	<b>204,225</b>	5.1	<b>5.1</b>	-3.3	*	*	*	*	-
9. その他の医業費用	288,268	<b>298,894</b>	3.7	<b>4.0</b>	3.7	62,331	<b>76,948</b>	1.5	<b>1.9</b>	23.5	*	*	*	*	-
IV 損益差額(I+II-III)	-630,536	<b>-979,914</b>	-8.0	<b>-13.0</b>	-	-391,532	<b>-503,877</b>	-9.5	<b>-12.7</b>	-	*	*	*	*	-
(参考)「新型コロナウイルス感染症関連の補助金(従業員向け慰労金を除く)」を含めた損益差額(IV+V)	-	<b>-221,285</b>	-	<b>-2.9</b>	-	-	<b>5,498</b>	-	<b>0.1</b>	-	-	*	-	*	-
V その他の医業・介護関連収益	808,350	<b>1,704,469</b>	10.3	<b>22.6</b>	110.9	476,084	<b>993,431</b>	11.6	<b>25.0</b>	108.7	*	*	*	*	-
V' (再掲)新型コロナウイルス感染症関連の補助金(従業員向け慰労金を除く)	-	<b>758,629</b>	-	<b>10.1</b>	-	-	<b>509,375</b>	-	<b>12.8</b>	-	-	*	-	*	-
VI その他の医業・介護関連費用	233,971	<b>339,681</b>	3.0	<b>4.5</b>	45.2	130,939	<b>157,839</b>	3.2	<b>4.0</b>	20.5	*	*	*	*	-
VII 総損益差額(IV+V-VI)	-56,158	<b>384,873</b>	-0.7	<b>5.1</b>	-	-46,387	<b>331,715</b>	-1.1	<b>8.3</b>	-	*	*	*	*	-
(参考)「新型コロナウイルス感染症関連の補助金(従業員向け慰労金を除く)」を除いた総損益差額(VII-V')	-	<b>-373,757</b>	-	<b>-5.0</b>	-	-	<b>-177,660</b>	-	<b>-4.5</b>	-	-	*	-	*	-
VIII 税金	-	-	-	-	-	-	-	-	-	-	-	-	-	-	-
IX 税引後の総損益差額(VII-VIII)	-	-	-	-	-	-	-	-	-	-	-	-	-	-	-
施設数	15	-	-	-	-	5	-	-	-	-	*	-	-	-	-
平均病床数	341	338	-	-	-	260	252	-	-	-	*	*	-	-	-

③結核病棟入院基本料算定病院（集計2）

（1施設当たり損益）

	結核病棟入院基本料算定病院														
	15 対 1					18 対 1					20 対 1				
	金額		構成比率		金額の 伸び率	金額		構成比率		金額の 伸び率	金額		構成比率		金額の 伸び率
	前々年(度)	前年(度)	前々年(度)	前年(度)		前々年(度)	前年(度)	前々年(度)	前年(度)		前々年(度)	前年(度)	前々年(度)	前年(度)	
千円	千円	%	%	%	千円	千円	%	%	%	千円	千円	%	%	%	
I 医業収益	-	-	-	-	-	-	-	-	-	-	-	-	-	-	-
1. 入院診療収益	-	-	-	-	-	-	-	-	-	-	-	-	-	-	-
保険診療収益	-	-	-	-	-	-	-	-	-	-	-	-	-	-	-
公害等診療収益	-	-	-	-	-	-	-	-	-	-	-	-	-	-	-
その他の診療収益	-	-	-	-	-	-	-	-	-	-	-	-	-	-	-
2. 特別の療養環境収益	-	-	-	-	-	-	-	-	-	-	-	-	-	-	-
3. 外来診療収益	-	-	-	-	-	-	-	-	-	-	-	-	-	-	-
保険診療収益	-	-	-	-	-	-	-	-	-	-	-	-	-	-	-
公害等診療収益	-	-	-	-	-	-	-	-	-	-	-	-	-	-	-
その他の診療収益	-	-	-	-	-	-	-	-	-	-	-	-	-	-	-
4. その他の医業収益	-	-	-	-	-	-	-	-	-	-	-	-	-	-	-
II 介護収益	-	-	-	-	-	-	-	-	-	-	-	-	-	-	-
1. 施設サービス収益	-	-	-	-	-	-	-	-	-	-	-	-	-	-	-
2. 居宅サービス収益	-	-	-	-	-	-	-	-	-	-	-	-	-	-	-
(再掲)短期入所療養介護分	-	-	-	-	-	-	-	-	-	-	-	-	-	-	-
3. その他の介護収益	-	-	-	-	-	-	-	-	-	-	-	-	-	-	-
III 医業・介護費用	-	-	-	-	-	-	-	-	-	-	-	-	-	-	-
1. 給与費	-	-	-	-	-	-	-	-	-	-	-	-	-	-	-
2. 医薬品費	-	-	-	-	-	-	-	-	-	-	-	-	-	-	-
3. 給食用材料費	-	-	-	-	-	-	-	-	-	-	-	-	-	-	-
4. 診療材料費・医療消耗器具備品費	-	-	-	-	-	-	-	-	-	-	-	-	-	-	-
5. 委託費	-	-	-	-	-	-	-	-	-	-	-	-	-	-	-
6. 減価償却費	-	-	-	-	-	-	-	-	-	-	-	-	-	-	-
(再掲)建物減価償却費	-	-	-	-	-	-	-	-	-	-	-	-	-	-	-
(再掲)医療機器減価償却費	-	-	-	-	-	-	-	-	-	-	-	-	-	-	-
7. 設備関係費	-	-	-	-	-	-	-	-	-	-	-	-	-	-	-
(再掲)設備機器賃借料	-	-	-	-	-	-	-	-	-	-	-	-	-	-	-
(再掲)医療機器賃借料	-	-	-	-	-	-	-	-	-	-	-	-	-	-	-
8. 経費	-	-	-	-	-	-	-	-	-	-	-	-	-	-	-
9. その他の医業費用	-	-	-	-	-	-	-	-	-	-	-	-	-	-	-
IV 損益差額(I+II-III)	-	-	-	-	-	-	-	-	-	-	-	-	-	-	-
(参考)「新型コロナウイルス感染症関連の補助金 (従業員向け慰労金を除く)」を含めた 損益差額(IV+V)	-	-	-	-	-	-	-	-	-	-	-	-	-	-	-
V その他の医業・介護関連収益	-	-	-	-	-	-	-	-	-	-	-	-	-	-	-
V (再掲)新型コロナウイルス感染症関連の補助金 (従業員向け慰労金を除く)	-	-	-	-	-	-	-	-	-	-	-	-	-	-	-
VI その他の医業・介護関連費用	-	-	-	-	-	-	-	-	-	-	-	-	-	-	-
VII 総損益差額(IV+V-VI)	-	-	-	-	-	-	-	-	-	-	-	-	-	-	-
(参考)「新型コロナウイルス感染症関連の補助金 (従業員向け慰労金を除く)」を除いた 総損益差額(VII-V)	-	-	-	-	-	-	-	-	-	-	-	-	-	-	-
VIII 税金	-	-	-	-	-	-	-	-	-	-	-	-	-	-	-
IX 税引後の総損益差額(VII-VIII)	-	-	-	-	-	-	-	-	-	-	-	-	-	-	-
施設数	0	-	-	-	-	0	-	-	-	-	0	-	-	-	-
平均病床数	-	-	-	-	-	-	-	-	-	-	-	-	-	-	-

③結核病棟入院基本料算定病院（集計2）

（1施設当たり損益）

	結核病棟入院基本料算定病院				
	特別入院基本料				
	金額		構成比率		金額の伸比率
	前々年(度)	前年(度)	前々年(度)	前年(度)	
	千円	千円	%	%	%
I 医業収益	*	*	*	*	—
1. 入院診療収益	*	*	*	*	—
保険診療収益	*	*	*	*	—
公害等診療収益	*	*	*	*	—
その他の診療収益	*	*	*	*	—
2. 特別の療養環境収益	*	*	*	*	—
3. 外来診療収益	*	*	*	*	—
保険診療収益	*	*	*	*	—
公害等診療収益	*	*	*	*	—
その他の診療収益	*	*	*	*	—
4. その他の医業収益	*	*	*	*	—
II 介護収益	*	*	*	*	—
1. 施設サービス収益	*	*	*	*	—
2. 居宅サービス収益	*	*	*	*	—
(再掲)短期入所療養介護分	*	*	*	*	—
3. その他の介護収益	*	*	*	*	—
III 医業・介護費用	*	*	*	*	—
1. 給与費	*	*	*	*	—
2. 医薬品費	*	*	*	*	—
3. 給食用材料費	*	*	*	*	—
4. 診療材料費・医療消耗器具備品費	*	*	*	*	—
5. 委託費	*	*	*	*	—
6. 減価償却費	*	*	*	*	—
(再掲)建物減価償却費	*	*	*	*	—
(再掲)医療機器減価償却費	*	*	*	*	—
7. 設備関係費	*	*	*	*	—
(再掲)設備機器賃借料	*	*	*	*	—
(再掲)医療機器賃借料	*	*	*	*	—
8. 経費	*	*	*	*	—
9. その他の医業費用	*	*	*	*	—
IV 損益差額(I + II - III)	*	*	*	*	—
(参考)「新型コロナウイルス感染症関連の補助金 (従業員向け慰労金を除く)」を含めた 損益差額(IV + V)	—	*	—	*	—
V その他の医業・介護関連収益	*	*	*	*	—
V (再掲)新型コロナウイルス感染症関連の補助金 (従業員向け慰労金を除く)	—	*	—	*	—
VI その他の医業・介護関連費用	*	*	*	*	—
VII 総損益差額(IV + V - VI)	*	*	*	*	—
(参考)「新型コロナウイルス感染症関連の補助金 (従業員向け慰労金を除く)」を除いた 総損益差額(VII - V)	—	*	—	*	—
VIII 税金	—	—	—	—	—
IX 税引後の総損益差額(VII - VIII)	—	—	—	—	—
施設数	*	*	—	—	—
平均病床数	*	*	—	—	—

③結核病棟入院基本料算定病院（集計2）

（1施設当たり損益）

	(参考)国公立を除く														
	7 対 1					10 対 1					13 対 1				
	金額		構成比率		金額の伸比率	金額		構成比率		金額の伸比率	金額		構成比率		金額の伸比率
	前々年(度)	前年(度)	前々年(度)	前年(度)		前々年(度)	前年(度)	前々年(度)	前年(度)		前々年(度)	前年(度)	前々年(度)	前年(度)	
千円	千円	%	%	%	千円	千円	%	%	%	千円	千円	%	%	%	
I 医業収益	4,078,252	<b>4,132,084</b>	99.8	<b>99.5</b>	1.3	*	*	*	*	—	*	*	*	*	—
1. 入院診療収益	2,894,470	<b>2,747,831</b>	70.8	<b>66.2</b>	-5.1	*	*	*	*	—	*	*	*	*	—
保険診療収益	2,808,521	<b>2,663,045</b>	68.7	<b>64.1</b>	-5.2	*	*	*	*	—	*	*	*	*	—
公害等診療収益	36,870	<b>26,723</b>	0.9	<b>0.6</b>	-27.5	*	*	*	*	—	*	*	*	*	—
その他の診療収益	49,078	<b>58,064</b>	1.2	<b>1.4</b>	18.3	*	*	*	*	—	*	*	*	*	—
2. 特別の療養環境収益	79,109	<b>71,299</b>	1.9	<b>1.7</b>	-9.9	*	*	*	*	—	*	*	*	*	—
3. 外来診療収益	866,990	<b>835,288</b>	21.2	<b>20.1</b>	-3.7	*	*	*	*	—	*	*	*	*	—
保険診療収益	842,993	<b>813,366</b>	20.6	<b>19.6</b>	-3.5	*	*	*	*	—	*	*	*	*	—
公害等診療収益	11,409	<b>8,479</b>	0.3	<b>0.2</b>	-25.7	*	*	*	*	—	*	*	*	*	—
その他の診療収益	12,588	<b>13,443</b>	0.3	<b>0.3</b>	6.8	*	*	*	*	—	*	*	*	*	—
4. その他の医業収益	237,683	<b>477,666</b>	5.8	<b>11.3</b>	101.0	*	*	*	*	—	*	*	*	*	—
II 介護収益	9,030	<b>21,149</b>	0.2	<b>0.5</b>	134.2	*	*	*	*	—	*	*	*	*	—
1. 施設サービス収益	0	<b>14,506</b>	0.0	<b>0.3</b>	—	*	*	*	*	—	*	*	*	*	—
2. 居宅サービス収益	9,030	<b>6,554</b>	0.2	<b>0.2</b>	-27.4	*	*	*	*	—	*	*	*	*	—
(再掲)短期入所療養介護分	9	<b>5</b>	0.0	<b>0.0</b>	-44.4	*	*	*	*	—	*	*	*	*	—
3. その他の介護収益	1	<b>90</b>	0.0	<b>0.0</b>	8,900.0	*	*	*	*	—	*	*	*	*	—
III 医業・介護費用	4,172,354	<b>4,212,112</b>	102.1	<b>101.4</b>	1.0	*	*	*	*	—	*	*	*	*	—
1. 給与費	2,283,657	<b>2,337,806</b>	55.9	<b>56.3</b>	2.4	*	*	*	*	—	*	*	*	*	—
2. 医薬品費	425,859	<b>413,851</b>	10.4	<b>10.0</b>	-2.8	*	*	*	*	—	*	*	*	*	—
3. 給食用材料費	19,309	<b>19,238</b>	0.5	<b>0.5</b>	-0.4	*	*	*	*	—	*	*	*	*	—
4. 診療材料費・医療消耗器具備品費	336,192	<b>313,296</b>	8.2	<b>7.5</b>	-6.8	*	*	*	*	—	*	*	*	*	—
5. 委託費	271,591	<b>272,584</b>	6.6	<b>6.6</b>	0.4	*	*	*	*	—	*	*	*	*	—
6. 減価償却費	252,858	<b>234,023</b>	6.2	<b>5.6</b>	-7.4	*	*	*	*	—	*	*	*	*	—
(再掲)建物減価償却費	43,680	<b>43,794</b>	1.1	<b>1.1</b>	0.3	*	*	*	*	—	*	*	*	*	—
(再掲)医療機器減価償却費	72,990	<b>65,598</b>	1.8	<b>1.6</b>	-10.1	*	*	*	*	—	*	*	*	*	—
7. 設備関係費	166,527	<b>163,867</b>	4.1	<b>3.9</b>	-1.6	*	*	*	*	—	*	*	*	*	—
(再掲)設備機器賃借料	46,045	<b>46,360</b>	1.1	<b>1.1</b>	0.7	*	*	*	*	—	*	*	*	*	—
(再掲)医療機器賃借料	30,482	<b>32,299</b>	0.7	<b>0.8</b>	6.0	*	*	*	*	—	*	*	*	*	—
8. 経費	255,911	<b>296,800</b>	6.3	<b>7.1</b>	16.0	*	*	*	*	—	*	*	*	*	—
9. その他の医業費用	160,451	<b>160,648</b>	3.9	<b>3.9</b>	0.1	*	*	*	*	—	*	*	*	*	—
IV 損益差額(I+II-III)	-85,072	<b>-58,880</b>	-2.1	<b>-1.4</b>	—	*	*	*	*	—	*	*	*	*	—
(参考)「新型コロナウイルス感染症関連の補助金(従業員向け慰労金を除く)」を含めた損益差額(IV+V)	—	<b>118,048</b>	—	<b>2.8</b>	—	—	*	—	*	—	—	*	—	*	—
V その他の医業・介護関連収益	53,421	<b>246,044</b>	1.3	<b>5.9</b>	360.6	*	*	*	*	—	*	*	*	*	—
V' (再掲)新型コロナウイルス感染症関連の補助金(従業員向け慰労金を除く)	—	<b>176,928</b>	—	<b>4.3</b>	—	—	*	—	*	—	—	*	—	*	—
VI その他の医業・介護関連費用	35,684	<b>50,984</b>	0.9	<b>1.2</b>	42.9	*	*	*	*	—	*	*	*	*	—
VII 総損益差額(IV+V-VI)	-67,336	<b>136,180</b>	-1.6	<b>3.3</b>	—	*	*	*	*	—	*	*	*	*	—
(参考)「新型コロナウイルス感染症関連の補助金(従業員向け慰労金を除く)」を除いた総損益差額(VII-V')	—	<b>-40,748</b>	—	<b>-1.0</b>	—	—	*	—	*	—	—	*	—	*	—
VIII 税金	—	—	—	—	—	—	—	—	—	—	—	—	—	—	—
IX 税引後の総損益差額(VII-VIII)	—	—	—	—	—	—	—	—	—	—	—	—	—	—	—
施設数	6	—	—	—	—	*	—	—	—	—	*	—	—	—	—
平均病床数	217	209	—	—	—	*	*	—	—	—	*	*	—	—	—

③結核病棟入院基本料算定病院（集計2）

（1施設当たり損益）

	(参考)国公立を除く														
	15 対 1					18 対 1					20 対 1				
	金額		構成比率		金額の 伸び率	金額		構成比率		金額の 伸び率	金額		構成比率		金額の 伸び率
	前々年(度)	前年(度)	前々年(度)	前年(度)		前々年(度)	前年(度)	前々年(度)	前年(度)		前々年(度)	前年(度)	前々年(度)	前年(度)	
千円	千円	%	%	%	千円	千円	%	%	%	千円	千円	%	%	%	
I 医業収益	-	-	-	-	-	-	-	-	-	-	-	-	-	-	-
1. 入院診療収益	-	-	-	-	-	-	-	-	-	-	-	-	-	-	-
保険診療収益	-	-	-	-	-	-	-	-	-	-	-	-	-	-	-
公害等診療収益	-	-	-	-	-	-	-	-	-	-	-	-	-	-	-
その他の診療収益	-	-	-	-	-	-	-	-	-	-	-	-	-	-	-
2. 特別の療養環境収益	-	-	-	-	-	-	-	-	-	-	-	-	-	-	-
3. 外来診療収益	-	-	-	-	-	-	-	-	-	-	-	-	-	-	-
保険診療収益	-	-	-	-	-	-	-	-	-	-	-	-	-	-	-
公害等診療収益	-	-	-	-	-	-	-	-	-	-	-	-	-	-	-
その他の診療収益	-	-	-	-	-	-	-	-	-	-	-	-	-	-	-
4. その他の医業収益	-	-	-	-	-	-	-	-	-	-	-	-	-	-	-
II 介護収益	-	-	-	-	-	-	-	-	-	-	-	-	-	-	-
1. 施設サービス収益	-	-	-	-	-	-	-	-	-	-	-	-	-	-	-
2. 居宅サービス収益	-	-	-	-	-	-	-	-	-	-	-	-	-	-	-
(再掲)短期入所療養介護分	-	-	-	-	-	-	-	-	-	-	-	-	-	-	-
3. その他の介護収益	-	-	-	-	-	-	-	-	-	-	-	-	-	-	-
III 医業・介護費用	-	-	-	-	-	-	-	-	-	-	-	-	-	-	-
1. 給与費	-	-	-	-	-	-	-	-	-	-	-	-	-	-	-
2. 医薬品費	-	-	-	-	-	-	-	-	-	-	-	-	-	-	-
3. 給食用材料費	-	-	-	-	-	-	-	-	-	-	-	-	-	-	-
4. 診療材料費・医療消耗器具備品費	-	-	-	-	-	-	-	-	-	-	-	-	-	-	-
5. 委託費	-	-	-	-	-	-	-	-	-	-	-	-	-	-	-
6. 減価償却費	-	-	-	-	-	-	-	-	-	-	-	-	-	-	-
(再掲)建物減価償却費	-	-	-	-	-	-	-	-	-	-	-	-	-	-	-
(再掲)医療機器減価償却費	-	-	-	-	-	-	-	-	-	-	-	-	-	-	-
7. 設備関係費	-	-	-	-	-	-	-	-	-	-	-	-	-	-	-
(再掲)設備機器賃借料	-	-	-	-	-	-	-	-	-	-	-	-	-	-	-
(再掲)医療機器賃借料	-	-	-	-	-	-	-	-	-	-	-	-	-	-	-
8. 経費	-	-	-	-	-	-	-	-	-	-	-	-	-	-	-
9. その他の医業費用	-	-	-	-	-	-	-	-	-	-	-	-	-	-	-
IV 損益差額(I+II-III)	-	-	-	-	-	-	-	-	-	-	-	-	-	-	-
(参考)「新型コロナウイルス感染症関連の補助金 (従業員向け慰労金を除く)」を含めた 損益差額(IV+V)	-	-	-	-	-	-	-	-	-	-	-	-	-	-	-
V その他の医業・介護関連収益	-	-	-	-	-	-	-	-	-	-	-	-	-	-	-
V' (再掲)新型コロナウイルス感染症関連の補助金 (従業員向け慰労金を除く)	-	-	-	-	-	-	-	-	-	-	-	-	-	-	-
VI その他の医業・介護関連費用	-	-	-	-	-	-	-	-	-	-	-	-	-	-	-
VII 総損益差額(IV+V-VI)	-	-	-	-	-	-	-	-	-	-	-	-	-	-	-
(参考)「新型コロナウイルス感染症関連の補助金 (従業員向け慰労金を除く)」を除いた 総損益差額(VII-V')	-	-	-	-	-	-	-	-	-	-	-	-	-	-	-
VIII 税金	-	-	-	-	-	-	-	-	-	-	-	-	-	-	-
IX 税引後の総損益差額(VII-VIII)	-	-	-	-	-	-	-	-	-	-	-	-	-	-	-
施設数	0	-	-	-	-	0	-	-	-	-	0	-	-	-	-
平均病床数	-	-	-	-	-	-	-	-	-	-	-	-	-	-	-

③結核病棟入院基本料算定病院（集計2）

（1施設当たり損益）

	(参考)国公立を除く				
	特別入院基本料				
	金額		構成比率		金額の 伸び率
	前々年(度)	前年(度)	前々年(度)	前年(度)	
	千円	千円	%	%	%
I 医業収益	*	*	*	*	—
1. 入院診療収益	*	*	*	*	—
保険診療収益	*	*	*	*	—
公害等診療収益	*	*	*	*	—
その他の診療収益	*	*	*	*	—
2. 特別の療養環境収益	*	*	*	*	—
3. 外来診療収益	*	*	*	*	—
保険診療収益	*	*	*	*	—
公害等診療収益	*	*	*	*	—
その他の診療収益	*	*	*	*	—
4. その他の医業収益	*	*	*	*	—
II 介護収益	*	*	*	*	—
1. 施設サービス収益	*	*	*	*	—
2. 居宅サービス収益	*	*	*	*	—
(再掲)短期入所療養介護分	*	*	*	*	—
3. その他の介護収益	*	*	*	*	—
III 医業・介護費用	*	*	*	*	—
1. 給与費	*	*	*	*	—
2. 医薬品費	*	*	*	*	—
3. 給食用材料費	*	*	*	*	—
4. 診療材料費・医療消耗器具備品費	*	*	*	*	—
5. 委託費	*	*	*	*	—
6. 減価償却費	*	*	*	*	—
(再掲)建物減価償却費	*	*	*	*	—
(再掲)医療機器減価償却費	*	*	*	*	—
7. 設備関係費	*	*	*	*	—
(再掲)設備機器賃借料	*	*	*	*	—
(再掲)医療機器賃借料	*	*	*	*	—
8. 経費	*	*	*	*	—
9. その他の医業費用	*	*	*	*	—
IV 損益差額(I + II - III)	*	*	*	*	—
(参考)「新型コロナウイルス感染症関連の補助金 (従業員向け慰労金を除く)」を含めた 損益差額(IV + V)	—	*	—	*	—
V その他の医業・介護関連収益	*	*	*	*	—
V (再掲)新型コロナウイルス感染症関連の補助金 (従業員向け慰労金を除く)	—	*	—	*	—
VI その他の医業・介護関連費用	*	*	*	*	—
VII 総損益差額(IV + V - VI)	*	*	*	*	—
(参考)「新型コロナウイルス感染症関連の補助金 (従業員向け慰労金を除く)」を除いた 総損益差額(VII - V)	—	*	—	*	—
VIII 税金	—	—	—	—	—
IX 税引後の総損益差額(VII - VIII)	—	—	—	—	—
施設数	*	*	—	—	—
平均病床数	*	*	—	—	—

④精神病棟入院基本料算定病院（集計2）

（1施設当たり損益）

	精神病棟入院基本料算定病院														
	10 対 1					13 対 1					15 対 1				
	金額		構成比率		金額の伸比率	金額		構成比率		金額の伸比率	金額		構成比率		金額の伸比率
	前々年(度)	前年(度)	前々年(度)	前年(度)		前々年(度)	前年(度)	前々年(度)	前年(度)		前々年(度)	前年(度)	前々年(度)	前年(度)	
千円	千円	%	%	%	千円	千円	%	%	%	千円	千円	%	%	%	
I 医業収益	17,517,821	16,371,774	99.8	99.8	-6.5	15,520,590	15,240,195	99.7	99.6	-1.8	2,392,678	2,342,610	98.6	98.8	-2.1
1. 入院診療収益	12,041,420	11,005,820	68.6	67.1	-8.6	10,809,797	10,524,950	69.4	68.8	-2.6	1,983,061	1,966,519	81.7	82.9	-0.8
保険診療収益	11,905,295	10,884,968	67.8	66.4	-8.6	10,673,283	10,381,814	68.5	67.9	-2.7	1,970,978	1,955,152	81.2	82.5	-0.8
公害等診療収益	125,475	114,464	0.7	0.7	-8.8	103,560	106,599	0.7	0.7	2.9	5,942	6,180	0.2	0.3	4.0
その他の診療収益	10,649	6,387	0.1	0.0	-40.0	32,953	36,537	0.2	0.2	10.9	6,142	5,187	0.3	0.2	-15.5
2. 特別の療養環境収益	218,195	186,182	1.2	1.1	-14.7	341,783	322,667	2.2	2.1	-5.6	21,821	19,891	0.9	0.8	-8.8
3. 外来診療収益	5,102,067	4,844,110	29.1	29.5	-5.1	3,939,114	3,934,151	25.3	25.7	-0.1	297,371	278,123	12.2	11.7	-6.5
保険診療収益	5,011,281	4,769,535	28.6	29.1	-4.8	3,884,892	3,892,227	24.9	25.4	0.2	295,366	276,294	12.2	11.7	-6.5
公害等診療収益	32,224	21,699	0.2	0.1	-32.7	18,044	14,843	0.1	0.1	-17.7	984	821	0.0	0.0	-16.6
その他の診療収益	58,562	52,876	0.3	0.3	-9.7	36,178	27,081	0.2	0.2	-25.1	1,020	1,008	0.0	0.0	-1.2
4. その他の医業収益	156,139	335,662	0.9	2.0	115.0	429,896	458,427	2.8	3.0	6.6	90,424	78,078	3.7	3.3	-13.7
II 介護収益	28,860	29,091	0.2	0.2	0.8	52,259	53,654	0.3	0.4	2.7	35,173	28,247	1.4	1.2	-19.7
1. 施設サービス収益	27,075	27,266	0.2	0.2	0.7	40,636	41,546	0.3	0.3	2.2	25,863	19,405	1.1	0.8	-25.0
2. 居宅サービス収益	1,785	1,825	0.0	0.0	2.2	10,457	10,766	0.1	0.1	3.0	6,298	6,301	0.3	0.3	0.0
(再掲)短期入所療養介護分	0	0	0.0	0.0	-	7,920	7,986	0.1	0.1	0.8	160	111	0.0	0.0	-30.6
3. その他の介護収益	0	0	0.0	0.0	-	1,165	1,342	0.0	0.0	15.2	3,013	2,542	0.1	0.1	-15.6
III 医業・介護費用	18,582,874	18,415,310	105.9	112.3	-0.9	16,280,503	16,406,902	104.5	107.3	0.8	2,411,256	2,423,444	99.3	102.2	0.5
1. 給与費	8,496,708	8,551,276	48.4	52.1	0.6	7,900,893	7,977,246	50.7	52.2	1.0	1,577,365	1,593,280	65.0	67.2	1.0
2. 医薬品費	3,282,284	3,157,904	18.7	17.3	-3.8	2,653,792	2,673,829	17.0	17.5	0.8	133,619	123,610	5.5	5.2	-7.5
3. 給食用材料費	82,516	77,729	0.5	0.5	-5.8	57,788	53,917	0.4	0.4	-6.7	51,617	51,266	2.1	2.2	-0.7
4. 診療材料費・医療消耗器具備品費	2,150,304	1,949,419	12.3	11.9	-9.3	1,799,181	1,802,336	11.6	11.8	0.2	70,888	70,756	2.9	3.0	-0.2
5. 委託費	1,545,527	1,580,204	8.8	9.6	2.2	1,206,752	1,271,694	7.7	8.3	5.4	154,062	159,052	6.3	6.7	3.2
6. 減価償却費	1,074,461	1,086,709	6.1	6.6	1.1	1,206,723	1,156,437	7.7	7.6	-4.2	123,700	122,599	5.1	5.2	-0.9
(再掲)建物減価償却費	237,961	238,161	1.4	1.5	0.1	393,317	395,451	2.5	2.6	0.5	63,089	60,572	2.6	2.6	-4.0
(再掲)医療機器減価償却費	334,457	341,737	1.9	2.1	2.2	547,226	488,257	3.5	3.2	-10.8	16,587	16,701	0.7	0.7	0.7
7. 設備関係費	562,650	579,453	3.2	3.5	3.0	412,072	409,500	2.6	2.7	-0.6	73,541	78,219	3.0	3.3	6.4
(再掲)設備機器賃借料	110,973	108,593	0.6	0.7	-2.1	98,008	94,183	0.6	0.6	-3.9	14,468	14,536	0.6	0.6	0.5
(再掲)医療機器賃借料	83,945	84,161	0.5	0.5	0.3	58,551	55,284	0.4	0.4	-5.6	5,329	5,432	0.2	0.2	1.9
8. 経費	770,578	820,080	4.4	5.0	6.4	663,461	640,170	4.3	4.2	-3.5	192,318	189,844	7.9	8.0	-1.3
9. その他の医業費用	617,845	612,536	3.5	3.7	-0.9	379,840	421,774	2.4	2.8	11.0	34,145	34,819	1.4	1.5	2.0
IV 損益差額（I + II - III）	-1,036,193	-2,014,445	-5.9	-12.3	-	-707,654	-1,113,053	-4.5	-7.3	-	16,596	-52,586	0.7	-2.2	-
(参考)「新型コロナウイルス感染症関連の補助金（従業員向け慰労金を除く）」を含めた損益差額（IV + V）	-	808,093	-	4.9	-	-	-206,827	-	-1.4	-	1,527	-	0.1	-	
V その他の医業・介護関連収益	1,164,257	3,429,105	6.6	20.9	194.5	1,292,516	2,431,968	8.3	15.9	88.2	105,724	161,077	4.4	6.8	52.4
V' (再掲)新型コロナウイルス感染症関連の補助金（従業員向け慰労金を除く）	-	2,822,538	-	17.2	-	-	906,226	-	5.9	-	54,114	-	2.3	-	
VI その他の医業・介護関連費用	199,056	192,461	1.1	1.2	-3.3	617,179	888,743	4.0	5.8	44.0	48,990	41,742	2.0	1.8	-14.8
VII 総損益差額（IV + V - VI）	-70,992	1,222,200	-0.4	7.5	-	-32,317	430,172	-0.2	2.8	-	73,329	66,749	3.0	2.8	-
(参考)「新型コロナウイルス感染症関連の補助金（従業員向け慰労金を除く）」を除いた総損益差額（VII - V'）	-	-1,600,338	-	-9.8	-	-	-476,054	-	-3.1	-	12,636	-	0.5	-	
VIII 税金	-	-	-	-	-	-	-	-	-	-	-	-	-	-	
IX 税引後の総損益差額（VII - VIII）	-	-	-	-	-	-	-	-	-	-	-	-	-	-	
施設数	6					7					33				
平均病床数	552	552	-	-	-	526	526	-	-	-	312	311	-	-	-



④精神病棟入院基本料算定病院（集計2）

（1施設当たり損益）

	精神病棟入院基本料算定病院														
	18 対 1					20 対 1					特別入院基本料				
	金額		構成比率		金額の 伸び率	金額		構成比率		金額の 伸び率	金額		構成比率		金額の 伸び率
	前々年(度)	前年(度)	前々年(度)	前年(度)		前々年(度)	前年(度)	前々年(度)	前年(度)		前々年(度)	前年(度)	前々年(度)	前年(度)	
千円	千円	%	%	%	千円	千円	%	%	%	千円	千円	%	%	%	
I 医業収益	-	-	-	-	-	-	-	-	-	-	*	*	*	*	-
1. 入院診療収益	-	-	-	-	-	-	-	-	-	-	*	*	*	*	-
保険診療収益	-	-	-	-	-	-	-	-	-	-	*	*	*	*	-
公害等診療収益	-	-	-	-	-	-	-	-	-	-	*	*	*	*	-
その他の診療収益	-	-	-	-	-	-	-	-	-	-	*	*	*	*	-
2. 特別の療養環境収益	-	-	-	-	-	-	-	-	-	-	*	*	*	*	-
3. 外来診療収益	-	-	-	-	-	-	-	-	-	-	*	*	*	*	-
保険診療収益	-	-	-	-	-	-	-	-	-	-	*	*	*	*	-
公害等診療収益	-	-	-	-	-	-	-	-	-	-	*	*	*	*	-
その他の診療収益	-	-	-	-	-	-	-	-	-	-	*	*	*	*	-
4. その他の医業収益	-	-	-	-	-	-	-	-	-	-	*	*	*	*	-
II 介護収益	-	-	-	-	-	-	-	-	-	-	*	*	*	*	-
1. 施設サービス収益	-	-	-	-	-	-	-	-	-	-	*	*	*	*	-
2. 居宅サービス収益	-	-	-	-	-	-	-	-	-	-	*	*	*	*	-
(再掲)短期入所療養介護分	-	-	-	-	-	-	-	-	-	-	*	*	*	*	-
3. その他の介護収益	-	-	-	-	-	-	-	-	-	-	*	*	*	*	-
III 医業・介護費用	-	-	-	-	-	-	-	-	-	-	*	*	*	*	-
1. 給与費	-	-	-	-	-	-	-	-	-	-	*	*	*	*	-
2. 医薬品費	-	-	-	-	-	-	-	-	-	-	*	*	*	*	-
3. 給食用材料費	-	-	-	-	-	-	-	-	-	-	*	*	*	*	-
4. 診療材料費・医療消耗器具備品費	-	-	-	-	-	-	-	-	-	-	*	*	*	*	-
5. 委託費	-	-	-	-	-	-	-	-	-	-	*	*	*	*	-
6. 減価償却費	-	-	-	-	-	-	-	-	-	-	*	*	*	*	-
(再掲)建物減価償却費	-	-	-	-	-	-	-	-	-	-	*	*	*	*	-
(再掲)医療機器減価償却費	-	-	-	-	-	-	-	-	-	-	*	*	*	*	-
7. 設備関係費	-	-	-	-	-	-	-	-	-	-	*	*	*	*	-
(再掲)設備機器賃借料	-	-	-	-	-	-	-	-	-	-	*	*	*	*	-
(再掲)医療機器賃借料	-	-	-	-	-	-	-	-	-	-	*	*	*	*	-
8. 経費	-	-	-	-	-	-	-	-	-	-	*	*	*	*	-
9. その他の医業費用	-	-	-	-	-	-	-	-	-	-	*	*	*	*	-
IV 損益差額(I+II-III)	-	-	-	-	-	-	-	-	-	-	*	*	*	*	-
(参考)「新型コロナウイルス感染症関連の補助金 (従業員向け慰労金を除く)」を含めた 損益差額(IV+V)	-	-	-	-	-	-	-	-	-	-	-	*	-	*	-
V その他の医業・介護関連収益	-	-	-	-	-	-	-	-	-	-	*	*	*	*	-
V (再掲)新型コロナウイルス感染症関連の補助金 (従業員向け慰労金を除く)	-	-	-	-	-	-	-	-	-	-	-	*	-	*	-
VI その他の医業・介護関連費用	-	-	-	-	-	-	-	-	-	-	*	*	*	*	-
VII 総損益差額(IV+V-VI)	-	-	-	-	-	-	-	-	-	-	*	*	*	*	-
(参考)「新型コロナウイルス感染症関連の補助金 (従業員向け慰労金を除く)」を除いた 総損益差額(VII-V)	-	-	-	-	-	-	-	-	-	-	-	*	-	*	-
VIII 税金	-	-	-	-	-	-	-	-	-	-	-	-	-	-	-
IX 税引後の総損益差額(VII-VIII)	-	-	-	-	-	-	-	-	-	-	-	-	-	-	-
施設数	0	-	-	-	-	0	-	-	-	-	*	-	-	-	-
平均病床数	-	-	-	-	-	-	-	-	-	-	*	*	-	-	-

④精神病棟入院基本料算定病院（集計②）

（1施設当たり損益）

	(参考)国公立を除く															
	10 対 1					13 対 1					15 対 1					
	金額		構成比率		金額の伸比率	金額		構成比率		金額の伸比率	金額		構成比率		金額の伸比率	
	前々年(度)	前年(度)	前々年(度)	前年(度)		前々年(度)	前年(度)	前々年(度)	前年(度)		前々年(度)	前年(度)	前々年(度)	前年(度)		
千円	千円	%	%	%	千円	千円	%	%	%	千円	千円	%	%	%		
I 医業収益	14,609,227	14,300,017	99.7	99.7	-2.1	21,554,012	21,651,964	99.8	99.8	0.5	2,389,487	2,343,222	98.5	98.8	-1.9	
1. 入院診療収益	9,782,170	9,441,194	66.8	65.8	-3.5	15,394,497	15,312,881	71.3	70.5	-0.5	2,002,982	1,990,289	82.6	83.9	-0.6	
保険診療収益	9,718,505	9,372,232	66.3	65.3	-3.6	15,174,248	15,055,228	70.2	69.4	-0.8	1,992,286	1,980,773	82.1	83.5	-0.6	
公害等診療収益	57,434	63,194	0.4	0.4	10.0	180,569	206,956	0.8	1.0	14.6	4,238	4,053	0.2	0.2	-4.4	
その他の診療収益	6,231	5,767	0.0	0.0	-7.4	39,680	50,696	0.2	0.2	27.8	6,459	5,463	0.3	0.2	-15.4	
2. 特別の療養環境収益	174,775	162,096	1.2	1.1	-7.3	717,929	680,187	3.3	3.1	-5.3	23,090	21,086	1.0	0.9	-8.7	
3. 外来診療収益	4,410,165	4,199,773	30.1	29.3	-4.8	5,004,155	5,222,346	23.2	24.1	4.4	274,655	256,154	11.3	10.8	-6.7	
保険診療収益	4,338,940	4,130,481	29.6	28.8	-4.8	4,917,036	5,150,811	22.8	23.7	4.8	273,127	254,837	11.3	10.7	-6.7	
公害等診療収益	11,005	10,521	0.1	0.1	-4.4	22,904	18,394	0.1	0.1	-19.7	628	453	0.0	0.0	-27.9	
その他の診療収益	60,220	58,770	0.4	0.4	-2.4	64,215	53,141	0.3	0.2	-17.2	900	865	0.0	0.0	-3.9	
4. その他の医業収益	242,117	496,954	1.7	3.5	105.3	437,431	436,551	2.0	2.0	-0.2	88,760	75,693	3.7	3.2	-14.7	
II 介護収益	43,290	43,636	0.3	0.3	0.8	51,597	53,055	0.2	0.2	2.8	36,822	29,406	1.5	1.2	-20.1	
1. 施設サービス収益	40,613	40,899	0.3	0.3	0.7	45,678	46,568	0.2	0.2	1.9	27,531	20,657	1.1	0.9	-25.0	
2. 居宅サービス収益	2,678	2,738	0.0	0.0	2.2	5,919	6,487	0.0	0.0	9.6	6,084	6,043	0.3	0.3	-0.7	
(再掲)短期入所療養介護分	0	0	0.0	0.0	-	0	0	0.0	0.0	-	171	118	0.0	0.0	-31.0	
3. その他の介護収益	0	0	0.0	0.0	-	0	0	0.0	0.0	-	3,207	2,706	0.1	0.1	-15.6	
III 医業・介護費用	15,024,172	14,806,360	102.5	103.2	-1.4	21,438,039	21,695,214	99.2	100.0	1.2	2,344,291	2,362,220	96.6	99.6	0.8	
1. 給与費	7,314,951	7,181,074	49.9	50.1	-1.8	10,265,219	10,202,137	47.5	47.0	-0.6	1,544,411	1,564,056	63.7	65.9	1.3	
2. 医薬品費	2,875,090	2,794,747	19.6	19.5	-2.8	4,093,997	4,277,579	18.9	19.7	4.5	127,667	118,359	5.3	5.0	-7.3	
3. 給食用材料費	102,390	94,406	0.7	0.7	-7.8	77,471	91,547	0.4	0.4	18.2	53,237	52,972	2.2	2.2	-0.5	
4. 診療材料費・医療消耗器具備品費	1,532,232	1,481,936	10.5	10.3	-3.3	2,471,742	2,515,852	11.4	11.6	1.8	63,575	63,888	2.6	2.7	0.5	
5. 委託費	998,220	1,055,811	6.8	7.4	5.8	1,132,947	1,142,362	5.2	5.3	0.8	155,327	160,381	6.4	6.8	3.3	
6. 減価償却費	839,426	837,524	5.7	5.8	-0.2	1,369,813	1,404,554	6.3	6.5	2.5	113,882	113,180	4.7	4.8	-0.6	
(再掲)建物減価償却費	145,911	146,827	1.0	1.0	0.6	280,070	279,028	1.3	1.3	-0.4	56,962	54,567	2.3	2.3	-4.2	
(再掲)医療機器減価償却費	260,074	258,574	1.8	1.8	-0.6	517,374	536,909	2.4	2.5	3.8	11,271	11,594	0.5	0.5	2.9	
7. 設備関係費	518,464	523,405	3.5	3.6	1.0	685,422	684,894	3.2	3.2	-0.1	71,058	76,124	2.9	3.2	7.1	
(再掲)設備機器賃借料	135,561	129,394	0.9	0.9	-4.5	137,457	127,912	0.6	0.6	-6.9	13,741	13,776	0.6	0.6	0.3	
(再掲)医療機器賃借料	98,328	96,617	0.7	0.7	-1.7	75,167	75,283	0.3	0.3	0.2	4,199	4,307	0.2	0.2	2.6	
8. 経費	675,128	675,271	4.6	4.7	0.0	876,981	851,467	4.1	3.9	-2.9	179,186	176,957	7.4	7.5	-1.2	
9. その他の医業費用	168,271	162,187	1.1	1.1	-3.6	464,447	524,822	2.1	2.4	13.0	35,948	36,303	1.5	1.5	1.0	
IV 損益差額(I+II-III)	-371,655	-462,707	-2.5	-3.2	-	167,570	9,805	0.8	0.0	-	82,018	10,408	3.4	0.4	-	
(参考)「新型コロナウイルス感染症関連の補助金(従業員向け慰労金を除く)」を含めた損益差額(IV+V)	-	1,412,697	-	9.8	-	-	1,187,863	-	5.5	-	-	47,595	-	2.0	-	
V その他の医業・介護関連収益	590,382	2,354,387	4.0	16.4	298.8	982,117	2,052,505	4.5	9.5	109.0	48,308	86,282	2.0	3.6	78.6	
V' (再掲)新型コロナウイルス感染症関連の補助金(従業員向け慰労金を除く)	-	1,875,404	-	13.1	-	-	1,178,058	-	5.4	-	-	37,186	-	1.6	-	
VI その他の医業・介護関連費用	101,857	103,264	0.7	0.7	1.4	786,225	817,512	3.6	3.8	4.0	43,284	32,840	1.8	1.4	-24.1	
VII 総損益差額(IV+V-VI)	116,870	1,788,416	0.8	12.5	-	363,463	1,244,798	1.7	5.7	-	87,042	63,850	3.6	2.7	-	
(参考)「新型コロナウイルス感染症関連の補助金(従業員向け慰労金を除く)」を除いた総損益差額(VII-V')	-	-86,988	-	-0.6	-	-	66,740	-	0.3	-	-	26,664	-	1.1	-	
VIII 税金	-	-	-	-	-	-	-	-	-	-	-	-	-	-	-	
IX 税引後の総損益差額(VII-VIII)	-	-	-	-	-	-	-	-	-	-	-	-	-	-	-	
施設数	4				-	3				-	31				-	
平均病床数	529	529	-	-	-	657	657	-	-	-	315	314	-	-	-	

④精神病棟入院基本料算定病院（集計2）

（1施設当たり損益）

	(参考)国公立を除く														
	18 対 1					20 対 1					特別入院基本料				
	金額		構成比率		金額の 伸び率	金額		構成比率		金額の 伸び率	金額		構成比率		金額の 伸び率
	前々年(度)	前年(度)	前々年(度)	前年(度)		前々年(度)	前年(度)	前々年(度)	前年(度)		前々年(度)	前年(度)	前々年(度)	前年(度)	
千円	千円	%	%	%	千円	千円	%	%	%	千円	千円	%	%	%	
I 医業収益	-	-	-	-	-	-	-	-	-	-	*	*	*	*	-
1. 入院診療収益	-	-	-	-	-	-	-	-	-	-	*	*	*	*	-
保険診療収益	-	-	-	-	-	-	-	-	-	-	*	*	*	*	-
公害等診療収益	-	-	-	-	-	-	-	-	-	-	*	*	*	*	-
その他の診療収益	-	-	-	-	-	-	-	-	-	-	*	*	*	*	-
2. 特別の療養環境収益	-	-	-	-	-	-	-	-	-	-	*	*	*	*	-
3. 外来診療収益	-	-	-	-	-	-	-	-	-	-	*	*	*	*	-
保険診療収益	-	-	-	-	-	-	-	-	-	-	*	*	*	*	-
公害等診療収益	-	-	-	-	-	-	-	-	-	-	*	*	*	*	-
その他の診療収益	-	-	-	-	-	-	-	-	-	-	*	*	*	*	-
4. その他の医業収益	-	-	-	-	-	-	-	-	-	-	*	*	*	*	-
II 介護収益	-	-	-	-	-	-	-	-	-	-	*	*	*	*	-
1. 施設サービス収益	-	-	-	-	-	-	-	-	-	-	*	*	*	*	-
2. 居宅サービス収益	-	-	-	-	-	-	-	-	-	-	*	*	*	*	-
(再掲)短期入所療養介護分	-	-	-	-	-	-	-	-	-	-	*	*	*	*	-
3. その他の介護収益	-	-	-	-	-	-	-	-	-	-	*	*	*	*	-
III 医業・介護費用	-	-	-	-	-	-	-	-	-	-	*	*	*	*	-
1. 給与費	-	-	-	-	-	-	-	-	-	-	*	*	*	*	-
2. 医薬品費	-	-	-	-	-	-	-	-	-	-	*	*	*	*	-
3. 給食用材料費	-	-	-	-	-	-	-	-	-	-	*	*	*	*	-
4. 診療材料費・医療消耗器具備品費	-	-	-	-	-	-	-	-	-	-	*	*	*	*	-
5. 委託費	-	-	-	-	-	-	-	-	-	-	*	*	*	*	-
6. 減価償却費	-	-	-	-	-	-	-	-	-	-	*	*	*	*	-
(再掲)建物減価償却費	-	-	-	-	-	-	-	-	-	-	*	*	*	*	-
(再掲)医療機器減価償却費	-	-	-	-	-	-	-	-	-	-	*	*	*	*	-
7. 設備関係費	-	-	-	-	-	-	-	-	-	-	*	*	*	*	-
(再掲)設備機器賃借料	-	-	-	-	-	-	-	-	-	-	*	*	*	*	-
(再掲)医療機器賃借料	-	-	-	-	-	-	-	-	-	-	*	*	*	*	-
8. 経費	-	-	-	-	-	-	-	-	-	-	*	*	*	*	-
9. その他の医業費用	-	-	-	-	-	-	-	-	-	-	*	*	*	*	-
IV 損益差額(I+II-III)	-	-	-	-	-	-	-	-	-	-	*	*	*	*	-
(参考)「新型コロナウイルス感染症関連の補助金 (従業員向け慰労金を除く)」を含めた 損益差額(IV+V)	-	-	-	-	-	-	-	-	-	-	-	*	-	*	-
V その他の医業・介護関連収益	-	-	-	-	-	-	-	-	-	-	*	*	*	*	-
V (再掲)新型コロナウイルス感染症関連の補助金 (従業員向け慰労金を除く)	-	-	-	-	-	-	-	-	-	-	-	*	-	*	-
VI その他の医業・介護関連費用	-	-	-	-	-	-	-	-	-	-	*	*	*	*	-
VII 総損益差額(IV+V-VI)	-	-	-	-	-	-	-	-	-	-	*	*	*	*	-
(参考)「新型コロナウイルス感染症関連の補助金 (従業員向け慰労金を除く)」を除いた 総損益差額(VII-V)	-	-	-	-	-	-	-	-	-	-	-	*	-	*	-
VIII 税金	-	-	-	-	-	-	-	-	-	-	-	-	-	-	-
IX 税引後の総損益差額(VII-VIII)	-	-	-	-	-	-	-	-	-	-	-	-	-	-	-
施設数	0	-	-	-	-	0	-	-	-	-	*	-	-	-	-
平均病床数	-	-	-	-	-	-	-	-	-	-	*	*	-	-	-

⑤特定機能病院入院基本料算定病院(一般病棟) (集計2)

(1施設当たり損益)

	特定機能病院									
	7 対 1					10 対 1				
	金額		構成比率		金額の伸び率	金額		構成比率		金額の伸び率
	前々年(度)	前年(度)	前々年(度)	前年(度)		前々年(度)	前年(度)	前々年(度)	前年(度)	
千円	千円	%	%	%	千円	千円	%	%	%	
I 医業収益	32,269,939	<b>31,424,590</b>	100.0	<b>100.0</b>	-2.6	—	—	—	—	—
1. 入院診療収益	20,595,806	<b>19,891,239</b>	63.8	<b>63.3</b>	-3.4	—	—	—	—	—
保険診療収益	20,164,841	<b>19,488,728</b>	62.5	<b>62.0</b>	-3.4	—	—	—	—	—
公害等診療収益	196,733	<b>190,550</b>	0.6	<b>0.6</b>	-3.1	—	—	—	—	—
その他の診療収益	234,232	<b>211,961</b>	0.7	<b>0.7</b>	-9.5	—	—	—	—	—
2. 特別の療養環境収益	597,996	<b>539,151</b>	1.9	<b>1.7</b>	-9.8	—	—	—	—	—
3. 外来診療収益	10,824,492	<b>10,765,053</b>	33.5	<b>34.3</b>	-0.5	—	—	—	—	—
保険診療収益	10,592,942	<b>10,542,693</b>	32.8	<b>33.5</b>	-0.5	—	—	—	—	—
公害等診療収益	45,108	<b>40,434</b>	0.1	<b>0.1</b>	-10.4	—	—	—	—	—
その他の診療収益	186,442	<b>181,927</b>	0.6	<b>0.6</b>	-2.4	—	—	—	—	—
4. その他の医業収益	251,645	<b>229,146</b>	0.8	<b>0.7</b>	-8.9	—	—	—	—	—
II 介護収益	296	<b>1,134</b>	0.0	<b>0.0</b>	283.1	—	—	—	—	—
1. 施設サービス収益	62	<b>71</b>	0.0	<b>0.0</b>	14.5	—	—	—	—	—
2. 居宅サービス収益	62	<b>914</b>	0.0	<b>0.0</b>	1,374.2	—	—	—	—	—
(再掲)短期入所療養介護分	0	<b>6</b>	0.0	<b>0.0</b>	—	—	—	—	—	—
3. その他の介護収益	172	<b>149</b>	0.0	<b>0.0</b>	-13.4	—	—	—	—	—
III 医業・介護費用	34,075,992	<b>34,445,081</b>	105.6	<b>109.6</b>	1.1	—	—	—	—	—
1. 給与費	13,220,204	<b>13,516,266</b>	41.0	<b>43.0</b>	2.2	—	—	—	—	—
2. 医薬品費	8,541,380	<b>8,519,896</b>	26.5	<b>27.1</b>	-0.3	—	—	—	—	—
3. 給食用材料費	111,338	<b>101,530</b>	0.3	<b>0.3</b>	-8.8	—	—	—	—	—
4. 診療材料費・医療消耗器具備品費	4,627,632	<b>4,541,693</b>	14.3	<b>14.5</b>	-1.9	—	—	—	—	—
5. 委託費	2,315,483	<b>2,447,694</b>	7.2	<b>7.8</b>	5.7	—	—	—	—	—
6. 減価償却費	2,399,950	<b>2,407,058</b>	7.4	<b>7.7</b>	0.3	—	—	—	—	—
(再掲)建物減価償却費	801,712	<b>810,711</b>	2.5	<b>2.6</b>	1.1	—	—	—	—	—
(再掲)医療機器減価償却費	1,167,073	<b>1,172,805</b>	3.6	<b>3.7</b>	0.5	—	—	—	—	—
7. 設備関係費	1,255,271	<b>1,319,954</b>	3.9	<b>4.2</b>	5.2	—	—	—	—	—
(再掲)設備機器賃借料	289,760	<b>299,393</b>	0.9	<b>1.0</b>	3.3	—	—	—	—	—
(再掲)医療機器賃借料	199,407	<b>199,434</b>	0.6	<b>0.6</b>	0.0	—	—	—	—	—
8. 経費	1,428,958	<b>1,405,790</b>	4.4	<b>4.5</b>	-1.6	—	—	—	—	—
9. その他の医業費用	175,774	<b>185,198</b>	0.5	<b>0.6</b>	5.4	—	—	—	—	—
IV 損益差額(I+II-III)	-1,805,756	<b>-3,019,357</b>	-5.6	<b>-9.6</b>	—	—	—	—	—	—
(参考)「新型コロナウイルス感染症関連の補助金(従業員向け慰労金を除く)」を含めた損益差額(IV+V)	—	<b>-891,498</b>	—	<b>-2.8</b>	—	—	—	—	—	—
V その他の医業・介護関連収益	2,998,946	<b>4,930,330</b>	9.3	<b>15.7</b>	64.4	—	—	—	—	—
V' (再掲)新型コロナウイルス感染症関連の補助金(従業員向け慰労金を除く)	—	<b>2,127,858</b>	—	<b>6.8</b>	—	—	—	—	—	—
VI その他の医業・介護関連費用	968,441	<b>715,373</b>	3.0	<b>2.3</b>	-26.1	—	—	—	—	—
VII 総損益差額(IV+V-VI)	224,749	<b>1,195,600</b>	0.7	<b>3.8</b>	—	—	—	—	—	—
(参考)「新型コロナウイルス感染症関連の補助金(従業員向け慰労金を除く)」を除いた総損益差額(VII-V')	—	<b>-932,258</b>	—	<b>-3.0</b>	—	—	—	—	—	—
VIII 税金	—	—	—	—	—	—	—	—	—	—
IX 税引後の総損益差額(VII-VIII)	—	—	—	—	—	—	—	—	—	—
施設数	81	—	—	—	—	0	—	—	—	—
平均病床数	835	836	—	—	—	—	—	—	—	—

⑤特定機能病院入院基本料算定病院(一般病棟) (集計2)

(1施設当たり損益)

	(参考)国公立を除く									
	7 対 1					10 対 1				
	金額		構成比率		金額の伸び率	金額		構成比率		金額の伸び率
	前々年(度)	前年(度)	前々年(度)	前年(度)		前々年(度)	前年(度)	前々年(度)	前年(度)	
	千円	%	%	%	千円	%	%	%	%	
I 医業収益	39,492,638	<b>38,121,698</b>	100.0	<b>100.0</b>	-3.5	—	—	—	—	—
1. 入院診療収益	23,556,005	<b>22,637,421</b>	59.6	<b>59.4</b>	-3.9	—	—	—	—	—
保険診療収益	22,907,598	<b>22,007,880</b>	58.0	<b>57.7</b>	-3.9	—	—	—	—	—
公害等診療収益	314,903	<b>295,086</b>	0.8	<b>0.8</b>	-6.3	—	—	—	—	—
その他の診療収益	333,503	<b>334,455</b>	0.8	<b>0.9</b>	0.3	—	—	—	—	—
2. 特別の療養環境収益	1,032,949	<b>918,657</b>	2.6	<b>2.4</b>	-11.1	—	—	—	—	—
3. 外来診療収益	14,511,736	<b>14,218,826</b>	36.7	<b>37.3</b>	-2.0	—	—	—	—	—
保険診療収益	14,199,544	<b>13,939,570</b>	36.0	<b>36.6</b>	-1.8	—	—	—	—	—
公害等診療収益	84,948	<b>75,407</b>	0.2	<b>0.2</b>	-11.2	—	—	—	—	—
その他の診療収益	227,244	<b>203,849</b>	0.6	<b>0.5</b>	-10.3	—	—	—	—	—
4. その他の医業収益	391,947	<b>346,795</b>	1.0	<b>0.9</b>	-11.5	—	—	—	—	—
II 介護収益	827	<b>3,167</b>	0.0	<b>0.0</b>	283.0	—	—	—	—	—
1. 施設サービス収益	172	<b>198</b>	0.0	<b>0.0</b>	15.1	—	—	—	—	—
2. 居宅サービス収益	174	<b>2,552</b>	0.0	<b>0.0</b>	1,366.7	—	—	—	—	—
(再掲)短期入所療養介護分	0	<b>17</b>	0.0	<b>0.0</b>	—	—	—	—	—	—
3. その他の介護収益	481	<b>417</b>	0.0	<b>0.0</b>	-13.3	—	—	—	—	—
III 医業・介護費用	40,343,209	<b>40,546,587</b>	102.2	<b>106.4</b>	0.5	—	—	—	—	—
1. 給与費	15,744,294	<b>16,045,372</b>	39.9	<b>42.1</b>	1.9	—	—	—	—	—
2. 医薬品費	10,503,214	<b>10,362,646</b>	26.6	<b>27.2</b>	-1.3	—	—	—	—	—
3. 給食用材料費	172,544	<b>153,159</b>	0.4	<b>0.4</b>	-11.2	—	—	—	—	—
4. 診療材料費・医療消耗器具備品費	5,410,835	<b>5,223,521</b>	13.7	<b>13.7</b>	-3.5	—	—	—	—	—
5. 委託費	2,740,580	<b>2,954,475</b>	6.9	<b>7.7</b>	7.8	—	—	—	—	—
6. 減価償却費	2,346,410	<b>2,417,413</b>	5.9	<b>6.3</b>	3.0	—	—	—	—	—
(再掲)建物減価償却費	1,029,381	<b>1,049,392</b>	2.6	<b>2.8</b>	1.9	—	—	—	—	—
(再掲)医療機器減価償却費	1,064,884	<b>1,093,710</b>	2.7	<b>2.9</b>	2.7	—	—	—	—	—
7. 設備関係費	1,466,042	<b>1,514,127</b>	3.7	<b>4.0</b>	3.3	—	—	—	—	—
(再掲)設備機器賃借料	375,616	<b>385,180</b>	1.0	<b>1.0</b>	2.5	—	—	—	—	—
(再掲)医療機器賃借料	312,760	<b>298,505</b>	0.8	<b>0.8</b>	-4.6	—	—	—	—	—
8. 経費	1,626,738	<b>1,506,896</b>	4.1	<b>4.0</b>	-7.4	—	—	—	—	—
9. その他の医業費用	332,552	<b>368,978</b>	0.8	<b>1.0</b>	11.0	—	—	—	—	—
IV 損益差額(I+II-III)	-849,744	<b>-2,421,721</b>	-2.2	<b>-6.4</b>	—	—	—	—	—	—
(参考)「新型コロナウイルス感染症関連の補助金(従業員向け慰労金を除く)」を含めた損益差額(IV+V)	—	<b>367,946</b>	—	<b>1.0</b>	—	—	—	—	—	—
V その他の医業・介護関連収益	1,139,739	<b>4,040,108</b>	2.9	<b>10.6</b>	254.5	—	—	—	—	—
V' (再掲)新型コロナウイルス感染症関連の補助金(従業員向け慰労金を除く)	—	<b>2,789,667</b>	—	<b>7.3</b>	—	—	—	—	—	—
VI その他の医業・介護関連費用	402,100	<b>248,666</b>	1.0	<b>0.7</b>	-38.2	—	—	—	—	—
VII 総損益差額(IV+V-VI)	-112,106	<b>1,369,721</b>	-0.3	<b>3.6</b>	—	—	—	—	—	—
(参考)「新型コロナウイルス感染症関連の補助金(従業員向け慰労金を除く)」を除いた総損益差額(VII-V')	—	<b>-1,419,947</b>	—	<b>-3.7</b>	—	—	—	—	—	—
VIII 税金	—	—	—	—	—	—	—	—	—	—
IX 税引後の総損益差額(VII-VIII)	—	—	—	—	—	—	—	—	—	—
施設数	29	—	—	—	—	0	—	—	—	—
平均病床数	976	980	—	—	—	—	—	—	—	—

⑥特定機能病院入院基本料算定病院(結核病棟) (集計2)

(1施設当たり損益)

	特定機能病院														
	7 対 1					10 対 1					13 対 1				
	金額		構成比率		金額の 伸び率	金額		構成比率		金額の 伸び率	金額		構成比率		金額の 伸び率
	前々年(度)	前年(度)	前々年(度)	前年(度)		前々年(度)	前年(度)	前々年(度)	前年(度)		前々年(度)	前年(度)	前々年(度)	前年(度)	
千円	千円	%	%	%	千円	千円	%	%	%	千円	千円	%	%	%	
I 医業収益	26,153,543	<b>25,579,671</b>	100.0	<b>100.0</b>	-2.2	—	—	—	—	—	—	—	—	—	—
1. 入院診療収益	18,052,320	<b>17,428,710</b>	69.0	<b>68.1</b>	-3.5	—	—	—	—	—	—	—	—	—	—
保険診療収益	17,673,419	<b>17,081,103</b>	67.6	<b>66.8</b>	-3.4	—	—	—	—	—	—	—	—	—	—
公害等診療収益	109,166	<b>117,072</b>	0.4	<b>0.5</b>	7.2	—	—	—	—	—	—	—	—	—	—
その他の診療収益	269,735	<b>230,535</b>	1.0	<b>0.9</b>	-14.5	—	—	—	—	—	—	—	—	—	—
2. 特別の療養環境収益	276,450	<b>248,175</b>	1.1	<b>1.0</b>	-10.2	—	—	—	—	—	—	—	—	—	—
3. 外来診療収益	7,590,940	<b>7,678,649</b>	29.0	<b>30.0</b>	1.2	—	—	—	—	—	—	—	—	—	—
保険診療収益	7,280,403	<b>7,357,473</b>	27.8	<b>28.8</b>	1.1	—	—	—	—	—	—	—	—	—	—
公害等診療収益	15,621	<b>13,396</b>	0.1	<b>0.1</b>	-14.2	—	—	—	—	—	—	—	—	—	—
その他の診療収益	294,917	<b>307,780</b>	1.1	<b>1.2</b>	4.4	—	—	—	—	—	—	—	—	—	—
4. その他の医業収益	233,833	<b>224,137</b>	0.9	<b>0.9</b>	-4.1	—	—	—	—	—	—	—	—	—	—
II 介護収益	0	<b>0</b>	0.0	<b>0.0</b>	—	—	—	—	—	—	—	—	—	—	—
1. 施設サービス収益	0	<b>0</b>	0.0	<b>0.0</b>	—	—	—	—	—	—	—	—	—	—	—
2. 居宅サービス収益	0	<b>0</b>	0.0	<b>0.0</b>	—	—	—	—	—	—	—	—	—	—	—
(再掲)短期入所療養介護分	0	<b>0</b>	0.0	<b>0.0</b>	—	—	—	—	—	—	—	—	—	—	—
3. その他の介護収益	0	<b>0</b>	0.0	<b>0.0</b>	—	—	—	—	—	—	—	—	—	—	—
III 医業・介護費用	28,209,261	<b>28,971,915</b>	107.9	<b>113.3</b>	2.7	—	—	—	—	—	—	—	—	—	—
1. 給与費	11,733,143	<b>12,188,865</b>	44.9	<b>47.7</b>	3.9	—	—	—	—	—	—	—	—	—	—
2. 医薬品費	6,481,436	<b>6,629,540</b>	24.8	<b>25.9</b>	2.3	—	—	—	—	—	—	—	—	—	—
3. 給食用材料費	138,019	<b>129,984</b>	0.5	<b>0.5</b>	-5.8	—	—	—	—	—	—	—	—	—	—
4. 診療材料費・医療消耗器具備品費	3,774,168	<b>3,744,024</b>	14.4	<b>14.6</b>	-0.8	—	—	—	—	—	—	—	—	—	—
5. 委託費	1,888,350	<b>2,026,875</b>	7.2	<b>7.9</b>	7.3	—	—	—	—	—	—	—	—	—	—
6. 減価償却費	1,927,623	<b>1,848,833</b>	7.4	<b>7.2</b>	-4.1	—	—	—	—	—	—	—	—	—	—
(再掲)建物減価償却費	225,524	<b>228,619</b>	0.9	<b>0.9</b>	1.4	—	—	—	—	—	—	—	—	—	—
(再掲)医療機器減価償却費	952,946	<b>874,991</b>	3.6	<b>3.4</b>	-8.2	—	—	—	—	—	—	—	—	—	—
7. 設備関係費	1,083,094	<b>1,157,005</b>	4.1	<b>4.5</b>	6.8	—	—	—	—	—	—	—	—	—	—
(再掲)設備機器賃借料	231,792	<b>246,293</b>	0.9	<b>1.0</b>	6.3	—	—	—	—	—	—	—	—	—	—
(再掲)医療機器賃借料	123,234	<b>126,025</b>	0.5	<b>0.5</b>	2.3	—	—	—	—	—	—	—	—	—	—
8. 経費	1,093,095	<b>1,158,036</b>	4.2	<b>4.5</b>	5.9	—	—	—	—	—	—	—	—	—	—
9. その他の医業費用	90,333	<b>88,754</b>	0.3	<b>0.3</b>	-1.7	—	—	—	—	—	—	—	—	—	—
IV 損益差額(I+II-III)	-2,055,718	<b>-3,392,244</b>	-7.9	<b>-13.3</b>	—	—	—	—	—	—	—	—	—	—	—
(参考)「新型コロナウイルス感染症関連の補助金 (従業員向け慰労金を除く)」を含めた 損益差額(IV+V)	—	<b>-814,066</b>	—	<b>-3.2</b>	—	—	—	—	—	—	—	—	—	—	—
V その他の医業・介護関連収益	4,445,189	<b>6,248,150</b>	17.0	<b>24.4</b>	40.6	—	—	—	—	—	—	—	—	—	—
V' (再掲)新型コロナウイルス感染症関連の補助金 (従業員向け慰労金を除く)	—	<b>2,578,179</b>	—	<b>10.1</b>	—	—	—	—	—	—	—	—	—	—	—
VI その他の医業・介護関連費用	2,224,684	<b>1,586,629</b>	8.5	<b>6.2</b>	-28.7	—	—	—	—	—	—	—	—	—	—
VII 総損益差額(IV+V-VI)	164,787	<b>1,269,276</b>	0.6	<b>5.0</b>	—	—	—	—	—	—	—	—	—	—	—
(参考)「新型コロナウイルス感染症関連の補助金 (従業員向け慰労金を除く)」を除いた 総損益差額(VII-V')	—	<b>-1,308,902</b>	—	<b>-5.1</b>	—	—	—	—	—	—	—	—	—	—	—
VIII 税金	—	—	—	—	—	—	—	—	—	—	—	—	—	—	—
IX 税引後の総損益差額(VII-VIII)	—	—	—	—	—	—	—	—	—	—	—	—	—	—	—
施設数	7	—	—	—	—	0	—	—	—	—	0	—	—	—	—
平均病床数	801	799	—	—	—	—	—	—	—	—	—	—	—	—	—

⑥特定機能病院入院基本料算定病院(結核病棟) (集計2) (1施設当たり損益)

	特定機能病院				
	15 対 1				
	金額		構成比率		金額の 伸び率
	前々年(度)	前年(度)	前々年(度)	前年(度)	
	千円	千円	%	%	
I 医業収益	-	-	-	-	-
1. 入院診療収益	-	-	-	-	-
保険診療収益	-	-	-	-	-
公害等診療収益	-	-	-	-	-
その他の診療収益	-	-	-	-	-
2. 特別の療養環境収益	-	-	-	-	-
3. 外来診療収益	-	-	-	-	-
保険診療収益	-	-	-	-	-
公害等診療収益	-	-	-	-	-
その他の診療収益	-	-	-	-	-
4. その他の医業収益	-	-	-	-	-
II 介護収益	-	-	-	-	-
1. 施設サービス収益	-	-	-	-	-
2. 居宅サービス収益	-	-	-	-	-
(再掲)短期入所療養介護分	-	-	-	-	-
3. その他の介護収益	-	-	-	-	-
III 医業・介護費用	-	-	-	-	-
1. 給与費	-	-	-	-	-
2. 医薬品費	-	-	-	-	-
3. 給食用材料費	-	-	-	-	-
4. 診療材料費・医療消耗器具備品費	-	-	-	-	-
5. 委託費	-	-	-	-	-
6. 減価償却費	-	-	-	-	-
(再掲)建物減価償却費	-	-	-	-	-
(再掲)医療機器減価償却費	-	-	-	-	-
7. 設備関係費	-	-	-	-	-
(再掲)設備機器賃借料	-	-	-	-	-
(再掲)医療機器賃借料	-	-	-	-	-
8. 経費	-	-	-	-	-
9. その他の医業費用	-	-	-	-	-
IV 損益差額(I + II - III)	-	-	-	-	-
(参考)「新型コロナウイルス感染症関連の補助金 (従業員向け慰労金を除く)」を含めた 損益差額(IV + V)	-	-	-	-	-
V その他の医業・介護関連収益	-	-	-	-	-
V (再掲)新型コロナウイルス感染症関連の補助金 (従業員向け慰労金を除く)	-	-	-	-	-
VI その他の医業・介護関連費用	-	-	-	-	-
VII 総損益差額(IV + V - VI)	-	-	-	-	-
(参考)「新型コロナウイルス感染症関連の補助金 (従業員向け慰労金を除く)」を除いた 総損益差額(VII - V)	-	-	-	-	-
VIII 税金	-	-	-	-	-
IX 税引後の総損益差額(VII - VIII)	-	-	-	-	-
施設数		0			
平均病床数		-			

⑥特定機能病院入院基本料算定病院(結核病棟) (集計2)

(1施設当たり損益)

	(参考)国公立を除く														
	7 対 1					10 対 1					13 対 1				
	金額		構成比率		金額の 伸び率	金額		構成比率		金額の 伸び率	金額		構成比率		金額の 伸び率
	前々年(度)	前年(度)	前々年(度)	前年(度)		前々年(度)	前年(度)	前々年(度)	前年(度)		前々年(度)	前年(度)	前々年(度)	前年(度)	
千円	千円	%	%	%	千円	千円	%	%	%	千円	千円	%	%	%	
I 医業収益	-	-	-	-	-	-	-	-	-	-	-	-	-	-	-
1. 入院診療収益	-	-	-	-	-	-	-	-	-	-	-	-	-	-	-
保険診療収益	-	-	-	-	-	-	-	-	-	-	-	-	-	-	-
公害等診療収益	-	-	-	-	-	-	-	-	-	-	-	-	-	-	-
その他の診療収益	-	-	-	-	-	-	-	-	-	-	-	-	-	-	-
2. 特別の療養環境収益	-	-	-	-	-	-	-	-	-	-	-	-	-	-	-
3. 外来診療収益	-	-	-	-	-	-	-	-	-	-	-	-	-	-	-
保険診療収益	-	-	-	-	-	-	-	-	-	-	-	-	-	-	-
公害等診療収益	-	-	-	-	-	-	-	-	-	-	-	-	-	-	-
その他の診療収益	-	-	-	-	-	-	-	-	-	-	-	-	-	-	-
4. その他の医業収益	-	-	-	-	-	-	-	-	-	-	-	-	-	-	-
II 介護収益	-	-	-	-	-	-	-	-	-	-	-	-	-	-	-
1. 施設サービス収益	-	-	-	-	-	-	-	-	-	-	-	-	-	-	-
2. 居宅サービス収益	-	-	-	-	-	-	-	-	-	-	-	-	-	-	-
(再掲)短期入所療養介護分	-	-	-	-	-	-	-	-	-	-	-	-	-	-	-
3. その他の介護収益	-	-	-	-	-	-	-	-	-	-	-	-	-	-	-
III 医業・介護費用	-	-	-	-	-	-	-	-	-	-	-	-	-	-	-
1. 給与費	-	-	-	-	-	-	-	-	-	-	-	-	-	-	-
2. 医薬品費	-	-	-	-	-	-	-	-	-	-	-	-	-	-	-
3. 給食用材料費	-	-	-	-	-	-	-	-	-	-	-	-	-	-	-
4. 診療材料費・医療消耗器具備品費	-	-	-	-	-	-	-	-	-	-	-	-	-	-	-
5. 委託費	-	-	-	-	-	-	-	-	-	-	-	-	-	-	-
6. 減価償却費	-	-	-	-	-	-	-	-	-	-	-	-	-	-	-
(再掲)建物減価償却費	-	-	-	-	-	-	-	-	-	-	-	-	-	-	-
(再掲)医療機器減価償却費	-	-	-	-	-	-	-	-	-	-	-	-	-	-	-
7. 設備関係費	-	-	-	-	-	-	-	-	-	-	-	-	-	-	-
(再掲)設備機器賃借料	-	-	-	-	-	-	-	-	-	-	-	-	-	-	-
(再掲)医療機器賃借料	-	-	-	-	-	-	-	-	-	-	-	-	-	-	-
8. 経費	-	-	-	-	-	-	-	-	-	-	-	-	-	-	-
9. その他の医業費用	-	-	-	-	-	-	-	-	-	-	-	-	-	-	-
IV 損益差額(I+II-III)	-	-	-	-	-	-	-	-	-	-	-	-	-	-	-
(参考)「新型コロナウイルス感染症関連の補助金 (従業員向け慰労金を除く)」を含めた 損益差額(IV+V)	-	-	-	-	-	-	-	-	-	-	-	-	-	-	-
V その他の医業・介護関連収益	-	-	-	-	-	-	-	-	-	-	-	-	-	-	-
V (再掲)新型コロナウイルス感染症関連の補助金 (従業員向け慰労金を除く)	-	-	-	-	-	-	-	-	-	-	-	-	-	-	-
VI その他の医業・介護関連費用	-	-	-	-	-	-	-	-	-	-	-	-	-	-	-
VII 総損益差額(IV+V-VI)	-	-	-	-	-	-	-	-	-	-	-	-	-	-	-
(参考)「新型コロナウイルス感染症関連の補助金 (従業員向け慰労金を除く)」を除いた 総損益差額(VII-V)	-	-	-	-	-	-	-	-	-	-	-	-	-	-	-
VIII 税金	-	-	-	-	-	-	-	-	-	-	-	-	-	-	-
IX 税引後の総損益差額(VII-VIII)	-	-	-	-	-	-	-	-	-	-	-	-	-	-	-
施設数	0	-	-	-	-	0	-	-	-	-	0	-	-	-	-
平均病床数	-	-	-	-	-	-	-	-	-	-	-	-	-	-	-



⑥特定機能病院入院基本料算定病院(結核病棟) (集計2) (1施設当たり損益)

	(参考)国公立を除く				
	15 対 1				
	金額		構成比率		金額の 伸び率
	前々年(度)	前年(度)	前々年(度)	前年(度)	
	千円	千円	%	%	
I 医業収益	-	-	-	-	-
1. 入院診療収益	-	-	-	-	-
保険診療収益	-	-	-	-	-
公害等診療収益	-	-	-	-	-
その他の診療収益	-	-	-	-	-
2. 特別の療養環境収益	-	-	-	-	-
3. 外来診療収益	-	-	-	-	-
保険診療収益	-	-	-	-	-
公害等診療収益	-	-	-	-	-
その他の診療収益	-	-	-	-	-
4. その他の医業収益	-	-	-	-	-
II 介護収益	-	-	-	-	-
1. 施設サービス収益	-	-	-	-	-
2. 居宅サービス収益	-	-	-	-	-
(再掲)短期入所療養介護分	-	-	-	-	-
3. その他の介護収益	-	-	-	-	-
III 医業・介護費用	-	-	-	-	-
1. 給与費	-	-	-	-	-
2. 医薬品費	-	-	-	-	-
3. 給食用材料費	-	-	-	-	-
4. 診療材料費・医療消耗器具備品費	-	-	-	-	-
5. 委託費	-	-	-	-	-
6. 減価償却費	-	-	-	-	-
(再掲)建物減価償却費	-	-	-	-	-
(再掲)医療機器減価償却費	-	-	-	-	-
7. 設備関係費	-	-	-	-	-
(再掲)設備機器賃借料	-	-	-	-	-
(再掲)医療機器賃借料	-	-	-	-	-
8. 経費	-	-	-	-	-
9. その他の医業費用	-	-	-	-	-
IV 損益差額(I + II - III)	-	-	-	-	-
(参考)「新型コロナウイルス感染症関連の補助金 (従業員向け慰労金を除く)」を含めた 損益差額(IV + V)	-	-	-	-	-
V その他の医業・介護関連収益	-	-	-	-	-
V (再掲)新型コロナウイルス感染症関連の補助金 (従業員向け慰労金を除く)	-	-	-	-	-
VI その他の医業・介護関連費用	-	-	-	-	-
VII 総損益差額(IV + V - VI)	-	-	-	-	-
(参考)「新型コロナウイルス感染症関連の補助金 (従業員向け慰労金を除く)」を除いた 総損益差額(VII - V)	-	-	-	-	-
VIII 税金	-	-	-	-	-
IX 税引後の総損益差額(VII - VIII)	-	-	-	-	-
施設数	0		-	-	-
平均病床数	-	-	-	-	-

## (7)特定機能病院入院基本料算定病院(精神病棟) (集計2)

(1施設当たり損益)

	特定機能病院														
	7 対 1					10 対 1					13 対 1				
	金額		構成比率		金額の 伸び率	金額		構成比率		金額の 伸び率	金額		構成比率		金額の 伸び率
	前々年(度)	前年(度)	前々年(度)	前年(度)		前々年(度)	前年(度)	前々年(度)	前年(度)		前々年(度)	前年(度)	前々年(度)	前年(度)	
千円	千円	%	%	%	千円	千円	%	%	%	千円	千円	%	%	%	
I 医業収益	44,004,737	<b>42,931,799</b>	100.0	<b>100.0</b>	-2.4	30,674,211	<b>29,484,932</b>	100.0	<b>100.0</b>	-3.9	29,157,742	<b>28,512,413</b>	100.0	<b>100.0</b>	-2.2
1. 入院診療収益	25,161,990	<b>24,367,712</b>	57.2	<b>56.8</b>	-3.2	20,677,231	<b>19,601,562</b>	67.4	<b>66.5</b>	-5.2	19,275,995	<b>18,760,870</b>	66.1	<b>65.8</b>	-2.7
保険診療収益	24,431,225	<b>23,724,307</b>	55.5	<b>55.3</b>	-2.9	20,360,057	<b>19,290,269</b>	66.4	<b>65.4</b>	-5.3	18,933,877	<b>18,452,674</b>	64.9	<b>64.7</b>	-2.5
公害等診療収益	198,262	<b>191,731</b>	0.5	<b>0.4</b>	-3.3	155,728	<b>145,535</b>	0.5	<b>0.5</b>	-6.5	214,293	<b>196,187</b>	0.7	<b>0.7</b>	-8.4
その他の診療収益	532,503	<b>451,674</b>	1.2	<b>1.1</b>	-15.2	161,446	<b>165,758</b>	0.5	<b>0.6</b>	2.7	127,824	<b>112,009</b>	0.4	<b>0.4</b>	-12.4
2. 特別の療養環境収益	1,284,986	<b>1,109,168</b>	2.9	<b>2.6</b>	-13.7	389,663	<b>344,442</b>	1.3	<b>1.2</b>	-11.6	457,860	<b>420,854</b>	1.6	<b>1.5</b>	-8.1
3. 外来診療収益	17,225,521	<b>17,125,986</b>	39.1	<b>39.9</b>	-0.6	9,513,312	<b>9,481,266</b>	31.0	<b>32.2</b>	-0.3	9,233,095	<b>9,158,731</b>	31.7	<b>32.1</b>	-0.8
保険診療収益	16,808,200	<b>16,683,246</b>	38.2	<b>38.9</b>	-0.7	9,354,908	<b>9,332,318</b>	30.5	<b>31.7</b>	-0.2	9,048,729	<b>8,977,980</b>	31.0	<b>31.5</b>	-0.8
公害等診療収益	55,368	<b>53,755</b>	0.1	<b>0.1</b>	-2.9	32,415	<b>28,499</b>	0.1	<b>0.1</b>	-12.1	54,258	<b>49,363</b>	0.2	<b>0.2</b>	-9.0
その他の診療収益	361,953	<b>388,984</b>	0.8	<b>0.9</b>	7.5	125,989	<b>120,449</b>	0.4	<b>0.4</b>	-4.4	130,108	<b>131,388</b>	0.4	<b>0.5</b>	1.0
4. その他の医業収益	332,240	<b>328,934</b>	0.8	<b>0.8</b>	-1.0	94,006	<b>57,662</b>	0.3	<b>0.2</b>	-38.7	190,793	<b>171,958</b>	0.7	<b>0.6</b>	-9.9
II 介護収益	499	<b>574</b>	0.0	<b>0.0</b>	15.0	0	<b>0</b>	0.0	<b>0.0</b>	—	0	<b>0</b>	0.0	<b>0.0</b>	—
1. 施設サービス収益	499	<b>574</b>	0.0	<b>0.0</b>	15.0	0	<b>0</b>	0.0	<b>0.0</b>	—	0	<b>0</b>	0.0	<b>0.0</b>	—
2. 居宅サービス収益	0	<b>0</b>	0.0	<b>0.0</b>	—	0	<b>0</b>	0.0	<b>0.0</b>	—	0	<b>0</b>	0.0	<b>0.0</b>	—
(再掲)短期入所療養介護分	0	<b>0</b>	0.0	<b>0.0</b>	—	0	<b>0</b>	0.0	<b>0.0</b>	—	0	<b>0</b>	0.0	<b>0.0</b>	—
3. その他の介護収益	0	<b>0</b>	0.0	<b>0.0</b>	—	0	<b>0</b>	0.0	<b>0.0</b>	—	0	<b>0</b>	0.0	<b>0.0</b>	—
III 医業・介護費用	44,630,744	<b>45,643,188</b>	101.4	<b>106.3</b>	2.3	32,576,203	<b>32,783,013</b>	106.2	<b>111.2</b>	0.6	31,752,688	<b>31,966,231</b>	108.9	<b>112.1</b>	0.7
1. 給与費	16,327,718	<b>16,623,252</b>	37.1	<b>38.7</b>	1.8	12,775,652	<b>12,997,270</b>	41.6	<b>44.1</b>	1.7	12,541,001	<b>12,796,801</b>	43.0	<b>44.9</b>	2.0
2. 医薬品費	12,527,288	<b>12,766,207</b>	28.5	<b>29.7</b>	1.9	7,849,270	<b>7,799,171</b>	25.6	<b>26.5</b>	-0.6	7,602,270	<b>7,519,312</b>	26.1	<b>26.4</b>	-1.1
3. 給食用材料費	137,922	<b>131,783</b>	0.3	<b>0.3</b>	-4.5	132,546	<b>123,599</b>	0.4	<b>0.4</b>	-6.8	107,181	<b>94,045</b>	0.4	<b>0.3</b>	-12.3
4. 診療材料費・医療消耗器具備品費	6,038,146	<b>5,940,934</b>	13.7	<b>13.8</b>	-1.6	4,798,502	<b>4,651,745</b>	15.6	<b>15.8</b>	-3.1	4,266,738	<b>4,229,692</b>	14.6	<b>14.8</b>	-0.9
5. 委託費	3,274,234	<b>3,632,321</b>	7.4	<b>8.5</b>	10.9	2,499,531	<b>2,565,949</b>	8.1	<b>8.7</b>	2.7	1,956,930	<b>2,072,633</b>	6.7	<b>7.3</b>	5.9
6. 減価償却費	2,887,707	<b>2,909,575</b>	6.6	<b>6.8</b>	0.8	1,854,582	<b>2,038,167</b>	6.0	<b>6.9</b>	9.9	2,487,084	<b>2,441,420</b>	8.5	<b>8.6</b>	-1.8
(再掲)建物減価償却費	1,191,175	<b>1,176,779</b>	2.7	<b>2.7</b>	-1.2	611,355	<b>642,005</b>	2.0	<b>2.2</b>	5.0	813,257	<b>826,261</b>	2.8	<b>2.9</b>	1.6
(再掲)医療機器減価償却費	1,067,679	<b>1,049,738</b>	2.4	<b>2.4</b>	-1.7	1,085,777	<b>1,229,165</b>	3.5	<b>4.2</b>	13.2	1,219,766	<b>1,182,843</b>	4.2	<b>4.1</b>	-3.0
7. 設備関係費	1,623,408	<b>1,809,140</b>	3.7	<b>4.2</b>	11.4	1,305,205	<b>1,299,639</b>	4.3	<b>4.4</b>	-0.4	1,192,542	<b>1,217,680</b>	4.1	<b>4.3</b>	2.1
(再掲)設備機器賃借料	366,961	<b>366,694</b>	0.8	<b>0.9</b>	-0.1	317,303	<b>291,426</b>	1.0	<b>1.0</b>	-8.2	280,366	<b>296,476</b>	1.0	<b>1.0</b>	5.7
(再掲)医療機器賃借料	286,002	<b>288,247</b>	0.6	<b>0.7</b>	0.8	175,636	<b>138,501</b>	0.6	<b>0.5</b>	-21.1	193,562	<b>195,221</b>	0.7	<b>0.7</b>	0.9
8. 経費	1,649,622	<b>1,680,804</b>	3.7	<b>3.9</b>	1.9	1,303,931	<b>1,259,546</b>	4.3	<b>4.3</b>	-3.4	1,500,466	<b>1,490,254</b>	5.1	<b>5.2</b>	-0.7
9. その他の医業費用	164,700	<b>149,171</b>	0.4	<b>0.3</b>	-9.4	56,985	<b>47,926</b>	0.2	<b>0.2</b>	-15.9	98,476	<b>104,393</b>	0.3	<b>0.4</b>	6.0
IV 損益差額(I+II-III)	-625,508	<b>-2,710,816</b>	-1.4	<b>-6.3</b>	—	-1,901,992	<b>-3,298,082</b>	-6.2	<b>-11.2</b>	—	-2,594,945	<b>-3,453,818</b>	-8.9	<b>-12.1</b>	—
(参考)「新型コロナウイルス感染症関連の補助金 (従業員向け慰労金を除く)」を含めた 損益差額(IV+V)	—	<b>468,488</b>	—	<b>1.1</b>	—	—	<b>-728,451</b>	—	<b>-2.5</b>	—	—	<b>-1,725,885</b>	—	<b>-6.1</b>	—
V その他の医業・介護関連収益	2,912,635	<b>5,981,028</b>	6.6	<b>13.9</b>	105.3	2,708,720	<b>5,531,979</b>	8.8	<b>18.8</b>	104.2	3,060,360	<b>4,591,653</b>	10.5	<b>16.1</b>	50.0
V' (再掲)新型コロナウイルス感染症関連の補助金 (従業員向け慰労金を除く)	—	<b>3,179,303</b>	—	<b>7.4</b>	—	—	<b>2,569,631</b>	—	<b>8.7</b>	—	—	<b>1,727,933</b>	—	<b>6.1</b>	—
VI その他の医業・介護関連費用	771,069	<b>724,760</b>	1.8	<b>1.7</b>	-6.0	661,231	<b>680,843</b>	2.2	<b>2.3</b>	3.0	825,164	<b>539,719</b>	2.8	<b>1.9</b>	-34.6
VII 総損益差額(IV+V-VI)	1,516,058	<b>2,545,452</b>	3.4	<b>5.9</b>	—	145,496	<b>1,553,055</b>	0.5	<b>5.3</b>	—	-359,750	<b>598,117</b>	-1.2	<b>2.1</b>	—
(参考)「新型コロナウイルス感染症関連の補助金 (従業員向け慰労金を除く)」を除いた 総損益差額(VII-V')	—	<b>-633,851</b>	—	<b>-1.5</b>	—	—	<b>-1,016,576</b>	—	<b>-3.4</b>	—	—	<b>-1,129,817</b>	—	<b>-4.0</b>	—
VIII 税金	—	—	—	—	—	—	—	—	—	—	—	—	—	—	—
IX 税引後の総損益差額(VII-VIII)	—	—	—	—	—	—	—	—	—	—	—	—	—	—	—
施設数	10		—	—	—	13		—	—	—	36		—	—	—
平均病床数	953	951	—	—	—	874	873	—	—	—	805	804	—	—	—

(7)特定機能病院入院基本料算定病院(精神病棟) (集計2) (1施設当たり損益)

	特定機能病院				
	15 対 1				
	金額		構成比率		金額の 伸び率
	前々年(度)	前年(度)	前々年(度)	前年(度)	
	千円	千円	%	%	%
I 医業収益	*	*	*	*	—
1. 入院診療収益	*	*	*	*	—
保険診療収益	*	*	*	*	—
公害等診療収益	*	*	*	*	—
その他の診療収益	*	*	*	*	—
2. 特別の療養環境収益	*	*	*	*	—
3. 外来診療収益	*	*	*	*	—
保険診療収益	*	*	*	*	—
公害等診療収益	*	*	*	*	—
その他の診療収益	*	*	*	*	—
4. その他の医業収益	*	*	*	*	—
II 介護収益	*	*	*	*	—
1. 施設サービス収益	*	*	*	*	—
2. 居宅サービス収益	*	*	*	*	—
(再掲)短期入所療養介護分	*	*	*	*	—
3. その他の介護収益	*	*	*	*	—
III 医業・介護費用	*	*	*	*	—
1. 給与費	*	*	*	*	—
2. 医薬品費	*	*	*	*	—
3. 給食用材料費	*	*	*	*	—
4. 診療材料費・医療消耗器具備品費	*	*	*	*	—
5. 委託費	*	*	*	*	—
6. 減価償却費	*	*	*	*	—
(再掲)建物減価償却費	*	*	*	*	—
(再掲)医療機器減価償却費	*	*	*	*	—
7. 設備関係費	*	*	*	*	—
(再掲)設備機器賃借料	*	*	*	*	—
(再掲)医療機器賃借料	*	*	*	*	—
8. 経費	*	*	*	*	—
9. その他の医業費用	*	*	*	*	—
IV 損益差額(I + II - III)	*	*	*	*	—
(参考)「新型コロナウイルス感染症関連の補助金 (従業員向け慰労金を除く)」を含めた 損益差額(IV + V)	—	*	—	*	—
V その他の医業・介護関連収益	*	*	*	*	—
V' (再掲)新型コロナウイルス感染症関連の補助金 (従業員向け慰労金を除く)	—	*	—	*	—
VI その他の医業・介護関連費用	*	*	*	*	—
VII 総損益差額(IV + V - VI)	*	*	*	*	—
(参考)「新型コロナウイルス感染症関連の補助金 (従業員向け慰労金を除く)」を除いた 総損益差額(VII - V')	—	*	—	*	—
VIII 税金	—	—	—	—	—
IX 税引後の総損益差額(VII - VIII)	—	—	—	—	—
施設数	*	*	—	—	—
平均病床数	*	*	—	—	—

## (7)特定機能病院入院基本料算定病院(精神病棟) (集計2)

(1施設当たり損益)

	(参考)国公立を除く														
	7 対 1					10 対 1					13 対 1				
	金額		構成比率		金額の 伸び率	金額		構成比率		金額の 伸び率	金額		構成比率		金額の 伸び率
	前々年(度)	前年(度)	前々年(度)	前年(度)		前々年(度)	前年(度)	前々年(度)	前年(度)		前々年(度)	前年(度)	前々年(度)	前年(度)	
千円	千円	%	%	%	千円	千円	%	%	%	千円	千円	%	%	%	
I 医業収益	52,160,118	<b>50,491,781</b>	100.0	<b>100.0</b>	-3.2	31,377,420	<b>30,250,973</b>	100.0	<b>100.0</b>	-3.6	37,193,194	<b>35,588,734</b>	100.0	<b>100.0</b>	-4.3
1. 入院診療収益	28,159,440	<b>26,987,932</b>	54.0	<b>53.4</b>	-4.2	20,802,324	<b>19,983,700</b>	66.3	<b>66.1</b>	-3.9	22,349,846	<b>21,416,106</b>	60.1	<b>60.2</b>	-4.2
保険診療収益	27,295,604	<b>26,210,873</b>	52.3	<b>51.9</b>	-4.0	20,339,955	<b>19,515,535</b>	64.8	<b>64.5</b>	-4.1	21,744,479	<b>20,875,985</b>	58.5	<b>58.7</b>	-4.0
公害等診療収益	211,018	<b>208,448</b>	0.4	<b>0.4</b>	-1.2	245,819	<b>233,742</b>	0.8	<b>0.8</b>	-4.9	429,127	<b>364,462</b>	1.2	<b>1.0</b>	-15.1
その他の診療収益	652,818	<b>568,611</b>	1.3	<b>1.1</b>	-12.9	216,550	<b>234,423</b>	0.7	<b>0.8</b>	8.3	176,240	<b>175,659</b>	0.5	<b>0.5</b>	-0.3
2. 特別の療養環境収益	1,829,763	<b>1,554,257</b>	3.5	<b>3.1</b>	-15.1	464,864	<b>439,848</b>	1.5	<b>1.5</b>	-5.4	1,080,808	<b>978,784</b>	2.9	<b>2.8</b>	-9.4
3. 外来診療収益	21,626,900	<b>21,421,145</b>	41.5	<b>42.4</b>	-1.0	9,891,230	<b>9,667,181</b>	31.5	<b>32.0</b>	-2.3	13,334,354	<b>12,838,403</b>	35.9	<b>36.1</b>	-3.7
保険診療収益	21,184,298	<b>21,048,108</b>	40.6	<b>41.7</b>	-0.6	9,729,175	<b>9,521,196</b>	31.0	<b>31.5</b>	-2.1	12,979,739	<b>12,507,561</b>	34.9	<b>35.1</b>	-3.6
公害等診療収益	51,831	<b>49,370</b>	0.1	<b>0.1</b>	-4.7	45,015	<b>38,443</b>	0.1	<b>0.1</b>	-14.6	146,848	<b>133,925</b>	0.4	<b>0.4</b>	-8.8
その他の診療収益	390,771	<b>323,667</b>	0.7	<b>0.6</b>	-17.2	117,039	<b>107,542</b>	0.4	<b>0.4</b>	-8.1	207,767	<b>196,917</b>	0.6	<b>0.6</b>	-5.2
4. その他の医業収益	544,015	<b>528,447</b>	1.0	<b>1.0</b>	-2.9	219,003	<b>160,245</b>	0.7	<b>0.5</b>	-26.8	428,185	<b>355,442</b>	1.2	<b>1.0</b>	-17.0
II 介護収益	831	<b>956</b>	0.0	<b>0.0</b>	15.0	0	<b>0</b>	0.0	<b>0.0</b>	-	0	<b>0</b>	0.0	<b>0.0</b>	-
1. 施設サービス収益	831	<b>956</b>	0.0	<b>0.0</b>	15.0	0	<b>0</b>	0.0	<b>0.0</b>	-	0	<b>0</b>	0.0	<b>0.0</b>	-
2. 居宅サービス収益	0	<b>0</b>	0.0	<b>0.0</b>	-	0	<b>0</b>	0.0	<b>0.0</b>	-	0	<b>0</b>	0.0	<b>0.0</b>	-
(再掲)短期入所療養介護分	0	<b>0</b>	0.0	<b>0.0</b>	-	0	<b>0</b>	0.0	<b>0.0</b>	-	0	<b>0</b>	0.0	<b>0.0</b>	-
3. その他の介護収益	0	<b>0</b>	0.0	<b>0.0</b>	-	0	<b>0</b>	0.0	<b>0.0</b>	-	0	<b>0</b>	0.0	<b>0.0</b>	-
III 医業・介護費用	50,997,501	<b>51,866,148</b>	97.8	<b>102.7</b>	1.7	32,906,716	<b>32,611,497</b>	104.9	<b>107.8</b>	-0.9	39,903,983	<b>39,631,236</b>	107.3	<b>111.4</b>	-0.7
1. 給与費	17,434,949	<b>17,632,297</b>	33.4	<b>34.9</b>	1.1	13,792,571	<b>13,759,259</b>	44.0	<b>45.5</b>	-0.2	16,028,689	<b>16,325,498</b>	43.1	<b>45.9</b>	1.9
2. 医薬品費	15,429,360	<b>15,698,482</b>	29.6	<b>31.1</b>	1.7	7,727,910	<b>7,574,546</b>	24.6	<b>25.0</b>	-2.0	9,894,381	<b>9,379,519</b>	26.6	<b>26.4</b>	-5.2
3. 給食用材料費	176,775	<b>170,724</b>	0.3	<b>0.3</b>	-3.4	159,364	<b>148,459</b>	0.5	<b>0.5</b>	-6.8	186,625	<b>149,780</b>	0.5	<b>0.4</b>	-19.7
4. 診療材料費・医療消耗器具備品費	6,927,963	<b>6,676,300</b>	13.3	<b>13.2</b>	-3.6	4,935,535	<b>4,778,863</b>	15.7	<b>15.8</b>	-3.2	5,020,772	<b>4,830,719</b>	13.5	<b>13.6</b>	-3.8
5. 委託費	4,054,031	<b>4,544,680</b>	7.8	<b>9.0</b>	12.1	2,174,471	<b>2,234,323</b>	6.9	<b>7.4</b>	2.8	2,463,879	<b>2,614,701</b>	6.6	<b>7.3</b>	6.1
6. 減価償却費	3,113,162	<b>3,089,416</b>	6.0	<b>6.1</b>	-0.8	1,727,196	<b>1,937,981</b>	5.5	<b>6.4</b>	12.2	2,509,763	<b>2,629,328</b>	6.7	<b>7.4</b>	4.8
(再掲)建物減価償却費	1,463,391	<b>1,447,116</b>	2.8	<b>2.9</b>	-1.1	682,952	<b>773,935</b>	2.2	<b>2.6</b>	13.3	1,185,081	<b>1,215,555</b>	3.2	<b>3.4</b>	2.6
(再掲)医療機器減価償却費	1,189,001	<b>1,167,341</b>	2.3	<b>2.3</b>	-1.8	884,269	<b>991,597</b>	2.8	<b>3.3</b>	12.1	1,130,823	<b>1,178,623</b>	3.0	<b>3.3</b>	4.2
7. 設備関係費	1,834,312	<b>2,087,242</b>	3.5	<b>4.1</b>	13.8	984,422	<b>995,180</b>	3.1	<b>3.3</b>	1.1	1,556,017	<b>1,545,325</b>	4.2	<b>4.3</b>	-0.7
(再掲)設備機器賃借料	431,243	<b>436,739</b>	0.8	<b>0.9</b>	1.3	330,079	<b>338,722</b>	1.1	<b>1.1</b>	2.6	439,139	<b>459,941</b>	1.2	<b>1.3</b>	4.7
(再掲)医療機器賃借料	339,422	<b>332,296</b>	0.7	<b>0.7</b>	-2.1	297,006	<b>212,773</b>	0.9	<b>0.7</b>	-28.4	339,471	<b>345,937</b>	0.9	<b>1.0</b>	1.9
8. 経費	1,756,906	<b>1,720,605</b>	3.4	<b>3.4</b>	-2.1	1,336,509	<b>1,128,308</b>	4.3	<b>3.7</b>	-15.6	1,947,122	<b>1,825,074</b>	5.2	<b>5.1</b>	-6.3
9. その他の医業費用	270,044	<b>246,403</b>	0.5	<b>0.5</b>	-8.8	68,738	<b>54,579</b>	0.2	<b>0.2</b>	-20.6	296,736	<b>331,293</b>	0.8	<b>0.9</b>	11.6
IV 損益差額(I+II-III)	1,163,448	<b>-1,373,411</b>	2.2	<b>-2.7</b>	-	-1,529,296	<b>-2,360,524</b>	-4.9	<b>-7.8</b>	-	-2,710,790	<b>-4,042,502</b>	-7.3	<b>-11.4</b>	-
(参考)「新型コロナウイルス感染症関連の補助金 (従業員向け慰労金を除く)」を含めた 損益差額(IV+V)	-	<b>1,984,376</b>	-	<b>3.9</b>	-	-	<b>-138,259</b>	-	<b>-0.5</b>	-	-	<b>-1,176,949</b>	-	<b>-3.3</b>	-
V その他の医業・介護関連収益	1,428,996	<b>4,885,147</b>	2.7	<b>9.7</b>	241.9	1,462,313	<b>3,688,480</b>	4.7	<b>12.2</b>	152.2	832,114	<b>3,819,919</b>	2.2	<b>10.7</b>	359.1
V' (再掲)新型コロナウイルス感染症関連の補助金 (従業員向け慰労金を除く)	-	<b>3,357,787</b>	-	<b>6.7</b>	-	-	<b>2,222,265</b>	-	<b>7.3</b>	-	-	<b>2,865,553</b>	-	<b>8.1</b>	-
VI その他の医業・介護関連費用	417,507	<b>449,535</b>	0.8	<b>0.9</b>	7.7	129,973	<b>215,680</b>	0.4	<b>0.7</b>	65.9	743,953	<b>86,026</b>	2.0	<b>0.2</b>	-88.4
VII 総損益差額(IV+V-VI)	2,174,937	<b>3,062,202</b>	4.2	<b>6.1</b>	-	-196,957	<b>1,112,276</b>	-0.6	<b>3.7</b>	-	-2,622,629	<b>-308,609</b>	-7.1	<b>-0.9</b>	-
(参考)「新型コロナウイルス感染症関連の補助金 (従業員向け慰労金を除く)」を除いた 総損益差額(VII-V')	-	<b>-295,586</b>	-	<b>-0.6</b>	-	-	<b>-1,109,988</b>	-	<b>-3.7</b>	-	-	<b>-3,174,161</b>	-	<b>-8.9</b>	-
VIII 税金	-	-	-	-	-	-	-	-	-	-	-	-	-	-	-
IX 税引後の総損益差額(VII-VIII)	-	-	-	-	-	-	-	-	-	-	-	-	-	-	-
施設数	6					5					10				
平均病床数	1,068	1,065	-	-	-	977	973	-	-	-	998	997	-	-	-

(7)特定機能病院入院基本料算定病院(精神病棟) (集計2) (1施設当たり損益)

	(参考)国公立を除く				
	15 対 1				
	金額		構成比率		金額の 伸び率
	前々年(度)	前年(度)	前々年(度)	前年(度)	
	千円	千円	%	%	%
I 医業収益	-	-	-	-	-
1. 入院診療収益	-	-	-	-	-
保険診療収益	-	-	-	-	-
公害等診療収益	-	-	-	-	-
その他の診療収益	-	-	-	-	-
2. 特別の療養環境収益	-	-	-	-	-
3. 外来診療収益	-	-	-	-	-
保険診療収益	-	-	-	-	-
公害等診療収益	-	-	-	-	-
その他の診療収益	-	-	-	-	-
4. その他の医業収益	-	-	-	-	-
II 介護収益	-	-	-	-	-
1. 施設サービス収益	-	-	-	-	-
2. 居宅サービス収益	-	-	-	-	-
(再掲)短期入所療養介護分	-	-	-	-	-
3. その他の介護収益	-	-	-	-	-
III 医業・介護費用	-	-	-	-	-
1. 給与費	-	-	-	-	-
2. 医薬品費	-	-	-	-	-
3. 給食用材料費	-	-	-	-	-
4. 診療材料費・医療消耗器具備品費	-	-	-	-	-
5. 委託費	-	-	-	-	-
6. 減価償却費	-	-	-	-	-
(再掲)建物減価償却費	-	-	-	-	-
(再掲)医療機器減価償却費	-	-	-	-	-
7. 設備関係費	-	-	-	-	-
(再掲)設備機器賃借料	-	-	-	-	-
(再掲)医療機器賃借料	-	-	-	-	-
8. 経費	-	-	-	-	-
9. その他の医業費用	-	-	-	-	-
IV 損益差額(I + II - III)	-	-	-	-	-
(参考)「新型コロナウイルス感染症関連の補助金 (従業員向け慰労金を除く)」を含めた 損益差額(IV + V)	-	-	-	-	-
V その他の医業・介護関連収益	-	-	-	-	-
V (再掲)新型コロナウイルス感染症関連の補助金 (従業員向け慰労金を除く)	-	-	-	-	-
VI その他の医業・介護関連費用	-	-	-	-	-
VII 総損益差額(IV + V - VI)	-	-	-	-	-
(参考)「新型コロナウイルス感染症関連の補助金 (従業員向け慰労金を除く)」を除いた 総損益差額(VII - V)	-	-	-	-	-
VIII 税金	-	-	-	-	-
IX 税引後の総損益差額(VII - VIII)	-	-	-	-	-
施設数	0	-	-	-	-
平均病床数	-	-	-	-	-

⑧専門病院入院基本料算定病院（集計2）

（1施設当たり損益）

	専門病院入院基本料算定病院														
	7 対 1					10 対 1					13 対 1				
	金額		構成比率		金額の伸比率	金額		構成比率		金額の伸比率	金額		構成比率		金額の伸比率
	前々年(度)	前年(度)	前々年(度)	前年(度)		前々年(度)	前年(度)	前々年(度)	前年(度)		前々年(度)	前年(度)	前々年(度)	前年(度)	
千円	千円	%	%	%	千円	千円	%	%	%	千円	千円	%	%	%	
I 医業収益	6,016,580	<b>5,968,723</b>	100.0	<b>100.0</b>	-0.8	*	*	*	*	-	-	-	-	-	-
1. 入院診療収益	3,371,299	<b>3,290,962</b>	56.0	<b>55.1</b>	-2.4	*	*	*	*	-	-	-	-	-	-
保険診療収益	3,364,431	<b>3,282,446</b>	55.9	<b>55.0</b>	-2.4	*	*	*	*	-	-	-	-	-	-
公害等診療収益	1,747	<b>2,697</b>	0.0	<b>0.0</b>	54.4	*	*	*	*	-	-	-	-	-	-
その他の診療収益	5,121	<b>5,819</b>	0.1	<b>0.1</b>	13.6	*	*	*	*	-	-	-	-	-	-
2. 特別の療養環境収益	63,295	<b>58,799</b>	1.1	<b>1.0</b>	-7.1	*	*	*	*	-	-	-	-	-	-
3. 外来診療収益	2,476,139	<b>2,516,287</b>	41.2	<b>42.2</b>	1.6	*	*	*	*	-	-	-	-	-	-
保険診療収益	2,468,286	<b>2,507,059</b>	41.0	<b>42.0</b>	1.6	*	*	*	*	-	-	-	-	-	-
公害等診療収益	585	<b>1,342</b>	0.0	<b>0.0</b>	129.4	*	*	*	*	-	-	-	-	-	-
その他の診療収益	7,268	<b>7,886</b>	0.1	<b>0.1</b>	8.5	*	*	*	*	-	-	-	-	-	-
4. その他の医業収益	105,847	<b>102,674</b>	1.8	<b>1.7</b>	-3.0	*	*	*	*	-	-	-	-	-	-
II 介護収益	0	<b>0</b>	0.0	<b>0.0</b>	-	*	*	*	*	-	-	-	-	-	-
1. 施設サービス収益	0	<b>0</b>	0.0	<b>0.0</b>	-	*	*	*	*	-	-	-	-	-	-
2. 居宅サービス収益	0	<b>0</b>	0.0	<b>0.0</b>	-	*	*	*	*	-	-	-	-	-	-
(再掲)短期入所療養介護分	0	<b>0</b>	0.0	<b>0.0</b>	-	*	*	*	*	-	-	-	-	-	-
3. その他の介護収益	0	<b>0</b>	0.0	<b>0.0</b>	-	*	*	*	*	-	-	-	-	-	-
III 医業・介護費用	7,521,395	<b>7,439,063</b>	125.0	<b>124.6</b>	-1.1	*	*	*	*	-	-	-	-	-	-
1. 給与費	3,078,653	<b>3,089,059</b>	51.2	<b>51.8</b>	0.3	*	*	*	*	-	-	-	-	-	-
2. 医薬品費	1,915,473	<b>1,870,775</b>	31.8	<b>31.3</b>	-2.3	*	*	*	*	-	-	-	-	-	-
3. 給食用材料費	14,530	<b>13,185</b>	0.2	<b>0.2</b>	-9.3	*	*	*	*	-	-	-	-	-	-
4. 診療材料費・医療消耗器具備品費	371,513	<b>410,157</b>	6.2	<b>6.9</b>	10.4	*	*	*	*	-	-	-	-	-	-
5. 委託費	669,487	<b>679,473</b>	11.1	<b>11.4</b>	1.5	*	*	*	*	-	-	-	-	-	-
6. 減価償却費	634,713	<b>516,830</b>	10.5	<b>8.7</b>	-18.6	*	*	*	*	-	-	-	-	-	-
(再掲)建物減価償却費	245,613	<b>250,579</b>	4.1	<b>4.2</b>	2.0	*	*	*	*	-	-	-	-	-	-
(再掲)医療機器減価償却費	256,700	<b>233,521</b>	4.3	<b>3.9</b>	-9.0	*	*	*	*	-	-	-	-	-	-
7. 設備関係費	116,785	<b>122,471</b>	1.9	<b>2.1</b>	4.9	*	*	*	*	-	-	-	-	-	-
(再掲)設備機器賃借料	14,899	<b>24,250</b>	0.2	<b>0.4</b>	62.8	*	*	*	*	-	-	-	-	-	-
(再掲)医療機器賃借料	8,212	<b>16,595</b>	0.1	<b>0.3</b>	102.1	*	*	*	*	-	-	-	-	-	-
8. 経費	319,446	<b>310,590</b>	5.3	<b>5.2</b>	-2.8	*	*	*	*	-	-	-	-	-	-
9. その他の医業費用	400,796	<b>426,523</b>	6.7	<b>7.1</b>	6.4	*	*	*	*	-	-	-	-	-	-
IV 損益差額(I+II-III)	-1,504,816	<b>-1,470,341</b>	-25.0	<b>-24.6</b>	-	*	*	*	*	-	-	-	-	-	-
(参考)「新型コロナウイルス感染症関連の補助金(従業員向け慰労金を除く)」を含めた損益差額(IV+V)	-	<b>-1,291,796</b>	-	<b>-21.6</b>	-	-	*	-	*	-	-	-	-	-	-
V その他の医業・介護関連収益	1,659,404	<b>1,593,866</b>	27.6	<b>26.7</b>	-3.9	*	*	*	*	-	-	-	-	-	-
V' (再掲)新型コロナウイルス感染症関連の補助金(従業員向け慰労金を除く)	-	<b>178,545</b>	-	<b>3.0</b>	-	-	*	-	*	-	-	-	-	-	-
VI その他の医業・介護関連費用	99,845	<b>82,502</b>	1.7	<b>1.4</b>	-17.4	*	*	*	*	-	-	-	-	-	-
VII 総損益差額(IV+V-VI)	54,744	<b>41,023</b>	0.9	<b>0.7</b>	-	*	*	*	*	-	-	-	-	-	-
(参考)「新型コロナウイルス感染症関連の補助金(従業員向け慰労金を除く)」を除いた総損益差額(VII-V')	-	<b>-137,522</b>	-	<b>-2.3</b>	-	-	*	-	*	-	-	-	-	-	-
VIII 税金	-	-	-	-	-	-	-	-	-	-	-	-	-	-	-
IX 税引後の総損益差額(VII-VIII)	-	-	-	-	-	-	-	-	-	-	-	-	-	-	-
施設数	3	-	-	-	-	*	-	-	-	-	0	-	-	-	-
平均病床数	232	232	-	-	-	*	*	-	-	-	-	-	-	-	-

⑧専門病院入院基本料算定病院（集計2）

（1施設当たり損益）

	(参考)国公立を除く														
	7 対 1					10 対 1					13 対 1				
	金額		構成比率		金額の伸比率	金額		構成比率		金額の伸比率	金額		構成比率		金額の伸比率
	前々年(度)	前年(度)	前々年(度)	前年(度)		前々年(度)	前年(度)	前々年(度)	前年(度)		前々年(度)	前年(度)	前々年(度)	前年(度)	
千円	千円	%	%	%	千円	千円	%	%	%	千円	千円	%	%	%	
I 医業収益	*	*	*	*	-	-	-	-	-	-	-	-	-	-	-
1. 入院診療収益	*	*	*	*	-	-	-	-	-	-	-	-	-	-	-
保険診療収益	*	*	*	*	-	-	-	-	-	-	-	-	-	-	-
公害等診療収益	*	*	*	*	-	-	-	-	-	-	-	-	-	-	-
その他の診療収益	*	*	*	*	-	-	-	-	-	-	-	-	-	-	-
2. 特別の療養環境収益	*	*	*	*	-	-	-	-	-	-	-	-	-	-	-
3. 外来診療収益	*	*	*	*	-	-	-	-	-	-	-	-	-	-	-
保険診療収益	*	*	*	*	-	-	-	-	-	-	-	-	-	-	-
公害等診療収益	*	*	*	*	-	-	-	-	-	-	-	-	-	-	-
その他の診療収益	*	*	*	*	-	-	-	-	-	-	-	-	-	-	-
4. その他の医業収益	*	*	*	*	-	-	-	-	-	-	-	-	-	-	-
II 介護収益	*	*	*	*	-	-	-	-	-	-	-	-	-	-	-
1. 施設サービス収益	*	*	*	*	-	-	-	-	-	-	-	-	-	-	-
2. 居宅サービス収益	*	*	*	*	-	-	-	-	-	-	-	-	-	-	-
(再掲)短期入所療養介護分	*	*	*	*	-	-	-	-	-	-	-	-	-	-	-
3. その他の介護収益	*	*	*	*	-	-	-	-	-	-	-	-	-	-	-
III 医業・介護費用	*	*	*	*	-	-	-	-	-	-	-	-	-	-	-
1. 給与費	*	*	*	*	-	-	-	-	-	-	-	-	-	-	-
2. 医薬品費	*	*	*	*	-	-	-	-	-	-	-	-	-	-	-
3. 給食用材料費	*	*	*	*	-	-	-	-	-	-	-	-	-	-	-
4. 診療材料費・医療消耗器具備品費	*	*	*	*	-	-	-	-	-	-	-	-	-	-	-
5. 委託費	*	*	*	*	-	-	-	-	-	-	-	-	-	-	-
6. 減価償却費	*	*	*	*	-	-	-	-	-	-	-	-	-	-	-
(再掲)建物減価償却費	*	*	*	*	-	-	-	-	-	-	-	-	-	-	-
(再掲)医療機器減価償却費	*	*	*	*	-	-	-	-	-	-	-	-	-	-	-
7. 設備関係費	*	*	*	*	-	-	-	-	-	-	-	-	-	-	-
(再掲)設備機器賃借料	*	*	*	*	-	-	-	-	-	-	-	-	-	-	-
(再掲)医療機器賃借料	*	*	*	*	-	-	-	-	-	-	-	-	-	-	-
8. 経費	*	*	*	*	-	-	-	-	-	-	-	-	-	-	-
9. その他の医業費用	*	*	*	*	-	-	-	-	-	-	-	-	-	-	-
IV 損益差額(I+II-III)	*	*	*	*	-	-	-	-	-	-	-	-	-	-	-
(参考)「新型コロナウイルス感染症関連の補助金 (従業員向け慰労金を除く)」を含めた 損益差額(IV+V)	-	*	-	*	-	-	-	-	-	-	-	-	-	-	-
V その他の医業・介護関連収益	*	*	*	*	-	-	-	-	-	-	-	-	-	-	-
V (再掲)新型コロナウイルス感染症関連の補助金 (従業員向け慰労金を除く)	-	*	-	*	-	-	-	-	-	-	-	-	-	-	-
VI その他の医業・介護関連費用	*	*	*	*	-	-	-	-	-	-	-	-	-	-	-
VII 総損益差額(IV+V-VI)	*	*	*	*	-	-	-	-	-	-	-	-	-	-	-
(参考)「新型コロナウイルス感染症関連の補助金 (従業員向け慰労金を除く)」を除いた 総損益差額(VII-V)	-	*	-	*	-	-	-	-	-	-	-	-	-	-	-
VIII 税金	-	-	-	-	-	-	-	-	-	-	-	-	-	-	-
IX 税引後の総損益差額(VII-VIII)	-	-	-	-	-	-	-	-	-	-	-	-	-	-	-
施設数	*	*	-	-	-	0	-	-	-	-	0	-	-	-	-
平均病床数	*	*	-	-	-	-	-	-	-	-	-	-	-	-	-

⑨障害者施設等入院基本料算定病院（集計2）

（1施設当たり損益）

	障害者施設等入院基本料算定病院														
	7 対 1					10 対 1					13 対 1				
	金額		構成比率		金額の伸び率	金額		構成比率		金額の伸び率	金額		構成比率		金額の伸び率
	前々年(度)	前年(度)	前々年(度)	前年(度)		前々年(度)	前年(度)	前々年(度)	前年(度)		前々年(度)	前年(度)	前々年(度)	前年(度)	
千円	千円	%	%	%	千円	千円	%	%	%	千円	千円	%	%	%	
I 医業収益	3,129,079	<b>2,926,966</b>	96.5	<b>96.2</b>	-6.5	2,271,640	<b>2,201,884</b>	96.8	<b>96.9</b>	-3.1	1,974,151	<b>1,932,933</b>	94.6	<b>94.7</b>	-2.1
1. 入院診療収益	2,706,919	<b>2,520,691</b>	83.5	<b>82.9</b>	-6.9	1,752,382	<b>1,703,955</b>	74.7	<b>75.0</b>	-2.8	1,628,682	<b>1,608,397</b>	78.1	<b>78.8</b>	-1.2
保険診療収益	2,706,919	<b>2,520,691</b>	83.5	<b>82.9</b>	-6.9	1,712,280	<b>1,664,810</b>	73.0	<b>73.3</b>	-2.8	1,590,556	<b>1,576,887</b>	76.3	<b>77.3</b>	-0.9
公害等診療収益	0	<b>0</b>	0.0	<b>0.0</b>	—	17,613	<b>16,873</b>	0.8	<b>0.7</b>	-4.2	16,792	<b>15,900</b>	0.8	<b>0.8</b>	-5.3
その他の診療収益	0	<b>0</b>	0.0	<b>0.0</b>	—	22,488	<b>22,272</b>	1.0	<b>1.0</b>	-1.0	21,333	<b>15,610</b>	1.0	<b>0.8</b>	-26.8
2. 特別の療養環境収益	33,172	<b>30,725</b>	1.0	<b>1.0</b>	-7.4	16,169	<b>14,720</b>	0.7	<b>0.6</b>	-9.0	18,570	<b>16,558</b>	0.9	<b>0.8</b>	-10.8
3. 外来診療収益	377,709	<b>370,844</b>	11.6	<b>12.2</b>	-1.8	430,204	<b>411,990</b>	18.3	<b>18.1</b>	-4.2	259,986	<b>240,757</b>	12.5	<b>11.8</b>	-7.4
保険診療収益	372,457	<b>366,430</b>	11.5	<b>12.0</b>	-1.6	420,885	<b>403,235</b>	17.9	<b>17.8</b>	-4.2	257,495	<b>238,295</b>	12.3	<b>11.7</b>	-7.5
公害等診療収益	180	<b>62</b>	0.0	<b>0.0</b>	-65.6	4,608	<b>4,474</b>	0.2	<b>0.2</b>	-2.9	1,453	<b>1,348</b>	0.1	<b>0.1</b>	-7.2
その他の診療収益	5,072	<b>4,351</b>	0.2	<b>0.1</b>	-14.2	4,710	<b>4,281</b>	0.2	<b>0.2</b>	-9.1	1,037	<b>1,113</b>	0.0	<b>0.1</b>	7.3
4. その他の医業収益	11,279	<b>4,706</b>	0.3	<b>0.2</b>	-58.3	72,885	<b>71,220</b>	3.1	<b>3.1</b>	-2.3	66,914	<b>67,221</b>	3.2	<b>3.3</b>	0.5
II 介護収益	114,317	<b>114,439</b>	3.5	<b>3.8</b>	0.1	75,055	<b>69,691</b>	3.2	<b>3.1</b>	-7.1	111,733	<b>107,270</b>	5.4	<b>5.3</b>	-4.0
1. 施設サービス収益	108,788	<b>109,079</b>	3.4	<b>3.6</b>	0.3	40,577	<b>35,241</b>	1.7	<b>1.6</b>	-13.2	62,105	<b>65,118</b>	3.0	<b>3.2</b>	4.9
2. 居宅サービス収益	5,529	<b>5,360</b>	0.2	<b>0.2</b>	-3.1	28,532	<b>28,613</b>	1.2	<b>1.3</b>	0.3	44,202	<b>37,569</b>	2.1	<b>1.8</b>	-15.0
(再掲)短期入所療養介護分	5,529	<b>5,360</b>	0.2	<b>0.2</b>	-3.1	29	<b>16</b>	0.0	<b>0.0</b>	-44.8	2,484	<b>1,734</b>	0.1	<b>0.1</b>	-30.2
3. その他の介護収益	0	<b>0</b>	0.0	<b>0.0</b>	—	5,946	<b>5,838</b>	0.3	<b>0.3</b>	-1.8	5,426	<b>4,583</b>	0.3	<b>0.2</b>	-15.5
III 医業・介護費用	3,221,898	<b>3,215,308</b>	99.3	<b>105.7</b>	-0.2	2,313,694	<b>2,318,459</b>	98.6	<b>102.1</b>	0.2	1,998,047	<b>2,003,841</b>	95.8	<b>98.2</b>	0.3
1. 給与費	1,986,482	<b>1,981,730</b>	61.2	<b>65.2</b>	-0.2	1,408,592	<b>1,427,291</b>	60.0	<b>62.8</b>	1.3	1,267,018	<b>1,274,310</b>	60.7	<b>62.5</b>	0.6
2. 医薬品費	345,324	<b>347,552</b>	10.6	<b>11.4</b>	0.6	177,489	<b>168,587</b>	7.6	<b>7.4</b>	-5.0	133,081	<b>121,640</b>	6.4	<b>6.0</b>	-8.6
3. 給食用材料費	56,350	<b>51,641</b>	1.7	<b>1.7</b>	-8.4	29,263	<b>29,006</b>	1.2	<b>1.3</b>	-0.9	32,319	<b>33,126</b>	1.5	<b>1.6</b>	2.5
4. 診療材料費・医療消耗器具備品費	94,652	<b>113,558</b>	2.9	<b>3.7</b>	20.0	129,860	<b>131,549</b>	5.5	<b>5.8</b>	1.3	94,546	<b>92,348</b>	4.5	<b>4.5</b>	-2.3
5. 委託費	154,640	<b>159,407</b>	4.8	<b>5.2</b>	3.1	135,816	<b>138,325</b>	5.8	<b>6.1</b>	1.8	115,310	<b>124,135</b>	5.5	<b>6.1</b>	7.7
6. 減価償却費	202,539	<b>178,507</b>	6.2	<b>5.9</b>	-11.9	98,914	<b>93,167</b>	4.2	<b>4.1</b>	-5.8	70,547	<b>72,520</b>	3.4	<b>3.6</b>	2.8
(再掲)建物減価償却費	99,544	<b>105,990</b>	3.1	<b>3.5</b>	6.5	32,841	<b>32,285</b>	1.4	<b>1.4</b>	-1.7	30,978	<b>30,720</b>	1.5	<b>1.5</b>	-0.8
(再掲)医療機器減価償却費	41,970	<b>32,514</b>	1.3	<b>1.1</b>	-22.5	25,956	<b>22,778</b>	1.1	<b>1.0</b>	-12.2	13,690	<b>13,540</b>	0.7	<b>0.7</b>	-1.1
7. 設備関係費	180,493	<b>189,584</b>	5.6	<b>6.2</b>	5.0	118,550	<b>120,270</b>	5.1	<b>5.3</b>	1.5	76,207	<b>76,746</b>	3.7	<b>3.8</b>	0.7
(再掲)設備機器賃借料	118,207	<b>117,897</b>	3.6	<b>3.9</b>	-0.3	27,166	<b>29,260</b>	1.2	<b>1.3</b>	7.7	18,614	<b>17,970</b>	0.9	<b>0.9</b>	-3.5
(再掲)医療機器賃借料	93,393	<b>92,869</b>	2.9	<b>3.1</b>	-0.6	16,497	<b>18,495</b>	0.7	<b>0.8</b>	12.1	8,579	<b>7,502</b>	0.4	<b>0.4</b>	-12.6
8. 経費	166,534	<b>160,389</b>	5.1	<b>5.3</b>	-3.7	152,998	<b>149,217</b>	6.5	<b>6.6</b>	-2.5	175,000	<b>176,199</b>	8.4	<b>8.6</b>	0.7
9. その他の医業費用	34,883	<b>32,940</b>	1.1	<b>1.1</b>	-5.6	62,214	<b>61,047</b>	2.7	<b>2.7</b>	-1.9	34,018	<b>32,817</b>	1.6	<b>1.6</b>	-3.5
IV 損益差額(I+II-III)	21,498	<b>-173,903</b>	0.7	<b>-5.7</b>	—	33,001	<b>-46,884</b>	1.4	<b>-2.1</b>	—	87,837	<b>36,362</b>	4.2	<b>1.8</b>	—
(参考)「新型コロナウイルス感染症関連の補助金(従業員向け慰労金を除く)」を含めた損益差額(IV+V)	—	<b>333,745</b>	—	<b>11.0</b>	—	—	<b>13,757</b>	—	<b>0.6</b>	—	—	<b>58,263</b>	—	<b>2.9</b>	—
V その他の医業・介護関連収益	44,582	<b>529,253</b>	1.4	<b>17.4</b>	1,087.1	52,716	<b>166,247</b>	2.2	<b>7.3</b>	215.4	39,337	<b>63,483</b>	1.9	<b>3.1</b>	61.4
V (再掲)新型コロナウイルス感染症関連の補助金(従業員向け慰労金を除く)	—	<b>507,649</b>	—	<b>16.7</b>	—	—	<b>60,641</b>	—	<b>2.7</b>	—	—	<b>21,901</b>	—	<b>1.1</b>	—
VI その他の医業・介護関連費用	49,960	<b>50,003</b>	1.5	<b>1.6</b>	0.1	39,954	<b>46,259</b>	1.7	<b>2.0</b>	15.8	27,958	<b>27,485</b>	1.3	<b>1.3</b>	-1.7
VII 総損益差額(IV+V-VI)	16,119	<b>305,348</b>	0.5	<b>10.0</b>	—	45,763	<b>73,103</b>	2.0	<b>3.2</b>	—	99,215	<b>72,360</b>	4.8	<b>3.5</b>	—
(参考)「新型コロナウイルス感染症関連の補助金(従業員向け慰労金を除く)」を除いた総損益差額(VII-V)	—	<b>-202,301</b>	—	<b>-6.7</b>	—	—	<b>12,462</b>	—	<b>0.5</b>	—	—	<b>50,458</b>	—	<b>2.5</b>	—
VIII 税金	—	—	—	—	—	—	—	—	—	—	—	—	—	—	—
IX 税引後の総損益差額(VII-VIII)	—	—	—	—	—	—	—	—	—	—	—	—	—	—	—
施設数	3														
平均病床数	274	262	—	—	—	173	173	—	—	—	188	190	—	—	—



⑨障害者施設等入院基本料算定病院（集計2）

（1施設当たり損益）

障害者施設等入院基本料算定病院					
15 対 1					
	金額		構成比率		金額の 伸び率
	前々年(度)	前年(度)	前々年(度)	前年(度)	
	千円	千円	%	%	%
I 医業収益	1,379,405	<b>1,353,981</b>	88.7	<b>88.8</b>	-1.8
1. 入院診療収益	855,095	<b>835,050</b>	55.0	<b>54.8</b>	-2.3
保険診療収益	827,990	<b>808,993</b>	53.2	<b>53.1</b>	-2.3
公害等診療収益	0	<b>0</b>	0.0	<b>0.0</b>	—
その他の診療収益	27,105	<b>26,057</b>	1.7	<b>1.7</b>	-3.9
2. 特別の療養環境収益	0	<b>0</b>	0.0	<b>0.0</b>	—
3. 外来診療収益	503,036	<b>501,080</b>	32.3	<b>32.9</b>	-0.4
保険診療収益	500,595	<b>498,724</b>	32.2	<b>32.7</b>	-0.4
公害等診療収益	0	<b>0</b>	0.0	<b>0.0</b>	—
その他の診療収益	2,441	<b>2,357</b>	0.2	<b>0.2</b>	-3.4
4. その他の医業収益	21,275	<b>17,851</b>	1.4	<b>1.2</b>	-16.1
II 介護収益	176,341	<b>170,053</b>	11.3	<b>11.2</b>	-3.6
1. 施設サービス収益	68,537	<b>61,617</b>	4.4	<b>4.0</b>	-10.1
2. 居宅サービス収益	107,804	<b>108,436</b>	6.9	<b>7.1</b>	0.6
(再掲)短期入所療養介護分	0	<b>0</b>	0.0	<b>0.0</b>	—
3. その他の介護収益	0	<b>0</b>	0.0	<b>0.0</b>	—
III 医業・介護費用	1,458,051	<b>1,444,533</b>	93.7	<b>94.8</b>	-0.9
1. 給与費	825,151	<b>842,000</b>	53.0	<b>55.2</b>	2.0
2. 医薬品費	89,445	<b>85,593</b>	5.7	<b>5.6</b>	-4.3
3. 給食用材料費	41,228	<b>38,752</b>	2.7	<b>2.5</b>	-6.0
4. 診療材料費・医療消耗器具備品費	67,665	<b>61,314</b>	4.3	<b>4.0</b>	-9.4
5. 委託費	101,676	<b>102,235</b>	6.5	<b>6.7</b>	0.5
6. 減価償却費	42,502	<b>42,713</b>	2.7	<b>2.8</b>	0.5
(再掲)建物減価償却費	14,601	<b>12,269</b>	0.9	<b>0.8</b>	-16.0
(再掲)医療機器減価償却費	21,059	<b>22,273</b>	1.4	<b>1.5</b>	5.8
7. 設備関係費	114,302	<b>105,088</b>	7.3	<b>6.9</b>	-8.1
(再掲)設備機器賃借料	38,237	<b>29,808</b>	2.5	<b>2.0</b>	-22.0
(再掲)医療機器賃借料	29,373	<b>21,066</b>	1.9	<b>1.4</b>	-28.3
8. 経費	125,974	<b>122,198</b>	8.1	<b>8.0</b>	-3.0
9. その他の医業費用	50,107	<b>44,640</b>	3.2	<b>2.9</b>	-10.9
IV 損益差額(I+II-III)	97,696	<b>79,501</b>	6.3	<b>5.2</b>	—
(参考)「新型コロナウイルス感染症関連の補助金 (従業員向け慰労金を除く)」を含めた 損益差額(IV+V)	—	<b>88,075</b>	—	<b>5.8</b>	—
V その他の医業・介護関連収益	17,108	<b>28,060</b>	1.1	<b>1.8</b>	64.0
V' (再掲)新型コロナウイルス感染症関連の補助金 (従業員向け慰労金を除く)	—	<b>8,574</b>	—	<b>0.6</b>	—
VI その他の医業・介護関連費用	10,806	<b>9,771</b>	0.7	<b>0.6</b>	-9.6
VII 総損益差額(IV+V-VI)	103,998	<b>97,790</b>	6.7	<b>6.4</b>	—
(参考)「新型コロナウイルス感染症関連の補助金 (従業員向け慰労金を除く)」を除いた 総損益差額(VII-V')	—	<b>89,216</b>	—	<b>5.9</b>	—
VIII 税金	—	—	—	—	—
IX 税引後の総損益差額(VII-VIII)	—	—	—	—	—
施設数	3	—	—	—	—
平均病床数	121	121	—	—	—

⑨障害者施設等入院基本料算定病院（集計2）

（1施設当たり損益）

	(参考)国公立を除く														
	7 対 1					10 対 1					13 対 1				
	金額		構成比率		金額の伸比率	金額		構成比率		金額の伸比率	金額		構成比率		金額の伸比率
	前々年度	前年(度)	前々年度	前年(度)		前々年度	前年(度)	前々年度	前年(度)		前々年度	前年(度)	前々年度	前年(度)	
千円	千円	%	%	%	千円	千円	%	%	%	千円	千円	%	%	%	
I 医業収益	-	-	-	-	-	2,274,087	<b>2,216,966</b>	96.7	<b>96.8</b>	-2.5	1,974,151	<b>1,932,933</b>	94.6	<b>94.7</b>	-2.1
1. 入院診療収益	-	-	-	-	-	1,776,755	<b>1,737,159</b>	75.5	<b>75.9</b>	-2.2	1,628,682	<b>1,608,397</b>	78.1	<b>78.8</b>	-1.2
保険診療収益	-	-	-	-	-	1,736,393	<b>1,697,455</b>	73.8	<b>74.1</b>	-2.2	1,590,556	<b>1,576,887</b>	76.3	<b>77.3</b>	-0.9
公害等診療収益	-	-	-	-	-	16,918	<b>16,470</b>	0.7	<b>0.7</b>	-2.6	16,792	<b>15,900</b>	0.8	<b>0.8</b>	-5.3
その他の診療収益	-	-	-	-	-	23,444	<b>23,234</b>	1.0	<b>1.0</b>	-0.9	21,333	<b>15,610</b>	1.0	<b>0.8</b>	-26.8
2. 特別の療養環境収益	-	-	-	-	-	16,118	<b>14,899</b>	0.7	<b>0.7</b>	-7.6	18,570	<b>16,558</b>	0.9	<b>0.8</b>	-10.8
3. 外来診療収益	-	-	-	-	-	413,356	<b>398,534</b>	17.6	<b>17.4</b>	-3.6	259,986	<b>240,757</b>	12.5	<b>11.8</b>	-7.4
保険診療収益	-	-	-	-	-	403,973	<b>389,841</b>	17.2	<b>17.0</b>	-3.5	257,495	<b>238,295</b>	12.3	<b>11.7</b>	-7.5
公害等診療収益	-	-	-	-	-	4,494	<b>4,244</b>	0.2	<b>0.2</b>	-5.6	1,453	<b>1,348</b>	0.1	<b>0.1</b>	-7.2
その他の診療収益	-	-	-	-	-	4,889	<b>4,449</b>	0.2	<b>0.2</b>	-9.0	1,037	<b>1,113</b>	0.0	<b>0.1</b>	7.3
4. その他の医業収益	-	-	-	-	-	67,859	<b>66,373</b>	2.9	<b>2.9</b>	-2.2	66,914	<b>67,221</b>	3.2	<b>3.3</b>	0.5
II 介護収益	-	-	-	-	-	78,400	<b>72,766</b>	3.3	<b>3.2</b>	-7.2	111,733	<b>107,270</b>	5.4	<b>5.3</b>	-4.0
1. 施設サービス収益	-	-	-	-	-	42,479	<b>36,892</b>	1.8	<b>1.6</b>	-13.2	62,105	<b>65,118</b>	3.0	<b>3.2</b>	4.9
2. 居宅サービス収益	-	-	-	-	-	29,696	<b>29,763</b>	1.3	<b>1.3</b>	0.2	44,202	<b>37,569</b>	2.1	<b>1.8</b>	-15.0
(再掲)短期入所療養介護分	-	-	-	-	-	30	<b>17</b>	0.0	<b>0.0</b>	-43.3	2,484	<b>1,734</b>	0.1	<b>0.1</b>	-30.2
3. その他の介護収益	-	-	-	-	-	6,225	<b>6,111</b>	0.3	<b>0.3</b>	-1.8	5,426	<b>4,583</b>	0.3	<b>0.2</b>	-15.5
III 医業・介護費用	-	-	-	-	-	2,297,731	<b>2,298,368</b>	97.7	<b>100.4</b>	0.0	1,998,047	<b>2,003,841</b>	95.8	<b>98.2</b>	0.3
1. 給与費	-	-	-	-	-	1,400,557	<b>1,416,080</b>	59.5	<b>61.8</b>	1.1	1,267,018	<b>1,274,310</b>	60.7	<b>62.5</b>	0.6
2. 医薬品費	-	-	-	-	-	174,542	<b>166,384</b>	7.4	<b>7.3</b>	-4.7	133,081	<b>121,640</b>	6.4	<b>6.0</b>	-8.6
3. 給食用材料費	-	-	-	-	-	30,232	<b>30,034</b>	1.3	<b>1.3</b>	-0.7	32,319	<b>33,126</b>	1.5	<b>1.6</b>	2.5
4. 診療材料費・医療消耗器具備品費	-	-	-	-	-	127,590	<b>130,093</b>	5.4	<b>5.7</b>	2.0	94,546	<b>92,348</b>	4.5	<b>4.5</b>	-2.3
5. 委託費	-	-	-	-	-	130,196	<b>132,641</b>	5.5	<b>5.8</b>	1.9	115,310	<b>124,135</b>	5.5	<b>6.1</b>	7.7
6. 減価償却費	-	-	-	-	-	99,069	<b>93,146</b>	4.2	<b>4.1</b>	-6.0	70,547	<b>72,520</b>	3.4	<b>3.6</b>	2.8
(再掲)建物減価償却費	-	-	-	-	-	31,254	<b>30,669</b>	1.3	<b>1.3</b>	-1.9	30,978	<b>30,720</b>	1.5	<b>1.5</b>	-0.8
(再掲)医療機器減価償却費	-	-	-	-	-	26,638	<b>23,201</b>	1.1	<b>1.0</b>	-12.9	13,690	<b>13,540</b>	0.7	<b>0.7</b>	-1.1
7. 設備関係費	-	-	-	-	-	119,502	<b>118,575</b>	5.1	<b>5.2</b>	-0.8	76,207	<b>76,746</b>	3.7	<b>3.8</b>	0.7
(再掲)設備機器賃借料	-	-	-	-	-	26,511	<b>25,887</b>	1.1	<b>1.1</b>	-2.4	18,614	<b>17,970</b>	0.9	<b>0.9</b>	-3.5
(再掲)医療機器賃借料	-	-	-	-	-	15,411	<b>14,689</b>	0.7	<b>0.6</b>	-4.7	8,579	<b>7,502</b>	0.4	<b>0.4</b>	-12.6
8. 経費	-	-	-	-	-	151,344	<b>148,024</b>	6.4	<b>6.5</b>	-2.2	175,000	<b>176,199</b>	8.4	<b>8.6</b>	0.7
9. その他の医業費用	-	-	-	-	-	64,699	<b>63,391</b>	2.8	<b>2.8</b>	-2.0	34,018	<b>32,817</b>	1.6	<b>1.6</b>	-3.5
IV 損益差額 (I + II - III)	-	-	-	-	-	54,756	<b>-8,636</b>	2.3	<b>-0.4</b>	-	87,837	<b>36,362</b>	4.2	<b>1.8</b>	-
(参考)「新型コロナウイルス感染症関連の補助金 (従業員向け慰労金を除く)」を含めた 損益差額 (IV + V')	-	-	-	-	-	-	<b>40,854</b>	-	<b>1.8</b>	-	-	<b>58,263</b>	-	<b>2.9</b>	-
V その他の医業・介護関連収益	-	-	-	-	-	47,510	<b>136,824</b>	2.0	<b>6.0</b>	188.0	39,337	<b>63,483</b>	1.9	<b>3.1</b>	61.4
V' (再掲)新型コロナウイルス感染症関連の補助金 (従業員向け慰労金を除く)	-	-	-	-	-	-	<b>49,490</b>	-	<b>2.2</b>	-	-	<b>21,901</b>	-	<b>1.1</b>	-
VI その他の医業・介護関連費用	-	-	-	-	-	37,030	<b>43,305</b>	1.6	<b>1.9</b>	16.9	27,958	<b>27,485</b>	1.3	<b>1.3</b>	-1.7
VII 総損益差額 (IV + V - VI)	-	-	-	-	-	65,237	<b>84,883</b>	2.8	<b>3.7</b>	-	99,215	<b>72,360</b>	4.8	<b>3.5</b>	-
(参考)「新型コロナウイルス感染症関連の補助金 (従業員向け慰労金を除く)」を除いた 総損益差額 (VII - V')	-	-	-	-	-	-	<b>35,393</b>	-	<b>1.5</b>	-	-	<b>50,458</b>	-	<b>2.5</b>	-
VIII 税金	-	-	-	-	-	-	-	-	-	-	-	-	-	-	-
IX 税引後の総損益差額 (VII - VIII)	-	-	-	-	-	-	-	-	-	-	-	-	-	-	-
施設数	0	-	-	-	-	64	-	-	-	-	17	-	-	-	-
平均病床数	-	-	-	-	-	174	175	-	-	-	188	190	-	-	-

⑨障害者施設等入院基本料算定病院（集計2）

（1施設当たり損益）

	(参考)国公立を除く				
	15 対 1				
	金額		構成比率		金額の 伸び率
	前々年(度)	前年(度)	前々年(度)	前年(度)	
	千円	千円	%	%	
I 医業収益	1,379,405	<b>1,353,981</b>	88.7	<b>88.8</b>	-1.8
1. 入院診療収益	855,095	<b>835,050</b>	55.0	<b>54.8</b>	-2.3
保険診療収益	827,990	<b>808,993</b>	53.2	<b>53.1</b>	-2.3
公害等診療収益	0	<b>0</b>	0.0	<b>0.0</b>	-
その他の診療収益	27,105	<b>26,057</b>	1.7	<b>1.7</b>	-3.9
2. 特別の療養環境収益	0	<b>0</b>	0.0	<b>0.0</b>	-
3. 外来診療収益	503,036	<b>501,080</b>	32.3	<b>32.9</b>	-0.4
保険診療収益	500,595	<b>498,724</b>	32.2	<b>32.7</b>	-0.4
公害等診療収益	0	<b>0</b>	0.0	<b>0.0</b>	-
その他の診療収益	2,441	<b>2,357</b>	0.2	<b>0.2</b>	-3.4
4. その他の医業収益	21,275	<b>17,851</b>	1.4	<b>1.2</b>	-16.1
II 介護収益	176,341	<b>170,053</b>	11.3	<b>11.2</b>	-3.6
1. 施設サービス収益	68,537	<b>61,617</b>	4.4	<b>4.0</b>	-10.1
2. 居宅サービス収益	107,804	<b>108,436</b>	6.9	<b>7.1</b>	0.6
(再掲)短期入所療養介護分	0	<b>0</b>	0.0	<b>0.0</b>	-
3. その他の介護収益	0	<b>0</b>	0.0	<b>0.0</b>	-
III 医業・介護費用	1,458,051	<b>1,444,533</b>	93.7	<b>94.8</b>	-0.9
1. 給与費	825,151	<b>842,000</b>	53.0	<b>55.2</b>	2.0
2. 医薬品費	89,445	<b>85,593</b>	5.7	<b>5.6</b>	-4.3
3. 給食用材料費	41,228	<b>38,752</b>	2.7	<b>2.5</b>	-6.0
4. 診療材料費・医療消耗器具備品費	67,665	<b>61,314</b>	4.3	<b>4.0</b>	-9.4
5. 委託費	101,676	<b>102,235</b>	6.5	<b>6.7</b>	0.5
6. 減価償却費	42,502	<b>42,713</b>	2.7	<b>2.8</b>	0.5
(再掲)建物減価償却費	14,601	<b>12,269</b>	0.9	<b>0.8</b>	-16.0
(再掲)医療機器減価償却費	21,059	<b>22,273</b>	1.4	<b>1.5</b>	5.8
7. 設備関係費	114,302	<b>105,088</b>	7.3	<b>6.9</b>	-8.1
(再掲)設備機器賃借料	38,237	<b>29,808</b>	2.5	<b>2.0</b>	-22.0
(再掲)医療機器賃借料	29,373	<b>21,066</b>	1.9	<b>1.4</b>	-28.3
8. 経費	125,974	<b>122,198</b>	8.1	<b>8.0</b>	-3.0
9. その他の医業費用	50,107	<b>44,640</b>	3.2	<b>2.9</b>	-10.9
IV 損益差額(I+II-III)	97,696	<b>79,501</b>	6.3	<b>5.2</b>	-
(参考)「新型コロナウイルス感染症関連の補助金 (従業員向け慰労金を除く)」を含めた 損益差額(IV+V)	-	<b>88,075</b>	-	<b>5.8</b>	-
V その他の医業・介護関連収益	17,108	<b>28,060</b>	1.1	<b>1.8</b>	64.0
V' (再掲)新型コロナウイルス感染症関連の補助金 (従業員向け慰労金を除く)	-	<b>8,574</b>	-	<b>0.6</b>	-
VI その他の医業・介護関連費用	10,806	<b>9,771</b>	0.7	<b>0.6</b>	-9.6
VII 総損益差額(IV+V-VI)	103,998	<b>97,790</b>	6.7	<b>6.4</b>	-
(参考)「新型コロナウイルス感染症関連の補助金 (従業員向け慰労金を除く)」を除いた 総損益差額(VII-V')	-	<b>89,216</b>	-	<b>5.9</b>	-
VIII 税金	-	-	-	-	-
IX 税引後の総損益差額(VII-VIII)	-	-	-	-	-
施設数	3		-	-	-
平均病床数	121	121	-	-	-

⑩特殊疾患療養入院料算定病院（集計2）

（1施設当たり損益）

	特殊疾患療養入院料算定病院									
	特殊疾患療養入院料1					特殊疾患療養入院料2				
	金額		構成比率		金額の伸び率	金額		構成比率		金額の伸び率
	前々年(度)	前年(度)	前々年(度)	前年(度)		前々年(度)	前年(度)	前々年(度)	前年(度)	
	千円	%	%	%	千円	%	%	%	%	
I 医業収益	2,040,633	<b>2,026,979</b>	93.0	<b>92.4</b>	-0.7	*	*	*	*	-
1. 入院診療収益	1,768,123	<b>1,763,484</b>	80.6	<b>80.4</b>	-0.3	*	*	*	*	-
保険診療収益	1,709,530	<b>1,715,044</b>	77.9	<b>78.2</b>	0.3	*	*	*	*	-
公害等診療収益	15,246	<b>9,997</b>	0.7	<b>0.5</b>	-34.4	*	*	*	*	-
その他の診療収益	43,347	<b>38,443</b>	2.0	<b>1.8</b>	-11.3	*	*	*	*	-
2. 特別の療養環境収益	18,591	<b>16,917</b>	0.8	<b>0.8</b>	-9.0	*	*	*	*	-
3. 外来診療収益	196,648	<b>192,196</b>	9.0	<b>8.8</b>	-2.3	*	*	*	*	-
保険診療収益	190,868	<b>187,126</b>	8.7	<b>8.5</b>	-2.0	*	*	*	*	-
公害等診療収益	1,375	<b>1,047</b>	0.1	<b>0.0</b>	-23.9	*	*	*	*	-
その他の診療収益	4,405	<b>4,023</b>	0.2	<b>0.2</b>	-8.7	*	*	*	*	-
4. その他の医業収益	57,271	<b>54,382</b>	2.6	<b>2.5</b>	-5.0	*	*	*	*	-
II 介護収益	152,943	<b>166,111</b>	7.0	<b>7.6</b>	8.6	*	*	*	*	-
1. 施設サービス収益	114,287	<b>128,409</b>	5.2	<b>5.9</b>	12.4	*	*	*	*	-
2. 居宅サービス収益	30,464	<b>29,649</b>	1.4	<b>1.4</b>	-2.7	*	*	*	*	-
(再掲)短期入所療養介護分	293	<b>0</b>	0.0	<b>0.0</b>	-100.0	*	*	*	*	-
3. その他の介護収益	8,191	<b>8,053</b>	0.4	<b>0.4</b>	-1.7	*	*	*	*	-
III 医業・介護費用	2,142,967	<b>2,151,019</b>	97.7	<b>98.1</b>	0.4	*	*	*	*	-
1. 給与費	1,402,637	<b>1,415,488</b>	63.9	<b>64.5</b>	0.9	*	*	*	*	-
2. 医薬品費	100,710	<b>94,408</b>	4.6	<b>4.3</b>	-6.3	*	*	*	*	-
3. 給食用材料費	36,218	<b>36,569</b>	1.7	<b>1.7</b>	1.0	*	*	*	*	-
4. 診療材料費・医療消耗器具備品費	61,205	<b>64,290</b>	2.8	<b>2.9</b>	5.0	*	*	*	*	-
5. 委託費	120,348	<b>125,127</b>	5.5	<b>5.7</b>	4.0	*	*	*	*	-
6. 減価償却費	65,924	<b>62,820</b>	3.0	<b>2.9</b>	-4.7	*	*	*	*	-
(再掲)建物減価償却費	21,387	<b>21,166</b>	1.0	<b>1.0</b>	-1.0	*	*	*	*	-
(再掲)医療機器減価償却費	9,672	<b>8,627</b>	0.4	<b>0.4</b>	-10.8	*	*	*	*	-
7. 設備関係費	134,060	<b>132,090</b>	6.1	<b>6.0</b>	-1.5	*	*	*	*	-
(再掲)設備機器賃借料	22,663	<b>22,805</b>	1.0	<b>1.0</b>	0.6	*	*	*	*	-
(再掲)医療機器賃借料	10,705	<b>10,754</b>	0.5	<b>0.5</b>	0.5	*	*	*	*	-
8. 経費	158,884	<b>158,698</b>	7.2	<b>7.2</b>	-0.1	*	*	*	*	-
9. その他の医業費用	62,981	<b>61,529</b>	2.9	<b>2.8</b>	-2.3	*	*	*	*	-
IV 損益差額(I+II-III)	50,608	<b>42,070</b>	2.3	<b>1.9</b>	-	*	*	*	*	-
(参考)「新型コロナウイルス感染症関連の補助金(従業員向け慰労金を除く)」を含めた損益差額(IV+V)	-	<b>84,299</b>	-	<b>3.8</b>	-	-	*	-	*	-
V その他の医業・介護関連収益	40,404	<b>84,060</b>	1.8	<b>3.8</b>	108.0	*	*	*	*	-
V' (再掲)新型コロナウイルス感染症関連の補助金(従業員向け慰労金を除く)	-	<b>42,229</b>	-	<b>1.9</b>	-	-	*	-	*	-
VI その他の医業・介護関連費用	22,710	<b>23,594</b>	1.0	<b>1.1</b>	3.9	*	*	*	*	-
VII 総損益差額(IV+V-VI)	68,302	<b>102,537</b>	3.1	<b>4.7</b>	-	*	*	*	*	-
(参考)「新型コロナウイルス感染症関連の補助金(従業員向け慰労金を除く)」を除いた総損益差額(VII-V')	-	<b>60,308</b>	-	<b>2.7</b>	-	-	*	-	*	-
VIII 税金	-	-	-	-	-	-	-	-	-	-
IX 税引後の総損益差額(VII-VIII)	-	-	-	-	-	-	-	-	-	-
施設数	19	-	-	-	-	*	-	-	-	-
平均病床数	244	241	-	-	-	*	*	-	-	-

⑩特殊疾患病棟入院料算定病院（集計2）

（1施設当たり損益）

	(参考)国公立を除く									
	特殊疾患病棟入院料1					特殊疾患病棟入院料2				
	金額		構成比率		金額の 伸び率	金額		構成比率		金額の 伸び率
	前々年(度)	前年(度)	前々年(度)	前年(度)		前々年(度)	前年(度)	前々年(度)	前年(度)	
千円	千円	%	%	%	千円	千円	%	%	%	
I 医業収益	2,040,633	<b>2,026,979</b>	93.0	<b>92.4</b>	-0.7	*	*	*	*	—
1. 入院診療収益	1,768,123	<b>1,763,484</b>	80.6	<b>80.4</b>	-0.3	*	*	*	*	—
保険診療収益	1,709,530	<b>1,715,044</b>	77.9	<b>78.2</b>	0.3	*	*	*	*	—
公害等診療収益	15,246	<b>9,997</b>	0.7	<b>0.5</b>	-34.4	*	*	*	*	—
その他の診療収益	43,347	<b>38,443</b>	2.0	<b>1.8</b>	-11.3	*	*	*	*	—
2. 特別の療養環境収益	18,591	<b>16,917</b>	0.8	<b>0.8</b>	-9.0	*	*	*	*	—
3. 外来診療収益	196,648	<b>192,196</b>	9.0	<b>8.8</b>	-2.3	*	*	*	*	—
保険診療収益	190,868	<b>187,126</b>	8.7	<b>8.5</b>	-2.0	*	*	*	*	—
公害等診療収益	1,375	<b>1,047</b>	0.1	<b>0.0</b>	-23.9	*	*	*	*	—
その他の診療収益	4,405	<b>4,023</b>	0.2	<b>0.2</b>	-8.7	*	*	*	*	—
4. その他の医業収益	57,271	<b>54,382</b>	2.6	<b>2.5</b>	-5.0	*	*	*	*	—
II 介護収益	152,943	<b>166,111</b>	7.0	<b>7.6</b>	8.6	*	*	*	*	—
1. 施設サービス収益	114,287	<b>128,409</b>	5.2	<b>5.9</b>	12.4	*	*	*	*	—
2. 居宅サービス収益	30,464	<b>29,649</b>	1.4	<b>1.4</b>	-2.7	*	*	*	*	—
(再掲)短期入所療養介護分	293	<b>0</b>	0.0	<b>0.0</b>	-100.0	*	*	*	*	—
3. その他の介護収益	8,191	<b>8,053</b>	0.4	<b>0.4</b>	-1.7	*	*	*	*	—
III 医業・介護費用	2,142,967	<b>2,151,019</b>	97.7	<b>98.1</b>	0.4	*	*	*	*	—
1. 給与費	1,402,637	<b>1,415,488</b>	63.9	<b>64.5</b>	0.9	*	*	*	*	—
2. 医薬品費	100,710	<b>94,408</b>	4.6	<b>4.3</b>	-6.3	*	*	*	*	—
3. 給食用材料費	36,218	<b>36,569</b>	1.7	<b>1.7</b>	1.0	*	*	*	*	—
4. 診療材料費・医療消耗器具備品費	61,205	<b>64,290</b>	2.8	<b>2.9</b>	5.0	*	*	*	*	—
5. 委託費	120,348	<b>125,127</b>	5.5	<b>5.7</b>	4.0	*	*	*	*	—
6. 減価償却費	65,924	<b>62,820</b>	3.0	<b>2.9</b>	-4.7	*	*	*	*	—
(再掲)建物減価償却費	21,387	<b>21,166</b>	1.0	<b>1.0</b>	-1.0	*	*	*	*	—
(再掲)医療機器減価償却費	9,672	<b>8,627</b>	0.4	<b>0.4</b>	-10.8	*	*	*	*	—
7. 設備関係費	134,060	<b>132,090</b>	6.1	<b>6.0</b>	-1.5	*	*	*	*	—
(再掲)設備機器賃借料	22,663	<b>22,805</b>	1.0	<b>1.0</b>	0.6	*	*	*	*	—
(再掲)医療機器賃借料	10,705	<b>10,754</b>	0.5	<b>0.5</b>	0.5	*	*	*	*	—
8. 経費	158,884	<b>158,698</b>	7.2	<b>7.2</b>	-0.1	*	*	*	*	—
9. その他の医業費用	62,981	<b>61,529</b>	2.9	<b>2.8</b>	-2.3	*	*	*	*	—
IV 損益差額(I+II-III)	50,608	<b>42,070</b>	2.3	<b>1.9</b>	—	*	*	*	*	—
(参考)「新型コロナウイルス感染症関連の補助金 (従業員向け慰労金を除く)」を含めた 損益差額(IV+V)	—	<b>84,299</b>	—	<b>3.8</b>	—	—	*	—	*	—
V その他の医業・介護関連収益	40,404	<b>84,060</b>	1.8	<b>3.8</b>	108.0	*	*	*	*	—
V' (再掲)新型コロナウイルス感染症関連の補助金 (従業員向け慰労金を除く)	—	<b>42,229</b>	—	<b>1.9</b>	—	—	*	—	*	—
VI その他の医業・介護関連費用	22,710	<b>23,594</b>	1.0	<b>1.1</b>	3.9	*	*	*	*	—
VII 総損益差額(IV+V-VI)	68,302	<b>102,537</b>	3.1	<b>4.7</b>	—	*	*	*	*	—
(参考)「新型コロナウイルス感染症関連の補助金 (従業員向け慰労金を除く)」を除いた 総損益差額(VII-V')	—	<b>60,308</b>	—	<b>2.7</b>	—	—	*	—	*	—
VIII 税金	—	—	—	—	—	—	—	—	—	—
IX 税引後の総損益差額(VII-VIII)	—	—	—	—	—	—	—	—	—	—
施設数	19	—	—	—	—	*	—	—	—	—
平均病床数	244	241	—	—	—	*	*	—	—	—

①特定一般病棟入院料算定病院（集計2）

（1施設当たり損益）

	特定一般病棟入院料算定病院									
	特定一般病棟入院料1					特定一般病棟入院料2				
	金額		構成比率		金額の 伸び率	金額		構成比率		金額の 伸び率
	前々年(度)	前年(度)	前々年(度)	前年(度)		前々年(度)	前年(度)	前々年(度)	前年(度)	
千円	千円	%	%	%	千円	千円	%	%	%	
I 医業収益	-	-	-	-	-	-	-	-	-	-
1. 入院診療収益	-	-	-	-	-	-	-	-	-	-
保険診療収益	-	-	-	-	-	-	-	-	-	-
公害等診療収益	-	-	-	-	-	-	-	-	-	-
その他の診療収益	-	-	-	-	-	-	-	-	-	-
2. 特別の療養環境収益	-	-	-	-	-	-	-	-	-	-
3. 外来診療収益	-	-	-	-	-	-	-	-	-	-
保険診療収益	-	-	-	-	-	-	-	-	-	-
公害等診療収益	-	-	-	-	-	-	-	-	-	-
その他の診療収益	-	-	-	-	-	-	-	-	-	-
4. その他の医業収益	-	-	-	-	-	-	-	-	-	-
II 介護収益	-	-	-	-	-	-	-	-	-	-
1. 施設サービス収益	-	-	-	-	-	-	-	-	-	-
2. 居宅サービス収益	-	-	-	-	-	-	-	-	-	-
(再掲)短期入所療養介護分	-	-	-	-	-	-	-	-	-	-
3. その他の介護収益	-	-	-	-	-	-	-	-	-	-
III 医業・介護費用	-	-	-	-	-	-	-	-	-	-
1. 給与費	-	-	-	-	-	-	-	-	-	-
2. 医薬品費	-	-	-	-	-	-	-	-	-	-
3. 給食用材料費	-	-	-	-	-	-	-	-	-	-
4. 診療材料費・医療消耗器具備品費	-	-	-	-	-	-	-	-	-	-
5. 委託費	-	-	-	-	-	-	-	-	-	-
6. 減価償却費	-	-	-	-	-	-	-	-	-	-
(再掲)建物減価償却費	-	-	-	-	-	-	-	-	-	-
(再掲)医療機器減価償却費	-	-	-	-	-	-	-	-	-	-
7. 設備関係費	-	-	-	-	-	-	-	-	-	-
(再掲)設備機器賃借料	-	-	-	-	-	-	-	-	-	-
(再掲)医療機器賃借料	-	-	-	-	-	-	-	-	-	-
8. 経費	-	-	-	-	-	-	-	-	-	-
9. その他の医業費用	-	-	-	-	-	-	-	-	-	-
IV 損益差額(I+II-III)	-	-	-	-	-	-	-	-	-	-
(参考)「新型コロナウイルス感染症関連の補助金 (従業員向け慰労金を除く)」を含めた 損益差額(IV+V)	-	-	-	-	-	-	-	-	-	-
V その他の医業・介護関連収益	-	-	-	-	-	-	-	-	-	-
V' (再掲)新型コロナウイルス感染症関連の補助金 (従業員向け慰労金を除く)	-	-	-	-	-	-	-	-	-	-
VI その他の医業・介護関連費用	-	-	-	-	-	-	-	-	-	-
VII 総損益差額(IV+V-VI)	-	-	-	-	-	-	-	-	-	-
(参考)「新型コロナウイルス感染症関連の補助金 (従業員向け慰労金を除く)」を除いた 総損益差額(VII-V')	-	-	-	-	-	-	-	-	-	-
VIII 税金	-	-	-	-	-	-	-	-	-	-
IX 税引後の総損益差額(VII-VIII)	-	-	-	-	-	-	-	-	-	-
施設数	0	-	-	-	-	0	-	-	-	-
平均病床数	-	-	-	-	-	-	-	-	-	-

①特定一般病棟入院料算定病院（集計2）

（1施設当たり損益）

	(参考)国公立を除く									
	特定一般病棟入院料1					特定一般病棟入院料2				
	金額		構成比率		金額の 伸び率	金額		構成比率		金額の 伸び率
	前々年(度)	前年(度)	前々年(度)	前年(度)		前々年(度)	前年(度)	前々年(度)	前年(度)	
千円	千円	%	%	%	千円	千円	%	%	%	
I 医業収益	-	-	-	-	-	-	-	-	-	-
1. 入院診療収益	-	-	-	-	-	-	-	-	-	-
保険診療収益	-	-	-	-	-	-	-	-	-	-
公害等診療収益	-	-	-	-	-	-	-	-	-	-
その他の診療収益	-	-	-	-	-	-	-	-	-	-
2. 特別の療養環境収益	-	-	-	-	-	-	-	-	-	-
3. 外来診療収益	-	-	-	-	-	-	-	-	-	-
保険診療収益	-	-	-	-	-	-	-	-	-	-
公害等診療収益	-	-	-	-	-	-	-	-	-	-
その他の診療収益	-	-	-	-	-	-	-	-	-	-
4. その他の医業収益	-	-	-	-	-	-	-	-	-	-
II 介護収益	-	-	-	-	-	-	-	-	-	-
1. 施設サービス収益	-	-	-	-	-	-	-	-	-	-
2. 居宅サービス収益	-	-	-	-	-	-	-	-	-	-
(再掲)短期入所療養介護分	-	-	-	-	-	-	-	-	-	-
3. その他の介護収益	-	-	-	-	-	-	-	-	-	-
III 医業・介護費用	-	-	-	-	-	-	-	-	-	-
1. 給与費	-	-	-	-	-	-	-	-	-	-
2. 医薬品費	-	-	-	-	-	-	-	-	-	-
3. 給食用材料費	-	-	-	-	-	-	-	-	-	-
4. 診療材料費・医療消耗器具備品費	-	-	-	-	-	-	-	-	-	-
5. 委託費	-	-	-	-	-	-	-	-	-	-
6. 減価償却費	-	-	-	-	-	-	-	-	-	-
(再掲)建物減価償却費	-	-	-	-	-	-	-	-	-	-
(再掲)医療機器減価償却費	-	-	-	-	-	-	-	-	-	-
7. 設備関係費	-	-	-	-	-	-	-	-	-	-
(再掲)設備機器賃借料	-	-	-	-	-	-	-	-	-	-
(再掲)医療機器賃借料	-	-	-	-	-	-	-	-	-	-
8. 経費	-	-	-	-	-	-	-	-	-	-
9. その他の医業費用	-	-	-	-	-	-	-	-	-	-
IV 損益差額(I+II-III)	-	-	-	-	-	-	-	-	-	-
(参考)「新型コロナウイルス感染症関連の補助金 (従業員向け慰労金を除く)」を含めた 損益差額(IV+V)	-	-	-	-	-	-	-	-	-	-
V その他の医業・介護関連収益	-	-	-	-	-	-	-	-	-	-
V' (再掲)新型コロナウイルス感染症関連の補助金 (従業員向け慰労金を除く)	-	-	-	-	-	-	-	-	-	-
VI その他の医業・介護関連費用	-	-	-	-	-	-	-	-	-	-
VII 総損益差額(IV+V-VI)	-	-	-	-	-	-	-	-	-	-
(参考)「新型コロナウイルス感染症関連の補助金 (従業員向け慰労金を除く)」を除いた 総損益差額(VII-V')	-	-	-	-	-	-	-	-	-	-
VIII 税金	-	-	-	-	-	-	-	-	-	-
IX 税引後の総損益差額(VII-VIII)	-	-	-	-	-	-	-	-	-	-
施設数	0	-	-	-	-	0	-	-	-	-
平均病床数	-	-	-	-	-	-	-	-	-	-

(4) 一般病院 病床規模別の損益状況

一般病院 (全体) (集計1)

(1施設当たり損益)

	20~49床					50~99床					100~199床					200~299床				
	金額		構成比率		金額の伸比率	金額		構成比率		金額の伸比率	金額		構成比率		金額の伸比率	金額		構成比率		金額の伸比率
	前々年(度)	前年(度)	前々年(度)	前年(度)		前々年(度)	前年(度)	前々年(度)	前年(度)		前々年(度)	前年(度)	前々年(度)	前年(度)		前々年(度)	前年(度)	前々年(度)	前年(度)	
千円	千円	%	%	%	千円	千円	%	%	%	千円	千円	%	%	%	千円	千円	%	%	%	
I 医業収益	744,791	<b>722,401</b>	99.9	<b>99.9</b>	-3.0	1,197,311	<b>1,166,791</b>	99.8	<b>99.8</b>	-2.5	2,363,697	<b>2,310,016</b>	99.6	<b>99.8</b>	-2.3	4,320,658	<b>4,177,731</b>	99.9	<b>99.9</b>	-3.3
1. 入院診療収益	365,972	<b>359,178</b>	49.1	<b>49.7</b>	-1.9	762,709	<b>752,023</b>	63.6	<b>64.3</b>	-1.4	1,641,202	<b>1,616,611</b>	69.2	<b>69.8</b>	-1.5	3,008,770	<b>2,920,260</b>	69.6	<b>69.8</b>	-2.9
保険診療収益	334,744	<b>327,447</b>	44.9	<b>45.3</b>	-2.2	735,161	<b>727,184</b>	61.3	<b>62.2</b>	-1.1	1,610,517	<b>1,587,306</b>	67.9	<b>68.5</b>	-1.4	2,945,233	<b>2,863,154</b>	68.1	<b>68.4</b>	-2.8
公害等診療収益	903	<b>967</b>	0.1	<b>0.1</b>	7.1	7,879	<b>7,595</b>	0.7	<b>0.6</b>	-3.6	18,055	<b>17,626</b>	0.8	<b>0.8</b>	-2.4	28,643	<b>26,961</b>	0.7	<b>0.6</b>	-5.9
その他の診療収益	30,325	<b>30,765</b>	4.1	<b>4.3</b>	1.5	19,670	<b>17,244</b>	1.6	<b>1.5</b>	-12.3	12,630	<b>11,679</b>	0.5	<b>0.5</b>	-7.5	34,894	<b>30,145</b>	0.8	<b>0.7</b>	-13.6
2. 特別の療養環境収益	3,231	<b>3,173</b>	0.4	<b>0.4</b>	-1.8	9,626	<b>8,656</b>	0.8	<b>0.7</b>	-10.1	23,133	<b>21,308</b>	1.0	<b>0.9</b>	-7.9	51,290	<b>43,349</b>	1.2	<b>1.0</b>	-15.5
3. 外来診療収益	352,241	<b>337,007</b>	47.3	<b>46.6</b>	-4.3	372,790	<b>355,735</b>	31.1	<b>30.4</b>	-4.6	601,682	<b>578,123</b>	25.4	<b>25.0</b>	-3.9	1,079,542	<b>1,036,899</b>	25.0	<b>24.8</b>	-4.0
保険診療収益	331,321	<b>315,604</b>	44.4	<b>43.6</b>	-4.7	360,949	<b>343,719</b>	30.1	<b>29.4</b>	-4.8	585,860	<b>563,493</b>	24.7	<b>24.3</b>	-3.8	1,055,067	<b>1,012,236</b>	24.4	<b>24.2</b>	-4.1
公害等診療収益	2,825	<b>1,671</b>	0.4	<b>0.2</b>	-40.8	3,873	<b>3,777</b>	0.3	<b>0.3</b>	-2.5	7,226	<b>6,719</b>	0.3	<b>0.3</b>	-7.0	9,638	<b>8,850</b>	0.2	<b>0.2</b>	-8.2
その他の診療収益	18,095	<b>19,732</b>	2.4	<b>2.7</b>	9.0	7,968	<b>8,238</b>	0.7	<b>0.7</b>	3.4	8,596	<b>7,911</b>	0.4	<b>0.3</b>	-8.0	14,837	<b>15,813</b>	0.3	<b>0.4</b>	6.6
4. その他の医業収益	23,347	<b>23,042</b>	3.1	<b>3.2</b>	-1.3	52,185	<b>50,377</b>	4.3	<b>4.3</b>	-3.5	97,680	<b>93,974</b>	4.1	<b>4.1</b>	-3.8	181,055	<b>177,224</b>	4.2	<b>4.2</b>	-2.1
II 介護収益	605	<b>712</b>	0.1	<b>0.1</b>	17.7	2,629	<b>2,444</b>	0.2	<b>0.2</b>	-7.0	8,492	<b>5,701</b>	0.4	<b>0.2</b>	-32.9	5,188	<b>5,250</b>	0.1	<b>0.1</b>	1.2
III 医業・介護費用	779,668	<b>780,285</b>	104.6	<b>107.9</b>	0.1	1,229,334	<b>1,237,634</b>	102.4	<b>105.8</b>	0.7	2,424,770	<b>2,426,848</b>	102.2	<b>104.8</b>	0.1	4,480,175	<b>4,501,778</b>	103.6	<b>107.6</b>	0.5
1. 給与費	433,906	<b>431,416</b>	58.2	<b>59.7</b>	-0.6	708,067	<b>715,631</b>	59.0	<b>61.2</b>	1.1	1,434,383	<b>1,445,931</b>	60.5	<b>62.4</b>	0.8	2,475,060	<b>2,525,158</b>	57.2	<b>60.4</b>	2.0
2. 医薬品費	85,957	<b>82,316</b>	11.5	<b>11.4</b>	-4.2	107,261	<b>100,188</b>	8.9	<b>8.6</b>	-6.6	203,981	<b>192,234</b>	8.6	<b>8.3</b>	-5.8	515,021	<b>489,092</b>	11.9	<b>11.7</b>	-5.0
3. 給食用材料費	7,160	<b>7,190</b>	1.0	<b>1.0</b>	0.4	12,520	<b>12,494</b>	1.0	<b>1.1</b>	-0.2	22,138	<b>21,535</b>	0.9	<b>0.9</b>	-2.7	33,949	<b>32,514</b>	0.8	<b>0.8</b>	-4.2
4. 診療材料費・医療消耗器具備品費	64,477	<b>63,914</b>	8.7	<b>8.8</b>	-0.9	90,770	<b>92,397</b>	7.6	<b>7.9</b>	1.8	189,599	<b>192,209</b>	8.0	<b>8.3</b>	1.4	394,615	<b>391,489</b>	9.1	<b>9.4</b>	-0.8
5. 委託費	45,164	<b>47,285</b>	6.1	<b>6.5</b>	4.7	80,705	<b>84,085</b>	6.7	<b>7.2</b>	4.2	146,216	<b>151,671</b>	6.2	<b>6.5</b>	3.7	299,268	<b>308,309</b>	6.9	<b>7.4</b>	3.0
6. 減価償却費	30,455	<b>29,128</b>	4.1	<b>4.0</b>	-4.4	52,582	<b>54,376</b>	4.4	<b>4.7</b>	3.4	121,693	<b>120,347</b>	5.1	<b>5.2</b>	-1.1	246,319	<b>238,902</b>	5.7	<b>5.7</b>	-3.0
(再掲)建物減価償却費	10,491	<b>10,708</b>	1.4	<b>1.5</b>	2.1	19,033	<b>19,429</b>	1.6	<b>1.7</b>	2.1	40,364	<b>41,123</b>	1.7	<b>1.8</b>	1.9	86,645	<b>85,206</b>	2.0	<b>2.0</b>	-1.7
(再掲)医療機器減価償却費	11,187	<b>10,189</b>	1.5	<b>1.4</b>	-8.9	15,129	<b>15,246</b>	1.3	<b>1.3</b>	0.8	41,274	<b>40,385</b>	1.7	<b>1.7</b>	-2.2	79,213	<b>74,556</b>	1.8	<b>1.8</b>	-5.9
7. 設備関係費	42,073	<b>46,443</b>	5.6	<b>6.4</b>	10.4	57,690	<b>60,362</b>	4.8	<b>5.2</b>	4.6	110,264	<b>110,990</b>	4.6	<b>4.8</b>	0.7	176,599	<b>172,114</b>	4.1	<b>4.1</b>	-2.5
(再掲)設備機器賃借料	9,360	<b>9,897</b>	1.3	<b>1.4</b>	5.7	16,747	<b>17,160</b>	1.4	<b>1.5</b>	2.5	30,387	<b>31,369</b>	1.3	<b>1.4</b>	3.2	50,334	<b>50,889</b>	1.2	<b>1.2</b>	1.1
(再掲)医療機器賃借料	6,001	<b>6,641</b>	0.8	<b>0.9</b>	10.7	10,771	<b>10,602</b>	0.9	<b>0.9</b>	-1.6	17,744	<b>19,010</b>	0.7	<b>0.8</b>	7.1	33,791	<b>33,945</b>	0.8	<b>0.8</b>	0.5
8. 経費	51,231	<b>53,769</b>	6.9	<b>7.4</b>	5.0	85,224	<b>83,085</b>	7.1	<b>7.1</b>	-2.5	145,517	<b>141,775</b>	6.1	<b>6.1</b>	-2.6	240,722	<b>239,718</b>	5.6	<b>5.7</b>	-0.4
9. その他の医業費用	19,245	<b>18,823</b>	2.6	<b>2.6</b>	-2.2	34,514	<b>35,017</b>	2.9	<b>3.0</b>	1.5	50,979	<b>50,156</b>	2.1	<b>2.2</b>	-1.6	98,621	<b>104,482</b>	2.3	<b>2.5</b>	5.9
IV 損益差額 (I + II - III)	-34,272	<b>-57,172</b>	-4.6	<b>-7.9</b>	-	-29,394	<b>-68,398</b>	-2.4	<b>-5.8</b>	-	-52,581	<b>-111,132</b>	-2.2	<b>-4.8</b>	-	-154,329	<b>-318,796</b>	-3.6	<b>-7.6</b>	-
(参考)「新型コロナウイルス感染症関連の補助金 (従業員向け慰労金を除く)を含めた損益差額(IV+V)'	-	<b>-37,718</b>	-	<b>-5.2</b>	-	-	<b>-47,824</b>	-	<b>-4.1</b>	-	-	<b>-18,449</b>	-	<b>-0.8</b>	-	-	<b>12,327</b>	-	<b>0.3</b>	-
V その他の医業・介護関連収益	63,540	<b>81,482</b>	8.5	<b>11.3</b>	28.2	62,523	<b>106,046</b>	5.2	<b>9.1</b>	69.6	108,138	<b>217,519</b>	4.6	<b>9.4</b>	101.1	218,438	<b>615,270</b>	5.0	<b>14.7</b>	181.7
V' (再掲)新型コロナウイルス感染症関連の補助金 (従業員向け慰労金を除く)	-	<b>19,454</b>	-	<b>2.7</b>	-	-	<b>20,575</b>	-	<b>1.8</b>	-	-	<b>92,683</b>	-	<b>4.0</b>	-	-	<b>331,123</b>	-	<b>7.9</b>	-
VI その他の医業・介護関連費用	14,773	<b>17,320</b>	2.0	<b>2.4</b>	17.2	28,555	<b>25,735</b>	2.4	<b>2.2</b>	-9.9	47,975	<b>51,196</b>	2.0	<b>2.2</b>	6.7	84,054	<b>128,172</b>	1.9	<b>3.1</b>	52.5
VII 総損益差額(IV+V-VI)	14,494	<b>6,990</b>	1.9	<b>1.0</b>	-	4,574	<b>11,913</b>	0.4	<b>1.0</b>	-	7,582	<b>55,191</b>	0.3	<b>2.4</b>	-	-19,946	<b>168,301</b>	-0.5	<b>4.0</b>	-
(参考)「新型コロナウイルス感染症関連の補助金 (従業員向け慰労金を除く)を除いた総損益差額(VII-V)'	-	<b>-12,464</b>	-	<b>-1.7</b>	-	-	<b>-8,662</b>	-	<b>-0.7</b>	-	-	<b>-37,493</b>	-	<b>-1.6</b>	-	-	<b>-162,822</b>	-	<b>-3.9</b>	-
VIII 税金	-	-	-	-	-	-	-	-	-	-	-	-	-	-	-	-	-	-	-	-
IX 税引後の総損益差額(VII-VIII)	-	-	-	-	-	-	-	-	-	-	-	-	-	-	-	-	-	-	-	-
施設数	78	-	-	-	-	211	-	-	-	-	250	-	-	-	85	-	-	-	-	-
平均病床数	37	37	-	-	-	73	73	-	-	-	154	153	-	-	245	244	-	-	-	-

(注)「全体」とは、個人、医療法人のほか、市町村立などを含めて単純集計したものの。

個人立の病院の「損益差額」とそれ以外の病院の「損益差額」では性質に異なる部分もあるものの、便宜上、これらを足し合わせて機械的に算出したものであることに留意。(以下同様)



一般病院（全体）（集計1）

（1施設当たり損益）

	300～499床						500床以上						全体					
	金額		構成比率		金額の伸比率	金額の伸比率	金額		構成比率		金額の伸比率	金額の伸比率	金額		構成比率		金額の伸比率	金額の伸比率
	前々年(度)	前年(度)	前々年(度)	前年(度)			前々年(度)	前年(度)	前々年(度)	前年(度)			前々年(度)	前年(度)	前々年(度)	前年(度)		
千円	千円	%	%	%	千円	千円	%	%	%	千円	千円	%	%	%				
I 医業収益	7,526,188	7,246,371	99.8	99.9	-3.7	19,213,803	18,404,223	99.9	99.9	-4.2	3,396,246	3,284,158	99.8	99.8	-3.3			
1. 入院診療収益	5,311,232	5,097,634	70.4	70.3	-4.0	13,075,320	12,418,513	68.0	67.4	-5.0	2,323,631	2,249,004	68.3	68.4	-3.2			
保険診療収益	5,221,454	5,014,706	69.2	69.1	-4.0	12,860,510	12,201,333	66.9	66.2	-5.1	2,275,397	2,203,422	66.9	67.0	-3.2			
公害等診療収益	42,928	38,906	0.6	0.5	-9.4	167,326	160,923	0.9	0.9	-3.8	23,634	22,476	0.7	0.7	-4.9			
その他の診療収益	46,850	44,022	0.6	0.6	-6.0	47,484	56,258	0.2	0.3	18.5	24,600	23,106	0.7	0.7	-6.1			
2. 特別の療養環境収益	85,197	75,182	1.1	1.0	-11.8	311,441	279,100	1.6	1.5	-10.4	39,627	35,302	1.2	1.1	-10.9			
3. 外来診療収益	1,926,656	1,845,436	25.5	25.4	-4.2	5,537,207	5,426,716	28.8	29.5	-2.0	925,848	892,282	27.2	27.1	-3.6			
保険診療収益	1,896,259	1,818,998	25.1	25.1	-4.1	5,435,654	5,338,971	28.3	29.0	-1.8	904,400	872,152	26.6	26.5	-3.6			
公害等診療収益	16,041	12,816	0.2	0.2	-20.1	63,198	58,716	0.3	0.3	-7.1	9,422	8,439	0.3	0.3	-10.4			
その他の診療収益	14,356	13,622	0.2	0.2	-5.1	38,355	29,028	0.2	0.2	-24.3	12,027	11,691	0.4	0.4	-2.8			
4. その他の医業収益	203,104	228,119	2.7	3.1	12.3	289,836	279,893	1.5	1.5	-3.4	107,140	107,571	3.1	3.3	0.4			
II 介護収益	16,154	9,203	0.2	0.1	-43.0	14,975	14,203	0.1	0.1	-5.2	6,826	4,975	0.2	0.2	-27.1			
III 医業・介護費用	7,841,141	7,817,772	104.0	107.7	-0.3	19,776,733	19,856,958	102.8	107.8	0.4	3,508,801	3,514,755	103.1	106.9	0.2			
1. 給与費	4,134,162	4,159,162	54.8	57.3	0.6	9,410,067	9,554,010	48.9	51.9	1.5	1,893,602	1,913,925	55.6	58.2	1.1			
2. 医薬品費	1,059,249	1,014,651	14.0	14.0	-4.2	3,554,709	3,490,862	18.5	19.0	-1.8	439,117	421,813	12.9	12.8	-3.9			
3. 給食用材料費	49,117	46,455	0.7	0.6	-5.4	74,549	70,593	0.4	0.4	-5.3	24,599	23,744	0.7	0.7	-3.5			
4. 診療材料費・医療消耗器具備品費	776,101	768,043	10.3	10.6	-1.0	2,306,854	2,258,939	12.0	12.3	-2.1	328,798	326,805	9.7	9.9	-0.6			
5. 委託費	524,907	551,254	7.0	7.6	5.0	1,409,168	1,443,015	7.3	7.8	2.4	231,658	240,280	6.8	7.3	3.7			
6. 減価償却費	450,910	433,567	6.0	6.0	-3.8	1,212,478	1,194,454	6.3	6.5	-1.5	190,923	187,150	5.6	5.7	-2.0			
(再掲)建物減価償却費	140,989	141,301	1.9	1.9	0.2	386,757	386,317	2.0	2.1	-0.1	62,715	62,961	1.8	1.9	0.4			
(再掲)医療機器減価償却費	165,389	158,149	2.2	2.2	-4.4	522,985	486,122	2.7	2.6	-7.0	69,606	66,336	2.0	2.0	-4.7			
7. 設備関係費	296,855	300,986	3.9	4.1	1.4	583,695	602,762	3.0	3.3	3.3	137,659	139,877	4.0	4.3	1.6			
(再掲)設備機器賃借料	84,457	82,762	1.1	1.1	-2.0	142,720	131,544	0.7	0.7	-7.8	37,726	37,635	1.1	1.1	-0.2			
(再掲)医療機器賃借料	49,541	48,502	0.7	0.7	-2.1	89,872	91,660	0.5	0.5	2.0	23,159	23,566	0.7	0.7	1.8			
8. 経費	368,824	358,662	4.9	4.9	-2.8	753,496	745,284	3.9	4.0	-1.1	181,190	177,908	5.3	5.4	-1.8			
9. その他の医業費用	181,017	184,991	2.4	2.5	2.2	471,717	497,040	2.5	2.7	5.4	81,255	83,251	2.4	2.5	2.5			
IV 損益差額（I＋II－III）	-298,799	-562,199	-4.0	-7.7	-	-547,955	-1,438,532	-2.8	-7.8	-	-105,729	-225,622	-3.1	-6.9	-			
(参考)「新型コロナウイルス感染症関連の補助金 (従業員向け慰労金を除く)を含めた 損益差額(IV＋V)'	-	178,469	-	2.5	-	-	395,566	-	2.1	-	-	15,450	-	0.5	-			
V その他の医業・介護関連収益	519,260	1,277,801	6.9	17.6	146.1	1,178,080	2,864,703	6.1	15.6	143.2	196,437	453,194	5.8	13.8	130.7			
V' (再掲)新型コロナウイルス感染症関連の補助金 (従業員向け慰労金を除く)	-	740,668	-	10.2	-	-	1,834,099	-	10.0	-	-	241,072	-	7.3	-			
VI その他の医業・介護関連費用	165,208	212,101	2.2	2.9	28.4	434,828	540,144	2.3	2.9	24.2	73,013	88,564	2.1	2.7	21.3			
VII 総損益差額(IV＋V－VI)	55,253	503,502	0.7	6.9	-	195,296	886,026	1.0	4.8	-	17,695	139,009	0.5	4.2	-			
(参考)「新型コロナウイルス感染症関連の補助金 (従業員向け慰労金を除く)を除いた 総損益差額(VII－V)'	-	-237,167	-	-3.3	-	-	-948,072	-	-5.1	-	-	-102,063	-	-3.1	-			
VIII 税金	-	-	-	-	-	-	-	-	-	-	-	-	-	-	-			
IX 税引後の総損益差額(VII－VIII)	-	-	-	-	-	-	-	-	-	-	-	-	-	-	-			
施設数	91	-	-	-	-	30	-	-	-	-	745	-	-	-	-			
平均病床数	372	370	-	-	-	621	618	-	-	-	175	174	-	-	-			

一般病院（参考）国公立を除く（集計1）

（1施設当たり損益）

	20～49床					50～99床					100～199床					200～299床				
	金額		構成比率		金額の伸比率	金額		構成比率		金額の伸比率	金額		構成比率		金額の伸比率	金額		構成比率		金額の伸比率
	前々年(度)	前年(度)	前々年(度)	前年(度)		前々年(度)	前年(度)	前々年(度)	前年(度)		前々年(度)	前年(度)	前々年(度)	前年(度)		前々年(度)	前年(度)	前々年(度)	前年(度)	
	千円	千円	%	%	%	千円	千円	%	%	%	千円	千円	%	%	%	千円	千円	%	%	%
I 医業収益	801,601	<b>777,638</b>	99.9	<b>99.9</b>	-3.0	1,241,595	<b>1,213,537</b>	99.8	<b>99.8</b>	-2.3	2,303,374	<b>2,270,506</b>	99.6	<b>99.8</b>	-1.4	4,393,797	<b>4,253,959</b>	99.9	<b>99.9</b>	-3.2
1. 入院診療収益	390,076	<b>383,447</b>	48.6	<b>49.3</b>	-1.7	805,548	<b>796,672</b>	64.7	<b>65.5</b>	-1.1	1,639,770	<b>1,630,461</b>	70.9	<b>71.6</b>	-0.6	3,107,595	<b>3,017,150</b>	70.6	<b>70.8</b>	-2.9
保険診療収益	352,635	<b>345,436</b>	44.0	<b>44.4</b>	-2.0	773,370	<b>767,734</b>	62.2	<b>63.1</b>	-0.7	1,608,664	<b>1,600,181</b>	69.6	<b>70.3</b>	-0.5	3,036,924	<b>2,955,784</b>	69.0	<b>69.4</b>	-2.7
公害等診療収益	1,059	<b>1,111</b>	0.1	<b>0.1</b>	4.9	9,132	<b>8,741</b>	0.7	<b>0.7</b>	-4.3	17,419	<b>17,392</b>	0.8	<b>0.8</b>	-0.2	30,183	<b>27,418</b>	0.7	<b>0.6</b>	-9.2
その他の診療収益	36,382	<b>36,900</b>	4.5	<b>4.7</b>	1.4	23,046	<b>20,197</b>	1.9	<b>1.7</b>	-12.4	13,687	<b>12,887</b>	0.6	<b>0.6</b>	-5.8	40,489	<b>33,948</b>	0.9	<b>0.8</b>	-16.2
2. 特別の療養環境収益	3,605	<b>3,539</b>	0.4	<b>0.5</b>	-1.8	10,893	<b>9,840</b>	0.9	<b>0.8</b>	-9.7	19,885	<b>18,168</b>	0.9	<b>0.8</b>	-8.6	53,443	<b>44,676</b>	1.2	<b>1.0</b>	-16.4
3. 外来診療収益	388,813	<b>373,654</b>	48.5	<b>48.0</b>	-3.9	378,856	<b>362,712</b>	30.4	<b>29.8</b>	-4.3	559,989	<b>541,561</b>	24.2	<b>23.8</b>	-3.3	1,051,081	<b>1,010,734</b>	23.9	<b>23.7</b>	-3.8
保険診療収益	363,872	<b>348,125</b>	45.4	<b>44.7</b>	-4.3	365,374	<b>349,016</b>	29.4	<b>28.7</b>	-4.5	543,718	<b>526,427</b>	23.5	<b>23.1</b>	-3.2	1,022,385	<b>981,915</b>	23.2	<b>23.0</b>	-4.0
公害等診療収益	3,331	<b>1,951</b>	0.4	<b>0.3</b>	-41.4	4,369	<b>4,235</b>	0.4	<b>0.3</b>	-3.1	7,311	<b>6,688</b>	0.3	<b>0.3</b>	-8.5	10,647	<b>9,550</b>	0.2	<b>0.2</b>	-10.3
その他の診療収益	21,610	<b>23,578</b>	2.7	<b>3.0</b>	9.1	9,113	<b>9,461</b>	0.7	<b>0.8</b>	3.8	8,960	<b>8,447</b>	0.4	<b>0.4</b>	-5.7	18,049	<b>19,269</b>	0.4	<b>0.5</b>	6.8
4. その他の医業収益	19,106	<b>16,997</b>	2.4	<b>2.2</b>	-11.0	46,298	<b>44,313</b>	3.7	<b>3.6</b>	-4.3	83,730	<b>80,316</b>	3.6	<b>3.5</b>	-4.1	181,676	<b>181,399</b>	4.1	<b>4.3</b>	-0.2
II 介護収益	640	<b>710</b>	0.1	<b>0.1</b>	10.9	2,699	<b>2,362</b>	0.2	<b>0.2</b>	-12.5	9,010	<b>5,513</b>	0.4	<b>0.2</b>	-38.8	6,386	<b>6,078</b>	0.1	<b>0.1</b>	-4.8
III 医業・介護費用	785,278	<b>775,400</b>	97.9	<b>99.6</b>	-1.3	1,231,445	<b>1,242,020</b>	99.0	<b>102.1</b>	0.9	2,272,713	<b>2,276,034</b>	98.3	<b>100.0</b>	0.1	4,402,900	<b>4,408,381</b>	100.1	<b>103.5</b>	0.1
1. 給与費	426,023	<b>422,277</b>	53.1	<b>54.3</b>	-0.9	702,269	<b>712,122</b>	56.4	<b>58.6</b>	1.4	1,358,779	<b>1,371,820</b>	58.8	<b>60.3</b>	1.0	2,425,007	<b>2,466,888</b>	55.1	<b>57.9</b>	1.7
2. 医薬品費	91,413	<b>88,309</b>	11.4	<b>11.3</b>	-3.4	110,077	<b>103,426</b>	8.8	<b>8.5</b>	-6.0	183,605	<b>174,382</b>	7.9	<b>7.7</b>	-5.0	516,418	<b>489,698</b>	11.7	<b>11.5</b>	-5.2
3. 給食用材料費	7,836	<b>7,917</b>	1.0	<b>1.0</b>	1.0	13,486	<b>13,515</b>	1.1	<b>1.1</b>	0.2	22,884	<b>22,478</b>	1.0	<b>1.0</b>	-1.8	36,822	<b>35,621</b>	0.8	<b>0.8</b>	-3.3
4. 診療材料費・医療消耗器具備品費	71,017	<b>70,512</b>	8.9	<b>9.1</b>	-0.7	98,357	<b>100,038</b>	7.9	<b>8.2</b>	1.7	175,856	<b>179,570</b>	7.6	<b>7.9</b>	2.1	401,473	<b>393,744</b>	9.1	<b>9.2</b>	-1.9
5. 委託費	40,290	<b>42,010</b>	5.0	<b>5.4</b>	4.3	73,535	<b>76,262</b>	5.9	<b>6.3</b>	3.7	126,927	<b>131,425</b>	5.5	<b>5.8</b>	3.5	270,851	<b>277,305</b>	6.2	<b>6.5</b>	2.4
6. 減価償却費	28,943	<b>27,798</b>	3.6	<b>3.6</b>	-4.0	46,826	<b>48,670</b>	3.8	<b>4.0</b>	3.9	101,730	<b>100,151</b>	4.4	<b>4.4</b>	-1.6	234,559	<b>232,926</b>	5.3	<b>5.5</b>	-0.7
(再掲)建物減価償却費	8,952	<b>9,339</b>	1.1	<b>1.2</b>	4.3	15,152	<b>15,324</b>	1.2	<b>1.3</b>	1.1	29,689	<b>30,928</b>	1.3	<b>1.4</b>	4.2	76,299	<b>75,397</b>	1.7	<b>1.8</b>	-1.2
(再掲)医療機器減価償却費	10,132	<b>9,193</b>	1.3	<b>1.2</b>	-9.3	11,697	<b>12,058</b>	0.9	<b>1.0</b>	3.1	28,531	<b>27,767</b>	1.2	<b>1.2</b>	-2.7	66,240	<b>63,170</b>	1.5	<b>1.5</b>	-4.6
7. 設備関係費	46,070	<b>46,183</b>	5.7	<b>5.9</b>	0.2	62,057	<b>64,829</b>	5.0	<b>5.3</b>	4.5	107,502	<b>107,570</b>	4.6	<b>4.7</b>	0.1	192,135	<b>185,598</b>	4.4	<b>4.4</b>	-3.4
(再掲)設備機器賃借料	10,239	<b>10,168</b>	1.3	<b>1.3</b>	-0.7	17,256	<b>17,712</b>	1.4	<b>1.5</b>	2.6	28,737	<b>29,064</b>	1.2	<b>1.3</b>	1.1	54,580	<b>54,357</b>	1.2	<b>1.3</b>	-0.4
(再掲)医療機器賃借料	6,640	<b>6,722</b>	0.8	<b>0.9</b>	1.2	11,320	<b>11,105</b>	0.9	<b>0.9</b>	-1.9	16,657	<b>17,356</b>	0.7	<b>0.8</b>	4.2	36,542	<b>36,254</b>	0.8	<b>0.9</b>	-0.8
8. 経費	53,437	<b>49,892</b>	6.7	<b>6.4</b>	-6.6	88,119	<b>85,842</b>	7.1	<b>7.1</b>	-2.6	144,318	<b>138,220</b>	6.2	<b>6.1</b>	-4.2	237,955	<b>230,013</b>	5.4	<b>5.4</b>	-3.3
9. その他の医業費用	20,246	<b>20,501</b>	2.5	<b>2.6</b>	1.3	36,719	<b>37,316</b>	3.0	<b>3.1</b>	1.6	51,112	<b>50,418</b>	2.2	<b>2.2</b>	-1.4	87,681	<b>96,588</b>	2.0	<b>2.3</b>	10.2
IV 損益差額（I＋II－III）	16,963	<b>2,947</b>	2.1	<b>0.4</b>	-	12,849	<b>-26,120</b>	1.0	<b>-2.1</b>	-	39,672	<b>-15</b>	1.7	<b>0.0</b>	-	-2,718	<b>-148,343</b>	-0.1	<b>-3.5</b>	-
(参考)「新型コロナウイルス感染症関連の補助金（従業員向け慰労金を除く）」を含めた損益差額（IV＋V）	-	<b>7,485</b>	-	<b>1.0</b>	-	-	<b>-11,256</b>	-	<b>-0.9</b>	-	-	<b>49,873</b>	-	<b>2.2</b>	-	<b>75,099</b>	-	<b>1.8</b>	-	
V その他の医業・介護関連収益	11,124	<b>22,490</b>	1.4	<b>2.9</b>	102.2	24,962	<b>63,244</b>	2.0	<b>5.2</b>	153.4	44,534	<b>98,192</b>	1.9	<b>4.3</b>	120.5	112,550	<b>376,903</b>	2.6	<b>8.8</b>	234.9
V' (再掲)新型コロナウイルス感染症関連の補助金（従業員向け慰労金を除く）	-	<b>4,538</b>	-	<b>0.6</b>	-	-	<b>14,864</b>	-	<b>1.2</b>	-	-	<b>49,888</b>	-	<b>2.2</b>	-	<b>223,442</b>	-	<b>5.2</b>	-	
VI その他の医業・介護関連費用	16,387	<b>18,105</b>	2.0	<b>2.3</b>	10.5	24,445	<b>20,513</b>	2.0	<b>1.7</b>	-16.1	40,333	<b>37,123</b>	1.7	<b>1.6</b>	-8.0	72,806	<b>120,810</b>	1.7	<b>2.8</b>	65.9
VII 総損益差額（IV＋V－VI）	11,700	<b>7,332</b>	1.5	<b>0.9</b>	-	13,366	<b>16,610</b>	1.1	<b>1.4</b>	-	43,872	<b>61,055</b>	1.9	<b>2.7</b>	-	37,026	<b>107,749</b>	0.8	<b>2.5</b>	-
(参考)「新型コロナウイルス感染症関連の補助金（従業員向け慰労金を除く）」を除いた総損益差額（VII－V'）	-	<b>2,794</b>	-	<b>0.4</b>	-	-	<b>1,746</b>	-	<b>0.1</b>	-	-	<b>11,167</b>	-	<b>0.5</b>	-	<b>-115,693</b>	-	<b>-2.7</b>	-	
VIII 税金	-	-	-	-	-	-	-	-	-	-	-	-	-	-	-	-	-	-	-	-
IX 税引後の総損益差額（VII－VIII）	-	-	-	-	-	-	-	-	-	-	-	-	-	-	-	-	-	-	-	-
施設数	65	-	-	-	-	179	-	-	-	-	205	-	-	-	66	-	-	-	-	-
平均病床数	37	37	-	-	-	73	73	-	-	-	152	152	-	-	245	244	-	-	-	-

一般病院（参考）国公立を除く（集計1）

（1施設当たり損益）

	300～499床					500床以上					全体				
	金額		構成比率		金額の伸び率	金額		構成比率		金額の伸び率	金額		構成比率		金額の伸び率
	前々年(度)	前年(度)	前々年(度)	前年(度)		前々年(度)	前年(度)	前々年(度)	前年(度)		前々年(度)	前年(度)	前々年(度)	前年(度)	
千円	千円	%	%	%	千円	千円	%	%	%	千円	千円	%	%	%	
I 医業収益	7,437,457	7,264,206	99.7	99.8	-2.3	17,902,752	17,528,159	99.9	99.9	-2.1	2,993,610	2,927,728	99.7	99.8	-2.2
1. 入院診療収益	5,391,033	5,253,639	72.3	72.2	-2.5	12,237,878	11,985,111	68.3	68.3	-2.1	2,081,337	2,043,798	69.3	69.7	-1.8
保険診療収益	5,294,438	5,163,495	71.0	71.0	-2.5	12,001,785	11,725,611	66.9	66.8	-2.3	2,032,593	1,997,320	67.7	68.1	-1.7
公害等診療収益	39,683	37,298	0.5	0.5	-6.0	182,818	179,759	1.0	1.0	-1.7	21,273	20,517	0.7	0.7	-3.6
その他の診療収益	56,912	52,847	0.8	0.7	-7.1	53,275	79,741	0.3	0.5	49.7	27,471	25,961	0.9	0.9	-5.5
2. 特別の療養環境収益	89,434	80,996	1.2	1.1	-9.4	372,954	349,991	2.1	2.0	-6.2	35,738	32,359	1.2	1.1	-9.5
3. 外来診療収益	1,775,877	1,701,558	23.8	23.4	-4.2	4,938,456	4,861,783	27.5	27.7	-1.6	783,122	756,046	26.1	25.8	-3.5
保険診療収益	1,744,262	1,676,191	23.4	23.0	-3.9	4,814,331	4,745,191	26.9	27.0	-1.4	760,877	734,891	25.4	25.1	-3.4
公害等診療収益	13,988	9,595	0.2	0.1	-31.4	87,628	83,903	0.5	0.5	-4.3	9,207	8,129	0.3	0.3	-11.7
その他の診療収益	17,627	15,772	0.2	0.2	-10.5	36,497	32,690	0.2	0.2	-10.4	13,038	13,027	0.4	0.4	-0.1
4. その他の医業収益	181,113	228,012	2.4	3.1	25.9	353,465	331,274	2.0	1.9	-6.3	93,412	95,525	3.1	3.3	2.3
II 介護収益	23,147	11,379	0.3	0.2	-50.8	24,273	23,234	0.1	0.1	-4.3	7,733	5,169	0.3	0.2	-33.2
III 医業・介護費用	7,454,775	7,422,171	99.9	102.0	-0.4	17,803,882	17,910,765	99.3	102.0	0.6	2,978,203	2,981,667	99.2	101.7	0.1
1. 給与費	3,980,597	3,991,507	53.4	54.9	0.3	8,756,906	8,811,104	48.8	50.2	0.6	1,642,884	1,657,231	54.7	56.5	0.9
2. 医薬品費	984,787	943,427	13.2	13.0	-4.2	3,291,756	3,312,569	18.4	18.9	0.6	353,847	341,672	11.8	11.6	-3.4
3. 給食用材料費	53,154	51,403	0.7	0.7	-3.3	84,988	83,633	0.5	0.5	-1.6	24,693	24,222	0.8	0.8	-1.9
4. 診療材料費・医療消耗器具備品費	788,156	782,338	10.6	10.8	-0.7	2,026,640	2,031,338	11.3	11.6	0.2	278,317	278,732	9.3	9.5	0.1
5. 委託費	441,259	462,480	5.9	6.4	4.8	1,096,514	1,168,599	6.1	6.7	6.6	175,461	182,863	5.8	6.2	4.2
6. 減価償却費	369,813	364,956	5.0	5.0	-1.3	1,022,480	1,011,354	5.7	5.8	-1.1	144,073	142,981	4.8	4.9	-0.8
(再掲)建物減価償却費	101,978	99,597	1.4	1.4	-2.3	239,189	242,296	1.3	1.4	1.3	41,221	41,487	1.4	1.4	0.6
(再掲)医療機器減価償却費	101,283	106,131	1.4	1.5	4.8	396,324	380,636	2.2	2.2	-4.0	42,963	42,429	1.4	1.4	-1.2
7. 設備関係費	300,405	298,244	4.0	4.1	-0.7	566,421	561,742	3.2	3.2	-0.8	128,441	128,240	4.3	4.4	-0.2
(再掲)設備機器賃借料	87,516	84,579	1.2	1.2	-3.4	129,251	124,844	0.7	0.7	-3.4	34,800	34,601	1.2	1.2	-0.6
(再掲)医療機器賃借料	51,238	49,708	0.7	0.7	-3.0	85,494	82,437	0.5	0.5	-3.6	21,534	21,450	0.7	0.7	-0.4
8. 経費	365,720	358,889	4.9	4.9	-1.9	716,611	695,277	4.0	4.0	-3.0	165,729	160,376	5.5	5.5	-3.2
9. その他の医業費用	170,883	168,928	2.3	2.3	-1.1	241,566	235,149	1.3	1.3	-2.7	64,758	65,348	2.2	2.2	0.9
IV 損益差額（I＋II－III）	5,830	-146,586	0.1	-2.0	-	123,144	-359,372	0.7	-2.0	-	23,140	-48,770	0.8	-1.7	-
(参考)「新型コロナウイルス感染症関連の補助金 (従業員向け慰労金を除く)」を含めた 損益差額(IV＋V)	-	394,614	-	5.4	-	-	729,564	-	4.2	-	-	82,914	-	2.8	-
V その他の医業・介護関連収益	175,090	770,188	2.3	10.6	339.9	583,153	1,630,074	3.3	9.3	179.5	70,364	220,102	2.3	7.5	212.8
V' (再掲)新型コロナウイルス感染症関連の補助金 (従業員向け慰労金を除く)	-	541,200	-	7.4	-	-	1,088,936	-	6.2	-	-	131,683	-	4.5	-
VI その他の医業・介護関連費用	98,532	89,229	1.3	1.2	-9.4	408,343	516,510	2.3	2.9	26.5	52,385	57,615	1.7	2.0	10.0
VII 総損益差額(IV＋V－VI)	82,388	534,372	1.1	7.3	-	297,954	754,192	1.7	4.3	-	41,119	113,717	1.4	3.9	-
(参考)「新型コロナウイルス感染症関連の補助金 (従業員向け慰労金を除く)」を除いた 総損益差額(VII－V')	-	-6,828	-	-0.1	-	-	-334,744	-	-1.9	-	-	-17,966	-	-0.6	-
VIII 税金	-	-	-	-	-	-	-	-	-	-	-	-	-	-	-
IX 税引後の総損益差額(VII－VIII)	-	-	-	-	-	-	-	-	-	-	-	-	-	-	-
施設数	60	-	-	-	-	16	-	-	-	-	591	-	-	-	-
平均病床数	377	377	-	-	-	616	610	-	-	-	161	161	-	-	-

(5) 一般病院 100床当たりの損益状況

一般病院 (集計1)

	医療法人					法人・その他					公立				
	金額		構成比率		金額の 伸び率	金額		構成比率		金額の 伸び率	金額		構成比率		金額の 伸び率
	前々年度)	前年(度)	前々年度)	前年(度)		前々年度)	前年(度)	前々年度)	前年(度)		前々年度)	前年(度)	前々年度)	前年(度)	
	千円	千円	%	%	%	千円	千円	%	%	%	千円	千円	%	%	%
I 医療収益	1,419,584	<b>1,417,355</b>	99.5	<b>99.8</b>	-0.2	2,138,505	<b>1,982,535</b>	99.9	<b>99.9</b>	-7.3	2,165,631	<b>2,060,162</b>	99.9	<b>99.9</b>	-4.9
1. 入院診療収益	1,008,658	<b>1,016,638</b>	70.7	<b>71.6</b>	0.8	1,453,674	<b>1,332,369</b>	67.9	<b>67.2</b>	-8.3	1,418,071	<b>1,338,013</b>	65.4	<b>64.9</b>	-5.6
保険診療収益	979,428	<b>988,584</b>	68.6	<b>69.6</b>	0.9	1,434,140	<b>1,314,966</b>	67.0	<b>66.3</b>	-8.3	1,397,882	<b>1,319,416</b>	64.5	<b>64.0</b>	-5.6
公営等診療収益	9,546	<b>9,088</b>	0.7	<b>0.6</b>	-4.8	15,825	<b>14,176</b>	0.7	<b>0.7</b>	-10.4	13,889	<b>12,904</b>	0.6	<b>0.6</b>	-7.1
その他の診療収益	19,684	<b>18,965</b>	1.4	<b>1.3</b>	-3.7	3,709	<b>3,227</b>	0.2	<b>0.2</b>	-13.0	6,299	<b>5,693</b>	0.3	<b>0.3</b>	-9.6
2. 特別の療養環境収益	14,326	<b>13,225</b>	1.0	<b>0.9</b>	-7.7	34,661	<b>29,712</b>	1.6	<b>1.5</b>	-14.3	21,861	<b>18,826</b>	1.0	<b>0.9</b>	-13.9
3. 外来診療収益	352,430	<b>344,823</b>	24.7	<b>24.3</b>	-2.2	562,021	<b>538,401</b>	26.3	<b>27.1</b>	-4.2	659,129	<b>638,131</b>	30.4	<b>30.9</b>	-3.2
保険診療収益	338,480	<b>331,082</b>	23.7	<b>23.3</b>	-2.2	555,836	<b>531,635</b>	26.0	<b>26.8</b>	-4.4	650,756	<b>630,948</b>	30.0	<b>30.6</b>	-3.0
公営等診療収益	4,440	<b>3,974</b>	0.3	<b>0.3</b>	-10.5	4,212	<b>5,217</b>	0.2	<b>0.3</b>	23.9	4,499	<b>4,027</b>	0.2	<b>0.2</b>	-10.5
その他の診療収益	9,510	<b>9,767</b>	0.7	<b>0.7</b>	2.7	1,974	<b>1,549</b>	0.1	<b>0.1</b>	-21.5	3,874	<b>3,156</b>	0.2	<b>0.2</b>	-18.5
4. その他の医療収益	44,170	<b>42,669</b>	3.1	<b>3.0</b>	-3.4	88,149	<b>82,053</b>	4.1	<b>4.1</b>	-6.9	66,570	<b>65,191</b>	3.1	<b>3.2</b>	-2.1
II 介護収益	7,699	<b>2,743</b>	0.5	<b>0.2</b>	-64.4	1,136	<b>1,009</b>	0.1	<b>0.1</b>	-11.2	1,509	<b>2,003</b>	0.1	<b>0.1</b>	32.7
III 医療・介護費用	1,401,483	<b>1,418,601</b>	98.2	<b>99.9</b>	1.2	2,176,613	<b>2,165,050</b>	101.7	<b>109.2</b>	-0.5	2,474,661	<b>2,504,048</b>	114.2	<b>121.4</b>	1.2
1. 給与費	803,848	<b>820,632</b>	56.3	<b>57.8</b>	2.1	1,078,781	<b>1,085,606</b>	50.4	<b>54.7</b>	0.6	1,283,779	<b>1,314,769</b>	59.2	<b>63.8</b>	2.4
2. 医薬品費	127,650	<b>123,292</b>	8.9	<b>8.7</b>	-3.4	404,713	<b>371,159</b>	18.9	<b>18.7</b>	-8.3	322,292	<b>311,792</b>	14.9	<b>15.1</b>	-3.3
3. 給食用材料費	16,139	<b>16,061</b>	1.1	<b>1.1</b>	-0.5	18,050	<b>16,450</b>	0.8	<b>0.8</b>	-8.9	9,344	<b>8,489</b>	0.4	<b>0.4</b>	-9.2
4. 診療材料費・医療消耗器具備品費	114,099	<b>116,851</b>	8.0	<b>8.2</b>	2.4	200,754	<b>200,408</b>	9.4	<b>10.1</b>	-0.2	232,367	<b>228,580</b>	10.7	<b>11.1</b>	-1.6
5. 委託費	79,043	<b>81,784</b>	5.5	<b>5.8</b>	3.5	136,913	<b>143,521</b>	6.4	<b>7.2</b>	4.8	206,685	<b>213,992</b>	9.5	<b>10.4</b>	3.5
6. 減価償却費	58,655	<b>58,357</b>	4.1	<b>4.1</b>	-0.5	121,394	<b>122,017</b>	5.7	<b>6.2</b>	0.5	170,148	<b>163,996</b>	7.9	<b>8.0</b>	-3.6
(再掲)建物減価償却費	18,868	<b>19,119</b>	1.3	<b>1.3</b>	1.3	42,526	<b>42,303</b>	2.0	<b>2.1</b>	-0.5	67,552	<b>68,361</b>	3.1	<b>3.3</b>	1.2
(再掲)医療機器減価償却費	14,231	<b>13,797</b>	1.0	<b>1.0</b>	-3.0	45,054	<b>42,895</b>	2.1	<b>2.2</b>	-4.8	80,521	<b>74,414</b>	3.7	<b>3.6</b>	-7.6
7. 設備関係費	69,984	<b>71,172</b>	4.9	<b>5.0</b>	1.7	93,257	<b>100,631</b>	4.4	<b>5.1</b>	7.9	72,746	<b>77,952</b>	3.4	<b>3.8</b>	7.2
(再掲)設備機器賃借料	16,996	<b>17,640</b>	1.2	<b>1.2</b>	3.8	35,000	<b>34,154</b>	1.6	<b>1.7</b>	-2.4	19,168	<b>19,688</b>	0.9	<b>1.0</b>	2.7
(再掲)医療機器賃借料	10,361	<b>10,749</b>	0.7	<b>0.8</b>	3.7	17,825	<b>22,446</b>	0.8	<b>1.1</b>	25.9	12,019	<b>12,438</b>	0.6	<b>0.6</b>	3.5
8. 経費	94,656	<b>92,481</b>	6.6	<b>6.5</b>	-2.3	103,802	<b>107,450</b>	4.9	<b>5.4</b>	3.5	105,970	<b>108,513</b>	4.9	<b>5.3</b>	2.4
9. その他の医療費用	37,408	<b>37,970</b>	2.6	<b>2.7</b>	1.5	18,949	<b>17,808</b>	0.9	<b>0.9</b>	-6.0	71,330	<b>75,965</b>	3.3	<b>3.7</b>	6.5
IV 損益差額 (I + II - III)	25,800	<b>1,497</b>	1.8	<b>0.1</b>	-	-36,972	<b>-181,505</b>	-1.7	<b>-9.2</b>	-	-307,521	<b>-441,883</b>	-14.2	<b>-21.4</b>	-
(参考)「新型コロナウイルス感染症関連の補助金 (従業員向け慰労金を除く)」を含めた 損益差額 (IV + V)	-	<b>32,898</b>	-	<b>2.3</b>	-	-	<b>134,150</b>	-	<b>6.8</b>	-	-	<b>-150,207</b>	-	<b>-7.3</b>	-
V その他の医療・介護関連収益	29,277	<b>66,385</b>	2.1	<b>4.7</b>	126.7	47,286	<b>357,467</b>	2.2	<b>18.0</b>	656.0	346,331	<b>645,029</b>	16.0	<b>31.3</b>	86.2
V' (再掲)新型コロナウイルス感染症関連の補助金 (従業員向け慰労金を除く)	-	<b>31,401</b>	-	<b>2.2</b>	-	-	<b>315,655</b>	-	<b>15.9</b>	-	-	<b>291,676</b>	-	<b>14.1</b>	-
VI その他の医療・介護関連費用	31,668	<b>31,496</b>	2.2	<b>2.2</b>	-0.5	28,784	<b>23,969</b>	1.3	<b>1.2</b>	-16.7	73,386	<b>103,573</b>	3.4	<b>5.0</b>	41.1
VII 総損益差額 (IV + V - VI)	23,409	<b>36,386</b>	1.6	<b>2.6</b>	-	-18,469	<b>151,993</b>	-0.9	<b>7.7</b>	-	-34,576	<b>99,574</b>	-1.6	<b>4.8</b>	-
(参考)「新型コロナウイルス感染症関連の補助金 (従業員向け慰労金を除く)」を除いた 総損益差額 (VII - V')	-	<b>4,986</b>	-	<b>0.4</b>	-	-	<b>-163,662</b>	-	<b>-8.3</b>	-	-	<b>-192,102</b>	-	<b>-9.3</b>	-
VIII 税金	9,169	<b>10,992</b>	0.6	<b>0.8</b>	19.9	0	<b>0</b>	0.0	<b>0.0</b>	-	103	<b>854</b>	0.0	<b>0.0</b>	729.1
IX 税引後の総損益差額 (VII - VIII)	14,239	<b>25,394</b>	1.0	<b>1.8</b>	-	-18,469	<b>151,993</b>	-0.9	<b>7.7</b>	-	-34,679	<b>98,720</b>	-1.6	<b>4.8</b>	-
施設数	410	-	-	-	-	18	-	-	-	-	140	-	-	-	-
平均病床数	129	128	-	-	-	308	306	-	-	-	214	212	-	-	-

一般病院（集計1）

	法人・その他														
	公 的					社会保険関係法人					その他				
	金 額		構成比率		金額の	金 額		構成比率		金額の	金 額		構成比率		金額の
	前々年度)	前年(度)	前々年度)	前年(度)	伸び率	前々年度)	前年(度)	前々年度)	前年(度)	伸び率	前々年度)	前年(度)	前々年度)	前年(度)	伸び率
千円		千円		%	千円		千円		%	千円		千円		%	
I 医療収益	2,854,939	<b>2,780,319</b>	99.8	<b>99.8</b>	-2.6	2,570,607	<b>2,513,420</b>	100.0	<b>100.0</b>	-2.2	2,054,178	<b>2,033,387</b>	99.8	<b>99.9</b>	-1.0
1. 入院診療収益	1,892,423	<b>1,837,234</b>	66.1	<b>65.9</b>	-2.9	1,703,077	<b>1,667,965</b>	66.2	<b>66.4</b>	-2.1	1,447,436	<b>1,434,167</b>	70.4	<b>70.4</b>	-0.9
保険診療収益	1,853,731	<b>1,797,010</b>	64.8	<b>64.5</b>	-3.1	1,697,279	<b>1,662,850</b>	66.0	<b>66.1</b>	-2.0	1,418,812	<b>1,407,900</b>	69.0	<b>69.1</b>	-0.8
公営等診療収益	25,388	<b>25,173</b>	0.9	<b>0.9</b>	-0.8	655	<b>477</b>	0.0	<b>0.0</b>	-27.2	14,755	<b>14,200</b>	0.7	<b>0.7</b>	-3.8
その他の診療収益	13,305	<b>15,051</b>	0.5	<b>0.5</b>	13.1	5,143	<b>4,639</b>	0.2	<b>0.2</b>	-9.8	13,868	<b>12,067</b>	0.7	<b>0.6</b>	-13.0
2. 特別の療養環境収益	39,892	<b>37,862</b>	1.4	<b>1.4</b>	-5.1	61,142	<b>59,314</b>	2.4	<b>2.4</b>	-3.0	24,147	<b>21,070</b>	1.2	<b>1.0</b>	-12.7
3. 外来診療収益	851,356	<b>839,807</b>	29.8	<b>30.1</b>	-1.4	728,154	<b>723,707</b>	28.3	<b>28.8</b>	-0.6	510,689	<b>493,163</b>	24.8	<b>24.2</b>	-3.4
保険診療収益	832,088	<b>820,864</b>	29.1	<b>29.5</b>	-1.3	712,263	<b>709,010</b>	27.7	<b>28.2</b>	-0.5	500,459	<b>484,165</b>	24.3	<b>23.8</b>	-3.3
公営等診療収益	11,227	<b>11,238</b>	0.4	<b>0.4</b>	0.1	494	<b>183</b>	0.0	<b>0.0</b>	-63.0	5,762	<b>4,621</b>	0.3	<b>0.2</b>	-19.8
その他の診療収益	8,042	<b>7,704</b>	0.3	<b>0.3</b>	-4.2	15,396	<b>14,514</b>	0.6	<b>0.6</b>	-5.7	4,468	<b>4,377</b>	0.2	<b>0.2</b>	-2.0
4. その他の医療収益	71,267	<b>65,416</b>	2.5	<b>2.3</b>	-8.2	78,234	<b>62,433</b>	3.0	<b>2.5</b>	-20.2	71,905	<b>84,987</b>	3.5	<b>4.2</b>	18.2
II 介護収益	6,681	<b>6,371</b>	0.2	<b>0.2</b>	-4.6	511	<b>453</b>	0.0	<b>0.0</b>	-11.4	3,284	<b>2,964</b>	0.2	<b>0.1</b>	-9.7
III 医療・介護費用	2,866,049	<b>2,869,515</b>	100.2	<b>103.0</b>	0.1	2,617,832	<b>2,656,032</b>	101.8	<b>105.7</b>	1.5	2,051,569	<b>2,098,722</b>	99.7	<b>103.1</b>	2.3
1. 給与費	1,449,452	<b>1,451,064</b>	50.7	<b>52.1</b>	0.1	1,339,005	<b>1,390,091</b>	52.1	<b>55.3</b>	3.8	1,150,184	<b>1,184,949</b>	55.9	<b>58.2</b>	3.0
2. 医薬品費	535,561	<b>529,786</b>	18.7	<b>19.0</b>	-1.1	465,195	<b>457,455</b>	18.1	<b>18.2</b>	-1.7	210,696	<b>204,896</b>	10.2	<b>10.1</b>	-2.8
3. 給食用材料費	15,423	<b>15,017</b>	0.5	<b>0.5</b>	-2.6	15,514	<b>14,693</b>	0.6	<b>0.6</b>	-5.3	13,689	<b>13,591</b>	0.7	<b>0.7</b>	-0.7
4. 診療材料費・医療消耗器具備品費	301,790	<b>297,123</b>	10.5	<b>10.7</b>	-1.5	221,676	<b>216,615</b>	8.6	<b>8.6</b>	-2.3	204,129	<b>209,741</b>	9.9	<b>10.3</b>	2.7
5. 委託費	173,784	<b>189,825</b>	6.1	<b>6.8</b>	9.2	184,695	<b>198,610</b>	7.2	<b>7.9</b>	7.5	122,939	<b>129,297</b>	6.0	<b>6.3</b>	5.2
6. 減価償却費	161,023	<b>158,457</b>	5.6	<b>5.7</b>	-1.6	152,658	<b>154,903</b>	5.9	<b>6.2</b>	1.5	104,711	<b>108,436</b>	5.1	<b>5.3</b>	3.6
(再掲)建物減価償却費	38,336	<b>37,742</b>	1.3	<b>1.4</b>	-1.5	50,606	<b>55,634</b>	2.0	<b>2.2</b>	9.9	29,868	<b>31,088</b>	1.5	<b>1.5</b>	4.1
(再掲)医療機器減価償却費	54,885	<b>55,086</b>	1.9	<b>2.0</b>	0.4	36,102	<b>35,510</b>	1.4	<b>1.4</b>	-1.6	34,540	<b>35,373</b>	1.7	<b>1.7</b>	2.4
7. 設備関係費	95,917	<b>98,157</b>	3.4	<b>3.5</b>	2.3	95,710	<b>86,028</b>	3.7	<b>3.4</b>	-10.1	82,064	<b>82,123</b>	4.0	<b>4.0</b>	0.1
(再掲)設備機器賃借料	25,028	<b>25,402</b>	0.9	<b>0.9</b>	1.5	46,131	<b>39,683</b>	1.8	<b>1.6</b>	-14.0	25,246	<b>24,978</b>	1.2	<b>1.2</b>	-1.1
(再掲)医療機器賃借料	18,199	<b>18,288</b>	0.6	<b>0.7</b>	0.5	19,858	<b>15,087</b>	0.8	<b>0.6</b>	-24.0	15,104	<b>15,245</b>	0.7	<b>0.7</b>	0.9
8. 経費	105,753	<b>106,296</b>	3.7	<b>3.8</b>	0.5	82,782	<b>78,523</b>	3.2	<b>3.1</b>	-5.1	114,438	<b>111,886</b>	5.6	<b>5.5</b>	-2.2
9. その他の医療費用	27,347	<b>23,789</b>	1.0	<b>0.9</b>	-13.0	60,598	<b>59,114</b>	2.4	<b>2.4</b>	-2.4	48,718	<b>53,804</b>	2.4	<b>2.6</b>	10.4
IV 損益差額(I+II-III)	-4,429	<b>-82,825</b>	-0.2	<b>-3.0</b>	-	-46,715	<b>-142,159</b>	-1.8	<b>-5.7</b>	-	5,892	<b>-62,371</b>	0.3	<b>-3.1</b>	-
(参考)「新型コロナウイルス感染症関連の補助金(従業員向け慰労金を除く)を含めた損益差額(IV+V)」	-	<b>150,398</b>	-	<b>5.4</b>	-	-	<b>129,718</b>	-	<b>5.2</b>	-	-	<b>24,241</b>	-	<b>1.2</b>	-
V その他の医療・介護関連収益	89,115	<b>332,929</b>	3.1	<b>11.9</b>	273.6	89,965	<b>357,233</b>	3.5	<b>14.2</b>	297.1	46,091	<b>157,063</b>	2.2	<b>7.7</b>	240.8
V' (再掲)新型コロナウイルス感染症関連の補助金(従業員向け慰労金を除く)	-	<b>233,223</b>	-	<b>8.4</b>	-	-	<b>271,877</b>	-	<b>10.8</b>	-	-	<b>86,612</b>	-	<b>4.3</b>	-
VI その他の医療・介護関連費用	47,369	<b>69,487</b>	1.7	<b>2.5</b>	46.7	29,286	<b>47,140</b>	1.1	<b>1.9</b>	61.0	31,695	<b>27,537</b>	1.5	<b>1.4</b>	-13.1
VII 総損益差額(IV+V-VI)	37,317	<b>180,617</b>	1.3	<b>6.5</b>	-	13,965	<b>167,934</b>	0.5	<b>6.7</b>	-	20,289	<b>67,155</b>	1.0	<b>3.3</b>	-
(参考)「新型コロナウイルス感染症関連の補助金(従業員向け慰労金を除く)を除いた総損益差額(VII-V')」	-	<b>-52,606</b>	-	<b>-1.9</b>	-	-	<b>-103,943</b>	-	<b>-4.1</b>	-	-	<b>-19,457</b>	-	<b>-1.0</b>	-
VIII 税金	860	<b>419</b>	0.0	<b>0.0</b>	-51.3	3,437	<b>3,744</b>	0.1	<b>0.1</b>	8.9	1,604	<b>1,414</b>	0.1	<b>0.1</b>	-11.8
IX 税引後の総損益差額(VII-VIII)	36,458	<b>180,198</b>	1.3	<b>6.5</b>	-	10,528	<b>164,190</b>	0.4	<b>6.5</b>	-	18,684	<b>65,742</b>	0.9	<b>3.2</b>	-
施設数	38	-	-	-	-	6	-	-	-	-	149	-	-	-	-
平均病床数	360	358	-	-	-	329	323	-	-	-	199	195	-	-	-

一般病院（集計1）

	法人・その他					個人					全体									
	法人・その他全体					個人					全体									
	金額		構成比率		金額の	金額		構成比率		金額の	金額		構成比率		金額の					
	前々年度)	前年(度)	前々年度)	前年(度)	伸び率	前々年度)	前年(度)	前々年度)	前年(度)	伸び率	前々年度)	前年(度)	前々年度)	前年(度)	伸び率					
千円		千円		%	%	%	千円		千円		%	%	%	千円		千円		%	%	%
I 医療収益	1,921,696	1,877,228	99.7	99.8	-2.3	1,624,735	1,581,226	99.7	99.7	-2.7	1,920,481	1,876,004	99.7	99.8	-2.3					
1. 入院診療収益	1,317,176	1,287,848	68.4	68.5	-2.2	1,011,181	1,006,031	62.0	63.4	-0.5	1,315,923	1,286,682	68.3	68.5	-2.2					
保険診療収益	1,289,886	1,261,843	67.0	67.1	-2.2	969,536	958,909	59.5	60.5	-1.1	1,288,574	1,260,590	66.9	67.1	-2.2					
公営等診療収益	13,429	12,811	0.7	0.7	-4.6	13,619	16,942	0.8	1.1	24.4	13,430	12,828	0.7	0.7	-4.5					
その他の診療収益	13,860	13,194	0.7	0.7	-4.8	28,027	30,179	1.7	1.9	7.7	13,918	13,264	0.7	0.7	-4.7					
2. 特別の療養環境収益	22,351	20,106	1.2	1.1	-10.0	9,594	9,633	0.6	0.6	0.4	22,299	20,063	1.2	1.1	-10.0					
3. 外来診療収益	521,713	507,962	27.1	27.0	-2.6	560,719	529,299	34.4	33.4	-5.6	521,873	508,051	27.1	27.0	-2.6					
保険診療収益	509,588	496,481	26.5	26.4	-2.6	526,882	496,006	32.3	31.3	-5.9	509,659	496,479	26.5	26.4	-2.6					
公営等診療収益	5,375	4,871	0.3	0.3	-9.4	12,457	9,480	0.8	0.6	-23.9	5,404	4,891	0.3	0.3	-9.5					
その他の診療収益	6,750	6,610	0.4	0.4	-2.1	21,380	23,814	1.3	1.5	11.4	6,810	6,681	0.4	0.4	-1.9					
4. その他の医療収益	60,456	61,311	3.1	3.3	1.4	43,241	36,263	2.7	2.3	-16.1	60,386	61,207	3.1	3.3	1.4					
II 介護収益	4,848	2,892	0.3	0.2	-40.3	5,084	4,836	0.3	0.3	-4.9	4,849	2,901	0.3	0.2	-40.2					
III 医療・介護費用	1,986,671	2,010,833	103.1	107.0	1.2	1,544,849	1,552,480	94.8	97.9	0.5	1,984,862	2,008,938	103.1	106.9	1.2					
1. 給与費	1,073,830	1,096,143	55.7	58.3	2.1	899,525	909,158	55.2	57.3	1.1	1,073,117	1,095,369	55.7	58.3	2.1					
2. 医薬品費	248,018	240,682	12.9	12.8	-3.0	154,560	145,303	9.5	9.2	-6.0	247,635	240,287	12.9	12.8	-3.0					
3. 給食用材料費	14,068	13,703	0.7	0.7	-2.6	6,892	7,148	0.4	0.5	3.7	14,039	13,676	0.7	0.7	-2.6					
4. 診療材料費・医療消耗器具備品費	185,027	185,899	9.6	9.9	0.5	130,494	128,239	8.0	8.1	-1.7	184,804	185,660	9.6	9.9	0.5					
5. 委託費	131,079	137,375	6.8	7.3	4.8	96,813	99,158	5.9	6.3	2.4	130,939	137,217	6.8	7.3	4.8					
6. 減価償却費	108,362	107,500	5.6	5.7	-0.8	44,242	44,001	2.7	2.8	-0.5	108,100	107,237	5.6	5.7	-0.8					
(再掲)建物減価償却費	35,671	36,247	1.9	1.9	1.6	19,039	20,685	1.2	1.3	8.6	35,603	36,182	1.8	1.9	1.6					
(再掲)医療機器減価償却費	39,372	37,957	2.0	2.0	-3.6	5,792	5,061	0.4	0.3	-12.6	39,234	37,821	2.0	2.0	-3.6					
7. 設備関係費	77,289	79,326	4.0	4.2	2.6	106,486	115,973	6.5	7.3	8.9	77,409	79,477	4.0	4.2	2.7					
(再掲)設備機器賃借料	21,315	21,523	1.1	1.1	1.0	21,302	22,870	1.3	1.4	7.4	21,315	21,529	1.1	1.1	1.0					
(再掲)医療機器賃借料	13,039	13,444	0.7	0.7	3.1	17,464	18,794	1.1	1.2	7.6	13,057	13,466	0.7	0.7	3.1					
8. 経費	102,927	102,195	5.3	5.4	-0.7	89,989	86,380	5.5	5.4	-4.0	102,874	102,129	5.3	5.4	-0.7					
9. その他の医療費用	46,070	48,012	2.4	2.6	4.2	15,849	17,121	1.0	1.1	8.0	45,946	47,884	2.4	2.5	4.2					
IV 損益差額（I＋II－III）	-60,126	-130,713	-3.1	-7.0	-	84,970	33,581	5.2	2.1	-	-59,532	-130,034	-3.1	-6.9	-					
(参考)「新型コロナウイルス感染症関連の補助金（従業員向け慰労金を除く）」を含めた損益差額（IV＋V）	-	7,517	-	0.4	-	-	39,031	-	2.5	-	7,648	-	0.4	-						
V その他の医療・介護関連収益	111,871	260,328	5.8	13.8	132.7	24,413	40,851	1.5	2.6	67.3	111,513	259,420	5.8	13.8	132.6					
V' (再掲)新型コロナウイルス感染症関連の補助金（従業員向け慰労金を除く）	-	138,230	-	7.4	-	-	5,450	-	0.3	-	137,681	-	7.3	-						
VI その他の医療・介護関連費用	42,482	50,666	2.2	2.7	19.3	33,398	31,615	2.0	2.0	-5.3	42,445	50,588	2.2	2.7	19.2					
VII 総損益差額（IV＋V－VI）	9,263	78,948	0.5	4.2	-	75,985	42,818	4.7	2.7	-	9,536	78,799	0.5	4.2	-					
(参考)「新型コロナウイルス感染症関連の補助金（従業員向け慰労金を除く）」を除いた総損益差額（VII－V'）	-	-59,282	-	-3.2	-	-	37,368	-	2.4	-	-58,882	-	-3.1	-						
VIII 税金	4,140	4,953	0.2	0.3	19.6	-	-	-	-	-	-	-	-	-						
IX 税引後の総損益差額（VII－VIII）	5,123	73,995	0.3	3.9	-	-	-	-	-	-	-	-	-	-						
施設数	761	-	-	-	-	7	-	-	-	-	768	-	-	-						
平均病床数	176	174	-	-	-	78	78	-	-	-	175	173	-	-						

(注)「全体」とは、個人、医療法人のほか、市町村立などを含めて単純集計したもの。

個人立の病院の「損益差額」とそれ以外の病院の「損益差額」では性質に異なる部分もあるものの、便宜上、これらを足し合わせて機械的に算出したものであることに留意。

一般病院（集計1）

	(参考)国公立を除く					(参考)国公立				
	金額		構成比率		金額の 伸び率	金額		構成比率		金額の 伸び率
	前々年度)	前年度)	前々年度)	前年度)		前々年度)	前年度)	前々年度)	前年度)	
千円	千円	%	%	%	千円	千円	%	%	%	
I 医療収益	1,833,788	<b>1,813,796</b>	99.7	<b>99.8</b>	-1.1	2,161,393	<b>2,048,033</b>	99.9	<b>99.9</b>	-5.2
1. 入院診療収益	1,277,163	<b>1,268,439</b>	69.4	<b>69.8</b>	-0.7	1,423,633	<b>1,337,131</b>	65.8	<b>65.2</b>	-6.1
保険診療収益	1,247,201	<b>1,239,569</b>	67.8	<b>68.2</b>	-0.6	1,403,547	<b>1,318,721</b>	64.9	<b>64.3</b>	-6.0
公営等診療収益	13,156	<b>12,729</b>	0.7	<b>0.7</b>	-3.2	14,192	<b>13,103</b>	0.7	<b>0.6</b>	-7.7
その他の診療収益	16,806	<b>16,141</b>	0.9	<b>0.9</b>	-4.0	5,894	<b>5,307</b>	0.3	<b>0.3</b>	-10.0
2. 特別の療養環境収益	21,737	<b>19,895</b>	1.2	<b>1.1</b>	-8.5	23,861	<b>20,527</b>	1.1	<b>1.0</b>	-14.0
3. 外来診療収益	477,940	<b>466,647</b>	26.0	<b>25.7</b>	-2.4	643,959	<b>622,548</b>	29.8	<b>30.4</b>	-3.3
保険診療収益	464,221	<b>453,465</b>	25.2	<b>25.0</b>	-2.3	635,928	<b>615,430</b>	29.4	<b>30.0</b>	-3.2
公営等診療収益	5,746	<b>5,136</b>	0.3	<b>0.3</b>	-10.6	4,454	<b>4,213</b>	0.2	<b>0.2</b>	-5.4
その他の診療収益	7,974	<b>8,046</b>	0.4	<b>0.4</b>	0.9	3,577	<b>2,905</b>	0.2	<b>0.1</b>	-18.8
4. その他の医療収益	56,947	<b>58,814</b>	3.1	<b>3.2</b>	3.3	69,941	<b>67,826</b>	3.2	<b>3.3</b>	-3.0
II 介護収益	6,072	<b>3,281</b>	0.3	<b>0.2</b>	-46.0	1,451	<b>1,848</b>	0.1	<b>0.1</b>	27.4
III 医療・介護費用	1,825,362	<b>1,849,054</b>	99.2	<b>101.8</b>	1.3	2,428,099	<b>2,451,078</b>	112.3	<b>119.6</b>	0.9
1. 給与費	1,008,834	<b>1,028,980</b>	54.8	<b>56.6</b>	2.0	1,251,754	<b>1,278,961</b>	57.9	<b>62.4</b>	2.2
2. 医薬品費	216,136	<b>211,076</b>	11.7	<b>11.6</b>	-2.3	335,168	<b>321,069</b>	15.5	<b>15.7</b>	-4.2
3. 給食用材料費	15,239	<b>15,101</b>	0.8	<b>0.8</b>	-0.9	10,704	<b>9,733</b>	0.5	<b>0.5</b>	-9.1
4. 診療材料費・医療消耗器具備品費	169,465	<b>171,732</b>	9.2	<b>9.5</b>	1.3	227,429	<b>224,178</b>	10.5	<b>10.9</b>	-1.4
5. 委託費	107,604	<b>113,436</b>	5.8	<b>6.2</b>	5.4	195,785	<b>202,980</b>	9.1	<b>9.9</b>	3.7
6. 減価償却費	88,512	<b>89,085</b>	4.8	<b>4.9</b>	0.6	162,532	<b>157,436</b>	7.5	<b>7.7</b>	-3.1
(再掲)建物減価償却費	25,513	<b>26,019</b>	1.4	<b>1.4</b>	2.0	63,642	<b>64,289</b>	2.9	<b>3.1</b>	1.0
(再掲)医療機器減価償却費	26,371	<b>26,370</b>	1.4	<b>1.5</b>	0.0	74,980	<b>69,489</b>	3.5	<b>3.4</b>	-7.3
7. 設備関係費	77,934	<b>78,748</b>	4.2	<b>4.3</b>	1.0	75,950	<b>81,496</b>	3.5	<b>4.0</b>	7.3
(再掲)設備機器賃借料	21,198	<b>21,377</b>	1.2	<b>1.2</b>	0.8	21,641	<b>21,948</b>	1.0	<b>1.1</b>	1.4
(再掲)医療機器賃借料	13,105	<b>13,272</b>	0.7	<b>0.7</b>	1.3	12,926	<b>14,002</b>	0.6	<b>0.7</b>	8.3
8. 経費	101,882	<b>99,881</b>	5.5	<b>5.5</b>	-2.0	105,631	<b>108,346</b>	4.9	<b>5.3</b>	2.6
9. その他の医療費用	39,756	<b>41,016</b>	2.2	<b>2.3</b>	3.2	63,147	<b>66,878</b>	2.9	<b>3.3</b>	5.9
IV 損益差額(I+II-III)	14,498	<b>-31,977</b>	0.8	<b>-1.8</b>	-	-265,255	<b>-401,197</b>	-12.3	<b>-19.6</b>	-
(参考)「新型コロナウイルス感染症関連の補助金 (従業員向け慰労金を除く)」を含めた 損益差額(IV+V)	-	<b>48,663</b>	-	<b>2.7</b>	-	-	<b>-105,775</b>	-	<b>-5.2</b>	-
V その他の医療・介護関連収益	43,825	<b>136,227</b>	2.4	<b>7.5</b>	210.8	299,614	<b>600,096</b>	13.9	<b>29.3</b>	100.3
V'(再掲)新型コロナウイルス感染症関連の補助金 (従業員向け慰労金を除く)	-	<b>80,640</b>	-	<b>4.4</b>	-	-	<b>295,423</b>	-	<b>14.4</b>	-
VI その他の医療・介護関連費用	33,818	<b>35,925</b>	1.8	<b>2.0</b>	6.2	66,418	<b>91,134</b>	3.1	<b>4.4</b>	37.2
VII 総損益差額(IV+V-VI)	24,505	<b>68,324</b>	1.3	<b>3.8</b>	-	-32,060	<b>107,765</b>	-1.5	<b>5.3</b>	-
(参考)「新型コロナウイルス感染症関連の補助金 (従業員向け慰労金を除く)」を除いた 総損益差額(VII-V')	-	<b>-12,315</b>	-	<b>-0.7</b>	-	-	<b>-187,658</b>	-	<b>-9.2</b>	-
VIII 税金	-	-	-	-	-	87	<b>721</b>	0.0	<b>0.0</b>	728.7
IX 税引後の総損益差額(VII-VIII)	-	-	-	-	-	-32,146	<b>107,044</b>	-1.5	<b>5.2</b>	-
施設数	610	-	-	-	-	158	-	-	-	-
平均病床数	162	160	-	-	-	225	223	-	-	-

(6) 療養病床60%以上の一般病院の損益状況

療養病床60%以上の一般病院 (集計1)

(1施設当たり損益)

	法人・その他														
	医療法人					国立					公立				
	金額		構成比率		金額の 伸び率	金額		構成比率		金額の 伸び率	金額		構成比率		金額の 伸び率
	前々年(度)	前年(度)	前々年(度)	前年(度)		前々年(度)	前年(度)	前々年(度)	前年(度)		前々年(度)	前年(度)	前々年(度)	前年(度)	
千円	千円	%	%	%	千円	千円	%	%	%	千円	千円	%	%	%	
I 医療収益	1,054,425	<b>1,046,007</b>	98.2	<b>99.8</b>	-0.8	—	—	—	—	—	*	*	*	*	—
1. 入院診療収益	853,669	<b>855,797</b>	79.5	<b>81.6</b>	0.2	—	—	—	—	—	*	*	*	*	—
保険診療収益	837,599	<b>839,781</b>	78.0	<b>80.1</b>	0.3	—	—	—	—	—	*	*	*	*	—
公営等診療収益	4,028	<b>3,811</b>	0.4	<b>0.4</b>	-5.4	—	—	—	—	—	*	*	*	*	—
その他の診療収益	12,042	<b>12,206</b>	1.1	<b>1.2</b>	1.4	—	—	—	—	—	*	*	*	*	—
2. 特別の療養環境収益	5,984	<b>5,490</b>	0.6	<b>0.5</b>	-8.3	—	—	—	—	—	*	*	*	*	—
3. 外来診療収益	166,320	<b>156,547</b>	15.5	<b>14.9</b>	-5.9	—	—	—	—	—	*	*	*	*	—
保険診療収益	159,307	<b>149,750</b>	14.8	<b>14.3</b>	-6.0	—	—	—	—	—	*	*	*	*	—
公営等診療収益	1,851	<b>1,515</b>	0.2	<b>0.1</b>	-18.2	—	—	—	—	—	*	*	*	*	—
その他の診療収益	5,162	<b>5,281</b>	0.5	<b>0.5</b>	2.3	—	—	—	—	—	*	*	*	*	—
4. その他の医療収益	28,453	<b>28,174</b>	2.6	<b>2.7</b>	-1.0	—	—	—	—	—	*	*	*	*	—
II 介護収益	19,626	<b>2,194</b>	1.8	<b>0.2</b>	-88.8	—	—	—	—	—	*	*	*	*	—
III 医療・介護費用	996,605	<b>978,466</b>	92.8	<b>93.3</b>	-1.8	—	—	—	—	—	*	*	*	*	—
1. 給与費	636,380	<b>628,203</b>	59.3	<b>59.9</b>	-1.3	—	—	—	—	—	*	*	*	*	—
2. 医薬品費	54,708	<b>50,281</b>	5.1	<b>4.8</b>	-8.1	—	—	—	—	—	*	*	*	*	—
3. 給食用材料費	18,513	<b>18,092</b>	1.7	<b>1.7</b>	-2.3	—	—	—	—	—	*	*	*	*	—
4. 診療材料費・医療消耗器具備品費	39,399	<b>39,526</b>	3.7	<b>3.8</b>	0.3	—	—	—	—	—	*	*	*	*	—
5. 委託費	59,264	<b>59,913</b>	5.5	<b>5.7</b>	1.1	—	—	—	—	—	*	*	*	*	—
6. 減価償却費	36,606	<b>35,839</b>	3.4	<b>3.4</b>	-2.1	—	—	—	—	—	*	*	*	*	—
(再掲)建物減価償却費	12,682	<b>12,867</b>	1.2	<b>1.2</b>	1.5	—	—	—	—	—	*	*	*	*	—
(再掲)医療機器減価償却費	5,618	<b>5,589</b>	0.5	<b>0.5</b>	-0.5	—	—	—	—	—	*	*	*	*	—
7. 設備関係費	53,569	<b>53,464</b>	5.0	<b>5.1</b>	-0.2	—	—	—	—	—	*	*	*	*	—
(再掲)設備機器賃借料	12,354	<b>12,299</b>	1.2	<b>1.2</b>	-0.4	—	—	—	—	—	*	*	*	*	—
(再掲)医療機器賃借料	5,806	<b>5,512</b>	0.5	<b>0.5</b>	-5.1	—	—	—	—	—	*	*	*	*	—
8. 経費	73,757	<b>69,696</b>	6.9	<b>6.6</b>	-5.5	—	—	—	—	—	*	*	*	*	—
9. その他の医療費用	24,408	<b>23,452</b>	2.3	<b>2.2</b>	-3.9	—	—	—	—	—	*	*	*	*	—
IV 損益差額(I+II-III)	77,446	<b>69,735</b>	7.2	<b>6.7</b>	—	—	—	—	—	—	*	*	*	*	—
(参考)「新型コロナウイルス感染症関連の補助金 (従業員向け慰労金を除く)」を含めた 損益差額(IV+V)	—	<b>79,562</b>	—	<b>7.6</b>	—	—	—	—	—	—	—	*	—	*	—
V その他の医療・介護関連収益	21,481	<b>30,063</b>	2.0	<b>2.9</b>	40.0	—	—	—	—	—	*	*	*	*	—
V' (再掲)新型コロナウイルス感染症関連の補助金 (従業員向け慰労金を除く)	—	<b>9,827</b>	—	<b>0.9</b>	—	—	—	—	—	—	—	*	—	*	—
VI その他の医療・介護関連費用	23,065	<b>20,449</b>	2.1	<b>2.0</b>	-11.3	—	—	—	—	—	*	*	*	*	—
VII 総損益差額(IV+V-VI)	75,862	<b>79,350</b>	7.1	<b>7.6</b>	—	—	—	—	—	—	*	*	*	*	—
(参考)「新型コロナウイルス感染症関連の補助金 (従業員向け慰労金を除く)」を除いた 総損益差額(VII-V')	—	<b>69,523</b>	—	<b>6.6</b>	—	—	—	—	—	—	—	*	—	*	—
VIII 税金	14,318	<b>15,230</b>	1.3	<b>1.5</b>	6.4	—	—	—	—	—	*	*	*	*	—
IX 税引後の総損益差額(VII-VIII)	61,544	<b>64,120</b>	5.7	<b>6.1</b>	—	—	—	—	—	—	*	*	*	*	—
施設数	91	—	—	—	—	0	—	—	—	—	*	—	—	—	—
平均病床数	122	116	—	—	—	—	—	—	—	—	*	*	—	—	—



## 療養病床60%以上の一般病院（集計1）

（1施設当たり損益）

	法人・その他														
	公 的					社会保険関係法人					その他				
	金 額		構成比率		金額の 伸び率	金 額		構成比率		金額の 伸び率	金 額		構成比率		金額の 伸び率
	前々年(度)	前年(度)	前々年(度)	前年(度)		前々年(度)	前年(度)	前々年(度)	前年(度)		前々年(度)	前年(度)	前々年(度)	前年(度)	
千円	千円	%	%	%	千円	千円	%	%	%	千円	千円	%	%	%	
I 医業収益	*	*	*	*	—	—	—	—	—	—	1,917,005	<b>1,913,151</b>	99.3	<b>99.7</b>	-0.2
1. 入院診療収益	*	*	*	*	—	—	—	—	—	1,664,705	<b>1,678,300</b>	86.3	<b>87.5</b>	0.8	
保険診療収益	*	*	*	*	—	—	—	—	—	1,639,191	<b>1,654,912</b>	84.9	<b>86.2</b>	1.0	
公営等診療収益	*	*	*	*	—	—	—	—	—	12,461	<b>12,703</b>	0.6	<b>0.7</b>	1.9	
その他の診療収益	*	*	*	*	—	—	—	—	—	13,053	<b>10,685</b>	0.7	<b>0.6</b>	-18.1	
2. 特別の療養環境収益	*	*	*	*	—	—	—	—	—	28,203	<b>18,330</b>	1.5	<b>1.0</b>	-35.0	
3. 外来診療収益	*	*	*	*	—	—	—	—	—	147,985	<b>141,279</b>	7.7	<b>7.4</b>	-4.5	
保険診療収益	*	*	*	*	—	—	—	—	—	142,803	<b>136,428</b>	7.4	<b>7.1</b>	-4.5	
公営等診療収益	*	*	*	*	—	—	—	—	—	2,109	<b>2,047</b>	0.1	<b>0.1</b>	-2.9	
その他の診療収益	*	*	*	*	—	—	—	—	—	3,073	<b>2,805</b>	0.2	<b>0.1</b>	-8.7	
4. その他の医業収益	*	*	*	*	—	—	—	—	—	76,111	<b>75,242</b>	3.9	<b>3.9</b>	-1.1	
II 介護収益	*	*	*	*	—	—	—	—	—	12,956	<b>6,001</b>	0.7	<b>0.3</b>	-53.7	
III 医業・介護費用	*	*	*	*	—	—	—	—	—	1,692,279	<b>1,708,934</b>	87.7	<b>89.0</b>	1.0	
1. 給与費	*	*	*	*	—	—	—	—	—	1,169,693	<b>1,190,275</b>	60.6	<b>62.0</b>	1.8	
2. 医薬品費	*	*	*	*	—	—	—	—	—	67,106	<b>61,400</b>	3.5	<b>3.2</b>	-8.5	
3. 給食用材料費	*	*	*	*	—	—	—	—	—	31,915	<b>32,969</b>	1.7	<b>1.7</b>	3.3	
4. 診療材料費・医療消耗器具備品費	*	*	*	*	—	—	—	—	—	75,001	<b>80,127</b>	3.9	<b>4.2</b>	6.8	
5. 委託費	*	*	*	*	—	—	—	—	—	74,709	<b>73,703</b>	3.9	<b>3.8</b>	-1.3	
6. 減価償却費	*	*	*	*	—	—	—	—	—	73,975	<b>74,426</b>	3.8	<b>3.9</b>	0.6	
(再掲)建物減価償却費	*	*	*	*	—	—	—	—	—	31,440	<b>30,300</b>	1.6	<b>1.6</b>	-3.6	
(再掲)医療機器減価償却費	*	*	*	*	—	—	—	—	—	13,255	<b>14,401</b>	0.7	<b>0.8</b>	8.6	
7. 設備関係費	*	*	*	*	—	—	—	—	—	50,917	<b>43,412</b>	2.6	<b>2.3</b>	-14.7	
(再掲)設備機器賃借料	*	*	*	*	—	—	—	—	—	12,034	<b>12,630</b>	0.6	<b>0.7</b>	5.0	
(再掲)医療機器賃借料	*	*	*	*	—	—	—	—	—	5,630	<b>6,007</b>	0.3	<b>0.3</b>	6.7	
8. 経費	*	*	*	*	—	—	—	—	—	117,519	<b>123,119</b>	6.1	<b>6.4</b>	4.8	
9. その他の医業費用	*	*	*	*	—	—	—	—	—	31,444	<b>29,503</b>	1.6	<b>1.5</b>	-6.2	
IV 損益差額(I+II-III)	*	*	*	*	—	—	—	—	—	237,682	<b>210,218</b>	12.3	<b>11.0</b>	—	
(参考)「新型コロナウイルス感染症関連の補助金 (従業員向け慰労金を除く)」を含めた 損益差額(IV+V)	—	*	—	*	—	—	—	—	—	—	<b>221,730</b>	—	<b>11.6</b>	—	
V その他の医業・介護関連収益	*	*	*	*	—	—	—	—	—	57,847	<b>84,054</b>	3.0	<b>4.4</b>	45.3	
V' (再掲)新型コロナウイルス感染症関連の補助金 (従業員向け慰労金を除く)	—	*	—	*	—	—	—	—	—	—	<b>11,512</b>	—	<b>0.6</b>	—	
VI その他の医業・介護関連費用	*	*	*	*	—	—	—	—	—	25,283	<b>46,277</b>	1.3	<b>2.4</b>	83.0	
VII 総損益差額(IV+V-VI)	*	*	*	*	—	—	—	—	—	270,246	<b>247,995</b>	14.0	<b>12.9</b>	—	
(参考)「新型コロナウイルス感染症関連の補助金 (従業員向け慰労金を除く)」を除いた 総損益差額(VII-V')	—	*	—	*	—	—	—	—	—	—	<b>236,483</b>	—	<b>12.3</b>	—	
VIII 税金	*	*	*	*	—	—	—	—	—	8,014	<b>4,680</b>	0.4	<b>0.2</b>	-41.6	
IX 税引後の総損益差額(VII-VIII)	*	*	*	*	—	—	—	—	—	262,232	<b>243,315</b>	13.6	<b>12.7</b>	—	
施設数	*	*	—	—	—	0	—	—	—	—	18	—	—	—	
平均病床数	*	*	—	—	—	—	—	—	—	—	166	166	—	—	

## 療養病床60%以上の一般病院（集計1）

（1施設当たり損益）

	法人・その他					個人					全体				
	法人・その他全体														
	金額		構成比率		金額の 伸び率	金額		構成比率		金額の 伸び率	金額		構成比率		金額の 伸び率
	前々年(度)	前年(度)	前々年(度)	前年(度)		前々年(度)	前年(度)	前々年(度)	前年(度)		前々年(度)	前年(度)	前々年(度)	前年(度)	
千円	千円	%	%	%	千円	千円	%	%	%	千円	千円	%	%	%	
I 医業収益	1,198,491	<b>1,190,781</b>	98.5	<b>99.8</b>	-0.6	—	—	—	—	—	1,198,491	<b>1,190,781</b>	98.5	<b>99.8</b>	-0.6
1. 入院診療収益	990,823	<b>994,675</b>	81.4	<b>83.3</b>	0.4	—	—	—	—	—	990,823	<b>994,675</b>	81.4	<b>83.3</b>	0.4
保険診療収益	972,806	<b>977,334</b>	79.9	<b>81.9</b>	0.5	—	—	—	—	—	972,806	<b>977,334</b>	79.9	<b>81.9</b>	0.5
公営等診療収益	6,106	<b>5,681</b>	0.5	<b>0.5</b>	-7.0	—	—	—	—	—	6,106	<b>5,681</b>	0.5	<b>0.5</b>	-7.0
その他の診療収益	11,911	<b>11,660</b>	1.0	<b>1.0</b>	-2.1	—	—	—	—	—	11,911	<b>11,660</b>	1.0	<b>1.0</b>	-2.1
2. 特別の療養環境収益	10,067	<b>7,976</b>	0.8	<b>0.7</b>	-20.8	—	—	—	—	—	10,067	<b>7,976</b>	0.8	<b>0.7</b>	-20.8
3. 外来診療収益	161,587	<b>152,419</b>	13.3	<b>12.8</b>	-5.7	—	—	—	—	—	161,587	<b>152,419</b>	13.3	<b>12.8</b>	-5.7
保険診療収益	155,038	<b>146,100</b>	12.7	<b>12.2</b>	-5.8	—	—	—	—	—	155,038	<b>146,100</b>	12.7	<b>12.2</b>	-5.8
公営等診療収益	1,851	<b>1,568</b>	0.2	<b>0.1</b>	-15.3	—	—	—	—	—	1,851	<b>1,568</b>	0.2	<b>0.1</b>	-15.3
その他の診療収益	4,698	<b>4,750</b>	0.4	<b>0.4</b>	1.1	—	—	—	—	—	4,698	<b>4,750</b>	0.4	<b>0.4</b>	1.1
4. その他の医業収益	36,014	<b>35,712</b>	3.0	<b>3.0</b>	-0.8	—	—	—	—	—	36,014	<b>35,712</b>	3.0	<b>3.0</b>	-0.8
II 介護収益	18,688	<b>2,805</b>	1.5	<b>0.2</b>	-85.0	—	—	—	—	—	18,688	<b>2,805</b>	1.5	<b>0.2</b>	-85.0
III 医業・介護費用	1,114,879	<b>1,103,472</b>	91.6	<b>92.5</b>	-1.0	—	—	—	—	—	1,114,879	<b>1,103,472</b>	91.6	<b>92.5</b>	-1.0
1. 給与費	729,971	<b>727,374</b>	60.0	<b>60.9</b>	-0.4	—	—	—	—	—	729,971	<b>727,374</b>	60.0	<b>60.9</b>	-0.4
2. 医薬品費	56,766	<b>52,073</b>	4.7	<b>4.4</b>	-8.3	—	—	—	—	—	56,766	<b>52,073</b>	4.7	<b>4.4</b>	-8.3
3. 給食用材料費	20,813	<b>20,632</b>	1.7	<b>1.7</b>	-0.9	—	—	—	—	—	20,813	<b>20,632</b>	1.7	<b>1.7</b>	-0.9
4. 診療材料費・医療消耗器具備品費	44,572	<b>45,618</b>	3.7	<b>3.8</b>	2.3	—	—	—	—	—	44,572	<b>45,618</b>	3.7	<b>3.8</b>	2.3
5. 委託費	61,680	<b>62,189</b>	5.1	<b>5.2</b>	0.8	—	—	—	—	—	61,680	<b>62,189</b>	5.1	<b>5.2</b>	0.8
6. 減価償却費	42,944	<b>42,362</b>	3.5	<b>3.5</b>	-1.4	—	—	—	—	—	42,944	<b>42,362</b>	3.5	<b>3.5</b>	-1.4
(再掲)建物減価償却費	16,310	<b>16,277</b>	1.3	<b>1.4</b>	-0.2	—	—	—	—	—	16,310	<b>16,277</b>	1.3	<b>1.4</b>	-0.2
(再掲)医療機器減価償却費	6,979	<b>7,139</b>	0.6	<b>0.6</b>	2.3	—	—	—	—	—	6,979	<b>7,139</b>	0.6	<b>0.6</b>	2.3
7. 設備関係費	52,441	<b>51,175</b>	4.3	<b>4.3</b>	-2.4	—	—	—	—	—	52,441	<b>51,175</b>	4.3	<b>4.3</b>	-2.4
(再掲)設備機器賃借料	12,274	<b>12,332</b>	1.0	<b>1.0</b>	0.5	—	—	—	—	—	12,274	<b>12,332</b>	1.0	<b>1.0</b>	0.5
(再掲)医療機器賃借料	5,733	<b>5,566</b>	0.5	<b>0.5</b>	-2.9	—	—	—	—	—	5,733	<b>5,566</b>	0.5	<b>0.5</b>	-2.9
8. 経費	80,297	<b>77,800</b>	6.6	<b>6.5</b>	-3.1	—	—	—	—	—	80,297	<b>77,800</b>	6.6	<b>6.5</b>	-3.1
9. その他の医業費用	25,396	<b>24,250</b>	2.1	<b>2.0</b>	-4.5	—	—	—	—	—	25,396	<b>24,250</b>	2.1	<b>2.0</b>	-4.5
IV 損益差額（I＋II－III）	102,300	<b>90,114</b>	8.4	<b>7.5</b>	—	—	—	—	—	—	102,300	<b>90,114</b>	8.4	<b>7.5</b>	—
(参考)「新型コロナウイルス感染症関連の補助金 (従業員向け慰労金を除く)」を含めた 損益差額（IV＋V）	—	<b>100,142</b>	—	<b>8.4</b>	—	—	—	—	—	—	—	<b>100,142</b>	—	<b>8.4</b>	—
V その他の医業・介護関連収益	29,057	<b>40,796</b>	2.4	<b>3.4</b>	40.4	—	—	—	—	—	29,057	<b>40,796</b>	2.4	<b>3.4</b>	40.4
V' (再掲)新型コロナウイルス感染症関連の補助金 (従業員向け慰労金を除く)	—	<b>10,028</b>	—	<b>0.8</b>	—	—	—	—	—	—	—	<b>10,028</b>	—	<b>0.8</b>	—
VI その他の医業・介護関連費用	23,453	<b>24,723</b>	1.9	<b>2.1</b>	5.4	—	—	—	—	—	23,453	<b>24,723</b>	1.9	<b>2.1</b>	5.4
VII 総損益差額（IV＋V－VI）	107,903	<b>106,187</b>	8.9	<b>8.9</b>	—	—	—	—	—	—	107,903	<b>106,187</b>	8.9	<b>8.9</b>	—
(参考)「新型コロナウイルス感染症関連の補助金 (従業員向け慰労金を除く)」を除いた 総損益差額（VII－V）	—	<b>96,159</b>	—	<b>8.1</b>	—	—	—	—	—	—	—	<b>96,159</b>	—	<b>8.1</b>	—
VIII 税金	12,923	<b>13,130</b>	1.1	<b>1.1</b>	1.6	—	—	—	—	—	—	—	—	—	—
IX 税引後の総損益差額（VII－VIII）	94,980	<b>93,056</b>	7.8	<b>7.8</b>	—	—	—	—	—	—	—	—	—	—	—
施設数	112	—	—	—	—	0	—	—	—	—	112	—	—	—	—
平均病床数	129	124	—	—	—	—	—	—	—	—	129	124	—	—	—

(注) 1. 個人立の病院の総損益差額からは、開設者の報酬となる部分以外に、建物、設備について現存物の価値以上の改善を行うための内部資金に充てられることが考えられる。

2. 「全体」とは、個人、医療法人のほか、市町村立などを含めて単純集計したものを。

個人立の病院の「損益差額」とそれ以外の病院の「損益差額」では性質に異なる部分もあるものの、便宜上、これらを足し合わせて機械的に算出したものであることに留意。

## 療養病床60%以上の一般病院（集計1）

（1施設当たり損益）

	（参考）国公立を除く					（参考）国公立				
	金額		構成比率		金額の 伸び率	金額		構成比率		金額の 伸び率
	前々年(度)	前年(度)	前々年(度)	前年(度)		前々年(度)	前年(度)	前々年(度)	前年(度)	
千円	千円	%	%	%	千円	千円	%	%	%	
I 医療収益	1,210,144	<b>1,202,103</b>	98.5	<b>99.8</b>	-0.7	*	*	*	*	—
1. 入院診療収益	1,001,987	<b>1,005,619</b>	81.5	<b>83.5</b>	0.4	*	*	*	*	—
保険診療収益	983,673	<b>988,009</b>	80.0	<b>82.0</b>	0.4	*	*	*	*	—
公営等診療収益	6,217	<b>5,765</b>	0.5	<b>0.5</b>	-7.3	*	*	*	*	—
その他の診療収益	12,098	<b>11,846</b>	1.0	<b>1.0</b>	-2.1	*	*	*	*	—
2. 特別の療養環境収益	10,169	<b>8,039</b>	0.8	<b>0.7</b>	-20.9	*	*	*	*	—
3. 外来診療収益	161,849	<b>152,667</b>	13.2	<b>12.7</b>	-5.7	*	*	*	*	—
保険診療収益	155,199	<b>146,250</b>	12.6	<b>12.1</b>	-5.8	*	*	*	*	—
公営等診療収益	1,877	<b>1,589</b>	0.2	<b>0.1</b>	-15.3	*	*	*	*	—
その他の診療収益	4,773	<b>4,828</b>	0.4	<b>0.4</b>	1.2	*	*	*	*	—
4. その他の医療収益	36,138	<b>35,777</b>	2.9	<b>3.0</b>	-1.0	*	*	*	*	—
II 介護収益	19,028	<b>2,856</b>	1.5	<b>0.2</b>	-85.0	*	*	*	*	—
III 医療・介護費用	1,122,582	<b>1,110,792</b>	91.3	<b>92.2</b>	-1.1	*	*	*	*	—
1. 給与費	735,069	<b>732,357</b>	59.8	<b>60.8</b>	-0.4	*	*	*	*	—
2. 医薬品費	56,631	<b>51,990</b>	4.6	<b>4.3</b>	-8.2	*	*	*	*	—
3. 給食用材料費	21,036	<b>20,846</b>	1.7	<b>1.7</b>	-0.9	*	*	*	*	—
4. 診療材料費・医療消耗器具備品費	45,000	<b>45,955</b>	3.7	<b>3.8</b>	2.1	*	*	*	*	—
5. 委託費	61,943	<b>62,385</b>	5.0	<b>5.2</b>	0.7	*	*	*	*	—
6. 減価償却費	43,173	<b>42,577</b>	3.5	<b>3.5</b>	-1.4	*	*	*	*	—
(再掲)建物減価償却費	16,296	<b>16,262</b>	1.3	<b>1.3</b>	-0.2	*	*	*	*	—
(再掲)医療機器減価償却費	6,868	<b>7,028</b>	0.6	<b>0.6</b>	2.3	*	*	*	*	—
7. 設備関係費	52,888	<b>51,558</b>	4.3	<b>4.3</b>	-2.5	*	*	*	*	—
(再掲)設備機器賃借料	12,260	<b>12,309</b>	1.0	<b>1.0</b>	0.4	*	*	*	*	—
(再掲)医療機器賃借料	5,726	<b>5,548</b>	0.5	<b>0.5</b>	-3.1	*	*	*	*	—
8. 経費	81,278	<b>78,742</b>	6.6	<b>6.5</b>	-3.1	*	*	*	*	—
9. その他の医療費用	25,563	<b>24,382</b>	2.1	<b>2.0</b>	-4.6	*	*	*	*	—
IV 損益差額（I＋II－III）	106,590	<b>94,167</b>	8.7	<b>7.8</b>	—	*	*	*	*	—
(参考)「新型コロナウイルス感染症関連の補助金 (従業員向け慰労金を除く)」を含めた 損益差額（IV＋V）	—	<b>104,293</b>	—	<b>8.7</b>	—	—	*	—	*	—
V その他の医療・介護関連収益	27,374	<b>38,907</b>	2.2	<b>3.2</b>	42.1	*	*	*	*	—
V' (再掲)新型コロナウイルス感染症関連の補助金 (従業員向け慰労金を除く)	—	<b>10,126</b>	—	<b>0.8</b>	—	—	*	—	*	—
VI その他の医療・介護関連費用	23,336	<b>24,599</b>	1.9	<b>2.0</b>	5.4	*	*	*	*	—
VII 総損益差額（IV＋V－VI）	110,628	<b>108,474</b>	9.0	<b>9.0</b>	—	*	*	*	*	—
(参考)「新型コロナウイルス感染症関連の補助金 (従業員向け慰労金を除く)」を除いた 総損益差額（VII－V）	—	<b>98,348</b>	—	<b>8.2</b>	—	—	*	—	*	—
VIII 税金	—	—	—	—	—	*	*	*	*	—
IX 税引後の総損益差額（VII－VIII）	—	—	—	—	—	*	*	*	*	—
施設数	110	—	—	—	—	*	—	—	—	—
平均病床数	130	125	—	—	—	*	*	—	—	—

## 療養病床60%以上の一般病院（集計2）

（1施設当たり損益）

	法人・その他														
	医療法人					国立					公立				
	金額		構成比率		金額の 伸び率	金額		構成比率		金額の 伸び率	金額		構成比率		金額の 伸び率
	前々年度	前年度	前々年度	前年度		前々年度	前年度	前々年度	前年度		前々年度	前年度	前々年度	前年度	
千円	千円	%	%	%	千円	千円	%	%	%	千円	千円	%	%	%	
I 医業収益	1,144,934	<b>1,129,740</b>	90.8	<b>91.1</b>	-1.3	—	—	—	—	—	1,434,080	<b>1,300,623</b>	94.9	<b>94.8</b>	-9.3
1. 入院診療収益	953,923	<b>947,263</b>	75.6	<b>76.3</b>	-0.7	—	—	—	—	—	1,265,435	<b>1,156,650</b>	83.8	<b>84.3</b>	-8.6
保険診療収益	930,237	<b>925,226</b>	73.8	<b>74.6</b>	-0.5	—	—	—	—	—	1,228,816	<b>1,121,108</b>	81.3	<b>81.7</b>	-8.8
公害等診療収益	5,942	<b>5,720</b>	0.5	<b>0.5</b>	-3.7	—	—	—	—	—	3,731	<b>4,275</b>	0.2	<b>0.3</b>	14.6
その他の診療収益	17,744	<b>16,318</b>	1.4	<b>1.3</b>	-8.0	—	—	—	—	—	32,888	<b>31,267</b>	2.2	<b>2.3</b>	-4.9
2. 特別の療養環境収益	7,599	<b>7,072</b>	0.6	<b>0.6</b>	-6.9	—	—	—	—	—	26,078	<b>14,462</b>	1.7	<b>1.1</b>	-44.5
3. 外来診療収益	152,043	<b>144,113</b>	12.1	<b>11.6</b>	-5.2	—	—	—	—	—	126,547	<b>112,425</b>	8.4	<b>8.2</b>	-11.2
保険診療収益	144,584	<b>136,765</b>	11.5	<b>11.0</b>	-5.4	—	—	—	—	—	125,969	<b>111,907</b>	8.3	<b>8.2</b>	-11.2
公害等診療収益	1,955	<b>1,842</b>	0.2	<b>0.1</b>	-5.8	—	—	—	—	—	232	<b>247</b>	0.0	<b>0.0</b>	6.5
その他の診療収益	5,504	<b>5,506</b>	0.4	<b>0.4</b>	0.0	—	—	—	—	—	346	<b>271</b>	0.0	<b>0.0</b>	-21.7
4. その他の医業収益	31,368	<b>31,292</b>	2.5	<b>2.5</b>	-0.2	—	—	—	—	—	16,020	<b>17,087</b>	1.1	<b>1.2</b>	6.7
II 介護収益	116,241	<b>110,954</b>	9.2	<b>8.9</b>	-4.5	—	—	—	—	—	76,768	<b>70,972</b>	5.1	<b>5.2</b>	-7.6
1. 施設サービス収益	71,609	<b>68,549</b>	5.7	<b>5.5</b>	-4.3	—	—	—	—	—	76,768	<b>70,972</b>	5.1	<b>5.2</b>	-7.6
2. 居宅サービス収益	38,194	<b>36,459</b>	3.0	<b>2.9</b>	-4.5	—	—	—	—	—	0	<b>0</b>	0.0	<b>0.0</b>	—
(再掲)短期入所療養介護分	472	<b>320</b>	0.0	<b>0.0</b>	-32.2	—	—	—	—	—	0	<b>0</b>	0.0	<b>0.0</b>	—
3. その他の介護収益	6,438	<b>5,946</b>	0.5	<b>0.5</b>	-7.6	—	—	—	—	—	0	<b>0</b>	0.0	<b>0.0</b>	—
III 医業・介護費用	1,183,762	<b>1,174,887</b>	93.9	<b>94.7</b>	-0.7	—	—	—	—	—	1,555,989	<b>1,513,798</b>	103.0	<b>110.4</b>	-2.7
1. 給与費	765,718	<b>763,994</b>	60.7	<b>61.6</b>	-0.2	—	—	—	—	—	1,113,869	<b>1,081,936</b>	73.7	<b>78.9</b>	-2.9
2. 医薬品費	54,587	<b>51,051</b>	4.3	<b>4.1</b>	-6.5	—	—	—	—	—	49,151	<b>46,142</b>	3.3	<b>3.4</b>	-6.1
3. 給食用材料費	21,506	<b>21,126</b>	1.7	<b>1.7</b>	-1.8	—	—	—	—	—	30,219	<b>27,085</b>	2.0	<b>2.0</b>	-10.4
4. 診療材料費・医療消耗器具備品費	40,567	<b>41,567</b>	3.2	<b>3.4</b>	2.5	—	—	—	—	—	21,499	<b>24,145</b>	1.4	<b>1.8</b>	12.3
5. 委託費	69,664	<b>70,112</b>	5.5	<b>5.7</b>	0.6	—	—	—	—	—	75,403	<b>74,954</b>	5.0	<b>5.5</b>	-0.6
6. 減価償却費	45,490	<b>44,485</b>	3.6	<b>3.6</b>	-2.2	—	—	—	—	—	28,118	<b>28,982</b>	1.9	<b>2.1</b>	3.1
(再掲)建物減価償却費	15,217	<b>15,211</b>	1.2	<b>1.2</b>	0.0	—	—	—	—	—	8,737	<b>8,736</b>	0.6	<b>0.6</b>	0.0
(再掲)医療機器減価償却費	7,807	<b>7,450</b>	0.6	<b>0.6</b>	-4.6	—	—	—	—	—	9,432	<b>10,160</b>	0.6	<b>0.7</b>	7.7
7. 設備関係費	67,003	<b>66,762</b>	5.3	<b>5.4</b>	-0.4	—	—	—	—	—	78,169	<b>79,239</b>	5.2	<b>5.8</b>	1.4
(再掲)設備機器賃借料	13,876	<b>13,815</b>	1.1	<b>1.1</b>	-0.4	—	—	—	—	—	7,302	<b>7,634</b>	0.5	<b>0.6</b>	4.5
(再掲)医療機器賃借料	5,956	<b>5,788</b>	0.5	<b>0.5</b>	-2.8	—	—	—	—	—	3,539	<b>3,773</b>	0.2	<b>0.3</b>	6.6
8. 経費	87,849	<b>84,915</b>	7.0	<b>6.8</b>	-3.3	—	—	—	—	—	103,229	<b>102,653</b>	6.8	<b>7.5</b>	-0.6
9. その他の医業費用	31,378	<b>30,875</b>	2.5	<b>2.5</b>	-1.6	—	—	—	—	—	56,331	<b>48,663</b>	3.7	<b>3.5</b>	-13.6
IV 損益差額（I+II-III）	77,413	<b>65,807</b>	6.1	<b>5.3</b>	—	—	—	—	—	—	-45,140	<b>-142,203</b>	-3.0	<b>-10.4</b>	—
(参考)「新型コロナウイルス感染症関連の補助金 (従業員向け慰労金を除く)」を含めた 損益差額(IV+V)	—	<b>75,883</b>	—	<b>6.1</b>	—	—	—	—	—	—	—	<b>-128,270</b>	—	<b>-9.4</b>	—
V その他の医業・介護関連収益	24,475	<b>33,152</b>	1.9	<b>2.7</b>	35.5	—	—	—	—	—	71,535	<b>90,647</b>	4.7	<b>6.6</b>	26.7
V' (再掲)新型コロナウイルス感染症関連の補助金 (従業員向け慰労金を除く)	—	<b>10,076</b>	—	<b>0.8</b>	—	—	—	—	—	—	—	<b>13,934</b>	—	<b>1.0</b>	—
VI その他の医業・介護関連費用	24,239	<b>21,987</b>	1.9	<b>1.8</b>	-9.3	—	—	—	—	—	21,032	<b>20,587</b>	1.4	<b>1.5</b>	-2.1
VII 総損益差額(IV+V-VI)	77,649	<b>76,971</b>	6.2	<b>6.2</b>	—	—	—	—	—	—	5,362	<b>-72,143</b>	0.4	<b>-5.3</b>	—
(参考)「新型コロナウイルス感染症関連の補助金 (従業員向け慰労金を除く)」を除いた 総損益差額(VII-V')	—	<b>66,896</b>	—	<b>5.4</b>	—	—	—	—	—	—	—	<b>-86,076</b>	—	<b>-6.3</b>	—
VIII 税金	14,216	<b>14,756</b>	1.1	<b>1.2</b>	3.8	—	—	—	—	—	5,208	<b>6,025</b>	0.3	<b>0.4</b>	15.7
IX 税引後の総損益差額(VII-VIII)	63,433	<b>62,215</b>	5.0	<b>5.0</b>	—	—	—	—	—	—	154	<b>-78,168</b>	0.0	<b>-5.7</b>	—
施設数	178	—	—	—	—	0	—	—	—	—	4	—	—	—	—
平均病床数	127	122	—	—	—	—	—	—	—	—	114	114	—	—	—

療養病床60%以上の一般病院（集計2）

（1施設当たり損益）

	法人・その他														
	公 的					社会保険関係法人					その他				
	金 額		構成比率		金額の 伸び率	金 額		構成比率		金額の 伸び率	金 額		構成比率		金額の 伸び率
	前々年(度)	前年(度)	前々年(度)	前年(度)		前々年(度)	前年(度)	前々年(度)	前年(度)		前々年(度)	前年(度)	前々年(度)	前年(度)	
千円	千円	%	%		千円	千円	%	%		千円	千円	%	%		
I 医業収益	*	*	*	*	—	—	—	—	—	—	1,658,406	<b>1,653,865</b>	95.0	<b>95.1</b>	-0.3
1. 入院診療収益	*	*	*	*	—	—	—	—	—	—	1,419,095	<b>1,430,360</b>	81.3	<b>82.2</b>	0.8
保険診療収益	*	*	*	*	—	—	—	—	—	—	1,399,049	<b>1,411,237</b>	80.1	<b>81.1</b>	0.9
公害等診療収益	*	*	*	*	—	—	—	—	—	—	11,392	<b>11,894</b>	0.7	<b>0.7</b>	4.4
その他の診療収益	*	*	*	*	—	—	—	—	—	—	8,654	<b>7,229</b>	0.5	<b>0.4</b>	-16.5
2. 特別の療養環境収益	*	*	*	*	—	—	—	—	—	—	20,828	<b>14,475</b>	1.2	<b>0.8</b>	-30.5
3. 外来診療収益	*	*	*	*	—	—	—	—	—	—	152,547	<b>146,434</b>	8.7	<b>8.4</b>	-4.0
保険診療収益	*	*	*	*	—	—	—	—	—	—	148,133	<b>142,265</b>	8.5	<b>8.2</b>	-4.0
公害等診療収益	*	*	*	*	—	—	—	—	—	—	2,078	<b>1,815</b>	0.1	<b>0.1</b>	-12.7
その他の診療収益	*	*	*	*	—	—	—	—	—	—	2,335	<b>2,353</b>	0.1	<b>0.1</b>	0.8
4. その他の医業収益	*	*	*	*	—	—	—	—	—	—	65,936	<b>62,596</b>	3.8	<b>3.6</b>	-5.1
II 介護収益	*	*	*	*	—	—	—	—	—	—	88,084	<b>86,116</b>	5.0	<b>4.9</b>	-2.2
1. 施設サービス収益	*	*	*	*	—	—	—	—	—	—	47,196	<b>43,235</b>	2.7	<b>2.5</b>	-8.4
2. 居宅サービス収益	*	*	*	*	—	—	—	—	—	—	35,968	<b>37,904</b>	2.1	<b>2.2</b>	5.4
(再掲)短期入所療養介護分	*	*	*	*	—	—	—	—	—	—	399	<b>130</b>	0.0	<b>0.0</b>	-67.4
3. その他の介護収益	*	*	*	*	—	—	—	—	—	—	4,920	<b>4,977</b>	0.3	<b>0.3</b>	1.2
III 医業・介護費用	*	*	*	*	—	—	—	—	—	—	1,576,293	<b>1,589,704</b>	90.3	<b>91.4</b>	0.9
1. 給与費	*	*	*	*	—	—	—	—	—	—	1,083,265	<b>1,102,857</b>	62.0	<b>63.4</b>	1.8
2. 医薬品費	*	*	*	*	—	—	—	—	—	—	66,620	<b>61,251</b>	3.8	<b>3.5</b>	-8.1
3. 給食用材料費	*	*	*	*	—	—	—	—	—	—	29,307	<b>30,550</b>	1.7	<b>1.8</b>	4.2
4. 診療材料費・医療消耗器具備品費	*	*	*	*	—	—	—	—	—	—	64,436	<b>68,740</b>	3.7	<b>4.0</b>	6.7
5. 委託費	*	*	*	*	—	—	—	—	—	—	72,325	<b>72,206</b>	4.1	<b>4.1</b>	-0.2
6. 減価償却費	*	*	*	*	—	—	—	—	—	—	65,878	<b>65,667</b>	3.8	<b>3.8</b>	-0.3
(再掲)建物減価償却費	*	*	*	*	—	—	—	—	—	—	28,081	<b>27,809</b>	1.6	<b>1.6</b>	-1.0
(再掲)医療機器減価償却費	*	*	*	*	—	—	—	—	—	—	11,088	<b>12,121</b>	0.6	<b>0.7</b>	9.3
7. 設備関係費	*	*	*	*	—	—	—	—	—	—	49,664	<b>45,848</b>	2.8	<b>2.6</b>	-7.7
(再掲)設備機器賃借料	*	*	*	*	—	—	—	—	—	—	12,749	<b>13,442</b>	0.7	<b>0.8</b>	5.4
(再掲)医療機器賃借料	*	*	*	*	—	—	—	—	—	—	6,153	<b>6,637</b>	0.4	<b>0.4</b>	7.9
8. 経費	*	*	*	*	—	—	—	—	—	—	112,190	<b>111,531</b>	6.4	<b>6.4</b>	-0.6
9. その他の医業費用	*	*	*	*	—	—	—	—	—	—	32,608	<b>31,054</b>	1.9	<b>1.8</b>	-4.8
IV 損益差額（I + II - III）	*	*	*	*	—	—	—	—	—	—	170,196	<b>150,277</b>	9.7	<b>8.6</b>	—
(参考)「新型コロナウイルス感染症関連の補助金 (従業員向け慰労金を除く)を含めた 損益差額（IV + V）」	—	*	—	*	—	—	—	—	—	—	—	<b>180,731</b>	—	<b>10.4</b>	—
V その他の医業・介護関連収益	*	*	*	*	—	—	—	—	—	—	43,777	<b>86,101</b>	2.5	<b>4.9</b>	96.7
V' (再掲)新型コロナウイルス感染症関連の補助金 (従業員向け慰労金を除く)	—	*	—	*	—	—	—	—	—	—	—	<b>30,455</b>	—	<b>1.8</b>	—
VI その他の医業・介護関連費用	*	*	*	*	—	—	—	—	—	—	23,197	<b>37,792</b>	1.3	<b>2.2</b>	62.9
VII 総損益差額（IV + V - VI）	*	*	*	*	—	—	—	—	—	—	190,776	<b>198,585</b>	10.9	<b>11.4</b>	—
(参考)「新型コロナウイルス感染症関連の補助金 (従業員向け慰労金を除く)を除いた 総損益差額（VII - V'）」	—	*	—	*	—	—	—	—	—	—	—	<b>168,131</b>	—	<b>9.7</b>	—
VIII 税金	*	*	*	*	—	—	—	—	—	—	6,148	<b>8,344</b>	0.4	<b>0.5</b>	35.7
IX 税引後の総損益差額（VII - VIII）	*	*	*	*	—	—	—	—	—	—	184,628	<b>190,241</b>	10.6	<b>10.9</b>	—
施設数	*	*	—	—	—	0	—	—	—	—	30	—	—	—	—
平均病床数	*	*	—	—	—	—	—	—	—	—	152	148	—	—	—

療養病床60%以上の一般病院（集計2）

（1施設当たり損益）

	法人・その他					個人					全体				
	法人・その他全体														
	金額		構成比率		金額の 伸び率	金額		構成比率		金額の 伸び率	金額		構成比率		金額の 伸び率
	前々年度	前年度	前々年度	前年度		前々年度	前年度	前々年度	前年度		前々年度	前年度	前々年度	前年度	
千円	千円	%	%	%	千円	千円	%	%	%	千円	千円	%	%	%	
I 医業収益	1,229,783	<b>1,213,709</b>	91.7	<b>92.0</b>	-1.3	*	*	*	*	-	1,227,615	<b>1,211,529</b>	91.7	<b>91.9</b>	-1.3
1. 入院診療収益	1,032,878	<b>1,026,673</b>	77.0	<b>77.8</b>	-0.6	*	*	*	*	-	1,031,203	<b>1,024,981</b>	77.0	<b>77.8</b>	-0.6
保険診療収益	1,009,136	<b>1,004,621</b>	75.2	<b>76.1</b>	-0.4	*	*	*	*	-	1,007,404	<b>1,002,870</b>	75.2	<b>76.1</b>	-0.5
公害等診療収益	7,077	<b>6,811</b>	0.5	<b>0.5</b>	-3.8	*	*	*	*	-	7,044	<b>6,779</b>	0.5	<b>0.5</b>	-3.8
その他の診療収益	16,665	<b>15,242</b>	1.2	<b>1.2</b>	-8.5	*	*	*	*	-	16,755	<b>15,333</b>	1.3	<b>1.2</b>	-8.5
2. 特別の療養環境収益	10,086	<b>8,477</b>	0.8	<b>0.6</b>	-16.0	*	*	*	*	-	10,038	<b>8,438</b>	0.7	<b>0.6</b>	-15.9
3. 外来診療収益	150,943	<b>143,190</b>	11.3	<b>10.8</b>	-5.1	*	*	*	*	-	150,658	<b>142,900</b>	11.3	<b>10.8</b>	-5.1
保険診療収益	144,077	<b>136,452</b>	10.7	<b>10.3</b>	-5.3	*	*	*	*	-	143,751	<b>136,116</b>	10.7	<b>10.3</b>	-5.3
公害等診療収益	1,931	<b>1,800</b>	0.1	<b>0.1</b>	-6.8	*	*	*	*	-	1,922	<b>1,792</b>	0.1	<b>0.1</b>	-6.8
その他の診療収益	4,935	<b>4,938</b>	0.4	<b>0.4</b>	0.1	*	*	*	*	-	4,985	<b>4,992</b>	0.4	<b>0.4</b>	0.1
4. その他の医業収益	35,877	<b>35,368</b>	2.7	<b>2.7</b>	-1.4	*	*	*	*	-	35,715	<b>35,210</b>	2.7	<b>2.7</b>	-1.4
II 介護収益	111,335	<b>106,214</b>	8.3	<b>8.0</b>	-4.6	*	*	*	*	-	111,294	<b>106,141</b>	8.3	<b>8.1</b>	-4.6
1. 施設サービス収益	67,931	<b>64,707</b>	5.1	<b>4.9</b>	-4.7	*	*	*	*	-	68,092	<b>64,827</b>	5.1	<b>4.9</b>	-4.8
2. 居宅サービス収益	37,331	<b>35,837</b>	2.8	<b>2.7</b>	-4.0	*	*	*	*	-	37,156	<b>35,670</b>	2.8	<b>2.7</b>	-4.0
(再掲)短期入所療養介護分	450	<b>286</b>	0.0	<b>0.0</b>	-36.4	*	*	*	*	-	448	<b>285</b>	0.0	<b>0.0</b>	-36.4
3. その他の介護収益	6,073	<b>5,670</b>	0.5	<b>0.4</b>	-6.6	*	*	*	*	-	6,045	<b>5,644</b>	0.5	<b>0.4</b>	-6.6
III 医業・介護費用	1,251,429	<b>1,245,362</b>	93.3	<b>94.4</b>	-0.5	*	*	*	*	-	1,249,131	<b>1,243,053</b>	93.3	<b>94.3</b>	-0.5
1. 給与費	822,271	<b>823,344</b>	61.3	<b>62.4</b>	0.1	*	*	*	*	-	820,845	<b>821,889</b>	61.3	<b>62.4</b>	0.1
2. 医薬品費	56,126	<b>52,335</b>	4.2	<b>4.0</b>	-6.8	*	*	*	*	-	55,972	<b>52,185</b>	4.2	<b>4.0</b>	-6.8
3. 給食用材料費	22,925	<b>22,716</b>	1.7	<b>1.7</b>	-0.9	*	*	*	*	-	22,853	<b>22,648</b>	1.7	<b>1.7</b>	-0.9
4. 診療材料費・医療消耗器具備品費	43,449	<b>44,947</b>	3.2	<b>3.4</b>	3.4	*	*	*	*	-	43,356	<b>44,839</b>	3.2	<b>3.4</b>	3.4
5. 委託費	70,176	<b>70,561</b>	5.2	<b>5.3</b>	0.5	*	*	*	*	-	70,052	<b>70,438</b>	5.2	<b>5.3</b>	0.6
6. 減価償却費	48,227	<b>47,356</b>	3.6	<b>3.6</b>	-1.8	*	*	*	*	-	48,074	<b>47,187</b>	3.6	<b>3.6</b>	-1.8
(再掲)建物減価償却費	17,177	<b>17,133</b>	1.3	<b>1.3</b>	-0.3	*	*	*	*	-	17,096	<b>17,053</b>	1.3	<b>1.3</b>	-0.3
(再掲)医療機器減価償却費	8,289	<b>8,149</b>	0.6	<b>0.6</b>	-1.7	*	*	*	*	-	8,322	<b>8,164</b>	0.6	<b>0.6</b>	-1.9
7. 設備関係費	64,579	<b>63,853</b>	4.8	<b>4.8</b>	-1.1	*	*	*	*	-	64,653	<b>63,929</b>	4.8	<b>4.9</b>	-1.1
(再掲)設備機器賃借料	13,566	<b>13,616</b>	1.0	<b>1.0</b>	0.4	*	*	*	*	-	13,516	<b>13,569</b>	1.0	<b>1.0</b>	0.4
(再掲)医療機器賃借料	5,911	<b>5,845</b>	0.4	<b>0.4</b>	-1.1	*	*	*	*	-	5,892	<b>5,829</b>	0.4	<b>0.4</b>	-1.1
8. 経費	91,686	<b>89,082</b>	6.8	<b>6.7</b>	-2.8	*	*	*	*	-	91,486	<b>88,914</b>	6.8	<b>6.7</b>	-2.8
9. その他の医業費用	31,989	<b>31,168</b>	2.4	<b>2.4</b>	-2.6	*	*	*	*	-	31,839	<b>31,023</b>	2.4	<b>2.4</b>	-2.6
IV 損益差額(I+II-III)	89,689	<b>74,562</b>	6.7	<b>5.6</b>	-	*	*	*	*	-	89,778	<b>74,616</b>	6.7	<b>5.7</b>	-
(参考)「新型コロナウイルス感染症関連の補助金 (従業員向け慰労金を除く)」を含めた 損益差額(IV+V)	-	<b>87,591</b>	-	<b>6.6</b>	-	-	*	-	*	-	-	<b>87,585</b>	-	<b>6.6</b>	-
V その他の医業・介護関連収益	28,033	<b>41,679</b>	2.1	<b>3.2</b>	48.7	*	*	*	*	-	28,012	<b>41,632</b>	2.1	<b>3.2</b>	48.6
V' (再掲)「新型コロナウイルス感染症関連の補助金 (従業員向け慰労金を除く)」	-	<b>13,029</b>	-	<b>1.0</b>	-	-	*	-	*	-	-	<b>12,969</b>	-	<b>1.0</b>	-
VI その他の医業・介護関連費用	23,978	<b>24,140</b>	1.8	<b>1.8</b>	0.7	*	*	*	*	-	23,948	<b>24,126</b>	1.8	<b>1.8</b>	0.7
VII 総損益差額(IV+V-VI)	93,744	<b>92,100</b>	7.0	<b>7.0</b>	-	*	*	*	*	-	93,841	<b>92,122</b>	7.0	<b>7.0</b>	-
(参考)「新型コロナウイルス感染症関連の補助金 (従業員向け慰労金を除く)」を除いた 総損益差額(VII-V')	-	<b>79,071</b>	-	<b>6.0</b>	-	-	*	-	*	-	-	<b>79,154</b>	-	<b>6.0</b>	-
VIII 税金	12,845	<b>13,622</b>	1.0	<b>1.0</b>	6.0	-	-	-	-	-	-	-	-	-	-
IX 税引後の総損益差額(VII-VIII)	80,900	<b>78,478</b>	6.0	<b>5.9</b>	-	-	-	-	-	-	-	-	-	-	-
施設数	213					214					214				
平均病床数	131					126					130				

(注) 1. 個人立の病院の総損益差額からは、開設者の報酬となる部分以外に、建物、設備について現存物の価値以上の改善を行うための内部資金に充てられることが考えられる。

2. 「全体」とは、個人、医療法人のほか、市町村立などを含めて単純集計したものである。

個人立の病院の「損益差額」とそれ以外の病院の「損益差額」では性質に異なる部分もあるものの、便宜上、これらを足し合わせて機械的に算出したものであることに留意。

## 療養病床60%以上の一般病院（集計2）

（1施設当たり損益）

	（参考）国公立を除く					（参考）国公立				
	金額		構成比率		金額の 伸び率	金額		構成比率		金額の 伸び率
	前々年(度)	前年(度)	前々年(度)	前年(度)		前々年(度)	前年(度)	前々年(度)	前年(度)	
千円	千円	%	%	%	千円	千円	%	%	%	
I 医業収益	1,223,682	<b>1,209,832</b>	91.6	<b>91.9</b>	-1.1	1,434,080	<b>1,300,623</b>	94.9	<b>94.8</b>	-9.3
1. 入院診療収益	1,026,741	<b>1,022,474</b>	76.9	<b>77.7</b>	-0.4	1,265,435	<b>1,156,650</b>	83.8	<b>84.3</b>	-8.6
保険診療収益	1,003,187	<b>1,000,617</b>	75.1	<b>76.0</b>	-0.3	1,228,816	<b>1,121,108</b>	81.3	<b>81.7</b>	-8.8
公害等診療収益	7,107	<b>6,826</b>	0.5	<b>0.5</b>	-4.0	3,731	<b>4,275</b>	0.2	<b>0.3</b>	14.6
その他の診療収益	16,448	<b>15,030</b>	1.2	<b>1.1</b>	-8.6	32,888	<b>31,267</b>	2.2	<b>2.3</b>	-4.9
2. 特別の療養環境収益	9,733	<b>8,323</b>	0.7	<b>0.6</b>	-14.5	26,078	<b>14,462</b>	1.7	<b>1.1</b>	-44.5
3. 外来診療収益	151,118	<b>143,480</b>	11.3	<b>10.9</b>	-5.1	126,547	<b>112,425</b>	8.4	<b>8.2</b>	-11.2
保険診療収益	144,090	<b>136,577</b>	10.8	<b>10.4</b>	-5.2	125,969	<b>111,907</b>	8.3	<b>8.2</b>	-11.2
公害等診療収益	1,954	<b>1,821</b>	0.1	<b>0.1</b>	-6.8	232	<b>247</b>	0.0	<b>0.0</b>	6.5
その他の診療収益	5,073	<b>5,082</b>	0.4	<b>0.4</b>	0.2	346	<b>271</b>	0.0	<b>0.0</b>	-21.7
4. その他の医業収益	36,090	<b>35,555</b>	2.7	<b>2.7</b>	-1.5	16,020	<b>17,087</b>	1.1	<b>1.2</b>	6.7
II 介護収益	111,951	<b>106,811</b>	8.4	<b>8.1</b>	-4.6	76,768	<b>70,972</b>	5.1	<b>5.2</b>	-7.6
1. 施設サービス収益	67,927	<b>64,710</b>	5.1	<b>4.9</b>	-4.7	76,768	<b>70,972</b>	5.1	<b>5.2</b>	-7.6
2. 居宅サービス収益	37,864	<b>36,349</b>	2.8	<b>2.8</b>	-4.0	0	<b>0</b>	0.0	<b>0.0</b>	-
(再掲)短期入所療養介護分	457	<b>290</b>	0.0	<b>0.0</b>	-36.5	0	<b>0</b>	0.0	<b>0.0</b>	-
3. その他の介護収益	6,160	<b>5,751</b>	0.5	<b>0.4</b>	-6.6	0	<b>0</b>	0.0	<b>0.0</b>	-
III 医業・介護費用	1,243,286	<b>1,237,896</b>	93.1	<b>94.0</b>	-0.4	1,555,989	<b>1,513,798</b>	103.0	<b>110.4</b>	-2.7
1. 給与費	815,264	<b>816,936</b>	61.0	<b>62.0</b>	0.2	1,113,869	<b>1,081,936</b>	73.7	<b>78.9</b>	-2.9
2. 医薬品費	56,102	<b>52,300</b>	4.2	<b>4.0</b>	-6.8	49,151	<b>46,142</b>	3.3	<b>3.4</b>	-6.1
3. 給食用材料費	22,712	<b>22,564</b>	1.7	<b>1.7</b>	-0.7	30,219	<b>27,085</b>	2.0	<b>2.0</b>	-10.4
4. 診療材料費・医療消耗器具備品費	43,773	<b>45,234</b>	3.3	<b>3.4</b>	3.3	21,499	<b>24,145</b>	1.4	<b>1.8</b>	12.3
5. 委託費	69,951	<b>70,352</b>	5.2	<b>5.3</b>	0.6	75,403	<b>74,954</b>	5.0	<b>5.5</b>	-0.6
6. 減価償却費	48,454	<b>47,534</b>	3.6	<b>3.6</b>	-1.9	28,118	<b>28,982</b>	1.9	<b>2.1</b>	3.1
(再掲)建物減価償却費	17,256	<b>17,211</b>	1.3	<b>1.3</b>	-0.3	8,737	<b>8,736</b>	0.6	<b>0.6</b>	0.0
(再掲)医療機器減価償却費	8,301	<b>8,126</b>	0.6	<b>0.6</b>	-2.1	9,432	<b>10,160</b>	0.6	<b>0.7</b>	7.7
7. 設備関係費	64,395	<b>63,637</b>	4.8	<b>4.8</b>	-1.2	78,169	<b>79,239</b>	5.2	<b>5.8</b>	1.4
(再掲)設備機器賃借料	13,634	<b>13,682</b>	1.0	<b>1.0</b>	0.4	7,302	<b>7,634</b>	0.5	<b>0.6</b>	4.5
(再掲)医療機器賃借料	5,937	<b>5,868</b>	0.4	<b>0.4</b>	-1.2	3,539	<b>3,773</b>	0.2	<b>0.3</b>	6.6
8. 経費	91,263	<b>88,653</b>	6.8	<b>6.7</b>	-2.9	103,229	<b>102,653</b>	6.8	<b>7.5</b>	-0.6
9. その他の医業費用	31,373	<b>30,687</b>	2.3	<b>2.3</b>	-2.2	56,331	<b>48,663</b>	3.7	<b>3.5</b>	-13.6
IV 損益差額（I + II - III）	92,348	<b>78,746</b>	6.9	<b>6.0</b>	-	-45,140	<b>-142,203</b>	-3.0	<b>-10.4</b>	-
(参考)「新型コロナウイルス感染症関連の補助金 (従業員向け慰労金を除く)」を含めた 損益差額（IV + V）	-	<b>91,697</b>	-	<b>7.0</b>	-	-	<b>-128,270</b>	-	<b>-9.4</b>	-
V その他の医業・介護関連収益	27,183	<b>40,698</b>	2.0	<b>3.1</b>	49.7	71,535	<b>90,647</b>	4.7	<b>6.6</b>	26.7
V' (再掲)「新型コロナウイルス感染症関連の補助金 (従業員向け慰労金を除く)」	-	<b>12,950</b>	-	<b>1.0</b>	-	-	<b>13,934</b>	-	<b>1.0</b>	-
VI その他の医業・介護関連費用	24,004	<b>24,193</b>	1.8	<b>1.8</b>	0.8	21,032	<b>20,587</b>	1.4	<b>1.5</b>	-2.1
VII 総損益差額（IV + V - VI）	95,527	<b>95,251</b>	7.2	<b>7.2</b>	-	5,362	<b>-72,143</b>	0.4	<b>-5.3</b>	-
(参考)「新型コロナウイルス感染症関連の補助金 (従業員向け慰労金を除く)」を除いた 総損益差額（VII - V'）	-	<b>82,301</b>	-	<b>6.3</b>	-	-	<b>-86,076</b>	-	<b>-6.3</b>	-
VIII 税金	-	-	-	-	-	5,208	<b>6,025</b>	0.3	<b>0.4</b>	15.7
IX 税引後の総損益差額（VII - VIII）	-	-	-	-	-	154	<b>-78,168</b>	0.0	<b>-5.7</b>	-
施設数	210	-	-	-	-	4	-	-	-	-
平均病床数	131	126	-	-	-	114	114	-	-	-

(7) 療養病床を有しない病院の損益状況

療養病床を有しない一般病院 (集計1)

(1施設当たり損益)

	法人・その他														
	医療法人					国立					公立				
	金額		構成比率		金額の 伸び率	金額		構成比率		金額の 伸び率	金額		構成比率		金額の 伸び率
	前々年(度)	前年(度)	前々年(度)	前年(度)		前々年(度)	前年(度)	前々年(度)	前年(度)		前々年(度)	前年(度)	前々年(度)	前年(度)	
千円	千円	%	%	%	千円	千円	%	%	%	千円	千円	%	%	%	
I 医療収益	2,231,982	<b>2,195,694</b>	99.8	<b>99.9</b>	-1.6	6,611,430	<b>6,103,350</b>	99.9	<b>99.9</b>	-7.7	5,388,831	<b>5,083,830</b>	100.0	<b>99.9</b>	-5.7
1. 入院診療収益	1,503,964	<b>1,488,611</b>	67.3	<b>67.7</b>	-1.0	4,520,116	<b>4,119,460</b>	68.3	<b>67.5</b>	-8.9	3,545,730	<b>3,315,827</b>	65.8	<b>65.2</b>	-6.5
保険診療収益	1,444,837	<b>1,432,912</b>	64.6	<b>65.2</b>	-0.8	4,459,734	<b>4,066,206</b>	67.4	<b>66.6</b>	-8.8	3,493,984	<b>3,269,778</b>	64.8	<b>64.3</b>	-6.4
公営等診療収益	17,633	<b>17,165</b>	0.8	<b>0.8</b>	-2.7	48,444	<b>43,041</b>	0.7	<b>0.7</b>	-11.2	35,349	<b>31,916</b>	0.7	<b>0.6</b>	-9.7
その他の診療収益	41,494	<b>38,534</b>	1.9	<b>1.8</b>	-7.1	11,938	<b>10,213</b>	0.2	<b>0.2</b>	-14.4	16,396	<b>14,132</b>	0.3	<b>0.3</b>	-13.8
2. 特別の療養環境収益	26,802	<b>24,957</b>	1.2	<b>1.1</b>	-6.9	103,977	<b>89,476</b>	1.6	<b>1.5</b>	-13.9	55,665	<b>47,483</b>	1.0	<b>0.9</b>	-14.7
3. 外来診療収益	642,490	<b>625,459</b>	28.7	<b>28.5</b>	-2.7	1,719,270	<b>1,641,788</b>	26.0	<b>26.9</b>	-4.5	1,637,214	<b>1,575,690</b>	30.4	<b>31.0</b>	-3.8
保険診療収益	616,334	<b>599,447</b>	27.6	<b>27.3</b>	-2.7	1,701,200	<b>1,621,708</b>	25.7	<b>26.6</b>	-4.7	1,615,649	<b>1,557,419</b>	30.0	<b>30.6</b>	-3.6
公営等診療収益	7,455	<b>6,614</b>	0.3	<b>0.3</b>	-11.3	13,007	<b>16,277</b>	0.2	<b>0.3</b>	25.1	11,321	<b>10,041</b>	0.2	<b>0.2</b>	-11.3
その他の診療収益	18,702	<b>19,398</b>	0.8	<b>0.9</b>	3.7	5,063	<b>3,803</b>	0.1	<b>0.1</b>	-24.9	10,244	<b>8,230</b>	0.2	<b>0.2</b>	-19.7
4. その他の医療収益	58,725	<b>56,668</b>	2.6	<b>2.6</b>	-3.5	268,067	<b>252,625</b>	4.1	<b>4.1</b>	-5.8	150,223	<b>144,830</b>	2.8	<b>2.8</b>	-3.6
II 介護収益	4,077	<b>2,585</b>	0.2	<b>0.1</b>	-36.6	3,705	<b>3,269</b>	0.1	<b>0.1</b>	-11.8	2,546	<b>3,436</b>	0.0	<b>0.1</b>	35.0
III 医療・介護費用	2,213,041	<b>2,226,103</b>	99.0	<b>101.3</b>	0.6	6,763,705	<b>6,692,611</b>	102.2	<b>109.6</b>	-1.1	6,128,723	<b>6,163,667</b>	113.7	<b>121.2</b>	0.6
1. 給与費	1,199,954	<b>1,218,024</b>	53.7	<b>55.4</b>	1.5	3,363,548	<b>3,366,963</b>	50.8	<b>55.1</b>	0.1	3,136,949	<b>3,196,068</b>	58.2	<b>62.8</b>	1.9
2. 医薬品費	231,220	<b>222,903</b>	10.3	<b>10.1</b>	-3.6	1,247,625	<b>1,135,424</b>	18.9	<b>18.6</b>	-9.0	825,128	<b>794,029</b>	15.3	<b>15.6</b>	-3.8
3. 給食用材料費	19,724	<b>19,397</b>	0.9	<b>0.9</b>	-1.7	55,817	<b>50,863</b>	0.8	<b>0.8</b>	-8.9	20,902	<b>18,529</b>	0.4	<b>0.4</b>	-11.4
4. 診療材料費・医療消耗器具備品費	232,953	<b>236,013</b>	10.4	<b>10.7</b>	1.3	627,624	<b>625,806</b>	9.5	<b>10.2</b>	-0.3	601,500	<b>585,816</b>	11.2	<b>11.5</b>	-2.6
5. 委託費	121,099	<b>124,925</b>	5.4	<b>5.7</b>	3.2	414,291	<b>433,137</b>	6.3	<b>7.1</b>	4.5	511,267	<b>526,187</b>	9.5	<b>10.3</b>	2.9
6. 減価償却費	94,021	<b>92,275</b>	4.2	<b>4.2</b>	-1.9	387,293	<b>384,901</b>	5.9	<b>6.3</b>	-0.6	420,074	<b>401,731</b>	7.8	<b>7.9</b>	-4.4
(再掲)建物減価償却費	25,792	<b>25,655</b>	1.2	<b>1.2</b>	-0.5	135,078	<b>133,444</b>	2.0	<b>2.2</b>	-1.2	163,559	<b>165,384</b>	3.0	<b>3.3</b>	1.1
(再掲)医療機器減価償却費	27,573	<b>26,299</b>	1.2	<b>1.2</b>	-4.6	143,330	<b>135,752</b>	2.2	<b>2.2</b>	-5.3	199,465	<b>181,901</b>	3.7	<b>3.6</b>	-8.8
7. 設備関係費	115,583	<b>117,202</b>	5.2	<b>5.3</b>	1.4	290,411	<b>311,319</b>	4.4	<b>5.1</b>	7.2	181,395	<b>192,416</b>	3.4	<b>3.8</b>	6.1
(再掲)設備機器賃借料	26,438	<b>27,174</b>	1.2	<b>1.2</b>	2.8	110,458	<b>106,057</b>	1.7	<b>1.7</b>	-4.0	46,748	<b>47,447</b>	0.9	<b>0.9</b>	1.5
(再掲)医療機器賃借料	16,290	<b>17,000</b>	0.7	<b>0.8</b>	4.4	54,780	<b>68,481</b>	0.8	<b>1.1</b>	25.0	29,461	<b>30,191</b>	0.5	<b>0.6</b>	2.5
8. 経費	139,558	<b>134,999</b>	6.2	<b>6.1</b>	-3.3	315,451	<b>327,441</b>	4.8	<b>5.4</b>	3.8	251,822	<b>257,300</b>	4.7	<b>5.1</b>	2.2
9. その他の医療費用	58,927	<b>60,364</b>	2.6	<b>2.7</b>	2.4	61,645	<b>56,756</b>	0.9	<b>0.9</b>	-7.9	179,686	<b>191,591</b>	3.3	<b>3.8</b>	6.6
IV 損益差額(I+II-III)	23,017	<b>-27,824</b>	1.0	<b>-1.3</b>	-	-148,570	<b>-585,992</b>	-2.2	<b>-9.6</b>	-	-737,346	<b>-1,076,401</b>	-13.7	<b>-21.2</b>	-
(参考)「新型コロナウイルス感染症関連の補助金 (従業員向け慰労金を除く)」を含めた 損益差額(IV+V)	-	<b>36,741</b>	-	<b>1.7</b>	-	-	<b>398,959</b>	-	<b>6.5</b>	-	-	<b>-340,676</b>	-	<b>-6.7</b>	-
V その他の医療・介護関連収益	49,687	<b>124,051</b>	2.2	<b>5.6</b>	149.7	149,815	<b>1,116,895</b>	2.3	<b>18.3</b>	645.5	843,791	<b>1,578,875</b>	15.7	<b>31.0</b>	87.1
V' (再掲)新型コロナウイルス感染症関連の補助金 (従業員向け慰労金を除く)	-	<b>64,565</b>	-	<b>2.9</b>	-	-	<b>984,951</b>	-	<b>16.1</b>	-	-	<b>735,726</b>	-	<b>14.5</b>	-
VI その他の医療・介護関連費用	49,444	<b>55,513</b>	2.2	<b>2.5</b>	12.3	92,761	<b>77,357</b>	1.4	<b>1.3</b>	-16.6	178,598	<b>256,667</b>	3.3	<b>5.0</b>	43.7
VII 総損益差額(IV+V-VI)	23,260	<b>40,713</b>	1.0	<b>1.9</b>	-	-91,516	<b>453,546</b>	-1.4	<b>7.4</b>	-	-72,153	<b>245,806</b>	-1.3	<b>4.8</b>	-
(参考)「新型コロナウイルス感染症関連の補助金 (従業員向け慰労金を除く)」を除いた 総損益差額(VII-V')	-	<b>-23,852</b>	-	<b>-1.1</b>	-	-	<b>-531,405</b>	-	<b>-8.7</b>	-	-	<b>-489,919</b>	-	<b>-9.6</b>	-
VIII 税金	11,815	<b>15,342</b>	0.5	<b>0.7</b>	29.9	0	<b>0</b>	0.0	<b>0.0</b>	-	278	<b>2,309</b>	0.0	<b>0.0</b>	730.6
IX 税引後の総損益差額(VII-VIII)	11,444	<b>25,371</b>	0.5	<b>1.2</b>	-	-91,516	<b>453,546</b>	-1.4	<b>7.4</b>	-	-72,431	<b>243,498</b>	-1.3	<b>4.8</b>	-
施設数	188	-	-	-	-	17	-	-	-	-	110	-	-	-	-
平均病床数	112	112	-	-	-	308	306	-	-	-	235	233	-	-	-



## 療養病床を有しない一般病院（集計1）

（1施設当たり損益）

	法人・その他														
	公 的					社会保険関係法人					その他				
	金 額		構成比率		金額の 伸び率	金 額		構成比率		金額の 伸び率	金 額		構成比率		金額の 伸び率
	前々年(度)	前年(度)	前々年(度)	前年(度)		前々年(度)	前年(度)	前々年(度)	前年(度)		前々年(度)	前年(度)	前々年(度)	前年(度)	
千円					千円					千円					
	前々年(度)	前年(度)	%	%	%	前々年(度)	前年(度)	%	%	%	前々年(度)	前年(度)	%	%	%
I 医業収益	11,033,219	<b>10,699,738</b>	99.8	<b>99.8</b>	-3.0	9,488,984	<b>9,103,717</b>	100.0	<b>100.0</b>	-4.1	5,066,777	<b>4,906,490</b>	99.9	<b>99.9</b>	-3.2
1. 入院診療収益	7,369,919	<b>7,127,643</b>	66.7	<b>66.5</b>	-3.3	6,326,573	<b>6,079,519</b>	66.7	<b>66.8</b>	-3.9	3,487,691	<b>3,368,263</b>	68.8	<b>68.6</b>	-3.4
保険診療収益	7,213,674	<b>6,964,973</b>	65.3	<b>65.0</b>	-3.4	6,317,031	<b>6,069,098</b>	66.6	<b>66.7</b>	-3.9	3,414,710	<b>3,303,030</b>	67.3	<b>67.2</b>	-3.3
公営等診療収益	105,234	<b>104,112</b>	1.0	<b>1.0</b>	-1.1	2,583	<b>1,847</b>	0.0	<b>0.0</b>	-28.5	36,318	<b>33,705</b>	0.7	<b>0.7</b>	-7.2
その他の診療収益	51,010	<b>58,558</b>	0.5	<b>0.5</b>	14.8	6,959	<b>8,574</b>	0.1	<b>0.1</b>	23.2	36,663	<b>31,528</b>	0.7	<b>0.6</b>	-14.0
2. 特別の療養環境収益	153,487	<b>147,278</b>	1.4	<b>1.4</b>	-4.0	241,020	<b>229,784</b>	2.5	<b>2.5</b>	-4.7	58,965	<b>51,593</b>	1.2	<b>1.1</b>	-12.5
3. 外来診療収益	3,244,362	<b>3,183,496</b>	29.4	<b>29.7</b>	-1.9	2,623,903	<b>2,562,350</b>	27.6	<b>28.1</b>	-2.3	1,360,246	<b>1,289,303</b>	26.8	<b>26.2</b>	-5.2
保険診療収益	3,165,734	<b>3,106,573</b>	28.6	<b>29.0</b>	-1.9	2,611,582	<b>2,552,444</b>	27.5	<b>28.0</b>	-2.3	1,335,653	<b>1,268,622</b>	26.3	<b>25.8</b>	-5.0
公営等診療収益	47,797	<b>47,797</b>	0.4	<b>0.4</b>	-0.4	1,949	<b>710</b>	0.0	<b>0.0</b>	-63.6	14,735	<b>11,241</b>	0.3	<b>0.2</b>	-23.7
その他の診療収益	30,831	<b>29,312</b>	0.3	<b>0.3</b>	-4.9	10,372	<b>9,196</b>	0.1	<b>0.1</b>	-11.3	9,857	<b>9,441</b>	0.2	<b>0.2</b>	-4.2
4. その他の医業収益	265,452	<b>241,321</b>	2.4	<b>2.3</b>	-9.1	297,489	<b>232,064</b>	3.1	<b>2.5</b>	-22.0	159,876	<b>197,331</b>	3.2	<b>4.0</b>	23.4
II 介護収益	18,424	<b>19,468</b>	0.2	<b>0.2</b>	5.7	1,877	<b>1,508</b>	0.0	<b>0.0</b>	-19.7	5,453	<b>5,292</b>	0.1	<b>0.1</b>	-3.0
III 医業・介護費用	11,078,601	<b>11,028,773</b>	100.2	<b>102.9</b>	-0.4	9,697,454	<b>9,647,742</b>	102.2	<b>106.0</b>	-0.5	5,097,588	<b>5,107,927</b>	100.5	<b>104.0</b>	0.2
1. 給与費	5,585,069	<b>5,547,963</b>	50.5	<b>51.8</b>	-0.7	4,904,183	<b>4,995,243</b>	51.7	<b>54.9</b>	1.9	2,760,172	<b>2,787,230</b>	54.4	<b>56.7</b>	1.0
2. 医薬品費	2,041,527	<b>2,010,124</b>	18.5	<b>18.8</b>	-1.5	1,786,021	<b>1,728,998</b>	18.8	<b>19.0</b>	-3.2	572,064	<b>545,996</b>	11.3	<b>11.1</b>	-4.6
3. 給食用材料費	58,475	<b>56,921</b>	0.5	<b>0.5</b>	-2.7	52,525	<b>47,871</b>	0.6	<b>0.5</b>	-8.9	25,988	<b>24,826</b>	0.5	<b>0.5</b>	-4.5
4. 診療材料費・医療消耗器具備品費	1,181,520	<b>1,161,928</b>	10.7	<b>10.8</b>	-1.7	842,089	<b>807,168</b>	8.9	<b>8.9</b>	-4.1	556,273	<b>558,221</b>	11.0	<b>11.4</b>	0.4
5. 委託費	670,505	<b>732,703</b>	6.1	<b>6.8</b>	9.3	674,790	<b>716,270</b>	7.1	<b>7.9</b>	6.1	316,740	<b>326,298</b>	6.2	<b>6.6</b>	3.0
6. 減価償却費	641,863	<b>629,068</b>	5.8	<b>5.9</b>	-2.0	556,704	<b>548,811</b>	5.9	<b>6.0</b>	-1.4	262,198	<b>263,512</b>	5.2	<b>5.4</b>	0.5
(再掲)建物減価償却費	142,798	<b>138,062</b>	1.3	<b>1.3</b>	-3.3	177,382	<b>187,699</b>	1.9	<b>2.1</b>	5.8	67,064	<b>65,505</b>	1.3	<b>1.3</b>	-2.3
(再掲)医療機器減価償却費	219,509	<b>218,615</b>	2.0	<b>2.0</b>	-0.4	124,596	<b>120,079</b>	1.3	<b>1.3</b>	-3.6	91,534	<b>91,563</b>	1.8	<b>1.9</b>	0.0
7. 設備関係費	382,634	<b>385,488</b>	3.5	<b>3.6</b>	0.7	358,337	<b>313,187</b>	3.8	<b>3.4</b>	-12.6	207,372	<b>204,880</b>	4.1	<b>4.2</b>	-1.2
(再掲)設備機器賃借料	96,506	<b>97,075</b>	0.9	<b>0.9</b>	0.6	174,278	<b>146,175</b>	1.8	<b>1.6</b>	-16.1	65,008	<b>62,345</b>	1.3	<b>1.3</b>	-4.1
(再掲)医療機器賃借料	67,966	<b>67,517</b>	0.6	<b>0.6</b>	-0.7	74,512	<b>55,221</b>	0.8	<b>0.6</b>	-25.9	38,442	<b>37,462</b>	0.8	<b>0.8</b>	-2.5
8. 経費	418,409	<b>420,070</b>	3.8	<b>3.9</b>	0.4	300,441	<b>278,005</b>	3.2	<b>3.1</b>	-7.5	276,047	<b>263,083</b>	5.4	<b>5.4</b>	-4.7
9. その他の医業費用	98,599	<b>84,508</b>	0.9	<b>0.8</b>	-14.3	222,366	<b>212,189</b>	2.3	<b>2.3</b>	-4.6	120,735	<b>133,880</b>	2.4	<b>2.7</b>	10.9
IV 損益差額（I＋II－III）	-26,958	<b>-309,567</b>	-0.2	<b>-2.9</b>	—	-206,593	<b>-542,517</b>	-2.2	<b>-6.0</b>	—	-25,358	<b>-196,145</b>	-0.5	<b>-4.0</b>	—
(参考)「新型コロナウイルス感染症関連の補助金 (従業員向け慰労金を除く)」を含めた 損益差額（IV＋V）	—	<b>512,627</b>	—	<b>4.8</b>	—	—	<b>496,153</b>	—	<b>5.4</b>	—	—	<b>37,223</b>	—	<b>0.8</b>	—
V その他の医業・介護関連収益	343,311	<b>1,214,514</b>	3.1	<b>11.3</b>	253.8	308,396	<b>1,328,991</b>	3.2	<b>14.6</b>	330.9	111,494	<b>409,863</b>	2.2	<b>8.3</b>	267.6
V' (再掲)新型コロナウイルス感染症関連の補助金 (従業員向け慰労金を除く)	—	<b>822,194</b>	—	<b>7.7</b>	—	—	<b>1,038,669</b>	—	<b>11.4</b>	—	—	<b>233,368</b>	—	<b>4.8</b>	—
VI その他の医業・介護関連費用	162,057	<b>217,613</b>	1.5	<b>2.0</b>	34.3	108,363	<b>177,354</b>	1.1	<b>1.9</b>	63.7	75,341	<b>58,466</b>	1.5	<b>1.2</b>	-22.4
VII 総損益差額（IV＋V－VI）	154,296	<b>687,334</b>	1.4	<b>6.4</b>	—	-6,560	<b>609,120</b>	-0.1	<b>6.7</b>	—	10,795	<b>155,252</b>	0.2	<b>3.2</b>	—
(参考)「新型コロナウイルス感染症関連の補助金 (従業員向け慰労金を除く)」を除いた 総損益差額（VII－V）	—	<b>-134,861</b>	—	<b>-1.3</b>	—	—	<b>-429,549</b>	—	<b>-4.7</b>	—	—	<b>-78,116</b>	—	<b>-1.6</b>	—
VIII 税金	3,668	<b>1,764</b>	0.0	<b>0.0</b>	-51.9	0	<b>0</b>	0.0	<b>0.0</b>	—	2,553	<b>2,462</b>	0.1	<b>0.1</b>	-3.6
IX 税引後の総損益差額（VII－VIII）	150,628	<b>685,569</b>	1.4	<b>6.4</b>	—	-6,560	<b>609,120</b>	-0.1	<b>6.7</b>	—	8,242	<b>152,790</b>	0.2	<b>3.1</b>	—
施設数	32	—	—	—	—	5	—	—	—	—	97	—	—	—	—
平均病床数	375	374	—	—	—	356	349	—	—	—	214	210	—	—	—

## 療養病床を有しない一般病院（集計1）

（1施設当たり損益）

	法人・その他					個人					全体				
	法人・その他全体														
	金額		構成比率		金額の 伸び率	金額		構成比率		金額の 伸び率	金額		構成比率		金額の 伸び率
	前々年(度)	前年(度)	前々年(度)	前年(度)		前々年(度)	前年(度)	前々年(度)	前年(度)		前々年(度)	前年(度)	前々年(度)	前年(度)	
千円	千円	%	%	%	千円	千円	%	%	%	千円	千円	%	%	%	
I 医療収益	4,491,678	<b>4,319,841</b>	99.9	<b>99.9</b>	-3.8	1,541,674	<b>1,481,687</b>	99.9	<b>99.8</b>	-3.9	4,459,189	<b>4,288,583</b>	99.9	<b>99.9</b>	-3.8
1. 入院診療収益	3,018,694	<b>2,894,954</b>	67.1	<b>66.9</b>	-4.1	872,310	<b>855,246</b>	56.5	<b>57.6</b>	-2.0	2,995,056	<b>2,872,490</b>	67.1	<b>66.9</b>	-4.1
保険診療収益	2,951,966	<b>2,832,532</b>	65.6	<b>65.5</b>	-4.0	826,583	<b>803,506</b>	53.6	<b>54.1</b>	-2.8	2,928,559	<b>2,810,186</b>	65.6	<b>65.5</b>	-4.0
公営等診療収益	33,252	<b>31,358</b>	0.7	<b>0.7</b>	-5.7	14,954	<b>18,603</b>	1.0	<b>1.3</b>	24.4	33,051	<b>31,217</b>	0.7	<b>0.7</b>	-5.5
その他の診療収益	33,476	<b>31,064</b>	0.7	<b>0.7</b>	-7.2	30,773	<b>33,137</b>	2.0	<b>2.2</b>	7.7	33,446	<b>31,086</b>	0.7	<b>0.7</b>	-7.1
2. 特別の療養環境収益	55,158	<b>49,671</b>	1.2	<b>1.1</b>	-9.9	10,534	<b>10,577</b>	0.7	<b>0.7</b>	0.4	54,666	<b>49,241</b>	1.2	<b>1.1</b>	-9.9
3. 外来診療収益	1,289,515	<b>1,244,028</b>	28.7	<b>28.8</b>	-3.5	615,670	<b>581,171</b>	39.9	<b>39.2</b>	-5.6	1,282,094	<b>1,236,728</b>	28.7	<b>28.8</b>	-3.5
保険診療収益	1,261,542	<b>1,217,840</b>	28.1	<b>28.2</b>	-3.5	578,517	<b>544,614</b>	37.5	<b>36.7</b>	-5.9	1,254,019	<b>1,210,425</b>	28.1	<b>28.2</b>	-3.5
公営等診療収益	12,999	<b>11,675</b>	0.3	<b>0.3</b>	-10.2	13,678	<b>10,409</b>	0.9	<b>0.7</b>	-23.9	13,006	<b>11,661</b>	0.3	<b>0.3</b>	-10.3
その他の診療収益	14,974	<b>14,513</b>	0.3	<b>0.3</b>	-3.1	23,475	<b>26,147</b>	1.5	<b>1.8</b>	11.4	15,068	<b>14,642</b>	0.3	<b>0.3</b>	-2.8
4. その他の医療収益	128,311	<b>131,188</b>	2.9	<b>3.0</b>	2.2	43,160	<b>34,693</b>	2.8	<b>2.3</b>	-19.6	127,374	<b>130,125</b>	2.9	<b>3.0</b>	2.2
II 介護収益	4,983	<b>4,595</b>	0.1	<b>0.1</b>	-7.8	1,793	<b>2,269</b>	0.1	<b>0.2</b>	26.5	4,948	<b>4,570</b>	0.1	<b>0.1</b>	-7.6
III 医療・介護費用	4,682,991	<b>4,692,458</b>	104.1	<b>108.5</b>	0.2	1,488,998	<b>1,492,821</b>	96.5	<b>100.6</b>	0.3	4,647,815	<b>4,657,219</b>	104.1	<b>108.5</b>	0.2
1. 給与費	2,447,251	<b>2,473,645</b>	54.4	<b>57.2</b>	1.1	862,520	<b>870,195</b>	55.9	<b>58.6</b>	0.9	2,429,798	<b>2,455,986</b>	54.4	<b>57.2</b>	1.1
2. 医薬品費	635,172	<b>611,318</b>	14.1	<b>14.1</b>	-3.8	155,327	<b>144,167</b>	10.1	<b>9.7</b>	-7.2	629,887	<b>606,173</b>	14.1	<b>14.1</b>	-3.8
3. 給食用材料費	25,859	<b>24,540</b>	0.6	<b>0.6</b>	-5.1	6,536	<b>6,716</b>	0.4	<b>0.5</b>	2.8	25,647	<b>24,344</b>	0.6	<b>0.6</b>	-5.1
4. 診療材料費・医療消耗器具備品費	482,422	<b>478,428</b>	10.7	<b>11.1</b>	-0.8	133,215	<b>128,895</b>	8.6	<b>8.7</b>	-3.2	478,576	<b>474,578</b>	10.7	<b>11.1</b>	-0.8
5. 委託費	315,374	<b>328,304</b>	7.0	<b>7.6</b>	4.1	87,114	<b>90,007</b>	5.6	<b>6.1</b>	3.3	312,860	<b>325,679</b>	7.0	<b>7.6</b>	4.1
6. 減価償却費	265,533	<b>259,502</b>	5.9	<b>6.0</b>	-2.3	43,430	<b>43,203</b>	2.8	<b>2.9</b>	-0.5	263,087	<b>257,120</b>	5.9	<b>6.0</b>	-2.3
(再掲)建物減価償却費	82,624	<b>82,393</b>	1.8	<b>1.9</b>	-0.3	16,695	<b>18,529</b>	1.1	<b>1.2</b>	11.0	81,898	<b>81,690</b>	1.8	<b>1.9</b>	-0.3
(再掲)医療機器減価償却費	102,645	<b>97,414</b>	2.3	<b>2.3</b>	-5.1	5,856	<b>5,062</b>	0.4	<b>0.3</b>	-13.6	101,579	<b>96,397</b>	2.3	<b>2.2</b>	-5.1
7. 設備関係費	179,891	<b>183,223</b>	4.0	<b>4.2</b>	1.9	108,177	<b>117,329</b>	7.0	<b>7.9</b>	8.5	179,101	<b>182,497</b>	4.0	<b>4.3</b>	1.9
(再掲)設備機器賃借料	49,568	<b>49,032</b>	1.1	<b>1.1</b>	-1.1	17,941	<b>19,877</b>	1.2	<b>1.3</b>	10.8	49,219	<b>48,711</b>	1.1	<b>1.1</b>	-1.0
(再掲)医療機器賃借料	30,091	<b>30,627</b>	0.7	<b>0.7</b>	1.8	15,867	<b>17,602</b>	1.0	<b>1.2</b>	10.9	29,934	<b>30,484</b>	0.7	<b>0.7</b>	1.8
8. 経費	224,873	<b>221,828</b>	5.0	<b>5.1</b>	-1.4	76,919	<b>76,770</b>	5.0	<b>5.2</b>	-0.2	223,243	<b>220,230</b>	5.0	<b>5.1</b>	-1.3
9. その他の医療費用	106,615	<b>111,670</b>	2.4	<b>2.6</b>	4.7	15,761	<b>15,540</b>	1.0	<b>1.0</b>	-1.4	105,614	<b>110,612</b>	2.4	<b>2.6</b>	4.7
IV 損益差額（I＋II－III）	-186,329	<b>-368,022</b>	-4.1	<b>-8.5</b>	—	54,468	<b>-8,866</b>	3.5	<b>-0.6</b>	—	-183,677	<b>-364,066</b>	-4.1	<b>-8.5</b>	—
(参考)「新型コロナウイルス感染症関連の補助金 (従業員向け慰労金を除く)」を含めた 損益差額（IV＋V）	—	<b>-2,872</b>	—	<b>-0.1</b>	—	—	<b>-2,881</b>	—	<b>-0.2</b>	—	—	<b>-2,872</b>	—	<b>-0.1</b>	—
V その他の医療・介護関連収益	285,184	<b>670,938</b>	6.3	<b>15.5</b>	135.3	26,418	<b>42,035</b>	1.7	<b>2.8</b>	59.1	282,334	<b>664,012</b>	6.3	<b>15.5</b>	135.2
V' (再掲)新型コロナウイルス感染症関連の補助金 (従業員向け慰労金を除く)	—	<b>365,150</b>	—	<b>8.4</b>	—	—	<b>5,984</b>	—	<b>0.4</b>	—	—	<b>361,195</b>	—	<b>8.4</b>	—
VI その他の医療・介護関連費用	97,002	<b>119,168</b>	2.2	<b>2.8</b>	22.9	35,693	<b>33,723</b>	2.3	<b>2.3</b>	-5.5	96,327	<b>118,227</b>	2.2	<b>2.8</b>	22.7
VII 総損益差額（IV＋V－VI）	1,853	<b>183,748</b>	0.0	<b>4.2</b>	—	45,193	<b>-554</b>	2.9	<b>0.0</b>	—	2,330	<b>181,718</b>	0.1	<b>4.2</b>	—
(参考)「新型コロナウイルス感染症関連の補助金 (従業員向け慰労金を除く)」を除いた 総損益差額（VII－V）	—	<b>-181,402</b>	—	<b>-4.2</b>	—	—	<b>-6,538</b>	—	<b>-0.4</b>	—	—	<b>-179,476</b>	—	<b>-4.2</b>	—
VIII 税金	5,828	<b>7,647</b>	0.1	<b>0.2</b>	31.2	—	—	—	—	—	—	—	—	—	—
IX 税引後の総損益差額（VII－VIII）	-3,975	<b>176,101</b>	-0.1	<b>4.1</b>	—	—	—	—	—	—	—	—	—	—	—
施設数	449	—	—	—	—	5	—	—	—	—	454	—	—	—	—
平均病床数	193	191	—	—	—	77	77	—	—	—	192	190	—	—	—

(注) 1. 個人立の病院の総損益差額からは、開設者の報酬となる部分以外に、建物、設備について現存物の価値以上の改善を行うための内部資金に充てられることが考えられる。

2. 「全体」とは、個人、医療法人のほか、市町村立などを含めて単純集計したものを。

個人立の病院の「損益差額」とそれ以外の病院の「損益差額」では性質に異なる部分もあるものの、便宜上、これらを足し合わせて機械的に算出したものであることに留意。

## 療養病床を有しない一般病院（集計1）

（1施設当たり損益）

	（参考）国公立を除く					（参考）国公立				
	金額		構成比率		金額の 伸び率	金額		構成比率		金額の 伸び率
	前々年(度)	前年(度)	前々年(度)	前年(度)		前々年(度)	前年(度)	前々年(度)	前年(度)	
	千円	千円	%	%	%	千円	千円	%	%	%
I 医業収益	4,034,576	<b>3,926,724</b>	99.9	<b>99.9</b>	-2.7	5,552,486	<b>5,220,301</b>	100.0	<b>99.9</b>	-6.0
1. 入院診療収益	2,730,529	<b>2,658,528</b>	67.6	<b>67.6</b>	-2.6	3,676,159	<b>3,423,400</b>	66.2	<b>65.5</b>	-6.9
保険診療収益	2,658,752	<b>2,590,286</b>	65.8	<b>65.9</b>	-2.6	3,623,258	<b>3,376,387</b>	65.2	<b>64.6</b>	-6.8
公営等診療収益	31,477	<b>30,367</b>	0.8	<b>0.8</b>	-3.5	37,102	<b>33,405</b>	0.7	<b>0.6</b>	-10.0
その他の診療収益	40,300	<b>37,875</b>	1.0	<b>1.0</b>	-6.0	15,800	<b>13,608</b>	0.3	<b>0.3</b>	-13.9
2. 特別の療養環境収益	51,767	<b>47,740</b>	1.3	<b>1.2</b>	-7.8	62,132	<b>53,104</b>	1.1	<b>1.0</b>	-14.5
3. 外来診療収益	1,139,907	<b>1,101,646</b>	28.2	<b>28.0</b>	-3.4	1,648,198	<b>1,584,538</b>	29.7	<b>30.3</b>	-3.9
保険診療収益	1,109,123	<b>1,072,318</b>	27.5	<b>27.3</b>	-3.3	1,627,100	<b>1,566,024</b>	29.3	<b>30.0</b>	-3.8
公営等診療収益	13,573	<b>11,966</b>	0.3	<b>0.3</b>	-11.8	11,546	<b>10,876</b>	0.2	<b>0.2</b>	-5.8
その他の診療収益	17,211	<b>17,362</b>	0.4	<b>0.4</b>	0.9	9,551	<b>7,638</b>	0.2	<b>0.1</b>	-20.0
4. その他の医業収益	112,373	<b>118,810</b>	2.8	<b>3.0</b>	5.7	165,997	<b>159,260</b>	3.0	<b>3.0</b>	-4.1
II 介護収益	5,820	<b>5,019</b>	0.1	<b>0.1</b>	-13.8	2,701	<b>3,414</b>	0.0	<b>0.1</b>	26.4
III 医業・介護費用	4,039,649	<b>4,044,648</b>	100.0	<b>102.9</b>	0.1	6,213,720	<b>6,234,471</b>	111.9	<b>119.3</b>	0.3
1. 給与費	2,143,375	<b>2,159,669</b>	53.0	<b>54.9</b>	0.8	3,167,281	<b>3,218,944</b>	57.0	<b>61.6</b>	1.6
2. 医薬品費	532,095	<b>515,465</b>	13.2	<b>13.1</b>	-3.1	881,683	<b>839,727</b>	15.9	<b>16.1</b>	-4.8
3. 給食用材料費	25,674	<b>24,921</b>	0.6	<b>0.6</b>	-2.9	25,575	<b>22,857</b>	0.5	<b>0.4</b>	-10.6
4. 診療材料費・医療消耗器具備品費	429,477	<b>429,296</b>	10.6	<b>10.9</b>	0.0	604,997	<b>591,169</b>	10.9	<b>11.3</b>	-2.3
5. 委託費	240,844	<b>252,644</b>	6.0	<b>6.4</b>	4.9	498,286	<b>513,731</b>	9.0	<b>9.8</b>	3.1
6. 減価償却費	203,821	<b>201,831</b>	5.0	<b>5.1</b>	-1.0	415,686	<b>399,478</b>	7.5	<b>7.6</b>	-3.9
(再掲)建物減価償却費	51,663	<b>50,845</b>	1.3	<b>1.3</b>	-1.6	159,746	<b>161,109</b>	2.9	<b>3.1</b>	0.9
(再掲)医療機器減価償却費	66,480	<b>65,588</b>	1.6	<b>1.7</b>	-1.3	191,951	<b>175,723</b>	3.5	<b>3.4</b>	-8.5
7. 設備関係費	172,543	<b>172,463</b>	4.3	<b>4.4</b>	0.0	195,987	<b>208,332</b>	3.5	<b>4.0</b>	6.3
(再掲)設備機器賃借料	46,867	<b>46,155</b>	1.2	<b>1.2</b>	-1.5	55,276	<b>55,292</b>	1.0	<b>1.1</b>	0.0
(再掲)医療機器賃借料	28,802	<b>28,607</b>	0.7	<b>0.7</b>	-0.7	32,850	<b>35,316</b>	0.6	<b>0.7</b>	7.5
8. 経費	208,836	<b>202,187</b>	5.2	<b>5.1</b>	-3.2	260,340	<b>266,689</b>	4.7	<b>5.1</b>	2.4
9. その他の医業費用	82,983	<b>86,171</b>	2.1	<b>2.2</b>	3.8	163,885	<b>173,542</b>	3.0	<b>3.3</b>	5.9
IV 損益差額(I+II-III)	747	<b>-112,905</b>	0.0	<b>-2.9</b>	—	-658,533	<b>-1,010,756</b>	-11.9	<b>-19.3</b>	—
(参考)「新型コロナウイルス感染症関連の補助金 (従業員向け慰労金を除く)」を含めた 損益差額(IV+V)	—	<b>89,872</b>	—	<b>2.3</b>	—	—	<b>-241,669</b>	—	<b>-4.6</b>	—
V その他の医業・介護関連収益	100,355	<b>332,715</b>	2.5	<b>8.5</b>	231.5	750,897	<b>1,517,035</b>	13.5	<b>29.0</b>	102.0
V' (再掲)新型コロナウイルス感染症関連の補助金 (従業員向け慰労金を除く)	—	<b>202,778</b>	—	<b>5.2</b>	—	—	<b>769,087</b>	—	<b>14.7</b>	—
VI その他の医業・介護関連費用	68,837	<b>73,782</b>	1.7	<b>1.9</b>	7.2	167,108	<b>232,665</b>	3.0	<b>4.5</b>	39.2
VII 総損益差額(IV+V-VI)	32,265	<b>146,028</b>	0.8	<b>3.7</b>	—	-74,745	<b>273,614</b>	-1.3	<b>5.2</b>	—
(参考)「新型コロナウイルス感染症関連の補助金 (従業員向け慰労金を除く)」を除いた 総損益差額(VII-V')	—	<b>-56,750</b>	—	<b>-1.4</b>	—	—	<b>-495,472</b>	—	<b>-9.5</b>	—
VIII 税金	—	—	—	—	—	241	<b>2,000</b>	0.0	<b>0.0</b>	729.9
IX 税引後の総損益差額(VII-VIII)	—	—	—	—	—	-74,986	<b>271,614</b>	-1.3	<b>5.2</b>	—
施設数	327	—	—	—	—	127	—	—	—	—
平均病床数	171	170	—	—	—	244	243	—	—	—

## 療養病床を有しない一般病院（集計2）

（1施設当たり損益）

	法人・その他														
	医療法人					国立					公立				
	金額		構成比率		金額の 伸び率	金額		構成比率		金額の 伸び率	金額		構成比率		金額の 伸び率
	前々年度	前年度	前々年度	前年度		前々年度	前年度	前々年度	前年度		前々年度	前年度	前々年度	前年度	
千円	千円	%	%	千円	千円	%	%	千円	千円	%	%				
I 医業収益	2,089,069	<b>2,055,581</b>	98.5	<b>98.6</b>	-1.6	6,225,210	<b>5,803,723</b>	98.4	<b>98.3</b>	-6.8	5,163,550	<b>4,875,705</b>	99.8	<b>99.7</b>	-5.6
1. 入院診療収益	1,405,563	<b>1,390,497</b>	66.3	<b>66.7</b>	-1.1	4,249,680	<b>3,929,395</b>	67.2	<b>66.6</b>	-7.5	3,387,291	<b>3,169,438</b>	65.5	<b>64.8</b>	-6.4
保険診療収益	1,348,392	<b>1,337,849</b>	63.6	<b>64.2</b>	-0.8	4,198,550	<b>3,882,963</b>	66.4	<b>65.8</b>	-7.5	3,338,412	<b>3,125,991</b>	64.5	<b>64.0</b>	-6.4
公害等診療収益	18,518	<b>16,539</b>	0.9	<b>0.8</b>	-10.7	41,466	<b>38,165</b>	0.7	<b>0.6</b>	-8.0	33,470	<b>30,135</b>	0.6	<b>0.6</b>	-10.0
その他の診療収益	38,653	<b>36,110</b>	1.8	<b>1.7</b>	-6.6	9,664	<b>8,268</b>	0.2	<b>0.1</b>	-14.4	15,409	<b>13,312</b>	0.3	<b>0.3</b>	-13.6
2. 特別の療養環境収益	24,369	<b>22,745</b>	1.1	<b>1.1</b>	-6.7	95,929	<b>83,310</b>	1.5	<b>1.4</b>	-13.2	52,860	<b>45,217</b>	1.0	<b>0.9</b>	-14.5
3. 外来診療収益	601,120	<b>584,878</b>	28.4	<b>28.0</b>	-2.7	1,575,853	<b>1,504,622</b>	24.9	<b>25.5</b>	-4.5	1,570,108	<b>1,512,233</b>	30.3	<b>30.9</b>	-3.7
保険診療収益	575,623	<b>559,857</b>	27.2	<b>26.8</b>	-2.7	1,560,533	<b>1,487,755</b>	24.7	<b>25.2</b>	-4.7	1,548,938	<b>1,494,278</b>	29.9	<b>30.6</b>	-3.5
公害等診療収益	7,629	<b>6,758</b>	0.4	<b>0.3</b>	-11.4	11,182	<b>13,755</b>	0.2	<b>0.2</b>	23.0	10,856	<b>9,656</b>	0.2	<b>0.2</b>	-11.1
その他の診療収益	17,868	<b>18,263</b>	0.8	<b>0.9</b>	2.2	4,138	<b>3,112</b>	0.1	<b>0.1</b>	-24.8	10,314	<b>8,299</b>	0.2	<b>0.2</b>	-19.5
4. その他の医業収益	58,017	<b>57,461</b>	2.7	<b>2.8</b>	-1.0	303,747	<b>286,397</b>	4.8	<b>4.9</b>	-5.7	153,291	<b>148,816</b>	3.0	<b>3.0</b>	-2.9
II 介護収益	30,874	<b>29,614</b>	1.5	<b>1.4</b>	-4.1	100,666	<b>99,308</b>	1.6	<b>1.7</b>	-1.3	11,008	<b>12,304</b>	0.2	<b>0.3</b>	11.8
1. 施設サービス収益	18,370	<b>17,032</b>	0.9	<b>0.8</b>	-7.3	81,756	<b>82,744</b>	1.3	<b>1.4</b>	1.2	5,812	<b>6,576</b>	0.1	<b>0.1</b>	13.1
2. 居宅サービス収益	10,637	<b>9,635</b>	0.5	<b>0.5</b>	-9.4	17,061	<b>14,937</b>	0.3	<b>0.3</b>	-12.4	4,570	<b>5,112</b>	0.1	<b>0.1</b>	11.9
(再掲)短期入所療養介護分	194	<b>18</b>	0.0	<b>0.0</b>	-90.7	3,214	<b>3,049</b>	0.1	<b>0.1</b>	-5.1	652	<b>685</b>	0.0	<b>0.0</b>	5.1
3. その他の介護収益	1,867	<b>2,946</b>	0.1	<b>0.1</b>	57.8	1,850	<b>1,626</b>	0.0	<b>0.0</b>	-12.1	625	<b>616</b>	0.0	<b>0.0</b>	-1.4
III 医業・介護費用	2,095,621	<b>2,103,974</b>	98.9	<b>100.9</b>	0.4	6,424,104	<b>6,391,667</b>	101.6	<b>108.3</b>	-0.5	5,887,453	<b>5,923,500</b>	113.8	<b>121.2</b>	0.6
1. 給与費	1,157,157	<b>1,172,097</b>	54.6	<b>56.2</b>	1.3	3,251,795	<b>3,263,037</b>	51.4	<b>55.3</b>	0.3	3,019,524	<b>3,076,811</b>	58.4	<b>62.9</b>	1.9
2. 医薬品費	208,531	<b>200,877</b>	9.8	<b>9.6</b>	-3.7	1,108,091	<b>1,016,914</b>	17.5	<b>17.2</b>	-8.2	780,593	<b>750,512</b>	15.1	<b>15.4</b>	-3.9
3. 給食用材料費	19,550	<b>19,264</b>	0.9	<b>0.9</b>	-1.5	58,641	<b>54,531</b>	0.9	<b>0.9</b>	-7.0	20,610	<b>18,349</b>	0.4	<b>0.4</b>	-11.0
4. 診療材料費・医療消耗器具備品費	207,355	<b>209,466</b>	9.8	<b>10.0</b>	1.0	565,121	<b>579,119</b>	8.9	<b>9.8</b>	2.5	572,374	<b>558,103</b>	11.1	<b>11.4</b>	-2.5
5. 委託費	114,441	<b>118,018</b>	5.4	<b>5.7</b>	3.1	419,286	<b>440,880</b>	6.6	<b>7.5</b>	5.2	500,050	<b>515,598</b>	9.7	<b>10.5</b>	3.1
6. 減価償却費	89,101	<b>87,612</b>	4.2	<b>4.2</b>	-1.7	363,248	<b>362,075</b>	5.7	<b>6.1</b>	-0.3	407,283	<b>390,064</b>	7.9	<b>8.0</b>	-4.2
(再掲)建物減価償却費	24,430	<b>24,114</b>	1.2	<b>1.2</b>	-1.3	139,346	<b>137,906</b>	2.2	<b>2.3</b>	-1.0	158,775	<b>160,724</b>	3.1	<b>3.3</b>	1.2
(再掲)医療機器減価償却費	25,650	<b>24,407</b>	1.2	<b>1.2</b>	-4.8	127,184	<b>121,276</b>	2.0	<b>2.1</b>	-4.6	192,916	<b>176,612</b>	3.7	<b>3.6</b>	-8.5
7. 設備関係費	106,692	<b>108,220</b>	5.0	<b>5.2</b>	1.4	285,387	<b>302,114</b>	4.5	<b>5.1</b>	5.9	172,470	<b>182,849</b>	3.3	<b>3.7</b>	6.0
(再掲)設備機器賃借料	25,606	<b>26,022</b>	1.2	<b>1.2</b>	1.6	109,372	<b>105,740</b>	1.7	<b>1.8</b>	-3.3	45,150	<b>45,852</b>	0.9	<b>0.9</b>	1.6
(再掲)医療機器賃借料	14,968	<b>15,453</b>	0.7	<b>0.7</b>	3.2	57,051	<b>67,791</b>	0.9	<b>1.1</b>	18.8	28,562	<b>29,072</b>	0.6	<b>0.6</b>	1.8
8. 経費	138,885	<b>133,372</b>	6.6	<b>6.4</b>	-4.0	319,139	<b>326,048</b>	5.0	<b>5.5</b>	2.2	243,461	<b>248,328</b>	4.7	<b>5.1</b>	2.0
9. その他の医業費用	53,908	<b>55,048</b>	2.5	<b>2.6</b>	2.1	53,396	<b>46,949</b>	0.8	<b>0.8</b>	-12.1	171,088	<b>182,885</b>	3.3	<b>3.7</b>	6.9
IV 損益差額（I＋II－III）	24,323	<b>-18,778</b>	1.1	<b>-0.9</b>	—	-98,228	<b>-488,636</b>	-1.6	<b>-8.3</b>	—	-712,895	<b>-1,035,491</b>	-13.8	<b>-21.2</b>	—
(参考)「新型コロナウイルス感染症関連の補助金 (従業員向け慰労金を除く)」を含めた 損益差額(IV＋V)	—	<b>38,392</b>	—	<b>1.8</b>	—	—	<b>421,414</b>	—	<b>7.1</b>	—	—	<b>-337,600</b>	—	<b>-6.9</b>	—
V その他の医業・介護関連収益	48,602	<b>113,321</b>	2.3	<b>5.4</b>	133.2	136,417	<b>1,038,927</b>	2.2	<b>17.6</b>	661.6	816,509	<b>1,517,868</b>	15.8	<b>31.1</b>	85.9
V' (再掲)新型コロナウイルス感染症関連の補助金 (従業員向け慰労金を除く)	—	<b>57,170</b>	—	<b>2.7</b>	—	—	<b>910,050</b>	—	<b>15.4</b>	—	—	<b>697,891</b>	—	<b>14.3</b>	—
VI その他の医業・介護関連費用	45,169	<b>49,535</b>	2.1	<b>2.4</b>	9.7	77,708	<b>65,200</b>	1.2	<b>1.1</b>	-16.1	172,876	<b>250,347</b>	3.3	<b>5.1</b>	44.8
VII 総損益差額(IV＋V－VI)	27,755	<b>45,008</b>	1.3	<b>2.2</b>	—	-39,519	<b>485,092</b>	-0.6	<b>8.2</b>	—	-69,262	<b>232,030</b>	-1.3	<b>4.7</b>	—
(参考)「新型コロナウイルス感染症関連の補助金 (従業員向け慰労金を除く)」を除いた 総損益差額(VII－V')	—	<b>-12,162</b>	—	<b>-0.6</b>	—	—	<b>-424,958</b>	—	<b>-7.2</b>	—	—	<b>-465,861</b>	—	<b>-9.5</b>	—
VIII 税金	11,802	<b>14,710</b>	0.6	<b>0.7</b>	24.6	0	<b>0</b>	0.0	<b>0.0</b>	—	259	<b>2,152</b>	0.0	<b>0.0</b>	730.9
IX 税引後の総損益差額(VII－VIII)	15,953	<b>30,298</b>	0.8	<b>1.5</b>	—	-39,519	<b>485,092</b>	-0.6	<b>8.2</b>	—	-69,521	<b>229,878</b>	-1.3	<b>4.7</b>	—
施設数	226	—	—	—	—	21	—	—	—	—	118	—	—	—	—
平均病床数	107	107	—	—	—	298	296	—	—	—	226	224	—	—	—

## 療養病床を有しない一般病院（集計2）

（1施設当たり損益）

	法人・その他														
	公 的					社会保険関係法人					その他				
	金額		構成比率		金額の伸比率	金額		構成比率		金額の伸比率	金額		構成比率		金額の伸比率
	前々年度	前年度	前々年度	前年度		前々年度	前年度	前々年度	前年度		前々年度	前年度	前々年度	前年度	
千円		千円		%	千円		千円		%	千円		千円		%	
I 医業収益	10,605,734	<b>10,288,913</b>	98.8	<b>98.7</b>	-3.0	9,488,984	<b>9,103,717</b>	100.0	<b>100.0</b>	-4.1	4,858,752	<b>4,702,485</b>	99.7	<b>99.7</b>	-3.2
1. 入院診療収益	7,042,402	<b>6,808,714</b>	65.6	<b>65.3</b>	-3.3	6,326,573	<b>6,079,519</b>	66.7	<b>66.8</b>	-3.9	3,359,489	<b>3,241,195</b>	68.9	<b>68.7</b>	-3.5
保険診療収益	6,895,348	<b>6,655,613</b>	64.2	<b>63.8</b>	-3.5	6,317,031	<b>6,069,098</b>	66.6	<b>66.7</b>	-3.9	3,289,822	<b>3,178,099</b>	67.5	<b>67.4</b>	-3.4
公害等診療収益	99,044	<b>97,988</b>	0.9	<b>0.9</b>	-1.1	2,583	<b>1,847</b>	0.0	<b>0.0</b>	-28.5	35,604	<b>33,766</b>	0.7	<b>0.7</b>	-5.2
その他の診療収益	48,010	<b>55,113</b>	0.4	<b>0.5</b>	14.8	6,959	<b>8,574</b>	0.1	<b>0.1</b>	23.2	34,064	<b>29,330</b>	0.7	<b>0.6</b>	-13.9
2. 特別の療養環境収益	144,795	<b>138,920</b>	1.3	<b>1.3</b>	-4.1	241,020	<b>229,784</b>	2.5	<b>2.5</b>	-4.7	55,072	<b>48,465</b>	1.1	<b>1.0</b>	-12.0
3. 外来診療収益	3,152,603	<b>3,089,615</b>	29.4	<b>29.6</b>	-2.0	2,623,903	<b>2,562,350</b>	27.6	<b>28.1</b>	-2.3	1,289,786	<b>1,224,840</b>	26.5	<b>26.0</b>	-5.0
保険診療収益	3,078,601	<b>3,017,217</b>	28.7	<b>28.9</b>	-2.0	2,611,582	<b>2,552,444</b>	27.5	<b>28.0</b>	-2.3	1,265,204	<b>1,204,016</b>	26.0	<b>25.5</b>	-4.8
公害等診療収益	44,985	<b>44,811</b>	0.4	<b>0.4</b>	-0.4	1,949	<b>710</b>	0.0	<b>0.0</b>	-63.6	14,045	<b>10,855</b>	0.3	<b>0.2</b>	-22.7
その他の診療収益	29,017	<b>27,587</b>	0.3	<b>0.3</b>	-4.9	10,372	<b>9,196</b>	0.1	<b>0.1</b>	-11.3	10,537	<b>9,969</b>	0.2	<b>0.2</b>	-5.4
4. その他の医業収益	265,933	<b>251,663</b>	2.5	<b>2.4</b>	-5.4	297,489	<b>232,064</b>	3.1	<b>2.5</b>	-22.0	154,404	<b>187,985</b>	3.2	<b>4.0</b>	21.7
II 介護収益	130,214	<b>136,415</b>	1.2	<b>1.3</b>	4.8	1,877	<b>1,508</b>	0.0	<b>0.0</b>	-19.7	15,894	<b>15,374</b>	0.3	<b>0.3</b>	-3.3
1. 施設サービス収益	121,711	<b>127,425</b>	1.1	<b>1.2</b>	4.7	0	<b>0</b>	0.0	<b>0.0</b>	-	5,322	<b>4,803</b>	0.1	<b>0.1</b>	-9.8
2. 居宅サービス収益	5,910	<b>6,253</b>	0.1	<b>0.1</b>	5.8	1,877	<b>1,508</b>	0.0	<b>0.0</b>	-19.7	10,118	<b>10,110</b>	0.2	<b>0.2</b>	-0.1
(再掲)短期入所療養介護分	0	<b>0</b>	0.0	<b>0.0</b>	-	0	<b>0</b>	0.0	<b>0.0</b>	-	17	<b>23</b>	0.0	<b>0.0</b>	35.3
3. その他の介護収益	2,593	<b>2,737</b>	0.0	<b>0.0</b>	5.6	0	<b>0</b>	0.0	<b>0.0</b>	-	454	<b>462</b>	0.0	<b>0.0</b>	1.8
III 医業・介護費用	10,763,308	<b>10,724,897</b>	100.3	<b>102.9</b>	-0.4	9,697,454	<b>9,647,742</b>	102.2	<b>106.0</b>	-0.5	4,898,713	<b>4,904,274</b>	100.5	<b>104.0</b>	0.1
1. 給与費	5,460,336	<b>5,438,036</b>	50.9	<b>52.1</b>	-0.4	4,904,183	<b>4,995,243</b>	51.7	<b>54.9</b>	1.9	2,680,150	<b>2,703,862</b>	55.0	<b>57.3</b>	0.9
2. 医薬品費	1,963,449	<b>1,930,131</b>	18.3	<b>18.5</b>	-1.7	1,786,021	<b>1,728,998</b>	18.8	<b>19.0</b>	-3.2	533,817	<b>510,153</b>	11.0	<b>10.8</b>	-4.4
3. 給食用材料費	56,910	<b>55,345</b>	0.5	<b>0.5</b>	-2.7	52,525	<b>47,871</b>	0.6	<b>0.5</b>	-8.9	27,619	<b>26,488</b>	0.6	<b>0.6</b>	-4.1
4. 診療材料費・医療消耗器具備品費	1,119,114	<b>1,100,806</b>	10.4	<b>10.6</b>	-1.6	842,089	<b>807,168</b>	8.9	<b>8.9</b>	-4.1	521,756	<b>523,266</b>	10.7	<b>11.1</b>	0.3
5. 委託費	646,091	<b>704,801</b>	6.0	<b>6.8</b>	9.1	674,790	<b>716,270</b>	7.1	<b>7.9</b>	6.1	301,305	<b>310,160</b>	6.2	<b>6.6</b>	2.9
6. 減価償却費	628,404	<b>616,668</b>	5.9	<b>5.9</b>	-1.9	556,704	<b>548,811</b>	5.9	<b>6.0</b>	-1.4	253,272	<b>253,234</b>	5.2	<b>5.4</b>	0.0
(再掲)建物減価償却費	136,114	<b>131,652</b>	1.3	<b>1.3</b>	-3.3	177,382	<b>187,699</b>	1.9	<b>2.1</b>	5.8	65,024	<b>63,534</b>	1.3	<b>1.3</b>	-2.3
(再掲)医療機器減価償却費	207,418	<b>206,685</b>	1.9	<b>2.0</b>	-0.4	124,596	<b>120,079</b>	1.3	<b>1.3</b>	-3.6	87,224	<b>86,815</b>	1.8	<b>1.8</b>	-0.5
7. 設備関係費	365,579	<b>369,926</b>	3.4	<b>3.5</b>	1.2	358,337	<b>313,187</b>	3.8	<b>3.4</b>	-12.6	195,196	<b>193,118</b>	4.0	<b>4.1</b>	-1.1
(再掲)設備機器賃借料	91,168	<b>91,677</b>	0.8	<b>0.9</b>	0.6	174,278	<b>146,175</b>	1.8	<b>1.6</b>	-16.1	61,389	<b>59,031</b>	1.3	<b>1.3</b>	-3.8
(再掲)医療機器賃借料	64,161	<b>63,726</b>	0.6	<b>0.6</b>	-0.7	74,512	<b>55,221</b>	0.8	<b>0.6</b>	-25.9	36,379	<b>35,411</b>	0.7	<b>0.8</b>	-2.7
8. 経費	428,932	<b>430,027</b>	4.0	<b>4.1</b>	0.3	300,441	<b>278,005</b>	3.2	<b>3.1</b>	-7.5	269,167	<b>256,591</b>	5.5	<b>5.4</b>	-4.7
9. その他の医業費用	94,493	<b>81,159</b>	0.9	<b>0.8</b>	-14.1	222,366	<b>212,189</b>	2.3	<b>2.3</b>	-4.6	116,431	<b>127,403</b>	2.4	<b>2.7</b>	9.4
IV 損益差額(I+II-III)	-27,361	<b>-299,568</b>	-0.3	<b>-2.9</b>	-	-206,593	<b>-542,517</b>	-2.2	<b>-6.0</b>	-	-24,068	<b>-186,415</b>	-0.5	<b>-4.0</b>	-
(参考)新型コロナウイルス感染症関連の補助金 (従業員向け慰労金を除く)	-	<b>479,785</b>	-	<b>4.6</b>	-	-	<b>496,153</b>	-	<b>5.4</b>	-	-	<b>34,600</b>	-	<b>0.7</b>	-
V その他の医業・介護関連収益	330,252	<b>1,158,891</b>	3.1	<b>11.1</b>	250.9	308,396	<b>1,328,991</b>	3.2	<b>14.6</b>	330.9	105,459	<b>385,841</b>	2.2	<b>8.2</b>	265.9
V' (再掲)新型コロナウイルス感染症関連の補助金 (従業員向け慰労金を除く)	-	<b>779,353</b>	-	<b>7.5</b>	-	-	<b>1,038,669</b>	-	<b>11.4</b>	-	-	<b>221,015</b>	-	<b>4.7</b>	-
VI その他の医業・介護関連費用	152,555	<b>207,084</b>	1.4	<b>2.0</b>	35.7	108,363	<b>177,354</b>	1.1	<b>1.9</b>	63.7	72,425	<b>56,195</b>	1.5	<b>1.2</b>	-22.4
VII 総損益差額(IV+V-VI)	150,336	<b>652,239</b>	1.4	<b>6.3</b>	-	-6,560	<b>609,120</b>	-0.1	<b>6.7</b>	-	8,966	<b>143,232</b>	0.2	<b>3.0</b>	-
(参考)新型コロナウイルス感染症関連の補助金 (従業員向け慰労金を除く)	-	<b>-127,114</b>	-	<b>-1.2</b>	-	-	<b>-429,549</b>	-	<b>-4.7</b>	-	-	<b>-77,783</b>	-	<b>-1.6</b>	-
VIII 税金	3,543	<b>1,756</b>	0.0	<b>0.0</b>	-50.4	0	<b>0</b>	0.0	<b>0.0</b>	-	2,486	<b>2,674</b>	0.1	<b>0.1</b>	7.6
IX 税引後の総損益差額(VII-VIII)	146,792	<b>650,484</b>	1.4	<b>6.2</b>	-	-6,560	<b>609,120</b>	-0.1	<b>6.7</b>	-	6,480	<b>140,559</b>	0.1	<b>3.0</b>	-
施設数	34	-	-	-	-	5	-	-	-	-	107	-	-	-	-
平均病床数	360	358	-	-	-	356	349	-	-	-	211	207	-	-	-

## 療養病床を有しない一般病院（集計2）

（1施設当たり損益）

	法人・その他						個人						全体					
	法人・その他全体																	
	金額		構成比率		金額の伸び率		金額		構成比率		金額の伸び率		金額		構成比率		金額の伸び率	
	前々年度	前年度	前々年度	前年度	前々年度	前年度	前々年度	前年度	前々年度	前年度	前々年度	前年度	前々年度	前年度	前々年度	前年度	前々年度	前年度
千円	千円	%	%	%	%	千円	千円	%	%	%	%	千円	千円	%	%	%	%	
I 医業収益	4,188,032	<b>4,031,860</b>	99.2	<b>99.2</b>	-3.7	1,541,674	<b>1,481,687</b>	99.9	<b>99.8</b>	-3.9	4,162,389	<b>4,007,149</b>	99.2	<b>99.2</b>	-3.7			
1. 入院診療収益	2,812,409	<b>2,699,540</b>	66.6	<b>66.4</b>	-4.0	872,310	<b>855,246</b>	56.5	<b>57.6</b>	-2.0	2,793,609	<b>2,681,669</b>	66.6	<b>66.4</b>	-4.0			
保険診療収益	2,749,270	<b>2,640,814</b>	65.1	<b>65.0</b>	-3.9	826,583	<b>803,506</b>	53.6	<b>54.1</b>	-2.8	2,730,639	<b>2,623,011</b>	65.1	<b>64.9</b>	-3.9			
公害等診療収益	31,694	<b>29,450</b>	0.8	<b>0.7</b>	-7.1	14,954	<b>18,603</b>	1.0	<b>1.3</b>	24.4	31,531	<b>29,345</b>	0.8	<b>0.7</b>	-6.9			
その他の診療収益	31,445	<b>29,276</b>	0.7	<b>0.7</b>	-6.9	30,773	<b>33,137</b>	2.0	<b>2.2</b>	7.7	31,439	<b>29,314</b>	0.7	<b>0.7</b>	-6.8			
2. 特別の療養環境収益	50,451	<b>45,564</b>	1.2	<b>1.1</b>	-9.7	10,534	<b>10,577</b>	0.7	<b>0.7</b>	0.4	50,064	<b>45,225</b>	1.2	<b>1.1</b>	-9.7			
3. 外来診療収益	1,198,696	<b>1,156,829</b>	28.4	<b>28.5</b>	-3.5	615,670	<b>581,171</b>	39.9	<b>39.2</b>	-5.6	1,193,047	<b>1,151,251</b>	28.4	<b>28.5</b>	-3.5			
保険診療収益	1,171,710	<b>1,131,649</b>	27.8	<b>27.8</b>	-3.4	578,517	<b>544,614</b>	37.5	<b>36.7</b>	-5.9	1,165,962	<b>1,125,961</b>	27.8	<b>27.9</b>	-3.4			
公害等診療収益	12,294	<b>11,045</b>	0.3	<b>0.3</b>	-10.2	13,678	<b>10,409</b>	0.9	<b>0.7</b>	-23.9	12,307	<b>11,039</b>	0.3	<b>0.3</b>	-10.3			
その他の診療収益	14,693	<b>14,135</b>	0.3	<b>0.3</b>	-3.8	23,475	<b>26,147</b>	1.5	<b>1.8</b>	11.4	14,778	<b>14,251</b>	0.4	<b>0.4</b>	-3.6			
4. その他の医業収益	126,476	<b>129,926</b>	3.0	<b>3.2</b>	2.7	43,160	<b>34,693</b>	2.8	<b>2.3</b>	-19.6	125,669	<b>129,003</b>	3.0	<b>3.2</b>	2.7			
II 介護収益	32,344	<b>32,330</b>	0.8	<b>0.8</b>	0.0	1,793	<b>2,269</b>	0.1	<b>0.2</b>	26.5	32,048	<b>32,039</b>	0.8	<b>0.8</b>	0.0			
1. 施設サービス収益	22,039	<b>21,936</b>	0.5	<b>0.5</b>	-0.5	0	<b>0</b>	0.0	<b>0.0</b>	-	21,826	<b>21,723</b>	0.5	<b>0.5</b>	-0.5			
2. 居宅サービス収益	8,991	<b>8,604</b>	0.2	<b>0.2</b>	-4.3	125	<b>125</b>	0.0	<b>0.0</b>	0.0	8,905	<b>8,521</b>	0.2	<b>0.2</b>	-4.3			
(再掲)短期入所療養介護分	372	<b>296</b>	0.0	<b>0.0</b>	-20.4	0	<b>0</b>	0.0	<b>0.0</b>	-	369	<b>293</b>	0.0	<b>0.0</b>	-20.6			
3. その他の介護収益	1,314	<b>1,791</b>	0.0	<b>0.0</b>	36.3	1,668	<b>2,144</b>	0.1	<b>0.1</b>	28.5	1,317	<b>1,794</b>	0.0	<b>0.0</b>	36.2			
III 医業・介護費用	4,387,158	<b>4,395,966</b>	104.0	<b>108.2</b>	0.2	1,488,998	<b>1,492,821</b>	96.5	<b>100.6</b>	0.3	4,359,075	<b>4,367,835</b>	103.9	<b>108.1</b>	0.2			
1. 給与費	2,315,181	<b>2,339,718</b>	54.9	<b>57.6</b>	1.1	862,520	<b>870,195</b>	55.9	<b>58.6</b>	0.9	2,301,105	<b>2,325,479</b>	54.9	<b>57.6</b>	1.1			
2. 医薬品費	577,913	<b>556,105</b>	13.7	<b>13.7</b>	-3.8	155,327	<b>144,167</b>	10.1	<b>9.7</b>	-7.2	573,818	<b>552,113</b>	13.7	<b>13.7</b>	-3.8			
3. 給食用材料費	25,899	<b>24,695</b>	0.6	<b>0.6</b>	-4.6	6,536	<b>6,716</b>	0.4	<b>0.5</b>	2.8	25,712	<b>24,521</b>	0.6	<b>0.6</b>	-4.6			
4. 診療材料費・医療消耗器具備品費	439,057	<b>436,027</b>	10.4	<b>10.7</b>	-0.7	133,215	<b>128,895</b>	8.6	<b>8.7</b>	-3.2	436,094	<b>433,051</b>	10.4	<b>10.7</b>	-0.7			
5. 委託費	295,998	<b>308,224</b>	7.0	<b>7.6</b>	4.1	87,114	<b>90,007</b>	5.6	<b>6.1</b>	3.3	293,974	<b>306,110</b>	7.0	<b>7.6</b>	4.1			
6. 減価償却費	248,676	<b>243,128</b>	5.9	<b>6.0</b>	-2.2	43,430	<b>43,203</b>	2.8	<b>2.9</b>	-0.5	246,688	<b>241,190</b>	5.9	<b>6.0</b>	-2.2			
(再掲)建物減価償却費	77,603	<b>77,346</b>	1.8	<b>1.9</b>	-0.3	16,695	<b>18,529</b>	1.1	<b>1.2</b>	11.0	77,013	<b>76,777</b>	1.8	<b>1.9</b>	-0.3			
(再掲)医療機器減価償却費	94,403	<b>89,667</b>	2.2	<b>2.2</b>	-5.0	5,856	<b>5,062</b>	0.4	<b>0.3</b>	-13.6	93,545	<b>88,847</b>	2.2	<b>2.2</b>	-5.0			
7. 設備関係費	167,445	<b>170,617</b>	4.0	<b>4.2</b>	1.9	108,177	<b>117,329</b>	7.0	<b>7.9</b>	8.5	166,871	<b>170,101</b>	4.0	<b>4.2</b>	1.9			
(再掲)設備機器賃借料	46,871	<b>46,333</b>	1.1	<b>1.1</b>	-1.1	17,941	<b>19,877</b>	1.2	<b>1.3</b>	10.8	46,591	<b>46,077</b>	1.1	<b>1.1</b>	-1.1			
(再掲)医療機器賃借料	28,176	<b>28,529</b>	0.7	<b>0.7</b>	1.3	15,867	<b>17,602</b>	1.0	<b>1.2</b>	10.9	28,057	<b>28,423</b>	0.7	<b>0.7</b>	1.3			
8. 経費	218,601	<b>214,791</b>	5.2	<b>5.3</b>	-1.7	76,919	<b>76,770</b>	5.0	<b>5.2</b>	-0.2	217,228	<b>213,453</b>	5.2	<b>5.3</b>	-1.7			
9. その他の医業費用	98,387	<b>102,661</b>	2.3	<b>2.5</b>	4.3	15,761	<b>15,540</b>	1.0	<b>1.0</b>	-1.4	97,586	<b>101,817</b>	2.3	<b>2.5</b>	4.3			
IV 損益差額(I+II-III)	-166,783	<b>-331,776</b>	-4.0	<b>-8.2</b>	-	54,468	<b>-8,866</b>	3.5	<b>-0.6</b>	-	-164,639	<b>-328,647</b>	-3.9	<b>-8.1</b>	-			
(参考)新型コロナウイルス感染症関連の補助金 (従業員向け慰労金を除く)を含めた 損益差額(IV+V)	-	<b>362</b>	-	<b>0.0</b>	-	-	<b>-2,881</b>	-	<b>-0.2</b>	-	<b>331</b>	-	<b>0.0</b>	-				
V その他の医業・介護関連収益	262,723	<b>614,225</b>	6.2	<b>15.1</b>	133.8	26,418	<b>42,035</b>	1.7	<b>2.8</b>	59.1	260,433	<b>608,680</b>	6.2	<b>15.1</b>	133.7			
V'(再掲)新型コロナウイルス感染症関連の補助金 (従業員向け慰労金を除く)	-	<b>332,138</b>	-	<b>8.2</b>	-	-	<b>5,984</b>	-	<b>0.4</b>	-	<b>328,978</b>	-	<b>8.1</b>	-				
VI その他の医業・介護関連費用	89,467	<b>109,678</b>	2.1	<b>2.7</b>	22.6	35,693	<b>33,723</b>	2.3	<b>2.3</b>	-5.5	88,946	<b>108,942</b>	2.1	<b>2.7</b>	22.5			
VII 総損益差額(IV+V-VI)	6,473	<b>172,771</b>	0.2	<b>4.3</b>	-	45,193	<b>-554</b>	2.9	<b>0.0</b>	-	6,849	<b>171,091</b>	0.2	<b>4.2</b>	-			
(参考)新型コロナウイルス感染症関連の補助金 (従業員向け慰労金を除く)を除いた 総損益差額(VII-V')	-	<b>-159,367</b>	-	<b>-3.9</b>	-	-	<b>-6,538</b>	-	<b>-0.4</b>	-	<b>-157,886</b>	-	<b>-3.9</b>	-				
VIII 税金	6,036	<b>7,679</b>	0.1	<b>0.2</b>	27.2	-	<b>-</b>	-	<b>-</b>	-	<b>-</b>	-	<b>-</b>	-				
IX 税引後の総損益差額(VII-VIII)	438	<b>165,091</b>	0.0	<b>4.1</b>	-	-	<b>-</b>	-	<b>-</b>	-	<b>-</b>	-	<b>-</b>	-				
施設数	511	-	-	-	-	5	-	-	-	-	516	-	-	-				
平均病床数	183	182	-	-	-	77	77	-	-	-	182	181	-	-				

(注) 1. 個人立の病院の総損益差額からは、開設者の報酬となる部分以外に、建物、設備について現存物の価値以上の改善を行うための内部資金に充てられることが考えられる。

2. 「全体」とは、個人、医療法人のほか、市町村立などを含めて単純集計したものである。

個人立の病院の「損益差額」とそれ以外の病院の「損益差額」では性質に異なる部分もあるものの、便宜上、これらを足し合わせて機械的に算出したものであることに留意。

## 療養病床を有しない一般病院（集計2）

（1施設当たり損益）

	（参考）国公立を除く					（参考）国公立				
	金額		構成比率		金額の 伸び率	金額		構成比率		金額の 伸び率
	前々年(度)	前年(度)	前々年(度)	前年(度)		前々年(度)	前年(度)	前々年(度)	前年(度)	
千円	千円	%	%	%	千円	千円	%	%	%	
I 医業収益	3,734,123	<b>3,635,218</b>	99.1	<b>99.1</b>	-2.6	5,323,944	<b>5,015,909</b>	99.5	<b>99.5</b>	-5.8
1. 入院診療収益	2,526,681	<b>2,459,497</b>	67.0	<b>67.0</b>	-2.7	3,517,580	<b>3,284,252</b>	65.8	<b>65.1</b>	-6.6
保険診療収益	2,458,641	<b>2,395,396</b>	65.2	<b>65.3</b>	-2.6	3,468,361	<b>3,240,354</b>	64.8	<b>64.3</b>	-6.6
公害等診療収益	30,371	<b>28,606</b>	0.8	<b>0.8</b>	-5.8	34,678	<b>31,348</b>	0.6	<b>0.6</b>	-9.6
その他の診療収益	37,669	<b>35,495</b>	1.0	<b>1.0</b>	-5.8	14,541	<b>12,550</b>	0.3	<b>0.2</b>	-13.7
2. 特別の療養環境収益	46,634	<b>43,107</b>	1.2	<b>1.2</b>	-7.6	59,367	<b>50,972</b>	1.1	<b>1.0</b>	-14.1
3. 外来診療収益	1,053,704	<b>1,018,581</b>	28.0	<b>27.8</b>	-3.3	1,570,976	<b>1,511,083</b>	29.4	<b>30.0</b>	-3.8
保険診療収益	1,024,113	<b>990,526</b>	27.2	<b>27.0</b>	-3.3	1,550,690	<b>1,493,293</b>	29.0	<b>29.6</b>	-3.7
公害等診療収益	12,824	<b>11,321</b>	0.3	<b>0.3</b>	-11.7	10,905	<b>10,275</b>	0.2	<b>0.2</b>	-5.8
その他の診療収益	16,768	<b>16,734</b>	0.4	<b>0.5</b>	-0.2	9,381	<b>7,516</b>	0.2	<b>0.1</b>	-19.9
4. その他の医業収益	107,104	<b>114,034</b>	2.8	<b>3.1</b>	6.5	176,022	<b>169,602</b>	3.3	<b>3.4</b>	-3.6
II 介護収益	34,811	<b>34,469</b>	0.9	<b>0.9</b>	-1.0	24,554	<b>25,449</b>	0.5	<b>0.5</b>	3.6
1. 施設サービス収益	23,499	<b>23,065</b>	0.6	<b>0.6</b>	-1.8	17,286	<b>18,084</b>	0.3	<b>0.4</b>	4.6
2. 居宅サービス収益	9,808	<b>9,231</b>	0.3	<b>0.3</b>	-5.9	6,457	<b>6,597</b>	0.1	<b>0.1</b>	2.2
(再掲)短期入所療養介護分	121	<b>17</b>	0.0	<b>0.0</b>	-86.0	1,039	<b>1,042</b>	0.0	<b>0.0</b>	0.3
3. その他の介護収益	1,504	<b>2,173</b>	0.0	<b>0.1</b>	44.5	811	<b>768</b>	0.0	<b>0.0</b>	-5.3
III 医業・介護費用	3,765,669	<b>3,768,182</b>	99.9	<b>102.7</b>	0.1	5,968,529	<b>5,994,230</b>	111.6	<b>118.9</b>	0.4
1. 給与費	2,023,285	<b>2,038,089</b>	53.7	<b>55.5</b>	0.7	3,054,615	<b>3,104,946</b>	57.1	<b>61.6</b>	1.6
2. 医薬品費	479,338	<b>464,124</b>	12.7	<b>12.6</b>	-3.2	830,071	<b>790,760</b>	15.5	<b>15.7</b>	-4.7
3. 給食用材料費	25,475	<b>24,781</b>	0.7	<b>0.7</b>	-2.7	26,355	<b>23,816</b>	0.5	<b>0.5</b>	-9.6
4. 診療材料費・医療消耗器具備品費	386,251	<b>385,773</b>	10.2	<b>10.5</b>	-0.1	571,279	<b>561,278</b>	10.7	<b>11.1</b>	-1.8
5. 委託費	222,493	<b>233,034</b>	5.9	<b>6.4</b>	4.7	487,848	<b>504,310</b>	9.1	<b>10.0</b>	3.4
6. 減価償却費	189,929	<b>187,860</b>	5.0	<b>5.1</b>	-1.1	400,630	<b>385,836</b>	7.5	<b>7.7</b>	-3.7
(再掲)建物減価償却費	47,950	<b>47,096</b>	1.3	<b>1.3</b>	-1.8	155,840	<b>157,277</b>	2.9	<b>3.1</b>	0.9
(再掲)医療機器減価償却費	60,568	<b>59,571</b>	1.6	<b>1.6</b>	-1.6	182,985	<b>168,252</b>	3.4	<b>3.3</b>	-8.1
7. 設備関係費	158,516	<b>158,757</b>	4.2	<b>4.3</b>	0.2	189,529	<b>200,868</b>	3.5	<b>4.0</b>	6.0
(再掲)設備機器賃借料	43,545	<b>42,824</b>	1.2	<b>1.2</b>	-1.7	54,853	<b>54,900</b>	1.0	<b>1.1</b>	0.1
(再掲)医療機器賃借料	26,283	<b>26,027</b>	0.7	<b>0.7</b>	-1.0	32,866	<b>34,921</b>	0.6	<b>0.7</b>	6.3
8. 経費	203,341	<b>196,266</b>	5.4	<b>5.3</b>	-3.5	254,895	<b>260,070</b>	4.8	<b>5.2</b>	2.0
9. その他の医業費用	77,042	<b>79,499</b>	2.0	<b>2.2</b>	3.2	153,307	<b>162,348</b>	2.9	<b>3.2</b>	5.9
IV 損益差額（I + II - III）	3,265	<b>-98,495</b>	0.1	<b>-2.7</b>	-	-620,032	<b>-952,873</b>	-11.6	<b>-18.9</b>	-
(参考)「新型コロナウイルス感染症関連の補助金 (従業員向け慰労金を除く)」を含めた 損益差額（IV + V）	-	<b>82,647</b>	-	<b>2.3</b>	-	-	<b>-222,929</b>	-	<b>-4.4</b>	-
V その他の医業・介護関連収益	93,291	<b>300,141</b>	2.5	<b>8.2</b>	221.7	713,762	<b>1,445,510</b>	13.3	<b>28.7</b>	102.5
V' (再掲)新型コロナウイルス感染症関連の補助金 (従業員向け慰労金を除く)	-	<b>181,141</b>	-	<b>4.9</b>	-	-	<b>729,944</b>	-	<b>14.5</b>	-
VI その他の医業・介護関連費用	63,302	<b>67,119</b>	1.7	<b>1.8</b>	6.0	158,498	<b>222,375</b>	3.0	<b>4.4</b>	40.3
VII 総損益差額（IV + V - VI）	33,254	<b>134,527</b>	0.9	<b>3.7</b>	-	-64,768	<b>270,262</b>	-1.2	<b>5.4</b>	-
(参考)「新型コロナウイルス感染症関連の補助金 (従業員向け慰労金を除く)」を除いた 総損益差額（VII - V'）	-	<b>-46,615</b>	-	<b>-1.3</b>	-	-	<b>-459,681</b>	-	<b>-9.1</b>	-
VIII 税金	-	-	-	-	-	220	<b>1,827</b>	0.0	<b>0.0</b>	730.5
IX 税引後の総損益差額（VII - VIII）	-	-	-	-	-	-64,988	<b>268,435</b>	-1.2	<b>5.3</b>	-
施設数	377	-	-	-	-	139	-	-	-	-
平均病床数	162	161	-	-	-	237	235	-	-	-

(8) 在宅療養支援病院の損益状況

在宅療養支援病院 (集計1)

(1施設当たり損益)

	法人・その他														
	医療法人					国立					公立				
	金額		構成比率		金額の 伸び率	金額		構成比率		金額の 伸び率	金額		構成比率		金額の 伸び率
	前々年(度)	前年(度)	前々年(度)	前年(度)		前々年(度)	前年(度)	前々年(度)	前年(度)		前々年(度)	前年(度)	前々年(度)	前年(度)	
千円					千円					千円					
	千円	千円	%	%	%	千円	千円	%	%	%	千円	千円	%	%	%
I 医療収益	1,684,979	<b>1,675,375</b>	99.7	<b>99.7</b>	-0.6	*	*	*	*	—	1,592,699	<b>1,499,263</b>	99.7	<b>99.6</b>	-5.9
1. 入院診療収益	1,101,379	<b>1,107,381</b>	65.1	<b>65.9</b>	0.5	*	*	*	*	—	925,006	<b>860,202</b>	57.9	<b>57.2</b>	-7.0
保険診療収益	1,079,961	<b>1,085,564</b>	63.9	<b>64.6</b>	0.5	*	*	*	*	—	917,629	<b>852,294</b>	57.4	<b>56.6</b>	-7.1
公営等診療収益	5,380	<b>5,433</b>	0.3	<b>0.3</b>	1.0	*	*	*	*	—	5,236	<b>6,166</b>	0.3	<b>0.4</b>	17.8
その他の診療収益	16,038	<b>16,384</b>	0.9	<b>1.0</b>	2.2	*	*	*	*	—	2,141	<b>1,742</b>	0.1	<b>0.1</b>	-18.6
2. 特別の療養環境収益	15,485	<b>13,141</b>	0.9	<b>0.8</b>	-15.1	*	*	*	*	—	9,696	<b>7,979</b>	0.6	<b>0.5</b>	-17.7
3. 外来診療収益	491,771	<b>480,781</b>	29.1	<b>28.6</b>	-2.2	*	*	*	*	—	543,738	<b>521,073</b>	34.0	<b>34.6</b>	-4.2
保険診療収益	477,700	<b>467,918</b>	28.3	<b>27.9</b>	-2.0	*	*	*	*	—	538,024	<b>515,572</b>	33.7	<b>34.3</b>	-4.2
公営等診療収益	5,045	<b>4,542</b>	0.3	<b>0.3</b>	-10.0	*	*	*	*	—	4,057	<b>4,068</b>	0.3	<b>0.3</b>	0.3
その他の診療収益	9,026	<b>8,320</b>	0.5	<b>0.5</b>	-7.8	*	*	*	*	—	1,657	<b>1,433</b>	0.1	<b>0.1</b>	-13.5
4. その他の医療収益	76,343	<b>74,072</b>	4.5	<b>4.4</b>	-3.0	*	*	*	*	—	114,259	<b>110,009</b>	7.2	<b>7.3</b>	-3.7
II 介護収益	5,661	<b>4,676</b>	0.3	<b>0.3</b>	-17.4	*	*	*	*	—	4,671	<b>5,275</b>	0.3	<b>0.4</b>	12.9
III 医療・介護費用	1,654,519	<b>1,677,676</b>	97.9	<b>99.9</b>	1.4	*	*	*	*	—	1,882,849	<b>1,885,579</b>	117.9	<b>125.3</b>	0.1
1. 給与費	984,243	<b>1,002,593</b>	58.2	<b>59.7</b>	1.9	*	*	*	*	—	1,110,907	<b>1,109,678</b>	69.5	<b>73.8</b>	-0.1
2. 医薬品費	140,616	<b>134,305</b>	8.3	<b>8.0</b>	-4.5	*	*	*	*	—	172,042	<b>160,302</b>	10.8	<b>10.7</b>	-6.8
3. 給食用材料費	17,087	<b>16,499</b>	1.0	<b>1.0</b>	-3.4	*	*	*	*	—	12,235	<b>11,858</b>	0.8	<b>0.8</b>	-3.1
4. 診療材料費・医療消耗器具備品費	115,215	<b>120,107</b>	6.8	<b>7.1</b>	4.2	*	*	*	*	—	85,851	<b>87,024</b>	5.4	<b>5.8</b>	1.4
5. 委託費	93,455	<b>97,632</b>	5.5	<b>5.8</b>	4.5	*	*	*	*	—	156,449	<b>166,118</b>	9.8	<b>11.0</b>	6.2
6. 減価償却費	58,834	<b>61,949</b>	3.5	<b>3.7</b>	5.3	*	*	*	*	—	133,443	<b>138,934</b>	8.4	<b>9.2</b>	4.1
(再掲)建物減価償却費	18,412	<b>18,495</b>	1.1	<b>1.1</b>	0.5	*	*	*	*	—	60,972	<b>63,648</b>	3.8	<b>4.2</b>	4.4
(再掲)医療機器減価償却費	15,041	<b>16,062</b>	0.9	<b>1.0</b>	6.8	*	*	*	*	—	55,326	<b>56,900</b>	3.5	<b>3.8</b>	2.8
7. 設備関係費	94,160	<b>95,794</b>	5.6	<b>5.7</b>	1.7	*	*	*	*	—	63,964	<b>61,385</b>	4.0	<b>4.1</b>	-4.0
(再掲)設備機器賃借料	24,478	<b>24,731</b>	1.4	<b>1.5</b>	1.0	*	*	*	*	—	21,095	<b>21,657</b>	1.3	<b>1.4</b>	2.7
(再掲)医療機器賃借料	16,085	<b>15,940</b>	1.0	<b>0.9</b>	-0.9	*	*	*	*	—	13,296	<b>13,670</b>	0.8	<b>0.9</b>	2.8
8. 経費	124,542	<b>121,539</b>	7.4	<b>7.2</b>	-2.4	*	*	*	*	—	113,060	<b>117,645</b>	7.1	<b>7.8</b>	4.1
9. その他の医療費用	26,367	<b>27,258</b>	1.6	<b>1.6</b>	3.4	*	*	*	*	—	34,899	<b>32,636</b>	2.2	<b>2.2</b>	-6.5
IV 損益差額(I+II-III)	36,121	<b>2,375</b>	2.1	<b>0.1</b>	—	*	*	*	*	—	-285,479	<b>-381,042</b>	-17.9	<b>-25.3</b>	—
(参考)「新型コロナウイルス感染症関連の補助金 (従業員向け慰労金を除く)」を含めた 損益差額(IV+V)	—	<b>21,216</b>	—	<b>1.3</b>	—	—	*	—	*	—	—	<b>-222,780</b>	—	<b>-14.8</b>	—
V その他の医療・介護関連収益	28,640	<b>56,184</b>	1.7	<b>3.3</b>	96.2	*	*	*	*	—	352,436	<b>582,341</b>	22.1	<b>38.7</b>	65.2
V' (再掲)新型コロナウイルス感染症関連の補助金 (従業員向け慰労金を除く)	—	<b>18,840</b>	—	<b>1.1</b>	—	—	*	—	*	—	—	<b>158,262</b>	—	<b>10.5</b>	—
VI その他の医療・介護関連費用	22,442	<b>27,096</b>	1.3	<b>1.6</b>	20.7	*	*	*	*	—	65,490	<b>101,095</b>	4.1	<b>6.7</b>	54.4
VII 総損益差額(IV+V-VI)	42,319	<b>31,463</b>	2.5	<b>1.9</b>	—	*	*	*	*	—	1,467	<b>100,205</b>	0.1	<b>6.7</b>	—
(参考)「新型コロナウイルス感染症関連の補助金 (従業員向け慰労金を除く)」を除いた 総損益差額(VII-V')	—	<b>12,622</b>	—	<b>0.8</b>	—	—	*	—	*	—	—	<b>-58,057</b>	—	<b>-3.9</b>	—
VIII 税金	10,092	<b>12,642</b>	0.6	<b>0.8</b>	25.3	*	*	*	*	—	712	<b>1,500</b>	0.0	<b>0.1</b>	110.7
IX 税引後の総損益差額(VII-VIII)	32,226	<b>18,820</b>	1.9	<b>1.1</b>	—	*	*	*	*	—	755	<b>98,705</b>	0.0	<b>6.6</b>	—
施設数	81														
平均病床数	103	104	—	—	—	*	*	—	—	—	102	102	—	—	—



在宅療養支援病院（集計1）

（1施設当たり損益）

	法人・その他														
	公 的					社会保険関係法人					その他				
	金 額		構成比率		金額の 伸び率	金 額		構成比率		金額の 伸び率	金 額		構成比率		金額の 伸び率
	前々年(度)	前年(度)	前々年(度)	前年(度)		前々年(度)	前年(度)	前々年(度)	前年(度)		前々年(度)	前年(度)	前々年(度)	前年(度)	
千円		%		%	千円		%		%	千円		%		%	
I 医療収益	2,901,080	<b>2,898,252</b>	99.6	<b>99.6</b>	-0.1	—	—	—	—	—	2,734,098	<b>2,644,569</b>	99.7	<b>99.7</b>	-3.3
1. 入院診療収益	1,892,588	<b>1,900,180</b>	65.0	<b>65.3</b>	0.4	—	—	—	—	—	1,848,508	<b>1,802,566</b>	67.4	<b>68.0</b>	-2.5
保険診療収益	1,826,892	<b>1,833,649</b>	62.7	<b>63.0</b>	0.4	—	—	—	—	—	1,816,523	<b>1,772,490</b>	66.3	<b>66.8</b>	-2.4
公営等診療収益	62,869	<b>63,742</b>	2.2	<b>2.2</b>	1.4	—	—	—	—	—	19,354	<b>19,124</b>	0.7	<b>0.7</b>	-1.2
その他の診療収益	2,827	<b>2,789</b>	0.1	<b>0.1</b>	-1.3	—	—	—	—	—	12,631	<b>10,953</b>	0.5	<b>0.4</b>	-13.3
2. 特別の療養環境収益	34,492	<b>33,733</b>	1.2	<b>1.2</b>	-2.2	—	—	—	—	—	24,993	<b>22,122</b>	0.9	<b>0.8</b>	-11.5
3. 外来診療収益	848,086	<b>840,779</b>	29.1	<b>28.9</b>	-0.9	—	—	—	—	—	716,093	<b>687,115</b>	26.1	<b>25.9</b>	-4.0
保険診療収益	831,887	<b>821,195</b>	28.6	<b>28.2</b>	-1.3	—	—	—	—	—	697,267	<b>670,159</b>	25.4	<b>25.3</b>	-3.9
公営等診療収益	13,762	<b>17,416</b>	0.5	<b>0.6</b>	26.6	—	—	—	—	—	11,065	<b>9,835</b>	0.4	<b>0.4</b>	-11.1
その他の診療収益	2,437	<b>2,168</b>	0.1	<b>0.1</b>	-11.0	—	—	—	—	—	7,762	<b>7,121</b>	0.3	<b>0.3</b>	-8.3
4. その他の医療収益	125,913	<b>123,561</b>	4.3	<b>4.2</b>	-1.9	—	—	—	—	—	144,504	<b>132,765</b>	5.3	<b>5.0</b>	-8.1
II 介護収益	10,828	<b>12,127</b>	0.4	<b>0.4</b>	12.0	—	—	—	—	—	7,351	<b>8,171</b>	0.3	<b>0.3</b>	11.2
III 医療・介護費用	3,120,325	<b>3,142,549</b>	107.2	<b>108.0</b>	0.7	—	—	—	—	—	2,720,506	<b>2,737,966</b>	99.2	<b>103.2</b>	0.6
1. 給与費	1,903,023	<b>1,848,242</b>	65.4	<b>63.5</b>	-2.9	—	—	—	—	—	1,630,077	<b>1,652,379</b>	59.5	<b>62.3</b>	1.4
2. 医薬品費	282,718	<b>304,859</b>	9.7	<b>10.5</b>	7.8	—	—	—	—	—	191,759	<b>181,116</b>	7.0	<b>6.8</b>	-5.6
3. 給食用材料費	19,803	<b>20,970</b>	0.7	<b>0.7</b>	5.9	—	—	—	—	—	27,012	<b>27,317</b>	1.0	<b>1.0</b>	1.1
4. 診療材料費・医療消耗器具備品費	195,389	<b>203,366</b>	6.7	<b>7.0</b>	4.1	—	—	—	—	—	191,082	<b>193,406</b>	7.0	<b>7.3</b>	1.2
5. 委託費	219,379	<b>236,718</b>	7.5	<b>8.1</b>	7.9	—	—	—	—	—	173,460	<b>179,043</b>	6.3	<b>6.7</b>	3.2
6. 減価償却費	178,095	<b>181,304</b>	6.1	<b>6.2</b>	1.8	—	—	—	—	—	158,587	<b>152,784</b>	5.8	<b>5.8</b>	-3.7
(再掲)建物減価償却費	34,420	<b>34,371</b>	1.2	<b>1.2</b>	-0.1	—	—	—	—	—	47,271	<b>41,316</b>	1.7	<b>1.6</b>	-12.6
(再掲)医療機器減価償却費	49,744	<b>53,481</b>	1.7	<b>1.8</b>	7.5	—	—	—	—	—	49,822	<b>47,424</b>	1.8	<b>1.8</b>	-4.8
7. 設備関係費	121,204	<b>132,462</b>	4.2	<b>4.6</b>	9.3	—	—	—	—	—	88,700	<b>95,746</b>	3.2	<b>3.6</b>	7.9
(再掲)設備機器賃借料	34,950	<b>36,515</b>	1.2	<b>1.3</b>	4.5	—	—	—	—	—	34,417	<b>34,129</b>	1.3	<b>1.3</b>	-0.8
(再掲)医療機器賃借料	20,811	<b>21,799</b>	0.7	<b>0.7</b>	4.7	—	—	—	—	—	16,487	<b>19,419</b>	0.6	<b>0.7</b>	17.8
8. 経費	172,722	<b>189,220</b>	5.9	<b>6.5</b>	9.6	—	—	—	—	—	166,704	<b>165,224</b>	6.1	<b>6.2</b>	-0.9
9. その他の医療費用	27,992	<b>25,408</b>	1.0	<b>0.9</b>	-9.2	—	—	—	—	—	93,124	<b>90,951</b>	3.4	<b>3.4</b>	-2.3
IV 損益差額（I＋II－III）	-208,417	<b>-232,169</b>	-7.2	<b>-8.0</b>	—	—	—	—	—	—	20,943	<b>-85,226</b>	0.8	<b>-3.2</b>	—
(参考)「新型コロナウイルス感染症関連の補助金 (従業員向け慰労金を除く)」を含めた 損益差額（IV＋V）	—	<b>-56,679</b>	—	<b>-1.9</b>	—	—	—	—	—	—	—	<b>30,255</b>	—	<b>1.1</b>	—
V その他の医療・介護関連収益	143,545	<b>298,593</b>	4.9	<b>10.3</b>	108.0	—	—	—	—	—	102,025	<b>231,455</b>	3.7	<b>8.7</b>	126.9
V' (再掲)新型コロナウイルス感染症関連の補助金 (従業員向け慰労金を除く)	—	<b>175,490</b>	—	<b>6.0</b>	—	—	—	—	—	—	—	<b>115,480</b>	—	<b>4.4</b>	—
VI その他の医療・介護関連費用	42,545	<b>41,054</b>	1.5	<b>1.4</b>	-3.5	—	—	—	—	—	52,946	<b>49,714</b>	1.9	<b>1.9</b>	-6.1
VII 総損益差額（IV＋V－VI）	-107,418	<b>25,370</b>	-3.7	<b>0.9</b>	—	—	—	—	—	—	70,023	<b>96,515</b>	2.6	<b>3.6</b>	—
(参考)「新型コロナウイルス感染症関連の補助金 (従業員向け慰労金を除く)」を除いた 総損益差額（VII－V）	—	<b>-150,120</b>	—	<b>-5.2</b>	—	—	—	—	—	—	—	<b>-18,965</b>	—	<b>-0.7</b>	—
VIII 税金	344	<b>384</b>	0.0	<b>0.0</b>	11.6	—	—	—	—	—	2,409	<b>2,148</b>	0.1	<b>0.1</b>	-10.8
IX 税引後の総損益差額（VII－VIII）	-107,761	<b>24,986</b>	-3.7	<b>0.9</b>	—	—	—	—	—	—	67,614	<b>94,367</b>	2.5	<b>3.6</b>	—
施設数	4	—	—	—	—	0	—	—	—	—	39	—	—	—	—
平均病床数	162	162	—	—	—	—	—	—	—	—	139	138	—	—	—

在宅療養支援病院（集計1）

（1施設当たり損益）

	法人・その他					個人					全体				
	法人・その他全体														
	金額		構成比率		金額の 伸び率	金額		構成比率		金額の 伸び率	金額		構成比率		金額の 伸び率
	前々年(度)	前年(度)	前々年(度)	前年(度)		前々年(度)	前年(度)	前々年(度)	前年(度)		前々年(度)	前年(度)	前々年(度)	前年(度)	
千円	千円	%	%	%	千円	千円	%	%	%	千円	千円	%	%	%	
I 医療収益	1,969,621	<b>1,924,057</b>	99.7	<b>99.7</b>	-2.3	*	*	*	*	—	1,983,209	<b>1,938,007</b>	99.7	<b>99.7</b>	-2.3
1. 入院診療収益	1,279,929	<b>1,259,572</b>	64.8	<b>65.3</b>	-1.6	*	*	*	*	—	1,286,939	<b>1,267,292</b>	64.7	<b>65.2</b>	-1.5
保険診療収益	1,257,315	<b>1,237,136</b>	63.6	<b>64.1</b>	-1.6	*	*	*	*	—	1,264,081	<b>1,244,656</b>	63.5	<b>64.0</b>	-1.5
公営等診療収益	10,417	<b>10,564</b>	0.5	<b>0.5</b>	1.4	*	*	*	*	—	10,726	<b>10,906</b>	0.5	<b>0.6</b>	1.7
その他の診療収益	12,198	<b>11,872</b>	0.6	<b>0.6</b>	-2.7	*	*	*	*	—	12,132	<b>11,730</b>	0.6	<b>0.6</b>	-3.3
2. 特別の療養環境収益	17,340	<b>15,018</b>	0.9	<b>0.8</b>	-13.4	*	*	*	*	—	17,456	<b>15,166</b>	0.9	<b>0.8</b>	-13.1
3. 外来診療収益	568,128	<b>550,331</b>	28.8	<b>28.5</b>	-3.1	*	*	*	*	—	574,945	<b>556,780</b>	28.9	<b>28.6</b>	-3.2
保険診療収益	554,331	<b>537,625</b>	28.1	<b>27.9</b>	-3.0	*	*	*	*	—	560,972	<b>543,947</b>	28.2	<b>28.0</b>	-3.0
公営等診療収益	6,600	<b>6,118</b>	0.3	<b>0.3</b>	-7.3	*	*	*	*	—	6,840	<b>6,287</b>	0.3	<b>0.3</b>	-8.1
その他の診療収益	7,197	<b>6,587</b>	0.4	<b>0.3</b>	-8.5	*	*	*	*	—	7,133	<b>6,546</b>	0.4	<b>0.3</b>	-8.2
4. その他の医療収益	104,223	<b>99,136</b>	5.3	<b>5.1</b>	-4.9	*	*	*	*	—	103,868	<b>98,770</b>	5.2	<b>5.1</b>	-4.9
II 介護収益	6,181	<b>5,992</b>	0.3	<b>0.3</b>	-3.1	*	*	*	*	—	6,281	<b>6,086</b>	0.3	<b>0.3</b>	-3.1
III 医療・介護費用	2,009,051	<b>2,026,875</b>	101.7	<b>105.0</b>	0.9	*	*	*	*	—	2,019,938	<b>2,038,091</b>	101.5	<b>104.8</b>	0.9
1. 給与費	1,198,143	<b>1,211,719</b>	60.6	<b>62.8</b>	1.1	*	*	*	*	—	1,203,762	<b>1,217,544</b>	60.5	<b>62.6</b>	1.1
2. 医薬品費	163,179	<b>155,514</b>	8.3	<b>8.1</b>	-4.7	*	*	*	*	—	164,430	<b>156,778</b>	8.3	<b>8.1</b>	-4.7
3. 給食用材料費	18,852	<b>18,577</b>	1.0	<b>1.0</b>	-1.5	*	*	*	*	—	18,609	<b>18,338</b>	0.9	<b>0.9</b>	-1.5
4. 診療材料費・医療消耗器具備品費	130,989	<b>134,591</b>	6.6	<b>7.0</b>	2.7	*	*	*	*	—	133,086	<b>136,605</b>	6.7	<b>7.0</b>	2.6
5. 委託費	128,848	<b>134,765</b>	6.5	<b>7.0</b>	4.6	*	*	*	*	—	129,599	<b>135,578</b>	6.5	<b>7.0</b>	4.6
6. 減価償却費	101,311	<b>102,673</b>	5.1	<b>5.3</b>	1.3	*	*	*	*	—	101,036	<b>102,370</b>	5.1	<b>5.3</b>	1.3
(再掲)建物減価償却費	34,129	<b>33,144</b>	1.7	<b>1.7</b>	-2.9	*	*	*	*	—	34,088	<b>33,146</b>	1.7	<b>1.7</b>	-2.8
(再掲)医療機器減価償却費	32,203	<b>32,513</b>	1.6	<b>1.7</b>	1.0	*	*	*	*	—	31,962	<b>32,230</b>	1.6	<b>1.7</b>	0.8
7. 設備関係費	88,390	<b>90,936</b>	4.5	<b>4.7</b>	2.9	*	*	*	*	—	89,961	<b>92,755</b>	4.5	<b>4.8</b>	3.1
(再掲)設備機器賃借料	27,166	<b>27,342</b>	1.4	<b>1.4</b>	0.6	*	*	*	*	—	27,245	<b>27,436</b>	1.4	<b>1.4</b>	0.7
(再掲)医療機器賃借料	15,893	<b>16,641</b>	0.8	<b>0.9</b>	4.7	*	*	*	*	—	16,106	<b>16,848</b>	0.8	<b>0.9</b>	4.6
8. 経費	134,446	<b>133,774</b>	6.8	<b>6.9</b>	-0.5	*	*	*	*	—	134,980	<b>134,246</b>	6.8	<b>6.9</b>	-0.5
9. その他の医療費用	44,893	<b>44,325</b>	2.3	<b>2.3</b>	-1.3	*	*	*	*	—	44,475	<b>43,877</b>	2.2	<b>2.3</b>	-1.3
IV 損益差額（I＋II－III）	-33,249	<b>-96,826</b>	-1.7	<b>-5.0</b>	—	*	*	*	*	—	-30,448	<b>-93,998</b>	-1.5	<b>-4.8</b>	—
(参考)「新型コロナウイルス感染症関連の補助金 (従業員向け慰労金を除く)」を含めた 損益差額（IV＋V）	—	<b>-23,151</b>	—	<b>-1.2</b>	—	—	*	—	*	—	—	<b>-21,136</b>	—	<b>-1.1</b>	—
V その他の医療・介護関連収益	109,625	<b>204,057</b>	5.5	<b>10.6</b>	86.1	*	*	*	*	—	108,890	<b>202,580</b>	5.5	<b>10.4</b>	86.0
V' (再掲)新型コロナウイルス感染症関連の補助金 (従業員向け慰労金を除く)	—	<b>73,675</b>	—	<b>3.8</b>	—	—	*	—	*	—	—	<b>72,862</b>	—	<b>3.7</b>	—
VI その他の医療・介護関連費用	38,515	<b>46,625</b>	1.9	<b>2.4</b>	21.1	*	*	*	*	—	38,997	<b>46,937</b>	2.0	<b>2.4</b>	20.4
VII 総損益差額（IV＋V－VI）	37,861	<b>60,606</b>	1.9	<b>3.1</b>	—	*	*	*	*	—	39,445	<b>61,645</b>	2.0	<b>3.2</b>	—
(参考)「新型コロナウイルス感染症関連の補助金 (従業員向け慰労金を除く)」を除いた 総損益差額（VII－V）	—	<b>-13,069</b>	—	<b>-0.7</b>	—	—	*	—	*	—	—	<b>-11,218</b>	—	<b>-0.6</b>	—
VIII 税金	6,096	<b>7,525</b>	0.3	<b>0.4</b>	23.4	—	—	—	—	—	—	—	—	—	—
IX 税引後の総損益差額（VII－VIII）	31,765	<b>53,081</b>	1.6	<b>2.8</b>	—	—	—	—	—	—	—	—	—	—	—
施設数	153	—	—	—	—	*	—	—	—	—	155	—	—	—	—
平均病床数	114	114	—	—	—	*	*	—	—	—	115	115	—	—	—

(注) 1. 個人立の病院の総損益差額からは、開設者の報酬となる部分以外に、建物、設備について現存物の価値以上の改善を行うための内部資金に充てられることが考えられる。  
 2. 「全体」とは、個人、医療法人のほか、市町村立などを含めて単純集計したものである。  
 個人立の病院の「損益差額」とそれ以外の病院の「損益差額」では性質に異なる部分もあるものの、便宜上、これらを足し合わせて機械的に算出したものであることに留意。

## 在宅療養支援病院（集計1）

（1施設当たり損益）

	（参考）国公立を除く					（参考）国公立				
	金額		構成比率		金額の 伸び率	金額		構成比率		金額の 伸び率
	前々年(度)	前年(度)	前々年(度)	前年(度)		前々年(度)	前年(度)	前々年(度)	前年(度)	
	千円	千円	%	%	%	千円	千円	%	%	%
I 医療収益	2,069,545	<b>2,035,293</b>	99.7	<b>99.7</b>	-1.7	1,608,091	<b>1,515,315</b>	99.7	<b>99.6</b>	-5.8
1. 入院診療収益	1,369,208	<b>1,359,638</b>	66.0	<b>66.6</b>	-0.7	929,495	<b>866,065</b>	57.6	<b>56.9</b>	-6.8
保険診療収益	1,342,796	<b>1,333,589</b>	64.7	<b>65.3</b>	-0.7	922,080	<b>858,256</b>	57.1	<b>56.4</b>	-6.9
公営等診療収益	11,990	<b>12,023</b>	0.6	<b>0.6</b>	0.3	5,232	<b>6,051</b>	0.3	<b>0.4</b>	15.7
その他の診療収益	14,422	<b>14,025</b>	0.7	<b>0.7</b>	-2.8	2,182	<b>1,758</b>	0.1	<b>0.1</b>	-19.4
2. 特別の療養環境収益	19,204	<b>16,786</b>	0.9	<b>0.8</b>	-12.6	9,865	<b>8,127</b>	0.6	<b>0.5</b>	-17.6
3. 外来診療収益	582,114	<b>565,112</b>	28.0	<b>27.7</b>	-2.9	543,799	<b>520,578</b>	33.7	<b>34.2</b>	-4.3
保険診療収益	566,292	<b>550,615</b>	27.3	<b>27.0</b>	-2.8	537,859	<b>514,977</b>	33.3	<b>33.9</b>	-4.3
公営等診療収益	7,504	<b>6,822</b>	0.4	<b>0.3</b>	-9.1	3,953	<b>3,964</b>	0.2	<b>0.3</b>	0.3
その他の診療収益	8,318	<b>7,675</b>	0.4	<b>0.4</b>	-7.7	1,987	<b>1,638</b>	0.1	<b>0.1</b>	-17.6
4. その他の医療収益	99,020	<b>93,758</b>	4.8	<b>4.6</b>	-5.3	124,933	<b>120,546</b>	7.7	<b>7.9</b>	-3.5
II 介護収益	6,480	<b>6,131</b>	0.3	<b>0.3</b>	-5.4	5,417	<b>5,889</b>	0.3	<b>0.4</b>	8.7
III 医療・介護費用	2,050,021	<b>2,071,705</b>	98.7	<b>101.5</b>	1.1	1,889,232	<b>1,892,044</b>	117.1	<b>124.4</b>	0.1
1. 給与費	1,223,619	<b>1,241,048</b>	58.9	<b>60.8</b>	1.4	1,117,488	<b>1,115,424</b>	69.3	<b>73.3</b>	-0.2
2. 医薬品費	162,854	<b>156,100</b>	7.8	<b>7.6</b>	-4.1	171,276	<b>159,725</b>	10.6	<b>10.5</b>	-6.7
3. 給食用材料費	19,974	<b>19,728</b>	1.0	<b>1.0</b>	-1.2	12,678	<b>12,301</b>	0.8	<b>0.8</b>	-3.0
4. 診療材料費・医療消耗器具備品費	144,073	<b>148,146</b>	6.9	<b>7.3</b>	2.8	85,351	<b>86,462</b>	5.3	<b>5.7</b>	1.3
5. 委託費	123,702	<b>128,836</b>	6.0	<b>6.3</b>	4.2	155,218	<b>164,872</b>	9.6	<b>10.8</b>	6.2
6. 減価償却費	93,832	<b>94,127</b>	4.5	<b>4.6</b>	0.3	132,335	<b>138,184</b>	8.2	<b>9.1</b>	4.4
(再掲)建物減価償却費	28,052	<b>26,298</b>	1.4	<b>1.3</b>	-6.3	60,317	<b>62,902</b>	3.7	<b>4.1</b>	4.3
(再掲)医療機器減価償却費	26,883	<b>26,870</b>	1.3	<b>1.3</b>	0.0	54,028	<b>55,517</b>	3.3	<b>3.6</b>	2.8
7. 設備関係費	95,170	<b>99,104</b>	4.6	<b>4.9</b>	4.1	67,331	<b>65,169</b>	4.2	<b>4.3</b>	-3.2
(再掲)設備機器賃借料	28,027	<b>28,171</b>	1.4	<b>1.4</b>	0.5	23,849	<b>24,244</b>	1.5	<b>1.6</b>	1.7
(再掲)医療機器賃借料	16,619	<b>17,469</b>	0.8	<b>0.9</b>	5.1	13,878	<b>14,150</b>	0.9	<b>0.9</b>	2.0
8. 経費	139,935	<b>137,984</b>	6.7	<b>6.8</b>	-1.4	113,449	<b>118,005</b>	7.0	<b>7.8</b>	4.0
9. その他の医療費用	46,862	<b>46,633</b>	2.3	<b>2.3</b>	-0.5	34,105	<b>31,901</b>	2.1	<b>2.1</b>	-6.5
IV 損益差額(I+II-III)	26,005	<b>-30,281</b>	1.3	<b>-1.5</b>	—	-275,724	<b>-370,839</b>	-17.1	<b>-24.4</b>	—
(参考)「新型コロナウイルス感染症関連の補助金 (従業員向け慰労金を除く)」を含めた 損益差額(IV+V)	—	<b>23,315</b>	—	<b>1.1</b>	—	—	<b>-214,269</b>	—	<b>-14.1</b>	—
V その他の医療・介護関連収益	55,383	<b>118,661</b>	2.7	<b>5.8</b>	114.3	341,366	<b>567,196</b>	21.2	<b>37.3</b>	66.2
V' (再掲)新型コロナウイルス感染症関連の補助金 (従業員向け慰労金を除く)	—	<b>53,596</b>	—	<b>2.6</b>	—	—	<b>156,570</b>	—	<b>10.3</b>	—
VI その他の医療・介護関連費用	33,370	<b>35,235</b>	1.6	<b>1.7</b>	5.6	63,444	<b>97,783</b>	3.9	<b>6.4</b>	54.1
VII 総損益差額(IV+V-VI)	48,018	<b>53,145</b>	2.3	<b>2.6</b>	—	2,198	<b>98,573</b>	0.1	<b>6.5</b>	—
(参考)「新型コロナウイルス感染症関連の補助金 (従業員向け慰労金を除く)」を除いた 総損益差額(VII-V')	—	<b>-451</b>	—	<b>0.0</b>	—	—	<b>-57,997</b>	—	<b>-3.8</b>	—
VIII 税金	—	—	—	—	—	688	<b>1,448</b>	0.0	<b>0.1</b>	110.5
IX 税引後の総損益差額(VII-VIII)	—	—	—	—	—	1,510	<b>97,125</b>	0.1	<b>6.4</b>	—
施設数	126	—	—	—	—	29	—	—	—	—
平均病床数	117	117	—	—	—	105	105	—	—	—

在宅療養支援病院（集計2）

（1施設当たり損益）

	法人・その他														
	医療法人					国立					公立				
	金額		構成比率		金額の伸比率	金額		構成比率		金額の伸比率	金額		構成比率		金額の伸比率
	前々年度	前年度	前々年度	前年度		前々年度	前年度	前々年度	前年度		前々年度	前年度	前々年度	前年度	
千円	千円	%	%	%	千円	千円	%	%	%	千円	千円	%	%	%	
I 医業収益	1,547,615	<b>1,535,480</b>	95.1	<b>95.1</b>	-0.8	*	*	*	*	-	1,521,580	<b>1,437,503</b>	97.9	<b>97.7</b>	-5.5
1. 入院診療収益	1,042,327	<b>1,041,929</b>	64.1	<b>64.5</b>	0.0	*	*	*	*	-	873,291	<b>816,220</b>	56.2	<b>55.5</b>	-6.5
保険診療収益	1,021,175	<b>1,021,225</b>	62.8	<b>63.2</b>	0.0	*	*	*	*	-	865,040	<b>807,709</b>	55.7	<b>54.9</b>	-6.6
公害等診療収益	7,080	<b>6,564</b>	0.4	<b>0.4</b>	-7.3	*	*	*	*	-	6,529	<b>7,108</b>	0.4	<b>0.5</b>	8.9
その他の診療収益	14,072	<b>14,140</b>	0.9	<b>0.9</b>	0.5	*	*	*	*	-	1,721	<b>1,403</b>	0.1	<b>0.1</b>	-18.5
2. 特別の療養環境収益	13,534	<b>11,576</b>	0.8	<b>0.7</b>	-14.5	*	*	*	*	-	9,454	<b>8,049</b>	0.6	<b>0.5</b>	-14.9
3. 外来診療収益	419,952	<b>410,623</b>	25.8	<b>25.4</b>	-2.2	*	*	*	*	-	222,767	<b>500,516</b>	33.6	<b>34.0</b>	-4.3
保険診療収益	406,130	<b>397,593</b>	25.0	<b>24.6</b>	-2.1	*	*	*	*	-	515,559	<b>493,776</b>	33.2	<b>33.6</b>	-4.2
公害等診療収益	5,082	<b>4,849</b>	0.3	<b>0.3</b>	-4.6	*	*	*	*	-	4,487	<b>4,283</b>	0.3	<b>0.3</b>	-4.5
その他の診療収益	8,740	<b>8,180</b>	0.5	<b>0.5</b>	-6.4	*	*	*	*	-	2,721	<b>2,457</b>	0.2	<b>0.2</b>	-9.7
4. その他の医業収益	71,802	<b>71,352</b>	4.4	<b>4.4</b>	-0.6	*	*	*	*	-	116,069	<b>112,718</b>	7.5	<b>7.7</b>	-2.9
II 介護収益	79,618	<b>79,274</b>	4.9	<b>4.9</b>	-0.4	*	*	*	*	-	32,427	<b>34,041</b>	2.1	<b>2.3</b>	5.0
1. 施設サービス収益	38,830	<b>37,808</b>	2.4	<b>2.3</b>	-2.6	*	*	*	*	-	18,617	<b>19,356</b>	1.2	<b>1.3</b>	4.0
2. 居宅サービス収益	37,214	<b>36,228</b>	2.3	<b>2.2</b>	-2.6	*	*	*	*	-	10,846	<b>11,902</b>	0.7	<b>0.8</b>	9.7
(再掲)短期入所療養介護分	859	<b>747</b>	0.1	<b>0.0</b>	-13.0	*	*	*	*	-	602	<b>727</b>	0.0	<b>0.0</b>	20.8
3. その他の介護収益	3,575	<b>5,237</b>	0.2	<b>0.3</b>	46.5	*	*	*	*	-	2,965	<b>2,784</b>	0.2	<b>0.2</b>	-6.1
III 医業・介護費用	1,585,423	<b>1,603,578</b>	97.4	<b>99.3</b>	1.1	*	*	*	*	-	1,849,692	<b>1,847,184</b>	119.0	<b>125.5</b>	-0.1
1. 給与費	970,913	<b>986,798</b>	59.7	<b>61.1</b>	1.6	*	*	*	*	-	1,110,494	<b>1,109,864</b>	71.5	<b>75.4</b>	-0.1
2. 医薬品費	117,195	<b>112,570</b>	7.2	<b>7.0</b>	-3.9	*	*	*	*	-	162,022	<b>149,321</b>	10.4	<b>10.1</b>	-7.8
3. 給食用材料費	19,047	<b>18,281</b>	1.2	<b>1.1</b>	-4.0	*	*	*	*	-	11,791	<b>11,499</b>	0.8	<b>0.8</b>	-2.5
4. 診療材料費・医療消耗器具備品費	93,532	<b>97,396</b>	5.7	<b>6.0</b>	4.1	*	*	*	*	-	78,810	<b>80,749</b>	5.1	<b>5.5</b>	2.5
5. 委託費	90,043	<b>93,513</b>	5.5	<b>5.8</b>	3.9	*	*	*	*	-	158,069	<b>165,927</b>	10.2	<b>11.3</b>	5.0
6. 減価償却費	58,570	<b>60,488</b>	3.6	<b>3.7</b>	3.3	*	*	*	*	-	126,994	<b>126,313</b>	8.2	<b>8.6</b>	-0.5
(再掲)建物減価償却費	17,504	<b>17,660</b>	1.1	<b>1.1</b>	0.9	*	*	*	*	-	53,686	<b>55,646</b>	3.5	<b>3.8</b>	3.7
(再掲)医療機器減価償却費	13,901	<b>14,332</b>	0.9	<b>0.9</b>	3.1	*	*	*	*	-	54,115	<b>51,727</b>	3.5	<b>3.5</b>	-4.4
7. 設備関係費	86,730	<b>87,426</b>	5.3	<b>5.4</b>	0.8	*	*	*	*	-	65,446	<b>64,717</b>	4.2	<b>4.4</b>	-1.1
(再掲)設備機器賃借料	22,139	<b>22,428</b>	1.4	<b>1.4</b>	1.3	*	*	*	*	-	22,180	<b>22,703</b>	1.4	<b>1.5</b>	2.4
(再掲)医療機器賃借料	14,546	<b>14,533</b>	0.9	<b>0.9</b>	-0.1	*	*	*	*	-	14,157	<b>14,566</b>	0.9	<b>1.0</b>	2.9
8. 経費	122,841	<b>120,217</b>	7.5	<b>7.4</b>	-2.1	*	*	*	*	-	103,139	<b>107,106</b>	6.6	<b>7.3</b>	3.8
9. その他の医業費用	26,552	<b>26,890</b>	1.6	<b>1.7</b>	1.3	*	*	*	*	-	32,927	<b>31,688</b>	2.1	<b>2.2</b>	-3.8
IV 損益差額（I+II-III）	41,810	<b>11,175</b>	2.6	<b>0.7</b>	-	*	*	*	*	-	-295,684	<b>-375,640</b>	-19.0	<b>-25.5</b>	-
(参考)「新型コロナウイルス感染症関連の補助金（従業員向け慰労金を除く）」を含めた損益差額（IV+V）	-	<b>28,214</b>	-	<b>1.7</b>	-	-	-	-	-	-	-	<b>-236,798</b>	-	<b>-16.1</b>	-
V その他の医業・介護関連収益	27,852	<b>50,971</b>	1.7	<b>3.2</b>	83.0	*	*	*	*	-	345,535	<b>536,742</b>	22.2	<b>36.5</b>	55.3
V'（再掲）新型コロナウイルス感染症関連の補助金（従業員向け慰労金を除く）	-	<b>17,039</b>	-	<b>1.1</b>	-	-	-	-	-	-	-	<b>138,842</b>	-	<b>9.4</b>	-
VI その他の医業・介護関連費用	21,064	<b>24,089</b>	1.3	<b>1.5</b>	14.4	*	*	*	*	-	57,264	<b>93,380</b>	3.7	<b>6.3</b>	63.1
VII 総損益差額（IV+V-VI）	48,598	<b>38,058</b>	3.0	<b>2.4</b>	-	*	*	*	*	-	-7,414	<b>67,723</b>	-0.5	<b>4.6</b>	-
(参考)「新型コロナウイルス感染症関連の補助金（従業員向け慰労金を除く）」を除いた総損益差額（VII-V'）	-	<b>21,019</b>	-	<b>1.3</b>	-	-	-	-	-	-	-	<b>-71,119</b>	-	<b>-4.8</b>	-
VIII 税金	10,951	<b>12,590</b>	0.7	<b>0.8</b>	15.0	*	*	*	*	-	525	<b>1,105</b>	0.0	<b>0.1</b>	110.5
IX 税引後の総損益差額（VII-VIII）	37,647	<b>25,468</b>	2.3	<b>1.6</b>	-	*	*	*	*	-	-7,938	<b>66,618</b>	-0.5	<b>4.5</b>	-
施設数	134	-	-	-	-	*	-	-	-	-	38	-	-	-	-
平均病床数	102	102	-	-	-	*	*	-	-	-	102	101	-	-	-

在宅療養支援病院（集計2）

（1施設当たり損益）

	法人・その他														
	公 的					社会保険関係法人					その他				
	金 額		構成比率		金額の 伸び率	金 額		構成比率		金額の 伸び率	金 額		構成比率		金額の 伸び率
	前々年度	前年(度)	前々年度	前年(度)		前々年度	前年(度)	前々年度	前年(度)		前々年度	前年(度)	前々年度	前年(度)	
千円		千円		%	千円		千円		%	千円		千円		%	
I 医業収益	2,832,951	<b>2,855,889</b>	99.0	<b>99.1</b>	0.8	—	—	—	—	—	2,408,350	<b>2,341,793</b>	98.3	<b>98.3</b>	-2.8
1. 入院診療収益	1,825,200	<b>1,811,346</b>	63.8	<b>62.8</b>	-0.8	—	—	—	—	—	1,665,565	<b>1,633,257</b>	68.0	<b>68.5</b>	-1.9
保険診療収益	1,772,642	<b>1,758,121</b>	62.0	<b>61.0</b>	-0.8	—	—	—	—	—	1,639,985	<b>1,608,755</b>	67.0	<b>67.5</b>	-1.9
公害等診療収益	50,296	<b>50,994</b>	1.8	<b>1.8</b>	1.4	—	—	—	—	—	15,954	<b>16,100</b>	0.7	<b>0.7</b>	0.9
その他の診療収益	2,262	<b>2,231</b>	0.1	<b>0.1</b>	-1.4	—	—	—	—	—	9,627	<b>8,402</b>	0.4	<b>0.4</b>	-12.7
2. 特別の療養環境収益	29,888	<b>29,061</b>	1.0	<b>1.0</b>	-2.8	—	—	—	—	—	20,063	<b>17,783</b>	0.8	<b>0.7</b>	-11.4
3. 外来診療収益	840,475	<b>818,291</b>	29.4	<b>28.4</b>	-2.6	—	—	—	—	—	600,037	<b>578,874</b>	24.5	<b>24.3</b>	-3.5
保険診療収益	827,516	<b>802,624</b>	28.9	<b>27.8</b>	-3.0	—	—	—	—	—	584,338	<b>564,462</b>	23.9	<b>23.7</b>	-3.4
公害等診療収益	11,009	<b>13,933</b>	0.4	<b>0.5</b>	26.6	—	—	—	—	—	8,554	<b>7,601</b>	0.3	<b>0.3</b>	-11.1
その他の診療収益	1,949	<b>1,734</b>	0.1	<b>0.1</b>	-11.0	—	—	—	—	—	7,145	<b>6,810</b>	0.3	<b>0.3</b>	-4.7
4. その他の医業収益	137,389	<b>197,192</b>	4.8	<b>6.8</b>	43.5	—	—	—	—	—	122,685	<b>111,879</b>	5.0	<b>4.7</b>	-8.8
II 介護収益	28,216	<b>26,206</b>	1.0	<b>0.9</b>	-7.1	—	—	—	—	—	40,976	<b>41,647</b>	1.7	<b>1.7</b>	1.6
1. 施設サービス収益	23,097	<b>19,773</b>	0.8	<b>0.7</b>	-14.4	—	—	—	—	—	13,110	<b>11,377</b>	0.5	<b>0.5</b>	-13.2
2. 居宅サービス収益	973	<b>1,649</b>	0.0	<b>0.1</b>	69.5	—	—	—	—	—	26,582	<b>28,696</b>	1.1	<b>1.2</b>	8.0
(再掲)短期入所療養介護分	0	<b>0</b>	0.0	<b>0.0</b>	—	—	—	—	—	—	82	<b>81</b>	0.0	<b>0.0</b>	-1.2
3. その他の介護収益	4,146	<b>4,785</b>	0.1	<b>0.2</b>	15.4	—	—	—	—	—	1,284	<b>1,573</b>	0.1	<b>0.1</b>	22.5
III 医業・介護費用	3,002,990	<b>3,017,166</b>	105.0	<b>104.7</b>	0.5	—	—	—	—	—	2,425,500	<b>2,442,764</b>	99.0	<b>102.5</b>	0.7
1. 給与費	1,824,786	<b>1,792,610</b>	63.8	<b>62.2</b>	-1.8	—	—	—	—	—	1,487,075	<b>1,509,192</b>	60.7	<b>63.3</b>	1.5
2. 医薬品費	311,935	<b>320,811</b>	10.9	<b>11.1</b>	2.8	—	—	—	—	—	158,412	<b>150,288</b>	6.5	<b>6.3</b>	-5.1
3. 給食用材料費	22,197	<b>22,895</b>	0.8	<b>0.8</b>	3.1	—	—	—	—	—	26,829	<b>26,865</b>	1.1	<b>1.1</b>	0.1
4. 診療材料費・医療消耗器具備品費	165,392	<b>171,593</b>	5.8	<b>6.0</b>	3.7	—	—	—	—	—	155,947	<b>158,855</b>	6.4	<b>6.7</b>	1.9
5. 委託費	213,572	<b>227,558</b>	7.5	<b>7.9</b>	6.5	—	—	—	—	—	146,436	<b>151,098</b>	6.0	<b>6.3</b>	3.2
6. 減価償却費	169,327	<b>178,069</b>	5.9	<b>6.1</b>	4.0	—	—	—	—	—	135,493	<b>130,726</b>	5.5	<b>5.5</b>	-3.5
(再掲)建物減価償却費	39,203	<b>39,130</b>	1.4	<b>1.4</b>	-0.2	—	—	—	—	—	41,318	<b>37,081</b>	1.7	<b>1.6</b>	-10.3
(再掲)医療機器減価償却費	45,379	<b>49,104</b>	1.6	<b>1.7</b>	8.2	—	—	—	—	—	40,656	<b>38,992</b>	1.7	<b>1.6</b>	-4.1
7. 設備関係費	102,860	<b>111,707</b>	3.6	<b>3.9</b>	8.6	—	—	—	—	—	76,559	<b>82,540</b>	3.1	<b>3.5</b>	7.8
(再掲)設備機器賃借料	30,261	<b>31,338</b>	1.1	<b>1.1</b>	3.6	—	—	—	—	—	29,570	<b>29,880</b>	1.2	<b>1.3</b>	1.0
(再掲)医療機器賃借料	17,957	<b>18,668</b>	0.6	<b>0.6</b>	4.0	—	—	—	—	—	14,110	<b>16,545</b>	0.6	<b>0.7</b>	17.3
8. 経費	170,526	<b>173,366</b>	6.0	<b>6.0</b>	1.7	—	—	—	—	—	159,862	<b>155,818</b>	6.5	<b>6.5</b>	-2.5
9. その他の医業費用	22,396	<b>20,558</b>	0.8	<b>0.7</b>	-8.2	—	—	—	—	—	78,888	<b>77,383</b>	3.2	<b>3.2</b>	-1.9
IV 損益差額(I+II-III)	-141,823	<b>-135,071</b>	-5.0	<b>-4.7</b>	—	—	—	—	—	—	23,826	<b>-59,325</b>	1.0	<b>-2.5</b>	—
(参考)新型コロナウイルス感染症関連の補助金 (従業員向け慰労金を除く)を含めた 損益差額(IV+V)	—	<b>13,573</b>	—	<b>0.5</b>	—	—	—	—	—	—	—	<b>33,281</b>	—	<b>1.4</b>	—
V その他の医業・介護関連収益	117,464	<b>264,586</b>	4.1	<b>9.2</b>	125.2	—	—	—	—	—	82,751	<b>188,922</b>	3.4	<b>7.9</b>	128.3
V' (再掲)新型コロナウイルス感染症関連の補助金 (従業員向け慰労金を除く)	—	<b>148,644</b>	—	<b>5.2</b>	—	—	—	—	—	—	—	<b>92,606</b>	—	<b>3.9</b>	—
VI その他の医業・介護関連費用	34,251	<b>48,288</b>	1.2	<b>1.7</b>	41.0	—	—	—	—	—	46,606	<b>43,507</b>	1.9	<b>1.8</b>	-6.6
VII 総損益差額(IV+V-VI)	-58,610	<b>81,227</b>	-2.0	<b>2.8</b>	—	—	—	—	—	—	59,971	<b>86,091</b>	2.4	<b>3.6</b>	—
(参考)新型コロナウイルス感染症関連の補助金 (従業員向け慰労金を除く)を除いた 総損益差額(VII-V')	—	<b>-67,417</b>	—	<b>-2.3</b>	—	—	—	—	—	—	—	<b>-6,515</b>	—	<b>-0.3</b>	—
VIII 税金	893	<b>955</b>	0.0	<b>0.0</b>	6.9	—	—	—	—	—	3,059	<b>4,084</b>	0.1	<b>0.2</b>	33.5
IX 税引後の総損益差額(VII-VIII)	-59,503	<b>80,272</b>	-2.1	<b>2.8</b>	—	—	—	—	—	—	56,912	<b>82,007</b>	2.3	<b>3.4</b>	—
施設数	5	—	—	—	—	0	—	—	—	—	53	—	—	—	—
平均病床数	155	155	—	—	—	—	—	—	—	—	133	133	—	—	—

在宅療養支援病院（集計2）

（1施設当たり損益）

	法人・その他						個人						全体					
	法人・その他全体																	
	金額		構成比率		金額の伸び率		金額		構成比率		金額の伸び率		金額		構成比率		金額の伸び率	
	前々年度	前年度	前々年度	前年度	前々年度	前年度	前々年度	前年度	前々年度	前年度	前々年度	前年度	前々年度	前年度	前々年度	前年度	前々年度	前年度
千円		千円		%		千円		%		%		千円		%		%		
I 医業収益	1,770,766	<b>1,734,800</b>	96.6	<b>96.6</b>	-2.0	2,202,512	<b>2,189,436</b>	94.4	<b>94.3</b>	-0.6	1,776,301	<b>1,740,628</b>	96.6	<b>96.5</b>	-2.0			
1. 入院診療収益	1,174,515	<b>1,157,076</b>	64.1	<b>64.4</b>	-1.5	1,325,550	<b>1,349,014</b>	56.8	<b>58.1</b>	1.8	1,176,451	<b>1,159,536</b>	64.0	<b>64.3</b>	-1.4			
保険診療収益	1,153,844	<b>1,136,870</b>	63.0	<b>63.3</b>	-1.5	1,297,928	<b>1,323,728</b>	55.6	<b>57.0</b>	2.0	1,155,692	<b>1,139,265</b>	62.8	<b>63.2</b>	-1.4			
公害等診療収益	9,953	<b>9,787</b>	0.5	<b>0.5</b>	-1.7	22,910	<b>24,686</b>	1.0	<b>1.1</b>	7.8	10,119	<b>9,978</b>	0.6	<b>0.6</b>	-1.4			
その他の診療収益	10,718	<b>10,419</b>	0.6	<b>0.6</b>	-2.8	4,712	<b>600</b>	0.2	<b>0.0</b>	-87.3	10,641	<b>10,293</b>	0.6	<b>0.6</b>	-3.3			
2. 特別の療養環境収益	14,720	<b>12,801</b>	0.8	<b>0.7</b>	-13.0	18,629	<b>19,086</b>	0.8	<b>0.8</b>	2.5	14,770	<b>12,882</b>	0.8	<b>0.7</b>	-12.8			
3. 外来診療収益	487,829	<b>473,253</b>	26.6	<b>26.3</b>	-3.0	771,023	<b>739,617</b>	33.0	<b>31.9</b>	-4.1	491,460	<b>476,668</b>	26.7	<b>26.4</b>	-3.0			
保険診療収益	474,690	<b>460,904</b>	25.9	<b>25.7</b>	-2.9	752,469	<b>724,353</b>	32.2	<b>31.2</b>	-3.7	478,251	<b>464,282</b>	26.0	<b>25.7</b>	-2.9			
公害等診療収益	5,892	<b>5,568</b>	0.3	<b>0.3</b>	-5.5	16,781	<b>12,798</b>	0.7	<b>0.6</b>	-23.7	6,031	<b>5,660</b>	0.3	<b>0.3</b>	-6.2			
その他の診療収益	7,248	<b>6,781</b>	0.4	<b>0.4</b>	-6.4	1,773	<b>2,466</b>	0.1	<b>0.1</b>	39.1	7,178	<b>6,726</b>	0.4	<b>0.4</b>	-6.3			
4. その他の医業収益	93,702	<b>91,670</b>	5.1	<b>5.1</b>	-2.2	87,311	<b>81,720</b>	3.7	<b>3.5</b>	-6.4	93,620	<b>91,542</b>	5.1	<b>5.1</b>	-2.2			
II 介護収益	61,646	<b>61,808</b>	3.4	<b>3.4</b>	0.3	131,128	<b>131,643</b>	5.6	<b>5.7</b>	0.4	62,536	<b>62,703</b>	3.4	<b>3.5</b>	0.3			
1. 施設サービス収益	29,209	<b>28,254</b>	1.6	<b>1.6</b>	-3.3	89,856	<b>92,178</b>	3.9	<b>4.0</b>	2.6	29,986	<b>29,074</b>	1.6	<b>1.6</b>	-3.0			
2. 居宅サービス収益	29,491	<b>29,693</b>	1.6	<b>1.6</b>	0.3	28,325	<b>27,322</b>	1.2	<b>1.2</b>	-3.5	29,476	<b>29,564</b>	1.6	<b>1.6</b>	0.3			
(再掲)短期入所療養介護分	616	<b>572</b>	0.0	<b>0.0</b>	-7.1	0	<b>0</b>	0.0	<b>0.0</b>	-	608	<b>564</b>	0.0	<b>0.0</b>	-7.2			
3. その他の介護収益	2,946	<b>3,960</b>	0.2	<b>0.2</b>	34.4	12,948	<b>12,143</b>	0.6	<b>0.5</b>	-6.2	3,074	<b>4,065</b>	0.2	<b>0.2</b>	32.2			
III 医業・介護費用	1,854,413	<b>1,868,822</b>	101.2	<b>104.0</b>	0.8	2,137,341	<b>2,162,341</b>	91.6	<b>93.2</b>	1.2	1,858,040	<b>1,872,585</b>	101.0	<b>103.8</b>	0.8			
1. 給与費	1,132,215	<b>1,145,595</b>	61.8	<b>63.8</b>	1.2	1,256,032	<b>1,276,897</b>	53.8	<b>55.0</b>	1.7	1,133,803	<b>1,147,278</b>	61.7	<b>63.6</b>	1.2			
2. 医薬品費	138,382	<b>131,911</b>	7.6	<b>7.3</b>	-4.7	189,681	<b>182,680</b>	8.1	<b>7.9</b>	-3.7	139,040	<b>132,562</b>	7.6	<b>7.4</b>	-4.7			
3. 給食用材料費	19,733	<b>19,262</b>	1.1	<b>1.1</b>	-2.4	7,315	<b>6,721</b>	0.3	<b>0.3</b>	-8.1	19,574	<b>19,102</b>	1.1	<b>1.1</b>	-2.4			
4. 診療材料費・医療消耗器具備品費	106,890	<b>110,249</b>	5.8	<b>6.1</b>	3.1	196,668	<b>194,874</b>	8.4	<b>8.4</b>	-0.9	108,041	<b>111,334</b>	5.9	<b>6.2</b>	3.0			
5. 委託費	116,979	<b>121,697</b>	6.4	<b>6.8</b>	4.0	127,029	<b>134,006</b>	5.4	<b>5.8</b>	5.5	117,108	<b>121,854</b>	6.4	<b>6.8</b>	4.1			
6. 減価償却費	90,057	<b>90,179</b>	4.9	<b>5.0</b>	0.1	60,312	<b>58,920</b>	2.6	<b>2.5</b>	-2.3	89,676	<b>89,778</b>	4.9	<b>5.0</b>	0.1			
(再掲)建物減価償却費	29,496	<b>28,935</b>	1.6	<b>1.6</b>	-1.9	27,322	<b>28,008</b>	1.2	<b>1.2</b>	2.5	29,468	<b>28,923</b>	1.6	<b>1.6</b>	-1.8			
(再掲)医療機器減価償却費	27,352	<b>26,905</b>	1.5	<b>1.5</b>	-1.6	9,290	<b>7,403</b>	0.4	<b>0.3</b>	-20.3	27,121	<b>26,655</b>	1.5	<b>1.5</b>	-1.7			
7. 設備関係費	81,568	<b>83,457</b>	4.5	<b>4.6</b>	2.3	147,970	<b>161,690</b>	6.3	<b>7.0</b>	9.3	82,419	<b>84,460</b>	4.5	<b>4.7</b>	2.5			
(再掲)設備機器賃借料	24,368	<b>24,697</b>	1.3	<b>1.4</b>	1.4	22,199	<b>23,068</b>	1.0	<b>1.0</b>	3.9	24,340	<b>24,676</b>	1.3	<b>1.4</b>	1.4			
(再掲)医療機器賃借料	14,524	<b>15,146</b>	0.8	<b>0.8</b>	4.3	21,616	<b>21,808</b>	0.9	<b>0.9</b>	0.9	14,615	<b>15,232</b>	0.8	<b>0.8</b>	4.2			
8. 経費	129,133	<b>127,413</b>	7.0	<b>7.1</b>	-1.3	139,720	<b>136,175</b>	6.0	<b>5.9</b>	-2.5	129,269	<b>127,525</b>	7.0	<b>7.1</b>	-1.3			
9. その他の医業費用	39,455	<b>39,060</b>	2.2	<b>2.2</b>	-1.0	12,613	<b>10,378</b>	0.5	<b>0.4</b>	-17.7	39,111	<b>38,692</b>	2.1	<b>2.1</b>	-1.1			
IV 損益差額(I+II-III)	-22,002	<b>-72,215</b>	-1.2	<b>-4.0</b>	-	196,300	<b>158,739</b>	8.4	<b>6.8</b>	-	-19,203	<b>-69,254</b>	-1.0	<b>-3.8</b>	-			
(参考)新型コロナウイルス感染症関連の補助金 (従業員向け慰労金を除く)を含めた 損益差額(IV+V)	-	<b>-14,554</b>	-	<b>-0.8</b>	-	-	<b>165,854</b>	-	<b>7.1</b>	-	-	<b>-12,241</b>	-	<b>-0.7</b>	-			
V その他の医業・介護関連収益	94,662	<b>167,555</b>	5.2	<b>9.3</b>	77.0	35,102	<b>59,746</b>	1.5	<b>2.6</b>	70.2	93,899	<b>166,173</b>	5.1	<b>9.2</b>	77.0			
V'(再掲)新型コロナウイルス感染症関連の補助金 (従業員向け慰労金を除く)	-	<b>57,661</b>	-	<b>3.2</b>	-	-	<b>7,115</b>	-	<b>0.3</b>	-	-	<b>57,013</b>	-	<b>3.2</b>	-			
VI その他の医業・介護関連費用	33,100	<b>40,384</b>	1.8	<b>2.2</b>	22.0	50,578	<b>47,232</b>	2.2	<b>2.0</b>	-6.6	33,324	<b>40,472</b>	1.8	<b>2.2</b>	21.5			
VII 総損益差額(IV+V-VI)	39,561	<b>54,957</b>	2.2	<b>3.1</b>	-	180,823	<b>171,252</b>	7.7	<b>7.4</b>	-	41,372	<b>56,448</b>	2.2	<b>3.1</b>	-			
(参考)新型コロナウイルス感染症関連の補助金 (従業員向け慰労金を除く)を除いた 総損益差額(VII-V')	-	<b>-2,704</b>	-	<b>-0.2</b>	-	-	<b>164,137</b>	-	<b>7.1</b>	-	-	<b>-565</b>	-	<b>0.0</b>	-			
VIII 税金	7,160	<b>8,442</b>	0.4	<b>0.5</b>	17.9	-	-	-	-	-	-	-	-	-	-			
IX 税引後の総損益差額(VII-VIII)	32,400	<b>46,515</b>	1.8	<b>2.6</b>	-	-	-	-	-	-	-	-	-	-	-			
施設数	231		-		-		3		-		-		234		-		-	
平均病床数	111		110		-		132		132		-		111		110		-	

(注) 1. 個人立の病院の総損益差額からは、開設者の報酬となる部分以外に、建物、設備について現存物の価値以上の改善を行うための内部資金に充てられることが考えられる。

2. 「全体」とは、個人、医療法人のほか、市町村立などを含めて単純集計したものである。

個人立の病院の「損益差額」とそれ以外の病院の「損益差額」では性質に異なる部分もあるものの、便宜上、これらを足し合わせて機械的に算出したものであることに留意。

## 在宅療養支援病院（集計2）

（1施設当たり損益）

	（参考）国公立を除く					（参考）国公立				
	金額		構成比率		金額の 伸び率	金額		構成比率		金額の 伸び率
	前々年度	前年度	前々年度	前年度		前々年度	前年度	前々年度	前年度	
千円	千円	%	%	%	千円	千円	%	%	%	
I 医療収益	1,824,591	<b>1,798,549</b>	96.4	<b>96.3</b>	-1.4	1,534,850	<b>1,451,024</b>	97.9	<b>97.7</b>	-5.5
1. 入院診療収益	1,236,151	<b>1,227,102</b>	65.3	<b>65.7</b>	-0.7	877,955	<b>821,707</b>	56.0	<b>55.3</b>	-6.4
保険診療収益	1,212,890	<b>1,204,461</b>	64.1	<b>64.5</b>	-0.7	869,699	<b>813,286</b>	55.5	<b>54.8</b>	-6.5
公害等診療収益	10,844	<b>10,574</b>	0.6	<b>0.6</b>	-2.5	6,494	<b>6,998</b>	0.4	<b>0.5</b>	7.8
その他の診療収益	12,417	<b>12,067</b>	0.7	<b>0.6</b>	-2.8	1,762	<b>1,424</b>	0.1	<b>0.1</b>	-19.2
2. 特別の療養環境収益	15,807	<b>13,827</b>	0.8	<b>0.7</b>	-12.5	9,585	<b>8,157</b>	0.6	<b>0.5</b>	-14.9
3. 外来診療収益	485,082	<b>471,867</b>	25.6	<b>25.3</b>	-2.7	523,350	<b>500,675</b>	33.4	<b>33.7</b>	-4.3
保険診療収益	470,699	<b>458,360</b>	24.9	<b>24.6</b>	-2.6	516,012	<b>493,893</b>	32.9	<b>33.3</b>	-4.3
公害等診療収益	6,358	<b>5,952</b>	0.3	<b>0.3</b>	-6.4	4,399	<b>4,199</b>	0.3	<b>0.3</b>	-4.5
その他の診療収益	8,025	<b>7,554</b>	0.4	<b>0.4</b>	-5.9	2,939	<b>2,583</b>	0.2	<b>0.2</b>	-12.1
4. その他の医療収益	87,552	<b>85,754</b>	4.6	<b>4.6</b>	-2.1	123,960	<b>120,484</b>	7.9	<b>8.1</b>	-2.8
II 介護収益	68,590	<b>68,492</b>	3.6	<b>3.7</b>	-0.1	32,270	<b>33,760</b>	2.1	<b>2.3</b>	4.6
1. 施設サービス収益	32,221	<b>30,998</b>	1.7	<b>1.7</b>	-3.8	18,814	<b>19,451</b>	1.2	<b>1.3</b>	3.4
2. 居宅サービス収益	33,258	<b>33,157</b>	1.8	<b>1.8</b>	-0.3	10,568	<b>11,597</b>	0.7	<b>0.8</b>	9.7
(再掲)短期入所療養介護分	612	<b>535</b>	0.0	<b>0.0</b>	-12.6	586	<b>709</b>	0.0	<b>0.0</b>	21.0
3. その他の介護収益	3,111	<b>4,336</b>	0.2	<b>0.2</b>	39.4	2,889	<b>2,712</b>	0.2	<b>0.2</b>	-6.1
III 医療・介護費用	1,858,591	<b>1,876,507</b>	98.2	<b>100.5</b>	1.0	1,855,289	<b>1,852,976</b>	118.4	<b>124.8</b>	-0.1
1. 給与費	1,137,484	<b>1,153,907</b>	60.1	<b>61.8</b>	1.4	1,115,399	<b>1,114,133</b>	71.2	<b>75.0</b>	-0.1
2. 医薬品費	134,506	<b>129,240</b>	7.1	<b>6.9</b>	-3.9	161,709	<b>149,174</b>	10.3	<b>10.0</b>	-7.8
3. 給食用材料費	21,063	<b>20,555</b>	1.1	<b>1.1</b>	-2.4	12,132	<b>11,837</b>	0.8	<b>0.8</b>	-2.4
4. 診療材料費・医療消耗器具備品費	113,926	<b>117,503</b>	6.0	<b>6.3</b>	3.1	78,618	<b>80,492</b>	5.0	<b>5.4</b>	2.4
5. 委託費	109,107	<b>113,224</b>	5.8	<b>6.1</b>	3.8	157,112	<b>165,005</b>	10.0	<b>11.1</b>	5.0
6. 減価償却費	82,344	<b>82,518</b>	4.3	<b>4.4</b>	0.2	126,336	<b>126,080</b>	8.1	<b>8.5</b>	-0.2
(再掲)建物減価償却費	24,684	<b>23,648</b>	1.3	<b>1.3</b>	-4.2	53,386	<b>55,297</b>	3.4	<b>3.7</b>	3.6
(再掲)医療機器減価償却費	21,909	<b>21,819</b>	1.2	<b>1.2</b>	-0.4	53,181	<b>50,831</b>	3.4	<b>3.4</b>	-4.4
7. 設備関係費	85,321	<b>87,863</b>	4.5	<b>4.7</b>	3.0	67,912	<b>67,445</b>	4.3	<b>4.5</b>	-0.7
(再掲)設備機器賃借料	24,368	<b>24,691</b>	1.3	<b>1.3</b>	1.3	24,201	<b>24,600</b>	1.5	<b>1.7</b>	1.6
(再掲)医療機器賃借料	14,624	<b>15,298</b>	0.8	<b>0.8</b>	4.6	14,569	<b>14,900</b>	0.9	<b>1.0</b>	2.3
8. 経費	134,386	<b>131,501</b>	7.1	<b>7.0</b>	-2.1	103,683	<b>107,644</b>	6.6	<b>7.2</b>	3.8
9. その他の医療費用	40,455	<b>40,197</b>	2.1	<b>2.2</b>	-0.6	32,388	<b>31,166</b>	2.1	<b>2.1</b>	-3.8
IV 損益差額（I + II - III）	34,590	<b>-9,466</b>	1.8	<b>-0.5</b>	-	-288,169	<b>-368,192</b>	-18.4	<b>-24.8</b>	-
(参考)「新型コロナウイルス感染症関連の補助金 (従業員向け慰労金を除く)」を含めた 損益差額（IV + V）	-	<b>31,333</b>	-	<b>1.7</b>	-	-	<b>-230,110</b>	-	<b>-15.5</b>	-
V その他の医療・介護関連収益	45,182	<b>94,078</b>	2.4	<b>5.0</b>	108.2	337,481	<b>526,649</b>	21.5	<b>35.5</b>	56.1
V' (再掲)「新型コロナウイルス感染症関連の補助金 (従業員向け慰労金を除く)」	-	<b>40,799</b>	-	<b>2.2</b>	-	-	<b>138,082</b>	-	<b>9.3</b>	-
VI その他の医療・介護関連費用	28,798	<b>30,343</b>	1.5	<b>1.6</b>	5.4	55,954	<b>91,115</b>	3.6	<b>6.1</b>	62.8
VII 総損益差額（IV + V - VI）	50,974	<b>54,269</b>	2.7	<b>2.9</b>	-	-6,643	<b>67,343</b>	-0.4	<b>4.5</b>	-
(参考)「新型コロナウイルス感染症関連の補助金 (従業員向け慰労金を除く)」を除いた 総損益差額（VII - V'）	-	<b>13,470</b>	-	<b>0.7</b>	-	-	<b>-70,739</b>	-	<b>-4.8</b>	-
VIII 税金	-	-	-	-	-	511	<b>1,077</b>	0.0	<b>0.1</b>	110.8
IX 税引後の総損益差額（VII - VIII）	-	-	-	-	-	-7,154	<b>66,266</b>	-0.5	<b>4.5</b>	-
施設数	195	-	-	-	-	39	-	-	-	-
平均病床数	112	112	-	-	-	104	104	-	-	-

(9) 一般診療所 主たる診療科別の損益状況

一般診療所（個人）（集計2）

（1施設当たり損益）

	入院診療収益あり																			
	内科					小児科					精神科					外科				
	金額		構成比率		金額の伸比率	金額		構成比率		金額の伸比率	金額		構成比率		金額の伸比率	金額		構成比率		金額の伸比率
	前々年(度)	前年(度)	前々年(度)	前年(度)		前々年(度)	前年(度)	前々年(度)	前年(度)		前々年(度)	前年(度)	前々年(度)	前年(度)		前々年(度)	前年(度)	前々年(度)	前年(度)	
千円	千円	%	%	%	千円	千円	%	%	%	千円	千円	%	%	%	千円	千円	%	%	%	
I 医療収益	*	*	*	*	-	-	-	-	-	-	-	-	-	-	-	-	-	-	-	-
I' (参考)「新型コロナウイルス感染症関連の補助金 (従業員向け慰労金を除く)」を除いた 医療収益(I-3')	-	*	-	*	-	-	-	-	-	-	-	-	-	-	-	-	-	-	-	-
1. 入院診療収益	*	*	*	*	-	-	-	-	-	-	-	-	-	-	-	-	-	-	-	-
保険診療収益	*	*	*	*	-	-	-	-	-	-	-	-	-	-	-	-	-	-	-	-
公害等診療収益	*	*	*	*	-	-	-	-	-	-	-	-	-	-	-	-	-	-	-	-
その他の診療収益	*	*	*	*	-	-	-	-	-	-	-	-	-	-	-	-	-	-	-	-
2. 外来診療収益	*	*	*	*	-	-	-	-	-	-	-	-	-	-	-	-	-	-	-	-
保険診療収益	*	*	*	*	-	-	-	-	-	-	-	-	-	-	-	-	-	-	-	-
公害等診療収益	*	*	*	*	-	-	-	-	-	-	-	-	-	-	-	-	-	-	-	-
その他の診療収益	*	*	*	*	-	-	-	-	-	-	-	-	-	-	-	-	-	-	-	-
3. その他の医療収益	*	*	*	*	-	-	-	-	-	-	-	-	-	-	-	-	-	-	-	-
3' (再掲)「新型コロナウイルス感染症関連の補助金 (従業員向け慰労金を除く)」	-	*	-	*	-	-	-	-	-	-	-	-	-	-	-	-	-	-	-	-
II 介護収益	*	*	*	*	-	-	-	-	-	-	-	-	-	-	-	-	-	-	-	-
1. 施設サービス収益	*	*	*	*	-	-	-	-	-	-	-	-	-	-	-	-	-	-	-	-
2. 居宅サービス収益	*	*	*	*	-	-	-	-	-	-	-	-	-	-	-	-	-	-	-	-
(再掲)短期入所療養介護分	*	*	*	*	-	-	-	-	-	-	-	-	-	-	-	-	-	-	-	-
3. その他の介護収益	*	*	*	*	-	-	-	-	-	-	-	-	-	-	-	-	-	-	-	-
III 医療・介護費用	*	*	*	*	-	-	-	-	-	-	-	-	-	-	-	-	-	-	-	-
1. 給与費	*	*	*	*	-	-	-	-	-	-	-	-	-	-	-	-	-	-	-	-
2. 医薬品費	*	*	*	*	-	-	-	-	-	-	-	-	-	-	-	-	-	-	-	-
3. 材料費	*	*	*	*	-	-	-	-	-	-	-	-	-	-	-	-	-	-	-	-
4. 給食用材料費	*	*	*	*	-	-	-	-	-	-	-	-	-	-	-	-	-	-	-	-
5. 委託費	*	*	*	*	-	-	-	-	-	-	-	-	-	-	-	-	-	-	-	-
6. 減価償却費	*	*	*	*	-	-	-	-	-	-	-	-	-	-	-	-	-	-	-	-
(再掲)建物減価償却費	*	*	*	*	-	-	-	-	-	-	-	-	-	-	-	-	-	-	-	-
(再掲)医療機器減価償却費	*	*	*	*	-	-	-	-	-	-	-	-	-	-	-	-	-	-	-	-
7. その他の医療・介護費用	*	*	*	*	-	-	-	-	-	-	-	-	-	-	-	-	-	-	-	-
(再掲)設備機器賃借料	*	*	*	*	-	-	-	-	-	-	-	-	-	-	-	-	-	-	-	-
(再掲)医療機器賃借料	*	*	*	*	-	-	-	-	-	-	-	-	-	-	-	-	-	-	-	-
IV 損益差額(I+II-III)	*	*	*	*	-	-	-	-	-	-	-	-	-	-	-	-	-	-	-	-
(参考)「新型コロナウイルス感染症関連の補助金 (従業員向け慰労金を除く)」を除いた 損益差額(IV-3')	-	*	-	*	-	-	-	-	-	-	-	-	-	-	-	-	-	-	-	-
V 税金	-	-	-	-	-	-	-	-	-	-	-	-	-	-	-	-	-	-	-	-
VI 税引後の総損益差額(IV-V)	-	-	-	-	-	-	-	-	-	-	-	-	-	-	-	-	-	-	-	-
施設数	*		-	-	-	0	-	-	-	-	0	-	-	-	-	0	-	-	-	-

(注) 個人立の一般診療所の損益差額からは、開設者の報酬となる部分以外に、建物、設備について現存物の価値以上の改善を行うための内部資金に充てられることが考えられる。



一般診療所（個人）（集計2）

（1施設当たり損益）

	入院診療収益あり																			
	整形外科					産婦人科					眼科					耳鼻咽喉科				
	金額		構成比率		金額の伸比率	金額		構成比率		金額の伸比率	金額		構成比率		金額の伸比率	金額		構成比率		金額の伸比率
	前々年(度)	前年(度)	前々年(度)	前年(度)		前々年(度)	前年(度)	前々年(度)	前年(度)		前々年(度)	前年(度)	前々年(度)	前年(度)		前々年(度)	前年(度)	前々年(度)	前年(度)	
千円	千円	%	%	%	千円	千円	%	%	%	千円	千円	%	%	%	千円	千円	%	%	%	
I 医業収益	*	*	*	*	—	185,266	175,467	100.0	100.8	-5.3	183,895	176,896	100.0	100.4	-3.8	—	—	—	—	—
I'（参考）「新型コロナウイルス感染症関連の補助金（従業員向け慰労金を除く）」を除いた医業収益（I-3'）	—	*	—	*	—	—	174,065	—	100.0	-6.0	—	176,229	—	100.0	-4.2	—	—	—	—	—
1. 入院診療収益	*	*	*	*	—	88,301	81,401	47.7	46.8	-7.8	45,068	45,154	24.5	25.6	0.2	—	—	—	—	—
保険診療収益	*	*	*	*	—	69,815	61,069	37.7	35.1	-12.5	42,458	42,947	23.1	24.4	1.2	—	—	—	—	—
公害等診療収益	*	*	*	*	—	0	0	0.0	0.0	—	24	42	0.0	0.0	75.0	—	—	—	—	—
その他の診療収益	*	*	*	*	—	18,486	20,332	10.0	11.7	10.0	2,586	2,165	1.4	1.2	-16.3	—	—	—	—	—
2. 外来診療収益	*	*	*	*	—	85,213	82,285	46.0	47.3	-3.4	137,986	130,185	75.0	73.9	-5.7	—	—	—	—	—
保険診療収益	*	*	*	*	—	69,696	66,680	37.6	38.3	-4.3	131,001	125,364	71.2	71.1	-4.3	—	—	—	—	—
公害等診療収益	*	*	*	*	—	75	13	0.0	0.0	-82.7	64	91	0.0	0.1	42.2	—	—	—	—	—
その他の診療収益	*	*	*	*	—	15,442	15,592	8.3	9.0	1.0	6,921	4,731	3.8	2.7	-31.6	—	—	—	—	—
3. その他の医業収益	*	*	*	*	—	11,752	11,781	6.3	6.8	0.2	841	1,557	0.5	0.9	85.1	—	—	—	—	—
3'（再掲）新型コロナウイルス感染症関連の補助金（従業員向け慰労金を除く）	—	*	—	*	—	—	1,402	—	0.8	—	—	667	—	0.4	—	—	—	—	—	—
II 介護収益	*	*	*	*	—	0	0	0.0	0.0	—	0	0	0.0	0.0	—	—	—	—	—	—
1. 施設サービス収益	*	*	*	*	—	0	0	0.0	0.0	—	0	0	0.0	0.0	—	—	—	—	—	—
2. 居宅サービス収益	*	*	*	*	—	0	0	0.0	0.0	—	0	0	0.0	0.0	—	—	—	—	—	—
（再掲）短期入所療養介護分	*	*	*	*	—	0	0	0.0	0.0	—	0	0	0.0	0.0	—	—	—	—	—	—
3. その他の介護収益	*	*	*	*	—	0	0	0.0	0.0	—	0	0	0.0	0.0	—	—	—	—	—	—
III 医業・介護費用	*	*	*	*	—	163,303	162,074	88.1	93.1	-0.8	131,481	131,013	71.5	74.3	-0.4	—	—	—	—	—
1. 給与費	*	*	*	*	—	85,235	84,151	46.0	48.3	-1.3	45,401	44,515	24.7	25.3	-2.0	—	—	—	—	—
2. 医薬品費	*	*	*	*	—	7,014	8,420	3.8	4.8	20.0	39,814	38,403	21.7	21.8	-3.5	—	—	—	—	—
3. 材料費	*	*	*	*	—	5,183	4,282	2.8	2.5	-17.4	13,046	15,296	7.1	8.7	17.2	—	—	—	—	—
4. 給食用材料費	*	*	*	*	—	2,818	3,011	1.5	1.7	6.8	781	669	0.4	0.4	-14.3	—	—	—	—	—
5. 委託費	*	*	*	*	—	14,514	13,718	7.8	7.9	-5.5	3,711	3,147	2.0	1.8	-15.2	—	—	—	—	—
6. 減価償却費	*	*	*	*	—	6,975	6,953	3.8	4.0	-0.3	3,059	2,877	1.7	1.6	-5.9	—	—	—	—	—
（再掲）建物減価償却費	*	*	*	*	—	3,037	3,056	1.6	1.8	0.6	1,212	1,154	0.7	0.7	-4.8	—	—	—	—	—
（再掲）医療機器減価償却費	*	*	*	*	—	1,982	1,889	1.1	1.1	-4.7	198	287	0.1	0.2	44.9	—	—	—	—	—
7. その他の医業・介護費用	*	*	*	*	—	41,564	41,539	22.4	23.9	-0.1	25,669	26,106	14.0	14.8	1.7	—	—	—	—	—
（再掲）設備機器賃借料	*	*	*	*	—	1,357	1,153	0.7	0.7	-15.0	14,286	15,615	7.8	8.9	9.3	—	—	—	—	—
（再掲）医療機器賃借料	*	*	*	*	—	1,319	1,117	0.7	0.6	-15.3	13,269	14,644	7.2	8.3	10.4	—	—	—	—	—
IV 損益差額（I + II - III）	*	*	*	*	—	21,963	13,394	11.9	7.7	—	52,414	45,883	28.5	26.0	—	—	—	—	—	—
（参考）「新型コロナウイルス感染症関連の補助金（従業員向け慰労金を除く）」を除いた損益差額（IV-3'）	—	*	—	*	—	—	11,991	—	6.9	—	—	45,216	—	25.7	—	—	—	—	—	—
V 税金	—	—	—	—	—	—	—	—	—	—	—	—	—	—	—	—	—	—	—	—
VI 税引後の総損益差額（IV - V）	—	—	—	—	—	—	—	—	—	—	—	—	—	—	—	—	—	—	—	—
施設数	*	—	—	—	—	3	—	—	—	—	3	—	—	—	—	0	—	—	—	—

（注）個人立の一般診療所の損益差額からは、開設者の報酬となる部分以外に、建物、設備について現存物の価値以上の改善を行うための内部資金に充てられることが考えられる。

一般診療所（個人）（集計2）

（1施設当たり損益）

	入院診療収益あり														
	皮膚科					その他					全体				
	金額		構成比率		金額の伸比率	金額		構成比率		金額の伸比率	金額		構成比率		金額の伸比率
	前々年(度)	前年(度)	前々年(度)	前年(度)		前々年(度)	前年(度)	前々年(度)	前年(度)		前々年(度)	前年(度)	前々年(度)	前年(度)	
千円	千円	%	%	%	千円	千円	%	%	%	千円	千円	%	%	%	
I 医業収益	-	-	-	-	-	-	-	-	-	-	176,436	169,288	100.0	100.5	-4.1
I' (参考)「新型コロナウイルス感染症関連の補助金 (従業員向け慰労金を除く)」を除いた 医業収益(I-3')	-	-	-	-	-	-	-	-	-	-	168,499	-	100.0	-4.5	
1. 入院診療収益	-	-	-	-	-	-	-	-	-	66,466	64,246	37.7	38.1	-3.3	
保険診療収益	-	-	-	-	-	-	-	-	-	57,120	54,215	32.4	32.2	-5.1	
公害等診療収益	-	-	-	-	-	-	-	-	-	122	148	0.1	0.1	21.3	
その他の診療収益	-	-	-	-	-	-	-	-	-	9,224	9,884	5.2	5.9	7.2	
2. 外来診療収益	-	-	-	-	-	-	-	-	-	105,047	99,869	59.5	59.3	-4.9	
保険診療収益	-	-	-	-	-	-	-	-	-	94,762	90,291	53.7	53.6	-4.7	
公害等診療収益	-	-	-	-	-	-	-	-	-	1,354	1,225	0.8	0.7	-9.5	
その他の診療収益	-	-	-	-	-	-	-	-	-	8,930	8,352	5.1	5.0	-6.5	
3. その他の医業収益	-	-	-	-	-	-	-	-	-	4,923	5,173	2.8	3.1	5.1	
3'. (再掲)新型コロナウイルス感染症関連の補助金 (従業員向け慰労金を除く)	-	-	-	-	-	-	-	-	-	-	788	-	0.5	-	
II 介護収益	-	-	-	-	-	-	-	-	-	0	0	0.0	0.0	-	
1. 施設サービス収益	-	-	-	-	-	-	-	-	-	0	0	0.0	0.0	-	
2. 居宅サービス収益	-	-	-	-	-	-	-	-	-	0	0	0.0	0.0	-	
(再掲)短期入所療養介護分	-	-	-	-	-	-	-	-	-	0	0	0.0	0.0	-	
3. その他の介護収益	-	-	-	-	-	-	-	-	-	0	0	0.0	0.0	-	
III 医業・介護費用	-	-	-	-	-	-	-	-	-	133,306	133,212	75.6	79.1	-0.1	
1. 給与費	-	-	-	-	-	-	-	-	-	61,445	60,774	34.8	36.1	-1.1	
2. 医薬品費	-	-	-	-	-	-	-	-	-	21,193	20,986	12.0	12.5	-1.0	
3. 材料費	-	-	-	-	-	-	-	-	-	7,094	7,559	4.0	4.5	6.6	
4. 給食用材料費	-	-	-	-	-	-	-	-	-	1,888	2,131	1.1	1.3	12.9	
5. 委託費	-	-	-	-	-	-	-	-	-	7,111	6,570	4.0	3.9	-7.6	
6. 減価償却費	-	-	-	-	-	-	-	-	-	4,911	4,836	2.8	2.9	-1.5	
(再掲)建物減価償却費	-	-	-	-	-	-	-	-	-	1,908	1,830	1.1	1.1	-4.1	
(再掲)医療機器減価償却費	-	-	-	-	-	-	-	-	-	964	946	0.5	0.6	-1.9	
7. その他の医業・介護費用	-	-	-	-	-	-	-	-	-	29,664	30,357	16.8	18.0	2.3	
(再掲)設備機器賃借料	-	-	-	-	-	-	-	-	-	6,089	6,533	3.5	3.9	7.3	
(再掲)医療機器賃借料	-	-	-	-	-	-	-	-	-	5,694	6,156	3.2	3.7	8.1	
IV 損益差額(I+II-III)	-	-	-	-	-	-	-	-	-	43,131	36,075	24.4	21.4	-	
(参考)「新型コロナウイルス感染症関連の補助金 (従業員向け慰労金を除く)」を除いた 損益差額(IV-3')	-	-	-	-	-	-	-	-	-	-	35,287	-	20.9	-	
V 税金	-	-	-	-	-	-	-	-	-	-	-	-	-	-	
VI 税引後の総損益差額(IV-V)	-	-	-	-	-	-	-	-	-	-	-	-	-	-	
施設数	0	-	-	-	-	0	-	-	-	8	-	-	-	-	

(注) 個人立の一般診療所の損益差額からは、開設者の報酬となる部分以外に、建物、設備について現存物の価値以上の改善を行うための内部資金に充てられることが考えられる。

一般診療所（個人）（集計2）

（1施設当たり損益）

	入院診療収益なし																			
	内科					小児科					精神科					外科				
	金額		構成比率		金額の伸比率	金額		構成比率		金額の伸比率	金額		構成比率		金額の伸比率	金額		構成比率		金額の伸比率
	前々年(度)	前年(度)	前々年(度)	前年(度)	%	前々年(度)	前年(度)	前々年(度)	前年(度)	%	前々年(度)	前年(度)	前々年(度)	前年(度)	%	前々年(度)	前年(度)	前々年(度)	前年(度)	%
I 医業収益	75,218	69,267	100.0	100.8	-7.9	76,454	68,241	100.0	101.7	-10.7	151,313	153,079	100.0	100.5	1.2	93,358	85,426	100.0	100.7	-8.5
I' (参考)「新型コロナウイルス感染症関連の補助金(従業員向け慰労金を除く)」を除いた医業収益(I-3')	-	68,703	-	100.0	-8.7	-	67,126	-	100.0	-12.2	-	152,301	-	100.0	0.7	-	84,854	-	100.0	-9.1
1. 入院診療収益	0	0	0.0	0.0	-	0	0	0.0	0.0	-	0	0	0.0	0.0	-	0	0	0.0	0.0	-
保険診療収益	0	0	0.0	0.0	-	0	0	0.0	0.0	-	0	0	0.0	0.0	-	0	0	0.0	0.0	-
公害等診療収益	0	0	0.0	0.0	-	0	0	0.0	0.0	-	0	0	0.0	0.0	-	0	0	0.0	0.0	-
その他の診療収益	0	0	0.0	0.0	-	0	0	0.0	0.0	-	0	0	0.0	0.0	-	0	0	0.0	0.0	-
2. 外来診療収益	72,625	66,123	96.5	96.2	-9.0	68,783	59,575	90.0	88.8	-13.4	149,821	150,996	99.0	99.1	0.8	92,542	84,159	99.1	99.2	-9.1
保険診療収益	67,789	61,234	90.1	89.1	-9.7	52,924	44,004	69.2	65.6	-16.9	140,741	142,024	93.0	93.3	0.9	89,342	81,291	95.7	95.8	-9.0
公害等診療収益	95	109	0.1	0.2	14.7	0	0	0.0	0.0	-	0	0	0.0	0.0	-	1,191	937	1.3	1.1	-21.3
その他の診療収益	4,741	4,780	6.3	7.0	0.8	15,859	15,571	20.7	23.2	-1.8	9,080	8,972	6.0	5.9	-1.2	2,008	1,932	2.2	2.3	-3.8
3. その他の医業収益	2,593	3,144	3.4	4.6	21.2	7,671	8,666	10.0	12.9	13.0	1,492	2,083	1.0	1.4	39.6	816	1,267	0.9	1.5	55.3
3' (再掲)「新型コロナウイルス感染症関連の補助金(従業員向け慰労金を除く)」	-	564	-	0.8	-	-	1,115	-	1.7	-	-	779	-	0.5	-	571	-	0.7	-	
II 介護収益	3	3	0.0	0.0	0.0	0	0	0.0	0.0	-	0	0	0.0	0.0	-	0	0	0.0	0.0	-
1. 施設サービス収益	0	0	0.0	0.0	-	0	0	0.0	0.0	-	0	0	0.0	0.0	-	0	0	0.0	0.0	-
2. 居宅サービス収益	2	3	0.0	0.0	50.0	0	0	0.0	0.0	-	0	0	0.0	0.0	-	0	0	0.0	0.0	-
(再掲)短期入所療養介護分	0	0	0.0	0.0	-	0	0	0.0	0.0	-	0	0	0.0	0.0	-	0	0	0.0	0.0	-
3. その他の介護収益	1	1	0.0	0.0	0.0	0	0	0.0	0.0	-	0	0	0.0	0.0	-	0	0	0.0	0.0	-
III 医業・介護費用	51,006	48,757	67.8	71.0	-4.4	49,451	46,321	64.7	69.0	-6.3	97,732	98,866	64.6	64.9	1.2	75,325	68,868	80.7	81.2	-8.6
1. 給与費	18,275	18,324	24.3	26.7	0.3	16,234	16,202	21.2	24.1	-0.2	54,780	55,833	36.2	36.7	1.9	33,659	31,395	36.1	37.0	-6.7
2. 医薬品費	12,825	11,185	17.0	16.3	-12.8	15,922	14,050	20.8	20.9	-11.8	3,001	2,789	2.0	1.8	-7.1	5,156	3,621	5.5	4.3	-29.8
3. 材料費	1,853	1,845	2.5	2.7	-0.4	2,189	1,825	2.9	2.7	-16.6	516	549	0.3	0.4	6.4	843	871	0.9	1.0	3.3
4. 給食用材料費	0	0	0.0	0.0	-	0	0	0.0	0.0	-	3,713	3,865	2.5	2.5	4.1	0	0	0.0	0.0	-
5. 委託費	3,201	3,022	4.3	4.4	-5.6	1,038	945	1.4	1.4	-9.0	6,342	6,105	4.2	4.0	-3.7	3,464	3,453	3.7	4.1	-0.3
6. 減価償却費	3,172	3,043	4.2	4.4	-4.1	2,084	2,443	2.7	3.6	17.2	2,463	2,347	1.6	1.5	-4.7	5,424	5,318	5.8	6.3	-2.0
(再掲)建物減価償却費	828	792	1.1	1.2	-4.3	397	366	0.5	0.5	-7.8	450	445	0.3	0.3	-1.1	1,437	1,441	1.5	1.7	0.3
(再掲)医療機器減価償却費	1,080	1,087	1.4	1.6	0.6	643	790	0.8	1.2	22.9	88	81	0.1	0.1	-8.0	2,407	2,236	2.6	2.6	-7.1
7. その他の医業・介護費用	11,680	11,338	15.5	16.5	-2.9	11,983	10,855	15.7	16.2	-9.4	26,916	27,378	17.8	18.0	1.7	26,778	24,210	28.7	28.5	-9.6
(再掲)設備機器賃借料	1,356	1,290	1.8	1.9	-4.9	2,166	1,321	2.8	2.0	-39.0	128	128	0.1	0.1	0.0	3,752	4,792	4.0	5.6	27.7
(再掲)医療機器賃借料	949	894	1.3	1.3	-5.8	386	341	0.5	0.5	-11.7	21	21	0.0	0.0	0.0	3,696	4,741	4.0	5.6	28.3
IV 損益差額(I+II-III)	24,216	20,513	32.2	29.9	-	27,003	21,921	35.3	32.7	-	53,581	54,213	35.4	35.6	-	18,033	16,558	19.3	19.5	-
(参考)「新型コロナウイルス感染症関連の補助金(従業員向け慰労金を除く)」を除いた損益差額(IV-3')	-	19,949	-	29.0	-	-	20,805	-	31.0	-	-	53,435	-	35.1	-	-	15,986	-	18.8	-
V 税金	-	-	-	-	-	-	-	-	-	-	-	-	-	-	-	-	-	-	-	-
VI 税引後の総損益差額(IV-V)	-	-	-	-	-	-	-	-	-	-	-	-	-	-	-	-	-	-	-	-
施設数	111	-	-	-	-	14	-	-	-	-	-	-	-	-	-	-	-	-	-	-

(注) 個人立の一般診療所の損益差額からは、開設者の報酬となる部分以外に、建物、設備について現存物の価値以上の改善を行うための内部資金に充てられることが考えられる。

一般診療所（個人）（集計2）

（1施設当たり損益）

	入院診療収益なし																			
	整形外科					産婦人科					眼科					耳鼻咽喉科				
	金額		構成比率		金額の伸比率	金額		構成比率		金額の伸比率	金額		構成比率		金額の伸比率	金額		構成比率		金額の伸比率
	前々年(度)	前年(度)	前々年(度)	前年(度)		前々年(度)	前年(度)	前々年(度)	前年(度)		前々年(度)	前年(度)	前々年(度)	前年(度)		前々年(度)	前年(度)	前々年(度)	前年(度)	
	千円	千円	%	%	%	千円	千円	%	%	%	千円	千円	%	%	%	千円	千円	%	%	%
I 医業収益	117,237	<b>110,928</b>	100.0	<b>100.4</b>	-5.4	113,832	<b>108,482</b>	100.0	<b>100.4</b>	-4.7	105,050	<b>98,185</b>	100.0	<b>100.5</b>	-6.5	88,977	<b>76,018</b>	100.0	<b>101.8</b>	-14.6
I' (参考)「新型コロナウイルス感染症関連の補助金(従業員向け慰労金を除く)」を除いた医業収益(I-3')	-	<b>110,491</b>	-	<b>100.0</b>	-5.8	-	<b>108,024</b>	-	<b>100.0</b>	-5.1	-	<b>97,725</b>	-	<b>100.0</b>	-7.0	-	<b>74,683</b>	-	<b>100.0</b>	-16.1
1. 入院診療収益	0	<b>0</b>	0.0	<b>0.0</b>	-	0	<b>0</b>	0.0	<b>0.0</b>	-	0	<b>0</b>	0.0	<b>0.0</b>	-	0	<b>0</b>	0.0	<b>0.0</b>	-
保険診療収益	0	<b>0</b>	0.0	<b>0.0</b>	-	0	<b>0</b>	0.0	<b>0.0</b>	-	0	<b>0</b>	0.0	<b>0.0</b>	-	0	<b>0</b>	0.0	<b>0.0</b>	-
公害等診療収益	0	<b>0</b>	0.0	<b>0.0</b>	-	0	<b>0</b>	0.0	<b>0.0</b>	-	0	<b>0</b>	0.0	<b>0.0</b>	-	0	<b>0</b>	0.0	<b>0.0</b>	-
その他の診療収益	0	<b>0</b>	0.0	<b>0.0</b>	-	0	<b>0</b>	0.0	<b>0.0</b>	-	0	<b>0</b>	0.0	<b>0.0</b>	-	0	<b>0</b>	0.0	<b>0.0</b>	-
2. 外来診療収益	116,675	<b>109,918</b>	99.5	<b>99.5</b>	-5.8	109,284	<b>103,999</b>	96.0	<b>96.3</b>	-4.8	103,256	<b>95,847</b>	98.3	<b>98.1</b>	-7.2	87,985	<b>73,741</b>	98.9	<b>98.7</b>	-16.2
保険診療収益	98,064	<b>92,659</b>	83.6	<b>83.9</b>	-5.5	82,001	<b>80,260</b>	72.0	<b>74.3</b>	-2.1	98,315	<b>92,294</b>	93.6	<b>94.4</b>	-6.1	86,624	<b>72,241</b>	97.4	<b>96.7</b>	-16.6
公害等診療収益	11,499	<b>10,466</b>	9.8	<b>9.5</b>	-9.0	0	<b>0</b>	0.0	<b>0.0</b>	-	11	<b>21</b>	0.0	<b>0.0</b>	90.9	10	<b>7</b>	0.0	<b>0.0</b>	-30.0
その他の診療収益	7,113	<b>6,792</b>	6.1	<b>6.1</b>	-4.5	27,283	<b>23,739</b>	24.0	<b>22.0</b>	-13.0	4,930	<b>3,532</b>	4.7	<b>3.6</b>	-28.4	1,350	<b>1,494</b>	1.5	<b>2.0</b>	10.7
3. その他の医業収益	561	<b>1,011</b>	0.5	<b>0.9</b>	80.2	4,548	<b>4,483</b>	4.0	<b>4.2</b>	-1.4	1,793	<b>2,338</b>	1.7	<b>2.4</b>	30.4	992	<b>2,276</b>	1.1	<b>3.0</b>	129.4
3' (再掲)「新型コロナウイルス感染症関連の補助金(従業員向け慰労金を除く)」	-	<b>437</b>	-	<b>0.4</b>	-	-	<b>458</b>	-	<b>0.4</b>	-	-	<b>459</b>	-	<b>0.5</b>	-	-	<b>1,334</b>	-	<b>1.8</b>	-
II 介護収益	0	<b>0</b>	0.0	<b>0.0</b>	-	0	<b>0</b>	0.0	<b>0.0</b>	-	0	<b>0</b>	0.0	<b>0.0</b>	-	0	<b>0</b>	0.0	<b>0.0</b>	-
1. 施設サービス収益	0	<b>0</b>	0.0	<b>0.0</b>	-	0	<b>0</b>	0.0	<b>0.0</b>	-	0	<b>0</b>	0.0	<b>0.0</b>	-	0	<b>0</b>	0.0	<b>0.0</b>	-
2. 居宅サービス収益	0	<b>0</b>	0.0	<b>0.0</b>	-	0	<b>0</b>	0.0	<b>0.0</b>	-	0	<b>0</b>	0.0	<b>0.0</b>	-	0	<b>0</b>	0.0	<b>0.0</b>	-
(再掲)短期入所療養介護分	0	<b>0</b>	0.0	<b>0.0</b>	-	0	<b>0</b>	0.0	<b>0.0</b>	-	0	<b>0</b>	0.0	<b>0.0</b>	-	0	<b>0</b>	0.0	<b>0.0</b>	-
3. その他の介護収益	0	<b>0</b>	0.0	<b>0.0</b>	-	0	<b>0</b>	0.0	<b>0.0</b>	-	0	<b>0</b>	0.0	<b>0.0</b>	-	0	<b>0</b>	0.0	<b>0.0</b>	-
III 医業・介護費用	89,168	<b>86,058</b>	76.1	<b>77.9</b>	-3.5	89,319	<b>85,483</b>	78.5	<b>79.1</b>	-4.3	67,695	<b>67,651</b>	64.4	<b>69.2</b>	-0.1	49,808	<b>47,193</b>	56.0	<b>63.2</b>	-5.3
1. 給与費	37,557	<b>36,081</b>	32.0	<b>32.7</b>	-3.9	27,241	<b>26,630</b>	23.9	<b>24.7</b>	-2.2	25,214	<b>25,422</b>	24.0	<b>26.0</b>	0.8	24,453	<b>23,256</b>	27.5	<b>31.1</b>	-4.9
2. 医薬品費	23,393	<b>23,052</b>	20.0	<b>20.9</b>	-1.5	24,898	<b>22,598</b>	21.9	<b>20.9</b>	-9.2	7,953	<b>8,409</b>	7.6	<b>8.6</b>	5.7	6,370	<b>5,944</b>	7.2	<b>8.0</b>	-6.7
3. 材料費	1,634	<b>1,873</b>	1.4	<b>1.7</b>	14.6	5,766	<b>6,743</b>	5.1	<b>6.2</b>	16.9	4,400	<b>3,713</b>	4.2	<b>3.8</b>	-15.6	1,874	<b>1,854</b>	2.1	<b>2.5</b>	-1.1
4. 給食用材料費	0	<b>0</b>	0.0	<b>0.0</b>	-	0	<b>0</b>	0.0	<b>0.0</b>	-	0	<b>0</b>	0.0	<b>0.0</b>	-	0	<b>0</b>	0.0	<b>0.0</b>	-
5. 委託費	4,177	<b>3,701</b>	3.6	<b>3.3</b>	-11.4	5,703	<b>5,172</b>	5.0	<b>4.8</b>	-9.3	8,945	<b>9,577</b>	8.5	<b>9.8</b>	7.1	1,866	<b>1,819</b>	2.1	<b>2.4</b>	-2.5
6. 減価償却費	6,861	<b>6,518</b>	5.9	<b>5.9</b>	-5.0	7,173	<b>6,736</b>	6.3	<b>6.2</b>	-6.1	5,214	<b>5,395</b>	5.0	<b>5.5</b>	3.5	3,661	<b>3,604</b>	4.1	<b>4.8</b>	-1.6
(再掲)建物減価償却費	2,149	<b>2,133</b>	1.8	<b>1.9</b>	-0.7	1,570	<b>1,586</b>	1.4	<b>1.5</b>	1.0	796	<b>775</b>	0.8	<b>0.8</b>	-2.6	964	<b>911</b>	1.1	<b>1.2</b>	-5.5
(再掲)医療機器減価償却費	1,793	<b>1,648</b>	1.5	<b>1.5</b>	-8.1	2,111	<b>2,070</b>	1.9	<b>1.9</b>	-1.9	2,901	<b>3,147</b>	2.8	<b>3.2</b>	8.5	1,154	<b>1,136</b>	1.3	<b>1.5</b>	-1.6
7. その他の医業・介護費用	15,547	<b>14,833</b>	13.3	<b>13.4</b>	-4.6	18,538	<b>17,604</b>	16.3	<b>16.3</b>	-5.0	15,969	<b>15,135</b>	15.2	<b>15.5</b>	-5.2	11,583	<b>10,715</b>	13.0	<b>14.3</b>	-7.5
(再掲)設備機器賃借料	811	<b>827</b>	0.7	<b>0.7</b>	2.0	374	<b>558</b>	0.3	<b>0.5</b>	49.2	848	<b>799</b>	0.8	<b>0.8</b>	-5.8	466	<b>451</b>	0.5	<b>0.6</b>	-3.2
(再掲)医療機器賃借料	576	<b>595</b>	0.5	<b>0.5</b>	3.3	371	<b>558</b>	0.3	<b>0.5</b>	50.4	692	<b>652</b>	0.7	<b>0.7</b>	-5.8	420	<b>388</b>	0.5	<b>0.5</b>	-7.6
IV 損益差額(I+II-III)	28,069	<b>24,870</b>	23.9	<b>22.5</b>	-	24,513	<b>22,999</b>	21.5	<b>21.3</b>	-	37,354	<b>30,533</b>	35.6	<b>31.2</b>	-	39,169	<b>28,825</b>	44.0	<b>38.6</b>	-
(参考)「新型コロナウイルス感染症関連の補助金(従業員向け慰労金を除く)」を除いた損益差額(IV-3')	-	<b>24,433</b>	-	<b>22.1</b>	-	-	<b>22,540</b>	-	<b>20.9</b>	-	-	<b>30,074</b>	-	<b>30.8</b>	-	-	<b>27,490</b>	-	<b>36.8</b>	-
V 税金	-	-	-	-	-	-	-	-	-	-	-	-	-	-	-	-	-	-	-	-
VI 税引後の総損益差額(IV-V)	-	-	-	-	-	-	-	-	-	-	-	-	-	-	-	-	-	-	-	-
施設数	14	-	-	-	-	7	-	-	-	-	29	-	-	-	-	21	-	-	-	-

(注) 個人立の一般診療所の損益差額からは、開設者の報酬となる部分以外に、建物、設備について現存物の価値以上の改善を行うための内部資金に充てられることが考えられる。

一般診療所（個人）（集計2）

（1施設当たり損益）

	入院診療収益なし														
	皮膚科					その他					全体				
	金額		構成比率		金額の伸び率	金額		構成比率		金額の伸び率	金額		構成比率		金額の伸び率
	前々年(度)	前年(度)	前々年(度)	前年(度)		前々年(度)	前年(度)	前々年(度)	前年(度)		前々年(度)	前年(度)	前々年(度)	前年(度)	
千円	千円	%	%	%	千円	千円	%	%	%	千円	千円	%	%	%	
I 医業収益	91,207	<b>90,017</b>	100.0	<b>100.4</b>	-1.3	87,346	<b>87,687</b>	100.0	<b>100.5</b>	0.4	88,212	<b>82,148</b>	100.0	<b>100.8</b>	-6.9
I'（参考）「新型コロナウイルス感染症関連の補助金（従業員向け慰労金を除く）」を除いた医業収益（I-3'）	-	<b>89,659</b>	-	<b>100.0</b>	-1.7	-	<b>87,280</b>	-	<b>100.0</b>	-0.1	-	<b>81,520</b>	-	<b>100.0</b>	-7.6
1. 入院診療収益	0	<b>0</b>	0.0	<b>0.0</b>	-	0	<b>0</b>	0.0	<b>0.0</b>	-	0	<b>0</b>	0.0	<b>0.0</b>	-
保険診療収益	0	<b>0</b>	0.0	<b>0.0</b>	-	0	<b>0</b>	0.0	<b>0.0</b>	-	0	<b>0</b>	0.0	<b>0.0</b>	-
公害等診療収益	0	<b>0</b>	0.0	<b>0.0</b>	-	0	<b>0</b>	0.0	<b>0.0</b>	-	0	<b>0</b>	0.0	<b>0.0</b>	-
その他の診療収益	0	<b>0</b>	0.0	<b>0.0</b>	-	0	<b>0</b>	0.0	<b>0.0</b>	-	0	<b>0</b>	0.0	<b>0.0</b>	-
2. 外来診療収益	90,641	<b>89,141</b>	99.4	<b>99.4</b>	-1.7	86,352	<b>85,936</b>	98.9	<b>98.5</b>	-0.5	85,912	<b>79,239</b>	97.4	<b>97.2</b>	-7.8
保険診療収益	78,881	<b>77,508</b>	86.5	<b>86.4</b>	-1.7	84,879	<b>84,569</b>	97.2	<b>96.9</b>	-0.4	78,831	<b>72,520</b>	89.4	<b>89.0</b>	-8.0
公害等診療収益	232	<b>229</b>	0.3	<b>0.3</b>	-1.3	0	<b>0</b>	0.0	<b>0.0</b>	-	780	<b>719</b>	0.9	<b>0.9</b>	-7.8
その他の診療収益	11,528	<b>11,403</b>	12.6	<b>12.7</b>	-1.1	1,473	<b>1,367</b>	1.7	<b>1.6</b>	-7.2	6,301	<b>6,000</b>	7.1	<b>7.4</b>	-4.8
3. その他の医業収益	566	<b>877</b>	0.6	<b>1.0</b>	54.9	994	<b>1,751</b>	1.1	<b>2.0</b>	76.2	2,300	<b>2,909</b>	2.6	<b>3.6</b>	26.5
3'（再掲）新型コロナウイルス感染症関連の補助金（従業員向け慰労金を除く）	-	<b>359</b>	-	<b>0.4</b>	-	-	<b>408</b>	-	<b>0.5</b>	-	-	<b>628</b>	-	<b>0.8</b>	-
II 介護収益	0	<b>0</b>	0.0	<b>0.0</b>	-	0	<b>0</b>	0.0	<b>0.0</b>	-	1	<b>2</b>	0.0	<b>0.0</b>	100.0
1. 施設サービス収益	0	<b>0</b>	0.0	<b>0.0</b>	-	0	<b>0</b>	0.0	<b>0.0</b>	-	0	<b>0</b>	0.0	<b>0.0</b>	-
2. 居宅サービス収益	0	<b>0</b>	0.0	<b>0.0</b>	-	0	<b>0</b>	0.0	<b>0.0</b>	-	1	<b>1</b>	0.0	<b>0.0</b>	0.0
（再掲）短期入所療養介護分	0	<b>0</b>	0.0	<b>0.0</b>	-	0	<b>0</b>	0.0	<b>0.0</b>	-	0	<b>0</b>	0.0	<b>0.0</b>	-
3. その他の介護収益	0	<b>0</b>	0.0	<b>0.0</b>	-	0	<b>0</b>	0.0	<b>0.0</b>	-	0	<b>0</b>	0.0	<b>0.0</b>	-
III 医業・介護費用	56,525	<b>56,939</b>	62.0	<b>63.5</b>	0.7	59,729	<b>60,583</b>	68.4	<b>69.4</b>	1.4	59,109	<b>57,236</b>	67.0	<b>70.2</b>	-3.2
1. 給与費	23,079	<b>22,769</b>	25.3	<b>25.4</b>	-1.3	18,362	<b>18,895</b>	21.0	<b>21.6</b>	2.9	22,834	<b>22,635</b>	25.9	<b>27.8</b>	-0.9
2. 医薬品費	12,249	<b>11,418</b>	13.4	<b>12.7</b>	-6.8	18,410	<b>18,687</b>	21.1	<b>21.4</b>	1.5	12,499	<b>11,450</b>	14.2	<b>14.0</b>	-8.4
3. 材料費	1,686	<b>2,066</b>	1.8	<b>2.3</b>	22.5	1,944	<b>2,050</b>	2.2	<b>2.3</b>	5.5	2,214	<b>2,177</b>	2.5	<b>2.7</b>	-1.7
4. 給食用材料費	0	<b>0</b>	0.0	<b>0.0</b>	-	0	<b>0</b>	0.0	<b>0.0</b>	-	110	<b>115</b>	0.1	<b>0.1</b>	4.5
5. 委託費	1,910	<b>3,213</b>	2.1	<b>3.6</b>	68.2	3,630	<b>3,520</b>	4.2	<b>4.0</b>	-3.0	3,824	<b>3,840</b>	4.3	<b>4.7</b>	0.4
6. 減価償却費	3,465	<b>3,296</b>	3.8	<b>3.7</b>	-4.9	3,303	<b>3,670</b>	3.8	<b>4.2</b>	11.1	3,811	<b>3,753</b>	4.3	<b>4.6</b>	-1.5
（再掲）建物減価償却費	1,056	<b>1,104</b>	1.2	<b>1.2</b>	4.5	689	<b>1,028</b>	0.8	<b>1.2</b>	49.2	927	<b>918</b>	1.1	<b>1.1</b>	-1.0
（再掲）医療機器減価償却費	842	<b>725</b>	0.9	<b>0.8</b>	-13.9	1,740	<b>1,743</b>	2.0	<b>2.0</b>	0.2	1,379	<b>1,397</b>	1.6	<b>1.7</b>	1.3
7. その他の医業・介護費用	14,136	<b>14,178</b>	15.5	<b>15.8</b>	0.3	14,081	<b>13,760</b>	16.1	<b>15.8</b>	-2.3	13,817	<b>13,267</b>	15.7	<b>16.3</b>	-4.0
（再掲）設備機器賃借料	745	<b>857</b>	0.8	<b>1.0</b>	15.0	770	<b>854</b>	0.9	<b>1.0</b>	10.9	1,169	<b>1,129</b>	1.3	<b>1.4</b>	-3.4
（再掲）医療機器賃借料	699	<b>810</b>	0.8	<b>0.9</b>	15.9	704	<b>748</b>	0.8	<b>0.9</b>	6.3	825	<b>835</b>	0.9	<b>1.0</b>	1.2
IV 損益差額（I + II - III）	34,682	<b>33,078</b>	38.0	<b>36.9</b>	-	27,617	<b>27,105</b>	31.6	<b>31.1</b>	-	29,105	<b>24,913</b>	33.0	<b>30.6</b>	-
（参考）「新型コロナウイルス感染症関連の補助金（従業員向け慰労金を除く）」を除いた損益差額（IV-3'）	-	<b>32,719</b>	-	<b>36.5</b>	-	-	<b>26,697</b>	-	<b>30.6</b>	-	-	<b>24,285</b>	-	<b>29.8</b>	-
V 税金	-	-	-	-	-	-	-	-	-	-	-	-	-	-	-
VI 税引後の総損益差額（IV - V）	-	-	-	-	-	-	-	-	-	-	-	-	-	-	-
施設数	16	-	-	-	-	10	-	-	-	-	236	-	-	-	-

（注）個人立の一般診療所の損益差額からは、開設者の報酬となる部分以外に、建物、設備について現存物の価値以上の改善を行うための内部資金に充てられることが考えられる。

一般診療所（個人）（集計2）

（1施設当たり損益）

	入院診療収益なし(参考)有床																			
	内科					小児科					精神科					外科				
	金額		構成比率		金額の伸比率	金額		構成比率		金額の伸比率	金額		構成比率		金額の伸比率	金額		構成比率		金額の伸比率
	前々年(度)	前年(度)	前々年(度)	前年(度)		前々年(度)	前年(度)	前々年(度)	前年(度)		前々年(度)	前年(度)	前々年(度)	前年(度)		前々年(度)	前年(度)	前々年(度)	前年(度)	
千円	千円	%	%	%	千円	千円	%	%	%	千円	千円	%	%	%	千円	千円	%	%	%	
I 医業収益	-	-	-	-	-	-	-	-	-	-	*	*	*	*	-	-	-	-	-	-
I' (参考)「新型コロナウイルス感染症関連の補助金 (従業員向け慰労金を除く)」を除いた 医業収益(I-3')	-	-	-	-	-	-	-	-	-	-	-	*	*	*	-	-	-	-	-	-
1. 入院診療収益	-	-	-	-	-	-	-	-	-	-	*	*	*	*	-	-	-	-	-	-
保険診療収益	-	-	-	-	-	-	-	-	-	-	*	*	*	*	-	-	-	-	-	-
公害等診療収益	-	-	-	-	-	-	-	-	-	-	*	*	*	*	-	-	-	-	-	-
その他の診療収益	-	-	-	-	-	-	-	-	-	-	*	*	*	*	-	-	-	-	-	-
2. 外来診療収益	-	-	-	-	-	-	-	-	-	-	*	*	*	*	-	-	-	-	-	-
保険診療収益	-	-	-	-	-	-	-	-	-	-	*	*	*	*	-	-	-	-	-	-
公害等診療収益	-	-	-	-	-	-	-	-	-	-	*	*	*	*	-	-	-	-	-	-
その他の診療収益	-	-	-	-	-	-	-	-	-	-	*	*	*	*	-	-	-	-	-	-
3. その他の医業収益	-	-	-	-	-	-	-	-	-	-	*	*	*	*	-	-	-	-	-	-
3' (再掲)「新型コロナウイルス感染症関連の補助金 (従業員向け慰労金を除く)」	-	-	-	-	-	-	-	-	-	-	-	*	*	*	-	-	-	-	-	-
II 介護収益	-	-	-	-	-	-	-	-	-	-	*	*	*	*	-	-	-	-	-	-
1. 施設サービス収益	-	-	-	-	-	-	-	-	-	-	*	*	*	*	-	-	-	-	-	-
2. 居宅サービス収益	-	-	-	-	-	-	-	-	-	-	*	*	*	*	-	-	-	-	-	-
(再掲)短期入所療養介護分	-	-	-	-	-	-	-	-	-	-	*	*	*	*	-	-	-	-	-	-
3. その他の介護収益	-	-	-	-	-	-	-	-	-	-	*	*	*	*	-	-	-	-	-	-
III 医業・介護費用	-	-	-	-	-	-	-	-	-	-	*	*	*	*	-	-	-	-	-	-
1. 給与費	-	-	-	-	-	-	-	-	-	-	*	*	*	*	-	-	-	-	-	-
2. 医薬品費	-	-	-	-	-	-	-	-	-	-	*	*	*	*	-	-	-	-	-	-
3. 材料費	-	-	-	-	-	-	-	-	-	-	*	*	*	*	-	-	-	-	-	-
4. 給食用材料費	-	-	-	-	-	-	-	-	-	-	*	*	*	*	-	-	-	-	-	-
5. 委託費	-	-	-	-	-	-	-	-	-	-	*	*	*	*	-	-	-	-	-	-
6. 減価償却費	-	-	-	-	-	-	-	-	-	-	*	*	*	*	-	-	-	-	-	-
(再掲)建物減価償却費	-	-	-	-	-	-	-	-	-	-	*	*	*	*	-	-	-	-	-	-
(再掲)医療機器減価償却費	-	-	-	-	-	-	-	-	-	-	*	*	*	*	-	-	-	-	-	-
7. その他の医業・介護費用	-	-	-	-	-	-	-	-	-	-	*	*	*	*	-	-	-	-	-	-
(再掲)設備機器賃借料	-	-	-	-	-	-	-	-	-	-	*	*	*	*	-	-	-	-	-	-
(再掲)医療機器賃借料	-	-	-	-	-	-	-	-	-	-	*	*	*	*	-	-	-	-	-	-
IV 損益差額(I+II-III)	-	-	-	-	-	-	-	-	-	-	*	*	*	*	-	-	-	-	-	-
(参考)「新型コロナウイルス感染症関連の補助金 (従業員向け慰労金を除く)」を除いた 損益差額(IV-3')	-	-	-	-	-	-	-	-	-	-	-	*	*	*	-	-	-	-	-	-
V 税金	-	-	-	-	-	-	-	-	-	-	-	-	-	-	-	-	-	-	-	-
VI 税引後の総損益差額(IV-V)	-	-	-	-	-	-	-	-	-	-	-	-	-	-	-	-	-	-	-	-
施設数	0					0					*					0				

(注) 個人立の一般診療所の損益差額からは、開設者の報酬となる部分以外に、建物、設備について現存物の価値以上の改善を行うための内部資金に充てられることが考えられる。

一般診療所（個人）（集計2）

（1施設当たり損益）

	入院診療収益なし(参考)有床																			
	整形外科					産婦人科					眼科					耳鼻咽喉科				
	金額		構成比率		金額の伸比率	金額		構成比率		金額の伸比率	金額		構成比率		金額の伸比率	金額		構成比率		金額の伸比率
	前々年(度)	前年(度)	前々年(度)	前年(度)		前々年(度)	前年(度)	前々年(度)	前年(度)		前々年(度)	前年(度)	前々年(度)	前年(度)		前々年(度)	前年(度)	前々年(度)	前年(度)	
千円	千円	%	%	%	千円	千円	%	%	%	千円	千円	%	%	%	千円	千円	%	%	%	
I 業収益	-	-	-	-	-	*	*	*	*	-	-	-	-	-	-	-	-	-	-	-
I' (参考)「新型コロナウイルス感染症関連の補助金 (従業員向け慰労金を除く)」を除いた 業収益(I-3')	-	-	-	-	-	-	*	-	*	-	-	-	-	-	-	-	-	-	-	-
1. 入院診療収益	-	-	-	-	-	*	*	*	*	-	-	-	-	-	-	-	-	-	-	-
保険診療収益	-	-	-	-	-	*	*	*	*	-	-	-	-	-	-	-	-	-	-	-
公害等診療収益	-	-	-	-	-	*	*	*	*	-	-	-	-	-	-	-	-	-	-	-
その他の診療収益	-	-	-	-	-	*	*	*	*	-	-	-	-	-	-	-	-	-	-	-
2. 外来診療収益	-	-	-	-	-	*	*	*	*	-	-	-	-	-	-	-	-	-	-	-
保険診療収益	-	-	-	-	-	*	*	*	*	-	-	-	-	-	-	-	-	-	-	-
公害等診療収益	-	-	-	-	-	*	*	*	*	-	-	-	-	-	-	-	-	-	-	-
その他の診療収益	-	-	-	-	-	*	*	*	*	-	-	-	-	-	-	-	-	-	-	-
3. その他の業収益	-	-	-	-	-	*	*	*	*	-	-	-	-	-	-	-	-	-	-	-
3' (再掲)「新型コロナウイルス感染症関連の補助金 (従業員向け慰労金を除く)」	-	-	-	-	-	-	*	-	*	-	-	-	-	-	-	-	-	-	-	-
II 介護収益	-	-	-	-	-	*	*	*	*	-	-	-	-	-	-	-	-	-	-	-
1. 施設サービス収益	-	-	-	-	-	*	*	*	*	-	-	-	-	-	-	-	-	-	-	-
2. 居宅サービス収益	-	-	-	-	-	*	*	*	*	-	-	-	-	-	-	-	-	-	-	-
(再掲)短期入所療養介護分	-	-	-	-	-	*	*	*	*	-	-	-	-	-	-	-	-	-	-	-
3. その他の介護収益	-	-	-	-	-	*	*	*	*	-	-	-	-	-	-	-	-	-	-	-
III 業・介護費用	-	-	-	-	-	*	*	*	*	-	-	-	-	-	-	-	-	-	-	-
1. 給与費	-	-	-	-	-	*	*	*	*	-	-	-	-	-	-	-	-	-	-	-
2. 医薬品費	-	-	-	-	-	*	*	*	*	-	-	-	-	-	-	-	-	-	-	-
3. 材料費	-	-	-	-	-	*	*	*	*	-	-	-	-	-	-	-	-	-	-	-
4. 給食用材料費	-	-	-	-	-	*	*	*	*	-	-	-	-	-	-	-	-	-	-	-
5. 委託費	-	-	-	-	-	*	*	*	*	-	-	-	-	-	-	-	-	-	-	-
6. 減価償却費	-	-	-	-	-	*	*	*	*	-	-	-	-	-	-	-	-	-	-	-
(再掲)建物減価償却費	-	-	-	-	-	*	*	*	*	-	-	-	-	-	-	-	-	-	-	-
(再掲)医療機器減価償却費	-	-	-	-	-	*	*	*	*	-	-	-	-	-	-	-	-	-	-	-
7. その他の業・介護費用	-	-	-	-	-	*	*	*	*	-	-	-	-	-	-	-	-	-	-	-
(再掲)設備機器賃借料	-	-	-	-	-	*	*	*	*	-	-	-	-	-	-	-	-	-	-	-
(再掲)医療機器賃借料	-	-	-	-	-	*	*	*	*	-	-	-	-	-	-	-	-	-	-	-
IV 損益差額(I+II-III)	-	-	-	-	-	*	*	*	*	-	-	-	-	-	-	-	-	-	-	-
(参考)「新型コロナウイルス感染症関連の補助金 (従業員向け慰労金を除く)」を除いた 損益差額(IV-3')	-	-	-	-	-	-	*	-	*	-	-	-	-	-	-	-	-	-	-	-
V 税金	-	-	-	-	-	-	-	-	-	-	-	-	-	-	-	-	-	-	-	-
VI 税引後の総損益差額(IV-V)	-	-	-	-	-	-	-	-	-	-	-	-	-	-	-	-	-	-	-	-
施設数	0	-	-	-	-	*	-	-	-	-	0	-	-	-	-	0	-	-	-	-

(注) 個人立の一般診療所の損益差額からは、開設者の報酬となる部分以外に、建物、設備について現存物の価値以上の改善を行うための内部資金に充てられることが考えられる。

一般診療所（個人）（集計2）

（1施設当たり損益）

	入院診療収益なし(参考)有床														
	皮膚科					その他					全体				
	金額		構成比率		金額の伸び率	金額		構成比率		金額の伸び率	金額		構成比率		金額の伸び率
	前々年(度)	前年(度)	前々年(度)	前年(度)		前々年(度)	前年(度)	前々年(度)	前年(度)		前々年(度)	前年(度)	前々年(度)	前年(度)	
千円	千円	%	%	%	千円	千円	%	%	%	千円	千円	%	%	%	
I 医業収益	-	-	-	-	-	-	-	-	-	-	*	*	*	*	-
I' (参考)「新型コロナウイルス感染症関連の補助金 (従業員向け慰労金を除く)」を除いた 医業収益(1-3')	-	-	-	-	-	-	-	-	-	-	-	*	-	*	-
1. 入院診療収益	-	-	-	-	-	-	-	-	-	-	*	*	*	*	-
保険診療収益	-	-	-	-	-	-	-	-	-	-	*	*	*	*	-
公害等診療収益	-	-	-	-	-	-	-	-	-	-	*	*	*	*	-
その他の診療収益	-	-	-	-	-	-	-	-	-	-	*	*	*	*	-
2. 外来診療収益	-	-	-	-	-	-	-	-	-	-	*	*	*	*	-
保険診療収益	-	-	-	-	-	-	-	-	-	-	*	*	*	*	-
公害等診療収益	-	-	-	-	-	-	-	-	-	-	*	*	*	*	-
その他の診療収益	-	-	-	-	-	-	-	-	-	-	*	*	*	*	-
3. その他の医業収益	-	-	-	-	-	-	-	-	-	-	*	*	*	*	-
3' (再掲)新型コロナウイルス感染症関連の補助金 (従業員向け慰労金を除く)	-	-	-	-	-	-	-	-	-	-	-	*	-	*	-
II 介護収益	-	-	-	-	-	-	-	-	-	-	*	*	*	*	-
1. 施設サービス収益	-	-	-	-	-	-	-	-	-	-	*	*	*	*	-
2. 居宅サービス収益	-	-	-	-	-	-	-	-	-	-	*	*	*	*	-
(再掲)短期入所療養介護分	-	-	-	-	-	-	-	-	-	-	*	*	*	*	-
3. その他の介護収益	-	-	-	-	-	-	-	-	-	-	*	*	*	*	-
III 医業・介護費用	-	-	-	-	-	-	-	-	-	-	*	*	*	*	-
1. 給与費	-	-	-	-	-	-	-	-	-	-	*	*	*	*	-
2. 医薬品費	-	-	-	-	-	-	-	-	-	-	*	*	*	*	-
3. 材料費	-	-	-	-	-	-	-	-	-	-	*	*	*	*	-
4. 給食用材料費	-	-	-	-	-	-	-	-	-	-	*	*	*	*	-
5. 委託費	-	-	-	-	-	-	-	-	-	-	*	*	*	*	-
6. 減価償却費	-	-	-	-	-	-	-	-	-	-	*	*	*	*	-
(再掲)建物減価償却費	-	-	-	-	-	-	-	-	-	-	*	*	*	*	-
(再掲)医療機器減価償却費	-	-	-	-	-	-	-	-	-	-	*	*	*	*	-
7. その他の医業・介護費用	-	-	-	-	-	-	-	-	-	-	*	*	*	*	-
(再掲)設備機器賃借料	-	-	-	-	-	-	-	-	-	-	*	*	*	*	-
(再掲)医療機器賃借料	-	-	-	-	-	-	-	-	-	-	*	*	*	*	-
IV 損益差額(I+II-III)	-	-	-	-	-	-	-	-	-	-	*	*	*	*	-
(参考)「新型コロナウイルス感染症関連の補助金 (従業員向け慰労金を除く)」を除いた 損益差額(IV-3')	-	-	-	-	-	-	-	-	-	-	-	*	-	*	-
V 税金	-	-	-	-	-	-	-	-	-	-	-	-	-	-	-
VI 税引後の総損益差額(IV-V)	-	-	-	-	-	-	-	-	-	-	-	-	-	-	-
施設数	0	-	-	-	-	0	-	-	-	-	*	-	-	-	-

(注) 個人立の一般診療所の損益差額からは、開設者の報酬となる部分以外に、建物、設備について現存物の価値以上の改善を行うための内部資金に充てられることが考えられる。



一般診療所（個人）（集計2）

（1施設当たり損益）

	全 体																			
	内科					小児科					精神科					外科				
	金額		構成比率		金額の伸比率	金額		構成比率		金額の伸比率	金額		構成比率		金額の伸比率	金額		構成比率		金額の伸比率
	前々年(度)	前年(度)	前々年(度)	前年(度)	%	前々年(度)	前年(度)	前々年(度)	前年(度)	%	前々年(度)	前年(度)	前々年(度)	前年(度)	%	前々年(度)	前年(度)	前々年(度)	前年(度)	%
千円	千円	%	%	%	千円	千円	%	%	%	千円	千円	%	%	%	千円	千円	%	%	%	
I 医業収益	75,129	69,176	100.0	100.8	-7.9	76,454	68,241	100.0	101.7	-10.7	151,313	153,079	100.0	100.5	1.2	93,358	85,426	100.0	100.7	-8.5
I' (参考)「新型コロナウイルス感染症関連の補助金(従業員向け慰労金を除く)」を除いた医業収益(I-3')	-	68,616	-	100.0	-8.7	-	67,126	-	100.0	-12.2	-	152,301	-	100.0	0.7	-	84,854	-	100.0	-9.1
1. 入院診療収益	582	527	0.8	0.8	-9.5	0	0	0.0	0.0	-	0	0	0.0	0.0	-	0	0	0.0	0.0	-
保険診療収益	488	423	0.6	0.6	-13.3	0	0	0.0	0.0	-	0	0	0.0	0.0	-	0	0	0.0	0.0	-
公害等診療収益	0	0	0.0	0.0	-	0	0	0.0	0.0	-	0	0	0.0	0.0	-	0	0	0.0	0.0	-
その他の診療収益	94	103	0.1	0.2	9.6	0	0	0.0	0.0	-	0	0	0.0	0.0	-	0	0	0.0	0.0	-
2. 外来診療収益	71,977	65,533	95.8	95.5	-9.0	68,783	59,575	90.0	88.8	-13.4	149,821	150,996	99.0	99.1	0.8	92,542	84,159	99.1	99.2	-9.1
保険診療収益	67,183	60,687	89.4	88.4	-9.7	52,924	44,004	69.2	65.6	-16.9	140,741	142,024	93.0	93.3	0.9	89,342	81,291	95.7	95.8	-9.0
公害等診療収益	95	108	0.1	0.2	13.7	0	0	0.0	0.0	-	0	0	0.0	0.0	-	1,191	937	1.3	1.1	-21.3
その他の診療収益	4,699	4,737	6.3	6.9	0.8	15,859	15,571	20.7	23.2	-1.8	9,080	8,972	6.0	5.9	-1.2	2,008	1,932	2.2	2.3	-3.8
3. その他の医業収益	2,570	3,117	3.4	4.5	21.3	7,671	8,666	10.0	12.9	13.0	1,492	2,083	1.0	1.4	39.6	816	1,267	0.9	1.5	55.3
3' (再掲)「新型コロナウイルス感染症関連の補助金(従業員向け慰労金を除く)」	-	560	-	0.8	-	-	1,115	-	1.7	-	-	779	-	0.5	-	-	571	-	0.7	-
II 介護収益	3	3	0.0	0.0	0.0	0	0	0.0	0.0	-	0	0	0.0	0.0	-	0	0	0.0	0.0	-
1. 施設サービス収益	0	0	0.0	0.0	-	0	0	0.0	0.0	-	0	0	0.0	0.0	-	0	0	0.0	0.0	-
2. 居宅サービス収益	2	3	0.0	0.0	50.0	0	0	0.0	0.0	-	0	0	0.0	0.0	-	0	0	0.0	0.0	-
(再掲)短期入所療養介護分	0	0	0.0	0.0	-	0	0	0.0	0.0	-	0	0	0.0	0.0	-	0	0	0.0	0.0	-
3. その他の介護収益	1	1	0.0	0.0	0.0	0	0	0.0	0.0	-	0	0	0.0	0.0	-	0	0	0.0	0.0	-
III 医業・介護費用	50,840	48,625	67.7	70.9	-4.4	49,451	46,321	64.7	69.0	-6.3	97,732	98,866	64.6	64.9	1.2	75,325	68,868	80.7	81.2	-8.6
1. 給与費	18,217	18,278	24.2	26.6	0.3	16,234	16,202	21.2	24.1	-0.2	54,780	55,833	36.2	36.7	1.9	33,659	31,395	36.1	37.0	-6.7
2. 医薬品費	12,739	11,117	17.0	16.2	-12.7	15,922	14,050	20.8	20.9	-11.8	3,001	2,789	2.0	1.8	-7.1	5,156	3,621	5.5	4.3	-29.8
3. 材料費	1,839	1,830	2.4	2.7	-0.5	2,189	1,825	2.9	2.7	-16.6	516	549	0.3	0.4	6.4	843	871	0.9	1.0	3.3
4. 給食用材料費	0	0	0.0	0.0	-	0	0	0.0	0.0	-	3,713	3,865	2.5	2.5	4.1	0	0	0.0	0.0	-
5. 委託費	3,193	3,012	4.2	4.4	-5.7	1,038	945	1.4	1.4	-9.0	6,342	6,105	4.2	4.0	-3.7	3,464	3,453	3.7	4.1	-0.3
6. 減価償却費	3,156	3,025	4.2	4.4	-4.2	2,084	2,443	2.7	3.6	17.2	2,463	2,347	1.6	1.5	-4.7	5,424	5,318	5.8	6.3	-2.0
(再掲)建物減価償却費	827	787	1.1	1.1	-4.8	397	366	0.5	0.5	-7.8	450	445	0.3	0.3	-1.1	1,437	1,441	1.5	1.7	0.3
(再掲)医療機器減価償却費	1,071	1,077	1.4	1.6	0.6	643	790	0.8	1.2	22.9	88	81	0.1	0.1	-8.0	2,407	2,236	2.6	2.6	-7.1
7. その他の医業・介護費用	11,695	11,363	15.6	16.6	-2.8	11,983	10,855	15.7	16.2	-9.4	26,916	27,378	17.8	18.0	1.7	26,778	24,210	28.7	28.5	-9.6
(再掲)設備機器賃借料	1,360	1,296	1.8	1.9	-4.7	2,166	1,321	2.8	2.0	-39.0	128	128	0.1	0.1	0.0	3,752	4,792	4.0	5.6	27.7
(再掲)医療機器賃借料	957	904	1.3	1.3	-5.5	386	341	0.5	0.5	-11.7	21	21	0.0	0.0	0.0	3,696	4,741	4.0	5.6	28.3
IV 損益差額(I+II-III)	24,292	20,554	32.3	30.0	-	27,003	21,921	35.3	32.7	-	53,581	54,213	35.4	35.6	-	18,033	16,558	19.3	19.5	-
(参考)「新型コロナウイルス感染症関連の補助金(従業員向け慰労金を除く)」を除いた損益差額(IV-3')	-	19,995	-	29.1	-	-	20,805	-	31.0	-	-	53,435	-	35.1	-	-	15,986	-	18.8	-
V 税金	-	-	-	-	-	-	-	-	-	-	-	-	-	-	-	-	-	-	-	-
VI 税引後の総損益差額(IV-V)	-	-	-	-	-	-	-	-	-	-	-	-	-	-	-	-	-	-	-	-
施設数	112	-	-	-	-	14	-	-	-	-	7	-	-	-	-	7	-	-	-	-

(注) 個人立の一般診療所の損益差額からは、開設者の報酬となる部分以外に、建物、設備について現存物の価値以上の改善を行うための内部資金に充てられることが考えられる。

一般診療所（個人）（集計2）

（1施設当たり損益）

	全体																			
	整形外科					産婦人科					眼科					耳鼻咽喉科				
	金額		構成比率		金額の伸比率	金額		構成比率		金額の伸比率	金額		構成比率		金額の伸比率	金額		構成比率		金額の伸比率
	前々年(度)	前年(度)	前々年(度)	前年(度)		前々年(度)	前年(度)	前々年(度)	前年(度)		前々年(度)	前年(度)	前々年(度)	前年(度)		前々年(度)	前年(度)	前々年(度)	前年(度)	
千円	千円	%	%	%	千円	千円	%	%	%	千円	千円	%	%	%	千円	千円	%	%	%	
I 医業収益	125,340	119,409	100.0	100.3	-4.7	135,262	128,577	100.0	100.6	-4.9	112,441	105,564	100.0	100.5	-6.1	88,977	76,018	100.0	101.8	-14.6
I' (参考)「新型コロナウイルス感染症関連の補助金(従業員向け慰労金を除く)」を除いた医業収益(I-3')	-	119,001	-	100.0	-5.1	-	127,836	-	100.0	-5.5	-	105,085	-	100.0	-6.5	-	74,683	-	100.0	-16.1
1. 入院診療収益	4,426	5,022	3.5	4.2	13.5	26,490	24,420	19.6	19.1	-7.8	4,225	4,233	3.8	4.0	0.2	0	0	0.0	0.0	-
保険診療収益	4,366	4,952	3.5	4.2	13.4	20,945	18,321	15.5	14.3	-12.5	3,980	4,026	3.5	3.8	1.2	0	0	0.0	0.0	-
公害等診療収益	60	70	0.0	0.1	16.7	0	0	0.0	0.0	-	2	4	0.0	0.0	100.0	0	0	0.0	0.0	-
その他の診療収益	0	0	0.0	0.0	-	5,546	6,100	4.1	4.8	10.0	242	203	0.2	0.2	-16.1	0	0	0.0	0.0	-
2. 外来診療収益	120,282	113,359	96.0	95.3	-5.8	102,063	97,485	75.5	76.3	-4.5	106,512	99,066	94.7	94.3	-7.0	87,985	73,741	98.9	98.7	-16.2
保険診療収益	101,927	96,229	81.3	80.9	-5.6	78,310	76,186	57.9	59.6	-2.7	101,380	95,395	90.2	90.8	-5.9	86,624	72,241	97.4	96.7	-16.6
公害等診療収益	11,427	10,401	9.1	8.7	-9.0	23	4	0.0	0.0	-82.6	16	27	0.0	0.0	68.8	10	7	0.0	0.0	-30.0
その他の診療収益	6,928	6,730	5.5	5.7	-2.9	23,731	21,295	17.5	16.7	-10.3	5,117	3,644	4.6	3.5	-28.8	1,350	1,494	1.5	2.0	10.7
3. その他の医業収益	631	1,028	0.5	0.9	62.9	6,709	6,672	5.0	5.2	-0.6	1,704	2,265	1.5	2.2	32.9	992	2,276	1.1	3.0	129.4
3' (再掲)「新型コロナウイルス感染症関連の補助金(従業員向け慰労金を除く)」	-	408	-	0.3	-	-	741	-	0.6	-	-	479	-	0.5	-	-	1,334	-	1.8	-
II 介護収益	0	0	0.0	0.0	-	0	0	0.0	0.0	-	0	0	0.0	0.0	-	0	0	0.0	0.0	-
1. 施設サービス収益	0	0	0.0	0.0	-	0	0	0.0	0.0	-	0	0	0.0	0.0	-	0	0	0.0	0.0	-
2. 居宅サービス収益	0	0	0.0	0.0	-	0	0	0.0	0.0	-	0	0	0.0	0.0	-	0	0	0.0	0.0	-
(再掲)短期入所療養介護分	0	0	0.0	0.0	-	0	0	0.0	0.0	-	0	0	0.0	0.0	-	0	0	0.0	0.0	-
3. その他の介護収益	0	0	0.0	0.0	-	0	0	0.0	0.0	-	0	0	0.0	0.0	-	0	0	0.0	0.0	-
III 医業・介護費用	93,201	90,489	74.4	76.0	-2.9	111,514	108,460	82.4	84.8	-2.7	73,675	73,591	65.5	70.0	-0.1	49,808	47,193	56.0	63.2	-5.3
1. 給与費	40,904	39,483	32.6	33.2	-3.5	44,639	43,886	33.0	34.3	-1.7	27,107	27,212	24.1	25.9	0.4	24,453	23,256	27.5	31.1	-4.9
2. 医薬品費	23,553	23,106	18.8	19.4	-1.9	19,533	18,344	14.4	14.3	-6.1	10,940	11,221	9.7	10.7	2.6	6,370	5,944	7.2	8.0	-6.7
3. 材料費	1,649	1,849	1.3	1.6	12.1	5,591	6,005	4.1	4.7	7.4	5,210	4,799	4.6	4.6	-7.9	1,874	1,854	2.1	2.5	-1.1
4. 給食用材料費	287	400	0.2	0.3	39.4	845	903	0.6	0.7	6.9	73	63	0.1	0.1	-13.7	0	0	0.0	0.0	-
5. 委託費	3,898	3,455	3.1	2.9	-11.4	8,346	7,736	6.2	6.1	-7.3	8,455	8,974	7.5	8.5	6.1	1,866	1,819	2.1	2.4	-2.5
6. 減価償却費	6,921	6,629	5.5	5.6	-4.2	7,113	6,801	5.3	5.3	-4.4	5,012	5,159	4.5	4.9	2.9	3,661	3,604	4.1	4.8	-1.6
(再掲)建物減価償却費	2,125	2,104	1.7	1.8	-1.0	2,010	2,027	1.5	1.6	0.8	835	811	0.7	0.8	-2.9	964	911	1.1	1.2	-5.5
(再掲)医療機器減価償却費	1,751	1,608	1.4	1.4	-8.2	2,073	2,015	1.5	1.6	-2.8	2,648	2,879	2.4	2.7	8.7	1,154	1,136	1.3	1.5	-1.6
7. その他の医業・介護費用	15,989	15,568	12.8	13.1	-2.6	25,446	24,785	18.8	19.4	-2.6	16,878	16,163	15.0	15.4	-4.2	11,583	10,715	13.0	14.3	-7.5
(再掲)設備機器賃借料	757	772	0.6	0.6	2.0	669	736	0.5	0.6	10.0	2,108	2,188	1.9	2.1	3.8	466	451	0.5	0.6	-3.2
(再掲)医療機器賃借料	537	556	0.4	0.5	3.5	655	726	0.5	0.6	10.8	1,871	1,964	1.7	1.9	5.0	420	388	0.5	0.5	-7.6
IV 損益差額(I+II-III)	32,139	28,919	25.6	24.3	-	23,748	20,117	17.6	15.7	-	38,766	31,973	34.5	30.4	-	39,169	28,825	44.0	38.6	-
(参考)「新型コロナウイルス感染症関連の補助金(従業員向け慰労金を除く)」を除いた損益差額(IV-3')	-	28,511	-	24.0	-	-	19,376	-	15.2	-	-	31,494	-	30.0	-	-	27,490	-	36.8	-
V 税金	-	-	-	-	-	-	-	-	-	-	-	-	-	-	-	-	-	-	-	-
VI 税引後の総損益差額(IV-V)	-	-	-	-	-	-	-	-	-	-	-	-	-	-	-	-	-	-	-	-
施設数	15	-	-	-	-	10	-	-	-	-	32	-	-	-	-	21	-	-	-	-

(注) 個人立の一般診療所の損益差額からは、開設者の報酬となる部分以外に、建物、設備について現存物の価値以上の改善を行うための内部資金に充てられることが考えられる。

一般診療所（個人）（集計2）

（1施設当たり損益）

	全体																			
	皮膚科					その他					全体									
	金額		構成比率		金額の伸び率	金額		構成比率		金額の伸び率	金額		構成比率		金額の伸び率					
	前々年(度)	前年(度)	前々年(度)	前年(度)		前々年(度)	前年(度)	前々年(度)	前年(度)		前々年(度)	前年(度)	前々年(度)	前年(度)						
千円		千円		%	%	%	千円		千円		%	%	%	千円		千円		%	%	%
I 医業収益	91,207	90,017	100.0	100.4	-1.3	87,346	87,687	100.0	100.5	0.4	91,105	85,005	100.0	100.7	-6.7					
I' (参考)「新型コロナウイルス感染症関連の補助金 (従業員向け慰労金を除く)」を除いた 医業収益(1-3')	-	89,659	-	100.0	-1.7	-	87,280	-	100.0	-0.1	-	84,371	-	100.0	-7.4					
1. 入院診療収益	0	0	0.0	0.0	-	0	0	0.0	0.0	-	2,179	2,106	2.4	2.5	-3.4					
保険診療収益	0	0	0.0	0.0	-	0	0	0.0	0.0	-	1,873	1,778	2.1	2.1	-5.1					
公害等診療収益	0	0	0.0	0.0	-	0	0	0.0	0.0	-	4	5	0.0	0.0	25.0					
その他の診療収益	0	0	0.0	0.0	-	0	0	0.0	0.0	-	302	324	0.3	0.4	7.3					
2. 外来診療収益	90,641	89,141	99.4	99.4	-1.7	86,352	85,936	98.9	98.5	-0.5	86,539	79,915	95.0	94.7	-7.7					
保険診療収益	78,881	77,508	86.5	86.4	-1.7	84,879	84,569	97.2	96.9	-0.4	79,353	73,102	87.1	86.6	-7.9					
公害等診療収益	232	229	0.3	0.3	-1.3	0	0	0.0	0.0	-	799	735	0.9	0.9	-8.0					
その他の診療収益	11,528	11,403	12.6	12.7	-1.1	1,473	1,367	1.7	1.6	-7.2	6,387	6,077	7.0	7.2	-4.9					
3. その他の医業収益	566	877	0.6	1.0	54.9	994	1,751	1.1	2.0	76.2	2,386	2,983	2.6	3.5	25.0					
3' (再掲)「新型コロナウイルス感染症関連の補助金 (従業員向け慰労金を除く)」	-	359	-	0.4	-	-	408	-	0.5	-	-	633	-	0.8	-					
II 介護収益	0	0	0.0	0.0	-	0	0	0.0	0.0	-	1	1	0.0	0.0	0.0					
1. 施設サービス収益	0	0	0.0	0.0	-	0	0	0.0	0.0	-	0	0	0.0	0.0	-					
2. 居宅サービス収益	0	0	0.0	0.0	-	0	0	0.0	0.0	-	1	1	0.0	0.0	0.0					
(再掲)短期入所療養介護分	0	0	0.0	0.0	-	0	0	0.0	0.0	-	0	0	0.0	0.0	-					
3. その他の介護収益	0	0	0.0	0.0	-	0	0	0.0	0.0	-	0	0	0.0	0.0	-					
III 医業・介護費用	56,525	56,939	62.0	63.5	0.7	59,729	60,583	68.4	69.4	1.4	61,542	59,727	67.5	70.8	-2.9					
1. 給与費	23,079	22,769	25.3	25.4	-1.3	18,362	18,895	21.0	21.6	2.9	24,100	23,885	26.5	28.3	-0.9					
2. 医薬品費	12,249	11,418	13.4	12.7	-6.8	18,410	18,687	21.1	21.4	1.5	12,784	11,763	14.0	13.9	-8.0					
3. 材料費	1,686	2,066	1.8	2.3	22.5	1,944	2,050	2.2	2.3	5.5	2,374	2,354	2.6	2.8	-0.8					
4. 給食用材料費	0	0	0.0	0.0	-	0	0	0.0	0.0	-	168	181	0.2	0.2	7.7					
5. 委託費	1,910	3,213	2.1	3.6	68.2	3,630	3,520	4.2	4.0	-3.0	3,931	3,929	4.3	4.7	-0.1					
6. 減価償却費	3,465	3,296	3.8	3.7	-4.9	3,303	3,670	3.8	4.2	11.1	3,847	3,788	4.2	4.5	-1.5					
(再掲)建物減価償却費	1,056	1,104	1.2	1.2	4.5	689	1,028	0.8	1.2	49.2	959	948	1.1	1.1	-1.1					
(再掲)医療機器減価償却費	842	725	0.9	0.8	-13.9	1,740	1,743	2.0	2.0	0.2	1,366	1,382	1.5	1.6	1.2					
7. その他の医業・介護費用	14,136	14,178	15.5	15.8	0.3	14,081	13,760	16.1	15.8	-2.3	14,337	13,827	15.7	16.4	-3.6					
(再掲)設備機器賃借料	745	857	0.8	1.0	15.0	770	854	0.9	1.0	10.9	1,331	1,307	1.5	1.5	-1.8					
(再掲)医療機器賃借料	699	810	0.8	0.9	15.9	704	748	0.8	0.9	6.3	984	1,010	1.1	1.2	2.6					
IV 損益差額(I+II-III)	34,682	33,078	38.0	36.9	-	27,617	27,105	31.6	31.1	-	29,565	25,279	32.5	30.0	-					
(参考)「新型コロナウイルス感染症関連の補助金 (従業員向け慰労金を除く)」を除いた 損益差額(IV-3')	-	32,719	-	36.5	-	-	26,697	-	30.6	-	-	24,646	-	29.2	-					
V 税金	-	-	-	-	-	-	-	-	-	-	-	-	-	-	-					
VI 税引後の総損益差額(IV-V)	-	-	-	-	-	-	-	-	-	-	-	-	-	-	-					
施設数	16	-	-	-	-	10	-	-	-	-	244	-	-	-	-					

(注) 個人立の一般診療所の損益差額からは、開設者の報酬となる部分以外に、建物、設備について現存物の価値以上の改善を行うための内部資金に充てられることが考えられる。

一般診療所（医療法人）（集計2）

（1施設当たり損益）

	入院診療収益あり																			
	内科					小児科					精神科					外科				
	金額		構成比率		金額の伸比率	金額		構成比率		金額の伸比率	金額		構成比率		金額の伸比率	金額		構成比率		金額の伸比率
	前々年(度)	前年(度)	前々年(度)	前年(度)	%	前々年(度)	前年(度)	前々年(度)	前年(度)	%	前々年(度)	前年(度)	前々年(度)	前年(度)	%	前々年(度)	前年(度)	前々年(度)	前年(度)	%
千円	千円	%	%	%	千円	千円	%	%	%	千円	千円	%	%	%	千円	千円	%	%	%	
I 医業収益	364,996	<b>354,938</b>	90.6	<b>90.2</b>	-2.8	*	*	*	*	-	-	-	-	-	356,257	<b>355,820</b>	97.3	<b>97.1</b>	-0.1	
I'（参考）「新型コロナウイルス感染症関連の補助金（従業員向け慰労金を除く）」を除いた医業収益（I-3'）	-	<b>354,251</b>	-	<b>90.0</b>	-2.9	-	*	-	*	-	-	-	-	-	-	<b>355,463</b>	-	<b>97.0</b>	-0.2	
1. 入院診療収益	50,645	<b>56,392</b>	12.6	<b>14.3</b>	11.3	*	*	*	*	-	-	-	-	-	153,125	<b>157,230</b>	41.8	<b>42.9</b>	2.7	
保険診療収益	47,646	<b>53,217</b>	11.8	<b>13.5</b>	11.7	*	*	*	*	-	-	-	-	-	73,590	<b>76,705</b>	20.1	<b>20.9</b>	4.2	
公害等診療収益	91	<b>97</b>	0.0	<b>0.0</b>	6.6	*	*	*	*	-	-	-	-	-	122	<b>0</b>	0.0	<b>0.0</b>	-100.0	
その他の診療収益	2,908	<b>3,078</b>	0.7	<b>0.8</b>	5.8	*	*	*	*	-	-	-	-	-	79,414	<b>80,525</b>	21.7	<b>22.0</b>	1.4	
2. 外来診療収益	307,608	<b>289,849</b>	76.4	<b>73.7</b>	-5.8	*	*	*	*	-	-	-	-	-	181,438	<b>172,974</b>	49.6	<b>47.2</b>	-4.7	
保険診療収益	299,262	<b>281,513</b>	74.3	<b>71.5</b>	-5.9	*	*	*	*	-	-	-	-	-	161,608	<b>152,420</b>	44.2	<b>41.6</b>	-5.7	
公害等診療収益	2,629	<b>2,520</b>	0.7	<b>0.6</b>	-4.1	*	*	*	*	-	-	-	-	-	2,286	<b>1,737</b>	0.6	<b>0.5</b>	-24.0	
その他の診療収益	5,717	<b>5,815</b>	1.4	<b>1.5</b>	1.7	*	*	*	*	-	-	-	-	-	17,543	<b>18,817</b>	4.8	<b>5.1</b>	7.3	
3. その他の医業収益	6,742	<b>8,698</b>	1.7	<b>2.2</b>	29.0	*	*	*	*	-	-	-	-	-	21,694	<b>25,617</b>	5.9	<b>7.0</b>	18.1	
3'（再掲）新型コロナウイルス感染症関連の補助金（従業員向け慰労金を除く）	-	<b>687</b>	-	<b>0.2</b>	-	-	*	-	*	-	-	-	-	-	-	<b>357</b>	-	<b>0.1</b>	-	
II 介護収益	37,812	<b>39,233</b>	9.4	<b>10.0</b>	3.8	*	*	*	*	-	-	-	-	-	9,730	<b>10,989</b>	2.7	<b>3.0</b>	12.9	
1. 施設サービス収益	17,630	<b>18,161</b>	4.4	<b>4.6</b>	3.0	*	*	*	*	-	-	-	-	-	0	<b>0</b>	0.0	<b>0.0</b>	-	
2. 居宅サービス収益	19,128	<b>19,630</b>	4.7	<b>5.0</b>	2.6	*	*	*	*	-	-	-	-	-	3,964	<b>4,092</b>	1.1	<b>1.1</b>	3.2	
（再掲）短期入所療養介護分	145	<b>121</b>	0.0	<b>0.0</b>	-16.6	*	*	*	*	-	-	-	-	-	0	<b>0</b>	0.0	<b>0.0</b>	-	
3. その他の介護収益	1,055	<b>1,442</b>	0.3	<b>0.4</b>	36.7	*	*	*	*	-	-	-	-	-	5,767	<b>6,897</b>	1.6	<b>1.9</b>	19.6	
III 医業・介護費用	385,995	<b>383,369</b>	95.8	<b>97.4</b>	-0.7	*	*	*	*	-	-	-	-	-	378,897	<b>352,489</b>	103.5	<b>96.2</b>	-7.0	
1. 給与費	198,828	<b>196,830</b>	49.4	<b>50.0</b>	-1.0	*	*	*	*	-	-	-	-	-	205,867	<b>197,326</b>	56.2	<b>53.8</b>	-4.1	
2. 医薬品費	36,767	<b>33,940</b>	9.1	<b>8.6</b>	-7.7	*	*	*	*	-	-	-	-	-	30,785	<b>29,822</b>	8.4	<b>8.1</b>	-3.1	
3. 材料費	30,929	<b>30,087</b>	7.7	<b>7.6</b>	-2.7	*	*	*	*	-	-	-	-	-	7,373	<b>9,012</b>	2.0	<b>2.5</b>	22.2	
4. 給食用材料費	4,343	<b>4,855</b>	1.1	<b>1.2</b>	11.8	*	*	*	*	-	-	-	-	-	6,637	<b>6,598</b>	1.8	<b>1.8</b>	-0.6	
5. 委託費	18,736	<b>19,218</b>	4.7	<b>4.9</b>	2.6	*	*	*	*	-	-	-	-	-	19,069	<b>19,020</b>	5.2	<b>5.2</b>	-0.3	
6. 減価償却費	16,120	<b>15,302</b>	4.0	<b>3.9</b>	-5.1	*	*	*	*	-	-	-	-	-	33,493	<b>18,133</b>	9.2	<b>4.9</b>	-45.9	
（再掲）建物減価償却費	2,876	<b>3,353</b>	0.7	<b>0.9</b>	16.6	*	*	*	*	-	-	-	-	-	11,521	<b>4,807</b>	3.1	<b>1.3</b>	-58.3	
（再掲）医療機器減価償却費	6,167	<b>4,935</b>	1.5	<b>1.3</b>	-20.0	*	*	*	*	-	-	-	-	-	6,123	<b>3,556</b>	1.7	<b>1.0</b>	-41.9	
7. その他の医業・介護費用	80,271	<b>83,137</b>	19.9	<b>21.1</b>	3.6	*	*	*	*	-	-	-	-	-	75,673	<b>72,578</b>	20.7	<b>19.8</b>	-4.1	
（再掲）設備機器賃借料	7,068	<b>7,669</b>	1.8	<b>1.9</b>	8.5	*	*	*	*	-	-	-	-	-	4,140	<b>4,613</b>	1.1	<b>1.3</b>	11.4	
（再掲）医療機器賃借料	4,082	<b>4,557</b>	1.0	<b>1.2</b>	11.6	*	*	*	*	-	-	-	-	-	3,070	<b>3,726</b>	0.8	<b>1.0</b>	21.4	
IV 損益差額（I + II - III）	16,813	<b>10,803</b>	4.2	<b>2.7</b>	-	*	*	*	*	-	-	-	-	-	-12,910	<b>14,320</b>	-3.5	<b>3.9</b>	-	
（参考）「新型コロナウイルス感染症関連の補助金（従業員向け慰労金を除く）」を除いた損益差額（IV-3'）	-	<b>10,116</b>	-	<b>2.6</b>	-	-	*	-	*	-	-	-	-	-	-	<b>13,963</b>	-	<b>3.8</b>	-	
V 税金	5,410	<b>4,301</b>	1.3	<b>1.1</b>	-20.5	*	*	*	*	-	-	-	-	-	2,002	<b>2,335</b>	0.5	<b>0.6</b>	16.6	
VI 税引後の総損益差額（IV - V）	11,403	<b>6,502</b>	2.8	<b>1.7</b>	-	*	*	*	*	-	-	-	-	-	-14,911	<b>11,985</b>	-4.1	<b>3.3</b>	-	
施設数	18	-	-	-	-	*	-	-	-	-	0	-	-	-	7	-	-	-	-	

一般診療所（医療法人）（集計2）

（1施設当たり損益）

	入院診療収益あり																			
	整形外科					産婦人科					眼科					耳鼻咽喉科				
	金額		構成比率		金額の伸比率	金額		構成比率		金額の伸比率	金額		構成比率		金額の伸比率	金額		構成比率		金額の伸比率
	前々年(度)	前年(度)	前々年(度)	前年(度)		前々年(度)	前年(度)	前々年(度)	前年(度)		前々年(度)	前年(度)	前々年(度)	前年(度)		前々年(度)	前年(度)	前々年(度)	前年(度)	
千円	千円	%	%	%	千円	千円	%	%	%	千円	千円	%	%	%	千円	千円	%	%	%	
I 業収益	350,123	340,554	97.9	98.0	-2.7	386,212	399,446	100.0	100.1	3.4	204,397	194,231	100.0	100.9	-5.0	120,685	114,752	100.0	101.4	-4.9
I'（参考）「新型コロナウイルス感染症関連の補助金（従業員向け慰労金を除く）」を除いた業収益（I-3'）	-	340,135	-	97.9	-2.9	-	399,068	-	100.0	3.3	-	192,550	-	100.0	-5.8	-	113,140	-	100.0	-6.3
1. 入院診療収益	107,439	101,303	30.0	29.2	-5.7	215,220	224,971	55.7	56.4	4.5	24,612	19,260	12.0	10.0	-21.7	64,187	57,155	53.2	50.5	-11.0
保険診療収益	101,707	93,319	28.4	26.9	-8.2	80,967	84,263	21.0	21.1	4.1	24,160	19,136	11.8	9.9	-20.8	62,176	55,296	51.5	48.9	-11.1
公害等診療収益	3,505	5,939	1.0	1.7	69.4	0	0	0.0	0.0	-	6	4	0.0	0.0	-33.3	0	0	0.0	0.0	-
その他の診療収益	2,227	2,046	0.6	0.6	-8.1	134,252	140,709	34.8	35.3	4.8	446	120	0.2	0.1	-73.1	2,012	1,858	1.7	1.6	-7.7
2. 外来診療収益	234,116	224,672	65.5	64.7	-4.0	151,512	153,667	39.2	38.5	1.4	175,864	166,334	86.0	86.4	-5.4	55,963	55,397	46.4	49.0	-1.0
保険診療収益	199,707	193,176	55.9	55.6	-3.3	92,182	93,113	23.9	23.3	1.0	160,933	164,348	78.7	85.4	2.1	55,899	55,197	46.3	48.8	-1.3
公害等診療収益	26,028	23,178	7.3	6.7	-10.9	8	10	0.0	0.0	25.0	139	96	0.1	0.0	-30.9	0	0	0.0	0.0	-
その他の診療収益	8,381	8,318	2.3	2.4	-0.8	59,322	60,543	15.4	15.2	2.1	14,792	1,891	7.2	1.0	-87.2	64	201	0.1	0.2	214.1
3. その他の業収益	8,568	14,578	2.4	4.2	70.1	19,480	20,808	5.0	5.2	6.8	3,921	8,638	1.9	4.5	120.3	534	2,200	0.4	1.9	312.0
3'（再掲）新型コロナウイルス感染症関連の補助金（従業員向け慰労金を除く）	-	418	-	0.1	-	-	378	-	0.1	-	-	1,681	-	0.9	-	-	1,611	-	1.4	-
II 介護収益	7,432	7,366	2.1	2.1	-0.9	0	0	0.0	0.0	-	0	0	0.0	0.0	-	0	0	0.0	0.0	-
1. 施設サービス収益	0	0	0.0	0.0	-	0	0	0.0	0.0	-	0	0	0.0	0.0	-	0	0	0.0	0.0	-
2. 居宅サービス収益	7,076	7,034	2.0	2.0	-0.6	0	0	0.0	0.0	-	0	0	0.0	0.0	-	0	0	0.0	0.0	-
（再掲）短期入所療養介護分	0	0	0.0	0.0	-	0	0	0.0	0.0	-	0	0	0.0	0.0	-	0	0	0.0	0.0	-
3. その他の介護収益	356	332	0.1	0.1	-6.7	0	0	0.0	0.0	-	0	0	0.0	0.0	-	0	0	0.0	0.0	-
III 業・介護費用	330,908	329,813	92.5	94.9	-0.3	380,868	395,392	98.6	99.1	3.8	197,851	191,433	96.8	99.4	-3.2	117,627	113,900	97.5	100.7	-3.2
1. 給与費	167,182	164,163	46.8	47.2	-1.8	219,019	230,776	56.7	57.8	5.4	100,153	103,606	49.0	53.8	3.4	57,660	56,554	47.8	50.0	-1.9
2. 医薬品費	50,711	52,995	14.2	15.3	4.5	16,993	18,483	4.4	4.6	8.8	28,230	26,024	13.8	13.5	-7.8	8,131	7,061	6.7	6.2	-13.2
3. 材料費	32,948	29,719	9.2	8.6	-9.8	12,778	13,955	3.3	3.5	9.2	17,475	13,036	8.5	6.8	-25.4	4,317	4,196	3.6	3.7	-2.8
4. 給食用材料費	3,904	3,839	1.1	1.1	-1.7	8,780	8,446	2.3	2.1	-3.8	657	600	0.3	0.3	-8.7	55	60	0.0	0.1	9.1
5. 委託費	11,679	11,196	3.3	3.2	-4.1	29,136	29,387	7.5	7.4	0.9	3,154	2,567	1.5	1.3	-18.6	2,599	2,460	2.2	2.2	-5.3
6. 減価償却費	11,768	11,994	3.3	3.5	1.9	15,073	15,285	3.9	3.8	1.4	16,673	14,265	8.2	7.4	-14.4	9,192	9,088	7.6	8.0	-1.1
（再掲）建物減価償却費	1,359	1,126	0.4	0.3	-17.1	3,576	3,673	0.9	0.9	2.7	2,835	2,831	1.4	1.5	-0.1	1,712	1,712	1.4	1.5	0.0
（再掲）医療機器減価償却費	3,777	3,672	1.1	1.1	-2.8	4,278	4,168	1.1	1.0	-2.6	8,730	7,182	4.3	3.7	-17.7	4,226	3,913	3.5	3.5	-7.4
7. その他の業・介護費用	52,716	55,906	14.7	16.1	6.1	79,089	79,061	20.5	19.8	0.0	31,509	31,336	15.4	16.3	-0.5	35,673	34,480	29.6	30.5	-3.3
（再掲）設備機器賃借料	4,391	3,245	1.2	0.9	-26.1	6,519	6,801	1.7	1.7	4.3	1,317	1,389	0.6	0.7	5.5	3,340	5,159	2.8	4.6	54.5
（再掲）医療機器賃借料	1,897	1,100	0.5	0.3	-42.0	3,855	4,156	1.0	1.0	7.8	967	1,010	0.5	0.5	4.4	2,938	4,404	2.4	3.9	49.9
IV 損益差額（I + II - III）	26,647	18,106	7.5	5.2	-	5,345	4,053	1.4	1.0	-	6,546	2,799	3.2	1.5	-	3,058	852	2.5	0.8	-
（参考）「新型コロナウイルス感染症関連の補助金（従業員向け慰労金を除く）」を除いた損益差額（IV-3'）	-	17,688	-	5.1	-	-	3,675	-	0.9	-	-	1,117	-	0.6	-	-	-760	-	-0.7	-
V 税金	2,031	1,098	0.6	0.3	-45.9	1,488	2,603	0.4	0.7	74.9	2,089	1,528	1.0	0.8	-26.9	198	1,501	0.2	1.3	658.1
VI 税引後の総損益差額（IV - V）	24,617	17,009	6.9	4.9	-	3,857	1,450	1.0	0.4	-	4,457	1,271	2.2	0.7	-	2,860	-649	2.4	-0.6	-
施設数	11	-	-	-	-	17	-	-	-	-	7	-	-	-	-	4	-	-	-	-

一般診療所（医療法人）（集計2）

（1施設当たり損益）

	入院診療収益あり														
	皮膚科					その他					全体				
	金額		構成比率		金額の伸比率	金額		構成比率		金額の伸比率	金額		構成比率		金額の伸比率
	前々年(度)	前年(度)	前々年(度)	前年(度)		前々年(度)	前年(度)	前々年(度)	前年(度)		前々年(度)	前年(度)	前々年(度)	前年(度)	
千円	千円	%	%	%	千円	千円	%	%	%	千円	千円	%	%	%	
I 医業収益	-	-	-	-	-	239,622	245,903	100.0	100.0	2.6	328,911	326,734	96.4	96.4	-0.7
I'（参考）「新型コロナウイルス感染症関連の補助金（従業員向け慰労金を除く）」を除いた医業収益（I-3'）	-	-	-	-	-	245,903	-	100.0	2.6	-	326,086	-	96.2	-0.9	
1. 入院診療収益	-	-	-	-	-	52,603	56,249	22.0	22.9	6.9	108,987	111,573	31.9	32.9	2.4
保険診療収益	-	-	-	-	-	48,953	52,479	20.4	21.3	7.2	65,190	65,686	19.1	19.4	0.8
公害等診療収益	-	-	-	-	-	0	0	0.0	0.0	-	604	987	0.2	0.3	63.4
その他の診療収益	-	-	-	-	-	3,650	3,770	1.5	1.5	3.3	43,193	44,900	12.7	13.3	4.0
2. 外来診療収益	-	-	-	-	-	177,434	183,196	74.0	74.5	3.2	208,777	201,318	61.2	59.4	-3.6
保険診療収益	-	-	-	-	-	177,259	182,996	74.0	74.4	3.2	180,611	174,602	52.9	51.5	-3.3
公害等診療収益	-	-	-	-	-	69	67	0.0	0.0	-2.9	5,161	4,611	1.5	1.4	-10.7
その他の診療収益	-	-	-	-	-	107	134	0.0	0.1	25.2	23,005	22,105	6.7	6.5	-3.9
3. その他の医業収益	-	-	-	-	-	9,584	6,457	4.0	2.6	-32.6	11,147	13,844	3.3	4.1	24.2
3'（再掲）新型コロナウイルス感染症関連の補助金（従業員向け慰労金を除く）	-	-	-	-	-	-	0	-	0.0	-	-	649	-	0.2	-
II 介護収益	-	-	-	-	-	0	0	0.0	0.0	-	12,213	12,708	3.6	3.8	4.1
1. 施設サービス収益	-	-	-	-	-	0	0	0.0	0.0	-	4,667	4,807	1.4	1.4	3.0
2. 居宅サービス収益	-	-	-	-	-	0	0	0.0	0.0	-	6,616	6,755	1.9	2.0	2.1
（再掲）短期入所療養介護分	-	-	-	-	-	0	0	0.0	0.0	-	38	32	0.0	0.0	-15.8
3. その他の介護収益	-	-	-	-	-	0	0	0.0	0.0	-	930	1,145	0.3	0.3	23.1
III 医業・介護費用	-	-	-	-	-	245,217	234,891	102.3	95.5	-4.2	330,880	329,549	97.0	97.3	-0.4
1. 給与費	-	-	-	-	-	158,442	150,267	66.1	61.1	-5.2	177,835	178,781	52.1	52.8	0.5
2. 医薬品費	-	-	-	-	-	19,348	19,889	8.1	8.1	2.8	30,236	29,863	8.9	8.8	-1.2
3. 材料費	-	-	-	-	-	12,709	10,956	5.3	4.5	-13.8	20,173	19,337	5.9	5.7	-4.1
4. 給食用材料費	-	-	-	-	-	2,213	2,166	0.9	0.9	-2.1	4,828	4,858	1.4	1.4	0.6
5. 委託費	-	-	-	-	-	5,347	5,208	2.2	2.1	-2.6	16,842	16,869	4.9	5.0	0.2
6. 減価償却費	-	-	-	-	-	8,421	7,662	3.5	3.1	-9.0	16,057	14,060	4.7	4.2	-12.4
（再掲）建物減価償却費	-	-	-	-	-	1,278	1,209	0.5	0.5	-5.4	3,525	2,937	1.0	0.9	-16.7
（再掲）医療機器減価償却費	-	-	-	-	-	1,889	1,456	0.8	0.6	-22.9	5,174	4,352	1.5	1.3	-15.9
7. その他の医業・介護費用	-	-	-	-	-	38,737	38,744	16.2	15.8	0.0	64,908	65,782	19.0	19.4	1.3
（再掲）設備機器賃借料	-	-	-	-	-	2,121	1,095	0.9	0.4	-48.4	5,064	5,226	1.5	1.5	3.2
（再掲）医療機器賃借料	-	-	-	-	-	1,598	914	0.7	0.4	-42.8	3,011	3,210	0.9	0.9	6.6
IV 損益差額（I + II - III）	-	-	-	-	-	-5,595	11,012	-2.3	4.5	-	10,244	9,893	3.0	2.9	-
（参考）「新型コロナウイルス感染症関連の補助金（従業員向け慰労金を除く）」を除いた損益差額（IV-3'）	-	-	-	-	-	-	11,012	-	4.5	-	-	9,244	-	2.7	-
V 税金	-	-	-	-	-	363	206	0.2	0.1	-43.3	2,804	2,664	0.8	0.8	-5.0
VI 税引後の総損益差額（IV - V）	-	-	-	-	-	-5,959	10,805	-2.5	4.4	-	7,440	7,229	2.2	2.1	-
施設数	0	-	-	-	-	3	-	-	-	-	68	-	-	-	-

一般診療所（医療法人）（集計2）

（1施設当たり損益）

	入院診療収益なし																			
	内科					小児科					精神科					外科				
	金額		構成比率		金額の伸比率	金額		構成比率		金額の伸比率	金額		構成比率		金額の伸比率	金額		構成比率		金額の伸比率
	前々年(度)	前年(度)	前々年(度)	前年(度)		前々年(度)	前年(度)	前々年(度)	前年(度)		前々年(度)	前年(度)	前々年(度)	前年(度)		前々年(度)	前年(度)	前々年(度)	前年(度)	
	千円	千円	%	%	%	千円	千円	%	%	%	千円	千円	%	%	%	千円	千円	%	%	%
I 業収益	132,560	<b>128,161</b>	97.1	<b>97.5</b>	-3.3	147,574	<b>137,587</b>	99.2	<b>99.6</b>	-6.8	196,828	<b>188,207</b>	98.9	<b>98.8</b>	-4.4	148,675	<b>141,922</b>	99.0	<b>99.4</b>	-4.5
I' (参考)「新型コロナウイルス感染症関連の補助金(従業員向け慰労金を除く)」を除いた業収益(I-3')	-	<b>127,506</b>	-	<b>97.0</b>	-3.8	-	<b>136,876</b>	-	<b>99.1</b>	-7.2	-	<b>188,004</b>	-	<b>98.7</b>	-4.5	-	<b>141,462</b>	-	<b>99.0</b>	-4.9
1. 入院診療収益	0	<b>0</b>	0.0	<b>0.0</b>	-	0	<b>0</b>	0.0	<b>0.0</b>	-	0	<b>0</b>	0.0	<b>0.0</b>	-	0	<b>0</b>	0.0	<b>0.0</b>	-
保険診療収益	0	<b>0</b>	0.0	<b>0.0</b>	-	0	<b>0</b>	0.0	<b>0.0</b>	-	0	<b>0</b>	0.0	<b>0.0</b>	-	0	<b>0</b>	0.0	<b>0.0</b>	-
公害等診療収益	0	<b>0</b>	0.0	<b>0.0</b>	-	0	<b>0</b>	0.0	<b>0.0</b>	-	0	<b>0</b>	0.0	<b>0.0</b>	-	0	<b>0</b>	0.0	<b>0.0</b>	-
その他の診療収益	0	<b>0</b>	0.0	<b>0.0</b>	-	0	<b>0</b>	0.0	<b>0.0</b>	-	0	<b>0</b>	0.0	<b>0.0</b>	-	0	<b>0</b>	0.0	<b>0.0</b>	-
2. 外来診療収益	127,321	<b>122,519</b>	93.2	<b>93.2</b>	-3.8	129,662	<b>118,251</b>	87.2	<b>85.6</b>	-8.8	190,998	<b>178,561</b>	96.0	<b>93.7</b>	-6.5	142,586	<b>134,846</b>	95.0	<b>94.4</b>	-5.4
保険診療収益	117,917	<b>113,178</b>	86.4	<b>86.1</b>	-4.0	98,858	<b>87,284</b>	66.5	<b>63.2</b>	-11.7	186,344	<b>174,410</b>	93.6	<b>91.5</b>	-6.4	124,296	<b>115,539</b>	82.8	<b>80.9</b>	-7.0
公害等診療収益	422	<b>376</b>	0.3	<b>0.3</b>	-10.9	4	<b>3</b>	0.0	<b>0.0</b>	-25.0	0	<b>2</b>	0.0	<b>0.0</b>	-	409	<b>316</b>	0.3	<b>0.2</b>	-22.7
その他の診療収益	8,982	<b>8,965</b>	6.6	<b>6.8</b>	-0.2	30,800	<b>30,965</b>	20.7	<b>22.4</b>	0.5	4,655	<b>4,150</b>	2.3	<b>2.2</b>	-10.8	17,882	<b>18,990</b>	11.9	<b>13.3</b>	6.2
3. その他の業収益	5,239	<b>5,642</b>	3.8	<b>4.3</b>	7.7	17,912	<b>19,336</b>	12.0	<b>14.0</b>	7.9	5,830	<b>9,645</b>	2.9	<b>5.1</b>	65.4	6,089	<b>7,077</b>	4.1	<b>5.0</b>	16.2
3' (再掲)「新型コロナウイルス感染症関連の補助金(従業員向け慰労金を除く)」	-	<b>655</b>	-	<b>0.5</b>	-	-	<b>711</b>	-	<b>0.5</b>	-	-	<b>203</b>	-	<b>0.1</b>	-	-	<b>460</b>	-	<b>0.3</b>	-
II 介護収益	3,994	<b>4,008</b>	2.9	<b>3.0</b>	0.4	1,187	<b>1,290</b>	0.8	<b>0.9</b>	8.7	2,212	<b>2,547</b>	1.1	<b>1.3</b>	15.1	1,429	<b>1,373</b>	1.0	<b>1.0</b>	-3.9
1. 施設サービス収益	191	<b>166</b>	0.1	<b>0.1</b>	-13.1	0	<b>0</b>	0.0	<b>0.0</b>	-	0	<b>0</b>	0.0	<b>0.0</b>	-	0	<b>0</b>	0.0	<b>0.0</b>	-
2. 居宅サービス収益	3,168	<b>3,195</b>	2.3	<b>2.4</b>	0.9	1,187	<b>1,290</b>	0.8	<b>0.9</b>	8.7	2,212	<b>2,547</b>	1.1	<b>1.3</b>	15.1	1,320	<b>1,241</b>	0.9	<b>0.9</b>	-6.0
(再掲)短期入所療養介護分	0	<b>0</b>	0.0	<b>0.0</b>	-	0	<b>0</b>	0.0	<b>0.0</b>	-	0	<b>0</b>	0.0	<b>0.0</b>	-	0	<b>0</b>	0.0	<b>0.0</b>	-
3. その他の介護収益	634	<b>647</b>	0.5	<b>0.5</b>	2.1	0	<b>0</b>	0.0	<b>0.0</b>	-	0	<b>0</b>	0.0	<b>0.0</b>	-	109	<b>131</b>	0.1	<b>0.1</b>	20.2
III 業・介護費用	128,641	<b>126,435</b>	94.2	<b>96.1</b>	-1.7	142,564	<b>144,409</b>	95.8	<b>104.5</b>	1.3	188,962	<b>195,289</b>	94.9	<b>102.5</b>	3.3	141,759	<b>142,262</b>	94.4	<b>99.6</b>	0.4
1. 給与費	70,161	<b>69,560</b>	51.4	<b>52.9</b>	-0.9	71,212	<b>72,576</b>	47.9	<b>52.5</b>	1.9	121,299	<b>132,374</b>	60.9	<b>69.5</b>	9.1	76,200	<b>76,733</b>	50.8	<b>53.7</b>	0.7
2. 医薬品費	16,643	<b>15,693</b>	12.2	<b>11.9</b>	-5.7	28,567	<b>27,665</b>	19.2	<b>20.0</b>	-3.2	17,900	<b>18,274</b>	9.0	<b>9.6</b>	2.1	15,992	<b>16,012</b>	10.7	<b>11.2</b>	0.1
3. 材料費	3,573	<b>3,682</b>	2.6	<b>2.8</b>	3.1	7,700	<b>7,948</b>	5.2	<b>5.8</b>	3.2	1,523	<b>1,488</b>	0.8	<b>0.8</b>	-2.3	3,580	<b>3,645</b>	2.4	<b>2.6</b>	1.8
4. 給食用材料費	119	<b>111</b>	0.1	<b>0.1</b>	-6.7	128	<b>133</b>	0.1	<b>0.1</b>	3.9	1,659	<b>1,572</b>	0.8	<b>0.8</b>	-5.2	78	<b>71</b>	0.1	<b>0.0</b>	-9.0
5. 委託費	5,492	<b>5,484</b>	4.0	<b>4.2</b>	-0.1	2,781	<b>2,707</b>	1.9	<b>2.0</b>	-2.7	4,735	<b>4,812</b>	2.4	<b>2.5</b>	1.6	6,526	<b>5,812</b>	4.3	<b>4.1</b>	-10.9
6. 減価償却費	4,850	<b>4,741</b>	3.6	<b>3.6</b>	-2.2	3,375	<b>3,278</b>	2.3	<b>2.4</b>	-2.9	5,676	<b>4,357</b>	2.9	<b>2.3</b>	-23.2	7,518	<b>7,158</b>	5.0	<b>5.0</b>	-4.8
(再掲)建物減価償却費	887	<b>865</b>	0.6	<b>0.7</b>	-2.5	613	<b>607</b>	0.4	<b>0.4</b>	-1.0	2,157	<b>2,001</b>	1.1	<b>1.1</b>	-7.2	1,425	<b>1,370</b>	0.9	<b>1.0</b>	-3.9
(再掲)医療機器減価償却費	1,661	<b>1,584</b>	1.2	<b>1.2</b>	-4.6	605	<b>541</b>	0.4	<b>0.4</b>	-10.6	54	<b>125</b>	0.0	<b>0.1</b>	131.5	3,721	<b>3,540</b>	2.5	<b>2.5</b>	-4.9
7. その他の業・介護費用	27,802	<b>27,163</b>	20.4	<b>20.7</b>	-2.3	28,801	<b>30,103</b>	19.4	<b>21.8</b>	4.5	36,169	<b>32,412</b>	18.2	<b>17.0</b>	-10.4	31,865	<b>32,832</b>	21.2	<b>23.0</b>	3.0
(再掲)設備機器賃借料	1,717	<b>1,754</b>	1.3	<b>1.3</b>	2.2	1,007	<b>1,001</b>	0.7	<b>0.7</b>	-0.6	1,210	<b>1,204</b>	0.6	<b>0.6</b>	-0.5	2,204	<b>1,892</b>	1.5	<b>1.3</b>	-14.2
(再掲)医療機器賃借料	1,147	<b>1,160</b>	0.8	<b>0.9</b>	1.1	600	<b>606</b>	0.4	<b>0.4</b>	1.0	217	<b>261</b>	0.1	<b>0.1</b>	20.3	914	<b>1,105</b>	0.6	<b>0.8</b>	20.9
IV 損益差額(I+II-III)	7,913	<b>5,734</b>	5.8	<b>4.4</b>	-	6,197	<b>-5,532</b>	4.2	<b>-4.0</b>	-	10,079	<b>-4,535</b>	5.1	<b>-2.4</b>	-	8,346	<b>1,033</b>	5.6	<b>0.7</b>	-
(参考)「新型コロナウイルス感染症関連の補助金(従業員向け慰労金を除く)」を除いた損益差額(IV-3')	-	<b>5,079</b>	-	<b>3.9</b>	-	-	<b>-6,243</b>	-	<b>-4.5</b>	-	-	<b>-4,739</b>	-	<b>-2.5</b>	-	-	<b>573</b>	-	<b>0.4</b>	-
V 税金	1,835	<b>1,537</b>	1.3	<b>1.2</b>	-16.2	1,677	<b>762</b>	1.1	<b>0.6</b>	-54.6	1,711	<b>764</b>	0.9	<b>0.4</b>	-55.3	2,041	<b>1,289</b>	1.4	<b>0.9</b>	-36.8
VI 税引後の総損益差額(IV-V)	6,078	<b>4,197</b>	4.5	<b>3.2</b>	-	4,519	<b>-6,294</b>	3.0	<b>-4.6</b>	-	8,368	<b>-5,300</b>	4.2	<b>-2.8</b>	-	6,305	<b>-256</b>	4.2	<b>-0.2</b>	-
施設数	432		-	-	-	78		-	-	-	16		-	-	-	43		-	-	-

一般診療所（医療法人）（集計2）

（1施設当たり損益）

	入院診療収益なし																			
	整形外科					産婦人科					眼科					耳鼻咽喉科				
	金額		構成比率		金額の 伸び率	金額		構成比率		金額の 伸び率	金額		構成比率		金額の 伸び率	金額		構成比率		金額の 伸び率
	前々年(度)	前年(度)	前々年(度)	前年(度)		前々年(度)	前年(度)	前々年(度)	前年(度)		前々年(度)	前年(度)	前々年(度)	前年(度)		前々年(度)	前年(度)	前々年(度)	前年(度)	
千円	千円	%	%	%	千円	千円	%	%	%	千円	千円	%	%	%	千円	千円	%	%	%	
I 医療収益	168,954	160,472	94.9	95.0	-5.0	164,311	158,376	100.0	100.2	-3.6	177,468	171,045	100.0	100.4	-3.6	106,375	91,110	100.0	102.0	-14.4
I'（参考）「新型コロナウイルス感染症関連の補助金（従業員向け慰労金を除く）」を除いた医療収益（I-3'）	-	159,940	-	94.7	-5.3	-	158,002	-	100.0	-3.8	-	170,419	-	100.0	-4.0	-	89,285	-	100.0	-16.1
1. 入院診療収益	0	0	0.0	0.0	-	0	0	0.0	0.0	-	0	0	0.0	0.0	-	0	0	0.0	0.0	-
保険診療収益	0	0	0.0	0.0	-	0	0	0.0	0.0	-	0	0	0.0	0.0	-	0	0	0.0	0.0	-
公害等診療収益	0	0	0.0	0.0	-	0	0	0.0	0.0	-	0	0	0.0	0.0	-	0	0	0.0	0.0	-
その他の診療収益	0	0	0.0	0.0	-	0	0	0.0	0.0	-	0	0	0.0	0.0	-	0	0	0.0	0.0	-
2. 外来診療収益	165,179	156,138	92.8	92.4	-5.5	160,487	154,674	97.7	97.9	-3.6	174,631	167,728	98.4	98.4	-4.0	105,365	87,887	99.1	98.4	-16.6
保険診療収益	142,870	135,883	80.3	80.4	-4.9	110,639	110,367	67.3	69.9	-0.2	167,789	161,678	94.5	94.9	-3.6	104,134	86,441	97.9	96.8	-17.0
公害等診療収益	13,059	11,646	7.3	6.9	-10.8	0	0	0.0	0.0	-	53	44	0.0	0.0	-17.0	65	59	0.1	0.1	-9.2
その他の診療収益	9,249	8,609	5.2	5.1	-6.9	49,848	44,307	30.3	28.0	-11.1	6,790	6,005	3.8	3.5	-11.6	1,166	1,386	1.1	1.6	18.9
3. その他の医療収益	3,774	4,335	2.1	2.6	14.9	3,824	3,702	2.3	2.3	-3.2	2,837	3,318	1.6	1.9	17.0	1,010	3,224	0.9	3.6	219.2
3'（再掲）新型コロナウイルス感染症関連の補助金（従業員向け慰労金を除く）	-	532	-	0.3	-	-	374	-	0.2	-	-	626	-	0.4	-	-	1,825	-	2.0	-
II 介護収益	9,039	9,011	5.1	5.3	-0.3	0	2	0.0	0.0	-	0	0	0.0	0.0	-	0	0	0.0	0.0	-
1. 施設サービス収益	0	0	0.0	0.0	-	0	0	0.0	0.0	-	0	0	0.0	0.0	-	0	0	0.0	0.0	-
2. 居宅サービス収益	8,809	8,765	4.9	5.2	-0.5	0	0	0.0	0.0	-	0	0	0.0	0.0	-	0	0	0.0	0.0	-
（再掲）短期入所療養介護分	0	0	0.0	0.0	-	0	0	0.0	0.0	-	0	0	0.0	0.0	-	0	0	0.0	0.0	-
3. その他の介護収益	229	246	0.1	0.1	7.4	0	2	0.0	0.0	-	0	0	0.0	0.0	-	0	0	0.0	0.0	-
III 医療・介護費用	167,359	163,741	94.0	96.9	-2.2	142,172	137,856	86.5	87.2	-3.0	159,380	157,634	89.8	92.5	-1.1	102,338	96,284	96.2	107.8	-5.9
1. 給与費	100,412	99,694	56.4	59.0	-0.7	68,455	65,497	41.7	41.5	-4.3	90,243	89,420	50.9	52.5	-0.9	61,243	58,638	57.6	65.7	-4.3
2. 医薬品費	17,634	17,283	9.9	10.2	-2.0	23,370	24,639	14.2	15.6	5.4	18,467	18,684	10.4	11.0	1.2	5,615	4,301	5.3	4.8	-23.4
3. 材料費	2,701	2,575	1.5	1.5	-4.7	4,491	4,446	2.7	2.8	-1.0	9,989	10,194	5.6	6.0	2.1	2,183	2,359	2.1	2.6	8.1
4. 給食用材料費	498	494	0.3	0.3	-0.8	702	629	0.4	0.4	-10.4	0	0	0.0	0.0	-	0	0	0.0	0.0	-
5. 委託費	4,060	4,029	2.3	2.4	-0.8	8,938	8,911	5.4	5.6	-0.3	1,174	1,131	0.7	0.7	-3.7	3,041	2,867	2.9	3.2	-5.7
6. 減価償却費	7,606	7,254	4.3	4.3	-4.6	5,546	5,292	3.4	3.3	-4.6	8,110	7,947	4.6	4.7	-2.0	3,899	2,975	3.7	3.3	-23.7
（再掲）建物減価償却費	1,362	1,345	0.8	0.8	-1.2	1,156	1,181	0.7	0.7	2.2	654	537	0.4	0.3	-17.9	512	537	0.5	0.6	4.9
（再掲）医療機器減価償却費	2,850	2,578	1.6	1.5	-9.5	1,455	1,722	0.9	1.1	18.4	4,799	4,741	2.7	2.8	-1.2	1,122	755	1.1	0.8	-32.7
7. その他の医療・介護費用	34,448	32,410	19.4	19.2	-5.9	30,669	28,441	18.7	18.0	-7.3	31,395	30,259	17.7	17.8	-3.6	26,356	25,142	24.8	28.2	-4.6
（再掲）設備機器賃借料	1,845	1,758	1.0	1.0	-4.7	1,350	1,319	0.8	0.8	-2.3	2,064	1,849	1.2	1.1	-10.4	1,202	1,253	1.1	1.4	4.2
（再掲）医療機器賃借料	819	779	0.5	0.5	-4.9	1,121	1,125	0.7	0.7	0.4	1,526	1,377	0.9	0.8	-9.8	897	901	0.8	1.0	0.4
IV 損益差額（I + II - III）	10,633	5,742	6.0	3.4	-	22,139	20,522	13.5	13.0	-	18,088	13,411	10.2	7.9	-	4,036	-5,173	3.8	-5.8	-
（参考）「新型コロナウイルス感染症関連の補助金（従業員向け慰労金を除く）」を除いた損益差額（IV-3'）	-	5,210	-	3.1	-	-	20,148	-	12.8	-	-	12,785	-	7.5	-	-	-6,998	-	-7.8	-
V 税金	2,199	1,534	1.2	0.9	-30.2	4,809	5,155	2.9	3.3	7.2	3,934	2,975	2.2	1.7	-24.4	1,198	369	1.1	0.4	-69.2
VI 税引後の総損益差額（IV - V）	8,434	4,209	4.7	2.5	-	17,330	15,367	10.5	9.7	-	14,154	10,436	8.0	6.1	-	2,838	-5,542	2.7	-6.2	-
施設数	81	-	-	-	-	15	-	-	-	-	63	-	-	-	-	58	-	-	-	-



一般診療所（医療法人）（集計2）

（1施設当たり損益）

	入院診療収益なし														
	皮膚科					その他					全体				
	金額		構成比率		金額の伸比率	金額		構成比率		金額の伸比率	金額		構成比率		金額の伸比率
	前々年(度)	前年(度)	前々年(度)	前年(度)		前々年(度)	前年(度)	前々年(度)	前年(度)		前々年(度)	前年(度)	前々年(度)	前年(度)	
千円	千円	%	%	%	千円	千円	%	%	%	千円	千円	%	%	%	
I 医療収益	127,415	124,734	100.0	100.7	-2.1	334,325	333,275	99.9	100.0	-0.3	150,396	144,295	98.0	98.4	-4.1
I'（参考）「新型コロナウイルス感染症関連の補助金（従業員向け慰労金を除く）」を除いた医療収益（I-3'）	-	123,920	-	100.0	-2.7	-	332,851	-	99.9	-0.4	-	143,595	-	97.9	-4.5
1. 入院診療収益	0	0	0.0	0.0	-	0	0	0.0	0.0	-	0	0	0.0	0.0	-
保険診療収益	0	0	0.0	0.0	-	0	0	0.0	0.0	-	0	0	0.0	0.0	-
公害等診療収益	0	0	0.0	0.0	-	0	0	0.0	0.0	-	0	0	0.0	0.0	-
その他の診療収益	0	0	0.0	0.0	-	0	0	0.0	0.0	-	0	0	0.0	0.0	-
2. 外来診療収益	124,376	120,506	97.6	97.2	-3.1	331,975	323,222	99.2	97.0	-2.6	144,849	137,646	94.4	93.9	-5.0
保険診療収益	111,408	107,168	87.4	86.5	-3.8	321,685	313,818	96.1	94.2	-2.4	131,790	124,910	85.9	85.2	-5.2
公害等診療収益	45	38	0.0	0.0	-15.6	496	580	0.1	0.2	16.9	1,468	1,313	1.0	0.9	-10.6
その他の診療収益	12,923	13,300	10.1	10.7	2.9	9,794	8,824	2.9	2.6	-9.9	11,592	11,423	7.6	7.8	-1.5
3. その他の医療収益	3,039	4,228	2.4	3.4	39.1	2,350	10,053	0.7	3.0	327.8	5,547	6,648	3.6	4.5	19.8
3'（再掲）新型コロナウイルス感染症関連の補助金（従業員向け慰労金を除く）	-	813	-	0.7	-	-	423	-	0.1	-	-	700	-	0.5	-
II 介護収益	0	0	0.0	0.0	-	373	371	0.1	0.1	-0.5	3,036	3,052	2.0	2.1	0.5
1. 施設サービス収益	0	0	0.0	0.0	-	0	0	0.0	0.0	-	94	82	0.1	0.1	-12.8
2. 居宅サービス収益	0	0	0.0	0.0	-	348	345	0.1	0.1	-0.9	2,601	2,622	1.7	1.8	0.8
（再掲）短期入所療養介護分	0	0	0.0	0.0	-	0	0	0.0	0.0	-	0	0	0.0	0.0	-
3. その他の介護収益	0	0	0.0	0.0	-	25	26	0.0	0.0	4.0	340	349	0.2	0.2	2.6
III 医療・介護費用	114,762	114,072	90.1	92.1	-0.6	288,205	288,822	86.1	86.7	0.2	142,567	140,841	92.9	96.0	-1.2
1. 給与費	70,363	71,052	55.2	57.3	1.0	132,770	134,076	39.7	40.2	1.0	78,040	77,845	50.9	53.1	-0.2
2. 医薬品費	11,019	9,822	8.6	7.9	-10.9	43,950	41,079	13.1	12.3	-6.5	18,259	17,434	11.9	11.9	-4.5
3. 材料費	2,164	2,223	1.7	1.8	2.7	23,406	23,794	7.0	7.1	1.7	5,054	5,168	3.3	3.5	2.3
4. 給食用材料費	0	0	0.0	0.0	-	205	196	0.1	0.1	-4.4	172	164	0.1	0.1	-4.7
5. 委託費	2,447	2,571	1.9	2.1	5.1	13,328	13,580	4.0	4.1	1.9	4,935	4,892	3.2	3.3	-0.9
6. 減価償却費	4,660	4,015	3.7	3.2	-13.8	10,597	13,360	3.2	4.0	26.1	5,560	5,439	3.6	3.7	-2.2
（再掲）建物減価償却費	544	529	0.4	0.4	-2.8	1,998	2,235	0.6	0.7	11.9	951	937	0.6	0.6	-1.5
（再掲）医療機器減価償却費	1,619	1,144	1.3	0.9	-29.3	4,235	6,524	1.3	2.0	54.0	2,053	2,032	1.3	1.4	-1.0
7. その他の医療・介護費用	24,109	24,388	18.9	19.7	1.2	63,949	62,737	19.1	18.8	-1.9	30,547	29,898	19.9	20.4	-2.1
（再掲）設備機器賃借料	831	862	0.7	0.7	3.7	8,777	7,901	2.6	2.4	-10.0	1,945	1,887	1.3	1.3	-3.0
（再掲）医療機器賃借料	146	173	0.1	0.1	18.5	4,546	4,271	1.4	1.3	-6.0	1,152	1,144	0.8	0.8	-0.7
IV 損益差額（I + II - III）	12,653	10,662	9.9	8.6	-	46,493	44,824	13.9	13.5	-	10,864	6,507	7.1	4.4	-
（参考）「新型コロナウイルス感染症関連の補助金（従業員向け慰労金を除く）」を除いた損益差額（IV-3'）	-	9,848	-	7.9	-	-	44,401	-	13.3	-	-	5,807	-	4.0	-
V 税金	1,757	1,518	1.4	1.2	-13.6	4,300	5,121	1.3	1.5	19.1	2,133	1,696	1.4	1.2	-20.5
VI 税引後の総損益差額（IV - V）	10,897	9,144	8.6	7.4	-	42,193	39,703	12.6	11.9	-	8,732	4,811	5.7	3.3	-
施設数	50	-	-	-	-	41	-	-	-	-	877	-	-	-	-

一般診療所（医療法人）（集計2）

（1施設当たり損益）

	入院診療収益なし(参考)有床																			
	内科					小児科					精神科					外科				
	金額		構成比率		金額の伸比率	金額		構成比率		金額の伸比率	金額		構成比率		金額の伸比率	金額		構成比率		金額の伸比率
	前々年(度)	前年(度)	前々年(度)	前年(度)		前々年(度)	前年(度)	前々年(度)	前年(度)		前々年(度)	前年(度)	前々年(度)	前年(度)		前々年(度)	前年(度)	前々年(度)	前年(度)	
千円	千円	%	%	%	千円	千円	%	%	%	千円	千円	%	%	%	千円	千円	%	%	%	
I 業収益	147,386	<b>146,313</b>	83.7	<b>85.4</b>	-0.7	115,004	<b>106,004</b>	100.0	<b>100.4</b>	-7.8	-	-	-	-	-	*	*	*	*	-
I' (参考)「新型コロナウイルス感染症関連の補助金(従業員向け慰労金を除く)」を除いた業収益(1-3')	-	<b>143,770</b>	-	<b>83.9</b>	-2.5	-	<b>105,571</b>	-	<b>100.0</b>	-8.2	-	-	-	-	-	-	*	-	*	-
1. 入院診療収益	0	<b>0</b>	0.0	<b>0.0</b>	-	0	<b>0</b>	0.0	<b>0.0</b>	-	-	-	-	-	-	*	*	*	*	-
保険診療収益	0	<b>0</b>	0.0	<b>0.0</b>	-	0	<b>0</b>	0.0	<b>0.0</b>	-	-	-	-	-	-	*	*	*	*	-
公害等診療収益	0	<b>0</b>	0.0	<b>0.0</b>	-	0	<b>0</b>	0.0	<b>0.0</b>	-	-	-	-	-	-	*	*	*	*	-
その他の診療収益	0	<b>0</b>	0.0	<b>0.0</b>	-	0	<b>0</b>	0.0	<b>0.0</b>	-	-	-	-	-	-	*	*	*	*	-
2. 外来診療収益	138,000	<b>133,515</b>	78.4	<b>78.0</b>	-3.3	82,163	<b>73,356</b>	71.4	<b>69.5</b>	-10.7	-	-	-	-	-	*	*	*	*	-
保険診療収益	131,385	<b>126,450</b>	74.6	<b>73.8</b>	-3.8	62,467	<b>53,804</b>	54.3	<b>51.0</b>	-13.9	-	-	-	-	-	*	*	*	*	-
公害等診療収益	69	<b>38</b>	0.0	<b>0.0</b>	-44.9	0	<b>0</b>	0.0	<b>0.0</b>	-	-	-	-	-	-	*	*	*	*	-
その他の診療収益	6,545	<b>7,028</b>	3.7	<b>4.1</b>	7.4	19,695	<b>19,552</b>	17.1	<b>18.5</b>	-0.7	-	-	-	-	-	*	*	*	*	-
3. その他の業収益	9,387	<b>12,797</b>	5.3	<b>7.5</b>	36.3	32,842	<b>32,648</b>	28.6	<b>30.9</b>	-0.6	-	-	-	-	-	*	*	*	*	-
3' (再掲)新型コロナウイルス感染症関連の補助金(従業員向け慰労金を除く)	-	<b>2,543</b>	-	<b>1.5</b>	-	-	<b>433</b>	-	<b>0.4</b>	-	-	-	-	-	-	-	*	-	*	-
II 介護収益	28,733	<b>27,490</b>	16.3	<b>16.1</b>	-4.3	0	<b>0</b>	0.0	<b>0.0</b>	-	-	-	-	-	-	*	*	*	*	-
1. 施設サービス収益	8,252	<b>7,153</b>	4.7	<b>4.2</b>	-13.3	0	<b>0</b>	0.0	<b>0.0</b>	-	-	-	-	-	-	*	*	*	*	-
2. 居宅サービス収益	356	<b>361</b>	0.2	<b>0.2</b>	1.4	0	<b>0</b>	0.0	<b>0.0</b>	-	-	-	-	-	-	*	*	*	*	-
(再掲)短期入所療養介護分	0	<b>0</b>	0.0	<b>0.0</b>	-	0	<b>0</b>	0.0	<b>0.0</b>	-	-	-	-	-	-	*	*	*	*	-
3. その他の介護収益	20,126	<b>19,976</b>	11.4	<b>11.7</b>	-0.7	0	<b>0</b>	0.0	<b>0.0</b>	-	-	-	-	-	-	*	*	*	*	-
III 業・介護費用	176,442	<b>175,122</b>	100.2	<b>102.3</b>	-0.7	119,647	<b>113,097</b>	104.0	<b>107.1</b>	-5.5	-	-	-	-	-	*	*	*	*	-
1. 給与費	81,369	<b>80,763</b>	46.2	<b>47.2</b>	-0.7	56,116	<b>52,651</b>	48.8	<b>49.9</b>	-6.2	-	-	-	-	-	*	*	*	*	-
2. 医薬品費	31,135	<b>30,575</b>	17.7	<b>17.9</b>	-1.8	18,575	<b>17,306</b>	16.2	<b>16.4</b>	-6.8	-	-	-	-	-	*	*	*	*	-
3. 材料費	5,109	<b>5,268</b>	2.9	<b>3.1</b>	3.1	2,366	<b>1,767</b>	2.1	<b>1.7</b>	-25.3	-	-	-	-	-	*	*	*	*	-
給食用材料費	257	<b>192</b>	0.1	<b>0.1</b>	-25.3	0	<b>0</b>	0.0	<b>0.0</b>	-	-	-	-	-	-	*	*	*	*	-
5. 委託費	9,360	<b>10,178</b>	5.3	<b>5.9</b>	8.7	175	<b>77</b>	0.2	<b>0.1</b>	-56.0	-	-	-	-	-	*	*	*	*	-
6. 減価償却費	5,611	<b>5,592</b>	3.2	<b>3.3</b>	-0.3	2,248	<b>2,995</b>	2.0	<b>2.8</b>	33.2	-	-	-	-	-	*	*	*	*	-
(再掲)建物減価償却費	1,177	<b>1,156</b>	0.7	<b>0.7</b>	-1.8	750	<b>874</b>	0.7	<b>0.8</b>	16.5	-	-	-	-	-	*	*	*	*	-
(再掲)医療機器減価償却費	1,676	<b>1,623</b>	1.0	<b>0.9</b>	-3.2	0	<b>385</b>	0.0	<b>0.4</b>	-	-	-	-	-	-	*	*	*	*	-
7. その他の業・介護費用	43,600	<b>42,555</b>	24.8	<b>24.8</b>	-2.4	40,167	<b>38,300</b>	34.9	<b>36.3</b>	-4.6	-	-	-	-	-	*	*	*	*	-
(再掲)設備機器賃借料	2,099	<b>2,280</b>	1.2	<b>1.3</b>	8.6	1,270	<b>980</b>	1.1	<b>0.9</b>	-22.8	-	-	-	-	-	*	*	*	*	-
(再掲)医療機器賃借料	1,279	<b>977</b>	0.7	<b>0.6</b>	-23.6	882	<b>980</b>	0.8	<b>0.9</b>	11.1	-	-	-	-	-	*	*	*	*	-
IV 損益差額(I+II-III)	-322	<b>-1,319</b>	-0.2	<b>-0.8</b>	-	-4,643	<b>-7,093</b>	-4.0	<b>-6.7</b>	-	-	-	-	-	-	*	*	*	*	-
(参考)「新型コロナウイルス感染症関連の補助金(従業員向け慰労金を除く)」を除いた損益差額(IV-3')	-	<b>-3,862</b>	-	<b>-2.3</b>	-	-	<b>-7,526</b>	-	<b>-7.1</b>	-	-	-	-	-	-	-	*	-	*	-
V 税金	380	<b>1,535</b>	0.2	<b>0.9</b>	303.9	71	<b>71</b>	0.1	<b>0.1</b>	0.0	-	-	-	-	-	*	*	*	*	-
VI 税引後の総損益差額(IV-V)	-702	<b>-2,854</b>	-0.4	<b>-1.7</b>	-	-4,714	<b>-7,164</b>	-4.1	<b>-6.8</b>	-	-	-	-	-	-	*	*	*	*	-
施設数	10	-	-	-	-	3	-	-	-	-	0	-	-	-	-	*	-	-	-	-

一般診療所（医療法人）（集計2）

（1施設当たり損益）

	入院診療収益なし(参考)有床																			
	整形外科					産婦人科					眼科					耳鼻咽喉科				
	金額		構成比率		金額の伸比率	金額		構成比率		金額の伸比率	金額		構成比率		金額の伸比率	金額		構成比率		金額の伸比率
	前々年(度)	前年(度)	前々年(度)	前年(度)		前々年(度)	前年(度)	前々年(度)	前年(度)		前々年(度)	前年(度)	前々年(度)	前年(度)		前々年(度)	前年(度)	前々年(度)	前年(度)	
千円	千円	%	%	%	千円	千円	%	%	%	千円	千円	%	%	%	千円	千円	%	%	%	
I 業収益	*	*	*	*	—	178,938	173,049	100.0	100.0	-3.3	*	*	*	*	—	*	*	*	*	—
I' (参考)「新型コロナウイルス感染症関連の補助金 (従業員向け慰労金を除く)」を除いた 業収益(Ⅰ-3')	—	*	—	*	—	—	173,049	—	100.0	-3.3	—	*	—	*	—	*	—	*	—	
1. 入院診療収益	*	*	*	*	—	0	0	0.0	0.0	—	*	*	*	*	—	*	*	*	*	—
保険診療収益	*	*	*	*	—	0	0	0.0	0.0	—	*	*	*	*	—	*	*	*	*	—
公害等診療収益	*	*	*	*	—	0	0	0.0	0.0	—	*	*	*	*	—	*	*	*	*	—
その他の診療収益	*	*	*	*	—	0	0	0.0	0.0	—	*	*	*	*	—	*	*	*	*	—
2. 外来診療収益	*	*	*	*	—	175,439	168,101	98.0	97.1	-4.2	*	*	*	*	—	*	*	*	*	—
保険診療収益	*	*	*	*	—	89,660	92,109	50.1	53.2	2.7	*	*	*	*	—	*	*	*	*	—
公害等診療収益	*	*	*	*	—	0	0	0.0	0.0	—	*	*	*	*	—	*	*	*	*	—
その他の診療収益	*	*	*	*	—	85,779	75,992	47.9	43.9	-11.4	*	*	*	*	—	*	*	*	*	—
3. その他の業収益	*	*	*	*	—	3,499	4,948	2.0	2.9	41.4	*	*	*	*	—	*	*	*	*	—
3' (再掲)新型コロナウイルス感染症関連の補助金 (従業員向け慰労金を除く)	—	*	—	*	—	—	0	—	0.0	—	—	*	—	*	—	*	—	*	—	
II 介護収益	*	*	*	*	—	0	0	0.0	0.0	—	*	*	*	*	—	*	*	*	*	—
1. 施設サービス収益	*	*	*	*	—	0	0	0.0	0.0	—	*	*	*	*	—	*	*	*	*	—
2. 居宅サービス収益	*	*	*	*	—	0	0	0.0	0.0	—	*	*	*	*	—	*	*	*	*	—
(再掲)短期入所療養介護分	*	*	*	*	—	0	0	0.0	0.0	—	*	*	*	*	—	*	*	*	*	—
3. その他の介護収益	*	*	*	*	—	0	0	0.0	0.0	—	*	*	*	*	—	*	*	*	*	—
III 業・介護費用	*	*	*	*	—	159,636	167,618	89.2	96.9	5.0	*	*	*	*	—	*	*	*	*	—
1. 給与費	*	*	*	*	—	73,758	76,063	41.2	44.0	3.1	*	*	*	*	—	*	*	*	*	—
2. 医薬品費	*	*	*	*	—	34,080	39,062	19.0	22.6	14.6	*	*	*	*	—	*	*	*	*	—
3. 材料費	*	*	*	*	—	7,317	6,897	4.1	4.0	-5.7	*	*	*	*	—	*	*	*	*	—
4. 給食用材料費	*	*	*	*	—	2,634	2,359	1.5	1.4	-10.4	*	*	*	*	—	*	*	*	*	—
5. 委託費	*	*	*	*	—	8,158	8,043	4.6	4.6	-1.4	*	*	*	*	—	*	*	*	*	—
6. 減価償却費	*	*	*	*	—	7,228	6,315	4.0	3.6	-12.6	*	*	*	*	—	*	*	*	*	—
(再掲)建物減価償却費	*	*	*	*	—	2,242	2,242	1.3	1.3	0.0	*	*	*	*	—	*	*	*	*	—
(再掲)医療機器減価償却費	*	*	*	*	—	226	588	0.1	0.3	160.2	*	*	*	*	—	*	*	*	*	—
7. その他の業・介護費用	*	*	*	*	—	26,461	28,880	14.8	16.7	9.1	*	*	*	*	—	*	*	*	*	—
(再掲)設備機器賃借料	*	*	*	*	—	1,901	2,144	1.1	1.2	12.8	*	*	*	*	—	*	*	*	*	—
(再掲)医療機器賃借料	*	*	*	*	—	1,878	2,137	1.0	1.2	13.8	*	*	*	*	—	*	*	*	*	—
IV 損益差額(Ⅰ+Ⅱ-Ⅲ)	*	*	*	*	—	19,302	5,431	10.8	3.1	—	*	*	*	*	—	*	*	*	*	—
(参考)「新型コロナウイルス感染症関連の補助金 (従業員向け慰労金を除く)」を除いた 損益差額(Ⅳ-3')	—	*	—	*	—	—	5,431	—	3.1	—	—	*	—	*	—	*	—	*	—	
V 税金	*	*	*	*	—	4,370	366	2.4	0.2	-91.6	*	*	*	*	—	*	*	*	*	—
VI 税引後の総損益差額(Ⅳ-V)	*	*	*	*	—	14,932	5,065	8.3	2.9	—	*	*	*	*	—	*	*	*	*	—
施設数	*	—	—	—	—	4	—	—	—	—	*	—	—	—	—	*	—	—	—	

一般診療所（医療法人）（集計2）

（1施設当たり損益）

	入院診療収益なし(参考)有床														
	皮膚科					その他					全体				
	金額		構成比率		金額の 伸び率	金額		構成比率		金額の 伸び率	金額		構成比率		金額の 伸び率
	前々年(度)	前年(度)	前々年(度)	前年(度)		前々年(度)	前年(度)	前々年(度)	前年(度)		前々年(度)	前年(度)	前々年(度)	前年(度)	
千円	千円	%	%	%	千円	千円	%	%	%	千円	千円	%	%	%	
I 医業収益	-	-	-	-	-	-	-	-	-	-	154,465	144,080	92.5	93.1	-6.7
I' (参考)「新型コロナウイルス感染症関連の補助金 (従業員向け慰労金を除く)」を除いた 医業収益(I-3')	-	-	-	-	-	-	-	-	-	-	142,788	-	92.3	-7.6	
1. 入院診療収益	-	-	-	-	-	-	-	-	-	0	0	0.0	0.0	-	
保険診療収益	-	-	-	-	-	-	-	-	-	0	0	0.0	0.0	-	
公害等診療収益	-	-	-	-	-	-	-	-	-	0	0	0.0	0.0	-	
その他の診療収益	-	-	-	-	-	-	-	-	-	0	0	0.0	0.0	-	
2. 外来診療収益	-	-	-	-	-	-	-	-	-	141,099	132,950	84.5	85.9	-5.8	
保険診療収益	-	-	-	-	-	-	-	-	-	118,899	112,399	71.2	72.6	-5.5	
公害等診療収益	-	-	-	-	-	-	-	-	-	1,359	1,472	0.8	1.0	8.3	
その他の診療収益	-	-	-	-	-	-	-	-	-	20,841	19,079	12.5	12.3	-8.5	
3. その他の医業収益	-	-	-	-	-	-	-	-	-	13,366	11,130	8.0	7.2	-16.7	
3'. (再掲)新型コロナウイルス感染症関連の補助金 (従業員向け慰労金を除く)	-	-	-	-	-	-	-	-	-	-	1,293	-	0.8	-	
II 介護収益	-	-	-	-	-	-	-	-	-	12,493	11,952	7.5	7.7	-4.3	
1. 施設サービス収益	-	-	-	-	-	-	-	-	-	3,588	3,110	2.1	2.0	-13.3	
2. 居宅サービス収益	-	-	-	-	-	-	-	-	-	155	157	0.1	0.1	1.3	
(再掲)短期入所療養介護分	-	-	-	-	-	-	-	-	-	0	0	0.0	0.0	-	
3. その他の介護収益	-	-	-	-	-	-	-	-	-	8,750	8,685	5.2	5.6	-0.7	
III 医業・介護費用	-	-	-	-	-	-	-	-	-	160,067	156,620	95.9	101.2	-2.2	
1. 給与費	-	-	-	-	-	-	-	-	-	78,840	76,250	47.2	49.3	-3.3	
2. 医薬品費	-	-	-	-	-	-	-	-	-	26,328	26,475	15.8	17.1	0.6	
3. 材料費	-	-	-	-	-	-	-	-	-	4,448	4,352	2.7	2.8	-2.2	
4. 給食用材料費	-	-	-	-	-	-	-	-	-	570	494	0.3	0.3	-13.3	
5. 委託費	-	-	-	-	-	-	-	-	-	6,192	6,584	3.7	4.3	6.3	
6. 減価償却費	-	-	-	-	-	-	-	-	-	5,952	5,807	3.6	3.8	-2.4	
(再掲)建物減価償却費	-	-	-	-	-	-	-	-	-	1,757	1,746	1.1	1.1	-0.6	
(再掲)医療機器減価償却費	-	-	-	-	-	-	-	-	-	1,428	1,512	0.9	1.0	5.9	
7. その他の医業・介護費用	-	-	-	-	-	-	-	-	-	37,737	36,659	22.6	23.7	-2.9	
(再掲)設備機器賃借料	-	-	-	-	-	-	-	-	-	1,595	1,661	1.0	1.1	4.1	
(再掲)医療機器賃借料	-	-	-	-	-	-	-	-	-	1,172	1,081	0.7	0.7	-7.8	
IV 損益差額(I+II-III)	-	-	-	-	-	-	-	-	-	6,892	-588	4.1	-0.4	-	
(参考)「新型コロナウイルス感染症関連の補助金 (従業員向け慰労金を除く)」を除いた 損益差額(IV-3')	-	-	-	-	-	-	-	-	-	-	-1,880	-	-1.2	-	
V 税金	-	-	-	-	-	-	-	-	-	2,169	1,006	1.3	0.7	-53.6	
VI 税引後の総損益差額(IV-V)	-	-	-	-	-	-	-	-	-	4,722	-1,593	2.8	-1.0	-	
施設数	0	-	-	-	-	0	-	-	-	23	-	-	-	-	

一般診療所（医療法人）（集計2）

（1施設当たり損益）

	全体																			
	内科					小児科					精神科					外科				
	金額		構成比率		金額の伸比率	金額		構成比率		金額の伸比率	金額		構成比率		金額の伸比率	金額		構成比率		金額の伸比率
	前々年(度)	前年(度)	前々年(度)	前年(度)		前々年(度)	前年(度)	前々年(度)	前年(度)		前々年(度)	前年(度)	前々年(度)	前年(度)		前々年(度)	前年(度)	前々年(度)	前年(度)	
	千円	千円	%	%	%	千円	千円	%	%	%	千円	千円	%	%	%	千円	千円	%	%	%
I 医業収益	141,858	137,232	96.4	96.6	-3.3	148,906	138,950	99.2	99.6	-6.7	196,828	188,207	98.9	98.8	-4.4	177,737	171,868	98.6	98.7	-3.3
I'（参考）「新型コロナウイルス感染症関連の補助金（従業員向け慰労金を除く）」を除いた医業収益（I-3'）	-	136,576	-	96.2	-3.7	-	138,248	-	99.1	-7.2	-	188,004	-	98.7	-4.5	-	171,422	-	98.4	-3.6
1. 入院診療収益	2,026	2,256	1.4	1.6	11.4	3	3	0.0	0.0	0.0	0	0	0.0	0.0	-	21,437	22,012	11.9	12.6	2.7
保険診療収益	1,906	2,129	1.3	1.5	11.7	3	3	0.0	0.0	0.0	0	0	0.0	0.0	-	10,303	10,739	5.7	6.2	4.2
公害等診療収益	4	4	0.0	0.0	0.0	0	0	0.0	0.0	-	0	0	0.0	0.0	-	17	0	0.0	0.0	-100.0
その他の診療収益	116	123	0.1	0.1	6.0	0	0	0.0	0.0	-	0	0	0.0	0.0	-	11,118	11,273	6.2	6.5	1.4
2. 外来診療収益	134,532	129,212	91.4	91.0	-4.0	131,205	119,821	87.4	85.9	-8.7	190,998	178,561	96.0	93.7	-6.5	148,025	140,183	82.1	80.5	-5.3
保険診療収益	125,171	119,911	85.0	84.4	-4.2	99,097	87,580	66.0	62.8	-11.6	186,344	174,410	93.6	91.5	-6.4	129,520	120,703	71.8	69.3	-6.8
公害等診療収益	510	462	0.3	0.3	-9.4	4	3	0.0	0.0	-25.0	0	2	0.0	0.0	-	672	515	0.4	0.3	-23.4
その他の診療収益	8,851	8,839	6.0	6.2	-0.1	32,104	32,238	21.4	23.1	0.4	4,655	4,150	2.3	2.2	-10.8	17,834	18,966	9.9	10.9	6.3
3. その他の医業収益	5,299	5,765	3.6	4.1	8.8	17,698	19,126	11.8	13.7	8.1	5,830	9,645	2.9	5.1	65.4	8,274	9,672	4.6	5.6	16.9
3'（再掲）新型コロナウイルス感染症関連の補助金（従業員向け慰労金を除く）	-	656	-	0.5	-	-	702	-	0.5	-	-	203	-	0.1	-	-	446	-	0.3	-
II 介護収益	5,347	5,417	3.6	3.8	1.3	1,172	1,274	0.8	0.9	8.7	2,212	2,547	1.1	1.3	15.1	2,591	2,719	1.4	1.6	4.9
1. 施設サービス収益	889	885	0.6	0.6	-0.4	0	0	0.0	0.0	-	0	0	0.0	0.0	-	0	0	0.0	0.0	-
2. 居宅サービス収益	3,807	3,853	2.6	2.7	1.2	1,172	1,274	0.8	0.9	8.7	2,212	2,547	1.1	1.3	15.1	1,690	1,640	0.9	0.9	-3.0
（再掲）短期入所療養介護分	6	5	0.0	0.0	-16.7	0	0	0.0	0.0	-	0	0	0.0	0.0	-	0	0	0.0	0.0	-
3. その他の介護収益	651	679	0.4	0.5	4.3	0	0	0.0	0.0	-	0	0	0.0	0.0	-	901	1,078	0.5	0.6	19.6
III 医業・介護費用	138,935	136,712	94.4	96.3	-1.6	143,212	145,004	95.4	103.9	1.3	188,962	195,289	94.9	102.5	3.3	174,958	171,694	97.0	98.6	-1.9
1. 給与費	75,308	74,651	51.2	52.6	-0.9	71,620	72,944	47.7	52.3	1.8	121,299	132,374	60.9	69.5	9.1	94,353	93,616	52.3	53.8	-0.8
2. 医薬品費	17,448	16,423	11.9	11.6	-5.9	28,761	27,870	19.2	20.0	-3.1	17,900	18,274	9.0	9.6	2.1	18,063	17,945	10.0	10.3	-0.7
3. 材料費	4,668	4,739	3.2	3.3	1.5	7,679	7,913	5.1	5.7	3.0	1,523	1,488	0.8	0.8	-2.3	4,111	4,396	2.3	2.5	6.9
4. 給食用材料費	288	301	0.2	0.2	4.5	126	131	0.1	0.1	4.0	1,659	1,572	0.8	0.8	-5.2	997	984	0.6	0.6	-1.3
5. 委託費	6,021	6,033	4.1	4.2	0.2	2,774	2,696	1.8	1.9	-2.8	4,735	4,812	2.4	2.5	1.6	8,282	7,661	4.6	4.4	-7.5
6. 減価償却費	5,301	5,164	3.6	3.6	-2.6	3,369	3,272	2.2	2.3	-2.9	5,676	4,357	2.9	2.3	-23.2	11,155	8,695	6.2	5.0	-22.1
（再掲）建物減価償却費	966	965	0.7	0.7	-0.1	619	607	0.4	0.4	-1.9	2,157	2,001	1.1	1.1	-7.2	2,839	1,851	1.6	1.1	-34.8
（再掲）医療機器減価償却費	1,842	1,718	1.3	1.2	-6.7	598	542	0.4	0.4	-9.4	54	125	0.0	0.1	131.5	4,058	3,542	2.3	2.0	-12.7
7. その他の医業・介護費用	29,901	29,402	20.3	20.7	-1.7	28,883	30,179	19.2	21.6	4.5	36,169	32,412	18.2	17.0	-10.4	37,998	38,396	21.1	22.0	1.0
（再掲）設備機器賃借料	1,931	1,991	1.3	1.4	3.1	995	988	0.7	0.7	-0.7	1,210	1,204	0.6	0.6	-0.5	2,475	2,273	1.4	1.3	-8.2
（再掲）医療機器賃借料	1,264	1,296	0.9	0.9	2.5	593	599	0.4	0.4	1.0	217	261	0.1	0.1	20.3	1,216	1,472	0.7	0.8	21.1
IV 損益差額（I + II - III）	8,269	5,937	5.6	4.2	-	6,866	-4,780	4.6	-3.4	-	10,079	-4,535	5.1	-2.4	-	5,370	2,893	3.0	1.7	-
（参考）「新型コロナウイルス感染症関連の補助金（従業員向け慰労金を除く）」を除いた損益差額（IV-3'）	-	5,281	-	3.7	-	-	-5,482	-	-3.9	-	-	-4,739	-	-2.5	-	-	2,447	-	1.4	-
V 税金	1,978	1,648	1.3	1.2	-16.7	1,848	926	1.2	0.7	-49.9	1,711	764	0.9	0.4	-55.3	2,036	1,436	1.1	0.8	-29.5
VI 税引後の総損益差額（IV - V）	6,291	4,290	4.3	3.0	-	5,018	-5,706	3.3	-4.1	-	8,368	-5,300	4.2	-2.8	-	3,335	1,457	1.8	0.8	-
施設数	450		-	-	-	79		-	-	-	16		-	-	-	50		-	-	-

一般診療所（医療法人）（集計2）

（1施設当たり損益）

	全体																			
	整形外科					産婦人科					眼科					耳鼻咽喉科				
	金額		構成比率		金額の伸比率	金額		構成比率		金額の伸比率	金額		構成比率		金額の伸比率	金額		構成比率		金額の伸比率
	前々年(度)	前年(度)	前々年(度)	前年(度)		前々年(度)	前年(度)	前々年(度)	前年(度)		前々年(度)	前年(度)	前々年(度)	前年(度)		前々年(度)	前年(度)	前々年(度)	前年(度)	
千円	千円	%	%	%	千円	千円	%	%	%	千円	千円	%	%	%	千円	千円	%	%	%	
I 業収益	190,615	182,004	95.6	95.6	-4.5	282,196	286,444	100.0	100.1	1.5	180,161	173,364	100.0	100.4	-3.8	107,298	92,636	100.0	102.0	-13.7
I'（参考）「新型コロナウイルス感染症関連の補助金（従業員向け慰労金を除く）」を除いた業収益（I-3'）	-	181,485	-	95.4	-4.8	-	286,068	-	100.0	1.4	-	172,632	-	100.0	-4.2	-	90,824	-	100.0	-15.4
1. 入院診療収益	12,846	12,112	6.4	6.4	-5.7	114,336	119,516	40.5	41.8	4.5	2,461	1,926	1.4	1.1	-21.7	4,141	3,687	3.9	4.1	-11.0
保険診療収益	12,161	11,158	6.1	5.9	-8.2	43,014	44,764	15.2	15.6	4.1	2,416	1,914	1.3	1.1	-20.8	4,011	3,567	3.7	3.9	-11.1
公害等診療収益	419	710	0.2	0.4	69.5	0	0	0.0	0.0	-	1	0	0.0	0.0	-100.0	0	0	0.0	0.0	-
その他の診療収益	266	245	0.1	0.1	-7.9	71,322	74,751	25.3	26.1	4.8	45	12	0.0	0.0	-73.3	130	120	0.1	0.1	-7.7
2. 外来診療収益	173,422	164,332	86.9	86.4	-5.2	155,719	154,139	55.2	53.9	-1.0	174,755	167,588	97.0	97.1	-4.1	102,178	85,791	95.2	94.5	-16.0
保険診療収益	149,666	142,733	75.0	75.0	-4.6	100,834	101,201	35.7	35.4	0.4	167,103	161,945	92.8	93.8	-3.1	101,022	84,425	94.2	93.0	-16.4
公害等診療収益	14,610	13,025	7.3	6.8	-10.8	4	5	0.0	0.0	25.0	61	49	0.0	0.0	-19.7	61	55	0.1	0.1	-9.8
その他の診療収益	9,146	8,574	4.6	4.5	-6.3	54,881	52,933	19.4	18.5	-3.5	7,590	5,594	4.2	3.2	-26.3	1,095	1,310	1.0	1.4	19.6
3. その他の業収益	4,347	5,559	2.2	2.9	27.9	12,141	12,790	4.3	4.5	5.3	2,945	3,850	1.6	2.2	30.7	979	3,157	0.9	3.5	222.5
3'（再掲）新型コロナウイルス感染症関連の補助金（従業員向け慰労金を除く）	-	518	-	0.3	-	-	376	-	0.1	-	-	732	-	0.4	-	-	1,811	-	2.0	-
II 介護収益	8,847	8,814	4.4	4.6	-0.4	0	1	0.0	0.0	-	0	0	0.0	0.0	-	0	0	0.0	0.0	-
1. 施設サービス収益	0	0	0.0	0.0	-	0	0	0.0	0.0	-	0	0	0.0	0.0	-	0	0	0.0	0.0	-
2. 居宅サービス収益	8,602	8,558	4.3	4.5	-0.5	0	0	0.0	0.0	-	0	0	0.0	0.0	-	0	0	0.0	0.0	-
（再掲）短期入所療養介護分	0	0	0.0	0.0	-	0	0	0.0	0.0	-	0	0	0.0	0.0	-	0	0	0.0	0.0	-
3. その他の介護収益	245	256	0.1	0.1	4.5	0	1	0.0	0.0	-	0	0	0.0	0.0	-	0	0	0.0	0.0	-
III 業業・介護費用	186,914	183,597	93.7	96.5	-1.8	268,979	274,672	95.3	96.0	2.1	163,227	161,014	90.6	93.3	-1.4	103,325	97,420	96.3	107.3	-5.7
1. 給与費	108,396	107,402	54.3	56.4	-0.9	148,442	153,301	52.6	53.6	3.3	91,234	90,839	50.6	52.6	-0.4	61,012	58,503	56.9	64.4	-4.1
2. 医薬品費	21,589	21,553	10.8	11.3	-0.2	19,982	21,368	7.1	7.5	6.9	19,444	19,418	10.8	11.2	-0.1	5,778	4,479	5.4	4.9	-22.5
3. 材料費	6,318	5,821	3.2	3.1	-7.9	8,894	9,498	3.2	3.3	6.8	10,738	10,478	6.0	6.1	-2.4	2,321	2,478	2.2	2.7	6.8
4. 給食用材料費	905	894	0.5	0.5	-1.2	4,994	4,782	1.8	1.7	-4.2	66	60	0.0	0.0	-9.1	4	4	0.0	0.0	0.0
5. 委託費	4,971	4,886	2.5	2.6	-1.7	19,668	19,789	7.0	6.9	0.6	1,372	1,275	0.8	0.7	-7.1	3,013	2,841	2.8	3.1	-5.7
6. 減価償却費	8,104	7,821	4.1	4.1	-3.5	10,607	10,601	3.8	3.7	-0.1	8,966	8,578	5.0	5.0	-4.3	4,241	3,370	4.0	3.7	-20.5
（再掲）建物減価償却費	1,361	1,319	0.7	0.7	-3.1	2,442	2,505	0.9	0.9	2.6	872	767	0.5	0.4	-12.0	589	613	0.5	0.7	4.1
（再掲）医療機器減価償却費	2,961	2,709	1.5	1.4	-8.5	2,955	3,021	1.0	1.1	2.2	5,192	4,985	2.9	2.9	-4.0	1,322	959	1.2	1.1	-27.5
7. その他の業業・介護費用	36,632	35,220	18.4	18.5	-3.9	56,392	55,333	20.0	19.3	-1.9	31,407	30,367	17.4	17.6	-3.3	26,958	25,745	25.1	28.3	-4.5
（再掲）設備機器賃借料	2,150	1,936	1.1	1.0	-10.0	4,096	4,232	1.5	1.5	3.3	1,990	1,803	1.1	1.0	-9.4	1,340	1,505	1.2	1.7	12.3
（再掲）医療機器賃借料	948	817	0.5	0.4	-13.8	2,573	2,735	0.9	1.0	6.3	1,470	1,340	0.8	0.8	-8.8	1,029	1,127	1.0	1.2	9.5
IV 損益差額（I+II-III）	12,548	7,221	6.3	3.8	-	13,217	11,773	4.7	4.1	-	16,934	12,350	9.4	7.2	-	3,973	-4,785	3.7	-5.3	-
（参考）「新型コロナウイルス感染症関連の補助金（従業員向け慰労金を除く）」を除いた損益差額（IV-3'）	-	6,702	-	3.5	-	-	11,397	-	4.0	-	-	11,618	-	6.7	-	-	-6,596	-	-7.3	-
V 税金	2,179	1,482	1.1	0.8	-32.0	3,045	3,799	1.1	1.3	24.8	3,749	2,830	2.1	1.6	-24.5	1,133	442	1.1	0.5	-61.0
VI 税引後の総損益差額（IV-V）	10,369	5,739	5.2	3.0	-	10,172	7,974	3.6	2.8	-	13,185	9,520	7.3	5.5	-	2,840	-5,227	2.6	-5.8	-
施設数	92		-		-		32		-		70		-		62		-		-	

一般診療所（医療法人）（集計2）

（1施設当たり損益）

	全体														
	皮膚科					その他					全体				
	金額		構成比率		金額の伸比率	金額		構成比率		金額の伸比率	金額		構成比率		金額の伸比率
	前々年(度)	前年(度)	前々年(度)	前年(度)		前々年(度)	前年(度)	前々年(度)	前年(度)		前々年(度)	前年(度)	前々年(度)	前年(度)	
千円	千円	%	%	%	千円	千円	%	%	%	千円	千円	%	%	%	
I 医業収益	127,415	124,734	100.0	100.7	-2.1	327,868	327,318	99.9	100.0	-0.2	163,241	157,423	97.8	98.1	-3.6
I' (参考)「新型コロナウイルス感染症関連の補助金 (従業員向け慰労金を除く)」を除いた 医業収益(1-3')	-	123,920	-	100.0	-2.7	-	326,923	-	99.9	-0.3	-	156,727	-	97.7	-4.0
1. 入院診療収益	0	0	0.0	0.0	-	3,587	3,835	1.1	1.2	6.9	7,842	8,029	4.7	5.0	2.4
保険診療収益	0	0	0.0	0.0	-	3,338	3,578	1.0	1.1	7.2	4,691	4,727	2.8	2.9	0.8
公害等診療収益	0	0	0.0	0.0	-	0	0	0.0	0.0	-	43	71	0.0	0.0	65.1
その他の診療収益	0	0	0.0	0.0	-	249	257	0.1	0.1	3.2	3,108	3,231	1.9	2.0	4.0
2. 外来診療収益	124,376	120,506	97.6	97.2	-3.1	321,438	313,674	97.9	95.8	-2.4	149,449	142,228	89.5	88.6	-4.8
保険診療収益	111,408	107,168	87.4	86.5	-3.8	311,838	304,898	95.0	93.2	-2.2	135,303	128,486	81.1	80.1	-5.0
公害等診療収益	45	38	0.0	0.0	-15.6	467	545	0.1	0.2	16.7	1,734	1,550	1.0	1.0	-10.6
その他の診療収益	12,923	13,300	10.1	10.7	2.9	9,133	8,232	2.8	2.5	-9.9	12,413	12,192	7.4	7.6	-1.8
3. その他の医業収益	3,039	4,228	2.4	3.4	39.1	2,843	9,808	0.9	3.0	245.0	5,949	7,166	3.6	4.5	20.5
3' (再掲)「新型コロナウイルス感染症関連の補助金 (従業員向け慰労金を除く)」	-	813	-	0.7	-	-	394	-	0.1	-	-	696	-	0.4	-
II 介護収益	0	0	0.0	0.0	-	348	346	0.1	0.1	-0.6	3,696	3,747	2.2	2.3	1.4
1. 施設サービス収益	0	0	0.0	0.0	-	0	0	0.0	0.0	-	423	422	0.3	0.3	-0.2
2. 居宅サービス収益	0	0	0.0	0.0	-	324	321	0.1	0.1	-0.9	2,890	2,919	1.7	1.8	1.0
(再掲)短期入所療養介護分	0	0	0.0	0.0	-	0	0	0.0	0.0	-	3	2	0.0	0.0	-33.3
3. その他の介護収益	0	0	0.0	0.0	-	24	24	0.0	0.0	0.0	383	406	0.2	0.3	6.0
III 医業・介護費用	114,762	114,072	90.1	92.1	-0.6	285,274	285,145	86.9	87.1	0.0	156,118	154,420	93.5	96.2	-1.1
1. 給与費	70,363	71,052	55.2	57.3	1.0	134,520	135,180	41.0	41.3	0.5	85,221	85,108	51.0	53.0	-0.1
2. 医薬品費	11,019	9,822	8.6	7.9	-10.9	42,272	39,635	12.9	12.1	-6.2	19,121	18,328	11.5	11.4	-4.1
3. 材料費	2,164	2,223	1.7	1.8	2.7	22,677	22,919	6.9	7.0	1.1	6,142	6,188	3.7	3.9	0.7
4. 給食用材料費	0	0	0.0	0.0	-	342	330	0.1	0.1	-3.5	507	502	0.3	0.3	-1.0
5. 委託費	2,447	2,571	1.9	2.1	5.1	12,784	13,009	3.9	4.0	1.8	5,792	5,754	3.5	3.6	-0.7
6. 減価償却費	4,660	4,015	3.7	3.2	-13.8	10,449	12,972	3.2	4.0	24.1	6,316	6,059	3.8	3.8	-4.1
(再掲)建物減価償却費	544	529	0.4	0.4	-2.8	1,949	2,165	0.6	0.7	11.1	1,137	1,081	0.7	0.7	-4.9
(再掲)医療機器減価償却費	1,619	1,144	1.3	0.9	-29.3	4,075	6,179	1.2	1.9	51.6	2,278	2,199	1.4	1.4	-3.5
7. その他の医業・介護費用	24,109	24,388	18.9	19.7	1.2	62,230	61,101	19.0	18.7	-1.8	33,020	32,480	19.8	20.2	-1.6
(再掲)設備機器賃借料	831	862	0.7	0.7	3.7	8,323	7,437	2.5	2.3	-10.6	2,169	2,127	1.3	1.3	-1.9
(再掲)医療機器賃借料	146	173	0.1	0.1	18.5	4,345	4,042	1.3	1.2	-7.0	1,286	1,292	0.8	0.8	0.5
IV 損益差額(I+II-III)	12,653	10,662	9.9	8.6	-	42,941	42,519	13.1	13.0	-	10,820	6,750	6.5	4.2	-
(参考)「新型コロナウイルス感染症関連の補助金 (従業員向け慰労金を除く)」を除いた 損益差額(IV-3')	-	9,848	-	7.9	-	-	42,124	-	12.9	-	-	6,054	-	3.8	-
V 税金	1,757	1,518	1.4	1.2	-13.6	4,031	4,786	1.2	1.5	18.7	2,181	1,766	1.3	1.1	-19.0
VI 税引後の総損益差額(IV-V)	10,897	9,144	8.6	7.4	-	38,910	37,732	11.9	11.5	-	8,639	4,985	5.2	3.1	-
施設数	50	-	-	-	-	44	-	-	-	-	945	-	-	-	-

一般診療所（その他）（集計2）

（1施設当たり損益）

	入院診療収益あり																			
	内科					小児科					精神科					外科				
	金額		構成比率		金額の伸比率	金額		構成比率		金額の伸比率	金額		構成比率		金額の伸比率	金額		構成比率		金額の伸比率
	前々年(度)	前年(度)	前々年(度)	前年(度)		前々年(度)	前年(度)	前々年(度)	前年(度)		前々年(度)	前年(度)	前々年(度)	前年(度)		前々年(度)	前年(度)	前々年(度)	前年(度)	
千円	千円	%	%	%	千円	千円	%	%	%	千円	千円	%	%	%	千円	千円	%	%	%	
I 医療収益	*	*	*	*	-	-	-	-	-	-	-	-	-	-	-	-	-	-	-	-
I' (参考)「新型コロナウイルス感染症関連の補助金 (従業員向け慰労金を除く)」を除いた 医療収益(I-3')	-	*	-	*	-	-	-	-	-	-	-	-	-	-	-	-	-	-	-	-
1. 入院診療収益	*	*	*	*	-	-	-	-	-	-	-	-	-	-	-	-	-	-	-	-
保険診療収益	*	*	*	*	-	-	-	-	-	-	-	-	-	-	-	-	-	-	-	-
公害等診療収益	*	*	*	*	-	-	-	-	-	-	-	-	-	-	-	-	-	-	-	-
その他の診療収益	*	*	*	*	-	-	-	-	-	-	-	-	-	-	-	-	-	-	-	-
2. 外来診療収益	*	*	*	*	-	-	-	-	-	-	-	-	-	-	-	-	-	-	-	-
保険診療収益	*	*	*	*	-	-	-	-	-	-	-	-	-	-	-	-	-	-	-	-
公害等診療収益	*	*	*	*	-	-	-	-	-	-	-	-	-	-	-	-	-	-	-	-
その他の診療収益	*	*	*	*	-	-	-	-	-	-	-	-	-	-	-	-	-	-	-	-
3. その他の医療収益	*	*	*	*	-	-	-	-	-	-	-	-	-	-	-	-	-	-	-	-
3' (再掲)「新型コロナウイルス感染症関連の補助金 (従業員向け慰労金を除く)」	-	*	-	*	-	-	-	-	-	-	-	-	-	-	-	-	-	-	-	-
II 介護収益	*	*	*	*	-	-	-	-	-	-	-	-	-	-	-	-	-	-	-	-
1. 施設サービス収益	*	*	*	*	-	-	-	-	-	-	-	-	-	-	-	-	-	-	-	-
2. 居宅サービス収益	*	*	*	*	-	-	-	-	-	-	-	-	-	-	-	-	-	-	-	-
(再掲)短期入所療養介護分	*	*	*	*	-	-	-	-	-	-	-	-	-	-	-	-	-	-	-	-
3. その他の介護収益	*	*	*	*	-	-	-	-	-	-	-	-	-	-	-	-	-	-	-	-
III 医療・介護費用	*	*	*	*	-	-	-	-	-	-	-	-	-	-	-	-	-	-	-	-
1. 給与費	*	*	*	*	-	-	-	-	-	-	-	-	-	-	-	-	-	-	-	-
2. 医薬品費	*	*	*	*	-	-	-	-	-	-	-	-	-	-	-	-	-	-	-	-
3. 材料費	*	*	*	*	-	-	-	-	-	-	-	-	-	-	-	-	-	-	-	-
4. 給食用材料費	*	*	*	*	-	-	-	-	-	-	-	-	-	-	-	-	-	-	-	-
5. 委託費	*	*	*	*	-	-	-	-	-	-	-	-	-	-	-	-	-	-	-	-
6. 減価償却費	*	*	*	*	-	-	-	-	-	-	-	-	-	-	-	-	-	-	-	-
(再掲)建物減価償却費	*	*	*	*	-	-	-	-	-	-	-	-	-	-	-	-	-	-	-	-
(再掲)医療機器減価償却費	*	*	*	*	-	-	-	-	-	-	-	-	-	-	-	-	-	-	-	-
7. その他の医療・介護費用	*	*	*	*	-	-	-	-	-	-	-	-	-	-	-	-	-	-	-	-
(再掲)設備機器賃借料	*	*	*	*	-	-	-	-	-	-	-	-	-	-	-	-	-	-	-	-
(再掲)医療機器賃借料	*	*	*	*	-	-	-	-	-	-	-	-	-	-	-	-	-	-	-	-
IV 損益差額(I+II-III)	*	*	*	*	-	-	-	-	-	-	-	-	-	-	-	-	-	-	-	-
(参考)「新型コロナウイルス感染症関連の補助金 (従業員向け慰労金を除く)」を除いた 損益差額(IV-3')	-	*	-	*	-	-	-	-	-	-	-	-	-	-	-	-	-	-	-	-
V 税金	*	*	*	*	-	-	-	-	-	-	-	-	-	-	-	-	-	-	-	-
VI 税引後の総損益差額(IV-V)	*	*	*	*	-	-	-	-	-	-	-	-	-	-	-	-	-	-	-	-
施設数	*		-	-	-	0		-	-	-	0		-	-	-	0		-	-	-



一般診療所（その他）（集計2）

（1施設当たり損益）

	入院診療収益あり																			
	整形外科					産婦人科					眼科					耳鼻咽喉科				
	金額		構成比率		金額の伸比率	金額		構成比率		金額の伸比率	金額		構成比率		金額の伸比率	金額		構成比率		金額の伸比率
	前々年(度)	前年(度)	前々年(度)	前年(度)		前々年(度)	前年(度)	前々年(度)	前年(度)		前々年(度)	前年(度)	前々年(度)	前年(度)		前々年(度)	前年(度)	前々年(度)	前年(度)	
千円	千円	%	%	%	千円	千円	%	%	%	千円	千円	%	%	%	千円	千円	%	%	%	
I 医業収益	-	-	-	-	-	-	-	-	-	-	-	-	-	-	-	-	-	-	-	-
I' (参考)「新型コロナウイルス感染症関連の補助金 (従業員向け慰労金を除く)」を除いた 医業収益(I-3')	-	-	-	-	-	-	-	-	-	-	-	-	-	-	-	-	-	-	-	-
1. 入院診療収益	-	-	-	-	-	-	-	-	-	-	-	-	-	-	-	-	-	-	-	-
保険診療収益	-	-	-	-	-	-	-	-	-	-	-	-	-	-	-	-	-	-	-	-
公害等診療収益	-	-	-	-	-	-	-	-	-	-	-	-	-	-	-	-	-	-	-	-
その他の診療収益	-	-	-	-	-	-	-	-	-	-	-	-	-	-	-	-	-	-	-	-
2. 外来診療収益	-	-	-	-	-	-	-	-	-	-	-	-	-	-	-	-	-	-	-	-
保険診療収益	-	-	-	-	-	-	-	-	-	-	-	-	-	-	-	-	-	-	-	-
公害等診療収益	-	-	-	-	-	-	-	-	-	-	-	-	-	-	-	-	-	-	-	-
その他の診療収益	-	-	-	-	-	-	-	-	-	-	-	-	-	-	-	-	-	-	-	-
3. その他の医業収益	-	-	-	-	-	-	-	-	-	-	-	-	-	-	-	-	-	-	-	-
3' (再掲)「新型コロナウイルス感染症関連の補助金 (従業員向け慰労金を除く)」	-	-	-	-	-	-	-	-	-	-	-	-	-	-	-	-	-	-	-	-
II 介護収益	-	-	-	-	-	-	-	-	-	-	-	-	-	-	-	-	-	-	-	-
1. 施設サービス収益	-	-	-	-	-	-	-	-	-	-	-	-	-	-	-	-	-	-	-	-
2. 居宅サービス収益	-	-	-	-	-	-	-	-	-	-	-	-	-	-	-	-	-	-	-	-
(再掲)短期入所療養介護分	-	-	-	-	-	-	-	-	-	-	-	-	-	-	-	-	-	-	-	-
3. その他の介護収益	-	-	-	-	-	-	-	-	-	-	-	-	-	-	-	-	-	-	-	-
III 医業・介護費用	-	-	-	-	-	-	-	-	-	-	-	-	-	-	-	-	-	-	-	-
1. 給与費	-	-	-	-	-	-	-	-	-	-	-	-	-	-	-	-	-	-	-	-
2. 医薬品費	-	-	-	-	-	-	-	-	-	-	-	-	-	-	-	-	-	-	-	-
3. 材料費	-	-	-	-	-	-	-	-	-	-	-	-	-	-	-	-	-	-	-	-
4. 給食用材料費	-	-	-	-	-	-	-	-	-	-	-	-	-	-	-	-	-	-	-	-
5. 委託費	-	-	-	-	-	-	-	-	-	-	-	-	-	-	-	-	-	-	-	-
6. 減価償却費	-	-	-	-	-	-	-	-	-	-	-	-	-	-	-	-	-	-	-	-
(再掲)建物減価償却費	-	-	-	-	-	-	-	-	-	-	-	-	-	-	-	-	-	-	-	-
(再掲)医療機器減価償却費	-	-	-	-	-	-	-	-	-	-	-	-	-	-	-	-	-	-	-	-
7. その他の医業・介護費用	-	-	-	-	-	-	-	-	-	-	-	-	-	-	-	-	-	-	-	-
(再掲)設備機器賃借料	-	-	-	-	-	-	-	-	-	-	-	-	-	-	-	-	-	-	-	-
(再掲)医療機器賃借料	-	-	-	-	-	-	-	-	-	-	-	-	-	-	-	-	-	-	-	-
IV 損益差額(I + II - III)	-	-	-	-	-	-	-	-	-	-	-	-	-	-	-	-	-	-	-	-
(参考)「新型コロナウイルス感染症関連の補助金 (従業員向け慰労金を除く)」を除いた 損益差額(IV-3')	-	-	-	-	-	-	-	-	-	-	-	-	-	-	-	-	-	-	-	-
V 税金	-	-	-	-	-	-	-	-	-	-	-	-	-	-	-	-	-	-	-	-
VI 税引後の総損益差額(IV - V)	-	-	-	-	-	-	-	-	-	-	-	-	-	-	-	-	-	-	-	-
施設数	0					0					0					0				

一般診療所（その他）（集計2）

（1施設当たり損益）

	入院診療収益あり														
	皮膚科					その他					全体				
	金額		構成比率		金額の 伸び率	金額		構成比率		金額の 伸び率	金額		構成比率		金額の 伸び率
	前々年(度)	前年(度)	前々年(度)	前年(度)		前々年(度)	前年(度)	前々年(度)	前年(度)		前々年(度)	前年(度)	前々年(度)	前年(度)	
千円	千円	%	%	%	千円	千円	%	%	%	千円	千円	%	%	%	
I 医業収益	-	-	-	-	-	-	-	-	-	-	*	*	*	*	-
I' (参考)「新型コロナウイルス感染症関連の補助金 (従業員向け慰労金を除く)」を除いた 医業収益(I-3')	-	-	-	-	-	-	-	-	-	-	-	*	-	*	-
1. 入院診療収益	-	-	-	-	-	-	-	-	-	-	*	*	*	*	-
保険診療収益	-	-	-	-	-	-	-	-	-	-	*	*	*	*	-
公害等診療収益	-	-	-	-	-	-	-	-	-	-	*	*	*	*	-
その他の診療収益	-	-	-	-	-	-	-	-	-	-	*	*	*	*	-
2. 外来診療収益	-	-	-	-	-	-	-	-	-	-	*	*	*	*	-
保険診療収益	-	-	-	-	-	-	-	-	-	-	*	*	*	*	-
公害等診療収益	-	-	-	-	-	-	-	-	-	-	*	*	*	*	-
その他の診療収益	-	-	-	-	-	-	-	-	-	-	*	*	*	*	-
3. その他の医業収益	-	-	-	-	-	-	-	-	-	-	*	*	*	*	-
3' (再掲)「新型コロナウイルス感染症関連の補助金 (従業員向け慰労金を除く)」	-	-	-	-	-	-	-	-	-	-	-	*	-	*	-
II 介護収益	-	-	-	-	-	-	-	-	-	-	*	*	*	*	-
1. 施設サービス収益	-	-	-	-	-	-	-	-	-	-	*	*	*	*	-
2. 居宅サービス収益	-	-	-	-	-	-	-	-	-	-	*	*	*	*	-
(再掲)短期入所療養介護分	-	-	-	-	-	-	-	-	-	-	*	*	*	*	-
3. その他の介護収益	-	-	-	-	-	-	-	-	-	-	*	*	*	*	-
III 医業・介護費用	-	-	-	-	-	-	-	-	-	-	*	*	*	*	-
1. 給与費	-	-	-	-	-	-	-	-	-	-	*	*	*	*	-
2. 医薬品費	-	-	-	-	-	-	-	-	-	-	*	*	*	*	-
3. 材料費	-	-	-	-	-	-	-	-	-	-	*	*	*	*	-
4. 給食用材料費	-	-	-	-	-	-	-	-	-	-	*	*	*	*	-
5. 委託費	-	-	-	-	-	-	-	-	-	-	*	*	*	*	-
6. 減価償却費	-	-	-	-	-	-	-	-	-	-	*	*	*	*	-
(再掲)建物減価償却費	-	-	-	-	-	-	-	-	-	-	*	*	*	*	-
(再掲)医療機器減価償却費	-	-	-	-	-	-	-	-	-	-	*	*	*	*	-
7. その他の医業・介護費用	-	-	-	-	-	-	-	-	-	-	*	*	*	*	-
(再掲)設備機器賃借料	-	-	-	-	-	-	-	-	-	-	*	*	*	*	-
(再掲)医療機器賃借料	-	-	-	-	-	-	-	-	-	-	*	*	*	*	-
IV 損益差額(I + II - III)	-	-	-	-	-	-	-	-	-	-	*	*	*	*	-
(参考)「新型コロナウイルス感染症関連の補助金 (従業員向け慰労金を除く)」を除いた 損益差額(IV-3')	-	-	-	-	-	-	-	-	-	-	-	*	-	*	-
V 税金	-	-	-	-	-	-	-	-	-	-	*	*	*	*	-
VI 税引後の総損益差額(IV - V)	-	-	-	-	-	-	-	-	-	-	*	*	*	*	-
施設数	0		-	-	-	0		-	-	-	*		-	-	-

一般診療所（その他）（集計2）

（1施設当たり損益）

	入院診療収益なし																			
	内科					小児科					精神科					外科				
	金額		構成比率		金額の伸比率	金額		構成比率		金額の伸比率	金額		構成比率		金額の伸比率	金額		構成比率		金額の伸比率
	前々年(度)	前年(度)	前々年(度)	前年(度)	%	前々年(度)	前年(度)	前々年(度)	前年(度)	%	前々年(度)	前年(度)	前々年(度)	前年(度)	%	前々年(度)	前年(度)	前々年(度)	前年(度)	%
千円	千円	%	%	%	千円	千円	%	%	%	千円	千円	%	%	%	千円	千円	%	%	%	
I 医業収益	147,734	137,553	97.9	99.8	-6.9	*	*	*	*	-	*	*	*	*	-	-	-	-	-	-
I' (参考)「新型コロナウイルス感染症関連の補助金 (従業員向け慰労金を除く)」を除いた 医業収益(Ⅰ-3')	-	134,588	-	97.6	-8.9	-	*	-	*	-	-	*	-	*	-	-	-	-	-	-
1. 入院診療収益	0	0	0.0	0.0	-	*	*	*	*	-	*	*	*	*	-	-	-	-	-	-
保険診療収益	0	0	0.0	0.0	-	*	*	*	*	-	*	*	*	*	-	-	-	-	-	-
公害等診療収益	0	0	0.0	0.0	-	*	*	*	*	-	*	*	*	*	-	-	-	-	-	-
その他の診療収益	0	0	0.0	0.0	-	*	*	*	*	-	*	*	*	*	-	-	-	-	-	-
2. 外来診療収益	81,060	74,469	53.7	54.0	-8.1	*	*	*	*	-	*	*	*	*	-	-	-	-	-	-
保険診療収益	76,686	68,162	50.8	49.4	-11.1	*	*	*	*	-	*	*	*	*	-	-	-	-	-	-
公害等診療収益	196	140	0.1	0.1	-28.6	*	*	*	*	-	*	*	*	*	-	-	-	-	-	-
その他の診療収益	4,178	6,167	2.8	4.5	47.6	*	*	*	*	-	*	*	*	*	-	-	-	-	-	-
3. その他の医業収益	66,673	63,084	44.2	45.8	-5.4	*	*	*	*	-	*	*	*	*	-	-	-	-	-	-
3'. (再掲)「新型コロナウイルス感染症関連の補助金 (従業員向け慰労金を除く)」	-	2,964	-	2.2	-	-	*	-	*	-	-	*	-	*	-	-	-	-	-	-
II 介護収益	3,246	3,256	2.1	2.4	0.3	*	*	*	*	-	*	*	*	*	-	-	-	-	-	-
1. 施設サービス収益	0	0	0.0	0.0	-	*	*	*	*	-	*	*	*	*	-	-	-	-	-	-
2. 居宅サービス収益	2,290	2,268	1.5	1.6	-1.0	*	*	*	*	-	*	*	*	*	-	-	-	-	-	-
(再掲)短期入所療養介護分	0	0	0.0	0.0	-	*	*	*	*	-	*	*	*	*	-	-	-	-	-	-
3. その他の介護収益	956	987	0.6	0.7	3.2	*	*	*	*	-	*	*	*	*	-	-	-	-	-	-
III 医業・介護費用	145,398	139,859	96.3	101.5	-3.8	*	*	*	*	-	*	*	*	*	-	-	-	-	-	-
1. 給与費	89,358	86,563	59.2	62.8	-3.1	*	*	*	*	-	*	*	*	*	-	-	-	-	-	-
2. 医薬品費	14,779	13,735	9.8	10.0	-7.1	*	*	*	*	-	*	*	*	*	-	-	-	-	-	-
3. 材料費	5,366	4,651	3.6	3.4	-13.3	*	*	*	*	-	*	*	*	*	-	-	-	-	-	-
4. 給食用材料費	41	38	0.0	0.0	-7.3	*	*	*	*	-	*	*	*	*	-	-	-	-	-	-
5. 委託費	7,120	7,350	4.7	5.3	3.2	*	*	*	*	-	*	*	*	*	-	-	-	-	-	-
6. 減価償却費	8,623	8,680	5.7	6.3	0.7	*	*	*	*	-	*	*	*	*	-	-	-	-	-	-
(再掲)建物減価償却費	1,689	1,800	1.1	1.3	6.6	*	*	*	*	-	*	*	*	*	-	-	-	-	-	-
(再掲)医療機器減価償却費	2,014	2,072	1.3	1.5	2.9	*	*	*	*	-	*	*	*	*	-	-	-	-	-	-
7. その他の医業・介護費用	20,112	18,843	13.3	13.7	-6.3	*	*	*	*	-	*	*	*	*	-	-	-	-	-	-
(再掲)設備機器賃借料	2,613	1,834	1.7	1.3	-29.8	*	*	*	*	-	*	*	*	*	-	-	-	-	-	-
(再掲)医療機器賃借料	1,986	1,153	1.3	0.8	-41.9	*	*	*	*	-	*	*	*	*	-	-	-	-	-	-
IV 損益差額(Ⅰ+Ⅱ-Ⅲ)	5,582	949	3.7	0.7	-	*	*	*	*	-	*	*	*	*	-	-	-	-	-	-
(参考)「新型コロナウイルス感染症関連の補助金 (従業員向け慰労金を除く)」を除いた 損益差額(Ⅳ-3')	-	-2,015	-	-1.5	-	-	*	-	*	-	-	*	-	*	-	-	-	-	-	-
V 税金	239	93	0.2	0.1	-61.1	*	*	*	*	-	*	*	*	*	-	-	-	-	-	-
VI 税引後の総損益差額(Ⅳ-V)	5,343	856	3.5	0.6	-	*	*	*	*	-	*	*	*	*	-	-	-	-	-	-
施設数	26		-	-	-	*		-	-	-	*		-	-	-	0	-	-	-	-

一般診療所（その他）（集計2）

（1施設当たり損益）

	入院診療収益なし																			
	整形外科					産婦人科					眼科					耳鼻咽喉科				
	金額		構成比率		金額の伸比率	金額		構成比率		金額の伸比率	金額		構成比率		金額の伸比率	金額		構成比率		金額の伸比率
	前々年(度)	前年(度)	前々年(度)	前年(度)		前々年(度)	前年(度)	前々年(度)	前年(度)		前々年(度)	前年(度)	前々年(度)	前年(度)		前々年(度)	前年(度)	前々年(度)	前年(度)	
千円	千円	%	%	%	千円	千円	%	%	%	千円	千円	%	%	%	千円	千円	%	%	%	
I 医業収益	-	-	-	-	-	-	-	-	-	-	-	-	-	-	-	*	*	*	*	-
I' (参考)「新型コロナウイルス感染症関連の補助金 (従業員向け慰労金を除く)」を除いた 医業収益(I-3')	-	-	-	-	-	-	-	-	-	-	-	-	-	-	-	-	*	-	*	-
1. 入院診療収益	-	-	-	-	-	-	-	-	-	-	-	-	-	-	-	*	*	*	*	-
保険診療収益	-	-	-	-	-	-	-	-	-	-	-	-	-	-	-	*	*	*	*	-
公害等診療収益	-	-	-	-	-	-	-	-	-	-	-	-	-	-	-	*	*	*	*	-
その他の診療収益	-	-	-	-	-	-	-	-	-	-	-	-	-	-	-	*	*	*	*	-
2. 外来診療収益	-	-	-	-	-	-	-	-	-	-	-	-	-	-	-	*	*	*	*	-
保険診療収益	-	-	-	-	-	-	-	-	-	-	-	-	-	-	-	*	*	*	*	-
公害等診療収益	-	-	-	-	-	-	-	-	-	-	-	-	-	-	-	*	*	*	*	-
その他の診療収益	-	-	-	-	-	-	-	-	-	-	-	-	-	-	-	*	*	*	*	-
3. その他の医業収益	-	-	-	-	-	-	-	-	-	-	-	-	-	-	-	*	*	*	*	-
3'. (再掲)「新型コロナウイルス感染症関連の補助金 (従業員向け慰労金を除く)」	-	-	-	-	-	-	-	-	-	-	-	-	-	-	-	-	*	-	*	-
II 介護収益	-	-	-	-	-	-	-	-	-	-	-	-	-	-	-	*	*	*	*	-
1. 施設サービス収益	-	-	-	-	-	-	-	-	-	-	-	-	-	-	-	*	*	*	*	-
2. 居宅サービス収益	-	-	-	-	-	-	-	-	-	-	-	-	-	-	-	*	*	*	*	-
(再掲)短期入所療養介護分	-	-	-	-	-	-	-	-	-	-	-	-	-	-	-	*	*	*	*	-
3. その他の介護収益	-	-	-	-	-	-	-	-	-	-	-	-	-	-	-	*	*	*	*	-
III 医業・介護費用	-	-	-	-	-	-	-	-	-	-	-	-	-	-	-	*	*	*	*	-
1. 給与費	-	-	-	-	-	-	-	-	-	-	-	-	-	-	-	*	*	*	*	-
2. 医薬品費	-	-	-	-	-	-	-	-	-	-	-	-	-	-	-	*	*	*	*	-
3. 材料費	-	-	-	-	-	-	-	-	-	-	-	-	-	-	-	*	*	*	*	-
4. 給食用材料費	-	-	-	-	-	-	-	-	-	-	-	-	-	-	-	*	*	*	*	-
5. 委託費	-	-	-	-	-	-	-	-	-	-	-	-	-	-	-	*	*	*	*	-
6. 減価償却費	-	-	-	-	-	-	-	-	-	-	-	-	-	-	-	*	*	*	*	-
(再掲)建物減価償却費	-	-	-	-	-	-	-	-	-	-	-	-	-	-	-	*	*	*	*	-
(再掲)医療機器減価償却費	-	-	-	-	-	-	-	-	-	-	-	-	-	-	-	*	*	*	*	-
7. その他の医業・介護費用	-	-	-	-	-	-	-	-	-	-	-	-	-	-	-	*	*	*	*	-
(再掲)設備機器賃借料	-	-	-	-	-	-	-	-	-	-	-	-	-	-	-	*	*	*	*	-
(再掲)医療機器賃借料	-	-	-	-	-	-	-	-	-	-	-	-	-	-	-	*	*	*	*	-
IV 損益差額(I+II-III)	-	-	-	-	-	-	-	-	-	-	-	-	-	-	-	*	*	*	*	-
(参考)「新型コロナウイルス感染症関連の補助金 (従業員向け慰労金を除く)」を除いた 損益差額(IV-3')	-	-	-	-	-	-	-	-	-	-	-	-	-	-	-	-	*	-	*	-
V 税金	-	-	-	-	-	-	-	-	-	-	-	-	-	-	-	*	*	*	*	-
VI 税引後の総損益差額(IV-V)	-	-	-	-	-	-	-	-	-	-	-	-	-	-	-	*	*	*	*	-
施設数	0					0					0					*				

一般診療所（その他）（集計2）

（1施設当たり損益）

	入院診療収益なし														
	皮膚科					その他					全体				
	金額		構成比率		金額の 伸び率	金額		構成比率		金額の 伸び率	金額		構成比率		金額の 伸び率
	前々年(度)	前年(度)	前々年(度)	前年(度)		前々年(度)	前年(度)	前々年(度)	前年(度)		前々年(度)	前年(度)	前々年(度)	前年(度)	
千円	千円	%	%	%	千円	千円	%	%	%	千円	千円	%	%	%	
I 医業収益	-	-	-	-	-	*	*	*	*	-	145,689	<b>134,692</b>	98.1	<b>99.9</b>	-7.5
I' (参考)「新型コロナウイルス感染症関連の補助金 (従業員向け慰労金を除く)」を除いた 医業収益(Ⅰ-3')	-	-	-	-	-	-	*	-	*	-	-	<b>131,990</b>	-	<b>97.9</b>	-9.4
1. 入院診療収益	-	-	-	-	-	*	*	*	*	-	0	<b>0</b>	0.0	<b>0.0</b>	-
保険診療収益	-	-	-	-	-	*	*	*	*	-	0	<b>0</b>	0.0	<b>0.0</b>	-
公害等診療収益	-	-	-	-	-	*	*	*	*	-	0	<b>0</b>	0.0	<b>0.0</b>	-
その他の診療収益	-	-	-	-	-	*	*	*	*	-	0	<b>0</b>	0.0	<b>0.0</b>	-
2. 外来診療収益	-	-	-	-	-	*	*	*	*	-	85,983	<b>77,958</b>	57.9	<b>57.8</b>	-9.3
保険診療収益	-	-	-	-	-	*	*	*	*	-	82,180	<b>72,491</b>	55.3	<b>53.8</b>	-11.8
公害等診療収益	-	-	-	-	-	*	*	*	*	-	170	<b>121</b>	0.1	<b>0.1</b>	-28.8
その他の診療収益	-	-	-	-	-	*	*	*	*	-	3,634	<b>5,345</b>	2.4	<b>4.0</b>	47.1
3. その他の医業収益	-	-	-	-	-	*	*	*	*	-	59,706	<b>56,735</b>	40.2	<b>42.1</b>	-5.0
3' (再掲)新型コロナウイルス感染症関連の補助金 (従業員向け慰労金を除く)	-	-	-	-	-	-	*	-	*	-	-	<b>2,702</b>	-	<b>2.0</b>	-
II 介護収益	-	-	-	-	-	*	*	*	*	-	2,813	<b>2,822</b>	1.9	<b>2.1</b>	0.3
1. 施設サービス収益	-	-	-	-	-	*	*	*	*	-	0	<b>0</b>	0.0	<b>0.0</b>	-
2. 居宅サービス収益	-	-	-	-	-	*	*	*	*	-	1,985	<b>1,966</b>	1.3	<b>1.5</b>	-1.0
(再掲)短期入所療養介護分	-	-	-	-	-	*	*	*	*	-	0	<b>0</b>	0.0	<b>0.0</b>	-
3. その他の介護収益	-	-	-	-	-	*	*	*	*	-	829	<b>856</b>	0.6	<b>0.6</b>	3.3
III 医業・介護費用	-	-	-	-	-	*	*	*	*	-	139,459	<b>134,406</b>	93.9	<b>99.7</b>	-3.6
1. 給与費	-	-	-	-	-	*	*	*	*	-	83,692	<b>81,216</b>	56.4	<b>60.2</b>	-3.0
2. 医薬品費	-	-	-	-	-	*	*	*	*	-	13,887	<b>12,874</b>	9.4	<b>9.5</b>	-7.3
3. 材料費	-	-	-	-	-	*	*	*	*	-	5,452	<b>4,859</b>	3.7	<b>3.6</b>	-10.9
4. 給食用材料費	-	-	-	-	-	*	*	*	*	-	36	<b>33</b>	0.0	<b>0.0</b>	-8.3
5. 委託費	-	-	-	-	-	*	*	*	*	-	8,754	<b>8,860</b>	5.9	<b>6.6</b>	1.2
6. 減価償却費	-	-	-	-	-	*	*	*	*	-	8,044	<b>8,068</b>	5.4	<b>6.0</b>	0.3
(再掲)建物減価償却費	-	-	-	-	-	*	*	*	*	-	1,833	<b>1,929</b>	1.2	<b>1.4</b>	5.2
(再掲)医療機器減価償却費	-	-	-	-	-	*	*	*	*	-	1,876	<b>1,907</b>	1.3	<b>1.4</b>	1.7
7. その他の医業・介護費用	-	-	-	-	-	*	*	*	*	-	19,594	<b>18,496</b>	13.2	<b>13.7</b>	-5.6
(再掲)設備機器賃借料	-	-	-	-	-	*	*	*	*	-	2,370	<b>1,623</b>	1.6	<b>1.2</b>	-31.5
(再掲)医療機器賃借料	-	-	-	-	-	*	*	*	*	-	1,813	<b>1,021</b>	1.2	<b>0.8</b>	-43.7
IV 損益差額(Ⅰ+Ⅱ-Ⅲ)	-	-	-	-	-	*	*	*	*	-	9,044	<b>3,108</b>	6.1	<b>2.3</b>	-
(参考)「新型コロナウイルス感染症関連の補助金 (従業員向け慰労金を除く)」を除いた 損益差額(Ⅳ-3')	-	-	-	-	-	-	*	-	*	-	-	<b>405</b>	-	<b>0.3</b>	-
V 税金	-	-	-	-	-	*	*	*	*	-	254	<b>95</b>	0.2	<b>0.1</b>	-62.6
VI 税引後の総損益差額(Ⅳ-V)	-	-	-	-	-	*	*	*	*	-	8,790	<b>3,012</b>	5.9	<b>2.2</b>	-
施設数	0	-	-	-	-	*	-	-	-	-	30	-	-	-	-

一般診療所（その他）（集計2）

（1施設当たり損益）

	入院診療収益なし(参考)有床																			
	内科					小児科					精神科					外科				
	金額		構成比率		金額の伸比率	金額		構成比率		金額の伸比率	金額		構成比率		金額の伸比率	金額		構成比率		金額の伸比率
	前々年(度)	前年(度)	前々年(度)	前年(度)		前々年(度)	前年(度)	前々年(度)	前年(度)		前々年(度)	前年(度)	前々年(度)	前年(度)		前々年(度)	前年(度)	前々年(度)	前年(度)	
千円	千円	%	%	%	千円	千円	%	%	%	千円	千円	%	%	%	千円	千円	%	%	%	
I 医療収益	-	-	-	-	-	-	-	-	-	-	-	-	-	-	-	-	-	-	-	-
I' (参考)「新型コロナウイルス感染症関連の補助金 (従業員向け慰労金を除く)」を除いた 医療収益(I-3')	-	-	-	-	-	-	-	-	-	-	-	-	-	-	-	-	-	-	-	-
1. 入院診療収益	-	-	-	-	-	-	-	-	-	-	-	-	-	-	-	-	-	-	-	-
保険診療収益	-	-	-	-	-	-	-	-	-	-	-	-	-	-	-	-	-	-	-	-
公害等診療収益	-	-	-	-	-	-	-	-	-	-	-	-	-	-	-	-	-	-	-	-
その他の診療収益	-	-	-	-	-	-	-	-	-	-	-	-	-	-	-	-	-	-	-	-
2. 外来診療収益	-	-	-	-	-	-	-	-	-	-	-	-	-	-	-	-	-	-	-	-
保険診療収益	-	-	-	-	-	-	-	-	-	-	-	-	-	-	-	-	-	-	-	-
公害等診療収益	-	-	-	-	-	-	-	-	-	-	-	-	-	-	-	-	-	-	-	-
その他の診療収益	-	-	-	-	-	-	-	-	-	-	-	-	-	-	-	-	-	-	-	-
3. その他の医療収益	-	-	-	-	-	-	-	-	-	-	-	-	-	-	-	-	-	-	-	-
3' (再掲)「新型コロナウイルス感染症関連の補助金 (従業員向け慰労金を除く)」	-	-	-	-	-	-	-	-	-	-	-	-	-	-	-	-	-	-	-	-
II 介護収益	-	-	-	-	-	-	-	-	-	-	-	-	-	-	-	-	-	-	-	-
1. 施設サービス収益	-	-	-	-	-	-	-	-	-	-	-	-	-	-	-	-	-	-	-	-
2. 居宅サービス収益	-	-	-	-	-	-	-	-	-	-	-	-	-	-	-	-	-	-	-	-
(再掲)短期入所療養介護分	-	-	-	-	-	-	-	-	-	-	-	-	-	-	-	-	-	-	-	-
3. その他の介護収益	-	-	-	-	-	-	-	-	-	-	-	-	-	-	-	-	-	-	-	-
III 医療・介護費用	-	-	-	-	-	-	-	-	-	-	-	-	-	-	-	-	-	-	-	-
1. 給与費	-	-	-	-	-	-	-	-	-	-	-	-	-	-	-	-	-	-	-	-
2. 医薬品費	-	-	-	-	-	-	-	-	-	-	-	-	-	-	-	-	-	-	-	-
3. 材料費	-	-	-	-	-	-	-	-	-	-	-	-	-	-	-	-	-	-	-	-
4. 給食用材料費	-	-	-	-	-	-	-	-	-	-	-	-	-	-	-	-	-	-	-	-
5. 委託費	-	-	-	-	-	-	-	-	-	-	-	-	-	-	-	-	-	-	-	-
6. 減価償却費	-	-	-	-	-	-	-	-	-	-	-	-	-	-	-	-	-	-	-	-
(再掲)建物減価償却費	-	-	-	-	-	-	-	-	-	-	-	-	-	-	-	-	-	-	-	-
(再掲)医療機器減価償却費	-	-	-	-	-	-	-	-	-	-	-	-	-	-	-	-	-	-	-	-
7. その他の医療・介護費用	-	-	-	-	-	-	-	-	-	-	-	-	-	-	-	-	-	-	-	-
(再掲)設備機器賃借料	-	-	-	-	-	-	-	-	-	-	-	-	-	-	-	-	-	-	-	-
(再掲)医療機器賃借料	-	-	-	-	-	-	-	-	-	-	-	-	-	-	-	-	-	-	-	-
IV 損益差額(I+II-III)	-	-	-	-	-	-	-	-	-	-	-	-	-	-	-	-	-	-	-	-
(参考)「新型コロナウイルス感染症関連の補助金 (従業員向け慰労金を除く)」を除いた 損益差額(IV-3')	-	-	-	-	-	-	-	-	-	-	-	-	-	-	-	-	-	-	-	-
V 税金	-	-	-	-	-	-	-	-	-	-	-	-	-	-	-	-	-	-	-	-
VI 税引後の総損益差額(IV-V)	-	-	-	-	-	-	-	-	-	-	-	-	-	-	-	-	-	-	-	-
施設数	0					0					0					0				

一般診療所（その他）（集計2）

（1施設当たり損益）

	入院診療収益なし(参考)有床																			
	整形外科					産婦人科					眼科					耳鼻咽喉科				
	金額		構成比率		金額の伸比率	金額		構成比率		金額の伸比率	金額		構成比率		金額の伸比率	金額		構成比率		金額の伸比率
	前々年(度)	前年(度)	前々年(度)	前年(度)		前々年(度)	前年(度)	前々年(度)	前年(度)		前々年(度)	前年(度)	前々年(度)	前年(度)		前々年(度)	前年(度)	前々年(度)	前年(度)	
千円	千円	%	%	%	千円	千円	%	%	%	千円	千円	%	%	%	千円	千円	%	%	%	
I 医業収益	-	-	-	-	-	-	-	-	-	-	-	-	-	-	-	-	-	-	-	-
I' (参考)「新型コロナウイルス感染症関連の補助金 (従業員向け慰労金を除く)」を除いた 医業収益(I-3')	-	-	-	-	-	-	-	-	-	-	-	-	-	-	-	-	-	-	-	-
1. 入院診療収益	-	-	-	-	-	-	-	-	-	-	-	-	-	-	-	-	-	-	-	-
保険診療収益	-	-	-	-	-	-	-	-	-	-	-	-	-	-	-	-	-	-	-	-
公害等診療収益	-	-	-	-	-	-	-	-	-	-	-	-	-	-	-	-	-	-	-	-
その他の診療収益	-	-	-	-	-	-	-	-	-	-	-	-	-	-	-	-	-	-	-	-
2. 外来診療収益	-	-	-	-	-	-	-	-	-	-	-	-	-	-	-	-	-	-	-	-
保険診療収益	-	-	-	-	-	-	-	-	-	-	-	-	-	-	-	-	-	-	-	-
公害等診療収益	-	-	-	-	-	-	-	-	-	-	-	-	-	-	-	-	-	-	-	-
その他の診療収益	-	-	-	-	-	-	-	-	-	-	-	-	-	-	-	-	-	-	-	-
3. その他の医業収益	-	-	-	-	-	-	-	-	-	-	-	-	-	-	-	-	-	-	-	-
3'. (再掲)新型コロナウイルス感染症関連の補助金 (従業員向け慰労金を除く)	-	-	-	-	-	-	-	-	-	-	-	-	-	-	-	-	-	-	-	-
II 介護収益	-	-	-	-	-	-	-	-	-	-	-	-	-	-	-	-	-	-	-	-
1. 施設サービス収益	-	-	-	-	-	-	-	-	-	-	-	-	-	-	-	-	-	-	-	-
2. 居宅サービス収益	-	-	-	-	-	-	-	-	-	-	-	-	-	-	-	-	-	-	-	-
(再掲)短期入所療養介護分	-	-	-	-	-	-	-	-	-	-	-	-	-	-	-	-	-	-	-	-
3. その他の介護収益	-	-	-	-	-	-	-	-	-	-	-	-	-	-	-	-	-	-	-	-
III 医業・介護費用	-	-	-	-	-	-	-	-	-	-	-	-	-	-	-	-	-	-	-	-
1. 給与費	-	-	-	-	-	-	-	-	-	-	-	-	-	-	-	-	-	-	-	-
2. 医薬品費	-	-	-	-	-	-	-	-	-	-	-	-	-	-	-	-	-	-	-	-
3. 材料費	-	-	-	-	-	-	-	-	-	-	-	-	-	-	-	-	-	-	-	-
4. 給食用材料費	-	-	-	-	-	-	-	-	-	-	-	-	-	-	-	-	-	-	-	-
5. 委託費	-	-	-	-	-	-	-	-	-	-	-	-	-	-	-	-	-	-	-	-
6. 減価償却費	-	-	-	-	-	-	-	-	-	-	-	-	-	-	-	-	-	-	-	-
(再掲)建物減価償却費	-	-	-	-	-	-	-	-	-	-	-	-	-	-	-	-	-	-	-	-
(再掲)医療機器減価償却費	-	-	-	-	-	-	-	-	-	-	-	-	-	-	-	-	-	-	-	-
7. その他の医業・介護費用	-	-	-	-	-	-	-	-	-	-	-	-	-	-	-	-	-	-	-	-
(再掲)設備機器賃借料	-	-	-	-	-	-	-	-	-	-	-	-	-	-	-	-	-	-	-	-
(再掲)医療機器賃借料	-	-	-	-	-	-	-	-	-	-	-	-	-	-	-	-	-	-	-	-
IV 損益差額(I+II-III)	-	-	-	-	-	-	-	-	-	-	-	-	-	-	-	-	-	-	-	-
(参考)「新型コロナウイルス感染症関連の補助金 (従業員向け慰労金を除く)」を除いた 損益差額(IV-3')	-	-	-	-	-	-	-	-	-	-	-	-	-	-	-	-	-	-	-	-
V 税金	-	-	-	-	-	-	-	-	-	-	-	-	-	-	-	-	-	-	-	-
VI 税引後の総損益差額(IV-V)	-	-	-	-	-	-	-	-	-	-	-	-	-	-	-	-	-	-	-	-
施設数	0					0					0					0				

一般診療所（その他）（集計2）

（1施設当たり損益）

	入院診療収益なし(参考)有床														
	皮膚科					その他					全体				
	金額		構成比率		金額の伸比率	金額		構成比率		金額の伸比率	金額		構成比率		金額の伸比率
	前々年(度)	前年(度)	前々年(度)	前年(度)		前々年(度)	前年(度)	前々年(度)	前年(度)		前々年(度)	前年(度)	前々年(度)	前年(度)	
千円	千円	%	%	%	千円	千円	%	%	%	千円	千円	%	%	%	
I 医業収益	-	-	-	-	-	-	-	-	-	-	-	-	-	-	-
I' (参考)「新型コロナウイルス感染症関連の補助金 (従業員向け慰労金を除く)」を除いた 医業収益(I-3')	-	-	-	-	-	-	-	-	-	-	-	-	-	-	-
1. 入院診療収益	-	-	-	-	-	-	-	-	-	-	-	-	-	-	-
保険診療収益	-	-	-	-	-	-	-	-	-	-	-	-	-	-	-
公害等診療収益	-	-	-	-	-	-	-	-	-	-	-	-	-	-	-
その他の診療収益	-	-	-	-	-	-	-	-	-	-	-	-	-	-	-
2. 外来診療収益	-	-	-	-	-	-	-	-	-	-	-	-	-	-	-
保険診療収益	-	-	-	-	-	-	-	-	-	-	-	-	-	-	-
公害等診療収益	-	-	-	-	-	-	-	-	-	-	-	-	-	-	-
その他の診療収益	-	-	-	-	-	-	-	-	-	-	-	-	-	-	-
3. その他の医業収益	-	-	-	-	-	-	-	-	-	-	-	-	-	-	-
3' (再掲)「新型コロナウイルス感染症関連の補助金 (従業員向け慰労金を除く)」	-	-	-	-	-	-	-	-	-	-	-	-	-	-	-
II 介護収益	-	-	-	-	-	-	-	-	-	-	-	-	-	-	-
1. 施設サービス収益	-	-	-	-	-	-	-	-	-	-	-	-	-	-	-
2. 居宅サービス収益	-	-	-	-	-	-	-	-	-	-	-	-	-	-	-
(再掲)短期入所療養介護分	-	-	-	-	-	-	-	-	-	-	-	-	-	-	-
3. その他の介護収益	-	-	-	-	-	-	-	-	-	-	-	-	-	-	-
III 医業・介護費用	-	-	-	-	-	-	-	-	-	-	-	-	-	-	-
1. 給与費	-	-	-	-	-	-	-	-	-	-	-	-	-	-	-
2. 医薬品費	-	-	-	-	-	-	-	-	-	-	-	-	-	-	-
3. 材料費	-	-	-	-	-	-	-	-	-	-	-	-	-	-	-
4. 給食用材料費	-	-	-	-	-	-	-	-	-	-	-	-	-	-	-
5. 委託費	-	-	-	-	-	-	-	-	-	-	-	-	-	-	-
6. 減価償却費	-	-	-	-	-	-	-	-	-	-	-	-	-	-	-
(再掲)建物減価償却費	-	-	-	-	-	-	-	-	-	-	-	-	-	-	-
(再掲)医療機器減価償却費	-	-	-	-	-	-	-	-	-	-	-	-	-	-	-
7. その他の医業・介護費用	-	-	-	-	-	-	-	-	-	-	-	-	-	-	-
(再掲)設備機器賃借料	-	-	-	-	-	-	-	-	-	-	-	-	-	-	-
(再掲)医療機器賃借料	-	-	-	-	-	-	-	-	-	-	-	-	-	-	-
IV 損益差額(I+II-III)	-	-	-	-	-	-	-	-	-	-	-	-	-	-	-
(参考)「新型コロナウイルス感染症関連の補助金 (従業員向け慰労金を除く)」を除いた 損益差額(IV-3')	-	-	-	-	-	-	-	-	-	-	-	-	-	-	-
V 税金	-	-	-	-	-	-	-	-	-	-	-	-	-	-	-
VI 税引後の総損益差額(IV-V)	-	-	-	-	-	-	-	-	-	-	-	-	-	-	-
施設数	0					0					0				



一般診療所（その他）（集計2）

（1施設当たり損益）

	全体																			
	内科					小児科					精神科					外科				
	金額		構成比率		金額の伸比率	金額		構成比率		金額の伸比率	金額		構成比率		金額の伸比率	金額		構成比率		金額の伸比率
	前々年(度)	前年(度)	前々年(度)	前年(度)	%	前々年(度)	前年(度)	前々年(度)	前年(度)	%	前々年(度)	前年(度)	前々年(度)	前年(度)	%	前々年(度)	前年(度)	前々年(度)	前年(度)	%
千円	千円	%	%	%	千円	千円	%	%	%	千円	千円	%	%	%	千円	千円	%	%	%	
I 医業収益	152,513	143,047	98.1	99.9	-6.2	*	*	*	*	-	*	*	*	*	-	-	-	-	-	-
I' (参考)「新型コロナウイルス感染症関連の補助金 (従業員向け慰労金を除く)」を除いた 医業収益(I-3')	-	140,220	-	97.9	-8.1	-	*	-	*	-	-	*	-	*	-	-	-	-	-	-
1. 入院診療収益	5,147	5,528	3.3	3.9	7.4	*	*	*	*	-	*	*	*	*	-	-	-	-	-	-
保険診療収益	5,132	5,506	3.3	3.8	7.3	*	*	*	*	-	*	*	*	*	-	-	-	-	-	-
公害等診療収益	0	0	0.0	0.0	-	*	*	*	*	-	*	*	*	*	-	-	-	-	-	-
その他の診療収益	15	22	0.0	0.0	46.7	*	*	*	*	-	*	*	*	*	-	-	-	-	-	-
2. 外来診療収益	82,287	75,478	52.9	52.7	-8.3	*	*	*	*	-	*	*	*	*	-	-	-	-	-	-
保険診療収益	78,180	69,573	50.3	48.6	-11.0	*	*	*	*	-	*	*	*	*	-	-	-	-	-	-
公害等診療収益	227	178	0.1	0.1	-21.6	*	*	*	*	-	*	*	*	*	-	-	-	-	-	-
その他の診療収益	3,880	5,727	2.5	4.0	47.6	*	*	*	*	-	*	*	*	*	-	-	-	-	-	-
3. その他の医業収益	65,079	62,042	41.8	43.3	-4.7	*	*	*	*	-	*	*	*	*	-	-	-	-	-	-
3'. (再掲)新型コロナウイルス感染症関連の補助金 (従業員向け慰労金を除く)	-	2,827	-	2.0	-	-	*	-	*	-	-	*	-	*	-	-	-	-	-	-
II 介護収益	3,014	3,023	1.9	2.1	0.3	*	*	*	*	-	*	*	*	*	-	-	-	-	-	-
1. 施設サービス収益	0	0	0.0	0.0	-	*	*	*	*	-	*	*	*	*	-	-	-	-	-	-
2. 居宅サービス収益	2,126	2,106	1.4	1.5	-0.9	*	*	*	*	-	*	*	*	*	-	-	-	-	-	-
(再掲)短期入所療養介護分	0	0	0.0	0.0	-	*	*	*	*	-	*	*	*	*	-	-	-	-	-	-
3. その他の介護収益	888	917	0.6	0.6	3.3	*	*	*	*	-	*	*	*	*	-	-	-	-	-	-
III 医業・介護費用	151,777	147,181	97.6	102.7	-3.0	*	*	*	*	-	*	*	*	*	-	-	-	-	-	-
1. 給与費	92,712	90,120	59.6	62.9	-2.8	*	*	*	*	-	*	*	*	*	-	-	-	-	-	-
2. 医薬品費	15,977	14,748	10.3	10.3	-7.7	*	*	*	*	-	*	*	*	*	-	-	-	-	-	-
3. 材料費	5,339	4,772	3.4	3.3	-10.6	*	*	*	*	-	*	*	*	*	-	-	-	-	-	-
4. 給食用材料費	803	783	0.5	0.5	-2.5	*	*	*	*	-	*	*	*	*	-	-	-	-	-	-
5. 委託費	7,270	7,619	4.7	5.3	4.8	*	*	*	*	-	*	*	*	*	-	-	-	-	-	-
6. 減価償却費	8,487	8,577	5.5	6.0	1.1	*	*	*	*	-	*	*	*	*	-	-	-	-	-	-
(再掲)建物減価償却費	2,021	2,125	1.3	1.5	5.1	*	*	*	*	-	*	*	*	*	-	-	-	-	-	-
(再掲)医療機器減価償却費	1,888	1,966	1.2	1.4	4.1	*	*	*	*	-	*	*	*	*	-	-	-	-	-	-
7. その他の医業・介護費用	21,189	20,563	13.6	14.4	-3.0	*	*	*	*	-	*	*	*	*	-	-	-	-	-	-
(再掲)設備機器賃借料	2,526	1,875	1.6	1.3	-25.8	*	*	*	*	-	*	*	*	*	-	-	-	-	-	-
(再掲)医療機器賃借料	1,885	1,153	1.2	0.8	-38.8	*	*	*	*	-	*	*	*	*	-	-	-	-	-	-
IV 損益差額(I+II-III)	3,750	-1,111	2.4	-0.8	-	*	*	*	*	-	*	*	*	*	-	-	-	-	-	-
(参考)「新型コロナウイルス感染症関連の補助金 (従業員向け慰労金を除く)」を除いた 損益差額(IV-3')	-	-3,938	-	-2.7	-	-	*	-	*	-	-	*	-	*	-	-	-	-	-	-
V 税金	242	94	0.2	0.1	-61.2	*	*	*	*	-	*	*	*	*	-	-	-	-	-	-
VI 税引後の総損益差額(IV-V)	3,508	-1,205	2.3	-0.8	-	*	*	*	*	-	*	*	*	*	-	-	-	-	-	-
施設数	28		-	-	-	*		-	-	-	*		-	-	0		-	-	-	-

一般診療所（その他）（集計2）

（1施設当たり損益）

	全 体																			
	整形外科					産婦人科					眼科					耳鼻咽喉科				
	金額		構成比率		金額の 伸び率	金額		構成比率		金額の 伸び率	金額		構成比率		金額の 伸び率	金額		構成比率		金額の 伸び率
	前々年(度)	前年(度)	前々年(度)	前年(度)		前々年(度)	前年(度)	前々年(度)	前年(度)		前々年(度)	前年(度)	前々年(度)	前年(度)		前々年(度)	前年(度)	前々年(度)	前年(度)	
千円	千円	%	%	%	千円	千円	%	%	%	千円	千円	%	%	%	千円	千円	%	%	%	
I 医業収益	-	-	-	-	-	-	-	-	-	-	-	-	-	-	-	*	*	*	*	-
I' (参考)「新型コロナウイルス感染症関連の補助金 (従業員向け慰労金を除く)」を除いた 医業収益(I-3')	-	-	-	-	-	-	-	-	-	-	-	-	-	-	-	-	*	-	*	-
1. 入院診療収益	-	-	-	-	-	-	-	-	-	-	-	-	-	-	-	*	*	*	*	-
保険診療収益	-	-	-	-	-	-	-	-	-	-	-	-	-	-	-	*	*	*	*	-
公害等診療収益	-	-	-	-	-	-	-	-	-	-	-	-	-	-	-	*	*	*	*	-
その他の診療収益	-	-	-	-	-	-	-	-	-	-	-	-	-	-	-	*	*	*	*	-
2. 外来診療収益	-	-	-	-	-	-	-	-	-	-	-	-	-	-	-	*	*	*	*	-
保険診療収益	-	-	-	-	-	-	-	-	-	-	-	-	-	-	-	*	*	*	*	-
公害等診療収益	-	-	-	-	-	-	-	-	-	-	-	-	-	-	-	*	*	*	*	-
その他の診療収益	-	-	-	-	-	-	-	-	-	-	-	-	-	-	-	*	*	*	*	-
3. その他の医業収益	-	-	-	-	-	-	-	-	-	-	-	-	-	-	-	*	*	*	*	-
3' (再掲)「新型コロナウイルス感染症関連の補助金 (従業員向け慰労金を除く)」	-	-	-	-	-	-	-	-	-	-	-	-	-	-	-	-	*	-	*	-
II 介護収益	-	-	-	-	-	-	-	-	-	-	-	-	-	-	-	*	*	*	*	-
1. 施設サービス収益	-	-	-	-	-	-	-	-	-	-	-	-	-	-	-	*	*	*	*	-
2. 居宅サービス収益	-	-	-	-	-	-	-	-	-	-	-	-	-	-	-	*	*	*	*	-
(再掲)短期入所療養介護分	-	-	-	-	-	-	-	-	-	-	-	-	-	-	-	*	*	*	*	-
3. その他の介護収益	-	-	-	-	-	-	-	-	-	-	-	-	-	-	-	*	*	*	*	-
III 医業・介護費用	-	-	-	-	-	-	-	-	-	-	-	-	-	-	-	*	*	*	*	-
1. 給与費	-	-	-	-	-	-	-	-	-	-	-	-	-	-	-	*	*	*	*	-
2. 医薬品費	-	-	-	-	-	-	-	-	-	-	-	-	-	-	-	*	*	*	*	-
3. 材料費	-	-	-	-	-	-	-	-	-	-	-	-	-	-	-	*	*	*	*	-
4. 給食用材料費	-	-	-	-	-	-	-	-	-	-	-	-	-	-	-	*	*	*	*	-
5. 委託費	-	-	-	-	-	-	-	-	-	-	-	-	-	-	-	*	*	*	*	-
6. 減価償却費	-	-	-	-	-	-	-	-	-	-	-	-	-	-	-	*	*	*	*	-
(再掲)建物減価償却費	-	-	-	-	-	-	-	-	-	-	-	-	-	-	-	*	*	*	*	-
(再掲)医療機器減価償却費	-	-	-	-	-	-	-	-	-	-	-	-	-	-	-	*	*	*	*	-
7. その他の医業・介護費用	-	-	-	-	-	-	-	-	-	-	-	-	-	-	-	*	*	*	*	-
(再掲)設備機器賃借料	-	-	-	-	-	-	-	-	-	-	-	-	-	-	-	*	*	*	*	-
(再掲)医療機器賃借料	-	-	-	-	-	-	-	-	-	-	-	-	-	-	-	*	*	*	*	-
IV 損益差額(I+II-III)	-	-	-	-	-	-	-	-	-	-	-	-	-	-	-	*	*	*	*	-
(参考)「新型コロナウイルス感染症関連の補助金 (従業員向け慰労金を除く)」を除いた 損益差額(IV-3')	-	-	-	-	-	-	-	-	-	-	-	-	-	-	-	-	*	-	*	-
V 税金	-	-	-	-	-	-	-	-	-	-	-	-	-	-	-	*	*	*	*	-
VI 税引後の総損益差額(IV-V)	-	-	-	-	-	-	-	-	-	-	-	-	-	-	-	*	*	*	*	-
施設数	0					0					0					*				

一般診療所（その他）（集計2）

（1施設当たり損益）

	全体														
	皮膚科					その他					全体				
	金額		構成比率		金額の伸比率	金額		構成比率		金額の伸比率	金額		構成比率		金額の伸比率
	前々年(度)	前年(度)	前々年(度)	前年(度)		前々年(度)	前年(度)	前々年(度)	前年(度)		前々年(度)	前年(度)	前々年(度)	前年(度)	
千円	千円	%	%	%	千円	千円	%	%	%	千円	千円	%	%	%	
I 医業収益	-	-	-	-	-	*	*	*	*	-	149,999	<b>139,679</b>	98.3	<b>100.0</b>	-6.9
I' (参考)「新型コロナウイルス感染症関連の補助金 (従業員向け慰労金を除く)」を除いた 医業収益(1-3')	-	-	-	-	-	-	*	-	*	-	-	<b>137,080</b>	-	<b>98.1</b>	-8.6
1. 入院診療収益	-	-	-	-	-	*	*	*	*	-	4,504	<b>4,837</b>	3.0	<b>3.5</b>	7.4
保険診療収益	-	-	-	-	-	*	*	*	*	-	4,491	<b>4,818</b>	2.9	<b>3.4</b>	7.3
公害等診療収益	-	-	-	-	-	*	*	*	*	-	0	<b>0</b>	0.0	<b>0.0</b>	-
その他の診療収益	-	-	-	-	-	*	*	*	*	-	13	<b>19</b>	0.0	<b>0.0</b>	46.2
2. 外来診療収益	-	-	-	-	-	*	*	*	*	-	86,749	<b>78,623</b>	56.8	<b>56.3</b>	-9.4
保険診療収益	-	-	-	-	-	*	*	*	*	-	83,144	<b>73,456</b>	54.5	<b>52.6</b>	-11.7
公害等診療収益	-	-	-	-	-	*	*	*	*	-	199	<b>156</b>	0.1	<b>0.1</b>	-21.6
その他の診療収益	-	-	-	-	-	*	*	*	*	-	3,407	<b>5,011</b>	2.2	<b>3.6</b>	47.1
3. その他の医業収益	-	-	-	-	-	*	*	*	*	-	58,746	<b>56,219</b>	38.5	<b>40.2</b>	-4.3
3' (再掲)「新型コロナウイルス感染症関連の補助金 (従業員向け慰労金を除く)」	-	-	-	-	-	-	*	-	*	-	-	<b>2,599</b>	-	<b>1.9</b>	-
II 介護収益	-	-	-	-	-	*	*	*	*	-	2,638	<b>2,645</b>	1.7	<b>1.9</b>	0.3
1. 施設サービス収益	-	-	-	-	-	*	*	*	*	-	0	<b>0</b>	0.0	<b>0.0</b>	-
2. 居宅サービス収益	-	-	-	-	-	*	*	*	*	-	1,861	<b>1,843</b>	1.2	<b>1.3</b>	-1.0
(再掲)短期入所療養介護分	-	-	-	-	-	*	*	*	*	-	0	<b>0</b>	0.0	<b>0.0</b>	-
3. その他の介護収益	-	-	-	-	-	*	*	*	*	-	777	<b>802</b>	0.5	<b>0.6</b>	3.2
III 医業・介護費用	-	-	-	-	-	*	*	*	*	-	145,412	<b>141,154</b>	95.3	<b>101.0</b>	-2.9
1. 給与費	-	-	-	-	-	*	*	*	*	-	86,982	<b>84,662</b>	57.0	<b>60.6</b>	-2.7
2. 医薬品費	-	-	-	-	-	*	*	*	*	-	14,991	<b>13,814</b>	9.8	<b>9.9</b>	-7.9
3. 材料費	-	-	-	-	-	*	*	*	*	-	5,423	<b>4,952</b>	3.6	<b>3.5</b>	-8.7
4. 給食用材料費	-	-	-	-	-	*	*	*	*	-	702	<b>685</b>	0.5	<b>0.5</b>	-2.4
5. 委託費	-	-	-	-	-	*	*	*	*	-	8,783	<b>9,001</b>	5.8	<b>6.4</b>	2.5
6. 減価償却費	-	-	-	-	-	*	*	*	*	-	7,962	<b>8,017</b>	5.2	<b>5.7</b>	0.7
(再掲)建物減価償却費	-	-	-	-	-	*	*	*	*	-	2,115	<b>2,205</b>	1.4	<b>1.6</b>	4.3
(再掲)医療機器減価償却費	-	-	-	-	-	*	*	*	*	-	1,774	<b>1,824</b>	1.2	<b>1.3</b>	2.8
7. その他の医業・介護費用	-	-	-	-	-	*	*	*	*	-	20,568	<b>20,023</b>	13.5	<b>14.3</b>	-2.6
(再掲)設備機器賃借料	-	-	-	-	-	*	*	*	*	-	2,308	<b>1,671</b>	1.5	<b>1.2</b>	-27.6
(再掲)医療機器賃借料	-	-	-	-	-	*	*	*	*	-	1,735	<b>1,029</b>	1.1	<b>0.7</b>	-40.7
IV 損益差額(I+II-III)	-	-	-	-	-	*	*	*	*	-	7,225	<b>1,170</b>	4.7	<b>0.8</b>	-
(参考)「新型コロナウイルス感染症関連の補助金 (従業員向け慰労金を除く)」を除いた 損益差額(IV-3')	-	-	-	-	-	-	*	-	*	-	-	<b>-1,428</b>	-	<b>-1.0</b>	-
V 税金	-	-	-	-	-	*	*	*	*	-	256	<b>96</b>	0.2	<b>0.1</b>	-62.5
VI 税引後の総損益差額(IV-V)	-	-	-	-	-	*	*	*	*	-	6,969	<b>1,075</b>	4.6	<b>0.8</b>	-
施設数	0	-	-	-	-	*	-	-	-	-	32	-	-	-	-

一般診療所（全体）（集計2）

（1施設当たり損益）

	入院診療収益あり																			
	内科					小児科					精神科					外科				
	金額		構成比率		金額の 伸び率	金額		構成比率		金額の 伸び率	金額		構成比率		金額の 伸び率	金額		構成比率		金額の 伸び率
	前々年(度)	前年(度)	前々年(度)	前年(度)		前々年(度)	前年(度)	前々年(度)	前年(度)		前々年(度)	前年(度)	前々年(度)	前年(度)		前々年(度)	前年(度)	前々年(度)	前年(度)	
千円	千円	%	%	%	千円	千円	%	%	%	千円	千円	%	%	%	千円	千円	%	%	%	
I 医業収益	336,402	327,472	91.2	90.9	-2.7	*	*	*	*	-	-	-	-	-	356,257	355,820	97.3	97.1	-0.1	
I'（参考）「新型コロナウイルス感染症関連の補助金（従業員向け慰労金を除く）」を除いた 医業収益（I-3'）	-	326,779	-	90.7	-2.9	-	*	-	*	-	-	-	-	-	-	355,463	-	97.0	-0.2	
1. 入院診療収益	53,379	58,515	14.5	16.2	9.6	*	*	*	*	-	-	-	-	-	153,125	157,230	41.8	42.9	2.7	
保険診療収益	50,284	55,214	13.6	15.3	9.8	*	*	*	*	-	-	-	-	-	73,590	76,705	20.1	20.9	4.2	
公害等診療収益	78	83	0.0	0.0	6.4	*	*	*	*	-	-	-	-	-	122	0	0.0	0.0	-100.0	
その他の診療収益	3,017	3,218	0.8	0.9	6.7	*	*	*	*	-	-	-	-	-	79,414	80,525	21.7	22.0	1.4	
2. 外来診療収益	273,020	256,880	74.0	71.3	-5.9	*	*	*	*	-	-	-	-	-	181,438	172,974	49.6	47.2	-4.7	
保険診療収益	265,806	249,670	72.1	69.3	-6.1	*	*	*	*	-	-	-	-	-	161,608	152,420	44.2	41.6	-5.7	
公害等診療収益	2,314	2,225	0.6	0.6	-3.8	*	*	*	*	-	-	-	-	-	2,286	1,737	0.6	0.5	-24.0	
その他の診療収益	4,901	4,984	1.3	1.4	1.7	*	*	*	*	-	-	-	-	-	17,543	18,817	4.8	5.1	7.3	
3. その他の医業収益	10,003	12,078	2.7	3.4	20.7	*	*	*	*	-	-	-	-	-	21,694	25,617	5.9	7.0	18.1	
3'（再掲）新型コロナウイルス感染症関連の補助金 （従業員向け慰労金を除く）	-	693	-	0.2	-	-	*	-	*	-	-	-	-	-	-	357	-	0.1	-	
II 介護収益	32,411	33,629	8.8	9.3	3.8	*	*	*	*	-	-	-	-	-	9,730	10,989	2.7	3.0	12.9	
1. 施設サービス収益	15,111	15,567	4.1	4.3	3.0	*	*	*	*	-	-	-	-	-	0	0	0.0	0.0	-	
2. 居宅サービス収益	16,395	16,826	4.4	4.7	2.6	*	*	*	*	-	-	-	-	-	3,964	4,092	1.1	1.1	3.2	
（再掲）短期入所療養介護分	124	104	0.0	0.0	-16.1	*	*	*	*	-	-	-	-	-	0	0	0.0	0.0	-	
3. その他の介護収益	904	1,236	0.2	0.3	36.7	*	*	*	*	-	-	-	-	-	5,767	6,897	1.6	1.9	19.6	
III 医業・介護費用	354,750	353,299	96.2	98.0	-0.4	*	*	*	*	-	-	-	-	-	378,897	352,489	103.5	96.2	-7.0	
1. 給与費	183,973	182,321	49.9	50.6	-0.9	*	*	*	*	-	-	-	-	-	205,867	197,326	56.2	53.8	-4.1	
2. 医薬品費	34,676	31,920	9.4	8.9	-7.9	*	*	*	*	-	-	-	-	-	30,785	29,822	8.4	8.1	-3.1	
3. 材料費	26,996	26,403	7.3	7.3	-2.2	*	*	*	*	-	-	-	-	-	7,373	9,012	2.0	2.5	22.2	
4. 給食用材料費	4,742	5,158	1.3	1.4	8.8	*	*	*	*	-	-	-	-	-	6,637	6,598	1.8	1.8	-0.6	
5. 委託費	17,043	17,625	4.6	4.9	3.4	*	*	*	*	-	-	-	-	-	19,069	19,020	5.2	5.2	-0.3	
6. 減価償却費	14,526	13,855	3.9	3.8	-4.6	*	*	*	*	-	-	-	-	-	33,493	18,133	9.2	4.9	-45.9	
（再掲）建物減価償却費	3,105	3,493	0.8	1.0	12.5	*	*	*	*	-	-	-	-	-	11,521	4,807	3.1	1.3	-58.3	
（再掲）医療機器減価償却費	5,310	4,286	1.4	1.2	-19.3	*	*	*	*	-	-	-	-	-	6,123	3,556	1.7	1.0	-41.9	
7. その他の医業・介護費用	72,794	76,017	19.7	21.1	4.4	*	*	*	*	-	-	-	-	-	75,673	72,578	20.7	19.8	-4.1	
（再掲）設備機器賃借料	6,275	6,896	1.7	1.9	9.9	*	*	*	*	-	-	-	-	-	4,140	4,613	1.1	1.3	11.4	
（再掲）医療機器賃借料	3,638	4,108	1.0	1.1	12.9	*	*	*	*	-	-	-	-	-	3,070	3,726	0.8	1.0	21.4	
IV 損益差額（I + II - III）	14,062	7,802	3.8	2.2	-	*	*	*	*	-	-	-	-	-	-12,910	14,320	-3.5	3.9	-	
（参考）「新型コロナウイルス感染症関連の補助金（従業員向け慰労金を除く）」を除いた 損益差額（IV-3'）	-	7,109	-	2.0	-	-	*	-	*	-	-	-	-	-	-	13,963	-	3.8	-	
V 税金	-	-	-	-	-	-	-	-	-	-	-	-	-	-	-	-	-	-	-	
VI 税引後の総損益差額（IV - V）	-	-	-	-	-	-	-	-	-	-	-	-	-	-	-	-	-	-	-	
施設数	21	-	-	-	-	*	-	-	-	-	0	-	-	-	7	-	-	-	-	

（注）「全体」とは、個人、医療法人のほか、市町村立などを含めて単純集計したもの。

個人立の一般診療所の「損益差額」とそれ以外の一般診療所の「損益差額」では性質に異なる部分もあるものの、便宜上、これらを足し合わせて機械的に算出したものであることに留意。（以下同様）

一般診療所（全体）（集計2）

（1施設当たり損益）

	入院診療収益あり																			
	整形外科					産婦人科					眼科					耳鼻咽喉科				
	金額		構成比率		金額の伸比率	金額		構成比率		金額の伸比率	金額		構成比率		金額の伸比率	金額		構成比率		金額の伸比率
	前々年(度)	前年(度)	前々年(度)	前年(度)		前々年(度)	前年(度)	前々年(度)	前年(度)		前々年(度)	前年(度)	前々年(度)	前年(度)		前々年(度)	前年(度)	前々年(度)	前年(度)	
千円	千円	%	%	%	千円	千円	%	%	%	千円	千円	%	%	%	千円	千円	%	%	%	
I 医業収益	340,845	332,019	98.0	98.1	-2.6	356,070	365,849	100.0	100.1	2.7	198,246	189,031	100.0	100.7	-4.6	120,685	114,752	100.0	101.4	-4.9
I' (参考)「新型コロナウイルス感染症関連の補助金(従業員向け慰労金を除く)」を除いた医業収益(I-3')	-	331,636	-	98.0	-2.7	-	365,317	-	100.0	2.6	-	187,654	-	100.0	-5.3	-	113,140	-	100.0	-6.3
1. 入院診療収益	104,019	99,139	29.9	29.3	-4.7	196,182	203,436	55.1	55.7	3.7	30,749	27,028	15.5	14.4	-12.1	64,187	57,155	53.2	50.5	-11.0
保険診療収益	98,689	91,732	28.4	27.1	-7.0	79,295	80,783	22.3	22.1	1.9	29,649	26,279	15.0	14.0	-11.4	62,176	55,296	51.5	48.9	-11.1
公害等診療収益	3,288	5,532	0.9	1.6	68.2	0	0	0.0	0.0	-	11	15	0.0	0.0	36.4	0	0	0.0	0.0	-
その他の診療収益	2,041	1,875	0.6	0.6	-8.1	116,887	122,652	32.8	33.6	4.9	1,088	733	0.5	0.4	-32.6	2,012	1,858	1.7	1.6	-7.7
2. 外来診療収益	228,838	219,411	65.8	64.8	-4.1	141,567	142,959	39.8	39.1	1.0	164,501	155,489	83.0	82.9	-5.5	55,963	55,397	46.4	49.0	-1.0
保険診療収益	196,065	189,261	56.4	55.9	-3.5	88,809	89,148	24.9	24.4	0.4	151,954	152,652	76.6	81.3	0.5	55,899	55,197	46.3	48.8	-1.3
公害等診療収益	24,727	22,037	7.1	6.5	-10.9	18	10	0.0	0.0	-44.4	116	94	0.1	0.1	-19.0	0	0	0.0	0.0	-
その他の診療収益	8,045	8,113	2.3	2.4	0.8	52,740	53,801	14.8	14.7	2.0	12,430	2,743	6.3	1.5	-77.9	64	201	0.1	0.2	214.1
3. その他の医業収益	7,988	13,469	2.3	4.0	68.6	18,321	19,454	5.1	5.3	6.2	2,997	6,514	1.5	3.5	117.4	534	2,200	0.4	1.9	312.0
3' (再掲)「新型コロナウイルス感染症関連の補助金(従業員向け慰労金を除く)」	-	383	-	0.1	-	-	531	-	0.1	-	-	1,377	-	0.7	-	-	1,611	-	1.4	-
II 介護収益	6,813	6,752	2.0	2.0	-0.9	0	0	0.0	0.0	-	0	0	0.0	0.0	-	0	0	0.0	0.0	-
1. 施設サービス収益	0	0	0.0	0.0	-	0	0	0.0	0.0	-	0	0	0.0	0.0	-	0	0	0.0	0.0	-
2. 居宅サービス収益	6,486	6,448	1.9	1.9	-0.6	0	0	0.0	0.0	-	0	0	0.0	0.0	-	0	0	0.0	0.0	-
(再掲)短期入所療養介護分	0	0	0.0	0.0	-	0	0	0.0	0.0	-	0	0	0.0	0.0	-	0	0	0.0	0.0	-
3. その他の介護収益	327	305	0.1	0.1	-6.7	0	0	0.0	0.0	-	0	0	0.0	0.0	-	0	0	0.0	0.0	-
III 医業・介護費用	315,804	315,039	90.8	93.1	-0.2	348,233	360,395	97.8	98.7	3.5	177,940	173,307	89.8	92.4	-2.6	117,627	113,900	97.5	100.7	-3.2
1. 給与費	160,564	157,741	46.2	46.6	-1.8	198,951	208,782	55.9	57.2	4.9	83,728	85,879	42.2	45.8	2.6	57,660	56,554	47.8	50.0	-1.9
2. 医薬品費	48,634	50,567	14.0	14.9	4.0	15,496	16,973	4.4	4.6	9.5	31,705	29,737	16.0	15.8	-6.2	8,131	7,061	6.7	6.2	-13.2
3. 材料費	30,357	27,369	8.7	8.1	-9.8	11,639	12,504	3.3	3.4	7.4	16,146	13,714	8.1	7.3	-15.1	4,317	4,196	3.6	3.7	-2.8
4. 給食用材料費	3,938	4,020	1.1	1.2	2.1	7,886	7,630	2.2	2.1	-3.2	694	621	0.4	0.3	-10.5	55	60	0.0	0.1	9.1
5. 委託費	10,706	10,263	3.1	3.0	-4.1	26,942	27,036	7.6	7.4	0.3	3,321	2,741	1.7	1.5	-17.5	2,599	2,460	2.2	2.2	-5.3
6. 減価償却費	11,433	11,676	3.3	3.5	2.1	13,858	14,035	3.9	3.8	1.3	12,589	10,848	6.4	5.8	-13.8	9,192	9,088	7.6	8.0	-1.1
(再掲)建物減価償却費	1,395	1,173	0.4	0.3	-15.9	3,495	3,581	1.0	1.0	2.5	2,348	2,328	1.2	1.2	-0.9	1,712	1,712	1.4	1.5	0.0
(再掲)医療機器減価償却費	3,559	3,453	1.0	1.0	-3.0	3,934	3,826	1.1	1.0	-2.7	6,170	5,113	3.1	2.7	-17.1	4,226	3,913	3.5	3.5	-7.4
7. その他の医業・介護費用	50,172	53,403	14.4	15.8	6.4	73,460	73,433	20.6	20.1	0.0	29,757	29,767	15.0	15.9	0.0	35,673	34,480	29.6	30.5	-3.3
(再掲)設備機器賃借料	4,025	2,975	1.2	0.9	-26.1	5,745	5,954	1.6	1.6	3.6	5,207	5,657	2.6	3.0	8.6	3,340	5,159	2.8	4.6	54.5
(再掲)医療機器賃借料	1,739	1,008	0.5	0.3	-42.0	3,475	3,700	1.0	1.0	6.5	4,658	5,100	2.3	2.7	9.5	2,938	4,404	2.4	3.9	49.9
IV 損益差額(I+II-III)	31,853	23,732	9.2	7.0	-	7,838	5,454	2.2	1.5	-	20,306	15,724	10.2	8.4	-	3,058	852	2.5	0.8	-
(参考)「新型コロナウイルス感染症関連の補助金(従業員向け慰労金を除く)」を除いた損益差額(IV-3')	-	23,348	-	6.9	-	-	4,923	-	1.3	-	-	14,347	-	7.6	-	-760	-	-0.7	-	
V 税金	-	-	-	-	-	-	-	-	-	-	-	-	-	-	-	-	-	-	-	-
VI 税引後の総損益差額(IV-V)	-	-	-	-	-	-	-	-	-	-	-	-	-	-	-	-	-	-	-	-
施設数	12	-	-	-	-	20	-	-	-	-	10	-	-	-	-	4	-	-	-	-

一般診療所（全体）（集計2）

（1施設当たり損益）

	入院診療収益あり														
	皮膚科					その他					全体				
	金額		構成比率		金額の 伸び率	金額		構成比率		金額の 伸び率	金額		構成比率		金額の 伸び率
	前々年(度)	前年(度)	前々年(度)	前年(度)		前々年(度)	前年(度)	前々年(度)	前年(度)		前々年(度)	前年(度)	前々年(度)	前年(度)	
千円	千円	%	%	%	千円	千円	%	%	%	千円	千円	%	%	%	
I 医業収益	-	-	-	-	-	239,622	245,903	100.0	100.0	2.6	310,342	307,707	96.7	96.7	-0.8
I' (参考)「新型コロナウイルス感染症関連の補助金 (従業員向け慰労金を除く)」を除いた 医業収益(1-3')	-	-	-	-	-	-	245,903	-	100.0	2.6	-	307,034	-	96.5	-1.1
1. 入院診療収益	-	-	-	-	-	52,603	56,249	22.0	22.9	6.9	103,679	105,842	32.3	33.3	2.1
保険診療収益	-	-	-	-	-	48,953	52,479	20.4	21.3	7.2	64,533	64,802	20.1	20.4	0.4
公害等診療収益	-	-	-	-	-	0	0	0.0	0.0	-	539	875	0.2	0.3	62.3
その他の診療収益	-	-	-	-	-	3,650	3,770	1.5	1.5	3.3	38,607	40,165	12.0	12.6	4.0
2. 外来診療収益	-	-	-	-	-	177,434	183,196	74.0	74.5	3.2	195,303	188,023	60.8	59.1	-3.7
保険診療収益	-	-	-	-	-	177,259	182,996	74.0	74.4	3.2	169,677	163,732	52.9	51.5	-3.5
公害等診療収益	-	-	-	-	-	69	67	0.0	0.0	-2.9	4,654	4,162	1.4	1.3	-10.6
その他の診療収益	-	-	-	-	-	107	134	0.0	0.1	25.2	20,972	20,128	6.5	6.3	-4.0
3. その他の医業収益	-	-	-	-	-	9,584	6,457	4.0	2.6	-32.6	11,360	13,843	3.5	4.4	21.9
3'. (再掲)新型コロナウイルス感染症関連の補助金 (従業員向け慰労金を除く)	-	-	-	-	-	-	0	-	0.0	-	-	673	-	0.2	-
II 介護収益	-	-	-	-	-	0	0	0.0	0.0	-	10,647	11,079	3.3	3.5	4.1
1. 施設サービス収益	-	-	-	-	-	0	0	0.0	0.0	-	4,068	4,191	1.3	1.3	3.0
2. 居宅サービス収益	-	-	-	-	-	0	0	0.0	0.0	-	5,768	5,889	1.8	1.9	2.1
(再掲)短期入所療養介護分	-	-	-	-	-	0	0	0.0	0.0	-	33	28	0.0	0.0	-15.2
3. その他の介護収益	-	-	-	-	-	0	0	0.0	0.0	-	811	999	0.3	0.3	23.2
III 医業・介護費用	-	-	-	-	-	245,217	234,891	102.3	95.5	-4.2	308,150	307,177	96.0	96.6	-0.3
1. 給与費	-	-	-	-	-	158,442	150,267	66.1	61.1	-5.2	164,833	165,590	51.4	52.1	0.5
2. 医薬品費	-	-	-	-	-	19,348	19,889	8.1	8.1	2.8	29,343	28,903	9.1	9.1	-1.5
3. 材料費	-	-	-	-	-	12,709	10,956	5.3	4.5	-13.8	18,442	17,796	5.7	5.6	-3.5
4. 給食用材料費	-	-	-	-	-	2,213	2,166	0.9	0.9	-2.1	4,677	4,722	1.5	1.5	1.0
5. 委託費	-	-	-	-	-	5,347	5,208	2.2	2.1	-2.6	15,648	15,665	4.9	4.9	0.1
6. 減価償却費	-	-	-	-	-	8,421	7,662	3.5	3.1	-9.0	14,675	12,939	4.6	4.1	-11.8
(再掲)建物減価償却費	-	-	-	-	-	1,278	1,209	0.5	0.5	-5.4	3,432	2,911	1.1	0.9	-15.2
(再掲)医療機器減価償却費	-	-	-	-	-	1,889	1,456	0.8	0.6	-22.9	4,616	3,906	1.4	1.2	-15.4
7. その他の医業・介護費用	-	-	-	-	-	38,737	38,744	16.2	15.8	0.0	60,532	61,563	18.9	19.4	1.7
(再掲)設備機器賃借料	-	-	-	-	-	2,121	1,095	0.9	0.4	-48.4	5,075	5,287	1.6	1.7	4.2
(再掲)医療機器賃借料	-	-	-	-	-	1,598	914	0.7	0.4	-42.8	3,224	3,459	1.0	1.1	7.3
IV 損益差額(I+II-III)	-	-	-	-	-	-5,595	11,012	-2.3	4.5	-	12,840	11,609	4.0	3.6	-
(参考)「新型コロナウイルス感染症関連の補助金 (従業員向け慰労金を除く)」を除いた 損益差額(IV-3')	-	-	-	-	-	-	11,012	-	4.5	-	-	10,936	-	3.4	-
V 税金	-	-	-	-	-	-	-	-	-	-	-	-	-	-	-
VI 税引後の総損益差額(IV-V)	-	-	-	-	-	-	-	-	-	-	-	-	-	-	-
施設数	0	-	-	-	-	3	-	-	-	-	78	-	-	-	-

一般診療所（全体）（集計2）

（1施設当たり損益）

	入院診療収益なし																			
	内科					小児科					精神科					外科				
	金額		構成比率		金額の伸比率	金額		構成比率		金額の伸比率	金額		構成比率		金額の伸比率	金額		構成比率		金額の伸比率
	前々年(度)	前年(度)	前々年(度)	前年(度)	%	前々年(度)	前年(度)	前々年(度)	前年(度)	%	前々年(度)	前年(度)	前々年(度)	前年(度)	%	前々年(度)	前年(度)	前々年(度)	前年(度)	%
I 医業収益	122,067	117,101	97.5	98.0	-4.1	136,531	126,402	99.3	99.8	-7.4	178,229	172,630	99.2	99.3	-3.1	140,931	134,013	99.1	99.5	-4.9
I'（参考）「新型コロナウイルス感染症関連の補助金（従業員向け慰労金を除く）」を除いた医業収益（I-3'）	-	116,358	-	97.3	-4.7	-	125,627	-	99.1	-8.0	-	172,225	-	99.0	-3.4	-	133,537	-	99.1	-5.2
1. 入院診療収益	0	0	0.0	0.0	-	0	0	0.0	0.0	-	0	0	0.0	0.0	-	0	0	0.0	0.0	-
保険診療収益	0	0	0.0	0.0	-	0	0	0.0	0.0	-	0	0	0.0	0.0	-	0	0	0.0	0.0	-
公害等診療収益	0	0	0.0	0.0	-	0	0	0.0	0.0	-	0	0	0.0	0.0	-	0	0	0.0	0.0	-
その他の診療収益	0	0	0.0	0.0	-	0	0	0.0	0.0	-	0	0	0.0	0.0	-	0	0	0.0	0.0	-
2. 外来診療収益	114,537	109,321	91.4	91.4	-4.6	119,737	108,249	87.1	85.4	-9.6	173,908	165,550	96.8	95.2	-4.8	135,580	127,749	95.4	94.8	-5.8
保険診療収益	106,254	100,988	84.8	84.5	-5.0	91,514	79,933	66.5	63.1	-12.7	168,156	160,166	93.6	92.1	-4.8	119,402	110,745	84.0	82.2	-7.3
公害等診療収益	348	313	0.3	0.3	-10.1	3	2	0.0	0.0	-33.3	0	1	0.0	0.0	-	518	403	0.4	0.3	-22.2
その他の診療収益	7,935	8,021	6.3	6.7	1.1	28,220	28,314	20.5	22.3	0.3	5,751	5,383	3.2	3.1	-6.4	15,659	16,602	11.0	12.3	6.0
3. その他の医業収益	7,530	7,780	6.0	6.5	3.3	16,794	18,153	12.2	14.3	8.1	4,322	7,079	2.4	4.1	63.8	5,351	6,263	3.8	4.6	17.0
3'（再掲）新型コロナウイルス感染症関連の補助金（従業員向け慰労金を除く）	-	743	-	0.6	-	-	775	-	0.6	-	-	404	-	0.2	-	-	476	-	0.4	-
II 介護収益	3,181	3,192	2.5	2.7	0.3	996	1,082	0.7	0.9	8.6	1,475	1,698	0.8	1.0	15.1	1,229	1,180	0.9	0.9	-4.0
1. 施設サービス収益	145	126	0.1	0.1	-13.1	0	0	0.0	0.0	-	0	0	0.0	0.0	-	0	0	0.0	0.0	-
2. 居宅サービス収益	2,511	2,530	2.0	2.1	0.8	996	1,082	0.7	0.9	8.6	1,475	1,698	0.8	1.0	15.1	1,136	1,068	0.8	0.8	-6.0
（再掲）短期入所療養介護分	0	0	0.0	0.0	-	0	0	0.0	0.0	-	0	0	0.0	0.0	-	0	0	0.0	0.0	-
3. その他の介護収益	525	536	0.4	0.4	2.1	0	0	0.0	0.0	-	0	0	0.0	0.0	-	94	113	0.1	0.1	20.2
III 医業・介護費用	114,261	111,895	91.2	93.6	-2.1	127,841	128,860	93.0	101.7	0.8	157,711	162,331	87.8	93.3	2.9	132,458	131,987	93.2	98.0	-0.4
1. 給与費	60,916	60,342	48.6	50.5	-0.9	62,254	63,391	45.3	50.0	1.8	99,012	106,761	55.1	61.4	7.8	70,244	70,385	49.4	52.2	0.2
2. 医薬品費	15,813	14,724	12.6	12.3	-6.9	26,377	25,327	19.2	20.0	-4.0	12,809	12,997	7.1	7.5	1.5	14,475	14,277	10.2	10.6	-1.4
3. 材料費	3,320	3,368	2.7	2.8	1.4	6,790	6,941	4.9	5.5	2.2	1,204	1,190	0.7	0.7	-1.2	3,197	3,257	2.2	2.4	1.9
4. 給食用材料費	93	86	0.1	0.1	-7.5	107	111	0.1	0.1	3.7	2,189	2,175	1.2	1.3	-0.6	67	61	0.0	0.0	-9.0
5. 委託費	5,119	5,089	4.1	4.3	-0.6	3,176	3,063	2.3	2.4	-3.6	5,221	5,210	2.9	3.0	-0.2	6,097	5,482	4.3	4.1	-10.1
6. 減価償却費	4,695	4,590	3.7	3.8	-2.2	3,168	3,142	2.3	2.5	-0.8	4,893	3,979	2.7	2.3	-18.7	7,225	6,901	5.1	5.1	-4.5
（再掲）建物減価償却費	912	893	0.7	0.7	-2.1	594	584	0.4	0.5	-1.7	1,935	1,830	1.1	1.1	-5.4	1,427	1,380	1.0	1.0	-3.3
（再掲）医療機器減価償却費	1,564	1,509	1.2	1.3	-3.5	608	577	0.4	0.5	-5.1	62	107	0.0	0.1	72.6	3,537	3,357	2.5	2.5	-5.1
7. その他の医業・介護費用	24,306	23,696	19.4	19.8	-2.5	25,969	26,885	18.9	21.2	3.5	32,384	30,019	18.0	17.3	-7.3	31,152	31,625	21.9	23.5	1.5
（再掲）設備機器賃借料	1,687	1,667	1.3	1.4	-1.2	1,180	1,042	0.9	0.8	-11.7	845	841	0.5	0.5	-0.5	2,421	2,298	1.7	1.7	-5.1
（再掲）医療機器賃借料	1,147	1,108	0.9	0.9	-3.4	569	561	0.4	0.4	-1.4	151	180	0.1	0.1	19.2	1,304	1,614	0.9	1.2	23.8
IV 損益差額（I + II - III）	10,987	8,399	8.8	7.0	-	9,686	-1,376	7.0	-1.1	-	21,993	11,996	12.2	6.9	-	9,702	3,206	6.8	2.4	-
（参考）「新型コロナウイルス感染症関連の補助金（従業員向け慰労金を除く）」を除いた損益差額（IV-3'）	-	7,656	-	6.4	-	-	-2,151	-	-1.7	-	-	11,592	-	6.7	-	-	2,730	-	2.0	-
V 税金	-	-	-	-	-	-	-	-	-	-	-	-	-	-	-	-	-	-	-	-
VI 税引後の総損益差額（IV - V）	-	-	-	-	-	-	-	-	-	-	-	-	-	-	-	-	-	-	-	-
施設数	569	-	-	-	-	93	-	-	-	-	24	-	-	-	-	50	-	-	-	-

一般診療所（全体）（集計2）

（1施設当たり損益）

	入院診療収益なし																			
	整形外科					産婦人科					眼科					耳鼻咽喉科				
	金額		構成比率		金額の伸比率	金額		構成比率		金額の伸比率	金額		構成比率		金額の伸比率	金額		構成比率		金額の伸比率
	前々年(度)	前年(度)	前々年(度)	前年(度)	%	前々年(度)	前年(度)	前々年(度)	前年(度)	%	前々年(度)	前年(度)	前々年(度)	前年(度)	%	前々年(度)	前年(度)	前々年(度)	前年(度)	%
I 医療収益	161,332	153,171	95.4	95.5	-5.1	148,249	142,501	100.0	100.3	-3.9	154,640	148,078	100.0	100.4	-4.2	100,912	86,405	100.0	102.0	-14.4
I' (参考)「新型コロナウイルス感染症関連の補助金(従業員向け慰労金を除く)」を除いた医療収益(I-3')	-	152,653	-	95.2	-5.4	-	142,100	-	100.0	-4.1	-	147,505	-	100.0	-4.6	-	84,719	-	100.0	-16.0
1. 入院診療収益	0	0	0.0	0.0	-	0	0	0.0	0.0	-	0	0	0.0	0.0	-	0	0	0.0	0.0	-
保険診療収益	0	0	0.0	0.0	-	0	0	0.0	0.0	-	0	0	0.0	0.0	-	0	0	0.0	0.0	-
公害等診療収益	0	0	0.0	0.0	-	0	0	0.0	0.0	-	0	0	0.0	0.0	-	0	0	0.0	0.0	-
その他の診療収益	0	0	0.0	0.0	-	0	0	0.0	0.0	-	0	0	0.0	0.0	-	0	0	0.0	0.0	-
2. 外来診療収益	158,031	149,326	93.5	93.1	-5.5	144,195	138,550	97.3	97.5	-3.9	152,133	145,070	98.4	98.3	-4.6	99,919	83,458	99.0	98.5	-16.5
保険診療収益	136,267	129,513	80.6	80.8	-5.0	101,527	100,787	68.5	70.9	-0.7	145,890	139,807	94.3	94.8	-4.2	98,670	82,016	97.8	96.8	-16.9
公害等診療収益	12,830	11,472	7.6	7.2	-10.6	0	0	0.0	0.0	-	40	37	0.0	0.0	-7.5	50	45	0.0	0.1	-10.0
その他の診療収益	8,934	8,341	5.3	5.2	-6.6	42,668	37,763	28.8	26.6	-11.5	6,204	5,226	4.0	3.5	-15.8	1,200	1,397	1.2	1.6	16.4
3. その他の医療収益	3,301	3,845	2.0	2.4	16.5	4,054	3,951	2.7	2.8	-2.5	2,508	3,009	1.6	2.0	20.0	993	2,947	1.0	3.5	196.8
3' (再掲)「新型コロナウイルス感染症関連の補助金(従業員向け慰労金を除く)」	-	518	-	0.3	-	-	401	-	0.3	-	-	574	-	0.4	-	-	1,686	-	2.0	-
II 介護収益	7,707	7,683	4.6	4.8	-0.3	0	1	0.0	0.0	-	0	0	0.0	0.0	-	0	0	0.0	0.0	-
1. 施設サービス収益	0	0	0.0	0.0	-	0	0	0.0	0.0	-	0	0	0.0	0.0	-	0	0	0.0	0.0	-
2. 居宅サービス収益	7,511	7,473	4.4	4.7	-0.5	0	0	0.0	0.0	-	0	0	0.0	0.0	-	0	0	0.0	0.0	-
(再掲)短期入所療養介護分	0	0	0.0	0.0	-	0	0	0.0	0.0	-	0	0	0.0	0.0	-	0	0	0.0	0.0	-
3. その他の介護収益	196	210	0.1	0.1	7.1	0	1	0.0	0.0	-	0	0	0.0	0.0	-	0	0	0.0	0.0	-
III 医療・介護費用	155,836	152,293	92.2	95.0	-2.3	125,355	121,192	84.6	85.3	-3.3	130,479	129,270	84.4	87.6	-0.9	87,596	82,519	86.8	97.4	-5.8
1. 給与費	91,149	90,320	53.9	56.3	-0.9	55,342	53,130	37.3	37.4	-4.0	69,745	69,247	45.1	46.9	-0.7	51,130	48,928	50.7	57.8	-4.3
2. 医薬品費	18,483	18,133	10.9	11.3	-1.9	23,856	23,989	16.1	16.9	0.6	15,153	15,445	9.8	10.5	1.9	5,755	4,689	5.7	5.5	-18.5
3. 材料費	2,544	2,472	1.5	1.5	-2.8	4,897	5,177	3.3	3.6	5.7	8,227	8,151	5.3	5.5	-0.9	2,078	2,201	2.1	2.6	5.9
4. 給食用材料費	425	421	0.3	0.3	-0.9	479	429	0.3	0.3	-10.4	0	0	0.0	0.0	-	0	0	0.0	0.0	-
5. 委託費	4,077	3,981	2.4	2.5	-2.4	7,909	7,721	5.3	5.4	-2.4	3,624	3,793	2.3	2.6	4.7	2,695	2,556	2.7	3.0	-5.2
6. 減価償却費	7,496	7,146	4.4	4.5	-4.7	6,063	5,752	4.1	4.0	-5.1	7,197	7,142	4.7	4.8	-0.8	3,788	3,103	3.8	3.7	-18.1
(再掲)建物減価償却費	1,478	1,461	0.9	0.9	-1.2	1,288	1,310	0.9	0.9	1.7	699	612	0.5	0.4	-12.4	624	629	0.6	0.7	0.8
(再掲)医療機器減価償却費	2,694	2,441	1.6	1.5	-9.4	1,664	1,833	1.1	1.3	10.2	4,201	4,239	2.7	2.9	0.9	1,116	845	1.1	1.0	-24.3
7. その他の医療・介護費用	31,663	29,820	18.7	18.6	-5.8	26,809	24,993	18.1	17.6	-6.8	26,533	25,491	17.2	17.3	-3.9	22,149	21,041	21.9	24.8	-5.0
(再掲)設備機器賃借料	1,693	1,621	1.0	1.0	-4.3	1,040	1,077	0.7	0.8	3.6	1,681	1,518	1.1	1.0	-9.7	994	1,027	1.0	1.2	3.3
(再掲)医療機器賃借料	783	752	0.5	0.5	-4.0	882	945	0.6	0.7	7.1	1,263	1,148	0.8	0.8	-9.1	761	755	0.8	0.9	-0.8
IV 損益差額(I+II-III)	13,202	8,561	7.8	5.3	-	22,894	21,310	15.4	15.0	-	24,161	18,808	15.6	12.8	-	13,316	3,886	13.2	4.6	-
(参考)「新型コロナウイルス感染症関連の補助金(従業員向け慰労金を除く)」を除いた損益差額(IV-3')	-	8,043	-	5.0	-	-	20,909	-	14.7	-	-	18,235	-	12.4	-	-	2,200	-	2.6	-
V 税金	-	-	-	-	-	-	-	-	-	-	-	-	-	-	-	-	-	-	-	-
VI 税引後の総損益差額(IV-V)	-	-	-	-	-	-	-	-	-	-	-	-	-	-	-	-	-	-	-	-
施設数	95	-	-	-	-	22	-	-	-	-	92	-	-	-	-	80	-	-	-	-



一般診療所（全体）（集計2）

（1施設当たり損益）

	入院診療収益なし														
	皮膚科					その他					全体				
	金額		構成比率		金額の 伸び率	金額		構成比率		金額の 伸び率	金額		構成比率		金額の 伸び率
	前々年(度)	前年(度)	前々年(度)	前年(度)		前々年(度)	前年(度)	前々年(度)	前年(度)		前々年(度)	前年(度)	前々年(度)	前年(度)	
千円	千円	%	%	%	千円	千円	%	%	%	千円	千円	%	%	%	
I 医業収益	118,637	116,317	100.0	100.6	-2.0	286,352	285,489	99.9	100.0	-0.3	137,433	131,211	98.3	98.7	-4.5
I'（参考）「新型コロナウイルス感染症関連の補助金（従業員向け慰労金を除く）」を除いた 医業収益（I-3'）	-	115,614	-	100.0	-2.5	-	285,058	-	99.9	-0.5	-	130,474	-	98.2	-5.1
1. 入院診療収益	0	0	0.0	0.0	-	0	0	0.0	0.0	-	0	0	0.0	0.0	-
保険診療収益	0	0	0.0	0.0	-	0	0	0.0	0.0	-	0	0	0.0	0.0	-
公害等診療収益	0	0	0.0	0.0	-	0	0	0.0	0.0	-	0	0	0.0	0.0	-
その他の診療収益	0	0	0.0	0.0	-	0	0	0.0	0.0	-	0	0	0.0	0.0	-
2. 外来診療収益	116,198	112,902	97.9	97.7	-2.8	284,301	277,203	99.2	97.1	-2.5	131,135	124,020	93.8	93.3	-5.4
保険診療収益	103,523	99,978	87.3	86.5	-3.4	275,897	269,526	96.3	94.5	-2.3	119,553	112,717	85.5	84.8	-5.7
公害等診療収益	90	85	0.1	0.1	-5.6	391	457	0.1	0.2	16.9	1,292	1,159	0.9	0.9	-10.3
その他の診療収益	12,585	12,840	10.6	11.1	2.0	8,013	7,220	2.8	2.5	-9.9	10,290	10,144	7.4	7.6	-1.4
3. その他の医業収益	2,440	3,415	2.1	3.0	40.0	2,051	8,286	0.7	2.9	304.0	6,298	7,191	4.5	5.4	14.2
3'（再掲）新型コロナウイルス感染症関連の補助金 （従業員向け慰労金を除く）	-	703	-	0.6	-	-	431	-	0.2	-	-	737	-	0.6	-
II 介護収益	0	0	0.0	0.0	-	294	293	0.1	0.1	-0.3	2,403	2,416	1.7	1.8	0.5
1. 施設サービス収益	0	0	0.0	0.0	-	0	0	0.0	0.0	-	72	63	0.1	0.0	-12.5
2. 居宅サービス収益	0	0	0.0	0.0	-	274	272	0.1	0.1	-0.7	2,048	2,063	1.5	1.6	0.7
（再掲）短期入所療養介護分	0	0	0.0	0.0	-	0	0	0.0	0.0	-	0	0	0.0	0.0	-
3. その他の介護収益	0	0	0.0	0.0	-	20	20	0.0	0.0	0.0	283	290	0.2	0.2	2.5
III 医業・介護費用	100,644	100,222	84.8	86.7	-0.4	243,011	243,587	84.8	85.4	0.2	125,254	123,409	89.6	92.9	-1.5
1. 給与費	58,900	59,347	49.6	51.3	0.8	110,192	111,269	38.4	39.0	1.0	66,790	66,534	47.8	50.1	-0.4
2. 医薬品費	11,317	10,209	9.5	8.8	-9.8	38,760	36,511	13.5	12.8	-5.8	16,955	16,079	12.1	12.1	-5.2
3. 材料費	2,048	2,185	1.7	1.9	6.7	19,265	19,609	6.7	6.9	1.8	4,478	4,542	3.2	3.4	1.4
4. 給食用材料費	0	0	0.0	0.0	-	161	154	0.1	0.1	-4.3	156	151	0.1	0.1	-3.2
5. 委託費	2,317	2,727	2.0	2.4	17.7	11,369	11,555	4.0	4.0	1.6	4,806	4,779	3.4	3.6	-0.6
6. 減価償却費	4,371	3,841	3.7	3.3	-12.1	9,097	11,330	3.2	4.0	24.5	5,264	5,160	3.8	3.9	-2.0
（再掲）建物減価償却費	668	668	0.6	0.6	0.0	1,717	1,969	0.6	0.7	14.7	970	959	0.7	0.7	-1.1
（再掲）医療機器減価償却費	1,431	1,043	1.2	0.9	-27.1	3,742	5,534	1.3	1.9	47.9	1,909	1,898	1.4	1.4	-0.6
7. その他の医業・介護費用	21,691	21,913	18.3	19.0	1.0	54,166	53,159	18.9	18.6	-1.9	26,806	26,165	19.2	19.7	-2.4
（再掲）設備機器賃借料	810	861	0.7	0.7	6.3	7,111	6,407	2.5	2.2	-9.9	1,796	1,724	1.3	1.3	-4.0
（再掲）医療機器賃借料	280	327	0.2	0.3	16.8	3,760	3,522	1.3	1.2	-6.3	1,102	1,077	0.8	0.8	-2.3
IV 損益差額（I + II - III）	17,994	16,096	15.2	13.9	-	43,635	42,194	15.2	14.8	-	14,583	10,218	10.4	7.7	-
（参考）「新型コロナウイルス感染症関連の補助金（従業員向け慰労金を除く）」を除いた 損益差額（IV-3'）	-	15,393	-	13.3	-	-	41,763	-	14.6	-	-	9,480	-	7.1	-
V 税金	-	-	-	-	-	-	-	-	-	-	-	-	-	-	-
VI 税引後の総損益差額（IV - V）	-	-	-	-	-	-	-	-	-	-	-	-	-	-	-
施設数	66	-	-	-	-	52	-	-	-	-	1,143	-	-	-	-

一般診療所（全体）（集計2）

（1施設当たり損益）

	入院診療収益なし(参考)有床																			
	内科					小児科					精神科					外科				
	金額		構成比率		金額の伸比率	金額		構成比率		金額の伸比率	金額		構成比率		金額の伸比率	金額		構成比率		金額の伸比率
	前々年(度)	前年(度)	前々年(度)	前年(度)		前々年(度)	前年(度)	前々年(度)	前年(度)		前々年(度)	前年(度)	前々年(度)	前年(度)		前々年(度)	前年(度)	前々年(度)	前年(度)	
千円	千円	%	%	%	千円	千円	%	%	%	千円	千円	%	%	%	千円	千円	%	%	%	
I 医業収益	147,386	<b>146,313</b>	83.7	<b>85.4</b>	-0.7	115,004	<b>106,004</b>	100.0	<b>100.4</b>	-7.8	*	*	*	*	-	*	*	*	*	-
I' (参考)「新型コロナウイルス感染症関連の補助金(従業員向け慰労金を除く)」を除いた医業収益(I-3')	-	<b>143,770</b>	-	<b>83.9</b>	-2.5	-	<b>105,571</b>	-	<b>100.0</b>	-8.2	-	*	-	*	-	*	-	*	-	
1. 入院診療収益	0	<b>0</b>	0.0	<b>0.0</b>	-	0	<b>0</b>	0.0	<b>0.0</b>	-	*	*	*	*	-	*	*	*	*	-
保険診療収益	0	<b>0</b>	0.0	<b>0.0</b>	-	0	<b>0</b>	0.0	<b>0.0</b>	-	*	*	*	*	-	*	*	*	*	-
公害等診療収益	0	<b>0</b>	0.0	<b>0.0</b>	-	0	<b>0</b>	0.0	<b>0.0</b>	-	*	*	*	*	-	*	*	*	*	-
その他の診療収益	0	<b>0</b>	0.0	<b>0.0</b>	-	0	<b>0</b>	0.0	<b>0.0</b>	-	*	*	*	*	-	*	*	*	*	-
2. 外来診療収益	138,000	<b>133,515</b>	78.4	<b>78.0</b>	-3.3	82,163	<b>73,356</b>	71.4	<b>69.5</b>	-10.7	*	*	*	*	-	*	*	*	*	-
保険診療収益	131,385	<b>126,450</b>	74.6	<b>73.8</b>	-3.8	62,467	<b>53,804</b>	54.3	<b>51.0</b>	-13.9	*	*	*	*	-	*	*	*	*	-
公害等診療収益	69	<b>38</b>	0.0	<b>0.0</b>	-44.9	0	<b>0</b>	0.0	<b>0.0</b>	-	*	*	*	*	-	*	*	*	*	-
その他の診療収益	6,545	<b>7,028</b>	3.7	<b>4.1</b>	7.4	19,695	<b>19,552</b>	17.1	<b>18.5</b>	-0.7	*	*	*	*	-	*	*	*	*	-
3. その他の医業収益	9,387	<b>12,797</b>	5.3	<b>7.5</b>	36.3	32,842	<b>32,648</b>	28.6	<b>30.9</b>	-0.6	*	*	*	*	-	*	*	*	*	-
3' (再掲)新型コロナウイルス感染症関連の補助金(従業員向け慰労金を除く)	-	<b>2,543</b>	-	<b>1.5</b>	-	-	<b>433</b>	-	<b>0.4</b>	-	-	*	-	*	-	*	-	*	-	
II 介護収益	28,733	<b>27,490</b>	16.3	<b>16.1</b>	-4.3	0	<b>0</b>	0.0	<b>0.0</b>	-	*	*	*	*	-	*	*	*	*	-
1. 施設サービス収益	8,252	<b>7,153</b>	4.7	<b>4.2</b>	-13.3	0	<b>0</b>	0.0	<b>0.0</b>	-	*	*	*	*	-	*	*	*	*	-
2. 居宅サービス収益	356	<b>361</b>	0.2	<b>0.2</b>	1.4	0	<b>0</b>	0.0	<b>0.0</b>	-	*	*	*	*	-	*	*	*	*	-
(再掲)短期入所療養介護分	0	<b>0</b>	0.0	<b>0.0</b>	-	0	<b>0</b>	0.0	<b>0.0</b>	-	*	*	*	*	-	*	*	*	*	-
3. その他の介護収益	20,126	<b>19,976</b>	11.4	<b>11.7</b>	-0.7	0	<b>0</b>	0.0	<b>0.0</b>	-	*	*	*	*	-	*	*	*	*	-
III 医業・介護費用	176,442	<b>175,122</b>	100.2	<b>102.3</b>	-0.7	119,647	<b>113,097</b>	104.0	<b>107.1</b>	-5.5	*	*	*	*	-	*	*	*	*	-
1. 給与費	81,369	<b>80,763</b>	46.2	<b>47.2</b>	-0.7	56,116	<b>52,651</b>	48.8	<b>49.9</b>	-6.2	*	*	*	*	-	*	*	*	*	-
2. 医薬品費	31,135	<b>30,575</b>	17.7	<b>17.9</b>	-1.8	18,575	<b>17,306</b>	16.2	<b>16.4</b>	-6.8	*	*	*	*	-	*	*	*	*	-
3. 材料費	5,109	<b>5,268</b>	2.9	<b>3.1</b>	3.1	2,366	<b>1,767</b>	2.1	<b>1.7</b>	-25.3	*	*	*	*	-	*	*	*	*	-
給食用材料費	257	<b>192</b>	0.1	<b>0.1</b>	-25.3	0	<b>0</b>	0.0	<b>0.0</b>	-	*	*	*	*	-	*	*	*	*	-
5. 委託費	9,360	<b>10,178</b>	5.3	<b>5.9</b>	8.7	175	<b>77</b>	0.2	<b>0.1</b>	-56.0	*	*	*	*	-	*	*	*	*	-
6. 減価償却費	5,611	<b>5,592</b>	3.2	<b>3.3</b>	-0.3	2,248	<b>2,995</b>	2.0	<b>2.8</b>	33.2	*	*	*	*	-	*	*	*	*	-
(再掲)建物減価償却費	1,177	<b>1,156</b>	0.7	<b>0.7</b>	-1.8	750	<b>874</b>	0.7	<b>0.8</b>	16.5	*	*	*	*	-	*	*	*	*	-
(再掲)医療機器減価償却費	1,676	<b>1,623</b>	1.0	<b>0.9</b>	-3.2	0	<b>385</b>	0.0	<b>0.4</b>	-	*	*	*	*	-	*	*	*	*	-
7. その他の医業・介護費用	43,600	<b>42,555</b>	24.8	<b>24.8</b>	-2.4	40,167	<b>38,300</b>	34.9	<b>36.3</b>	-4.6	*	*	*	*	-	*	*	*	*	-
(再掲)設備機器賃借料	2,099	<b>2,280</b>	1.2	<b>1.3</b>	8.6	1,270	<b>980</b>	1.1	<b>0.9</b>	-22.8	*	*	*	*	-	*	*	*	*	-
(再掲)医療機器賃借料	1,279	<b>977</b>	0.7	<b>0.6</b>	-23.6	882	<b>980</b>	0.8	<b>0.9</b>	11.1	*	*	*	*	-	*	*	*	*	-
IV 損益差額(I+II-III)	-322	<b>-1,319</b>	-0.2	<b>-0.8</b>	-	-4,643	<b>-7,093</b>	-4.0	<b>-6.7</b>	-	*	*	*	*	-	*	*	*	*	-
(参考)「新型コロナウイルス感染症関連の補助金(従業員向け慰労金を除く)」を除いた損益差額(IV-3')	-	<b>-3,862</b>	-	<b>-2.3</b>	-	-	<b>-7,526</b>	-	<b>-7.1</b>	-	-	*	-	*	-	*	-	*	-	
V 税金	-	-	-	-	-	-	-	-	-	-	-	-	-	-	-	-	-	-	-	-
VI 税引後の総損益差額(IV-V)	-	-	-	-	-	-	-	-	-	-	-	-	-	-	-	-	-	-	-	-
施設数	10	-	-	-	-	3	-	-	-	-	*	-	-	-	-	*	-	-	-	

一般診療所（全体）（集計2）

（1施設当たり損益）

	入院診療収益なし(参考)有床																			
	整形外科					産婦人科					眼科					耳鼻咽喉科				
	金額		構成比率		金額の伸比率	金額		構成比率		金額の伸比率	金額		構成比率		金額の伸比率	金額		構成比率		金額の伸比率
	前々年(度)	前年(度)	前々年(度)	前年(度)		前々年(度)	前年(度)	前々年(度)	前年(度)		前々年(度)	前年(度)	前々年(度)	前年(度)		前々年(度)	前年(度)	前々年(度)	前年(度)	
千円	千円	%	%	%	千円	千円	%	%	%	千円	千円	%	%	%	千円	千円	%	%	%	
I 業収益	*	*	*	*	—	181,481	171,436	100.0	100.2	-5.5	*	*	*	*	—	*	*	*	*	—
I' (参考)「新型コロナウイルス感染症関連の補助金 (従業員向け慰労金を除く)」を除いた 業収益(1-3')	—	*	—	*	—	—	171,086	—	100.0	-5.7	—	*	—	*	—	*	—	*	—	
1. 入院診療収益	*	*	*	*	—	0	0	0.0	0.0	—	*	*	*	*	—	*	*	*	*	—
保険診療収益	*	*	*	*	—	0	0	0.0	0.0	—	*	*	*	*	—	*	*	*	*	—
公害等診療収益	*	*	*	*	—	0	0	0.0	0.0	—	*	*	*	*	—	*	*	*	*	—
その他の診療収益	*	*	*	*	—	0	0	0.0	0.0	—	*	*	*	*	—	*	*	*	*	—
2. 外来診療収益	*	*	*	*	—	174,972	163,490	96.4	95.6	-6.6	*	*	*	*	—	*	*	*	*	—
保険診療収益	*	*	*	*	—	104,723	101,108	57.7	59.1	-3.5	*	*	*	*	—	*	*	*	*	—
公害等診療収益	*	*	*	*	—	0	0	0.0	0.0	—	*	*	*	*	—	*	*	*	*	—
その他の診療収益	*	*	*	*	—	70,249	62,382	38.7	36.5	-11.2	*	*	*	*	—	*	*	*	*	—
3. その他の業収益	*	*	*	*	—	6,509	7,946	3.6	4.6	22.1	*	*	*	*	—	*	*	*	*	—
3' (再掲)「新型コロナウイルス感染症関連の補助金 (従業員向け慰労金を除く)」	—	*	—	*	—	—	350	—	0.2	—	—	*	—	*	—	*	—	*	—	
II 介護収益	*	*	*	*	—	0	0	0.0	0.0	—	*	*	*	*	—	*	*	*	*	—
1. 施設サービス収益	*	*	*	*	—	0	0	0.0	0.0	—	*	*	*	*	—	*	*	*	*	—
2. 居宅サービス収益	*	*	*	*	—	0	0	0.0	0.0	—	*	*	*	*	—	*	*	*	*	—
(再掲)短期入所療養介護分	*	*	*	*	—	0	0	0.0	0.0	—	*	*	*	*	—	*	*	*	*	—
3. その他の介護収益	*	*	*	*	—	0	0	0.0	0.0	—	*	*	*	*	—	*	*	*	*	—
III 業・介護費用	*	*	*	*	—	162,816	166,263	89.7	97.2	2.1	*	*	*	*	—	*	*	*	*	—
1. 給与費	*	*	*	*	—	68,379	69,716	37.7	40.7	2.0	*	*	*	*	—	*	*	*	*	—
2. 医薬品費	*	*	*	*	—	42,987	45,329	23.7	26.5	5.4	*	*	*	*	—	*	*	*	*	—
3. 材料費	*	*	*	*	—	6,189	5,797	3.4	3.4	-6.3	*	*	*	*	—	*	*	*	*	—
4. 給食用材料費	*	*	*	*	—	2,107	1,887	1.2	1.1	-10.4	*	*	*	*	—	*	*	*	*	—
5. 委託費	*	*	*	*	—	8,261	8,092	4.6	4.7	-2.0	*	*	*	*	—	*	*	*	*	—
6. 減価償却費	*	*	*	*	—	7,799	7,328	4.3	4.3	-6.0	*	*	*	*	—	*	*	*	*	—
(再掲)建物減価償却費	*	*	*	*	—	2,418	2,444	1.3	1.4	1.1	*	*	*	*	—	*	*	*	*	—
(再掲)医療機器減価償却費	*	*	*	*	—	181	723	0.1	0.4	299.4	*	*	*	*	—	*	*	*	*	—
7. その他の業・介護費用	*	*	*	*	—	27,095	28,115	14.9	16.4	3.8	*	*	*	*	—	*	*	*	*	—
(再掲)設備機器賃借料	*	*	*	*	—	1,797	2,258	1.0	1.3	25.7	*	*	*	*	—	*	*	*	*	—
(再掲)医療機器賃借料	*	*	*	*	—	1,778	2,253	1.0	1.3	26.7	*	*	*	*	—	*	*	*	*	—
IV 損益差額(I+II-III)	*	*	*	*	—	18,665	5,173	10.3	3.0	—	*	*	*	*	—	*	*	*	*	—
(参考)「新型コロナウイルス感染症関連の補助金 (従業員向け慰労金を除く)」を除いた 損益差額(IV-3')	—	*	—	*	—	—	4,823	—	2.8	—	—	*	—	*	—	*	—	*	—	
V 税金	—	—	—	—	—	—	—	—	—	—	—	—	—	—	—	—	—	—	—	—
VI 税引後の総損益差額(IV-V)	—	—	—	—	—	—	—	—	—	—	—	—	—	—	—	—	—	—	—	—
施設数	*	—	—	—	—	5	—	—	—	—	*	—	—	—	—	*	—	—	—	—

一般診療所（全体）（集計2）

（1施設当たり損益）

	入院診療収益なし(参考)有床														
	皮膚科					その他					全体				
	金額		構成比率		金額の伸び率	金額		構成比率		金額の伸び率	金額		構成比率		金額の伸び率
	前々年(度)	前年(度)	前々年(度)	前年(度)		前々年(度)	前年(度)	前々年(度)	前年(度)		前々年(度)	前年(度)	前々年(度)	前年(度)	
千円	千円	%	%	%	千円	千円	%	%	%	千円	千円	%	%	%	
I 医業収益	-	-	-	-	-	-	-	-	-	-	181,277	171,363	94.0	94.7	-5.5
I' (参考)「新型コロナウイルス感染症関連の補助金 (従業員向け慰労金を除く)」を除いた 医業収益(Ⅰ-3')	-	-	-	-	-	-	-	-	-	-	170,024	-	93.9	-6.2	
1. 入院診療収益	-	-	-	-	-	-	-	-	-	0	0	0.0	0.0	-	
保険診療収益	-	-	-	-	-	-	-	-	-	0	0	0.0	0.0	-	
公害等診療収益	-	-	-	-	-	-	-	-	-	0	0	0.0	0.0	-	
その他の診療収益	-	-	-	-	-	-	-	-	-	0	0	0.0	0.0	-	
2. 外来診療収益	-	-	-	-	-	-	-	-	-	167,937	160,004	87.1	88.4	-4.7	
保険診療収益	-	-	-	-	-	-	-	-	-	145,070	138,623	75.3	76.6	-4.4	
公害等診療収益	-	-	-	-	-	-	-	-	-	1,250	1,354	0.6	0.7	8.3	
その他の診療収益	-	-	-	-	-	-	-	-	-	21,616	20,027	11.2	11.1	-7.4	
3. その他の医業収益	-	-	-	-	-	-	-	-	-	13,340	11,359	6.9	6.3	-14.9	
3'. (再掲)新型コロナウイルス感染症関連の補助金 (従業員向け慰労金を除く)	-	-	-	-	-	-	-	-	-	-	1,339	-	0.7	-	
II 介護収益	-	-	-	-	-	-	-	-	-	11,493	10,996	6.0	6.1	-4.3	
1. 施設サービス収益	-	-	-	-	-	-	-	-	-	3,301	2,861	1.7	1.6	-13.3	
2. 居宅サービス収益	-	-	-	-	-	-	-	-	-	142	144	0.1	0.1	1.4	
(再掲)短期入所療養介護分	-	-	-	-	-	-	-	-	-	0	0	0.0	0.0	-	
3. その他の介護収益	-	-	-	-	-	-	-	-	-	8,050	7,990	4.2	4.4	-0.7	
III 医業・介護費用	-	-	-	-	-	-	-	-	-	176,203	172,645	91.4	95.4	-2.0	
1. 給与費	-	-	-	-	-	-	-	-	-	87,597	85,406	45.4	47.2	-2.5	
2. 医薬品費	-	-	-	-	-	-	-	-	-	28,031	27,796	14.5	15.4	-0.8	
3. 材料費	-	-	-	-	-	-	-	-	-	4,287	4,191	2.2	2.3	-2.2	
4. 給食用材料費	-	-	-	-	-	-	-	-	-	1,564	1,536	0.8	0.8	-1.8	
5. 委託費	-	-	-	-	-	-	-	-	-	7,665	7,952	4.0	4.4	3.7	
6. 減価償却費	-	-	-	-	-	-	-	-	-	6,035	5,934	3.1	3.3	-1.7	
(再掲)建物減価償却費	-	-	-	-	-	-	-	-	-	1,741	1,737	0.9	1.0	-0.2	
(再掲)医療機器減価償却費	-	-	-	-	-	-	-	-	-	1,322	1,447	0.7	0.8	9.5	
7. その他の医業・介護費用	-	-	-	-	-	-	-	-	-	41,024	39,830	21.3	22.0	-2.9	
(再掲)設備機器賃借料	-	-	-	-	-	-	-	-	-	1,522	1,637	0.8	0.9	7.6	
(再掲)医療機器賃借料	-	-	-	-	-	-	-	-	-	1,134	1,103	0.6	0.6	-2.7	
IV 損益差額(Ⅰ+Ⅱ-Ⅲ)	-	-	-	-	-	-	-	-	-	16,568	9,715	8.6	5.4	-	
(参考)「新型コロナウイルス感染症関連の補助金 (従業員向け慰労金を除く)」を除いた 損益差額(Ⅳ-3')	-	-	-	-	-	-	-	-	-	-	8,376	-	4.6	-	
V 税金	-	-	-	-	-	-	-	-	-	-	-	-	-	-	
VI 税引後の総損益差額(Ⅳ-V)	-	-	-	-	-	-	-	-	-	-	-	-	-	-	
施設数	0	-	-	-	-	0	-	-	-	25	-	-	-	-	

一般診療所（全体）（集計2）

（1施設当たり損益）

	全体																			
	内科					小児科					精神科					外科				
	金額		構成比率		金額の伸比率	金額		構成比率		金額の伸比率	金額		構成比率		金額の伸比率	金額		構成比率		金額の伸比率
	前々年(度)	前年(度)	前々年(度)	前年(度)		前々年(度)	前年(度)	前々年(度)	前年(度)		前々年(度)	前年(度)	前々年(度)	前年(度)		前々年(度)	前年(度)	前々年(度)	前年(度)	
	千円	千円	%	%	%	千円	千円	%	%	%	千円	千円	%	%	%	千円	千円	%	%	%
I 医業収益	129,696	124,589	96.8	97.2	-3.9	137,769	127,667	99.3	99.8	-7.3	178,229	172,630	99.2	99.3	-3.1	167,374	161,252	98.7	98.8	-3.7
I' (参考)「新型コロナウイルス感染症関連の補助金(従業員向け慰労金を除く)」を除いた医業収益(1-3')	-	123,848	-	96.7	-4.5	-	126,900	-	99.2	-7.9	-	172,225	-	99.0	-3.4	-	160,791	-	98.5	-3.9
1. 入院診療収益	1,900	2,083	1.4	1.6	9.6	2	3	0.0	0.0	50.0	0	0	0.0	0.0	-	18,805	19,309	11.1	11.8	2.7
保険診療収益	1,790	1,965	1.3	1.5	9.8	2	3	0.0	0.0	50.0	0	0	0.0	0.0	-	9,037	9,420	5.3	5.8	4.2
公害等診療収益	3	3	0.0	0.0	0.0	0	0	0.0	0.0	-	0	0	0.0	0.0	-	15	0	0.0	0.0	-100.0
その他の診療収益	107	115	0.1	0.1	7.5	0	0	0.0	0.0	-	0	0	0.0	0.0	-	9,753	9,889	5.7	6.1	1.4
2. 外来診療収益	120,178	114,573	89.7	89.4	-4.7	121,140	109,675	87.3	85.7	-9.5	173,908	165,550	96.8	95.2	-4.8	141,212	133,303	83.2	81.7	-5.6
保険診療収益	111,933	106,280	83.6	83.0	-5.1	91,794	80,260	66.2	62.7	-12.6	168,156	160,166	93.6	92.1	-4.8	124,586	115,863	73.4	71.0	-7.0
公害等診療収益	418	381	0.3	0.3	-8.9	3	2	0.0	0.0	-33.3	0	1	0.0	0.0	-	735	567	0.4	0.3	-22.9
その他の診療収益	7,827	7,912	5.8	6.2	1.1	29,343	29,413	21.1	23.0	0.2	5,751	5,383	3.2	3.1	-6.4	15,891	16,874	9.4	10.3	6.2
3. その他の医業収益	7,618	7,933	5.7	6.2	4.1	16,626	17,989	12.0	14.1	8.2	4,322	7,079	2.4	4.1	63.8	7,358	8,640	4.3	5.3	17.4
3' (再掲)「新型コロナウイルス感染症関連の補助金(従業員向け慰労金を除く)」	-	741	-	0.6	-	-	767	-	0.6	-	-	404	-	0.2	-	-	461	-	0.3	-
II 介護収益	4,222	4,276	3.2	3.3	1.3	985	1,071	0.7	0.8	8.7	1,475	1,698	0.8	1.0	15.1	2,273	2,385	1.3	1.5	4.9
1. 施設サービス収益	678	675	0.5	0.5	-0.4	0	0	0.0	0.0	-	0	0	0.0	0.0	-	0	0	0.0	0.0	-
2. 居宅サービス収益	3,005	3,039	2.2	2.4	1.1	985	1,070	0.7	0.8	8.6	1,475	1,698	0.8	1.0	15.1	1,483	1,439	0.9	0.9	-3.0
(再掲)短期入所療養介護分	4	4	0.0	0.0	0.0	0	0	0.0	0.0	-	0	0	0.0	0.0	-	0	0	0.0	0.0	-
3. その他の介護収益	539	561	0.4	0.4	4.1	0	0	0.0	0.0	-	0	0	0.0	0.0	-	790	946	0.5	0.6	19.7
III 医業・介護費用	122,821	120,487	91.7	94.0	-1.9	128,542	129,525	92.6	101.2	0.8	157,711	162,331	87.8	93.3	2.9	162,722	159,066	95.9	97.5	-2.2
1. 給与費	65,296	64,684	48.8	50.5	-0.9	62,692	63,797	45.2	49.9	1.8	99,012	106,761	55.1	61.4	7.8	86,900	85,975	51.2	52.7	-1.1
2. 医薬品費	16,484	15,336	12.3	12.0	-7.0	26,564	25,524	19.1	19.9	-3.9	12,809	12,997	7.1	7.5	1.5	16,478	16,186	9.7	9.9	-1.8
3. 材料費	4,162	4,188	3.1	3.3	0.6	6,782	6,923	4.9	5.4	2.1	1,204	1,190	0.7	0.7	-1.2	3,709	3,963	2.2	2.4	6.8
4. 給食用材料費	258	267	0.2	0.2	3.5	106	110	0.1	0.1	3.8	2,189	2,175	1.2	1.3	-0.6	874	864	0.5	0.5	-1.1
5. 委託費	5,544	5,535	4.1	4.3	-0.2	3,166	3,050	2.3	2.4	-3.7	5,221	5,210	2.9	3.0	-0.2	7,690	7,144	4.5	4.4	-7.1
6. 減価償却費	5,045	4,920	3.8	3.8	-2.5	3,165	3,138	2.3	2.5	-0.9	4,893	3,979	2.7	2.3	-18.7	10,451	8,280	6.2	5.1	-20.8
(再掲)建物減価償却費	990	986	0.7	0.8	-0.4	599	584	0.4	0.5	-2.5	1,935	1,830	1.1	1.1	-5.4	2,666	1,800	1.6	1.1	-32.5
(再掲)医療機器減価償却費	1,697	1,608	1.3	1.3	-5.2	602	578	0.4	0.5	-4.0	62	107	0.0	0.1	72.6	3,855	3,382	2.3	2.1	-12.3
7. その他の医業・介護費用	26,031	25,558	19.4	19.9	-1.8	26,068	26,984	18.8	21.1	3.5	32,384	30,019	18.0	17.3	-7.3	36,620	36,654	21.6	22.5	0.1
(再掲)設備機器賃借料	1,851	1,853	1.4	1.4	0.1	1,168	1,031	0.8	0.8	-11.7	845	841	0.5	0.5	-0.5	2,632	2,582	1.6	1.6	-1.9
(再掲)医療機器賃借料	1,236	1,215	0.9	0.9	-1.7	563	555	0.4	0.4	-1.4	151	180	0.1	0.1	19.2	1,521	1,874	0.9	1.1	23.2
IV 損益差額(I+II-III)	11,097	8,378	8.3	6.5	-	10,212	-788	7.4	-0.6	-	21,993	11,996	12.2	6.9	-	6,925	4,571	4.1	2.8	-
(参考)「新型コロナウイルス感染症関連の補助金(従業員向け慰労金を除く)」を除いた損益差額(IV-3')	-	7,636	-	6.0	-	-	-1,554	-	-1.2	-	-	11,592	-	6.7	-	-	4,110	-	2.5	-
V 税金	-	-	-	-	-	-	-	-	-	-	-	-	-	-	-	-	-	-	-	-
VI 税引後の総損益差額(IV-V)	-	-	-	-	-	-	-	-	-	-	-	-	-	-	-	-	-	-	-	-
施設数	590	-	-	-	-	94	-	-	-	-	24	-	-	-	-	57	-	-	-	-

一般診療所（全体）（集計2）

（1施設当たり損益）

	全体																			
	整形外科					産婦人科					眼科					耳鼻咽喉科				
	金額		構成比率		金額の伸比率	金額		構成比率		金額の伸比率	金額		構成比率		金額の伸比率	金額		構成比率		金額の伸比率
	前々年(度)	前年(度)	前々年(度)	前年(度)	%	前々年(度)	前年(度)	前々年(度)	前年(度)	%	前々年(度)	前年(度)	前々年(度)	前年(度)	%	前々年(度)	前年(度)	前々年(度)	前年(度)	%
千円	千円	%	%	%	千円	千円	%	%	%	千円	千円	%	%	%	千円	千円	%	%	%	
I 医業収益	181,464	173,229	96.0	96.1	-4.5	247,212	248,857	100.0	100.2	0.7	158,915	152,093	100.0	100.4	-4.3	101,854	87,755	100.0	102.0	-13.8
I' (参考)「新型コロナウイルス感染症関連の補助金 (従業員向け慰労金を除く)」を除いた 医業収益(I-3')	-	172,726	-	95.8	-4.8	-	248,394	-	100.0	0.5	-	151,441	-	100.0	-4.7	-	86,072	-	100.0	-15.5
1. 入院診療収益	11,666	11,118	6.2	6.2	-4.7	93,420	96,874	37.8	39.0	3.7	3,015	2,650	1.9	1.7	-12.1	3,057	2,722	3.0	3.2	-11.0
保険診療収益	11,068	10,288	5.9	5.7	-7.0	37,759	38,468	15.3	15.5	1.9	2,907	2,576	1.8	1.7	-11.4	2,961	2,633	2.9	3.1	-11.1
公害等診療収益	369	620	0.2	0.3	68.0	0	0	0.0	0.0	-	1	1	0.0	0.0	0.0	0	0	0.0	0.0	-
その他の診療収益	229	210	0.1	0.1	-8.3	55,661	58,406	22.5	23.5	4.9	107	72	0.1	0.0	-32.7	96	88	0.1	0.1	-8.3
2. 外来診療収益	165,972	157,186	87.8	87.2	-5.3	142,944	140,650	57.8	56.6	-1.6	153,345	146,091	96.5	96.5	-4.7	97,826	82,121	96.0	95.4	-16.1
保険診療収益	142,974	136,214	75.6	75.5	-4.7	95,471	95,245	38.6	38.3	-0.2	146,484	141,066	92.2	93.1	-3.7	96,633	80,739	94.9	93.8	-16.4
公害等診療収益	14,164	12,657	7.5	7.0	-10.6	9	5	0.0	0.0	-44.4	47	42	0.0	0.0	-10.6	48	43	0.0	0.0	-10.4
その他の診療収益	8,835	8,316	4.7	4.6	-5.9	47,464	45,400	19.2	18.3	-4.3	6,814	4,982	4.3	3.3	-26.9	1,145	1,340	1.1	1.6	17.0
3. その他の医業収益	3,826	4,924	2.0	2.7	28.7	10,848	11,333	4.4	4.6	4.5	2,556	3,352	1.6	2.2	31.1	971	2,911	1.0	3.4	199.8
3' (再掲)「新型コロナウイルス感染症関連の補助金 (従業員向け慰労金を除く)」	-	503	-	0.3	-	-	463	-	0.2	-	-	652	-	0.4	-	-	1,682	-	2.0	-
II 介護収益	7,606	7,579	4.0	4.2	-0.4	0	1	0.0	0.0	-	0	0	0.0	0.0	-	0	0	0.0	0.0	-
1. 施設サービス収益	0	0	0.0	0.0	-	0	0	0.0	0.0	-	0	0	0.0	0.0	-	0	0	0.0	0.0	-
2. 居宅サービス収益	7,396	7,358	3.9	4.1	-0.5	0	0	0.0	0.0	-	0	0	0.0	0.0	-	0	0	0.0	0.0	-
(再掲)短期入所療養介護分	0	0	0.0	0.0	-	0	0	0.0	0.0	-	0	0	0.0	0.0	-	0	0	0.0	0.0	-
3. その他の介護収益	210	220	0.1	0.1	4.8	0	1	0.0	0.0	-	0	0	0.0	0.0	-	0	0	0.0	0.0	-
III 医業・介護費用	173,777	170,545	91.9	94.6	-1.9	231,487	235,098	93.6	94.6	1.6	135,132	133,587	85.0	88.2	-1.1	89,026	84,013	87.4	97.6	-5.6
1. 給与費	98,934	97,881	52.3	54.3	-1.1	123,727	127,250	50.0	51.2	2.8	71,116	70,877	44.8	46.8	-0.3	51,441	49,291	50.5	57.3	-4.2
2. 医薬品費	21,864	21,771	11.6	12.1	-0.4	19,875	20,648	8.0	8.3	3.9	16,776	16,846	10.6	11.1	0.4	5,868	4,802	5.8	5.6	-18.2
3. 材料費	5,663	5,264	3.0	2.9	-7.0	8,107	8,666	3.3	3.5	6.9	9,004	8,696	5.7	5.7	-3.4	2,185	2,296	2.1	2.7	5.1
4. 給食用材料費	819	825	0.4	0.5	0.7	4,006	3,858	1.6	1.6	-3.7	68	61	0.0	0.0	-10.3	3	3	0.0	0.0	0.0
5. 委託費	4,821	4,686	2.5	2.6	-2.8	16,972	16,919	6.9	6.8	-0.3	3,594	3,690	2.3	2.4	2.7	2,690	2,552	2.6	3.0	-5.1
6. 減価償却費	7,938	7,654	4.2	4.2	-3.6	9,775	9,696	4.0	3.9	-0.8	7,726	7,506	4.9	5.0	-2.8	4,046	3,388	4.0	3.9	-16.3
(再掲)建物減価償却費	1,469	1,429	0.8	0.8	-2.7	2,339	2,391	0.9	1.0	2.2	860	781	0.5	0.5	-9.2	676	680	0.7	0.8	0.6
(再掲)医療機器減価償却費	2,791	2,555	1.5	1.4	-8.5	2,745	2,782	1.1	1.1	1.3	4,394	4,325	2.8	2.9	-1.6	1,264	991	1.2	1.2	-21.6
7. その他の医業・介護費用	33,738	32,465	17.8	18.0	-3.8	49,024	48,060	19.8	19.3	-2.0	26,849	25,911	16.9	17.1	-3.5	22,793	21,681	22.4	25.2	-4.9
(再掲)設備機器賃借料	1,955	1,773	1.0	1.0	-9.3	3,280	3,400	1.3	1.4	3.7	2,027	1,924	1.3	1.3	-5.1	1,106	1,223	1.1	1.4	10.6
(再掲)医療機器賃借料	890	780	0.5	0.4	-12.4	2,117	2,257	0.9	0.9	6.6	1,596	1,536	1.0	1.0	-3.8	865	929	0.8	1.1	7.4
IV 損益差額(I+II-III)	15,294	10,263	8.1	5.7	-	15,724	13,760	6.4	5.5	-	23,783	18,506	15.0	12.2	-	12,828	3,742	12.6	4.3	-
(参考)「新型コロナウイルス感染症関連の補助金 (従業員向け慰労金を除く)」を除いた 損益差額(IV-3')	-	9,760	-	5.4	-	-	13,297	-	5.4	-	-	17,854	-	11.8	-	-	2,059	-	2.4	-
V 税金	-	-	-	-	-	-	-	-	-	-	-	-	-	-	-	-	-	-	-	-
VI 税引後の総損益差額(IV-V)	-	-	-	-	-	-	-	-	-	-	-	-	-	-	-	-	-	-	-	-
施設数	107	-	-	-	-	42	-	-	-	-	102	-	-	-	-	84	-	-	-	-

一般診療所（全体）（集計2）

（1施設当たり損益）

	全体														
	皮膚科					その他					全体				
	金額		構成比率		金額の伸比率	金額		構成比率		金額の伸比率	金額		構成比率		金額の伸比率
	前々年(度)	前年(度)	前々年(度)	前年(度)		前々年(度)	前年(度)	前々年(度)	前年(度)		前々年(度)	前年(度)	前々年(度)	前年(度)	
千円	千円	%	%	%	千円	千円	%	%	%	千円	千円	%	%	%	
I 医業収益	118,637	116,317	100.0	100.6	-2.0	283,803	283,330	99.9	100.0	-0.2	148,479	142,486	98.1	98.5	-4.0
I' (参考)「新型コロナウイルス感染症関連の補助金 (従業員向け慰労金を除く)」を除いた 医業収益(1-3')	-	115,614	-	100.0	-2.5	-	282,922	-	99.9	-0.3	-	141,753	-	97.9	-4.5
1. 入院診療収益	0	0	0.0	0.0	-	2,869	3,068	1.0	1.1	6.9	6,623	6,761	4.4	4.7	2.1
保険診療収益	0	0	0.0	0.0	-	2,670	2,862	0.9	1.0	7.2	4,122	4,140	2.7	2.9	0.4
公害等診療収益	0	0	0.0	0.0	-	0	0	0.0	0.0	-	34	56	0.0	0.0	64.7
その他の診療収益	0	0	0.0	0.0	-	199	206	0.1	0.1	3.5	2,466	2,566	1.6	1.8	4.1
2. 外来診療収益	116,198	112,902	97.9	97.7	-2.8	278,472	272,076	98.0	96.1	-2.3	135,234	128,109	89.3	88.5	-5.3
保険診療収益	103,523	99,978	87.3	86.5	-3.4	270,517	264,806	95.2	93.5	-2.1	122,755	115,976	81.1	80.1	-5.5
公害等診療収益	90	85	0.1	0.1	-5.6	373	436	0.1	0.2	16.9	1,507	1,351	1.0	0.9	-10.4
その他の診療収益	12,585	12,840	10.6	11.1	2.0	7,581	6,834	2.7	2.4	-9.9	10,973	10,782	7.2	7.5	-1.7
3. その他の医業収益	2,440	3,415	2.1	3.0	40.0	2,462	8,186	0.9	2.9	232.5	6,621	7,616	4.4	5.3	15.0
3' (再掲)「新型コロナウイルス感染症関連の補助金 (従業員向け慰労金を除く)」	-	703	-	0.6	-	-	408	-	0.1	-	-	733	-	0.5	-
II 介護収益	0	0	0.0	0.0	-	278	277	0.1	0.1	-0.4	2,930	2,970	1.9	2.1	1.4
1. 施設サービス収益	0	0	0.0	0.0	-	0	0	0.0	0.0	-	327	326	0.2	0.2	-0.3
2. 居宅サービス収益	0	0	0.0	0.0	-	259	257	0.1	0.1	-0.8	2,286	2,308	1.5	1.6	1.0
(再掲)短期入所療養介護分	0	0	0.0	0.0	-	0	0	0.0	0.0	-	2	2	0.0	0.0	0.0
3. その他の介護収益	0	0	0.0	0.0	-	19	19	0.0	0.0	0.0	317	336	0.2	0.2	6.0
III 医業・介護費用	100,644	100,222	84.8	86.7	-0.4	243,132	243,113	85.6	85.8	0.0	136,937	135,149	90.4	93.4	-1.3
1. 給与費	58,900	59,347	49.6	51.3	0.8	112,824	113,396	39.7	40.0	0.5	73,053	72,862	48.2	50.3	-0.3
2. 医薬品費	11,317	10,209	9.5	8.8	-9.8	37,701	35,605	13.3	12.6	-5.6	17,746	16,898	11.7	11.7	-4.8
3. 材料費	2,048	2,185	1.7	1.9	6.7	18,907	19,137	6.7	6.8	1.2	5,370	5,389	3.5	3.7	0.4
4. 給食用材料費	0	0	0.0	0.0	-	273	264	0.1	0.1	-3.3	444	443	0.3	0.3	-0.2
5. 委託費	2,317	2,727	2.0	2.4	17.7	11,041	11,209	3.9	4.0	1.5	5,498	5,474	3.6	3.8	-0.4
6. 減価償却費	4,371	3,841	3.7	3.3	-12.1	9,061	11,130	3.2	3.9	22.8	5,865	5,657	3.9	3.9	-3.5
(再掲)建物減価償却費	668	668	0.6	0.6	0.0	1,693	1,928	0.6	0.7	13.9	1,127	1,084	0.7	0.7	-3.8
(再掲)医療機器減価償却費	1,431	1,043	1.2	0.9	-27.1	3,641	5,312	1.3	1.9	45.9	2,082	2,026	1.4	1.4	-2.7
7. その他の医業・介護費用	21,691	21,913	18.3	19.0	1.0	53,324	52,373	18.8	18.5	-1.8	28,960	28,426	19.1	19.6	-1.8
(再掲)設備機器賃借料	810	861	0.7	0.7	6.3	6,839	6,117	2.4	2.2	-10.6	2,005	1,951	1.3	1.3	-2.7
(再掲)医療機器賃借料	280	327	0.2	0.3	16.8	3,642	3,379	1.3	1.2	-7.2	1,237	1,229	0.8	0.8	-0.6
IV 損益差額(I+II-III)	17,994	16,096	15.2	13.9	-	40,949	40,493	14.4	14.3	-	14,471	10,307	9.6	7.1	-
(参考)「新型コロナウイルス感染症関連の補助金 (従業員向け慰労金を除く)」を除いた 損益差額(IV-3')	-	15,393	-	13.3	-	-	40,086	-	14.2	-	-	9,573	-	6.6	-
V 税金	-	-	-	-	-	-	-	-	-	-	-	-	-	-	-
VI 税引後の総損益差額(IV-V)	-	-	-	-	-	-	-	-	-	-	-	-	-	-	-
施設数	66	-	-	-	-	55	-	-	-	-	1,221	-	-	-	-

(10) 在宅療養支援診療所の損益状況

在宅療養支援診療所（個人）（集計2）

（1施設当たり損益）

	入院診療収益あり					入院診療収益なし										全 体				
	金 額		構成比率		金額の 伸び率	金 額		構成比率		金額の 伸び率	(参考) 有床			金 額		構成比率		金額の 伸び率		
	前々年(度)	前年(度)	前々年(度)	前年(度)		前々年(度)	前年(度)	前々年(度)	前年(度)		金額	構成比率	金額の 伸び率	前々年(度)	前年(度)	前々年(度)	前年(度)			
	千円	千円	%	%	%	千円	千円	%	%	%	千円	千円	%	%	%	千円	千円	%	%	%
I 医業収益	-	-	-	-	-	98,586	<b>94,958</b>	100.0	<b>100.5</b>	-3.7	-	-	-	-	-	98,586	<b>94,958</b>	100.0	<b>100.5</b>	-3.7
I' (参考)「新型コロナウイルス感染症関連の補助金 (従業員向け慰労金を除く)」を除いた 医業収益(I-3')	-	-	-	-	-	-	<b>94,474</b>	-	<b>100.0</b>	-4.2	-	-	-	-	-	-	<b>94,474</b>	-	<b>100.0</b>	-4.2
1. 入院診療収益	-	-	-	-	-	0	<b>0</b>	0.0	<b>0.0</b>	-	-	-	-	-	-	0	<b>0</b>	0.0	<b>0.0</b>	-
保険診療収益	-	-	-	-	-	0	<b>0</b>	0.0	<b>0.0</b>	-	-	-	-	-	-	0	<b>0</b>	0.0	<b>0.0</b>	-
公害等診療収益	-	-	-	-	-	0	<b>0</b>	0.0	<b>0.0</b>	-	-	-	-	-	-	0	<b>0</b>	0.0	<b>0.0</b>	-
その他の診療収益	-	-	-	-	-	0	<b>0</b>	0.0	<b>0.0</b>	-	-	-	-	-	-	0	<b>0</b>	0.0	<b>0.0</b>	-
2. 外来診療収益	-	-	-	-	-	95,567	<b>91,917</b>	96.9	<b>97.3</b>	-3.8	-	-	-	-	-	95,567	<b>91,917</b>	96.9	<b>97.3</b>	-3.8
保険診療収益	-	-	-	-	-	89,299	<b>85,215</b>	90.6	<b>90.2</b>	-4.6	-	-	-	-	-	89,299	<b>85,215</b>	90.6	<b>90.2</b>	-4.6
公害等診療収益	-	-	-	-	-	8	<b>25</b>	0.0	<b>0.0</b>	212.5	-	-	-	-	-	8	<b>25</b>	0.0	<b>0.0</b>	212.5
その他の診療収益	-	-	-	-	-	6,260	<b>6,677</b>	6.3	<b>7.1</b>	6.7	-	-	-	-	-	6,260	<b>6,677</b>	6.3	<b>7.1</b>	6.7
3. その他の医業収益	-	-	-	-	-	3,018	<b>3,041</b>	3.1	<b>3.2</b>	0.8	-	-	-	-	-	3,018	<b>3,041</b>	3.1	<b>3.2</b>	0.8
3' (再掲)新型コロナウイルス感染症関連の補助金 (従業員向け慰労金を除く)	-	-	-	-	-	-	<b>484</b>	-	<b>0.5</b>	-	-	-	-	-	-	-	<b>484</b>	-	<b>0.5</b>	-
II 介護収益	-	-	-	-	-	9	<b>10</b>	0.0	<b>0.0</b>	11.1	-	-	-	-	-	9	<b>10</b>	0.0	<b>0.0</b>	11.1
1. 施設サービス収益	-	-	-	-	-	0	<b>0</b>	0.0	<b>0.0</b>	-	-	-	-	-	-	0	<b>0</b>	0.0	<b>0.0</b>	-
2. 居宅サービス収益	-	-	-	-	-	9	<b>10</b>	0.0	<b>0.0</b>	11.1	-	-	-	-	-	9	<b>10</b>	0.0	<b>0.0</b>	11.1
(再掲)短期入所療養介護分	-	-	-	-	-	0	<b>0</b>	0.0	<b>0.0</b>	-	-	-	-	-	-	0	<b>0</b>	0.0	<b>0.0</b>	-
3. その他の介護収益	-	-	-	-	-	0	<b>0</b>	0.0	<b>0.0</b>	-	-	-	-	-	-	0	<b>0</b>	0.0	<b>0.0</b>	-
III 医業・介護費用	-	-	-	-	-	65,046	<b>65,129</b>	66.0	<b>68.9</b>	0.1	-	-	-	-	-	65,046	<b>65,129</b>	66.0	<b>68.9</b>	0.1
1. 給与費	-	-	-	-	-	28,901	<b>29,262</b>	29.3	<b>31.0</b>	1.2	-	-	-	-	-	28,901	<b>29,262</b>	29.3	<b>31.0</b>	1.2
2. 医薬品費	-	-	-	-	-	12,286	<b>11,520</b>	12.5	<b>12.2</b>	-6.2	-	-	-	-	-	12,286	<b>11,520</b>	12.5	<b>12.2</b>	-6.2
3. 材料費	-	-	-	-	-	3,497	<b>3,558</b>	3.5	<b>3.8</b>	1.7	-	-	-	-	-	3,497	<b>3,558</b>	3.5	<b>3.8</b>	1.7
4. 給食用材料費	-	-	-	-	-	0	<b>0</b>	0.0	<b>0.0</b>	-	-	-	-	-	-	0	<b>0</b>	0.0	<b>0.0</b>	-
5. 委託費	-	-	-	-	-	2,476	<b>2,434</b>	2.5	<b>2.6</b>	-1.7	-	-	-	-	-	2,476	<b>2,434</b>	2.5	<b>2.6</b>	-1.7
6. 減価償却費	-	-	-	-	-	3,184	<b>3,122</b>	3.2	<b>3.3</b>	-1.9	-	-	-	-	-	3,184	<b>3,122</b>	3.2	<b>3.3</b>	-1.9
(再掲)建物減価償却費	-	-	-	-	-	932	<b>917</b>	0.9	<b>1.0</b>	-1.6	-	-	-	-	-	932	<b>917</b>	0.9	<b>1.0</b>	-1.6
(再掲)医療機器減価償却費	-	-	-	-	-	983	<b>925</b>	1.0	<b>1.0</b>	-5.9	-	-	-	-	-	983	<b>925</b>	1.0	<b>1.0</b>	-5.9
7. その他の医業・介護費用	-	-	-	-	-	14,702	<b>15,233</b>	14.9	<b>16.1</b>	3.6	-	-	-	-	-	14,702	<b>15,233</b>	14.9	<b>16.1</b>	3.6
(再掲)設備機器賃借料	-	-	-	-	-	2,008	<b>2,062</b>	2.0	<b>2.2</b>	2.7	-	-	-	-	-	2,008	<b>2,062</b>	2.0	<b>2.2</b>	2.7
(再掲)医療機器賃借料	-	-	-	-	-	942	<b>1,063</b>	1.0	<b>1.1</b>	12.8	-	-	-	-	-	942	<b>1,063</b>	1.0	<b>1.1</b>	12.8
IV 損益差額(I+II-III)	-	-	-	-	-	33,549	<b>29,839</b>	34.0	<b>31.6</b>	-	-	-	-	-	-	33,549	<b>29,839</b>	34.0	<b>31.6</b>	-
(参考)「新型コロナウイルス感染症関連の補助金 (従業員向け慰労金を除く)」を除いた 損益差額(IV-3')	-	-	-	-	-	-	<b>29,355</b>	-	<b>31.1</b>	-	-	-	-	-	-	-	<b>29,355</b>	-	<b>31.1</b>	-
V 税金	-	-	-	-	-	-	-	-	-	-	-	-	-	-	-	-	-	-	-	-
VI 税引後の総損益差額(IV-V)	-	-	-	-	-	-	-	-	-	-	-	-	-	-	-	-	-	-	-	-
施設数	0	-	-	-	-	21	-	-	-	-	0	-	-	-	-	21	-	-	-	-

(注) 個人立の一般診療所の損益差額からは、開設者の報酬となる部分以外に、建物、設備について現存物の価値以上の改善を行うための内部資金に充てられることが考えられる。



在宅療養支援診療所（医療法人）（集計2）

（1施設当たり損益）

	入院診療収益あり					入院診療収益なし										全体				
	金額		構成比率		金額の伸び率	金額		構成比率		金額の伸び率	(参考) 有床					金額		構成比率		金額の伸び率
	前々年(度)	前年(度)	前々年(度)	前年(度)		前々年(度)	前年(度)	前々年(度)	前年(度)		金額	構成比率		金額の伸び率	前々年(度)	前年(度)	前々年(度)	前年(度)		
	千円	千円	%	%	千円	千円	%	%	千円	千円	%	%	千円		千円	%	%			
I 医療収益	223,218	219,897	84.8	84.0	-1.5	147,900	146,557	95.8	96.1	-0.9	185,242	184,069	65.9	66.8	-0.6	155,708	154,159	94.0	94.1	-1.0
I' (参考)「新型コロナウイルス感染症関連の補助金 (従業員向け慰労金を除く)」を除いた 医療収益(I-3')	—	219,323	—	83.8	-1.7	—	145,840	—	95.6	-1.4	—	183,728	—	66.7	-0.8	—	153,457	—	93.6	-1.4
1. 入院診療収益	56,385	58,874	21.4	22.5	4.4	0	0	0.0	0.0	—	0	0	0.0	0.0	—	5,845	6,103	3.5	3.7	4.4
保険診療収益	52,776	54,700	20.0	20.9	3.6	0	0	0.0	0.0	—	0	0	0.0	0.0	—	5,471	5,670	3.3	3.5	3.6
公害等診療収益	193	965	0.1	0.4	400.0	0	0	0.0	0.0	—	0	0	0.0	0.0	—	20	100	0.0	0.1	400.0
その他の診療収益	3,416	3,208	1.3	1.2	-6.1	0	0	0.0	0.0	—	0	0	0.0	0.0	—	354	333	0.2	0.2	-5.9
2. 外来診療収益	159,963	151,774	60.8	58.0	-5.1	141,462	138,888	91.7	91.0	-1.8	161,030	157,316	57.3	57.1	-2.3	143,380	140,224	86.6	85.6	-2.2
保険診療収益	147,939	139,586	56.2	53.3	-5.6	132,807	130,205	86.1	85.3	-2.0	155,066	151,519	55.2	55.0	-2.3	134,375	131,178	81.1	80.0	-2.4
公害等診療収益	5,895	5,344	2.2	2.0	-9.3	437	411	0.3	0.3	-5.9	210	121	0.1	0.0	-42.4	1,002	923	0.6	0.6	-7.9
その他の診療収益	6,130	6,844	2.3	2.6	11.6	8,219	8,272	5.3	5.4	0.6	5,754	5,676	2.0	2.1	-1.4	8,002	8,124	4.8	5.0	1.5
3. その他の医療収益	6,870	9,249	2.6	3.5	34.6	6,439	7,668	4.2	5.0	19.1	24,212	26,753	8.6	9.7	10.5	6,483	7,832	3.9	4.8	20.8
3'. (再掲)「新型コロナウイルス感染症関連の補助金 (従業員向け慰労金を除く)」	—	574	—	0.2	—	—	717	—	0.5	—	—	342	—	0.1	—	—	702	—	0.4	—
II 介護収益	40,048	42,322	15.2	16.2	5.7	6,435	6,723	4.2	4.4	4.5	95,778	91,634	34.1	33.3	-4.3	9,920	10,413	6.0	6.4	5.0
1. 施設サービス収益	14,806	15,649	5.6	6.0	5.7	561	487	0.4	0.3	-13.2	27,506	23,845	9.8	8.7	-13.3	2,038	2,058	1.2	1.3	1.0
2. 居宅サービス収益	23,915	24,931	9.1	9.5	4.2	4,056	4,409	2.6	2.9	8.7	1,186	1,204	0.4	0.4	1.5	6,114	6,536	3.7	4.0	6.9
(再掲)短期入所療養介護分	153	128	0.1	0.0	-16.3	0	0	0.0	0.0	—	0	0	0.0	0.0	—	16	13	0.0	0.0	-18.8
3. その他の介護収益	1,327	1,742	0.5	0.7	31.3	1,818	1,827	1.2	1.2	0.5	67,086	66,585	23.9	24.2	-0.7	1,767	1,818	1.1	1.1	2.9
III 医療・介護費用	258,488	260,536	98.2	99.6	0.8	141,300	143,117	91.6	93.8	1.3	275,186	272,118	97.9	98.8	-1.1	153,447	155,288	92.6	94.8	1.2
1. 給与費	141,299	140,590	53.7	53.7	-0.5	76,723	78,136	49.7	51.2	1.8	136,585	134,481	48.6	48.8	-1.5	83,417	84,610	50.4	51.6	1.4
2. 医薬品費	26,073	24,655	9.9	9.4	-5.4	16,289	15,767	10.6	10.3	-3.2	18,694	17,326	6.7	6.3	-7.3	17,303	16,688	10.4	10.2	-3.6
3. 材料費	6,962	7,488	2.6	2.9	7.6	6,673	7,228	4.3	4.7	8.3	7,894	8,158	2.8	3.0	3.3	6,703	7,255	4.0	4.4	8.2
4. 給食用材料費	4,013	4,591	1.5	1.8	14.4	75	68	0.0	0.0	-9.3	640	404	0.2	0.1	-36.9	483	536	0.3	0.3	11.0
5. 委託費	14,159	15,254	5.4	5.8	7.7	6,864	6,725	4.4	4.4	-2.0	24,108	26,358	8.6	9.6	9.3	7,620	7,609	4.6	4.6	-0.1
6. 減価償却費	8,429	8,717	3.2	3.3	3.4	5,171	5,219	3.4	3.4	0.9	6,560	7,845	2.3	2.8	19.6	5,509	5,582	3.3	3.4	1.3
(再掲)建物減価償却費	2,108	2,379	0.8	0.9	12.9	997	986	0.6	0.6	-1.1	1,109	1,078	0.4	0.4	-2.8	1,112	1,131	0.7	0.7	1.7
(再掲)医療機器減価償却費	1,272	1,114	0.5	0.4	-12.4	1,963	1,969	1.3	1.3	0.3	1,141	1,632	0.4	0.6	43.0	1,892	1,881	1.1	1.1	-0.6
7. その他の医療・介護費用	57,552	59,242	21.9	22.6	2.9	29,505	29,974	19.1	19.6	1.6	80,705	77,547	28.7	28.2	-3.9	32,412	33,008	19.6	20.1	1.8
(再掲)設備機器賃借料	5,723	6,456	2.2	2.5	12.8	1,819	1,930	1.2	1.3	6.1	1,925	1,918	0.7	0.7	-0.4	2,223	2,399	1.3	1.5	7.9
(再掲)医療機器賃借料	3,011	3,707	1.1	1.4	23.1	1,123	1,218	0.7	0.8	8.5	1,044	1,011	0.4	0.4	-3.2	1,319	1,476	0.8	0.9	11.9
IV 損益差額(I+II-III)	4,778	1,683	1.8	0.6	—	13,036	10,163	8.4	6.7	—	5,834	3,585	2.1	1.3	—	12,180	9,284	7.4	5.7	—
(参考)「新型コロナウイルス感染症関連の補助金 (従業員向け慰労金を除く)」を除いた 損益差額(IV-3')	—	1,109	—	0.4	—	—	9,446	—	6.2	—	—	3,244	—	1.2	—	—	8,582	—	5.2	—
V 税金	1,334	1,573	0.5	0.6	17.9	2,806	2,355	1.8	1.5	-16.1	1,043	3,464	0.4	1.3	232.1	2,653	2,274	1.6	1.4	-14.3
VI 税引後の総損益差額(IV-V)	3,444	110	1.3	0.0	—	10,230	7,808	6.6	5.1	—	4,791	121	1.7	0.0	—	9,527	7,010	5.8	4.3	—
施設数	17	—	—	—	—	147	—	—	—	—	3	—	—	—	164	—	—	—	—	—

在宅療養支援診療所（その他）（集計2）

（1施設当たり損益）

	入院診療収益あり					入院診療収益なし										全体				
	金額		構成比率		金額の 伸び率	金額		構成比率		金額の 伸び率	(参考) 有床			金額		構成比率		金額の 伸び率		
	前々年(度)	前年(度)	前々年(度)	前年(度)		前々年(度)	前年(度)	前々年(度)	前年(度)		前々年(度)	前年(度)	前々年(度)	前年(度)	前々年(度)	前年(度)				
	千円	千円	%	%	%	千円	千円	%	%	%	千円	千円	%	%	%	千円	千円	%	%	%
I 医療収益	-	-	-	-	-	121,542	119,115	96.3	98.5	-2.0	-	-	-	-	-	121,542	119,115	96.3	98.5	-2.0
I' (参考)「新型コロナウイルス感染症関連の補助金 (従業員向け慰労金を除く)」を除いた 医療収益(I-3')	-	-	-	-	-	-	116,460	-	96.3	-4.2	-	-	-	-	-	-	116,460	-	96.3	-4.2
1. 入院診療収益	-	-	-	-	-	0	0	0.0	0.0	-	-	-	-	-	-	0	0	0.0	0.0	-
保険診療収益	-	-	-	-	-	0	0	0.0	0.0	-	-	-	-	-	-	0	0	0.0	0.0	-
公害等診療収益	-	-	-	-	-	0	0	0.0	0.0	-	-	-	-	-	-	0	0	0.0	0.0	-
その他の診療収益	-	-	-	-	-	0	0	0.0	0.0	-	-	-	-	-	-	0	0	0.0	0.0	-
2. 外来診療収益	-	-	-	-	-	111,774	108,359	88.6	89.6	-3.1	-	-	-	-	-	111,774	108,359	88.6	89.6	-3.1
保険診療収益	-	-	-	-	-	101,188	97,561	80.2	80.7	-3.6	-	-	-	-	-	101,188	97,561	80.2	80.7	-3.6
公害等診療収益	-	-	-	-	-	830	583	0.7	0.5	-29.8	-	-	-	-	-	830	583	0.7	0.5	-29.8
その他の診療収益	-	-	-	-	-	9,756	10,215	7.7	8.4	4.7	-	-	-	-	-	9,756	10,215	7.7	8.4	4.7
3. その他の医療収益	-	-	-	-	-	9,768	10,756	7.7	8.9	10.1	-	-	-	-	-	9,768	10,756	7.7	8.9	10.1
3' (再掲)「新型コロナウイルス感染症関連の補助金 (従業員向け慰労金を除く)」	-	-	-	-	-	-	2,655	-	2.2	-	-	-	-	-	-	-	2,655	-	2.2	-
II 介護収益	-	-	-	-	-	4,668	4,489	3.7	3.7	-3.8	-	-	-	-	-	4,668	4,489	3.7	3.7	-3.8
1. 施設サービス収益	-	-	-	-	-	0	0	0.0	0.0	-	-	-	-	-	-	0	0	0.0	0.0	-
2. 居宅サービス収益	-	-	-	-	-	554	621	0.4	0.5	12.1	-	-	-	-	-	554	621	0.4	0.5	12.1
(再掲)短期入所療養介護分	-	-	-	-	-	0	0	0.0	0.0	-	-	-	-	-	-	0	0	0.0	0.0	-
3. その他の介護収益	-	-	-	-	-	4,114	3,869	3.3	3.2	-6.0	-	-	-	-	-	4,114	3,869	3.3	3.2	-6.0
III 医療・介護費用	-	-	-	-	-	127,783	125,586	101.2	103.8	-1.7	-	-	-	-	-	127,783	125,586	101.2	103.8	-1.7
1. 給与費	-	-	-	-	-	88,823	86,717	70.4	71.7	-2.4	-	-	-	-	-	88,823	86,717	70.4	71.7	-2.4
2. 医薬品費	-	-	-	-	-	2,930	2,445	2.3	2.0	-16.6	-	-	-	-	-	2,930	2,445	2.3	2.0	-16.6
3. 材料費	-	-	-	-	-	2,317	2,072	1.8	1.7	-10.6	-	-	-	-	-	2,317	2,072	1.8	1.7	-10.6
4. 給食用材料費	-	-	-	-	-	9	0	0.0	0.0	-100.0	-	-	-	-	-	9	0	0.0	0.0	-100.0
5. 委託費	-	-	-	-	-	6,237	6,134	4.9	5.1	-1.7	-	-	-	-	-	6,237	6,134	4.9	5.1	-1.7
6. 減価償却費	-	-	-	-	-	6,121	6,350	4.8	5.3	3.7	-	-	-	-	-	6,121	6,350	4.8	5.3	3.7
(再掲)建物減価償却費	-	-	-	-	-	615	566	0.5	0.5	-8.0	-	-	-	-	-	615	566	0.5	0.5	-8.0
(再掲)医療機器減価償却費	-	-	-	-	-	386	394	0.3	0.3	2.1	-	-	-	-	-	386	394	0.3	0.3	2.1
7. その他の医療・介護費用	-	-	-	-	-	21,347	21,868	16.9	18.1	2.4	-	-	-	-	-	21,347	21,868	16.9	18.1	2.4
(再掲)設備機器賃借料	-	-	-	-	-	1,667	1,757	1.3	1.5	5.4	-	-	-	-	-	1,667	1,757	1.3	1.5	5.4
(再掲)医療機器賃借料	-	-	-	-	-	1,205	1,239	1.0	1.0	2.8	-	-	-	-	-	1,205	1,239	1.0	1.0	2.8
IV 損益差額 (I + II - III)	-	-	-	-	-	-1,573	-1,982	-1.2	-1.6	-	-	-	-	-	-	-1,573	-1,982	-1.2	-1.6	-
(参考)「新型コロナウイルス感染症関連の補助金 (従業員向け慰労金を除く)」を除いた 損益差額(IV-3')	-	-	-	-	-	-	-4,637	-	-3.8	-	-	-	-	-	-	-	-4,637	-	-3.8	-
V 税金	-	-	-	-	-	24	57	0.0	0.0	137.5	-	-	-	-	-	24	57	0.0	0.0	137.5
VI 税引後の総損益差額(IV-V)	-	-	-	-	-	-1,597	-2,039	-1.3	-1.7	-	-	-	-	-	-	-1,597	-2,039	-1.3	-1.7	-
施設数	0	-	-	-	-	6	-	-	-	-	0	-	-	-	6	-	-	-	-	-

在宅療養支援診療所（全体）（集計2）

（1施設当たり損益）

	入院診療収益あり					入院診療収益なし										全 体				
	金額		構成比率		金額の 伸び率	金額		構成比率		金額の 伸び率	(参考) 有床					金額		構成比率		金額の 伸び率
	前々年(度)	前年(度)	前々年(度)	前年(度)		前々年(度)	前年(度)	前々年(度)	前年(度)		金額		構成比率		金額の 伸び率	前々年(度)	前年(度)	前々年(度)	前年(度)	
	千円	千円	%	%	%	千円	千円	%	%	%	千円	千円	%	%		%	千円	千円	%	%
I 医業収益	223,218	219,897	84.8	84.0	-1.5	141,040	139,383	96.2	96.5	-1.2	185,242	184,069	65.9	66.8	-0.6	148,354	146,549	94.5	94.6	-1.2
I' (参考)「新型コロナウイルス感染症関連の補助金 (従業員向け慰労金を除く)」を除いた 医業収益(I-3')	—	219,323	—	83.8	-1.7	—	138,627	—	96.0	-1.7	—	183,728	—	66.7	-0.8	—	145,810	—	94.1	-1.7
1. 入院診療収益	56,385	58,874	21.4	22.5	4.4	0	0	0.0	0.0	—	0	0	0.0	0.0	—	5,019	5,240	3.2	3.4	4.4
保険診療収益	52,776	54,700	20.0	20.9	3.6	0	0	0.0	0.0	—	0	0	0.0	0.0	—	4,697	4,869	3.0	3.1	3.7
公害等診療収益	193	965	0.1	0.4	400.0	0	0	0.0	0.0	—	0	0	0.0	0.0	—	17	86	0.0	0.1	405.9
その他の診療収益	3,416	3,208	1.3	1.2	-6.1	0	0	0.0	0.0	—	0	0	0.0	0.0	—	304	286	0.2	0.2	-5.9
2. 外来診療収益	159,963	151,774	60.8	58.0	-5.1	134,899	132,167	92.0	91.5	-2.0	161,030	157,316	57.3	57.1	-2.3	137,130	133,912	87.3	86.5	-2.3
保険診療収益	147,939	139,586	56.2	53.3	-5.6	126,465	123,650	86.2	85.6	-2.2	155,066	151,519	55.2	55.0	-2.3	128,377	125,068	81.8	80.7	-2.6
公害等診療収益	5,895	5,344	2.2	2.0	-9.3	398	371	0.3	0.3	-6.8	210	121	0.1	0.0	-42.4	888	813	0.6	0.5	-8.4
その他の診療収益	6,130	6,844	2.3	2.6	11.6	8,035	8,146	5.5	5.6	1.4	5,754	5,676	2.0	2.1	-1.4	7,866	8,030	5.0	5.2	2.1
3. その他の医業収益	6,870	9,249	2.6	3.5	34.6	6,141	7,216	4.2	5.0	17.5	24,212	26,753	8.6	9.7	10.5	6,205	7,397	4.0	4.8	19.2
3'. (再掲)「新型コロナウイルス感染症関連の補助金 (従業員向け慰労金を除く)」	—	574	—	0.2	—	—	756	—	0.5	—	—	—	0.1	—	—	740	—	0.5	—	
II 介護収益	40,048	42,322	15.2	16.2	5.7	5,599	5,836	3.8	4.0	4.2	95,778	91,634	34.1	33.3	-4.3	8,665	9,083	5.5	5.9	4.8
1. 施設サービス収益	14,806	15,649	5.6	6.0	5.7	474	411	0.3	0.3	-13.3	27,506	23,845	9.8	8.7	-13.3	1,750	1,767	1.1	1.1	1.0
2. 居宅サービス収益	23,915	24,931	9.1	9.5	4.2	3,447	3,748	2.4	2.6	8.7	1,186	1,204	0.4	0.4	1.5	5,268	5,633	3.4	3.6	6.9
(再掲)短期入所療養介護分	153	128	0.1	0.0	-16.3	0	0	0.0	0.0	—	0	0	0.0	0.0	—	14	11	0.0	0.0	-21.4
3. その他の介護収益	1,327	1,742	0.5	0.7	31.3	1,678	1,677	1.1	1.2	-0.1	67,086	66,585	23.9	24.2	-0.7	1,647	1,683	1.0	1.1	2.2
III 医業・介護費用	258,488	260,536	98.2	99.6	0.8	131,631	133,100	89.8	92.1	1.1	275,186	272,118	97.9	98.8	-1.1	142,922	144,442	91.0	93.3	1.1
1. 給与費	141,299	140,590	53.7	53.7	-0.5	71,369	72,534	48.7	50.2	1.6	136,585	134,481	48.6	48.8	-1.5	77,593	78,591	49.4	50.7	1.3
2. 医薬品費	26,073	24,655	9.9	9.4	-5.4	15,345	14,795	10.5	10.2	-3.6	18,694	17,326	6.7	6.3	-7.3	16,300	15,673	10.4	10.1	-3.8
3. 材料費	6,962	7,488	2.6	2.9	7.6	6,140	6,607	4.2	4.6	7.6	7,894	8,158	2.8	3.0	3.3	6,213	6,686	4.0	4.3	7.6
4. 給食用材料費	4,013	4,591	1.5	1.8	14.4	64	57	0.0	0.0	-10.9	640	404	0.2	0.1	-36.9	415	461	0.3	0.3	11.1
5. 委託費	14,159	15,254	5.4	5.8	7.7	6,313	6,186	4.3	4.3	-2.0	24,108	26,358	8.6	9.6	9.3	7,011	6,993	4.5	4.5	-0.3
6. 減価償却費	8,429	8,717	3.2	3.3	3.4	4,964	5,005	3.4	3.5	0.8	6,560	7,845	2.3	2.8	19.6	5,272	5,335	3.4	3.4	1.2
(再掲)建物減価償却費	2,108	2,379	0.8	0.9	12.9	976	963	0.7	0.7	-1.3	1,109	1,078	0.4	0.4	-2.8	1,077	1,089	0.7	0.7	1.1
(再掲)医療機器減価償却費	1,272	1,114	0.5	0.4	-12.4	1,790	1,789	1.2	1.2	-0.1	1,141	1,632	0.4	0.6	43.0	1,744	1,729	1.1	1.1	-0.9
7. その他の医業・介護費用	57,552	59,242	21.9	22.6	2.9	27,437	27,915	18.7	19.3	1.7	80,705	77,547	28.7	28.2	-3.9	30,117	30,704	19.2	19.8	1.9
(再掲)設備機器賃借料	5,723	6,456	2.2	2.5	12.8	1,836	1,940	1.3	1.3	5.7	1,925	1,918	0.7	0.7	-0.4	2,182	2,342	1.4	1.5	7.3
(再掲)医療機器賃借料	3,011	3,707	1.1	1.4	23.1	1,104	1,200	0.8	0.8	8.7	1,044	1,011	0.4	0.4	-3.2	1,274	1,423	0.8	0.9	11.7
IV 損益差額(I+II-III)	4,778	1,683	1.8	0.6	—	15,008	12,119	10.2	8.4	—	5,834	3,585	2.1	1.3	—	14,097	11,190	9.0	7.2	—
(参考)「新型コロナウイルス感染症関連の補助金 (従業員向け慰労金を除く)」を除いた 損益差額(IV-3')	—	1,109	—	0.4	—	—	11,363	—	7.9	—	—	3,244	—	1.2	—	—	10,451	—	6.7	—
V 税金	—	—	—	—	—	—	—	—	—	—	—	—	—	—	—	—	—	—	—	—
VI 税引後の総損益差額(IV-V)	—	—	—	—	—	—	—	—	—	—	—	—	—	—	—	—	—	—	—	—
施設数	17	—	—	—	—	17	—	—	—	—	3	—	—	—	—	191	—	—	—	—

(注)「全体」とは、個人、医療法人のほか、市町村立などを含めて単純集計したもの。

個人立の一般診療所の「損益差額」とそれ以外の一般診療所の「損益差額」では性質に異なる部分もあるものの、便宜上、これらを足し合わせて機械的に算出したものであることに留意。

(11) 在宅療養支援歯科診療所の損益状況

在宅療養支援歯科診療所 (集計2)

(1施設当たり損益)

	個人					医療法人					その他					全体				
	金額		構成比率		金額の 伸び率	金額		構成比率		金額の 伸び率	金額		構成比率		金額の 伸び率	金額		構成比率		金額の 伸び率
	前々年(度)	前年(度)	前々年(度)	前年(度)		前々年(度)	前年(度)	前々年(度)	前年(度)		前々年(度)	前年(度)	前々年(度)	前年(度)		前々年(度)	前年(度)	前々年(度)	前年(度)	
	千円	千円	%	%	%	千円	千円	%	%	%	千円	千円	%	%	%	千円	千円	%	%	%
I 業収	48,408	<b>49,065</b>	97.6	<b>99.7</b>	1.4	114,573	<b>115,190</b>	98.8	<b>99.0</b>	0.5	*	*	*	*	—	87,841	<b>88,467</b>	98.4	<b>99.1</b>	0.7
I' (参考)「新型コロナウイルス感染症関連の補助金 (従業員向け慰労金を除く)」を除いた 業収(Ⅰ-4')	—	<b>47,941</b>	—	<b>97.4</b>	-1.0	—	<b>114,279</b>	—	<b>98.2</b>	-0.3	—	*	—	*	—	—	<b>87,479</b>	—	<b>98.0</b>	-0.4
1. 保険診療収益	38,767	<b>39,662</b>	78.1	<b>80.6</b>	2.3	88,023	<b>88,698</b>	75.9	<b>76.2</b>	0.8	*	*	*	*	—	68,497	<b>69,300</b>	76.7	<b>77.6</b>	1.2
2. 労災等診療収益	0	<b>0</b>	0.0	<b>0.0</b>	—	0	<b>1</b>	0.0	<b>0.0</b>	—	*	*	*	*	—	0	<b>0</b>	0.0	<b>0.0</b>	—
3. その他の診療収益	7,824	<b>7,084</b>	15.8	<b>14.4</b>	-9.5	23,705	<b>22,702</b>	20.4	<b>19.5</b>	-4.2	*	*	*	*	—	16,959	<b>16,032</b>	19.0	<b>18.0</b>	-5.5
4. その他の業収	1,816	<b>2,319</b>	3.7	<b>4.7</b>	27.7	2,845	<b>3,789</b>	2.5	<b>3.3</b>	33.2	*	*	*	*	—	2,385	<b>3,134</b>	2.7	<b>3.5</b>	31.4
4'. (再掲)新型コロナウイルス感染症関連の補助金 (従業員向け慰労金を除く)	—	<b>1,124</b>	—	<b>2.3</b>	—	—	<b>911</b>	—	<b>0.8</b>	—	—	*	—	*	—	—	<b>988</b>	—	<b>1.1</b>	—
II 介護収益	1,201	<b>1,295</b>	2.4	<b>2.6</b>	7.8	1,436	<b>2,067</b>	1.2	<b>1.8</b>	43.9	*	*	*	*	—	1,422	<b>1,800</b>	1.6	<b>2.0</b>	26.6
1. 居宅サービス収益	1,201	<b>1,295</b>	2.4	<b>2.6</b>	7.8	1,266	<b>1,770</b>	1.1	<b>1.5</b>	39.8	*	*	*	*	—	1,325	<b>1,630</b>	1.5	<b>1.8</b>	23.0
2. その他の介護収益	0	<b>0</b>	0.0	<b>0.0</b>	—	170	<b>297</b>	0.1	<b>0.3</b>	74.7	*	*	*	*	—	97	<b>170</b>	0.1	<b>0.2</b>	75.3
III 業費・介護費用	35,676	<b>33,725</b>	71.9	<b>68.5</b>	-5.5	109,322	<b>110,124</b>	94.2	<b>94.7</b>	0.7	*	*	*	*	—	79,354	<b>79,091</b>	88.9	<b>88.6</b>	-0.3
1. 給与費	12,684	<b>13,067</b>	25.6	<b>26.5</b>	3.0	60,746	<b>62,321</b>	52.4	<b>53.6</b>	2.6	*	*	*	*	—	41,423	<b>42,522</b>	46.4	<b>47.6</b>	2.7
2. 医薬品費	355	<b>350</b>	0.7	<b>0.7</b>	-1.4	935	<b>977</b>	0.8	<b>0.8</b>	4.5	*	*	*	*	—	690	<b>712</b>	0.8	<b>0.8</b>	3.2
3. 歯科材料費	3,123	<b>3,240</b>	6.3	<b>6.6</b>	3.7	8,665	<b>8,870</b>	7.5	<b>7.6</b>	2.4	*	*	*	*	—	6,474	<b>6,678</b>	7.3	<b>7.5</b>	3.2
4. 委託費	3,382	<b>3,348</b>	6.8	<b>6.8</b>	-1.0	8,185	<b>8,222</b>	7.1	<b>7.1</b>	0.5	*	*	*	*	—	6,145	<b>6,139</b>	6.9	<b>6.9</b>	-0.1
5. 減価償却費	5,163	<b>3,668</b>	10.4	<b>7.4</b>	-29.0	5,547	<b>5,889</b>	4.8	<b>5.1</b>	6.2	*	*	*	*	—	5,383	<b>4,961</b>	6.0	<b>5.6</b>	-7.8
(再掲)建物減価償却費	324	<b>336</b>	0.7	<b>0.7</b>	3.7	806	<b>794</b>	0.7	<b>0.7</b>	-1.5	*	*	*	*	—	623	<b>621</b>	0.7	<b>0.7</b>	-0.3
(再掲)医療機器減価償却費	2,345	<b>2,129</b>	4.7	<b>4.3</b>	-9.2	2,357	<b>2,391</b>	2.0	<b>2.1</b>	1.4	*	*	*	*	—	2,351	<b>2,282</b>	2.6	<b>2.6</b>	-2.9
6. その他の業費用	10,970	<b>10,051</b>	22.1	<b>20.4</b>	-8.4	25,244	<b>23,845</b>	21.8	<b>20.5</b>	-5.5	*	*	*	*	—	19,239	<b>18,079</b>	21.6	<b>20.2</b>	-6.0
(再掲)設備機器賃借料	603	<b>623</b>	1.2	<b>1.3</b>	3.3	676	<b>740</b>	0.6	<b>0.6</b>	9.5	*	*	*	*	—	641	<b>692</b>	0.7	<b>0.8</b>	8.0
(再掲)医療機器賃借料	426	<b>475</b>	0.9	<b>1.0</b>	11.5	369	<b>349</b>	0.3	<b>0.3</b>	-5.4	*	*	*	*	—	388	<b>397</b>	0.4	<b>0.4</b>	2.3
IV 損益差額(Ⅰ+Ⅱ-Ⅲ)	13,934	<b>16,635</b>	28.1	<b>33.8</b>	—	6,687	<b>7,133</b>	5.8	<b>6.1</b>	—	*	*	*	*	—	9,910	<b>11,175</b>	11.1	<b>12.5</b>	—
(参考)「新型コロナウイルス感染症関連の補助金 (従業員向け慰労金を除く)」を除いた 損益差額(Ⅳ-4')	—	<b>15,511</b>	—	<b>31.5</b>	—	—	<b>6,222</b>	—	<b>5.3</b>	—	—	*	—	*	—	—	<b>10,188</b>	—	<b>11.4</b>	—
V 税金	—	—	—	—	—	1,042	<b>815</b>	0.9	<b>0.7</b>	-21.8	*	*	*	*	—	—	—	—	—	—
VI 税引後の総損益差額(Ⅳ-V)	—	—	—	—	—	5,645	<b>6,318</b>	4.9	<b>5.4</b>	—	*	*	*	*	—	—	—	—	—	—
施設数	32	—	—	—	—	44	—	—	—	—	*	—	—	—	—	77	—	—	—	—
平均ユニット数	3	4	—	—	—	5	5	—	—	—	*	*	—	—	—	5	5	—	—	—

(注) 1. 個人立の歯科診療所の損益差額からは、開設者の報酬となる部分以外に、建物、設備について現存物の価値以上の改善を行うための内部資金に充てられることが考えられる。

2. 「全体」とは、個人、医療法人のほか、市町村立などを含めて単純集計したもの。

個人立の歯科診療所の「損益差額」とそれ以外の歯科診療所の「損益差額」では性質に異なる部分もあるものの、便宜上、これらを足し合わせて機械的に算出したものであることに留意。

(12) 保険薬局 後発医薬品割合別の損益状況

調剤割合 個人 (集計2)

(1施設当たり損益)

	10%未満					10~20%未満					20~30%未満					30~40%未満				
	金額		構成比率		金額の 伸び率	金額		構成比率		金額の 伸び率	金額		構成比率		金額の 伸び率	金額		構成比率		金額の 伸び率
	前々年(度)	前年(度)	前々年(度)	前年(度)		前々年(度)	前年(度)	前々年(度)	前年(度)		前々年(度)	前年(度)	前々年(度)	前年(度)		前々年(度)	前年(度)	前々年(度)	前年(度)	
千円	千円	%	%	%	千円	千円	%	%	%	千円	千円	%	%	%	千円	千円	%	%	%	
I 収益	-	-	-	-	-	-	-	-	-	-	-	-	-	-	-	*	*	*	*	-
I' (参考)「新型コロナウイルス感染症関連の補助金 (従業員向け慰労金を除く)」を除いた 収益(I-3')	-	-	-	-	-	-	-	-	-	-	-	-	-	-	-	-	*	-	*	-
1. 保険調剤収益	-	-	-	-	-	-	-	-	-	-	-	-	-	-	-	*	*	*	*	-
2. 公害等調剤収益	-	-	-	-	-	-	-	-	-	-	-	-	-	-	-	*	*	*	*	-
3. その他の薬局事業収益	-	-	-	-	-	-	-	-	-	-	-	-	-	-	-	*	*	*	*	-
3'. (再掲)新型コロナウイルス感染症関連の補助金 (従業員向け慰労金を除く)	-	-	-	-	-	-	-	-	-	-	-	-	-	-	-	-	*	-	*	-
II 介護収益	-	-	-	-	-	-	-	-	-	-	-	-	-	-	-	*	*	*	*	-
1. 居宅サービス収益	-	-	-	-	-	-	-	-	-	-	-	-	-	-	-	*	*	*	*	-
2. その他の介護収益	-	-	-	-	-	-	-	-	-	-	-	-	-	-	-	*	*	*	*	-
III 費用	-	-	-	-	-	-	-	-	-	-	-	-	-	-	-	*	*	*	*	-
1. 給与費	-	-	-	-	-	-	-	-	-	-	-	-	-	-	-	*	*	*	*	-
2. 医薬品等費	-	-	-	-	-	-	-	-	-	-	-	-	-	-	-	*	*	*	*	-
(再掲)調剤用医薬品費	-	-	-	-	-	-	-	-	-	-	-	-	-	-	-	*	*	*	*	-
(再掲)一般用医薬品費	-	-	-	-	-	-	-	-	-	-	-	-	-	-	-	*	*	*	*	-
3. 委託費	-	-	-	-	-	-	-	-	-	-	-	-	-	-	-	*	*	*	*	-
4. 減価償却費	-	-	-	-	-	-	-	-	-	-	-	-	-	-	-	*	*	*	*	-
(再掲)建物減価償却費	-	-	-	-	-	-	-	-	-	-	-	-	-	-	-	*	*	*	*	-
(再掲)調剤用機器減価償却費	-	-	-	-	-	-	-	-	-	-	-	-	-	-	-	*	*	*	*	-
5. その他の経費	-	-	-	-	-	-	-	-	-	-	-	-	-	-	-	*	*	*	*	-
(再掲)設備機器賃借料	-	-	-	-	-	-	-	-	-	-	-	-	-	-	-	*	*	*	*	-
(再掲)調剤用機器賃借料	-	-	-	-	-	-	-	-	-	-	-	-	-	-	-	*	*	*	*	-
IV 損益差額(I+II-III)	-	-	-	-	-	-	-	-	-	-	-	-	-	-	-	*	*	*	*	-
(参考)「新型コロナウイルス感染症関連の補助金 (従業員向け慰労金を除く)」を除いた 損益差額(IV-3')	-	-	-	-	-	-	-	-	-	-	-	-	-	-	-	-	*	-	*	-
V 税金	-	-	-	-	-	-	-	-	-	-	-	-	-	-	-	-	-	-	-	-
VI 税引後の総損益差額(IV-V)	-	-	-	-	-	-	-	-	-	-	-	-	-	-	-	-	-	-	-	-
後発医薬品調剤割合	-	-	-	-	-	-	-	-	-	-	-	-	-	-	-	*	-	-	-	-
施設数	0	-	-	-	-	0	-	-	-	-	0	-	-	-	-	*	-	-	-	-

(注) 1. 「後発医薬品調剤割合」とは、令和3年5月31日現在に調剤した後発医薬品のある先発医薬品及び後発医薬品の数量(薬価基準の規格単位ベース)のうち後発医薬品の割合である。(以下同様)  
 2. 個人立の保険薬局の損益差額からは、開設者の報酬となる部分以外に、建物、設備について現存物の価値以上の改善を行うための内部資金に充てられることが考えられる。  
 3. 「調剤用医薬品費」及び「一般用医薬品費」については、回答があった施設のみ平均値であり、「2. 医薬品等費」の内数とはならない。(以下同様)

調剤割合 個人 (集計2)

(1施設当たり損益)

	40～50%未満					50～60%未満					60～70%未満					70～100%				
	金額		構成比率		金額の 伸び率	金額		構成比率		金額の 伸び率	金額		構成比率		金額の 伸び率	金額		構成比率		金額の 伸び率
	前々年(度)	前年(度)	前々年(度)	前年(度)		前々年(度)	前年(度)	前々年(度)	前年(度)		前々年(度)	前年(度)	前々年(度)	前年(度)		前々年(度)	前年(度)	前々年(度)	前年(度)	
千円	千円	%	%	%	千円	千円	%	%	%	千円	千円	%	%	%	千円	千円	%	%	%	
I 収益	—	—	—	—	—	*	*	*	*	—	115,152	<b>101,508</b>	100.0	<b>100.4</b>	-11.8	86,020	<b>80,693</b>	99.8	<b>100.2</b>	-6.2
I' (参考)「新型コロナウイルス感染症関連の補助金 (従業員向け慰労金を除く)」を除いた 収益(I-3)	—	—	—	—	—	—	*	—	*	—	—	<b>101,083</b>	—	<b>100.0</b>	-12.2	—	<b>80,263</b>	—	<b>99.7</b>	-6.7
1. 保険調剤収益	—	—	—	—	—	*	*	*	*	—	114,661	<b>100,698</b>	99.6	<b>99.6</b>	-12.2	84,289	<b>78,507</b>	97.8	<b>97.5</b>	-6.9
2. 公害等調剤収益	—	—	—	—	—	*	*	*	*	—	0	<b>0</b>	0.0	<b>0.0</b>	—	63	<b>37</b>	0.1	<b>0.0</b>	-41.3
3. その他の薬局事業収益	—	—	—	—	—	*	*	*	*	—	491	<b>809</b>	0.4	<b>0.8</b>	64.8	1,668	<b>2,148</b>	1.9	<b>2.7</b>	28.8
3'. (再掲)新型コロナウイルス感染症関連の補助金 (従業員向け慰労金を除く)	—	—	—	—	—	—	*	—	*	—	—	<b>425</b>	—	<b>0.4</b>	—	—	<b>430</b>	—	<b>0.5</b>	—
II 介護収益	—	—	—	—	—	*	*	*	*	—	0	<b>0</b>	0.0	<b>0.0</b>	—	132	<b>253</b>	0.2	<b>0.3</b>	91.7
1. 居宅サービス収益	—	—	—	—	—	*	*	*	*	—	0	<b>0</b>	0.0	<b>0.0</b>	—	132	<b>253</b>	0.2	<b>0.3</b>	91.7
2. その他の介護収益	—	—	—	—	—	*	*	*	*	—	0	<b>0</b>	0.0	<b>0.0</b>	—	0	<b>0</b>	0.0	<b>0.0</b>	—
III 費用	—	—	—	—	—	*	*	*	*	—	111,961	<b>98,984</b>	97.2	<b>97.9</b>	-11.6	75,379	<b>71,717</b>	87.5	<b>89.1</b>	-4.9
1. 給与費	—	—	—	—	—	*	*	*	*	—	12,384	<b>12,183</b>	10.8	<b>12.1</b>	-1.6	11,522	<b>11,470</b>	13.4	<b>14.2</b>	-0.5
2. 医薬品等費	—	—	—	—	—	*	*	*	*	—	85,439	<b>74,425</b>	74.2	<b>73.6</b>	-12.9	56,176	<b>52,598</b>	65.2	<b>65.3</b>	-6.4
(再掲)調剤用医薬品費	—	—	—	—	—	*	*	*	*	—	0	<b>0</b>	0.0	<b>0.0</b>	—	60,530	<b>57,145</b>	70.3	<b>71.0</b>	-5.6
(再掲)一般用医薬品費	—	—	—	—	—	*	*	*	*	—	0	<b>0</b>	0.0	<b>0.0</b>	—	486	<b>402</b>	0.6	<b>0.5</b>	-17.3
3. 委託費	—	—	—	—	—	*	*	*	*	—	0	<b>0</b>	0.0	<b>0.0</b>	—	13	<b>13</b>	0.0	<b>0.0</b>	0.0
4. 減価償却費	—	—	—	—	—	*	*	*	*	—	943	<b>925</b>	0.8	<b>0.9</b>	-1.9	1,271	<b>1,280</b>	1.5	<b>1.6</b>	0.7
(再掲)建物減価償却費	—	—	—	—	—	*	*	*	*	—	284	<b>284</b>	0.2	<b>0.3</b>	0.0	293	<b>288</b>	0.3	<b>0.4</b>	-1.7
(再掲)調剤用機器減価償却費	—	—	—	—	—	*	*	*	*	—	249	<b>108</b>	0.2	<b>0.1</b>	-56.6	230	<b>274</b>	0.3	<b>0.3</b>	19.1
5. その他の経費	—	—	—	—	—	*	*	*	*	—	13,195	<b>11,451</b>	11.5	<b>11.3</b>	-13.2	6,397	<b>6,356</b>	7.4	<b>7.9</b>	-0.6
(再掲)設備機器賃借料	—	—	—	—	—	*	*	*	*	—	469	<b>526</b>	0.4	<b>0.5</b>	12.2	334	<b>330</b>	0.4	<b>0.4</b>	-1.2
(再掲)調剤用機器賃借料	—	—	—	—	—	*	*	*	*	—	366	<b>366</b>	0.3	<b>0.4</b>	0.0	187	<b>183</b>	0.2	<b>0.2</b>	-2.1
IV 損益差額(I+II-III)	—	—	—	—	—	*	*	*	*	—	3,191	<b>2,524</b>	2.8	<b>2.5</b>	—	10,774	<b>9,229</b>	12.5	<b>11.5</b>	—
(参考)「新型コロナウイルス感染症関連の補助金 (従業員向け慰労金を除く)」を除いた 損益差額(IV-3)	—	—	—	—	—	—	*	—	*	—	—	<b>2,099</b>	—	<b>2.1</b>	—	—	<b>8,799</b>	—	<b>10.9</b>	—
V 税金	—	—	—	—	—	—	—	—	—	—	—	—	—	—	—	—	—	—	—	—
VI 税引後の総損益差額(IV-V)	—	—	—	—	—	—	—	—	—	—	—	—	—	—	—	—	—	—	—	—
後発医薬品調剤割合	—	—	—	—	—	*	—	—	—	—	62.4%	—	—	—	—	84.6%	—	—	—	—
施設数	0	—	—	—	—	*	—	—	—	—	4	—	—	—	—	35	—	—	—	—

(注)個人立の保険薬局の損益差額からは、開設者の報酬となる部分以外に、建物、設備について現存物の価値以上の改善を行うための内部資金に充てられることが考えられる。

## 調剤割合 個人（集計2）

（1施設当たり損益）

	無回答					全体				
	金額		構成比率		金額の 伸び率	金額		構成比率		金額の 伸び率
	前々年(度)	前年(度)	前々年(度)	前年(度)		前々年(度)	前年(度)	前々年(度)	前年(度)	
千円	千円	%	%	%	千円	千円	%	%	%	
I 収益	—	—	—	—	—	88,697	<b>82,567</b>	99.9	<b>100.2</b>	-6.9
I'（参考）「新型コロナウイルス感染症関連の補助金 （従業員向け慰労金を除く）」を除いた 収益（I-3）	—	—	—	—	—	—	<b>82,158</b>	—	<b>99.7</b>	-7.4
1. 保険調剤収益	—	—	—	—	—	86,916	<b>80,342</b>	97.9	<b>97.5</b>	-7.6
2. 公害等調剤収益	—	—	—	—	—	54	<b>32</b>	0.1	<b>0.0</b>	-40.7
3. その他の薬局事業収益	—	—	—	—	—	1,726	<b>2,193</b>	1.9	<b>2.7</b>	27.1
3'（再掲）新型コロナウイルス感染症関連の補助金 （従業員向け慰労金を除く）	—	—	—	—	—	—	<b>409</b>	—	<b>0.5</b>	—
II 介護収益	—	—	—	—	—	113	<b>216</b>	0.1	<b>0.3</b>	91.2
1. 居宅サービス収益	—	—	—	—	—	113	<b>216</b>	0.1	<b>0.3</b>	91.2
2. その他の介護収益	—	—	—	—	—	0	<b>0</b>	0.0	<b>0.0</b>	—
III 費用	—	—	—	—	—	78,699	<b>74,242</b>	88.6	<b>90.1</b>	-5.7
1. 給与費	—	—	—	—	—	11,387	<b>11,357</b>	12.8	<b>13.8</b>	-0.3
2. 医薬品等費	—	—	—	—	—	58,980	<b>54,739</b>	66.4	<b>66.5</b>	-7.2
（再掲）調剤用医薬品費	—	—	—	—	—	60,530	<b>57,145</b>	68.2	<b>69.4</b>	-5.6
（再掲）一般用医薬品費	—	—	—	—	—	486	<b>402</b>	0.5	<b>0.5</b>	-17.3
3. 委託費	—	—	—	—	—	11	<b>11</b>	0.0	<b>0.0</b>	0.0
4. 減価償却費	—	—	—	—	—	1,241	<b>1,268</b>	1.4	<b>1.5</b>	2.2
（再掲）建物減価償却費	—	—	—	—	—	278	<b>273</b>	0.3	<b>0.3</b>	-1.8
（再掲）調剤用機器減価償却費	—	—	—	—	—	221	<b>245</b>	0.2	<b>0.3</b>	10.9
5. その他の経費	—	—	—	—	—	7,080	<b>6,868</b>	8.0	<b>8.3</b>	-3.0
（再掲）設備機器賃借料	—	—	—	—	—	338	<b>333</b>	0.4	<b>0.4</b>	-1.5
（再掲）調剤用機器賃借料	—	—	—	—	—	202	<b>192</b>	0.2	<b>0.2</b>	-5.0
IV 損益差額（I + II - III）	—	—	—	—	—	10,111	<b>8,541</b>	11.4	<b>10.4</b>	—
（参考）「新型コロナウイルス感染症関連の補助金 （従業員向け慰労金を除く）」を除いた 損益差額（IV-3）	—	—	—	—	—	—	<b>8,132</b>	—	<b>9.9</b>	—
V 税金	—	—	—	—	—	—	—	—	—	—
VI 税引後の総損益差額（IV - V）	—	—	—	—	—	—	—	—	—	—
後発医薬品調剤割合	—	—	—	—	—	80.4%	—	—	—	—
施設数	0	—	—	—	—	41	—	—	—	—

（注）個人立の保険薬局の損益差額からは、開設者の報酬となる部分以外に、建物、設備について現存物の価値以上の改善を行うための内部資金に充てられることが考えられる。

調剤割合 法人 (集計2)

(1施設当たり損益)

	10%未満					10~20%未満					20~30%未満					30~40%未満				
	金額		構成比率		金額の 伸び率	金額		構成比率		金額の 伸び率	金額		構成比率		金額の 伸び率	金額		構成比率		金額の 伸び率
	前々年(度)	前年(度)	前々年(度)	前年(度)		前々年(度)	前年(度)	前々年(度)	前年(度)		前々年(度)	前年(度)	前々年(度)	前年(度)		前々年(度)	前年(度)	前々年(度)	前年(度)	
千円	千円	%	%	%	千円	千円	%	%	%	千円	千円	%	%	%	千円	千円	%	%	%	
I 収益	*	*	*	*	—	*	*	*	*	—	*	*	*	*	—	383,806	<b>358,257</b>	100.0	<b>100.2</b>	-6.7
I' (参考)「新型コロナウイルス感染症関連の補助金 (従業員向け慰労金を除く)」を除いた 収益(I-3)	—	*	—	*	—	—	*	—	*	—	—	*	—	*	—	357,569	—	<b>100.0</b>	-6.8	
1. 保険調剤収益	*	*	*	*	—	*	*	*	*	—	*	*	*	*	—	379,194	<b>353,022</b>	98.8	<b>98.7</b>	-6.9
2. 公害等調剤収益	*	*	*	*	—	*	*	*	*	—	*	*	*	*	—	575	711	0.1	<b>0.2</b>	23.7
3. その他の薬局事業収益	*	*	*	*	—	*	*	*	*	—	*	*	*	*	—	4,036	<b>4,524</b>	1.1	<b>1.3</b>	12.1
3'. (再掲)新型コロナウイルス感染症関連の補助金 (従業員向け慰労金を除く)	—	*	—	*	—	—	*	—	*	—	—	*	—	*	—	688	—	<b>0.2</b>	—	
II 介護収益	*	*	*	*	—	*	*	*	*	—	*	*	*	*	—	8	<b>3</b>	0.0	<b>0.0</b>	-62.5
1. 居宅サービス収益	*	*	*	*	—	*	*	*	*	—	*	*	*	*	—	8	<b>3</b>	0.0	<b>0.0</b>	-62.5
2. その他の介護収益	*	*	*	*	—	*	*	*	*	—	*	*	*	*	—	0	<b>0</b>	0.0	<b>0.0</b>	—
III 費用	*	*	*	*	—	*	*	*	*	—	*	*	*	*	—	358,953	<b>328,169</b>	93.5	<b>91.8</b>	-8.6
1. 給与費	*	*	*	*	—	*	*	*	*	—	*	*	*	*	—	60,973	<b>54,593</b>	15.9	<b>15.3</b>	-10.5
2. 医薬品等費	*	*	*	*	—	*	*	*	*	—	*	*	*	*	—	284,248	<b>259,455</b>	74.1	<b>72.6</b>	-8.7
(再掲)調剤用医薬品費	*	*	*	*	—	*	*	*	*	—	*	*	*	*	—	138,357	<b>122,589</b>	36.0	<b>34.3</b>	-11.4
(再掲)一般用医薬品費	*	*	*	*	—	*	*	*	*	—	*	*	*	*	—	1,770	<b>2,105</b>	0.5	<b>0.6</b>	18.9
3. 委託費	*	*	*	*	—	*	*	*	*	—	*	*	*	*	—	0	<b>0</b>	0.0	<b>0.0</b>	—
4. 減価償却費	*	*	*	*	—	*	*	*	*	—	*	*	*	*	—	1,015	<b>1,041</b>	0.3	<b>0.3</b>	2.6
(再掲)建物減価償却費	*	*	*	*	—	*	*	*	*	—	*	*	*	*	—	148	<b>143</b>	0.0	<b>0.0</b>	-3.4
(再掲)調剤用機器減価償却費	*	*	*	*	—	*	*	*	*	—	*	*	*	*	—	734	<b>729</b>	0.2	<b>0.2</b>	-0.7
5. その他の経費	*	*	*	*	—	*	*	*	*	—	*	*	*	*	—	12,717	<b>13,080</b>	3.3	<b>3.7</b>	2.9
(再掲)設備機器賃借料	*	*	*	*	—	*	*	*	*	—	*	*	*	*	—	375	<b>156</b>	0.1	<b>0.0</b>	-58.4
(再掲)調剤用機器賃借料	*	*	*	*	—	*	*	*	*	—	*	*	*	*	—	268	<b>41</b>	0.1	<b>0.0</b>	-84.7
IV 損益差額(I+II-III)	*	*	*	*	—	*	*	*	*	—	*	*	*	*	—	24,861	<b>30,091</b>	6.5	<b>8.4</b>	—
(参考)「新型コロナウイルス感染症関連の補助金 (従業員向け慰労金を除く)」を除いた 損益差額(IV-3)	—	*	—	*	—	—	*	—	*	—	—	*	—	*	—	29,403	—	<b>8.2</b>	—	
V 税金	*	*	*	*	—	*	*	*	*	—	*	*	*	*	—	3,868	<b>3,765</b>	1.0	<b>1.1</b>	-2.7
VI 税引後の総損益差額(IV-V)	*	*	*	*	—	*	*	*	*	—	*	*	*	*	—	20,993	<b>26,326</b>	5.5	<b>7.4</b>	—
後発医薬品調剤割合	*	—	—	—	—	*	—	—	—	—	*	—	—	—	35.0%	—	—	—	—	
施設数	*	—	—	—	—	*	—	—	—	—	*	—	—	—	4	—	—	—	—	



## 調剤割合 法人 (集計2)

(1施設当たり損益)

	40～50%未満					50～60%未満					60～70%未満					70～100%				
	金額		構成比率		金額の 伸び率	金額		構成比率		金額の 伸び率	金額		構成比率		金額の 伸び率	金額		構成比率		金額の 伸び率
	前々年(度)	前年(度)	前々年(度)	前年(度)		前々年(度)	前年(度)	前々年(度)	前年(度)		前々年(度)	前年(度)	前々年(度)	前年(度)		前々年(度)	前年(度)	前々年(度)	前年(度)	
	千円	千円	%	%	%	千円	千円	%	%	%	千円	千円	%	%	%	千円	千円	%	%	%
I 収益	152,500	<b>144,619</b>	99.5	<b>99.6</b>	-5.2	158,572	<b>151,129</b>	99.6	<b>100.1</b>	-4.7	182,204	<b>179,860</b>	99.8	<b>100.0</b>	-1.3	174,641	<b>172,674</b>	99.5	<b>99.7</b>	-1.1
I' (参考)「新型コロナウイルス感染症関連の補助金 (従業員向け慰労金を除く)」を除いた 収益(I-3)	-	<b>144,334</b>	-	<b>99.4</b>	-5.4	-	<b>150,774</b>	-	<b>99.9</b>	-4.9	-	<b>179,461</b>	-	<b>99.8</b>	-1.5	-	<b>172,276</b>	-	<b>99.4</b>	-1.4
1. 保険調剤収益	147,961	<b>140,194</b>	96.5	<b>96.5</b>	-5.2	152,651	<b>145,409</b>	95.8	<b>96.4</b>	-4.7	179,630	<b>177,016</b>	98.4	<b>98.4</b>	-1.5	169,802	<b>167,504</b>	96.7	<b>96.7</b>	-1.4
2. 公害等調剤収益	209	<b>200</b>	0.1	<b>0.1</b>	-4.3	382	<b>114</b>	0.2	<b>0.1</b>	-70.2	304	<b>279</b>	0.2	<b>0.2</b>	-8.2	430	<b>402</b>	0.2	<b>0.2</b>	-6.5
3. その他の薬局事業収益	4,330	<b>4,226</b>	2.8	<b>2.9</b>	-2.4	5,539	<b>5,606</b>	3.5	<b>3.7</b>	1.2	2,270	<b>2,565</b>	1.2	<b>1.4</b>	13.0	4,410	<b>4,769</b>	2.5	<b>2.8</b>	8.1
3'. (再掲)新型コロナウイルス感染症関連の補助金 (従業員向け慰労金を除く)	-	<b>286</b>	-	<b>0.2</b>	-	-	<b>355</b>	-	<b>0.2</b>	-	-	<b>399</b>	-	<b>0.2</b>	-	-	<b>398</b>	-	<b>0.2</b>	-
II 介護収益	778	<b>906</b>	0.5	<b>0.6</b>	16.5	694	<b>135</b>	0.4	<b>0.1</b>	-80.5	285	<b>412</b>	0.2	<b>0.2</b>	44.6	933	<b>982</b>	0.5	<b>0.6</b>	5.3
1. 居宅サービス収益	778	<b>904</b>	0.5	<b>0.6</b>	16.2	691	<b>131</b>	0.4	<b>0.1</b>	-81.0	280	<b>407</b>	0.2	<b>0.2</b>	45.4	911	<b>960</b>	0.5	<b>0.6</b>	5.4
2. その他の介護収益	0	<b>2</b>	0.0	<b>0.0</b>	-	3	<b>4</b>	0.0	<b>0.0</b>	33.3	5	<b>5</b>	0.0	<b>0.0</b>	0.0	21	<b>22</b>	0.0	<b>0.0</b>	4.8
III 費用	148,839	<b>140,414</b>	97.1	<b>96.7</b>	-5.7	146,287	<b>139,642</b>	91.9	<b>92.5</b>	-4.5	175,587	<b>173,218</b>	96.2	<b>96.3</b>	-1.3	163,434	<b>161,558</b>	93.1	<b>93.2</b>	-1.1
1. 給与費	28,583	<b>28,553</b>	18.6	<b>19.7</b>	-0.1	29,294	<b>28,263</b>	18.4	<b>18.7</b>	-3.5	32,684	<b>33,316</b>	17.9	<b>18.5</b>	1.9	31,473	<b>31,526</b>	17.9	<b>18.2</b>	0.2
2. 医薬品等費	103,982	<b>96,659</b>	67.8	<b>66.6</b>	-7.0	99,971	<b>94,333</b>	62.8	<b>62.5</b>	-5.6	122,227	<b>119,838</b>	67.0	<b>66.6</b>	-2.0	111,276	<b>109,322</b>	63.4	<b>63.1</b>	-1.8
(再掲)調剤用医薬品費	83,096	<b>77,472</b>	54.2	<b>53.3</b>	-6.8	99,359	<b>93,316</b>	62.4	<b>61.8</b>	-6.1	156,729	<b>158,558</b>	85.9	<b>88.1</b>	1.2	91,280	<b>89,398</b>	52.0	<b>51.6</b>	-2.1
(再掲)一般用医薬品費	5,968	<b>4,885</b>	3.9	<b>3.4</b>	-18.1	615	<b>575</b>	0.4	<b>0.4</b>	-6.5	1,523	<b>1,555</b>	0.8	<b>0.9</b>	2.1	2,140	<b>2,223</b>	1.2	<b>1.3</b>	3.9
3. 委託費	585	<b>395</b>	0.4	<b>0.3</b>	-32.5	508	<b>458</b>	0.3	<b>0.3</b>	-9.8	728	<b>459</b>	0.4	<b>0.3</b>	-37.0	677	<b>499</b>	0.4	<b>0.3</b>	-26.3
4. 減価償却費	1,475	<b>1,441</b>	1.0	<b>1.0</b>	-2.3	1,411	<b>1,236</b>	0.9	<b>0.8</b>	-12.4	1,714	<b>1,609</b>	0.9	<b>0.9</b>	-6.1	1,935	<b>1,926</b>	1.1	<b>1.1</b>	-0.5
(再掲)建物減価償却費	426	<b>330</b>	0.3	<b>0.2</b>	-22.5	359	<b>319</b>	0.2	<b>0.2</b>	-11.1	311	<b>327</b>	0.2	<b>0.2</b>	5.1	454	<b>451</b>	0.3	<b>0.3</b>	-0.7
(再掲)調剤用機器減価償却費	362	<b>308</b>	0.2	<b>0.2</b>	-14.9	295	<b>306</b>	0.2	<b>0.2</b>	3.7	743	<b>589</b>	0.4	<b>0.3</b>	-20.7	686	<b>669</b>	0.4	<b>0.4</b>	-2.5
5. その他の経費	14,215	<b>13,365</b>	9.3	<b>9.2</b>	-6.0	15,104	<b>15,353</b>	9.5	<b>10.2</b>	1.6	18,234	<b>17,995</b>	10.0	<b>10.0</b>	-1.3	18,074	<b>18,284</b>	10.3	<b>10.6</b>	1.2
(再掲)設備機器賃借料	331	<b>346</b>	0.2	<b>0.2</b>	4.5	345	<b>317</b>	0.2	<b>0.2</b>	-8.1	552	<b>597</b>	0.3	<b>0.3</b>	8.2	392	<b>391</b>	0.2	<b>0.2</b>	-0.3
(再掲)調剤用機器賃借料	60	<b>61</b>	0.0	<b>0.0</b>	1.7	292	<b>280</b>	0.2	<b>0.2</b>	-4.1	237	<b>283</b>	0.1	<b>0.2</b>	19.4	236	<b>237</b>	0.1	<b>0.1</b>	0.4
IV 損益差額(I+II-III)	4,440	<b>5,111</b>	2.9	<b>3.5</b>	-	12,978	<b>11,622</b>	8.1	<b>7.7</b>	-	6,902	<b>7,055</b>	3.8	<b>3.9</b>	-	12,140	<b>12,099</b>	6.9	<b>7.0</b>	-
(参考)「新型コロナウイルス感染症関連の補助金 (従業員向け慰労金を除く)」を除いた 損益差額(IV-3)	-	<b>4,825</b>	-	<b>3.3</b>	-	-	<b>11,266</b>	-	<b>7.5</b>	-	-	<b>6,655</b>	-	<b>3.7</b>	-	-	<b>11,700</b>	-	<b>6.8</b>	-
V 税金	1,085	<b>768</b>	0.7	<b>0.5</b>	-29.2	2,431	<b>2,815</b>	1.5	<b>1.9</b>	15.8	909	<b>878</b>	0.5	<b>0.5</b>	-3.4	2,588	<b>2,075</b>	1.5	<b>1.2</b>	-19.8
VI 税引後の総損益差額(IV-V)	3,355	<b>4,342</b>	2.2	<b>3.0</b>	-	10,547	<b>8,806</b>	6.6	<b>5.8</b>	-	5,992	<b>6,176</b>	3.3	<b>3.4</b>	-	9,552	<b>10,023</b>	5.4	<b>5.8</b>	-
後発医薬品調剤割合	45.1%	-	-	-	-	54.6%	-	-	-	-	65.7%	-	-	-	85.1%	-	-	-	-	-
施設数	22	-	-	-	-	32	-	-	-	-	67	-	-	-	733	-	-	-	-	-

## 調剤割合 法人（集計2）

（1施設当たり損益）

	無回答					全体				
	金額		構成比率		金額の 伸び率	金額		構成比率		金額の 伸び率
	前々年(度)	前年(度)	前々年(度)	前年(度)		前々年(度)	前年(度)	前々年(度)	前年(度)	
千円	千円	%	%	%	千円	千円	%	%	%	
I 収益	*	*	*	*	—	175,425	<b>172,901</b>	99.5	<b>99.7</b>	-1.4
I' (参考)「新型コロナウイルス感染症関連の補助金 (従業員向け慰労金を除く)」を除いた 収益(I-3)	—	*	—	*	—	—	<b>172,506</b>	—	<b>99.5</b>	-1.7
1. 保険調剤収益	*	*	*	*	—	170,721	<b>167,898</b>	96.8	<b>96.8</b>	-1.7
2. 公害等調剤収益	*	*	*	*	—	411	<b>376</b>	0.2	<b>0.2</b>	-8.5
3. その他の薬局事業収益	*	*	*	*	—	4,293	<b>4,627</b>	2.4	<b>2.7</b>	7.8
3'. (再掲)新型コロナウイルス感染症関連の補助金 (従業員向け慰労金を除く)	—	*	—	*	—	—	<b>395</b>	—	<b>0.2</b>	—
II 介護収益	*	*	*	*	—	860	<b>894</b>	0.5	<b>0.5</b>	4.0
1. 居宅サービス収益	*	*	*	*	—	841	<b>875</b>	0.5	<b>0.5</b>	4.0
2. その他の介護収益	*	*	*	*	—	19	<b>20</b>	0.0	<b>0.0</b>	5.3
III 費用	*	*	*	*	—	164,675	<b>162,319</b>	93.4	<b>93.6</b>	-1.4
1. 給与費	*	*	*	*	—	31,712	<b>31,755</b>	18.0	<b>18.3</b>	0.1
2. 医薬品等費	*	*	*	*	—	112,479	<b>110,108</b>	63.8	<b>63.5</b>	-2.1
(再掲)調剤用医薬品費	*	*	*	*	—	96,659	<b>94,695</b>	54.8	<b>54.6</b>	-2.0
(再掲)一般用医薬品費	*	*	*	*	—	2,170	<b>2,210</b>	1.2	<b>1.3</b>	1.8
3. 委託費	*	*	*	*	—	665	<b>486</b>	0.4	<b>0.3</b>	-26.9
4. 減価償却費	*	*	*	*	—	1,907	<b>1,884</b>	1.1	<b>1.1</b>	-1.2
(再掲)建物減価償却費	*	*	*	*	—	437	<b>430</b>	0.2	<b>0.2</b>	-1.6
(再掲)調剤用機器減価償却費	*	*	*	*	—	666	<b>639</b>	0.4	<b>0.4</b>	-4.1
5. その他の経費	*	*	*	*	—	17,913	<b>18,085</b>	10.2	<b>10.4</b>	1.0
(再掲)設備機器賃借料	*	*	*	*	—	399	<b>400</b>	0.2	<b>0.2</b>	0.3
(再掲)調剤用機器賃借料	*	*	*	*	—	233	<b>236</b>	0.1	<b>0.1</b>	1.3
IV 損益差額(I+II-III)	*	*	*	*	—	11,610	<b>11,476</b>	6.6	<b>6.6</b>	—
(参考)「新型コロナウイルス感染症関連の補助金 (従業員向け慰労金を除く)」を除いた 損益差額(IV-3)	—	*	—	*	—	—	<b>11,082</b>	—	<b>6.4</b>	—
V 税金	*	*	*	*	—	2,407	<b>1,974</b>	1.4	<b>1.1</b>	-18.0
VI 税引後の総損益差額(IV-V)	*	*	*	*	—	9,203	<b>9,502</b>	5.2	<b>5.5</b>	—
後発医薬品調剤割合	—	—	—	—	—	89.4%	—	—	—	—
施設数	*	—	—	—	—	863	—	—	—	—

調剤割合 全体 (集計2)

(1施設当たり損益)

	10%未満					10~20%未満					20~30%未満					30~40%未満				
	金額		構成比率		金額の 伸び率	金額		構成比率		金額の 伸び率	金額		構成比率		金額の 伸び率	金額		構成比率		金額の 伸び率
	前々年(度)	前年(度)	前々年(度)	前年(度)		前々年(度)	前年(度)	前々年(度)	前年(度)		前々年(度)	前年(度)	前々年(度)	前年(度)		前々年(度)	前年(度)	前々年(度)	前年(度)	
千円	千円	%	%	%	千円	千円	%	%	%	千円	千円	%	%	%	千円	千円	%	%	%	
I 収益	*	*	*	*	—	*	*	*	*	—	*	*	*	*	—	325,137	<b>302,333</b>	100.0	<b>100.2</b>	-7.0
I' (参考)「新型コロナウイルス感染症関連の補助金 (従業員向け慰労金を除く)」を除いた 収益(I-3')	—	*	—	*	—	—	*	—	*	—	—	*	—	*	—	—	<b>301,783</b>	—	<b>100.0</b>	-7.2
1. 保険調剤収益	*	*	*	*	—	*	*	*	*	—	*	*	*	*	—	321,273	<b>297,989</b>	98.8	<b>98.7</b>	-7.2
2. 公害等調剤収益	*	*	*	*	—	*	*	*	*	—	*	*	*	*	—	460	<b>569</b>	0.1	<b>0.2</b>	23.7
3. その他の薬局事業収益	*	*	*	*	—	*	*	*	*	—	*	*	*	*	—	3,404	<b>3,775</b>	1.0	<b>1.3</b>	10.9
3'. (再掲)新型コロナウイルス感染症関連の補助金 (従業員向け慰労金を除く)	—	*	—	*	—	—	*	—	*	—	—	*	—	*	—	—	<b>550</b>	—	<b>0.2</b>	—
II 介護収益	*	*	*	*	—	*	*	*	*	—	*	*	*	*	—	7	<b>2</b>	0.0	<b>0.0</b>	-71.4
1. 居宅サービス収益	*	*	*	*	—	*	*	*	*	—	*	*	*	*	—	7	<b>2</b>	0.0	<b>0.0</b>	-71.4
2. その他の介護収益	*	*	*	*	—	*	*	*	*	—	*	*	*	*	—	0	<b>0</b>	0.0	<b>0.0</b>	—
III 費用	*	*	*	*	—	*	*	*	*	—	*	*	*	*	—	302,069	<b>276,943</b>	92.9	<b>91.8</b>	-8.3
1. 給与費	*	*	*	*	—	*	*	*	*	—	*	*	*	*	—	50,818	<b>46,088</b>	15.6	<b>15.3</b>	-9.3
2. 医薬品等費	*	*	*	*	—	*	*	*	*	—	*	*	*	*	—	238,461	<b>217,569</b>	73.3	<b>72.1</b>	-8.8
(再掲)調剤用医薬品費	*	*	*	*	—	*	*	*	*	—	*	*	*	*	—	138,357	<b>122,589</b>	42.6	<b>40.6</b>	-11.4
(再掲)一般用医薬品費	*	*	*	*	—	*	*	*	*	—	*	*	*	*	—	1,770	<b>2,105</b>	0.5	<b>0.7</b>	18.9
3. 委託費	*	*	*	*	—	*	*	*	*	—	*	*	*	*	—	0	<b>0</b>	0.0	<b>0.0</b>	—
4. 減価償却費	*	*	*	*	—	*	*	*	*	—	*	*	*	*	—	1,126	<b>1,349</b>	0.3	<b>0.4</b>	19.8
(再掲)建物減価償却費	*	*	*	*	—	*	*	*	*	—	*	*	*	*	—	119	<b>114</b>	0.0	<b>0.0</b>	-4.2
(再掲)調剤用機器減価償却費	*	*	*	*	—	*	*	*	*	—	*	*	*	*	—	587	<b>583</b>	0.2	<b>0.2</b>	-0.7
5. その他の経費	*	*	*	*	—	*	*	*	*	—	*	*	*	*	—	11,663	<b>11,938</b>	3.6	<b>4.0</b>	2.4
(再掲)設備機器賃借料	*	*	*	*	—	*	*	*	*	—	*	*	*	*	—	356	<b>125</b>	0.1	<b>0.0</b>	-64.9
(再掲)調剤用機器賃借料	*	*	*	*	—	*	*	*	*	—	*	*	*	*	—	270	<b>33</b>	0.1	<b>0.0</b>	-87.8
IV 損益差額(I+II-III)	*	*	*	*	—	*	*	*	*	—	*	*	*	*	—	23,075	<b>25,391</b>	7.1	<b>8.4</b>	—
(参考)「新型コロナウイルス感染症関連の補助金 (従業員向け慰労金を除く)」を除いた 損益差額(IV-3')	—	*	—	*	—	—	*	—	*	—	—	*	—	*	—	—	<b>24,841</b>	—	<b>8.2</b>	—
V 税金	—	—	—	—	—	—	—	—	—	—	—	—	—	—	—	—	—	—	—	—
VI 税引後の総損益差額(IV-V)	—	—	—	—	—	—	—	—	—	—	—	—	—	—	—	—	—	—	—	—
後発医薬品調剤割合	*	—	—	—	—	*	—	—	—	—	*	—	—	—	—	34.7%	—	—	—	—
施設数	*	—	—	—	—	*	—	—	—	—	*	—	—	—	—	5	—	—	—	—

(注)「全体」とは、個人と法人を単純集計したもの。

個人立の保険薬局の「損益差額」と法人立の保険薬局の「損益差額」では性質に異なる部分もあるものの、便宜上、これらを足し合わせて機械的に算出したものであることに留意。(以下同様)

調剤割合 全体 (集計2)

(1施設当たり損益)

	40～50%未満					50～60%未満					60～70%未満					70～100%				
	金額		構成比率		金額の 伸び率	金額		構成比率		金額の 伸び率	金額		構成比率		金額の 伸び率	金額		構成比率		金額の 伸び率
	前々年(度)	前年(度)	前々年(度)	前年(度)		前々年(度)	前年(度)	前々年(度)	前年(度)		前々年(度)	前年(度)	前々年(度)	前年(度)		前々年(度)	前年(度)	前々年(度)	前年(度)	
	千円	千円	%	%	%	千円	千円	%	%	%	千円	千円	%	%	%	千円	千円	%	%	%
I 収益	152,500	<b>144,619</b>	99.5	<b>99.6</b>	-5.2	156,033	<b>148,862</b>	99.6	<b>100.1</b>	-4.6	178,426	<b>175,446</b>	99.8	<b>100.0</b>	-1.7	170,603	<b>168,483</b>	99.5	<b>99.7</b>	-1.2
I' (参考)「新型コロナウイルス感染症関連の補助金 (従業員向け慰労金を除く)」を除いた 収益(I-3)	-	<b>144,334</b>	-	<b>99.4</b>	-5.4	-	<b>148,517</b>	-	<b>99.9</b>	-4.8	-	<b>175,045</b>	-	<b>99.8</b>	-1.9	-	<b>168,083</b>	-	<b>99.4</b>	-1.5
1. 保険調剤収益	147,961	<b>140,194</b>	96.5	<b>96.5</b>	-5.2	150,002	<b>142,991</b>	95.7	<b>96.2</b>	-4.7	175,970	<b>172,717</b>	98.5	<b>98.5</b>	-1.8	165,905	<b>163,448</b>	96.7	<b>96.7</b>	-1.5
2. 公害等調剤収益	209	<b>200</b>	0.1	<b>0.1</b>	-4.3	370	<b>111</b>	0.2	<b>0.1</b>	-70.0	287	<b>263</b>	0.2	<b>0.1</b>	-8.4	413	<b>385</b>	0.2	<b>0.2</b>	-6.8
3. その他の薬局事業収益	4,330	<b>4,226</b>	2.8	<b>2.9</b>	-2.4	5,661	<b>5,760</b>	3.6	<b>3.9</b>	1.7	2,169	<b>2,466</b>	1.2	<b>1.4</b>	13.7	4,285	<b>4,649</b>	2.5	<b>2.8</b>	8.5
3'. (再掲)新型コロナウイルス感染症関連の補助金 (従業員向け慰労金を除く)	-	<b>286</b>	-	<b>0.2</b>	-	-	<b>344</b>	-	<b>0.2</b>	-	-	<b>401</b>	-	<b>0.2</b>	-	-	<b>400</b>	-	<b>0.2</b>	-
II 介護収益	778	<b>906</b>	0.5	<b>0.6</b>	16.5	673	<b>131</b>	0.4	<b>0.1</b>	-80.5	269	<b>389</b>	0.2	<b>0.2</b>	44.6	896	<b>949</b>	0.5	<b>0.6</b>	5.9
1. 居宅サービス収益	778	<b>904</b>	0.5	<b>0.6</b>	16.2	670	<b>127</b>	0.4	<b>0.1</b>	-81.0	264	<b>384</b>	0.1	<b>0.2</b>	45.5	876	<b>928</b>	0.5	<b>0.5</b>	5.9
2. その他の介護収益	0	<b>2</b>	0.0	<b>0.0</b>	-	2	<b>4</b>	0.0	<b>0.0</b>	100.0	4	<b>5</b>	0.0	<b>0.0</b>	25.0	20	<b>21</b>	0.0	<b>0.0</b>	5.0
III 費用	148,839	<b>140,414</b>	97.1	<b>96.7</b>	-5.7	143,855	<b>137,406</b>	91.8	<b>92.4</b>	-4.5	172,002	<b>169,036</b>	96.3	<b>96.4</b>	-1.7	159,421	<b>157,464</b>	93.0	<b>93.2</b>	-1.2
1. 給与費	28,583	<b>28,553</b>	18.6	<b>19.7</b>	-0.1	28,523	<b>27,509</b>	18.2	<b>18.5</b>	-3.6	31,540	<b>32,125</b>	17.7	<b>18.3</b>	1.9	30,563	<b>30,612</b>	17.8	<b>18.1</b>	0.2
2. 医薬品等費	103,982	<b>96,659</b>	67.8	<b>66.6</b>	-7.0	98,607	<b>93,161</b>	62.9	<b>62.7</b>	-5.5	120,154	<b>117,280</b>	67.2	<b>66.9</b>	-2.4	108,765	<b>106,737</b>	63.4	<b>63.1</b>	-1.9
(再掲)調剤用医薬品費	83,096	<b>77,472</b>	54.2	<b>53.3</b>	-6.8	99,359	<b>93,316</b>	63.4	<b>62.8</b>	-6.1	156,729	<b>158,558</b>	87.7	<b>90.4</b>	1.2	90,355	<b>88,429</b>	52.7	<b>52.3</b>	-2.1
(再掲)一般用医薬品費	5,968	<b>4,885</b>	3.9	<b>3.4</b>	-18.1	615	<b>575</b>	0.4	<b>0.4</b>	-6.5	1,523	<b>1,555</b>	0.9	<b>0.9</b>	2.1	2,091	<b>2,168</b>	1.2	<b>1.3</b>	3.7
3. 委託費	585	<b>395</b>	0.4	<b>0.3</b>	-32.5	492	<b>444</b>	0.3	<b>0.3</b>	-9.8	687	<b>433</b>	0.4	<b>0.2</b>	-37.0	646	<b>477</b>	0.4	<b>0.3</b>	-26.2
4. 減価償却費	1,475	<b>1,441</b>	1.0	<b>1.0</b>	-2.3	1,400	<b>1,225</b>	0.9	<b>0.8</b>	-12.5	1,670	<b>1,571</b>	0.9	<b>0.9</b>	-5.9	1,905	<b>1,897</b>	1.1	<b>1.1</b>	-0.4
(再掲)建物減価償却費	426	<b>330</b>	0.3	<b>0.2</b>	-22.5	348	<b>309</b>	0.2	<b>0.2</b>	-11.2	310	<b>324</b>	0.2	<b>0.2</b>	4.5	447	<b>444</b>	0.3	<b>0.3</b>	-0.7
(再掲)調剤用機器減価償却費	362	<b>308</b>	0.2	<b>0.2</b>	-14.9	286	<b>297</b>	0.2	<b>0.2</b>	3.8	715	<b>562</b>	0.4	<b>0.3</b>	-21.4	665	<b>651</b>	0.4	<b>0.4</b>	-2.1
5. その他の経費	14,215	<b>13,365</b>	9.3	<b>9.2</b>	-6.0	14,833	<b>15,067</b>	9.5	<b>10.1</b>	1.6	17,950	<b>17,626</b>	10.0	<b>10.0</b>	-1.8	17,542	<b>17,741</b>	10.2	<b>10.5</b>	1.1
(再掲)設備機器賃借料	331	<b>346</b>	0.2	<b>0.2</b>	4.5	334	<b>308</b>	0.2	<b>0.2</b>	-7.8	548	<b>593</b>	0.3	<b>0.3</b>	8.2	389	<b>388</b>	0.2	<b>0.2</b>	-0.3
(再掲)調剤用機器賃借料	60	<b>61</b>	0.0	<b>0.0</b>	1.7	283	<b>271</b>	0.2	<b>0.2</b>	-4.2	245	<b>287</b>	0.1	<b>0.2</b>	17.1	233	<b>235</b>	0.1	<b>0.1</b>	0.9
IV 損益差額(I+II-III)	4,440	<b>5,111</b>	2.9	<b>3.5</b>	-	12,851	<b>11,586</b>	8.2	<b>7.8</b>	-	6,693	<b>6,799</b>	3.7	<b>3.9</b>	-	12,078	<b>11,968</b>	7.0	<b>7.1</b>	-
(参考)「新型コロナウイルス感染症関連の補助金 (従業員向け慰労金を除く)」を除いた 損益差額(IV-3)	-	<b>4,825</b>	-	<b>3.3</b>	-	-	<b>11,242</b>	-	<b>7.6</b>	-	-	<b>6,399</b>	-	<b>3.6</b>	-	-	<b>11,568</b>	-	<b>6.8</b>	-
V 税金	-	-	-	-	-	-	-	-	-	-	-	-	-	-	-	-	-	-	-	-
VI 税引後の総損益差額(IV-V)	-	-	-	-	-	-	-	-	-	-	-	-	-	-	-	-	-	-	-	-
後発医薬品調剤割合	45.1%	-	-	-	-	54.5%	-	-	-	-	65.6%	-	-	-	-	85.0%	-	-	-	-
施設数	22	-	-	-	-	33	-	-	-	-	71	-	-	-	-	768	-	-	-	-

## 調剤割合 全体 (集計2)

(1施設当たり損益)

	無回答					全体				
	金額		構成比率		金額の 伸び率	金額		構成比率		金額の 伸び率
	前々年(度)	前年(度)	前々年(度)	前年(度)		前々年(度)	前年(度)	前々年(度)	前年(度)	
千円	千円	%	%	%	千円	千円	%	%	%	
I 収益	*	*	*	*	—	171,491	<b>168,804</b>	99.5	<b>99.7</b>	-1.6
I' (参考)「新型コロナウイルス感染症関連の補助金 (従業員向け慰労金を除く)」を除いた 収益(I-3)	—	*	—	*	—	—	<b>168,408</b>	—	<b>99.5</b>	-1.8
1. 保険調剤収益	*	*	*	*	—	166,920	<b>163,927</b>	96.9	<b>96.8</b>	-1.8
2. 公害等調剤収益	*	*	*	*	—	395	<b>360</b>	0.2	<b>0.2</b>	-8.9
3. その他の薬局事業収益	*	*	*	*	—	4,176	<b>4,517</b>	2.4	<b>2.7</b>	8.2
3'. (再掲)新型コロナウイルス感染症関連の補助金 (従業員向け慰労金を除く)	—	*	—	*	—	—	<b>395</b>	—	<b>0.2</b>	—
II 介護収益	*	*	*	*	—	826	<b>864</b>	0.5	<b>0.5</b>	4.6
1. 居宅サービス収益	*	*	*	*	—	808	<b>845</b>	0.5	<b>0.5</b>	4.6
2. その他の介護収益	*	*	*	*	—	18	<b>19</b>	0.0	<b>0.0</b>	5.6
III 費用	*	*	*	*	—	160,776	<b>158,324</b>	93.3	<b>93.5</b>	-1.5
1. 給与費	*	*	*	*	—	30,790	<b>30,830</b>	17.9	<b>18.2</b>	0.1
2. 医薬品等費	*	*	*	*	—	110,053	<b>107,596</b>	63.9	<b>63.6</b>	-2.2
(再掲)調剤用医薬品費	*	*	*	*	—	95,729	<b>93,728</b>	55.6	<b>55.4</b>	-2.1
(再掲)一般用医薬品費	*	*	*	*	—	2,126	<b>2,163</b>	1.2	<b>1.3</b>	1.7
3. 委託費	*	*	*	*	—	635	<b>465</b>	0.4	<b>0.3</b>	-26.8
4. 減価償却費	*	*	*	*	—	1,876	<b>1,856</b>	1.1	<b>1.1</b>	-1.1
(再掲)建物減価償却費	*	*	*	*	—	429	<b>423</b>	0.2	<b>0.2</b>	-1.4
(再掲)調剤用機器減価償却費	*	*	*	*	—	646	<b>621</b>	0.4	<b>0.4</b>	-3.9
5. その他の経費	*	*	*	*	—	17,421	<b>17,577</b>	10.1	<b>10.4</b>	0.9
(再掲)設備機器賃借料	*	*	*	*	—	396	<b>397</b>	0.2	<b>0.2</b>	0.3
(再掲)調剤用機器賃借料	*	*	*	*	—	232	<b>234</b>	0.1	<b>0.1</b>	0.9
IV 損益差額(I+II-III)	*	*	*	*	—	11,542	<b>11,343</b>	6.7	<b>6.7</b>	—
(参考)「新型コロナウイルス感染症関連の補助金 (従業員向け慰労金を除く)」を除いた 損益差額(IV-3)	—	*	—	*	—	—	<b>10,948</b>	—	<b>6.5</b>	—
V 税金	—	—	—	—	—	—	—	—	—	—
VI 税引後の総損益差額(IV-V)	—	—	—	—	—	—	—	—	—	—
後発医薬品調剤割合	—	—	—	—	—	89.0%	—	—	—	—
施設数	*	—	—	—	—	904	—	—	—	—

備蓄割合 個人（集計2）

（1施設当たり損益）

	5%未満					5～10%未満					10～15%未満					15～20%未満				
	金額		構成比率		金額の 伸び率	金額		構成比率		金額の 伸び率	金額		構成比率		金額の 伸び率	金額		構成比率		金額の 伸び率
	前々年(度)	前年(度)	前々年(度)	前年(度)		前々年(度)	前年(度)	前々年(度)	前年(度)		前々年(度)	前年(度)	前々年(度)	前年(度)		前々年(度)	前年(度)	前々年(度)	前年(度)	
千円	千円	%	%	%	千円	千円	%	%	%	千円	千円	%	%	%	千円	千円	%	%	%	
I 収益	-	-	-	-	-	-	-	-	-	-	-	-	-	-	-	*	*	*	*	-
I' (参考)「新型コロナウイルス感染症関連の補助金 (従業員向け慰労金を除く)」を除いた 収益(I-3)	-	-	-	-	-	-	-	-	-	-	-	-	-	-	-	*	*	*	*	-
1. 保険調剤収益	-	-	-	-	-	-	-	-	-	-	-	-	-	-	-	*	*	*	*	-
2. 公害等調剤収益	-	-	-	-	-	-	-	-	-	-	-	-	-	-	-	*	*	*	*	-
3. その他の薬局事業収益	-	-	-	-	-	-	-	-	-	-	-	-	-	-	-	*	*	*	*	-
3'. (再掲)新型コロナウイルス感染症関連の補助金 (従業員向け慰労金を除く)	-	-	-	-	-	-	-	-	-	-	-	-	-	-	-	*	*	*	*	-
II 介護収益	-	-	-	-	-	-	-	-	-	-	-	-	-	-	-	*	*	*	*	-
1. 居宅サービス収益	-	-	-	-	-	-	-	-	-	-	-	-	-	-	-	*	*	*	*	-
2. その他の介護収益	-	-	-	-	-	-	-	-	-	-	-	-	-	-	-	*	*	*	*	-
III 費用	-	-	-	-	-	-	-	-	-	-	-	-	-	-	-	*	*	*	*	-
1. 給与費	-	-	-	-	-	-	-	-	-	-	-	-	-	-	-	*	*	*	*	-
2. 医薬品等費	-	-	-	-	-	-	-	-	-	-	-	-	-	-	-	*	*	*	*	-
(再掲)調剤用医薬品費	-	-	-	-	-	-	-	-	-	-	-	-	-	-	-	*	*	*	*	-
(再掲)一般用医薬品費	-	-	-	-	-	-	-	-	-	-	-	-	-	-	-	*	*	*	*	-
3. 委託費	-	-	-	-	-	-	-	-	-	-	-	-	-	-	-	*	*	*	*	-
4. 減価償却費	-	-	-	-	-	-	-	-	-	-	-	-	-	-	-	*	*	*	*	-
(再掲)建物減価償却費	-	-	-	-	-	-	-	-	-	-	-	-	-	-	-	*	*	*	*	-
(再掲)調剤用機器減価償却費	-	-	-	-	-	-	-	-	-	-	-	-	-	-	-	*	*	*	*	-
5. その他の経費	-	-	-	-	-	-	-	-	-	-	-	-	-	-	-	*	*	*	*	-
(再掲)設備機器賃借料	-	-	-	-	-	-	-	-	-	-	-	-	-	-	-	*	*	*	*	-
(再掲)調剤用機器賃借料	-	-	-	-	-	-	-	-	-	-	-	-	-	-	-	*	*	*	*	-
IV 損益差額(I+II-III)	-	-	-	-	-	-	-	-	-	-	-	-	-	-	-	*	*	*	*	-
(参考)「新型コロナウイルス感染症関連の補助金 (従業員向け慰労金を除く)」を除いた 損益差額(IV-3)	-	-	-	-	-	-	-	-	-	-	-	-	-	-	-	*	*	*	*	-
V 税金	-	-	-	-	-	-	-	-	-	-	-	-	-	-	-	-	-	-	-	-
VI 税引後の総損益差額(IV-V)	-	-	-	-	-	-	-	-	-	-	-	-	-	-	-	-	-	-	-	-
後発医薬品備蓄割合	-	-	-	-	-	-	-	-	-	-	-	-	-	-	-	*	-	-	-	-
施設数	0	-	-	-	-	0	-	-	-	-	0	-	-	-	-	*	-	-	-	-

(注) 1. 「後発医薬品備蓄割合」とは、全調剤用備蓄医薬品目数に占める後発医薬品目数の割合である。(以下同様)  
 2. 個人立の保険薬局の損益差額からは、開設者の報酬となる部分以外に、建物、設備について現存物の価値以上の改善を行うための内部資金に充てられることが考えられる。

備蓄割合 個人 (集計2)

(1施設当たり損益)

	20~30%未満					30~100%					無回答					全体				
	金額		構成比率		金額の 伸び率	金額		構成比率		金額の 伸び率	金額		構成比率		金額の 伸び率	金額		構成比率		金額の 伸び率
	前々年(度)	前年(度)	前々年(度)	前年(度)		前々年(度)	前年(度)	前々年(度)	前年(度)		前々年(度)	前年(度)	前々年(度)	前年(度)		前々年(度)	前年(度)	前々年(度)	前年(度)	
千円	千円	%	%	%	千円	千円	%	%	%	千円	千円	%	%	%	千円	千円	%	%	%	
I 収益	79,019	<b>75,177</b>	100.0	<b>100.2</b>	-4.9	88,073	<b>82,201</b>	99.9	<b>100.3</b>	-6.7	-	-	-	-	-	88,697	<b>82,567</b>	99.9	<b>100.2</b>	-6.9
I' (参考)「新型コロナウイルス感染症関連の補助金 (従業員向け慰労金を除く)」を除いた 収益(I-3)	-	<b>75,037</b>	-	<b>100.0</b>	-5.0	-	<b>81,779</b>	-	<b>99.8</b>	-7.1	-	-	-	-	-	-	<b>82,158</b>	-	<b>99.7</b>	-7.4
1. 保険調剤収益	76,896	<b>72,643</b>	97.3	<b>96.8</b>	-5.5	86,395	<b>80,020</b>	97.9	<b>97.6</b>	-7.4	-	-	-	-	-	86,916	<b>80,342</b>	97.9	<b>97.5</b>	-7.6
2. 公害等調剤収益	2	<b>8</b>	0.0	<b>0.0</b>	300.0	57	<b>37</b>	0.1	<b>0.0</b>	-35.1	-	-	-	-	-	54	<b>32</b>	0.1	<b>0.0</b>	-40.7
3. その他の薬局事業収益	2,121	<b>2,525</b>	2.7	<b>3.4</b>	19.0	1,621	<b>2,144</b>	1.8	<b>2.6</b>	32.3	-	-	-	-	-	1,726	<b>2,193</b>	1.9	<b>2.7</b>	27.1
3'. (再掲)新型コロナウイルス感染症関連の補助金 (従業員向け慰労金を除く)	-	<b>140</b>	-	<b>0.2</b>	-	-	<b>422</b>	-	<b>0.5</b>	-	-	-	-	-	-	-	<b>409</b>	-	<b>0.5</b>	-
II 介護収益	0	<b>0</b>	0.0	<b>0.0</b>	-	132	<b>176</b>	0.1	<b>0.2</b>	33.3	-	-	-	-	-	113	<b>216</b>	0.1	<b>0.3</b>	91.2
1. 居宅サービス収益	0	<b>0</b>	0.0	<b>0.0</b>	-	132	<b>176</b>	0.1	<b>0.2</b>	33.3	-	-	-	-	-	113	<b>216</b>	0.1	<b>0.3</b>	91.2
2. その他の介護収益	0	<b>0</b>	0.0	<b>0.0</b>	-	0	<b>0</b>	0.0	<b>0.0</b>	-	-	-	-	-	-	0	<b>0</b>	0.0	<b>0.0</b>	-
III 費用	70,456	<b>68,886</b>	89.2	<b>91.8</b>	-2.2	77,828	<b>73,425</b>	88.2	<b>89.6</b>	-5.7	-	-	-	-	-	78,699	<b>74,242</b>	88.6	<b>90.1</b>	-5.7
1. 給与費	12,215	<b>11,734</b>	15.5	<b>15.6</b>	-3.9	11,231	<b>11,300</b>	12.7	<b>13.8</b>	0.6	-	-	-	-	-	11,387	<b>11,357</b>	12.8	<b>13.8</b>	-0.3
2. 医薬品等費	50,569	<b>48,880</b>	64.0	<b>65.1</b>	-3.3	58,430	<b>54,318</b>	66.2	<b>66.3</b>	-7.0	-	-	-	-	-	58,980	<b>54,739</b>	66.4	<b>66.5</b>	-7.2
(再掲)調剤用医薬品費	4,200	<b>3,930</b>	5.3	<b>5.2</b>	-6.4	66,164	<b>62,466</b>	75.0	<b>76.2</b>	-5.6	-	-	-	-	-	60,530	<b>57,145</b>	68.2	<b>69.4</b>	-5.6
(再掲)一般用医薬品費	0	<b>0</b>	0.0	<b>0.0</b>	-	535	<b>442</b>	0.6	<b>0.5</b>	-17.4	-	-	-	-	-	486	<b>402</b>	0.5	<b>0.5</b>	-17.3
3. 委託費	0	<b>0</b>	0.0	<b>0.0</b>	-	13	<b>13</b>	0.0	<b>0.0</b>	0.0	-	-	-	-	-	11	<b>11</b>	0.0	<b>0.0</b>	0.0
4. 減価償却費	1,160	<b>1,181</b>	1.5	<b>1.6</b>	1.8	1,217	<b>1,242</b>	1.4	<b>1.5</b>	2.1	-	-	-	-	-	1,241	<b>1,268</b>	1.4	<b>1.5</b>	2.2
(再掲)建物減価償却費	143	<b>136</b>	0.2	<b>0.2</b>	-4.9	306	<b>302</b>	0.3	<b>0.4</b>	-1.3	-	-	-	-	-	278	<b>273</b>	0.3	<b>0.3</b>	-1.8
(再掲)調剤用機器減価償却費	29	<b>29</b>	0.0	<b>0.0</b>	0.0	233	<b>275</b>	0.3	<b>0.3</b>	18.0	-	-	-	-	-	221	<b>245</b>	0.2	<b>0.3</b>	10.9
5. その他の経費	6,513	<b>7,091</b>	8.2	<b>9.5</b>	8.9	6,937	<b>6,552</b>	7.9	<b>8.0</b>	-5.5	-	-	-	-	-	7,080	<b>6,868</b>	8.0	<b>8.3</b>	-3.0
(再掲)設備機器賃借料	454	<b>420</b>	0.6	<b>0.6</b>	-7.5	301	<b>299</b>	0.3	<b>0.4</b>	-0.7	-	-	-	-	-	338	<b>333</b>	0.4	<b>0.4</b>	-1.5
(再掲)調剤用機器賃借料	55	<b>24</b>	0.1	<b>0.0</b>	-56.4	196	<b>189</b>	0.2	<b>0.2</b>	-3.6	-	-	-	-	-	202	<b>192</b>	0.2	<b>0.2</b>	-5.0
IV 損益差額(I+II-III)	8,563	<b>6,291</b>	10.8	<b>8.4</b>	-	10,376	<b>8,951</b>	11.8	<b>10.9</b>	-	-	-	-	-	-	10,111	<b>8,541</b>	11.4	<b>10.4</b>	-
(参考)「新型コロナウイルス感染症関連の補助金 (従業員向け慰労金を除く)」を除いた 損益差額(IV-3)	-	<b>6,151</b>	-	<b>8.2</b>	-	-	<b>8,529</b>	-	<b>10.4</b>	-	-	-	-	-	-	-	<b>8,132</b>	-	<b>9.9</b>	-
V 税金	-	-	-	-	-	-	-	-	-	-	-	-	-	-	-	-	-	-	-	-
VI 税引後の総損益差額(IV-V)	-	-	-	-	-	-	-	-	-	-	-	-	-	-	-	-	-	-	-	-
後発医薬品備蓄割合	25.8%		-	-	-	46.7%		-	-	-	-		-	-	-	42.8%		-	-	-
施設数	5		-	-	-	34		-	-	-	0		-	-	-	41		-	-	-

(注)個人立の保険薬局の損益差額からは、開設者の報酬となる部分以外に、建物、設備について現存物の価値以上の改善を行うための内部資金に充てられることが考えられる。

備蓄割合 法人 (集計2)

(1施設当たり損益)

	5%未満					5~10%未満					10~15%未満					15~20%未満				
	金額		構成比率		金額の 伸び率	金額		構成比率		金額の 伸び率	金額		構成比率		金額の 伸び率	金額		構成比率		金額の 伸び率
	前々年(度)	前年(度)	前々年(度)	前年(度)		前々年(度)	前年(度)	前々年(度)	前年(度)		前々年(度)	前年(度)	前々年(度)	前年(度)		前々年(度)	前年(度)	前々年(度)	前年(度)	
千円	千円	%	%	%	千円	千円	%	%	%	千円	千円	%	%	%	千円	千円	%	%	%	
I 収益	*	*	*	*	—	117,833	<b>113,839</b>	100.0	<b>100.3</b>	-3.4	*	*	*	*	—	193,676	<b>187,994</b>	99.9	<b>100.1</b>	-2.9
I' (参考)「新型コロナウイルス感染症関連の補助金 (従業員向け慰労金を除く)」を除いた 収益(I-3)	—	*	—	*	—	—	<b>113,431</b>	—	<b>100.0</b>	-3.7	—	*	—	*	—	—	<b>187,661</b>	—	<b>99.9</b>	-3.1
1. 保険調剤収益	*	*	*	*	—	107,183	<b>101,928</b>	91.0	<b>89.8</b>	-4.9	*	*	*	*	—	190,881	<b>184,853</b>	98.5	<b>98.4</b>	-3.2
2. 公害等調剤収益	*	*	*	*	—	276	<b>237</b>	0.2	<b>0.2</b>	-14.1	*	*	*	*	—	452	<b>423</b>	0.2	<b>0.2</b>	-6.4
3. その他の薬局事業収益	*	*	*	*	—	10,374	<b>11,674</b>	8.8	<b>10.3</b>	12.5	*	*	*	*	—	2,343	<b>2,718</b>	1.2	<b>1.4</b>	16.0
3'. (再掲)新型コロナウイルス感染症関連の補助金 (従業員向け慰労金を除く)	—	*	—	*	—	—	<b>409</b>	—	<b>0.4</b>	—	—	*	—	*	—	—	<b>333</b>	—	<b>0.2</b>	—
II 介護収益	*	*	*	*	—	0	<b>36</b>	0.0	<b>0.0</b>	—	*	*	*	*	—	140	<b>209</b>	0.1	<b>0.1</b>	49.3
1. 居宅サービス収益	*	*	*	*	—	0	<b>36</b>	0.0	<b>0.0</b>	—	*	*	*	*	—	140	<b>209</b>	0.1	<b>0.1</b>	49.3
2. その他の介護収益	*	*	*	*	—	0	<b>0</b>	0.0	<b>0.0</b>	—	*	*	*	*	—	0	<b>0</b>	0.0	<b>0.0</b>	—
III 費用	*	*	*	*	—	113,535	<b>110,452</b>	96.4	<b>97.3</b>	-2.7	*	*	*	*	—	183,037	<b>181,825</b>	94.4	<b>96.8</b>	-0.7
1. 給与費	*	*	*	*	—	22,103	<b>21,080</b>	18.8	<b>18.6</b>	-4.6	*	*	*	*	—	28,019	<b>28,289</b>	14.5	<b>15.1</b>	1.0
2. 医薬品等費	*	*	*	*	—	77,191	<b>73,482</b>	65.5	<b>64.8</b>	-4.8	*	*	*	*	—	140,481	<b>138,385</b>	72.5	<b>73.7</b>	-1.5
(再掲)調剤用医薬品費	*	*	*	*	—	93,488	<b>92,690</b>	79.3	<b>81.7</b>	-0.9	*	*	*	*	—	117,371	<b>122,834</b>	60.6	<b>65.4</b>	4.7
(再掲)一般用医薬品費	*	*	*	*	—	926	<b>1,012</b>	0.8	<b>0.9</b>	9.3	*	*	*	*	—	363	<b>357</b>	0.2	<b>0.2</b>	-1.7
3. 委託費	*	*	*	*	—	0	<b>0</b>	0.0	<b>0.0</b>	—	*	*	*	*	—	232	<b>238</b>	0.1	<b>0.1</b>	2.6
4. 減価償却費	*	*	*	*	—	1,799	<b>1,842</b>	1.5	<b>1.6</b>	2.4	*	*	*	*	—	1,782	<b>1,855</b>	0.9	<b>1.0</b>	4.1
(再掲)建物減価償却費	*	*	*	*	—	815	<b>768</b>	0.7	<b>0.7</b>	-5.8	*	*	*	*	—	565	<b>538</b>	0.3	<b>0.3</b>	-4.8
(再掲)調剤用機器減価償却費	*	*	*	*	—	133	<b>162</b>	0.1	<b>0.1</b>	21.8	*	*	*	*	—	271	<b>283</b>	0.1	<b>0.2</b>	4.4
5. その他の経費	*	*	*	*	—	12,442	<b>14,049</b>	10.6	<b>12.4</b>	12.9	*	*	*	*	—	12,523	<b>13,058</b>	6.5	<b>7.0</b>	4.3
(再掲)設備機器賃借料	*	*	*	*	—	330	<b>298</b>	0.3	<b>0.3</b>	-9.7	*	*	*	*	—	691	<b>642</b>	0.4	<b>0.3</b>	-7.1
(再掲)調剤用機器賃借料	*	*	*	*	—	313	<b>279</b>	0.3	<b>0.2</b>	-10.9	*	*	*	*	—	418	<b>365</b>	0.2	<b>0.2</b>	-12.7
IV 損益差額(I+II-III)	*	*	*	*	—	4,298	<b>3,423</b>	3.6	<b>3.0</b>	—	*	*	*	*	—	10,779	<b>6,378</b>	5.6	<b>3.4</b>	—
(参考)「新型コロナウイルス感染症関連の補助金 (従業員向け慰労金を除く)」を除いた 損益差額(IV-3)	—	*	—	*	—	—	<b>3,015</b>	—	<b>2.7</b>	—	—	*	—	*	—	—	<b>6,045</b>	—	<b>3.2</b>	—
V 税金	*	*	*	*	—	699	<b>649</b>	0.6	<b>0.6</b>	-7.2	*	*	*	*	—	656	<b>1,099</b>	0.3	<b>0.6</b>	67.5
VI 税引後の総損益差額(IV-V)	*	*	*	*	—	3,599	<b>2,774</b>	3.1	<b>2.4</b>	—	*	*	*	*	—	10,123	<b>5,279</b>	5.2	<b>2.8</b>	—
後発医薬品備蓄割合	*	—	—	—	—	7.3%	—	—	—	—	*	—	—	—	16.9%	—	—	—	—	—
施設数	*	—	—	—	—	3	—	—	—	—	*	—	—	—	11	—	—	—	—	—



備蓄割合 法人 (集計2)

(1施設当たり損益)

	20~30%未満					30~100%					無回答					全体				
	金額		構成比率		金額の 伸び率	金額		構成比率		金額の 伸び率	金額		構成比率		金額の 伸び率	金額		構成比率		金額の 伸び率
	前々年(度)	前年(度)	前々年(度)	前年(度)		前々年(度)	前年(度)	前々年(度)	前年(度)		前々年(度)	前年(度)	前々年(度)	前年(度)		前々年(度)	前年(度)	前々年(度)	前年(度)	
千円	千円	%	%	%	千円	千円	%	%	%	千円	千円	%	%	%	千円	千円	%	%	%	
I 収益	216,470	<b>208,458</b>	99.9	<b>100.1</b>	-3.7	169,709	<b>168,014</b>	99.4	<b>99.6</b>	-1.0	*	*	*	*	-	175,425	<b>172,901</b>	99.5	<b>99.7</b>	-1.4
I' (参考)「新型コロナウイルス感染症関連の補助金 (従業員向け慰労金を除く)」を除いた 収益(I-3')	-	<b>208,088</b>	-	<b>99.9</b>	-3.9	-	<b>167,615</b>	-	<b>99.4</b>	-1.2	-	*	-	*	-	-	<b>172,506</b>	-	<b>99.5</b>	-1.7
1. 保険調剤収益	211,480	<b>203,439</b>	97.6	<b>97.7</b>	-3.8	165,005	<b>162,980</b>	96.7	<b>96.7</b>	-1.2	*	*	*	*	-	170,721	<b>167,898</b>	96.8	<b>96.8</b>	-1.7
2. 公害等調剤収益	372	<b>268</b>	0.2	<b>0.1</b>	-28.0	420	<b>392</b>	0.2	<b>0.2</b>	-6.7	*	*	*	*	-	411	<b>376</b>	0.2	<b>0.2</b>	-8.5
3. その他の薬局事業収益	4,618	<b>4,751</b>	2.1	<b>2.3</b>	2.9	4,285	<b>4,642</b>	2.5	<b>2.8</b>	8.3	*	*	*	*	-	4,293	<b>4,627</b>	2.4	<b>2.7</b>	7.8
3'. (再掲)新型コロナウイルス感染症関連の補助金 (従業員向け慰労金を除く)	-	<b>369</b>	-	<b>0.2</b>	-	-	<b>400</b>	-	<b>0.2</b>	-	-	*	-	*	-	-	<b>395</b>	-	<b>0.2</b>	-
II 介護収益	220	<b>236</b>	0.1	<b>0.1</b>	7.3	963	<b>999</b>	0.6	<b>0.6</b>	3.7	*	*	*	*	-	860	<b>894</b>	0.5	<b>0.5</b>	4.0
1. 居宅サービス収益	178	<b>203</b>	0.1	<b>0.1</b>	14.0	946	<b>981</b>	0.6	<b>0.6</b>	3.7	*	*	*	*	-	841	<b>875</b>	0.5	<b>0.5</b>	4.0
2. その他の介護収益	42	<b>34</b>	0.0	<b>0.0</b>	-19.0	16	<b>18</b>	0.0	<b>0.0</b>	12.5	*	*	*	*	-	19	<b>20</b>	0.0	<b>0.0</b>	5.3
III 費用	208,442	<b>202,204</b>	96.2	<b>97.1</b>	-3.0	158,582	<b>156,645</b>	92.9	<b>92.9</b>	-1.2	*	*	*	*	-	164,675	<b>162,319</b>	93.4	<b>93.6</b>	-1.4
1. 給与費	38,540	<b>38,637</b>	17.8	<b>18.5</b>	0.3	30,753	<b>30,773</b>	18.0	<b>18.3</b>	0.1	*	*	*	*	-	31,712	<b>31,755</b>	18.0	<b>18.3</b>	0.1
2. 医薬品等費	150,950	<b>144,822</b>	69.7	<b>69.5</b>	-4.1	107,145	<b>105,240</b>	62.8	<b>62.4</b>	-1.8	*	*	*	*	-	112,479	<b>110,108</b>	63.8	<b>63.5</b>	-2.1
(再掲)調剤用医薬品費	134,125	<b>125,879</b>	61.9	<b>60.4</b>	-6.1	91,609	<b>90,243</b>	53.7	<b>53.5</b>	-1.5	*	*	*	*	-	96,659	<b>94,695</b>	54.8	<b>54.6</b>	-2.0
(再掲)一般用医薬品費	1,992	<b>2,033</b>	0.9	<b>1.0</b>	2.1	2,149	<b>2,198</b>	1.3	<b>1.3</b>	2.3	*	*	*	*	-	2,170	<b>2,210</b>	1.2	<b>1.3</b>	1.8
3. 委託費	600	<b>434</b>	0.3	<b>0.2</b>	-27.7	673	<b>490</b>	0.4	<b>0.3</b>	-27.2	*	*	*	*	-	665	<b>486</b>	0.4	<b>0.3</b>	-26.9
4. 減価償却費	1,623	<b>1,751</b>	0.7	<b>0.8</b>	7.9	1,923	<b>1,882</b>	1.1	<b>1.1</b>	-2.1	*	*	*	*	-	1,907	<b>1,884</b>	1.1	<b>1.1</b>	-1.2
(再掲)建物減価償却費	343	<b>360</b>	0.2	<b>0.2</b>	5.0	447	<b>439</b>	0.3	<b>0.3</b>	-1.8	*	*	*	*	-	437	<b>430</b>	0.2	<b>0.2</b>	-1.6
(再掲)調剤用機器減価償却費	482	<b>458</b>	0.2	<b>0.2</b>	-5.0	700	<b>672</b>	0.4	<b>0.4</b>	-4.0	*	*	*	*	-	666	<b>639</b>	0.4	<b>0.4</b>	-4.1
5. その他の経費	16,729	<b>16,560</b>	7.7	<b>7.9</b>	-1.0	18,088	<b>18,259</b>	10.6	<b>10.8</b>	0.9	*	*	*	*	-	17,913	<b>18,085</b>	10.2	<b>10.4</b>	1.0
(再掲)設備機器賃借料	518	<b>496</b>	0.2	<b>0.2</b>	-4.2	383	<b>388</b>	0.2	<b>0.2</b>	1.3	*	*	*	*	-	399	<b>400</b>	0.2	<b>0.2</b>	0.3
(再掲)調剤用機器賃借料	286	<b>251</b>	0.1	<b>0.1</b>	-12.2	225	<b>233</b>	0.1	<b>0.1</b>	3.6	*	*	*	*	-	233	<b>236</b>	0.1	<b>0.1</b>	1.3
IV 損益差額(I+II-III)	8,247	<b>6,490</b>	3.8	<b>3.1</b>	-	12,089	<b>12,369</b>	7.1	<b>7.3</b>	-	*	*	*	*	-	11,610	<b>11,476</b>	6.6	<b>6.6</b>	-
(参考)「新型コロナウイルス感染症関連の補助金 (従業員向け慰労金を除く)」を除いた 損益差額(IV-3')	-	<b>6,121</b>	-	<b>2.9</b>	-	-	<b>11,969</b>	-	<b>7.1</b>	-	-	*	-	*	-	-	<b>11,082</b>	-	<b>6.4</b>	-
V 税金	1,165	<b>1,080</b>	0.5	<b>0.5</b>	-7.3	2,609	<b>2,117</b>	1.5	<b>1.3</b>	-18.9	*	*	*	*	-	2,407	<b>1,974</b>	1.4	<b>1.1</b>	-18.0
VI 税引後の総損益差額(IV-V)	7,083	<b>5,410</b>	3.3	<b>2.6</b>	-	9,481	<b>10,252</b>	5.6	<b>6.1</b>	-	*	*	*	*	-	9,203	<b>9,502</b>	5.2	<b>5.5</b>	-
後発医薬品備蓄割合	25.8%	-	-	-	-	42.7%	-	-	-	-	-	-	-	-	-	40.1%	-	-	-	-
施設数	96	-	-	-	-	747	-	-	-	-	*	-	-	-	-	863	-	-	-	-

備蓄割合 全体 (集計2)

(1施設当たり損益)

	5%未満					5~10%未満					10~15%未満					15~20%未満				
	金額		構成比率		金額の 伸び率	金額		構成比率		金額の 伸び率	金額		構成比率		金額の 伸び率	金額		構成比率		金額の 伸び率
	前々年(度)	前年(度)	前々年(度)	前年(度)		前々年(度)	前年(度)	前々年(度)	前年(度)		前々年(度)	前年(度)	前々年(度)	前年(度)		前々年(度)	前年(度)	前々年(度)	前年(度)	
千円	千円	%	%	%	千円	千円	%	%	%	千円	千円	%	%	%	千円	千円	%	%	%	
I 収益	*	*	*	*	—	117,833	<b>113,839</b>	100.0	<b>100.3</b>	-3.4	*	*	*	*	—	182,879	<b>175,574</b>	99.9	<b>100.0</b>	-4.0
I' (参考)「新型コロナウイルス感染症関連の補助金 (従業員向け慰労金を除く)」を除いた 収益(I-3')	—	*	—	*	—	—	<b>113,431</b>	—	<b>100.0</b>	-3.7	—	*	—	*	—	—	<b>175,162</b>	—	<b>99.8</b>	-4.2
1. 保険調剤収益	*	*	*	*	—	107,183	<b>101,928</b>	91.0	<b>89.8</b>	-4.9	*	*	*	*	—	180,104	<b>172,580</b>	98.4	<b>98.3</b>	-4.2
2. 公害等調剤収益	*	*	*	*	—	276	<b>237</b>	0.2	<b>0.2</b>	-14.1	*	*	*	*	—	403	<b>358</b>	0.2	<b>0.2</b>	-11.2
3. その他の薬局事業収益	*	*	*	*	—	10,374	<b>11,674</b>	8.8	<b>10.3</b>	12.5	*	*	*	*	—	2,372	<b>2,636</b>	1.3	<b>1.5</b>	11.1
3'. (再掲)新型コロナウイルス感染症関連の補助金 (従業員向け慰労金を除く)	—	*	—	*	—	—	<b>409</b>	—	<b>0.4</b>	—	—	*	—	*	—	—	<b>412</b>	—	<b>0.2</b>	—
II 介護収益	*	*	*	*	—	0	<b>36</b>	0.0	<b>0.0</b>	—	*	*	*	*	—	129	<b>398</b>	0.1	<b>0.2</b>	208.5
1. 居宅サービス収益	*	*	*	*	—	0	<b>36</b>	0.0	<b>0.0</b>	—	*	*	*	*	—	129	<b>398</b>	0.1	<b>0.2</b>	208.5
2. その他の介護収益	*	*	*	*	—	0	<b>0</b>	0.0	<b>0.0</b>	—	*	*	*	*	—	0	<b>0</b>	0.0	<b>0.0</b>	—
III 費用	*	*	*	*	—	113,535	<b>110,452</b>	96.4	<b>97.3</b>	-2.7	*	*	*	*	—	172,431	<b>169,471</b>	94.2	<b>96.5</b>	-1.7
1. 給与費	*	*	*	*	—	22,103	<b>21,080</b>	18.8	<b>18.6</b>	-4.6	*	*	*	*	—	25,549	<b>25,691</b>	14.0	<b>14.6</b>	0.6
2. 医薬品等費	*	*	*	*	—	77,191	<b>73,482</b>	65.5	<b>64.8</b>	-4.8	*	*	*	*	—	132,616	<b>128,870</b>	72.5	<b>73.4</b>	-2.8
(再掲)調剤用医薬品費	*	*	*	*	—	93,488	<b>92,690</b>	79.3	<b>81.7</b>	-0.9	*	*	*	*	—	117,371	<b>122,834</b>	64.1	<b>70.0</b>	4.7
(再掲)一般用医薬品費	*	*	*	*	—	926	<b>1,012</b>	0.8	<b>0.9</b>	9.3	*	*	*	*	—	363	<b>357</b>	0.2	<b>0.2</b>	-1.7
3. 委託費	*	*	*	*	—	0	<b>0</b>	0.0	<b>0.0</b>	—	*	*	*	*	—	196	<b>202</b>	0.1	<b>0.1</b>	3.1
4. 減価償却費	*	*	*	*	—	1,799	<b>1,842</b>	1.5	<b>1.6</b>	2.4	*	*	*	*	—	1,792	<b>1,866</b>	1.0	<b>1.1</b>	4.1
(再掲)建物減価償却費	*	*	*	*	—	815	<b>768</b>	0.7	<b>0.7</b>	-5.8	*	*	*	*	—	498	<b>474</b>	0.3	<b>0.3</b>	-4.8
(再掲)調剤用機器減価償却費	*	*	*	*	—	133	<b>162</b>	0.1	<b>0.1</b>	21.8	*	*	*	*	—	305	<b>280</b>	0.2	<b>0.2</b>	-8.2
5. その他の経費	*	*	*	*	—	12,442	<b>14,049</b>	10.6	<b>12.4</b>	12.9	*	*	*	*	—	12,278	<b>12,843</b>	6.7	<b>7.3</b>	4.6
(再掲)設備機器賃借料	*	*	*	*	—	330	<b>298</b>	0.3	<b>0.3</b>	-9.7	*	*	*	*	—	689	<b>651</b>	0.4	<b>0.4</b>	-5.5
(再掲)調剤用機器賃借料	*	*	*	*	—	313	<b>279</b>	0.3	<b>0.2</b>	-10.9	*	*	*	*	—	457	<b>411</b>	0.2	<b>0.2</b>	-10.1
IV 損益差額(I+II-III)	*	*	*	*	—	4,298	<b>3,423</b>	3.6	<b>3.0</b>	—	*	*	*	*	—	10,578	<b>6,501</b>	5.8	<b>3.7</b>	—
(参考)「新型コロナウイルス感染症関連の補助金 (従業員向け慰労金を除く)」を除いた 損益差額(IV-3')	—	*	—	*	—	—	<b>3,015</b>	—	<b>2.7</b>	—	—	*	—	*	—	—	<b>6,089</b>	—	<b>3.5</b>	—
V 税金	—	—	—	—	—	—	—	—	—	—	—	—	—	—	—	—	—	—	—	—
VI 税引後の総損益差額(IV-V)	—	—	—	—	—	—	—	—	—	—	—	—	—	—	—	—	—	—	—	—
後発医薬品備蓄割合	*	—	—	—	—	7.3%	—	—	—	—	*	—	—	—	—	17.0%	—	—	—	—
施設数	*	—	—	—	—	3	—	—	—	—	*	—	—	—	—	13	—	—	—	—

備蓄割合 全体 (集計2)

(1施設当たり損益)

	20~30%未満					30~100%					無回答					全体				
	金額		構成比率		金額の 伸び率	金額		構成比率		金額の 伸び率	金額		構成比率		金額の 伸び率	金額		構成比率		金額の 伸び率
	前々年(度)	前年(度)	前々年(度)	前年(度)		前々年(度)	前年(度)	前々年(度)	前年(度)		前々年(度)	前年(度)	前々年(度)	前年(度)		前々年(度)	前年(度)	前々年(度)	前年(度)	
千円	千円	%	%	%	千円	千円	%	%	%	千円	千円	%	%	%	千円	千円	%	%	%	
I 収益	209,666	<b>201,859</b>	99.9	<b>100.1</b>	-3.7	166,155	<b>164,278</b>	99.4	<b>99.7</b>	-1.1	*	*	*	*	-	171,491	<b>168,804</b>	99.5	<b>99.7</b>	-1.6
I' (参考)「新型コロナウイルス感染症関連の補助金 (従業員向け慰労金を除く)」を除いた 収益(I-3')	-	<b>201,502</b>	-	<b>99.9</b>	-3.9	-	<b>163,878</b>	-	<b>99.4</b>	-1.4	-	*	-	*	-	-	<b>168,408</b>	-	<b>99.5</b>	-1.8
1. 保険調剤収益	204,818	<b>196,964</b>	97.6	<b>97.6</b>	-3.8	161,583	<b>159,369</b>	96.7	<b>96.7</b>	-1.4	*	*	*	*	-	166,920	<b>163,927</b>	96.9	<b>96.8</b>	-1.8
2. 公害等調剤収益	354	<b>255</b>	0.2	<b>0.1</b>	-28.0	404	<b>377</b>	0.2	<b>0.2</b>	-6.7	*	*	*	*	-	395	<b>360</b>	0.2	<b>0.2</b>	-8.9
3. その他の薬局事業収益	4,494	<b>4,640</b>	2.1	<b>2.3</b>	3.2	4,169	<b>4,533</b>	2.5	<b>2.7</b>	8.7	*	*	*	*	-	4,176	<b>4,517</b>	2.4	<b>2.7</b>	8.2
3'. (再掲)新型コロナウイルス感染症関連の補助金 (従業員向け慰労金を除く)	-	<b>358</b>	-	<b>0.2</b>	-	-	<b>401</b>	-	<b>0.2</b>	-	-	*	-	*	-	-	<b>395</b>	-	<b>0.2</b>	-
II 介護収益	209	<b>225</b>	0.1	<b>0.1</b>	7.7	926	<b>963</b>	0.6	<b>0.6</b>	4.0	*	*	*	*	-	826	<b>864</b>	0.5	<b>0.5</b>	4.6
1. 居宅サービス収益	169	<b>193</b>	0.1	<b>0.1</b>	14.2	911	<b>946</b>	0.5	<b>0.6</b>	3.8	*	*	*	*	-	808	<b>845</b>	0.5	<b>0.5</b>	4.6
2. その他の介護収益	40	<b>32</b>	0.0	<b>0.0</b>	-20.0	15	<b>17</b>	0.0	<b>0.0</b>	13.3	*	*	*	*	-	18	<b>19</b>	0.0	<b>0.0</b>	5.6
III 費用	201,611	<b>195,604</b>	96.1	<b>97.0</b>	-3.0	155,067	<b>153,022</b>	92.8	<b>92.8</b>	-1.3	*	*	*	*	-	160,776	<b>158,324</b>	93.3	<b>93.5</b>	-1.5
1. 給与費	37,237	<b>37,305</b>	17.7	<b>18.5</b>	0.2	29,903	<b>29,926</b>	17.9	<b>18.2</b>	0.1	*	*	*	*	-	30,790	<b>30,830</b>	17.9	<b>18.2</b>	0.1
2. 医薬品等費	145,981	<b>140,072</b>	69.6	<b>69.4</b>	-4.0	105,024	<b>103,023</b>	62.9	<b>62.5</b>	-1.9	*	*	*	*	-	110,053	<b>107,596</b>	63.9	<b>63.6</b>	-2.2
(再掲)調剤用医薬品費	131,032	<b>122,976</b>	62.4	<b>61.0</b>	-6.1	90,932	<b>89,504</b>	54.4	<b>54.3</b>	-1.6	*	*	*	*	-	95,729	<b>93,728</b>	55.6	<b>55.4</b>	-2.1
(再掲)一般用医薬品費	1,945	<b>1,985</b>	0.9	<b>1.0</b>	2.1	2,106	<b>2,151</b>	1.3	<b>1.3</b>	2.1	*	*	*	*	-	2,126	<b>2,163</b>	1.2	<b>1.3</b>	1.7
3. 委託費	570	<b>412</b>	0.3	<b>0.2</b>	-27.7	645	<b>469</b>	0.4	<b>0.3</b>	-27.3	*	*	*	*	-	635	<b>465</b>	0.4	<b>0.3</b>	-26.8
4. 減価償却費	1,600	<b>1,723</b>	0.8	<b>0.9</b>	7.7	1,892	<b>1,855</b>	1.1	<b>1.1</b>	-2.0	*	*	*	*	-	1,876	<b>1,856</b>	1.1	<b>1.1</b>	-1.1
(再掲)建物減価償却費	333	<b>349</b>	0.2	<b>0.2</b>	4.8	441	<b>433</b>	0.3	<b>0.3</b>	-1.8	*	*	*	*	-	429	<b>423</b>	0.2	<b>0.2</b>	-1.4
(再掲)調剤用機器減価償却費	460	<b>436</b>	0.2	<b>0.2</b>	-5.2	680	<b>654</b>	0.4	<b>0.4</b>	-3.8	*	*	*	*	-	646	<b>621</b>	0.4	<b>0.4</b>	-3.9
5. その他の経費	16,224	<b>16,092</b>	7.7	<b>8.0</b>	-0.8	17,602	<b>17,750</b>	10.5	<b>10.8</b>	0.8	*	*	*	*	-	17,421	<b>17,577</b>	10.1	<b>10.4</b>	0.9
(再掲)設備機器賃借料	515	<b>492</b>	0.2	<b>0.2</b>	-4.5	379	<b>384</b>	0.2	<b>0.2</b>	1.3	*	*	*	*	-	396	<b>397</b>	0.2	<b>0.2</b>	0.3
(再掲)調剤用機器賃借料	275	<b>240</b>	0.1	<b>0.1</b>	-12.7	224	<b>232</b>	0.1	<b>0.1</b>	3.6	*	*	*	*	-	232	<b>234</b>	0.1	<b>0.1</b>	0.9
IV 損益差額(I+II-III)	8,263	<b>6,480</b>	3.9	<b>3.2</b>	-	12,015	<b>12,220</b>	7.2	<b>7.4</b>	-	*	*	*	*	-	11,542	<b>11,343</b>	6.7	<b>6.7</b>	-
(参考)「新型コロナウイルス感染症関連の補助金 (従業員向け慰労金を除く)」を除いた 損益差額(IV-3')	-	<b>6,123</b>	-	<b>3.0</b>	-	-	<b>11,819</b>	-	<b>7.2</b>	-	-	*	-	*	-	-	<b>10,948</b>	-	<b>6.5</b>	-
V 税金	-	-	-	-	-	-	-	-	-	-	-	-	-	-	-	-	-	-	-	-
VI 税引後の総損益差額(IV-V)	-	-	-	-	-	-	-	-	-	-	-	-	-	-	-	-	-	-	-	-
後発医薬品備蓄割合	25.8%	-	-	-	-	42.9%	-	-	-	-	-	-	-	-	-	40.3%	-	-	-	-
施設数	101	-	-	-	-	781	-	-	-	-	*	-	-	-	-	904	-	-	-	-

(13) 保険薬局 調剤報酬等の算定状況別の損益状況

在宅患者訪問薬剤管理指導料の算定回数 個人 (集計2)

(1施設当たり損益)

	0回					1回～10回					11回～20回					21回以上				
	金額		構成比率		金額の 伸び率	金額		構成比率		金額の 伸び率	金額		構成比率		金額の 伸び率	金額		構成比率		金額の 伸び率
	前々年(度)	前年(度)	前々年(度)	前年(度)		前々年(度)	前年(度)	前々年(度)	前年(度)		前々年(度)	前年(度)	前々年(度)	前年(度)		前々年(度)	前年(度)	前々年(度)	前年(度)	
	千円	千円	%	%	%	千円	千円	%	%	%	千円	千円	%	%	%	千円	千円	%	%	%
I 収益	85,614	<b>80,553</b>	99.9	<b>100.3</b>	-5.9	109,772	<b>93,458</b>	99.9	<b>100.6</b>	-14.9	*	*	*	*	-	-	-	-	-	-
I' (参考)「新型コロナウイルス感染症関連の補助金 (従業員向け慰労金を除く)」を除いた 収益(I-3')	-	<b>80,154</b>	-	<b>99.8</b>	-6.4	-	<b>92,856</b>	-	<b>99.9</b>	-15.4	-	*	-	*	-	-	-	-	-	-
1. 保険調剤収益	83,819	<b>78,231</b>	97.8	<b>97.4</b>	-6.7	109,003	<b>92,219</b>	99.2	<b>99.2</b>	-15.4	*	*	*	*	-	-	-	-	-	-
2. 公害等調剤収益	54	<b>36</b>	0.1	<b>0.0</b>	-33.3	0	<b>0</b>	0.0	<b>0.0</b>	-	*	*	*	*	-	-	-	-	-	-
3. その他の薬局事業収益	1,741	<b>2,286</b>	2.0	<b>2.8</b>	31.3	769	<b>1,238</b>	0.7	<b>1.3</b>	61.0	*	*	*	*	-	-	-	-	-	-
3' (再掲)「新型コロナウイルス感染症関連の補助金 (従業員向け慰労金を除く)」	-	<b>398</b>	-	<b>0.5</b>	-	-	<b>602</b>	-	<b>0.6</b>	-	-	*	-	*	-	-	-	-	-	-
II 介護収益	118	<b>158</b>	0.1	<b>0.2</b>	33.9	57	<b>69</b>	0.1	<b>0.1</b>	21.1	*	*	*	*	-	-	-	-	-	-
1. 居宅サービス収益	118	<b>158</b>	0.1	<b>0.2</b>	33.9	57	<b>69</b>	0.1	<b>0.1</b>	21.1	*	*	*	*	-	-	-	-	-	-
2. その他の介護収益	0	<b>0</b>	0.0	<b>0.0</b>	-	0	<b>0</b>	0.0	<b>0.0</b>	-	*	*	*	*	-	-	-	-	-	-
III 費用	76,435	<b>72,112</b>	89.2	<b>89.8</b>	-5.7	93,457	<b>86,396</b>	85.1	<b>93.0</b>	-7.6	*	*	*	*	-	-	-	-	-	-
1. 給与費	10,692	<b>10,729</b>	12.5	<b>13.4</b>	0.3	16,952	<b>16,657</b>	15.4	<b>17.9</b>	-1.7	*	*	*	*	-	-	-	-	-	-
2. 医薬品等費	57,701	<b>53,720</b>	67.3	<b>66.9</b>	-6.9	65,807	<b>58,226</b>	59.9	<b>62.7</b>	-11.5	*	*	*	*	-	-	-	-	-	-
(再掲)調剤用医薬品費	64,118	<b>60,293</b>	74.8	<b>75.1</b>	-6.0	24,651	<b>25,667</b>	22.4	<b>27.6</b>	4.1	*	*	*	*	-	-	-	-	-	-
(再掲)一般用医薬品費	535	<b>442</b>	0.6	<b>0.6</b>	-17.4	0	<b>0</b>	0.0	<b>0.0</b>	-	*	*	*	*	-	-	-	-	-	-
3. 委託費	13	<b>13</b>	0.0	<b>0.0</b>	0.0	0	<b>0</b>	0.0	<b>0.0</b>	-	*	*	*	*	-	-	-	-	-	-
4. 減価償却費	1,154	<b>1,164</b>	1.3	<b>1.4</b>	0.9	1,981	<b>2,110</b>	1.8	<b>2.3</b>	6.5	*	*	*	*	-	-	-	-	-	-
(再掲)建物減価償却費	261	<b>257</b>	0.3	<b>0.3</b>	-1.5	435	<b>433</b>	0.4	<b>0.5</b>	-0.5	*	*	*	*	-	-	-	-	-	-
(再掲)調剤用機器減価償却費	171	<b>191</b>	0.2	<b>0.2</b>	11.7	685	<b>720</b>	0.6	<b>0.8</b>	5.1	*	*	*	*	-	-	-	-	-	-
5. その他の経費	6,876	<b>6,486</b>	8.0	<b>8.1</b>	-5.7	8,717	<b>9,402</b>	7.9	<b>10.1</b>	7.9	*	*	*	*	-	-	-	-	-	-
(再掲)設備機器賃借料	272	<b>266</b>	0.3	<b>0.3</b>	-2.2	683	<b>687</b>	0.6	<b>0.7</b>	0.6	*	*	*	*	-	-	-	-	-	-
(再掲)調剤用機器賃借料	172	<b>160</b>	0.2	<b>0.2</b>	-7.0	190	<b>200</b>	0.2	<b>0.2</b>	5.3	*	*	*	*	-	-	-	-	-	-
IV 損益差額(I+II-III)	9,297	<b>8,599</b>	10.8	<b>10.7</b>	-	16,372	<b>7,131</b>	14.9	<b>7.7</b>	-	*	*	*	*	-	-	-	-	-	-
(参考)「新型コロナウイルス感染症関連の補助金 (従業員向け慰労金を除く)」を除いた 損益差額(IV-3')	-	<b>8,201</b>	-	<b>10.2</b>	-	-	<b>6,530</b>	-	<b>7.0</b>	-	-	*	-	*	-	-	-	-	-	-
V 税金	-	-	-	-	-	-	-	-	-	-	-	-	-	-	-	-	-	-	-	-
VI 税引後の総損益差額(IV-V)	-	-	-	-	-	-	-	-	-	-	-	-	-	-	-	-	-	-	-	-
施設数	36	-	-	-	-	4	-	-	-	-	*	-	-	-	-	0	-	-	-	-
処方せん枚数	10,692	9,131	-	-	-	16,024	10,612	-	-	-	*	*	-	-	-	-	-	-	-	-

(注) 1. 個人立の保険薬局の損益差額からは、開設者の報酬となる部分以外に、建物、設備について現存物の価値以上の改善を行うための内部資金に充てられることが考えられる。  
2. 「調剤用医薬品費」及び「一般用医薬品費」については、回答があった施設のみの平均値であり、「2. 医薬品等費」の内数とはならない。(以下同様)

## 在宅患者訪問薬剤管理指導料の算定回数 個人 (集計2)

(1施設当たり損益)

	無回答					全体				
	金額		構成比率		金額の 伸び率	金額		構成比率		金額の 伸び率
	前々年(度)	前年(度)	前々年(度)	前年(度)		前々年(度)	前年(度)	前々年(度)	前年(度)	
千円	千円	%	%	%	千円	千円	%	%	%	
I 収益	-	-	-	-	-	88,697	<b>82,567</b>	99.9	<b>100.2</b>	-6.9
I' (参考)「新型コロナウイルス感染症関連の補助金 (従業員向け慰労金を除く)」を除いた 収益(I-3')	-	-	-	-	-	-	<b>82,158</b>	-	<b>99.7</b>	-7.4
1. 保険調剤収益	-	-	-	-	-	86,916	<b>80,342</b>	97.9	<b>97.5</b>	-7.6
2. 公害等調剤収益	-	-	-	-	-	54	<b>32</b>	0.1	<b>0.0</b>	-40.7
3. その他の薬局事業収益	-	-	-	-	-	1,726	<b>2,193</b>	1.9	<b>2.7</b>	27.1
3' (再掲)「新型コロナウイルス感染症関連の補助金 (従業員向け慰労金を除く)」	-	-	-	-	-	-	<b>409</b>	-	<b>0.5</b>	-
II 介護収益	-	-	-	-	-	113	<b>216</b>	0.1	<b>0.3</b>	91.2
1. 居宅サービス収益	-	-	-	-	-	113	<b>216</b>	0.1	<b>0.3</b>	91.2
2. その他の介護収益	-	-	-	-	-	0	<b>0</b>	0.0	<b>0.0</b>	-
III 費用	-	-	-	-	-	78,699	<b>74,242</b>	88.6	<b>90.1</b>	-5.7
1. 給与費	-	-	-	-	-	11,387	<b>11,357</b>	12.8	<b>13.8</b>	-0.3
2. 医薬品等費	-	-	-	-	-	58,980	<b>54,739</b>	66.4	<b>66.5</b>	-7.2
(再掲)調剤用医薬品費	-	-	-	-	-	60,530	<b>57,145</b>	68.2	<b>69.4</b>	-5.6
(再掲)一般用医薬品費	-	-	-	-	-	486	<b>402</b>	0.5	<b>0.5</b>	-17.3
3. 委託費	-	-	-	-	-	11	<b>11</b>	0.0	<b>0.0</b>	0.0
4. 減価償却費	-	-	-	-	-	1,241	<b>1,268</b>	1.4	<b>1.5</b>	2.2
(再掲)建物減価償却費	-	-	-	-	-	278	<b>273</b>	0.3	<b>0.3</b>	-1.8
(再掲)調剤用機器減価償却費	-	-	-	-	-	221	<b>245</b>	0.2	<b>0.3</b>	10.9
5. その他の経費	-	-	-	-	-	7,080	<b>6,868</b>	8.0	<b>8.3</b>	-3.0
(再掲)設備機器賃借料	-	-	-	-	-	338	<b>333</b>	0.4	<b>0.4</b>	-1.5
(再掲)調剤用機器賃借料	-	-	-	-	-	202	<b>192</b>	0.2	<b>0.2</b>	-5.0
IV 損益差額(I+II-III)	-	-	-	-	-	10,111	<b>8,541</b>	11.4	<b>10.4</b>	-
(参考)「新型コロナウイルス感染症関連の補助金 (従業員向け慰労金を除く)」を除いた 損益差額(IV-3')	-	-	-	-	-	-	<b>8,132</b>	-	<b>9.9</b>	-
V 税金	-	-	-	-	-	-	-	-	-	-
VI 税引後の総損益差額(IV-V)	-	-	-	-	-	-	-	-	-	-
施設数	0	-	-	-	-	41	-	-	-	-
処方せん枚数	-	-	-	-	-	11,232	9,315	-	-	-

(注)個人立の保険薬局の損益差額からは、開設者の報酬となる部分以外に、建物、設備について現存物の価値以上の改善を行うための内部資金に充てられることが考えられる。

在宅患者訪問薬剤管理指導料の算定回数 法人（集計2）

（1施設当たり損益）

	0回					1回～10回					11回～20回					21回以上				
	金額		構成比率		金額の 伸び率	金額		構成比率		金額の 伸び率	金額		構成比率		金額の 伸び率	金額		構成比率		金額の 伸び率
	前々年(度)	前年(度)	前々年(度)	前年(度)		前々年(度)	前年(度)	前々年(度)	前年(度)		前々年(度)	前年(度)	前々年(度)	前年(度)		前々年(度)	前年(度)	前々年(度)	前年(度)	
	千円	千円	%	%	%	千円	千円	%	%	%	千円	千円	%	%	%	千円	千円	%	%	%
I 収益	152,927	<b>149,125</b>	99.7	<b>100.0</b>	-2.5	218,880	<b>221,714</b>	99.6	<b>99.9</b>	1.3	196,291	<b>193,786</b>	99.5	<b>99.7</b>	-1.3	259,557	<b>260,421</b>	98.7	<b>98.8</b>	0.3
I' (参考)「新型コロナウイルス感染症関連の補助金 (従業員向け慰労金を除く)」を除いた 収益(I-3')	-	<b>148,771</b>	-	<b>99.7</b>	-2.7	-	<b>221,253</b>	-	<b>99.7</b>	1.1	-	<b>193,298</b>	-	<b>99.5</b>	-1.5	-	<b>259,903</b>	-	<b>98.6</b>	0.1
1. 保険調剤収益	149,060	<b>145,024</b>	97.2	<b>97.2</b>	-2.7	212,549	<b>214,551</b>	96.7	<b>96.6</b>	0.9	192,635	<b>189,645</b>	97.7	<b>97.6</b>	-1.6	250,605	<b>251,301</b>	95.3	<b>95.4</b>	0.3
2. 公害等調剤収益	331	<b>302</b>	0.2	<b>0.2</b>	-8.8	660	<b>576</b>	0.3	<b>0.3</b>	-12.7	327	<b>315</b>	0.2	<b>0.2</b>	-3.7	742	<b>689</b>	0.3	<b>0.3</b>	-7.1
3. その他の薬局事業収益	3,536	<b>3,799</b>	2.3	<b>2.5</b>	7.4	5,672	<b>6,588</b>	2.6	<b>3.0</b>	16.1	3,328	<b>3,826</b>	1.7	<b>2.0</b>	15.0	8,210	<b>8,431</b>	3.1	<b>3.2</b>	2.7
3' (再掲)新型コロナウイルス感染症関連の補助金 (従業員向け慰労金を除く)	-	<b>354</b>	-	<b>0.2</b>	-	-	<b>461</b>	-	<b>0.2</b>	-	-	<b>488</b>	-	<b>0.3</b>	-	-	<b>518</b>	-	<b>0.2</b>	-
II 介護収益	401	<b>424</b>	0.3	<b>0.3</b>	5.7	984	<b>762</b>	0.4	<b>0.3</b>	-22.6	907	<b>1,025</b>	0.5	<b>0.5</b>	13.0	3,368	<b>3,603</b>	1.3	<b>1.4</b>	7.0
1. 居宅サービス収益	387	<b>410</b>	0.3	<b>0.3</b>	5.9	970	<b>734</b>	0.4	<b>0.3</b>	-24.3	903	<b>1,017</b>	0.5	<b>0.5</b>	12.6	3,307	<b>3,551</b>	1.3	<b>1.3</b>	7.4
2. その他の介護収益	13	<b>14</b>	0.0	<b>0.0</b>	7.7	14	<b>28</b>	0.0	<b>0.0</b>	100.0	4	<b>8</b>	0.0	<b>0.0</b>	100.0	61	<b>53</b>	0.0	<b>0.0</b>	-13.1
III 費用	144,553	<b>141,380</b>	94.3	<b>94.8</b>	-2.2	196,096	<b>197,805</b>	89.2	<b>89.1</b>	0.9	186,025	<b>184,214</b>	94.3	<b>94.8</b>	-1.0	243,694	<b>242,707</b>	92.7	<b>92.1</b>	-0.4
1. 給与費	28,891	<b>28,756</b>	18.8	<b>19.3</b>	-0.5	34,618	<b>35,059</b>	15.7	<b>15.8</b>	1.3	33,281	<b>33,318</b>	16.9	<b>17.1</b>	0.1	44,761	<b>45,536</b>	17.0	<b>17.3</b>	1.7
2. 医薬品等費	97,684	<b>94,840</b>	63.7	<b>63.6</b>	-2.9	138,979	<b>138,983</b>	63.2	<b>62.6</b>	0.0	129,484	<b>126,740</b>	65.7	<b>65.2</b>	-2.1	167,297	<b>166,122</b>	63.6	<b>63.0</b>	-0.7
(再掲)調剤用医薬品費	89,708	<b>87,141</b>	58.5	<b>58.4</b>	-2.9	95,802	<b>100,526</b>	43.6	<b>45.3</b>	4.9	133,314	<b>127,374</b>	67.6	<b>65.5</b>	-4.5	118,765	<b>119,144</b>	45.2	<b>45.2</b>	0.3
(再掲)一般用医薬品費	1,670	<b>1,644</b>	1.1	<b>1.1</b>	-1.6	6,884	<b>7,766</b>	3.1	<b>3.5</b>	12.8	2,421	<b>2,763</b>	1.2	<b>1.4</b>	14.1	2,164	<b>1,864</b>	0.8	<b>0.7</b>	-13.9
3. 委託費	672	<b>457</b>	0.4	<b>0.3</b>	-32.0	559	<b>732</b>	0.3	<b>0.3</b>	30.9	541	<b>363</b>	0.3	<b>0.2</b>	-32.9	776	<b>551</b>	0.3	<b>0.2</b>	-29.0
4. 減価償却費	1,675	<b>1,641</b>	1.1	<b>1.1</b>	-2.0	2,004	<b>2,041</b>	0.9	<b>0.9</b>	1.8	2,071	<b>1,868</b>	1.1	<b>1.0</b>	-9.8	3,058	<b>3,171</b>	1.2	<b>1.2</b>	3.7
(再掲)建物減価償却費	408	<b>387</b>	0.3	<b>0.3</b>	-5.1	576	<b>559</b>	0.3	<b>0.3</b>	-3.0	506	<b>496</b>	0.3	<b>0.3</b>	-2.0	453	<b>543</b>	0.2	<b>0.2</b>	19.9
(再掲)調剤用機器減価償却費	498	<b>481</b>	0.3	<b>0.3</b>	-3.4	684	<b>688</b>	0.3	<b>0.3</b>	0.6	916	<b>744</b>	0.5	<b>0.4</b>	-18.8	1,457	<b>1,444</b>	0.6	<b>0.5</b>	-0.9
5. その他の経費	15,631	<b>15,685</b>	10.2	<b>10.5</b>	0.3	19,936	<b>20,990</b>	9.1	<b>9.5</b>	5.3	20,647	<b>21,925</b>	10.5	<b>11.3</b>	6.2	27,803	<b>27,328</b>	10.6	<b>10.4</b>	-1.7
(再掲)設備機器賃借料	403	<b>402</b>	0.3	<b>0.3</b>	-0.2	314	<b>316</b>	0.1	<b>0.1</b>	0.6	320	<b>316</b>	0.2	<b>0.2</b>	-1.3	491	<b>500</b>	0.2	<b>0.2</b>	1.8
(再掲)調剤用機器賃借料	240	<b>241</b>	0.2	<b>0.2</b>	0.4	199	<b>200</b>	0.1	<b>0.1</b>	0.5	193	<b>194</b>	0.1	<b>0.1</b>	0.5	242	<b>259</b>	0.1	<b>0.1</b>	7.0
IV 損益差額(I+II-III)	8,775	<b>8,168</b>	5.7	<b>5.5</b>	-	23,769	<b>24,671</b>	10.8	<b>11.1</b>	-	11,173	<b>10,597</b>	5.7	<b>5.5</b>	-	19,231	<b>21,318</b>	7.3	<b>8.1</b>	-
(参考)「新型コロナウイルス感染症関連の補助金 (従業員向け慰労金を除く)」を除いた 損益差額(IV-3')	-	<b>7,814</b>	-	<b>5.2</b>	-	-	<b>24,210</b>	-	<b>10.9</b>	-	-	<b>10,109</b>	-	<b>5.2</b>	-	-	<b>20,800</b>	-	<b>7.9</b>	-
V 税金	1,802	<b>1,508</b>	1.2	<b>1.0</b>	-16.3	4,298	<b>3,524</b>	2.0	<b>1.6</b>	-18.0	2,784	<b>2,342</b>	1.4	<b>1.2</b>	-15.9	4,255	<b>3,286</b>	1.6	<b>1.2</b>	-22.8
VI 税引後の総損益差額(IV-V)	6,972	<b>6,661</b>	4.5	<b>4.5</b>	-	19,471	<b>21,147</b>	8.9	<b>9.5</b>	-	8,389	<b>8,255</b>	4.3	<b>4.2</b>	-	14,976	<b>18,032</b>	5.7	<b>6.8</b>	-
施設数	612	-	-	-	-	78	-	-	-	-	66	-	-	-	-	107	-	-	-	-
処方せん枚数	16,129	16,210	-	-	-	20,994	19,254	-	-	-	18,332	16,826	-	-	-	21,417	20,134	-	-	-

## 在宅患者訪問薬剤管理指導料の算定回数 法人（集計2）

（1施設当たり損益）

	無回答					全体				
	金額		構成比率		金額の 伸び率	金額		構成比率		金額の 伸び率
	前々年(度)	前年(度)	前々年(度)	前年(度)		前々年(度)	前年(度)	前々年(度)	前年(度)	
千円	千円	%	%	%	千円	千円	%	%	%	
I 収益	-	-	-	-	-	175,425	<b>172,901</b>	99.5	<b>99.7</b>	-1.4
I' (参考)「新型コロナウイルス感染症関連の補助金 (従業員向け慰労金を除く)」を除いた 収益(I-3')	-	-	-	-	-	-	<b>172,506</b>	-	<b>99.5</b>	-1.7
1. 保険調剤収益	-	-	-	-	-	170,721	<b>167,898</b>	96.8	<b>96.8</b>	-1.7
2. 公害等調剤収益	-	-	-	-	-	411	<b>376</b>	0.2	<b>0.2</b>	-8.5
3. その他の薬局事業収益	-	-	-	-	-	4,293	<b>4,627</b>	2.4	<b>2.7</b>	7.8
3' (再掲)「新型コロナウイルス感染症関連の補助金 (従業員向け慰労金を除く)」	-	-	-	-	-	-	<b>395</b>	-	<b>0.2</b>	-
II 介護収益	-	-	-	-	-	860	<b>894</b>	0.5	<b>0.5</b>	4.0
1. 居宅サービス収益	-	-	-	-	-	841	<b>875</b>	0.5	<b>0.5</b>	4.0
2. その他の介護収益	-	-	-	-	-	19	<b>20</b>	0.0	<b>0.0</b>	5.3
III 費用	-	-	-	-	-	164,675	<b>162,319</b>	93.4	<b>93.6</b>	-1.4
1. 給与費	-	-	-	-	-	31,712	<b>31,755</b>	18.0	<b>18.3</b>	0.1
2. 医薬品等費	-	-	-	-	-	112,479	<b>110,108</b>	63.8	<b>63.5</b>	-2.1
(再掲)調剤用医薬品費	-	-	-	-	-	96,659	<b>94,695</b>	54.8	<b>54.6</b>	-2.0
(再掲)一般用医薬品費	-	-	-	-	-	2,170	<b>2,210</b>	1.2	<b>1.3</b>	1.8
3. 委託費	-	-	-	-	-	665	<b>486</b>	0.4	<b>0.3</b>	-26.9
4. 減価償却費	-	-	-	-	-	1,907	<b>1,884</b>	1.1	<b>1.1</b>	-1.2
(再掲)建物減価償却費	-	-	-	-	-	437	<b>430</b>	0.2	<b>0.2</b>	-1.6
(再掲)調剤用機器減価償却費	-	-	-	-	-	666	<b>639</b>	0.4	<b>0.4</b>	-4.1
5. その他の経費	-	-	-	-	-	17,913	<b>18,085</b>	10.2	<b>10.4</b>	1.0
(再掲)設備機器賃借料	-	-	-	-	-	399	<b>400</b>	0.2	<b>0.2</b>	0.3
(再掲)調剤用機器賃借料	-	-	-	-	-	233	<b>236</b>	0.1	<b>0.1</b>	1.3
IV 損益差額(I+II-III)	-	-	-	-	-	11,610	<b>11,476</b>	6.6	<b>6.6</b>	-
(参考)「新型コロナウイルス感染症関連の補助金 (従業員向け慰労金を除く)」を除いた 損益差額(IV-3')	-	-	-	-	-	-	<b>11,082</b>	-	<b>6.4</b>	-
V 税金	-	-	-	-	-	2,407	<b>1,974</b>	1.4	<b>1.1</b>	-18.0
VI 税引後の総損益差額(IV-V)	-	-	-	-	-	9,203	<b>9,502</b>	5.2	<b>5.5</b>	-
施設数	0	-	-	-	-	863	-	-	-	-
処方せん枚数	-	-	-	-	-	17,393	17,019	-	-	-

在宅患者訪問薬剤管理指導料の算定回数 全体（集計2）

（1施設当たり損益）

	0回					1回～10回					11回～20回					21回以上				
	金額		構成比率		金額の 伸び率	金額		構成比率		金額の 伸び率	金額		構成比率		金額の 伸び率	金額		構成比率		金額の 伸び率
	前々年(度)	前年(度)	前々年(度)	前年(度)		前々年(度)	前年(度)	前々年(度)	前年(度)		前々年(度)	前年(度)	前々年(度)	前年(度)		前々年(度)	前年(度)	前々年(度)	前年(度)	
千円	千円	%	%	%	千円	千円	%	%	%	千円	千円	%	%	%	千円	千円	%	%	%	
I 収益	149,187	<b>145,315</b>	99.7	<b>100.0</b>	-2.6	213,558	<b>215,457</b>	99.6	<b>99.9</b>	0.9	195,083	<b>192,558</b>	99.5	<b>99.7</b>	-1.3	259,557	<b>260,421</b>	98.7	<b>98.8</b>	0.3
I'（参考）「新型コロナウイルス感染症関連の補助金（従業員向け慰労金を除く）」を除いた収益（I-3'）	-	<b>144,959</b>	-	<b>99.7</b>	-2.8	-	<b>214,989</b>	-	<b>99.7</b>	0.7	-	<b>192,077</b>	-	<b>99.5</b>	-1.5	-	<b>259,903</b>	-	<b>98.6</b>	0.1
1. 保険調剤収益	145,435	<b>141,313</b>	97.2	<b>97.2</b>	-2.8	207,498	<b>208,583</b>	96.7	<b>96.7</b>	0.5	191,403	<b>188,440</b>	97.7	<b>97.6</b>	-1.5	250,605	<b>251,301</b>	95.3	<b>95.4</b>	0.3
2. 公害等調剤収益	315	<b>287</b>	0.2	<b>0.2</b>	-8.9	628	<b>548</b>	0.3	<b>0.3</b>	-12.7	327	<b>311</b>	0.2	<b>0.2</b>	-4.9	742	<b>689</b>	0.3	<b>0.3</b>	-7.1
3. その他の薬局事業収益	3,436	<b>3,715</b>	2.3	<b>2.6</b>	8.1	5,433	<b>6,327</b>	2.5	<b>2.9</b>	16.5	3,353	<b>3,808</b>	1.7	<b>2.0</b>	13.6	8,210	<b>8,431</b>	3.1	<b>3.2</b>	2.7
3'（再掲）新型コロナウイルス感染症関連の補助金（従業員向け慰労金を除く）	-	<b>357</b>	-	<b>0.2</b>	-	-	<b>468</b>	-	<b>0.2</b>	-	-	<b>481</b>	-	<b>0.2</b>	-	-	<b>518</b>	-	<b>0.2</b>	-
II 介護収益	385	<b>409</b>	0.3	<b>0.3</b>	6.2	939	<b>728</b>	0.4	<b>0.3</b>	-22.5	895	<b>1,053</b>	0.5	<b>0.5</b>	17.7	3,368	<b>3,603</b>	1.3	<b>1.4</b>	7.0
1. 居宅サービス収益	372	<b>396</b>	0.2	<b>0.3</b>	6.5	925	<b>701</b>	0.4	<b>0.3</b>	-24.2	892	<b>1,045</b>	0.5	<b>0.5</b>	17.2	3,307	<b>3,551</b>	1.3	<b>1.3</b>	7.4
2. その他の介護収益	13	<b>13</b>	0.0	<b>0.0</b>	0.0	13	<b>27</b>	0.0	<b>0.0</b>	107.7	4	<b>7</b>	0.0	<b>0.0</b>	75.0	61	<b>53</b>	0.0	<b>0.0</b>	-13.1
III 費用	140,768	<b>137,532</b>	94.1	<b>94.6</b>	-2.3	191,089	<b>192,370</b>	89.1	<b>89.2</b>	0.7	184,758	<b>182,992</b>	94.3	<b>94.8</b>	-1.0	243,694	<b>242,707</b>	92.7	<b>92.1</b>	-0.4
1. 給与費	27,879	<b>27,755</b>	18.6	<b>19.1</b>	-0.4	33,756	<b>34,162</b>	15.7	<b>15.8</b>	1.2	32,995	<b>33,011</b>	16.8	<b>17.1</b>	0.0	44,761	<b>45,536</b>	17.0	<b>17.3</b>	1.7
2. 医薬品等費	95,463	<b>92,556</b>	63.8	<b>63.7</b>	-3.0	135,409	<b>135,043</b>	63.1	<b>62.6</b>	-0.3	128,712	<b>126,005</b>	65.7	<b>65.2</b>	-2.1	167,297	<b>166,122</b>	63.6	<b>63.0</b>	-0.7
（再掲）調剤用医薬品費	88,903	<b>86,297</b>	59.4	<b>59.4</b>	-2.9	93,579	<b>98,187</b>	43.6	<b>45.5</b>	4.9	133,314	<b>127,374</b>	68.0	<b>66.0</b>	-4.5	118,765	<b>119,144</b>	45.2	<b>45.2</b>	0.3
（再掲）一般用医薬品費	1,634	<b>1,606</b>	1.1	<b>1.1</b>	-1.7	6,669	<b>7,524</b>	3.1	<b>3.5</b>	12.8	2,421	<b>2,763</b>	1.2	<b>1.4</b>	14.1	2,164	<b>1,864</b>	0.8	<b>0.7</b>	-13.9
3. 委託費	636	<b>433</b>	0.4	<b>0.3</b>	-31.9	532	<b>696</b>	0.2	<b>0.3</b>	30.8	533	<b>358</b>	0.3	<b>0.2</b>	-32.8	776	<b>551</b>	0.3	<b>0.2</b>	-29.0
4. 減価償却費	1,646	<b>1,615</b>	1.1	<b>1.1</b>	-1.9	2,003	<b>2,044</b>	0.9	<b>0.9</b>	2.0	2,061	<b>1,864</b>	1.1	<b>1.0</b>	-9.6	3,058	<b>3,171</b>	1.2	<b>1.2</b>	3.7
（再掲）建物減価償却費	400	<b>380</b>	0.3	<b>0.3</b>	-5.0	569	<b>553</b>	0.3	<b>0.3</b>	-2.8	502	<b>492</b>	0.3	<b>0.3</b>	-2.0	453	<b>543</b>	0.2	<b>0.2</b>	19.9
（再掲）調剤用機器減価償却費	480	<b>464</b>	0.3	<b>0.3</b>	-3.3	684	<b>689</b>	0.3	<b>0.3</b>	0.7	905	<b>737</b>	0.5	<b>0.4</b>	-18.6	1,457	<b>1,444</b>	0.6	<b>0.5</b>	-0.9
5. その他の経費	15,144	<b>15,174</b>	10.1	<b>10.4</b>	0.2	19,389	<b>20,425</b>	9.0	<b>9.5</b>	5.3	20,457	<b>21,754</b>	10.4	<b>11.3</b>	6.3	27,803	<b>27,328</b>	10.6	<b>10.4</b>	-1.7
（再掲）設備機器賃借料	395	<b>395</b>	0.3	<b>0.3</b>	0.0	332	<b>335</b>	0.2	<b>0.2</b>	0.9	335	<b>331</b>	0.2	<b>0.2</b>	-1.2	491	<b>500</b>	0.2	<b>0.2</b>	1.8
（再掲）調剤用機器賃借料	236	<b>236</b>	0.2	<b>0.2</b>	0.0	198	<b>200</b>	0.1	<b>0.1</b>	1.0	210	<b>211</b>	0.1	<b>0.1</b>	0.5	242	<b>259</b>	0.1	<b>0.1</b>	7.0
IV 損益差額（I+II-III）	8,804	<b>8,192</b>	5.9	<b>5.6</b>	-	23,408	<b>23,815</b>	10.9	<b>11.0</b>	-	11,220	<b>10,619</b>	5.7	<b>5.5</b>	-	19,231	<b>21,318</b>	7.3	<b>8.1</b>	-
（参考）「新型コロナウイルス感染症関連の補助金（従業員向け慰労金を除く）」を除いた損益差額（IV-3'）	-	<b>7,836</b>	-	<b>5.4</b>	-	-	<b>23,347</b>	-	<b>10.8</b>	-	-	<b>10,138</b>	-	<b>5.2</b>	-	-	<b>20,800</b>	-	<b>7.9</b>	-
V 税金	-	-	-	-	-	-	-	-	-	-	-	-	-	-	-	-	-	-	-	-
VI 税引後の総損益差額（IV-V）	-	-	-	-	-	-	-	-	-	-	-	-	-	-	-	-	-	-	-	-
施設数	648	-	-	-	-	82	-	-	-	-	67	-	-	-	107	-	-	-	-	-
処方せん枚数	15,827	15,817	-	-	-	20,751	18,832	-	-	-	18,230	16,735	-	-	-	21,417	20,134	-	-	-

（注）「全体」とは、個人と法人を単純集計したもの。

個人立の保険薬局の「損益差額」と法人立の保険薬局の「損益差額」では性質に異なる部分もあるものの、便宜上、これらを足し合わせて機械的に算出したものであることに留意。（以下同様）



在宅患者訪問薬剤管理指導料の算定回数 全体（集計2）

（1施設当たり損益）

	無回答					全体				
	金額		構成比率		金額の 伸び率	金額		構成比率		金額の 伸び率
	前々年(度)	前年(度)	前々年(度)	前年(度)		前々年(度)	前年(度)	前々年(度)	前年(度)	
千円	千円	%	%	%	千円	千円	%	%	%	
I 収益	-	-	-	-	-	171,491	<b>168,804</b>	99.5	<b>99.7</b>	-1.6
I' (参考)「新型コロナウイルス感染症関連の補助金 (従業員向け慰労金を除く)」を除いた 収益(I-3')	-	-	-	-	-	-	<b>168,408</b>	-	<b>99.5</b>	-1.8
1. 保険調剤収益	-	-	-	-	-	166,920	<b>163,927</b>	96.9	<b>96.8</b>	-1.8
2. 公害等調剤収益	-	-	-	-	-	395	<b>360</b>	0.2	<b>0.2</b>	-8.9
3. その他の薬局事業収益	-	-	-	-	-	4,176	<b>4,517</b>	2.4	<b>2.7</b>	8.2
3' (再掲)「新型コロナウイルス感染症関連の補助金 (従業員向け慰労金を除く)」	-	-	-	-	-	-	<b>395</b>	-	<b>0.2</b>	-
II 介護収益	-	-	-	-	-	826	<b>864</b>	0.5	<b>0.5</b>	4.6
1. 居宅サービス収益	-	-	-	-	-	808	<b>845</b>	0.5	<b>0.5</b>	4.6
2. その他の介護収益	-	-	-	-	-	18	<b>19</b>	0.0	<b>0.0</b>	5.6
III 費用	-	-	-	-	-	160,776	<b>158,324</b>	93.3	<b>93.5</b>	-1.5
1. 給与費	-	-	-	-	-	30,790	<b>30,830</b>	17.9	<b>18.2</b>	0.1
2. 医薬品等費	-	-	-	-	-	110,053	<b>107,596</b>	63.9	<b>63.6</b>	-2.2
(再掲)調剤用医薬品費	-	-	-	-	-	95,729	<b>93,728</b>	55.6	<b>55.4</b>	-2.1
(再掲)一般用医薬品費	-	-	-	-	-	2,126	<b>2,163</b>	1.2	<b>1.3</b>	1.7
3. 委託費	-	-	-	-	-	635	<b>465</b>	0.4	<b>0.3</b>	-26.8
4. 減価償却費	-	-	-	-	-	1,876	<b>1,856</b>	1.1	<b>1.1</b>	-1.1
(再掲)建物減価償却費	-	-	-	-	-	429	<b>423</b>	0.2	<b>0.2</b>	-1.4
(再掲)調剤用機器減価償却費	-	-	-	-	-	646	<b>621</b>	0.4	<b>0.4</b>	-3.9
5. その他の経費	-	-	-	-	-	17,421	<b>17,577</b>	10.1	<b>10.4</b>	0.9
(再掲)設備機器賃借料	-	-	-	-	-	396	<b>397</b>	0.2	<b>0.2</b>	0.3
(再掲)調剤用機器賃借料	-	-	-	-	-	232	<b>234</b>	0.1	<b>0.1</b>	0.9
IV 損益差額(I+II-III)	-	-	-	-	-	11,542	<b>11,343</b>	6.7	<b>6.7</b>	-
(参考)「新型コロナウイルス感染症関連の補助金 (従業員向け慰労金を除く)」を除いた 損益差額(IV-3')	-	-	-	-	-	-	<b>10,948</b>	-	<b>6.5</b>	-
V 税金	-	-	-	-	-	-	-	-	-	-
VI 税引後の総損益差額(IV-V)	-	-	-	-	-	-	-	-	-	-
施設数	0	-	-	-	-	904	-	-	-	-
処方せん枚数	-	-	-	-	-	17,114	16,670	-	-	-

居宅療養管理指導費(介護保険)の算定回数 個人 (集計2)

(1施設当たり損益)

	0回					1回～10回					11回～20回					21回以上				
	金額		構成比率		金額の 伸び率	金額		構成比率		金額の 伸び率	金額		構成比率		金額の 伸び率	金額		構成比率		金額の 伸び率
	前々年(度)	前年(度)	前々年(度)	前年(度)		前々年(度)	前年(度)	前々年(度)	前年(度)		前々年(度)	前年(度)	前々年(度)	前年(度)		前々年(度)	前年(度)	前々年(度)	前年(度)	
千円	千円	%	%	%	千円	千円	%	%	%	千円	千円	%	%	%	千円	千円	%	%	%	
I 収益	79,740	<b>72,454</b>	100.0	<b>100.6</b>	-9.1	*	*	*	*	-	*	*	*	*	-	116,842	<b>114,104</b>	99.6	<b>99.5</b>	-2.3
I' (参考)「新型コロナウイルス感染症関連の補助金 (従業員向け慰労金を除く)」を除いた 収益(I-3')	-	<b>71,999</b>	-	<b>100.0</b>	-9.7	-	*	-	*	-	-	*	-	*	-	-	<b>113,830</b>	-	<b>99.2</b>	-2.6
1. 保険調剤収益	78,533	<b>70,823</b>	98.5	<b>98.4</b>	-9.8	*	*	*	*	-	*	*	*	*	-	113,068	<b>109,799</b>	96.4	<b>95.7</b>	-2.9
2. 公害等調剤収益	50	<b>34</b>	0.1	<b>0.0</b>	-32.0	*	*	*	*	-	*	*	*	*	-	78	<b>34</b>	0.1	<b>0.0</b>	-56.4
3. その他の薬局事業収益	1,157	<b>1,597</b>	1.5	<b>2.2</b>	38.0	*	*	*	*	-	*	*	*	*	-	3,696	<b>4,271</b>	3.2	<b>3.7</b>	15.6
3'. (再掲)新型コロナウイルス感染症関連の補助金 (従業員向け慰労金を除く)	-	<b>456</b>	-	<b>0.6</b>	-	-	*	-	*	-	-	*	-	*	-	-	<b>274</b>	-	<b>0.2</b>	-
II 介護収益	0	<b>0</b>	0.0	<b>0.0</b>	-	*	*	*	*	-	*	*	*	*	-	461	<b>873</b>	0.4	<b>0.8</b>	89.4
1. 居宅サービス収益	0	<b>0</b>	0.0	<b>0.0</b>	-	*	*	*	*	-	*	*	*	*	-	461	<b>873</b>	0.4	<b>0.8</b>	89.4
2. その他の介護収益	0	<b>0</b>	0.0	<b>0.0</b>	-	*	*	*	*	-	*	*	*	*	-	0	<b>0</b>	0.0	<b>0.0</b>	-
III 費用	70,628	<b>65,015</b>	88.6	<b>90.3</b>	-7.9	*	*	*	*	-	*	*	*	*	-	104,917	<b>103,124</b>	89.4	<b>89.9</b>	-1.7
1. 給与費	10,267	<b>10,215</b>	12.9	<b>14.2</b>	-0.5	*	*	*	*	-	*	*	*	*	-	14,042	<b>14,047</b>	12.0	<b>12.2</b>	0.0
2. 医薬品等費	53,222	<b>48,017</b>	66.7	<b>66.7</b>	-9.8	*	*	*	*	-	*	*	*	*	-	78,755	<b>76,766</b>	67.1	<b>66.9</b>	-2.5
(再掲)調剤用医薬品費	42,448	<b>36,986</b>	53.2	<b>51.4</b>	-12.9	*	*	*	*	-	*	*	*	*	-	150,799	<b>153,518</b>	128.6	<b>133.8</b>	1.8
(再掲)一般用医薬品費	412	<b>350</b>	0.5	<b>0.5</b>	-15.0	*	*	*	*	-	*	*	*	*	-	1,026	<b>813</b>	0.9	<b>0.7</b>	-20.8
3. 委託費	16	<b>16</b>	0.0	<b>0.0</b>	0.0	*	*	*	*	-	*	*	*	*	-	0	<b>0</b>	0.0	<b>0.0</b>	-
4. 減価償却費	1,135	<b>1,080</b>	1.4	<b>1.5</b>	-4.8	*	*	*	*	-	*	*	*	*	-	1,439	<b>1,670</b>	1.2	<b>1.5</b>	16.1
(再掲)建物減価償却費	241	<b>226</b>	0.3	<b>0.3</b>	-6.2	*	*	*	*	-	*	*	*	*	-	382	<b>406</b>	0.3	<b>0.4</b>	6.3
(再掲)調剤用機器減価償却費	203	<b>204</b>	0.3	<b>0.3</b>	0.5	*	*	*	*	-	*	*	*	*	-	133	<b>200</b>	0.1	<b>0.2</b>	50.4
5. その他の経費	5,989	<b>5,688</b>	7.5	<b>7.9</b>	-5.0	*	*	*	*	-	*	*	*	*	-	10,680	<b>10,640</b>	9.1	<b>9.3</b>	-0.4
(再掲)設備機器賃借料	258	<b>246</b>	0.3	<b>0.3</b>	-4.7	*	*	*	*	-	*	*	*	*	-	441	<b>457</b>	0.4	<b>0.4</b>	3.6
(再掲)調剤用機器賃借料	191	<b>172</b>	0.2	<b>0.2</b>	-9.9	*	*	*	*	-	*	*	*	*	-	276	<b>290</b>	0.2	<b>0.3</b>	5.1
IV 損益差額(I+II-III)	9,112	<b>7,439</b>	11.4	<b>10.3</b>	-	*	*	*	*	-	*	*	*	*	-	12,386	<b>11,853</b>	10.6	<b>10.3</b>	-
(参考)「新型コロナウイルス感染症関連の補助金 (従業員向け慰労金を除く)」を除いた 損益差額(IV-3')	-	<b>6,984</b>	-	<b>9.7</b>	-	-	*	-	*	-	-	*	-	*	-	-	<b>11,580</b>	-	<b>10.1</b>	-
V 税金	-	-	-	-	-	-	-	-	-	-	-	-	-	-	-	-	-	-	-	-
VI 税引後の総損益差額(IV-V)	-	-	-	-	-	-	-	-	-	-	-	-	-	-	-	-	-	-	-	-
施設数	29	-	-	-	-	*	-	-	-	-	*	-	-	-	-	10	-	-	-	-
処方せん枚数	10,899	9,004	-	-	-	*	*	-	-	-	*	*	-	-	-	11,466	10,424	-	-	-

(注)個人立の保険薬局の損益差額からは、開設者の報酬となる部分以外に、建物、設備について現存物の価値以上の改善を行うための内部資金に充てられることが考えられる。

居宅療養管理指導費(介護保険)の算定回数 個人(集計2)

(1施設当たり損益)

	無回答					全体				
	金額		構成比率		金額の 伸び率	金額		構成比率		金額の 伸び率
	前々年(度)	前年(度)	前々年(度)	前年(度)		前々年(度)	前年(度)	前々年(度)	前年(度)	
千円	千円	%	%	%	千円	千円	%	%	%	
I 収益	-	-	-	-	-	88,697	<b>82,567</b>	99.9	<b>100.2</b>	-6.9
I' (参考)「新型コロナウイルス感染症関連の補助金 (従業員向け慰労金を除く)」を除いた 収益(I-3')	-	-	-	-	-	-	<b>82,158</b>	-	<b>99.7</b>	-7.4
1. 保険調剤収益	-	-	-	-	-	86,916	<b>80,342</b>	97.9	<b>97.5</b>	-7.6
2. 公害等調剤収益	-	-	-	-	-	54	<b>32</b>	0.1	<b>0.0</b>	-40.7
3. その他の薬局事業収益	-	-	-	-	-	1,726	<b>2,193</b>	1.9	<b>2.7</b>	27.1
3' (再掲)「新型コロナウイルス感染症関連の補助金 (従業員向け慰労金を除く)」	-	-	-	-	-	-	<b>409</b>	-	<b>0.5</b>	-
II 介護収益	-	-	-	-	-	113	<b>216</b>	0.1	<b>0.3</b>	91.2
1. 居宅サービス収益	-	-	-	-	-	113	<b>216</b>	0.1	<b>0.3</b>	91.2
2. その他の介護収益	-	-	-	-	-	0	<b>0</b>	0.0	<b>0.0</b>	-
III 費用	-	-	-	-	-	78,699	<b>74,242</b>	88.6	<b>90.1</b>	-5.7
1. 給与費	-	-	-	-	-	11,387	<b>11,357</b>	12.8	<b>13.8</b>	-0.3
2. 医薬品等費	-	-	-	-	-	58,980	<b>54,739</b>	66.4	<b>66.5</b>	-7.2
(再掲)調剤用医薬品費	-	-	-	-	-	60,530	<b>57,145</b>	68.2	<b>69.4</b>	-5.6
(再掲)一般用医薬品費	-	-	-	-	-	486	<b>402</b>	0.5	<b>0.5</b>	-17.3
3. 委託費	-	-	-	-	-	11	<b>11</b>	0.0	<b>0.0</b>	0.0
4. 減価償却費	-	-	-	-	-	1,241	<b>1,268</b>	1.4	<b>1.5</b>	2.2
(再掲)建物減価償却費	-	-	-	-	-	278	<b>273</b>	0.3	<b>0.3</b>	-1.8
(再掲)調剤用機器減価償却費	-	-	-	-	-	221	<b>245</b>	0.2	<b>0.3</b>	10.9
5. その他の経費	-	-	-	-	-	7,080	<b>6,868</b>	8.0	<b>8.3</b>	-3.0
(再掲)設備機器賃借料	-	-	-	-	-	338	<b>333</b>	0.4	<b>0.4</b>	-1.5
(再掲)調剤用機器賃借料	-	-	-	-	-	202	<b>192</b>	0.2	<b>0.2</b>	-5.0
IV 損益差額(I+II-III)	-	-	-	-	-	10,111	<b>8,541</b>	11.4	<b>10.4</b>	-
(参考)「新型コロナウイルス感染症関連の補助金 (従業員向け慰労金を除く)」を除いた 損益差額(IV-3')	-	-	-	-	-	-	<b>8,132</b>	-	<b>9.9</b>	-
V 税金	-	-	-	-	-	-	-	-	-	-
VI 税引後の総損益差額(IV-V)	-	-	-	-	-	-	-	-	-	-
施設数	0	-	-	-	-	41	-	-	-	-
処方せん枚数	-	-	-	-	-	11,232	9,315	-	-	-

(注)個人立の保険薬局の損益差額からは、開設者の報酬となる部分以外に、建物、設備について現存物の価値以上の改善を行うための内部資金に充てられることが考えられる。

居宅療養管理指導費(介護保険)の算定回数 法人 (集計2)

(1施設当たり損益)

	0回					1回~10回					11回~20回					21回以上				
	金額		構成比率		金額の 伸び率	金額		構成比率		金額の 伸び率	金額		構成比率		金額の 伸び率	金額		構成比率		金額の 伸び率
	前々年(度)	前年(度)	前々年(度)	前年(度)		前々年(度)	前年(度)	前々年(度)	前年(度)		前々年(度)	前年(度)	前々年(度)	前年(度)		前々年(度)	前年(度)	前々年(度)	前年(度)	
	千円	千円	%	%	%	千円	千円	%	%	%	千円	千円	%	%	%	千円	千円	%	%	%
I 収益	135,031	<b>131,686</b>	100.0	<b>100.2</b>	-2.5	159,307	<b>156,543</b>	100.0	<b>100.3</b>	-1.7	185,219	<b>183,606</b>	100.0	<b>100.2</b>	-0.9	209,806	<b>207,851</b>	99.1	<b>99.3</b>	-0.9
I' (参考)「新型コロナウイルス感染症関連の補助金 (従業員向け慰労金を除く)」を除いた 収益(I-3')	-	<b>131,389</b>	-	<b>100.0</b>	-2.7	-	<b>156,056</b>	-	<b>100.0</b>	-2.0	-	<b>183,176</b>	-	<b>100.0</b>	-1.1	-	<b>207,391</b>	-	<b>99.1</b>	-1.2
1. 保険調剤収益	130,755	<b>127,286</b>	96.8	<b>96.9</b>	-2.7	145,112	<b>142,864</b>	91.1	<b>91.5</b>	-1.5	179,453	<b>177,402</b>	96.9	<b>96.8</b>	-1.1	206,089	<b>203,610</b>	97.4	<b>97.3</b>	-1.2
2. 公害等調剤収益	169	<b>158</b>	0.1	<b>0.1</b>	-6.5	143	<b>136</b>	0.1	<b>0.1</b>	-4.9	187	<b>151</b>	0.1	<b>0.1</b>	-19.3	686	<b>626</b>	0.3	<b>0.3</b>	-8.7
3. その他の薬局事業収益	4,107	<b>4,243</b>	3.0	<b>3.2</b>	3.3	14,052	<b>13,543</b>	8.8	<b>8.7</b>	-3.6	5,579	<b>6,053</b>	3.0	<b>3.3</b>	8.5	3,031	<b>3,615</b>	1.4	<b>1.7</b>	19.3
3' (再掲)新型コロナウイルス感染症関連の補助金 (従業員向け慰労金を除く)	-	<b>297</b>	-	<b>0.2</b>	-	-	<b>487</b>	-	<b>0.3</b>	-	-	<b>430</b>	-	<b>0.2</b>	-	-	<b>460</b>	-	<b>0.2</b>	-
II 介護収益	6	<b>6</b>	0.0	<b>0.0</b>	0.0	56	<b>52</b>	0.0	<b>0.0</b>	-7.1	62	<b>73</b>	0.0	<b>0.0</b>	17.7	1,810	<b>1,882</b>	0.9	<b>0.9</b>	4.0
1. 居宅サービス収益	6	<b>6</b>	0.0	<b>0.0</b>	0.0	47	<b>47</b>	0.0	<b>0.0</b>	0.0	58	<b>64</b>	0.0	<b>0.0</b>	10.3	1,773	<b>1,843</b>	0.8	<b>0.9</b>	3.9
2. その他の介護収益	0	<b>0</b>	0.0	<b>0.0</b>	-	9	<b>5</b>	0.0	<b>0.0</b>	-44.4	4	<b>9</b>	0.0	<b>0.0</b>	125.0	37	<b>39</b>	0.0	<b>0.0</b>	5.4
III 費用	127,628	<b>125,201</b>	94.5	<b>95.3</b>	-1.9	145,069	<b>142,372</b>	91.0	<b>91.2</b>	-1.9	178,199	<b>173,470</b>	96.2	<b>94.7</b>	-2.7	196,051	<b>194,189</b>	92.6	<b>92.8</b>	-0.9
1. 給与費	26,237	<b>26,523</b>	19.4	<b>20.2</b>	1.1	28,748	<b>28,769</b>	18.0	<b>18.4</b>	0.1	33,572	<b>31,343</b>	18.1	<b>17.1</b>	-6.6	36,379	<b>36,597</b>	17.2	<b>17.5</b>	0.6
2. 医薬品等費	86,598	<b>84,212</b>	64.1	<b>64.1</b>	-2.8	99,195	<b>96,538</b>	62.2	<b>61.8</b>	-2.7	123,508	<b>120,133</b>	66.7	<b>65.6</b>	-2.7	134,086	<b>131,927</b>	63.4	<b>63.0</b>	-1.6
(再掲)調剤用医薬品費	79,514	<b>77,139</b>	58.9	<b>58.7</b>	-3.0	77,074	<b>79,610</b>	48.4	<b>51.0</b>	3.3	94,201	<b>95,197</b>	50.8	<b>51.9</b>	1.1	113,129	<b>110,468</b>	53.5	<b>52.8</b>	-2.4
(再掲)一般用医薬品費	2,260	<b>2,090</b>	1.7	<b>1.6</b>	-7.5	1,208	<b>1,310</b>	0.8	<b>0.8</b>	8.4	5,126	<b>5,917</b>	2.8	<b>3.2</b>	15.4	1,703	<b>1,777</b>	0.8	<b>0.8</b>	4.3
3. 委託費	670	<b>463</b>	0.5	<b>0.4</b>	-30.9	316	<b>282</b>	0.2	<b>0.2</b>	-10.8	702	<b>460</b>	0.4	<b>0.3</b>	-34.5	698	<b>536</b>	0.3	<b>0.3</b>	-23.2
4. 減価償却費	1,540	<b>1,453</b>	1.1	<b>1.1</b>	-5.6	1,638	<b>1,641</b>	1.0	<b>1.1</b>	0.2	1,587	<b>1,728</b>	0.9	<b>0.9</b>	8.9	2,301	<b>2,303</b>	1.1	<b>1.1</b>	0.1
(再掲)建物減価償却費	337	<b>322</b>	0.2	<b>0.2</b>	-4.5	443	<b>439</b>	0.3	<b>0.3</b>	-0.9	438	<b>439</b>	0.2	<b>0.2</b>	0.2	519	<b>520</b>	0.2	<b>0.2</b>	0.2
(再掲)調剤用機器減価償却費	429	<b>382</b>	0.3	<b>0.3</b>	-11.0	571	<b>600</b>	0.4	<b>0.4</b>	5.1	605	<b>647</b>	0.3	<b>0.4</b>	6.9	887	<b>858</b>	0.4	<b>0.4</b>	-3.3
5. その他の経費	12,583	<b>12,549</b>	9.3	<b>9.6</b>	-0.3	15,172	<b>15,141</b>	9.5	<b>9.7</b>	-0.2	18,830	<b>19,806</b>	10.2	<b>10.8</b>	5.2	22,587	<b>22,826</b>	10.7	<b>10.9</b>	1.1
(再掲)設備機器賃借料	364	<b>371</b>	0.3	<b>0.3</b>	1.9	227	<b>218</b>	0.1	<b>0.1</b>	-4.0	290	<b>294</b>	0.2	<b>0.2</b>	1.4	469	<b>465</b>	0.2	<b>0.2</b>	-0.9
(再掲)調剤用機器賃借料	222	<b>225</b>	0.2	<b>0.2</b>	1.4	120	<b>121</b>	0.1	<b>0.1</b>	0.8	183	<b>180</b>	0.1	<b>0.1</b>	-1.6	265	<b>268</b>	0.1	<b>0.1</b>	1.1
IV 損益差額(I+II-III)	7,408	<b>6,492</b>	5.5	<b>4.9</b>	-	14,295	<b>14,223</b>	9.0	<b>9.1</b>	-	7,082	<b>10,208</b>	3.8	<b>5.6</b>	-	15,565	<b>15,543</b>	7.4	<b>7.4</b>	-
(参考)「新型コロナウイルス感染症関連の補助金 (従業員向け慰労金を除く)」を除いた 損益差額(IV-3')	-	<b>6,195</b>	-	<b>4.7</b>	-	-	<b>13,736</b>	-	<b>8.8</b>	-	-	<b>9,779</b>	-	<b>5.3</b>	-	-	<b>15,084</b>	-	<b>7.2</b>	-
V 税金	819	<b>707</b>	0.6	<b>0.5</b>	-13.7	1,773	<b>2,081</b>	1.1	<b>1.3</b>	17.4	2,034	<b>1,727</b>	1.1	<b>0.9</b>	-15.1	3,884	<b>3,069</b>	1.8	<b>1.5</b>	-21.0
VI 税引後の総損益差額(IV-V)	6,589	<b>5,784</b>	4.9	<b>4.4</b>	-	12,522	<b>12,142</b>	7.9	<b>7.8</b>	-	5,048	<b>8,481</b>	2.7	<b>4.6</b>	-	11,681	<b>12,475</b>	5.5	<b>6.0</b>	-
施設数	341	-	-	-	-	50	-	-	-	-	67	-	-	-	-	405	-	-	-	-
処方せん枚数	14,986	13,645	-	-	-	15,291	14,049	-	-	-	16,315	15,449	-	-	-	19,858	20,486	-	-	-

居宅療養管理指導費(介護保険)の算定回数 法人(集計2)

(1施設当たり損益)

	無回答					全体				
	金額		構成比率		金額の 伸び率	金額		構成比率		金額の 伸び率
	前々年(度)	前年(度)	前々年(度)	前年(度)		前々年(度)	前年(度)	前々年(度)	前年(度)	
千円	千円	%	%	%	千円	千円	%	%	%	
I 収益	-	-	-	-	-	175,425	<b>172,901</b>	99.5	<b>99.7</b>	-1.4
I' (参考)「新型コロナウイルス感染症関連の補助金 (従業員向け慰労金を除く)」を除いた 収益(I-3')	-	-	-	-	-	-	<b>172,506</b>	-	<b>99.5</b>	-1.7
1. 保険調剤収益	-	-	-	-	-	170,721	<b>167,898</b>	96.8	<b>96.8</b>	-1.7
2. 公害等調剤収益	-	-	-	-	-	411	<b>376</b>	0.2	<b>0.2</b>	-8.5
3. その他の薬局事業収益	-	-	-	-	-	4,293	<b>4,627</b>	2.4	<b>2.7</b>	7.8
3' (再掲)「新型コロナウイルス感染症関連の補助金 (従業員向け慰労金を除く)」	-	-	-	-	-	-	<b>395</b>	-	<b>0.2</b>	-
II 介護収益	-	-	-	-	-	860	<b>894</b>	0.5	<b>0.5</b>	4.0
1. 居宅サービス収益	-	-	-	-	-	841	<b>875</b>	0.5	<b>0.5</b>	4.0
2. その他の介護収益	-	-	-	-	-	19	<b>20</b>	0.0	<b>0.0</b>	5.3
III 費用	-	-	-	-	-	164,675	<b>162,319</b>	93.4	<b>93.6</b>	-1.4
1. 給与費	-	-	-	-	-	31,712	<b>31,755</b>	18.0	<b>18.3</b>	0.1
2. 医薬品等費	-	-	-	-	-	112,479	<b>110,108</b>	63.8	<b>63.5</b>	-2.1
(再掲)調剤用医薬品費	-	-	-	-	-	96,659	<b>94,695</b>	54.8	<b>54.6</b>	-2.0
(再掲)一般用医薬品費	-	-	-	-	-	2,170	<b>2,210</b>	1.2	<b>1.3</b>	1.8
3. 委託費	-	-	-	-	-	665	<b>486</b>	0.4	<b>0.3</b>	-26.9
4. 減価償却費	-	-	-	-	-	1,907	<b>1,884</b>	1.1	<b>1.1</b>	-1.2
(再掲)建物減価償却費	-	-	-	-	-	437	<b>430</b>	0.2	<b>0.2</b>	-1.6
(再掲)調剤用機器減価償却費	-	-	-	-	-	666	<b>639</b>	0.4	<b>0.4</b>	-4.1
5. その他の経費	-	-	-	-	-	17,913	<b>18,085</b>	10.2	<b>10.4</b>	1.0
(再掲)設備機器賃借料	-	-	-	-	-	399	<b>400</b>	0.2	<b>0.2</b>	0.3
(再掲)調剤用機器賃借料	-	-	-	-	-	233	<b>236</b>	0.1	<b>0.1</b>	1.3
IV 損益差額(I+II-III)	-	-	-	-	-	11,610	<b>11,476</b>	6.6	<b>6.6</b>	-
(参考)「新型コロナウイルス感染症関連の補助金 (従業員向け慰労金を除く)」を除いた 損益差額(IV-3')	-	-	-	-	-	-	<b>11,082</b>	-	<b>6.4</b>	-
V 税金	-	-	-	-	-	2,407	<b>1,974</b>	1.4	<b>1.1</b>	-18.0
VI 税引後の総損益差額(IV-V)	-	-	-	-	-	9,203	<b>9,502</b>	5.2	<b>5.5</b>	-
施設数	0	-	-	-	-	863	-	-	-	-
処方せん枚数	-	-	-	-	-	17,393	17,019	-	-	-

居宅療養管理指導費(介護保険)の算定回数 全体 (集計2)

(1施設当たり損益)

	0回					1回～10回					11回～20回					21回以上				
	金額		構成比率		金額の 伸び率	金額		構成比率		金額の 伸び率	金額		構成比率		金額の 伸び率	金額		構成比率		金額の 伸び率
	前々年(度)	前年(度)	前々年(度)	前年(度)		前々年(度)	前年(度)	前々年(度)	前年(度)		前々年(度)	前年(度)	前々年(度)	前年(度)		前々年(度)	前年(度)	前々年(度)	前年(度)	
	千円	千円	%	%	%	千円	千円	%	%	%	千円	千円	%	%	%	千円	千円	%	%	%
I 収益	130,697	<b>127,044</b>	100.0	<b>100.2</b>	-2.8	158,323	<b>155,313</b>	100.0	<b>100.3</b>	-1.9	183,180	<b>181,629</b>	100.0	<b>100.2</b>	-0.8	207,565	<b>205,592</b>	99.2	<b>99.3</b>	-1.0
I' (参考)「新型コロナウイルス感染症関連の補助金 (従業員向け慰労金を除く)」を除いた 収益(I-3')	-	<b>126,734</b>	-	<b>100.0</b>	-3.0	-	<b>154,822</b>	-	<b>100.0</b>	-2.2	-	<b>181,204</b>	-	<b>100.0</b>	-1.1	-	<b>205,137</b>	-	<b>99.1</b>	-1.2
1. 保険調剤収益	126,662	<b>122,860</b>	96.9	<b>96.9</b>	-3.0	144,401	<b>141,888</b>	91.2	<b>91.6</b>	-1.7	177,499	<b>175,515</b>	96.9	<b>96.8</b>	-1.1	203,847	<b>201,350</b>	97.4	<b>97.3</b>	-1.2
2. 公害等調剤収益	159	<b>148</b>	0.1	<b>0.1</b>	-6.9	140	<b>134</b>	0.1	<b>0.1</b>	-4.3	184	<b>149</b>	0.1	<b>0.1</b>	-19.0	671	<b>611</b>	0.3	<b>0.3</b>	-8.9
3. その他の薬局事業収益	3,876	<b>4,036</b>	3.0	<b>3.2</b>	4.1	13,782	<b>13,292</b>	8.7	<b>8.6</b>	-3.6	5,497	<b>5,965</b>	3.0	<b>3.3</b>	8.5	3,047	<b>3,631</b>	1.5	<b>1.8</b>	19.2
3' (再掲)新型コロナウイルス感染症関連の補助金 (従業員向け慰労金を除く)	-	<b>309</b>	-	<b>0.2</b>	-	-	<b>491</b>	-	<b>0.3</b>	-	-	<b>425</b>	-	<b>0.2</b>	-	-	<b>455</b>	-	<b>0.2</b>	-
II 介護収益	5	<b>6</b>	0.0	<b>0.0</b>	20.0	55	<b>52</b>	0.0	<b>0.0</b>	-5.5	62	<b>73</b>	0.0	<b>0.0</b>	17.7	1,778	<b>1,858</b>	0.8	<b>0.9</b>	4.5
1. 居宅サービス収益	5	<b>6</b>	0.0	<b>0.0</b>	20.0	46	<b>47</b>	0.0	<b>0.0</b>	2.2	58	<b>64</b>	0.0	<b>0.0</b>	10.3	1,741	<b>1,820</b>	0.8	<b>0.9</b>	4.5
2. その他の介護収益	0	<b>0</b>	0.0	<b>0.0</b>	-	9	<b>5</b>	0.0	<b>0.0</b>	-44.4	4	<b>9</b>	0.0	<b>0.0</b>	125.0	37	<b>38</b>	0.0	<b>0.0</b>	2.7
III 費用	123,161	<b>120,483</b>	94.2	<b>95.1</b>	-2.2	144,129	<b>141,408</b>	91.0	<b>91.3</b>	-1.9	176,051	<b>171,420</b>	96.1	<b>94.6</b>	-2.6	193,855	<b>191,995</b>	92.6	<b>92.8</b>	-1.0
1. 給与費	24,985	<b>25,245</b>	19.1	<b>19.9</b>	1.0	28,670	<b>28,687</b>	18.1	<b>18.5</b>	0.1	33,136	<b>30,946</b>	18.1	<b>17.1</b>	-6.6	35,841	<b>36,054</b>	17.1	<b>17.4</b>	0.6
2. 医薬品等費	83,982	<b>81,376</b>	64.3	<b>64.2</b>	-3.1	98,477	<b>95,792</b>	62.2	<b>61.9</b>	-2.7	122,054	<b>118,743</b>	66.6	<b>65.5</b>	-2.7	132,753	<b>130,598</b>	63.4	<b>63.1</b>	-1.6
(再掲)調剤用医薬品費	77,749	<b>75,227</b>	59.5	<b>59.4</b>	-3.2	77,074	<b>79,610</b>	48.7	<b>51.4</b>	3.3	92,213	<b>93,211</b>	50.3	<b>51.4</b>	1.1	113,503	<b>110,897</b>	54.2	<b>53.6</b>	-2.3
(再掲)一般用医薬品費	2,172	<b>2,007</b>	1.7	<b>1.6</b>	-7.6	1,208	<b>1,310</b>	0.8	<b>0.8</b>	8.4	4,979	<b>5,748</b>	2.7	<b>3.2</b>	15.4	1,697	<b>1,767</b>	0.8	<b>0.9</b>	4.1
3. 委託費	619	<b>428</b>	0.5	<b>0.3</b>	-30.9	310	<b>277</b>	0.2	<b>0.2</b>	-10.6	691	<b>454</b>	0.4	<b>0.3</b>	-34.3	681	<b>523</b>	0.3	<b>0.3</b>	-23.2
4. 減価償却費	1,508	<b>1,424</b>	1.2	<b>1.1</b>	-5.6	1,639	<b>1,644</b>	1.0	<b>1.1</b>	0.3	1,591	<b>1,734</b>	0.9	<b>1.0</b>	9.0	2,280	<b>2,288</b>	1.1	<b>1.1</b>	0.4
(再掲)建物減価償却費	330	<b>314</b>	0.3	<b>0.2</b>	-4.8	443	<b>439</b>	0.3	<b>0.3</b>	-0.9	434	<b>434</b>	0.2	<b>0.2</b>	0.0	516	<b>517</b>	0.2	<b>0.2</b>	0.2
(再掲)調剤用機器減価償却費	412	<b>368</b>	0.3	<b>0.3</b>	-10.7	562	<b>591</b>	0.4	<b>0.4</b>	5.2	622	<b>667</b>	0.3	<b>0.4</b>	7.2	869	<b>842</b>	0.4	<b>0.4</b>	-3.1
5. その他の経費	12,066	<b>12,011</b>	9.2	<b>9.5</b>	-0.5	15,033	<b>15,008</b>	9.5	<b>9.7</b>	-0.2	18,578	<b>19,543</b>	10.1	<b>10.8</b>	5.2	22,300	<b>22,532</b>	10.7	<b>10.9</b>	1.0
(再掲)設備機器賃借料	355	<b>361</b>	0.3	<b>0.3</b>	1.7	261	<b>252</b>	0.2	<b>0.2</b>	-3.4	286	<b>289</b>	0.2	<b>0.2</b>	1.0	468	<b>465</b>	0.2	<b>0.2</b>	-0.6
(再掲)調剤用機器賃借料	219	<b>220</b>	0.2	<b>0.2</b>	0.5	118	<b>119</b>	0.1	<b>0.1</b>	0.8	180	<b>178</b>	0.1	<b>0.1</b>	-1.1	265	<b>269</b>	0.1	<b>0.1</b>	1.5
IV 損益差額(I+II-III)	7,542	<b>6,566</b>	5.8	<b>5.2</b>	-	14,250	<b>13,958</b>	9.0	<b>9.0</b>	-	7,190	<b>10,282</b>	3.9	<b>5.7</b>	-	15,488	<b>15,454</b>	7.4	<b>7.5</b>	-
(参考)「新型コロナウイルス感染症関連の補助金 (従業員向け慰労金を除く)」を除いた 損益差額(IV-3')	-	<b>6,257</b>	-	<b>4.9</b>	-	-	<b>13,467</b>	-	<b>8.7</b>	-	-	<b>9,857</b>	-	<b>5.4</b>	-	-	<b>14,999</b>	-	<b>7.2</b>	-
V 税金	-	-	-	-	-	-	-	-	-	-	-	-	-	-	-	-	-	-	-	-
VI 税引後の総損益差額(IV-V)	-	-	-	-	-	-	-	-	-	-	-	-	-	-	-	-	-	-	-	-
施設数	370	-	-	-	-	51	-	-	-	-	68	-	-	-	-	415	-	-	-	-
処方せん枚数	14,665	13,281	-	-	-	15,439	14,085	-	-	-	16,178	15,233	-	-	-	19,655	20,244	-	-	-

居宅療養管理指導費(介護保険)の算定回数 全体(集計2)

(1施設当たり損益)

	無回答					全体				
	金額		構成比率		金額の 伸び率	金額		構成比率		金額の 伸び率
	前々年(度)	前年(度)	前々年(度)	前年(度)		前々年(度)	前年(度)	前々年(度)	前年(度)	
千円	千円	%	%	%	千円	千円	%	%	%	
I 収益	-	-	-	-	-	171,491	<b>168,804</b>	99.5	<b>99.7</b>	-1.6
I' (参考)「新型コロナウイルス感染症関連の補助金 (従業員向け慰労金を除く)」を除いた 収益(I-3')	-	-	-	-	-	-	<b>168,408</b>	-	<b>99.5</b>	-1.8
1. 保険調剤収益	-	-	-	-	-	166,920	<b>163,927</b>	96.9	<b>96.8</b>	-1.8
2. 公害等調剤収益	-	-	-	-	-	395	<b>360</b>	0.2	<b>0.2</b>	-8.9
3. その他の薬局事業収益	-	-	-	-	-	4,176	<b>4,517</b>	2.4	<b>2.7</b>	8.2
3' (再掲)「新型コロナウイルス感染症関連の補助金 (従業員向け慰労金を除く)」	-	-	-	-	-	-	<b>395</b>	-	<b>0.2</b>	-
II 介護収益	-	-	-	-	-	826	<b>864</b>	0.5	<b>0.5</b>	4.6
1. 居宅サービス収益	-	-	-	-	-	808	<b>845</b>	0.5	<b>0.5</b>	4.6
2. その他の介護収益	-	-	-	-	-	18	<b>19</b>	0.0	<b>0.0</b>	5.6
III 費用	-	-	-	-	-	160,776	<b>158,324</b>	93.3	<b>93.5</b>	-1.5
1. 給与費	-	-	-	-	-	30,790	<b>30,830</b>	17.9	<b>18.2</b>	0.1
2. 医薬品等費	-	-	-	-	-	110,053	<b>107,596</b>	63.9	<b>63.6</b>	-2.2
(再掲)調剤用医薬品費	-	-	-	-	-	95,729	<b>93,728</b>	55.6	<b>55.4</b>	-2.1
(再掲)一般用医薬品費	-	-	-	-	-	2,126	<b>2,163</b>	1.2	<b>1.3</b>	1.7
3. 委託費	-	-	-	-	-	635	<b>465</b>	0.4	<b>0.3</b>	-26.8
4. 減価償却費	-	-	-	-	-	1,876	<b>1,856</b>	1.1	<b>1.1</b>	-1.1
(再掲)建物減価償却費	-	-	-	-	-	429	<b>423</b>	0.2	<b>0.2</b>	-1.4
(再掲)調剤用機器減価償却費	-	-	-	-	-	646	<b>621</b>	0.4	<b>0.4</b>	-3.9
5. その他の経費	-	-	-	-	-	17,421	<b>17,577</b>	10.1	<b>10.4</b>	0.9
(再掲)設備機器賃借料	-	-	-	-	-	396	<b>397</b>	0.2	<b>0.2</b>	0.3
(再掲)調剤用機器賃借料	-	-	-	-	-	232	<b>234</b>	0.1	<b>0.1</b>	0.9
IV 損益差額(I+II-III)	-	-	-	-	-	11,542	<b>11,343</b>	6.7	<b>6.7</b>	-
(参考)「新型コロナウイルス感染症関連の補助金 (従業員向け慰労金を除く)」を除いた 損益差額(IV-3')	-	-	-	-	-	-	<b>10,948</b>	-	<b>6.5</b>	-
V 税金	-	-	-	-	-	-	-	-	-	-
VI 税引後の総損益差額(IV-V)	-	-	-	-	-	-	-	-	-	-
施設数	0	-	-	-	-	904	-	-	-	-
処方せん枚数	-	-	-	-	-	17,114	16,670	-	-	-

(14) 保険薬局 店舗数別の損益状況

同一グループの保険調剤を行っている店舗数 法人 (集計2)

(1施設当たり損益)

	1店舗					2~5店舗					6~19店舗					20店舗以上				
	金額		構成比率		金額の 伸び率	金額		構成比率		金額の 伸び率	金額		構成比率		金額の 伸び率	金額		構成比率		金額の 伸び率
	前々年(度)	前年(度)	前々年(度)	前年(度)		前々年(度)	前年(度)	前々年(度)	前年(度)		前々年(度)	前年(度)	前々年(度)	前年(度)		前々年(度)	前年(度)	前々年(度)	前年(度)	
	千円	千円	%	%	%	千円	千円	%	%	%	千円	千円	%	%	%	千円	千円	%	%	%
I 収益	154,886	<b>149,691</b>	99.8	<b>100.0</b>	-3.4	146,003	<b>142,712</b>	99.4	<b>99.6</b>	-2.3	156,150	<b>155,144</b>	99.3	<b>99.5</b>	-0.6	211,284	<b>209,345</b>	99.6	<b>99.8</b>	-0.9
I' (参考)「新型コロナウイルス感染症関連の補助金 (従業員向け慰労金を除く)」を除いた 収益(I-3')	-	<b>149,443</b>	-	<b>99.8</b>	-3.5	-	<b>142,394</b>	-	<b>99.4</b>	-2.5	-	<b>154,748</b>	-	<b>99.2</b>	-0.9	-	<b>208,856</b>	-	<b>99.5</b>	-1.1
1. 保険調剤収益	149,743	<b>143,921</b>	96.5	<b>96.1</b>	-3.9	142,302	<b>138,763</b>	96.9	<b>96.9</b>	-2.5	152,995	<b>151,512</b>	97.3	<b>97.2</b>	-1.0	205,256	<b>203,152</b>	96.7	<b>96.8</b>	-1.0
2. 公害等調剤収益	247	<b>251</b>	0.2	<b>0.2</b>	1.6	404	<b>399</b>	0.3	<b>0.3</b>	-1.2	435	<b>363</b>	0.3	<b>0.2</b>	-16.6	450	<b>398</b>	0.2	<b>0.2</b>	-11.6
3. その他の薬局事業収益	4,896	<b>5,519</b>	3.2	<b>3.7</b>	12.7	3,297	<b>3,550</b>	2.2	<b>2.5</b>	7.7	2,719	<b>3,270</b>	1.7	<b>2.1</b>	20.3	5,578	<b>5,794</b>	2.6	<b>2.8</b>	3.9
3'. (再掲)新型コロナウイルス感染症関連の補助金 (従業員向け慰労金を除く)	-	<b>248</b>	-	<b>0.2</b>	-	-	<b>318</b>	-	<b>0.2</b>	-	-	<b>397</b>	-	<b>0.3</b>	-	-	<b>489</b>	-	<b>0.2</b>	-
II 介護収益	332	<b>274</b>	0.2	<b>0.2</b>	-17.5	811	<b>846</b>	0.6	<b>0.6</b>	4.3	1,047	<b>1,195</b>	0.7	<b>0.8</b>	14.1	953	<b>959</b>	0.4	<b>0.5</b>	0.6
1. 居宅サービス収益	328	<b>273</b>	0.2	<b>0.2</b>	-16.8	799	<b>834</b>	0.5	<b>0.6</b>	4.4	1,001	<b>1,148</b>	0.6	<b>0.7</b>	14.7	938	<b>942</b>	0.4	<b>0.4</b>	0.4
2. その他の介護収益	4	<b>2</b>	0.0	<b>0.0</b>	-50.0	12	<b>12</b>	0.0	<b>0.0</b>	0.0	46	<b>47</b>	0.0	<b>0.0</b>	2.2	15	<b>17</b>	0.0	<b>0.0</b>	13.3
III 費用	151,513	<b>148,754</b>	97.6	<b>99.4</b>	-1.8	140,991	<b>139,100</b>	96.0	<b>97.1</b>	-1.3	145,459	<b>146,190</b>	92.5	<b>93.7</b>	0.5	194,326	<b>190,323</b>	91.6	<b>90.7</b>	-2.1
1. 給与費	32,843	<b>32,835</b>	21.2	<b>21.9</b>	0.0	30,970	<b>30,919</b>	21.1	<b>21.6</b>	-0.2	29,445	<b>30,228</b>	18.7	<b>19.4</b>	2.7	32,986	<b>32,774</b>	15.5	<b>15.6</b>	-0.6
2. 医薬品等費	104,584	<b>101,087</b>	67.4	<b>67.5</b>	-3.3	95,848	<b>94,026</b>	65.3	<b>65.6</b>	-1.9	101,520	<b>101,660</b>	64.6	<b>65.2</b>	0.1	131,773	<b>128,153</b>	62.1	<b>61.1</b>	-2.7
(再掲)調剤用医薬品費	79,037	<b>76,136</b>	50.9	<b>50.9</b>	-3.7	85,556	<b>85,326</b>	58.3	<b>59.6</b>	-0.3	82,173	<b>84,049</b>	52.3	<b>53.9</b>	2.3	109,965	<b>106,028</b>	51.8	<b>50.5</b>	-3.6
(再掲)一般用医薬品費	2,789	<b>3,311</b>	1.8	<b>2.2</b>	18.7	2,448	<b>2,401</b>	1.7	<b>1.7</b>	-1.9	1,627	<b>1,418</b>	1.0	<b>0.9</b>	-12.8	2,103	<b>2,187</b>	1.0	<b>1.0</b>	4.0
3. 委託費	260	<b>239</b>	0.2	<b>0.2</b>	-8.1	264	<b>282</b>	0.2	<b>0.2</b>	6.8	558	<b>420</b>	0.4	<b>0.3</b>	-24.7	1,116	<b>733</b>	0.5	<b>0.3</b>	-34.3
4. 減価償却費	1,816	<b>1,859</b>	1.2	<b>1.2</b>	2.4	1,750	<b>1,790</b>	1.2	<b>1.2</b>	2.3	1,944	<b>1,891</b>	1.2	<b>1.2</b>	-2.7	2,029	<b>1,956</b>	1.0	<b>0.9</b>	-3.6
(再掲)建物減価償却費	377	<b>344</b>	0.2	<b>0.2</b>	-8.8	400	<b>419</b>	0.3	<b>0.3</b>	4.8	441	<b>446</b>	0.3	<b>0.3</b>	1.1	478	<b>455</b>	0.2	<b>0.2</b>	-4.8
(再掲)調剤用機器減価償却費	375	<b>374</b>	0.2	<b>0.2</b>	-0.3	510	<b>502</b>	0.3	<b>0.4</b>	-1.6	649	<b>561</b>	0.4	<b>0.4</b>	-13.6	867	<b>846</b>	0.4	<b>0.4</b>	-2.4
5. その他の経費	12,010	<b>12,733</b>	7.7	<b>8.5</b>	6.0	12,158	<b>12,082</b>	8.3	<b>8.4</b>	-0.6	11,992	<b>11,990</b>	7.6	<b>7.7</b>	0.0	26,422	<b>26,708</b>	12.4	<b>12.7</b>	1.1
(再掲)設備機器賃借料	586	<b>569</b>	0.4	<b>0.4</b>	-2.9	447	<b>456</b>	0.3	<b>0.3</b>	2.0	448	<b>483</b>	0.3	<b>0.3</b>	7.8	291	<b>276</b>	0.1	<b>0.1</b>	-5.2
(再掲)調剤用機器賃借料	334	<b>326</b>	0.2	<b>0.2</b>	-2.4	266	<b>276</b>	0.2	<b>0.2</b>	3.8	214	<b>244</b>	0.1	<b>0.2</b>	14.0	190	<b>178</b>	0.1	<b>0.1</b>	-6.3
IV 損益差額(I+II-III)	3,705	<b>1,211</b>	2.4	<b>0.8</b>	-	5,823	<b>4,459</b>	4.0	<b>3.1</b>	-	11,737	<b>10,150</b>	7.5	<b>6.5</b>	-	17,911	<b>19,981</b>	8.4	<b>9.5</b>	-
(参考)「新型コロナウイルス感染症関連の補助金 (従業員向け慰労金を除く)」を除いた 損益差額(IV-3')	-	<b>963</b>	-	<b>0.6</b>	-	-	<b>4,141</b>	-	<b>2.9</b>	-	-	<b>9,753</b>	-	<b>6.3</b>	-	-	<b>19,492</b>	-	<b>9.3</b>	-
V 税金	517	<b>383</b>	0.3	<b>0.3</b>	-25.9	705	<b>514</b>	0.5	<b>0.4</b>	-27.1	1,250	<b>1,013</b>	0.8	<b>0.6</b>	-19.0	4,691	<b>3,910</b>	2.2	<b>1.9</b>	-16.6
VI 税引後の総損益差額(IV-V)	3,187	<b>828</b>	2.1	<b>0.6</b>	-	5,119	<b>3,944</b>	3.5	<b>2.8</b>	-	10,488	<b>9,137</b>	6.7	<b>5.9</b>	-	13,220	<b>16,070</b>	6.2	<b>7.7</b>	-
施設数	95	-	-	-	-	256	-	-	-	-	161	-	-	-	351	-	-	-	-	-
処方せん枚数	16,436	15,060	-	-	-	16,032	14,652	-	-	-	16,507	15,281	-	-	-	19,051	20,073	-	-	-

(注) 1. 店舗数については、自施設を含む店舗数である。(以下同様)

2. 「調剤用医薬品費」及び「一般用医薬品費」については、回答があった施設のみの平均値であり、「2. 医薬品等費」の内数とはならない。(以下同様)



同一グループの保険調剤を行っている店舗数 法人（集計2）

（1施設当たり損益）

	無回答					全体				
	金額		構成比率		金額の 伸び率	金額		構成比率		金額の 伸び率
	前々年(度)	前年(度)	前々年(度)	前年(度)		前々年(度)	前年(度)	前々年(度)	前年(度)	
千円	千円	%	%	%	千円	千円	%	%	%	
I 収益	—	—	—	—	—	175,425	172,901	99.5	99.7	-1.4
I'（参考）「新型コロナウイルス感染症関連の補助金 （従業員向け慰労金を除く）」を除いた 収益（I-3'）	—	—	—	—	—	—	172,506	—	99.5	-1.7
1. 保険調剤収益	—	—	—	—	—	170,721	167,898	96.8	96.8	-1.7
2. 公害等調剤収益	—	—	—	—	—	411	376	0.2	0.2	-8.5
3. その他の薬局事業収益	—	—	—	—	—	4,293	4,627	2.4	2.7	7.8
3'（再掲）新型コロナウイルス感染症関連の補助金 （従業員向け慰労金を除く）	—	—	—	—	—	—	395	—	0.2	—
II 介護収益	—	—	—	—	—	860	894	0.5	0.5	4.0
1. 居宅サービス収益	—	—	—	—	—	841	875	0.5	0.5	4.0
2. その他の介護収益	—	—	—	—	—	19	20	0.0	0.0	5.3
III 費用	—	—	—	—	—	164,675	162,319	93.4	93.6	-1.4
1. 給与費	—	—	—	—	—	31,712	31,755	18.0	18.3	0.1
2. 医薬品等費	—	—	—	—	—	112,479	110,108	63.8	63.5	-2.1
（再掲）調剤用医薬品費	—	—	—	—	—	96,659	94,695	54.8	54.6	-2.0
（再掲）一般用医薬品費	—	—	—	—	—	2,170	2,210	1.2	1.3	1.8
3. 委託費	—	—	—	—	—	665	486	0.4	0.3	-26.9
4. 減価償却費	—	—	—	—	—	1,907	1,884	1.1	1.1	-1.2
（再掲）建物減価償却費	—	—	—	—	—	437	430	0.2	0.2	-1.6
（再掲）調剤用機器減価償却費	—	—	—	—	—	666	639	0.4	0.4	-4.1
5. その他の経費	—	—	—	—	—	17,913	18,085	10.2	10.4	1.0
（再掲）設備機器賃借料	—	—	—	—	—	399	400	0.2	0.2	0.3
（再掲）調剤用機器賃借料	—	—	—	—	—	233	236	0.1	0.1	1.3
IV 損益差額（I + II - III）	—	—	—	—	—	11,610	11,476	6.6	6.6	—
（参考）「新型コロナウイルス感染症関連の補助金 （従業員向け慰労金を除く）」を除いた 損益差額（IV-3'）	—	—	—	—	—	—	11,082	—	6.4	—
V 税金	—	—	—	—	—	2,407	1,974	1.4	1.1	-18.0
VI 税引後の総損益差額（IV - V）	—	—	—	—	—	9,203	9,502	5.2	5.5	—
施設数	0					863				
処方せん枚数	—					17,393				

(15) 保険薬局 調剤基本料等別の損益状況

算定している調剤基本料 個人(集計2)

(1施設当たり損益)

	調剤基本料1 ※					調剤基本料2 ※					調剤基本料3-イ ※					調剤基本料3-ロ ※				
	金額		構成比率		金額の伸比率	金額		構成比率		金額の伸比率	金額		構成比率		金額の伸比率	金額		構成比率		金額の伸比率
	前々年(度)	前年(度)	前々年(度)	前年(度)		前々年(度)	前年(度)	前々年(度)	前年(度)		前々年(度)	前年(度)	前々年(度)	前年(度)		前々年(度)	前年(度)	前々年(度)	前年(度)	
千円	千円	%	%	%	千円	千円	%	%	%	千円	千円	%	%	%	千円	千円	%	%	%	
I 収益	87,624	<b>82,056</b>	99.9	<b>100.2</b>	-6.4	*	*	*	*	-	-	-	-	-	-	-	-	-	-	-
I' (参考)「新型コロナウイルス感染症関連の補助金(従業員向け慰労金を除く)を除いた収益(I-3)	-	<b>81,679</b>	-	<b>99.7</b>	-6.8	-	*	-	*	-	-	-	-	-	-	-	-	-	-	-
1. 保険調剤収益	85,800	<b>79,818</b>	97.8	<b>97.5</b>	-7.0	*	*	*	*	-	-	-	-	-	-	-	-	-	-	-
2. 公害等調剤収益	56	<b>33</b>	0.1	<b>0.0</b>	-41.1	*	*	*	*	-	-	-	-	-	-	-	-	-	-	-
3. その他の薬局事業収益	1,769	<b>2,204</b>	2.0	<b>2.7</b>	24.6	*	*	*	*	-	-	-	-	-	-	-	-	-	-	-
3'. (再掲)新型コロナウイルス感染症関連の補助金(従業員向け慰労金を除く)	-	<b>376</b>	-	<b>0.5</b>	-	-	*	-	*	-	-	-	-	-	-	-	-	-	-	-
II 介護収益	116	<b>221</b>	0.1	<b>0.3</b>	90.5	*	*	*	*	-	-	-	-	-	-	-	-	-	-	-
1. 居宅サービス収益	116	<b>221</b>	0.1	<b>0.3</b>	90.5	*	*	*	*	-	-	-	-	-	-	-	-	-	-	-
2. その他の介護収益	0	<b>0</b>	0.0	<b>0.0</b>	-	*	*	*	*	-	-	-	-	-	-	-	-	-	-	-
III 費用	77,490	<b>73,580</b>	88.3	<b>89.8</b>	-5.0	*	*	*	*	-	-	-	-	-	-	-	-	-	-	-
1. 給与費	11,427	<b>11,391</b>	13.0	<b>13.9</b>	-0.3	*	*	*	*	-	-	-	-	-	-	-	-	-	-	-
2. 医薬品等費	57,930	<b>54,217</b>	66.0	<b>66.2</b>	-6.4	*	*	*	*	-	-	-	-	-	-	-	-	-	-	-
(再掲)調剤用医薬品費	60,530	<b>57,145</b>	69.0	<b>69.8</b>	-5.6	*	*	*	*	-	-	-	-	-	-	-	-	-	-	-
(再掲)一般用医薬品費	486	<b>402</b>	0.6	<b>0.5</b>	-17.3	*	*	*	*	-	-	-	-	-	-	-	-	-	-	-
3. 委託費	11	<b>11</b>	0.0	<b>0.0</b>	0.0	*	*	*	*	-	-	-	-	-	-	-	-	-	-	-
4. 減価償却費	1,215	<b>1,244</b>	1.4	<b>1.5</b>	2.4	*	*	*	*	-	-	-	-	-	-	-	-	-	-	-
(再掲)建物減価償却費	285	<b>280</b>	0.3	<b>0.3</b>	-1.8	*	*	*	*	-	-	-	-	-	-	-	-	-	-	-
(再掲)調剤用機器減価償却費	206	<b>245</b>	0.2	<b>0.3</b>	18.9	*	*	*	*	-	-	-	-	-	-	-	-	-	-	-
5. その他の経費	6,908	<b>6,717</b>	7.9	<b>8.2</b>	-2.8	*	*	*	*	-	-	-	-	-	-	-	-	-	-	-
(再掲)設備機器賃借料	346	<b>339</b>	0.4	<b>0.4</b>	-2.0	*	*	*	*	-	-	-	-	-	-	-	-	-	-	-
(再掲)調剤用機器賃借料	208	<b>197</b>	0.2	<b>0.2</b>	-5.3	*	*	*	*	-	-	-	-	-	-	-	-	-	-	-
IV 損益差額(I+II-III)	10,249	<b>8,697</b>	11.7	<b>10.6</b>	-	*	*	*	*	-	-	-	-	-	-	-	-	-	-	-
(参考)「新型コロナウイルス感染症関連の補助金(従業員向け慰労金を除く)を除いた損益差額(IV-3)	-	<b>8,320</b>	-	<b>10.2</b>	-	-	*	-	*	-	-	-	-	-	-	-	-	-	-	-
V 税金	-	-	-	-	-	-	-	-	-	-	-	-	-	-	-	-	-	-	-	-
VI 税引後の総損益差額(IV-V)	-	-	-	-	-	-	-	-	-	-	-	-	-	-	-	-	-	-	-	-
施設数	40	-	-	-	-	*	-	-	-	-	0	-	-	-	-	0	-	-	-	-
処方せん枚数	11,082	9,268	-	-	-	*	*	-	-	-	-	-	-	-	-	-	-	-	-	-
集中度	75.7%	-	-	-	-	*	-	-	-	-	-	-	-	-	-	-	-	-	-	-

(注) 1. 表中の「※」の箇所は令和2年4月以降の調剤基本料である。(以下同様)

2. 「調剤用医薬品費」及び「一般用医薬品費」については、回答があった施設のみの平均値であり、「2. 医薬品等費」の内数とはならない。(以下同様)

算定している調剤基本料 個人(集計2)

(1施設当たり損益)

	特別調剤基本料 ※					無回答 ※					全体 ※				
	金額		構成比率		金額の伸比率	金額		構成比率		金額の伸比率	金額		構成比率		金額の伸比率
	前々年(度)	前年(度)	前々年(度)	前年(度)		前々年(度)	前年(度)	前々年(度)	前年(度)		前々年(度)	前年(度)	前々年(度)	前年(度)	
千円	千円	%	%	%	千円	千円	%	%	%	千円	千円	%	%	%	
I 収益	-	-	-	-	-	-	-	-	-	-	88,697	<b>82,567</b>	99.9	<b>100.2</b>	-6.9
I' (参考)「新型コロナウイルス感染症関連の補助金(従業員向け慰労金を除く)を除いた収益(I-3)	-	-	-	-	-	-	-	-	-	-	-	<b>82,158</b>	-	<b>99.7</b>	-7.4
1. 保険調剤収益	-	-	-	-	-	-	-	-	-	-	86,916	<b>80,342</b>	97.9	<b>97.5</b>	-7.6
2. 公害等調剤収益	-	-	-	-	-	-	-	-	-	-	54	<b>32</b>	0.1	<b>0.0</b>	-40.7
3. その他の薬局事業収益	-	-	-	-	-	-	-	-	-	-	1,726	<b>2,193</b>	1.9	<b>2.7</b>	27.1
3'. (再掲)新型コロナウイルス感染症関連の補助金(従業員向け慰労金を除く)	-	-	-	-	-	-	-	-	-	-	-	<b>409</b>	-	<b>0.5</b>	-
II 介護収益	-	-	-	-	-	-	-	-	-	-	113	<b>216</b>	0.1	<b>0.3</b>	91.2
1. 居宅サービス収益	-	-	-	-	-	-	-	-	-	-	113	<b>216</b>	0.1	<b>0.3</b>	91.2
2. その他の介護収益	-	-	-	-	-	-	-	-	-	-	0	<b>0</b>	0.0	<b>0.0</b>	-
III 費用	-	-	-	-	-	-	-	-	-	-	78,699	<b>74,242</b>	88.6	<b>90.1</b>	-5.7
1. 給与費	-	-	-	-	-	-	-	-	-	-	11,387	<b>11,357</b>	12.8	<b>13.8</b>	-0.3
2. 医薬品等費	-	-	-	-	-	-	-	-	-	-	58,980	<b>54,739</b>	66.4	<b>66.5</b>	-7.2
(再掲)調剤用医薬品費	-	-	-	-	-	-	-	-	-	-	60,530	<b>57,145</b>	68.2	<b>69.4</b>	-5.6
(再掲)一般用医薬品費	-	-	-	-	-	-	-	-	-	-	486	<b>402</b>	0.5	<b>0.5</b>	-17.3
3. 委託費	-	-	-	-	-	-	-	-	-	-	11	<b>11</b>	0.0	<b>0.0</b>	0.0
4. 減価償却費	-	-	-	-	-	-	-	-	-	-	1,241	<b>1,268</b>	1.4	<b>1.5</b>	2.2
(再掲)建物減価償却費	-	-	-	-	-	-	-	-	-	-	278	<b>273</b>	0.3	<b>0.3</b>	-1.8
(再掲)調剤用機器減価償却費	-	-	-	-	-	-	-	-	-	-	221	<b>245</b>	0.2	<b>0.3</b>	10.9
5. その他の経費	-	-	-	-	-	-	-	-	-	-	7,080	<b>6,868</b>	8.0	<b>8.3</b>	-3.0
(再掲)設備機器賃借料	-	-	-	-	-	-	-	-	-	-	338	<b>333</b>	0.4	<b>0.4</b>	-1.5
(再掲)調剤用機器賃借料	-	-	-	-	-	-	-	-	-	-	202	<b>192</b>	0.2	<b>0.2</b>	-5.0
IV 損益差額(I+II-III)	-	-	-	-	-	-	-	-	-	-	10,111	<b>8,541</b>	11.4	<b>10.4</b>	-
(参考)「新型コロナウイルス感染症関連の補助金(従業員向け慰労金を除く)を除いた損益差額(IV-3)	-	-	-	-	-	-	-	-	-	-	-	<b>8,132</b>	-	<b>9.9</b>	-
V 税金	-	-	-	-	-	-	-	-	-	-	-	-	-	-	-
VI 税引後の総損益差額(IV-V)	-	-	-	-	-	-	-	-	-	-	-	-	-	-	-
施設数	0	-	-	-	-	0	-	-	-	-	41	-	-	-	-
処方せん枚数	-	-	-	-	-	-	-	-	-	-	11,232	9,315	-	-	-
集中度	-	-	-	-	-	-	-	-	-	-	75.3%	-	-	-	-

算定している調剤基本料 法人(集計2)

(1施設当たり損益)

	調剤基本料1 ※					調剤基本料2 ※					調剤基本料3-イ ※					調剤基本料3-ロ ※				
	金額		構成比率		金額の伸び率	金額		構成比率		金額の伸び率	金額		構成比率		金額の伸び率	金額		構成比率		金額の伸び率
	前々年(度)	前年(度)	前々年(度)	前年(度)		前々年(度)	前年(度)	前々年(度)	前年(度)		前々年(度)	前年(度)	前々年(度)	前年(度)		前々年(度)	前年(度)	前々年(度)	前年(度)	
千円	千円	%	%	%	千円	千円	%	%	%	千円	千円	%	%	%	千円	千円	%	%	%	
I 収益	150,717	<b>148,983</b>	99.4	<b>99.6</b>	-1.2	528,306	<b>521,833</b>	99.9	<b>100.0</b>	-1.2	176,370	<b>173,372</b>	99.6	<b>100.0</b>	-1.7	239,288	<b>231,513</b>	99.5	<b>99.7</b>	-3.2
I' (参考)「新型コロナウイルス感染症関連の補助金(従業員向け慰労金を除く)を除いた収益(I-3)	-	<b>148,604</b>	-	<b>99.4</b>	-1.4	-	<b>521,467</b>	-	<b>99.9</b>	-1.3	-	<b>172,932</b>	-	<b>99.7</b>	-1.9	-	<b>231,022</b>	-	<b>99.5</b>	-3.5
1. 保険調剤収益	145,588	<b>143,547</b>	96.0	<b>96.0</b>	-1.4	523,660	<b>516,909</b>	99.0	<b>99.0</b>	-1.3	174,243	<b>170,904</b>	98.4	<b>98.6</b>	-1.9	236,347	<b>228,434</b>	98.3	<b>98.4</b>	-3.3
2. 公害等調剤収益	333	<b>303</b>	0.2	<b>0.2</b>	-9.0	862	<b>878</b>	0.2	<b>0.2</b>	1.9	563	<b>531</b>	0.3	<b>0.3</b>	-5.7	844	<b>720</b>	0.4	<b>0.3</b>	-14.7
3. その他の薬局事業収益	4,795	<b>5,133</b>	3.2	<b>3.4</b>	7.0	3,783	<b>4,046</b>	0.7	<b>0.8</b>	7.0	1,564	<b>1,937</b>	0.9	<b>1.1</b>	23.8	2,097	<b>2,359</b>	0.9	<b>1.0</b>	12.5
3' (再掲)新型コロナウイルス感染症関連の補助金(従業員向け慰労金を除く)	-	<b>379</b>	-	<b>0.3</b>	-	-	<b>366</b>	-	<b>0.1</b>	-	-	<b>439</b>	-	<b>0.3</b>	-	-	<b>491</b>	-	<b>0.2</b>	-
II 介護収益	863	<b>931</b>	0.6	<b>0.6</b>	7.9	615	<b>544</b>	0.1	<b>0.1</b>	-11.5	704	<b>442</b>	0.4	<b>0.3</b>	-37.2	1,155	<b>1,166</b>	0.5	<b>0.5</b>	1.0
1. 居宅サービス収益	841	<b>908</b>	0.6	<b>0.6</b>	8.0	615	<b>544</b>	0.1	<b>0.1</b>	-11.5	699	<b>438</b>	0.4	<b>0.3</b>	-37.3	1,152	<b>1,161</b>	0.5	<b>0.5</b>	0.8
2. その他の介護収益	22	<b>23</b>	0.0	<b>0.0</b>	4.5	0	<b>0</b>	0.0	<b>0.0</b>	-	5	<b>4</b>	0.0	<b>0.0</b>	-20.0	3	<b>5</b>	0.0	<b>0.0</b>	66.7
III 費用	141,147	<b>139,997</b>	93.1	<b>93.6</b>	-0.8	501,443	<b>495,442</b>	94.8	<b>94.9</b>	-1.2	166,822	<b>163,755</b>	94.2	<b>94.5</b>	-1.8	223,537	<b>211,789</b>	93.0	<b>91.2</b>	-5.3
1. 給与費	30,191	<b>30,535</b>	19.9	<b>20.4</b>	1.1	66,548	<b>67,837</b>	12.6	<b>13.0</b>	1.9	27,324	<b>25,713</b>	15.4	<b>14.8</b>	-5.9	32,955	<b>30,621</b>	13.7	<b>13.2</b>	-7.1
2. 医薬品等費	93,136	<b>91,520</b>	61.4	<b>61.2</b>	-1.7	383,831	<b>377,038</b>	72.6	<b>72.2</b>	-1.8	118,497	<b>116,941</b>	66.9	<b>67.5</b>	-1.3	160,104	<b>151,852</b>	66.6	<b>65.4</b>	-5.2
(再掲)調剤用医薬品費	84,416	<b>82,941</b>	55.7	<b>55.5</b>	-1.7	279,361	<b>280,326</b>	52.8	<b>53.7</b>	0.3	101,083	<b>103,156</b>	57.1	<b>59.5</b>	2.1	119,864	<b>112,203</b>	49.9	<b>48.3</b>	-6.4
(再掲)一般用医薬品費	2,472	<b>2,522</b>	1.6	<b>1.7</b>	2.0	1,309	<b>1,372</b>	0.2	<b>0.3</b>	4.8	620	<b>706</b>	0.4	<b>0.4</b>	13.9	1,089	<b>1,033</b>	0.5	<b>0.4</b>	-5.1
3. 委託費	520	<b>413</b>	0.3	<b>0.3</b>	-20.6	1,798	<b>1,463</b>	0.3	<b>0.3</b>	-18.6	649	<b>741</b>	0.4	<b>0.4</b>	14.2	1,566	<b>512</b>	0.7	<b>0.2</b>	-67.3
4. 減価償却費	1,732	<b>1,727</b>	1.1	<b>1.2</b>	-0.3	5,868	<b>5,769</b>	1.1	<b>1.1</b>	-1.7	1,421	<b>1,318</b>	0.8	<b>0.8</b>	-7.2	1,914	<b>1,773</b>	0.8	<b>0.8</b>	-7.4
(再掲)建物減価償却費	416	<b>416</b>	0.3	<b>0.3</b>	0.0	582	<b>587</b>	0.1	<b>0.1</b>	0.9	359	<b>348</b>	0.2	<b>0.2</b>	-3.1	582	<b>515</b>	0.2	<b>0.2</b>	-11.5
(再掲)調剤用機器減価償却費	525	<b>512</b>	0.3	<b>0.3</b>	-2.5	3,134	<b>2,953</b>	0.6	<b>0.6</b>	-5.8	549	<b>435</b>	0.3	<b>0.3</b>	-20.8	890	<b>880</b>	0.4	<b>0.4</b>	-1.1
5. その他の経費	15,567	<b>15,801</b>	10.3	<b>10.6</b>	1.5	43,399	<b>43,335</b>	8.2	<b>8.3</b>	-0.1	18,931	<b>19,042</b>	10.7	<b>11.0</b>	0.6	26,997	<b>27,031</b>	11.2	<b>11.6</b>	0.1
(再掲)設備機器賃借料	398	<b>397</b>	0.3	<b>0.3</b>	-0.3	675	<b>744</b>	0.1	<b>0.1</b>	10.2	508	<b>516</b>	0.3	<b>0.3</b>	1.6	182	<b>159</b>	0.1	<b>0.1</b>	-12.6
(再掲)調剤用機器賃借料	229	<b>231</b>	0.2	<b>0.2</b>	0.9	485	<b>558</b>	0.1	<b>0.1</b>	15.1	254	<b>252</b>	0.1	<b>0.1</b>	-0.8	130	<b>106</b>	0.1	<b>0.0</b>	-18.5
IV 損益差額(I+II-III)	10,433	<b>9,918</b>	6.9	<b>6.6</b>	-	27,477	<b>26,935</b>	5.2	<b>5.2</b>	-	10,252	<b>10,058</b>	5.8	<b>5.8</b>	-	16,906	<b>20,891</b>	7.0	<b>9.0</b>	-
(参考)「新型コロナウイルス感染症関連の補助金(従業員向け慰労金を除く)を除いた損益差額(IV-3')	-	<b>9,539</b>	-	<b>6.4</b>	-	-	<b>26,569</b>	-	<b>5.1</b>	-	-	<b>9,619</b>	-	<b>5.5</b>	-	-	<b>20,400</b>	-	<b>8.8</b>	-
V 税金	1,411	<b>1,194</b>	0.9	<b>0.8</b>	-15.4	12,606	<b>10,305</b>	2.4	<b>2.0</b>	-18.3	1,253	<b>1,414</b>	0.7	<b>0.8</b>	12.8	8,109	<b>5,965</b>	3.4	<b>2.6</b>	-26.4
VI 税引後の総損益差額(IV-V)	9,022	<b>8,724</b>	6.0	<b>5.8</b>	-	14,871	<b>16,630</b>	2.8	<b>3.2</b>	-	8,999	<b>8,644</b>	5.1	<b>5.0</b>	-	8,796	<b>14,926</b>	3.7	<b>6.4</b>	-
施設数	693	-	-	-	-	37	-	-	-	-	60	-	-	-	68	-	-	-	-	-
処方せん枚数	16,220	14,962	-	-	-	35,873	57,660	-	-	-	16,824	14,850	-	-	20,042	18,066	-	-	-	-
集中度	70.3%	-	-	-	-	90.2%	-	-	-	-	92.2%	-	-	-	91.8%	-	-	-	-	-

算定している調剤基本料 法人(集計2)

(1施設当たり損益)

	特別調剤基本料 ※					無回答 ※					全体 ※				
	金額		構成比率		金額の伸比率	金額		構成比率		金額の伸比率	金額		構成比率		金額の伸比率
	前々年(度)	前年(度)	前々年(度)	前年(度)		前々年(度)	前年(度)	前々年(度)	前年(度)		前々年(度)	前年(度)	前々年(度)	前年(度)	
千円	千円	%	%	%	千円	千円	%	%	%	千円	千円	%	%	%	
I 収益	108,813	<b>102,926</b>	100.0	<b>100.7</b>	-5.4	—	—	—	—	—	175,425	<b>172,901</b>	99.5	<b>99.7</b>	-1.4
I' (参考)「新型コロナウイルス感染症関連の補助金(従業員向け慰労金を除く)」を除いた収益(I-3')	—	<b>102,054</b>	—	<b>99.9</b>	-6.2	—	—	—	—	—	<b>172,506</b>	—	<b>99.5</b>	-1.7	
1. 保険調剤収益	107,613	<b>100,819</b>	98.9	<b>98.7</b>	-6.3	—	—	—	—	170,721	<b>167,898</b>	96.8	<b>96.8</b>	-1.7	
2. 公害等調剤収益	182	<b>160</b>	0.2	<b>0.2</b>	-12.1	—	—	—	—	411	<b>376</b>	0.2	<b>0.2</b>	-8.5	
3. その他の薬局事業収益	1,018	<b>1,947</b>	0.9	<b>1.9</b>	91.3	—	—	—	—	4,293	<b>4,627</b>	2.4	<b>2.7</b>	7.8	
3'. (再掲)新型コロナウイルス感染症関連の補助金(従業員向け慰労金を除く)	—	<b>872</b>	—	<b>0.9</b>	—	—	—	—	—	—	<b>395</b>	—	<b>0.2</b>	—	
II 介護収益	40	<b>106</b>	0.0	<b>0.1</b>	165.0	—	—	—	—	860	<b>894</b>	0.5	<b>0.5</b>	4.0	
1. 居宅サービス収益	40	<b>106</b>	0.0	<b>0.1</b>	165.0	—	—	—	—	841	<b>875</b>	0.5	<b>0.5</b>	4.0	
2. その他の介護収益	0	<b>0</b>	0.0	<b>0.0</b>	—	—	—	—	—	19	<b>20</b>	0.0	<b>0.0</b>	5.3	
III 費用	107,257	<b>101,015</b>	98.5	<b>98.9</b>	-5.8	—	—	—	—	164,675	<b>162,319</b>	93.4	<b>93.6</b>	-1.4	
1. 給与費	20,363	<b>21,786</b>	18.7	<b>21.3</b>	7.0	—	—	—	—	31,712	<b>31,755</b>	18.0	<b>18.3</b>	0.1	
2. 医薬品等費	65,549	<b>61,335</b>	60.2	<b>60.0</b>	-6.4	—	—	—	—	112,479	<b>110,108</b>	63.8	<b>63.5</b>	-2.1	
(再掲)調剤用医薬品費	57,938	<b>54,097</b>	53.2	<b>53.0</b>	-6.6	—	—	—	—	96,659	<b>94,695</b>	54.8	<b>54.6</b>	-2.0	
(再掲)一般用医薬品費	1,054	<b>1,164</b>	1.0	<b>1.1</b>	10.4	—	—	—	—	2,170	<b>2,210</b>	1.2	<b>1.3</b>	1.8	
3. 委託費	284	<b>33</b>	0.3	<b>0.0</b>	-88.4	—	—	—	—	665	<b>486</b>	0.4	<b>0.3</b>	-26.9	
4. 減価償却費	2,446	<b>3,195</b>	2.2	<b>3.1</b>	30.6	—	—	—	—	1,907	<b>1,884</b>	1.1	<b>1.1</b>	-1.2	
(再掲)建物減価償却費	1,115	<b>1,063</b>	1.0	<b>1.0</b>	-4.7	—	—	—	—	437	<b>430</b>	0.2	<b>0.2</b>	-1.6	
(再掲)調剤用機器減価償却費	357	<b>248</b>	0.3	<b>0.2</b>	-30.5	—	—	—	—	666	<b>639</b>	0.4	<b>0.4</b>	-4.1	
5. その他の経費	18,616	<b>14,667</b>	17.1	<b>14.4</b>	-21.2	—	—	—	—	17,913	<b>18,085</b>	10.2	<b>10.4</b>	1.0	
(再掲)設備機器賃借料	132	<b>132</b>	0.1	<b>0.1</b>	0.0	—	—	—	—	399	<b>400</b>	0.2	<b>0.2</b>	0.3	
(再掲)調剤用機器賃借料	130	<b>130</b>	0.1	<b>0.1</b>	0.0	—	—	—	—	233	<b>236</b>	0.1	<b>0.1</b>	1.3	
IV 損益差額(I+II-III)	1,595	<b>2,017</b>	1.5	<b>2.0</b>	—	—	—	—	—	11,610	<b>11,476</b>	6.6	<b>6.6</b>	—	
(参考)「新型コロナウイルス感染症関連の補助金(従業員向け慰労金を除く)」を除いた損益差額(IV-3')	—	<b>1,145</b>	—	<b>1.1</b>	—	—	—	—	—	—	<b>11,082</b>	—	<b>6.4</b>	—	
V 税金	1,284	<b>900</b>	1.2	<b>0.9</b>	-29.9	—	—	—	—	2,407	<b>1,974</b>	1.4	<b>1.1</b>	-18.0	
VI 税引後の総損益差額(IV-V)	311	<b>1,117</b>	0.3	<b>1.1</b>	—	—	—	—	—	9,203	<b>9,502</b>	5.2	<b>5.5</b>	—	
施設数	5	—	—	—	—	0	—	—	—	863	—	—	—	—	
処方せん枚数	14,047	13,176	—	—	—	—	—	—	—	17,393	17,019	—	—	—	
集中度	96.7%	—	—	—	—	—	—	—	—	74.5%	—	—	—	—	

算定している調剤基本料 全体(集計2)

(1施設当たり損益)

	調剤基本料1 ※					調剤基本料2 ※					調剤基本料3ーイ ※					調剤基本料3ーロ ※				
	金額		構成比率		金額の伸び率	金額		構成比率		金額の伸び率	金額		構成比率		金額の伸び率	金額		構成比率		金額の伸び率
	前々年(度)	前年(度)	前々年(度)	前年(度)		前々年(度)	前年(度)	前々年(度)	前年(度)		前々年(度)	前年(度)	前々年(度)	前年(度)		前々年(度)	前年(度)	前々年(度)	前年(度)	
千円	千円	%	%	%	千円	千円	%	%	%	千円	千円	%	%	%	千円	千円	%	%	%	
I 収益	147,274	<b>145,331</b>	99.4	<b>99.6</b>	-1.3	517,867	<b>510,812</b>	99.9	<b>100.0</b>	-1.4	176,370	<b>173,372</b>	99.6	<b>100.0</b>	-1.7	239,288	<b>231,513</b>	99.5	<b>99.7</b>	-3.2
I' (参考)「新型コロナウイルス感染症関連の補助金(従業員向け慰労金を除く)を除いた収益(I-3)	-	<b>144,952</b>	-	<b>99.4</b>	-1.6	-	<b>510,411</b>	-	<b>99.9</b>	-1.4	-	<b>172,932</b>	-	<b>99.7</b>	-1.9	-	<b>231,022</b>	-	<b>99.5</b>	-3.5
1. 保険調剤収益	142,325	<b>140,069</b>	96.1	<b>96.0</b>	-1.6	513,343	<b>505,972</b>	99.0	<b>99.0</b>	-1.4	174,243	<b>170,904</b>	98.4	<b>98.6</b>	-1.9	236,347	<b>228,434</b>	98.3	<b>98.4</b>	-3.3
2. 公害等調剤収益	318	<b>288</b>	0.2	<b>0.2</b>	-9.4	840	<b>855</b>	0.2	<b>0.2</b>	1.8	563	<b>531</b>	0.3	<b>0.3</b>	-5.7	844	<b>720</b>	0.4	<b>0.3</b>	-14.7
3. その他の薬局事業収益	4,630	<b>4,974</b>	3.1	<b>3.4</b>	7.4	3,685	<b>3,985</b>	0.7	<b>0.8</b>	8.1	1,564	<b>1,937</b>	0.9	<b>1.1</b>	23.8	2,097	<b>2,359</b>	0.9	<b>1.0</b>	12.5
3'. (再掲)新型コロナウイルス感染症関連の補助金(従業員向け慰労金を除く)	-	<b>379</b>	-	<b>0.3</b>	-	-	<b>401</b>	-	<b>0.1</b>	-	-	<b>439</b>	-	<b>0.3</b>	-	-	<b>491</b>	-	<b>0.2</b>	-
II 介護収益	823	<b>893</b>	0.6	<b>0.6</b>	8.5	598	<b>530</b>	0.1	<b>0.1</b>	-11.4	704	<b>442</b>	0.4	<b>0.3</b>	-37.2	1,155	<b>1,166</b>	0.5	<b>0.5</b>	1.0
1. 居宅サービス収益	802	<b>870</b>	0.5	<b>0.6</b>	8.5	598	<b>530</b>	0.1	<b>0.1</b>	-11.4	699	<b>438</b>	0.4	<b>0.3</b>	-37.3	1,152	<b>1,161</b>	0.5	<b>0.5</b>	0.8
2. その他の介護収益	21	<b>22</b>	0.0	<b>0.0</b>	4.8	0	<b>0</b>	0.0	<b>0.0</b>	-	5	<b>4</b>	0.0	<b>0.0</b>	-20.0	3	<b>5</b>	0.0	<b>0.0</b>	66.7
III 費用	137,674	<b>136,373</b>	93.0	<b>93.5</b>	-0.9	491,590	<b>485,055</b>	94.8	<b>94.9</b>	-1.3	166,822	<b>163,755</b>	94.2	<b>94.5</b>	-1.8	223,537	<b>211,789</b>	93.0	<b>91.2</b>	-5.3
1. 給与費	29,167	<b>29,490</b>	19.7	<b>20.2</b>	1.1	65,054	<b>66,315</b>	12.5	<b>13.0</b>	1.9	27,324	<b>25,713</b>	15.4	<b>14.8</b>	-5.9	32,955	<b>30,621</b>	13.7	<b>13.2</b>	-7.1
2. 医薬品等費	91,215	<b>89,484</b>	61.6	<b>61.4</b>	-1.9	376,387	<b>369,106</b>	72.6	<b>72.2</b>	-1.9	118,497	<b>116,941</b>	66.9	<b>67.5</b>	-1.3	160,104	<b>151,852</b>	66.6	<b>65.4</b>	-5.2
(再掲)調剤用医薬品費	83,643	<b>82,107</b>	56.5	<b>56.3</b>	-1.8	279,361	<b>280,326</b>	53.9	<b>54.9</b>	0.3	101,083	<b>103,156</b>	57.1	<b>59.5</b>	2.1	119,864	<b>112,203</b>	49.9	<b>48.3</b>	-6.4
(再掲)一般用医薬品費	2,408	<b>2,454</b>	1.6	<b>1.7</b>	1.9	1,309	<b>1,372</b>	0.3	<b>0.3</b>	4.8	620	<b>706</b>	0.4	<b>0.4</b>	13.9	1,089	<b>1,033</b>	0.5	<b>0.4</b>	-5.1
3. 委託費	493	<b>391</b>	0.3	<b>0.3</b>	-20.7	1,751	<b>1,425</b>	0.3	<b>0.3</b>	-18.6	649	<b>741</b>	0.4	<b>0.4</b>	14.2	1,566	<b>512</b>	0.7	<b>0.2</b>	-67.3
4. 減価償却費	1,704	<b>1,701</b>	1.2	<b>1.2</b>	-0.2	5,774	<b>5,676</b>	1.1	<b>1.1</b>	-1.7	1,421	<b>1,318</b>	0.8	<b>0.8</b>	-7.2	1,914	<b>1,773</b>	0.8	<b>0.8</b>	-7.4
(再掲)建物減価償却費	409	<b>409</b>	0.3	<b>0.3</b>	0.0	567	<b>572</b>	0.1	<b>0.1</b>	0.9	359	<b>348</b>	0.2	<b>0.2</b>	-3.1	582	<b>515</b>	0.2	<b>0.2</b>	-11.5
(再掲)調剤用機器減価償却費	507	<b>498</b>	0.3	<b>0.3</b>	-1.8	3,073	<b>2,882</b>	0.6	<b>0.6</b>	-6.2	549	<b>435</b>	0.3	<b>0.3</b>	-20.8	890	<b>880</b>	0.4	<b>0.4</b>	-1.1
5. その他の経費	15,095	<b>15,306</b>	10.2	<b>10.5</b>	1.4	42,624	<b>42,533</b>	8.2	<b>8.3</b>	-0.2	18,931	<b>19,042</b>	10.7	<b>11.0</b>	0.6	26,997	<b>27,031</b>	11.2	<b>11.6</b>	0.1
(再掲)設備機器賃借料	396	<b>394</b>	0.3	<b>0.3</b>	-0.5	658	<b>726</b>	0.1	<b>0.1</b>	10.3	508	<b>516</b>	0.3	<b>0.3</b>	1.6	182	<b>159</b>	0.1	<b>0.1</b>	-12.6
(再掲)調剤用機器賃借料	227	<b>229</b>	0.2	<b>0.2</b>	0.9	472	<b>543</b>	0.1	<b>0.1</b>	15.0	254	<b>252</b>	0.1	<b>0.1</b>	-0.8	130	<b>106</b>	0.1	<b>0.0</b>	-18.5
IV 損益差額(I+II-III)	10,423	<b>9,851</b>	7.0	<b>6.8</b>	-	26,875	<b>26,287</b>	5.2	<b>5.1</b>	-	10,252	<b>10,058</b>	5.8	<b>5.8</b>	-	16,906	<b>20,891</b>	7.0	<b>9.0</b>	-
(参考)「新型コロナウイルス感染症関連の補助金(従業員向け慰労金を除く)を除いた損益差額(IV-3)	-	<b>9,472</b>	-	<b>6.5</b>	-	-	<b>25,886</b>	-	<b>5.1</b>	-	-	<b>9,619</b>	-	<b>5.5</b>	-	-	<b>20,400</b>	-	<b>8.8</b>	-
V 税金	-	-	-	-	-	-	-	-	-	-	-	-	-	-	-	-	-	-	-	-
VI 税引後の総損益差額(IV-V)	-	-	-	-	-	-	-	-	-	-	-	-	-	-	-	-	-	-	-	-
施設数	733	-	-	-	-	38	-	-	-	-	60	-	-	-	68	-	-	-	-	-
処方せん枚数	15,939	14,651	-	-	-	35,382	56,437	-	-	-	16,824	14,850	-	-	-	20,042	18,066	-	-	-
集中度	70.6%	-	-	-	-	89.3%	-	-	-	-	92.2%	-	-	-	91.8%	-	-	-	-	-

(注)「全体」とは、個人と法人を単純集計したものの。

個人立の保険薬局の「損益差額」と法人立の保険薬局の「損益差額」では性質に異なる部分もあるものの、便宜上、これらを足し合わせて機械的に算出したものであることに留意。(以下同様)

## 算定している調剤基本料 全体(集計2)

(1施設当たり損益)

	特別調剤基本料 ※					無回答 ※					全体 ※				
	金額		構成比率		金額の伸比率	金額		構成比率		金額の伸比率	金額		構成比率		金額の伸比率
	前々年(度)	前年(度)	前々年(度)	前年(度)		前々年(度)	前年(度)	前々年(度)	前年(度)		前々年(度)	前年(度)	前々年(度)	前年(度)	
千円	千円	%	%	%	千円	千円	%	%	%	千円	千円	%	%	%	
I 収益	108,813	<b>102,926</b>	100.0	<b>100.7</b>	-5.4	—	—	—	—	—	171,491	<b>168,804</b>	99.5	<b>99.7</b>	-1.6
I' (参考)「新型コロナウイルス感染症関連の補助金(従業員向け慰労金を除く)を除いた収益(I-3)	—	<b>102,054</b>	—	<b>99.9</b>	-6.2	—	—	—	—	—	<b>168,408</b>	—	<b>99.5</b>	-1.8	
1. 保険調剤収益	107,613	<b>100,819</b>	98.9	<b>98.7</b>	-6.3	—	—	—	—	166,920	<b>163,927</b>	96.9	<b>96.8</b>	-1.8	
2. 公害等調剤収益	182	<b>160</b>	0.2	<b>0.2</b>	-12.1	—	—	—	—	395	<b>360</b>	0.2	<b>0.2</b>	-8.9	
3. その他の薬局事業収益	1,018	<b>1,947</b>	0.9	<b>1.9</b>	91.3	—	—	—	—	4,176	<b>4,517</b>	2.4	<b>2.7</b>	8.2	
3'. (再掲)新型コロナウイルス感染症関連の補助金(従業員向け慰労金を除く)	—	<b>872</b>	—	<b>0.9</b>	—	—	—	—	—	—	<b>395</b>	—	<b>0.2</b>	—	
II 介護収益	40	<b>106</b>	0.0	<b>0.1</b>	165.0	—	—	—	—	826	<b>864</b>	0.5	<b>0.5</b>	4.6	
1. 居宅サービス収益	40	<b>106</b>	0.0	<b>0.1</b>	165.0	—	—	—	—	808	<b>845</b>	0.5	<b>0.5</b>	4.6	
2. その他の介護収益	0	<b>0</b>	0.0	<b>0.0</b>	—	—	—	—	—	18	<b>19</b>	0.0	<b>0.0</b>	5.6	
III 費用	107,257	<b>101,015</b>	98.5	<b>98.9</b>	-5.8	—	—	—	—	160,776	<b>158,324</b>	93.3	<b>93.5</b>	-1.5	
1. 給与費	20,363	<b>21,786</b>	18.7	<b>21.3</b>	7.0	—	—	—	—	30,790	<b>30,830</b>	17.9	<b>18.2</b>	0.1	
2. 医薬品等費	65,549	<b>61,335</b>	60.2	<b>60.0</b>	-6.4	—	—	—	—	110,053	<b>107,596</b>	63.9	<b>63.6</b>	-2.2	
(再掲)調剤用医薬品費	57,938	<b>54,097</b>	53.2	<b>53.0</b>	-6.6	—	—	—	—	95,729	<b>93,728</b>	55.6	<b>55.4</b>	-2.1	
(再掲)一般用医薬品費	1,054	<b>1,164</b>	1.0	<b>1.1</b>	10.4	—	—	—	—	2,126	<b>2,163</b>	1.2	<b>1.3</b>	1.7	
3. 委託費	284	<b>33</b>	0.3	<b>0.0</b>	-88.4	—	—	—	—	635	<b>465</b>	0.4	<b>0.3</b>	-26.8	
4. 減価償却費	2,446	<b>3,195</b>	2.2	<b>3.1</b>	30.6	—	—	—	—	1,876	<b>1,856</b>	1.1	<b>1.1</b>	-1.1	
(再掲)建物減価償却費	1,115	<b>1,063</b>	1.0	<b>1.0</b>	-4.7	—	—	—	—	429	<b>423</b>	0.2	<b>0.2</b>	-1.4	
(再掲)調剤用機器減価償却費	357	<b>248</b>	0.3	<b>0.2</b>	-30.5	—	—	—	—	646	<b>621</b>	0.4	<b>0.4</b>	-3.9	
5. その他の経費	18,616	<b>14,667</b>	17.1	<b>14.4</b>	-21.2	—	—	—	—	17,421	<b>17,577</b>	10.1	<b>10.4</b>	0.9	
(再掲)設備機器賃借料	132	<b>132</b>	0.1	<b>0.1</b>	0.0	—	—	—	—	396	<b>397</b>	0.2	<b>0.2</b>	0.3	
(再掲)調剤用機器賃借料	130	<b>130</b>	0.1	<b>0.1</b>	0.0	—	—	—	—	232	<b>234</b>	0.1	<b>0.1</b>	0.9	
IV 損益差額(I+II-III)	1,595	<b>2,017</b>	1.5	<b>2.0</b>	—	—	—	—	—	11,542	<b>11,343</b>	6.7	<b>6.7</b>	—	
(参考)「新型コロナウイルス感染症関連の補助金(従業員向け慰労金を除く)を除いた損益差額(IV-3')	—	<b>1,145</b>	—	<b>1.1</b>	—	—	—	—	—	—	<b>10,948</b>	—	<b>6.5</b>	—	
V 税金	—	—	—	—	—	—	—	—	—	—	—	—	—	—	
VI 税引後の総損益差額(IV-V)	—	—	—	—	—	—	—	—	—	—	—	—	—	—	
施設数	5	—	—	—	—	0	—	—	—	—	904	—	—	—	
処方せん枚数	14,047	13,176	—	—	—	—	—	—	—	—	17,114	16,670	—	—	
集中度	96.7%	—	—	—	—	—	—	—	—	—	74.5%	—	—	—	

(16) 保険薬局 立地別の損益状況

立地 個人(集計2)

(1施設当たり損益)

	診療所前(※1)					病院(500床未満)前(※1)					病院(500床以上)前(※1)					病院敷地内				
	金額		構成比率		金額の伸比率	金額		構成比率		金額の伸比率	金額		構成比率		金額の伸比率	金額		構成比率		金額の伸比率
	前々年(度)	前年(度)	前々年(度)	前年(度)		前々年(度)	前年(度)	前々年(度)	前年(度)		前々年(度)	前年(度)	前々年(度)	前年(度)		前々年(度)	前年(度)	前々年(度)	前年(度)	
千円	千円	%	%	%	千円	千円	%	%	%	千円	千円	%	%	%	千円	千円	%	%	%	
I 収益	93,542	<b>86,147</b>	99.8	<b>100.2</b>	-7.9	161,303	<b>159,790</b>	100.0	<b>100.4</b>	-0.9	-	-	-	-	-	-	-	-	-	-
I' (参考)「新型コロナウイルス感染症関連の補助金(従業員向け慰労金を除く)を除いた収益(I-3)	-	<b>85,679</b>	-	<b>99.6</b>	-8.4	-	<b>159,090</b>	-	<b>100.0</b>	-1.4	-	-	-	-	-	-	-	-	-	-
1. 保険調剤収益	92,368	<b>84,569</b>	98.6	<b>98.3</b>	-8.4	160,715	<b>157,412</b>	99.6	<b>98.9</b>	-2.1	-	-	-	-	-	-	-	-	-	-
2. 公害等調剤収益	59	<b>33</b>	0.1	<b>0.0</b>	-44.1	50	<b>35</b>	0.0	<b>0.0</b>	-30.0	-	-	-	-	-	-	-	-	-	-
3. その他の薬局事業収益	1,115	<b>1,545</b>	1.2	<b>1.8</b>	38.6	539	<b>2,344</b>	0.3	<b>1.5</b>	334.9	-	-	-	-	-	-	-	-	-	-
3' (再掲)新型コロナウイルス感染症関連の補助金(従業員向け慰労金を除く)	-	<b>468</b>	-	<b>0.5</b>	-	-	<b>700</b>	-	<b>0.4</b>	-	-	-	-	-	-	-	-	-	-	-
II 介護収益	163	<b>323</b>	0.2	<b>0.4</b>	98.2	0	<b>0</b>	0.0	<b>0.0</b>	-	-	-	-	-	-	-	-	-	-	-
1. 居宅サービス収益	163	<b>322</b>	0.2	<b>0.4</b>	97.5	0	<b>0</b>	0.0	<b>0.0</b>	-	-	-	-	-	-	-	-	-	-	-
2. その他の介護収益	0	<b>0</b>	0.0	<b>0.0</b>	-	0	<b>0</b>	0.0	<b>0.0</b>	-	-	-	-	-	-	-	-	-	-	-
III 費用	83,099	<b>77,576</b>	88.7	<b>90.2</b>	-6.6	151,266	<b>147,800</b>	93.8	<b>92.9</b>	-2.3	-	-	-	-	-	-	-	-	-	-
1. 給与費	13,413	<b>13,478</b>	14.3	<b>15.7</b>	0.5	18,164	<b>18,263</b>	11.3	<b>11.5</b>	0.5	-	-	-	-	-	-	-	-	-	-
2. 医薬品等費	61,070	<b>55,702</b>	65.2	<b>64.8</b>	-8.8	120,831	<b>118,909</b>	74.9	<b>74.7</b>	-1.6	-	-	-	-	-	-	-	-	-	-
(再掲)調剤用医薬品費	61,540	<b>56,803</b>	65.7	<b>66.0</b>	-7.7	183,029	<b>183,313</b>	113.5	<b>115.2</b>	0.2	-	-	-	-	-	-	-	-	-	-
(再掲)一般用医薬品費	288	<b>205</b>	0.3	<b>0.2</b>	-28.8	1,554	<b>1,407</b>	1.0	<b>0.9</b>	-9.5	-	-	-	-	-	-	-	-	-	-
3. 委託費	18	<b>18</b>	0.0	<b>0.0</b>	0.0	0	<b>0</b>	0.0	<b>0.0</b>	-	-	-	-	-	-	-	-	-	-	-
4. 減価償却費	1,385	<b>1,386</b>	1.5	<b>1.6</b>	0.1	1,545	<b>1,788</b>	1.0	<b>1.1</b>	15.7	-	-	-	-	-	-	-	-	-	-
(再掲)建物減価償却費	332	<b>343</b>	0.4	<b>0.4</b>	3.3	136	<b>124</b>	0.1	<b>0.1</b>	-8.8	-	-	-	-	-	-	-	-	-	-
(再掲)調剤用機器減価償却費	253	<b>262</b>	0.3	<b>0.3</b>	3.6	265	<b>463</b>	0.2	<b>0.3</b>	74.7	-	-	-	-	-	-	-	-	-	-
5. その他の経費	7,213	<b>6,992</b>	7.7	<b>8.1</b>	-3.1	10,726	<b>8,840</b>	6.6	<b>5.6</b>	-17.6	-	-	-	-	-	-	-	-	-	-
(再掲)設備機器賃借料	378	<b>377</b>	0.4	<b>0.4</b>	-0.3	67	<b>68</b>	0.0	<b>0.0</b>	1.5	-	-	-	-	-	-	-	-	-	-
(再掲)調剤用機器賃借料	190	<b>187</b>	0.2	<b>0.2</b>	-1.6	62	<b>63</b>	0.0	<b>0.0</b>	1.6	-	-	-	-	-	-	-	-	-	-
IV 損益差額(I+II-III)	10,606	<b>8,894</b>	11.3	<b>10.3</b>	-	10,037	<b>11,990</b>	6.2	<b>7.5</b>	-	-	-	-	-	-	-	-	-	-	-
(参考)「新型コロナウイルス感染症関連の補助金(従業員向け慰労金を除く)を除いた損益差額(IV-3)	-	<b>8,426</b>	-	<b>9.8</b>	-	-	<b>11,290</b>	-	<b>7.1</b>	-	-	-	-	-	-	-	-	-	-	-
V 税金	-	-	-	-	-	-	-	-	-	-	-	-	-	-	-	-	-	-	-	-
VI 税引後の総損益差額(IV-V)	-	-	-	-	-	-	-	-	-	-	-	-	-	-	-	-	-	-	-	-
施設数	25	-	-	-	-	3	-	-	-	-	0	-	-	-	-	0	-	-	-	-
処方せん枚数	12,353	10,088	-	-	-	11,440	10,570	-	-	-	-	-	-	-	-	-	-	-	-	-

(注) 1. 表中の「※1」は医療機関の敷地と接している場所や医療機関の敷地から公道等を挟んだ場所など、特定の医療機関のまわりの場所をいう。(以下同様)  
 2. 「調剤用医薬品費」及び「一般用医薬品費」については、回答があった施設のみでの平均値であり、「2. 医薬品等費」の内数とはならない。(以下同様)



立地 個人(集計2)

(1施設当たり損益)

	診療所敷地内					同一建物内に単一の保険医療機関が所在(※2)					医療モール内(※3)					左記以外				
	金額		構成比率		金額の伸比率	金額		構成比率		金額の伸比率	金額		構成比率		金額の伸比率	金額		構成比率		金額の伸比率
	前々年(度)	前年(度)	前々年(度)	前年(度)		前々年(度)	前年(度)	前々年(度)	前年(度)		前々年(度)	前年(度)	前々年(度)	前年(度)		前々年(度)	前年(度)	前々年(度)	前年(度)	
千円	千円	%	%	%	千円	千円	%	%	%	千円	千円	%	%	%	千円	千円	%	%	%	
I 収益	—	—	—	—	—	*	*	*	*	—	*	*	*	*	—	67,616	<b>63,105</b>	99.9	<b>100.1</b>	-6.7
I' (参考)「新型コロナウイルス感染症関連の補助金(従業員向け慰労金を除く)」を除いた収益(I-3)	—	—	—	—	—	—	*	—	*	—	—	*	—	*	—	<b>62,997</b>	—	<b>99.9</b>	-6.8	
1. 保険調剤収益	—	—	—	—	—	*	*	*	*	—	*	*	*	*	—	63,848	<b>59,212</b>	94.4	<b>93.9</b>	-7.3
2. 公害等調剤収益	—	—	—	—	—	*	*	*	*	—	*	*	*	*	—	54	<b>34</b>	0.1	<b>0.1</b>	-37.0
3. その他の薬局事業収益	—	—	—	—	—	*	*	*	*	—	*	*	*	*	—	3,715	<b>3,859</b>	5.5	<b>6.1</b>	3.9
3'. (再掲)新型コロナウイルス感染症関連の補助金(従業員向け慰労金を除く)	—	—	—	—	—	—	*	—	*	—	—	*	—	*	—	<b>108</b>	—	<b>0.2</b>	—	
II 介護収益	—	—	—	—	—	*	*	*	*	—	*	*	*	*	—	49	<b>72</b>	0.1	<b>0.1</b>	46.9
1. 居宅サービス収益	—	—	—	—	—	*	*	*	*	—	*	*	*	*	—	49	<b>72</b>	0.1	<b>0.1</b>	46.9
2. その他の介護収益	—	—	—	—	—	*	*	*	*	—	*	*	*	*	—	0	<b>0</b>	0.0	<b>0.0</b>	—
III 費用	—	—	—	—	—	*	*	*	*	—	*	*	*	*	—	58,463	<b>56,216</b>	86.4	<b>89.1</b>	-3.8
1. 給与費	—	—	—	—	—	*	*	*	*	—	*	*	*	*	—	6,429	<b>6,340</b>	9.5	<b>10.1</b>	-1.4
2. 医薬品等費	—	—	—	—	—	*	*	*	*	—	*	*	*	*	—	44,939	<b>42,422</b>	66.4	<b>67.3</b>	-5.6
(再掲)調剤用医薬品費	—	—	—	—	—	*	*	*	*	—	*	*	*	*	—	17,741	<b>15,979</b>	26.2	<b>25.3</b>	-9.9
(再掲)一般用医薬品費	—	—	—	—	—	*	*	*	*	—	*	*	*	*	—	890	<b>791</b>	1.3	<b>1.3</b>	-11.1
3. 委託費	—	—	—	—	—	*	*	*	*	—	*	*	*	*	—	0	<b>0</b>	0.0	<b>0.0</b>	—
4. 減価償却費	—	—	—	—	—	*	*	*	*	—	*	*	*	*	—	982	<b>1,022</b>	1.5	<b>1.6</b>	4.1
(再掲)建物減価償却費	—	—	—	—	—	*	*	*	*	—	*	*	*	*	—	219	<b>180</b>	0.3	<b>0.3</b>	-17.8
(再掲)調剤用機器減価償却費	—	—	—	—	—	*	*	*	*	—	*	*	*	*	—	129	<b>151</b>	0.2	<b>0.2</b>	17.1
5. その他の経費	—	—	—	—	—	*	*	*	*	—	*	*	*	*	—	6,112	<b>6,431</b>	9.0	<b>10.2</b>	5.2
(再掲)設備機器賃借料	—	—	—	—	—	*	*	*	*	—	*	*	*	*	—	295	<b>298</b>	0.4	<b>0.5</b>	1.0
(再掲)調剤用機器賃借料	—	—	—	—	—	*	*	*	*	—	*	*	*	*	—	219	<b>206</b>	0.3	<b>0.3</b>	-5.9
IV 損益差額(I+II-III)	—	—	—	—	—	*	*	*	*	—	*	*	*	*	—	9,203	<b>6,961</b>	13.6	<b>11.0</b>	—
(参考)「新型コロナウイルス感染症関連の補助金(従業員向け慰労金を除く)」を除いた損益差額(IV-3')	—	—	—	—	—	—	*	—	*	—	—	*	—	*	—	<b>6,853</b>	—	<b>10.9</b>	—	
V 税金	—	—	—	—	—	—	—	—	—	—	—	—	—	—	—	—	—	—	—	—
VI 税引後の総損益差額(IV-V)	—	—	—	—	—	—	—	—	—	—	—	—	—	—	—	—	—	—	—	—
施設数	0	—	—	—	—	*	—	—	—	—	*	—	—	—	—	11	—	—	—	—
処方せん枚数	—	—	—	—	—	*	*	—	—	—	*	*	—	—	—	9,442	7,979	—	—	—

(注) 表中の「※2」は保険薬局が所在する建物内に医療機関が1施設のみ所在する場合をいう。(以下同様)  
 表中の「※3」は保険薬局が所在する建物内に複数の医療機関が所在する場合をいう。(以下同様)

## 立地 個人(集計2)

(1施設当たり損益)

	無回答					全体				
	金額		構成比率		金額の 伸び率	金額		構成比率		金額の 伸び率
	前々年(度)	前年(度)	前々年(度)	前年(度)		前々年(度)	前年(度)	前々年(度)	前年(度)	
千円	千円	%	%	%	千円	千円	%	%	%	
I 収益	—	—	—	—	—	88,697	<b>82,567</b>	99.9	<b>100.2</b>	-6.9
I' (参考)「新型コロナウイルス感染症関連の補助金 (従業員向け慰労金を除く)を除いた 収益(I-3)	—	—	—	—	—	—	<b>82,158</b>	—	<b>99.7</b>	-7.4
1. 保険調剤収益	—	—	—	—	—	86,916	<b>80,342</b>	97.9	<b>97.5</b>	-7.6
2. 公害等調剤収益	—	—	—	—	—	54	<b>32</b>	0.1	<b>0.0</b>	-40.7
3. その他の薬局事業収益	—	—	—	—	—	1,726	<b>2,193</b>	1.9	<b>2.7</b>	27.1
3'. (再掲)新型コロナウイルス感染症関連の補助金 (従業員向け慰労金を除く)	—	—	—	—	—	—	<b>409</b>	—	<b>0.5</b>	—
II 介護収益	—	—	—	—	—	113	<b>216</b>	0.1	<b>0.3</b>	91.2
1. 居宅サービス収益	—	—	—	—	—	113	<b>216</b>	0.1	<b>0.3</b>	91.2
2. その他の介護収益	—	—	—	—	—	0	<b>0</b>	0.0	<b>0.0</b>	—
III 費用	—	—	—	—	—	78,699	<b>74,242</b>	88.6	<b>90.1</b>	-5.7
1. 給与費	—	—	—	—	—	11,387	<b>11,357</b>	12.8	<b>13.8</b>	-0.3
2. 医薬品等費	—	—	—	—	—	58,980	<b>54,739</b>	66.4	<b>66.5</b>	-7.2
(再掲)調剤用医薬品費	—	—	—	—	—	60,530	<b>57,145</b>	68.2	<b>69.4</b>	-5.6
(再掲)一般用医薬品費	—	—	—	—	—	486	<b>402</b>	0.5	<b>0.5</b>	-17.3
3. 委託費	—	—	—	—	—	11	<b>11</b>	0.0	<b>0.0</b>	0.0
4. 減価償却費	—	—	—	—	—	1,241	<b>1,268</b>	1.4	<b>1.5</b>	2.2
(再掲)建物減価償却費	—	—	—	—	—	278	<b>273</b>	0.3	<b>0.3</b>	-1.8
(再掲)調剤用機器減価償却費	—	—	—	—	—	221	<b>245</b>	0.2	<b>0.3</b>	10.9
5. その他の経費	—	—	—	—	—	7,080	<b>6,868</b>	8.0	<b>8.3</b>	-3.0
(再掲)設備機器賃借料	—	—	—	—	—	338	<b>333</b>	0.4	<b>0.4</b>	-1.5
(再掲)調剤用機器賃借料	—	—	—	—	—	202	<b>192</b>	0.2	<b>0.2</b>	-5.0
IV 損益差額(I+II-III)	—	—	—	—	—	10,111	<b>8,541</b>	11.4	<b>10.4</b>	—
(参考)「新型コロナウイルス感染症関連の補助金 (従業員向け慰労金を除く)を除いた 損益差額(IV-3)	—	—	—	—	—	—	<b>8,132</b>	—	<b>9.9</b>	—
V 税金	—	—	—	—	—	—	—	—	—	—
VI 税引後の総損益差額(IV-V)	—	—	—	—	—	—	—	—	—	—
施設数	0	—	—	—	—	41	—	—	—	—
処方せん枚数	—	—	—	—	—	11,232	9,315	—	—	—

## 立地 法人(集計2)

(1施設当たり損益)

	診療所前(※1)					病院(500床未満)前(※1)					病院(500床以上)前(※1)					病院敷地内				
	金額		構成比率		金額の 伸び率	金額		構成比率		金額の 伸び率	金額		構成比率		金額の 伸び率	金額		構成比率		金額の 伸び率
	前々年(度)	前年(度)	前々年(度)	前年(度)		前々年(度)	前年(度)	前々年(度)	前年(度)		前々年(度)	前年(度)	前々年(度)	前年(度)		前々年(度)	前年(度)	前々年(度)	前年(度)	
千円	千円	%	%	%	千円	千円	%	%	%	千円	千円	%	%	%	千円	千円	%	%	%	
I 収益	128,602	<b>125,297</b>	99.6	<b>99.9</b>	-2.6	258,558	<b>252,607</b>	99.5	<b>99.8</b>	-2.3	760,846	<b>767,316</b>	99.8	<b>99.9</b>	0.9	*	*	*	*	—
I' (参考)「新型コロナウイルス感染症関連の補助金 (従業員向け慰労金を除く)を除いた 収益(I-3)	—	<b>124,911</b>	—	<b>99.6</b>	-2.9	—	<b>252,128</b>	—	<b>99.6</b>	-2.5	—	<b>766,701</b>	—	<b>99.8</b>	0.8	—	*	—	*	—
1. 保険調剤収益	126,310	<b>122,579</b>	97.8	<b>97.7</b>	-3.0	254,673	<b>248,663</b>	98.1	<b>98.2</b>	-2.4	755,434	<b>761,368</b>	99.1	<b>99.1</b>	0.8	*	*	*	*	—
2. 公害等調剤収益	298	<b>265</b>	0.2	<b>0.2</b>	-11.1	835	<b>772</b>	0.3	<b>0.3</b>	-7.5	834	<b>771</b>	0.1	<b>0.1</b>	-7.6	*	*	*	*	—
3. その他の薬局事業収益	1,995	<b>2,454</b>	1.5	<b>2.0</b>	23.0	3,051	<b>3,172</b>	1.2	<b>1.3</b>	4.0	4,578	<b>5,176</b>	0.6	<b>0.7</b>	13.1	*	*	*	*	—
3'. (再掲)新型コロナウイルス感染症関連の補助金 (従業員向け慰労金を除く)	—	<b>386</b>	—	<b>0.3</b>	—	—	<b>479</b>	—	<b>0.2</b>	—	—	<b>615</b>	—	<b>0.1</b>	—	—	*	—	*	—
II 介護収益	492	<b>490</b>	0.4	<b>0.4</b>	-0.4	1,172	<b>1,068</b>	0.5	<b>0.4</b>	-8.9	1,163	<b>1,330</b>	0.2	<b>0.2</b>	14.4	*	*	*	*	—
1. 居宅サービス収益	477	<b>474</b>	0.4	<b>0.4</b>	-0.6	1,123	<b>1,018</b>	0.4	<b>0.4</b>	-9.3	1,163	<b>1,330</b>	0.2	<b>0.2</b>	14.4	*	*	*	*	—
2. その他の介護収益	15	<b>16</b>	0.0	<b>0.0</b>	6.7	49	<b>50</b>	0.0	<b>0.0</b>	2.0	0	<b>0</b>	0.0	<b>0.0</b>	—	*	*	*	*	—
III 費用	120,041	<b>117,713</b>	93.0	<b>93.9</b>	-1.9	244,115	<b>239,836</b>	94.0	<b>94.7</b>	-1.8	727,875	<b>714,631</b>	95.5	<b>93.0</b>	-1.8	*	*	*	*	—
1. 給与費	27,390	<b>27,286</b>	21.2	<b>21.8</b>	-0.4	39,280	<b>39,011</b>	15.1	<b>15.4</b>	-0.7	58,729	<b>54,059</b>	7.7	<b>7.0</b>	-8.0	*	*	*	*	—
2. 医薬品等費	78,360	<b>76,324</b>	60.7	<b>60.9</b>	-2.6	177,767	<b>173,647</b>	68.4	<b>68.6</b>	-2.3	583,904	<b>574,960</b>	76.6	<b>74.9</b>	-1.5	*	*	*	*	—
(再掲)調剤用医薬品費	74,158	<b>73,025</b>	57.4	<b>58.2</b>	-1.5	151,841	<b>146,286</b>	58.5	<b>57.8</b>	-3.7	555,609	<b>545,895</b>	72.9	<b>71.1</b>	-1.7	*	*	*	*	—
(再掲)一般用医薬品費	1,216	<b>1,182</b>	0.9	<b>0.9</b>	-2.8	1,217	<b>1,245</b>	0.5	<b>0.5</b>	2.3	1,454	<b>1,481</b>	0.2	<b>0.2</b>	1.9	*	*	*	*	—
3. 委託費	551	<b>448</b>	0.4	<b>0.4</b>	-18.7	427	<b>333</b>	0.2	<b>0.1</b>	-22.0	2,587	<b>797</b>	0.3	<b>0.1</b>	-69.2	*	*	*	*	—
4. 減価償却費	1,484	<b>1,467</b>	1.1	<b>1.2</b>	-1.1	2,855	<b>2,776</b>	1.1	<b>1.1</b>	-2.8	5,790	<b>5,723</b>	0.8	<b>0.7</b>	-1.2	*	*	*	*	—
(再掲)建物減価償却費	334	<b>330</b>	0.3	<b>0.3</b>	-1.2	895	<b>872</b>	0.3	<b>0.3</b>	-2.6	914	<b>899</b>	0.1	<b>0.1</b>	-1.6	*	*	*	*	—
(再掲)調剤用機器減価償却費	445	<b>425</b>	0.3	<b>0.3</b>	-4.5	982	<b>938</b>	0.4	<b>0.4</b>	-4.5	4,180	<b>3,987</b>	0.5	<b>0.5</b>	-4.6	*	*	*	*	—
5. その他の経費	12,257	<b>12,189</b>	9.5	<b>9.7</b>	-0.6	23,786	<b>24,069</b>	9.2	<b>9.5</b>	1.2	76,865	<b>79,091</b>	10.1	<b>10.3</b>	2.9	*	*	*	*	—
(再掲)設備機器賃借料	375	<b>380</b>	0.3	<b>0.3</b>	1.3	470	<b>446</b>	0.2	<b>0.2</b>	-5.1	342	<b>339</b>	0.0	<b>0.0</b>	-0.9	*	*	*	*	—
(再掲)調剤用機器賃借料	225	<b>223</b>	0.2	<b>0.2</b>	-0.9	266	<b>258</b>	0.1	<b>0.1</b>	-3.0	307	<b>309</b>	0.0	<b>0.0</b>	0.7	*	*	*	*	—
IV 損益差額(I+II-III)	9,053	<b>8,074</b>	7.0	<b>6.4</b>	—	15,615	<b>13,839</b>	6.0	<b>5.5</b>	—	34,134	<b>54,015</b>	4.5	<b>7.0</b>	—	*	*	*	*	—
(参考)「新型コロナウイルス感染症関連の補助金 (従業員向け慰労金を除く)を除いた 損益差額(IV-3)	—	<b>7,688</b>	—	<b>6.1</b>	—	—	<b>13,361</b>	—	<b>5.3</b>	—	—	<b>53,400</b>	—	<b>7.0</b>	—	—	*	—	*	—
V 税金	1,251	<b>1,043</b>	1.0	<b>0.8</b>	-16.6	4,585	<b>3,527</b>	1.8	<b>1.4</b>	-23.1	20,860	<b>17,174</b>	2.7	<b>2.2</b>	-17.7	*	*	*	*	—
VI 税引後の総損益差額(IV-V)	7,802	<b>7,031</b>	6.0	<b>5.6</b>	—	11,030	<b>10,312</b>	4.2	<b>4.1</b>	—	13,274	<b>36,841</b>	1.7	<b>4.8</b>	—	*	*	*	*	—
施設数	487	—	—	—	—	147	—	—	—	—	28	—	—	—	*	—	—	—	—	—
処方せん枚数	16,290	14,763	—	—	—	20,570	18,890	—	—	—	30,639	60,984	—	—	—	*	*	—	—	—

## 立地 法人(集計2)

(1施設当たり損益)

	診療所敷地内					同一建物内に単一の保険医療機関が所在(※2)					医療モール内(※3)					左記以外				
	金額		構成比率		金額の伸び率	金額		構成比率		金額の伸び率	金額		構成比率		金額の伸び率	金額		構成比率		金額の伸び率
	前々年(度)	前年(度)	前々年(度)	前年(度)		前々年(度)	前年(度)	前々年(度)	前年(度)		前々年(度)	前年(度)	前々年(度)	前年(度)		前々年(度)	前年(度)	前々年(度)	前年(度)	
I 収益	千円	千円	%	%	%	千円	千円	%	%	%	千円	千円	%	%	%	千円	千円	%	%	%
I 収益	175,085	<b>183,000</b>	97.7	<b>98.0</b>	4.5	125,599	<b>120,639</b>	99.2	<b>99.4</b>	-3.9	196,344	<b>186,281</b>	99.5	<b>99.5</b>	-5.1	136,837	<b>140,610</b>	98.8	<b>98.9</b>	2.8
I' (参考)「新型コロナウイルス感染症関連の補助金(従業員向け慰労金を除く)を除いた収益(I-3)	-	<b>182,171</b>	-	<b>97.5</b>	4.0	-	<b>120,411</b>	-	<b>99.3</b>	-4.1	-	<b>185,821</b>	-	<b>99.2</b>	-5.4	-	<b>140,317</b>	-	<b>98.7</b>	2.5
1. 保険調剤収益	172,934	<b>179,897</b>	96.5	<b>96.3</b>	4.0	117,744	<b>113,055</b>	93.0	<b>93.2</b>	-4.0	188,859	<b>180,418</b>	95.7	<b>96.3</b>	-4.5	124,099	<b>127,281</b>	89.6	<b>89.6</b>	2.6
2. 公害等調剤収益	0	<b>0</b>	0.0	<b>0.0</b>	-	299	<b>501</b>	0.2	<b>0.4</b>	67.6	679	<b>621</b>	0.3	<b>0.3</b>	-8.5	248	<b>199</b>	0.2	<b>0.1</b>	-19.8
3. その他の薬局事業収益	2,150	<b>3,103</b>	1.2	<b>1.7</b>	44.3	7,555	<b>7,084</b>	6.0	<b>5.8</b>	-6.2	6,805	<b>5,242</b>	3.4	<b>2.8</b>	-23.0	12,491	<b>13,131</b>	9.0	<b>9.2</b>	5.1
3'. (再掲)新型コロナウイルス感染症関連の補助金(従業員向け慰労金を除く)	-	<b>829</b>	-	<b>0.4</b>	-	-	<b>228</b>	-	<b>0.2</b>	-	-	<b>460</b>	-	<b>0.2</b>	-	-	<b>293</b>	-	<b>0.2</b>	-
II 介護収益	4,040	<b>4,652</b>	2.3	<b>2.5</b>	15.1	965	<b>898</b>	0.8	<b>0.7</b>	-6.9	954	<b>1,453</b>	0.5	<b>0.8</b>	52.3	1,626	<b>1,796</b>	1.2	<b>1.3</b>	10.5
1. 居宅サービス収益	4,040	<b>4,652</b>	2.3	<b>2.5</b>	15.1	959	<b>889</b>	0.8	<b>0.7</b>	-7.3	925	<b>1,429</b>	0.5	<b>0.8</b>	54.5	1,623	<b>1,793</b>	1.2	<b>1.3</b>	10.5
2. その他の介護収益	0	<b>0</b>	0.0	<b>0.0</b>	-	5	<b>9</b>	0.0	<b>0.0</b>	80.0	29	<b>24</b>	0.0	<b>0.0</b>	-17.2	2	<b>3</b>	0.0	<b>0.0</b>	50.0
III 費用	165,497	<b>162,239</b>	92.4	<b>86.8</b>	-2.0	117,280	<b>113,174</b>	92.7	<b>93.3</b>	-3.5	177,255	<b>168,451</b>	89.8	<b>89.9</b>	-5.0	128,502	<b>131,910</b>	92.8	<b>92.8</b>	2.7
1. 給与費	37,599	<b>36,143</b>	21.0	<b>19.3</b>	-3.9	26,244	<b>26,106</b>	20.7	<b>21.5</b>	-0.5	40,940	<b>41,726</b>	20.8	<b>22.3</b>	1.9	32,081	<b>33,737</b>	23.2	<b>23.7</b>	5.2
2. 医薬品等費	103,843	<b>102,790</b>	58.0	<b>55.0</b>	-1.0	76,506	<b>73,460</b>	60.4	<b>60.6</b>	-4.0	111,344	<b>103,313</b>	56.4	<b>55.2</b>	-7.2	74,437	<b>75,366</b>	53.8	<b>53.0</b>	1.2
(再掲)調剤用医薬品費	75,487	<b>73,154</b>	42.1	<b>39.2</b>	-3.1	59,880	<b>56,143</b>	47.3	<b>46.3</b>	-6.2	96,326	<b>90,531</b>	48.8	<b>48.3</b>	-6.0	55,821	<b>56,238</b>	40.3	<b>39.6</b>	0.7
(再掲)一般用医薬品費	5,156	<b>1,404</b>	2.9	<b>0.8</b>	-72.8	1,370	<b>1,310</b>	1.1	<b>1.1</b>	-4.4	967	<b>914</b>	0.5	<b>0.5</b>	-5.5	5,951	<b>6,329</b>	4.3	<b>4.5</b>	6.4
3. 委託費	0	<b>0</b>	0.0	<b>0.0</b>	-	504	<b>90</b>	0.4	<b>0.1</b>	-82.1	3,272	<b>2,499</b>	1.7	<b>1.3</b>	-23.6	319	<b>271</b>	0.2	<b>0.2</b>	-15.0
4. 減価償却費	2,403	<b>2,654</b>	1.3	<b>1.4</b>	10.4	1,407	<b>1,290</b>	1.1	<b>1.1</b>	-8.3	2,019	<b>2,031</b>	1.0	<b>1.1</b>	0.6	1,640	<b>1,670</b>	1.2	<b>1.2</b>	1.8
(再掲)建物減価償却費	575	<b>749</b>	0.3	<b>0.4</b>	30.3	460	<b>412</b>	0.4	<b>0.3</b>	-10.4	191	<b>202</b>	0.1	<b>0.1</b>	5.8	266	<b>268</b>	0.2	<b>0.2</b>	0.8
(再掲)調剤用機器減価償却費	1,581	<b>1,372</b>	0.9	<b>0.7</b>	-13.2	374	<b>335</b>	0.3	<b>0.3</b>	-10.4	539	<b>509</b>	0.3	<b>0.3</b>	-5.6	445	<b>457</b>	0.3	<b>0.3</b>	2.7
5. その他の経費	21,652	<b>20,651</b>	12.1	<b>11.1</b>	-4.6	12,619	<b>12,227</b>	10.0	<b>10.1</b>	-3.1	19,680	<b>18,882</b>	10.0	<b>10.1</b>	-4.1	20,025	<b>20,866</b>	14.5	<b>14.7</b>	4.2
(再掲)設備機器賃借料	695	<b>923</b>	0.4	<b>0.5</b>	32.8	468	<b>394</b>	0.4	<b>0.3</b>	-15.8	452	<b>509</b>	0.2	<b>0.3</b>	12.6	393	<b>400</b>	0.3	<b>0.3</b>	1.8
(再掲)調剤用機器賃借料	457	<b>598</b>	0.3	<b>0.3</b>	30.9	220	<b>227</b>	0.2	<b>0.2</b>	3.2	263	<b>302</b>	0.1	<b>0.2</b>	14.8	202	<b>217</b>	0.1	<b>0.2</b>	7.4
IV 損益差額(I+II-III)	13,627	<b>25,413</b>	7.6	<b>13.6</b>	-	9,284	<b>8,362</b>	7.3	<b>6.9</b>	-	20,043	<b>19,283</b>	10.2	<b>10.3</b>	-	9,961	<b>10,496</b>	7.2	<b>7.4</b>	-
(参考)「新型コロナウイルス感染症関連の補助金(従業員向け慰労金を除く)を除いた損益差額(IV-3)	-	<b>24,584</b>	-	<b>13.2</b>	-	-	<b>8,135</b>	-	<b>6.7</b>	-	-	<b>18,823</b>	-	<b>10.1</b>	-	-	<b>10,203</b>	-	<b>7.2</b>	-
V 税金	1,415	<b>1,105</b>	0.8	<b>0.6</b>	-21.9	687	<b>1,072</b>	0.5	<b>0.9</b>	56.0	2,914	<b>2,569</b>	1.5	<b>1.4</b>	-11.8	648	<b>565</b>	0.5	<b>0.4</b>	-12.8
VI 税引後の総損益差額(IV-V)	12,212	<b>24,308</b>	6.8	<b>13.0</b>	-	8,597	<b>7,291</b>	6.8	<b>6.0</b>	-	17,128	<b>16,714</b>	8.7	<b>8.9</b>	-	9,314	<b>9,931</b>	6.7	<b>7.0</b>	-
施設数	4	-	-	-	-	23	-	-	-	-	33	-	-	-	-	140	-	-	-	-
処方せん枚数	25,122	24,646	-	-	-	16,637	15,309	-	-	-	24,782	22,219	-	-	-	13,383	12,927	-	-	-

## 立地 法人(集計2)

(1施設当たり損益)

	無回答					全体				
	金額		構成比率		金額の 伸び率	金額		構成比率		金額の 伸び率
	前々年(度)	前年(度)	前々年(度)	前年(度)		前々年(度)	前年(度)	前々年(度)	前年(度)	
千円	千円	%	%	%	千円	千円	%	%	%	
I 収益	—	—	—	—	—	175,425	<b>172,901</b>	99.5	<b>99.7</b>	-1.4
I' (参考)「新型コロナウイルス感染症関連の補助金 (従業員向け慰労金を除く)を除いた 収益(I-3)	—	—	—	—	—	—	<b>172,506</b>	—	<b>99.5</b>	-1.7
1. 保険調剤収益	—	—	—	—	—	170,721	<b>167,898</b>	96.8	<b>96.8</b>	-1.7
2. 公害等調剤収益	—	—	—	—	—	411	<b>376</b>	0.2	<b>0.2</b>	-8.5
3. その他の薬局事業収益	—	—	—	—	—	4,293	<b>4,627</b>	2.4	<b>2.7</b>	7.8
3'. (再掲)新型コロナウイルス感染症関連の補助金 (従業員向け慰労金を除く)	—	—	—	—	—	—	<b>395</b>	—	<b>0.2</b>	—
II 介護収益	—	—	—	—	—	860	<b>894</b>	0.5	<b>0.5</b>	4.0
1. 居宅サービス収益	—	—	—	—	—	841	<b>875</b>	0.5	<b>0.5</b>	4.0
2. その他の介護収益	—	—	—	—	—	19	<b>20</b>	0.0	<b>0.0</b>	5.3
III 費用	—	—	—	—	—	164,675	<b>162,319</b>	93.4	<b>93.6</b>	-1.4
1. 給与費	—	—	—	—	—	31,712	<b>31,755</b>	18.0	<b>18.3</b>	0.1
2. 医薬品等費	—	—	—	—	—	112,479	<b>110,108</b>	63.8	<b>63.5</b>	-2.1
(再掲)調剤用医薬品費	—	—	—	—	—	96,659	<b>94,695</b>	54.8	<b>54.6</b>	-2.0
(再掲)一般用医薬品費	—	—	—	—	—	2,170	<b>2,210</b>	1.2	<b>1.3</b>	1.8
3. 委託費	—	—	—	—	—	665	<b>486</b>	0.4	<b>0.3</b>	-26.9
4. 減価償却費	—	—	—	—	—	1,907	<b>1,884</b>	1.1	<b>1.1</b>	-1.2
(再掲)建物減価償却費	—	—	—	—	—	437	<b>430</b>	0.2	<b>0.2</b>	-1.6
(再掲)調剤用機器減価償却費	—	—	—	—	—	666	<b>639</b>	0.4	<b>0.4</b>	-4.1
5. その他の経費	—	—	—	—	—	17,913	<b>18,085</b>	10.2	<b>10.4</b>	1.0
(再掲)設備機器賃借料	—	—	—	—	—	399	<b>400</b>	0.2	<b>0.2</b>	0.3
(再掲)調剤用機器賃借料	—	—	—	—	—	233	<b>236</b>	0.1	<b>0.1</b>	1.3
IV 損益差額(I+II-III)	—	—	—	—	—	11,610	<b>11,476</b>	6.6	<b>6.6</b>	—
(参考)「新型コロナウイルス感染症関連の補助金 (従業員向け慰労金を除く)を除いた 損益差額(IV-3')	—	—	—	—	—	—	<b>11,082</b>	—	<b>6.4</b>	—
V 税金	—	—	—	—	—	2,407	<b>1,974</b>	1.4	<b>1.1</b>	-18.0
VI 税引後の総損益差額(IV-V)	—	—	—	—	—	9,203	<b>9,502</b>	5.2	<b>5.5</b>	—
施設数	0	—	—	—	—	863	—	—	—	—
処方せん枚数	—	—	—	—	—	17,393	17,019	—	—	—

立地 全体(集計2)

(1施設当たり損益)

	診療所前(※1)					病院(500床未満)前(※1)					病院(500床以上)前(※1)					病院敷地内				
	金額		構成比率		金額の伸比率	金額		構成比率		金額の伸比率	金額		構成比率		金額の伸比率	金額		構成比率		金額の伸比率
	前々年(度)	前年(度)	前々年(度)	前年(度)		前々年(度)	前年(度)	前々年(度)	前年(度)		前々年(度)	前年(度)	前々年(度)	前年(度)		前々年(度)	前年(度)	前々年(度)	前年(度)	
千円	千円	%	%	%	千円	千円	%	%	%	千円	千円	%	%	%	千円	千円	%	%	%	
I 収益	126,890	<b>123,386</b>	99.6	<b>99.9</b>	-2.8	256,613	<b>250,750</b>	99.6	<b>99.8</b>	-2.3	760,846	<b>767,316</b>	99.8	<b>99.9</b>	0.9	*	*	*	*	—
I' (参考)「新型コロナウイルス感染症関連の補助金(従業員向け慰労金を除く)を除いた収益(I-3)	—	<b>122,996</b>	—	<b>99.6</b>	-3.1	—	<b>250,267</b>	—	<b>99.6</b>	-2.5	—	<b>766,701</b>	—	<b>99.8</b>	0.8	—	*	—	*	—
1. 保険調剤収益	124,652	<b>120,723</b>	97.9	<b>97.8</b>	-3.2	252,794	<b>246,838</b>	98.1	<b>98.2</b>	-2.4	755,434	<b>761,368</b>	99.1	<b>99.1</b>	0.8	*	*	*	*	—
2. 公害等調剤収益	286	<b>254</b>	0.2	<b>0.2</b>	-11.2	819	<b>757</b>	0.3	<b>0.3</b>	-7.6	834	<b>771</b>	0.1	<b>0.1</b>	-7.6	*	*	*	*	—
3. その他の薬局事業収益	1,952	<b>2,409</b>	1.5	<b>2.0</b>	23.4	3,001	<b>3,156</b>	1.2	<b>1.3</b>	5.2	4,578	<b>5,176</b>	0.6	<b>0.7</b>	13.1	*	*	*	*	—
3'. (再掲)新型コロナウイルス感染症関連の補助金(従業員向け慰労金を除く)	—	<b>390</b>	—	<b>0.3</b>	—	—	<b>483</b>	—	<b>0.2</b>	—	—	<b>615</b>	—	<b>0.1</b>	—	—	*	—	*	—
II 介護収益	476	<b>482</b>	0.4	<b>0.4</b>	1.3	1,148	<b>1,047</b>	0.4	<b>0.4</b>	-8.8	1,163	<b>1,330</b>	0.2	<b>0.2</b>	14.4	*	*	*	*	—
1. 居宅サービス収益	461	<b>467</b>	0.4	<b>0.4</b>	1.3	1,101	<b>998</b>	0.4	<b>0.4</b>	-9.4	1,163	<b>1,330</b>	0.2	<b>0.2</b>	14.4	*	*	*	*	—
2. その他の介護収益	15	<b>16</b>	0.0	<b>0.0</b>	6.7	48	<b>49</b>	0.0	<b>0.0</b>	2.1	0	<b>0</b>	0.0	<b>0.0</b>	—	*	*	*	*	—
III 費用	118,237	<b>115,754</b>	92.8	<b>93.7</b>	-2.1	242,258	<b>237,995</b>	94.0	<b>94.7</b>	-1.8	727,875	<b>714,631</b>	95.5	<b>93.0</b>	-1.8	*	*	*	*	—
1. 給与費	26,708	<b>26,612</b>	21.0	<b>21.6</b>	-0.4	38,857	<b>38,596</b>	15.1	<b>15.4</b>	-0.7	58,729	<b>54,059</b>	7.7	<b>7.0</b>	-8.0	*	*	*	*	—
2. 医薬品等費	77,516	<b>75,317</b>	60.9	<b>61.0</b>	-2.8	176,629	<b>172,552</b>	68.5	<b>68.7</b>	-2.3	583,904	<b>574,960</b>	76.6	<b>74.9</b>	-1.5	*	*	*	*	—
(再掲)調剤用医薬品費	73,784	<b>72,544</b>	57.9	<b>58.8</b>	-1.7	152,286	<b>146,815</b>	59.1	<b>58.4</b>	-3.6	555,609	<b>545,895</b>	72.9	<b>71.1</b>	-1.7	*	*	*	*	—
(再掲)一般用医薬品費	1,188	<b>1,153</b>	0.9	<b>0.9</b>	-2.9	1,222	<b>1,247</b>	0.5	<b>0.5</b>	2.0	1,454	<b>1,481</b>	0.2	<b>0.2</b>	1.9	*	*	*	*	—
3. 委託費	525	<b>427</b>	0.4	<b>0.3</b>	-18.7	418	<b>326</b>	0.2	<b>0.1</b>	-22.0	2,587	<b>797</b>	0.3	<b>0.1</b>	-69.2	*	*	*	*	—
4. 減価償却費	1,479	<b>1,463</b>	1.2	<b>1.2</b>	-1.1	2,829	<b>2,756</b>	1.1	<b>1.1</b>	-2.6	5,790	<b>5,723</b>	0.8	<b>0.7</b>	-1.2	*	*	*	*	—
(再掲)建物減価償却費	333	<b>331</b>	0.3	<b>0.3</b>	-0.6	880	<b>857</b>	0.3	<b>0.3</b>	-2.6	914	<b>899</b>	0.1	<b>0.1</b>	-1.6	*	*	*	*	—
(再掲)調剤用機器減価償却費	435	<b>417</b>	0.3	<b>0.3</b>	-4.1	967	<b>929</b>	0.4	<b>0.4</b>	-3.9	4,180	<b>3,987</b>	0.5	<b>0.5</b>	-4.6	*	*	*	*	—
5. その他の経費	12,010	<b>11,935</b>	9.4	<b>9.7</b>	-0.6	23,525	<b>23,765</b>	9.1	<b>9.5</b>	1.0	76,865	<b>79,091</b>	10.1	<b>10.3</b>	2.9	*	*	*	*	—
(再掲)設備機器賃借料	375	<b>379</b>	0.3	<b>0.3</b>	1.1	461	<b>438</b>	0.2	<b>0.2</b>	-5.0	342	<b>339</b>	0.0	<b>0.0</b>	-0.9	*	*	*	*	—
(再掲)調剤用機器賃借料	223	<b>222</b>	0.2	<b>0.2</b>	-0.4	262	<b>254</b>	0.1	<b>0.1</b>	-3.1	307	<b>309</b>	0.0	<b>0.0</b>	0.7	*	*	*	*	—
IV 損益差額(I+II-III)	9,129	<b>8,114</b>	7.2	<b>6.6</b>	—	15,504	<b>13,802</b>	6.0	<b>5.5</b>	—	34,134	<b>54,015</b>	4.5	<b>7.0</b>	—	*	*	*	*	—
(参考)「新型コロナウイルス感染症関連の補助金(従業員向け慰労金を除く)を除いた損益差額(IV-3)	—	<b>7,724</b>	—	<b>6.3</b>	—	—	<b>13,319</b>	—	<b>5.3</b>	—	—	<b>53,400</b>	—	<b>7.0</b>	—	—	*	—	*	—
V 税金	—	—	—	—	—	—	—	—	—	—	—	—	—	—	—	—	—	—	—	—
VI 税引後の総損益差額(IV-V)	—	—	—	—	—	—	—	—	—	—	—	—	—	—	—	—	—	—	—	—
施設数	512	—	—	—	—	150	—	—	—	—	28	—	—	—	—	*	—	—	—	—
処方せん枚数	16,097	14,534	—	—	—	20,387	18,724	—	—	—	30,639	60,984	—	—	—	*	*	—	—	—

(注)「全体」とは、個人と法人を単純集計したもの。

個人立の保険薬局の「損益差額」と法人立の保険薬局の「損益差額」では性質に異なる部分もあるものの、便宜上、これらを足し合わせて機械的に算出したものであることに留意。(以下同様)

立地 全体(集計2)

(1施設当たり損益)

	診療所敷地内					同一建物内に単一の保険医療機関が所在(※2)					医療モール内(※3)					左記以外				
	金額		構成比率		金額の伸び率	金額		構成比率		金額の伸び率	金額		構成比率		金額の伸び率	金額		構成比率		金額の伸び率
	前々年(度)	前年(度)	前々年(度)	前年(度)		前々年(度)	前年(度)	前々年(度)	前年(度)		前々年(度)	前年(度)	前々年(度)	前年(度)		前々年(度)	前年(度)	前々年(度)	前年(度)	
	千円	千円	%	%	%	千円	千円	%	%	%	千円	千円	%	%	%	千円	千円	%	%	%
I 収益	175,085	<b>183,000</b>	97.7	<b>98.0</b>	4.5	121,890	<b>116,724</b>	99.2	<b>99.5</b>	-4.2	191,561	<b>181,725</b>	99.5	<b>99.5</b>	-5.1	131,794	<b>134,964</b>	98.9	<b>99.0</b>	2.4
I' (参考)「新型コロナウイルス感染症関連の補助金(従業員向け慰労金を除く)を除いた収益(I-3)	-	<b>182,171</b>	-	<b>97.5</b>	4.0	-	<b>116,432</b>	-	<b>99.3</b>	-4.5	-	<b>181,278</b>	-	<b>99.2</b>	-5.4	-	<b>134,684</b>	-	<b>98.8</b>	2.2
1. 保険調剤収益	172,934	<b>179,897</b>	96.5	<b>96.3</b>	4.0	114,346	<b>109,381</b>	93.1	<b>93.3</b>	-4.3	184,297	<b>176,034</b>	95.7	<b>96.4</b>	-4.5	119,709	<b>122,322</b>	89.8	<b>89.7</b>	2.2
2. 公害等調剤収益	0	<b>0</b>	0.0	<b>0.0</b>	-	287	<b>480</b>	0.2	<b>0.4</b>	67.2	659	<b>603</b>	0.3	<b>0.3</b>	-8.5	233	<b>187</b>	0.2	<b>0.1</b>	-19.7
3. その他の薬局事業収益	2,150	<b>3,103</b>	1.2	<b>1.7</b>	44.3	7,258	<b>6,863</b>	5.9	<b>5.9</b>	-5.4	6,605	<b>5,088</b>	3.4	<b>2.8</b>	-23.0	11,851	<b>12,455</b>	8.9	<b>9.1</b>	5.1
3'. (再掲)新型コロナウイルス感染症関連の補助金(従業員向け慰労金を除く)	-	<b>829</b>	-	<b>0.4</b>	-	-	<b>292</b>	-	<b>0.2</b>	-	-	<b>447</b>	-	<b>0.2</b>	-	-	<b>280</b>	-	<b>0.2</b>	-
II 介護収益	4,040	<b>4,652</b>	2.3	<b>2.5</b>	15.1	924	<b>860</b>	0.8	<b>0.7</b>	-6.9	926	<b>1,410</b>	0.5	<b>0.8</b>	52.3	1,511	<b>1,670</b>	1.1	<b>1.2</b>	10.5
1. 居宅サービス収益	4,040	<b>4,652</b>	2.3	<b>2.5</b>	15.1	919	<b>852</b>	0.7	<b>0.7</b>	-7.3	898	<b>1,387</b>	0.5	<b>0.8</b>	54.5	1,509	<b>1,667</b>	1.1	<b>1.2</b>	10.5
2. その他の介護収益	0	<b>0</b>	0.0	<b>0.0</b>	-	5	<b>9</b>	0.0	<b>0.0</b>	80.0	28	<b>24</b>	0.0	<b>0.0</b>	-14.3	2	<b>3</b>	0.0	<b>0.0</b>	50.0
III 費用	165,497	<b>162,239</b>	92.4	<b>86.8</b>	-2.0	113,618	<b>109,361</b>	92.5	<b>93.2</b>	-3.7	172,715	<b>164,117</b>	89.7	<b>89.8</b>	-5.0	123,399	<b>126,396</b>	92.6	<b>92.7</b>	2.4
1. 給与費	37,599	<b>36,143</b>	21.0	<b>19.3</b>	-3.9	25,414	<b>25,192</b>	20.7	<b>21.5</b>	-0.9	39,735	<b>40,499</b>	20.6	<b>22.2</b>	1.9	30,213	<b>31,741</b>	22.7	<b>23.3</b>	5.1
2. 医薬品等費	103,843	<b>102,790</b>	58.0	<b>55.0</b>	-1.0	74,070	<b>70,928</b>	60.3	<b>60.5</b>	-4.2	108,556	<b>100,736</b>	56.4	<b>55.1</b>	-7.2	72,288	<b>72,966</b>	54.2	<b>53.5</b>	0.9
(再掲)調剤用医薬品費	75,487	<b>73,154</b>	42.1	<b>39.2</b>	-3.1	59,880	<b>56,143</b>	48.8	<b>47.9</b>	-6.2	90,189	<b>84,775</b>	46.9	<b>46.4</b>	-6.0	54,915	<b>55,279</b>	41.2	<b>40.5</b>	0.7
(再掲)一般用医薬品費	5,156	<b>1,404</b>	2.9	<b>0.8</b>	-72.8	1,370	<b>1,310</b>	1.1	<b>1.1</b>	-4.4	892	<b>844</b>	0.5	<b>0.5</b>	-5.4	5,830	<b>6,197</b>	4.4	<b>4.5</b>	6.3
3. 委託費	0	<b>0</b>	0.0	<b>0.0</b>	-	483	<b>86</b>	0.4	<b>0.1</b>	-82.2	3,176	<b>2,426</b>	1.6	<b>1.3</b>	-23.6	295	<b>252</b>	0.2	<b>0.2</b>	-14.6
4. 減価償却費	2,403	<b>2,654</b>	1.3	<b>1.4</b>	10.4	1,359	<b>1,248</b>	1.1	<b>1.1</b>	-8.2	1,975	<b>1,984</b>	1.0	<b>1.1</b>	0.5	1,592	<b>1,623</b>	1.2	<b>1.2</b>	1.9
(再掲)建物減価償却費	575	<b>749</b>	0.3	<b>0.4</b>	30.3	452	<b>406</b>	0.4	<b>0.3</b>	-10.2	185	<b>196</b>	0.1	<b>0.1</b>	5.9	263	<b>262</b>	0.2	<b>0.2</b>	-0.4
(再掲)調剤用機器減価償却費	1,581	<b>1,372</b>	0.9	<b>0.7</b>	-13.2	359	<b>321</b>	0.3	<b>0.3</b>	-10.6	538	<b>507</b>	0.3	<b>0.3</b>	-5.8	422	<b>434</b>	0.3	<b>0.3</b>	2.8
5. その他の経費	21,652	<b>20,651</b>	12.1	<b>11.1</b>	-4.6	12,290	<b>11,907</b>	10.0	<b>10.2</b>	-3.1	19,273	<b>18,473</b>	10.0	<b>10.1</b>	-4.2	19,011	<b>19,814</b>	14.3	<b>14.5</b>	4.2
(再掲)設備機器賃借料	695	<b>923</b>	0.4	<b>0.5</b>	32.8	448	<b>377</b>	0.4	<b>0.3</b>	-15.8	467	<b>516</b>	0.2	<b>0.3</b>	10.5	386	<b>393</b>	0.3	<b>0.3</b>	1.8
(再掲)調剤用機器賃借料	457	<b>598</b>	0.3	<b>0.3</b>	30.9	211	<b>217</b>	0.2	<b>0.2</b>	2.8	283	<b>315</b>	0.1	<b>0.2</b>	11.3	203	<b>216</b>	0.2	<b>0.2</b>	6.4
IV 損益差額(I+II-III)	13,627	<b>25,413</b>	7.6	<b>13.6</b>	-	9,197	<b>8,223</b>	7.5	<b>7.0</b>	-	19,772	<b>19,018</b>	10.3	<b>10.4</b>	-	9,906	<b>10,238</b>	7.4	<b>7.5</b>	-
(参考)「新型コロナウイルス感染症関連の補助金(従業員向け慰労金を除く)を除いた損益差額(IV-3)	-	<b>24,584</b>	-	<b>13.2</b>	-	-	<b>7,931</b>	-	<b>6.8</b>	-	-	<b>18,571</b>	-	<b>10.2</b>	-	-	<b>9,959</b>	-	<b>7.3</b>	-
V 税金	-	-	-	-	-	-	-	-	-	-	-	-	-	-	-	-	-	-	-	-
VI 税引後の総損益差額(IV-V)	-	-	-	-	-	-	-	-	-	-	-	-	-	-	-	-	-	-	-	-
施設数	4	-	-	-	-	24	-	-	-	-	34	-	-	-	-	151	-	-	-	-
処方せん枚数	25,122	24,646	-	-	-	16,282	14,890	-	-	-	24,212	21,713	-	-	-	13,096	12,566	-	-	-

## 立地 全体(集計2)

(1施設当たり損益)

	無回答					全体				
	金額		構成比率		金額の 伸び率	金額		構成比率		金額の 伸び率
	前々年(度)	前年(度)	前々年(度)	前年(度)		前々年(度)	前年(度)	前々年(度)	前年(度)	
千円	千円	%	%	%	千円	千円	%	%	%	
I 収益	—	—	—	—	—	171,491	<b>168,804</b>	99.5	<b>99.7</b>	-1.6
I' (参考)「新型コロナウイルス感染症関連の補助金 (従業員向け慰労金を除く)を除いた 収益(I-3)	—	—	—	—	—	—	<b>168,408</b>	—	<b>99.5</b>	-1.8
1. 保険調剤収益	—	—	—	—	—	166,920	<b>163,927</b>	96.9	<b>96.8</b>	-1.8
2. 公害等調剤収益	—	—	—	—	—	395	<b>360</b>	0.2	<b>0.2</b>	-8.9
3. その他の薬局事業収益	—	—	—	—	—	4,176	<b>4,517</b>	2.4	<b>2.7</b>	8.2
3'. (再掲)新型コロナウイルス感染症関連の補助金 (従業員向け慰労金を除く)	—	—	—	—	—	—	<b>395</b>	—	<b>0.2</b>	—
II 介護収益	—	—	—	—	—	826	<b>864</b>	0.5	<b>0.5</b>	4.6
1. 居宅サービス収益	—	—	—	—	—	808	<b>845</b>	0.5	<b>0.5</b>	4.6
2. その他の介護収益	—	—	—	—	—	18	<b>19</b>	0.0	<b>0.0</b>	5.6
III 費用	—	—	—	—	—	160,776	<b>158,324</b>	93.3	<b>93.5</b>	-1.5
1. 給与費	—	—	—	—	—	30,790	<b>30,830</b>	17.9	<b>18.2</b>	0.1
2. 医薬品等費	—	—	—	—	—	110,053	<b>107,596</b>	63.9	<b>63.6</b>	-2.2
(再掲)調剤用医薬品費	—	—	—	—	—	95,729	<b>93,728</b>	55.6	<b>55.4</b>	-2.1
(再掲)一般用医薬品費	—	—	—	—	—	2,126	<b>2,163</b>	1.2	<b>1.3</b>	1.7
3. 委託費	—	—	—	—	—	635	<b>465</b>	0.4	<b>0.3</b>	-26.8
4. 減価償却費	—	—	—	—	—	1,876	<b>1,856</b>	1.1	<b>1.1</b>	-1.1
(再掲)建物減価償却費	—	—	—	—	—	429	<b>423</b>	0.2	<b>0.2</b>	-1.4
(再掲)調剤用機器減価償却費	—	—	—	—	—	646	<b>621</b>	0.4	<b>0.4</b>	-3.9
5. その他の経費	—	—	—	—	—	17,421	<b>17,577</b>	10.1	<b>10.4</b>	0.9
(再掲)設備機器賃借料	—	—	—	—	—	396	<b>397</b>	0.2	<b>0.2</b>	0.3
(再掲)調剤用機器賃借料	—	—	—	—	—	232	<b>234</b>	0.1	<b>0.1</b>	0.9
IV 損益差額(I+II-III)	—	—	—	—	—	11,542	<b>11,343</b>	6.7	<b>6.7</b>	—
(参考)「新型コロナウイルス感染症関連の補助金 (従業員向け慰労金を除く)を除いた 損益差額(IV-3')	—	—	—	—	—	—	<b>10,948</b>	—	<b>6.5</b>	—
V 税金	—	—	—	—	—	—	—	—	—	—
VI 税引後の総損益差額(IV-V)	—	—	—	—	—	—	—	—	—	—
施設数	0	—	—	—	—	904	—	—	—	—
処方せん枚数	—	—	—	—	—	17,114	16,670	—	—	—



特定の保険医療機関との不動産の賃貸借関係 個人(集計2)

(1施設当たり損益)

	あり																			
	医療機関の土地・建物を借りている					医療機関の土地・建物以外(駐車場等)を借りている					医療機関へ土地・建物を貸している					医療機関へ土地・建物以外(駐車場等)を貸している				
	金額		構成比率		金額の伸比率	金額		構成比率		金額の伸比率	金額		構成比率		金額の伸比率	金額		構成比率		金額の伸比率
	前々年(度)	前年(度)	前々年(度)	前年(度)		前々年(度)	前年(度)	前々年(度)	前年(度)		前々年(度)	前年(度)	前々年(度)	前年(度)		前々年(度)	前年(度)	前々年(度)	前年(度)	
千円	千円	%	%	%	千円	千円	%	%	%	千円	千円	%	%	%	千円	千円	%	%	%	
I 収益	*	*	*	*	—	*	*	*	*	—	—	—	—	—	—	*	*	*	*	—
I' (参考)「新型コロナウイルス感染症関連の補助金(従業員向け慰労金を除く)」を除いた収益(I-3')	—	*	—	*	—	—	*	—	*	—	—	—	—	—	—	—	*	—	*	—
1. 保険調剤収益	*	*	*	*	—	*	*	*	*	—	—	—	—	—	*	*	*	*	—	
2. 公害等調剤収益	*	*	*	*	—	*	*	*	*	—	—	—	—	—	*	*	*	*	—	
3. その他の薬局事業収益	*	*	*	*	—	*	*	*	*	—	—	—	—	—	*	*	*	*	—	
3'. (再掲)新型コロナウイルス感染症関連の補助金(従業員向け慰労金を除く)	—	*	—	*	—	—	*	—	*	—	—	—	—	—	—	*	—	*	—	
II 介護収益	*	*	*	*	—	*	*	*	*	—	—	—	—	—	*	*	*	*	—	
1. 居宅サービス収益	*	*	*	*	—	*	*	*	*	—	—	—	—	—	*	*	*	*	—	
2. その他の介護収益	*	*	*	*	—	*	*	*	*	—	—	—	—	—	*	*	*	*	—	
III 費用	*	*	*	*	—	*	*	*	*	—	—	—	—	—	*	*	*	*	—	
1. 給与費	*	*	*	*	—	*	*	*	*	—	—	—	—	—	*	*	*	*	—	
2. 医薬品等費	*	*	*	*	—	*	*	*	*	—	—	—	—	—	*	*	*	*	—	
(再掲)調剤用医薬品費	*	*	*	*	—	*	*	*	*	—	—	—	—	—	*	*	*	*	—	
(再掲)一般用医薬品費	*	*	*	*	—	*	*	*	*	—	—	—	—	—	*	*	*	*	—	
3. 委託費	*	*	*	*	—	*	*	*	*	—	—	—	—	—	*	*	*	*	—	
4. 減価償却費	*	*	*	*	—	*	*	*	*	—	—	—	—	—	*	*	*	*	—	
(再掲)建物減価償却費	*	*	*	*	—	*	*	*	*	—	—	—	—	—	*	*	*	*	—	
(再掲)調剤用機器減価償却費	*	*	*	*	—	*	*	*	*	—	—	—	—	—	*	*	*	*	—	
5. その他の経費	*	*	*	*	—	*	*	*	*	—	—	—	—	—	*	*	*	*	—	
(再掲)設備機器賃借料	*	*	*	*	—	*	*	*	*	—	—	—	—	—	*	*	*	*	—	
(再掲)調剤用機器賃借料	*	*	*	*	—	*	*	*	*	—	—	—	—	—	*	*	*	*	—	
IV 損益差額(I+II-III)	*	*	*	*	—	*	*	*	*	—	—	—	—	—	*	*	*	*	—	
(参考)「新型コロナウイルス感染症関連の補助金(従業員向け慰労金を除く)」を除いた損益差額(IV-3')	—	*	—	*	—	—	*	—	*	—	—	—	—	—	—	*	—	*	—	
V 税金	—	—	—	—	—	—	—	—	—	—	—	—	—	—	—	—	—	—	—	
VI 税引後の総損益差額(IV-V)	—	—	—	—	—	—	—	—	—	—	—	—	—	—	—	—	—	—	—	
施設数	*	*	—	—	—	*	—	—	—	—	0	—	—	—	*	—	—	—	—	
処方せん枚数	*	*	—	—	—	*	*	—	—	—	—	—	—	—	*	*	—	—	—	

(注)「調剤用医薬品費」及び「一般用医薬品費」については、回答があった施設のみの平均値であり、「2. 医薬品等費」の内数とはならない。(以下同様)

特定の保険医療機関との不動産の賃貸借関係 個人(集計2)

(1施設当たり損益)

	あり					賃貸借関係なし					無回答					全体				
	全体															全体				
	金額		構成比率		金額の伸比率	金額		構成比率		金額の伸比率	金額		構成比率		金額の伸比率	金額		構成比率		金額の伸比率
	前々年(度)	前年(度)	前々年(度)	前年(度)		前々年(度)	前年(度)	前々年(度)	前年(度)		前々年(度)	前年(度)	前々年(度)	前年(度)		前々年(度)	前年(度)	前々年(度)	前年(度)	
千円	千円	%	%	%	千円	千円	%	%	%	千円	千円	%	%	%	千円	千円	%	%	%	
I 収益	127,770	<b>128,383</b>	99.1	<b>99.4</b>	0.5	85,612	<b>78,950</b>	100.0	<b>100.3</b>	-7.8	-	-	-	-	-	88,697	<b>82,567</b>	99.9	<b>100.2</b>	-6.9
I' (参考)「新型コロナウイルス感染症関連の補助金(従業員向け慰労金を除く)」を除いた収益(I-3')	-	<b>127,890</b>	-	<b>99.0</b>	0.1	-	<b>78,548</b>	-	<b>99.8</b>	-8.3	-	-	-	-	-	-	<b>82,158</b>	-	<b>99.7</b>	-7.4
1. 保険調剤収益	126,936	<b>127,037</b>	98.4	<b>98.3</b>	0.1	83,757	<b>76,656</b>	97.8	<b>97.4</b>	-8.5	-	-	-	-	-	86,916	<b>80,342</b>	97.9	<b>97.5</b>	-7.6
2. 公害等調剤収益	39	<b>28</b>	0.0	<b>0.0</b>	-28.2	55	<b>32</b>	0.1	<b>0.0</b>	-41.8	-	-	-	-	-	54	<b>32</b>	0.1	<b>0.0</b>	-40.7
3. その他の薬局事業収益	795	<b>1,318</b>	0.6	<b>1.0</b>	65.8	1,800	<b>2,262</b>	2.1	<b>2.9</b>	25.7	-	-	-	-	-	1,726	<b>2,193</b>	1.9	<b>2.7</b>	27.1
3'. (再掲)新型コロナウイルス感染症関連の補助金(従業員向け慰労金を除く)	-	<b>493</b>	-	<b>0.4</b>	-	-	<b>402</b>	-	<b>0.5</b>	-	-	-	-	-	-	-	<b>409</b>	-	<b>0.5</b>	-
II 介護収益	1,201	<b>1,317</b>	0.9	<b>1.0</b>	9.7	27	<b>129</b>	0.0	<b>0.2</b>	377.8	-	-	-	-	-	113	<b>216</b>	0.1	<b>0.3</b>	91.2
1. 居宅サービス収益	1,201	<b>1,317</b>	0.9	<b>1.0</b>	9.7	27	<b>129</b>	0.0	<b>0.2</b>	377.8	-	-	-	-	-	113	<b>216</b>	0.1	<b>0.3</b>	91.2
2. その他の介護収益	0	<b>0</b>	0.0	<b>0.0</b>	-	0	<b>0</b>	0.0	<b>0.0</b>	-	-	-	-	-	-	0	<b>0</b>	0.0	<b>0.0</b>	-
III 費用	114,087	<b>115,514</b>	88.5	<b>89.4</b>	1.3	75,905	<b>70,984</b>	88.6	<b>90.2</b>	-6.5	-	-	-	-	-	78,699	<b>74,242</b>	88.6	<b>90.1</b>	-5.7
1. 給与費	15,371	<b>16,521</b>	11.9	<b>12.8</b>	7.5	11,072	<b>10,950</b>	12.9	<b>13.9</b>	-1.1	-	-	-	-	-	11,387	<b>11,357</b>	12.8	<b>13.8</b>	-0.3
2. 医薬品等費	86,343	<b>86,546</b>	66.9	<b>67.0</b>	0.2	56,820	<b>52,228</b>	66.3	<b>66.4</b>	-8.1	-	-	-	-	-	58,980	<b>54,739</b>	66.4	<b>66.5</b>	-7.2
(再掲)調剤用医薬品費	90,077	<b>88,694</b>	69.8	<b>68.6</b>	-1.5	53,964	<b>50,134</b>	63.0	<b>63.7</b>	-7.1	-	-	-	-	-	60,530	<b>57,145</b>	68.2	<b>69.4</b>	-5.6
(再掲)一般用医薬品費	720	<b>470</b>	0.6	<b>0.4</b>	-34.7	434	<b>387</b>	0.5	<b>0.5</b>	-10.8	-	-	-	-	-	486	<b>402</b>	0.5	<b>0.5</b>	-17.3
3. 委託費	0	<b>0</b>	0.0	<b>0.0</b>	-	12	<b>12</b>	0.0	<b>0.0</b>	0.0	-	-	-	-	-	11	<b>11</b>	0.0	<b>0.0</b>	0.0
4. 減価償却費	1,394	<b>1,687</b>	1.1	<b>1.3</b>	21.0	1,228	<b>1,234</b>	1.4	<b>1.6</b>	0.5	-	-	-	-	-	1,241	<b>1,268</b>	1.4	<b>1.5</b>	2.2
(再掲)建物減価償却費	790	<b>1,056</b>	0.6	<b>0.8</b>	33.7	237	<b>212</b>	0.3	<b>0.3</b>	-10.5	-	-	-	-	-	278	<b>273</b>	0.3	<b>0.3</b>	-1.8
(再掲)調剤用機器減価償却費	123	<b>131</b>	0.1	<b>0.1</b>	6.5	228	<b>254</b>	0.3	<b>0.3</b>	11.4	-	-	-	-	-	221	<b>245</b>	0.2	<b>0.3</b>	10.9
5. その他の経費	10,979	<b>10,760</b>	8.5	<b>8.3</b>	-2.0	6,772	<b>6,560</b>	7.9	<b>8.3</b>	-3.1	-	-	-	-	-	7,080	<b>6,868</b>	8.0	<b>8.3</b>	-3.0
(再掲)設備機器賃借料	597	<b>612</b>	0.5	<b>0.5</b>	2.5	317	<b>311</b>	0.4	<b>0.4</b>	-1.9	-	-	-	-	-	338	<b>333</b>	0.4	<b>0.4</b>	-1.5
(再掲)調剤用機器賃借料	298	<b>303</b>	0.2	<b>0.2</b>	1.7	195	<b>183</b>	0.2	<b>0.2</b>	-6.2	-	-	-	-	-	202	<b>192</b>	0.2	<b>0.2</b>	-5.0
IV 損益差額(I+II-III)	14,884	<b>14,186</b>	11.5	<b>11.0</b>	-	9,734	<b>8,095</b>	11.4	<b>10.3</b>	-	-	-	-	-	-	10,111	<b>8,541</b>	11.4	<b>10.4</b>	-
(参考)「新型コロナウイルス感染症関連の補助金(従業員向け慰労金を除く)」を除いた損益差額(IV-3')	-	<b>13,693</b>	-	<b>10.6</b>	-	-	<b>7,693</b>	-	<b>9.8</b>	-	-	-	-	-	-	-	<b>8,132</b>	-	<b>9.9</b>	-
V 税金	-	-	-	-	-	-	-	-	-	-	-	-	-	-	-	-	-	-	-	-
VI 税引後の総損益差額(IV-V)	-	-	-	-	-	-	-	-	-	-	-	-	-	-	-	-	-	-	-	-
施設数	3	-	-	-	-	38	-	-	-	-	0	-	-	-	-	41	-	-	-	-
処方せん枚数	15,238	13,343	-	-	-	10,915	8,997	-	-	-	-	-	-	-	-	11,232	9,315	-	-	-

特定の保険医療機関との不動産の賃貸借関係 法人(集計2)

(1施設当たり損益)

	あり																			
	医療機関の土地・建物を借りている					医療機関の土地・建物以外(駐車場等)を借りている					医療機関へ土地・建物を貸している					医療機関へ土地・建物以外(駐車場等)を貸している				
	金額		構成比率		金額の伸比率	金額		構成比率		金額の伸比率	金額		構成比率		金額の伸比率	金額		構成比率		金額の伸比率
	前々年(度)	前年(度)	前々年(度)	前年(度)		前々年(度)	前年(度)	前々年(度)	前年(度)		前々年(度)	前年(度)	前々年(度)	前年(度)		前々年(度)	前年(度)	前々年(度)	前年(度)	
千円	千円	%	%	%	千円	千円	%	%	%	千円	千円	%	%	%	千円	千円	%	%	%	
I 収益	93,108	91,064	99.1	99.7	-2.2	112,897	106,900	99.9	100.1	-5.3	128,519	126,527	100.0	100.1	-1.5	*	*	*	*	-
I' (参考)「新型コロナウイルス感染症関連の補助金(従業員向け慰労金を除く)」を除いた収益(I-3')	-	90,687	-	99.3	-2.6	-	106,603	-	99.9	-5.6	-	126,352	-	99.9	-1.7	-	*	-	*	-
1. 保険調剤収益	91,532	89,237	97.4	97.7	-2.5	110,948	104,797	98.2	98.2	-5.5	119,768	118,034	93.1	93.4	-1.4	*	*	*	*	-
2. 公害等調剤収益	723	674	0.8	0.7	-6.8	146	122	0.1	0.1	-16.4	19	214	0.0	0.2	1,026.3	*	*	*	*	-
3. その他の薬局事業収益	854	1,153	0.9	1.3	35.0	1,803	1,982	1.6	1.9	9.9	8,731	8,279	6.8	6.5	-5.2	*	*	*	*	-
3'. (再掲)新型コロナウイルス感染症関連の補助金(従業員向け慰労金を除く)	-	378	-	0.4	-	-	298	-	0.3	-	-	175	-	0.1	-	-	*	-	*	-
II 介護収益	843	668	0.9	0.7	-20.8	122	156	0.1	0.1	27.9	64	72	0.0	0.1	12.5	*	*	*	*	-
1. 居宅サービス収益	843	668	0.9	0.7	-20.8	122	156	0.1	0.1	27.9	64	72	0.0	0.1	12.5	*	*	*	*	-
2. その他の介護収益	0	0	0.0	0.0	-	0	0	0.0	0.0	-	0	0	0.0	0.0	-	*	*	*	*	-
III 費用	88,475	85,657	94.2	93.8	-3.2	103,098	97,288	91.2	91.1	-5.6	127,299	123,712	99.0	97.9	-2.8	*	*	*	*	-
1. 給与費	18,971	19,342	20.2	21.2	2.0	20,798	20,885	18.4	19.6	0.4	36,376	35,249	28.3	27.9	-3.1	*	*	*	*	-
2. 医薬品等費	55,001	53,920	58.5	59.0	-2.0	67,840	62,998	60.0	59.0	-7.1	81,268	76,425	63.2	60.5	-6.0	*	*	*	*	-
(再掲)調剤用医薬品費	49,432	48,080	52.6	52.6	-2.7	75,649	70,302	66.9	65.9	-7.1	115,329	106,225	89.7	84.0	-7.9	*	*	*	*	-
(再掲)一般用医薬品費	409	424	0.4	0.5	3.7	1,534	1,121	1.4	1.1	-26.9	8,879	10,480	6.9	8.3	18.0	*	*	*	*	-
3. 委託費	149	177	0.2	0.2	18.8	407	146	0.4	0.1	-64.1	0	0	0.0	0.0	-	*	*	*	*	-
4. 減価償却費	1,435	1,286	1.5	1.4	-10.4	1,305	1,225	1.2	1.1	-6.1	2,083	1,731	1.6	1.4	-16.9	*	*	*	*	-
(再掲)建物減価償却費	619	477	0.7	0.5	-22.9	762	705	0.7	0.7	-7.5	1,564	1,364	1.2	1.1	-12.8	*	*	*	*	-
(再掲)調剤用機器減価償却費	497	474	0.5	0.5	-4.6	163	112	0.1	0.1	-31.3	497	357	0.4	0.3	-28.2	*	*	*	*	-
5. その他の経費	12,918	10,932	13.7	12.0	-15.4	12,747	12,034	11.3	11.3	-5.6	7,573	10,307	5.9	8.2	36.1	*	*	*	*	-
(再掲)設備機器賃借料	454	586	0.5	0.6	29.1	74	74	0.1	0.1	0.0	141	142	0.1	0.1	0.7	*	*	*	*	-
(再掲)調剤用機器賃借料	415	446	0.4	0.5	7.5	8	8	0.0	0.0	0.0	43	43	0.0	0.0	0.0	*	*	*	*	-
IV 損益差額(I+II-III)	5,477	6,075	5.8	6.6	-	9,921	9,768	8.8	9.1	-	1,284	2,887	1.0	2.3	-	*	*	*	*	-
(参考)「新型コロナウイルス感染症関連の補助金(従業員向け慰労金を除く)」を除いた損益差額(IV-3')	-	5,697	-	6.2	-	-	9,471	-	8.9	-	-	2,712	-	2.1	-	-	*	-	*	-
V 税金	1,207	1,425	1.3	1.6	18.1	2,539	2,924	2.2	2.7	15.2	368	49	0.3	0.0	-86.7	*	*	*	*	-
VI 税引後の総損益差額(IV-V)	4,270	4,649	4.5	5.1	-	7,382	6,844	6.5	6.4	-	916	2,837	0.7	2.2	-	*	*	*	*	-
施設数	18	-	-	-	-	5	-	-	-	-	4	-	-	-	-	*	-	-	-	-
処方せん枚数	13,432	12,344	-	-	-	16,345	15,628	-	-	-	15,299	15,149	-	-	-	*	*	*	*	-

特定の保険医療機関との不動産の賃貸借関係 法人(集計2)

(1施設当たり損益)

	あり					賃貸借関係なし					無回答					全体				
	全体															全体				
	金額		構成比率		金額の伸び率	金額		構成比率		金額の伸び率	金額		構成比率		金額の伸び率	金額		構成比率		金額の伸び率
	前々年(度)	前年(度)	前々年(度)	前年(度)		前々年(度)	前年(度)	前々年(度)	前年(度)		前々年(度)	前年(度)	前々年(度)	前年(度)		前々年(度)	前年(度)	前々年(度)	前年(度)	
千円	千円	%	%	%	千円	千円	%	%	%	千円	千円	%	%	%	千円	千円	%	%	%	
I 収益	103,706	<b>100,524</b>	99.5	<b>99.8</b>	-3.1	177,919	<b>175,417</b>	99.5	<b>99.7</b>	-1.4	-	-	-	-	-	175,425	<b>172,901</b>	99.5	<b>99.7</b>	-1.4
I' (参考)「新型コロナウイルス感染症関連の補助金(従業員向け慰労金を除く)」を除いた収益(I-3')	-	<b>100,214</b>	-	<b>99.5</b>	-3.4	-	<b>175,020</b>	-	<b>99.5</b>	-1.6	-	-	-	-	-	-	<b>172,506</b>	-	<b>99.5</b>	-1.7
1. 保険調剤収益	101,112	<b>97,772</b>	97.0	<b>97.1</b>	-3.3	173,141	<b>170,336</b>	96.8	<b>96.8</b>	-1.6	-	-	-	-	-	170,721	<b>167,898</b>	96.8	<b>96.8</b>	-1.7
2. 公害等調剤収益	477	<b>469</b>	0.5	<b>0.5</b>	-1.7	409	<b>372</b>	0.2	<b>0.2</b>	-9.0	-	-	-	-	-	411	<b>376</b>	0.2	<b>0.2</b>	-8.5
3. その他の薬局事業収益	2,117	<b>2,283</b>	2.0	<b>2.3</b>	7.8	4,368	<b>4,709</b>	2.4	<b>2.7</b>	7.8	-	-	-	-	-	4,293	<b>4,627</b>	2.4	<b>2.7</b>	7.8
3'. (再掲)新型コロナウイルス感染症関連の補助金(従業員向け慰労金を除く)	-	<b>310</b>	-	<b>0.3</b>	-	-	<b>397</b>	-	<b>0.2</b>	-	-	-	-	-	-	-	<b>395</b>	-	<b>0.2</b>	-
II 介護収益	560	<b>464</b>	0.5	<b>0.5</b>	-17.1	870	<b>909</b>	0.5	<b>0.5</b>	4.5	-	-	-	-	-	860	<b>894</b>	0.5	<b>0.5</b>	4.0
1. 居宅サービス収益	560	<b>464</b>	0.5	<b>0.5</b>	-17.1	851	<b>889</b>	0.5	<b>0.5</b>	4.5	-	-	-	-	-	841	<b>875</b>	0.5	<b>0.5</b>	4.0
2. その他の介護収益	0	<b>0</b>	0.0	<b>0.0</b>	-	19	<b>20</b>	0.0	<b>0.0</b>	5.3	-	-	-	-	-	19	<b>20</b>	0.0	<b>0.0</b>	5.3
III 費用	98,347	<b>94,508</b>	94.3	<b>93.9</b>	-3.9	166,982	<b>164,677</b>	93.4	<b>93.6</b>	-1.4	-	-	-	-	-	164,675	<b>162,319</b>	93.4	<b>93.6</b>	-1.4
1. 給与費	21,431	<b>21,495</b>	20.6	<b>21.4</b>	0.3	32,069	<b>32,112</b>	17.9	<b>18.3</b>	0.1	-	-	-	-	-	31,712	<b>31,755</b>	18.0	<b>18.3</b>	0.1
2. 医薬品等費	63,605	<b>60,773</b>	61.0	<b>60.4</b>	-4.5	114,179	<b>111,823</b>	63.9	<b>63.6</b>	-2.1	-	-	-	-	-	112,479	<b>110,108</b>	63.8	<b>63.5</b>	-2.1
(再掲)調剤用医薬品費	66,336	<b>62,735</b>	63.6	<b>62.3</b>	-5.4	97,715	<b>95,808</b>	54.7	<b>54.5</b>	-2.0	-	-	-	-	-	96,659	<b>94,695</b>	54.8	<b>54.6</b>	-2.0
(再掲)一般用医薬品費	1,940	<b>2,060</b>	1.9	<b>2.0</b>	6.2	2,178	<b>2,215</b>	1.2	<b>1.3</b>	1.7	-	-	-	-	-	2,170	<b>2,210</b>	1.2	<b>1.3</b>	1.8
3. 委託費	163	<b>135</b>	0.2	<b>0.1</b>	-17.2	683	<b>499</b>	0.4	<b>0.3</b>	-26.9	-	-	-	-	-	665	<b>486</b>	0.4	<b>0.3</b>	-26.9
4. 減価償却費	1,474	<b>1,362</b>	1.4	<b>1.4</b>	-7.6	1,922	<b>1,902</b>	1.1	<b>1.1</b>	-1.0	-	-	-	-	-	1,907	<b>1,884</b>	1.1	<b>1.1</b>	-1.2
(再掲)建物減価償却費	732	<b>606</b>	0.7	<b>0.6</b>	-17.2	426	<b>424</b>	0.2	<b>0.2</b>	-0.5	-	-	-	-	-	437	<b>430</b>	0.2	<b>0.2</b>	-1.6
(再掲)調剤用機器減価償却費	442	<b>397</b>	0.4	<b>0.4</b>	-10.2	674	<b>647</b>	0.4	<b>0.4</b>	-4.0	-	-	-	-	-	666	<b>639</b>	0.4	<b>0.4</b>	-4.1
5. その他の経費	11,675	<b>10,742</b>	11.2	<b>10.7</b>	-8.0	18,129	<b>18,341</b>	10.1	<b>10.4</b>	1.2	-	-	-	-	-	17,913	<b>18,085</b>	10.2	<b>10.4</b>	1.0
(再掲)設備機器賃借料	332	<b>415</b>	0.3	<b>0.4</b>	25.0	402	<b>400</b>	0.2	<b>0.2</b>	-0.5	-	-	-	-	-	399	<b>400</b>	0.2	<b>0.2</b>	0.3
(再掲)調剤用機器賃借料	283	<b>303</b>	0.3	<b>0.3</b>	7.1	231	<b>233</b>	0.1	<b>0.1</b>	0.9	-	-	-	-	-	233	<b>236</b>	0.1	<b>0.1</b>	1.3
IV 損益差額(I+II-III)	5,919	<b>6,480</b>	5.7	<b>6.4</b>	-	11,808	<b>11,650</b>	6.6	<b>6.6</b>	-	-	-	-	-	-	11,610	<b>11,476</b>	6.6	<b>6.6</b>	-
(参考)「新型コロナウイルス感染症関連の補助金(従業員向け慰労金を除く)」を除いた損益差額(IV-3')	-	<b>6,170</b>	-	<b>6.1</b>	-	-	<b>11,252</b>	-	<b>6.4</b>	-	-	-	-	-	-	-	<b>11,082</b>	-	<b>6.4</b>	-
V 税金	1,323	<b>1,405</b>	1.3	<b>1.4</b>	6.2	2,445	<b>1,994</b>	1.4	<b>1.1</b>	-18.4	-	-	-	-	-	2,407	<b>1,974</b>	1.4	<b>1.1</b>	-18.0
VI 税引後の総損益差額(IV-V)	4,596	<b>5,075</b>	4.4	<b>5.0</b>	-	9,363	<b>9,656</b>	5.2	<b>5.5</b>	-	-	-	-	-	-	9,203	<b>9,502</b>	5.2	<b>5.5</b>	-
施設数	29	-	-	-	-	834	-	-	-	-	0	-	-	-	-	863	-	-	-	-
処方せん枚数	13,681	12,811	-	-	-	17,522	17,165	-	-	-	-	-	-	-	-	17,393	17,019	-	-	-

特定の保険医療機関との不動産の賃貸借関係 全体(集計2)

(1施設当たり損益)

	あり																			
	医療機関の土地・建物を借りている					医療機関の土地・建物以外(駐車場等)を借りている					医療機関へ土地・建物を貸している					医療機関へ土地・建物以外(駐車場等)を貸している				
	金額		構成比率		金額の伸比率	金額		構成比率		金額の伸比率	金額		構成比率		金額の伸比率	金額		構成比率		金額の伸比率
	前々年(度)	前年(度)	前々年(度)	前年(度)		前々年(度)	前年(度)	前々年(度)	前年(度)		前々年(度)	前年(度)	前々年(度)	前年(度)		前々年(度)	前年(度)	前々年(度)	前年(度)	
千円	千円	%	%	%	千円	千円	%	%	%	千円	千円	%	%	%	千円	千円	%	%	%	
I 収益	98,049	96,289	99.0	99.5	-1.8	112,500	108,601	99.9	100.2	-3.5	128,519	126,527	100.0	100.1	-1.5	112,922	104,382	99.9	100.1	-7.6
I' (参考)「新型コロナウイルス感染症関連の補助金(従業員向け慰労金を除く)」を除いた収益(I-3')	-	95,920	-	99.1	-2.2	-	108,236	-	99.9	-3.8	-	126,352	-	99.9	-1.7	-	104,188	-	99.9	-7.7
1. 保険調剤収益	96,535	94,505	97.5	97.7	-2.1	110,858	106,713	98.5	98.5	-3.7	119,768	118,034	93.1	93.4	-1.4	111,557	102,832	98.7	98.6	-7.8
2. 公害等調剤収益	685	638	0.7	0.7	-6.9	123	108	0.1	0.1	-12.2	19	214	0.0	0.2	1,026.3	36	15	0.0	0.0	-58.3
3. その他の薬局事業収益	829	1,145	0.8	1.2	38.1	1,520	1,780	1.3	1.6	17.1	8,731	8,279	6.8	6.5	-5.2	1,329	1,535	1.2	1.5	15.5
3'. (再掲)新型コロナウイルス感染症関連の補助金(従業員向け慰労金を除く)	-	368	-	0.4	-	-	365	-	0.3	-	-	175	-	0.1	-	-	193	-	0.2	-
II 介護収益	988	840	1.0	0.9	-15.0	102	130	0.1	0.1	27.5	64	72	0.0	0.1	12.5	68	129	0.1	0.1	89.7
1. 居宅サービス収益	988	840	1.0	0.9	-15.0	102	130	0.1	0.1	27.5	64	72	0.0	0.1	12.5	68	129	0.1	0.1	89.7
2. その他の介護収益	0	0	0.0	0.0	-	0	0	0.0	0.0	-	0	0	0.0	0.0	-	0	0	0.0	0.0	-
III 費用	92,360	90,089	93.3	93.1	-2.5	102,310	98,517	90.9	90.9	-3.7	127,299	123,712	99.0	97.9	-2.8	105,482	96,548	93.4	92.6	-8.5
1. 給与費	19,144	19,805	19.3	20.5	3.5	18,896	18,784	16.8	17.3	-0.6	36,376	35,249	28.3	27.9	-3.1	14,998	14,312	13.3	13.7	-4.6
2. 医薬品等費	58,373	57,606	58.9	59.5	-1.3	69,439	66,050	61.7	61.0	-4.9	81,268	76,425	63.2	60.5	-6.0	84,260	75,186	74.6	72.1	-10.8
(再掲)調剤用医薬品費	57,114	56,485	57.7	58.4	-1.1	75,649	70,302	67.2	64.9	-7.1	115,329	106,225	89.7	84.0	-7.9	61,586	53,666	54.5	51.4	-12.9
(再掲)一般用医薬品費	419	402	0.4	0.4	-4.1	1,534	1,121	1.4	1.0	-26.9	8,879	10,480	6.9	8.3	18.0	943	721	0.8	0.7	-23.5
3. 委託費	141	168	0.1	0.2	19.1	339	121	0.3	0.1	-64.3	0	0	0.0	0.0	-	0	0	0.0	0.0	-
4. 減価償却費	1,460	1,362	1.5	1.4	-6.7	1,352	1,295	1.2	1.2	-4.2	2,083	1,731	1.6	1.4	-16.9	915	1,337	0.8	1.3	46.1
(再掲)建物減価償却費	687	594	0.7	0.6	-13.5	635	587	0.6	0.5	-7.6	1,564	1,364	1.2	1.1	-12.8	152	152	0.1	0.1	0.0
(再掲)調剤用機器減価償却費	471	449	0.5	0.5	-4.7	160	117	0.1	0.1	-26.9	497	357	0.4	0.3	-28.2	430	414	0.4	0.4	-3.7
5. その他の経費	13,242	11,149	13.4	11.5	-15.8	12,283	12,267	10.9	11.3	-0.1	7,573	10,307	5.9	8.2	36.1	5,309	5,713	4.7	5.5	7.6
(再掲)設備機器賃借料	461	597	0.5	0.6	29.5	200	220	0.2	0.2	10.0	141	142	0.1	0.1	0.7	301	213	0.3	0.2	-29.2
(再掲)調剤用機器賃借料	421	459	0.4	0.5	9.0	7	27	0.0	0.0	285.7	43	43	0.0	0.0	0.0	301	213	0.3	0.2	-29.2
IV 損益差額(I+II-III)	6,678	7,040	6.7	7.3	-	10,292	10,214	9.1	9.4	-	1,284	2,887	1.0	2.3	-	7,507	7,963	6.6	7.6	-
(参考)「新型コロナウイルス感染症関連の補助金(従業員向け慰労金を除く)」を除いた損益差額(IV-3')	-	6,672	-	6.9	-	-	9,849	-	9.1	-	-	2,712	-	2.1	-	-	7,769	-	7.4	-
V 税金	-	-	-	-	-	-	-	-	-	-	-	-	-	-	-	-	-	-	-	-
VI 税引後の総損益差額(IV-V)	-	-	-	-	-	-	-	-	-	-	-	-	-	-	-	-	-	-	-	-
施設数	19	-	-	-	-	6	-	-	-	-	4	-	-	-	-	3	-	-	-	-
処方せん枚数	13,883	12,710	-	-	-	16,130	15,214	-	-	-	15,299	15,149	-	-	-	6,905	6,057	-	-	-

(注)「全体」とは、個人と法人を単純集計したものを。

個人立の保険薬局の「損益差額」と法人立の保険薬局の「損益差額」では性質に異なる部分もあるものの、便宜上、これらを足し合わせて機械的に算出したものであることに留意。(以下同様)

特定の保険医療機関との不動産の賃貸借関係 全体(集計2)

(1施設当たり損益)

	あり					賃貸借関係なし					無回答					全体				
	全体																			
	金額		構成比率		金額の伸比率	金額		構成比率		金額の伸比率	金額		構成比率		金額の伸比率	金額		構成比率		金額の伸比率
	前々年(度)	前年(度)	前々年(度)	前年(度)		前々年(度)	前年(度)	前々年(度)	前年(度)		前々年(度)	前年(度)	前々年(度)	前年(度)		前々年(度)	前年(度)	前々年(度)	前年(度)	
千円	千円	%	%	%	千円	千円	%	%	%	千円	千円	%	%	%	千円	千円	%	%	%	
I 収益	105,962	103,136	99.4	99.8	-2.7	173,896	171,213	99.5	99.7	-1.5	-	-	-	-	-	171,491	168,804	99.5	99.7	-1.6
I' (参考)「新型コロナウイルス感染症関連の補助金(従業員向け慰労金を除く)」を除いた収益(I-3')	-	102,809	-	99.5	-3.0	-	170,816	-	99.5	-1.8	-	-	-	-	-	168,408	-	99.5	-1.8	
1. 保険調剤収益	103,533	100,516	97.1	97.3	-2.9	169,246	166,254	96.9	96.8	-1.8	-	-	-	-	166,920	163,927	96.9	96.8	-1.8	
2. 公害等調剤収益	435	427	0.4	0.4	-1.8	394	357	0.2	0.2	-9.4	-	-	-	-	395	360	0.2	0.2	-8.9	
3. その他の薬局事業収益	1,993	2,192	1.9	2.1	10.0	4,256	4,602	2.4	2.7	8.1	-	-	-	-	4,176	4,517	2.4	2.7	8.2	
3'. (再掲)新型コロナウイルス感染症関連の補助金(従業員向け慰労金を除く)	-	327	-	0.3	-	-	398	-	0.2	-	-	-	-	-	-	395	-	0.2	-	
II 介護収益	620	544	0.6	0.5	-12.3	834	875	0.5	0.5	4.9	-	-	-	-	826	864	0.5	0.5	4.6	
1. 居宅サービス収益	620	544	0.6	0.5	-12.3	815	856	0.5	0.5	5.0	-	-	-	-	808	845	0.5	0.5	4.6	
2. その他の介護収益	0	0	0.0	0.0	-	18	19	0.0	0.0	5.6	-	-	-	-	18	19	0.0	0.0	5.6	
III 費用	99,823	96,478	93.7	93.3	-3.4	163,013	160,594	93.3	93.5	-1.5	-	-	-	-	160,776	158,324	93.3	93.5	-1.5	
1. 給与費	20,863	21,029	19.6	20.3	0.8	31,154	31,190	17.8	18.2	0.1	-	-	-	-	30,790	30,830	17.9	18.2	0.1	
2. 医薬品等費	65,736	63,190	61.7	61.1	-3.9	111,679	109,226	63.9	63.6	-2.2	-	-	-	-	110,053	107,596	63.9	63.6	-2.2	
(再掲)調剤用医薬品費	69,304	65,980	65.0	63.8	-4.8	96,757	94,808	55.4	55.2	-2.0	-	-	-	-	95,729	93,728	55.6	55.4	-2.1	
(再掲)一般用医薬品費	1,788	1,861	1.7	1.8	4.1	2,140	2,175	1.2	1.3	1.6	-	-	-	-	2,126	2,163	1.2	1.3	1.7	
3. 委託費	147	122	0.1	0.1	-17.0	653	477	0.4	0.3	-27.0	-	-	-	-	635	465	0.4	0.3	-26.8	
4. 減価償却費	1,467	1,393	1.4	1.3	-5.0	1,891	1,873	1.1	1.1	-1.0	-	-	-	-	1,876	1,856	1.1	1.1	-1.1	
(再掲)建物減価償却費	737	648	0.7	0.6	-12.1	418	415	0.2	0.2	-0.7	-	-	-	-	429	423	0.2	0.2	-1.4	
(再掲)調剤用機器減価償却費	412	372	0.4	0.4	-9.7	654	630	0.4	0.4	-3.7	-	-	-	-	646	621	0.4	0.4	-3.9	
5. その他の経費	11,610	10,744	10.9	10.4	-7.5	17,635	17,827	10.1	10.4	1.1	-	-	-	-	17,421	17,577	10.1	10.4	0.9	
(再掲)設備機器賃借料	357	433	0.3	0.4	21.3	398	396	0.2	0.2	-0.5	-	-	-	-	396	397	0.2	0.2	0.3	
(再掲)調剤用機器賃借料	285	303	0.3	0.3	6.3	230	231	0.1	0.1	0.4	-	-	-	-	232	234	0.1	0.1	0.9	
IV 損益差額(I+II-III)	6,759	7,203	6.3	7.0	-	11,717	11,495	6.7	6.7	-	-	-	-	-	11,542	11,343	6.7	6.7	-	
(参考)「新型コロナウイルス感染症関連の補助金(従業員向け慰労金を除く)」を除いた損益差額(IV-3')	-	6,875	-	6.7	-	-	11,097	-	6.5	-	-	-	-	-	-	10,948	-	6.5	-	
V 税金	-	-	-	-	-	-	-	-	-	-	-	-	-	-	-	-	-	-	-	
VI 税引後の総損益差額(IV-V)	-	-	-	-	-	-	-	-	-	-	-	-	-	-	-	-	-	-	-	
施設数	32	-	-	-	-	8/2	-	-	-	-	0	-	-	-	904	-	-	-	-	
処方せん枚数	13,827	12,861	-	-	-	17,234	16,809	-	-	-	-	-	-	-	17,114	16,670	-	-	-	

(17) 院外処方率別の損益状況

一般病院（全体）（集計1）

（1施設当たり損益）

	院外処方なし										院外処方あり									
	金額		構成比率		金額の伸び率	金額		構成比率		金額の伸び率	院外処方率 0%超～10%未満					院外処方率 80%～100%				
	前々年度	前年度	前々年度	前年度		前々年度	前年度	前々年度	前年度		前々年度	前年度	前々年度	前年度	前々年度	前年度	前々年度	前年度		
	千円	千円	%	%	%	千円	千円	%	%	%	千円	千円	%	%	%	千円	千円	%	%	%
I 医業収益	2,278,953	2,245,854	99.2	99.9	-1.5	3,480,182	3,359,688	99.8	99.8	-3.5	2,990,044	2,910,072	99.9	99.9	-2.7	3,507,188	3,379,511	99.8	99.8	-3.6
1. 入院診療収益	1,654,629	1,638,776	72.0	72.9	-1.0	2,373,663	2,292,682	68.1	68.1	-3.4	1,915,222	1,872,955	64.0	64.3	-2.2	2,390,685	2,305,631	68.0	68.1	-3.6
保険診療収益	1,601,171	1,583,447	69.7	70.5	-1.1	2,326,580	2,248,795	66.7	66.8	-3.3	1,877,014	1,842,788	62.7	63.2	-1.8	2,347,694	2,265,227	66.8	66.9	-3.5
公害等診療収益	11,624	11,736	0.5	0.5	1.0	24,846	23,400	0.7	0.7	-5.8	11,230	10,823	0.4	0.4	-3.6	24,145	23,094	0.7	0.7	-4.4
その他の診療収益	41,834	43,593	1.8	1.9	4.2	22,237	20,487	0.6	0.6	-7.9	26,978	19,344	0.9	0.7	-28.3	18,846	17,309	0.5	0.5	-8.2
2. 特別の療養環境収益	44,746	40,281	1.9	1.8	-10.0	38,253	34,013	1.1	1.0	-11.1	20,662	17,869	0.7	0.6	-13.5	40,049	35,746	1.1	1.1	-10.7
3. 外来診療収益	514,012	489,610	22.4	21.8	-4.7	958,120	923,839	27.5	27.5	-3.6	960,414	933,982	32.1	32.1	-2.8	963,354	928,656	27.4	27.4	-3.6
保険診療収益	494,006	472,993	21.5	21.0	-4.3	936,636	903,442	26.9	26.8	-3.5	935,740	910,133	31.3	31.2	-2.7	942,050	908,564	26.8	26.8	-3.6
公害等診療収益	5,640	2,612	0.2	0.1	-53.7	9,884	9,141	0.3	0.3	-7.5	5,983	5,886	0.2	0.2	-1.6	10,558	9,720	0.3	0.3	-7.9
その他の診療収益	14,366	14,005	0.6	0.6	-2.5	11,600	11,256	0.3	0.3	-3.0	18,690	17,964	0.6	0.6	-3.9	10,746	10,372	0.3	0.3	-3.5
4. その他の医業収益	65,566	77,187	2.9	3.4	17.7	110,146	109,154	3.2	3.2	-0.9	93,747	85,266	3.1	2.9	-9.0	113,101	109,479	3.2	3.2	-3.2
II 介護収益	18,373	1,722	0.8	0.1	-90.6	7,299	5,401	0.2	0.2	-26.0	3,888	3,890	0.1	0.1	0.1	6,295	5,539	0.2	0.2	-12.0
III 医業・介護費用	2,228,597	2,212,841	97.0	98.5	-0.7	3,611,794	3,620,411	103.6	107.6	0.2	2,966,766	2,972,484	99.1	102.0	0.2	3,673,310	3,680,175	104.5	108.7	0.2
1. 給与費	1,179,486	1,183,134	51.3	52.6	0.3	1,955,714	1,976,783	56.1	58.7	1.1	1,505,266	1,531,679	50.3	52.6	1.8	2,000,980	2,018,870	57.0	59.6	0.9
2. 医薬品費	287,642	277,613	12.5	12.4	-3.5	449,483	431,509	12.9	12.8	-4.0	471,341	453,688	15.7	15.6	-3.7	442,240	425,593	12.6	12.6	-3.8
3. 給食用材料費	28,275	27,446	1.2	1.2	-2.9	24,071	23,186	0.7	0.7	-3.7	19,495	18,570	0.7	0.6	-4.7	23,993	23,019	0.7	0.7	-4.1
4. 診療材料費・医療消耗器具備品費	228,263	228,701	9.9	10.2	0.2	333,833	331,736	9.6	9.9	-0.6	314,396	310,072	10.5	10.6	-1.4	333,823	331,661	9.5	9.8	-0.6
5. 委託費	109,379	111,579	4.8	5.0	2.0	242,703	251,951	7.0	7.5	3.8	168,727	172,323	5.6	5.9	2.1	254,232	264,656	7.2	7.8	4.1
6. 減価償却費	105,903	101,332	4.6	4.5	-4.3	198,530	195,237	5.7	5.8	-1.7	133,349	133,731	4.5	4.6	0.3	205,562	202,047	5.9	6.0	-1.7
(再掲)建物減価償却費	29,152	28,785	1.3	1.3	-1.3	66,062	66,511	1.9	2.0	0.7	41,990	41,260	1.4	1.4	-1.7	67,010	67,976	1.9	2.0	1.4
(再掲)医療機器減価償却費	21,132	21,037	0.9	0.9	-0.4	74,096	70,591	2.1	2.1	-4.7	51,605	51,647	1.7	1.8	0.1	77,667	73,298	2.2	2.2	-5.6
7. 設備関係費	97,109	93,414	4.2	4.2	-3.8	139,657	142,539	4.0	4.2	2.1	118,212	119,338	3.9	4.1	1.0	143,780	147,152	4.1	4.3	2.3
(再掲)設備機器賃借料	24,398	23,751	1.1	1.1	-2.7	38,732	38,794	1.1	1.2	0.2	22,372	23,606	0.7	0.8	5.5	42,768	42,443	1.2	1.3	-0.8
(再掲)医療機器賃借料	14,207	13,717	0.6	0.6	-3.4	23,813	24,399	0.7	0.7	2.5	15,500	16,088	0.5	0.6	3.8	25,402	26,009	0.7	0.8	2.4
8. 経費	133,444	130,782	5.8	5.8	-2.0	185,082	181,896	5.3	5.4	-1.7	141,933	140,541	4.7	4.8	-1.0	188,878	185,521	5.4	5.5	-1.8
9. その他の医業費用	59,096	58,842	2.6	2.6	-0.4	82,721	85,576	2.4	2.5	3.5	94,048	92,544	3.1	3.2	-1.6	79,821	81,657	2.3	2.4	2.3
IV 損益差額（I+II-III）	68,729	34,734	3.0	1.5	-	-124,313	-255,323	-3.6	-7.6	-	27,166	-58,522	0.9	-2.0	-	-159,828	-295,125	-4.5	-8.7	-
(参考)「新型コロナウイルス感染症関連の補助金 (従業員向け慰労金を除く)」を含めた 損益差額(IV+V)	-	73,624	-	3.3	-	-	6,095	-	0.2	-	-	29,771	-	1.0	-	-2,112	-	-0.1	-	
V その他の医業・介護関連収益	74,172	132,739	3.2	5.9	79.0	208,934	485,555	6.0	14.4	132.4	115,367	212,471	3.9	7.3	84.2	231,089	539,427	6.6	15.9	133.4
V (再掲)新型コロナウイルス感染症関連の補助金 (従業員向け慰労金を除く)	-	38,890	-	1.7	-	-	261,418	-	7.8	-	-	88,293	-	3.0	-	-	293,013	-	8.7	-
VI その他の医業・介護関連費用	70,854	61,777	3.1	2.7	-12.8	74,500	90,463	2.1	2.7	21.4	36,277	43,222	1.2	1.5	19.1	80,779	98,282	2.3	2.9	21.7
VII 総損益差額(IV+V-VI)	72,047	105,696	3.1	4.7	-	10,121	139,779	0.3	4.2	-	106,256	110,727	3.5	3.8	-	-9,518	146,020	-0.3	4.3	-
(参考)「新型コロナウイルス感染症関連の補助金 (従業員向け慰労金を除く)」を除いた 総損益差額(VII-V)	-	66,806	-	3.0	-	-	-121,638	-	-3.6	-	-	22,434	-	0.8	-	-146,993	-	-4.3	-	
VIII 税金	-	-	-	-	-	-	-	-	-	-	-	-	-	-	-	-	-	-	-	-
IX 税引後の総損益差額(VII-VIII)	-	-	-	-	-	-	-	-	-	-	-	-	-	-	-	-	-	-	-	-
施設数	81	-	-	-	-	687	-	-	-	-	56	-	-	-	512	-	-	-	-	-
平均病床数	154	151	-	-	-	177	175	-	-	-	149	146	-	-	178	176	-	-	-	-

(注) 1. 「院外処方なし」は、無回答及び処方せん料算定回数0回の施設分を含んだ集計である。(以下同様)

2. 「全体」とは、個人、医療法人のほか、市町村立などを含めて単純集計したものを、

個人立の病院の「損益差額」とそれ以外の病院の「損益差額」では性質に異なる部分もあるものの、便宜上、これら足し合わせて機械的に算出したものであることに留意。

一般病院（参考）国公立を除く（集計1）

（1施設当たり損益）

	院外処方なし										院外処方あり									
	金額		構成比率		金額の伸び率	金額		構成比率		金額の伸び率	院外処方率 0%超～10%未満					院外処方率 80%～100%				
	前々年(度)	前年(度)	前々年(度)	前年(度)		前々年(度)	前年(度)	前々年(度)	前年(度)		金額	構成比率	金額の伸び率	金額	構成比率	金額の伸び率	金額	構成比率	金額の伸び率	
	千円	千円	%	%	%	千円	千円	%	%	%	千円	千円	%	%	%	千円	千円	%	%	%
I 医業収益	2,406,030	2,365,419	99.2	99.9	-1.7	3,040,604	2,970,973	99.7	99.8	-2.3	2,605,873	2,550,931	99.8	99.8	-2.1	3,003,037	2,935,947	99.8	99.8	-2.2
1. 入院診療収益	1,771,393	1,749,749	73.0	73.9	-1.2	2,104,657	2,064,698	69.0	69.4	-1.9	1,704,764	1,676,830	65.3	65.6	-1.6	2,069,438	2,034,435	68.7	69.2	-1.7
保険診療収益	1,713,140	1,690,453	70.6	71.4	-1.3	2,057,553	2,020,352	67.5	67.9	-1.8	1,664,952	1,645,388	63.8	64.4	-1.2	2,027,581	1,994,537	67.4	67.8	-1.6
公害等診療収益	12,391	12,217	0.5	0.5	-1.4	22,476	21,445	0.7	0.7	-4.6	11,249	10,777	0.4	0.4	-4.2	21,428	20,962	0.7	0.7	-2.2
その他の診療収益	45,863	47,080	1.9	2.0	2.7	24,629	22,901	0.8	0.8	-7.0	28,564	20,665	1.1	0.8	-27.7	20,429	18,937	0.7	0.6	-7.3
2. 特別の療養環境収益	49,476	44,555	2.0	1.9	-9.9	33,194	30,059	1.1	1.0	-9.4	13,683	12,087	0.5	0.5	-11.7	34,243	31,323	1.1	1.1	-8.5
3. 外来診療収益	518,647	491,610	21.4	20.8	-5.2	807,214	780,260	26.5	26.2	-3.3	817,026	798,787	31.3	31.3	-2.2	798,860	772,241	26.5	26.2	-3.3
保険診療収益	496,796	473,503	20.5	20.0	-4.7	784,989	758,793	25.7	25.5	-3.3	792,020	773,881	30.3	30.3	-2.3	776,821	751,111	25.8	25.5	-3.3
公害等診療収益	5,973	2,634	0.2	0.1	-55.9	9,740	8,964	0.3	0.3	-8.0	5,813	5,481	0.2	0.2	-5.7	10,584	9,720	0.4	0.3	-8.2
その他の診療収益	15,878	15,473	0.7	0.7	-2.6	12,485	12,503	0.4	0.4	0.1	19,193	19,425	0.7	0.8	1.2	11,455	11,411	0.4	0.4	-0.4
4. その他の医業収益	66,514	79,504	2.7	3.4	19.5	95,539	95,956	3.1	3.2	0.4	70,400	63,227	2.7	2.5	-10.2	100,496	97,948	3.3	3.3	-2.5
II 介護収益	19,782	1,225	0.8	0.1	-93.8	8,462	5,790	0.3	0.2	-31.6	4,543	4,534	0.2	0.2	-0.2	7,197	5,939	0.2	0.2	-17.5
III 医業・介護費用	2,323,121	2,302,535	95.8	97.3	-0.9	3,036,401	3,043,525	99.6	102.2	0.2	2,543,986	2,534,327	97.5	99.2	-0.4	3,011,135	3,019,283	100.0	102.6	0.3
1. 給与費	1,225,545	1,225,945	50.5	51.8	0.0	1,686,083	1,701,221	55.3	57.2	0.9	1,294,327	1,315,683	49.6	51.5	1.6	1,694,600	1,705,539	56.3	58.0	0.6
2. 医薬品費	292,036	281,344	12.0	11.9	-3.7	357,227	344,913	11.7	11.6	-3.4	414,533	398,132	15.9	15.6	-4.0	333,609	324,614	11.1	11.0	-2.7
3. 給食用材料費	29,809	28,837	1.2	1.2	-3.3	23,933	23,493	0.8	0.8	-1.8	20,231	19,547	0.8	0.8	-3.4	23,582	23,158	0.8	0.8	-1.8
4. 診療材料費・医療消耗器具備品費	247,162	247,016	10.2	10.4	-0.1	277,617	278,161	9.1	9.3	0.2	270,805	266,152	10.4	10.4	-1.7	265,704	267,518	8.8	9.1	0.7
5. 委託費	112,931	114,913	4.7	4.9	1.8	182,258	190,295	6.0	6.4	4.4	130,657	132,821	5.0	5.2	1.7	184,626	193,602	6.1	6.6	4.9
6. 減価償却費	110,358	105,756	4.5	4.5	-4.2	147,547	147,336	4.8	4.9	-0.1	98,983	95,530	3.8	3.7	-3.5	147,773	148,589	4.9	5.1	0.6
(再掲)建物減価償却費	29,176	29,350	1.2	1.2	0.6	42,888	43,241	1.4	1.5	0.8	28,627	27,529	1.1	1.1	-3.8	41,513	42,131	1.4	1.4	1.5
(再掲)医療機器減価償却費	20,452	20,377	0.8	0.9	-0.4	45,650	45,098	1.5	1.5	-1.2	29,430	27,353	1.1	1.1	-7.1	45,967	45,715	1.5	1.6	-0.5
7. 設備関係費	101,703	98,779	4.2	4.2	-2.9	129,297	129,520	4.2	4.4	0.2	112,990	111,650	4.3	4.4	-1.2	131,946	132,084	4.4	4.5	0.1
(再掲)設備機器賃借料	25,825	24,913	1.1	1.1	-3.5	35,419	35,419	1.2	1.2	0.0	18,084	19,189	0.7	0.8	6.1	39,646	39,276	1.3	1.3	-0.9
(再掲)医療機器賃借料	14,696	14,006	0.6	0.6	-4.7	22,068	22,188	0.7	0.7	0.5	11,896	12,536	0.5	0.5	5.4	23,977	23,941	0.8	0.8	-0.2
8. 経費	142,001	138,857	5.9	5.9	-2.2	167,799	162,435	5.5	5.5	-3.2	129,035	125,623	4.9	4.9	-2.6	168,796	163,495	5.6	5.6	-3.1
9. その他の医業費用	61,577	61,088	2.5	2.6	-0.8	64,640	66,150	2.1	2.2	2.3	72,426	69,190	2.8	2.7	-4.5	60,499	60,685	2.0	2.1	0.3
IV 損益差額（I+II-III）	102,691	64,109	4.2	2.7	-	12,665	-66,762	0.4	-2.2	-	66,431	21,138	2.5	0.8	-	-901	-77,397	0.0	-2.6	-
(参考)「新型コロナウイルス感染症関連の補助金 (従業員向け慰労金を除く)」を含めた 損益差額(IV+V)	-	101,270	-	4.3	-	-	74,569	-	2.5	-	-	76,876	-	3.0	-	69,630	-	2.4	-	
V その他の医業・介護関連収益	59,550	119,276	2.5	5.0	100.3	72,387	231,075	2.4	7.8	219.2	43,525	105,119	1.7	4.1	141.5	75,654	244,277	2.5	8.3	222.9
V (再掲)新型コロナウイルス感染症関連の補助金 (従業員向け慰労金を除く)	-	37,161	-	1.6	-	-	141,331	-	4.7	-	-	55,737	-	2.2	-	147,027	-	5.0	-	
VI その他の医業・介護関連費用	69,908	63,823	2.9	2.7	-8.7	52,601	56,538	1.7	1.9	7.5	32,359	37,777	1.2	1.5	16.7	52,863	54,307	1.8	1.8	2.7
VII 総損益差額(IV+V-VI)	92,333	119,562	3.8	5.1	-	32,450	107,774	1.1	3.6	-	77,596	88,480	3.0	3.5	-	21,890	112,573	0.7	3.8	-
(参考)「新型コロナウイルス感染症関連の補助金 (従業員向け慰労金を除く)」を除いた 総損益差額(VII-V)	-	82,401	-	3.5	-	-	-33,557	-	-1.1	-	-	32,743	-	1.3	-	-34,454	-	-1.2	-	
VIII 税金	-	-	-	-	-	-	-	-	-	-	-	-	-	-	-	-	-	-	-	-
IX 税引後の総損益差額(VII-VIII)	-	-	-	-	-	-	-	-	-	-	-	-	-	-	-	-	-	-	-	-
施設数	73	-	-	-	-	537	-	-	-	-	47	-	-	-	387	-	-	-	-	-
平均病床数	161	158	-	-	-	162	160	-	-	-	140	136	-	-	160	158	-	-	-	-



一般診療所（全体）（集計2）

（1施設当たり損益）

	院外処方なし					院外処方あり														
	金額		構成比率		金額の伸比率	金額		構成比率		金額の伸比率	院外処方率 0%超～10%未満					院外処方率 80%～100%				
	前々年(度)	前年(度)	前々年(度)	前年(度)		前々年(度)	前年(度)	前々年(度)	前年(度)		前々年(度)	前年(度)	前々年(度)	前年(度)	前々年(度)	前年(度)	前々年(度)	前年(度)	前々年(度)	前年(度)
	千円	千円	%	%	%	千円	千円	%	%	%	千円	千円	%	%	%	千円	千円	%	%	%
I 医療収益	151,354	145,964	99.5	100.0	-3.6	148,030	141,942	97.8	98.2	-4.1	151,561	146,120	98.1	98.3	-3.6	149,378	143,025	97.9	98.3	-4.3
I' (参考)「新型コロナウイルス感染症関連の補助金(従業員向け慰労金を除く)」を除いた医療収益(I-3')	-	145,212	-	99.5	-4.1	-	141,212	-	97.7	-4.6	-	145,562	-	97.9	-4.0	-	142,263	-	97.7	-4.8
1. 入院診療収益	12,253	12,536	8.1	8.6	2.3	5,744	5,859	3.8	4.1	2.0	12,153	12,662	7.9	8.5	4.2	4,105	4,071	2.7	2.8	-0.8
保険診療収益	7,142	7,073	4.7	4.8	-1.0	3,651	3,681	2.4	2.5	0.8	3,374	3,379	2.2	2.3	0.1	3,049	3,003	2.0	2.1	-1.5
公営等診療収益	62	110	0.0	0.1	77.4	30	47	0.0	0.0	56.7	10	7	0.0	0.0	-30.0	24	45	0.0	0.0	87.5
その他の診療収益	5,050	5,354	3.3	3.7	6.0	2,063	2,130	1.4	1.5	3.2	8,768	9,276	5.7	6.2	5.8	1,032	1,023	0.7	0.7	-0.9
2. 外来診療収益	127,422	121,849	83.7	83.5	-4.4	136,455	129,087	90.2	89.3	-5.4	135,437	128,358	87.7	86.4	-5.2	138,994	131,474	91.1	90.3	-5.4
保険診療収益	114,252	108,972	75.1	74.7	-4.6	124,084	117,070	82.0	81.0	-5.7	123,300	117,005	79.8	78.7	-5.1	126,344	119,134	82.8	81.9	-5.7
公営等診療収益	1,738	1,518	1.1	1.0	-12.7	1,471	1,325	1.0	0.9	-9.9	1,667	1,398	1.1	0.9	-16.1	1,423	1,286	0.9	0.9	-9.6
その他の診療収益	11,431	11,359	7.5	7.8	-0.6	10,901	10,692	7.2	7.4	-1.9	10,470	9,955	6.8	6.7	-4.9	11,228	11,054	7.4	7.6	-1.5
3. その他の医療収益	11,679	11,579	7.7	7.9	-0.9	5,831	6,996	3.9	4.8	20.0	3,972	5,100	2.6	3.4	28.4	6,278	7,480	4.1	5.1	19.1
3'. (再掲)新型コロナウイルス感染症関連の補助金(従業員向け慰労金を除く)	-	753	-	0.5	-	-	730	-	0.5	-	-	558	-	0.4	-	-	762	-	0.5	-
II 介護収益	820	760	0.5	0.5	-7.3	3,260	3,315	2.2	2.3	1.7	2,921	3,062	1.9	2.1	4.8	3,250	3,276	2.1	2.3	0.8
1. 施設サービス収益	0	0	0.0	0.0	-	379	377	0.3	0.3	-0.5	1,222	1,336	0.8	0.9	9.3	305	288	0.2	0.2	-5.6
2. 居宅サービス収益	808	750	0.5	0.5	-7.2	2,517	2,551	1.7	1.8	1.4	1,464	1,453	0.9	1.0	-0.8	2,531	2,550	1.7	1.8	0.8
(再掲)短期入所療養介護分	0	0	0.0	0.0	-	2	2	0.0	0.0	0.0	23	19	0.0	0.0	-17.4	0	0	0.0	0.0	-
3. その他の介護収益	12	10	0.0	0.0	-16.7	364	387	0.2	0.3	6.3	236	273	0.2	0.2	15.7	415	438	0.3	0.3	5.5
III 医療・介護費用	140,441	138,580	92.3	94.9	-1.3	136,390	134,613	90.2	93.1	-1.3	139,369	139,214	90.2	93.7	-0.1	137,297	135,252	90.0	92.9	-1.5
1. 給与費	68,306	67,753	44.9	46.4	-0.8	73,795	73,660	48.8	51.0	-0.2	61,523	63,162	39.8	42.5	2.7	76,730	76,313	50.3	52.4	-0.5
2. 医薬品費	28,174	27,202	18.5	18.6	-3.4	16,117	15,288	10.7	10.6	-5.1	36,979	35,516	23.9	23.9	-4.0	12,443	11,762	8.2	8.1	-5.5
3. 材料費	3,758	3,864	2.5	2.6	2.8	5,622	5,627	3.7	3.9	0.1	4,298	4,326	2.8	2.9	0.7	5,892	5,878	3.9	4.0	-0.2
4. 給食用材料費	874	865	0.6	0.6	-1.0	377	377	0.2	0.3	0.0	485	560	0.3	0.4	15.5	314	307	0.2	0.2	-2.2
5. 委託費	5,723	5,774	3.8	4.0	0.9	5,463	5,427	3.6	3.8	-0.7	5,081	5,054	3.3	3.4	-0.5	5,673	5,639	3.7	3.9	-0.6
6. 減価償却費	5,796	5,571	3.8	3.8	-3.9	5,876	5,670	3.9	3.9	-3.5	4,692	4,531	3.0	3.0	-3.4	6,160	5,941	4.0	4.1	-3.6
(再掲)建物減価償却費	1,178	1,161	0.8	0.8	-1.4	1,119	1,072	0.7	0.7	-4.2	1,079	1,066	0.7	0.7	-1.2	1,153	1,103	0.8	0.8	-4.3
(再掲)医療機器減価償却費	1,935	1,819	1.3	1.2	-6.0	2,105	2,058	1.4	1.4	-2.2	1,650	1,620	1.1	1.1	-1.8	2,227	2,189	1.5	1.5	-1.7
7. その他の医療・介護費用	27,810	27,551	18.3	18.9	-0.9	29,140	28,563	19.3	19.8	-2.0	26,310	26,064	17.0	17.5	-0.9	30,086	29,412	19.7	20.2	-2.2
(再掲)設備機器賃借料	2,813	2,588	1.8	1.8	-8.0	1,879	1,852	1.2	1.3	-1.4	1,649	1,595	1.1	1.1	-3.3	1,890	1,883	1.2	1.3	-0.4
(再掲)医療機器賃借料	1,568	1,444	1.0	1.0	-7.9	1,185	1,195	0.8	0.8	0.8	1,046	1,012	0.7	0.7	-3.3	1,190	1,221	0.8	0.8	2.6
IV 損益差額(I+II-III)	11,733	8,144	7.7	5.6	-	14,899	10,645	9.8	7.4	-	15,114	9,968	9.8	6.7	-	15,331	11,050	10.0	7.6	-
(参考)「新型コロナウイルス感染症関連の補助金(従業員向け慰労金を除く)」を除いた損益差額(IV-3')	-	7,391	-	5.1	-	-	9,914	-	6.9	-	-	9,410	-	6.3	-	-	10,288	-	7.1	-
V 税金	-	-	-	-	-	-	-	-	-	-	-	-	-	-	-	-	-	-	-	-
VI 税引後の総損益差額(IV-V)	-	-	-	-	-	-	-	-	-	-	-	-	-	-	-	-	-	-	-	-
施設数	165	-	-	-	-	1,056	-	-	-	-	114	-	-	-	854	-	-	-	-	-

(注)「全体」とは、個人、医療法人のほか、市町村立などを含めて単純集計したものである。

個人立の一般診療所の「損益差額」とそれ以外の一般診療所の「損益差額」では性質に異なる部分もあるものの、便宜上、これらを足し合わせて機械的に算出したものであることに留意。

歯科診療所（全体）（集計2）

（1施設当たり損益）

	院外処方なし					院外処方あり														
	金額		構成比率		金額の伸び率	金額		構成比率		金額の伸び率	院外処方率 0%超～10%未満					院外処方率 80%～100%				
	前々年(度)	前年(度)	前々年(度)	前年(度)		前々年(度)	前年(度)	前々年(度)	前年(度)		金額	構成比率	金額の伸び率	金額	構成比率	金額の伸び率	金額	構成比率	金額の伸び率	
	千円	千円	%	%	%	千円	千円	%	%	%	千円	千円	%	%	%	千円	千円	%	%	%
I 医業収益	74,433	<b>74,841</b>	99.1	<b>100.0</b>	0.5	70,360	<b>69,034</b>	98.8	<b>100.0</b>	-1.9	66,333	<b>65,654</b>	100.0	<b>101.1</b>	-1.0	76,987	<b>75,419</b>	98.5	<b>99.6</b>	-2.0
I' (参考)「新型コロナウイルス感染症関連の補助金 (従業員向け慰労金を除く)」を除いた 医業収益(I-4')	-	<b>74,015</b>	-	<b>98.9</b>	-0.6	-	<b>68,201</b>	-	<b>98.8</b>	-3.1	-	<b>64,942</b>	-	<b>100.0</b>	-2.1	-	<b>74,676</b>	-	<b>98.6</b>	-3.0
1. 保険診療収益	57,181	<b>56,399</b>	76.1	<b>75.4</b>	-1.4	55,598	<b>54,626</b>	78.1	<b>79.1</b>	-1.7	58,850	<b>57,855</b>	88.7	<b>89.1</b>	-1.7	57,995	<b>57,301</b>	74.2	<b>75.7</b>	-1.2
2. 労災等診療収益	146	<b>138</b>	0.2	<b>0.2</b>	-5.5	1	<b>0</b>	0.0	<b>0.0</b>	-100.0	0	<b>0</b>	0.0	<b>0.0</b>	-	2	<b>0</b>	0.0	<b>0.0</b>	-100.0
3. その他の診療収益	15,402	<b>15,548</b>	20.5	<b>20.8</b>	0.9	13,098	<b>12,050</b>	18.4	<b>17.5</b>	-8.0	5,768	<b>5,336</b>	8.7	<b>8.2</b>	-7.5	17,210	<b>15,674</b>	22.0	<b>20.7</b>	-8.9
4. その他の医業収益	1,703	<b>2,755</b>	2.3	<b>3.7</b>	61.8	1,663	<b>2,358</b>	2.3	<b>3.4</b>	41.8	1,715	<b>2,463</b>	2.6	<b>3.8</b>	43.6	1,781	<b>2,443</b>	2.3	<b>3.2</b>	37.2
4'. (再掲)新型コロナウイルス感染症関連の補助金 (従業員向け慰労金を除く)	-	<b>825</b>	-	<b>1.1</b>	-	-	<b>833</b>	-	<b>1.2</b>	-	-	<b>712</b>	-	<b>1.1</b>	-	-	<b>743</b>	-	<b>1.0</b>	-
II 介護収益	691	<b>820</b>	0.9	<b>1.1</b>	18.7	830	<b>851</b>	1.2	<b>1.2</b>	2.5	7	<b>7</b>	0.0	<b>0.0</b>	0.0	1,135	<b>1,038</b>	1.5	<b>1.4</b>	-8.5
1. 居宅サービス収益	657	<b>760</b>	0.9	<b>1.0</b>	15.7	767	<b>787</b>	1.1	<b>1.1</b>	2.6	7	<b>7</b>	0.0	<b>0.0</b>	0.0	1,024	<b>925</b>	1.3	<b>1.2</b>	-9.7
2. その他の介護収益	34	<b>60</b>	0.0	<b>0.1</b>	76.5	63	<b>64</b>	0.1	<b>0.1</b>	1.6	0	<b>0</b>	0.0	<b>0.0</b>	-	111	<b>113</b>	0.1	<b>0.1</b>	1.8
III 医業・介護費用	64,068	<b>64,196</b>	85.3	<b>85.8</b>	0.2	61,791	<b>60,583</b>	86.8	<b>87.7</b>	-2.0	60,049	<b>57,525</b>	90.5	<b>88.6</b>	-4.2	66,725	<b>65,941</b>	85.4	<b>87.1</b>	-1.2
1. 給与費	33,066	<b>33,147</b>	44.0	<b>44.3</b>	0.2	31,237	<b>30,968</b>	43.9	<b>44.8</b>	-0.9	32,668	<b>32,279</b>	49.2	<b>49.7</b>	-1.2	32,952	<b>33,126</b>	42.2	<b>43.8</b>	0.5
2. 医薬品費	680	<b>729</b>	0.9	<b>1.0</b>	7.2	514	<b>526</b>	0.7	<b>0.8</b>	2.3	534	<b>529</b>	0.8	<b>0.8</b>	-0.9	490	<b>504</b>	0.6	<b>0.7</b>	2.9
3. 歯科材料費	5,753	<b>6,007</b>	7.7	<b>8.0</b>	4.4	4,627	<b>4,726</b>	6.5	<b>6.8</b>	2.1	5,247	<b>5,560</b>	7.9	<b>8.6</b>	6.0	4,745	<b>4,829</b>	6.1	<b>6.4</b>	1.8
4. 委託費	5,822	<b>5,786</b>	7.7	<b>7.7</b>	-0.6	5,518	<b>5,259</b>	7.8	<b>7.6</b>	-4.7	6,560	<b>6,082</b>	9.9	<b>9.4</b>	-7.3	5,730	<b>5,524</b>	7.3	<b>7.3</b>	-3.6
5. 減価償却費	3,878	<b>3,809</b>	5.2	<b>5.1</b>	-1.8	3,293	<b>3,501</b>	4.6	<b>5.1</b>	6.3	2,885	<b>2,717</b>	4.3	<b>4.2</b>	-5.8	3,785	<b>3,739</b>	4.8	<b>4.9</b>	-1.2
(再掲)建物減価償却費	508	<b>496</b>	0.7	<b>0.7</b>	-2.4	485	<b>526</b>	0.7	<b>0.8</b>	8.5	293	<b>306</b>	0.4	<b>0.5</b>	4.4	577	<b>556</b>	0.7	<b>0.7</b>	-3.6
(再掲)医療機器減価償却費	1,714	<b>1,689</b>	2.3	<b>2.3</b>	-1.5	1,577	<b>1,731</b>	2.2	<b>2.5</b>	9.8	1,426	<b>1,276</b>	2.1	<b>2.0</b>	-10.5	1,814	<b>1,890</b>	2.3	<b>2.5</b>	4.2
6. その他の医業費用	14,868	<b>14,718</b>	19.8	<b>19.7</b>	-1.0	16,603	<b>15,602</b>	23.3	<b>22.6</b>	-6.0	12,154	<b>10,359</b>	18.3	<b>15.9</b>	-14.8	19,022	<b>18,219</b>	24.3	<b>24.1</b>	-4.2
(再掲)設備機器賃借料	603	<b>638</b>	0.8	<b>0.9</b>	5.8	575	<b>524</b>	0.8	<b>0.8</b>	-8.9	534	<b>384</b>	0.8	<b>0.6</b>	-28.1	567	<b>552</b>	0.7	<b>0.7</b>	-2.6
(再掲)医療機器賃借料	396	<b>399</b>	0.5	<b>0.5</b>	0.8	333	<b>276</b>	0.5	<b>0.4</b>	-17.1	329	<b>203</b>	0.5	<b>0.3</b>	-38.3	294	<b>264</b>	0.4	<b>0.3</b>	-10.2
IV 損益差額(I+II-III)	11,056	<b>11,465</b>	14.7	<b>15.3</b>	-	9,400	<b>9,302</b>	13.2	<b>13.5</b>	-	6,292	<b>8,136</b>	9.5	<b>12.5</b>	-	11,397	<b>10,517</b>	14.6	<b>13.9</b>	-
(参考)「新型コロナウイルス感染症関連の補助金 (従業員向け慰労金を除く)」を除いた 損益差額(IV-4)	-	<b>10,640</b>	-	<b>14.2</b>	-	-	<b>8,469</b>	-	<b>12.3</b>	-	-	<b>7,424</b>	-	<b>11.4</b>	-	-	<b>9,774</b>	-	<b>12.9</b>	-
V 税金	-	-	-	-	-	-	-	-	-	-	-	-	-	-	-	-	-	-	-	-
VI 税引後の総損益差額(IV-V)	-	-	-	-	-	-	-	-	-	-	-	-	-	-	-	-	-	-	-	-
施設数	217	-	-	-	-	81	-	-	-	-	16	-	-	-	-	46	-	-	-	-
平均ユニット数	4	4	-	-	-	4	4	-	-	-	4	4	-	-	-	5	5	-	-	-

(注)「全体」とは、個人、医療法人のほか、市町村立などを含めて単純集計したもの。

個人立の歯科診療所の「損益差額」とそれ以外の歯科診療所の「損益差額」では性質に異なる部分もあるものの、便宜上、これらを足し合わせて機械的に算出したものであることに留意。

(18) 地域別の損益状況

一般病院（全体）（集計1）入院基本料の地域加算

(1施設当たり損益)

	1級					2級					3級					4級				
	金額		構成比率		金額の伸比率	金額		構成比率		金額の伸比率	金額		構成比率		金額の伸比率	金額		構成比率		金額の伸比率
	前々年度	前年度	前々年度	前年度		前々年度	前年度	前々年度	前年度		前々年度	前年度	前々年度	前年度		前々年度	前年度	前々年度	前年度	
	千円	千円	%	%	%	千円	千円	%	%	%	千円	千円	%	%	%	千円	千円	%	%	%
I 医療収益	3,464,610	<b>3,248,336</b>	99.9	<b>99.9</b>	-6.2	4,434,874	<b>4,212,919</b>	99.8	<b>99.9</b>	-5.0	3,782,406	<b>3,786,267</b>	99.9	<b>100.0</b>	0.1	4,355,046	<b>4,023,535</b>	99.9	<b>99.9</b>	-7.6
1. 入院診療収益	2,452,601	<b>2,260,291</b>	70.7	<b>69.5</b>	-7.8	3,074,433	<b>2,914,468</b>	69.2	<b>69.1</b>	-5.2	2,820,110	<b>2,821,310</b>	74.5	<b>74.5</b>	0.0	2,963,846	<b>2,725,395</b>	68.0	<b>67.7</b>	-8.0
保険診療収益	2,413,355	<b>2,220,333</b>	69.6	<b>68.3</b>	-8.0	3,020,439	<b>2,855,124</b>	68.0	<b>67.7</b>	-5.5	2,719,057	<b>2,731,510</b>	71.8	<b>72.1</b>	0.5	2,920,061	<b>2,690,108</b>	67.0	<b>66.8</b>	-7.9
公害等診療収益	13,318	<b>15,540</b>	0.4	<b>0.5</b>	16.7	26,001	<b>27,370</b>	0.6	<b>0.6</b>	5.3	55,045	<b>48,402</b>	1.5	<b>1.3</b>	-12.1	26,647	<b>21,823</b>	0.6	<b>0.5</b>	-18.1
その他の診療収益	25,928	<b>24,419</b>	0.7	<b>0.8</b>	-5.8	27,993	<b>31,975</b>	0.6	<b>0.8</b>	14.2	46,009	<b>41,398</b>	1.2	<b>1.1</b>	-10.0	17,138	<b>13,465</b>	0.4	<b>0.3</b>	-21.4
2. 特別の療養環境収益	95,084	<b>75,837</b>	2.7	<b>2.3</b>	-20.2	76,138	<b>66,188</b>	1.7	<b>1.6</b>	-13.1	41,875	<b>38,819</b>	1.1	<b>1.0</b>	-7.3	43,370	<b>35,520</b>	1.0	<b>0.9</b>	-18.1
3. 外来診療収益	777,109	<b>733,975</b>	22.4	<b>22.6</b>	-5.6	1,188,741	<b>1,127,142</b>	26.8	<b>26.7</b>	-5.2	822,071	<b>789,754</b>	21.7	<b>20.9</b>	-3.9	1,261,688	<b>1,175,246</b>	29.0	<b>29.2</b>	-6.9
保険診療収益	750,770	<b>713,647</b>	21.6	<b>21.9</b>	-4.9	1,161,981	<b>1,103,217</b>	26.2	<b>26.1</b>	-5.1	791,823	<b>758,704</b>	20.9	<b>20.0</b>	-4.2	1,243,594	<b>1,161,792</b>	28.5	<b>28.9</b>	-6.6
公害等診療収益	12,353	<b>6,768</b>	0.4	<b>0.2</b>	-45.2	11,993	<b>10,915</b>	0.3	<b>0.3</b>	-9.0	15,990	<b>13,000</b>	0.4	<b>0.3</b>	-18.7	7,919	<b>5,227</b>	0.2	<b>0.1</b>	-34.0
その他の診療収益	13,986	<b>13,561</b>	0.4	<b>0.4</b>	-3.0	14,768	<b>13,010</b>	0.3	<b>0.3</b>	-11.9	14,258	<b>18,050</b>	0.4	<b>0.5</b>	26.6	10,175	<b>8,228</b>	0.2	<b>0.2</b>	-19.1
4. その他の医療収益	139,816	<b>178,233</b>	4.0	<b>5.5</b>	27.5	95,562	<b>105,121</b>	2.2	<b>2.5</b>	10.0	98,349	<b>136,385</b>	2.6	<b>3.6</b>	38.7	86,142	<b>87,374</b>	2.0	<b>2.2</b>	1.4
II 介護収益	3,204	<b>3,694</b>	0.1	<b>0.1</b>	15.3	7,630	<b>5,976</b>	0.2	<b>0.1</b>	-21.7	2,599	<b>773</b>	0.1	<b>0.0</b>	-70.3	2,803	<b>2,221</b>	0.1	<b>0.1</b>	-20.8
III 医療・介護費用	3,649,901	<b>3,617,748</b>	105.3	<b>111.2</b>	-0.9	4,503,813	<b>4,482,233</b>	101.4	<b>106.2</b>	-0.5	3,945,882	<b>3,981,848</b>	104.3	<b>105.1</b>	0.9	4,523,992	<b>4,523,425</b>	103.8	<b>112.4</b>	0.0
1. 給与費	2,022,193	<b>2,048,674</b>	58.3	<b>63.0</b>	1.3	2,407,735	<b>2,412,505</b>	54.2	<b>57.2</b>	0.2	2,090,724	<b>2,143,474</b>	55.2	<b>56.6</b>	2.5	2,315,173	<b>2,375,285</b>	53.1	<b>59.0</b>	2.6
2. 医薬品費	365,833	<b>313,232</b>	10.5	<b>9.6</b>	-14.4	588,791	<b>567,068</b>	13.3	<b>13.4</b>	-3.7	399,096	<b>377,295</b>	10.5	<b>10.0</b>	-5.5	482,658	<b>447,677</b>	11.1	<b>11.1</b>	-7.2
3. 給食用材料費	28,799	<b>26,597</b>	0.8	<b>0.8</b>	-7.6	30,596	<b>28,812</b>	0.7	<b>0.7</b>	-5.8	21,046	<b>20,628</b>	0.6	<b>0.5</b>	-2.0	13,104	<b>13,577</b>	0.3	<b>0.3</b>	3.6
4. 診療材料費・医療消耗器具備品費	342,734	<b>318,077</b>	9.9	<b>9.8</b>	-7.2	495,976	<b>477,344</b>	11.2	<b>11.3</b>	-3.8	459,179	<b>469,717</b>	12.1	<b>12.4</b>	2.3	523,284	<b>470,639</b>	12.0	<b>11.7</b>	-10.1
5. 委託費	289,073	<b>315,923</b>	8.3	<b>9.7</b>	9.3	302,905	<b>316,979</b>	6.8	<b>7.5</b>	4.6	254,007	<b>261,449</b>	6.7	<b>6.9</b>	2.9	386,471	<b>391,306</b>	8.9	<b>9.7</b>	1.3
6. 減価償却費	176,536	<b>170,340</b>	5.1	<b>5.2</b>	-3.5	195,940	<b>207,267</b>	4.4	<b>4.9</b>	5.8	227,104	<b>211,408</b>	6.0	<b>5.6</b>	-6.9	210,456	<b>211,768</b>	4.8	<b>5.3</b>	0.6
(再掲)建物減価償却費	47,767	<b>48,936</b>	1.4	<b>1.5</b>	2.4	45,338	<b>45,118</b>	1.0	<b>1.1</b>	-0.5	72,390	<b>70,218</b>	1.9	<b>1.9</b>	-3.0	47,760	<b>48,582</b>	1.1	<b>1.2</b>	1.7
(再掲)医療機器減価償却費	44,379	<b>39,907</b>	1.3	<b>1.2</b>	-10.1	89,060	<b>96,784</b>	2.0	<b>2.3</b>	8.7	78,253	<b>70,815</b>	2.1	<b>1.9</b>	-9.5	65,138	<b>67,948</b>	1.5	<b>1.7</b>	4.3
7. 設備関係費	132,441	<b>129,266</b>	3.8	<b>4.0</b>	-2.4	185,387	<b>188,825</b>	4.2	<b>4.5</b>	1.9	154,818	<b>156,812</b>	4.1	<b>4.1</b>	1.3	184,903	<b>197,324</b>	4.2	<b>4.9</b>	6.7
(再掲)設備機器賃借料	29,895	<b>26,759</b>	0.9	<b>0.8</b>	-10.5	51,322	<b>47,021</b>	1.2	<b>1.1</b>	-8.4	45,433	<b>46,309</b>	1.2	<b>1.2</b>	1.9	41,968	<b>44,741</b>	1.0	<b>1.1</b>	6.6
(再掲)医療機器賃借料	19,749	<b>16,797</b>	0.6	<b>0.5</b>	-14.9	28,075	<b>30,267</b>	0.6	<b>0.7</b>	7.8	29,997	<b>31,195</b>	0.8	<b>0.8</b>	4.0	18,755	<b>20,122</b>	0.4	<b>0.5</b>	7.3
8. 経費	228,215	<b>235,550</b>	6.6	<b>7.2</b>	3.2	232,378	<b>220,909</b>	5.2	<b>5.2</b>	-4.9	223,151	<b>216,410</b>	5.9	<b>5.7</b>	-3.0	199,937	<b>205,136</b>	4.6	<b>5.1</b>	2.6
9. その他の医療費用	64,077	<b>60,088</b>	1.8	<b>1.8</b>	-6.2	64,105	<b>62,524</b>	1.4	<b>1.5</b>	-2.5	116,757	<b>124,655</b>	3.1	<b>3.3</b>	6.8	208,007	<b>210,714</b>	4.8	<b>5.2</b>	1.3
IV 損益差額 (I + II - III)	-182,088	<b>-365,718</b>	-5.3	<b>-11.2</b>	-	-61,309	<b>-263,338</b>	-1.4	<b>-6.2</b>	-	-160,876	<b>-194,808</b>	-4.3	<b>-5.1</b>	-	-166,143	<b>-497,669</b>	-3.8	<b>-12.4</b>	-
(参考)「新型コロナウイルス感染症関連の補助金 (従業員向け慰労金を除く)」を含めた 損益差額 (IV + V)	-	<b>164,191</b>	-	<b>5.0</b>	-	-	<b>147,409</b>	-	<b>3.5</b>	-	-	<b>2,442</b>	-	<b>0.1</b>	-	-	<b>-12,673</b>	-	<b>-0.3</b>	-
V その他の医療・介護関連収益	159,813	<b>763,232</b>	4.6	<b>23.5</b>	377.6	146,500	<b>553,682</b>	3.3	<b>13.1</b>	277.9	200,043	<b>402,321</b>	5.3	<b>10.6</b>	101.1	238,424	<b>622,953</b>	5.5	<b>15.5</b>	161.3
V (再掲)「新型コロナウイルス感染症関連の補助金 (従業員向け慰労金を除く)」	-	<b>529,910</b>	-	<b>16.3</b>	-	-	<b>410,747</b>	-	<b>9.7</b>	-	-	<b>197,250</b>	-	<b>5.2</b>	-	-	<b>484,996</b>	-	<b>12.0</b>	-
VI その他の医療・介護関連費用	83,603	<b>96,341</b>	2.4	<b>3.0</b>	15.2	77,768	<b>122,731</b>	1.8	<b>2.9</b>	57.8	70,770	<b>65,772</b>	1.9	<b>1.7</b>	-7.1	77,289	<b>63,805</b>	1.8	<b>1.6</b>	-17.4
VII 総損益差額 (IV + V - VI)	-105,877	<b>301,173</b>	-3.1	<b>9.3</b>	-	7,422	<b>167,614</b>	0.2	<b>4.0</b>	-	-31,604	<b>141,741</b>	-0.8	<b>3.7</b>	-	-5,007	<b>61,479</b>	-0.1	<b>1.5</b>	-
(参考)「新型コロナウイルス感染症関連の補助金 (従業員向け慰労金を除く)」を除いた 総損益差額 (VII - V)	-	<b>-228,736</b>	-	<b>-7.0</b>	-	-	<b>-243,133</b>	-	<b>-5.8</b>	-	-	<b>-55,509</b>	-	<b>-1.5</b>	-	-	<b>-423,517</b>	-	<b>-10.5</b>	-
VIII 税金	-	-	-	-	-	-	-	-	-	-	-	-	-	-	-	-	-	-	-	-
IX 税引後の総損益差額 (VII - VIII)	-	-	-	-	-	-	-	-	-	-	-	-	-	-	-	-	-	-	-	-
施設数	38	-	-	-	-	51	-	-	-	-	37	-	-	-	-	24	-	-	-	-
平均病床数	178	179	-	-	-	190	187	-	-	-	178	178	-	-	-	168	168	-	-	-

(注)「全体」とは、個人、医療法人のほか、市町村立などを含めて単純集計したもの。

個人立の病院の「損益差額」とそれ以外の病院の「損益差額」では性質に異なる部分もあるものの、便宜上、これらを足し合わせて機械的に算出したものであることに留意。(以下同様)

一般病院（全体）（集計1）入院基本料の地域加算

（1施設当たり損益）

	5級					6級					7級					その他				
	金額		構成比率		金額の伸比率	金額		構成比率		金額の伸比率	金額		構成比率		金額の伸比率	金額		構成比率		金額の伸比率
	前々年(度)	前年(度)	前々年(度)	前年(度)		前々年(度)	前年(度)	前々年(度)	前年(度)		前々年(度)	前年(度)	前々年(度)	前年(度)		前々年(度)	前年(度)	前々年(度)	前年(度)	
I 医療収益	千円	千円	%	%	%	千円	千円	%	%	%	千円	千円	%	%	%	千円	千円	%	%	%
1. 入院診療収益	3,577,399	<b>3,460,755</b>	99.9	<b>99.9</b>	-3.3	3,803,921	<b>3,755,292</b>	99.5	<b>99.8</b>	-1.3	3,893,405	<b>3,729,898</b>	99.6	<b>99.8</b>	-4.2	2,847,932	<b>2,767,633</b>	99.7	<b>99.8</b>	-2.8
保険診療収益	2,480,930	<b>2,423,926</b>	69.3	<b>70.0</b>	-2.3	2,445,134	<b>2,427,545</b>	63.9	<b>64.5</b>	-0.7	2,675,209	<b>2,548,554</b>	68.5	<b>68.2</b>	-4.7	1,938,474	<b>1,890,875</b>	67.9	<b>68.2</b>	-2.5
公害等診療収益	19,594	<b>17,553</b>	0.5	<b>0.5</b>	-10.4	43,075	<b>39,394</b>	1.1	<b>1.0</b>	-8.5	22,052	<b>21,038</b>	0.6	<b>0.6</b>	-4.6	18,636	<b>17,863</b>	0.7	<b>0.6</b>	-4.1
その他の診療収益	35,525	<b>35,480</b>	1.0	<b>1.0</b>	-0.1	50,513	<b>49,857</b>	1.3	<b>1.3</b>	-1.3	12,991	<b>11,027</b>	0.3	<b>0.3</b>	-15.1	18,504	<b>16,673</b>	0.6	<b>0.6</b>	-9.9
2. 特別の療養環境収益	40,798	<b>37,042</b>	1.1	<b>1.1</b>	-9.2	38,957	<b>36,102</b>	1.0	<b>1.0</b>	-7.3	42,392	<b>37,447</b>	1.1	<b>1.0</b>	-11.7	26,803	<b>24,706</b>	0.9	<b>0.9</b>	-7.8
3. 外来診療収益	960,583	<b>918,334</b>	26.8	<b>26.5</b>	-4.4	1,184,270	<b>1,160,648</b>	31.0	<b>30.8</b>	-2.0	1,073,502	<b>1,052,186</b>	27.5	<b>28.2</b>	-2.0	779,854	<b>751,504</b>	27.3	<b>27.1</b>	-3.6
保険診療収益	937,423	<b>896,043</b>	26.2	<b>25.9</b>	-4.4	1,141,850	<b>1,120,299</b>	29.9	<b>29.8</b>	-1.9	1,058,802	<b>1,037,825</b>	27.1	<b>27.8</b>	-2.0	762,578	<b>735,031</b>	26.7	<b>26.5</b>	-3.6
公害等診療収益	8,381	<b>8,100</b>	0.2	<b>0.2</b>	-3.4	24,629	<b>23,235</b>	0.6	<b>0.6</b>	-5.7	7,267	<b>6,569</b>	0.2	<b>0.2</b>	-9.6	6,465	<b>6,115</b>	0.2	<b>0.2</b>	-5.4
その他の診療収益	14,779	<b>14,191</b>	0.4	<b>0.4</b>	-4.0	17,790	<b>16,709</b>	0.5	<b>0.4</b>	-6.1	7,432	<b>7,792</b>	0.2	<b>0.2</b>	4.8	10,810	<b>10,352</b>	0.4	<b>0.4</b>	-4.2
4. その他の医療収益	95,088	<b>81,452</b>	2.7	<b>2.4</b>	-14.3	135,561	<b>130,997</b>	3.5	<b>3.5</b>	-3.4	102,302	<b>91,711</b>	2.6	<b>2.5</b>	-10.4	102,802	<b>100,551</b>	3.6	<b>3.6</b>	-2.2
II 介護収益	2,888	<b>2,320</b>	0.1	<b>0.1</b>	-19.7	19,858	<b>6,946</b>	0.5	<b>0.2</b>	-65.0	14,225	<b>7,236</b>	0.4	<b>0.2</b>	-49.1	7,633	<b>5,184</b>	0.3	<b>0.2</b>	-32.1
III 医療・介護費用	3,637,277	<b>3,664,078</b>	101.6	<b>105.8</b>	0.7	4,013,743	<b>4,068,335</b>	105.0	<b>108.1</b>	1.4	3,970,975	<b>3,980,406</b>	101.6	<b>106.5</b>	0.2	2,952,170	<b>2,950,530</b>	103.4	<b>106.4</b>	-0.1
1. 給与費	1,952,479	<b>1,979,010</b>	54.5	<b>57.1</b>	1.4	2,080,439	<b>2,125,304</b>	54.4	<b>56.5</b>	2.2	2,077,051	<b>2,103,449</b>	53.2	<b>56.3</b>	1.3	1,641,969	<b>1,649,301</b>	57.5	<b>59.5</b>	0.4
2. 医薬品費	480,884	<b>464,728</b>	13.4	<b>13.4</b>	-3.4	556,639	<b>545,075</b>	14.6	<b>14.5</b>	-2.1	570,209	<b>559,724</b>	14.6	<b>15.0</b>	-1.8	354,694	<b>340,415</b>	12.4	<b>12.3</b>	-4.0
3. 給食材料費	26,550	<b>25,645</b>	0.7	<b>0.7</b>	-3.4	24,951	<b>24,365</b>	0.7	<b>0.6</b>	-2.3	26,600	<b>25,955</b>	0.7	<b>0.7</b>	-2.4	23,380	<b>22,519</b>	0.8	<b>0.8</b>	-3.7
4. 診療材料費・医療消耗器具備品費	346,332	<b>350,143</b>	9.7	<b>10.1</b>	1.1	384,995	<b>390,562</b>	10.1	<b>10.4</b>	1.4	403,682	<b>397,833</b>	10.3	<b>10.6</b>	-1.4	237,715	<b>241,069</b>	8.3	<b>8.7</b>	1.4
5. 委託費	240,524	<b>253,710</b>	6.7	<b>7.3</b>	5.5	263,082	<b>272,060</b>	6.9	<b>7.2</b>	3.4	251,332	<b>257,084</b>	6.4	<b>6.9</b>	2.3	187,255	<b>193,347</b>	6.6	<b>7.0</b>	3.3
6. 減価償却費	174,646	<b>165,568</b>	4.9	<b>4.8</b>	-5.2	221,236	<b>215,365</b>	5.8	<b>5.7</b>	-2.7	227,296	<b>221,185</b>	5.8	<b>5.9</b>	-2.7	171,415	<b>169,267</b>	6.0	<b>6.1</b>	-1.3
(再掲)建物減価償却費	56,309	<b>55,300</b>	1.6	<b>1.6</b>	-1.8	94,492	<b>96,799</b>	2.5	<b>2.6</b>	2.4	73,153	<b>72,729</b>	1.9	<b>1.9</b>	-0.6	58,576	<b>59,261</b>	2.1	<b>2.1</b>	1.2
(再掲)医療機器減価償却費	63,151	<b>54,576</b>	1.8	<b>1.6</b>	-13.6	72,368	<b>70,418</b>	1.9	<b>1.9</b>	-2.7	95,176	<b>91,960</b>	2.4	<b>2.5</b>	-3.4	61,078	<b>57,444</b>	2.1	<b>2.1</b>	-5.9
7. 設備関係費	140,630	<b>142,752</b>	3.9	<b>4.1</b>	1.5	175,208	<b>183,171</b>	4.6	<b>4.9</b>	4.5	143,882	<b>146,968</b>	3.7	<b>3.9</b>	2.1	114,043	<b>114,797</b>	4.0	<b>4.1</b>	0.7
(再掲)設備機器賃借料	46,772	<b>45,308</b>	1.3	<b>1.3</b>	-3.1	47,319	<b>51,964</b>	1.2	<b>1.4</b>	9.8	34,613	<b>33,199</b>	0.9	<b>0.9</b>	-4.1	32,293	<b>32,717</b>	1.1	<b>1.2</b>	1.3
(再掲)医療機器賃借料	27,395	<b>27,031</b>	0.8	<b>0.8</b>	-1.3	33,019	<b>36,517</b>	0.9	<b>1.0</b>	10.6	24,171	<b>24,773</b>	0.6	<b>0.7</b>	2.5	19,110	<b>19,174</b>	0.7	<b>0.7</b>	0.3
8. 経費	173,813	<b>178,572</b>	4.9	<b>5.2</b>	2.7	217,072	<b>215,260</b>	5.7	<b>5.7</b>	-0.8	188,000	<b>184,406</b>	4.8	<b>4.9</b>	-1.9	155,198	<b>150,480</b>	5.4	<b>5.4</b>	-3.0
9. その他の医療費用	101,419	<b>103,949</b>	2.8	<b>3.0</b>	2.5	90,120	<b>97,171</b>	2.4	<b>2.6</b>	7.8	82,923	<b>83,802</b>	2.1	<b>2.2</b>	1.1	66,500	<b>69,335</b>	2.3	<b>2.5</b>	4.3
IV 損益差額（I＋II－III）	-56,990	<b>-201,003</b>	-1.6	<b>-5.8</b>	-	-189,964	<b>-306,096</b>	-5.0	<b>-8.1</b>	-	-63,344	<b>-243,271</b>	-1.6	<b>-6.5</b>	-	-96,605	<b>-177,712</b>	-3.4	<b>-6.4</b>	-
(参考)新型コロナウイルス感染症関連の補助金 (従業員向け慰労金を除く)を含めた 損益差額（IV＋V）	-	<b>128,050</b>	-	<b>3.7</b>	-	-	<b>-119,939</b>	-	<b>-3.2</b>	-	-	<b>27,012</b>	-	<b>0.7</b>	-	<b>-17,846</b>	-	<b>-0.6</b>	-	
V その他の医療・介護関連収益	212,264	<b>512,255</b>	5.9	<b>14.8</b>	141.3	205,681	<b>426,329</b>	5.4	<b>11.3</b>	107.3	213,260	<b>509,562</b>	5.5	<b>13.6</b>	138.9	191,722	<b>374,429</b>	6.7	<b>13.5</b>	95.3
V' (再掲)新型コロナウイルス感染症関連の補助金 (従業員向け慰労金を除く)	-	<b>329,053</b>	-	<b>9.5</b>	-	-	<b>186,157</b>	-	<b>4.9</b>	-	-	<b>270,283</b>	-	<b>7.2</b>	-	<b>159,866</b>	-	<b>5.8</b>	-	
VI その他の医療・介護関連費用	73,043	<b>79,544</b>	2.0	<b>2.3</b>	8.9	68,970	<b>89,665</b>	1.8	<b>2.4</b>	30.0	66,046	<b>81,123</b>	1.7	<b>2.2</b>	22.8	75,896	<b>88,025</b>	2.7	<b>3.2</b>	16.0
VII 総損益差額（IV＋V－VI）	82,231	<b>231,707</b>	2.3	<b>6.7</b>	-	-53,253	<b>30,568</b>	-1.4	<b>0.8</b>	-	83,869	<b>185,169</b>	2.1	<b>5.0</b>	-	19,221	<b>108,692</b>	0.7	<b>3.9</b>	-
(参考)「新型コロナウイルス感染症関連の補助金 (従業員向け慰労金を除く)」を除いた 総損益差額（VII－V'）	-	<b>-97,346</b>	-	<b>-2.8</b>	-	-	<b>-155,589</b>	-	<b>-4.1</b>	-	-	<b>-85,114</b>	-	<b>-2.3</b>	-	<b>-51,174</b>	-	<b>-1.8</b>	-	
VIII 税金	-	-	-	-	-	-	-	-	-	-	-	-	-	-	-	-	-	-	-	
IX 税引後の総損益差額（VII－VIII）	-	-	-	-	-	-	-	-	-	-	-	-	-	-	-	-	-	-	-	
施設数	68	-	-	-	-	65	-	-	-	-	97	-	-	-	388	-	-	-	-	
平均病床数	184	183	-	-	-	180	181	-	-	-	191	190	-	-	166	163	-	-	-	

一般病院（参考）国公立を除く（集計1）入院基本料の地域加算

（1施設当たり損益）

	1級					2級					3級					4級				
	金額		構成比率		金額の伸比率	金額		構成比率		金額の伸比率	金額		構成比率		金額の伸比率	金額		構成比率		金額の伸比率
	前々年(度)	前年(度)	前々年(度)	前年(度)		前々年(度)	前年(度)	前々年(度)	前年(度)		前々年(度)	前年(度)	前々年(度)	前年(度)		前々年(度)	前年(度)	前々年(度)	前年(度)	
	千円	千円	%	%	%	千円	千円	%	%	%	千円	千円	%	%	%	千円	千円	%	%	%
I 医療収益	2,978,943	<b>2,840,769</b>	99.9	<b>99.9</b>	-4.6	3,570,791	<b>3,436,381</b>	99.8	<b>99.8</b>	-3.8	3,693,654	<b>3,729,027</b>	99.9	<b>100.0</b>	1.0	3,102,884	<b>2,988,423</b>	99.9	<b>99.9</b>	-3.7
1. 入院診療収益	2,141,613	<b>2,010,445</b>	71.8	<b>70.7</b>	-6.1	2,479,799	<b>2,389,633</b>	69.3	<b>69.4</b>	-3.6	2,781,213	<b>2,802,010</b>	75.2	<b>75.1</b>	0.7	2,096,389	<b>2,047,304</b>	67.5	<b>68.4</b>	-2.3
保険診療収益	2,110,951	<b>1,976,752</b>	70.8	<b>69.5</b>	-6.4	2,439,818	<b>2,344,860</b>	68.2	<b>68.1</b>	-3.9	2,684,676	<b>2,714,725</b>	72.6	<b>72.8</b>	1.1	2,073,115	<b>2,028,369</b>	66.7	<b>67.8</b>	-2.2
公害等診療収益	10,242	<b>12,314</b>	0.3	<b>0.4</b>	20.2	17,675	<b>17,608</b>	0.5	<b>0.5</b>	-0.4	46,674	<b>43,024</b>	1.3	<b>1.2</b>	-7.8	5,543	<b>4,274</b>	0.2	<b>0.1</b>	-22.9
その他の診療収益	20,420	<b>21,379</b>	0.7	<b>0.8</b>	4.7	22,306	<b>27,165</b>	0.6	<b>0.8</b>	21.8	49,863	<b>44,262</b>	1.3	<b>1.2</b>	-11.2	17,730	<b>14,662</b>	0.6	<b>0.5</b>	-17.3
2. 特別の療養環境収益	84,709	<b>67,068</b>	2.8	<b>2.4</b>	-20.8	61,614	<b>52,980</b>	1.7	<b>1.5</b>	-14.0	41,179	<b>38,711</b>	1.1	<b>1.0</b>	-6.0	25,601	<b>22,927</b>	0.8	<b>0.8</b>	-10.4
3. 外来診療収益	651,554	<b>609,980</b>	21.9	<b>21.4</b>	-6.4	939,501	<b>892,059</b>	26.2	<b>25.9</b>	-5.0	778,277	<b>750,288</b>	21.1	<b>20.1</b>	-3.6	878,627	<b>817,789</b>	28.3	<b>27.3</b>	-6.9
保険診療収益	624,396	<b>589,449</b>	20.9	<b>20.7</b>	-5.6	915,374	<b>870,252</b>	25.6	<b>25.3</b>	-4.9	747,031	<b>717,925</b>	20.2	<b>19.2</b>	-3.9	870,321	<b>810,521</b>	28.0	<b>27.1</b>	-6.9
公害等診療収益	12,127	<b>5,947</b>	0.4	<b>0.2</b>	-51.0	10,702	<b>9,645</b>	0.3	<b>0.3</b>	-9.9	15,842	<b>12,854</b>	0.4	<b>0.3</b>	-18.9	1,939	<b>1,778</b>	0.1	<b>0.1</b>	-8.3
その他の診療収益	15,032	<b>14,584</b>	0.5	<b>0.5</b>	-3.0	13,425	<b>12,162</b>	0.4	<b>0.4</b>	-9.4	15,404	<b>19,509</b>	0.4	<b>0.5</b>	26.6	6,367	<b>5,490</b>	0.2	<b>0.2</b>	-13.8
4. その他の医療収益	101,066	<b>153,276</b>	3.4	<b>5.4</b>	51.7	89,877	<b>101,709</b>	2.5	<b>3.0</b>	13.2	92,985	<b>138,017</b>	2.5	<b>3.7</b>	48.4	102,268	<b>100,403</b>	3.3	<b>3.4</b>	-1.8
II 介護収益	2,430	<b>3,082</b>	0.1	<b>0.1</b>	26.8	8,279	<b>6,485</b>	0.2	<b>0.2</b>	-21.7	2,828	<b>841</b>	0.1	<b>0.0</b>	-70.3	3,204	<b>2,539</b>	0.1	<b>0.1</b>	-20.8
III 医療・介護費用	3,071,881	<b>3,043,587</b>	103.0	<b>107.0</b>	-0.9	3,584,455	<b>3,586,420</b>	100.2	<b>104.2</b>	0.1	3,694,638	<b>3,743,201</b>	100.0	<b>100.4</b>	1.3	3,004,646	<b>3,011,494</b>	96.7	<b>100.7</b>	0.2
1. 給与費	1,713,436	<b>1,734,594</b>	57.5	<b>61.0</b>	1.2	1,991,559	<b>2,004,520</b>	55.6	<b>58.2</b>	0.7	1,949,744	<b>2,008,404</b>	52.7	<b>53.8</b>	3.0	1,733,723	<b>1,762,101</b>	55.8	<b>58.9</b>	1.6
2. 医薬品費	288,860	<b>258,937</b>	9.7	<b>9.1</b>	-10.4	423,684	<b>413,484</b>	11.8	<b>12.0</b>	-2.4	377,299	<b>357,456</b>	10.2	<b>9.6</b>	-5.3	224,945	<b>208,771</b>	7.2	<b>7.0</b>	-7.2
3. 給食材料費	23,834	<b>22,855</b>	0.8	<b>0.8</b>	-4.1	24,948	<b>24,027</b>	0.7	<b>0.7</b>	-3.7	20,405	<b>20,297</b>	0.6	<b>0.5</b>	-0.5	14,864	<b>15,472</b>	0.5	<b>0.5</b>	4.1
4. 診療材料費・医療消耗器具備品費	300,920	<b>280,640</b>	10.1	<b>9.9</b>	-6.7	366,748	<b>359,560</b>	10.2	<b>10.4</b>	-2.0	445,951	<b>460,042</b>	12.1	<b>12.3</b>	3.2	316,933	<b>304,117</b>	10.2	<b>10.2</b>	-4.0
5. 委託費	221,055	<b>239,759</b>	7.4	<b>8.4</b>	8.5	223,872	<b>235,192</b>	6.3	<b>6.8</b>	5.1	226,992	<b>231,488</b>	6.1	<b>6.2</b>	2.0	195,675	<b>201,765</b>	6.3	<b>6.7</b>	3.1
6. 減価償却費	133,524	<b>127,105</b>	4.5	<b>4.5</b>	-4.8	165,999	<b>171,712</b>	4.6	<b>5.0</b>	3.4	201,933	<b>190,231</b>	5.5	<b>5.1</b>	-5.8	112,838	<b>109,043</b>	3.6	<b>3.6</b>	-3.4
(再掲)建物減価償却費	30,738	<b>31,348</b>	1.0	<b>1.1</b>	2.0	37,760	<b>38,593</b>	1.1	<b>1.1</b>	2.2	60,629	<b>58,309</b>	1.6	<b>1.6</b>	-3.8	25,459	<b>26,203</b>	0.8	<b>0.9</b>	2.9
(再掲)医療機器減価償却費	23,773	<b>19,559</b>	0.8	<b>0.7</b>	-17.7	68,523	<b>74,446</b>	1.9	<b>2.2</b>	8.6	62,460	<b>58,160</b>	1.7	<b>1.6</b>	-6.9	30,535	<b>30,282</b>	1.0	<b>1.0</b>	-0.8
7. 設備関係費	127,129	<b>122,690</b>	4.3	<b>4.3</b>	-3.5	144,094	<b>143,527</b>	4.0	<b>4.2</b>	-0.4	149,144	<b>151,179</b>	4.0	<b>4.1</b>	1.4	155,842	<b>166,111</b>	5.0	<b>5.6</b>	6.6
(再掲)設備機器賃借料	27,768	<b>24,542</b>	0.9	<b>0.9</b>	-11.6	40,271	<b>39,758</b>	1.1	<b>1.2</b>	-1.3	43,875	<b>44,914</b>	1.2	<b>1.2</b>	2.4	40,424	<b>43,237</b>	1.3	<b>1.4</b>	7.0
(再掲)医療機器賃借料	18,507	<b>15,235</b>	0.6	<b>0.5</b>	-17.7	24,056	<b>24,017</b>	0.7	<b>0.7</b>	-0.2	29,355	<b>30,710</b>	0.8	<b>0.8</b>	4.6	15,123	<b>16,352</b>	0.5	<b>0.5</b>	8.1
8. 経費	196,739	<b>194,239</b>	6.6	<b>6.8</b>	-1.3	198,112	<b>190,342</b>	5.5	<b>5.5</b>	-3.9	216,403	<b>209,299</b>	5.9	<b>5.6</b>	-3.3	151,418	<b>143,959</b>	4.9	<b>4.8</b>	-4.9
9. その他の医療費用	66,384	<b>62,766</b>	2.2	<b>2.2</b>	-5.5	45,439	<b>44,056</b>	1.3	<b>1.3</b>	-3.0	106,766	<b>114,805</b>	2.9	<b>3.1</b>	7.5	98,408	<b>100,154</b>	3.2	<b>3.3</b>	1.8
IV 損益差額(I+II-III)	-90,508	<b>-199,736</b>	-3.0	<b>-7.0</b>	-	-5,384	<b>-143,554</b>	-0.2	<b>-4.2</b>	-	1,844	<b>-13,333</b>	0.0	<b>-0.4</b>	-	101,442	<b>-20,533</b>	3.3	<b>-0.7</b>	-
(参考)「新型コロナウイルス感染症関連の補助金(従業員向け慰労金を除く)」を含めた損益差額(IV+V)	-	<b>159,611</b>	-	<b>5.6</b>	-	-	<b>53,614</b>	-	<b>1.6</b>	-	-	<b>118,942</b>	-	<b>3.2</b>	-	-	<b>137,510</b>	-	<b>4.6</b>	-
V その他の医療・介護関連収益	106,598	<b>548,599</b>	3.6	<b>19.3</b>	414.6	84,863	<b>283,050</b>	2.4	<b>8.2</b>	233.5	75,668	<b>213,514</b>	2.0	<b>5.7</b>	182.2	40,697	<b>213,679</b>	1.3	<b>7.1</b>	425.0
V' (再掲)新型コロナウイルス感染症関連の補助金(従業員向け慰労金を除く)	-	<b>359,347</b>	-	<b>12.6</b>	-	-	<b>197,168</b>	-	<b>5.7</b>	-	-	<b>132,274</b>	-	<b>3.5</b>	-	-	<b>158,043</b>	-	<b>5.3</b>	-
VI その他の医療・介護関連費用	83,986	<b>91,375</b>	2.8	<b>3.2</b>	8.8	57,314	<b>76,042</b>	1.6	<b>2.2</b>	32.7	58,770	<b>48,686</b>	1.6	<b>1.3</b>	-17.2	55,504	<b>41,487</b>	1.8	<b>1.4</b>	-25.3
VII 総損益差額(IV+V-VI)	-67,896	<b>257,489</b>	-2.3	<b>9.1</b>	-	22,166	<b>63,454</b>	0.6	<b>1.8</b>	-	18,742	<b>151,496</b>	0.5	<b>4.1</b>	-	86,636	<b>151,660</b>	2.8	<b>5.1</b>	-
(参考)「新型コロナウイルス感染症関連の補助金(従業員向け慰労金を除く)」を除いた総損益差額(VII-V')	-	<b>-101,858</b>	-	<b>-3.6</b>	-	-	<b>-133,714</b>	-	<b>-3.9</b>	-	-	<b>19,221</b>	-	<b>0.5</b>	-	-	<b>-6,384</b>	-	<b>-0.2</b>	-
VIII 税金	-	-	-	-	-	-	-	-	-	-	-	-	-	-	-	-	-	-	-	-
IX 税引後の総損益差額(VII-VIII)	-	-	-	-	-	-	-	-	-	-	-	-	-	-	-	-	-	-	-	-
施設数	35	-	-	-	-	47	-	-	-	-	34	-	-	-	-	21	-	-	-	-
平均病床数	158	159	-	-	-	163	162	-	-	-	174	174	-	-	-	146	146	-	-	-

一般病院（参考）国公立を除く（集計1）入院基本料の地域加算

（1施設当たり損益）

	5級					6級					7級					その他				
	金額		構成比率		金額の 伸び率	金額		構成比率		金額の 伸び率	金額		構成比率		金額の 伸び率	金額		構成比率		金額の 伸び率
	前々年(度)	前年(度)	前々年(度)	前年(度)		前々年(度)	前年(度)	前々年(度)	前年(度)		前々年(度)	前年(度)	前々年(度)	前年(度)		前々年(度)	前年(度)	前々年(度)	前年(度)	
	千円	千円	%	%	%	千円	千円	%	%	%	千円	千円	%	%	%	千円	千円	%	%	%
I 医療収益	3,017,494	<b>2,947,368</b>	99.9	<b>99.9</b>	-2.3	3,039,205	<b>3,023,247</b>	99.2	<b>99.8</b>	-0.5	2,826,062	<b>2,747,621</b>	99.4	<b>99.7</b>	-2.8	2,778,392	<b>2,718,739</b>	99.7	<b>99.8</b>	-2.1
1. 入院診療収益	2,133,224	<b>2,103,958</b>	70.6	<b>71.3</b>	-1.4	2,003,043	<b>2,010,981</b>	65.4	<b>66.4</b>	0.4	1,936,462	<b>1,882,945</b>	68.1	<b>68.3</b>	-2.8	1,932,390	<b>1,902,984</b>	69.3	<b>69.9</b>	-1.5
保険診療収益	2,075,109	<b>2,046,819</b>	68.7	<b>69.4</b>	-1.4	1,907,323	<b>1,916,869</b>	62.3	<b>63.3</b>	0.5	1,905,212	<b>1,853,675</b>	67.0	<b>67.3</b>	-2.7	1,890,220	<b>1,864,476</b>	67.8	<b>68.4</b>	-1.4
公害等診療収益	18,039	<b>16,650</b>	0.6	<b>0.6</b>	-7.7	38,306	<b>37,201</b>	1.3	<b>1.2</b>	-2.9	17,321	<b>17,619</b>	0.6	<b>0.6</b>	1.7	19,876	<b>18,547</b>	0.7	<b>0.7</b>	-6.7
その他の診療収益	40,075	<b>40,489</b>	1.3	<b>1.4</b>	1.0	57,414	<b>56,912</b>	1.9	<b>1.9</b>	-0.9	13,929	<b>11,651</b>	0.5	<b>0.4</b>	-16.4	22,293	<b>19,961</b>	0.8	<b>0.7</b>	-10.5
2. 特別の療養環境収益	36,810	<b>34,967</b>	1.2	<b>1.2</b>	-5.0	30,765	<b>29,728</b>	1.0	<b>1.0</b>	-3.4	24,345	<b>21,707</b>	0.9	<b>0.8</b>	-10.8	28,197	<b>26,406</b>	1.0	<b>1.0</b>	-6.4
3. 外来診療収益	769,312	<b>739,808</b>	25.5	<b>25.1</b>	-3.8	915,850	<b>901,426</b>	29.9	<b>29.7</b>	-1.6	788,720	<b>772,825</b>	27.7	<b>28.0</b>	-2.0	719,501	<b>695,276</b>	25.8	<b>25.5</b>	-3.4
保険診療収益	745,638	<b>716,824</b>	24.7	<b>24.3</b>	-3.9	868,488	<b>856,525</b>	28.4	<b>28.3</b>	-1.4	774,574	<b>759,643</b>	27.3	<b>27.6</b>	-1.9	701,104	<b>677,249</b>	25.2	<b>24.9</b>	-3.4
公害等診療収益	8,021	<b>7,568</b>	0.3	<b>0.3</b>	-5.6	26,867	<b>25,423</b>	0.9	<b>0.8</b>	-5.4	6,385	<b>5,747</b>	0.2	<b>0.2</b>	-10.0	6,177	<b>5,703</b>	0.2	<b>0.2</b>	-7.7
その他の診療収益	15,653	<b>15,416</b>	0.5	<b>0.5</b>	-1.5	20,495	<b>19,478</b>	0.7	<b>0.6</b>	-5.0	7,761	<b>7,435</b>	0.3	<b>0.3</b>	-4.2	12,220	<b>12,324</b>	0.4	<b>0.5</b>	0.9
4. その他の医療収益	78,149	<b>68,634</b>	2.6	<b>2.3</b>	-12.2	89,546	<b>81,112</b>	2.9	<b>2.7</b>	-9.4	76,536	<b>70,143</b>	2.7	<b>2.5</b>	-8.4	98,305	<b>94,073</b>	3.5	<b>3.5</b>	-4.3
II 介護収益	3,395	<b>2,628</b>	0.1	<b>0.1</b>	-22.6	23,717	<b>6,792</b>	0.8	<b>0.2</b>	-71.4	16,343	<b>7,914</b>	0.6	<b>0.3</b>	-51.6	9,011	<b>5,475</b>	0.3	<b>0.2</b>	-39.2
III 医療・介護費用	2,965,145	<b>2,967,527</b>	98.2	<b>100.6</b>	0.1	3,105,764	<b>3,147,568</b>	101.4	<b>103.9</b>	1.3	2,787,364	<b>2,791,740</b>	98.1	<b>101.3</b>	0.2	2,751,157	<b>2,746,414</b>	98.7	<b>100.8</b>	-0.2
1. 給与費	1,633,622	<b>1,643,765</b>	54.1	<b>55.7</b>	0.6	1,670,082	<b>1,694,639</b>	54.5	<b>55.9</b>	1.5	1,534,950	<b>1,547,237</b>	54.0	<b>56.2</b>	0.8	1,534,109	<b>1,538,767</b>	55.0	<b>56.5</b>	0.3
2. 医薬品費	365,011	<b>355,326</b>	12.1	<b>12.0</b>	-2.7	395,560	<b>388,931</b>	12.9	<b>12.8</b>	-1.7	362,083	<b>359,278</b>	12.7	<b>13.0</b>	-0.8	334,716	<b>321,435</b>	12.0	<b>11.8</b>	-4.0
3. 給食用材料費	27,277	<b>26,164</b>	0.9	<b>0.9</b>	-4.1	26,717	<b>26,023</b>	0.9	<b>0.9</b>	-2.6	23,932	<b>23,509</b>	0.8	<b>0.9</b>	-1.8	25,210	<b>24,839</b>	0.9	<b>0.9</b>	-1.5
4. 診療材料費・医療消耗器具備品費	279,079	<b>283,909</b>	9.2	<b>9.6</b>	1.7	311,021	<b>315,799</b>	10.2	<b>10.4</b>	1.5	264,060	<b>261,980</b>	9.3	<b>9.5</b>	-0.8	225,697	<b>228,423</b>	8.1	<b>8.4</b>	1.2
5. 委託費	177,758	<b>188,181</b>	5.9	<b>6.4</b>	5.9	171,852	<b>181,431</b>	5.6	<b>6.0</b>	5.6	158,949	<b>161,446</b>	5.6	<b>5.9</b>	1.6	155,727	<b>161,745</b>	5.6	<b>5.9</b>	3.9
6. 減価償却費	127,256	<b>123,702</b>	4.2	<b>4.2</b>	-2.8	137,207	<b>140,140</b>	4.5	<b>4.6</b>	2.1	130,936	<b>131,891</b>	4.6	<b>4.8</b>	0.7	143,482	<b>143,289</b>	5.1	<b>5.3</b>	-0.1
(再掲)建物減価償却費	41,280	<b>40,071</b>	1.4	<b>1.4</b>	-2.9	50,420	<b>55,227</b>	1.6	<b>1.8</b>	9.5	40,950	<b>40,633</b>	1.4	<b>1.5</b>	-0.8	40,290	<b>40,430</b>	1.4	<b>1.5</b>	0.3
(再掲)医療機器減価償却費	31,777	<b>29,932</b>	1.1	<b>1.0</b>	-5.8	38,386	<b>38,447</b>	1.3	<b>1.3</b>	0.2	41,682	<b>43,028</b>	1.5	<b>1.6</b>	3.2	42,419	<b>41,373</b>	1.5	<b>1.5</b>	-2.5
7. 設備関係費	124,281	<b>119,280</b>	4.1	<b>4.0</b>	-4.0	161,931	<b>166,688</b>	5.3	<b>5.5</b>	2.9	109,235	<b>108,057</b>	3.8	<b>3.9</b>	-1.1	116,145	<b>115,876</b>	4.2	<b>4.3</b>	-0.2
(再掲)設備機器賃借料	40,975	<b>38,083</b>	1.4	<b>1.3</b>	-7.1	42,304	<b>43,366</b>	1.4	<b>1.4</b>	2.5	25,888	<b>25,737</b>	0.9	<b>0.9</b>	-0.6	32,043	<b>32,376</b>	1.1	<b>1.2</b>	1.0
(再掲)医療機器賃借料	26,464	<b>24,897</b>	0.9	<b>0.8</b>	-5.9	30,222	<b>30,392</b>	1.0	<b>1.0</b>	0.6	17,684	<b>19,092</b>	0.6	<b>0.7</b>	8.0	18,742	<b>18,814</b>	0.7	<b>0.7</b>	0.4
8. 経費	148,745	<b>146,235</b>	4.9	<b>5.0</b>	-1.7	176,204	<b>175,107</b>	5.8	<b>5.8</b>	-0.6	154,028	<b>150,016</b>	5.4	<b>5.4</b>	-2.6	153,966	<b>147,800</b>	5.5	<b>5.4</b>	-4.0
9. その他の医療費用	82,117	<b>80,966</b>	2.7	<b>2.7</b>	-1.4	55,191	<b>58,809</b>	1.8	<b>1.9</b>	6.6	49,190	<b>48,326</b>	1.7	<b>1.8</b>	-1.8	62,106	<b>64,240</b>	2.2	<b>2.4</b>	3.4
IV 損益差額(I+II-III)	55,744	<b>-17,531</b>	1.8	<b>-0.6</b>	-	-42,843	<b>-117,529</b>	-1.4	<b>-3.9</b>	-	55,041	<b>-36,205</b>	1.9	<b>-1.3</b>	-	36,246	<b>-22,199</b>	1.3	<b>-0.8</b>	-
(参考)新型コロナウイルス感染症関連の補助金 (従業員向け慰労金を除く)を含めた 損益差額(IV+V)	-	<b>135,733</b>	-	<b>4.6</b>	-	-	<b>-12,838</b>	-	<b>-0.4</b>	-	-	<b>33,298</b>	-	<b>1.2</b>	-	-	<b>81,167</b>	-	<b>3.0</b>	-
V その他の医療・介護関連収益	45,078	<b>215,056</b>	1.5	<b>7.3</b>	377.1	67,037	<b>191,464</b>	2.2	<b>6.3</b>	185.6	50,911	<b>156,651</b>	1.8	<b>5.7</b>	207.7	77,507	<b>189,853</b>	2.8	<b>7.0</b>	144.9
V' (再掲)新型コロナウイルス感染症関連の補助金 (従業員向け慰労金を除く)	-	<b>153,264</b>	-	<b>5.2</b>	-	-	<b>104,691</b>	-	<b>3.5</b>	-	-	<b>69,503</b>	-	<b>2.5</b>	-	-	<b>103,366</b>	-	<b>3.8</b>	-
VI その他の医療・介護関連費用	42,536	<b>40,463</b>	1.4	<b>1.4</b>	-4.9	46,807	<b>75,731</b>	1.5	<b>2.5</b>	61.8	42,367	<b>44,935</b>	1.5	<b>1.6</b>	6.1	57,597	<b>55,844</b>	2.1	<b>2.0</b>	-3.0
VII 総損益差額(IV+V-VI)	58,286	<b>157,062</b>	1.9	<b>5.3</b>	-	-22,613	<b>-1,796</b>	-0.7	<b>-0.1</b>	-	63,585	<b>75,511</b>	2.2	<b>2.7</b>	-	56,156	<b>111,810</b>	2.0	<b>4.1</b>	-
(参考)新型コロナウイルス感染症関連の補助金 (従業員向け慰労金を除く)を除いた 総損益差額(VII-V')	-	<b>3,798</b>	-	<b>0.1</b>	-	-	<b>-106,487</b>	-	<b>-3.5</b>	-	-	<b>6,007</b>	-	<b>0.2</b>	-	-	<b>8,443</b>	-	<b>0.3</b>	-
VIII 税金	-	-	-	-	-	-	-	-	-	-	-	-	-	-	-	-	-	-	-	-
IX 税引後の総損益差額(VII-VIII)	-	-	-	-	-	-	-	-	-	-	-	-	-	-	-	-	-	-	-	-
施設数	56	-	-	-	-	54	-	-	-	-	83	-	-	-	-	280	-	-	-	-
平均病床数	165	164	-	-	-	155	156	-	-	-	162	161	-	-	-	162	159	-	-	-

一般診療所（全体）（集計2）入院基本料の地域加算

（1施設当たり損益）

	1級					2級					3級					4級				
	金額		構成比率		金額の 伸び率	金額		構成比率		金額の 伸び率	金額		構成比率		金額の 伸び率	金額		構成比率		金額の 伸び率
	前々年(度)	前年(度)	前々年(度)	前年(度)		前々年(度)	前年(度)	前々年(度)	前年(度)		前々年(度)	前年(度)	前々年(度)	前年(度)		前々年(度)	前年(度)	前々年(度)	前年(度)	
	千円	千円	%	%	%	千円	千円	%	%	%	千円	千円	%	%	%	千円	千円	%	%	%
I 業収益	153,416	<b>146,450</b>	99.4	<b>100.1</b>	-4.5	157,137	<b>148,914</b>	99.3	<b>100.0</b>	-5.2	158,322	<b>148,267</b>	97.9	<b>98.2</b>	-6.4	202,075	<b>195,668</b>	99.5	<b>100.0</b>	-3.2
I' (参考)「新型コロナウイルス感染症関連の補助金 (従業員向け慰労金を除く)」を除いた 業収益(1-3')	-	<b>145,499</b>	-	<b>99.4</b>	-5.2	-	<b>147,686</b>	-	<b>99.2</b>	-6.0	-	<b>147,465</b>	-	<b>97.7</b>	-6.9	-	<b>194,787</b>	-	<b>99.5</b>	-3.6
1. 入院診療収益	754	<b>782</b>	0.5	<b>0.5</b>	3.7	4,972	<b>5,002</b>	3.1	<b>3.4</b>	0.6	7,506	<b>7,728</b>	4.6	<b>5.1</b>	3.0	17,269	<b>17,243</b>	8.5	<b>8.8</b>	-0.2
保険診療収益	750	<b>776</b>	0.5	<b>0.5</b>	3.5	953	<b>1,001</b>	0.6	<b>0.7</b>	5.0	7,204	<b>7,270</b>	4.5	<b>4.8</b>	0.9	4,069	<b>4,369</b>	2.0	<b>2.2</b>	7.4
公害等診療収益	0	<b>0</b>	0.0	<b>0.0</b>	-	0	<b>0</b>	0.0	<b>0.0</b>	-	160	<b>288</b>	0.1	<b>0.2</b>	80.0	0	<b>0</b>	0.0	<b>0.0</b>	-
その他の診療収益	4	<b>6</b>	0.0	<b>0.0</b>	50.0	4,019	<b>4,000</b>	2.5	<b>2.7</b>	-0.5	143	<b>171</b>	0.1	<b>0.1</b>	19.6	13,200	<b>12,875</b>	6.5	<b>6.6</b>	-2.5
2. 外来診療収益	146,131	<b>139,017</b>	94.7	<b>95.0</b>	-4.9	148,928	<b>139,329</b>	94.1	<b>93.6</b>	-6.4	140,989	<b>129,652</b>	87.1	<b>85.9</b>	-8.0	179,672	<b>172,124</b>	88.5	<b>88.0</b>	-4.2
保険診療収益	127,267	<b>120,666</b>	82.5	<b>82.5</b>	-5.2	138,274	<b>129,000</b>	87.4	<b>86.6</b>	-6.7	122,412	<b>112,568</b>	75.7	<b>74.6</b>	-8.0	169,915	<b>162,337</b>	83.7	<b>83.0</b>	-4.5
公害等診療収益	1,729	<b>1,591</b>	1.1	<b>1.1</b>	-8.0	794	<b>688</b>	0.5	<b>0.5</b>	-13.4	2,573	<b>1,974</b>	1.6	<b>1.3</b>	-23.3	902	<b>817</b>	0.4	<b>0.4</b>	-9.4
その他の診療収益	17,134	<b>16,760</b>	11.1	<b>11.5</b>	-2.2	9,860	<b>9,641</b>	6.2	<b>6.5</b>	-2.2	16,004	<b>15,110</b>	9.9	<b>10.0</b>	-5.6	8,855	<b>8,970</b>	4.4	<b>4.6</b>	1.3
3. その他の業収益	6,531	<b>6,651</b>	4.2	<b>4.5</b>	1.8	3,237	<b>4,583</b>	2.0	<b>3.1</b>	41.6	9,827	<b>10,886</b>	6.1	<b>7.2</b>	10.8	5,134	<b>6,301</b>	2.5	<b>3.2</b>	22.7
3'. (再掲)新型コロナウイルス感染症関連の補助金 (従業員向け慰労金を除く)	-	<b>952</b>	-	<b>0.7</b>	-	-	<b>1,229</b>	-	<b>0.8</b>	-	-	<b>802</b>	-	<b>0.5</b>	-	-	<b>882</b>	-	<b>0.5</b>	-
II 介護収益	854	<b>824</b>	0.6	<b>0.6</b>	-3.5	1,161	<b>1,226</b>	0.7	<b>0.8</b>	5.6	3,478	<b>3,484</b>	2.1	<b>2.3</b>	0.2	936	<b>917</b>	0.5	<b>0.5</b>	-2.0
1. 施設サービス収益	0	<b>0</b>	0.0	<b>0.0</b>	-	0	<b>0</b>	0.0	<b>0.0</b>	-	0	<b>0</b>	0.0	<b>0.0</b>	-	0	<b>0</b>	0.0	<b>0.0</b>	-
2. 居宅サービス収益	509	<b>491</b>	0.3	<b>0.3</b>	-3.5	920	<b>942</b>	0.6	<b>0.6</b>	2.4	3,421	<b>3,375</b>	2.1	<b>2.2</b>	-1.3	936	<b>917</b>	0.5	<b>0.5</b>	-2.0
(再掲)短期入所療養介護分	0	<b>0</b>	0.0	<b>0.0</b>	-	0	<b>0</b>	0.0	<b>0.0</b>	-	0	<b>0</b>	0.0	<b>0.0</b>	-	0	<b>0</b>	0.0	<b>0.0</b>	-
3. その他の介護収益	346	<b>333</b>	0.2	<b>0.2</b>	-3.8	241	<b>283</b>	0.2	<b>0.2</b>	17.4	57	<b>109</b>	0.0	<b>0.1</b>	91.2	0	<b>0</b>	0.0	<b>0.0</b>	-
III 業・介護費用	142,089	<b>141,752</b>	92.1	<b>96.9</b>	-0.2	136,922	<b>133,608</b>	86.5	<b>89.7</b>	-2.4	148,059	<b>144,694</b>	91.5	<b>95.9</b>	-2.3	172,842	<b>172,312</b>	85.1	<b>88.0</b>	-0.3
1. 給与費	74,074	<b>73,966</b>	48.0	<b>50.5</b>	-0.1	77,752	<b>76,149</b>	49.1	<b>51.1</b>	-2.1	80,213	<b>80,259</b>	49.6	<b>53.2</b>	0.1	92,483	<b>93,860</b>	45.6	<b>48.0</b>	1.5
2. 医薬品費	17,093	<b>16,987</b>	11.1	<b>11.6</b>	-0.6	12,607	<b>12,030</b>	8.0	<b>8.1</b>	-4.6	17,240	<b>16,587</b>	10.7	<b>11.0</b>	-3.8	17,133	<b>16,443</b>	8.4	<b>8.4</b>	-4.0
3. 材料費	8,242	<b>8,852</b>	5.3	<b>6.0</b>	7.4	7,645	<b>7,940</b>	4.8	<b>5.3</b>	3.9	6,190	<b>5,409</b>	3.8	<b>3.6</b>	-12.6	10,010	<b>9,998</b>	4.9	<b>5.1</b>	-0.1
4. 給食用材料費	157	<b>140</b>	0.1	<b>0.1</b>	-10.8	168	<b>127</b>	0.1	<b>0.1</b>	-24.4	370	<b>352</b>	0.2	<b>0.2</b>	-4.9	977	<b>955</b>	0.5	<b>0.5</b>	-2.3
5. 委託費	5,658	<b>5,663</b>	3.7	<b>3.9</b>	0.1	4,896	<b>4,939</b>	3.1	<b>3.3</b>	0.9	4,882	<b>4,657</b>	3.0	<b>3.1</b>	-4.6	8,110	<b>8,241</b>	4.0	<b>4.2</b>	1.6
6. 減価償却費	4,813	<b>4,705</b>	3.1	<b>3.2</b>	-2.2	4,604	<b>4,577</b>	2.9	<b>3.1</b>	-0.6	6,268	<b>5,905</b>	3.9	<b>3.9</b>	-5.8	8,236	<b>7,887</b>	4.1	<b>4.0</b>	-4.2
(再掲)建物減価償却費	698	<b>674</b>	0.5	<b>0.5</b>	-3.4	601	<b>648</b>	0.4	<b>0.4</b>	7.8	1,050	<b>1,002</b>	0.6	<b>0.7</b>	-4.6	1,406	<b>1,424</b>	0.7	<b>0.7</b>	1.3
(再掲)医療機器減価償却費	1,779	<b>1,720</b>	1.2	<b>1.2</b>	-3.3	1,791	<b>1,733</b>	1.1	<b>1.2</b>	-3.2	1,895	<b>1,739</b>	1.2	<b>1.2</b>	-8.2	3,662	<b>3,571</b>	1.8	<b>1.8</b>	-2.5
7. その他の業・介護費用	32,053	<b>31,438</b>	20.8	<b>21.5</b>	-1.9	29,250	<b>27,846</b>	18.5	<b>18.7</b>	-4.8	32,897	<b>31,524</b>	20.3	<b>20.9</b>	-4.2	35,893	<b>34,929</b>	17.7	<b>17.8</b>	-2.7
(再掲)設備機器賃借料	2,256	<b>2,244</b>	1.5	<b>1.5</b>	-0.5	2,268	<b>2,285</b>	1.4	<b>1.5</b>	0.7	1,490	<b>1,506</b>	0.9	<b>1.0</b>	1.1	2,168	<b>2,294</b>	1.1	<b>1.2</b>	5.8
(再掲)医療機器賃借料	1,352	<b>1,387</b>	0.9	<b>0.9</b>	2.6	1,511	<b>1,535</b>	1.0	<b>1.0</b>	1.6	574	<b>599</b>	0.4	<b>0.4</b>	4.4	1,596	<b>1,727</b>	0.8	<b>0.9</b>	8.2
IV 損益差額(I+II-III)	12,182	<b>5,523</b>	7.9	<b>3.8</b>	-	21,375	<b>16,532</b>	13.5	<b>11.1</b>	-	13,741	<b>7,057</b>	8.5	<b>4.7</b>	-	30,170	<b>24,273</b>	14.9	<b>12.4</b>	-
(参考)「新型コロナウイルス感染症関連の補助金 (従業員向け慰労金を除く)」を除いた 損益差額(IV-3')	-	<b>4,571</b>	-	<b>3.1</b>	-	-	<b>15,304</b>	-	<b>10.3</b>	-	-	<b>6,255</b>	-	<b>4.1</b>	-	-	<b>23,391</b>	-	<b>12.0</b>	-
V 税金	-	-	-	-	-	-	-	-	-	-	-	-	-	-	-	-	-	-	-	-
VI 税引後の総損益差額(IV-V)	-	-	-	-	-	-	-	-	-	-	-	-	-	-	-	-	-	-	-	-
施設数	97	-	-	-	-	111	-	-	-	-	74	-	-	-	53	-	-	-	-	-

(注)「全体」とは、個人、医療法人のほか、市町村立などを含めて単純集計したもの。

個人立の一般診療所の「損益差額」とそれ以外の一般診療所の「損益差額」では性質に異なる部分もあるものの、便宜上、これらを足し合わせて機械的に算出したものであることに留意。(以下同様)

一般診療所（全体）（集計2）入院基本料の地域加算

（1施設当たり損益）

	5級					6級					7級					その他				
	金額		構成比率		金額の 伸び率	金額		構成比率		金額の 伸び率	金額		構成比率		金額の 伸び率	金額		構成比率		金額の 伸び率
	前々年(度)	前年(度)	前々年(度)	前年(度)		前々年(度)	前年(度)	前々年(度)	前年(度)		前々年(度)	前年(度)	前々年(度)	前年(度)		前々年(度)	前年(度)	前々年(度)	前年(度)	
	千円	千円	%	%	%	千円	千円	%	%	%	千円	千円	%	%	%	千円	千円	%	%	%
I 業収益	146,156	<b>140,176</b>	98.6	<b>99.1</b>	-4.1	149,489	<b>143,091</b>	98.8	<b>99.1</b>	-4.3	158,642	<b>151,803</b>	98.6	<b>99.0</b>	-4.3	134,168	<b>130,034</b>	96.6	<b>96.9</b>	-3.1
I'（参考）「新型コロナウイルス感染症関連の補助金（従業員向け慰労金を除く）」を除いた業収益（I-3'）	-	<b>139,568</b>	-	<b>98.7</b>	-4.5	-	<b>142,611</b>	-	<b>98.8</b>	-4.6	-	<b>151,209</b>	-	<b>98.6</b>	-4.7	-	<b>129,341</b>	-	<b>96.3</b>	-3.6
1. 入院診療収益	2,954	<b>3,540</b>	2.0	<b>2.5</b>	19.8	3,601	<b>3,774</b>	2.4	<b>2.6</b>	4.8	7,450	<b>7,503</b>	4.6	<b>4.9</b>	0.7	8,381	<b>8,470</b>	6.0	<b>6.3</b>	1.1
保険診療収益	1,142	<b>1,284</b>	0.8	<b>0.9</b>	12.4	1,277	<b>1,358</b>	0.8	<b>0.9</b>	6.3	3,807	<b>3,915</b>	2.4	<b>2.6</b>	2.8	6,790	<b>6,672</b>	4.9	<b>5.0</b>	-1.7
公害等診療収益	0	<b>0</b>	0.0	<b>0.0</b>	-	4	<b>119</b>	0.0	<b>0.1</b>	2,875.0	7	<b>5</b>	0.0	<b>0.0</b>	-28.6	62	<b>70</b>	0.0	<b>0.1</b>	12.9
その他の診療収益	1,811	<b>2,256</b>	1.2	<b>1.6</b>	24.6	2,320	<b>2,298</b>	1.5	<b>1.6</b>	-0.9	3,636	<b>3,583</b>	2.3	<b>2.3</b>	-1.5	1,528	<b>1,728</b>	1.1	<b>1.3</b>	13.1
2. 外来診療収益	140,049	<b>132,259</b>	94.5	<b>93.5</b>	-5.6	134,256	<b>127,204</b>	88.7	<b>88.1</b>	-5.3	142,241	<b>135,043</b>	88.4	<b>88.0</b>	-5.1	119,851	<b>114,237</b>	86.3	<b>85.1</b>	-4.7
保険診療収益	124,961	<b>117,823</b>	84.3	<b>83.3</b>	-5.7	120,681	<b>113,378</b>	79.8	<b>78.5</b>	-6.1	127,020	<b>120,261</b>	79.0	<b>78.4</b>	-5.3	110,999	<b>105,591</b>	79.9	<b>78.6</b>	-4.9
公害等診療収益	1,045	<b>910</b>	0.7	<b>0.6</b>	-12.9	955	<b>936</b>	0.6	<b>0.6</b>	-2.0	2,314	<b>2,150</b>	1.4	<b>1.4</b>	-7.1	1,494	<b>1,346</b>	1.1	<b>1.0</b>	-9.9
その他の診療収益	14,043	<b>13,525</b>	9.5	<b>9.6</b>	-3.7	12,620	<b>12,889</b>	8.3	<b>8.9</b>	2.1	12,907	<b>12,631</b>	8.0	<b>8.2</b>	-2.1	7,358	<b>7,299</b>	5.3	<b>5.4</b>	-0.8
3. その他の業収益	3,154	<b>4,378</b>	2.1	<b>3.1</b>	38.8	11,632	<b>12,113</b>	7.7	<b>8.4</b>	4.1	8,951	<b>9,257</b>	5.6	<b>6.0</b>	3.4	5,937	<b>7,328</b>	4.3	<b>5.5</b>	23.4
3'（再掲）新型コロナウイルス感染症関連の補助金（従業員向け慰労金を除く）	-	<b>608</b>	-	<b>0.4</b>	-	-	<b>481</b>	-	<b>0.3</b>	-	-	<b>593</b>	-	<b>0.4</b>	-	-	<b>693</b>	-	<b>0.5</b>	-
II 介護収益	2,017	<b>1,858</b>	1.4	<b>1.3</b>	-7.9	1,807	<b>1,748</b>	1.2	<b>1.2</b>	-3.3	2,229	<b>2,186</b>	1.4	<b>1.4</b>	-1.9	4,742	<b>4,916</b>	3.4	<b>3.7</b>	3.7
1. 施設サービス収益	0	<b>0</b>	0.0	<b>0.0</b>	-	0	<b>0</b>	0.0	<b>0.0</b>	-	0	<b>0</b>	0.0	<b>0.0</b>	-	865	<b>862</b>	0.6	<b>0.6</b>	-0.3
2. 居宅サービス収益	2,011	<b>1,853</b>	1.4	<b>1.3</b>	-7.9	1,805	<b>1,746</b>	1.2	<b>1.2</b>	-3.3	2,202	<b>2,163</b>	1.4	<b>1.4</b>	-1.8	3,192	<b>3,333</b>	2.3	<b>2.5</b>	4.4
（再掲）短期入所療養介護分	0	<b>0</b>	0.0	<b>0.0</b>	-	0	<b>0</b>	0.0	<b>0.0</b>	-	0	<b>0</b>	0.0	<b>0.0</b>	-	6	<b>5</b>	0.0	<b>0.0</b>	-16.7
3. その他の介護収益	6	<b>5</b>	0.0	<b>0.0</b>	-16.7	2	<b>2</b>	0.0	<b>0.0</b>	0.0	28	<b>23</b>	0.0	<b>0.0</b>	-17.9	684	<b>721</b>	0.5	<b>0.5</b>	5.4
III 業業・介護費用	134,053	<b>131,305</b>	90.5	<b>92.8</b>	-2.0	136,960	<b>135,004</b>	90.5	<b>93.5</b>	-1.4	146,527	<b>142,993</b>	91.1	<b>93.2</b>	-2.4	127,118	<b>126,479</b>	91.5	<b>94.2</b>	-0.5
1. 給与費	70,792	<b>70,097</b>	47.8	<b>49.6</b>	-1.0	74,818	<b>73,470</b>	49.5	<b>50.9</b>	-1.8	74,895	<b>74,008</b>	46.6	<b>48.2</b>	-1.2	67,826	<b>68,440</b>	48.8	<b>51.0</b>	0.9
2. 医薬品費	19,962	<b>18,589</b>	13.5	<b>13.1</b>	-6.9	18,900	<b>18,122</b>	12.5	<b>12.6</b>	-4.1	19,178	<b>18,151</b>	11.9	<b>11.8</b>	-5.4	17,804	<b>16,884</b>	12.8	<b>12.6</b>	-5.2
3. 材料費	4,299	<b>4,170</b>	2.9	<b>2.9</b>	-3.0	4,517	<b>4,381</b>	3.0	<b>3.0</b>	-3.0	6,214	<b>6,169</b>	3.9	<b>4.0</b>	-0.7	3,756	<b>3,821</b>	2.7	<b>2.8</b>	1.7
4. 給食用材料費	184	<b>180</b>	0.1	<b>0.1</b>	-2.2	126	<b>121</b>	0.1	<b>0.1</b>	-4.0	390	<b>375</b>	0.2	<b>0.2</b>	-3.8	697	<b>719</b>	0.5	<b>0.5</b>	3.2
5. 委託費	4,724	<b>4,711</b>	3.2	<b>3.3</b>	-0.3	5,810	<b>5,621</b>	3.8	<b>3.9</b>	-3.3	6,954	<b>6,885</b>	4.3	<b>4.5</b>	-1.0	4,994	<b>5,018</b>	3.6	<b>3.7</b>	0.5
6. 減価償却費	5,105	<b>4,786</b>	3.4	<b>3.4</b>	-6.2	6,552	<b>7,020</b>	4.3	<b>4.9</b>	7.1	7,492	<b>6,387</b>	4.7	<b>4.2</b>	-14.7	5,475	<b>5,445</b>	3.9	<b>4.1</b>	-0.5
（再掲）建物減価償却費	1,015	<b>919</b>	0.7	<b>0.6</b>	-9.5	1,269	<b>1,342</b>	0.8	<b>0.9</b>	5.8	1,525	<b>1,251</b>	0.9	<b>0.8</b>	-18.0	1,168	<b>1,166</b>	0.8	<b>0.9</b>	-0.2
（再掲）医療機器減価償却費	1,947	<b>1,783</b>	1.3	<b>1.3</b>	-8.4	2,522	<b>2,866</b>	1.7	<b>2.0</b>	13.6	2,513	<b>2,171</b>	1.6	<b>1.4</b>	-13.6	1,827	<b>1,831</b>	1.3	<b>1.4</b>	0.2
7. その他の業業・介護費用	28,987	<b>28,772</b>	19.6	<b>20.3</b>	-0.7	26,235	<b>26,269</b>	17.3	<b>18.2</b>	0.1	31,404	<b>31,019</b>	19.5	<b>20.2</b>	-1.2	26,567	<b>26,152</b>	19.1	<b>19.5</b>	-1.6
（再掲）設備機器賃借料	1,691	<b>1,672</b>	1.1	<b>1.2</b>	-1.1	1,390	<b>1,404</b>	0.9	<b>1.0</b>	1.0	1,744	<b>1,565</b>	1.1	<b>1.0</b>	-10.3	2,298	<b>2,206</b>	1.7	<b>1.6</b>	-4.0
（再掲）医療機器賃借料	956	<b>888</b>	0.6	<b>0.6</b>	-7.1	1,061	<b>1,035</b>	0.7	<b>0.7</b>	-2.5	1,265	<b>1,130</b>	0.8	<b>0.7</b>	-10.7	1,326	<b>1,349</b>	1.0	<b>1.0</b>	1.7
IV 損益差額（I+II-III）	14,119	<b>10,729</b>	9.5	<b>7.6</b>	-	14,337	<b>9,835</b>	9.5	<b>6.8</b>	-	14,344	<b>10,995</b>	8.9	<b>7.2</b>	-	11,792	<b>8,471</b>	8.5	<b>6.3</b>	-
（参考）「新型コロナウイルス感染症関連の補助金（従業員向け慰労金を除く）」を除いた損益差額（IV-3'）	-	<b>10,121</b>	-	<b>7.2</b>	-	-	<b>9,354</b>	-	<b>6.5</b>	-	-	<b>10,402</b>	-	<b>6.8</b>	-	-	<b>7,778</b>	-	<b>5.8</b>	-
V 税金	-	-	-	-	-	-	-	-	-	-	-	-	-	-	-	-	-	-	-	-
VI 税引後の総損益差額（IV-V）	-	-	-	-	-	-	-	-	-	-	-	-	-	-	-	-	-	-	-	-
施設数	131	-	-	-	-	117	-	-	-	-	176	-	-	-	-	462	-	-	-	-



歯科診療所（全体）（集計2）入院基本料の地域加算

（1施設当たり損益）

	1級					2級					3級					4級				
	金額		構成比率		金額の伸比率	金額		構成比率		金額の伸比率	金額		構成比率		金額の伸比率	金額		構成比率		金額の伸比率
	前々年(度)	前年(度)	前々年(度)	前年(度)		前々年(度)	前年(度)	前々年(度)	前年(度)		前々年(度)	前年(度)	前々年(度)	前年(度)		前々年(度)	前年(度)	前々年(度)	前年(度)	
I 医療収益	千円	千円	%	%	%	千円	千円	%	%	%	千円	千円	%	%	%	千円	千円	%	%	%
I' (参考)「新型コロナウイルス感染症関連の補助金(従業員向け慰労金を除く)を除いた医療収益(I-4)	60,103	<b>58,809</b>	100.0	<b>101.7</b>	-2.2	84,061	<b>83,569</b>	99.6	<b>101.2</b>	-0.6	96,448	<b>92,298</b>	97.2	<b>98.6</b>	-4.3	86,298	<b>89,182</b>	99.8	<b>99.2</b>	3.3
1. 保険診療収益	—	<b>57,826</b>	—	<b>100.0</b>	-3.8	—	<b>82,407</b>	—	<b>99.8</b>	-2.0	—	<b>91,120</b>	—	<b>97.3</b>	-5.5	—	<b>88,191</b>	—	<b>98.1</b>	2.2
2. 労災等診療収益	42,647	<b>40,428</b>	71.0	<b>69.9</b>	-5.2	63,406	<b>59,710</b>	75.1	<b>72.3</b>	-5.8	63,044	<b>57,198</b>	63.5	<b>61.1</b>	-9.3	66,633	<b>68,279</b>	77.0	<b>75.9</b>	2.5
3. その他の診療収益	1,149	<b>1,099</b>	1.9	<b>1.9</b>	-4.4	0	<b>0</b>	0.0	<b>0.0</b>	—	0	<b>0</b>	0.0	<b>0.0</b>	—	0	<b>0</b>	0.0	<b>0.0</b>	—
4. その他の医療収益	15,525	<b>15,359</b>	25.8	<b>26.6</b>	-1.1	19,045	<b>20,845</b>	22.6	<b>25.2</b>	9.5	31,809	<b>29,750</b>	32.0	<b>31.8</b>	-6.5	18,378	<b>17,832</b>	21.2	<b>19.8</b>	-3.0
4'. (再掲)新型コロナウイルス感染症関連の補助金(従業員向け慰労金を除く)	782	<b>1,922</b>	1.3	<b>3.3</b>	145.8	1,609	<b>3,014</b>	1.9	<b>3.7</b>	87.3	1,596	<b>5,350</b>	1.6	<b>5.7</b>	235.2	1,288	<b>3,071</b>	1.5	<b>3.4</b>	138.4
II 介護収益	—	<b>983</b>	—	<b>1.7</b>	—	—	<b>1,162</b>	—	<b>1.4</b>	—	—	<b>1,178</b>	—	<b>1.3</b>	—	—	<b>991</b>	—	<b>1.1</b>	—
1. 居宅サービス収益	0	<b>0</b>	0.0	<b>0.0</b>	—	312	<b>168</b>	0.4	<b>0.2</b>	-46.2	2,810	<b>2,529</b>	2.8	<b>2.7</b>	-10.0	205	<b>1,713</b>	0.2	<b>1.9</b>	735.6
2. その他の介護収益	0	<b>0</b>	0.0	<b>0.0</b>	—	294	<b>156</b>	0.3	<b>0.2</b>	-46.9	2,810	<b>2,529</b>	2.8	<b>2.7</b>	-10.0	205	<b>1,713</b>	0.2	<b>1.9</b>	735.6
III 医療・介護費用	0	<b>0</b>	0.0	<b>0.0</b>	—	18	<b>12</b>	0.0	<b>0.0</b>	-33.3	0	<b>0</b>	0.0	<b>0.0</b>	—	0	<b>0</b>	0.0	<b>0.0</b>	—
1. 給与費	49,803	<b>49,231</b>	82.9	<b>85.1</b>	-1.1	76,678	<b>73,675</b>	90.9	<b>89.2</b>	-3.9	80,932	<b>79,034</b>	81.5	<b>84.4</b>	-2.3	74,303	<b>80,633</b>	85.9	<b>89.7</b>	8.5
2. 医薬品費	27,838	<b>26,858</b>	46.3	<b>46.4</b>	-3.5	40,459	<b>37,719</b>	48.0	<b>45.7</b>	-6.8	39,989	<b>40,623</b>	40.3	<b>43.4</b>	1.6	36,917	<b>40,917</b>	42.7	<b>45.5</b>	10.8
3. 歯科材料費	334	<b>510</b>	0.6	<b>0.9</b>	52.7	749	<b>759</b>	0.9	<b>0.9</b>	1.3	684	<b>677</b>	0.7	<b>0.7</b>	-1.0	1,226	<b>1,353</b>	1.4	<b>1.5</b>	10.4
4. 委託費	3,488	<b>3,696</b>	5.8	<b>6.4</b>	6.0	5,887	<b>6,423</b>	7.0	<b>7.8</b>	9.1	7,193	<b>6,415</b>	7.2	<b>6.9</b>	-10.8	6,994	<b>7,661</b>	8.1	<b>8.5</b>	9.5
5. 減価償却費	4,121	<b>4,147</b>	6.9	<b>7.2</b>	0.6	7,789	<b>7,554</b>	9.2	<b>9.1</b>	-3.0	8,776	<b>8,168</b>	8.8	<b>8.7</b>	-6.9	5,977	<b>6,214</b>	6.9	<b>6.9</b>	4.0
(再掲)建物減価償却費	2,625	<b>2,807</b>	4.4	<b>4.9</b>	6.9	3,392	<b>3,932</b>	4.0	<b>4.8</b>	15.9	3,590	<b>3,636</b>	3.6	<b>3.9</b>	1.3	3,764	<b>3,116</b>	4.4	<b>3.5</b>	-17.2
(再掲)医療機器減価償却費	322	<b>307</b>	0.5	<b>0.5</b>	-4.7	484	<b>642</b>	0.6	<b>0.8</b>	32.6	453	<b>434</b>	0.5	<b>0.5</b>	-4.2	584	<b>501</b>	0.7	<b>0.6</b>	-14.2
6. その他の医療費用	1,136	<b>1,081</b>	1.9	<b>1.9</b>	-4.8	1,811	<b>1,857</b>	2.1	<b>2.2</b>	2.5	1,937	<b>1,970</b>	2.0	<b>2.1</b>	1.7	1,616	<b>1,075</b>	1.9	<b>1.2</b>	-33.5
(再掲)設備機器賃借料	11,397	<b>11,213</b>	19.0	<b>19.4</b>	-1.6	18,402	<b>17,289</b>	21.8	<b>20.9</b>	-6.0	20,700	<b>19,515</b>	20.9	<b>20.8</b>	-5.7	19,424	<b>21,372</b>	22.5	<b>23.8</b>	10.0
(再掲)医療機器賃借料	295	<b>378</b>	0.5	<b>0.7</b>	28.1	763	<b>734</b>	0.9	<b>0.9</b>	-3.8	388	<b>236</b>	0.4	<b>0.3</b>	-39.2	879	<b>1,126</b>	1.0	<b>1.3</b>	28.1
(再掲)医療機器賃借料	211	<b>223</b>	0.4	<b>0.4</b>	5.7	684	<b>664</b>	0.8	<b>0.8</b>	-2.9	296	<b>161</b>	0.3	<b>0.2</b>	-45.6	805	<b>1,042</b>	0.9	<b>1.2</b>	29.4
IV 損益差額(I+II-III)	10,301	<b>9,578</b>	17.1	<b>16.6</b>	—	7,695	<b>10,062</b>	9.1	<b>12.2</b>	—	18,326	<b>15,793</b>	18.5	<b>16.9</b>	—	12,201	<b>10,262</b>	14.1	<b>11.4</b>	—
(参考)「新型コロナウイルス感染症関連の補助金(従業員向け慰労金を除く)を除いた損益差額(IV-4)	—	<b>8,594</b>	—	<b>14.9</b>	—	—	<b>8,900</b>	—	<b>10.8</b>	—	—	<b>14,615</b>	—	<b>15.6</b>	—	—	<b>9,271</b>	—	<b>10.3</b>	—
V 税金	—	—	—	—	—	—	—	—	—	—	—	—	—	—	—	—	—	—	—	—
VI 税引後の総損益差額(IV-V)	—	—	—	—	—	—	—	—	—	—	—	—	—	—	—	—	—	—	—	—
施設数	27	—	—	—	—	23	—	—	—	—	23	—	—	—	—	16	—	—	—	—
平均ユニット数	4	4	—	—	—	4	4	—	—	—	4	4	—	—	4	5	—	—	—	—

(注)「全体」とは、個人、医療法人のほか、市町村立などを含めて単純集計したもの。

個人立の歯科診療所の「損益差額」とそれ以外の歯科診療所の「損益差額」では性質に異なる部分もあるものの、便宜上、これらを足し合わせて機械的に算出したものであることに留意。(以下同様)

歯科診療所（全体）（集計2）入院基本料の地域加算

（1施設当たり損益）

	5級					6級					7級					その他				
	金額		構成比率		金額の伸比率	金額		構成比率		金額の伸比率	金額		構成比率		金額の伸比率	金額		構成比率		金額の伸比率
	前々年(度)	前年(度)	前々年(度)	前年(度)		前々年(度)	前年(度)	前々年(度)	前年(度)		前々年(度)	前年(度)	前々年(度)	前年(度)		前々年(度)	前年(度)	前々年(度)	前年(度)	
	千円	千円	%	%	%	千円	千円	%	%	%	千円	千円	%	%	%	千円	千円	%	%	%
I 医業収益	86,488	<b>88,313</b>	97.7	<b>98.7</b>	2.1	75,530	<b>75,846</b>	99.4	<b>100.2</b>	0.4	76,775	<b>74,112</b>	99.4	<b>100.2</b>	-3.5	62,527	<b>63,198</b>	99.4	<b>100.3</b>	1.1
I' (参考)「新型コロナウイルス感染症関連の補助金 (従業員向け慰労金を除く)」を除いた 医業収益(I-4')	-	<b>87,299</b>	-	<b>97.6</b>	0.9	-	<b>75,298</b>	-	<b>99.5</b>	-0.3	-	<b>73,412</b>	-	<b>99.2</b>	-4.4	-	<b>62,519</b>	-	<b>99.3</b>	0.0
1. 保険診療収益	66,461	<b>66,852</b>	75.0	<b>74.7</b>	0.6	65,998	<b>66,079</b>	86.8	<b>87.3</b>	0.1	52,229	<b>52,684</b>	67.6	<b>71.2</b>	0.9	51,874	<b>51,665</b>	82.5	<b>82.0</b>	-0.4
2. 労災等診療収益	16	<b>1</b>	0.0	<b>0.0</b>	-93.8	1	<b>1</b>	0.0	<b>0.0</b>	0.0	0	<b>3</b>	0.0	<b>0.0</b>	-	1	<b>1</b>	0.0	<b>0.0</b>	0.0
3. その他の診療収益	17,844	<b>18,101</b>	20.1	<b>20.2</b>	1.4	6,493	<b>6,677</b>	8.5	<b>8.8</b>	2.8	21,870	<b>19,271</b>	28.3	<b>26.1</b>	-11.9	9,385	<b>9,593</b>	14.9	<b>15.2</b>	2.2
4. その他の医業収益	2,167	<b>3,359</b>	2.4	<b>3.8</b>	55.0	3,038	<b>3,089</b>	4.0	<b>4.1</b>	1.7	2,676	<b>2,154</b>	3.5	<b>2.9</b>	-19.5	1,268	<b>1,939</b>	2.0	<b>3.1</b>	52.9
4'. (再掲)新型コロナウイルス感染症関連の補助金 (従業員向け慰労金を除く)	-	<b>1,014</b>	-	<b>1.1</b>	-	-	<b>548</b>	-	<b>0.7</b>	-	-	<b>700</b>	-	<b>0.9</b>	-	-	<b>679</b>	-	<b>1.1</b>	-
II 介護収益	2,074	<b>2,143</b>	2.3	<b>2.4</b>	3.3	468	<b>409</b>	0.6	<b>0.5</b>	-12.6	470	<b>564</b>	0.6	<b>0.8</b>	20.0	366	<b>470</b>	0.6	<b>0.7</b>	28.4
1. 居宅サービス収益	2,072	<b>2,141</b>	2.3	<b>2.4</b>	3.3	468	<b>409</b>	0.6	<b>0.5</b>	-12.6	470	<b>564</b>	0.6	<b>0.8</b>	20.0	262	<b>315</b>	0.4	<b>0.5</b>	20.2
2. その他の介護収益	3	<b>2</b>	0.0	<b>0.0</b>	-33.3	0	<b>0</b>	0.0	<b>0.0</b>	-	0	<b>0</b>	0.0	<b>0.0</b>	-	104	<b>154</b>	0.2	<b>0.2</b>	48.1
III 医業・介護費用	79,558	<b>79,597</b>	89.8	<b>89.0</b>	0.0	68,295	<b>69,859</b>	89.9	<b>92.3</b>	2.3	66,795	<b>63,343</b>	86.5	<b>85.6</b>	-5.2	52,118	<b>52,162</b>	82.9	<b>82.8</b>	0.1
1. 給与費	43,584	<b>43,116</b>	49.2	<b>48.2</b>	-1.1	36,618	<b>37,125</b>	48.2	<b>49.0</b>	1.4	27,950	<b>28,422</b>	36.2	<b>38.4</b>	1.7	26,779	<b>26,733</b>	42.6	<b>42.4</b>	-0.2
2. 医薬品費	739	<b>810</b>	0.8	<b>0.9</b>	9.6	693	<b>754</b>	0.9	<b>1.0</b>	8.8	685	<b>621</b>	0.9	<b>0.8</b>	-9.3	533	<b>551</b>	0.8	<b>0.9</b>	3.4
3. 歯科材料費	6,943	<b>7,172</b>	7.8	<b>8.0</b>	3.3	5,438	<b>5,907</b>	7.2	<b>7.8</b>	8.6	6,248	<b>6,099</b>	8.1	<b>8.2</b>	-2.4	4,614	<b>4,911</b>	7.3	<b>7.8</b>	6.4
4. 委託費	6,812	<b>6,952</b>	7.7	<b>7.8</b>	2.1	6,194	<b>6,138</b>	8.2	<b>8.1</b>	-0.9	5,291	<b>5,193</b>	6.8	<b>7.0</b>	-1.9	4,741	<b>4,619</b>	7.5	<b>7.3</b>	-2.6
5. 減価償却費	3,791	<b>4,237</b>	4.3	<b>4.7</b>	11.8	3,267	<b>3,851</b>	4.3	<b>5.1</b>	17.9	7,281	<b>5,544</b>	9.4	<b>7.5</b>	-23.9	3,294	<b>3,374</b>	5.2	<b>5.4</b>	2.4
(再掲)建物減価償却費	440	<b>443</b>	0.5	<b>0.5</b>	0.7	682	<b>697</b>	0.9	<b>0.9</b>	2.2	449	<b>408</b>	0.6	<b>0.6</b>	-9.1	531	<b>530</b>	0.8	<b>0.8</b>	-0.2
(再掲)医療機器減価償却費	1,790	<b>1,786</b>	2.0	<b>2.0</b>	-0.2	1,177	<b>1,352</b>	1.5	<b>1.8</b>	14.9	3,350	<b>3,336</b>	4.3	<b>4.5</b>	-0.4	1,424	<b>1,516</b>	2.3	<b>2.4</b>	6.5
6. その他の医業費用	17,690	<b>17,311</b>	20.0	<b>19.4</b>	-2.1	16,086	<b>16,085</b>	21.2	<b>21.2</b>	0.0	19,340	<b>17,465</b>	25.0	<b>23.6</b>	-9.7	12,157	<b>11,974</b>	19.3	<b>19.0</b>	-1.5
(再掲)設備機器賃借料	591	<b>630</b>	0.7	<b>0.7</b>	6.6	595	<b>566</b>	0.8	<b>0.7</b>	-4.9	763	<b>733</b>	1.0	<b>1.0</b>	-3.9	595	<b>611</b>	0.9	<b>1.0</b>	2.7
(再掲)医療機器賃借料	292	<b>230</b>	0.3	<b>0.3</b>	-21.2	368	<b>346</b>	0.5	<b>0.5</b>	-6.0	617	<b>592</b>	0.8	<b>0.8</b>	-4.1	287	<b>278</b>	0.5	<b>0.4</b>	-3.1
IV 損益差額(I+II-III)	9,004	<b>10,858</b>	10.2	<b>12.1</b>	-	7,703	<b>6,396</b>	10.1	<b>8.4</b>	-	10,450	<b>11,333</b>	13.5	<b>15.3</b>	-	10,775	<b>11,506</b>	17.1	<b>18.3</b>	-
(参考)「新型コロナウイルス感染症関連の補助金 (従業員向け慰労金を除く)」を除いた 損益差額(IV-4')	-	<b>9,844</b>	-	<b>11.0</b>	-	-	<b>5,848</b>	-	<b>7.7</b>	-	-	<b>10,633</b>	-	<b>14.4</b>	-	-	<b>10,827</b>	-	<b>17.2</b>	-
V 税金	-	-	-	-	-	-	-	-	-	-	-	-	-	-	-	-	-	-	-	-
VI 税引後の総損益差額(IV-V)	-	-	-	-	-	-	-	-	-	-	-	-	-	-	-	-	-	-	-	-
施設数	35	-	-	-	-	30	-	-	-	-	28	-	-	-	-	116	-	-	-	-
平均ユニット数	5	5	-	-	-	4	4	-	-	-	5	5	-	-	-	4	4	-	-	-

保険薬局（全体）（集計2）入院基本料の地域加算

（1施設当たり損益）

	1級					2級					3級					4級				
	金額		構成比率		金額の伸比率	金額		構成比率		金額の伸比率	金額		構成比率		金額の伸比率	金額		構成比率		金額の伸比率
	前々年(度)	前年(度)	前々年(度)	前年(度)		前々年(度)	前年(度)	前々年(度)	前年(度)		前々年(度)	前年(度)	前々年(度)	前年(度)		前々年(度)	前年(度)	前々年(度)	前年(度)	
	千円	千円	%	%	%	千円	千円	%	%	%	千円	千円	%	%	%	千円	千円	%	%	%
I 収益	176,549	<b>167,814</b>	98.9	<b>99.2</b>	-4.9	209,670	<b>207,950</b>	99.6	<b>99.8</b>	-0.8	198,578	<b>193,103</b>	98.7	<b>98.8</b>	-2.8	193,807	<b>187,465</b>	98.8	<b>98.9</b>	-3.3
I' (参考)「新型コロナウイルス感染症関連の補助金(従業員向け慰労金を除く)を除いた収益(I-3')	-	<b>167,355</b>	-	<b>98.9</b>	-5.2	-	<b>207,565</b>	-	<b>99.6</b>	-1.0	-	<b>192,716</b>	-	<b>98.6</b>	-3.0	-	<b>186,972</b>	-	<b>98.6</b>	-3.5
1. 保険調剤収益	168,741	<b>159,167</b>	94.6	<b>94.1</b>	-5.7	200,808	<b>198,423</b>	95.4	<b>95.2</b>	-1.2	195,801	<b>190,278</b>	97.3	<b>97.3</b>	-2.8	191,958	<b>184,992</b>	97.9	<b>97.6</b>	-3.6
2. 公害等調剤収益	469	<b>370</b>	0.3	<b>0.2</b>	-21.1	341	<b>402</b>	0.2	<b>0.2</b>	17.9	412	<b>407</b>	0.2	<b>0.2</b>	-1.2	245	<b>254</b>	0.1	<b>0.1</b>	3.7
3. その他の薬局事業収益	7,339	<b>8,277</b>	4.1	<b>4.9</b>	12.8	8,522	<b>9,125</b>	4.0	<b>4.4</b>	7.1	2,366	<b>2,419</b>	1.2	<b>1.2</b>	2.2	1,604	<b>2,220</b>	0.8	<b>1.2</b>	38.4
3'. (再掲)新型コロナウイルス感染症関連の補助金(従業員向け慰労金を除く)	-	<b>460</b>	-	<b>0.3</b>	-	-	<b>385</b>	-	<b>0.2</b>	-	-	<b>388</b>	-	<b>0.2</b>	-	-	<b>493</b>	-	<b>0.3</b>	-
II 介護収益	1,893	<b>1,868</b>	1.1	<b>1.1</b>	-1.3	918	<b>849</b>	0.4	<b>0.4</b>	-7.5	2,695	<b>2,768</b>	1.3	<b>1.4</b>	2.7	2,297	<b>2,625</b>	1.2	<b>1.4</b>	14.3
1. 居宅サービス収益	1,891	<b>1,865</b>	1.1	<b>1.1</b>	-1.4	911	<b>842</b>	0.4	<b>0.4</b>	-7.6	2,656	<b>2,729</b>	1.3	<b>1.4</b>	2.7	2,293	<b>2,621</b>	1.2	<b>1.4</b>	14.3
2. その他の介護収益	2	<b>3</b>	0.0	<b>0.0</b>	50.0	7	<b>7</b>	0.0	<b>0.0</b>	0.0	39	<b>40</b>	0.0	<b>0.0</b>	2.6	3	<b>4</b>	0.0	<b>0.0</b>	33.3
III 費用	168,823	<b>161,123</b>	94.6	<b>95.2</b>	-4.6	196,994	<b>194,750</b>	93.5	<b>93.4</b>	-1.1	181,880	<b>178,369</b>	90.4	<b>91.2</b>	-1.9	180,959	<b>177,964</b>	92.3	<b>93.9</b>	-1.7
1. 給与費	33,392	<b>33,166</b>	18.7	<b>19.6</b>	-0.7	33,416	<b>33,443</b>	15.9	<b>16.0</b>	0.1	34,765	<b>35,155</b>	17.3	<b>18.0</b>	1.1	43,042	<b>43,902</b>	21.9	<b>23.2</b>	2.0
2. 医薬品等費	113,471	<b>107,134</b>	63.6	<b>63.3</b>	-5.6	135,047	<b>132,940</b>	64.1	<b>63.8</b>	-1.6	120,301	<b>117,099</b>	59.8	<b>59.9</b>	-2.7	109,138	<b>105,118</b>	55.7	<b>55.4</b>	-3.7
(再掲)調剤用医薬品費	104,749	<b>98,376</b>	58.7	<b>58.1</b>	-6.1	98,010	<b>92,104</b>	46.5	<b>44.2</b>	-6.0	83,585	<b>84,455</b>	41.5	<b>43.2</b>	1.0	98,035	<b>95,611</b>	50.0	<b>50.4</b>	-2.5
(再掲)一般用医薬品費	3,163	<b>2,868</b>	1.8	<b>1.7</b>	-9.3	9,960	<b>10,951</b>	4.7	<b>5.3</b>	9.9	1,613	<b>1,528</b>	0.8	<b>0.8</b>	-5.3	2,734	<b>2,643</b>	1.4	<b>1.4</b>	-3.3
3. 委託費	716	<b>510</b>	0.4	<b>0.3</b>	-28.8	844	<b>459</b>	0.4	<b>0.2</b>	-45.6	897	<b>344</b>	0.4	<b>0.2</b>	-61.6	432	<b>358</b>	0.2	<b>0.2</b>	-17.1
4. 減価償却費	1,381	<b>1,405</b>	0.8	<b>0.8</b>	1.7	1,802	<b>1,926</b>	0.9	<b>0.9</b>	6.9	3,120	<b>3,182</b>	1.6	<b>1.6</b>	2.0	2,111	<b>1,923</b>	1.1	<b>1.0</b>	-8.9
(再掲)建物減価償却費	413	<b>394</b>	0.2	<b>0.2</b>	-4.6	266	<b>273</b>	0.1	<b>0.1</b>	2.6	452	<b>412</b>	0.2	<b>0.2</b>	-8.8	224	<b>327</b>	0.1	<b>0.2</b>	46.0
(再掲)調剤用機器減価償却費	597	<b>563</b>	0.3	<b>0.3</b>	-5.7	480	<b>508</b>	0.2	<b>0.2</b>	5.8	2,107	<b>2,200</b>	1.0	<b>1.1</b>	4.4	613	<b>506</b>	0.3	<b>0.3</b>	-17.5
5. その他の経費	19,863	<b>18,907</b>	11.1	<b>11.2</b>	-4.8	25,886	<b>25,983</b>	12.3	<b>12.5</b>	0.4	22,797	<b>22,589</b>	11.3	<b>11.6</b>	-0.9	26,235	<b>26,663</b>	13.4	<b>14.1</b>	1.6
(再掲)設備機器賃借料	297	<b>287</b>	0.2	<b>0.2</b>	-3.4	500	<b>441</b>	0.2	<b>0.2</b>	-11.8	490	<b>532</b>	0.2	<b>0.3</b>	8.6	399	<b>490</b>	0.2	<b>0.3</b>	22.8
(再掲)調剤用機器賃借料	162	<b>170</b>	0.1	<b>0.1</b>	4.9	226	<b>226</b>	0.1	<b>0.1</b>	0.0	237	<b>244</b>	0.1	<b>0.1</b>	3.0	176	<b>258</b>	0.1	<b>0.1</b>	46.6
IV 損益差額(I+II-III)	9,619	<b>8,560</b>	5.4	<b>5.1</b>	-	13,594	<b>14,049</b>	6.5	<b>6.7</b>	-	19,393	<b>17,503</b>	9.6	<b>9.0</b>	-	15,145	<b>12,126</b>	7.7	<b>6.4</b>	-
(参考)「新型コロナウイルス感染症関連の補助金(従業員向け慰労金を除く)を除いた損益差額(IV-3')	-	<b>8,101</b>	-	<b>4.8</b>	-	-	<b>13,664</b>	-	<b>6.6</b>	-	-	<b>17,115</b>	-	<b>8.8</b>	-	-	<b>11,633</b>	-	<b>6.1</b>	-
V 税金	-	-	-	-	-	-	-	-	-	-	-	-	-	-	-	-	-	-	-	-
VI 税引後の総損益差額(IV-V)	-	-	-	-	-	-	-	-	-	-	-	-	-	-	-	-	-	-	-	-
施設数	67	-	-	-	-	62	-	-	-	-	47	-	-	-	35	-	-	-	-	-
処方せん枚数	18,730	16,753	-	-	-	17,186	15,487	-	-	-	20,133	18,578	-	-	-	19,383	17,603	-	-	-

(注) 1. 「全体」とは、個人と法人を単純集計したものである。

個人立の保険薬局の「損益差額」と法人立の保険薬局の「損益差額」では性質に異なる部分もあるものの、便宜上、これらを足し合わせて機械的に算出したものであることに留意。(以下同様)

2. 「調剤用医薬品費」及び「一般用医薬品費」については、回答があった施設のみ平均値であり、「2. 医薬品等費」の内数とはならない。(以下同様)

保険薬局（全体）（集計2）入院基本料の地域加算

(1施設当たり損益)

	5級					6級					7級					その他				
	金額		構成比率		金額の伸比率	金額		構成比率		金額の伸比率	金額		構成比率		金額の伸比率	金額		構成比率		金額の伸比率
	前々年(度)	前年(度)	前々年(度)	前年(度)		前々年(度)	前年(度)	前々年(度)	前年(度)		前々年(度)	前年(度)	前々年(度)	前年(度)		前々年(度)	前年(度)	前々年(度)	前年(度)	
千円	千円	%	%	%	千円	千円	%	%	%	千円	千円	%	%	%	千円	千円	%	%	%	
I 収益	177,725	<b>179,827</b>	99.3	<b>99.5</b>	1.2	135,881	<b>132,217</b>	99.7	<b>99.8</b>	-2.7	175,783	<b>170,798</b>	99.6	<b>99.9</b>	-2.8	165,999	<b>164,599</b>	99.8	<b>100.0</b>	-0.8
I' (参考)「新型コロナウイルス感染症関連の補助金(従業員向け慰労金を除く)を除いた収益(I-3)	-	<b>179,424</b>	-	<b>99.3</b>	1.0	-	<b>131,863</b>	-	<b>99.6</b>	-3.0	-	<b>170,440</b>	-	<b>99.7</b>	-3.0	-	<b>164,203</b>	-	<b>99.8</b>	-1.1
1. 保険調剤収益	174,770	<b>176,547</b>	97.7	<b>97.7</b>	1.0	133,497	<b>129,467</b>	97.9	<b>97.8</b>	-3.0	166,173	<b>161,880</b>	94.2	<b>94.7</b>	-2.6	162,579	<b>160,780</b>	97.7	<b>97.7</b>	-1.1
2. 公害等調剤収益	214	<b>207</b>	0.1	<b>0.1</b>	-3.3	451	<b>345</b>	0.3	<b>0.3</b>	-23.5	650	<b>634</b>	0.4	<b>0.4</b>	-2.5	363	<b>322</b>	0.2	<b>0.2</b>	-11.3
3. その他の薬局事業収益	2,741	<b>3,073</b>	1.5	<b>1.7</b>	12.1	1,933	<b>2,405</b>	1.4	<b>1.8</b>	24.4	8,960	<b>8,284</b>	5.1	<b>4.8</b>	-7.5	3,058	<b>3,497</b>	1.8	<b>2.1</b>	14.4
3'. (再掲)新型コロナウイルス感染症関連の補助金(従業員向け慰労金を除く)	-	<b>404</b>	-	<b>0.2</b>	-	-	<b>354</b>	-	<b>0.3</b>	-	-	<b>357</b>	-	<b>0.2</b>	-	-	<b>396</b>	-	<b>0.2</b>	-
II 介護収益	1,202	<b>1,338</b>	0.7	<b>0.7</b>	11.3	427	<b>556</b>	0.3	<b>0.4</b>	30.2	674	<b>553</b>	0.4	<b>0.3</b>	-18.0	346	<b>378</b>	0.2	<b>0.2</b>	9.2
1. 居宅サービス収益	1,169	<b>1,303</b>	0.7	<b>0.7</b>	11.5	415	<b>546</b>	0.3	<b>0.4</b>	31.6	606	<b>478</b>	0.3	<b>0.3</b>	-21.1	340	<b>372</b>	0.2	<b>0.2</b>	9.4
2. その他の介護収益	33	<b>35</b>	0.0	<b>0.0</b>	6.1	12	<b>10</b>	0.0	<b>0.0</b>	-16.7	68	<b>75</b>	0.0	<b>0.0</b>	10.3	6	<b>6</b>	0.0	<b>0.0</b>	0.0
III 費用	168,178	<b>169,478</b>	94.0	<b>93.8</b>	0.8	122,915	<b>120,804</b>	90.2	<b>91.2</b>	-1.7	167,295	<b>160,156</b>	94.8	<b>93.7</b>	-4.3	155,701	<b>154,562</b>	93.6	<b>93.9</b>	-0.7
1. 給与費	34,969	<b>35,111</b>	19.5	<b>19.4</b>	0.4	27,726	<b>28,411</b>	20.3	<b>21.5</b>	2.5	29,939	<b>28,187</b>	17.0	<b>16.5</b>	-5.9	28,499	<b>28,751</b>	17.1	<b>17.5</b>	0.9
2. 医薬品等費	110,712	<b>111,279</b>	61.9	<b>61.6</b>	0.5	78,327	<b>75,714</b>	57.5	<b>57.2</b>	-3.3	118,698	<b>113,405</b>	67.3	<b>66.3</b>	-4.5	109,966	<b>108,432</b>	66.1	<b>65.9</b>	-1.4
(再掲)調剤用医薬品費	96,010	<b>96,294</b>	53.7	<b>53.3</b>	0.3	60,675	<b>57,858</b>	44.5	<b>43.7</b>	-4.6	101,101	<b>98,107</b>	57.3	<b>57.4</b>	-3.0	101,510	<b>100,571</b>	61.0	<b>61.1</b>	-0.9
(再掲)一般用医薬品費	1,172	<b>1,278</b>	0.7	<b>0.7</b>	9.0	630	<b>732</b>	0.5	<b>0.6</b>	16.2	1,479	<b>1,534</b>	0.8	<b>0.9</b>	3.7	1,565	<b>1,528</b>	0.9	<b>0.9</b>	-2.4
3. 委託費	795	<b>454</b>	0.4	<b>0.3</b>	-42.9	409	<b>365</b>	0.3	<b>0.3</b>	-10.8	897	<b>515</b>	0.5	<b>0.3</b>	-42.6	532	<b>496</b>	0.3	<b>0.3</b>	-6.8
4. 減価償却費	1,891	<b>1,846</b>	1.1	<b>1.0</b>	-2.4	1,513	<b>1,505</b>	1.1	<b>1.1</b>	-0.5	1,695	<b>1,711</b>	1.0	<b>1.0</b>	0.9	1,937	<b>1,886</b>	1.2	<b>1.1</b>	-2.6
(再掲)建物減価償却費	451	<b>418</b>	0.3	<b>0.2</b>	-7.3	411	<b>381</b>	0.3	<b>0.3</b>	-7.3	524	<b>490</b>	0.3	<b>0.3</b>	-6.5	448	<b>455</b>	0.3	<b>0.3</b>	1.6
(再掲)調剤用機器減価償却費	694	<b>679</b>	0.4	<b>0.4</b>	-2.2	480	<b>423</b>	0.4	<b>0.3</b>	-11.9	531	<b>575</b>	0.3	<b>0.3</b>	8.3	571	<b>522</b>	0.3	<b>0.3</b>	-8.6
5. その他の経費	19,812	<b>20,788</b>	11.1	<b>11.5</b>	4.9	14,941	<b>14,809</b>	11.0	<b>11.2</b>	-0.9	16,067	<b>16,338</b>	9.1	<b>9.6</b>	1.7	14,767	<b>14,998</b>	8.9	<b>9.1</b>	1.6
(再掲)設備機器賃借料	306	<b>312</b>	0.2	<b>0.2</b>	2.0	374	<b>377</b>	0.3	<b>0.3</b>	0.8	355	<b>363</b>	0.2	<b>0.2</b>	2.3	422	<b>417</b>	0.3	<b>0.3</b>	-1.2
(再掲)調剤用機器賃借料	151	<b>159</b>	0.1	<b>0.1</b>	5.3	221	<b>214</b>	0.2	<b>0.2</b>	-3.2	208	<b>220</b>	0.1	<b>0.1</b>	5.8	274	<b>267</b>	0.2	<b>0.2</b>	-2.6
IV 損益差額(I+II-III)	10,749	<b>11,687</b>	6.0	<b>6.5</b>	-	13,394	<b>11,969</b>	9.8	<b>9.0</b>	-	9,162	<b>11,195</b>	5.2	<b>6.5</b>	-	10,644	<b>10,415</b>	6.4	<b>6.3</b>	-
(参考)「新型コロナウイルス感染症関連の補助金(従業員向け慰労金を除く)を除いた損益差額(IV-3)	-	<b>11,283</b>	-	<b>6.2</b>	-	-	<b>11,615</b>	-	<b>8.8</b>	-	-	<b>10,837</b>	-	<b>6.3</b>	-	-	<b>10,019</b>	-	<b>6.1</b>	-
V 税金	-	-	-	-	-	-	-	-	-	-	-	-	-	-	-	-	-	-	-	-
VI 税引後の総損益差額(IV-V)	-	-	-	-	-	-	-	-	-	-	-	-	-	-	-	-	-	-	-	-
施設数	87					99					103					404				
処方せん枚数	16,849	15,342	-	-	-	16,912	15,034	-	-	-	15,704	14,692	-	-	-	16,752	17,725	-	-	-

(19) 3月決算のみの施設の損益の状況

一般病院（集計1）

（1施設当たり損益）

	法人・その他														
	医療法人					国立					公立				
	金額		構成比率		金額の 伸び率	金額		構成比率		金額の 伸び率	金額		構成比率		金額の 伸び率
	前々年(度)	前年(度)	前々年(度)	前年(度)		前々年(度)	前年(度)	前々年(度)	前年(度)		前々年(度)	前年(度)	前々年(度)	前年(度)	
千円	千円	%	%	%	千円	千円	%	%	%	千円	千円	%	%	%	
I 医業収益	1,970,913	1,949,888	99.4	99.8	-1.1	6,586,595	6,066,558	99.9	99.9	-7.9	4,631,975	4,376,668	99.9	99.9	-5.5
1. 入院診療収益	1,411,250	1,410,311	71.2	72.2	-0.1	4,477,315	4,077,050	67.9	67.2	-8.9	3,033,051	2,842,513	65.4	64.9	-6.3
保険診療収益	1,371,004	1,372,681	69.1	70.3	0.1	4,417,151	4,023,796	67.0	66.3	-8.9	2,989,871	2,803,005	64.5	64.0	-6.2
公営等診療収益	14,433	13,449	0.7	0.7	-6.8	48,741	43,379	0.7	0.7	-11.0	29,707	27,414	0.6	0.6	-7.7
その他の診療収益	25,813	24,181	1.3	1.2	-6.3	11,423	9,874	0.2	0.2	-13.6	13,473	12,094	0.3	0.3	-10.2
2. 特別の療養環境収益	21,564	19,721	1.1	1.0	-8.5	106,757	90,919	1.6	1.5	-14.8	46,758	39,995	1.0	0.9	-14.5
3. 外来診療収益	474,289	458,405	23.9	23.5	-3.3	1,731,025	1,647,507	26.3	27.1	-4.8	1,409,783	1,355,665	30.4	30.9	-3.8
保険診療収益	455,418	440,093	23.0	22.5	-3.4	1,711,975	1,626,802	26.0	26.8	-5.0	1,391,874	1,340,405	30.0	30.6	-3.7
公営等診療収益	6,164	5,031	0.3	0.3	-10.3	12,972	15,965	0.2	0.3	23.1	9,623	8,554	0.2	0.2	-11.1
その他の診療収益	12,707	12,781	0.6	0.7	0.6	6,079	4,740	0.1	0.1	-22.0	8,286	6,705	0.2	0.2	-19.1
4. その他の医業収益	63,811	61,452	3.2	3.1	-3.7	271,498	251,082	4.1	4.1	-7.5	142,383	138,494	3.1	3.2	-2.7
II 介護収益	12,196	3,908	0.6	0.2	-68.0	3,499	3,087	0.1	0.1	-11.8	3,227	4,255	0.1	0.1	31.9
III 医業・介護費用	1,947,332	1,954,597	98.2	100.0	0.4	6,703,968	6,625,052	101.7	109.2	-1.2	5,292,945	5,319,672	114.2	121.4	0.5
1. 給与費	1,132,686	1,145,432	57.1	58.6	1.1	3,322,645	3,321,955	50.4	54.7	0.0	2,745,819	2,793,133	59.2	63.8	1.7
2. 医薬品費	176,798	169,315	8.9	8.7	-4.2	1,246,516	1,135,745	18.9	18.7	-8.9	689,336	662,381	14.9	15.1	-3.9
3. 給食用材料費	22,750	22,360	1.1	1.1	-1.7	55,595	50,337	0.8	0.8	-9.5	19,986	18,034	0.4	0.4	-9.8
4. 診療材料費・医療消耗器具備品費	145,382	148,165	7.3	7.6	1.9	618,323	613,247	9.4	10.1	-0.8	497,000	485,602	10.7	11.1	-2.3
5. 委託費	109,700	112,518	5.5	5.8	2.6	421,691	439,174	6.4	7.2	4.1	442,070	454,610	9.5	10.4	2.8
6. 減価償却費	84,189	84,163	4.2	4.3	0.0	373,893	373,371	5.7	6.2	-0.1	363,923	348,397	7.9	8.0	-4.3
(再掲)建物減価償却費	27,435	27,952	1.4	1.4	1.9	130,979	129,446	2.0	2.1	-1.2	144,484	145,228	3.1	3.3	0.5
(再掲)医療機器減価償却費	19,940	19,379	1.0	1.0	-2.8	138,765	131,257	2.1	2.2	-5.4	172,223	158,088	3.7	3.6	-8.2
7. 設備関係費	92,951	93,740	4.7	4.8	0.8	287,232	307,932	4.4	5.1	7.2	155,593	165,604	3.4	3.8	6.4
(再掲)設備機器賃借料	22,950	23,620	1.2	1.2	2.9	107,800	104,510	1.6	1.7	-3.1	40,998	41,825	0.9	1.0	2.0
(再掲)医療機器賃借料	13,972	14,410	0.7	0.7	3.1	54,901	68,684	0.8	1.1	25.1	25,707	26,424	0.6	0.6	2.8
8. 経費	129,266	125,052	6.5	6.4	-3.3	319,711	328,796	4.9	5.4	2.8	226,654	230,527	4.9	5.3	1.7
9. その他の医業費用	53,610	53,851	2.7	2.8	0.4	58,362	54,494	0.9	0.9	-6.6	152,565	161,383	3.3	3.7	5.8
IV 損益差額（I＋II－III）	35,778	-801	1.8	0.0	-	-113,873	-555,406	-1.7	-9.2	-	-657,743	-938,748	-14.2	-21.4	-
(参考)「新型コロナウイルス感染症関連の補助金 (従業員向け慰労金を除く)」を含めた 損益差額（IV＋V）	-	50,793	-	2.6	-	-	410,498	-	6.8	-	-	-319,104	-	-7.3	-
V その他の医業・介護関連収益	41,793	100,325	2.1	5.1	140.1	145,641	1,093,850	2.2	18.0	651.1	740,753	1,370,319	16.0	31.3	85.0
V' (再掲)「新型コロナウイルス感染症関連の補助金 (従業員向け慰労金を除く)」	-	51,594	-	2.6	-	-	965,904	-	15.9	-	-	619,644	-	14.1	-
VI その他の医業・介護関連費用	45,136	47,379	2.3	2.4	5.0	88,654	73,345	1.3	1.2	-17.3	156,963	220,033	3.4	5.0	40.2
VII 総損益差額（IV＋V－VI）	32,435	52,146	1.6	2.7	-	-56,886	465,098	-0.9	7.7	-	-73,953	211,538	-1.6	4.8	-
(参考)「新型コロナウイルス感染症関連の補助金 (従業員向け慰労金を除く)」を除いた 総損益差額（VII－V'）	-	552	-	0.0	-	-	-500,806	-	-8.3	-	-	-408,106	-	-9.3	-
VIII 税金	12,718	15,823	0.6	0.8	24.4	0	0	0.0	0.0	-	219	1,814	0.0	0.0	728.3
IX 税引後の総損益差額（VII－VIII）	19,717	36,323	1.0	1.9	-	-56,886	465,098	-0.9	7.7	-	-74,172	209,724	-1.6	4.8	-
施設数	314	-	-	-	-	18	-	-	-	-	140	-	-	-	-
平均病床数	143	142	-	-	-	308	306	-	-	-	214	212	-	-	-

(注) 構成比率は「I 医業収益」と「II 介護収益」を合算した金額に対する各収益科目、又は費用科目の割合である。(以下同様)

一般病院（集計1）

（1施設当たり損益）

	法人・その他														
	公 的					社会保険関係法人					その他				
	金 額		構成比率		金額の 伸び率	金 額		構成比率		金額の 伸び率	金 額		構成比率		金額の 伸び率
	前々年(度)	前年(度)	前々年(度)	前年(度)		前々年(度)	前年(度)	前々年(度)	前年(度)		前々年(度)	前年(度)	前々年(度)	前年(度)	
千円	千円	%	%	%	千円	千円	%	%	%	千円	千円	%	%	%	
I 医業収益	10,283,790	9,946,955	99.8	99.8	-3.3	8,444,444	8,114,159	100.0	100.0	-3.9	4,108,046	3,982,314	99.8	99.9	-3.1
1. 入院診療収益	6,816,707	6,572,946	66.1	65.9	-3.6	5,594,610	5,384,748	66.2	66.4	-3.8	2,903,611	2,814,757	70.6	70.6	-3.1
保険診療収益	6,677,333	6,429,039	64.8	64.5	-3.7	5,575,561	5,368,233	66.0	66.1	-3.7	2,846,303	2,763,716	69.2	69.3	-2.9
公営等診療収益	91,449	90,060	0.9	0.9	-1.5	2,153	1,539	0.0	0.0	-28.5	29,774	27,943	0.7	0.7	-6.1
その他の診療収益	47,926	53,848	0.5	0.5	12.4	16,896	14,976	0.2	0.2	-11.4	27,535	23,098	0.7	0.6	-16.1
2. 特別の療養環境収益	143,696	135,458	1.4	1.4	-5.7	200,850	191,487	2.4	2.4	-4.7	47,677	40,543	1.2	1.0	-15.0
3. 外来診療収益	3,066,675	3,004,519	29.8	30.1	-2.0	2,391,985	2,336,368	28.3	28.8	-2.3	1,010,362	956,568	24.6	24.0	-5.3
保険診療収益	2,997,267	2,936,750	29.1	29.5	-2.0	2,339,784	2,288,922	27.7	28.2	-2.2	990,693	939,573	24.1	23.6	-5.2
公営等診療収益	40,440	40,260	0.4	0.4	-0.6	1,624	592	0.0	0.0	-63.5	11,260	8,923	0.3	0.2	-20.8
その他の診療収益	28,968	27,562	0.3	0.3	-4.9	50,577	46,855	0.6	0.6	-7.4	8,408	8,072	0.2	0.2	-4.0
4. その他の医業収益	256,711	234,033	2.5	2.3	-8.8	256,999	201,556	3.0	2.5	-21.6	146,396	170,446	3.6	4.3	16.4
II 介護収益	24,067	22,794	0.2	0.2	-5.3	1,678	1,462	0.0	0.0	-12.9	6,574	5,773	0.2	0.1	-12.2
III 医業・介護費用	10,323,810	10,266,067	100.2	103.0	-0.6	8,599,579	8,574,557	101.8	105.7	-0.3	4,109,784	4,115,022	99.9	103.2	0.1
1. 給与費	5,221,077	5,191,374	50.7	52.1	-0.6	4,398,630	4,487,677	52.1	55.3	2.0	2,298,039	2,319,071	55.9	58.1	0.9
2. 医薬品費	1,929,146	1,895,380	18.7	19.0	-1.8	1,528,164	1,476,819	18.1	18.2	-3.4	424,982	404,074	10.3	10.1	-4.9
3. 給食用材料費	55,556	53,726	0.5	0.5	-3.3	50,962	47,433	0.6	0.6	-6.9	27,675	26,925	0.7	0.7	-2.7
4. 診療材料費・医療消耗器具備品費	1,087,079	1,062,997	10.5	10.7	-2.2	728,205	699,305	8.6	8.6	-4.0	413,161	416,114	10.0	10.4	0.7
5. 委託費	625,987	679,123	6.1	6.8	8.5	606,722	641,178	7.2	7.9	5.7	245,430	252,922	6.0	6.3	3.1
6. 減価償却費	580,020	566,901	5.6	5.7	-2.3	501,482	500,079	5.9	6.2	-0.3	211,732	211,705	5.1	5.3	0.0
(再掲)建物減価償却費	138,091	135,027	1.3	1.4	-2.2	166,239	179,604	2.0	2.2	8.0	60,411	61,676	1.5	1.5	2.1
(再掲)医療機器減価償却費	197,700	197,076	1.9	2.0	-0.3	118,594	114,639	1.4	1.4	-3.3	70,074	66,881	1.7	1.7	-4.6
7. 設備関係費	345,503	351,168	3.4	3.5	1.6	314,408	277,727	3.7	3.4	-11.7	159,990	157,149	3.9	3.9	-1.8
(再掲)設備機器賃借料	90,153	90,878	0.9	0.9	0.8	151,540	128,111	1.8	1.6	-15.5	48,683	47,323	1.2	1.2	-2.8
(再掲)医療機器賃借料	65,553	65,427	0.6	0.7	-0.2	65,233	48,707	0.8	0.6	-25.3	28,187	28,051	0.7	0.7	-0.5
8. 経費	380,934	380,288	3.7	3.8	-0.2	271,940	253,500	3.2	3.1	-6.8	229,721	220,115	5.6	5.5	-4.2
9. その他の医業費用	98,508	85,109	1.0	0.9	-13.6	199,065	190,839	2.4	2.4	-4.1	99,056	106,947	2.4	2.7	8.0
IV 損益差額（I＋II－III）	-15,953	-296,317	-0.2	-3.0	—	-153,457	-458,937	-1.8	-5.7	—	4,836	-126,935	0.1	-3.2	—
(参考)「新型コロナウイルス感染症関連の補助金 (従業員向け慰労金を除く)」を含めた 損益差額（IV＋V）	—	538,070	—	5.4	—	—	418,772	—	5.2	—	50,295	—	1.3	—	
V その他の医業・介護関連収益	321,002	1,191,097	3.1	11.9	271.1	295,536	1,153,267	3.5	14.2	290.2	92,542	319,193	2.2	8.0	244.9
V' (再掲)「新型コロナウイルス感染症関連の補助金 (従業員向け慰労金を除く)」	—	834,387	—	8.4	—	—	877,709	—	10.8	—	177,230	—	4.4	—	
VI その他の医業・介護関連費用	170,629	248,599	1.7	2.5	45.7	96,203	152,183	1.1	1.9	58.2	63,360	54,842	1.5	1.4	-13.4
VII 総損益差額（IV＋V－VI）	134,421	646,181	1.3	6.5	—	45,875	542,147	0.5	6.7	—	34,017	137,415	0.8	3.4	—
(参考)「新型コロナウイルス感染症関連の補助金 (従業員向け慰労金を除く)」を除いた 総損益差額（VII－V'）	—	-188,206	—	-1.9	—	—	-335,562	—	-4.1	—	-39,814	—	-1.0	—	
VIII 税金	3,097	1,499	0.0	0.0	-51.6	11,291	12,087	0.1	0.1	7.0	3,342	2,879	0.1	0.1	-13.9
IX 税引後の総損益差額（VII－VIII）	131,324	644,682	1.3	6.5	—	34,584	530,061	0.4	6.5	—	30,676	134,537	0.7	3.4	—
施設数	38	—	—	—	—	6	—	—	—	—	142	—	—	—	
平均病床数	360	358	—	—	—	329	323	—	—	—	201	197	—	—	

一般病院（集計1）

（1施設当たり損益）

	法人・その他					個人					全体				
	法人・その他全体														
	金額		構成比率		金額の 伸び率	金額		構成比率		金額の 伸び率	金額		構成比率		金額の 伸び率
	前々年(度)	前年(度)	前々年(度)	前年(度)		前々年(度)	前年(度)	前々年(度)	前年(度)		前々年(度)	前年(度)	前々年(度)	前年(度)	
千円	千円	%	%	%	千円	千円	%	%	%	千円	千円	%	%	%	
I 医療収益	3,663,670	<b>3,535,493</b>	99.7	<b>99.8</b>	-3.5	—	—	—	—	—	3,663,670	<b>3,535,493</b>	99.7	<b>99.8</b>	-3.5
1. 入院診療収益	2,512,563	<b>2,425,459</b>	68.4	<b>68.5</b>	-3.5	—	—	—	—	—	2,512,563	<b>2,425,459</b>	68.4	<b>68.5</b>	-3.5
保険診療収益	2,461,934	<b>2,378,163</b>	67.0	<b>67.2</b>	-3.4	—	—	—	—	—	2,461,934	<b>2,378,163</b>	67.0	<b>67.2</b>	-3.4
公害等診療収益	26,268	<b>24,683</b>	0.7	<b>0.7</b>	-6.0	—	—	—	—	—	26,268	<b>24,683</b>	0.7	<b>0.7</b>	-6.0
その他の診療収益	24,361	<b>22,613</b>	0.7	<b>0.6</b>	-7.2	—	—	—	—	—	24,361	<b>22,613</b>	0.7	<b>0.6</b>	-7.2
2. 特別の療養環境収益	43,578	<b>38,726</b>	1.2	<b>1.1</b>	-11.1	—	—	—	—	—	43,578	<b>38,726</b>	1.2	<b>1.1</b>	-11.1
3. 外来診療収益	990,595	<b>953,510</b>	27.0	<b>26.9</b>	-3.7	—	—	—	—	—	990,595	<b>953,510</b>	27.0	<b>26.9</b>	-3.7
保険診療収益	968,530	<b>932,945</b>	26.4	<b>26.3</b>	-3.7	—	—	—	—	—	968,530	<b>932,945</b>	26.4	<b>26.3</b>	-3.7
公害等診療収益	10,124	<b>9,149</b>	0.3	<b>0.3</b>	-9.6	—	—	—	—	—	10,124	<b>9,149</b>	0.3	<b>0.3</b>	-9.6
その他の診療収益	11,942	<b>11,416</b>	0.3	<b>0.3</b>	-4.4	—	—	—	—	—	11,942	<b>11,416</b>	0.3	<b>0.3</b>	-4.4
4. その他の医療収益	116,934	<b>117,797</b>	3.2	<b>3.3</b>	0.7	—	—	—	—	—	116,934	<b>117,797</b>	3.2	<b>3.3</b>	0.7
II 介護収益	9,426	<b>5,430</b>	0.3	<b>0.2</b>	-42.4	—	—	—	—	—	9,426	<b>5,430</b>	0.3	<b>0.2</b>	-42.4
III 医療・介護費用	3,800,361	<b>3,804,923</b>	103.5	<b>107.5</b>	0.1	—	—	—	—	—	3,800,361	<b>3,804,923</b>	103.5	<b>107.5</b>	0.1
1. 給与費	2,053,191	<b>2,072,957</b>	55.9	<b>58.5</b>	1.0	—	—	—	—	—	2,053,191	<b>2,072,957</b>	55.9	<b>58.5</b>	1.0
2. 医薬品費	482,193	<b>462,926</b>	13.1	<b>13.1</b>	-4.0	—	—	—	—	—	482,193	<b>462,926</b>	13.1	<b>13.1</b>	-4.0
3. 給食用材料費	26,275	<b>25,230</b>	0.7	<b>0.7</b>	-4.0	—	—	—	—	—	26,275	<b>25,230</b>	0.7	<b>0.7</b>	-4.0
4. 診療材料費・医療消耗器具備品費	350,618	<b>348,366</b>	9.5	<b>9.8</b>	-0.6	—	—	—	—	—	350,618	<b>348,366</b>	9.5	<b>9.8</b>	-0.6
5. 委託費	252,591	<b>262,082</b>	6.9	<b>7.4</b>	3.8	—	—	—	—	—	252,591	<b>262,082</b>	6.9	<b>7.4</b>	3.8
6. 減価償却費	211,596	<b>207,490</b>	5.8	<b>5.9</b>	-1.9	—	—	—	—	—	211,596	<b>207,490</b>	5.8	<b>5.9</b>	-1.9
(再掲)建物減価償却費	69,944	<b>70,525</b>	1.9	<b>2.0</b>	0.8	—	—	—	—	—	69,944	<b>70,525</b>	1.9	<b>2.0</b>	0.8
(再掲)医療機器減価償却費	77,576	<b>73,334</b>	2.1	<b>2.1</b>	-5.5	—	—	—	—	—	77,576	<b>73,334</b>	2.1	<b>2.1</b>	-5.5
7. 設備関係費	142,665	<b>145,118</b>	3.9	<b>4.1</b>	1.7	—	—	—	—	—	142,665	<b>145,118</b>	3.9	<b>4.1</b>	1.7
(再掲)設備機器賃借料	39,718	<b>39,659</b>	1.1	<b>1.1</b>	-0.1	—	—	—	—	—	39,718	<b>39,659</b>	1.1	<b>1.1</b>	-0.1
(再掲)医療機器賃借料	24,102	<b>24,654</b>	0.7	<b>0.7</b>	2.3	—	—	—	—	—	24,102	<b>24,654</b>	0.7	<b>0.7</b>	2.3
8. 経費	192,710	<b>189,493</b>	5.2	<b>5.4</b>	-1.7	—	—	—	—	—	192,710	<b>189,493</b>	5.2	<b>5.4</b>	-1.7
9. その他の医療費用	88,521	<b>91,261</b>	2.4	<b>2.6</b>	3.1	—	—	—	—	—	88,521	<b>91,261</b>	2.4	<b>2.6</b>	3.1
IV 損益差額（I＋II－III）	-127,264	<b>-264,000</b>	-3.5	<b>-7.5</b>	—	—	—	—	—	—	-127,264	<b>-264,000</b>	-3.5	<b>-7.5</b>	—
(参考)「新型コロナウイルス感染症関連の補助金 (従業員向け慰労金を除く)」を含めた 損益差額(IV＋V)	—	<b>13,320</b>	—	<b>0.4</b>	—	—	—	—	—	—	—	<b>13,320</b>	—	<b>0.4</b>	—
V その他の医療・介護関連収益	222,739	<b>517,542</b>	6.1	<b>14.6</b>	132.4	—	—	—	—	—	222,739	<b>517,542</b>	6.1	<b>14.6</b>	132.4
V' (再掲)新型コロナウイルス感染症関連の補助金 (従業員向け慰労金を除く)	—	<b>277,320</b>	—	<b>7.8</b>	—	—	—	—	—	—	—	<b>277,320</b>	—	<b>7.8</b>	—
VI その他の医療・介護関連費用	81,765	<b>99,011</b>	2.2	<b>2.8</b>	21.1	—	—	—	—	—	81,765	<b>99,011</b>	2.2	<b>2.8</b>	21.1
VII 総損益差額(IV＋V－VI)	13,710	<b>154,531</b>	0.4	<b>4.4</b>	—	—	—	—	—	—	13,710	<b>154,531</b>	0.4	<b>4.4</b>	—
(参考)「新型コロナウイルス感染症関連の補助金 (従業員向け慰労金を除く)」を除いた 総損益差額(VII－V')	—	<b>-122,789</b>	—	<b>-3.5</b>	—	—	—	—	—	—	—	<b>-122,789</b>	—	<b>-3.5</b>	—
VIII 税金	7,119	<b>8,755</b>	0.2	<b>0.2</b>	23.0	—	—	—	—	—	—	—	—	—	—
IX 税引後の総損益差額(VII－VIII)	6,591	<b>145,777</b>	0.2	<b>4.1</b>	—	—	—	—	—	—	—	—	—	—	—
施設数	658	—	—	—	—	—	—	—	—	—	658	—	—	—	—
平均病床数	189	187	—	—	—	—	—	—	—	—	189	187	—	—	—

(注) 1. 個人立の病院の総損益差額からは、開設者の報酬となる部分以外に、建物、設備について現存物の価値以上の改善を行うための内部資金に充てられることが考えられる。  
 2. 「全体」とは、個人、医療法人のほか、市町村立などを含めて単純集計したものである。  
 個人立の病院の「損益差額」とそれ以外の病院の「損益差額」では性質に異なる部分もあるものの、便宜上、これらを足し合わせて機械的に算出したものであることに留意。

一般病院（集計1）

（1施設当たり損益）

	（参考）国公立を除く					（参考）国公立				
	金額		構成比率		金額の 伸び率	金額		構成比率		金額の 伸び率
	前々年(度)	前年(度)	前々年(度)	前年(度)		前々年(度)	前年(度)	前々年(度)	前年(度)	
	千円	千円	%	%	%	千円	千円	%	%	%
I 医業収益	3,287,320	<b>3,208,846</b>	99.7	<b>99.8</b>	-2.4	4,854,654	<b>4,569,187</b>	99.9	<b>99.9</b>	-5.9
1. 入院診療収益	2,296,096	<b>2,249,227</b>	69.6	<b>70.0</b>	-2.0	3,197,587	<b>2,983,157</b>	65.8	<b>65.2</b>	-6.7
保険診療収益	2,243,724	<b>2,199,965</b>	68.0	<b>68.4</b>	-2.0	3,152,472	<b>2,942,083</b>	64.9	<b>64.3</b>	-6.7
公営等診療収益	24,496	<b>23,245</b>	0.7	<b>0.7</b>	-5.1	31,875	<b>29,233</b>	0.7	<b>0.6</b>	-8.3
その他の診療収益	27,876	<b>26,018</b>	0.8	<b>0.8</b>	-6.7	13,239	<b>11,841</b>	0.3	<b>0.3</b>	-10.6
2. 特別の療養環境収益	40,414	<b>36,491</b>	1.2	<b>1.1</b>	-9.7	53,593	<b>45,797</b>	1.1	<b>1.0</b>	-14.5
3. 外来診療収益	846,567	<b>815,923</b>	25.7	<b>25.4</b>	-3.6	1,446,381	<b>1,388,913</b>	29.8	<b>30.4</b>	-4.0
保険診療収益	823,229	<b>793,877</b>	25.0	<b>24.7</b>	-3.6	1,428,341	<b>1,373,033</b>	29.4	<b>30.0</b>	-3.9
公営等診療収益	10,162	<b>9,070</b>	0.3	<b>0.3</b>	-10.7	10,004	<b>9,399</b>	0.2	<b>0.2</b>	-6.0
その他の診療収益	13,176	<b>12,976</b>	0.4	<b>0.4</b>	-1.5	8,035	<b>6,481</b>	0.2	<b>0.1</b>	-19.3
4. その他の医業収益	104,243	<b>107,204</b>	3.2	<b>3.3</b>	2.8	157,093	<b>151,321</b>	3.2	<b>3.3</b>	-3.7
II 介護収益	11,376	<b>5,844</b>	0.3	<b>0.2</b>	-48.6	3,258	<b>4,122</b>	0.1	<b>0.1</b>	26.5
III 医業・介護費用	3,277,908	<b>3,279,269</b>	99.4	<b>102.0</b>	0.0	5,453,695	<b>5,468,386</b>	112.3	<b>119.6</b>	0.3
1. 給与費	1,813,555	<b>1,826,344</b>	55.0	<b>56.8</b>	0.7	2,811,533	<b>2,853,378</b>	57.9	<b>62.4</b>	1.5
2. 医薬品費	396,677	<b>382,858</b>	12.0	<b>11.9</b>	-3.5	752,812	<b>716,308</b>	15.5	<b>15.7</b>	-4.8
3. 給食用材料費	26,980	<b>26,341</b>	0.8	<b>0.8</b>	-2.4	24,043	<b>21,714</b>	0.5	<b>0.5</b>	-9.7
4. 診療材料費・医療消耗器具備品費	299,994	<b>300,404</b>	9.1	<b>9.3</b>	0.1	510,822	<b>500,144</b>	10.5	<b>10.9</b>	-2.1
5. 委託費	193,449	<b>201,798</b>	5.9	<b>6.3</b>	4.3	439,748	<b>452,852</b>	9.1	<b>9.9</b>	3.0
6. 減価償却費	163,102	<b>162,064</b>	4.9	<b>5.0</b>	-0.6	365,059	<b>351,242</b>	7.5	<b>7.7</b>	-3.8
(再掲)建物減価償却費	46,876	<b>47,487</b>	1.4	<b>1.5</b>	1.3	142,946	<b>143,430</b>	2.9	<b>3.1</b>	0.3
(再掲)医療機器減価償却費	48,872	<b>47,518</b>	1.5	<b>1.5</b>	-2.8	168,411	<b>155,031</b>	3.5	<b>3.4</b>	-7.9
7. 設備関係費	133,841	<b>133,521</b>	4.1	<b>4.2</b>	-0.2	170,590	<b>181,819</b>	3.5	<b>4.0</b>	6.6
(再掲)設備機器賃借料	36,909	<b>36,717</b>	1.1	<b>1.1</b>	-0.5	48,608	<b>48,967</b>	1.0	<b>1.1</b>	0.7
(再掲)医療機器賃借料	22,544	<b>22,573</b>	0.7	<b>0.7</b>	0.1	29,033	<b>31,238</b>	0.6	<b>0.7</b>	7.6
8. 経費	178,634	<b>172,989</b>	5.4	<b>5.4</b>	-3.2	237,255	<b>241,722</b>	4.9	<b>5.3</b>	1.9
9. その他の医業費用	71,674	<b>72,950</b>	2.2	<b>2.3</b>	1.8	141,833	<b>149,206</b>	2.9	<b>3.3</b>	5.2
IV 損益差額（I＋II－III）	20,788	<b>-64,580</b>	0.6	<b>-2.0</b>	—	-595,783	<b>-895,076</b>	-12.3	<b>-19.6</b>	—
(参考)「新型コロナウイルス感染症関連の補助金 (従業員向け慰労金を除く)」を含めた 損益差額（IV＋V）	—	<b>92,100</b>	—	<b>2.9</b>	—	—	<b>-235,985</b>	—	<b>-5.2</b>	—
V その他の医業・介護関連収益	80,471	<b>258,018</b>	2.4	<b>8.0</b>	220.6	672,955	<b>1,338,822</b>	13.9	<b>29.3</b>	98.9
V' (再掲)新型コロナウイルス感染症関連の補助金 (従業員向け慰労金を除く)	—	<b>156,680</b>	—	<b>4.9</b>	—	—	<b>659,092</b>	—	<b>14.4</b>	—
VI その他の医業・介護関連費用	60,462	<b>66,049</b>	1.8	<b>2.1</b>	9.2	149,181	<b>203,321</b>	3.1	<b>4.4</b>	36.3
VII 総損益差額（IV＋V－VI）	40,796	<b>127,389</b>	1.2	<b>4.0</b>	—	-72,009	<b>240,425</b>	-1.5	<b>5.3</b>	—
(参考)「新型コロナウイルス感染症関連の補助金 (従業員向け慰労金を除く)」を除いた 総損益差額（VII－V'）	—	<b>-29,291</b>	—	<b>-0.9</b>	—	—	<b>-418,667</b>	—	<b>-9.2</b>	—
VIII 税金	—	—	—	—	—	194	<b>1,608</b>	0.0	<b>0.0</b>	728.9
IX 税引後の総損益差額（VII－VIII）	—	—	—	—	—	-72,203	<b>238,817</b>	-1.5	<b>5.2</b>	—
施設数	500	—	—	—	—	158	—	—	—	—
平均病床数	178	176	—	—	—	225	223	—	—	—



## 精神科病院（集計1）

（1施設当たり損益）

	法人・その他					個人					全体				
	法人・その他全体														
	金額		構成比率		金額の 伸び率	金額		構成比率		金額の 伸び率	金額		構成比率		金額の 伸び率
	前々年(度)	前年(度)	前々年(度)	前年(度)		前々年(度)	前年(度)	前々年(度)	前年(度)		前々年(度)	前年(度)	前々年(度)	前年(度)	
千円	千円	%	%	%	千円	千円	%	%	%	千円	千円	%	%	%	
I 医業収益	1,519,727	1,495,596	100.0	100.0	-1.6	—	—	—	—	—	1,519,727	1,495,596	100.0	100.0	-1.6
1. 入院診療収益	1,292,726	1,275,287	85.0	85.2	-1.3	—	—	—	—	—	1,292,726	1,275,287	85.0	85.2	-1.3
保険診療収益	1,287,564	1,269,823	84.7	84.9	-1.4	—	—	—	—	—	1,287,564	1,269,823	84.7	84.9	-1.4
公営等診療収益	4	2	0.0	0.0	-50.0	—	—	—	—	—	4	2	0.0	0.0	-50.0
その他の診療収益	5,159	5,462	0.3	0.4	5.9	—	—	—	—	—	5,159	5,462	0.3	0.4	5.9
2. 特別の療養環境収益	7,807	6,930	0.5	0.5	-11.2	—	—	—	—	—	7,807	6,930	0.5	0.5	-11.2
3. 外来診療収益	189,919	181,646	12.5	12.1	-4.4	—	—	—	—	—	189,919	181,646	12.5	12.1	-4.4
保険診療収益	187,524	179,543	12.3	12.0	-4.3	—	—	—	—	—	187,524	179,543	12.3	12.0	-4.3
公営等診療収益	172	172	0.0	0.0	-83.7	—	—	—	—	—	172	28	0.0	0.0	-83.7
その他の診療収益	2,223	2,074	0.1	0.1	-6.7	—	—	—	—	—	2,223	2,074	0.1	0.1	-6.7
4. その他の医業収益	29,275	31,733	1.9	2.1	8.4	—	—	—	—	—	29,275	31,733	1.9	2.1	8.4
II 介護収益	745	540	0.0	0.0	-27.5	—	—	—	—	—	745	540	0.0	0.0	-27.5
III 医業・介護費用	1,568,477	1,572,225	103.2	105.1	0.2	—	—	—	—	—	1,568,477	1,572,225	103.2	105.1	0.2
1. 給与費	1,047,021	1,048,292	68.9	70.1	0.1	—	—	—	—	—	1,047,021	1,048,292	68.9	70.1	0.1
2. 医薬品費	84,242	79,784	5.5	5.3	-5.3	—	—	—	—	—	84,242	79,784	5.5	5.3	-5.3
3. 給食用材料費	41,261	40,569	2.7	2.7	-1.7	—	—	—	—	—	41,261	40,569	2.7	2.7	-1.7
4. 診療材料費・医療消耗器具備品費	13,548	17,429	0.9	1.2	28.6	—	—	—	—	—	13,548	17,429	0.9	1.2	28.6
5. 委託費	99,087	104,968	6.5	7.0	5.9	—	—	—	—	—	99,087	104,968	6.5	7.0	5.9
6. 減価償却費	75,559	75,473	5.0	5.0	-0.1	—	—	—	—	—	75,559	75,473	5.0	5.0	-0.1
（再掲）建物減価償却費	39,095	38,297	2.6	2.6	-2.0	—	—	—	—	—	39,095	38,297	2.6	2.6	-2.0
（再掲）医療機器減価償却費	7,155	7,231	0.5	0.5	1.1	—	—	—	—	—	7,155	7,231	0.5	0.5	1.1
7. 設備関係費	51,759	51,898	3.4	3.5	0.3	—	—	—	—	—	51,759	51,898	3.4	3.5	0.3
（再掲）設備機器賃借料	10,100	10,148	0.7	0.7	0.5	—	—	—	—	—	10,100	10,148	0.7	0.7	0.5
（再掲）医療機器賃借料	3,095	3,016	0.2	0.2	-2.6	—	—	—	—	—	3,095	3,016	0.2	0.2	-2.6
8. 経費	125,027	123,226	8.2	8.2	-1.4	—	—	—	—	—	125,027	123,226	8.2	8.2	-1.4
9. その他の医業費用	30,974	30,585	2.0	2.0	-1.3	—	—	—	—	—	30,974	30,585	2.0	2.0	-1.3
IV 損益差額（I＋II－III）	-48,004	-76,089	-3.2	-5.1	—	—	—	—	—	—	-48,004	-76,089	-3.2	-5.1	—
（参考）「新型コロナウイルス感染症関連の補助金（従業員向け慰労金を除く）」を含めた損益差額（IV＋V）	—	-37,143	—	-2.5	—	—	—	—	—	—	—	-37,143	—	-2.5	—
V その他の医業・介護関連収益	100,227	143,799	6.6	9.6	43.5	—	—	—	—	—	100,227	143,799	6.6	9.6	43.5
V'（再掲）新型コロナウイルス感染症関連の補助金（従業員向け慰労金を除く）	—	38,946	—	2.6	—	—	—	—	—	—	—	38,946	—	2.6	—
VI その他の医業・介護関連費用	39,129	54,762	2.6	3.7	40.0	—	—	—	—	—	39,129	54,762	2.6	3.7	40.0
VII 総損益差額（IV＋V－VI）	13,093	12,949	0.9	0.9	—	—	—	—	—	—	13,093	12,949	0.9	0.9	—
（参考）「新型コロナウイルス感染症関連の補助金（従業員向け慰労金を除く）」を除いた総損益差額（VII－V'）	—	-25,997	—	-1.7	—	—	—	—	—	—	—	-25,997	—	-1.7	—
VIII 税金	8,407	9,914	0.6	0.7	17.9	—	—	—	—	—	—	—	—	—	—
IX 税引後の総損益差額（VII－VIII）	4,686	3,035	0.3	0.2	—	—	—	—	—	—	—	—	—	—	—
施設数	153	—	—	—	—	—	—	—	—	—	153	—	—	—	—
平均病床数	248	248	—	—	—	—	—	—	—	—	248	248	—	—	—

（注）1. 個人立の病院の総損益差額からは、開設者の報酬となる部分以外に、建物、設備について現存物の価値以上の改善を行うための内部資金に充てられることが考えられる。  
2. 「全体」とは、個人、医療法人のほか、市町村立などを含めて単純集計したものである。  
個人立の病院の「損益差額」とそれ以外の病院の「損益差額」では性質に異なる部分もあるものの、便宜上、これらを足し合わせて機械的に算出したものであることに留意。

## 精神科病院（集計1）

（1施設当たり損益）

	（参考）国公立を除く				
	金額		構成比率		金額の 伸び率
	前々年(度)	前年(度)	前々年(度)	前年(度)	
	千円	千円	%	%	%
I 医業収益	1,489,351	<b>1,471,663</b>	99.9	<b>100.0</b>	-1.2
1. 入院診療収益	1,273,713	<b>1,261,776</b>	85.5	<b>85.7</b>	-0.9
保険診療収益	1,268,419	<b>1,256,213</b>	85.1	<b>85.3</b>	-1.0
公害等診療収益	5	<b>2</b>	0.0	<b>0.0</b>	-60.0
その他の診療収益	5,290	<b>5,561</b>	0.4	<b>0.4</b>	5.1
2. 特別の療養環境収益	8,353	<b>7,415</b>	0.6	<b>0.5</b>	-11.2
3. 外来診療収益	179,633	<b>172,071</b>	12.1	<b>11.7</b>	-4.2
保険診療収益	177,259	<b>169,986</b>	11.9	<b>11.5</b>	-4.1
公害等診療収益	183	<b>29</b>	0.0	<b>0.0</b>	-84.2
その他の診療収益	2,191	<b>2,055</b>	0.1	<b>0.1</b>	-6.2
4. その他の医業収益	27,652	<b>30,403</b>	1.9	<b>2.1</b>	9.9
II 介護収益	797	<b>578</b>	0.1	<b>0.0</b>	-27.5
III 医業・介護費用	1,469,577	<b>1,471,428</b>	98.6	<b>99.9</b>	0.1
1. 給与費	977,761	<b>976,270</b>	65.6	<b>66.3</b>	-0.2
2. 医薬品費	81,741	<b>77,365</b>	5.5	<b>5.3</b>	-5.4
3. 給食用材料費	42,953	<b>42,345</b>	2.9	<b>2.9</b>	-1.4
4. 診療材料費・医療消耗器具備品費	13,230	<b>17,073</b>	0.9	<b>1.2</b>	29.0
5. 委託費	86,945	<b>92,567</b>	5.8	<b>6.3</b>	6.5
6. 減価償却費	59,362	<b>60,133</b>	4.0	<b>4.1</b>	1.3
(再掲)建物減価償却費	30,059	<b>29,991</b>	2.0	<b>2.0</b>	-0.2
(再掲)医療機器減価償却費	3,976	<b>4,011</b>	0.3	<b>0.3</b>	0.9
7. 設備関係費	53,045	<b>53,223</b>	3.6	<b>3.6</b>	0.3
(再掲)設備機器賃借料	10,052	<b>10,116</b>	0.7	<b>0.7</b>	0.6
(再掲)医療機器賃借料	2,916	<b>2,831</b>	0.2	<b>0.2</b>	-2.9
8. 経費	124,586	<b>122,719</b>	8.4	<b>8.3</b>	-1.5
9. その他の医業費用	29,953	<b>29,734</b>	2.0	<b>2.0</b>	-0.7
IV 損益差額（I＋II－III）	20,571	<b>813</b>	1.4	<b>0.1</b>	—
(参考)「新型コロナウイルス感染症関連の補助金 (従業員向け慰労金を除く)」を含めた 損益差額（IV＋V）	—	<b>24,458</b>	—	<b>1.7</b>	—
V その他の医業・介護関連収益	40,057	<b>67,187</b>	2.7	<b>4.6</b>	67.7
V' (再掲)「新型コロナウイルス感染症関連の補助金 (従業員向け慰労金を除く)」	—	<b>23,644</b>	—	<b>1.6</b>	—
VI その他の医業・介護関連費用	34,892	<b>47,323</b>	2.3	<b>3.2</b>	35.6
VII 総損益差額（IV＋V－VI）	25,736	<b>20,677</b>	1.7	<b>1.4</b>	—
(参考)「新型コロナウイルス感染症関連の補助金 (従業員向け慰労金を除く)」を除いた 総損益差額（VII－V'）	—	<b>-2,967</b>	—	<b>-0.2</b>	—
VIII 税金	—	—	—	—	—
IX 税引後の総損益差額（VII－VIII）	—	—	—	—	—
施設数	143	—	—	—	—
平均病床数	247	246	—	—	—

一般病院（集計2）

（1施設当たり損益）

	法人・その他														
	医療法人					国立					公立				
	金額		構成比率		金額の 伸び率	金額		構成比率		金額の 伸び率	金額		構成比率		金額の 伸び率
	前々年度	前年度	前々年度	前年度		前々年度	前年度	前々年度	前年度		前々年度	前年度	前々年度	前年度	
千円	千円	%	%	千円	千円	%	%	千円	千円	%	%				
I 医業収益	1,844,457	<b>1,820,483</b>	95.9	<b>96.3</b>	-1.3	6,222,446	<b>5,787,240</b>	98.5	<b>98.4</b>	-7.0	4,260,350	<b>4,028,372</b>	99.4	<b>99.4</b>	-5.4
1. 入院診療収益	1,349,694	<b>1,341,898</b>	70.1	<b>71.0</b>	-0.6	4,226,954	<b>3,903,335</b>	66.9	<b>66.4</b>	-7.7	2,783,211	<b>2,610,674</b>	65.0	<b>64.4</b>	-6.2
保険診療収益	1,310,699	<b>1,306,117</b>	68.1	<b>69.1</b>	-0.3	4,175,582	<b>3,856,593</b>	66.1	<b>65.6</b>	-7.6	2,743,441	<b>2,574,420</b>	64.0	<b>63.5</b>	-6.2
公害等診療収益	15,047	<b>13,452</b>	0.8	<b>0.7</b>	-10.6	42,027	<b>38,663</b>	0.7	<b>0.7</b>	-8.0	27,190	<b>24,895</b>	0.6	<b>0.6</b>	-8.4
その他の診療収益	23,948	<b>22,329</b>	1.2	<b>1.2</b>	-6.8	9,346	<b>8,079</b>	0.1	<b>0.1</b>	-13.6	12,579	<b>11,359</b>	0.3	<b>0.3</b>	-9.7
2. 特別の療養環境収益	19,056	<b>17,400</b>	1.0	<b>0.9</b>	-8.7	98,570	<b>84,771</b>	1.6	<b>1.4</b>	-14.0	42,484	<b>36,261</b>	1.0	<b>0.9</b>	-14.6
3. 外来診療収益	416,608	<b>401,343</b>	21.7	<b>21.2</b>	-3.7	1,591,990	<b>1,515,535</b>	25.2	<b>25.8</b>	-4.8	1,293,288	<b>1,243,274</b>	30.2	<b>30.7</b>	-3.9
保険診療収益	399,485	<b>384,683</b>	20.8	<b>20.4</b>	-3.7	1,575,743	<b>1,498,012</b>	24.9	<b>25.5</b>	-4.9	1,276,604	<b>1,229,061</b>	29.8	<b>30.3</b>	-3.7
公害等診療収益	5,872	<b>5,320</b>	0.3	<b>0.3</b>	-9.4	11,236	<b>13,614</b>	0.2	<b>0.2</b>	21.2	8,849	<b>7,864</b>	0.2	<b>0.2</b>	-11.1
その他の診療収益	11,251	<b>11,341</b>	0.6	<b>0.6</b>	0.8	5,011	<b>3,909</b>	0.1	<b>0.1</b>	-22.0	7,835	<b>6,349</b>	0.2	<b>0.2</b>	-19.0
4. その他の医業収益	59,099	<b>59,842</b>	3.1	<b>3.2</b>	1.3	304,932	<b>283,599</b>	4.8	<b>4.8</b>	-7.0	141,367	<b>138,164</b>	3.3	<b>3.4</b>	-2.3
II 介護収益	79,668	<b>69,118</b>	4.1	<b>3.7</b>	-13.2	96,091	<b>94,794</b>	1.5	<b>1.6</b>	-1.3	24,504	<b>25,522</b>	0.6	<b>0.6</b>	4.2
1. 施設サービス収益	52,358	<b>43,718</b>	2.7	<b>2.3</b>	-16.5	78,040	<b>78,983</b>	1.2	<b>1.3</b>	1.2	15,400	<b>16,004</b>	0.4	<b>0.4</b>	3.9
2. 居宅サービス収益	22,162	<b>21,264</b>	1.2	<b>1.1</b>	-4.1	16,285	<b>14,259</b>	0.3	<b>0.2</b>	-12.4	8,197	<b>8,651</b>	0.2	<b>0.2</b>	5.5
（再掲）短期入所療養介護分	476	<b>425</b>	0.0	<b>0.0</b>	-10.7	3,068	<b>2,911</b>	0.0	<b>0.0</b>	-5.1	863	<b>863</b>	0.0	<b>0.0</b>	0.0
3. その他の介護収益	5,149	<b>4,136</b>	0.3	<b>0.2</b>	-19.7	1,766	<b>1,553</b>	0.0	<b>0.0</b>	-12.1	907	<b>867</b>	0.0	<b>0.0</b>	-4.4
III 医業・介護費用	1,878,231	<b>1,879,849</b>	97.6	<b>99.5</b>	0.1	6,390,664	<b>6,350,070</b>	101.1	<b>108.0</b>	-0.6	4,903,694	<b>4,926,956</b>	114.4	<b>121.5</b>	0.5
1. 給与費	1,124,504	<b>1,133,189</b>	58.4	<b>60.0</b>	0.8	3,223,409	<b>3,230,936</b>	51.0	<b>54.9</b>	0.2	2,572,900	<b>2,613,690</b>	60.0	<b>64.5</b>	1.6
2. 医薬品費	149,921	<b>142,636</b>	7.8	<b>7.5</b>	-4.9	1,113,526	<b>1,022,564</b>	17.6	<b>17.4</b>	-8.2	617,396	<b>591,491</b>	14.4	<b>14.6</b>	-4.2
3. 給食用材料費	23,652	<b>23,163</b>	1.2	<b>1.2</b>	-2.1	58,332	<b>53,934</b>	0.9	<b>0.9</b>	-7.5	20,163	<b>18,329</b>	0.5	<b>0.5</b>	-9.1
4. 診療材料費・医療消耗器具備品費	123,004	<b>125,968</b>	6.4	<b>6.7</b>	2.4	560,353	<b>570,965</b>	8.9	<b>9.7</b>	1.9	445,749	<b>436,536</b>	10.4	<b>10.8</b>	-2.1
5. 委託費	106,069	<b>108,522</b>	5.5	<b>5.7</b>	2.3	425,113	<b>445,468</b>	6.7	<b>7.6</b>	4.8	414,325	<b>427,309</b>	9.7	<b>10.5</b>	3.1
6. 減価償却費	78,319	<b>77,845</b>	4.1	<b>4.1</b>	-0.6	353,377	<b>353,679</b>	5.6	<b>6.0</b>	0.1	338,032	<b>324,557</b>	7.9	<b>8.0</b>	-4.0
（再掲）建物減価償却費	25,071	<b>25,296</b>	1.3	<b>1.3</b>	0.9	135,799	<b>134,432</b>	2.1	<b>2.3</b>	-1.0	134,395	<b>135,181</b>	3.1	<b>3.3</b>	0.6
（再掲）医療機器減価償却費	17,763	<b>17,221</b>	0.9	<b>0.9</b>	-3.1	124,183	<b>118,257</b>	2.0	<b>2.0</b>	-4.8	159,557	<b>146,786</b>	3.7	<b>3.6</b>	-8.0
7. 設備関係費	92,663	<b>93,550</b>	4.8	<b>5.0</b>	1.0	283,014	<b>299,761</b>	4.5	<b>5.1</b>	5.9	144,149	<b>153,435</b>	3.4	<b>3.8</b>	6.4
（再掲）設備機器賃借料	22,775	<b>23,066</b>	1.2	<b>1.2</b>	1.3	107,247	<b>104,489</b>	1.7	<b>1.8</b>	-2.6	38,748	<b>39,510</b>	0.9	<b>1.0</b>	2.0
（再掲）医療機器賃借料	12,996	<b>13,108</b>	0.7	<b>0.7</b>	0.9	57,047	<b>67,989</b>	0.9	<b>1.2</b>	19.2	24,352	<b>24,905</b>	0.6	<b>0.6</b>	2.3
8. 経費	127,773	<b>122,781</b>	6.6	<b>6.5</b>	-3.9	322,457	<b>327,219</b>	5.1	<b>5.6</b>	1.5	212,769	<b>215,887</b>	5.0	<b>5.3</b>	1.5
9. その他の医業費用	52,325	<b>52,195</b>	2.7	<b>2.8</b>	-0.2	51,085	<b>45,544</b>	0.8	<b>0.8</b>	-10.8	138,211	<b>145,721</b>	3.2	<b>3.6</b>	5.4
IV 損益差額（I+II-III）	45,894	<b>9,753</b>	2.4	<b>0.5</b>	-	-72,127	<b>-468,036</b>	-1.1	<b>-8.0</b>	-	-618,840	<b>-873,062</b>	-14.4	<b>-21.5</b>	-
（参考）新型コロナウイルス感染症関連の補助金 （従業員向け慰労金を除く）を含めた 損益差額（IV+V）	-	<b>53,185</b>	-	<b>2.8</b>	-	-	<b>429,834</b>	-	<b>7.3</b>	-	-	<b>-320,696</b>	-	<b>-7.9</b>	-
V その他の医業・介護関連収益	40,677	<b>89,673</b>	2.1	<b>4.7</b>	120.5	133,610	<b>1,023,615</b>	2.1	<b>17.4</b>	666.1	695,414	<b>1,260,061</b>	16.2	<b>31.1</b>	81.2
V'（再掲）新型コロナウイルス感染症関連の補助金 （従業員向け慰労金を除く）	-	<b>43,432</b>	-	<b>2.3</b>	-	-	<b>897,870</b>	-	<b>15.3</b>	-	-	<b>552,365</b>	-	<b>13.6</b>	-
VI その他の医業・介護関連費用	38,700	<b>40,703</b>	2.0	<b>2.2</b>	5.2	75,031	<b>62,470</b>	1.2	<b>1.1</b>	-16.7	144,364	<b>202,961</b>	3.4	<b>5.0</b>	40.6
VII 総損益差額（IV+V-VI）	47,872	<b>58,722</b>	2.5	<b>3.1</b>	-	-13,548	<b>493,109</b>	-0.2	<b>8.4</b>	-	-67,791	<b>184,038</b>	-1.6	<b>4.5</b>	-
（参考）新型コロナウイルス感染症関連の補助金 （従業員向け慰労金を除く）を除いた 総損益差額（VII-V'）	-	<b>15,290</b>	-	<b>0.8</b>	-	-	<b>-404,761</b>	-	<b>-6.9</b>	-	-	<b>-368,327</b>	-	<b>-9.1</b>	-
VIII 税金	13,833	<b>16,279</b>	0.7	<b>0.9</b>	17.7	0	<b>0</b>	0.0	<b>0.0</b>	-	318	<b>1,717</b>	0.0	<b>0.0</b>	439.9
IX 税引後の総損益差額（VII-VIII）	34,039	<b>42,443</b>	1.8	<b>2.2</b>	-	-13,548	<b>493,109</b>	-0.2	<b>8.4</b>	-	-68,109	<b>182,321</b>	-1.6	<b>4.5</b>	-
施設数	456	-	-	-	-	22	-	-	-	-	162	-	-	-	-
平均病床数	142	140	-	-	-	298	296	-	-	-	202	200	-	-	-

（注）構成比率は「I 医業収益」と「II 介護収益」を合算した金額に対する各収益科目、又は費用科目の割合である。（以下同様）

一般病院（集計2）

（1施設当たり損益）

	法人・その他														
	公 的					社会保険関係法人					その他				
	金 額		構成比率		金額の 伸び率	金 額		構成比率		金額の 伸び率	金 額		構成比率		金額の 伸び率
	前々年(度)	前年(度)	前々年(度)	前年(度)		前々年(度)	前年(度)	前々年(度)	前年(度)		前々年(度)	前年(度)	前々年(度)	前年(度)	
千円	千円	%	%	%	千円	千円	%	%	%	千円	千円	%	%	%	
I 医業収益	9,682,468	<b>9,346,344</b>	98.8	<b>98.7</b>	-3.5	8,444,444	<b>8,114,159</b>	100.0	<b>100.0</b>	-3.9	3,728,737	<b>3,615,976</b>	99.1	<b>99.1</b>	-3.0
1. 入院診療収益	6,386,954	<b>6,140,635</b>	65.2	<b>64.9</b>	-3.9	5,594,610	<b>5,384,748</b>	66.2	<b>66.4</b>	-3.8	2,654,292	<b>2,574,246</b>	70.5	<b>70.5</b>	-3.0
保険診療収益	6,260,155	<b>6,009,988</b>	63.9	<b>63.5</b>	-4.0	5,575,561	<b>5,368,233</b>	66.0	<b>66.1</b>	-3.7	2,603,440	<b>2,528,258</b>	69.2	<b>69.3</b>	-2.9
公害等診療収益	83,365	<b>81,865</b>	0.9	<b>0.9</b>	-1.8	2,153	<b>1,539</b>	0.0	<b>0.0</b>	-28.5	27,271	<b>26,159</b>	0.7	<b>0.7</b>	-4.1
その他の診療収益	43,434	<b>48,782</b>	0.4	<b>0.5</b>	12.3	16,896	<b>14,976</b>	0.2	<b>0.2</b>	-11.4	23,580	<b>19,829</b>	0.6	<b>0.5</b>	-15.9
2. 特別の療養環境収益	132,719	<b>124,441</b>	1.4	<b>1.3</b>	-6.2	200,850	<b>191,487</b>	2.4	<b>2.4</b>	-4.7	41,476	<b>35,515</b>	1.1	<b>1.0</b>	-14.4
3. 外来診療収益	2,908,608	<b>2,842,209</b>	29.7	<b>30.0</b>	-2.3	2,391,985	<b>2,336,368</b>	28.3	<b>28.8</b>	-2.3	899,898	<b>853,955</b>	23.9	<b>23.4</b>	-5.1
保険診療収益	2,845,235	<b>2,780,532</b>	29.0	<b>29.4</b>	-2.3	2,339,784	<b>2,288,922</b>	27.7	<b>28.2</b>	-2.2	881,732	<b>838,137</b>	23.4	<b>23.0</b>	-4.9
公害等診療収益	37,007	<b>36,630</b>	0.4	<b>0.4</b>	-1.0	1,624	<b>592</b>	0.0	<b>0.0</b>	-63.5	10,038	<b>8,053</b>	0.3	<b>0.2</b>	-19.8
その他の診療収益	26,366	<b>25,047</b>	0.3	<b>0.3</b>	-5.0	50,577	<b>46,855</b>	0.6	<b>0.6</b>	-7.4	8,128	<b>7,764</b>	0.2	<b>0.2</b>	-4.5
4. その他の医業収益	254,188	<b>239,059</b>	2.6	<b>2.5</b>	-6.0	256,999	<b>201,556</b>	3.0	<b>2.5</b>	-21.6	133,072	<b>152,260</b>	3.5	<b>4.2</b>	14.4
II 介護収益	118,593	<b>121,251</b>	1.2	<b>1.3</b>	2.2	1,678	<b>1,462</b>	0.0	<b>0.0</b>	-12.9	34,671	<b>33,659</b>	0.9	<b>0.9</b>	-2.9
1. 施設サービス収益	102,253	<b>106,136</b>	1.0	<b>1.1</b>	3.8	0	<b>0</b>	0.0	<b>0.0</b>	-	16,722	<b>15,089</b>	0.4	<b>0.4</b>	-9.8
2. 居宅サービス収益	12,262	<b>10,722</b>	0.1	<b>0.1</b>	-12.6	1,678	<b>1,462</b>	0.0	<b>0.0</b>	-12.9	16,447	<b>16,953</b>	0.4	<b>0.5</b>	3.1
(再掲)短期入所療養介護分	0	<b>0</b>	0.0	<b>0.0</b>	-	0	<b>0</b>	0.0	<b>0.0</b>	-	97	<b>52</b>	0.0	<b>0.0</b>	-46.4
3. その他の介護収益	4,078	<b>4,393</b>	0.0	<b>0.0</b>	7.7	0	<b>0</b>	0.0	<b>0.0</b>	-	1,502	<b>1,617</b>	0.0	<b>0.0</b>	7.7
III 医業・介護費用	9,827,889	<b>9,765,762</b>	100.3	<b>103.1</b>	-0.6	8,599,579	<b>8,574,557</b>	101.8	<b>105.7</b>	-0.3	3,757,724	<b>3,759,707</b>	99.8	<b>103.0</b>	0.1
1. 給与費	5,023,806	<b>4,997,990</b>	51.3	<b>52.8</b>	-0.5	4,398,630	<b>4,487,677</b>	52.1	<b>55.3</b>	2.0	2,134,034	<b>2,152,112</b>	56.7	<b>59.0</b>	0.8
2. 医薬品費	1,798,839	<b>1,761,884</b>	18.4	<b>18.6</b>	-2.1	1,528,164	<b>1,476,819</b>	18.1	<b>18.2</b>	-3.4	370,732	<b>352,824</b>	9.9	<b>9.7</b>	-4.8
3. 給食用材料費	53,309	<b>51,373</b>	0.5	<b>0.5</b>	-3.6	50,962	<b>47,433</b>	0.6	<b>0.6</b>	-6.9	28,071	<b>27,502</b>	0.7	<b>0.8</b>	-2.0
4. 診療材料費・医療消耗器具備品費	1,002,022	<b>976,873</b>	10.2	<b>10.3</b>	-2.5	728,205	<b>699,305</b>	8.6	<b>8.6</b>	-4.0	360,817	<b>363,419</b>	9.6	<b>10.0</b>	0.7
5. 委託費	593,437	<b>641,419</b>	6.1	<b>6.8</b>	8.1	606,722	<b>641,178</b>	7.2	<b>7.9</b>	5.7	222,506	<b>228,873</b>	5.9	<b>6.3</b>	2.9
6. 減価償却費	557,074	<b>543,531</b>	5.7	<b>5.7</b>	-2.4	501,482	<b>500,079</b>	5.9	<b>6.2</b>	-0.3	193,083	<b>192,154</b>	5.1	<b>5.3</b>	-0.5
(再掲)建物減価償却費	129,070	<b>126,254</b>	1.3	<b>1.3</b>	-2.2	166,239	<b>179,604</b>	2.0	<b>2.2</b>	8.0	56,046	<b>57,117</b>	1.5	<b>1.6</b>	1.9
(再掲)医療機器減価償却費	184,025	<b>182,898</b>	1.9	<b>1.9</b>	-0.6	118,594	<b>114,639</b>	1.4	<b>1.4</b>	-3.3	62,533	<b>59,595</b>	1.7	<b>1.6</b>	-4.7
7. 設備関係費	322,968	<b>328,500</b>	3.3	<b>3.5</b>	1.7	314,408	<b>277,727</b>	3.7	<b>3.4</b>	-11.7	142,626	<b>140,461</b>	3.8	<b>3.8</b>	-1.5
(再掲)設備機器賃借料	83,028	<b>83,599</b>	0.8	<b>0.9</b>	0.7	151,540	<b>128,111</b>	1.8	<b>1.6</b>	-15.5	43,588	<b>42,613</b>	1.2	<b>1.2</b>	-2.2
(再掲)医療機器賃借料	60,645	<b>60,403</b>	0.6	<b>0.6</b>	-0.4	65,233	<b>48,707</b>	0.8	<b>0.6</b>	-25.3	25,299	<b>25,249</b>	0.7	<b>0.7</b>	-0.2
8. 経費	384,192	<b>384,630</b>	3.9	<b>4.1</b>	0.1	271,940	<b>253,500</b>	3.2	<b>3.1</b>	-6.8	215,586	<b>206,131</b>	5.7	<b>5.6</b>	-4.4
9. その他の医業費用	92,243	<b>79,561</b>	0.9	<b>0.8</b>	-13.7	199,065	<b>190,839</b>	2.4	<b>2.4</b>	-4.1	90,269	<b>96,232</b>	2.4	<b>2.6</b>	6.6
IV 損益差額（I + II - III）	-26,828	<b>-298,167</b>	-0.3	<b>-3.1</b>	-	-153,457	<b>-458,937</b>	-1.8	<b>-5.7</b>	-	5,684	<b>-110,072</b>	0.2	<b>-3.0</b>	-
(参考)「新型コロナウイルス感染症関連の補助金（従業員向け慰労金を除く）」を含めた損益差額（IV + V）	-	<b>519,402</b>	-	<b>5.5</b>	-	-	<b>418,772</b>	-	<b>5.2</b>	-	-	<b>48,704</b>	-	<b>1.3</b>	-
V その他の医業・介護関連収益	304,593	<b>1,154,347</b>	3.1	<b>12.2</b>	279.0	295,536	<b>1,153,267</b>	3.5	<b>14.2</b>	290.2	84,526	<b>285,513</b>	2.2	<b>7.8</b>	237.8
V' (再掲)新型コロナウイルス感染症関連の補助金（従業員向け慰労金を除く）	-	<b>817,569</b>	-	<b>8.6</b>	-	-	<b>877,709</b>	-	<b>10.8</b>	-	-	<b>158,776</b>	-	<b>4.4</b>	-
VI その他の医業・介護関連費用	157,980	<b>230,476</b>	1.6	<b>2.4</b>	45.9	96,203	<b>152,183</b>	1.1	<b>1.9</b>	58.2	57,636	<b>50,247</b>	1.5	<b>1.4</b>	-12.8
VII 総損益差額（IV + V - VI）	119,785	<b>625,704</b>	1.2	<b>6.6</b>	-	45,875	<b>542,147</b>	0.5	<b>6.7</b>	-	32,575	<b>125,195</b>	0.9	<b>3.4</b>	-
(参考)「新型コロナウイルス感染症関連の補助金（従業員向け慰労金を除く）」を除いた総損益差額（VII - V）	-	<b>-191,865</b>	-	<b>-2.0</b>	-	-	<b>-335,562</b>	-	<b>-4.1</b>	-	-	<b>-33,580</b>	-	<b>-0.9</b>	-
VIII 税金	2,889	<b>1,435</b>	0.0	<b>0.0</b>	-50.3	11,291	<b>12,087</b>	0.1	<b>0.1</b>	7.0	3,194	<b>3,698</b>	0.1	<b>0.1</b>	15.8
IX 税引後の総損益差額（VII - VIII）	116,897	<b>624,269</b>	1.2	<b>6.6</b>	-	34,584	<b>530,061</b>	0.4	<b>6.5</b>	-	29,381	<b>121,497</b>	0.8	<b>3.3</b>	-
施設数	42	-	-	-	-	6	-	-	-	-	171	-	-	-	-
平均病床数	345	343	-	-	-	329	323	-	-	-	191	187	-	-	-

一般病院（集計2）

（1施設当たり損益）

	法人・その他					個人					全体				
	法人・その他全体														
	金額		構成比率		金額の 伸び率	金額		構成比率		金額の 伸び率	金額		構成比率		金額の 伸び率
	前々年(度)	前年(度)	前々年(度)	前年(度)		前々年(度)	前年(度)	前々年(度)	前年(度)		前々年(度)	前年(度)	前々年(度)	前年(度)	
千円	千円	%	%	%	千円	千円	%	%	%	千円	千円	%	%		
I 医業収益	3,216,633	<b>3,107,822</b>	98.1	<b>98.2</b>	-3.4	—	—	—	—	—	3,216,633	<b>3,107,822</b>	98.1	<b>98.2</b>	-3.4
1. 入院診療収益	2,229,380	<b>2,154,970</b>	68.0	<b>68.1</b>	-3.3	—	—	—	—	—	2,229,380	<b>2,154,970</b>	68.0	<b>68.1</b>	-3.3
保険診療収益	2,183,408	<b>2,112,283</b>	66.6	<b>66.8</b>	-3.3	—	—	—	—	—	2,183,408	<b>2,112,283</b>	66.6	<b>66.8</b>	-3.3
公害等診療収益	23,712	<b>22,047</b>	0.7	<b>0.7</b>	-7.0	—	—	—	—	—	23,712	<b>22,047</b>	0.7	<b>0.7</b>	-7.0
その他の診療収益	22,260	<b>20,639</b>	0.7	<b>0.7</b>	-7.3	—	—	—	—	—	22,260	<b>20,639</b>	0.7	<b>0.7</b>	-7.3
2. 特別の療養環境収益	36,801	<b>32,738</b>	1.1	<b>1.0</b>	-11.0	—	—	—	—	—	36,801	<b>32,738</b>	1.1	<b>1.0</b>	-11.0
3. 外来診療収益	843,895	<b>811,621</b>	25.7	<b>25.6</b>	-3.8	—	—	—	—	—	843,895	<b>811,621</b>	25.7	<b>25.6</b>	-3.8
保険診療収益	824,163	<b>793,151</b>	25.1	<b>25.1</b>	-3.8	—	—	—	—	—	824,163	<b>793,151</b>	25.1	<b>25.1</b>	-3.8
公害等診療収益	8,893	<b>8,054</b>	0.3	<b>0.3</b>	-9.4	—	—	—	—	—	8,893	<b>8,054</b>	0.3	<b>0.3</b>	-9.4
その他の診療収益	10,839	<b>10,415</b>	0.3	<b>0.3</b>	-3.9	—	—	—	—	—	10,839	<b>10,415</b>	0.3	<b>0.3</b>	-3.9
4. その他の医業収益	106,557	<b>108,493</b>	3.2	<b>3.4</b>	1.8	—	—	—	—	—	106,557	<b>108,493</b>	3.2	<b>3.4</b>	1.8
II 介護収益	62,086	<b>56,571</b>	1.9	<b>1.8</b>	-8.9	—	—	—	—	—	62,086	<b>56,571</b>	1.9	<b>1.8</b>	-8.9
1. 施設サービス収益	41,025	<b>36,442</b>	1.3	<b>1.2</b>	-11.2	—	—	—	—	—	41,025	<b>36,442</b>	1.3	<b>1.2</b>	-11.2
2. 居宅サービス収益	17,613	<b>17,194</b>	0.5	<b>0.5</b>	-2.4	—	—	—	—	—	17,613	<b>17,194</b>	0.5	<b>0.5</b>	-2.4
(再掲)短期入所療養介護分	513	<b>473</b>	0.0	<b>0.0</b>	-7.8	—	—	—	—	—	513	<b>473</b>	0.0	<b>0.0</b>	-7.8
3. その他の介護収益	3,448	<b>2,936</b>	0.1	<b>0.1</b>	-14.8	—	—	—	—	—	3,448	<b>2,936</b>	0.1	<b>0.1</b>	-14.8
III 医業・介護費用	3,374,163	<b>3,375,551</b>	102.9	<b>106.7</b>	0.0	—	—	—	—	—	3,374,163	<b>3,375,551</b>	102.9	<b>106.7</b>	0.0
1. 給与費	1,865,902	<b>1,881,357</b>	56.9	<b>59.5</b>	0.8	—	—	—	—	—	1,865,902	<b>1,881,357</b>	56.9	<b>59.5</b>	0.8
2. 医薬品費	396,968	<b>380,155</b>	12.1	<b>12.0</b>	-4.2	—	—	—	—	—	396,968	<b>380,155</b>	12.1	<b>12.0</b>	-4.2
3. 給食用材料費	26,403	<b>25,452</b>	0.8	<b>0.8</b>	-3.6	—	—	—	—	—	26,403	<b>25,452</b>	0.8	<b>0.8</b>	-3.6
4. 診療材料費・医療消耗器具備品費	289,619	<b>288,813</b>	8.8	<b>9.1</b>	-0.3	—	—	—	—	—	289,619	<b>288,813</b>	8.8	<b>9.1</b>	-0.3
5. 委託費	222,880	<b>231,006</b>	6.8	<b>7.3</b>	3.6	—	—	—	—	—	222,880	<b>231,006</b>	6.8	<b>7.3</b>	3.6
6. 減価償却費	183,553	<b>179,911</b>	5.6	<b>5.7</b>	-2.0	—	—	—	—	—	183,553	<b>179,911</b>	5.6	<b>5.7</b>	-2.0
(再掲)建物減価償却費	60,762	<b>61,163</b>	1.9	<b>1.9</b>	0.7	—	—	—	—	—	60,762	<b>61,163</b>	1.9	<b>1.9</b>	0.7
(再掲)医療機器減価償却費	64,975	<b>61,460</b>	2.0	<b>1.9</b>	-5.4	—	—	—	—	—	64,975	<b>61,460</b>	2.0	<b>1.9</b>	-5.4
7. 設備関係費	130,004	<b>132,237</b>	4.0	<b>4.2</b>	1.7	—	—	—	—	—	130,004	<b>132,237</b>	4.0	<b>4.2</b>	1.7
(再掲)設備機器賃借料	35,939	<b>35,837</b>	1.1	<b>1.1</b>	-0.3	—	—	—	—	—	35,939	<b>35,837</b>	1.1	<b>1.1</b>	-0.3
(再掲)医療機器賃借料	21,409	<b>21,716</b>	0.7	<b>0.7</b>	1.4	—	—	—	—	—	21,409	<b>21,716</b>	0.7	<b>0.7</b>	1.4
8. 経費	179,814	<b>175,884</b>	5.5	<b>5.6</b>	-2.2	—	—	—	—	—	179,814	<b>175,884</b>	5.5	<b>5.6</b>	-2.2
9. その他の医業費用	79,021	<b>80,736</b>	2.4	<b>2.6</b>	2.2	—	—	—	—	—	79,021	<b>80,736</b>	2.4	<b>2.6</b>	2.2
IV 損益差額（I + II - III）	-95,444	<b>-211,158</b>	-2.9	<b>-6.7</b>	—	—	—	—	—	—	-95,444	<b>-211,158</b>	-2.9	<b>-6.7</b>	—
(参考)「新型コロナウイルス感染症関連の補助金 (従業員向け慰労金を除く)」を含めた 損益差額（IV + V）	—	<b>16,777</b>	—	<b>0.5</b>	—	—	—	—	—	—	—	<b>16,777</b>	—	<b>0.5</b>	—
V その他の医業・介護関連収益	189,948	<b>432,788</b>	5.8	<b>13.7</b>	127.8	—	—	—	—	—	189,948	<b>432,788</b>	5.8	<b>13.7</b>	127.8
V' (再掲)新型コロナウイルス感染症関連の補助金 (従業員向け慰労金を除く)	—	<b>227,935</b>	—	<b>7.2</b>	—	—	—	—	—	—	—	<b>227,935</b>	—	<b>7.2</b>	—
VI その他の医業・介護関連費用	69,561	<b>83,819</b>	2.1	<b>2.6</b>	20.5	—	—	—	—	—	69,561	<b>83,819</b>	2.1	<b>2.6</b>	20.5
VII 総損益差額（IV + V - VI）	24,943	<b>137,812</b>	0.8	<b>4.4</b>	—	—	—	—	—	—	24,943	<b>137,812</b>	0.8	<b>4.4</b>	—
(参考)「新型コロナウイルス感染症関連の補助金 (従業員向け慰労金を除く)」を除いた 総損益差額（VII - V'）	—	<b>-90,123</b>	—	<b>-2.8</b>	—	—	—	—	—	—	—	<b>-90,123</b>	—	<b>-2.8</b>	—
VIII 税金	8,259	<b>9,856</b>	0.3	<b>0.3</b>	19.3	—	—	—	—	—	—	—	—	—	—
IX 税引後の総損益差額（VII - VIII）	16,683	<b>127,956</b>	0.5	<b>4.0</b>	—	—	—	—	—	—	—	—	—	—	—
施設数	859	—	—	—	—	—	—	—	—	—	859	—	—	—	—
平均病床数	178	176	—	—	—	—	—	—	—	—	178	176	—	—	—

(注) 1. 個人立の病院の総損益差額からは、開設者の報酬となる部分以外に、建物、設備について現存物の価値以上の改善を行うための内部資金に充てられることが考えられる。

2. 「全体」とは、個人、医療法人のほか、市町村立などを含めて単純集計したものである。

個人立の病院の「損益差額」とそれ以外の病院の「損益差額」では性質に異なる部分もあるものの、便宜上、これらを足し合わせて機械的に算出したものであることに留意。

一般病院（集計2）

（1施設当たり損益）

	（参考）国公立を除く					（参考）国公立				
	金額		構成比率		金額の 伸び率	金額		構成比率		金額の 伸び率
	前々年(度)	前年(度)	前々年(度)	前年(度)		前々年(度)	前年(度)	前々年(度)	前年(度)	
千円	千円	%	%		千円	千円	%	%		
I 医療収益	2,868,173	<b>2,799,561</b>	97.6	<b>97.8</b>	-2.4	4,494,948	<b>4,238,672</b>	99.3	<b>99.2</b>	-5.7
1. 入院診療収益	2,031,354	<b>1,988,617</b>	69.1	<b>69.5</b>	-2.1	2,955,832	<b>2,765,232</b>	65.3	<b>64.7</b>	-6.4
保険診療収益	1,984,069	<b>1,944,519</b>	67.5	<b>67.9</b>	-2.0	2,914,676	<b>2,727,723</b>	64.4	<b>63.8</b>	-6.4
公害等診療収益	22,280	<b>20,822</b>	0.8	<b>0.7</b>	-6.5	28,964	<b>26,542</b>	0.6	<b>0.6</b>	-8.4
その他の診療収益	25,004	<b>23,276</b>	0.9	<b>0.8</b>	-6.9	12,193	<b>10,967</b>	0.3	<b>0.3</b>	-10.1
2. 特別の療養環境収益	33,424	<b>30,197</b>	1.1	<b>1.1</b>	-9.7	49,190	<b>42,061</b>	1.1	<b>1.0</b>	-14.5
3. 外来診療収益	711,658	<b>685,081</b>	24.2	<b>23.9</b>	-3.7	1,329,002	<b>1,275,827</b>	29.4	<b>29.9</b>	-4.0
保険診療収益	691,082	<b>665,560</b>	23.5	<b>23.3</b>	-3.7	1,312,370	<b>1,261,218</b>	29.0	<b>29.5</b>	-3.9
公害等診療収益	8,827	<b>7,918</b>	0.3	<b>0.3</b>	-10.3	9,135	<b>8,551</b>	0.2	<b>0.2</b>	-6.4
その他の診療収益	11,750	<b>11,603</b>	0.4	<b>0.4</b>	-1.3	7,497	<b>6,057</b>	0.2	<b>0.1</b>	-19.2
4. その他の医療収益	91,737	<b>95,665</b>	3.1	<b>3.3</b>	4.3	160,924	<b>155,553</b>	3.6	<b>3.6</b>	-3.3
II 介護収益	69,998	<b>62,778</b>	2.4	<b>2.2</b>	-10.3	33,063	<b>33,804</b>	0.7	<b>0.8</b>	2.2
1. 施設サービス収益	45,969	<b>39,961</b>	1.6	<b>1.4</b>	-13.1	22,889	<b>23,534</b>	0.5	<b>0.6</b>	2.8
2. 居宅サービス収益	19,916	<b>19,340</b>	0.7	<b>0.7</b>	-2.9	9,164	<b>9,321</b>	0.2	<b>0.2</b>	1.7
（再掲）短期入所療養介護分	346	<b>301</b>	0.0	<b>0.0</b>	-13.0	1,126	<b>1,107</b>	0.0	<b>0.0</b>	-1.7
3. その他の介護収益	4,113	<b>3,477</b>	0.1	<b>0.1</b>	-15.5	1,010	<b>949</b>	0.0	<b>0.0</b>	-6.0
III 医療・介護費用	2,908,760	<b>2,906,267</b>	99.0	<b>101.5</b>	-0.1	5,081,484	<b>5,097,111</b>	112.2	<b>119.3</b>	0.3
1. 給与費	1,651,978	<b>1,661,610</b>	56.2	<b>58.1</b>	0.6	2,650,678	<b>2,687,491</b>	58.5	<b>62.9</b>	1.4
2. 医薬品費	320,710	<b>308,497</b>	10.9	<b>10.8</b>	-3.8	676,716	<b>643,032</b>	14.9	<b>15.1</b>	-5.0
3. 給食用材料費	26,860	<b>26,233</b>	0.9	<b>0.9</b>	-2.3	24,726	<b>22,586</b>	0.5	<b>0.5</b>	-8.7
4. 診療材料費・医療消耗器具備品費	243,324	<b>244,164</b>	8.3	<b>8.5</b>	0.3	459,452	<b>452,609</b>	10.1	<b>10.6</b>	-1.5
5. 委託費	170,341	<b>176,904</b>	5.8	<b>6.2</b>	3.9	415,615	<b>429,480</b>	9.2	<b>10.1</b>	3.3
6. 減価償却費	140,944	<b>139,533</b>	4.8	<b>4.9</b>	-1.0	339,867	<b>328,039</b>	7.5	<b>7.7</b>	-3.5
（再掲）建物減価償却費	40,644	<b>41,011</b>	1.4	<b>1.4</b>	0.9	134,563	<b>135,091</b>	3.0	<b>3.2</b>	0.4
（再掲）医療機器減価償却費	40,346	<b>39,131</b>	1.4	<b>1.4</b>	-3.0	155,328	<b>143,374</b>	3.4	<b>3.4</b>	-7.7
7. 設備関係費	121,622	<b>121,690</b>	4.1	<b>4.3</b>	0.1	160,752	<b>170,930</b>	3.6	<b>4.0</b>	6.3
（再掲）設備機器賃借料	32,941	<b>32,718</b>	1.1	<b>1.1</b>	-0.7	46,938	<b>47,280</b>	1.0	<b>1.1</b>	0.7
（再掲）医療機器賃借料	19,542	<b>19,443</b>	0.7	<b>0.7</b>	-0.5	28,261	<b>30,056</b>	0.6	<b>0.7</b>	6.4
8. 経費	167,255	<b>161,351</b>	5.7	<b>5.6</b>	-3.5	225,884	<b>229,199</b>	5.0	<b>5.4</b>	1.5
9. その他の医療費用	65,726	<b>66,286</b>	2.2	<b>2.3</b>	0.9	127,794	<b>133,744</b>	2.8	<b>3.1</b>	4.7
IV 損益差額（I + II - III）	29,411	<b>-43,928</b>	1.0	<b>-1.5</b>	-	-553,472	<b>-824,635</b>	-12.2	<b>-19.3</b>	-
（参考）「新型コロナウイルス感染症関連の補助金（従業員向け慰労金を除く）」を含めた損益差額（IV + V）	-	<b>84,308</b>	-	<b>2.9</b>	-	-	<b>-230,959</b>	-	<b>-5.4</b>	-
V その他の医療・介護関連収益	70,472	<b>214,986</b>	2.4	<b>7.5</b>	205.1	628,242	<b>1,231,790</b>	13.9	<b>28.8</b>	96.1
V'（再掲）新型コロナウイルス感染症関連の補助金（従業員向け慰労金を除く）	-	<b>128,236</b>	-	<b>4.5</b>	-	-	<b>593,676</b>	-	<b>13.9</b>	-
VI その他の医療・介護関連費用	51,430	<b>55,920</b>	1.8	<b>2.0</b>	8.7	136,075	<b>186,163</b>	3.0	<b>4.4</b>	36.8
VII 総損益差額（IV + V - VI）	48,453	<b>115,138</b>	1.6	<b>4.0</b>	-	-61,305	<b>220,992</b>	-1.4	<b>5.2</b>	-
（参考）「新型コロナウイルス感染症関連の補助金（従業員向け慰労金を除く）」を除いた総損益差額（VII - V）	-	<b>-13,099</b>	-	<b>-0.5</b>	-	-	<b>-372,683</b>	-	<b>-8.7</b>	-
VIII 税金	-	-	-	-	-	280	<b>1,512</b>	0.0	<b>0.0</b>	440.0
IX 税引後の総損益差額（VII - VIII）	-	-	-	-	-	-61,586	<b>219,481</b>	-1.4	<b>5.1</b>	-
施設数	675	-	-	-	-	184	-	-	-	-
平均病床数	169	166	-	-	-	213	212	-	-	-

## 精神科病院（集計2）

（1施設当たり損益）

	法人・その他					個人					全体				
	法人・その他全体														
	金額		構成比率		金額の 伸び率	金額		構成比率		金額の 伸び率	金額		構成比率		金額の 伸び率
	前々年(度)	前年(度)	前々年(度)	前年(度)		前々年(度)	前年(度)	前々年(度)	前年(度)		前々年(度)	前年(度)	前々年(度)	前年(度)	
千円	千円	%	%	%	千円	千円	%	%	%	千円	千円	%	%	%	
I 医業収益	1,531,042	<b>1,509,216</b>	98.8	<b>98.8</b>	-1.4	—	—	—	—	—	1,531,042	<b>1,509,216</b>	98.8	<b>98.8</b>	-1.4
1. 入院診療収益	1,296,107	<b>1,281,082</b>	83.7	<b>83.9</b>	-1.2	—	—	—	—	—	1,296,107	<b>1,281,082</b>	83.7	<b>83.9</b>	-1.2
保険診療収益	1,290,120	<b>1,274,748</b>	83.3	<b>83.5</b>	-1.2	—	—	—	—	—	1,290,120	<b>1,274,748</b>	83.3	<b>83.5</b>	-1.2
公害等診療収益	4	<b>2</b>	0.0	<b>0.0</b>	-50.0	—	—	—	—	—	4	<b>2</b>	0.0	<b>0.0</b>	-50.0
その他の診療収益	5,984	<b>6,332</b>	0.4	<b>0.4</b>	5.8	—	—	—	—	—	5,984	<b>6,332</b>	0.4	<b>0.4</b>	5.8
2. 特別の療養環境収益	7,318	<b>6,511</b>	0.5	<b>0.4</b>	-11.0	—	—	—	—	—	7,318	<b>6,511</b>	0.5	<b>0.4</b>	-11.0
3. 外来診療収益	194,161	<b>185,711</b>	12.5	<b>12.2</b>	-4.4	—	—	—	—	—	194,161	<b>185,711</b>	12.5	<b>12.2</b>	-4.4
保険診療収益	190,954	<b>183,373</b>	12.3	<b>12.0</b>	-4.0	—	—	—	—	—	190,954	<b>183,373</b>	12.3	<b>12.0</b>	-4.0
公害等診療収益	160	<b>27</b>	0.0	<b>0.0</b>	-83.1	—	—	—	—	—	160	<b>27</b>	0.0	<b>0.0</b>	-83.1
その他の診療収益	3,048	<b>2,312</b>	0.2	<b>0.2</b>	-24.1	—	—	—	—	—	3,048	<b>2,312</b>	0.2	<b>0.2</b>	-24.1
4. その他の医業収益	33,455	<b>35,912</b>	2.2	<b>2.4</b>	7.3	—	—	—	—	—	33,455	<b>35,912</b>	2.2	<b>2.4</b>	7.3
II 介護収益	17,819	<b>18,224</b>	1.2	<b>1.2</b>	2.3	—	—	—	—	—	17,819	<b>18,224</b>	1.2	<b>1.2</b>	2.3
1. 施設サービス収益	15,683	<b>16,312</b>	1.0	<b>1.1</b>	4.0	—	—	—	—	—	15,683	<b>16,312</b>	1.0	<b>1.1</b>	4.0
2. 居宅サービス収益	1,391	<b>1,180</b>	0.1	<b>0.1</b>	-15.2	—	—	—	—	—	1,391	<b>1,180</b>	0.1	<b>0.1</b>	-15.2
（再掲）短期入所療養介護分	0	<b>0</b>	0.0	<b>0.0</b>	—	—	—	—	—	—	0	<b>0</b>	0.0	<b>0.0</b>	—
3. その他の介護収益	746	<b>732</b>	0.0	<b>0.0</b>	-1.9	—	—	—	—	—	746	<b>732</b>	0.0	<b>0.0</b>	-1.9
III 医業・介護費用	1,589,959	<b>1,595,160</b>	102.7	<b>104.4</b>	0.3	—	—	—	—	—	1,589,959	<b>1,595,160</b>	102.7	<b>104.4</b>	0.3
1. 給与費	1,061,907	<b>1,063,542</b>	68.6	<b>69.6</b>	0.2	—	—	—	—	—	1,061,907	<b>1,063,542</b>	68.6	<b>69.6</b>	0.2
2. 医薬品費	85,335	<b>80,858</b>	5.5	<b>5.3</b>	-5.2	—	—	—	—	—	85,335	<b>80,858</b>	5.5	<b>5.3</b>	-5.2
3. 給食用材料費	41,481	<b>41,113</b>	2.7	<b>2.7</b>	-0.9	—	—	—	—	—	41,481	<b>41,113</b>	2.7	<b>2.7</b>	-0.9
4. 診療材料費・医療消耗器具備品費	13,667	<b>17,472</b>	0.9	<b>1.1</b>	27.8	—	—	—	—	—	13,667	<b>17,472</b>	0.9	<b>1.1</b>	27.8
5. 委託費	99,740	<b>105,278</b>	6.4	<b>6.9</b>	5.6	—	—	—	—	—	99,740	<b>105,278</b>	6.4	<b>6.9</b>	5.6
6. 減価償却費	74,134	<b>74,406</b>	4.8	<b>4.9</b>	0.4	—	—	—	—	—	74,134	<b>74,406</b>	4.8	<b>4.9</b>	0.4
（再掲）建物減価償却費	38,732	<b>38,265</b>	2.5	<b>2.5</b>	-1.2	—	—	—	—	—	38,732	<b>38,265</b>	2.5	<b>2.5</b>	-1.2
（再掲）医療機器減価償却費	6,781	<b>6,815</b>	0.4	<b>0.4</b>	0.5	—	—	—	—	—	6,781	<b>6,815</b>	0.4	<b>0.4</b>	0.5
7. 設備関係費	53,298	<b>53,482</b>	3.4	<b>3.5</b>	0.3	—	—	—	—	—	53,298	<b>53,482</b>	3.4	<b>3.5</b>	0.3
（再掲）設備機器賃借料	10,569	<b>10,637</b>	0.7	<b>0.7</b>	0.6	—	—	—	—	—	10,569	<b>10,637</b>	0.7	<b>0.7</b>	0.6
（再掲）医療機器賃借料	3,025	<b>3,063</b>	0.2	<b>0.2</b>	1.3	—	—	—	—	—	3,025	<b>3,063</b>	0.2	<b>0.2</b>	1.3
8. 経費	128,364	<b>127,291</b>	8.3	<b>8.3</b>	-0.8	—	—	—	—	—	128,364	<b>127,291</b>	8.3	<b>8.3</b>	-0.8
9. その他の医業費用	32,032	<b>31,718</b>	2.1	<b>2.1</b>	-1.0	—	—	—	—	—	32,032	<b>31,718</b>	2.1	<b>2.1</b>	-1.0
IV 損益差額（I + II - III）	-41,098	<b>-67,720</b>	-2.7	<b>-4.4</b>	—	—	—	—	—	—	-41,098	<b>-67,720</b>	-2.7	<b>-4.4</b>	—
（参考）「新型コロナウイルス感染症関連の補助金（従業員向け慰労金を除く）」を含めた損益差額（IV + V）	—	<b>-30,216</b>	—	<b>-2.0</b>	—	—	—	—	—	—	—	<b>-30,216</b>	—	<b>-2.0</b>	—
V その他の医業・介護関連収益	96,386	<b>139,189</b>	6.2	<b>9.1</b>	44.4	—	—	—	—	—	96,386	<b>139,189</b>	6.2	<b>9.1</b>	44.4
V'（再掲）新型コロナウイルス感染症関連の補助金（従業員向け慰労金を除く）	—	<b>37,504</b>	—	<b>2.5</b>	—	—	—	—	—	—	—	<b>37,504</b>	—	<b>2.5</b>	—
VI その他の医業・介護関連費用	38,605	<b>54,401</b>	2.5	<b>3.6</b>	40.9	—	—	—	—	—	38,605	<b>54,401</b>	2.5	<b>3.6</b>	40.9
VII 総損益差額（IV + V - VI）	16,683	<b>17,068</b>	1.1	<b>1.1</b>	—	—	—	—	—	—	16,683	<b>17,068</b>	1.1	<b>1.1</b>	—
（参考）「新型コロナウイルス感染症関連の補助金（従業員向け慰労金を除く）」を除いた総損益差額（VII - V'）	—	<b>-20,437</b>	—	<b>-1.3</b>	—	—	—	—	—	—	—	<b>-20,437</b>	—	<b>-1.3</b>	—
VIII 税金	8,810	<b>10,536</b>	0.6	<b>0.7</b>	19.6	—	—	—	—	—	—	—	—	—	—
IX 税引後の総損益差額（VII - VIII）	7,873	<b>6,532</b>	0.5	<b>0.4</b>	—	—	—	—	—	—	—	—	—	—	—
施設数	166	—	—	—	—	—	—	—	—	—	166	—	—	—	—
平均病床数	248	247	—	—	—	—	—	—	—	—	248	247	—	—	—

（注）1. 個人立の病院の総損益差額からは、開設者の報酬となる部分以外に、建物、設備について現存物の価値以上の改善を行うための内部資金に充てられることが考えられる。

2. 「全体」とは、個人、医療法人のほか、市町村立などを含めて単純集計したものである。

個人立の病院の「損益差額」とそれ以外の病院の「損益差額」では性質に異なる部分もあるものの、便宜上、これらを足し合わせて機械的に算出したものであることに留意。

## 精神科病院（集計2）

（1施設当たり損益）

	（参考）国公立を除く				
	金額		構成比率		金額の 伸び率
	前々年(度)	前年(度)	前々年(度)	前年(度)	
	千円	千円	%	%	%
I 医業収益	1,503,922	<b>1,488,151</b>	98.8	<b>98.7</b>	-1.0
1. 入院診療収益	1,278,895	<b>1,269,068</b>	84.0	<b>84.2</b>	-0.8
保険診療収益	1,272,734	<b>1,262,588</b>	83.6	<b>83.8</b>	-0.8
公害等診療収益	4	<b>2</b>	0.0	<b>0.0</b>	-50.0
その他の診療収益	6,157	<b>6,478</b>	0.4	<b>0.4</b>	5.2
2. 特別の療養環境収益	7,787	<b>6,928</b>	0.5	<b>0.5</b>	-11.0
3. 外来診療収益	185,004	<b>177,195</b>	12.1	<b>11.8</b>	-4.2
保険診療収益	181,763	<b>174,858</b>	11.9	<b>11.6</b>	-3.8
公害等診療収益	169	<b>28</b>	0.0	<b>0.0</b>	-83.4
その他の診療収益	3,072	<b>2,309</b>	0.2	<b>0.2</b>	-24.8
4. その他の医業収益	32,236	<b>34,960</b>	2.1	<b>2.3</b>	8.5
II 介護収益	18,961	<b>19,393</b>	1.2	<b>1.3</b>	2.3
1. 施設サービス収益	16,688	<b>17,358</b>	1.1	<b>1.2</b>	4.0
2. 居宅サービス収益	1,480	<b>1,256</b>	0.1	<b>0.1</b>	-15.1
(再掲)短期入所療養介護分	0	<b>0</b>	0.0	<b>0.0</b>	—
3. その他の介護収益	793	<b>779</b>	0.1	<b>0.1</b>	-1.8
III 医業・介護費用	1,500,678	<b>1,504,234</b>	98.5	<b>99.8</b>	0.2
1. 給与費	999,372	<b>998,500</b>	65.6	<b>66.2</b>	-0.1
2. 医薬品費	83,113	<b>78,709</b>	5.5	<b>5.2</b>	-5.3
3. 給食用材料費	43,047	<b>42,777</b>	2.8	<b>2.8</b>	-0.6
4. 診療材料費・医療消耗器具備品費	13,384	<b>17,148</b>	0.9	<b>1.1</b>	28.1
5. 委託費	88,652	<b>93,931</b>	5.8	<b>6.2</b>	6.0
6. 減価償却費	59,195	<b>60,276</b>	3.9	<b>4.0</b>	1.8
(再掲)建物減価償却費	30,426	<b>30,648</b>	2.0	<b>2.0</b>	0.7
(再掲)医療機器減価償却費	3,843	<b>3,837</b>	0.3	<b>0.3</b>	-0.2
7. 設備関係費	54,576	<b>54,797</b>	3.6	<b>3.6</b>	0.4
(再掲)設備機器賃借料	10,555	<b>10,639</b>	0.7	<b>0.7</b>	0.8
(再掲)医療機器賃借料	2,856	<b>2,896</b>	0.2	<b>0.2</b>	1.4
8. 経費	128,174	<b>127,087</b>	8.4	<b>8.4</b>	-0.8
9. その他の医業費用	31,164	<b>31,010</b>	2.0	<b>2.1</b>	-0.5
IV 損益差額（I＋II－III）	22,206	<b>3,309</b>	1.5	<b>0.2</b>	—
(参考)「新型コロナウイルス感染症関連の補助金 (従業員向け慰労金を除く)」を含めた 損益差額(IV＋V)	—	<b>26,695</b>	—	<b>1.8</b>	—
V その他の医業・介護関連収益	40,984	<b>68,666</b>	2.7	<b>4.6</b>	67.5
V' (再掲)「新型コロナウイルス感染症関連の補助金 (従業員向け慰労金を除く)」	—	<b>23,386</b>	—	<b>1.6</b>	—
VI その他の医業・介護関連費用	34,687	<b>47,559</b>	2.3	<b>3.2</b>	37.1
VII 総損益差額(IV＋V－VI)	28,502	<b>24,416</b>	1.9	<b>1.6</b>	—
(参考)「新型コロナウイルス感染症関連の補助金 (従業員向け慰労金を除く)」を除いた 総損益差額(VII－V')	—	<b>1,031</b>	—	<b>0.1</b>	—
VIII 税金	—	—	—	—	—
IX 税引後の総損益差額(VII－VIII)	—	—	—	—	—
施設数	156	—	—	—	—
平均病床数	247	246	—	—	—



一般診療所（個人）（集計2）

（1施設当たり損益）

	入院診療収益あり					入院診療収益なし										全 体				
	金 額		構成比率		金額の 伸び率	金 額		構成比率		金額の 伸び率	(参考) 有床					金 額		構成比率		金額の 伸び率
	前々年(度)	前年(度)	前々年(度)	前年(度)		前々年(度)	前年(度)	前々年(度)	前年(度)		前々年(度)	前年(度)	前々年(度)	前年(度)	前々年(度)	前年(度)	前々年(度)	前年(度)	前々年(度)	
					千円					千円										%
I 医業収益	-	-	-	-	-	-	-	-	-	-	-	-	-	-	-	-	-	-	-	-
I' (参考)「新型コロナウイルス感染症関連の補助金 (従業員向け慰労金を除く)」を除いた 医業収益(Ⅰ-3')	-	-	-	-	-	-	-	-	-	-	-	-	-	-	-	-	-	-	-	-
1. 入院診療収益	-	-	-	-	-	-	-	-	-	-	-	-	-	-	-	-	-	-	-	-
保険診療収益	-	-	-	-	-	-	-	-	-	-	-	-	-	-	-	-	-	-	-	-
公害等診療収益	-	-	-	-	-	-	-	-	-	-	-	-	-	-	-	-	-	-	-	-
その他の診療収益	-	-	-	-	-	-	-	-	-	-	-	-	-	-	-	-	-	-	-	-
2. 外来診療収益	-	-	-	-	-	-	-	-	-	-	-	-	-	-	-	-	-	-	-	-
保険診療収益	-	-	-	-	-	-	-	-	-	-	-	-	-	-	-	-	-	-	-	-
公害等診療収益	-	-	-	-	-	-	-	-	-	-	-	-	-	-	-	-	-	-	-	-
その他の診療収益	-	-	-	-	-	-	-	-	-	-	-	-	-	-	-	-	-	-	-	-
3. その他の医業収益	-	-	-	-	-	-	-	-	-	-	-	-	-	-	-	-	-	-	-	-
3' (再掲) 新型コロナウイルス感染症関連の補助金 (従業員向け慰労金を除く)	-	-	-	-	-	-	-	-	-	-	-	-	-	-	-	-	-	-	-	-
II 介護収益	-	-	-	-	-	-	-	-	-	-	-	-	-	-	-	-	-	-	-	-
1. 施設サービス収益	-	-	-	-	-	-	-	-	-	-	-	-	-	-	-	-	-	-	-	-
2. 居宅サービス収益	-	-	-	-	-	-	-	-	-	-	-	-	-	-	-	-	-	-	-	-
(再掲)短期入所療養介護分	-	-	-	-	-	-	-	-	-	-	-	-	-	-	-	-	-	-	-	-
3. その他の介護収益	-	-	-	-	-	-	-	-	-	-	-	-	-	-	-	-	-	-	-	-
III 医業・介護費用	-	-	-	-	-	-	-	-	-	-	-	-	-	-	-	-	-	-	-	-
1. 給与費	-	-	-	-	-	-	-	-	-	-	-	-	-	-	-	-	-	-	-	-
2. 医薬品費	-	-	-	-	-	-	-	-	-	-	-	-	-	-	-	-	-	-	-	-
3. 材料費	-	-	-	-	-	-	-	-	-	-	-	-	-	-	-	-	-	-	-	-
4. 給食用材料費	-	-	-	-	-	-	-	-	-	-	-	-	-	-	-	-	-	-	-	-
5. 委託費	-	-	-	-	-	-	-	-	-	-	-	-	-	-	-	-	-	-	-	-
6. 減価償却費	-	-	-	-	-	-	-	-	-	-	-	-	-	-	-	-	-	-	-	-
(再掲)建物減価償却費	-	-	-	-	-	-	-	-	-	-	-	-	-	-	-	-	-	-	-	-
(再掲)医療機器減価償却費	-	-	-	-	-	-	-	-	-	-	-	-	-	-	-	-	-	-	-	-
7. その他の医業・介護費用	-	-	-	-	-	-	-	-	-	-	-	-	-	-	-	-	-	-	-	-
(再掲)設備機器賃借料	-	-	-	-	-	-	-	-	-	-	-	-	-	-	-	-	-	-	-	-
(再掲)医療機器賃借料	-	-	-	-	-	-	-	-	-	-	-	-	-	-	-	-	-	-	-	-
IV 損益差額(Ⅰ+Ⅱ-Ⅲ)	-	-	-	-	-	-	-	-	-	-	-	-	-	-	-	-	-	-	-	-
(参考)「新型コロナウイルス感染症関連の補助金 (従業員向け慰労金を除く)」を除いた 損益差額(Ⅳ-3')	-	-	-	-	-	-	-	-	-	-	-	-	-	-	-	-	-	-	-	-
V 税金	-	-	-	-	-	-	-	-	-	-	-	-	-	-	-	-	-	-	-	-
VI 税引後の総損益差額(Ⅳ-V)	-	-	-	-	-	-	-	-	-	-	-	-	-	-	-	-	-	-	-	-
施設数	-	-	-	-	-	-	-	-	-	-	-	-	-	-	-	-	-	-	-	-

(注) 1. 構成比率は「Ⅰ' (参考)「新型コロナウイルス感染症関連の補助金(従業員向け慰労金を除く)」を除いた医業収益」とⅡ 介護収益を合算した金額に対する各収益科目、又は費用科目の割合である。(以下同様)

2. 個人立の一般診療所の損益差額からは、開設者の報酬となる部分以外に、建物、設備について現存物の価値以上の改善を行うための内部資金に充てられることが考えられる。

3. 個人立の一般診療所は税金について調査していないので、個人立の一般診療所が含まれる集計区分では税金の集計はしていない。(以下同様)

一般診療所（医療法人）（集計2）

（1施設当たり損益）

	入院診療収益あり					入院診療収益なし										全 体				
	金額		構成比率		金額の伸び率	金額		構成比率		金額の伸び率	(参考) 有床					金額		構成比率		金額の伸び率
	前々年(度)	前年(度)	前々年(度)	前年(度)		前々年(度)	前年(度)	前々年(度)	前年(度)		前々年(度)	前年(度)	前々年(度)	前年(度)	前々年(度)	前年(度)	前々年(度)	前年(度)	前々年(度)	
	千円	千円	%	%	%	千円	千円	%	%	%	千円	千円	%	%	%	千円	千円	%	%	%
I 医業収益	258,721	246,146	91.4	91.2	-4.9	180,397	175,074	97.3	98.1	-3.0	201,844	197,697	87.5	87.6	-2.1	184,654	178,937	96.9	97.6	-3.1
I' (参考)「新型コロナウイルス感染症関連の補助金(従業員向け慰労金を除く)」を除いた医業収益(I-3')	-	243,476	-	90.2	-5.9	-	173,270	-	97.1	-4.0	-	197,268	-	87.4	-2.3	-	177,086	-	96.6	-4.1
1. 入院診療収益	65,194	60,657	23.0	22.5	-7.0	0	0	0.0	0.0	-	0	0	0.0	0.0	-	3,543	3,297	1.9	1.8	-6.9
保険診療収益	48,865	46,397	17.3	17.2	-5.1	0	0	0.0	0.0	-	0	0	0.0	0.0	-	2,656	2,522	1.4	1.4	-5.0
公害等診療収益	4	3	0.0	0.0	-25.0	0	0	0.0	0.0	-	0	0	0.0	0.0	-	0	0	0.0	0.0	-
その他の診療収益	16,325	14,258	5.8	5.3	-12.7	0	0	0.0	0.0	-	0	0	0.0	0.0	-	887	775	0.5	0.4	-12.6
2. 外来診療収益	189,962	176,327	67.1	65.3	-7.2	176,040	168,182	95.0	94.3	-4.5	190,321	182,959	82.5	81.0	-3.9	176,797	168,625	92.7	91.9	-4.6
保険診療収益	174,983	170,539	61.8	63.2	-2.5	159,910	152,970	86.3	85.7	-4.3	145,856	143,799	63.3	63.7	-1.4	160,729	153,925	84.3	83.9	-4.2
公害等診療収益	143	181	0.1	0.1	26.6	1,489	1,241	0.8	0.7	-16.7	4,329	4,757	1.9	2.1	9.9	1,416	1,184	0.7	0.6	-16.4
その他の診療収益	14,836	5,607	5.2	2.1	-62.2	14,642	13,971	7.9	7.8	-4.6	40,136	34,403	17.4	15.2	-14.3	14,653	13,517	7.7	7.4	-7.8
3. その他の医業収益	3,565	9,162	1.3	3.4	157.0	4,357	6,892	2.4	3.9	58.2	11,522	14,738	5.0	6.5	27.9	4,314	7,016	2.3	3.8	62.6
3'. (再掲)新型コロナウイルス感染症関連の補助金(従業員向け慰労金を除く)	-	2,670	-	1.0	-	-	1,804	-	1.0	-	-	429	-	0.2	-	-	1,851	-	1.0	-
II 介護収益	24,269	26,460	8.6	9.8	9.0	4,932	5,156	2.7	2.9	4.5	28,751	28,537	12.5	12.6	-0.7	5,983	6,314	3.1	3.4	5.5
1. 施設サービス収益	21,798	23,314	7.7	8.6	7.0	0	0	0.0	0.0	-	0	0	0.0	0.0	-	1,185	1,267	0.6	0.7	6.9
2. 居宅サービス収益	1,962	2,034	0.7	0.8	3.7	3,667	3,876	2.0	2.2	5.7	0	0	0.0	0.0	-	3,574	3,776	1.9	2.1	5.7
(再掲)短期入所療養介護分	261	218	0.1	0.1	-16.5	0	0	0.0	0.0	-	0	0	0.0	0.0	-	14	12	0.0	0.0	-14.3
3. その他の介護収益	509	1,111	0.2	0.4	118.3	1,265	1,280	0.7	0.7	1.2	28,751	28,537	12.5	12.6	-0.7	1,224	1,271	0.6	0.7	3.8
III 医業・介護費用	275,810	272,059	97.5	100.8	-1.4	168,903	165,512	91.1	92.8	-2.0	208,958	210,524	90.6	93.2	0.7	174,713	171,303	91.6	93.4	-2.0
1. 給与費	135,000	131,382	47.7	48.7	-2.7	88,686	87,487	47.9	49.0	-1.4	101,144	101,177	43.9	44.8	0.0	91,203	89,872	47.8	49.0	-1.5
2. 医薬品費	37,467	34,352	13.2	12.7	-8.3	20,683	19,258	11.2	10.8	-6.9	24,007	25,346	10.4	11.2	5.6	21,595	20,078	11.3	10.9	-7.0
3. 材料費	16,750	14,640	5.9	5.4	-12.6	9,800	10,116	5.3	5.7	3.2	8,685	8,636	3.8	3.8	-0.6	10,177	10,362	5.3	5.6	1.8
4. 給食用材料費	3,087	3,968	1.1	1.5	28.5	181	168	0.1	0.1	-7.2	1,779	1,521	0.8	0.7	-14.5	338	375	0.2	0.2	10.9
5. 委託費	7,740	7,911	2.7	2.9	2.2	6,339	6,379	3.4	3.6	0.6	13,454	14,856	5.8	6.6	10.4	6,415	6,463	3.4	3.5	0.7
6. 減価償却費	15,588	16,188	5.5	6.0	3.8	6,896	6,719	3.7	3.8	-2.6	9,667	8,693	4.2	3.8	-10.1	7,369	7,233	3.9	3.9	-1.8
(再掲)建物減価償却費	3,570	4,296	1.3	1.6	20.3	1,475	1,443	0.8	0.8	-2.2	3,556	3,560	1.5	1.6	0.1	1,589	1,598	0.8	0.9	0.6
(再掲)医療機器減価償却費	7,235	6,411	2.6	2.4	-11.4	2,676	2,547	1.4	1.4	-4.8	1,822	1,546	0.8	0.7	-15.1	2,924	2,757	1.5	1.5	-5.7
7. その他の医業・介護費用	60,178	63,618	21.3	23.6	5.7	36,319	35,385	19.6	19.8	-2.6	50,222	50,297	21.8	22.3	0.1	37,616	36,919	19.7	20.1	-1.9
(再掲)設備機器賃借料	4,218	4,055	1.5	1.5	-3.9	2,813	2,706	1.5	1.5	-3.8	1,990	2,041	0.9	0.9	2.6	2,890	2,780	1.5	1.5	-3.8
(再掲)医療機器賃借料	3,308	3,323	1.2	1.2	0.5	1,473	1,461	0.8	0.8	-0.8	1,786	1,580	0.8	0.7	-11.5	1,573	1,562	0.8	0.9	-0.7
IV 損益差額(I+II-III)	7,180	546	2.5	0.2	-	16,426	14,718	8.9	8.2	-	21,636	15,709	9.4	7.0	-	15,923	13,948	8.4	7.6	-
(参考)「新型コロナウイルス感染症関連の補助金(従業員向け慰労金を除く)」を除いた損益差額(IV-3')	-	-2,124	-	-0.8	-	-	12,914	-	7.2	-	-	15,280	-	6.8	-	-	12,097	-	6.6	-
V 税金	1,883	1,707	0.7	0.6	-9.3	2,197	2,168	1.2	1.2	-1.3	3,382	2,552	1.5	1.1	-24.5	2,180	2,143	1.1	1.2	-1.7
VI 税引後の総損益差額(IV-V)	5,297	-1,160	1.9	-0.4	-	14,229	12,550	7.7	7.0	-	18,255	13,157	7.9	5.8	-	13,743	11,805	7.2	6.4	-
施設数	10	-	-	-	-	174	-	-	-	-	7	-	-	-	184	-	-	-	-	-

一般診療所（その他）（集計2）

（1施設当たり損益）

	入院診療収益あり					入院診療収益なし										全 体				
	金額		構成比率		金額の 伸び率	金額		構成比率		金額の 伸び率	(参考) 有床					金額		構成比率		金額の 伸び率
	前々年(度)	前年(度)	前々年(度)	前年(度)		前々年(度)	前年(度)	前々年(度)	前年(度)		前々年(度)	前年(度)	前々年(度)	前年(度)	前々年(度)	前年(度)	前々年(度)	前年(度)	前々年(度)	
	千円	千円	%	%	%	千円	千円	%	%	%	千円	千円	%	%	%	千円	千円	%	%	%
I 業収益	*	*	*	*	—	131,108	121,983	97.8	99.7	-7.0	—	—	—	—	—	131,515	122,714	97.9	99.7	-6.7
I' (参考)「新型コロナウイルス感染症関連の補助金 (従業員向け慰労金を除く)」を除いた 業収益(Ⅰ-3')	—	*	—	*	—	—	119,467	—	97.6	-8.9	—	—	—	—	—	120,212	—	97.7	-8.6	
1. 入院診療収益	*	*	*	*	—	0	0	0.0	0.0	—	—	—	—	—	2,439	2,529	1.8	2.1	3.7	
保険診療収益	*	*	*	*	—	0	0	0.0	0.0	—	—	—	—	—	2,425	2,509	1.8	2.0	3.5	
公害等診療収益	*	*	*	*	—	0	0	0.0	0.0	—	—	—	—	—	0	0	0.0	0.0	—	
その他の診療収益	*	*	*	*	—	0	0	0.0	0.0	—	—	—	—	—	14	20	0.0	0.0	42.9	
2. 外来診療収益	*	*	*	*	—	81,516	74,210	60.8	60.6	-9.0	—	—	—	—	80,997	73,602	60.3	59.8	-9.1	
保険診療収益	*	*	*	*	—	77,833	68,902	58.1	56.3	-11.5	—	—	—	—	77,394	68,426	57.6	55.6	-11.6	
公害等診療収益	*	*	*	*	—	176	126	0.1	0.1	-28.4	—	—	—	—	212	166	0.2	0.1	-21.7	
その他の診療収益	*	*	*	*	—	3,508	5,182	2.6	4.2	47.7	—	—	—	—	3,391	5,009	2.5	4.1	47.7	
3. その他の業収益	*	*	*	*	—	49,591	47,773	37.0	39.0	-3.7	—	—	—	—	48,079	46,583	35.8	37.9	-3.1	
3'. (再掲)新型コロナウイルス感染症関連の補助金 (従業員向け慰労金を除く)	—	*	—	*	—	—	2,516	—	2.1	—	—	—	—	—	—	2,502	—	2.0	—	
II 介護収益	*	*	*	*	—	2,910	2,919	2.2	2.4	0.3	—	—	—	—	2,813	2,822	2.1	2.3	0.3	
1. 施設サービス収益	*	*	*	*	—	0	0	0.0	0.0	—	—	—	—	—	0	0	0.0	0.0	—	
2. 居宅サービス収益	*	*	*	*	—	2,053	2,034	1.5	1.7	-0.9	—	—	—	—	1,985	1,966	1.5	1.6	-1.0	
(再掲)短期入所療養介護分	*	*	*	*	—	0	0	0.0	0.0	—	—	—	—	—	0	0	0.0	0.0	—	
3. その他の介護収益	*	*	*	*	—	857	885	0.6	0.7	3.3	—	—	—	—	829	856	0.6	0.7	3.3	
III 業・介護費用	*	*	*	*	—	123,946	119,988	92.5	98.0	-3.2	—	—	—	—	125,983	122,657	93.8	99.7	-2.6	
1. 給与費	*	*	*	*	—	73,918	71,746	55.2	58.6	-2.9	—	—	—	—	75,617	73,383	56.3	59.6	-3.0	
2. 医薬品費	*	*	*	*	—	14,065	13,006	10.5	10.6	-7.5	—	—	—	—	13,921	12,787	10.4	10.4	-8.1	
3. 材料費	*	*	*	*	—	4,852	4,283	3.6	3.5	-11.7	—	—	—	—	4,785	4,278	3.6	3.5	-10.6	
4. 給食用材料費	*	*	*	*	—	37	34	0.0	0.0	-8.1	—	—	—	—	243	206	0.2	0.2	-15.2	
5. 委託費	*	*	*	*	—	8,772	8,878	6.5	7.3	1.2	—	—	—	—	8,698	8,896	6.5	7.2	2.3	
6. 減価償却費	*	*	*	*	—	7,721	7,830	5.8	6.4	1.4	—	—	—	—	7,903	8,044	5.9	6.5	1.8	
(再掲)建物減価償却費	*	*	*	*	—	1,834	1,933	1.4	1.6	5.4	—	—	—	—	2,196	2,292	1.6	1.9	4.4	
(再掲)医療機器減価償却費	*	*	*	*	—	1,813	1,872	1.4	1.5	3.3	—	—	—	—	1,769	1,849	1.3	1.5	4.5	
7. その他の業・介護費用	*	*	*	*	—	14,581	14,211	10.9	11.6	-2.5	—	—	—	—	14,816	15,063	11.0	12.2	1.7	
(再掲)設備機器賃借料	*	*	*	*	—	2,451	1,679	1.8	1.4	-31.5	—	—	—	—	2,462	1,783	1.8	1.4	-27.6	
(再掲)医療機器賃借料	*	*	*	*	—	1,876	1,056	1.4	0.9	-43.7	—	—	—	—	1,851	1,097	1.4	0.9	-40.7	
IV 損益差額(Ⅰ+Ⅱ-Ⅲ)	*	*	*	*	—	10,072	4,914	7.5	4.0	—	—	—	—	—	8,346	2,878	6.2	2.3	—	
(参考)「新型コロナウイルス感染症関連の補助金 (従業員向け慰労金を除く)」を除いた 損益差額(Ⅳ-3')	—	*	—	*	—	—	2,399	—	2.0	—	—	—	—	—	—	377	—	0.3	—	
V 税金	*	*	*	*	—	260	96	0.2	0.1	-63.1	—	—	—	—	251	93	0.2	0.1	-62.9	
VI 税引後の総損益差額(Ⅳ-V)	*	*	*	*	—	9,812	4,818	7.3	3.9	—	—	—	—	—	8,095	2,785	6.0	2.3	—	
施設数	*	—	—	—	—	29	—	—	—	—	0	—	—	—	30	—	—	—	—	

(注)「一般診療所(その他)」とは、市町村立、国民健康保険組合、社会福祉法人、医療生協などの一般診療所である。(以下同様)

一般診療所（全体）（集計2）

（1施設当たり損益）

	入院診療収益あり					入院診療収益なし										全 体				
	金額		構成比率		金額の 伸び率	金額		構成比率		金額の 伸び率	（参考）有床			金額		構成比率		金額の 伸び率		
	前々年(度)	前年(度)	前々年(度)	前年(度)		前々年(度)	前年(度)	前々年(度)	前年(度)		前々年(度)	前年(度)	前々年(度)	前年(度)	前々年(度)	前年(度)				
	千円	千円	%	%	%	千円	千円	%	%	%	千円	千円	%	%	%	千円	千円	%	%	
I 医業収益	248,232	236,851	91.8	91.7	-4.6	173,356	167,490	97.4	98.3	-3.4	201,844	197,697	87.5	87.6	-2.1	177,205	171,055	97.0	97.8	-3.5
I'（参考）「新型コロナウイルス感染症関連の補助金（従業員向け慰労金を除く）」を除いた 医業収益（I-3'）	-	234,234	-	90.7	-5.6	-	165,584	-	97.2	-4.5	-	197,268	-	87.4	-2.3	-	169,113	-	96.7	-4.6
1. 入院診療収益	65,921	62,041	24.4	24.0	-5.9	0	0	0.0	0.0	-	0	0	0.0	0.0	-	3,388	3,189	1.9	1.8	-5.9
保険診療収益	51,038	49,022	18.9	19.0	-3.9	0	0	0.0	0.0	-	0	0	0.0	0.0	-	2,623	2,520	1.4	1.4	-3.9
公害等診療収益	4	3	0.0	0.0	-25.0	0	0	0.0	0.0	-	0	0	0.0	0.0	-	0	0	0.0	0.0	-
その他の診療収益	14,879	13,017	5.5	5.0	-12.5	0	0	0.0	0.0	-	0	0	0.0	0.0	-	765	669	0.4	0.4	-12.5
2. 外来診療収益	178,688	165,385	66.1	64.0	-7.4	162,537	154,758	91.3	90.8	-4.8	190,321	182,959	82.5	81.0	-3.9	163,367	155,304	89.4	88.8	-4.9
保険診療収益	164,956	160,000	61.0	61.9	-3.0	148,184	140,960	83.2	82.7	-4.9	145,856	143,799	63.3	63.7	-1.4	149,046	141,939	81.6	81.1	-4.8
公害等診療収益	245	288	0.1	0.1	17.6	1,301	1,082	0.7	0.6	-16.8	4,329	4,757	1.9	2.1	9.9	1,247	1,041	0.7	0.6	-16.5
その他の診療収益	13,487	5,097	5.0	2.0	-62.2	13,051	12,715	7.3	7.5	-2.6	40,136	34,403	17.4	15.2	-14.3	13,074	12,324	7.2	7.0	-5.7
3. その他の医業収益	3,624	9,425	1.3	3.6	160.1	10,819	12,732	6.1	7.5	17.7	11,522	14,738	5.0	6.5	27.9	10,449	12,562	5.7	7.2	20.2
3'（再掲）新型コロナウイルス感染症関連の補助金 （従業員向け慰労金を除く）	-	2,617	-	1.0	-	-	1,906	-	1.1	-	-	429	-	0.2	-	-	1,942	-	1.1	-
II 介護収益	22,062	24,054	8.2	9.3	9.0	4,643	4,837	2.6	2.8	4.2	28,751	28,537	12.5	12.6	-0.7	5,538	5,824	3.0	3.3	5.2
1. 施設サービス収益	19,817	21,195	7.3	8.2	7.0	0	0	0.0	0.0	-	0	0	0.0	0.0	-	1,019	1,089	0.6	0.6	6.9
2. 居宅サービス収益	1,783	1,849	0.7	0.7	3.7	3,436	3,613	1.9	2.1	5.2	0	0	0.0	0.0	-	3,351	3,522	1.8	2.0	5.1
（再掲）短期入所療養介護分	237	198	0.1	0.1	-16.5	0	0	0.0	0.0	-	0	0	0.0	0.0	-	12	10	0.0	0.0	-16.7
3. その他の介護収益	462	1,010	0.2	0.4	118.6	1,206	1,224	0.7	0.7	1.5	28,751	28,537	12.5	12.6	-0.7	1,168	1,213	0.6	0.7	3.9
III 医業・介護費用	267,559	265,516	99.0	102.8	-0.8	162,481	159,009	91.3	93.3	-2.1	208,958	210,524	90.6	93.2	0.7	167,882	164,484	91.9	94.0	-2.0
1. 給与費	134,079	130,427	49.6	50.5	-2.7	86,576	85,238	48.6	50.0	-1.5	101,144	101,177	43.9	44.8	0.0	89,018	87,561	48.7	50.1	-1.6
2. 医薬品費	34,945	31,813	12.9	12.3	-9.0	19,737	18,365	11.1	10.8	-7.0	24,007	25,346	10.4	11.2	5.6	20,519	19,056	11.2	10.9	-7.1
3. 材料費	15,486	13,684	5.7	5.3	-11.6	9,093	9,283	5.1	5.4	2.1	8,685	8,636	3.8	3.8	-0.6	9,421	9,509	5.2	5.4	0.9
4. 給食用材料費	3,372	4,078	1.2	1.6	20.9	160	149	0.1	0.1	-6.9	1,779	1,521	0.8	0.7	-14.5	325	351	0.2	0.2	8.0
5. 委託費	7,632	8,050	2.8	3.1	5.5	6,687	6,736	3.8	4.0	0.7	13,454	14,856	5.8	6.6	10.4	6,735	6,804	3.7	3.9	1.0
6. 減価償却費	15,368	16,012	5.7	6.2	4.2	7,014	6,878	3.9	4.0	-1.9	9,667	8,693	4.2	3.8	-10.1	7,443	7,347	4.1	4.2	-1.3
（再掲）建物減価償却費	4,399	5,059	1.6	2.0	15.0	1,526	1,513	0.9	0.9	-0.9	3,556	3,560	1.5	1.6	0.1	1,674	1,695	0.9	1.0	1.3
（再掲）医療機器減価償却費	6,621	5,934	2.4	2.3	-10.4	2,553	2,451	1.4	1.4	-4.0	1,822	1,546	0.8	0.7	-15.1	2,762	2,630	1.5	1.5	-4.8
7. その他の医業・介護費用	56,676	61,451	21.0	23.8	8.4	33,214	32,360	18.7	19.0	-2.6	50,222	50,297	21.8	22.3	0.1	34,420	33,855	18.8	19.4	-1.6
（再掲）設備機器賃借料	4,087	4,123	1.5	1.6	0.9	2,761	2,560	1.6	1.5	-7.3	1,990	2,041	0.9	0.9	2.6	2,830	2,640	1.5	1.5	-6.7
（再掲）医療機器賃借料	3,111	3,228	1.2	1.2	3.8	1,531	1,403	0.9	0.8	-8.4	1,786	1,580	0.8	0.7	-11.5	1,612	1,497	0.9	0.9	-7.1
IV 損益差額（I + II - III）	2,736	-4,610	1.0	-1.8	-	15,518	13,318	8.7	7.8	-	21,636	15,709	9.4	7.0	-	14,861	12,396	8.1	7.1	-
（参考）「新型コロナウイルス感染症関連の補助金 （従業員向け慰労金を除く）」を除いた 損益差額（IV-3'）	-	-7,227	-	-2.8	-	-	11,412	-	6.7	-	-	15,280	-	6.8	-	-	10,454	-	6.0	-
V 税金	-	-	-	-	-	-	-	-	-	-	-	-	-	-	-	-	-	-	-	-
VI 税引後の総損益差額（IV-V）	-	-	-	-	-	-	-	-	-	-	-	-	-	-	-	-	-	-	-	-
施設数	11	-	-	-	-	203	-	-	-	-	7	-	-	-	214	-	-	-	-	-

（注）「全体」とは、個人、医療法人のほか、市町村立などを含めて単純集計したものである。

個人立の一般診療所の「損益差額」とそれ以外の一般診療所の「損益差額」では性質に異なる部分もあるものの、便宜上、これらを足し合わせて機械的に算出したものであることに留意。

歯科診療所（集計2）

（1施設当たり損益）

	個人					医療法人					その他					全体				
	金額		構成比率		金額の伸比率	金額		構成比率		金額の伸比率	金額		構成比率		金額の伸比率	金額		構成比率		金額の伸比率
	前々年(度)	前年(度)	前々年(度)	前年(度)		前々年(度)	前年(度)	前々年(度)	前年(度)		前々年(度)	前年(度)	前々年(度)	前年(度)		前々年(度)	前年(度)	前々年(度)	前年(度)	
	千円	千円	%	%	%	千円	千円	%	%	%	千円	千円	%	%	%	千円	千円	%	%	%
I 業収	-	-	-	-	-	95,572	<b>94,930</b>	99.8	<b>100.0</b>	-0.7	*	*	*	*	-	96,064	<b>95,525</b>	99.5	<b>99.7</b>	-0.6
I' (参考)「新型コロナウイルス感染症関連の補助金(従業員向け慰労金を除く)」を除いた業収(Ⅰ-4')	-	-	-	-	-	-	<b>93,808</b>	-	<b>98.8</b>	-1.8	-	*	-	*	-	-	<b>94,483</b>	-	<b>98.6</b>	-1.6
1. 保険診療収益	-	-	-	-	-	74,390	<b>74,296</b>	77.7	<b>78.2</b>	-0.1	*	*	*	*	-	75,922	<b>76,011</b>	78.6	<b>79.4</b>	0.1
2. 労災等診療収益	-	-	-	-	-	1,193	<b>1,141</b>	1.2	<b>1.2</b>	-4.4	*	*	*	*	-	1,108	<b>1,060</b>	1.1	<b>1.1</b>	-4.3
3. その他の診療収益	-	-	-	-	-	18,074	<b>16,562</b>	18.9	<b>17.4</b>	-8.4	*	*	*	*	-	17,234	<b>15,702</b>	17.8	<b>16.4</b>	-8.9
4. その他の業収	-	-	-	-	-	1,914	<b>2,931</b>	2.0	<b>3.1</b>	53.1	*	*	*	*	-	1,800	<b>2,752</b>	1.9	<b>2.9</b>	52.9
4' (再掲)新型コロナウイルス感染症関連の補助金(従業員向け慰労金を除く)	-	-	-	-	-	-	<b>1,121</b>	-	<b>1.2</b>	-	-	*	-	*	-	-	<b>1,041</b>	-	<b>1.1</b>	-
II 介護収益	-	-	-	-	-	223	<b>1,168</b>	0.2	<b>1.2</b>	423.8	*	*	*	*	-	490	<b>1,306</b>	0.5	<b>1.4</b>	166.5
1. 居宅サービス収益	-	-	-	-	-	118	<b>1,031</b>	0.1	<b>1.1</b>	773.7	*	*	*	*	-	393	<b>1,179</b>	0.4	<b>1.2</b>	200.0
2. その他の介護収益	-	-	-	-	-	105	<b>137</b>	0.1	<b>0.1</b>	30.5	*	*	*	*	-	97	<b>127</b>	0.1	<b>0.1</b>	30.9
III 業費・介護費用	-	-	-	-	-	85,386	<b>82,918</b>	89.1	<b>87.3</b>	-2.9	*	*	*	*	-	87,291	<b>85,362</b>	90.4	<b>89.1</b>	-2.2
1. 給与費	-	-	-	-	-	49,634	<b>48,457</b>	51.8	<b>51.0</b>	-2.4	*	*	*	*	-	51,947	<b>51,103</b>	53.8	<b>53.3</b>	-1.6
2. 医薬品費	-	-	-	-	-	952	<b>955</b>	1.0	<b>1.0</b>	0.3	*	*	*	*	-	917	<b>922</b>	0.9	<b>1.0</b>	0.5
3. 歯科材料費	-	-	-	-	-	6,641	<b>6,931</b>	6.9	<b>7.3</b>	4.4	*	*	*	*	-	6,844	<b>7,208</b>	7.1	<b>7.5</b>	5.3
4. 委託費	-	-	-	-	-	5,887	<b>6,010</b>	6.1	<b>6.3</b>	2.1	*	*	*	*	-	5,782	<b>5,886</b>	6.0	<b>6.1</b>	1.8
5. 減価償却費	-	-	-	-	-	3,978	<b>4,278</b>	4.2	<b>4.5</b>	7.5	*	*	*	*	-	3,879	<b>4,169</b>	4.0	<b>4.4</b>	7.5
(再掲)建物減価償却費	-	-	-	-	-	266	<b>268</b>	0.3	<b>0.3</b>	0.8	*	*	*	*	-	322	<b>324</b>	0.3	<b>0.3</b>	0.6
(再掲)医療機器減価償却費	-	-	-	-	-	1,347	<b>1,548</b>	1.4	<b>1.6</b>	14.9	*	*	*	*	-	1,333	<b>1,521</b>	1.4	<b>1.6</b>	14.1
6. その他の業費用	-	-	-	-	-	18,294	<b>16,288</b>	19.1	<b>17.1</b>	-11.0	*	*	*	*	-	17,922	<b>16,075</b>	18.6	<b>16.8</b>	-10.3
(再掲)設備機器賃借料	-	-	-	-	-	591	<b>539</b>	0.6	<b>0.6</b>	-8.8	*	*	*	*	-	630	<b>586</b>	0.7	<b>0.6</b>	-7.0
(再掲)医療機器賃借料	-	-	-	-	-	381	<b>304</b>	0.4	<b>0.3</b>	-20.2	*	*	*	*	-	408	<b>316</b>	0.4	<b>0.3</b>	-22.5
IV 損益差額(Ⅰ+Ⅱ-Ⅲ)	-	-	-	-	-	10,408	<b>13,179</b>	10.9	<b>13.9</b>	-	*	*	*	*	-	9,262	<b>11,469</b>	9.6	<b>12.0</b>	-
(参考)「新型コロナウイルス感染症関連の補助金(従業員向け慰労金を除く)」を除いた損益差額(Ⅳ-4')	-	-	-	-	-	-	<b>12,058</b>	-	<b>12.7</b>	-	-	*	-	*	-	-	<b>10,427</b>	-	<b>10.9</b>	-
V 税金	-	-	-	-	-	959	<b>659</b>	1.0	<b>0.7</b>	-31.3	*	*	*	*	-	-	-	-	-	-
VI 税引後の総損益差額(Ⅳ-V)	-	-	-	-	-	9,450	<b>12,521</b>	9.9	<b>13.2</b>	-	*	*	*	*	-	-	-	-	-	-
施設数	-	-	-	-	-	26	-	-	-	-	*	-	-	-	-	28	-	-	-	-
平均ユニット数	-	-	-	-	-	5	5	-	-	-	*	*	-	-	-	5	5	-	-	-

(注) 1. 構成比率は「Ⅰ' (参考)「新型コロナウイルス感染症関連の補助金(従業員向け慰労金を除く)」を除いた業収」と「Ⅱ 介護収益」を合算した金額に対する各収益科目、又は費用科目の割合である。

2. 「その他」とは、市町村立などの歯科診療所である。

3. 個人立の歯科診療所の損益差額からは、開設者の報酬となる部分以外に、建物、設備について現存物の価値以上の改善を行うための内部資金に充てられることが考えられる。

4. 個人立の歯科診療所は税金について調査していないので、個人立の歯科診療所が含まれる集計区分では税金の集計はしていない。

5. 「全体」とは、個人、医療法人のほか、市町村立などを含めて単純集計したもの。

個人立の歯科診療所の「損益差額」とそれ以外の歯科診療所の「損益差額」では性質に異なる部分もあるものの、便宜上、これらを足し合わせて機械的に算出したものであることに留意。

保険薬局（集計2）

（1施設当たり損益）

	個人					法人					全体				
	金額		構成比率		金額の 伸び率	金額		構成比率		金額の 伸び率	金額		構成比率		金額の 伸び率
	前々年(度)	前年(度)	前々年(度)	前年(度)		前々年(度)	前年(度)	前々年(度)	前年(度)		前々年(度)	前年(度)	前々年(度)	前年(度)	
千円	千円	%	%	%	千円	千円	%	%	%	千円	千円	%	%	%	
I 収益	—	—	—	—	—	203,329	<b>198,452</b>	99.5	<b>99.8</b>	-2.4	203,329	<b>198,452</b>	99.5	<b>99.8</b>	-2.4
I'（参考）「新型コロナウイルス感染症関連の補助金（従業員向け慰労金を除く）」を除いた収益（I-3'）	—	—	—	—	—	—	<b>197,798</b>	—	<b>99.4</b>	-2.7	—	<b>197,798</b>	—	<b>99.4</b>	-2.7
1. 保険調剤収益	—	—	—	—	—	198,751	<b>193,485</b>	97.2	<b>97.3</b>	-2.6	198,751	<b>193,485</b>	97.2	<b>97.3</b>	-2.6
2. 公害等調剤収益	—	—	—	—	—	580	<b>496</b>	0.3	<b>0.2</b>	-14.5	580	<b>496</b>	0.3	<b>0.2</b>	-14.5
3. その他の薬局事業収益	—	—	—	—	—	3,998	<b>4,470</b>	2.0	<b>2.2</b>	11.8	3,998	<b>4,470</b>	2.0	<b>2.2</b>	11.8
3'.（再掲）新型コロナウイルス感染症関連の補助金（従業員向け慰労金を除く）	—	—	—	—	—	—	<b>654</b>	—	<b>0.3</b>	—	—	<b>654</b>	—	<b>0.3</b>	—
II 介護収益	—	—	—	—	—	1,101	<b>1,130</b>	0.5	<b>0.6</b>	2.6	1,101	<b>1,130</b>	0.5	<b>0.6</b>	2.6
1. 居宅サービス収益	—	—	—	—	—	1,094	<b>1,122</b>	0.5	<b>0.6</b>	2.6	1,094	<b>1,122</b>	0.5	<b>0.6</b>	2.6
2. その他の介護収益	—	—	—	—	—	6	<b>8</b>	0.0	<b>0.0</b>	33.3	6	<b>8</b>	0.0	<b>0.0</b>	33.3
III 費用	—	—	—	—	—	189,950	<b>184,927</b>	92.9	<b>93.0</b>	-2.6	189,950	<b>184,927</b>	92.9	<b>93.0</b>	-2.6
1. 給与費	—	—	—	—	—	32,066	<b>31,545</b>	15.7	<b>15.9</b>	-1.6	32,066	<b>31,545</b>	15.7	<b>15.9</b>	-1.6
2. 医薬品等費	—	—	—	—	—	134,221	<b>129,494</b>	65.7	<b>65.1</b>	-3.5	134,221	<b>129,494</b>	65.7	<b>65.1</b>	-3.5
（再掲）調剤用医薬品費	—	—	—	—	—	107,657	<b>102,373</b>	52.7	<b>51.5</b>	-4.9	107,657	<b>102,373</b>	52.7	<b>51.5</b>	-4.9
（再掲）一般用医薬品費	—	—	—	—	—	1,310	<b>1,316</b>	0.6	<b>0.7</b>	0.5	1,310	<b>1,316</b>	0.6	<b>0.7</b>	0.5
3. 委託費	—	—	—	—	—	1,034	<b>686</b>	0.5	<b>0.3</b>	-33.7	1,034	<b>686</b>	0.5	<b>0.3</b>	-33.7
4. 減価償却費	—	—	—	—	—	1,952	<b>1,949</b>	1.0	<b>1.0</b>	-0.2	1,952	<b>1,949</b>	1.0	<b>1.0</b>	-0.2
（再掲）建物減価償却費	—	—	—	—	—	450	<b>436</b>	0.2	<b>0.2</b>	-3.1	450	<b>436</b>	0.2	<b>0.2</b>	-3.1
（再掲）調剤用機器減価償却費	—	—	—	—	—	891	<b>877</b>	0.4	<b>0.4</b>	-1.6	891	<b>877</b>	0.4	<b>0.4</b>	-1.6
5. その他の経費	—	—	—	—	—	20,677	<b>21,253</b>	10.1	<b>10.7</b>	2.8	20,677	<b>21,253</b>	10.1	<b>10.7</b>	2.8
（再掲）設備機器賃借料	—	—	—	—	—	346	<b>342</b>	0.2	<b>0.2</b>	-1.2	346	<b>342</b>	0.2	<b>0.2</b>	-1.2
（再掲）調剤用機器賃借料	—	—	—	—	—	200	<b>194</b>	0.1	<b>0.1</b>	-3.0	200	<b>194</b>	0.1	<b>0.1</b>	-3.0
IV 損益差額（I + II - III）	—	—	—	—	—	14,479	<b>14,656</b>	7.1	<b>7.4</b>	—	14,479	<b>14,656</b>	7.1	<b>7.4</b>	—
（参考）「新型コロナウイルス感染症関連の補助金（従業員向け慰労金を除く）」を除いた損益差額（IV-3'）	—	—	—	—	—	—	<b>14,001</b>	—	<b>7.0</b>	—	—	<b>14,001</b>	—	<b>7.0</b>	—
V 税金	—	—	—	—	—	4,242	<b>3,467</b>	2.1	<b>1.7</b>	-18.3	—	—	—	—	—
VI 税引後の総損益差額（IV - V）	—	—	—	—	—	10,237	<b>11,189</b>	5.0	<b>5.6</b>	—	—	—	—	—	—
施設数	—	—	—	—	—	363	—	—	—	—	363	—	—	—	—
処方せん枚数	—	—	—	—	—	18,652	19,332	—	—	—	18,652	19,332	—	—	—

（注）1. 構成比率は「I'（参考）「新型コロナウイルス感染症関連の補助金（従業員向け慰労金を除く）」を除いた収益」と「II 介護収益」を合算した金額に対する各収益科目、又は費用科目の割合である。  
 2. 「処方せん枚数」とは、1年間の1施設あたり平均処方せん枚数である。  
 3. 個人立の保険薬局の損益差額からは、開設者の報酬となる部分以外に、建物、設備について現存物の価値以上の改善を行うための内部資金に充てられることが考えられる。  
 4. 個人立の保険薬局は税金について調査していないので、個人立の保険薬局が含まれる集計区分では税金の集計はしていない。  
 5. 「全体」とは、個人と法人を単純集計したものである。  
 個人立の保険薬局の「損益差額」と法人立の保険薬局の「損益差額」では性質に異なる部分もあるものの、便宜上、これらを足し合わせて機械的に算出したものであることに留意。  
 6. 「調剤用医薬品費」及び「一般用医薬品費」については、回答があった施設のみの平均値であり、「2. 医薬品等費」の内数とはならない。

(20) 損益差額階級別施設数

一般診療所 (集計2)

(施設数)

損益差額	個人				医療法人				その他				全体			
	入院診療 収益あり	入院診療収益なし		全体	入院診療 収益あり	入院診療収益なし		全体	入院診療 収益あり	入院診療収益なし		全体	入院診療 収益あり	入院診療収益なし		全体
		(参考) 有床				(参考) 有床				(参考) 有床				(参考) 有床		
-500万円未満	1	9	0	10	19	252	12	271	1	15	0	16	21	276	12	297
-500万円以上 ~ 0円未満	0	11	0	11	9	181	4	190	0	5	0	5	9	197	4	206
0円以上 ~ 500万円未満	1	25	1	26	13	148	2	161	1	2	0	3	15	175	3	190
500万円以上 ~ 1,000万円未満	0	36	0	36	3	87	2	90	0	2	0	2	3	125	2	128
1,000万円以上 ~ 1,500万円未満	0	25	0	25	4	58	2	62	0	1	0	1	4	84	2	88
1,500万円以上 ~ 2,000万円未満	0	33	0	33	3	30	0	33	0	0	0	0	3	63	0	66
2,000万円以上 ~ 2,500万円未満	0	24	0	24	4	23	0	27	0	1	0	1	4	48	0	52
2,500万円以上 ~ 3,000万円未満	2	13	0	15	2	15	0	17	0	0	0	0	4	28	0	32
3,000万円以上 ~ 3,500万円未満	0	14	0	14	2	11	0	13	0	0	0	0	2	25	0	27
3,500万円以上 ~ 4,000万円未満	0	7	0	7	1	7	0	8	0	1	0	1	1	15	0	16
4,000万円以上 ~ 4,500万円未満	0	5	0	5	0	9	0	9	0	0	0	0	0	14	0	14
4,500万円以上 ~ 5,000万円未満	1	6	0	7	1	11	0	12	0	0	0	0	2	17	0	19
5,000万円以上 ~ 5,500万円未満	0	6	0	6	1	5	0	6	0	0	0	0	1	11	0	12
5,500万円以上 ~ 6,000万円未満	1	7	0	8	0	2	0	2	0	0	0	0	1	9	0	10
6,000万円以上 ~ 6,500万円未満	1	1	0	2	1	2	0	3	0	0	0	0	2	3	0	5
6,500万円以上 ~ 7,000万円未満	0	0	0	0	0	5	0	5	0	0	0	0	0	5	0	5
7,000万円以上 ~ 7,500万円未満	0	2	0	2	1	1	0	2	0	0	0	0	1	3	0	4
7,500万円以上 ~ 8,000万円未満	0	2	0	2	0	4	0	4	0	0	0	0	0	6	0	6
8,000万円以上 ~ 8,500万円未満	0	1	0	1	0	3	1	3	0	1	0	1	0	5	1	5
8,500万円以上 ~ 9,000万円未満	1	0	0	1	0	2	0	2	0	0	0	0	1	2	0	3
9,000万円以上 ~ 9,500万円未満	0	2	0	2	0	0	0	0	0	0	0	0	0	2	0	2
9,500万円以上 ~ 1億円未満	0	0	0	0	2	0	0	2	0	0	0	0	2	0	0	2
1億円以上	0	7	1	7	2	21	0	23	0	2	0	2	2	30	1	32
全体	8	236	2	244	68	877	23	945	2	30	0	32	78	1,143	25	1,221

(注) 損益差額は、「新型コロナウイルス感染症関連の補助金(従業員向け慰労金を除く)」を除いた損益差額である。

歯科診療所（集計2）

（施設数）

損益差額	個人	医療法人	その他	全体
-250万円未満	3	27	1	31
-250万円以上～0円未満	4	21	0	25
0円以上～250万円未満	14	24	0	38
250万円以上～500万円未満	28	13	0	41
500万円以上～750万円未満	13	13	0	26
750万円以上～1,000万円未満	16	6	0	22
1,000万円以上～1,250万円未満	5	2	0	7
1,250万円以上～1,500万円未満	20	2	1	23
1,500万円以上～1,750万円未満	10	10	0	20
1,750万円以上～2,000万円未満	10	5	0	15
2,000万円以上～2,250万円未満	7	2	0	9
2,250万円以上～2,500万円未満	4	1	0	5
2,500万円以上～2,750万円未満	9	1	0	10
2,750万円以上～3,000万円未満	2	1	0	3
3,000万円以上～3,250万円未満	5	1	0	6
3,250万円以上～3,500万円未満	0	0	0	0
3,500万円以上～3,750万円未満	1	2	0	3
3,750万円以上～4,000万円未満	1	0	0	1
4,000万円以上～4,250万円未満	1	2	0	3
4,250万円以上～4,500万円未満	0	0	0	0
4,500万円以上～4,750万円未満	1	0	0	1
4,750万円以上～5,000万円未満	0	0	0	0
5,000万円以上	4	5	0	9
全体	158	138	2	298

保険薬局（集計2）

（施設数）

損益差額	個人	法人	全体
-400万円未満	2	122	124
-400万円以上～0円未満	4	141	145
0円以上～400万円未満	7	130	137
400万円以上～800万円未満	10	121	131
800万円以上～1,200万円未満	6	60	66
1,200万円以上～1,600万円未満	6	62	68
1,600万円以上～2,000万円未満	1	48	49
2,000万円以上～2,400万円未満	4	43	47
2,400万円以上～2,800万円未満	1	20	21
2,800万円以上～3,200万円未満	0	26	26
3,200万円以上～3,600万円未満	0	17	17
3,600万円以上～4,000万円未満	0	8	8
4,000万円以上～4,400万円未満	0	8	8
4,400万円以上～4,800万円未満	0	8	8
4,800万円以上～5,200万円未満	0	6	6
5,200万円以上～5,600万円未満	0	8	8
5,600万円以上～6,000万円未満	0	3	3
6,000万円以上～6,400万円未満	0	3	3
6,400万円以上～6,800万円未満	0	5	5
6,800万円以上～7,200万円未満	0	1	1
7,200万円以上～7,600万円未満	0	3	3
7,600万円以上～8,000万円未満	0	0	0
8,000万円以上	0	20	20
全体	41	863	904

（注）損益差額は、「新型コロナウイルス感染症関連の補助金（従業員向け慰労金を除く）」を除いた損益差額である。



(21) 最頻損益差額階級の損益状況

一般診療所（個人）（集計2）

（1施設当たり損益）

	入院診療収益あり					入院診療収益なし										全体				
	金額		構成比率		金額の伸比率	金額		構成比率		金額の伸比率	(参考) 有床			金額の伸比率	金額		構成比率		金額の伸比率	
	前々年(度)	前年(度)	前々年(度)	前年(度)		前々年(度)	前年(度)	前々年(度)	前年(度)		金額	構成比率	金額		前々年(度)	前年(度)	前々年(度)	前年(度)		
	千円	千円	%	%	%	千円	千円	%	%	%	千円	千円	%	%	%	千円	千円	%	%	%
I 業収益	*	*	*	*	—	51,836	47,287	100.0	101.3	-8.8	*	*	*	*	—	51,836	47,287	100.0	101.3	-8.8
I' (参考)「新型コロナウイルス感染症関連の補助金 (従業員向け慰労金を除く)」を除いた 業収益(I-3')	—	*	—	*	—	—	46,669	—	100.0	-10.0	—	*	—	*	—	—	46,669	—	100.0	-10.0
1. 入院診療収益	*	*	*	*	—	0	0	0.0	0.0	—	*	*	*	*	—	0	0	0.0	0.0	—
保険診療収益	*	*	*	*	—	0	0	0.0	0.0	—	*	*	*	*	—	0	0	0.0	0.0	—
公害等診療収益	*	*	*	*	—	0	0	0.0	0.0	—	*	*	*	*	—	0	0	0.0	0.0	—
その他の診療収益	*	*	*	*	—	0	0	0.0	0.0	—	*	*	*	*	—	0	0	0.0	0.0	—
2. 外来診療収益	*	*	*	*	—	50,810	45,410	98.0	97.3	-10.6	*	*	*	*	—	50,810	45,410	98.0	97.3	-10.6
保険診療収益	*	*	*	*	—	45,843	41,052	88.4	88.0	-10.5	*	*	*	*	—	45,843	41,052	88.4	88.0	-10.5
公害等診療収益	*	*	*	*	—	1,762	1,497	3.4	3.2	-15.0	*	*	*	*	—	1,762	1,497	3.4	3.2	-15.0
その他の診療収益	*	*	*	*	—	3,206	2,861	6.2	6.1	-10.8	*	*	*	*	—	3,206	2,861	6.2	6.1	-10.8
3. その他の業収益	*	*	*	*	—	1,026	1,878	2.0	4.0	83.0	*	*	*	*	—	1,026	1,878	2.0	4.0	83.0
3' (再掲)「新型コロナウイルス感染症関連の補助金 (従業員向け慰労金を除く)」	—	*	—	*	—	—	618	—	1.3	—	—	*	—	*	—	—	618	—	1.3	—
II 介護収益	*	*	*	*	—	2	2	0.0	0.0	0.0	*	*	*	*	—	2	2	0.0	0.0	0.0
1. 施設サービス収益	*	*	*	*	—	0	0	0.0	0.0	—	*	*	*	*	—	0	0	0.0	0.0	—
2. 居宅サービス収益 (再掲)短期入所療養介護分	*	*	*	*	—	2	2	0.0	0.0	0.0	*	*	*	*	—	2	2	0.0	0.0	0.0
3. その他の介護収益	*	*	*	*	—	0	0	0.0	0.0	—	*	*	*	*	—	0	0	0.0	0.0	—
III 業・介護費用	*	*	*	*	—	40,788	39,214	78.7	84.0	-3.9	*	*	*	*	—	40,788	39,214	78.7	84.0	-3.9
1. 給与費	*	*	*	*	—	16,172	15,687	31.2	33.6	-3.0	*	*	*	*	—	16,172	15,687	31.2	33.6	-3.0
2. 医薬品費	*	*	*	*	—	8,208	7,817	15.8	16.7	-4.8	*	*	*	*	—	8,208	7,817	15.8	16.7	-4.8
3. 材料費	*	*	*	*	—	1,067	1,123	2.1	2.4	5.2	*	*	*	*	—	1,067	1,123	2.1	2.4	5.2
4. 給食用材料費	*	*	*	*	—	0	0	0.0	0.0	—	*	*	*	*	—	0	0	0.0	0.0	—
5. 委託費	*	*	*	*	—	1,095	1,034	2.1	2.2	-5.6	*	*	*	*	—	1,095	1,034	2.1	2.2	-5.6
6. 減価償却費	*	*	*	*	—	2,511	2,484	4.8	5.3	-1.1	*	*	*	*	—	2,511	2,484	4.8	5.3	-1.1
(再掲)建物減価償却費	*	*	*	*	—	616	584	1.2	1.3	-5.2	*	*	*	*	—	616	584	1.2	1.3	-5.2
(再掲)医療機器減価償却費	*	*	*	*	—	931	864	1.8	1.9	-7.2	*	*	*	*	—	931	864	1.8	1.9	-7.2
7. その他の業・介護費用	*	*	*	*	—	11,734	11,070	22.6	23.7	-5.7	*	*	*	*	—	11,734	11,070	22.6	23.7	-5.7
(再掲)設備機器賃借料	*	*	*	*	—	978	944	1.9	2.0	-3.5	*	*	*	*	—	978	944	1.9	2.0	-3.5
(再掲)医療機器賃借料	*	*	*	*	—	882	839	1.7	1.8	-4.9	*	*	*	*	—	882	839	1.7	1.8	-4.9
IV 損益差額(I+II-III)	*	*	*	*	—	11,050	8,075	21.3	17.3	—	*	*	*	*	—	11,050	8,075	21.3	17.3	—
(参考)「新型コロナウイルス感染症関連の補助金 (従業員向け慰労金を除く)」を除いた 損益差額(IV-3')	—	*	—	*	—	—	7,457	—	16.0	—	—	*	—	*	—	—	7,457	—	16.0	—
V 税金	—	—	—	—	—	—	—	—	—	—	—	—	—	—	—	—	—	—	—	—
VI 税引後の総損益差額(IV-V)	—	—	—	—	—	—	—	—	—	—	—	—	—	—	—	—	—	—	—	—
施設数	*	—	—	—	—	36	—	—	—	—	*	—	—	—	—	36	—	—	—	—

(注) 1. 個人立の一般診療所の損益差額からは、開設者の報酬となる部分以外に、建物、設備について現存物の価値以上の改善を行うための内部資金に充てられることが考えられる。  
2. 損益差額階級の損益差額は、「新型コロナウイルス感染症関連の補助金(従業員向け慰労金を除く)」を除いた損益差額である。

一般診療所（医療法人）（集計2）

（1施設当たり損益）

	入院診療収益あり					入院診療収益なし										全体				
	金額		構成比率		金額の 伸び率	金額		構成比率		金額の 伸び率	(参考) 有床					金額		構成比率		金額の 伸び率
	前々年(度)	前年(度)	前々年(度)	前年(度)		前々年(度)	前年(度)	前々年(度)	前年(度)		金額		構成比率		金額の 伸び率	前々年(度)	前年(度)	前々年(度)	前年(度)	
	千円	千円	%	%	%	千円	千円	%	%	%	千円	千円	%	%	%	千円	千円	%	%	%
I 業収益	228,477	<b>220,084</b>	93.9	<b>94.0</b>	-3.7	153,949	<b>141,215</b>	96.8	<b>97.4</b>	-8.3	136,691	<b>117,158</b>	95.0	<b>95.6</b>	-14.3	159,174	<b>146,745</b>	96.5	<b>97.0</b>	-7.8
I' (参考)「新型コロナウイルス感染症関連の補助金 (従業員向け慰労金を除く)」を除いた 業収益(I-3')	-	<b>218,909</b>	-	<b>93.5</b>	-4.2	-	<b>140,175</b>	-	<b>96.7</b>	-8.9	-	<b>116,255</b>	-	<b>94.9</b>	-15.0	-	<b>145,695</b>	-	<b>96.3</b>	-8.5
1. 入院診療収益	97,130	<b>93,494</b>	39.9	<b>39.9</b>	-3.7	0	<b>0</b>	0.0	<b>0.0</b>	-	0	<b>0</b>	0.0	<b>0.0</b>	-	6,810	<b>6,555</b>	4.1	<b>4.3</b>	-3.7
保険診療収益	52,960	<b>50,486</b>	21.8	<b>21.6</b>	-4.7	0	<b>0</b>	0.0	<b>0.0</b>	-	0	<b>0</b>	0.0	<b>0.0</b>	-	3,713	<b>3,540</b>	2.3	<b>2.3</b>	-4.7
公害等診療収益	61	<b>41</b>	0.0	<b>0.0</b>	-32.8	0	<b>0</b>	0.0	<b>0.0</b>	-	0	<b>0</b>	0.0	<b>0.0</b>	-	4	<b>3</b>	0.0	<b>0.0</b>	-25.0
その他の診療収益	44,109	<b>42,968</b>	18.1	<b>18.4</b>	-2.6	0	<b>0</b>	0.0	<b>0.0</b>	-	0	<b>0</b>	0.0	<b>0.0</b>	-	3,093	<b>3,012</b>	1.9	<b>2.0</b>	-2.6
2. 外来診療収益	124,541	<b>117,818</b>	51.2	<b>50.3</b>	-5.4	145,554	<b>131,994</b>	91.5	<b>91.0</b>	-9.3	118,146	<b>105,768</b>	82.1	<b>86.3</b>	-10.5	144,081	<b>131,000</b>	87.4	<b>86.6</b>	-9.1
保険診療収益	103,905	<b>99,159</b>	42.7	<b>42.4</b>	-4.6	132,871	<b>119,865</b>	83.6	<b>82.7</b>	-9.8	110,577	<b>98,135</b>	76.9	<b>80.1</b>	-11.3	130,840	<b>118,414</b>	79.3	<b>78.3</b>	-9.5
公害等診療収益	1,027	<b>716</b>	0.4	<b>0.3</b>	-30.3	1,584	<b>1,299</b>	1.0	<b>0.9</b>	-18.0	38	<b>23</b>	0.0	<b>0.0</b>	-39.5	1,545	<b>1,259</b>	0.9	<b>0.8</b>	-18.5
その他の診療収益	19,609	<b>17,942</b>	8.1	<b>7.7</b>	-8.5	11,099	<b>10,829</b>	7.0	<b>7.5</b>	-2.4	7,531	<b>7,610</b>	5.2	<b>6.2</b>	1.0	11,696	<b>11,328</b>	7.1	<b>7.5</b>	-3.1
3. その他の業収益	6,806	<b>8,772</b>	2.8	<b>3.7</b>	28.9	8,394	<b>9,221</b>	5.3	<b>6.4</b>	9.9	18,545	<b>11,390</b>	12.9	<b>9.3</b>	-38.6	8,283	<b>9,189</b>	5.0	<b>6.1</b>	10.9
3'. (再掲)新型コロナウイルス感染症関連の補助金 (従業員向け慰労金を除く)	-	<b>1,175</b>	-	<b>0.5</b>	-	-	<b>1,040</b>	-	<b>0.7</b>	-	-	<b>902</b>	-	<b>0.7</b>	-	-	<b>1,049</b>	-	<b>0.7</b>	-
II 介護収益	14,831	<b>15,190</b>	6.1	<b>6.5</b>	2.4	5,045	<b>4,845</b>	3.2	<b>3.3</b>	-4.0	7,173	<b>6,262</b>	5.0	<b>5.1</b>	-12.7	5,731	<b>5,570</b>	3.5	<b>3.7</b>	-2.8
1. 施設サービス収益	5,424	<b>5,570</b>	2.2	<b>2.4</b>	2.7	327	<b>284</b>	0.2	<b>0.2</b>	-13.1	6,877	<b>5,961</b>	4.8	<b>4.9</b>	-13.3	685	<b>654</b>	0.4	<b>0.4</b>	-4.5
2. 居宅サービス収益	8,686	<b>8,907</b>	3.6	<b>3.8</b>	2.5	4,498	<b>4,333</b>	2.8	<b>3.0</b>	-3.7	296	<b>301</b>	0.2	<b>0.2</b>	1.7	4,792	<b>4,653</b>	2.9	<b>3.1</b>	-2.9
(再掲)短期入所療養介護分	0	<b>0</b>	0.0	<b>0.0</b>	-	0	<b>0</b>	0.0	<b>0.0</b>	-	0	<b>0</b>	0.0	<b>0.0</b>	-	0	<b>0</b>	0.0	<b>0.0</b>	-
3. その他の介護収益	721	<b>714</b>	0.3	<b>0.3</b>	-1.0	220	<b>229</b>	0.1	<b>0.2</b>	4.1	0	<b>0</b>	0.0	<b>0.0</b>	-	255	<b>263</b>	0.2	<b>0.2</b>	3.1
III 業・介護費用	247,105	<b>258,052</b>	101.6	<b>110.2</b>	4.4	164,634	<b>162,930</b>	103.5	<b>112.3</b>	-1.0	145,608	<b>136,064</b>	101.2	<b>111.1</b>	-6.6	170,416	<b>169,599</b>	103.3	<b>112.1</b>	-0.5
1. 給与費	132,430	<b>139,846</b>	54.4	<b>59.7</b>	5.6	90,412	<b>89,947</b>	56.9	<b>62.0</b>	-0.5	74,388	<b>68,694</b>	51.7	<b>56.1</b>	-7.7	93,358	<b>93,445</b>	56.6	<b>61.8</b>	0.1
2. 医薬品費	22,282	<b>21,393</b>	9.2	<b>9.1</b>	-4.0	20,318	<b>18,983</b>	12.8	<b>13.1</b>	-6.6	28,421	<b>26,888</b>	19.8	<b>21.9</b>	-5.4	20,456	<b>19,152</b>	12.4	<b>12.7</b>	-6.4
3. 材料費	8,308	<b>9,062</b>	3.4	<b>3.9</b>	9.1	5,100	<b>5,250</b>	3.2	<b>3.6</b>	2.9	2,297	<b>2,051</b>	1.6	<b>1.7</b>	-10.7	5,325	<b>5,518</b>	3.2	<b>3.6</b>	3.6
4. 給食用材料費	1,798	<b>1,551</b>	0.7	<b>0.7</b>	-13.7	332	<b>324</b>	0.2	<b>0.2</b>	-2.4	54	<b>59</b>	0.0	<b>0.0</b>	9.3	435	<b>410</b>	0.3	<b>0.3</b>	-5.7
5. 委託費	16,886	<b>17,235</b>	6.9	<b>7.4</b>	2.1	4,880	<b>4,815</b>	3.1	<b>3.3</b>	-1.3	2,655	<b>2,541</b>	1.8	<b>2.1</b>	-4.3	5,722	<b>5,686</b>	3.5	<b>3.8</b>	-0.6
6. 減価償却費	8,752	<b>10,022</b>	3.6	<b>4.3</b>	14.5	6,104	<b>5,854</b>	3.8	<b>4.0</b>	-4.1	4,280	<b>4,507</b>	3.0	<b>3.7</b>	5.3	6,289	<b>6,146</b>	3.8	<b>4.1</b>	-2.3
(再掲)建物減価償却費	1,411	<b>1,725</b>	0.6	<b>0.7</b>	22.3	1,266	<b>1,239</b>	0.8	<b>0.9</b>	-2.1	1,581	<b>1,560</b>	1.1	<b>1.3</b>	-1.3	1,276	<b>1,273</b>	0.8	<b>0.8</b>	-0.2
(再掲)医療機器減価償却費	2,473	<b>3,281</b>	1.0	<b>1.4</b>	32.7	2,078	<b>1,969</b>	1.3	<b>1.4</b>	-5.2	909	<b>1,114</b>	0.6	<b>0.9</b>	22.6	2,105	<b>2,061</b>	1.3	<b>1.4</b>	-2.1
7. その他の業・介護費用	56,648	<b>58,943</b>	23.3	<b>25.2</b>	4.1	37,488	<b>37,756</b>	23.6	<b>26.0</b>	0.7	33,513	<b>31,324</b>	23.3	<b>25.6</b>	-6.5	38,831	<b>39,241</b>	23.5	<b>25.9</b>	1.1
(再掲)設備機器賃借料	4,738	<b>4,689</b>	1.9	<b>2.0</b>	-1.0	2,516	<b>2,351</b>	1.6	<b>1.6</b>	-6.6	1,129	<b>1,193</b>	0.8	<b>1.0</b>	5.7	2,672	<b>2,515</b>	1.6	<b>1.7</b>	-5.9
(再掲)医療機器賃借料	2,658	<b>2,761</b>	1.1	<b>1.2</b>	3.9	1,172	<b>1,230</b>	0.7	<b>0.8</b>	4.9	778	<b>851</b>	0.5	<b>0.7</b>	9.4	1,276	<b>1,338</b>	0.8	<b>0.9</b>	4.9
IV 損益差額(I+II-III)	-3,797	<b>-22,778</b>	-1.6	<b>-9.7</b>	-	-5,640	<b>-16,869</b>	-3.5	<b>-11.6</b>	-	-1,744	<b>-12,644</b>	-1.2	<b>-10.3</b>	-	-5,511	<b>-17,284</b>	-3.3	<b>-11.4</b>	-
(参考)「新型コロナウイルス感染症関連の補助金 (従業員向け慰労金を除く)」を除いた 損益差額(IV-3')	-	<b>-23,953</b>	-	<b>-10.2</b>	-	-	<b>-17,909</b>	-	<b>-12.3</b>	-	-	<b>-13,546</b>	-	<b>-11.1</b>	-	-	<b>-18,333</b>	-	<b>-12.1</b>	-
V 税金	504	<b>141</b>	0.2	<b>0.1</b>	-72.0	879	<b>266</b>	0.6	<b>0.2</b>	-69.7	1,863	<b>104</b>	1.3	<b>0.1</b>	-94.4	853	<b>257</b>	0.5	<b>0.2</b>	-69.9
VI 税引後の総損益差額(IV-V)	-4,300	<b>-22,919</b>	-1.8	<b>-9.8</b>	-	-6,519	<b>-17,136</b>	-4.1	<b>-11.8</b>	-	-3,606	<b>-12,748</b>	-2.5	<b>-10.4</b>	-	-6,364	<b>-17,541</b>	-3.9	<b>-11.6</b>	-
施設数	19		-		-	252		-		-	12		-		-	271		-		-

一般診療所（その他）（集計2）

（1施設当たり損益）

	入院診療収益あり					入院診療収益なし										全体				
	金額		構成比率		金額の伸比率	金額		構成比率		金額の伸比率	（参考）有床			金額の伸比率	金額		構成比率		金額の伸比率	
	前々年(度)	前年(度)	前々年(度)	前年(度)		前々年(度)	前年(度)	前々年(度)	前年(度)		金額	構成比率	金額		前々年(度)	前年(度)	前々年(度)	前年(度)		
	千円	千円	%	%	%	千円	千円	%	%	%	千円	千円	%	%	%	千円	千円	%	%	%
I 医業収益	*	*	*	*	—	109,018	<b>98,544</b>	100.0	<b>103.1</b>	-9.6	—	—	—	—	—	111,163	<b>101,379</b>	100.0	<b>103.0</b>	-8.8
I' (参考)「新型コロナウイルス感染症関連の補助金 (従業員向け慰労金を除く)」を除いた 医業収益(I-3')	—	*	—	*	—	—	<b>95,548</b>	—	<b>100.0</b>	-12.4	—	—	—	—	—	—	<b>98,440</b>	—	<b>100.0</b>	-11.4
1. 入院診療収益	*	*	*	*	—	0	<b>0</b>	0.0	<b>0.0</b>	—	—	—	—	—	—	4,574	<b>4,743</b>	4.1	<b>4.8</b>	3.7
保険診療収益	*	*	*	*	—	0	<b>0</b>	0.0	<b>0.0</b>	—	—	—	—	—	—	4,548	<b>4,705</b>	4.1	<b>4.8</b>	3.5
公害等診療収益	*	*	*	*	—	0	<b>0</b>	0.0	<b>0.0</b>	—	—	—	—	—	—	0	<b>0</b>	0.0	<b>0.0</b>	—
その他の診療収益	*	*	*	*	—	0	<b>0</b>	0.0	<b>0.0</b>	—	—	—	—	—	—	26	<b>38</b>	0.0	<b>0.0</b>	46.2
2. 外来診療収益	*	*	*	*	—	80,836	<b>69,647</b>	74.1	<b>72.9</b>	-13.8	—	—	—	—	—	79,906	<b>68,792</b>	71.9	<b>69.9</b>	-13.9
保険診療収益	*	*	*	*	—	76,819	<b>65,711</b>	70.4	<b>68.7</b>	-14.5	—	—	—	—	—	76,061	<b>65,018</b>	68.4	<b>66.0</b>	-14.5
公害等診療収益	*	*	*	*	—	78	<b>76</b>	0.1	<b>0.1</b>	-2.6	—	—	—	—	—	152	<b>156</b>	0.1	<b>0.2</b>	2.6
その他の診療収益	*	*	*	*	—	3,940	<b>3,860</b>	3.6	<b>4.0</b>	-2.0	—	—	—	—	—	3,693	<b>3,619</b>	3.3	<b>3.7</b>	-2.0
3. その他の医業収益	*	*	*	*	—	28,182	<b>28,897</b>	25.8	<b>30.2</b>	2.5	—	—	—	—	—	26,684	<b>27,844</b>	24.0	<b>28.3</b>	4.3
3'. (再掲)新型コロナウイルス感染症関連の補助金 (従業員向け慰労金を除く)	—	*	—	*	—	—	<b>2,996</b>	—	<b>3.1</b>	—	—	—	—	—	—	—	<b>2,939</b>	—	<b>3.0</b>	—
II 介護収益	*	*	*	*	—	37	<b>33</b>	0.0	<b>0.0</b>	-10.8	—	—	—	—	—	35	<b>31</b>	0.0	<b>0.0</b>	-11.4
1. 施設サービス収益	*	*	*	*	—	0	<b>0</b>	0.0	<b>0.0</b>	—	—	—	—	—	—	0	<b>0</b>	0.0	<b>0.0</b>	—
2. 居宅サービス収益	*	*	*	*	—	26	<b>19</b>	0.0	<b>0.0</b>	-26.9	—	—	—	—	—	24	<b>18</b>	0.0	<b>0.0</b>	-25.0
(再掲)短期入所療養介護分	*	*	*	*	—	0	<b>0</b>	0.0	<b>0.0</b>	—	—	—	—	—	—	0	<b>0</b>	0.0	<b>0.0</b>	—
3. その他の介護収益	*	*	*	*	—	12	<b>15</b>	0.0	<b>0.0</b>	25.0	—	—	—	—	—	11	<b>14</b>	0.0	<b>0.0</b>	27.3
III 医業・介護費用	*	*	*	*	—	128,436	<b>125,599</b>	117.8	<b>131.4</b>	-2.2	—	—	—	—	—	131,974	<b>130,254</b>	118.7	<b>132.3</b>	-1.3
1. 給与費	*	*	*	*	—	75,772	<b>74,150</b>	69.5	<b>77.6</b>	-2.1	—	—	—	—	—	78,841	<b>77,070</b>	70.9	<b>78.3</b>	-2.2
2. 医薬品費	*	*	*	*	—	14,062	<b>12,690</b>	12.9	<b>13.3</b>	-9.8	—	—	—	—	—	13,791	<b>12,298</b>	12.4	<b>12.5</b>	-10.8
3. 材料費	*	*	*	*	—	4,863	<b>4,861</b>	4.5	<b>5.1</b>	0.0	—	—	—	—	—	4,737	<b>4,815</b>	4.3	<b>4.9</b>	1.6
4. 給食用材料費	*	*	*	*	—	3	<b>0</b>	0.0	<b>0.0</b>	-100.0	—	—	—	—	—	392	<b>323</b>	0.4	<b>0.3</b>	-17.6
5. 委託費	*	*	*	*	—	5,035	<b>5,429</b>	4.6	<b>5.7</b>	7.8	—	—	—	—	—	5,129	<b>5,680</b>	4.6	<b>5.8</b>	10.7
6. 減価償却費	*	*	*	*	—	5,528	<b>5,370</b>	5.1	<b>5.6</b>	-2.9	—	—	—	—	—	6,006	<b>5,925</b>	5.4	<b>6.0</b>	-1.3
(再掲)建物減価償却費	*	*	*	*	—	1,607	<b>1,785</b>	1.5	<b>1.9</b>	11.1	—	—	—	—	—	2,300	<b>2,466</b>	2.1	<b>2.5</b>	7.2
(再掲)医療機器減価償却費	*	*	*	*	—	651	<b>616</b>	0.6	<b>0.6</b>	-5.4	—	—	—	—	—	641	<b>650</b>	0.6	<b>0.7</b>	1.4
7. その他の医業・介護費用	*	*	*	*	—	23,172	<b>23,099</b>	21.2	<b>24.2</b>	-0.3	—	—	—	—	—	23,077	<b>24,142</b>	20.8	<b>24.5</b>	4.6
(再掲)設備機器賃借料	*	*	*	*	—	1,070	<b>1,138</b>	1.0	<b>1.2</b>	6.4	—	—	—	—	—	1,177	<b>1,367</b>	1.1	<b>1.4</b>	16.1
(再掲)医療機器賃借料	*	*	*	*	—	298	<b>315</b>	0.3	<b>0.3</b>	5.7	—	—	—	—	—	351	<b>438</b>	0.3	<b>0.4</b>	24.8
IV 損益差額(I+II-III)	*	*	*	*	—	-19,380	<b>-27,021</b>	-17.8	<b>-28.3</b>	—	—	—	—	—	—	-20,775	<b>-28,843</b>	-18.7	<b>-29.3</b>	—
(参考)「新型コロナウイルス感染症関連の補助金 (従業員向け慰労金を除く)」を除いた 損益差額(IV-3')	—	*	—	*	—	—	<b>-30,017</b>	—	<b>-31.4</b>	—	—	—	—	—	—	—	<b>-31,782</b>	—	<b>-32.3</b>	—
V 税金	*	*	*	*	—	15	<b>15</b>	0.0	<b>0.0</b>	0.0	—	—	—	—	—	14	<b>14</b>	0.0	<b>0.0</b>	0.0
VI 税引後の総損益差額(IV-V)	*	*	*	*	—	-19,395	<b>-27,036</b>	-17.8	<b>-28.3</b>	—	—	—	—	—	—	-20,790	<b>-28,858</b>	-18.7	<b>-29.3</b>	—
施設数	*	—	—	—	—	15	—	—	—	—	0	—	—	—	16	—	—	—	—	—

一般診療所（全体）（集計2）

（1施設当たり損益）

	入院診療収益あり					入院診療収益なし										全体				
	金額		構成比率		金額の伸び率	金額		構成比率		金額の伸び率	(参考) 有床					金額		構成比率		金額の伸び率
	前々年(度)	前年(度)	前々年(度)	前年(度)		前々年(度)	前年(度)	前々年(度)	前年(度)		金額	構成比率		金額の伸び率	前々年(度)	前年(度)	前々年(度)	前年(度)		
	千円	千円	%	%	千円	千円	%	%	千円	千円	%	%	千円		千円	%	%			
I 医業収益	224,250	214,648	94.4	94.5	-4.3	147,612	135,166	97.0	97.6	-8.4	136,691	117,158	95.0	95.6	-14.3	153,031	140,786	96.7	97.3	-8.0
I' (参考)「新型コロナウイルス感染症関連の補助金(従業員向け慰労金を除く)」を除いた医業収益(I-3')	-	213,380	-	93.9	-4.8	-	134,014	-	96.8	-9.2	-	116,255	-	94.9	-15.0	-	139,626	-	96.5	-8.8
1. 入院診療収益	97,896	93,311	41.2	41.1	-4.7	0	0	0.0	0.0	-	0	0	0.0	0.0	-	6,922	6,598	4.4	4.6	-4.7
保険診療収益	57,424	53,984	24.2	23.8	-6.0	0	0	0.0	0.0	-	0	0	0.0	0.0	-	4,060	3,817	2.6	2.6	-6.0
公害等診療収益	55	37	0.0	0.0	-32.7	0	0	0.0	0.0	-	0	0	0.0	0.0	-	4	3	0.0	0.0	-25.0
その他の診療収益	40,416	39,290	17.0	17.3	-2.8	0	0	0.0	0.0	-	0	0	0.0	0.0	-	2,858	2,778	1.8	1.9	-2.8
2. 外来診療収益	119,429	112,286	50.3	49.4	-6.0	138,385	125,122	90.9	90.4	-9.6	118,146	105,768	82.1	86.3	-10.5	137,045	124,215	86.6	85.8	-9.4
保険診療収益	99,679	94,340	41.9	41.5	-5.4	126,552	113,801	83.1	82.2	-10.1	110,577	98,135	76.9	80.1	-11.3	124,652	112,425	78.8	77.7	-9.8
公害等診療収益	990	713	0.4	0.3	-28.0	1,450	1,191	1.0	0.9	-17.9	38	23	0.0	0.0	-39.5	1,418	1,157	0.9	0.8	-18.4
その他の診療収益	18,760	17,234	7.9	7.6	-8.1	10,383	10,130	6.8	7.3	-2.4	7,531	7,610	5.2	6.2	1.0	10,975	10,633	6.9	7.3	-3.1
3. その他の医業収益	6,926	9,051	2.9	4.0	30.7	9,227	10,044	6.1	7.3	8.9	18,545	11,390	12.9	9.3	-38.6	9,064	9,974	5.7	6.9	10.0
3'. (再掲)新型コロナウイルス感染症関連の補助金(従業員向け慰労金を除く)	-	1,268	-	0.6	-	-	1,152	-	0.8	-	-	902	-	0.7	-	-	1,160	-	0.8	-
II 介護収益	13,419	13,743	5.6	6.1	2.4	4,608	4,426	3.0	3.2	-3.9	7,173	6,262	5.0	5.1	-12.7	5,231	5,085	3.3	3.5	-2.8
1. 施設サービス収益	4,908	5,039	2.1	2.2	2.7	299	259	0.2	0.2	-13.4	6,877	5,961	4.8	4.9	-13.3	625	597	0.4	0.4	-4.5
2. 居宅サービス収益	7,858	8,058	3.3	3.5	2.5	4,108	3,957	2.7	2.9	-3.7	296	301	0.2	0.2	1.7	4,373	4,247	2.8	2.9	-2.9
(再掲)短期入所療養介護分	0	0	0.0	0.0	-	0	0	0.0	0.0	-	0	0	0.0	0.0	-	0	0	0.0	0.0	-
3. その他の介護収益	652	646	0.3	0.3	-0.9	201	209	0.1	0.2	4.0	0	0	0.0	0.0	-	233	240	0.1	0.2	3.0
III 医業・介護費用	242,581	252,703	102.1	111.3	4.2	158,454	156,697	104.1	113.2	-1.1	145,608	136,064	101.2	111.1	-6.6	164,402	163,485	103.9	113.0	-0.6
1. 給与費	130,795	137,040	55.0	60.3	4.8	87,216	86,698	57.3	62.6	-0.6	74,388	68,694	51.7	56.1	-7.7	90,297	90,258	57.1	62.4	0.0
2. 医薬品費	20,822	19,909	8.8	8.8	-4.4	19,399	18,099	12.7	13.1	-6.7	28,421	26,888	19.8	21.9	-5.4	19,500	18,227	12.3	12.6	-6.5
3. 材料費	8,130	8,723	3.4	3.8	7.3	4,938	5,076	3.2	3.7	2.8	2,297	2,051	1.6	1.7	-10.7	5,163	5,333	3.3	3.7	3.3
4. 給食用材料費	1,923	1,649	0.8	0.7	-14.2	304	296	0.2	0.2	-2.6	54	59	0.0	0.0	9.3	418	391	0.3	0.3	-6.5
5. 委託費	17,016	17,402	7.2	7.7	2.3	4,747	4,706	3.1	3.4	-0.9	2,655	2,541	1.8	2.1	-4.3	5,615	5,604	3.5	3.9	-0.2
6. 減価償却費	9,085	10,311	3.8	4.5	13.5	5,945	5,710	3.9	4.1	-4.0	4,280	4,507	3.0	3.7	5.3	6,167	6,036	3.9	4.2	-2.1
(再掲)建物減価償却費	2,229	2,516	0.9	1.1	12.9	1,251	1,237	0.8	0.9	-1.1	1,581	1,560	1.1	1.3	-1.3	1,320	1,327	0.8	0.9	0.5
(再掲)医療機器減価償却費	2,284	3,045	1.0	1.3	33.3	1,947	1,845	1.3	1.3	-5.2	909	1,114	0.6	0.9	22.6	1,970	1,930	1.2	1.3	-2.0
7. その他の医業・介護費用	54,810	57,669	23.1	25.4	5.2	35,906	36,112	23.6	26.1	0.6	33,513	31,324	23.3	25.6	-6.5	37,242	37,636	23.5	26.0	1.1
(再掲)設備機器賃借料	4,594	4,618	1.9	2.0	0.5	2,366	2,221	1.6	1.6	-6.1	1,129	1,193	0.8	1.0	5.7	2,524	2,390	1.6	1.7	-5.3
(再掲)医療機器賃借料	2,635	2,754	1.1	1.2	4.5	1,096	1,151	0.7	0.8	5.0	778	851	0.5	0.7	9.4	1,205	1,265	0.8	0.9	5.0
IV 損益差額(I+II-III)	-4,912	-24,311	-2.1	-10.7	-	-6,233	-17,105	-4.1	-12.4	-	-1,744	-12,644	-1.2	-10.3	-	-6,140	-17,614	-3.9	-12.2	-
(参考)「新型コロナウイルス感染症関連の補助金(従業員向け慰労金を除く)」を除いた損益差額(IV-3')	-	-25,579	-	-11.3	-	-	-18,257	-	-13.2	-	-	-13,546	-	-11.1	-	-	-18,774	-	-13.0	-
V 税金	-	-	-	-	-	-	-	-	-	-	-	-	-	-	-	-	-	-	-	-
VI 税引後の総損益差額(IV-V)	-	-	-	-	-	-	-	-	-	-	-	-	-	-	-	-	-	-	-	-
施設数	21	-	-	-	-	276	-	-	-	-	12	-	-	-	297	-	-	-	-	-

(注)「全体」とは、個人、医療法人のほか、市町村立などを含めて単純集計したものである。

個人立の一般診療所の「損益差額」とそれ以外の一般診療所の「損益差額」では性質に異なる部分もあるものの、便宜上、これらを足し合わせて機械的に算出したものであることに留意。

歯科診療所（集計2）

（1施設当たり損益）

	個人					医療法人					その他					全体				
	金額		構成比率		金額の伸比率	金額		構成比率		金額の伸比率	金額		構成比率		金額の伸比率	金額		構成比率		金額の伸比率
	前々年(度)	前年(度)	前々年(度)	前年(度)		前々年(度)	前年(度)	前々年(度)	前年(度)		前々年(度)	前年(度)	前々年(度)	前年(度)		前々年(度)	前年(度)	前々年(度)	前年(度)	
I 医業収益	千円	千円	%	%	%	千円	千円	%	%	%	千円	千円	%	%	%	千円	千円	%	%	%
I' (参考)「新型コロナウイルス感染症関連の補助金(従業員向け慰労金を除く)」を除いた医業収益(I-4')	26,370	25,560	100.0	103.7	-3.1	123,746	116,452	99.4	100.3	-5.9	*	*	*	*	-	49,989	48,370	99.9	101.5	-3.2
1. 保険診療収益	—	24,638	—	100.0	-6.6	—	115,462	—	99.4	-6.7	—	*	—	*	—	—	47,588	—	99.9	-4.8
2. 労災等診療収益	23,471	22,077	89.0	89.6	-5.9	79,015	75,657	63.5	65.1	-4.2	*	*	*	*	—	37,785	36,593	75.5	76.8	-3.2
3. その他の診療収益	3	5	0.0	0.0	66.7	0	0	0.0	0.0	—	*	*	*	*	—	2	3	0.0	0.0	50.0
4. その他の医業収益	2,467	2,050	9.4	8.3	-16.9	40,731	36,604	32.7	31.5	-10.1	*	*	*	*	—	11,355	10,020	22.7	21.0	-11.8
4'. (再掲)新型コロナウイルス感染症関連の補助金(従業員向け慰労金を除く)	429	1,428	1.6	5.8	232.9	4,000	4,192	3.2	3.6	4.8	*	*	*	*	—	847	1,753	1.7	3.7	107.0
II 介護収益	—	922	—	3.7	—	—	990	—	0.9	—	—	*	—	*	—	—	782	—	1.6	—
1. 居宅サービス収益	1	0	0.0	0.0	-100.0	771	687	0.6	0.6	-10.9	*	*	*	*	—	37	58	0.1	0.1	56.8
2. その他の介護収益	1	0	0.0	0.0	-100.0	756	677	0.6	0.6	-10.4	*	*	*	*	—	37	58	0.1	0.1	56.8
III 医業・介護費用	0	0	0.0	0.0	—	15	10	0.0	0.0	-33.3	*	*	*	*	—	0	0	0.0	0.0	—
1. 給与費	21,117	21,116	80.1	85.7	0.0	124,406	124,662	99.9	107.3	0.2	*	*	*	*	—	44,628	44,033	89.2	92.4	-1.3
2. 医薬品費	8,152	8,131	30.9	33.0	-0.3	64,839	66,310	52.1	57.1	2.3	*	*	*	*	—	20,446	20,325	40.9	42.7	-0.6
3. 歯科材料費	193	207	0.7	0.8	7.3	1,334	1,321	1.1	1.1	-1.0	*	*	*	*	—	411	411	0.8	0.9	0.0
4. 委託費	1,940	2,118	7.4	8.6	9.2	10,707	10,534	8.6	9.1	-1.6	*	*	*	*	—	3,951	4,064	7.9	8.5	2.9
5. 減価償却費	2,686	2,639	10.2	10.7	-1.7	7,920	7,259	6.4	6.2	-8.3	*	*	*	*	—	5,069	4,946	10.1	10.4	-2.4
(再掲)建物減価償却費	1,550	1,364	5.9	5.5	-12.0	5,657	5,405	4.5	4.7	-4.5	*	*	*	*	—	2,691	2,519	5.4	5.3	-6.4
(再掲)医療機器減価償却費	333	278	1.3	1.1	-16.5	922	883	0.7	0.8	-4.2	*	*	*	*	—	330	289	0.7	0.6	-12.4
6. その他の医業費用	502	403	1.9	1.6	-19.7	2,699	2,584	2.2	2.2	-4.3	*	*	*	*	—	981	841	2.0	1.8	-14.3
(再掲)設備機器賃借料	6,596	6,657	25.0	27.0	0.9	33,947	33,833	27.3	29.1	-0.3	*	*	*	*	—	12,060	11,767	24.1	24.7	-2.4
(再掲)医療機器賃借料	432	445	1.6	1.8	3.0	1,237	1,599	1.0	1.4	29.3	*	*	*	*	—	634	583	1.3	1.2	-8.0
IV 損益差額(I+II-III)	186	212	0.7	0.9	14.0	900	925	0.7	0.8	2.8	*	*	*	*	—	442	402	0.9	0.8	-9.0
(参考)「新型コロナウイルス感染症関連の補助金(従業員向け慰労金を除く)」を除いた損益差額(IV-4')	5,254	4,443	19.9	18.0	—	111	-7,522	0.1	-6.5	—	*	*	*	*	—	5,397	4,395	10.8	9.2	—
V 税金	—	3,522	—	14.3	—	—	-8,512	—	-7.3	—	—	*	—	*	—	—	3,613	—	7.6	—
VI 税引後の総損益差額(IV-V)	—	—	—	—	—	462	238	0.4	0.2	-48.5	*	*	*	*	—	—	—	—	—	—
施設数	—	—	—	—	—	-351	-7,760	-0.3	-6.7	—	*	*	*	*	—	—	—	—	—	—
平均ユニット数	28	3	—	—	—	27	6	—	—	—	*	*	*	*	—	41	4	—	—	—

- (注) 1. 個人立の歯科診療所の損益差額からは、開設者の報酬となる部分以外に、建物、設備について現存物の価値以上の改善を行うための内部資金に充てられることが考えられる。  
 2. 「全体」とは、個人、医療法人のほか、市町村立などを合せて単純集計したものである。  
 個人立の歯科診療所の「損益差額」とそれ以外の歯科診療所の「損益差額」では性質に異なる部分もあるものの、便宜上、これらを足し合わせて機械的に算出したものであることに留意。  
 3. 損益差額階級の損益差額は、「新型コロナウイルス感染症関連の補助金(従業員向け慰労金を除く)」を除いた損益差額である。

保険薬局（集計2）

（1施設当たり損益）

	個人					法人					全体				
	金額		構成比率		金額の 伸び率	金額		構成比率		金額の 伸び率	金額		構成比率		金額の 伸び率
	前々年(度)	前年(度)	前々年(度)	前年(度)		前々年(度)	前年(度)	前々年(度)	前年(度)		前々年(度)	前年(度)	前々年(度)	前年(度)	
千円	千円	%	%	%	千円	千円	%	%	%	千円	千円	%	%	%	
I 収益	82,226	77,672	99.9	100.2	-5.5	110,436	106,163	99.6	99.9	-3.9	109,244	104,898	99.7	99.9	-4.0
I' (参考)「新型コロナウイルス感染症関連の補助金 (従業員向け慰労金を除く)を除いた 収益(I-3')	—	77,442	—	99.9	-5.8	—	105,824	—	99.6	-4.2	—	104,546	—	99.6	-4.3
1. 保険調剤収益	79,356	74,432	96.5	96.0	-6.2	107,429	102,914	96.9	96.9	-4.2	106,311	101,700	97.0	96.9	-4.3
2. 公害等調剤収益	51	30	0.1	0.0	-41.2	346	345	0.3	0.3	-0.3	337	335	0.3	0.3	-0.6
3. その他の薬局事業収益	2,819	3,211	3.4	4.1	13.9	2,661	2,904	2.4	2.7	9.1	2,596	2,863	2.4	2.7	10.3
3' (再掲)新型コロナウイルス感染症関連の補助金 (従業員向け慰労金を除く)	—	230	—	0.3	—	—	339	—	0.3	—	—	351	—	0.3	—
II 介護収益	44	67	0.1	0.1	52.3	392	430	0.4	0.4	9.7	381	418	0.3	0.4	9.7
1. 居宅サービス収益	44	67	0.1	0.1	52.3	388	425	0.4	0.4	9.5	377	414	0.3	0.4	9.8
2. その他の介護収益	0	0	0.0	0.0	—	4	5	0.0	0.0	25.0	4	5	0.0	0.0	25.0
III 費用	74,534	71,024	90.6	91.6	-4.7	110,732	107,884	99.9	101.5	-2.6	109,452	106,583	99.8	101.5	-2.6
1. 給与費	9,059	9,288	11.0	12.0	2.5	25,464	24,966	23.0	23.5	-2.0	25,329	24,854	23.1	23.7	-1.9
2. 医薬品等費	56,738	52,894	69.0	68.2	-6.8	70,524	68,439	63.6	64.4	-3.0	69,597	67,481	63.5	64.3	-3.0
（再掲）調剤用医薬品費	91,966	88,336	111.8	114.0	-3.9	60,791	58,234	54.9	54.8	-4.2	60,059	57,470	54.8	54.8	-4.3
（再掲）一般用医薬品費	1,426	1,237	1.7	1.6	-13.3	1,543	1,457	1.4	1.4	-5.6	1,502	1,418	1.4	1.4	-5.6
3. 委託費	0	0	0.0	0.0	—	321	231	0.3	0.2	-28.0	312	225	0.3	0.2	-27.9
4. 減価償却費	1,282	1,551	1.6	2.0	21.0	1,388	1,452	1.3	1.4	4.6	1,382	1,442	1.3	1.4	4.3
（再掲）建物減価償却費	190	192	0.2	0.2	1.1	370	366	0.3	0.3	-1.1	370	364	0.3	0.3	-1.6
（再掲）調剤用機器減価償却費	149	209	0.2	0.3	40.3	508	527	0.5	0.5	3.7	502	520	0.5	0.5	3.6
5. その他の経費	7,456	7,291	9.1	9.4	-2.2	13,034	12,795	11.8	12.0	-1.8	12,831	12,581	11.7	12.0	-1.9
（再掲）設備機器賃借料	189	135	0.2	0.2	-28.6	438	421	0.4	0.4	-3.9	440	423	0.4	0.4	-3.9
（再掲）調剤用機器賃借料	160	107	0.2	0.1	-33.1	251	251	0.2	0.2	0.0	244	244	0.2	0.2	0.0
IV 損益差額（I + II - III）	7,736	6,716	9.4	8.7	—	96	-1,291	0.1	-1.2	—	174	-1,267	0.2	-1.2	—
（参考）「新型コロナウイルス感染症関連の補助金 (従業員向け慰労金を除く)を除いた 損益差額(IV-3')	—	6,486	—	8.4	—	—	-1,630	—	-1.5	—	—	-1,619	—	-1.5	—
V 税金	—	—	—	—	—	349	203	0.3	0.2	-41.8	—	—	—	—	—
VI 税引後の総損益差額(IV - V)	—	—	—	—	—	-253	-1,495	-0.2	-1.4	—	—	—	—	—	—
施設数	10	—	—	—	—	141	—	—	—	—	145	—	—	—	—
処方せん枚数	9,223	7,889	—	—	—	13,270	11,890	—	—	—	13,302	11,880	—	—	—

(注) 1. 個人立の保険薬局の損益差額からは、開設者の報酬となる部分以外に、建物、設備について現存物の価値以上の改善を行うための内部資金に充てられることが考えられる。

2. 「全体」とは、個人と法人を単純集計したものである。

個人立の保険薬局の「損益差額」と法人立の保険薬局の「損益差額」では性質に異なる部分もあるものの、便宜上、これらを足し合わせて機械的に算出したものであることに留意。

3. 「調剤用医薬品費」及び「一般用医薬品費」については、回答があった施設のみの平均値であり、「2. 医薬品等費」の内数とはならない。

4. 損益差額階級の損益差額は、「新型コロナウイルス感染症関連の補助金(従業員向け慰労金を除く)」を除いた損益差額である。

(22) 損益差額及び損益率の状況

一般病院 (集計1)

(1施設当たり)

		法人・その他												全 体	
		医療法人		国 立		公 立		公 的		社会保険関係法人		その他			
		前々年(度)	前年(度)	前々年(度)	前年(度)	前々年(度)	前年(度)	前々年(度)	前年(度)	前々年(度)	前年(度)	前々年(度)	前年(度)		
損益差額	構成比率	1.8	0.1	-1.7	-9.2	-14.2	-21.4	-0.2	-3.0	-1.8	-5.7	0.3	-3.1	-3.1	-7.0
	千円														
	千円	33,196.7	1,911.2	-113,872.7	-555,406.1	-657,743.0	-938,748.3	-15,953.0	-296,317.0	-153,457.4	-458,936.8	11,727.8	-121,648.9	-105,522.5	-227,040.5
	千円	17,024.4	976.7	-153,445.7	-606,681.1	-443,460.4	-581,700.2	-116,344.3	-224,167.7	-210,073.5	-570,030.7	30,302.8	-44,360.3	-8,256.4	-41,612.8
	千円	8,768.7	9,760.5	71,596.7	114,981.8	56,831.5	95,226.7	62,682.0	65,871.2	138,583.7	161,186.8	27,804.2	35,271.6	16,286.7	23,789.2
千円	±17,186.6	±19,130.7	±140,329.6	±225,364.4	±111,389.7	±186,644.4	±122,856.7	±129,107.5	±271,624.1	±315,926.0	±54,496.2	±69,132.4	±31,921.9	±46,626.8	
損益率	千円	1.5	-0.4	-6.8	-20.9	-27.4	-35.3	-3.5	-6.4	-1.8	-6.0	1.2	-2.5	-4.4	-8.1
	千円	1.4	0.1	-2.0	-8.8	-17.5	-24.9	-1.4	-3.6	-2.9	-8.0	1.3	-1.6	-0.5	-3.0
	千円	0.5	0.5	3.9	9.3	2.7	3.4	1.5	1.7	1.6	1.8	0.7	0.8	0.7	0.9
	千円	±0.9	±1.0	±7.7	±18.2	±5.3	±6.7	±2.9	±3.3	±3.2	±3.6	±1.3	±1.6	±1.4	±1.7
	千円	410		18		140		38		6		149		761	

- (注) 1. 損益差額は、「新型コロナウイルス感染症関連の補助金(従業員向け慰労金を除く)」を除いた損益差額である。(以下同様)  
 2. 損益差額の構成比率は、各開設者別の医業収益と介護収益を合算した金額に対する損益差額の割合である。(以下同様)  
 3. 損益率は、各病院ごとの医業収益と介護収益を合算した金額に対する損益差額の割合である。(以下同様)

一般病院 (集計1)

(1施設当たり)

		個 人		全 体		(参考) 国公立を除く	
		前々年(度)	前年(度)	前々年(度)	前年(度)	前々年(度)	前年(度)
損益差額	構成比率	5.2	2.1	-3.1	-6.9	0.8	-1.8
	千円						
	千円	66,640.5	26,337.3	-103,953.3	-224,731.1	23,438.7	-51,100.7
	千円	49,048.1	37,803.6	-8,052.7	-40,861.9	17,024.4	-8,558.3
	千円	33,979.7	39,778.2	16,151.5	23,590.6	9,900.0	12,231.2
千円	±66,600.2	±77,965.3	±31,656.9	±46,237.6	±19,404.0	±23,973.1	
損益率	千円	6.9	3.8	-4.3	-8.0	1.1	-1.3
	千円	8.0	5.6	-0.5	-3.0	1.2	-0.7
	千円	2.8	4.8	0.7	0.9	0.4	0.4
	千円	±5.4	±9.5	±1.4	±1.7	±0.7	±0.9
	千円	7		768		610	

- (注) 「全体」とは、個人、医療法人のほか、市町村立などを含めて単純集計したもの。  
 個人立の病院の「損益差額」とそれ以外の病院の「損益差額」では性質に異なる部分もあるものの、便宜上、これらを足し合わせて機械的に算出したものであることに留意。(以下同様)

精神科病院 (集計1)

(1施設当たり)

		法人・その他		個 人		全 体		(参考) 国公立を除く	
		前々年(度)	前年(度)	前々年(度)	前年(度)	前々年(度)	前年(度)	前々年(度)	前年(度)
損益差額	構成比率	-2.7	-4.6	*	*	-2.6	-4.5	1.4	0.0
	千円								
	千円	-39,279.2	-66,982.6	*	*	-38,582.7	-66,539.2	20,702.0	-117.4
	千円	20,994.1	3,255.3	*	*	21,133.1	3,575.5	23,698.0	8,211.7
	千円	23,345.0	26,684.7	*	*	23,223.2	26,537.2	11,670.2	11,874.8
千円	±45,756.3	±52,302.0	*	*	±45,517.5	±52,012.9	±22,873.6	±23,274.6	
損益率	千円	-2.6	-4.7	*	*	-2.6	-4.6	1.1	-0.4
	千円	2.0	0.3	*	*	2.0	0.3	2.2	0.7
	千円	1.6	1.8	*	*	1.5	1.8	0.7	0.7
	千円	±3.0	±3.5	*	*	±3.0	±3.5	±1.4	±1.4
	千円	176		*		177		167	

一般病院（集計2）

（1施設当たり）

		法人・その他												全体	
		医療法人		国立		公立		公的		社会保険関係法人		その他			
		前々年(度)	前年(度)	前々年(度)	前年(度)	前々年(度)	前年(度)	前々年(度)	前年(度)	前々年(度)	前年(度)	前々年(度)	前年(度)		
損益差額	構成比率	2.3	0.7	-1.1	-8.0	-14.4	-21.5	-0.3	-3.1	-1.8	-5.7	0.3	-2.9	-2.5	-6.1
	千円														
	千円	40,738.6	12,147.3	-72,127.4	-468,036.1	-618,840.3	-873,061.6	-26,827.6	-298,166.8	-153,457.4	-458,936.8	11,420.3	-106,310.1	-75,836.0	-175,574.4
	中央値	18,623.9	3,224.3	-100,756.3	-478,454.5	-403,979.1	-533,672.3	-126,090.2	-236,296.1	-210,073.5	-570,030.7	19,439.9	-29,065.7	-1,777.6	-27,728.1
	標準誤差	7,041.8	7,776.7	63,786.8	103,826.1	50,272.1	83,641.5	57,333.7	61,735.3	138,583.7	161,186.8	23,496.1	30,111.8	12,719.7	18,395.5
95%信頼区間	±13,801.8	±15,242.3	±125,022.2	±203,499.1	±98,533.3	±163,937.3	±112,374.0	±121,001.2	±271,624.1	±315,926.0	±46,052.4	±59,019.1	±24,930.6	±36,055.1	
損益率	千円														
	千円	1.8	0.1	-4.8	-17.1	-27.6	-35.1	-3.4	-6.4	-1.8	-6.0	1.1	-2.4	-3.4	-6.6
	中央値	1.5	0.2	-1.3	-7.1	-17.8	-25.0	-1.7	-3.9	-2.9	-8.0	1.2	-1.5	-0.1	-2.0
	標準誤差	0.4	0.4	3.4	7.8	2.5	3.1	1.4	1.6	1.6	1.8	0.6	0.8	0.6	0.7
	95%信頼区間	±0.8	±0.9	±6.6	±15.2	±4.8	±6.0	±2.7	±3.1	±3.2	±3.6	±1.1	±1.5	±1.1	±1.4
施設数	607		22		162		42		6		178		1,017		

一般病院（集計2）

		個人		全体		(参考) 国公立を除く	
		前々年(度)	前年(度)	前々年(度)	前年(度)	前々年(度)	前年(度)
		千円	千円	千円	千円	千円	千円
損益差額	構成比率	7.4	4.8	-2.5	-6.0	1.1	-1.2
	千円						
	千円	88,481.2	55,797.7	-74,394.7	-173,544.8	30,296.9	-31,263.9
	中央値	55,045.8	39,299.4	-432.7	-26,576.4	18,281.2	-4,307.2
	標準誤差	31,149.1	38,068.2	12,619.8	18,249.2	7,741.6	9,548.6
95%信頼区間	±61,052.2	±74,613.7	±24,734.8	±35,768.4	±15,173.6	±18,715.3	
損益率	千円						
	千円	9.4	6.9	-3.3	-6.5	1.4	-0.7
	中央値	9.5	7.1	-0.1	-2.0	1.3	-0.5
	標準誤差	2.8	4.4	0.6	0.7	0.3	0.4
	95%信頼区間	±5.6	±8.6	±1.1	±1.4	±0.6	±0.7
施設数	9		1,026		842		

精神科病院（集計2）

		法人・その他		個人		全体		(参考) 国公立を除く	
		前々年(度)	前年(度)	前々年(度)	前年(度)	前々年(度)	前年(度)	前々年(度)	前年(度)
		千円	千円	千円	千円	千円	千円	千円	千円
損益差額	構成比率	-2.0	-4.0	*	*	-2.0	-4.0	1.6	0.1
	千円								
	千円	-30,802.6	-60,071.2	*	*	-30,204.6	-59,698.4	24,654.3	1,625.0
	中央値	20,855.0	3,575.5	*	*	20,994.1	5,094.1	23,487.2	9,208.3
	標準誤差	21,807.1	24,708.2	*	*	21,701.4	24,582.0	11,180.8	11,062.3
95%信頼区間	±42,741.9	±48,428.1	*	*	±42,534.8	±48,180.8	±21,914.4	±21,682.2	
損益率	千円								
	千円	-2.1	-4.2	*	*	-2.0	-4.2	1.4	-0.3
	中央値	2.0	0.4	*	*	2.0	0.3	2.2	0.7
	標準誤差	1.4	1.6	*	*	1.4	1.6	0.7	0.7
	95%信頼区間	±2.8	±3.2	*	*	±2.8	±3.2	±1.4	±1.3
施設数	191		*		192		182		



一般診療所（集計2）

（1施設当たり）

		個人						医療法人・その他						全体					
		入院診療収益あり		入院診療収益なし		全体		入院診療収益あり		入院診療収益なし		全体		入院診療収益あり		入院診療収益なし		全体	
		前々年(度)	前年(度)	前々年(度)	前年(度)	前々年(度)	前年(度)	前々年(度)	前年(度)	前々年(度)	前年(度)	前々年(度)	前年(度)	前々年(度)	前年(度)	前々年(度)	前年(度)	前々年(度)	前年(度)
構成比率	%	24.4	20.9	33.0	29.8	32.5	29.2	2.8	2.4	7.0	3.8	6.4	3.6	4.0	3.4	10.4	7.1	9.6	6.6
損益差額	千円																		
	千円	43,130.5	35,287.1	29,104.7	24,285.2	29,564.6	24,645.9	9,378.2	8,153.5	10,804.1	5,628.3	10,701.9	5,809.3	12,840.0	10,936.4	14,582.7	9,480.5	14,471.4	9,573.5
	千円	40,509.2	37,302.8	20,997.3	16,332.7	21,229.2	16,491.5	2,264.4	2,385.5	3,967.0	10.4	3,648.2	239.2	3,105.1	3,136.4	6,704.8	2,412.0	6,579.6	2,489.4
	千円	10,957.0	12,247.4	2,364.2	2,256.1	2,316.7	2,217.8	5,919.7	4,752.1	1,179.4	1,225.0	1,173.2	1,186.6	5,537.4	4,521.0	1,077.6	1,100.4	1,068.3	1,069.4
95%信頼区間	%	±21,475.7	±24,005.0	±4,633.8	±4,422.0	±4,540.8	±4,346.9	±11,602.7	±9,314.1	±2,311.6	±2,400.9	±2,299.4	±2,325.7	±10,853.3	±8,861.1	±2,112.1	±2,156.8	±2,093.9	±2,096.0
損益率	%	26.2	21.8	30.4	25.1	30.3	25.0	1.7	0.5	3.4	-1.7	3.2	-1.5	4.2	2.7	8.9	3.8	8.6	3.8
	%	27.2	26.1	31.7	26.3	31.7	26.3	1.4	1.0	3.4	0.0	3.2	0.2	2.0	1.3	6.3	2.4	5.8	2.4
	%	6.4	6.4	2.1	2.6	2.0	2.5	1.1	1.3	0.8	1.5	0.8	1.4	1.5	1.5	0.8	1.3	0.8	1.2
	%	±12.5	±12.6	±4.1	±5.0	±4.0	±4.9	±2.2	±2.5	±1.6	±2.9	±1.5	±2.7	±2.8	±2.9	±1.7	±2.6	±1.6	±2.4
施設数		8	236	244	70	907	977	78	1,143	1,221									

- (注) 1. 損益差額は、「新型コロナウイルス感染症関連の補助金(従業員向け慰労金を除く)」を除いた損益差額である。  
 2. 損益差額の構成比率は、各開設者別の「新型コロナウイルス感染症関連の補助金(従業員向け慰労金を除く)」を除いた医療収益と介護収益を合算した金額に対する損益差額の割合である。  
 3. 損益率は、各一般診療所ごとの「新型コロナウイルス感染症関連の補助金(従業員向け慰労金を除く)」を除いた医療収益と介護収益を合算した金額に対する損益差額の割合である。  
 4. 「全体」とは、個人、医療法人のほか、市町村立などを含めて単純集計したもの。  
 個人立の一般診療所の「損益差額」とそれ以外の一般診療所の「損益差額」では性質に異なる部分もあるものの、便宜上、これらを足し合わせて機械的に算出したものであることに留意。

歯科診療所（集計2）

（1施設当たり）

		個人		医療法人・その他		全体	
		前々年(度)	前年(度)	前々年(度)	前年(度)	前々年(度)	前年(度)
構成比率	%	29.7	29.1	6.5	6.1	14.3	13.7
損益差額	千円						
	千円	14,029.0	13,341.5	6,742.7	6,334.7	10,605.9	10,049.7
	千円	11,287.7	10,603.6	2,519.8	2,156.3	7,022.1	5,996.6
	千円	1,093.5	1,090.3	1,286.7	1,476.9	862.4	924.1
95%信頼区間	%	±2,143.3	±2,137.0	±2,522.0	±2,894.6	±1,690.3	±1,811.2
損益率	%	31.0	28.5	3.5	2.3	18.1	16.2
	%	28.2	27.0	3.1	2.8	18.0	15.4
	%	1.5	1.8	1.9	2.2	1.4	1.6
	%	±2.9	±3.6	±3.7	±4.3	±2.8	±3.1
施設数		158	140	298			

- (注) 1. 損益差額は、「新型コロナウイルス感染症関連の補助金(従業員向け慰労金を除く)」を除いた損益差額である。  
 2. 損益差額の構成比率は、各開設者別の「新型コロナウイルス感染症関連の補助金(従業員向け慰労金を除く)」を除いた医療収益と介護収益を合算した金額に対する損益差額の割合である。  
 3. 損益率は、各歯科診療所ごとの「新型コロナウイルス感染症関連の補助金(従業員向け慰労金を除く)」を除いた医療収益と介護収益を合算した金額に対する損益差額の割合である。  
 4. 「全体」とは、個人、医療法人のほか、市町村立などを含めて単純集計したもの。  
 個人立の歯科診療所の「損益差額」とそれ以外の歯科診療所の「損益差額」では性質に異なる部分もあるものの、便宜上、これらを足し合わせて機械的に算出したものであることに留意。

保険薬局（集計2）

（1施設当たり）

		個人		法人		全体	
		前々年(度)	前年(度)	前々年(度)	前年(度)	前々年(度)	前年(度)
構成比率	%	11.4	9.9	6.6	6.4	6.7	6.5
損益差額	千円						
	千円	10,110.9	8,131.9	11,609.7	11,081.6	11,541.7	10,947.8
	千円	10,621.8	7,492.1	6,075.8	5,289.7	6,461.1	5,409.9
	千円	1,242.0	1,228.2	906.0	897.1	866.7	858.4
95%信頼区間	%	±2,434.3	±2,407.2	±1,775.7	±1,756.2	±1,698.7	±1,682.4
損益率	%	12.4	10.1	5.2	5.1	5.6	5.4
	%	12.4	12.1	4.7	4.0	5.2	4.3
	%	1.8	1.9	0.8	0.5	0.8	0.5
	%	±3.5	±3.8	±1.6	±0.9	±1.5	±0.9
施設数		41	863	904			

- (注) 1. 損益差額は、「新型コロナウイルス感染症関連の補助金(従業員向け慰労金を除く)」を除いた損益差額である。  
 2. 損益差額の構成比率は、各開設者別の「新型コロナウイルス感染症関連の補助金(従業員向け慰労金を除く)」を除いた収益と介護収益を合算した金額に対する損益差額の割合である。  
 3. 損益率は、各保険薬局ごとの「新型コロナウイルス感染症関連の補助金(従業員向け慰労金を除く)」を除いた収益と介護収益を合算した金額に対する損益差額の割合である。  
 4. 「全体」とは、個人と法人を単純集計したもの。  
 個人立の保険薬局の「損益差額」と法人立の保険薬局の「損益差額」では性質に異なる部分もあるものの、便宜上、これらを足し合わせて機械的に算出したものであることに留意。

(23) 職種別常勤職員1人平均給料年(度)額等

一般病院 開設者別 (集計1)

(単位:円、%)

	国立							公立						
	前々年(度)			前年(度)			金額の伸び率	前々年(度)			前年(度)			金額の伸び率
	平均給料年(度)額(①)	賞与(②)	①+②	平均給料年(度)額(①)	賞与(②)	①+②		平均給料年(度)額(①)	賞与(②)	①+②	平均給料年(度)額(①)	賞与(②)	①+②	
病院長	13,971,899	4,950,695	18,922,594	14,090,525	4,671,710	18,762,235	△ 0.8	17,878,690	4,267,186	22,145,876	17,753,028	3,782,489	21,535,517	△ 2.8
医師	11,125,454	2,329,391	13,454,845	10,982,980	2,256,819	13,239,799	△ 1.6	12,792,716	2,301,350	15,094,066	12,460,176	2,265,830	14,726,005	△ 2.4
歯科医師	10,145,417	1,984,793	12,130,210	9,950,651	1,937,717	11,888,368	△ 2.0	10,876,014	2,445,614	13,321,629	10,536,889	2,363,693	12,900,582	△ 3.2
薬剤師	4,393,040	1,277,610	5,670,650	4,452,890	1,264,195	5,717,085	0.8	4,590,321	1,382,531	5,972,852	4,576,186	1,359,661	5,935,847	△ 0.6
看護職員	4,075,078	1,147,150	5,222,228	4,179,552	1,119,073	5,298,625	1.5	4,362,727	1,283,638	5,646,365	4,363,615	1,278,958	5,642,572	△ 0.1
看護補助職員	2,780,427	729,933	3,510,360	2,795,074	574,849	3,369,922	△ 4.0	2,620,475	659,218	3,279,692	2,695,398	670,803	3,366,201	2.6
医療技術員	4,069,865	1,197,921	5,267,786	4,157,881	1,145,896	5,303,777	0.7	4,198,730	1,268,091	5,466,821	4,217,267	1,270,807	5,488,074	0.4
歯科衛生士	3,194,511	646,695	3,841,207	3,287,705	669,081	3,956,786	3.0	3,519,720	1,139,979	4,659,698	3,511,480	1,169,537	4,681,017	0.5
歯科技工士	*	*	*	*	*	*	—	3,752,345	1,223,198	4,975,543	3,774,785	1,227,617	5,002,401	0.5
事務職員	3,874,494	1,003,090	4,877,584	3,931,633	962,544	4,894,177	0.3	3,802,417	1,130,555	4,932,972	3,891,102	1,149,446	5,040,548	2.2
その他職員	3,730,504	1,058,322	4,788,826	4,619,584	799,726	5,419,310	13.2	3,224,224	941,668	4,165,891	3,222,589	949,950	4,172,539	0.2
役員	—	—	—	—	—	—	—	10,254,520	2,899,722	13,154,242	10,190,868	2,888,056	13,078,923	△ 0.6

	公 的							社会保険関係法人						
	前々年(度)			前年(度)			金額の伸び率	前々年(度)			前年(度)			金額の伸び率
	平均給料年(度)額(①)	賞与(②)	①+②	平均給料年(度)額(①)	賞与(②)	①+②		平均給料年(度)額(①)	賞与(②)	①+②	平均給料年(度)額(①)	賞与(②)	①+②	
病院長	18,017,831	4,612,586	22,630,416	17,975,626	4,437,044	22,412,669	△ 1.0	10,224,373	9,501,052	19,725,425	10,089,985	9,536,345	19,626,330	△ 0.5
医師	12,020,482	1,851,699	13,872,181	12,032,554	1,808,548	13,841,103	△ 0.2	11,176,682	2,932,007	14,108,689	11,174,746	3,101,501	14,276,248	1.2
歯科医師	10,399,816	2,140,067	12,539,883	10,840,209	2,168,716	13,008,925	3.7	12,933,103	2,621,526	15,554,630	13,111,018	2,657,824	15,768,841	1.4
薬剤師	4,620,828	1,297,201	5,918,029	4,541,475	1,253,198	5,794,673	△ 2.1	4,528,509	1,424,930	5,953,438	4,557,124	1,428,398	5,985,523	0.5
看護職員	4,112,424	1,134,124	5,246,548	4,157,076	1,133,304	5,290,379	0.8	4,276,046	1,269,831	5,545,878	4,297,276	1,300,272	5,597,548	0.9
看護補助職員	2,803,050	742,480	3,545,530	2,832,575	735,535	3,568,110	0.6	2,572,025	255,483	2,827,508	2,465,956	320,604	2,786,560	△ 1.4
医療技術員	4,169,907	1,155,948	5,325,855	4,139,846	1,127,103	5,266,949	△ 1.1	4,366,709	1,367,621	5,734,329	4,304,090	1,368,486	5,672,576	△ 1.1
歯科衛生士	3,104,951	877,235	3,982,186	3,111,958	912,745	4,024,703	1.1	*	*	*	*	*	*	—
歯科技工士	*	*	*	*	*	*	—	—	—	—	—	—	—	—
事務職員	3,541,674	947,199	4,488,873	3,535,622	935,189	4,470,811	△ 0.4	4,096,445	1,280,204	5,376,649	4,045,026	1,295,630	5,340,656	△ 0.7
その他職員	3,152,796	862,529	4,015,325	3,247,807	884,954	4,132,761	2.9	3,960,465	1,046,928	5,007,393	4,362,985	1,016,354	5,379,339	7.4
役員	—	—	—	—	—	—	—	—	—	—	—	—	—	—

- (注) 1. 給料(本俸又はこれに準ずるもの)には、扶養手当、時間外勤務手当、役付手当、通勤手当など労働の対価として職員に支給したすべてものが含まれる。(以下同様)  
 2. 「看護職員」とは、保健師、助産師、看護師、准看護師である。(以下同様)  
 3. 「医療技術員」とは、診療放射線技師、臨床検査技師、栄養士、理学療法士、作業療法士など医療に関わる専門技術員である。(以下同様)  
 4. 病院の給料・賞与については、当該施設に所属する職員に支給された金額を調査したものである。(以下同様)

一般病院 開設者別 (集計1)

(単位:円、%)

	医療法人							その他						
	前々年(度)			前年(度)			金額の 伸び率	前々年(度)			前年(度)			金額の 伸び率
	平均給料 年(度)額(①)	賞与(②)	①+②	平均給料 年(度)額(①)	賞与(②)	①+②		平均給料 年(度)額(①)	賞与(②)	①+②	平均給料 年(度)額(①)	賞与(②)	①+②	
病院長	31,029,570	597,030	31,626,600	30,585,958	514,999	31,100,957	△ 1.7	22,555,211	1,171,011	23,726,222	22,618,788	1,119,999	23,738,787	0.1
医師	14,389,335	720,756	15,110,090	14,499,576	562,597	15,062,173	△ 0.3	14,432,734	1,074,008	15,506,743	14,337,602	1,018,517	15,356,119	△ 1.0
歯科医師	8,722,066	691,937	9,414,003	9,163,967	690,820	9,854,787	4.7	10,091,314	976,934	11,068,248	10,065,765	970,189	11,035,954	△ 0.3
薬剤師	4,459,040	816,841	5,275,881	4,443,030	803,885	5,246,915	△ 0.5	4,230,910	957,014	5,187,924	4,185,169	916,471	5,101,640	△ 1.7
看護職員	3,778,810	768,637	4,547,447	3,808,733	755,466	4,564,200	0.4	3,920,350	876,598	4,796,947	3,935,622	847,398	4,783,020	△ 0.3
看護補助職員	2,502,783	495,698	2,998,481	2,548,706	494,610	3,043,317	1.5	2,558,578	604,292	3,162,870	2,583,167	601,918	3,185,085	0.7
医療技術員	3,355,130	730,556	4,085,685	3,383,006	725,054	4,108,060	0.5	3,541,655	809,310	4,350,965	3,498,719	786,354	4,285,072	△ 1.5
歯科衛生士	2,659,970	568,195	3,228,165	2,698,673	586,572	3,285,245	1.8	2,872,203	736,525	3,608,728	2,851,060	753,823	3,604,884	△ 0.1
歯科技工士	3,381,221	691,743	4,072,964	3,329,705	634,404	3,964,109	△ 2.7	3,888,946	982,582	4,871,528	4,093,470	1,132,571	5,226,041	7.3
事務職員	3,120,218	632,156	3,752,374	3,177,498	632,015	3,809,513	1.5	3,201,734	738,396	3,940,130	3,221,017	726,333	3,947,349	0.2
その他職員	2,631,505	532,903	3,164,408	2,627,718	521,246	3,148,964	△ 0.5	2,773,732	587,783	3,361,515	2,791,499	585,926	3,377,425	0.5
役員	12,279,445	195,779	12,475,224	11,920,413	107,550	12,027,963	△ 3.6	16,851,147	121,230	16,972,377	15,738,335	105,498	15,843,833	△ 6.6

	法人その他全体							個人						
	前々年(度)			前年(度)			金額の 伸び率	前々年(度)			前年(度)			金額の 伸び率
	平均給料 年(度)額(①)	賞与(②)	①+②	平均給料 年(度)額(①)	賞与(②)	①+②		平均給料 年(度)額(①)	賞与(②)	①+②	平均給料 年(度)額(①)	賞与(②)	①+②	
病院長	25,507,181	1,820,817	27,327,998	25,234,652	1,666,364	26,901,016	△ 1.6	—	—	—	—	—	—	—
医師	13,232,970	1,599,162	14,832,133	13,135,329	1,536,415	14,671,744	△ 1.1	16,758,882	50,035	16,808,918	16,970,969	74,043	17,045,012	1.4
歯科医師	9,944,482	1,570,491	11,514,973	10,036,657	1,547,932	11,584,589	0.6	10,028,154	0	10,028,154	9,666,267	0	9,666,267	△ 3.6
薬剤師	4,460,712	1,099,394	5,560,106	4,432,548	1,071,111	5,503,660	△ 1.0	4,416,743	863,555	5,280,298	4,389,485	638,930	5,028,415	△ 4.8
看護職員	4,037,615	1,011,394	5,049,009	4,062,643	998,448	5,061,091	0.2	4,041,725	856,418	4,898,143	3,975,955	693,050	4,669,004	△ 4.7
看護補助職員	2,552,397	558,739	3,111,136	2,594,879	557,579	3,152,458	1.3	2,395,947	499,117	2,895,064	2,409,053	405,337	2,814,390	△ 2.8
医療技術員	3,705,645	932,003	4,637,648	3,704,942	917,751	4,622,694	△ 0.3	3,423,171	702,496	4,125,667	3,553,577	648,858	4,202,434	1.9
歯科衛生士	2,963,867	768,915	3,732,782	2,969,322	787,168	3,756,491	0.6	3,070,247	826,687	3,896,933	2,865,593	674,237	3,539,830	△ 9.2
歯科技工士	3,644,714	948,360	4,593,074	3,612,255	941,088	4,553,343	△ 0.9	*	*	*	*	*	*	—
事務職員	3,350,488	808,565	4,159,053	3,391,667	805,351	4,197,018	0.9	3,185,370	652,573	3,837,942	3,130,957	597,067	3,728,024	△ 2.9
その他職員	2,866,769	669,215	3,535,984	2,948,635	655,990	3,604,625	1.9	2,437,292	225,333	2,662,625	2,499,632	267,648	2,767,280	3.9
役員	12,835,336	268,284	13,103,620	12,398,815	195,764	12,594,579	△ 3.9	—	—	—	—	—	—	—

一般病院 開設者別（集計1）

（単位：円、％）

	全 体						
	前々年(度)			前年(度)			金額の 伸び率
	平均給料 年(度)額(①)	賞与(②)	①+②	平均給料 年(度)額(①)	賞与(②)	①+②	
病院長	25,508,289	1,817,932	27,326,221	25,236,297	1,663,728	26,900,024	△ 1.6
医師	13,244,100	1,594,273	14,838,372	13,147,020	1,531,958	14,678,978	△ 1.1
歯科医師	9,945,390	1,553,447	11,498,837	10,032,464	1,530,408	11,562,872	0.6
薬剤師	4,460,559	1,098,572	5,559,130	4,432,387	1,069,495	5,501,882	△ 1.0
看護職員	4,037,626	1,010,982	5,048,608	4,062,411	997,631	5,060,042	0.2
看護補助職員	2,551,694	558,472	3,110,166	2,594,037	556,889	3,150,925	1.3
医療技術員	3,704,479	931,056	4,635,536	3,704,325	916,654	4,620,979	△ 0.3
歯科衛生士	2,964,841	769,443	3,734,284	2,968,176	785,920	3,754,097	0.5
歯科技工士	3,633,294	941,995	4,575,289	3,601,400	934,245	4,535,645	△ 0.9
事務職員	3,349,572	807,700	4,157,272	3,390,172	804,156	4,194,328	0.9
その他職員	2,864,672	667,049	3,531,721	2,946,415	654,070	3,600,486	1.9
役員	12,835,336	268,284	13,103,620	12,398,815	195,764	12,594,579	△ 3.9

一般診療所 開設者別（集計2）

（単位：円、％）

	入院診療収益あり													
	個人							医療法人						
	前々年(度)			前年(度)			金額の伸比率	前々年(度)			前年(度)			金額の伸比率
	平均給料年(度)額(①)	賞与(②)	①+②	平均給料年(度)額(①)	賞与(②)	①+②		平均給料年(度)額(①)	賞与(②)	①+②	平均給料年(度)額(①)	賞与(②)	①+②	
院長	—	—	—	—	—	—	—	31,451,511	225,000	31,676,511	29,652,180	167,857	29,820,038	△ 5.9
医師	12,946,667	2,554,667	15,501,333	10,662,545	1,872,000	12,534,545	△ 19.1	10,964,008	232,984	11,196,992	11,650,995	280,780	11,931,775	6.6
歯科医師	—	—	—	—	—	—	—	—	—	—	—	—	—	—
薬剤師	—	—	—	—	—	—	—	*	*	*	*	*	*	—
看護職員	2,999,890	659,991	3,659,881	3,024,724	652,356	3,677,080	0.5	3,296,432	575,956	3,872,388	3,393,963	585,223	3,979,186	2.8
看護補助職員	2,213,721	562,725	2,776,446	2,200,771	545,085	2,745,856	△ 1.1	2,166,522	369,257	2,535,779	2,288,216	411,671	2,699,886	6.5
医療技術員	*	*	*	*	*	*	—	3,147,567	669,501	3,817,068	3,032,944	660,222	3,693,166	△ 3.2
事務職員	2,387,988	599,192	2,987,180	2,386,457	596,030	2,982,487	△ 0.2	3,020,867	508,988	3,529,855	2,835,497	515,326	3,350,824	△ 5.1
その他職員	1,790,406	410,330	2,200,736	1,798,197	421,984	2,220,180	0.9	2,121,975	362,257	2,484,232	2,190,620	370,535	2,561,155	3.1
役員	—	—	—	—	—	—	—	5,338,613	9,773	5,348,386	5,528,966	13,786	5,542,753	3.6

	入院診療収益あり													
	その他							全体						
	前々年(度)			前年(度)			金額の伸比率	前々年(度)			前年(度)			金額の伸比率
	平均給料年(度)額(①)	賞与(②)	①+②	平均給料年(度)額(①)	賞与(②)	①+②		平均給料年(度)額(①)	賞与(②)	①+②	平均給料年(度)額(①)	賞与(②)	①+②	
院長	*	*	*	*	*	*	—	31,249,800	221,053	31,470,853	29,490,107	164,912	29,655,019	△ 5.8
医師	—	—	—	—	—	—	—	11,060,046	345,444	11,405,491	11,592,159	375,496	11,967,655	4.9
歯科医師	—	—	—	—	—	—	—	—	—	—	—	—	—	—
薬剤師	—	—	—	—	—	—	—	*	*	*	*	*	*	—
看護職員	5,053,893	1,062,283	6,116,177	5,261,838	1,141,533	6,403,371	4.7	3,299,892	584,973	3,884,865	3,395,311	594,696	3,990,006	2.7
看護補助職員	3,006,440	562,500	3,568,940	3,359,328	733,867	4,093,194	14.7	2,187,194	378,714	2,565,908	2,307,727	421,095	2,728,822	6.3
医療技術員	*	*	*	*	*	*	—	3,158,231	666,409	3,824,640	3,045,580	663,014	3,708,594	△ 3.0
事務職員	3,369,500	386,467	3,755,967	3,436,087	725,067	4,161,154	10.8	2,987,076	512,884	3,499,960	2,816,124	522,729	3,338,853	△ 4.6
その他職員	3,240,016	0	3,240,016	3,360,762	271,500	3,632,262	12.1	2,119,133	360,752	2,479,885	2,186,732	371,699	2,558,431	3.2
役員	—	—	—	—	—	—	—	5,338,613	9,773	5,348,386	5,528,966	13,786	5,542,753	3.6

（注）一般診療所の給料・賞与については、当該施設に所属する職員に支給された金額を調査したものである。（以下同様）

一般診療所 開設者別（集計2）

（単位：円、％）

	入院診療収益なし													
	個人							医療法人						
	前々年(度)			前年(度)			金額の伸比率	前々年(度)			前年(度)			金額の伸比率
	平均給料年(度)額(①)	賞与(②)	①+②	平均給料年(度)額(①)	賞与(②)	①+②		平均給料年(度)額(①)	賞与(②)	①+②	平均給料年(度)額(①)	賞与(②)	①+②	
院長	—	—	—	—	—	—	—	27,394,620	112,271	27,506,891	26,938,655	146,705	27,085,359	△ 1.5
医師	8,767,069	1,020,963	9,788,032	9,581,889	896,296	10,478,185	7.1	10,632,687	79,866	10,712,553	10,443,255	99,098	10,542,354	△ 1.6
歯科医師	*	*	*	*	*	*	—	*	*	*	*	*	*	—
薬剤師	10,098,973	1,905,432	12,004,405	10,125,151	1,905,022	12,030,174	0.2	7,451,445	197,647	7,649,092	6,597,146	222,589	6,819,735	△ 10.8
看護職員	2,983,975	586,092	3,570,067	3,045,901	582,881	3,628,783	1.6	3,126,612	607,969	3,734,581	3,140,586	596,348	3,736,934	0.1
看護補助職員	2,122,317	462,662	2,584,980	2,222,853	409,853	2,632,706	1.8	1,812,996	348,702	2,161,699	1,861,854	353,823	2,215,678	2.5
医療技術員	3,188,379	614,400	3,802,778	3,164,818	630,630	3,795,447	△ 0.2	3,489,792	706,995	4,196,786	3,500,668	658,153	4,158,821	△ 0.9
事務職員	2,466,172	484,931	2,951,104	2,478,976	464,063	2,943,039	△ 0.3	2,606,879	442,926	3,049,806	2,620,619	427,639	3,048,257	△ 0.1
その他職員	3,685,838	730,957	4,416,796	3,379,619	543,166	3,922,785	△ 11.2	2,095,509	309,021	2,404,530	2,131,354	299,106	2,430,459	1.1
役員	—	—	—	—	—	—	—	4,378,041	30,400	4,408,441	4,318,834	24,284	4,343,117	△ 1.5

	入院診療収益なし													
	その他							全体						
	前々年(度)			前年(度)			金額の伸比率	前々年(度)			前年(度)			金額の伸比率
	平均給料年(度)額(①)	賞与(②)	①+②	平均給料年(度)額(①)	賞与(②)	①+②		平均給料年(度)額(①)	賞与(②)	①+②	平均給料年(度)額(①)	賞与(②)	①+②	
院長	14,298,051	1,276,270	15,574,321	13,662,766	1,013,874	14,676,640	△ 5.8	27,044,903	143,353	27,188,256	26,604,258	168,547	26,772,805	△ 1.5
医師	11,142,801	510,709	11,653,509	12,228,834	474,422	12,703,257	9.0	10,490,674	170,264	10,660,939	10,423,152	181,700	10,604,852	△ 0.5
歯科医師	—	—	—	—	—	—	—	11,314,286	742,857	12,057,143	11,150,000	600,000	11,750,000	△ 2.5
薬剤師	*	*	*	*	*	*	—	7,668,956	623,747	8,292,703	7,035,143	625,141	7,660,284	△ 7.6
看護職員	3,568,641	851,632	4,420,274	3,610,247	1,002,763	4,613,010	4.4	3,117,985	611,023	3,729,008	3,137,715	603,674	3,741,389	0.3
看護補助職員	*	*	*	*	*	*	—	1,860,293	366,617	2,226,910	1,921,739	364,117	2,285,856	2.6
医療技術員	3,867,438	927,613	4,795,051	3,827,203	903,928	4,731,131	△ 1.3	3,484,725	710,530	4,195,254	3,480,047	666,488	4,146,536	△ 1.2
事務職員	3,166,929	738,581	3,905,509	3,102,764	705,443	3,808,207	△ 2.5	2,597,390	457,980	3,055,370	2,608,400	440,985	3,049,385	△ 0.2
その他職員	2,344,988	429,130	2,774,118	2,709,894	382,993	3,092,887	11.5	2,184,189	333,522	2,517,710	2,228,786	317,544	2,546,330	1.1
役員	—	—	—	—	—	—	—	4,378,041	30,400	4,408,441	4,318,834	24,284	4,343,117	△ 1.5

一般診療所 開設者別（集計2）

（単位：円、％）

	全体													
	個人							医療法人						
	前々年(度)			前年(度)			金額の伸比率	前々年(度)			前年(度)			金額の伸比率
	平均給料年(度)額(①)	賞与(②)	①+②	平均給料年(度)額(①)	賞与(②)	①+②		平均給料年(度)額(①)	賞与(②)	①+②	平均給料年(度)額(①)	賞与(②)	①+②	
院長	—	—	—	—	—	—	—	27,713,664	121,136	27,834,800	27,151,505	148,364	27,299,869	△ 1.9
医師	9,215,952	1,185,680	10,401,632	9,711,098	1,012,957	10,724,054	3.1	10,692,915	107,700	10,800,615	10,658,190	131,431	10,789,621	△ 0.1
歯科医師	*	*	*	*	*	*	—	*	*	*	*	*	*	—
薬剤師	10,098,973	1,905,432	12,004,405	10,125,151	1,905,022	12,030,174	0.2	7,470,809	186,667	7,657,476	6,660,454	210,874	6,871,328	△ 10.3
看護職員	2,985,217	591,859	3,577,076	3,044,340	588,003	3,632,343	1.5	3,162,691	601,168	3,763,859	3,191,321	594,121	3,785,442	0.6
看護補助職員	2,127,624	468,472	2,596,095	2,221,697	416,933	2,638,630	1.6	1,912,693	354,499	2,267,192	1,997,637	372,246	2,369,883	4.5
医療技術員	3,183,156	614,450	3,797,606	3,160,884	629,944	3,790,829	△ 0.2	3,433,060	700,779	4,133,839	3,421,229	658,505	4,079,733	△ 1.3
事務職員	2,463,542	488,776	2,952,317	2,475,851	468,520	2,944,371	△ 0.3	2,649,639	449,750	3,099,389	2,643,147	436,832	3,079,979	△ 0.6
その他職員	3,298,892	665,502	3,964,395	3,092,278	521,147	3,613,425	△ 8.9	2,102,218	322,516	2,424,734	2,146,491	317,350	2,463,841	1.6
役員	—	—	—	—	—	—	—	4,456,381	28,718	4,485,099	4,416,420	23,437	4,439,857	△ 1.0

	全体													
	その他							全体						
	前々年(度)			前年(度)			金額の伸比率	前々年(度)			前年(度)			金額の伸比率
	平均給料年(度)額(①)	賞与(②)	①+②	平均給料年(度)額(①)	賞与(②)	①+②		平均給料年(度)額(①)	賞与(②)	①+②	平均給料年(度)額(①)	賞与(②)	①+②	
院長	14,595,732	1,209,098	15,804,831	14,037,835	957,547	14,995,382	△ 5.1	27,372,744	149,411	27,522,155	26,829,001	168,264	26,997,265	△ 1.9
医師	11,142,801	510,709	11,653,509	12,228,834	474,422	12,703,257	9.0	10,588,555	200,379	10,788,934	10,620,011	214,335	10,834,346	0.4
歯科医師	—	—	—	—	—	—	—	11,314,286	742,857	12,057,143	11,150,000	600,000	11,750,000	△ 2.5
薬剤師	*	*	*	*	*	*	—	7,674,197	598,797	8,272,994	7,064,560	601,097	7,665,658	△ 7.3
看護職員	3,701,155	870,427	4,571,581	3,768,588	1,016,067	4,784,655	4.7	3,153,195	605,981	3,759,176	3,184,619	602,039	3,786,658	0.7
看護補助職員	2,884,932	619,375	3,504,307	3,053,056	741,400	3,794,456	8.3	1,945,272	369,762	2,315,034	2,033,326	380,589	2,413,914	4.3
医療技術員	3,876,250	905,783	4,782,032	3,838,918	904,412	4,743,330	△ 0.8	3,435,500	703,878	4,139,377	3,414,594	665,965	4,080,559	△ 1.4
事務職員	3,176,137	722,575	3,898,712	3,118,388	706,363	3,824,752	△ 1.9	2,632,667	462,950	3,095,616	2,627,491	448,497	3,075,988	△ 0.6
その他職員	2,479,243	364,760	2,844,003	2,814,033	365,154	3,179,187	11.8	2,167,965	340,312	2,508,277	2,218,315	331,028	2,549,343	1.6
役員	—	—	—	—	—	—	—	4,456,381	28,718	4,485,099	4,416,420	23,437	4,439,857	△ 1.0

歯科診療所 開設者別 (集計2)

(単位:円、%)

	個人							医療法人						
	前々年(度)			前年(度)			金額の伸び率	前々年(度)			前年(度)			金額の伸び率
	平均給料年(度)額(①)	賞与(②)	①+②	平均給料年(度)額(①)	賞与(②)	①+②		平均給料年(度)額(①)	賞与(②)	①+②	平均給料年(度)額(①)	賞与(②)	①+②	
院長	—	—	—	—	—	—	—	14,635,556	52,957	14,688,513	14,682,348	72,478	14,754,826	0.5
歯科医師	5,417,735	492,344	5,910,079	5,426,276	444,251	5,870,528	△ 0.7	7,042,370	228,965	7,271,335	7,253,273	208,165	7,461,438	2.6
歯科衛生士	2,424,821	327,249	2,752,070	2,434,312	295,205	2,729,517	△ 0.8	2,812,016	387,786	3,199,802	2,938,931	375,652	3,314,583	3.6
歯科技工士	3,789,277	522,059	4,311,336	3,753,411	437,327	4,190,738	△ 2.8	4,068,473	422,643	4,491,115	3,992,397	374,791	4,367,188	△ 2.8
薬剤師	*	*	*	*	*	*	—	—	—	—	—	—	—	—
事務職員	2,367,874	375,740	2,743,614	2,387,376	323,924	2,711,300	△ 1.2	2,759,296	304,530	3,063,827	2,911,039	269,291	3,180,330	3.8
その他の職員	2,022,968	316,696	2,339,664	2,050,663	313,586	2,364,249	1.1	2,199,602	180,872	2,380,474	2,149,976	208,360	2,358,336	△ 0.9
役員	—	—	—	—	—	—	—	4,397,249	0	4,397,249	4,037,044	0	4,037,044	△ 8.2

	その他							全体						
	前々年(度)			前年(度)			金額の伸び率	前々年(度)			前年(度)			金額の伸び率
	平均給料年(度)額(①)	賞与(②)	①+②	平均給料年(度)額(①)	賞与(②)	①+②		平均給料年(度)額(①)	賞与(②)	①+②	平均給料年(度)額(①)	賞与(②)	①+②	
院長	—	—	—	—	—	—	—	14,635,556	52,957	14,688,513	14,682,348	72,478	14,754,826	0.5
歯科医師	*	*	*	*	*	*	—	6,583,428	321,418	6,904,846	6,717,878	295,939	7,013,817	1.6
歯科衛生士	2,826,066	1,016,852	3,842,918	3,138,256	1,264,563	4,402,819	14.6	2,668,454	368,318	3,036,772	2,749,546	350,363	3,099,910	2.1
歯科技工士	—	—	—	—	—	—	—	3,942,933	467,345	4,410,278	3,885,676	402,717	4,288,394	△ 2.8
薬剤師	—	—	—	—	—	—	—	*	*	*	*	*	*	—
事務職員	*	*	*	*	*	*	—	2,608,972	348,523	2,957,495	2,693,784	305,459	2,999,243	1.4
その他の職員	*	*	*	*	*	*	—	2,121,350	254,526	2,375,876	2,110,183	267,390	2,377,573	0.1
役員	—	—	—	—	—	—	—	4,397,249	0	4,397,249	4,037,044	0	4,037,044	△ 8.2

(注) 歯科診療所の給料・賞与については、当該施設に所属する職員に支給された金額を調査したものである。



保険薬局 開設者別 (集計2)

(単位:円、%)

	個人							法人						
	前々年(度)			前年(度)			金額の伸び率	前々年(度)			前年(度)			金額の伸び率
	平均給料年(度)額(①)	賞与(②)	①+②	平均給料年(度)額(①)	賞与(②)	①+②		平均給料年(度)額(①)	賞与(②)	①+②	平均給料年(度)額(①)	賞与(②)	①+②	
管理薬剤師	—	—	—	—	—	—	—	6,521,235	783,598	7,304,833	6,459,285	755,572	7,214,857	△ 1.2
薬剤師	3,532,866	286,696	3,819,562	3,460,883	221,050	3,681,933	△ 3.6	4,229,558	611,184	4,840,743	4,164,116	571,957	4,736,072	△ 2.2
事務職員	1,980,957	173,519	2,154,476	1,972,677	159,874	2,132,551	△ 1.0	2,221,052	402,206	2,623,259	2,261,122	405,949	2,667,070	1.7
その他の職員	1,700,692	146,250	1,846,942	1,619,257	151,011	1,770,269	△ 4.2	2,168,731	186,430	2,355,160	2,154,390	187,703	2,342,093	△ 0.6
役員	—	—	—	—	—	—	—	4,595,277	61,895	4,657,172	4,422,814	46,607	4,469,421	△ 4.0

	全体						
	前々年(度)			前年(度)			金額の伸び率
	平均給料年(度)額(①)	賞与(②)	①+②	平均給料年(度)額(①)	賞与(②)	①+②	
管理薬剤師	6,519,896	782,598	7,302,494	6,456,788	750,265	7,207,054	△ 1.3
薬剤師	4,219,439	606,471	4,825,910	4,153,662	566,740	4,720,402	△ 2.2
事務職員	2,215,264	396,694	2,611,958	2,254,557	400,348	2,654,905	1.6
その他の職員	2,103,137	180,799	2,283,936	2,080,320	182,624	2,262,944	△ 0.9
役員	4,595,277	61,895	4,657,172	4,422,814	46,607	4,469,421	△ 4.0

(注) 保険薬局の給料・賞与については、当該施設に所属する職員に支給された金額を調査したものである。(以下同様)

保険薬局 店舗数別 (集計2)

(単位:円、%)

	1店舗							2~5店舗						
	前々年(度)			前年(度)			金額の伸び率	前々年(度)			前年(度)			金額の伸び率
	平均給料年(度)額(①)	賞与(②)	①+②	平均給料年(度)額(①)	賞与(②)	①+②		平均給料年(度)額(①)	賞与(②)	①+②	平均給料年(度)額(①)	賞与(②)	①+②	
管理薬剤師	8,375,756	348,817	8,724,573	8,170,504	317,864	8,488,368	△ 2.7	7,289,006	482,623	7,771,629	7,288,943	474,435	7,763,378	△ 0.1
薬剤師	4,787,607	487,995	5,275,602	4,811,123	476,390	5,287,513	0.2	4,189,199	456,379	4,645,579	4,225,317	397,320	4,622,637	△ 0.5
事務職員	2,132,060	345,753	2,477,813	2,166,164	337,757	2,503,921	1.1	2,262,460	407,452	2,669,912	2,287,091	384,259	2,671,350	0.1
その他の職員	2,141,707	298,320	2,440,027	2,259,823	314,099	2,573,922	5.5	1,879,382	92,053	1,971,434	1,842,927	97,154	1,940,081	△ 1.6
役員	4,217,807	10,619	4,228,426	3,974,887	0	3,974,887	△ 6.0	5,350,982	17,882	5,368,864	5,207,034	13,264	5,220,298	△ 2.8

	6~19店舗							20店舗以上						
	前々年(度)			前年(度)			金額の伸び率	前々年(度)			前年(度)			金額の伸び率
	平均給料年(度)額(①)	賞与(②)	①+②	平均給料年(度)額(①)	賞与(②)	①+②		平均給料年(度)額(①)	賞与(②)	①+②	平均給料年(度)額(①)	賞与(②)	①+②	
管理薬剤師	6,703,947	620,181	7,324,128	6,720,405	609,357	7,329,762	0.1	5,513,026	1,140,745	6,653,771	5,417,942	1,085,591	6,503,533	△ 2.3
薬剤師	4,563,690	437,016	5,000,706	4,444,402	432,509	4,876,911	△ 2.5	4,029,679	745,231	4,774,910	3,917,964	696,919	4,614,883	△ 3.4
事務職員	2,216,989	351,246	2,568,235	2,274,817	359,141	2,633,958	2.6	2,202,385	416,872	2,619,258	2,244,040	437,890	2,681,930	2.4
その他の職員	3,056,508	199,240	3,255,748	2,773,713	176,096	2,949,809	△ 9.4	2,007,967	201,304	2,209,271	2,041,144	201,241	2,242,385	1.5
役員	3,323,784	102,319	3,426,103	3,056,699	39,316	3,096,015	△ 9.6	3,631,708	568,204	4,199,912	4,013,615	690,716	4,704,330	12.0

	無回答							全体						
	前々年(度)			前年(度)			金額の伸び率	前々年(度)			前年(度)			金額の伸び率
	平均給料年(度)額(①)	賞与(②)	①+②	平均給料年(度)額(①)	賞与(②)	①+②		平均給料年(度)額(①)	賞与(②)	①+②	平均給料年(度)額(①)	賞与(②)	①+②	
管理薬剤師	*	*	*	*	*	*	—	6,519,896	782,598	7,302,494	6,456,788	750,265	7,207,054	△ 1.3
薬剤師	*	*	*	*	*	*	—	4,219,439	606,471	4,825,910	4,153,662	566,740	4,720,402	△ 2.2
事務職員	2,473,997	491,143	2,965,139	2,485,424	417,143	2,902,567	△ 2.1	2,215,264	396,694	2,611,958	2,254,557	400,348	2,654,905	1.6
その他の職員	1,880,000	66,667	1,946,667	1,849,412	35,294	1,884,706	△ 3.2	2,103,137	180,799	2,283,936	2,080,320	182,624	2,262,944	△ 0.9
役員	—	—	—	—	—	—	—	4,595,277	61,895	4,657,172	4,422,814	46,607	4,469,421	△ 4.0

(注)店舗数については、自施設を含む店舗数である。

(参考) 開設者別延べ人員数

一般病院 開設者別給料年(度)額 (集計1)の集計対象における開設者別延べ人員数

(単位: 人月、%)

	法人・その他																								個人			全体		
	国立			公立			公的			医療法人			社会保険関係法人			その他			全体											
	前々年(度)	前年(度)	人月の伸び率	前々年(度)	前年(度)	人月の伸び率	前々年(度)	前年(度)	人月の伸び率	前々年(度)	前年(度)	人月の伸び率	前々年(度)	前年(度)	人月の伸び率	前々年(度)	前年(度)	人月の伸び率	前々年(度)	前年(度)	人月の伸び率	前々年(度)	前年(度)	人月の伸び率	前々年(度)	前年(度)	人月の伸び率			
病院長	12.0	12.0	0.0	11.5	11.7	1.7	11.7	11.7	0.0	11.9	11.9	0.0	12.0	12.0	0.0	11.8	11.7	△ 0.8	11.8	11.8	0.0	—	—	—	11.7	11.7	0.0			
医師	643.1	645.4	0.4	393.0	418.4	6.5	958.3	972.2	1.5	119.8	123.4	3.0	719.5	715.5	△ 0.6	322.6	329.0	2.0	278.4	287.3	3.2	94.3	94.0	△ 0.3	276.7	285.6	3.2			
歯科医師	15.1	15.8	4.6	8.9	9.3	4.5	15.4	15.2	△ 1.3	3.8	3.9	2.6	9.0	9.0	0.0	4.6	4.7	2.2	6.0	6.1	1.7	7.0	7.5	7.1	6.0	6.1	1.7			
薬剤師	144.1	143.9	△ 0.1	106.3	106.6	0.3	215.0	215.9	0.4	45.1	46.1	2.2	138.0	138.5	0.4	99.2	100.2	1.0	80.5	81.3	1.0	30.2	32.7	8.3	80.1	80.9	1.0			
看護職員	2,727.8	2,762.4	1.3	1,952.4	1,962.7	0.5	4,307.4	4,319.9	0.3	829.4	835.1	0.7	3,281.3	3,312.3	0.9	1,767.7	1,778.8	0.6	1,496.3	1,505.3	0.6	426.7	432.2	1.3	1,486.4	1,495.4	0.6			
看護補助職員	68.9	69.7	1.2	105.5	108.1	2.5	270.9	269.4	△ 0.6	233.1	229.2	△ 1.7	13.8	22.0	59.4	276.4	277.0	0.2	212.4	211.0	△ 0.7	102.5	102.8	0.3	211.4	210.0	△ 0.7			
医療技術員	707.8	716.1	1.2	506.0	515.9	2.0	1,113.9	1,144.2	2.7	364.1	373.8	2.7	971.0	1,009.8	4.0	738.5	769.0	4.1	519.9	535.0	2.9	230.5	234.5	1.7	517.2	532.2	2.9			
歯科衛生士	10.1	9.9	△ 2.0	8.6	8.6	0.0	15.6	15.0	△ 3.8	6.2	6.4	3.2	6.0	3.0	△ 50.0	10.3	10.6	2.9	8.1	8.2	1.2	8.0	9.8	22.5	8.1	8.2	1.2			
歯科技工士	0.7	0.7	0.0	1.1	1.1	0.0	0.7	0.7	0.0	0.7	0.7	0.0	0.0	0.0	—	0.5	0.5	0.0	0.7	0.7	0.0	2.0	2.0	0.0	0.8	0.7	△ 12.5			
事務職員	365.5	360.2	△ 1.5	323.9	324.6	0.2	948.8	967.4	2.0	267.8	270.4	1.0	544.0	570.5	4.9	523.5	534.4	2.1	370.9	375.6	1.3	221.3	231.8	4.7	369.5	374.3	1.3			
その他職員	162.6	213.2	31.1	61.2	58.8	△ 3.9	237.3	235.6	△ 0.7	82.8	82.9	0.1	18.5	15.0	△ 18.9	116.9	114.0	△ 2.5	95.6	95.9	0.3	50.2	51.0	1.6	95.2	95.5	0.3			
役員	0.0	0.0	—	1.4	1.4	0.0	0.0	0.0	—	14.1	13.8	△ 2.1	0.0	0.0	—	6.1	6.3	3.3	8.8	8.7	△ 1.1	0.0	0.0	—	8.7	8.6	△ 1.1			

(注) 1. 「看護職員」とは、保健師、助産師、看護師、准看護師である。(以下同様)

2. 「医療技術員」とは、診療放射線技師、臨床検査技師、栄養士、理学療法士、作業療法士など医療に関わる専門技術員である。(以下同様)

一般診療所 開設者別給料年(度)額 (集計2)の集計対象における開設者別延べ人員数

(単位：人月、%)

	医療法人・その他									個人			全体		
	医療法人			その他			全体								
	前々年(度)	前年(度)	人月の伸び率	前々年(度)	前年(度)	人月の伸び率	前々年(度)	前年(度)	人月の伸び率	前々年(度)	前年(度)	人月の伸び率	前々年(度)	前年(度)	人月の伸び率
院長	11.8	11.8	0.0	10.4	10.4	0.0	11.8	11.8	0.0	—	—	—	9.5	9.5	0.0
医師	6.7	6.8	1.5	5.5	6.5	18.2	6.7	6.7	0.0	2.3	2.5	8.7	5.8	5.9	1.7
歯科医師	0.0	0.0	—	0.0	0.0	—	0.0	0.0	—	0.1	0.1	0.0	0.0	0.1	—
薬剤師	0.3	0.3	0.0	1.1	1.1	0.0	0.3	0.3	0.0	0.3	0.3	0.0	0.3	0.3	0.0
看護職員	43.4	43.0	△ 0.9	36.7	34.1	△ 7.1	43.2	42.7	△ 1.2	24.2	25.3	4.5	39.5	39.3	△ 0.5
看護補助職員	7.2	7.5	4.2	2.2	2.2	0.0	7.1	7.3	2.8	3.8	4.2	10.5	6.4	6.7	4.7
医療技術員	13.9	14.1	1.4	22.4	21.8	△ 2.7	14.2	14.3	0.7	4.2	5.9	40.5	12.2	12.7	4.1
事務職員	35.4	35.7	0.8	36.0	34.9	△ 3.1	35.4	35.7	0.8	28.1	28.3	0.7	34.0	34.2	0.6
その他職員	16.2	15.3	△ 5.6	9.1	10.2	12.1	16.0	15.1	△ 5.6	3.4	4.1	20.6	13.5	13.0	△ 3.7
役員	17.2	17.2	0.0	0.0	0.0	—	16.7	16.7	0.0	0.0	0.0	—	13.4	13.4	0.0

歯科診療所 開設者別給料年(度)額 (集計2)の集計対象における開設者別延べ人員数

(単位：人月、%)

	医療法人・その他									個人			全体		
	医療法人			その他			全体								
	前々年(度)	前年(度)	人月の伸び率	前々年(度)	前年(度)	人月の伸び率	前々年(度)	前年(度)	人月の伸び率	前々年(度)	前年(度)	人月の伸び率	前々年(度)	前年(度)	人月の伸び率
院長	11.7	11.7	0.0	*	*	—	11.6	11.6	0.0	—	—	—	5.2	5.2	0.0
歯科医師	13.0	12.4	△ 4.6	*	*	—	13.0	12.4	△ 4.6	4.1	4.1	0.0	8.1	7.8	△ 3.7
歯科衛生士	40.6	41.3	1.7	*	*	—	40.4	41.2	2.0	19.5	20.5	5.1	28.9	29.8	3.1
歯科技工士	2.5	2.5	0.0	*	*	—	2.5	2.5	0.0	1.7	1.6	△ 5.9	2.0	2.0	0.0
薬剤師	0.0	0.0	—	*	*	—	0.0	0.0	—	0.1	0.1	0.0	0.1	0.1	0.0
事務職員	17.9	17.5	△ 2.2	*	*	—	17.9	17.6	△ 1.7	10.8	11.1	2.8	14.0	14.0	0.0
その他職員	15.4	15.1	△ 1.9	*	*	—	15.3	15.0	△ 2.0	12.2	12.1	△ 0.8	13.6	13.4	△ 1.5
役員	11.4	11.3	△ 0.9	*	*	—	11.3	11.1	△ 1.8	0.0	0.0	—	5.1	5.0	△ 2.0

保険薬局 開設者別給料年(度)額 (集計2)の集計対象における開設者別延べ人員数 (単位:人月、%)

	法人			個人			全体		
	前々年(度)	前年(度)	人月の伸び率	前々年(度)	前年(度)	人月の伸び率	前々年(度)	前年(度)	人月の伸び率
管理薬剤師	11.8	11.9	0.8	—	—	—	11.4	11.6	1.8
薬剤師	23.2	24.0	3.4	7.9	8.4	6.3	22.6	23.4	3.5
事務職員	28.5	28.3	△ 0.7	16.3	15.3	△ 6.1	28.0	27.7	△ 1.1
その他職員	1.8	1.6	△ 11.1	6.6	6.1	△ 7.6	2.0	1.8	△ 10.0
役員	3.4	3.3	△ 2.9	0.0	0.0	—	3.3	3.2	△ 3.0

## (24) 資産・負債の状況

病院（集計1）

（1施設当たり資産・負債）

	一般病院			精神科病院			特定機能病院		
	金額		金額の 伸び率	金額		金額の 伸び率	金額		金額の 伸び率
	前々年(度)	前年(度)		前々年(度)	前年(度)		前々年(度)	前年(度)	
	千円	千円	%	千円	千円	%	千円	千円	%
I 流動資産	1,285,069	<b>1,513,065</b>	17.7	832,220	<b>843,124</b>	1.3	9,933,695	<b>11,162,867</b>	12.4
II 固定資産	3,013,382	<b>3,032,666</b>	0.6	1,623,661	<b>1,632,036</b>	0.5	29,484,695	<b>29,283,053</b>	-0.7
III 繰延資産	33,317	<b>32,840</b>	-1.4	15,263	<b>16,364</b>	7.2	3,259	<b>3,161</b>	-3.0
IV 資産合計（I + II + III）	4,331,769	<b>4,578,570</b>	5.7	2,471,144	<b>2,491,524</b>	0.8	39,421,649	<b>40,449,081</b>	2.6
V 流動負債	825,049	<b>860,752</b>	4.3	318,201	<b>313,423</b>	-1.5	6,416,169	<b>6,858,107</b>	6.9
VI 固定負債	2,031,728	<b>2,106,691</b>	3.7	879,415	<b>910,478</b>	3.5	15,461,149	<b>15,625,130</b>	1.1
（うち）長期借入金	1,299,655	<b>1,345,752</b>	3.5	608,476	<b>636,776</b>	4.7	9,531,121	<b>9,519,106</b>	-0.1
VII 負債合計（V + VI）	2,856,777	<b>2,967,443</b>	3.9	1,197,616	<b>1,223,901</b>	2.2	21,877,318	<b>22,483,236</b>	2.8
VIII 資本合計（IV - VII）	1,474,992	<b>1,611,127</b>	9.2	1,273,528	<b>1,267,624</b>	-0.5	17,544,331	<b>17,965,845</b>	2.4
施設数	726		-	167		-	80		-
平均病床数	176	174	-	246	245	-	835	836	-

病院（集計1）

（1施設当たり資産・負債）

	こども病院			歯科大学病院		
	金額		金額の 伸び率	金額		金額の 伸び率
	前々年(度)	前年(度)		前々年(度)	前年(度)	
	千円	千円	%	千円	千円	%
I 流動資産	6,298,710	<b>6,860,700</b>	8.9	918,211	<b>862,350</b>	-6.1
II 固定資産	17,788,782	<b>17,244,278</b>	-3.1	5,820,921	<b>6,059,405</b>	4.1
III 繰延資産	38,141	<b>126,362</b>	231.3	0	<b>0</b>	-
IV 資産合計（I + II + III）	24,125,634	<b>24,231,340</b>	0.4	6,739,133	<b>6,921,755</b>	2.7
V 流動負債	3,252,830	<b>3,111,293</b>	-4.4	321,683	<b>358,241</b>	11.4
VI 固定負債	13,301,075	<b>12,977,284</b>	-2.4	1,139,270	<b>1,075,293</b>	-5.6
（うち）長期借入金	7,700,098	<b>7,409,357</b>	-3.8	458,253	<b>410,349</b>	-10.5
VII 負債合計（V + VI）	16,553,905	<b>16,088,578</b>	-2.8	1,460,953	<b>1,433,533</b>	-1.9
VIII 資本合計（IV - VII）	7,571,728	<b>8,142,762</b>	7.5	5,278,180	<b>5,488,222</b>	4.0
施設数	17		-	18		-
平均病床数	483	484	-	57	57	-

一般診療所（全体）（集計2）

（1施設当たり資産・負債）

	入院診療収益あり			入院診療収益なし						全体		
	金額		金額の伸び率	金額		金額の伸び率	(参考) 有床			金額		金額の伸び率
	前々年(度)	前年(度)		前々年(度)	前年(度)		前々年(度)	前年(度)	金額の伸び率	前々年(度)	前年(度)	
	千円	千円	%	千円	千円	%	千円	千円	%	千円	千円	%
I 流動資産	170,269	<b>180,381</b>	5.9	86,485	<b>91,956</b>	6.3	76,267	<b>80,720</b>	5.8	91,965	<b>97,739</b>	6.3
II 固定資産	203,005	<b>197,801</b>	-2.6	70,217	<b>70,297</b>	0.1	102,244	<b>100,797</b>	-1.4	78,902	<b>78,636</b>	-0.3
III 繰延資産	561	<b>542</b>	-3.4	721	<b>776</b>	7.6	59	<b>54</b>	-8.5	711	<b>761</b>	7.0
IV 資産合計(I+II+III)	373,835	<b>378,724</b>	1.3	157,423	<b>163,029</b>	3.6	178,570	<b>181,571</b>	1.7	171,577	<b>177,137</b>	3.2
V 流動負債	40,544	<b>42,514</b>	4.9	16,030	<b>15,662</b>	-2.3	29,129	<b>29,314</b>	0.6	17,634	<b>17,418</b>	-1.2
VI 固定負債	100,437	<b>100,385</b>	-0.1	25,369	<b>30,857</b>	21.6	45,790	<b>50,874</b>	11.1	30,279	<b>35,405</b>	16.9
（うち）長期借入金	91,194	<b>90,783</b>	-0.5	19,354	<b>23,578</b>	21.8	35,508	<b>41,736</b>	17.5	24,053	<b>27,974</b>	16.3
VII 負債合計(V+VI)	140,981	142,899	1.4	41,400	46,519	12.4	74,919	80,188	7.0	47,913	52,822	10.2
VIII 資本合計(IV-VII)	232,854	<b>235,825</b>	1.3	116,024	<b>116,511</b>	0.4	103,651	<b>101,383</b>	-2.2	123,665	<b>124,314</b>	0.5
施設数	76	—	—	1,086	—	—	24	—	—	1,162	—	—

歯科診療所（集計2）

（1施設当たり資産・負債）

	全体		
	金額		金額の伸び率
	前々年(度)	前年(度)	
	千円	千円	%
I 流動資産	31,702	<b>41,568</b>	31.1
II 固定資産	34,475	<b>33,986</b>	-1.4
III 繰延資産	822	<b>786</b>	-4.4
IV 資産合計(I+II+III)	66,999	<b>76,340</b>	13.9
V 流動負債	9,227	<b>9,669</b>	4.8
VI 固定負債	19,630	<b>27,353</b>	39.3
（うち）長期借入金	16,354	<b>23,651</b>	44.6
VII 負債合計(V+VI)	28,857	37,022	28.3
VIII 資本合計(IV-VII)	38,142	<b>39,318</b>	3.1
施設数	276	—	—
平均ユニット数	4	4	—

保険薬局（集計2）

（1施設当たり資産・負債）

	全体		
	金額		金額の伸び率
	前々年(度)	前年(度)	
	千円	千円	%
I 流動資産	60,200	<b>60,434</b>	0.4
II 固定資産	27,200	<b>26,735</b>	-1.7
III 繰延資産	861	<b>367</b>	-57.4
IV 資産合計(I+II+III)	88,260	87,536	-0.8
V 流動負債	33,212	<b>33,824</b>	1.8
VI 固定負債	14,289	<b>15,646</b>	9.5
（うち）長期借入金	10,881	<b>12,161</b>	11.8
VII 負債合計(V+VI)	47,501	49,470	4.1
VIII 資本合計(IV-VII)	40,759	<b>38,066</b>	-6.6
施設数	814	—	—
処方せん枚数	17,375	16,945	—



## (25) キャッシュ・フローの状況

「キャッシュ・フロー計算書」を作成している病院（集計1）

（1施設当たり金額）

	一般病院			精神科病院			特定機能病院		
	金額		金額の 伸び率	金額		金額の 伸び率	金額		金額の 伸び率
	前々年(度)	前年(度)		前々年(度)	前年(度)		前々年(度)	前年(度)	
	千円	千円	%	千円	千円	%	千円	千円	%
1 業務活動によるキャッシュ・フロー	279,845	<b>437,329</b>	56.3	115,914	<b>156,910</b>	35.4	3,495,294	<b>4,151,992</b>	18.8
2 投資活動によるキャッシュ・フロー	-231,536	<b>-275,109</b>	-18.8	-105,566	<b>-133,992</b>	-26.9	-2,322,507	<b>-1,589,305</b>	31.6
3 財務活動によるキャッシュ・フロー	-54,798	<b>15,921</b>	129.1	-9,850	<b>7,981</b>	181.0	-1,933,073	<b>-2,071,582</b>	-7.2
（うち）短期借入による収入	334,687	<b>292,876</b>	-12.5	100,672	<b>120,089</b>	19.3	128,500	<b>232,717</b>	81.1
（うち）長期借入による収入	166,211	<b>258,464</b>	55.5	116,958	<b>46,869</b>	-59.9	568,044	<b>672,169</b>	18.3
（うち）短期借入金の返済による支出	-334,496	<b>-304,433</b>	9.0	-111,856	<b>-73,948</b>	33.9	-279,722	<b>-325,231</b>	-16.3
（うち）長期借入金の返済による支出	-214,907	<b>-214,565</b>	0.2	-106,311	<b>-71,411</b>	32.8	-759,524	<b>-835,170</b>	-10.0
4 現金等の増加額(又は減少額)	-6,489	<b>178,140</b>	2,845.3	498	<b>30,899</b>	6,104.6	-760,287	<b>491,105</b>	164.6
5 現金等の期首残高	979,977	<b>973,488</b>	-0.7	387,427	<b>387,925</b>	0.1	3,854,832	<b>3,094,545</b>	-19.7
6 現金等の期末残高	973,488	<b>1,151,628</b>	18.3	387,925	<b>418,824</b>	8.0	3,094,545	<b>3,585,650</b>	15.9
施設数	213		-	30		-	9		-
平均病床数	229	227	-	225	223	-	838	838	-

「キャッシュ・フロー計算書」を作成している病院（集計1）

（1施設当たり金額）

	こども病院			歯科大学病院		
	金額		金額の 伸び率	金額		金額の 伸び率
	前々年(度)	前年(度)		前々年(度)	前年(度)	
	千円	千円	%	千円	千円	%
1 業務活動によるキャッシュ・フロー	188,873	<b>899,431</b>	376.2	*	*	-
2 投資活動によるキャッシュ・フロー	-85,456	<b>173,327</b>	302.8	*	*	-
3 財務活動によるキャッシュ・フロー	-427,742	<b>-219,819</b>	48.6	*	*	-
（うち）短期借入による収入	223,438	<b>2,069,920</b>	826.4	*	*	-
（うち）長期借入による収入	116,155	<b>148,711</b>	28.0	*	*	-
（うち）短期借入金の返済による支出	-225,653	<b>-387,063</b>	-71.5	*	*	-
（うち）長期借入金の返済による支出	-607,622	<b>-586,915</b>	3.4	*	*	-
4 現金等の増加額(又は減少額)	-324,325	<b>852,939</b>	363.0	*	*	-
5 現金等の期首残高	2,410,179	<b>2,085,854</b>	-13.5	*	*	-
6 現金等の期末残高	2,085,854	<b>2,938,793</b>	40.9	*	*	-
施設数	7		-	*		-
平均病床数	565	564	-	*	*	-

キャッシュ・フロー8分類の各割合（集計1）

	①		②		③		④		⑤		⑥		⑦		⑧	
1 業務活動によるキャッシュ・フロー	+		+		+		+		-		-		-		-	
2 投資活動によるキャッシュ・フロー	+		-		+		-		+		-		+		-	
3 財務活動によるキャッシュ・フロー	+		-		-		+		+		+		-		-	
	前々年(度)	前年(度)	前々年(度)	前年(度)	前々年(度)	前年(度)	前々年(度)	前年(度)	前々年(度)	前年(度)	前々年(度)	前年(度)	前々年(度)	前年(度)	前々年(度)	前年(度)
施設数	7	12	124	111	28	33	53	69	7	8	28	20	8	2	5	5
構成比	2.7%	<b>4.6%</b>	47.7%	<b>42.7%</b>	10.8%	<b>12.7%</b>	20.4%	<b>26.5%</b>	2.7%	<b>3.1%</b>	10.8%	<b>7.7%</b>	3.1%	<b>0.8%</b>	1.9%	<b>1.9%</b>

(注)「キャッシュ・フロー計算書」を作成している病院に限る。

## 「キャッシュ・フロー計算書」を作成していない病院（集計1）

(1施設当たり金額)

	一般病院			精神科病院			特定機能病院		
	金額		金額の 伸び率	金額		金額の 伸び率	金額		金額の 伸び率
	前々年(度)	前年(度)		前々年(度)	前年(度)		前々年(度)	前年(度)	
	千円	千円	%	千円	千円	%	千円	千円	%
1 短期借入による収入	270,100	<b>243,378</b>	-9.9	136,409	<b>104,779</b>	-23.2	61,416	<b>8,214</b>	-86.6
2 長期借入による収入	146,750	<b>261,478</b>	78.2	150,413	<b>199,865</b>	32.9	1,246,926	<b>1,299,172</b>	4.2
3 短期借入金の返済による支出	-242,903	<b>-214,830</b>	11.6	-137,914	<b>-146,231</b>	-6.0	-281,474	<b>-134,460</b>	52.2
4 長期借入金の返済による支出	-167,949	<b>-194,902</b>	-16.0	-103,424	<b>-106,712</b>	-3.2	-1,012,696	<b>-1,027,376</b>	-1.4
施設数	312		—	88		—	56		—
平均病床数	152	150	—	256	255	—	808	810	—

## 「キャッシュ・フロー計算書」を作成していない病院（集計1）

(1施設当たり金額)

	こども病院			歯科大学病院		
	金額		金額の 伸び率	金額		金額の 伸び率
	前々年(度)	前年(度)		前々年(度)	前年(度)	
	千円	千円	%	千円	千円	%
1 短期借入による収入	0	<b>0</b>	—	*	*	—
2 長期借入による収入	82,367	<b>593,183</b>	620.2	*	*	—
3 短期借入金の返済による支出	0	<b>0</b>	—	*	*	—
4 長期借入金の返済による支出	-1,279,108	<b>-1,974,732</b>	-54.4	*	*	—
施設数	3		—	*		—
平均病床数	369	369	—	*	*	—

税引後総損益差額、減価償却費(設備費補助相当分を除く)、長期借入金返済額及び長期借入金収入の状況 (集計1)

(1施設当たり金額)

	一般病院			精神科病院			特定機能病院		
	金額		金額の 伸び率	金額		金額の 伸び率	金額		金額の 伸び率
	前々年(度)	前年(度)		前々年(度)	前年(度)		前々年(度)	前年(度)	
	千円	千円	%	千円	千円	%	千円	千円	%
税引後総損益差額+減価償却費(設備費補助相当分を除く)-長期借入金返済額	198,084	355,202	79.3	128,481	122,058	-5.0	3,174,755	4,216,319	32.8
税引後総損益差額+減価償却費(設備費補助相当分を除く)-長期借入金返済額+長期借入金収入	353,092	616,165	74.5	261,774	273,666	4.5	4,327,682	5,428,676	25.4
施設数	523			117			65		
平均病床数	184	182	-	247	245	-	812	814	-

(1施設当たり金額)

	こども病院			歯科大学病院		
	金額		金額の 伸び率	金額		金額の 伸び率
	前々年(度)	前年(度)		前々年(度)	前年(度)	
	千円	千円	%	千円	千円	%
税引後総損益差額+減価償却費(設備費補助相当分を除く)-長期借入金返済額	686,693	1,476,442	115.0	471,608	-14,562	-103.1
税引後総損益差額+減価償却費(設備費補助相当分を除く)-長期借入金返済額+長期借入金収入	792,712	1,758,494	121.8	471,608	-14,562	-103.1
施設数	10			3		
平均病床数	506	506	-	41	41	-

(26) 設備投資額の状況

病院（集計1）

（1施設当たり設備投資額）

	一般病院			精神科病院			特定機能病院		
	金額		金額の 伸び率	金額		金額の 伸び率	金額		金額の 伸び率
	前々年(度)	前年(度)		前々年(度)	前年(度)		前々年(度)	前年(度)	
I 設備投資額	千円 183,125	千円 <b>218,639</b>	% 19.4	千円 91,102	千円 <b>121,421</b>	% 33.3	千円 3,871,683	千円 <b>2,590,735</b>	% -33.1
1. 建物(建物附属設備を含む)	63,209	<b>95,191</b>	50.6	61,076	<b>92,309</b>	51.1	1,950,727	<b>740,528</b>	-62.0
2. 医療機器	63,689	<b>78,759</b>	23.7	5,338	<b>7,037</b>	31.8	1,262,800	<b>1,241,657</b>	-1.7
うちリース分	9,476	<b>6,297</b>	-33.5	964	<b>713</b>	-26.0	163,389	<b>131,698</b>	-19.4
3. 調剤用機器	936	<b>1,272</b>	35.9	703	<b>719</b>	2.3	8,513	<b>15,369</b>	80.5
うちリース分	301	<b>91</b>	-69.8	207	<b>207</b>	0.0	2,466	<b>8,590</b>	248.3
4. 医療情報システム用機器	27,847	<b>20,129</b>	-27.7	5,047	<b>4,912</b>	-2.7	485,292	<b>269,329</b>	-44.5
うちリース分	6,905	<b>3,884</b>	-43.8	1,117	<b>1,317</b>	17.9	334,857	<b>131,443</b>	-60.7
II 設備投資額のうち消費税課税対象の投資額	168,142	<b>207,895</b>	23.6	83,596	<b>111,284</b>	33.1	3,551,052	<b>2,490,635</b>	-29.9
施設数	679			144			78		
平均病床数	175	173	-	242	241	-	828	829	-

病院（集計1）

（1施設当たり設備投資額）

	こども病院			歯科大学病院		
	金額		金額の 伸び率	金額		金額の 伸び率
	前々年(度)	前年(度)		前々年(度)	前年(度)	
I 設備投資額	千円 749,233	千円 <b>790,410</b>	% 5.5	千円 437,238	千円 <b>232,664</b>	% -46.8
1. 建物(建物附属設備を含む)	217,318	<b>144,766</b>	-33.4	243,878	<b>49,935</b>	-79.5
2. 医療機器	374,283	<b>510,297</b>	36.3	90,123	<b>128,636</b>	42.7
うちリース分	0	<b>0</b>	-	2,090	<b>882</b>	-57.8
3. 調剤用機器	2,122	<b>251</b>	-88.2	76	<b>1,177</b>	1,448.7
うちリース分	0	<b>0</b>	-	0	<b>0</b>	-
4. 医療情報システム用機器	148,329	<b>71,700</b>	-51.7	96,067	<b>36,645</b>	-61.9
うちリース分	6,312	<b>0</b>	-100.0	65,287	<b>0</b>	-100.0
II 設備投資額のうち消費税課税対象の投資額	747,366	<b>720,454</b>	-3.6	211,218	<b>230,149</b>	9.0
施設数	15			16		
平均病床数	467	467	-	58	58	-

一般診療所(全体) (集計2)

(1施設当たり設備投資額)

	入院診療収益あり			入院診療収益なし						全体		
	金額		金額の伸比率	金額		金額の伸比率	(参考) 有床			金額		金額の伸比率
	前々年(度)	前年(度)		前々年(度)	前年(度)		金額		金額の伸比率	前々年(度)	前年(度)	
	千円	千円	千円	千円	千円	千円	千円	千円		千円	千円	%
I 設備投資額	29,966	10,143	-66.2	4,834	5,848	21.0	7,524	1,829	-75.7	6,516	6,135	-5.8
1. 建物(建物附属設備を含む)	12,479	3,309	-73.5	1,158	1,697	46.5	5,260	84	-98.4	1,916	1,805	-5.8
2. 医療機器	3,599	2,157	-40.1	1,534	2,066	34.7	1,039	801	-22.9	1,673	2,072	23.8
うちリース分	1,030	407	-60.5	181	854	371.8	0	0	-	238	824	246.2
3. 調剤用機器	0	15	-	10	2	-80.0	0	0	-	9	3	-66.7
うちリース分	0	0	-	0	0	-	0	0	-	0	0	-
4. 医療情報システム用機器	704	539	-23.4	256	311	21.5	317	119	-62.5	286	326	14.0
うちリース分	5	203	3,960.0	51	71	39.2	0	0	-	48	80	66.7
II 設備投資額のうち消費税課税対象の投資額	16,710	7,164	-57.1	4,277	5,246	22.7	7,524	1,829	-75.7	5,109	5,374	5.2
施設数	68		-	948		-	21		-	1,016		-

歯科診療所 (集計2)

(1施設当たり設備投資額)

	全体		
	金額		金額の伸比率
	前々年(度)	前年(度)	
	千円	千円	%
I 設備投資額	3,518	2,353	-33.1
1. 建物(建物附属設備を含む)	781	250	-68.0
2. 医療機器	1,744	1,005	-42.4
うちリース分	76	28	-63.2
3. 調剤用機器	0	0	-
うちリース分	0	0	-
4. 医療情報システム用機器	136	245	80.1
うちリース分	54	41	-24.1
II 設備投資額のうち消費税課税対象の投資額	3,319	2,342	-29.4
施設数	248		-
平均ユニット数	4	4	-

保険薬局 (集計2)

(1施設当たり設備投資額)

	全体		
	金額		金額の伸比率
	前々年(度)	前年(度)	
	千円	千円	%
I 設備投資額	1,558	1,164	-25.3
1. 建物(建物附属設備を含む)	380	201	-47.1
2. 医療機器	7	19	171.4
うちリース分	0	0	-
3. 調剤用機器	318	256	-19.5
うちリース分	76	30	-60.5
4. 医療情報システム用機器	268	207	-22.8
うちリース分	69	80	15.9
II 設備投資額のうち消費税課税対象の投資額	1,526	1,142	-25.2
施設数	795		-
処方せん枚数	17,153	16,803	-

## (27) 税金の状況

病院（集計1）

（1施設当たり費用）

	法人・その他								
	一般病院			精神科病院			特定機能病院		
	金額		金額の 伸び率	金額		金額の 伸び率	金額		金額の 伸び率
	前々年(度)	前年(度)		前々年(度)	前年(度)		前々年(度)	前年(度)	
法人税	千円 6,168	千円 <b>7,604</b>	% 23.3	千円 7,132	千円 <b>8,508</b>	% 19.3	千円 2,080	千円 <b>2,025</b>	% -2.6
住民税	1,097	<b>1,000</b>	-8.8	1,123	<b>815</b>	-27.4	0	<b>0</b>	—
事業税	264	<b>331</b>	25.4	96	<b>117</b>	21.9	953	<b>872</b>	-8.5
施設数	761		—	176		—	83		—
平均病床数	176	174	—	244	243	—	832	834	—

病院（集計1）

（1施設当たり費用）

	法人・その他					
	こども病院			歯科大学病院		
	金額		金額の 伸び率	金額		金額の 伸び率
	前々年(度)	前年(度)		前々年(度)	前年(度)	
法人税	千円 2,189	千円 <b>4,650</b>	% 112.4	千円 180	千円 <b>51</b>	% -71.7
住民税	51	<b>409</b>	702.0	2	<b>1</b>	-50.0
事業税	580	<b>1,673</b>	188.4	74	<b>13</b>	-82.4
施設数	18		—	18		—
平均病床数	470	470	—	57	57	—

一般診療所（集計2）

（1施設当たり費用）

	医療法人・その他											
	入院診療収益あり			入院診療収益なし						全体		
	金額		金額の伸び率	金額		金額の伸び率	(参考) 有床		金額の伸び率	金額		金額の伸び率
	前々年(度)	前年(度)		前々年(度)	前年(度)		前々年(度)	前年(度)		前々年(度)	前年(度)	
千円	千円	%	千円	千円	%	千円	千円	%	千円	千円	%	
法人税	2,334	<b>2,242</b>	-3.9	1,750	<b>1,401</b>	-19.9	1,836	<b>887</b>	-51.7	1,792	<b>1,462</b>	-18.4
住民税	398	<b>349</b>	-12.3	321	<b>242</b>	-24.6	333	<b>119</b>	-64.3	326	<b>249</b>	-23.6
事業税	126	<b>158</b>	25.4	89	<b>78</b>	-12.4	111	<b>43</b>	-61.3	92	<b>84</b>	-8.7
施設数	70		-	907		-	23		-	977		-

歯科診療所（集計2）

（1施設当たり費用）

	医療法人・その他		
	金額		金額の伸び率
	前々年(度)	前年(度)	
千円	千円	%	
法人税	845	<b>688</b>	-18.6
住民税	184	<b>166</b>	-9.8
事業税	59	<b>73</b>	23.7
施設数	140		-
平均ユニット数	5	5	-

保険薬局（集計2）

（1施設当たり費用）

	法人		
	金額		金額の伸び率
	前々年(度)	前年(度)	
千円	千円	%	
法人税	1,929	<b>1,584</b>	-17.9
住民税	478	<b>390</b>	-18.4
事業税	527	<b>442</b>	-16.1
施設数	863		-
処方せん枚数	17,393	17,019	-



## (28) 損益率等の分布

### ① 損益率

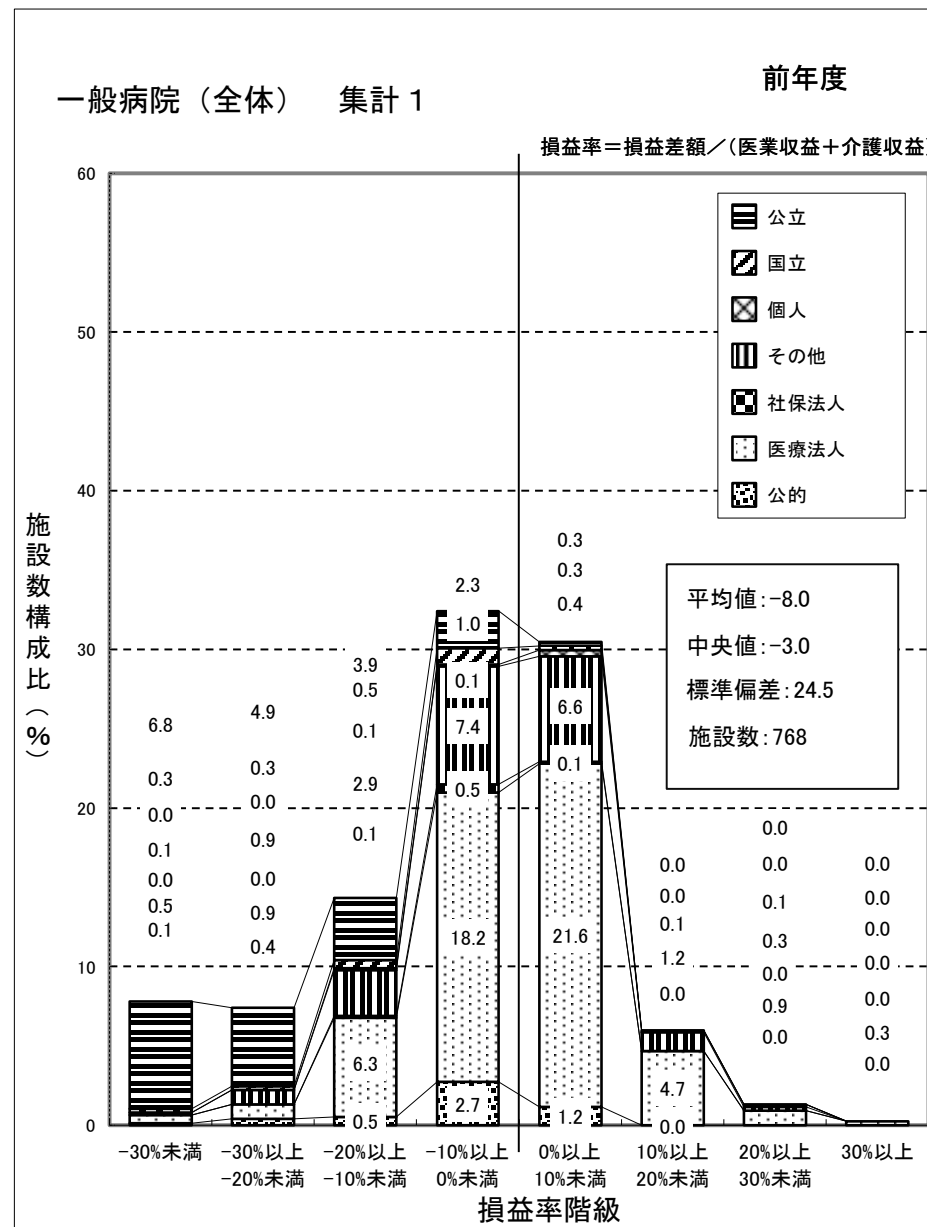
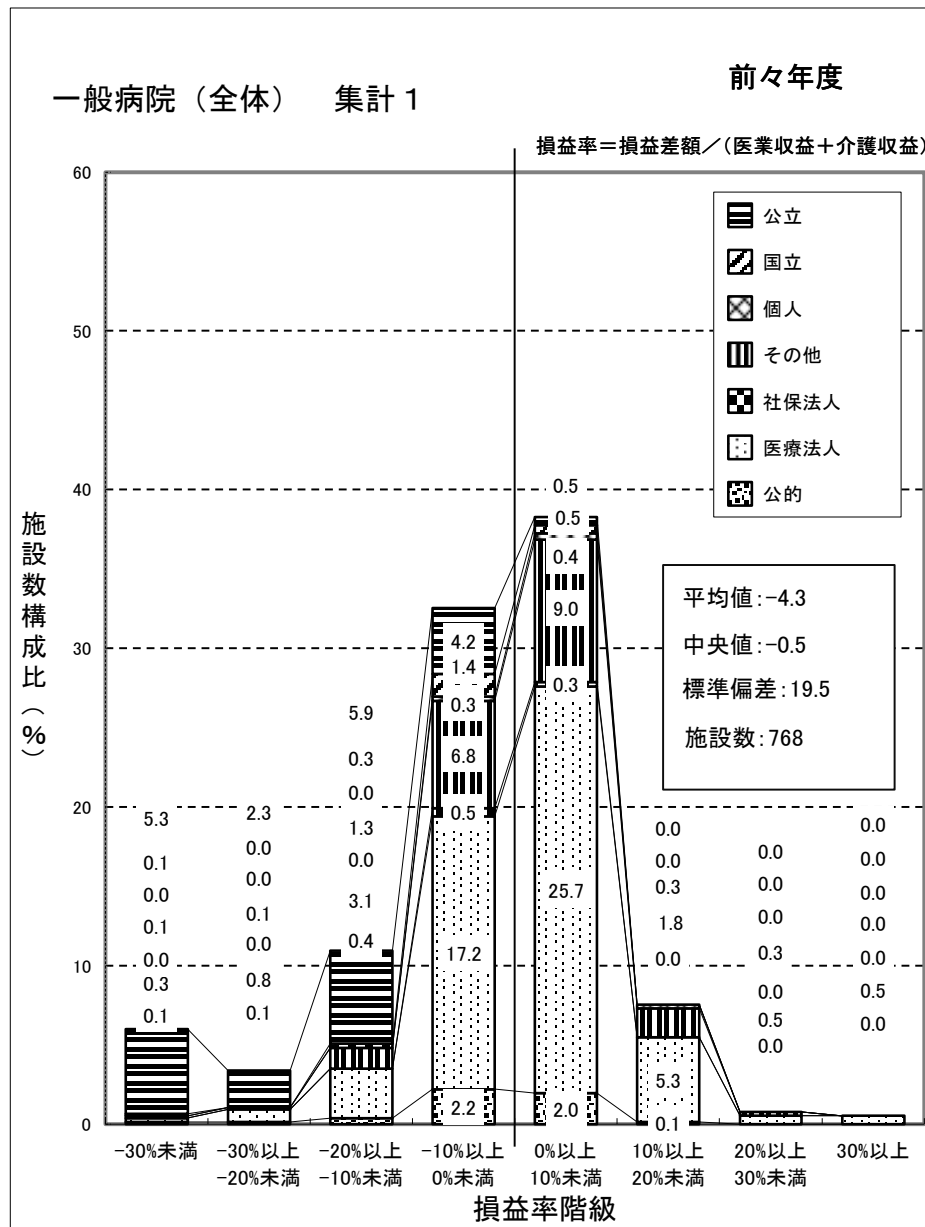

(注) 損益率は、各病院ごとの「新型コロナウイルス感染症関連の補助金(従業員向け慰労金を除く)」を除いた医業収益と介護収益を合算した金額に対する損益差額の割合である。

一般病院（国公立） 集計 1

前々年度

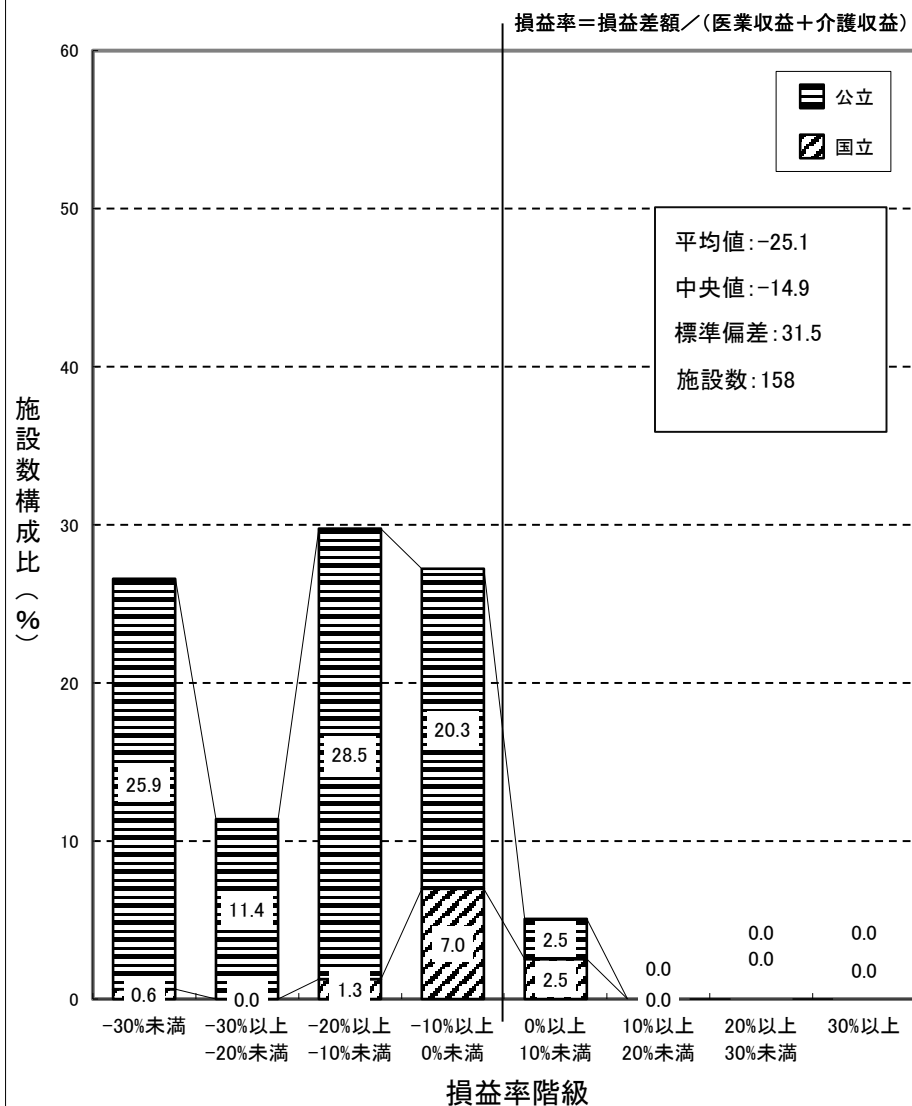

一般病院（国公立） 集計 1

前年度

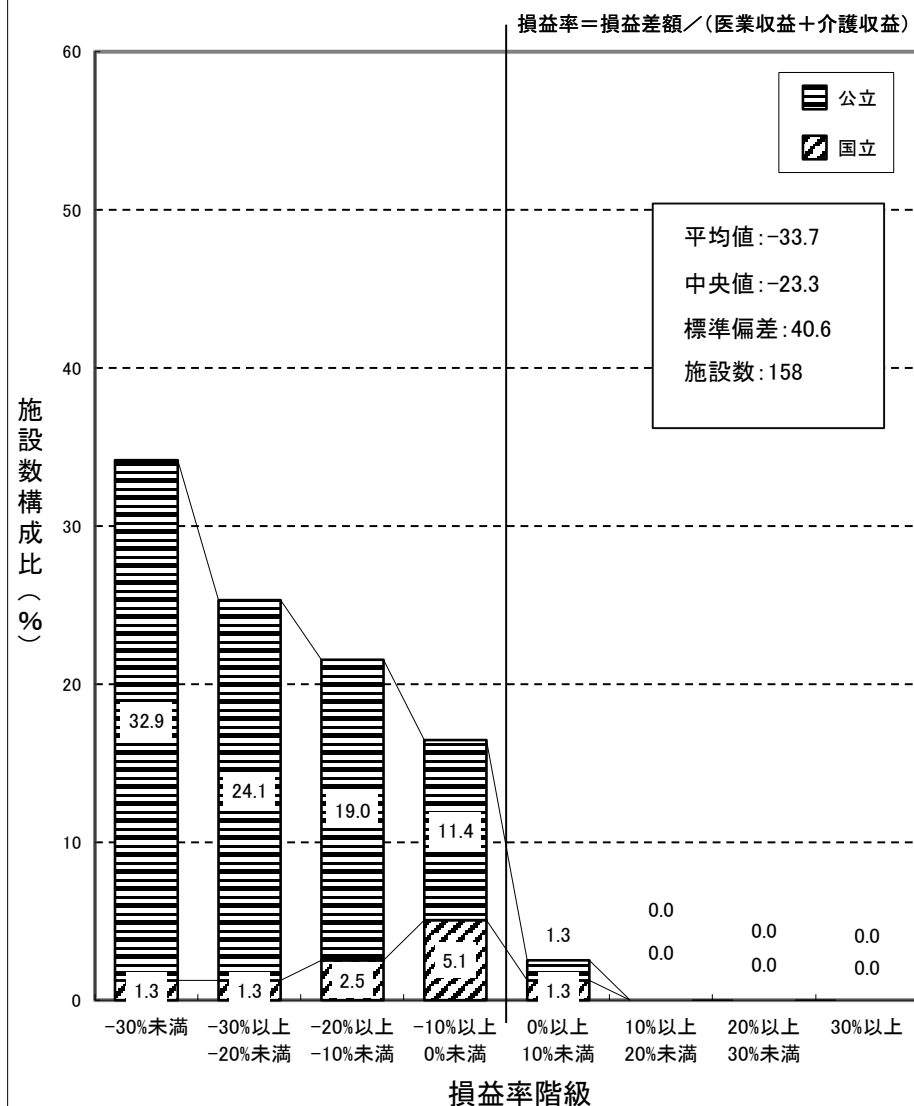

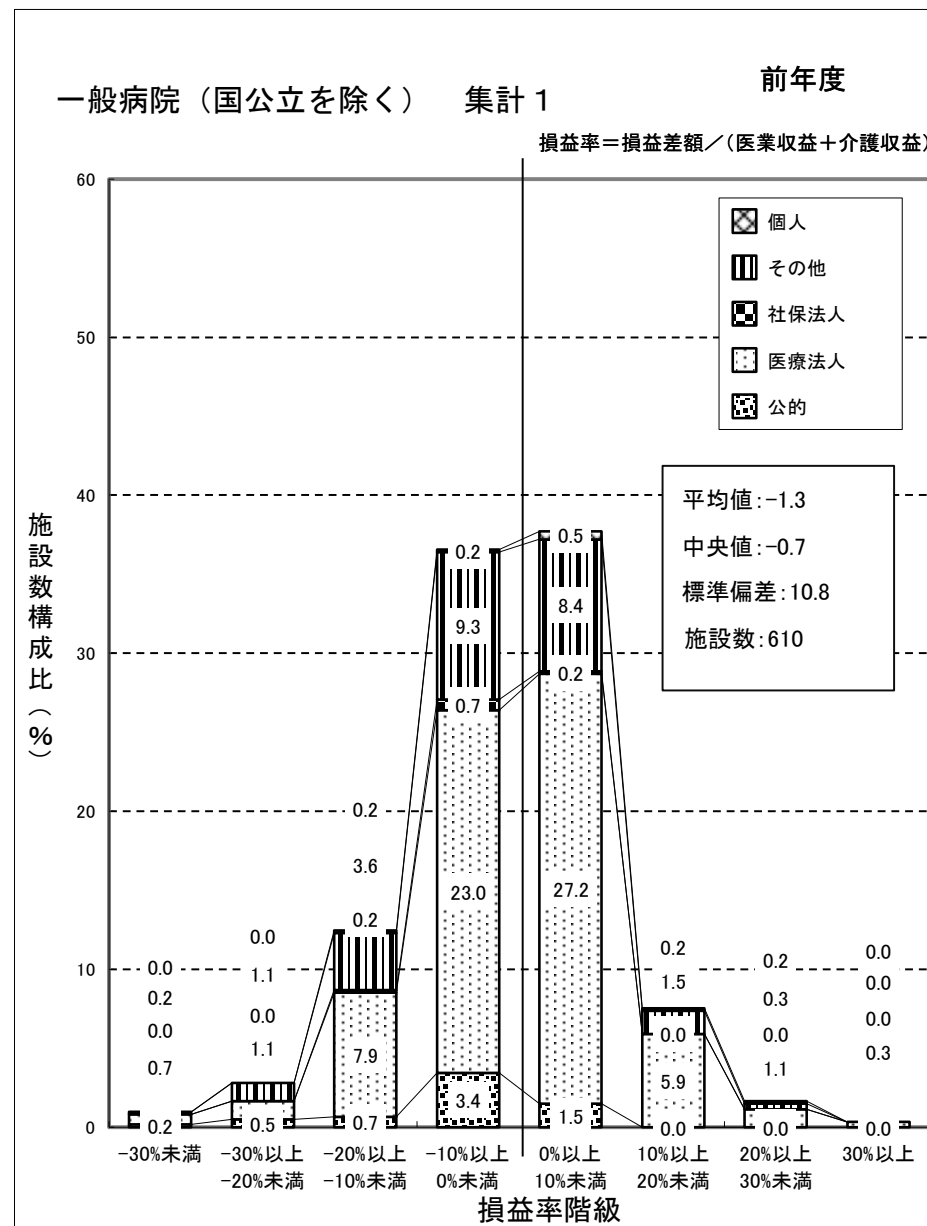
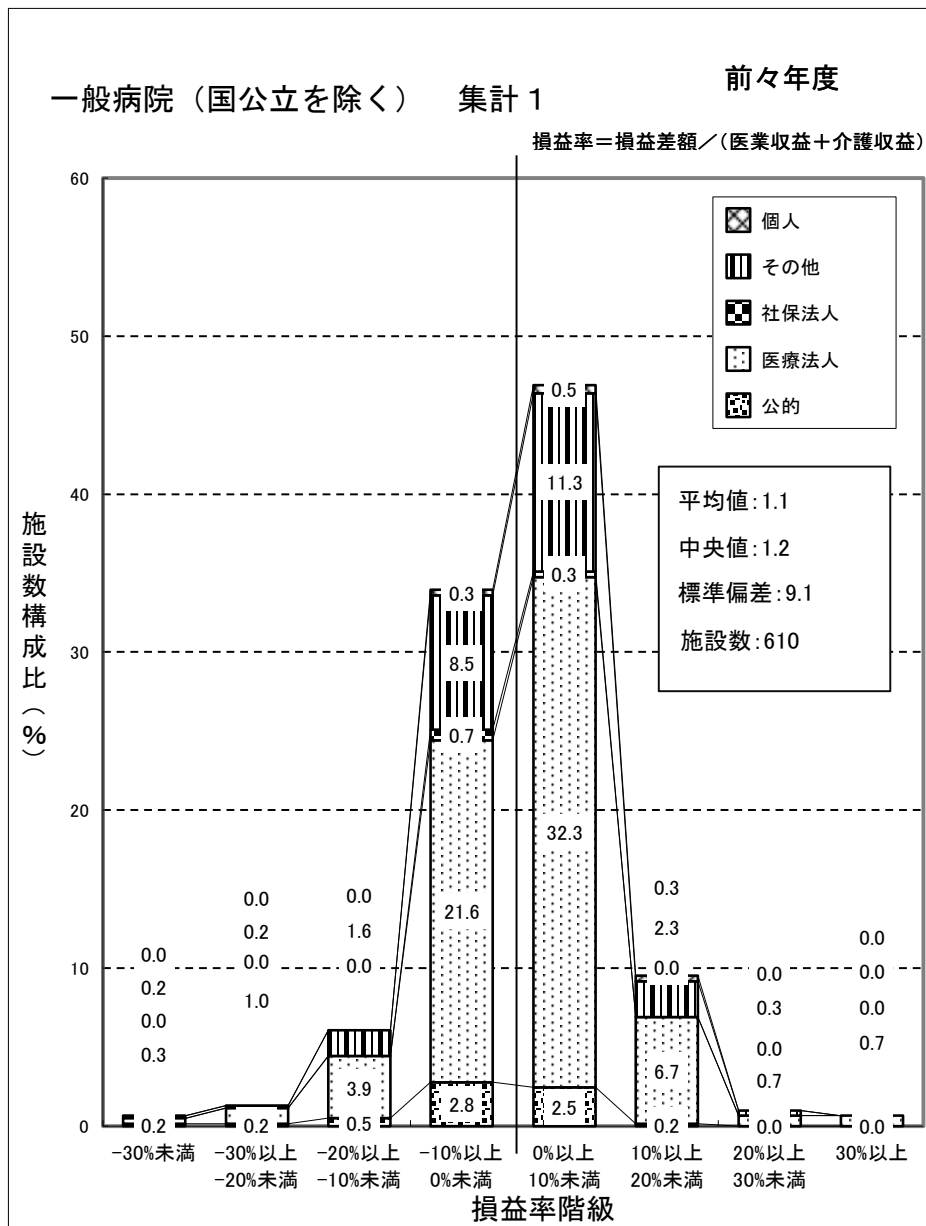

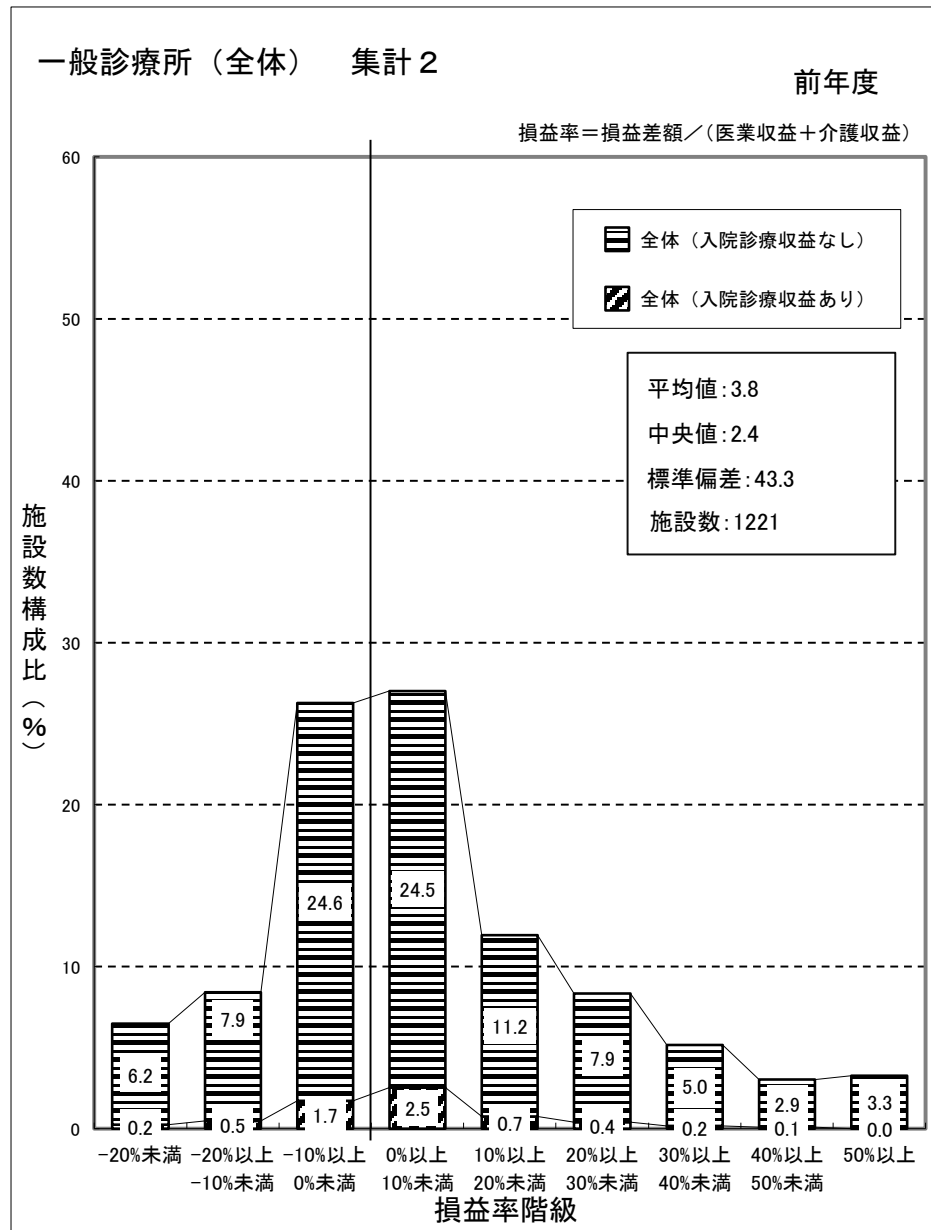
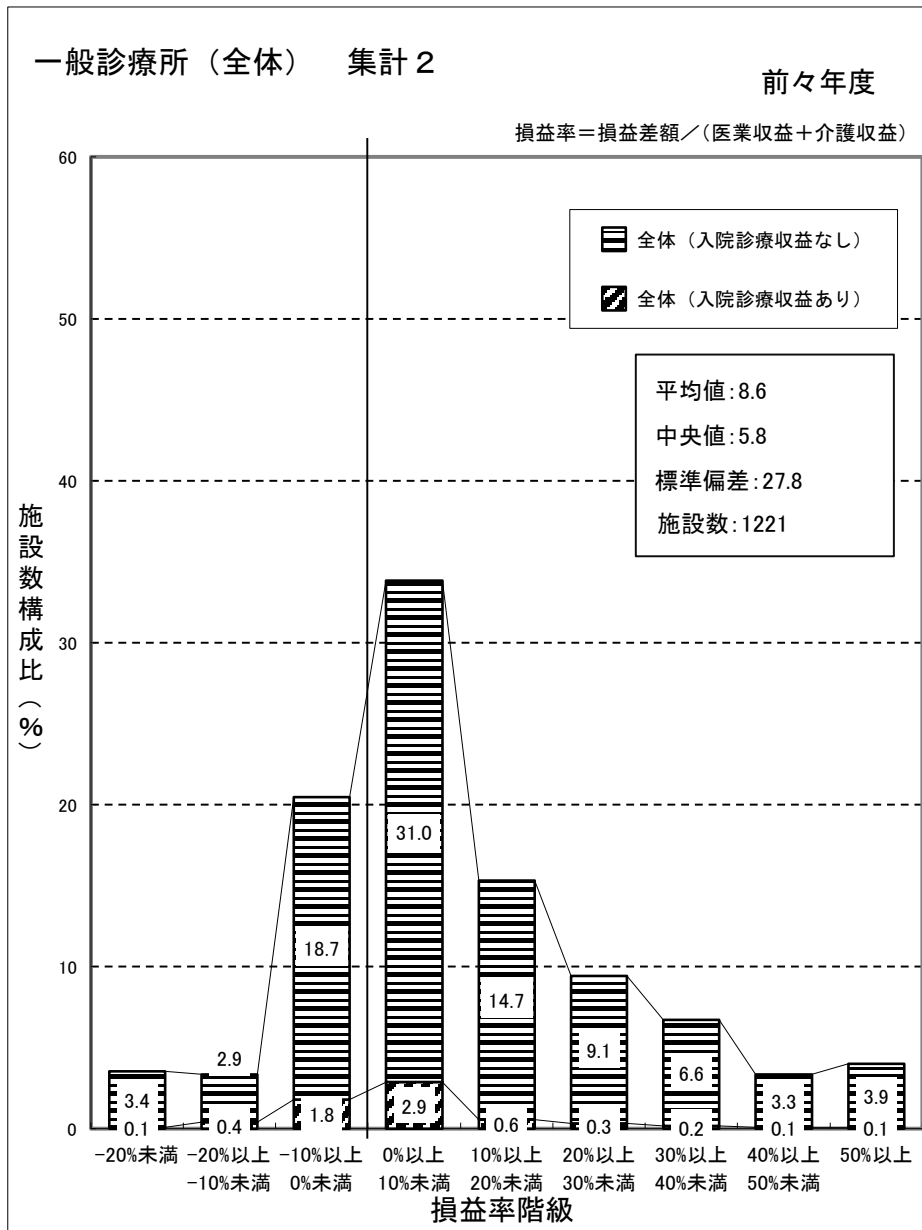

(注) 損益率は、各一般診療所ごとの「新型コロナウイルス感染症関連の補助金(従業員向け慰労金を除く)」を除いた医業収益と介護収益を合算した金額に対する損益差額の割合である。

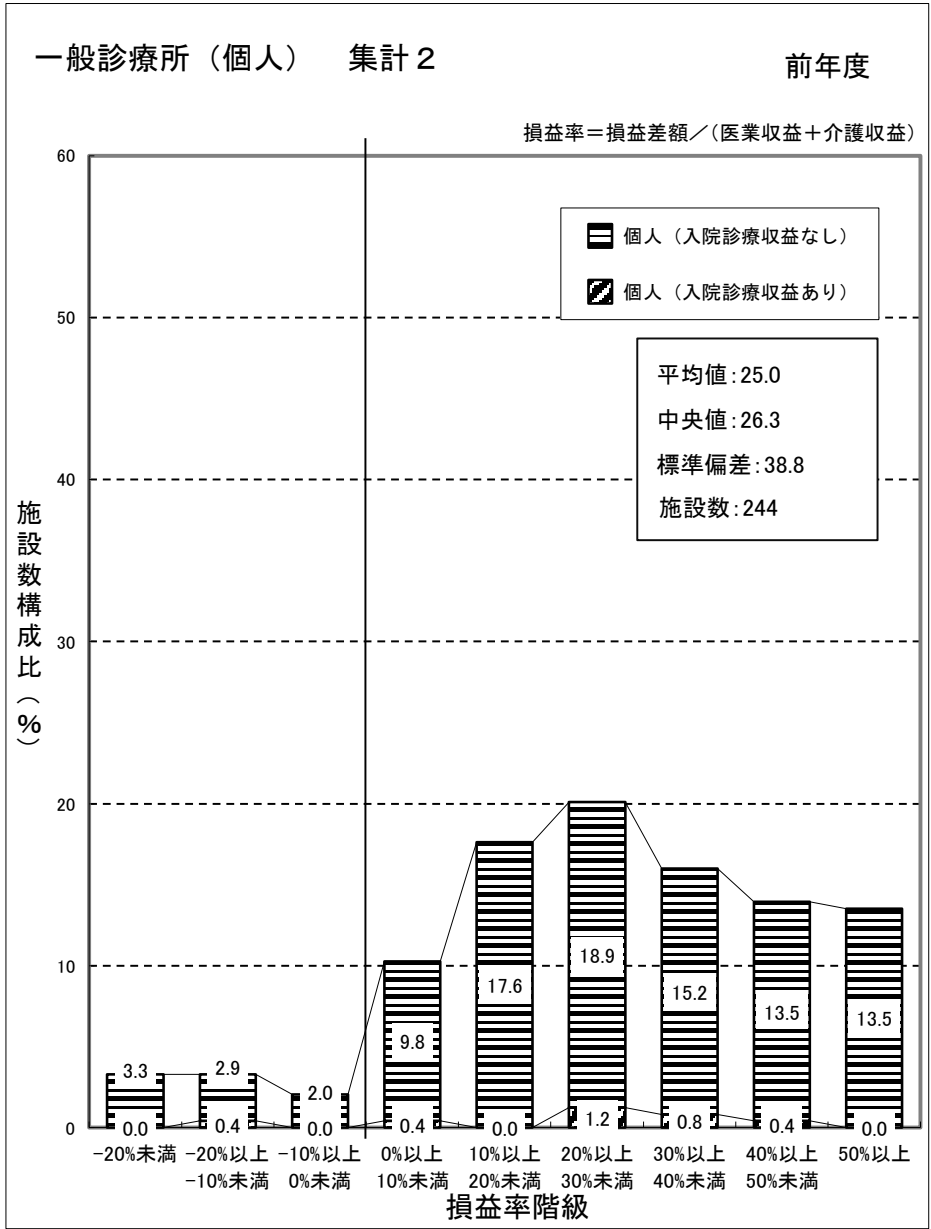
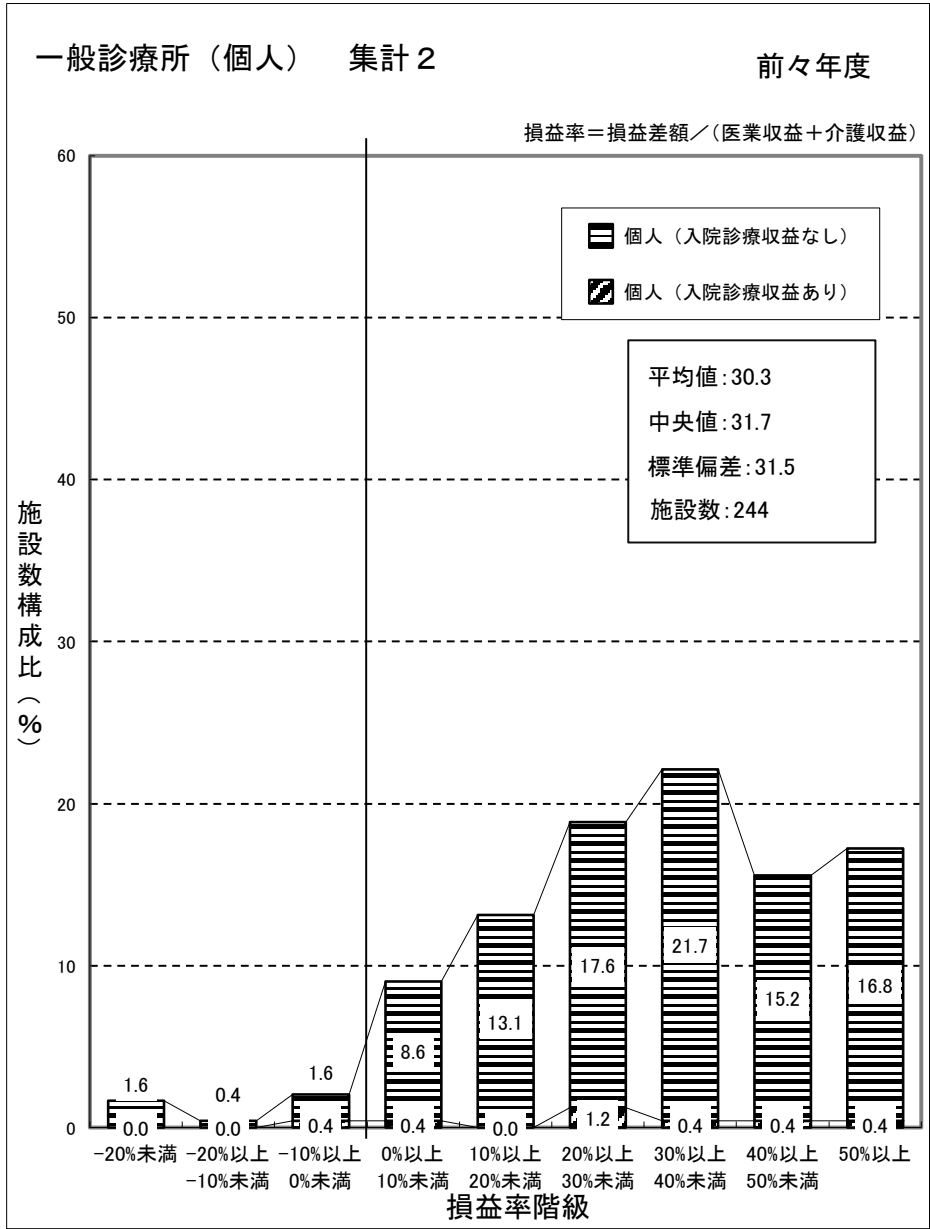

(注) 個人立の一般診療所の損益差額からは、開設者の報酬となる部分以外に、建物、設備について現存物の価値以上の改善を行うための内部資金に充てられることが考えられる。

一般診療所（医療法人） 集計2

前々年度

損益率 = 損益差額 / (医業収益 + 介護収益)

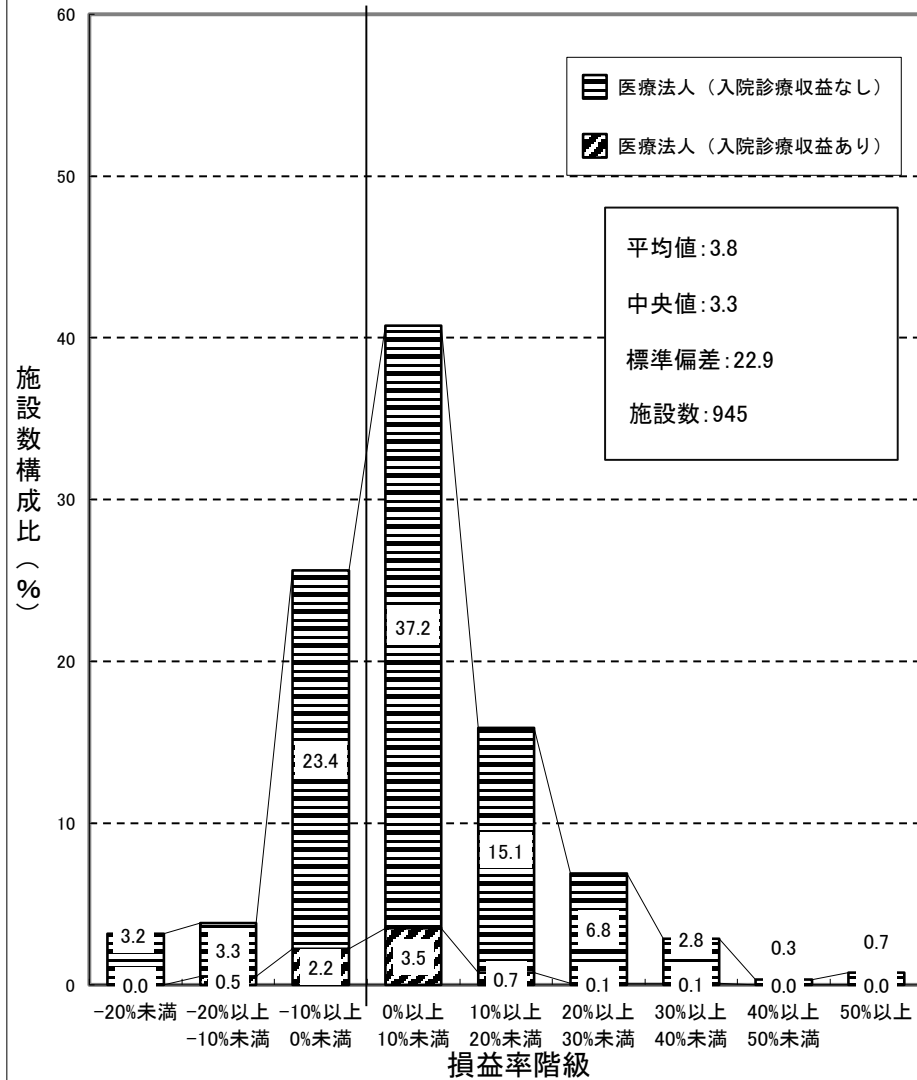

一般診療所（医療法人） 集計2

前年度

損益率 = 損益差額 / (医業収益 + 介護収益)

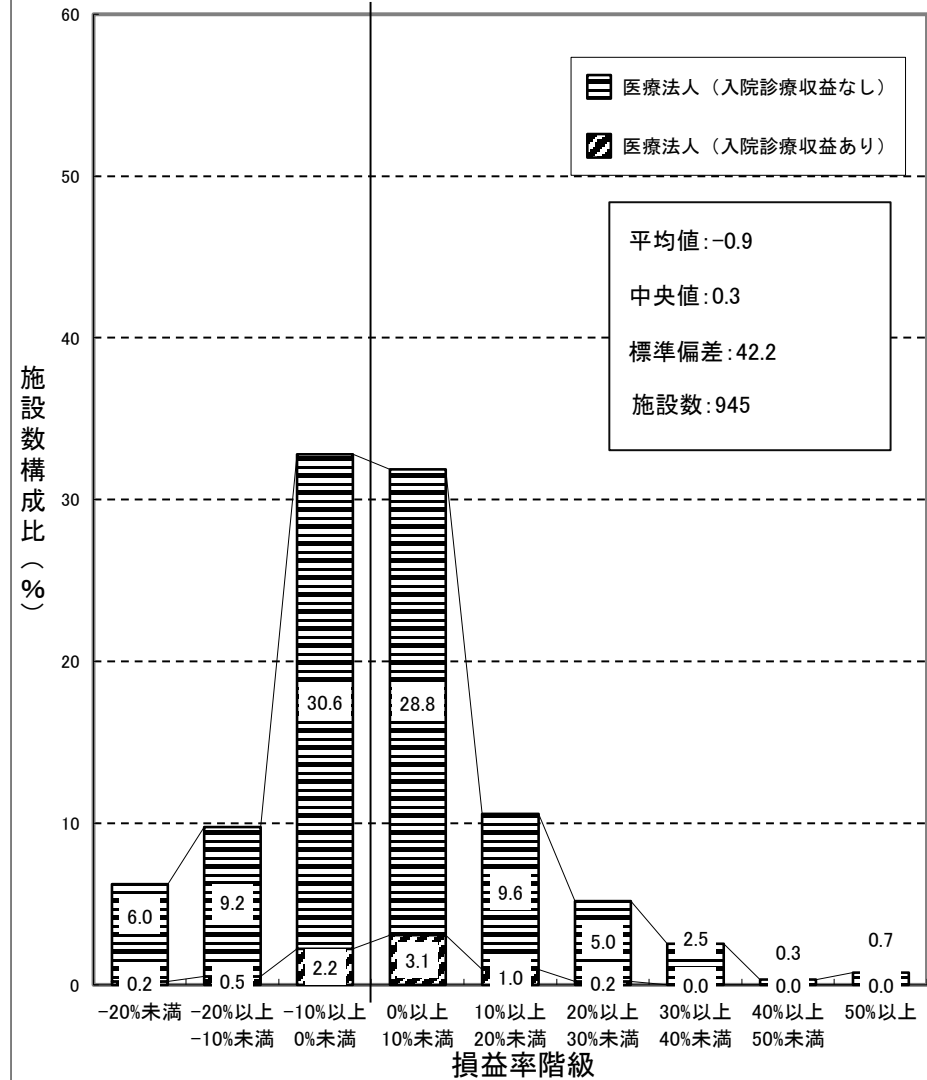

一般診療所（その他） 集計 2

前々年度

損益率 = 損益差額 / (医業収益 + 介護収益)

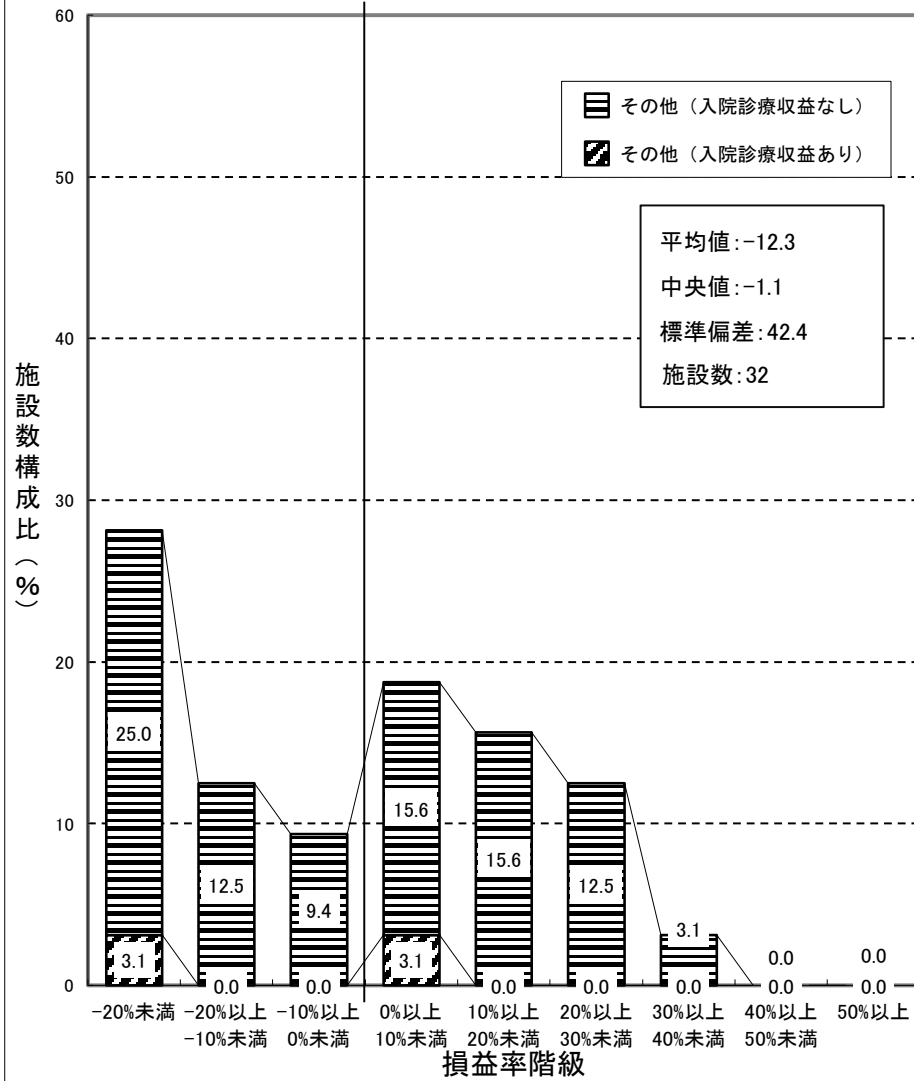

一般診療所（その他） 集計 2

前年度

損益率 = 損益差額 / (医業収益 + 介護収益)

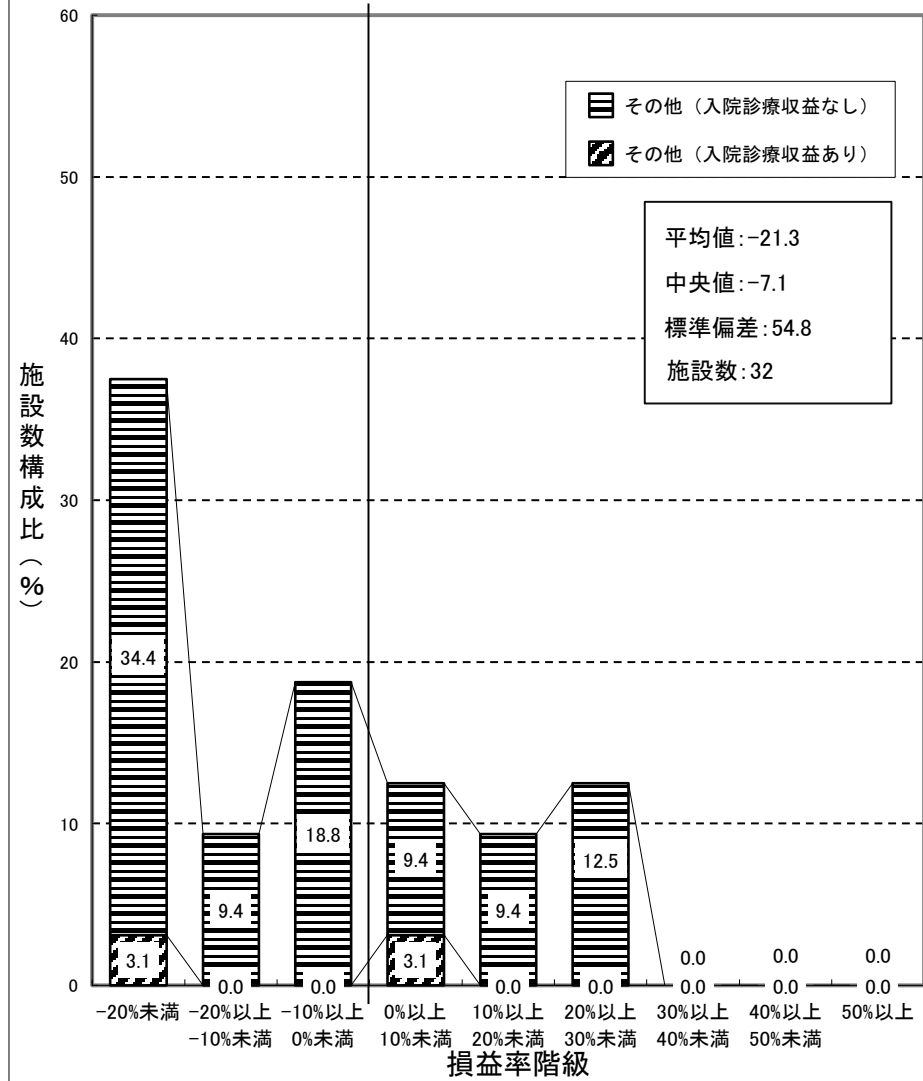

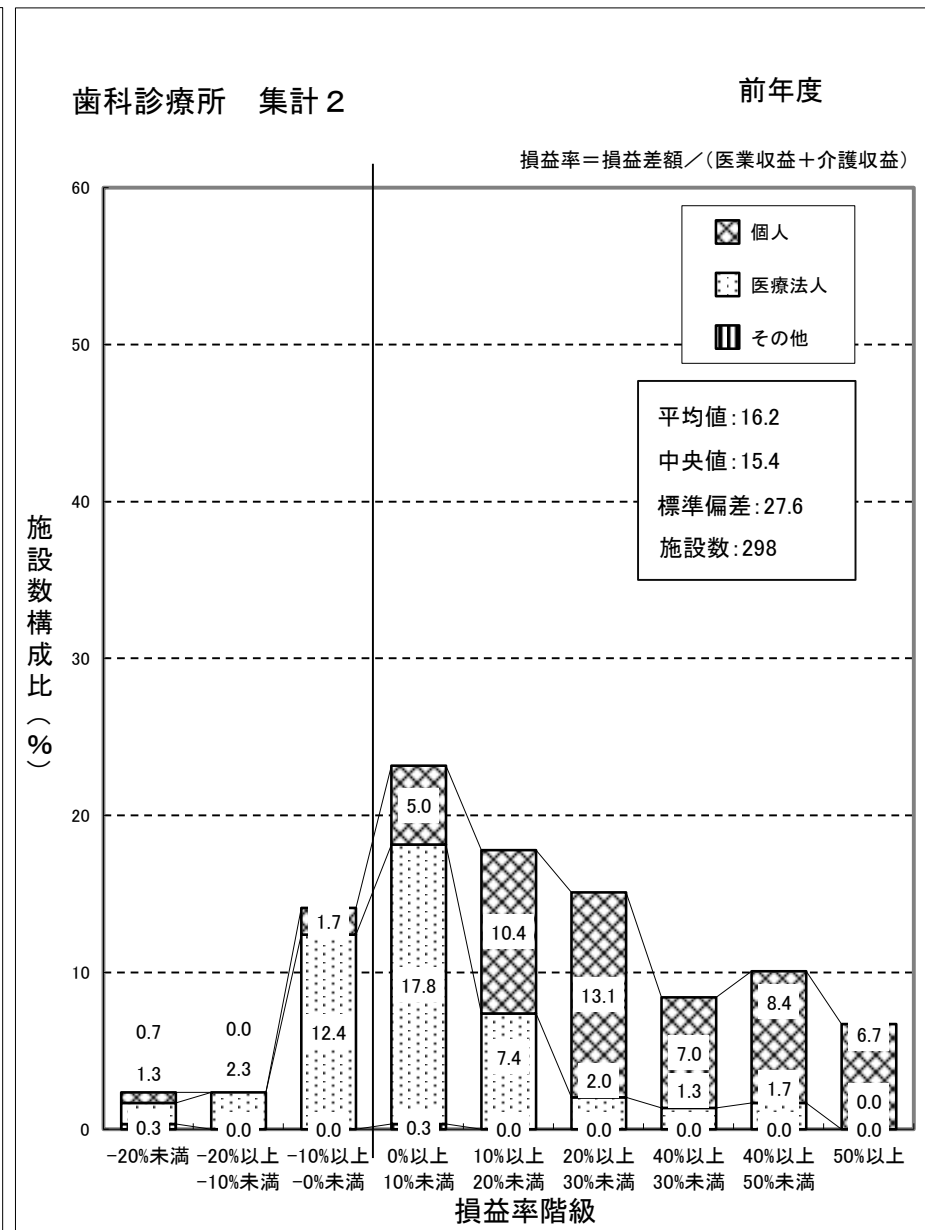
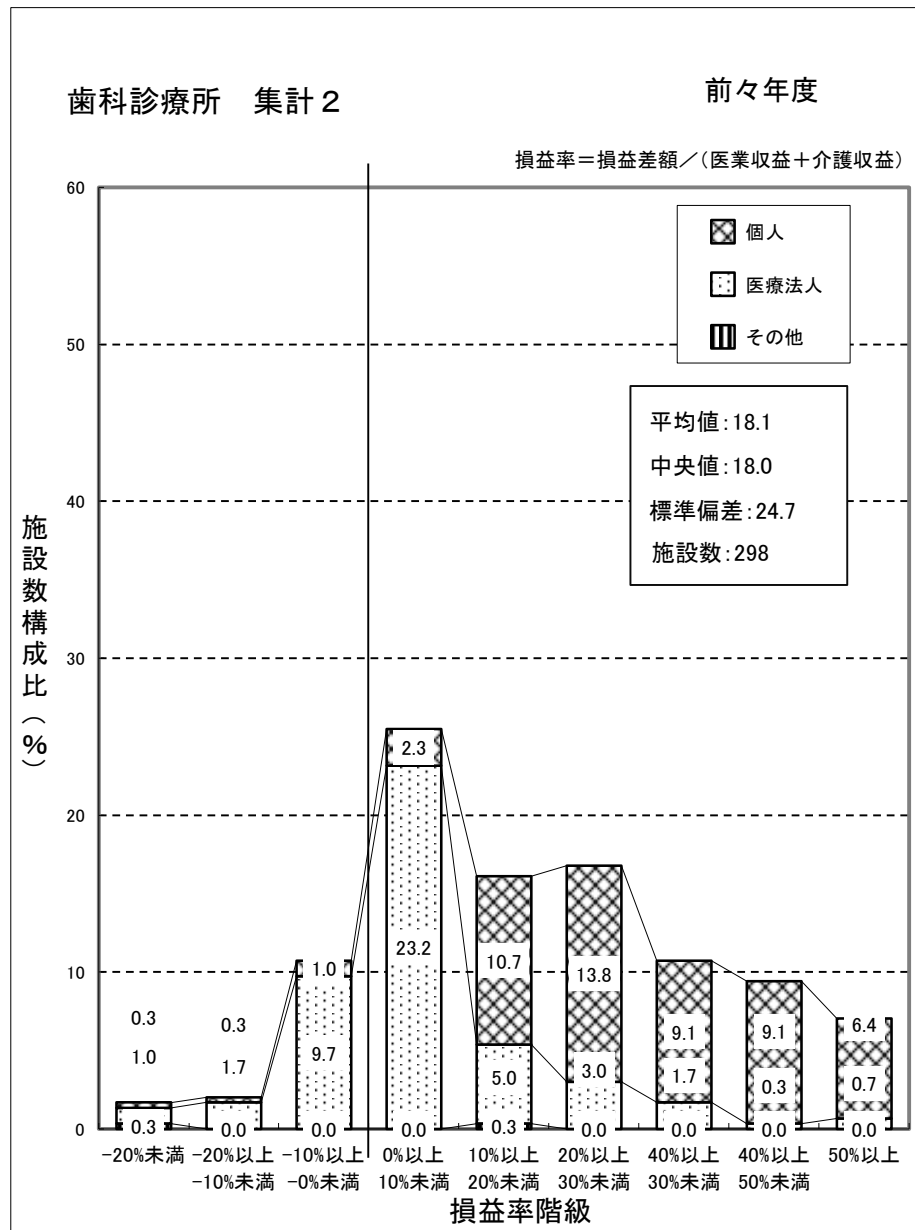

(注) 損益率は、各歯科診療所ごとの「新型コロナウイルス感染症関連の補助金(従業員向け慰労金を除く)」を除いた医業収益と介護収益を合算した金額に対する損益差額の割合である。



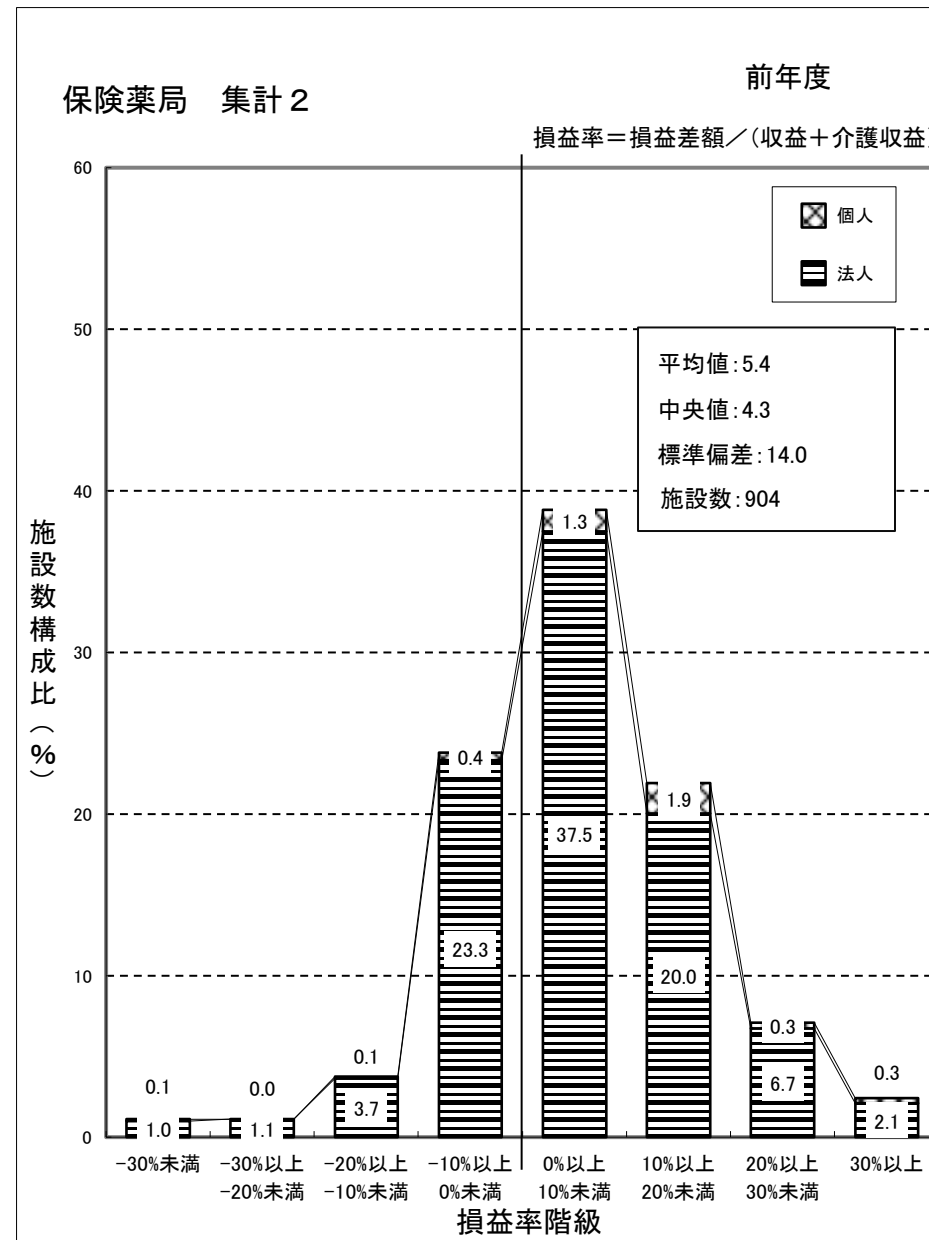
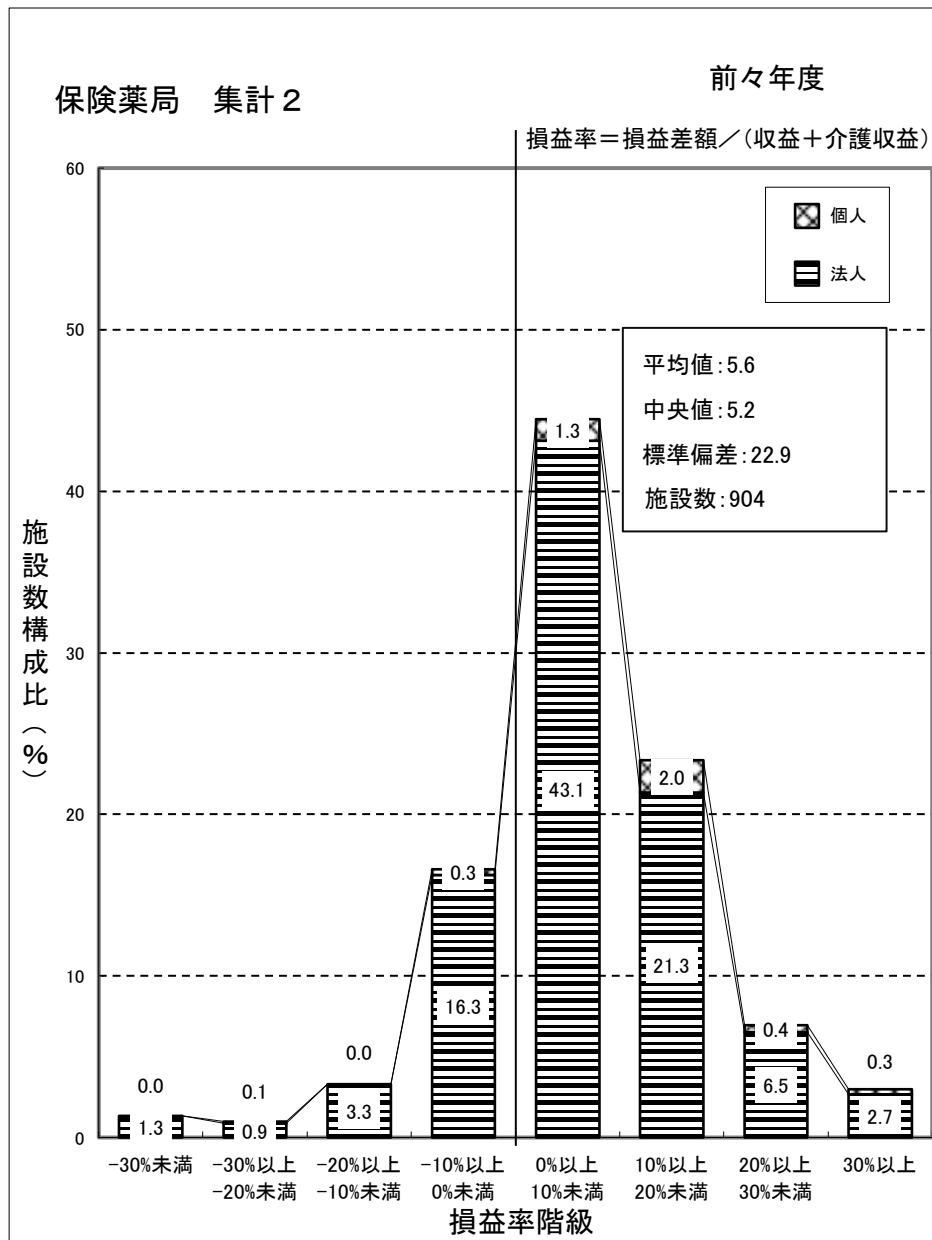

(注) 損益率は、各保険薬局ごとの「新型コロナウイルス感染症関連の補助金(従業員向け慰労金を除く)」を除いた収益と介護収益を合算した金額に対する損益差額の割合である。

## ② 損益率対前年度増減

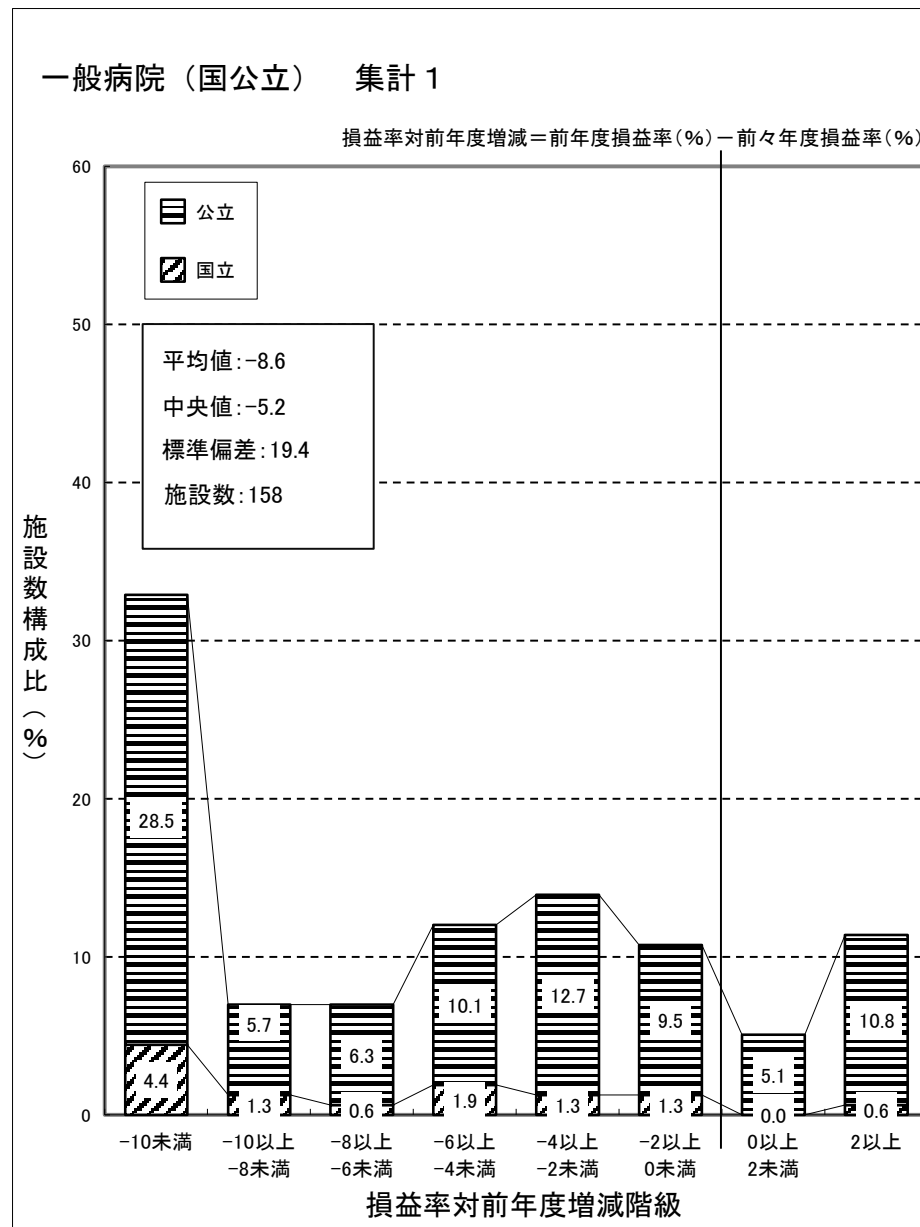
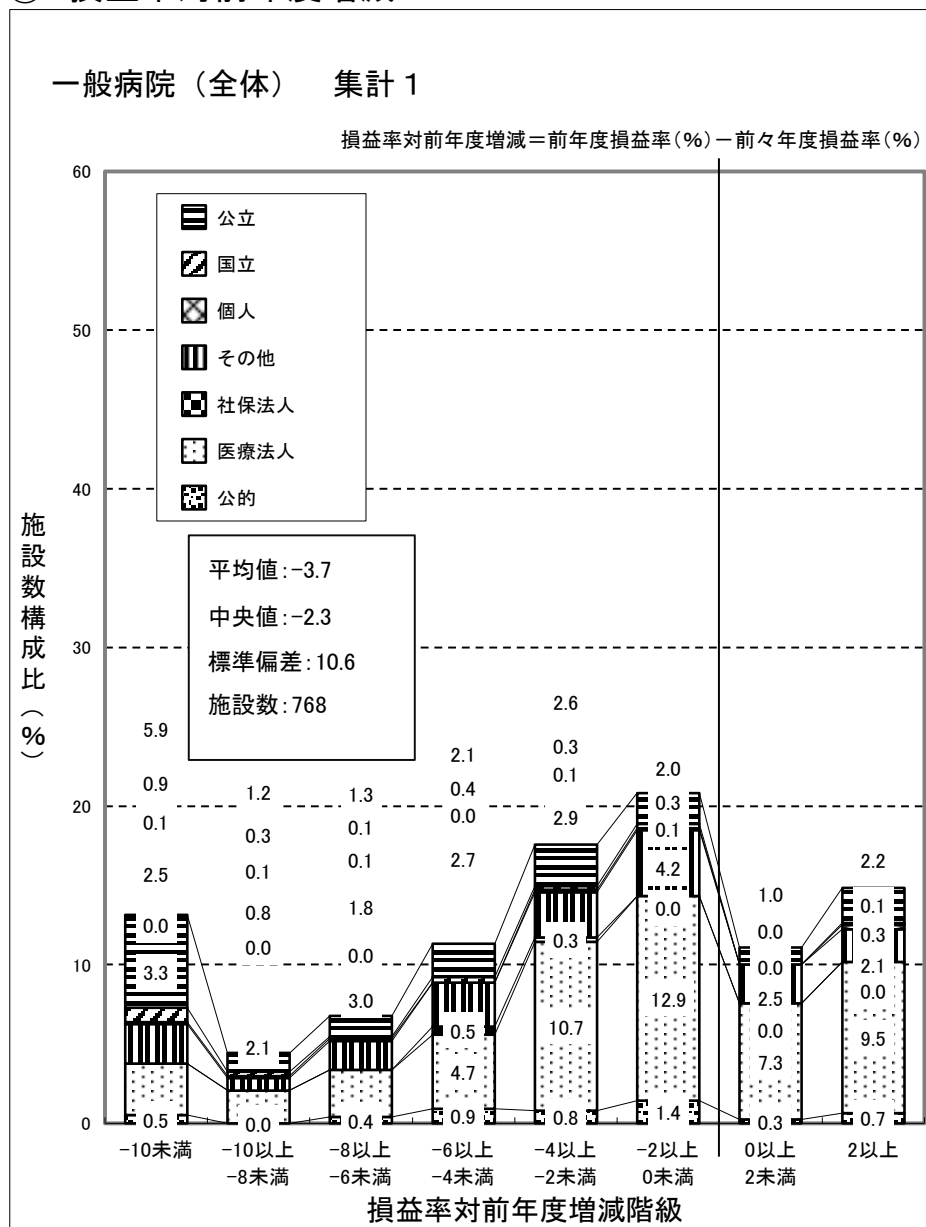

(注) 損益率は、各病院ごとの「新型コロナウイルス感染症関連の補助金(従業員向け慰労金を除く)」を除いた医業収益と介護収益を合算した金額に対する損益差額の割合である。

# 一般病院（国公立を除く） 集計 1

損益率対前年度増減 = 前年度損益率(%) - 前々年度損益率(%)

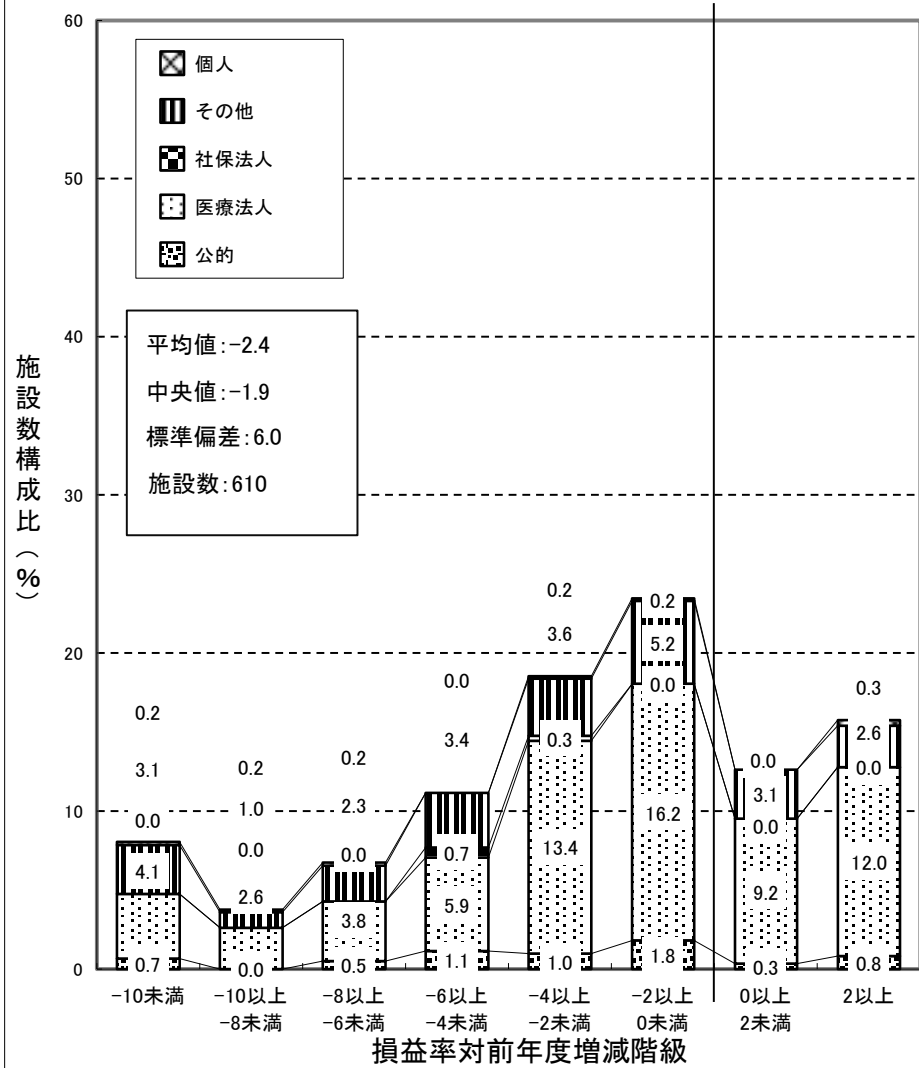

### 一般診療所（全体） 集計 2

損益率対前年度増減＝前年度損益率(%)－前々年度損益率(%)

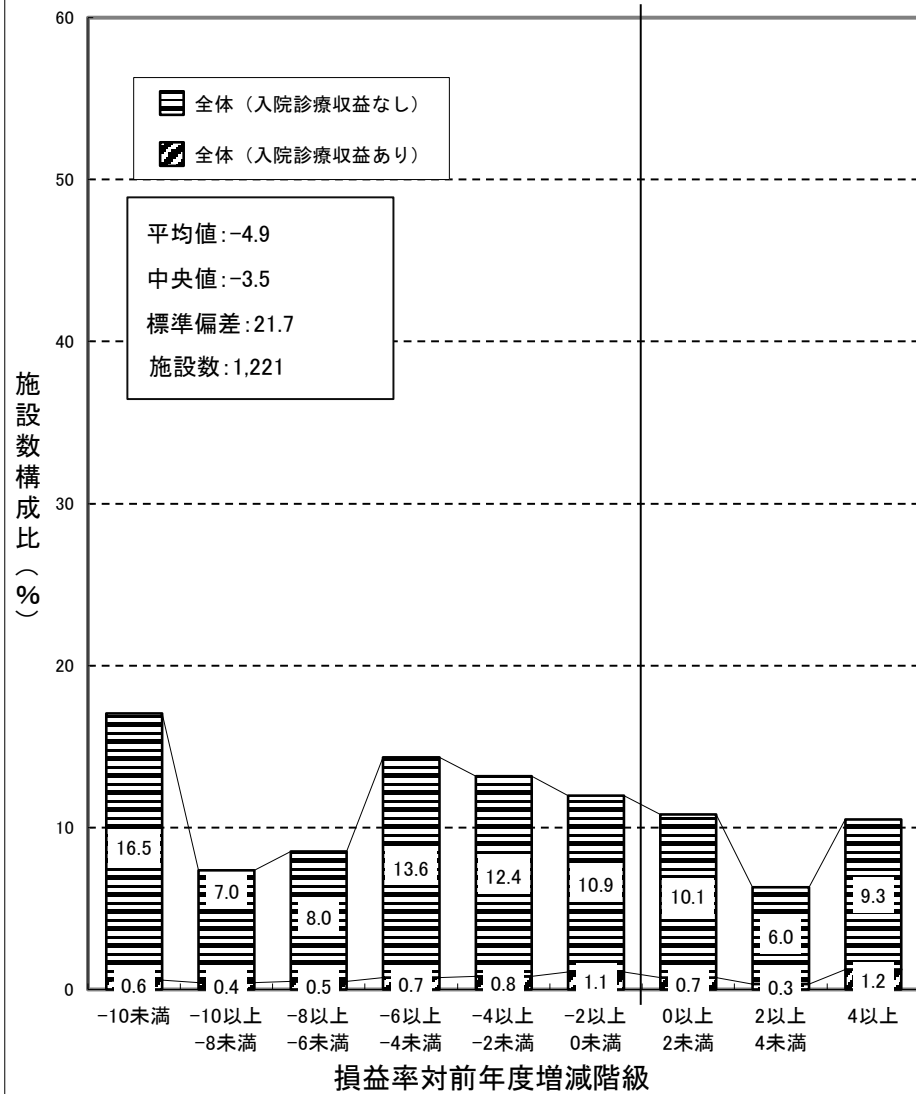

### 一般診療所（個人） 集計 2

損益率対前年度増減＝前年度損益率(%)－前々年度損益率(%)

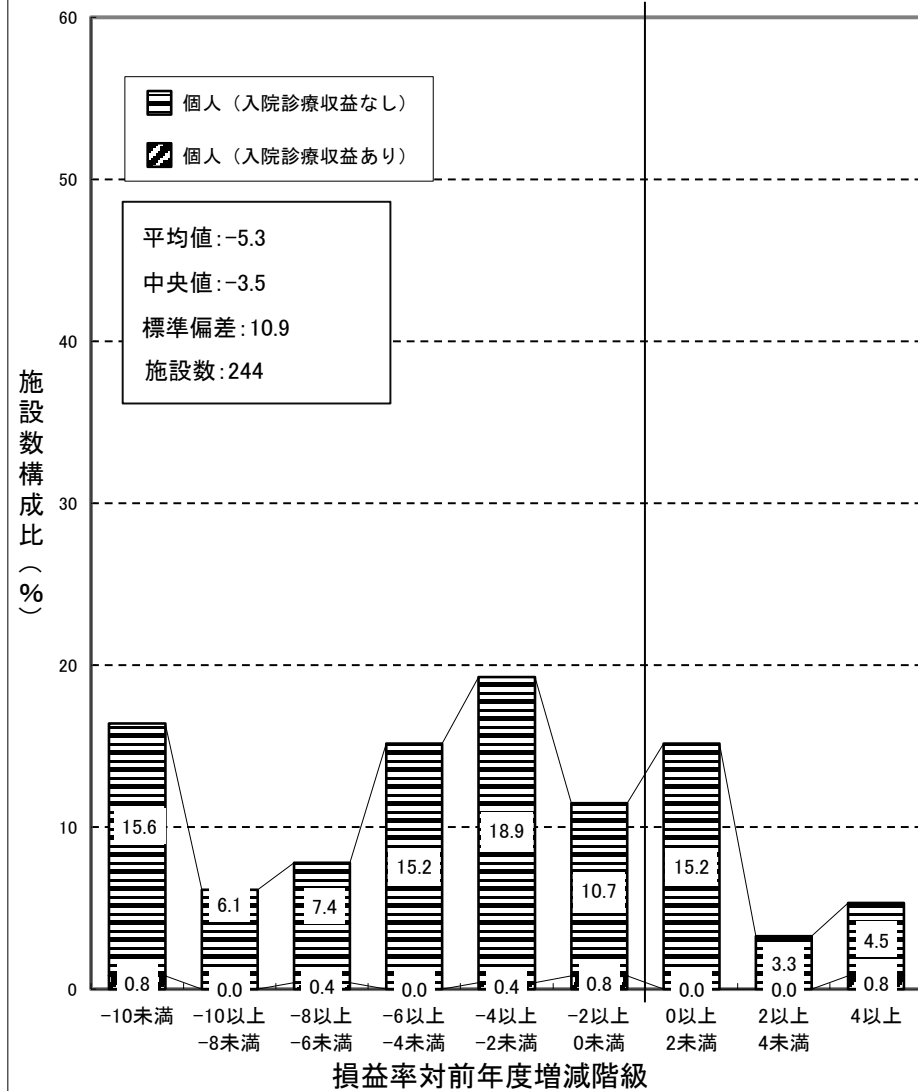

(注) 損益率は、各一般診療所ごとの「新型コロナウイルス感染症関連の補助金(従業員向け慰労金を除く)」を除いた医業収益と介護収益を合算した金額に対する損益差額の割合である。

### 一般診療所（医療法人） 集計 2

損益率対前年度増減 = 前年度損益率(%) - 前々年度損益率(%)

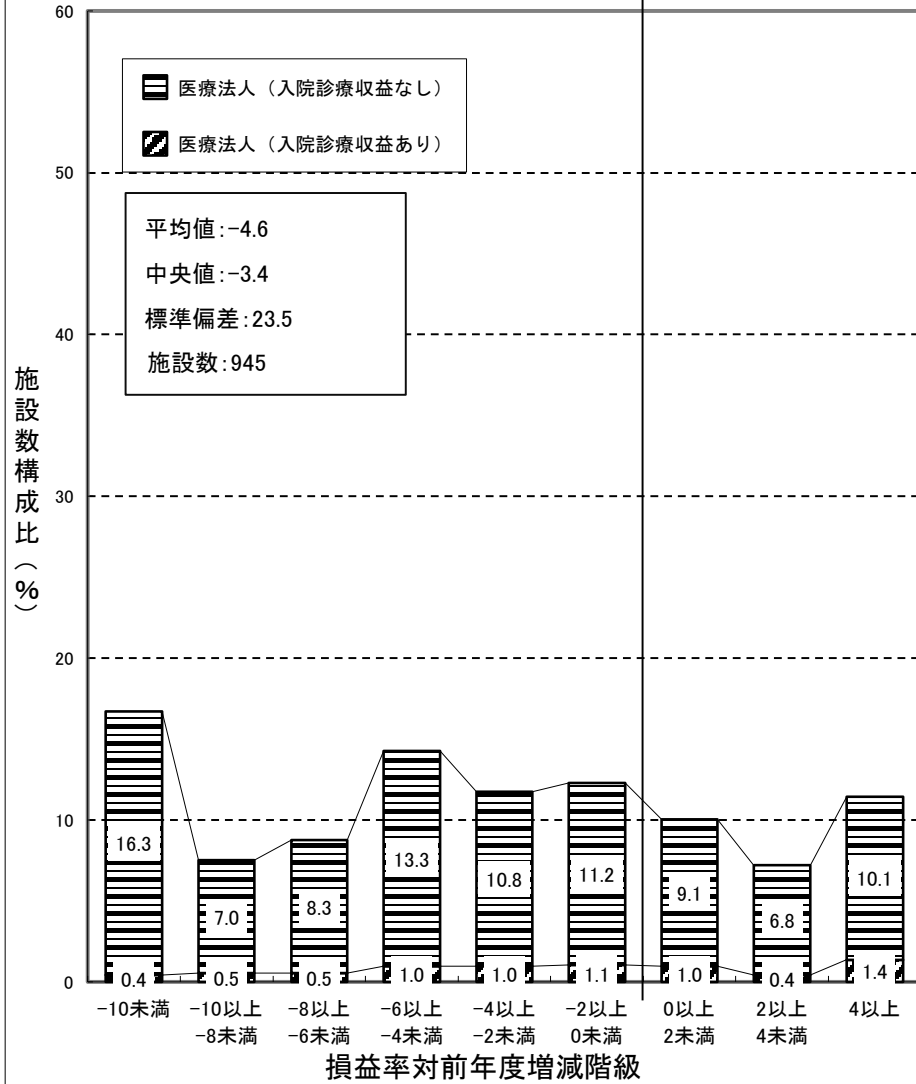

### 一般診療所（その他） 集計 2

損益率対前年度増減 = 前年度損益率(%) - 前々年度損益率(%)

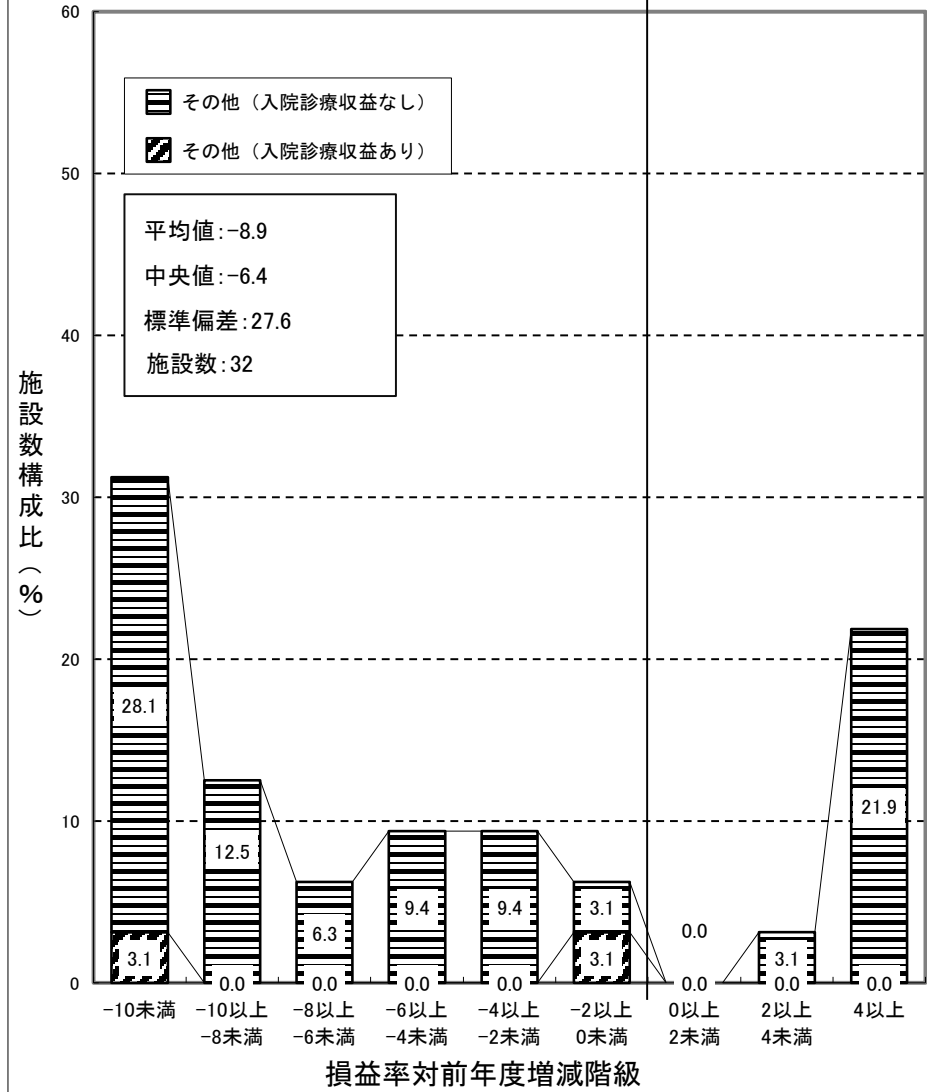

### 歯科診療所 集計 2

損益率対前年度増減 = 前年度損益率(%) - 前々年度損益率(%)

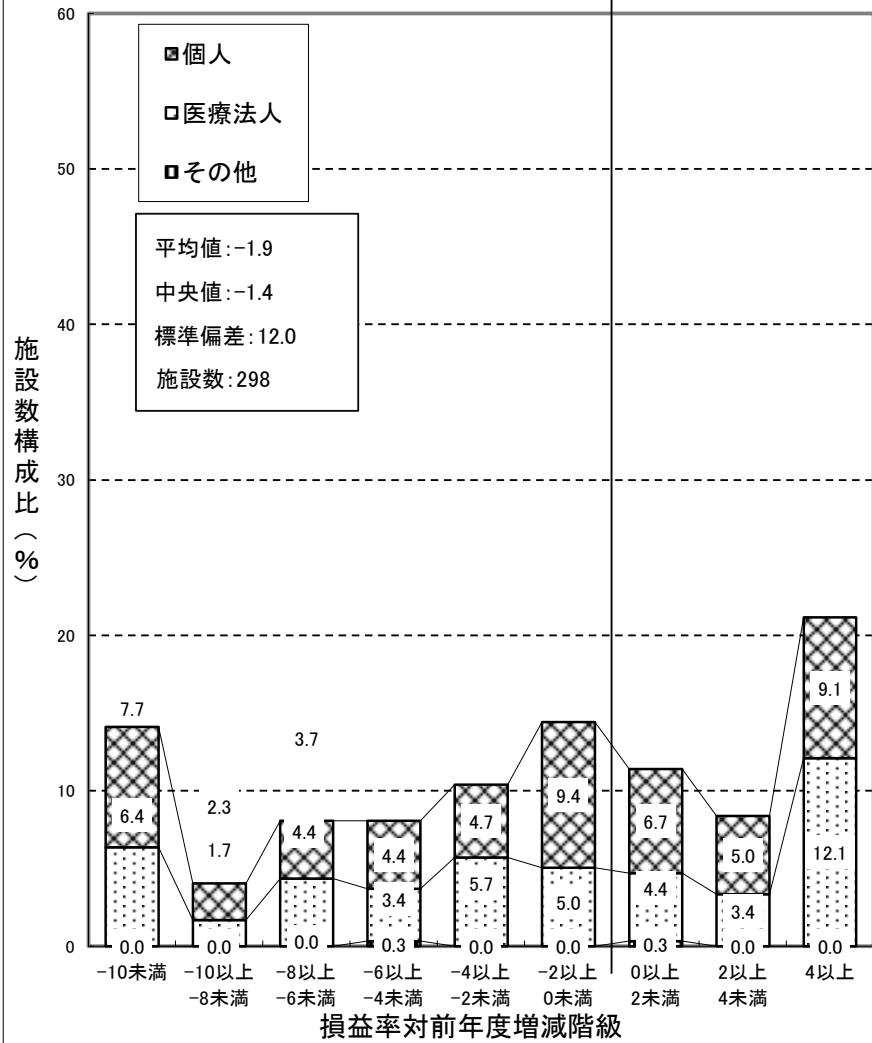

### 保険薬局 集計 2

損益率対前年度増減 = 前年度損益率(%) - 前々年度損益率(%)

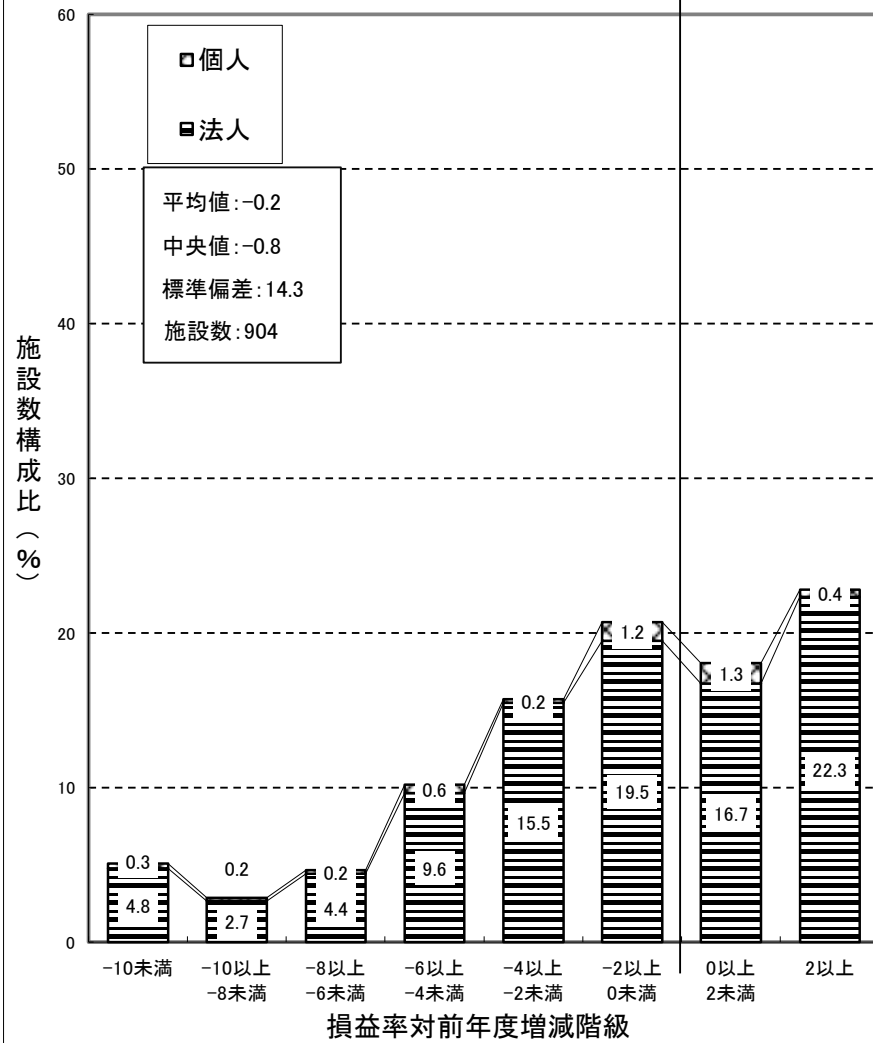

- (注) 1. 歯科診療所の損益率は、各歯科診療所ごとの「新型コロナウイルス感染症関連の補助金(従業員向け慰労金を除く)」を除いた医業収益と介護収益を合算した金額に対する損益差額の割合である。  
 2. 保険薬局の損益率は、各保険薬局ごとの「新型コロナウイルス感染症関連の補助金(従業員向け慰労金を除く)」を除いた収益と介護収益を合算した金額に対する損益差額の割合である。

## (29) 収益と費用の45度分析

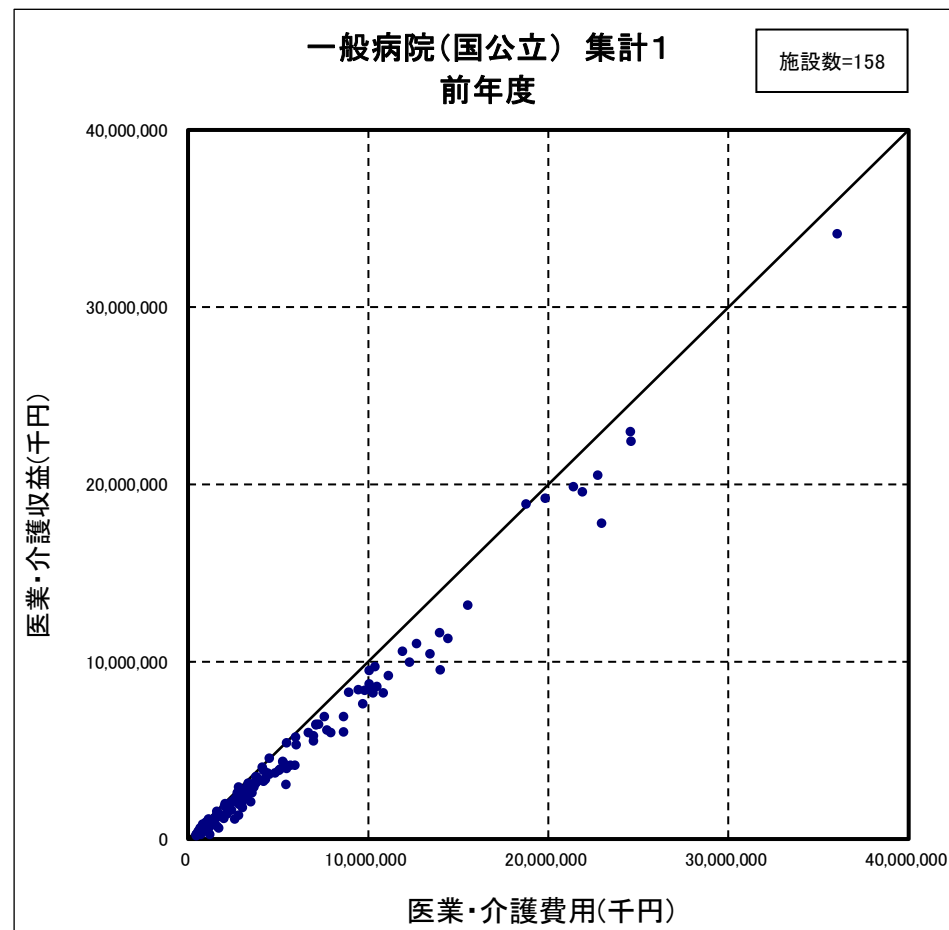
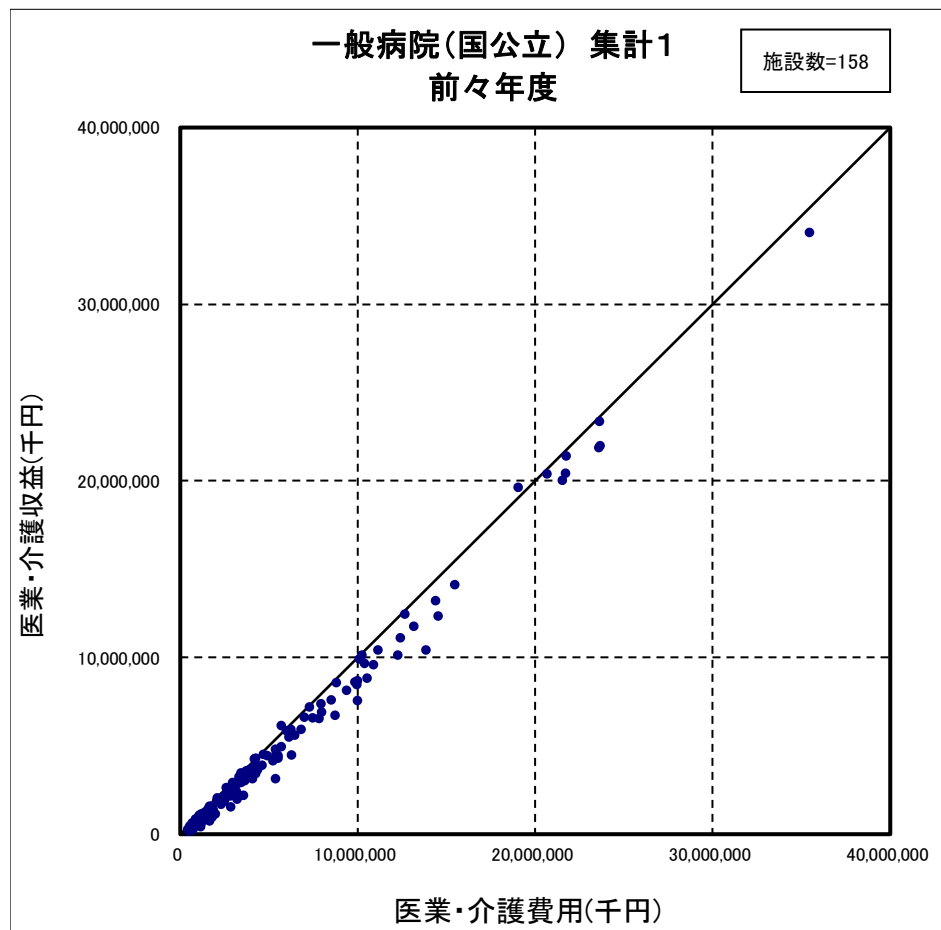

(注) 医業・介護収益は、各病院ごとの「新型コロナウイルス感染症関連の補助金(従業員向け慰労金を除く)」を除いた医業収益と介護収益を合算した金額である。

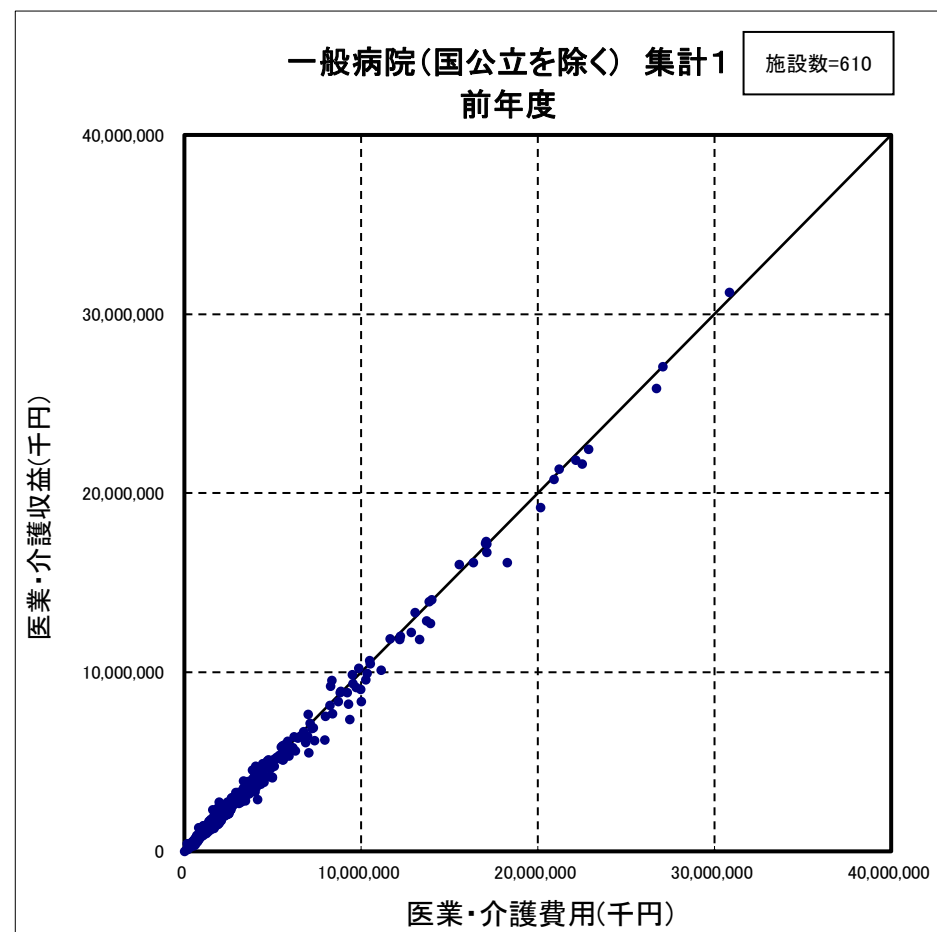
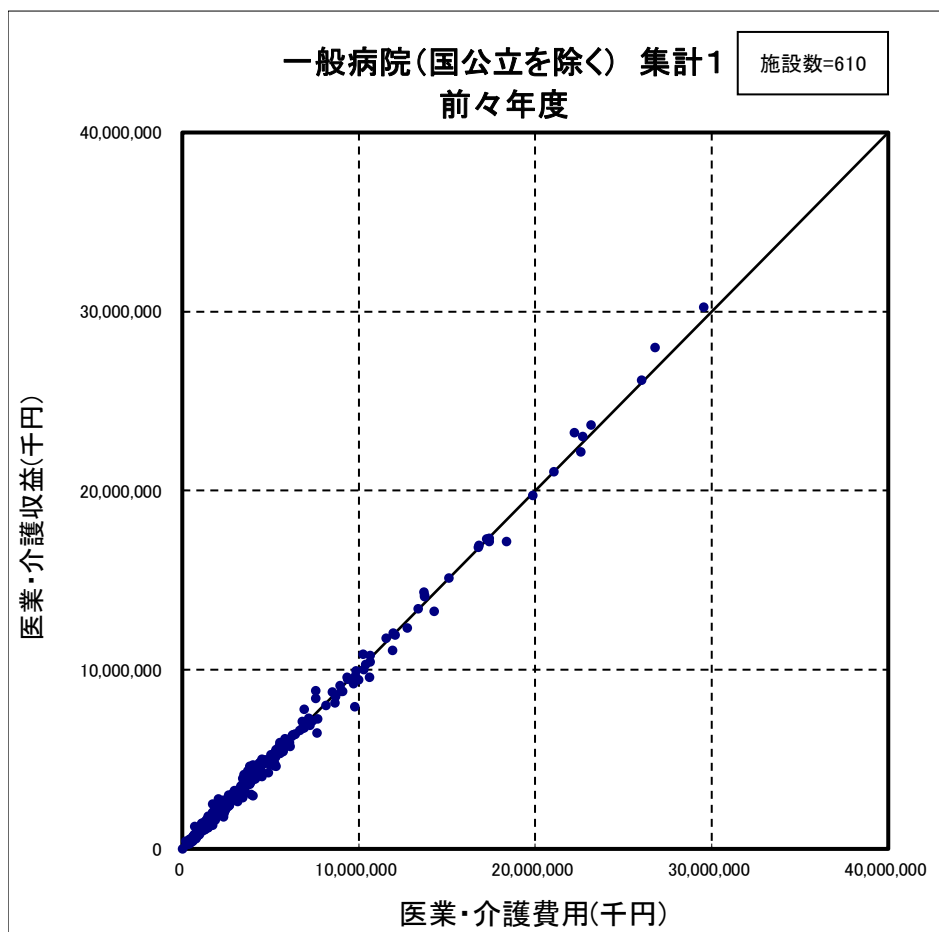



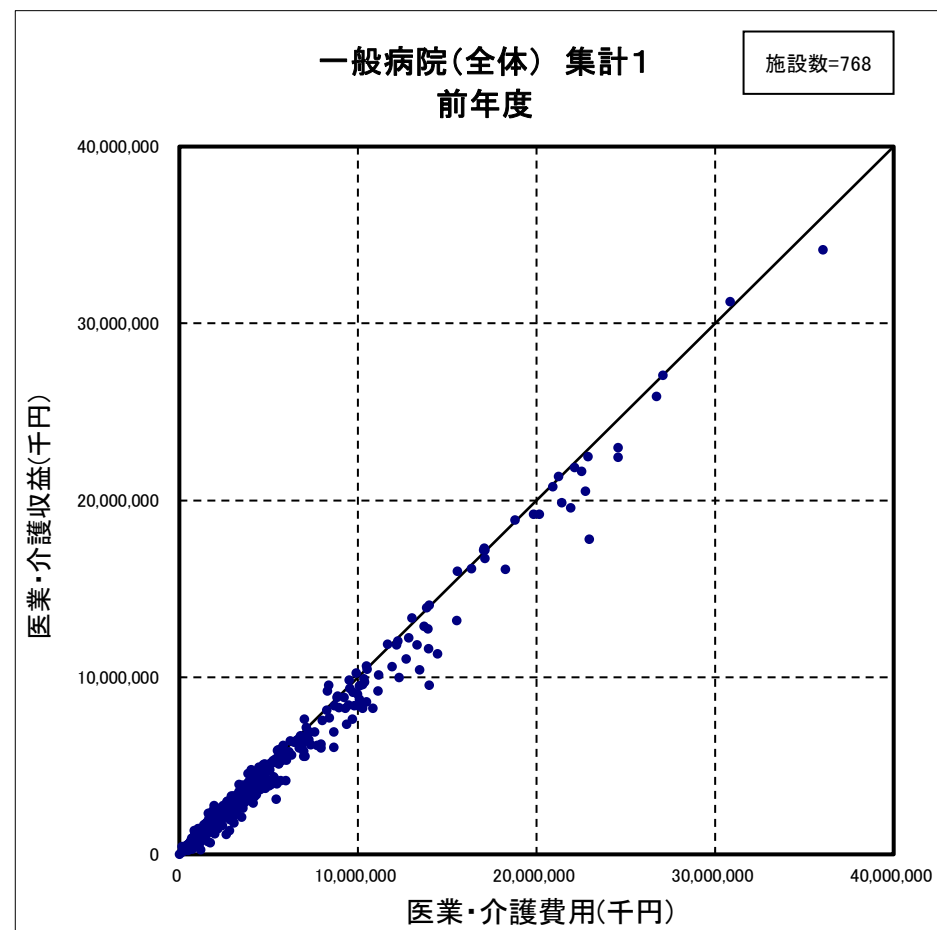
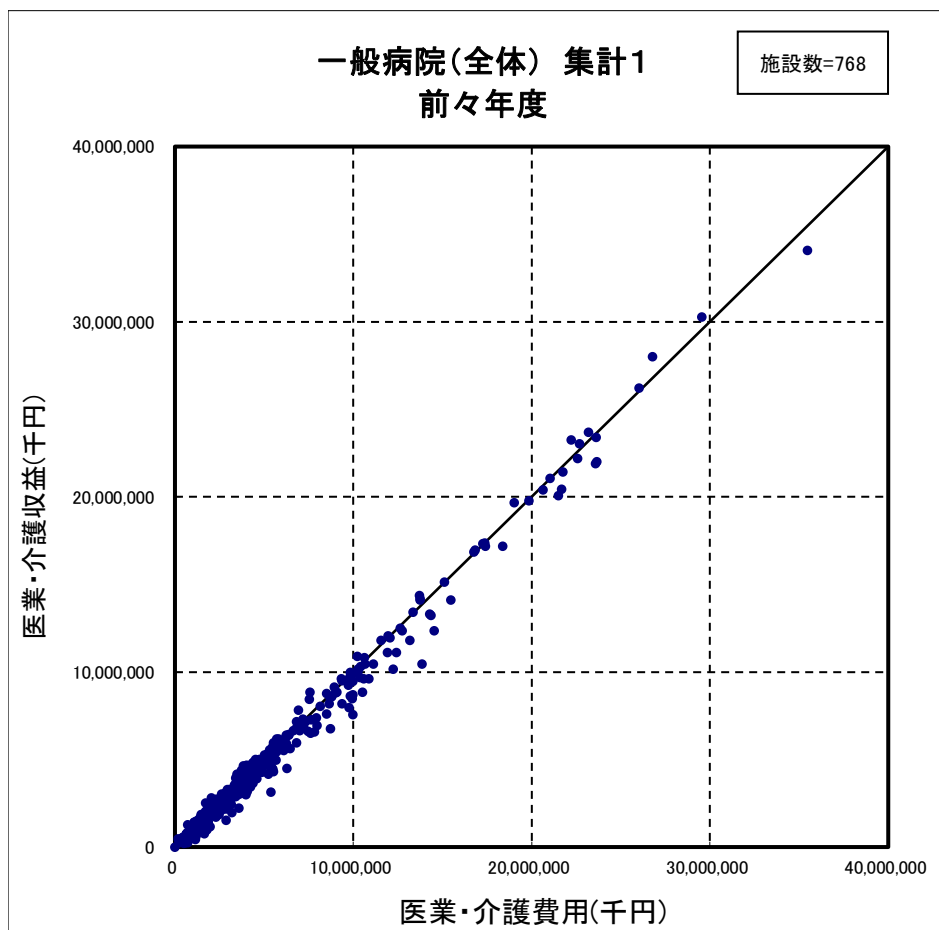

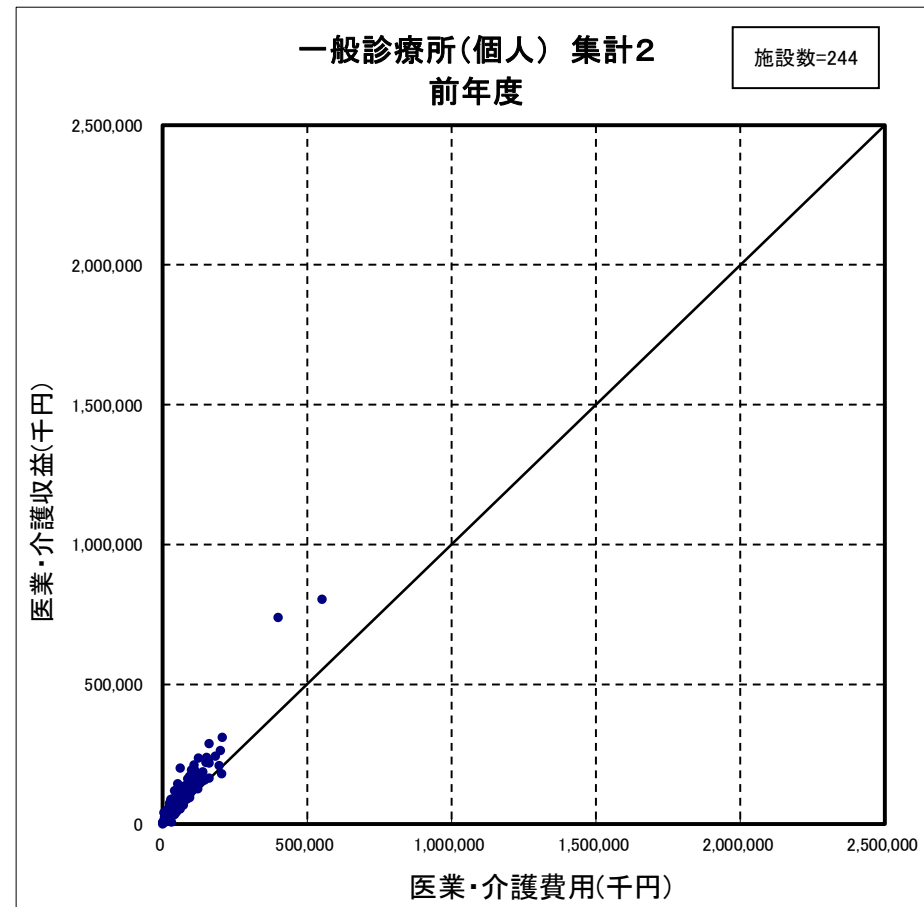
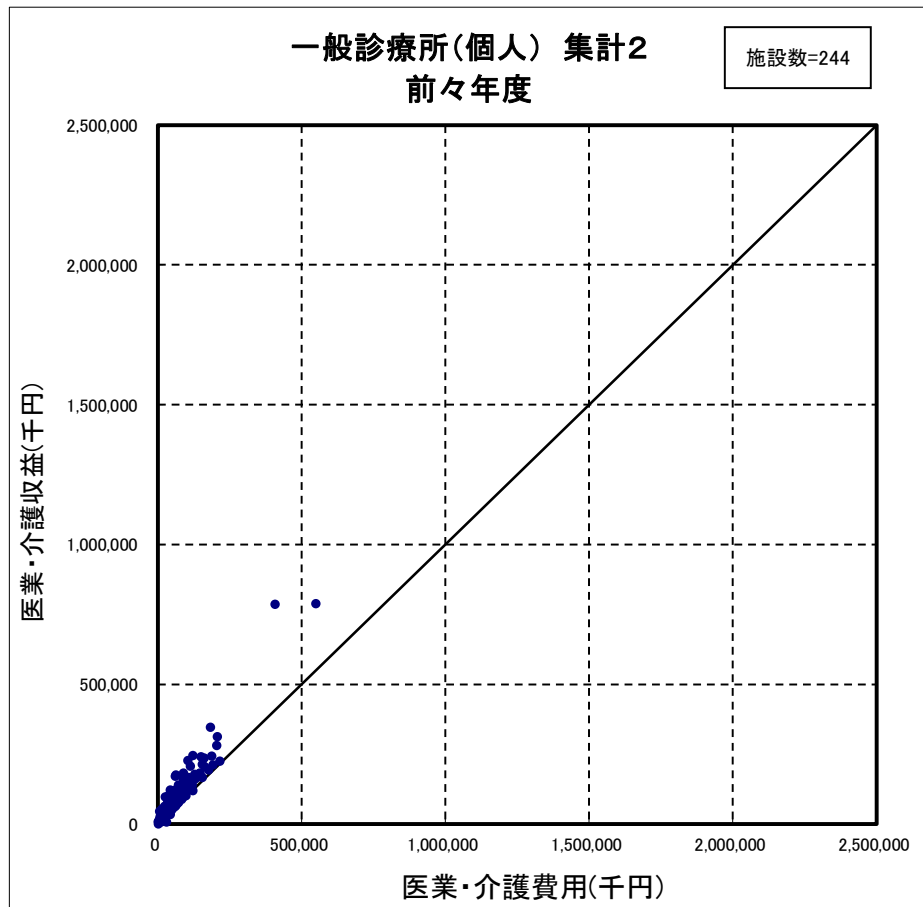

(注) 医業・介護収益は、各一般診療所ごとの「新型コロナウイルス感染症関連の補助金(従業員向け慰労金を除く)」を除いた医業収益と介護収益を合算した金額である。

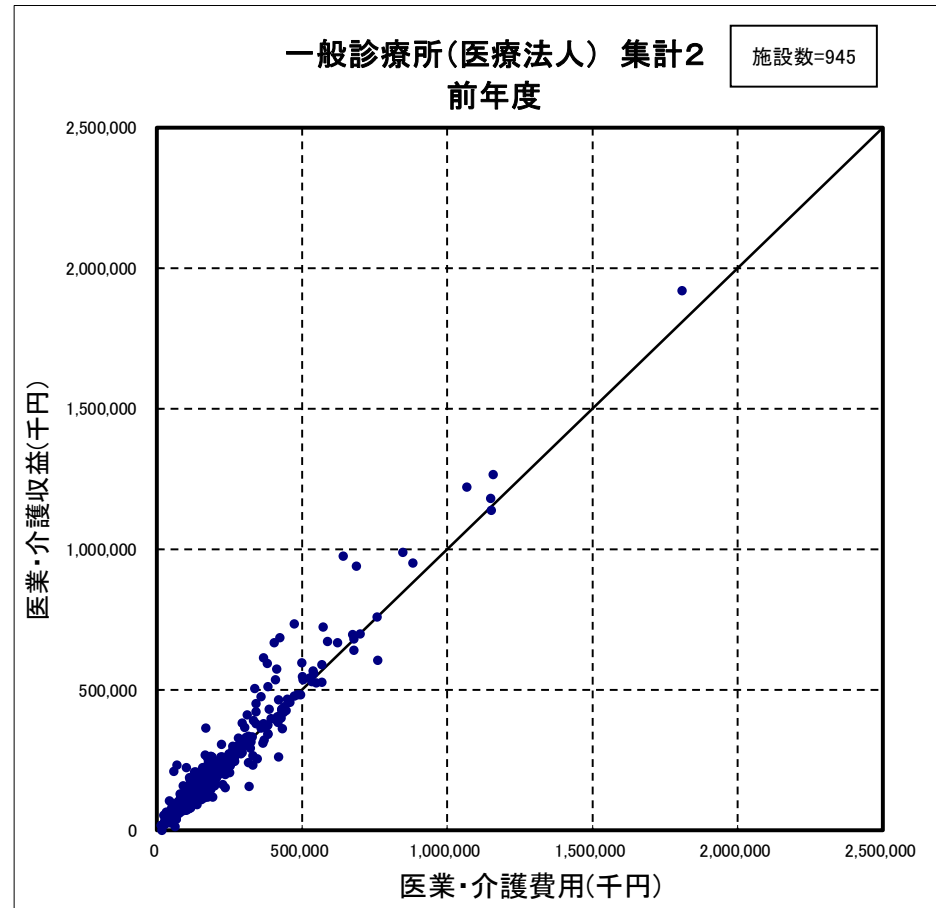
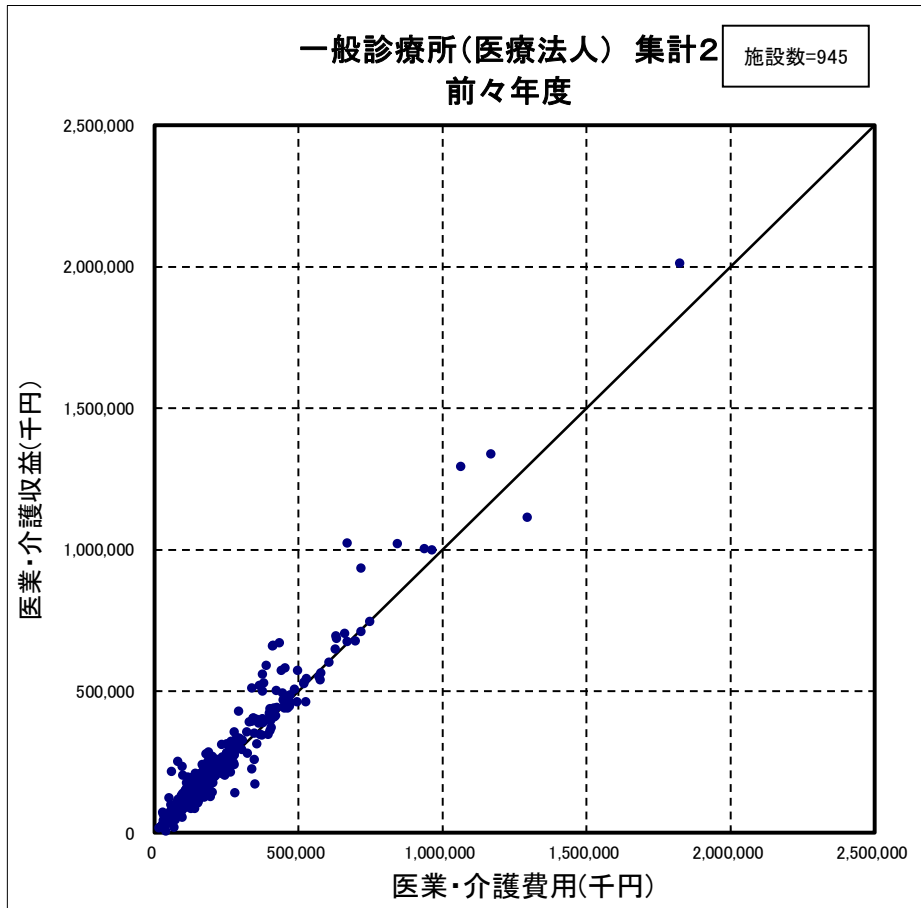

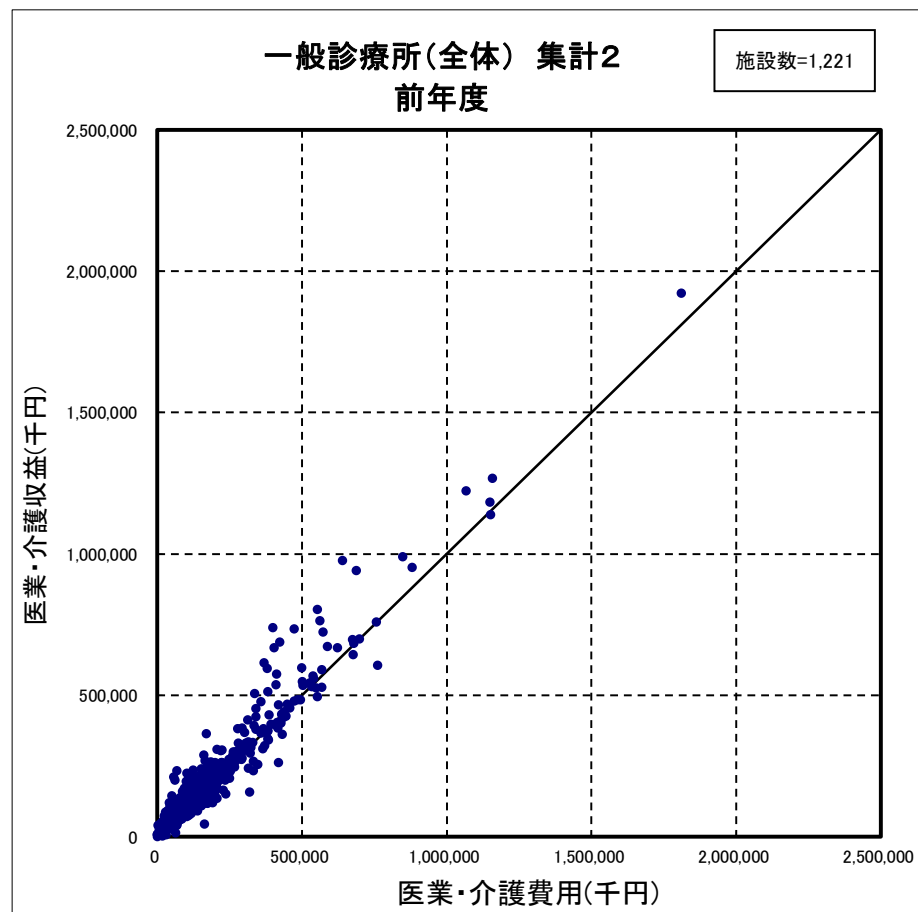
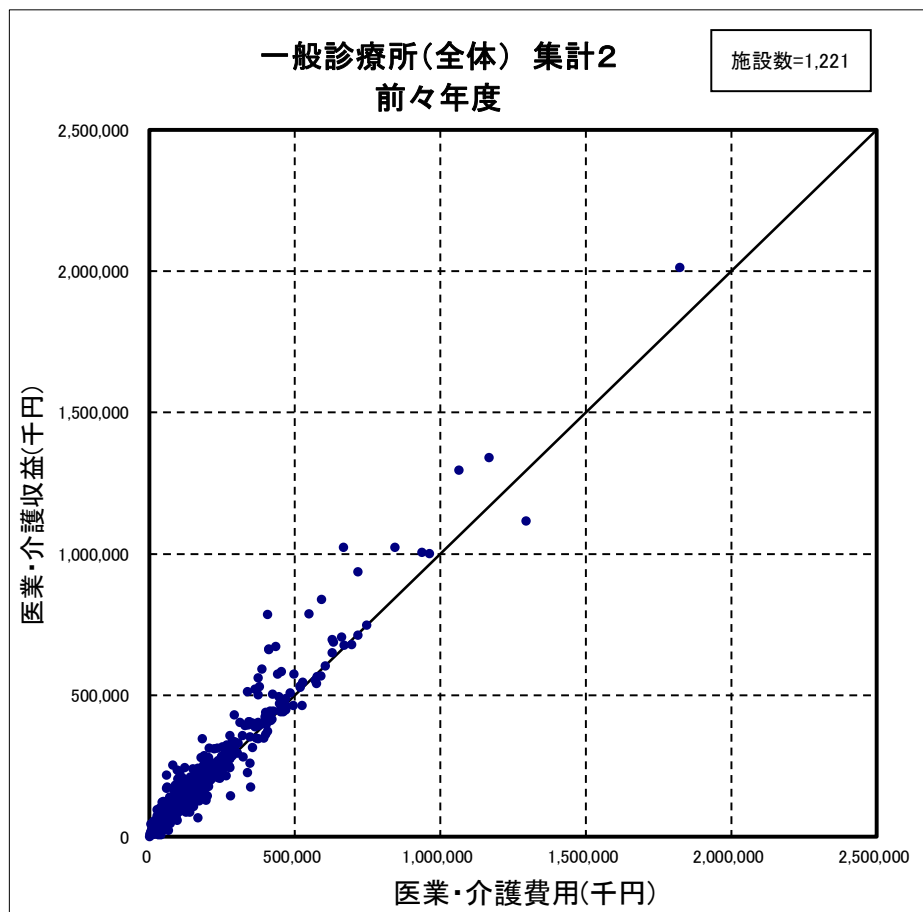

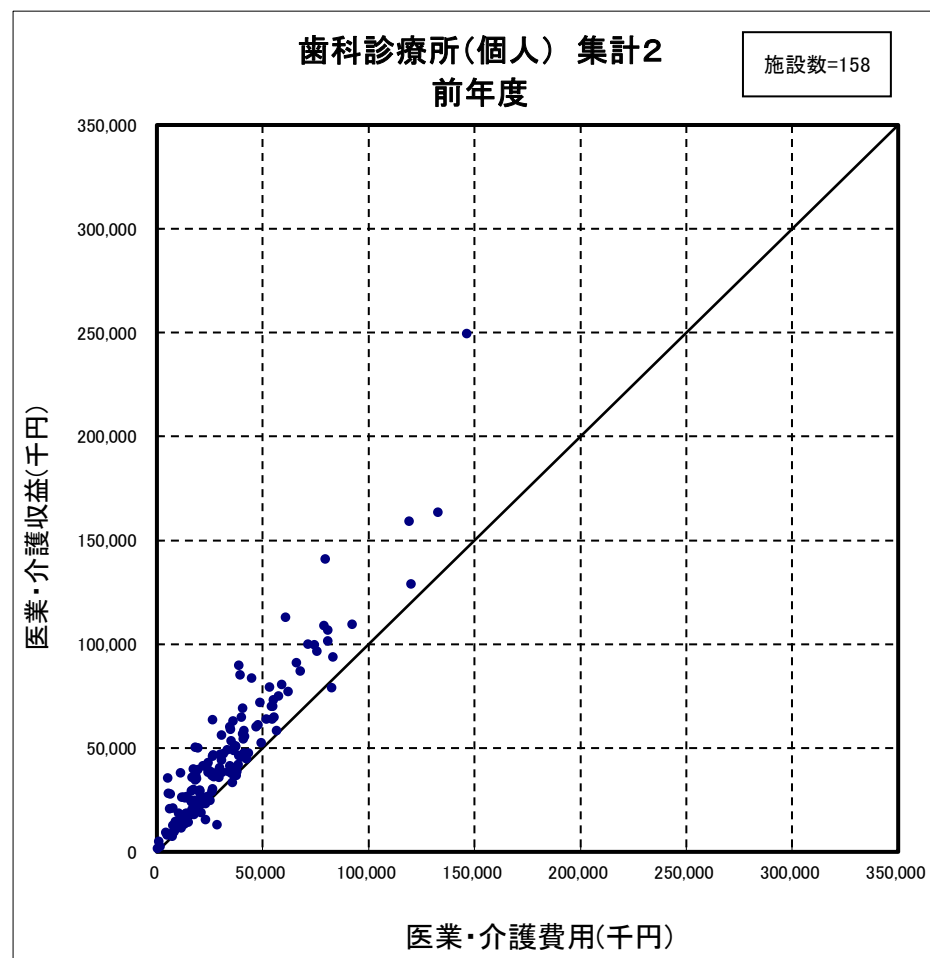
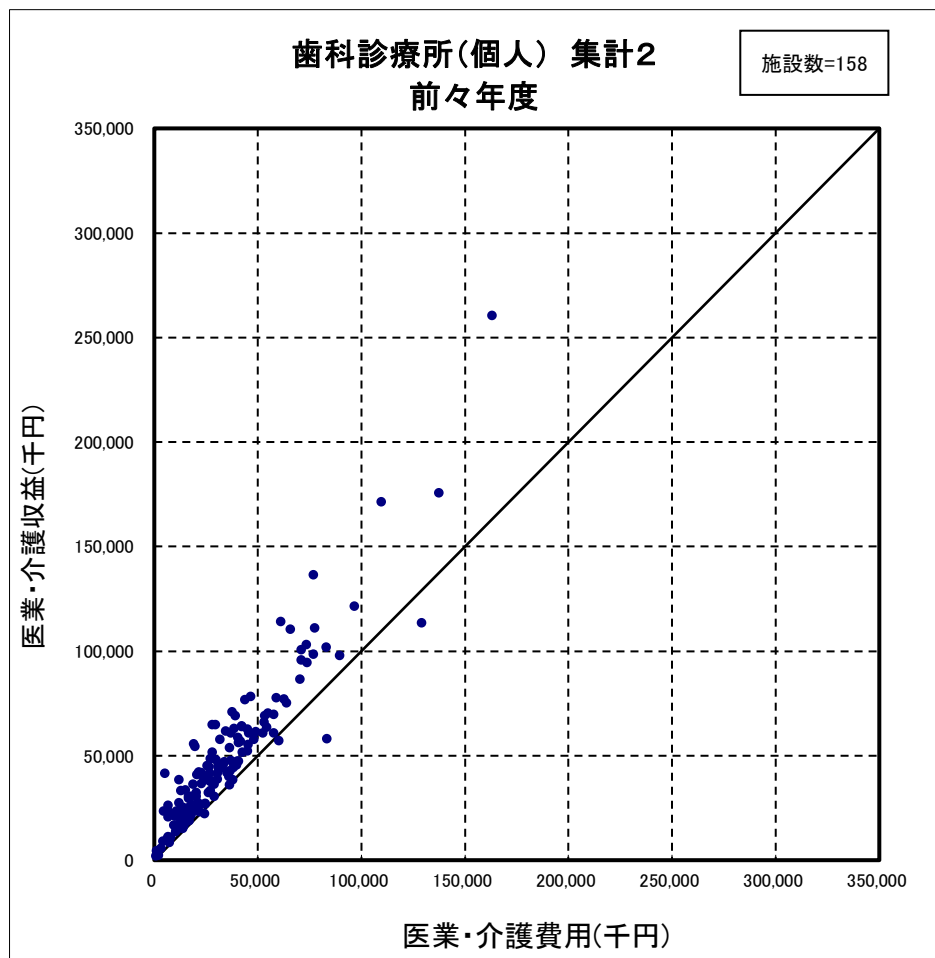

(注) 医業・介護収益は、各歯科診療所ごとの「新型コロナウイルス感染症関連の補助金(従業員向け慰労金を除く)」を除いた医業収益と介護収益を合算した金額である。

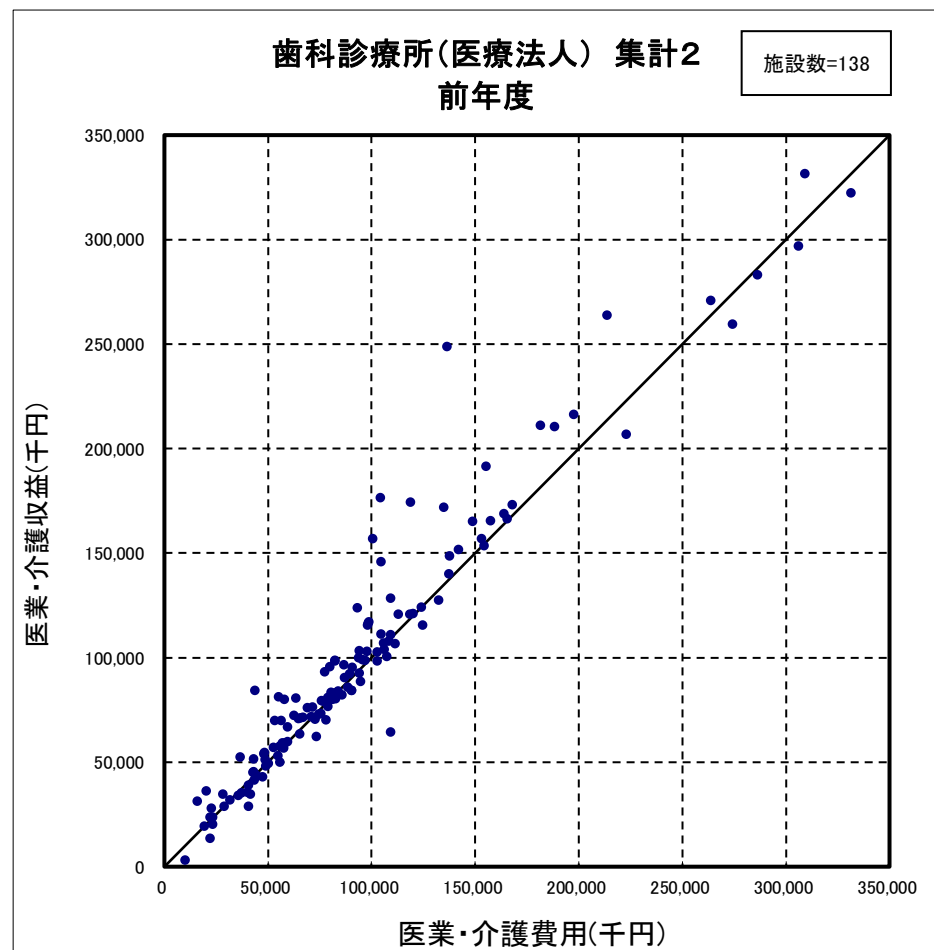
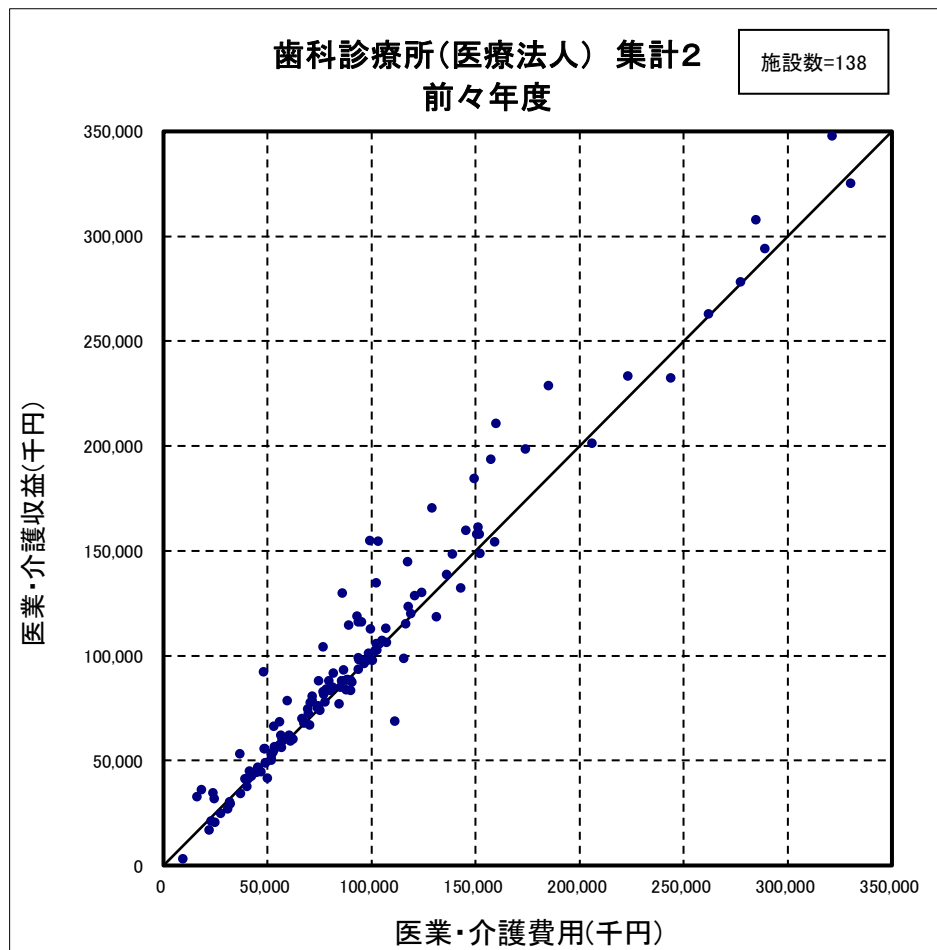

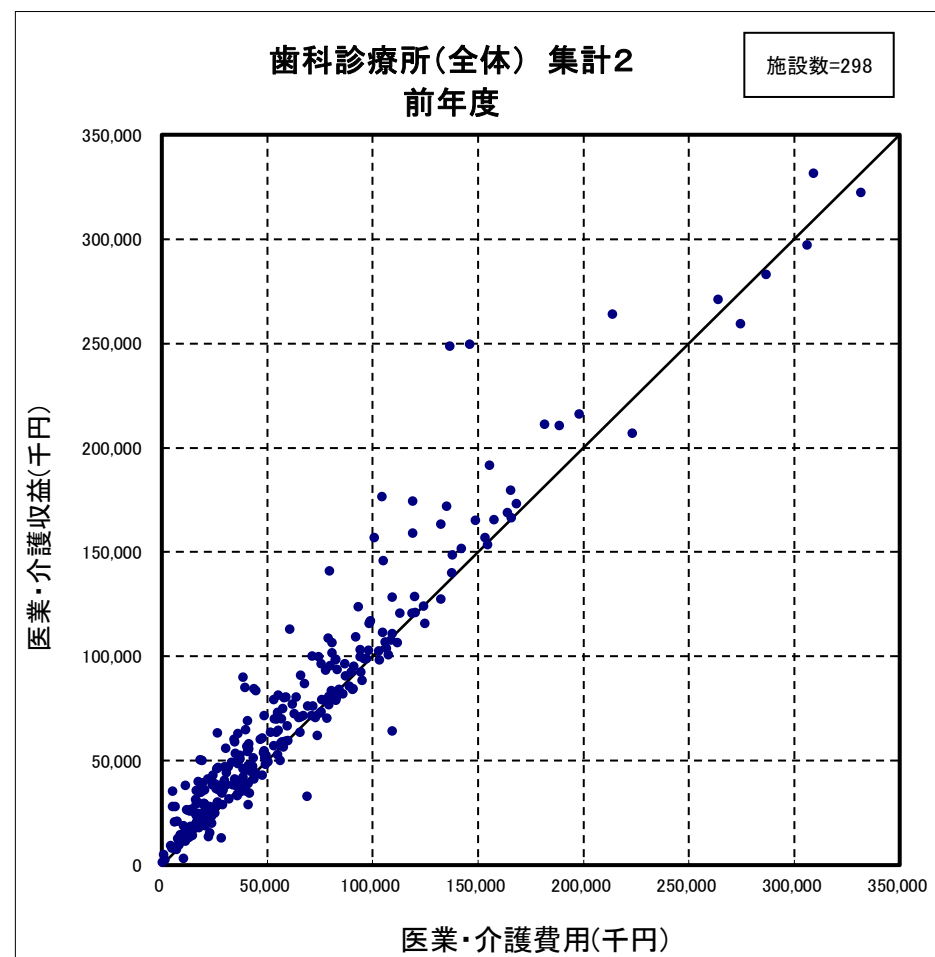
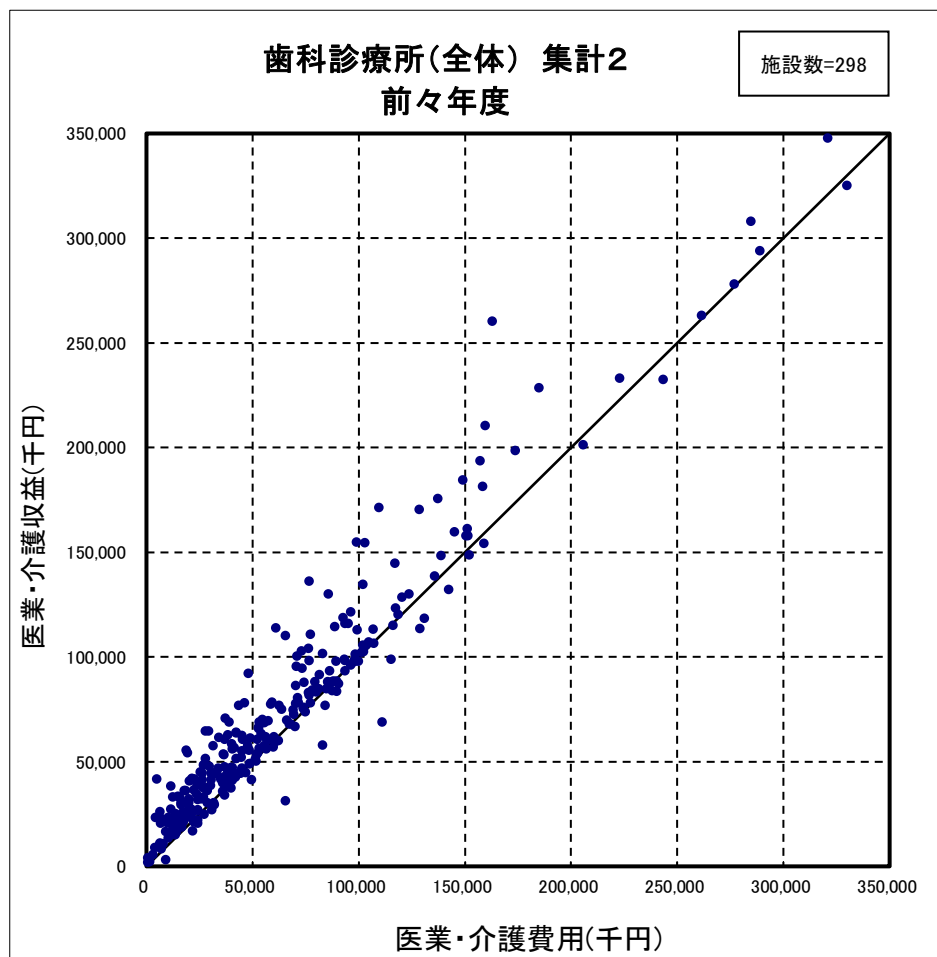

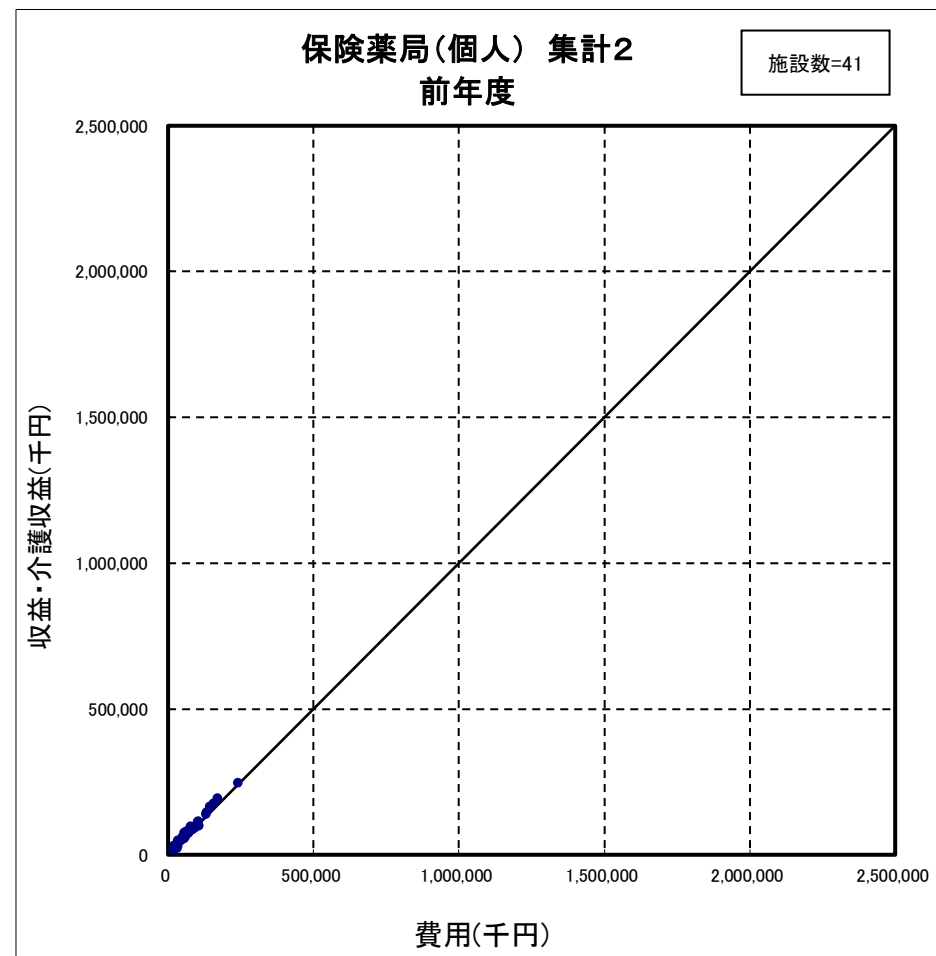
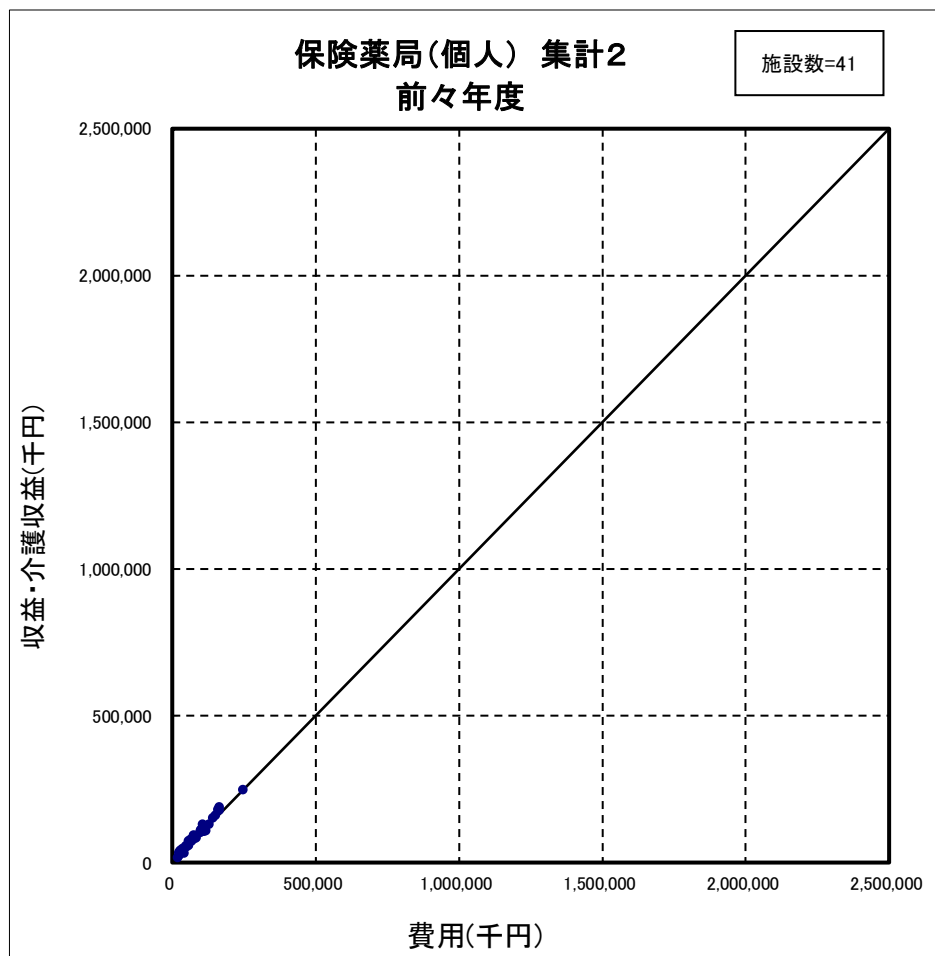

(注) 医業・介護収益は、各保険薬局ごとの「新型コロナウイルス感染症関連の補助金(従業員向け慰労金を除く)」を除いた収益と介護収益を合算した金額である。



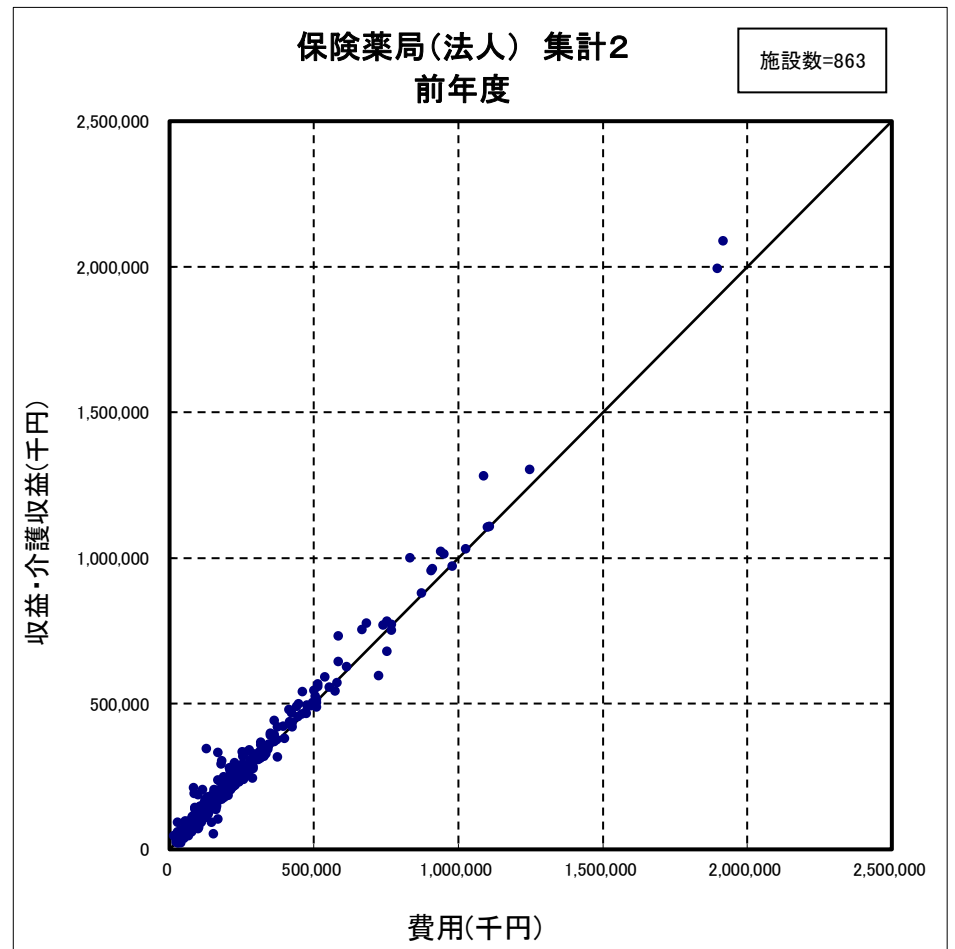
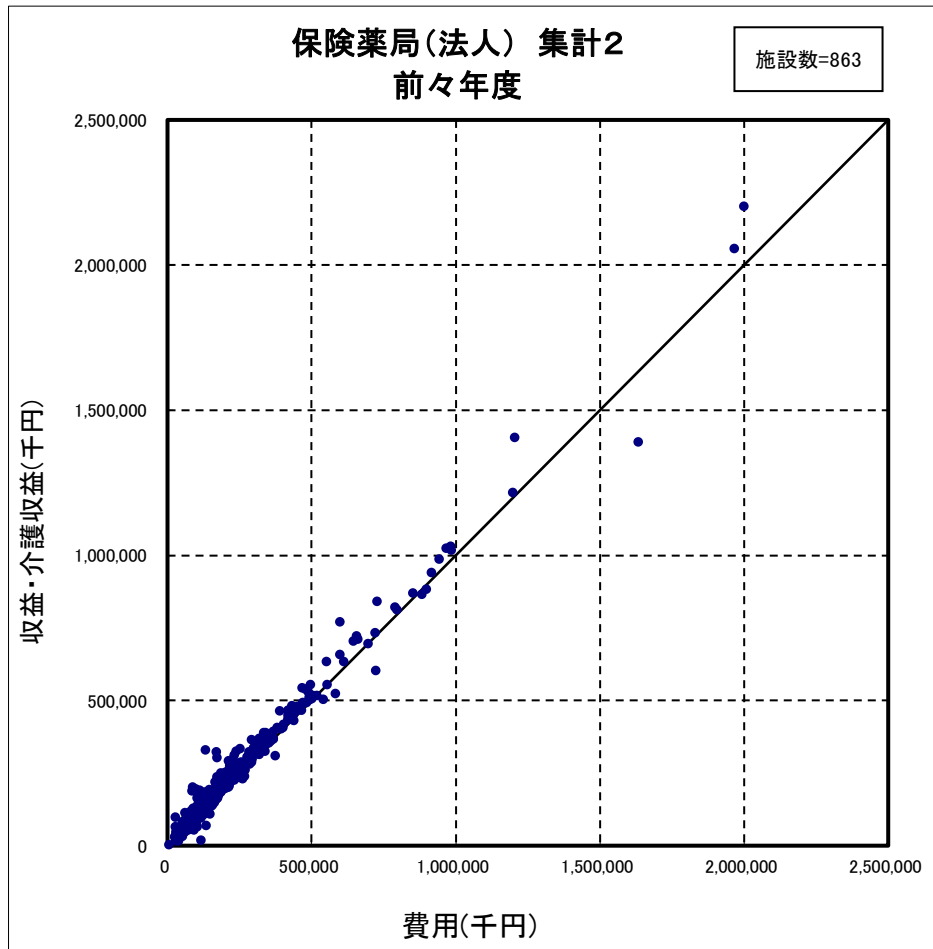

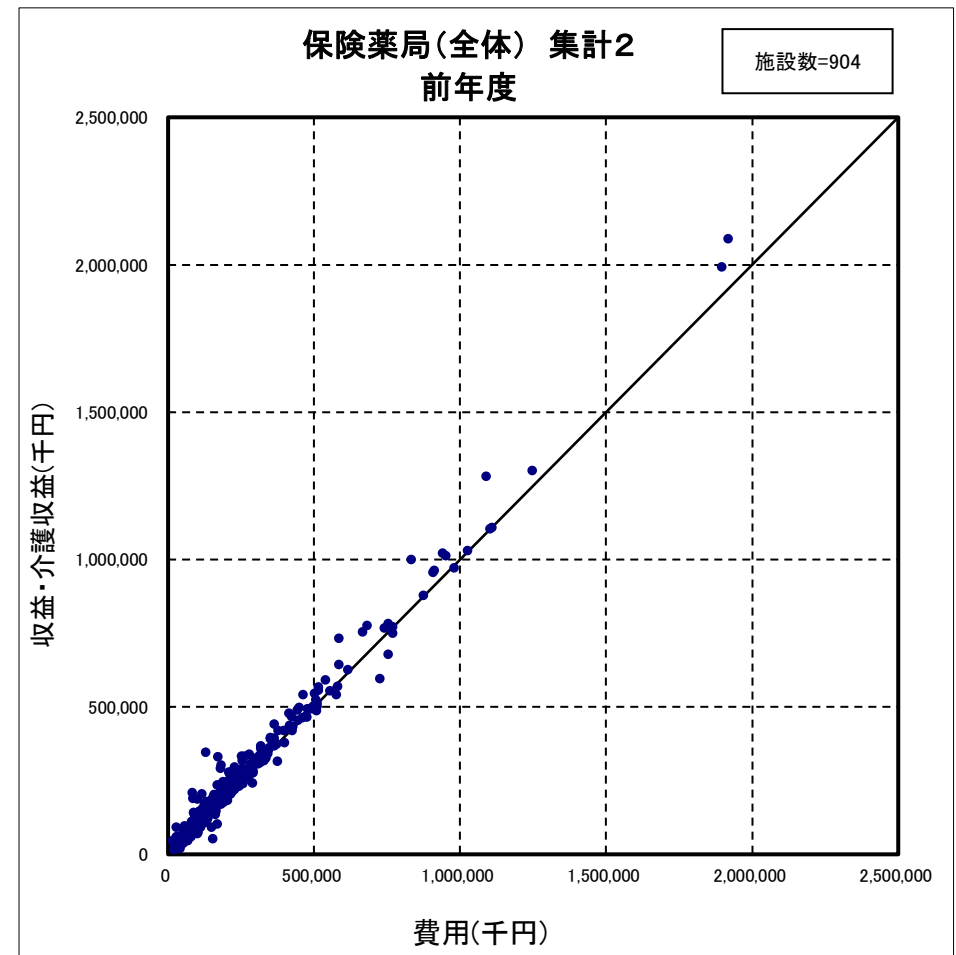
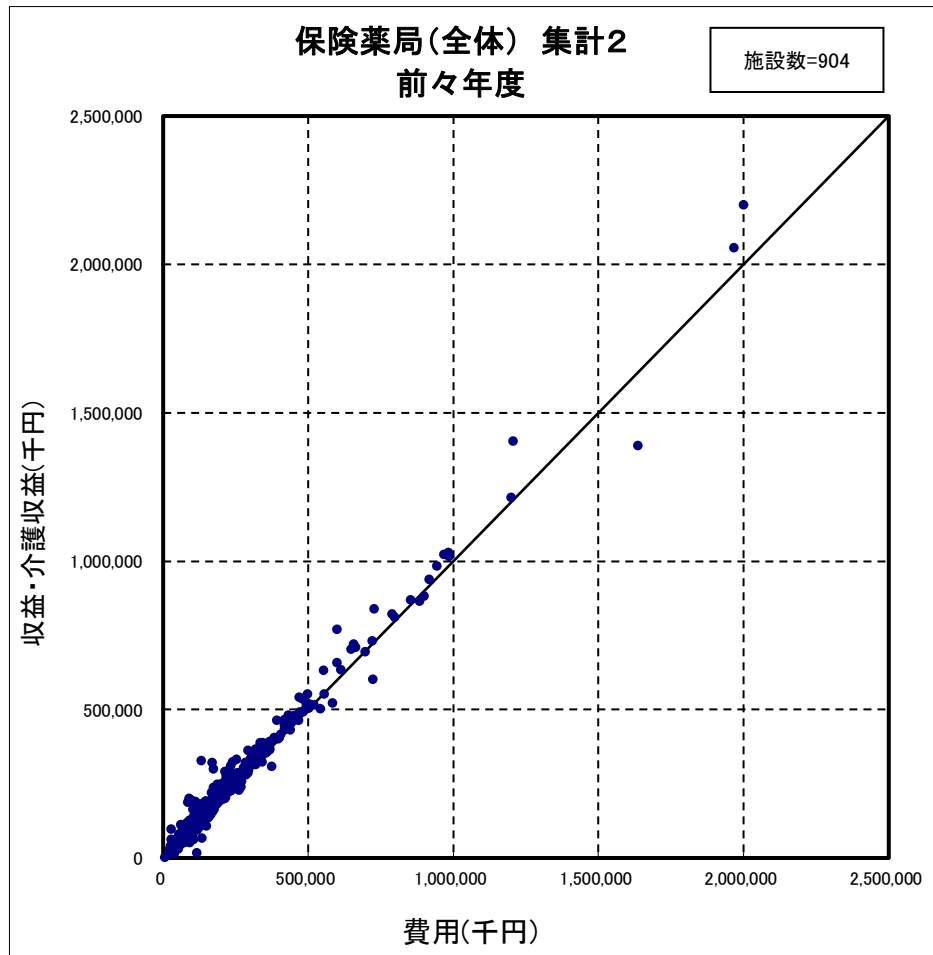

### (30) 事業年(度)の分布

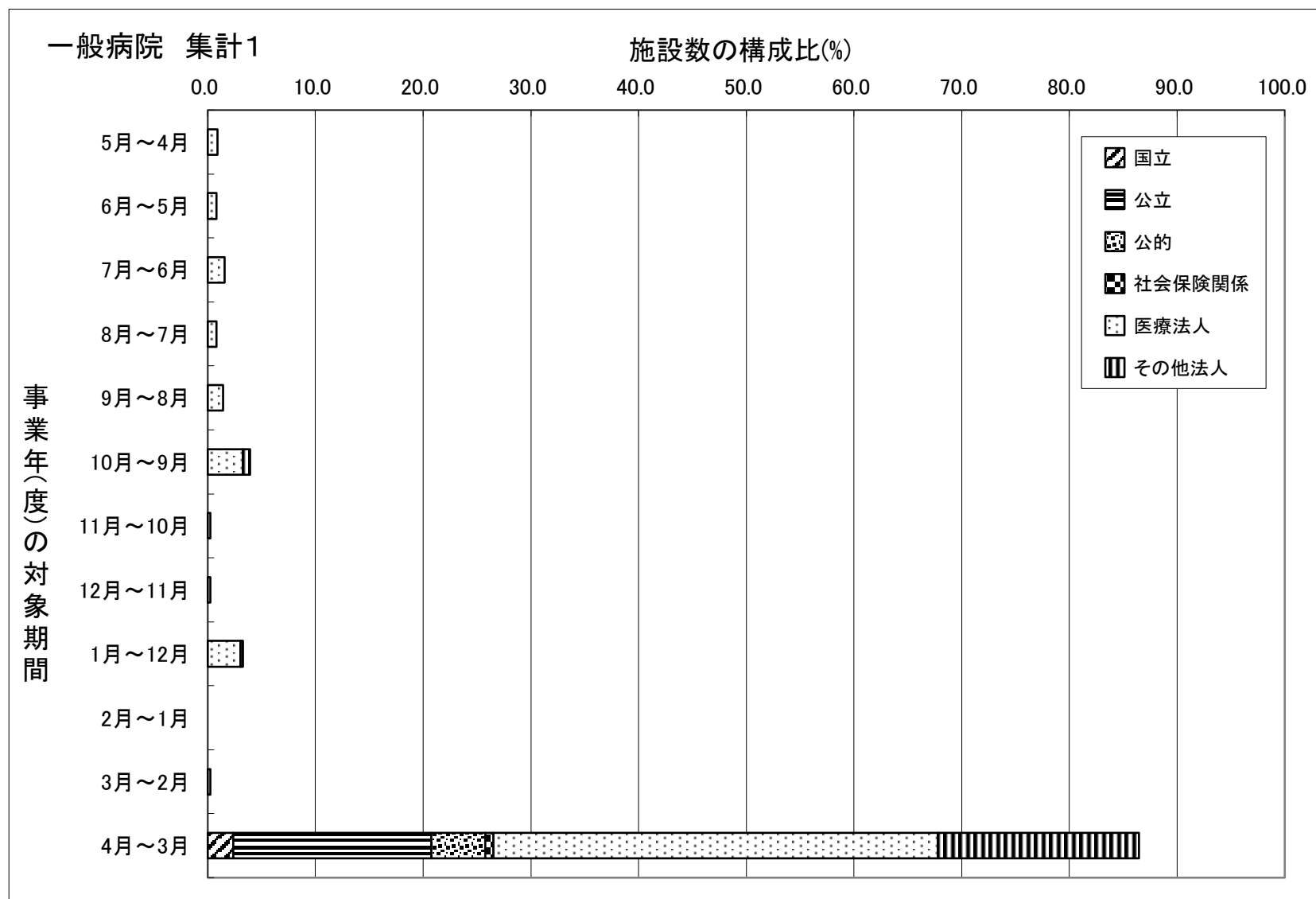

(注) 個人立の病院は直近の事業年(度)について調査していない。

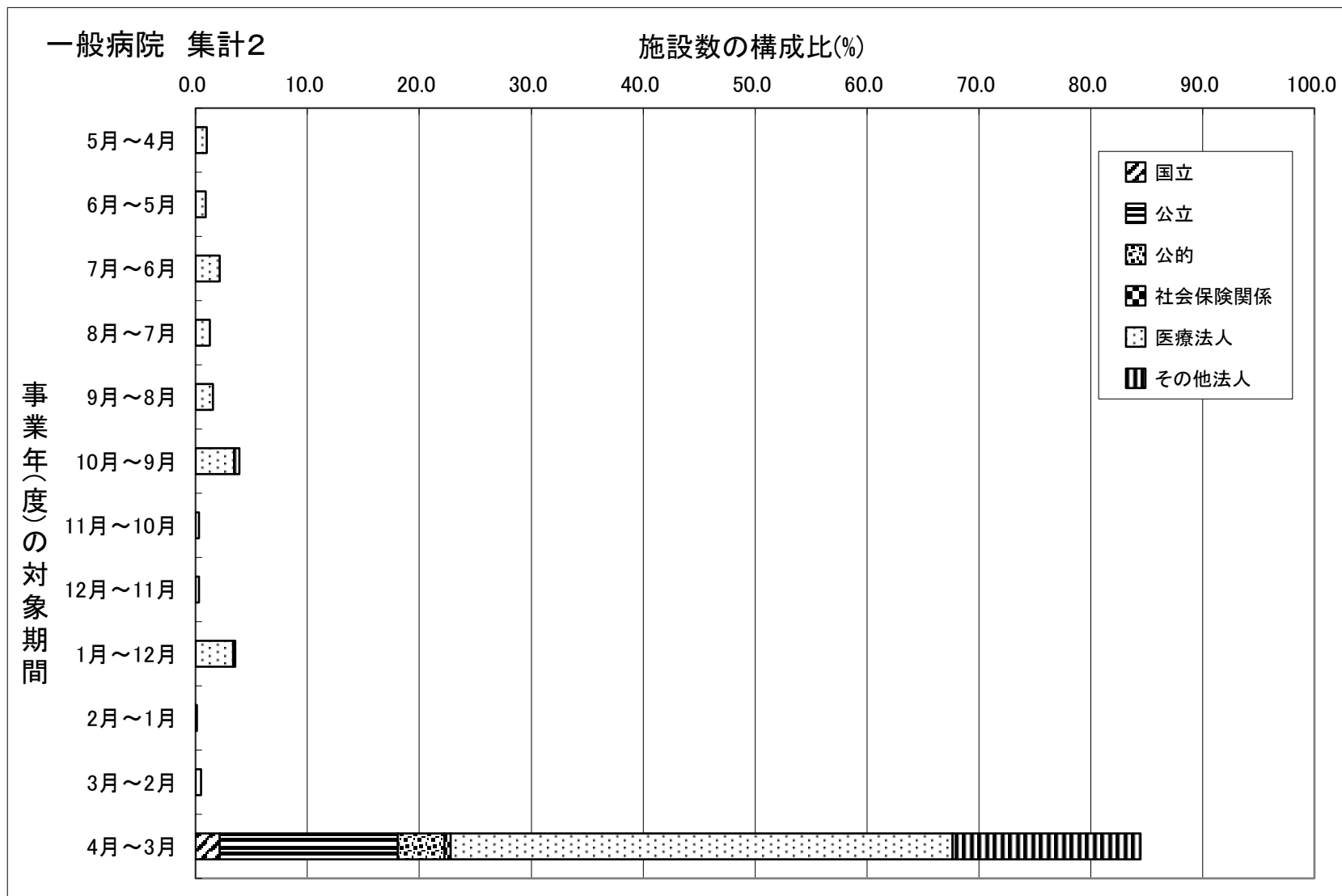

(注) 個人立の病院は直近の事業年(度)について調査していない。

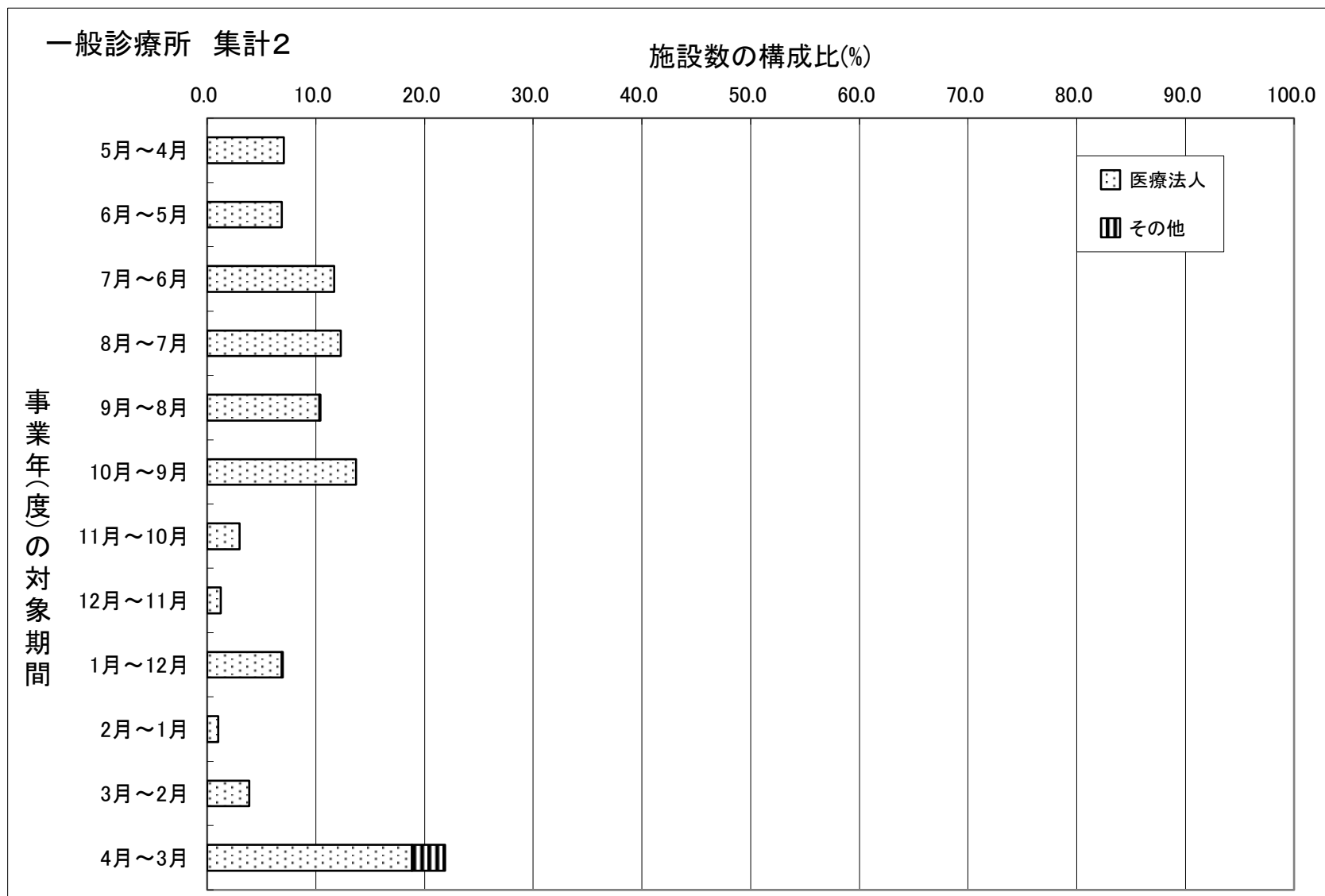

(注) 個人立の一般診療所は直近の事業年(度)について調査していない。

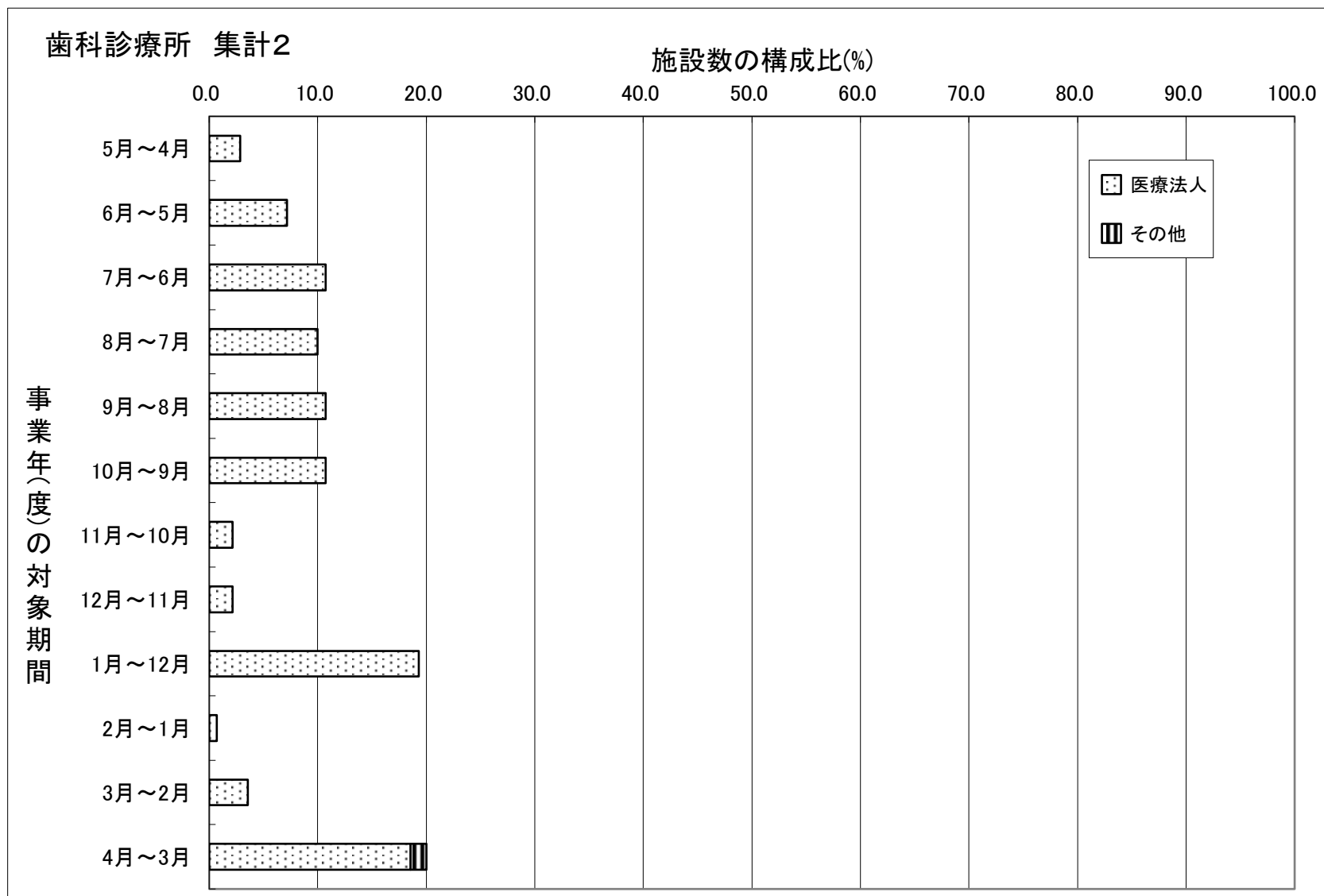

(注) 個人立の歯科診療所は直近の事業年(度)について調査していない。

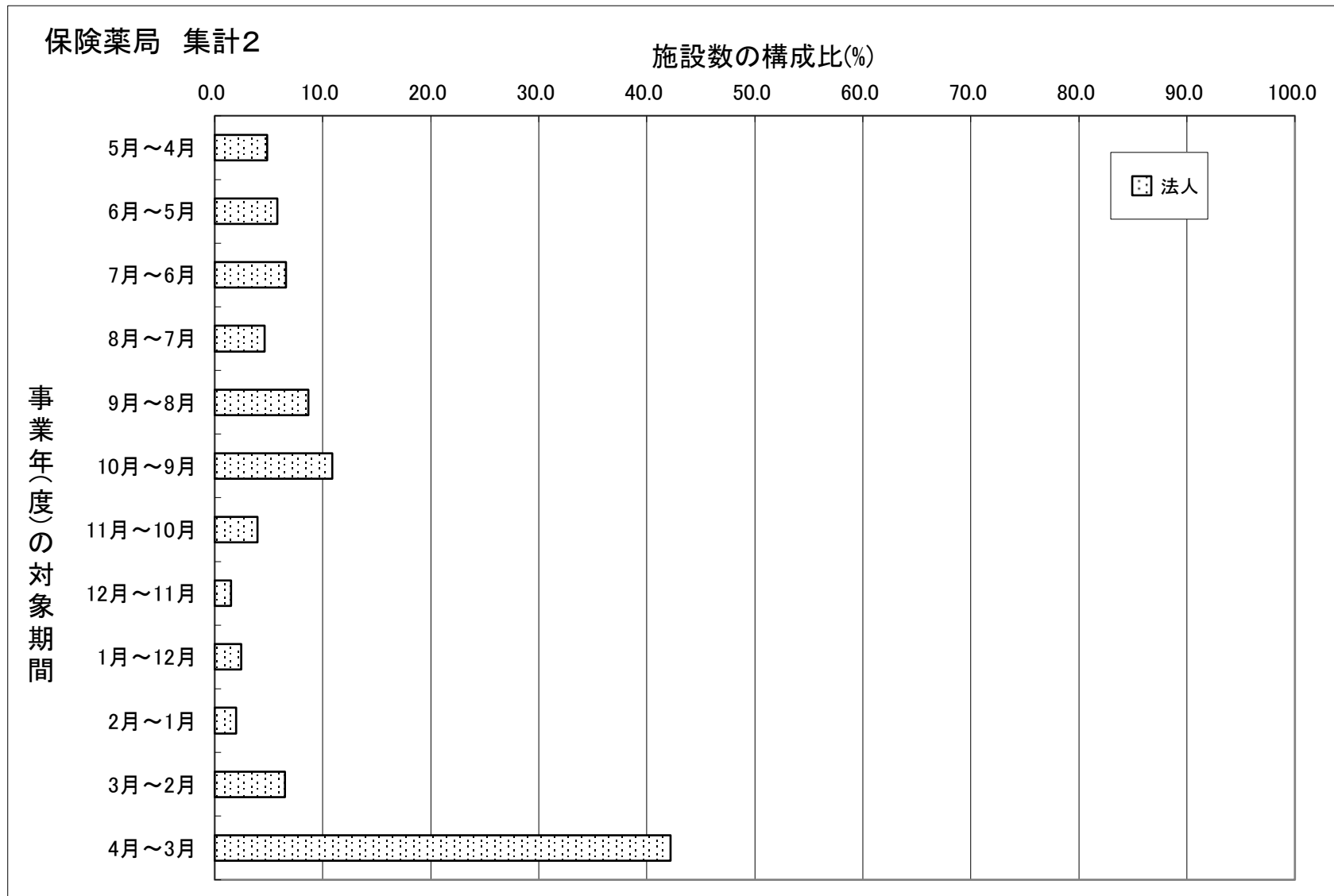

(注) 個人立の保険薬局は直近の事業年(度)について調査していない。

(31) 消費税課税対象費用等の状況

一般病院 (集計1)

(1施設当たり費用)

	法人・その他全体					個人					全体				
	金額(千円)		総収益に占める構成比率(%)※		金額の伸び率(%)	金額(千円)		総収益に占める構成比率(%)※		金額の伸び率(%)	金額(千円)		総収益に占める構成比率(%)※		金額の伸び率(%)
	前々年(度)	前年(度)	前々年(度)	前年(度)		前々年(度)	前年(度)	前々年(度)	前年(度)		前々年(度)	前年(度)	前々年(度)	前年(度)	
特定保険医療材料費	153,888	<b>153,973</b>	3.8	<b>4.0</b>	0.1	*	*	*	*	—	155,707	<b>155,415</b>	3.8	<b>4.0</b>	-0.2
施設数	79					*					80				
設備関係費(うち)消費税課税対象費用	65,769	<b>70,066</b>	1.7	<b>1.8</b>	6.5	*	*	*	*	—	65,719	<b>70,001</b>	1.7	<b>1.9</b>	6.5
施設数	218					*					219				
経費(うち)消費税課税対象費用	149,535	<b>145,999</b>	3.8	<b>3.8</b>	-2.4	*	*	*	*	—	148,963	<b>145,431</b>	3.8	<b>3.8</b>	-2.4
施設数	217					*					218				
その他の医薬費用(うち)消費税課税対象費用	16,601	<b>13,654</b>	0.4	<b>0.4</b>	-17.8	*	*	*	*	—	16,536	<b>13,600</b>	0.4	<b>0.4</b>	-17.8
施設数	215					*					216				
通常項目 回答施設数	761					7					768				

(注) 1. 金額及び構成割合の算出にあたり、回答が不明だった施設を分母から除いている。

2. 「総収益に占める構成比率※」は「医薬収益」と「介護収益」を合算した金額に対する各費用科目の割合である。



## 精神科病院（集計1）

（1施設当たり費用）

	法人・その他全体					個人					全体				
	金額(千円)		総収益に占める構成比率(%)※		金額の伸び率(%)	金額(千円)		総収益に占める構成比率(%)※		金額の伸び率(%)	金額(千円)		総収益に占める構成比率(%)※		金額の伸び率(%)
	前々年(度)	前年(度)	前々年(度)	前年(度)		前々年(度)	前年(度)	前々年(度)	前年(度)		前々年(度)	前年(度)	前々年(度)	前年(度)	
特定保険医療材料費	350	434	0.0	0.0	24.0	—	—	—	—	—	350	434	0.0	0.0	24.0
施設数	22					0					22				
設備関係費(うち)消費税課税対象費用	23,504	22,666	1.4	1.4	-3.6	*	*	*	*	—	29,299	27,979	1.7	1.7	-4.5
施設数	42					*					43				
経費(うち)消費税課税対象費用	93,007	91,881	5.6	5.7	-1.2	*	*	*	*	—	95,840	94,371	5.6	5.7	-1.5
施設数	37					*					38				
その他の医業費用(うち)消費税課税対象費用	12,709	10,536	0.7	0.6	-17.1	*	*	*	*	—	12,508	10,320	0.7	0.6	-17.5
施設数	44					*					45				
通常項目 回答施設数	176					*					177				

(注) 1. 金額及び構成割合の算出にあたり、回答が不明だった施設を分母から除いている。

2. 「総収益に占める構成比率※」は「医業収益」と「介護収益」を合算した金額に対する各費用科目の割合である。

一般診療所（集計2）

（1施設当たり費用）

	個人					医療法人					その他					全体				
	金額(千円)		総収益に占める構成比率(%)※		金額の伸び率(%)	金額(千円)		総収益に占める構成比率(%)※		金額の伸び率(%)	金額(千円)		総収益に占める構成比率(%)※		金額の伸び率(%)	金額(千円)		総収益に占める構成比率(%)※		金額の伸び率(%)
	前々年(度)	前年(度)	前々年(度)	前年(度)		前々年(度)	前年(度)	前々年(度)	前年(度)		前々年(度)	前年(度)	前々年(度)	前年(度)		前々年(度)	前年(度)	前々年(度)	前年(度)	
特定保険医療材料費	34	34	0.0	0.0	0.0	21	18	0.0	0.0	-14.3	0	0	0.0	0.0	-	23	21	0.0	0.0	-8.7
施設数	47					164					4					215				
その他の医業・介護費用(うち)消費税課税対象費用	11,903	11,510	11.9	13.4	-3.3	23,358	23,129	12.6	13.0	-1.0	6,267	5,761	3.7	3.7	-8.1	21,340	21,082	12.3	12.8	-1.2
施設数	26					159					5					190				
通常項目 回答施設数	244					945					32					1,221				

(注) 1. 金額及び構成割合の算出にあたり、回答が不明だった施設を分母から除いている。

2. 「総収益に占める構成比率※」は「新型コロナウイルス感染症関連の補助金(従業員向け慰労金を除く)を除いた医業収益」と「介護収益」を合算した金額に対する各費用科目の割合である。

歯科診療所（集計2）

（1施設当たり費用）

	個人				医療法人				その他				全体							
	金額(千円)		総収益に占める構成比率(%)※		金額(千円)		総収益に占める構成比率(%)※		金額(千円)		総収益に占める構成比率(%)※		金額(千円)		総収益に占める構成比率(%)※					
	前々年(度)	前年(度)	前々年(度)	前年(度)	前々年(度)	前年(度)	前々年(度)	前年(度)	前々年(度)	前年(度)	前々年(度)	前年(度)	前々年(度)	前年(度)	前々年(度)	前年(度)				
特定保険医療材料費	11	10	0.0	0.0	-9.1	340	315	0.3	0.3	-7.4	-	-	-	-	-	165	153	0.2	0.2	-7.3
施設数	25				22				0				47							
その他の医業費用(うち)消費税課税対象費用	8,820	9,020	15.2	16.0	2.3	22,011	20,970	16.7	15.8	-4.7	-	-	-	-	-	14,649	14,300	16.2	15.9	-2.4
施設数	24				19				0				43							
通常項目 回答施設数	158				138				*				298							

(注) 1. 金額及び構成割合の算出にあたり、回答が不明だった施設を分母から除いている。

2. 「総収益に占める構成比率※」は「新型コロナウイルス感染症関連の補助金(従業員向け慰労金を除く)」を除いた医業収益と「介護収益」を合算した金額に対する各費用科目の割合である。

保険薬局（集計2）

（1施設当たり費用）

	個人					法人					全体				
	金額(千円)		総収益に占める構成比率(%)※		金額の伸び率(%)	金額(千円)		総収益に占める構成比率(%)※		金額の伸び率(%)	金額(千円)		総収益に占める構成比率(%)※		金額の伸び率(%)
	前々年(度)	前年(度)	前々年(度)	前年(度)		前々年(度)	前年(度)	前々年(度)	前年(度)		前々年(度)	前年(度)	前々年(度)	前年(度)	
調剤用医薬品費	60,530	<b>57,145</b>	73.4	<b>74.5</b>	-5.6	96,659	<b>94,695</b>	61.7	<b>60.7</b>	-2.0	95,729	<b>93,728</b>	62.7	<b>61.8</b>	-2.1
一般用医薬品費	486	<b>402</b>	0.6	<b>0.5</b>	-17.3	2,170	<b>2,210</b>	1.4	<b>1.4</b>	1.8	2,126	<b>2,163</b>	1.4	<b>1.4</b>	1.7
施設数	11					416					427				
特定保険医療材料費	11	<b>22</b>	0.0	<b>0.0</b>	100.0	282	<b>285</b>	0.2	<b>0.2</b>	1.1	267	<b>270</b>	0.2	<b>0.2</b>	1.1
施設数	10					175					185				
その他の経費(うち)消費税課税対象費用	*	*	*	*	-	7,768	<b>7,994</b>	3.4	<b>3.5</b>	2.9	7,747	<b>7,972</b>	3.4	<b>3.5</b>	2.9
施設数	*					214					215				
通常項目 回答施設数	41					863					904				

(注) 1. 金額及び構成割合の算出にあたり、回答が不明だった施設を分母から除いている。

2. 「総収益に占める構成比率※」は「新型コロナウイルス感染症関連の補助金(従業員向け慰労金を除く)」を除いた収益」と「介護収益」を合算した金額に対する各費用科目の割合である。

(32) 重点医療機関・協力医療機関等の損益の状況

一般病院（医療法人）（集計1）

（1施設当たり損益）

	重点医療機関(新型コロナウイルス感染症患者専用の病院や病棟を設定する医療機関)として都道府県から指定されている					協力医療機関(新型コロナウイルス感染症疑い患者専用の個室病棟を設定する医療機関)として都道府県から指定されている					新型コロナウイルス感染症患者・疑い患者の受入病床を割り当てられたその他の医療機関				
	金額		構成比率		金額の伸比率	金額		構成比率		金額の伸比率	金額		構成比率		金額の伸比率
	前々年(度)	前年(度)	前々年(度)	前年(度)		前々年(度)	前年(度)	前々年(度)	前年(度)		前々年(度)	前年(度)	前々年(度)	前年(度)	
	千円	千円	%	%	%	千円	千円	%	%	%	千円	千円	%	%	%
I 医療収益	5,925,162	6,009,641	99.8	99.9	1.4	2,507,165	2,475,236	99.4	99.7	-1.3	2,094,647	2,086,714	99.8	99.9	-0.4
1. 入院診療収益	4,457,986	4,557,761	75.1	75.7	2.2	1,692,664	1,691,284	67.1	68.1	-0.1	1,298,871	1,312,430	61.9	62.8	1.0
保険診療収益	4,365,270	4,470,227	73.5	74.3	2.4	1,646,582	1,645,892	65.3	66.3	0.0	1,282,619	1,296,893	61.1	62.1	1.1
公営等診療収益	48,507	44,124	0.8	0.7	-9.0	23,557	21,730	0.9	0.9	-7.8	12,375	11,848	0.6	0.6	-4.3
その他の診療収益	44,209	43,411	0.7	0.7	-1.8	22,525	23,662	0.9	1.0	5.0	3,877	3,689	0.2	0.2	-4.8
2. 特別の療養環境収益	140,274	129,955	2.4	2.2	-7.4	17,695	15,478	0.7	0.6	-12.5	20,283	17,474	1.0	0.8	-13.8
3. 外来診療収益	1,212,250	1,222,068	20.4	20.3	0.8	693,433	668,395	27.5	26.9	-3.6	706,919	693,575	33.7	33.2	-1.9
保険診療収益	1,165,876	1,179,706	19.6	19.6	1.2	659,644	637,111	26.2	25.7	-3.4	695,947	682,326	33.2	32.7	-2.0
公営等診療収益	13,539	10,319	0.2	0.2	-23.8	12,011	10,939	0.5	0.4	-8.9	5,668	5,506	0.3	0.3	-2.9
その他の診療収益	32,834	32,043	0.6	0.5	-2.4	21,777	20,346	0.9	0.8	-6.6	5,304	5,743	0.3	0.3	8.3
4. その他の医療収益	114,653	99,856	1.9	1.7	-12.9	103,373	100,080	4.1	4.0	-3.2	68,574	63,234	3.3	3.0	-7.8
II 介護収益	12,374	8,344	0.2	0.1	-32.6	14,608	6,629	0.6	0.3	-54.6	4,005	3,052	0.2	0.1	-23.8
III 医療・介護費用	5,765,240	5,959,927	97.1	99.0	3.4	2,567,867	2,599,522	101.8	104.7	1.2	2,103,546	2,125,313	100.2	101.7	1.0
1. 給与費	2,978,337	3,137,721	50.2	52.1	5.4	1,459,196	1,480,759	57.9	59.7	1.5	1,199,623	1,220,599	57.2	58.4	1.7
2. 医薬品費	687,767	693,104	11.6	11.5	0.8	249,190	236,213	9.9	9.5	-5.2	219,052	212,890	10.4	10.2	-2.8
3. 給食用材料費	51,138	50,450	0.9	0.8	-1.3	15,974	15,788	0.6	0.6	-1.2	25,361	24,590	1.2	1.2	-3.0
4. 診療材料費・医療消耗器具備品費	755,096	769,333	12.7	12.8	1.9	204,007	207,738	8.1	8.4	1.8	140,981	151,978	6.7	7.3	7.8
5. 委託費	236,248	244,252	4.0	4.1	3.4	149,353	155,239	5.9	6.3	3.9	121,445	128,072	5.8	6.1	5.5
6. 減価償却費	307,985	294,109	5.2	4.9	-4.5	115,579	119,279	4.6	4.8	3.2	95,707	95,735	4.6	4.6	0.0
(再掲)建物減価償却費	91,541	93,440	1.5	1.6	2.1	36,119	37,455	1.4	1.5	3.7	28,412	27,001	1.4	1.3	-5.0
(再掲)医療機器減価償却費	83,745	83,099	1.4	1.4	-0.8	30,062	29,296	1.2	1.2	-2.5	26,014	25,209	1.2	1.2	-3.1
7. 設備関係費	213,905	223,959	3.6	3.7	4.7	139,194	142,919	5.5	5.8	2.7	107,910	110,692	5.1	5.3	2.6
(再掲)設備機器賃借料	44,340	45,546	0.7	0.8	2.7	32,332	35,473	1.3	1.4	9.7	37,795	38,071	1.8	1.8	0.7
(再掲)医療機器賃借料	25,365	28,646	0.4	0.5	12.9	17,369	19,625	0.7	0.8	13.0	27,670	28,323	1.3	1.4	2.4
8. 経費	300,847	298,326	5.1	5.0	-0.8	167,783	168,173	6.7	6.8	0.2	163,313	154,749	7.8	7.4	-5.2
9. その他の医療費用	233,917	248,673	3.9	4.1	6.3	67,591	73,414	2.7	3.0	8.6	30,152	26,009	1.4	1.2	-13.7
IV 損益差額(I+II-III)	172,297	58,059	2.9	1.0	-	-46,095	-117,657	-1.8	-4.7	-	-4,893	-35,548	-0.2	-1.7	-
(参考)「新型コロナウイルス感染症関連の補助金(従業員向け慰労金を除く)」を含めた損益差額(IV+V)	-	532,723	-	8.9	-	-	-29,096	-	-1.2	-	-	15,074	-	0.7	-
V その他の医療・介護関連収益	182,390	667,744	3.1	11.1	266.1	44,782	152,070	1.8	6.1	239.6	80,543	110,287	3.8	5.3	36.9
V' (再掲)新型コロナウイルス感染症関連の補助金(従業員向け慰労金を除く)	-	474,664	-	7.9	-	-	88,561	-	3.6	-	-	50,622	-	2.4	-
VI その他の医療・介護関連費用	179,109	279,964	3.0	4.7	56.3	24,893	36,433	1.0	1.5	46.4	117,999	51,836	5.6	2.5	-56.1
VII 総損益差額(IV+V-VI)	175,578	445,839	3.0	7.4	-	-26,206	-2,020	-1.0	-0.1	-	-42,349	22,903	-2.0	1.1	-
(参考)「新型コロナウイルス感染症関連の補助金(従業員向け慰労金を除く)」を除いた総損益差額(VII-V')	-	-28,826	-	-0.5	-	-	-90,581	-	-3.6	-	-	-27,719	-	-1.3	-
VIII 税金	24,164	67,717	0.4	1.1	180.2	4,870	9,628	0.2	0.4	97.7	9,854	18,429	0.5	0.9	87.0
IX 税引後の総損益差額(VII-VIII)	151,414	378,121	2.6	6.3	-	-31,075	-11,648	-1.2	-0.5	-	-52,204	4,474	-2.5	0.2	-
施設数	-	17	-	-	-	-	44	-	-	-	23	-	-	-	-
平均病床数	248	248	-	-	-	139	145	-	-	-	143	139	-	-	-

(注) 1. 重点医療機関とは、都道府県の指定を受け、新型コロナウイルス感染症患者専用の病院や病棟を設定する医療機関である。  
 2. 協力医療機関とは、都道府県の指定を受け、新型コロナウイルス感染症患者として確定診断がつかない患者専用の個室を設定して当該患者を受け入れ、必要な救急医療等を提供する医療機関である。  
 3. 「新型コロナウイルス感染症患者・疑い患者の受入病床を割り当てられたその他の医療機関」とは、重点医療機関・協力医療機関以外で新型コロナウイルス感染症患者・疑い患者受入病床を割り当てられた医療機関である。

一般病院（医療法人）（集計1）

（1施設当たり損益）

	新型コロナウイルス感染症患者・疑い患者の受入病床を 割り当てられていない					全 体				
	金 額		構成比率		金額の 伸び率	金 額		構成比率		金額の 伸び率
	前々年(度)	前年(度)	前々年(度)	前年(度)		前々年(度)	前年(度)	前々年(度)	前年(度)	
	千円	千円	%	%	%	千円	千円	%	%	%
I 医療収益	1,502,047	<b>1,480,817</b>	99.4	<b>99.8</b>	-1.4	1,826,554	<b>1,809,305</b>	99.5	<b>99.8</b>	-0.9
1. 入院診療収益	1,079,664	<b>1,073,630</b>	71.4	<b>72.4</b>	-0.6	1,297,823	<b>1,297,775</b>	70.7	<b>71.6</b>	0.0
保険診療収益	1,044,564	<b>1,040,379</b>	69.1	<b>70.1</b>	-0.4	1,260,213	<b>1,261,964</b>	68.6	<b>69.6</b>	0.1
公費等診療収益	8,865	<b>8,521</b>	0.6	<b>0.6</b>	-3.9	12,282	<b>11,601</b>	0.7	<b>0.6</b>	-5.5
その他の診療収益	26,235	<b>24,731</b>	1.7	<b>1.7</b>	-5.7	25,328	<b>24,210</b>	1.4	<b>1.3</b>	-4.4
2. 特別の療養環境収益	12,048	<b>11,133</b>	0.8	<b>0.8</b>	-7.6	18,433	<b>16,882</b>	1.0	<b>0.9</b>	-8.4
3. 外来診療収益	363,628	<b>350,726</b>	24.1	<b>23.6</b>	-3.5	453,466	<b>440,179</b>	24.7	<b>24.3</b>	-2.9
保険診療収益	348,806	<b>335,890</b>	23.1	<b>22.6</b>	-3.7	435,517	<b>422,638</b>	23.7	<b>23.3</b>	-3.0
公費等診療収益	4,459	<b>3,977</b>	0.3	<b>0.3</b>	-10.8	5,713	<b>5,073</b>	0.3	<b>0.3</b>	-11.2
その他の診療収益	10,363	<b>10,859</b>	0.7	<b>0.7</b>	4.8	12,236	<b>12,469</b>	0.7	<b>0.7</b>	1.9
4. その他の医療収益	46,708	<b>45,328</b>	3.1	<b>3.1</b>	-3.0	56,833	<b>54,469</b>	3.1	<b>3.0</b>	-4.2
II 介護収益	9,559	<b>2,859</b>	0.6	<b>0.2</b>	-70.1	9,906	<b>3,502</b>	0.5	<b>0.2</b>	-64.6
III 医療・介護費用	1,472,274	<b>1,465,912</b>	97.4	<b>98.8</b>	-0.4	1,803,264	<b>1,810,896</b>	98.2	<b>99.9</b>	0.4
1. 給与費	863,909	<b>867,896</b>	57.2	<b>58.5</b>	0.5	1,034,297	<b>1,047,567</b>	56.3	<b>57.8</b>	1.3
2. 医薬品費	121,613	<b>114,896</b>	8.0	<b>7.7</b>	-5.5	164,245	<b>157,387</b>	8.9	<b>8.7</b>	-4.2
3. 給食用材料費	19,504	<b>19,288</b>	1.3	<b>1.3</b>	-1.1	20,766	<b>20,502</b>	1.1	<b>1.1</b>	-1.3
4. 診療材料費・医療消耗器具備品費	107,780	<b>108,721</b>	7.1	<b>7.3</b>	0.9	146,809	<b>149,165</b>	8.0	<b>8.2</b>	1.6
5. 委託費	86,863	<b>88,576</b>	5.7	<b>6.0</b>	2.0	101,703	<b>104,401</b>	5.5	<b>5.8</b>	2.7
6. 減価償却費	56,505	<b>55,499</b>	3.7	<b>3.7</b>	-1.8	75,471	<b>74,495</b>	4.1	<b>4.1</b>	-1.3
(再掲)建物減価償却費	18,880	<b>18,861</b>	1.2	<b>1.3</b>	-0.1	24,278	<b>24,406</b>	1.3	<b>1.3</b>	0.5
(再掲)医療機器減価償却費	12,770	<b>12,084</b>	0.8	<b>0.8</b>	-5.4	18,311	<b>17,612</b>	1.0	<b>1.0</b>	-3.8
7. 設備関係費	75,695	<b>75,486</b>	5.0	<b>5.1</b>	-0.3	90,048	<b>90,854</b>	4.9	<b>5.0</b>	0.9
(再掲)設備機器賃借料	18,160	<b>18,471</b>	1.2	<b>1.2</b>	1.7	21,868	<b>22,518</b>	1.2	<b>1.2</b>	3.0
(再掲)医療機器賃借料	11,148	<b>11,116</b>	0.7	<b>0.7</b>	-0.3	13,332	<b>13,721</b>	0.7	<b>0.8</b>	2.9
8. 経費	103,319	<b>99,302</b>	6.8	<b>6.7</b>	-3.9	121,793	<b>118,055</b>	6.6	<b>6.5</b>	-3.1
9. その他の医療費用	37,087	<b>36,249</b>	2.5	<b>2.4</b>	-2.3	48,132	<b>48,470</b>	2.6	<b>2.7</b>	0.7
IV 損益差額（I＋II－III）	39,332	<b>17,764</b>	2.6	<b>1.2</b>	—	33,197	<b>1,911</b>	1.8	<b>0.1</b>	—
(参考)「新型コロナウイルス感染症関連の補助金 (従業員向け慰労金を除く)」を含めた 損益差額(IV＋V)	—	<b>27,900</b>	—	<b>1.9</b>	—	—	<b>41,995</b>	—	<b>2.3</b>	—
V その他の医療・介護関連収益	26,139	<b>43,451</b>	1.7	<b>2.9</b>	66.2	37,670	<b>84,743</b>	2.1	<b>4.7</b>	125.0
V' (再掲)新型コロナウイルス感染症関連の補助金 (従業員向け慰労金を除く)	—	<b>10,135</b>	—	<b>0.7</b>	—	—	<b>40,084</b>	—	<b>2.2</b>	—
VI その他の医療・介護関連費用	30,222	<b>27,391</b>	2.0	<b>1.8</b>	-9.4	40,747	<b>40,205</b>	2.2	<b>2.2</b>	-1.3
VII 総損益差額(IV＋V－VI)	35,250	<b>33,824</b>	2.3	<b>2.3</b>	—	30,120	<b>46,448</b>	1.6	<b>2.6</b>	—
(参考)「新型コロナウイルス感染症関連の補助金 (従業員向け慰労金を除く)」を除いた 総損益差額(VII－V')	—	<b>23,689</b>	—	<b>1.6</b>	—	—	<b>6,364</b>	—	<b>0.4</b>	—
VIII 税金	12,226	<b>11,516</b>	0.8	<b>0.8</b>	-5.8	11,798	<b>14,032</b>	0.6	<b>0.8</b>	18.9
IX 税引後の総損益差額(VII－VIII)	23,024	<b>22,308</b>	1.5	<b>1.5</b>	—	18,322	<b>32,417</b>	1.0	<b>1.8</b>	—
施設数	326	—	—	—	—	410	—	—	—	—
平均病床数	120	118	—	—	—	129	128	—	—	—

一般病院（国立）（集計1）

（1施設当たり損益）

	重点医療機関（新型コロナウイルス感染症患者専用の病院や病棟を設定する医療機関）として都道府県から指定されている					協力医療機関（新型コロナウイルス感染症疑い患者専用の個室病棟を設定する医療機関）として都道府県から指定されている					新型コロナウイルス感染症患者・疑い患者の受入病床を割り当てられたその他の医療機関				
	金額		構成比率		金額の伸び率	金額		構成比率		金額の伸び率	金額		構成比率		金額の伸び率
	前々年(度)	前年(度)	前々年(度)	前年(度)		前々年(度)	前年(度)	前々年(度)	前年(度)		前々年(度)	前年(度)	前々年(度)	前年(度)	
	千円	千円	%	%	%	千円	千円	%	%	%	千円	千円	%	%	%
I 医療収益	8,501,494	7,791,757	100.0	100.0	-8.3	*	*	*	*	—	—	—	—	—	—
1. 入院診療収益	5,878,181	5,313,732	69.1	68.2	-9.6	*	*	*	*	—	—	—	—	—	—
保険診療収益	5,799,369	5,241,744	68.2	67.2	-9.6	*	*	*	*	—	—	—	—	—	—
公費等診療収益	62,588	57,884	0.7	0.7	-7.5	*	*	*	*	—	—	—	—	—	—
その他の診療収益	16,224	14,104	0.2	0.2	-13.1	*	*	*	*	—	—	—	—	—	—
2. 特別の療養環境収益	150,577	125,293	1.8	1.6	-16.8	*	*	*	*	—	—	—	—	—	—
3. 外来診療収益	2,298,000	2,193,756	27.0	28.1	-4.5	*	*	*	*	—	—	—	—	—	—
保険診療収益	2,273,387	2,166,649	26.7	27.8	-4.7	*	*	*	*	—	—	—	—	—	—
公費等診療収益	17,230	21,615	0.2	0.3	25.4	*	*	*	*	—	—	—	—	—	—
その他の診療収益	7,383	5,492	0.1	0.1	-25.6	*	*	*	*	—	—	—	—	—	—
4. その他の医療収益	174,736	158,976	2.1	2.0	-9.0	*	*	*	*	—	—	—	—	—	—
II 介護収益	3,058	2,707	0.0	0.0	-11.5	*	*	*	*	—	—	—	—	—	—
III 医療・介護費用	8,617,092	8,488,415	101.3	108.9	-1.5	*	*	*	*	—	—	—	—	—	—
1. 給与費	4,119,315	4,113,187	48.4	52.8	-0.1	*	*	*	*	—	—	—	—	—	—
2. 医薬品費	1,734,051	1,583,885	20.4	20.3	-8.7	*	*	*	*	—	—	—	—	—	—
3. 給食用材料費	66,400	59,211	0.8	0.8	-10.8	*	*	*	*	—	—	—	—	—	—
4. 診療材料費・医療消耗器具備品費	863,417	850,126	10.2	10.9	-1.5	*	*	*	*	—	—	—	—	—	—
5. 委託費	513,560	535,830	6.0	6.9	4.3	*	*	*	*	—	—	—	—	—	—
6. 減価償却費	497,900	498,606	5.9	6.4	0.1	*	*	*	*	—	—	—	—	—	—
(再掲)建物減価償却費	156,753	156,763	1.8	2.0	0.0	*	*	*	*	—	—	—	—	—	—
(再掲)医療機器減価償却費	192,698	182,984	2.3	2.3	-5.0	*	*	*	*	—	—	—	—	—	—
7. 設備関係費	347,976	361,198	4.1	4.6	3.8	*	*	*	*	—	—	—	—	—	—
(再掲)設備機器賃借料	129,033	107,125	1.5	1.4	-17.0	*	*	*	*	—	—	—	—	—	—
(再掲)医療機器賃借料	59,308	64,315	0.7	0.8	8.4	*	*	*	*	—	—	—	—	—	—
8. 経費	392,539	409,706	4.6	5.3	4.4	*	*	*	*	—	—	—	—	—	—
9. その他の医療費用	81,933	76,667	1.0	1.0	-6.4	*	*	*	*	—	—	—	—	—	—
IV 損益差額（I＋II－III）	-112,540	-693,951	-1.3	-8.9	—	*	*	*	*	—	—	—	—	—	—
(参考)新型コロナウイルス感染症関連の補助金 (従業員向け慰労金を除く)を含めた 損益差額(IV＋V)	—	693,219	—	8.9	—	—	*	—	*	—	—	—	—	—	—
V その他の医療・介護関連収益	201,836	1,562,248	2.4	20.0	674.0	*	*	*	*	—	—	—	—	—	—
V' (再掲)新型コロナウイルス感染症関連の補助金 (従業員向け慰労金を除く)	—	1,387,170	—	17.8	—	—	*	—	*	—	—	—	—	—	—
VI その他の医療・介護関連費用	121,431	98,665	1.4	1.3	-18.7	*	*	*	*	—	—	—	—	—	—
VII 総損益差額(IV＋V－VI)	-32,135	769,632	-0.4	9.9	—	*	*	*	*	—	—	—	—	—	—
(参考)「新型コロナウイルス感染症関連の補助金 (従業員向け慰労金を除く)」を除いた 総損益差額(VII－V')	—	-617,538	—	-7.9	—	—	*	—	*	—	—	—	—	—	—
VIII 税金	0	0	0.0	0.0	—	*	*	*	*	—	—	—	—	—	—
IX 税引後の総損益差額(VII－VIII)	-32,135	769,632	-0.4	9.9	—	*	*	*	*	—	—	—	—	—	—
施設数	12	—	—	—	—	*	—	—	—	—	0	—	—	—	—
平均病床数	363	360	—	—	—	*	*	—	—	—	—	—	—	—	—

一般病院（国立）（集計1）

（1施設当たり損益）

	新型コロナウイルス感染症患者・疑い患者の受入病床を 割り当てられていない					全 体				
	金 額		構成比率		金額の 伸び率	金 額		構成比率		金額の 伸び率
	前々年(度)	前年(度)	前々年(度)	前年(度)		前々年(度)	前年(度)	前々年(度)	前年(度)	
	千円	千円	%	%	%	千円	千円	%	%	%
I 医業収益	2,761,929	<b>2,703,063</b>	100.0	<b>100.0</b>	-2.1	6,586,595	<b>6,066,558</b>	99.9	<b>99.9</b>	-7.9
1. 入院診療収益	1,730,114	<b>1,733,811</b>	62.6	<b>64.1</b>	0.2	4,477,315	<b>4,077,050</b>	67.9	<b>67.2</b>	-8.9
保険診療収益	1,701,524	<b>1,712,303</b>	61.6	<b>63.3</b>	0.6	4,417,151	<b>4,023,796</b>	67.0	<b>66.3</b>	-8.9
公費等診療収益	26,731	<b>19,938</b>	1.0	<b>0.7</b>	-25.4	48,741	<b>43,379</b>	0.7	<b>0.7</b>	-11.0
その他の診療収益	1,859	<b>1,571</b>	0.1	<b>0.1</b>	-15.5	11,423	<b>9,874</b>	0.2	<b>0.2</b>	-13.6
2. 特別の療養環境収益	24,047	<b>22,419</b>	0.9	<b>0.8</b>	-6.8	106,757	<b>90,919</b>	1.6	<b>1.5</b>	-14.8
3. 外来診療収益	535,151	<b>507,517</b>	19.4	<b>18.8</b>	-5.2	1,731,025	<b>1,647,507</b>	26.3	<b>27.1</b>	-4.8
保険診療収益	527,344	<b>498,957</b>	19.1	<b>18.5</b>	-5.4	1,711,975	<b>1,626,802</b>	26.0	<b>26.8</b>	-5.0
公費等診療収益	6,044	<b>6,160</b>	0.2	<b>0.2</b>	1.9	12,972	<b>15,965</b>	0.2	<b>0.3</b>	23.1
その他の診療収益	1,763	<b>2,400</b>	0.1	<b>0.1</b>	36.1	6,079	<b>4,740</b>	0.1	<b>0.1</b>	-22.0
4. その他の医業収益	472,617	<b>439,316</b>	17.1	<b>16.3</b>	-7.0	271,498	<b>251,082</b>	4.1	<b>4.1</b>	-7.5
II 介護収益	0	<b>0</b>	0.0	<b>0.0</b>	-	3,499	<b>3,087</b>	0.1	<b>0.1</b>	-11.8
III 医業・介護費用	2,941,391	<b>2,999,714</b>	106.5	<b>111.0</b>	2.0	6,703,968	<b>6,625,052</b>	101.7	<b>109.2</b>	-1.2
1. 給与費	1,782,966	<b>1,809,387</b>	64.6	<b>66.9</b>	1.5	3,322,645	<b>3,321,955</b>	50.4	<b>54.7</b>	0.0
2. 医薬品費	262,459	<b>235,915</b>	9.5	<b>8.7</b>	-10.1	1,246,516	<b>1,135,745</b>	18.9	<b>18.7</b>	-8.9
3. 給食用材料費	36,505	<b>35,902</b>	1.3	<b>1.3</b>	-1.7	55,595	<b>50,337</b>	0.8	<b>0.8</b>	-9.5
4. 診療材料費・医療消耗器具備品費	129,023	<b>148,205</b>	4.7	<b>5.5</b>	14.9	618,323	<b>613,247</b>	9.4	<b>10.1</b>	-0.8
5. 委託費	246,630	<b>257,178</b>	8.9	<b>9.5</b>	4.3	421,691	<b>439,174</b>	6.4	<b>7.2</b>	4.1
6. 減価償却費	114,951	<b>107,595</b>	4.2	<b>4.0</b>	-6.4	373,893	<b>373,371</b>	5.7	<b>6.2</b>	-0.1
(再掲)建物減価償却費	86,445	<b>79,506</b>	3.1	<b>2.9</b>	-8.0	130,979	<b>129,446</b>	2.0	<b>2.1</b>	-1.2
(再掲)医療機器減価償却費	15,602	<b>12,263</b>	0.6	<b>0.5</b>	-21.4	138,765	<b>131,257</b>	2.1	<b>2.2</b>	-5.4
7. 設備関係費	177,054	<b>222,100</b>	6.4	<b>8.2</b>	25.4	287,232	<b>307,932</b>	4.4	<b>5.1</b>	7.2
(再掲)設備機器賃借料	67,539	<b>113,856</b>	2.4	<b>4.2</b>	68.6	107,800	<b>104,510</b>	1.6	<b>1.7</b>	-3.1
(再掲)医療機器賃借料	56,682	<b>104,385</b>	2.1	<b>3.9</b>	84.2	54,901	<b>68,684</b>	0.8	<b>1.1</b>	25.1
8. 経費	178,265	<b>171,336</b>	6.5	<b>6.3</b>	-3.9	319,711	<b>328,796</b>	4.9	<b>5.4</b>	2.8
9. その他の医業費用	13,539	<b>12,097</b>	0.5	<b>0.4</b>	-10.7	58,362	<b>54,494</b>	0.9	<b>0.9</b>	-6.6
IV 損益差額（I＋II－III）	-179,462	<b>-296,651</b>	-6.5	<b>-11.0</b>	-	-113,873	<b>-555,406</b>	-1.7	<b>-9.2</b>	-
(参考)「新型コロナウイルス感染症関連の補助金 (従業員向け慰労金を除く)」を含めた 損益差額(IV＋V)	-	<b>-257,350</b>	-	<b>-9.5</b>	-	-	<b>410,498</b>	-	<b>6.8</b>	-
V その他の医業・介護関連収益	39,549	<b>77,297</b>	1.4	<b>2.9</b>	95.4	145,641	<b>1,093,850</b>	2.2	<b>18.0</b>	651.1
V' (再掲)新型コロナウイルス感染症関連の補助金 (従業員向け慰労金を除く)	-	<b>39,301</b>	-	<b>1.5</b>	-	-	<b>965,904</b>	-	<b>15.9</b>	-
VI その他の医業・介護関連費用	32,312	<b>32,622</b>	1.2	<b>1.2</b>	1.0	88,654	<b>73,345</b>	1.3	<b>1.2</b>	-17.3
VII 総損益差額(IV＋V－VI)	-172,224	<b>-251,976</b>	-6.2	<b>-9.3</b>	-	-56,886	<b>465,098</b>	-0.9	<b>7.7</b>	-
(参考)「新型コロナウイルス感染症関連の補助金 (従業員向け慰労金を除く)」を除いた 総損益差額(VII－V')	-	<b>-291,277</b>	-	<b>-10.8</b>	-	-	<b>-500,806</b>	-	<b>-8.3</b>	-
VIII 税金	0	<b>0</b>	0.0	<b>0.0</b>	-	0	<b>0</b>	0.0	<b>0.0</b>	-
IX 税引後の総損益差額(VII－VIII)	-172,224	<b>-251,976</b>	-6.2	<b>-9.3</b>	-	-56,886	<b>465,098</b>	-0.9	<b>7.7</b>	-
施設数	4	-	-	-	-	18	-	-	-	-
平均病床数	207	207	-	-	-	308	306	-	-	-



一般病院（公立）（集計1）

（1施設当たり損益）

	重点医療機関(新型コロナウイルス感染症患者専用の病院や病棟を設定する医療機関)として都道府県から指定されている					協力医療機関(新型コロナウイルス感染症疑い患者専用の個室病棟を設定する医療機関)として都道府県から指定されている					新型コロナウイルス感染症患者・疑い患者の受入病床を割り当てられたその他の医療機関				
	金額		構成比率		金額の	金額		構成比率		金額の	金額		構成比率		金額の
	前々年(度)	前年(度)	前々年(度)	前年(度)	伸び率	前々年(度)	前年(度)	前々年(度)	前年(度)	伸び率	前々年(度)	前年(度)	前々年(度)	前年(度)	伸び率
	千円	千円	%	%	%	千円	千円	%	%	%	千円	千円	%	%	%
I 医療収益	7,718,210	<b>7,251,319</b>	100.0	<b>99.9</b>	-6.0	2,380,642	<b>2,290,088</b>	99.8	<b>99.8</b>	-3.8	1,727,032	<b>1,678,360</b>	99.8	<b>99.9</b>	-2.8
1. 入院診療収益	5,108,086	<b>4,740,688</b>	66.2	<b>65.3</b>	-7.2	1,431,219	<b>1,387,223</b>	60.0	<b>60.4</b>	-3.1	1,007,383	<b>998,496</b>	58.2	<b>59.4</b>	-0.9
保険診療収益	5,031,407	<b>4,673,289</b>	65.2	<b>64.4</b>	-7.1	1,410,074	<b>1,363,875</b>	59.1	<b>59.4</b>	-3.3	1,001,456	<b>987,799</b>	57.9	<b>58.8</b>	-1.4
公営等診療収益	53,264	<b>46,848</b>	0.7	<b>0.6</b>	-12.0	12,801	<b>15,091</b>	0.5	<b>0.7</b>	17.9	5,812	<b>10,564</b>	0.3	<b>0.6</b>	81.8
その他の診療収益	23,414	<b>20,551</b>	0.3	<b>0.3</b>	-12.2	8,344	<b>8,257</b>	0.3	<b>0.4</b>	-1.0	115	<b>133</b>	0.0	<b>0.0</b>	15.7
2. 特別の療養環境収益	71,772	<b>59,617</b>	0.9	<b>0.8</b>	-16.9	44,166	<b>40,666</b>	1.9	<b>1.8</b>	-7.9	4,389	<b>5,046</b>	0.3	<b>0.3</b>	15.0
3. 外来診療収益	2,347,689	<b>2,270,381</b>	30.4	<b>31.3</b>	-3.3	762,554	<b>722,183</b>	32.0	<b>31.5</b>	-5.3	688,620	<b>604,523</b>	39.8	<b>36.0</b>	-12.2
保険診療収益	2,318,762	<b>2,246,059</b>	30.0	<b>31.0</b>	-3.1	749,831	<b>711,166</b>	31.4	<b>31.0</b>	-5.2	684,353	<b>600,870</b>	39.6	<b>35.8</b>	-12.2
公営等診療収益	16,140	<b>13,833</b>	0.2	<b>0.2</b>	-14.3	5,968	<b>6,084</b>	0.3	<b>0.3</b>	1.9	2,957	<b>2,596</b>	0.2	<b>0.2</b>	-12.2
その他の診療収益	12,787	<b>10,489</b>	0.2	<b>0.1</b>	-18.0	6,755	<b>4,933</b>	0.3	<b>0.2</b>	-27.0	1,310	<b>1,058</b>	0.1	<b>0.1</b>	-19.2
4. その他の医療収益	190,663	<b>180,633</b>	2.5	<b>2.5</b>	-5.3	142,704	<b>140,015</b>	6.0	<b>6.1</b>	-1.9	26,639	<b>70,295</b>	1.5	<b>4.2</b>	163.9
II 介護収益	2,807	<b>4,079</b>	0.0	<b>0.1</b>	45.3	4,637	<b>5,316</b>	0.2	<b>0.2</b>	14.6	2,984	<b>2,381</b>	0.2	<b>0.1</b>	-20.2
III 医療・介護費用	8,690,247	<b>8,741,336</b>	112.6	<b>120.5</b>	0.6	2,812,816	<b>2,817,364</b>	117.9	<b>122.7</b>	0.2	2,222,436	<b>2,209,890</b>	128.5	<b>131.5</b>	-0.6
1. 給与費	4,380,589	<b>4,471,959</b>	56.7	<b>61.6</b>	2.1	1,595,086	<b>1,603,500</b>	66.9	<b>69.9</b>	0.5	1,326,517	<b>1,320,464</b>	76.7	<b>78.6</b>	-0.5
2. 医薬品費	1,218,495	<b>1,176,799</b>	15.8	<b>16.2</b>	-3.4	302,987	<b>282,593</b>	12.7	<b>12.3</b>	-6.7	212,124	<b>190,692</b>	12.3	<b>11.3</b>	-10.1
3. 給食用材料費	27,094	<b>23,544</b>	0.4	<b>0.3</b>	-13.1	16,110	<b>14,890</b>	0.7	<b>0.6</b>	-7.6	8,981	<b>9,060</b>	0.5	<b>0.5</b>	0.9
4. 診療材料費・医療消耗器具備品費	865,754	<b>839,829</b>	11.2	<b>11.6</b>	-3.0	169,287	<b>168,743</b>	7.1	<b>7.4</b>	-0.3	101,082	<b>104,509</b>	5.8	<b>6.2</b>	3.4
5. 委託費	725,186	<b>743,802</b>	9.4	<b>10.3</b>	2.6	235,303	<b>244,325</b>	9.9	<b>10.6</b>	3.8	193,374	<b>208,497</b>	11.2	<b>12.4</b>	7.8
6. 減価償却費	600,094	<b>569,964</b>	7.8	<b>7.9</b>	-5.0	196,431	<b>192,645</b>	8.2	<b>8.4</b>	-1.9	135,187	<b>142,892</b>	7.8	<b>8.5</b>	5.7
(再掲)建物減価償却費	231,479	<b>233,339</b>	3.0	<b>3.2</b>	0.8	86,309	<b>86,270</b>	3.6	<b>3.8</b>	0.0	60,252	<b>60,341</b>	3.5	<b>3.6</b>	0.1
(再掲)医療機器減価償却費	287,549	<b>261,004</b>	3.7	<b>3.6</b>	-9.2	88,353	<b>82,609</b>	3.7	<b>3.6</b>	-6.5	61,981	<b>63,511</b>	3.6	<b>3.8</b>	2.5
7. 設備関係費	246,401	<b>263,918</b>	3.2	<b>3.6</b>	7.1	103,597	<b>107,147</b>	4.3	<b>4.7</b>	3.4	57,272	<b>52,624</b>	3.3	<b>3.1</b>	-8.1
(再掲)設備機器賃借料	62,298	<b>63,027</b>	0.8	<b>0.9</b>	1.2	27,626	<b>28,660</b>	1.2	<b>1.2</b>	3.7	23,575	<b>24,909</b>	1.4	<b>1.5</b>	5.7
(再掲)医療機器賃借料	40,759	<b>41,896</b>	0.5	<b>0.6</b>	2.8	16,395	<b>16,230</b>	0.7	<b>0.7</b>	-1.0	10,117	<b>11,151</b>	0.6	<b>0.7</b>	10.2
8. 経費	362,859	<b>369,277</b>	4.7	<b>5.1</b>	1.8	127,507	<b>130,818</b>	5.3	<b>5.7</b>	2.6	128,115	<b>133,518</b>	7.4	<b>7.9</b>	4.2
9. その他の医療費用	263,773	<b>282,244</b>	3.4	<b>3.9</b>	7.0	66,508	<b>72,702</b>	2.8	<b>3.2</b>	9.3	59,784	<b>47,632</b>	3.5	<b>2.8</b>	-20.3
IV 損益差額(I+II-III)	-969,230	<b>-1,485,938</b>	-12.6	<b>-20.5</b>	-	-427,537	<b>-521,960</b>	-17.9	<b>-22.7</b>	-	-492,420	<b>-529,148</b>	-28.5	<b>-31.5</b>	-
(参考)新型コロナウイルス感染症関連の補助金(従業員向け慰労金を除く)を含めた損益差額(IV+V)	-	<b>-299,604</b>	-	<b>-4.1</b>	-	-	<b>-375,724</b>	-	<b>-16.4</b>	-	-	<b>-413,865</b>	-	<b>-24.6</b>	-
V その他の医療・介護関連収益	1,154,718	<b>2,302,941</b>	15.0	<b>31.7</b>	99.4	439,229	<b>668,293</b>	18.4	<b>29.1</b>	52.2	326,307	<b>508,068</b>	18.9	<b>30.2</b>	55.7
V' (再掲)新型コロナウイルス感染症関連の補助金(従業員向け慰労金を除く)	-	<b>1,186,335</b>	-	<b>16.4</b>	-	-	<b>146,236</b>	-	<b>6.4</b>	-	-	<b>115,283</b>	-	<b>6.9</b>	-
VI その他の医療・介護関連費用	254,685	<b>365,794</b>	3.3	<b>5.0</b>	43.6	96,296	<b>120,673</b>	4.0	<b>5.3</b>	25.3	72,774	<b>78,299</b>	4.2	<b>4.7</b>	7.6
VII 総損益差額(IV+V-VI)	-69,197	<b>451,209</b>	-0.9	<b>6.2</b>	-	-84,604	<b>25,660</b>	-3.5	<b>1.1</b>	-	-238,887	<b>-99,380</b>	-13.8	<b>-5.9</b>	-
(参考)新型コロナウイルス感染症関連の補助金(従業員向け慰労金を除く)を除いた総損益差額(VII-V')	-	<b>-735,126</b>	-	<b>-10.1</b>	-	-	<b>-120,575</b>	-	<b>-5.3</b>	-	-	<b>-214,663</b>	-	<b>-12.8</b>	-
VIII 税金	16	<b>2,946</b>	0.0	<b>0.0</b>	18,312.5	627	<b>1,312</b>	0.0	<b>0.1</b>	109.3	0	<b>0</b>	0.0	<b>0.0</b>	-
IX 税引後の総損益差額(VII-VIII)	-69,214	<b>448,262</b>	-0.9	<b>6.2</b>	-	-85,230	<b>24,348</b>	-3.6	<b>1.1</b>	-	-238,887	<b>-99,380</b>	-13.8	<b>-5.9</b>	-
施設数	68	-	-	-	-	32	-	-	-	-	6	-	-	-	-
平均病床数	317	314	-	-	-	151	151	-	-	-	133	133	-	-	-

一般病院（公立）（集計1）

（1施設当たり損益）

	新型コロナウイルス感染症患者・疑い患者の受入病床を 割り当てられていない					全 体				
	金 額		構成比率		金額の 伸び率	金 額		構成比率		金額の 伸び率
	前々年(度)	前年(度)	前々年(度)	前年(度)		前々年(度)	前年(度)	前々年(度)	前年(度)	
	千円	千円	%	%	%	千円	千円	%	%	%
I 医療収益	1,091,045	<b>1,067,377</b>	99.7	<b>99.6</b>	-2.2	4,631,975	<b>4,376,668</b>	99.9	<b>99.9</b>	-5.5
1. 入院診療収益	748,058	<b>741,264</b>	68.4	<b>69.2</b>	-0.9	3,033,051	<b>2,842,513</b>	65.4	<b>64.9</b>	-6.3
保険診療収益	744,563	<b>737,242</b>	68.1	<b>68.8</b>	-1.0	2,989,871	<b>2,803,005</b>	64.5	<b>64.0</b>	-6.2
公害等診療収益	2,720	<b>3,119</b>	0.2	<b>0.3</b>	14.7	29,707	<b>27,414</b>	0.6	<b>0.6</b>	-7.7
その他の診療収益	774	<b>903</b>	0.1	<b>0.1</b>	16.7	13,473	<b>12,094</b>	0.3	<b>0.3</b>	-10.2
2. 特別の療養環境収益	6,646	<b>6,288</b>	0.6	<b>0.6</b>	-5.4	46,758	<b>39,995</b>	1.0	<b>0.9</b>	-14.5
3. 外来診療収益	270,394	<b>255,004</b>	24.7	<b>23.8</b>	-5.7	1,409,783	<b>1,355,665</b>	30.4	<b>30.9</b>	-3.8
保険診療収益	267,232	<b>251,827</b>	24.4	<b>23.5</b>	-5.8	1,391,874	<b>1,340,405</b>	30.0	<b>30.6</b>	-3.7
公害等診療収益	1,205	<b>1,874</b>	0.1	<b>0.1</b>	14.0	9,623	<b>8,554</b>	0.2	<b>0.2</b>	-11.1
その他の診療収益	1,957	<b>1,803</b>	0.2	<b>0.2</b>	-7.9	8,286	<b>6,705</b>	0.2	<b>0.2</b>	-19.1
4. その他の医療収益	65,948	<b>64,821</b>	6.0	<b>6.1</b>	-1.7	142,383	<b>138,494</b>	3.1	<b>3.2</b>	-2.7
II 介護収益	2,783	<b>3,942</b>	0.3	<b>0.4</b>	41.6	3,227	<b>4,255</b>	0.1	<b>0.1</b>	31.9
III 医療・介護費用	1,374,436	<b>1,380,240</b>	125.7	<b>128.8</b>	0.4	5,292,945	<b>5,319,672</b>	114.2	<b>121.4</b>	0.5
1. 給与費	809,786	<b>815,017</b>	74.0	<b>76.1</b>	0.6	2,745,819	<b>2,793,133</b>	59.2	<b>63.8</b>	1.7
2. 医薬品費	78,853	<b>74,231</b>	7.2	<b>6.9</b>	-5.9	689,336	<b>662,381</b>	14.9	<b>15.1</b>	-3.9
3. 給食用材料費	11,360	<b>11,557</b>	1.0	<b>1.1</b>	1.7	19,986	<b>18,034</b>	0.4	<b>0.4</b>	-9.8
4. 診療材料費・医療消耗器具備品費	137,795	<b>142,619</b>	12.6	<b>13.3</b>	3.5	497,000	<b>485,602</b>	10.7	<b>11.1</b>	-2.3
5. 委託費	114,329	<b>117,575</b>	10.5	<b>11.0</b>	2.8	442,070	<b>454,610</b>	9.5	<b>10.4</b>	2.8
6. 減価償却費	89,586	<b>88,119</b>	8.2	<b>8.2</b>	-1.6	363,923	<b>348,397</b>	7.9	<b>8.0</b>	-4.3
(再掲)建物減価償却費	40,113	<b>39,475</b>	3.7	<b>3.7</b>	-1.6	144,484	<b>145,228</b>	3.1	<b>3.3</b>	0.5
(再掲)医療機器減価償却費	39,960	<b>39,985</b>	3.7	<b>3.7</b>	0.1	172,223	<b>158,088</b>	3.7	<b>3.6</b>	-8.2
7. 設備関係費	40,264	<b>43,933</b>	3.7	<b>4.1</b>	9.1	155,593	<b>165,604</b>	3.4	<b>3.8</b>	6.4
(再掲)設備機器賃借料	14,057	<b>14,798</b>	1.3	<b>1.4</b>	5.3	40,998	<b>41,825</b>	0.9	<b>1.0</b>	2.0
(再掲)医療機器賃借料	7,117	<b>7,770</b>	0.7	<b>0.7</b>	9.2	25,707	<b>26,424</b>	0.6	<b>0.6</b>	2.8
8. 経費	64,947	<b>63,991</b>	5.9	<b>6.0</b>	-1.5	226,654	<b>230,527</b>	4.9	<b>5.3</b>	1.7
9. その他の医療費用	27,514	<b>23,198</b>	2.5	<b>2.2</b>	-15.7	152,565	<b>161,383</b>	3.3	<b>3.7</b>	5.8
IV 損益差額（I＋II－III）	-280,607	<b>-308,922</b>	-25.7	<b>-28.8</b>	—	-657,743	<b>-938,748</b>	-14.2	<b>-21.4</b>	—
(参考)「新型コロナウイルス感染症関連の補助金 (従業員向け慰労金を除く)」を含めた 損益差額（IV＋V）	—	<b>-288,092</b>	—	<b>-26.9</b>	—	—	<b>-319,104</b>	—	<b>-7.3</b>	—
V その他の医療・介護関連収益	269,748	<b>317,966</b>	24.7	<b>29.7</b>	17.9	740,753	<b>1,370,319</b>	16.0	<b>31.3</b>	85.0
V' (再掲)新型コロナウイルス感染症関連の補助金 (従業員向け慰労金を除く)	—	<b>20,830</b>	—	<b>1.9</b>	—	—	<b>619,644</b>	—	<b>14.1</b>	—
VI その他の医療・介護関連費用	33,475	<b>47,036</b>	3.1	<b>4.4</b>	40.5	156,963	<b>220,033</b>	3.4	<b>5.0</b>	40.2
VII 総損益差額（IV＋V－VI）	-44,335	<b>-37,992</b>	-4.1	<b>-3.5</b>	—	-73,953	<b>211,538</b>	-1.6	<b>4.8</b>	—
(参考)「新型コロナウイルス感染症関連の補助金 (従業員向け慰労金を除く)」を除いた 総損益差額（VII－V'）	—	<b>-58,821</b>	—	<b>-5.5</b>	—	—	<b>-408,106</b>	—	<b>-9.3</b>	—
VIII 税金	281	<b>343</b>	0.0	<b>0.0</b>	22.1	219	<b>1,814</b>	0.0	<b>0.0</b>	728.3
IX 税引後の総損益差額（VII－VIII）	-44,615	<b>-38,335</b>	-4.1	<b>-3.6</b>	—	-74,172	<b>209,724</b>	-1.6	<b>4.8</b>	—
施設数	34	—	—	—	—	140	—	—	—	—
平均病床数	82	82	—	—	—	214	212	—	—	—

一般病院（公的）（集計1）

（1施設当たり損益）

	重点医療機関(新型コロナウイルス感染症患者専用の病院や病棟を設定する医療機関)として都道府県から指定されている					協力医療機関(新型コロナウイルス感染症疑い患者専用の個室病棟を設定する医療機関)として都道府県から指定されている					新型コロナウイルス感染症患者・疑い患者の受入病床を割り当てられたその他の医療機関				
	金額		構成比率		金額の伸び率	金額		構成比率		金額の伸び率	金額		構成比率		金額の伸び率
	前々年(度)	前年(度)	前々年(度)	前年(度)		前々年(度)	前年(度)	前々年(度)	前年(度)		前々年(度)	前年(度)	前々年(度)	前年(度)	
	千円	千円	%	%	%	千円	千円	%	%	%	千円	千円	%	%	%
I 医療収益	13,572,846	<b>13,096,942</b>	99.8	<b>99.8</b>	-3.5	6,068,563	<b>5,967,070</b>	99.9	<b>99.9</b>	-1.7	—	—	—	—	—
1. 入院診療収益	8,918,991	<b>8,568,200</b>	65.6	<b>65.3</b>	-3.9	4,105,442	<b>4,048,973</b>	67.6	<b>67.8</b>	-1.4	—	—	—	—	—
保険診療収益	8,748,195	<b>8,385,584</b>	64.3	<b>63.9</b>	-4.1	4,020,713	<b>3,969,452</b>	66.2	<b>66.4</b>	-1.3	—	—	—	—	—
公営等診療収益	115,386	<b>114,295</b>	0.8	<b>0.9</b>	-0.9	55,663	<b>55,027</b>	0.9	<b>0.9</b>	-1.1	—	—	—	—	—
その他の診療収益	55,411	<b>68,321</b>	0.4	<b>0.5</b>	23.3	29,066	<b>24,495</b>	0.5	<b>0.4</b>	-15.7	—	—	—	—	—
2. 特別の療養環境収益	187,830	<b>175,360</b>	1.4	<b>1.3</b>	-6.6	85,429	<b>85,841</b>	1.4	<b>1.4</b>	0.5	—	—	—	—	—
3. 外来診療収益	4,142,797	<b>4,064,426</b>	30.5	<b>31.0</b>	-1.9	1,699,638	<b>1,658,197</b>	28.0	<b>27.8</b>	-2.4	—	—	—	—	—
保険診療収益	4,059,059	<b>3,983,799</b>	29.8	<b>30.3</b>	-1.9	1,656,306	<b>1,614,459</b>	27.3	<b>27.0</b>	-2.5	—	—	—	—	—
公営等診療収益	58,063	<b>57,200</b>	0.4	<b>0.4</b>	-1.5	12,070	<b>13,538</b>	0.2	<b>0.2</b>	12.2	—	—	—	—	—
その他の診療収益	25,674	<b>23,426</b>	0.2	<b>0.2</b>	-8.8	31,262	<b>30,201</b>	0.5	<b>0.5</b>	-3.4	—	—	—	—	—
4. その他の医療収益	323,228	<b>288,957</b>	2.4	<b>2.2</b>	-10.6	178,055	<b>174,058</b>	2.9	<b>2.9</b>	-2.2	—	—	—	—	—
II 介護収益	31,694	<b>32,088</b>	0.2	<b>0.2</b>	1.2	6,198	<b>7,287</b>	0.1	<b>0.1</b>	17.6	—	—	—	—	—
III 医療・介護費用	13,576,641	<b>13,482,831</b>	99.8	<b>102.7</b>	-0.7	6,207,406	<b>6,220,056</b>	102.2	<b>104.1</b>	0.2	—	—	—	—	—
1. 給与費	6,680,239	<b>6,654,536</b>	49.1	<b>50.7</b>	-0.4	3,454,037	<b>3,386,865</b>	56.9	<b>56.7</b>	-1.9	—	—	—	—	—
2. 医薬品費	2,705,455	<b>2,650,315</b>	19.9	<b>20.2</b>	-2.0	831,567	<b>844,228</b>	13.7	<b>14.1</b>	1.5	—	—	—	—	—
3. 給食用材料費	63,199	<b>60,777</b>	0.5	<b>0.5</b>	-3.8	49,897	<b>49,396</b>	0.8	<b>0.8</b>	-1.0	—	—	—	—	—
4. 診療材料費・医療消耗器具備品費	1,510,274	<b>1,467,426</b>	11.1	<b>11.2</b>	-2.8	521,332	<b>535,846</b>	8.6	<b>9.0</b>	2.8	—	—	—	—	—
5. 委託費	823,832	<b>886,858</b>	6.1	<b>6.8</b>	7.7	377,000	<b>430,857</b>	6.2	<b>7.2</b>	14.3	—	—	—	—	—
6. 減価償却費	744,658	<b>730,679</b>	5.5	<b>5.6</b>	-1.9	399,983	<b>383,400</b>	6.6	<b>6.4</b>	-4.1	—	—	—	—	—
(再掲)建物減価償却費	175,784	<b>175,030</b>	1.3	<b>1.3</b>	-0.4	85,806	<b>75,415</b>	1.4	<b>1.3</b>	-12.1	—	—	—	—	—
(再掲)医療機器減価償却費	261,257	<b>261,807</b>	1.9	<b>2.0</b>	0.2	115,451	<b>111,654</b>	1.9	<b>1.9</b>	-3.3	—	—	—	—	—
7. 設備関係費	451,749	<b>457,322</b>	3.3	<b>3.5</b>	1.2	220,496	<b>228,856</b>	3.6	<b>3.8</b>	3.8	—	—	—	—	—
(再掲)設備機器賃借料	127,257	<b>127,811</b>	0.9	<b>1.0</b>	0.4	36,235	<b>37,694</b>	0.6	<b>0.6</b>	4.0	—	—	—	—	—
(再掲)医療機器賃借料	94,826	<b>94,305</b>	0.7	<b>0.7</b>	-0.5	21,270	<b>21,913</b>	0.4	<b>0.4</b>	3.0	—	—	—	—	—
8. 経費	467,492	<b>461,883</b>	3.4	<b>3.5</b>	-1.2	299,928	<b>318,100</b>	4.9	<b>5.3</b>	6.1	—	—	—	—	—
9. その他の医療費用	129,743	<b>113,036</b>	1.0	<b>0.9</b>	-12.9	53,168	<b>42,509</b>	0.9	<b>0.7</b>	-20.0	—	—	—	—	—
IV 損益差額(I+II-III)	27,899	<b>-353,801</b>	0.2	<b>-2.7</b>	—	-132,645	<b>-245,700</b>	-2.2	<b>-4.1</b>	—	—	—	—	—	—
(参考)新型コロナウイルス感染症関連の補助金(従業員向け慰労金を除く)を含めた損益差額(IV+V)	—	<b>842,772</b>	—	<b>6.4</b>	—	—	<b>74,496</b>	—	<b>1.2</b>	—	—	—	—	—	—
V その他の医療・介護関連収益	418,249	<b>1,658,511</b>	3.1	<b>12.6</b>	296.5	196,224	<b>537,643</b>	3.2	<b>9.0</b>	174.0	—	—	—	—	—
V' (再掲)新型コロナウイルス感染症関連の補助金(従業員向け慰労金を除く)	—	<b>1,196,572</b>	—	<b>9.1</b>	—	—	<b>320,196</b>	—	<b>5.4</b>	—	—	—	—	—	—
VI その他の医療・介護関連費用	237,523	<b>348,980</b>	1.7	<b>2.7</b>	46.9	75,526	<b>106,545</b>	1.2	<b>1.8</b>	41.1	—	—	—	—	—
VII 総損益差額(IV+V-VI)	208,625	<b>955,731</b>	1.5	<b>7.3</b>	—	-11,948	<b>185,398</b>	-0.2	<b>3.1</b>	—	—	—	—	—	—
(参考)新型コロナウイルス感染症関連の補助金(従業員向け慰労金を除く)を除いた総損益差額(VII-V')	—	<b>-240,841</b>	—	<b>-1.8</b>	—	—	<b>-134,798</b>	—	<b>-2.3</b>	—	—	—	—	—	—
VIII 税金	4,125	<b>2,075</b>	0.0	<b>0.0</b>	-49.7	1,924	<b>629</b>	0.0	<b>0.0</b>	-67.3	—	—	—	—	—
IX 税引後の総損益差額(VII-VIII)	204,500	<b>953,656</b>	1.5	<b>7.3</b>	—	-13,872	<b>184,769</b>	-0.2	<b>3.1</b>	—	—	—	—	—	—
施設数	24	—	—	—	—	9	—	—	—	—	0	—	—	—	—
平均病床数	435	431	—	—	—	283	283	—	—	—	—	—	—	—	—

一般病院（公的）（集計1）

（1施設当たり損益）

	新型コロナウイルス感染症患者・疑い患者の受入病床を 割り当てられていない					全 体				
	金 額		構成比率		金額の 伸び率	金 額		構成比率		金額の 伸び率
	前々年(度)	前年(度)	前々年(度)	前年(度)		前々年(度)	前年(度)	前々年(度)	前年(度)	
	千円	千円	%	%	%	千円	千円	%	%	%
I 医業収益	2,083,725	<b>1,990,812</b>	99.1	<b>99.7</b>	-4.5	10,283,790	<b>9,946,955</b>	99.8	<b>99.8</b>	-3.3
1. 入院診療収益	1,606,020	<b>1,538,877</b>	76.4	<b>77.1</b>	-4.2	6,816,707	<b>6,572,946</b>	66.1	<b>65.9</b>	-3.6
保険診療収益	1,519,109	<b>1,464,875</b>	72.2	<b>73.4</b>	-3.6	6,677,333	<b>6,429,039</b>	64.8	<b>64.5</b>	-3.7
公害等診療収益	40,967	<b>36,790</b>	1.9	<b>1.8</b>	-10.2	91,449	<b>90,060</b>	0.9	<b>0.9</b>	-1.5
その他の診療収益	45,943	<b>37,212</b>	2.2	<b>1.9</b>	-19.0	47,926	<b>53,848</b>	0.5	<b>0.5</b>	12.4
2. 特別の療養環境収益	36,737	<b>33,238</b>	1.7	<b>1.7</b>	-9.5	143,696	<b>135,458</b>	1.4	<b>1.4</b>	-5.7
3. 外来診療収益	361,956	<b>340,345</b>	17.2	<b>17.0</b>	-6.0	3,066,675	<b>3,004,519</b>	29.8	<b>30.1</b>	-2.0
保険診療収益	314,393	<b>291,040</b>	14.9	<b>14.6</b>	-7.4	2,997,267	<b>2,936,750</b>	29.1	<b>29.5</b>	-2.0
公害等診療収益	6,913	<b>6,639</b>	0.3	<b>0.3</b>	-4.0	40,440	<b>40,206</b>	0.4	<b>0.4</b>	-0.6
その他の診療収益	40,650	<b>42,665</b>	1.9	<b>2.1</b>	5.0	28,968	<b>27,562</b>	0.3	<b>0.3</b>	-4.9
4. その他の医業収益	79,012	<b>78,352</b>	3.8	<b>3.9</b>	-0.8	256,711	<b>234,033</b>	2.5	<b>2.3</b>	-8.8
II 介護収益	19,626	<b>6,098</b>	0.9	<b>0.3</b>	-68.9	24,067	<b>22,794</b>	0.2	<b>0.2</b>	-5.3
III 医業・介護費用	2,119,748	<b>2,108,417</b>	100.8	<b>105.6</b>	-0.5	10,323,810	<b>10,266,067</b>	100.2	<b>103.0</b>	-0.6
1. 給与費	1,397,774	<b>1,416,314</b>	66.5	<b>70.9</b>	1.3	5,221,077	<b>5,191,374</b>	50.7	<b>52.1</b>	-0.6
2. 医薬品費	178,501	<b>163,764</b>	8.5	<b>8.2</b>	-8.3	1,929,146	<b>1,895,380</b>	18.7	<b>19.0</b>	-1.8
3. 給食用材料費	29,058	<b>27,675</b>	1.4	<b>1.4</b>	-4.8	55,556	<b>53,726</b>	0.5	<b>0.5</b>	-3.3
4. 診療材料費・医療消耗器具備品費	74,087	<b>70,612</b>	3.5	<b>3.5</b>	-4.7	1,087,079	<b>1,062,997</b>	10.5	<b>10.7</b>	-2.2
5. 委託費	124,511	<b>128,874</b>	5.9	<b>6.5</b>	3.5	625,987	<b>679,123</b>	6.1	<b>6.8</b>	8.5
6. 減価償却費	113,825	<b>111,068</b>	5.4	<b>5.6</b>	-2.4	580,020	<b>566,901</b>	5.6	<b>5.7</b>	-2.3
(再掲)建物減価償却費	51,277	<b>50,314</b>	2.4	<b>2.5</b>	-1.9	138,091	<b>135,027</b>	1.3	<b>1.4</b>	-2.2
(再掲)医療機器減価償却費	40,673	<b>40,131</b>	1.9	<b>2.0</b>	-1.3	197,700	<b>197,076</b>	1.9	<b>2.0</b>	-0.3
7. 設備関係費	60,538	<b>61,792</b>	2.9	<b>3.1</b>	2.1	345,503	<b>351,168</b>	3.4	<b>3.5</b>	1.6
(再掲)設備機器賃借料	9,108	<b>9,328</b>	0.4	<b>0.5</b>	2.4	90,153	<b>90,878</b>	0.9	<b>0.9</b>	0.8
(再掲)医療機器賃借料	4,754	<b>5,143</b>	0.2	<b>0.3</b>	8.2	65,553	<b>65,427</b>	0.6	<b>0.7</b>	-0.2
8. 経費	111,266	<b>100,575</b>	5.3	<b>5.0</b>	-9.6	380,934	<b>380,288</b>	3.7	<b>3.8</b>	-0.2
9. その他の医業費用	30,190	<b>27,743</b>	1.4	<b>1.4</b>	-8.1	98,508	<b>85,109</b>	1.0	<b>0.9</b>	-13.6
IV 損益差額（I＋II－III）	-16,398	<b>-111,507</b>	-0.8	<b>-5.6</b>	—	-15,953	<b>-296,317</b>	-0.2	<b>-3.0</b>	—
(参考)「新型コロナウイルス感染症関連の補助金 (従業員向け慰労金を除く)」を含めた 損益差額（IV＋V）	—	<b>-90,068</b>	—	<b>-4.5</b>	—	—	<b>538,070</b>	—	<b>5.4</b>	—
V その他の医業・介護関連収益	78,820	<b>123,723</b>	3.7	<b>6.2</b>	57.0	321,002	<b>1,191,097</b>	3.1	<b>11.9</b>	271.1
V' (再掲)新型コロナウイルス感染症関連の補助金 (従業員向け慰労金を除く)	—	<b>21,438</b>	—	<b>1.1</b>	—	—	<b>834,387</b>	—	<b>8.4</b>	—
VI その他の医業・介護関連費用	20,720	<b>22,468</b>	1.0	<b>1.1</b>	8.4	170,629	<b>248,599</b>	1.7	<b>2.5</b>	45.7
VII 総損益差額（IV＋V－VI）	41,702	<b>-10,252</b>	2.0	<b>-0.5</b>	—	134,421	<b>646,181</b>	1.3	<b>6.5</b>	—
(参考)「新型コロナウイルス感染症関連の補助金 (従業員向け慰労金を除く)」を除いた 総損益差額（VII－V'）	—	<b>-31,690</b>	—	<b>-1.6</b>	—	—	<b>-188,206</b>	—	<b>-1.9</b>	—
VIII 税金	268	<b>303</b>	0.0	<b>0.0</b>	13.1	3,097	<b>1,499</b>	0.0	<b>0.0</b>	-51.6
IX 税引後の総損益差額（VII－VIII）	41,434	<b>-10,555</b>	2.0	<b>-0.5</b>	—	131,324	<b>644,682</b>	1.3	<b>6.5</b>	—
施設数	5	—	—	—	—	38	—	—	—	—
平均病床数	140	140	—	—	—	360	358	—	—	—

一般病院（社会保険関係法人）（集計1）

（1施設当たり損益）

	重点医療機関（新型コロナウイルス感染症患者専用の病院や病棟を設定する医療機関）として都道府県から指定されている					協力医療機関（新型コロナウイルス感染症疑い患者専用の個室病床を設定する医療機関）として都道府県から指定されている					新型コロナウイルス感染症患者・疑い患者の受入病床を割り当てられたその他の医療機関				
	金額		構成比率		金額の伸び率	金額		構成比率		金額の伸び率	金額		構成比率		金額の伸び率
	前々年(度)	前年(度)	前々年(度)	前年(度)		前々年(度)	前年(度)	前々年(度)	前年(度)		前々年(度)	前年(度)	前々年(度)	前年(度)	
	千円	千円	%	%	%	千円	千円	%	%	%	千円	千円	%	%	%
I 医療収益	11,262,021	10,899,269	100.0	100.0	-3.2	*	*	*	*	—	*	*	*	*	—
1. 入院診療収益	7,650,759	7,410,639	67.9	68.0	-3.1	*	*	*	*	—	*	*	*	*	—
保険診療収益	7,641,057	7,396,881	67.8	67.9	-3.2	*	*	*	*	—	*	*	*	*	—
公営等診療収益	0	0	0.0	0.0	—	*	*	*	*	—	*	*	*	*	—
その他の診療収益	9,702	13,757	0.1	0.1	41.8	*	*	*	*	—	*	*	*	*	—
2. 特別の療養環境収益	259,386	255,314	2.3	2.3	-1.6	*	*	*	*	—	*	*	*	*	—
3. 外来診療収益	3,144,021	3,095,358	27.9	28.4	-1.5	*	*	*	*	—	*	*	*	*	—
保険診療収益	3,129,533	3,083,205	27.8	28.3	-1.5	*	*	*	*	—	*	*	*	*	—
公営等診療収益	0	0	0.0	0.0	—	*	*	*	*	—	*	*	*	*	—
その他の診療収益	14,488	12,153	0.1	0.1	-16.1	*	*	*	*	—	*	*	*	*	—
4. その他の医療収益	207,856	137,958	1.8	1.3	-33.6	*	*	*	*	—	*	*	*	*	—
II 介護収益	0	0	0.0	0.0	—	*	*	*	*	—	*	*	*	*	—
III 医療・介護費用	11,372,804	11,422,052	101.0	104.8	0.4	*	*	*	*	—	*	*	*	*	—
1. 給与費	6,019,656	6,159,987	53.5	56.5	2.3	*	*	*	*	—	*	*	*	*	—
2. 医薬品費	2,007,894	1,955,927	17.8	17.9	-2.6	*	*	*	*	—	*	*	*	*	—
3. 給食用材料費	50,640	47,631	0.4	0.4	-5.9	*	*	*	*	—	*	*	*	*	—
4. 診療材料費・医療消耗器具備品費	1,043,488	1,016,137	9.3	9.3	-2.6	*	*	*	*	—	*	*	*	*	—
5. 委託費	764,023	848,004	6.8	7.8	11.0	*	*	*	*	—	*	*	*	*	—
6. 減価償却費	611,744	589,098	5.4	5.4	-3.7	*	*	*	*	—	*	*	*	*	—
(再掲)建物減価償却費	113,309	114,017	1.0	1.0	0.6	*	*	*	*	—	*	*	*	*	—
(再掲)医療機器減価償却費	96,083	93,089	0.9	0.9	-3.1	*	*	*	*	—	*	*	*	*	—
7. 設備関係費	323,148	280,728	2.9	2.6	-13.1	*	*	*	*	—	*	*	*	*	—
(再掲)設備機器賃借料	167,654	156,570	1.5	1.4	-6.6	*	*	*	*	—	*	*	*	*	—
(再掲)医療機器賃借料	23,608	22,320	0.2	0.2	-5.5	*	*	*	*	—	*	*	*	*	—
8. 経費	315,155	302,706	2.8	2.8	-4.0	*	*	*	*	—	*	*	*	*	—
9. その他の医療費用	237,056	221,834	2.1	2.0	-6.4	*	*	*	*	—	*	*	*	*	—
IV 損益差額（I＋II－III）	-110,783	-522,783	-1.0	-4.8	—	*	*	*	*	—	*	*	*	*	—
(参考)「新型コロナウイルス感染症関連の補助金（従業員向け慰労金を除く）」を含めた損益差額（IV＋V）	—	1,008,208	—	9.3	—	—	*	—	*	—	—	*	—	*	—
V その他の医療・介護関連収益	319,759	1,784,349	2.8	16.4	458.0	*	*	*	*	—	*	*	*	*	—
V'（再掲）新型コロナウイルス感染症関連の補助金（従業員向け慰労金を除く）	—	1,530,991	—	14.0	—	—	*	—	*	—	—	*	—	*	—
VI その他の医療・介護関連費用	28,480	20,850	0.3	0.2	-26.8	*	*	*	*	—	*	*	*	*	—
VII 総損益差額（IV＋V－VI）	180,496	1,240,716	1.6	11.4	—	*	*	*	*	—	*	*	*	*	—
(参考)「新型コロナウイルス感染症関連の補助金（従業員向け慰労金を除く）」を除いた総損益差額（VII－V'）	—	-290,274	—	-2.7	—	—	*	—	*	—	—	*	—	*	—
VIII 税金	0	0	0.0	0.0	—	*	*	*	*	—	*	*	*	*	—
IX 税引後の総損益差額（VII－VIII）	180,496	1,240,716	1.6	11.4	—	*	*	*	*	—	*	*	*	*	—
施設数	3	—	—	—	—	—	*	—	*	—	—	*	—	*	—
平均病床数	415	415	—	—	—	*	*	—	*	—	*	*	—	*	—

一般病院（社会保険関係法人）（集計1）

（1施設当たり損益）

	新型コロナウイルス感染症患者・疑い患者の受入病床を 割り当てられていない					全 体				
	金 額		構成比率		金額の 伸び率	金 額		構成比率		金額の 伸び率
	前々年(度)	前年(度)	前々年(度)	前年(度)		前々年(度)	前年(度)	前々年(度)	前年(度)	
	千円	千円	%	%	%	千円	千円	%	%	%
I 医業収益	*	*	*	*	—	8,444,444	<b>8,114,159</b>	100.0	<b>100.0</b>	-3.9
1. 入院診療収益	*	*	*	*	—	5,594,610	<b>5,384,748</b>	66.2	<b>66.4</b>	-3.8
保険診療収益	*	*	*	*	—	5,575,561	<b>5,368,233</b>	66.0	<b>66.1</b>	-3.7
公害等診療収益	*	*	*	*	—	2,153	<b>1,539</b>	0.0	<b>0.0</b>	-28.5
その他の診療収益	*	*	*	*	—	16,896	<b>14,976</b>	0.2	<b>0.2</b>	-11.4
2. 特別の療養環境収益	*	*	*	*	—	200,850	<b>191,487</b>	2.4	<b>2.4</b>	-4.7
3. 外来診療収益	*	*	*	*	—	2,391,985	<b>2,336,368</b>	28.3	<b>28.8</b>	-2.3
保険診療収益	*	*	*	*	—	2,339,784	<b>2,288,922</b>	27.7	<b>28.2</b>	-2.2
公害等診療収益	*	*	*	*	—	1,624	<b>592</b>	0.0	<b>0.0</b>	-63.5
その他の診療収益	*	*	*	*	—	50,577	<b>46,855</b>	0.6	<b>0.6</b>	-7.4
4. その他の医業収益	*	*	*	*	—	256,999	<b>201,556</b>	3.0	<b>2.5</b>	-21.6
II 介護収益	*	*	*	*	—	1,678	<b>1,462</b>	0.0	<b>0.0</b>	-12.9
III 医業・介護費用	*	*	*	*	—	8,599,579	<b>8,574,557</b>	101.8	<b>105.7</b>	-0.3
1. 給与費	*	*	*	*	—	4,398,630	<b>4,487,677</b>	52.1	<b>55.3</b>	2.0
2. 医薬品費	*	*	*	*	—	1,528,164	<b>1,476,819</b>	18.1	<b>18.2</b>	-3.4
3. 給食用材料費	*	*	*	*	—	50,962	<b>47,433</b>	0.6	<b>0.6</b>	-6.9
4. 診療材料費・医療消耗器具備品費	*	*	*	*	—	728,205	<b>699,305</b>	8.6	<b>8.6</b>	-4.0
5. 委託費	*	*	*	*	—	606,722	<b>641,178</b>	7.2	<b>7.9</b>	5.7
6. 減価償却費	*	*	*	*	—	501,482	<b>500,079</b>	5.9	<b>6.2</b>	-0.3
(再掲)建物減価償却費	*	*	*	*	—	166,239	<b>179,604</b>	2.0	<b>2.2</b>	8.0
(再掲)医療機器減価償却費	*	*	*	*	—	118,594	<b>114,639</b>	1.4	<b>1.4</b>	-3.3
7. 設備関係費	*	*	*	*	—	314,408	<b>277,727</b>	3.7	<b>3.4</b>	-11.7
(再掲)設備機器賃借料	*	*	*	*	—	151,540	<b>128,111</b>	1.8	<b>1.6</b>	-15.5
(再掲)医療機器賃借料	*	*	*	*	—	65,233	<b>48,707</b>	0.8	<b>0.6</b>	-25.3
8. 経費	*	*	*	*	—	271,940	<b>253,500</b>	3.2	<b>3.1</b>	-6.8
9. その他の医業費用	*	*	*	*	—	199,065	<b>190,839</b>	2.4	<b>2.4</b>	-4.1
IV 損益差額（I＋II－III）	*	*	*	*	—	-153,457	<b>-458,937</b>	-1.8	<b>-5.7</b>	—
(参考)新型コロナウイルス感染症関連の補助金 (従業員向け慰労金を除く)を含めた 損益差額（IV＋V）	—	*	—	*	—	—	<b>418,772</b>	—	<b>5.2</b>	—
V その他の医業・介護関連収益	*	*	*	*	—	295,536	<b>1,153,267</b>	3.5	<b>14.2</b>	290.2
V' (再掲)新型コロナウイルス感染症関連の補助金 (従業員向け慰労金を除く)	—	*	—	*	—	—	<b>877,709</b>	—	<b>10.8</b>	—
VI その他の医業・介護関連費用	*	*	*	*	—	96,203	<b>152,183</b>	1.1	<b>1.9</b>	58.2
VII 総損益差額（IV＋V－VI）	*	*	*	*	—	45,875	<b>542,147</b>	0.5	<b>6.7</b>	—
(参考)「新型コロナウイルス感染症関連の補助金 (従業員向け慰労金を除く)」を除いた 総損益差額（VII－V'）	—	*	—	*	—	—	<b>-335,562</b>	—	<b>-4.1</b>	—
VIII 税金	*	*	*	*	—	11,291	<b>12,087</b>	0.1	<b>0.1</b>	7.0
IX 税引後の総損益差額（VII－VIII）	*	*	*	*	—	34,584	<b>530,061</b>	0.4	<b>6.5</b>	—
施設数	*	*	—	—	—	6	—	—	—	—
平均病床数	*	*	—	—	—	329	323	—	—	—

一般病院（その他）（集計1）

（1施設当たり損益）

	重点医療機関(新型コロナウイルス感染症患者専用の病院や病棟を設定する医療機関)として都道府県から指定されている					協力医療機関(新型コロナウイルス感染症疑い患者専用の個室病棟を設定する医療機関)として都道府県から指定されている					新型コロナウイルス感染症患者・疑い患者の受入病床を割り当てられたその他の医療機関				
	金額		構成比率		金額の伸び率	金額		構成比率		金額の伸び率	金額		構成比率		金額の伸び率
	前々年(度)	前年(度)	前々年(度)	前年(度)		前々年(度)	前年(度)	前々年(度)	前年(度)		前々年(度)	前年(度)	前々年(度)	前年(度)	
	千円	千円	%	%	%	千円	千円	%	%	%	千円	千円	%	%	%
I 医療収益	6,434,572	<b>6,163,619</b>	99.9	<b>99.9</b>	-4.2	5,227,513	<b>5,050,532</b>	99.9	<b>99.9</b>	-3.4	4,489,188	<b>4,455,482</b>	99.9	<b>99.9</b>	-0.8
1. 入院診療収益	4,452,181	<b>4,135,908</b>	69.1	<b>67.0</b>	-7.1	3,442,819	<b>3,353,085</b>	65.8	<b>66.3</b>	-2.6	3,088,658	<b>3,099,884</b>	68.8	<b>69.5</b>	0.4
保険診療収益	4,367,589	<b>4,057,765</b>	67.8	<b>65.8</b>	-7.1	3,369,113	<b>3,285,996</b>	64.4	<b>65.0</b>	-2.5	3,014,821	<b>3,037,179</b>	67.1	<b>68.1</b>	0.7
公営等診療収益	40,869	<b>35,819</b>	0.6	<b>0.6</b>	-12.4	45,232	<b>44,730</b>	0.9	<b>0.9</b>	-1.1	19,869	<b>16,066</b>	0.4	<b>0.4</b>	-19.1
その他の診療収益	43,722	<b>42,324</b>	0.7	<b>0.7</b>	-3.2	28,474	<b>22,358</b>	0.5	<b>0.4</b>	-21.5	53,967	<b>46,639</b>	1.2	<b>1.0</b>	-13.6
2. 特別の療養環境収益	74,747	<b>61,936</b>	1.2	<b>1.0</b>	-17.1	64,855	<b>56,234</b>	1.2	<b>1.1</b>	-13.3	47,835	<b>44,693</b>	1.1	<b>1.0</b>	-6.6
3. 外来診療収益	1,653,988	<b>1,543,704</b>	25.7	<b>25.0</b>	-6.7	1,533,550	<b>1,456,187</b>	29.3	<b>28.8</b>	-5.0	1,238,261	<b>1,214,753</b>	27.6	<b>27.2</b>	-1.9
保険診療収益	1,621,839	<b>1,521,902</b>	25.2	<b>24.7</b>	-6.2	1,502,332	<b>1,427,540</b>	28.7	<b>28.2</b>	-5.0	1,217,361	<b>1,196,808</b>	27.1	<b>26.8</b>	-1.7
公営等診療収益	22,303	<b>13,036</b>	0.3	<b>0.2</b>	-41.6	16,724	<b>15,170</b>	0.3	<b>0.3</b>	-9.3	11,605	<b>8,519</b>	0.3	<b>0.2</b>	-26.6
その他の診療収益	9,846	<b>8,766</b>	0.2	<b>0.1</b>	-11.0	14,494	<b>13,478</b>	0.3	<b>0.3</b>	-7.0	9,296	<b>9,426</b>	0.2	<b>0.2</b>	1.4
4. その他の医療収益	253,656	<b>422,070</b>	3.9	<b>6.8</b>	66.4	186,289	<b>185,027</b>	3.6	<b>3.7</b>	-0.7	114,434	<b>96,153</b>	2.5	<b>2.2</b>	-16.0
II 介護収益	4,935	<b>5,278</b>	0.1	<b>0.1</b>	7.0	7,533	<b>7,094</b>	0.1	<b>0.1</b>	-5.8	2,753	<b>2,968</b>	0.1	<b>0.1</b>	7.8
III 医療・介護費用	6,600,192	<b>6,546,943</b>	102.5	<b>106.1</b>	-0.8	5,278,807	<b>5,290,485</b>	100.8	<b>104.6</b>	0.2	4,458,961	<b>4,503,314</b>	99.3	<b>101.0</b>	1.0
1. 給与費	3,554,167	<b>3,587,577</b>	55.2	<b>58.2</b>	0.9	2,967,214	<b>2,999,360</b>	56.7	<b>59.3</b>	1.1	2,424,395	<b>2,441,784</b>	54.0	<b>54.8</b>	0.7
2. 医薬品費	711,431	<b>662,525</b>	11.0	<b>10.7</b>	-6.9	607,642	<b>590,877</b>	11.6	<b>11.7</b>	-2.8	588,585	<b>565,377</b>	13.1	<b>12.7</b>	-3.9
3. 給食用材料費	28,187	<b>24,364</b>	0.4	<b>0.4</b>	-13.6	32,632	<b>31,856</b>	0.6	<b>0.6</b>	-2.4	17,621	<b>17,121</b>	0.4	<b>0.4</b>	-2.8
4. 診療材料費・医療消耗器具備品費	706,246	<b>679,840</b>	11.0	<b>11.0</b>	-3.7	447,203	<b>457,780</b>	8.5	<b>9.1</b>	2.4	480,282	<b>497,678</b>	10.7	<b>11.2</b>	3.6
5. 委託費	412,967	<b>427,470</b>	6.4	<b>6.9</b>	3.5	329,202	<b>339,235</b>	6.3	<b>6.7</b>	3.0	248,913	<b>266,667</b>	5.5	<b>6.0</b>	7.1
6. 減価償却費	386,774	<b>378,753</b>	6.0	<b>6.1</b>	-2.1	280,925	<b>280,167</b>	5.4	<b>5.5</b>	-0.3	170,338	<b>200,611</b>	3.8	<b>4.5</b>	17.8
(再掲)建物減価償却費	77,857	<b>65,238</b>	1.2	<b>1.1</b>	-16.2	74,339	<b>75,025</b>	1.4	<b>1.5</b>	0.9	75,003	<b>99,958</b>	1.7	<b>2.2</b>	33.3
(再掲)医療機器減価償却費	134,776	<b>129,473</b>	2.1	<b>2.1</b>	-3.9	112,937	<b>119,442</b>	2.2	<b>2.4</b>	5.8	36,068	<b>33,974</b>	0.8	<b>0.8</b>	-5.8
7. 設備関係費	239,072	<b>231,611</b>	3.7	<b>3.8</b>	-3.1	192,557	<b>185,870</b>	3.7	<b>3.7</b>	-3.5	247,547	<b>250,537</b>	5.5	<b>5.6</b>	1.2
(再掲)設備機器賃借料	66,091	<b>62,515</b>	1.0	<b>1.0</b>	-5.4	59,188	<b>57,210</b>	1.1	<b>1.1</b>	-3.3	107,652	<b>101,256</b>	2.4	<b>2.3</b>	-5.9
(再掲)医療機器賃借料	31,386	<b>27,463</b>	0.5	<b>0.4</b>	-12.5	43,589	<b>41,783</b>	0.8	<b>0.8</b>	-4.1	68,354	<b>74,425</b>	1.5	<b>1.7</b>	8.9
8. 経費	403,439	<b>394,539</b>	6.3	<b>6.4</b>	-2.2	303,979	<b>285,750</b>	5.8	<b>5.6</b>	-6.0	200,549	<b>188,503</b>	4.5	<b>4.2</b>	-6.0
9. その他の医療費用	157,908	<b>160,264</b>	2.5	<b>2.6</b>	1.5	117,452	<b>119,590</b>	2.2	<b>2.4</b>	1.8	80,731	<b>75,037</b>	1.8	<b>1.7</b>	-7.1
IV 損益差額(I+II-III)	-160,686	<b>-378,047</b>	-2.5	<b>-6.1</b>	-	-43,760	<b>-232,860</b>	-0.8	<b>-4.6</b>	-	32,981	<b>-44,863</b>	0.7	<b>-1.0</b>	-
(参考)新型コロナウイルス感染症関連の補助金(従業員向け慰労金を除く)を含めた損益差額(IV+V)	-	<b>241,029</b>	-	<b>3.9</b>	-	-	<b>-21,183</b>	-	<b>-0.4</b>	-	-	<b>37,887</b>	-	<b>0.8</b>	-
V その他の医療・介護関連収益	221,844	<b>1,018,687</b>	3.4	<b>16.5</b>	359.2	90,765	<b>316,854</b>	1.7	<b>6.3</b>	249.1	63,829	<b>152,435</b>	1.4	<b>3.4</b>	138.8
V' (再掲)新型コロナウイルス感染症関連の補助金(従業員向け慰労金を除く)	-	<b>619,076</b>	-	<b>10.0</b>	-	-	<b>211,677</b>	-	<b>4.2</b>	-	-	<b>82,750</b>	-	<b>1.9</b>	-
VI その他の医療・介護関連費用	138,877	<b>89,366</b>	2.2	<b>1.4</b>	-35.7	65,939	<b>57,239</b>	1.3	<b>1.1</b>	-13.2	57,255	<b>50,996</b>	1.3	<b>1.1</b>	-10.9
VII 総損益差額(IV+V-VI)	-77,719	<b>551,274</b>	-1.2	<b>8.9</b>	-	-18,934	<b>26,755</b>	-0.4	<b>0.5</b>	-	39,555	<b>56,575</b>	0.9	<b>1.3</b>	-
(参考)新型コロナウイルス感染症関連の補助金(従業員向け慰労金を除く)を除いた総損益差額(VII-V')	-	<b>-67,802</b>	-	<b>-1.1</b>	-	-	<b>-184,922</b>	-	<b>-3.7</b>	-	-	<b>-26,175</b>	-	<b>-0.6</b>	-
VIII 税金	735	<b>4,202</b>	0.0	<b>0.1</b>	471.7	2,567	<b>1,871</b>	0.0	<b>0.0</b>	-27.1	38	<b>42</b>	0.0	<b>0.0</b>	10.5
IX 税引後の総損益差額(VII-VIII)	-78,454	<b>547,072</b>	-1.2	<b>8.9</b>	-	-21,502	<b>24,884</b>	-0.4	<b>0.5</b>	-	39,517	<b>56,533</b>	0.9	<b>1.3</b>	-
施設数	25	-	-	-	-	32	-	-	-	-	14	-	-	-	-
平均病床数	261	262	-	-	-	224	220	-	-	-	202	202	-	-	-

一般病院（その他）（集計1）

（1施設当たり損益）

	新型コロナウイルス感染症患者・疑い患者の受入病床を 割り当てられていない					全 体				
	金 額		構成比率		金額の 伸び率	金 額		構成比率		金額の 伸び率
	前々年(度)	前年(度)	前々年(度)	前年(度)		前々年(度)	前年(度)	前々年(度)	前年(度)	
	千円	千円	%	%	%	千円	千円	%	%	%
I 医業収益	2,797,353	<b>2,728,698</b>	99.7	<b>99.8</b>	-2.5	4,088,503	<b>3,965,924</b>	99.8	<b>99.9</b>	-3.0
1. 入院診療収益	2,109,430	<b>2,085,750</b>	75.2	<b>76.3</b>	-1.1	2,880,882	<b>2,797,203</b>	70.4	<b>70.4</b>	-2.9
保険診療収益	2,071,206	<b>2,051,708</b>	73.8	<b>75.0</b>	-0.9	2,823,912	<b>2,745,971</b>	69.0	<b>69.1</b>	-2.8
公害等診療収益	20,878	<b>20,192</b>	0.7	<b>0.7</b>	-3.3	29,368	<b>27,696</b>	0.7	<b>0.7</b>	-5.7
その他の診療収益	17,346	<b>13,849</b>	0.6	<b>0.5</b>	-20.2	27,603	<b>23,535</b>	0.7	<b>0.6</b>	-14.7
2. 特別の療養環境収益	32,659	<b>27,559</b>	1.2	<b>1.0</b>	-15.6	48,061	<b>41,095</b>	1.2	<b>1.0</b>	-14.5
3. 外来診療収益	560,142	<b>527,194</b>	20.0	<b>19.3</b>	-5.9	1,016,443	<b>961,867</b>	24.8	<b>24.2</b>	-5.4
保険診療収益	548,107	<b>515,628</b>	19.5	<b>18.9</b>	-5.9	996,080	<b>944,316</b>	24.3	<b>23.8</b>	-5.2
公害等診療収益	5,816	<b>5,288</b>	0.2	<b>0.2</b>	-9.1	11,469	<b>9,014</b>	0.3	<b>0.2</b>	-21.4
その他の診療収益	6,218	<b>6,278</b>	0.2	<b>0.2</b>	1.0	8,893	<b>8,538</b>	0.2	<b>0.2</b>	-4.0
4. その他の医業収益	95,122	<b>88,196</b>	3.4	<b>3.2</b>	-7.3	143,116	<b>165,759</b>	3.5	<b>4.2</b>	15.8
II 介護収益	7,320	<b>5,907</b>	0.3	<b>0.2</b>	-19.3	6,537	<b>5,780</b>	0.2	<b>0.1</b>	-11.6
III 医業・介護費用	2,718,735	<b>2,742,232</b>	96.9	<b>100.3</b>	0.9	4,083,312	<b>4,093,353</b>	99.7	<b>103.1</b>	0.2
1. 給与費	1,581,435	<b>1,596,205</b>	56.4	<b>58.4</b>	0.9	2,289,252	<b>2,311,127</b>	55.9	<b>58.2</b>	1.0
2. 医薬品費	218,122	<b>207,159</b>	7.8	<b>7.6</b>	-5.0	419,356	<b>399,630</b>	10.2	<b>10.1</b>	-4.7
3. 給食用材料費	26,461	<b>26,684</b>	0.9	<b>1.0</b>	0.8	27,246	<b>26,507</b>	0.7	<b>0.7</b>	-2.7
4. 診療材料費・医療消耗器具備品費	280,076	<b>286,417</b>	10.0	<b>10.5</b>	2.3	406,286	<b>409,080</b>	9.9	<b>10.3</b>	0.7
5. 委託費	155,326	<b>157,684</b>	5.5	<b>5.8</b>	1.5	244,690	<b>252,181</b>	6.0	<b>6.3</b>	3.1
6. 減価償却費	128,325	<b>131,664</b>	4.6	<b>4.8</b>	2.6	208,410	<b>211,493</b>	5.1	<b>5.3</b>	1.5
(再掲)建物減価償却費	44,645	<b>46,195</b>	1.6	<b>1.7</b>	3.5	59,447	<b>60,634</b>	1.5	<b>1.5</b>	2.0
(再掲)医療機器減価償却費	35,320	<b>35,193</b>	1.3	<b>1.3</b>	-0.4	68,747	<b>68,991</b>	1.7	<b>1.7</b>	0.4
7. 設備関係費	111,958	<b>110,513</b>	4.0	<b>4.0</b>	-1.3	163,336	<b>160,172</b>	4.0	<b>4.0</b>	-1.9
(再掲)設備機器賃借料	31,200	<b>31,379</b>	1.1	<b>1.1</b>	0.6	50,249	<b>48,716</b>	1.2	<b>1.2</b>	-3.1
(再掲)医療機器賃借料	17,214	<b>17,496</b>	0.6	<b>0.6</b>	1.6	30,061	<b>29,733</b>	0.7	<b>0.7</b>	-1.1
8. 経費	145,088	<b>139,341</b>	5.2	<b>5.1</b>	-4.0	227,771	<b>218,222</b>	5.6	<b>5.5</b>	-4.2
9. その他の医業費用	71,942	<b>86,565</b>	2.6	<b>3.2</b>	20.3	96,966	<b>104,940</b>	2.4	<b>2.6</b>	8.2
IV 損益差額（I＋II－III）	85,938	<b>-7,627</b>	3.1	<b>-0.3</b>	—	11,728	<b>-121,649</b>	0.3	<b>-3.1</b>	—
(参考)「新型コロナウイルス感染症関連の補助金 (従業員向け慰労金を除く)」を含めた 損益差額（IV＋V）	—	<b>14,954</b>	—	<b>0.5</b>	—	—	<b>47,280</b>	—	<b>1.2</b>	—
V その他の医業・介護関連収益	55,443	<b>101,328</b>	2.0	<b>3.7</b>	82.8	91,736	<b>306,337</b>	2.2	<b>7.7</b>	233.9
V' (再掲)新型コロナウイルス感染症関連の補助金 (従業員向け慰労金を除く)	—	<b>22,581</b>	—	<b>0.8</b>	—	—	<b>168,929</b>	—	<b>4.3</b>	—
VI その他の医業・介護関連費用	38,665	<b>41,316</b>	1.4	<b>1.5</b>	6.9	63,083	<b>53,708</b>	1.5	<b>1.4</b>	-14.9
VII 総損益差額（IV＋V－VI）	102,716	<b>52,384</b>	3.7	<b>1.9</b>	—	40,381	<b>130,980</b>	1.0	<b>3.3</b>	—
(参考)「新型コロナウイルス感染症関連の補助金 (従業員向け慰労金を除く)」を除いた 総損益差額（VII－V'）	—	<b>29,803</b>	—	<b>1.1</b>	—	—	<b>-37,949</b>	—	<b>-1.0</b>	—
VIII 税金	4,803	<b>3,146</b>	0.2	<b>0.1</b>	-34.5	3,193	<b>2,758</b>	0.1	<b>0.1</b>	-13.6
IX 税引後の総損益差額（VII－VIII）	97,913	<b>49,238</b>	3.5	<b>1.8</b>	—	37,188	<b>128,223</b>	0.9	<b>3.2</b>	—
施設数	78	—	—	—	—	149	—	—	—	—
平均病床数	169	162	—	—	—	199	195	—	—	—



一般病院（法人・その他全体）（集計1）

（1施設当たり損益）

	重点医療機関(新型コロナウイルス感染症患者専用の病院や病棟を設定する医療機関)として都道府県から指定されている					協力医療機関(新型コロナウイルス感染症疑い患者専用の個室病棟を設定する医療機関)として都道府県から指定されている					新型コロナウイルス感染症患者・疑い患者の受入病床を割り当てられたその他の医療機関				
	金額		構成比率		金額の	金額		構成比率		金額の	金額		構成比率		金額の
	前々年(度)	前年(度)	前々年(度)	前年(度)	伸び率	前々年(度)	前年(度)	前々年(度)	前年(度)	伸び率	前々年(度)	前年(度)	前々年(度)	前年(度)	伸び率
	千円	千円	%	%	%	千円	千円	%	%	%	千円	千円	%	%	%
I 医療収益	8,375,722	<b>7,985,702</b>	99.9	<b>99.9</b>	-4.7	3,517,103	<b>3,417,463</b>	99.7	<b>99.8</b>	-2.8	2,883,648	<b>2,853,754</b>	99.9	<b>99.9</b>	-1.0
1. 入院診療収益	5,650,915	<b>5,334,765</b>	67.4	<b>66.7</b>	-5.6	2,293,993	<b>2,247,806</b>	65.1	<b>65.6</b>	-2.0	1,888,395	<b>1,891,776</b>	65.4	<b>66.2</b>	0.2
保険診療収益	5,557,096	<b>5,245,418</b>	66.3	<b>65.6</b>	-5.6	2,245,258	<b>2,201,010</b>	63.7	<b>64.3</b>	-2.0	1,855,175	<b>1,861,998</b>	64.3	<b>65.2</b>	0.4
公費等診療収益	60,326	<b>55,496</b>	0.7	<b>0.7</b>	-8.0	28,449	<b>28,101</b>	0.8	<b>0.8</b>	-1.2	13,877	<b>12,956</b>	0.5	<b>0.5</b>	-6.6
その他の診療収益	33,493	<b>33,851</b>	0.4	<b>0.4</b>	1.1	20,286	<b>18,695</b>	0.6	<b>0.5</b>	-7.8	19,343	<b>16,822</b>	0.7	<b>0.6</b>	-13.0
2. 特別の療養環境収益	108,905	<b>95,904</b>	1.3	<b>1.2</b>	-11.9	43,178	<b>39,329</b>	1.2	<b>1.1</b>	-8.9	33,245	<b>29,981</b>	1.2	<b>1.0</b>	-9.8
3. 外来診療収益	2,402,926	<b>2,328,262</b>	28.7	<b>29.1</b>	-3.1	1,030,415	<b>984,518</b>	29.2	<b>28.8</b>	-4.5	874,751	<b>847,965</b>	30.3	<b>29.7</b>	-3.1
保険診療収益	2,363,277	<b>2,293,256</b>	28.2	<b>28.7</b>	-3.0	1,002,923	<b>959,079</b>	28.4	<b>28.0</b>	-4.4	861,372	<b>835,580</b>	29.8	<b>29.2</b>	-3.0
公費等診療収益	23,393	<b>20,633</b>	0.3	<b>0.3</b>	-11.8	11,382	<b>10,722</b>	0.3	<b>0.3</b>	-5.8	7,280	<b>6,023</b>	0.3	<b>0.2</b>	-17.3
その他の診療収益	16,256	<b>14,374</b>	0.2	<b>0.2</b>	-11.6	16,111	<b>14,716</b>	0.5	<b>0.4</b>	-8.7	6,100	<b>6,362</b>	0.2	<b>0.2</b>	4.3
4. その他の医療収益	212,976	<b>226,771</b>	2.5	<b>2.8</b>	6.5	149,517	<b>145,810</b>	4.2	<b>4.3</b>	-2.5	87,257	<b>84,031</b>	3.0	<b>2.9</b>	-3.7
II 介護収益	8,872	<b>9,085</b>	0.1	<b>0.1</b>	2.4	9,286	<b>6,479</b>	0.3	<b>0.2</b>	-30.2	3,590	<b>3,036</b>	0.1	<b>0.1</b>	-15.4
III 医療・介護費用	8,841,031	<b>8,853,143</b>	105.4	<b>110.7</b>	0.1	3,682,892	<b>3,696,567</b>	104.4	<b>108.0</b>	0.4	2,951,113	<b>2,972,142</b>	102.2	<b>104.0</b>	0.7
1. 給与費	4,464,312	<b>4,527,993</b>	53.2	<b>56.6</b>	1.4	2,068,781	<b>2,081,617</b>	58.7	<b>60.8</b>	0.6	1,641,563	<b>1,659,315</b>	56.9	<b>58.1</b>	1.1
2. 医薬品費	1,369,790	<b>1,321,142</b>	16.3	<b>16.5</b>	-3.6	422,497	<b>406,773</b>	12.0	<b>11.9</b>	-3.7	339,213	<b>326,272</b>	11.7	<b>11.4</b>	-3.8
3. 給食用材料費	39,476	<b>36,106</b>	0.5	<b>0.5</b>	-8.5	23,585	<b>22,833</b>	0.7	<b>0.7</b>	-3.2	21,226	<b>20,527</b>	0.7	<b>0.7</b>	-3.3
4. 診療材料費・医療消耗器具備品費	933,571	<b>910,411</b>	11.1	<b>11.4</b>	-2.5	283,654	<b>288,435</b>	8.0	<b>8.4</b>	1.7	255,981	<b>266,391</b>	8.9	<b>9.3</b>	4.1
5. 委託費	616,643	<b>642,122</b>	7.4	<b>8.0</b>	4.1	241,462	<b>252,605</b>	6.8	<b>7.4</b>	4.6	182,150	<b>192,803</b>	6.3	<b>6.7</b>	5.8
6. 減価償却費	546,264	<b>526,934</b>	6.5	<b>6.6</b>	-3.5	206,547	<b>205,913</b>	5.9	<b>6.0</b>	-0.3	132,180	<b>142,520</b>	4.6	<b>5.0</b>	7.8
(再掲)建物減価償却費	172,369	<b>171,211</b>	2.1	<b>2.1</b>	-0.7	65,536	<b>65,832</b>	1.9	<b>1.9</b>	0.5	54,106	<b>61,320</b>	1.9	<b>2.1</b>	13.3
(再掲)医療機器減価償却費	222,934	<b>209,102</b>	2.7	<b>2.6</b>	-6.2	76,557	<b>76,127</b>	2.2	<b>2.2</b>	-0.6	35,206	<b>34,085</b>	1.2	<b>1.2</b>	-3.2
7. 設備関係費	284,266	<b>293,264</b>	3.4	<b>3.7</b>	3.2	151,264	<b>152,578</b>	4.3	<b>4.5</b>	0.9	155,316	<b>155,187</b>	5.4	<b>5.4</b>	-0.1
(再掲)設備機器賃借料	78,845	<b>76,817</b>	0.9	<b>1.0</b>	-2.6	38,926	<b>40,097</b>	1.1	<b>1.2</b>	3.0	65,085	<b>60,920</b>	2.3	<b>2.1</b>	-6.4
(再掲)医療機器賃借料	47,287	<b>47,816</b>	0.6	<b>0.6</b>	1.1	24,563	<b>24,896</b>	0.7	<b>0.7</b>	1.4	43,938	<b>44,229</b>	1.5	<b>1.5</b>	0.7
8. 経費	380,876	<b>382,252</b>	4.5	<b>4.8</b>	0.4	204,027	<b>201,223</b>	5.8	<b>5.9</b>	-1.4	173,333	<b>164,630</b>	6.0	<b>5.8</b>	-5.0
9. その他の医療費用	205,833	<b>212,920</b>	2.5	<b>2.7</b>	3.4	81,074	<b>84,589</b>	2.3	<b>2.5</b>	4.3	50,151	<b>44,498</b>	1.7	<b>1.6</b>	-11.3
IV 損益差額(I+II-III)	-456,436	<b>-858,355</b>	-5.4	<b>-10.7</b>	-	-156,503	<b>-272,625</b>	-4.4	<b>-8.0</b>	-	-63,874	<b>-115,352</b>	-2.2	<b>-4.0</b>	-
(参考)新型コロナウイルス感染症関連の補助金(従業員向け慰労金を除く)を含めた損益差額(IV+V)	-	<b>176,367</b>	-	<b>2.2</b>	-	-	<b>-114,938</b>	-	<b>-3.4</b>	-	-	<b>-35,646</b>	-	<b>-1.2</b>	-
V その他の医療・介護関連収益	675,079	<b>1,727,001</b>	8.1	<b>21.6</b>	155.8	175,539	<b>368,080</b>	5.0	<b>10.8</b>	109.7	112,714	<b>193,843</b>	3.9	<b>6.8</b>	72.0
V' (再掲)新型コロナウイルス感染症関連の補助金(従業員向け慰労金を除く)	-	<b>1,034,723</b>	-	<b>12.9</b>	-	-	<b>157,688</b>	-	<b>4.6</b>	-	-	<b>79,706</b>	-	<b>2.8</b>	-
VI その他の医療・介護関連費用	208,580	<b>278,454</b>	2.5	<b>3.5</b>	33.5	60,247	<b>70,200</b>	1.7	<b>2.1</b>	16.5	94,427	<b>69,025</b>	3.3	<b>2.4</b>	-26.9
VII 総損益差額(IV+V-VI)	10,063	<b>590,192</b>	0.1	<b>7.4</b>	-	-41,211	<b>25,255</b>	-1.2	<b>0.7</b>	-	-45,587	<b>9,466</b>	-1.6	<b>0.3</b>	-
(参考)新型コロナウイルス感染症関連の補助金(従業員向け慰労金を除く)を除いた総損益差額(VII-V')	-	<b>-444,531</b>	-	<b>-5.6</b>	-	-	<b>-132,433</b>	-	<b>-3.9</b>	-	-	<b>-70,240</b>	-	<b>-2.5</b>	-
VIII 税金	3,552	<b>10,110</b>	0.0	<b>0.1</b>	184.6	2,782	<b>4,426</b>	0.1	<b>0.1</b>	59.1	5,163	<b>9,647</b>	0.2	<b>0.3</b>	86.8
IX 税引後の総損益差額(VII-VIII)	6,510	<b>580,082</b>	0.1	<b>7.3</b>	-	-43,992	<b>20,829</b>	-1.2	<b>0.6</b>	-	-50,750	<b>-181</b>	-1.8	<b>0.0</b>	-
施設数	149	-	-	-	-	120	-	-	-	-	44	-	-	-	-
平均病床数	324	322	-	-	-	178	178	-	-	-	163	161	-	-	-

一般病院（法人・その他全体）（集計1）

（1施設当たり損益）

	新型コロナウイルス感染症患者・疑い患者の受入病床を 割り当てられていない					全 体				
	金 額		構成比率		金額の 伸び率	金 額		構成比率		金額の 伸び率
	前々年(度)	前年(度)	前々年(度)	前年(度)		前々年(度)	前年(度)	前々年(度)	前年(度)	
	千円	千円	%	%	%	千円	千円	%	%	%
I 医業収益	1,717,957	<b>1,687,072</b>	99.5	<b>99.8</b>	-1.8	3,372,615	<b>3,260,629</b>	99.7	<b>99.8</b>	-3.3
1. 入院診療収益	1,247,378	<b>1,237,579</b>	72.2	<b>73.2</b>	-0.8	2,311,669	<b>2,236,912</b>	68.4	<b>68.5</b>	-3.2
保険診療収益	1,213,542	<b>1,206,028</b>	70.3	<b>71.3</b>	-0.6	2,263,775	<b>2,191,743</b>	67.0	<b>67.1</b>	-3.2
公害等診療収益	10,988	<b>10,541</b>	0.6	<b>0.6</b>	-4.1	23,569	<b>22,252</b>	0.7	<b>0.7</b>	-5.6
その他の診療収益	22,847	<b>21,010</b>	1.3	<b>1.2</b>	-8.0	24,325	<b>22,917</b>	0.7	<b>0.7</b>	-5.8
2. 特別の療養環境収益	15,582	<b>13,948</b>	0.9	<b>0.8</b>	-10.5	39,227	<b>34,924</b>	1.2	<b>1.1</b>	-11.0
3. 外来診療収益	394,218	<b>377,380</b>	22.8	<b>22.3</b>	-4.3	915,617	<b>882,299</b>	27.1	<b>27.0</b>	-3.6
保険診療収益	379,936	<b>363,178</b>	22.0	<b>21.5</b>	-4.4	894,337	<b>862,357</b>	26.5	<b>26.4</b>	-3.6
公害等診療収益	4,480	<b>4,048</b>	0.3	<b>0.2</b>	-9.6	9,433	<b>8,461</b>	0.3	<b>0.3</b>	-10.3
その他の診療収益	9,803	<b>10,154</b>	0.6	<b>0.6</b>	3.6	11,847	<b>11,481</b>	0.4	<b>0.4</b>	-3.1
4. その他の医業収益	60,778	<b>58,165</b>	3.5	<b>3.4</b>	-4.3	106,102	<b>106,494</b>	3.1	<b>3.3</b>	0.4
II 介護収益	8,662	<b>3,479</b>	0.5	<b>0.2</b>	-59.8	8,508	<b>5,024</b>	0.3	<b>0.2</b>	-40.9
III 医業・介護費用	1,705,866	<b>1,706,382</b>	98.8	<b>100.9</b>	0.0	3,486,646	<b>3,492,693</b>	103.1	<b>107.0</b>	0.2
1. 給与費	1,001,140	<b>1,007,628</b>	58.0	<b>59.6</b>	0.6	1,884,593	<b>1,903,932</b>	55.7	<b>58.3</b>	1.0
2. 医薬品費	137,325	<b>129,725</b>	8.0	<b>7.7</b>	-5.5	435,276	<b>418,049</b>	12.9	<b>12.8</b>	-4.0
3. 給食用材料費	20,409	<b>20,289</b>	1.2	<b>1.2</b>	-0.6	24,690	<b>23,801</b>	0.7	<b>0.7</b>	-3.6
4. 診療材料費・医療消耗器具備品費	139,983	<b>142,273</b>	8.1	<b>8.4</b>	1.6	324,726	<b>322,895</b>	9.6	<b>9.9</b>	-0.6
5. 委託費	103,115	<b>105,160</b>	6.0	<b>6.2</b>	2.0	230,046	<b>238,612</b>	6.8	<b>7.3</b>	3.7
6. 減価償却費	73,058	<b>72,170</b>	4.2	<b>4.3</b>	-0.4	190,178	<b>186,721</b>	5.6	<b>5.7</b>	-1.8
(再掲)建物減価償却費	26,147	<b>26,346</b>	1.5	<b>1.6</b>	0.8	62,604	<b>62,958</b>	1.9	<b>1.9</b>	0.6
(再掲)医療機器減価償却費	19,265	<b>18,708</b>	1.1	<b>1.1</b>	-2.9	69,099	<b>65,929</b>	2.0	<b>2.0</b>	-4.6
7. 設備関係費	80,098	<b>80,402</b>	4.6	<b>4.8</b>	0.4	135,644	<b>137,784</b>	4.0	<b>4.2</b>	1.6
(再掲)設備機器賃借料	20,503	<b>21,232</b>	1.2	<b>1.3</b>	3.6	37,409	<b>37,385</b>	1.1	<b>1.1</b>	-0.1
(再掲)医療機器賃借料	12,250	<b>12,750</b>	0.7	<b>0.8</b>	4.1	22,884	<b>23,351</b>	0.7	<b>0.7</b>	2.0
8. 経費	108,495	<b>104,321</b>	6.3	<b>6.2</b>	-3.8	180,639	<b>177,506</b>	5.3	<b>5.4</b>	-1.7
9. その他の医業費用	42,243	<b>43,815</b>	2.4	<b>2.6</b>	3.7	80,853	<b>83,394</b>	2.4	<b>2.6</b>	3.1
IV 損益差額（I＋II－III）	20,753	<b>-15,831</b>	1.2	<b>-0.9</b>	—	-105,522	<b>-227,041</b>	-3.1	<b>-7.0</b>	—
(参考)「新型コロナウイルス感染症関連の補助金 (従業員向け慰労金を除く)」を含めた 損益差額（IV＋V）	—	<b>-2,191</b>	—	<b>-0.1</b>	—	—	<b>13,057</b>	—	<b>0.4</b>	—
V その他の医業・介護関連収益	50,895	<b>76,076</b>	2.9	<b>4.5</b>	49.5	196,336	<b>452,173</b>	5.8	<b>13.8</b>	130.3
V' (再掲)新型コロナウイルス感染症関連の補助金 (従業員向け慰労金を除く)	—	<b>13,641</b>	—	<b>0.8</b>	—	—	<b>240,098</b>	—	<b>7.4</b>	—
VI その他の医業・介護関連費用	31,863	<b>31,296</b>	1.8	<b>1.9</b>	-1.8	74,556	<b>88,004</b>	2.2	<b>2.7</b>	18.0
VII 総損益差額（IV＋V－VI）	39,785	<b>28,949</b>	2.3	<b>1.7</b>	—	16,257	<b>137,128</b>	0.5	<b>4.2</b>	—
(参考)「新型コロナウイルス感染症関連の補助金 (従業員向け慰労金を除く)」を除いた 総損益差額（VII－V'）	—	<b>15,308</b>	—	<b>0.9</b>	—	—	<b>-102,969</b>	—	<b>-3.2</b>	—
VIII 税金	9,908	<b>9,119</b>	0.6	<b>0.5</b>	-8.0	7,266	<b>8,604</b>	0.2	<b>0.3</b>	18.4
IX 税引後の総損益差額（VII－VIII）	29,877	<b>19,830</b>	1.7	<b>1.2</b>	—	8,992	<b>128,525</b>	0.3	<b>3.9</b>	—
施設数	448	—	—	—	—	761	—	—	—	—
平均病床数	127	124	—	—	—	176	174	—	—	—

一般病院（個人）（集計1）

（1施設当たり損益）

	重点医療機関（新型コロナウイルス感染症患者専用の病院や病棟を設定する医療機関）として都道府県から指定されている					協力医療機関（新型コロナウイルス感染症疑い患者専用の個室病棟を設定する医療機関）として都道府県から指定されている					新型コロナウイルス感染症患者・疑い患者の受入病床を割り当てられたその他の医療機関				
	金額		構成比率		金額の伸び率	金額		構成比率		金額の伸び率	金額		構成比率		金額の伸び率
	前々年(度)	前年(度)	前々年(度)	前年(度)		前々年(度)	前年(度)	前々年(度)	前年(度)		前々年(度)	前年(度)	前々年(度)	前年(度)	
	千円	千円	%	%	%	千円	千円	%	%	%	千円	千円	%	%	%
I 医療収益	-	-	-	-	-	-	-	-	-	-	-	-	-	-	-
1. 入院診療収益	-	-	-	-	-	-	-	-	-	-	-	-	-	-	-
保険診療収益	-	-	-	-	-	-	-	-	-	-	-	-	-	-	-
公害等診療収益	-	-	-	-	-	-	-	-	-	-	-	-	-	-	-
その他の診療収益	-	-	-	-	-	-	-	-	-	-	-	-	-	-	-
2. 特別の療養環境収益	-	-	-	-	-	-	-	-	-	-	-	-	-	-	-
3. 外来診療収益	-	-	-	-	-	-	-	-	-	-	-	-	-	-	-
保険診療収益	-	-	-	-	-	-	-	-	-	-	-	-	-	-	-
公害等診療収益	-	-	-	-	-	-	-	-	-	-	-	-	-	-	-
その他の診療収益	-	-	-	-	-	-	-	-	-	-	-	-	-	-	-
4. その他の医療収益	-	-	-	-	-	-	-	-	-	-	-	-	-	-	-
II 介護収益	-	-	-	-	-	-	-	-	-	-	-	-	-	-	-
III 医療・介護費用	-	-	-	-	-	-	-	-	-	-	-	-	-	-	-
1. 給与費	-	-	-	-	-	-	-	-	-	-	-	-	-	-	-
2. 医薬品費	-	-	-	-	-	-	-	-	-	-	-	-	-	-	-
3. 給食用材料費	-	-	-	-	-	-	-	-	-	-	-	-	-	-	-
4. 診療材料費・医療消耗器具備品費	-	-	-	-	-	-	-	-	-	-	-	-	-	-	-
5. 委託費	-	-	-	-	-	-	-	-	-	-	-	-	-	-	-
6. 減価償却費	-	-	-	-	-	-	-	-	-	-	-	-	-	-	-
(再掲)建物減価償却費	-	-	-	-	-	-	-	-	-	-	-	-	-	-	-
(再掲)医療機器減価償却費	-	-	-	-	-	-	-	-	-	-	-	-	-	-	-
7. 設備関係費	-	-	-	-	-	-	-	-	-	-	-	-	-	-	-
(再掲)設備機器賃借料	-	-	-	-	-	-	-	-	-	-	-	-	-	-	-
(再掲)医療機器賃借料	-	-	-	-	-	-	-	-	-	-	-	-	-	-	-
8. 経費	-	-	-	-	-	-	-	-	-	-	-	-	-	-	-
9. その他の医療費用	-	-	-	-	-	-	-	-	-	-	-	-	-	-	-
IV 損益差額（I＋II－III）	-	-	-	-	-	-	-	-	-	-	-	-	-	-	-
(参考)「新型コロナウイルス感染症関連の補助金（従業員向け慰労金を除く）」を含めた損益差額（IV＋V）	-	-	-	-	-	-	-	-	-	-	-	-	-	-	-
V その他の医療・介護関連収益	-	-	-	-	-	-	-	-	-	-	-	-	-	-	-
V'（再掲）新型コロナウイルス感染症関連の補助金（従業員向け慰労金を除く）	-	-	-	-	-	-	-	-	-	-	-	-	-	-	-
VI その他の医療・介護関連費用	-	-	-	-	-	-	-	-	-	-	-	-	-	-	-
VII 総損益差額（IV＋V－VI）	-	-	-	-	-	-	-	-	-	-	-	-	-	-	-
(参考)「新型コロナウイルス感染症関連の補助金（従業員向け慰労金を除く）」を除いた総損益差額（VII－V'）	-	-	-	-	-	-	-	-	-	-	-	-	-	-	-
VIII 税金	-	-	-	-	-	-	-	-	-	-	-	-	-	-	-
IX 税引後の総損益差額（VII－VIII）	-	-	-	-	-	-	-	-	-	-	-	-	-	-	-
施設数	0	-	-	-	-	0	-	-	-	-	0	-	-	-	-
平均病床数	-	-	-	-	-	-	-	-	-	-	-	-	-	-	-

一般病院（個人）（集計1）

（1施設当たり損益）

	新型コロナウイルス感染症患者・疑い患者の受入病床を 割り当てられていない					全 体				
	金 額		構成比率		金額の 伸び率	金 額		構成比率		金額の 伸び率
	前々年(度)	前年(度)	前々年(度)	前年(度)		前々年(度)	前年(度)	前々年(度)	前年(度)	
	千円	千円	%	%	%	千円	千円	%	%	%
I 医業収益	1,274,256	<b>1,240,133</b>	99.7	<b>99.7</b>	-2.7	1,274,256	<b>1,240,133</b>	99.7	<b>99.7</b>	-2.7
1. 入院診療収益	793,055	<b>789,015</b>	62.0	<b>63.4</b>	-0.5	793,055	<b>789,015</b>	62.0	<b>63.4</b>	-0.5
保険診療収益	760,393	<b>752,059</b>	59.5	<b>60.5</b>	-1.1	760,393	<b>752,059</b>	59.5	<b>60.5</b>	-1.1
公営等診療収益	10,681	<b>13,288</b>	0.8	<b>1.1</b>	24.4	10,681	<b>13,288</b>	0.8	<b>1.1</b>	24.4
その他の診療収益	21,981	<b>23,669</b>	1.7	<b>1.9</b>	7.7	21,981	<b>23,669</b>	1.7	<b>1.9</b>	7.7
2. 特別の療養環境収益	7,524	<b>7,555</b>	0.6	<b>0.6</b>	0.4	7,524	<b>7,555</b>	0.6	<b>0.6</b>	0.4
3. 外来診療収益	439,764	<b>415,122</b>	34.4	<b>33.4</b>	-5.6	439,764	<b>415,122</b>	34.4	<b>33.4</b>	-5.6
保険診療収益	413,226	<b>389,010</b>	32.3	<b>31.3</b>	-5.9	413,226	<b>389,010</b>	32.3	<b>31.3</b>	-5.9
公営等診療収益	9,770	<b>7,435</b>	0.8	<b>0.6</b>	-23.9	9,770	<b>7,435</b>	0.8	<b>0.6</b>	-23.9
その他の診療収益	16,768	<b>18,677</b>	1.3	<b>1.5</b>	11.4	16,768	<b>18,677</b>	1.3	<b>1.5</b>	11.4
4. その他の医業収益	33,913	<b>28,440</b>	2.7	<b>2.3</b>	-16.1	33,913	<b>28,440</b>	2.7	<b>2.3</b>	-16.1
II 介護収益	3,987	<b>3,793</b>	0.3	<b>0.3</b>	-4.9	3,987	<b>3,793</b>	0.3	<b>0.3</b>	-4.9
III 医業・介護費用	1,211,603	<b>1,217,588</b>	94.8	<b>97.9</b>	0.5	1,211,603	<b>1,217,588</b>	94.8	<b>97.9</b>	0.5
1. 給与費	705,485	<b>713,040</b>	55.2	<b>57.3</b>	1.1	705,485	<b>713,040</b>	55.2	<b>57.3</b>	1.1
2. 医薬品費	121,219	<b>113,959</b>	9.5	<b>9.2</b>	-6.0	121,219	<b>113,959</b>	9.5	<b>9.2</b>	-6.0
3. 給食用材料費	5,406	<b>5,606</b>	0.4	<b>0.5</b>	3.7	5,406	<b>5,606</b>	0.4	<b>0.5</b>	3.7
4. 診療材料費・医療消耗器具備品費	102,344	<b>100,576</b>	8.0	<b>8.1</b>	-1.7	102,344	<b>100,576</b>	8.0	<b>8.1</b>	-1.7
5. 委託費	75,929	<b>77,768</b>	5.9	<b>6.3</b>	2.4	75,929	<b>77,768</b>	5.9	<b>6.3</b>	2.4
6. 減価償却費	34,698	<b>34,509</b>	2.7	<b>2.8</b>	-0.5	34,698	<b>34,509</b>	2.7	<b>2.8</b>	-0.5
(再掲)建物減価償却費	14,932	<b>16,223</b>	1.2	<b>1.3</b>	8.6	14,932	<b>16,223</b>	1.2	<b>1.3</b>	8.6
(再掲)医療機器減価償却費	4,542	<b>3,969</b>	0.4	<b>0.3</b>	-12.6	4,542	<b>3,969</b>	0.4	<b>0.3</b>	-12.6
7. 設備関係費	83,515	<b>90,956</b>	6.5	<b>7.3</b>	8.9	83,515	<b>90,956</b>	6.5	<b>7.3</b>	8.9
(再掲)設備機器賃借料	16,707	<b>17,937</b>	1.3	<b>1.4</b>	7.4	16,707	<b>17,937</b>	1.3	<b>1.4</b>	7.4
(再掲)医療機器賃借料	13,697	<b>14,740</b>	1.1	<b>1.2</b>	7.6	13,697	<b>14,740</b>	1.1	<b>1.2</b>	7.6
8. 経費	70,577	<b>67,747</b>	5.5	<b>5.4</b>	-4.0	70,577	<b>67,747</b>	5.5	<b>5.4</b>	-4.0
9. その他の医業費用	12,430	<b>13,428</b>	1.0	<b>1.1</b>	8.0	12,430	<b>13,428</b>	1.0	<b>1.1</b>	8.0
IV 損益差額（I＋II－III）	66,641	<b>26,337</b>	5.2	<b>2.1</b>	—	66,641	<b>26,337</b>	5.2	<b>2.1</b>	—
(参考)「新型コロナウイルス感染症関連の補助金 (従業員向け慰労金を除く)」を含めた 損益差額（IV＋V）	—	<b>30,612</b>	—	<b>2.5</b>	—	—	<b>30,612</b>	—	<b>2.5</b>	—
V その他の医業・介護関連収益	19,147	<b>32,039</b>	1.5	<b>2.6</b>	67.3	19,147	<b>32,039</b>	1.5	<b>2.6</b>	67.3
V' (再掲)「新型コロナウイルス感染症関連の補助金 (従業員向け慰労金を除く)」	—	<b>4,274</b>	—	<b>0.3</b>	—	—	<b>4,274</b>	—	<b>0.3</b>	—
VI その他の医業・介護関連費用	26,194	<b>24,795</b>	2.0	<b>2.0</b>	-5.3	26,194	<b>24,795</b>	2.0	<b>2.0</b>	-5.3
VII 総損益差額（IV＋V－VI）	59,594	<b>33,581</b>	4.7	<b>2.7</b>	—	59,594	<b>33,581</b>	4.7	<b>2.7</b>	—
(参考)「新型コロナウイルス感染症関連の補助金 (従業員向け慰労金を除く)」を除いた 総損益差額（VII－V'）	—	<b>29,307</b>	—	<b>2.4</b>	—	—	<b>29,307</b>	—	<b>2.4</b>	—
VIII 税金	—	—	—	—	—	—	—	—	—	—
IX 税引後の総損益差額（VII－VIII）	—	—	—	—	—	—	—	—	—	—
施設数	7	7	—	—	—	7	7	—	—	—
平均病床数	78	78	—	—	—	78	78	—	—	—

一般病院（全体）（集計1）

（1施設当たり損益）

	重点医療機関（新型コロナウイルス感染症患者専用の病院や病棟を設定する医療機関）として都道府県から指定されている					協力医療機関（新型コロナウイルス感染症疑い患者専用の個室病棟を設定する医療機関）として都道府県から指定されている					新型コロナウイルス感染症患者・疑い患者の受入病床を割り当てられたその他の医療機関				
	金額		構成比率		金額の伸び率	金額		構成比率		金額の伸び率	金額		構成比率		金額の伸び率
	前々年(度)	前年(度)	前々年(度)	前年(度)		前々年(度)	前年(度)	前々年(度)	前年(度)		前々年(度)	前年(度)	前々年(度)	前年(度)	
	千円	千円	%	%	%	千円	千円	%	%	%	千円	千円	%	%	%
I 医療収益	8,375,722	<b>7,985,702</b>	99.9	<b>99.9</b>	-4.7	3,517,103	<b>3,417,463</b>	99.7	<b>99.8</b>	-2.8	2,883,648	<b>2,853,754</b>	99.9	<b>99.9</b>	-1.0
1. 入院診療収益	5,650,915	<b>5,334,765</b>	67.4	<b>66.7</b>	-5.6	2,293,993	<b>2,247,806</b>	65.1	<b>65.6</b>	-2.0	1,888,395	<b>1,891,776</b>	65.4	<b>66.2</b>	0.2
保険診療収益	5,557,096	<b>5,245,418</b>	66.3	<b>65.6</b>	-5.6	2,245,258	<b>2,201,010</b>	63.7	<b>64.3</b>	-2.0	1,855,175	<b>1,861,998</b>	64.3	<b>65.2</b>	0.4
公害等診療収益	60,326	<b>55,496</b>	0.7	<b>0.7</b>	-8.0	28,449	<b>28,101</b>	0.8	<b>0.8</b>	-1.2	13,877	<b>12,956</b>	0.5	<b>0.5</b>	-6.6
その他の診療収益	33,493	<b>33,851</b>	0.4	<b>0.4</b>	1.1	20,286	<b>18,695</b>	0.6	<b>0.5</b>	-7.8	19,343	<b>16,822</b>	0.7	<b>0.6</b>	-13.0
2. 特別の療養環境収益	108,905	<b>95,904</b>	1.3	<b>1.2</b>	-11.9	43,178	<b>39,329</b>	1.2	<b>1.1</b>	-8.9	33,245	<b>29,981</b>	1.2	<b>1.0</b>	-9.8
3. 外来診療収益	2,402,926	<b>2,328,262</b>	28.7	<b>29.1</b>	-3.1	1,030,415	<b>984,518</b>	29.2	<b>28.8</b>	-4.5	874,751	<b>847,965</b>	30.3	<b>29.7</b>	-3.1
保険診療収益	2,363,277	<b>2,293,256</b>	28.2	<b>28.7</b>	-3.0	1,002,923	<b>959,079</b>	28.4	<b>28.0</b>	-4.4	861,372	<b>835,580</b>	29.8	<b>29.2</b>	-3.0
公害等診療収益	23,393	<b>20,633</b>	0.3	<b>0.3</b>	-11.8	11,382	<b>10,722</b>	0.3	<b>0.3</b>	-5.8	7,280	<b>6,023</b>	0.3	<b>0.2</b>	-17.3
その他の診療収益	16,256	<b>14,374</b>	0.2	<b>0.2</b>	-11.6	16,111	<b>14,716</b>	0.5	<b>0.4</b>	-8.7	6,100	<b>6,362</b>	0.2	<b>0.2</b>	4.3
4. その他の医療収益	212,976	<b>226,771</b>	2.5	<b>2.8</b>	6.5	149,517	<b>145,810</b>	4.2	<b>4.3</b>	-2.5	87,257	<b>84,031</b>	3.0	<b>2.9</b>	-3.7
II 介護収益	8,872	<b>9,085</b>	0.1	<b>0.1</b>	2.4	9,286	<b>6,479</b>	0.3	<b>0.2</b>	-30.2	3,590	<b>3,036</b>	0.1	<b>0.1</b>	-15.4
III 医療・介護費用	8,841,031	<b>8,853,143</b>	105.4	<b>110.7</b>	0.1	3,682,892	<b>3,696,567</b>	104.4	<b>108.0</b>	0.4	2,951,113	<b>2,972,142</b>	102.2	<b>104.0</b>	0.7
1. 給与費	4,464,312	<b>4,527,993</b>	53.2	<b>56.6</b>	1.4	2,068,781	<b>2,081,617</b>	58.7	<b>60.8</b>	0.6	1,641,563	<b>1,659,315</b>	56.9	<b>58.1</b>	1.1
2. 医薬品費	1,369,790	<b>1,321,142</b>	16.3	<b>16.5</b>	-3.6	422,497	<b>406,773</b>	12.0	<b>11.9</b>	-3.7	339,213	<b>326,272</b>	11.7	<b>11.4</b>	-3.8
3. 給食用材料費	39,476	<b>36,106</b>	0.5	<b>0.5</b>	-8.5	23,585	<b>22,833</b>	0.7	<b>0.7</b>	-3.2	21,226	<b>20,527</b>	0.7	<b>0.7</b>	-3.3
4. 診療材料費・医療消耗器具備品費	933,571	<b>910,411</b>	11.1	<b>11.4</b>	-2.5	283,654	<b>288,435</b>	8.0	<b>8.4</b>	1.7	255,981	<b>266,391</b>	8.9	<b>9.3</b>	4.1
5. 委託費	616,643	<b>642,122</b>	7.4	<b>8.0</b>	4.1	241,462	<b>252,605</b>	6.8	<b>7.4</b>	4.6	182,150	<b>192,803</b>	6.3	<b>6.7</b>	5.8
6. 減価償却費	546,264	<b>526,934</b>	6.5	<b>6.6</b>	-3.5	206,547	<b>205,913</b>	5.9	<b>6.0</b>	-0.3	132,180	<b>142,520</b>	4.6	<b>5.0</b>	7.8
(再掲)建物減価償却費	172,369	<b>171,211</b>	2.1	<b>2.1</b>	-0.7	65,536	<b>65,832</b>	1.9	<b>1.9</b>	0.5	54,106	<b>61,320</b>	1.9	<b>2.1</b>	13.3
(再掲)医療機器減価償却費	222,934	<b>209,102</b>	2.7	<b>2.6</b>	-6.2	76,557	<b>76,127</b>	2.2	<b>2.2</b>	-0.6	35,206	<b>34,085</b>	1.2	<b>1.2</b>	-3.2
7. 設備関係費	284,266	<b>293,264</b>	3.4	<b>3.7</b>	3.2	151,264	<b>152,578</b>	4.3	<b>4.5</b>	0.9	155,316	<b>155,187</b>	5.4	<b>5.4</b>	-0.1
(再掲)設備機器賃借料	78,845	<b>76,817</b>	0.9	<b>1.0</b>	-2.6	38,926	<b>40,097</b>	1.1	<b>1.2</b>	3.0	65,085	<b>60,920</b>	2.3	<b>2.1</b>	-6.4
(再掲)医療機器賃借料	47,287	<b>47,816</b>	0.6	<b>0.6</b>	1.1	24,563	<b>24,896</b>	0.7	<b>0.7</b>	1.4	43,938	<b>44,229</b>	1.5	<b>1.5</b>	0.7
8. 経費	380,876	<b>382,252</b>	4.5	<b>4.8</b>	0.4	204,027	<b>201,223</b>	5.8	<b>5.9</b>	-1.4	173,333	<b>164,630</b>	6.0	<b>5.8</b>	-5.0
9. その他の医療費用	205,833	<b>212,920</b>	2.5	<b>2.7</b>	3.4	81,074	<b>84,589</b>	2.3	<b>2.5</b>	4.3	50,151	<b>44,498</b>	1.7	<b>1.6</b>	-11.3
IV 損益差額（I＋II－III）	-456,436	<b>-858,355</b>	-5.4	<b>-10.7</b>	-	-156,503	<b>-272,625</b>	-4.4	<b>-8.0</b>	-	-63,874	<b>-115,352</b>	-2.2	<b>-4.0</b>	-
(参考)新型コロナウイルス感染症関連の補助金 (従業員向け慰労金を除く)を含めた 損益差額(IV＋V)	-	<b>176,367</b>	-	<b>2.2</b>	-	-	<b>-114,938</b>	-	<b>-3.4</b>	-	-	<b>-35,646</b>	-	<b>-1.2</b>	-
V その他の医療・介護関連収益	675,079	<b>1,727,001</b>	8.1	<b>21.6</b>	155.8	175,539	<b>368,080</b>	5.0	<b>10.8</b>	109.7	112,714	<b>193,843</b>	3.9	<b>6.8</b>	72.0
V' (再掲)新型コロナウイルス感染症関連の補助金 (従業員向け慰労金を除く)	-	<b>1,034,723</b>	-	<b>12.9</b>	-	-	<b>157,688</b>	-	<b>4.6</b>	-	-	<b>79,706</b>	-	<b>2.8</b>	-
VI その他の医療・介護関連費用	208,580	<b>278,454</b>	2.5	<b>3.5</b>	33.5	60,247	<b>70,200</b>	1.7	<b>2.1</b>	16.5	94,427	<b>69,025</b>	3.3	<b>2.4</b>	-26.9
VII 総損益差額(IV＋V－VI)	10,063	<b>590,192</b>	0.1	<b>7.4</b>	-	-41,211	<b>25,255</b>	-1.2	<b>0.7</b>	-	-45,587	<b>9,466</b>	-1.6	<b>0.3</b>	-
(参考)新型コロナウイルス感染症関連の補助金 (従業員向け慰労金を除く)を除いた 総損益差額(VII－V')	-	<b>-444,531</b>	-	<b>-5.6</b>	-	-	<b>-132,433</b>	-	<b>-3.9</b>	-	-	<b>-70,240</b>	-	<b>-2.5</b>	-
VIII 税金	-	-	-	-	-	-	-	-	-	-	-	-	-	-	-
IX 税引後の総損益差額(VII－VIII)	-	-	-	-	-	-	-	-	-	-	-	-	-	-	-
施設数	149	-	-	-	-	120	-	-	-	-	44	-	-	-	-
平均病床数	324	322	-	-	-	178	178	-	-	-	163	161	-	-	-

(注)「全体」とは、個人、医療法人のほか、市町村立などを含めて単純集計したもの。  
個人立の病院の「損益差額」とそれ以外の病院の「損益差額」では性質に異なる部分もあるものの、便宜上、これらを足し合わせて機械的に算出したものであることに留意。(以下同様)

一般病院（全体）（集計1）

（1施設当たり損益）

	新型コロナウイルス感染症患者・疑い患者の受入病床を 割り当てられていない					全 体				
	金 額		構成比率		金額の 伸び率	金 額		構成比率		金額の 伸び率
	前々年(度)	前年(度)	前々年(度)	前年(度)		前々年(度)	前年(度)	前々年(度)	前年(度)	
	千円	千円	%	%	%	千円	千円	%	%	%
I 医業収益	1,711,130	<b>1,680,196</b>	99.5	<b>99.8</b>	-1.8	3,353,489	<b>3,242,213</b>	99.7	<b>99.8</b>	-3.3
1. 入院診療収益	1,240,388	<b>1,230,678</b>	72.1	<b>73.1</b>	-0.8	2,297,827	<b>2,223,715</b>	68.3	<b>68.5</b>	-3.2
保険診療収益	1,206,571	<b>1,199,044</b>	70.2	<b>71.2</b>	-0.6	2,250,072	<b>2,178,621</b>	66.9	<b>67.1</b>	-3.2
公害等診療収益	10,984	<b>10,584</b>	0.6	<b>0.6</b>	-3.6	23,451	<b>22,170</b>	0.7	<b>0.7</b>	-5.5
その他の診療収益	22,834	<b>21,051</b>	1.3	<b>1.3</b>	-7.8	24,304	<b>22,924</b>	0.7	<b>0.7</b>	-5.7
2. 特別の療養環境収益	15,458	<b>13,850</b>	0.9	<b>0.8</b>	-10.4	38,938	<b>34,674</b>	1.2	<b>1.1</b>	-11.0
3. 外来診療収益	394,919	<b>377,960</b>	23.0	<b>22.4</b>	-4.3	911,280	<b>878,041</b>	27.1	<b>27.0</b>	-3.6
保険診療収益	380,448	<b>363,575</b>	22.1	<b>21.6</b>	-4.4	889,952	<b>858,043</b>	26.5	<b>26.4</b>	-3.6
公害等診療収益	4,561	<b>4,100</b>	0.3	<b>0.2</b>	-10.1	9,436	<b>8,452</b>	0.3	<b>0.3</b>	-10.4
その他の診療収益	9,910	<b>10,285</b>	0.6	<b>0.6</b>	3.8	11,892	<b>11,546</b>	0.4	<b>0.4</b>	-2.9
4. その他の医業収益	60,365	<b>57,708</b>	3.5	<b>3.4</b>	-4.4	105,444	<b>105,782</b>	3.1	<b>3.3</b>	0.3
II 介護収益	8,590	<b>3,484</b>	0.5	<b>0.2</b>	-59.4	8,467	<b>5,013</b>	0.3	<b>0.2</b>	-40.8
III 医業・介護費用	1,698,262	<b>1,698,862</b>	98.8	<b>100.9</b>	0.0	3,465,910	<b>3,471,957</b>	103.1	<b>106.9</b>	0.2
1. 給与費	996,591	<b>1,003,096</b>	58.0	<b>59.6</b>	0.7	1,873,846	<b>1,893,078</b>	55.7	<b>58.3</b>	1.0
2. 医薬品費	137,077	<b>129,482</b>	8.0	<b>7.7</b>	-5.5	432,414	<b>415,278</b>	12.9	<b>12.8</b>	-4.0
3. 給食用材料費	20,178	<b>20,063</b>	1.2	<b>1.2</b>	-0.6	24,514	<b>23,635</b>	0.7	<b>0.7</b>	-3.6
4. 診療材料費・医療消耗器具備品費	139,404	<b>141,632</b>	8.1	<b>8.4</b>	1.6	322,699	<b>320,869</b>	9.6	<b>9.9</b>	-0.6
5. 委託費	102,697	<b>104,738</b>	6.0	<b>6.2</b>	2.0	228,642	<b>237,146</b>	6.8	<b>7.3</b>	3.7
6. 減価償却費	72,468	<b>72,181</b>	4.2	<b>4.3</b>	-0.4	188,760	<b>185,333</b>	5.6	<b>5.7</b>	-1.8
(再掲)建物減価償却費	25,974	<b>26,190</b>	1.5	<b>1.6</b>	0.8	62,170	<b>62,532</b>	1.8	<b>1.9</b>	0.6
(再掲)医療機器減価償却費	19,039	<b>18,481</b>	1.1	<b>1.1</b>	-2.9	68,510	<b>65,365</b>	2.0	<b>2.0</b>	-4.6
7. 設備関係費	80,151	<b>80,564</b>	4.7	<b>4.8</b>	0.5	135,169	<b>137,357</b>	4.0	<b>4.2</b>	1.6
(再掲)設備機器賃借料	20,445	<b>21,181</b>	1.2	<b>1.3</b>	3.6	37,220	<b>37,207</b>	1.1	<b>1.1</b>	0.0
(再掲)医療機器賃借料	12,273	<b>12,780</b>	0.7	<b>0.8</b>	4.1	22,800	<b>23,272</b>	0.7	<b>0.7</b>	2.1
8. 経費	107,912	<b>103,758</b>	6.3	<b>6.2</b>	-3.8	179,636	<b>176,505</b>	5.3	<b>5.4</b>	-1.7
9. その他の医業費用	41,784	<b>43,347</b>	2.4	<b>2.6</b>	3.7	80,230	<b>82,756</b>	2.4	<b>2.5</b>	3.1
IV 損益差額（I＋II－III）	21,459	<b>-15,182</b>	1.2	<b>-0.9</b>	—	-103,953	<b>-224,731</b>	-3.1	<b>-6.9</b>	—
(参考)「新型コロナウイルス感染症関連の補助金 (従業員向け慰労金を除く)」を含めた 損益差額（IV＋V）	—	<b>-1,686</b>	—	<b>-0.1</b>	—	—	<b>13,217</b>	—	<b>0.4</b>	—
V その他の医業・介護関連収益	50,406	<b>75,398</b>	2.9	<b>4.5</b>	49.6	194,721	<b>448,344</b>	5.8	<b>13.8</b>	130.2
V' (再掲)新型コロナウイルス感染症関連の補助金 (従業員向け慰労金を除く)	—	<b>13,497</b>	—	<b>0.8</b>	—	—	<b>237,948</b>	—	<b>7.3</b>	—
VI その他の医業・介護関連費用	31,776	<b>31,196</b>	1.8	<b>1.9</b>	-1.8	74,116	<b>87,428</b>	2.2	<b>2.7</b>	18.0
VII 総損益差額（IV＋V－VI）	40,089	<b>29,020</b>	2.3	<b>1.7</b>	—	16,652	<b>136,185</b>	0.5	<b>4.2</b>	—
(参考)「新型コロナウイルス感染症関連の補助金 (従業員向け慰労金を除く)」を除いた 総損益差額（VII－V'）	—	<b>15,524</b>	—	<b>0.9</b>	—	—	<b>-101,764</b>	—	<b>-3.1</b>	—
VIII 税金	—	—	—	—	—	—	—	—	—	—
IX 税引後の総損益差額（VII－VIII）	—	—	—	—	—	—	—	—	—	—
施設数	455	—	—	—	—	768	—	—	—	—
平均病床数	126	124	—	—	—	175	173	—	—	—

一般病院（参考）国公立を除く（集計1）

（1施設当たり損益）

	重点医療機関（新型コロナウイルス感染症患者専用の病院や病棟を設定する医療機関）として都道府県から指定されている					協力医療機関（新型コロナウイルス感染症疑い患者専用の個室病棟を設定する医療機関）として都道府県から指定されている					新型コロナウイルス感染症患者・疑い患者の受入病床を割り当てられたその他の医療機関				
	金額		構成比率		金額の伸び率	金額		構成比率		金額の伸び率	金額		構成比率		金額の伸び率
	前々年(度)	前年(度)	前々年(度)	前年(度)		前々年(度)	前年(度)	前々年(度)	前年(度)		前々年(度)	前年(度)	前々年(度)	前年(度)	
	千円	千円	%	%	%	千円	千円	%	%	%	千円	千円	%	%	%
I 医療収益	9,001,832	8,743,171	99.8	99.8	-2.9	3,957,893	3,859,628	99.7	99.8	-2.5	3,066,272	3,039,342	99.9	99.9	-0.9
1. 入院診療収益	6,146,353	5,923,889	68.2	67.6	-3.6	2,631,944	2,589,055	66.3	67.0	-1.6	2,027,502	2,032,820	66.0	66.8	0.3
保険診療収益	6,033,031	5,809,894	66.9	66.3	-3.7	2,572,075	2,532,546	64.8	65.5	-1.5	1,989,973	2,000,029	64.8	65.7	0.5
公害等診療収益	66,893	63,604	0.7	0.7	-4.9	34,708	33,520	0.9	0.9	-3.4	15,150	13,333	0.5	0.4	-12.0
その他の診療収益	46,429	50,392	0.5	0.6	8.5	25,161	22,989	0.6	0.6	-8.6	22,379	19,458	0.7	0.6	-13.1
2. 特別の療養環境収益	138,252	126,554	1.5	1.4	-8.5	43,599	39,241	1.1	1.0	-10.0	37,801	33,918	1.2	1.1	-10.3
3. 外来診療収益	2,475,610	2,408,696	27.5	27.5	-2.7	1,137,282	1,089,910	28.7	28.2	-4.2	904,140	886,404	29.5	29.1	-2.0
保険診療収益	2,422,781	2,361,788	26.9	27.0	-2.5	1,103,845	1,058,667	27.8	27.4	-4.1	889,322	872,639	29.0	28.7	-1.9
公害等診療収益	31,612	27,167	0.4	0.3	-14.1	13,631	12,658	0.3	0.3	-7.1	7,962	6,565	0.3	0.2	-17.5
その他の診療収益	21,217	19,748	0.2	0.2	-6.9	19,806	18,585	0.5	0.5	-6.2	6,856	7,199	0.2	0.2	5.0
4. その他の医療収益	241,617	284,031	2.7	3.2	17.6	145,068	141,421	3.7	3.7	-2.5	96,829	86,200	3.2	2.8	-11.0
II 介護収益	15,861	15,129	0.2	0.2	-4.6	10,925	6,794	0.3	0.2	-37.8	3,685	3,139	0.1	0.1	-14.8
III 医療・介護費用	9,028,575	9,026,760	100.1	103.1	0.0	4,028,327	4,046,991	101.5	104.7	0.5	3,066,167	3,092,497	99.9	101.6	0.9
1. 給与費	4,606,821	4,655,355	51.1	53.2	1.1	2,255,430	2,270,728	56.8	58.7	0.7	1,691,307	1,712,817	55.1	56.3	1.3
2. 医薬品費	1,455,543	1,417,699	16.1	16.2	-2.6	470,061	456,705	11.8	11.8	-2.8	359,279	347,679	11.7	11.4	-3.2
3. 給食用材料費	46,996	44,468	0.5	0.5	-5.4	26,242	25,716	0.7	0.7	-2.0	23,160	22,337	0.8	0.7	-3.6
4. 診療材料費・医療消耗器具備品費	1,012,606	990,453	11.2	11.3	-2.2	329,867	336,841	8.3	8.7	2.1	280,439	291,951	9.1	9.6	4.1
5. 委託費	527,600	560,400	5.9	6.4	6.2	244,239	256,369	6.2	6.6	5.0	180,378	190,325	5.9	6.3	5.5
6. 減価償却費	501,625	489,453	5.6	5.6	-2.4	211,679	212,068	5.3	5.5	0.2	131,705	142,462	4.3	4.7	8.2
(再掲)建物減価償却費	116,831	112,496	1.3	1.3	-3.7	57,810	58,237	1.5	1.5	0.7	53,136	61,475	1.7	2.0	15.7
(再掲)医療機器減価償却費	164,514	162,495	1.8	1.9	-1.2	72,518	74,116	1.8	1.9	2.2	30,979	29,439	1.0	1.0	-5.0
7. 設備関係費	310,501	310,369	3.4	3.5	0.0	169,190	169,310	4.3	4.4	0.1	170,797	171,381	5.6	5.6	0.3
(再掲)設備機器賃借料	86,423	85,135	1.0	1.0	-1.5	42,619	43,653	1.1	1.1	2.4	71,639	66,605	2.3	2.2	-7.0
(再掲)医療機器賃借料	51,631	50,780	0.6	0.6	-1.6	27,594	28,153	0.7	0.7	2.0	49,278	49,451	1.6	1.6	0.4
8. 経費	396,604	390,266	4.4	4.5	-1.6	233,393	228,419	5.9	5.9	-2.1	180,473	169,542	5.9	5.6	-6.1
9. その他の医療費用	170,280	168,296	1.9	1.9	-1.2	88,226	90,834	2.2	2.3	3.0	48,630	44,004	1.6	1.4	-9.5
IV 損益差額（I＋II－III）	-10,882	-268,460	-0.1	-3.1	-	-59,509	-180,570	-1.5	-4.7	-	3,791	-50,016	0.1	-1.6	-
(参考)新型コロナウイルス感染症関連の補助金 (従業員向け慰労金を除く)を含めた 損益差額(IV＋V)	-	555,553	-	6.3	-	-	-21,734	-	-0.6	-	24,072	-	0.8	-	
V その他の医療・介護関連収益	284,695	1,188,060	3.2	13.6	317.3	81,024	257,571	2.0	6.7	217.9	78,989	144,228	2.6	4.7	82.6
V' (再掲)新型コロナウイルス感染症関連の補助金 (従業員向け慰労金を除く)	-	824,013	-	9.4	-	-	158,836	-	4.1	-	74,088	-	2.4	-	
VI その他の医療・介護関連費用	178,301	223,646	2.0	2.6	25.4	48,126	52,985	1.2	1.4	10.1	97,845	67,560	3.2	2.2	-31.0
VII 総損益差額(IV＋V－VI)	95,512	695,954	1.1	7.9	-	-26,611	24,016	-0.7	0.6	-	-15,066	26,652	-0.5	0.9	-
(参考)新型コロナウイルス感染症関連の補助金 (従業員向け慰労金を除く)を除いた 総損益差額(VII－V')	-	-128,059	-	-1.5	-	-	-134,820	-	-3.5	-	-47,437	-	-1.6	-	
VIII 税金	-	-	-	-	-	-	-	-	-	-	-	-	-	-	
IX 税引後の総損益差額(VII－VIII)	-	-	-	-	-	-	-	-	-	-	-	-	-	-	
施設数	69	-	-	-	-	86	-	-	-	-	38	-	-	-	
平均病床数	325	324	-	-	-	187	188	-	-	-	168	165	-	-	

一般病院（参考）国公立を除く（集計1）

（1施設当たり損益）

	新型コロナウイルス感染症患者・疑い患者の受入病床を 割り当てられていない					全 体				
	金 額		構成比率		金額の 伸び率	金 額		構成比率		金額の 伸び率
	前々年(度)	前年(度)	前々年(度)	前年(度)		前々年(度)	前年(度)	前々年(度)	前年(度)	
	千円	千円	%	%	%	千円	千円	%	%	%
I 医業収益	1,751,609	<b>1,720,351</b>	99.5	<b>99.8</b>	-1.8	2,964,663	<b>2,898,505</b>	99.7	<b>99.8</b>	-2.2
1. 入院診療収益	1,275,832	<b>1,265,756</b>	72.5	<b>73.4</b>	-0.8	2,064,775	<b>2,027,008</b>	69.4	<b>69.8</b>	-1.8
保険診療収益	1,239,492	<b>1,231,773</b>	70.4	<b>71.5</b>	-0.6	2,016,336	<b>1,980,872</b>	67.8	<b>68.2</b>	-1.8
公害等診療収益	11,506	<b>11,103</b>	0.7	<b>0.6</b>	-3.5	21,269	<b>20,341</b>	0.7	<b>0.7</b>	-4.4
その他の診療収益	24,834	<b>22,881</b>	1.4	<b>1.3</b>	-7.9	27,170	<b>25,795</b>	0.9	<b>0.9</b>	-5.1
2. 特別の療養環境収益	16,094	<b>14,384</b>	0.9	<b>0.8</b>	-10.6	35,142	<b>31,793</b>	1.2	<b>1.1</b>	-9.5
3. 外来診療収益	403,727	<b>386,743</b>	22.9	<b>22.4</b>	-4.2	772,680	<b>745,717</b>	26.0	<b>25.7</b>	-3.5
保険診療収益	388,270	<b>371,388</b>	22.1	<b>21.5</b>	-4.3	750,500	<b>724,652</b>	25.2	<b>25.0</b>	-3.4
公害等診療収益	4,820	<b>4,302</b>	0.3	<b>0.2</b>	-10.7	9,289	<b>8,207</b>	0.3	<b>0.3</b>	-11.6
その他の診療収益	10,637	<b>11,053</b>	0.6	<b>0.6</b>	3.9	12,891	<b>12,858</b>	0.4	<b>0.4</b>	-0.3
4. その他の医業収益	55,955	<b>53,468</b>	3.2	<b>3.1</b>	-4.4	92,066	<b>93,987</b>	3.1	<b>3.2</b>	2.1
II 介護収益	9,146	<b>3,480</b>	0.5	<b>0.2</b>	-62.0	9,816	<b>5,243</b>	0.3	<b>0.2</b>	-46.6
III 医業・介護費用	1,712,741	<b>1,712,363</b>	97.3	<b>99.3</b>	0.0	2,951,041	<b>2,954,849</b>	99.2	<b>101.8</b>	0.1
1. 給与費	1,004,279	<b>1,010,697</b>	57.0	<b>58.6</b>	0.6	1,630,970	<b>1,644,344</b>	54.8	<b>56.6</b>	0.8
2. 医薬品費	140,622	<b>132,966</b>	8.0	<b>7.7</b>	-5.4	349,425	<b>337,306</b>	11.7	<b>11.6</b>	-3.5
3. 給食用材料費	20,740	<b>20,605</b>	1.2	<b>1.2</b>	-0.7	24,636	<b>24,133</b>	0.8	<b>0.8</b>	-2.0
4. 診療材料費・医療消耗器具備品費	139,635	<b>141,488</b>	7.9	<b>8.2</b>	1.3	273,972	<b>274,433</b>	9.2	<b>9.5</b>	0.2
5. 委託費	100,368	<b>102,229</b>	5.7	<b>5.9</b>	1.9	173,962	<b>181,274</b>	5.8	<b>6.2</b>	4.2
6. 減価償却費	70,665	<b>70,542</b>	4.0	<b>4.1</b>	-0.2	143,096	<b>142,360</b>	4.8	<b>4.9</b>	-0.5
(再掲)建物減価償却費	24,241	<b>24,595</b>	1.4	<b>1.4</b>	1.5	41,247	<b>41,579</b>	1.4	<b>1.4</b>	0.8
(再掲)医療機器減価償却費	17,366	<b>16,787</b>	1.0	<b>1.0</b>	-3.3	42,634	<b>42,139</b>	1.4	<b>1.5</b>	-1.2
7. 設備関係費	82,474	<b>82,193</b>	4.7	<b>4.8</b>	-0.3	125,995	<b>125,841</b>	4.2	<b>4.3</b>	-0.1
(再掲)設備機器賃借料	20,514	<b>20,813</b>	1.2	<b>1.2</b>	1.5	34,271	<b>34,161</b>	1.2	<b>1.2</b>	-0.3
(再掲)医療機器賃借料	12,267	<b>12,310</b>	0.7	<b>0.7</b>	0.4	21,186	<b>21,209</b>	0.7	<b>0.7</b>	0.1
8. 経費	110,740	<b>106,352</b>	6.3	<b>6.2</b>	-4.0	164,712	<b>159,613</b>	5.5	<b>5.5</b>	-3.1
9. その他の医業費用	43,219	<b>45,290</b>	2.5	<b>2.6</b>	4.8	64,274	<b>65,545</b>	2.2	<b>2.3</b>	2.0
IV 損益差額（I＋II－III）	48,015	<b>11,468</b>	2.7	<b>0.7</b>	—	23,439	<b>-51,101</b>	0.8	<b>-1.8</b>	—
(参考)「新型コロナウイルス感染症関連の補助金 (従業員向け慰労金を除く)」を含めた 損益差額（IV＋V）	—	<b>24,119</b>	—	<b>1.4</b>	—	—	<b>77,764</b>	—	<b>2.7</b>	—
V その他の医業・介護関連収益	32,626	<b>55,603</b>	1.9	<b>3.2</b>	70.4	70,851	<b>217,695</b>	2.4	<b>7.5</b>	207.3
V' (再掲)新型コロナウイルス感染症関連の補助金 (従業員向け慰労金を除く)	—	<b>12,651</b>	—	<b>0.7</b>	—	—	<b>128,865</b>	—	<b>4.4</b>	—
VI その他の医業・介護関連費用	31,632	<b>29,891</b>	1.8	<b>1.7</b>	-5.5	54,672	<b>57,410</b>	1.8	<b>2.0</b>	5.0
VII 総損益差額（IV＋V－VI）	49,009	<b>37,179</b>	2.8	<b>2.2</b>	—	39,617	<b>109,185</b>	1.3	<b>3.8</b>	—
(参考)「新型コロナウイルス感染症関連の補助金 (従業員向け慰労金を除く)」を除いた 総損益差額（VII－V'）	—	<b>24,528</b>	—	<b>1.4</b>	—	—	<b>-19,680</b>	—	<b>-0.7</b>	—
VIII 税金	—	—	—	—	—	—	—	—	—	—
IX 税引後の総損益差額（VII－VIII）	—	—	—	—	—	—	—	—	—	—
施設数	417	—	—	—	—	610	—	—	—	—
平均病床数	129	126	—	—	—	162	160	—	—	—



一般病院（参考）国公立（集計1）

（1施設当たり損益）

	重点医療機関(新型コロナウイルス感染症患者専用の病院や病棟を設定する医療機関)として都道府県から指定されている					協力医療機関(新型コロナウイルス感染症疑い患者専用の個室病棟を設定する医療機関)として都道府県から指定されている					新型コロナウイルス感染症患者・疑い患者の受入病床を割り当てられたその他の医療機関				
	金額		構成比率		金額の伸び率	金額		構成比率		金額の伸び率	金額		構成比率		金額の伸び率
	前々年(度)	前年(度)	前々年(度)	前年(度)		前々年(度)	前年(度)	前々年(度)	前年(度)		前々年(度)	前年(度)	前々年(度)	前年(度)	
	千円	千円	%	%	%	千円	千円	%	%	%	千円	千円	%	%	%
I 医療収益	7,835,702	<b>7,332,385</b>	100.0	<b>99.9</b>	-6.4	2,402,166	<b>2,299,045</b>	99.8	<b>99.8</b>	-4.3	1,727,032	<b>1,678,360</b>	99.8	<b>99.9</b>	-2.8
1. 入院診療収益	5,223,600	<b>4,826,645</b>	66.6	<b>65.8</b>	-7.6	1,439,178	<b>1,384,647</b>	59.8	<b>60.1</b>	-3.8	1,007,383	<b>998,496</b>	58.2	<b>59.4</b>	-0.9
保険診療収益	5,146,602	<b>4,758,558</b>	65.7	<b>64.9</b>	-7.5	1,418,605	<b>1,362,418</b>	58.9	<b>59.1</b>	-4.0	1,001,456	<b>987,799</b>	57.9	<b>58.8</b>	-1.4
公営等診療収益	54,663	<b>48,504</b>	0.7	<b>0.7</b>	-11.3	12,618	<b>14,394</b>	0.5	<b>0.6</b>	14.1	5,812	<b>10,564</b>	0.3	<b>0.6</b>	81.8
その他の診療収益	22,336	<b>19,584</b>	0.3	<b>0.3</b>	-12.3	7,955	<b>7,836</b>	0.3	<b>0.3</b>	-1.5	115	<b>133</b>	0.0	<b>0.0</b>	15.7
2. 特別の療養環境収益	83,593	<b>69,468</b>	1.1	<b>0.9</b>	-16.9	42,112	<b>39,550</b>	1.7	<b>1.7</b>	-6.1	4,389	<b>5,046</b>	0.3	<b>0.3</b>	15.0
3. 外来診療収益	2,340,236	<b>2,258,887</b>	29.9	<b>30.8</b>	-3.5	760,105	<b>717,937</b>	31.6	<b>31.2</b>	-5.5	688,620	<b>604,523</b>	39.8	<b>36.0</b>	-12.2
保険診療収益	2,311,955	<b>2,234,148</b>	29.5	<b>30.5</b>	-3.4	747,651	<b>707,181</b>	31.1	<b>30.7</b>	-5.4	684,353	<b>600,870</b>	39.6	<b>35.8</b>	-12.2
公営等診療収益	16,303	<b>15,000</b>	0.2	<b>0.2</b>	-8.0	5,692	<b>5,825</b>	0.2	<b>0.3</b>	2.3	2,957	<b>2,596</b>	0.2	<b>0.2</b>	-12.2
その他の診療収益	11,977	<b>9,739</b>	0.2	<b>0.1</b>	-18.7	6,763	<b>4,931</b>	0.3	<b>0.2</b>	-27.1	1,310	<b>1,058</b>	0.1	<b>0.1</b>	-19.2
4. その他の医療収益	188,274	<b>177,384</b>	2.4	<b>2.4</b>	-5.8	160,771	<b>156,911</b>	6.7	<b>6.8</b>	-2.4	26,639	<b>70,295</b>	1.5	<b>4.2</b>	163.9
II 介護収益	2,844	<b>3,873</b>	0.0	<b>0.1</b>	36.2	5,138	<b>5,682</b>	0.2	<b>0.2</b>	10.6	2,984	<b>2,381</b>	0.2	<b>0.1</b>	-20.2
III 医療・介護費用	8,679,273	<b>8,703,398</b>	110.7	<b>118.6</b>	0.3	2,809,143	<b>2,810,198</b>	116.7	<b>121.9</b>	0.0	2,222,436	<b>2,209,890</b>	128.5	<b>131.5</b>	-0.6
1. 給与費	4,341,398	<b>4,418,143</b>	55.4	<b>60.2</b>	1.8	1,596,669	<b>1,603,277</b>	66.3	<b>69.6</b>	0.4	1,326,517	<b>1,320,464</b>	76.7	<b>78.6</b>	-0.5
2. 医薬品費	1,295,829	<b>1,237,862</b>	16.5	<b>16.9</b>	-4.5	302,189	<b>280,474</b>	12.6	<b>12.2</b>	-7.2	212,124	<b>190,692</b>	12.3	<b>11.3</b>	-10.1
3. 給食用材料費	32,990	<b>28,894</b>	0.4	<b>0.4</b>	-12.4	16,865	<b>15,542</b>	0.7	<b>0.7</b>	-7.8	8,981	<b>9,060</b>	0.5	<b>0.5</b>	0.9
4. 診療材料費・医療消耗器具備品費	865,404	<b>841,374</b>	11.0	<b>11.5</b>	-2.8	166,762	<b>165,997</b>	6.9	<b>7.2</b>	-0.5	101,082	<b>104,509</b>	5.8	<b>6.2</b>	3.4
5. 委託費	693,442	<b>712,606</b>	8.8	<b>9.7</b>	2.8	234,437	<b>243,085</b>	9.7	<b>10.5</b>	3.7	193,374	<b>208,497</b>	11.2	<b>12.4</b>	7.8
6. 減価償却費	584,765	<b>559,260</b>	7.5	<b>7.6</b>	-4.4	193,566	<b>190,343</b>	8.0	<b>8.3</b>	-1.7	135,187	<b>142,892</b>	7.8	<b>8.5</b>	5.7
(再掲)建物減価償却費	220,270	<b>221,852</b>	2.8	<b>3.0</b>	0.7	85,079	<b>85,044</b>	3.5	<b>3.7</b>	0.0	60,252	<b>60,341</b>	3.5	<b>3.6</b>	0.1
(再掲)医療機器減価償却費	273,322	<b>249,301</b>	3.5	<b>3.4</b>	-8.8	86,773	<b>81,213</b>	3.6	<b>3.5</b>	-6.4	61,981	<b>63,511</b>	3.6	<b>3.8</b>	2.5
7. 設備関係費	261,638	<b>278,510</b>	3.3	<b>3.8</b>	6.4	105,922	<b>110,256</b>	4.4	<b>4.8</b>	4.1	57,272	<b>52,624</b>	3.3	<b>3.1</b>	-8.1
(再掲)設備機器賃借料	72,309	<b>69,642</b>	0.9	<b>0.9</b>	-3.7	29,585	<b>31,100</b>	1.2	<b>1.3</b>	5.1	23,575	<b>24,909</b>	1.4	<b>1.5</b>	5.7
(再掲)医療機器賃借料	43,541	<b>45,259</b>	0.6	<b>0.6</b>	3.9	16,895	<b>16,657</b>	0.7	<b>0.7</b>	-1.4	10,117	<b>11,151</b>	0.6	<b>0.7</b>	10.2
8. 経費	367,311	<b>375,341</b>	4.7	<b>5.1</b>	2.2	129,750	<b>132,432</b>	5.4	<b>5.7</b>	2.1	128,115	<b>133,518</b>	7.4	<b>7.9</b>	4.2
9. その他の医療費用	236,497	<b>251,408</b>	3.0	<b>3.4</b>	6.3	62,983	<b>68,793</b>	2.6	<b>3.0</b>	9.2	59,784	<b>47,632</b>	3.5	<b>2.8</b>	-20.3
IV 損益差額(I+II-III)	-840,727	<b>-1,367,140</b>	-10.7	<b>-18.6</b>	-	-401,840	<b>-505,471</b>	-16.7	<b>-21.9</b>	-	-492,420	<b>-529,148</b>	-28.5	<b>-31.5</b>	-
(参考)「新型コロナウイルス感染症関連の補助金(従業員向け慰労金を除く)」を含めた損益差額(IV+V)	-	<b>-150,680</b>	-	<b>-2.1</b>	-	-	<b>-350,690</b>	-	<b>-15.2</b>	-	-	<b>-413,865</b>	-	<b>-24.6</b>	-
V その他の医療・介護関連収益	1,011,786	<b>2,191,837</b>	12.9	<b>29.9</b>	116.6	414,607	<b>647,603</b>	17.2	<b>28.1</b>	56.2	326,307	<b>508,068</b>	18.9	<b>30.2</b>	55.7
V' (再掲)新型コロナウイルス感染症関連の補助金(従業員向け慰労金を除く)	-	<b>1,216,460</b>	-	<b>16.6</b>	-	-	<b>154,782</b>	-	<b>6.7</b>	-	-	<b>115,283</b>	-	<b>6.9</b>	-
VI その他の医療・介護関連費用	234,697	<b>325,725</b>	3.0	<b>4.4</b>	38.8	90,907	<b>113,743</b>	3.8	<b>4.9</b>	25.1	72,774	<b>78,299</b>	4.2	<b>4.7</b>	7.6
VII 総損益差額(IV+V-VI)	-63,638	<b>498,972</b>	-0.8	<b>6.8</b>	-	-78,140	<b>28,389</b>	-3.2	<b>1.2</b>	-	-238,887	<b>-99,380</b>	-13.8	<b>-5.9</b>	-
(参考)「新型コロナウイルス感染症関連の補助金(従業員向け慰労金を除く)」を除いた総損益差額(VII-V')	-	<b>-717,488</b>	-	<b>-9.8</b>	-	-	<b>-126,393</b>	-	<b>-5.5</b>	-	-	<b>-214,663</b>	-	<b>-12.8</b>	-
VIII 税金	14	<b>2,504</b>	0.0	<b>0.0</b>	17,785.7	590	<b>1,235</b>	0.0	<b>0.1</b>	109.3	0	<b>0</b>	0.0	<b>0.0</b>	-
IX 税引後の総損益差額(VII-VIII)	-63,652	<b>496,468</b>	-0.8	<b>6.8</b>	-	-78,730	<b>27,154</b>	-3.3	<b>1.2</b>	-	-238,887	<b>-99,380</b>	-13.8	<b>-5.9</b>	-
施設数	80	-	-	-	-	34	-	-	-	-	6	-	-	-	-
平均病床数	324	321	-	-	-	153	152	-	-	-	133	133	-	-	-

一般病院（参考）国公立（集計1）

（1施設当たり損益）

	新型コロナウイルス感染症患者・疑い患者の受入病床を 割り当てられていない					全 体				
	金 額		構成比率		金額の 伸び率	金 額		構成比率		金額の 伸び率
	前々年(度)	前年(度)	前々年(度)	前年(度)		前々年(度)	前年(度)	前々年(度)	前年(度)	
	千円	千円	%	%	%	千円	千円	%	%	%
I 医業収益	1,266,928	<b>1,239,555</b>	99.8	<b>99.7</b>	-2.2	4,854,654	<b>4,569,187</b>	99.9	<b>99.9</b>	-5.9
1. 入院診療収益	851,432	<b>845,743</b>	67.1	<b>68.0</b>	-0.7	3,197,587	<b>2,983,157</b>	65.8	<b>65.2</b>	-6.7
保険診療収益	845,295	<b>839,880</b>	66.6	<b>67.6</b>	-0.6	3,152,472	<b>2,942,083</b>	64.9	<b>64.3</b>	-6.7
公害等診療収益	5,248	<b>4,889</b>	0.4	<b>0.4</b>	-6.8	31,875	<b>29,233</b>	0.7	<b>0.6</b>	-8.3
その他の診療収益	889	<b>973</b>	0.1	<b>0.1</b>	9.4	13,239	<b>11,841</b>	0.3	<b>0.3</b>	-10.6
2. 特別の療養環境収益	8,477	<b>7,986</b>	0.7	<b>0.6</b>	-5.8	53,593	<b>45,797</b>	1.1	<b>1.0</b>	-14.5
3. 外来診療収益	298,263	<b>281,584</b>	23.5	<b>22.7</b>	-5.6	1,446,381	<b>1,388,913</b>	29.8	<b>30.4</b>	-4.0
保険診療収益	294,613	<b>277,841</b>	23.2	<b>22.4</b>	-5.7	1,428,341	<b>1,373,033</b>	29.4	<b>30.0</b>	-3.9
公害等診療収益	1,714	<b>1,877</b>	0.1	<b>0.2</b>	9.5	10,004	<b>9,399</b>	0.2	<b>0.2</b>	-6.0
その他の診療収益	1,936	<b>1,866</b>	0.2	<b>0.2</b>	-3.6	8,035	<b>6,481</b>	0.2	<b>0.1</b>	-19.3
4. その他の医業収益	108,755	<b>104,242</b>	8.6	<b>8.4</b>	-4.1	157,093	<b>151,321</b>	3.2	<b>3.3</b>	-3.7
II 介護収益	2,490	<b>3,527</b>	0.2	<b>0.3</b>	41.6	3,258	<b>4,122</b>	0.1	<b>0.1</b>	26.5
III 医業・介護費用	1,539,379	<b>1,550,711</b>	121.3	<b>124.7</b>	0.7	5,453,695	<b>5,468,386</b>	112.3	<b>119.6</b>	0.3
1. 給与費	912,226	<b>919,687</b>	71.9	<b>74.0</b>	0.8	2,811,533	<b>2,853,378</b>	57.9	<b>62.4</b>	1.5
2. 医薬品費	98,180	<b>91,250</b>	7.7	<b>7.3</b>	-7.1	752,812	<b>716,308</b>	15.5	<b>15.7</b>	-4.8
3. 給食用材料費	14,007	<b>14,120</b>	1.1	<b>1.1</b>	0.8	24,043	<b>21,714</b>	0.5	<b>0.5</b>	-9.7
4. 診療材料費・医療消耗器具備品費	136,872	<b>143,207</b>	10.8	<b>11.5</b>	4.6	510,822	<b>500,144</b>	10.5	<b>10.9</b>	-2.1
5. 委託費	128,255	<b>132,270</b>	10.1	<b>10.6</b>	3.1	439,748	<b>452,852</b>	9.1	<b>9.9</b>	3.0
6. 減価償却費	92,256	<b>90,170</b>	7.3	<b>7.3</b>	-2.3	365,059	<b>351,242</b>	7.5	<b>7.7</b>	-3.8
(再掲)建物減価償却費	44,990	<b>43,689</b>	3.5	<b>3.5</b>	-2.9	142,946	<b>143,430</b>	2.9	<b>3.1</b>	0.3
(再掲)医療機器減価償却費	37,396	<b>37,067</b>	2.9	<b>3.0</b>	-0.9	168,411	<b>155,031</b>	3.5	<b>3.4</b>	-7.9
7. 設備関係費	54,663	<b>62,687</b>	4.3	<b>5.0</b>	14.7	170,590	<b>181,819</b>	3.5	<b>4.0</b>	6.6
(再掲)設備機器賃借料	19,686	<b>25,225</b>	1.6	<b>2.0</b>	28.1	48,608	<b>48,967</b>	1.0	<b>1.1</b>	0.7
(再掲)医療機器賃借料	12,335	<b>17,940</b>	1.0	<b>1.4</b>	45.4	29,033	<b>31,238</b>	0.6	<b>0.7</b>	7.6
8. 経費	76,876	<b>75,290</b>	6.1	<b>6.1</b>	-2.1	237,255	<b>241,722</b>	4.9	<b>5.3</b>	1.9
9. その他の医業費用	26,043	<b>22,029</b>	2.1	<b>1.8</b>	-15.4	141,833	<b>149,206</b>	2.9	<b>3.3</b>	5.2
IV 損益差額（I＋II－III）	-269,961	<b>-307,630</b>	-21.3	<b>-24.7</b>	—	-595,783	<b>-895,076</b>	-12.3	<b>-19.6</b>	—
(参考)「新型コロナウイルス感染症関連の補助金 (従業員向け慰労金を除く)」を含めた 損益差額（IV＋V）	—	<b>-284,856</b>	—	<b>-22.9</b>	—	—	<b>-235,985</b>	—	<b>-5.2</b>	—
V その他の医業・介護関連収益	245,517	<b>292,633</b>	19.3	<b>23.5</b>	19.2	672,955	<b>1,338,822</b>	13.9	<b>29.3</b>	98.9
V' (再掲)新型コロナウイルス感染症関連の補助金 (従業員向け慰労金を除く)	—	<b>22,774</b>	—	<b>1.8</b>	—	—	<b>659,092</b>	—	<b>14.4</b>	—
VI その他の医業・介護関連費用	33,353	<b>45,519</b>	2.6	<b>3.7</b>	36.5	149,181	<b>203,321</b>	3.1	<b>4.4</b>	36.3
VII 総損益差額（IV＋V－VI）	-57,797	<b>-60,516</b>	-4.6	<b>-4.9</b>	—	-72,009	<b>240,425</b>	-1.5	<b>5.3</b>	—
(参考)「新型コロナウイルス感染症関連の補助金 (従業員向け慰労金を除く)」を除いた 総損益差額（VII－V'）	—	<b>-83,290</b>	—	<b>-6.7</b>	—	—	<b>-418,667</b>	—	<b>-9.2</b>	—
VIII 税金	251	<b>307</b>	0.0	<b>0.0</b>	22.3	194	<b>1,608</b>	0.0	<b>0.0</b>	728.9
IX 税引後の総損益差額（VII－VIII）	-58,048	<b>-60,823</b>	-4.6	<b>-4.9</b>	—	-72,203	<b>238,817</b>	-1.5	<b>5.2</b>	—
施設数	38	—	—	—	—	158	—	—	—	—
平均病床数	95	95	—	—	—	225	223	—	—	—

一般病院（医療法人）（集計2）

（1施設当たり損益）

	重点医療機関（新型コロナウイルス感染症患者専用の病院や病棟を設定する医療機関）として都道府県から指定されている					協力医療機関（新型コロナウイルス感染症疑い患者専用の個室病床を設定する医療機関）として都道府県から指定されている					新型コロナウイルス感染症患者・疑い患者の受入病床を割り当てられたその他の医療機関				
	金額		構成比率		金額の伸び率	金額		構成比率		金額の伸び率	金額		構成比率		金額の伸び率
	前々年度	前年度	前々年度	前年度		前々年度	前年度	前々年度	前年度		前々年度	前年度	前々年度	前年度	
	千円	千円	%	%	%	千円	千円	%	%	%	千円	千円	%	%	%
I 医業収益	5,516,149	<b>5,595,682</b>	98.8	<b>98.9</b>	1.4	2,367,579	<b>2,341,511</b>	97.5	<b>97.8</b>	-1.1	2,124,598	<b>2,093,210</b>	96.9	<b>96.9</b>	-1.5
1. 入院診療収益	4,168,832	<b>4,239,516</b>	74.7	<b>74.9</b>	1.7	1,586,946	<b>1,586,163</b>	65.4	<b>66.3</b>	0.0	1,460,864	<b>1,436,997</b>	66.7	<b>66.5</b>	-1.6
保険診療収益	4,076,880	<b>4,153,039</b>	73.0	<b>73.4</b>	1.9	1,538,778	<b>1,539,999</b>	63.4	<b>64.3</b>	0.1	1,426,861	<b>1,414,213</b>	65.1	<b>65.5</b>	-0.9
公営等診療収益	50,370	<b>45,104</b>	0.9	<b>0.8</b>	-10.5	20,956	<b>19,154</b>	0.9	<b>0.8</b>	-8.6	25,304	<b>14,509</b>	1.2	<b>0.7</b>	-42.7
その他の診療収益	41,581	<b>41,373</b>	0.7	<b>0.7</b>	-0.5	27,213	<b>27,010</b>	1.1	<b>1.1</b>	-0.7	8,699	<b>8,275</b>	0.4	<b>0.4</b>	-4.9
2. 特別の療養環境収益	127,487	<b>117,744</b>	2.3	<b>2.1</b>	-7.6	17,477	<b>15,230</b>	0.7	<b>0.6</b>	-12.9	18,839	<b>16,079</b>	0.9	<b>0.7</b>	-14.7
3. 外来診療収益	1,121,767	<b>1,126,123</b>	20.1	<b>19.9</b>	0.4	657,743	<b>636,389</b>	27.1	<b>26.6</b>	-3.2	575,033	<b>561,956</b>	26.2	<b>26.0</b>	-2.3
保険診療収益	1,080,619	<b>1,088,600</b>	19.4	<b>19.2</b>	0.7	624,795	<b>605,949</b>	25.7	<b>25.3</b>	-3.0	563,401	<b>551,153</b>	25.7	<b>25.5</b>	-2.2
公営等診療収益	13,030	<b>10,085</b>	0.2	<b>0.2</b>	-22.6	10,927	<b>9,937</b>	0.5	<b>0.4</b>	-9.1	6,848	<b>5,836</b>	0.3	<b>0.3</b>	-14.8
その他の診療収益	28,119	<b>27,438</b>	0.5	<b>0.5</b>	-2.4	22,021	<b>20,503</b>	0.9	<b>0.9</b>	-6.9	4,784	<b>4,968</b>	0.2	<b>0.2</b>	3.8
4. その他の医業収益	98,063	<b>112,300</b>	1.8	<b>2.0</b>	14.5	105,414	<b>103,730</b>	4.3	<b>4.3</b>	-1.6	69,862	<b>78,177</b>	3.2	<b>3.6</b>	11.9
II 介護収益	66,428	<b>61,670</b>	1.2	<b>1.1</b>	-7.2	60,137	<b>52,054</b>	2.5	<b>2.2</b>	-13.4	67,142	<b>67,332</b>	3.1	<b>3.1</b>	0.3
1. 施設サービス収益	58,322	<b>52,977</b>	1.0	<b>0.9</b>	-9.2	41,259	<b>35,460</b>	1.7	<b>1.5</b>	-14.1	45,770	<b>45,862</b>	2.1	<b>2.1</b>	0.2
2. 居宅サービス収益	7,486	<b>8,107</b>	0.1	<b>0.1</b>	8.3	15,073	<b>14,367</b>	0.6	<b>0.6</b>	-4.7	12,553	<b>12,364</b>	0.6	<b>0.6</b>	-1.5
(再掲)短期入所療養介護分	0	<b>0</b>	0.0	<b>0.0</b>	—	2,020	<b>2,260</b>	0.1	<b>0.1</b>	11.9	438	<b>229</b>	0.0	<b>0.0</b>	-47.7
3. その他の介護収益	620	<b>586</b>	0.0	<b>0.0</b>	-5.5	3,805	<b>2,227</b>	0.2	<b>0.1</b>	-41.5	8,819	<b>9,105</b>	0.4	<b>0.4</b>	3.2
III 医業・介護費用	5,410,983	<b>5,575,246</b>	96.9	<b>98.5</b>	3.0	2,443,985	<b>2,475,438</b>	100.7	<b>103.4</b>	1.3	2,176,768	<b>2,194,761</b>	99.3	<b>101.6</b>	0.8
1. 給与費	2,854,479	<b>2,997,329</b>	51.1	<b>53.0</b>	5.0	1,408,326	<b>1,426,917</b>	58.0	<b>59.6</b>	1.3	1,301,426	<b>1,318,836</b>	59.4	<b>61.0</b>	1.3
2. 医薬品費	634,596	<b>632,099</b>	11.4	<b>11.2</b>	-0.4	225,685	<b>214,139</b>	9.3	<b>8.9</b>	-5.1	185,681	<b>179,519</b>	8.5	<b>8.3</b>	-3.3
3. 給食用材料費	49,574	<b>47,940</b>	0.9	<b>0.8</b>	-3.3	18,321	<b>17,936</b>	0.8	<b>0.7</b>	-2.1	29,057	<b>28,306</b>	1.3	<b>1.3</b>	-2.6
4. 診療材料費・医療消耗器具備品費	666,284	<b>680,238</b>	11.9	<b>12.0</b>	2.1	180,449	<b>185,644</b>	7.4	<b>7.8</b>	2.9	136,475	<b>143,721</b>	6.2	<b>6.7</b>	5.3
5. 委託費	225,468	<b>236,399</b>	4.0	<b>4.2</b>	4.8	142,902	<b>150,233</b>	5.9	<b>6.3</b>	5.1	125,893	<b>133,939</b>	5.7	<b>6.2</b>	6.4
6. 減価償却費	276,557	<b>261,251</b>	5.0	<b>4.6</b>	-5.5	107,628	<b>110,808</b>	4.4	<b>4.6</b>	3.0	89,405	<b>88,014</b>	4.1	<b>4.1</b>	-1.6
(再掲)建物減価償却費	83,929	<b>85,499</b>	1.5	<b>1.5</b>	1.9	30,965	<b>32,034</b>	1.3	<b>1.3</b>	3.5	27,626	<b>26,527</b>	1.3	<b>1.2</b>	-4.0
(再掲)医療機器減価償却費	73,715	<b>72,449</b>	1.3	<b>1.3</b>	-1.7	26,384	<b>26,357</b>	1.1	<b>1.1</b>	-0.1	23,921	<b>22,067</b>	1.1	<b>1.0</b>	-7.8
7. 設備関係費	211,995	<b>219,040</b>	3.8	<b>3.9</b>	3.3	131,748	<b>134,724</b>	5.4	<b>5.6</b>	2.3	100,647	<b>102,703</b>	4.6	<b>4.8</b>	2.0
(再掲)設備機器賃借料	46,132	<b>47,251</b>	0.8	<b>0.8</b>	2.4	31,258	<b>33,689</b>	1.3	<b>1.4</b>	7.8	34,576	<b>34,628</b>	1.6	<b>1.6</b>	0.2
(再掲)医療機器賃借料	27,862	<b>30,043</b>	0.5	<b>0.5</b>	7.8	16,372	<b>18,154</b>	0.7	<b>0.8</b>	10.9	24,145	<b>24,410</b>	1.1	<b>1.1</b>	1.1
8. 経費	288,134	<b>284,282</b>	5.2	<b>5.0</b>	-1.3	158,394	<b>158,372</b>	6.5	<b>6.6</b>	0.0	163,686	<b>158,730</b>	7.5	<b>7.3</b>	-3.0
9. その他の医業費用	203,897	<b>216,667</b>	3.7	<b>3.8</b>	6.3	70,532	<b>76,611</b>	2.9	<b>3.2</b>	8.6	44,498	<b>40,992</b>	2.0	<b>1.9</b>	-7.9
IV 損益差額（I + II - III）	171,594	<b>82,106</b>	3.1	<b>1.5</b>	—	-16,269	<b>-81,872</b>	-0.7	<b>-3.4</b>	—	14,973	<b>-34,220</b>	0.7	<b>-1.6</b>	—
(参考)「新型コロナウイルス感染症関連の補助金（従業員向け慰労金を除く）」を含めた損益差額（IV + V）	—	<b>521,239</b>	—	<b>9.2</b>	—	—	<b>-128</b>	—	<b>0.0</b>	—	—	<b>17,560</b>	—	<b>0.8</b>	—
V その他の医業・介護関連収益	169,926	<b>621,174</b>	3.0	<b>11.0</b>	265.6	47,643	<b>149,688</b>	2.0	<b>6.3</b>	214.2	69,582	<b>110,406</b>	3.2	<b>5.1</b>	58.7
V' (再掲)新型コロナウイルス感染症関連の補助金（従業員向け慰労金を除く）	—	<b>439,133</b>	—	<b>7.8</b>	—	—	<b>81,745</b>	—	<b>3.4</b>	—	—	<b>51,780</b>	—	<b>2.4</b>	—
VI その他の医業・介護関連費用	158,243	<b>248,126</b>	2.8	<b>4.4</b>	56.8	27,328	<b>39,320</b>	1.1	<b>1.6</b>	43.9	93,282	<b>44,799</b>	4.3	<b>2.1</b>	-52.0
VII 総損益差額（IV + V - VI）	183,277	<b>455,154</b>	3.3	<b>8.0</b>	—	4,046	<b>28,496</b>	0.2	<b>1.2</b>	—	-8,727	<b>31,387</b>	-0.4	<b>1.5</b>	—
(参考)「新型コロナウイルス感染症関連の補助金（従業員向け慰労金を除く）」を除いた総損益差額（VII - V'）	—	<b>16,022</b>	—	<b>0.3</b>	—	—	<b>-53,248</b>	—	<b>-2.2</b>	—	—	<b>-20,393</b>	—	<b>-0.9</b>	—
VIII 税金	29,812	<b>73,781</b>	0.5	<b>1.3</b>	147.5	9,859	<b>15,793</b>	0.4	<b>0.7</b>	60.2	11,835	<b>17,738</b>	0.5	<b>0.8</b>	49.9
IX 税引後の総損益差額（VII - VIII）	153,465	<b>381,374</b>	2.7	<b>6.7</b>	—	-5,812	<b>12,705</b>	-0.2	<b>0.5</b>	—	-20,562	<b>13,649</b>	-0.9	<b>0.6</b>	—
施設数	20	—	—	—	—	56	—	—	—	—	33	—	—	—	—
平均病床数	257	257	—	—	—	139	144	—	—	—	150	148	—	—	—

一般病院（医療法人）（集計2）

（1施設当たり損益）

	新型コロナウイルス感染症患者・疑い患者の受入病床を 割り当てられていない					全 体				
	金 額		構成比率		金額の 伸び率	金 額		構成比率		金額の 伸び率
	前々年(度)	前年(度)	前々年(度)	前年(度)		前々年(度)	前年(度)	前々年(度)	前年(度)	
	千円	千円	%	%	%	千円	千円	%	%	%
I 医業収益	1,448,063	<b>1,425,035</b>	94.7	<b>95.1</b>	-1.6	1,703,714	<b>1,683,330</b>	95.6	<b>95.9</b>	-1.2
1. 入院診療収益	1,065,381	<b>1,056,625</b>	69.7	<b>70.5</b>	-0.8	1,237,256	<b>1,231,030</b>	69.4	<b>70.2</b>	-0.5
保険診療収益	1,032,457	<b>1,025,663</b>	67.5	<b>68.4</b>	-0.7	1,200,921	<b>1,197,282</b>	67.4	<b>68.2</b>	-0.3
公害等診療収益	9,731	<b>9,322</b>	0.6	<b>0.6</b>	-4.2	12,952	<b>11,690</b>	0.7	<b>0.7</b>	-9.7
その他の診療収益	23,194	<b>21,639</b>	1.5	<b>1.4</b>	-6.7	23,382	<b>22,058</b>	1.3	<b>1.3</b>	-5.7
2. 特別の療養環境収益	11,416	<b>10,620</b>	0.7	<b>0.7</b>	-7.0	16,203	<b>14,872</b>	0.9	<b>0.8</b>	-8.2
3. 外来診療収益	326,970	<b>314,316</b>	21.4	<b>21.0</b>	-3.9	397,160	<b>384,241</b>	22.3	<b>21.9</b>	-3.3
保険診療収益	313,336	<b>300,651</b>	20.5	<b>20.1</b>	-4.0	380,946	<b>368,397</b>	21.4	<b>21.0</b>	-3.3
公害等診療収益	4,605	<b>4,280</b>	0.3	<b>0.3</b>	-7.1	5,588	<b>5,078</b>	0.3	<b>0.3</b>	-9.1
その他の診療収益	9,028	<b>9,386</b>	0.6	<b>0.6</b>	4.0	10,625	<b>10,766</b>	0.6	<b>0.6</b>	1.3
4. その他の医業収益	44,296	<b>43,474</b>	2.9	<b>2.9</b>	-1.9	53,096	<b>53,187</b>	3.0	<b>3.0</b>	0.2
II 介護収益	81,293	<b>73,840</b>	5.3	<b>4.9</b>	-9.2	78,082	<b>71,075</b>	4.4	<b>4.1</b>	-9.0
1. 施設サービス収益	51,846	<b>45,872</b>	3.4	<b>3.1</b>	-11.5	50,753	<b>45,145</b>	2.8	<b>2.6</b>	-11.0
2. 居宅サービス収益	24,710	<b>23,604</b>	1.6	<b>1.6</b>	-4.5	22,593	<b>21,630</b>	1.3	<b>1.2</b>	-4.3
(再掲)短期入所療養介護分	276	<b>150</b>	0.0	<b>0.0</b>	-45.7	437	<b>344</b>	0.0	<b>0.0</b>	-21.3
3. その他の介護収益	4,736	<b>4,363</b>	0.3	<b>0.3</b>	-7.9	4,737	<b>4,299</b>	0.3	<b>0.2</b>	-9.2
III 医業・介護費用	1,485,754	<b>1,475,892</b>	97.1	<b>98.5</b>	-0.7	1,741,057	<b>1,742,258</b>	97.7	<b>99.3</b>	0.1
1. 給与費	898,812	<b>899,619</b>	58.8	<b>60.0</b>	0.1	1,032,144	<b>1,040,179</b>	57.9	<b>59.3</b>	0.8
2. 医薬品費	106,640	<b>100,606</b>	7.0	<b>6.7</b>	-5.7	139,315	<b>132,882</b>	7.8	<b>7.6</b>	-4.6
3. 給食用材料費	20,858	<b>20,497</b>	1.4	<b>1.4</b>	-1.7	22,016	<b>21,590</b>	1.2	<b>1.2</b>	-1.9
4. 診療材料費・医療消耗器具備品費	91,512	<b>92,661</b>	6.0	<b>6.2</b>	1.3	121,100	<b>123,375</b>	6.8	<b>7.0</b>	1.9
5. 委託費	86,804	<b>87,958</b>	5.7	<b>5.9</b>	1.3	98,674	<b>101,094</b>	5.5	<b>5.8</b>	2.5
6. 減価償却費	57,993	<b>57,077</b>	3.8	<b>3.8</b>	-1.6	71,481	<b>70,443</b>	4.0	<b>4.0</b>	-1.5
(再掲)建物減価償却費	18,724	<b>18,642</b>	1.2	<b>1.2</b>	-0.4	22,486	<b>22,509</b>	1.3	<b>1.3</b>	0.1
(再掲)医療機器減価償却費	12,413	<b>11,901</b>	0.8	<b>0.8</b>	-4.1	16,348	<b>15,783</b>	0.9	<b>0.9</b>	-3.5
7. 設備関係費	77,196	<b>77,060</b>	5.0	<b>5.1</b>	-0.2	87,945	<b>88,452</b>	4.9	<b>5.0</b>	0.6
(再掲)設備機器賃借料	18,491	<b>18,517</b>	1.2	<b>1.2</b>	0.1	21,454	<b>21,739</b>	1.2	<b>1.2</b>	1.3
(再掲)医療機器賃借料	10,406	<b>10,246</b>	0.7	<b>0.7</b>	-1.5	12,278	<b>12,398</b>	0.7	<b>0.7</b>	1.0
8. 経費	108,811	<b>104,196</b>	7.1	<b>7.0</b>	-4.2	122,277	<b>118,092</b>	6.9	<b>6.7</b>	-3.4
9. その他の医業費用	37,127	<b>36,220</b>	2.4	<b>2.4</b>	-2.4	46,105	<b>46,151</b>	2.6	<b>2.6</b>	0.1
IV 損益差額（I＋II－III）	43,601	<b>22,983</b>	2.9	<b>1.5</b>	—	40,739	<b>12,147</b>	2.3	<b>0.7</b>	—
(参考)「新型コロナウイルス感染症関連の補助金 (従業員向け慰労金を除く)を含めた 損益差額(IV＋V)」	—	<b>33,215</b>	—	<b>2.2</b>	—	—	<b>45,368</b>	—	<b>2.6</b>	—
V その他の医業・介護関連収益	28,605	<b>43,055</b>	1.9	<b>2.9</b>	50.5	37,246	<b>75,602</b>	2.1	<b>4.3</b>	103.0
V' (再掲)新型コロナウイルス感染症関連の補助金 (従業員向け慰労金を除く)	—	<b>10,232</b>	—	<b>0.7</b>	—	—	<b>33,221</b>	—	<b>1.9</b>	—
VI その他の医業・介護関連費用	27,983	<b>25,906</b>	1.8	<b>1.7</b>	-7.4	35,764	<b>35,493</b>	2.0	<b>2.0</b>	-0.8
VII 総損益差額(IV＋V－VI)	44,224	<b>40,131</b>	2.9	<b>2.7</b>	—	42,220	<b>52,257</b>	2.4	<b>3.0</b>	—
(参考)「新型コロナウイルス感染症関連の補助金 (従業員向け慰労金を除く)を除いた 総損益差額(VII－V)」	—	<b>29,899</b>	—	<b>2.0</b>	—	—	<b>19,036</b>	—	<b>1.1</b>	—
VIII 税金	12,014	<b>11,203</b>	0.8	<b>0.7</b>	-6.8	12,392	<b>14,044</b>	0.7	<b>0.8</b>	13.3
IX 税引後の総損益差額(VII－VIII)	32,210	<b>28,928</b>	2.1	<b>1.9</b>	—	29,828	<b>38,213</b>	1.7	<b>2.2</b>	—
施設数	498	—	—	—	—	607	—	—	—	—
平均病床数	121	118	—	—	—	129	127	—	—	—

一般病院（国立）（集計2）

（1施設当たり損益）

	重点医療機関（新型コロナウイルス感染症患者専用の病院や病棟を設定する医療機関）として都道府県から指定されている						協力医療機関（新型コロナウイルス感染症疑い患者専用の個室病床を設定する医療機関）として都道府県から指定されている						新型コロナウイルス感染症患者・疑い患者の受入病床を割り当てられたその他の医療機関					
	金額		構成比率		金額の伸び率	金額		構成比率		金額の伸び率	金額		構成比率		金額の伸び率			
	前々年度	前年度	前々年度	前年度		前々年度	前年度	前々年度	前年度		前々年度	前年度	前々年度	前年度				
	千円	千円	%	%	%	千円	千円	%	%	%	千円	千円	%	%	%			
I 医業収益	8,209,726	<b>7,609,984</b>	99.0	<b>98.9</b>	-7.3	2,798,486	<b>2,498,561</b>	93.8	<b>93.2</b>	-10.7	—	—	—	—	—			
1. 入院診療収益	5,605,270	<b>5,147,099</b>	67.6	<b>66.9</b>	-8.2	1,745,713	<b>1,528,177</b>	58.5	<b>57.0</b>	-12.5	—	—	—	—	—			
保険診療収益	5,537,717	<b>5,085,396</b>	66.7	<b>66.1</b>	-8.2	1,722,348	<b>1,502,029</b>	57.7	<b>56.1</b>	-12.8	—	—	—	—	—			
公害等診療収益	53,647	<b>49,615</b>	0.6	<b>0.6</b>	-7.5	22,202	<b>25,412</b>	0.7	<b>0.9</b>	14.5	—	—	—	—	—			
その他の診療収益	13,906	<b>12,089</b>	0.2	<b>0.2</b>	-13.1	1,162	<b>735</b>	0.0	<b>0.0</b>	-36.7	—	—	—	—	—			
2. 特別の療養環境収益	140,711	<b>118,029</b>	1.7	<b>1.5</b>	-16.1	25,793	<b>31,828</b>	0.9	<b>1.2</b>	23.4	—	—	—	—	—			
3. 外来診療収益	2,201,630	<b>2,102,472</b>	26.5	<b>27.3</b>	-4.5	645,056	<b>576,290</b>	21.6	<b>21.5</b>	-10.7	—	—	—	—	—			
保険診療収益	2,180,533	<b>2,079,237</b>	26.3	<b>27.0</b>	-4.6	634,915	<b>567,664</b>	21.3	<b>21.2</b>	-10.6	—	—	—	—	—			
公害等診療収益	14,769	<b>18,527</b>	0.2	<b>0.2</b>	25.4	5,276	<b>5,126</b>	0.2	<b>0.2</b>	-2.8	—	—	—	—	—			
その他の診療収益	6,328	<b>4,708</b>	0.1	<b>0.1</b>	-25.6	4,865	<b>3,501</b>	0.2	<b>0.1</b>	-28.0	—	—	—	—	—			
4. その他の医業収益	262,116	<b>242,383</b>	3.2	<b>3.1</b>	-7.5	381,924	<b>362,266</b>	12.8	<b>13.5</b>	-5.1	—	—	—	—	—			
II 介護収益	86,994	<b>85,639</b>	1.0	<b>1.1</b>	-1.6	184,379	<b>181,070</b>	6.2	<b>6.8</b>	-1.8	—	—	—	—	—			
1. 施設サービス収益	60,929	<b>62,626</b>	0.7	<b>0.8</b>	2.8	179,166	<b>177,873</b>	6.0	<b>6.6</b>	-0.7	—	—	—	—	—			
2. 居宅サービス収益	23,349	<b>20,625</b>	0.3	<b>0.3</b>	-11.7	4,935	<b>2,952</b>	0.2	<b>0.1</b>	-40.2	—	—	—	—	—			
(再掲)短期入所療養介護分	3,637	<b>3,425</b>	0.0	<b>0.0</b>	-5.8	0	<b>0</b>	0.0	<b>0.0</b>	—	—	—	—	—	—			
3. その他の介護収益	2,716	<b>2,387</b>	0.0	<b>0.0</b>	-12.1	279	<b>244</b>	0.0	<b>0.0</b>	-12.5	—	—	—	—	—			
III 医業・介護費用	8,390,234	<b>8,323,965</b>	101.1	<b>108.2</b>	-0.8	2,971,262	<b>2,876,501</b>	99.6	<b>107.3</b>	-3.2	—	—	—	—	—			
1. 給与費	4,065,211	<b>4,081,613</b>	49.0	<b>53.0</b>	0.4	1,764,770	<b>1,705,814</b>	59.2	<b>63.7</b>	-3.3	—	—	—	—	—			
2. 医薬品費	1,611,878	<b>1,480,214</b>	19.4	<b>19.2</b>	-8.2	249,853	<b>211,443</b>	8.4	<b>7.9</b>	-15.4	—	—	—	—	—			
3. 給食用材料費	69,385	<b>63,531</b>	0.8	<b>0.8</b>	-8.4	40,842	<b>37,445</b>	1.4	<b>1.4</b>	-8.3	—	—	—	—	—			
4. 診療材料費・医療消耗器具備品費	800,394	<b>814,685</b>	9.6	<b>10.6</b>	1.8	176,051	<b>160,865</b>	5.9	<b>6.0</b>	-8.6	—	—	—	—	—			
5. 委託費	539,874	<b>566,486</b>	6.5	<b>7.4</b>	4.9	221,875	<b>232,055</b>	7.4	<b>8.7</b>	4.6	—	—	—	—	—			
6. 減価償却費	468,386	<b>469,271</b>	5.6	<b>6.1</b>	0.2	198,618	<b>208,474</b>	6.7	<b>7.8</b>	5.0	—	—	—	—	—			
(再掲)建物減価償却費	159,210	<b>159,247</b>	1.9	<b>2.1</b>	0.0	109,391	<b>109,405</b>	3.7	<b>4.1</b>	0.0	—	—	—	—	—			
(再掲)医療機器減価償却費	174,308	<b>166,646</b>	2.1	<b>2.2</b>	-4.4	57,197	<b>54,735</b>	1.9	<b>2.0</b>	-4.3	—	—	—	—	—			
7. 設備関係費	355,052	<b>364,584</b>	4.3	<b>4.7</b>	2.7	129,349	<b>142,340</b>	4.3	<b>5.3</b>	10.0	—	—	—	—	—			
(再掲)設備機器賃借料	130,446	<b>111,688</b>	1.6	<b>1.5</b>	-14.4	47,485	<b>52,884</b>	1.6	<b>2.0</b>	11.4	—	—	—	—	—			
(再掲)医療機器賃借料	60,613	<b>64,251</b>	0.7	<b>0.8</b>	6.0	20,949	<b>20,410</b>	0.7	<b>0.8</b>	-2.6	—	—	—	—	—			
8. 経費	406,524	<b>417,606</b>	4.9	<b>5.4</b>	2.7	176,502	<b>168,098</b>	5.9	<b>6.3</b>	-4.8	—	—	—	—	—			
9. その他の医業費用	73,529	<b>65,975</b>	0.9	<b>0.9</b>	-10.3	13,402	<b>9,968</b>	0.4	<b>0.4</b>	-25.6	—	—	—	—	—			
IV 損益差額（I + II - III）	-93,514	<b>-628,342</b>	-1.1	<b>-8.2</b>	—	11,603	<b>-196,871</b>	0.4	<b>-7.3</b>	—	—	—	—	—	—			
(参考)「新型コロナウイルス感染症関連の補助金（従業員向け慰労金を除く）」を含めた損益差額（IV + V）	—	<b>719,249</b>	—	<b>9.3</b>	—	—	<b>28,501</b>	—	<b>1.1</b>	—	—	—	—	—	—			
V その他の医業・介護関連収益	189,907	<b>1,527,053</b>	2.3	<b>19.8</b>	704.1	21,281	<b>247,876</b>	0.7	<b>9.3</b>	1,064.8	—	—	—	—	—			
V' (再掲)新型コロナウイルス感染症関連の補助金（従業員向け慰労金を除く）	—	<b>1,347,591</b>	—	<b>17.5</b>	—	—	<b>225,372</b>	—	<b>8.4</b>	—	—	—	—	—	—			
VI その他の医業・介護関連費用	105,195	<b>85,834</b>	1.3	<b>1.1</b>	-18.4	3,885	<b>2,791</b>	0.1	<b>0.1</b>	-28.2	—	—	—	—	—			
VII 総損益差額（IV + V - VI）	-8,802	<b>812,877</b>	-0.1	<b>10.6</b>	—	28,999	<b>48,214</b>	1.0	<b>1.8</b>	—	—	—	—	—	—			
(参考)「新型コロナウイルス感染症関連の補助金（従業員向け慰労金を除く）」を除いた総損益差額（VII - V'）	—	<b>-534,714</b>	—	<b>-6.9</b>	—	—	<b>-177,158</b>	—	<b>-6.6</b>	—	—	—	—	—	—			
VIII 税金	0	<b>0</b>	0.0	<b>0.0</b>	—	0	<b>0</b>	0.0	<b>0.0</b>	—	—	—	—	—	—			
IX 税引後の総損益差額（VII - VIII）	-8,802	<b>812,877</b>	-0.1	<b>10.6</b>	—	28,999	<b>48,214</b>	1.0	<b>1.8</b>	—	—	—	—	—	—			
施設数	14	—	—	—	—	3	—	—	—	—	0	—	—	—	—			
平均病床数	354	352	—	—	—	187	187	—	—	—	—	—	—	—	—			

一般病院（国立）（集計2）

（1施設当たり損益）

	新型コロナウイルス感染症患者・疑い患者の受入病床を 割り当てられていない					全 体				
	金 額		構成比率		金額の 伸び率	金 額		構成比率		金額の 伸び率
	前々年(度)	前年(度)	前々年(度)	前年(度)		前々年(度)	前年(度)	前々年(度)	前年(度)	
	千円	千円	%	%	%	千円	千円	%	%	%
I 医業収益	2,712,439	<b>2,656,764</b>	97.5	<b>97.5</b>	-2.1	6,222,446	<b>5,787,240</b>	98.5	<b>98.4</b>	-7.0
1. 入院診療収益	1,856,415	<b>1,845,889</b>	66.8	<b>67.7</b>	-0.6	4,226,954	<b>3,903,335</b>	66.9	<b>66.4</b>	-7.7
保険診療収益	1,833,543	<b>1,828,683</b>	65.9	<b>67.1</b>	-0.3	4,175,582	<b>3,856,593</b>	66.1	<b>65.6</b>	-7.6
公害等診療収益	21,385	<b>15,950</b>	0.8	<b>0.6</b>	-25.4	42,027	<b>38,663</b>	0.7	<b>0.7</b>	-8.0
その他の診療収益	1,487	<b>1,257</b>	0.1	<b>0.0</b>	-15.5	9,346	<b>8,079</b>	0.1	<b>0.1</b>	-13.6
2. 特別の療養環境収益	24,241	<b>23,414</b>	0.9	<b>0.9</b>	-3.4	98,570	<b>84,771</b>	1.6	<b>1.4</b>	-14.0
3. 外来診療収益	453,160	<b>435,659</b>	16.3	<b>16.0</b>	-3.9	1,591,990	<b>1,515,535</b>	25.2	<b>25.8</b>	-4.8
保険診療収益	446,828	<b>428,790</b>	16.1	<b>15.7</b>	-4.0	1,575,743	<b>1,498,012</b>	24.9	<b>25.5</b>	-4.9
公害等診療収益	4,922	<b>4,949</b>	0.2	<b>0.2</b>	0.5	11,236	<b>13,614</b>	0.2	<b>0.2</b>	21.2
その他の診療収益	1,410	<b>1,920</b>	0.1	<b>0.1</b>	36.2	5,011	<b>3,909</b>	0.1	<b>0.1</b>	-22.0
4. その他の医業収益	378,623	<b>351,801</b>	13.6	<b>12.9</b>	-7.1	304,932	<b>283,599</b>	4.8	<b>4.8</b>	-7.0
II 介護収益	68,590	<b>68,663</b>	2.5	<b>2.5</b>	0.1	96,091	<b>94,794</b>	1.5	<b>1.6</b>	-1.3
1. 施設サービス収益	65,273	<b>65,447</b>	2.3	<b>2.4</b>	0.3	78,040	<b>78,983</b>	1.2	<b>1.3</b>	1.2
2. 居宅サービス収益	3,317	<b>3,216</b>	0.1	<b>0.1</b>	-3.0	16,285	<b>14,259</b>	0.3	<b>0.2</b>	-12.4
(再掲)短期入所療養介護分	3,317	<b>3,216</b>	0.1	<b>0.1</b>	-3.0	3,068	<b>2,911</b>	0.0	<b>0.0</b>	-5.1
3. その他の介護収益	0	<b>0</b>	0.0	<b>0.0</b>	-	1,766	<b>1,553</b>	0.0	<b>0.0</b>	-12.1
III 医業・介護費用	2,843,511	<b>2,907,305</b>	102.2	<b>106.7</b>	2.2	6,390,664	<b>6,350,070</b>	101.1	<b>108.0</b>	-0.6
1. 給与費	1,741,544	<b>1,764,112</b>	62.6	<b>64.7</b>	1.3	3,223,409	<b>3,230,936</b>	51.0	<b>54.9</b>	0.2
2. 医薬品費	236,343	<b>227,817</b>	8.5	<b>8.4</b>	-3.6	1,113,526	<b>1,022,564</b>	17.6	<b>17.4</b>	-8.2
3. 給食用材料費	37,877	<b>36,952</b>	1.4	<b>1.4</b>	-2.4	58,332	<b>53,934</b>	0.9	<b>0.9</b>	-7.5
4. 診療材料費・医療消耗器具備品費	118,817	<b>134,609</b>	4.3	<b>4.9</b>	13.3	560,353	<b>570,965</b>	8.9	<b>9.7</b>	1.9
5. 委託費	225,722	<b>234,668</b>	8.1	<b>8.6</b>	4.0	425,113	<b>445,468</b>	6.7	<b>7.6</b>	4.8
6. 減価償却費	124,207	<b>117,144</b>	4.5	<b>4.3</b>	-5.7	353,377	<b>353,679</b>	5.6	<b>6.0</b>	0.1
(再掲)建物減価償却費	86,094	<b>79,965</b>	3.1	<b>2.9</b>	-7.1	135,799	<b>134,432</b>	2.1	<b>2.3</b>	-1.0
(再掲)医療機器減価償却費	24,026	<b>20,880</b>	0.9	<b>0.8</b>	-13.1	124,183	<b>118,257</b>	2.0	<b>2.0</b>	-4.8
7. 設備関係費	173,509	<b>212,712</b>	6.2	<b>7.8</b>	22.6	283,014	<b>299,761</b>	4.5	<b>5.1</b>	5.9
(再掲)設備機器賃借料	78,147	<b>115,294</b>	2.8	<b>4.2</b>	47.5	107,247	<b>104,489</b>	1.7	<b>1.8</b>	-2.6
(再掲)医療機器賃借料	68,721	<b>107,004</b>	2.5	<b>3.9</b>	55.7	57,047	<b>67,989</b>	0.9	<b>1.2</b>	19.2
8. 経費	174,641	<b>169,610</b>	6.3	<b>6.2</b>	-2.9	322,457	<b>327,219</b>	5.1	<b>5.6</b>	1.5
9. その他の医業費用	10,850	<b>9,681</b>	0.4	<b>0.4</b>	-10.8	51,085	<b>45,544</b>	0.8	<b>0.8</b>	-10.8
IV 損益差額（I＋II－III）	-62,482	<b>-181,878</b>	-2.2	<b>-6.7</b>	-	-72,127	<b>-468,036</b>	-1.1	<b>-8.0</b>	-
(参考)「新型コロナウイルス感染症関連の補助金 (従業員向け慰労金を除く)を含めた 損益差額(IV＋V)」	-	<b>-139,727</b>	-	<b>-5.1</b>	-	-	<b>429,834</b>	-	<b>7.3</b>	-
V その他の医業・介護関連収益	43,377	<b>79,433</b>	1.6	<b>2.9</b>	83.1	133,610	<b>1,023,615</b>	2.1	<b>17.4</b>	666.1
V' (再掲)新型コロナウイルス感染症関連の補助金 (従業員向け慰労金を除く)	-	<b>42,151</b>	-	<b>1.5</b>	-	-	<b>897,870</b>	-	<b>15.3</b>	-
VI その他の医業・介護関連費用	33,261	<b>32,860</b>	1.2	<b>1.2</b>	-1.2	75,031	<b>62,470</b>	1.2	<b>1.1</b>	-16.7
VII 総損益差額(IV＋V－VI)	-52,366	<b>-135,305</b>	-1.9	<b>-5.0</b>	-	-13,548	<b>493,109</b>	-0.2	<b>8.4</b>	-
(参考)「新型コロナウイルス感染症関連の補助金 (従業員向け慰労金を除く)を除いた 総損益差額(VII－V)」	-	<b>-177,456</b>	-	<b>-6.5</b>	-	-	<b>-404,761</b>	-	<b>-6.9</b>	-
VIII 税金	0	<b>0</b>	0.0	<b>0.0</b>	-	0	<b>0</b>	0.0	<b>0.0</b>	-
IX 税引後の総損益差額(VII－VIII)	-52,366	<b>-135,305</b>	-1.9	<b>-5.0</b>	-	-13,548	<b>493,109</b>	-0.2	<b>8.4</b>	-
施設数	5	-	-	-	-	22	-	-	-	-
平均病床数	205	205	-	-	-	298	296	-	-	-

一般病院（公立）（集計2）

（1施設当たり損益）

	重点医療機関（新型コロナウイルス感染症患者専用の病院や病棟を設定する医療機関）として都道府県から指定されている						協力医療機関（新型コロナウイルス感染症疑い患者専用の個室病床を設定する医療機関）として都道府県から指定されている						新型コロナウイルス感染症患者・疑い患者の受入病床を割り当てられたその他の医療機関					
	金額		構成比率		金額の伸び率	金額		構成比率		金額の伸び率	金額		構成比率		金額の伸び率			
	前々年度	前年度	前々年度	前年度		前々年度	前年度	前々年度	前年度		前々年度	前年度	前々年度	前年度				
	千円	千円	%	%	%	千円	千円	%	%	%	千円	千円	%	%	%			
I 医業収益	7,478,921	<b>7,037,010</b>	99.9	<b>99.9</b>	-5.9	2,286,282	<b>2,195,096</b>	99.0	<b>98.9</b>	-4.0	1,823,998	<b>1,757,239</b>	99.4	<b>99.3</b>	-3.7			
1. 入院診療収益	4,945,286	<b>4,596,313</b>	66.1	<b>65.2</b>	-7.1	1,364,723	<b>1,318,468</b>	59.1	<b>59.4</b>	-3.4	1,082,556	<b>1,056,115</b>	59.0	<b>59.7</b>	-2.4			
保険診療収益	4,871,692	<b>4,531,662</b>	65.1	<b>64.3</b>	-7.0	1,346,045	<b>1,297,878</b>	58.3	<b>58.4</b>	-3.6	1,074,555	<b>1,045,635</b>	58.5	<b>59.1</b>	-2.7			
公害等診療収益	51,327	<b>45,072</b>	0.7	<b>0.6</b>	-12.2	11,244	<b>13,247</b>	0.5	<b>0.6</b>	17.8	7,746	<b>10,351</b>	0.4	<b>0.6</b>	33.6			
その他の診療収益	22,268	<b>19,580</b>	0.3	<b>0.3</b>	-12.1	7,435	<b>7,343</b>	0.3	<b>0.3</b>	-1.2	256	<b>128</b>	0.0	<b>0.0</b>	-50.0			
2. 特別の療養環境収益	69,132	<b>57,601</b>	0.9	<b>0.8</b>	-16.7	39,299	<b>36,193</b>	1.7	<b>1.6</b>	-7.9	6,040	<b>6,089</b>	0.3	<b>0.3</b>	0.8			
3. 外来診療収益	2,271,429	<b>2,198,776</b>	30.3	<b>31.2</b>	-3.2	739,738	<b>700,599</b>	32.0	<b>31.6</b>	-5.3	691,525	<b>613,135</b>	37.7	<b>34.7</b>	-11.3			
保険診療収益	2,243,076	<b>2,175,010</b>	30.0	<b>30.9</b>	-3.0	727,181	<b>689,582</b>	31.5	<b>31.1</b>	-5.2	686,583	<b>608,809</b>	37.4	<b>34.4</b>	-11.3			
公害等診療収益	15,643	<b>13,415</b>	0.2	<b>0.2</b>	-14.2	5,512	<b>5,600</b>	0.2	<b>0.3</b>	1.6	3,525	<b>3,080</b>	0.2	<b>0.2</b>	-12.6			
その他の診療収益	12,711	<b>10,352</b>	0.2	<b>0.1</b>	-18.6	7,045	<b>5,417</b>	0.3	<b>0.2</b>	-23.1	1,417	<b>1,246</b>	0.1	<b>0.1</b>	-12.1			
4. その他の医業収益	193,073	<b>184,319</b>	2.6	<b>2.6</b>	-4.5	142,522	<b>139,836</b>	6.2	<b>6.3</b>	-1.9	43,877	<b>81,901</b>	2.4	<b>4.6</b>	86.7			
II 介護収益	6,852	<b>8,374</b>	0.1	<b>0.1</b>	22.2	23,811	<b>25,449</b>	1.0	<b>1.1</b>	6.9	11,349	<b>12,165</b>	0.6	<b>0.7</b>	7.2			
1. 施設サービス収益	2,047	<b>2,955</b>	0.0	<b>0.0</b>	44.4	14,406	<b>15,069</b>	0.6	<b>0.7</b>	4.6	0	<b>0</b>	0.0	<b>0.0</b>	-			
2. 居宅サービス収益	4,158	<b>4,792</b>	0.1	<b>0.1</b>	15.2	8,282	<b>9,259</b>	0.4	<b>0.4</b>	11.8	9,056	<b>10,346</b>	0.5	<b>0.6</b>	14.2			
(再掲)短期入所療養介護分	770	<b>776</b>	0.0	<b>0.0</b>	0.8	618	<b>747</b>	0.0	<b>0.0</b>	20.9	0	<b>0</b>	0.0	<b>0.0</b>	-			
3. その他の介護収益	646	<b>627</b>	0.0	<b>0.0</b>	-2.9	1,123	<b>1,121</b>	0.0	<b>0.1</b>	-0.2	2,293	<b>1,819</b>	0.1	<b>0.1</b>	-20.7			
III 医業・介護費用	8,427,846	<b>8,482,131</b>	112.6	<b>120.4</b>	0.6	2,741,810	<b>2,744,708</b>	118.7	<b>123.6</b>	0.1	2,292,449	<b>2,286,163</b>	124.9	<b>129.2</b>	-0.3			
1. 給与費	4,253,247	<b>4,342,176</b>	56.8	<b>61.6</b>	2.1	1,566,617	<b>1,575,699</b>	67.8	<b>71.0</b>	0.6	1,388,170	<b>1,387,492</b>	75.6	<b>78.4</b>	0.0			
2. 医薬品費	1,165,809	<b>1,125,138</b>	15.6	<b>16.0</b>	-3.5	282,860	<b>263,338</b>	12.2	<b>11.9</b>	-6.9	201,443	<b>178,833</b>	11.0	<b>10.1</b>	-11.2			
3. 給食用材料費	27,662	<b>24,222</b>	0.4	<b>0.3</b>	-12.4	16,107	<b>14,953</b>	0.7	<b>0.7</b>	-7.2	7,698	<b>7,766</b>	0.4	<b>0.4</b>	0.9			
4. 診療材料費・医療消耗器具備品費	835,986	<b>812,310</b>	11.2	<b>11.5</b>	-2.8	159,764	<b>160,239</b>	6.9	<b>7.2</b>	0.3	101,965	<b>105,569</b>	5.6	<b>6.0</b>	3.5			
5. 委託費	713,282	<b>734,214</b>	9.5	<b>10.4</b>	2.9	236,595	<b>245,953</b>	10.2	<b>11.1</b>	4.0	208,810	<b>222,864</b>	11.4	<b>12.6</b>	6.7			
6. 減価償却費	589,038	<b>562,300</b>	7.9	<b>8.0</b>	-4.5	195,637	<b>188,344</b>	8.5	<b>8.5</b>	-3.7	132,865	<b>139,175</b>	7.2	<b>7.9</b>	4.7			
(再掲)建物減価償却費	227,955	<b>229,961</b>	3.0	<b>3.3</b>	0.9	82,314	<b>81,753</b>	3.6	<b>3.7</b>	-0.7	59,320	<b>59,397</b>	3.2	<b>3.4</b>	0.1			
(再掲)医療機器減価償却費	281,868	<b>256,808</b>	3.8	<b>3.6</b>	-8.9	89,347	<b>82,167</b>	3.9	<b>3.7</b>	-8.0	57,799	<b>59,063</b>	3.1	<b>3.3</b>	2.2			
7. 設備関係費	235,586	<b>252,455</b>	3.1	<b>3.6</b>	7.2	98,676	<b>102,074</b>	4.3	<b>4.6</b>	3.4	63,744	<b>59,912</b>	3.5	<b>3.4</b>	-6.0			
(再掲)設備機器賃借料	60,358	<b>61,093</b>	0.8	<b>0.9</b>	1.2	28,468	<b>29,519</b>	1.2	<b>1.3</b>	3.7	21,957	<b>23,032</b>	1.2	<b>1.3</b>	4.9			
(再掲)医療機器賃借料	39,711	<b>40,516</b>	0.5	<b>0.6</b>	2.0	16,998	<b>16,973</b>	0.7	<b>0.8</b>	-0.1	10,275	<b>11,089</b>	0.6	<b>0.6</b>	7.9			
8. 経費	354,837	<b>360,165</b>	4.7	<b>5.1</b>	1.5	123,193	<b>125,898</b>	5.3	<b>5.7</b>	2.2	124,177	<b>131,782</b>	6.8	<b>7.4</b>	6.1			
9. その他の医業費用	252,396	<b>269,152</b>	3.4	<b>3.8</b>	6.6	62,361	<b>68,210</b>	2.7	<b>3.1</b>	9.4	63,577	<b>52,769</b>	3.5	<b>3.0</b>	-17.0			
IV 損益差額（I + II - III）	-942,074	<b>-1,436,747</b>	-12.6	<b>-20.4</b>	-	-431,717	<b>-524,163</b>	-18.7	<b>-23.6</b>	-	-457,102	<b>-516,759</b>	-24.9	<b>-29.2</b>	-			
(参考)「新型コロナウイルス感染症関連の補助金（従業員向け慰労金を除く）」を含めた損益差額（IV + V）	-	<b>-295,876</b>	-	<b>-4.2</b>	-	-	<b>-377,935</b>	-	<b>-17.0</b>	-	-	<b>-398,786</b>	-	<b>-22.5</b>	-			
V その他の医業・介護関連収益	1,122,232	<b>2,233,195</b>	15.0	<b>31.7</b>	99.0	445,826	<b>658,598</b>	19.3	<b>29.7</b>	47.7	334,180	<b>517,800</b>	18.2	<b>29.3</b>	54.9			
V' (再掲)新型コロナウイルス感染症関連の補助金（従業員向け慰労金を除く）	-	<b>1,140,871</b>	-	<b>16.2</b>	-	-	<b>146,228</b>	-	<b>6.6</b>	-	-	<b>117,973</b>	-	<b>6.7</b>	-			
VI その他の医業・介護関連費用	249,365	<b>358,034</b>	3.3	<b>5.1</b>	43.6	89,939	<b>117,610</b>	3.9	<b>5.3</b>	30.8	72,965	<b>86,129</b>	4.0	<b>4.9</b>	18.0			
VII 総損益差額（IV + V - VI）	-69,207	<b>438,413</b>	-0.9	<b>6.2</b>	-	-75,831	<b>16,825</b>	-3.3	<b>0.8</b>	-	-195,887	<b>-85,087</b>	-10.7	<b>-4.8</b>	-			
(参考)「新型コロナウイルス感染症関連の補助金（従業員向け慰労金を除く）」を除いた総損益差額（VII - V'）	-	<b>-702,457</b>	-	<b>-10.0</b>	-	-	<b>-129,403</b>	-	<b>-5.8</b>	-	-	<b>-203,061</b>	-	<b>-11.5</b>	-			
VIII 税金	16	<b>2,783</b>	0.0	<b>0.0</b>	17,293.8	542	<b>1,135</b>	0.0	<b>0.1</b>	109.4	0	<b>0</b>	0.0	<b>0.0</b>	-			
IX 税引後の総損益差額（VII - VIII）	-69,222	<b>435,631</b>	-0.9	<b>6.2</b>	-	-76,373	<b>15,690</b>	-3.3	<b>0.7</b>	-	-195,887	<b>-85,087</b>	-10.7	<b>-4.8</b>	-			
施設数	72	-	-	-	-	37	-	-	-	-	7	-	-	-	-			
平均病床数	308	306	-	-	-	147	146	-	-	-	133	133	-	-	-			

一般病院（公立）（集計2）

（1施設当たり損益）

	新型コロナウイルス感染症患者・疑い患者の受入病床を 割り当てられていない					全 体				
	金 額		構成比率		金額の 伸び率	金 額		構成比率		金額の 伸び率
	前々年度	前年度	前々年度	前年度		前々年度	前年度	前々年度	前年度	
	千円	千円	%	%	千円	千円	%	%		
I 医業収益	1,181,173	<b>1,139,400</b>	95.6	<b>95.4</b>	-3.5	4,260,350	<b>4,028,372</b>	99.4	<b>99.4</b>	-5.4
1. 入院診療収益	798,844	<b>778,665</b>	64.6	<b>65.2</b>	-2.5	2,783,211	<b>2,610,674</b>	65.0	<b>64.4</b>	-6.2
保険診療収益	790,221	<b>770,337</b>	63.9	<b>64.5</b>	-2.5	2,743,441	<b>2,574,420</b>	64.0	<b>63.5</b>	-6.2
公害等診療収益	5,196	<b>4,898</b>	0.4	<b>0.4</b>	-5.7	27,190	<b>24,895</b>	0.6	<b>0.6</b>	-8.4
その他の診療収益	3,428	<b>3,430</b>	0.3	<b>0.3</b>	0.1	12,579	<b>11,359</b>	0.3	<b>0.3</b>	-9.7
2. 特別の療養環境収益	8,881	<b>7,504</b>	0.7	<b>0.6</b>	-15.5	42,484	<b>36,261</b>	1.0	<b>0.9</b>	-14.6
3. 外来診療収益	299,103	<b>280,095</b>	24.2	<b>23.5</b>	-6.4	1,293,288	<b>1,243,274</b>	30.2	<b>30.7</b>	-3.9
保険診療収益	295,578	<b>276,759</b>	23.9	<b>23.2</b>	-6.4	1,276,604	<b>1,229,061</b>	29.8	<b>30.3</b>	-3.7
公害等診療収益	1,710	<b>1,725</b>	0.1	<b>0.1</b>	0.9	8,849	<b>7,864</b>	0.2	<b>0.2</b>	-11.1
その他の診療収益	1,815	<b>1,610</b>	0.1	<b>0.1</b>	-11.3	7,835	<b>6,349</b>	0.2	<b>0.2</b>	-19.0
4. その他の医業収益	74,344	<b>73,137</b>	6.0	<b>6.1</b>	-1.6	141,367	<b>138,164</b>	3.3	<b>3.4</b>	-2.3
II 介護収益	54,692	<b>54,452</b>	4.4	<b>4.6</b>	-0.4	24,504	<b>25,522</b>	0.6	<b>0.6</b>	4.2
1. 施設サービス収益	39,441	<b>39,614</b>	3.2	<b>3.3</b>	0.4	15,400	<b>16,004</b>	0.4	<b>0.4</b>	3.9
2. 居宅サービス収益	14,322	<b>13,945</b>	1.2	<b>1.2</b>	-2.6	8,197	<b>8,651</b>	0.2	<b>0.2</b>	5.5
(再掲)短期入所療養介護分	1,335	<b>1,221</b>	0.1	<b>0.1</b>	-8.5	863	<b>863</b>	0.0	<b>0.0</b>	0.0
3. その他の介護収益	930	<b>893</b>	0.1	<b>0.1</b>	-4.0	907	<b>867</b>	0.0	<b>0.0</b>	-4.4
III 医業・介護費用	1,523,900	<b>1,519,480</b>	123.3	<b>127.3</b>	-0.3	4,903,694	<b>4,926,956</b>	114.4	<b>121.5</b>	0.5
1. 給与費	932,477	<b>929,736</b>	75.5	<b>77.9</b>	-0.3	2,572,900	<b>2,613,690</b>	60.0	<b>64.5</b>	1.6
2. 医薬品費	91,391	<b>82,960</b>	7.4	<b>6.9</b>	-9.2	617,396	<b>591,491</b>	14.4	<b>14.6</b>	-4.2
3. 給食用材料費	13,583	<b>13,429</b>	1.1	<b>1.1</b>	-1.1	20,163	<b>18,329</b>	0.5	<b>0.5</b>	-9.1
4. 診療材料費・医療消耗器具備品費	117,289	<b>120,973</b>	9.5	<b>10.1</b>	3.1	445,749	<b>436,536</b>	10.4	<b>10.8</b>	-2.1
5. 委託費	120,625	<b>123,919</b>	9.8	<b>10.4</b>	2.7	414,325	<b>427,309</b>	9.7	<b>10.5</b>	3.1
6. 減価償却費	90,909	<b>90,213</b>	7.4	<b>7.6</b>	-0.8	338,032	<b>324,557</b>	7.9	<b>8.0</b>	-4.0
(再掲)建物減価償却費	41,271	<b>41,336</b>	3.3	<b>3.5</b>	0.2	134,395	<b>135,181</b>	3.1	<b>3.3</b>	0.6
(再掲)医療機器減価償却費	40,072	<b>39,902</b>	3.2	<b>3.3</b>	-0.4	159,557	<b>146,786</b>	3.7	<b>3.6</b>	-8.6
7. 設備関係費	49,840	<b>53,990</b>	4.0	<b>4.5</b>	8.3	144,149	<b>153,435</b>	3.4	<b>3.8</b>	6.4
(再掲)設備機器賃借料	15,746	<b>16,273</b>	1.3	<b>1.4</b>	3.3	38,748	<b>39,510</b>	0.9	<b>1.0</b>	2.0
(再掲)医療機器賃借料	8,368	<b>8,953</b>	0.7	<b>0.7</b>	7.0	24,352	<b>24,905</b>	0.6	<b>0.6</b>	2.3
8. 経費	75,933	<b>75,243</b>	6.1	<b>6.3</b>	-0.9	212,769	<b>215,887</b>	5.0	<b>5.3</b>	1.5
9. その他の医業費用	31,854	<b>29,017</b>	2.6	<b>2.4</b>	-8.9	138,211	<b>145,721</b>	3.2	<b>3.6</b>	5.4
IV 損益差額（I + II - III）	-288,035	<b>-325,627</b>	-23.3	<b>-27.3</b>	-	-618,840	<b>-873,062</b>	-14.4	<b>-21.5</b>	-
(参考)「新型コロナウイルス感染症関連の補助金 (従業員向け慰労金を除く)を含めた 損益差額(IV+V)」	-	<b>-301,622</b>	-	<b>-25.3</b>	-	-	<b>-320,696</b>	-	<b>-7.9</b>	-
V その他の医業・介護関連収益	283,076	<b>333,632</b>	22.9	<b>27.9</b>	17.9	695,414	<b>1,260,061</b>	16.2	<b>31.1</b>	81.2
V' (再掲)新型コロナウイルス感染症関連の補助金 (従業員向け慰労金を除く)	-	<b>24,005</b>	-	<b>2.0</b>	-	-	<b>552,365</b>	-	<b>13.6</b>	-
VI その他の医業・介護関連費用	34,658	<b>46,668</b>	2.8	<b>3.9</b>	34.7	144,364	<b>202,961</b>	3.4	<b>5.0</b>	40.6
VII 総損益差額(IV + V - VI)	-39,616	<b>-38,663</b>	-3.2	<b>-3.2</b>	-	-67,791	<b>184,038</b>	-1.6	<b>4.5</b>	-
(参考)「新型コロナウイルス感染症関連の補助金 (従業員向け慰労金を除く)を除いた 総損益差額(VII-V)」	-	<b>-62,668</b>	-	<b>-5.2</b>	-	-	<b>-368,327</b>	-	<b>-9.1</b>	-
VIII 税金	660	<b>778</b>	0.1	<b>0.1</b>	17.9	318	<b>1,717</b>	0.0	<b>0.0</b>	439.9
IX 税引後の総損益差額(VII - VIII)	-40,276	<b>-39,440</b>	-3.3	<b>-3.3</b>	-	-68,109	<b>182,321</b>	-1.6	<b>4.5</b>	-
施設数	46	-	-	-	-	162	-	-	-	-
平均病床数	89	89	-	-	-	202	200	-	-	-



一般病院（公的）（集計2）

（1施設当たり損益）

	重点医療機関（新型コロナウイルス感染症患者専用の病院や病棟を設定する医療機関）として都道府県から指定されている					協力医療機関（新型コロナウイルス感染症疑い患者専用の個室病棟を設定する医療機関）として都道府県から指定されている					新型コロナウイルス感染症患者・疑い患者の受入病床を割り当てられたその他の医療機関				
	金額		構成比率		金額の伸び率	金額		構成比率		金額の伸び率	金額		構成比率		金額の伸び率
	前々年度	前年度	前々年度	前年度		前々年度	前年度	前々年度	前年度		前々年度	前年度	前々年度	前年度	
	千円	千円	%	%	%	千円	千円	%	%	%	千円	千円	%	%	%
I 医業収益	12,200,999	<b>11,746,027</b>	98.6	<b>98.5</b>	-3.7	6,068,563	<b>5,967,070</b>	99.9	<b>99.9</b>	-1.7	—	—	—	—	—
1. 入院診療収益	7,974,035	<b>7,634,698</b>	64.4	<b>64.0</b>	-4.3	4,105,442	<b>4,048,973</b>	67.6	<b>67.8</b>	-1.4	—	—	—	—	—
保険診療収益	7,826,591	<b>7,477,502</b>	63.3	<b>62.7</b>	-4.5	4,020,713	<b>3,969,452</b>	66.2	<b>66.4</b>	-1.3	—	—	—	—	—
公害等診療収益	99,840	<b>98,541</b>	0.8	<b>0.8</b>	-1.3	55,663	<b>55,027</b>	0.9	<b>0.9</b>	-1.1	—	—	—	—	—
その他の診療収益	47,604	<b>58,655</b>	0.4	<b>0.5</b>	23.2	29,066	<b>24,495</b>	0.5	<b>0.4</b>	-15.7	—	—	—	—	—
2. 特別の療養環境収益	165,059	<b>153,134</b>	1.3	<b>1.3</b>	-7.2	85,429	<b>85,841</b>	1.4	<b>1.4</b>	0.5	—	—	—	—	—
3. 外来診療収益	3,751,965	<b>3,669,546</b>	30.3	<b>30.8</b>	-2.2	1,699,638	<b>1,658,197</b>	28.0	<b>27.8</b>	-2.4	—	—	—	—	—
保険診療収益	3,679,327	<b>3,599,893</b>	29.7	<b>30.2</b>	-2.2	1,656,306	<b>1,614,459</b>	27.3	<b>27.0</b>	-2.5	—	—	—	—	—
公害等診療収益	50,397	<b>49,408</b>	0.4	<b>0.4</b>	-2.0	12,070	<b>13,538</b>	0.2	<b>0.2</b>	12.2	—	—	—	—	—
その他の診療収益	22,241	<b>20,244</b>	0.2	<b>0.2</b>	-9.0	31,262	<b>30,201</b>	0.5	<b>0.5</b>	-3.4	—	—	—	—	—
4. その他の医業収益	309,940	<b>288,650</b>	2.5	<b>2.4</b>	-6.9	178,055	<b>174,058</b>	2.9	<b>2.9</b>	-2.2	—	—	—	—	—
II 介護収益	172,393	<b>178,445</b>	1.4	<b>1.5</b>	3.5	6,198	<b>7,287</b>	0.1	<b>0.1</b>	17.6	—	—	—	—	—
1. 施設サービス収益	152,499	<b>158,380</b>	1.2	<b>1.3</b>	3.9	2,739	<b>2,561</b>	0.0	<b>0.0</b>	-6.5	—	—	—	—	—
2. 居宅サービス収益	14,444	<b>14,272</b>	0.1	<b>0.1</b>	-1.2	1,385	<b>2,247</b>	0.0	<b>0.0</b>	62.2	—	—	—	—	—
(再掲)短期入所療養介護分	0	<b>0</b>	0.0	<b>0.0</b>	—	0	<b>0</b>	0.0	<b>0.0</b>	—	—	—	—	—	—
3. その他の介護収益	5,449	<b>5,793</b>	0.0	<b>0.0</b>	6.3	2,074	<b>2,478</b>	0.0	<b>0.0</b>	19.5	—	—	—	—	—
III 医業・介護費用	12,368,070	<b>12,272,836</b>	100.0	<b>102.9</b>	-0.8	6,207,406	<b>6,220,056</b>	102.2	<b>104.1</b>	0.2	—	—	—	—	—
1. 給与費	6,175,881	<b>6,155,437</b>	49.9	<b>51.6</b>	-0.3	3,454,037	<b>3,386,865</b>	56.9	<b>56.7</b>	-1.9	—	—	—	—	—
2. 医薬品費	2,399,093	<b>2,342,223</b>	19.4	<b>19.6</b>	-2.4	831,567	<b>844,228</b>	13.7	<b>14.1</b>	1.5	—	—	—	—	—
3. 給食用材料費	58,736	<b>56,242</b>	0.5	<b>0.5</b>	-4.2	49,897	<b>49,396</b>	0.8	<b>0.8</b>	-1.0	—	—	—	—	—
4. 診療材料費・医療消耗器具備品費	1,322,232	<b>1,280,464</b>	10.7	<b>10.7</b>	-3.2	521,332	<b>535,846</b>	8.6	<b>9.0</b>	2.8	—	—	—	—	—
5. 委託費	746,743	<b>800,625</b>	6.0	<b>6.7</b>	7.2	377,000	<b>430,857</b>	6.2	<b>7.2</b>	14.3	—	—	—	—	—
6. 減価償却費	686,720	<b>672,227</b>	5.5	<b>5.6</b>	-2.1	399,983	<b>383,400</b>	6.6	<b>6.4</b>	-4.1	—	—	—	—	—
(再掲)建物減価償却費	156,868	<b>156,156</b>	1.3	<b>1.3</b>	-0.5	85,806	<b>75,415</b>	1.4	<b>1.3</b>	-12.1	—	—	—	—	—
(再掲)医療機器減価償却費	231,666	<b>231,292</b>	1.9	<b>1.9</b>	-0.2	115,451	<b>111,654</b>	1.9	<b>1.9</b>	-3.3	—	—	—	—	—
7. 設備関係費	402,768	<b>408,155</b>	3.3	<b>3.4</b>	1.3	220,496	<b>228,856</b>	3.6	<b>3.8</b>	3.8	—	—	—	—	—
(再掲)設備機器賃借料	111,269	<b>111,618</b>	0.9	<b>0.9</b>	0.3	36,235	<b>37,694</b>	0.6	<b>0.6</b>	4.0	—	—	—	—	—
(再掲)医療機器賃借料	83,281	<b>82,642</b>	0.7	<b>0.7</b>	-0.8	21,270	<b>21,913</b>	0.4	<b>0.4</b>	3.0	—	—	—	—	—
8. 経費	460,013	<b>456,739</b>	3.7	<b>3.8</b>	-0.7	299,928	<b>318,100</b>	4.9	<b>5.3</b>	6.1	—	—	—	—	—
9. その他の医業費用	115,884	<b>100,723</b>	0.9	<b>0.8</b>	-13.1	53,168	<b>42,509</b>	0.9	<b>0.7</b>	-20.0	—	—	—	—	—
IV 損益差額（I + II - III）	5,323	<b>-348,363</b>	0.0	<b>-2.9</b>	—	-132,645	<b>-245,700</b>	-2.2	<b>-4.1</b>	—	—	—	—	—	—
(参考)新型コロナウイルス感染症関連の補助金 (従業員向け慰労金を除く)を含めた 損益差額(IV + V)	—	<b>771,241</b>	—	<b>6.5</b>	—	—	<b>74,496</b>	—	<b>1.2</b>	—	—	—	—	—	—
V その他の医業・介護関連収益	379,742	<b>1,536,613</b>	3.1	<b>12.9</b>	304.6	196,224	<b>537,643</b>	3.2	<b>9.0</b>	174.0	—	—	—	—	—
V' (再掲)新型コロナウイルス感染症関連の補助金 (従業員向け慰労金を除く)	—	<b>1,119,604</b>	—	<b>9.4</b>	—	—	<b>320,196</b>	—	<b>5.4</b>	—	—	—	—	—	—
VI その他の医業・介護関連費用	208,993	<b>307,456</b>	1.7	<b>2.6</b>	47.1	75,526	<b>106,545</b>	1.2	<b>1.8</b>	41.1	—	—	—	—	—
VII 総損益差額(IV + V - VI)	176,072	<b>880,794</b>	1.4	<b>7.4</b>	—	-11,948	<b>185,398</b>	-0.2	<b>3.1</b>	—	—	—	—	—	—
(参考)新型コロナウイルス感染症関連の補助金 (従業員向け慰労金を除く)を除いた 総損益差額(VII - V')	—	<b>-238,810</b>	—	<b>-2.0</b>	—	—	<b>-134,798</b>	—	<b>-2.3</b>	—	—	—	—	—	—
VIII 税金	3,667	<b>1,896</b>	0.0	<b>0.0</b>	-48.3	1,924	<b>629</b>	0.0	<b>0.0</b>	-67.3	—	—	—	—	—
IX 税引後の総損益差額(VII - VIII)	172,405	<b>878,898</b>	1.4	<b>7.4</b>	—	-13,872	<b>184,769</b>	-0.2	<b>3.1</b>	—	—	—	—	—	—
施設数	28	—	—	—	—	9	—	—	—	—	0	—	—	—	—
平均病床数	401	398	—	—	—	283	283	—	—	—	—	—	—	—	—

一般病院（公的）（集計2）

（1施設当たり損益）

	新型コロナウイルス感染症患者・疑い患者の受入病床を 割り当てられていない					全 体				
	金 額		構成比率		金額の 伸び率	金 額		構成比率		金額の 伸び率
	前々年度	前年(度)	前々年度	前年(度)		前々年度	前年(度)	前々年度	前年(度)	
	千円	千円	%	%	%	千円	千円	%	%	%
I 医業収益	2,083,725	<b>1,990,812</b>	99.1	<b>99.7</b>	-4.5	9,682,468	<b>9,346,344</b>	98.8	<b>98.7</b>	-3.5
1. 入院診療収益	1,606,020	<b>1,538,877</b>	76.4	<b>77.1</b>	-4.2	6,386,954	<b>6,140,635</b>	65.2	<b>64.9</b>	-3.9
保険診療収益	1,519,109	<b>1,464,875</b>	72.2	<b>73.4</b>	-3.6	6,260,155	<b>6,009,988</b>	63.9	<b>63.5</b>	-4.0
公害等診療収益	40,967	<b>36,790</b>	1.9	<b>1.8</b>	-10.2	83,365	<b>81,865</b>	0.9	<b>0.9</b>	-1.8
その他の診療収益	45,943	<b>37,212</b>	2.2	<b>1.9</b>	-19.0	43,434	<b>48,782</b>	0.4	<b>0.5</b>	12.3
2. 特別の療養環境収益	36,737	<b>33,238</b>	1.7	<b>1.7</b>	-9.5	132,719	<b>124,441</b>	1.4	<b>1.3</b>	-6.2
3. 外来診療収益	361,956	<b>340,345</b>	17.2	<b>17.0</b>	-6.0	2,908,608	<b>2,842,209</b>	29.7	<b>30.0</b>	-2.3
保険診療収益	314,393	<b>291,040</b>	14.9	<b>14.6</b>	-7.4	2,845,235	<b>2,780,532</b>	29.0	<b>29.4</b>	-2.3
公害等診療収益	6,913	<b>6,639</b>	0.3	<b>0.3</b>	-4.0	37,007	<b>36,630</b>	0.4	<b>0.4</b>	-1.0
その他の診療収益	40,650	<b>42,665</b>	1.9	<b>2.1</b>	5.0	26,366	<b>25,047</b>	0.3	<b>0.3</b>	-5.0
4. その他の医業収益	79,012	<b>78,352</b>	3.8	<b>3.9</b>	-0.8	254,188	<b>239,059</b>	2.6	<b>2.5</b>	-6.0
II 介護収益	19,626	<b>6,098</b>	0.9	<b>0.3</b>	-68.9	118,593	<b>121,251</b>	1.2	<b>1.3</b>	2.2
1. 施設サービス収益	0	<b>0</b>	0.0	<b>0.0</b>	-	102,253	<b>106,136</b>	1.0	<b>1.1</b>	3.8
2. 居宅サービス収益	19,617	<b>6,098</b>	0.9	<b>0.3</b>	-68.9	12,262	<b>10,722</b>	0.1	<b>0.1</b>	-12.6
(再掲)短期入所療養介護分	0	<b>0</b>	0.0	<b>0.0</b>	-	0	<b>0</b>	0.0	<b>0.0</b>	-
3. その他の介護収益	9	<b>0</b>	0.0	<b>0.0</b>	-100.0	4,078	<b>4,393</b>	0.0	<b>0.0</b>	7.7
III 医業・介護費用	2,119,748	<b>2,108,417</b>	100.8	<b>105.6</b>	-0.5	9,827,889	<b>9,765,762</b>	100.3	<b>103.1</b>	-0.6
1. 給与費	1,397,774	<b>1,416,314</b>	66.5	<b>70.9</b>	1.3	5,023,806	<b>4,997,990</b>	51.3	<b>52.8</b>	-0.5
2. 医薬品費	178,501	<b>163,764</b>	8.5	<b>8.2</b>	-8.3	1,798,839	<b>1,761,884</b>	18.4	<b>18.6</b>	-2.1
3. 給食用材料費	29,058	<b>27,675</b>	1.4	<b>1.4</b>	-4.8	53,309	<b>51,374</b>	0.5	<b>0.5</b>	-3.6
4. 診療材料費・医療消耗器具備品費	74,087	<b>70,612</b>	3.5	<b>3.5</b>	-4.7	1,002,022	<b>976,873</b>	10.2	<b>10.3</b>	-2.5
5. 委託費	124,511	<b>128,874</b>	5.9	<b>6.5</b>	3.5	593,437	<b>641,419</b>	6.1	<b>6.8</b>	8.1
6. 減価償却費	113,825	<b>111,068</b>	5.4	<b>5.6</b>	-2.4	557,074	<b>543,531</b>	5.7	<b>5.7</b>	-2.4
(再掲)建物減価償却費	51,277	<b>50,314</b>	2.4	<b>2.5</b>	-1.9	129,070	<b>126,254</b>	1.3	<b>1.3</b>	-2.2
(再掲)医療機器減価償却費	40,673	<b>40,131</b>	1.9	<b>2.0</b>	-1.3	184,025	<b>182,898</b>	1.9	<b>1.9</b>	-0.6
7. 設備関係費	60,538	<b>61,792</b>	2.9	<b>3.1</b>	2.1	322,968	<b>328,500</b>	3.3	<b>3.5</b>	1.7
(再掲)設備機器賃借料	9,108	<b>9,328</b>	0.4	<b>0.5</b>	2.4	83,028	<b>83,599</b>	0.8	<b>0.9</b>	0.7
(再掲)医療機器賃借料	4,754	<b>5,143</b>	0.2	<b>0.3</b>	8.2	60,645	<b>60,403</b>	0.6	<b>0.6</b>	-0.4
8. 経費	111,266	<b>100,575</b>	5.3	<b>5.0</b>	-9.6	384,192	<b>384,630</b>	3.9	<b>4.1</b>	0.1
9. その他の医業費用	30,190	<b>27,743</b>	1.4	<b>1.4</b>	-8.1	92,243	<b>79,561</b>	0.9	<b>0.8</b>	-13.7
IV 損益差額（I + II - III）	-16,398	<b>-111,507</b>	-0.8	<b>-5.6</b>	-	-26,828	<b>-298,167</b>	-0.3	<b>-3.1</b>	-
(参考)「新型コロナウイルス感染症関連の補助金 (従業員向け慰労金を除く)を含めた 損益差額(IV + V)」	-	<b>-90,068</b>	-	<b>-4.5</b>	-	-	<b>519,402</b>	-	<b>5.5</b>	-
V その他の医業・介護関連収益	78,820	<b>123,723</b>	3.7	<b>6.2</b>	57.0	304,593	<b>1,154,347</b>	3.1	<b>12.2</b>	279.0
V' (再掲)新型コロナウイルス感染症関連の補助金 (従業員向け慰労金を除く)	-	<b>21,438</b>	-	<b>1.1</b>	-	-	<b>817,569</b>	-	<b>8.6</b>	-
VI その他の医業・介護関連費用	20,720	<b>22,468</b>	1.0	<b>1.1</b>	8.4	157,980	<b>230,476</b>	1.6	<b>2.4</b>	45.9
VII 総損益差額(IV + V - VI)	41,702	<b>-10,252</b>	2.0	<b>-0.5</b>	-	119,785	<b>625,704</b>	1.2	<b>6.6</b>	-
(参考)「新型コロナウイルス感染症関連の補助金 (従業員向け慰労金を除く)を除いた 総損益差額(VII - V)」	-	<b>-31,690</b>	-	<b>-1.6</b>	-	-	<b>-191,865</b>	-	<b>-2.0</b>	-
VIII 税金	268	<b>303</b>	0.0	<b>0.0</b>	13.1	2,889	<b>1,435</b>	0.0	<b>0.0</b>	-50.3
IX 税引後の総損益差額(VII - VIII)	41,434	<b>-10,555</b>	2.0	<b>-0.5</b>	-	116,897	<b>624,269</b>	1.2	<b>6.6</b>	-
施設数	5	-	-	-	-	42	-	-	-	-
平均病床数	140	140	-	-	-	345	343	-	-	-

一般病院（社会保険関係法人）（集計2）

（1施設当たり損益）

	重点医療機関（新型コロナウイルス感染症患者専用の病院や病棟を設定する医療機関）として都道府県から指定されている					協力医療機関（新型コロナウイルス感染症疑い患者専用の個室病床を設定する医療機関）として都道府県から指定されている					新型コロナウイルス感染症患者・疑い患者の受入病床を割り当てられたその他の医療機関				
	金額		構成比率		金額の伸び率	金額		構成比率		金額の伸び率	金額		構成比率		金額の伸び率
	前々年度	前年度	前々年度	前年度		前々年度	前年度	前々年度	前年度		前々年度	前年度	前々年度	前年度	
	千円	千円	%	%	%	千円	千円	%	%	%	千円	千円	%	%	%
I 医業収益	11,262,021	<b>10,899,269</b>	100.0	<b>100.0</b>	-3.2	*	*	*	*	-	*	*	*	*	-
1. 入院診療収益	7,650,759	<b>7,410,639</b>	67.9	<b>68.0</b>	-3.1	*	*	*	*	-	*	*	*	*	-
保険診療収益	7,641,057	<b>7,396,881</b>	67.8	<b>67.9</b>	-3.2	*	*	*	*	-	*	*	*	*	-
公害等診療収益	0	<b>0</b>	0.0	<b>0.0</b>	-	*	*	*	*	-	*	*	*	*	-
その他の診療収益	9,702	<b>13,757</b>	0.1	<b>0.1</b>	41.8	*	*	*	*	-	*	*	*	*	-
2. 特別の療養環境収益	259,386	<b>255,314</b>	2.3	<b>2.3</b>	-1.6	*	*	*	*	-	*	*	*	*	-
3. 外来診療収益	3,144,021	<b>3,095,358</b>	27.9	<b>28.4</b>	-1.5	*	*	*	*	-	*	*	*	*	-
保険診療収益	3,129,533	<b>3,083,205</b>	27.8	<b>28.3</b>	-1.5	*	*	*	*	-	*	*	*	*	-
公害等診療収益	0	<b>0</b>	0.0	<b>0.0</b>	-	*	*	*	*	-	*	*	*	*	-
その他の診療収益	14,488	<b>12,153</b>	0.1	<b>0.1</b>	-16.1	*	*	*	*	-	*	*	*	*	-
4. その他の医業収益	207,856	<b>137,958</b>	1.8	<b>1.3</b>	-33.6	*	*	*	*	-	*	*	*	*	-
II 介護収益	0	<b>0</b>	0.0	<b>0.0</b>	-	*	*	*	*	-	*	*	*	*	-
1. 施設サービス収益	0	<b>0</b>	0.0	<b>0.0</b>	-	*	*	*	*	-	*	*	*	*	-
2. 居宅サービス収益	0	<b>0</b>	0.0	<b>0.0</b>	-	*	*	*	*	-	*	*	*	*	-
(再掲)短期入所療養介護分	0	<b>0</b>	0.0	<b>0.0</b>	-	*	*	*	*	-	*	*	*	*	-
3. その他の介護収益	0	<b>0</b>	0.0	<b>0.0</b>	-	*	*	*	*	-	*	*	*	*	-
III 医業・介護費用	11,372,804	<b>11,422,052</b>	101.0	<b>104.8</b>	0.4	*	*	*	*	-	*	*	*	*	-
1. 給与費	6,019,656	<b>6,159,987</b>	53.5	<b>56.5</b>	2.3	*	*	*	*	-	*	*	*	*	-
2. 医薬品費	2,007,894	<b>1,955,927</b>	17.8	<b>17.9</b>	-2.6	*	*	*	*	-	*	*	*	*	-
3. 給食用材料費	50,640	<b>47,631</b>	0.4	<b>0.4</b>	-5.9	*	*	*	*	-	*	*	*	*	-
4. 診療材料費・医療消耗器具備品費	1,043,488	<b>1,016,137</b>	9.3	<b>9.3</b>	-2.6	*	*	*	*	-	*	*	*	*	-
5. 委託費	764,023	<b>848,004</b>	6.8	<b>7.8</b>	11.0	*	*	*	*	-	*	*	*	*	-
6. 減価償却費	611,744	<b>589,098</b>	5.4	<b>5.4</b>	-3.7	*	*	*	*	-	*	*	*	*	-
(再掲)建物減価償却費	113,309	<b>114,017</b>	1.0	<b>1.0</b>	0.6	*	*	*	*	-	*	*	*	*	-
(再掲)医療機器減価償却費	96,083	<b>93,089</b>	0.9	<b>0.9</b>	-3.1	*	*	*	*	-	*	*	*	*	-
7. 設備関係費	323,148	<b>280,728</b>	2.9	<b>2.6</b>	-13.1	*	*	*	*	-	*	*	*	*	-
(再掲)設備機器賃借料	167,654	<b>156,570</b>	1.5	<b>1.4</b>	-6.6	*	*	*	*	-	*	*	*	*	-
(再掲)医療機器賃借料	23,608	<b>22,320</b>	0.2	<b>0.2</b>	-5.5	*	*	*	*	-	*	*	*	*	-
8. 経費	315,155	<b>302,706</b>	2.8	<b>2.8</b>	-4.0	*	*	*	*	-	*	*	*	*	-
9. その他の医業費用	237,056	<b>221,834</b>	2.1	<b>2.0</b>	-6.4	*	*	*	*	-	*	*	*	*	-
IV 損益差額（I + II - III）	-110,783	<b>-522,783</b>	-1.0	<b>-4.8</b>	-	*	*	*	*	-	*	*	*	*	-
(参考)「新型コロナウイルス感染症関連の補助金（従業員向け慰労金を除く）」を含めた損益差額（IV + V）	-	<b>1,008,208</b>	-	<b>9.3</b>	-	-	*	-	*	-	-	*	-	*	-
V その他の医業・介護関連収益	319,759	<b>1,784,349</b>	2.8	<b>16.4</b>	458.0	*	*	*	*	-	*	*	*	*	-
V' (再掲)新型コロナウイルス感染症関連の補助金（従業員向け慰労金を除く）	-	<b>1,530,991</b>	-	<b>14.0</b>	-	-	*	-	*	-	-	*	-	*	-
VI その他の医業・介護関連費用	28,480	<b>20,850</b>	0.3	<b>0.2</b>	-26.8	*	*	*	*	-	*	*	*	*	-
VII 総損益差額（IV + V - VI）	180,496	<b>1,240,716</b>	1.6	<b>11.4</b>	-	*	*	*	*	-	*	*	*	*	-
(参考)「新型コロナウイルス感染症関連の補助金（従業員向け慰労金を除く）」を除いた総損益差額（VII - V'）	-	<b>-290,274</b>	-	<b>-2.7</b>	-	-	*	-	*	-	-	*	-	*	-
VIII 税金	0	<b>0</b>	0.0	<b>0.0</b>	-	*	*	*	*	-	*	*	*	*	-
IX 税引後の総損益差額（VII - VIII）	180,496	<b>1,240,716</b>	1.6	<b>11.4</b>	-	*	*	*	*	-	*	*	*	*	-
施設数	3	-	-	-	-	*	-	-	-	-	*	-	-	-	-
平均病床数	415	415	-	-	-	*	*	-	-	-	*	*	-	-	-

一般病院（社会保険関係法人）（集計2）

（1施設当たり損益）

	新型コロナウイルス感染症患者・疑い患者の受入病床を 割り当てられていない					全体				
	金額		構成比率		金額の 伸び率	金額		構成比率		金額の 伸び率
	前々年(度)	前年(度)	前々年(度)	前年(度)		前々年(度)	前年(度)	前々年(度)	前年(度)	
千円	千円	%	%	%	千円	千円	%	%	%	
I 医業収益	*	*	*	*	—	8,444,444	<b>8,114,159</b>	100.0	<b>100.0</b>	-3.9
1. 入院診療収益	*	*	*	*	—	5,594,610	<b>5,384,748</b>	66.2	<b>66.4</b>	-3.8
保険診療収益	*	*	*	*	—	5,575,561	<b>5,368,233</b>	66.0	<b>66.1</b>	-3.7
公害等診療収益	*	*	*	*	—	2,153	<b>1,539</b>	0.0	<b>0.0</b>	-28.5
その他の診療収益	*	*	*	*	—	16,896	<b>14,976</b>	0.2	<b>0.2</b>	-11.4
2. 特別の療養環境収益	*	*	*	*	—	200,850	<b>191,487</b>	2.4	<b>2.4</b>	-4.7
3. 外来診療収益	*	*	*	*	—	2,391,985	<b>2,336,368</b>	28.3	<b>28.8</b>	-2.3
保険診療収益	*	*	*	*	—	2,339,784	<b>2,288,922</b>	27.7	<b>28.2</b>	-2.2
公害等診療収益	*	*	*	*	—	1,624	<b>592</b>	0.0	<b>0.0</b>	-63.5
その他の診療収益	*	*	*	*	—	50,577	<b>46,855</b>	0.6	<b>0.6</b>	-7.4
4. その他の医業収益	*	*	*	*	—	256,999	<b>201,556</b>	3.0	<b>2.5</b>	-21.6
II 介護収益	*	*	*	*	—	1,678	<b>1,462</b>	0.0	<b>0.0</b>	-12.9
1. 施設サービス収益	*	*	*	*	—	0	<b>0</b>	0.0	<b>0.0</b>	—
2. 居宅サービス収益	*	*	*	*	—	1,678	<b>1,462</b>	0.0	<b>0.0</b>	-12.9
(再掲)短期入所療養介護分	*	*	*	*	—	0	<b>0</b>	0.0	<b>0.0</b>	—
3. その他の介護収益	*	*	*	*	—	0	<b>0</b>	0.0	<b>0.0</b>	—
III 医業・介護費用	*	*	*	*	—	8,599,579	<b>8,574,557</b>	101.8	<b>105.7</b>	-0.3
1. 給与費	*	*	*	*	—	4,398,630	<b>4,487,677</b>	52.1	<b>55.3</b>	2.0
2. 医薬品費	*	*	*	*	—	1,528,164	<b>1,476,819</b>	18.1	<b>18.2</b>	-3.4
3. 給食用材料費	*	*	*	*	—	50,962	<b>47,433</b>	0.6	<b>0.6</b>	-6.9
4. 診療材料費・医療消耗器具備品費	*	*	*	*	—	728,205	<b>699,305</b>	8.6	<b>8.6</b>	-4.0
5. 委託費	*	*	*	*	—	606,722	<b>641,178</b>	7.2	<b>7.9</b>	5.7
6. 減価償却費	*	*	*	*	—	501,482	<b>500,079</b>	5.9	<b>6.2</b>	-0.3
(再掲)建物減価償却費	*	*	*	*	—	166,239	<b>179,604</b>	2.0	<b>2.2</b>	8.0
(再掲)医療機器減価償却費	*	*	*	*	—	118,594	<b>114,639</b>	1.4	<b>1.4</b>	-3.3
7. 設備関係費	*	*	*	*	—	314,408	<b>277,727</b>	3.7	<b>3.4</b>	-11.7
(再掲)設備機器賃借料	*	*	*	*	—	151,540	<b>128,111</b>	1.8	<b>1.6</b>	-15.5
(再掲)医療機器賃借料	*	*	*	*	—	65,233	<b>48,707</b>	0.8	<b>0.6</b>	-25.3
8. 経費	*	*	*	*	—	271,940	<b>253,500</b>	3.2	<b>3.1</b>	-6.8
9. その他の医業費用	*	*	*	*	—	199,065	<b>190,839</b>	2.4	<b>2.4</b>	-4.1
IV 損益差額（I＋II－III）	*	*	*	*	—	-153,457	<b>-458,937</b>	-1.8	<b>-5.7</b>	—
(参考)「新型コロナウイルス感染症関連の補助金 (従業員向け慰労金を除く)を含めた 損益差額(IV＋V)」	—	*	—	*	—	—	<b>418,772</b>	—	<b>5.2</b>	—
V その他の医業・介護関連収益	*	*	*	*	—	295,536	<b>1,153,267</b>	3.5	<b>14.2</b>	290.2
V' (再掲)新型コロナウイルス感染症関連の補助金 (従業員向け慰労金を除く)	—	*	—	*	—	—	<b>877,709</b>	—	<b>10.8</b>	—
VI その他の医業・介護関連費用	*	*	*	*	—	96,203	<b>152,183</b>	1.1	<b>1.9</b>	58.2
VII 総損益差額(IV＋V－VI)	*	*	*	*	—	45,875	<b>542,147</b>	0.5	<b>6.7</b>	—
(参考)「新型コロナウイルス感染症関連の補助金 (従業員向け慰労金を除く)を除いた 総損益差額(VII－V)」	—	*	—	*	—	—	<b>-335,562</b>	—	<b>-4.1</b>	—
VIII 税金	*	*	*	*	—	11,291	<b>12,087</b>	0.1	<b>0.1</b>	7.0
IX 税引後の総損益差額(VII－VIII)	*	*	*	*	—	34,584	<b>530,061</b>	0.4	<b>6.5</b>	—
施設数	*	—	—	—	—	6	—	—	—	—
平均病床数	*	*	—	—	—	329	323	—	—	—

一般病院（その他）（集計2）

（1施設当たり損益）

	重点医療機関（新型コロナウイルス感染症患者専用の病院や病棟を設定する医療機関）として都道府県から指定されている						協力医療機関（新型コロナウイルス感染症疑い患者専用の個室病床を設定する医療機関）として都道府県から指定されている						新型コロナウイルス感染症患者・疑い患者の受入病床を割り当てられたその他の医療機関					
	金額		構成比率		金額の伸び率	金額		構成比率		金額の伸び率	金額		構成比率		金額の伸び率			
	前々年度	前年度	前々年度	前年度		前々年度	前年度	前々年度	前年度		前々年度	前年度	前々年度	前年度				
	千円	千円	%	%	%	千円	千円	%	%	%	千円	千円	%	%	%			
I 医業収益	6,264,285	<b>6,002,121</b>	99.9	<b>99.9</b>	-4.2	4,885,390	<b>4,715,809</b>	99.2	<b>99.3</b>	-3.5	4,144,222	<b>4,113,494</b>	99.7	<b>99.7</b>	-0.7			
1. 入院診療収益	4,320,902	<b>4,016,755</b>	68.9	<b>66.8</b>	-7.0	3,233,872	<b>3,144,063</b>	65.7	<b>66.2</b>	-2.8	2,899,741	<b>2,907,131</b>	69.8	<b>70.4</b>	0.3			
保険診療収益	4,239,121	<b>3,941,094</b>	67.6	<b>65.6</b>	-7.0	3,168,307	<b>3,084,426</b>	64.4	<b>64.9</b>	-2.6	2,834,831	<b>2,851,549</b>	68.2	<b>69.1</b>	0.6			
公害等診療収益	39,737	<b>34,724</b>	0.6	<b>0.6</b>	-12.6	40,255	<b>39,763</b>	0.8	<b>0.8</b>	-1.2	17,464	<b>14,282</b>	0.4	<b>0.3</b>	-18.2			
その他の診療収益	42,044	<b>40,936</b>	0.7	<b>0.7</b>	-2.6	25,311	<b>19,874</b>	0.5	<b>0.4</b>	-21.5	47,447	<b>41,300</b>	1.1	<b>1.0</b>	-13.0			
2. 特別の療養環境収益	72,362	<b>59,863</b>	1.2	<b>1.0</b>	-17.3	57,707	<b>50,050</b>	1.2	<b>1.1</b>	-13.3	41,896	<b>39,146</b>	1.0	<b>0.9</b>	-6.6			
3. 外来診療収益	1,624,458	<b>1,516,838</b>	25.9	<b>25.2</b>	-6.6	1,422,884	<b>1,352,395</b>	28.9	<b>28.5</b>	-5.0	1,098,850	<b>1,079,447</b>	26.4	<b>26.2</b>	-1.8			
保険診療収益	1,593,132	<b>1,495,449</b>	25.4	<b>24.9</b>	-6.1	1,394,345	<b>1,326,152</b>	28.3	<b>27.9</b>	-4.9	1,078,530	<b>1,061,840</b>	25.9	<b>25.7</b>	-1.5			
公害等診療収益	21,788	<b>12,848</b>	0.3	<b>0.2</b>	-41.0	15,205	<b>13,768</b>	0.3	<b>0.3</b>	-9.5	10,165	<b>7,463</b>	0.2	<b>0.2</b>	-26.6			
その他の診療収益	9,538	<b>8,541</b>	0.2	<b>0.1</b>	-10.5	13,334	<b>12,476</b>	0.3	<b>0.3</b>	-6.4	10,155	<b>10,143</b>	0.2	<b>0.2</b>	-0.1			
4. その他の医業収益	246,563	<b>408,665</b>	3.9	<b>6.8</b>	65.7	170,925	<b>169,301</b>	3.5	<b>3.6</b>	-1.0	103,734	<b>87,770</b>	2.5	<b>2.1</b>	-15.4			
II 介護収益	7,643	<b>7,580</b>	0.1	<b>0.1</b>	-0.8	38,120	<b>33,287</b>	0.8	<b>0.7</b>	-12.7	12,825	<b>13,692</b>	0.3	<b>0.3</b>	6.8			
1. 施設サービス収益	0	<b>0</b>	0.0	<b>0.0</b>	-	30,577	<b>26,108</b>	0.6	<b>0.5</b>	-14.6	1,311	<b>1,140</b>	0.0	<b>0.0</b>	-13.0			
2. 居宅サービス収益	7,175	<b>7,088</b>	0.1	<b>0.1</b>	-1.2	6,794	<b>6,243</b>	0.1	<b>0.1</b>	-8.1	10,209	<b>10,959</b>	0.2	<b>0.3</b>	7.3			
(再掲)短期入所療養介護分	393	<b>145</b>	0.0	<b>0.0</b>	-63.1	0	<b>0</b>	0.0	<b>0.0</b>	-	0	<b>0</b>	0.0	<b>0.0</b>	-			
3. その他の介護収益	469	<b>492</b>	0.0	<b>0.0</b>	4.9	749	<b>936</b>	0.0	<b>0.0</b>	25.0	1,304	<b>1,592</b>	0.0	<b>0.0</b>	22.1			
III 医業・介護費用	6,421,678	<b>6,371,691</b>	102.4	<b>106.0</b>	-0.8	4,970,228	<b>4,977,600</b>	100.9	<b>104.8</b>	0.1	4,133,472	<b>4,169,045</b>	99.4	<b>101.0</b>	0.9			
1. 給与費	3,460,319	<b>3,494,962</b>	55.2	<b>58.2</b>	1.0	2,823,817	<b>2,850,309</b>	57.4	<b>60.0</b>	0.9	2,281,899	<b>2,297,759</b>	54.9	<b>55.7</b>	0.7			
2. 医薬品費	693,872	<b>645,615</b>	11.1	<b>10.7</b>	-7.0	554,030	<b>538,498</b>	11.3	<b>11.3</b>	-2.8	524,024	<b>503,693</b>	12.6	<b>12.2</b>	-3.9			
3. 給食用材料費	27,845	<b>24,087</b>	0.4	<b>0.4</b>	-13.5	32,780	<b>31,854</b>	0.7	<b>0.7</b>	-2.8	20,514	<b>20,064</b>	0.5	<b>0.5</b>	-2.2			
4. 診療材料費・医療消耗器具備品費	684,650	<b>659,441</b>	10.9	<b>11.0</b>	-3.7	408,609	<b>418,357</b>	8.3	<b>8.8</b>	2.4	426,655	<b>441,005</b>	10.3	<b>10.7</b>	3.4			
5. 委託費	400,366	<b>414,518</b>	6.4	<b>6.9</b>	3.5	308,380	<b>316,984</b>	6.3	<b>6.7</b>	2.8	220,934	<b>236,474</b>	5.3	<b>5.7</b>	7.0			
6. 減価償却費	374,999	<b>366,903</b>	6.0	<b>6.1</b>	-2.2	261,468	<b>260,427</b>	5.3	<b>5.5</b>	-0.4	159,097	<b>184,619</b>	3.8	<b>4.5</b>	16.0			
(再掲)建物減価償却費	76,137	<b>64,007</b>	1.2	<b>1.1</b>	-15.9	71,256	<b>71,607</b>	1.4	<b>1.5</b>	0.5	66,587	<b>89,386</b>	1.6	<b>2.2</b>	34.2			
(再掲)医療機器減価償却費	130,633	<b>125,327</b>	2.1	<b>2.1</b>	-4.1	102,705	<b>108,515</b>	2.1	<b>2.3</b>	5.7	32,306	<b>30,659</b>	0.8	<b>0.7</b>	-5.1			
7. 設備関係費	232,549	<b>225,203</b>	3.7	<b>3.7</b>	-3.2	175,860	<b>169,963</b>	3.6	<b>3.6</b>	-3.4	220,996	<b>223,560</b>	5.3	<b>5.4</b>	1.2			
(再掲)設備機器賃借料	64,257	<b>60,773</b>	1.0	<b>1.0</b>	-5.4	54,736	<b>53,010</b>	1.1	<b>1.1</b>	-3.2	95,354	<b>89,725</b>	2.3	<b>2.2</b>	-5.9			
(再掲)医療機器賃借料	30,634	<b>26,824</b>	0.5	<b>0.4</b>	-12.4	40,378	<b>38,768</b>	0.8	<b>0.8</b>	-4.0	59,867	<b>65,152</b>	1.4	<b>1.6</b>	8.8			
8. 経費	392,790	<b>384,077</b>	6.3	<b>6.4</b>	-2.2	291,251	<b>274,398</b>	5.9	<b>5.8</b>	-5.8	208,254	<b>195,903</b>	5.0	<b>4.7</b>	-5.9			
9. その他の医業費用	154,288	<b>156,886</b>	2.5	<b>2.6</b>	1.7	114,034	<b>116,810</b>	2.3	<b>2.5</b>	2.4	71,098	<b>65,968</b>	1.7	<b>1.6</b>	-7.2			
IV 損益差額（I + II - III）	-149,750	<b>-361,991</b>	-2.4	<b>-6.0</b>	-	-46,718	<b>-228,504</b>	-0.9	<b>-4.8</b>	-	23,575	<b>-41,859</b>	0.6	<b>-1.0</b>	-			
(参考)「新型コロナウイルス感染症関連の補助金（従業員向け慰労金を除く）」を含めた損益差額（IV + V）	-	<b>255,970</b>	-	<b>4.3</b>	-	-	<b>-26,375</b>	-	<b>-0.6</b>	-	-	<b>37,874</b>	-	<b>0.9</b>	-			
V その他の医業・介護関連収益	214,393	<b>1,003,263</b>	3.4	<b>16.7</b>	368.0	93,658	<b>310,859</b>	1.9	<b>6.5</b>	231.9	59,090	<b>148,174</b>	1.4	<b>3.6</b>	150.8			
V' (再掲)新型コロナウイルス感染症関連の補助金（従業員向け慰労金を除く）	-	<b>617,961</b>	-	<b>10.3</b>	-	-	<b>202,128</b>	-	<b>4.3</b>	-	-	<b>79,733</b>	-	<b>1.9</b>	-			
VI その他の医業・介護関連費用	133,789	<b>89,385</b>	2.1	<b>1.5</b>	-33.2	64,685	<b>54,336</b>	1.3	<b>1.1</b>	-16.0	51,840	<b>46,905</b>	1.2	<b>1.1</b>	-9.5			
VII 総損益差額（IV + V - VI）	-69,146	<b>551,888</b>	-1.1	<b>9.2</b>	-	-17,746	<b>28,019</b>	-0.4	<b>0.6</b>	-	30,824	<b>59,410</b>	0.7	<b>1.4</b>	-			
(参考)「新型コロナウイルス感染症関連の補助金（従業員向け慰労金を除く）」を除いた総損益差額（VII - V'）	-	<b>-66,074</b>	-	<b>-1.1</b>	-	-	<b>-174,109</b>	-	<b>-3.7</b>	-	-	<b>-20,323</b>	-	<b>-0.5</b>	-			
VIII 税金	723	<b>7,462</b>	0.0	<b>0.1</b>	932.1	2,284	<b>1,665</b>	0.0	<b>0.0</b>	-27.1	324	<b>1,744</b>	0.0	<b>0.0</b>	438.3			
IX 税引後の総損益差額（VII - VIII）	-69,869	<b>544,425</b>	-1.1	<b>9.1</b>	-	-20,029	<b>26,355</b>	-0.4	<b>0.6</b>	-	30,500	<b>57,667</b>	0.7	<b>1.4</b>	-			
施設数	26	-	-	-	-	36	-	-	-	-	16	-	-	-	-			
平均病床数	257	258	-	-	-	218	214	-	-	-	198	198	-	-	-			

一般病院（その他）（集計2）

（1施設当たり損益）

	新型コロナウイルス感染症患者・疑い患者の受入病床を 割り当てられていない					全 体				
	金 額		構成比率		金額の 伸び率	金 額		構成比率		金額の 伸び率
	前々年度	前年(度)	前々年度	前年(度)		前々年度	前年(度)	前々年度	前年(度)	
	千円	千円	%	%	%	千円	千円	%	%	
I 医業収益	2,584,055	<b>2,521,259</b>	98.4	<b>98.4</b>	-2.4	3,727,295	<b>3,616,663</b>	99.1	<b>99.1</b>	-3.0
1. 入院診療収益	1,956,639	<b>1,931,477</b>	74.5	<b>75.4</b>	-1.3	2,645,071	<b>2,569,010</b>	70.3	<b>70.4</b>	-2.9
保険診療収益	1,921,427	<b>1,899,016</b>	73.2	<b>74.1</b>	-1.2	2,594,248	<b>2,522,664</b>	69.0	<b>69.1</b>	-2.8
公害等診療収益	20,496	<b>20,692</b>	0.8	<b>0.8</b>	1.0	27,030	<b>26,023</b>	0.7	<b>0.7</b>	-3.7
その他の診療収益	14,716	<b>11,769</b>	0.6	<b>0.5</b>	-20.0	23,793	<b>20,323</b>	0.6	<b>0.6</b>	-14.6
2. 特別の療養環境収益	28,542	<b>24,546</b>	1.1	<b>1.0</b>	-14.0	42,041	<b>36,175</b>	1.1	<b>1.0</b>	-14.0
3. 外来診療収益	508,198	<b>481,167</b>	19.4	<b>18.8</b>	-5.3	909,332	<b>862,426</b>	24.2	<b>23.6</b>	-5.2
保険診療収益	496,395	<b>469,926</b>	18.9	<b>18.3</b>	-5.3	890,527	<b>846,097</b>	23.7	<b>23.2</b>	-5.0
公害等診療収益	5,499	<b>5,040</b>	0.2	<b>0.2</b>	-8.3	10,261	<b>8,163</b>	0.3	<b>0.2</b>	-20.4
その他の診療収益	6,305	<b>6,201</b>	0.2	<b>0.2</b>	-1.6	8,545	<b>8,166</b>	0.2	<b>0.2</b>	-4.4
4. その他の医業収益	90,677	<b>84,068</b>	3.5	<b>3.3</b>	-7.3	130,851	<b>149,052</b>	3.5	<b>4.1</b>	13.9
II 介護収益	41,929	<b>41,827</b>	1.6	<b>1.6</b>	-0.2	33,534	<b>32,568</b>	0.9	<b>0.9</b>	-2.9
1. 施設サービス収益	17,568	<b>16,401</b>	0.7	<b>0.6</b>	-6.6	16,172	<b>14,597</b>	0.4	<b>0.4</b>	-9.7
2. 居宅サービス収益	22,391	<b>23,381</b>	0.9	<b>0.9</b>	4.4	15,919	<b>16,418</b>	0.4	<b>0.4</b>	3.1
(再掲)短期入所療養介護分	64	<b>52</b>	0.0	<b>0.0</b>	-18.8	93	<b>50</b>	0.0	<b>0.0</b>	-46.2
3. その他の介護収益	1,969	<b>2,045</b>	0.1	<b>0.1</b>	3.9	1,443	<b>1,553</b>	0.0	<b>0.0</b>	7.6
III 医業・介護費用	2,553,674	<b>2,569,241</b>	97.2	<b>100.2</b>	0.6	3,749,409	<b>3,755,541</b>	99.7	<b>102.9</b>	0.2
1. 給与費	1,515,607	<b>1,528,167</b>	57.7	<b>59.6</b>	0.8	2,133,128	<b>2,152,028</b>	56.7	<b>59.0</b>	0.9
2. 医薬品費	191,616	<b>182,683</b>	7.3	<b>7.1</b>	-4.7	368,156	<b>351,120</b>	9.8	<b>9.6</b>	-4.6
3. 給食用材料費	26,977	<b>27,350</b>	1.0	<b>1.1</b>	1.4	27,697	<b>27,130</b>	0.7	<b>0.7</b>	-2.0
4. 診療材料費・医療消耗器具備品費	242,302	<b>247,469</b>	9.2	<b>9.7</b>	2.1	357,121	<b>359,603</b>	9.5	<b>9.9</b>	0.7
5. 委託費	146,101	<b>148,248</b>	5.6	<b>5.8</b>	1.5	222,788	<b>229,198</b>	5.9	<b>6.3</b>	2.9
6. 減価償却費	122,959	<b>124,399</b>	4.7	<b>4.9</b>	1.2	191,035	<b>192,745</b>	5.1	<b>5.3</b>	0.9
(再掲)建物減価償却費	42,529	<b>43,712</b>	1.6	<b>1.7</b>	2.8	55,411	<b>56,424</b>	1.5	<b>1.5</b>	1.8
(再掲)医療機器減価償却費	33,752	<b>33,178</b>	1.3	<b>1.3</b>	-1.7	61,719	<b>61,648</b>	1.6	<b>1.7</b>	-0.1
7. 設備関係費	100,944	<b>100,185</b>	3.8	<b>3.9</b>	-0.8	146,110	<b>143,648</b>	3.9	<b>3.9</b>	-1.7
(再掲)設備機器賃借料	28,607	<b>29,017</b>	1.1	<b>1.1</b>	1.4	45,099	<b>43,965</b>	1.2	<b>1.2</b>	-2.5
(再掲)医療機器賃借料	15,947	<b>16,290</b>	0.6	<b>0.6</b>	2.2	26,981	<b>26,767</b>	0.7	<b>0.7</b>	-0.8
8. 経費	141,532	<b>135,083</b>	5.4	<b>5.3</b>	-4.6	214,510	<b>205,096</b>	5.7	<b>5.6</b>	-4.4
9. その他の医業費用	65,637	<b>75,656</b>	2.5	<b>3.0</b>	15.3	88,865	<b>94,974</b>	2.4	<b>2.6</b>	6.9
IV 損益差額（I＋II－III）	72,310	<b>-6,156</b>	2.8	<b>-0.2</b>	—	11,420	<b>-106,310</b>	0.3	<b>-2.9</b>	—
(参考)「新型コロナウイルス感染症関連の補助金 (従業員向け慰労金を除く)を含めた 損益差額(IV＋V)」	—	<b>19,195</b>	—	<b>0.7</b>	—	—	<b>46,242</b>	—	<b>1.3</b>	—
V その他の医業・介護関連収益	50,905	<b>94,950</b>	1.9	<b>3.7</b>	86.5	84,168	<b>276,076</b>	2.2	<b>7.6</b>	228.0
V' (再掲)新型コロナウイルス感染症関連の補助金 (従業員向け慰労金を除く)	—	<b>25,350</b>	—	<b>1.0</b>	—	—	<b>152,553</b>	—	<b>4.2</b>	—
VI その他の医業・介護関連費用	36,214	<b>37,764</b>	1.4	<b>1.5</b>	4.3	57,629	<b>49,478</b>	1.5	<b>1.4</b>	-14.1
VII 総損益差額(IV＋V－VI)	87,001	<b>51,030</b>	3.3	<b>2.0</b>	—	37,959	<b>120,289</b>	1.0	<b>3.3</b>	—
(参考)「新型コロナウイルス感染症関連の補助金 (従業員向け慰労金を除く)を除いた 総損益差額(VII－V)」	—	<b>25,680</b>	—	<b>1.0</b>	—	—	<b>-32,264</b>	—	<b>-0.9</b>	—
VIII 税金	4,412	<b>3,526</b>	0.2	<b>0.1</b>	-20.1	3,075	<b>3,564</b>	0.1	<b>0.1</b>	15.9
IX 税引後の総損益差額(VII－VIII)	82,589	<b>47,505</b>	3.1	<b>1.9</b>	—	34,883	<b>116,725</b>	0.9	<b>3.2</b>	—
施設数	100	—	—	—	—	178	—	—	—	—
平均病床数	162	156	—	—	—	190	186	—	—	—

一般病院（法人・その他全体）（集計2）

（1施設当たり損益）

	重点医療機関（新型コロナウイルス感染症患者専用の病院や病棟を設定する医療機関）として都道府県から指定されている						協力医療機関（新型コロナウイルス感染症疑い患者専用の個室病床を設定する医療機関）として都道府県から指定されている						新型コロナウイルス感染症患者・疑い患者の受入病床を割り当てられたその他の医療機関					
	金額		構成比率		金額の伸び率	金額		構成比率		金額の伸び率	金額		構成比率		金額の伸び率			
	前々年度	前年度	前々年度	前年度		前々年度	前年度	前々年度	前年度		前々年度	前年度	前々年度	前年度				
	千円	千円	%	%	%	千円	千円	%	%	%	千円	千円	%	%	%			
I 医業収益	7,987,895	<b>7,624,293</b>	99.4	<b>99.3</b>	-4.6	3,269,222	<b>3,176,117</b>	98.7	<b>98.8</b>	-2.8	2,713,686	<b>2,672,216</b>	98.4	<b>98.4</b>	-1.5			
1. 入院診療収益	5,377,176	<b>5,081,125</b>	66.9	<b>66.2</b>	-5.5	2,131,831	<b>2,086,780</b>	64.3	<b>64.9</b>	-2.1	1,861,616	<b>1,841,942</b>	67.5	<b>67.8</b>	-1.1			
保険診療収益	5,289,033	<b>4,997,332</b>	65.8	<b>65.1</b>	-5.5	2,085,482	<b>2,042,498</b>	62.9	<b>63.5</b>	-2.1	1,822,401	<b>1,811,672</b>	66.1	<b>66.7</b>	-0.6			
公害等診療収益	56,949	<b>52,171</b>	0.7	<b>0.7</b>	-8.4	25,396	<b>25,111</b>	0.8	<b>0.8</b>	-1.1	20,729	<b>13,842</b>	0.8	<b>0.5</b>	-33.2			
その他の診療収益	31,195	<b>31,622</b>	0.4	<b>0.4</b>	1.4	20,953	<b>19,172</b>	0.6	<b>0.6</b>	-8.5	18,486	<b>16,428</b>	0.7	<b>0.6</b>	-11.1			
2. 特別の療養環境収益	102,935	<b>90,581</b>	1.3	<b>1.2</b>	-12.0	38,614	<b>35,095</b>	1.2	<b>1.1</b>	-9.1	28,676	<b>25,629</b>	1.0	<b>0.9</b>	-10.6			
3. 外来診療収益	2,291,559	<b>2,219,264</b>	28.5	<b>28.9</b>	-3.2	954,821	<b>913,380</b>	28.8	<b>28.4</b>	-4.3	739,665	<b>716,355</b>	26.8	<b>26.4</b>	-3.2			
保険診療収益	2,254,432	<b>2,186,566</b>	28.0	<b>28.5</b>	-3.0	928,359	<b>888,897</b>	28.0	<b>27.6</b>	-4.3	726,302	<b>704,397</b>	26.3	<b>25.9</b>	-3.0			
公害等診療収益	21,910	<b>19,291</b>	0.3	<b>0.3</b>	-12.0	10,477	<b>9,835</b>	0.3	<b>0.3</b>	-6.1	7,422	<b>5,914</b>	0.3	<b>0.2</b>	-20.3			
その他の診療収益	15,217	<b>13,407</b>	0.2	<b>0.2</b>	-11.9	15,985	<b>14,648</b>	0.5	<b>0.5</b>	-8.4	5,941	<b>6,043</b>	0.2	<b>0.2</b>	1.7			
4. その他の医業収益	216,225	<b>233,323</b>	2.7	<b>3.0</b>	7.9	143,956	<b>140,861</b>	4.3	<b>4.4</b>	-2.1	83,729	<b>88,291</b>	3.0	<b>3.2</b>	5.4			
II 介護収益	49,482	<b>50,484</b>	0.6	<b>0.7</b>	2.0	43,873	<b>39,886</b>	1.3	<b>1.2</b>	-9.1	44,030	<b>44,451</b>	1.6	<b>1.6</b>	1.0			
1. 施設サービス収益	39,490	<b>40,391</b>	0.5	<b>0.5</b>	2.3	31,736	<b>28,450</b>	1.0	<b>0.9</b>	-10.4	26,867	<b>26,872</b>	1.0	<b>1.0</b>	0.0			
2. 居宅サービス収益	8,386	<b>8,465</b>	0.1	<b>0.1</b>	0.9	10,017	<b>9,866</b>	0.3	<b>0.3</b>	-1.5	11,410	<b>11,637</b>	0.4	<b>0.4</b>	2.0			
(再掲)短期入所療養介護分	715	<b>660</b>	0.0	<b>0.0</b>	-7.7	958	<b>1,086</b>	0.0	<b>0.0</b>	13.4	254	<b>133</b>	0.0	<b>0.0</b>	-47.6			
3. その他の介護収益	1,606	<b>1,628</b>	0.0	<b>0.0</b>	1.4	2,120	<b>1,570</b>	0.1	<b>0.0</b>	-25.9	5,753	<b>5,942</b>	0.2	<b>0.2</b>	3.3			
III 医業・介護費用	8,465,496	<b>8,480,512</b>	105.3	<b>110.5</b>	0.2	3,455,495	<b>3,467,384</b>	104.3	<b>107.8</b>	0.3	2,802,164	<b>2,819,672</b>	101.6	<b>103.8</b>	0.6			
1. 給与費	4,301,769	<b>4,364,583</b>	53.5	<b>56.9</b>	1.5	1,961,932	<b>1,972,461</b>	59.2	<b>61.3</b>	0.5	1,612,481	<b>1,628,535</b>	58.5	<b>59.9</b>	1.0			
2. 医薬品費	1,291,015	<b>1,243,012</b>	16.1	<b>16.2</b>	-3.7	378,980	<b>364,302</b>	11.4	<b>11.3</b>	-3.9	285,898	<b>274,300</b>	10.4	<b>10.1</b>	-4.1			
3. 給食用材料費	39,724	<b>36,418</b>	0.5	<b>0.5</b>	-8.3	24,185	<b>23,340</b>	0.7	<b>0.7</b>	-3.5	24,404	<b>23,737</b>	0.9	<b>0.9</b>	-2.7			
4. 診療材料費・医療消耗器具備品費	875,313	<b>856,095</b>	10.9	<b>11.2</b>	-2.2	255,890	<b>260,896</b>	7.7	<b>8.1</b>	2.0	223,405	<b>231,035</b>	8.1	<b>8.5</b>	3.4			
5. 委託費	595,302	<b>621,234</b>	7.4	<b>8.1</b>	4.4	228,326	<b>239,314</b>	6.9	<b>7.4</b>	4.8	170,657	<b>181,000</b>	6.2	<b>6.7</b>	6.1			
6. 減価償却費	523,390	<b>505,580</b>	6.5	<b>6.6</b>	-3.4	192,984	<b>191,542</b>	5.8	<b>6.0</b>	-0.7	120,084	<b>126,942</b>	4.4	<b>4.7</b>	5.7			
(再掲)建物減価償却費	165,841	<b>164,879</b>	2.1	<b>2.1</b>	-0.6	61,103	<b>61,158</b>	1.8	<b>1.9</b>	0.1	47,508	<b>53,280</b>	1.7	<b>2.0</b>	12.1			
(再掲)医療機器減価償却費	210,923	<b>198,074</b>	2.6	<b>2.6</b>	-6.1	70,086	<b>69,364</b>	2.1	<b>2.2</b>	-1.0	31,312	<b>29,744</b>	1.1	<b>1.1</b>	-5.0			
7. 設備関係費	272,798	<b>280,905</b>	3.4	<b>3.7</b>	3.0	140,929	<b>142,193</b>	4.3	<b>4.4</b>	0.9	137,652	<b>137,625</b>	5.0	<b>5.1</b>	0.0			
(再掲)設備機器賃借料	75,975	<b>74,125</b>	0.9	<b>1.0</b>	-2.4	37,080	<b>38,088</b>	1.1	<b>1.2</b>	2.7	55,548	<b>52,234</b>	2.0	<b>1.9</b>	-6.0			
(再掲)医療機器賃借料	45,793	<b>45,987</b>	0.6	<b>0.6</b>	0.4	23,072	<b>23,395</b>	0.7	<b>0.7</b>	1.4	36,943	<b>37,041</b>	1.3	<b>1.4</b>	0.3			
8. 経費	374,483	<b>375,134</b>	4.7	<b>4.9</b>	0.2	192,991	<b>190,212</b>	5.8	<b>5.9</b>	-1.4	173,632	<b>167,357</b>	6.3	<b>6.2</b>	-3.6			
9. その他の医業費用	191,701	<b>197,550</b>	2.4	<b>2.6</b>	3.1	79,279	<b>83,124</b>	2.4	<b>2.6</b>	4.8	53,951	<b>49,141</b>	2.0	<b>1.8</b>	-8.9			
IV 損益差額（I＋II－III）	-428,119	<b>-805,735</b>	-5.3	<b>-10.5</b>	-	-142,401	<b>-251,382</b>	-4.3	<b>-7.8</b>	-	-44,449	<b>-103,004</b>	-1.6	<b>-3.8</b>	-			
(参考)「新型コロナウイルス感染症関連の補助金（従業員向け慰労金を除く）」を含めた損益差額（IV＋V）	-	<b>186,907</b>	-	<b>2.4</b>	-	-	<b>-103,984</b>	-	<b>-3.2</b>	-	-	<b>-27,516</b>	-	<b>-1.0</b>	-			
V その他の医業・介護関連収益	638,185	<b>1,650,646</b>	7.9	<b>21.5</b>	158.6	173,890	<b>352,154</b>	5.2	<b>11.0</b>	102.5	102,393	<b>183,312</b>	3.7	<b>6.7</b>	79.0			
V' (再掲)新型コロナウイルス感染症関連の補助金（従業員向け慰労金を除く）	-	<b>992,641</b>	-	<b>12.9</b>	-	-	<b>147,398</b>	-	<b>4.6</b>	-	-	<b>75,489</b>	-	<b>2.8</b>	-			
VI その他の医業・介護関連費用	196,366	<b>263,423</b>	2.4	<b>3.4</b>	34.1	57,267	<b>67,887</b>	1.7	<b>2.1</b>	18.5	81,072	<b>61,278</b>	2.9	<b>2.3</b>	-24.4			
VII 総損益差額（IV＋V－VI）	13,700	<b>581,488</b>	0.2	<b>7.6</b>	-	-25,779	<b>32,885</b>	-0.8	<b>1.0</b>	-	-23,127	<b>19,029</b>	-0.8	<b>0.7</b>	-			
(参考)「新型コロナウイルス感染症関連の補助金（従業員向け慰労金を除く）」を除いた総損益差額（VII－V）	-	<b>-411,153</b>	-	<b>-5.4</b>	-	-	<b>-114,512</b>	-	<b>-3.6</b>	-	-	<b>-56,459</b>	-	<b>-2.1</b>	-			
VIII 税金	4,410	<b>11,798</b>	0.1	<b>0.2</b>	167.5	4,730	<b>6,985</b>	0.1	<b>0.2</b>	47.7	6,943	<b>10,759</b>	0.3	<b>0.4</b>	55.0			
IX 税引後の総損益差額（VII－VIII）	9,290	<b>569,690</b>	0.1	<b>7.4</b>	-	-30,509	<b>25,900</b>	-0.9	<b>0.8</b>	-	-30,070	<b>8,270</b>	-1.1	<b>0.3</b>	-			
施設数	163	-	-	-	-	142	-	-	-	-	57	-	-	-	-			
平均病床数	316	314	-	-	-	172	173	-	-	-	163	162	-	-	-			

一般病院（法人・その他全体）（集計2）

（1施設当たり損益）

	新型コロナウイルス感染症患者・疑い患者の受入病床を 割り当てられていない					全 体				
	金 額		構成比率		金額の 伸び率	金 額		構成比率		金額の 伸び率
	前々年(度)	前年(度)	前々年(度)	前年(度)		前々年(度)	前年(度)	前々年(度)	前年(度)	
	千円	千円	%	%	千円	千円	%	%		
I 医業収益	1,619,965	<b>1,588,717</b>	95.7	<b>96.0</b>	-1.9	2,932,167	<b>2,838,441</b>	97.9	<b>98.0</b>	-3.2
1. 入院診療収益	1,194,225	<b>1,181,679</b>	70.6	<b>71.4</b>	-1.1	2,032,969	<b>1,970,046</b>	67.9	<b>68.0</b>	-3.1
保険診療収益	1,162,271	<b>1,151,831</b>	68.7	<b>69.6</b>	-0.9	1,989,592	<b>1,929,513</b>	66.4	<b>66.6</b>	-3.0
公害等診療収益	11,369	<b>10,994</b>	0.7	<b>0.7</b>	-3.3	21,157	<b>19,724</b>	0.7	<b>0.7</b>	-6.8
その他の診療収益	20,585	<b>18,855</b>	1.2	<b>1.1</b>	-8.4	22,219	<b>20,809</b>	0.7	<b>0.7</b>	-6.3
2. 特別の療養環境収益	14,126	<b>12,782</b>	0.8	<b>0.8</b>	-9.5	32,595	<b>29,087</b>	1.1	<b>1.0</b>	-10.8
3. 外来診療収益	355,294	<b>339,873</b>	21.0	<b>20.5</b>	-4.3	770,882	<b>742,271</b>	25.7	<b>25.6</b>	-3.7
保険診療収益	342,083	<b>326,745</b>	20.2	<b>19.7</b>	-4.5	751,979	<b>724,486</b>	25.1	<b>25.0</b>	-3.7
公害等診療収益	4,552	<b>4,233</b>	0.3	<b>0.3</b>	-7.0	8,322	<b>7,523</b>	0.3	<b>0.3</b>	-9.6
その他の診療収益	8,659	<b>8,895</b>	0.5	<b>0.5</b>	2.7	10,581	<b>10,262</b>	0.4	<b>0.4</b>	-3.0
4. その他の医業収益	56,320	<b>54,383</b>	3.3	<b>3.3</b>	-3.4	95,721	<b>97,038</b>	3.2	<b>3.3</b>	1.4
II 介護収益	72,724	<b>66,923</b>	4.3	<b>4.0</b>	-8.0	63,362	<b>59,254</b>	2.1	<b>2.0</b>	-6.5
1. 施設サービス収益	45,369	<b>40,663</b>	2.7	<b>2.5</b>	-10.4	41,486	<b>38,141</b>	1.4	<b>1.3</b>	-8.1
2. 居宅サービス収益	23,388	<b>22,568</b>	1.4	<b>1.4</b>	-3.5	18,445	<b>17,922</b>	0.6	<b>0.6</b>	-2.8
(再掲)短期入所療養介護分	339	<b>232</b>	0.0	<b>0.0</b>	-31.6	481	<b>415</b>	0.0	<b>0.0</b>	-13.7
3. その他の介護収益	3,967	<b>3,692</b>	0.2	<b>0.2</b>	-6.9	3,431	<b>3,191</b>	0.1	<b>0.1</b>	-7.0
III 医業・介護費用	1,669,159	<b>1,664,277</b>	98.6	<b>100.5</b>	-0.3	3,071,365	<b>3,073,269</b>	102.5	<b>106.1</b>	0.1
1. 給与費	1,007,069	<b>1,009,842</b>	59.5	<b>61.0</b>	0.3	1,702,384	<b>1,716,607</b>	56.8	<b>59.2</b>	0.8
2. 医薬品費	120,283	<b>113,527</b>	7.1	<b>6.9</b>	-5.6	353,326	<b>338,581</b>	11.8	<b>11.7</b>	-4.2
3. 給食用材料費	21,508	<b>21,265</b>	1.3	<b>1.3</b>	-1.1	24,964	<b>24,122</b>	0.8	<b>0.8</b>	-3.4
4. 診療材料費・医療消耗器具備品費	116,522	<b>118,539</b>	6.9	<b>7.2</b>	1.7	263,587	<b>262,933</b>	8.8	<b>9.1</b>	-0.2
5. 委託費	99,855	<b>101,392</b>	5.9	<b>6.1</b>	1.5	201,169	<b>208,429</b>	6.7	<b>7.2</b>	3.6
6. 減価償却費	71,410	<b>70,857</b>	4.2	<b>4.3</b>	-0.8	163,554	<b>160,527</b>	5.5	<b>5.5</b>	-1.9
(再掲)建物減価償却費	24,845	<b>24,957</b>	1.5	<b>1.5</b>	0.5	53,776	<b>54,025</b>	1.8	<b>1.9</b>	0.5
(再掲)医療機器減価償却費	18,034	<b>17,516</b>	1.1	<b>1.1</b>	-2.9	56,962	<b>54,379</b>	1.9	<b>1.9</b>	-4.5
7. 設備関係費	79,536	<b>79,925</b>	4.7	<b>4.8</b>	0.5	122,340	<b>124,065</b>	4.1	<b>4.3</b>	1.4
(再掲)設備機器賃借料	20,256	<b>20,660</b>	1.2	<b>1.2</b>	2.0	33,514	<b>33,432</b>	1.1	<b>1.2</b>	-0.2
(再掲)医療機器賃借料	11,523	<b>11,786</b>	0.7	<b>0.7</b>	2.3	20,053	<b>20,304</b>	0.7	<b>0.7</b>	1.3
8. 経費	112,050	<b>107,391</b>	6.6	<b>6.5</b>	-4.2	168,865	<b>165,228</b>	5.6	<b>5.7</b>	-2.2
9. その他の医業費用	40,925	<b>41,540</b>	2.4	<b>2.5</b>	1.5	71,176	<b>72,777</b>	2.4	<b>2.5</b>	2.2
IV 損益差額（I＋II－III）	23,531	<b>-8,637</b>	1.4	<b>-0.5</b>	—	-75,836	<b>-175,574</b>	-2.5	<b>-6.1</b>	—
(参考)「新型コロナウイルス感染症関連の補助金 (従業員向け慰労金を除く)を含めた 損益差額(IV＋V)」	—	<b>5,296</b>	—	<b>0.3</b>	—	—	<b>17,306</b>	—	<b>0.6</b>	—
V その他の医業・介護関連収益	50,686	<b>72,632</b>	3.0	<b>4.4</b>	43.3	164,948	<b>370,780</b>	5.5	<b>12.8</b>	124.8
V' (再掲)新型コロナウイルス感染症関連の補助金 (従業員向け慰労金を除く)	—	<b>13,933</b>	—	<b>0.8</b>	—	—	<b>192,881</b>	—	<b>6.7</b>	—
VI その他の医業・介護関連費用	29,704	<b>29,202</b>	1.8	<b>1.8</b>	-1.7	63,144	<b>73,941</b>	2.1	<b>2.6</b>	17.1
VII 総損益差額(IV＋V－VI)	44,513	<b>34,793</b>	2.6	<b>2.1</b>	—	25,969	<b>121,265</b>	0.9	<b>4.2</b>	—
(参考)「新型コロナウイルス感染症関連の補助金 (従業員向け慰労金を除く)を除いた 総損益差額(VII－V)」	—	<b>20,860</b>	—	<b>1.3</b>	—	—	<b>-71,616</b>	—	<b>-2.5</b>	—
VIII 税金	9,960	<b>9,224</b>	0.6	<b>0.6</b>	-7.4	8,171	<b>9,410</b>	0.3	<b>0.3</b>	15.2
IX 税引後の総損益差額(VII－VIII)	34,553	<b>25,569</b>	2.0	<b>1.5</b>	—	17,798	<b>111,855</b>	0.6	<b>3.9</b>	—
施設数	655	—	—	—	—	1,017	—	—	—	—
平均病床数	126	123	—	—	—	165	163	—	—	—



一般病院（個人）（集計2）

（1施設当たり損益）

	重点医療機関（新型コロナウイルス感染症患者専用の病院や病棟を設定する医療機関）として都道府県から指定されている					協力医療機関（新型コロナウイルス感染症疑い患者専用の個室病床を設定する医療機関）として都道府県から指定されている					新型コロナウイルス感染症患者・疑い患者の受入病床を割り当てられたその他の医療機関				
	金額		構成比率		金額の伸び率	金額		構成比率		金額の伸び率	金額		構成比率		金額の伸び率
	前々年(度)	前年(度)	前々年(度)	前年(度)		前々年(度)	前年(度)	前々年(度)	前年(度)		前々年(度)	前年(度)	前々年(度)	前年(度)	
	千円	千円	%	%	%	千円	千円	%	%	%	千円	千円	%	%	%
I 医業収益	-	-	-	-	-	-	-	-	-	-	-	-	-	-	-
1. 入院診療収益	-	-	-	-	-	-	-	-	-	-	-	-	-	-	-
保険診療収益	-	-	-	-	-	-	-	-	-	-	-	-	-	-	-
公害等診療収益	-	-	-	-	-	-	-	-	-	-	-	-	-	-	-
その他の診療収益	-	-	-	-	-	-	-	-	-	-	-	-	-	-	-
2. 特別の療養環境収益	-	-	-	-	-	-	-	-	-	-	-	-	-	-	-
3. 外来診療収益	-	-	-	-	-	-	-	-	-	-	-	-	-	-	-
保険診療収益	-	-	-	-	-	-	-	-	-	-	-	-	-	-	-
公害等診療収益	-	-	-	-	-	-	-	-	-	-	-	-	-	-	-
その他の診療収益	-	-	-	-	-	-	-	-	-	-	-	-	-	-	-
4. その他の医業収益	-	-	-	-	-	-	-	-	-	-	-	-	-	-	-
II 介護収益	-	-	-	-	-	-	-	-	-	-	-	-	-	-	-
1. 施設サービス収益	-	-	-	-	-	-	-	-	-	-	-	-	-	-	-
2. 居宅サービス収益	-	-	-	-	-	-	-	-	-	-	-	-	-	-	-
(再掲)短期入所療養介護分	-	-	-	-	-	-	-	-	-	-	-	-	-	-	-
3. その他の介護収益	-	-	-	-	-	-	-	-	-	-	-	-	-	-	-
III 医業・介護費用	-	-	-	-	-	-	-	-	-	-	-	-	-	-	-
1. 給与費	-	-	-	-	-	-	-	-	-	-	-	-	-	-	-
2. 医薬品費	-	-	-	-	-	-	-	-	-	-	-	-	-	-	-
3. 給食用材料費	-	-	-	-	-	-	-	-	-	-	-	-	-	-	-
4. 診療材料費・医療消耗器具備品費	-	-	-	-	-	-	-	-	-	-	-	-	-	-	-
5. 委託費	-	-	-	-	-	-	-	-	-	-	-	-	-	-	-
6. 減価償却費	-	-	-	-	-	-	-	-	-	-	-	-	-	-	-
(再掲)建物減価償却費	-	-	-	-	-	-	-	-	-	-	-	-	-	-	-
(再掲)医療機器減価償却費	-	-	-	-	-	-	-	-	-	-	-	-	-	-	-
7. 設備関係費	-	-	-	-	-	-	-	-	-	-	-	-	-	-	-
(再掲)設備機器賃借料	-	-	-	-	-	-	-	-	-	-	-	-	-	-	-
(再掲)医療機器賃借料	-	-	-	-	-	-	-	-	-	-	-	-	-	-	-
8. 経費	-	-	-	-	-	-	-	-	-	-	-	-	-	-	-
9. その他の医業費用	-	-	-	-	-	-	-	-	-	-	-	-	-	-	-
IV 損益差額（I＋II－III）	-	-	-	-	-	-	-	-	-	-	-	-	-	-	-
(参考)「新型コロナウイルス感染症関連の補助金（従業員向け慰労金を除く）」を含めた損益差額（IV＋V）	-	-	-	-	-	-	-	-	-	-	-	-	-	-	-
V その他の医業・介護関連収益	-	-	-	-	-	-	-	-	-	-	-	-	-	-	-
V' (再掲)新型コロナウイルス感染症関連の補助金（従業員向け慰労金を除く）	-	-	-	-	-	-	-	-	-	-	-	-	-	-	-
VI その他の医業・介護関連費用	-	-	-	-	-	-	-	-	-	-	-	-	-	-	-
VII 総損益差額（IV＋V－VI）	-	-	-	-	-	-	-	-	-	-	-	-	-	-	-
(参考)「新型コロナウイルス感染症関連の補助金（従業員向け慰労金を除く）」を除いた総損益差額（VII－V'）	-	-	-	-	-	-	-	-	-	-	-	-	-	-	-
VIII 税金	-	-	-	-	-	-	-	-	-	-	-	-	-	-	-
IX 税引後の総損益差額（VII－VIII）	-	-	-	-	-	-	-	-	-	-	-	-	-	-	-
施設数	0	-	-	-	-	0	-	-	-	-	0	-	-	-	-
平均病床数	-	-	-	-	-	-	-	-	-	-	-	-	-	-	-

一般病院（個人）（集計2）

（1施設当たり損益）

	新型コロナウイルス感染症患者・疑い患者の受入病床を 割り当てられていない					全 体				
	金 額		構成比率		金額の 伸び率	金 額		構成比率		金額の 伸び率
	前々年(度)	前年(度)	前々年(度)	前年(度)		前々年(度)	前年(度)	前々年(度)	前年(度)	
	千円	千円	%	%	%	千円	千円	%	%	%
I 医業収益	1,138,652	<b>1,109,560</b>	95.4	<b>95.4</b>	-2.6	1,138,652	<b>1,109,560</b>	95.4	<b>95.4</b>	-2.6
1. 入院診療収益	728,465	<b>724,339</b>	61.0	<b>62.3</b>	-0.6	728,465	<b>724,339</b>	61.0	<b>62.3</b>	-0.6
保険診療収益	699,070	<b>691,733</b>	58.6	<b>59.5</b>	-1.0	699,070	<b>691,733</b>	58.6	<b>59.5</b>	-1.0
公害等診療収益	8,308	<b>10,335</b>	0.7	<b>0.9</b>	24.4	8,308	<b>10,335</b>	0.7	<b>0.9</b>	24.4
その他の診療収益	21,088	<b>22,271</b>	1.8	<b>1.9</b>	5.6	21,088	<b>22,271</b>	1.8	<b>1.9</b>	5.6
2. 特別の療養環境収益	6,210	<b>6,362</b>	0.5	<b>0.5</b>	2.4	6,210	<b>6,362</b>	0.5	<b>0.5</b>	2.4
3. 外来診療収益	365,391	<b>345,067</b>	30.6	<b>29.7</b>	-5.6	365,391	<b>345,067</b>	30.6	<b>29.7</b>	-5.6
保険診療収益	342,923	<b>322,832</b>	28.7	<b>27.7</b>	-5.9	342,923	<b>322,832</b>	28.7	<b>27.7</b>	-5.9
公害等診療収益	7,599	<b>5,783</b>	0.6	<b>0.5</b>	-23.9	7,599	<b>5,783</b>	0.6	<b>0.5</b>	-23.9
その他の診療収益	14,869	<b>16,453</b>	1.2	<b>1.4</b>	10.7	14,869	<b>16,453</b>	1.2	<b>1.4</b>	10.7
4. その他の医業収益	38,586	<b>33,792</b>	3.2	<b>2.9</b>	-12.4	38,586	<b>33,792</b>	3.2	<b>2.9</b>	-12.4
II 介護収益	55,093	<b>53,933</b>	4.6	<b>4.6</b>	-2.1	55,093	<b>53,933</b>	4.6	<b>4.6</b>	-2.1
1. 施設サービス収益	41,335	<b>40,778</b>	3.5	<b>3.5</b>	-1.3	41,335	<b>40,778</b>	3.5	<b>3.5</b>	-1.3
2. 居宅サービス収益	9,442	<b>9,107</b>	0.8	<b>0.8</b>	-3.5	9,442	<b>9,107</b>	0.8	<b>0.8</b>	-3.5
(再掲)短期入所療養介護分	0	<b>0</b>	0.0	<b>0.0</b>	—	0	<b>0</b>	0.0	<b>0.0</b>	—
3. その他の介護収益	4,316	<b>4,048</b>	0.4	<b>0.3</b>	-6.2	4,316	<b>4,048</b>	0.4	<b>0.3</b>	-6.2
III 医業・介護費用	1,105,264	<b>1,107,696</b>	92.6	<b>95.2</b>	0.2	1,105,264	<b>1,107,696</b>	92.6	<b>95.2</b>	0.2
1. 給与費	661,830	<b>667,534</b>	55.4	<b>57.4</b>	0.9	661,830	<b>667,534</b>	55.4	<b>57.4</b>	0.9
2. 医薬品費	102,275	<b>95,449</b>	8.6	<b>8.2</b>	-6.7	102,275	<b>95,449</b>	8.6	<b>8.2</b>	-6.7
3. 給食用材料費	7,461	<b>7,497</b>	0.6	<b>0.6</b>	0.5	7,461	<b>7,497</b>	0.6	<b>0.6</b>	0.5
4. 診療材料費・医療消耗器具備品費	82,558	<b>81,022</b>	6.9	<b>7.0</b>	-1.9	82,558	<b>81,022</b>	6.9	<b>7.0</b>	-1.9
5. 委託費	64,686	<b>66,125</b>	5.4	<b>5.7</b>	2.2	64,686	<b>66,125</b>	5.4	<b>5.7</b>	2.2
6. 減価償却費	31,017	<b>30,149</b>	2.6	<b>2.6</b>	-2.8	31,017	<b>30,149</b>	2.6	<b>2.6</b>	-2.8
(再掲)建物減価償却費	13,843	<b>14,549</b>	1.2	<b>1.3</b>	5.1	13,843	<b>14,549</b>	1.2	<b>1.3</b>	5.1
(再掲)医療機器減価償却費	5,333	<b>4,465</b>	0.4	<b>0.4</b>	-16.3	5,333	<b>4,465</b>	0.4	<b>0.4</b>	-16.3
7. 設備関係費	76,498	<b>82,003</b>	6.4	<b>7.0</b>	7.2	76,498	<b>82,003</b>	6.4	<b>7.0</b>	7.2
(再掲)設備機器賃借料	13,317	<b>14,348</b>	1.1	<b>1.2</b>	7.7	13,317	<b>14,348</b>	1.1	<b>1.2</b>	7.7
(再掲)医療機器賃借料	10,861	<b>11,742</b>	0.9	<b>1.0</b>	8.1	10,861	<b>11,742</b>	0.9	<b>1.0</b>	8.1
8. 経費	67,850	<b>66,140</b>	5.7	<b>5.7</b>	-2.5	67,850	<b>66,140</b>	5.7	<b>5.7</b>	-2.5
9. その他の医業費用	11,090	<b>11,776</b>	0.9	<b>1.0</b>	6.2	11,090	<b>11,776</b>	0.9	<b>1.0</b>	6.2
IV 損益差額（I＋II－III）	88,481	<b>55,798</b>	7.4	<b>4.8</b>	—	88,481	<b>55,798</b>	7.4	<b>4.8</b>	—
(参考)「新型コロナウイルス感染症関連の補助金 (従業員向け慰労金を除く)を含めた 損益差額(IV＋V)」	—	<b>59,122</b>	—	<b>5.1</b>	—	—	<b>59,122</b>	—	<b>5.1</b>	—
V その他の医業・介護関連収益	17,488	<b>28,429</b>	1.5	<b>2.4</b>	62.6	17,488	<b>28,429</b>	1.5	<b>2.4</b>	62.6
V' (再掲)新型コロナウイルス感染症関連の補助金 (従業員向け慰労金を除く)	—	<b>3,324</b>	—	<b>0.3</b>	—	—	<b>3,324</b>	—	<b>0.3</b>	—
VI その他の医業・介護関連費用	22,314	<b>21,626</b>	1.9	<b>1.9</b>	-3.1	22,314	<b>21,626</b>	1.9	<b>1.9</b>	-3.1
VII 総損益差額(IV＋V－VI)	83,655	<b>62,601</b>	7.0	<b>5.4</b>	—	83,655	<b>62,601</b>	7.0	<b>5.4</b>	—
(参考)「新型コロナウイルス感染症関連の補助金 (従業員向け慰労金を除く)を除いた 総損益差額(VII－V)」	—	<b>59,276</b>	—	<b>5.1</b>	—	—	<b>59,276</b>	—	<b>5.1</b>	—
VIII 税金	—	—	—	—	—	—	—	—	—	—
IX 税引後の総損益差額(VII－VIII)	—	—	—	—	—	—	—	—	—	—
施設数	9	—	—	—	—	9	—	—	—	—
平均病床数	84	84	—	—	—	84	84	—	—	—

一般病院（全体）（集計2）

（1施設当たり損益）

	重点医療機関（新型コロナウイルス感染症患者専用の病院や病棟を設定する医療機関）として都道府県から指定されている						協力医療機関（新型コロナウイルス感染症疑い患者専用の個室病床を設定する医療機関）として都道府県から指定されている						新型コロナウイルス感染症患者・疑い患者の受入病床を割り当てられたその他の医療機関					
	金額		構成比率		金額の伸び率	金額		構成比率		金額の伸び率	金額		構成比率		金額の伸び率			
	前々年度	前年度	前々年度	前年度		前々年度	前年度	前々年度	前年度		前々年度	前年度	前々年度	前年度				
	千円	千円	%	%	千円	千円	%	%	千円	千円	%	%						
I 医業収益	7,987,895	<b>7,624,293</b>	99.4	<b>99.3</b>	-4.6	3,269,222	<b>3,176,117</b>	98.7	<b>98.8</b>	-2.8	2,713,686	<b>2,672,216</b>	98.4	<b>98.4</b>	-1.5			
1. 入院診療収益	5,377,176	<b>5,081,125</b>	66.9	<b>66.2</b>	-5.5	2,131,831	<b>2,086,780</b>	64.3	<b>64.9</b>	-2.1	1,861,616	<b>1,841,942</b>	67.5	<b>67.8</b>	-1.1			
保険診療収益	5,289,033	<b>4,997,332</b>	65.8	<b>65.1</b>	-5.5	2,085,482	<b>2,042,498</b>	62.9	<b>63.5</b>	-2.1	1,822,401	<b>1,811,672</b>	66.1	<b>66.7</b>	-0.6			
公害等診療収益	56,949	<b>52,171</b>	0.7	<b>0.7</b>	-8.4	25,396	<b>25,111</b>	0.8	<b>0.8</b>	-1.1	20,729	<b>13,842</b>	0.8	<b>0.5</b>	-33.2			
その他の診療収益	31,195	<b>31,622</b>	0.4	<b>0.4</b>	1.4	20,953	<b>19,172</b>	0.6	<b>0.6</b>	-8.5	18,486	<b>16,428</b>	0.7	<b>0.6</b>	-11.1			
2. 特別の療養環境収益	102,935	<b>90,581</b>	1.3	<b>1.2</b>	-12.0	38,614	<b>35,095</b>	1.2	<b>1.1</b>	-9.1	28,676	<b>25,629</b>	1.0	<b>0.9</b>	-10.6			
3. 外来診療収益	2,291,559	<b>2,219,264</b>	28.5	<b>28.9</b>	-3.2	954,821	<b>913,380</b>	28.8	<b>28.4</b>	-4.3	739,665	<b>716,355</b>	26.8	<b>26.4</b>	-3.2			
保険診療収益	2,254,432	<b>2,186,566</b>	28.0	<b>28.5</b>	-3.0	928,359	<b>888,897</b>	28.0	<b>27.6</b>	-4.3	726,302	<b>704,397</b>	26.3	<b>25.9</b>	-3.0			
公害等診療収益	21,910	<b>19,291</b>	0.3	<b>0.3</b>	-12.0	10,477	<b>9,835</b>	0.3	<b>0.3</b>	-6.1	7,422	<b>5,914</b>	0.3	<b>0.2</b>	-20.3			
その他の診療収益	15,217	<b>13,407</b>	0.2	<b>0.2</b>	-11.9	15,985	<b>14,648</b>	0.5	<b>0.5</b>	-8.4	5,941	<b>6,043</b>	0.2	<b>0.2</b>	1.7			
4. その他の医業収益	216,225	<b>233,323</b>	2.7	<b>3.0</b>	7.9	143,956	<b>140,861</b>	4.3	<b>4.4</b>	-2.1	83,729	<b>88,291</b>	3.0	<b>3.2</b>	5.4			
II 介護収益	49,482	<b>50,484</b>	0.6	<b>0.7</b>	2.0	43,873	<b>39,886</b>	1.3	<b>1.2</b>	-9.1	44,030	<b>44,451</b>	1.6	<b>1.6</b>	1.0			
1. 施設サービス収益	39,490	<b>40,391</b>	0.5	<b>0.5</b>	2.3	31,736	<b>28,450</b>	1.0	<b>0.9</b>	-10.4	26,867	<b>26,872</b>	1.0	<b>1.0</b>	0.0			
2. 居宅サービス収益	8,386	<b>8,465</b>	0.1	<b>0.1</b>	0.9	10,017	<b>9,866</b>	0.3	<b>0.3</b>	-1.5	11,410	<b>11,637</b>	0.4	<b>0.4</b>	2.0			
(再掲)短期入所療養介護分	715	<b>660</b>	0.0	<b>0.0</b>	-7.7	958	<b>1,086</b>	0.0	<b>0.0</b>	13.4	254	<b>133</b>	0.0	<b>0.0</b>	-47.6			
3. その他の介護収益	1,606	<b>1,628</b>	0.0	<b>0.0</b>	1.4	2,120	<b>1,570</b>	0.1	<b>0.0</b>	-25.9	5,753	<b>5,942</b>	0.2	<b>0.2</b>	3.3			
III 医業・介護費用	8,465,496	<b>8,480,512</b>	105.3	<b>110.5</b>	0.2	3,455,495	<b>3,467,384</b>	104.3	<b>107.8</b>	0.3	2,802,164	<b>2,819,672</b>	101.6	<b>103.8</b>	0.6			
1. 給与費	4,301,769	<b>4,364,583</b>	53.5	<b>56.9</b>	1.5	1,961,932	<b>1,972,461</b>	59.2	<b>61.3</b>	0.5	1,612,481	<b>1,628,535</b>	58.5	<b>59.9</b>	1.0			
2. 医薬品費	1,291,015	<b>1,243,012</b>	16.1	<b>16.2</b>	-3.7	378,980	<b>364,302</b>	11.4	<b>11.3</b>	-3.9	285,898	<b>274,300</b>	10.4	<b>10.1</b>	-4.1			
3. 給食用材料費	39,724	<b>36,418</b>	0.5	<b>0.5</b>	-8.3	24,185	<b>23,340</b>	0.7	<b>0.7</b>	-3.5	24,404	<b>23,737</b>	0.9	<b>0.9</b>	-2.7			
4. 診療材料費・医療消耗器具備品費	875,313	<b>856,095</b>	10.9	<b>11.2</b>	-2.2	255,890	<b>260,896</b>	7.7	<b>8.1</b>	2.0	223,405	<b>231,035</b>	8.1	<b>8.5</b>	3.4			
5. 委託費	595,302	<b>621,234</b>	7.4	<b>8.1</b>	4.4	228,326	<b>239,314</b>	6.9	<b>7.4</b>	4.8	170,657	<b>181,000</b>	6.2	<b>6.7</b>	6.1			
6. 減価償却費	523,390	<b>505,580</b>	6.5	<b>6.6</b>	-3.4	192,984	<b>191,542</b>	5.8	<b>6.0</b>	-0.7	120,084	<b>126,942</b>	4.4	<b>4.7</b>	5.7			
(再掲)建物減価償却費	165,841	<b>164,879</b>	2.1	<b>2.1</b>	-0.6	61,103	<b>61,158</b>	1.8	<b>1.9</b>	0.1	47,508	<b>53,280</b>	1.7	<b>2.0</b>	12.1			
(再掲)医療機器減価償却費	210,923	<b>198,074</b>	2.6	<b>2.6</b>	-6.1	70,086	<b>69,364</b>	2.1	<b>2.2</b>	-1.0	31,312	<b>29,744</b>	1.1	<b>1.1</b>	-5.0			
7. 設備関係費	272,798	<b>280,905</b>	3.4	<b>3.7</b>	3.0	140,929	<b>142,193</b>	4.3	<b>4.4</b>	0.9	137,652	<b>137,625</b>	5.0	<b>5.1</b>	0.0			
(再掲)設備機器賃借料	75,975	<b>74,125</b>	0.9	<b>1.0</b>	-2.4	37,080	<b>38,088</b>	1.1	<b>1.2</b>	2.7	55,548	<b>52,234</b>	2.0	<b>1.9</b>	-6.0			
(再掲)医療機器賃借料	45,793	<b>45,987</b>	0.6	<b>0.6</b>	0.4	23,072	<b>23,395</b>	0.7	<b>0.7</b>	1.4	36,943	<b>37,041</b>	1.3	<b>1.4</b>	0.3			
8. 経費	374,483	<b>375,134</b>	4.7	<b>4.9</b>	0.2	192,991	<b>190,212</b>	5.8	<b>5.9</b>	-1.4	173,632	<b>167,357</b>	6.3	<b>6.2</b>	-3.6			
9. その他の医業費用	191,701	<b>197,550</b>	2.4	<b>2.6</b>	3.1	79,279	<b>83,124</b>	2.4	<b>2.6</b>	4.8	53,951	<b>49,141</b>	2.0	<b>1.8</b>	-8.9			
IV 損益差額（I＋II－III）	-428,119	<b>-805,735</b>	-5.3	<b>-10.5</b>	-	-142,401	<b>-251,382</b>	-4.3	<b>-7.8</b>	-	-44,449	<b>-103,004</b>	-1.6	<b>-3.8</b>	-			
(参考)「新型コロナウイルス感染症関連の補助金（従業員向け慰労金を除く）」を含めた損益差額（IV＋V）	-	<b>186,907</b>	-	<b>2.4</b>	-	-	<b>-103,984</b>	-	<b>-3.2</b>	-	-	<b>-27,516</b>	-	<b>-1.0</b>	-			
V その他の医業・介護関連収益	638,185	<b>1,650,646</b>	7.9	<b>21.5</b>	158.6	173,890	<b>352,154</b>	5.2	<b>11.0</b>	102.5	102,393	<b>183,312</b>	3.7	<b>6.7</b>	79.0			
V' (再掲)新型コロナウイルス感染症関連の補助金（従業員向け慰労金を除く）	-	<b>992,641</b>	-	<b>12.9</b>	-	-	<b>147,398</b>	-	<b>4.6</b>	-	-	<b>75,489</b>	-	<b>2.8</b>	-			
VI その他の医業・介護関連費用	196,366	<b>263,423</b>	2.4	<b>3.4</b>	34.1	57,267	<b>67,887</b>	1.7	<b>2.1</b>	18.5	81,072	<b>61,278</b>	2.9	<b>2.3</b>	-24.4			
VII 総損益差額（IV＋V－VI）	13,700	<b>581,488</b>	0.2	<b>7.6</b>	-	-25,779	<b>32,885</b>	-0.8	<b>1.0</b>	-	-23,127	<b>19,029</b>	-0.8	<b>0.7</b>	-			
(参考)「新型コロナウイルス感染症関連の補助金（従業員向け慰労金を除く）」を除いた総損益差額（VII－V）	-	<b>-411,153</b>	-	<b>-5.4</b>	-	-	<b>-114,512</b>	-	<b>-3.6</b>	-	-	<b>-56,459</b>	-	<b>-2.1</b>	-			
VIII 税金	-	-	-	-	-	-	-	-	-	-	-	-	-	-	-			
IX 税引後の総損益差額（VII－VIII）	-	-	-	-	-	-	-	-	-	-	-	-	-	-	-			
施設数	163	-	-	-	-	142	-	-	-	-	57	-	-	-	-			
平均病床数	316	314	-	-	-	172	173	-	-	-	163	162	-	-	-			

(注)「全体」とは、個人、医療法人のほか、市町村立などを含めて単純集計したものの、個人立の病院の「損益差額」とそれ以外の病院の「損益差額」では性質に異なる部分もあるものの、便宜上、これらを足合わせて機械的に算出したものであることに留意。(以下同様)

一般病院（全体）（集計2）

（1施設当たり損益）

	新型コロナウイルス感染症患者・疑い患者の受入病床を 割り当てられていない					全 体				
	金 額		構成比率		金額の 伸び率	金 額		構成比率		金額の 伸び率
	前々年(度)	前年(度)	前々年(度)	前年(度)		前々年(度)	前年(度)	前々年(度)	前年(度)	
	千円	千円	%	%	千円	千円	%	%		
I 医業収益	1,613,441	<b>1,582,223</b>	95.7	<b>96.0</b>	-1.9	2,916,434	<b>2,823,275</b>	97.9	<b>97.9</b>	-3.2
1. 入院診療収益	1,187,912	<b>1,175,481</b>	70.5	<b>71.3</b>	-1.0	2,021,526	<b>1,959,119</b>	67.8	<b>68.0</b>	-3.1
保険診療収益	1,155,993	<b>1,145,595</b>	68.6	<b>69.5</b>	-0.9	1,978,272	<b>1,918,655</b>	66.4	<b>66.6</b>	-3.0
公害等診療収益	11,327	<b>10,985</b>	0.7	<b>0.7</b>	-3.0	21,045	<b>19,642</b>	0.7	<b>0.7</b>	-6.7
その他の診療収益	20,592	<b>18,901</b>	1.2	<b>1.1</b>	-8.2	22,210	<b>20,822</b>	0.7	<b>0.7</b>	-6.2
2. 特別の療養環境収益	14,019	<b>12,695</b>	0.8	<b>0.8</b>	-9.4	32,363	<b>28,887</b>	1.1	<b>1.0</b>	-10.7
3. 外来診療収益	355,431	<b>339,944</b>	21.1	<b>20.6</b>	-4.4	767,325	<b>738,787</b>	25.8	<b>25.6</b>	-3.7
保険診療収益	342,094	<b>326,692</b>	20.3	<b>19.8</b>	-4.5	748,391	<b>720,963</b>	25.1	<b>25.0</b>	-3.7
公害等診療収益	4,593	<b>4,254</b>	0.3	<b>0.3</b>	-7.4	8,315	<b>7,508</b>	0.3	<b>0.3</b>	-9.7
その他の診療収益	8,743	<b>8,997</b>	0.5	<b>0.5</b>	2.9	10,618	<b>10,316</b>	0.4	<b>0.4</b>	-2.8
4. その他の医業収益	56,079	<b>54,104</b>	3.3	<b>3.3</b>	-3.5	95,220	<b>96,483</b>	3.2	<b>3.3</b>	1.3
II 介護収益	72,485	<b>66,747</b>	4.3	<b>4.0</b>	-7.9	63,290	<b>59,207</b>	2.1	<b>2.1</b>	-6.5
1. 施設サービス収益	45,315	<b>40,664</b>	2.7	<b>2.5</b>	-10.3	41,485	<b>38,164</b>	1.4	<b>1.3</b>	-8.0
2. 居宅サービス収益	23,199	<b>22,386</b>	1.4	<b>1.4</b>	-3.5	18,366	<b>17,844</b>	0.6	<b>0.6</b>	-2.8
(再掲)短期入所療養介護分	334	<b>229</b>	0.0	<b>0.0</b>	-31.4	477	<b>411</b>	0.0	<b>0.0</b>	-13.8
3. その他の介護収益	3,972	<b>3,697</b>	0.2	<b>0.2</b>	-6.9	3,438	<b>3,199</b>	0.1	<b>0.1</b>	-7.0
III 医業・介護費用	1,661,515	<b>1,656,733</b>	98.6	<b>100.5</b>	-0.3	3,054,119	<b>3,056,027</b>	102.5	<b>106.0</b>	0.1
1. 給与費	1,002,390	<b>1,005,202</b>	59.5	<b>61.0</b>	0.3	1,693,256	<b>1,707,405</b>	56.8	<b>59.2</b>	0.8
2. 医薬品費	120,039	<b>113,282</b>	7.1	<b>6.9</b>	-5.6	351,123	<b>336,448</b>	11.8	<b>11.7</b>	-4.2
3. 給食用材料費	21,318	<b>21,079</b>	1.3	<b>1.3</b>	-1.1	24,810	<b>23,976</b>	0.8	<b>0.8</b>	-3.4
4. 診療材料費・医療消耗器具備品費	116,062	<b>118,030</b>	6.9	<b>7.2</b>	1.7	261,999	<b>261,337</b>	8.8	<b>9.1</b>	-0.3
5. 委託費	99,378	<b>100,914</b>	5.9	<b>6.1</b>	1.5	199,972	<b>207,181</b>	6.7	<b>7.2</b>	3.6
6. 減価償却費	70,863	<b>70,305</b>	4.2	<b>4.3</b>	-0.8	162,392	<b>159,383</b>	5.4	<b>5.5</b>	-1.9
(再掲)建物減価償却費	24,696	<b>24,816</b>	1.5	<b>1.5</b>	0.5	53,425	<b>53,679</b>	1.8	<b>1.9</b>	0.5
(再掲)医療機器減価償却費	17,862	<b>17,339</b>	1.1	<b>1.1</b>	-2.9	56,509	<b>53,942</b>	1.9	<b>1.9</b>	-4.5
7. 設備関係費	79,494	<b>79,953</b>	4.7	<b>4.8</b>	0.6	121,938	<b>123,696</b>	4.1	<b>4.3</b>	1.4
(再掲)設備機器賃借料	20,162	<b>20,575</b>	1.2	<b>1.2</b>	2.0	33,337	<b>33,265</b>	1.1	<b>1.2</b>	-0.2
(再掲)医療機器賃借料	11,514	<b>11,786</b>	0.7	<b>0.7</b>	2.4	19,972	<b>20,229</b>	0.7	<b>0.7</b>	1.3
8. 経費	111,451	<b>106,831</b>	6.6	<b>6.5</b>	-4.1	167,979	<b>164,359</b>	5.6	<b>5.7</b>	-2.2
9. その他の医業費用	40,521	<b>41,137</b>	2.4	<b>2.5</b>	1.5	70,649	<b>72,242</b>	2.4	<b>2.5</b>	2.3
IV 損益差額（I＋II－III）	24,411	<b>-7,763</b>	1.4	<b>-0.5</b>	—	-74,395	<b>-173,545</b>	-2.5	<b>-6.0</b>	—
(参考)「新型コロナウイルス感染症関連の補助金 (従業員向け慰労金を除く)を含めた 損益差額(IV＋V)」	—	<b>6,026</b>	—	<b>0.4</b>	—	—	<b>17,673</b>	—	<b>0.6</b>	—
V その他の医業・介護関連収益	50,236	<b>72,032</b>	3.0	<b>4.4</b>	43.4	163,655	<b>367,777</b>	5.5	<b>12.8</b>	124.7
V' (再掲)新型コロナウイルス感染症関連の補助金 (従業員向け慰労金を除く)	—	<b>13,789</b>	—	<b>0.8</b>	—	—	<b>191,218</b>	—	<b>6.6</b>	—
VI その他の医業・介護関連費用	29,604	<b>29,099</b>	1.8	<b>1.8</b>	-1.7	62,785	<b>73,482</b>	2.1	<b>2.5</b>	17.0
VII 総損益差額(IV＋V－VI)	45,043	<b>35,170</b>	2.7	<b>2.1</b>	—	26,475	<b>120,750</b>	0.9	<b>4.2</b>	—
(参考)「新型コロナウイルス感染症関連の補助金 (従業員向け慰労金を除く)を除いた 総損益差額(VII－V)」	—	<b>21,381</b>	—	<b>1.3</b>	—	—	<b>-70,468</b>	—	<b>-2.4</b>	—
VIII 税金	—	—	—	—	—	—	—	—	—	—
IX 税引後の総損益差額(VII－VIII)	—	—	—	—	—	—	—	—	—	—
施設数	664	—	—	—	—	1,026	—	—	—	—
平均病床数	125	122	—	—	—	164	162	—	—	—

一般病院（参考）国公立を除く（集計2）

（1施設当たり損益）

	重点医療機関（新型コロナウイルス感染症患者専用の病院や病棟を設定する医療機関）として都道府県から指定されている						協力医療機関（新型コロナウイルス感染症疑い患者専用の個室病床を設定する医療機関）として都道府県から指定されている						新型コロナウイルス感染症患者・疑い患者の受入病床を割り当てられたその他の医療機関					
	金額		構成比率		金額の伸び率	金額		構成比率		金額の伸び率	金額		構成比率		金額の伸び率			
	前々年度	前年度	前々年度	前年度		前々年度	前年度	前々年度	前年度		前々年度	前年度	前々年度	前年度				
	千円	千円	%	%	%	千円	千円	%	%	%	千円	千円	%	%	%			
I 医業収益	8,423,486	<b>8,176,043</b>	99.0	<b>99.0</b>	-2.9	3,639,623	<b>3,551,905</b>	98.7	<b>98.9</b>	-2.4	2,838,242	<b>2,800,313</b>	98.3	<b>98.3</b>	-1.3			
1. 入院診療収益	5,739,550	<b>5,522,459</b>	67.5	<b>66.9</b>	-3.8	2,421,452	<b>2,381,911</b>	65.7	<b>66.3</b>	-1.6	1,970,684	<b>1,951,958</b>	68.3	<b>68.5</b>	-1.0			
保険診療収益	5,634,058	<b>5,416,752</b>	66.2	<b>65.6</b>	-3.9	2,364,390	<b>2,328,501</b>	64.1	<b>64.8</b>	-1.5	1,927,099	<b>1,918,918</b>	66.8	<b>67.3</b>	-0.4			
公害等診療収益	62,806	<b>59,273</b>	0.7	<b>0.7</b>	-5.6	30,624	<b>29,405</b>	0.8	<b>0.8</b>	-4.0	22,547	<b>14,331</b>	0.8	<b>0.5</b>	-36.4			
その他の診療収益	42,686	<b>46,434</b>	0.5	<b>0.6</b>	8.8	26,438	<b>24,005</b>	0.7	<b>0.7</b>	-9.2	21,038	<b>18,709</b>	0.7	<b>0.7</b>	-11.1			
2. 特別の療養環境収益	127,675	<b>116,429</b>	1.5	<b>1.4</b>	-8.8	38,742	<b>34,793</b>	1.1	<b>1.0</b>	-10.2	31,845	<b>28,365</b>	1.1	<b>1.0</b>	-10.9			
3. 外来診療収益	2,326,732	<b>2,259,657</b>	27.4	<b>27.4</b>	-2.9	1,041,952	<b>1,000,479</b>	28.3	<b>27.8</b>	-4.0	746,404	<b>730,805</b>	25.9	<b>25.6</b>	-2.1			
保険診療収益	2,278,488	<b>2,216,887</b>	26.8	<b>26.8</b>	-2.7	1,009,967	<b>970,645</b>	27.4	<b>27.0</b>	-3.9	731,862	<b>717,780</b>	25.4	<b>25.2</b>	-1.9			
公害等診療収益	29,068	<b>24,924</b>	0.3	<b>0.3</b>	-14.3	12,431	<b>11,509</b>	0.3	<b>0.3</b>	-7.4	7,967	<b>6,311</b>	0.3	<b>0.2</b>	-20.8			
その他の診療収益	19,176	<b>17,846</b>	0.2	<b>0.2</b>	-6.9	19,555	<b>18,324</b>	0.5	<b>0.5</b>	-6.3	6,575	<b>6,715</b>	0.2	<b>0.2</b>	2.1			
4. その他の医業収益	229,530	<b>277,498</b>	2.7	<b>3.4</b>	20.9	137,477	<b>134,721</b>	3.7	<b>3.7</b>	-2.0	89,308	<b>89,185</b>	3.1	<b>3.1</b>	-0.1			
II 介護収益	82,523	<b>83,467</b>	1.0	<b>1.0</b>	1.1	47,018	<b>40,970</b>	1.3	<b>1.1</b>	-12.9	48,605	<b>48,971</b>	1.7	<b>1.7</b>	0.8			
1. 施設サービス収益	70,603	<b>71,353</b>	0.8	<b>0.9</b>	1.1	33,686	<b>28,909</b>	0.9	<b>0.8</b>	-14.2	30,628	<b>30,634</b>	1.1	<b>1.1</b>	0.0			
2. 居宅サービス収益	9,620	<b>9,689</b>	0.1	<b>0.1</b>	0.7	10,796	<b>10,289</b>	0.3	<b>0.3</b>	-4.7	11,740	<b>11,818</b>	0.4	<b>0.4</b>	0.7			
(再掲)短期入所療養介護分	133	<b>49</b>	0.0	<b>0.0</b>	-63.2	1,109	<b>1,241</b>	0.0	<b>0.0</b>	11.9	289	<b>151</b>	0.0	<b>0.0</b>	-47.8			
3. その他の介護収益	2,301	<b>2,425</b>	0.0	<b>0.0</b>	5.4	2,536	<b>1,772</b>	0.1	<b>0.0</b>	-30.1	6,238	<b>6,519</b>	0.2	<b>0.2</b>	4.5			
III 医業・介護費用	8,514,385	<b>8,507,460</b>	100.1	<b>103.0</b>	-0.1	3,728,623	<b>3,746,910</b>	101.1	<b>104.3</b>	0.5	2,873,524	<b>2,894,363</b>	99.5	<b>101.6</b>	0.7			
1. 給与費	4,390,150	<b>4,436,984</b>	51.6	<b>53.7</b>	1.1	2,111,129	<b>2,124,227</b>	57.3	<b>59.1</b>	0.6	1,643,884	<b>1,662,281</b>	56.9	<b>58.3</b>	1.1			
2. 医薬品費	1,349,752	<b>1,310,104</b>	15.9	<b>15.9</b>	-2.9	417,644	<b>405,421</b>	11.3	<b>11.3</b>	-2.9	297,722	<b>287,665</b>	10.3	<b>10.1</b>	-3.4			
3. 給食用材料費	45,610	<b>42,892</b>	0.5	<b>0.5</b>	-6.0	26,625	<b>25,967</b>	0.7	<b>0.7</b>	-2.5	26,743	<b>25,973</b>	0.9	<b>0.9</b>	-2.9			
4. 診療材料費・医療消耗器具備品費	925,708	<b>904,567</b>	10.9	<b>11.0</b>	-2.3	293,107	<b>300,351</b>	8.0	<b>8.4</b>	2.5	240,406	<b>248,601</b>	8.3	<b>8.7</b>	3.4			
5. 委託費	495,062	<b>525,545</b>	5.8	<b>6.4</b>	6.2	225,517	<b>237,119</b>	6.1	<b>6.6</b>	5.1	165,316	<b>175,139</b>	5.7	<b>6.1</b>	5.9			
6. 減価償却費	472,006	<b>459,145</b>	5.5	<b>5.6</b>	-2.7	191,856	<b>192,205</b>	5.2	<b>5.3</b>	0.2	118,294	<b>125,229</b>	4.1	<b>4.4</b>	5.9			
(再掲)建物減価償却費	108,966	<b>105,047</b>	1.3	<b>1.3</b>	-3.6	51,989	<b>52,268</b>	1.4	<b>1.5</b>	0.5	45,854	<b>52,423</b>	1.6	<b>1.8</b>	14.3			
(再掲)医療機器減価償却費	151,242	<b>148,869</b>	1.8	<b>1.8</b>	-1.6	63,478	<b>65,150</b>	1.7	<b>1.8</b>	2.6	27,604	<b>25,640</b>	1.0	<b>0.9</b>	-7.1			
7. 設備関係費	292,638	<b>292,294</b>	3.4	<b>3.5</b>	-0.1	156,596	<b>156,741</b>	4.2	<b>4.4</b>	0.1	148,000	<b>148,504</b>	5.1	<b>5.2</b>	0.3			
(再掲)設備機器賃借料	80,673	<b>79,482</b>	0.9	<b>1.0</b>	-1.5	39,898	<b>40,761</b>	1.1	<b>1.1</b>	2.2	60,251	<b>56,322</b>	2.1	<b>2.0</b>	-6.5			
(再掲)医療機器賃借料	48,785	<b>47,782</b>	0.6	<b>0.6</b>	-2.1	25,338	<b>25,813</b>	0.7	<b>0.7</b>	1.9	40,677	<b>40,674</b>	1.4	<b>1.4</b>	0.0			
8. 経費	387,027	<b>381,408</b>	4.6	<b>4.6</b>	-1.5	218,795	<b>214,192</b>	5.9	<b>6.0</b>	-2.1	180,556	<b>172,337</b>	6.3	<b>6.4</b>	-4.6			
9. その他の医業費用	156,433	<b>154,521</b>	1.8	<b>1.9</b>	-1.2	87,353	<b>90,686</b>	2.4	<b>2.5</b>	3.8	52,604	<b>48,633</b>	1.8	<b>1.7</b>	-7.5			
IV 損益差額（I+II-III）	-8,376	<b>-247,950</b>	-0.1	<b>-3.0</b>	-	-41,982	<b>-154,035</b>	-1.1	<b>-4.3</b>	-	13,323	<b>-45,079</b>	0.5	<b>-1.6</b>	-			
(参考)「新型コロナウイルス感染症関連の補助金（従業員向け慰労金を除く）」を含めた損益差額（IV+V）	-	<b>541,550</b>	-	<b>6.6</b>	-	-	<b>-8,507</b>	-	<b>-0.2</b>	-	-	<b>24,462</b>	-	<b>0.9</b>	-			
V その他の医業・介護関連収益	267,075	<b>1,128,397</b>	3.1	<b>13.7</b>	322.5	79,735	<b>244,061</b>	2.2	<b>6.8</b>	206.1	69,943	<b>136,484</b>	2.4	<b>4.8</b>	95.1			
V' (再掲)新型コロナウイルス感染症関連の補助金（従業員向け慰労金を除く）	-	<b>789,500</b>	-	<b>9.6</b>	-	-	<b>145,528</b>	-	<b>4.1</b>	-	-	<b>69,541</b>	-	<b>2.4</b>	-			
VI その他の医業・介護関連費用	163,385	<b>207,245</b>	1.9	<b>2.5</b>	26.8	46,986	<b>51,765</b>	1.3	<b>1.4</b>	10.2	82,207	<b>57,799</b>	2.8	<b>2.0</b>	-29.7			
VII 総損益差額（IV+V-VI）	95,315	<b>673,202</b>	1.1	<b>8.2</b>	-	-9,234	<b>38,261</b>	-0.3	<b>1.1</b>	-	1,059	<b>33,606</b>	0.0	<b>1.2</b>	-			
(参考)「新型コロナウイルス感染症関連の補助金（従業員向け慰労金を除く）」を除いた総損益差額（VII-V'）	-	<b>-116,299</b>	-	<b>-1.4</b>	-	-	<b>-107,268</b>	-	<b>-3.0</b>	-	-	<b>-35,935</b>	-	<b>-1.3</b>	-			
VIII 税金	-	-	-	-	-	-	-	-	-	-	-	-	-	-	-			
IX 税引後の総損益差額（VII-VIII）	-	-	-	-	-	-	-	-	-	-	-	-	-	-	-			
施設数	77	-	-	-	-	102	-	-	-	-	50	-	-	-	-			
平均病床数	315	315	-	-	-	181	182	-	-	-	167	166	-	-	-			

一般病院（参考）国公立を除く（集計2）

（1施設当たり損益）

	新型コロナウイルス感染症患者・疑い患者の受入病床を 割り当てられていない					全 体				
	金 額		構成比率		金額の 伸び率	金 額		構成比率		金額の 伸び率
	前々年(度)	前年(度)	前々年(度)	前年(度)		前々年(度)	前年(度)	前々年(度)	前年(度)	
	千円	千円	%	%	千円	千円	%	%		
I 医業収益	1,636,915	<b>1,606,688</b>	95.7	<b>96.0</b>	-1.8	2,571,486	<b>2,513,973</b>	97.4	<b>97.5</b>	-2.2
1. 入院診療収益	1,211,656	<b>1,199,790</b>	70.8	<b>71.7</b>	-1.0	1,817,355	<b>1,782,961</b>	68.8	<b>69.1</b>	-1.9
保険診療収益	1,177,914	<b>1,168,183</b>	68.9	<b>69.8</b>	-0.8	1,773,642	<b>1,741,851</b>	67.1	<b>67.5</b>	-1.8
公害等診療収益	11,705	<b>11,401</b>	0.7	<b>0.7</b>	-2.6	19,314	<b>18,134</b>	0.7	<b>0.7</b>	-6.1
その他の診療収益	22,036	<b>20,206</b>	1.3	<b>1.2</b>	-8.3	24,398	<b>22,976</b>	0.9	<b>0.9</b>	-5.8
2. 特別の療養環境収益	14,321	<b>12,997</b>	0.8	<b>0.8</b>	-9.2	28,686	<b>26,008</b>	1.1	<b>1.0</b>	-9.3
3. 外来診療収益	358,860	<b>343,654</b>	21.0	<b>20.5</b>	-4.2	644,583	<b>621,429</b>	24.4	<b>24.1</b>	-3.6
保険診療収益	344,731	<b>329,606</b>	20.2	<b>19.7</b>	-4.4	625,146	<b>602,902</b>	23.7	<b>23.4</b>	-3.6
公害等診療収益	4,806	<b>4,438</b>	0.3	<b>0.3</b>	-7.7	8,136	<b>7,280</b>	0.3	<b>0.3</b>	-10.5
その他の診療収益	9,323	<b>9,610</b>	0.5	<b>0.6</b>	3.1	11,300	<b>11,247</b>	0.4	<b>0.4</b>	-0.5
4. その他の医業収益	52,078	<b>50,247</b>	3.0	<b>3.0</b>	-3.5	80,862	<b>83,575</b>	3.1	<b>3.2</b>	3.4
II 介護収益	73,852	<b>67,654</b>	4.3	<b>4.0</b>	-8.4	69,895	<b>64,758</b>	2.6	<b>2.5</b>	-7.3
1. 施設サービス収益	45,593	<b>40,541</b>	2.7	<b>2.4</b>	-11.1	45,549	<b>41,361</b>	1.7	<b>1.6</b>	-9.2
2. 居宅サービス収益	24,027	<b>23,176</b>	1.4	<b>1.4</b>	-3.5	20,377	<b>19,707</b>	0.8	<b>0.8</b>	-3.3
(再掲)短期入所療養介護分	235	<b>130</b>	0.0	<b>0.0</b>	-44.7	335	<b>259</b>	0.0	<b>0.0</b>	-22.7
3. その他の介護収益	4,232	<b>3,938</b>	0.2	<b>0.2</b>	-6.9	3,969	<b>3,690</b>	0.2	<b>0.1</b>	-7.0
III 医業・介護費用	1,662,201	<b>1,656,832</b>	97.2	<b>99.0</b>	-0.3	2,611,084	<b>2,609,995</b>	98.9	<b>101.2</b>	0.0
1. 給与費	1,001,607	<b>1,004,675</b>	58.5	<b>60.0</b>	0.3	1,484,033	<b>1,493,229</b>	56.2	<b>57.9</b>	0.6
2. 医薬品費	121,240	<b>114,623</b>	7.1	<b>6.8</b>	-5.5	279,972	<b>269,451</b>	10.6	<b>10.4</b>	-3.8
3. 給食用材料費	21,763	<b>21,523</b>	1.3	<b>1.3</b>	-1.1	24,828	<b>24,280</b>	0.9	<b>0.9</b>	-2.2
4. 診療材料費・医療消耗器具備品費	115,947	<b>117,674</b>	6.8	<b>7.0</b>	1.5	218,851	<b>219,539</b>	8.3	<b>8.5</b>	0.3
5. 委託費	96,753	<b>98,096</b>	5.7	<b>5.9</b>	1.4	152,848	<b>158,602</b>	5.8	<b>6.2</b>	3.8
6. 減価償却費	68,923	<b>68,429</b>	4.0	<b>4.1</b>	-0.7	123,609	<b>122,527</b>	4.7	<b>4.8</b>	-0.9
(再掲)建物減価償却費	22,951	<b>23,126</b>	1.3	<b>1.4</b>	0.8	35,694	<b>35,888</b>	1.4	<b>1.4</b>	0.5
(再掲)医療機器減価償却費	16,145	<b>15,617</b>	0.9	<b>0.9</b>	-3.3	34,914	<b>34,398</b>	1.3	<b>1.3</b>	-1.5
7. 設備関係費	80,953	<b>80,818</b>	4.7	<b>4.8</b>	-0.2	113,456	<b>113,374</b>	4.3	<b>4.4</b>	-0.1
(再掲)設備機器賃借料	20,021	<b>20,125</b>	1.2	<b>1.2</b>	0.5	30,364	<b>30,202</b>	1.1	<b>1.2</b>	-0.5
(再掲)医療機器賃借料	11,284	<b>11,222</b>	0.7	<b>0.7</b>	-0.5	18,161	<b>18,082</b>	0.7	<b>0.7</b>	-0.4
8. 経費	113,601	<b>108,690</b>	6.6	<b>6.5</b>	-4.3	155,325	<b>150,190</b>	5.9	<b>5.8</b>	-3.3
9. その他の医業費用	41,413	<b>42,303</b>	2.4	<b>2.5</b>	2.1	58,162	<b>58,802</b>	2.2	<b>2.3</b>	1.1
IV 損益差額（I＋II－III）	48,566	<b>17,510</b>	2.8	<b>1.0</b>	—	30,297	<b>-31,264</b>	1.1	<b>-1.2</b>	—
(参考)「新型コロナウイルス感染症関連の補助金 (従業員向け慰労金を除く)を含めた 損益差額(IV＋V)」	—	<b>30,301</b>	—	<b>1.8</b>	—	—	<b>72,006</b>	—	<b>2.8</b>	—
V その他の医業・介護関連収益	32,820	<b>52,341</b>	1.9	<b>3.1</b>	59.5	62,130	<b>178,967</b>	2.4	<b>6.9</b>	188.1
V' (再掲)新型コロナウイルス感染症関連の補助金 (従業員向け慰労金を除く)	—	<b>12,791</b>	—	<b>0.8</b>	—	—	<b>103,270</b>	—	<b>4.0</b>	—
VI その他の医業・介護関連費用	29,195	<b>27,750</b>	1.7	<b>1.7</b>	-4.9	46,770	<b>48,858</b>	1.8	<b>1.9</b>	4.5
VII 総損益差額(IV＋V－VI)	52,191	<b>42,101</b>	3.1	<b>2.5</b>	—	45,657	<b>98,845</b>	1.7	<b>3.8</b>	—
(参考)「新型コロナウイルス感染症関連の補助金 (従業員向け慰労金を除く)を除いた 総損益差額(VII－V)」	—	<b>29,310</b>	—	<b>1.8</b>	—	—	<b>-4,425</b>	—	<b>-0.2</b>	—
VIII 税金	—	—	—	—	—	—	—	—	—	—
IX 税引後の総損益差額(VII－VIII)	—	—	—	—	—	—	—	—	—	—
施設数	613	—	—	—	—	842	—	—	—	—
平均病床数	127	124	—	—	—	153	151	—	—	—

一般病院（参考）国公立（集計2）

（1施設当たり損益）

	重点医療機関（新型コロナウイルス感染症患者専用の病院や病棟を設定する医療機関）として都道府県から指定されている						協力医療機関（新型コロナウイルス感染症疑い患者専用の個室病床を設定する医療機関）として都道府県から指定されている						新型コロナウイルス感染症患者・疑い患者の受入病床を割り当てられたその他の医療機関					
	金額		構成比率		金額の伸び率	金額		構成比率		金額の伸び率	金額		構成比率		金額の伸び率			
	前々年度	前年度	前々年度	前年度		前々年度	前年度	前々年度	前年度		前々年度	前年度	前々年度	前年度				
	千円	千円	%	%	%	千円	千円	%	%	%	千円	千円	%	%	%			
I 医業収益	7,597,889	<b>7,130,285</b>	99.7	<b>99.7</b>	-6.2	2,324,698	<b>2,217,856</b>	98.5	<b>98.4</b>	-4.6	1,823,998	<b>1,757,239</b>	99.4	<b>99.3</b>	-3.7			
1. 入院診療収益	5,052,726	<b>4,685,976</b>	66.3	<b>65.5</b>	-7.3	1,393,298	<b>1,334,196</b>	59.0	<b>59.2</b>	-4.2	1,082,556	<b>1,056,115</b>	59.0	<b>59.7</b>	-2.4			
保険診療収益	4,980,114	<b>4,621,804</b>	65.4	<b>64.6</b>	-7.2	1,374,268	<b>1,313,189</b>	58.2	<b>58.2</b>	-4.4	1,074,555	<b>1,045,635</b>	58.5	<b>59.1</b>	-2.7			
公害等診療収益	51,704	<b>45,811</b>	0.7	<b>0.6</b>	-11.4	12,066	<b>14,159</b>	0.5	<b>0.6</b>	17.3	7,746	<b>10,351</b>	0.4	<b>0.6</b>	33.6			
その他の診療収益	20,907	<b>18,361</b>	0.3	<b>0.3</b>	-12.2	6,964	<b>6,848</b>	0.3	<b>0.3</b>	-1.7	256	<b>128</b>	0.0	<b>0.0</b>	-50.0			
2. 特別の療養環境収益	80,784	<b>67,438</b>	1.1	<b>0.9</b>	-16.5	38,286	<b>35,865</b>	1.6	<b>1.6</b>	-6.3	6,040	<b>6,089</b>	0.3	<b>0.3</b>	0.8			
3. 外来診療収益	2,260,067	<b>2,183,099</b>	29.7	<b>30.5</b>	-3.4	732,637	<b>691,276</b>	31.0	<b>30.7</b>	-5.6	691,525	<b>613,135</b>	37.7	<b>34.7</b>	-11.3			
保険診療収益	2,232,894	<b>2,159,419</b>	29.3	<b>30.2</b>	-3.3	720,261	<b>680,438</b>	30.5	<b>30.2</b>	-5.5	686,583	<b>608,809</b>	37.4	<b>34.4</b>	-11.3			
公害等診療収益	15,501	<b>14,247</b>	0.2	<b>0.2</b>	-8.1	5,494	<b>5,564</b>	0.2	<b>0.2</b>	1.3	3,525	<b>3,080</b>	0.2	<b>0.2</b>	-12.6			
その他の診療収益	11,671	<b>9,433</b>	0.2	<b>0.1</b>	-19.2	6,882	<b>5,273</b>	0.3	<b>0.2</b>	-23.4	1,417	<b>1,246</b>	0.1	<b>0.1</b>	-12.1			
4. その他の医業収益	204,312	<b>193,771</b>	2.7	<b>2.7</b>	-5.2	160,477	<b>156,518</b>	6.8	<b>6.9</b>	-2.5	43,877	<b>81,901</b>	2.4	<b>4.6</b>	86.7			
II 介護収益	19,898	<b>20,952</b>	0.3	<b>0.3</b>	5.3	35,853	<b>37,121</b>	1.5	<b>1.6</b>	3.5	11,349	<b>12,165</b>	0.6	<b>0.7</b>	7.2			
1. 施設サービス収益	11,633	<b>12,669</b>	0.2	<b>0.2</b>	8.9	26,763	<b>27,279</b>	1.1	<b>1.2</b>	1.9	0	<b>0</b>	0.0	<b>0.0</b>	-			
2. 居宅サービス収益	7,282	<b>7,369</b>	0.1	<b>0.1</b>	1.2	8,031	<b>8,786</b>	0.3	<b>0.4</b>	9.4	9,056	<b>10,346</b>	0.5	<b>0.6</b>	14.2			
(再掲)短期入所療養介護分	1,237	<b>1,208</b>	0.0	<b>0.0</b>	-2.3	572	<b>691</b>	0.0	<b>0.0</b>	20.8	0	<b>0</b>	0.0	<b>0.0</b>	-			
3. その他の介護収益	983	<b>914</b>	0.0	<b>0.0</b>	-7.0	1,059	<b>1,056</b>	0.0	<b>0.0</b>	-0.3	2,293	<b>1,819</b>	0.1	<b>0.1</b>	-20.7			
III 医業・介護費用	8,421,723	<b>8,456,383</b>	110.6	<b>118.3</b>	0.4	2,759,019	<b>2,754,592</b>	116.9	<b>122.2</b>	-0.2	2,292,449	<b>2,286,163</b>	124.9	<b>129.2</b>	-0.3			
1. 給与費	4,222,637	<b>4,299,759</b>	55.4	<b>60.1</b>	1.8	1,581,479	<b>1,585,457</b>	67.0	<b>70.3</b>	0.3	1,388,170	<b>1,387,492</b>	75.6	<b>78.4</b>	0.0			
2. 医薬品費	1,238,425	<b>1,182,941</b>	16.3	<b>16.5</b>	-4.5	280,385	<b>259,446</b>	11.9	<b>11.5</b>	-7.5	201,443	<b>178,833</b>	11.0	<b>10.1</b>	-11.2			
3. 給食用材料費	34,454	<b>30,621</b>	0.5	<b>0.4</b>	-11.1	17,962	<b>16,640</b>	0.8	<b>0.7</b>	-7.4	7,698	<b>7,766</b>	0.4	<b>0.4</b>	0.9			
4. 診療材料費・医療消耗器具備品費	830,192	<b>812,697</b>	10.9	<b>11.4</b>	-2.1	160,986	<b>160,286</b>	6.8	<b>7.1</b>	-0.4	101,965	<b>105,569</b>	5.6	<b>6.0</b>	3.5			
5. 委託費	685,053	<b>706,909</b>	9.0	<b>9.9</b>	3.2	235,491	<b>244,911</b>	10.0	<b>10.9</b>	4.0	208,810	<b>222,864</b>	11.4	<b>12.6</b>	6.7			
6. 減価償却費	569,397	<b>547,156</b>	7.5	<b>7.7</b>	-3.9	195,861	<b>189,853</b>	8.3	<b>8.4</b>	-3.1	132,865	<b>139,175</b>	7.2	<b>7.9</b>	4.7			
(再掲)建物減価償却費	216,764	<b>218,449</b>	2.8	<b>3.1</b>	0.8	84,345	<b>83,827</b>	3.6	<b>3.7</b>	-0.6	59,320	<b>59,397</b>	3.2	<b>3.4</b>	0.1			
(再掲)医療機器減価償却費	264,358	<b>242,130</b>	3.5	<b>3.4</b>	-8.4	86,936	<b>80,109</b>	3.7	<b>3.6</b>	-7.9	57,799	<b>59,063</b>	3.1	<b>3.3</b>	2.2			
7. 設備関係費	255,034	<b>270,709</b>	3.3	<b>3.8</b>	6.1	100,976	<b>105,094</b>	4.3	<b>4.7</b>	4.1	63,744	<b>59,912</b>	3.5	<b>3.4</b>	-6.0			
(再掲)設備機器賃借料	71,768	<b>69,330</b>	0.9	<b>1.0</b>	-3.4	29,894	<b>31,271</b>	1.3	<b>1.4</b>	4.6	21,957	<b>23,032</b>	1.2	<b>1.3</b>	4.9			
(再掲)医療機器賃借料	43,114	<b>44,380</b>	0.6	<b>0.6</b>	2.9	17,294	<b>17,230</b>	0.7	<b>0.8</b>	-0.4	10,275	<b>11,089</b>	0.6	<b>0.6</b>	7.9			
8. 経費	363,251	<b>369,516</b>	4.8	<b>5.2</b>	1.7	127,191	<b>129,063</b>	5.4	<b>5.7</b>	1.5	124,177	<b>131,782</b>	6.8	<b>7.4</b>	6.1			
9. その他の医業費用	223,278	<b>236,076</b>	2.9	<b>3.3</b>	5.7	58,689	<b>63,842</b>	2.5	<b>2.8</b>	8.8	63,577	<b>52,769</b>	3.5	<b>3.0</b>	-17.0			
IV 損益差額（I + II - III）	-803,936	<b>-1,305,146</b>	-10.6	<b>-18.3</b>	-	-398,468	<b>-499,616</b>	-16.9	<b>-22.2</b>	-	-457,102	<b>-516,759</b>	-24.9	<b>-29.2</b>	-			
(参考)「新型コロナウイルス感染症関連の補助金（従業員向け慰労金を除く）」を含めた損益差額（IV + V）	-	<b>-130,623</b>	-	<b>-1.8</b>	-	-	<b>-347,452</b>	-	<b>-15.4</b>	-	-	<b>-398,786</b>	-	<b>-22.5</b>	-			
V その他の医業・介護関連収益	970,458	<b>2,118,242</b>	12.7	<b>29.6</b>	118.3	413,985	<b>627,794</b>	17.5	<b>27.8</b>	51.6	334,180	<b>517,800</b>	18.2	<b>29.3</b>	54.9			
V' (再掲)新型コロナウイルス感染症関連の補助金（従業員向け慰労金を除く）	-	<b>1,174,623</b>	-	<b>16.4</b>	-	-	<b>152,164</b>	-	<b>6.7</b>	-	-	<b>117,973</b>	-	<b>6.7</b>	-			
VI その他の医業・介護関連費用	225,895	<b>313,723</b>	3.0	<b>4.4</b>	38.9	83,485	<b>108,999</b>	3.5	<b>4.8</b>	30.6	72,965	<b>86,129</b>	4.0	<b>4.9</b>	18.0			
VII 総損益差額（IV + V - VI）	-59,373	<b>499,373</b>	-0.8	<b>7.0</b>	-	-67,968	<b>19,179</b>	-2.9	<b>0.9</b>	-	-195,887	<b>-85,087</b>	-10.7	<b>-4.8</b>	-			
(参考)「新型コロナウイルス感染症関連の補助金（従業員向け慰労金を除く）」を除いた総損益差額（VII - V'）	-	<b>-675,150</b>	-	<b>-9.4</b>	-	-	<b>-132,985</b>	-	<b>-5.9</b>	-	-	<b>-203,061</b>	-	<b>-11.5</b>	-			
VIII 税金	13	<b>2,330</b>	0.0	<b>0.0</b>	17,823.1	502	<b>1,050</b>	0.0	<b>0.0</b>	109.2	0	<b>0</b>	0.0	<b>0.0</b>	-			
IX 税引後の総損益差額（VII - VIII）	-59,386	<b>497,043</b>	-0.8	<b>7.0</b>	-	-68,470	<b>18,129</b>	-2.9	<b>0.8</b>	-	-195,887	<b>-85,087</b>	-10.7	<b>-4.8</b>	-			
施設数	86	-	-	-	-	40	-	-	-	-	7	-	-	-	-			
平均病床数	316	313	-	-	-	150	149	-	-	-	133	133	-	-	-			

一般病院（参考）国公立（集計2）

（1施設当たり損益）

	新型コロナウイルス感染症患者・疑い患者の受入病床を 割り当てられていない					全 体				
	金 額		構成比率		金額の 伸び率	金 額		構成比率		金額の 伸び率
	前々年度	前年(度)	前々年度	前年(度)		前々年度	前年(度)	前々年度	前年(度)	
	千円	千円	%	%	千円	千円	%	%		
I 医業収益	1,331,297	<b>1,288,161</b>	96.0	<b>95.8</b>	-3.2	4,494,948	<b>4,238,672</b>	99.3	<b>99.2</b>	-5.7
1. 入院診療収益	902,528	<b>883,295</b>	65.1	<b>65.7</b>	-2.1	2,955,832	<b>2,765,232</b>	65.3	<b>64.7</b>	-6.4
保険診療収益	892,507	<b>874,097</b>	64.3	<b>65.0</b>	-2.1	2,914,676	<b>2,727,723</b>	64.4	<b>63.8</b>	-6.4
公害等診療収益	6,783	<b>5,982</b>	0.5	<b>0.4</b>	-11.8	28,964	<b>26,542</b>	0.6	<b>0.6</b>	-8.4
その他の診療収益	3,237	<b>3,217</b>	0.2	<b>0.2</b>	-0.6	12,193	<b>10,967</b>	0.3	<b>0.3</b>	-10.1
2. 特別の療養環境収益	10,387	<b>9,064</b>	0.7	<b>0.7</b>	-12.7	49,190	<b>42,061</b>	1.1	<b>1.0</b>	-14.5
3. 外来診療収益	314,207	<b>295,346</b>	22.6	<b>22.0</b>	-6.0	1,329,002	<b>1,275,827</b>	29.4	<b>29.9</b>	-4.0
保険診療収益	310,407	<b>291,664</b>	22.4	<b>21.7</b>	-6.0	1,312,370	<b>1,261,218</b>	29.0	<b>29.5</b>	-3.9
公害等診療収益	2,025	<b>2,041</b>	0.1	<b>0.2</b>	0.8	9,135	<b>8,551</b>	0.2	<b>0.2</b>	-6.4
その他の診療収益	1,776	<b>1,640</b>	0.1	<b>0.1</b>	-7.7	7,497	<b>6,057</b>	0.2	<b>0.1</b>	-19.2
4. その他の医業収益	104,175	<b>100,457</b>	7.5	<b>7.5</b>	-3.6	160,924	<b>155,553</b>	3.6	<b>3.6</b>	-3.3
II 介護収益	56,055	<b>55,845</b>	4.0	<b>4.2</b>	-0.4	33,063	<b>33,804</b>	0.7	<b>0.8</b>	2.2
1. 施設サービス収益	41,973	<b>42,147</b>	3.0	<b>3.1</b>	0.4	22,889	<b>23,534</b>	0.5	<b>0.6</b>	2.8
2. 居宅サービス収益	13,243	<b>12,893</b>	1.0	<b>1.0</b>	-2.6	9,164	<b>9,321</b>	0.2	<b>0.2</b>	1.7
(再掲)短期入所療養介護分	1,530	<b>1,417</b>	0.1	<b>0.1</b>	-7.4	1,126	<b>1,107</b>	0.0	<b>0.0</b>	-1.7
3. その他の介護収益	839	<b>806</b>	0.1	<b>0.1</b>	-3.9	1,010	<b>949</b>	0.0	<b>0.0</b>	-6.0
III 医業・介護費用	1,653,274	<b>1,655,541</b>	119.2	<b>123.2</b>	0.1	5,081,484	<b>5,097,111</b>	112.2	<b>119.3</b>	0.3
1. 給与費	1,011,797	<b>1,011,538</b>	72.9	<b>75.3</b>	0.0	2,650,678	<b>2,687,491</b>	58.5	<b>62.9</b>	1.4
2. 医薬品費	105,602	<b>97,162</b>	7.6	<b>7.2</b>	-8.0	676,716	<b>643,032</b>	14.9	<b>15.1</b>	-5.0
3. 給食用材料費	15,965	<b>15,735</b>	1.2	<b>1.2</b>	-1.4	24,726	<b>22,586</b>	0.5	<b>0.5</b>	-8.7
4. 診療材料費・医療消耗器具備品費	117,439	<b>122,310</b>	8.5	<b>9.1</b>	4.1	459,452	<b>452,609</b>	10.1	<b>10.6</b>	-1.5
5. 委託費	130,928	<b>134,777</b>	9.4	<b>10.0</b>	2.9	415,615	<b>429,480</b>	9.2	<b>10.1</b>	3.3
6. 減価償却費	94,173	<b>92,853</b>	6.8	<b>6.9</b>	-1.4	339,867	<b>328,039</b>	7.5	<b>7.7</b>	-3.5
(再掲)建物減価償却費	45,665	<b>45,123</b>	3.3	<b>3.4</b>	-1.2	134,563	<b>135,091</b>	3.0	<b>3.2</b>	0.4
(再掲)医療機器減価償却費	38,499	<b>38,037</b>	2.8	<b>2.8</b>	-1.2	155,328	<b>143,374</b>	3.4	<b>3.4</b>	-7.7
7. 設備関係費	61,965	<b>69,551</b>	4.5	<b>5.2</b>	12.2	160,752	<b>170,930</b>	3.6	<b>4.0</b>	6.3
(再掲)設備機器賃借料	21,864	<b>25,981</b>	1.6	<b>1.9</b>	18.8	46,938	<b>47,280</b>	1.0	<b>1.1</b>	0.7
(再掲)医療機器賃借料	14,285	<b>18,566</b>	1.0	<b>1.4</b>	30.0	28,261	<b>30,056</b>	0.6	<b>0.7</b>	6.4
8. 経費	85,610	<b>84,494</b>	6.2	<b>6.3</b>	-1.3	225,884	<b>229,199</b>	5.0	<b>5.4</b>	1.5
9. その他の医業費用	29,794	<b>27,121</b>	2.1	<b>2.0</b>	-9.0	127,794	<b>133,744</b>	2.8	<b>3.1</b>	4.7
IV 損益差額（I + II - III）	-265,922	<b>-311,534</b>	-19.2	<b>-23.2</b>	-	-553,472	<b>-824,635</b>	-12.2	<b>-19.3</b>	-
(参考)「新型コロナウイルス感染症関連の補助金 (従業員向け慰労金を除く)を含めた 損益差額(IV+V)」	-	<b>-285,750</b>	-	<b>-21.3</b>	-	-	<b>-230,959</b>	-	<b>-5.4</b>	-
V その他の医業・介護関連収益	259,577	<b>308,711</b>	18.7	<b>23.0</b>	18.9	628,242	<b>1,231,790</b>	13.9	<b>28.8</b>	96.1
V' (再掲)新型コロナウイルス感染症関連の補助金 (従業員向け慰労金を除く)	-	<b>25,784</b>	-	<b>1.9</b>	-	-	<b>593,676</b>	-	<b>13.9</b>	-
VI その他の医業・介護関連費用	34,521	<b>45,314</b>	2.5	<b>3.4</b>	31.3	136,075	<b>186,163</b>	3.0	<b>4.4</b>	36.8
VII 総損益差額(IV + V - VI)	-40,866	<b>-48,137</b>	-2.9	<b>-3.6</b>	-	-61,305	<b>220,992</b>	-1.4	<b>5.2</b>	-
(参考)「新型コロナウイルス感染症関連の補助金 (従業員向け慰労金を除く)を除いた 総損益差額(VII-V)」	-	<b>-73,921</b>	-	<b>-5.5</b>	-	-	<b>-372,683</b>	-	<b>-8.7</b>	-
VIII 税金	596	<b>701</b>	0.0	<b>0.1</b>	17.6	280	<b>1,512</b>	0.0	<b>0.0</b>	440.0
IX 税引後の総損益差額(VII - VIII)	-41,462	<b>-48,839</b>	-3.0	<b>-3.6</b>	-	-61,586	<b>219,481</b>	-1.4	<b>5.1</b>	-
施設数	51	-	-	-	-	184	-	-	-	-
平均病床数	100	100	-	-	-	213	212	-	-	-



(33) 新型コロナウイルス感染症入院患者等の受入実績別の損益の状況

一般病院（医療法人）（集計1）

（1施設当たり損益）

	新型コロナウイルス感染症の入院患者（含む疑似症患者）の受け入れ実績あり														
	院内感染（クラスターの発生を含む）有り					院内感染（クラスターの発生を含む）無し					全 体				
	金額		構成比率		金額の 伸び率	金額		構成比率		金額の 伸び率	金額		構成比率		金額の 伸び率
	前々年(度)	前年(度)	前々年(度)	前年(度)		前々年(度)	前年(度)	前々年(度)	前年(度)		前々年(度)	前年(度)	前々年(度)	前年(度)	
千円	千円	%	%	%	千円	千円	%	%	%	千円	千円	%	%	%	
I 医業収益	3,395,459	<b>3,339,540</b>	99.7	<b>99.8</b>	-1.6	3,485,415	<b>3,481,779</b>	99.8	<b>99.9</b>	-0.1	3,452,593	<b>3,429,881</b>	99.8	<b>99.8</b>	-0.7
1. 入院診療収益	2,322,839	<b>2,313,022</b>	68.2	<b>69.1</b>	-0.4	2,442,087	<b>2,457,426</b>	69.9	<b>70.5</b>	0.6	2,398,578	<b>2,404,738</b>	69.3	<b>70.0</b>	0.3
保険診療収益	2,241,475	<b>2,241,163</b>	65.8	<b>67.0</b>	0.0	2,388,012	<b>2,400,712</b>	68.4	<b>68.9</b>	0.5	2,334,546	<b>2,342,498</b>	67.5	<b>68.2</b>	0.3
公害等診療収益	32,333	<b>24,992</b>	0.9	<b>0.7</b>	-22.7	25,868	<b>27,362</b>	0.7	<b>0.8</b>	5.8	28,227	<b>26,497</b>	0.8	<b>0.8</b>	-6.1
その他の診療収益	49,032	<b>46,867</b>	1.4	<b>1.4</b>	-4.4	28,206	<b>29,352</b>	0.8	<b>0.8</b>	4.1	35,805	<b>35,743</b>	1.0	<b>1.0</b>	-0.2
2. 特別の療養環境収益	28,302	<b>22,954</b>	0.8	<b>0.7</b>	-18.9	58,192	<b>54,042</b>	1.7	<b>1.5</b>	-7.1	47,286	<b>42,699</b>	1.4	<b>1.2</b>	-9.7
3. 外来診療収益	894,448	<b>866,093</b>	26.3	<b>25.9</b>	-3.2	897,830	<b>886,893</b>	25.7	<b>25.4</b>	-1.2	896,596	<b>879,304</b>	25.9	<b>25.6</b>	-1.9
保険診療収益	845,124	<b>821,130</b>	24.8	<b>24.5</b>	-2.8	873,772	<b>864,421</b>	25.0	<b>24.8</b>	-1.1	863,320	<b>848,626</b>	24.9	<b>24.7</b>	-1.7
公害等診療収益	14,708	<b>12,197</b>	0.4	<b>0.4</b>	-17.1	9,981	<b>8,978</b>	0.3	<b>0.3</b>	-10.0	11,705	<b>10,153</b>	0.3	<b>0.3</b>	-13.3
その他の診療収益	34,616	<b>32,766</b>	1.0	<b>1.0</b>	-5.3	14,078	<b>13,493</b>	0.4	<b>0.4</b>	-4.2	21,571	<b>20,525</b>	0.6	<b>0.6</b>	-4.8
4. その他の医業収益	149,870	<b>137,471</b>	4.4	<b>4.1</b>	-8.3	87,306	<b>83,418</b>	2.5	<b>2.4</b>	-4.5	110,134	<b>103,140</b>	3.2	<b>3.0</b>	-6.4
II 介護収益	8,761	<b>7,039</b>	0.3	<b>0.2</b>	-19.7	7,014	<b>4,827</b>	0.2	<b>0.1</b>	-31.2	7,651	<b>5,634</b>	0.2	<b>0.2</b>	-26.4
III 医業・介護費用	3,454,207	<b>3,524,774</b>	101.5	<b>105.3</b>	2.0	3,418,066	<b>3,481,304</b>	97.9	<b>99.8</b>	1.9	3,431,252	<b>3,497,165</b>	99.2	<b>101.8</b>	1.9
1. 給与費	1,956,860	<b>2,020,456</b>	57.5	<b>60.4</b>	3.2	1,814,771	<b>1,861,614</b>	52.0	<b>53.4</b>	2.6	1,866,614	<b>1,919,570</b>	53.9	<b>55.9</b>	2.8
2. 医薬品費	334,246	<b>313,729</b>	9.8	<b>9.4</b>	-6.1	387,197	<b>387,104</b>	11.1	<b>11.1</b>	0.0	367,877	<b>380,332</b>	10.6	<b>10.5</b>	-2.1
3. 給食用材料費	28,780	<b>28,687</b>	0.8	<b>0.9</b>	-0.3	26,482	<b>26,662</b>	0.8	<b>0.8</b>	0.7	27,321	<b>27,401</b>	0.8	<b>0.8</b>	0.3
4. 診療材料費・医療消耗器具備品費	293,331	<b>297,063</b>	8.6	<b>8.9</b>	1.3	373,577	<b>379,738</b>	10.7	<b>10.9</b>	1.6	344,298	<b>349,573</b>	10.0	<b>10.2</b>	1.5
5. 委託費	193,385	<b>201,102</b>	5.7	<b>6.0</b>	4.0	164,627	<b>171,873</b>	4.7	<b>4.9</b>	4.4	175,120	<b>182,538</b>	5.1	<b>5.3</b>	4.2
6. 減価償却費	154,141	<b>142,533</b>	4.5	<b>4.3</b>	-7.5	151,177	<b>154,068</b>	4.3	<b>4.4</b>	1.9	152,259	<b>149,859</b>	4.4	<b>4.4</b>	-1.6
(再掲)建物減価償却費	54,499	<b>58,383</b>	1.6	<b>1.7</b>	7.1	45,096	<b>43,820</b>	1.3	<b>1.3</b>	-2.8	48,527	<b>49,134</b>	1.4	<b>1.4</b>	1.3
(再掲)医療機器減価償却費	37,748	<b>33,825</b>	1.1	<b>1.0</b>	-10.4	42,698	<b>44,848</b>	1.2	<b>1.3</b>	5.0	40,892	<b>40,826</b>	1.2	<b>1.2</b>	-0.2
7. 設備関係費	170,706	<b>178,095</b>	5.0	<b>5.3</b>	4.3	174,176	<b>177,576</b>	5.0	<b>5.1</b>	2.0	172,909	<b>177,765</b>	5.0	<b>5.2</b>	2.8
(再掲)設備機器賃借料	46,894	<b>51,700</b>	1.4	<b>1.5</b>	10.2	37,683	<b>37,954</b>	1.1	<b>1.1</b>	0.7	41,044	<b>42,969</b>	1.2	<b>1.3</b>	4.7
(再掲)医療機器賃借料	35,217	<b>41,062</b>	1.0	<b>1.2</b>	16.6	19,773	<b>19,611</b>	0.6	<b>0.6</b>	-0.8	25,408	<b>27,438</b>	0.7	<b>0.8</b>	8.0
8. 経費	246,610	<b>254,524</b>	7.2	<b>7.6</b>	3.2	197,359	<b>192,565</b>	5.7	<b>5.5</b>	-2.4	215,329	<b>215,172</b>	6.2	<b>6.3</b>	-0.1
9. その他の医業費用	76,149	<b>88,585</b>	2.2	<b>2.6</b>	16.3	128,700	<b>130,103</b>	3.7	<b>3.7</b>	1.1	109,526	<b>114,955</b>	3.2	<b>3.3</b>	5.0
IV 損益差額（I＋II－III）	-49,987	<b>-178,195</b>	-1.5	<b>-5.3</b>	-	74,364	<b>5,302</b>	2.1	<b>0.2</b>	-	28,992	<b>-61,649</b>	0.8	<b>-1.8</b>	-
(参考)「新型コロナウイルス感染症関連の補助金 (従業員向け慰労金を除く)」を含めた 損益差額(IV＋V)	-	<b>110,043</b>	-	<b>3.3</b>	-	-	<b>104,838</b>	-	<b>3.0</b>	-	-	<b>106,738</b>	-	<b>3.1</b>	-
V その他の医業・介護関連収益	65,155	<b>380,014</b>	1.9	<b>11.4</b>	483.2	87,811	<b>195,095</b>	2.5	<b>5.6</b>	122.2	79,544	<b>262,566</b>	2.3	<b>7.6</b>	230.1
V' (再掲)新型コロナウイルス感染症関連の補助金 (従業員向け慰労金を除く)	-	<b>288,238</b>	-	<b>8.6</b>	-	-	<b>99,536</b>	-	<b>2.9</b>	-	-	<b>168,387</b>	-	<b>4.9</b>	-
VI その他の医業・介護関連費用	43,638	<b>108,651</b>	1.3	<b>3.2</b>	149.0	81,164	<b>86,632</b>	2.3	<b>2.5</b>	6.7	67,472	<b>94,666</b>	1.9	<b>2.8</b>	40.3
VII 総損益差額(IV＋V－VI)	-28,470	<b>93,168</b>	-0.8	<b>2.8</b>	-	81,010	<b>113,765</b>	2.3	<b>3.3</b>	-	41,065	<b>106,250</b>	1.2	<b>3.1</b>	-
(参考)「新型コロナウイルス感染症関連の補助金 (従業員向け慰労金を除く)」を除いた 総損益差額(VII－V')	-	<b>-195,070</b>	-	<b>-5.8</b>	-	-	<b>14,229</b>	-	<b>0.4</b>	-	-	<b>-62,137</b>	-	<b>-1.8</b>	-
VIII 税金	21,147	<b>56,716</b>	0.6	<b>1.7</b>	168.2	8,899	<b>11,041</b>	0.3	<b>0.3</b>	24.1	13,368	<b>27,706</b>	0.4	<b>0.8</b>	107.3
IX 税引後の総損益差額(VII－VIII)	-49,618	<b>36,452</b>	-1.5	<b>1.1</b>	-	72,111	<b>102,724</b>	2.1	<b>2.9</b>	-	27,697	<b>78,544</b>	0.8	<b>2.3</b>	-
施設数	27	-	-	-	-	47	-	-	-	-	74	-	-	-	-
平均病床数	177	185	-	-	-	162	162	-	-	-	168	171	-	-	-

(注) 1. 「新型コロナウイルス感染症の入院患者（含む疑似症患者）の受け入れ実績あり」とは、令和3年5月31日までに、新型コロナウイルス感染症の入院患者（含む疑似症患者）を受け入れた実績がある医療機関である。  
 2. 疑似症患者とは、感染症法上の新型コロナウイルス感染症の疑似症として届出が行われた患者である。  
 3. 「院内感染あり」とは、令和3年3月31日までに、①医療機関において、新型コロナウイルス感染症に罹患していなかった患者が新たに新型コロナウイルス感染症に罹患した場合、医療従事者等が医療機関内において新型コロナウイルス感染症に感染した場合のいずれかがあった場合である。

一般病院（医療法人）（集計1）

（1施設当たり損益）

	新型コロナウイルス感染症から回復した患者を転院により受け入れた実績あり														
	院内感染（クラスターの発生を含む）有り					院内感染（クラスターの発生を含む）無し					全 体				
	金額		構成比率		金額の 伸び率	金額		構成比率		金額の 伸び率	金額		構成比率		金額の 伸び率
	前々年(度)	前年(度)	前々年(度)	前年(度)		前々年(度)	前年(度)	前々年(度)	前年(度)		前々年(度)	前年(度)	前々年(度)	前年(度)	
千円	千円	%	%	%	千円	千円	%	%	%	千円	千円	%	%	%	
I 医業収益	1,852,674	<b>1,916,212</b>	100.0	<b>100.0</b>	3.4	1,769,232	<b>1,759,855</b>	99.2	<b>99.7</b>	-0.5	1,779,209	<b>1,778,550</b>	99.3	<b>99.8</b>	0.0
1. 入院診療収益	1,445,852	<b>1,504,615</b>	78.0	<b>78.5</b>	4.1	1,351,356	<b>1,359,140</b>	75.8	<b>77.0</b>	0.6	1,362,654	<b>1,376,534</b>	76.0	<b>77.2</b>	1.0
保険診療収益	1,443,507	<b>1,501,289</b>	77.9	<b>78.3</b>	4.0	1,325,080	<b>1,333,653</b>	74.3	<b>75.6</b>	0.6	1,339,239	<b>1,353,697</b>	74.7	<b>75.9</b>	1.1
公害等診療収益	1,415	<b>1,910</b>	0.1	<b>0.1</b>	35.0	10,695	<b>10,110</b>	0.6	<b>0.6</b>	-5.5	9,586	<b>9,129</b>	0.5	<b>0.5</b>	-4.8
その他の診療収益	931	<b>1,416</b>	0.1	<b>0.1</b>	52.1	15,581	<b>15,377</b>	0.9	<b>0.9</b>	-1.3	13,829	<b>13,707</b>	0.8	<b>0.8</b>	-0.9
2. 特別の療養環境収益	11,741	<b>9,740</b>	0.6	<b>0.5</b>	-17.0	17,415	<b>16,018</b>	1.0	<b>0.9</b>	-8.0	16,736	<b>15,268</b>	0.9	<b>0.9</b>	-8.8
3. 外来診療収益	337,953	<b>343,485</b>	18.2	<b>17.9</b>	1.6	336,146	<b>321,130</b>	18.8	<b>18.2</b>	-4.5	336,362	<b>323,803</b>	18.8	<b>18.2</b>	-3.7
保険診療収益	318,381	<b>322,622</b>	17.2	<b>16.8</b>	1.3	323,115	<b>308,321</b>	18.1	<b>17.5</b>	-4.6	322,549	<b>310,031</b>	18.0	<b>17.4</b>	-3.9
公害等診療収益	3,237	<b>4,134</b>	0.2	<b>0.2</b>	27.7	6,372	<b>5,183</b>	0.4	<b>0.3</b>	-18.7	5,997	<b>5,058</b>	0.3	<b>0.3</b>	-15.7
その他の診療収益	16,336	<b>16,729</b>	0.9	<b>0.9</b>	2.4	6,659	<b>7,626</b>	0.4	<b>0.4</b>	14.5	7,816	<b>8,715</b>	0.4	<b>0.5</b>	11.5
4. その他の医業収益	57,127	<b>58,373</b>	3.1	<b>3.0</b>	2.2	64,316	<b>63,566</b>	3.6	<b>3.6</b>	-1.2	63,456	<b>62,945</b>	3.5	<b>3.5</b>	-0.8
II 介護収益	667	<b>454</b>	0.0	<b>0.0</b>	-31.9	14,229	<b>4,993</b>	0.8	<b>0.3</b>	-64.9	12,608	<b>4,450</b>	0.7	<b>0.2</b>	-64.7
III 医業・介護費用	1,797,493	<b>1,884,475</b>	97.0	<b>98.3</b>	4.8	1,735,461	<b>1,727,021</b>	97.3	<b>97.9</b>	-0.5	1,742,878	<b>1,745,847</b>	97.3	<b>97.9</b>	0.2
1. 給与費	1,111,683	<b>1,152,698</b>	60.0	<b>60.1</b>	3.7	1,073,842	<b>1,076,826</b>	60.2	<b>61.0</b>	0.3	1,078,367	<b>1,085,898</b>	60.2	<b>60.9</b>	0.7
2. 医薬品費	119,801	<b>114,937</b>	6.5	<b>6.0</b>	-4.1	109,293	<b>102,739</b>	6.1	<b>5.8</b>	-6.0	110,549	<b>104,198</b>	6.2	<b>5.8</b>	-5.7
3. 給食用材料費	26,870	<b>27,471</b>	1.4	<b>1.4</b>	2.2	21,861	<b>21,889</b>	1.2	<b>1.2</b>	0.1	22,460	<b>22,556</b>	1.3	<b>1.3</b>	0.4
4. 診療材料費・医療消耗器具備品費	103,210	<b>144,028</b>	5.6	<b>7.5</b>	39.5	98,093	<b>98,190</b>	5.5	<b>5.6</b>	0.1	98,705	<b>103,671</b>	5.5	<b>5.8</b>	5.0
5. 委託費	122,013	<b>129,790</b>	6.6	<b>6.8</b>	6.4	113,229	<b>114,286</b>	6.3	<b>6.5</b>	0.9	114,279	<b>116,140</b>	6.4	<b>6.5</b>	1.6
6. 減価償却費	77,715	<b>76,672</b>	4.2	<b>4.0</b>	-1.3	74,256	<b>72,131</b>	4.2	<b>4.1</b>	-2.9	74,670	<b>72,674</b>	4.2	<b>4.1</b>	-2.7
(再掲)建物減価償却費	15,281	<b>15,898</b>	0.8	<b>0.8</b>	4.0	28,250	<b>27,341</b>	1.6	<b>1.5</b>	-3.2	26,700	<b>25,973</b>	1.5	<b>1.5</b>	-2.7
(再掲)医療機器減価償却費	21,325	<b>11,926</b>	1.2	<b>0.6</b>	-44.1	14,287	<b>13,870</b>	0.8	<b>0.8</b>	-2.9	15,129	<b>13,638</b>	0.8	<b>0.8</b>	-9.9
7. 設備関係費	74,742	<b>77,679</b>	4.0	<b>4.1</b>	3.9	88,473	<b>88,495</b>	5.0	<b>5.0</b>	0.0	86,832	<b>87,202</b>	4.8	<b>4.9</b>	0.4
(再掲)設備機器賃借料	19,044	<b>20,085</b>	1.0	<b>1.0</b>	5.5	24,606	<b>24,471</b>	1.4	<b>1.4</b>	-0.5	23,941	<b>23,947</b>	1.3	<b>1.3</b>	0.0
(再掲)医療機器賃借料	5,043	<b>5,862</b>	0.3	<b>0.3</b>	16.2	14,673	<b>14,428</b>	0.8	<b>0.8</b>	-1.7	13,522	<b>13,404</b>	0.8	<b>0.8</b>	-0.9
8. 経費	152,542	<b>151,106</b>	8.2	<b>7.9</b>	-0.9	109,865	<b>106,242</b>	6.2	<b>6.0</b>	-3.3	114,968	<b>111,606</b>	6.4	<b>6.3</b>	-2.9
9. その他の医業費用	8,917	<b>10,094</b>	0.5	<b>0.5</b>	13.2	46,549	<b>46,223</b>	2.6	<b>2.6</b>	-0.7	42,049	<b>41,903</b>	2.3	<b>2.4</b>	-0.3
IV 損益差額（I＋II－III）	55,847	<b>32,191</b>	3.0	<b>1.7</b>	—	48,000	<b>37,827</b>	2.7	<b>2.1</b>	—	48,939	<b>37,153</b>	2.7	<b>2.1</b>	—
(参考)「新型コロナウイルス感染症関連の補助金 (従業員向け慰労金を除く)」を含めた 損益差額(IV＋V)	—	<b>85,678</b>	—	<b>4.5</b>	—	—	<b>50,748</b>	—	<b>2.9</b>	—	—	<b>54,924</b>	—	<b>3.1</b>	—
V その他の医業・介護関連収益	39,491	<b>85,338</b>	2.1	<b>4.5</b>	116.1	34,309	<b>49,877</b>	1.9	<b>2.8</b>	45.4	34,929	<b>54,117</b>	1.9	<b>3.0</b>	54.9
V' (再掲)新型コロナウイルス感染症関連の補助金 (従業員向け慰労金を除く)	—	<b>53,487</b>	—	<b>2.8</b>	—	—	<b>12,921</b>	—	<b>0.7</b>	—	—	<b>17,771</b>	—	<b>1.0</b>	—
VI その他の医業・介護関連費用	40,358	<b>42,027</b>	2.2	<b>2.2</b>	4.1	31,443	<b>31,067</b>	1.8	<b>1.8</b>	-1.2	32,509	<b>32,377</b>	1.8	<b>1.8</b>	-0.4
VII 総損益差額(IV＋V－VI)	54,981	<b>75,501</b>	3.0	<b>3.9</b>	—	50,866	<b>56,638</b>	2.9	<b>3.2</b>	—	51,358	<b>58,893</b>	2.9	<b>3.3</b>	—
(参考)「新型コロナウイルス感染症関連の補助金 (従業員向け慰労金を除く)」を除いた 総損益差額(VII－V')	—	<b>22,014</b>	—	<b>1.1</b>	—	—	<b>43,717</b>	—	<b>2.5</b>	—	—	<b>41,122</b>	—	<b>2.3</b>	—
VIII 税金	16,743	<b>24,080</b>	0.9	<b>1.3</b>	43.8	15,580	<b>15,535</b>	0.9	<b>0.9</b>	-0.3	15,719	<b>16,557</b>	0.9	<b>0.9</b>	5.3
IX 税引後の総損益差額(VII－VIII)	38,238	<b>51,422</b>	2.1	<b>2.7</b>	—	35,286	<b>41,103</b>	2.0	<b>2.3</b>	—	35,639	<b>42,337</b>	2.0	<b>2.4</b>	—
施設数	11	—	—	—	—	81	—	—	—	—	92	—	—	—	—
平均病床数	188	188	—	—	—	155	153	—	—	—	159	157	—	—	—

(注)「新型コロナウイルス感染症から回復した患者を転院により受け入れた実績あり」とは、令和3年5月31日までに、新型コロナウイルス感染症から回復した患者を転院により受け入れた実績がある医療機関である。

一般病院（医療法人）（集計1）

（1施設当たり損益）

	新型コロナウイルス感染症患者の対応をしている医療機関から、新型コロナウイルス感染症ではない患者を転院により受け入れた実績あり														
	院内感染(クラスター)の発生を含む)有り					院内感染(クラスター)の発生を含む)無し					全 体				
	金 額		構成比率		金額の	金 額		構成比率		金額の	金 額		構成比率		金額の
	前々年(度)	前年(度)	前々年(度)	前年(度)	伸び率	前々年(度)	前年(度)	前々年(度)	前年(度)	伸び率	前々年(度)	前年(度)	前々年(度)	前年(度)	伸び率
	千円	千円	%	%	%	千円	千円	%	%	%	千円	千円	%	%	%
I 医業収益	*	*	*	*	—	1,340,570	<b>1,324,968</b>	98.2	<b>99.7</b>	-1.2	1,358,031	<b>1,348,269</b>	98.3	<b>99.7</b>	-0.7
1. 入院診療収益	*	*	*	*	—	957,868	<b>956,885</b>	70.2	<b>72.0</b>	-0.1	979,398	<b>982,882</b>	70.9	<b>72.7</b>	0.4
保険診療収益	*	*	*	*	—	935,634	<b>934,326</b>	68.5	<b>70.3</b>	-0.1	957,931	<b>961,102</b>	69.3	<b>71.1</b>	0.3
公害等診療収益	*	*	*	*	—	8,363	<b>7,906</b>	0.6	<b>0.6</b>	-5.5	8,075	<b>7,633</b>	0.6	<b>0.6</b>	-5.5
その他の診療収益	*	*	*	*	—	13,871	<b>14,653</b>	1.0	<b>1.1</b>	5.6	13,392	<b>14,148</b>	1.0	<b>1.0</b>	5.6
2. 特別の療養環境収益	*	*	*	*	—	13,491	<b>13,109</b>	1.0	<b>1.0</b>	-2.8	13,112	<b>12,684</b>	0.9	<b>0.9</b>	-3.3
3. 外来診療収益	*	*	*	*	—	337,894	<b>322,780</b>	24.7	<b>24.3</b>	-4.5	334,830	<b>321,220</b>	24.2	<b>23.8</b>	-4.1
保険診療収益	*	*	*	*	—	328,146	<b>313,026</b>	24.0	<b>23.6</b>	-4.6	324,471	<b>310,785</b>	23.5	<b>23.0</b>	-4.2
公害等診療収益	*	*	*	*	—	3,608	<b>3,704</b>	0.3	<b>0.3</b>	2.7	3,484	<b>3,577</b>	0.3	<b>0.3</b>	2.7
その他の診療収益	*	*	*	*	—	6,140	<b>6,050</b>	0.4	<b>0.5</b>	-1.5	6,875	<b>6,858</b>	0.5	<b>0.5</b>	-0.2
4. その他の医業収益	*	*	*	*	—	31,317	<b>32,194</b>	2.3	<b>2.4</b>	2.8	30,691	<b>31,483</b>	2.2	<b>2.3</b>	2.6
II 介護収益	*	*	*	*	—	24,763	<b>3,608</b>	1.8	<b>0.3</b>	-85.4	24,052	<b>3,649</b>	1.7	<b>0.3</b>	-84.8
III 医業・介護費用	*	*	*	*	—	1,341,727	<b>1,316,258</b>	98.3	<b>99.1</b>	-1.9	1,356,035	<b>1,335,475</b>	98.1	<b>98.8</b>	-1.5
1. 給与費	*	*	*	*	—	780,950	<b>777,136</b>	57.2	<b>58.5</b>	-0.5	782,784	<b>781,805</b>	56.6	<b>57.8</b>	-0.1
2. 医薬品費	*	*	*	*	—	119,640	<b>111,296</b>	8.8	<b>8.4</b>	-7.0	119,308	<b>111,502</b>	8.6	<b>8.2</b>	-6.5
3. 給食用材料費	*	*	*	*	—	13,381	<b>12,655</b>	1.0	<b>1.0</b>	-5.4	13,589	<b>12,854</b>	1.0	<b>1.0</b>	-5.4
4. 診療材料費・医療消耗器具備品費	*	*	*	*	—	108,242	<b>106,314</b>	7.9	<b>8.0</b>	-1.8	118,078	<b>117,195</b>	8.5	<b>8.7</b>	-0.7
5. 委託費	*	*	*	*	—	75,805	<b>76,682</b>	5.6	<b>5.8</b>	1.2	76,562	<b>77,540</b>	5.5	<b>5.7</b>	1.3
6. 減価償却費	*	*	*	*	—	49,230	<b>47,224</b>	3.6	<b>3.6</b>	-4.1	48,110	<b>46,266</b>	3.5	<b>3.4</b>	-3.8
(再掲)建物減価償却費	*	*	*	*	—	16,611	<b>15,458</b>	1.2	<b>1.2</b>	-6.9	16,264	<b>15,139</b>	1.2	<b>1.1</b>	-6.9
(再掲)医療機器減価償却費	*	*	*	*	—	9,572	<b>9,269</b>	0.7	<b>0.7</b>	-3.2	9,562	<b>9,370</b>	0.7	<b>0.7</b>	-2.0
7. 設備関係費	*	*	*	*	—	60,079	<b>60,619</b>	4.4	<b>4.6</b>	0.9	60,133	<b>60,882</b>	4.4	<b>4.5</b>	1.2
(再掲)設備機器賃借料	*	*	*	*	—	16,528	<b>16,125</b>	1.2	<b>1.2</b>	-2.4	16,137	<b>15,730</b>	1.2	<b>1.2</b>	-2.5
(再掲)医療機器賃借料	*	*	*	*	—	10,829	<b>10,101</b>	0.8	<b>0.8</b>	-6.7	10,634	<b>9,914</b>	0.8	<b>0.7</b>	-6.8
8. 経費	*	*	*	*	—	107,165	<b>98,912</b>	7.8	<b>7.4</b>	-7.7	105,709	<b>97,631</b>	7.6	<b>7.2</b>	-7.6
9. その他の医業費用	*	*	*	*	—	27,236	<b>25,420</b>	2.0	<b>1.9</b>	-6.7	31,762	<b>29,800</b>	2.3	<b>2.2</b>	-6.2
IV 損益差額(I+II-III)	*	*	*	*	—	23,605	<b>12,317</b>	1.7	<b>0.9</b>	—	26,048	<b>16,443</b>	1.9	<b>1.2</b>	—
(参考)「新型コロナウイルス感染症関連の補助金 (従業員向け慰労金を除く)を含めた 損益差額(IV+V)」	—	*	—	*	—	—	<b>20,904</b>	—	<b>1.6</b>	—	—	<b>24,875</b>	—	<b>1.8</b>	—
V その他の医業・介護関連収益	*	*	*	*	—	19,865	<b>37,281</b>	1.5	<b>2.8</b>	87.7	19,935	<b>37,484</b>	1.4	<b>2.8</b>	88.0
V' (再掲)新型コロナウイルス感染症関連の補助金 (従業員向け慰労金を除く)	—	*	—	*	—	—	<b>8,587</b>	—	<b>0.6</b>	—	—	<b>8,433</b>	—	<b>0.6</b>	—
VI その他の医業・介護関連費用	*	*	*	*	—	31,660	<b>26,656</b>	2.3	<b>2.0</b>	-15.8	32,951	<b>28,753</b>	2.4	<b>2.1</b>	-12.7
VII 総損益差額(IV+V-VI)	*	*	*	*	—	11,811	<b>22,942</b>	0.9	<b>1.7</b>	—	13,032	<b>25,174</b>	0.9	<b>1.9</b>	—
(参考)「新型コロナウイルス感染症関連の補助金 (従業員向け慰労金を除く)を除いた 総損益差額(VII-V)」	—	*	—	*	—	—	<b>14,355</b>	—	<b>1.1</b>	—	—	<b>16,741</b>	—	<b>1.2</b>	—
VIII 税金	*	*	*	*	—	7,553	<b>6,177</b>	0.6	<b>0.5</b>	-18.2	7,416	<b>6,024</b>	0.5	<b>0.4</b>	-18.8
IX 税引後の総損益差額(VII-VIII)	*	*	*	*	—	4,258	<b>16,765</b>	0.3	<b>1.3</b>	—	5,615	<b>19,150</b>	0.4	<b>1.4</b>	—
施設数	*	*	—	—	—	56	—	—	—	—	58	—	—	—	
平均病床数	*	*	—	—	—	110	107	—	—	—	109	106	—	—	

(注)「新型コロナウイルス感染症患者の対応をしている医療機関から、新型コロナウイルス感染症ではない患者を転院により受け入れた実績あり」とは、令和3年5月31日までに、新型コロナウイルス感染症患者の対応をしている医療機関から、新型コロナウイルス感染症ではない患者を転院により受け入れた実績がある医療機関である。

一般病院（医療法人）（集計1）

（1施設当たり損益）

	いずれでもない														
	院内感染（クラスターの発生を含む）有り					院内感染（クラスターの発生を含む）無し					全 体				
	金 額		構成比率		金額の 伸び率	金 額		構成比率		金額の 伸び率	金 額		構成比率		金額の 伸び率
	前々年(度)	前年(度)	前々年(度)	前年(度)		前々年(度)	前年(度)	前々年(度)	前年(度)		前々年(度)	前年(度)	前々年(度)	前年(度)	
千円	千円	%	%	%	千円	千円	%	%	%	千円	千円	%	%	%	
I 医業収益	1,979,645	1,880,278	99.9	99.9	-5.0	1,328,136	1,304,978	99.6	99.8	-1.7	1,349,153	1,323,536	99.6	99.8	-1.9
1. 入院診療収益	1,472,529	1,393,134	74.3	74.0	-5.4	908,934	900,723	68.2	68.9	-0.9	927,115	916,607	68.5	69.1	-1.1
保険診療収益	1,400,525	1,352,029	70.7	71.8	-3.5	870,876	864,800	65.3	66.2	-0.7	887,962	880,517	65.6	66.4	-0.8
公害等診療収益	42,690	37,446	2.2	2.0	-12.3	7,448	7,158	0.6	0.5	-3.9	8,584	8,135	0.6	0.6	-5.2
その他の診療収益	29,314	3,659	1.5	0.2	-87.5	30,610	28,764	2.3	2.2	-6.0	30,569	27,955	2.3	2.1	-8.6
2. 特別の療養環境収益	26,811	23,892	1.4	1.3	-10.9	8,873	8,212	0.7	0.6	-7.4	9,451	8,718	0.7	0.7	-7.8
3. 外来診療収益	445,692	424,001	22.5	22.5	-4.9	369,630	358,001	27.7	27.4	-3.1	372,083	360,130	27.5	27.2	-3.2
保険診療収益	435,508	414,259	22.0	22.0	-4.9	353,163	341,385	26.5	26.1	-3.3	355,819	343,735	26.3	25.9	-3.4
公害等診療収益	3,902	3,225	0.2	0.2	-17.4	3,884	3,536	0.3	0.3	-9.0	3,884	3,526	0.3	0.3	-9.2
その他の診療収益	6,283	6,516	0.3	0.3	3.7	12,583	13,081	0.9	1.0	4.0	12,380	12,869	0.9	1.0	3.9
4. その他の医業収益	34,613	39,251	1.7	2.1	13.4	40,700	38,041	3.1	2.9	-6.5	40,503	38,080	3.0	2.9	-6.0
II 介護収益	1,535	2,544	0.1	0.1	65.7	5,173	2,125	0.4	0.2	-58.9	5,056	2,139	0.4	0.2	-57.7
III 医業・介護費用	1,959,378	1,904,228	98.9	101.1	-2.8	1,303,746	1,300,979	97.8	99.5	-0.2	1,324,896	1,320,439	97.8	99.6	-0.3
1. 給与費	1,164,347	1,156,012	58.8	61.4	-0.7	746,307	751,505	56.0	57.5	0.7	759,792	764,554	56.1	57.7	0.6
2. 医薬品費	125,908	116,013	6.4	6.2	-7.9	123,731	117,304	9.3	9.0	-5.2	123,801	117,262	9.1	8.8	-5.3
3. 給食用材料費	15,572	15,210	0.8	0.8	-2.3	19,690	19,257	1.5	1.5	-2.2	19,557	19,127	1.4	1.4	-2.2
4. 診療材料費・医療消耗器具備品費	186,003	176,707	9.4	9.4	-5.0	98,157	99,411	7.4	7.6	1.3	100,991	101,905	7.5	7.7	0.9
5. 委託費	111,621	116,991	5.6	6.2	4.8	72,864	74,513	5.5	5.7	2.3	74,114	75,883	5.5	5.7	2.4
6. 減価償却費	76,058	68,222	3.8	3.6	-10.3	53,109	53,747	4.0	4.1	1.2	53,849	54,214	4.0	4.1	0.7
(再掲)建物減価償却費	16,459	15,016	0.8	0.8	-8.8	15,913	16,737	1.2	1.3	5.2	15,931	16,682	1.2	1.3	4.7
(再掲)医療機器減価償却費	27,522	22,217	1.4	1.2	-19.3	13,167	12,602	1.0	1.0	-4.3	13,630	12,912	1.0	1.0	-5.3
7. 設備関係費	103,076	100,230	5.2	5.3	-2.8	66,831	66,335	5.0	5.1	-0.7	68,000	67,428	5.0	5.1	-0.8
(再掲)設備機器賃借料	15,129	17,348	0.8	0.9	14.7	14,997	15,738	1.1	1.2	4.9	15,001	15,790	1.1	1.2	5.3
(再掲)医療機器賃借料	11,011	11,351	0.6	0.6	3.1	9,216	9,549	0.7	0.7	3.6	9,274	9,608	0.7	0.7	3.6
8. 経費	143,123	124,902	7.2	6.6	-12.7	91,299	87,779	6.8	6.7	-3.9	92,971	88,976	6.9	6.7	-4.3
9. その他の医業費用	33,670	29,940	1.7	1.6	-11.1	31,759	31,129	2.4	2.4	-2.0	31,821	31,090	2.3	2.3	-2.3
IV 損益差額（I＋II－III）	21,801	-21,406	1.1	-1.1	—	29,563	6,124	2.2	0.5	—	29,312	5,236	2.2	0.4	—
(参考)「新型コロナウイルス感染症関連の補助金 (従業員向け慰労金を除く)」を含めた 損益差額(IV＋V)	—	7,243	—	0.4	—	—	15,445	—	1.2	—	—	15,181	—	1.1	—
V その他の医業・介護関連収益	31,057	64,854	1.6	3.4	108.8	27,792	43,182	2.1	3.3	55.4	27,897	43,881	2.1	3.3	57.3
V' (再掲)新型コロナウイルス感染症関連の補助金 (従業員向け慰労金を除く)	—	28,649	—	1.5	—	—	9,321	—	0.7	—	9,945	—	0.8	—	
VI その他の医業・介護関連費用	7,432	40,529	0.4	2.2	445.3	37,593	25,497	2.8	2.0	-32.2	36,621	25,982	2.7	2.0	-29.1
VII 総損益差額(IV＋V－VI)	45,427	2,919	2.3	0.2	—	19,761	23,809	1.5	1.8	—	20,589	23,135	1.5	1.7	—
(参考)「新型コロナウイルス感染症関連の補助金 (従業員向け慰労金を除く)」を除いた 総損益差額(VII－V')	—	-25,729	—	-1.4	—	—	14,487	—	1.1	—	—	13,190	—	1.0	—
VIII 税金	16,435	14,898	0.8	0.8	-9.4	10,406	9,671	0.8	0.7	-7.1	10,601	9,840	0.8	0.7	-7.2
IX 税引後の総損益差額(VII－VIII)	28,991	-11,978	1.5	-0.6	—	9,355	14,138	0.7	1.1	—	9,988	13,295	0.7	1.0	—
施設数	6	—	—	—	—	180	—	—	—	—	186	—	—	—	
平均病床数	140	140	—	—	—	103	101	—	—	—	104	103	—	—	

一般病院（医療法人）（集計1）

（1施設当たり損益）

	全 体														
	院内感染(クラスターの発生を含む)有り					院内感染(クラスターの発生を含む)無し					全 体				
	金 額		構成比率		金額の	金 額		構成比率		金額の	金 額		構成比率		金額の
	前々年(度)	前年(度)	前々年(度)	前年(度)	伸び率	前々年(度)	前年(度)	前々年(度)	前年(度)	伸び率	前々年(度)	前年(度)	前々年(度)	前年(度)	伸び率
	千円	千円	%	%	%	千円	千円	%	%	%	千円	千円	%	%	%
I 医業収益	2,774,534	2,750,631	99.8	99.8	-0.9	1,706,755	1,690,346	99.4	99.8	-1.0	1,826,554	1,809,305	99.5	99.8	-0.9
1. 入院診療収益	1,970,015	1,973,539	70.9	71.6	0.2	1,212,875	1,212,377	70.6	71.6	0.0	1,297,823	1,297,775	70.7	71.6	0.0
保険診療収益	1,912,305	1,925,204	68.8	69.9	0.7	1,177,806	1,178,148	68.6	69.6	0.0	1,260,213	1,261,964	68.6	69.6	0.1
公害等診療収益	24,885	20,010	0.9	0.7	-19.6	10,690	10,539	0.6	0.6	-1.4	12,282	11,601	0.7	0.6	-5.5
その他の診療収益	32,825	28,325	1.2	1.0	-13.7	24,380	23,690	1.4	1.4	-2.8	25,328	24,210	1.4	1.3	-4.4
2. 特別の療養環境収益	23,026	18,954	0.8	0.7	-17.7	17,852	16,620	1.0	1.0	-6.9	18,433	16,882	1.0	0.9	-8.4
3. 外来診療収益	674,778	657,867	24.3	23.9	-2.5	425,498	412,669	24.8	24.4	-3.0	453,466	440,179	24.7	24.3	-2.9
保険診療収益	638,624	623,935	23.0	22.6	-2.3	409,849	397,199	23.9	23.5	-3.1	435,517	422,638	23.7	23.3	-3.0
公害等診療収益	9,916	8,568	0.4	0.3	-13.6	5,182	4,631	0.3	0.3	-10.6	5,713	5,073	0.3	0.3	-11.2
その他の診療収益	26,238	25,364	0.9	0.9	-3.3	10,467	10,839	0.6	0.6	3.6	12,236	12,469	0.7	0.7	1.9
4. その他の医業収益	106,715	100,271	3.8	3.6	-6.0	50,529	48,681	2.9	2.9	-3.7	56,833	54,469	3.1	3.0	-4.2
II 介護収益	5,683	4,781	0.2	0.2	-15.9	10,440	3,340	0.6	0.2	-68.0	9,906	3,502	0.5	0.2	-64.6
III 医業・介護費用	2,789,253	2,849,361	100.3	103.4	2.2	1,678,661	1,679,661	97.8	99.2	0.1	1,803,264	1,810,896	98.2	99.9	0.4
1. 給与費	1,602,567	1,652,024	57.6	60.0	3.1	962,483	971,179	56.0	57.3	0.9	1,034,297	1,047,567	56.3	57.8	1.3
2. 医薬品費	246,042	231,860	8.8	8.4	-5.8	153,908	147,975	9.0	8.7	-3.9	164,245	157,387	8.9	8.7	-4.2
3. 給食用材料費	26,194	26,193	0.9	1.0	0.0	20,080	19,783	1.2	1.2	-1.5	20,766	20,502	1.1	1.1	-1.3
4. 診療材料費・医療消耗器具備品費	238,223	250,196	8.6	9.1	5.0	135,257	136,398	7.9	8.1	0.8	146,809	149,165	8.0	8.2	1.6
5. 委託費	161,495	168,750	5.8	6.1	4.5	94,147	96,268	5.5	5.7	2.3	101,703	104,401	5.5	5.8	2.7
6. 減価償却費	119,707	111,740	4.3	4.1	-6.7	69,881	69,788	4.1	4.1	-0.1	75,471	74,495	4.1	4.1	-1.3
(再掲)建物減価償却費	38,075	40,298	1.4	1.5	5.8	22,534	22,397	1.3	1.3	-0.6	24,278	24,406	1.3	1.3	0.5
(再掲)医療機器減価償却費	31,249	26,133	1.1	0.9	-16.4	16,676	16,535	1.0	1.0	-0.8	18,311	17,612	1.0	1.0	-3.8
7. 設備関係費	134,194	139,150	4.8	5.1	3.7	84,469	84,750	4.9	5.0	0.3	90,048	90,854	4.9	5.0	0.9
(再掲)設備機器賃借料	34,278	37,614	1.2	1.4	9.7	20,300	20,610	1.2	1.2	1.5	21,868	22,518	1.2	1.2	3.0
(再掲)医療機器賃借料	23,539	27,188	0.8	1.0	15.5	12,042	12,019	0.7	0.7	-0.2	13,332	13,721	0.7	0.8	2.9
8. 経費	202,718	204,506	7.3	7.4	0.9	111,566	107,130	6.5	6.3	-4.0	121,793	118,055	6.6	6.5	-3.1
9. その他の医業費用	58,111	64,942	2.1	2.4	11.8	46,871	46,389	2.7	2.7	-1.0	48,132	48,470	2.6	2.7	0.7
IV 損益差額(Ⅰ+Ⅱ-Ⅲ)	-9,036	-93,950	-0.3	-3.4	-	38,534	14,025	2.2	0.8	-	33,197	1,911	1.8	0.1	-
(参考)「新型コロナウイルス感染症関連の補助金(従業員向け慰労金を除く)」を含めた損益差額(Ⅳ+Ⅴ)	-	91,940	-	3.3	-	-	35,683	-	2.1	-	41,995	-	2.3	-	
V その他の医業・介護関連収益	52,690	253,795	1.9	9.2	381.7	35,772	63,379	2.1	3.7	77.2	37,670	84,743	2.1	4.7	125.0
V' (再掲)新型コロナウイルス感染症関連の補助金(従業員向け慰労金を除く)	-	185,890	-	6.7	-	-	21,658	-	1.3	-	40,084	-	2.2	-	
VI その他の医業・介護関連費用	39,239	82,913	1.4	3.0	111.3	40,938	34,808	2.4	2.1	-15.0	40,747	40,205	2.2	2.2	-1.3
VII 総損益差額(Ⅳ+Ⅴ-VI)	4,415	76,933	0.2	2.8	-	33,368	42,596	1.9	2.5	-	30,120	46,448	1.6	2.6	-
(参考)「新型コロナウイルス感染症関連の補助金(従業員向け慰労金を除く)」を除いた総損益差額(VII-V')	-	-108,957	-	-4.0	-	-	20,938	-	1.2	-	6,364	-	0.4	-	
VIII 税金	18,716	41,067	0.7	1.5	119.4	10,924	10,615	0.6	0.6	-2.8	11,798	14,032	0.6	0.8	18.9
IX 税引後の総損益差額(VII-VIII)	-14,301	35,865	-0.5	1.3	-	22,444	31,981	1.3	1.9	-	18,322	32,417	1.0	1.8	-
施設数	46	-	-	-	-	364	-	-	-	-	410	-	-	-	
平均病床数	171	176	-	-	-	123	122	-	-	-	129	128	-	-	

一般病院（国立）（集計1）

（1施設当たり損益）

	新型コロナウイルス感染症の入院患者（含む疑似症患者）の受け入れ実績あり														
	院内感染（クラスターの発生を含む）有り					院内感染（クラスターの発生を含む）無し					全 体				
	金 額		構成比率		金額の 伸び率	金 額		構成比率		金額の 伸び率	金 額		構成比率		金額の 伸び率
	前々年(度)	前年(度)	前々年(度)	前年(度)		前々年(度)	前年(度)	前々年(度)	前年(度)		前々年(度)	前年(度)	前々年(度)	前年(度)	
千円	千円	%	%	%	千円	千円	%	%	%	千円	千円	%	%	%	
I 医業収益	11,120,909	<b>10,161,974</b>	99.9	<b>99.9</b>	-8.6	4,772,256	<b>4,443,973</b>	99.9	<b>99.9</b>	-6.9	7,153,001	<b>6,588,224</b>	99.9	<b>99.9</b>	-7.9
1. 入院診療収益	7,470,823	<b>6,769,780</b>	67.1	<b>66.6</b>	-9.4	3,215,522	<b>2,938,548</b>	67.3	<b>66.1</b>	-8.6	4,811,260	<b>4,375,260</b>	67.2	<b>66.4</b>	-9.1
保険診療収益	7,373,869	<b>6,681,021</b>	66.3	<b>65.7</b>	-9.4	3,175,761	<b>2,904,113</b>	66.5	<b>65.3</b>	-8.6	4,750,051	<b>4,320,453</b>	66.4	<b>65.5</b>	-9.0
公害等診療収益	90,447	<b>80,921</b>	0.8	<b>0.8</b>	-10.5	23,733	<b>21,889</b>	0.5	<b>0.5</b>	-7.8	48,751	<b>44,026</b>	0.7	<b>0.7</b>	-9.7
その他の診療収益	6,506	<b>7,837</b>	0.1	<b>0.1</b>	20.5	16,029	<b>12,547</b>	0.3	<b>0.3</b>	-21.7	12,458	<b>10,781</b>	0.2	<b>0.2</b>	-13.5
2. 特別の療養環境収益	211,613	<b>178,381</b>	1.9	<b>1.8</b>	-15.7	63,894	<b>55,917</b>	1.3	<b>1.3</b>	-12.5	119,288	<b>101,841</b>	1.7	<b>1.5</b>	-14.6
3. 外来診療収益	3,200,865	<b>3,003,257</b>	28.8	<b>29.5</b>	-6.2	1,149,730	<b>1,125,081</b>	24.1	<b>25.3</b>	-2.1	1,918,906	<b>1,829,397</b>	26.8	<b>27.8</b>	-4.7
保険診療収益	3,169,484	<b>2,969,038</b>	28.5	<b>29.2</b>	-6.3	1,136,476	<b>1,110,754</b>	23.8	<b>25.0</b>	-2.3	1,898,854	<b>1,807,611</b>	26.5	<b>27.4</b>	-4.8
公害等診療収益	24,661	<b>29,268</b>	0.2	<b>0.3</b>	18.7	6,613	<b>8,972</b>	0.1	<b>0.2</b>	35.7	13,381	<b>16,583</b>	0.2	<b>0.3</b>	23.9
その他の診療収益	6,720	<b>4,951</b>	0.1	<b>0.0</b>	-26.3	6,641	<b>5,355</b>	0.1	<b>0.1</b>	-19.4	6,671	<b>5,204</b>	0.1	<b>0.1</b>	-22.0
4. その他の医業収益	237,608	<b>210,557</b>	2.1	<b>2.1</b>	-11.4	343,110	<b>324,426</b>	7.2	<b>7.3</b>	-5.4	303,547	<b>281,725</b>	4.2	<b>4.3</b>	-7.2
II 介護収益	6,115	<b>5,414</b>	0.1	<b>0.1</b>	-11.5	2,630	<b>2,309</b>	0.1	<b>0.1</b>	-12.2	3,937	<b>3,473</b>	0.1	<b>0.1</b>	-11.8
III 医業・介護費用	11,129,280	<b>10,792,288</b>	100.0	<b>106.1</b>	-3.0	4,906,345	<b>4,943,449</b>	102.8	<b>111.2</b>	0.8	7,239,946	<b>7,136,764</b>	101.2	<b>108.3</b>	-1.4
1. 給与費	5,204,024	<b>5,135,555</b>	46.8	<b>50.5</b>	-1.3	2,531,216	<b>2,565,648</b>	53.0	<b>57.7</b>	1.4	3,533,519	<b>3,529,363</b>	49.4	<b>53.5</b>	-0.1
2. 医薬品費	2,343,504	<b>2,106,857</b>	21.1	<b>20.7</b>	-10.1	815,324	<b>758,230</b>	17.1	<b>17.1</b>	-7.0	1,388,391	<b>1,263,965</b>	19.4	<b>19.2</b>	-9.0
3. 給食用材料費	77,946	<b>65,666</b>	0.7	<b>0.6</b>	-15.8	44,250	<b>42,871</b>	0.9	<b>1.0</b>	-3.1	56,886	<b>51,419</b>	0.8	<b>0.8</b>	-9.6
4. 診療材料費・医療消耗器具備品費	1,205,761	<b>1,160,343</b>	10.8	<b>11.4</b>	-3.8	372,693	<b>387,886</b>	7.8	<b>8.7</b>	4.1	685,094	<b>677,558</b>	9.6	<b>10.3</b>	-1.1
5. 委託費	698,733	<b>725,700</b>	6.3	<b>7.1</b>	3.9	312,283	<b>327,501</b>	6.5	<b>7.4</b>	4.9	457,202	<b>476,826</b>	6.4	<b>7.2</b>	4.3
6. 減価償却費	592,865	<b>615,211</b>	5.3	<b>6.1</b>	3.8	298,675	<b>287,107</b>	6.3	<b>6.5</b>	-3.9	408,996	<b>410,146</b>	5.7	<b>6.2</b>	0.3
(再掲)建物減価償却費	203,337	<b>196,445</b>	1.8	<b>1.9</b>	-3.4	97,116	<b>101,274</b>	2.0	<b>2.3</b>	4.3	136,949	<b>136,963</b>	1.9	<b>2.1</b>	0.0
(再掲)医療機器減価償却費	292,067	<b>278,666</b>	2.6	<b>2.7</b>	-4.6	72,614	<b>68,192</b>	1.5	<b>1.5</b>	-6.1	154,909	<b>147,120</b>	2.2	<b>2.2</b>	-5.0
7. 設備関係費	412,714	<b>431,198</b>	3.7	<b>4.2</b>	4.5	234,367	<b>239,937</b>	4.9	<b>5.4</b>	2.4	301,247	<b>311,660</b>	4.2	<b>4.7</b>	3.5
(再掲)設備機器賃借料	158,574	<b>117,444</b>	1.4	<b>1.2</b>	-25.9	80,251	<b>79,812</b>	1.7	<b>1.8</b>	-0.5	109,622	<b>93,924</b>	1.5	<b>1.4</b>	-14.3
(再掲)医療機器賃借料	82,325	<b>91,776</b>	0.7	<b>0.9</b>	11.5	31,686	<b>31,624</b>	0.7	<b>0.7</b>	-0.2	50,675	<b>54,181</b>	0.7	<b>0.8</b>	6.9
8. 経費	505,902	<b>469,973</b>	4.5	<b>4.6</b>	-7.1	250,008	<b>289,985</b>	5.2	<b>6.5</b>	16.0	345,968	<b>357,481</b>	4.8	<b>5.4</b>	3.3
9. その他の医業費用	87,832	<b>81,785</b>	0.8	<b>0.8</b>	-6.9	47,530	<b>44,284</b>	1.0	<b>1.0</b>	-6.8	62,643	<b>58,347</b>	0.9	<b>0.9</b>	-6.9
IV 損益差額（I＋II－III）	-2,256	<b>-624,900</b>	0.0	<b>-6.1</b>	-	-131,460	<b>-497,167</b>	-2.8	<b>-11.2</b>	-	-83,008	<b>-545,067</b>	-1.2	<b>-8.3</b>	-
(参考)「新型コロナウイルス感染症関連の補助金 (従業員向け慰労金を除く)」を含めた 損益差額(IV＋V)	-	<b>636,221</b>	-	<b>6.3</b>	-	-	<b>479,915</b>	-	<b>10.8</b>	-	-	<b>538,530</b>	-	<b>8.2</b>	-
V その他の医業・介護関連収益	176,995	<b>1,420,909</b>	1.6	<b>14.0</b>	702.8	148,510	<b>1,108,503</b>	3.1	<b>24.9</b>	646.4	159,192	<b>1,225,655</b>	2.2	<b>18.6</b>	669.9
V' (再掲)新型コロナウイルス感染症関連の補助金 (従業員向け慰労金を除く)	-	<b>1,261,121</b>	-	<b>12.4</b>	-	-	<b>977,082</b>	-	<b>22.0</b>	-	-	<b>1,083,596</b>	-	<b>16.4</b>	-
VI その他の医業・介護関連費用	85,010	<b>76,635</b>	0.8	<b>0.8</b>	-9.9	97,520	<b>74,421</b>	2.0	<b>1.7</b>	-23.7	92,828	<b>75,251</b>	1.3	<b>1.1</b>	-18.9
VII 総損益差額(IV＋V－VI)	89,730	<b>719,374</b>	0.8	<b>7.1</b>	-	-80,469	<b>536,914</b>	-1.7	<b>12.1</b>	-	-16,645	<b>605,337</b>	-0.2	<b>9.2</b>	-
(参考)「新型コロナウイルス感染症関連の補助金 (従業員向け慰労金を除く)」を除いた 総損益差額(VII－V')	-	<b>-541,747</b>	-	<b>-5.3</b>	-	-	<b>-440,167</b>	-	<b>-9.9</b>	-	-	<b>-478,260</b>	-	<b>-7.3</b>	-
VIII 税金	0	<b>0</b>	0.0	<b>0.0</b>	-	0	<b>0</b>	0.0	<b>0.0</b>	-	0	<b>0</b>	0.0	<b>0.0</b>	-
IX 税引後の総損益差額(VII－VIII)	89,730	<b>719,374</b>	0.8	<b>7.1</b>	-	-80,469	<b>536,914</b>	-1.7	<b>12.1</b>	-	-16,645	<b>605,337</b>	-0.2	<b>9.2</b>	-
施設数	6		-		-	10		-		-	16		-		-
平均病床数	407	407	-		-	264	261	-		-	318	316	-		-

一般病院（国立）（集計1）

（1施設当たり損益）

	新型コロナウイルス感染症から回復した患者を転院により受け入れた実績あり														
	院内感染(クラスターの発生を含む)有り					院内感染(クラスターの発生を含む)無し					全 体				
	金 額		構成比率		金額の	金 額		構成比率		金額の	金 額		構成比率		金額の
	前々年(度)	前年(度)	前々年(度)	前年(度)	伸び率	前々年(度)	前年(度)	前々年(度)	前年(度)	伸び率	前々年(度)	前年(度)	前々年(度)	前年(度)	伸び率
千円	千円	%	%	%	千円	千円	%	%	%	千円	千円	%	%	%	
I 医業収益	—	—	—	—	—	*	*	*	*	—	*	*	*	*	—
1. 入院診療収益	—	—	—	—	—	*	*	*	*	—	*	*	*	*	—
保険診療収益	—	—	—	—	—	*	*	*	*	—	*	*	*	*	—
公害等診療収益	—	—	—	—	—	*	*	*	*	—	*	*	*	*	—
その他の診療収益	—	—	—	—	—	*	*	*	*	—	*	*	*	*	—
2. 特別の療養環境収益	—	—	—	—	—	*	*	*	*	—	*	*	*	*	—
3. 外来診療収益	—	—	—	—	—	*	*	*	*	—	*	*	*	*	—
保険診療収益	—	—	—	—	—	*	*	*	*	—	*	*	*	*	—
公害等診療収益	—	—	—	—	—	*	*	*	*	—	*	*	*	*	—
その他の診療収益	—	—	—	—	—	*	*	*	*	—	*	*	*	*	—
4. その他の医業収益	—	—	—	—	—	*	*	*	*	—	*	*	*	*	—
II 介護収益	—	—	—	—	—	*	*	*	*	—	*	*	*	*	—
III 医業・介護費用	—	—	—	—	—	*	*	*	*	—	*	*	*	*	—
1. 給与費	—	—	—	—	—	*	*	*	*	—	*	*	*	*	—
2. 医薬品費	—	—	—	—	—	*	*	*	*	—	*	*	*	*	—
3. 給食用材料費	—	—	—	—	—	*	*	*	*	—	*	*	*	*	—
4. 診療材料費・医療消耗器具備品費	—	—	—	—	—	*	*	*	*	—	*	*	*	*	—
5. 委託費	—	—	—	—	—	*	*	*	*	—	*	*	*	*	—
6. 減価償却費	—	—	—	—	—	*	*	*	*	—	*	*	*	*	—
(再掲)建物減価償却費	—	—	—	—	—	*	*	*	*	—	*	*	*	*	—
(再掲)医療機器減価償却費	—	—	—	—	—	*	*	*	*	—	*	*	*	*	—
7. 設備関係費	—	—	—	—	—	*	*	*	*	—	*	*	*	*	—
(再掲)設備機器賃借料	—	—	—	—	—	*	*	*	*	—	*	*	*	*	—
(再掲)医療機器賃借料	—	—	—	—	—	*	*	*	*	—	*	*	*	*	—
8. 経費	—	—	—	—	—	*	*	*	*	—	*	*	*	*	—
9. その他の医業費用	—	—	—	—	—	*	*	*	*	—	*	*	*	*	—
IV 損益差額(I + II - III)	—	—	—	—	—	*	*	*	*	—	*	*	*	*	—
(参考)「新型コロナウイルス感染症関連の補助金 (従業員向け慰労金を除く)」を含めた 損益差額(IV + V)	—	—	—	—	—	—	*	—	*	—	—	*	—	*	—
V その他の医業・介護関連収益	—	—	—	—	—	*	*	*	*	—	*	*	*	*	—
V' (再掲)新型コロナウイルス感染症関連の補助金 (従業員向け慰労金を除く)	—	—	—	—	—	—	*	—	*	—	—	*	—	*	—
VI その他の医業・介護関連費用	—	—	—	—	—	*	*	*	*	—	*	*	*	*	—
VII 総損益差額(IV + V - VI)	—	—	—	—	—	*	*	*	*	—	*	*	*	*	—
(参考)「新型コロナウイルス感染症関連の補助金 (従業員向け慰労金を除く)」を除いた 総損益差額(VII - V')	—	—	—	—	—	—	*	—	*	—	—	*	—	*	—
VIII 税金	—	—	—	—	—	*	*	*	*	—	*	*	*	*	—
IX 税引後の総損益差額(VII - VIII)	—	—	—	—	—	*	*	*	*	—	*	*	*	*	—
施設数	0	—	—	—	—	*	—	—	—	—	*	—	—	—	—
平均病床数	—	—	—	—	—	*	*	—	—	—	*	*	—	—	—

一般病院（国立）（集計1）

（1施設当たり損益）

	新型コロナウイルス感染症患者の対応をしている医療機関から、新型コロナウイルス感染症ではない患者を転院により受け入れた実績あり														
	院内感染(クラスターの発生を含む)有り					院内感染(クラスターの発生を含む)無し					全 体				
	金 額		構成比率		金額の	金 額		構成比率		金額の	金 額		構成比率		金額の
	前々年(度)	前年(度)	前々年(度)	前年(度)	伸び率	前々年(度)	前年(度)	前々年(度)	前年(度)	伸び率	前々年(度)	前年(度)	前々年(度)	前年(度)	伸び率
千円	千円	%	%	%	千円	千円	%	%	%	千円	千円	%	%	%	
I 医業収益	-	-	-	-	-	-	-	-	-	-	-	-	-	-	-
1. 入院診療収益	-	-	-	-	-	-	-	-	-	-	-	-	-	-	-
保険診療収益	-	-	-	-	-	-	-	-	-	-	-	-	-	-	-
公害等診療収益	-	-	-	-	-	-	-	-	-	-	-	-	-	-	-
その他の診療収益	-	-	-	-	-	-	-	-	-	-	-	-	-	-	-
2. 特別の療養環境収益	-	-	-	-	-	-	-	-	-	-	-	-	-	-	-
3. 外来診療収益	-	-	-	-	-	-	-	-	-	-	-	-	-	-	-
保険診療収益	-	-	-	-	-	-	-	-	-	-	-	-	-	-	-
公害等診療収益	-	-	-	-	-	-	-	-	-	-	-	-	-	-	-
その他の診療収益	-	-	-	-	-	-	-	-	-	-	-	-	-	-	-
4. その他の医業収益	-	-	-	-	-	-	-	-	-	-	-	-	-	-	-
II 介護収益	-	-	-	-	-	-	-	-	-	-	-	-	-	-	-
III 医業・介護費用	-	-	-	-	-	-	-	-	-	-	-	-	-	-	-
1. 給与費	-	-	-	-	-	-	-	-	-	-	-	-	-	-	-
2. 医薬品費	-	-	-	-	-	-	-	-	-	-	-	-	-	-	-
3. 給食用材料費	-	-	-	-	-	-	-	-	-	-	-	-	-	-	-
4. 診療材料費・医療消耗器具備品費	-	-	-	-	-	-	-	-	-	-	-	-	-	-	-
5. 委託費	-	-	-	-	-	-	-	-	-	-	-	-	-	-	-
6. 減価償却費	-	-	-	-	-	-	-	-	-	-	-	-	-	-	-
(再掲)建物減価償却費	-	-	-	-	-	-	-	-	-	-	-	-	-	-	-
(再掲)医療機器減価償却費	-	-	-	-	-	-	-	-	-	-	-	-	-	-	-
7. 設備関係費	-	-	-	-	-	-	-	-	-	-	-	-	-	-	-
(再掲)設備機器賃借料	-	-	-	-	-	-	-	-	-	-	-	-	-	-	-
(再掲)医療機器賃借料	-	-	-	-	-	-	-	-	-	-	-	-	-	-	-
8. 経費	-	-	-	-	-	-	-	-	-	-	-	-	-	-	-
9. その他の医業費用	-	-	-	-	-	-	-	-	-	-	-	-	-	-	-
IV 損益差額(I+II-III)	-	-	-	-	-	-	-	-	-	-	-	-	-	-	-
(参考)「新型コロナウイルス感染症関連の補助金 (従業員向け慰労金を除く)を含めた 損益差額(IV+V)」	-	-	-	-	-	-	-	-	-	-	-	-	-	-	-
V その他の医業・介護関連収益	-	-	-	-	-	-	-	-	-	-	-	-	-	-	-
V' (再掲)新型コロナウイルス感染症関連の補助金 (従業員向け慰労金を除く)	-	-	-	-	-	-	-	-	-	-	-	-	-	-	-
VI その他の医業・介護関連費用	-	-	-	-	-	-	-	-	-	-	-	-	-	-	-
VII 総損益差額(IV+V-VI)	-	-	-	-	-	-	-	-	-	-	-	-	-	-	-
(参考)「新型コロナウイルス感染症関連の補助金 (従業員向け慰労金を除く)を除いた 総損益差額(VII-V)」	-	-	-	-	-	-	-	-	-	-	-	-	-	-	-
VIII 税金	-	-	-	-	-	-	-	-	-	-	-	-	-	-	-
IX 税引後の総損益差額(VII-VIII)	-	-	-	-	-	-	-	-	-	-	-	-	-	-	-
施設数	0	-	-	-	-	0	-	-	-	-	0	-	-	-	-
平均病床数	-	-	-	-	-	-	-	-	-	-	-	-	-	-	-



一般病院（国立）（集計1）

（1施設当たり損益）

	いずれでもない														
	院内感染(クラスターの発生を含む)有り					院内感染(クラスターの発生を含む)無し					全 体				
	金 額		構成比率		金額の	金 額		構成比率		金額の	金 額		構成比率		金額の
	前々年(度)	前年(度)	前々年(度)	前年(度)	伸び率	前々年(度)	前年(度)	前々年(度)	前年(度)	伸び率	前々年(度)	前年(度)	前々年(度)	前年(度)	伸び率
千円	千円	%	%	%	千円	千円	%	%	%	千円	千円	%	%	%	
I 医業収益	—	—	—	—	—	*	*	*	*	—	*	*	*	*	—
1. 入院診療収益	—	—	—	—	—	*	*	*	*	—	*	*	*	*	—
保険診療収益	—	—	—	—	—	*	*	*	*	—	*	*	*	*	—
公害等診療収益	—	—	—	—	—	*	*	*	*	—	*	*	*	*	—
その他の診療収益	—	—	—	—	—	*	*	*	*	—	*	*	*	*	—
2. 特別の療養環境収益	—	—	—	—	—	*	*	*	*	—	*	*	*	*	—
3. 外来診療収益	—	—	—	—	—	*	*	*	*	—	*	*	*	*	—
保険診療収益	—	—	—	—	—	*	*	*	*	—	*	*	*	*	—
公害等診療収益	—	—	—	—	—	*	*	*	*	—	*	*	*	*	—
その他の診療収益	—	—	—	—	—	*	*	*	*	—	*	*	*	*	—
4. その他の医業収益	—	—	—	—	—	*	*	*	*	—	*	*	*	*	—
II 介護収益	—	—	—	—	—	*	*	*	*	—	*	*	*	*	—
III 医業・介護費用	—	—	—	—	—	*	*	*	*	—	*	*	*	*	—
1. 給与費	—	—	—	—	—	*	*	*	*	—	*	*	*	*	—
2. 医薬品費	—	—	—	—	—	*	*	*	*	—	*	*	*	*	—
3. 給食用材料費	—	—	—	—	—	*	*	*	*	—	*	*	*	*	—
4. 診療材料費・医療消耗器具備品費	—	—	—	—	—	*	*	*	*	—	*	*	*	*	—
5. 委託費	—	—	—	—	—	*	*	*	*	—	*	*	*	*	—
6. 減価償却費	—	—	—	—	—	*	*	*	*	—	*	*	*	*	—
(再掲)建物減価償却費	—	—	—	—	—	*	*	*	*	—	*	*	*	*	—
(再掲)医療機器減価償却費	—	—	—	—	—	*	*	*	*	—	*	*	*	*	—
7. 設備関係費	—	—	—	—	—	*	*	*	*	—	*	*	*	*	—
(再掲)設備機器賃借料	—	—	—	—	—	*	*	*	*	—	*	*	*	*	—
(再掲)医療機器賃借料	—	—	—	—	—	*	*	*	*	—	*	*	*	*	—
8. 経費	—	—	—	—	—	*	*	*	*	—	*	*	*	*	—
9. その他の医業費用	—	—	—	—	—	*	*	*	*	—	*	*	*	*	—
IV 損益差額(I + II - III)	—	—	—	—	—	*	*	*	*	—	*	*	*	*	—
(参考)「新型コロナウイルス感染症関連の補助金 (従業員向け慰労金を除く)」を含めた 損益差額(IV + V)	—	—	—	—	—	—	*	—	*	—	—	*	—	*	—
V その他の医業・介護関連収益	—	—	—	—	—	*	*	*	*	—	*	*	*	*	—
V' (再掲)新型コロナウイルス感染症関連の補助金 (従業員向け慰労金を除く)	—	—	—	—	—	—	*	—	*	—	—	*	—	*	—
VI その他の医業・介護関連費用	—	—	—	—	—	*	*	*	*	—	*	*	*	*	—
VII 総損益差額(IV + V - VI)	—	—	—	—	—	*	*	*	*	—	*	*	*	*	—
(参考)「新型コロナウイルス感染症関連の補助金 (従業員向け慰労金を除く)」を除いた 総損益差額(VII - V')	—	—	—	—	—	—	*	—	*	—	—	*	—	*	—
VIII 税金	—	—	—	—	—	*	*	*	*	—	*	*	*	*	—
IX 税引後の総損益差額(VII - VIII)	—	—	—	—	—	*	*	*	*	—	*	*	*	*	—
施設数	0	—	—	—	—	*	—	—	—	—	*	—	—	—	—
平均病床数	—	—	—	—	—	*	*	—	—	—	*	*	—	—	—

一般病院（国立）（集計1）

（1施設当たり損益）

	全 体														
	院内感染(クラスターの発生を含む)有り					院内感染(クラスターの発生を含む)無し					全 体				
	金 額		構成比率		金額の 伸び率	金 額		構成比率		金額の 伸び率	金 額		構成比率		金額の 伸び率
	前々年(度)	前年(度)	前々年(度)	前年(度)		前々年(度)	前年(度)	前々年(度)	前年(度)		前々年(度)	前年(度)	前々年(度)	前年(度)	
千円	千円	%	%	%	千円	千円	%	%	%	千円	千円	%	%	%	
I 医業収益	11,120,909	10,161,974	99.9	99.9	-8.6	4,319,439	4,018,850	99.9	100.0	-7.0	6,586,595	6,066,558	99.9	99.9	-7.9
1. 入院診療収益	7,470,823	6,769,780	67.1	66.6	-9.4	2,980,561	2,730,685	69.0	67.9	-8.4	4,477,315	4,077,050	67.9	67.2	-8.9
保険診療収益	7,373,869	6,681,021	66.3	65.7	-9.4	2,938,792	2,695,184	68.0	67.0	-8.3	4,417,151	4,023,796	67.0	66.3	-8.9
公害等診療収益	90,447	80,921	0.8	0.8	-10.5	27,888	24,608	0.6	0.6	-11.8	48,741	43,379	0.7	0.7	-11.0
その他の診療収益	6,506	7,837	0.1	0.1	20.5	13,881	10,893	0.3	0.3	-21.5	11,423	9,874	0.2	0.2	-13.6
2. 特別の療養環境収益	211,613	178,381	1.9	1.8	-15.7	54,330	47,189	1.3	1.2	-13.1	106,757	90,919	1.6	1.5	-14.8
3. 外来診療収益	3,200,865	3,003,257	28.8	29.5	-6.2	996,105	969,632	23.0	24.1	-2.7	1,731,025	1,647,507	26.3	27.1	-4.8
保険診療収益	3,169,484	2,969,038	28.5	29.2	-6.3	983,220	955,685	22.8	23.8	-2.8	1,711,975	1,626,802	26.0	26.8	-5.0
公害等診療収益	24,661	29,268	0.2	0.3	18.7	7,127	9,313	0.2	0.2	30.7	12,972	15,965	0.2	0.3	23.1
その他の診療収益	6,720	4,951	0.1	0.0	-26.3	5,758	4,634	0.1	0.1	-19.5	6,079	4,740	0.1	0.1	-22.0
4. その他の医業収益	237,608	210,557	2.1	2.1	-11.4	288,443	271,344	6.7	6.7	-5.9	271,498	251,082	4.1	4.1	-7.5
II 介護収益	6,115	5,414	0.1	0.1	-11.5	2,191	1,924	0.1	0.0	-12.2	3,499	3,087	0.1	0.1	-11.8
III 医業・介護費用	11,129,280	10,792,288	100.0	106.1	-3.0	4,491,311	4,541,433	103.9	112.9	1.1	6,703,968	6,625,052	101.7	109.2	-1.2
1. 給与費	5,204,024	5,135,555	46.8	50.5	-1.3	2,381,956	2,415,155	55.1	60.1	1.4	3,322,645	3,321,955	50.4	54.7	0.0
2. 医薬品費	2,343,504	2,106,857	21.1	20.7	-10.1	698,021	650,190	16.2	16.2	-6.9	1,246,516	1,135,745	18.9	18.7	-8.9
3. 給食用材料費	77,946	65,666	0.7	0.6	-15.8	44,419	42,673	1.0	1.1	-3.9	55,595	50,337	0.8	0.8	-9.5
4. 診療材料費・医療消耗器具備品費	1,205,761	1,160,343	10.8	11.4	-3.8	324,604	339,699	7.5	8.4	4.7	618,323	613,247	9.4	10.1	-0.8
5. 委託費	698,733	725,700	6.3	7.1	3.9	283,170	295,912	6.6	7.4	4.5	421,691	439,174	6.4	7.2	4.1
6. 減価償却費	592,865	615,211	5.3	6.1	3.8	264,407	252,451	6.1	6.3	-4.5	373,893	373,371	5.7	6.2	-0.1
(再掲)建物減価償却費	203,337	196,445	1.8	1.9	-3.4	94,800	95,947	2.2	2.4	1.2	130,979	129,446	2.0	2.1	-1.2
(再掲)医療機器減価償却費	292,067	278,666	2.6	2.7	-4.6	62,115	57,553	1.4	1.4	-7.3	138,765	131,257	2.1	2.2	-5.4
7. 設備関係費	412,714	431,198	3.7	4.2	4.5	224,490	246,299	5.2	6.1	9.7	287,232	307,932	4.4	5.1	7.2
(再掲)設備機器賃借料	158,574	117,444	1.4	1.2	-25.9	82,414	98,043	1.9	2.4	19.0	107,800	104,510	1.6	1.7	-3.1
(再掲)医療機器賃借料	82,325	91,776	0.7	0.9	11.5	41,189	57,138	1.0	1.4	38.7	54,901	68,684	0.8	1.1	25.1
8. 経費	505,902	469,973	4.5	4.6	-7.1	226,616	258,207	5.2	6.4	13.9	319,711	328,796	4.9	5.4	2.8
9. その他の医業費用	87,832	81,785	0.8	0.8	-6.9	43,627	40,848	1.0	1.0	-6.4	58,362	54,494	0.9	0.9	-6.6
IV 損益差額(I+II-III)	-2,256	-624,900	0.0	-6.1	-	-169,681	-520,659	-3.9	-12.9	-	-113,873	-555,406	-1.7	-9.2	-
(参考)「新型コロナウイルス感染症関連の補助金 (従業員向け慰労金を除く)」を含めた 損益差額(IV+V)	-	636,221	-	6.3	-	-	297,637	-	7.4	-	410,498	-	6.8	-	
V その他の医業・介護関連収益	176,995	1,420,909	1.6	14.0	702.8	129,963	930,320	3.0	23.1	615.8	145,641	1,093,850	2.2	18.0	651.1
V' (再掲)「新型コロナウイルス感染症関連の補助金 (従業員向け慰労金を除く)」	-	1,261,121	-	12.4	-	-	818,296	-	20.4	-	965,904	-	15.9	-	
VI その他の医業・介護関連費用	85,010	76,635	0.8	0.8	-9.9	90,476	71,701	2.1	1.8	-20.8	88,654	73,345	1.3	1.2	-17.3
VII 総損益差額(IV+V-VI)	89,730	719,374	0.8	7.1	-	-130,194	337,960	-3.0	8.4	-	-56,886	465,098	-0.9	7.7	-
(参考)「新型コロナウイルス感染症関連の補助金 (従業員向け慰労金を除く)」を除いた 総損益差額(VII-V')	-	-541,747	-	-5.3	-	-	-480,336	-	-11.9	-	-500,806	-	-8.3	-	
VIII 税金	0	0	0.0	0.0	-	0	0	0.0	0.0	-	0	0	0.0	0.0	-
IX 税引後の総損益差額(VII-VIII)	89,730	719,374	0.8	7.1	-	-130,194	337,960	-3.0	8.4	-	-56,886	465,098	-0.9	7.7	-
施設数	6	-	-	-	-	12	-	-	-	-	18	-	-	-	-
平均病床数	407	407	-	-	-	259	256	-	-	-	308	306	-	-	-

一般病院（公立）（集計1）

（1施設当たり損益）

	新型コロナウイルス感染症の入院患者（含む疑似症患者）の受け入れ実績あり														
	院内感染（クラスターの発生を含む）有り					院内感染（クラスターの発生を含む）無し					全 体				
	金 額		構成比率		金額の 伸び率	金 額		構成比率		金額の 伸び率	金 額		構成比率		金額の 伸び率
	前々年(度)	前年(度)	前々年(度)	前年(度)		前々年(度)	前年(度)	前々年(度)	前年(度)		前々年(度)	前年(度)	前々年(度)	前年(度)	
千円	千円	%	%	%	千円	千円	%	%	%	千円	千円	%	%	%	
I 医業収益	8,765,734	7,983,631	100.0	100.0	-8.9	5,048,764	4,838,572	99.9	99.9	-4.2	5,886,904	5,547,752	99.9	99.9	-5.8
1. 入院診療収益	5,878,373	5,290,723	67.0	66.2	-10.0	3,263,720	3,100,950	64.6	64.0	-5.0	3,853,298	3,594,722	65.4	64.7	-6.7
保険診療収益	5,777,327	5,204,017	65.9	65.2	-9.9	3,219,283	3,059,312	63.7	63.2	-5.0	3,796,097	3,542,922	64.5	63.8	-6.7
公害等診療収益	67,797	60,889	0.8	0.8	-10.2	30,483	28,098	0.6	0.6	-7.8	38,897	35,492	0.7	0.6	-8.8
その他の診療収益	33,249	25,818	0.4	0.3	-22.3	13,953	13,539	0.3	0.3	-3.0	18,304	16,308	0.3	0.3	-10.9
2. 特別の療養環境収益	93,388	77,161	1.1	1.0	-17.4	51,808	44,799	1.0	0.9	-13.5	61,184	52,096	1.0	0.9	-14.9
3. 外来診療収益	2,545,545	2,382,575	29.0	29.8	-6.4	1,587,093	1,548,899	31.4	32.0	-2.4	1,803,215	1,736,885	30.6	31.3	-3.7
保険診療収益	2,504,721	2,352,251	28.6	29.5	-6.1	1,569,480	1,532,710	31.1	31.6	-2.3	1,780,367	1,717,509	30.2	30.9	-3.5
公害等診療収益	21,251	16,898	0.2	0.2	-20.5	9,739	9,202	0.2	0.2	-5.5	12,335	10,937	0.2	0.2	-11.3
その他の診療収益	19,572	13,426	0.2	0.2	-31.4	7,875	6,988	0.2	0.1	-11.3	10,512	8,440	0.2	0.2	-19.7
4. その他の医業収益	248,429	233,171	2.8	2.9	-6.1	146,143	143,924	2.9	3.0	-1.5	169,207	164,048	2.9	3.0	-3.0
II 介護収益	2,517	2,388	0.0	0.0	-5.1	3,155	4,418	0.1	0.1	40.0	3,011	3,961	0.1	0.1	31.6
III 医業・介護費用	9,672,827	9,644,069	110.3	120.8	-0.3	5,807,553	5,862,299	115.0	121.0	0.9	6,679,135	6,715,051	113.4	121.0	0.5
1. 給与費	4,829,263	4,942,273	55.1	61.9	2.3	3,030,319	3,077,984	60.0	63.6	1.6	3,435,963	3,498,363	58.3	63.0	1.8
2. 医薬品費	1,241,793	1,169,728	14.2	14.6	-5.8	803,644	781,818	15.9	16.1	-2.7	902,442	869,288	15.3	15.7	-3.7
3. 給食用材料費	30,857	26,159	0.4	0.3	-15.2	21,628	19,427	0.4	0.4	-10.2	23,709	20,945	0.4	0.4	-11.7
4. 診療材料費・医療消耗器具備品費	1,070,462	980,916	12.2	12.3	-8.4	499,962	503,903	9.9	10.4	0.8	628,604	611,465	10.7	11.0	-2.7
5. 委託費	879,340	911,848	10.0	11.4	3.7	465,436	476,390	9.2	9.8	2.4	558,767	574,582	9.5	10.3	2.8
6. 減価償却費	612,795	582,874	7.0	7.3	-4.9	410,405	393,542	8.1	8.1	-4.1	456,042	436,234	7.7	7.9	-4.3
(再掲)建物減価償却費	221,746	229,942	2.5	2.9	3.7	167,537	166,744	3.3	3.4	-0.5	179,761	180,995	3.1	3.3	0.7
(再掲)医療機器減価償却費	291,476	260,906	3.3	3.3	-10.5	195,346	180,296	3.9	3.7	-7.7	217,022	198,472	3.7	3.6	-8.5
7. 設備関係費	271,366	281,702	3.1	3.5	3.8	172,156	185,163	3.4	3.8	7.6	194,527	206,932	3.3	3.7	6.4
(再掲)設備機器賃借料	66,354	67,662	0.8	0.8	2.0	45,754	46,341	0.9	1.0	1.3	50,399	51,148	0.9	0.9	1.5
(再掲)医療機器賃借料	43,233	48,671	0.5	0.6	12.6	28,852	28,117	0.6	0.6	-2.5	32,095	32,752	0.5	0.6	2.0
8. 経費	391,807	390,195	4.5	4.9	-0.4	251,141	259,059	5.0	5.3	3.2	282,860	288,629	4.8	5.2	2.0
9. その他の医業費用	345,145	358,375	3.9	4.5	3.8	152,862	165,012	3.0	3.4	7.9	196,220	208,613	3.3	3.8	6.3
IV 損益差額（I＋II－III）	-904,576	-1,658,050	-10.3	-20.8	-	-755,635	-1,019,309	-15.0	-21.0	-	-789,220	-1,163,339	-13.4	-21.0	-
(参考)「新型コロナウイルス感染症関連の補助金 (従業員向け慰労金を除く)」を含めた 損益差額(IV＋V)	-	-150,035	-	-1.9	-	-	-374,013	-	-7.7	-	-323,508	-	-5.8	-	
V その他の医業・介護関連収益	1,113,016	2,491,436	12.7	31.2	123.8	836,058	1,530,315	16.5	31.6	83.0	898,509	1,747,038	15.3	31.5	94.4
V' (再掲)新型コロナウイルス感染症関連の補助金 (従業員向け慰労金を除く)	-	1,508,014	-	18.9	-	-	645,296	-	13.3	-	-	839,830	-	15.1	-
VI その他の医業・介護関連費用	238,158	352,579	2.7	4.4	48.0	190,268	259,963	3.8	5.4	36.6	201,067	280,847	3.4	5.1	39.7
VII 総損益差額(IV＋V－VI)	-29,718	480,806	-0.3	6.0	-	-109,845	251,043	-2.2	5.2	-	-91,777	302,853	-1.6	5.5	-
(参考)「新型コロナウイルス感染症関連の補助金 (従業員向け慰労金を除く)」を除いた 総損益差額(VII－V')	-	-1,027,208	-	-12.9	-	-	-394,253	-	-8.1	-	-536,978	-	-9.7	-	
VIII 税金	56	36	0.0	0.0	-35.7	288	3,058	0.0	0.1	961.8	236	2,376	0.0	0.0	906.8
IX 税引後の総損益差額(VII－VIII)	-29,774	480,770	-0.3	6.0	-	-110,133	247,985	-2.2	5.1	-	-92,013	300,476	-1.6	5.4	-
施設数	23	-	-	-	-	79	-	-	-	-	102	-	-	-	
平均病床数	332	327	-	-	-	241	240	-	-	-	261	260	-	-	

一般病院（公立）（集計1）

（1施設当たり損益）

	新型コロナウイルス感染症から回復した患者を転院により受け入れた実績あり														
	院内感染（クラスター）の発生を含む）有り					院内感染（クラスター）の発生を含む）無し					全 体				
	金 額		構成比率		金額の 伸び率	金 額		構成比率		金額の 伸び率	金 額		構成比率		金額の 伸び率
	前々年(度)	前年(度)	前々年(度)	前年(度)		前々年(度)	前年(度)	前々年(度)	前年(度)		前々年(度)	前年(度)	前々年(度)	前年(度)	
千円	千円	%	%	%	千円	千円	%	%	%	千円	千円	%	%	%	
I 医業収益	*	*	*	*	—	1,593,361	<b>1,595,933</b>	99.5	<b>99.1</b>	0.2	1,474,085	<b>1,479,564</b>	99.5	<b>99.2</b>	0.4
1. 入院診療収益	*	*	*	*	—	1,150,888	<b>1,162,173</b>	71.8	<b>72.2</b>	1.0	1,069,746	<b>1,079,825</b>	72.2	<b>72.4</b>	0.9
保険診療収益	*	*	*	*	—	1,139,767	<b>1,150,089</b>	71.1	<b>71.5</b>	0.9	1,060,014	<b>1,069,252</b>	71.5	<b>71.7</b>	0.9
公害等診療収益	*	*	*	*	—	11,027	<b>11,172</b>	0.7	<b>0.7</b>	1.3	9,649	<b>9,776</b>	0.7	<b>0.7</b>	1.3
その他の診療収益	*	*	*	*	—	95	<b>911</b>	0.0	<b>0.1</b>	858.9	83	<b>798</b>	0.0	<b>0.1</b>	861.4
2. 特別の療養環境収益	*	*	*	*	—	19,257	<b>18,254</b>	1.2	<b>1.1</b>	-5.2	16,850	<b>15,972</b>	1.1	<b>1.1</b>	-5.2
3. 外来診療収益	*	*	*	*	—	354,840	<b>342,332</b>	22.1	<b>21.3</b>	-3.5	321,914	<b>312,909</b>	21.7	<b>21.0</b>	-2.8
保険診療収益	*	*	*	*	—	351,267	<b>338,332</b>	21.9	<b>21.0</b>	-3.7	318,787	<b>309,409</b>	21.5	<b>20.7</b>	-2.9
公害等診療収益	*	*	*	*	—	1,974	<b>2,451</b>	0.1	<b>0.2</b>	24.2	1,727	<b>2,145</b>	0.1	<b>0.1</b>	24.2
その他の診療収益	*	*	*	*	—	1,599	<b>1,548</b>	0.1	<b>0.1</b>	-3.2	1,399	<b>1,355</b>	0.1	<b>0.1</b>	-3.1
4. その他の医業収益	*	*	*	*	—	68,375	<b>73,174</b>	4.3	<b>4.5</b>	7.0	65,575	<b>70,858</b>	4.4	<b>4.8</b>	8.1
II 介護収益	*	*	*	*	—	8,782	<b>13,685</b>	0.5	<b>0.9</b>	55.8	7,685	<b>11,974</b>	0.5	<b>0.8</b>	55.8
III 医業・介護費用	*	*	*	*	—	1,829,675	<b>1,875,148</b>	114.2	<b>116.5</b>	2.5	1,714,866	<b>1,761,042</b>	115.7	<b>118.1</b>	2.7
1. 給与費	*	*	*	*	—	1,181,690	<b>1,205,166</b>	73.8	<b>74.9</b>	2.0	1,090,613	<b>1,113,468</b>	73.6	<b>74.7</b>	2.1
2. 医薬品費	*	*	*	*	—	89,692	<b>87,147</b>	5.6	<b>5.4</b>	-2.8	83,001	<b>80,837</b>	5.6	<b>5.4</b>	-2.6
3. 給食用材料費	*	*	*	*	—	22,818	<b>24,957</b>	1.4	<b>1.6</b>	9.4	19,968	<b>21,838</b>	1.3	<b>1.5</b>	9.4
4. 診療材料費・医療消耗器具備品費	*	*	*	*	—	60,884	<b>68,201</b>	3.8	<b>4.2</b>	12.0	55,781	<b>62,585</b>	3.8	<b>4.2</b>	12.2
5. 委託費	*	*	*	*	—	164,426	<b>168,801</b>	10.3	<b>10.5</b>	2.7	158,731	<b>165,256</b>	10.7	<b>11.1</b>	4.1
6. 減価償却費	*	*	*	*	—	108,301	<b>117,629</b>	6.8	<b>7.3</b>	8.6	123,553	<b>131,495</b>	8.3	<b>8.8</b>	6.4
(再掲)建物減価償却費	*	*	*	*	—	55,692	<b>65,746</b>	3.5	<b>4.1</b>	18.1	63,355	<b>73,061</b>	4.3	<b>4.9</b>	15.3
(再掲)医療機器減価償却費	*	*	*	*	—	40,408	<b>40,955</b>	2.5	<b>2.5</b>	1.4	40,589	<b>41,190</b>	2.7	<b>2.8</b>	1.5
7. 設備関係費	*	*	*	*	—	54,095	<b>61,540</b>	3.4	<b>3.8</b>	13.8	48,911	<b>56,209</b>	3.3	<b>3.8</b>	14.9
(再掲)設備機器賃借料	*	*	*	*	—	16,544	<b>20,156</b>	1.0	<b>1.3</b>	21.8	15,664	<b>19,075</b>	1.1	<b>1.3</b>	21.8
(再掲)医療機器賃借料	*	*	*	*	—	6,440	<b>7,907</b>	0.4	<b>0.5</b>	22.8	6,180	<b>7,698</b>	0.4	<b>0.5</b>	24.6
8. 経費	*	*	*	*	—	95,542	<b>97,780</b>	6.0	<b>6.1</b>	2.3	88,592	<b>90,905</b>	6.0	<b>6.1</b>	2.6
9. その他の医業費用	*	*	*	*	—	52,226	<b>43,927</b>	3.3	<b>2.7</b>	-15.9	45,717	<b>38,449</b>	3.1	<b>2.6</b>	-15.9
IV 損益差額（I＋II－III）	*	*	*	*	—	-227,532	<b>-265,531</b>	-14.2	<b>-16.5</b>	—	-233,097	<b>-269,504</b>	-15.7	<b>-18.1</b>	—
(参考)「新型コロナウイルス感染症関連の補助金 (従業員向け慰労金を除く)」を含めた 損益差額(IV＋V)	—	*	—	*	—	—	<b>-233,239</b>	—	<b>-14.5</b>	—	—	<b>-240,572</b>	—	<b>-16.1</b>	—
V その他の医業・介護関連収益	*	*	*	*	—	245,522	<b>309,769</b>	15.3	<b>19.2</b>	26.2	245,818	<b>311,381</b>	16.6	<b>20.9</b>	26.7
V' (再掲)新型コロナウイルス感染症関連の補助金 (従業員向け慰労金を除く)	—	*	—	*	—	—	<b>32,292</b>	—	<b>2.0</b>	—	—	<b>28,933</b>	—	<b>1.9</b>	—
VI その他の医業・介護関連費用	*	*	*	*	—	53,220	<b>71,461</b>	3.3	<b>4.4</b>	34.3	48,924	<b>66,861</b>	3.3	<b>4.5</b>	36.7
VII 総損益差額（IV＋V－VI）	*	*	*	*	—	-35,230	<b>-27,223</b>	-2.2	<b>-1.7</b>	—	-36,203	<b>-24,985</b>	-2.4	<b>-1.7</b>	—
(参考)「新型コロナウイルス感染症関連の補助金 (従業員向け慰労金を除く)」を除いた 総損益差額(VII－V')	—	*	—	*	—	—	<b>-59,515</b>	—	<b>-3.7</b>	—	—	<b>-53,918</b>	—	<b>-3.6</b>	—
VIII 税金	*	*	*	*	—	21	<b>7</b>	0.0	<b>0.0</b>	-66.7	18	<b>6</b>	0.0	<b>0.0</b>	-66.7
IX 税引後の総損益差額（VII－VIII）	*	*	*	*	—	-35,252	<b>-27,230</b>	-2.2	<b>-1.7</b>	—	-36,222	<b>-24,991</b>	-2.4	<b>-1.7</b>	—
施設数	*	*	—	—	—	7	—	—	—	—	8	—	—	—	
平均病床数	*	*	—	—	—	115	115	—	—	—	112	112	—	—	

一般病院（公立）（集計1）

（1施設当たり損益）

	新型コロナウイルス感染症患者の対応をしている医療機関から、新型コロナウイルス感染症ではない患者を転院により受け入れた実績あり														
	院内感染(クラスター)の発生を含む)有り					院内感染(クラスター)の発生を含む)無し					全 体				
	金 額		構成比率		金額の	金 額		構成比率		金額の	金 額		構成比率		金額の
	前々年(度)	前年(度)	前々年(度)	前年(度)	伸び率	前々年(度)	前年(度)	前々年(度)	前年(度)	伸び率	前々年(度)	前年(度)	前々年(度)	前年(度)	伸び率
千円	千円	%	%	%	千円	千円	%	%	%	千円	千円	%	%	%	
I 医業収益	*	*	*	*	—	1,173,895	1,133,284	99.3	99.2	-3.5	1,179,016	1,131,224	99.4	99.4	-4.1
1. 入院診療収益	*	*	*	*	—	654,118	633,603	55.3	55.5	-3.1	694,759	663,934	58.6	58.3	-4.4
保険診療収益	*	*	*	*	—	649,530	628,504	55.0	55.0	-3.2	690,702	659,298	58.3	57.9	-4.5
公害等診療収益	*	*	*	*	—	3,027	3,009	0.3	0.3	-0.6	2,476	2,662	0.2	0.2	7.5
その他の診療収益	*	*	*	*	—	1,561	2,090	0.1	0.2	33.9	1,580	1,975	0.1	0.2	25.0
2. 特別の療養環境収益	*	*	*	*	—	11,911	10,971	1.0	1.0	-7.9	10,537	9,770	0.9	0.9	-7.3
3. 外来診療収益	*	*	*	*	—	437,063	419,147	37.0	36.7	-4.1	404,278	389,164	34.1	34.2	-3.7
保険診療収益	*	*	*	*	—	426,377	409,780	36.1	35.9	-3.9	395,354	381,337	33.3	33.5	-3.5
公害等診療収益	*	*	*	*	—	3,779	3,091	0.3	0.3	-18.2	3,171	2,605	0.3	0.2	-17.8
その他の診療収益	*	*	*	*	—	6,907	6,276	0.6	0.5	-9.1	5,753	5,221	0.5	0.5	-9.2
4. その他の医業収益	*	*	*	*	—	70,804	69,562	6.0	6.1	-1.8	69,443	68,356	5.9	6.0	-1.6
II 介護収益	*	*	*	*	—	8,141	8,980	0.7	0.8	10.3	6,661	7,348	0.6	0.6	10.3
III 医業・介護費用	*	*	*	*	—	1,457,054	1,453,648	123.3	127.3	-0.2	1,452,944	1,452,510	122.5	127.6	0.0
1. 給与費	*	*	*	*	—	856,910	860,119	72.5	75.3	0.4	875,945	880,016	73.9	77.3	0.5
2. 医薬品費	*	*	*	*	—	123,481	118,285	10.4	10.4	-4.2	117,420	112,169	9.9	9.9	-4.5
3. 給食用材料費	*	*	*	*	—	4,161	3,885	0.4	0.3	-6.6	6,454	6,110	0.5	0.5	-5.3
4. 診療材料費・医療消耗器具備品費	*	*	*	*	—	61,029	59,434	5.2	5.2	-2.6	57,899	56,965	4.9	5.0	-1.6
5. 委託費	*	*	*	*	—	114,540	120,137	9.7	10.5	4.9	111,805	116,540	9.4	10.2	4.2
6. 減価償却費	*	*	*	*	—	121,567	106,944	10.3	9.4	-12.0	114,961	104,869	9.7	9.2	-8.8
(再掲)建物減価償却費	*	*	*	*	—	50,961	50,295	4.3	4.4	-1.3	48,918	48,585	4.1	4.3	-0.7
(再掲)医療機器減価償却費	*	*	*	*	—	58,848	44,337	5.0	3.9	-24.7	51,566	43,727	4.3	3.8	-15.2
7. 設備関係費	*	*	*	*	—	50,987	49,394	4.3	4.3	-3.1	52,613	51,534	4.4	4.5	-2.1
(再掲)設備機器賃借料	*	*	*	*	—	20,251	18,799	1.7	1.6	-7.2	19,923	19,097	1.7	1.7	-4.1
(再掲)医療機器賃借料	*	*	*	*	—	11,195	10,831	0.9	0.9	-3.3	10,412	10,430	0.9	0.9	0.2
8. 経費	*	*	*	*	—	87,767	86,265	7.4	7.6	-1.7	79,172	78,088	6.7	6.9	-1.4
9. その他の医業費用	*	*	*	*	—	36,611	49,186	3.1	4.3	34.3	36,674	46,217	3.1	4.1	26.0
IV 損益差額(I+II-III)	*	*	*	*	—	-275,017	-311,384	-23.3	-27.3	—	-267,267	-313,938	-22.5	-27.6	—
(参考)「新型コロナウイルス感染症関連の補助金(従業員向け慰労金を除く)」を含めた損益差額(IV+V)	—	*	—	*	—	—	-290,460	—	-25.4	—	-284,691	—	-25.0	—	
V その他の医業・介護関連収益	*	*	*	*	—	259,165	290,617	21.9	25.4	12.1	252,192	297,729	21.3	26.1	18.1
V' (再掲)新型コロナウイルス感染症関連の補助金(従業員向け慰労金を除く)	—	*	—	*	—	—	20,925	—	1.8	—	29,247	—	2.6	—	
VI その他の医業・介護関連費用	*	*	*	*	—	37,770	62,163	3.2	5.4	64.6	35,855	56,916	3.0	5.0	58.7
VII 総損益差額(IV+V-VI)	*	*	*	*	—	-53,622	-82,930	-4.5	-7.3	—	-50,930	-73,126	-4.3	-6.4	—
(参考)「新型コロナウイルス感染症関連の補助金(従業員向け慰労金を除く)」を除いた総損益差額(VII-V')	—	*	—	*	—	—	-103,855	—	-9.1	—	-102,373	—	-9.0	—	
VIII 税金	*	*	*	*	—	728	1,286	0.1	0.1	76.6	595	1,052	0.1	0.1	76.8
IX 税引後の総損益差額(VII-VIII)	*	*	*	*	—	-54,350	-84,216	-4.6	-7.4	—	-51,526	-74,178	-4.3	-6.5	—
施設数	*	*	—	—	—	9	—	—	—	—	11	—	—	—	
平均病床数	*	*	—	—	—	88	88	—	—	—	89	89	—	—	

一般病院（公立）（集計1）

（1施設当たり損益）

	いずれでもない														
	院内感染(クラスターの発生を含む)有り					院内感染(クラスターの発生を含む)無し					全 体				
	金 額		構成比率		金額の 伸び率	金 額		構成比率		金額の 伸び率	金 額		構成比率		金額の 伸び率
	前々年(度)	前年(度)	前々年(度)	前年(度)		前々年(度)	前年(度)	前々年(度)	前年(度)		前々年(度)	前年(度)	前々年(度)	前年(度)	
千円	千円	%	%	%	千円	千円	%	%	%	千円	千円	%	%	%	
I 医業収益	*	*	*	*	—	838,354	<b>785,715</b>	99.9	<b>99.9</b>	-6.3	1,223,708	<b>1,188,570</b>	100.0	<b>99.9</b>	-2.9
1. 入院診療収益	*	*	*	*	—	456,497	<b>436,567</b>	54.4	<b>55.5</b>	-4.4	810,017	<b>807,807</b>	66.2	<b>67.9</b>	-0.3
保険診療収益	*	*	*	*	—	451,599	<b>430,348</b>	53.8	<b>54.7</b>	-4.7	805,377	<b>801,916</b>	65.8	<b>67.4</b>	-0.4
公害等診療収益	*	*	*	*	—	4,834	<b>6,129</b>	0.6	<b>0.8</b>	26.8	4,580	<b>5,806</b>	0.4	<b>0.5</b>	26.8
その他の診療収益	*	*	*	*	—	63	<b>90</b>	0.0	<b>0.0</b>	42.9	60	<b>85</b>	0.0	<b>0.0</b>	41.7
2. 特別の療養環境収益	*	*	*	*	—	3,037	<b>2,794</b>	0.4	<b>0.4</b>	-8.0	2,877	<b>2,647</b>	0.2	<b>0.2</b>	-8.0
3. 外来診療収益	*	*	*	*	—	309,442	<b>280,948</b>	36.9	<b>35.7</b>	-9.2	337,864	<b>307,720</b>	27.6	<b>25.9</b>	-8.9
保険診療収益	*	*	*	*	—	306,460	<b>278,401</b>	36.5	<b>35.4</b>	-9.2	335,039	<b>305,307</b>	27.4	<b>25.7</b>	-8.9
公害等診療収益	*	*	*	*	—	2,240	<b>2,013</b>	0.3	<b>0.3</b>	-10.1	2,122	<b>1,907</b>	0.2	<b>0.2</b>	-10.1
その他の診療収益	*	*	*	*	—	743	<b>535</b>	0.1	<b>0.1</b>	-28.0	703	<b>507</b>	0.1	<b>0.0</b>	-27.9
4. その他の医業収益	*	*	*	*	—	69,378	<b>65,406</b>	8.3	<b>8.3</b>	-5.7	72,951	<b>70,396</b>	6.0	<b>5.9</b>	-3.5
II 介護収益	*	*	*	*	—	553	<b>842</b>	0.1	<b>0.1</b>	52.3	523	<b>798</b>	0.0	<b>0.1</b>	52.6
III 医業・介護費用	*	*	*	*	—	1,149,157	<b>1,126,565</b>	137.0	<b>143.2</b>	-2.0	1,581,016	<b>1,565,941</b>	129.1	<b>131.7</b>	-1.0
1. 給与費	*	*	*	*	—	676,395	<b>674,603</b>	80.6	<b>85.8</b>	-0.3	820,322	<b>821,978</b>	67.0	<b>69.1</b>	0.2
2. 医薬品費	*	*	*	*	—	116,219	<b>95,481</b>	13.9	<b>12.1</b>	-17.8	131,698	<b>115,020</b>	10.8	<b>9.7</b>	-12.7
3. 給食用材料費	*	*	*	*	—	6,034	<b>5,801</b>	0.7	<b>0.7</b>	-3.9	7,841	<b>7,710</b>	0.6	<b>0.6</b>	-1.7
4. 診療材料費・医療消耗器具備品費	*	*	*	*	—	51,402	<b>52,445</b>	6.1	<b>6.7</b>	2.0	230,489	<b>236,188</b>	18.8	<b>19.9</b>	2.5
5. 委託費	*	*	*	*	—	101,341	<b>103,678</b>	12.1	<b>13.2</b>	2.3	126,095	<b>128,112</b>	10.3	<b>10.8</b>	1.6
6. 減価償却費	*	*	*	*	—	78,486	<b>78,073</b>	9.4	<b>9.9</b>	-0.5	114,734	<b>109,168</b>	9.4	<b>9.2</b>	-4.9
(再掲)建物減価償却費	*	*	*	*	—	30,354	<b>29,731</b>	3.6	<b>3.8</b>	-2.1	44,592	<b>39,552</b>	3.6	<b>3.3</b>	-11.3
(再掲)医療機器減価償却費	*	*	*	*	—	34,700	<b>35,052</b>	4.1	<b>4.5</b>	1.0	56,998	<b>56,718</b>	4.7	<b>4.8</b>	-0.5
7. 設備関係費	*	*	*	*	—	33,083	<b>36,633</b>	3.9	<b>4.7</b>	10.7	51,117	<b>55,843</b>	4.2	<b>4.7</b>	9.2
(再掲)設備機器賃借料	*	*	*	*	—	8,760	<b>9,048</b>	1.0	<b>1.2</b>	3.3	13,396	<b>14,511</b>	1.1	<b>1.2</b>	8.3
(再掲)医療機器賃借料	*	*	*	*	—	4,522	<b>4,875</b>	0.5	<b>0.6</b>	7.8	8,488	<b>9,598</b>	0.7	<b>0.8</b>	13.1
8. 経費	*	*	*	*	—	60,242	<b>58,653</b>	7.2	<b>7.5</b>	-2.6	68,434	<b>65,654</b>	5.6	<b>5.5</b>	-4.1
9. その他の医業費用	*	*	*	*	—	25,954	<b>21,198</b>	3.1	<b>2.7</b>	-18.3	30,288	<b>26,267</b>	2.5	<b>2.2</b>	-13.3
IV 損益差額(I+II-III)	*	*	*	*	—	-310,251	<b>-340,008</b>	-37.0	<b>-43.2</b>	—	-356,784	<b>-376,572</b>	-29.1	<b>-31.7</b>	—
(参考)「新型コロナウイルス感染症関連の補助金 (従業員向け慰労金を除く)」を含めた 損益差額(IV+V)	—	*	—	*	—	—	<b>-311,081</b>	—	<b>-39.5</b>	—	—	<b>-348,450</b>	—	<b>-29.3</b>	—
V その他の医業・介護関連収益	*	*	*	*	—	337,038	<b>363,845</b>	40.2	<b>46.3</b>	8.0	385,096	<b>414,775</b>	31.5	<b>34.9</b>	7.7
V' (再掲)新型コロナウイルス感染症関連の補助金 (従業員向け慰労金を除く)	—	*	—	*	—	—	<b>28,927</b>	—	<b>3.7</b>	—	—	<b>28,123</b>	—	<b>2.4</b>	—
VI その他の医業・介護関連費用	*	*	*	*	—	29,516	<b>41,961</b>	3.5	<b>5.3</b>	42.2	35,801	<b>52,486</b>	2.9	<b>4.4</b>	46.6
VII 総損益差額(IV+V-VI)	*	*	*	*	—	-2,729	<b>-18,123</b>	-0.3	<b>-2.3</b>	—	-7,489	<b>-14,283</b>	-0.6	<b>-1.2</b>	—
(参考)「新型コロナウイルス感染症関連の補助金 (従業員向け慰労金を除く)」を除いた 総損益差額(VII-V')	—	*	—	*	—	—	<b>-47,050</b>	—	<b>-6.0</b>	—	—	<b>-42,406</b>	—	<b>-3.6</b>	—
VIII 税金	*	*	*	*	—	0	<b>0</b>	0.0	<b>0.0</b>	—	0	<b>0</b>	0.0	<b>0.0</b>	—
IX 税引後の総損益差額(VII-VIII)	*	*	*	*	—	-2,729	<b>-18,123</b>	-0.3	<b>-2.3</b>	—	-7,489	<b>-14,283</b>	-0.6	<b>-1.2</b>	—
施設数	*	*	—	—	—	18	19	—	—	—	19	73	—	—	
平均病床数	*	*	—	—	—	67	67	—	—	—	73	73	—	—	

一般病院（公立）（集計1）

（1施設当たり損益）

	全 体														
	院内感染(クラスターの発生を含む)有り					院内感染(クラスターの発生を含む)無し					全 体				
	金 額		構成比率		金額の 伸び率	金 額		構成比率		金額の 伸び率	金 額		構成比率		金額の 伸び率
	前々年(度)	前年(度)	前々年(度)	前年(度)		前々年(度)	前年(度)	前々年(度)	前年(度)		前々年(度)	前年(度)	前々年(度)	前年(度)	
千円	千円	%	%	%	千円	千円	%	%	%	千円	千円	%	%	%	
I 医業収益	7,882,047	<b>7,221,199</b>	100.0	<b>100.0</b>	-8.4	3,855,410	<b>3,697,001</b>	99.9	<b>99.9</b>	-4.1	4,631,975	<b>4,376,668</b>	99.9	<b>99.9</b>	-5.5
1. 入院診療収益	5,356,777	<b>4,862,260</b>	67.9	<b>67.3</b>	-9.2	2,477,824	<b>2,359,919</b>	64.2	<b>63.8</b>	-4.8	3,033,051	<b>2,842,513</b>	65.4	<b>64.9</b>	-6.3
保険診療収益	5,270,578	<b>4,788,209</b>	66.8	<b>66.3</b>	-9.2	2,444,923	<b>2,328,664</b>	63.4	<b>62.9</b>	-4.8	2,989,871	<b>2,803,005</b>	64.5	<b>64.0</b>	-6.2
公害等診療収益	57,753	<b>51,950</b>	0.7	<b>0.7</b>	-10.0	23,005	<b>21,552</b>	0.6	<b>0.6</b>	-6.3	29,707	<b>27,414</b>	0.6	<b>0.6</b>	-7.7
その他の診療収益	28,447	<b>22,101</b>	0.4	<b>0.3</b>	-22.3	9,895	<b>9,703</b>	0.3	<b>0.3</b>	-1.9	13,473	<b>12,094</b>	0.3	<b>0.3</b>	-10.2
2. 特別の療養環境収益	79,875	<b>66,053</b>	1.0	<b>0.9</b>	-17.3	38,845	<b>33,769</b>	1.0	<b>0.9</b>	-13.1	46,758	<b>39,995</b>	1.0	<b>0.9</b>	-14.5
3. 外来診療収益	2,222,293	<b>2,081,640</b>	28.2	<b>28.8</b>	-6.3	1,215,644	<b>1,182,202</b>	31.5	<b>31.9</b>	-2.8	1,409,783	<b>1,355,665</b>	30.4	<b>30.9</b>	-3.8
保険診療収益	2,187,444	<b>2,055,742</b>	27.7	<b>28.5</b>	-6.0	1,201,783	<b>1,169,484</b>	31.1	<b>31.6</b>	-2.7	1,391,874	<b>1,340,405</b>	30.0	<b>30.6</b>	-3.7
公害等診療収益	18,135	<b>14,426</b>	0.2	<b>0.2</b>	-20.5	7,589	<b>7,152</b>	0.2	<b>0.2</b>	-5.8	9,623	<b>8,554</b>	0.2	<b>0.2</b>	-11.1
その他の診療収益	16,714	<b>11,472</b>	0.2	<b>0.2</b>	-31.4	6,273	<b>5,566</b>	0.2	<b>0.2</b>	-11.3	8,286	<b>6,705</b>	0.2	<b>0.2</b>	-19.1
4. その他の医業収益	223,102	<b>211,246</b>	2.8	<b>2.9</b>	-5.3	123,097	<b>121,111</b>	3.2	<b>3.3</b>	-1.6	142,383	<b>138,494</b>	3.1	<b>3.2</b>	-2.7
II 介護収益	2,144	<b>2,034</b>	0.0	<b>0.0</b>	-5.1	3,486	<b>4,786</b>	0.1	<b>0.1</b>	37.3	3,227	<b>4,255</b>	0.1	<b>0.1</b>	31.9
III 医業・介護費用	8,726,281	<b>8,709,088</b>	110.7	<b>120.6</b>	-0.2	4,472,591	<b>4,509,811</b>	115.9	<b>121.8</b>	0.8	5,292,945	<b>5,319,672</b>	114.2	<b>121.4</b>	0.5
1. 給与費	4,328,160	<b>4,428,063</b>	54.9	<b>61.3</b>	2.3	2,367,738	<b>2,402,485</b>	61.4	<b>64.9</b>	1.5	2,745,819	<b>2,793,133</b>	59.2	<b>63.8</b>	1.7
2. 医薬品費	1,081,038	<b>1,021,349</b>	13.7	<b>14.1</b>	-5.5	595,743	<b>576,610</b>	15.4	<b>15.6</b>	-3.2	689,336	<b>662,381</b>	14.9	<b>15.1</b>	-3.9
3. 給食用材料費	29,023	<b>25,037</b>	0.4	<b>0.3</b>	-13.7	17,827	<b>16,361</b>	0.5	<b>0.4</b>	-8.2	19,986	<b>18,034</b>	0.4	<b>0.4</b>	-9.8
4. 診療材料費・医療消耗器具備品費	1,043,791	<b>971,096</b>	13.2	<b>13.4</b>	-7.0	366,351	<b>369,599</b>	9.5	<b>10.0</b>	0.9	497,000	<b>485,602</b>	10.7	<b>11.1</b>	-2.3
5. 委託費	782,012	<b>810,429</b>	9.9	<b>11.2</b>	3.6	360,844	<b>369,592</b>	9.4	<b>10.0</b>	2.4	442,070	<b>454,610</b>	9.5	<b>10.4</b>	2.8
6. 減価償却費	565,269	<b>536,837</b>	7.2	<b>7.4</b>	-5.0	315,814	<b>303,372</b>	8.2	<b>8.2</b>	-3.9	363,923	<b>348,397</b>	7.9	<b>8.0</b>	-4.3
(再掲)建物減価償却費	207,314	<b>211,520</b>	2.6	<b>2.9</b>	2.0	129,472	<b>120,388</b>	3.4	<b>3.5</b>	-0.1	144,484	<b>145,228</b>	3.1	<b>3.3</b>	0.5
(再掲)医療機器減価償却費	268,214	<b>243,420</b>	3.4	<b>3.4</b>	-9.2	149,287	<b>137,699</b>	3.9	<b>3.7</b>	-7.8	172,223	<b>158,088</b>	3.7	<b>3.6</b>	-8.2
7. 設備関係費	249,986	<b>260,073</b>	3.2	<b>3.6</b>	4.0	133,039	<b>143,032</b>	3.4	<b>3.9</b>	7.5	155,593	<b>165,604</b>	3.4	<b>3.8</b>	6.4
(再掲)設備機器賃借料	61,829	<b>63,758</b>	0.8	<b>0.9</b>	3.1	36,020	<b>36,585</b>	0.9	<b>1.0</b>	1.6	40,998	<b>41,825</b>	0.9	<b>1.0</b>	2.0
(再掲)医療機器賃借料	40,459	<b>45,835</b>	0.5	<b>0.6</b>	13.3	22,182	<b>21,786</b>	0.6	<b>0.6</b>	-1.8	25,707	<b>26,424</b>	0.6	<b>0.6</b>	2.8
8. 経費	346,236	<b>344,131</b>	4.4	<b>4.8</b>	-0.6	198,081	<b>203,383</b>	5.1	<b>5.5</b>	2.7	226,654	<b>230,527</b>	4.9	<b>5.3</b>	1.7
9. その他の医業費用	300,766	<b>312,072</b>	3.8	<b>4.3</b>	3.8	117,154	<b>125,377</b>	3.0	<b>3.4</b>	7.0	152,565	<b>161,383</b>	3.3	<b>3.7</b>	5.8
IV 損益差額(I+II-III)	-842,091	<b>-1,485,854</b>	-10.7	<b>-20.6</b>	-	-613,695	<b>-808,024</b>	-15.9	<b>-21.8</b>	-	-657,743	<b>-938,748</b>	-14.2	<b>-21.4</b>	-
(参考)「新型コロナウイルス感染症関連の補助金 (従業員向け慰労金を除く)」を含めた 損益差額(IV+V)	-	<b>-195,603</b>	-	<b>-2.7</b>	-	-	<b>-348,613</b>	-	<b>-9.4</b>	-	-	<b>-319,104</b>	-	<b>-7.3</b>	-
V その他の医業・介護関連収益	1,019,963	<b>2,208,025</b>	12.9	<b>30.6</b>	116.5	674,039	<b>1,170,159</b>	17.5	<b>31.6</b>	73.6	740,753	<b>1,370,319</b>	16.0	<b>31.3</b>	85.0
V' (再掲)新型コロナウイルス感染症関連の補助金 (従業員向け慰労金を除く)	-	<b>1,290,251</b>	-	<b>17.9</b>	-	-	<b>459,411</b>	-	<b>12.4</b>	-	-	<b>619,644</b>	-	<b>14.1</b>	-
VI その他の医業・介護関連費用	211,107	<b>313,057</b>	2.7	<b>4.3</b>	48.3	144,026	<b>197,806</b>	3.7	<b>5.3</b>	37.3	156,963	<b>220,033</b>	3.4	<b>5.0</b>	40.2
VII 総損益差額(IV+V-VI)	-33,235	<b>409,113</b>	-0.4	<b>5.7</b>	-	-83,682	<b>164,330</b>	-2.2	<b>4.4</b>	-	-73,953	<b>211,538</b>	-1.6	<b>4.8</b>	-
(参考)「新型コロナウイルス感染症関連の補助金 (従業員向け慰労金を除く)」を除いた 総損益差額(VII-V')	-	<b>-881,138</b>	-	<b>-12.2</b>	-	-	<b>-295,081</b>	-	<b>-8.0</b>	-	-	<b>-408,106</b>	-	<b>-9.3</b>	-
VIII 税金	48	<b>31</b>	0.0	<b>0.0</b>	-35.4	261	<b>2,241</b>	0.0	<b>0.1</b>	758.6	219	<b>1,814</b>	0.0	<b>0.0</b>	728.3
IX 税引後の総損益差額(VII-VIII)	-33,283	<b>409,083</b>	-0.4	<b>5.7</b>	-	-83,943	<b>162,089</b>	-2.2	<b>4.4</b>	-	-74,172	<b>209,724</b>	-1.6	<b>4.8</b>	-
施設数	27	-	-	-	-	113	-	-	-	-	140	-	-	-	-
平均病床数	301	296	-	-	-	193	192	-	-	-	214	212	-	-	-

一般病院（公的）（集計1）

（1施設当たり損益）

	新型コロナウイルス感染症の入院患者（含む疑似症患者）の受け入れ実績あり														
	院内感染（クラスターの発生を含む）有り					院内感染（クラスターの発生を含む）無し					全 体				
	金 額		構成比率		金額の 伸び率	金 額		構成比率		金額の 伸び率	金 額		構成比率		金額の 伸び率
	前々年(度)	前年(度)	前々年(度)	前年(度)		前々年(度)	前年(度)	前々年(度)	前年(度)		前々年(度)	前年(度)	前々年(度)	前年(度)	
千円		千円		%	千円		千円		%	千円		千円		%	
I 医業収益	14,592,965	<b>13,896,828</b>	99.8	<b>99.8</b>	-4.8	8,970,606	<b>8,865,435</b>	99.8	<b>99.8</b>	-1.2	11,526,224	<b>11,152,432</b>	99.8	<b>99.8</b>	-3.2
1. 入院診療収益	9,623,749	<b>9,137,619</b>	65.8	<b>65.6</b>	-5.1	5,924,919	<b>5,834,070</b>	65.9	<b>65.7</b>	-1.5	7,606,205	<b>7,335,683</b>	65.8	<b>65.6</b>	-3.6
保険診療収益	9,395,640	<b>8,899,879</b>	64.2	<b>63.9</b>	-5.3	5,844,916	<b>5,748,940</b>	65.0	<b>64.7</b>	-1.6	7,458,882	<b>7,181,185</b>	64.6	<b>64.2</b>	-3.7
公害等診療収益	152,710	<b>142,561</b>	1.0	<b>1.0</b>	-6.6	54,421	<b>61,106</b>	0.6	<b>0.7</b>	12.3	99,098	<b>98,131</b>	0.9	<b>0.9</b>	-1.0
その他の診療収益	75,400	<b>95,180</b>	0.5	<b>0.7</b>	26.2	25,581	<b>24,025</b>	0.3	<b>0.3</b>	-6.1	48,226	<b>56,368</b>	0.4	<b>0.5</b>	16.9
2. 特別の療養環境収益	221,660	<b>196,686</b>	1.5	<b>1.4</b>	-11.3	108,438	<b>112,828</b>	1.2	<b>1.3</b>	4.0	159,902	<b>150,945</b>	1.4	<b>1.4</b>	-5.6
3. 外来診療収益	4,405,476	<b>4,265,213</b>	30.1	<b>30.6</b>	-3.2	2,702,318	<b>2,693,989</b>	30.1	<b>30.3</b>	-0.3	3,476,481	<b>3,408,182</b>	30.1	<b>30.5</b>	-2.0
保険診療収益	4,292,928	<b>4,155,626</b>	29.4	<b>29.8</b>	-3.2	2,662,792	<b>2,655,940</b>	29.6	<b>29.9</b>	-0.3	3,403,763	<b>3,337,616</b>	29.5	<b>29.9</b>	-1.9
公害等診療収益	88,234	<b>87,524</b>	0.6	<b>0.6</b>	-0.8	9,925	<b>10,098</b>	0.1	<b>0.1</b>	1.7	45,520	<b>45,292</b>	0.4	<b>0.4</b>	-0.5
その他の診療収益	24,315	<b>22,062</b>	0.2	<b>0.2</b>	-9.3	29,601	<b>27,950</b>	0.3	<b>0.3</b>	-5.6	27,198	<b>25,274</b>	0.2	<b>0.2</b>	-7.1
4. その他の医業収益	342,080	<b>297,309</b>	2.3	<b>2.1</b>	-13.1	234,932	<b>224,548</b>	2.6	<b>2.5</b>	-4.4	283,636	<b>257,621</b>	2.5	<b>2.3</b>	-9.2
II 介護収益	31,185	<b>31,210</b>	0.2	<b>0.2</b>	0.1	19,370	<b>20,419</b>	0.2	<b>0.2</b>	5.4	24,740	<b>25,324</b>	0.2	<b>0.2</b>	2.4
III 医業・介護費用	14,562,874	<b>14,465,692</b>	99.6	<b>103.9</b>	-0.7	9,070,162	<b>9,032,393</b>	100.9	<b>101.6</b>	-0.4	11,566,850	<b>11,502,074</b>	100.1	<b>102.9</b>	-0.6
1. 給与費	7,134,438	<b>7,134,126</b>	48.8	<b>51.2</b>	0.0	4,688,639	<b>4,621,042</b>	52.2	<b>52.0</b>	-1.4	5,800,366	<b>5,763,353</b>	50.2	<b>51.6</b>	-0.6
2. 医薬品費	2,857,888	<b>2,765,555</b>	19.5	<b>19.9</b>	-3.2	1,641,484	<b>1,651,238</b>	18.3	<b>18.6</b>	0.6	2,194,395	<b>2,157,746</b>	19.0	<b>19.3</b>	-1.7
3. 給食用材料費	66,993	<b>61,597</b>	0.5	<b>0.4</b>	-8.1	53,386	<b>54,403</b>	0.6	<b>0.6</b>	1.9	59,571	<b>57,673</b>	0.5	<b>0.5</b>	-3.2
4. 診療材料費・医療消耗器具備品費	1,689,145	<b>1,633,059</b>	11.6	<b>11.7</b>	-3.3	866,744	<b>863,609</b>	9.6	<b>9.7</b>	-0.4	1,240,562	<b>1,213,359</b>	10.7	<b>10.9</b>	-2.2
5. 委託費	910,026	<b>992,244</b>	6.2	<b>7.1</b>	9.0	528,587	<b>571,035</b>	5.9	<b>6.4</b>	8.0	701,968	<b>762,494</b>	6.1	<b>6.8</b>	8.6
6. 減価償却費	795,373	<b>787,976</b>	5.4	<b>5.7</b>	-0.9	530,059	<b>509,292</b>	5.9	<b>5.7</b>	-3.9	650,656	<b>635,967</b>	5.6	<b>5.7</b>	-2.3
(再掲)建物減価償却費	200,298	<b>203,699</b>	1.4	<b>1.5</b>	1.7	110,366	<b>101,331</b>	1.2	<b>1.1</b>	-8.2	151,244	<b>147,862</b>	1.3	<b>1.3</b>	-2.2
(再掲)医療機器減価償却費	288,057	<b>285,445</b>	2.0	<b>2.0</b>	-0.9	166,021	<b>167,032</b>	1.8	<b>1.9</b>	0.6	221,492	<b>220,856</b>	1.9	<b>2.0</b>	-0.3
7. 設備関係費	458,292	<b>457,307</b>	3.1	<b>3.3</b>	-0.2	330,670	<b>343,101</b>	3.7	<b>3.9</b>	3.8	388,680	<b>395,013</b>	3.4	<b>3.5</b>	1.6
(再掲)設備機器賃借料	122,995	<b>123,962</b>	0.8	<b>0.9</b>	0.8	85,298	<b>85,960</b>	0.9	<b>1.0</b>	0.8	102,433	<b>103,234</b>	0.9	<b>0.9</b>	0.8
(再掲)医療機器賃借料	92,902	<b>92,464</b>	0.6	<b>0.7</b>	-0.5	59,651	<b>59,643</b>	0.7	<b>0.7</b>	0.0	74,765	<b>74,561</b>	0.6	<b>0.7</b>	-0.3
8. 経費	518,561	<b>525,171</b>	3.5	<b>3.8</b>	1.3	341,153	<b>337,251</b>	3.8	<b>3.8</b>	-1.1	421,793	<b>422,669</b>	3.7	<b>3.8</b>	0.2
9. その他の医業費用	132,160	<b>108,658</b>	0.9	<b>0.8</b>	-17.8	89,441	<b>81,421</b>	1.0	<b>0.9</b>	-9.0	108,859	<b>93,801</b>	0.9	<b>0.8</b>	-13.8
IV 損益差額（I＋II－III）	61,275	<b>-537,654</b>	0.4	<b>-3.9</b>	—	-80,186	<b>-146,539</b>	-0.9	<b>-1.6</b>	—	-15,886	<b>-324,319</b>	-0.1	<b>-2.9</b>	—
(参考)「新型コロナウイルス感染症関連の補助金 (従業員向け慰労金を除く)」を含めた 損益差額(IV＋V)	—	<b>995,149</b>	—	<b>7.1</b>	—	—	<b>331,653</b>	—	<b>3.7</b>	—	—	<b>633,242</b>	—	<b>5.7</b>	—
V その他の医業・介護関連収益	465,242	<b>2,014,522</b>	3.2	<b>14.5</b>	333.0	268,075	<b>801,402</b>	3.0	<b>9.0</b>	198.9	357,697	<b>1,352,820</b>	3.1	<b>12.1</b>	278.2
V' (再掲)新型コロナウイルス感染症関連の補助金 (従業員向け慰労金を除く)	—	<b>1,532,803</b>	—	<b>11.0</b>	—	—	<b>478,192</b>	—	<b>5.4</b>	—	<b>957,561</b>	—	<b>8.6</b>	—	
VI その他の医業・介護関連費用	292,577	<b>443,113</b>	2.0	<b>3.2</b>	51.5	110,646	<b>149,318</b>	1.2	<b>1.7</b>	35.0	193,342	<b>282,861</b>	1.7	<b>2.5</b>	46.3
VII 総損益差額(IV＋V－VI)	233,940	<b>1,033,755</b>	1.6	<b>7.4</b>	—	77,244	<b>505,545</b>	0.9	<b>5.7</b>	—	148,469	<b>745,640</b>	1.3	<b>6.7</b>	—
(参考)「新型コロナウイルス感染症関連の補助金 (従業員向け慰労金を除く)」を除いた 総損益差額(VII－V')	—	<b>-499,048</b>	—	<b>-3.6</b>	—	—	<b>27,353</b>	—	<b>0.3</b>	—	—	<b>-211,920</b>	—	<b>-1.9</b>	—
VIII 税金	4,081	<b>2,239</b>	0.0	<b>0.0</b>	-45.1	3,062	<b>1,216</b>	0.0	<b>0.0</b>	-60.3	3,525	<b>1,681</b>	0.0	<b>0.0</b>	-52.3
IX 税引後の総損益差額(VII－VIII)	229,859	<b>1,031,516</b>	1.6	<b>7.4</b>	—	74,182	<b>504,330</b>	0.8	<b>5.7</b>	—	144,944	<b>743,960</b>	1.3	<b>6.7</b>	—
施設数	15	—	—	—	—	18	—	—	—	—	33	—	—	—	—
平均病床数	460	454	—	—	—	338	338	—	—	—	394	391	—	—	—



一般病院（公的）（集計1）

（1施設当たり損益）

	新型コロナウイルス感染症から回復した患者を転院により受け入れた実績あり														
	院内感染(クラスターの発生を含む)有り					院内感染(クラスターの発生を含む)無し					全 体				
	金 額		構成比率		金額の	金 額		構成比率		金額の	金 額		構成比率		金額の
	前々年(度)	前年(度)	前々年(度)	前年(度)	伸び率	前々年(度)	前年(度)	前々年(度)	前年(度)	伸び率	前々年(度)	前年(度)	前々年(度)	前年(度)	伸び率
千円	千円	%	%	%	千円	千円	%	%	%	千円	千円	%	%	%	
I 医業収益	*	*	*	*	—	—	—	—	—	—	*	*	*	*	—
1. 入院診療収益	*	*	*	*	—	—	—	—	—	—	*	*	*	*	—
保険診療収益	*	*	*	*	—	—	—	—	—	—	*	*	*	*	—
公害等診療収益	*	*	*	*	—	—	—	—	—	—	*	*	*	*	—
その他の診療収益	*	*	*	*	—	—	—	—	—	—	*	*	*	*	—
2. 特別の療養環境収益	*	*	*	*	—	—	—	—	—	—	*	*	*	*	—
3. 外来診療収益	*	*	*	*	—	—	—	—	—	—	*	*	*	*	—
保険診療収益	*	*	*	*	—	—	—	—	—	—	*	*	*	*	—
公害等診療収益	*	*	*	*	—	—	—	—	—	—	*	*	*	*	—
その他の診療収益	*	*	*	*	—	—	—	—	—	—	*	*	*	*	—
4. その他の医業収益	*	*	*	*	—	—	—	—	—	—	*	*	*	*	—
II 介護収益	*	*	*	*	—	—	—	—	—	—	*	*	*	*	—
III 医業・介護費用	*	*	*	*	—	—	—	—	—	—	*	*	*	*	—
1. 給与費	*	*	*	*	—	—	—	—	—	—	*	*	*	*	—
2. 医薬品費	*	*	*	*	—	—	—	—	—	—	*	*	*	*	—
3. 給食用材料費	*	*	*	*	—	—	—	—	—	—	*	*	*	*	—
4. 診療材料費・医療消耗器具備品費	*	*	*	*	—	—	—	—	—	—	*	*	*	*	—
5. 委託費	*	*	*	*	—	—	—	—	—	—	*	*	*	*	—
6. 減価償却費	*	*	*	*	—	—	—	—	—	—	*	*	*	*	—
(再掲)建物減価償却費	*	*	*	*	—	—	—	—	—	—	*	*	*	*	—
(再掲)医療機器減価償却費	*	*	*	*	—	—	—	—	—	—	*	*	*	*	—
7. 設備関係費	*	*	*	*	—	—	—	—	—	—	*	*	*	*	—
(再掲)設備機器賃借料	*	*	*	*	—	—	—	—	—	—	*	*	*	*	—
(再掲)医療機器賃借料	*	*	*	*	—	—	—	—	—	—	*	*	*	*	—
8. 経費	*	*	*	*	—	—	—	—	—	—	*	*	*	*	—
9. その他の医業費用	*	*	*	*	—	—	—	—	—	—	*	*	*	*	—
IV 損益差額(I + II - III)	*	*	*	*	—	—	—	—	—	—	*	*	*	*	—
(参考)「新型コロナウイルス感染症関連の補助金 (従業員向け慰労金を除く)」を含めた 損益差額(IV + V)	—	*	—	*	—	—	—	—	—	—	—	*	—	*	—
V その他の医業・介護関連収益	*	*	*	*	—	—	—	—	—	—	*	*	*	*	—
V' (再掲)新型コロナウイルス感染症関連の補助金 (従業員向け慰労金を除く)	—	*	—	*	—	—	—	—	—	—	—	*	—	*	—
VI その他の医業・介護関連費用	*	*	*	*	—	—	—	—	—	—	*	*	*	*	—
VII 総損益差額(IV + V - VI)	*	*	*	*	—	—	—	—	—	—	*	*	*	*	—
(参考)「新型コロナウイルス感染症関連の補助金 (従業員向け慰労金を除く)」を除いた 総損益差額(VII - V')	—	*	—	*	—	—	—	—	—	—	—	*	—	*	—
VIII 税金	*	*	*	*	—	—	—	—	—	—	*	*	*	*	—
IX 税引後の総損益差額(VII - VIII)	*	*	*	*	—	—	—	—	—	—	*	*	*	*	—
施設数	*	—	—	—	—	0	—	—	—	—	*	—	—	—	—
平均病床数	*	*	—	—	—	—	—	—	—	—	*	*	—	—	—

一般病院（公的）（集計1）

（1施設当たり損益）

	新型コロナウイルス感染症患者の対応をしている医療機関から、新型コロナウイルス感染症ではない患者を転院により受け入れた実績あり														
	院内感染（クラスター）の発生を含む）有り					院内感染（クラスター）の発生を含む）無し					全 体				
	金 額		構成比率		金額の	金 額		構成比率		金額の	金 額		構成比率		金額の
	前々年(度)	前年(度)	前々年(度)	前年(度)	伸び率	前々年(度)	前年(度)	前々年(度)	前年(度)	伸び率	前々年(度)	前年(度)	前々年(度)	前年(度)	伸び率
千円	千円	%	%	%	千円	千円	%	%	%	千円	千円	%	%	%	
I 医業収益	—	—	—	—	—	*	*	*	*	—	*	*	*	*	—
1. 入院診療収益	—	—	—	—	—	*	*	*	*	—	*	*	*	*	—
保険診療収益	—	—	—	—	—	*	*	*	*	—	*	*	*	*	—
公害等診療収益	—	—	—	—	—	*	*	*	*	—	*	*	*	*	—
その他の診療収益	—	—	—	—	—	*	*	*	*	—	*	*	*	*	—
2. 特別の療養環境収益	—	—	—	—	—	*	*	*	*	—	*	*	*	*	—
3. 外来診療収益	—	—	—	—	—	*	*	*	*	—	*	*	*	*	—
保険診療収益	—	—	—	—	—	*	*	*	*	—	*	*	*	*	—
公害等診療収益	—	—	—	—	—	*	*	*	*	—	*	*	*	*	—
その他の診療収益	—	—	—	—	—	*	*	*	*	—	*	*	*	*	—
4. その他の医業収益	—	—	—	—	—	*	*	*	*	—	*	*	*	*	—
II 介護収益	—	—	—	—	—	*	*	*	*	—	*	*	*	*	—
III 医業・介護費用	—	—	—	—	—	*	*	*	*	—	*	*	*	*	—
1. 給与費	—	—	—	—	—	*	*	*	*	—	*	*	*	*	—
2. 医薬品費	—	—	—	—	—	*	*	*	*	—	*	*	*	*	—
3. 給食用材料費	—	—	—	—	—	*	*	*	*	—	*	*	*	*	—
4. 診療材料費・医療消耗器具備品費	—	—	—	—	—	*	*	*	*	—	*	*	*	*	—
5. 委託費	—	—	—	—	—	*	*	*	*	—	*	*	*	*	—
6. 減価償却費	—	—	—	—	—	*	*	*	*	—	*	*	*	*	—
(再掲)建物減価償却費	—	—	—	—	—	*	*	*	*	—	*	*	*	*	—
(再掲)医療機器減価償却費	—	—	—	—	—	*	*	*	*	—	*	*	*	*	—
7. 設備関係費	—	—	—	—	—	*	*	*	*	—	*	*	*	*	—
(再掲)設備機器賃借料	—	—	—	—	—	*	*	*	*	—	*	*	*	*	—
(再掲)医療機器賃借料	—	—	—	—	—	*	*	*	*	—	*	*	*	*	—
8. 経費	—	—	—	—	—	*	*	*	*	—	*	*	*	*	—
9. その他の医業費用	—	—	—	—	—	*	*	*	*	—	*	*	*	*	—
IV 損益差額（I + II - III）	—	—	—	—	—	*	*	*	*	—	*	*	*	*	—
(参考)「新型コロナウイルス感染症関連の補助金 (従業員向け慰労金を除く)」を含めた 損益差額(IV + V)	—	—	—	—	—	—	*	—	*	—	—	*	—	*	—
V その他の医業・介護関連収益	—	—	—	—	—	*	*	*	*	—	*	*	*	*	—
V' (再掲)新型コロナウイルス感染症関連の補助金 (従業員向け慰労金を除く)	—	—	—	—	—	—	*	—	*	—	—	*	—	*	—
VI その他の医業・介護関連費用	—	—	—	—	—	*	*	*	*	—	*	*	*	*	—
VII 総損益差額(IV + V - VI)	—	—	—	—	—	*	*	*	*	—	*	*	*	*	—
(参考)「新型コロナウイルス感染症関連の補助金 (従業員向け慰労金を除く)」を除いた 総損益差額(VII - V')	—	—	—	—	—	—	*	—	*	—	—	*	—	*	—
VIII 税金	—	—	—	—	—	*	*	*	*	—	*	*	*	*	—
IX 税引後の総損益差額(VII - VIII)	—	—	—	—	—	*	*	*	*	—	*	*	*	*	—
施設数	0	—	—	—	—	*	—	—	—	—	*	—	—	—	—
平均病床数	—	—	—	—	—	*	*	—	—	—	*	*	—	—	—

一般病院（公的）（集計1）

（1施設当たり損益）

	いずれでもない														
	院内感染(クラスター)の発生を含む)有り					院内感染(クラスター)の発生を含む)無し					全 体				
	金 額		構成比率		金額の 伸び率	金 額		構成比率		金額の 伸び率	金 額		構成比率		金額の 伸び率
	前々年(度)	前年(度)	前々年(度)	前年(度)		前々年(度)	前年(度)	前々年(度)	前年(度)		前々年(度)	前年(度)	前々年(度)	前年(度)	
千円	千円	%	%	%	千円	千円	%	%	%	千円	千円	%	%	%	
I 医業収益	—	—	—	—	—	2,053,071	1,862,733	100.0	100.0	—9.3	2,053,071	1,862,733	100.0	100.0	—9.3
1. 入院診療収益	—	—	—	—	—	1,312,711	1,166,817	63.9	62.6	—11.1	1,312,711	1,166,817	63.9	62.6	—11.1
保険診療収益	—	—	—	—	—	1,212,296	1,081,199	59.0	58.0	—10.8	1,212,296	1,081,199	59.0	58.0	—10.8
公害等診療収益	—	—	—	—	—	23,844	23,598	1.2	1.3	—1.0	23,844	23,598	1.2	1.3	—1.0
その他の診療収益	—	—	—	—	—	76,572	62,020	3.7	3.3	—19.0	76,572	62,020	3.7	3.3	—19.0
2. 特別の療養環境収益	—	—	—	—	—	24,512	20,332	1.2	1.1	—17.1	24,512	20,332	1.2	1.1	—17.1
3. 外来診療収益	—	—	—	—	—	591,457	552,765	28.8	29.7	—6.5	591,457	552,765	28.8	29.7	—6.5
保険診療収益	—	—	—	—	—	512,621	470,828	25.0	25.3	—8.2	512,621	470,828	25.0	25.3	—8.2
公害等診療収益	—	—	—	—	—	11,086	10,856	0.5	0.6	—2.1	11,086	10,856	0.5	0.6	—2.1
その他の診療収益	—	—	—	—	—	67,751	71,081	3.3	3.8	4.9	67,751	71,081	3.3	3.8	4.9
4. その他の医業収益	—	—	—	—	—	124,391	122,819	6.1	6.6	—1.3	124,391	122,819	6.1	6.6	—1.3
II 介護収益	—	—	—	—	—	0	0	0.0	0.0	—	0	0	0.0	0.0	—
III 医業・介護費用	—	—	—	—	—	2,176,215	2,108,995	106.0	113.2	—3.1	2,176,215	2,108,995	106.0	113.2	—3.1
1. 給与費	—	—	—	—	—	1,297,727	1,277,768	63.2	68.6	—1.5	1,297,727	1,277,768	63.2	68.6	—1.5
2. 医薬品費	—	—	—	—	—	274,824	251,315	13.4	13.5	—8.6	274,824	251,315	13.4	13.5	—8.6
3. 給食用材料費	—	—	—	—	—	20,000	17,624	1.0	0.9	—11.9	20,000	17,624	1.0	0.9	—11.9
4. 診療材料費・医療消耗器具備品費	—	—	—	—	—	113,909	104,825	5.5	5.6	—8.0	113,909	104,825	5.5	5.6	—8.0
5. 委託費	—	—	—	—	—	128,578	131,074	6.3	7.0	1.9	128,578	131,074	6.3	7.0	1.9
6. 減価償却費	—	—	—	—	—	102,461	99,784	5.0	5.4	—2.6	102,461	99,784	5.0	5.4	—2.6
(再掲)建物減価償却費	—	—	—	—	—	44,739	43,133	2.2	2.3	—3.6	44,739	43,133	2.2	2.3	—3.6
(再掲)医療機器減価償却費	—	—	—	—	—	53,507	52,897	2.6	2.8	—1.1	53,507	52,897	2.6	2.8	—1.1
7. 設備関係費	—	—	—	—	—	80,992	84,190	3.9	4.5	3.9	80,992	84,190	3.9	4.5	3.9
(再掲)設備機器賃借料	—	—	—	—	—	11,111	11,475	0.5	0.6	3.3	11,111	11,475	0.5	0.6	3.3
(再掲)医療機器賃借料	—	—	—	—	—	6,417	6,787	0.3	0.4	5.8	6,417	6,787	0.3	0.4	5.8
8. 経費	—	—	—	—	—	116,581	102,603	5.7	5.5	—12.0	116,581	102,603	5.7	5.5	—12.0
9. その他の医業費用	—	—	—	—	—	41,142	39,812	2.0	2.1	—3.2	41,142	39,812	2.0	2.1	—3.2
IV 損益差額(I + II - III)	—	—	—	—	—	-123,144	-246,262	-6.0	-13.2	—	-123,144	-246,262	-6.0	-13.2	—
(参考)「新型コロナウイルス感染症関連の補助金 (従業員向け慰労金を除く)」を含めた 損益差額(IV + V)	—	—	—	—	—	—	-226,773	—	-12.2	—	—	-226,773	—	-12.2	—
V その他の医業・介護関連収益	—	—	—	—	—	117,934	173,883	5.7	9.3	47.4	117,934	173,883	5.7	9.3	47.4
V' (再掲)「新型コロナウイルス感染症関連の補助金 (従業員向け慰労金を除く)」	—	—	—	—	—	—	19,489	—	1.0	—	—	19,489	—	1.0	—
VI その他の医業・介護関連費用	—	—	—	—	—	21,372	24,641	1.0	1.3	15.3	21,372	24,641	1.0	1.3	15.3
VII 総損益差額(IV + V - VI)	—	—	—	—	—	-26,581	-97,020	-1.3	-5.2	—	-26,581	-97,020	-1.3	-5.2	—
(参考)「新型コロナウイルス感染症関連の補助金 (従業員向け慰労金を除く)」を除いた 総損益差額(VII - V')	—	—	—	—	—	—	-116,509	—	-6.3	—	—	-116,509	—	-6.3	—
VIII 税金	—	—	—	—	—	70	53	0.0	0.0	—24.3	70	53	0.0	0.0	—24.3
IX 税引後の総損益差額(VII - VIII)	—	—	—	—	—	-26,651	-97,073	-1.3	-5.2	—	-26,651	-97,073	-1.3	-5.2	—
施設数	0	—	—	—	—	3	—	—	—	—	3	—	—	—	—
平均病床数	—	—	—	—	—	134	134	—	—	—	134	134	—	—	—

一般病院（公的）（集計1）

（1施設当たり損益）

	全 体														
	院内感染(クラスターの発生を含む)有り					院内感染(クラスターの発生を含む)無し					全 体				
	金 額		構成比率		金額の 伸び率	金 額		構成比率		金額の 伸び率	金 額		構成比率		金額の 伸び率
	前々年(度)	前年(度)	前々年(度)	前年(度)		前々年(度)	前年(度)	前々年(度)	前年(度)		前々年(度)	前年(度)	前々年(度)	前年(度)	
千円	千円	%	%	%	千円	千円	%	%	%	千円	千円	%	%	%	
I 医業収益	13,781,052	13,138,147	99.8	99.8	-4.7	7,740,326	7,626,089	99.8	99.8	-1.5	10,283,790	9,946,955	99.8	99.8	-3.3
1. 入院診療収益	9,117,386	8,670,441	66.0	65.8	-4.9	5,143,486	5,047,495	66.3	66.0	-1.9	6,816,707	6,572,946	66.1	65.9	-3.6
保険診療収益	8,901,014	8,444,152	64.4	64.1	-5.1	5,060,110	4,963,501	65.2	64.9	-1.9	6,677,333	6,429,039	64.8	64.5	-3.7
公害等診療収益	145,685	137,057	1.1	1.0	-5.9	52,004	55,880	0.7	0.7	7.5	91,449	90,060	0.9	0.9	-1.5
その他の診療収益	70,687	89,231	0.5	0.7	26.2	31,372	28,114	0.4	0.4	-10.4	47,926	53,848	0.5	0.5	12.4
2. 特別の療養環境収益	210,538	187,544	1.5	1.4	-10.9	95,084	97,577	1.2	1.3	2.6	143,696	135,458	1.4	1.4	-5.7
3. 外来診療収益	4,132,061	4,001,063	29.9	30.4	-3.2	2,291,849	2,279,760	29.5	29.8	-0.5	3,066,675	3,004,519	29.8	30.1	-2.0
保険診療収益	4,026,467	3,898,285	29.2	29.6	-3.2	2,248,757	2,237,453	29.0	29.3	-0.5	2,997,267	2,936,750	29.1	29.5	-2.0
公害等診療収益	82,798	82,089	0.6	0.6	-0.9	9,634	9,746	0.1	0.1	1.2	40,440	40,206	0.4	0.4	-0.6
その他の診療収益	22,795	20,689	0.2	0.2	-9.2	33,458	32,561	0.4	0.4	-2.7	28,968	27,562	0.3	0.3	-4.9
4. その他の医業収益	321,068	279,100	2.3	2.1	-13.1	209,907	201,257	2.7	2.6	-4.1	256,711	234,033	2.5	2.3	-8.8
II 介護収益	30,751	30,761	0.2	0.2	0.0	19,206	17,000	0.2	0.2	-11.5	24,067	22,794	0.2	0.2	-5.3
III 医業・介護費用	13,761,330	13,675,911	99.6	103.9	-0.6	7,823,795	7,786,180	100.8	101.9	-0.5	10,323,810	10,266,067	100.2	103.0	-0.6
1. 給与費	6,763,736	6,768,271	49.0	51.4	0.1	4,099,143	4,044,540	52.8	52.9	-1.3	5,221,077	5,191,374	50.7	52.1	-0.6
2. 医薬品費	2,680,830	2,594,383	19.4	19.7	-3.2	1,382,466	1,387,013	17.8	18.1	0.3	1,929,146	1,895,380	18.7	19.0	-1.8
3. 給食用材料費	64,707	59,760	0.5	0.5	-7.6	48,901	49,338	0.6	0.6	0.9	55,556	53,726	0.5	0.5	-3.3
4. 診療材料費・医療消耗器具備品費	1,584,449	1,532,407	11.5	11.6	-3.3	725,355	721,608	9.3	9.4	-0.5	1,087,079	1,062,997	10.5	10.7	-2.2
5. 委託費	863,205	940,701	6.2	7.1	9.0	453,465	488,884	5.8	6.4	7.8	625,987	679,123	6.1	6.8	8.5
6. 減価償却費	756,622	749,572	5.5	5.7	-0.9	451,583	434,050	5.8	5.7	-3.9	580,020	566,901	5.6	5.7	-2.3
(再掲)建物減価償却費	190,880	194,068	1.4	1.5	1.7	99,699	92,087	1.3	1.2	-7.6	138,091	135,027	1.3	1.4	-2.2
(再掲)医療機器減価償却費	272,380	269,900	2.0	2.0	-0.9	143,387	144,113	1.8	1.9	0.5	197,700	197,076	1.9	2.0	-0.3
7. 設備関係費	431,732	430,700	3.1	3.3	-0.2	282,791	293,326	3.6	3.8	3.7	345,503	351,168	3.4	3.5	1.6
(再掲)設備機器賃借料	115,581	116,518	0.8	0.9	0.8	71,660	72,230	0.9	0.9	0.8	90,153	90,878	0.9	0.9	0.8
(再掲)医療機器賃借料	87,369	86,987	0.6	0.7	-0.4	49,687	49,747	0.6	0.7	0.1	65,553	65,427	0.6	0.7	-0.2
8. 経費	491,975	498,096	3.6	3.8	1.2	300,177	294,610	3.9	3.9	-1.9	380,934	380,288	3.7	3.8	-0.2
9. その他の医業費用	124,073	102,022	0.9	0.8	-17.8	79,914	72,809	1.0	1.0	-8.9	98,508	85,109	1.0	0.9	-13.6
IV 損益差額(I+II-III)	50,474	-507,004	0.4	-3.9	-	-64,263	-143,090	-0.8	-1.9	-	-15,953	-296,317	-0.2	-3.0	-
(参考)「新型コロナウイルス感染症関連の補助金 (従業員向け慰労金を除く)」を含めた 損益差額(IV+V)	-	932,268	-	7.1	-	-	251,380	-	3.3	-	538,070	-	5.4	-	
V その他の医業・介護関連収益	437,738	1,892,737	3.2	14.4	332.4	236,103	680,813	3.0	8.9	188.4	321,002	1,191,097	3.1	11.9	271.1
V' (再掲)新型コロナウイルス感染症関連の補助金 (従業員向け慰労金を除く)	-	1,439,272	-	10.9	-	-	394,470	-	5.2	-	834,387	-	8.4	-	
VI その他の医業・介護関連費用	275,954	417,064	2.0	3.2	51.1	94,028	126,078	1.2	1.6	34.1	170,629	248,599	1.7	2.5	45.7
VII 総損益差額(IV+V-VI)	212,258	968,669	1.5	7.4	-	77,812	411,644	1.0	5.4	-	134,421	646,181	1.3	6.5	-
(参考)「新型コロナウイルス感染症関連の補助金 (従業員向け慰労金を除く)」を除いた 総損益差額(VII-V')	-	-470,603	-	-3.6	-	-	17,174	-	0.2	-	-188,206	-	-1.9	-	
VIII 税金	3,882	2,154	0.0	0.0	-44.5	2,525	1,023	0.0	0.0	-59.5	3,097	1,499	0.0	0.0	-51.6
IX 税引後の総損益差額(VII-VIII)	208,376	966,515	1.5	7.3	-	75,287	410,621	1.0	5.4	-	131,324	644,682	1.3	6.5	-
施設数	16	-	-	-	-	22	-	-	-	-	38	-	-	-	
平均病床数	437	432	-	-	-	304	304	-	-	-	360	358	-	-	

一般病院（社会保険関係法人）（集計1）

（1施設当たり損益）

	新型コロナウイルス感染症の入院患者（含む疑似症患者）の受け入れ実績あり														
	院内感染（クラスターの発生を含む）有り					院内感染（クラスターの発生を含む）無し					全 体				
	金 額		構成比率		金額の	金 額		構成比率		金額の	金 額		構成比率		金額の
	前々年(度)	前年(度)	前々年(度)	前年(度)	伸び率	前々年(度)	前年(度)	前々年(度)	前年(度)	伸び率	前々年(度)	前年(度)	前々年(度)	前年(度)	伸び率
千円															
I 医業収益	*	*	*	*	%	7,630,451	<b>7,289,676</b>	100.0	<b>100.0</b>	%	9,488,984	<b>9,103,717</b>	100.0	<b>100.0</b>	%
1. 入院診療収益	*	*	*	*	—	5,136,058	<b>4,928,267</b>	67.3	<b>67.6</b>	-4.0	6,326,573	<b>6,079,519</b>	66.7	<b>66.8</b>	-3.9
保険診療収益	*	*	*	*	—	5,129,857	<b>4,924,656</b>	67.2	<b>67.5</b>	-4.0	6,317,031	<b>6,069,098</b>	66.6	<b>66.7</b>	-3.9
公害等診療収益	*	*	*	*	—	4,306	<b>3,078</b>	0.1	<b>0.0</b>	-28.5	2,583	<b>1,847</b>	0.0	<b>0.0</b>	-28.5
その他の診療収益	*	*	*	*	—	1,896	<b>533</b>	0.0	<b>0.0</b>	-71.9	6,959	<b>8,574</b>	0.1	<b>0.1</b>	23.2
2. 特別の療養環境収益	*	*	*	*	—	142,314	<b>127,660</b>	1.9	<b>1.8</b>	-10.3	241,020	<b>229,784</b>	2.5	<b>2.5</b>	-4.7
3. 外来診療収益	*	*	*	*	—	2,064,120	<b>1,984,935</b>	27.0	<b>27.2</b>	-3.8	2,623,903	<b>2,562,350</b>	27.6	<b>28.1</b>	-2.3
保険診療収益	*	*	*	*	—	2,058,074	<b>1,980,578</b>	27.0	<b>27.2</b>	-3.8	2,611,582	<b>2,552,444</b>	27.5	<b>28.0</b>	-2.3
公害等診療収益	*	*	*	*	—	3,248	<b>1,183</b>	0.0	<b>0.0</b>	-63.6	1,949	<b>710</b>	0.0	<b>0.0</b>	-63.6
その他の診療収益	*	*	*	*	—	2,799	<b>3,174</b>	0.0	<b>0.0</b>	13.4	10,372	<b>9,196</b>	0.1	<b>0.1</b>	-11.3
4. その他の医業収益	*	*	*	*	—	287,958	<b>248,814</b>	3.8	<b>3.4</b>	-13.6	297,489	<b>232,064</b>	3.1	<b>2.5</b>	-22.0
II 介護収益	*	*	*	*	—	3,129	<b>2,513</b>	0.0	<b>0.0</b>	-19.7	1,877	<b>1,508</b>	0.0	<b>0.0</b>	-19.7
III 医業・介護費用	*	*	*	*	—	8,028,916	<b>7,987,460</b>	105.2	<b>109.5</b>	-0.5	9,697,454	<b>9,647,742</b>	102.2	<b>106.0</b>	-0.5
1. 給与費	*	*	*	*	—	4,028,970	<b>4,151,669</b>	52.8	<b>56.9</b>	3.0	4,904,183	<b>4,995,243</b>	51.7	<b>54.9</b>	1.9
2. 医薬品費	*	*	*	*	—	1,384,738	<b>1,316,509</b>	18.1	<b>18.1</b>	-4.9	1,786,021	<b>1,728,998</b>	18.8	<b>19.0</b>	-3.2
3. 給食用材料費	*	*	*	*	—	37,169	<b>32,501</b>	0.5	<b>0.4</b>	-12.6	52,525	<b>47,871</b>	0.6	<b>0.5</b>	-8.9
4. 診療材料費・医療消耗器具備品費	*	*	*	*	—	663,764	<b>635,094</b>	8.7	<b>8.7</b>	-4.3	842,089	<b>807,168</b>	8.9	<b>8.9</b>	-4.1
5. 委託費	*	*	*	*	—	550,618	<b>541,839</b>	7.2	<b>7.4</b>	-1.6	674,790	<b>716,270</b>	7.1	<b>7.9</b>	6.1
6. 減価償却費	*	*	*	*	—	568,103	<b>575,304</b>	7.4	<b>7.9</b>	1.3	556,704	<b>548,811</b>	5.9	<b>6.0</b>	-1.4
(再掲)建物減価償却費	*	*	*	*	—	295,636	<b>312,832</b>	3.9	<b>4.3</b>	5.8	177,382	<b>187,699</b>	1.9	<b>2.1</b>	5.8
(再掲)医療機器減価償却費	*	*	*	*	—	207,660	<b>200,132</b>	2.7	<b>2.7</b>	-3.6	124,596	<b>120,079</b>	1.3	<b>1.3</b>	-3.6
7. 設備関係費	*	*	*	*	—	324,099	<b>289,332</b>	4.2	<b>4.0</b>	-10.7	358,337	<b>313,187</b>	3.8	<b>3.4</b>	-12.6
(再掲)設備機器賃借料	*	*	*	*	—	151,787	<b>114,095</b>	2.0	<b>1.6</b>	-24.8	174,278	<b>146,175</b>	1.8	<b>1.6</b>	-16.1
(再掲)医療機器賃借料	*	*	*	*	—	124,186	<b>92,035</b>	1.6	<b>1.3</b>	-25.9	74,512	<b>55,221</b>	0.8	<b>0.6</b>	-25.9
8. 経費	*	*	*	*	—	337,902	<b>313,398</b>	4.4	<b>4.3</b>	-7.3	300,441	<b>278,005</b>	3.2	<b>3.1</b>	-7.5
9. その他の医業費用	*	*	*	*	—	133,553	<b>131,815</b>	1.7	<b>1.8</b>	-1.3	222,366	<b>212,189</b>	2.3	<b>2.3</b>	-4.6
IV 損益差額（I + II - III）	*	*	*	*	—	-395,336	<b>-695,271</b>	-5.2	<b>-9.5</b>	—	-206,593	<b>-542,517</b>	-2.2	<b>-6.0</b>	—
(参考)「新型コロナウイルス感染症関連の補助金 (従業員向け慰労金を除く)」を含めた 損益差額(IV + V')	—	*	—	*	—	—	<b>-220,430</b>	—	<b>-3.0</b>	—	—	<b>496,153</b>	—	<b>5.4</b>	—
V その他の医業・介護関連収益	*	*	*	*	—	396,325	<b>856,091</b>	5.2	<b>11.7</b>	116.0	308,396	<b>1,328,991</b>	3.2	<b>14.6</b>	330.9
V' (再掲)新型コロナウイルス感染症関連の補助金 (従業員向け慰労金を除く)	—	*	—	*	—	—	<b>474,841</b>	—	<b>6.5</b>	—	—	<b>1,038,669</b>	—	<b>11.4</b>	—
VI その他の医業・介護関連費用	*	*	*	*	—	159,987	<b>279,475</b>	2.1	<b>3.8</b>	74.7	108,363	<b>177,354</b>	1.1	<b>1.9</b>	63.7
VII 総損益差額(IV + V - VI)	*	*	*	*	—	-158,999	<b>-118,655</b>	-2.1	<b>-1.6</b>	—	-6,560	<b>609,120</b>	-0.1	<b>6.7</b>	—
(参考)「新型コロナウイルス感染症関連の補助金 (従業員向け慰労金を除く)」を除いた 総損益差額(VII - V')	—	*	—	*	—	—	<b>-593,496</b>	—	<b>-8.1</b>	—	—	<b>-429,549</b>	—	<b>-4.7</b>	—
VIII 税金	*	*	*	*	—	0	<b>0</b>	0.0	<b>0.0</b>	—	0	<b>0</b>	0.0	<b>0.0</b>	—
IX 税引後の総損益差額(VII - VIII)	*	*	*	*	—	-158,999	<b>-118,655</b>	-2.1	<b>-1.6</b>	—	-6,560	<b>609,120</b>	-0.1	<b>6.7</b>	—
施設数	*	*	—	—	—	3	—	—	—	—	5	—	—	—	—
平均病床数	*	*	—	—	—	302	291	—	—	—	356	349	—	—	—

一般病院（社会保険関係法人）（集計1）

（1施設当たり損益）

	新型コロナウイルス感染症から回復した患者を転院により受け入れた実績あり														
	院内感染(クラスターの発生を含む)有り					院内感染(クラスターの発生を含む)無し					全 体				
	金 額		構成比率		金額の	金 額		構成比率		金額の	金 額		構成比率		金額の
	前々年(度)	前年(度)	前々年(度)	前年(度)	伸び率	前々年(度)	前年(度)	前々年(度)	前年(度)	伸び率	前々年(度)	前年(度)	前々年(度)	前年(度)	伸び率
千円	千円	%	%	%	千円	千円	%	%	%	千円	千円	%	%	%	
I 医業収益	-	-	-	-	-	-	-	-	-	-	-	-	-	-	-
1. 入院診療収益	-	-	-	-	-	-	-	-	-	-	-	-	-	-	-
保険診療収益	-	-	-	-	-	-	-	-	-	-	-	-	-	-	-
公害等診療収益	-	-	-	-	-	-	-	-	-	-	-	-	-	-	-
その他の診療収益	-	-	-	-	-	-	-	-	-	-	-	-	-	-	-
2. 特別の療養環境収益	-	-	-	-	-	-	-	-	-	-	-	-	-	-	-
3. 外来診療収益	-	-	-	-	-	-	-	-	-	-	-	-	-	-	-
保険診療収益	-	-	-	-	-	-	-	-	-	-	-	-	-	-	-
公害等診療収益	-	-	-	-	-	-	-	-	-	-	-	-	-	-	-
その他の診療収益	-	-	-	-	-	-	-	-	-	-	-	-	-	-	-
4. その他の医業収益	-	-	-	-	-	-	-	-	-	-	-	-	-	-	-
II 介護収益	-	-	-	-	-	-	-	-	-	-	-	-	-	-	-
III 医業・介護費用	-	-	-	-	-	-	-	-	-	-	-	-	-	-	-
1. 給与費	-	-	-	-	-	-	-	-	-	-	-	-	-	-	-
2. 医薬品費	-	-	-	-	-	-	-	-	-	-	-	-	-	-	-
3. 給食用材料費	-	-	-	-	-	-	-	-	-	-	-	-	-	-	-
4. 診療材料費・医療消耗器具備品費	-	-	-	-	-	-	-	-	-	-	-	-	-	-	-
5. 委託費	-	-	-	-	-	-	-	-	-	-	-	-	-	-	-
6. 減価償却費	-	-	-	-	-	-	-	-	-	-	-	-	-	-	-
(再掲)建物減価償却費	-	-	-	-	-	-	-	-	-	-	-	-	-	-	-
(再掲)医療機器減価償却費	-	-	-	-	-	-	-	-	-	-	-	-	-	-	-
7. 設備関係費	-	-	-	-	-	-	-	-	-	-	-	-	-	-	-
(再掲)設備機器賃借料	-	-	-	-	-	-	-	-	-	-	-	-	-	-	-
(再掲)医療機器賃借料	-	-	-	-	-	-	-	-	-	-	-	-	-	-	-
8. 経費	-	-	-	-	-	-	-	-	-	-	-	-	-	-	-
9. その他の医業費用	-	-	-	-	-	-	-	-	-	-	-	-	-	-	-
IV 損益差額(I+II-III)	-	-	-	-	-	-	-	-	-	-	-	-	-	-	-
(参考)「新型コロナウイルス感染症関連の補助金 (従業員向け慰労金を除く)」を含めた 損益差額(IV+V)	-	-	-	-	-	-	-	-	-	-	-	-	-	-	-
V その他の医業・介護関連収益	-	-	-	-	-	-	-	-	-	-	-	-	-	-	-
V' (再掲)新型コロナウイルス感染症関連の補助金 (従業員向け慰労金を除く)	-	-	-	-	-	-	-	-	-	-	-	-	-	-	-
VI その他の医業・介護関連費用	-	-	-	-	-	-	-	-	-	-	-	-	-	-	-
VII 総損益差額(IV+V-VI)	-	-	-	-	-	-	-	-	-	-	-	-	-	-	-
(参考)「新型コロナウイルス感染症関連の補助金 (従業員向け慰労金を除く)」を除いた 総損益差額(VII-V')	-	-	-	-	-	-	-	-	-	-	-	-	-	-	-
VIII 税金	-	-	-	-	-	-	-	-	-	-	-	-	-	-	-
IX 税引後の総損益差額(VII-VIII)	-	-	-	-	-	-	-	-	-	-	-	-	-	-	-
施設数	0	-	-	-	-	0	-	-	-	-	0	-	-	-	-
平均病床数	-	-	-	-	-	-	-	-	-	-	-	-	-	-	-

一般病院（社会保険関係法人）（集計1）

（1施設当たり損益）

	新型コロナウイルス感染症患者の対応をしている医療機関から、新型コロナウイルス感染症ではない患者を転院により受け入れた実績あり														
	院内感染(クラスターの発生を含む)有り					院内感染(クラスターの発生を含む)無し					全 体				
	金 額		構成比率		金額の	金 額		構成比率		金額の	金 額		構成比率		金額の
	前々年(度)	前年(度)	前々年(度)	前年(度)	伸び率	前々年(度)	前年(度)	前々年(度)	前年(度)	伸び率	前々年(度)	前年(度)	前々年(度)	前年(度)	伸び率
	千円	千円	%	%	%	千円	千円	%	%	%	千円	千円	%	%	%
I 医業収益	-	-	-	-	-	-	-	-	-	-	-	-	-	-	-
1. 入院診療収益	-	-	-	-	-	-	-	-	-	-	-	-	-	-	-
保険診療収益	-	-	-	-	-	-	-	-	-	-	-	-	-	-	-
公害等診療収益	-	-	-	-	-	-	-	-	-	-	-	-	-	-	-
その他の診療収益	-	-	-	-	-	-	-	-	-	-	-	-	-	-	-
2. 特別の療養環境収益	-	-	-	-	-	-	-	-	-	-	-	-	-	-	-
3. 外来診療収益	-	-	-	-	-	-	-	-	-	-	-	-	-	-	-
保険診療収益	-	-	-	-	-	-	-	-	-	-	-	-	-	-	-
公害等診療収益	-	-	-	-	-	-	-	-	-	-	-	-	-	-	-
その他の診療収益	-	-	-	-	-	-	-	-	-	-	-	-	-	-	-
4. その他の医業収益	-	-	-	-	-	-	-	-	-	-	-	-	-	-	-
II 介護収益	-	-	-	-	-	-	-	-	-	-	-	-	-	-	-
III 医業・介護費用	-	-	-	-	-	-	-	-	-	-	-	-	-	-	-
1. 給与費	-	-	-	-	-	-	-	-	-	-	-	-	-	-	-
2. 医薬品費	-	-	-	-	-	-	-	-	-	-	-	-	-	-	-
3. 給食用材料費	-	-	-	-	-	-	-	-	-	-	-	-	-	-	-
4. 診療材料費・医療消耗器具備品費	-	-	-	-	-	-	-	-	-	-	-	-	-	-	-
5. 委託費	-	-	-	-	-	-	-	-	-	-	-	-	-	-	-
6. 減価償却費	-	-	-	-	-	-	-	-	-	-	-	-	-	-	-
(再掲)建物減価償却費	-	-	-	-	-	-	-	-	-	-	-	-	-	-	-
(再掲)医療機器減価償却費	-	-	-	-	-	-	-	-	-	-	-	-	-	-	-
7. 設備関係費	-	-	-	-	-	-	-	-	-	-	-	-	-	-	-
(再掲)設備機器賃借料	-	-	-	-	-	-	-	-	-	-	-	-	-	-	-
(再掲)医療機器賃借料	-	-	-	-	-	-	-	-	-	-	-	-	-	-	-
8. 経費	-	-	-	-	-	-	-	-	-	-	-	-	-	-	-
9. その他の医業費用	-	-	-	-	-	-	-	-	-	-	-	-	-	-	-
IV 損益差額(I+II-III)	-	-	-	-	-	-	-	-	-	-	-	-	-	-	-
(参考)「新型コロナウイルス感染症関連の補助金 (従業員向け慰労金を除く)」を含めた 損益差額(IV+V')	-	-	-	-	-	-	-	-	-	-	-	-	-	-	-
V その他の医業・介護関連収益	-	-	-	-	-	-	-	-	-	-	-	-	-	-	-
V' (再掲)新型コロナウイルス感染症関連の補助金 (従業員向け慰労金を除く)	-	-	-	-	-	-	-	-	-	-	-	-	-	-	-
VI その他の医業・介護関連費用	-	-	-	-	-	-	-	-	-	-	-	-	-	-	-
VII 総損益差額(IV+V-VI)	-	-	-	-	-	-	-	-	-	-	-	-	-	-	-
(参考)「新型コロナウイルス感染症関連の補助金 (従業員向け慰労金を除く)」を除いた 総損益差額(VII-V')	-	-	-	-	-	-	-	-	-	-	-	-	-	-	-
VIII 税金	-	-	-	-	-	-	-	-	-	-	-	-	-	-	-
IX 税引後の総損益差額(VII-VIII)	-	-	-	-	-	-	-	-	-	-	-	-	-	-	-
施設数	0	-	-	-	-	0	-	-	-	-	0	-	-	-	-
平均病床数	-	-	-	-	-	-	-	-	-	-	-	-	-	-	-

一般病院（社会保険関係法人）（集計1）

（1施設当たり損益）

	いずれでもない														
	院内感染(クラスターの発生を含む)有り					院内感染(クラスターの発生を含む)無し					全 体				
	金 額		構成比率		金額の	金 額		構成比率		金額の	金 額		構成比率		金額の
	前々年(度)	前年(度)	前々年(度)	前年(度)	伸び率	前々年(度)	前年(度)	前々年(度)	前年(度)	伸び率	前々年(度)	前年(度)	前々年(度)	前年(度)	伸び率
千円	千円	%	%	%	千円	千円	%	%	%	千円	千円	%	%	%	
I 医業収益	—	—	—	—	—	*	*	*	*	—	*	*	*	*	—
1. 入院診療収益	—	—	—	—	—	*	*	*	*	—	*	*	*	*	—
保険診療収益	—	—	—	—	—	*	*	*	*	—	*	*	*	*	—
公害等診療収益	—	—	—	—	—	*	*	*	*	—	*	*	*	*	—
その他の診療収益	—	—	—	—	—	*	*	*	*	—	*	*	*	*	—
2. 特別の療養環境収益	—	—	—	—	—	*	*	*	*	—	*	*	*	*	—
3. 外来診療収益	—	—	—	—	—	*	*	*	*	—	*	*	*	*	—
保険診療収益	—	—	—	—	—	*	*	*	*	—	*	*	*	*	—
公害等診療収益	—	—	—	—	—	*	*	*	*	—	*	*	*	*	—
その他の診療収益	—	—	—	—	—	*	*	*	*	—	*	*	*	*	—
4. その他の医業収益	—	—	—	—	—	*	*	*	*	—	*	*	*	*	—
II 介護収益	—	—	—	—	—	*	*	*	*	—	*	*	*	*	—
III 医業・介護費用	—	—	—	—	—	*	*	*	*	—	*	*	*	*	—
1. 給与費	—	—	—	—	—	*	*	*	*	—	*	*	*	*	—
2. 医薬品費	—	—	—	—	—	*	*	*	*	—	*	*	*	*	—
3. 給食用材料費	—	—	—	—	—	*	*	*	*	—	*	*	*	*	—
4. 診療材料費・医療消耗器具備品費	—	—	—	—	—	*	*	*	*	—	*	*	*	*	—
5. 委託費	—	—	—	—	—	*	*	*	*	—	*	*	*	*	—
6. 減価償却費	—	—	—	—	—	*	*	*	*	—	*	*	*	*	—
(再掲)建物減価償却費	—	—	—	—	—	*	*	*	*	—	*	*	*	*	—
(再掲)医療機器減価償却費	—	—	—	—	—	*	*	*	*	—	*	*	*	*	—
7. 設備関係費	—	—	—	—	—	*	*	*	*	—	*	*	*	*	—
(再掲)設備機器賃借料	—	—	—	—	—	*	*	*	*	—	*	*	*	*	—
(再掲)医療機器賃借料	—	—	—	—	—	*	*	*	*	—	*	*	*	*	—
8. 経費	—	—	—	—	—	*	*	*	*	—	*	*	*	*	—
9. その他の医業費用	—	—	—	—	—	*	*	*	*	—	*	*	*	*	—
IV 損益差額(I + II - III)	—	—	—	—	—	*	*	*	*	—	*	*	*	*	—
(参考)「新型コロナウイルス感染症関連の補助金 (従業員向け慰労金を除く)」を含めた 損益差額(IV + V)	—	—	—	—	—	—	*	—	*	—	—	*	—	*	—
V その他の医業・介護関連収益	—	—	—	—	—	*	*	*	*	—	*	*	*	*	—
V' (再掲)新型コロナウイルス感染症関連の補助金 (従業員向け慰労金を除く)	—	—	—	—	—	—	*	—	*	—	—	*	—	*	—
VI その他の医業・介護関連費用	—	—	—	—	—	*	*	*	*	—	*	*	*	*	—
VII 総損益差額(IV + V - VI)	—	—	—	—	—	*	*	*	*	—	*	*	*	*	—
(参考)「新型コロナウイルス感染症関連の補助金 (従業員向け慰労金を除く)」を除いた 総損益差額(VII - V')	—	—	—	—	—	—	*	—	*	—	—	*	—	*	—
VIII 税金	—	—	—	—	—	*	*	*	*	—	*	*	*	*	—
IX 税引後の総損益差額(VII - VIII)	—	—	—	—	—	*	*	*	*	—	*	*	*	*	—
施設数	0	—	—	—	—	*	—	—	—	—	*	—	—	—	—
平均病床数	—	—	—	—	—	*	*	—	—	—	*	*	—	—	—



一般病院（社会保険関係法人）（集計1）

（1施設当たり損益）

	全 体														
	院内感染(クラスターの発生を含む)有り					院内感染(クラスターの発生を含む)無し					全 体				
	金 額		構成比率		金額の 伸び率	金 額		構成比率		金額の 伸び率	金 額		構成比率		金額の 伸び率
	前々年(度)	前年(度)	前々年(度)	前年(度)		前々年(度)	前年(度)	前々年(度)	前年(度)		前々年(度)	前年(度)	前々年(度)	前年(度)	
千円	千円	%	%	%	千円	千円	%	%	%	千円	千円	%	%	%	
I 医療収益	*	*	*	*	—	6,528,275	<b>6,258,848</b>	100.0	<b>100.0</b>	-4.1	8,444,444	<b>8,114,159</b>	100.0	<b>100.0</b>	-3.9
1. 入院診療収益	*	*	*	*	—	4,335,742	<b>4,173,924</b>	66.4	<b>66.7</b>	-3.7	5,594,610	<b>5,384,748</b>	66.2	<b>66.4</b>	-3.8
保険診療収益	*	*	*	*	—	4,314,445	<b>4,159,469</b>	66.1	<b>66.4</b>	-3.6	5,575,561	<b>5,368,233</b>	66.0	<b>66.1</b>	-3.7
公害等診療収益	*	*	*	*	—	3,229	<b>2,308</b>	0.0	<b>0.0</b>	-28.5	2,153	<b>1,539</b>	0.0	<b>0.0</b>	-28.5
その他の診療収益	*	*	*	*	—	18,067	<b>12,147</b>	0.3	<b>0.2</b>	-32.8	16,896	<b>14,976</b>	0.2	<b>0.2</b>	-11.4
2. 特別の療養環境収益	*	*	*	*	—	106,736	<b>95,745</b>	1.6	<b>1.5</b>	-10.3	200,850	<b>191,487</b>	2.4	<b>2.4</b>	-4.7
3. 外来診療収益	*	*	*	*	—	1,856,190	<b>1,790,315</b>	28.4	<b>28.6</b>	-3.5	2,391,985	<b>2,336,368</b>	28.3	<b>28.8</b>	-2.3
保険診療収益	*	*	*	*	—	1,788,755	<b>1,728,260</b>	27.4	<b>27.6</b>	-3.4	2,339,784	<b>2,288,922</b>	27.7	<b>28.2</b>	-2.2
公害等診療収益	*	*	*	*	—	2,436	<b>888</b>	0.0	<b>0.0</b>	-63.5	1,624	<b>592</b>	0.0	<b>0.0</b>	-63.5
その他の診療収益	*	*	*	*	—	64,999	<b>61,167</b>	1.0	<b>1.0</b>	-5.9	50,577	<b>46,855</b>	0.6	<b>0.6</b>	-7.4
4. その他の医療収益	*	*	*	*	—	229,607	<b>198,865</b>	3.5	<b>3.2</b>	-13.4	256,999	<b>201,556</b>	3.0	<b>2.5</b>	-21.6
II 介護収益	*	*	*	*	—	2,516	<b>2,193</b>	0.0	<b>0.0</b>	-12.8	1,678	<b>1,462</b>	0.0	<b>0.0</b>	-12.9
III 医療・介護費用	*	*	*	*	—	6,799,238	<b>6,792,754</b>	104.1	<b>108.5</b>	-0.1	8,599,579	<b>8,574,557</b>	101.8	<b>105.7</b>	-0.3
1. 給与費	*	*	*	*	—	3,489,445	<b>3,601,213</b>	53.4	<b>57.5</b>	3.2	4,398,630	<b>4,487,677</b>	52.1	<b>55.3</b>	2.0
2. 医薬品費	*	*	*	*	—	1,098,274	<b>1,041,362</b>	16.8	<b>16.6</b>	-5.2	1,528,164	<b>1,476,819</b>	18.1	<b>18.2</b>	-3.4
3. 給食用材料費	*	*	*	*	—	38,663	<b>35,687</b>	0.6	<b>0.6</b>	-7.7	50,962	<b>47,433</b>	0.6	<b>0.6</b>	-6.9
4. 診療材料費・医療消耗器具備品費	*	*	*	*	—	537,520	<b>516,318</b>	8.2	<b>8.2</b>	-3.9	728,205	<b>699,305</b>	8.6	<b>8.6</b>	-4.0
5. 委託費	*	*	*	*	—	479,560	<b>472,809</b>	7.3	<b>7.6</b>	-1.4	606,722	<b>641,178</b>	7.2	<b>7.9</b>	5.7
6. 減価償却費	*	*	*	*	—	482,420	<b>495,583</b>	7.4	<b>7.9</b>	2.7	501,482	<b>500,079</b>	5.9	<b>6.2</b>	-0.3
(再掲)建物減価償却費	*	*	*	*	—	249,359	<b>260,407</b>	3.8	<b>4.3</b>	8.0	166,239	<b>179,604</b>	2.0	<b>2.2</b>	8.0
(再掲)医療機器減価償却費	*	*	*	*	—	177,891	<b>171,959</b>	2.7	<b>2.7</b>	-3.3	118,594	<b>114,639</b>	1.4	<b>1.4</b>	-3.3
7. 設備関係費	*	*	*	*	—	266,765	<b>242,106</b>	4.1	<b>3.9</b>	-9.2	314,408	<b>277,727</b>	3.7	<b>3.4</b>	-11.7
(再掲)設備機器賃借料	*	*	*	*	—	123,302	<b>95,019</b>	1.9	<b>1.5</b>	-22.9	151,540	<b>128,111</b>	1.8	<b>1.6</b>	-15.5
(再掲)医療機器賃借料	*	*	*	*	—	97,849	<b>73,061</b>	1.5	<b>1.2</b>	-25.3	65,233	<b>48,707</b>	0.8	<b>0.6</b>	-25.3
8. 経費	*	*	*	*	—	285,786	<b>267,792</b>	4.4	<b>4.3</b>	-6.3	271,940	<b>253,500</b>	3.2	<b>3.1</b>	-6.8
9. その他の医療費用	*	*	*	*	—	120,805	<b>119,883</b>	1.8	<b>1.9</b>	-0.8	199,065	<b>190,839</b>	2.4	<b>2.4</b>	-4.1
IV 損益差額(I+II-III)	*	*	*	*	—	-268,447	<b>-531,713</b>	-4.1	<b>-8.5</b>	—	-153,457	<b>-458,937</b>	-1.8	<b>-5.7</b>	—
(参考)「新型コロナウイルス感染症関連の補助金 (従業員向け慰労金を除く)」を含めた 損益差額(IV+V)	—	*	—	*	—	—	<b>-157,355</b>	—	<b>-2.5</b>	—	—	<b>418,772</b>	—	<b>5.2</b>	—
V その他の医療・介護関連収益	*	*	*	*	—	355,053	<b>710,730</b>	5.4	<b>11.4</b>	100.2	295,536	<b>1,153,267</b>	3.5	<b>14.2</b>	290.2
V' (再掲)新型コロナウイルス感染症関連の補助金 (従業員向け慰労金を除く)	—	*	—	*	—	—	<b>374,357</b>	—	<b>6.0</b>	—	—	<b>877,709</b>	—	<b>10.8</b>	—
VI その他の医療・介護関連費用	*	*	*	*	—	128,842	<b>216,188</b>	2.0	<b>3.5</b>	67.8	96,203	<b>152,183</b>	1.1	<b>1.9</b>	58.2
VII 総損益差額(IV+V-VI)	*	*	*	*	—	-42,236	<b>-37,170</b>	-0.6	<b>-0.6</b>	—	45,875	<b>542,147</b>	0.5	<b>6.7</b>	—
(参考)「新型コロナウイルス感染症関連の補助金 (従業員向け慰労金を除く)」を除いた 総損益差額(VII-V')	—	*	—	*	—	—	<b>-411,528</b>	—	<b>-6.6</b>	—	—	<b>-335,562</b>	—	<b>-4.1</b>	—
VIII 税金	*	*	*	*	—	16,937	<b>18,130</b>	0.3	<b>0.3</b>	7.0	11,291	<b>12,087</b>	0.1	<b>0.1</b>	7.0
IX 税引後の総損益差額(VII-VIII)	*	*	*	*	—	-59,173	<b>-55,300</b>	-0.9	<b>-0.9</b>	—	34,584	<b>530,061</b>	0.4	<b>6.5</b>	—
施設数	*	*	—	—	—	4	—	—	—	—	6	—	—	—	
平均病床数	*	*	—	—	—	275	267	—	—	—	329	323	—	—	

一般病院（その他）（集計1）

（1施設当たり損益）

	新型コロナウイルス感染症の入院患者（含む疑似症患者）の受け入れ実績あり														
	院内感染（クラスターの発生を含む）有り					院内感染（クラスターの発生を含む）無し					全 体				
	金 額		構成比率		金額の 伸び率	金 額		構成比率		金額の 伸び率	金 額		構成比率		金額の 伸び率
	前々年(度)	前年(度)	前々年(度)	前年(度)		前々年(度)	前年(度)	前々年(度)	前年(度)		前々年(度)	前年(度)	前々年(度)	前年(度)	
千円	千円	%	%	%	千円	千円	%	%	%	千円	千円	%	%	%	
I 医業収益	6,507,718	6,172,353	99.9	99.9	-5.2	5,068,781	4,930,736	99.9	99.9	-2.7	5,523,182	5,322,825	99.9	99.9	-3.6
1. 入院診療収益	4,334,504	4,129,380	66.5	66.8	-4.7	3,542,574	3,404,927	69.8	69.0	-3.9	3,792,657	3,633,701	68.6	68.2	-4.2
保険診療収益	4,225,046	4,023,575	64.9	65.1	-4.8	3,482,187	3,353,736	68.6	67.9	-3.7	3,716,774	3,565,264	67.2	66.9	-4.1
公害等診療収益	58,520	60,668	0.9	1.0	3.7	31,181	26,905	0.6	0.5	-13.7	39,814	37,567	0.7	0.7	-5.6
その他の診療収益	50,937	45,138	0.8	0.7	-11.4	29,206	24,286	0.6	0.5	-16.8	36,068	30,871	0.7	0.6	-14.4
2. 特別の療養環境収益	68,365	55,097	1.0	0.9	-19.4	69,187	60,036	1.4	1.2	-13.2	68,927	58,477	1.2	1.1	-15.2
3. 外来診療収益	1,908,362	1,815,214	29.3	29.4	-4.9	1,279,023	1,204,916	25.2	24.4	-5.8	1,477,762	1,397,641	26.7	26.2	-5.4
保険診療収益	1,874,601	1,784,862	28.8	28.9	-4.8	1,251,380	1,183,683	24.7	24.0	-5.4	1,448,187	1,373,529	26.2	25.8	-5.2
公害等診療収益	17,624	16,338	0.3	0.3	-7.3	17,857	12,038	0.4	0.2	-32.6	17,783	13,396	0.3	0.3	-24.7
その他の診療収益	16,137	14,014	0.2	0.2	-13.2	9,786	9,195	0.2	0.2	-6.0	11,791	10,716	0.2	0.2	-9.1
4. その他の医業収益	196,487	172,662	3.0	2.8	-12.1	177,998	260,857	3.5	5.3	46.6	183,837	233,006	3.3	4.4	26.7
II 介護収益	5,976	4,930	0.1	0.1	-17.5	5,830	6,290	0.1	0.1	7.9	5,876	5,860	0.1	0.1	-0.3
III 医業・介護費用	6,432,064	6,420,522	98.7	103.9	-0.2	5,211,445	5,179,074	102.7	104.9	-0.6	5,596,904	5,571,110	101.2	104.5	-0.5
1. 給与費	3,546,915	3,580,319	54.5	58.0	0.9	2,856,614	2,876,576	56.3	58.3	0.7	3,074,603	3,098,810	55.6	58.2	0.8
2. 医薬品費	715,555	686,461	11.0	11.1	-4.1	582,728	549,244	11.5	11.1	-5.7	624,674	592,576	11.3	11.1	-5.1
3. 給食用材料費	22,336	19,598	0.3	0.3	-12.3	30,153	28,937	0.6	0.6	-4.0	27,685	25,988	0.5	0.5	-6.1
4. 診療材料費・医療消耗器具備品費	701,974	703,205	10.8	11.4	0.2	517,234	512,549	10.2	10.4	-0.9	575,573	572,756	10.4	10.7	-0.5
5. 委託費	377,035	386,805	5.8	6.3	2.6	314,879	325,362	6.2	6.6	3.3	334,507	344,765	6.0	6.5	3.1
6. 減価償却費	323,405	316,875	5.0	5.1	-2.0	283,449	286,540	5.6	5.8	1.1	296,067	296,119	5.4	5.6	0.0
(再掲)建物減価償却費	78,821	84,198	1.2	1.4	6.8	79,342	77,556	1.6	1.6	-2.3	79,177	79,654	1.4	1.5	0.6
(再掲)医療機器減価償却費	144,272	134,784	2.2	2.2	-6.6	91,086	93,268	1.8	1.9	2.4	107,882	106,378	2.0	2.0	-1.4
7. 設備関係費	211,846	208,847	3.3	3.4	-1.4	234,711	223,614	4.6	4.5	-4.7	227,491	218,951	4.1	4.1	-3.8
(再掲)設備機器賃借料	65,680	65,301	1.0	1.1	-0.6	75,754	71,380	1.5	1.4	-5.8	72,573	69,460	1.3	1.3	-4.3
(再掲)医療機器賃借料	28,200	26,629	0.4	0.4	-5.6	52,725	52,318	1.0	1.1	-0.8	44,980	44,206	0.8	0.8	-1.7
8. 経費	353,671	333,428	5.4	5.4	-5.7	301,084	287,960	5.9	5.8	-4.4	317,691	302,319	5.7	5.7	-4.8
9. その他の医業費用	179,327	184,985	2.8	3.0	3.2	90,592	88,293	1.8	1.8	-2.5	118,614	118,827	2.1	2.2	0.2
IV 損益差額（I＋II－III）	81,630	-243,239	1.3	-3.9	—	-136,834	-242,049	-2.7	-4.9	—	-67,846	-242,425	-1.2	-4.5	—
(参考)「新型コロナウイルス感染症関連の補助金 (従業員向け慰労金を除く)」を含めた 損益差額(IV＋V)	—	117,984	—	1.9	—	—	44,307	—	0.9	—	67,573	—	1.3	—	
V その他の医業・介護関連収益	110,562	547,029	1.7	8.9	394.8	144,379	493,087	2.8	10.0	241.5	133,700	510,121	2.4	9.6	281.5
V' (再掲)新型コロナウイルス感染症関連の補助金 (従業員向け慰労金を除く)	—	361,223	—	5.8	—	—	286,356	—	5.8	—	—	309,998	—	5.8	—
VI その他の医業・介護関連費用	79,784	52,806	1.2	0.9	-33.8	93,834	71,994	1.8	1.5	-23.3	89,397	65,935	1.6	1.2	-26.2
VII 総損益差額(IV＋V－VI)	112,408	250,984	1.7	4.1	—	-86,289	179,044	-1.7	3.6	—	-23,543	201,762	-0.4	3.8	—
(参考)「新型コロナウイルス感染症関連の補助金 (従業員向け慰労金を除く)」を除いた 総損益差額(VII－V')	—	-110,239	—	-1.8	—	—	-107,312	—	-2.2	—	-108,236	—	-2.0	—	
VIII 税金	478	2,625	0.0	0.0	449.2	1,374	1,630	0.0	0.0	18.6	1,091	1,944	0.0	0.0	78.2
IX 税引後の総損益差額(VII－VIII)	111,930	248,359	1.7	4.0	—	-87,663	177,414	-1.7	3.6	—	-24,634	199,818	-0.4	3.7	—
施設数	24	—	—	—	—	52	—	—	—	—	76	—	—	—	—
平均病床数	243	240	—	—	—	230	230	—	—	—	234	233	—	—	—

一般病院（その他）（集計1）

（1施設当たり損益）

	新型コロナウイルス感染症から回復した患者を転院により受け入れた実績あり														
	院内感染（クラスターの発生を含む）有り					院内感染（クラスターの発生を含む）無し					全 体				
	金額		構成比率		金額の 伸び率	金額		構成比率		金額の 伸び率	金額		構成比率		金額の 伸び率
	前々年(度)	前年(度)	前々年(度)	前年(度)		前々年(度)	前年(度)	前々年(度)	前年(度)		前々年(度)	前年(度)	前々年(度)	前年(度)	
千円	千円	%	%	%	千円	千円	%	%	%	千円	千円	%	%	%	
I 医業収益	1,866,223	<b>1,810,770</b>	98.1	<b>99.6</b>	-3.0	2,552,895	<b>2,511,964</b>	99.7	<b>99.7</b>	-1.6	2,461,338	<b>2,418,472</b>	99.5	<b>99.7</b>	-1.7
1. 入院診療収益	1,499,864	<b>1,506,189</b>	78.8	<b>82.9</b>	0.4	1,914,508	<b>1,921,631</b>	74.8	<b>76.3</b>	0.4	1,859,222	<b>1,866,238</b>	75.2	<b>76.9</b>	0.4
保険診療収益	1,482,535	<b>1,484,484</b>	77.9	<b>81.7</b>	0.1	1,893,563	<b>1,902,566</b>	74.0	<b>75.5</b>	0.5	1,838,759	<b>1,846,822</b>	74.4	<b>76.1</b>	0.4
公害等診療収益	14,327	<b>18,710</b>	0.8	<b>1.0</b>	30.6	16,634	<b>15,856</b>	0.6	<b>0.6</b>	-4.7	16,327	<b>16,237</b>	0.7	<b>0.7</b>	-0.6
その他の診療収益	3,002	<b>2,995</b>	0.2	<b>0.2</b>	-0.2	4,310	<b>3,208</b>	0.2	<b>0.1</b>	-25.6	4,136	<b>3,180</b>	0.2	<b>0.1</b>	-23.1
2. 特別の療養環境収益	104,274	<b>60,870</b>	5.5	<b>3.3</b>	-41.6	25,992	<b>24,006</b>	1.0	<b>1.0</b>	-7.6	36,429	<b>28,921</b>	1.5	<b>1.2</b>	-20.6
3. 外来診療収益	225,305	<b>200,034</b>	11.8	<b>11.0</b>	-11.2	453,492	<b>424,373</b>	17.7	<b>16.8</b>	-6.4	423,067	<b>394,461</b>	17.1	<b>16.3</b>	-6.8
保険診療収益	221,639	<b>197,101</b>	11.7	<b>10.8</b>	-11.1	443,638	<b>414,727</b>	17.3	<b>16.5</b>	-6.5	414,038	<b>385,710</b>	16.7	<b>15.9</b>	-6.8
公害等診療収益	2,195	<b>1,639</b>	0.1	<b>0.1</b>	-25.3	6,594	<b>6,506</b>	0.3	<b>0.3</b>	-1.3	6,008	<b>5,857</b>	0.2	<b>0.2</b>	-2.5
その他の診療収益	1,472	<b>1,295</b>	0.1	<b>0.1</b>	-12.0	3,260	<b>3,140</b>	0.1	<b>0.1</b>	-3.7	3,022	<b>2,894</b>	0.1	<b>0.1</b>	-4.2
4. その他の医業収益	36,779	<b>43,677</b>	1.9	<b>2.4</b>	18.8	158,903	<b>141,955</b>	6.2	<b>5.6</b>	-10.7	142,620	<b>128,851</b>	5.8	<b>5.3</b>	-9.7
II 介護収益	36,110	<b>6,604</b>	1.9	<b>0.4</b>	-81.7	7,538	<b>7,758</b>	0.3	<b>0.3</b>	2.9	11,348	<b>7,604</b>	0.5	<b>0.3</b>	-33.0
III 医業・介護費用	1,682,055	<b>1,717,151</b>	88.4	<b>94.5</b>	2.1	2,454,268	<b>2,533,723</b>	95.9	<b>100.6</b>	3.2	2,351,306	<b>2,424,847</b>	95.1	<b>99.9</b>	3.1
1. 給与費	1,111,467	<b>1,171,979</b>	58.4	<b>64.5</b>	5.4	1,510,939	<b>1,540,781</b>	59.0	<b>61.1</b>	2.0	1,457,676	<b>1,491,608</b>	59.0	<b>61.5</b>	2.3
2. 医薬品費	81,635	<b>66,547</b>	4.3	<b>3.7</b>	-18.5	195,977	<b>184,797</b>	7.7	<b>7.3</b>	-5.7	180,731	<b>169,030</b>	7.3	<b>7.0</b>	-6.5
3. 給食用材料費	11,974	<b>13,387</b>	0.6	<b>0.7</b>	11.8	29,663	<b>30,574</b>	1.2	<b>1.2</b>	3.1	27,304	<b>28,283</b>	1.1	<b>1.2</b>	3.6
4. 診療材料費・医療消耗器具備品費	55,255	<b>59,681</b>	2.9	<b>3.3</b>	8.0	170,400	<b>173,033</b>	6.7	<b>6.9</b>	1.5	155,047	<b>157,920</b>	6.3	<b>6.5</b>	1.9
5. 委託費	124,409	<b>126,833</b>	6.5	<b>7.0</b>	1.9	154,223	<b>163,434</b>	6.0	<b>6.5</b>	6.0	150,247	<b>158,554</b>	6.1	<b>6.5</b>	5.5
6. 減価償却費	126,697	<b>125,411</b>	6.7	<b>6.9</b>	-1.0	104,408	<b>121,244</b>	4.1	<b>4.8</b>	16.1	107,380	<b>121,799</b>	4.3	<b>5.0</b>	13.4
(再掲)建物減価償却費	24,778	<b>31,303</b>	1.3	<b>1.7</b>	26.3	26,314	<b>32,170</b>	1.0	<b>1.3</b>	22.3	26,110	<b>32,055</b>	1.1	<b>1.3</b>	22.8
(再掲)医療機器減価償却費	3,885	<b>4,025</b>	0.2	<b>0.2</b>	3.6	25,253	<b>28,602</b>	1.0	<b>1.1</b>	13.3	22,404	<b>25,325</b>	0.9	<b>1.0</b>	13.0
7. 設備関係費	51,610	<b>44,371</b>	2.7	<b>2.4</b>	-14.0	106,346	<b>110,481</b>	4.2	<b>4.4</b>	3.9	99,048	<b>101,666</b>	4.0	<b>4.2</b>	2.6
(再掲)設備機器賃借料	11,910	<b>13,664</b>	0.6	<b>0.8</b>	14.7	29,604	<b>27,840</b>	1.2	<b>1.1</b>	-6.0	27,245	<b>25,949</b>	1.1	<b>1.1</b>	-4.8
(再掲)医療機器賃借料	6,987	<b>7,576</b>	0.4	<b>0.4</b>	8.4	15,803	<b>14,845</b>	0.6	<b>0.6</b>	-6.1	14,627	<b>13,876</b>	0.6	<b>0.6</b>	-5.1
8. 経費	102,135	<b>93,811</b>	5.4	<b>5.2</b>	-8.1	128,785	<b>138,789</b>	5.0	<b>5.5</b>	7.8	125,232	<b>132,792</b>	5.1	<b>5.5</b>	6.0
9. その他の医業費用	16,872	<b>15,131</b>	0.9	<b>0.8</b>	-10.3	53,527	<b>70,591</b>	2.1	<b>2.8</b>	31.9	48,640	<b>63,196</b>	2.0	<b>2.6</b>	29.9
IV 損益差額（I + II - III）	220,277	<b>100,222</b>	11.6	<b>5.5</b>	-	106,165	<b>-14,001</b>	4.1	<b>-0.6</b>	-	121,380	<b>1,229</b>	4.9	<b>0.1</b>	-
(参考)「新型コロナウイルス感染症関連の補助金 (従業員向け慰労金を除く)」を含めた 損益差額（IV + V）	-	<b>118,244</b>	-	<b>6.5</b>	-	-	<b>14,654</b>	-	<b>0.6</b>	-	-	<b>28,466</b>	-	<b>1.2</b>	-
V その他の医業・介護関連収益	28,313	<b>50,348</b>	1.5	<b>2.8</b>	77.8	47,687	<b>99,319</b>	1.9	<b>3.9</b>	108.3	45,103	<b>92,790</b>	1.8	<b>3.8</b>	105.7
V' (再掲)「新型コロナウイルス感染症関連の補助金 (従業員向け慰労金を除く)」	-	<b>18,022</b>	-	<b>1.0</b>	-	-	<b>28,655</b>	-	<b>1.1</b>	-	-	<b>27,237</b>	-	<b>1.1</b>	-
VI その他の医業・介護関連費用	36,994	<b>33,524</b>	1.9	<b>1.8</b>	-9.4	36,589	<b>36,123</b>	1.4	<b>1.4</b>	-1.3	36,643	<b>35,776</b>	1.5	<b>1.5</b>	-2.4
VII 総損益差額（IV + V - VI）	211,596	<b>117,046</b>	11.1	<b>6.4</b>	-	117,263	<b>49,195</b>	4.6	<b>2.0</b>	-	129,841	<b>58,242</b>	5.3	<b>2.4</b>	-
(参考)「新型コロナウイルス感染症関連の補助金 (従業員向け慰労金を除く)」を除いた 総損益差額（VII - V'）	-	<b>99,024</b>	-	<b>5.4</b>	-	-	<b>20,540</b>	-	<b>0.8</b>	-	-	<b>31,005</b>	-	<b>1.3</b>	-
VIII 税金	480	<b>1,244</b>	0.0	<b>0.1</b>	159.2	8,662	<b>5,736</b>	0.3	<b>0.2</b>	-33.8	7,571	<b>5,137</b>	0.3	<b>0.2</b>	-32.1
IX 税引後の総損益差額（VII - VIII）	211,116	<b>115,802</b>	11.1	<b>6.4</b>	-	108,601	<b>43,459</b>	4.2	<b>1.7</b>	-	122,270	<b>53,105</b>	4.9	<b>2.2</b>	-
施設数	4	-	-	-	-	26	-	-	-	-	30	-	-	-	-
平均病床数	135	121	-	-	-	167	153	-	-	-	163	149	-	-	-

一般病院（その他）（集計1）

（1施設当たり損益）

	新型コロナウイルス感染症患者の対応をしている医療機関から、新型コロナウイルス感染症ではない患者を転院により受け入れた実績あり														
	院内感染(クラスター)の発生を含む)有り					院内感染(クラスター)の発生を含む)無し					全 体				
	金 額		構成比率		金額の	金 額		構成比率		金額の	金 額		構成比率		金額の
	前々年(度)	前年(度)	前々年(度)	前年(度)	伸び率	前々年(度)	前年(度)	前々年(度)	前年(度)	伸び率	前々年(度)	前年(度)	前々年(度)	前年(度)	伸び率
	千円	千円	%	%	%	千円	千円	%	%	%	千円	千円	%	%	%
I 医業収益	*	*	*	*	—	2,153,603	2,131,612	99.8	99.7	-1.0	2,711,570	2,703,932	99.8	99.8	-0.3
1. 入院診療収益	*	*	*	*	—	1,659,766	1,655,389	76.9	77.5	-0.3	2,198,104	2,206,678	80.9	81.5	0.4
保険診療収益	*	*	*	*	—	1,639,567	1,635,945	75.9	76.6	-0.2	2,175,890	2,187,534	80.1	80.8	0.5
公害等診療収益	*	*	*	*	—	6,608	8,269	0.3	0.4	25.1	6,008	7,517	0.2	0.3	25.1
その他の診療収益	*	*	*	*	—	13,591	11,175	0.6	0.5	-17.8	16,207	11,627	0.6	0.4	-28.3
2. 特別の療養環境収益	*	*	*	*	—	16,762	15,893	0.8	0.7	-5.2	22,542	23,613	0.8	0.9	4.8
3. 外来診療収益	*	*	*	*	—	398,171	380,031	18.4	17.8	-4.6	425,225	405,170	15.7	15.0	-4.7
保険診療収益	*	*	*	*	—	390,504	372,998	18.1	17.5	-4.5	417,039	397,644	15.4	14.7	-4.7
公害等診療収益	*	*	*	*	—	2,301	1,727	0.1	0.1	-24.9	2,092	1,570	0.1	0.1	-25.0
その他の診療収益	*	*	*	*	—	5,366	5,305	0.2	0.2	-1.1	6,093	5,956	0.2	0.2	-2.2
4. その他の医業収益	*	*	*	*	—	78,904	80,298	3.7	3.8	1.8	65,700	68,471	2.4	2.5	4.2
II 介護収益	*	*	*	*	—	5,314	5,444	0.2	0.3	2.4	4,831	4,949	0.2	0.2	2.4
III 医業・介護費用	*	*	*	*	—	2,086,095	2,081,161	96.6	97.4	-0.2	2,642,829	2,640,934	97.3	97.5	-0.1
1. 給与費	*	*	*	*	—	1,296,717	1,300,449	60.1	60.9	0.3	1,459,901	1,458,646	53.7	53.8	-0.1
2. 医薬品費	*	*	*	*	—	148,891	143,628	6.9	6.7	-3.5	160,875	153,160	5.9	5.7	-4.8
3. 給食用材料費	*	*	*	*	—	24,157	25,145	1.1	1.2	4.1	22,702	23,139	0.8	0.9	1.9
4. 診療材料費・医療消耗器具備品費	*	*	*	*	—	123,647	129,586	5.7	6.1	4.8	352,763	374,181	13.0	13.8	6.1
5. 委託費	*	*	*	*	—	134,143	139,020	6.2	6.5	3.6	179,864	183,122	6.6	6.8	1.8
6. 減価償却費	*	*	*	*	—	95,991	91,669	4.4	4.3	-4.5	118,580	109,856	4.4	4.1	-7.4
(再掲)建物減価償却費	*	*	*	*	—	47,192	48,093	2.2	2.3	1.9	54,739	52,525	2.0	1.9	-4.0
(再掲)医療機器減価償却費	*	*	*	*	—	19,571	18,838	0.9	0.9	-3.7	31,235	28,293	1.1	1.0	-9.4
7. 設備関係費	*	*	*	*	—	74,076	76,548	3.4	3.6	3.3	105,495	108,283	3.9	4.0	2.6
(再掲)設備機器賃借料	*	*	*	*	—	18,444	19,957	0.9	0.9	8.2	32,423	33,510	1.2	1.2	3.4
(再掲)医療機器賃借料	*	*	*	*	—	11,417	12,146	0.5	0.6	6.4	16,521	17,189	0.6	0.6	4.0
8. 経費	*	*	*	*	—	132,530	120,070	6.1	5.6	-9.4	155,501	140,939	5.7	5.2	-9.4
9. その他の医業費用	*	*	*	*	—	55,941	55,044	2.6	2.6	-1.6	87,148	89,608	3.2	3.3	2.8
IV 損益差額(I+II-III)	*	*	*	*	—	72,822	55,895	3.4	2.6	—	73,571	67,947	2.7	2.5	—
(参考)「新型コロナウイルス感染症関連の補助金 (従業員向け慰労金を除く)」を含めた 損益差額(IV+V)	—	*	—	*	—	—	78,983	—	3.7	—	—	94,158	—	3.5	—
V その他の医業・介護関連収益	*	*	*	*	—	33,226	102,661	1.5	4.8	209.0	37,033	103,716	1.4	3.8	180.1
V' (再掲)新型コロナウイルス感染症関連の補助金 (従業員向け慰労金を除く)	—	*	—	*	—	—	23,087	—	1.1	—	—	26,210	—	1.0	—
VI その他の医業・介護関連費用	*	*	*	*	—	12,913	47,367	0.6	2.2	266.8	15,274	46,224	0.6	1.7	202.6
VII 総損益差額(IV+V-VI)	*	*	*	*	—	93,135	111,189	4.3	5.2	—	95,331	125,439	3.5	4.6	—
(参考)「新型コロナウイルス感染症関連の補助金 (従業員向け慰労金を除く)」を除いた 総損益差額(VII-V')	—	*	—	*	—	—	88,102	—	4.1	—	—	99,229	—	3.7	—
VIII 税金	*	*	*	*	—	182	277	0.0	0.0	52.2	166	251	0.0	0.0	51.2
IX 税引後の総損益差額(VII-VIII)	*	*	*	*	—	92,952	110,912	4.3	5.2	—	95,165	125,188	3.5	4.6	—
施設数	*	*	—	—	—	20	—	—	—	—	22	—	—	—	—
平均病床数	*	*	—	—	—	170	169	—	—	—	177	172	—	—	—

一般病院（その他）（集計1）

（1施設当たり損益）

	いずれでもない														
	院内感染(クラスターの発生を含む)有り					院内感染(クラスターの発生を含む)無し					全 体				
	金額		構成比率		金額の 伸び率	金額		構成比率		金額の 伸び率	金額		構成比率		金額の 伸び率
	前々年(度)	前年(度)	前々年(度)	前年(度)		前々年(度)	前年(度)	前々年(度)	前年(度)		前々年(度)	前年(度)	前々年(度)	前年(度)	
千円	千円	%	%	%	千円	千円	%	%	%	千円	千円	%	%	%	
I 医業収益	*	*	*	*	—	2,727,736	<b>2,651,463</b>	99.8	<b>99.8</b>	-2.8	2,663,350	<b>2,587,968</b>	99.9	<b>99.9</b>	-2.8
1. 入院診療収益	*	*	*	*	—	1,803,021	<b>1,760,665</b>	66.0	<b>66.3</b>	-2.3	1,755,935	<b>1,718,471</b>	65.8	<b>66.3</b>	-2.1
保険診療収益	*	*	*	*	—	1,719,306	<b>1,686,333</b>	62.9	<b>63.5</b>	-1.9	1,678,841	<b>1,650,441</b>	62.9	<b>63.7</b>	-1.7
公害等診療収益	*	*	*	*	—	36,941	<b>31,812</b>	1.4	<b>1.2</b>	-13.9	34,666	<b>29,486</b>	1.3	<b>1.1</b>	-14.9
その他の診療収益	*	*	*	*	—	46,774	<b>42,521</b>	1.7	<b>1.6</b>	-9.1	42,428	<b>38,544</b>	1.6	<b>1.5</b>	-9.2
2. 特別の療養環境収益	*	*	*	*	—	16,484	<b>14,529</b>	0.6	<b>0.5</b>	-11.9	15,899	<b>13,897</b>	0.6	<b>0.5</b>	-12.6
3. 外来診療収益	*	*	*	*	—	824,080	<b>792,915</b>	30.2	<b>29.9</b>	-3.8	813,959	<b>778,567</b>	30.5	<b>30.0</b>	-4.3
保険診療収益	*	*	*	*	—	809,519	<b>776,760</b>	29.6	<b>29.3</b>	-4.0	797,989	<b>761,687</b>	29.9	<b>29.4</b>	-4.5
公害等診療収益	*	*	*	*	—	6,472	<b>5,680</b>	0.2	<b>0.2</b>	-12.2	6,242	<b>5,461</b>	0.2	<b>0.2</b>	-12.5
その他の診療収益	*	*	*	*	—	8,089	<b>10,475</b>	0.3	<b>0.4</b>	29.5	9,728	<b>11,420</b>	0.4	<b>0.4</b>	17.4
4. その他の医業収益	*	*	*	*	—	84,151	<b>83,355</b>	3.1	<b>3.1</b>	-0.9	77,557	<b>77,033</b>	2.9	<b>3.0</b>	-0.7
II 介護収益	*	*	*	*	—	4,125	<b>4,048</b>	0.2	<b>0.2</b>	-1.9	3,843	<b>3,754</b>	0.1	<b>0.1</b>	-2.3
III 医業・介護費用	*	*	*	*	—	2,648,211	<b>2,716,463</b>	96.9	<b>102.3</b>	2.6	2,588,919	<b>2,650,442</b>	97.1	<b>102.3</b>	2.4
1. 給与費	*	*	*	*	—	1,528,593	<b>1,552,182</b>	56.0	<b>58.5</b>	1.5	1,503,836	<b>1,524,280</b>	56.4	<b>58.8</b>	1.4
2. 医薬品費	*	*	*	*	—	290,804	<b>292,148</b>	10.6	<b>11.0</b>	0.5	287,985	<b>288,987</b>	10.8	<b>11.2</b>	0.3
3. 給食用材料費	*	*	*	*	—	29,832	<b>28,943</b>	1.1	<b>1.1</b>	-3.0	30,333	<b>29,379</b>	1.1	<b>1.1</b>	-3.1
4. 診療材料費・医療消耗器具備品費	*	*	*	*	—	221,530	<b>223,979</b>	8.1	<b>8.4</b>	1.1	208,610	<b>212,089</b>	7.8	<b>8.2</b>	1.7
5. 委託費	*	*	*	*	—	126,259	<b>127,221</b>	4.6	<b>4.8</b>	0.8	122,472	<b>123,216</b>	4.6	<b>4.8</b>	0.6
6. 減価償却費	*	*	*	*	—	133,441	<b>144,695</b>	4.9	<b>5.4</b>	8.4	129,608	<b>139,841</b>	4.9	<b>5.4</b>	7.9
(再掲)建物減価償却費	*	*	*	*	—	42,337	<b>42,929</b>	1.5	<b>1.6</b>	1.4	40,599	<b>41,120</b>	1.5	<b>1.6</b>	1.3
(再掲)医療機器減価償却費	*	*	*	*	—	33,198	<b>40,433</b>	1.2	<b>1.5</b>	21.8	32,616	<b>38,702</b>	1.2	<b>1.5</b>	18.7
7. 設備関係費	*	*	*	*	—	89,731	<b>91,354</b>	3.3	<b>3.4</b>	1.8	83,590	<b>85,390</b>	3.1	<b>3.3</b>	2.2
(再掲)設備機器賃借料	*	*	*	*	—	21,993	<b>23,082</b>	0.8	<b>0.9</b>	5.0	20,994	<b>22,096</b>	0.8	<b>0.9</b>	5.2
(再掲)医療機器賃借料	*	*	*	*	—	13,000	<b>13,889</b>	0.5	<b>0.5</b>	6.8	12,303	<b>13,151</b>	0.5	<b>0.5</b>	6.9
8. 経費	*	*	*	*	—	125,905	<b>118,861</b>	4.6	<b>4.5</b>	-5.6	124,543	<b>116,880</b>	4.7	<b>4.5</b>	-6.2
9. その他の医業費用	*	*	*	*	—	102,117	<b>137,080</b>	3.7	<b>5.2</b>	34.2	97,942	<b>130,380</b>	3.7	<b>5.0</b>	33.1
IV 損益差額(I+II-III)	*	*	*	*	—	83,650	<b>-60,951</b>	3.1	<b>-2.3</b>	—	78,273	<b>-58,719</b>	2.9	<b>-2.3</b>	—
(参考)「新型コロナウイルス感染症関連の補助金 (従業員向け慰労金を除く)」を含めた 損益差額(IV+V)	—	*	—	*	—	—	<b>-51,168</b>	—	<b>-1.9</b>	—	—	<b>-48,396</b>	—	<b>-1.9</b>	—
V その他の医業・介護関連収益	*	*	*	*	—	68,738	<b>92,280</b>	2.5	<b>3.5</b>	34.2	63,794	<b>86,166</b>	2.4	<b>3.3</b>	35.1
V' (再掲)新型コロナウイルス感染症関連の補助金 (従業員向け慰労金を除く)	—	*	—	*	—	—	<b>9,783</b>	—	<b>0.4</b>	—	—	<b>10,323</b>	—	<b>0.4</b>	—
VI その他の医業・介護関連費用	*	*	*	*	—	54,522	<b>39,875</b>	2.0	<b>1.5</b>	-26.9	55,709	<b>42,913</b>	2.1	<b>1.7</b>	-23.0
VII 総損益差額(IV+V-VI)	*	*	*	*	—	97,866	<b>-8,546</b>	3.6	<b>-0.3</b>	—	86,359	<b>-15,467</b>	3.2	<b>-0.6</b>	—
(参考)「新型コロナウイルス感染症関連の補助金 (従業員向け慰労金を除く)」を除いた 総損益差額(VII-V')	—	*	—	*	—	—	<b>-18,329</b>	—	<b>-0.7</b>	—	—	<b>-25,790</b>	—	<b>-1.0</b>	—
VIII 税金	*	*	*	*	—	6,855	<b>3,784</b>	0.3	<b>0.1</b>	-44.8	7,716	<b>4,927</b>	0.3	<b>0.2</b>	-36.1
IX 税引後の総損益差額(VII-VIII)	*	*	*	*	—	91,011	<b>-12,330</b>	3.3	<b>-0.5</b>	—	78,643	<b>-20,394</b>	2.9	<b>-0.8</b>	—
施設数	*	*	—	—	—	19	—	—	—	—	21	—	—	—	
平均病床数	*	*	—	—	—	147	147	—	—	—	148	148	—	—	

一般病院（その他）（集計1）

（1施設当たり損益）

	全 体														
	院内感染(クラスターの発生を含む)有り					院内感染(クラスターの発生を含む)無し					全 体				
	金 額		構成比率		金額の 伸び率	金 額		構成比率		金額の 伸び率	金 額		構成比率		金額の 伸び率
	前々年(度)	前年(度)	前々年(度)	前年(度)		前々年(度)	前年(度)	前々年(度)	前年(度)		前々年(度)	前年(度)	前々年(度)	前年(度)	
千円		千円		%	千円		千円		%	千円		千円		%	
I 医業収益	5,760,499	<b>5,506,356</b>	99.8	<b>99.9</b>	-4.4	3,631,204	<b>3,544,610</b>	99.8	<b>99.8</b>	-2.4	4,088,503	<b>3,965,924</b>	99.8	<b>99.9</b>	-3.0
1. 入院診療収益	3,993,992	<b>3,850,133</b>	69.2	<b>69.9</b>	-3.6	2,576,442	<b>2,509,222</b>	70.8	<b>70.7</b>	-2.6	2,880,882	<b>2,797,203</b>	70.4	<b>70.4</b>	-2.9
保険診療収益	3,906,198	<b>3,766,547</b>	67.7	<b>68.3</b>	-3.6	2,527,902	<b>2,466,840</b>	69.5	<b>69.5</b>	-2.4	2,823,912	<b>2,745,971</b>	69.0	<b>69.1</b>	-2.8
公害等診療収益	46,496	<b>48,301</b>	0.8	<b>0.9</b>	3.9	24,683	<b>22,061</b>	0.7	<b>0.6</b>	-10.6	29,368	<b>27,696</b>	0.7	<b>0.7</b>	-5.7
その他の診療収益	41,297	<b>35,285</b>	0.7	<b>0.6</b>	-14.6	23,857	<b>20,322</b>	0.7	<b>0.6</b>	-14.8	27,603	<b>23,535</b>	0.7	<b>0.6</b>	-14.7
2. 特別の療養環境収益	69,975	<b>55,726</b>	1.2	<b>1.0</b>	-20.4	42,068	<b>37,094</b>	1.2	<b>1.0</b>	-11.8	48,061	<b>41,095</b>	1.2	<b>1.0</b>	-14.5
3. 外来診療収益	1,547,783	<b>1,467,591</b>	26.8	<b>26.6</b>	-5.2	871,119	<b>823,550</b>	24.0	<b>23.2</b>	-5.5	1,016,443	<b>961,867</b>	24.8	<b>24.2</b>	-5.4
保険診療収益	1,519,334	<b>1,442,196</b>	26.3	<b>26.2</b>	-5.1	852,968	<b>808,144</b>	23.5	<b>22.8</b>	-5.3	996,080	<b>944,316</b>	24.3	<b>23.8</b>	-5.2
公害等診療収益	13,746	<b>12,670</b>	0.2	<b>0.2</b>	-7.8	10,846	<b>8,014</b>	0.3	<b>0.2</b>	-26.1	11,469	<b>9,014</b>	0.3	<b>0.2</b>	-21.4
その他の診療収益	14,703	<b>12,726</b>	0.3	<b>0.2</b>	-13.4	7,304	<b>7,392</b>	0.2	<b>0.2</b>	1.2	8,893	<b>8,538</b>	0.2	<b>0.2</b>	-4.0
4. その他の医業収益	148,749	<b>132,905</b>	2.6	<b>2.4</b>	-10.7	141,575	<b>174,744</b>	3.9	<b>4.9</b>	23.4	143,116	<b>165,759</b>	3.5	<b>4.2</b>	15.8
II 介護収益	9,068	<b>4,583</b>	0.2	<b>0.1</b>	-49.5	5,844	<b>6,108</b>	0.2	<b>0.2</b>	4.5	6,537	<b>5,780</b>	0.2	<b>0.1</b>	-11.6
III 医業・介護費用	5,674,044	<b>5,671,405</b>	98.3	<b>102.9</b>	0.0	3,648,239	<b>3,661,749</b>	100.3	<b>103.1</b>	0.4	4,083,312	<b>4,093,353</b>	99.7	<b>103.1</b>	0.2
1. 給与費	3,071,644	<b>3,100,476</b>	53.2	<b>56.3</b>	0.9	2,075,264	<b>2,095,237</b>	57.1	<b>59.0</b>	1.0	2,289,252	<b>2,311,127</b>	55.9	<b>58.2</b>	1.0
2. 医薬品費	580,741	<b>554,878</b>	10.1	<b>10.1</b>	-4.5	375,217	<b>357,169</b>	10.3	<b>10.1</b>	-4.8	419,356	<b>399,630</b>	10.2	<b>10.1</b>	-4.7
3. 給食用材料費	20,952	<b>18,659</b>	0.4	<b>0.3</b>	-10.9	28,967	<b>28,654</b>	0.8	<b>0.8</b>	-1.1	27,246	<b>26,507</b>	0.7	<b>0.7</b>	-2.7
4. 診療材料費・医療消耗器具備品費	703,999	<b>717,318</b>	12.2	<b>13.0</b>	1.9	324,860	<b>324,776</b>	8.9	<b>9.1</b>	0.0	406,286	<b>409,080</b>	9.9	<b>10.3</b>	0.7
5. 委託費	343,550	<b>350,290</b>	6.0	<b>6.4</b>	2.0	217,652	<b>225,348</b>	6.0	<b>6.3</b>	3.5	244,690	<b>252,181</b>	6.0	<b>6.3</b>	3.1
6. 減価償却費	285,745	<b>277,423</b>	5.0	<b>5.0</b>	-2.9	187,258	<b>193,461</b>	5.1	<b>5.4</b>	3.3	208,410	<b>211,493</b>	5.1	<b>5.3</b>	1.5
(再掲)建物減価償却費	71,857	<b>74,611</b>	1.2	<b>1.4</b>	3.8	56,053	<b>56,811</b>	1.5	<b>1.6</b>	1.4	59,447	<b>60,634</b>	1.5	<b>1.5</b>	2.0
(再掲)医療機器減価償却費	119,625	<b>110,660</b>	2.1	<b>2.0</b>	-7.5	54,831	<b>57,595</b>	1.5	<b>1.6</b>	5.0	68,747	<b>68,991</b>	1.7	<b>1.7</b>	0.4
7. 設備関係費	193,144	<b>190,580</b>	3.3	<b>3.5</b>	-1.3	155,183	<b>151,855</b>	4.3	<b>4.3</b>	-2.1	163,336	<b>160,172</b>	4.0	<b>4.0</b>	-1.9
(再掲)設備機器賃借料	62,231	<b>62,045</b>	1.1	<b>1.1</b>	-0.3	46,971	<b>45,071</b>	1.3	<b>1.3</b>	-4.0	50,249	<b>48,716</b>	1.2	<b>1.2</b>	-3.1
(再掲)医療機器賃借料	26,601	<b>25,529</b>	0.5	<b>0.5</b>	-4.0	31,008	<b>30,883</b>	0.9	<b>0.9</b>	-0.4	30,061	<b>29,733</b>	0.7	<b>0.7</b>	-1.1
8. 経費	309,071	<b>289,778</b>	5.4	<b>5.3</b>	-6.2	205,535	<b>198,651</b>	5.7	<b>5.6</b>	-3.3	227,771	<b>218,222</b>	5.6	<b>5.5</b>	-4.2
9. その他の医業費用	165,198	<b>172,003</b>	2.9	<b>3.1</b>	4.1	78,304	<b>86,598</b>	2.2	<b>2.4</b>	10.6	96,966	<b>104,940</b>	2.4	<b>2.6</b>	8.2
IV 損益差額(I+II-III)	95,524	<b>-160,467</b>	1.7	<b>-2.9</b>	-	-11,191	<b>-111,032</b>	-0.3	<b>-3.1</b>	-	11,728	<b>-121,649</b>	0.3	<b>-3.1</b>	-
(参考)「新型コロナウイルス感染症関連の補助金 (従業員向け慰労金を除く)」を含めた 損益差額(IV+V)	-	<b>117,259</b>	-	<b>2.1</b>	-	-	<b>28,140</b>	-	<b>0.8</b>	-	-	<b>47,280</b>	-	<b>1.2</b>	-
V その他の医業・介護関連収益	92,206	<b>425,462</b>	1.6	<b>7.7</b>	361.4	91,608	<b>273,755</b>	2.5	<b>7.7</b>	198.8	91,736	<b>306,337</b>	2.2	<b>7.7</b>	233.9
V' (再掲)新型コロナウイルス感染症関連の補助金 (従業員向け慰労金を除く)	-	<b>277,726</b>	-	<b>5.0</b>	-	-	<b>139,172</b>	-	<b>3.9</b>	-	-	<b>168,929</b>	-	<b>4.3</b>	-
VI その他の医業・介護関連費用	71,079	<b>50,455</b>	1.2	<b>0.9</b>	-29.0	60,896	<b>54,597</b>	1.7	<b>1.5</b>	-10.3	63,083	<b>53,708</b>	1.5	<b>1.4</b>	-14.9
VII 総損益差額(IV+V-VI)	116,651	<b>214,540</b>	2.0	<b>3.9</b>	-	19,521	<b>108,126</b>	0.5	<b>3.0</b>	-	40,381	<b>130,980</b>	1.0	<b>3.3</b>	-
(参考)「新型コロナウイルス感染症関連の補助金 (従業員向け慰労金を除く)」を除いた 総損益差額(VII-V')	-	<b>-63,186</b>	-	<b>-1.1</b>	-	-	<b>-31,046</b>	-	<b>-0.9</b>	-	-	<b>-37,949</b>	-	<b>-1.0</b>	-
VIII 税金	1,412	<b>3,111</b>	0.0	<b>0.1</b>	120.3	3,680	<b>2,661</b>	0.1	<b>0.1</b>	-27.7	3,193	<b>2,758</b>	0.1	<b>0.1</b>	-13.6
IX 税引後の総損益差額(VII-VIII)	115,239	<b>211,428</b>	2.0	<b>3.8</b>	-	15,841	<b>105,465</b>	0.4	<b>3.0</b>	-	37,188	<b>128,223</b>	0.9	<b>3.2</b>	-
施設数	32		-	-	-	117		-	-	-	149		-	-	-
平均病床数	224	217	-	-	-	192	189	-	-	-	199	195	-	-	-

一般病院（法人・その他全体）（集計1）

（1施設当たり損益）

	新型コロナウイルス感染症の入院患者（含む疑似症患者）の受け入れ実績あり														
	院内感染（クラスターの発生を含む）有り					院内感染（クラスターの発生を含む）無し					全 体				
	金 額		構成比率		金額の 伸び率	金 額		構成比率		金額の 伸び率	金 額		構成比率		金額の 伸び率
	前々年(度)	前年(度)	前々年(度)	前年(度)		前々年(度)	前年(度)	前々年(度)	前年(度)		前々年(度)	前年(度)	前々年(度)	前年(度)	
千円	千円	%	%	%	千円	千円	%	%	%	千円	千円	%	%	%	
I 医業収益	7,831,423	7,371,149	99.9	99.9	-5.9	5,063,772	4,919,500	99.9	99.9	-2.8	5,941,099	5,696,657	99.9	99.9	-4.1
1. 入院診療収益	5,230,445	4,912,774	66.7	66.6	-6.1	3,402,094	3,285,712	67.1	66.7	-3.4	3,981,670	3,801,480	66.9	66.6	-4.5
保険診療収益	5,115,184	4,803,355	65.2	65.1	-6.1	3,349,232	3,235,452	66.1	65.7	-3.4	3,909,027	3,732,467	65.7	65.4	-4.5
公害等診療収益	68,764	63,456	0.9	0.9	-7.7	30,982	29,822	0.6	0.6	-3.7	42,959	40,484	0.7	0.7	-5.8
その他の診療収益	46,497	45,964	0.6	0.6	-1.1	21,881	20,438	0.4	0.4	-6.6	29,684	28,530	0.5	0.5	-3.9
2. 特別の療養環境収益	102,325	87,663	1.3	1.2	-14.3	64,322	58,249	1.3	1.2	-9.4	76,369	67,573	1.3	1.2	-11.5
3. 外来診療収益	2,275,390	2,171,171	29.0	29.4	-4.6	1,437,411	1,399,043	28.4	28.4	-2.7	1,703,045	1,643,803	28.6	28.8	-3.5
保険診療収益	2,223,834	2,124,516	28.4	28.8	-4.5	1,414,341	1,378,563	27.9	28.0	-2.5	1,670,945	1,615,025	28.1	28.3	-3.3
公害等診療収益	28,663	26,789	0.4	0.4	-6.5	11,586	9,808	0.2	0.2	-15.3	17,000	15,191	0.3	0.3	-10.6
その他の診療収益	22,893	19,865	0.3	0.3	-13.2	11,484	10,672	0.2	0.2	-7.1	15,101	13,586	0.3	0.2	-10.0
4. その他の医業収益	223,263	199,540	2.8	2.7	-10.6	159,944	176,496	3.2	3.6	10.3	180,016	183,801	3.0	3.2	2.1
II 介護収益	9,714	8,906	0.1	0.1	-8.3	6,059	6,226	0.1	0.1	2.8	7,218	7,076	0.1	0.1	-2.0
III 医業・介護費用	8,038,427	8,011,242	102.5	108.6	-0.3	5,391,646	5,416,434	106.3	110.0	0.5	6,230,659	6,238,971	104.7	109.4	0.1
1. 給与費	4,120,711	4,170,089	52.6	56.5	1.2	2,847,024	2,878,128	56.2	58.4	1.1	3,250,774	3,287,672	54.7	57.6	1.1
2. 医薬品費	1,200,664	1,140,922	15.3	15.5	-5.0	736,087	716,614	14.5	14.5	-2.6	883,355	851,117	14.9	14.9	-3.6
3. 給食用材料費	37,593	34,086	0.5	0.5	-9.3	28,881	27,742	0.6	0.6	-3.9	31,643	29,753	0.5	0.5	-6.0
4. 診療材料費・医療消耗器具備品費	867,823	835,538	11.1	11.3	-3.7	503,688	505,444	9.9	10.3	0.3	619,117	610,081	10.4	10.7	-1.5
5. 委託費	557,319	586,384	7.1	7.9	5.2	359,664	372,301	7.1	7.6	3.5	422,319	440,164	7.1	7.7	4.2
6. 減価償却費	439,019	426,686	5.6	5.8	-2.8	327,746	320,552	6.5	6.5	-2.2	363,018	354,195	6.1	6.2	-2.4
(再掲)建物減価償却費	130,802	135,257	1.7	1.8	3.4	111,605	110,241	2.2	2.2	-1.2	117,690	118,171	2.0	2.1	0.4
(再掲)医療機器減価償却費	177,927	166,006	2.3	2.2	-6.7	126,857	121,962	2.5	2.5	-3.9	143,046	135,924	2.4	2.4	-5.0
7. 設備関係費	269,122	272,626	3.4	3.7	1.3	206,984	210,742	4.1	4.3	1.8	226,681	230,359	3.8	4.0	1.6
(再掲)設備機器賃借料	78,155	77,031	1.0	1.0	-1.4	57,981	56,671	1.1	1.2	-2.3	64,376	63,125	1.1	1.1	-1.9
(再掲)医療機器賃借料	46,490	49,534	0.6	0.7	6.5	36,907	36,026	0.7	0.7	-2.4	39,944	40,308	0.7	0.7	0.9
8. 経費	365,572	360,785	4.7	4.9	-1.3	260,416	260,291	5.1	5.3	0.0	293,750	292,147	4.9	5.1	-0.5
9. その他の医業費用	180,606	184,125	2.3	2.5	1.9	121,156	124,621	2.4	2.5	2.9	140,001	143,484	2.4	2.5	2.5
IV 損益差額（I＋II－III）	-197,290	-631,187	-2.5	-8.6	—	-321,815	-490,708	-6.3	-10.0	—	-282,342	-535,239	-4.7	-9.4	—
(参考)「新型コロナウイルス感染症関連の補助金 (従業員向け慰労金を除く)」を含めた 損益差額(IV＋V)	—	249,882	—	3.4	—	—	-58,412	—	-1.2	—	39,315	—	0.7	—	
V その他の医業・介護関連収益	395,934	1,273,320	5.0	17.3	221.6	407,573	879,346	8.0	17.9	115.8	403,884	1,004,233	6.8	17.6	148.6
V' (再掲)新型コロナウイルス感染症関連の補助金 (従業員向け慰労金を除く)	—	881,069	—	11.9	—	—	432,296	—	8.8	—	574,554	—	10.1	—	
VI その他の医業・介護関連費用	139,497	200,671	1.8	2.7	43.9	130,010	156,090	2.6	3.2	20.1	133,017	170,222	2.2	3.0	28.0
VII 総損益差額(IV＋V－VI)	59,147	441,462	0.8	6.0	—	-44,252	232,549	-0.9	4.7	—	-11,475	298,773	-0.2	5.2	—
(参考)「新型コロナウイルス感染症関連の補助金 (従業員向け慰労金を除く)」を除いた 総損益差額(VII－V')	—	-439,607	—	-6.0	—	—	-199,748	—	-4.1	—	-275,781	—	-4.8	—	
VIII 税金	6,649	16,791	0.1	0.2	152.5	2,715	4,149	0.1	0.1	52.8	3,962	8,156	0.1	0.1	105.9
IX 税引後の総損益差額(VII－VIII)	52,498	424,671	0.7	5.8	—	-46,967	228,400	-0.9	4.6	—	-15,437	290,616	-0.3	5.1	—
施設数	97	—	—	—	—	209	—	—	—	—	306	—	—	—	
平均病床数	293	293	—	—	—	231	230	—	—	—	251	250	—	—	

一般病院（法人・その他全体）（集計1）

（1施設当たり損益）

	新型コロナウイルス感染症から回復した患者を転院により受け入れた実績あり														
	院内感染(クラスターの発生を含む)有り					院内感染(クラスターの発生を含む)無し					全 体				
	金額		構成比率		金額の 伸び率	金額		構成比率		金額の 伸び率	金額		構成比率		金額の 伸び率
	前々年(度)	前年(度)	前々年(度)	前年(度)		前々年(度)	前年(度)	前々年(度)	前年(度)		前々年(度)	前年(度)	前々年(度)	前年(度)	
	千円	千円	%	%	%	千円	千円	%	%	%	千円	千円	%	%	%
I 医業収益	1,769,754	<b>1,808,490</b>	99.4	<b>99.8</b>	2.2	1,927,738	<b>1,910,201</b>	99.4	<b>99.7</b>	-0.9	1,907,392	<b>1,897,102</b>	99.4	<b>99.7</b>	-0.5
1. 入院診療収益	1,407,501	<b>1,455,392</b>	79.1	<b>80.3</b>	3.4	1,460,002	<b>1,466,378</b>	75.3	<b>76.5</b>	0.4	1,453,240	<b>1,464,963</b>	75.7	<b>77.0</b>	0.8
保険診療収益	1,399,534	<b>1,444,927</b>	78.6	<b>79.8</b>	3.2	1,435,181	<b>1,442,671</b>	74.0	<b>75.3</b>	0.5	1,430,590	<b>1,442,962</b>	74.5	<b>75.8</b>	0.9
公害等診療収益	6,658	<b>8,844</b>	0.4	<b>0.5</b>	32.8	12,812	<b>12,050</b>	0.7	<b>0.6</b>	-5.9	12,019	<b>11,637</b>	0.6	<b>0.6</b>	-3.2
その他の診療収益	1,308	<b>1,621</b>	0.1	<b>0.1</b>	23.9	12,009	<b>11,657</b>	0.6	<b>0.6</b>	-2.9	10,631	<b>10,364</b>	0.6	<b>0.5</b>	-2.5
2. 特別の療養環境収益	34,704	<b>23,589</b>	1.9	<b>1.3</b>	-32.0	19,345	<b>17,827</b>	1.0	<b>0.9</b>	-7.8	21,323	<b>18,569</b>	1.1	<b>1.0</b>	-12.9
3. 外来診療収益	278,880	<b>277,896</b>	15.7	<b>15.3</b>	-0.4	362,870	<b>344,579</b>	18.7	<b>18.0</b>	-5.0	352,053	<b>335,991</b>	18.3	<b>17.7</b>	-4.6
保険診療収益	265,278	<b>263,668</b>	14.9	<b>14.6</b>	-0.6	351,055	<b>332,923</b>	18.1	<b>17.4</b>	-5.2	340,008	<b>324,004</b>	17.7	<b>17.0</b>	-4.7
公害等診療収益	2,685	<b>3,094</b>	0.2	<b>0.2</b>	15.2	6,267	<b>5,462</b>	0.3	<b>0.3</b>	-12.8	5,806	<b>5,157</b>	0.3	<b>0.3</b>	-11.2
その他の診療収益	10,916	<b>11,134</b>	0.6	<b>0.6</b>	2.0	5,548	<b>6,194</b>	0.3	<b>0.3</b>	11.6	6,239	<b>6,830</b>	0.3	<b>0.4</b>	9.5
4. その他の医業収益	48,670	<b>51,612</b>	2.7	<b>2.8</b>	6.0	85,521	<b>81,417</b>	4.4	<b>4.2</b>	-4.8	80,775	<b>77,579</b>	4.2	<b>4.1</b>	-4.0
II 介護収益	10,355	<b>3,260</b>	0.6	<b>0.2</b>	-68.5	12,261	<b>6,104</b>	0.6	<b>0.3</b>	-50.2	12,016	<b>5,737</b>	0.6	<b>0.3</b>	-52.3
III 医業・介護費用	1,714,707	<b>1,787,608</b>	96.3	<b>98.7</b>	4.3	1,901,100	<b>1,918,439</b>	98.0	<b>100.1</b>	0.9	1,877,095	<b>1,901,590</b>	97.8	<b>99.9</b>	1.3
1. 給与費	1,078,275	<b>1,124,683</b>	60.6	<b>62.1</b>	4.3	1,177,935	<b>1,189,211</b>	60.7	<b>62.1</b>	1.0	1,165,100	<b>1,180,900</b>	60.7	<b>62.1</b>	1.4
2. 医薬品費	100,322	<b>93,763</b>	5.6	<b>5.2</b>	-6.5	127,135	<b>119,828</b>	6.6	<b>6.3</b>	-5.7	123,682	<b>116,472</b>	6.4	<b>6.1</b>	-5.8
3. 給食用材料費	21,995	<b>22,820</b>	1.2	<b>1.3</b>	3.8	23,714	<b>24,029</b>	1.2	<b>1.3</b>	1.3	23,492	<b>23,874</b>	1.2	<b>1.3</b>	1.6
4. 診療材料費・医療消耗器具備品費	81,788	<b>109,937</b>	4.6	<b>6.1</b>	34.4	111,979	<b>113,097</b>	5.8	<b>5.9</b>	1.0	108,091	<b>112,690</b>	5.6	<b>5.9</b>	4.3
5. 委託費	124,679	<b>131,943</b>	7.0	<b>7.3</b>	5.8	125,778	<b>128,884</b>	6.5	<b>6.7</b>	2.5	125,637	<b>129,278</b>	6.5	<b>6.8</b>	2.9
6. 減価償却費	103,960	<b>102,771</b>	5.8	<b>5.7</b>	-1.1	82,500	<b>85,377</b>	4.3	<b>4.5</b>	3.5	85,264	<b>87,617</b>	4.4	<b>4.6</b>	2.8
(再掲)建物減価償却費	25,518	<b>27,880</b>	1.4	<b>1.5</b>	9.3	29,237	<b>30,533</b>	1.5	<b>1.6</b>	4.4	28,758	<b>30,191</b>	1.5	<b>1.6</b>	5.0
(再掲)医療機器減価償却費	19,365	<b>13,344</b>	1.1	<b>0.7</b>	-31.1	18,232	<b>18,729</b>	0.9	<b>1.0</b>	2.7	18,378	<b>18,035</b>	1.0	<b>0.9</b>	-1.9
7. 設備関係費	63,210	<b>63,673</b>	3.6	<b>3.5</b>	0.7	91,138	<b>94,155</b>	4.7	<b>4.9</b>	3.3	87,541	<b>90,230</b>	4.6	<b>4.7</b>	3.1
(再掲)設備機器賃借料	15,941	<b>17,173</b>	0.9	<b>0.9</b>	7.7	25,714	<b>27,088</b>	1.3	<b>1.4</b>	5.3	24,455	<b>25,811</b>	1.3	<b>1.4</b>	5.5
(再掲)医療機器賃借料	5,421	<b>6,228</b>	0.3	<b>0.3</b>	14.9	14,946	<b>16,298</b>	0.8	<b>0.9</b>	9.0	13,719	<b>15,001</b>	0.7	<b>0.8</b>	9.3
8. 経費	130,567	<b>127,774</b>	7.3	<b>7.1</b>	-2.1	112,853	<b>112,668</b>	5.8	<b>5.9</b>	-0.2	115,134	<b>114,613</b>	6.0	<b>6.0</b>	-0.5
9. その他の医業費用	9,911	<b>10,244</b>	0.6	<b>0.6</b>	3.4	48,067	<b>51,190</b>	2.5	<b>2.7</b>	6.5	43,153	<b>45,917</b>	2.2	<b>2.4</b>	6.4
IV 損益差額(I+II-III)	65,402	<b>24,143</b>	3.7	<b>1.3</b>	-	38,900	<b>-2,135</b>	2.0	<b>-0.1</b>	-	42,313	<b>1,250</b>	2.2	<b>0.1</b>	-
(参考)「新型コロナウイルス感染症関連の補助金 (従業員向け慰労金を除く)」を含めた 損益差額(IV+V)	-	<b>65,447</b>	-	<b>3.6</b>	-	-	<b>15,410</b>	-	<b>0.8</b>	-	-	<b>21,854</b>	-	<b>1.1</b>	-
V その他の医業・介護関連収益	48,278	<b>89,926</b>	2.7	<b>5.0</b>	86.3	49,892	<b>76,441</b>	2.6	<b>4.0</b>	53.2	49,684	<b>78,178</b>	2.6	<b>4.1</b>	57.4
V' (再掲)新型コロナウイルス感染症関連の補助金 (従業員向け慰労金を除く)	-	<b>41,304</b>	-	<b>2.3</b>	-	-	<b>17,545</b>	-	<b>0.9</b>	-	-	<b>20,605</b>	-	<b>1.1</b>	-
VI その他の医業・介護関連費用	37,492	<b>38,671</b>	2.1	<b>2.1</b>	3.1	33,659	<b>34,398</b>	1.7	<b>1.8</b>	2.2	34,152	<b>34,949</b>	1.8	<b>1.8</b>	2.3
VII 総損益差額(IV+V-VI)	76,188	<b>75,398</b>	4.3	<b>4.2</b>	-	55,133	<b>39,908</b>	2.8	<b>2.1</b>	-	57,844	<b>44,479</b>	3.0	<b>2.3</b>	-
(参考)「新型コロナウイルス感染症関連の補助金 (従業員向け慰労金を除く)」を除いた 総損益差額(VII-V')	-	<b>34,094</b>	-	<b>1.9</b>	-	-	<b>22,363</b>	-	<b>1.2</b>	-	-	<b>23,874</b>	-	<b>1.3</b>	-
VIII 税金	10,999	<b>15,926</b>	0.6	<b>0.9</b>	44.8	12,933	<b>12,239</b>	0.7	<b>0.6</b>	-5.4	12,684	<b>12,714</b>	0.7	<b>0.7</b>	0.2
IX 税引後の総損益差額(VII-VIII)	65,188	<b>59,472</b>	3.7	<b>3.3</b>	-	42,199	<b>27,669</b>	2.2	<b>1.4</b>	-	45,160	<b>31,765</b>	2.4	<b>1.7</b>	-
施設数	17	-	-	-	-	115	-	-	-	-	132	-	-	-	-
平均病床数	165	161	-	-	-	156	151	-	-	-	157	152	-	-	-



一般病院（法人・その他全体）（集計1）

（1施設当たり損益）

	新型コロナウイルス感染症患者の対応をしている医療機関から、新型コロナウイルス感染症ではない患者を転院により受け入れた実績あり														
	院内感染（クラスター）の発生を含む）有り					院内感染（クラスター）の発生を含む）無し					全 体				
	金 額		構成比率		金額の	金 額		構成比率		金額の	金 額		構成比率		金額の
	前々年(度)	前年(度)	前々年(度)	前年(度)	伸び率	前々年(度)	前年(度)	前々年(度)	前年(度)	伸び率	前々年(度)	前年(度)	前々年(度)	前年(度)	伸び率
	千円	千円	%	%	%	千円	千円	%	%	%	千円	千円	%	%	%
I 医業収益	3,780,080	<b>3,849,934</b>	100.0	<b>100.0</b>	1.8	1,527,512	<b>1,507,418</b>	98.8	<b>99.7</b>	-1.3	1,674,419	<b>1,660,190</b>	98.9	<b>99.7</b>	-0.8
1. 入院診療収益	3,347,123	<b>3,410,268</b>	88.5	<b>88.5</b>	1.9	1,108,058	<b>1,103,802</b>	71.6	<b>73.0</b>	-0.4	1,254,084	<b>1,254,223</b>	74.1	<b>75.3</b>	0.0
保険診療収益	3,332,445	<b>3,404,035</b>	88.1	<b>88.4</b>	2.1	1,087,321	<b>1,083,375</b>	70.3	<b>71.6</b>	-0.4	1,233,743	<b>1,234,722</b>	72.9	<b>74.2</b>	0.1
公害等診療収益	0	<b>366</b>	0.0	<b>0.0</b>	—	8,381	<b>8,068</b>	0.5	<b>0.5</b>	-3.7	7,834	<b>7,566</b>	0.5	<b>0.5</b>	-3.4
その他の診療収益	14,677	<b>5,868</b>	0.4	<b>0.2</b>	-60.0	12,356	<b>12,359</b>	0.8	<b>0.8</b>	0.0	12,507	<b>11,936</b>	0.7	<b>0.7</b>	-4.6
2. 特別の療養環境収益	29,067	<b>35,328</b>	0.8	<b>0.9</b>	21.5	14,702	<b>14,017</b>	1.0	<b>0.9</b>	-4.7	15,639	<b>15,407</b>	0.9	<b>0.9</b>	-1.5
3. 外来診療収益	400,513	<b>396,107</b>	10.6	<b>10.3</b>	-1.1	358,414	<b>342,480</b>	23.2	<b>22.7</b>	-4.4	361,160	<b>345,977</b>	21.3	<b>20.8</b>	-4.2
保険診療収益	386,570	<b>381,829</b>	10.2	<b>9.9</b>	-1.2	349,165	<b>333,512</b>	22.6	<b>22.1</b>	-4.5	351,604	<b>336,663</b>	20.8	<b>20.2</b>	-4.2
公害等診療収益	145	<b>140</b>	0.0	<b>0.0</b>	-3.4	3,281	<b>3,138</b>	0.2	<b>0.2</b>	-4.4	3,076	<b>2,943</b>	0.2	<b>0.2</b>	-4.3
その他の診療収益	13,798	<b>14,138</b>	0.4	<b>0.4</b>	2.5	5,969	<b>5,830</b>	0.4	<b>0.4</b>	-2.3	6,479	<b>6,372</b>	0.4	<b>0.4</b>	-1.7
4. その他の医業収益	3,377	<b>8,230</b>	0.1	<b>0.2</b>	143.7	46,338	<b>47,119</b>	3.0	<b>3.1</b>	1.7	43,536	<b>44,583</b>	2.6	<b>2.7</b>	2.4
II 介護収益	1,389	<b>1,600</b>	0.0	<b>0.0</b>	15.2	19,071	<b>4,630</b>	1.2	<b>0.3</b>	-75.7	17,918	<b>4,433</b>	1.1	<b>0.3</b>	-75.3
III 医業・介護費用	3,800,431	<b>3,853,205</b>	100.5	<b>100.0</b>	1.4	1,538,419	<b>1,520,958</b>	99.5	<b>100.6</b>	-1.1	1,685,942	<b>1,673,061</b>	99.6	<b>100.5</b>	-0.8
1. 給与費	1,629,161	<b>1,640,897</b>	43.1	<b>42.6</b>	0.7	921,770	<b>921,366</b>	59.6	<b>60.9</b>	0.0	967,904	<b>968,292</b>	57.2	<b>58.2</b>	0.0
2. 医薬品費	160,295	<b>150,125</b>	4.2	<b>3.9</b>	-6.3	125,954	<b>118,695</b>	8.1	<b>7.8</b>	-5.8	128,193	<b>120,745</b>	7.6	<b>7.3</b>	-5.8
3. 給食用材料費	14,780	<b>12,546</b>	0.4	<b>0.3</b>	-15.1	15,405	<b>15,114</b>	1.0	<b>1.0</b>	-1.9	15,364	<b>14,947</b>	0.9	<b>0.9</b>	-2.7
4. 診療材料費・医療消耗器具備品費	1,027,079	<b>1,095,952</b>	27.2	<b>28.5</b>	6.7	105,796	<b>105,769</b>	6.8	<b>7.0</b>	0.0	165,879	<b>170,347</b>	9.8	<b>10.2</b>	2.7
5. 委託費	278,111	<b>275,351</b>	7.4	<b>7.1</b>	-1.0	93,427	<b>95,807</b>	6.0	<b>6.3</b>	2.5	105,472	<b>107,517</b>	6.2	<b>6.5</b>	1.9
6. 減価償却費	148,819	<b>135,576</b>	3.9	<b>3.5</b>	-8.9	68,107	<b>64,219</b>	4.4	<b>4.2</b>	-5.7	73,371	<b>68,873</b>	4.3	<b>4.1</b>	-6.1
(再掲)建物減価償却費	58,831	<b>47,983</b>	1.6	<b>1.2</b>	-18.4	27,968	<b>27,358</b>	1.8	<b>1.8</b>	-2.2	29,981	<b>28,703</b>	1.8	<b>1.7</b>	-4.3
(再掲)医療機器減価償却費	58,653	<b>58,669</b>	1.6	<b>1.5</b>	0.0	17,008	<b>15,118</b>	1.1	<b>1.0</b>	-11.1	19,724	<b>17,958</b>	1.2	<b>1.1</b>	-9.0
7. 設備関係費	180,419	<b>185,015</b>	4.8	<b>4.8</b>	2.5	61,991	<b>62,732</b>	4.0	<b>4.1</b>	1.2	69,714	<b>70,707</b>	4.1	<b>4.2</b>	1.4
(再掲)設備機器賃借料	65,281	<b>64,720</b>	1.7	<b>1.7</b>	-0.9	17,262	<b>17,194</b>	1.1	<b>1.1</b>	-0.4	20,394	<b>20,294</b>	1.2	<b>1.2</b>	-0.5
(再掲)医療機器賃借料	26,546	<b>26,972</b>	0.7	<b>0.7</b>	1.6	10,880	<b>10,542</b>	0.7	<b>0.7</b>	-3.1	11,901	<b>11,613</b>	0.7	<b>0.7</b>	-2.4
8. 経費	163,545	<b>150,902</b>	4.3	<b>3.9</b>	-7.7	111,106	<b>102,557</b>	7.2	<b>6.8</b>	-7.7	114,526	<b>105,710</b>	6.8	<b>6.4</b>	-7.7
9. その他の医業費用	198,223	<b>206,841</b>	5.2	<b>5.4</b>	4.3	34,864	<b>34,696</b>	2.3	<b>2.3</b>	-0.5	45,518	<b>45,923</b>	2.7	<b>2.8</b>	0.9
IV 損益差額（I＋II－III）	-18,963	<b>-1,671</b>	-0.5	<b>0.0</b>	—	8,165	<b>-8,910</b>	0.5	<b>-0.6</b>	—	6,396	<b>-8,438</b>	0.4	<b>-0.5</b>	—
(参考)「新型コロナウイルス感染症関連の補助金（従業員向け慰労金を除く）」を含めた損益差額（IV＋V）	—	<b>41,083</b>	—	<b>1.1</b>	—	—	<b>4,384</b>	—	<b>0.3</b>	—	—	<b>6,778</b>	—	<b>0.4</b>	—
V その他の医業・介護関連収益	105,942	<b>162,391</b>	2.8	<b>4.2</b>	53.3	47,960	<b>78,924</b>	3.1	<b>5.2</b>	64.6	51,741	<b>84,368</b>	3.1	<b>5.1</b>	63.1
V' (再掲)新型コロナウイルス感染症関連の補助金（従業員向け慰労金を除く）	—	<b>42,754</b>	—	<b>1.1</b>	—	—	<b>13,295</b>	—	<b>0.9</b>	—	—	<b>15,216</b>	—	<b>0.9</b>	—
VI その他の医業・介護関連費用	45,080	<b>51,853</b>	1.2	<b>1.3</b>	15.0	27,721	<b>35,019</b>	1.8	<b>2.3</b>	26.3	28,853	<b>36,117</b>	1.7	<b>2.2</b>	25.2
VII 総損益差額（IV＋V－VI）	41,899	<b>108,867</b>	1.1	<b>2.8</b>	—	28,404	<b>34,995</b>	1.8	<b>2.3</b>	—	29,284	<b>39,813</b>	1.7	<b>2.4</b>	—
(参考)「新型コロナウイルス感染症関連の補助金（従業員向け慰労金を除く）」を除いた総損益差額（VII－V'）	—	<b>66,113</b>	—	<b>1.7</b>	—	—	<b>21,700</b>	—	<b>1.4</b>	—	—	<b>24,597</b>	—	<b>1.5</b>	—
VIII 税金	1,196	<b>583</b>	0.0	<b>0.0</b>	-51.3	5,039	<b>4,227</b>	0.3	<b>0.3</b>	-16.1	4,789	<b>3,989</b>	0.3	<b>0.2</b>	-16.7
IX 税引後の総損益差額（VII－VIII）	40,702	<b>108,284</b>	1.1	<b>2.8</b>	—	23,364	<b>30,769</b>	1.5	<b>2.0</b>	—	24,495	<b>35,824</b>	1.4	<b>2.2</b>	—
施設数	6	—	—	—	—	86	—	—	—	—	92	—	—	—	—
平均病床数	144	129	—	—	—	122	120	—	—	—	124	121	—	—	—

一般病院（法人・その他全体）（集計1）

（1施設当たり損益）

	いずれでもない														
	院内感染(クラスターの発生を含む)有り					院内感染(クラスターの発生を含む)無し					全 体				
	金 額		構成比率		金額の 伸び率	金 額		構成比率		金額の 伸び率	金 額		構成比率		金額の 伸び率
	前々年(度)	前年(度)	前々年(度)	前年(度)		前々年(度)	前年(度)	前々年(度)	前年(度)		前々年(度)	前年(度)	前々年(度)	前年(度)	
千円	千円	%	%	%	千円	千円	%	%	%	千円	千円	%	%	%	
I 医業収益	2,682,370	<b>2,632,352</b>	100.0	<b>99.9</b>	-1.9	1,435,226	<b>1,402,322</b>	99.7	<b>99.8</b>	-2.3	1,483,816	<b>1,450,245</b>	99.7	<b>99.9</b>	-2.3
1. 入院診療収益	2,069,532	<b>2,053,798</b>	77.1	<b>78.0</b>	-0.8	968,288	<b>954,007</b>	67.3	<b>67.9</b>	-1.5	1,011,194	<b>996,856</b>	67.9	<b>68.6</b>	-1.4
保険診療収益	2,018,376	<b>2,024,582</b>	75.2	<b>76.9</b>	0.3	928,212	<b>916,646</b>	64.5	<b>65.3</b>	-1.2	970,685	<b>959,812</b>	65.2	<b>66.1</b>	-1.1
公害等診療収益	31,361	<b>26,605</b>	1.2	<b>1.0</b>	-15.2	9,914	<b>9,342</b>	0.7	<b>0.7</b>	-5.8	10,750	<b>10,015</b>	0.7	<b>0.7</b>	-6.8
その他の診療収益	19,795	<b>2,611</b>	0.7	<b>0.1</b>	-86.8	30,162	<b>28,019</b>	2.1	<b>2.0</b>	-7.1	29,758	<b>27,029</b>	2.0	<b>1.9</b>	-9.2
2. 特別の療養環境収益	20,171	<b>17,684</b>	0.8	<b>0.7</b>	-12.3	9,225	<b>8,432</b>	0.6	<b>0.6</b>	-8.6	9,651	<b>8,792</b>	0.6	<b>0.6</b>	-8.9
3. 外来診療収益	551,027	<b>513,129</b>	20.5	<b>19.5</b>	-6.9	409,892	<b>394,717</b>	28.5	<b>28.1</b>	-3.7	415,391	<b>399,331</b>	27.9	<b>27.5</b>	-3.9
保険診療収益	537,714	<b>501,352</b>	20.0	<b>19.0</b>	-6.8	392,853	<b>377,488</b>	27.3	<b>26.9</b>	-3.9	398,497	<b>382,314</b>	26.8	<b>26.3</b>	-4.1
公害等診療収益	3,503	<b>2,900</b>	0.1	<b>0.1</b>	-17.2	4,035	<b>3,663</b>	0.3	<b>0.3</b>	-9.2	4,014	<b>3,633</b>	0.3	<b>0.3</b>	-9.5
その他の診療収益	9,810	<b>8,877</b>	0.4	<b>0.3</b>	-9.5	13,004	<b>13,566</b>	0.9	<b>1.0</b>	4.3	12,880	<b>13,383</b>	0.9	<b>0.9</b>	3.9
4. その他の医業収益	41,640	<b>47,741</b>	1.6	<b>1.8</b>	14.7	47,821	<b>45,166</b>	3.3	<b>3.2</b>	-5.6	47,580	<b>45,266</b>	3.2	<b>3.1</b>	-4.9
II 介護収益	1,282	<b>1,910</b>	0.0	<b>0.1</b>	49.0	4,595	<b>2,143</b>	0.3	<b>0.2</b>	-53.4	4,466	<b>2,134</b>	0.3	<b>0.1</b>	-52.2
III 医業・介護費用	2,795,782	<b>2,771,840</b>	104.2	<b>105.2</b>	-0.9	1,435,635	<b>1,436,651</b>	99.7	<b>102.3</b>	0.1	1,488,627	<b>1,488,671</b>	100.0	<b>102.5</b>	0.0
1. 給与費	1,437,150	<b>1,436,582</b>	53.6	<b>54.5</b>	0.0	827,315	<b>833,216</b>	57.5	<b>59.3</b>	0.7	851,075	<b>856,724</b>	57.2	<b>59.0</b>	0.7
2. 医薬品費	187,575	<b>186,746</b>	7.0	<b>7.1</b>	-0.4	140,228	<b>133,020</b>	9.7	<b>9.5</b>	-5.1	142,072	<b>135,113</b>	9.5	<b>9.3</b>	-4.9
3. 給食用材料費	22,664	<b>22,264</b>	0.8	<b>0.8</b>	-1.8	19,765	<b>19,285</b>	1.4	<b>1.4</b>	-2.4	19,878	<b>19,401</b>	1.3	<b>1.3</b>	-2.4
4. 診療材料費・医療消耗器具備品費	526,866	<b>533,564</b>	19.6	<b>20.3</b>	1.3	105,387	<b>106,708</b>	7.3	<b>7.6</b>	1.3	121,808	<b>123,339</b>	8.2	<b>8.5</b>	1.3
5. 委託費	157,153	<b>160,023</b>	5.9	<b>6.1</b>	1.8	81,683	<b>83,320</b>	5.7	<b>5.9</b>	2.0	84,624	<b>86,308</b>	5.7	<b>5.9</b>	2.0
6. 減価償却費	156,660	<b>140,628</b>	5.8	<b>5.3</b>	-10.2	64,084	<b>65,509</b>	4.5	<b>4.7</b>	2.2	67,691	<b>68,436</b>	4.5	<b>4.7</b>	1.1
(再掲)建物減価償却費	49,757	<b>39,366</b>	1.9	<b>1.5</b>	-20.9	20,840	<b>21,490</b>	1.4	<b>1.5</b>	3.1	21,966	<b>22,186</b>	1.5	<b>1.5</b>	1.0
(再掲)医療機器減価償却費	75,298	<b>69,391</b>	2.8	<b>2.6</b>	-7.8	17,539	<b>17,668</b>	1.2	<b>1.3</b>	0.7	19,790	<b>19,683</b>	1.3	<b>1.4</b>	-0.5
7. 設備関係費	116,078	<b>117,831</b>	4.3	<b>4.5</b>	1.5	66,878	<b>67,064</b>	4.6	<b>4.8</b>	0.3	68,795	<b>69,042</b>	4.6	<b>4.8</b>	0.4
(再掲)設備機器賃借料	23,402	<b>26,934</b>	0.9	<b>1.0</b>	15.1	15,559	<b>16,292</b>	1.1	<b>1.2</b>	4.7	15,865	<b>16,707</b>	1.1	<b>1.2</b>	5.3
(再掲)医療機器賃借料	17,481	<b>19,446</b>	0.7	<b>0.7</b>	11.2	9,588	<b>9,965</b>	0.7	<b>0.7</b>	3.9	9,896	<b>10,334</b>	0.7	<b>0.7</b>	4.4
8. 経費	144,204	<b>126,357</b>	5.4	<b>4.8</b>	-12.4	92,554	<b>88,709</b>	6.4	<b>6.3</b>	-4.2	94,566	<b>90,176</b>	6.4	<b>6.2</b>	-4.6
9. その他の医業費用	47,432	<b>47,845</b>	1.8	<b>1.8</b>	0.9	37,740	<b>39,820</b>	2.6	<b>2.8</b>	5.5	38,117	<b>40,133</b>	2.6	<b>2.8</b>	5.3
IV 損益差額(I+II-III)	-112,130	<b>-137,578</b>	-4.2	<b>-5.2</b>	-	4,187	<b>-32,186</b>	0.3	<b>-2.3</b>	-	-345	<b>-36,292</b>	0.0	<b>-2.5</b>	-
(参考)「新型コロナウイルス感染症関連の補助金 (従業員向け慰労金を除く)」を含めた 損益差額(IV+V)	-	<b>-113,529</b>	-	<b>-4.3</b>	-	-	<b>-20,634</b>	-	<b>-1.5</b>	-	-	<b>-24,253</b>	-	<b>-1.7</b>	-
V その他の医業・介護関連収益	163,348	<b>197,422</b>	6.1	<b>7.5</b>	20.9	58,715	<b>76,353</b>	4.1	<b>5.4</b>	30.0	62,791	<b>81,070</b>	4.2	<b>5.6</b>	29.1
V' (再掲)新型コロナウイルス感染症関連の補助金 (従業員向け慰労金を除く)	-	<b>24,050</b>	-	<b>0.9</b>	-	-	<b>11,552</b>	-	<b>0.8</b>	-	-	<b>12,039</b>	-	<b>0.8</b>	-
VI その他の医業・介護関連費用	36,388	<b>69,851</b>	1.4	<b>2.7</b>	92.0	38,487	<b>28,463</b>	2.7	<b>2.0</b>	-26.0	38,405	<b>30,075</b>	2.6	<b>2.1</b>	-21.7
VII 総損益差額(IV+V-VI)	14,829	<b>-10,007</b>	0.6	<b>-0.4</b>	-	24,415	<b>15,704</b>	1.7	<b>1.1</b>	-	24,041	<b>14,702</b>	1.6	<b>1.0</b>	-
(参考)「新型コロナウイルス感染症関連の補助金 (従業員向け慰労金を除く)」を除いた 総損益差額(VII-V')	-	<b>-34,057</b>	-	<b>-1.3</b>	-	-	<b>4,152</b>	-	<b>0.3</b>	-	-	<b>2,664</b>	-	<b>0.2</b>	-
VIII 税金	14,490	<b>13,440</b>	0.5	<b>0.5</b>	-7.2	9,330	<b>8,493</b>	0.6	<b>0.6</b>	-9.0	9,531	<b>8,685</b>	0.6	<b>0.6</b>	-8.9
IX 税引後の総損益差額(VII-VIII)	340	<b>-23,448</b>	0.0	<b>-0.9</b>	-	15,085	<b>7,212</b>	1.0	<b>0.5</b>	-	14,510	<b>6,017</b>	1.0	<b>0.4</b>	-
施設数	9	-	-	-	-	222	-	-	-	-	231	-	-	-	
平均病床数	149	149	-	-	-	105	104	-	-	-	107	106	-	-	

一般病院（法人・その他全体）（集計1）

（1施設当たり損益）

	全 体														
	院内感染(クラスターの発生を含む)有り					院内感染(クラスターの発生を含む)無し					全 体				
	金額		構成比率		金額の 伸び率	金額		構成比率		金額の 伸び率	金額		構成比率		金額の 伸び率
	前々年(度)	前年(度)	前々年(度)	前年(度)		前々年(度)	前年(度)	前々年(度)	前年(度)		前々年(度)	前年(度)	前々年(度)	前年(度)	
千円		千円		%	千円		千円		%	千円		千円		%	
I 医業収益	6,484,927	<b>6,143,694</b>	99.9	<b>99.9</b>	-5.3	2,737,349	<b>2,672,155</b>	99.7	<b>99.8</b>	-2.4	3,372,615	<b>3,260,629</b>	99.7	<b>99.8</b>	-3.3
1. 入院診療収益	4,418,521	<b>4,187,803</b>	68.0	<b>68.1</b>	-5.2	1,881,631	<b>1,838,708</b>	68.5	<b>68.7</b>	-2.3	2,311,669	<b>2,236,912</b>	68.4	<b>68.5</b>	-3.2
保険診療収益	4,326,550	<b>4,101,819</b>	66.6	<b>66.7</b>	-5.2	1,842,734	<b>1,801,870</b>	67.1	<b>67.3</b>	-2.2	2,263,775	<b>2,191,743</b>	67.0	<b>67.1</b>	-3.2
公害等診療収益	54,772	<b>50,753</b>	0.8	<b>0.8</b>	-7.3	17,200	<b>16,434</b>	0.6	<b>0.6</b>	-4.5	23,569	<b>22,252</b>	0.7	<b>0.7</b>	-5.6
その他の診療収益	37,199	<b>35,231</b>	0.6	<b>0.6</b>	-5.3	21,697	<b>20,404</b>	0.8	<b>0.8</b>	-6.0	24,325	<b>22,917</b>	0.7	<b>0.7</b>	-5.8
2. 特別の療養環境収益	84,275	<b>71,903</b>	1.3	<b>1.2</b>	-14.7	30,032	<b>27,376</b>	1.1	<b>1.0</b>	-8.8	39,227	<b>34,924</b>	1.2	<b>1.1</b>	-11.0
3. 外来診療収益	1,804,776	<b>1,723,431</b>	27.8	<b>28.0</b>	-4.5	734,128	<b>710,612</b>	26.7	<b>26.5</b>	-3.2	915,617	<b>882,299</b>	27.1	<b>27.0</b>	-3.6
保険診療収益	1,762,639	<b>1,684,989</b>	27.1	<b>27.4</b>	-4.4	717,105	<b>694,446</b>	26.1	<b>25.9</b>	-3.2	894,337	<b>862,357</b>	26.5	<b>26.4</b>	-3.6
公害等診療収益	22,158	<b>20,760</b>	0.3	<b>0.3</b>	-6.3	6,836	<b>5,951</b>	0.2	<b>0.2</b>	-12.9	9,433	<b>8,461</b>	0.3	<b>0.3</b>	-10.3
その他の診療収益	19,979	<b>17,681</b>	0.3	<b>0.3</b>	-11.5	10,187	<b>10,215</b>	0.4	<b>0.4</b>	0.3	11,847	<b>11,481</b>	0.4	<b>0.4</b>	-3.1
4. その他の医業収益	177,356	<b>160,557</b>	2.7	<b>2.6</b>	-9.5	91,558	<b>95,458</b>	3.3	<b>3.6</b>	4.3	106,102	<b>106,494</b>	3.1	<b>3.3</b>	0.4
II 介護収益	8,823	<b>7,334</b>	0.1	<b>0.1</b>	-16.9	8,444	<b>4,552</b>	0.3	<b>0.2</b>	-46.1	8,508	<b>5,024</b>	0.3	<b>0.2</b>	-40.9
III 医業・介護費用	6,642,187	<b>6,632,136</b>	102.3	<b>107.8</b>	-0.2	2,842,556	<b>2,851,889</b>	103.5	<b>106.5</b>	0.3	3,486,646	<b>3,492,693</b>	103.1	<b>107.0</b>	0.2
1. 給与費	3,416,658	<b>3,460,410</b>	52.6	<b>56.3</b>	1.3	1,571,877	<b>1,586,233</b>	57.2	<b>59.3</b>	0.9	1,884,593	<b>1,903,932</b>	55.7	<b>58.3</b>	1.0
2. 医薬品費	936,588	<b>890,270</b>	14.4	<b>14.5</b>	-4.9	332,951	<b>321,662</b>	12.1	<b>12.0</b>	-3.4	435,276	<b>418,049</b>	12.9	<b>12.8</b>	-4.0
3. 給食用材料費	33,435	<b>30,775</b>	0.5	<b>0.5</b>	-8.0	22,905	<b>22,378</b>	0.8	<b>0.8</b>	-2.3	24,690	<b>23,801</b>	0.7	<b>0.7</b>	-3.6
4. 診療材料費・医療消耗器具備品費	747,856	<b>730,961</b>	11.5	<b>11.9</b>	-2.3	238,359	<b>239,603</b>	8.7	<b>9.0</b>	0.5	324,726	<b>322,895</b>	9.6	<b>9.9</b>	-0.6
5. 委託費	459,399	<b>482,284</b>	7.1	<b>7.8</b>	5.0	183,232	<b>188,875</b>	6.7	<b>7.1</b>	3.1	230,046	<b>238,612</b>	6.8	<b>7.3</b>	3.7
6. 減価償却費	361,667	<b>350,502</b>	5.6	<b>5.7</b>	-3.1	155,174	<b>153,290</b>	5.7	<b>5.7</b>	-1.2	190,178	<b>186,721</b>	5.6	<b>5.7</b>	-1.8
(再掲)建物減価償却費	107,926	<b>110,357</b>	1.7	<b>1.8</b>	2.3	53,353	<b>53,284</b>	1.9	<b>2.0</b>	-0.1	62,604	<b>62,958</b>	1.9	<b>1.9</b>	0.6
(再掲)医療機器減価償却費	144,323	<b>134,155</b>	2.2	<b>2.2</b>	-7.0	53,744	<b>52,004</b>	2.0	<b>1.9</b>	-3.2	69,099	<b>65,929</b>	2.0	<b>2.0</b>	-4.6
7. 設備関係費	227,183	<b>230,215</b>	3.5	<b>3.7</b>	1.3	116,960	<b>118,918</b>	4.3	<b>4.4</b>	1.7	135,644	<b>137,784</b>	4.0	<b>4.2</b>	1.6
(再掲)設備機器賃借料	65,537	<b>65,075</b>	1.0	<b>1.1</b>	-0.7	31,667	<b>31,732</b>	1.2	<b>1.2</b>	0.2	37,409	<b>37,385</b>	1.1	<b>1.1</b>	-0.1
(再掲)医療機器賃借料	38,126	<b>40,679</b>	0.6	<b>0.7</b>	6.7	19,773	<b>19,814</b>	0.7	<b>0.7</b>	0.2	22,884	<b>23,351</b>	0.7	<b>0.7</b>	2.0
8. 経費	309,761	<b>303,961</b>	4.8	<b>4.9</b>	-1.9	154,283	<b>151,695</b>	5.6	<b>5.7</b>	-1.7	180,639	<b>177,506</b>	5.3	<b>5.4</b>	-1.7
9. その他の医業費用	149,639	<b>152,759</b>	2.3	<b>2.5</b>	2.1	66,813	<b>69,235</b>	2.4	<b>2.6</b>	3.6	80,853	<b>83,394</b>	2.4	<b>2.6</b>	3.1
IV 損益差額(I+II-III)	-148,436	<b>-481,108</b>	-2.3	<b>-7.8</b>	-	-96,763	<b>-175,182</b>	-3.5	<b>-6.5</b>	-	-105,522	<b>-227,041</b>	-3.1	<b>-7.0</b>	-
(参考)「新型コロナウイルス感染症関連の補助金 (従業員向け慰労金を除く)」を含めた 損益差額(IV+V)	-	<b>190,511</b>	-	<b>3.1</b>	-	-	<b>-23,164</b>	-	<b>-0.9</b>	-	-	<b>13,057</b>	-	<b>0.4</b>	-
V その他の医業・介護関連収益	320,404	<b>990,635</b>	4.9	<b>16.1</b>	209.2	171,012	<b>342,266</b>	6.2	<b>12.8</b>	100.1	196,336	<b>452,173</b>	5.8	<b>13.8</b>	130.3
V' (再掲)新型コロナウイルス感染症関連の補助金 (従業員向け慰労金を除く)	-	<b>671,619</b>	-	<b>10.9</b>	-	-	<b>152,018</b>	-	<b>5.7</b>	-	-	<b>240,098</b>	-	<b>7.4</b>	-
VI その他の医業・介護関連費用	114,470	<b>163,274</b>	1.8	<b>2.7</b>	42.6	66,410	<b>72,641</b>	2.4	<b>2.7</b>	9.4	74,556	<b>88,004</b>	2.2	<b>2.7</b>	18.0
VII 総損益差額(IV+V-VI)	57,498	<b>346,254</b>	0.9	<b>5.6</b>	-	7,839	<b>94,443</b>	0.3	<b>3.5</b>	-	16,257	<b>137,128</b>	0.5	<b>4.2</b>	-
(参考)「新型コロナウイルス感染症関連の補助金 (従業員向け慰労金を除く)」を除いた 総損益差額(VII-V')	-	<b>-325,365</b>	-	<b>-5.3</b>	-	-	<b>-57,575</b>	-	<b>-2.2</b>	-	-	<b>-102,969</b>	-	<b>-3.2</b>	-
VIII 税金	7,516	<b>15,690</b>	0.1	<b>0.3</b>	108.8	7,214	<b>7,157</b>	0.3	<b>0.3</b>	-0.8	7,266	<b>8,604</b>	0.2	<b>0.3</b>	18.4
IX 税引後の総損益差額(VII-VIII)	49,983	<b>330,564</b>	0.8	<b>5.4</b>	-	625	<b>87,286</b>	0.0	<b>3.3</b>	-	8,992	<b>128,525</b>	0.3	<b>3.9</b>	-
施設数	129	-	-	-	-	632	-	-	-	-	761	-	-	-	-
平均病床数	259	258	-	-	-	158	156	-	-	-	176	174	-	-	-

一般病院（個人）（集計1）

（1施設当たり損益）

	新型コロナウイルス感染症の入院患者（含む疑似症患者）の受け入れ実績あり														
	院内感染（クラスターの発生を含む）有り					院内感染（クラスターの発生を含む）無し					全 体				
	金 額		構成比率		金額の 伸び率	金 額		構成比率		金額の 伸び率	金 額		構成比率		金額の 伸び率
	前々年(度)	前年(度)	前々年(度)	前年(度)		前々年(度)	前年(度)	前々年(度)	前年(度)		前々年(度)	前年(度)	前々年(度)	前年(度)	
千円	千円	%	%	%	千円	千円	%	%	%	千円	千円	%	%	%	
I 医業収益	-	-	-	-	-	-	-	-	-	-	-	-	-	-	-
1. 入院診療収益	-	-	-	-	-	-	-	-	-	-	-	-	-	-	-
保険診療収益	-	-	-	-	-	-	-	-	-	-	-	-	-	-	-
公害等診療収益	-	-	-	-	-	-	-	-	-	-	-	-	-	-	-
その他の診療収益	-	-	-	-	-	-	-	-	-	-	-	-	-	-	-
2. 特別の療養環境収益	-	-	-	-	-	-	-	-	-	-	-	-	-	-	-
3. 外来診療収益	-	-	-	-	-	-	-	-	-	-	-	-	-	-	-
保険診療収益	-	-	-	-	-	-	-	-	-	-	-	-	-	-	-
公害等診療収益	-	-	-	-	-	-	-	-	-	-	-	-	-	-	-
その他の診療収益	-	-	-	-	-	-	-	-	-	-	-	-	-	-	-
4. その他の医業収益	-	-	-	-	-	-	-	-	-	-	-	-	-	-	-
II 介護収益	-	-	-	-	-	-	-	-	-	-	-	-	-	-	-
III 医業・介護費用	-	-	-	-	-	-	-	-	-	-	-	-	-	-	-
1. 給与費	-	-	-	-	-	-	-	-	-	-	-	-	-	-	-
2. 医薬品費	-	-	-	-	-	-	-	-	-	-	-	-	-	-	-
3. 給食用材料費	-	-	-	-	-	-	-	-	-	-	-	-	-	-	-
4. 診療材料費・医療消耗器具備品費	-	-	-	-	-	-	-	-	-	-	-	-	-	-	-
5. 委託費	-	-	-	-	-	-	-	-	-	-	-	-	-	-	-
6. 減価償却費	-	-	-	-	-	-	-	-	-	-	-	-	-	-	-
(再掲)建物減価償却費	-	-	-	-	-	-	-	-	-	-	-	-	-	-	-
(再掲)医療機器減価償却費	-	-	-	-	-	-	-	-	-	-	-	-	-	-	-
7. 設備関係費	-	-	-	-	-	-	-	-	-	-	-	-	-	-	-
(再掲)設備機器賃借料	-	-	-	-	-	-	-	-	-	-	-	-	-	-	-
(再掲)医療機器賃借料	-	-	-	-	-	-	-	-	-	-	-	-	-	-	-
8. 経費	-	-	-	-	-	-	-	-	-	-	-	-	-	-	-
9. その他の医業費用	-	-	-	-	-	-	-	-	-	-	-	-	-	-	-
IV 損益差額（I＋II－III）	-	-	-	-	-	-	-	-	-	-	-	-	-	-	-
(参考)「新型コロナウイルス感染症関連の補助金 (従業員向け慰労金を除く)」を含めた 損益差額(IV＋V)	-	-	-	-	-	-	-	-	-	-	-	-	-	-	-
V その他の医業・介護関連収益	-	-	-	-	-	-	-	-	-	-	-	-	-	-	-
V' (再掲)新型コロナウイルス感染症関連の補助金 (従業員向け慰労金を除く)	-	-	-	-	-	-	-	-	-	-	-	-	-	-	-
VI その他の医業・介護関連費用	-	-	-	-	-	-	-	-	-	-	-	-	-	-	-
VII 総損益差額(IV＋V－VI)	-	-	-	-	-	-	-	-	-	-	-	-	-	-	-
(参考)「新型コロナウイルス感染症関連の補助金 (従業員向け慰労金を除く)」を除いた 総損益差額(VII－V')	-	-	-	-	-	-	-	-	-	-	-	-	-	-	-
VIII 税金	-	-	-	-	-	-	-	-	-	-	-	-	-	-	-
IX 税引後の総損益差額(VII－VIII)	-	-	-	-	-	-	-	-	-	-	-	-	-	-	-
施設数	0	-	-	-	-	0	-	-	-	-	0	-	-	-	-
平均病床数	-	-	-	-	-	-	-	-	-	-	-	-	-	-	-

一般病院（個人）（集計1）

（1施設当たり損益）

	新型コロナウイルス感染症から回復した患者を転院により受け入れた実績あり														
	院内感染(クラスターの発生を含む)有り					院内感染(クラスターの発生を含む)無し					全 体				
	金 額		構成比率		金額の	金 額		構成比率		金額の	金 額		構成比率		金額の
	前々年(度)	前年(度)	前々年(度)	前年(度)	伸び率	前々年(度)	前年(度)	前々年(度)	前年(度)	伸び率	前々年(度)	前年(度)	前々年(度)	前年(度)	伸び率
千円	千円	%	%	%	千円	千円	%	%	%	千円	千円	%	%	%	
I 医業収益	—	—	—	—	—	*	*	*	*	—	*	*	*	*	—
1. 入院診療収益	—	—	—	—	—	*	*	*	*	—	*	*	*	*	—
保険診療収益	—	—	—	—	—	*	*	*	*	—	*	*	*	*	—
公害等診療収益	—	—	—	—	—	*	*	*	*	—	*	*	*	*	—
その他の診療収益	—	—	—	—	—	*	*	*	*	—	*	*	*	*	—
2. 特別の療養環境収益	—	—	—	—	—	*	*	*	*	—	*	*	*	*	—
3. 外来診療収益	—	—	—	—	—	*	*	*	*	—	*	*	*	*	—
保険診療収益	—	—	—	—	—	*	*	*	*	—	*	*	*	*	—
公害等診療収益	—	—	—	—	—	*	*	*	*	—	*	*	*	*	—
その他の診療収益	—	—	—	—	—	*	*	*	*	—	*	*	*	*	—
4. その他の医業収益	—	—	—	—	—	*	*	*	*	—	*	*	*	*	—
II 介護収益	—	—	—	—	—	*	*	*	*	—	*	*	*	*	—
III 医業・介護費用	—	—	—	—	—	*	*	*	*	—	*	*	*	*	—
1. 給与費	—	—	—	—	—	*	*	*	*	—	*	*	*	*	—
2. 医薬品費	—	—	—	—	—	*	*	*	*	—	*	*	*	*	—
3. 給食用材料費	—	—	—	—	—	*	*	*	*	—	*	*	*	*	—
4. 診療材料費・医療消耗器具備品費	—	—	—	—	—	*	*	*	*	—	*	*	*	*	—
5. 委託費	—	—	—	—	—	*	*	*	*	—	*	*	*	*	—
6. 減価償却費	—	—	—	—	—	*	*	*	*	—	*	*	*	*	—
(再掲)建物減価償却費	—	—	—	—	—	*	*	*	*	—	*	*	*	*	—
(再掲)医療機器減価償却費	—	—	—	—	—	*	*	*	*	—	*	*	*	*	—
7. 設備関係費	—	—	—	—	—	*	*	*	*	—	*	*	*	*	—
(再掲)設備機器賃借料	—	—	—	—	—	*	*	*	*	—	*	*	*	*	—
(再掲)医療機器賃借料	—	—	—	—	—	*	*	*	*	—	*	*	*	*	—
8. 経費	—	—	—	—	—	*	*	*	*	—	*	*	*	*	—
9. その他の医業費用	—	—	—	—	—	*	*	*	*	—	*	*	*	*	—
IV 損益差額(I + II - III)	—	—	—	—	—	*	*	*	*	—	*	*	*	*	—
(参考)「新型コロナウイルス感染症関連の補助金 (従業員向け慰労金を除く)」を含めた 損益差額(IV + V)	—	—	—	—	—	—	*	—	*	—	—	*	—	*	—
V その他の医業・介護関連収益	—	—	—	—	—	*	*	*	*	—	*	*	*	*	—
V' (再掲)新型コロナウイルス感染症関連の補助金 (従業員向け慰労金を除く)	—	—	—	—	—	—	*	—	*	—	—	*	—	*	—
VI その他の医業・介護関連費用	—	—	—	—	—	*	*	*	*	—	*	*	*	*	—
VII 総損益差額(IV + V - VI)	—	—	—	—	—	*	*	*	*	—	*	*	*	*	—
(参考)「新型コロナウイルス感染症関連の補助金 (従業員向け慰労金を除く)」を除いた 総損益差額(VII - V')	—	—	—	—	—	—	*	—	*	—	—	*	—	*	—
VIII 税金	—	—	—	—	—	—	—	—	—	—	—	—	—	—	—
IX 税引後の総損益差額(VII - VIII)	—	—	—	—	—	—	—	—	—	—	—	—	—	—	—
施設数	0	—	—	—	—	*	—	—	—	—	*	—	—	—	—
平均病床数	—	—	—	—	—	*	*	—	—	—	*	*	—	—	—

一般病院（個人）（集計1）

（1施設当たり損益）

	新型コロナウイルス感染症患者の対応をしている医療機関から、新型コロナウイルス感染症ではない患者を転院により受け入れた実績あり														
	院内感染(クラスター)の発生を含む)有り					院内感染(クラスター)の発生を含む)無し					全 体				
	金額		構成比率		金額の	金額		構成比率		金額の	金額		構成比率		金額の
	前々年(度)	前年(度)	前々年(度)	前年(度)	伸び率	前々年(度)	前年(度)	前々年(度)	前年(度)	伸び率	前々年(度)	前年(度)	前々年(度)	前年(度)	伸び率
千円	千円	%	%	%	千円	千円	%	%	%	千円	千円	%	%	%	
I 医業収益	—	—	—	—	—	*	*	*	*	—	*	*	*	*	—
1. 入院診療収益	—	—	—	—	—	*	*	*	*	—	*	*	*	*	—
保険診療収益	—	—	—	—	—	*	*	*	*	—	*	*	*	*	—
公害等診療収益	—	—	—	—	—	*	*	*	*	—	*	*	*	*	—
その他の診療収益	—	—	—	—	—	*	*	*	*	—	*	*	*	*	—
2. 特別の療養環境収益	—	—	—	—	—	*	*	*	*	—	*	*	*	*	—
3. 外来診療収益	—	—	—	—	—	*	*	*	*	—	*	*	*	*	—
保険診療収益	—	—	—	—	—	*	*	*	*	—	*	*	*	*	—
公害等診療収益	—	—	—	—	—	*	*	*	*	—	*	*	*	*	—
その他の診療収益	—	—	—	—	—	*	*	*	*	—	*	*	*	*	—
4. その他の医業収益	—	—	—	—	—	*	*	*	*	—	*	*	*	*	—
II 介護収益	—	—	—	—	—	*	*	*	*	—	*	*	*	*	—
III 医業・介護費用	—	—	—	—	—	*	*	*	*	—	*	*	*	*	—
1. 給与費	—	—	—	—	—	*	*	*	*	—	*	*	*	*	—
2. 医薬品費	—	—	—	—	—	*	*	*	*	—	*	*	*	*	—
3. 給食用材料費	—	—	—	—	—	*	*	*	*	—	*	*	*	*	—
4. 診療材料費・医療消耗器具備品費	—	—	—	—	—	*	*	*	*	—	*	*	*	*	—
5. 委託費	—	—	—	—	—	*	*	*	*	—	*	*	*	*	—
6. 減価償却費	—	—	—	—	—	*	*	*	*	—	*	*	*	*	—
(再掲)建物減価償却費	—	—	—	—	—	*	*	*	*	—	*	*	*	*	—
(再掲)医療機器減価償却費	—	—	—	—	—	*	*	*	*	—	*	*	*	*	—
7. 設備関係費	—	—	—	—	—	*	*	*	*	—	*	*	*	*	—
(再掲)設備機器賃借料	—	—	—	—	—	*	*	*	*	—	*	*	*	*	—
(再掲)医療機器賃借料	—	—	—	—	—	*	*	*	*	—	*	*	*	*	—
8. 経費	—	—	—	—	—	*	*	*	*	—	*	*	*	*	—
9. その他の医業費用	—	—	—	—	—	*	*	*	*	—	*	*	*	*	—
IV 損益差額(I+II-III)	—	—	—	—	—	*	*	*	*	—	*	*	*	*	—
(参考)「新型コロナウイルス感染症関連の補助金 (従業員向け慰労金を除く)」を含めた 損益差額(IV+V')	—	—	—	—	—	—	*	—	*	—	—	*	—	*	—
V その他の医業・介護関連収益	—	—	—	—	—	*	*	*	*	—	*	*	*	*	—
V' (再掲)新型コロナウイルス感染症関連の補助金 (従業員向け慰労金を除く)	—	—	—	—	—	—	*	—	*	—	—	*	—	*	—
VI その他の医業・介護関連費用	—	—	—	—	—	*	*	*	*	—	*	*	*	*	—
VII 総損益差額(IV+V-VI)	—	—	—	—	—	*	*	*	*	—	*	*	*	*	—
(参考)「新型コロナウイルス感染症関連の補助金 (従業員向け慰労金を除く)」を除いた 総損益差額(VII-V')	—	—	—	—	—	—	*	—	*	—	—	*	—	*	—
VIII 税金	—	—	—	—	—	—	—	—	—	—	—	—	—	—	—
IX 税引後の総損益差額(VII-VIII)	—	—	—	—	—	—	—	—	—	—	—	—	—	—	—
施設数	0	—	—	—	—	*	—	—	—	—	*	—	—	—	—
平均病床数	—	—	—	—	—	*	*	—	—	—	*	*	—	—	—

一般病院（個人）（集計1）

（1施設当たり損益）

	いずれでもない														
	院内感染(クラスターの発生を含む)有り					院内感染(クラスターの発生を含む)無し					全 体				
	金額		構成比率		金額の 伸び率	金額		構成比率		金額の 伸び率	金額		構成比率		金額の 伸び率
	前々年(度)	前年(度)	前々年(度)	前年(度)		前々年(度)	前年(度)	前々年(度)	前年(度)		前々年(度)	前年(度)	前々年(度)	前年(度)	
千円	千円	%	%	%	千円	千円	%	%	%	千円	千円	%	%	%	
I 医療収益	*	*	*	*	—	612,693	570,016	100.0	100.0	—	574,897	534,114	100.0	100.0	-7.1
1. 入院診療収益	*	*	*	*	—	370,340	354,221	60.4	62.1	-4.4	381,015	361,478	66.3	67.7	-5.1
保険診療収益	*	*	*	*	—	333,899	308,511	54.5	54.1	-7.6	351,862	324,910	61.2	60.8	-7.7
公害等診療収益	*	*	*	*	—	1,509	4,739	0.2	0.8	214.0	1,207	3,791	0.2	0.7	214.1
その他の診療収益	*	*	*	*	—	34,933	40,971	5.7	7.2	17.3	27,946	32,777	4.9	6.1	17.3
2. 特別の療養環境収益	*	*	*	*	—	0	0	0.0	0.0	—	0	0	0.0	0.0	—
3. 外来診療収益	*	*	*	*	—	221,353	201,405	36.1	35.3	-9.0	177,082	161,124	30.8	30.2	-9.0
保険診療収益	*	*	*	*	—	188,619	166,993	30.8	29.3	-11.5	150,895	133,595	26.2	25.0	-11.5
公害等診療収益	*	*	*	*	—	4,511	3,413	0.7	0.6	-24.3	3,609	2,730	0.6	0.5	-24.4
その他の診療収益	*	*	*	*	—	28,222	30,999	4.6	5.4	9.8	22,578	24,799	3.9	4.6	9.8
4. その他の医療収益	*	*	*	*	—	21,000	14,390	3.4	2.5	-31.5	16,800	11,512	2.9	2.2	-31.5
II 介護収益	*	*	*	*	—	0	0	0.0	0.0	—	0	0	0.0	0.0	—
III 医療・介護費用	*	*	*	*	—	601,752	590,548	98.2	103.6	-1.9	555,136	546,181	96.6	102.3	-1.6
1. 給与費	*	*	*	*	—	360,875	358,531	58.9	62.9	-0.6	334,237	332,997	58.1	62.3	-0.4
2. 医薬品費	*	*	*	*	—	73,874	65,074	12.1	11.4	-11.9	65,645	58,149	11.4	10.9	-11.4
3. 給食用材料費	*	*	*	*	—	8,165	8,372	1.3	1.5	2.5	7,564	7,830	1.3	1.5	3.5
4. 診療材料費・医療消耗器具備品費	*	*	*	*	—	26,515	24,919	4.3	4.4	-6.0	25,886	24,534	4.5	4.6	-5.2
5. 委託費	*	*	*	*	—	28,199	28,229	4.6	5.0	0.1	31,474	29,767	5.5	5.6	-5.4
6. 減価償却費	*	*	*	*	—	19,336	19,524	3.2	3.4	1.0	16,583	16,645	2.9	3.1	0.4
(再掲)建物減価償却費	*	*	*	*	—	9,892	10,965	1.6	1.9	10.8	8,524	9,383	1.5	1.8	10.1
(再掲)医療機器減価償却費	*	*	*	*	—	577	1,137	0.1	0.2	97.1	965	1,324	0.2	0.2	37.2
7. 設備関係費	*	*	*	*	—	38,399	40,470	6.3	7.1	5.4	32,859	34,577	5.7	6.5	5.2
(再掲)設備機器賃借料	*	*	*	*	—	9,913	11,337	1.6	2.0	14.4	10,071	11,271	1.8	2.1	11.9
(再掲)医療機器賃借料	*	*	*	*	—	7,758	9,439	1.3	1.7	21.7	6,206	7,551	1.1	1.4	21.7
8. 経費	*	*	*	*	—	32,927	30,771	5.4	5.4	-6.5	28,495	26,711	5.0	5.0	-6.3
9. その他の医療費用	*	*	*	*	—	13,463	14,657	2.2	2.6	8.9	12,394	14,970	2.2	2.8	20.8
IV 損益差額(I+II-III)	*	*	*	*	—	10,940	-20,533	1.8	-3.6	—	19,761	-12,067	3.4	-2.3	—
(参考)「新型コロナウイルス感染症関連の補助金 (従業員向け慰労金を除く)」を含めた 損益差額(IV+V)	—	*	—	*	—	—	-18,389	—	-3.2	—	—	-10,352	—	-1.9	—
V その他の医療・介護関連収益	*	*	*	*	—	7,181	11,259	1.2	2.0	56.8	5,744	9,007	1.0	1.7	56.8
V' (再掲)新型コロナウイルス感染症関連の補助金 (従業員向け慰労金を除く)	—	*	—	*	—	—	2,144	—	0.4	—	—	1,715	—	0.3	—
VI その他の医療・介護関連費用	*	*	*	*	—	7,905	7,967	1.3	1.4	0.8	6,324	6,374	1.1	1.2	0.8
VII 総損益差額(IV+V-VI)	*	*	*	*	—	10,216	-17,241	1.7	-3.0	—	19,182	-9,433	3.3	-1.8	—
(参考)「新型コロナウイルス感染症関連の補助金 (従業員向け慰労金を除く)」を除いた 総損益差額(VII-V')	—	*	—	*	—	—	-19,385	—	-3.4	—	—	-11,148	—	-2.1	—
VIII 税金	—	—	—	—	—	—	—	—	—	—	—	—	—	—	—
IX 税引後の総損益差額(VII-VIII)	—	—	—	—	—	—	—	—	—	—	—	—	—	—	—
施設数	*	—	—	—	—	4	—	—	—	—	5	—	—	—	—
平均病床数	*	*	—	—	—	52	52	—	—	—	50	50	—	—	—

一般病院（個人）（集計1）

（1施設当たり損益）

	全 体														
	院内感染(クラスターの発生を含む)有り					院内感染(クラスターの発生を含む)無し					全 体				
	金 額		構成比率		金額の 伸び率	金 額		構成比率		金額の 伸び率	金 額		構成比率		金額の 伸び率
	前々年(度)	前年(度)	前々年(度)	前年(度)		前々年(度)	前年(度)	前々年(度)	前年(度)		前々年(度)	前年(度)	前々年(度)	前年(度)	
千円	千円	%	%	%	千円	千円	%	%	%	千円	千円	%	%	%	
I 医業収益	*	*	*	*	—	1,416,013	1,381,737	99.7	99.7	-2.4	1,274,256	1,240,133	99.7	99.7	-2.7
1. 入院診療収益	*	*	*	*	—	854,612	855,434	60.2	61.7	0.1	793,055	789,015	62.0	63.4	-0.5
保険診療収益	*	*	*	*	—	816,506	812,317	57.5	58.6	-0.5	760,393	752,059	59.5	60.5	-1.1
公害等診療収益	*	*	*	*	—	12,461	15,502	0.9	1.1	24.4	10,681	13,288	0.8	1.1	24.4
その他の診療収益	*	*	*	*	—	25,644	27,614	1.8	2.0	7.7	21,981	23,669	1.7	1.9	7.7
2. 特別の療養環境収益	*	*	*	*	—	8,778	8,814	0.6	0.6	0.4	7,524	7,555	0.6	0.6	0.4
3. 外来診療収益	*	*	*	*	—	513,058	484,309	36.1	34.9	-5.6	439,764	415,122	34.4	33.4	-5.6
保険診療収益	*	*	*	*	—	482,097	453,845	33.9	32.7	-5.9	413,226	389,010	32.3	31.3	-5.9
公害等診療収益	*	*	*	*	—	11,398	8,674	0.8	0.6	-23.9	9,770	7,435	0.8	0.6	-23.9
その他の診療収益	*	*	*	*	—	19,563	21,789	1.4	1.6	11.4	16,768	18,677	1.3	1.5	11.4
4. その他の医業収益	*	*	*	*	—	39,565	33,180	2.8	2.4	-16.1	33,913	28,440	2.7	2.3	-16.1
II 介護収益	*	*	*	*	—	4,652	4,425	0.3	0.3	-4.9	3,987	3,793	0.3	0.3	-4.9
III 医業・介護費用	*	*	*	*	—	1,352,092	1,359,068	95.2	98.0	0.5	1,211,603	1,217,588	94.8	97.9	0.5
1. 給与費	*	*	*	*	—	785,119	793,403	55.3	57.2	1.1	705,485	713,040	55.2	57.3	1.1
2. 医薬品費	*	*	*	*	—	135,967	127,877	9.6	9.2	-5.9	121,219	113,959	9.5	9.2	-6.0
3. 給食用材料費	*	*	*	*	—	5,446	5,596	0.4	0.4	2.8	5,406	5,606	0.4	0.5	3.7
4. 診療材料費・医療消耗器具備品費	*	*	*	*	—	115,507	113,506	8.1	8.2	-1.7	102,344	100,576	8.0	8.1	-1.7
5. 委託費	*	*	*	*	—	81,155	84,743	5.7	6.1	4.4	75,929	77,768	5.9	6.3	2.4
6. 減価償却費	*	*	*	*	—	39,553	39,406	2.8	2.8	-0.4	34,698	34,509	2.7	2.8	-0.5
(再掲)建物減価償却費	*	*	*	*	—	16,911	18,418	1.2	1.3	8.9	14,932	16,223	1.2	1.3	8.6
(再掲)医療機器減価償却費	*	*	*	*	—	4,880	4,285	0.3	0.3	-12.2	4,542	3,969	0.4	0.3	-12.6
7. 設備関係費	*	*	*	*	—	95,651	104,281	6.7	7.5	9.0	83,515	90,956	6.5	7.3	8.9
(再掲)設備機器賃借料	*	*	*	*	—	17,708	19,092	1.2	1.4	7.8	16,707	17,937	1.3	1.4	7.4
(再掲)医療機器賃借料	*	*	*	*	—	15,980	17,197	1.1	1.2	7.6	13,697	14,740	1.1	1.2	7.6
8. 経費	*	*	*	*	—	80,545	77,293	5.7	5.6	-4.0	70,577	67,747	5.5	5.4	-4.0
9. その他の医業費用	*	*	*	*	—	13,149	12,962	0.9	0.9	-1.4	12,430	13,428	1.0	1.1	8.0
IV 損益差額(I+II-III)	*	*	*	*	—	68,573	27,094	4.8	2.0	—	66,641	26,337	5.2	2.1	—
(参考)「新型コロナウイルス感染症関連の補助金 (従業員向け慰労金を除く)」を含めた 損益差額(IV+V)	—	*	—	*	—	—	32,081	—	2.3	—	30,612	—	2.5	—	
V その他の医業・介護関連収益	*	*	*	*	—	22,338	37,379	1.6	2.7	67.3	19,147	32,039	1.5	2.6	67.3
V' (再掲)新型コロナウイルス感染症関連の補助金 (従業員向け慰労金を除く)	—	*	—	*	—	—	4,987	—	0.4	—	4,274	—	0.3	—	
VI その他の医業・介護関連費用	*	*	*	*	—	30,559	28,928	2.2	2.1	-5.3	26,194	24,795	2.0	2.0	-5.3
VII 総損益差額(IV+V-VI)	*	*	*	*	—	60,352	35,545	4.2	2.6	—	59,594	33,581	4.7	2.7	—
(参考)「新型コロナウイルス感染症関連の補助金 (従業員向け慰労金を除く)」を除いた 総損益差額(VII-V')	—	*	—	*	—	—	30,559	—	2.2	—	29,307	—	2.4	—	
VIII 税金	—	—	—	—	—	—	—	—	—	—	—	—	—	—	
IX 税引後の総損益差額(VII-VIII)	—	—	—	—	—	—	—	—	—	—	—	—	—	—	
施設数	*	—	—	—	—	6	—	—	—	—	7	—	—	—	
平均病床数	*	*	—	—	—	84	84	—	—	—	78	78	—	—	



一般病院（全体）（集計1）

（1施設当たり損益）

	新型コロナウイルス感染症の入院患者（含む疑似症患者）の受け入れ実績あり														
	院内感染（クラスターの発生を含む）有り					院内感染（クラスターの発生を含む）無し					全 体				
	金額		構成比率		金額の 伸び率	金額		構成比率		金額の 伸び率	金額		構成比率		金額の 伸び率
	前々年(度)	前年(度)	前々年(度)	前年(度)		前々年(度)	前年(度)	前々年(度)	前年(度)		前々年(度)	前年(度)	前々年(度)	前年(度)	
千円	千円	%	%	%	千円	千円	%	%	%	千円	千円	%	%	%	
I 医業収益	7,831,423	7,371,149	99.9	99.9	-5.9	5,063,772	4,919,500	99.9	99.9	-2.8	5,941,099	5,696,657	99.9	99.9	-4.1
1. 入院診療収益	5,230,445	4,912,774	66.7	66.6	-6.1	3,402,094	3,285,712	67.1	66.7	-3.4	3,981,670	3,801,480	66.9	66.6	-4.5
保険診療収益	5,115,184	4,803,355	65.2	65.1	-6.1	3,349,232	3,235,452	66.1	65.7	-3.4	3,909,027	3,732,467	65.7	65.4	-4.5
公害等診療収益	68,764	63,456	0.9	0.9	-7.7	30,982	29,822	0.6	0.6	-3.7	42,959	40,484	0.7	0.7	-5.8
その他の診療収益	46,497	45,964	0.6	0.6	-1.1	21,881	20,438	0.4	0.4	-6.6	29,684	28,530	0.5	0.5	-3.9
2. 特別の療養環境収益	102,325	87,663	1.3	1.2	-14.3	64,322	58,249	1.3	1.2	-9.4	76,369	67,573	1.3	1.2	-11.5
3. 外来診療収益	2,275,390	2,171,171	29.0	29.4	-4.6	1,437,411	1,399,043	28.4	28.4	-2.7	1,703,045	1,643,803	28.6	28.8	-3.5
保険診療収益	2,223,834	2,124,516	28.4	28.8	-4.5	1,414,341	1,378,563	27.9	28.0	-2.5	1,670,945	1,615,025	28.1	28.3	-3.3
公害等診療収益	28,663	26,789	0.4	0.4	-6.5	11,586	9,808	0.2	0.2	-15.3	17,000	15,191	0.3	0.3	-10.6
その他の診療収益	22,893	19,865	0.3	0.3	-13.2	11,484	10,672	0.2	0.2	-7.1	15,101	13,586	0.3	0.2	-10.0
4. その他の医業収益	223,263	199,540	2.8	2.7	-10.6	159,944	176,496	3.2	3.6	10.3	180,016	183,801	3.0	3.2	2.1
II 介護収益	9,714	8,906	0.1	0.1	-8.3	6,059	6,226	0.1	0.1	2.8	7,218	7,076	0.1	0.1	-2.0
III 医業・介護費用	8,038,427	8,011,242	102.5	108.6	-0.3	5,391,646	5,416,434	106.3	110.0	0.5	6,230,659	6,238,971	104.7	109.4	0.1
1. 給与費	4,120,711	4,170,089	52.6	56.5	1.2	2,847,024	2,878,128	56.2	58.4	1.1	3,250,774	3,287,672	54.7	57.6	1.1
2. 医薬品費	1,200,664	1,140,922	15.3	15.5	-5.0	736,087	716,614	14.5	14.5	-2.6	883,355	851,117	14.9	14.9	-3.6
3. 給食用材料費	37,593	34,086	0.5	0.5	-9.3	28,881	27,742	0.6	0.6	-3.9	31,643	29,753	0.5	0.5	-6.0
4. 診療材料費・医療消耗器具備品費	867,823	835,538	11.1	11.3	-3.7	503,688	505,444	9.9	10.3	0.3	619,117	610,081	10.4	10.7	-1.5
5. 委託費	557,319	586,384	7.1	7.9	5.2	359,664	372,301	7.1	7.6	3.5	422,319	440,164	7.1	7.7	4.2
6. 減価償却費	439,019	426,686	5.6	5.8	-2.8	327,746	320,552	6.5	6.5	-2.2	363,018	354,195	6.1	6.2	-2.4
(再掲)建物減価償却費	130,802	135,257	1.7	1.8	3.4	111,605	110,241	2.2	2.2	-1.2	117,690	118,171	2.0	2.1	0.4
(再掲)医療機器減価償却費	177,927	166,006	2.3	2.2	-6.7	126,857	121,962	2.5	2.5	-3.9	143,046	135,924	2.4	2.4	-5.0
7. 設備関係費	269,122	272,626	3.4	3.7	1.3	206,984	210,742	4.1	4.3	1.8	226,681	230,359	3.8	4.0	1.6
(再掲)設備機器賃借料	78,155	77,031	1.0	1.0	-1.4	57,981	56,671	1.1	1.2	-2.3	64,376	63,125	1.1	1.1	-1.9
(再掲)医療機器賃借料	46,490	49,534	0.6	0.7	6.5	36,907	36,026	0.7	0.7	-2.4	39,944	40,308	0.7	0.7	0.9
8. 経費	365,572	360,785	4.7	4.9	-1.3	260,416	260,291	5.1	5.3	0.0	293,750	292,147	4.9	5.1	-0.5
9. その他の医業費用	180,606	184,125	2.3	2.5	1.9	121,156	124,621	2.4	2.5	2.9	140,001	143,484	2.4	2.5	2.5
IV 損益差額（I＋II－III）	-197,290	-631,187	-2.5	-8.6	-	-321,815	-490,708	-6.3	-10.0	-	-282,342	-535,239	-4.7	-9.4	-
(参考)「新型コロナウイルス感染症関連の補助金 (従業員向け慰労金を除く)」を含めた 損益差額(IV＋V)	-	249,882	-	3.4	-	-	-58,412	-	-1.2	-	39,315	-	0.7	-	
V その他の医業・介護関連収益	395,934	1,273,320	5.0	17.3	221.6	407,573	879,346	8.0	17.9	115.8	403,884	1,004,233	6.8	17.6	148.6
V' (再掲)新型コロナウイルス感染症関連の補助金 (従業員向け慰労金を除く)	-	881,069	-	11.9	-	-	432,296	-	8.8	-	574,554	-	10.1	-	
VI その他の医業・介護関連費用	139,497	200,671	1.8	2.7	43.9	130,010	156,090	2.6	3.2	20.1	133,017	170,222	2.2	3.0	28.0
VII 総損益差額(IV＋V－VI)	59,147	441,462	0.8	6.0	-	-44,252	232,549	-0.9	4.7	-	-11,475	298,773	-0.2	5.2	-
(参考)「新型コロナウイルス感染症関連の補助金 (従業員向け慰労金を除く)」を除いた 総損益差額(VII－V')	-	-439,607	-	-6.0	-	-	-199,748	-	-4.1	-	-275,781	-	-4.8	-	
VIII 税金	-	-	-	-	-	-	-	-	-	-	-	-	-	-	
IX 税引後の総損益差額(VII－VIII)	-	-	-	-	-	-	-	-	-	-	-	-	-	-	
施設数	97					209					306				
平均病床数	293	293	-	-	-	231	230	-	-	-	251	250	-	-	

(注)「全体」とは、個人、医療法人のほか、市町村立などを含めて単純集計したもの。  
個人立の病院の「損益差額」とそれ以外の病院の「損益差額」では性質に異なる部分もあるものの、便宜上、これらを足し合わせて機械的に算出したものであることに留意。(以下同様)

一般病院（全体）（集計1）

（1施設当たり損益）

	新型コロナウイルス感染症から回復した患者を転院により受け入れた実績あり														
	院内感染(クラスターの発生を含む)有り					院内感染(クラスターの発生を含む)無し					全 体				
	金 額		構成比率		金額の 伸び率	金 額		構成比率		金額の 伸び率	金 額		構成比率		金額の 伸び率
	前々年(度)	前年(度)	前々年(度)	前年(度)		前々年(度)	前年(度)	前々年(度)	前年(度)		前々年(度)	前年(度)	前々年(度)	前年(度)	
千円	千円	%	%	%	千円	千円	%	%	%	千円	千円	%	%	%	
I 医業収益	1,769,754	<b>1,808,490</b>	99.4	<b>99.8</b>	2.2	1,917,910	<b>1,901,337</b>	99.4	<b>99.7</b>	-0.9	1,898,973	<b>1,889,469</b>	99.4	<b>99.7</b>	-0.5
1. 入院診療収益	1,407,501	<b>1,455,392</b>	79.1	<b>80.3</b>	3.4	1,454,020	<b>1,461,119</b>	75.3	<b>76.6</b>	0.5	1,448,074	<b>1,460,387</b>	75.8	<b>77.1</b>	0.9
保険診療収益	1,399,534	<b>1,444,927</b>	78.6	<b>79.8</b>	3.2	1,429,413	<b>1,437,617</b>	74.1	<b>75.4</b>	0.6	1,425,594	<b>1,438,551</b>	74.6	<b>75.9</b>	0.9
公害等診療収益	6,658	<b>8,844</b>	0.4	<b>0.5</b>	32.8	12,701	<b>11,946</b>	0.7	<b>0.6</b>	-5.9	11,929	<b>11,550</b>	0.6	<b>0.6</b>	-3.2
その他の診療収益	1,308	<b>1,621</b>	0.1	<b>0.1</b>	23.9	11,906	<b>11,556</b>	0.6	<b>0.6</b>	-2.9	10,551	<b>10,286</b>	0.6	<b>0.5</b>	-2.5
2. 特別の療養環境収益	34,704	<b>23,589</b>	1.9	<b>1.3</b>	-32.0	19,179	<b>17,673</b>	1.0	<b>0.9</b>	-7.9	21,163	<b>18,429</b>	1.1	<b>1.0</b>	-12.9
3. 外来診療収益	278,880	<b>277,896</b>	15.7	<b>15.3</b>	-0.4	359,742	<b>341,608</b>	18.6	<b>17.9</b>	-5.0	349,406	<b>333,465</b>	18.3	<b>17.6</b>	-4.6
保険診療収益	265,278	<b>263,668</b>	14.9	<b>14.6</b>	-0.6	348,029	<b>330,053</b>	18.0	<b>17.3</b>	-5.2	337,452	<b>321,568</b>	17.7	<b>17.0</b>	-4.7
公害等診療収益	2,685	<b>3,094</b>	0.2	<b>0.2</b>	15.2	6,213	<b>5,415</b>	0.3	<b>0.3</b>	-12.8	5,762	<b>5,118</b>	0.3	<b>0.3</b>	-11.2
その他の診療収益	10,916	<b>11,134</b>	0.6	<b>0.6</b>	2.0	5,500	<b>6,140</b>	0.3	<b>0.3</b>	11.6	6,192	<b>6,779</b>	0.3	<b>0.4</b>	9.5
4. その他の医業収益	48,670	<b>51,612</b>	2.7	<b>2.8</b>	6.0	84,970	<b>80,936</b>	4.4	<b>4.2</b>	-4.7	80,330	<b>77,188</b>	4.2	<b>4.1</b>	-3.9
II 介護収益	10,355	<b>3,260</b>	0.6	<b>0.2</b>	-68.5	12,319	<b>6,182</b>	0.6	<b>0.3</b>	-49.8	12,068	<b>5,809</b>	0.6	<b>0.3</b>	-51.9
III 医業・介護費用	1,714,707	<b>1,787,608</b>	96.3	<b>98.7</b>	4.3	1,890,466	<b>1,907,852</b>	97.9	<b>100.0</b>	0.9	1,868,001	<b>1,892,482</b>	97.7	<b>99.9</b>	1.3
1. 給与費	1,078,275	<b>1,124,683</b>	60.6	<b>62.1</b>	4.3	1,171,213	<b>1,182,489</b>	60.7	<b>62.0</b>	1.0	1,159,333	<b>1,175,100</b>	60.7	<b>62.0</b>	1.4
2. 医薬品費	100,322	<b>93,763</b>	5.6	<b>5.2</b>	-6.5	126,377	<b>119,196</b>	6.5	<b>6.2</b>	-5.7	123,047	<b>115,945</b>	6.4	<b>6.1</b>	-5.8
3. 給食用材料費	21,995	<b>22,820</b>	1.2	<b>1.3</b>	3.8	23,509	<b>23,822</b>	1.2	<b>1.2</b>	1.3	23,316	<b>23,694</b>	1.2	<b>1.3</b>	1.6
4. 診療材料費・医療消耗器具備品費	81,788	<b>109,937</b>	4.6	<b>6.1</b>	34.4	111,246	<b>112,437</b>	5.8	<b>5.9</b>	1.1	107,481	<b>112,117</b>	5.6	<b>5.9</b>	4.3
5. 委託費	124,679	<b>131,943</b>	7.0	<b>7.3</b>	5.8	125,137	<b>128,276</b>	6.5	<b>6.7</b>	2.5	125,078	<b>128,745</b>	6.5	<b>6.8</b>	2.9
6. 減価償却費	103,960	<b>102,771</b>	5.8	<b>5.7</b>	-1.1	81,962	<b>84,817</b>	4.2	<b>4.4</b>	3.5	84,774	<b>87,112</b>	4.4	<b>4.6</b>	2.8
(再掲)建物減価償却費	25,518	<b>27,880</b>	1.4	<b>1.5</b>	9.3	29,140	<b>30,424</b>	1.5	<b>1.6</b>	4.4	28,677	<b>30,099</b>	1.5	<b>1.6</b>	5.0
(再掲)医療機器減価償却費	19,365	<b>13,344</b>	1.1	<b>0.7</b>	-31.1	18,075	<b>18,571</b>	0.9	<b>1.0</b>	2.7	18,240	<b>17,903</b>	1.0	<b>0.9</b>	-1.8
7. 設備関係費	63,210	<b>63,673</b>	3.6	<b>3.5</b>	0.7	90,637	<b>93,680</b>	4.7	<b>4.9</b>	3.4	87,131	<b>89,845</b>	4.6	<b>4.7</b>	3.1
(再掲)設備機器賃借料	15,941	<b>17,173</b>	0.9	<b>0.9</b>	7.7	25,635	<b>26,985</b>	1.3	<b>1.4</b>	5.3	24,396	<b>25,731</b>	1.3	<b>1.4</b>	5.5
(再掲)医療機器賃借料	5,421	<b>6,228</b>	0.3	<b>0.3</b>	14.9	14,960	<b>16,288</b>	0.8	<b>0.9</b>	8.9	13,741	<b>15,002</b>	0.7	<b>0.8</b>	9.2
8. 経費	130,567	<b>127,774</b>	7.3	<b>7.1</b>	-2.1	112,731	<b>112,385</b>	5.8	<b>5.9</b>	-0.3	115,011	<b>114,352</b>	6.0	<b>6.0</b>	-0.6
9. その他の医業費用	9,911	<b>10,244</b>	0.6	<b>0.6</b>	3.4	47,654	<b>50,750</b>	2.5	<b>2.7</b>	6.5	42,829	<b>45,572</b>	2.2	<b>2.4</b>	6.4
IV 損益差額(I+II-III)	65,402	<b>24,143</b>	3.7	<b>1.3</b>	-	39,763	<b>-333</b>	2.1	<b>0.0</b>	-	43,041	<b>2,796</b>	2.3	<b>0.1</b>	-
(参考)「新型コロナウイルス感染症関連の補助金 (従業員向け慰労金を除く)」を含めた 損益差額(IV+V)	-	<b>65,447</b>	-	<b>3.6</b>	-	-	<b>17,061</b>	-	<b>0.9</b>	-	-	<b>23,246</b>	-	<b>1.2</b>	-
V その他の医業・介護関連収益	48,278	<b>89,926</b>	2.7	<b>5.0</b>	86.3	49,478	<b>75,904</b>	2.6	<b>4.0</b>	53.4	49,325	<b>77,696</b>	2.6	<b>4.1</b>	57.5
V' (再掲)新型コロナウイルス感染症関連の補助金 (従業員向け慰労金を除く)	-	<b>41,304</b>	-	<b>2.3</b>	-	-	<b>17,394</b>	-	<b>0.9</b>	-	-	<b>20,450</b>	-	<b>1.1</b>	-
VI その他の医業・介護関連費用	37,492	<b>38,671</b>	2.1	<b>2.1</b>	3.1	33,411	<b>34,144</b>	1.7	<b>1.8</b>	2.2	33,932	<b>34,723</b>	1.8	<b>1.8</b>	2.3
VII 総損益差額(IV+V-VI)	76,188	<b>75,398</b>	4.3	<b>4.2</b>	-	55,831	<b>41,427</b>	2.9	<b>2.2</b>	-	58,433	<b>45,769</b>	3.1	<b>2.4</b>	-
(参考)「新型コロナウイルス感染症関連の補助金 (従業員向け慰労金を除く)」を除いた 総損益差額(VII-V')	-	<b>34,094</b>	-	<b>1.9</b>	-	-	<b>24,033</b>	-	<b>1.3</b>	-	-	<b>25,319</b>	-	<b>1.3</b>	-
VIII 税金	-	-	-	-	-	-	-	-	-	-	-	-	-	-	-
IX 税引後の総損益差額(VII-VIII)	-	-	-	-	-	-	-	-	-	-	-	-	-	-	-
施設数	17	-	-	-	-	116	-	-	-	-	133	-	-	-	-
平均病床数	165	161	-	-	-	155	151	-	-	-	156	152	-	-	-

一般病院（全体）（集計1）

（1施設当たり損益）

	新型コロナウイルス感染症患者の対応をしている医療機関から、新型コロナウイルス感染症ではない患者を転院により受け入れた実績あり														
	院内感染（クラスター）の発生を含む）有り					院内感染（クラスター）の発生を含む）無し					全 体				
	金 額		構成比率		金額の	金 額		構成比率		金額の	金 額		構成比率		金額の
	前々年(度)	前年(度)	前々年(度)	前年(度)	伸び率	前々年(度)	前年(度)	前々年(度)	前年(度)	伸び率	前々年(度)	前年(度)	前々年(度)	前年(度)	伸び率
	千円	千円	%	%	%	千円	千円	%	%	%	千円	千円	%	%	%
I 医業収益	3,780,080	<b>3,849,934</b>	100.0	<b>100.0</b>	1.8	1,570,387	<b>1,549,038</b>	98.8	<b>99.7</b>	-1.4	1,712,948	<b>1,697,483</b>	99.0	<b>99.7</b>	-0.9
1. 入院診療収益	3,347,123	<b>3,410,268</b>	88.5	<b>88.5</b>	1.9	1,128,428	<b>1,123,980</b>	71.0	<b>72.3</b>	-0.4	1,271,569	<b>1,271,483</b>	73.5	<b>74.7</b>	0.0
保険診療収益	3,332,445	<b>3,404,035</b>	88.1	<b>88.4</b>	2.1	1,106,977	<b>1,102,916</b>	69.7	<b>71.0</b>	-0.4	1,250,555	<b>1,251,375</b>	72.3	<b>73.5</b>	0.1
公害等診療収益	0	<b>366</b>	0.0	<b>0.0</b>	—	9,074	<b>8,827</b>	0.6	<b>0.6</b>	-2.7	8,489	<b>8,281</b>	0.5	<b>0.5</b>	-2.5
その他の診療収益	14,677	<b>5,868</b>	0.4	<b>0.2</b>	-60.0	12,376	<b>12,238</b>	0.8	<b>0.8</b>	-1.1	12,525	<b>11,827</b>	0.7	<b>0.7</b>	-5.6
2. 特別の療養環境収益	29,067	<b>35,328</b>	0.8	<b>0.9</b>	21.5	15,138	<b>14,464</b>	1.0	<b>0.9</b>	-4.5	16,037	<b>15,810</b>	0.9	<b>0.9</b>	-1.4
3. 外来診療収益	400,513	<b>396,107</b>	10.6	<b>10.3</b>	-1.1	379,501	<b>362,684</b>	23.9	<b>23.3</b>	-4.4	380,857	<b>364,840</b>	22.0	<b>21.4</b>	-4.2
保険診療収益	386,570	<b>381,829</b>	10.2	<b>9.9</b>	-1.2	369,727	<b>353,300</b>	23.3	<b>22.7</b>	-4.4	370,814	<b>355,140</b>	21.4	<b>20.9</b>	-4.2
公害等診療収益	145	<b>140</b>	0.0	<b>0.0</b>	-3.4	3,822	<b>3,543</b>	0.2	<b>0.2</b>	-7.3	3,585	<b>3,324</b>	0.2	<b>0.2</b>	-7.3
その他の診療収益	13,798	<b>14,138</b>	0.4	<b>0.4</b>	2.5	5,952	<b>5,841</b>	0.4	<b>0.4</b>	-1.9	6,458	<b>6,376</b>	0.4	<b>0.4</b>	-1.3
4. その他の医業収益	3,377	<b>8,230</b>	0.1	<b>0.2</b>	143.7	47,320	<b>47,910</b>	3.0	<b>3.1</b>	1.2	44,485	<b>45,350</b>	2.6	<b>2.7</b>	1.9
II 介護収益	1,389	<b>1,600</b>	0.0	<b>0.0</b>	15.2	18,955	<b>4,708</b>	1.2	<b>0.3</b>	-75.2	17,822	<b>4,507</b>	1.0	<b>0.3</b>	-74.7
III 医業・介護費用	3,800,431	<b>3,853,205</b>	100.5	<b>100.0</b>	1.4	1,578,644	<b>1,562,119</b>	99.3	<b>100.5</b>	-1.0	1,721,985	<b>1,709,931</b>	99.5	<b>100.5</b>	-0.7
1. 給与費	1,629,161	<b>1,640,897</b>	43.1	<b>42.6</b>	0.7	944,153	<b>944,303</b>	59.4	<b>60.8</b>	0.0	988,347	<b>989,244</b>	57.1	<b>58.1</b>	0.1
2. 医薬品費	160,295	<b>150,125</b>	4.2	<b>3.9</b>	-6.3	130,036	<b>122,624</b>	8.2	<b>7.9</b>	-5.7	131,989	<b>124,399</b>	7.6	<b>7.3</b>	-5.8
3. 給食用材料費	14,780	<b>12,546</b>	0.4	<b>0.3</b>	-15.1	15,228	<b>14,942</b>	1.0	<b>1.0</b>	-1.9	15,199	<b>14,787</b>	0.9	<b>0.9</b>	-2.7
4. 診療材料費・医療消耗器具備品費	1,027,079	<b>1,095,952</b>	27.2	<b>28.5</b>	6.7	111,017	<b>110,816</b>	7.0	<b>7.1</b>	-0.2	170,118	<b>174,373</b>	9.8	<b>10.2</b>	2.5
5. 委託費	278,111	<b>275,351</b>	7.4	<b>7.1</b>	-1.0	96,063	<b>98,581</b>	6.0	<b>6.3</b>	2.6	107,808	<b>109,986</b>	6.2	<b>6.5</b>	2.0
6. 減価償却費	148,819	<b>135,576</b>	3.9	<b>3.5</b>	-8.9	68,931	<b>65,067</b>	4.3	<b>4.2</b>	-5.6	74,085	<b>69,616</b>	4.3	<b>4.1</b>	-6.0
(再掲)建物減価償却費	58,831	<b>47,983</b>	1.6	<b>1.2</b>	-18.4	28,151	<b>27,604</b>	1.8	<b>1.8</b>	-1.9	30,131	<b>28,919</b>	1.7	<b>1.7</b>	-4.0
(再掲)医療機器減価償却費	58,653	<b>58,669</b>	1.6	<b>1.5</b>	0.0	17,123	<b>15,183</b>	1.1	<b>1.0</b>	-11.3	19,802	<b>17,988</b>	1.1	<b>1.1</b>	-9.2
7. 設備関係費	180,419	<b>185,015</b>	4.8	<b>4.8</b>	2.5	65,730	<b>66,893</b>	4.1	<b>4.3</b>	1.8	73,129	<b>74,514</b>	4.2	<b>4.4</b>	1.9
(再掲)設備機器賃借料	65,281	<b>64,720</b>	1.7	<b>1.7</b>	-0.9	17,639	<b>17,618</b>	1.1	<b>1.1</b>	-0.1	20,713	<b>20,656</b>	1.2	<b>1.2</b>	-0.3
(再掲)医療機器賃借料	26,546	<b>26,972</b>	0.7	<b>0.7</b>	1.6	11,310	<b>10,998</b>	0.7	<b>0.7</b>	-2.8	12,293	<b>12,029</b>	0.7	<b>0.7</b>	-2.1
8. 経費	163,545	<b>150,902</b>	4.3	<b>3.9</b>	-7.7	112,736	<b>104,376</b>	7.1	<b>6.7</b>	-7.4	116,014	<b>107,378</b>	6.7	<b>6.3</b>	-7.4
9. その他の医業費用	198,223	<b>206,841</b>	5.2	<b>5.4</b>	4.3	34,750	<b>34,517</b>	2.2	<b>2.2</b>	-0.7	45,297	<b>45,634</b>	2.6	<b>2.7</b>	0.7
IV 損益差額（I＋II－III）	-18,963	<b>-1,671</b>	-0.5	<b>0.0</b>	—	10,698	<b>-8,373</b>	0.7	<b>-0.5</b>	—	8,785	<b>-7,941</b>	0.5	<b>-0.5</b>	—
(参考)「新型コロナウイルス感染症関連の補助金 (従業員向け慰労金を除く)」を含めた 損益差額(IV＋V)	—	<b>41,083</b>	—	<b>1.1</b>	—	—	<b>5,014</b>	—	<b>0.3</b>	—	—	<b>7,341</b>	—	<b>0.4</b>	—
V その他の医業・介護関連収益	105,942	<b>162,391</b>	2.8	<b>4.2</b>	53.3	48,597	<b>79,915</b>	3.1	<b>5.1</b>	64.4	52,296	<b>85,236</b>	3.0	<b>5.0</b>	63.0
V' (再掲)新型コロナウイルス感染症関連の補助金 (従業員向け慰労金を除く)	—	<b>42,754</b>	—	<b>1.1</b>	—	—	<b>13,387</b>	—	<b>0.9</b>	—	—	<b>15,282</b>	—	<b>0.9</b>	—
VI その他の医業・介護関連費用	45,080	<b>51,853</b>	1.2	<b>1.3</b>	15.0	29,090	<b>36,188</b>	1.8	<b>2.3</b>	24.4	30,122	<b>37,199</b>	1.7	<b>2.2</b>	23.5
VII 総損益差額(IV＋V－VI)	41,899	<b>108,867</b>	1.1	<b>2.8</b>	—	30,205	<b>35,354</b>	1.9	<b>2.3</b>	—	30,959	<b>40,097</b>	1.8	<b>2.4</b>	—
(参考)「新型コロナウイルス感染症関連の補助金 (従業員向け慰労金を除く)」を除いた 総損益差額(VII－V')	—	<b>66,113</b>	—	<b>1.7</b>	—	—	<b>21,966</b>	—	<b>1.4</b>	—	—	<b>24,815</b>	—	<b>1.5</b>	—
VIII 税金	—	—	—	—	—	—	—	—	—	—	—	—	—	—	—
IX 税引後の総損益差額(VII－VIII)	—	—	—	—	—	—	—	—	—	—	—	—	—	—	—
施設数	6	—	—	—	—	87	—	—	—	—	93	—	—	—	—
平均病床数	144	129	—	—	—	123	121	—	—	—	124	121	—	—	—

一般病院（全体）（集計1）

（1施設当たり損益）

	いずれでもない														
	院内感染(クラスターの発生を含む)有り					院内感染(クラスターの発生を含む)無し					全 体				
	金額		構成比率		金額の 伸び率	金額		構成比率		金額の 伸び率	金額		構成比率		金額の 伸び率
	前々年(度)	前年(度)	前々年(度)	前年(度)		前々年(度)	前年(度)	前々年(度)	前年(度)		前々年(度)	前年(度)	前々年(度)	前年(度)	
千円	千円	%	%	%	千円	千円	%	%	%	千円	千円	%	%	%	
I 医業収益	2,456,504	<b>2,408,167</b>	100.0	<b>99.9</b>	-2.0	1,420,668	<b>1,387,591</b>	99.7	<b>99.8</b>	-2.3	1,464,559	<b>1,430,836</b>	99.7	<b>99.9</b>	-2.3
1. 入院診療収益	1,904,950	<b>1,887,469</b>	77.5	<b>78.3</b>	-0.9	957,705	<b>943,391</b>	67.2	<b>67.9</b>	-1.5	997,842	<b>983,395</b>	67.9	<b>68.6</b>	-1.4
保険診療収益	1,858,910	<b>1,861,175</b>	75.6	<b>77.2</b>	0.1	917,693	<b>905,882</b>	64.4	<b>65.2</b>	-1.3	957,575	<b>946,361</b>	65.2	<b>66.0</b>	-1.2
公害等診療収益	28,224	<b>23,945</b>	1.1	<b>1.0</b>	-15.2	9,766	<b>9,261</b>	0.7	<b>0.7</b>	-5.2	10,548	<b>9,883</b>	0.7	<b>0.7</b>	-6.3
その他の診療収益	17,816	<b>2,349</b>	0.7	<b>0.1</b>	-86.8	30,247	<b>28,248</b>	2.1	<b>2.0</b>	-6.6	29,720	<b>27,151</b>	2.0	<b>1.9</b>	-8.6
2. 特別の療養環境収益	18,154	<b>15,916</b>	0.7	<b>0.7</b>	-12.3	9,062	<b>8,283</b>	0.6	<b>0.6</b>	-8.6	9,447	<b>8,606</b>	0.6	<b>0.6</b>	-8.9
3. 外来診療収益	495,924	<b>461,816</b>	20.2	<b>19.2</b>	-6.9	406,555	<b>391,296</b>	28.5	<b>28.2</b>	-3.8	410,342	<b>394,284</b>	27.9	<b>27.5</b>	-3.9
保険診療収益	483,943	<b>451,216</b>	19.7	<b>18.7</b>	-6.8	389,238	<b>373,763</b>	27.3	<b>26.9</b>	-4.0	393,251	<b>377,045</b>	26.8	<b>26.3</b>	-4.1
公害等診療収益	3,152	<b>2,610</b>	0.1	<b>0.1</b>	-17.2	4,043	<b>3,659</b>	0.3	<b>0.3</b>	-9.5	4,006	<b>3,614</b>	0.3	<b>0.3</b>	-9.8
その他の診療収益	8,829	<b>7,989</b>	0.4	<b>0.3</b>	-9.5	13,273	<b>13,875</b>	0.9	<b>1.0</b>	4.5	13,085	<b>13,625</b>	0.9	<b>1.0</b>	4.1
4. その他の医業収益	37,476	<b>42,967</b>	1.5	<b>1.8</b>	14.7	47,346	<b>44,621</b>	3.3	<b>3.2</b>	-5.8	46,928	<b>44,551</b>	3.2	<b>3.1</b>	-5.1
II 介護収益	1,154	<b>1,719</b>	0.0	<b>0.1</b>	49.0	4,514	<b>2,105</b>	0.3	<b>0.2</b>	-53.4	4,371	<b>2,089</b>	0.3	<b>0.1</b>	-52.2
III 医業・介護費用	2,553,071	<b>2,531,527</b>	103.9	<b>105.0</b>	-0.8	1,420,876	<b>1,421,676</b>	99.7	<b>102.3</b>	0.1	1,468,850	<b>1,468,703</b>	100.0	<b>102.5</b>	0.0
1. 給与費	1,316,204	<b>1,316,009</b>	53.6	<b>54.6</b>	0.0	819,059	<b>824,814</b>	57.5	<b>59.4</b>	0.7	840,125	<b>845,628</b>	57.2	<b>59.0</b>	0.7
2. 医薬品費	172,091	<b>171,116</b>	7.0	<b>7.1</b>	-0.6	139,053	<b>131,817</b>	9.8	<b>9.5</b>	-5.2	140,453	<b>133,482</b>	9.6	<b>9.3</b>	-5.0
3. 給食用材料費	20,914	<b>20,604</b>	0.9	<b>0.9</b>	-1.5	19,560	<b>19,092</b>	1.4	<b>1.4</b>	-2.4	19,618	<b>19,156</b>	1.3	<b>1.3</b>	-2.4
4. 診療材料費・医療消耗器具備品費	476,516	<b>482,507</b>	19.4	<b>20.0</b>	1.3	103,991	<b>105,260</b>	7.3	<b>7.6</b>	1.2	119,776	<b>121,245</b>	8.2	<b>8.5</b>	1.2
5. 委託費	145,895	<b>147,613</b>	5.9	<b>6.1</b>	1.2	80,737	<b>82,345</b>	5.7	<b>5.9</b>	2.0	83,498	<b>85,110</b>	5.7	<b>5.9</b>	1.9
6. 減価償却費	141,551	<b>127,078</b>	5.8	<b>5.3</b>	-10.2	63,292	<b>64,695</b>	4.4	<b>4.7</b>	2.2	66,608	<b>67,339</b>	4.5	<b>4.7</b>	1.1
(再掲)建物減価償却費	45,086	<b>35,735</b>	1.8	<b>1.5</b>	-20.7	20,646	<b>21,303</b>	1.4	<b>1.5</b>	3.2	21,681	<b>21,915</b>	1.5	<b>1.5</b>	1.1
(再掲)医療機器減価償却費	68,020	<b>62,659</b>	2.8	<b>2.6</b>	-7.9	17,239	<b>17,376</b>	1.2	<b>1.3</b>	0.8	19,391	<b>19,294</b>	1.3	<b>1.3</b>	-0.5
7. 設備関係費	105,540	<b>107,148</b>	4.3	<b>4.4</b>	1.5	66,374	<b>66,593</b>	4.7	<b>4.8</b>	0.3	68,034	<b>68,312</b>	4.6	<b>4.8</b>	0.4
(再掲)設備機器賃借料	22,132	<b>25,341</b>	0.9	<b>1.1</b>	14.5	15,459	<b>16,205</b>	1.1	<b>1.2</b>	4.8	15,742	<b>16,592</b>	1.1	<b>1.2</b>	5.4
(再掲)医療機器賃借料	15,733	<b>17,501</b>	0.6	<b>0.7</b>	11.2	9,556	<b>9,956</b>	0.7	<b>0.7</b>	4.2	9,817	<b>10,275</b>	0.7	<b>0.7</b>	4.7
8. 経費	130,860	<b>114,769</b>	5.3	<b>4.8</b>	-12.3	91,499	<b>87,684</b>	6.4	<b>6.3</b>	-4.2	93,166	<b>88,832</b>	6.3	<b>6.2</b>	-4.7
9. その他の医業費用	43,500	<b>44,683</b>	1.8	<b>1.9</b>	2.7	37,310	<b>39,375</b>	2.6	<b>2.8</b>	5.5	37,572	<b>39,600</b>	2.6	<b>2.8</b>	5.4
IV 損益差額(I+II-III)	-95,413	<b>-121,641</b>	-3.9	<b>-5.0</b>	-	4,306	<b>-31,979</b>	0.3	<b>-2.3</b>	-	81	<b>-35,779</b>	0.0	<b>-2.5</b>	-
(参考)「新型コロナウイルス感染症関連の補助金 (従業員向け慰労金を除く)」を含めた 損益差額(IV+V)	-	<b>-99,996</b>	-	<b>-4.1</b>	-	-	<b>-20,594</b>	-	<b>-1.5</b>	-	-	<b>-23,959</b>	-	<b>-1.7</b>	-
V その他の医業・介護関連収益	147,013	<b>177,680</b>	6.0	<b>7.4</b>	20.9	57,803	<b>75,201</b>	4.1	<b>5.4</b>	30.1	61,583	<b>79,543</b>	4.2	<b>5.6</b>	29.2
V' (再掲)「新型コロナウイルス感染症関連の補助金 (従業員向け慰労金を除く)」	-	<b>21,645</b>	-	<b>0.9</b>	-	-	<b>11,385</b>	-	<b>0.8</b>	-	-	<b>11,820</b>	-	<b>0.8</b>	-
VI その他の医業・介護関連費用	32,749	<b>62,866</b>	1.3	<b>2.6</b>	92.0	37,946	<b>28,100</b>	2.7	<b>2.0</b>	-25.9	37,725	<b>29,573</b>	2.6	<b>2.1</b>	-21.6
VII 総損益差額(IV+V-VI)	18,851	<b>-6,827</b>	0.8	<b>-0.3</b>	-	24,163	<b>15,121</b>	1.7	<b>1.1</b>	-	23,938	<b>14,191</b>	1.6	<b>1.0</b>	-
(参考)「新型コロナウイルス感染症関連の補助金 (従業員向け慰労金を除く)」を除いた 総損益差額(VII-V')	-	<b>-28,472</b>	-	<b>-1.2</b>	-	-	<b>3,736</b>	-	<b>0.3</b>	-	-	<b>2,371</b>	-	<b>0.2</b>	-
VIII 税金	-	-	-	-	-	-	-	-	-	-	-	-	-	-	-
IX 税引後の総損益差額(VII-VIII)	-	-	-	-	-	-	-	-	-	-	-	-	-	-	-
施設数	10	-	-	-	-	226	-	-	-	-	236	-	-	-	-
平均病床数	139	139	-	-	-	104	103	-	-	-	106	105	-	-	-

一般病院（全体）（集計1）

（1施設当たり損益）

	全 体														
	院内感染(クラスターの発生を含む)有り					院内感染(クラスターの発生を含む)無し					全 体				
	金 額		構成比率		金額の 伸び率	金 額		構成比率		金額の 伸び率	金 額		構成比率		金額の 伸び率
	前々年(度)	前年(度)	前々年(度)	前年(度)		前々年(度)	前年(度)	前々年(度)	前年(度)		前々年(度)	前年(度)	前々年(度)	前年(度)	
千円	千円	%	%	%	千円	千円	%	%	%	千円	千円	%	%	%	
I 医業収益	6,438,303	<b>6,099,439</b>	99.9	<b>99.9</b>	-5.3	2,724,923	<b>2,660,020</b>	99.7	<b>99.8</b>	-2.4	3,353,489	<b>3,242,213</b>	99.7	<b>99.8</b>	-3.3
1. 入院診療収益	4,387,792	<b>4,158,593</b>	68.1	<b>68.1</b>	-5.2	1,871,973	<b>1,829,461</b>	68.5	<b>68.7</b>	-2.3	2,297,827	<b>2,223,715</b>	68.3	<b>68.5</b>	-3.2
保険診療収益	4,296,529	<b>4,073,270</b>	66.6	<b>66.7</b>	-5.2	1,833,083	<b>1,792,564</b>	67.1	<b>67.3</b>	-2.2	2,250,072	<b>2,178,621</b>	66.9	<b>67.1</b>	-3.2
公害等診療収益	54,350	<b>50,363</b>	0.8	<b>0.8</b>	-7.3	17,155	<b>16,426</b>	0.6	<b>0.6</b>	-4.2	23,451	<b>22,170</b>	0.7	<b>0.7</b>	-5.5
その他の診療収益	36,913	<b>34,960</b>	0.6	<b>0.6</b>	-5.3	21,735	<b>20,471</b>	0.8	<b>0.8</b>	-5.8	24,304	<b>22,924</b>	0.7	<b>0.7</b>	-5.7
2. 特別の療養環境収益	83,627	<b>71,350</b>	1.3	<b>1.2</b>	-14.7	29,832	<b>27,201</b>	1.1	<b>1.0</b>	-8.8	38,938	<b>34,674</b>	1.2	<b>1.1</b>	-11.0
3. 外来診療収益	1,790,893	<b>1,710,174</b>	27.8	<b>28.0</b>	-4.5	732,049	<b>708,484</b>	26.8	<b>26.6</b>	-3.2	911,280	<b>878,041</b>	27.1	<b>27.0</b>	-3.6
保険診療収益	1,749,081	<b>1,672,028</b>	27.1	<b>27.4</b>	-4.4	714,894	<b>692,184</b>	26.2	<b>26.0</b>	-3.2	889,952	<b>858,043</b>	26.5	<b>26.4</b>	-3.6
公害等診療収益	21,987	<b>20,601</b>	0.3	<b>0.3</b>	-6.3	6,879	<b>5,977</b>	0.3	<b>0.2</b>	-13.1	9,436	<b>8,452</b>	0.3	<b>0.3</b>	-10.4
その他の診療収益	19,825	<b>17,545</b>	0.3	<b>0.3</b>	-11.5	10,276	<b>10,324</b>	0.4	<b>0.4</b>	0.5	11,892	<b>11,546</b>	0.4	<b>0.4</b>	-2.9
4. その他の医業収益	175,991	<b>159,322</b>	2.7	<b>2.6</b>	-9.5	91,069	<b>94,873</b>	3.3	<b>3.6</b>	4.2	105,444	<b>105,782</b>	3.1	<b>3.3</b>	0.3
II 介護収益	8,755	<b>7,278</b>	0.1	<b>0.1</b>	-16.9	8,408	<b>4,551</b>	0.3	<b>0.2</b>	-45.9	8,467	<b>5,013</b>	0.3	<b>0.2</b>	-40.8
III 医業・介護費用	6,593,929	<b>6,583,956</b>	102.3	<b>107.8</b>	-0.2	2,828,539	<b>2,837,850</b>	103.5	<b>106.5</b>	0.3	3,465,910	<b>3,471,957</b>	103.1	<b>106.9</b>	0.2
1. 給与費	3,392,128	<b>3,435,567</b>	52.6	<b>56.3</b>	1.3	1,564,478	<b>1,578,777</b>	57.2	<b>59.3</b>	0.9	1,873,846	<b>1,893,078</b>	55.7	<b>58.3</b>	1.0
2. 医薬品費	929,635	<b>883,656</b>	14.4	<b>14.5</b>	-4.9	331,099	<b>319,840</b>	12.1	<b>12.0</b>	-3.4	432,414	<b>415,278</b>	12.9	<b>12.8</b>	-4.0
3. 給食用材料費	33,217	<b>30,582</b>	0.5	<b>0.5</b>	-7.9	22,741	<b>22,220</b>	0.8	<b>0.8</b>	-2.3	24,514	<b>23,635</b>	0.7	<b>0.7</b>	-3.6
4. 診療材料費・医療消耗器具備品費	742,283	<b>725,515</b>	11.5	<b>11.9</b>	-2.3	237,204	<b>238,417</b>	8.7	<b>8.9</b>	0.5	322,699	<b>320,869</b>	9.6	<b>9.9</b>	-0.6
5. 委託費	456,208	<b>478,850</b>	7.1	<b>7.8</b>	5.0	182,272	<b>187,896</b>	6.7	<b>7.1</b>	3.1	228,642	<b>237,146</b>	6.8	<b>7.3</b>	3.7
6. 減価償却費	358,927	<b>347,845</b>	5.6	<b>5.7</b>	-3.1	154,087	<b>152,219</b>	5.6	<b>5.7</b>	-1.2	188,760	<b>185,333</b>	5.6	<b>5.7</b>	-1.8
(再掲)建物減価償却費	107,119	<b>109,532</b>	1.7	<b>1.8</b>	2.3	53,011	<b>52,956</b>	1.9	<b>2.0</b>	-0.1	62,170	<b>62,532</b>	1.8	<b>1.9</b>	0.6
(再掲)医療機器減価償却費	143,233	<b>133,139</b>	2.2	<b>2.2</b>	-7.0	53,284	<b>51,555</b>	1.9	<b>1.9</b>	-3.2	68,510	<b>65,365</b>	2.0	<b>2.0</b>	-4.6
7. 設備関係費	225,517	<b>228,529</b>	3.5	<b>3.7</b>	1.3	116,760	<b>118,780</b>	4.3	<b>4.5</b>	1.7	135,169	<b>137,357</b>	4.0	<b>4.2</b>	1.6
(再掲)設備機器賃借料	65,115	<b>64,659</b>	1.0	<b>1.1</b>	-0.7	31,536	<b>31,614</b>	1.2	<b>1.2</b>	0.2	37,220	<b>37,207</b>	1.1	<b>1.1</b>	0.0
(再掲)医療機器賃借料	37,833	<b>40,366</b>	0.6	<b>0.7</b>	6.7	19,737	<b>19,789</b>	0.7	<b>0.7</b>	0.3	22,800	<b>23,272</b>	0.7	<b>0.7</b>	2.1
8. 経費	307,461	<b>301,703</b>	4.8	<b>4.9</b>	-1.9	153,590	<b>150,995</b>	5.6	<b>5.7</b>	-1.7	179,636	<b>176,505</b>	5.3	<b>5.4</b>	-1.7
9. その他の医業費用	148,551	<b>151,709</b>	2.3	<b>2.5</b>	2.1	66,309	<b>68,706</b>	2.4	<b>2.6</b>	3.6	80,230	<b>82,756</b>	2.4	<b>2.5</b>	3.1
IV 損益差額(I+II-III)	-146,871	<b>-477,239</b>	-2.3	<b>-7.8</b>	-	-95,208	<b>-173,280</b>	-3.5	<b>-6.5</b>	-	-103,953	<b>-224,731</b>	-3.1	<b>-6.9</b>	-
(参考)「新型コロナウイルス感染症関連の補助金 (従業員向け慰労金を除く)」を含めた 損益差額(IV+V)	-	<b>189,213</b>	-	<b>3.1</b>	-	-	<b>-22,644</b>	-	<b>-0.8</b>	-	-	<b>13,217</b>	-	<b>0.4</b>	-
V その他の医業・介護関連収益	317,940	<b>983,015</b>	4.9	<b>16.1</b>	209.2	169,614	<b>339,398</b>	6.2	<b>12.7</b>	100.1	194,721	<b>448,344</b>	5.8	<b>13.8</b>	130.2
V' (再掲)新型コロナウイルス感染症関連の補助金 (従業員向け慰労金を除く)	-	<b>666,453</b>	-	<b>10.9</b>	-	-	<b>150,635</b>	-	<b>5.7</b>	-	-	<b>237,948</b>	-	<b>7.3</b>	-
VI その他の医業・介護関連費用	113,589	<b>162,018</b>	1.8	<b>2.7</b>	42.6	66,072	<b>72,230</b>	2.4	<b>2.7</b>	9.3	74,116	<b>87,428</b>	2.2	<b>2.7</b>	18.0
VII 総損益差額(IV+V-VI)	57,479	<b>343,758</b>	0.9	<b>5.6</b>	-	8,333	<b>93,889</b>	0.3	<b>3.5</b>	-	16,652	<b>136,185</b>	0.5	<b>4.2</b>	-
(参考)「新型コロナウイルス感染症関連の補助金 (従業員向け慰労金を除く)」を除いた 総損益差額(VII-V')	-	<b>-322,695</b>	-	<b>-5.3</b>	-	-	<b>-56,746</b>	-	<b>-2.1</b>	-	-	<b>-101,764</b>	-	<b>-3.1</b>	-
VIII 税金	-	-	-	-	-	-	-	-	-	-	-	-	-	-	-
IX 税引後の総損益差額(VII-VIII)	-	-	-	-	-	-	-	-	-	-	-	-	-	-	-
施設数	130	-	-	-	-	638	-	-	-	-	768	-	-	-	-
平均病床数	258	256	-	-	-	158	156	-	-	-	175	173	-	-	-

一般病院（参考）国公立を除く（集計1）

（1施設当たり損益）

	新型コロナウイルス感染症の入院患者（含む疑似症患者）の受け入れ実績あり														
	院内感染（クラスターの発生を含む）有り					院内感染（クラスターの発生を含む）無し					全 体				
	金 額		構成比率		金額の 伸び率	金 額		構成比率		金額の 伸び率	金 額		構成比率		金額の 伸び率
	前々年(度)	前年(度)	前々年(度)	前年(度)		前々年(度)	前年(度)	前々年(度)	前年(度)		前々年(度)	前年(度)	前々年(度)	前年(度)	
千円	千円	%	%	%	千円	千円	%	%	%	千円	千円	%	%	%	
I 医業収益	7,225,157	6,917,736	99.8	99.8	-4.3	5,097,945	5,012,406	99.8	99.8	-1.7	5,867,362	5,701,568	99.8	99.8	-2.8
1. 入院診療収益	4,813,613	4,621,085	66.5	66.7	-4.0	3,508,739	3,436,277	68.7	68.4	-2.1	3,980,714	3,864,825	67.7	67.7	-2.9
保険診療収益	4,691,928	4,502,160	64.8	65.0	-4.0	3,449,237	3,379,022	67.5	67.3	-2.0	3,898,721	3,785,263	66.3	66.3	-2.9
公害等診療収益	67,178	62,783	0.9	0.9	-6.5	31,914	31,618	0.6	0.6	-0.9	44,669	42,890	0.8	0.8	-4.0
その他の診療収益	54,507	56,142	0.8	0.8	3.0	27,588	25,637	0.5	0.5	-7.1	37,324	36,671	0.6	0.6	-1.7
2. 特別の療養環境収益	95,705	83,211	1.3	1.2	-13.1	72,596	67,298	1.4	1.3	-7.3	80,955	73,054	1.4	1.3	-9.8
3. 外来診療収益	2,102,354	2,026,247	29.0	29.2	-3.6	1,362,844	1,323,218	26.7	26.4	-2.9	1,630,327	1,577,505	27.7	27.6	-3.2
保険診療収益	2,045,388	1,972,972	28.3	28.5	-3.5	1,335,363	1,299,400	26.2	25.9	-2.7	1,592,181	1,543,032	27.1	27.0	-3.1
公害等診療収益	31,523	29,916	0.4	0.4	-5.1	13,217	10,277	0.3	0.2	-22.2	19,838	17,381	0.3	0.3	-12.4
その他の診療収益	25,443	23,359	0.4	0.3	-8.2	14,264	13,541	0.3	0.3	-5.1	18,308	17,092	0.3	0.3	-6.6
4. その他の医業収益	213,485	187,193	2.9	2.7	-12.3	153,766	185,612	3.0	3.7	20.7	175,366	186,184	3.0	3.3	6.2
II 介護収益	12,467	11,419	0.2	0.2	-8.4	8,257	7,742	0.2	0.2	-6.2	9,780	9,072	0.2	0.2	-7.2
III 医業・介護費用	7,212,894	7,213,575	99.7	104.1	0.0	5,158,283	5,162,322	101.0	102.8	0.1	5,901,440	5,904,265	100.4	103.4	0.0
1. 給与費	3,785,467	3,823,721	52.3	55.2	1.0	2,752,671	2,772,596	53.9	55.2	0.7	3,126,236	3,152,790	53.2	55.2	0.8
2. 医薬品費	1,085,914	1,045,949	15.0	15.1	-3.7	685,009	670,220	13.4	13.4	-2.2	830,017	806,122	14.1	14.1	-2.9
3. 給食用材料費	36,311	33,981	0.5	0.5	-6.4	32,376	31,955	0.6	0.6	-1.3	33,799	32,688	0.6	0.6	-3.3
4. 診療材料費・医療消耗器具備品費	769,465	757,707	10.6	10.9	-1.5	517,058	516,254	10.1	10.3	-0.2	608,354	603,588	10.4	10.6	-0.8
5. 委託費	435,922	464,008	6.0	6.7	6.4	293,980	307,509	5.8	6.1	4.6	345,321	364,115	5.9	6.4	5.4
6. 減価償却費	366,667	357,223	5.1	5.2	-2.6	275,751	275,287	5.4	5.5	-0.2	308,635	304,923	5.3	5.3	-1.2
(再掲)建物減価償却費	93,642	97,832	1.3	1.4	4.5	75,990	73,791	1.5	1.5	-2.9	82,375	82,487	1.4	1.4	0.1
(再掲)医療機器減価償却費	129,450	123,967	1.8	1.8	-4.2	86,289	88,040	1.7	1.8	2.0	101,900	101,035	1.7	1.8	-0.8
7. 設備関係費	255,693	255,565	3.5	3.7	-0.1	227,630	225,148	4.5	4.5	-1.1	237,780	236,150	4.0	4.1	-0.7
(再掲)設備機器賃借料	75,050	76,635	1.0	1.1	2.1	64,175	61,543	1.3	1.2	-4.1	68,109	67,002	1.2	1.2	-1.6
(再掲)医療機器賃借料	44,429	46,099	0.6	0.7	3.8	42,644	41,600	0.8	0.8	-2.4	43,290	43,227	0.7	0.8	-0.1
8. 経費	344,316	341,203	4.8	4.9	-0.9	267,389	258,627	5.2	5.2	-3.3	295,214	288,495	5.0	5.1	-2.3
9. その他の医業費用	133,139	134,218	1.8	1.9	0.8	106,419	104,726	2.1	2.1	-1.6	116,084	115,393	2.0	2.0	-0.6
IV 損益差額（I＋II－III）	24,730	-284,420	0.3	-4.1	—	-52,080	-142,174	-1.0	-2.8	—	-24,298	-193,625	-0.4	-3.4	—
(参考)「新型コロナウイルス感染症関連の補助金 (従業員向け慰労金を除く)」を含めた 損益差額(IV＋V)	—	351,060	—	5.1	—	—	104,498	—	2.1	—	—	193,680	—	3.4	—
V その他の医業・介護関連収益	172,710	848,288	2.4	12.2	391.2	147,076	431,696	2.9	8.6	193.5	156,348	582,378	2.7	10.2	272.5
V' (再掲)新型コロナウイルス感染症関連の補助金 (従業員向け慰労金を除く)	—	635,480	—	9.2	—	—	246,672	—	4.9	—	—	387,305	—	6.8	—
VI その他の医業・介護関連費用	110,935	160,235	1.5	2.3	44.4	93,047	94,513	1.8	1.9	1.6	99,517	118,285	1.7	2.1	18.9
VII 総損益差額(IV＋V－VI)	86,505	403,633	1.2	5.8	—	1,949	195,009	0.0	3.9	—	32,533	270,469	0.6	4.7	—
(参考)「新型コロナウイルス感染症関連の補助金 (従業員向け慰労金を除く)」を除いた 総損益差額(VII－V')	—	-231,847	—	-3.3	—	—	-51,663	—	-1.0	—	—	-116,836	—	-2.0	—
VIII 税金	—	—	—	—	—	—	—	—	—	—	—	—	—	—	—
IX 税引後の総損益差額(VII－VIII)	—	—	—	—	—	—	—	—	—	—	—	—	—	—	—
施設数	68	—	—	—	—	120	—	—	—	—	188	—	—	—	—
平均病床数	270	271	—	—	—	222	221	—	—	—	239	239	—	—	—

一般病院（参考）国公立を除く（集計1）

（1施設当たり損益）

	新型コロナウイルス感染症から回復した患者を転院により受け入れた実績あり														
	院内感染（クラスターの発生を含む）有り					院内感染（クラスターの発生を含む）無し					全 体				
	金 額		構成比率		金額の 伸び率	金 額		構成比率		金額の 伸び率	金 額		構成比率		金額の 伸び率
	前々年(度)	前年(度)	前々年(度)	前年(度)		前々年(度)	前年(度)	前々年(度)	前年(度)		前々年(度)	前年(度)	前々年(度)	前年(度)	
千円	千円	%	%	%	千円	千円	%	%	%	千円	千円	%	%	%	
I 医業収益	1,840,417	<b>1,879,959</b>	99.4	<b>99.8</b>	2.1	1,948,804	<b>1,932,790</b>	99.4	<b>99.7</b>	-0.8	1,934,818	<b>1,925,973</b>	99.4	<b>99.7</b>	-0.5
1. 入院診療収益	1,464,110	<b>1,514,892</b>	79.1	<b>80.4</b>	3.5	1,481,510	<b>1,489,899</b>	75.5	<b>76.9</b>	0.6	1,479,265	<b>1,493,124</b>	76.0	<b>77.3</b>	0.9
保険診療収益	1,455,646	<b>1,503,774</b>	78.6	<b>79.8</b>	3.3	1,456,761	<b>1,466,195</b>	74.3	<b>75.6</b>	0.6	1,456,617	<b>1,471,044</b>	74.8	<b>76.2</b>	1.0
公害等診療収益	7,074	<b>9,397</b>	0.4	<b>0.5</b>	32.8	12,026	<b>11,400</b>	0.6	<b>0.6</b>	-5.2	11,387	<b>11,141</b>	0.6	<b>0.6</b>	-2.2
その他の診療収益	1,390	<b>1,722</b>	0.1	<b>0.1</b>	23.9	12,723	<b>12,305</b>	0.6	<b>0.6</b>	-3.3	11,261	<b>10,939</b>	0.6	<b>0.6</b>	-2.9
2. 特別の療養環境収益	36,873	<b>25,064</b>	2.0	<b>1.3</b>	-32.0	19,318	<b>17,793</b>	1.0	<b>0.9</b>	-7.9	21,583	<b>18,731</b>	1.1	<b>1.0</b>	-13.2
3. 外来診療収益	290,596	<b>288,581</b>	15.7	<b>15.3</b>	-0.7	361,284	<b>343,012</b>	18.4	<b>17.7</b>	-5.1	352,163	<b>335,988</b>	18.1	<b>17.4</b>	-4.6
保険診療収益	276,144	<b>273,463</b>	14.9	<b>14.5</b>	-1.0	349,138	<b>331,082</b>	17.8	<b>17.1</b>	-5.2	339,720	<b>323,648</b>	17.4	<b>16.8</b>	-4.7
公害等診療収益	2,853	<b>3,287</b>	0.2	<b>0.2</b>	15.2	6,367	<b>5,453</b>	0.3	<b>0.3</b>	-14.4	5,913	<b>5,174</b>	0.3	<b>0.3</b>	-12.5
その他の診療収益	11,599	<b>11,830</b>	0.6	<b>0.6</b>	2.0	5,779	<b>6,476</b>	0.3	<b>0.3</b>	12.1	6,530	<b>7,167</b>	0.3	<b>0.4</b>	9.8
4. その他の医業収益	48,838	<b>51,423</b>	2.6	<b>2.7</b>	5.3	86,691	<b>82,086</b>	4.4	<b>4.2</b>	-5.3	81,807	<b>78,130</b>	4.2	<b>4.0</b>	-4.5
II 介護収益	11,002	<b>3,464</b>	0.6	<b>0.2</b>	-68.5	12,662	<b>5,753</b>	0.6	<b>0.3</b>	-54.6	12,448	<b>5,458</b>	0.6	<b>0.3</b>	-56.2
III 医業・介護費用	1,764,925	<b>1,839,189</b>	95.3	<b>97.7</b>	4.2	1,898,619	<b>1,911,628</b>	96.8	<b>98.6</b>	0.7	1,881,368	<b>1,902,281</b>	96.6	<b>98.5</b>	1.1
1. 給与費	1,117,350	<b>1,165,502</b>	60.4	<b>61.9</b>	4.3	1,172,813	<b>1,182,339</b>	59.8	<b>61.0</b>	0.8	1,165,656	<b>1,180,167</b>	59.9	<b>61.1</b>	1.2
2. 医薬品費	104,332	<b>97,332</b>	5.6	<b>5.2</b>	-6.7	129,512	<b>121,972</b>	6.6	<b>6.3</b>	-5.8	126,263	<b>118,793</b>	6.5	<b>6.2</b>	-5.9
3. 給食用材料費	23,368	<b>24,246</b>	1.3	<b>1.3</b>	3.8	23,537	<b>23,777</b>	1.2	<b>1.2</b>	1.0	23,515	<b>23,837</b>	1.2	<b>1.2</b>	1.4
4. 診療材料費・医療消耗器具備品費	85,646	<b>115,354</b>	4.6	<b>6.1</b>	34.7	114,842	<b>115,637</b>	5.9	<b>6.0</b>	0.7	111,075	<b>115,601</b>	5.7	<b>6.0</b>	4.1
5. 委託費	125,042	<b>131,411</b>	6.8	<b>7.0</b>	5.1	122,525	<b>125,601</b>	6.2	<b>6.5</b>	2.5	122,850	<b>126,350</b>	6.3	<b>6.5</b>	2.8
6. 減価償却費	96,063	<b>94,909</b>	5.2	<b>5.0</b>	-1.2	81,014	<b>83,476</b>	4.1	<b>4.3</b>	3.0	82,956	<b>84,951</b>	4.3	<b>4.4</b>	2.4
(再掲)建物減価償却費	19,800	<b>21,856</b>	1.1	<b>1.2</b>	10.4	27,689	<b>28,416</b>	1.4	<b>1.5</b>	2.6	26,671	<b>27,570</b>	1.4	<b>1.4</b>	3.4
(再掲)医療機器減価償却費	17,958	<b>11,500</b>	1.0	<b>0.6</b>	-36.0	16,795	<b>17,292</b>	0.9	<b>0.9</b>	3.0	16,945	<b>16,545</b>	0.9	<b>0.9</b>	-2.4
7. 設備関係費	66,371	<b>66,472</b>	3.6	<b>3.5</b>	0.2	92,263	<b>93,330</b>	4.7	<b>4.8</b>	1.2	88,922	<b>89,865</b>	4.6	<b>4.7</b>	1.1
(再掲)設備機器賃借料	16,344	<b>17,527</b>	0.9	<b>0.9</b>	7.2	25,734	<b>25,196</b>	1.3	<b>1.3</b>	-2.1	24,523	<b>24,207</b>	1.3	<b>1.3</b>	-1.3
(再掲)医療機器賃借料	5,487	<b>6,227</b>	0.3	<b>0.3</b>	13.5	14,963	<b>14,535</b>	0.8	<b>0.7</b>	-2.9	13,740	<b>13,463</b>	0.7	<b>0.7</b>	-2.0
8. 経費	136,231	<b>133,086</b>	7.4	<b>7.1</b>	-2.3	114,316	<b>113,834</b>	5.8	<b>5.9</b>	-0.4	117,144	<b>116,318</b>	6.0	<b>6.0</b>	-0.7
9. その他の医業費用	10,522	<b>10,878</b>	0.6	<b>0.6</b>	3.4	47,798	<b>51,662</b>	2.4	<b>2.7</b>	8.1	42,988	<b>46,399</b>	2.2	<b>2.4</b>	7.9
IV 損益差額（I＋II－III）	86,493	<b>44,234</b>	4.7	<b>2.3</b>	—	62,846	<b>26,915</b>	3.2	<b>1.4</b>	—	65,898	<b>29,150</b>	3.4	<b>1.5</b>	—
(参考)「新型コロナウイルス感染症関連の補助金 (従業員向け慰労金を除く)」を含めた 損益差額(IV＋V)	—	<b>87,781</b>	—	<b>4.7</b>	—	—	<b>43,504</b>	—	<b>2.2</b>	—	—	<b>49,218</b>	—	<b>2.5</b>	—
V その他の医業・介護関連収益	35,802	<b>75,380</b>	1.9	<b>4.0</b>	110.5	37,230	<b>61,449</b>	1.9	<b>3.2</b>	65.1	37,046	<b>63,246</b>	1.9	<b>3.3</b>	70.7
V' (再掲)新型コロナウイルス感染症関連の補助金 (従業員向け慰労金を除く)	—	<b>43,547</b>	—	<b>2.3</b>	—	—	<b>16,589</b>	—	<b>0.9</b>	—	—	<b>20,067</b>	—	<b>1.0</b>	—
VI その他の医業・介護関連費用	38,658	<b>38,921</b>	2.1	<b>2.1</b>	0.7	32,436	<b>32,042</b>	1.7	<b>1.7</b>	-1.2	33,239	<b>32,930</b>	1.7	<b>1.7</b>	-0.9
VII 総損益差額(IV＋V－VI)	83,638	<b>80,693</b>	4.5	<b>4.3</b>	—	67,640	<b>56,322</b>	3.4	<b>2.9</b>	—	69,705	<b>59,467</b>	3.6	<b>3.1</b>	—
(参考)「新型コロナウイルス感染症関連の補助金 (従業員向け慰労金を除く)」を除いた 総損益差額(VII－V')	—	<b>37,146</b>	—	<b>2.0</b>	—	—	<b>39,733</b>	—	<b>2.0</b>	—	—	<b>39,399</b>	—	<b>2.0</b>	—
VIII 税金	—	—	—	—	—	—	—	—	—	—	—	—	—	—	—
IX 税引後の総損益差額(VII－VIII)	—	—	—	—	—	—	—	—	—	—	—	—	—	—	—
施設数	16	—	—	—	—	108	—	—	—	—	124	—	—	—	—
平均病床数	169	166	—	—	—	158	153	—	—	—	159	155	—	—	—

一般病院（参考）国公立を除く（集計1）

（1施設当たり損益）

	新型コロナウイルス感染症患者の対応をしている医療機関から、新型コロナウイルス感染症ではない患者を転院により受け入れた実績あり														
	院内感染（クラスター）の発生を含む）有り					院内感染（クラスター）の発生を含む）無し					全 体				
	金額		構成比率		金額の伸び率	金額		構成比率		金額の伸び率	金額		構成比率		金額の伸び率
	前々年(度)	前年(度)	前々年(度)	前年(度)		前々年(度)	前年(度)	前々年(度)	前年(度)		前々年(度)	前年(度)	前々年(度)	前年(度)	
	千円	千円	%	%	%	千円	千円	%	%	%	千円	千円	%	%	%
I 医業収益	5,069,090	<b>5,213,924</b>	100.0	<b>100.0</b>	2.9	1,616,136	<b>1,597,009</b>	98.8	<b>99.7</b>	-1.2	1,784,573	<b>1,773,444</b>	98.9	<b>99.8</b>	-0.6
1. 入院診療収益	4,581,862	<b>4,715,189</b>	90.4	<b>90.4</b>	2.9	1,183,156	<b>1,180,562</b>	72.3	<b>73.7</b>	-0.2	1,348,946	<b>1,352,983</b>	74.8	<b>76.1</b>	0.3
保険診療収益	4,560,680	<b>4,707,118</b>	89.9	<b>90.2</b>	3.2	1,159,759	<b>1,157,656</b>	70.9	<b>72.3</b>	-0.2	1,325,658	<b>1,330,801</b>	73.5	<b>74.9</b>	0.4
公害等診療収益	0	<b>0</b>	0.0	<b>0.0</b>	—	9,772	<b>9,498</b>	0.6	<b>0.6</b>	-2.8	9,296	<b>9,034</b>	0.5	<b>0.5</b>	-2.8
その他の診療収益	21,182	<b>8,071</b>	0.4	<b>0.2</b>	-61.9	13,624	<b>13,409</b>	0.8	<b>0.8</b>	-1.6	13,993	<b>13,148</b>	0.8	<b>0.7</b>	-6.0
2. 特別の療養環境収益	41,425	<b>50,811</b>	0.8	<b>1.0</b>	22.7	15,511	<b>14,867</b>	0.9	<b>0.9</b>	-4.2	16,775	<b>16,620</b>	0.9	<b>0.9</b>	-0.9
3. 外来診療収益	472,398	<b>467,042</b>	9.3	<b>9.0</b>	-1.1	372,859	<b>356,169</b>	22.8	<b>22.2</b>	-4.5	377,715	<b>361,577</b>	20.9	<b>20.3</b>	-4.3
保険診療収益	451,980	<b>446,071</b>	8.9	<b>8.6</b>	-1.3	363,191	<b>346,783</b>	22.2	<b>21.7</b>	-4.5	367,522	<b>351,626</b>	20.4	<b>19.8</b>	-4.3
公害等診療収益	0	<b>0</b>	0.0	<b>0.0</b>	—	3,827	<b>3,596</b>	0.2	<b>0.2</b>	-6.0	3,640	<b>3,420</b>	0.2	<b>0.2</b>	-6.0
その他の診療収益	20,418	<b>20,971</b>	0.4	<b>0.4</b>	2.7	5,841	<b>5,790</b>	0.4	<b>0.4</b>	-0.9	6,552	<b>6,531</b>	0.4	<b>0.4</b>	-0.3
4. その他の医業収益	-26,595	<b>-19,118</b>	-0.5	<b>-0.4</b>	28.1	44,611	<b>45,411</b>	2.7	<b>2.8</b>	1.8	41,137	<b>42,264</b>	2.3	<b>2.4</b>	2.7
II 介護収益	2,083	<b>2,400</b>	0.0	<b>0.0</b>	15.2	20,203	<b>4,215</b>	1.2	<b>0.3</b>	-79.1	19,319	<b>4,126</b>	1.1	<b>0.2</b>	-78.6
III 医業・介護費用	4,983,422	<b>5,056,116</b>	98.3	<b>96.9</b>	1.5	1,592,673	<b>1,574,634</b>	97.3	<b>98.3</b>	-1.1	1,758,076	<b>1,744,463</b>	97.5	<b>98.1</b>	-0.8
1. 給与費	1,962,940	<b>1,976,570</b>	38.7	<b>37.9</b>	0.7	954,219	<b>954,016</b>	58.3	<b>59.6</b>	0.0	1,003,425	<b>1,003,897</b>	55.6	<b>56.5</b>	0.0
2. 医薬品費	195,367	<b>182,864</b>	3.9	<b>3.5</b>	-6.4	130,793	<b>123,125</b>	8.0	<b>7.7</b>	-5.9	133,943	<b>126,039</b>	7.4	<b>7.1</b>	-5.9
3. 給食用材料費	13,784	<b>10,755</b>	0.3	<b>0.2</b>	-22.0	16,505	<b>16,218</b>	1.0	<b>1.0</b>	-1.7	16,372	<b>15,951</b>	0.9	<b>0.9</b>	-2.6
4. 診療材料費・医療消耗器具備品費	1,518,711	<b>1,621,001</b>	29.9	<b>31.1</b>	6.7	116,784	<b>116,745</b>	7.1	<b>7.3</b>	0.0	185,171	<b>190,123</b>	10.3	<b>10.7</b>	2.7
5. 委託費	367,418	<b>362,848</b>	7.2	<b>7.0</b>	-1.2	93,931	<b>96,094</b>	5.7	<b>6.0</b>	2.3	107,272	<b>109,106</b>	5.9	<b>6.1</b>	1.7
6. 減価償却費	180,610	<b>155,599</b>	3.6	<b>3.0</b>	-13.8	62,858	<b>60,235</b>	3.8	<b>3.8</b>	-4.2	68,602	<b>64,886</b>	3.8	<b>3.7</b>	-5.4
(再掲)建物減価償却費	68,387	<b>51,529</b>	1.3	<b>1.0</b>	-24.7	25,519	<b>24,986</b>	1.6	<b>1.6</b>	-2.1	27,610	<b>26,281</b>	1.5	<b>1.5</b>	-4.8
(再掲)医療機器減価償却費	78,582	<b>67,514</b>	1.5	<b>1.3</b>	-14.1	12,308	<b>11,819</b>	0.8	<b>0.7</b>	-4.0	15,541	<b>14,535</b>	0.9	<b>0.8</b>	-6.5
7. 設備関係費	240,662	<b>246,941</b>	4.7	<b>4.7</b>	2.6	67,431	<b>68,912</b>	4.1	<b>4.3</b>	2.2	75,881	<b>77,597</b>	4.2	<b>4.4</b>	2.3
(再掲)設備機器賃借料	88,699	<b>86,860</b>	1.7	<b>1.7</b>	-2.1	17,338	<b>17,481</b>	1.1	<b>1.1</b>	0.8	20,819	<b>20,866</b>	1.2	<b>1.2</b>	0.2
(再掲)医療機器賃借料	36,374	<b>36,144</b>	0.7	<b>0.7</b>	-0.6	11,323	<b>11,018</b>	0.7	<b>0.7</b>	-2.7	12,545	<b>12,243</b>	0.7	<b>0.7</b>	-2.4
8. 経費	225,072	<b>205,705</b>	4.4	<b>3.9</b>	-8.6	115,617	<b>106,466</b>	7.1	<b>6.6</b>	-7.9	120,956	<b>111,307</b>	6.7	<b>6.3</b>	-8.0
9. その他の医業費用	278,857	<b>293,833</b>	5.5	<b>5.6</b>	5.4	34,535	<b>32,824</b>	2.1	<b>2.0</b>	-5.0	46,453	<b>45,556</b>	2.6	<b>2.6</b>	-1.9
IV 損益差額（I＋II－III）	87,751	<b>160,209</b>	1.7	<b>3.1</b>	—	43,665	<b>26,590</b>	2.7	<b>1.7</b>	—	45,816	<b>33,108</b>	2.5	<b>1.9</b>	—
(参考)「新型コロナウイルス感染症関連の補助金（従業員向け慰労金を除く）」を含めた損益差額（IV＋V）	—	<b>190,991</b>	—	<b>3.7</b>	—	—	<b>39,107</b>	—	<b>2.4</b>	—	—	<b>46,516</b>	—	<b>2.6</b>	—
V その他の医業・介護関連収益	48,506	<b>78,721</b>	1.0	<b>1.5</b>	62.3	24,301	<b>55,603</b>	1.5	<b>3.5</b>	128.8	25,481	<b>56,731</b>	1.4	<b>3.2</b>	122.6
V' (再掲)新型コロナウイルス感染症関連の補助金（従業員向け慰労金を除く）	—	<b>30,782</b>	—	<b>0.6</b>	—	—	<b>12,518</b>	—	<b>0.8</b>	—	—	<b>13,408</b>	—	<b>0.8</b>	—
VI その他の医業・介護関連費用	54,000	<b>61,126</b>	1.1	<b>1.2</b>	13.2	28,089	<b>33,191</b>	1.7	<b>2.1</b>	18.2	29,353	<b>34,554</b>	1.6	<b>1.9</b>	17.7
VII 総損益差額（IV＋V－VI）	82,257	<b>177,803</b>	1.6	<b>3.4</b>	—	39,877	<b>49,002</b>	2.4	<b>3.1</b>	—	41,944	<b>55,285</b>	2.3	<b>3.1</b>	—
(参考)「新型コロナウイルス感染症関連の補助金（従業員向け慰労金を除く）」を除いた総損益差額（VII－V'）	—	<b>147,021</b>	—	<b>2.8</b>	—	—	<b>36,484</b>	—	<b>2.3</b>	—	—	<b>41,876</b>	—	<b>2.4</b>	—
VIII 税金	—	—	—	—	—	—	—	—	—	—	—	—	—	—	—
IX 税引後の総損益差額（VII－VIII）	—	—	—	—	—	—	—	—	—	—	—	—	—	—	—
施設数	4	—	—	—	—	78	—	—	—	—	82	—	—	—	—
平均病床数	169	146	—	—	—	127	125	—	—	—	129	126	—	—	—



一般病院（参考）国公立を除く（集計1）

（1施設当たり損益）

	いずれでもない														
	院内感染（クラスターの発生を含む）有り					院内感染（クラスターの発生を含む）無し					全 体				
	金 額		構成比率		金額の 伸び率	金 額		構成比率		金額の 伸び率	金 額		構成比率		金額の 伸び率
	前々年(度)	前年(度)	前々年(度)	前年(度)		前々年(度)	前年(度)	前々年(度)	前年(度)		前々年(度)	前年(度)	前々年(度)	前年(度)	
千円	千円	%	%	%	千円	千円	%	%	%	千円	千円	%	%	%	
I 医業収益	1,822,772	<b>1,737,968</b>	99.9	<b>99.9</b>	-4.7	1,462,431	<b>1,431,442</b>	99.7	<b>99.8</b>	-2.1	1,477,445	<b>1,444,214</b>	99.7	<b>99.8</b>	-2.2
1. 入院診療収益	1,319,569	<b>1,264,950</b>	72.3	<b>72.7</b>	-4.1	991,400	<b>977,831</b>	67.6	<b>68.2</b>	-1.4	1,005,074	<b>989,794</b>	67.8	<b>68.4</b>	-1.5
保険診療収益	1,268,413	<b>1,235,734</b>	69.5	<b>71.0</b>	-2.6	948,141	<b>937,420</b>	64.6	<b>65.4</b>	-1.1	961,486	<b>949,850</b>	64.9	<b>65.7</b>	-1.2
公害等診療収益	31,361	<b>26,605</b>	1.7	<b>1.5</b>	-15.2	10,242	<b>9,578</b>	0.7	<b>0.7</b>	-6.5	11,122	<b>10,288</b>	0.8	<b>0.7</b>	-7.5
その他の診療収益	19,795	<b>2,611</b>	1.1	<b>0.2</b>	-86.8	33,017	<b>30,833</b>	2.3	<b>2.2</b>	-6.6	32,466	<b>29,657</b>	2.2	<b>2.1</b>	-8.7
2. 特別の療養環境収益	20,171	<b>17,684</b>	1.1	<b>1.0</b>	-12.3	9,584	<b>8,769</b>	0.7	<b>0.6</b>	-8.5	10,025	<b>9,141</b>	0.7	<b>0.6</b>	-8.8
3. 外来診療収益	456,643	<b>425,393</b>	25.0	<b>24.4</b>	-6.8	415,860	<b>401,816</b>	28.3	<b>28.0</b>	-3.4	417,559	<b>402,799</b>	28.2	<b>27.8</b>	-3.5
保険診療収益	443,330	<b>413,616</b>	24.3	<b>23.8</b>	-6.7	397,214	<b>382,896</b>	27.1	<b>26.7</b>	-3.6	399,135	<b>384,176</b>	26.9	<b>26.6</b>	-3.7
公害等診療収益	3,503	<b>2,900</b>	0.2	<b>0.2</b>	-17.2	4,219	<b>3,819</b>	0.3	<b>0.3</b>	-9.5	4,189	<b>3,781</b>	0.3	<b>0.3</b>	-9.7
その他の診療収益	9,810	<b>8,877</b>	0.5	<b>0.5</b>	-9.5	14,427	<b>15,102</b>	1.0	<b>1.1</b>	4.7	14,235	<b>14,842</b>	1.0	<b>1.0</b>	4.3
4. その他の医業収益	26,390	<b>29,940</b>	1.4	<b>1.7</b>	13.5	45,587	<b>43,025</b>	3.1	<b>3.0</b>	-5.6	44,787	<b>42,480</b>	3.0	<b>2.9</b>	-5.2
II 介護収益	1,282	<b>1,910</b>	0.1	<b>0.1</b>	49.0	4,880	<b>2,225</b>	0.3	<b>0.2</b>	-54.4	4,730	<b>2,212</b>	0.3	<b>0.2</b>	-53.2
III 医業・介護費用	1,797,359	<b>1,760,063</b>	98.5	<b>101.2</b>	-2.1	1,434,958	<b>1,438,101</b>	97.8	<b>100.3</b>	0.2	1,450,058	<b>1,451,516</b>	97.8	<b>100.4</b>	0.1
1. 給与費	1,083,450	<b>1,076,151</b>	59.4	<b>61.9</b>	-0.7	824,087	<b>830,820</b>	56.2	<b>58.0</b>	0.8	834,894	<b>841,042</b>	56.3	<b>58.1</b>	0.7
2. 医薬品費	145,622	<b>138,272</b>	8.0	<b>7.9</b>	-5.0	140,849	<b>134,762</b>	9.6	<b>9.4</b>	-4.3	141,048	<b>134,908</b>	9.5	<b>9.3</b>	-4.4
3. 給食用材料費	18,754	<b>18,218</b>	1.0	<b>1.0</b>	-2.9	20,516	<b>20,038</b>	1.4	<b>1.4</b>	-2.3	20,443	<b>19,962</b>	1.4	<b>1.4</b>	-2.4
4. 診療材料費・医療消耗器具備品費	145,679	<b>142,390</b>	8.0	<b>8.2</b>	-2.3	108,618	<b>109,776</b>	7.4	<b>7.7</b>	1.1	110,162	<b>111,135</b>	7.4	<b>7.7</b>	0.9
5. 委託費	98,588	<b>100,912</b>	5.4	<b>5.8</b>	2.4	78,644	<b>80,200</b>	5.4	<b>5.6</b>	2.0	79,475	<b>81,063</b>	5.4	<b>5.6</b>	2.0
6. 減価償却費	72,036	<b>66,878</b>	3.9	<b>3.8</b>	-7.2	61,377	<b>63,080</b>	4.2	<b>4.4</b>	2.8	61,821	<b>63,238</b>	4.2	<b>4.4</b>	2.3
(再掲)建物減価償却費	16,666	<b>15,669</b>	0.9	<b>0.9</b>	-6.0	19,097	<b>20,004</b>	1.3	<b>1.4</b>	4.7	18,996	<b>19,823</b>	1.3	<b>1.4</b>	4.4
(再掲)医療機器減価償却費	24,648	<b>19,988</b>	1.4	<b>1.1</b>	-18.9	15,711	<b>15,880</b>	1.1	<b>1.1</b>	1.1	16,083	<b>16,051</b>	1.1	<b>1.1</b>	-0.2
7. 設備関係費	75,518	<b>74,428</b>	4.1	<b>4.3</b>	-1.4	68,723	<b>68,555</b>	4.7	<b>4.8</b>	-0.2	69,006	<b>68,800</b>	4.7	<b>4.8</b>	-0.3
(再掲)設備機器賃借料	13,830	<b>15,618</b>	0.8	<b>0.9</b>	12.9	15,595	<b>16,372</b>	1.1	<b>1.1</b>	5.0	15,521	<b>16,341</b>	1.0	<b>1.1</b>	5.3
(再掲)医療機器賃借料	8,605	<b>8,932</b>	0.5	<b>0.5</b>	3.8	9,541	<b>9,937</b>	0.7	<b>0.7</b>	4.2	9,502	<b>9,896</b>	0.6	<b>0.7</b>	4.1
8. 経費	121,413	<b>106,224</b>	6.7	<b>6.1</b>	-12.5	93,898	<b>89,953</b>	6.4	<b>6.3</b>	-4.2	95,044	<b>90,631</b>	6.4	<b>6.3</b>	-4.6
9. その他の医業費用	36,300	<b>36,590</b>	2.0	<b>2.1</b>	0.8	38,245	<b>40,917</b>	2.6	<b>2.9</b>	7.0	38,164	<b>40,737</b>	2.6	<b>2.8</b>	6.7
IV 損益差額（I＋II－III）	26,695	<b>-20,185</b>	1.5	<b>-1.2</b>	—	32,354	<b>-4,433</b>	2.2	<b>-0.3</b>	—	32,118	<b>-5,090</b>	2.2	<b>-0.4</b>	—
(参考)「新型コロナウイルス感染症関連の補助金 (従業員向け慰労金を除く)」を含めた 損益差額(IV＋V)	—	<b>2,348</b>	—	<b>0.1</b>	—	—	<b>5,246</b>	—	<b>0.4</b>	—	—	<b>5,125</b>	—	<b>0.4</b>	—
V その他の医業・介護関連収益	24,444	<b>49,476</b>	1.3	<b>2.8</b>	102.4	33,441	<b>50,084</b>	2.3	<b>3.5</b>	49.8	33,066	<b>50,058</b>	2.2	<b>3.5</b>	51.4
V' (再掲)「新型コロナウイルス感染症関連の補助金 (従業員向け慰労金を除く)」	—	<b>22,533</b>	—	<b>1.3</b>	—	—	<b>9,680</b>	—	<b>0.7</b>	—	—	<b>10,215</b>	—	<b>0.7</b>	—
VI その他の医業・介護関連費用	19,840	<b>42,969</b>	1.1	<b>2.5</b>	116.6	38,328	<b>26,469</b>	2.6	<b>1.8</b>	-30.9	37,558	<b>27,157</b>	2.5	<b>1.9</b>	-27.7
VII 総損益差額(IV＋V－VI)	31,299	<b>-13,679</b>	1.7	<b>-0.8</b>	—	27,466	<b>19,181</b>	1.9	<b>1.3</b>	—	27,626	<b>17,812</b>	1.9	<b>1.2</b>	—
(参考)「新型コロナウイルス感染症関連の補助金 (従業員向け慰労金を除く)」を除いた 総損益差額(VII－V')	—	<b>-36,212</b>	—	<b>-2.1</b>	—	—	<b>9,501</b>	—	<b>0.7</b>	—	—	<b>7,597</b>	—	<b>0.5</b>	—
VIII 税金	—	—	—	—	—	—	—	—	—	—	—	—	—	—	—
IX 税引後の総損益差額(VII－VIII)	—	—	—	—	—	—	—	—	—	—	—	—	—	—	—
施設数	9	—	—	—	—	207	—	—	—	—	216	—	—	—	—
平均病床数	132	132	—	—	—	107	106	—	—	—	108	107	—	—	—

一般病院（参考）国公立を除く（集計1）

（1施設当たり損益）

	全 体														
	院内感染(クラスターの発生を含む)有り					院内感染(クラスターの発生を含む)無し					全 体				
	金 額		構成比率		金額の 伸び率	金 額		構成比率		金額の 伸び率	金 額		構成比率		金額の 伸び率
	前々年(度)	前年(度)	前々年(度)	前年(度)		前々年(度)	前年(度)	前々年(度)	前年(度)		前々年(度)	前年(度)	前々年(度)	前年(度)	
千円		千円		%	千円		千円		%	千円		千円		%	
I 医業収益	5,746,790	<b>5,535,905</b>	99.8	<b>99.8</b>	-3.7	2,438,608	<b>2,399,815</b>	99.6	<b>99.8</b>	-1.6	2,964,663	<b>2,898,505</b>	99.7	<b>99.8</b>	-2.2
1. 入院診療収益	3,927,371	<b>3,801,210</b>	68.2	<b>68.6</b>	-3.2	1,712,588	<b>1,691,535</b>	70.0	<b>70.4</b>	-1.2	2,064,775	<b>2,027,008</b>	69.4	<b>69.8</b>	-1.8
保険診療収益	3,835,050	<b>3,712,962</b>	66.6	<b>67.0</b>	-3.2	1,672,446	<b>1,653,362</b>	68.3	<b>68.8</b>	-1.1	2,016,336	<b>1,980,872</b>	67.8	<b>68.2</b>	-1.8
公害等診療収益	51,170	<b>48,031</b>	0.9	<b>0.9</b>	-6.1	15,616	<b>15,105</b>	0.6	<b>0.6</b>	-3.3	21,269	<b>20,341</b>	0.7	<b>0.7</b>	-4.4
その他の診療収益	41,150	<b>40,217</b>	0.7	<b>0.7</b>	-2.3	24,526	<b>23,068</b>	1.0	<b>1.0</b>	-5.9	27,170	<b>25,795</b>	0.9	<b>0.9</b>	-5.1
2. 特別の療養環境収益	76,754	<b>66,204</b>	1.3	<b>1.2</b>	-13.7	27,274	<b>25,287</b>	1.1	<b>1.1</b>	-7.3	35,142	<b>31,793</b>	1.2	<b>1.1</b>	-9.5
3. 外来診療収益	1,583,598	<b>1,526,791</b>	27.5	<b>27.5</b>	-3.6	619,349	<b>598,028</b>	25.3	<b>24.9</b>	-3.4	772,680	<b>745,717</b>	26.0	<b>25.7</b>	-3.5
保険診療収益	1,539,202	<b>1,484,993</b>	26.7	<b>26.8</b>	-3.5	601,370	<b>580,884</b>	24.6	<b>24.2</b>	-3.4	750,500	<b>724,652</b>	25.2	<b>25.0</b>	-3.4
公害等診療収益	22,894	<b>21,783</b>	0.4	<b>0.4</b>	-4.9	6,716	<b>5,640</b>	0.3	<b>0.2</b>	-16.0	9,289	<b>8,207</b>	0.3	<b>0.3</b>	-11.6
その他の診療収益	21,502	<b>20,015</b>	0.4	<b>0.4</b>	-6.9	11,263	<b>11,505</b>	0.5	<b>0.5</b>	2.1	12,891	<b>12,858</b>	0.4	<b>0.4</b>	-0.3
4. その他の医業収益	159,067	<b>141,700</b>	2.8	<b>2.6</b>	-10.9	79,397	<b>84,965</b>	3.2	<b>3.5</b>	7.0	92,066	<b>93,987</b>	3.1	<b>3.2</b>	2.1
II 介護収益	10,759	<b>8,853</b>	0.2	<b>0.2</b>	-17.7	9,638	<b>4,561</b>	0.4	<b>0.2</b>	-52.7	9,816	<b>5,243</b>	0.3	<b>0.2</b>	-46.6
III 医業・介護費用	5,719,850	<b>5,732,115</b>	99.3	<b>103.4</b>	0.2	2,427,504	<b>2,429,713</b>	99.2	<b>101.1</b>	0.1	2,951,041	<b>2,954,849</b>	99.2	<b>101.8</b>	0.1
1. 給与費	3,019,507	<b>3,054,152</b>	52.4	<b>55.1</b>	1.1	1,368,420	<b>1,377,772</b>	55.9	<b>57.3</b>	0.7	1,630,970	<b>1,644,344</b>	54.8	<b>56.6</b>	0.8
2. 医薬品費	800,037	<b>769,667</b>	13.9	<b>13.9</b>	-3.8	264,222	<b>255,553</b>	10.8	<b>10.6</b>	-3.3	349,425	<b>337,306</b>	11.7	<b>11.6</b>	-3.5
3. 給食用材料費	31,618	<b>29,955</b>	0.5	<b>0.5</b>	-5.3	23,316	<b>23,032</b>	1.0	<b>1.0</b>	-1.2	24,636	<b>24,133</b>	0.8	<b>0.8</b>	-2.0
4. 診療材料費・医療消耗器具備品費	629,690	<b>630,260</b>	10.9	<b>11.4</b>	0.1	206,711	<b>207,152</b>	8.4	<b>8.6</b>	0.2	273,972	<b>274,433</b>	9.2	<b>9.5</b>	0.2
5. 委託費	350,519	<b>371,286</b>	6.1	<b>6.7</b>	5.9	140,577	<b>145,346</b>	5.7	<b>6.0</b>	3.4	173,962	<b>181,274</b>	5.8	<b>6.2</b>	4.2
6. 減価償却費	287,022	<b>278,701</b>	5.0	<b>5.0</b>	-2.9	115,882	<b>116,580</b>	4.7	<b>4.8</b>	0.6	143,096	<b>142,360</b>	4.8	<b>4.9</b>	-0.5
(再掲)建物減価償却費	73,278	<b>75,767</b>	1.3	<b>1.4</b>	3.4	35,191	<b>35,114</b>	1.4	<b>1.5</b>	-0.2	41,247	<b>41,579</b>	1.4	<b>1.4</b>	0.8
(再掲)医療機器減価償却費	99,238	<b>93,440</b>	1.7	<b>1.7</b>	-5.8	31,931	<b>32,439</b>	1.3	<b>1.3</b>	1.6	42,634	<b>42,139</b>	1.4	<b>1.5</b>	-1.2
7. 設備関係費	207,127	<b>207,212</b>	3.6	<b>3.7</b>	0.0	110,654	<b>110,455</b>	4.5	<b>4.6</b>	-0.2	125,995	<b>125,841</b>	4.2	<b>4.3</b>	-0.1
(再掲)設備機器賃借料	60,249	<b>61,645</b>	1.0	<b>1.1</b>	2.3	29,358	<b>28,965</b>	1.2	<b>1.2</b>	-1.3	34,271	<b>34,161</b>	1.2	<b>1.2</b>	-0.3
(再掲)医療機器賃借料	34,350	<b>35,663</b>	0.6	<b>0.6</b>	3.8	18,697	<b>18,476</b>	0.8	<b>0.8</b>	-1.2	21,186	<b>21,209</b>	0.7	<b>0.7</b>	0.1
8. 経費	284,394	<b>279,485</b>	4.9	<b>5.0</b>	-1.7	142,082	<b>136,947</b>	5.8	<b>5.7</b>	-3.6	164,712	<b>159,613</b>	5.5	<b>5.5</b>	-3.1
9. その他の医業費用	109,937	<b>111,397</b>	1.9	<b>2.0</b>	1.3	55,639	<b>56,875</b>	2.3	<b>2.4</b>	2.2	64,274	<b>65,545</b>	2.2	<b>2.3</b>	2.0
IV 損益差額(I+II-III)	37,699	<b>-187,357</b>	0.7	<b>-3.4</b>	-	20,742	<b>-25,337</b>	0.8	<b>-1.1</b>	-	23,439	<b>-51,101</b>	0.8	<b>-1.8</b>	-
(参考)「新型コロナウイルス感染症関連の補助金 (従業員向け慰労金を除く)」を含めた 損益差額(IV+V)	-	<b>268,677</b>	-	<b>4.8</b>	-	-	<b>41,666</b>	-	<b>1.7</b>	-	-	<b>77,764</b>	-	<b>2.7</b>	-
V その他の医業・介護関連収益	131,249	<b>614,947</b>	2.3	<b>11.1</b>	368.5	59,430	<b>142,582</b>	2.4	<b>5.9</b>	139.9	70,851	<b>217,695</b>	2.4	<b>7.5</b>	207.3
V' (再掲)新型コロナウイルス感染症関連の補助金 (従業員向け慰労金を除く)	-	<b>456,034</b>	-	<b>8.2</b>	-	-	<b>67,003</b>	-	<b>2.8</b>	-	-	<b>128,865</b>	-	<b>4.4</b>	-
VI その他の医業・介護関連費用	88,213	<b>125,257</b>	1.5	<b>2.3</b>	42.0	48,331	<b>44,581</b>	2.0	<b>1.9</b>	-7.8	54,672	<b>57,410</b>	1.8	<b>2.0</b>	5.0
VII 総損益差額(IV+V-VI)	80,735	<b>302,332</b>	1.4	<b>5.5</b>	-	31,842	<b>72,664</b>	1.3	<b>3.0</b>	-	39,617	<b>109,185</b>	1.3	<b>3.8</b>	-
(参考)「新型コロナウイルス感染症関連の補助金 (従業員向け慰労金を除く)」を除いた 総損益差額(VII-V')	-	<b>-153,702</b>	-	<b>-2.8</b>	-	-	<b>5,661</b>	-	<b>0.2</b>	-	-	<b>-19,680</b>	-	<b>-0.7</b>	-
VIII 税金	-	-	-	-	-	-	-	-	-	-	-	-	-	-	-
IX 税引後の総損益差額(VII-VIII)	-	-	-	-	-	-	-	-	-	-	-	-	-	-	-
施設数	97	-	-	-	-	513	-	-	-	-	610	-	-	-	-
平均病床数	237	236	-	-	-	147	145	-	-	-	162	160	-	-	-

一般病院（参考）国公立（集計1）

（1施設当たり損益）

	新型コロナウイルス感染症の入院患者（含む疑似症患者）の受け入れ実績あり														
	院内感染（クラスターの発生を含む）有り					院内感染（クラスターの発生を含む）無し					全 体				
	金 額		構成比率		金額の 伸び率	金 額		構成比率		金額の 伸び率	金 額		構成比率		金額の 伸び率
	前々年(度)	前年(度)	前々年(度)	前年(度)		前々年(度)	前年(度)	前々年(度)	前年(度)		前々年(度)	前年(度)	前々年(度)	前年(度)	
千円	千円	%	%	%	千円	千円	%	%	%	千円	千円	%	%	%	
I 医業収益	9,253,012	<b>8,434,323</b>	100.0	<b>100.0</b>	-8.8	5,017,695	<b>4,794,235</b>	99.9	<b>99.9</b>	-4.5	6,058,578	<b>5,688,833</b>	99.9	<b>99.9</b>	-6.1
1. 入院診療収益	6,207,845	<b>5,596,735</b>	67.1	<b>66.3</b>	-9.8	3,258,304	<b>3,082,702</b>	64.9	<b>64.2</b>	-5.4	3,983,192	<b>3,700,558</b>	65.7	<b>65.0</b>	-7.1
保険診療収益	6,107,646	<b>5,509,604</b>	66.0	<b>65.3</b>	-9.8	3,214,393	<b>3,041,874</b>	64.0	<b>63.4</b>	-5.4	3,925,447	<b>3,648,350</b>	64.8	<b>64.1</b>	-7.1
公害等診療収益	72,483	<b>65,033</b>	0.8	<b>0.8</b>	-10.3	29,725	<b>27,401</b>	0.6	<b>0.6</b>	-7.8	40,233	<b>36,649</b>	0.7	<b>0.6</b>	-8.9
その他の診療収益	27,716	<b>22,097</b>	0.3	<b>0.3</b>	-20.3	14,186	<b>13,428</b>	0.3	<b>0.3</b>	-5.3	17,511	<b>15,559</b>	0.3	<b>0.3</b>	-11.1
2. 特別の療養環境収益	117,848	<b>98,103</b>	1.3	<b>1.2</b>	-16.8	53,166	<b>46,048</b>	1.1	<b>1.0</b>	-13.4	69,062	<b>58,841</b>	1.1	<b>1.0</b>	-14.8
3. 外来診療収益	2,681,128	<b>2,510,992</b>	29.0	<b>29.8</b>	-6.3	1,537,951	<b>1,501,279</b>	30.6	<b>31.3</b>	-2.4	1,818,902	<b>1,749,429</b>	30.0	<b>30.7</b>	-3.8
保険診療収益	2,642,258	<b>2,479,862</b>	28.5	<b>29.4</b>	-6.1	1,520,828	<b>1,485,299</b>	30.3	<b>31.0</b>	-2.3	1,796,433	<b>1,729,726</b>	29.6	<b>30.4</b>	-3.7
公害等診療収益	21,957	<b>19,457</b>	0.2	<b>0.2</b>	-11.4	9,388	<b>9,176</b>	0.2	<b>0.2</b>	-2.3	12,477	<b>11,703</b>	0.2	<b>0.2</b>	-6.2
その他の診療収益	16,913	<b>11,673</b>	0.2	<b>0.1</b>	-31.0	7,736	<b>6,804</b>	0.2	<b>0.1</b>	-12.0	9,991	<b>8,001</b>	0.2	<b>0.1</b>	-19.9
4. その他の医業収益	246,190	<b>228,493</b>	2.7	<b>2.7</b>	-7.2	168,274	<b>164,205</b>	3.4	<b>3.4</b>	-2.4	187,423	<b>180,005</b>	3.1	<b>3.2</b>	-4.0
II 介護収益	3,261	<b>3,014</b>	0.0	<b>0.0</b>	-7.6	3,096	<b>4,181</b>	0.1	<b>0.1</b>	35.0	3,136	<b>3,894</b>	0.1	<b>0.1</b>	24.2
III 医業・介護費用	9,974,162	<b>9,881,632</b>	107.8	<b>117.1</b>	-0.9	5,706,294	<b>5,759,057</b>	113.7	<b>120.0</b>	0.9	6,755,177	<b>6,772,232</b>	111.4	<b>119.0</b>	0.3
1. 給与費	4,906,799	<b>4,982,263</b>	53.0	<b>59.1</b>	1.5	2,974,240	<b>3,020,419</b>	59.2	<b>62.9</b>	1.6	3,449,191	<b>3,502,567</b>	56.9	<b>61.5</b>	1.5
2. 医薬品費	1,469,733	<b>1,363,616</b>	15.9	<b>16.2</b>	-7.2	804,956	<b>779,168</b>	16.0	<b>16.2</b>	-3.2	968,334	<b>922,803</b>	16.0	<b>16.2</b>	-4.7
3. 給食用材料費	40,600	<b>34,333</b>	0.4	<b>0.4</b>	-15.4	24,170	<b>22,061</b>	0.5	<b>0.5</b>	-8.7	28,208	<b>25,077</b>	0.5	<b>0.4</b>	-11.1
4. 診療材料費・医療消耗器具備品費	1,098,455	<b>1,018,039</b>	11.9	<b>12.1</b>	-7.3	485,662	<b>490,867</b>	9.7	<b>10.2</b>	1.1	636,264	<b>620,426</b>	10.5	<b>10.9</b>	-2.5
5. 委託費	841,973	<b>873,334</b>	9.1	<b>10.4</b>	3.7	448,228	<b>459,661</b>	8.9	<b>9.6</b>	2.6	544,995	<b>561,327</b>	9.0	<b>9.9</b>	3.0
6. 減価償却費	608,672	<b>589,564</b>	6.6	<b>7.0</b>	-3.1	397,851	<b>381,583</b>	7.9	<b>8.0</b>	-4.1	449,663	<b>432,697</b>	7.4	<b>7.6</b>	-3.8
(再掲)建物減価償却費	217,938	<b>223,012</b>	2.4	<b>2.6</b>	2.3	159,625	<b>159,388</b>	3.2	<b>3.3</b>	-0.1	173,956	<b>175,024</b>	2.9	<b>3.1</b>	0.6
(再掲)医療機器減価償却費	291,598	<b>264,580</b>	3.2	<b>3.1</b>	-9.3	181,556	<b>167,700</b>	3.6	<b>3.5</b>	-7.6	208,600	<b>191,509</b>	3.4	<b>3.4</b>	-8.2
7. 設備関係費	300,610	<b>312,632</b>	3.2	<b>3.7</b>	4.0	179,146	<b>191,318</b>	3.6	<b>4.0</b>	6.8	208,998	<b>221,132</b>	3.4	<b>3.9</b>	5.8
(再掲)設備機器賃借料	85,434	<b>77,961</b>	0.9	<b>0.9</b>	-8.7	49,630	<b>50,102</b>	1.0	<b>1.0</b>	1.0	58,429	<b>56,949</b>	1.0	<b>1.0</b>	-2.5
(再掲)医療機器賃借料	51,321	<b>57,589</b>	0.6	<b>0.7</b>	12.2	29,170	<b>28,511</b>	0.6	<b>0.6</b>	-2.3	34,614	<b>35,657</b>	0.6	<b>0.6</b>	3.0
8. 経費	415,413	<b>406,701</b>	4.5	<b>4.8</b>	-2.1	251,013	<b>262,534</b>	5.0	<b>5.5</b>	4.6	291,417	<b>297,965</b>	4.8	<b>5.2</b>	2.2
9. その他の医業費用	291,908	<b>301,149</b>	3.2	<b>3.6</b>	3.2	141,027	<b>151,447</b>	2.8	<b>3.2</b>	7.4	178,108	<b>188,238</b>	2.9	<b>3.3</b>	5.7
IV 損益差額（I＋II－III）	-717,889	<b>-1,444,295</b>	-7.8	<b>-17.1</b>	—	-685,503	<b>-960,641</b>	-13.7	<b>-20.0</b>	—	-693,462	<b>-1,079,505</b>	-11.4	<b>-19.0</b>	—
(参考)「新型コロナウイルス感染症関連の補助金 (従業員向け慰労金を除く)」を含めた 損益差額(IV＋V)	—	<b>12,638</b>	—	<b>0.1</b>	—	—	<b>-278,066</b>	—	<b>-5.8</b>	—	—	<b>-206,622</b>	—	<b>-3.6</b>	—
V その他の医業・介護関連収益	919,356	<b>2,269,947</b>	9.9	<b>26.9</b>	146.9	758,805	<b>1,482,920</b>	15.1	<b>30.9</b>	95.4	798,263	<b>1,676,342</b>	13.2	<b>29.4</b>	110.0
V' (再掲)新型コロナウイルス感染症関連の補助金 (従業員向け慰労金を除く)	—	<b>1,456,933</b>	—	<b>17.3</b>	—	—	<b>682,575</b>	—	<b>14.2</b>	—	—	<b>872,883</b>	—	<b>15.3</b>	—
VI その他の医業・介護関連費用	206,472	<b>295,487</b>	2.2	<b>3.5</b>	43.1	179,847	<b>239,115</b>	3.6	<b>5.0</b>	33.0	186,390	<b>252,969</b>	3.1	<b>4.4</b>	35.7
VII 総損益差額(IV＋V－VI)	-5,005	<b>530,165</b>	-0.1	<b>6.3</b>	—	-106,544	<b>283,164</b>	-2.1	<b>5.9</b>	—	-81,590	<b>343,867</b>	-1.3	<b>6.0</b>	—
(参考)「新型コロナウイルス感染症関連の補助金 (従業員向け慰労金を除く)」を除いた 総損益差額(VII－V')	—	<b>-926,768</b>	—	<b>-11.0</b>	—	—	<b>-399,412</b>	—	<b>-8.3</b>	—	—	<b>-529,016</b>	—	<b>-9.3</b>	—
VIII 税金	44	<b>29</b>	0.0	<b>0.0</b>	-34.1	255	<b>2,714</b>	0.0	<b>0.1</b>	964.3	204	<b>2,054</b>	0.0	<b>0.0</b>	906.9
IX 税引後の総損益差額(VII－VIII)	-5,049	<b>530,137</b>	-0.1	<b>6.3</b>	—	-106,800	<b>280,449</b>	-2.1	<b>5.8</b>	—	-81,793	<b>341,813</b>	-1.3	<b>6.0</b>	—
施設数	29	—	—	—	—	89	—	—	—	—	118	—	—	—	—
平均病床数	348	344	—	—	—	243	242	—	—	—	269	267	—	—	—

一般病院（参考）国公立（集計1）

（1施設当たり損益）

	新型コロナウイルス感染症から回復した患者を転院により受け入れた実績あり														
	院内感染(クラスターの発生を含む)有り					院内感染(クラスターの発生を含む)無し					全 体				
	金 額		構成比率		金額の 伸び率	金 額		構成比率		金額の 伸び率	金 額		構成比率		金額の 伸び率
	前々年(度)	前年(度)	前々年(度)	前年(度)		前々年(度)	前年(度)	前々年(度)	前年(度)		前々年(度)	前年(度)	前々年(度)	前年(度)	
千円	千円	%	%	%	千円	千円	%	%	%	千円	千円	%	%	%	
I 医業収益	*	*	*	*	—	1,500,855	<b>1,476,718</b>	99.5	<b>99.2</b>	-1.6	1,405,110	<b>1,386,526</b>	99.5	<b>99.2</b>	-1.3
1. 入院診療収益	*	*	*	*	—	1,082,899	<b>1,072,593</b>	71.8	<b>72.0</b>	-1.0	1,018,326	<b>1,009,348</b>	72.1	<b>72.2</b>	-0.9
保険診療収益	*	*	*	*	—	1,060,216	<b>1,051,813</b>	70.3	<b>70.7</b>	-0.8	998,164	<b>990,877</b>	70.7	<b>70.9</b>	-0.7
公害等診療収益	*	*	*	*	—	21,815	<b>19,327</b>	1.4	<b>1.3</b>	-11.4	19,391	<b>17,180</b>	1.4	<b>1.2</b>	-11.4
その他の診療収益	*	*	*	*	—	868	<b>1,453</b>	0.1	<b>0.1</b>	67.4	772	<b>1,291</b>	0.1	<b>0.1</b>	67.2
2. 特別の療養環境収益	*	*	*	*	—	17,293	<b>16,056</b>	1.1	<b>1.1</b>	-7.2	15,371	<b>14,272</b>	1.1	<b>1.0</b>	-7.1
3. 外来診療収益	*	*	*	*	—	338,928	<b>322,663</b>	22.5	<b>21.7</b>	-4.8	311,428	<b>298,695</b>	22.1	<b>21.4</b>	-4.1
保険診療収益	*	*	*	*	—	333,054	<b>316,160</b>	22.1	<b>21.2</b>	-5.1	306,207	<b>292,915</b>	21.7	<b>21.0</b>	-4.3
公害等診療収益	*	*	*	*	—	4,138	<b>4,890</b>	0.3	<b>0.3</b>	18.2	3,679	<b>4,347</b>	0.3	<b>0.3</b>	18.2
その他の診療収益	*	*	*	*	—	1,735	<b>1,612</b>	0.1	<b>0.1</b>	-7.1	1,542	<b>1,433</b>	0.1	<b>0.1</b>	-7.1
4. その他の医業収益	*	*	*	*	—	61,735	<b>65,406</b>	4.1	<b>4.4</b>	5.9	59,984	<b>64,210</b>	4.2	<b>4.6</b>	7.0
II 介護収益	*	*	*	*	—	7,685	<b>11,974</b>	0.5	<b>0.8</b>	55.8	6,831	<b>10,644</b>	0.5	<b>0.8</b>	55.8
III 医業・介護費用	*	*	*	*	—	1,780,397	<b>1,856,875</b>	118.0	<b>124.7</b>	4.3	1,683,820	<b>1,757,478</b>	119.3	<b>125.8</b>	4.4
1. 給与費	*	*	*	*	—	1,149,613	<b>1,184,505</b>	76.2	<b>79.6</b>	3.0	1,072,220	<b>1,105,291</b>	75.9	<b>79.1</b>	3.1
2. 医薬品費	*	*	*	*	—	84,056	<b>81,709</b>	5.6	<b>5.5</b>	-2.8	78,735	<b>76,705</b>	5.6	<b>5.5</b>	-2.6
3. 給食用材料費	*	*	*	*	—	23,139	<b>24,435</b>	1.5	<b>1.6</b>	5.6	20,570	<b>21,720</b>	1.5	<b>1.6</b>	5.6
4. 診療材料費・医療消耗器具備品費	*	*	*	*	—	62,709	<b>69,230</b>	4.2	<b>4.7</b>	10.4	57,970	<b>64,124</b>	4.1	<b>4.6</b>	10.6
5. 委託費	*	*	*	*	—	160,396	<b>164,399</b>	10.6	<b>11.0</b>	2.5	155,782	<b>161,737</b>	11.0	<b>11.6</b>	3.8
6. 減価償却費	*	*	*	*	—	94,764	<b>102,926</b>	6.3	<b>6.9</b>	8.6	109,825	<b>116,885</b>	7.8	<b>8.4</b>	6.4
(再掲)建物減価償却費	*	*	*	*	—	48,730	<b>57,528</b>	3.2	<b>3.9</b>	18.1	56,315	<b>64,944</b>	4.0	<b>4.6</b>	15.3
(再掲)医療機器減価償却費	*	*	*	*	—	35,357	<b>35,836</b>	2.3	<b>2.4</b>	1.4	36,079	<b>36,614</b>	2.6	<b>2.6</b>	1.5
7. 設備関係費	*	*	*	*	—	68,691	<b>98,403</b>	4.6	<b>6.6</b>	43.3	62,461	<b>89,568</b>	4.4	<b>6.4</b>	43.4
(再掲)設備機器賃借料	*	*	*	*	—	24,289	<b>51,142</b>	1.6	<b>3.4</b>	110.6	22,647	<b>46,738</b>	1.6	<b>3.3</b>	106.4
(再掲)医療機器賃借料	*	*	*	*	—	14,923	<b>39,946</b>	1.0	<b>2.7</b>	167.7	13,749	<b>36,201</b>	1.0	<b>2.6</b>	163.3
8. 経費	*	*	*	*	—	91,331	<b>92,833</b>	6.1	<b>6.2</b>	1.6	85,621	<b>87,272</b>	6.1	<b>6.2</b>	1.9
9. その他の医業費用	*	*	*	*	—	45,698	<b>38,436</b>	3.0	<b>2.6</b>	-15.9	40,637	<b>34,177</b>	2.9	<b>2.4</b>	-15.9
IV 損益差額(I+II-III)	*	*	*	*	—	-271,858	<b>-368,183</b>	-18.0	<b>-24.7</b>	—	-271,880	<b>-360,309</b>	-19.3	<b>-25.8</b>	—
(参考)「新型コロナウイルス感染症関連の補助金 (従業員向け慰労金を除く)」を含めた 損益差額(IV+V)	—	*	—	*	—	—	<b>-339,927</b>	—	<b>-22.8</b>	—	—	<b>-334,591</b>	—	<b>-23.9</b>	—
V その他の医業・介護関連収益	*	*	*	*	—	214,832	<b>271,048</b>	14.2	<b>18.2</b>	26.2	218,505	<b>276,783</b>	15.5	<b>19.8</b>	26.7
V' (再掲)新型コロナウイルス感染症関連の補助金 (従業員向け慰労金を除く)	—	*	—	*	—	—	<b>28,255</b>	—	<b>1.9</b>	—	—	<b>25,718</b>	—	<b>1.8</b>	—
VI その他の医業・介護関連費用	*	*	*	*	—	46,568	<b>62,528</b>	3.1	<b>4.2</b>	34.3	43,488	<b>59,432</b>	3.1	<b>4.3</b>	36.7
VII 総損益差額(IV+V-VI)	*	*	*	*	—	-103,594	<b>-159,663</b>	-6.9	<b>-10.7</b>	—	-96,863	<b>-142,958</b>	-6.9	<b>-10.2</b>	—
(参考)「新型コロナウイルス感染症関連の補助金 (従業員向け慰労金を除く)」を除いた 総損益差額(VII-V')	—	*	—	*	—	—	<b>-187,919</b>	—	<b>-12.6</b>	—	—	<b>-168,676</b>	—	<b>-12.1</b>	—
VIII 税金	*	*	*	*	—	18	<b>6</b>	0.0	<b>0.0</b>	-66.7	16	<b>6</b>	0.0	<b>0.0</b>	-62.5
IX 税引後の総損益差額(VII-VIII)	*	*	*	*	—	-103,612	<b>-159,670</b>	-6.9	<b>-10.7</b>	—	-96,879	<b>-142,964</b>	-6.9	<b>-10.2</b>	—
施設数	*	*	—	—	—	8	—	—	—	—	9	—	—	—	
平均病床数	*	*	—	—	—	121	120	—	—	—	117	117	—	—	

一般病院（参考）国公立（集計1）

（1施設当たり損益）

	新型コロナウイルス感染症患者の対応をしている医療機関から、新型コロナウイルス感染症ではない患者を転院により受け入れた実績あり														
	院内感染(クラスター)を含む有り					院内感染(クラスター)の発生を含む無し					全 体				
	金 額		構成比率		金額の	金 額		構成比率		金額の	金 額		構成比率		金額の
	前々年(度)	前年(度)	前々年(度)	前年(度)	伸び率	前々年(度)	前年(度)	前々年(度)	前年(度)	伸び率	前々年(度)	前年(度)	前々年(度)	前年(度)	伸び率
	千円	千円	%	%	%	千円	千円	%	%	%	千円	千円	%	%	%
I 医業収益	*	*	*	*	—	1,173,895	1,133,284	99.3	99.2	-3.5	1,179,016	1,131,224	99.4	99.4	-4.1
1. 入院診療収益	*	*	*	*	—	654,118	633,603	55.3	55.5	-3.1	694,759	663,934	58.6	58.3	-4.4
保険診療収益	*	*	*	*	—	649,530	628,504	55.0	55.0	-3.2	690,702	659,298	58.3	57.9	-4.5
公害等診療収益	*	*	*	*	—	3,027	3,009	0.3	0.3	-0.6	2,476	2,662	0.2	0.2	7.5
その他の診療収益	*	*	*	*	—	1,561	2,090	0.1	0.2	33.9	1,580	1,975	0.1	0.2	25.0
2. 特別の療養環境収益	*	*	*	*	—	11,911	10,971	1.0	1.0	-7.9	10,537	9,770	0.9	0.9	-7.3
3. 外来診療収益	*	*	*	*	—	437,063	419,147	37.0	36.7	-4.1	404,278	389,164	34.1	34.2	-3.7
保険診療収益	*	*	*	*	—	426,377	409,780	36.1	35.9	-3.9	395,354	381,337	33.3	33.5	-3.5
公害等診療収益	*	*	*	*	—	3,779	3,091	0.3	0.3	-18.2	3,171	2,605	0.3	0.2	-17.8
その他の診療収益	*	*	*	*	—	6,907	6,276	0.6	0.5	-9.1	5,753	5,221	0.5	0.5	-9.2
4. その他の医業収益	*	*	*	*	—	70,804	69,562	6.0	6.1	-1.8	69,443	68,356	5.9	6.0	-1.6
II 介護収益	*	*	*	*	—	8,141	8,980	0.7	0.8	10.3	6,661	7,348	0.6	0.6	10.3
III 医業・介護費用	*	*	*	*	—	1,457,054	1,453,648	123.3	127.3	-0.2	1,452,944	1,452,510	122.5	127.6	0.0
1. 給与費	*	*	*	*	—	856,910	860,119	72.5	75.3	0.4	875,945	880,016	73.9	77.3	0.5
2. 医薬品費	*	*	*	*	—	123,481	118,285	10.4	10.4	-4.2	117,420	112,169	9.9	9.9	-4.5
3. 給食用材料費	*	*	*	*	—	4,161	3,885	0.4	0.3	-6.6	6,454	6,110	0.5	0.5	-5.3
4. 診療材料費・医療消耗器具備品費	*	*	*	*	—	61,029	59,434	5.2	5.2	-2.6	57,899	56,965	4.9	5.0	-1.6
5. 委託費	*	*	*	*	—	114,540	120,137	9.7	10.5	4.9	111,805	116,540	9.4	10.2	4.2
6. 減価償却費	*	*	*	*	—	121,567	106,944	10.3	9.4	-12.0	114,961	104,869	9.7	9.2	-8.8
(再掲)建物減価償却費	*	*	*	*	—	50,961	50,295	4.3	4.4	-1.3	48,918	48,585	4.1	4.3	-0.7
(再掲)医療機器減価償却費	*	*	*	*	—	58,848	44,337	5.0	3.9	-24.7	51,566	43,727	4.3	3.8	-15.2
7. 設備関係費	*	*	*	*	—	50,987	49,394	4.3	4.3	-3.1	52,613	51,534	4.4	4.5	-2.1
(再掲)設備機器賃借料	*	*	*	*	—	20,251	18,799	1.7	1.6	-7.2	19,923	19,097	1.7	1.7	-4.1
(再掲)医療機器賃借料	*	*	*	*	—	11,195	10,831	0.9	0.9	-3.3	10,412	10,430	0.9	0.9	0.2
8. 経費	*	*	*	*	—	87,767	86,265	7.4	7.6	-1.7	79,172	78,088	6.7	6.9	-1.4
9. その他の医業費用	*	*	*	*	—	36,611	49,186	3.1	4.3	34.3	36,674	46,217	3.1	4.1	26.0
IV 損益差額(I+II-III)	*	*	*	*	—	-275,017	-311,384	-23.3	-27.3	—	-267,267	-313,938	-22.5	-27.6	—
(参考)「新型コロナウイルス感染症関連の補助金 (従業員向け慰労金を除く)」を含めた 損益差額(IV+V)	—	*	—	*	—	—	-290,460	—	-25.4	—	-284,691	—	-25.0	—	
V その他の医業・介護関連収益	*	*	*	*	—	259,165	290,617	21.9	25.4	12.1	252,192	297,729	21.3	26.1	18.1
V' (再掲)新型コロナウイルス感染症関連の補助金 (従業員向け慰労金を除く)	—	*	—	*	—	—	20,925	—	1.8	—	29,247	—	2.6	—	
VI その他の医業・介護関連費用	*	*	*	*	—	37,770	62,163	3.2	5.4	64.6	35,855	56,916	3.0	5.0	58.7
VII 総損益差額(IV+V-VI)	*	*	*	*	—	-53,622	-82,930	-4.5	-7.3	—	-50,930	-73,126	-4.3	-6.4	—
(参考)「新型コロナウイルス感染症関連の補助金 (従業員向け慰労金を除く)」を除いた 総損益差額(VII-V')	—	*	—	*	—	—	-103,855	—	-9.1	—	-102,373	—	-9.0	—	
VIII 税金	*	*	*	*	—	728	1,286	0.1	0.1	76.6	595	1,052	0.1	0.1	76.8
IX 税引後の総損益差額(VII-VIII)	*	*	*	*	—	-54,350	-84,216	-4.6	-7.4	—	-51,526	-74,178	-4.3	-6.5	—
施設数	*	*	—	—	—	9	—	—	—	—	11	—	—	—	
平均病床数	*	*	—	—	—	88	88	—	—	—	89	89	—	—	

一般病院（参考）国公立（集計1）

（1施設当たり損益）

	いずれでもない														
	院内感染(クラスターの発生を含む)有り					院内感染(クラスターの発生を含む)無し					全 体				
	金額		構成比率		金額の 伸び率	金額		構成比率		金額の 伸び率	金額		構成比率		金額の 伸び率
	前々年(度)	前年(度)	前々年(度)	前年(度)		前々年(度)	前年(度)	前々年(度)	前年(度)		前々年(度)	前年(度)	前々年(度)	前年(度)	
千円	千円	%	%	%	千円	千円	%	%	%	千円	千円	%	%	%	
I 医業収益	*	*	*	*	—	965,672	909,848	99.9	99.9	-5.8	1,325,393	1,286,354	100.0	99.9	-2.9
1. 入院診療収益	*	*	*	*	—	590,604	568,179	61.1	62.4	-3.8	919,743	914,277	69.4	71.0	-0.6
保険診療収益	*	*	*	*	—	585,965	562,288	60.6	61.7	-4.0	915,335	908,680	69.0	70.6	-0.7
公害等診療収益	*	*	*	*	—	4,580	5,806	0.5	0.6	26.8	4,351	5,516	0.3	0.4	26.8
その他の診療収益	*	*	*	*	—	60	85	0.0	0.0	41.7	57	81	0.0	0.0	42.1
2. 特別の療養環境収益	*	*	*	*	—	3,375	2,985	0.3	0.3	-11.6	3,207	2,835	0.2	0.2	-11.6
3. 外来診療収益	*	*	*	*	—	305,178	276,677	31.6	30.4	-9.3	332,392	302,324	25.1	23.5	-9.0
保険診療収益	*	*	*	*	—	302,347	274,259	31.3	30.1	-9.3	329,702	300,027	24.9	23.3	-9.0
公害等診療収益	*	*	*	*	—	2,128	1,911	0.2	0.2	-10.2	2,021	1,815	0.2	0.1	-10.2
その他の診療収益	*	*	*	*	—	703	507	0.1	0.1	-27.9	668	481	0.1	0.0	-28.0
4. その他の医業収益	*	*	*	*	—	66,514	62,007	6.9	6.8	-6.8	70,051	66,917	5.3	5.2	-4.5
II 介護収益	*	*	*	*	—	523	798	0.1	0.1	52.6	497	758	0.0	0.1	52.5
III 医業・介護費用	*	*	*	*	—	1,267,456	1,242,732	131.2	136.5	-2.0	1,671,807	1,654,330	126.1	128.5	-1.0
1. 給与費	*	*	*	*	—	764,282	759,387	79.1	83.4	-0.6	896,617	895,155	67.6	69.5	-0.2
2. 医薬品費	*	*	*	*	—	119,492	99,736	12.4	11.0	-16.5	134,033	118,086	10.1	9.2	-11.9
3. 給食用材料費	*	*	*	*	—	9,145	8,790	0.9	1.0	-3.9	10,706	10,454	0.8	0.8	-2.4
4. 診療材料費・医療消耗器具備品費	*	*	*	*	—	53,583	56,058	5.5	6.2	4.6	223,606	230,433	16.9	17.9	3.1
5. 委託費	*	*	*	*	—	103,535	105,713	10.7	11.6	2.1	126,941	128,823	9.6	10.0	1.5
6. 減価償却費	*	*	*	*	—	84,152	82,298	8.7	9.0	-2.2	118,304	111,627	8.9	8.7	-5.6
(再掲)建物減価償却費	*	*	*	*	—	37,517	35,462	3.9	3.9	-5.5	50,685	44,506	3.8	3.5	-12.2
(再掲)医療機器減価償却費	*	*	*	*	—	33,886	33,666	3.5	3.7	-0.6	55,110	54,318	4.2	4.2	-1.4
7. 設備関係費	*	*	*	*	—	40,781	45,219	4.2	5.0	10.9	57,529	63,039	4.3	4.9	9.6
(再掲)設備機器賃借料	*	*	*	*	—	13,981	14,380	1.4	1.6	2.9	18,124	19,303	1.4	1.5	6.5
(再掲)医療機器賃借料	*	*	*	*	—	9,711	10,155	1.0	1.1	4.6	13,219	14,378	1.0	1.1	8.8
8. 経費	*	*	*	*	—	65,359	62,957	6.8	6.9	-3.7	72,885	69,393	5.5	5.4	-4.8
9. その他の医業費用	*	*	*	*	—	27,126	22,573	2.8	2.5	-16.8	31,185	27,320	2.4	2.1	-12.4
IV 損益差額(I+II-III)	*	*	*	*	—	-301,261	-332,086	-31.2	-36.5	—	-345,917	-367,218	-26.1	-28.5	—
(参考)「新型コロナウイルス感染症関連の補助金 (従業員向け慰労金を除く)」を含めた 損益差額(IV+V)	—	*	—	*	—	—	-302,117	—	-33.2	—	-338,065	—	-26.3	—	
V その他の医業・介護関連収益	*	*	*	*	—	323,218	348,843	33.5	38.3	7.9	369,564	397,977	27.9	30.9	7.7
V' (再掲)新型コロナウイルス感染症関連の補助金 (従業員向け慰労金を除く)	—	*	—	*	—	—	29,969	—	3.3	—	29,153	—	2.3	—	
VI その他の医業・介護関連費用	*	*	*	*	—	33,779	45,868	3.5	5.0	35.8	39,537	55,671	3.0	4.3	40.8
VII 総損益差額(IV+V-VI)	*	*	*	*	—	-11,822	-29,110	-1.2	-3.2	—	-15,890	-24,913	-1.2	-1.9	—
(参考)「新型コロナウイルス感染症関連の補助金 (従業員向け慰労金を除く)」を除いた 総損益差額(VII-V')	—	*	—	*	—	—	-59,079	—	-6.5	—	-54,066	—	-4.2	—	
VIII 税金	*	*	*	*	—	0	0	0.0	0.0	—	0	0	0.0	0.0	—
IX 税引後の総損益差額(VII-VIII)	*	*	*	*	—	-11,822	-29,110	-1.2	-3.2	—	-15,890	-24,913	-1.2	-1.9	—
施設数	*	—	—	—	—	19	—	—	—	—	20	—	—	—	
平均病床数	*	*	—	—	—	79	79	—	—	—	85	85	—	—	

一般病院（参考）国公立（集計1）

（1施設当たり損益）

	全 体														
	院内感染(クラスターの発生を含む)有り					院内感染(クラスターの発生を含む)無し					全 体				
	金 額		構成比率		金額の 伸び率	金 額		構成比率		金額の 伸び率	金 額		構成比率		金額の 伸び率
	前々年(度)	前年(度)	前々年(度)	前年(度)		前々年(度)	前年(度)	前々年(度)	前年(度)		前々年(度)	前年(度)	前々年(度)	前年(度)	
千円		%		千円		%		千円		%		%			
I 医業収益	8,470,931	<b>7,755,885</b>	100.0	<b>100.0</b>	-8.4	3,899,956	<b>3,727,899</b>	99.9	<b>99.9</b>	-4.4	4,854,654	<b>4,569,187</b>	99.9	<b>99.9</b>	-5.9
1. 入院診療収益	5,741,149	<b>5,209,081</b>	67.8	<b>67.1</b>	-9.3	2,526,087	<b>2,395,513</b>	64.7	<b>64.2</b>	-5.2	3,197,587	<b>2,983,157</b>	65.8	<b>65.2</b>	-6.7
保険診療収益	5,652,994	<b>5,132,357</b>	66.7	<b>66.2</b>	-9.2	2,492,335	<b>2,363,850</b>	63.9	<b>63.3</b>	-5.2	3,152,472	<b>2,942,083</b>	64.9	<b>64.3</b>	-6.7
公害等診療収益	63,697	<b>57,217</b>	0.8	<b>0.7</b>	-10.2	23,474	<b>21,845</b>	0.6	<b>0.6</b>	-6.9	31,875	<b>29,233</b>	0.7	<b>0.6</b>	-8.3
その他の診療収益	24,457	<b>19,508</b>	0.3	<b>0.3</b>	-20.2	10,278	<b>9,817</b>	0.3	<b>0.3</b>	-4.5	13,239	<b>11,841</b>	0.3	<b>0.3</b>	-10.6
2. 特別の療養環境収益	103,827	<b>86,477</b>	1.2	<b>1.1</b>	-16.7	40,332	<b>35,057</b>	1.0	<b>0.9</b>	-13.1	53,593	<b>45,797</b>	1.1	<b>1.0</b>	-14.5
3. 外来診療収益	2,400,215	<b>2,249,207</b>	28.3	<b>29.0</b>	-6.3	1,194,568	<b>1,161,795</b>	30.6	<b>31.1</b>	-2.7	1,446,381	<b>1,388,913</b>	29.8	<b>30.4</b>	-4.0
保険診療収益	2,365,997	<b>2,221,796</b>	27.9	<b>28.6</b>	-6.1	1,180,801	<b>1,148,959</b>	30.3	<b>30.8</b>	-2.7	1,428,341	<b>1,373,033</b>	29.4	<b>30.0</b>	-3.9
公害等診療収益	19,322	<b>17,124</b>	0.2	<b>0.2</b>	-11.4	7,544	<b>7,359</b>	0.2	<b>0.2</b>	-2.5	10,004	<b>9,399</b>	0.2	<b>0.2</b>	-6.0
その他の診療収益	14,897	<b>10,286</b>	0.2	<b>0.1</b>	-31.0	6,223	<b>5,477</b>	0.2	<b>0.1</b>	-12.0	8,035	<b>6,481</b>	0.2	<b>0.1</b>	-19.3
4. その他の医業収益	225,739	<b>211,121</b>	2.7	<b>2.7</b>	-6.5	138,970	<b>135,534</b>	3.6	<b>3.6</b>	-2.5	157,093	<b>151,321</b>	3.2	<b>3.3</b>	-3.7
II 介護収益	2,866	<b>2,649</b>	0.0	<b>0.0</b>	-7.6	3,362	<b>4,511</b>	0.1	<b>0.1</b>	34.2	3,258	<b>4,122</b>	0.1	<b>0.1</b>	26.5
III 医業・介護費用	9,163,190	<b>9,087,851</b>	108.1	<b>117.1</b>	-0.8	4,474,388	<b>4,512,847</b>	114.6	<b>120.9</b>	0.9	5,453,695	<b>5,468,386</b>	112.3	<b>119.6</b>	0.3
1. 給与費	4,487,408	<b>4,556,698</b>	53.0	<b>58.7</b>	1.5	2,369,103	<b>2,403,702</b>	60.7	<b>64.4</b>	1.5	2,811,533	<b>2,853,378</b>	57.9	<b>62.4</b>	1.5
2. 医薬品費	1,310,577	<b>1,218,714</b>	15.5	<b>15.7</b>	-7.0	605,562	<b>583,673</b>	15.5	<b>15.6</b>	-3.6	752,812	<b>716,308</b>	15.5	<b>15.7</b>	-4.8
3. 給食用材料費	37,918	<b>32,424</b>	0.4	<b>0.4</b>	-14.5	20,380	<b>18,887</b>	0.5	<b>0.5</b>	-7.3	24,043	<b>21,714</b>	0.5	<b>0.5</b>	-9.7
4. 診療材料費・医療消耗器具備品費	1,073,240	<b>1,005,505</b>	12.7	<b>13.0</b>	-6.3	362,343	<b>366,728</b>	9.3	<b>9.8</b>	1.2	510,822	<b>500,144</b>	10.5	<b>10.9</b>	-2.1
5. 委託費	766,871	<b>795,024</b>	9.0	<b>10.2</b>	3.7	353,388	<b>362,518</b>	9.1	<b>9.7</b>	2.6	439,748	<b>452,852</b>	9.1	<b>9.9</b>	3.0
6. 減価償却費	570,286	<b>551,087</b>	6.7	<b>7.1</b>	-3.4	310,879	<b>298,483</b>	8.0	<b>8.0</b>	-4.0	365,059	<b>351,242</b>	7.5	<b>7.7</b>	-3.8
(再掲)建物減価償却費	206,591	<b>208,779</b>	2.4	<b>2.7</b>	1.1	126,143	<b>126,178</b>	3.2	<b>3.4</b>	0.0	142,946	<b>143,430</b>	2.9	<b>3.1</b>	0.3
(再掲)医療機器減価償却費	272,551	<b>249,828</b>	3.2	<b>3.2</b>	-8.3	140,918	<b>130,005</b>	3.6	<b>3.5</b>	-7.7	168,411	<b>155,031</b>	3.5	<b>3.4</b>	-7.9
7. 設備関係費	279,573	<b>291,187</b>	3.3	<b>3.8</b>	4.2	141,818	<b>152,946</b>	3.6	<b>4.1</b>	7.8	170,590	<b>181,819</b>	3.5	<b>4.0</b>	6.6
(再掲)設備機器賃借料	79,419	<b>73,519</b>	0.9	<b>0.9</b>	-7.4	40,474	<b>42,485</b>	1.0	<b>1.1</b>	5.0	48,608	<b>48,967</b>	1.0	<b>1.1</b>	0.7
(再掲)医療機器賃借料	48,071	<b>54,188</b>	0.6	<b>0.7</b>	12.7	24,006	<b>25,180</b>	0.6	<b>0.7</b>	4.9	29,033	<b>31,238</b>	0.6	<b>0.7</b>	7.6
8. 経費	375,266	<b>367,011</b>	4.4	<b>4.7</b>	-2.2	200,821	<b>208,646</b>	5.1	<b>5.6</b>	3.9	237,255	<b>241,722</b>	4.9	<b>5.3</b>	1.9
9. その他の医業費用	262,051	<b>270,202</b>	3.1	<b>3.5</b>	3.1	110,095	<b>117,263</b>	2.8	<b>3.1</b>	6.5	141,833	<b>149,206</b>	2.9	<b>3.3</b>	5.2
IV 損益差額(I+II-III)	-689,394	<b>-1,329,317</b>	-8.1	<b>-17.1</b>	-	-571,070	<b>-780,437</b>	-14.6	<b>-20.9</b>	-	-595,783	<b>-895,076</b>	-12.3	<b>-19.6</b>	-
(参考)「新型コロナウイルス感染症関連の補助金 (従業員向け慰労金を除く)」を含めた 損益差額(IV+V)	-	<b>-44,362</b>	-	<b>-0.6</b>	-	-	<b>-286,573</b>	-	<b>-7.7</b>	-	-	<b>-235,985</b>	-	<b>-5.2</b>	-
V その他の医業・介護関連収益	866,696	<b>2,064,913</b>	10.2	<b>26.6</b>	138.3	621,808	<b>1,147,135</b>	15.9	<b>30.7</b>	84.5	672,955	<b>1,338,822</b>	13.9	<b>29.3</b>	98.9
V' (再掲)新型コロナウイルス感染症関連の補助金 (従業員向け慰労金を除く)	-	<b>1,284,955</b>	-	<b>16.6</b>	-	-	<b>493,864</b>	-	<b>13.2</b>	-	-	<b>659,092</b>	-	<b>14.4</b>	-
VI その他の医業・介護関連費用	188,180	<b>270,071</b>	2.2	<b>3.5</b>	43.5	138,885	<b>185,700</b>	3.6	<b>5.0</b>	33.7	149,181	<b>203,321</b>	3.1	<b>4.4</b>	36.3
VII 総損益差額(IV+V-VI)	-10,878	<b>465,524</b>	-0.1	<b>6.0</b>	-	-88,147	<b>180,998</b>	-2.3	<b>4.8</b>	-	-72,009	<b>240,425</b>	-1.5	<b>5.3</b>	-
(参考)「新型コロナウイルス感染症関連の補助金 (従業員向け慰労金を除く)」を除いた 総損益差額(VII-V')	-	<b>-819,431</b>	-	<b>-10.6</b>	-	-	<b>-312,865</b>	-	<b>-8.4</b>	-	-	<b>-418,667</b>	-	<b>-9.2</b>	-
VIII 税金	39	<b>25</b>	0.0	<b>0.0</b>	-35.9	235	<b>2,026</b>	0.0	<b>0.1</b>	762.1	194	<b>1,608</b>	0.0	<b>0.0</b>	728.9
IX 税引後の総損益差額(VII-VIII)	-10,917	<b>465,499</b>	-0.1	<b>6.0</b>	-	-88,383	<b>178,973</b>	-2.3	<b>4.8</b>	-	-72,203	<b>238,817</b>	-1.5	<b>5.2</b>	-
施設数	33		-		-	125		-		-	158		-		-
平均病床数	320	316	-		-	199	198	-		-	225	223	-		-

一般病院（医療法人）（集計2）

（1施設当たり損益）

	新型コロナウイルス感染症の入院患者（含む疑似症患者）の受け入れ実績あり														
	院内感染（クラスターの発生を含む）有り					院内感染（クラスターの発生を含む）無し					全 体				
	金額		構成比率		金額の 伸び率	金額		構成比率		金額の 伸び率	金額		構成比率		金額の 伸び率
	前々年度	前年度	前々年度	前年度		前々年度	前年度	前々年度	前年度		前々年度	前年度	前々年度	前年度	
千円	千円	%	%	%	千円	千円	%	%	%	千円	千円	%	%	%	
I 医業収益	3,173,404	<b>3,132,387</b>	97.3	<b>97.4</b>	-1.3	3,165,494	<b>3,148,789</b>	98.5	<b>98.5</b>	-0.5	3,168,348	<b>3,142,871</b>	98.0	<b>98.1</b>	-0.8
1. 入院診療収益	2,243,581	<b>2,222,915</b>	68.8	<b>69.1</b>	-0.9	2,226,725	<b>2,229,633</b>	69.3	<b>69.7</b>	0.1	2,232,807	<b>2,227,209</b>	69.1	<b>69.5</b>	-0.3
保険診療収益	2,173,398	<b>2,161,560</b>	66.6	<b>67.2</b>	-0.5	2,169,589	<b>2,172,446</b>	67.5	<b>67.9</b>	0.1	2,170,963	<b>2,168,518</b>	67.2	<b>67.7</b>	-0.1
公害等診療収益	30,484	<b>23,548</b>	0.9	<b>0.7</b>	-22.8	26,730	<b>26,792</b>	0.8	<b>0.8</b>	0.2	28,085	<b>25,621</b>	0.9	<b>0.8</b>	-8.8
その他の診療収益	39,698	<b>37,807</b>	1.2	<b>1.2</b>	-4.8	30,406	<b>30,395</b>	0.9	<b>1.0</b>	0.0	33,759	<b>33,070</b>	1.0	<b>1.0</b>	-2.0
2. 特別の療養環境収益	30,475	<b>25,742</b>	0.9	<b>0.8</b>	-15.5	48,330	<b>44,568</b>	1.5	<b>1.4</b>	-7.8	41,888	<b>37,775</b>	1.3	<b>1.2</b>	-9.8
3. 外来診療収益	765,261	<b>740,867</b>	23.5	<b>23.0</b>	-3.2	804,455	<b>791,173</b>	25.0	<b>24.7</b>	-1.7	790,313	<b>773,021</b>	24.5	<b>24.1</b>	-2.2
保険診療収益	726,342	<b>705,142</b>	22.3	<b>21.9</b>	-2.9	779,556	<b>768,620</b>	24.2	<b>24.0</b>	-1.4	760,355	<b>745,716</b>	23.5	<b>23.3</b>	-1.9
公害等診療収益	11,995	<b>10,170</b>	0.4	<b>0.3</b>	-15.2	9,977	<b>8,586</b>	0.3	<b>0.3</b>	-13.9	10,705	<b>9,158</b>	0.3	<b>0.3</b>	-14.5
その他の診療収益	26,924	<b>25,555</b>	0.8	<b>0.8</b>	-5.1	14,922	<b>13,966</b>	0.5	<b>0.4</b>	-6.4	19,253	<b>18,148</b>	0.6	<b>0.6</b>	-5.7
4. その他の医業収益	134,087	<b>142,863</b>	4.1	<b>4.4</b>	6.5	85,984	<b>83,415</b>	2.7	<b>2.6</b>	-3.0	103,341	<b>104,865</b>	3.2	<b>3.3</b>	1.5
II 介護収益	89,152	<b>84,686</b>	2.7	<b>2.6</b>	-5.0	49,826	<b>48,395</b>	1.5	<b>1.5</b>	-2.9	64,016	<b>61,490</b>	2.0	<b>1.9</b>	-3.9
1. 施設サービス収益	71,019	<b>67,034</b>	2.2	<b>2.1</b>	-5.6	19,806	<b>20,417</b>	0.6	<b>0.6</b>	3.1	38,285	<b>37,237</b>	1.2	<b>1.2</b>	-2.7
2. 居宅サービス収益	14,941	<b>14,955</b>	0.5	<b>0.5</b>	0.1	26,436	<b>25,683</b>	0.8	<b>0.8</b>	-2.8	22,288	<b>21,812</b>	0.7	<b>0.7</b>	-2.1
(再掲)短期入所療養介護分	297	<b>253</b>	0.0	<b>0.0</b>	-14.8	1,329	<b>1,371</b>	0.0	<b>0.0</b>	3.2	956	<b>968</b>	0.0	<b>0.0</b>	1.3
3. その他の介護収益	3,192	<b>2,697</b>	0.1	<b>0.1</b>	-15.5	3,585	<b>2,296</b>	0.1	<b>0.1</b>	-36.0	3,443	<b>2,440</b>	0.1	<b>0.1</b>	-29.1
III 医業・介護費用	3,285,930	<b>3,349,841</b>	100.7	<b>104.1</b>	1.9	3,127,537	<b>3,177,518</b>	97.3	<b>99.4</b>	1.6	3,184,689	<b>3,239,696</b>	98.5	<b>101.1</b>	1.7
1. 給与費	1,914,502	<b>1,972,515</b>	58.7	<b>61.3</b>	3.0	1,714,275	<b>1,752,073</b>	53.3	<b>54.8</b>	2.2	1,786,522	<b>1,831,614</b>	55.3	<b>57.2</b>	2.5
2. 医薬品費	291,097	<b>270,243</b>	8.9	<b>8.4</b>	-7.2	329,109	<b>327,963</b>	10.2	<b>10.3</b>	-0.3	315,393	<b>307,136</b>	9.8	<b>9.6</b>	-2.6
3. 給食用材料費	33,277	<b>32,667</b>	1.0	<b>1.0</b>	-1.8	26,240	<b>25,909</b>	0.8	<b>0.8</b>	-1.3	28,779	<b>28,347</b>	0.9	<b>0.9</b>	-1.5
4. 診療材料費・医療消耗器具備品費	256,076	<b>259,563</b>	7.8	<b>8.1</b>	1.4	310,606	<b>316,207</b>	9.7	<b>9.9</b>	1.8	290,930	<b>295,768</b>	9.0	<b>9.2</b>	1.7
5. 委託費	189,222	<b>200,448</b>	5.8	<b>6.2</b>	5.9	150,671	<b>158,650</b>	4.7	<b>5.0</b>	5.3	164,581	<b>173,731</b>	5.1	<b>5.4</b>	5.6
6. 減価償却費	138,426	<b>128,704</b>	4.2	<b>4.0</b>	-7.0	133,805	<b>135,154</b>	4.2	<b>4.2</b>	1.0	135,473	<b>132,827</b>	4.2	<b>4.1</b>	-2.0
(再掲)建物減価償却費	48,874	<b>51,809</b>	1.5	<b>1.6</b>	6.0	39,447	<b>38,481</b>	1.2	<b>1.2</b>	-2.4	42,849	<b>43,290</b>	1.3	<b>1.4</b>	1.0
(再掲)医療機器減価償却費	31,378	<b>28,048</b>	1.0	<b>0.9</b>	-10.6	37,985	<b>39,692</b>	1.2	<b>1.2</b>	4.5	35,601	<b>35,490</b>	1.1	<b>1.1</b>	-0.3
7. 設備関係費	161,805	<b>166,499</b>	5.0	<b>5.2</b>	2.9	161,778	<b>164,635</b>	5.0	<b>5.1</b>	1.8	161,788	<b>165,307</b>	5.0	<b>5.2</b>	2.2
(再掲)設備機器賃借料	46,107	<b>49,945</b>	1.4	<b>1.6</b>	8.3	35,994	<b>36,471</b>	1.1	<b>1.1</b>	1.3	39,643	<b>41,333</b>	1.2	<b>1.3</b>	4.3
(再掲)医療機器賃借料	32,652	<b>37,095</b>	1.0	<b>1.2</b>	13.6	19,294	<b>19,326</b>	0.6	<b>0.6</b>	0.2	24,114	<b>25,737</b>	0.7	<b>0.8</b>	6.7
8. 経費	232,714	<b>240,697</b>	7.1	<b>7.5</b>	3.4	193,101	<b>187,930</b>	6.0	<b>5.9</b>	-2.7	207,394	<b>206,970</b>	6.4	<b>6.5</b>	-0.2
9. その他の医業費用	68,811	<b>78,506</b>	2.1	<b>2.4</b>	14.1	107,952	<b>108,998</b>	3.4	<b>3.4</b>	1.0	93,829	<b>97,995</b>	2.9	<b>3.1</b>	4.4
IV 損益差額（I + II - III）	-23,375	<b>-132,768</b>	-0.7	<b>-4.1</b>	-	87,783	<b>19,667</b>	2.7	<b>0.6</b>	-	47,675	<b>-35,335</b>	1.5	<b>-1.1</b>	-
(参考)「新型コロナウイルス感染症関連の補助金（従業員向け慰労金を除く）」を含めた損益差額（IV + V）	-	<b>109,313</b>	-	<b>3.4</b>	-	-	<b>113,045</b>	-	<b>3.5</b>	-	-	<b>111,698</b>	-	<b>3.5</b>	-
V その他の医業・介護関連収益	65,666	<b>331,315</b>	2.0	<b>10.3</b>	404.5	79,427	<b>185,674</b>	2.5	<b>5.8</b>	133.8	74,461	<b>238,225</b>	2.3	<b>7.4</b>	219.9
V' (再掲)新型コロナウイルス感染症関連の補助金（従業員向け慰労金を除く）	-	<b>242,081</b>	-	<b>7.5</b>	-	-	<b>93,378</b>	-	<b>2.9</b>	-	-	<b>147,034</b>	-	<b>4.6</b>	-
VI その他の医業・介護関連費用	40,332	<b>90,338</b>	1.2	<b>2.8</b>	124.0	70,215	<b>76,685</b>	2.2	<b>2.4</b>	9.2	59,432	<b>81,612</b>	1.8	<b>2.5</b>	37.3
VII 総損益差額（IV + V - VI）	1,959	<b>108,209</b>	0.1	<b>3.4</b>	-	96,995	<b>128,656</b>	3.0	<b>4.0</b>	-	62,704	<b>121,278</b>	1.9	<b>3.8</b>	-
(参考)「新型コロナウイルス感染症関連の補助金（従業員向け慰労金を除く）」を除いた総損益差額（VII - V'）	-	<b>-133,872</b>	-	<b>-4.2</b>	-	-	<b>35,278</b>	-	<b>1.1</b>	-	-	<b>-25,756</b>	-	<b>-0.8</b>	-
VIII 税金	21,713	<b>51,701</b>	0.7	<b>1.6</b>	138.1	15,038	<b>18,643</b>	0.5	<b>0.6</b>	24.0	17,447	<b>30,571</b>	0.5	<b>1.0</b>	75.2
IX 税引後の総損益差額（VII - VIII）	-19,755	<b>56,508</b>	-0.6	<b>1.8</b>	-	81,957	<b>110,013</b>	2.5	<b>3.4</b>	-	45,257	<b>90,707</b>	1.4	<b>2.8</b>	-
施設数	35	-	-	-	-	62	-	-	-	-	97	-	-	-	-
平均病床数	193	199	-	-	-	156	156	-	-	-	169	172	-	-	-



一般病院（医療法人）（集計2）

（1施設当たり損益）

	新型コロナウイルス感染症から回復した患者を転院により受け入れた実績あり														
	院内感染（クラスターの発生を含む）有り					院内感染（クラスターの発生を含む）無し					全 体				
	金額		構成比率		金額の 伸び率	金額		構成比率		金額の 伸び率	金額		構成比率		金額の 伸び率
	前々年度(度)	前年(度)	前々年度(度)	前年(度)		前々年度(度)	前年(度)	前々年度(度)	前年(度)		前々年度(度)	前年(度)	前々年度(度)	前年(度)	
千円		%		千円		%		千円		%		%			
I 医業収益	2,120,680	<b>2,111,472</b>	95.8	<b>96.3</b>	-0.4	1,734,697	<b>1,718,404</b>	95.0	<b>96.0</b>	-0.9	1,793,260	<b>1,778,042</b>	95.1	<b>96.1</b>	-0.8
1. 入院診療収益	1,752,295	<b>1,751,691</b>	79.2	<b>79.9</b>	0.0	1,336,047	<b>1,334,708</b>	73.1	<b>74.6</b>	-0.1	1,399,202	<b>1,397,974</b>	74.2	<b>75.5</b>	-0.1
保険診療収益	1,686,714	<b>1,691,209</b>	76.2	<b>77.1</b>	0.3	1,306,201	<b>1,308,891</b>	71.5	<b>73.1</b>	0.2	1,363,934	<b>1,366,898</b>	72.3	<b>73.9</b>	0.2
公害等診療収益	10,481	<b>12,749</b>	0.5	<b>0.6</b>	21.6	15,165	<b>11,521</b>	0.8	<b>0.6</b>	-24.0	14,455	<b>11,707</b>	0.8	<b>0.6</b>	-19.0
その他の診療収益	55,100	<b>47,733</b>	2.5	<b>2.2</b>	-13.4	14,681	<b>14,296</b>	0.8	<b>0.8</b>	-2.6	20,813	<b>19,369</b>	1.1	<b>1.0</b>	-6.9
2. 特別の療養環境収益	13,667	<b>12,144</b>	0.6	<b>0.6</b>	-11.1	15,228	<b>14,128</b>	0.8	<b>0.8</b>	-7.2	14,991	<b>13,827</b>	0.8	<b>0.7</b>	-7.8
3. 外来診療収益	310,841	<b>302,622</b>	14.0	<b>13.8</b>	-2.6	322,074	<b>307,024</b>	17.6	<b>17.2</b>	-4.7	320,370	<b>306,356</b>	17.0	<b>16.6</b>	-4.4
保険診療収益	290,420	<b>282,347</b>	13.1	<b>12.9</b>	-2.8	309,233	<b>294,454</b>	16.9	<b>16.5</b>	-4.8	306,379	<b>292,617</b>	16.3	<b>15.8</b>	-4.5
公害等診療収益	3,510	<b>3,879</b>	0.2	<b>0.2</b>	10.5	6,277	<b>5,377</b>	0.3	<b>0.3</b>	-14.3	5,857	<b>5,150</b>	0.3	<b>0.3</b>	-12.1
その他の診療収益	16,910	<b>16,395</b>	0.8	<b>0.7</b>	-3.0	6,564	<b>7,194</b>	0.4	<b>0.4</b>	9.6	8,134	<b>8,590</b>	0.4	<b>0.5</b>	5.6
4. その他の医業収益	43,878	<b>45,016</b>	2.0	<b>2.1</b>	2.6	61,347	<b>62,543</b>	3.4	<b>3.5</b>	1.9	58,697	<b>59,884</b>	3.1	<b>3.2</b>	2.0
II 介護収益	92,813	<b>81,077</b>	4.2	<b>3.7</b>	-12.6	91,949	<b>71,171</b>	5.0	<b>4.0</b>	-22.6	92,080	<b>72,674</b>	4.9	<b>3.9</b>	-21.1
1. 施設サービス収益	33,220	<b>35,627</b>	1.5	<b>1.6</b>	7.2	57,347	<b>38,829</b>	3.1	<b>2.2</b>	-32.3	53,686	<b>38,343</b>	2.8	<b>2.1</b>	-28.6
2. 居宅サービス収益	50,707	<b>38,729</b>	2.3	<b>1.8</b>	-23.6	27,750	<b>28,055</b>	1.5	<b>1.6</b>	1.1	31,233	<b>29,674</b>	1.7	<b>1.6</b>	-5.0
(再掲)短期入所療養介護分	1,445	<b>1,131</b>	0.1	<b>0.1</b>	-21.7	196	<b>33</b>	0.0	<b>0.0</b>	-83.2	386	<b>200</b>	0.0	<b>0.0</b>	-48.2
3. その他の介護収益	8,885	<b>6,721</b>	0.4	<b>0.3</b>	-24.4	6,852	<b>4,287</b>	0.4	<b>0.2</b>	-37.4	7,160	<b>4,657</b>	0.4	<b>0.3</b>	-35.0
III 医業・介護費用	2,154,738	<b>2,176,614</b>	97.3	<b>99.3</b>	1.0	1,767,159	<b>1,746,140</b>	96.7	<b>97.6</b>	-1.2	1,825,964	<b>1,811,453</b>	96.9	<b>97.9</b>	-0.8
1. 給与費	1,352,538	<b>1,372,830</b>	61.1	<b>62.6</b>	1.5	1,112,195	<b>1,109,609</b>	60.9	<b>62.0</b>	-0.2	1,148,661	<b>1,149,546</b>	60.9	<b>62.1</b>	0.1
2. 医薬品費	112,828	<b>103,395</b>	5.1	<b>4.7</b>	-8.4	103,480	<b>97,049</b>	5.7	<b>5.4</b>	-6.2	104,899	<b>98,012</b>	5.6	<b>5.3</b>	-6.6
3. 給食用材料費	36,228	<b>36,554</b>	1.6	<b>1.7</b>	0.9	23,550	<b>23,190</b>	1.3	<b>1.3</b>	-1.5	25,473	<b>25,217</b>	1.4	<b>1.4</b>	-1.0
4. 診療材料費・医療消耗器具備品費	83,053	<b>103,454</b>	3.8	<b>4.7</b>	24.6	90,143	<b>91,664</b>	4.9	<b>5.1</b>	1.7	89,068	<b>93,453</b>	4.7	<b>5.0</b>	4.9
5. 委託費	127,576	<b>128,210</b>	5.8	<b>5.8</b>	0.5	107,176	<b>106,864</b>	5.9	<b>6.0</b>	-0.3	110,271	<b>110,103</b>	5.8	<b>5.9</b>	-0.2
6. 減価償却費	79,224	<b>76,822</b>	3.6	<b>3.5</b>	-3.0	74,803	<b>71,807</b>	4.1	<b>4.0</b>	-4.0	75,474	<b>72,568</b>	4.0	<b>3.9</b>	-3.9
(再掲)建物減価償却費	18,114	<b>18,210</b>	0.8	<b>0.8</b>	0.5	25,806	<b>25,006</b>	1.4	<b>1.4</b>	-3.1	24,639	<b>23,975</b>	1.3	<b>1.3</b>	-2.7
(再掲)医療機器減価償却費	20,709	<b>15,048</b>	0.9	<b>0.7</b>	-27.3	15,624	<b>14,593</b>	0.9	<b>0.8</b>	-6.6	16,396	<b>14,662</b>	0.9	<b>0.8</b>	-10.6
7. 設備関係費	150,334	<b>149,995</b>	6.8	<b>6.8</b>	-0.2	88,358	<b>87,977</b>	4.8	<b>4.9</b>	-0.4	97,761	<b>97,387</b>	5.2	<b>5.3</b>	-0.4
(再掲)設備機器賃借料	19,379	<b>19,499</b>	0.9	<b>0.9</b>	0.6	20,525	<b>20,317</b>	1.1	<b>1.1</b>	-1.0	20,351	<b>20,193</b>	1.1	<b>1.1</b>	-0.8
(再掲)医療機器賃借料	7,108	<b>7,197</b>	0.3	<b>0.3</b>	1.3	12,482	<b>12,103</b>	0.7	<b>0.7</b>	-3.0	11,667	<b>11,358</b>	0.6	<b>0.6</b>	-2.6
8. 経費	159,123	<b>153,326</b>	7.2	<b>7.0</b>	-3.6	118,219	<b>110,144</b>	6.5	<b>6.2</b>	-6.8	124,425	<b>116,696</b>	6.6	<b>6.3</b>	-6.2
9. その他の医業費用	53,835	<b>52,028</b>	2.4	<b>2.4</b>	-3.4	49,233	<b>47,836</b>	2.7	<b>2.7</b>	-2.8	49,931	<b>48,472</b>	2.6	<b>2.6</b>	-2.9
IV 損益差額（I + II - III）	58,755	<b>15,935</b>	2.7	<b>0.7</b>	-	59,486	<b>43,435</b>	3.3	<b>2.4</b>	-	59,375	<b>39,263</b>	3.1	<b>2.1</b>	-
(参考)「新型コロナウイルス感染症関連の補助金（従業員向け慰労金を除く）」を含めた損益差額（IV + V）	-	<b>50,373</b>	-	<b>2.3</b>	-	-	<b>57,562</b>	-	<b>3.2</b>	-	-	<b>56,471</b>	-	<b>3.1</b>	-
V その他の医業・介護関連収益	46,345	<b>70,432</b>	2.1	<b>3.2</b>	52.0	34,282	<b>49,006</b>	1.9	<b>2.7</b>	42.9	36,112	<b>52,257</b>	1.9	<b>2.8</b>	44.7
V' (再掲)新型コロナウイルス感染症関連の補助金（従業員向け慰労金を除く）	-	<b>34,438</b>	-	<b>1.6</b>	-	-	<b>14,127</b>	-	<b>0.8</b>	-	-	<b>17,208</b>	-	<b>0.9</b>	-
VI その他の医業・介護関連費用	36,815	<b>34,571</b>	1.7	<b>1.6</b>	-6.1	30,267	<b>30,360</b>	1.7	<b>1.7</b>	0.3	31,260	<b>30,999</b>	1.7	<b>1.7</b>	-0.8
VII 総損益差額（IV + V - VI）	68,285	<b>51,796</b>	3.1	<b>2.4</b>	-	63,502	<b>62,081</b>	3.5	<b>3.5</b>	-	64,227	<b>60,521</b>	3.4	<b>3.3</b>	-
(参考)「新型コロナウイルス感染症関連の補助金（従業員向け慰労金を除く）」を除いた総損益差額（VII - V'）	-	<b>17,358</b>	-	<b>0.8</b>	-	-	<b>47,954</b>	-	<b>2.7</b>	-	-	<b>43,312</b>	-	<b>2.3</b>	-
VIII 税金	20,076	<b>22,112</b>	0.9	<b>1.0</b>	10.1	17,554	<b>16,590</b>	1.0	<b>0.9</b>	-5.5	17,937	<b>17,428</b>	1.0	<b>0.9</b>	-2.8
IX 税引後の総損益差額（VII - VIII）	48,209	<b>29,684</b>	2.2	<b>1.4</b>	-	45,948	<b>45,491</b>	2.5	<b>2.5</b>	-	46,291	<b>43,093</b>	2.5	<b>2.3</b>	-
施設数	22	-	-	-	-	123	-	-	-	-	145	-	-	-	
平均病床数	199	198	-	-	-	153	149	-	-	-	160	156	-	-	

一般病院（医療法人）（集計2）

（1施設当たり損益）

	新型コロナウイルス感染症患者の対応をしている医療機関から、新型コロナウイルス感染症ではない患者を転院により受け入れた実績あり														
	院内感染（クラスターの発生を含む）有り					院内感染（クラスターの発生を含む）無し					全 体				
	金額		構成比率		金額の 伸び率	金額		構成比率		金額の 伸び率	金額		構成比率		金額の 伸び率
	前々年(度)	前年(度)	前々年(度)	前年(度)		前々年(度)	前年(度)	前々年(度)	前年(度)		前々年(度)	前年(度)	前々年(度)	前年(度)	
千円	千円	%	%	%	千円	千円	%	%	%	千円	千円	%	%	%	
I 医業収益	*	*	*	*	—	1,290,341	<b>1,281,403</b>	93.8	<b>94.5</b>	-0.7	1,301,586	<b>1,295,934</b>	94.0	<b>94.7</b>	-0.4
1. 入院診療収益	*	*	*	*	—	950,464	<b>951,595</b>	69.1	<b>70.2</b>	0.1	963,227	<b>966,933</b>	69.6	<b>70.7</b>	0.4
保険診療収益	*	*	*	*	—	930,101	<b>931,039</b>	67.6	<b>68.7</b>	0.1	943,276	<b>946,792</b>	68.1	<b>69.2</b>	0.4
公害等診療収益	*	*	*	*	—	8,064	<b>7,976</b>	0.6	<b>0.6</b>	-1.1	7,901	<b>7,815</b>	0.6	<b>0.6</b>	-1.1
その他の診療収益	*	*	*	*	—	12,299	<b>12,580</b>	0.9	<b>0.9</b>	2.3	12,050	<b>12,326</b>	0.9	<b>0.9</b>	2.3
2. 特別の療養環境収益	*	*	*	*	—	13,054	<b>12,623</b>	0.9	<b>0.9</b>	-3.3	12,841	<b>12,384</b>	0.9	<b>0.9</b>	-3.6
3. 外来診療収益	*	*	*	*	—	291,906	<b>280,769</b>	21.2	<b>20.7</b>	-3.8	291,040	<b>280,703</b>	21.0	<b>20.5</b>	-3.6
保険診療収益	*	*	*	*	—	283,298	<b>271,657</b>	20.6	<b>20.0</b>	-4.1	282,051	<b>271,180</b>	20.4	<b>19.8</b>	-3.9
公害等診療収益	*	*	*	*	—	3,591	<b>3,991</b>	0.3	<b>0.3</b>	11.1	3,519	<b>3,910</b>	0.3	<b>0.3</b>	11.1
その他の診療収益	*	*	*	*	—	5,016	<b>5,120</b>	0.4	<b>0.4</b>	2.1	5,470	<b>5,612</b>	0.4	<b>0.4</b>	2.6
4. その他の医業収益	*	*	*	*	—	34,917	<b>36,417</b>	2.5	<b>2.7</b>	4.3	34,478	<b>35,915</b>	2.5	<b>2.6</b>	4.2
II 介護収益	*	*	*	*	—	84,986	<b>74,047</b>	6.2	<b>5.5</b>	-12.9	83,353	<b>72,648</b>	6.0	<b>5.3</b>	-12.8
1. 施設サービス収益	*	*	*	*	—	45,484	<b>35,590</b>	3.3	<b>2.6</b>	-21.8	44,565	<b>34,871</b>	3.2	<b>2.5</b>	-21.8
2. 居宅サービス収益	*	*	*	*	—	32,306	<b>31,523</b>	2.3	<b>2.3</b>	-2.4	31,738	<b>30,983</b>	2.3	<b>2.3</b>	-2.4
(再掲)短期入所療養介護分	*	*	*	*	—	857	<b>523</b>	0.1	<b>0.0</b>	-39.0	839	<b>513</b>	0.1	<b>0.0</b>	-38.9
3. その他の介護収益	*	*	*	*	—	7,196	<b>6,934</b>	0.5	<b>0.5</b>	-3.6	7,051	<b>6,794</b>	0.5	<b>0.5</b>	-3.6
III 医業・介護費用	*	*	*	*	—	1,344,111	<b>1,329,862</b>	97.7	<b>98.1</b>	-1.1	1,352,446	<b>1,340,846</b>	97.7	<b>98.0</b>	-0.9
1. 給与費	*	*	*	*	—	806,642	<b>803,844</b>	58.7	<b>59.3</b>	-0.3	807,197	<b>806,040</b>	58.3	<b>58.9</b>	-0.1
2. 医薬品費	*	*	*	*	—	100,064	<b>93,559</b>	7.3	<b>6.9</b>	-6.5	100,265	<b>94,038</b>	7.2	<b>6.9</b>	-6.2
3. 給食用材料費	*	*	*	*	—	19,289	<b>18,857</b>	1.4	<b>1.4</b>	-2.2	19,292	<b>18,848</b>	1.4	<b>1.4</b>	-2.3
4. 診療材料費・医療消耗器具備品費	*	*	*	*	—	84,584	<b>85,012</b>	6.2	<b>6.3</b>	0.5	90,825	<b>91,817</b>	6.6	<b>6.7</b>	1.1
5. 委託費	*	*	*	*	—	75,234	<b>77,535</b>	5.5	<b>5.7</b>	3.1	75,689	<b>78,020</b>	5.5	<b>5.7</b>	3.1
6. 減価償却費	*	*	*	*	—	54,151	<b>54,156</b>	3.9	<b>4.0</b>	0.0	53,395	<b>53,455</b>	3.9	<b>3.9</b>	0.1
(再掲)建物減価償却費	*	*	*	*	—	17,589	<b>17,157</b>	1.3	<b>1.3</b>	-2.5	17,366	<b>16,936</b>	1.3	<b>1.2</b>	-2.5
(再掲)医療機器減価償却費	*	*	*	*	—	10,889	<b>11,130</b>	0.8	<b>0.8</b>	2.2	10,857	<b>11,151</b>	0.8	<b>0.8</b>	2.7
7. 設備関係費	*	*	*	*	—	62,845	<b>63,145</b>	4.6	<b>4.7</b>	0.5	62,821	<b>63,248</b>	4.5	<b>4.6</b>	0.7
(再掲)設備機器賃借料	*	*	*	*	—	20,991	<b>20,788</b>	1.5	<b>1.5</b>	-1.0	20,672	<b>20,463</b>	1.5	<b>1.5</b>	-1.0
(再掲)医療機器賃借料	*	*	*	*	—	11,382	<b>10,641</b>	0.8	<b>0.8</b>	-6.5	11,256	<b>10,521</b>	0.8	<b>0.8</b>	-6.5
8. 経費	*	*	*	*	—	111,350	<b>104,716</b>	8.1	<b>7.7</b>	-6.0	110,412	<b>103,848</b>	8.0	<b>7.6</b>	-5.9
9. その他の医業費用	*	*	*	*	—	29,952	<b>29,039</b>	2.2	<b>2.1</b>	-3.0	32,549	<b>31,531</b>	2.4	<b>2.3</b>	-3.1
IV 損益差額（I + II - III）	*	*	*	*	—	31,216	<b>25,588</b>	2.3	<b>1.9</b>	—	32,493	<b>27,736</b>	2.3	<b>2.0</b>	—
(参考)「新型コロナウイルス感染症関連の補助金 (従業員向け慰労金を除く)」を含めた 損益差額(IV + V)	—	*	—	*	—	—	<b>35,442</b>	—	<b>2.6</b>	—	—	<b>37,475</b>	—	<b>2.7</b>	—
V その他の医業・介護関連収益	*	*	*	*	—	22,154	<b>37,764</b>	1.6	<b>2.8</b>	70.5	22,149	<b>37,873</b>	1.6	<b>2.8</b>	71.0
V' (再掲)新型コロナウイルス感染症関連の補助金 (従業員向け慰労金を除く)	—	*	—	*	—	—	<b>9,854</b>	—	<b>0.7</b>	—	—	<b>9,738</b>	—	<b>0.7</b>	—
VI その他の医業・介護関連費用	*	*	*	*	—	27,600	<b>24,076</b>	2.0	<b>1.8</b>	-12.8	28,439	<b>25,357</b>	2.1	<b>1.9</b>	-10.8
VII 総損益差額(IV + V - VI)	*	*	*	*	—	25,770	<b>39,275</b>	1.9	<b>2.9</b>	—	26,203	<b>40,253</b>	1.9	<b>2.9</b>	—
(参考)「新型コロナウイルス感染症関連の補助金 (従業員向け慰労金を除く)」を除いた 総損益差額(VII - V')	—	*	—	*	—	—	<b>29,421</b>	—	<b>2.2</b>	—	—	<b>30,515</b>	—	<b>2.2</b>	—
VIII 税金	*	*	*	*	—	8,474	<b>8,078</b>	0.6	<b>0.6</b>	-4.7	8,376	<b>7,950</b>	0.6	<b>0.6</b>	-5.1
IX 税引後の総損益差額(VII - VIII)	*	*	*	*	—	17,296	<b>31,198</b>	1.3	<b>2.3</b>	—	17,828	<b>32,303</b>	1.3	<b>2.4</b>	—
施設数	*	—	—	—	—	97	—	—	—	—	99	—	—	—	—
平均病床数	*	*	—	—	—	114	112	—	—	—	114	112	—	—	—

一般病院（医療法人）（集計2）

（1施設当たり損益）

	いずれでもない														
	院内感染（クラスターの発生を含む）有り						院内感染（クラスターの発生を含む）無し						全体		
	金額		構成比率		金額の 伸び率	金額		構成比率		金額の 伸び率	金額		構成比率		金額の 伸び率
	前々年度(度)	前年度(度)	前々年度(度)	前年度(度)		前々年度(度)	前年度(度)	前々年度(度)	前年度(度)		前々年度(度)	前年度(度)	前々年度(度)	前年度(度)	
千円	千円	%	%	%	千円	千円	%	%	%	千円	千円	%	%		
I 医業収益	1,893,609	<b>1,816,491</b>	98.3	<b>98.4</b>	-4.1	1,251,148	<b>1,225,882</b>	94.4	<b>94.3</b>	-2.0	1,270,470	<b>1,243,645</b>	94.5	<b>94.4</b>	-2.1
1. 入院診療収益	1,273,028	<b>1,211,250</b>	66.1	<b>65.6</b>	-4.9	875,984	<b>864,626</b>	66.1	<b>66.5</b>	-1.3	887,925	<b>875,051</b>	66.1	<b>66.5</b>	-1.4
保険診療収益	1,218,419	<b>1,179,681</b>	63.3	<b>63.9</b>	-3.2	842,921	<b>833,464</b>	63.6	<b>64.1</b>	-1.1	854,214	<b>843,877</b>	63.6	<b>64.1</b>	-1.2
公害等診療収益	32,018	<b>28,085</b>	1.7	<b>1.5</b>	-12.3	7,765	<b>7,422</b>	0.6	<b>0.6</b>	-4.4	8,495	<b>8,044</b>	0.6	<b>0.6</b>	-5.3
その他の診療収益	22,591	<b>3,484</b>	1.2	<b>0.2</b>	-84.6	25,298	<b>23,739</b>	1.9	<b>1.8</b>	-6.2	25,216	<b>23,130</b>	1.9	<b>1.8</b>	-8.3
2. 特別の療養環境収益	23,532	<b>21,471</b>	1.2	<b>1.2</b>	-8.8	8,290	<b>7,598</b>	0.6	<b>0.6</b>	-8.3	8,749	<b>8,015</b>	0.7	<b>0.6</b>	-8.4
3. 外来診療収益	569,473	<b>552,664</b>	29.6	<b>29.9</b>	-3.0	327,881	<b>316,351</b>	24.7	<b>24.3</b>	-3.5	335,147	<b>323,459</b>	24.9	<b>24.6</b>	-3.5
保険診療収益	560,514	<b>544,171</b>	29.1	<b>29.5</b>	-2.9	312,589	<b>300,981</b>	23.6	<b>23.1</b>	-3.7	320,045	<b>308,295</b>	23.8	<b>23.4</b>	-3.7
公害等診療収益	2,926	<b>2,419</b>	0.2	<b>0.1</b>	-17.3	4,390	<b>4,034</b>	0.3	<b>0.3</b>	-8.1	4,346	<b>3,985</b>	0.3	<b>0.3</b>	-8.3
その他の診療収益	6,033	<b>6,074</b>	0.3	<b>0.3</b>	0.7	10,902	<b>11,337</b>	0.8	<b>0.9</b>	4.0	10,755	<b>11,178</b>	0.8	<b>0.8</b>	3.9
4. その他の医業収益	27,575	<b>31,107</b>	1.4	<b>1.7</b>	12.8	38,993	<b>37,306</b>	2.9	<b>2.9</b>	-4.3	38,649	<b>37,120</b>	2.9	<b>2.8</b>	-4.0
II 介護収益	32,595	<b>29,819</b>	1.7	<b>1.6</b>	-8.5	74,891	<b>74,456</b>	5.6	<b>5.7</b>	-0.6	73,619	<b>73,114</b>	5.5	<b>5.6</b>	-0.7
1. 施設サービス収益	6,745	<b>6,124</b>	0.4	<b>0.3</b>	-9.2	57,530	<b>57,094</b>	4.3	<b>4.4</b>	-0.8	56,003	<b>55,561</b>	4.2	<b>4.2</b>	-0.8
2. 居宅サービス収益	25,830	<b>23,599</b>	1.3	<b>1.3</b>	-8.6	14,242	<b>13,391</b>	1.1	<b>1.0</b>	-6.0	14,590	<b>13,698</b>	1.1	<b>1.0</b>	-6.1
(再掲)短期入所療養介護分	0	<b>0</b>	0.0	<b>0.0</b>	-	130	<b>137</b>	0.0	<b>0.0</b>	5.4	126	<b>133</b>	0.0	<b>0.0</b>	5.6
3. その他の介護収益	19	<b>96</b>	0.0	<b>0.0</b>	405.3	3,119	<b>3,971</b>	0.2	<b>0.3</b>	27.3	3,026	<b>3,855</b>	0.2	<b>0.3</b>	27.4
III 医業・介護費用	1,895,912	<b>1,850,503</b>	98.4	<b>100.2</b>	-2.4	1,294,894	<b>1,291,053</b>	97.7	<b>99.3</b>	-0.3	1,312,970	<b>1,307,879</b>	97.7	<b>99.3</b>	-0.4
1. 給与費	1,118,266	<b>1,114,186</b>	58.1	<b>60.3</b>	-0.4	766,683	<b>768,707</b>	57.8	<b>59.1</b>	0.3	777,257	<b>779,097</b>	57.8	<b>59.2</b>	0.2
2. 医薬品費	128,380	<b>119,892</b>	6.7	<b>6.5</b>	-6.6	107,782	<b>102,274</b>	8.1	<b>7.9</b>	-5.1	108,401	<b>102,804</b>	8.1	<b>7.8</b>	-5.2
3. 給食用材料費	18,785	<b>18,462</b>	1.0	<b>1.0</b>	-1.7	18,676	<b>18,159</b>	1.4	<b>1.4</b>	-2.8	18,679	<b>18,168</b>	1.4	<b>1.4</b>	-2.7
4. 診療材料費・医療消耗器具備品費	174,805	<b>158,847</b>	9.1	<b>8.6</b>	-9.1	85,203	<b>86,387</b>	6.4	<b>6.6</b>	1.4	87,898	<b>88,566</b>	6.5	<b>6.7</b>	0.8
5. 委託費	104,899	<b>104,567</b>	5.4	<b>5.7</b>	-0.3	76,003	<b>77,468</b>	5.7	<b>6.0</b>	1.9	76,872	<b>78,283</b>	5.7	<b>5.9</b>	1.8
6. 減価償却費	84,336	<b>82,500</b>	4.4	<b>4.5</b>	-2.2	51,720	<b>51,940</b>	3.9	<b>4.0</b>	0.4	52,701	<b>52,859</b>	3.9	<b>4.0</b>	0.3
(再掲)建物減価償却費	15,095	<b>14,133</b>	0.8	<b>0.8</b>	-6.4	15,813	<b>16,270</b>	1.2	<b>1.3</b>	2.9	15,791	<b>16,205</b>	1.2	<b>1.2</b>	2.6
(再掲)医療機器減価償却費	22,259	<b>18,512</b>	1.2	<b>1.0</b>	-16.8	11,006	<b>10,695</b>	0.8	<b>0.8</b>	-2.8	11,344	<b>10,930</b>	0.8	<b>0.8</b>	-3.6
7. 設備関係費	92,629	<b>93,449</b>	4.8	<b>5.1</b>	0.9	64,162	<b>64,051</b>	4.8	<b>4.9</b>	-0.2	65,018	<b>64,936</b>	4.8	<b>4.9</b>	-0.1
(再掲)設備機器賃借料	17,483	<b>19,392</b>	0.9	<b>1.1</b>	10.9	15,660	<b>15,805</b>	1.2	<b>1.2</b>	0.9	15,715	<b>15,912</b>	1.2	<b>1.2</b>	1.3
(再掲)医療機器賃借料	8,258	<b>8,514</b>	0.4	<b>0.5</b>	3.1	6,889	<b>8,807</b>	0.7	<b>0.7</b>	1.4	8,676	<b>8,798</b>	0.6	<b>0.7</b>	1.4
8. 経費	135,261	<b>123,325</b>	7.0	<b>6.7</b>	-8.8	93,219	<b>90,765</b>	7.0	<b>7.0</b>	-2.6	94,483	<b>91,744</b>	7.0	<b>7.0</b>	-2.9
9. その他の医業費用	38,552	<b>35,274</b>	2.0	<b>1.9</b>	-8.5	31,447	<b>31,302</b>	2.4	<b>2.4</b>	-0.5	31,661	<b>31,421</b>	2.4	<b>2.4</b>	-0.8
IV 損益差額（I＋II－III）	30,291	<b>-4,193</b>	1.6	<b>-0.2</b>	-	31,145	<b>9,285</b>	2.3	<b>0.7</b>	-	31,119	<b>8,880</b>	2.3	<b>0.7</b>	-
(参考)「新型コロナウイルス感染症関連の補助金 (従業員向け慰労金を除く)」を含めた 損益差額（IV＋V）	-	<b>17,294</b>	-	<b>0.9</b>	-	-	<b>18,089</b>	-	<b>1.4</b>	-	-	<b>18,065</b>	-	<b>1.4</b>	-
V その他の医業・介護関連収益	30,582	<b>57,226</b>	1.6	<b>3.1</b>	87.1	29,890	<b>42,629</b>	2.3	<b>3.3</b>	42.6	29,911	<b>43,068</b>	2.2	<b>3.3</b>	44.0
V' (再掲)新型コロナウイルス感染症関連の補助金 (従業員向け慰労金を除く)	-	<b>21,487</b>	-	<b>1.2</b>	-	-	<b>8,804</b>	-	<b>0.7</b>	-	-	<b>9,185</b>	-	<b>0.7</b>	-
VI その他の医業・介護関連費用	6,735	<b>32,868</b>	0.3	<b>1.8</b>	388.0	33,108	<b>24,650</b>	2.5	<b>1.9</b>	-25.5	32,315	<b>24,897</b>	2.4	<b>1.9</b>	-23.0
VII 総損益差額（IV＋V－VI）	54,138	<b>20,166</b>	2.8	<b>1.1</b>	-	27,926	<b>27,264</b>	2.1	<b>2.1</b>	-	28,715	<b>27,050</b>	2.1	<b>2.1</b>	-
(参考)「新型コロナウイルス感染症関連の補助金 (従業員向け慰労金を除く)」を除いた 総損益差額（VII－V'）	-	<b>-1,321</b>	-	<b>-0.1</b>	-	-	<b>18,460</b>	-	<b>1.4</b>	-	-	<b>17,865</b>	-	<b>1.4</b>	-
VIII 税金	12,844	<b>12,046</b>	0.7	<b>0.7</b>	-6.2	8,902	<b>8,328</b>	0.7	<b>0.6</b>	-6.4	9,021	<b>8,440</b>	0.7	<b>0.6</b>	-6.4
IX 税引後の総損益差額（VII－VIII）	41,295	<b>8,120</b>	2.1	<b>0.4</b>	-	19,024	<b>18,936</b>	1.4	<b>1.5</b>	-	19,694	<b>18,611</b>	1.5	<b>1.4</b>	-
施設数	8	-	-	-	-	258	-	-	-	-	256	-	-	-	
平均病床数	118	118	-	-	-	102	100	-	-	-	103	100	-	-	

一般病院（医療法人）（集計2）

（1施設当たり損益）

	全 体														
	院内感染(クラスターの発生を含む)有り					院内感染(クラスターの発生を含む)無し					全 体				
	金 額		構成比率		金額の 伸び率	金 額		構成比率		金額の 伸び率	金 額		構成比率		金額の 伸び率
	前々年度	前年度	前々年度	前年度		前々年度	前年度	前々年度	前年度		前々年度	前年度	前々年度	前年度	
千円	千円	%	%	%	千円	千円	%	%	%	千円	千円	%	%	%	
I 医業収益	2,635,326	<b>2,606,258</b>	97.0	<b>97.2</b>	-1.1	1,588,125	<b>1,568,819</b>	95.3	<b>95.7</b>	-1.2	1,703,714	<b>1,683,330</b>	95.6	<b>95.9</b>	-1.2
1. 入院診療収益	1,946,635	<b>1,932,102</b>	71.7	<b>72.1</b>	-0.7	1,149,240	<b>1,144,045</b>	69.0	<b>69.8</b>	-0.5	1,237,256	<b>1,231,030</b>	69.4	<b>70.2</b>	-0.5
保険診療収益	1,881,918	<b>1,876,422</b>	69.3	<b>70.0</b>	-0.3	1,116,427	<b>1,113,018</b>	67.0	<b>67.9</b>	-0.3	1,200,921	<b>1,197,282</b>	67.4	<b>68.2</b>	-0.3
公害等診療収益	23,189	<b>19,841</b>	0.9	<b>0.7</b>	-14.4	11,682	<b>10,679</b>	0.7	<b>0.7</b>	-8.6	12,952	<b>11,690</b>	0.7	<b>0.7</b>	-9.7
その他の診療収益	41,528	<b>35,840</b>	1.5	<b>1.3</b>	-13.7	21,131	<b>20,348</b>	1.3	<b>1.2</b>	-3.7	23,382	<b>22,058</b>	1.3	<b>1.3</b>	-5.7
2. 特別の療養環境収益	23,292	<b>20,022</b>	0.9	<b>0.7</b>	-14.0	15,323	<b>14,233</b>	0.9	<b>0.9</b>	-7.1	16,203	<b>14,872</b>	0.9	<b>0.8</b>	-8.2
3. 外来診療収益	577,261	<b>560,662</b>	21.3	<b>20.9</b>	-2.9	374,814	<b>362,352</b>	22.5	<b>22.1</b>	-3.3	397,160	<b>384,241</b>	22.3	<b>21.9</b>	-3.3
保険診療収益	548,335	<b>533,449</b>	20.2	<b>19.9</b>	-2.7	360,178	<b>347,919</b>	21.6	<b>21.2</b>	-3.4	380,946	<b>368,397</b>	21.4	<b>21.0</b>	-3.3
公害等診療収益	7,768	<b>6,876</b>	0.3	<b>0.3</b>	-11.5	5,318	<b>4,855</b>	0.3	<b>0.3</b>	-8.7	5,588	<b>5,078</b>	0.3	<b>0.3</b>	-9.1
その他の診療収益	21,158	<b>20,338</b>	0.8	<b>0.8</b>	-3.9	9,318	<b>9,578</b>	0.6	<b>0.6</b>	2.8	10,625	<b>10,766</b>	0.6	<b>0.6</b>	1.3
4. その他の医業収益	88,138	<b>93,471</b>	3.2	<b>3.5</b>	6.1	48,748	<b>48,189</b>	2.9	<b>2.9</b>	-1.1	53,096	<b>53,187</b>	3.0	<b>3.0</b>	0.2
II 介護収益	81,064	<b>74,565</b>	3.0	<b>2.8</b>	-8.0	77,712	<b>70,642</b>	4.7	<b>4.3</b>	-9.1	78,082	<b>71,075</b>	4.4	<b>4.1</b>	-9.0
1. 施設サービス収益	48,813	<b>47,447</b>	1.8	<b>1.8</b>	-2.8	50,993	<b>44,860</b>	3.1	<b>2.7</b>	-12.0	50,753	<b>45,145</b>	2.8	<b>2.6</b>	-11.0
2. 居宅サービス収益	27,664	<b>23,490</b>	1.0	<b>0.9</b>	-15.1	21,963	<b>21,400</b>	1.3	<b>1.3</b>	-2.6	22,593	<b>21,630</b>	1.3	<b>1.2</b>	-4.3
(再掲)短期入所療養介護分	630	<b>503</b>	0.0	<b>0.0</b>	-20.2	413	<b>324</b>	0.0	<b>0.0</b>	-21.5	437	<b>344</b>	0.0	<b>0.0</b>	-21.3
3. その他の介護収益	4,587	<b>3,627</b>	0.2	<b>0.1</b>	-20.9	4,755	<b>4,383</b>	0.3	<b>0.3</b>	-7.8	4,737	<b>4,299</b>	0.3	<b>0.2</b>	-9.2
III 医業・介護費用	2,702,872	<b>2,741,509</b>	99.5	<b>102.3</b>	1.4	1,621,721	<b>1,618,277</b>	97.4	<b>98.7</b>	-0.2	1,741,057	<b>1,742,258</b>	97.7	<b>99.3</b>	0.1
1. 給与費	1,602,654	<b>1,641,475</b>	59.0	<b>61.2</b>	2.4	961,358	<b>965,574</b>	57.7	<b>58.9</b>	0.4	1,032,144	<b>1,040,179</b>	57.9	<b>59.3</b>	0.8
2. 医薬品費	207,727	<b>192,938</b>	7.6	<b>7.2</b>	-7.1	130,827	<b>125,431</b>	7.9	<b>7.7</b>	-4.1	139,315	<b>132,882</b>	7.8	<b>7.6</b>	-4.6
3. 給食用材料費	32,102	<b>31,822</b>	1.2	<b>1.2</b>	-0.9	20,764	<b>20,320</b>	1.2	<b>1.2</b>	-2.1	22,016	<b>21,590</b>	1.2	<b>1.2</b>	-1.9
4. 診療材料費・医療消耗器具備品費	193,661	<b>201,123</b>	7.1	<b>7.5</b>	3.9	112,097	<b>113,729</b>	6.7	<b>6.9</b>	1.5	121,100	<b>123,375</b>	6.8	<b>7.0</b>	1.9
5. 委託費	156,181	<b>162,327</b>	5.7	<b>6.1</b>	3.9	91,538	<b>93,497</b>	5.5	<b>5.7</b>	2.1	98,674	<b>101,094</b>	5.5	<b>5.8</b>	2.5
6. 減価償却費	108,896	<b>102,891</b>	4.0	<b>3.8</b>	-5.5	66,839	<b>66,417</b>	4.0	<b>4.1</b>	-0.6	71,481	<b>70,443</b>	4.0	<b>4.0</b>	-1.5
(再掲)建物減価償却費	33,478	<b>34,916</b>	1.2	<b>1.3</b>	4.3	21,122	<b>20,969</b>	1.3	<b>1.3</b>	-0.7	22,486	<b>22,509</b>	1.3	<b>1.3</b>	0.1
(再掲)医療機器減価償却費	26,126	<b>22,167</b>	1.0	<b>0.8</b>	-15.2	15,134	<b>14,990</b>	0.9	<b>0.9</b>	-1.0	16,348	<b>15,783</b>	0.9	<b>0.9</b>	-3.5
7. 設備関係費	146,788	<b>149,424</b>	5.4	<b>5.6</b>	1.8	80,644	<b>80,887</b>	4.8	<b>4.9</b>	0.3	87,945	<b>88,452</b>	4.9	<b>5.0</b>	0.6
(再掲)設備機器賃借料	32,692	<b>34,948</b>	1.2	<b>1.3</b>	6.9	20,060	<b>20,100</b>	1.2	<b>1.2</b>	0.2	21,454	<b>21,739</b>	1.2	<b>1.2</b>	1.3
(再掲)医療機器賃借料	20,532	<b>22,898</b>	0.8	<b>0.9</b>	11.5	11,254	<b>11,095</b>	0.7	<b>0.7</b>	-1.4	12,278	<b>12,398</b>	0.7	<b>0.7</b>	1.0
8. 経費	191,905	<b>192,653</b>	7.1	<b>7.2</b>	0.4	113,638	<b>108,841</b>	6.8	<b>6.6</b>	-4.2	122,277	<b>118,092</b>	6.9	<b>6.7</b>	-3.4
9. その他の医業費用	62,957	<b>66,856</b>	2.3	<b>2.5</b>	6.2	44,014	<b>43,582</b>	2.6	<b>2.7</b>	-1.0	46,105	<b>46,151</b>	2.6	<b>2.6</b>	0.1
IV 損益差額(I+II-III)	13,517	<b>-60,686</b>	0.5	<b>-2.3</b>	-	44,116	<b>21,184</b>	2.6	<b>1.3</b>	-	40,739	<b>12,147</b>	2.3	<b>0.7</b>	-
(参考)「新型コロナウイルス感染症関連の補助金 (従業員向け慰労金を除く)」を含めた 損益差額(IV+V)	-	<b>79,771</b>	-	<b>3.0</b>	-	-	<b>41,099</b>	-	<b>2.5</b>	-	<b>45,368</b>	-	<b>2.6</b>	-	
V その他の医業・介護関連収益	53,826	<b>204,324</b>	2.0	<b>7.6</b>	279.6	35,188	<b>59,631</b>	2.1	<b>3.6</b>	69.5	37,246	<b>75,602</b>	2.1	<b>4.3</b>	103.0
V' (再掲)新型コロナウイルス感染症関連の補助金 (従業員向け慰労金を除く)	-	<b>140,457</b>	-	<b>5.2</b>	-	-	<b>19,915</b>	-	<b>1.2</b>	-	<b>33,221</b>	-	<b>1.9</b>	-	
VI その他の医業・介護関連費用	36,025	<b>65,078</b>	1.3	<b>2.4</b>	80.6	35,732	<b>31,822</b>	2.1	<b>1.9</b>	-10.9	35,764	<b>35,493</b>	2.0	<b>2.0</b>	-0.8
VII 総損益差額(IV+V-VI)	31,319	<b>78,560</b>	1.2	<b>2.9</b>	-	43,572	<b>48,993</b>	2.6	<b>3.0</b>	-	42,220	<b>52,257</b>	2.4	<b>3.0</b>	-
(参考)「新型コロナウイルス感染症関連の補助金 (従業員向け慰労金を除く)」を除いた 総損益差額(VII-V')	-	<b>-61,897</b>	-	<b>-2.3</b>	-	-	<b>29,078</b>	-	<b>1.8</b>	-	<b>19,036</b>	-	<b>1.1</b>	-	
VIII 税金	19,576	<b>35,759</b>	0.7	<b>1.3</b>	82.7	11,501	<b>11,349</b>	0.7	<b>0.7</b>	-1.3	12,392	<b>14,044</b>	0.7	<b>0.8</b>	13.3
IX 税引後の総損益差額(VII-VIII)	11,743	<b>42,800</b>	0.4	<b>1.6</b>	-	32,072	<b>37,644</b>	1.9	<b>2.3</b>	-	29,828	<b>38,213</b>	1.7	<b>2.2</b>	-
施設数	67	-	-	-	-	540	-	-	-	-	607	-	-	-	
平均病床数	183	186	-	-	-	122	120	-	-	-	129	127	-	-	

一般病院（国立）（集計2）

（1施設当たり損益）

	新型コロナウイルス感染症の入院患者（含む疑似症患者）の受け入れ実績あり														
	院内感染（クラスターの発生を含む）有り						院内感染（クラスターの発生を含む）無し				全 体				
	金額		構成比率		金額の 伸び率	金額		構成比率		金額の 伸び率	金額		構成比率		金額の 伸び率
	前々年度	前年度	前々年度	前年度		前々年度	前年度	前々年度	前年度		前々年度	前年度	前々年度	前年度	
千円	千円	%	%	%	千円	千円	%	%	%	千円	千円	%	%		
I 医業収益	10,529,868	<b>9,761,773</b>	99.1	<b>99.1</b>	-7.3	4,713,296	<b>4,394,069</b>	98.1	<b>98.0</b>	-6.8	6,856,244	<b>6,371,644</b>	98.7	<b>98.6</b>	-7.1
1. 入院診療収益	7,073,610	<b>6,538,878</b>	66.6	<b>66.4</b>	-7.6	3,125,382	<b>2,868,690</b>	65.0	<b>63.9</b>	-8.2	4,579,992	<b>4,220,865</b>	65.9	<b>65.3</b>	-7.8
保険診療収益	6,990,507	<b>6,462,800</b>	65.8	<b>65.6</b>	-7.5	3,088,310	<b>2,834,180</b>	64.3	<b>63.2</b>	-8.2	4,525,962	<b>4,171,040</b>	65.1	<b>64.5</b>	-7.8
公営等診療収益	77,526	<b>69,361</b>	0.7	<b>0.7</b>	-10.5	23,714	<b>24,055</b>	0.5	<b>0.5</b>	1.4	43,540	<b>40,746</b>	0.6	<b>0.6</b>	-6.4
その他の診療収益	5,577	<b>6,718</b>	0.1	<b>0.1</b>	20.5	13,357	<b>10,456</b>	0.3	<b>0.2</b>	-21.7	10,491	<b>9,079</b>	0.2	<b>0.1</b>	-13.5
2. 特別の療養環境収益	189,317	<b>160,819</b>	1.8	<b>1.6</b>	-15.1	67,107	<b>58,729</b>	1.4	<b>1.3</b>	-12.5	112,132	<b>96,341</b>	1.6	<b>1.5</b>	-14.1
3. 外来診療収益	2,996,288	<b>2,816,225</b>	28.2	<b>28.6</b>	-6.0	1,122,385	<b>1,091,267</b>	23.4	<b>24.3</b>	-2.8	1,812,770	<b>1,726,777</b>	26.1	<b>26.7</b>	-4.7
保険診療収益	2,969,390	<b>2,786,895</b>	28.0	<b>28.3</b>	-6.1	1,110,165	<b>1,078,267</b>	23.1	<b>24.0</b>	-2.9	1,795,143	<b>1,707,761</b>	25.8	<b>26.4</b>	-4.9
公営等診療収益	21,138	<b>25,086</b>	0.2	<b>0.3</b>	18.7	6,617	<b>8,479</b>	0.1	<b>0.2</b>	28.1	11,967	<b>14,598</b>	0.2	<b>0.2</b>	22.0
その他の診療収益	5,760	<b>4,244</b>	0.1	<b>0.0</b>	-26.3	5,603	<b>4,520</b>	0.1	<b>0.1</b>	-19.3	5,661	<b>4,418</b>	0.1	<b>0.1</b>	-22.0
4. その他の医業収益	270,653	<b>245,852</b>	2.5	<b>2.5</b>	-9.2	398,423	<b>375,383</b>	8.3	<b>8.4</b>	-5.8	351,350	<b>327,661</b>	5.1	<b>5.1</b>	-6.7
II 介護収益	92,988	<b>91,251</b>	0.9	<b>0.9</b>	-1.9	93,344	<b>91,949</b>	1.9	<b>2.0</b>	-1.5	93,213	<b>91,692</b>	1.3	<b>1.4</b>	-1.6
1. 施設サービス収益	65,849	<b>66,007</b>	0.6	<b>0.7</b>	0.2	77,463	<b>79,029</b>	1.6	<b>1.8</b>	2.0	73,185	<b>74,231</b>	1.1	<b>1.1</b>	1.4
2. 居宅サービス収益	21,819	<b>20,551</b>	0.2	<b>0.2</b>	-5.8	15,746	<b>12,813</b>	0.3	<b>0.3</b>	-18.6	17,983	<b>15,664</b>	0.3	<b>0.2</b>	-12.9
(再掲)短期入所療養介護分	7,273	<b>6,850</b>	0.1	<b>0.1</b>	-5.8	0	<b>0</b>	0.0	<b>0.0</b>	-	2,680	<b>2,524</b>	0.0	<b>0.0</b>	-5.8
3. その他の介護収益	5,320	<b>4,694</b>	0.1	<b>0.0</b>	-11.8	135	<b>108</b>	0.0	<b>0.0</b>	-20.0	2,045	<b>1,798</b>	0.0	<b>0.0</b>	-12.1
III 医業・介護費用	10,638,359	<b>10,427,618</b>	100.1	<b>105.8</b>	-2.0	4,903,486	<b>4,925,653</b>	102.0	<b>109.8</b>	0.5	7,016,334	<b>6,952,693</b>	101.0	<b>107.6</b>	-0.9
1. 給与費	5,064,096	<b>5,027,018</b>	47.7	<b>51.0</b>	-0.7	2,551,596	<b>2,581,922</b>	53.1	<b>57.6</b>	1.2	3,477,254	<b>3,482,747</b>	50.0	<b>53.9</b>	0.2
2. 医薬品費	2,152,763	<b>1,950,171</b>	20.3	<b>19.8</b>	-9.4	756,111	<b>702,485</b>	15.7	<b>15.7</b>	-7.1	1,270,667	<b>1,162,158</b>	18.3	<b>18.0</b>	-8.5
3. 給食用材料費	80,219	<b>71,016</b>	0.8	<b>0.7</b>	-11.5	48,989	<b>47,075</b>	1.0	<b>1.0</b>	-3.9	60,495	<b>55,896</b>	0.9	<b>0.9</b>	-7.6
4. 診療材料費・医療消耗器具備品費	1,093,988	<b>1,100,042</b>	10.3	<b>11.2</b>	0.6	368,628	<b>381,932</b>	7.7	<b>8.5</b>	3.6	635,866	<b>646,499</b>	9.1	<b>10.0</b>	1.7
5. 委託費	705,224	<b>741,174</b>	6.6	<b>7.5</b>	5.1	333,218	<b>349,294</b>	6.9	<b>7.8</b>	4.8	470,273	<b>493,671</b>	6.8	<b>7.6</b>	5.0
6. 減価償却費	539,472	<b>560,716</b>	5.1	<b>5.7</b>	3.9	304,217	<b>295,186</b>	6.3	<b>6.6</b>	-3.0	390,890	<b>393,013</b>	5.6	<b>6.1</b>	0.5
(再掲)建物減価償却費	200,792	<b>194,941</b>	1.9	<b>2.0</b>	-2.9	110,909	<b>114,374</b>	2.3	<b>2.5</b>	3.1	144,024	<b>144,057</b>	2.1	<b>2.2</b>	0.0
(再掲)医療機器減価償却費	253,727	<b>243,224</b>	2.4	<b>2.5</b>	-4.1	73,249	<b>69,585</b>	1.5	<b>1.6</b>	-5.0	139,741	<b>133,557</b>	2.0	<b>2.1</b>	-4.4
7. 設備関係費	417,294	<b>432,598</b>	3.9	<b>4.4</b>	3.7	232,976	<b>236,266</b>	4.8	<b>5.3</b>	1.4	300,883	<b>308,599</b>	4.3	<b>4.8</b>	2.6
(再掲)設備機器賃借料	161,487	<b>126,522</b>	1.5	<b>1.3</b>	-21.7	76,832	<b>76,139</b>	1.6	<b>1.7</b>	-0.9	108,021	<b>94,701</b>	1.6	<b>1.5</b>	-12.3
(再掲)医療機器賃借料	83,160	<b>91,817</b>	0.8	<b>0.9</b>	10.4	31,552	<b>30,512</b>	0.7	<b>0.7</b>	-3.3	50,565	<b>53,098</b>	0.7	<b>0.8</b>	5.0
8. 経費	509,070	<b>474,441</b>	4.8	<b>4.8</b>	-6.8	262,592	<b>293,034</b>	5.5	<b>6.5</b>	11.6	353,400	<b>359,868</b>	5.1	<b>5.6</b>	1.8
9. その他の医業費用	76,234	<b>70,442</b>	0.7	<b>0.7</b>	-7.6	45,159	<b>38,459</b>	0.9	<b>0.9</b>	-14.8	56,608	<b>50,243</b>	0.8	<b>0.8</b>	-11.2
IV 損益差額（I + II - III）	-15,502	<b>-574,593</b>	-0.1	<b>-5.8</b>	-	-96,846	<b>-439,635</b>	-2.0	<b>-9.8</b>	-	-66,877	<b>-489,356</b>	-1.0	<b>-7.6</b>	-
(参考)「新型コロナウイルス感染症関連の補助金（従業員向け慰労金を除く）」を含めた損益差額（IV + V）	-	<b>682,006</b>	-	<b>6.9</b>	-	-	<b>464,921</b>	-	<b>10.4</b>	-	-	<b>544,900</b>	-	<b>8.4</b>	-
V その他の医業・介護関連収益	175,625	<b>1,419,270</b>	1.7	<b>14.4</b>	708.1	131,409	<b>1,034,821</b>	2.7	<b>23.1</b>	687.5	147,699	<b>1,176,460</b>	2.1	<b>18.2</b>	696.5
V' (再掲)新型コロナウイルス感染症関連の補助金（従業員向け慰労金を除く）	-	<b>1,256,599</b>	-	<b>12.8</b>	-	-	<b>904,556</b>	-	<b>20.2</b>	-	-	<b>1,034,256</b>	-	<b>16.0</b>	-
VI その他の医業・介護関連費用	74,632	<b>66,723</b>	0.7	<b>0.7</b>	-10.6	81,724	<b>63,106</b>	1.7	<b>1.4</b>	-22.8	79,111	<b>64,439</b>	1.1	<b>1.0</b>	-18.5
VII 総損益差額（IV + V - VI）	85,491	<b>777,954</b>	0.8	<b>7.9</b>	-	-47,161	<b>532,080</b>	-1.0	<b>11.9</b>	-	1,711	<b>622,665</b>	0.0	<b>9.6</b>	-
(参考)「新型コロナウイルス感染症関連の補助金（従業員向け慰労金を除く）」を除いた総損益差額（VII - V'）	-	<b>-478,645</b>	-	<b>-4.9</b>	-	-	<b>-372,476</b>	-	<b>-8.3</b>	-	-	<b>-411,591</b>	-	<b>-6.4</b>	-
VIII 税金	0	<b>0</b>	0.0	<b>0.0</b>	-	0	<b>0</b>	0.0	<b>0.0</b>	-	0	<b>0</b>	0.0	<b>0.0</b>	-
IX 税引後の総損益差額（VII - VIII）	85,491	<b>777,954</b>	0.8	<b>7.9</b>	-	-47,161	<b>532,080</b>	-1.0	<b>11.9</b>	-	1,711	<b>622,665</b>	0.0	<b>9.6</b>	-
施設数	7	-	-	-	-	12	-	-	-	-	19	-	-	-	-
平均病床数	400	400	-	-	-	257	254	-	-	-	310	308	-	-	-

一般病院（国立）（集計2）

（1施設当たり損益）

	新型コロナウイルス感染症から回復した患者を転院により受け入れた実績あり																	
	院内感染（クラスターの発生を含む）有り					院内感染（クラスターの発生を含む）無し					全 体							
	金 額		構成比率			金額の 伸び率	金 額		構成比率			金額の 伸び率	金 額		構成比率			金額の 伸び率
	前々年(度)	前年(度)	前々年(度)	前年(度)	前々年(度)		前年(度)	前々年(度)	前年(度)	前々年(度)	前年(度)		前々年(度)	前年(度)	前々年(度)	前年(度)		
千円	千円	%	%	%	千円	千円	%	%	%	千円	千円	%	%	%				
I 医業収益	-	-	-	-	-	*	*	*	*	-	*	*	*	*	-			
1. 入院診療収益	-	-	-	-	-	*	*	*	*	-	*	*	*	*	-			
保険診療収益	-	-	-	-	-	*	*	*	*	-	*	*	*	*	-			
公害等診療収益	-	-	-	-	-	*	*	*	*	-	*	*	*	*	-			
その他の診療収益	-	-	-	-	-	*	*	*	*	-	*	*	*	*	-			
2. 特別の療養環境収益	-	-	-	-	-	*	*	*	*	-	*	*	*	*	-			
3. 外来診療収益	-	-	-	-	-	*	*	*	*	-	*	*	*	*	-			
保険診療収益	-	-	-	-	-	*	*	*	*	-	*	*	*	*	-			
公害等診療収益	-	-	-	-	-	*	*	*	*	-	*	*	*	*	-			
その他の診療収益	-	-	-	-	-	*	*	*	*	-	*	*	*	*	-			
4. その他の医業収益	-	-	-	-	-	*	*	*	*	-	*	*	*	*	-			
II 介護収益	-	-	-	-	-	*	*	*	*	-	*	*	*	*	-			
1. 施設サービス収益	-	-	-	-	-	*	*	*	*	-	*	*	*	*	-			
2. 居宅サービス収益	-	-	-	-	-	*	*	*	*	-	*	*	*	*	-			
(再掲)短期入所療養介護分	-	-	-	-	-	*	*	*	*	-	*	*	*	*	-			
3. その他の介護収益	-	-	-	-	-	*	*	*	*	-	*	*	*	*	-			
III 医業・介護費用	-	-	-	-	-	*	*	*	*	-	*	*	*	*	-			
1. 給与費	-	-	-	-	-	*	*	*	*	-	*	*	*	*	-			
2. 医薬品費	-	-	-	-	-	*	*	*	*	-	*	*	*	*	-			
3. 給食用材料費	-	-	-	-	-	*	*	*	*	-	*	*	*	*	-			
4. 診療材料費・医療消耗器具備品費	-	-	-	-	-	*	*	*	*	-	*	*	*	*	-			
5. 委託費	-	-	-	-	-	*	*	*	*	-	*	*	*	*	-			
6. 減価償却費	-	-	-	-	-	*	*	*	*	-	*	*	*	*	-			
(再掲)建物減価償却費	-	-	-	-	-	*	*	*	*	-	*	*	*	*	-			
(再掲)医療機器減価償却費	-	-	-	-	-	*	*	*	*	-	*	*	*	*	-			
7. 設備関係費	-	-	-	-	-	*	*	*	*	-	*	*	*	*	-			
(再掲)設備機器賃借料	-	-	-	-	-	*	*	*	*	-	*	*	*	*	-			
(再掲)医療機器賃借料	-	-	-	-	-	*	*	*	*	-	*	*	*	*	-			
8. 経費	-	-	-	-	-	*	*	*	*	-	*	*	*	*	-			
9. その他の医業費用	-	-	-	-	-	*	*	*	*	-	*	*	*	*	-			
IV 損益差額（I + II - III）	-	-	-	-	-	*	*	*	*	-	*	*	*	*	-			
(参考)「新型コロナウイルス感染症関連の補助金 (従業員向け慰労金を除く)を含めた 損益差額(IV + V)」	-	-	-	-	-	-	*	-	*	-	-	*	-	*	-			
V その他の医業・介護関連収益	-	-	-	-	-	*	*	*	*	-	*	*	*	*	-			
V' (再掲)新型コロナウイルス感染症関連の補助金 (従業員向け慰労金を除く)	-	-	-	-	-	-	*	-	*	-	-	*	-	*	-			
VI その他の医業・介護関連費用	-	-	-	-	-	*	*	*	*	-	*	*	*	*	-			
VII 総損益差額（IV + V - VI）	-	-	-	-	-	*	*	*	*	-	*	*	*	*	-			
(参考)「新型コロナウイルス感染症関連の補助金 (従業員向け慰労金を除く)を除いた 総損益差額(VII - V)」	-	-	-	-	-	-	*	-	*	-	-	*	-	*	-			
VIII 税金	-	-	-	-	-	*	*	*	*	-	*	*	*	*	-			
IX 税引後の総損益差額（VII - VIII）	-	-	-	-	-	*	*	*	*	-	*	*	*	*	-			
施設数	0	-	-	-	-	*	-	-	-	-	*	-	-	-	-			
平均病床数	-	-	-	-	-	*	*	-	-	-	*	*	-	-	-			

一般病院（国立）（集計2）

（1施設当たり損益）

	新型コロナウイルス感染症患者の対応をしている医療機関から、新型コロナウイルス感染症ではない患者を転院により受け入れた実績あり														
	院内感染（クラスターの発生を含む）有り					院内感染（クラスターの発生を含む）無し					全 体				
	金額		構成比率		金額の伸比率	金額		構成比率		金額の伸比率	金額		構成比率		金額の伸比率
	前々年(度)	前年(度)	前々年(度)	前年(度)		前々年(度)	前年(度)	前々年(度)	前年(度)		前々年(度)	前年(度)	前々年(度)	前年(度)	
千円	千円	%	%	%	千円	千円	%	%	%	千円	千円	%	%	%	
I 医業収益	-	-	-	-	-	-	-	-	-	-	-	-	-	-	-
1. 入院診療収益	-	-	-	-	-	-	-	-	-	-	-	-	-	-	-
保険診療収益	-	-	-	-	-	-	-	-	-	-	-	-	-	-	-
公害等診療収益	-	-	-	-	-	-	-	-	-	-	-	-	-	-	-
その他の診療収益	-	-	-	-	-	-	-	-	-	-	-	-	-	-	-
2. 特別の療養環境収益	-	-	-	-	-	-	-	-	-	-	-	-	-	-	-
3. 外来診療収益	-	-	-	-	-	-	-	-	-	-	-	-	-	-	-
保険診療収益	-	-	-	-	-	-	-	-	-	-	-	-	-	-	-
公害等診療収益	-	-	-	-	-	-	-	-	-	-	-	-	-	-	-
その他の診療収益	-	-	-	-	-	-	-	-	-	-	-	-	-	-	-
4. その他の医業収益	-	-	-	-	-	-	-	-	-	-	-	-	-	-	-
II 介護収益	-	-	-	-	-	-	-	-	-	-	-	-	-	-	-
1. 施設サービス収益	-	-	-	-	-	-	-	-	-	-	-	-	-	-	-
2. 居宅サービス収益	-	-	-	-	-	-	-	-	-	-	-	-	-	-	-
(再掲)短期入所療養介護分	-	-	-	-	-	-	-	-	-	-	-	-	-	-	-
3. その他の介護収益	-	-	-	-	-	-	-	-	-	-	-	-	-	-	-
III 医業・介護費用	-	-	-	-	-	-	-	-	-	-	-	-	-	-	-
1. 給与費	-	-	-	-	-	-	-	-	-	-	-	-	-	-	-
2. 医薬品費	-	-	-	-	-	-	-	-	-	-	-	-	-	-	-
3. 給食用材料費	-	-	-	-	-	-	-	-	-	-	-	-	-	-	-
4. 診療材料費・医療消耗器具備品費	-	-	-	-	-	-	-	-	-	-	-	-	-	-	-
5. 委託費	-	-	-	-	-	-	-	-	-	-	-	-	-	-	-
6. 減価償却費	-	-	-	-	-	-	-	-	-	-	-	-	-	-	-
(再掲)建物減価償却費	-	-	-	-	-	-	-	-	-	-	-	-	-	-	-
(再掲)医療機器減価償却費	-	-	-	-	-	-	-	-	-	-	-	-	-	-	-
7. 設備関係費	-	-	-	-	-	-	-	-	-	-	-	-	-	-	-
(再掲)設備機器賃借料	-	-	-	-	-	-	-	-	-	-	-	-	-	-	-
(再掲)医療機器賃借料	-	-	-	-	-	-	-	-	-	-	-	-	-	-	-
8. 経費	-	-	-	-	-	-	-	-	-	-	-	-	-	-	-
9. その他の医業費用	-	-	-	-	-	-	-	-	-	-	-	-	-	-	-
IV 損益差額（I＋II－III）	-	-	-	-	-	-	-	-	-	-	-	-	-	-	-
(参考)「新型コロナウイルス感染症関連の補助金 (従業員向け慰労金を除く)を含めた 損益差額(IV＋V)」	-	-	-	-	-	-	-	-	-	-	-	-	-	-	-
V その他の医業・介護関連収益	-	-	-	-	-	-	-	-	-	-	-	-	-	-	-
V' (再掲)新型コロナウイルス感染症関連の補助金 (従業員向け慰労金を除く)	-	-	-	-	-	-	-	-	-	-	-	-	-	-	-
VI その他の医業・介護関連費用	-	-	-	-	-	-	-	-	-	-	-	-	-	-	-
VII 総損益差額（IV＋V－VI）	-	-	-	-	-	-	-	-	-	-	-	-	-	-	-
(参考)「新型コロナウイルス感染症関連の補助金 (従業員向け慰労金を除く)を除いた 総損益差額(VII－V)」	-	-	-	-	-	-	-	-	-	-	-	-	-	-	-
VIII 税金	-	-	-	-	-	-	-	-	-	-	-	-	-	-	-
IX 税引後の総損益差額（VII－VIII）	-	-	-	-	-	-	-	-	-	-	-	-	-	-	-
施設数	0	-	-	-	-	0	-	-	-	-	0	-	-	-	-
平均病床数	-	-	-	-	-	-	-	-	-	-	-	-	-	-	-

一般病院（国立）（集計2）

（1施設当たり損益）

	いずれでもない														
	院内感染（クラスターの発生を含む）有り					院内感染（クラスターの発生を含む）無し					全体				
	金額		構成比率		金額の 伸び率	金額		構成比率		金額の 伸び率	金額		構成比率		金額の 伸び率
	前々年(度)	前年(度)	前々年(度)	前年(度)		前々年(度)	前年(度)	前々年(度)	前年(度)		前々年(度)	前年(度)	前々年(度)	前年(度)	
千円	千円	%	%	%	千円	千円	%	%	%	千円	千円	%	%	%	
I 医業収益	-	-	-	-	-	*	*	*	*	-	*	*	*	*	-
1. 入院診療収益	-	-	-	-	-	*	*	*	*	-	*	*	*	*	-
保険診療収益	-	-	-	-	-	*	*	*	*	-	*	*	*	*	-
公害等診療収益	-	-	-	-	-	*	*	*	*	-	*	*	*	*	-
その他の診療収益	-	-	-	-	-	*	*	*	*	-	*	*	*	*	-
2. 特別の療養環境収益	-	-	-	-	-	*	*	*	*	-	*	*	*	*	-
3. 外来診療収益	-	-	-	-	-	*	*	*	*	-	*	*	*	*	-
保険診療収益	-	-	-	-	-	*	*	*	*	-	*	*	*	*	-
公害等診療収益	-	-	-	-	-	*	*	*	*	-	*	*	*	*	-
その他の診療収益	-	-	-	-	-	*	*	*	*	-	*	*	*	*	-
4. その他の医業収益	-	-	-	-	-	*	*	*	*	-	*	*	*	*	-
II 介護収益	-	-	-	-	-	*	*	*	*	-	*	*	*	*	-
1. 施設サービス収益	-	-	-	-	-	*	*	*	*	-	*	*	*	*	-
2. 居宅サービス収益	-	-	-	-	-	*	*	*	*	-	*	*	*	*	-
(再掲)短期入所療養介護分	-	-	-	-	-	*	*	*	*	-	*	*	*	*	-
3. その他の介護収益	-	-	-	-	-	*	*	*	*	-	*	*	*	*	-
III 医業・介護費用	-	-	-	-	-	*	*	*	*	-	*	*	*	*	-
1. 給与費	-	-	-	-	-	*	*	*	*	-	*	*	*	*	-
2. 医薬品費	-	-	-	-	-	*	*	*	*	-	*	*	*	*	-
3. 給食用材料費	-	-	-	-	-	*	*	*	*	-	*	*	*	*	-
4. 診療材料費・医療消耗器具備品費	-	-	-	-	-	*	*	*	*	-	*	*	*	*	-
5. 委託費	-	-	-	-	-	*	*	*	*	-	*	*	*	*	-
6. 減価償却費	-	-	-	-	-	*	*	*	*	-	*	*	*	*	-
(再掲)建物減価償却費	-	-	-	-	-	*	*	*	*	-	*	*	*	*	-
(再掲)医療機器減価償却費	-	-	-	-	-	*	*	*	*	-	*	*	*	*	-
7. 設備関係費	-	-	-	-	-	*	*	*	*	-	*	*	*	*	-
(再掲)設備機器賃借料	-	-	-	-	-	*	*	*	*	-	*	*	*	*	-
(再掲)医療機器賃借料	-	-	-	-	-	*	*	*	*	-	*	*	*	*	-
8. 経費	-	-	-	-	-	*	*	*	*	-	*	*	*	*	-
9. その他の医業費用	-	-	-	-	-	*	*	*	*	-	*	*	*	*	-
IV 損益差額（I＋II－III）	-	-	-	-	-	*	*	*	*	-	*	*	*	*	-
(参考)「新型コロナウイルス感染症関連の補助金 (従業員向け慰労金を除く)を含めた 損益差額(IV＋V)」	-	-	-	-	-	-	*	-	*	-	-	*	-	*	-
V その他の医業・介護関連収益	-	-	-	-	-	*	*	*	*	-	*	*	*	*	-
V' (再掲)新型コロナウイルス感染症関連の補助金 (従業員向け慰労金を除く)	-	-	-	-	-	-	*	-	*	-	-	*	-	*	-
VI その他の医業・介護関連費用	-	-	-	-	-	*	*	*	*	-	*	*	*	*	-
VII 総損益差額（IV＋V－VI）	-	-	-	-	-	*	*	*	*	-	*	*	*	*	-
(参考)「新型コロナウイルス感染症関連の補助金 (従業員向け慰労金を除く)を除いた 総損益差額(VII－V)」	-	-	-	-	-	-	*	-	*	-	-	*	-	*	-
VIII 税金	-	-	-	-	-	*	*	*	*	-	*	*	*	*	-
IX 税引後の総損益差額（VII－VIII）	-	-	-	-	-	*	*	*	*	-	*	*	*	*	-
施設数	0	-	-	-	-	*	-	-	-	-	*	-	-	-	-
平均病床数	-	-	-	-	-	*	*	-	-	-	*	*	-	-	-



一般病院（国立）（集計2）

（1施設当たり損益）

	全体														
	院内感染(クラスターの発生を含む)有り						院内感染(クラスターの発生を含む)無し						全体		
	金額		構成比率		金額の 伸び率	金額		構成比率		金額の 伸び率	金額		構成比率		金額の 伸び率
	前々年度(度)	前年度(度)	前々年度(度)	前年度(度)		前々年度(度)	前年度(度)	前々年度(度)	前年度(度)		前々年度(度)	前年度(度)	前々年度(度)	前年度(度)	
千円	千円	%	%	%	千円	千円	%	%	%	千円	千円	%	%	%	
I 医業収益	10,529,868	<b>9,761,773</b>	99.1	<b>99.1</b>	-7.3	4,212,316	<b>3,932,458</b>	97.7	<b>97.6</b>	-6.6	6,222,446	<b>5,787,240</b>	98.5	<b>98.4</b>	-7.0
1. 入院診療収益	7,073,610	<b>6,538,878</b>	66.6	<b>66.4</b>	-7.6	2,898,515	<b>2,673,415</b>	67.3	<b>66.4</b>	-7.8	4,226,954	<b>3,903,335</b>	66.9	<b>66.4</b>	-7.7
保険診療収益	6,990,507	<b>6,462,800</b>	65.8	<b>65.6</b>	-7.5	2,861,949	<b>2,640,363</b>	66.4	<b>65.5</b>	-7.7	4,175,582	<b>3,856,593</b>	66.1	<b>65.6</b>	-7.6
公害等診療収益	77,526	<b>69,361</b>	0.7	<b>0.7</b>	-10.5	25,460	<b>24,338</b>	0.6	<b>0.6</b>	-4.4	42,027	<b>38,663</b>	0.7	<b>0.7</b>	-8.0
その他の診療収益	5,577	<b>6,718</b>	0.1	<b>0.1</b>	20.5	11,105	<b>8,714</b>	0.3	<b>0.2</b>	-21.5	9,346	<b>8,079</b>	0.1	<b>0.1</b>	-13.6
2. 特別の療養環境収益	189,317	<b>160,819</b>	1.8	<b>1.6</b>	-15.1	56,221	<b>49,282</b>	1.3	<b>1.2</b>	-12.3	98,570	<b>84,771</b>	1.6	<b>1.4</b>	-14.0
3. 外来診療収益	2,996,288	<b>2,816,225</b>	28.2	<b>28.6</b>	-6.0	936,651	<b>908,547</b>	21.7	<b>22.6</b>	-3.0	1,591,990	<b>1,515,535</b>	25.2	<b>25.8</b>	-4.8
保険診療収益	2,969,390	<b>2,786,895</b>	28.0	<b>28.3</b>	-6.1	925,374	<b>896,533</b>	21.5	<b>22.3</b>	-3.1	1,575,743	<b>1,498,012</b>	24.9	<b>25.5</b>	-4.9
公害等診療収益	21,138	<b>25,086</b>	0.2	<b>0.3</b>	18.7	6,616	<b>8,260</b>	0.2	<b>0.2</b>	24.8	11,236	<b>13,614</b>	0.2	<b>0.2</b>	21.2
その他の診療収益	5,760	<b>4,244</b>	0.1	<b>0.0</b>	-26.3	4,661	<b>3,754</b>	0.1	<b>0.1</b>	-19.5	5,011	<b>3,909</b>	0.1	<b>0.1</b>	-22.0
4. その他の医業収益	270,653	<b>245,852</b>	2.5	<b>2.5</b>	-9.2	320,929	<b>301,214</b>	7.4	<b>7.5</b>	-6.1	304,932	<b>283,599</b>	4.8	<b>4.8</b>	-7.0
II 介護収益	92,988	<b>91,251</b>	0.9	<b>0.9</b>	-1.9	97,538	<b>96,447</b>	2.3	<b>2.4</b>	-1.1	96,091	<b>94,794</b>	1.5	<b>1.6</b>	-1.3
1. 施設サービス収益	65,849	<b>66,007</b>	0.6	<b>0.7</b>	0.2	83,728	<b>85,039</b>	1.9	<b>2.1</b>	1.6	78,040	<b>78,983</b>	1.2	<b>1.3</b>	1.2
2. 居宅サービス収益	21,819	<b>20,551</b>	0.2	<b>0.2</b>	-5.8	13,702	<b>11,322</b>	0.3	<b>0.3</b>	-17.4	16,285	<b>14,259</b>	0.3	<b>0.2</b>	-12.4
(再掲)短期入所療養介護分	7,273	<b>6,850</b>	0.1	<b>0.1</b>	-5.8	1,106	<b>1,072</b>	0.0	<b>0.0</b>	-3.1	3,068	<b>2,911</b>	0.0	<b>0.0</b>	-5.1
3. その他の介護収益	5,320	<b>4,694</b>	0.1	<b>0.0</b>	-11.8	108	<b>86</b>	0.0	<b>0.0</b>	-20.4	1,766	<b>1,553</b>	0.0	<b>0.0</b>	-12.1
III 医業・介護費用	10,638,359	<b>10,427,618</b>	100.1	<b>105.8</b>	-2.0	4,408,407	<b>4,447,214</b>	102.3	<b>110.4</b>	0.9	6,390,664	<b>6,350,070</b>	101.1	<b>108.0</b>	-0.6
1. 給与費	5,064,096	<b>5,027,018</b>	47.7	<b>51.0</b>	-0.7	2,364,421	<b>2,392,764</b>	54.9	<b>59.4</b>	1.2	3,223,409	<b>3,230,936</b>	51.0	<b>54.9</b>	0.2
2. 医薬品費	2,152,763	<b>1,950,171</b>	20.3	<b>19.8</b>	-9.4	628,549	<b>589,681</b>	14.6	<b>14.6</b>	-6.2	1,113,526	<b>1,022,564</b>	17.6	<b>17.4</b>	-8.2
3. 給食用材料費	80,219	<b>71,016</b>	0.8	<b>0.7</b>	-11.5	48,118	<b>45,962</b>	1.1	<b>1.1</b>	-4.5	58,332	<b>53,934</b>	0.9	<b>0.9</b>	-7.5
4. 診療材料費・医療消耗器具備品費	1,093,988	<b>1,100,042</b>	10.3	<b>11.2</b>	0.6	311,323	<b>324,063</b>	7.2	<b>8.0</b>	4.1	560,353	<b>570,965</b>	8.9	<b>9.7</b>	1.9
5. 委託費	705,224	<b>741,174</b>	6.6	<b>7.5</b>	5.1	294,394	<b>307,472</b>	6.8	<b>7.6</b>	4.4	425,113	<b>445,468</b>	6.7	<b>7.6</b>	4.8
6. 減価償却費	539,472	<b>560,716</b>	5.1	<b>5.7</b>	3.9	266,532	<b>257,062</b>	6.2	<b>6.4</b>	-3.6	353,377	<b>353,679</b>	5.6	<b>6.0</b>	0.1
(再掲)建物減価償却費	200,792	<b>194,941</b>	1.9	<b>2.0</b>	-2.9	105,469	<b>106,194</b>	2.4	<b>2.6</b>	0.7	135,799	<b>134,432</b>	2.1	<b>2.3</b>	-1.0
(再掲)医療機器減価償却費	253,727	<b>243,224</b>	2.4	<b>2.5</b>	-4.1	63,730	<b>59,939</b>	1.5	<b>1.5</b>	-5.9	124,183	<b>118,257</b>	2.0	<b>2.0</b>	-4.8
7. 設備関係費	417,294	<b>432,598</b>	3.9	<b>4.4</b>	3.7	220,351	<b>237,771</b>	5.1	<b>5.9</b>	7.9	283,014	<b>299,761</b>	4.5	<b>5.1</b>	5.9
(再掲)設備機器賃借料	161,487	<b>126,522</b>	1.5	<b>1.3</b>	-21.7	81,935	<b>94,207</b>	1.9	<b>2.3</b>	15.0	107,247	<b>104,489</b>	1.7	<b>1.8</b>	-2.6
(再掲)医療機器賃借料	83,160	<b>91,817</b>	0.8	<b>0.9</b>	10.4	44,861	<b>56,869</b>	1.0	<b>1.4</b>	26.8	57,047	<b>67,989</b>	0.9	<b>1.2</b>	19.2
8. 経費	509,070	<b>474,441</b>	4.8	<b>4.8</b>	-6.8	235,371	<b>258,516</b>	5.5	<b>6.4</b>	9.8	322,457	<b>327,219</b>	5.1	<b>5.6</b>	1.5
9. その他の医業費用	76,234	<b>70,442</b>	0.7	<b>0.7</b>	-7.6	39,349	<b>33,924</b>	0.9	<b>0.8</b>	-13.8	51,085	<b>45,544</b>	0.8	<b>0.8</b>	-10.8
IV 損益差額（I+II-III）	-15,502	<b>-574,593</b>	-0.1	<b>-5.8</b>	-	-98,552	<b>-418,309</b>	-2.3	<b>-10.4</b>	-	-72,127	<b>-468,036</b>	-1.1	<b>-8.0</b>	-
(参考)「新型コロナウイルス感染症関連の補助金 (従業員向け慰労金を除く)」を含めた 損益差額(IV+V)	-	<b>682,006</b>	-	<b>6.9</b>	-	-	<b>312,154</b>	-	<b>7.7</b>	-	-	<b>429,834</b>	-	<b>7.3</b>	-
V その他の医業・介護関連収益	175,625	<b>1,419,270</b>	1.7	<b>14.4</b>	708.1	114,004	<b>838,977</b>	2.6	<b>20.8</b>	635.9	133,610	<b>1,023,615</b>	2.1	<b>17.4</b>	666.1
V' (再掲)新型コロナウイルス感染症関連の補助金 (従業員向け慰労金を除く)	-	<b>1,256,599</b>	-	<b>12.8</b>	-	-	<b>730,463</b>	-	<b>18.1</b>	-	-	<b>897,870</b>	-	<b>15.3</b>	-
VI その他の医業・介護関連費用	74,632	<b>66,723</b>	0.7	<b>0.7</b>	-10.6	75,218	<b>60,486</b>	1.7	<b>1.5</b>	-19.6	75,031	<b>62,470</b>	1.2	<b>1.1</b>	-16.7
VII 総損益差額(IV+V-VI)	85,491	<b>777,954</b>	0.8	<b>7.9</b>	-	-59,767	<b>360,181</b>	-1.4	<b>8.9</b>	-	-13,548	<b>493,109</b>	-0.2	<b>8.4</b>	-
(参考)「新型コロナウイルス感染症関連の補助金 (従業員向け慰労金を除く)」を除いた 総損益差額(VII-V')	-	<b>-478,645</b>	-	<b>-4.9</b>	-	-	<b>-370,282</b>	-	<b>-9.2</b>	-	-	<b>-404,761</b>	-	<b>-6.9</b>	-
VIII 税金	0	<b>0</b>	0.0	<b>0.0</b>	-	0	<b>0</b>	0.0	<b>0.0</b>	-	0	<b>0</b>	0.0	<b>0.0</b>	-
IX 税引後の総損益差額(VII-VIII)	85,491	<b>777,954</b>	0.8	<b>7.9</b>	-	-59,767	<b>360,181</b>	-1.4	<b>8.9</b>	-	-13,548	<b>493,109</b>	-0.2	<b>8.4</b>	-
施設数	7	-	-	-	-	15	-	-	-	-	22	-	-	-	-
平均病床数	400	400	-	-	-	250	247	-	-	-	298	296	-	-	-

一般病院（公立）（集計2）

（1施設当たり損益）

	新型コロナウイルス感染症の入院患者（含む疑似症患者）の受け入れ実績あり														
	院内感染（クラスターの発生を含む）有り						院内感染（クラスターの発生を含む）無し				全 体				
	金額		構成比率		金額の 伸び率	金額		構成比率		金額の 伸び率	金額		構成比率		金額の 伸び率
	前々年度	前年度	前々年度	前年度		前々年度	前年度	前々年度	前年度		前々年度	前年度	前々年度	前年度	
千円	千円	%	%	%	千円	千円	%	%	%	千円	千円	%	%		
I 医業収益	8,455,954	<b>7,700,124</b>	99.9	<b>99.9</b>	-8.9	4,857,186	<b>4,660,320</b>	99.7	<b>99.7</b>	-4.1	5,642,372	<b>5,323,550</b>	99.8	<b>99.7</b>	-5.7
1. 入院診療収益	5,663,561	<b>5,096,102</b>	66.9	<b>66.1</b>	-10.0	3,131,448	<b>2,978,984</b>	64.3	<b>63.7</b>	-4.9	3,683,909	<b>3,440,901</b>	65.1	<b>64.5</b>	-6.6
保険診療収益	5,566,652	<b>5,012,786</b>	65.8	<b>65.0</b>	-9.9	3,088,891	<b>2,939,125</b>	63.4	<b>62.9</b>	-4.8	3,629,493	<b>3,391,561</b>	64.2	<b>63.5</b>	-6.6
公害等診療収益	65,042	<b>58,574</b>	0.8	<b>0.8</b>	-9.9	29,575	<b>27,230</b>	0.6	<b>0.6</b>	-7.9	37,313	<b>34,069</b>	0.7	<b>0.6</b>	-8.7
その他の診療収益	31,867	<b>24,742</b>	0.4	<b>0.3</b>	-22.4	12,982	<b>12,629</b>	0.3	<b>0.3</b>	-2.7	17,103	<b>15,272</b>	0.3	<b>0.3</b>	-10.7
2. 特別の療養環境収益	89,497	<b>73,946</b>	1.1	<b>1.0</b>	-17.4	49,252	<b>42,734</b>	1.0	<b>0.9</b>	-13.2	58,033	<b>49,544</b>	1.0	<b>0.9</b>	-14.6
3. 外来診療収益	2,458,581	<b>2,300,920</b>	29.1	<b>29.9</b>	-6.4	1,526,255	<b>1,489,741</b>	31.3	<b>31.9</b>	-2.4	1,729,672	<b>1,666,726</b>	30.6	<b>31.2</b>	-3.6
保険診療収益	2,419,288	<b>2,271,516</b>	28.6	<b>29.5</b>	-6.1	1,508,416	<b>1,473,554</b>	31.0	<b>31.5</b>	-2.3	1,707,151	<b>1,647,655</b>	30.2	<b>30.9</b>	-3.5
公害等診療収益	20,526	<b>16,396</b>	0.2	<b>0.2</b>	-20.1	9,545	<b>8,927</b>	0.2	<b>0.2</b>	-6.5	11,941	<b>10,557</b>	0.2	<b>0.2</b>	-11.6
その他の診療収益	18,766	<b>13,008</b>	0.2	<b>0.2</b>	-30.7	8,295	<b>7,260</b>	0.2	<b>0.2</b>	-12.5	10,580	<b>8,514</b>	0.2	<b>0.2</b>	-19.5
4. その他の医業収益	244,315	<b>229,155</b>	2.9	<b>3.0</b>	-6.2	150,231	<b>148,861</b>	3.1	<b>3.2</b>	-0.9	170,758	<b>166,380</b>	3.0	<b>3.1</b>	-2.6
II 介護収益	6,534	<b>6,259</b>	0.1	<b>0.1</b>	-4.2	14,174	<b>15,970</b>	0.3	<b>0.3</b>	12.7	12,507	<b>13,851</b>	0.2	<b>0.3</b>	10.7
1. 施設サービス収益	2,451	<b>2,269</b>	0.0	<b>0.0</b>	-7.4	7,951	<b>9,066</b>	0.2	<b>0.2</b>	14.0	6,751	<b>7,583</b>	0.1	<b>0.1</b>	12.3
2. 居宅サービス収益	2,687	<b>2,705</b>	0.0	<b>0.0</b>	0.7	5,425	<b>6,117</b>	0.1	<b>0.1</b>	12.8	4,828	<b>5,373</b>	0.1	<b>0.1</b>	11.3
(再掲)短期入所療養介護分	56	<b>114</b>	0.0	<b>0.0</b>	103.6	895	<b>940</b>	0.0	<b>0.0</b>	5.0	712	<b>760</b>	0.0	<b>0.0</b>	6.7
3. その他の介護収益	1,396	<b>1,286</b>	0.0	<b>0.0</b>	-7.9	798	<b>787</b>	0.0	<b>0.0</b>	-1.4	928	<b>895</b>	0.0	<b>0.0</b>	-3.6
III 医業・介護費用	9,351,836	<b>9,319,341</b>	110.5	<b>120.9</b>	-0.3	5,601,167	<b>5,655,257</b>	115.0	<b>120.9</b>	1.0	6,419,495	<b>6,454,694</b>	113.5	<b>120.9</b>	0.5
1. 給与費	4,676,986	<b>4,782,856</b>	55.3	<b>62.1</b>	2.3	2,929,670	<b>2,976,397</b>	60.1	<b>63.6</b>	1.6	3,310,902	<b>3,370,534</b>	58.5	<b>63.1</b>	1.8
2. 医薬品費	1,194,316	<b>1,125,060</b>	14.1	<b>14.6</b>	-5.8	760,617	<b>738,257</b>	15.6	<b>15.8</b>	-2.9	855,242	<b>822,650</b>	15.1	<b>15.4</b>	-3.8
3. 給食用材料費	30,324	<b>25,771</b>	0.4	<b>0.3</b>	-15.0	22,028	<b>19,934</b>	0.5	<b>0.4</b>	-9.5	23,838	<b>21,208</b>	0.4	<b>0.4</b>	-11.0
4. 診療材料費・医療消耗器具備品費	1,029,162	<b>944,076</b>	12.2	<b>12.3</b>	-8.3	477,018	<b>481,367</b>	9.8	<b>10.3</b>	0.9	597,486	<b>582,322</b>	10.6	<b>10.9</b>	-2.5
5. 委託費	851,976	<b>883,598</b>	10.1	<b>11.5</b>	3.7	458,618	<b>471,360</b>	9.4	<b>10.1</b>	2.8	544,442	<b>561,303</b>	9.6	<b>10.5</b>	3.1
6. 減価償却費	597,585	<b>565,150</b>	7.1	<b>7.3</b>	-5.4	399,856	<b>385,066</b>	8.2	<b>8.2</b>	-3.7	442,997	<b>424,357</b>	7.8	<b>8.0</b>	-4.2
(再掲)建物減価償却費	214,645	<b>222,359</b>	2.5	<b>2.9</b>	3.6	162,769	<b>162,252</b>	3.3	<b>3.5</b>	-0.3	174,088	<b>175,366</b>	3.1	<b>3.3</b>	0.7
(再掲)医療機器減価償却費	286,047	<b>253,102</b>	3.4	<b>3.3</b>	-11.5	189,638	<b>175,654</b>	3.9	<b>3.8</b>	-7.4	210,673	<b>192,552</b>	3.7	<b>3.6</b>	-8.6
7. 設備関係費	261,240	<b>271,438</b>	3.1	<b>3.5</b>	3.9	163,941	<b>176,261</b>	3.4	<b>3.8</b>	7.5	185,170	<b>197,027</b>	3.3	<b>3.7</b>	6.4
(再掲)設備機器賃借料	64,163	<b>65,515</b>	0.8	<b>0.9</b>	2.1	44,939	<b>45,451</b>	0.9	<b>1.0</b>	1.1	49,134	<b>49,828</b>	0.9	<b>0.9</b>	1.4
(再掲)医療機器賃借料	41,610	<b>46,903</b>	0.5	<b>0.6</b>	12.7	28,460	<b>27,523</b>	0.6	<b>0.6</b>	-3.3	31,329	<b>31,751</b>	0.6	<b>0.6</b>	1.3
8. 経費	379,348	<b>377,886</b>	4.5	<b>4.9</b>	-0.4	244,731	<b>251,196</b>	5.0	<b>5.4</b>	2.6	274,102	<b>278,837</b>	4.8	<b>5.2</b>	1.7
9. その他の医業費用	330,899	<b>343,506</b>	3.9	<b>4.5</b>	3.8	144,688	<b>155,419</b>	3.0	<b>3.3</b>	7.4	185,316	<b>196,456</b>	3.3	<b>3.7</b>	6.0
IV 損益差額（I + II - III）	-889,349	<b>-1,612,958</b>	-10.5	<b>-20.9</b>	-	-729,807	<b>-978,967</b>	-15.0	<b>-20.9</b>	-	-764,616	<b>-1,117,292</b>	-13.5	<b>-20.9</b>	-
(参考)「新型コロナウイルス感染症関連の補助金（従業員向け慰労金を除く）」を含めた損益差額（IV + V）	-	<b>-161,016</b>	-	<b>-2.1</b>	-	-	<b>-364,303</b>	-	<b>-7.8</b>	-	-	<b>-319,949</b>	-	<b>-6.0</b>	-
V その他の医業・介護関連収益	1,090,695	<b>2,415,146</b>	12.9	<b>31.3</b>	121.4	804,106	<b>1,468,560</b>	16.5	<b>31.4</b>	82.6	866,634	<b>1,675,088</b>	15.3	<b>31.4</b>	93.3
V' (再掲)新型コロナウイルス感染症関連の補助金（従業員向け慰労金を除く）	-	<b>1,451,941</b>	-	<b>18.8</b>	-	-	<b>614,664</b>	-	<b>13.1</b>	-	-	<b>797,343</b>	-	<b>14.9</b>	-
VI その他の医業・介護関連費用	230,819	<b>340,810</b>	2.7	<b>4.4</b>	47.7	183,103	<b>253,202</b>	3.8	<b>5.4</b>	38.3	193,514	<b>272,317</b>	3.4	<b>5.1</b>	40.7
VII 総損益差額（IV + V - VI）	-29,472	<b>461,379</b>	-0.3	<b>6.0</b>	-	-108,804	<b>236,391</b>	-2.2	<b>5.1</b>	-	-91,496	<b>285,479</b>	-1.6	<b>5.3</b>	-
(参考)「新型コロナウイルス感染症関連の補助金（従業員向け慰労金を除く）」を除いた総損益差額（VII - V'）	-	<b>-990,563</b>	-	<b>-12.9</b>	-	-	<b>-378,273</b>	-	<b>-8.1</b>	-	-	<b>-511,863</b>	-	<b>-9.6</b>	-
VIII 税金	54	<b>35</b>	0.0	<b>0.0</b>	-35.2	264	<b>2,809</b>	0.0	<b>0.1</b>	964.0	218	<b>2,204</b>	0.0	<b>0.0</b>	911.0
IX 税引後の総損益差額（VII - VIII）	-29,526	<b>461,344</b>	-0.3	<b>6.0</b>	-	-109,069	<b>233,582</b>	-2.2	<b>5.0</b>	-	-91,714	<b>283,276</b>	-1.6	<b>5.3</b>	-
施設数	24	-	-	-	-	86	-	-	-	-	110	-	-	-	
平均病床数	324	318	-	-	-	233	232	-	-	-	253	251	-	-	

一般病院（公立）（集計2）

（1施設当たり損益）

	新型コロナウイルス感染症から回復した患者を転院により受け入れた実績あり														
	院内感染（クラスターの発生を含む）有り					院内感染（クラスターの発生を含む）無し					全体				
	金額		構成比率		金額の 伸び率	金額		構成比率		金額の 伸び率	金額		構成比率		金額の 伸び率
	前々年度	前年度	前々年度	前年度		前々年度	前年度	前々年度	前年度		前々年度	前年度	前々年度	前年度	
千円	千円	%	%	%	千円	千円	%	%	%	千円	千円	%	%	%	
I 医業収益	*	*	*	*	—	1,758,094	<b>1,717,256</b>	98.9	<b>98.6</b>	-2.3	1,808,087	<b>1,726,942</b>	98.1	<b>97.9</b>	-4.5
1. 入院診療収益	*	*	*	*	—	1,225,064	<b>1,198,437</b>	68.9	<b>68.8</b>	-2.2	1,332,493	<b>1,268,562</b>	72.3	<b>71.9</b>	-4.8
保険診療収益	*	*	*	*	—	1,214,142	<b>1,188,019</b>	68.3	<b>68.2</b>	-2.2	1,321,986	<b>1,258,554</b>	71.7	<b>71.3</b>	-4.8
公害等診療収益	*	*	*	*	—	10,726	<b>9,698</b>	0.6	<b>0.6</b>	-9.6	8,776	<b>7,935</b>	0.5	<b>0.4</b>	-9.6
その他の診療収益	*	*	*	*	—	196	<b>720</b>	0.0	<b>0.0</b>	267.3	1,731	<b>2,074</b>	0.1	<b>0.1</b>	19.8
2. 特別の療養環境収益	*	*	*	*	—	17,974	<b>16,547</b>	1.0	<b>0.9</b>	-7.9	22,484	<b>17,279</b>	1.2	<b>1.0</b>	-23.1
3. 外来診療収益	*	*	*	*	—	430,310	<b>413,451</b>	24.2	<b>23.7</b>	-3.9	379,544	<b>363,445</b>	20.6	<b>20.6</b>	-4.2
保険診療収益	*	*	*	*	—	426,531	<b>409,411</b>	24.0	<b>23.5</b>	-4.0	376,453	<b>360,140</b>	20.4	<b>20.4</b>	-4.3
公害等診療収益	*	*	*	*	—	2,306	<b>2,571</b>	0.1	<b>0.1</b>	11.5	1,886	<b>2,104</b>	0.1	<b>0.1</b>	11.6
その他の診療収益	*	*	*	*	—	1,473	<b>1,469</b>	0.1	<b>0.1</b>	-0.3	1,205	<b>1,202</b>	0.1	<b>0.1</b>	-0.2
4. その他の医業収益	*	*	*	*	—	84,747	<b>88,821</b>	4.8	<b>5.1</b>	4.8	73,566	<b>77,655</b>	4.0	<b>4.4</b>	5.6
II 介護収益	*	*	*	*	—	19,733	<b>24,711</b>	1.1	<b>1.4</b>	25.2	35,581	<b>37,816</b>	1.9	<b>2.1</b>	6.3
1. 施設サービス収益	*	*	*	*	—	6,638	<b>8,308</b>	0.4	<b>0.5</b>	25.2	24,867	<b>24,395</b>	1.3	<b>1.4</b>	-1.9
2. 居宅サービス収益	*	*	*	*	—	12,669	<b>16,076</b>	0.7	<b>0.9</b>	26.9	10,366	<b>13,153</b>	0.6	<b>0.7</b>	26.9
(再掲)短期入所療養介護分	*	*	*	*	—	0	<b>0</b>	0.0	<b>0.0</b>	—	0	<b>0</b>	0.0	<b>0.0</b>	—
3. その他の介護収益	*	*	*	*	—	426	<b>327</b>	0.0	<b>0.0</b>	-23.2	348	<b>267</b>	0.0	<b>0.0</b>	-23.3
III 医業・介護費用	*	*	*	*	—	1,987,463	<b>2,030,510</b>	111.8	<b>116.6</b>	2.2	2,031,727	<b>2,053,803</b>	110.2	<b>116.4</b>	1.1
1. 給与費	*	*	*	*	—	1,267,780	<b>1,291,821</b>	71.3	<b>74.2</b>	1.9	1,315,203	<b>1,325,939</b>	71.3	<b>75.1</b>	0.8
2. 医薬品費	*	*	*	*	—	108,985	<b>101,176</b>	6.1	<b>5.8</b>	-7.2	96,783	<b>90,239</b>	5.2	<b>5.1</b>	-6.8
3. 給食用材料費	*	*	*	*	—	21,022	<b>22,356</b>	1.2	<b>1.3</b>	6.3	23,102	<b>23,290</b>	1.3	<b>1.3</b>	0.8
4. 診療材料費・医療消耗器具備品費	*	*	*	*	—	79,014	<b>86,188</b>	4.4	<b>4.9</b>	9.1	69,140	<b>75,018</b>	3.8	<b>4.3</b>	8.5
5. 委託費	*	*	*	*	—	189,116	<b>198,840</b>	10.6	<b>11.4</b>	5.1	176,322	<b>185,293</b>	9.6	<b>10.5</b>	5.1
6. 減価償却費	*	*	*	*	—	112,948	<b>118,340</b>	6.4	<b>6.8</b>	4.8	117,611	<b>121,921</b>	6.4	<b>6.9</b>	3.7
(再掲)建物減価償却費	*	*	*	*	—	57,123	<b>63,436</b>	3.2	<b>3.6</b>	11.1	57,437	<b>63,264</b>	3.1	<b>3.6</b>	10.1
(再掲)医療機器減価償却費	*	*	*	*	—	42,056	<b>42,410</b>	2.4	<b>2.4</b>	0.8	38,872	<b>39,217</b>	2.1	<b>2.2</b>	0.9
7. 設備関係費	*	*	*	*	—	60,742	<b>67,286</b>	3.4	<b>3.9</b>	10.8	72,131	<b>77,847</b>	3.9	<b>4.4</b>	7.9
(再掲)設備機器賃借料	*	*	*	*	—	20,019	<b>22,964</b>	1.1	<b>1.3</b>	14.7	17,243	<b>19,834</b>	0.9	<b>1.1</b>	15.0
(再掲)医療機器賃借料	*	*	*	*	—	11,065	<b>12,334</b>	0.6	<b>0.7</b>	11.5	9,449	<b>10,659</b>	0.5	<b>0.6</b>	12.8
8. 経費	*	*	*	*	—	96,192	<b>99,774</b>	5.4	<b>5.7</b>	3.7	102,201	<b>103,273</b>	5.5	<b>5.9</b>	1.0
9. その他の医業費用	*	*	*	*	—	51,664	<b>44,729</b>	2.9	<b>2.6</b>	-13.4	59,233	<b>50,982</b>	3.2	<b>2.9</b>	-13.9
IV 損益差額（I + II - III）	*	*	*	*	—	-209,635	<b>-288,544</b>	-11.8	<b>-16.6</b>	—	-188,059	<b>-289,045</b>	-10.2	<b>-16.4</b>	—
(参考)「新型コロナウイルス感染症関連の補助金 (従業員向け慰労金を除く)」を含めた 損益差額(IV + V)	—	*	—	*	—	—	<b>-239,195</b>	—	<b>-13.7</b>	—	—	<b>-246,805</b>	—	<b>-14.0</b>	—
V その他の医業・介護関連収益	*	*	*	*	—	254,193	<b>333,526</b>	14.3	<b>19.1</b>	31.2	234,035	<b>305,688</b>	12.7	<b>17.3</b>	30.6
V' (再掲)新型コロナウイルス感染症関連の補助金 (従業員向け慰労金を除く)	—	*	—	*	—	—	<b>49,348</b>	—	<b>2.8</b>	—	—	<b>42,241</b>	—	<b>2.4</b>	—
VI その他の医業・介護関連費用	*	*	*	*	—	61,035	<b>82,611</b>	3.4	<b>4.7</b>	35.4	53,834	<b>72,444</b>	2.9	<b>4.1</b>	34.6
VII 総損益差額(IV + V - VI)	*	*	*	*	—	-16,477	<b>-37,629</b>	-0.9	<b>-2.2</b>	—	-7,858	<b>-55,801</b>	-0.4	<b>-3.2</b>	—
(参考)「新型コロナウイルス感染症関連の補助金 (従業員向け慰労金を除く)」を除いた 総損益差額(VII - V')	—	*	—	*	—	—	<b>-86,977</b>	—	<b>-5.0</b>	—	—	<b>-98,042</b>	—	<b>-5.6</b>	—
VIII 税金	*	*	*	*	—	16	<b>6</b>	0.0	<b>0.0</b>	-62.5	306	<b>98</b>	0.0	<b>0.0</b>	-68.0
IX 税引後の総損益差額(VII - VIII)	*	*	*	*	—	-16,494	<b>-37,634</b>	-0.9	<b>-2.2</b>	—	-8,165	<b>-55,899</b>	-0.4	<b>-3.2</b>	—
施設数	*	—	—	—	—	9	—	—	—	—	11	—	—	—	—
平均病床数	*	*	—	—	—	123	123	—	—	—	127	127	—	—	—

一般病院（公立）（集計2）

（1施設当たり損益）

	新型コロナウイルス感染症患者の対応をしている医療機関から、新型コロナウイルス感染症ではない患者を転院により受け入れた実績あり														
	院内感染(クラスターの発生を含む)有り					院内感染(クラスターの発生を含む)無し					全 体				
	金額		構成比率		金額の 伸び率	金額		構成比率		金額の 伸び率	金額		構成比率		金額の 伸び率
	前々年度	前年度	前々年度	前年度		前々年度	前年度	前々年度	前年度		前々年度	前年度	前々年度	前年度	
千円	千円	%	%	%	千円	千円	%	%	%	千円	千円	%	%		
I 医業収益	1,038,975	<b>1,002,626</b>	97.9	<b>97.9</b>	-3.5	1,273,699	<b>1,238,881</b>	98.6	<b>98.4</b>	-2.7	1,223,401	<b>1,188,255</b>	98.4	<b>98.3</b>	-2.9
1. 入院診療収益	724,580	<b>690,763</b>	68.3	<b>67.4</b>	-4.7	753,321	<b>740,328</b>	58.3	<b>58.8</b>	-1.7	747,162	<b>729,707</b>	60.1	<b>60.4</b>	-2.3
保険診療収益	723,361	<b>688,989</b>	68.2	<b>67.3</b>	-4.8	737,605	<b>724,810</b>	57.1	<b>57.6</b>	-1.7	734,553	<b>717,134</b>	59.1	<b>59.3</b>	-2.4
公害等診療収益	106	<b>800</b>	0.0	<b>0.1</b>	654.7	3,833	<b>3,818</b>	0.3	<b>0.3</b>	-0.4	3,035	<b>3,171</b>	0.2	<b>0.3</b>	4.5
その他の診療収益	1,112	<b>973</b>	0.1	<b>0.1</b>	-12.5	11,883	<b>11,701</b>	0.9	<b>0.9</b>	-1.5	9,575	<b>9,402</b>	0.8	<b>0.8</b>	-1.8
2. 特別の療養環境収益	5,948	<b>6,494</b>	0.6	<b>0.6</b>	9.2	10,647	<b>9,679</b>	0.8	<b>0.8</b>	-9.1	9,640	<b>8,996</b>	0.8	<b>0.7</b>	-6.7
3. 外来診療収益	257,386	<b>252,616</b>	24.3	<b>24.7</b>	-1.9	442,453	<b>423,273</b>	34.2	<b>33.6</b>	-4.3	402,796	<b>386,703</b>	32.4	<b>32.0</b>	-4.0
保険診療収益	255,889	<b>251,403</b>	24.1	<b>24.5</b>	-1.8	433,347	<b>415,277</b>	33.5	<b>33.0</b>	-4.2	395,321	<b>380,162</b>	31.8	<b>31.4</b>	-3.8
公害等診療収益	1,125	<b>898</b>	0.1	<b>0.1</b>	-20.2	3,097	<b>2,543</b>	0.2	<b>0.2</b>	-17.9	2,674	<b>2,190</b>	0.2	<b>0.2</b>	-18.1
その他の診療収益	373	<b>315</b>	0.0	<b>0.0</b>	-15.5	6,009	<b>5,453</b>	0.5	<b>0.4</b>	-9.3	4,801	<b>4,352</b>	0.4	<b>0.4</b>	-9.4
4. その他の医業収益	51,061	<b>52,753</b>	4.8	<b>5.1</b>	3.3	67,277	<b>65,602</b>	5.2	<b>5.2</b>	-2.5	63,803	<b>62,848</b>	5.1	<b>5.2</b>	-1.5
II 介護収益	21,748	<b>21,835</b>	2.1	<b>2.1</b>	0.4	18,639	<b>20,204</b>	1.4	<b>1.6</b>	8.4	19,305	<b>20,554</b>	1.6	<b>1.7</b>	6.5
1. 施設サービス収益	13,762	<b>14,835</b>	1.3	<b>1.4</b>	7.8	8,480	<b>8,210</b>	0.7	<b>0.7</b>	-3.2	9,612	<b>9,630</b>	0.8	<b>0.8</b>	0.2
2. 居宅サービス収益	7,985	<b>7,001</b>	0.8	<b>0.7</b>	-12.3	9,529	<b>11,461</b>	0.7	<b>0.9</b>	20.3	9,198	<b>10,505</b>	0.7	<b>0.9</b>	14.2
(再掲)短期入所療養介護分	0	<b>0</b>	0.0	<b>0.0</b>	—	0	<b>0</b>	0.0	<b>0.0</b>	—	0	<b>0</b>	0.0	<b>0.0</b>	—
3. その他の介護収益	0	<b>0</b>	0.0	<b>0.0</b>	—	630	<b>534</b>	0.0	<b>0.0</b>	-15.2	495	<b>419</b>	0.0	<b>0.0</b>	-15.4
III 医業・介護費用	1,249,200	<b>1,270,757</b>	117.8	<b>124.0</b>	1.7	1,602,280	<b>1,601,536</b>	124.0	<b>127.2</b>	0.0	1,526,620	<b>1,530,655</b>	122.8	<b>126.6</b>	0.3
1. 給与費	853,723	<b>863,514</b>	80.5	<b>84.3</b>	1.1	965,171	<b>966,815</b>	74.7	<b>76.8</b>	0.2	941,289	<b>944,679</b>	75.7	<b>78.1</b>	0.4
2. 医薬品費	66,822	<b>63,346</b>	6.3	<b>6.2</b>	-5.2	124,671	<b>119,050</b>	9.6	<b>9.5</b>	-4.5	112,275	<b>107,114</b>	9.0	<b>8.9</b>	-4.6
3. 給食用材料費	11,450	<b>11,750</b>	1.1	<b>1.1</b>	2.6	9,453	<b>8,985</b>	0.7	<b>0.7</b>	-5.0	9,881	<b>9,577</b>	0.8	<b>0.8</b>	-3.1
4. 診療材料費・医療消耗器具備品費	40,701	<b>44,303</b>	3.8	<b>4.3</b>	8.8	61,597	<b>60,676</b>	4.8	<b>4.8</b>	-1.5	57,119	<b>57,167</b>	4.6	<b>4.7</b>	0.1
5. 委託費	87,475	<b>90,023</b>	8.2	<b>8.8</b>	2.9	130,788	<b>136,505</b>	10.1	<b>10.8</b>	4.4	121,507	<b>126,545</b>	9.8	<b>10.5</b>	4.1
6. 減価償却費	66,534	<b>73,521</b>	6.3	<b>7.2</b>	10.5	119,408	<b>109,744</b>	9.2	<b>8.7</b>	-8.1	108,078	<b>101,982</b>	8.7	<b>8.4</b>	-5.6
(再掲)建物減価償却費	30,470	<b>32,566</b>	2.9	<b>3.2</b>	6.9	48,195	<b>47,407</b>	3.7	<b>3.8</b>	-1.6	44,397	<b>44,226</b>	3.6	<b>3.7</b>	-0.4
(再掲)医療機器減価償却費	18,144	<b>31,507</b>	1.7	<b>3.1</b>	73.6	59,617	<b>50,131</b>	4.6	<b>4.0</b>	-15.9	50,730	<b>46,140</b>	4.1	<b>3.8</b>	-9.0
7. 設備関係費	53,168	<b>53,943</b>	5.0	<b>5.3</b>	1.5	52,534	<b>50,523</b>	4.1	<b>4.0</b>	-3.8	52,670	<b>51,256</b>	4.2	<b>4.2</b>	-2.7
(再掲)設備機器賃借料	17,250	<b>19,456</b>	1.6	<b>1.9</b>	12.8	19,018	<b>17,915</b>	1.5	<b>1.4</b>	-5.8	18,639	<b>18,245</b>	1.5	<b>1.5</b>	-2.1
(再掲)医療機器賃借料	8,891	<b>10,712</b>	0.8	<b>1.0</b>	20.5	11,373	<b>11,140</b>	0.9	<b>0.9</b>	-2.0	10,841	<b>11,048</b>	0.9	<b>0.9</b>	1.9
8. 経費	38,403	<b>39,771</b>	3.6	<b>3.9</b>	3.6	99,387	<b>100,166</b>	7.7	<b>8.0</b>	0.8	86,319	<b>87,224</b>	6.9	<b>7.2</b>	1.0
9. その他の医業費用	30,925	<b>30,587</b>	2.9	<b>3.0</b>	-1.1	39,270	<b>49,074</b>	3.0	<b>3.9</b>	25.0	37,481	<b>45,112</b>	3.0	<b>3.7</b>	20.4
IV 損益差額（I + II - III）	-188,477	<b>-246,296</b>	-17.8	<b>-24.0</b>	—	-309,942	<b>-342,451</b>	-24.0	<b>-27.2</b>	—	-283,914	<b>-321,846</b>	-22.8	<b>-26.6</b>	—
(参考)「新型コロナウイルス感染症関連の補助金 (従業員向け慰労金を除く)」を含めた 損益差額(IV + V)	—	<b>-199,949</b>	—	<b>-19.5</b>	—	—	<b>-312,324</b>	—	<b>-24.8</b>	—	—	<b>-288,243</b>	—	<b>-23.8</b>	—
V その他の医業・介護関連収益	188,475	<b>281,260</b>	17.8	<b>27.5</b>	49.2	300,842	<b>331,249</b>	23.3	<b>26.3</b>	10.1	276,763	<b>320,537</b>	22.3	<b>26.5</b>	15.8
V' (再掲)新型コロナウイルス感染症関連の補助金 (従業員向け慰労金を除く)	—	<b>46,347</b>	—	<b>4.5</b>	—	—	<b>30,127</b>	—	<b>2.4</b>	—	—	<b>33,603</b>	—	<b>2.8</b>	—
VI その他の医業・介護関連費用	18,160	<b>24,655</b>	1.7	<b>2.4</b>	35.8	32,195	<b>53,744</b>	2.5	<b>4.3</b>	66.9	29,187	<b>47,510</b>	2.3	<b>3.9</b>	62.8
VII 総損益差額(IV + V - VI)	-18,162	<b>10,309</b>	-1.7	<b>1.0</b>	—	-41,295	<b>-64,945</b>	-3.2	<b>-5.2</b>	—	-36,338	<b>-48,819</b>	-2.9	<b>-4.0</b>	—
(参考)「新型コロナウイルス感染症関連の補助金 (従業員向け慰労金を除く)」を除いた 総損益差額(VII - V')	—	<b>-36,038</b>	—	<b>-3.5</b>	—	—	<b>-95,072</b>	—	<b>-7.6</b>	—	—	<b>-82,422</b>	—	<b>-6.8</b>	—
VIII 税金	0	<b>0</b>	0.0	<b>0.0</b>	—	2,197	<b>3,149</b>	0.2	<b>0.3</b>	43.3	1,726	<b>2,474</b>	0.1	<b>0.2</b>	43.3
IX 税引後の総損益差額(VII - VIII)	-18,162	<b>10,309</b>	-1.7	<b>1.0</b>	—	-43,492	<b>-68,094</b>	-3.4	<b>-5.4</b>	—	-38,064	<b>-51,294</b>	-3.1	<b>-4.2</b>	—
施設数	3	—	—	—	—	11	—	—	—	—	14	—	—	—	—
平均病床数	86	86	—	—	—	96	96	—	—	—	94	94	—	—	—

一般病院（公立）（集計2）

（1施設当たり損益）

	いずれでもない														
	院内感染（クラスターの発生を含む）有り						院内感染（クラスターの発生を含む）無し				全 体				
	金 額		構成比率		金額の 伸び率	金 額		構成比率		金額の 伸び率	金 額		構成比率		金額の 伸び率
	前々年(度)	前年(度)	前々年(度)	前年(度)		前々年(度)	前年(度)	前々年(度)	前年(度)		前々年(度)	前年(度)	前々年(度)	前年(度)	
千円	千円	%	%	%	千円	千円	%	%	%	千円	千円	%	%		
I 医業収益	*	*	*	*	—	936,119	<b>882,074</b>	92.6	<b>92.3</b>	-5.8	1,203,673	<b>1,161,996</b>	94.4	<b>94.3</b>	-3.5
1. 入院診療収益	*	*	*	*	—	513,809	<b>491,151</b>	50.9	<b>51.4</b>	-4.4	760,460	<b>750,373</b>	59.6	<b>60.9</b>	-1.3
保険診療収益	*	*	*	*	—	507,473	<b>485,012</b>	50.2	<b>50.8</b>	-4.4	754,358	<b>744,461</b>	59.2	<b>60.4</b>	-1.3
公害等診療収益	*	*	*	*	—	6,203	<b>5,917</b>	0.6	<b>0.6</b>	-4.6	5,973	<b>5,698</b>	0.5	<b>0.5</b>	-4.6
その他の診療収益	*	*	*	*	—	133	<b>222</b>	0.0	<b>0.0</b>	66.9	128	<b>214</b>	0.0	<b>0.0</b>	67.2
2. 特別の療養環境収益	*	*	*	*	—	4,481	<b>4,168</b>	0.4	<b>0.4</b>	-7.0	4,315	<b>4,014</b>	0.3	<b>0.3</b>	-7.0
3. 外来診療収益	*	*	*	*	—	330,199	<b>302,659</b>	32.7	<b>31.7</b>	-8.3	349,431	<b>320,695</b>	27.4	<b>26.0</b>	-8.2
保険診療収益	*	*	*	*	—	326,855	<b>299,706</b>	32.3	<b>31.4</b>	-8.3	346,211	<b>317,851</b>	27.1	<b>25.8</b>	-8.2
公害等診療収益	*	*	*	*	—	2,381	<b>2,266</b>	0.2	<b>0.2</b>	-4.8	2,293	<b>2,182</b>	0.2	<b>0.2</b>	-4.8
その他の診療収益	*	*	*	*	—	963	<b>687</b>	0.1	<b>0.1</b>	-28.7	927	<b>662</b>	0.1	<b>0.1</b>	-28.6
4. その他の医業収益	*	*	*	*	—	87,630	<b>84,096</b>	8.7	<b>8.8</b>	-4.0	89,468	<b>86,915</b>	7.0	<b>7.1</b>	-2.9
II 介護収益	*	*	*	*	—	74,316	<b>73,351</b>	7.4	<b>7.7</b>	-1.3	71,563	<b>70,634</b>	5.6	<b>5.7</b>	-1.3
1. 施設サービス収益	*	*	*	*	—	51,694	<b>52,125</b>	5.1	<b>5.5</b>	0.8	49,780	<b>50,194</b>	3.9	<b>4.1</b>	0.8
2. 居宅サービス収益	*	*	*	*	—	21,314	<b>19,950</b>	2.1	<b>2.1</b>	-6.4	20,524	<b>19,212</b>	1.6	<b>1.6</b>	-6.4
(再掲)短期入所療養介護分	*	*	*	*	—	2,363	<b>2,161</b>	0.2	<b>0.2</b>	-8.5	2,275	<b>2,081</b>	0.2	<b>0.2</b>	-8.5
3. その他の介護収益	*	*	*	*	—	1,308	<b>1,276</b>	0.1	<b>0.1</b>	-2.4	1,259	<b>1,228</b>	0.1	<b>0.1</b>	-2.5
III 医業・介護費用	*	*	*	*	—	1,352,993	<b>1,332,878</b>	133.9	<b>139.5</b>	-1.5	1,649,345	<b>1,634,427</b>	129.3	<b>132.6</b>	-0.9
1. 給与費	*	*	*	*	—	829,009	<b>822,060</b>	82.0	<b>86.0</b>	-0.8	924,638	<b>920,307</b>	72.5	<b>74.7</b>	-0.5
2. 医薬品費	*	*	*	*	—	111,337	<b>91,192</b>	11.0	<b>9.5</b>	-18.1	122,410	<b>105,101</b>	9.6	<b>8.5</b>	-14.1
3. 給食用材料費	*	*	*	*	—	8,130	<b>7,852</b>	0.8	<b>0.8</b>	-3.4	9,324	<b>9,119</b>	0.7	<b>0.7</b>	-2.2
4. 診療材料費・医療消耗器具備品費	*	*	*	*	—	56,680	<b>57,476</b>	5.6	<b>6.0</b>	1.4	182,508	<b>186,591</b>	14.3	<b>15.1</b>	2.2
5. 委託費	*	*	*	*	—	116,146	<b>119,342</b>	11.5	<b>12.5</b>	2.8	133,017	<b>135,956</b>	10.4	<b>11.0</b>	2.2
6. 減価償却費	*	*	*	*	—	94,521	<b>94,666</b>	9.4	<b>9.9</b>	0.2	119,435	<b>115,933</b>	9.4	<b>9.4</b>	-2.9
(再掲)建物減価償却費	*	*	*	*	—	41,084	<b>41,448</b>	4.1	<b>4.3</b>	0.9	50,706	<b>47,925</b>	4.0	<b>3.9</b>	-5.5
(再掲)医療機器減価償却費	*	*	*	*	—	41,463	<b>41,327</b>	4.1	<b>4.3</b>	-0.3	56,904	<b>56,341</b>	4.5	<b>4.6</b>	-1.0
7. 設備関係費	*	*	*	*	—	41,415	<b>46,458</b>	4.1	<b>4.9</b>	12.2	53,798	<b>59,612</b>	4.2	<b>4.8</b>	10.8
(再掲)設備機器賃借料	*	*	*	*	—	12,498	<b>12,812</b>	1.2	<b>1.3</b>	2.5	15,622	<b>16,517</b>	1.2	<b>1.3</b>	5.7
(再掲)医療機器賃借料	*	*	*	*	—	6,276	<b>6,749</b>	0.6	<b>0.7</b>	7.5	9,002	<b>10,003</b>	0.7	<b>0.8</b>	11.1
8. 経費	*	*	*	*	—	68,032	<b>67,416</b>	6.7	<b>7.1</b>	-0.9	73,508	<b>72,018</b>	5.8	<b>5.8</b>	-2.0
9. その他の医業費用	*	*	*	*	—	27,723	<b>26,416</b>	2.7	<b>2.8</b>	-4.7	30,707	<b>29,790</b>	2.4	<b>2.4</b>	-3.0
IV 損益差額（I + II - III）	*	*	*	*	—	-342,559	<b>-377,453</b>	-33.9	<b>-39.5</b>	—	-374,108	<b>-401,797</b>	-29.3	<b>-32.6</b>	—
(参考)「新型コロナウイルス感染症関連の補助金 (従業員向け慰労金を除く)を含めた 損益差額(IV + V)」	—	*	—	*	—	—	<b>-345,655</b>	—	<b>-36.2</b>	—	—	<b>-370,671</b>	—	<b>-30.1</b>	—
V その他の医業・介護関連収益	*	*	*	*	—	370,309	<b>411,098</b>	36.6	<b>43.0</b>	11.0	402,895	<b>445,188</b>	31.6	<b>36.1</b>	10.5
V' (再掲)新型コロナウイルス感染症関連の補助金 (従業員向け慰労金を除く)	—	*	—	*	—	—	<b>31,798</b>	—	<b>3.3</b>	—	—	<b>31,126</b>	—	<b>2.5</b>	—
VI その他の医業・介護関連費用	*	*	*	*	—	36,568	<b>46,957</b>	3.6	<b>4.9</b>	28.4	40,730	<b>54,179</b>	3.2	<b>4.4</b>	33.0
VII 総損益差額(IV + V - VI)	*	*	*	*	—	-8,818	<b>-13,311</b>	-0.9	<b>-1.4</b>	—	-11,943	<b>-10,787</b>	-0.9	<b>-0.9</b>	—
(参考)「新型コロナウイルス感染症関連の補助金 (従業員向け慰労金を除く)を除いた 総損益差額(VII - V)」	—	*	—	*	—	—	<b>-45,109</b>	—	<b>-4.7</b>	—	—	<b>-41,913</b>	—	<b>-3.4</b>	—
VIII 税金	*	*	*	*	—	0	<b>0</b>	0.0	<b>0.0</b>	—	0	<b>0</b>	0.0	<b>0.0</b>	—
IX 税引後の総損益差額(VII - VIII)	*	*	*	*	—	-8,818	<b>-13,311</b>	-0.9	<b>-1.4</b>	—	-11,943	<b>-10,787</b>	-0.9	<b>-0.9</b>	—
施設数	*	—	—	—	—	26	—	—	—	—	27	—	—	—	
平均病床数	*	*	—	—	—	76	76	—	—	—	80	80	—	—	

一般病院（公立）（集計2）

（1施設当たり損益）

	全体														
	院内感染(クラスターの発生を含む)有り						院内感染(クラスターの発生を含む)無し						全体		
	金額		構成比率		金額の 伸び率	金額		構成比率		金額の 伸び率	金額		構成比率		金額の 伸び率
	前々年度	前年度	前々年度	前年度		前々年度	前年度	前々年度	前年度		前々年度	前年度	前々年度	前年度	
千円	千円	%	%	%	千円	千円	%	%	%	千円	千円	%	%		
I 医業収益	7,276,201	<b>6,659,729</b>	99.8	<b>99.8</b>	-8.5	3,574,929	<b>3,430,337</b>	99.3	<b>99.2</b>	-4.0	4,260,350	<b>4,028,372</b>	99.4	<b>99.4</b>	-5.4
1. 入院診療収益	4,963,481	<b>4,501,238</b>	68.1	<b>67.5</b>	-9.3	2,287,695	<b>2,181,001</b>	63.5	<b>63.1</b>	-4.7	2,783,211	<b>2,610,674</b>	65.0	<b>64.4</b>	-6.2
保険診療収益	4,885,256	<b>4,433,863</b>	67.0	<b>66.4</b>	-9.2	2,256,665	<b>2,151,819</b>	62.7	<b>62.2</b>	-4.6	2,743,441	<b>2,574,420</b>	64.0	<b>63.5</b>	-6.2
公害等診療収益	52,044	<b>46,939</b>	0.7	<b>0.7</b>	-9.8	21,541	<b>19,886</b>	0.6	<b>0.6</b>	-7.7	27,190	<b>24,895</b>	0.6	<b>0.6</b>	-8.4
その他の診療収益	26,181	<b>20,435</b>	0.4	<b>0.3</b>	-21.9	9,488	<b>9,296</b>	0.3	<b>0.3</b>	-2.0	12,579	<b>11,359</b>	0.3	<b>0.3</b>	-9.7
2. 特別の療養環境収益	75,044	<b>61,178</b>	1.0	<b>0.9</b>	-18.5	35,084	<b>30,598</b>	1.0	<b>0.9</b>	-12.8	42,484	<b>36,261</b>	1.0	<b>0.9</b>	-14.6
3. 外来診療収益	2,030,992	<b>1,901,546</b>	27.9	<b>28.5</b>	-6.4	1,125,628	<b>1,093,666</b>	31.3	<b>31.6</b>	-2.8	1,293,288	<b>1,243,274</b>	30.2	<b>30.7</b>	-3.9
保険診療収益	1,999,408	<b>1,877,902</b>	27.4	<b>28.1</b>	-6.1	1,112,330	<b>1,081,597</b>	30.9	<b>31.3</b>	-2.8	1,276,604	<b>1,229,061</b>	29.8	<b>30.3</b>	-3.7
公害等診療収益	16,534	<b>13,207</b>	0.2	<b>0.2</b>	-20.1	7,103	<b>6,650</b>	0.2	<b>0.2</b>	-6.4	8,849	<b>7,864</b>	0.2	<b>0.2</b>	-11.1
その他の診療収益	15,050	<b>10,438</b>	0.2	<b>0.2</b>	-30.6	6,195	<b>5,420</b>	0.2	<b>0.2</b>	-12.5	7,835	<b>6,349</b>	0.2	<b>0.2</b>	-19.0
4. その他の医業収益	206,684	<b>195,767</b>	2.8	<b>2.9</b>	-5.3	126,523	<b>125,072</b>	3.5	<b>3.6</b>	-1.1	141,367	<b>138,164</b>	3.3	<b>3.4</b>	-2.3
II 介護収益	14,528	<b>13,644</b>	0.2	<b>0.2</b>	-6.1	26,771	<b>28,221</b>	0.7	<b>0.8</b>	5.4	24,504	<b>25,522</b>	0.6	<b>0.6</b>	4.2
1. 施設サービス収益	10,463	<b>9,751</b>	0.1	<b>0.1</b>	-6.8	16,521	<b>17,425</b>	0.5	<b>0.5</b>	5.5	15,400	<b>16,004</b>	0.4	<b>0.4</b>	3.9
2. 居宅サービス収益	2,948	<b>2,864</b>	0.0	<b>0.0</b>	-2.8	9,390	<b>9,966</b>	0.3	<b>0.3</b>	6.1	8,197	<b>8,651</b>	0.2	<b>0.2</b>	5.5
(再掲)短期入所療養介護分	45	<b>91</b>	0.0	<b>0.0</b>	102.2	1,048	<b>1,038</b>	0.0	<b>0.0</b>	-1.0	863	<b>863</b>	0.0	<b>0.0</b>	0.0
3. その他の介護収益	1,117	<b>1,029</b>	0.0	<b>0.0</b>	-7.9	859	<b>830</b>	0.0	<b>0.0</b>	-3.4	907	<b>867</b>	0.0	<b>0.0</b>	-4.4
III 医業・介護費用	8,066,932	<b>8,042,280</b>	110.6	<b>120.5</b>	-0.3	4,184,776	<b>4,218,928</b>	116.2	<b>122.0</b>	0.8	4,903,694	<b>4,926,956</b>	114.4	<b>121.5</b>	0.5
1. 給与費	4,042,568	<b>4,127,092</b>	55.4	<b>61.8</b>	2.1	2,238,884	<b>2,269,735</b>	62.2	<b>65.6</b>	1.4	2,572,900	<b>2,613,690</b>	60.0	<b>64.5</b>	1.6
2. 医薬品費	978,604	<b>924,675</b>	13.4	<b>13.9</b>	-5.5	535,303	<b>515,767</b>	14.9	<b>14.9</b>	-3.6	617,396	<b>591,491</b>	14.4	<b>14.6</b>	-4.2
3. 給食用材料費	28,913	<b>25,028</b>	0.4	<b>0.4</b>	-13.4	18,174	<b>16,807</b>	0.5	<b>0.5</b>	-7.5	20,163	<b>18,329</b>	0.5	<b>0.5</b>	-9.1
4. 診療材料費・医療消耗器具備品費	944,182	<b>879,460</b>	13.0	<b>13.2</b>	-6.9	332,469	<b>335,872</b>	9.2	<b>9.7</b>	1.0	445,749	<b>436,536</b>	10.4	<b>10.8</b>	-2.1
5. 委託費	717,300	<b>743,100</b>	9.8	<b>11.1</b>	3.6	345,467	<b>355,538</b>	9.6	<b>10.3</b>	2.9	414,325	<b>427,309</b>	9.7	<b>10.5</b>	3.1
6. 減価償却費	519,534	<b>490,970</b>	7.1	<b>7.4</b>	-5.5	296,782	<b>286,736</b>	8.2	<b>8.3</b>	-3.4	338,032	<b>324,557</b>	7.9	<b>8.0</b>	-4.0
(再掲)建物減価償却費	188,716	<b>192,520</b>	2.6	<b>2.9</b>	2.0	122,050	<b>122,149</b>	3.4	<b>3.5</b>	0.1	134,395	<b>135,181</b>	3.1	<b>3.3</b>	0.6
(再掲)医療機器減価償却費	247,567	<b>222,178</b>	3.4	<b>3.3</b>	-10.3	139,555	<b>129,651</b>	3.9	<b>3.7</b>	-7.1	159,557	<b>146,786</b>	3.7	<b>3.6</b>	-8.0
7. 設備関係費	235,059	<b>244,291</b>	3.2	<b>3.7</b>	3.9	123,487	<b>132,786</b>	3.4	<b>3.8</b>	7.5	144,149	<b>153,435</b>	3.4	<b>3.8</b>	6.4
(再掲)設備機器賃借料	56,601	<b>58,503</b>	0.8	<b>0.9</b>	3.4	34,690	<b>35,194</b>	1.0	<b>1.0</b>	1.5	38,748	<b>39,510</b>	0.9	<b>1.0</b>	2.0
(再掲)医療機器賃借料	36,985	<b>41,955</b>	0.5	<b>0.6</b>	13.4	21,480	<b>21,030</b>	0.6	<b>0.6</b>	-2.1	24,352	<b>24,905</b>	0.6	<b>0.6</b>	2.3
8. 経費	323,131	<b>320,609</b>	4.4	<b>4.8</b>	-0.8	187,687	<b>192,087</b>	5.2	<b>5.6</b>	2.3	212,769	<b>215,887</b>	5.0	<b>5.3</b>	1.5
9. その他の医業費用	277,641	<b>287,055</b>	3.8	<b>4.3</b>	3.4	106,522	<b>113,600</b>	3.0	<b>3.3</b>	6.6	138,211	<b>145,721</b>	3.2	<b>3.6</b>	5.4
IV 損益差額（I + II - III）	-776,204	<b>-1,368,907</b>	-10.6	<b>-20.5</b>	-	-583,076	<b>-760,369</b>	-16.2	<b>-22.0</b>	-	-618,840	<b>-873,062</b>	-14.4	<b>-21.5</b>	-
(参考)「新型コロナウイルス感染症関連の補助金 (従業員向け慰労金を除く)」を含めた 損益差額(IV + V)	-	<b>-201,581</b>	-	<b>-3.0</b>	-	-	<b>-347,768</b>	-	<b>-10.1</b>	-	-	<b>-320,696</b>	-	<b>-7.9</b>	-
V その他の医業・介護関連収益	942,629	<b>2,016,655</b>	12.9	<b>30.2</b>	113.9	639,228	<b>1,088,107</b>	17.7	<b>31.5</b>	70.2	695,414	<b>1,260,061</b>	16.2	<b>31.1</b>	81.2
V' (再掲)新型コロナウイルス感染症関連の補助金 (従業員向け慰労金を除く)	-	<b>1,167,327</b>	-	<b>17.5</b>	-	-	<b>412,601</b>	-	<b>11.9</b>	-	-	<b>552,365</b>	-	<b>13.6</b>	-
VI その他の医業・介護関連費用	192,864	<b>284,957</b>	2.6	<b>4.3</b>	47.8	133,342	<b>184,325</b>	3.7	<b>5.3</b>	38.2	144,364	<b>202,961</b>	3.4	<b>5.0</b>	40.6
VII 総損益差額(IV + V - VI)	-26,438	<b>362,790</b>	-0.4	<b>5.4</b>	-	-77,189	<b>143,413</b>	-2.1	<b>4.1</b>	-	-67,791	<b>184,038</b>	-1.6	<b>4.5</b>	-
(参考)「新型コロナウイルス感染症関連の補助金 (従業員向け慰労金を除く)」を除いた 総損益差額(VII - V')	-	<b>-804,536</b>	-	<b>-12.1</b>	-	-	<b>-269,189</b>	-	<b>-7.8</b>	-	-	<b>-368,327</b>	-	<b>-9.1</b>	-
VIII 税金	150	<b>62</b>	0.0	<b>0.0</b>	-58.7	356	<b>2,093</b>	0.0	<b>0.1</b>	487.9	318	<b>1,717</b>	0.0	<b>0.0</b>	439.9
IX 税引後の総損益差額(VII - VIII)	-26,588	<b>362,728</b>	-0.4	<b>5.4</b>	-	-77,546	<b>141,320</b>	-2.2	<b>4.1</b>	-	-68,109	<b>182,321</b>	-1.6	<b>4.5</b>	-
施設数	30	-	-	-	-	132	-	-	-	-	162	-	-	-	-
平均病床数	284	279	-	-	-	183	182	-	-	-	202	200	-	-	-

一般病院（公的）（集計2）

（1施設当たり損益）

	新型コロナウイルス感染症の入院患者(含む疑似症患者)の受け入れ実績あり														
	院内感染(クラスターの発生を含む)有り						院内感染(クラスターの発生を含む)無し				全体				
	金額		構成比率		金額の 伸び率	金額		構成比率		金額の 伸び率	金額		構成比率		金額の 伸び率
	前々年度	前年度	前々年度	前年度		前々年度	前年度	前々年度	前年度		前々年度	前年度	前々年度	前年度	
千円	千円	%	%	%	千円	千円	%	%	%	千円	千円	%	%		
I 医業収益	13,925,214	<b>13,237,235</b>	99.7	<b>99.7</b>	-4.9	8,259,125	<b>8,133,173</b>	97.6	<b>97.4</b>	-1.5	10,709,326	<b>10,340,335</b>	98.8	<b>98.7</b>	-3.4
1. 入院診療収益	9,171,963	<b>8,694,041</b>	65.7	<b>65.5</b>	-5.2	5,403,359	<b>5,290,840</b>	63.8	<b>63.4</b>	-2.1	7,033,026	<b>6,762,494</b>	64.9	<b>64.5</b>	-3.8
保険診療収益	8,956,280	<b>8,469,990</b>	64.2	<b>63.8</b>	-5.4	5,334,786	<b>5,217,870</b>	63.0	<b>62.5</b>	-2.2	6,900,837	<b>6,624,192</b>	63.7	<b>63.2</b>	-4.0
公害等診療収益	144,806	<b>134,656</b>	1.0	<b>1.0</b>	-7.0	46,646	<b>52,376</b>	0.6	<b>0.6</b>	12.3	89,094	<b>87,957</b>	0.8	<b>0.8</b>	-1.3
その他の診療収益	70,877	<b>89,396</b>	0.5	<b>0.7</b>	26.1	21,927	<b>20,593</b>	0.3	<b>0.2</b>	-6.1	43,095	<b>50,345</b>	0.4	<b>0.5</b>	16.8
2. 特別の療養環境収益	212,395	<b>187,683</b>	1.5	<b>1.4</b>	-11.6	94,867	<b>97,971</b>	1.1	<b>1.2</b>	3.3	145,690	<b>136,765</b>	1.3	<b>1.3</b>	-6.1
3. 外来診療収益	4,204,632	<b>4,064,658</b>	30.1	<b>30.6</b>	-3.3	2,527,507	<b>2,506,502</b>	29.9	<b>30.0</b>	-0.8	3,252,750	<b>3,180,299</b>	30.0	<b>30.4</b>	-2.2
保険診療収益	4,097,608	<b>3,960,968</b>	29.4	<b>29.8</b>	-3.3	2,493,628	<b>2,473,889</b>	29.5	<b>29.6</b>	-0.8	3,187,241	<b>3,116,950</b>	29.4	<b>29.7</b>	-2.2
公害等診療収益	83,818	<b>82,719</b>	0.6	<b>0.6</b>	-1.3	8,507	<b>8,656</b>	0.1	<b>0.1</b>	1.8	41,074	<b>40,683</b>	0.4	<b>0.4</b>	-1.0
その他の診療収益	23,206	<b>20,971</b>	0.2	<b>0.2</b>	-9.6	25,372	<b>23,958</b>	0.3	<b>0.3</b>	-5.6	24,436	<b>22,666</b>	0.2	<b>0.2</b>	-7.2
4. その他の医業収益	336,223	<b>290,853</b>	2.4	<b>2.2</b>	-13.5	233,393	<b>237,861</b>	2.8	<b>2.8</b>	1.9	277,860	<b>260,776</b>	2.6	<b>2.5</b>	-6.1
II 介護収益	35,195	<b>35,751</b>	0.3	<b>0.3</b>	1.6	205,698	<b>213,810</b>	2.4	<b>2.6</b>	3.9	131,967	<b>136,812</b>	1.2	<b>1.3</b>	3.7
1. 施設サービス収益	10,647	<b>11,519</b>	0.1	<b>0.1</b>	8.2	196,394	<b>203,495</b>	2.3	<b>2.4</b>	3.6	116,071	<b>120,478</b>	1.1	<b>1.1</b>	3.8
2. 居宅サービス収益	15,250	<b>14,485</b>	0.1	<b>0.1</b>	-5.0	8,234	<b>8,956</b>	0.1	<b>0.1</b>	8.8	11,268	<b>11,347</b>	0.1	<b>0.1</b>	0.7
(再掲)短期入所療養介護分	0	<b>0</b>	0.0	<b>0.0</b>	-	0	<b>0</b>	0.0	<b>0.0</b>	-	0	<b>0</b>	0.0	<b>0.0</b>	-
3. その他の介護収益	9,299	<b>9,748</b>	0.1	<b>0.1</b>	4.8	1,070	<b>1,359</b>	0.0	<b>0.0</b>	27.0	4,628	<b>4,986</b>	0.0	<b>0.0</b>	7.7
III 医業・介護費用	13,915,246	<b>13,800,376</b>	99.7	<b>104.0</b>	-0.8	8,548,984	<b>8,514,947</b>	101.0	<b>102.0</b>	-0.4	10,869,530	<b>10,800,538</b>	100.3	<b>103.1</b>	-0.6
1. 給与費	6,852,198	<b>6,841,146</b>	49.1	<b>51.5</b>	-0.2	4,494,087	<b>4,446,462</b>	53.1	<b>53.3</b>	-1.1	5,513,811	<b>5,482,001</b>	50.9	<b>52.3</b>	-0.6
2. 医薬品費	2,703,238	<b>2,612,009</b>	19.4	<b>19.7</b>	-3.4	1,495,567	<b>1,494,675</b>	17.7	<b>17.9</b>	-0.1	2,017,803	<b>1,977,846</b>	18.6	<b>18.9</b>	-2.0
3. 給食用材料費	62,806	<b>57,748</b>	0.4	<b>0.4</b>	-8.1	51,847	<b>52,160</b>	0.6	<b>0.6</b>	0.6	56,586	<b>54,577</b>	0.5	<b>0.5</b>	-3.6
4. 診療材料費・医療消耗器具備品費	1,603,784	<b>1,544,567</b>	11.5	<b>11.6</b>	-3.7	764,473	<b>760,121</b>	9.0	<b>9.1</b>	-0.6	1,127,418	<b>1,099,341</b>	10.4	<b>10.5</b>	-2.5
5. 委託費	872,298	<b>948,016</b>	6.2	<b>7.1</b>	8.7	492,621	<b>529,855</b>	5.8	<b>6.3</b>	7.6	656,805	<b>710,681</b>	6.1	<b>6.8</b>	8.2
6. 減価償却費	754,651	<b>744,201</b>	5.4	<b>5.6</b>	-1.4	512,075	<b>493,607</b>	6.0	<b>5.9</b>	-3.6	616,973	<b>601,972</b>	5.7	<b>5.7</b>	-2.4
(再掲)建物減価償却費	188,435	<b>191,621</b>	1.3	<b>1.4</b>	1.7	102,362	<b>94,531</b>	1.2	<b>1.1</b>	-7.7	139,583	<b>136,516</b>	1.3	<b>1.3</b>	-2.2
(再掲)医療機器減価償却費	274,171	<b>270,915</b>	2.0	<b>2.0</b>	-1.2	149,474	<b>149,829</b>	1.8	<b>1.8</b>	0.2	203,397	<b>202,191</b>	1.9	<b>1.9</b>	-0.6
7. 設備関係費	437,037	<b>434,958</b>	3.1	<b>3.3</b>	-0.5	298,542	<b>310,891</b>	3.5	<b>3.7</b>	4.1	358,431	<b>364,542</b>	3.3	<b>3.5</b>	1.7
(再掲)設備機器賃借料	115,712	<b>116,564</b>	0.8	<b>0.9</b>	0.7	75,726	<b>76,168</b>	0.9	<b>0.9</b>	0.6	93,017	<b>93,636</b>	0.9	<b>0.9</b>	0.7
(再掲)医療機器賃借料	87,479	<b>86,866</b>	0.6	<b>0.7</b>	-0.7	53,507	<b>53,397</b>	0.6	<b>0.6</b>	-0.2	68,198	<b>67,870</b>	0.6	<b>0.6</b>	-0.5
8. 経費	501,296	<b>512,753</b>	3.6	<b>3.9</b>	2.3	359,952	<b>354,645</b>	4.3	<b>4.2</b>	-1.5	421,074	<b>423,016</b>	3.9	<b>4.0</b>	0.5
9. その他の医業費用	127,940	<b>104,978</b>	0.9	<b>0.8</b>	-17.9	79,820	<b>72,533</b>	0.9	<b>0.9</b>	-9.1	100,629	<b>86,563</b>	0.9	<b>0.8</b>	-14.0
IV 損益差額(I+II-III)	45,163	<b>-527,389</b>	0.3	<b>-4.0</b>	-	-84,161	<b>-167,965</b>	-1.0	<b>-2.0</b>	-	-28,237	<b>-323,391</b>	-0.3	<b>-3.1</b>	-
(参考)「新型コロナウイルス感染症関連の補助金(従業員向け慰労金を除く)を含めた損益差額(IV+V)」	-	<b>974,858</b>	-	<b>7.3</b>	-	-	<b>317,499</b>	-	<b>3.8</b>	-	-	<b>601,763</b>	-	<b>5.7</b>	-
V その他の医業・介護関連収益	443,024	<b>1,959,637</b>	3.2	<b>14.8</b>	342.3	252,876	<b>786,179</b>	3.0	<b>9.4</b>	210.9	335,102	<b>1,293,620</b>	3.1	<b>12.3</b>	286.0
V' (再掲)新型コロナウイルス感染症関連の補助金(従業員向け慰労金を除く)	-	<b>1,502,247</b>	-	<b>11.3</b>	-	-	<b>485,464</b>	-	<b>5.8</b>	-	-	<b>925,154</b>	-	<b>8.8</b>	-
VI その他の医業・介護関連費用	274,738	<b>421,285</b>	2.0	<b>3.2</b>	53.3	101,701	<b>134,624</b>	1.2	<b>1.6</b>	32.4	176,528	<b>258,585</b>	1.6	<b>2.5</b>	46.5
VII 総損益差額(IV+V-VI)	213,449	<b>1,010,964</b>	1.5	<b>7.6</b>	-	67,014	<b>483,590</b>	0.8	<b>5.8</b>	-	130,337	<b>711,644</b>	1.2	<b>6.8</b>	-
(参考)「新型コロナウイルス感染症関連の補助金(従業員向け慰労金を除く)を除いた総損益差額(VII-V')」	-	<b>-491,283</b>	-	<b>-3.7</b>	-	-	<b>-1,874</b>	-	<b>0.0</b>	-	-	<b>-213,510</b>	-	<b>-2.0</b>	-
VIII 税金	3,861	<b>2,102</b>	0.0	<b>0.0</b>	-45.6	2,772	<b>1,196</b>	0.0	<b>0.0</b>	-56.9	3,243	<b>1,588</b>	0.0	<b>0.0</b>	-51.0
IX 税引後の総損益差額(VII-VIII)	209,588	<b>1,008,862</b>	1.5	<b>7.6</b>	-	64,242	<b>483,394</b>	0.8	<b>5.8</b>	-	127,094	<b>710,056</b>	1.2	<b>6.8</b>	-
施設数	16	-	-	-	-	21	-	-	-	-	37	-	-	-	-
平均病床数	449	443	-	-	-	314	314	-	-	-	372	370	-	-	-

一般病院（公的）（集計2）

（1施設当たり損益）

	新型コロナウイルス感染症から回復した患者を転院により受け入れた実績あり																	
	院内感染（クラスターの発生を含む）有り					院内感染（クラスターの発生を含む）無し					全 体							
	金 額		構成比率			金額の 伸び率	金 額		構成比率			金額の 伸び率	金 額		構成比率			金額の 伸び率
	前々年(度)	前年(度)	前々年(度)	前年(度)	前々年(度)		前年(度)	前々年(度)	前年(度)	前々年(度)	前年(度)		前々年(度)	前年(度)	前々年(度)	前年(度)		
千円	千円	%	%	%	千円	千円	%	%	%	千円	千円	%	%	%				
I 医業収益	*	*	*	*	—	—	—	—	—	—	*	*	*	*	—			
1. 入院診療収益	*	*	*	*	—	—	—	—	—	—	*	*	*	*	—			
保険診療収益	*	*	*	*	—	—	—	—	—	—	*	*	*	*	—			
公害等診療収益	*	*	*	*	—	—	—	—	—	—	*	*	*	*	—			
その他の診療収益	*	*	*	*	—	—	—	—	—	—	*	*	*	*	—			
2. 特別の療養環境収益	*	*	*	*	—	—	—	—	—	—	*	*	*	*	—			
3. 外来診療収益	*	*	*	*	—	—	—	—	—	—	*	*	*	*	—			
保険診療収益	*	*	*	*	—	—	—	—	—	—	*	*	*	*	—			
公害等診療収益	*	*	*	*	—	—	—	—	—	—	*	*	*	*	—			
その他の診療収益	*	*	*	*	—	—	—	—	—	—	*	*	*	*	—			
4. その他の医業収益	*	*	*	*	—	—	—	—	—	—	*	*	*	*	—			
II 介護収益	*	*	*	*	—	—	—	—	—	—	*	*	*	*	—			
1. 施設サービス収益	*	*	*	*	—	—	—	—	—	—	*	*	*	*	—			
2. 居宅サービス収益	*	*	*	*	—	—	—	—	—	—	*	*	*	*	—			
(再掲)短期入所療養介護分	*	*	*	*	—	—	—	—	—	—	*	*	*	*	—			
3. その他の介護収益	*	*	*	*	—	—	—	—	—	—	*	*	*	*	—			
III 医業・介護費用	*	*	*	*	—	—	—	—	—	—	*	*	*	*	—			
1. 給与費	*	*	*	*	—	—	—	—	—	—	*	*	*	*	—			
2. 医薬品費	*	*	*	*	—	—	—	—	—	—	*	*	*	*	—			
3. 給食用材料費	*	*	*	*	—	—	—	—	—	—	*	*	*	*	—			
4. 診療材料費・医療消耗器具備品費	*	*	*	*	—	—	—	—	—	—	*	*	*	*	—			
5. 委託費	*	*	*	*	—	—	—	—	—	—	*	*	*	*	—			
6. 減価償却費	*	*	*	*	—	—	—	—	—	—	*	*	*	*	—			
(再掲)建物減価償却費	*	*	*	*	—	—	—	—	—	—	*	*	*	*	—			
(再掲)医療機器減価償却費	*	*	*	*	—	—	—	—	—	—	*	*	*	*	—			
7. 設備関係費	*	*	*	*	—	—	—	—	—	—	*	*	*	*	—			
(再掲)設備機器賃借料	*	*	*	*	—	—	—	—	—	—	*	*	*	*	—			
(再掲)医療機器賃借料	*	*	*	*	—	—	—	—	—	—	*	*	*	*	—			
8. 経費	*	*	*	*	—	—	—	—	—	—	*	*	*	*	—			
9. その他の医業費用	*	*	*	*	—	—	—	—	—	—	*	*	*	*	—			
IV 損益差額（I＋II－III）	*	*	*	*	—	—	—	—	—	—	*	*	*	*	—			
(参考)「新型コロナウイルス感染症関連の補助金 (従業員向け慰労金を除く)を含めた 損益差額(IV＋V)」	—	*	—	*	—	—	—	—	—	—	—	*	—	*	—			
V その他の医業・介護関連収益	*	*	*	*	—	—	—	—	—	—	*	*	*	*	—			
V' (再掲)新型コロナウイルス感染症関連の補助金 (従業員向け慰労金を除く)	—	*	—	*	—	—	—	—	—	—	—	*	—	*	—			
VI その他の医業・介護関連費用	*	*	*	*	—	—	—	—	—	—	*	*	*	*	—			
VII 総損益差額(IV＋V－VI)	*	*	*	*	—	—	—	—	—	—	*	*	*	*	—			
(参考)「新型コロナウイルス感染症関連の補助金 (従業員向け慰労金を除く)を除いた 総損益差額(VII－V)」	—	*	—	*	—	—	—	—	—	—	—	*	—	*	—			
VIII 税金	*	*	*	*	—	—	—	—	—	—	*	*	*	*	—			
IX 税引後の総損益差額(VII－VIII)	*	*	*	*	—	—	—	—	—	—	*	*	*	*	—			
施設数	*	—	—	—	—	0	—	—	—	—	*	—	—	—	—			
平均病床数	*	*	—	—	—	—	—	—	—	—	*	*	—	—	—			



一般病院（公的）（集計2）

（1施設当たり損益）

	新型コロナウイルス感染症患者の対応をしている医療機関から、新型コロナウイルス感染症ではない患者を転院により受け入れた実績あり														
	院内感染（クラスターの発生を含む）有り					院内感染（クラスターの発生を含む）無し					全 体				
	金額		構成比率		金額の 伸び率	金額		構成比率		金額の 伸び率	金額		構成比率		金額の 伸び率
	前々年(度)	前年(度)	前々年(度)	前年(度)		前々年(度)	前年(度)	前々年(度)	前年(度)		前々年(度)	前年(度)	前々年(度)	前年(度)	
千円	千円	%	%	%	千円	千円	%	%	%	千円	千円	%	%	%	
I 医業収益	-	-	-	-	-	*	*	*	*	-	*	*	*	*	-
1. 入院診療収益	-	-	-	-	-	*	*	*	*	-	*	*	*	*	-
保険診療収益	-	-	-	-	-	*	*	*	*	-	*	*	*	*	-
公害等診療収益	-	-	-	-	-	*	*	*	*	-	*	*	*	*	-
その他の診療収益	-	-	-	-	-	*	*	*	*	-	*	*	*	*	-
2. 特別の療養環境収益	-	-	-	-	-	*	*	*	*	-	*	*	*	*	-
3. 外来診療収益	-	-	-	-	-	*	*	*	*	-	*	*	*	*	-
保険診療収益	-	-	-	-	-	*	*	*	*	-	*	*	*	*	-
公害等診療収益	-	-	-	-	-	*	*	*	*	-	*	*	*	*	-
その他の診療収益	-	-	-	-	-	*	*	*	*	-	*	*	*	*	-
4. その他の医業収益	-	-	-	-	-	*	*	*	*	-	*	*	*	*	-
II 介護収益	-	-	-	-	-	*	*	*	*	-	*	*	*	*	-
1. 施設サービス収益	-	-	-	-	-	*	*	*	*	-	*	*	*	*	-
2. 居宅サービス収益	-	-	-	-	-	*	*	*	*	-	*	*	*	*	-
(再掲)短期入所療養介護分	-	-	-	-	-	*	*	*	*	-	*	*	*	*	-
3. その他の介護収益	-	-	-	-	-	*	*	*	*	-	*	*	*	*	-
III 医業・介護費用	-	-	-	-	-	*	*	*	*	-	*	*	*	*	-
1. 給与費	-	-	-	-	-	*	*	*	*	-	*	*	*	*	-
2. 医薬品費	-	-	-	-	-	*	*	*	*	-	*	*	*	*	-
3. 給食用材料費	-	-	-	-	-	*	*	*	*	-	*	*	*	*	-
4. 診療材料費・医療消耗器具備品費	-	-	-	-	-	*	*	*	*	-	*	*	*	*	-
5. 委託費	-	-	-	-	-	*	*	*	*	-	*	*	*	*	-
6. 減価償却費	-	-	-	-	-	*	*	*	*	-	*	*	*	*	-
(再掲)建物減価償却費	-	-	-	-	-	*	*	*	*	-	*	*	*	*	-
(再掲)医療機器減価償却費	-	-	-	-	-	*	*	*	*	-	*	*	*	*	-
7. 設備関係費	-	-	-	-	-	*	*	*	*	-	*	*	*	*	-
(再掲)設備機器賃借料	-	-	-	-	-	*	*	*	*	-	*	*	*	*	-
(再掲)医療機器賃借料	-	-	-	-	-	*	*	*	*	-	*	*	*	*	-
8. 経費	-	-	-	-	-	*	*	*	*	-	*	*	*	*	-
9. その他の医業費用	-	-	-	-	-	*	*	*	*	-	*	*	*	*	-
IV 損益差額（I＋II－III）	-	-	-	-	-	*	*	*	*	-	*	*	*	*	-
(参考)「新型コロナウイルス感染症関連の補助金 (従業員向け慰労金を除く)を含めた 損益差額(IV＋V)」	-	-	-	-	-	-	-	-	-	-	-	-	-	-	-
V その他の医業・介護関連収益	-	-	-	-	-	*	*	*	*	-	*	*	*	*	-
V' (再掲)新型コロナウイルス感染症関連の補助金 (従業員向け慰労金を除く)	-	-	-	-	-	-	-	-	-	-	-	-	-	-	-
VI その他の医業・介護関連費用	-	-	-	-	-	*	*	*	*	-	*	*	*	*	-
VII 総損益差額(IV＋V－VI)	-	-	-	-	-	*	*	*	*	-	*	*	*	*	-
(参考)「新型コロナウイルス感染症関連の補助金 (従業員向け慰労金を除く)を除いた 総損益差額(VII－V)」	-	-	-	-	-	-	-	-	-	-	-	-	-	-	-
VIII 税金	-	-	-	-	-	*	*	*	*	-	*	*	*	*	-
IX 税引後の総損益差額(VII－VIII)	-	-	-	-	-	*	*	*	*	-	*	*	*	*	-
施設数	0	-	-	-	-	*	-	-	-	-	*	-	-	-	-
平均病床数	-	-	-	-	-	*	*	-	-	-	*	*	-	-	-

一般病院（公的）（集計2）

（1施設当たり損益）

	いずれでもない														
	院内感染(クラスターの発生を含む)有り					院内感染(クラスターの発生を含む)無し					全体				
	金額		構成比率		金額の 伸び率	金額		構成比率		金額の 伸び率	金額		構成比率		金額の 伸び率
	前々年度	前年度	前々年度	前年度		前々年度	前年度	前々年度	前年度		前々年度	前年度	前々年度	前年度	
千円	千円	%	%	千円	%	千円	%	千円	%	千円	%	千円	%		
I 医業収益	-	-	-	-	2,053,071	1,862,733	100.0	100.0	-9.3	2,053,071	1,862,733	100.0	100.0	-9.3	
1. 入院診療収益	-	-	-	-	1,312,711	1,166,817	63.9	62.6	-11.1	1,312,711	1,166,817	63.9	62.6	-11.1	
保険診療収益	-	-	-	-	1,212,296	1,081,199	59.0	58.0	-10.8	1,212,296	1,081,199	59.0	58.0	-10.8	
公害等診療収益	-	-	-	-	23,844	23,598	1.2	1.3	-1.0	23,844	23,598	1.2	1.3	-1.0	
その他の診療収益	-	-	-	-	76,572	62,020	3.7	3.3	-19.0	76,572	62,020	3.7	3.3	-19.0	
2. 特別の療養環境収益	-	-	-	-	24,512	20,332	1.2	1.1	-17.1	24,512	20,332	1.2	1.1	-17.1	
3. 外来診療収益	-	-	-	-	591,457	552,765	28.8	29.7	-6.5	591,457	552,765	28.8	29.7	-6.5	
保険診療収益	-	-	-	-	512,621	470,828	25.0	25.3	-8.2	512,621	470,828	25.0	25.3	-8.2	
公害等診療収益	-	-	-	-	11,086	10,856	0.5	0.6	-2.1	11,086	10,856	0.5	0.6	-2.1	
その他の診療収益	-	-	-	-	67,751	71,081	3.3	3.8	4.9	67,751	71,081	3.3	3.8	4.9	
4. その他の医業収益	-	-	-	-	124,391	122,819	6.1	6.6	-1.3	124,391	122,819	6.1	6.6	-1.3	
II 介護収益	-	-	-	-	0	0	0.0	0.0	-	0	0	0.0	0.0	-	
1. 施設サービス収益	-	-	-	-	0	0	0.0	0.0	-	0	0	0.0	0.0	-	
2. 居宅サービス収益	-	-	-	-	0	0	0.0	0.0	-	0	0	0.0	0.0	-	
(再掲)短期入所療養介護分	-	-	-	-	0	0	0.0	0.0	-	0	0	0.0	0.0	-	
3. その他の介護収益	-	-	-	-	0	0	0.0	0.0	-	0	0	0.0	0.0	-	
III 医業・介護費用	-	-	-	-	2,176,215	2,108,995	106.0	113.2	-3.1	2,176,215	2,108,995	106.0	113.2	-3.1	
1. 給与費	-	-	-	-	1,297,727	1,277,768	63.2	68.6	-1.5	1,297,727	1,277,768	63.2	68.6	-1.5	
2. 医薬品費	-	-	-	-	274,824	251,315	13.4	13.5	-8.6	274,824	251,315	13.4	13.5	-8.6	
3. 給食用材料費	-	-	-	-	20,000	17,624	1.0	0.9	-11.9	20,000	17,624	1.0	0.9	-11.9	
4. 診療材料費・医療消耗器具備品費	-	-	-	-	113,909	104,825	5.5	5.6	-8.0	113,909	104,825	5.5	5.6	-8.0	
5. 委託費	-	-	-	-	128,578	131,074	6.3	7.0	1.9	128,578	131,074	6.3	7.0	1.9	
6. 減価償却費	-	-	-	-	102,461	99,784	5.0	5.4	-2.6	102,461	99,784	5.0	5.4	-2.6	
(再掲)建物減価償却費	-	-	-	-	44,739	43,133	2.2	2.3	-3.6	44,739	43,133	2.2	2.3	-3.6	
(再掲)医療機器減価償却費	-	-	-	-	53,507	52,897	2.6	2.8	-1.1	53,507	52,897	2.6	2.8	-1.1	
7. 設備関係費	-	-	-	-	80,992	84,190	3.9	4.5	3.9	80,992	84,190	3.9	4.5	3.9	
(再掲)設備機器賃借料	-	-	-	-	11,111	11,475	0.5	0.6	3.3	11,111	11,475	0.5	0.6	3.3	
(再掲)医療機器賃借料	-	-	-	-	6,417	6,787	0.3	0.4	5.8	6,417	6,787	0.3	0.4	5.8	
8. 経費	-	-	-	-	116,581	102,603	5.7	5.5	-12.0	116,581	102,603	5.7	5.5	-12.0	
9. その他の医業費用	-	-	-	-	41,142	39,812	2.0	2.1	-3.2	41,142	39,812	2.0	2.1	-3.2	
IV 損益差額(I+II-III)	-	-	-	-	-123,144	-246,262	-6.0	-13.2	-	-123,144	-246,262	-6.0	-13.2	-	
(参考)「新型コロナウイルス感染症関連の補助金 (従業員向け慰労金を除く)を含めた 損益差額(IV+V)	-	-	-	-	-	-226,773	-	-12.2	-	-	-226,773	-	-12.2	-	
V その他の医業・介護関連収益	-	-	-	-	117,934	173,883	5.7	9.3	47.4	117,934	173,883	5.7	9.3	47.4	
V' (再掲)新型コロナウイルス感染症関連の補助金 (従業員向け慰労金を除く)	-	-	-	-	-	19,489	-	1.0	-	-	19,489	-	1.0	-	
VI その他の医業・介護関連費用	-	-	-	-	21,372	24,641	1.0	1.3	15.3	21,372	24,641	1.0	1.3	15.3	
VII 総損益差額(IV+V-VI)	-	-	-	-	-26,581	-97,020	-1.3	-5.2	-	-26,581	-97,020	-1.3	-5.2	-	
(参考)「新型コロナウイルス感染症関連の補助金 (従業員向け慰労金を除く)を除いた 総損益差額(VII-V')	-	-	-	-	-	-116,509	-	-6.3	-	-	-116,509	-	-6.3	-	
VIII 税金	-	-	-	-	70	53	0.0	0.0	-24.3	70	53	0.0	0.0	-24.3	
IX 税引後の総損益差額(VII-VIII)	-	-	-	-	-26,651	-97,073	-1.3	-5.2	-	-26,651	-97,073	-1.3	-5.2	-	
施設数	0	-	-	-	3	-	-	-	-	3	-	-	-	-	
平均病床数	-	-	-	-	134	134	-	-	-	134	134	-	-	-	

一般病院（公的）（集計2）

（1施設当たり損益）

	全体														
	院内感染(クラスターの発生を含む)有り					院内感染(クラスターの発生を含む)無し					全体				
	金額		構成比率		金額の 伸び率	金額		構成比率		金額の 伸び率	金額		構成比率		金額の 伸び率
	前々年度(度)	前年(度)	前々年度(度)	前年(度)		前々年度(度)	前年(度)	前々年度(度)	前年(度)		前々年度(度)	前年(度)	前々年度(度)	前年(度)	
千円	千円	%	%	%	千円	千円	%	%	%	千円	千円	%	%		
I 医業収益	13,200,340	12,561,983	99.7	99.7	-4.8	7,290,315	7,159,710	97.6	97.5	-1.8	9,682,468	9,346,344	98.8	98.7	-3.5
1. 入院診療収益	8,721,962	8,280,437	65.9	65.7	-5.1	4,799,148	4,685,570	64.3	63.8	-2.4	6,386,954	6,140,635	65.2	64.9	-3.9
保険診療収益	8,516,594	8,066,358	64.3	64.0	-5.3	4,725,777	4,611,656	63.3	62.8	-2.4	6,260,155	6,009,988	63.9	63.5	-4.0
公害等診療収益	138,660	129,941	1.0	1.0	-6.3	45,764	49,174	0.6	0.7	7.5	83,365	81,865	0.9	0.9	-1.8
その他の診療収益	66,708	84,137	0.5	0.7	26.1	27,607	24,740	0.4	0.3	-10.4	43,434	48,782	0.4	0.5	12.3
2. 特別の療養環境収益	202,473	179,608	1.5	1.4	-11.3	85,286	86,927	1.1	1.2	1.9	132,719	124,441	1.4	1.3	-6.2
3. 外来診療収益	3,959,114	3,827,844	29.9	30.4	-3.3	2,194,264	2,171,978	29.4	29.6	-1.0	2,908,608	2,842,209	29.7	30.0	-2.3
保険診療収益	3,858,311	3,730,215	29.2	29.6	-3.3	2,156,343	2,134,748	28.9	29.1	-1.0	2,845,235	2,780,532	29.0	29.4	-2.3
公害等診療収益	78,962	77,886	0.6	0.6	-1.4	8,478	8,576	0.1	0.1	1.2	37,007	36,630	0.4	0.4	-1.0
その他の診療収益	21,841	19,743	0.2	0.2	-9.6	29,443	28,654	0.4	0.4	-2.7	26,366	25,047	0.3	0.3	-5.0
4. その他の医業収益	316,792	274,095	2.4	2.2	-13.5	211,617	215,235	2.8	2.9	1.7	254,188	239,059	2.6	2.5	-6.0
II 介護収益	34,552	35,061	0.3	0.3	1.5	175,741	179,859	2.4	2.5	2.3	118,593	121,251	1.2	1.3	2.2
1. 施設サービス収益	10,020	10,841	0.1	0.1	8.2	164,971	170,936	2.2	2.3	3.6	102,253	106,136	1.0	1.1	3.8
2. 居宅サービス収益	15,776	15,046	0.1	0.1	-4.6	9,872	7,782	0.1	0.1	-21.2	12,262	10,722	0.1	0.1	-12.6
(再掲)短期入所療養介護分	0	0	0.0	0.0	-	0	0	0.0	0.0	-	0	0	0.0	0.0	-
3. その他の介護収益	8,755	9,174	0.1	0.1	4.8	898	1,141	0.0	0.0	27.1	4,078	4,393	0.0	0.0	7.7
III 医業・介護費用	13,198,947	13,096,189	99.7	104.0	-0.8	7,535,570	7,501,071	100.9	102.2	-0.5	9,827,889	9,765,762	100.3	103.1	-0.6
1. 給与費	6,519,905	6,514,045	49.3	51.7	-0.1	4,006,459	3,967,073	53.7	54.1	-1.0	5,023,806	4,997,990	51.3	52.8	-0.5
2. 医薬品費	2,545,692	2,459,938	19.2	19.5	-3.4	1,290,978	1,287,207	17.3	17.5	-0.3	1,798,839	1,761,884	18.4	18.6	-2.1
3. 給食用材料費	60,901	56,245	0.5	0.4	-7.6	48,146	48,062	0.6	0.7	-0.2	53,309	51,374	0.5	0.5	-3.6
4. 診療材料費・医療消耗器具備品費	1,510,268	1,455,042	11.4	11.6	-3.7	656,415	651,719	8.8	8.9	-0.7	1,002,022	976,873	10.2	10.3	-2.5
5. 委託費	830,451	902,106	6.3	7.2	8.6	432,268	464,151	5.8	6.3	7.4	593,437	641,419	6.1	6.8	8.1
6. 減価償却費	720,574	710,631	5.4	5.6	-1.4	445,894	429,903	6.0	5.9	-3.6	557,074	543,531	5.7	5.7	-2.4
(再掲)建物減価償却費	180,268	183,267	1.4	1.5	1.7	94,255	87,485	1.3	1.2	-7.2	129,070	126,254	1.3	1.3	-2.2
(再掲)医療機器減価償却費	260,233	257,139	2.0	2.0	-1.2	132,204	132,414	1.8	1.8	0.2	184,025	182,898	1.9	1.9	-0.6
7. 設備関係費	413,290	411,232	3.1	3.3	-0.5	261,549	272,243	3.5	3.7	4.1	322,968	328,500	3.3	3.5	1.7
(再掲)設備機器賃借料	109,163	109,992	0.8	0.9	0.8	65,257	65,653	0.9	0.9	0.6	83,028	83,599	0.8	0.9	0.7
(再掲)医療機器賃借料	82,590	82,042	0.6	0.7	-0.7	45,722	45,688	0.6	0.6	-0.1	60,645	60,403	0.6	0.6	-0.4
8. 経費	477,289	488,001	3.6	3.9	2.2	320,885	314,338	4.3	4.3	-2.0	384,192	384,630	3.9	4.1	0.1
9. その他の医業費用	120,577	98,949	0.9	0.8	-17.9	72,976	66,377	1.0	0.9	-9.0	92,243	79,561	0.9	0.8	-13.7
IV 損益差額(I+II-III)	35,945	-499,145	0.3	-4.0	-	-69,513	-161,502	-0.9	-2.2	-	-26,828	-298,167	-0.3	-3.1	-
(参考)「新型コロナウイルス感染症関連の補助金 (従業員向け慰労金を除く)」を含めた 損益差額(IV+V)	-	916,870	-	7.3	-	-	249,123	-	3.4	-	519,402	-	5.5	-	
V その他の医業・介護関連収益	418,445	1,848,245	3.2	14.7	341.7	227,173	682,496	3.0	9.3	200.4	304,593	1,154,347	3.1	12.2	279.0
V' (再掲)新型コロナウイルス感染症関連の補助金 (従業員向け慰労金を除く)	-	1,416,015	-	11.2	-	-	410,625	-	5.6	-	817,569	-	8.6	-	
VI その他の医業・介護関連費用	260,143	398,053	2.0	3.2	53.0	88,509	116,524	1.2	1.6	31.7	157,980	230,476	1.6	2.4	45.9
VII 総損益差額(IV+V-VI)	194,248	951,047	1.5	7.5	-	69,151	404,470	0.9	5.5	-	119,785	625,704	1.2	6.6	-
(参考)「新型コロナウイルス感染症関連の補助金 (従業員向け慰労金を除く)」を除いた 総損益差額(VII-V')	-	-464,967	-	-3.7	-	-	-6,155	-	-0.1	-	-191,865	-	-2.0	-	
VIII 税金	3,687	2,030	0.0	0.0	-44.9	2,346	1,030	0.0	0.0	-56.1	2,889	1,435	0.0	0.0	-50.3
IX 税引後の総損益差額(VII-VIII)	190,561	949,017	1.4	7.5	-	66,805	403,440	0.9	5.5	-	116,897	624,269	1.2	6.6	-
施設数	17	-	-	-	-	25	-	-	-	-	42	-	-	-	-
平均病床数	428	423	-	-	-	288	288	-	-	-	345	343	-	-	-

一般病院（社会保険関係法人）（集計2）

（1施設当たり損益）

	新型コロナウイルス感染症の入院患者（含む疑似症患者）の受け入れ実績あり														
	院内感染（クラスターの発生を含む）有り					院内感染（クラスターの発生を含む）無し					全体				
	金額		構成比率		金額の伸比率	金額		構成比率		金額の伸比率	金額		構成比率		金額の伸比率
	前々年(度)	前年(度)	前々年(度)	前年(度)		前々年(度)	前年(度)	前々年(度)	前年(度)		前々年(度)	前年(度)	前々年(度)	前年(度)	
千円	千円	%	%	%	千円	千円	%	%	%	千円	千円	%	%		
I 医業収益	*	*	*	*	—	7,630,451	<b>7,289,676</b>	100.0	<b>100.0</b>	-4.5	9,488,984	<b>9,103,717</b>	100.0	<b>100.0</b>	-4.1
1. 入院診療収益	*	*	*	*	—	5,136,058	<b>4,928,267</b>	67.3	<b>67.6</b>	-4.0	6,326,573	<b>6,079,519</b>	66.7	<b>66.8</b>	-3.9
保険診療収益	*	*	*	*	—	5,129,857	<b>4,924,656</b>	67.2	<b>67.5</b>	-4.0	6,317,031	<b>6,069,098</b>	66.6	<b>66.7</b>	-3.9
公害等診療収益	*	*	*	*	—	4,306	<b>3,078</b>	0.1	<b>0.0</b>	-28.5	2,583	<b>1,847</b>	0.0	<b>0.0</b>	-28.5
その他の診療収益	*	*	*	*	—	1,896	<b>533</b>	0.0	<b>0.0</b>	-71.9	6,959	<b>8,574</b>	0.1	<b>0.1</b>	23.2
2. 特別の療養環境収益	*	*	*	*	—	142,314	<b>127,660</b>	1.9	<b>1.8</b>	-10.3	241,020	<b>229,784</b>	2.5	<b>2.5</b>	-4.7
3. 外来診療収益	*	*	*	*	—	2,064,120	<b>1,984,935</b>	27.0	<b>27.2</b>	-3.8	2,623,903	<b>2,562,350</b>	27.6	<b>28.1</b>	-2.3
保険診療収益	*	*	*	*	—	2,058,074	<b>1,980,578</b>	27.0	<b>27.2</b>	-3.8	2,611,582	<b>2,552,444</b>	27.5	<b>28.0</b>	-2.3
公害等診療収益	*	*	*	*	—	3,248	<b>1,183</b>	0.0	<b>0.0</b>	-63.6	1,949	<b>710</b>	0.0	<b>0.0</b>	-63.6
その他の診療収益	*	*	*	*	—	2,799	<b>3,174</b>	0.0	<b>0.0</b>	13.4	10,372	<b>9,196</b>	0.1	<b>0.1</b>	-11.3
4. その他の医業収益	*	*	*	*	—	287,958	<b>248,814</b>	3.8	<b>3.4</b>	-13.6	297,489	<b>232,064</b>	3.1	<b>2.5</b>	-22.0
II 介護収益	*	*	*	*	—	3,129	<b>2,513</b>	0.0	<b>0.0</b>	-19.7	1,877	<b>1,508</b>	0.0	<b>0.0</b>	-19.7
1. 施設サービス収益	*	*	*	*	—	0	<b>0</b>	0.0	<b>0.0</b>	—	0	<b>0</b>	0.0	<b>0.0</b>	—
2. 居宅サービス収益	*	*	*	*	—	3,129	<b>2,513</b>	0.0	<b>0.0</b>	-19.7	1,877	<b>1,508</b>	0.0	<b>0.0</b>	-19.7
(再掲)短期入所療養介護分	*	*	*	*	—	0	<b>0</b>	0.0	<b>0.0</b>	—	0	<b>0</b>	0.0	<b>0.0</b>	—
3. その他の介護収益	*	*	*	*	—	0	<b>0</b>	0.0	<b>0.0</b>	—	0	<b>0</b>	0.0	<b>0.0</b>	—
III 医業・介護費用	*	*	*	*	—	8,028,916	<b>7,987,460</b>	105.2	<b>109.5</b>	-0.5	9,697,454	<b>9,647,742</b>	102.2	<b>106.0</b>	-0.5
1. 給与費	*	*	*	*	—	4,028,970	<b>4,151,669</b>	52.8	<b>56.9</b>	3.0	4,904,183	<b>4,995,243</b>	51.7	<b>54.9</b>	1.9
2. 医薬品費	*	*	*	*	—	1,384,738	<b>1,316,509</b>	18.1	<b>18.1</b>	-4.9	1,786,021	<b>1,728,998</b>	18.8	<b>19.0</b>	-3.2
3. 給食用材料費	*	*	*	*	—	37,169	<b>32,501</b>	0.5	<b>0.4</b>	-12.6	52,525	<b>47,871</b>	0.6	<b>0.5</b>	-8.9
4. 診療材料費・医療消耗器具備品費	*	*	*	*	—	663,764	<b>635,094</b>	8.7	<b>8.7</b>	-4.3	842,089	<b>807,168</b>	8.9	<b>8.9</b>	-4.1
5. 委託費	*	*	*	*	—	550,618	<b>541,839</b>	7.2	<b>7.4</b>	-1.6	674,790	<b>716,270</b>	7.1	<b>7.9</b>	6.1
6. 減価償却費	*	*	*	*	—	568,103	<b>575,304</b>	7.4	<b>7.9</b>	1.3	556,704	<b>548,811</b>	5.9	<b>6.0</b>	-1.4
(再掲)建物減価償却費	*	*	*	*	—	295,636	<b>312,832</b>	3.9	<b>4.3</b>	5.8	177,382	<b>187,699</b>	1.9	<b>2.1</b>	5.8
(再掲)医療機器減価償却費	*	*	*	*	—	207,660	<b>200,132</b>	2.7	<b>2.7</b>	-3.6	124,596	<b>120,079</b>	1.3	<b>1.3</b>	-3.6
7. 設備関係費	*	*	*	*	—	324,099	<b>289,332</b>	4.2	<b>4.0</b>	-10.7	358,337	<b>313,187</b>	3.8	<b>3.4</b>	-12.6
(再掲)設備機器賃借料	*	*	*	*	—	151,787	<b>114,095</b>	2.0	<b>1.6</b>	-24.8	174,278	<b>146,175</b>	1.8	<b>1.6</b>	-16.1
(再掲)医療機器賃借料	*	*	*	*	—	124,186	<b>92,035</b>	1.6	<b>1.3</b>	-25.9	74,512	<b>55,221</b>	0.8	<b>0.6</b>	-25.9
8. 経費	*	*	*	*	—	337,902	<b>313,398</b>	4.4	<b>4.3</b>	-7.3	300,441	<b>278,005</b>	3.2	<b>3.1</b>	-7.5
9. その他の医業費用	*	*	*	*	—	133,553	<b>131,815</b>	1.7	<b>1.8</b>	-1.3	222,366	<b>212,189</b>	2.3	<b>2.3</b>	-4.6
IV 損益差額（I + II - III）	*	*	*	*	—	-395,336	<b>-695,271</b>	-5.2	<b>-9.5</b>	—	-206,593	<b>-542,517</b>	-2.2	<b>-6.0</b>	—
(参考)「新型コロナウイルス感染症関連の補助金（従業員向け慰労金を除く）」を含めた損益差額（IV + V）	—	*	—	*	—	—	<b>-220,430</b>	—	<b>-3.0</b>	—	—	<b>496,153</b>	—	<b>5.4</b>	—
V その他の医業・介護関連収益	*	*	*	*	—	396,325	<b>856,091</b>	5.2	<b>11.7</b>	116.0	308,396	<b>1,328,991</b>	3.2	<b>14.6</b>	330.9
V' (再掲)新型コロナウイルス感染症関連の補助金（従業員向け慰労金を除く）	—	*	—	*	—	—	<b>474,841</b>	—	<b>6.5</b>	—	—	<b>1,038,669</b>	—	<b>11.4</b>	—
VI その他の医業・介護関連費用	*	*	*	*	—	159,987	<b>279,475</b>	2.1	<b>3.8</b>	74.7	108,363	<b>177,354</b>	1.1	<b>1.9</b>	63.7
VII 総損益差額（IV + V - VI）	*	*	*	*	—	-158,999	<b>-118,655</b>	-2.1	<b>-1.6</b>	—	-6,560	<b>609,120</b>	-0.1	<b>6.7</b>	—
(参考)「新型コロナウイルス感染症関連の補助金（従業員向け慰労金を除く）」を除いた総損益差額（VII - V'）	—	*	—	*	—	—	<b>-593,496</b>	—	<b>-8.1</b>	—	—	<b>-429,549</b>	—	<b>-4.7</b>	—
VIII 税金	*	*	*	*	—	0	<b>0</b>	0.0	<b>0.0</b>	—	0	<b>0</b>	0.0	<b>0.0</b>	—
IX 税引後の総損益差額（VII - VIII）	*	*	*	*	—	-158,999	<b>-118,655</b>	-2.1	<b>-1.6</b>	—	-6,560	<b>609,120</b>	-0.1	<b>6.7</b>	—
施設数	*	*	—	—	—	3	—	—	—	—	5	—	—	—	—
平均病床数	*	*	—	—	—	302	291	—	—	—	356	349	—	—	—

一般病院（社会保険関係法人）（集計2）

（1施設当たり損益）

	新型コロナウイルス感染症から回復した患者を転院により受け入れた実績あり														
	院内感染（クラスターの発生を含む）有り					院内感染（クラスターの発生を含む）無し					全 体				
	金 額		構成比率		金額の 伸び率	金 額		構成比率		金額の 伸び率	金 額		構成比率		金額の 伸び率
	前々年(度)	前年(度)	前々年(度)	前年(度)		前々年(度)	前年(度)	前々年(度)	前年(度)		前々年(度)	前年(度)	前々年(度)	前年(度)	
千円	千円	%	%	%	千円	千円	%	%	%	千円	千円	%	%	%	
I 医業収益	-	-	-	-	-	-	-	-	-	-	-	-	-	-	-
1. 入院診療収益	-	-	-	-	-	-	-	-	-	-	-	-	-	-	-
保険診療収益	-	-	-	-	-	-	-	-	-	-	-	-	-	-	-
公害等診療収益	-	-	-	-	-	-	-	-	-	-	-	-	-	-	-
その他の診療収益	-	-	-	-	-	-	-	-	-	-	-	-	-	-	-
2. 特別の療養環境収益	-	-	-	-	-	-	-	-	-	-	-	-	-	-	-
3. 外来診療収益	-	-	-	-	-	-	-	-	-	-	-	-	-	-	-
保険診療収益	-	-	-	-	-	-	-	-	-	-	-	-	-	-	-
公害等診療収益	-	-	-	-	-	-	-	-	-	-	-	-	-	-	-
その他の診療収益	-	-	-	-	-	-	-	-	-	-	-	-	-	-	-
4. その他の医業収益	-	-	-	-	-	-	-	-	-	-	-	-	-	-	-
II 介護収益	-	-	-	-	-	-	-	-	-	-	-	-	-	-	-
1. 施設サービス収益	-	-	-	-	-	-	-	-	-	-	-	-	-	-	-
2. 居宅サービス収益	-	-	-	-	-	-	-	-	-	-	-	-	-	-	-
(再掲)短期入所療養介護分	-	-	-	-	-	-	-	-	-	-	-	-	-	-	-
3. その他の介護収益	-	-	-	-	-	-	-	-	-	-	-	-	-	-	-
III 医業・介護費用	-	-	-	-	-	-	-	-	-	-	-	-	-	-	-
1. 給与費	-	-	-	-	-	-	-	-	-	-	-	-	-	-	-
2. 医薬品費	-	-	-	-	-	-	-	-	-	-	-	-	-	-	-
3. 給食用材料費	-	-	-	-	-	-	-	-	-	-	-	-	-	-	-
4. 診療材料費・医療消耗器具備品費	-	-	-	-	-	-	-	-	-	-	-	-	-	-	-
5. 委託費	-	-	-	-	-	-	-	-	-	-	-	-	-	-	-
6. 減価償却費	-	-	-	-	-	-	-	-	-	-	-	-	-	-	-
(再掲)建物減価償却費	-	-	-	-	-	-	-	-	-	-	-	-	-	-	-
(再掲)医療機器減価償却費	-	-	-	-	-	-	-	-	-	-	-	-	-	-	-
7. 設備関係費	-	-	-	-	-	-	-	-	-	-	-	-	-	-	-
(再掲)設備機器賃借料	-	-	-	-	-	-	-	-	-	-	-	-	-	-	-
(再掲)医療機器賃借料	-	-	-	-	-	-	-	-	-	-	-	-	-	-	-
8. 経費	-	-	-	-	-	-	-	-	-	-	-	-	-	-	-
9. その他の医業費用	-	-	-	-	-	-	-	-	-	-	-	-	-	-	-
IV 損益差額（I＋II－III）	-	-	-	-	-	-	-	-	-	-	-	-	-	-	-
(参考)「新型コロナウイルス感染症関連の補助金 (従業員向け慰労金を除く)を含めた 損益差額(IV＋V)」	-	-	-	-	-	-	-	-	-	-	-	-	-	-	-
V その他の医業・介護関連収益	-	-	-	-	-	-	-	-	-	-	-	-	-	-	-
V' (再掲)新型コロナウイルス感染症関連の補助金 (従業員向け慰労金を除く)	-	-	-	-	-	-	-	-	-	-	-	-	-	-	-
VI その他の医業・介護関連費用	-	-	-	-	-	-	-	-	-	-	-	-	-	-	-
VII 総損益差額(IV＋V－VI)	-	-	-	-	-	-	-	-	-	-	-	-	-	-	-
(参考)「新型コロナウイルス感染症関連の補助金 (従業員向け慰労金を除く)を除いた 総損益差額(VII－V)」	-	-	-	-	-	-	-	-	-	-	-	-	-	-	-
VIII 税金	-	-	-	-	-	-	-	-	-	-	-	-	-	-	-
IX 税引後の総損益差額(VII－VIII)	-	-	-	-	-	-	-	-	-	-	-	-	-	-	-
施設数	0	-	-	-	-	0	-	-	-	-	0	-	-	-	-
平均病床数	-	-	-	-	-	-	-	-	-	-	-	-	-	-	-

一般病院（社会保険関係法人）（集計2）

（1施設当たり損益）

	新型コロナウイルス感染症患者の対応をしている医療機関から、新型コロナウイルス感染症ではない患者を転院により受け入れた実績あり														
	院内感染（クラスターの発生を含む）有り					院内感染（クラスターの発生を含む）無し					全 体				
	金 額		構成比率		金額の 伸び率	金 額		構成比率		金額の 伸び率	金 額		構成比率		金額の 伸び率
	前々年(度)	前年(度)	前々年(度)	前年(度)		前々年(度)	前年(度)	前々年(度)	前年(度)		前々年(度)	前年(度)	前々年(度)	前年(度)	
千円	千円	%	%	%	千円	千円	%	%	%	千円	千円	%	%	%	
I 医業収益	-	-	-	-	-	-	-	-	-	-	-	-	-	-	-
1. 入院診療収益	-	-	-	-	-	-	-	-	-	-	-	-	-	-	-
保険診療収益	-	-	-	-	-	-	-	-	-	-	-	-	-	-	-
公害等診療収益	-	-	-	-	-	-	-	-	-	-	-	-	-	-	-
その他の診療収益	-	-	-	-	-	-	-	-	-	-	-	-	-	-	-
2. 特別の療養環境収益	-	-	-	-	-	-	-	-	-	-	-	-	-	-	-
3. 外来診療収益	-	-	-	-	-	-	-	-	-	-	-	-	-	-	-
保険診療収益	-	-	-	-	-	-	-	-	-	-	-	-	-	-	-
公害等診療収益	-	-	-	-	-	-	-	-	-	-	-	-	-	-	-
その他の診療収益	-	-	-	-	-	-	-	-	-	-	-	-	-	-	-
4. その他の医業収益	-	-	-	-	-	-	-	-	-	-	-	-	-	-	-
II 介護収益	-	-	-	-	-	-	-	-	-	-	-	-	-	-	-
1. 施設サービス収益	-	-	-	-	-	-	-	-	-	-	-	-	-	-	-
2. 居宅サービス収益	-	-	-	-	-	-	-	-	-	-	-	-	-	-	-
(再掲)短期入所療養介護分	-	-	-	-	-	-	-	-	-	-	-	-	-	-	-
3. その他の介護収益	-	-	-	-	-	-	-	-	-	-	-	-	-	-	-
III 医業・介護費用	-	-	-	-	-	-	-	-	-	-	-	-	-	-	-
1. 給与費	-	-	-	-	-	-	-	-	-	-	-	-	-	-	-
2. 医薬品費	-	-	-	-	-	-	-	-	-	-	-	-	-	-	-
3. 給食用材料費	-	-	-	-	-	-	-	-	-	-	-	-	-	-	-
4. 診療材料費・医療消耗器具備品費	-	-	-	-	-	-	-	-	-	-	-	-	-	-	-
5. 委託費	-	-	-	-	-	-	-	-	-	-	-	-	-	-	-
6. 減価償却費	-	-	-	-	-	-	-	-	-	-	-	-	-	-	-
(再掲)建物減価償却費	-	-	-	-	-	-	-	-	-	-	-	-	-	-	-
(再掲)医療機器減価償却費	-	-	-	-	-	-	-	-	-	-	-	-	-	-	-
7. 設備関係費	-	-	-	-	-	-	-	-	-	-	-	-	-	-	-
(再掲)設備機器賃借料	-	-	-	-	-	-	-	-	-	-	-	-	-	-	-
(再掲)医療機器賃借料	-	-	-	-	-	-	-	-	-	-	-	-	-	-	-
8. 経費	-	-	-	-	-	-	-	-	-	-	-	-	-	-	-
9. その他の医業費用	-	-	-	-	-	-	-	-	-	-	-	-	-	-	-
IV 損益差額（I＋II－III）	-	-	-	-	-	-	-	-	-	-	-	-	-	-	-
(参考)「新型コロナウイルス感染症関連の補助金 (従業員向け慰労金を除く)を含めた 損益差額(IV＋V)」	-	-	-	-	-	-	-	-	-	-	-	-	-	-	-
V その他の医業・介護関連収益	-	-	-	-	-	-	-	-	-	-	-	-	-	-	-
V' (再掲)新型コロナウイルス感染症関連の補助金 (従業員向け慰労金を除く)	-	-	-	-	-	-	-	-	-	-	-	-	-	-	-
VI その他の医業・介護関連費用	-	-	-	-	-	-	-	-	-	-	-	-	-	-	-
VII 総損益差額（IV＋V－VI）	-	-	-	-	-	-	-	-	-	-	-	-	-	-	-
(参考)「新型コロナウイルス感染症関連の補助金 (従業員向け慰労金を除く)を除いた 総損益差額(VII－V)」	-	-	-	-	-	-	-	-	-	-	-	-	-	-	-
VIII 税金	-	-	-	-	-	-	-	-	-	-	-	-	-	-	-
IX 税引後の総損益差額（VII－VIII）	-	-	-	-	-	-	-	-	-	-	-	-	-	-	-
施設数	0	-	-	-	-	0	-	-	-	-	0	-	-	-	-
平均病床数	-	-	-	-	-	-	-	-	-	-	-	-	-	-	-

一般病院（社会保険関係法人）（集計2）

（1施設当たり損益）

	いずれでもない														
	院内感染（クラスターの発生を含む）有り					院内感染（クラスターの発生を含む）無し					全 体				
	金 額		構成比率		金額の 伸び率	金 額		構成比率		金額の 伸び率	金 額		構成比率		金額の 伸び率
	前々年(度)	前年(度)	前々年(度)	前年(度)		前々年(度)	前年(度)	前々年(度)	前年(度)		前々年(度)	前年(度)	前々年(度)	前年(度)	
千円	千円	%	%	%	千円	千円	%	%	%	千円	千円	%	%	%	
I 医業収益	-	-	-	-	-	*	*	*	*	-	*	*	*	*	-
1. 入院診療収益	-	-	-	-	-	*	*	*	*	-	*	*	*	*	-
保険診療収益	-	-	-	-	-	*	*	*	*	-	*	*	*	*	-
公害等診療収益	-	-	-	-	-	*	*	*	*	-	*	*	*	*	-
その他の診療収益	-	-	-	-	-	*	*	*	*	-	*	*	*	*	-
2. 特別の療養環境収益	-	-	-	-	-	*	*	*	*	-	*	*	*	*	-
3. 外来診療収益	-	-	-	-	-	*	*	*	*	-	*	*	*	*	-
保険診療収益	-	-	-	-	-	*	*	*	*	-	*	*	*	*	-
公害等診療収益	-	-	-	-	-	*	*	*	*	-	*	*	*	*	-
その他の診療収益	-	-	-	-	-	*	*	*	*	-	*	*	*	*	-
4. その他の医業収益	-	-	-	-	-	*	*	*	*	-	*	*	*	*	-
II 介護収益	-	-	-	-	-	*	*	*	*	-	*	*	*	*	-
1. 施設サービス収益	-	-	-	-	-	*	*	*	*	-	*	*	*	*	-
2. 居宅サービス収益	-	-	-	-	-	*	*	*	*	-	*	*	*	*	-
(再掲)短期入所療養介護分	-	-	-	-	-	*	*	*	*	-	*	*	*	*	-
3. その他の介護収益	-	-	-	-	-	*	*	*	*	-	*	*	*	*	-
III 医業・介護費用	-	-	-	-	-	*	*	*	*	-	*	*	*	*	-
1. 給与費	-	-	-	-	-	*	*	*	*	-	*	*	*	*	-
2. 医薬品費	-	-	-	-	-	*	*	*	*	-	*	*	*	*	-
3. 給食用材料費	-	-	-	-	-	*	*	*	*	-	*	*	*	*	-
4. 診療材料費・医療消耗器具備品費	-	-	-	-	-	*	*	*	*	-	*	*	*	*	-
5. 委託費	-	-	-	-	-	*	*	*	*	-	*	*	*	*	-
6. 減価償却費	-	-	-	-	-	*	*	*	*	-	*	*	*	*	-
(再掲)建物減価償却費	-	-	-	-	-	*	*	*	*	-	*	*	*	*	-
(再掲)医療機器減価償却費	-	-	-	-	-	*	*	*	*	-	*	*	*	*	-
7. 設備関係費	-	-	-	-	-	*	*	*	*	-	*	*	*	*	-
(再掲)設備機器賃借料	-	-	-	-	-	*	*	*	*	-	*	*	*	*	-
(再掲)医療機器賃借料	-	-	-	-	-	*	*	*	*	-	*	*	*	*	-
8. 経費	-	-	-	-	-	*	*	*	*	-	*	*	*	*	-
9. その他の医業費用	-	-	-	-	-	*	*	*	*	-	*	*	*	*	-
IV 損益差額（I + II - III）	-	-	-	-	-	*	*	*	*	-	*	*	*	*	-
(参考)「新型コロナウイルス感染症関連の補助金 (従業員向け慰労金を除く)を含めた 損益差額(IV + V)」	-	-	-	-	-	-	*	-	*	-	-	*	-	*	-
V その他の医業・介護関連収益	-	-	-	-	-	*	*	*	*	-	*	*	*	*	-
V' (再掲)新型コロナウイルス感染症関連の補助金 (従業員向け慰労金を除く)	-	-	-	-	-	-	*	-	*	-	-	*	-	*	-
VI その他の医業・介護関連費用	-	-	-	-	-	*	*	*	*	-	*	*	*	*	-
VII 総損益差額（IV + V - VI）	-	-	-	-	-	*	*	*	*	-	*	*	*	*	-
(参考)「新型コロナウイルス感染症関連の補助金 (従業員向け慰労金を除く)を除いた 総損益差額(VII - V)」	-	-	-	-	-	-	*	-	*	-	-	*	-	*	-
VIII 税金	-	-	-	-	-	*	*	*	*	-	*	*	*	*	-
IX 税引後の総損益差額（VII - VIII）	-	-	-	-	-	*	*	*	*	-	*	*	*	*	-
施設数	0	-	-	-	-	*	-	-	-	-	*	-	-	-	-
平均病床数	-	-	-	-	-	*	*	-	-	-	*	*	-	-	-

一般病院（社会保険関係法人）（集計2）

（1施設当たり損益）

	全体														
	院内感染(クラスターの発生を含む)有り					院内感染(クラスターの発生を含む)無し					全体				
	金額		構成比率		金額の 伸び率	金額		構成比率		金額の 伸び率	金額		構成比率		金額の 伸び率
	前々年度	前年度	前々年度	前年度		前々年度	前年度	前々年度	前年度		前々年度	前年度	前々年度	前年度	
千円	千円	%	%	%	千円	千円	%	%	%	千円	千円	%	%	%	
I 医業収益	*	*	*	*	—	6,528,275	<b>6,258,848</b>	100.0	<b>100.0</b>	-4.1	8,444,444	<b>8,114,159</b>	100.0	<b>100.0</b>	-3.9
1. 入院診療収益	*	*	*	*	—	4,335,742	<b>4,173,924</b>	66.4	<b>66.7</b>	-3.7	5,594,610	<b>5,384,748</b>	66.2	<b>66.4</b>	-3.8
保険診療収益	*	*	*	*	—	4,314,445	<b>4,159,469</b>	66.1	<b>66.4</b>	-3.6	5,575,561	<b>5,368,233</b>	66.0	<b>66.1</b>	-3.7
公害等診療収益	*	*	*	*	—	3,229	<b>2,308</b>	0.0	<b>0.0</b>	-28.5	2,153	<b>1,539</b>	0.0	<b>0.0</b>	-28.5
その他の診療収益	*	*	*	*	—	18,067	<b>12,147</b>	0.3	<b>0.2</b>	-32.8	16,896	<b>14,976</b>	0.2	<b>0.2</b>	-11.4
2. 特別の療養環境収益	*	*	*	*	—	106,736	<b>95,745</b>	1.6	<b>1.5</b>	-10.3	200,850	<b>191,487</b>	2.4	<b>2.4</b>	-4.7
3. 外来診療収益	*	*	*	*	—	1,856,190	<b>1,790,315</b>	28.4	<b>28.6</b>	-3.5	2,391,985	<b>2,336,368</b>	28.3	<b>28.8</b>	-2.3
保険診療収益	*	*	*	*	—	1,788,755	<b>1,728,260</b>	27.4	<b>27.6</b>	-3.4	2,339,784	<b>2,288,922</b>	27.7	<b>28.2</b>	-2.2
公害等診療収益	*	*	*	*	—	2,436	<b>888</b>	0.0	<b>0.0</b>	-63.5	1,624	<b>592</b>	0.0	<b>0.0</b>	-63.5
その他の診療収益	*	*	*	*	—	64,999	<b>61,167</b>	1.0	<b>1.0</b>	-5.9	50,577	<b>46,855</b>	0.6	<b>0.6</b>	-7.4
4. その他の医業収益	*	*	*	*	—	229,607	<b>198,865</b>	3.5	<b>3.2</b>	-13.4	256,999	<b>201,556</b>	3.0	<b>2.5</b>	-21.6
II 介護収益	*	*	*	*	—	2,516	<b>2,193</b>	0.0	<b>0.0</b>	-12.8	1,678	<b>1,462</b>	0.0	<b>0.0</b>	-12.9
1. 施設サービス収益	*	*	*	*	—	0	<b>0</b>	0.0	<b>0.0</b>	—	0	<b>0</b>	0.0	<b>0.0</b>	—
2. 居宅サービス収益	*	*	*	*	—	2,516	<b>2,193</b>	0.0	<b>0.0</b>	-12.8	1,678	<b>1,462</b>	0.0	<b>0.0</b>	-12.9
(再掲)短期入所療養介護分	*	*	*	*	—	0	<b>0</b>	0.0	<b>0.0</b>	—	0	<b>0</b>	0.0	<b>0.0</b>	—
3. その他の介護収益	*	*	*	*	—	0	<b>0</b>	0.0	<b>0.0</b>	—	0	<b>0</b>	0.0	<b>0.0</b>	—
III 医業・介護費用	*	*	*	*	—	6,799,238	<b>6,792,754</b>	104.1	<b>108.5</b>	-0.1	8,599,579	<b>8,574,557</b>	101.8	<b>105.7</b>	-0.3
1. 給与費	*	*	*	*	—	3,489,445	<b>3,601,213</b>	53.4	<b>57.5</b>	3.2	4,398,630	<b>4,487,677</b>	52.1	<b>55.3</b>	2.0
2. 医薬品費	*	*	*	*	—	1,098,274	<b>1,041,362</b>	16.8	<b>16.6</b>	-5.2	1,528,164	<b>1,476,819</b>	18.1	<b>18.2</b>	-3.4
3. 給食用材料費	*	*	*	*	—	38,663	<b>35,687</b>	0.6	<b>0.6</b>	-7.7	50,962	<b>47,433</b>	0.6	<b>0.6</b>	-6.9
4. 診療材料費・医療消耗器具備品費	*	*	*	*	—	537,520	<b>516,318</b>	8.2	<b>8.2</b>	-3.9	728,205	<b>699,305</b>	8.6	<b>8.6</b>	-4.0
5. 委託費	*	*	*	*	—	479,560	<b>472,809</b>	7.3	<b>7.6</b>	-1.4	606,722	<b>641,178</b>	7.2	<b>7.9</b>	5.7
6. 減価償却費	*	*	*	*	—	482,420	<b>495,583</b>	7.4	<b>7.9</b>	2.7	501,482	<b>500,079</b>	5.9	<b>6.2</b>	-0.3
(再掲)建物減価償却費	*	*	*	*	—	249,359	<b>269,407</b>	3.8	<b>4.3</b>	8.0	166,239	<b>179,604</b>	2.0	<b>2.2</b>	8.0
(再掲)医療機器減価償却費	*	*	*	*	—	177,891	<b>171,959</b>	2.7	<b>2.7</b>	-3.3	118,594	<b>114,639</b>	1.4	<b>1.4</b>	-3.3
7. 設備関係費	*	*	*	*	—	266,765	<b>242,106</b>	4.1	<b>3.9</b>	-9.2	314,408	<b>277,727</b>	3.7	<b>3.4</b>	-11.7
(再掲)設備機器賃借料	*	*	*	*	—	123,302	<b>95,019</b>	1.9	<b>1.5</b>	-22.9	151,540	<b>128,111</b>	1.8	<b>1.6</b>	-15.5
(再掲)医療機器賃借料	*	*	*	*	—	97,849	<b>73,061</b>	1.5	<b>1.2</b>	-25.3	65,233	<b>48,707</b>	0.8	<b>0.6</b>	-25.3
8. 経費	*	*	*	*	—	285,786	<b>267,792</b>	4.4	<b>4.3</b>	-6.3	271,940	<b>253,500</b>	3.2	<b>3.1</b>	-6.8
9. その他の医業費用	*	*	*	*	—	120,805	<b>119,883</b>	1.8	<b>1.9</b>	-0.8	199,065	<b>190,839</b>	2.4	<b>2.4</b>	-4.1
IV 損益差額(I+II-III)	*	*	*	*	—	-268,447	<b>-531,713</b>	-4.1	<b>-8.5</b>	—	-153,457	<b>-458,937</b>	-1.8	<b>-5.7</b>	—
(参考)「新型コロナウイルス感染症関連の補助金 (従業員向け慰労金を除く)」を含めた 損益差額(IV+V)	—	*	—	*	—	—	<b>-157,355</b>	—	<b>-2.5</b>	—	—	<b>418,772</b>	—	<b>5.2</b>	—
V その他の医業・介護関連収益	*	*	*	*	—	355,053	<b>710,730</b>	5.4	<b>11.4</b>	100.2	295,536	<b>1,153,267</b>	3.5	<b>14.2</b>	290.2
V' (再掲)新型コロナウイルス感染症関連の補助金 (従業員向け慰労金を除く)	—	*	—	*	—	—	<b>374,357</b>	—	<b>6.0</b>	—	—	<b>877,709</b>	—	<b>10.8</b>	—
VI その他の医業・介護関連費用	*	*	*	*	—	128,842	<b>216,188</b>	2.0	<b>3.5</b>	67.8	96,203	<b>152,183</b>	1.1	<b>1.9</b>	58.2
VII 総損益差額(IV+V-VI)	*	*	*	*	—	-42,236	<b>-37,170</b>	-0.6	<b>-0.6</b>	—	45,875	<b>542,147</b>	0.5	<b>6.7</b>	—
(参考)「新型コロナウイルス感染症関連の補助金 (従業員向け慰労金を除く)」を除いた 総損益差額(VII-V')	—	*	—	*	—	—	<b>-411,528</b>	—	<b>-6.6</b>	—	—	<b>-335,562</b>	—	<b>-4.1</b>	—
VIII 税金	*	*	*	*	—	16,937	<b>18,130</b>	0.3	<b>0.3</b>	7.0	11,291	<b>12,087</b>	0.1	<b>0.1</b>	7.0
IX 税引後の総損益差額(VII-VIII)	*	*	*	*	—	-59,173	<b>-55,300</b>	-0.9	<b>-0.9</b>	—	34,584	<b>530,061</b>	0.4	<b>6.5</b>	—
施設数	*	*	—	—	—	4	—	—	—	—	6	—	—	—	
平均病床数	*	*	—	—	—	275	267	—	—	—	329	323	—	—	



一般病院（その他）（集計2）

（1施設当たり損益）

	新型コロナウイルス感染症の入院患者（含む疑似症患者）の受け入れ実績あり														
	院内感染（クラスターの発生を含む）有り					院内感染（クラスターの発生を含む）無し					全体				
	金額		構成比率		金額の 伸び率	金額		構成比率		金額の 伸び率	金額		構成比率		金額の 伸び率
	前々年度	前年度	前々年度	前年度		前々年度	前年度	前々年度	前年度		前々年度	前年度	前々年度	前年度	
千円	千円	%	%	%	千円	千円	%	%	%	千円	千円	%	%		
I 医業収益	6,389,331	<b>6,060,065</b>	99.9	<b>99.9</b>	-5.2	4,771,443	<b>4,642,533</b>	99.5	<b>99.5</b>	-2.7	5,264,702	<b>5,074,708</b>	99.6	<b>99.6</b>	-3.6
1. 入院診療収益	4,268,038	<b>4,065,470</b>	66.7	<b>67.0</b>	-4.7	3,344,805	<b>3,216,833</b>	69.7	<b>68.9</b>	-3.8	3,626,279	<b>3,475,564</b>	68.6	<b>68.2</b>	-4.2
保険診療収益	4,162,959	<b>3,963,897</b>	65.1	<b>65.3</b>	-4.8	3,289,398	<b>3,169,692</b>	68.6	<b>67.9</b>	-3.6	3,555,727	<b>3,411,828</b>	67.3	<b>67.0</b>	-4.0
公害等診療収益	56,179	<b>58,241</b>	0.9	<b>1.0</b>	3.7	28,699	<b>24,738</b>	0.6	<b>0.5</b>	-13.8	37,077	<b>34,952</b>	0.7	<b>0.7</b>	-5.7
その他の診療収益	48,900	<b>43,332</b>	0.8	<b>0.7</b>	-11.4	26,708	<b>22,403</b>	0.6	<b>0.5</b>	-16.1	33,474	<b>28,784</b>	0.6	<b>0.6</b>	-14.0
2. 特別の療養環境収益	65,630	<b>52,893</b>	1.0	<b>0.9</b>	-19.4	63,389	<b>54,963</b>	1.3	<b>1.2</b>	-13.3	64,072	<b>54,332</b>	1.2	<b>1.1</b>	-15.2
3. 外来診療収益	1,862,127	<b>1,771,476</b>	29.1	<b>29.2</b>	-4.9	1,198,114	<b>1,130,003</b>	25.0	<b>24.2</b>	-5.7	1,400,557	<b>1,325,574</b>	26.5	<b>26.0</b>	-5.4
保険診療収益	1,829,716	<b>1,742,338</b>	28.6	<b>28.7</b>	-4.8	1,171,639	<b>1,109,413</b>	24.4	<b>23.8</b>	-5.3	1,372,272	<b>1,302,378</b>	26.0	<b>25.6</b>	-5.1
公害等診療収益	16,919	<b>15,685</b>	0.3	<b>0.3</b>	-7.3	16,663	<b>11,306</b>	0.3	<b>0.2</b>	-32.1	16,741	<b>12,641</b>	0.3	<b>0.2</b>	-24.5
その他の診療収益	15,491	<b>13,453</b>	0.2	<b>0.2</b>	-13.2	9,812	<b>9,284</b>	0.2	<b>0.2</b>	-5.4	11,543	<b>10,555</b>	0.2	<b>0.2</b>	-8.6
4. その他の医業収益	193,537	<b>170,226</b>	3.0	<b>2.8</b>	-12.0	165,135	<b>240,734</b>	3.4	<b>5.2</b>	45.8	173,794	<b>219,238</b>	3.3	<b>4.3</b>	26.1
II 介護収益	8,923	<b>7,839</b>	0.1	<b>0.1</b>	-12.1	26,189	<b>24,021</b>	0.5	<b>0.5</b>	-8.3	20,925	<b>19,088</b>	0.4	<b>0.4</b>	-8.8
1. 施設サービス収益	3,852	<b>3,614</b>	0.1	<b>0.1</b>	-6.2	18,329	<b>15,493</b>	0.4	<b>0.3</b>	-15.5	13,915	<b>11,871</b>	0.3	<b>0.2</b>	-14.7
2. 居宅サービス収益	4,490	<b>3,676</b>	0.1	<b>0.1</b>	-18.1	6,920	<b>7,324</b>	0.1	<b>0.2</b>	5.8	6,179	<b>6,212</b>	0.1	<b>0.1</b>	0.5
(再掲)短期入所療養介護分	0	<b>0</b>	0.0	<b>0.0</b>	-	206	<b>96</b>	0.0	<b>0.0</b>	-53.4	143	<b>67</b>	0.0	<b>0.0</b>	-53.1
3. その他の介護収益	580	<b>549</b>	0.0	<b>0.0</b>	-5.3	941	<b>1,205</b>	0.0	<b>0.0</b>	28.1	831	<b>1,005</b>	0.0	<b>0.0</b>	20.9
III 医業・介護費用	6,318,521	<b>6,304,891</b>	98.8	<b>103.9</b>	-0.2	4,926,967	<b>4,897,195</b>	102.7	<b>104.9</b>	-0.6	5,351,221	<b>5,326,370</b>	101.2	<b>104.6</b>	-0.5
1. 給与費	3,501,870	<b>3,531,615</b>	54.7	<b>58.2</b>	0.8	2,719,154	<b>2,739,027</b>	56.7	<b>58.7</b>	0.7	2,957,787	<b>2,980,670</b>	56.0	<b>58.5</b>	0.8
2. 医薬品費	695,568	<b>667,780</b>	10.9	<b>11.0</b>	-4.0	541,520	<b>510,298</b>	11.3	<b>10.9</b>	-5.8	588,486	<b>558,311</b>	11.1	<b>11.0</b>	-5.1
3. 給食用材料費	24,569	<b>21,851</b>	0.4	<b>0.4</b>	-11.1	29,700	<b>28,520</b>	0.6	<b>0.6</b>	-4.0	28,136	<b>26,487</b>	0.5	<b>0.5</b>	-5.9
4. 診療材料費・医療消耗器具備品費	678,330	<b>679,402</b>	10.6	<b>11.2</b>	0.2	479,820	<b>475,384</b>	10.0	<b>10.2</b>	-0.9	540,341	<b>537,585</b>	10.2	<b>10.6</b>	-0.5
5. 委託費	367,823	<b>376,946</b>	5.7	<b>6.2</b>	2.5	294,789	<b>304,433</b>	6.1	<b>6.5</b>	3.3	317,056	<b>326,541</b>	6.0	<b>6.4</b>	3.0
6. 減価償却費	316,176	<b>309,606</b>	4.9	<b>5.1</b>	-2.1	266,463	<b>268,796</b>	5.6	<b>5.8</b>	0.9	281,619	<b>281,238</b>	5.3	<b>5.5</b>	-0.1
(再掲)建物減価償却費	78,289	<b>83,463</b>	1.2	<b>1.4</b>	6.6	75,017	<b>73,488</b>	1.6	<b>1.6</b>	-2.0	76,014	<b>76,529</b>	1.4	<b>1.5</b>	0.7
(再掲)医療機器減価償却費	139,252	<b>130,346</b>	2.2	<b>2.1</b>	-6.4	84,610	<b>86,508</b>	1.8	<b>1.9</b>	2.2	101,269	<b>99,873</b>	1.9	<b>2.0</b>	-1.4
7. 設備関係費	204,245	<b>201,256</b>	3.2	<b>3.3</b>	-1.5	218,625	<b>208,417</b>	4.6	<b>4.5</b>	-4.7	214,241	<b>206,234</b>	4.1	<b>4.0</b>	-3.7
(再掲)設備機器賃借料	63,927	<b>63,452</b>	1.0	<b>1.0</b>	-0.7	70,280	<b>66,260</b>	1.5	<b>1.4</b>	-5.7	68,343	<b>65,404</b>	1.3	<b>1.3</b>	-4.3
(再掲)医療機器賃借料	27,782	<b>26,158</b>	0.4	<b>0.4</b>	-5.8	48,846	<b>48,448</b>	1.0	<b>1.0</b>	-0.8	42,424	<b>41,652</b>	0.8	<b>0.8</b>	-1.8
8. 経費	349,497	<b>329,937</b>	5.5	<b>5.4</b>	-5.6	291,833	<b>279,169</b>	6.1	<b>6.0</b>	-4.3	309,414	<b>294,647</b>	5.9	<b>5.8</b>	-4.8
9. その他の医業費用	180,442	<b>186,498</b>	2.8	<b>3.1</b>	3.4	85,064	<b>83,150</b>	1.8	<b>1.8</b>	-2.3	114,143	<b>114,659</b>	2.2	<b>2.3</b>	0.5
IV 損益差額（I+II-III）	79,733	<b>-236,986</b>	1.2	<b>-3.9</b>	-	-129,335	<b>-230,640</b>	-2.7	<b>-4.9</b>	-	-65,595	<b>-232,575</b>	-1.2	<b>-4.6</b>	-
(参考)「新型コロナウイルス感染症関連の補助金（従業員向け慰労金を除く）」を含めた損益差額（IV+V）	-	<b>119,155</b>	-	<b>2.0</b>	-	-	<b>46,770</b>	-	<b>1.0</b>	-	-	<b>68,838</b>	-	<b>1.4</b>	-
V その他の医業・介護関連収益	107,802	<b>536,359</b>	1.7	<b>8.8</b>	397.5	139,899	<b>476,025</b>	2.9	<b>10.2</b>	240.3	130,113	<b>494,419</b>	2.5	<b>9.7</b>	280.0
V' (再掲)新型コロナウイルス感染症関連の補助金（従業員向け慰労金を除く）	-	<b>356,141</b>	-	<b>5.9</b>	-	-	<b>277,410</b>	-	<b>5.9</b>	-	-	<b>301,413</b>	-	<b>5.9</b>	-
VI その他の医業・介護関連費用	78,464	<b>50,787</b>	1.2	<b>0.8</b>	-35.3	88,688	<b>69,751</b>	1.8	<b>1.5</b>	-21.4	85,571	<b>63,969</b>	1.6	<b>1.3</b>	-25.2
VII 総損益差額（IV+V-VI）	109,070	<b>248,586</b>	1.7	<b>4.1</b>	-	-78,124	<b>175,634</b>	-1.6	<b>3.8</b>	-	-21,053	<b>197,875</b>	-0.4	<b>3.9</b>	-
(参考)「新型コロナウイルス感染症関連の補助金（従業員向け慰労金を除く）」を除いた総損益差額（VII-V'）	-	<b>-107,555</b>	-	<b>-1.8</b>	-	-	<b>-101,776</b>	-	<b>-2.2</b>	-	-	<b>-103,538</b>	-	<b>-2.0</b>	-
VIII 税金	459	<b>2,520</b>	0.0	<b>0.0</b>	449.0	1,344	<b>3,528</b>	0.0	<b>0.1</b>	162.5	1,074	<b>3,221</b>	0.0	<b>0.1</b>	199.9
IX 税引後の総損益差額（VII-VIII）	108,612	<b>246,065</b>	1.7	<b>4.1</b>	-	-79,468	<b>172,106</b>	-1.7	<b>3.7</b>	-	-22,126	<b>194,655</b>	-0.4	<b>3.8</b>	-
施設数	25	-	-	-	-	57	-	-	-	-	82	-	-	-	-
平均病床数	245	243	-	-	-	222	222	-	-	-	229	228	-	-	-

一般病院（その他）（集計2）

（1施設当たり損益）

	新型コロナウイルス感染症から回復した患者を転院により受け入れた実績あり														
	院内感染（クラスターの発生を含む）有り					院内感染（クラスターの発生を含む）無し					全 体				
	金 額		構成比率		金額の 伸び率	金 額		構成比率		金額の 伸び率	金 額		構成比率		金額の 伸び率
	前々年度(度)	前年(度)	前々年度(度)	前年(度)		前々年度(度)	前年(度)	前々年度(度)	前年(度)		前々年度(度)	前年(度)	前々年度(度)	前年(度)	
千円	千円	%	%	%	千円	千円	%	%	%	千円	千円	%	%	%	
I 医業収益	1,919,750	<b>1,757,337</b>	96.7	<b>97.2</b>	-8.5	2,532,529	<b>2,480,649</b>	98.3	<b>98.3</b>	-2.0	2,425,293	<b>2,354,069</b>	98.1	<b>98.1</b>	-2.9
1. 入院診療収益	1,616,772	<b>1,504,078</b>	81.4	<b>83.2</b>	-7.0	1,910,947	<b>1,902,132</b>	74.2	<b>75.3</b>	-0.5	1,859,467	<b>1,832,472</b>	75.2	<b>76.4</b>	-1.5
保険診療収益	1,596,098	<b>1,482,328</b>	80.4	<b>82.0</b>	-7.1	1,883,987	<b>1,874,639</b>	73.1	<b>74.3</b>	-0.5	1,833,607	<b>1,805,985</b>	74.2	<b>75.3</b>	-1.5
公害等診療収益	11,125	<b>16,397</b>	0.6	<b>0.9</b>	47.4	22,343	<b>23,385</b>	0.9	<b>0.9</b>	4.7	20,380	<b>22,162</b>	0.8	<b>0.9</b>	8.7
その他の診療収益	9,549	<b>5,352</b>	0.5	<b>0.3</b>	-44.0	4,617	<b>4,108</b>	0.2	<b>0.2</b>	-11.0	5,480	<b>4,326</b>	0.2	<b>0.2</b>	-21.1
2. 特別の療養環境収益	67,692	<b>41,402</b>	3.4	<b>2.3</b>	-38.8	24,179	<b>22,451</b>	0.9	<b>0.9</b>	-7.1	31,793	<b>25,767</b>	1.3	<b>1.1</b>	-19.0
3. 外来診療収益	198,427	<b>170,791</b>	10.0	<b>9.5</b>	-13.9	446,305	<b>422,422</b>	17.3	<b>16.7</b>	-5.4	402,926	<b>378,387</b>	16.3	<b>15.8</b>	-6.1
保険診療収益	181,002	<b>157,744</b>	9.1	<b>8.7</b>	-12.8	436,839	<b>413,030</b>	17.0	<b>16.4</b>	-5.5	392,067	<b>368,355</b>	15.9	<b>15.4</b>	-6.0
公害等診療収益	2,284	<b>1,563</b>	0.1	<b>0.1</b>	-31.6	6,582	<b>6,576</b>	0.3	<b>0.3</b>	-0.1	5,830	<b>5,699</b>	0.2	<b>0.2</b>	-2.2
その他の診療収益	15,141	<b>11,485</b>	0.8	<b>0.6</b>	-24.1	2,884	<b>2,816</b>	0.1	<b>0.1</b>	-2.4	5,029	<b>4,333</b>	0.2	<b>0.2</b>	-13.8
4. その他の医業収益	36,860	<b>41,066</b>	1.9	<b>2.3</b>	11.4	151,099	<b>133,644</b>	5.9	<b>5.3</b>	-11.6	131,107	<b>117,443</b>	5.3	<b>4.9</b>	-10.4
II 介護収益	66,492	<b>49,833</b>	3.3	<b>2.8</b>	-25.1	43,268	<b>44,060</b>	1.7	<b>1.7</b>	1.8	47,332	<b>45,070</b>	1.9	<b>1.9</b>	-4.8
1. 施設サービス収益	35,319	<b>18,047</b>	1.8	<b>1.0</b>	-48.9	3,305	<b>3,299</b>	0.1	<b>0.1</b>	-0.2	8,907	<b>5,880</b>	0.4	<b>0.2</b>	-34.0
2. 居宅サービス収益	30,544	<b>31,324</b>	1.5	<b>1.7</b>	2.6	38,994	<b>39,758</b>	1.5	<b>1.6</b>	2.0	37,515	<b>38,282</b>	1.5	<b>1.6</b>	2.0
(再掲)短期入所療養介護分	0	<b>0</b>	0.0	<b>0.0</b>	-	0	<b>0</b>	0.0	<b>0.0</b>	-	0	<b>0</b>	0.0	<b>0.0</b>	-
3. その他の介護収益	629	<b>463</b>	0.0	<b>0.0</b>	-26.4	969	<b>1,003</b>	0.0	<b>0.0</b>	3.5	909	<b>908</b>	0.0	<b>0.0</b>	-0.1
III 医業・介護費用	1,823,759	<b>1,792,434</b>	91.8	<b>99.2</b>	-1.7	2,481,627	<b>2,533,035</b>	96.3	<b>100.3</b>	2.1	2,366,500	<b>2,403,430</b>	95.7	<b>100.2</b>	1.6
1. 給与費	1,245,238	<b>1,255,356</b>	62.7	<b>69.5</b>	0.8	1,548,090	<b>1,565,654</b>	60.1	<b>62.0</b>	1.1	1,495,091	<b>1,511,352</b>	60.5	<b>63.0</b>	1.1
2. 医薬品費	82,187	<b>63,366</b>	4.1	<b>3.5</b>	-22.9	182,213	<b>172,739</b>	7.1	<b>6.8</b>	-5.2	164,708	<b>153,598</b>	6.7	<b>6.4</b>	-6.7
3. 給食用材料費	17,082	<b>21,870</b>	0.9	<b>1.2</b>	28.0	31,223	<b>31,372</b>	1.2	<b>1.2</b>	0.5	28,748	<b>29,709</b>	1.2	<b>1.2</b>	3.3
4. 診療材料費・医療消耗器具備品費	74,817	<b>71,243</b>	3.8	<b>3.9</b>	-4.8	164,339	<b>167,612</b>	6.4	<b>6.6</b>	2.0	148,673	<b>150,748</b>	6.0	<b>6.3</b>	1.4
5. 委託費	111,400	<b>111,723</b>	5.6	<b>6.2</b>	0.3	154,739	<b>163,097</b>	6.0	<b>6.5</b>	5.4	147,155	<b>154,106</b>	6.0	<b>6.4</b>	4.7
6. 減価償却費	109,754	<b>105,484</b>	5.5	<b>5.8</b>	-3.9	112,081	<b>122,633</b>	4.4	<b>4.9</b>	9.4	111,673	<b>119,632</b>	4.5	<b>5.0</b>	7.1
(再掲)建物減価償却費	27,836	<b>31,544</b>	1.4	<b>1.7</b>	13.3	31,348	<b>35,569</b>	1.2	<b>1.4</b>	13.5	30,733	<b>34,864</b>	1.2	<b>1.5</b>	13.4
(再掲)医療機器減価償却費	14,380	<b>12,021</b>	0.7	<b>0.7</b>	-16.4	26,881	<b>29,221</b>	1.0	<b>1.2</b>	8.7	24,693	<b>26,211</b>	1.0	<b>1.1</b>	6.1
7. 設備関係費	59,347	<b>54,395</b>	3.0	<b>3.0</b>	-8.3	100,185	<b>102,983</b>	3.9	<b>4.1</b>	2.8	93,038	<b>94,481</b>	3.8	<b>3.9</b>	1.6
(再掲)設備機器賃借料	16,582	<b>17,382</b>	0.8	<b>1.0</b>	4.8	28,396	<b>27,215</b>	1.1	<b>1.1</b>	-4.2	26,329	<b>25,494</b>	1.1	<b>1.1</b>	-3.2
(再掲)医療機器賃借料	9,975	<b>10,084</b>	0.5	<b>0.6</b>	1.1	14,939	<b>14,403</b>	0.6	<b>0.6</b>	-3.6	14,070	<b>13,647</b>	0.6	<b>0.6</b>	-3.0
8. 経費	112,515	<b>99,614</b>	5.7	<b>5.5</b>	-11.5	139,614	<b>145,134</b>	5.4	<b>5.7</b>	4.0	134,872	<b>137,168</b>	5.5	<b>5.7</b>	1.7
9. その他の医業費用	11,419	<b>9,382</b>	0.6	<b>0.5</b>	-17.8	49,143	<b>61,812</b>	1.9	<b>2.4</b>	25.8	42,542	<b>52,637</b>	1.7	<b>2.2</b>	23.7
IV 損益差額（I + II - III）	162,483	<b>14,736</b>	8.2	<b>0.8</b>	-	94,171	<b>-8,327</b>	3.7	<b>-0.3</b>	-	106,125	<b>-4,291</b>	4.3	<b>-0.2</b>	-
(参考)「新型コロナウイルス感染症関連の補助金（従業員向け慰労金を除く）」を含めた損益差額（IV + V）	-	<b>56,829</b>	-	<b>3.1</b>	-	-	<b>24,727</b>	-	<b>1.0</b>	-	-	<b>30,345</b>	-	<b>1.3</b>	-
V その他の医業・介護関連収益	37,329	<b>78,282</b>	1.9	<b>4.3</b>	109.7	47,280	<b>99,838</b>	1.8	<b>4.0</b>	111.2	45,538	<b>96,065</b>	1.8	<b>4.0</b>	111.0
V' (再掲)新型コロナウイルス感染症関連の補助金（従業員向け慰労金を除く）	-	<b>42,093</b>	-	<b>2.3</b>	-	-	<b>33,054</b>	-	<b>1.3</b>	-	-	<b>34,636</b>	-	<b>1.4</b>	-
VI その他の医業・介護関連費用	31,147	<b>28,553</b>	1.6	<b>1.6</b>	-8.3	35,628	<b>33,853</b>	1.4	<b>1.3</b>	-5.0	34,844	<b>32,926</b>	1.4	<b>1.4</b>	-5.5
VII 総損益差額（IV + V - VI）	168,665	<b>64,464</b>	8.5	<b>3.6</b>	-	105,822	<b>57,658</b>	4.1	<b>2.3</b>	-	116,820	<b>58,849</b>	4.7	<b>2.5</b>	-
(参考)「新型コロナウイルス感染症関連の補助金（従業員向け慰労金を除く）」を除いた総損益差額（VII - V'）	-	<b>22,372</b>	-	<b>1.2</b>	-	-	<b>24,603</b>	-	<b>1.0</b>	-	-	<b>24,213</b>	-	<b>1.0</b>	-
VIII 税金	3,604	<b>8,787</b>	0.2	<b>0.5</b>	143.8	7,641	<b>5,407</b>	0.3	<b>0.2</b>	-29.2	6,935	<b>5,998</b>	0.3	<b>0.3</b>	-13.5
IX 税引後の総損益差額（VII - VIII）	165,061	<b>55,677</b>	8.3	<b>3.1</b>	-	98,181	<b>52,251</b>	3.8	<b>2.1</b>	-	109,885	<b>52,851</b>	4.4	<b>2.2</b>	-
施設数	7	-	-	-	-	33	-	-	-	-	40	-	-	-	-
平均病床数	140	132	-	-	-	166	155	-	-	-	161	151	-	-	-

一般病院（その他）（集計2）

（1施設当たり損益）

	新型コロナウイルス感染症患者の対応をしている医療機関から、新型コロナウイルス感染症ではない患者を転院により受け入れた実績あり														
	院内感染(クラスターの発生を含む)有り					院内感染(クラスターの発生を含む)無し					全 体				
	金額		構成比率		金額の 伸び率	金額		構成比率		金額の 伸び率	金額		構成比率		金額の 伸び率
	前々年度	前年度	前々年度	前年度		前々年度	前年度	前々年度	前年度		前々年度	前年度	前々年度	前年度	
千円	千円	%	%	%	千円	千円	%	%	%	千円	千円	%	%	%	
I 医業収益	5,811,197	<b>5,895,698</b>	97.9	<b>98.1</b>	1.5	2,120,338	<b>2,104,244</b>	97.7	<b>97.6</b>	-0.8	2,530,434	<b>2,525,517</b>	97.8	<b>97.7</b>	-0.2
1. 入院診療収益	5,302,405	<b>5,388,679</b>	89.3	<b>89.6</b>	1.6	1,603,744	<b>1,602,528</b>	73.9	<b>74.3</b>	-0.1	2,014,707	<b>2,023,212</b>	77.8	<b>78.3</b>	0.4
保険診療収益	5,269,491	<b>5,374,637</b>	88.8	<b>89.4</b>	2.0	1,584,173	<b>1,583,492</b>	73.0	<b>73.4</b>	0.0	1,993,653	<b>2,004,730</b>	77.0	<b>77.5</b>	0.6
公害等診療収益	0	<b>0</b>	0.0	<b>0.0</b>	-	8,225	<b>9,580</b>	0.4	<b>0.4</b>	16.5	7,311	<b>8,515</b>	0.3	<b>0.3</b>	16.5
その他の診療収益	32,914	<b>14,042</b>	0.6	<b>0.2</b>	-57.3	11,346	<b>9,456</b>	0.5	<b>0.4</b>	-16.7	13,743	<b>9,966</b>	0.5	<b>0.4</b>	-27.5
2. 特別の療養環境収益	53,562	<b>67,209</b>	0.9	<b>1.1</b>	25.5	18,360	<b>18,296</b>	0.8	<b>0.8</b>	-0.3	22,272	<b>23,731</b>	0.9	<b>0.9</b>	6.6
3. 外来診療収益	494,607	<b>468,080</b>	8.3	<b>7.8</b>	-5.4	415,167	<b>398,882</b>	19.1	<b>18.5</b>	-3.9	423,993	<b>406,571</b>	16.4	<b>15.7</b>	-4.1
保険診療収益	481,680	<b>454,429</b>	8.1	<b>7.6</b>	-5.7	407,475	<b>391,899</b>	18.8	<b>18.2</b>	-3.8	415,720	<b>398,847</b>	16.1	<b>15.4</b>	-4.1
公害等診療収益	0	<b>0</b>	0.0	<b>0.0</b>	-	3,156	<b>2,475</b>	0.1	<b>0.1</b>	-21.6	2,805	<b>2,200</b>	0.1	<b>0.1</b>	-21.6
その他の診療収益	12,927	<b>13,651</b>	0.2	<b>0.2</b>	5.6	4,536	<b>4,508</b>	0.2	<b>0.2</b>	-0.6	5,468	<b>5,524</b>	0.2	<b>0.2</b>	1.0
4. その他の医業収益	-39,375	<b>-28,270</b>	-0.7	<b>-0.5</b>	28.2	83,067	<b>84,538</b>	3.8	<b>3.9</b>	1.8	69,462	<b>72,003</b>	2.7	<b>2.8</b>	3.7
II 介護収益	124,121	<b>116,844</b>	2.1	<b>1.9</b>	-5.9	49,952	<b>52,560</b>	2.3	<b>2.4</b>	5.2	58,193	<b>59,703</b>	2.2	<b>2.3</b>	2.6
1. 施設サービス収益	122,868	<b>115,455</b>	2.1	<b>1.9</b>	-6.0	36,401	<b>38,706</b>	1.7	<b>1.8</b>	6.3	46,009	<b>47,234</b>	1.8	<b>1.8</b>	2.7
2. 居宅サービス収益	0	<b>0</b>	0.0	<b>0.0</b>	-	7,823	<b>7,901</b>	0.4	<b>0.4</b>	1.0	6,953	<b>7,023</b>	0.3	<b>0.3</b>	1.0
(再掲)短期入所療養介護分	0	<b>0</b>	0.0	<b>0.0</b>	-	16	<b>0</b>	0.0	<b>0.0</b>	-100.0	14	<b>0</b>	0.0	<b>0.0</b>	-100.0
3. その他の介護収益	1,253	<b>1,389</b>	0.0	<b>0.0</b>	10.9	5,728	<b>5,953</b>	0.3	<b>0.3</b>	3.9	5,231	<b>5,446</b>	0.2	<b>0.2</b>	4.1
III 医業・介護費用	5,875,484	<b>5,887,561</b>	99.0	<b>97.9</b>	0.2	2,116,881	<b>2,113,641</b>	97.5	<b>98.0</b>	-0.2	2,534,503	<b>2,532,966</b>	97.9	<b>98.0</b>	-0.1
1. 給与費	2,334,695	<b>2,303,056</b>	39.3	<b>38.3</b>	-1.4	1,298,206	<b>1,307,947</b>	59.8	<b>60.6</b>	0.8	1,413,372	<b>1,418,515</b>	54.6	<b>54.9</b>	0.4
2. 医薬品費	198,199	<b>174,863</b>	3.3	<b>2.9</b>	-11.8	147,322	<b>142,800</b>	6.8	<b>6.6</b>	-3.1	152,975	<b>146,363</b>	5.9	<b>5.7</b>	-4.3
3. 給食用材料費	17,706	<b>15,938</b>	0.3	<b>0.3</b>	-10.0	25,499	<b>26,186</b>	1.2	<b>1.2</b>	2.7	24,633	<b>25,048</b>	1.0	<b>1.0</b>	1.7
4. 診療材料費・医療消耗器具備品費	1,777,868	<b>1,895,890</b>	30.0	<b>31.5</b>	6.6	130,248	<b>135,001</b>	6.0	<b>6.3</b>	3.6	313,317	<b>330,655</b>	12.1	<b>12.8</b>	5.5
5. 委託費	450,824	<b>436,897</b>	7.6	<b>7.3</b>	-3.1	141,426	<b>145,464</b>	6.5	<b>6.7</b>	2.9	175,803	<b>177,845</b>	6.8	<b>6.9</b>	1.2
6. 減価償却費	243,467	<b>209,648</b>	4.1	<b>3.5</b>	-13.9	103,304	<b>99,339</b>	4.8	<b>4.6</b>	-3.8	118,878	<b>111,595</b>	4.6	<b>4.3</b>	-6.1
(再掲)建物減価償却費	86,807	<b>64,566</b>	1.5	<b>1.1</b>	-25.6	46,811	<b>47,691</b>	2.2	<b>2.2</b>	1.9	51,255	<b>49,566</b>	2.0	<b>1.9</b>	-3.3
(再掲)医療機器減価償却費	98,587	<b>81,894</b>	1.7	<b>1.4</b>	-16.9	22,487	<b>21,547</b>	1.0	<b>1.0</b>	-4.2	30,942	<b>28,252</b>	1.2	<b>1.1</b>	-8.7
7. 設備関係費	290,721	<b>294,121</b>	4.9	<b>4.9</b>	1.2	75,516	<b>77,922</b>	3.5	<b>3.6</b>	3.2	99,428	<b>101,944</b>	3.8	<b>3.9</b>	2.5
(再掲)設備機器賃借料	114,806	<b>112,696</b>	1.9	<b>1.9</b>	-1.8	21,002	<b>22,624</b>	1.0	<b>1.0</b>	7.7	31,425	<b>32,632</b>	1.2	<b>1.3</b>	3.8
(再掲)医療機器賃借料	45,039	<b>45,073</b>	0.8	<b>0.7</b>	0.1	13,188	<b>14,035</b>	0.6	<b>0.7</b>	6.4	16,727	<b>17,484</b>	0.6	<b>0.7</b>	4.5
8. 経費	283,808	<b>255,833</b>	4.8	<b>4.3</b>	-9.9	134,398	<b>122,767</b>	6.2	<b>5.7</b>	-8.7	150,999	<b>137,552</b>	5.8	<b>5.3</b>	-8.9
9. その他の医業費用	278,195	<b>301,316</b>	4.7	<b>5.0</b>	8.3	60,961	<b>56,214</b>	2.8	<b>2.6</b>	-7.8	85,098	<b>83,448</b>	3.3	<b>3.2</b>	-1.9
IV 損益差額(I+II-III)	59,835	<b>124,981</b>	1.0	<b>2.1</b>	-	53,410	<b>43,163</b>	2.5	<b>2.0</b>	-	54,124	<b>52,254</b>	2.1	<b>2.0</b>	-
(参考)「新型コロナウイルス感染症関連の補助金(従業員向け慰労金を除く)を含めた損益差額(IV+V)」	-	<b>163,273</b>	-	<b>2.7</b>	-	-	<b>66,077</b>	-	<b>3.1</b>	-	-	<b>76,876</b>	-	<b>3.0</b>	-
V その他の医業・介護関連収益	59,250	<b>84,203</b>	1.0	<b>1.4</b>	42.1	34,558	<b>98,237</b>	1.6	<b>4.6</b>	184.3	37,302	<b>96,678</b>	1.4	<b>3.7</b>	159.2
V' (再掲)新型コロナウイルス感染症関連の補助金(従業員向け慰労金を除く)	-	<b>38,292</b>	-	<b>0.6</b>	-	-	<b>22,914</b>	-	<b>1.1</b>	-	-	<b>24,623</b>	-	<b>1.0</b>	-
VI その他の医業・介護関連費用	28,142	<b>27,537</b>	0.5	<b>0.5</b>	-2.1	15,719	<b>43,439</b>	0.7	<b>2.0</b>	176.3	17,099	<b>41,672</b>	0.7	<b>1.6</b>	143.7
VII 総損益差額(IV+V-VI)	90,943	<b>181,647</b>	1.5	<b>3.0</b>	-	72,249	<b>97,961</b>	3.3	<b>4.5</b>	-	74,326	<b>107,259</b>	2.9	<b>4.1</b>	-
(参考)「新型コロナウイルス感染症関連の補助金(従業員向け慰労金を除く)を除いた総損益差額(VII-V')」	-	<b>143,354</b>	-	<b>2.4</b>	-	-	<b>75,047</b>	-	<b>3.5</b>	-	-	<b>82,637</b>	-	<b>3.2</b>	-
VIII 税金	0	<b>0</b>	0.0	<b>0.0</b>	-	165	<b>244</b>	0.0	<b>0.0</b>	47.9	147	<b>217</b>	0.0	<b>0.0</b>	47.6
IX 税引後の総損益差額(VII-VIII)	90,943	<b>181,647</b>	1.5	<b>3.0</b>	-	72,084	<b>97,717</b>	3.3	<b>4.5</b>	-	74,179	<b>107,043</b>	2.9	<b>4.1</b>	-
施設数	3	-	-	-	-	24	-	-	-	-	27	-	-	-	-
平均病床数	197	167	-	-	-	170	164	-	-	-	173	165	-	-	-

一般病院（その他）（集計2）

（1施設当たり損益）

	いずれでもない														
	院内感染(クラスターの発生を含む)有り						院内感染(クラスターの発生を含む)無し						全体		
	金額		構成比率		金額の 伸び率	金額		構成比率		金額の 伸び率	金額		構成比率		金額の 伸び率
	前々年度	前年度	前々年度	前年度		前々年度	前年度	前々年度	前年度		前々年度	前年度	前々年度	前年度	
千円	千円	%	%	%	千円	千円	%	%	%	千円	千円	%	%	%	
I 医療収益	2,046,866	<b>1,995,470</b>	98.9	<b>98.8</b>	-2.5	2,318,421	<b>2,280,842</b>	98.8	<b>98.8</b>	-1.6	2,290,329	<b>2,251,321</b>	98.8	<b>98.8</b>	-1.7
1. 入院診療収益	1,282,779	<b>1,299,083</b>	62.0	<b>64.3</b>	1.3	1,570,910	<b>1,556,331</b>	67.0	<b>67.4</b>	-0.9	1,541,103	<b>1,529,719</b>	66.5	<b>67.1</b>	-0.7
保険診療収益	1,273,320	<b>1,293,644</b>	61.5	<b>64.0</b>	1.6	1,508,217	<b>1,500,625</b>	64.3	<b>65.0</b>	-0.5	1,483,917	<b>1,479,214</b>	64.0	<b>64.9</b>	-0.3
公害等診療収益	8,701	<b>4,924</b>	0.4	<b>0.2</b>	-43.4	28,166	<b>24,414</b>	1.2	<b>1.1</b>	-13.3	26,152	<b>22,398</b>	1.1	<b>1.0</b>	-14.4
その他の診療収益	758	<b>514</b>	0.0	<b>0.0</b>	-32.2	34,527	<b>31,291</b>	1.5	<b>1.4</b>	-9.4	31,034	<b>28,107</b>	1.3	<b>1.2</b>	-9.4
2. 特別の療養環境収益	6,891	<b>5,267</b>	0.3	<b>0.3</b>	-23.6	12,912	<b>11,414</b>	0.6	<b>0.5</b>	-11.6	12,289	<b>10,778</b>	0.5	<b>0.5</b>	-12.3
3. 外来診療収益	678,894	<b>619,796</b>	32.8	<b>30.7</b>	-8.7	669,766	<b>647,791</b>	28.5	<b>28.1</b>	-3.3	670,710	<b>644,895</b>	28.9	<b>28.3</b>	-3.8
保険診療収益	655,348	<b>598,887</b>	31.7	<b>29.6</b>	-8.6	658,241	<b>635,018</b>	28.1	<b>27.5</b>	-3.5	657,942	<b>631,281</b>	28.4	<b>27.7</b>	-4.1
公害等診療収益	2,705	<b>2,250</b>	0.1	<b>0.1</b>	-16.8	5,252	<b>4,709</b>	0.2	<b>0.2</b>	-10.3	4,988	<b>4,455</b>	0.2	<b>0.2</b>	-10.7
その他の診療収益	20,841	<b>18,659</b>	1.0	<b>0.9</b>	-10.5	6,273	<b>8,063</b>	0.3	<b>0.3</b>	28.5	7,780	<b>9,159</b>	0.3	<b>0.4</b>	17.7
4. その他の医療収益	78,302	<b>71,324</b>	3.8	<b>3.5</b>	-8.9	64,833	<b>65,307</b>	2.8	<b>2.8</b>	0.7	66,227	<b>65,929</b>	2.9	<b>2.9</b>	-0.4
II 介護収益	22,669	<b>24,962</b>	1.1	<b>1.2</b>	10.1	27,723	<b>28,550</b>	1.2	<b>1.2</b>	3.0	27,200	<b>28,178</b>	1.2	<b>1.2</b>	3.6
1. 施設サービス収益	0	<b>0</b>	0.0	<b>0.0</b>	-	5,348	<b>4,397</b>	0.2	<b>0.2</b>	-17.8	4,794	<b>3,942</b>	0.2	<b>0.2</b>	-17.8
2. 居宅サービス収益	19,808	<b>22,088</b>	1.0	<b>1.1</b>	11.5	22,276	<b>24,073</b>	0.9	<b>1.0</b>	8.1	22,021	<b>23,868</b>	1.0	<b>1.0</b>	8.4
(再掲)短期入所療養介護分	0	<b>0</b>	0.0	<b>0.0</b>	-	172	<b>133</b>	0.0	<b>0.0</b>	-22.7	154	<b>119</b>	0.0	<b>0.0</b>	-22.7
3. その他の介護収益	2,862	<b>2,874</b>	0.1	<b>0.1</b>	0.4	99	<b>79</b>	0.0	<b>0.0</b>	-20.2	385	<b>368</b>	0.0	<b>0.0</b>	-4.4
III 医療・介護費用	2,027,733	<b>2,019,824</b>	98.0	<b>100.0</b>	-0.4	2,285,382	<b>2,351,433</b>	97.4	<b>101.8</b>	2.9	2,258,728	<b>2,317,129</b>	97.5	<b>101.7</b>	2.6
1. 給与費	1,269,080	<b>1,258,062</b>	61.3	<b>62.3</b>	-0.9	1,361,015	<b>1,389,149</b>	58.0	<b>60.2</b>	2.1	1,351,504	<b>1,375,588</b>	58.3	<b>60.3</b>	1.8
2. 医薬品費	198,418	<b>193,723</b>	9.6	<b>9.6</b>	-2.4	229,307	<b>232,343</b>	9.8	<b>10.1</b>	1.3	226,111	<b>228,348</b>	9.8	<b>10.0</b>	1.0
3. 給食用材料費	29,567	<b>28,753</b>	1.4	<b>1.4</b>	-2.8	27,659	<b>27,163</b>	1.2	<b>1.2</b>	-1.8	27,856	<b>27,327</b>	1.2	<b>1.2</b>	-1.9
4. 診療材料費・医療消耗器具備品費	105,925	<b>119,143</b>	5.1	<b>5.9</b>	12.5	174,433	<b>177,397</b>	7.4	<b>7.7</b>	1.7	167,346	<b>171,371</b>	7.2	<b>7.5</b>	2.4
5. 委託費	104,898	<b>104,793</b>	5.1	<b>5.2</b>	-0.1	104,233	<b>105,404</b>	4.4	<b>4.6</b>	1.1	104,301	<b>105,341</b>	4.5	<b>4.6</b>	1.0
6. 減価償却費	88,750	<b>88,065</b>	4.3	<b>4.4</b>	-0.8	114,179	<b>122,483</b>	4.9	<b>5.3</b>	7.3	111,548	<b>118,923</b>	4.8	<b>5.2</b>	6.6
(再掲)建物減価償却費	26,228	<b>26,077</b>	1.3	<b>1.3</b>	-0.6	36,078	<b>36,807</b>	1.5	<b>1.6</b>	2.0	35,059	<b>35,697</b>	1.5	<b>1.6</b>	1.8
(再掲)医療機器減価償却費	21,185	<b>19,762</b>	1.0	<b>1.0</b>	-6.7	30,581	<b>35,125</b>	1.3	<b>1.5</b>	14.9	29,609	<b>33,536</b>	1.3	<b>1.5</b>	13.3
7. 設備関係費	22,264	<b>25,048</b>	1.1	<b>1.2</b>	12.5	75,653	<b>78,899</b>	3.2	<b>3.4</b>	4.3	70,130	<b>73,328</b>	3.0	<b>3.2</b>	4.6
(再掲)設備機器賃借料	13,095	<b>14,382</b>	0.6	<b>0.7</b>	9.8	18,559	<b>19,949</b>	0.8	<b>0.9</b>	7.5	17,994	<b>19,373</b>	0.8	<b>0.8</b>	7.7
(再掲)医療機器賃借料	7,839	<b>8,672</b>	0.4	<b>0.4</b>	10.6	10,996	<b>11,733</b>	0.5	<b>0.5</b>	6.7	10,670	<b>11,417</b>	0.5	<b>0.5</b>	7.0
8. 経費	132,640	<b>123,018</b>	6.4	<b>6.1</b>	-7.3	113,121	<b>106,784</b>	4.8	<b>4.6</b>	-5.6	115,140	<b>108,463</b>	5.0	<b>4.8</b>	-5.8
9. その他の医療費用	76,191	<b>79,217</b>	3.7	<b>3.9</b>	4.0	85,784	<b>111,811</b>	3.7	<b>4.8</b>	30.3	84,791	<b>108,439</b>	3.7	<b>4.8</b>	27.9
IV 損益差額(I+II-III)	41,803	<b>608</b>	2.0	<b>0.0</b>	-	60,763	<b>-42,042</b>	2.6	<b>-1.8</b>	-	58,801	<b>-37,630</b>	2.5	<b>-1.7</b>	-
(参考)「新型コロナウイルス感染症関連の補助金 (従業員向け慰労金を除く)」を含めた 損益差額(IV+V)	-	<b>10,911</b>	-	<b>0.5</b>	-	-	<b>-28,300</b>	-	<b>-1.2</b>	-	-	<b>-24,243</b>	-	<b>-1.1</b>	-
V その他の医療・介護関連収益	24,536	<b>43,277</b>	1.2	<b>2.1</b>	76.4	54,241	<b>77,556</b>	2.3	<b>3.4</b>	43.0	51,168	<b>74,010</b>	2.2	<b>3.2</b>	44.6
V' (再掲)新型コロナウイルス感染症関連の補助金 (従業員向け慰労金を除く)	-	<b>10,302</b>	-	<b>0.5</b>	-	-	<b>13,743</b>	-	<b>0.6</b>	-	-	<b>13,387</b>	-	<b>0.6</b>	-
VI その他の医療・介護関連費用	58,932	<b>58,833</b>	2.8	<b>2.9</b>	-0.2	46,498	<b>36,265</b>	2.0	<b>1.6</b>	-22.0	47,785	<b>38,599</b>	2.1	<b>1.7</b>	-19.2
VII 総損益差額(IV+V-VI)	7,406	<b>-14,948</b>	0.4	<b>-0.7</b>	-	68,505	<b>-750</b>	2.9	<b>0.0</b>	-	62,185	<b>-2,219</b>	2.7	<b>-0.1</b>	-
(参考)「新型コロナウイルス感染症関連の補助金 (従業員向け慰労金を除く)」を除いた 総損益差額(VII-V')	-	<b>-25,250</b>	-	<b>-1.2</b>	-	-	<b>-14,493</b>	-	<b>-0.6</b>	-	-	<b>-15,606</b>	-	<b>-0.7</b>	-
VIII 税金	15,084	<b>15,432</b>	0.7	<b>0.8</b>	2.3	5,105	<b>3,009</b>	0.2	<b>0.1</b>	-41.1	6,138	<b>4,294</b>	0.3	<b>0.2</b>	-30.0
IX 税引後の総損益差額(VII-VIII)	-7,678	<b>-30,380</b>	-0.4	<b>-1.5</b>	-	63,400	<b>-3,759</b>	2.7	<b>-0.2</b>	-	56,047	<b>-6,513</b>	2.4	<b>-0.3</b>	-
施設数	3	-	-	-	-	26	-	-	-	-	29	-	-	-	-
平均病床数	132	132	-	-	-	137	137	-	-	-	136	136	-	-	-

一般病院（その他）（集計2）

（1施設当たり損益）

	全体														
	院内感染(クラスターの発生を含む)有り						院内感染(クラスターの発生を含む)無し						全体		
	金額		構成比率		金額の 伸び率	金額		構成比率		金額の 伸び率	金額		構成比率		金額の 伸び率
	前々年度	前年度	前々年度	前年度		前々年度	前年度	前々年度	前年度		前々年度	前年度	前々年度	前年度	
千円	千円	%	%	%	千円	千円	%	%	%	千円	千円	%	%	%	
I 医業収益	5,177,519	<b>4,933,592</b>	99.4	<b>99.5</b>	-4.7	3,333,663	<b>3,259,211</b>	99.0	<b>99.0</b>	-2.2	3,727,295	<b>3,616,663</b>	99.1	<b>99.1</b>	-3.0
1. 入院診療収益	3,625,629	<b>3,479,700</b>	69.6	<b>70.2</b>	-4.0	2,378,919	<b>2,321,822</b>	70.6	<b>70.5</b>	-2.4	2,645,071	<b>2,569,010</b>	70.3	<b>70.4</b>	-2.9
保険診療収益	3,549,344	<b>3,407,331</b>	68.2	<b>68.7</b>	-4.0	2,335,008	<b>2,282,540</b>	69.3	<b>69.3</b>	-2.2	2,594,248	<b>2,522,664</b>	69.0	<b>69.1</b>	-2.8
公害等診療収益	39,696	<b>41,726</b>	0.8	<b>0.8</b>	5.1	23,592	<b>21,760</b>	0.7	<b>0.7</b>	-7.8	27,030	<b>26,023</b>	0.7	<b>0.7</b>	-3.7
その他の診療収益	36,588	<b>30,643</b>	0.7	<b>0.6</b>	-16.2	20,320	<b>17,522</b>	0.6	<b>0.5</b>	-13.8	23,793	<b>20,323</b>	0.6	<b>0.6</b>	-14.6
2. 特別の療養環境収益	60,420	<b>48,147</b>	1.2	<b>1.0</b>	-20.3	37,053	<b>32,926</b>	1.1	<b>1.0</b>	-11.1	42,041	<b>36,175</b>	1.1	<b>1.0</b>	-14.0
3. 外来診療収益	1,354,280	<b>1,282,791</b>	26.0	<b>25.9</b>	-5.3	788,561	<b>748,327</b>	23.4	<b>22.7</b>	-5.1	909,332	<b>862,426</b>	24.2	<b>23.6</b>	-5.2
保険診療収益	1,326,868	<b>1,258,490</b>	25.5	<b>25.4</b>	-5.2	772,091	<b>734,161</b>	22.9	<b>22.3</b>	-4.9	890,527	<b>846,097</b>	23.7	<b>23.2</b>	-5.0
公害等診療収益	11,765	<b>10,784</b>	0.2	<b>0.2</b>	-8.3	9,852	<b>7,452</b>	0.3	<b>0.2</b>	-24.4	10,261	<b>8,163</b>	0.3	<b>0.2</b>	-20.4
その他の診療収益	15,647	<b>13,517</b>	0.3	<b>0.3</b>	-13.6	6,617	<b>6,714</b>	0.2	<b>0.2</b>	1.5	8,545	<b>8,166</b>	0.2	<b>0.2</b>	-4.4
4. その他の医業収益	137,190	<b>122,954</b>	2.6	<b>2.5</b>	-10.4	129,130	<b>156,135</b>	3.8	<b>4.7</b>	20.9	130,851	<b>149,052</b>	3.5	<b>4.1</b>	13.9
II 介護収益	29,707	<b>25,532</b>	0.6	<b>0.5</b>	-14.1	34,573	<b>34,478</b>	1.0	<b>1.0</b>	-0.3	33,534	<b>32,568</b>	0.9	<b>0.9</b>	-2.9
1. 施設サービス収益	18,741	<b>14,817</b>	0.4	<b>0.3</b>	-20.9	15,475	<b>14,537</b>	0.5	<b>0.4</b>	-6.1	16,172	<b>14,597</b>	0.4	<b>0.4</b>	-9.7
2. 居宅サービス収益	10,144	<b>9,933</b>	0.2	<b>0.2</b>	-2.1	17,487	<b>18,178</b>	0.5	<b>0.6</b>	4.0	15,919	<b>16,418</b>	0.4	<b>0.4</b>	3.1
(再掲)短期入所療養介護分	0	<b>0</b>	0.0	<b>0.0</b>	-	118	<b>64</b>	0.0	<b>0.0</b>	-45.8	93	<b>50</b>	0.0	<b>0.0</b>	-46.2
3. その他の介護収益	822	<b>783</b>	0.0	<b>0.0</b>	-4.7	1,612	<b>1,762</b>	0.0	<b>0.1</b>	9.3	1,443	<b>1,553</b>	0.0	<b>0.0</b>	7.6
III 医業・介護費用	5,116,815	<b>5,102,407</b>	98.3	<b>102.9</b>	-0.3	3,378,256	<b>3,389,964</b>	100.3	<b>102.9</b>	0.3	3,749,409	<b>3,755,541</b>	99.7	<b>102.9</b>	0.2
1. 給与費	2,817,756	<b>2,835,822</b>	54.1	<b>57.2</b>	0.6	1,947,300	<b>1,966,427</b>	57.8	<b>59.7</b>	1.0	2,133,128	<b>2,152,028</b>	56.7	<b>59.0</b>	0.9
2. 医薬品費	504,062	<b>480,100</b>	9.7	<b>9.7</b>	-4.8	331,267	<b>316,111</b>	9.8	<b>9.6</b>	-4.6	368,156	<b>351,120</b>	9.8	<b>9.6</b>	-4.6
3. 給食用材料費	23,043	<b>21,932</b>	0.4	<b>0.4</b>	-4.8	28,960	<b>28,540</b>	0.9	<b>0.9</b>	-1.5	27,697	<b>27,130</b>	0.7	<b>0.7</b>	-2.0
4. 診療材料費・医療消耗器具備品費	608,772	<b>619,181</b>	11.7	<b>12.5</b>	1.7	288,815	<b>289,146</b>	8.6	<b>8.8</b>	0.1	357,121	<b>359,603</b>	9.5	<b>9.9</b>	0.7
5. 委託費	306,383	<b>311,336</b>	5.9	<b>6.3</b>	1.6	200,097	<b>206,904</b>	5.9	<b>6.3</b>	3.4	222,788	<b>229,198</b>	5.9	<b>6.3</b>	2.9
6. 減価償却費	254,456	<b>246,623</b>	4.9	<b>5.0</b>	-3.1	173,821	<b>178,121</b>	5.2	<b>5.4</b>	2.5	191,035	<b>192,745</b>	5.1	<b>5.3</b>	0.9
(再掲)建物減価償却費	65,557	<b>67,876</b>	1.3	<b>1.4</b>	3.5	52,656	<b>53,315</b>	1.6	<b>1.6</b>	1.3	55,411	<b>56,424</b>	1.5	<b>1.5</b>	1.8
(再掲)医療機器減価償却費	103,718	<b>95,994</b>	2.0	<b>1.9</b>	-7.4	50,319	<b>52,326</b>	1.5	<b>1.6</b>	4.0	61,719	<b>61,648</b>	1.6	<b>1.7</b>	-0.1
7. 設備関係費	170,014	<b>167,623</b>	3.3	<b>3.4</b>	-1.4	139,622	<b>137,141</b>	4.1	<b>4.2</b>	-1.8	146,110	<b>143,648</b>	3.9	<b>3.9</b>	-1.7
(再掲)設備機器賃借料	55,209	<b>54,979</b>	1.1	<b>1.1</b>	-0.4	42,355	<b>40,975</b>	1.3	<b>1.2</b>	-3.3	45,099	<b>43,965</b>	1.2	<b>1.2</b>	-2.5
(再掲)医療機器賃借料	24,290	<b>23,310</b>	0.5	<b>0.5</b>	-4.0	27,711	<b>27,705</b>	0.8	<b>0.8</b>	0.0	26,981	<b>26,767</b>	0.7	<b>0.7</b>	-0.8
8. 経費	283,536	<b>265,323</b>	5.4	<b>5.4</b>	-6.4	195,774	<b>188,749</b>	5.8	<b>5.7</b>	-3.6	214,510	<b>205,096</b>	5.7	<b>5.6</b>	-4.4
9. その他の医業費用	148,793	<b>154,466</b>	2.9	<b>3.1</b>	3.8	72,599	<b>78,826</b>	2.2	<b>2.4</b>	8.6	88,865	<b>94,974</b>	2.4	<b>2.6</b>	6.9
IV 損益差額(I+II-III)	90,411	<b>-143,282</b>	1.7	<b>-2.9</b>	-	-10,020	<b>-96,275</b>	-0.3	<b>-2.9</b>	-	11,420	<b>-106,310</b>	0.3	<b>-2.9</b>	-
(参考)「新型コロナウイルス感染症関連の補助金(従業員向け慰労金を除く)を含めた損益差額(IV+V)」	-	<b>102,611</b>	-	<b>2.1</b>	-	-	<b>30,942</b>	-	<b>0.9</b>	-	-	<b>46,242</b>	-	<b>1.3</b>	-
V その他の医業・介護関連収益	84,413	<b>377,352</b>	1.6	<b>7.6</b>	347.0	84,101	<b>248,587</b>	2.5	<b>7.5</b>	195.6	84,168	<b>276,076</b>	2.2	<b>7.6</b>	228.0
V' (再掲)新型コロナウイルス感染症関連の補助金(従業員向け慰労金を除く)	-	<b>245,893</b>	-	<b>5.0</b>	-	-	<b>127,217</b>	-	<b>3.9</b>	-	-	<b>152,553</b>	-	<b>4.2</b>	-
VI その他の医業・介護関連費用	64,233	<b>45,491</b>	1.2	<b>0.9</b>	-29.2	55,837	<b>50,560</b>	1.7	<b>1.5</b>	-9.5	57,629	<b>49,478</b>	1.5	<b>1.4</b>	-14.1
VII 総損益差額(IV+V-VI)	110,591	<b>188,579</b>	2.1	<b>3.8</b>	-	18,244	<b>101,753</b>	0.5	<b>3.1</b>	-	37,959	<b>120,289</b>	1.0	<b>3.3</b>	-
(参考)「新型コロナウイルス感染症関連の補助金(従業員向け慰労金を除く)を除いた総損益差額(VII-V')」	-	<b>-57,315</b>	-	<b>-1.2</b>	-	-	<b>-25,464</b>	-	<b>-0.8</b>	-	-	<b>-32,264</b>	-	<b>-0.9</b>	-
VIII 税金	2,157	<b>4,495</b>	0.0	<b>0.1</b>	108.4	3,325	<b>3,311</b>	0.1	<b>0.1</b>	-0.4	3,075	<b>3,564</b>	0.1	<b>0.1</b>	15.9
IX 税引後の総損益差額(VII-VIII)	108,435	<b>184,084</b>	2.1	<b>3.7</b>	-	14,920	<b>98,441</b>	0.4	<b>3.0</b>	-	34,883	<b>116,725</b>	0.9	<b>3.2</b>	-
施設数	38	-	-	-	-	140	-	-	-	-	178	-	-	-	-
平均病床数	213	208	-	-	-	184	180	-	-	-	190	186	-	-	-

一般病院（法人・その他全体）（集計2）

（1施設当たり損益）

新型コロナウイルス感染症の入院患者（含む疑似症患者）の受け入れ実績あり																	
	院内感染（クラスターの発生を含む）有り										院内感染（クラスターの発生を含む）無し				全体		
	金額		構成比率		金額の 伸び率	金額		構成比率		金額の 伸び率	金額		構成比率		金額の 伸び率		
	前々年度	前年度	前々年度	前年度		前々年度	前年度	前々年度	前年度		前々年度	前年度	前々年度	前年度			
	千円	千円	%	%	%	千円	千円	%	%	%	千円	千円	%	%			
I 医業収益	7,291,847	<b>6,878,127</b>	99.4	<b>99.4</b>	-5.7	4,725,492	<b>4,589,342</b>	99.0	<b>99.0</b>	-2.9	5,524,728	<b>5,302,135</b>	99.2	<b>99.2</b>	-4.0		
1. 入院診療収益	4,895,808	<b>4,607,659</b>	66.7	<b>66.6</b>	-5.9	3,171,779	<b>3,062,681</b>	66.5	<b>66.1</b>	-3.4	3,708,691	<b>3,543,831</b>	66.6	<b>66.3</b>	-4.4		
保険診療収益	4,790,570	<b>4,508,164</b>	65.3	<b>65.2</b>	-5.9	3,120,890	<b>3,014,474</b>	65.4	<b>65.0</b>	-3.4	3,640,876	<b>3,479,652</b>	65.4	<b>65.1</b>	-4.4		
公害等診療収益	63,229	<b>58,037</b>	0.9	<b>0.8</b>	-8.2	29,517	<b>28,260</b>	0.6	<b>0.6</b>	-4.3	40,016	<b>37,533</b>	0.7	<b>0.7</b>	-6.2		
その他の診療収益	42,009	<b>41,459</b>	0.6	<b>0.6</b>	-1.3	21,371	<b>19,946</b>	0.4	<b>0.4</b>	-6.7	27,798	<b>26,646</b>	0.5	<b>0.5</b>	-4.1		
2. 特別の療養環境収益	95,018	<b>81,584</b>	1.3	<b>1.2</b>	-14.1	58,381	<b>52,765</b>	1.2	<b>1.1</b>	-9.6	69,791	<b>61,740</b>	1.3	<b>1.2</b>	-11.5		
3. 外来診療収益	2,087,326	<b>1,991,233</b>	28.5	<b>28.8</b>	-4.6	1,336,785	<b>1,299,864</b>	28.0	<b>28.0</b>	-2.8	1,570,525	<b>1,515,176</b>	28.2	<b>28.3</b>	-3.5		
保険診療収益	2,040,908	<b>1,949,165</b>	27.8	<b>28.2</b>	-4.5	1,314,116	<b>1,279,872</b>	27.5	<b>27.6</b>	-2.6	1,540,460	<b>1,488,309</b>	27.7	<b>27.8</b>	-3.4		
公害等診療収益	25,913	<b>24,227</b>	0.4	<b>0.4</b>	-6.5	11,025	<b>9,260</b>	0.2	<b>0.2</b>	-16.0	15,661	<b>13,921</b>	0.3	<b>0.3</b>	-11.1		
その他の診療収益	20,506	<b>17,841</b>	0.3	<b>0.3</b>	-13.0	11,644	<b>10,732</b>	0.2	<b>0.2</b>	-7.8	14,404	<b>12,946</b>	0.3	<b>0.2</b>	-10.1		
4. その他の医業収益	213,695	<b>197,652</b>	2.9	<b>2.9</b>	-7.5	158,547	<b>174,032</b>	3.3	<b>3.8</b>	9.8	175,721	<b>181,388</b>	3.2	<b>3.4</b>	3.2		
II 介護収益	43,250	<b>41,477</b>	0.6	<b>0.6</b>	-4.1	46,681	<b>47,071</b>	1.0	<b>1.0</b>	0.8	45,612	<b>45,329</b>	0.8	<b>0.8</b>	-0.6		
1. 施設サービス収益	30,019	<b>28,783</b>	0.4	<b>0.4</b>	-4.1	33,238	<b>33,819</b>	0.7	<b>0.7</b>	1.7	32,235	<b>32,251</b>	0.6	<b>0.6</b>	0.0		
2. 居宅サービス収益	10,059	<b>9,687</b>	0.1	<b>0.1</b>	-3.7	11,914	<b>11,972</b>	0.2	<b>0.3</b>	0.5	11,336	<b>11,260</b>	0.2	<b>0.2</b>	-0.7		
(再掲)短期入所療養介護分	575	<b>546</b>	0.0	<b>0.0</b>	-5.0	710	<b>711</b>	0.0	<b>0.0</b>	0.1	668	<b>659</b>	0.0	<b>0.0</b>	-1.3		
3. その他の介護収益	3,172	<b>3,007</b>	0.0	<b>0.0</b>	-5.2	1,529	<b>1,280</b>	0.0	<b>0.0</b>	-16.3	2,041	<b>1,818</b>	0.0	<b>0.0</b>	-10.9		
III 医業・介護費用	7,513,097	<b>7,491,803</b>	102.4	<b>108.3</b>	-0.3	5,057,685	<b>5,080,425</b>	106.0	<b>109.6</b>	0.4	5,822,370	<b>5,831,397</b>	104.5	<b>109.0</b>	0.2		
1. 給与費	3,892,842	<b>3,938,400</b>	53.1	<b>56.9</b>	1.2	2,698,383	<b>2,728,369</b>	56.5	<b>58.8</b>	1.1	3,070,372	<b>3,105,208</b>	55.1	<b>58.1</b>	1.1		
2. 医薬品費	1,094,846	<b>1,039,387</b>	14.9	<b>15.0</b>	-5.1	669,373	<b>650,117</b>	14.0	<b>14.0</b>	-2.9	801,877	<b>771,347</b>	14.4	<b>14.4</b>	-3.8		
3. 給食用材料費	38,755	<b>35,514</b>	0.5	<b>0.5</b>	-8.4	29,055	<b>27,818</b>	0.6	<b>0.6</b>	-4.3	32,076	<b>30,215</b>	0.6	<b>0.6</b>	-5.8		
4. 診療材料費・医療消耗器具備品費	790,444	<b>763,959</b>	10.8	<b>11.0</b>	-3.4	456,845	<b>458,715</b>	9.6	<b>9.9</b>	0.4	560,737	<b>553,777</b>	10.1	<b>10.4</b>	-1.2		
5. 委託費	521,846	<b>550,073</b>	7.1	<b>7.9</b>	5.4	338,511	<b>351,327</b>	7.1	<b>7.6</b>	3.8	395,607	<b>413,223</b>	7.1	<b>7.7</b>	4.5		
6. 減価償却費	403,865	<b>391,365</b>	5.5	<b>5.7</b>	-3.1	306,973	<b>300,624</b>	6.4	<b>6.5</b>	-2.1	337,148	<b>328,883</b>	6.1	<b>6.2</b>	-2.5		
(再掲)建物減価償却費	121,466	<b>125,385</b>	1.7	<b>1.8</b>	3.2	104,096	<b>103,006</b>	2.2	<b>2.2</b>	-1.0	109,506	<b>109,975</b>	2.0	<b>2.1</b>	0.4		
(再掲)医療機器減価償却費	161,536	<b>150,018</b>	2.2	<b>2.2</b>	-7.1	116,712	<b>112,365</b>	2.4	<b>2.4</b>	-3.7	130,672	<b>124,091</b>	2.3	<b>2.3</b>	-5.0		
7. 設備関係費	254,790	<b>257,420</b>	3.5	<b>3.7</b>	1.0	193,478	<b>197,002</b>	4.1	<b>4.2</b>	1.8	212,572	<b>215,818</b>	3.8	<b>4.0</b>	1.5		
(再掲)設備機器賃借料	74,768	<b>73,816</b>	1.0	<b>1.1</b>	-1.3	54,232	<b>53,121</b>	1.1	<b>1.1</b>	-2.0	60,628	<b>59,566</b>	1.1	<b>1.1</b>	-1.8		
(再掲)医療機器賃借料	44,200	<b>46,886</b>	0.6	<b>0.7</b>	6.1	34,452	<b>33,569</b>	0.7	<b>0.7</b>	-2.6	37,488	<b>37,716</b>	0.7	<b>0.7</b>	0.6		
8. 経費	349,170	<b>346,028</b>	4.8	<b>5.0</b>	-0.9	254,678	<b>253,408</b>	5.3	<b>5.5</b>	-0.5	284,105	<b>282,252</b>	5.1	<b>5.3</b>	-0.7		
9. その他の医業費用	166,540	<b>169,656</b>	2.3	<b>2.5</b>	1.9	110,389	<b>113,044</b>	2.3	<b>2.4</b>	2.4	127,876	<b>130,675</b>	2.3	<b>2.4</b>	2.2		
IV 損益差額（I+II-III）	-178,000	<b>-572,199</b>	-2.4	<b>-8.3</b>	-	-285,512	<b>-444,012</b>	-6.0	<b>-9.6</b>	-	-252,030	<b>-483,933</b>	-4.5	<b>-9.0</b>	-		
(参考)「新型コロナウイルス感染症関連の補助金（従業員向け慰労金を除く）」を含めた損益差額（IV+V）	-	<b>242,700</b>	-	<b>3.5</b>	-	-	<b>-41,785</b>	-	<b>-0.9</b>	-	-	<b>46,812</b>	-	<b>0.9</b>	-		
V その他の医業・介護関連収益	365,512	<b>1,177,379</b>	5.0	<b>17.0</b>	222.1	373,975	<b>815,092</b>	7.8	<b>17.6</b>	118.0	371,340	<b>927,919</b>	6.7	<b>17.4</b>	149.9		
V' (再掲)新型コロナウイルス感染症関連の補助金（従業員向け慰労金を除く）	-	<b>814,898</b>	-	<b>11.8</b>	-	-	<b>402,228</b>	-	<b>8.7</b>	-	-	<b>530,745</b>	-	<b>9.9</b>	-		
VI その他の医業・介護関連費用	127,458	<b>182,265</b>	1.7	<b>2.6</b>	43.0	119,302	<b>144,931</b>	2.5	<b>3.1</b>	21.5	121,842	<b>156,558</b>	2.2	<b>2.9</b>	28.5		
VII 総損益差額（IV+V-VI）	60,053	<b>422,915</b>	0.8	<b>6.1</b>	-	-30,839	<b>226,149</b>	-0.6	<b>4.9</b>	-	-2,533	<b>287,427</b>	0.0	<b>5.4</b>	-		
(参考)「新型コロナウイルス感染症関連の補助金（従業員向け慰労金を除く）」を除いた総損益差額（VII-V'）	-	<b>-391,983</b>	-	<b>-5.7</b>	-	-	<b>-176,079</b>	-	<b>-3.8</b>	-	-	<b>-243,318</b>	-	<b>-4.6</b>	-		
VIII 税金	7,656	<b>17,496</b>	0.1	<b>0.3</b>	128.5	4,522	<b>6,737</b>	0.1	<b>0.1</b>	49.0	5,498	<b>10,088</b>	0.1	<b>0.2</b>	83.5		
IX 税引後の総損益差額（VII-VIII）	52,397	<b>405,419</b>	0.7	<b>5.9</b>	-	-35,361	<b>219,411</b>	-0.7	<b>4.7</b>	-	-8,031	<b>277,340</b>	-0.1	<b>5.2</b>	-		
施設数	109	-	-	-	-	241	-	-	-	-	350	-	-	-	-		
平均病床数	289	288	-	-	-	220	219	-	-	-	241	241	-	-	-		

一般病院（法人・その他全体）（集計2）

（1施設当たり損益）

新型コロナウイルス感染症から回復した患者を転院により受け入れた実績あり															
	全 体														
	院内感染(クラスターの発生を含む)有り					院内感染(クラスターの発生を含む)無し									
	金額		構成比率			金額の伸比率		金額			金額		構成比率		金額の伸比率
	前々年度(度)	前年(度)	前々年度(度)	前年(度)	前々年度(度)	前年(度)	前々年度(度)	前年(度)	前々年度(度)	前年(度)	前々年度(度)	前年(度)	前々年度(度)	前年(度)	前々年度(度)
千円															
I 医業収益	2,055,053	<b>2,001,648</b>	96.0	<b>96.5</b>	-2.6	1,889,261	<b>1,863,389</b>	96.0	<b>96.7</b>	-1.4	1,916,055	<b>1,885,734</b>	96.0	<b>96.7</b>	-1.6
1. 入院診療収益	1,719,427	<b>1,684,274</b>	80.3	<b>81.2</b>	-2.0	1,439,925	<b>1,434,764</b>	73.2	<b>74.5</b>	-0.4	1,485,097	<b>1,475,089</b>	74.4	<b>75.6</b>	-0.7
保険診療収益	1,668,018	<b>1,635,721</b>	77.9	<b>78.8</b>	-1.9	1,411,234	<b>1,409,113</b>	71.7	<b>73.2</b>	-0.2	1,452,735	<b>1,445,737</b>	72.8	<b>74.1</b>	-0.5
公害等診療収益	10,899	<b>14,055</b>	0.5	<b>0.7</b>	29.0	16,847	<b>14,171</b>	0.9	<b>0.7</b>	-15.9	15,885	<b>14,152</b>	0.8	<b>0.7</b>	-10.9
その他の診療収益	40,510	<b>34,497</b>	1.9	<b>1.7</b>	-14.8	11,844	<b>11,480</b>	0.6	<b>0.6</b>	-3.1	16,477	<b>15,200</b>	0.8	<b>0.8</b>	-7.8
2. 特別の療養環境収益	28,243	<b>20,267</b>	1.3	<b>1.0</b>	-28.2	17,086	<b>15,833</b>	0.9	<b>0.8</b>	-7.3	18,889	<b>16,549</b>	0.9	<b>0.8</b>	-12.4
3. 外来診療収益	267,516	<b>255,277</b>	12.5	<b>12.3</b>	-4.6	352,070	<b>335,000</b>	17.9	<b>17.4</b>	-4.8	338,404	<b>322,115</b>	17.0	<b>16.5</b>	-4.8
保険診療収益	249,626	<b>238,464</b>	11.7	<b>11.5</b>	-4.5	340,335	<b>323,455</b>	17.3	<b>16.8</b>	-5.0	325,675	<b>309,719</b>	16.3	<b>15.9</b>	-4.9
公害等診療収益	2,952	<b>3,026</b>	0.1	<b>0.1</b>	2.5	6,201	<b>5,563</b>	0.3	<b>0.3</b>	-10.3	5,676	<b>5,153</b>	0.3	<b>0.3</b>	-9.2
その他の診療収益	14,938	<b>13,786</b>	0.7	<b>0.7</b>	-7.7	5,533	<b>5,982</b>	0.3	<b>0.3</b>	8.1	7,053	<b>7,243</b>	0.4	<b>0.4</b>	2.7
4. その他の医業収益	39,866	<b>41,831</b>	1.9	<b>2.0</b>	4.9	80,181	<b>77,792</b>	4.1	<b>4.0</b>	-3.0	73,665	<b>71,980</b>	3.7	<b>3.7</b>	-2.3
II 介護収益	85,793	<b>73,441</b>	4.0	<b>3.5</b>	-14.4	77,802	<b>62,834</b>	4.0	<b>3.3</b>	-19.2	79,093	<b>64,548</b>	4.0	<b>3.3</b>	-18.4
1. 施設サービス収益	37,246	<b>34,490</b>	1.7	<b>1.7</b>	-7.4	43,509	<b>29,877</b>	2.2	<b>1.6</b>	-31.3	42,497	<b>30,623</b>	2.1	<b>1.6</b>	-27.9
2. 居宅サービス収益	42,299	<b>34,229</b>	2.0	<b>1.6</b>	-19.1	29,000	<b>29,563</b>	1.5	<b>1.5</b>	1.9	31,150	<b>30,317</b>	1.6	<b>1.6</b>	-2.7
(再掲)短期入所療養介護分	994	<b>778</b>	0.0	<b>0.0</b>	-21.7	145	<b>24</b>	0.0	<b>0.0</b>	-83.4	282	<b>146</b>	0.0	<b>0.0</b>	-48.2
3. その他の介護収益	6,247	<b>4,722</b>	0.3	<b>0.2</b>	-24.4	5,293	<b>3,394</b>	0.3	<b>0.2</b>	-35.9	5,447	<b>3,608</b>	0.3	<b>0.2</b>	-33.8
III 医業・介護費用	2,074,079	<b>2,080,593</b>	96.9	<b>100.3</b>	0.3	1,919,138	<b>1,917,885</b>	97.6	<b>99.6</b>	-0.1	1,944,179	<b>1,944,181</b>	97.4	<b>99.7</b>	0.0
1. 給与費	1,335,404	<b>1,350,910</b>	62.4	<b>65.1</b>	1.2	1,206,157	<b>1,209,727</b>	61.3	<b>62.8</b>	0.3	1,227,046	<b>1,232,545</b>	61.5	<b>63.2</b>	0.4
2. 医薬品費	98,945	<b>88,348</b>	4.6	<b>4.3</b>	-10.7	119,076	<b>111,998</b>	6.1	<b>5.8</b>	-5.9	115,822	<b>108,176</b>	5.8	<b>5.5</b>	-6.6
3. 給食用材料費	31,623	<b>32,639</b>	1.5	<b>1.6</b>	3.2	24,949	<b>24,757</b>	1.3	<b>1.3</b>	-0.8	26,028	<b>26,031</b>	1.3	<b>1.3</b>	0.0
4. 診療材料費・医療消耗器具備品費	75,447	<b>88,964</b>	3.5	<b>4.3</b>	17.9	104,201	<b>106,373</b>	5.3	<b>5.5</b>	2.1	99,554	<b>103,560</b>	5.0	<b>5.3</b>	4.0
5. 委託費	124,527	<b>125,591</b>	5.8	<b>6.1</b>	0.9	121,225	<b>123,190</b>	6.2	<b>6.4</b>	1.6	121,758	<b>123,578</b>	6.1	<b>6.3</b>	1.5
6. 減価償却費	92,617	<b>89,939</b>	4.3	<b>4.3</b>	-2.9	83,831	<b>84,001</b>	4.3	<b>4.4</b>	0.2	85,251	<b>84,961</b>	4.3	<b>4.4</b>	-0.3
(再掲)建物減価償却費	23,771	<b>24,875</b>	1.1	<b>1.2</b>	4.6	28,450	<b>29,039</b>	1.4	<b>1.5</b>	2.1	27,694	<b>28,366</b>	1.4	<b>1.5</b>	2.4
(再掲)医療機器減価償却費	20,080	<b>15,676</b>	0.9	<b>0.8</b>	-21.9	19,201	<b>18,921</b>	1.0	<b>1.0</b>	-1.5	19,343	<b>18,397</b>	1.0	<b>0.9</b>	-4.9
7. 設備関係費	125,090	<b>123,844</b>	5.8	<b>6.0</b>	-1.0	89,709	<b>91,456</b>	4.6	<b>4.7</b>	1.9	95,427	<b>96,690</b>	4.8	<b>5.0</b>	1.3
(再掲)設備機器賃借料	17,384	<b>17,719</b>	0.8	<b>0.9</b>	1.9	22,412	<b>23,324</b>	1.1	<b>1.2</b>	4.1	21,599	<b>22,418</b>	1.1	<b>1.1</b>	3.8
(再掲)医療機器賃借料	7,341	<b>7,500</b>	0.3	<b>0.4</b>	2.2	13,266	<b>14,091</b>	0.7	<b>0.7</b>	6.2	12,308	<b>13,026</b>	0.6	<b>0.7</b>	5.8
8. 経費	144,999	<b>137,515</b>	6.8	<b>6.6</b>	-5.2	120,939	<b>116,225</b>	6.1	<b>6.0</b>	-3.9	124,827	<b>119,666</b>	6.3	<b>6.1</b>	-4.1
9. その他の医業費用	45,427	<b>42,844</b>	2.1	<b>2.1</b>	-5.7	49,050	<b>50,158</b>	2.5	<b>2.6</b>	2.3	48,465	<b>48,976</b>	2.4	<b>2.5</b>	1.1
IV 損益差額(I+II-III)	66,766	<b>-5,504</b>	3.1	<b>-0.3</b>	-	47,925	<b>8,338</b>	2.4	<b>0.4</b>	-	50,970	<b>6,101</b>	2.6	<b>0.3</b>	-
(参考)「新型コロナウイルス感染症関連の補助金(従業員向け慰労金を除く)を含めた損益差額(IV+V)	-	<b>29,155</b>	-	<b>1.4</b>	-	-	<b>28,052</b>	-	<b>1.5</b>	-	-	<b>28,230</b>	-	<b>1.4</b>	-
V その他の医業・介護関連収益	49,773	<b>78,884</b>	2.3	<b>3.8</b>	58.5	48,582	<b>74,242</b>	2.5	<b>3.9</b>	52.8	48,775	<b>74,992</b>	2.4	<b>3.8</b>	53.8
V' (再掲)新型コロナウイルス感染症関連の補助金(従業員向け慰労金を除く)	-	<b>34,660</b>	-	<b>1.7</b>	-	-	<b>19,714</b>	-	<b>1.0</b>	-	-	<b>22,129</b>	-	<b>1.1</b>	-
VI その他の医業・介護関連費用	34,295	<b>32,505</b>	1.6	<b>1.6</b>	-5.2	32,818	<b>33,704</b>	1.7	<b>1.7</b>	2.7	33,057	<b>33,511</b>	1.7	<b>1.7</b>	1.4
VII 総損益差額(IV+V-VI)	82,244	<b>40,875</b>	3.8	<b>2.0</b>	-	63,689	<b>48,875</b>	3.2	<b>2.5</b>	-	66,688	<b>47,582</b>	3.3	<b>2.4</b>	-
(参考)「新型コロナウイルス感染症関連の補助金(従業員向け慰労金を除く)を除いた総損益差額(VII-V')	-	<b>6,215</b>	-	<b>0.3</b>	-	-	<b>29,161</b>	-	<b>1.5</b>	-	-	<b>25,453</b>	-	<b>1.3</b>	-
VIII 税金	14,719	<b>17,184</b>	0.7	<b>0.8</b>	16.7	14,527	<b>13,368</b>	0.7	<b>0.7</b>	-8.0	14,558	<b>13,985</b>	0.7	<b>0.7</b>	-3.9
IX 税引後の総損益差額(VII-VIII)	67,525	<b>23,691</b>	3.2	<b>1.1</b>	-	49,162	<b>35,507</b>	2.5	<b>1.8</b>	-	52,130	<b>33,597</b>	2.6	<b>1.7</b>	-
施設数	32	-	-	-	-	166	-	-	-	-	198	-	-	-	-
平均病床数	180	177	-	-	-	154	148	-	-	-	158	153	-	-	-

一般病院（法人・その他全体）（集計2）

（1施設当たり損益）

	新型コロナウイルス感染症患者の対応をしている医療機関から、新型コロナウイルス感染症ではない患者を転院により受け入れた実績あり														
	院内感染（クラスターの発生を含む）有り					院内感染（クラスターの発生を含む）無し					全 体				
	金額		構成比率		金額の 伸び率	金額		構成比率		金額の 伸び率	金額		構成比率		金額の 伸び率
	前々年度	前年度	前々年度	前年度		前々年度	前年度	前々年度	前年度		前々年度	前年度	前々年度	前年度	
千円	千円	%	%	%	千円	千円	%	%	%	千円	千円	%	%	%	
I 医業収益	3,030,549	<b>3,087,049</b>	98.2	<b>98.3</b>	1.9	1,449,015	<b>1,436,343</b>	95.2	<b>95.7</b>	-0.9	1,538,747	<b>1,530,000</b>	95.5	<b>96.0</b>	-0.6
1. 入院診療収益	2,655,681	<b>2,707,494</b>	86.0	<b>86.2</b>	2.0	1,064,221	<b>1,063,460</b>	69.9	<b>70.8</b>	-0.1	1,154,517	<b>1,156,738</b>	71.7	<b>72.5</b>	0.2
保険診療収益	2,642,881	<b>2,701,563</b>	85.6	<b>86.0</b>	2.2	1,043,840	<b>1,043,308</b>	68.6	<b>69.5</b>	-0.1	1,134,565	<b>1,137,394</b>	70.4	<b>71.3</b>	0.2
公害等診療収益	40	<b>300</b>	0.0	<b>0.0</b>	650.0	8,382	<b>8,303</b>	0.6	<b>0.6</b>	-0.9	7,909	<b>7,849</b>	0.5	<b>0.5</b>	-0.8
その他の診療収益	12,760	<b>5,631</b>	0.4	<b>0.2</b>	-55.9	12,000	<b>11,849</b>	0.8	<b>0.8</b>	-1.3	12,043	<b>11,496</b>	0.7	<b>0.7</b>	-4.5
2. 特別の療養環境収益	22,943	<b>27,841</b>	0.7	<b>0.9</b>	21.3	14,214	<b>13,720</b>	0.9	<b>0.9</b>	-3.5	14,709	<b>14,521</b>	0.9	<b>0.9</b>	-1.3
3. 外来診療収益	344,256	<b>339,642</b>	11.2	<b>10.8</b>	-1.3	324,439	<b>311,792</b>	21.3	<b>20.8</b>	-3.9	325,564	<b>313,372</b>	20.2	<b>19.7</b>	-3.7
保険診療収益	331,980	<b>326,698</b>	10.8	<b>10.4</b>	-1.6	316,020	<b>303,225</b>	20.8	<b>20.2</b>	-4.0	316,926	<b>304,557</b>	19.7	<b>19.1</b>	-3.9
公害等診療収益	422	<b>337</b>	0.0	<b>0.0</b>	-20.1	3,445	<b>3,568</b>	0.2	<b>0.2</b>	3.6	3,274	<b>3,385</b>	0.2	<b>0.2</b>	3.4
その他の診療収益	11,854	<b>12,607</b>	0.4	<b>0.4</b>	6.4	4,974	<b>4,999</b>	0.3	<b>0.3</b>	0.5	5,364	<b>5,430</b>	0.3	<b>0.3</b>	1.2
4. その他の医業収益	7,669	<b>12,073</b>	0.2	<b>0.4</b>	57.4	46,140	<b>47,370</b>	3.0	<b>3.2</b>	2.7	43,957	<b>45,368</b>	2.7	<b>2.8</b>	3.2
II 介護収益	55,742	<b>53,205</b>	1.8	<b>1.7</b>	-4.6	73,093	<b>65,209</b>	4.8	<b>4.3</b>	-10.8	72,109	<b>64,527</b>	4.5	<b>4.0</b>	-10.5
1. 施設サービス収益	51,236	<b>48,859</b>	1.7	<b>1.6</b>	-4.6	40,443	<b>33,620</b>	2.7	<b>2.2</b>	-16.9	41,055	<b>34,485</b>	2.5	<b>2.2</b>	-16.0
2. 居宅サービス収益	4,036	<b>3,825</b>	0.1	<b>0.1</b>	-5.2	26,317	<b>25,413</b>	1.7	<b>1.7</b>	-3.4	25,053	<b>24,188</b>	1.6	<b>1.5</b>	-3.5
(再掲)短期入所療養介護分	0	<b>0</b>	0.0	<b>0.0</b>	-	628	<b>382</b>	0.0	<b>0.0</b>	-39.2	592	<b>360</b>	0.0	<b>0.0</b>	-39.2
3. その他の介護収益	470	<b>521</b>	0.0	<b>0.0</b>	10.9	6,334	<b>6,175</b>	0.4	<b>0.4</b>	-2.5	6,001	<b>5,854</b>	0.4	<b>0.4</b>	-2.4
III 医業・介護費用	3,110,924	<b>3,152,760</b>	100.8	<b>100.4</b>	1.3	1,512,338	<b>1,501,706</b>	99.4	<b>100.0</b>	-0.7	1,603,038	<b>1,595,382</b>	99.5	<b>100.1</b>	-0.5
1. 給与費	1,404,192	<b>1,415,595</b>	45.5	<b>45.1</b>	0.8	916,621	<b>917,041</b>	60.2	<b>61.1</b>	0.0	944,284	<b>945,328</b>	58.6	<b>59.3</b>	0.1
2. 医薬品費	126,889	<b>118,642</b>	4.1	<b>3.8</b>	-6.5	110,198	<b>104,136</b>	7.2	<b>6.9</b>	-5.5	111,145	<b>104,959</b>	6.9	<b>6.6</b>	-5.6
3. 給食用材料費	15,788	<b>14,991</b>	0.5	<b>0.5</b>	-5.0	19,864	<b>19,622</b>	1.3	<b>1.3</b>	-1.2	19,632	<b>19,359</b>	1.2	<b>1.2</b>	-1.4
4. 診療材料費・医療消耗器具備品費	780,339	<b>833,041</b>	25.3	<b>26.5</b>	6.8	90,398	<b>91,500</b>	5.9	<b>6.1</b>	1.2	129,543	<b>133,574</b>	8.0	<b>8.4</b>	3.1
5. 委託費	226,302	<b>222,983</b>	7.3	<b>7.1</b>	-1.5	91,779	<b>94,716</b>	6.0	<b>6.3</b>	3.2	99,411	<b>101,993</b>	6.2	<b>6.4</b>	2.6
6. 減価償却費	120,438	<b>111,055</b>	3.9	<b>3.5</b>	-7.8	68,660	<b>67,120</b>	4.5	<b>4.5</b>	-2.2	71,598	<b>69,613</b>	4.4	<b>4.4</b>	-2.8
(再掲)建物減価償却費	45,620	<b>37,976</b>	1.5	<b>1.2</b>	-16.8	25,807	<b>25,585</b>	1.7	<b>1.7</b>	-0.9	26,931	<b>26,288</b>	1.7	<b>1.6</b>	-2.4
(再掲)医療機器減価償却費	46,095	<b>45,572</b>	1.5	<b>1.5</b>	-1.1	16,972	<b>16,191</b>	1.1	<b>1.1</b>	-4.6	18,625	<b>17,858</b>	1.2	<b>1.1</b>	-4.1
7. 設備関係費	144,367	<b>147,587</b>	4.7	<b>4.7</b>	2.2	64,005	<b>64,479</b>	4.2	<b>4.3</b>	0.7	68,564	<b>69,195</b>	4.3	<b>4.3</b>	0.9
(再掲)設備機器賃借料	50,818	<b>50,726</b>	1.6	<b>1.6</b>	-0.2	20,731	<b>20,781</b>	1.4	<b>1.4</b>	0.2	22,438	<b>22,480</b>	1.4	<b>1.4</b>	0.2
(再掲)医療機器賃借料	21,521	<b>22,089</b>	0.7	<b>0.7</b>	2.6	11,622	<b>11,219</b>	0.8	<b>0.7</b>	-3.5	12,184	<b>11,836</b>	0.8	<b>0.7</b>	-2.9
8. 経費	137,063	<b>126,297</b>	4.4	<b>4.0</b>	-7.9	114,535	<b>107,585</b>	7.5	<b>7.2</b>	-6.1	115,813	<b>108,646</b>	7.2	<b>6.8</b>	-6.2
9. その他の医業費用	155,545	<b>162,569</b>	5.0	<b>5.2</b>	4.5	36,279	<b>35,507</b>	2.4	<b>2.4</b>	-2.1	43,046	<b>42,717</b>	2.7	<b>2.7</b>	-0.8
IV 損益差額（I + II - III）	-24,633	<b>-12,506</b>	-0.8	<b>-0.4</b>	-	9,770	<b>-155</b>	0.6	<b>0.0</b>	-	7,818	<b>-855</b>	0.5	<b>-0.1</b>	-
(参考)「新型コロナウイルス感染症関連の補助金 (従業員向け慰労金を除く)」を含めた 損益差額（IV + V）	-	<b>20,265</b>	-	<b>0.6</b>	-	-	<b>13,752</b>	-	<b>0.9</b>	-	-	<b>14,122</b>	-	<b>0.9</b>	-
V その他の医業・介護関連収益	98,373	<b>147,843</b>	3.2	<b>4.7</b>	50.3	47,389	<b>72,899</b>	3.1	<b>4.9</b>	53.8	50,281	<b>77,151</b>	3.1	<b>4.8</b>	53.4
V' (再掲)新型コロナウイルス感染症関連の補助金 (従業員向け慰労金を除く)	-	<b>32,771</b>	-	<b>1.0</b>	-	-	<b>13,907</b>	-	<b>0.9</b>	-	-	<b>14,977</b>	-	<b>0.9</b>	-
VI その他の医業・介護関連費用	34,642	<b>41,437</b>	1.1	<b>1.3</b>	19.6	25,725	<b>29,934</b>	1.7	<b>2.0</b>	16.4	26,231	<b>30,586</b>	1.6	<b>1.9</b>	16.6
VII 総損益差額（IV + V - VI）	39,098	<b>93,900</b>	1.3	<b>3.0</b>	-	31,433	<b>42,811</b>	2.1	<b>2.9</b>	-	31,868	<b>45,709</b>	2.0	<b>2.9</b>	-
(参考)「新型コロナウイルス感染症関連の補助金 (従業員向け慰労金を除く)」を除いた 総損益差額（VII - V'）	-	<b>61,129</b>	-	<b>1.9</b>	-	-	<b>28,904</b>	-	<b>1.9</b>	-	-	<b>30,732</b>	-	<b>1.9</b>	-
VIII 税金	897	<b>437</b>	0.0	<b>0.0</b>	-51.3	6,394	<b>6,199</b>	0.4	<b>0.4</b>	-3.0	6,082	<b>5,872</b>	0.4	<b>0.4</b>	-3.5
IX 税引後の総損益差額（VII - VIII）	38,201	<b>93,462</b>	1.2	<b>3.0</b>	-	25,040	<b>36,611</b>	1.6	<b>2.4</b>	-	25,786	<b>39,837</b>	1.6	<b>2.5</b>	-
施設数	8	-	-	-	-	133	-	-	-	-	141	-	-	-	-
平均病床数	130	119	-	-	-	123	121	-	-	-	124	121	-	-	-



一般病院（法人・その他全体）（集計2）

（1施設当たり損益）

	いずれでもない														
	院内感染（クラスターの発生を含む）有り						院内感染（クラスターの発生を含む）無し						全 体		
	金 額		構成比率		金額の 伸び率	金 額		構成比率		金額の 伸び率	金 額		構成比率		金額の 伸び率
	前々年度(度)	前年(度)	前々年度(度)	前年(度)		前々年度(度)	前年(度)	前々年度(度)	前年(度)		前々年度(度)	前年(度)	前々年度(度)	前年(度)	
千円	千円	%	%	%	千円	千円	%	%	%	千円	千円	%	%	%	
I 医業収益	2,454,130	<b>2,413,192</b>	98.9	<b>98.9</b>	-1.7	1,337,237	<b>1,306,594</b>	95.0	<b>94.9</b>	-2.3	1,378,099	<b>1,347,079</b>	95.2	<b>95.2</b>	-2.3
1. 入院診療収益	1,767,162	<b>1,756,449</b>	71.2	<b>72.0</b>	-0.6	922,296	<b>908,072</b>	65.5	<b>66.0</b>	-1.5	953,206	<b>939,110</b>	65.9	<b>66.3</b>	-1.5
保険診療収益	1,728,391	<b>1,734,043</b>	69.7	<b>71.1</b>	0.3	888,458	<b>876,580</b>	63.1	<b>63.7</b>	-1.3	919,187	<b>907,951</b>	63.5	<b>64.1</b>	-1.2
公害等診療収益	23,520	<b>19,954</b>	0.9	<b>0.8</b>	-15.2	9,394	<b>8,780</b>	0.7	<b>0.6</b>	-6.5	9,911	<b>9,188</b>	0.7	<b>0.6</b>	-7.3
その他の診療収益	15,250	<b>2,451</b>	0.6	<b>0.1</b>	-83.9	24,444	<b>22,712</b>	1.7	<b>1.6</b>	-7.1	24,108	<b>21,971</b>	1.7	<b>1.6</b>	-8.9
2. 特別の療養環境収益	17,411	<b>15,631</b>	0.7	<b>0.6</b>	-10.2	8,542	<b>7,786</b>	0.6	<b>0.6</b>	-8.9	8,866	<b>8,073</b>	0.6	<b>0.6</b>	-8.9
3. 外来診療収益	620,161	<b>589,193</b>	25.0	<b>24.2</b>	-5.0	360,610	<b>346,656</b>	25.6	<b>25.2</b>	-3.9	370,106	<b>355,529</b>	25.6	<b>25.1</b>	-3.9
保険診療収益	608,301	<b>578,304</b>	24.5	<b>23.7</b>	-4.9	345,355	<b>331,290</b>	24.5	<b>24.1</b>	-4.1	354,975	<b>340,327</b>	24.5	<b>24.0</b>	-4.1
公害等診療収益	2,627	<b>2,175</b>	0.1	<b>0.1</b>	-17.2	4,319	<b>3,971</b>	0.3	<b>0.3</b>	-8.1	4,257	<b>3,905</b>	0.3	<b>0.3</b>	-8.3
その他の診療収益	9,232	<b>8,714</b>	0.4	<b>0.4</b>	-5.6	10,936	<b>11,395</b>	0.8	<b>0.8</b>	4.2	10,873	<b>11,297</b>	0.8	<b>0.8</b>	3.9
4. その他の医業収益	49,397	<b>51,919</b>	2.0	<b>2.1</b>	5.1	45,790	<b>44,081</b>	3.3	<b>3.2</b>	-3.7	45,921	<b>44,368</b>	3.2	<b>3.1</b>	-3.4
II 介護収益	27,397	<b>26,120</b>	1.1	<b>1.1</b>	-4.7	70,628	<b>70,265</b>	5.0	<b>5.1</b>	-0.5	69,047	<b>68,650</b>	4.8	<b>4.8</b>	-0.6
1. 施設サービス収益	4,497	<b>4,083</b>	0.2	<b>0.2</b>	-9.2	52,697	<b>52,301</b>	3.7	<b>3.8</b>	-0.8	50,934	<b>50,537</b>	3.5	<b>3.6</b>	-0.8
2. 居宅サービス収益	22,172	<b>21,255</b>	0.9	<b>0.9</b>	-4.1	15,269	<b>14,610</b>	1.1	<b>1.1</b>	-4.3	15,521	<b>14,854</b>	1.1	<b>1.0</b>	-4.3
(再掲)短期入所療養介護分	0	<b>0</b>	0.0	<b>0.0</b>	-	367	<b>352</b>	0.0	<b>0.0</b>	-4.1	354	<b>339</b>	0.0	<b>0.0</b>	-4.2
3. その他の介護収益	728	<b>782</b>	0.0	<b>0.0</b>	7.4	2,662	<b>3,354</b>	0.2	<b>0.2</b>	26.0	2,591	<b>3,260</b>	0.2	<b>0.2</b>	25.8
III 医業・介護費用	2,550,414	<b>2,528,183</b>	102.8	<b>103.6</b>	-0.9	1,405,595	<b>1,405,984</b>	99.8	<b>102.1</b>	0.0	1,447,479	<b>1,447,040</b>	100.0	<b>102.2</b>	0.0
1. 給与費	1,347,030	<b>1,346,867</b>	54.3	<b>55.2</b>	0.0	836,807	<b>840,993</b>	59.4	<b>59.4</b>	0.4	855,473	<b>858,634</b>	59.1	<b>60.6</b>	0.4
2. 医薬品費	169,384	<b>167,252</b>	6.8	<b>6.9</b>	-1.3	120,374	<b>114,368</b>	8.6	<b>8.3</b>	-5.0	122,167	<b>116,303</b>	8.4	<b>8.2</b>	-4.8
3. 給食用材料費	23,278	<b>23,002</b>	0.9	<b>0.9</b>	-1.2	18,862	<b>18,346</b>	1.3	<b>1.3</b>	-2.7	19,024	<b>18,516</b>	1.3	<b>1.3</b>	-2.7
4. 診療材料費・医療消耗器具備品費	430,855	<b>430,981</b>	17.4	<b>17.7</b>	0.0	90,705	<b>91,995</b>	6.4	<b>6.7</b>	1.4	103,149	<b>104,397</b>	7.1	<b>7.4</b>	1.2
5. 委託費	143,795	<b>143,237</b>	5.8	<b>5.9</b>	-0.4	83,152	<b>84,734</b>	5.9	<b>6.2</b>	1.9	85,370	<b>86,875</b>	5.9	<b>6.1</b>	1.8
6. 減価償却費	142,344	<b>132,756</b>	5.7	<b>5.4</b>	-6.7	62,184	<b>63,025</b>	4.4	<b>4.6</b>	1.4	65,116	<b>65,576</b>	4.5	<b>4.6</b>	0.7
(再掲)建物減価償却費	41,693	<b>33,968</b>	1.7	<b>1.4</b>	-18.5	20,829	<b>21,269</b>	1.5	<b>1.5</b>	2.1	21,592	<b>21,734</b>	1.5	<b>1.5</b>	0.7
(再掲)医療機器減価償却費	58,333	<b>54,506</b>	2.4	<b>2.2</b>	-6.6	15,945	<b>16,004</b>	1.1	<b>1.2</b>	0.4	17,496	<b>17,413</b>	1.2	<b>1.2</b>	-0.5
7. 設備関係費	98,630	<b>102,030</b>	4.0	<b>4.2</b>	3.4	64,158	<b>64,913</b>	4.6	<b>4.7</b>	1.2	65,419	<b>66,271</b>	4.5	<b>4.7</b>	1.3
(再掲)設備機器賃借料	23,000	<b>25,928</b>	0.9	<b>1.1</b>	12.7	16,289	<b>16,560</b>	1.2	<b>1.2</b>	1.7	16,535	<b>16,903</b>	1.1	<b>1.2</b>	2.2
(再掲)医療機器賃借料	14,122	<b>15,729</b>	0.6	<b>0.6</b>	11.4	9,332	<b>9,531</b>	0.7	<b>0.7</b>	2.1	9,507	<b>9,758</b>	0.7	<b>0.7</b>	2.6
8. 経費	141,324	<b>128,944</b>	5.7	<b>5.3</b>	-8.8	93,535	<b>90,786</b>	6.6	<b>6.6</b>	-2.9	95,284	<b>92,182</b>	6.6	<b>6.5</b>	-3.3
9. その他の医業費用	53,775	<b>53,113</b>	2.2	<b>2.2</b>	-1.2	35,819	<b>37,723</b>	2.5	<b>2.7</b>	5.3	36,476	<b>38,286</b>	2.5	<b>2.7</b>	5.0
IV 損益差額（I+II-III）	-68,887	<b>-88,871</b>	-2.8	<b>-3.6</b>	-	2,270	<b>-29,125</b>	0.2	<b>-2.1</b>	-	-333	<b>-31,311</b>	0.0	<b>-2.2</b>	-
(参考)「新型コロナウイルス感染症関連の補助金 (従業員向け慰労金を除く)」を含めた 損益差額(IV+V)	-	<b>-70,834</b>	-	<b>-2.9</b>	-	-	<b>-17,451</b>	-	<b>-1.3</b>	-	-	<b>-19,404</b>	-	<b>-1.4</b>	-
V その他の医業・介護関連収益	130,700	<b>159,930</b>	5.3	<b>6.6</b>	22.4	61,608	<b>78,058</b>	4.4	<b>5.7</b>	26.7	64,136	<b>81,053</b>	4.4	<b>5.7</b>	26.4
V' (再掲)新型コロナウイルス感染症関連の補助金 (従業員向け慰労金を除く)	-	<b>18,037</b>	-	<b>0.7</b>	-	-	<b>11,674</b>	-	<b>0.8</b>	-	-	<b>11,907</b>	-	<b>0.8</b>	-
VI その他の医業・介護関連費用	31,634	<b>56,781</b>	1.3	<b>2.3</b>	79.5	34,648	<b>27,765</b>	2.5	<b>2.0</b>	-19.9	34,538	<b>28,826</b>	2.4	<b>2.0</b>	-16.5
VII 総損益差額(IV+V-VI)	30,179	<b>14,277</b>	1.2	<b>0.6</b>	-	29,230	<b>21,168</b>	2.1	<b>1.5</b>	-	29,265	<b>20,916</b>	2.0	<b>1.5</b>	-
(参考)「新型コロナウイルス感染症関連の補助金 (従業員向け慰労金を除く)」を除いた 総損益差額(VII-V')	-	<b>-3,760</b>	-	<b>-0.2</b>	-	-	<b>9,494</b>	-	<b>0.7</b>	-	-	<b>9,009</b>	-	<b>0.6</b>	-
VIII 税金	12,334	<b>11,889</b>	0.5	<b>0.5</b>	-3.6	7,903	<b>7,277</b>	0.6	<b>0.5</b>	-7.9	8,065	<b>7,446</b>	0.6	<b>0.5</b>	-7.7
IX 税引後の総損益差額(VII-VIII)	17,845	<b>2,388</b>	0.7	<b>0.1</b>	-	21,327	<b>13,892</b>	1.5	<b>1.0</b>	-	21,199	<b>13,471</b>	1.5	<b>1.0</b>	-
施設数	12	-	-	-	-	316	-	-	-	-	328	-	-	-	-
平均病床数	128	128	-	-	-	104	102	-	-	-	105	103	-	-	-

一般病院（法人・その他全体）（集計2）

（1施設当たり損益）

	全 体														
	院内感染(クラスターの発生を含む)有り						院内感染(クラスターの発生を含む)無し						全 体		
	金 額		構成比率		金額の 伸び率	金 額		構成比率		金額の 伸び率	金 額		構成比率		金額の 伸び率
	前々年度(度)	前年(度)	前々年度(度)	前年(度)		前々年度(度)	前年(度)	前々年度(度)	前年(度)		前々年度(度)	前年(度)	前々年度(度)	前年(度)	
千円	千円	%	%	%	千円	千円	%	%	%	千円	千円	%	%		
I 医業収益	5,678,677	<b>5,387,722</b>	99.1	<b>99.1</b>	-5.1	2,415,592	<b>2,358,962</b>	97.4	<b>97.5</b>	-2.3	2,932,167	<b>2,838,441</b>	97.9	<b>98.0</b>	-3.2
1. 入院診療収益	3,919,976	<b>3,719,683</b>	68.4	<b>68.4</b>	-5.1	1,678,053	<b>1,640,967</b>	67.6	<b>67.8</b>	-2.2	2,032,969	<b>1,970,046</b>	67.9	<b>68.0</b>	-3.1
保険診療収益	3,834,984	<b>3,640,708</b>	66.9	<b>67.0</b>	-5.1	1,642,503	<b>1,607,664</b>	66.2	<b>66.4</b>	-2.1	1,989,592	<b>1,929,513</b>	66.4	<b>66.6</b>	-3.0
公害等診療収益	46,729	<b>43,588</b>	0.8	<b>0.8</b>	-6.7	16,348	<b>15,236</b>	0.7	<b>0.6</b>	-6.8	21,157	<b>19,724</b>	0.7	<b>0.7</b>	-6.8
その他の診療収益	38,263	<b>35,387</b>	0.7	<b>0.7</b>	-7.5	19,202	<b>18,068</b>	0.8	<b>0.7</b>	-5.9	22,219	<b>20,809</b>	0.7	<b>0.7</b>	-6.3
2. 特別の療養環境収益	72,381	<b>61,810</b>	1.3	<b>1.1</b>	-14.6	25,112	<b>22,932</b>	1.0	<b>0.9</b>	-8.7	32,595	<b>29,087</b>	1.1	<b>1.0</b>	-10.8
3. 外来診療収益	1,529,658	<b>1,459,632</b>	26.7	<b>26.9</b>	-4.6	628,168	<b>607,347</b>	25.3	<b>25.1</b>	-3.3	770,882	<b>742,271</b>	25.7	<b>25.6</b>	-3.7
保険診療収益	1,493,183	<b>1,426,355</b>	26.1	<b>26.2</b>	-4.5	612,571	<b>592,476</b>	24.7	<b>24.5</b>	-3.3	751,979	<b>724,486</b>	25.1	<b>25.0</b>	-3.7
公害等診療収益	18,347	<b>17,182</b>	0.3	<b>0.3</b>	-6.3	6,436	<b>5,706</b>	0.3	<b>0.2</b>	-11.3	8,322	<b>7,523</b>	0.3	<b>0.3</b>	-9.6
その他の診療収益	18,129	<b>16,095</b>	0.3	<b>0.3</b>	-11.2	9,161	<b>9,165</b>	0.4	<b>0.4</b>	0.0	10,581	<b>10,262</b>	0.4	<b>0.4</b>	-3.0
4. その他の医業収益	156,662	<b>146,598</b>	2.7	<b>2.7</b>	-6.4	84,259	<b>87,716</b>	3.4	<b>3.6</b>	4.1	95,721	<b>97,038</b>	3.2	<b>3.3</b>	1.4
II 介護収益	51,145	<b>47,268</b>	0.9	<b>0.9</b>	-7.6	65,660	<b>61,508</b>	2.6	<b>2.5</b>	-6.3	63,362	<b>59,254</b>	2.1	<b>2.0</b>	-6.5
1. 施設サービス収益	30,607	<b>29,074</b>	0.5	<b>0.5</b>	-5.0	43,533	<b>39,846</b>	1.8	<b>1.6</b>	-8.5	41,486	<b>38,141</b>	1.4	<b>1.3</b>	-8.1
2. 居宅サービス収益	17,070	<b>15,136</b>	0.3	<b>0.3</b>	-11.3	18,704	<b>18,446</b>	0.8	<b>0.8</b>	-1.4	18,445	<b>17,922</b>	0.6	<b>0.6</b>	-2.8
(再掲)短期入所療養介護分	587	<b>524</b>	0.0	<b>0.0</b>	-10.7	461	<b>394</b>	0.0	<b>0.0</b>	-14.5	481	<b>415</b>	0.0	<b>0.0</b>	-13.7
3. その他の介護収益	3,467	<b>3,059</b>	0.1	<b>0.1</b>	-11.8	3,424	<b>3,216</b>	0.1	<b>0.1</b>	-6.1	3,431	<b>3,191</b>	0.1	<b>0.1</b>	-7.0
III 医業・介護費用	5,843,419	<b>5,830,719</b>	102.0	<b>107.3</b>	-0.2	2,549,986	<b>2,554,637</b>	102.8	<b>105.5</b>	0.2	3,071,365	<b>3,073,269</b>	102.5	<b>106.1</b>	0.1
1. 給与費	3,071,122	<b>3,105,602</b>	53.6	<b>57.1</b>	1.1	1,444,946	<b>1,455,359</b>	58.2	<b>60.1</b>	0.7	1,702,384	<b>1,716,607</b>	56.8	<b>59.2</b>	0.8
2. 医薬品費	779,827	<b>739,606</b>	13.6	<b>13.6</b>	-5.2	273,107	<b>263,155</b>	11.0	<b>10.9</b>	-3.6	353,326	<b>338,581</b>	11.8	<b>11.7</b>	-4.2
3. 給食用材料費	35,042	<b>32,990</b>	0.6	<b>0.6</b>	-5.9	23,068	<b>22,454</b>	0.9	<b>0.9</b>	-2.7	24,964	<b>24,122</b>	0.8	<b>0.8</b>	-3.4
4. 診療材料費・医療消耗器具備品費	621,029	<b>608,413</b>	10.8	<b>11.2</b>	-2.0	196,358	<b>197,953</b>	7.9	<b>8.2</b>	0.8	263,587	<b>262,933</b>	8.8	<b>9.1</b>	-0.2
5. 委託費	400,013	<b>419,128</b>	7.0	<b>7.7</b>	4.8	163,770	<b>168,800</b>	6.6	<b>7.0</b>	3.1	201,169	<b>208,429</b>	6.7	<b>7.2</b>	3.6
6. 減価償却費	308,427	<b>298,251</b>	5.4	<b>5.5</b>	-3.3	136,306	<b>134,623</b>	5.5	<b>5.6</b>	-1.2	163,554	<b>160,527</b>	5.5	<b>5.5</b>	-1.9
(再掲)建物減価償却費	92,334	<b>94,251</b>	1.6	<b>1.7</b>	2.1	46,523	<b>46,459</b>	1.9	<b>1.9</b>	-0.1	53,776	<b>54,025</b>	1.8	<b>1.9</b>	0.5
(再掲)医療機器減価償却費	119,992	<b>111,008</b>	2.1	<b>2.0</b>	-7.5	45,106	<b>43,729</b>	1.8	<b>1.8</b>	-3.1	56,962	<b>54,379</b>	1.9	<b>1.9</b>	-4.5
7. 設備関係費	211,885	<b>213,832</b>	3.7	<b>3.9</b>	0.9	105,498	<b>107,182</b>	4.3	<b>4.4</b>	1.6	122,340	<b>124,065</b>	4.1	<b>4.3</b>	1.4
(再掲)設備機器賃借料	58,314	<b>57,950</b>	1.0	<b>1.1</b>	-0.6	28,849	<b>28,821</b>	1.2	<b>1.2</b>	-0.1	33,514	<b>33,432</b>	1.1	<b>1.2</b>	-0.2
(再掲)医療機器賃借料	33,505	<b>35,503</b>	0.6	<b>0.7</b>	6.0	17,523	<b>17,446</b>	0.7	<b>0.7</b>	-0.4	20,053	<b>20,304</b>	0.7	<b>0.7</b>	1.3
8. 経費	282,558	<b>277,486</b>	4.9	<b>5.1</b>	-1.8	147,481	<b>144,114</b>	5.9	<b>6.0</b>	-2.3	168,865	<b>165,228</b>	5.6	<b>5.7</b>	-2.2
9. その他の医業費用	133,517	<b>135,413</b>	2.3	<b>2.5</b>	1.4	59,451	<b>60,996</b>	2.4	<b>2.5</b>	2.6	71,176	<b>72,777</b>	2.4	<b>2.5</b>	2.2
IV 損益差額（I＋II－III）	-113,598	<b>-395,729</b>	-2.0	<b>-7.3</b>	—	-68,734	<b>-134,167</b>	-2.8	<b>-5.5</b>	—	-75,836	<b>-175,574</b>	-2.5	<b>-6.1</b>	—
(参考)「新型コロナウイルス感染症関連の補助金 (従業員向け慰労金を除く)」を含めた 損益差額(IV＋V)	—	<b>165,834</b>	—	<b>3.1</b>	—	—	<b>-10,630</b>	—	<b>-0.4</b>	—	—	<b>17,306</b>	—	<b>0.6</b>	—
V その他の医業・介護関連収益	271,981	<b>832,053</b>	4.7	<b>15.3</b>	205.9	144,817	<b>284,022</b>	5.8	<b>11.7</b>	96.1	164,948	<b>370,780</b>	5.5	<b>12.8</b>	124.8
V' (再掲)新型コロナウイルス感染症関連の補助金 (従業員向け慰労金を除く)	—	<b>561,563</b>	—	<b>10.3</b>	—	—	<b>123,537</b>	—	<b>5.1</b>	—	—	<b>192,881</b>	—	<b>6.7</b>	—
VI その他の医業・介護関連費用	97,187	<b>136,149</b>	1.7	<b>2.5</b>	40.1	56,740	<b>62,241</b>	2.3	<b>2.6</b>	9.7	63,144	<b>73,941</b>	2.1	<b>2.6</b>	17.1
VII 総損益差額(IV＋V－VI)	61,196	<b>300,175</b>	1.1	<b>5.5</b>	—	19,343	<b>87,615</b>	0.8	<b>3.6</b>	—	25,969	<b>121,265</b>	0.9	<b>4.2</b>	—
(参考)「新型コロナウイルス感染症関連の補助金 (従業員向け慰労金を除く)」を除いた 総損益差額(VII－V')	—	<b>-261,388</b>	—	<b>-4.8</b>	—	—	<b>-35,923</b>	—	<b>-1.5</b>	—	—	<b>-71,616</b>	—	<b>-2.5</b>	—
VIII 税金	9,073	<b>16,168</b>	0.2	<b>0.3</b>	78.2	8,001	<b>8,139</b>	0.3	<b>0.3</b>	1.7	8,171	<b>9,410</b>	0.3	<b>0.3</b>	15.2
IX 税引後の総損益差額(VII－VIII)	52,123	<b>284,007</b>	0.9	<b>5.2</b>	—	11,342	<b>79,476</b>	0.5	<b>3.3</b>	—	17,798	<b>111,855</b>	0.6	<b>3.9</b>	—
施設数	161	—	—	—	—	856	—	—	—	—	1,017	—	—	—	—
平均病床数	247	246	—	—	—	149	147	—	—	—	165	163	—	—	—

一般病院（個人）（集計2）

（1施設当たり損益）

	新型コロナウイルス感染症の入院患者（含む疑似症患者）の受け入れ実績あり														
	院内感染（クラスターの発生を含む）有り					院内感染（クラスターの発生を含む）無し					全 体				
	金 額		構成比率		金額の 伸び率	金 額		構成比率		金額の 伸び率	金 額		構成比率		金額の 伸び率
	前々年(度)	前年(度)	前々年(度)	前年(度)		前々年(度)	前年(度)	前々年(度)	前年(度)		前々年(度)	前年(度)	前々年(度)	前年(度)	
千円	千円	%	%	%	千円	千円	%	%	%	千円	千円	%	%	%	
I 医業収益	-	-	-	-	-	-	-	-	-	-	-	-	-	-	-
1. 入院診療収益	-	-	-	-	-	-	-	-	-	-	-	-	-	-	-
保険診療収益	-	-	-	-	-	-	-	-	-	-	-	-	-	-	-
公害等診療収益	-	-	-	-	-	-	-	-	-	-	-	-	-	-	-
その他の診療収益	-	-	-	-	-	-	-	-	-	-	-	-	-	-	-
2. 特別の療養環境収益	-	-	-	-	-	-	-	-	-	-	-	-	-	-	-
3. 外来診療収益	-	-	-	-	-	-	-	-	-	-	-	-	-	-	-
保険診療収益	-	-	-	-	-	-	-	-	-	-	-	-	-	-	-
公害等診療収益	-	-	-	-	-	-	-	-	-	-	-	-	-	-	-
その他の診療収益	-	-	-	-	-	-	-	-	-	-	-	-	-	-	-
4. その他の医業収益	-	-	-	-	-	-	-	-	-	-	-	-	-	-	-
II 介護収益	-	-	-	-	-	-	-	-	-	-	-	-	-	-	-
1. 施設サービス収益	-	-	-	-	-	-	-	-	-	-	-	-	-	-	-
2. 居宅サービス収益	-	-	-	-	-	-	-	-	-	-	-	-	-	-	-
(再掲)短期入所療養介護分	-	-	-	-	-	-	-	-	-	-	-	-	-	-	-
3. その他の介護収益	-	-	-	-	-	-	-	-	-	-	-	-	-	-	-
III 医業・介護費用	-	-	-	-	-	-	-	-	-	-	-	-	-	-	-
1. 給与費	-	-	-	-	-	-	-	-	-	-	-	-	-	-	-
2. 医薬品費	-	-	-	-	-	-	-	-	-	-	-	-	-	-	-
3. 給食用材料費	-	-	-	-	-	-	-	-	-	-	-	-	-	-	-
4. 診療材料費・医療消耗器具備品費	-	-	-	-	-	-	-	-	-	-	-	-	-	-	-
5. 委託費	-	-	-	-	-	-	-	-	-	-	-	-	-	-	-
6. 減価償却費	-	-	-	-	-	-	-	-	-	-	-	-	-	-	-
(再掲)建物減価償却費	-	-	-	-	-	-	-	-	-	-	-	-	-	-	-
(再掲)医療機器減価償却費	-	-	-	-	-	-	-	-	-	-	-	-	-	-	-
7. 設備関係費	-	-	-	-	-	-	-	-	-	-	-	-	-	-	-
(再掲)設備機器賃借料	-	-	-	-	-	-	-	-	-	-	-	-	-	-	-
(再掲)医療機器賃借料	-	-	-	-	-	-	-	-	-	-	-	-	-	-	-
8. 経費	-	-	-	-	-	-	-	-	-	-	-	-	-	-	-
9. その他の医業費用	-	-	-	-	-	-	-	-	-	-	-	-	-	-	-
IV 損益差額（I＋II－III）	-	-	-	-	-	-	-	-	-	-	-	-	-	-	-
(参考)「新型コロナウイルス感染症関連の補助金 (従業員向け慰労金を除く)を含めた 損益差額(IV＋V)」	-	-	-	-	-	-	-	-	-	-	-	-	-	-	-
V その他の医業・介護関連収益	-	-	-	-	-	-	-	-	-	-	-	-	-	-	-
V' (再掲)新型コロナウイルス感染症関連の補助金 (従業員向け慰労金を除く)	-	-	-	-	-	-	-	-	-	-	-	-	-	-	-
VI その他の医業・介護関連費用	-	-	-	-	-	-	-	-	-	-	-	-	-	-	-
VII 総損益差額（IV＋V－VI）	-	-	-	-	-	-	-	-	-	-	-	-	-	-	-
(参考)「新型コロナウイルス感染症関連の補助金 (従業員向け慰労金を除く)を除いた 総損益差額(VII－V)」	-	-	-	-	-	-	-	-	-	-	-	-	-	-	-
VIII 税金	-	-	-	-	-	-	-	-	-	-	-	-	-	-	-
IX 税引後の総損益差額（VII－VIII）	-	-	-	-	-	-	-	-	-	-	-	-	-	-	-
施設数	0	-	-	-	-	0	-	-	-	-	0	-	-	-	-
平均病床数	-	-	-	-	-	-	-	-	-	-	-	-	-	-	-

一般病院（個人）（集計2）

（1施設当たり損益）

	新型コロナウイルス感染症から回復した患者を転院により受け入れた実績あり																	
	院内感染（クラスターの発生を含む）有り					院内感染（クラスターの発生を含む）無し					全 体							
	金 額		構成比率			金額の 伸び率	金 額		構成比率			金額の 伸び率	金 額		構成比率			金額の 伸び率
	前々年(度)	前年(度)	前々年(度)	前年(度)	前々年(度)		前年(度)	前々年(度)	前年(度)	前々年(度)	前年(度)		前々年(度)	前年(度)	前々年(度)	前年(度)		
千円	千円	%	%	%	千円	千円	%	%	%	千円	千円	%	%	%				
I 医業収益	-	-	-	-	-	*	*	*	*	-	*	*	*	*	-			
1. 入院診療収益	-	-	-	-	-	*	*	*	*	-	*	*	*	*	-			
保険診療収益	-	-	-	-	-	*	*	*	*	-	*	*	*	*	-			
公害等診療収益	-	-	-	-	-	*	*	*	*	-	*	*	*	*	-			
その他の診療収益	-	-	-	-	-	*	*	*	*	-	*	*	*	*	-			
2. 特別の療養環境収益	-	-	-	-	-	*	*	*	*	-	*	*	*	*	-			
3. 外来診療収益	-	-	-	-	-	*	*	*	*	-	*	*	*	*	-			
保険診療収益	-	-	-	-	-	*	*	*	*	-	*	*	*	*	-			
公害等診療収益	-	-	-	-	-	*	*	*	*	-	*	*	*	*	-			
その他の診療収益	-	-	-	-	-	*	*	*	*	-	*	*	*	*	-			
4. その他の医業収益	-	-	-	-	-	*	*	*	*	-	*	*	*	*	-			
II 介護収益	-	-	-	-	-	*	*	*	*	-	*	*	*	*	-			
1. 施設サービス収益	-	-	-	-	-	*	*	*	*	-	*	*	*	*	-			
2. 居宅サービス収益	-	-	-	-	-	*	*	*	*	-	*	*	*	*	-			
(再掲)短期入所療養介護分	-	-	-	-	-	*	*	*	*	-	*	*	*	*	-			
3. その他の介護収益	-	-	-	-	-	*	*	*	*	-	*	*	*	*	-			
III 医業・介護費用	-	-	-	-	-	*	*	*	*	-	*	*	*	*	-			
1. 給与費	-	-	-	-	-	*	*	*	*	-	*	*	*	*	-			
2. 医薬品費	-	-	-	-	-	*	*	*	*	-	*	*	*	*	-			
3. 給食用材料費	-	-	-	-	-	*	*	*	*	-	*	*	*	*	-			
4. 診療材料費・医療消耗器具備品費	-	-	-	-	-	*	*	*	*	-	*	*	*	*	-			
5. 委託費	-	-	-	-	-	*	*	*	*	-	*	*	*	*	-			
6. 減価償却費	-	-	-	-	-	*	*	*	*	-	*	*	*	*	-			
(再掲)建物減価償却費	-	-	-	-	-	*	*	*	*	-	*	*	*	*	-			
(再掲)医療機器減価償却費	-	-	-	-	-	*	*	*	*	-	*	*	*	*	-			
7. 設備関係費	-	-	-	-	-	*	*	*	*	-	*	*	*	*	-			
(再掲)設備機器賃借料	-	-	-	-	-	*	*	*	*	-	*	*	*	*	-			
(再掲)医療機器賃借料	-	-	-	-	-	*	*	*	*	-	*	*	*	*	-			
8. 経費	-	-	-	-	-	*	*	*	*	-	*	*	*	*	-			
9. その他の医業費用	-	-	-	-	-	*	*	*	*	-	*	*	*	*	-			
IV 損益差額（I＋II－III）	-	-	-	-	-	*	*	*	*	-	*	*	*	*	-			
(参考)「新型コロナウイルス感染症関連の補助金 (従業員向け慰労金を除く)を含めた 損益差額(IV＋V)」	-	-	-	-	-	-	*	-	*	-	-	*	-	*	-			
V その他の医業・介護関連収益	-	-	-	-	-	*	*	*	*	-	*	*	*	*	-			
V' (再掲)新型コロナウイルス感染症関連の補助金 (従業員向け慰労金を除く)	-	-	-	-	-	-	*	-	*	-	-	*	-	*	-			
VI その他の医業・介護関連費用	-	-	-	-	-	*	*	*	*	-	*	*	*	*	-			
VII 総損益差額（IV＋V－VI）	-	-	-	-	-	*	*	*	*	-	*	*	*	*	-			
(参考)「新型コロナウイルス感染症関連の補助金 (従業員向け慰労金を除く)を除いた 総損益差額(VII－V)」	-	-	-	-	-	-	*	-	*	-	-	*	-	*	-			
VIII 税金	-	-	-	-	-	-	-	-	-	-	-	-	-	-	-			
IX 税引後の総損益差額（VII－VIII）	-	-	-	-	-	-	-	-	-	-	-	-	-	-	-			
施設数	0	-	-	-	-	*	-	-	-	-	*	-	-	-	-			
平均病床数	-	-	-	-	-	*	*	-	-	-	*	*	-	-	-			

一般病院（個人）（集計2）

（1施設当たり損益）

	新型コロナウイルス感染症患者の対応をしている医療機関から、新型コロナウイルス感染症ではない患者を転院により受け入れた実績あり														
	院内感染（クラスターの発生を含む）有り					院内感染（クラスターの発生を含む）無し					全 体				
	金額		構成比率		金額の 伸び率	金額		構成比率		金額の 伸び率	金額		構成比率		金額の 伸び率
	前々年(度)	前年(度)	前々年(度)	前年(度)		前々年(度)	前年(度)	前々年(度)	前年(度)		前々年(度)	前年(度)	前々年(度)	前年(度)	
千円	千円	%	%	%	千円	千円	%	%	%	千円	千円	%	%	%	
I 医業収益	-	-	-	-	-	*	*	*	*	-	*	*	*	*	-
1. 入院診療収益	-	-	-	-	-	*	*	*	*	-	*	*	*	*	-
保険診療収益	-	-	-	-	-	*	*	*	*	-	*	*	*	*	-
公害等診療収益	-	-	-	-	-	*	*	*	*	-	*	*	*	*	-
その他の診療収益	-	-	-	-	-	*	*	*	*	-	*	*	*	*	-
2. 特別の療養環境収益	-	-	-	-	-	*	*	*	*	-	*	*	*	*	-
3. 外来診療収益	-	-	-	-	-	*	*	*	*	-	*	*	*	*	-
保険診療収益	-	-	-	-	-	*	*	*	*	-	*	*	*	*	-
公害等診療収益	-	-	-	-	-	*	*	*	*	-	*	*	*	*	-
その他の診療収益	-	-	-	-	-	*	*	*	*	-	*	*	*	*	-
4. その他の医業収益	-	-	-	-	-	*	*	*	*	-	*	*	*	*	-
II 介護収益	-	-	-	-	-	*	*	*	*	-	*	*	*	*	-
1. 施設サービス収益	-	-	-	-	-	*	*	*	*	-	*	*	*	*	-
2. 居宅サービス収益	-	-	-	-	-	*	*	*	*	-	*	*	*	*	-
(再掲)短期入所療養介護分	-	-	-	-	-	*	*	*	*	-	*	*	*	*	-
3. その他の介護収益	-	-	-	-	-	*	*	*	*	-	*	*	*	*	-
III 医業・介護費用	-	-	-	-	-	*	*	*	*	-	*	*	*	*	-
1. 給与費	-	-	-	-	-	*	*	*	*	-	*	*	*	*	-
2. 医薬品費	-	-	-	-	-	*	*	*	*	-	*	*	*	*	-
3. 給食用材料費	-	-	-	-	-	*	*	*	*	-	*	*	*	*	-
4. 診療材料費・医療消耗器具備品費	-	-	-	-	-	*	*	*	*	-	*	*	*	*	-
5. 委託費	-	-	-	-	-	*	*	*	*	-	*	*	*	*	-
6. 減価償却費	-	-	-	-	-	*	*	*	*	-	*	*	*	*	-
(再掲)建物減価償却費	-	-	-	-	-	*	*	*	*	-	*	*	*	*	-
(再掲)医療機器減価償却費	-	-	-	-	-	*	*	*	*	-	*	*	*	*	-
7. 設備関係費	-	-	-	-	-	*	*	*	*	-	*	*	*	*	-
(再掲)設備機器賃借料	-	-	-	-	-	*	*	*	*	-	*	*	*	*	-
(再掲)医療機器賃借料	-	-	-	-	-	*	*	*	*	-	*	*	*	*	-
8. 経費	-	-	-	-	-	*	*	*	*	-	*	*	*	*	-
9. その他の医業費用	-	-	-	-	-	*	*	*	*	-	*	*	*	*	-
IV 損益差額（I＋II－III）	-	-	-	-	-	*	*	*	*	-	*	*	*	*	-
(参考)「新型コロナウイルス感染症関連の補助金 (従業員向け慰労金を除く)を含めた 損益差額(IV＋V)」	-	-	-	-	-	-	-	-	-	-	-	-	-	-	-
V その他の医業・介護関連収益	-	-	-	-	-	*	*	*	*	-	*	*	*	*	-
V' (再掲)新型コロナウイルス感染症関連の補助金 (従業員向け慰労金を除く)	-	-	-	-	-	-	-	-	-	-	-	-	-	-	-
VI その他の医業・介護関連費用	-	-	-	-	-	*	*	*	*	-	*	*	*	*	-
VII 総損益差額(IV＋V－VI)	-	-	-	-	-	*	*	*	*	-	*	*	*	*	-
(参考)「新型コロナウイルス感染症関連の補助金 (従業員向け慰労金を除く)を除いた 総損益差額(VII－V)」	-	-	-	-	-	-	-	-	-	-	-	-	-	-	-
VIII 税金	-	-	-	-	-	-	-	-	-	-	-	-	-	-	-
IX 税引後の総損益差額(VII－VIII)	-	-	-	-	-	-	-	-	-	-	-	-	-	-	-
施設数	0	-	-	-	-	*	-	-	-	-	*	-	-	-	-
平均病床数	-	-	-	-	-	*	*	-	-	-	*	*	-	-	-

一般病院（個人）（集計2）

（1施設当たり損益）

	いずれでもない														
	院内感染（クラスターの発生を含む）有り					院内感染（クラスターの発生を含む）無し					全体				
	金額		構成比率		金額の 伸び率	金額		構成比率		金額の 伸び率	金額		構成比率		金額の 伸び率
	前々年度	前年度	前々年度	前年度		前々年度	前年度	前々年度	前年度		前々年度	前年度	前々年度	前年度	
千円	千円	%	%	%	千円	千円	%	%	%	千円	千円	%	%		
I 医業収益	*	*	*	*	—	629,807	<b>597,530</b>	89.0	<b>88.7</b>	-5.1	600,365	<b>567,955</b>	90.0	<b>89.7</b>	-5.4
1. 入院診療収益	*	*	*	*	—	414,361	<b>402,137</b>	58.5	<b>59.7</b>	-3.0	415,697	<b>400,476</b>	62.3	<b>63.2</b>	-3.7
保険診療収益	*	*	*	*	—	384,079	<b>365,872</b>	54.3	<b>54.3</b>	-4.7	389,741	<b>369,391</b>	58.4	<b>58.3</b>	-5.2
公害等診療収益	*	*	*	*	—	1,006	<b>3,159</b>	0.1	<b>0.5</b>	214.0	862	<b>2,708</b>	0.1	<b>0.4</b>	214.2
その他の診療収益	*	*	*	*	—	29,276	<b>33,106</b>	4.1	<b>4.9</b>	13.1	25,094	<b>28,377</b>	3.8	<b>4.5</b>	13.1
2. 特別の療養環境収益	*	*	*	*	—	536	<b>729</b>	0.1	<b>0.1</b>	36.0	460	<b>625</b>	0.1	<b>0.1</b>	35.9
3. 外来診療収益	*	*	*	*	—	182,596	<b>167,562</b>	25.8	<b>24.9</b>	-8.2	156,511	<b>143,624</b>	23.5	<b>22.7</b>	-8.2
保険診療収益	*	*	*	*	—	158,034	<b>141,731</b>	22.3	<b>21.0</b>	-10.3	135,457	<b>121,484</b>	20.3	<b>19.2</b>	-10.3
公害等診療収益	*	*	*	*	—	3,008	<b>2,275</b>	0.4	<b>0.3</b>	-24.4	2,578	<b>1,950</b>	0.4	<b>0.3</b>	-24.4
その他の診療収益	*	*	*	*	—	21,555	<b>23,556</b>	3.0	<b>3.5</b>	9.3	18,476	<b>20,191</b>	2.8	<b>3.2</b>	9.3
4. その他の医業収益	*	*	*	*	—	32,314	<b>27,102</b>	4.6	<b>4.0</b>	-16.1	27,698	<b>23,230</b>	4.2	<b>3.7</b>	-16.1
II 介護収益	*	*	*	*	—	77,988	<b>76,475</b>	11.0	<b>11.3</b>	-1.9	66,847	<b>65,550</b>	10.0	<b>10.3</b>	-1.9
1. 施設サービス収益	*	*	*	*	—	58,875	<b>58,666</b>	8.3	<b>8.7</b>	-0.4	50,465	<b>50,285</b>	7.6	<b>7.9</b>	-0.4
2. 居宅サービス収益	*	*	*	*	—	14,028	<b>13,524</b>	2.0	<b>2.0</b>	-3.6	12,024	<b>11,592</b>	1.8	<b>1.8</b>	-3.6
(再掲)短期入所療養介護分	*	*	*	*	—	0	<b>0</b>	0.0	<b>0.0</b>	—	0	<b>0</b>	0.0	<b>0.0</b>	—
3. その他の介護収益	*	*	*	*	—	5,084	<b>4,285</b>	0.7	<b>0.6</b>	-15.7	4,358	<b>3,673</b>	0.7	<b>0.6</b>	-15.7
III 医業・介護費用	*	*	*	*	—	645,527	<b>634,723</b>	91.2	<b>94.2</b>	-1.7	605,976	<b>596,721</b>	90.8	<b>94.2</b>	-1.5
1. 給与費	*	*	*	*	—	410,262	<b>408,442</b>	58.0	<b>60.6</b>	-0.4	384,179	<b>383,073</b>	57.6	<b>60.5</b>	-0.3
2. 医薬品費	*	*	*	*	—	61,239	<b>53,604</b>	8.7	<b>8.0</b>	-12.5	57,166	<b>50,296</b>	8.6	<b>7.9</b>	-12.0
3. 給食用材料費	*	*	*	*	—	10,328	<b>10,286</b>	1.5	<b>1.5</b>	-0.4	9,590	<b>9,625</b>	1.4	<b>1.5</b>	0.4
4. 診療材料費・医療消耗器具備品費	*	*	*	*	—	22,112	<b>20,807</b>	3.1	<b>3.1</b>	-5.9	22,291	<b>21,120</b>	3.3	<b>3.3</b>	-5.3
5. 委託費	*	*	*	*	—	27,244	<b>27,278</b>	3.8	<b>4.0</b>	0.1	29,720	<b>28,512</b>	4.5	<b>4.5</b>	-4.1
6. 減価償却費	*	*	*	*	—	18,935	<b>17,980</b>	2.7	<b>2.7</b>	-5.0	17,026	<b>16,144</b>	2.6	<b>2.5</b>	-5.2
(再掲)建物減価償却費	*	*	*	*	—	9,938	<b>10,206</b>	1.4	<b>1.5</b>	2.7	8,955	<b>9,185</b>	1.3	<b>1.4</b>	2.6
(再掲)医療機器減価償却費	*	*	*	*	—	3,085	<b>2,825</b>	0.4	<b>0.4</b>	-8.4	3,004	<b>2,717</b>	0.5	<b>0.4</b>	-9.6
7. 設備関係費	*	*	*	*	—	42,912	<b>43,870</b>	6.1	<b>6.5</b>	2.2	38,310	<b>39,175</b>	5.7	<b>6.2</b>	2.3
(再掲)設備機器賃借料	*	*	*	*	—	7,093	<b>8,153</b>	1.0	<b>1.2</b>	14.9	7,609	<b>8,561</b>	1.1	<b>1.4</b>	12.5
(再掲)医療機器賃借料	*	*	*	*	—	5,484	<b>6,709</b>	0.8	<b>1.0</b>	22.3	4,701	<b>5,750</b>	0.7	<b>0.9</b>	22.3
8. 経費	*	*	*	*	—	41,387	<b>40,687</b>	5.8	<b>6.0</b>	-1.7	37,012	<b>36,370</b>	5.5	<b>5.7</b>	-1.7
9. その他の医業費用	*	*	*	*	—	11,108	<b>11,770</b>	1.6	<b>1.7</b>	6.0	10,681	<b>12,406</b>	1.6	<b>2.0</b>	16.2
IV 損益差額（I + II - III）	*	*	*	*	—	62,268	<b>39,281</b>	8.8	<b>5.8</b>	—	61,236	<b>36,784</b>	9.2	<b>5.8</b>	—
(参考)「新型コロナウイルス感染症関連の補助金 (従業員向け慰労金を除く)」を含めた 損益差額（IV + V）	—	*	—	*	—	—	<b>40,710</b>	—	<b>6.0</b>	—	—	<b>38,009</b>	—	<b>6.0</b>	—
V その他の医業・介護関連収益	*	*	*	*	—	8,681	<b>12,770</b>	1.2	<b>1.9</b>	47.1	7,441	<b>10,946</b>	1.1	<b>1.7</b>	47.1
V' (再掲)新型コロナウイルス感染症関連の補助金 (従業員向け慰労金を除く)	—	*	—	*	—	—	<b>1,429</b>	—	<b>0.2</b>	—	—	<b>1,225</b>	—	<b>0.2</b>	—
VI その他の医業・介護関連費用	*	*	*	*	—	8,182	<b>8,822</b>	1.2	<b>1.3</b>	7.8	7,013	<b>7,562</b>	1.1	<b>1.2</b>	7.8
VII 総損益差額（IV + V - VI）	*	*	*	*	—	62,767	<b>43,229</b>	8.9	<b>6.4</b>	—	61,664	<b>40,168</b>	9.2	<b>6.3</b>	—
(参考)「新型コロナウイルス感染症関連の補助金 (従業員向け慰労金を除く)」を除いた 総損益差額（VII - V'）	—	*	—	*	—	—	<b>41,800</b>	—	<b>6.2</b>	—	—	<b>38,943</b>	—	<b>6.1</b>	—
VIII 税金	—	—	—	—	—	—	—	—	—	—	—	—	—	—	—
IX 税引後の総損益差額（VII - VIII）	—	—	—	—	—	—	—	—	—	—	—	—	—	—	—
施設数	*	—	—	—	—	6	—	—	—	—	7	—	—	—	—
平均病床数	*	*	—	—	—	69	69	—	—	—	65	65	—	—	—

一般病院（個人）（集計2）

（1施設当たり損益）

	全 体														
	院内感染（クラスターの発生を含む）有り						院内感染（クラスターの発生を含む）無し						全 体		
	金 額		構成比率		金額の 伸び率	金 額		構成比率		金額の 伸び率	金 額		構成比率		金額の 伸び率
	前々年(度)	前年(度)	前々年(度)	前年(度)		前々年(度)	前年(度)	前々年(度)	前年(度)		前々年(度)	前年(度)	前々年(度)	前年(度)	
千円	千円	%	%	%	千円	千円	%	%	%	千円	千円	%	%	%	
I 医業収益	*	*	*	*	—	1,228,019	<b>1,199,442</b>	95.2	<b>95.2</b>	-2.3	1,138,652	<b>1,109,560</b>	95.4	<b>95.4</b>	-2.6
1. 入院診療収益	*	*	*	*	—	766,559	<b>766,068</b>	59.4	<b>60.8</b>	-0.1	728,465	<b>724,339</b>	61.0	<b>62.3</b>	-0.6
保険診療収益	*	*	*	*	—	733,489	<b>729,387</b>	56.9	<b>57.9</b>	-0.6	699,070	<b>691,733</b>	58.6	<b>59.5</b>	-1.0
公害等診療収益	*	*	*	*	—	9,346	<b>11,627</b>	0.7	<b>0.9</b>	24.4	8,308	<b>10,335</b>	0.7	<b>0.9</b>	24.4
その他の診療収益	*	*	*	*	—	23,724	<b>25,055</b>	1.8	<b>2.0</b>	5.6	21,088	<b>22,271</b>	1.8	<b>1.9</b>	5.6
2. 特別の療養環境収益	*	*	*	*	—	6,986	<b>7,157</b>	0.5	<b>0.6</b>	2.4	6,210	<b>6,362</b>	0.5	<b>0.5</b>	2.4
3. 外来診療収益	*	*	*	*	—	411,064	<b>388,201</b>	31.9	<b>30.8</b>	-5.6	365,391	<b>345,067</b>	30.6	<b>29.7</b>	-5.6
保険診療収益	*	*	*	*	—	385,789	<b>363,185</b>	29.9	<b>28.8</b>	-5.9	342,923	<b>322,832</b>	28.7	<b>27.7</b>	-5.9
公害等診療収益	*	*	*	*	—	8,549	<b>6,506</b>	0.7	<b>0.5</b>	-23.9	7,599	<b>5,783</b>	0.6	<b>0.5</b>	-23.9
その他の診療収益	*	*	*	*	—	16,727	<b>18,510</b>	1.3	<b>1.5</b>	10.7	14,869	<b>16,453</b>	1.2	<b>1.4</b>	10.7
4. その他の医業収益	*	*	*	*	—	43,409	<b>38,017</b>	3.4	<b>3.0</b>	-12.4	38,586	<b>33,792</b>	3.2	<b>2.9</b>	-12.4
II 介護収益	*	*	*	*	—	61,980	<b>60,674</b>	4.8	<b>4.8</b>	-2.1	55,093	<b>53,933</b>	4.6	<b>4.6</b>	-2.1
1. 施設サービス収益	*	*	*	*	—	46,502	<b>45,875</b>	3.6	<b>3.6</b>	-1.3	41,335	<b>40,778</b>	3.5	<b>3.5</b>	-1.3
2. 居宅サービス収益	*	*	*	*	—	10,622	<b>10,246</b>	0.8	<b>0.8</b>	-3.5	9,442	<b>9,107</b>	0.8	<b>0.8</b>	-3.5
(再掲)短期入所療養介護分	*	*	*	*	—	0	<b>0</b>	0.0	<b>0.0</b>	—	0	<b>0</b>	0.0	<b>0.0</b>	—
3. その他の介護収益	*	*	*	*	—	4,856	<b>4,554</b>	0.4	<b>0.4</b>	-6.2	4,316	<b>4,048</b>	0.4	<b>0.3</b>	-6.2
III 医業・介護費用	*	*	*	*	—	1,197,338	<b>1,200,069</b>	92.8	<b>95.2</b>	0.2	1,105,264	<b>1,107,696</b>	92.6	<b>95.2</b>	0.2
1. 給与費	*	*	*	*	—	716,098	<b>722,118</b>	55.5	<b>57.3</b>	0.8	661,830	<b>667,534</b>	55.4	<b>57.4</b>	0.9
2. 医薬品費	*	*	*	*	—	110,968	<b>103,574</b>	8.6	<b>8.2</b>	-6.7	102,275	<b>95,449</b>	8.6	<b>8.2</b>	-6.7
3. 給食用材料費	*	*	*	*	—	7,749	<b>7,726</b>	0.6	<b>0.6</b>	-0.3	7,461	<b>7,497</b>	0.6	<b>0.6</b>	0.5
4. 診療材料費・医療消耗器具備品費	*	*	*	*	—	89,957	<b>88,275</b>	7.0	<b>7.0</b>	-1.9	82,558	<b>81,022</b>	6.9	<b>7.0</b>	-1.9
5. 委託費	*	*	*	*	—	67,200	<b>69,901</b>	5.2	<b>5.5</b>	4.0	64,686	<b>66,125</b>	5.4	<b>5.7</b>	2.2
6. 減価償却費	*	*	*	*	—	34,198	<b>33,277</b>	2.7	<b>2.6</b>	-2.7	31,017	<b>30,149</b>	2.6	<b>2.6</b>	-2.8
(再掲)建物減価償却費	*	*	*	*	—	15,191	<b>15,986</b>	1.2	<b>1.3</b>	5.2	13,843	<b>14,549</b>	1.2	<b>1.3</b>	5.1
(再掲)医療機器減価償却費	*	*	*	*	—	5,685	<b>4,764</b>	0.4	<b>0.4</b>	-16.2	5,333	<b>4,465</b>	0.4	<b>0.4</b>	-16.3
7. 設備関係費	*	*	*	*	—	84,723	<b>90,878</b>	6.6	<b>7.2</b>	7.3	76,498	<b>82,003</b>	6.4	<b>7.0</b>	7.2
(再掲)設備機器賃借料	*	*	*	*	—	13,645	<b>14,765</b>	1.1	<b>1.2</b>	8.2	13,317	<b>14,348</b>	1.1	<b>1.2</b>	7.7
(再掲)医療機器賃借料	*	*	*	*	—	12,219	<b>13,209</b>	0.9	<b>1.0</b>	8.1	10,861	<b>11,742</b>	0.9	<b>1.0</b>	8.1
8. 経費	*	*	*	*	—	74,985	<b>73,099</b>	5.8	<b>5.8</b>	-2.5	67,850	<b>66,140</b>	5.7	<b>5.7</b>	-2.5
9. その他の医業費用	*	*	*	*	—	11,461	<b>11,220</b>	0.9	<b>0.9</b>	-2.1	11,090	<b>11,776</b>	0.9	<b>1.0</b>	6.2
IV 損益差額（I + II - III）	*	*	*	*	—	92,661	<b>60,048</b>	7.2	<b>4.8</b>	—	88,481	<b>55,798</b>	7.4	<b>4.8</b>	—
(参考)「新型コロナウイルス感染症関連の補助金 (従業員向け慰労金を除く)」を含めた 損益差額(IV + V)	—	*	—	*	—	—	<b>63,788</b>	—	<b>5.1</b>	—	—	<b>59,122</b>	—	<b>5.1</b>	—
V その他の医業・介護関連収益	*	*	*	*	—	19,674	<b>31,982</b>	1.5	<b>2.5</b>	62.6	17,488	<b>28,429</b>	1.5	<b>2.4</b>	62.6
V' (再掲)新型コロナウイルス感染症関連の補助金 (従業員向け慰労金を除く)	—	*	—	*	—	—	<b>3,740</b>	—	<b>0.3</b>	—	—	<b>3,324</b>	—	<b>0.3</b>	—
VI その他の医業・介護関連費用	*	*	*	*	—	25,103	<b>24,329</b>	1.9	<b>1.9</b>	-3.1	22,314	<b>21,626</b>	1.9	<b>1.9</b>	-3.1
VII 総損益差額(IV + V - VI)	*	*	*	*	—	87,231	<b>67,701</b>	6.8	<b>5.4</b>	—	83,655	<b>62,601</b>	7.0	<b>5.4</b>	—
(参考)「新型コロナウイルス感染症関連の補助金 (従業員向け慰労金を除く)」を除いた 総損益差額(VII - V')	—	*	—	*	—	—	<b>63,961</b>	—	<b>5.1</b>	—	—	<b>59,276</b>	—	<b>5.1</b>	—
VIII 税金	—	—	—	—	—	—	—	—	—	—	—	—	—	—	—
IX 税引後の総損益差額(VII - VIII)	—	—	—	—	—	—	—	—	—	—	—	—	—	—	—
施設数	*	—	—	—	—	8	—	—	—	—	9	—	—	—	—
平均病床数	*	*	—	—	—	89	89	—	—	—	84	84	—	—	—

一般病院（全体）（集計2）

（1施設当たり損益）

	新型コロナウイルス感染症の入院患者(含む疑似症患者)の受け入れ実績あり														
	院内感染(クラスターの発生を含む)有り					院内感染(クラスターの発生を含む)無し					全体				
	金額		構成比率		金額の伸比率	金額		構成比率		金額の伸比率	金額		構成比率		金額の伸比率
	前々年度(度)	前年度(度)	前々年度(度)	前年度(度)		前々年度(度)	前年度(度)	前々年度(度)	前年度(度)		前々年度(度)	前年度(度)	前々年度(度)	前年度(度)	
千円	千円	%	%	千円	千円	%	%	千円	千円	%	%	千円	千円	%	%
I 医業収益	7,291,847	<b>6,878,127</b>	99.4	<b>99.4</b>	-5.7	4,725,492	<b>4,589,342</b>	99.0	<b>99.0</b>	-2.9	5,524,728	<b>5,302,135</b>	99.2	<b>99.2</b>	-4.0
1. 入院診療収益	4,895,808	<b>4,607,659</b>	66.7	<b>66.6</b>	-5.9	3,171,779	<b>3,062,681</b>	66.5	<b>66.1</b>	-3.4	3,708,691	<b>3,543,831</b>	66.6	<b>66.3</b>	-4.4
保険診療収益	4,790,570	<b>4,508,164</b>	65.3	<b>65.2</b>	-5.9	3,120,890	<b>3,014,474</b>	65.4	<b>65.0</b>	-3.4	3,640,876	<b>3,479,652</b>	65.4	<b>65.1</b>	-4.4
公営等診療収益	63,229	<b>58,037</b>	0.9	<b>0.8</b>	-8.2	29,517	<b>28,260</b>	0.6	<b>0.6</b>	-4.3	40,016	<b>37,533</b>	0.7	<b>0.7</b>	-6.2
その他の診療収益	42,009	<b>41,459</b>	0.6	<b>0.6</b>	-1.3	21,371	<b>19,946</b>	0.4	<b>0.4</b>	-6.7	27,798	<b>26,646</b>	0.5	<b>0.5</b>	-4.1
2. 特別の療養環境収益	95,018	<b>81,584</b>	1.3	<b>1.2</b>	-14.1	58,381	<b>52,765</b>	1.2	<b>1.1</b>	-9.6	69,791	<b>61,740</b>	1.3	<b>1.2</b>	-11.5
3. 外来診療収益	2,087,326	<b>1,991,233</b>	28.5	<b>28.8</b>	-4.6	1,336,785	<b>1,299,864</b>	28.0	<b>28.0</b>	-2.8	1,570,525	<b>1,515,176</b>	28.2	<b>28.3</b>	-3.5
保険診療収益	2,040,908	<b>1,949,165</b>	27.8	<b>28.2</b>	-4.5	1,314,116	<b>1,279,872</b>	27.5	<b>27.6</b>	-2.6	1,540,460	<b>1,488,309</b>	27.7	<b>27.8</b>	-3.4
公営等診療収益	25,913	<b>24,227</b>	0.4	<b>0.4</b>	-6.5	11,025	<b>9,260</b>	0.2	<b>0.2</b>	-16.0	15,661	<b>13,921</b>	0.3	<b>0.3</b>	-11.1
その他の診療収益	20,506	<b>17,841</b>	0.3	<b>0.3</b>	-13.0	11,644	<b>10,732</b>	0.2	<b>0.2</b>	-7.8	14,404	<b>12,946</b>	0.3	<b>0.2</b>	-10.1
4. その他の医業収益	213,695	<b>197,652</b>	2.9	<b>2.9</b>	-7.5	158,547	<b>174,032</b>	3.3	<b>3.8</b>	9.8	175,721	<b>181,388</b>	3.2	<b>3.4</b>	3.2
II 介護収益	43,250	<b>41,477</b>	0.6	<b>0.6</b>	-4.1	46,681	<b>47,071</b>	1.0	<b>1.0</b>	0.8	45,612	<b>45,329</b>	0.8	<b>0.8</b>	-0.6
1. 施設サービス収益	30,019	<b>28,783</b>	0.4	<b>0.4</b>	-4.1	33,238	<b>33,819</b>	0.7	<b>0.7</b>	1.7	32,235	<b>32,251</b>	0.6	<b>0.6</b>	0.0
2. 居宅サービス収益	10,059	<b>9,687</b>	0.1	<b>0.1</b>	-3.7	11,914	<b>11,972</b>	0.2	<b>0.3</b>	0.5	11,336	<b>11,260</b>	0.2	<b>0.2</b>	-0.7
(再掲)短期入所療養介護分	575	<b>546</b>	0.0	<b>0.0</b>	-5.0	710	<b>711</b>	0.0	<b>0.0</b>	0.1	668	<b>659</b>	0.0	<b>0.0</b>	-1.3
3. その他の介護収益	3,172	<b>3,007</b>	0.0	<b>0.0</b>	-5.2	1,529	<b>1,280</b>	0.0	<b>0.0</b>	-16.3	2,041	<b>1,818</b>	0.0	<b>0.0</b>	-10.9
III 医業・介護費用	7,513,097	<b>7,491,803</b>	102.4	<b>108.3</b>	-0.3	5,057,685	<b>5,080,425</b>	106.0	<b>109.6</b>	0.4	5,822,370	<b>5,831,397</b>	104.5	<b>109.0</b>	0.2
1. 給与費	3,892,842	<b>3,938,400</b>	53.1	<b>56.9</b>	1.2	2,698,383	<b>2,728,369</b>	56.5	<b>58.8</b>	1.1	3,070,372	<b>3,105,208</b>	55.1	<b>58.1</b>	1.1
2. 医薬品費	1,094,846	<b>1,039,387</b>	14.9	<b>15.0</b>	-5.1	669,373	<b>650,117</b>	14.0	<b>14.0</b>	-2.9	801,877	<b>771,347</b>	14.4	<b>14.4</b>	-3.8
3. 給食用材料費	38,755	<b>35,514</b>	0.5	<b>0.5</b>	-8.4	29,055	<b>27,818</b>	0.6	<b>0.6</b>	-4.3	32,076	<b>30,215</b>	0.6	<b>0.6</b>	-5.8
4. 診療材料費・医療消耗器具備品費	790,444	<b>763,959</b>	10.8	<b>11.0</b>	-3.4	456,845	<b>458,715</b>	9.6	<b>9.9</b>	0.4	560,737	<b>553,777</b>	10.1	<b>10.4</b>	-1.2
5. 委託費	521,846	<b>550,073</b>	7.1	<b>7.9</b>	5.4	338,511	<b>351,327</b>	7.1	<b>7.6</b>	3.8	395,607	<b>413,223</b>	7.1	<b>7.7</b>	4.5
6. 減価償却費	403,865	<b>391,365</b>	5.5	<b>5.7</b>	-3.1	306,973	<b>300,624</b>	6.4	<b>6.5</b>	-2.1	337,148	<b>328,883</b>	6.1	<b>6.2</b>	-2.5
(再掲)建物減価償却費	121,466	<b>125,385</b>	1.7	<b>1.8</b>	3.2	104,096	<b>103,006</b>	2.2	<b>2.2</b>	-1.0	109,506	<b>109,975</b>	2.0	<b>2.1</b>	0.4
(再掲)医療機器減価償却費	161,536	<b>150,018</b>	2.2	<b>2.2</b>	-7.1	116,712	<b>112,365</b>	2.4	<b>2.4</b>	-3.7	130,672	<b>124,091</b>	2.3	<b>2.3</b>	-5.0
7. 設備関係費	254,790	<b>257,420</b>	3.5	<b>3.7</b>	1.0	193,478	<b>197,002</b>	4.1	<b>4.2</b>	1.8	212,572	<b>215,818</b>	3.8	<b>4.0</b>	1.5
(再掲)設備機器賃借料	74,768	<b>73,816</b>	1.0	<b>1.1</b>	-1.3	54,232	<b>53,121</b>	1.1	<b>1.1</b>	-2.0	60,628	<b>59,566</b>	1.1	<b>1.1</b>	-1.8
(再掲)医療機器賃借料	44,200	<b>46,886</b>	0.6	<b>0.7</b>	6.1	34,452	<b>33,569</b>	0.7	<b>0.7</b>	-2.6	37,488	<b>37,716</b>	0.7	<b>0.7</b>	0.6
8. 経費	349,170	<b>346,028</b>	4.8	<b>5.0</b>	-0.9	254,678	<b>253,408</b>	5.3	<b>5.5</b>	-0.5	284,105	<b>282,252</b>	5.1	<b>5.3</b>	-0.7
9. その他の医業費用	166,540	<b>169,656</b>	2.3	<b>2.5</b>	1.9	110,389	<b>113,044</b>	2.3	<b>2.4</b>	2.4	127,876	<b>130,675</b>	2.3	<b>2.4</b>	2.2
IV 損益差額(I+II-III)	-178,000	<b>-572,199</b>	-2.4	<b>-8.3</b>	-	-285,512	<b>-444,012</b>	-6.0	<b>-9.6</b>	-	-252,030	<b>-483,933</b>	-4.5	<b>-9.0</b>	-
(参考)「新型コロナウイルス感染症関連の補助金(従業員向け慰労金を除く)を含めた損益差額(IV+V)」	-	<b>242,700</b>	-	<b>3.5</b>	-	-	<b>-41,785</b>	-	<b>-0.9</b>	-	-	<b>46,812</b>	-	<b>0.9</b>	-
V その他の医業・介護関連収益	365,512	<b>1,177,379</b>	5.0	<b>17.0</b>	222.1	373,975	<b>815,092</b>	7.8	<b>17.6</b>	118.0	371,340	<b>927,919</b>	6.7	<b>17.4</b>	149.9
V' (再掲)新型コロナウイルス感染症関連の補助金(従業員向け慰労金を除く)	-	<b>814,898</b>	-	<b>11.8</b>	-	-	<b>402,228</b>	-	<b>8.7</b>	-	-	<b>530,745</b>	-	<b>9.9</b>	-
VI その他の医業・介護関連費用	127,458	<b>182,265</b>	1.7	<b>2.6</b>	43.0	119,302	<b>144,931</b>	2.5	<b>3.1</b>	21.5	121,842	<b>156,558</b>	2.2	<b>2.9</b>	28.5
VII 総損益差額(IV+V-VI)	60,053	<b>422,915</b>	0.8	<b>6.1</b>	-	-30,839	<b>226,149</b>	-0.6	<b>4.9</b>	-	-2,533	<b>287,427</b>	0.0	<b>5.4</b>	-
(参考)「新型コロナウイルス感染症関連の補助金(従業員向け慰労金を除く)を除いた総損益差額(VII-V')」	-	<b>-391,983</b>	-	<b>-5.7</b>	-	-	<b>-176,079</b>	-	<b>-3.8</b>	-	-	<b>-243,318</b>	-	<b>-4.6</b>	-
VIII 税金	-	-	-	-	-	-	-	-	-	-	-	-	-	-	-
IX 税引後の総損益差額(VII-VIII)	-	-	-	-	-	-	-	-	-	-	-	-	-	-	-
施設数	109	-	-	-	-	241	-	-	-	-	350	-	-	-	-
平均病床数	289	288	-	-	-	220	219	-	-	-	241	241	-	-	-

(注)「全体」とは、個人、医療法人のほか、市町村立などを含めて単純集計したもの。  
個人立の病院の「損益差額」とそれ以外の病院の「損益差額」では性質に異なる部分もあるものの、便宜上、これらを足し合わせて機械的に算出したものであることに留意。(以下同様)



一般病院（全体）（集計2）

（1施設当たり損益）

	新型コロナウイルス感染症から回復した患者を転院により受け入れた実績あり														
	院内感染（クラスターの発生を含む）有り					院内感染（クラスターの発生を含む）無し					全 体				
	金 額		構成比率		金額の 伸び率	金 額		構成比率		金額の 伸び率	金 額		構成比率		金額の 伸び率
	前々年度(度)	前年(度)	前々年度(度)	前年(度)		前々年度(度)	前年(度)	前々年度(度)	前年(度)		前々年度(度)	前年(度)	前々年度(度)	前年(度)	
千円	千円	%	%	%	千円	千円	%	%	%	千円	千円	%	%		
I 医業収益	2,055,053	<b>2,001,648</b>	96.0	<b>96.5</b>	-2.6	1,882,665	<b>1,857,512</b>	96.0	<b>96.7</b>	-1.3	1,910,385	<b>1,880,690</b>	96.0	<b>96.7</b>	-1.6
1. 入院診療収益	1,719,427	<b>1,684,274</b>	80.3	<b>81.2</b>	-2.0	1,435,890	<b>1,431,301</b>	73.3	<b>74.5</b>	-0.3	1,481,484	<b>1,471,980</b>	74.5	<b>75.7</b>	-0.6
保険診療収益	1,668,018	<b>1,635,721</b>	77.9	<b>78.8</b>	-1.9	1,407,371	<b>1,405,803</b>	71.8	<b>73.2</b>	-0.1	1,449,285	<b>1,442,775</b>	72.9	<b>74.2</b>	-0.4
公害等診療収益	10,899	<b>14,055</b>	0.5	<b>0.7</b>	29.0	16,746	<b>14,086</b>	0.9	<b>0.7</b>	-15.9	15,806	<b>14,081</b>	0.8	<b>0.7</b>	-10.9
その他の診療収益	40,510	<b>34,497</b>	1.9	<b>1.7</b>	-14.8	11,773	<b>11,411</b>	0.6	<b>0.6</b>	-3.1	16,394	<b>15,124</b>	0.8	<b>0.8</b>	-7.7
2. 特別の療養環境収益	28,243	<b>20,267</b>	1.3	<b>1.0</b>	-28.2	16,983	<b>15,738</b>	0.9	<b>0.8</b>	-7.3	18,794	<b>16,466</b>	0.9	<b>0.8</b>	-12.4
3. 外来診療収益	267,516	<b>255,273</b>	12.5	<b>12.3</b>	-4.6	349,961	<b>332,994</b>	17.9	<b>17.3</b>	-4.8	336,704	<b>320,497</b>	16.9	<b>16.5</b>	-4.8
保険診療収益	249,626	<b>238,464</b>	11.7	<b>11.5</b>	-4.5	338,298	<b>321,518</b>	17.3	<b>16.7</b>	-5.0	324,039	<b>308,163</b>	16.3	<b>15.8</b>	-4.9
公害等診療収益	2,952	<b>3,026</b>	0.1	<b>0.1</b>	2.5	6,164	<b>5,530</b>	0.3	<b>0.3</b>	-10.3	5,647	<b>5,127</b>	0.3	<b>0.3</b>	-9.2
その他の診療収益	14,938	<b>13,786</b>	0.7	<b>0.7</b>	-7.7	5,500	<b>5,946</b>	0.3	<b>0.3</b>	8.1	7,018	<b>7,207</b>	0.4	<b>0.4</b>	2.7
4. その他の医業収益	39,866	<b>41,831</b>	1.9	<b>2.0</b>	4.9	79,830	<b>77,480</b>	4.1	<b>4.0</b>	-2.9	73,403	<b>71,747</b>	3.7	<b>3.7</b>	-2.3
II 介護収益	85,793	<b>73,441</b>	4.0	<b>3.5</b>	-14.4	77,449	<b>62,549</b>	4.0	<b>3.3</b>	-19.2	78,791	<b>64,300</b>	4.0	<b>3.3</b>	-18.4
1. 施設サービス収益	37,246	<b>34,490</b>	1.7	<b>1.7</b>	-7.4	43,361	<b>29,788</b>	2.2	<b>1.6</b>	-31.3	42,377	<b>30,544</b>	2.1	<b>1.6</b>	-27.9
2. 居宅サービス収益	42,299	<b>34,229</b>	2.0	<b>1.6</b>	-19.1	28,828	<b>29,387</b>	1.5	<b>1.5</b>	1.9	30,994	<b>30,166</b>	1.6	<b>1.6</b>	-2.7
(再掲)短期入所療養介護分	994	<b>778</b>	0.0	<b>0.0</b>	-21.7	144	<b>24</b>	0.0	<b>0.0</b>	-83.3	281	<b>145</b>	0.0	<b>0.0</b>	-48.4
3. その他の介護収益	6,247	<b>4,722</b>	0.3	<b>0.2</b>	-24.4	5,261	<b>3,373</b>	0.3	<b>0.2</b>	-35.9	5,420	<b>3,590</b>	0.3	<b>0.2</b>	-33.8
III 医業・介護費用	2,074,079	<b>2,080,593</b>	96.9	<b>100.3</b>	0.3	1,911,643	<b>1,910,534</b>	97.5	<b>99.5</b>	-0.1	1,937,763	<b>1,937,880</b>	97.4	<b>99.6</b>	0.0
1. 給与費	1,335,404	<b>1,350,910</b>	62.4	<b>65.1</b>	1.2	1,201,319	<b>1,204,935</b>	61.3	<b>62.8</b>	0.3	1,222,880	<b>1,228,409</b>	61.5	<b>63.2</b>	0.5
2. 医薬品費	98,945	<b>88,348</b>	4.6	<b>4.3</b>	-10.7	118,597	<b>111,605</b>	6.1	<b>5.8</b>	-5.9	115,437	<b>107,865</b>	5.8	<b>5.5</b>	-6.6
3. 給食用材料費	31,623	<b>32,639</b>	1.5	<b>1.6</b>	3.2	24,800	<b>24,608</b>	1.3	<b>1.3</b>	-0.8	25,897	<b>25,900</b>	1.3	<b>1.3</b>	0.0
4. 診療材料費・医療消耗器具備品費	75,447	<b>88,964</b>	3.5	<b>4.3</b>	17.9	103,739	<b>105,955</b>	5.3	<b>5.5</b>	2.1	99,190	<b>103,223</b>	5.0	<b>5.3</b>	4.1
5. 委託費	124,527	<b>125,591</b>	5.8	<b>6.1</b>	0.9	120,806	<b>122,803</b>	6.2	<b>6.4</b>	1.7	121,405	<b>123,251</b>	6.1	<b>6.3</b>	1.5
6. 減価償却費	92,617	<b>89,939</b>	4.3	<b>4.3</b>	-2.9	83,450	<b>83,620</b>	4.3	<b>4.4</b>	0.2	84,924	<b>84,636</b>	4.3	<b>4.4</b>	-0.3
(再掲)建物減価償却費	23,771	<b>24,875</b>	1.1	<b>1.2</b>	4.6	28,387	<b>28,972</b>	1.4	<b>1.5</b>	2.1	27,645	<b>28,313</b>	1.4	<b>1.5</b>	2.4
(再掲)医療機器減価償却費	20,080	<b>15,676</b>	0.9	<b>0.8</b>	-21.9	19,086	<b>18,810</b>	1.0	<b>1.0</b>	-1.4	19,246	<b>18,306</b>	1.0	<b>0.9</b>	-4.9
7. 設備関係費	125,090	<b>123,844</b>	5.8	<b>6.0</b>	-1.0	89,370	<b>91,142</b>	4.6	<b>4.7</b>	2.0	95,114	<b>96,401</b>	4.8	<b>5.0</b>	1.4
(再掲)設備機器賃借料	17,384	<b>17,719</b>	0.8	<b>0.9</b>	1.9	22,377	<b>23,275</b>	1.1	<b>1.2</b>	4.0	21,574	<b>22,382</b>	1.1	<b>1.2</b>	3.7
(再掲)医療機器賃借料	7,341	<b>7,500</b>	0.3	<b>0.4</b>	2.2	13,286	<b>14,098</b>	0.7	<b>0.7</b>	6.1	12,330	<b>13,037</b>	0.6	<b>0.7</b>	5.7
8. 経費	144,999	<b>137,515</b>	6.8	<b>6.6</b>	-5.2	120,805	<b>116,007</b>	6.2	<b>6.0</b>	-4.0	124,696	<b>119,466</b>	6.3	<b>6.1</b>	-4.2
9. その他の医業費用	45,427	<b>42,844</b>	2.1	<b>2.1</b>	-5.7	48,757	<b>49,858</b>	2.5	<b>2.6</b>	2.3	48,222	<b>48,730</b>	2.4	<b>2.5</b>	1.1
IV 損益差額（I＋II－III）	66,766	<b>-5,504</b>	3.1	<b>-0.3</b>	-	48,471	<b>9,527</b>	2.5	<b>0.5</b>	-	51,413	<b>7,110</b>	2.6	<b>0.4</b>	-
(参考)「新型コロナウイルス感染症関連の補助金 (従業員向け慰労金を除く)」を含めた 損益差額(IV＋V)	-	<b>29,155</b>	-	<b>1.4</b>	-	-	<b>29,123</b>	-	<b>1.5</b>	-	-	<b>29,128</b>	-	<b>1.5</b>	-
V その他の医業・介護関連収益	49,773	<b>78,884</b>	2.3	<b>3.8</b>	58.5	48,303	<b>73,881</b>	2.5	<b>3.8</b>	53.0	48,539	<b>74,686</b>	2.4	<b>3.8</b>	53.9
V' (再掲)新型コロナウイルス感染症関連の補助金 (従業員向け慰労金を除く)	-	<b>34,660</b>	-	<b>1.7</b>	-	-	<b>19,596</b>	-	<b>1.0</b>	-	-	<b>22,018</b>	-	<b>1.1</b>	-
VI その他の医業・介護関連費用	34,295	<b>32,505</b>	1.6	<b>1.6</b>	-5.2	32,651	<b>33,532</b>	1.7	<b>1.7</b>	2.7	32,915	<b>33,367</b>	1.7	<b>1.7</b>	1.4
VII 総損益差額(IV＋V－VI)	82,244	<b>40,875</b>	3.8	<b>2.0</b>	-	64,123	<b>49,876</b>	3.3	<b>2.6</b>	-	67,037	<b>48,429</b>	3.4	<b>2.5</b>	-
(参考)「新型コロナウイルス感染症関連の補助金 (従業員向け慰労金を除く)」を除いた 総損益差額(VII－V')	-	<b>6,215</b>	-	<b>0.3</b>	-	-	<b>30,280</b>	-	<b>1.6</b>	-	-	<b>26,411</b>	-	<b>1.4</b>	-
VIII 税金	-	-	-	-	-	-	-	-	-	-	-	-	-	-	-
IX 税引後の総損益差額(VII－VIII)	-	-	-	-	-	-	-	-	-	-	-	-	-	-	-
施設数	32	-	-	-	-	167	-	-	-	-	199	-	-	-	-
平均病床数	180	177	-	-	-	154	148	-	-	-	158	153	-	-	-

一般病院（全体）（集計2）

（1施設当たり損益）

	新型コロナウイルス感染症患者の対応をしている医療機関から、新型コロナウイルス感染症ではない患者を転院により受け入れた実績あり														
	院内感染(クラスターの発生を含む)有り					院内感染(クラスターの発生を含む)無し					全 体				
	金額		構成比率		金額の 伸び率	金額		構成比率		金額の 伸び率	金額		構成比率		金額の 伸び率
	前々年度	前年度	前々年度	前年度		前々年度	前年度	前々年度	前年度		前々年度	前年度	前々年度	前年度	
千円	千円	%	%	%	千円	千円	%	%	%	千円	千円	%	%		
I 医業収益	3,030,549	<b>3,087,049</b>	98.2	<b>98.3</b>	1.9	1,477,437	<b>1,463,895</b>	95.3	<b>95.8</b>	-0.9	1,564,936	<b>1,555,340</b>	95.6	<b>96.0</b>	-0.6
1. 入院診療収益	2,655,681	<b>2,707,494</b>	86.0	<b>86.2</b>	2.0	1,077,773	<b>1,076,862</b>	69.5	<b>70.4</b>	-0.1	1,166,670	<b>1,168,729</b>	71.3	<b>72.2</b>	0.2
保険診療収益	2,642,881	<b>2,701,563</b>	85.6	<b>86.0</b>	2.2	1,056,925	<b>1,056,295</b>	68.2	<b>69.1</b>	-0.1	1,146,275	<b>1,148,986</b>	70.0	<b>70.9</b>	0.2
公害等診療収益	40	<b>300</b>	0.0	<b>0.0</b>	650.0	8,832	<b>8,793</b>	0.6	<b>0.6</b>	-0.4	8,337	<b>8,315</b>	0.5	<b>0.5</b>	-0.3
その他の診療収益	12,760	<b>5,631</b>	0.4	<b>0.2</b>	-55.9	12,016	<b>11,774</b>	0.8	<b>0.8</b>	-2.0	12,058	<b>11,428</b>	0.7	<b>0.7</b>	-5.2
2. 特別の療養環境収益	22,943	<b>27,841</b>	0.7	<b>0.9</b>	21.3	14,501	<b>14,012</b>	0.9	<b>0.9</b>	-3.4	14,976	<b>14,791</b>	0.9	<b>0.9</b>	-1.2
3. 外来診療収益	344,256	<b>339,642</b>	11.2	<b>10.8</b>	-1.3	338,383	<b>325,139</b>	21.8	<b>21.3</b>	-3.9	338,714	<b>325,956</b>	20.7	<b>20.1</b>	-3.8
保険診療収益	331,980	<b>326,698</b>	10.8	<b>10.4</b>	-1.6	329,618	<b>316,299</b>	21.3	<b>20.7</b>	-4.0	329,751	<b>316,885</b>	20.1	<b>19.6</b>	-3.9
公害等診療収益	422	<b>337</b>	0.0	<b>0.0</b>	-20.1	3,795	<b>3,828</b>	0.2	<b>0.3</b>	0.9	3,605	<b>3,631</b>	0.2	<b>0.2</b>	0.7
その他の診療収益	11,854	<b>12,607</b>	0.4	<b>0.4</b>	6.4	4,970	<b>5,012</b>	0.3	<b>0.3</b>	0.8	5,358	<b>5,440</b>	0.3	<b>0.3</b>	1.5
4. その他の医業収益	7,669	<b>12,073</b>	0.2	<b>0.4</b>	57.4	46,779	<b>47,882</b>	3.0	<b>3.1</b>	2.4	44,576	<b>45,864</b>	2.7	<b>2.8</b>	2.9
II 介護収益	55,742	<b>53,205</b>	1.8	<b>1.7</b>	-4.6	72,615	<b>64,807</b>	4.7	<b>4.2</b>	-10.8	71,664	<b>64,153</b>	4.4	<b>4.0</b>	-10.5
1. 施設サービス収益	51,236	<b>48,859</b>	1.7	<b>1.6</b>	-4.6	40,141	<b>33,370</b>	2.6	<b>2.2</b>	-16.9	40,766	<b>34,242</b>	2.5	<b>2.1</b>	-16.0
2. 居宅サービス収益	4,036	<b>3,825</b>	0.1	<b>0.1</b>	-5.2	26,125	<b>25,228</b>	1.7	<b>1.7</b>	-3.4	24,881	<b>24,022</b>	1.5	<b>1.5</b>	-3.5
(再掲)短期入所療養介護分	0	<b>0</b>	0.0	<b>0.0</b>	-	623	<b>379</b>	0.0	<b>0.0</b>	-39.2	588	<b>358</b>	0.0	<b>0.0</b>	-39.1
3. その他の介護収益	470	<b>521</b>	0.0	<b>0.0</b>	10.9	6,349	<b>6,209</b>	0.4	<b>0.4</b>	-2.2	6,018	<b>5,889</b>	0.4	<b>0.4</b>	-2.1
III 医業・介護費用	3,110,924	<b>3,152,760</b>	100.8	<b>100.4</b>	1.3	1,538,649	<b>1,528,573</b>	99.3	<b>100.0</b>	-0.7	1,627,228	<b>1,620,076</b>	99.4	<b>100.0</b>	-0.4
1. 給与費	1,404,192	<b>1,415,595</b>	45.5	<b>45.1</b>	0.8	931,191	<b>931,965</b>	60.1	<b>61.0</b>	0.1	957,839	<b>959,212</b>	58.5	<b>59.2</b>	0.1
2. 医薬品費	126,889	<b>118,642</b>	4.1	<b>3.8</b>	-6.5	112,967	<b>106,795</b>	7.3	<b>7.0</b>	-5.5	113,751	<b>107,463</b>	7.0	<b>6.6</b>	-5.5
3. 給食用材料費	15,788	<b>14,991</b>	0.5	<b>0.5</b>	-5.0	19,715	<b>19,476</b>	1.3	<b>1.3</b>	-1.2	19,494	<b>19,224</b>	1.2	<b>1.2</b>	-1.4
4. 診療材料費・医療消耗器具備品費	780,339	<b>833,041</b>	25.3	<b>26.5</b>	6.8	93,902	<b>94,883</b>	6.1	<b>6.2</b>	1.0	132,575	<b>136,470</b>	8.1	<b>8.4</b>	2.9
5. 委託費	226,302	<b>222,983</b>	7.3	<b>7.1</b>	-1.5	93,502	<b>96,525</b>	6.0	<b>6.3</b>	3.2	100,984	<b>103,649</b>	6.2	<b>6.4</b>	2.6
6. 減価償却費	120,438	<b>111,055</b>	3.9	<b>3.5</b>	-7.8	69,191	<b>67,648</b>	4.5	<b>4.4</b>	-2.2	72,078	<b>70,094</b>	4.4	<b>4.3</b>	-2.8
(再掲)建物減価償却費	45,620	<b>37,976</b>	1.5	<b>1.2</b>	-16.8	25,942	<b>25,759</b>	1.7	<b>1.7</b>	-0.7	27,051	<b>26,447</b>	1.7	<b>1.6</b>	-2.2
(再掲)医療機器減価償却費	46,095	<b>45,572</b>	1.5	<b>1.5</b>	-1.1	17,047	<b>16,225</b>	1.1	<b>1.1</b>	-4.8	18,684	<b>17,878</b>	1.1	<b>1.1</b>	-4.3
7. 設備関係費	144,367	<b>147,587</b>	4.7	<b>4.7</b>	2.2	66,417	<b>67,168</b>	4.3	<b>4.4</b>	1.1	70,809	<b>71,699</b>	4.3	<b>4.4</b>	1.3
(再掲)設備機器賃借料	50,818	<b>50,726</b>	1.6	<b>1.6</b>	-0.2	20,950	<b>21,029</b>	1.4	<b>1.4</b>	0.4	22,632	<b>22,702</b>	1.4	<b>1.4</b>	0.3
(再掲)医療機器賃借料	21,521	<b>22,089</b>	0.7	<b>0.7</b>	2.6	11,896	<b>11,510</b>	0.8	<b>0.8</b>	-3.2	12,438	<b>12,106</b>	0.8	<b>0.7</b>	-2.7
8. 経費	137,063	<b>126,297</b>	4.4	<b>4.0</b>	-7.9	115,567	<b>108,728</b>	7.5	<b>7.1</b>	-5.9	116,778	<b>109,717</b>	7.1	<b>6.8</b>	-6.0
9. その他の医業費用	155,545	<b>162,569</b>	5.0	<b>5.2</b>	4.5	36,195	<b>35,385</b>	2.3	<b>2.3</b>	-2.2	42,919	<b>42,550</b>	2.6	<b>2.6</b>	-0.9
IV 損益差額(I+II-III)	-24,633	<b>-12,506</b>	-0.8	<b>-0.4</b>	-	11,403	<b>129</b>	0.7	<b>0.0</b>	-	9,373	<b>-583</b>	0.6	<b>0.0</b>	-
(参考)「新型コロナウイルス感染症関連の補助金 (従業員向け慰労金を除く)」を含めた 損益差額(IV+V)	-	<b>20,265</b>	-	<b>0.6</b>	-	-	<b>14,091</b>	-	<b>0.9</b>	-	-	<b>14,439</b>	-	<b>0.9</b>	-
V その他の医業・介護関連収益	98,373	<b>147,843</b>	3.2	<b>4.7</b>	50.3	47,806	<b>73,587</b>	3.1	<b>4.8</b>	53.9	50,655	<b>77,771</b>	3.1	<b>4.8</b>	53.5
V' (再掲)新型コロナウイルス感染症関連の補助金 (従業員向け慰労金を除く)	-	<b>32,771</b>	-	<b>1.0</b>	-	-	<b>13,962</b>	-	<b>0.9</b>	-	-	<b>15,022</b>	-	<b>0.9</b>	-
VI その他の医業・介護関連費用	34,642	<b>41,437</b>	1.1	<b>1.3</b>	19.6	26,629	<b>30,731</b>	1.7	<b>2.0</b>	15.4	27,081	<b>31,334</b>	1.7	<b>1.9</b>	15.7
VII 総損益差額(IV+V-VI)	39,098	<b>93,900</b>	1.3	<b>3.0</b>	-	32,580	<b>42,985</b>	2.1	<b>2.8</b>	-	32,947	<b>45,854</b>	2.0	<b>2.8</b>	-
(参考)「新型コロナウイルス感染症関連の補助金 (従業員向け慰労金を除く)」を除いた 総損益差額(VII-V')	-	<b>61,129</b>	-	<b>1.9</b>	-	-	<b>29,023</b>	-	<b>1.9</b>	-	-	<b>30,832</b>	-	<b>1.9</b>	-
VIII 税金	-	-	-	-	-	-	-	-	-	-	-	-	-	-	-
IX 税引後の総損益差額(VII-VIII)	-	-	-	-	-	-	-	-	-	-	-	-	-	-	-
施設数	8	-	-	-	-	134	-	-	-	-	142	-	-	-	-
平均病床数	130	119	-	-	-	124	121	-	-	-	124	121	-	-	-

一般病院（全体）（集計2）

（1施設当たり損益）

	いずれでもない														
	院内感染（クラスターの発生を含む）有り						院内感染（クラスターの発生を含む）無し						全体		
	金額		構成比率		金額の 伸び率	金額		構成比率		金額の 伸び率	金額		構成比率		金額の 伸び率
	前々年度	前年度	前々年度	前年度		前々年度	前年度	前々年度	前年度		前々年度	前年度	前々年度	前年度	
千円	千円	%	%	%	千円	千円	%	%	%	千円	千円	%	%	%	
I 医業収益	2,297,944	<b>2,257,601</b>	98.9	<b>98.9</b>	-1.8	1,324,055	<b>1,293,382</b>	94.9	<b>94.8</b>	-2.3	1,361,848	<b>1,330,799</b>	95.2	<b>95.1</b>	-2.3
1. 入院診療収益	1,663,819	<b>1,651,376</b>	71.6	<b>72.4</b>	-0.7	912,832	<b>898,645</b>	65.4	<b>65.9</b>	-1.6	941,974	<b>927,855</b>	65.8	<b>66.3</b>	-1.5
保険診療収益	1,628,031	<b>1,630,694</b>	70.1	<b>71.5</b>	0.2	879,060	<b>867,064</b>	63.0	<b>63.6</b>	-1.4	908,124	<b>896,697</b>	63.5	<b>64.1</b>	-1.3
公害等診療収益	21,711	<b>18,419</b>	0.9	<b>0.8</b>	-15.2	9,238	<b>8,675</b>	0.7	<b>0.6</b>	-6.1	9,722	<b>9,053</b>	0.7	<b>0.6</b>	-6.9
その他の診療収益	14,077	<b>2,263</b>	0.6	<b>0.1</b>	-83.9	24,534	<b>22,906</b>	1.8	<b>1.7</b>	-6.6	24,128	<b>22,105</b>	1.7	<b>1.6</b>	-8.4
2. 特別の療養環境収益	16,072	<b>14,428</b>	0.7	<b>0.6</b>	-10.2	8,392	<b>7,654</b>	0.6	<b>0.6</b>	-8.8	8,690	<b>7,917</b>	0.6	<b>0.6</b>	-8.9
3. 外来診療収益	572,456	<b>543,871</b>	24.6	<b>23.8</b>	-5.0	357,293	<b>343,318</b>	25.6	<b>25.2</b>	-3.9	365,642	<b>351,101</b>	25.6	<b>25.1</b>	-4.0
保険診療収益	561,509	<b>533,819</b>	24.2	<b>23.4</b>	-4.9	341,865	<b>327,758</b>	24.5	<b>24.0</b>	-4.1	350,388	<b>335,754</b>	24.5	<b>24.0</b>	-4.2
公害等診療収益	2,425	<b>2,008</b>	0.1	<b>0.1</b>	-17.2	4,295	<b>3,939</b>	0.3	<b>0.3</b>	-8.3	4,222	<b>3,864</b>	0.3	<b>0.3</b>	-8.5
その他の診療収益	8,522	<b>8,044</b>	0.4	<b>0.4</b>	-5.6	11,133	<b>11,621</b>	0.8	<b>0.9</b>	4.4	11,032	<b>11,482</b>	0.8	<b>0.8</b>	4.1
4. その他の医業収益	45,597	<b>47,926</b>	2.0	<b>2.1</b>	5.1	45,538	<b>43,765</b>	3.3	<b>3.2</b>	-3.9	45,541	<b>43,926</b>	3.2	<b>3.1</b>	-3.5
II 介護収益	25,290	<b>24,111</b>	1.1	<b>1.1</b>	-4.7	70,765	<b>70,380</b>	5.1	<b>5.2</b>	-0.5	69,001	<b>68,585</b>	4.8	<b>4.9</b>	-0.6
1. 施設サービス収益	4,151	<b>3,769</b>	0.2	<b>0.2</b>	-9.2	52,812	<b>52,419</b>	3.8	<b>3.8</b>	-0.7	50,924	<b>50,531</b>	3.6	<b>3.6</b>	-0.8
2. 居宅サービス収益	20,467	<b>19,620</b>	0.9	<b>0.9</b>	-4.1	15,246	<b>14,590</b>	1.1	<b>1.1</b>	-4.3	15,448	<b>14,785</b>	1.1	<b>1.1</b>	-4.3
(再掲)短期入所療養介護分	0	<b>0</b>	0.0	<b>0.0</b>	-	360	<b>345</b>	0.0	<b>0.0</b>	-4.2	346	<b>332</b>	0.0	<b>0.0</b>	-4.0
3. その他の介護収益	672	<b>722</b>	0.0	<b>0.0</b>	7.4	2,707	<b>3,371</b>	0.2	<b>0.2</b>	24.5	2,628	<b>3,268</b>	0.2	<b>0.2</b>	24.4
III 医業・介護費用	2,382,588	<b>2,362,070</b>	102.6	<b>103.5</b>	-0.9	1,391,432	<b>1,391,612</b>	99.8	<b>102.0</b>	0.0	1,429,895	<b>1,429,272</b>	99.9	<b>102.1</b>	0.0
1. 給与費	1,260,926	<b>1,261,021</b>	54.3	<b>55.3</b>	0.0	828,859	<b>832,050</b>	59.4	<b>61.0</b>	0.4	845,625	<b>848,697</b>	59.1	<b>60.6</b>	0.4
2. 医薬品費	158,872	<b>156,729</b>	6.8	<b>6.9</b>	-1.3	119,272	<b>113,236</b>	8.6	<b>8.3</b>	-5.1	120,809	<b>114,924</b>	8.4	<b>8.2</b>	-4.9
3. 給食用材料費	21,884	<b>21,669</b>	0.9	<b>0.9</b>	-1.0	18,703	<b>18,196</b>	1.3	<b>1.3</b>	-2.7	18,827	<b>18,330</b>	1.3	<b>1.3</b>	-2.6
4. 診療材料費・医療消耗器具備品費	399,510	<b>399,597</b>	17.2	<b>17.5</b>	0.0	89,427	<b>90,668</b>	6.4	<b>6.6</b>	1.4	101,460	<b>102,657</b>	7.1	<b>7.3</b>	1.2
5. 委託費	136,163	<b>134,982</b>	5.9	<b>5.9</b>	-0.9	82,110	<b>83,664</b>	5.9	<b>6.1</b>	1.9	84,207	<b>85,655</b>	5.9	<b>6.1</b>	1.7
6. 減価償却費	131,823	<b>122,938</b>	5.7	<b>5.4</b>	-6.7	61,378	<b>62,185</b>	4.4	<b>4.6</b>	1.3	64,111	<b>64,543</b>	4.5	<b>4.6</b>	0.7
(再掲)建物減価償却費	38,721	<b>31,590</b>	1.7	<b>1.4</b>	-18.4	20,626	<b>21,063</b>	1.5	<b>1.5</b>	2.1	21,328	<b>21,472</b>	1.5	<b>1.5</b>	0.7
(再掲)医療機器減価償却費	54,039	<b>50,473</b>	2.3	<b>2.2</b>	-6.6	15,706	<b>15,759</b>	1.1	<b>1.2</b>	0.3	17,193	<b>17,106</b>	1.2	<b>1.2</b>	-0.5
7. 設備関係費	91,866	<b>95,028</b>	4.0	<b>4.2</b>	3.4	63,762	<b>64,521</b>	4.6	<b>4.7</b>	1.2	64,853	<b>65,705</b>	4.5	<b>4.7</b>	1.3
(再掲)設備機器賃借料	22,053	<b>24,780</b>	0.9	<b>1.1</b>	12.4	16,118	<b>16,403</b>	1.2	<b>1.2</b>	1.8	16,348	<b>16,728</b>	1.1	<b>1.2</b>	2.3
(再掲)医療機器賃借料	13,036	<b>14,519</b>	0.6	<b>0.6</b>	11.4	9,260	<b>9,479</b>	0.7	<b>0.7</b>	2.4	9,407	<b>9,674</b>	0.7	<b>0.7</b>	2.8
8. 経費	131,281	<b>119,830</b>	5.7	<b>5.3</b>	-8.7	92,564	<b>89,853</b>	6.6	<b>6.6</b>	-2.9	94,066	<b>91,016</b>	6.6	<b>6.5</b>	-3.2
9. その他の医業費用	50,262	<b>50,276</b>	2.2	<b>2.2</b>	0.0	35,359	<b>37,240</b>	2.5	<b>2.7</b>	5.3	35,937	<b>37,746</b>	2.5	<b>2.7</b>	5.0
IV 損益差額（I+II-III）	-59,354	<b>-80,358</b>	-2.6	<b>-3.5</b>	-	3,388	<b>-27,850</b>	0.2	<b>-2.0</b>	-	954	<b>-29,888</b>	0.1	<b>-2.1</b>	-
(参考)「新型コロナウイルス感染症関連の補助金（従業員向け慰労金を除く）」を含めた損益差額（IV+V）	-	<b>-63,708</b>	-	<b>-2.8</b>	-	-	<b>-16,367</b>	-	<b>-1.2</b>	-	-	<b>-18,204</b>	-	<b>-1.3</b>	-
V その他の医業・介護関連収益	120,646	<b>147,627</b>	5.2	<b>6.5</b>	22.4	60,622	<b>76,842</b>	4.3	<b>5.6</b>	26.8	62,951	<b>79,588</b>	4.4	<b>5.7</b>	26.4
V' (再掲)新型コロナウイルス感染症関連の補助金（従業員向け慰労金を除く）	-	<b>16,650</b>	-	<b>0.7</b>	-	-	<b>11,483</b>	-	<b>0.8</b>	-	-	<b>11,684</b>	-	<b>0.8</b>	-
VI その他の医業・介護関連費用	29,201	<b>52,414</b>	1.3	<b>2.3</b>	79.5	34,155	<b>27,412</b>	2.4	<b>2.0</b>	-19.7	33,963	<b>28,382</b>	2.4	<b>2.0</b>	-16.4
VII 総損益差額（IV+V-VI）	32,092	<b>14,856</b>	1.4	<b>0.7</b>	-	29,855	<b>21,580</b>	2.1	<b>1.6</b>	-	29,942	<b>21,319</b>	2.1	<b>1.5</b>	-
(参考)「新型コロナウイルス感染症関連の補助金（従業員向け慰労金を除く）」を除いた総損益差額（VII-V'）	-	<b>-1,794</b>	-	<b>-0.1</b>	-	-	<b>10,096</b>	-	<b>0.7</b>	-	-	<b>9,635</b>	-	<b>0.7</b>	-
VIII 税金	-	-	-	-	-	-	-	-	-	-	-	-	-	-	-
IX 税引後の総損益差額（VII-VIII）	-	-	-	-	-	-	-	-	-	-	-	-	-	-	-
施設数	13	-	-	-	-	322	-	-	-	-	335	-	-	-	-
平均病床数	121	121	-	-	-	104	102	-	-	-	104	103	-	-	-

一般病院（全体）（集計2）

（1施設当たり損益）

	全体														
	院内感染(クラスターの発生を含む)有り					院内感染(クラスターの発生を含む)無し					全体				
	金額		構成比率		金額の 伸び率	金額		構成比率		金額の 伸び率	金額		構成比率		金額の 伸び率
	前々年度	前年度	前々年度	前年度		前々年度	前年度	前々年度	前年度		前々年度	前年度	前々年度	前年度	
千円	千円	%	%	%	千円	千円	%	%	%	千円	千円	%	%		
I 医業収益	5,646,239	<b>5,356,875</b>	99.1	<b>99.1</b>	-5.1	2,404,596	<b>2,348,225</b>	97.3	<b>97.4</b>	-2.3	2,916,434	<b>2,823,275</b>	97.9	<b>97.9</b>	-3.2
1. 入院診療収益	3,898,394	<b>3,699,132</b>	68.4	<b>68.5</b>	-5.1	1,669,613	<b>1,632,866</b>	67.6	<b>67.8</b>	-2.2	2,021,526	<b>1,959,119</b>	67.8	<b>68.0</b>	-3.1
保険診療収益	3,813,927	<b>3,620,645</b>	66.9	<b>67.0</b>	-5.1	1,634,087	<b>1,599,532</b>	66.2	<b>66.4</b>	-2.1	1,978,272	<b>1,918,655</b>	66.4	<b>66.6</b>	-3.0
公害等診療収益	46,440	<b>43,318</b>	0.8	<b>0.8</b>	-6.7	16,283	<b>15,202</b>	0.7	<b>0.6</b>	-6.6	21,045	<b>19,642</b>	0.7	<b>0.7</b>	-6.7
その他の診療収益	38,027	<b>35,169</b>	0.7	<b>0.7</b>	-7.5	19,244	<b>18,132</b>	0.8	<b>0.8</b>	-5.8	22,210	<b>20,822</b>	0.7	<b>0.7</b>	-6.2
2. 特別の療養環境収益	71,934	<b>61,429</b>	1.3	<b>1.1</b>	-14.6	24,944	<b>22,786</b>	1.0	<b>0.9</b>	-8.7	32,363	<b>28,887</b>	1.1	<b>1.0</b>	-10.7
3. 外来診療収益	1,520,216	<b>1,450,622</b>	26.7	<b>26.8</b>	-4.6	626,158	<b>605,317</b>	25.3	<b>25.1</b>	-3.3	767,325	<b>738,787</b>	25.8	<b>25.6</b>	-3.7
保険診療収益	1,483,965	<b>1,417,550</b>	26.0	<b>26.2</b>	-4.5	610,471	<b>590,353</b>	24.7	<b>24.5</b>	-3.3	748,391	<b>720,963</b>	25.1	<b>25.0</b>	-3.7
公害等診療収益	18,234	<b>17,076</b>	0.3	<b>0.3</b>	-6.4	6,456	<b>5,714</b>	0.3	<b>0.2</b>	-11.5	8,315	<b>7,508</b>	0.3	<b>0.3</b>	-9.7
その他の診療収益	18,017	<b>15,995</b>	0.3	<b>0.3</b>	-11.2	9,231	<b>9,251</b>	0.4	<b>0.4</b>	0.2	10,618	<b>10,316</b>	0.4	<b>0.4</b>	-2.8
4. その他の医業収益	155,695	<b>145,693</b>	2.7	<b>2.7</b>	-6.4	83,881	<b>87,256</b>	3.4	<b>3.6</b>	4.0	95,220	<b>96,483</b>	3.2	<b>3.3</b>	1.3
II 介護収益	50,829	<b>46,976</b>	0.9	<b>0.9</b>	-7.6	65,626	<b>61,500</b>	2.7	<b>2.6</b>	-6.3	63,290	<b>59,207</b>	2.1	<b>2.1</b>	-6.5
1. 施設サービス収益	30,418	<b>28,894</b>	0.5	<b>0.5</b>	-5.0	43,560	<b>39,902</b>	1.8	<b>1.7</b>	-8.4	41,485	<b>38,164</b>	1.4	<b>1.3</b>	-8.0
2. 居宅サービス収益	16,965	<b>15,042</b>	0.3	<b>0.3</b>	-11.3	18,629	<b>18,370</b>	0.8	<b>0.8</b>	-1.4	18,366	<b>17,844</b>	0.6	<b>0.6</b>	-2.8
(再掲)短期入所療養介護分	583	<b>521</b>	0.0	<b>0.0</b>	-10.6	457	<b>390</b>	0.0	<b>0.0</b>	-14.7	477	<b>411</b>	0.0	<b>0.0</b>	-13.8
3. その他の介護収益	3,445	<b>3,040</b>	0.1	<b>0.1</b>	-11.8	3,437	<b>3,228</b>	0.1	<b>0.1</b>	-6.1	3,438	<b>3,199</b>	0.1	<b>0.1</b>	-7.0
III 医業・介護費用	5,809,625	<b>5,797,003</b>	102.0	<b>107.3</b>	-0.2	2,537,461	<b>2,542,094</b>	102.7	<b>105.5</b>	0.2	3,054,119	<b>3,056,027</b>	102.5	<b>106.0</b>	0.1
1. 給与費	3,053,570	<b>3,087,857</b>	53.6	<b>57.1</b>	1.1	1,438,197	<b>1,448,570</b>	58.2	<b>60.1</b>	0.7	1,693,256	<b>1,707,405</b>	56.8	<b>59.2</b>	0.8
2. 医薬品費	775,215	<b>735,228</b>	13.6	<b>13.6</b>	-5.2	271,606	<b>261,677</b>	11.0	<b>10.9</b>	-3.7	351,123	<b>336,448</b>	11.8	<b>11.7</b>	-4.2
3. 給食用材料費	34,858	<b>32,822</b>	0.6	<b>0.6</b>	-5.8	22,926	<b>22,318</b>	0.9	<b>0.9</b>	-2.7	24,810	<b>23,976</b>	0.8	<b>0.8</b>	-3.4
4. 診療材料費・医療消耗器具備品費	617,340	<b>604,799</b>	10.8	<b>11.2</b>	-2.0	195,373	<b>196,938</b>	7.9	<b>8.2</b>	0.8	261,999	<b>261,337</b>	8.8	<b>9.1</b>	-0.3
5. 委託費	397,819	<b>416,762</b>	7.0	<b>7.7</b>	4.8	162,876	<b>167,884</b>	6.6	<b>7.0</b>	3.1	199,972	<b>207,181</b>	6.7	<b>7.2</b>	3.6
6. 減価償却費	306,557	<b>296,441</b>	5.4	<b>5.5</b>	-3.3	135,361	<b>133,685</b>	5.5	<b>5.5</b>	-1.2	162,392	<b>159,383</b>	5.4	<b>5.5</b>	-1.9
(再掲)建物減価償却費	91,783	<b>93,688</b>	1.6	<b>1.7</b>	2.1	46,233	<b>46,177</b>	1.9	<b>1.9</b>	-0.1	53,425	<b>53,679</b>	1.8	<b>1.9</b>	0.5
(再掲)医療機器減価償却費	119,267	<b>110,335</b>	2.1	<b>2.0</b>	-7.5	44,741	<b>43,368</b>	1.8	<b>1.8</b>	-3.1	56,509	<b>53,942</b>	1.9	<b>1.9</b>	-4.5
7. 設備関係費	210,643	<b>212,580</b>	3.7	<b>3.9</b>	0.9	105,306	<b>107,031</b>	4.3	<b>4.4</b>	1.6	121,938	<b>123,696</b>	4.1	<b>4.3</b>	1.4
(再掲)設備機器賃借料	58,020	<b>57,660</b>	1.0	<b>1.1</b>	-0.6	28,708	<b>28,691</b>	1.2	<b>1.2</b>	-0.1	33,337	<b>33,265</b>	1.1	<b>1.2</b>	-0.2
(再掲)医療機器賃借料	33,298	<b>35,284</b>	0.6	<b>0.7</b>	6.0	17,474	<b>17,406</b>	0.7	<b>0.7</b>	-0.4	19,972	<b>20,229</b>	0.7	<b>0.7</b>	1.3
8. 経費	280,880	<b>275,838</b>	4.9	<b>5.1</b>	-1.8	146,809	<b>143,457</b>	5.9	<b>6.0</b>	-2.3	167,979	<b>164,359</b>	5.6	<b>5.7</b>	-2.2
9. その他の医業費用	132,742	<b>134,677</b>	2.3	<b>2.5</b>	1.5	59,007	<b>60,536</b>	2.4	<b>2.5</b>	2.6	70,649	<b>72,242</b>	2.4	<b>2.5</b>	2.3
IV 損益差額(I+II-III)	-112,557	<b>-393,151</b>	-2.0	<b>-7.3</b>	-	-67,239	<b>-132,369</b>	-2.7	<b>-5.5</b>	-	-74,395	<b>-173,545</b>	-2.5	<b>-6.0</b>	-
(参考)「新型コロナウイルス感染症関連の補助金 (従業員向け慰労金を除く)を含めた 損益差額(IV+V)	-	<b>164,945</b>	-	<b>3.1</b>	-	-	<b>-9,940</b>	-	<b>-0.4</b>	-	-	<b>17,673</b>	-	<b>0.6</b>	-
V その他の医業・介護関連収益	270,302	<b>826,916</b>	4.7	<b>15.3</b>	205.9	143,658	<b>281,689</b>	5.8	<b>11.7</b>	96.1	163,655	<b>367,777</b>	5.5	<b>12.8</b>	124.7
V' (再掲)新型コロナウイルス感染症関連の補助金 (従業員向け慰労金を除く)	-	<b>558,097</b>	-	<b>10.3</b>	-	-	<b>122,428</b>	-	<b>5.1</b>	-	-	<b>191,218</b>	-	<b>6.6</b>	-
VI その他の医業・介護関連費用	96,587	<b>135,308</b>	1.7	<b>2.5</b>	40.1	56,448	<b>61,890</b>	2.3	<b>2.6</b>	9.6	62,785	<b>73,482</b>	2.1	<b>2.5</b>	17.0
VII 総損益差額(IV+V-VI)	61,158	<b>298,457</b>	1.1	<b>5.5</b>	-	19,972	<b>87,430</b>	0.8	<b>3.6</b>	-	26,475	<b>120,750</b>	0.9	<b>4.2</b>	-
(参考)「新型コロナウイルス感染症関連の補助金 (従業員向け慰労金を除く)を除いた 総損益差額(VII-V')	-	<b>-259,640</b>	-	<b>-4.8</b>	-	-	<b>-34,998</b>	-	<b>-1.5</b>	-	-	<b>-70,468</b>	-	<b>-2.4</b>	-
VIII 税金	-	-	-	-	-	-	-	-	-	-	-	-	-	-	-
IX 税引後の総損益差額(VII-VIII)	-	-	-	-	-	-	-	-	-	-	-	-	-	-	-
施設数	162	-	-	-	-	864	-	-	-	-	1,026	-	-	-	-
平均病床数	246	244	-	-	-	149	146	-	-	-	164	162	-	-	-

一般病院（参考）国公立を除く（集計2）

（1施設当たり損益）

	新型コロナウイルス感染症の入院患者（含む疑似症患者）の受け入れ実績あり														
	院内感染（クラスターの発生を含む）有り						院内感染（クラスターの発生を含む）無し				全体				
	金額		構成比率		金額の 伸び率	金額		構成比率		金額の 伸び率	金額		構成比率		金額の 伸び率
	前々年度	前年度	前々年度	前年度		前々年度	前年度	前々年度	前年度		前々年度	前年度	前々年度	前年度	
千円	千円	%	%	%	千円	千円	%	%	%	千円	千円	%	%	%	
I 医業収益	6,643,069	<b>6,366,417</b>	99.3	<b>99.3</b>	-4.2	4,647,314	<b>4,563,042</b>	98.7	<b>98.7</b>	-1.8	5,351,698	<b>5,199,527</b>	98.9	<b>98.9</b>	-2.8
1. 入院診療収益	4,464,133	<b>4,284,054</b>	66.7	<b>66.8</b>	-4.0	3,199,927	<b>3,129,295</b>	67.9	<b>67.7</b>	-2.2	3,646,117	<b>3,536,857</b>	67.4	<b>67.3</b>	-3.0
保険診療収益	4,354,345	<b>4,177,479</b>	65.1	<b>65.1</b>	-4.1	3,142,869	<b>3,074,919</b>	66.7	<b>66.5</b>	-2.2	3,570,449	<b>3,464,058</b>	66.0	<b>65.9</b>	-3.0
公害等診療収益	61,389	<b>56,855</b>	0.9	<b>0.9</b>	-7.4	29,969	<b>29,233</b>	0.6	<b>0.6</b>	-2.5	41,059	<b>38,982</b>	0.8	<b>0.7</b>	-5.1
その他の診療収益	48,399	<b>49,720</b>	0.7	<b>0.8</b>	2.7	27,089	<b>25,143</b>	0.6	<b>0.5</b>	-7.2	34,610	<b>33,818</b>	0.6	<b>0.6</b>	-2.3
2. 特別の療養環境収益	88,255	<b>76,823</b>	1.3	<b>1.2</b>	-13.0	63,138	<b>58,297</b>	1.3	<b>1.3</b>	-7.7	72,003	<b>64,836</b>	1.3	<b>1.2</b>	-10.0
3. 外来診療収益	1,891,520	<b>1,821,907</b>	28.3	<b>28.4</b>	-3.7	1,240,830	<b>1,203,176</b>	26.3	<b>26.0</b>	-3.0	1,470,485	<b>1,421,552</b>	27.2	<b>27.0</b>	-3.3
保険診療収益	1,841,157	<b>1,774,800</b>	27.5	<b>27.7</b>	-3.6	1,214,380	<b>1,180,310</b>	25.8	<b>25.5</b>	-2.8	1,435,595	<b>1,390,130</b>	26.5	<b>26.4</b>	-3.2
公害等診療収益	27,998	<b>26,559</b>	0.4	<b>0.4</b>	-5.1	12,285	<b>9,525</b>	0.3	<b>0.2</b>	-22.5	17,831	<b>15,537</b>	0.3	<b>0.3</b>	-12.9
その他の診療収益	22,364	<b>20,548</b>	0.3	<b>0.3</b>	-8.1	14,165	<b>13,341</b>	0.3	<b>0.3</b>	-5.8	17,059	<b>15,884</b>	0.3	<b>0.3</b>	-6.9
4. その他の医業収益	199,162	<b>183,633</b>	3.0	<b>2.9</b>	-7.8	143,418	<b>172,273</b>	3.0	<b>3.7</b>	20.1	163,092	<b>176,283</b>	3.0	<b>3.4</b>	8.1
II 介護収益	50,083	<b>47,846</b>	0.7	<b>0.7</b>	-4.5	62,315	<b>62,009</b>	1.3	<b>1.3</b>	-0.5	57,998	<b>57,010</b>	1.1	<b>1.1</b>	-1.7
1. 施設サービス収益	35,286	<b>33,601</b>	0.5	<b>0.5</b>	-4.8	44,734	<b>44,911</b>	0.9	<b>1.0</b>	0.4	41,399	<b>40,919</b>	0.8	<b>0.8</b>	-1.2
2. 居宅サービス収益	11,272	<b>10,860</b>	0.2	<b>0.2</b>	-3.7	15,495	<b>15,422</b>	0.3	<b>0.3</b>	-0.5	14,004	<b>13,812</b>	0.3	<b>0.3</b>	-1.4
(再掲)短期入所療養介護分	133	<b>113</b>	0.0	<b>0.0</b>	-15.0	658	<b>633</b>	0.0	<b>0.0</b>	-3.8	473	<b>449</b>	0.0	<b>0.0</b>	-5.1
3. その他の介護収益	3,526	<b>3,386</b>	0.1	<b>0.1</b>	-4.0	2,086	<b>1,675</b>	0.0	<b>0.0</b>	-19.7	2,594	<b>2,279</b>	0.0	<b>0.0</b>	-12.1
III 医業・介護費用	6,666,859	<b>6,666,013</b>	99.6	<b>103.9</b>	0.0	4,743,775	<b>4,747,710</b>	100.7	<b>102.7</b>	0.1	5,422,511	<b>5,424,758</b>	100.2	<b>103.2</b>	0.0
1. 給与費	3,546,455	<b>3,580,871</b>	53.0	<b>55.8</b>	1.0	2,571,605	<b>2,591,495</b>	54.6	<b>56.0</b>	0.8	2,915,670	<b>2,940,687</b>	53.9	<b>55.9</b>	0.9
2. 医薬品費	969,298	<b>931,289</b>	14.5	<b>14.5</b>	-3.9	607,220	<b>592,176</b>	12.9	<b>12.8</b>	-2.4	735,013	<b>712,212</b>	13.6	<b>13.5</b>	-3.1
3. 給食用材料費	37,628	<b>35,326</b>	0.6	<b>0.6</b>	-6.1	31,609	<b>30,943</b>	0.7	<b>0.7</b>	-2.1	33,733	<b>32,490</b>	0.6	<b>0.6</b>	-3.7
4. 診療材料費・医療消耗器具備品費	689,751	<b>678,377</b>	10.3	<b>10.6</b>	-1.6	452,116	<b>451,535</b>	9.6	<b>9.8</b>	-0.1	535,987	<b>531,597</b>	9.9	<b>10.1</b>	-0.8
5. 委託費	403,811	<b>430,300</b>	6.0	<b>6.7</b>	6.6	266,723	<b>279,311</b>	5.7	<b>6.0</b>	4.7	315,107	<b>332,601</b>	5.8	<b>6.3</b>	5.6
6. 減価償却費	332,089	<b>322,694</b>	5.0	<b>5.0</b>	-2.8	251,344	<b>250,298</b>	5.3	<b>5.4</b>	-0.4	279,842	<b>275,849</b>	5.2	<b>5.2</b>	-1.4
(再掲)建物減価償却費	85,677	<b>89,305</b>	1.3	<b>1.4</b>	4.2	68,239	<b>66,422</b>	1.4	<b>1.4</b>	-2.7	74,394	<b>74,498</b>	1.4	<b>1.4</b>	0.1
(再掲)医療機器減価償却費	114,952	<b>109,935</b>	1.7	<b>1.7</b>	-4.4	76,502	<b>77,893</b>	1.6	<b>1.7</b>	1.8	90,073	<b>89,202</b>	1.7	<b>1.7</b>	-1.0
7. 設備関係費	238,222	<b>237,386</b>	3.6	<b>3.7</b>	-0.4	207,927	<b>206,181</b>	4.4	<b>4.5</b>	-0.8	218,619	<b>217,194</b>	4.0	<b>4.1</b>	-0.7
(再掲)設備機器賃借料	70,248	<b>71,641</b>	1.0	<b>1.1</b>	2.0	57,925	<b>55,803</b>	1.2	<b>1.2</b>	-3.7	62,274	<b>61,393</b>	1.2	<b>1.2</b>	-1.4
(再掲)医療機器賃借料	41,501	<b>42,848</b>	0.6	<b>0.7</b>	3.2	38,298	<b>37,463</b>	0.8	<b>0.8</b>	-2.2	39,429	<b>39,363</b>	0.7	<b>0.7</b>	-0.2
8. 経費	325,534	<b>324,702</b>	4.9	<b>5.1</b>	-0.3	259,996	<b>251,413</b>	5.5	<b>5.4</b>	-3.3	283,127	<b>277,279</b>	5.2	<b>5.3</b>	-2.1
9. その他の医業費用	124,072	<b>125,068</b>	1.9	<b>1.9</b>	0.8	95,235	<b>93,819</b>	2.0	<b>2.0</b>	-1.5	105,413	<b>104,848</b>	1.9	<b>2.0</b>	-0.5
IV 損益差額（I + II - III）	26,293	<b>-251,750</b>	0.4	<b>-3.9</b>	-	-34,146	<b>-122,659</b>	-0.7	<b>-2.7</b>	-	-12,815	<b>-168,220</b>	-0.2	<b>-3.2</b>	-
(参考)「新型コロナウイルス感染症関連の補助金（従業員向け慰労金を除く）」を含めた損益差額（IV + V）	-	<b>327,495</b>	-	<b>5.1</b>	-	-	<b>109,656</b>	-	<b>2.4</b>	-	-	<b>186,541</b>	-	<b>3.5</b>	-
V その他の医業・介護関連収益	159,420	<b>774,819</b>	2.4	<b>12.1</b>	386.0	135,651	<b>403,659</b>	2.9	<b>8.7</b>	197.6	144,040	<b>534,657</b>	2.7	<b>10.2</b>	271.2
V' (再掲)新型コロナウイルス感染症関連の補助金（従業員向け慰労金を除く）	-	<b>579,245</b>	-	<b>9.0</b>	-	-	<b>232,315</b>	-	<b>5.0</b>	-	-	<b>354,761</b>	-	<b>6.7</b>	-
VI その他の医業・介護関連費用	100,396	<b>143,851</b>	1.5	<b>2.2</b>	43.3	84,085	<b>86,684</b>	1.8	<b>1.9</b>	3.1	89,842	<b>106,861</b>	1.7	<b>2.0</b>	18.9
VII 総損益差額（IV + V - VI）	85,317	<b>379,217</b>	1.3	<b>5.9</b>	-	17,419	<b>194,316</b>	0.4	<b>4.2</b>	-	41,383	<b>259,575</b>	0.8	<b>4.9</b>	-
(参考)「新型コロナウイルス感染症関連の補助金（従業員向け慰労金を除く）」を除いた総損益差額（VII - V'）	-	<b>-200,028</b>	-	<b>-3.1</b>	-	-	<b>-37,999</b>	-	<b>-0.8</b>	-	-	<b>-95,186</b>	-	<b>-1.8</b>	-
VIII 税金	-	-	-	-	-	-	-	-	-	-	-	-	-	-	-
IX 税引後の総損益差額（VII - VIII）	-	-	-	-	-	-	-	-	-	-	-	-	-	-	-
施設数	78	-	-	-	-	143	-	-	-	-	221	-	-	-	-
平均病床数	268	269	-	-	-	209	208	-	-	-	230	230	-	-	-

一般病院（参考）国立を除く（集計2）

（1施設当たり損益）

新型コロナウイルス感染症から回復した患者を転院により受け入れた実績あり																				
	院内感染(クラスターの発生を含む)有り																			
	院内感染(クラスターの発生を含む)無し																			
	全 体																			
	金額			構成比率			金額の伸び率			金額			構成比率			金額の伸び率				
前々年度	前年度	前々年度	前年度	前々年度	前年度	前々年度	前年度	前々年度	前年度	前々年度	前年度	前々年度	前年度	前々年度	前年度	前々年度	前年度	前々年度	前年度	
千円	千円	%	%	%	千円	千円	%	%	%	千円	千円	%	%	%	千円	千円	%	%	%	
I 医業収益	2,056,519	<b>2,017,056</b>	96.1	<b>96.6</b>	-1.9	1,896,362	<b>1,873,293</b>	95.9	<b>96.6</b>	-1.2	1,922,056	<b>1,896,357</b>	95.9	<b>96.6</b>	-1.3					
1. 入院診療収益	1,712,994	<b>1,690,950</b>	80.0	<b>80.9</b>	-1.3	1,453,256	<b>1,450,929</b>	73.5	<b>74.9</b>	-0.2	1,494,925	<b>1,489,435</b>	74.6	<b>75.9</b>	-0.4					
保険診療収益	1,658,734	<b>1,639,705</b>	77.5	<b>78.5</b>	-1.1	1,424,206	<b>1,424,924</b>	72.0	<b>73.5</b>	0.1	1,461,831	<b>1,459,381</b>	73.0	<b>74.4</b>	-0.2					
公害等診療収益	11,626	<b>14,992</b>	0.5	<b>0.7</b>	29.0	16,578	<b>13,941</b>	0.8	<b>0.7</b>	-15.9	15,783	<b>14,110</b>	0.8	<b>0.7</b>	-10.6					
その他の診療収益	42,635	<b>36,253</b>	2.0	<b>1.7</b>	-15.0	12,472	<b>12,063</b>	0.6	<b>0.6</b>	-3.3	17,311	<b>15,944</b>	0.9	<b>0.8</b>	-7.9					
2. 特別の療養環境収益	27,274	<b>20,246</b>	1.3	<b>1.0</b>	-25.8	17,012	<b>15,788</b>	0.9	<b>0.8</b>	-7.2	18,659	<b>16,503</b>	0.9	<b>0.8</b>	-11.6					
3. 外来診療収益	275,277	<b>263,068</b>	12.9	<b>12.6</b>	-4.4	346,135	<b>329,324</b>	17.5	<b>17.0</b>	-4.9	334,768	<b>318,695</b>	16.7	<b>16.2</b>	-4.8					
保険診療収益	256,194	<b>245,134</b>	12.0	<b>11.7</b>	-4.3	334,085	<b>317,502</b>	16.9	<b>16.4</b>	-5.0	321,589	<b>305,892</b>	16.0	<b>15.6</b>	-4.9					
公害等診療収益	3,149	<b>3,228</b>	0.1	<b>0.2</b>	2.5	6,301	<b>5,595</b>	0.3	<b>0.3</b>	-11.2	5,796	<b>5,215</b>	0.3	<b>0.3</b>	-10.0					
その他の診療収益	15,934	<b>14,706</b>	0.7	<b>0.7</b>	-7.7	5,749	<b>6,228</b>	0.3	<b>0.3</b>	8.3	7,383	<b>7,588</b>	0.4	<b>0.4</b>	2.8					
4. その他の医業収益	40,974	<b>42,792</b>	1.9	<b>2.0</b>	4.4	79,959	<b>77,253</b>	4.0	<b>4.0</b>	-3.4	73,705	<b>71,724</b>	3.7	<b>3.7</b>	-2.7					
II 介護収益	84,386	<b>71,885</b>	3.9	<b>3.4</b>	-14.8	81,251	<b>65,116</b>	4.1	<b>3.4</b>	-19.9	81,754	<b>66,202</b>	4.1	<b>3.4</b>	-19.0					
1. 施設サービス収益	32,603	<b>30,337</b>	1.5	<b>1.5</b>	-7.0	45,742	<b>31,209</b>	2.3	<b>1.6</b>	-31.8	43,634	<b>31,069</b>	2.2	<b>1.6</b>	-28.8					
2. 居宅サービス収益	45,119	<b>36,511</b>	2.1	<b>1.7</b>	-19.1	29,938	<b>30,337</b>	1.5	<b>1.6</b>	1.3	32,373	<b>31,328</b>	1.6	<b>1.6</b>	-3.2					
(再掲)短期入所療養介護分	1,060	<b>829</b>	0.0	<b>0.0</b>	-21.8	154	<b>26</b>	0.0	<b>0.0</b>	-83.1	299	<b>155</b>	0.0	<b>0.0</b>	-48.2					
3. その他の介護収益	6,664	<b>5,037</b>	0.3	<b>0.2</b>	-24.4	5,572	<b>3,570</b>	0.3	<b>0.2</b>	-35.9	5,747	<b>3,805</b>	0.3	<b>0.2</b>	-33.8					
III 医業・介護費用	2,063,624	<b>2,075,392</b>	96.4	<b>99.4</b>	0.6	1,910,330	<b>1,904,813</b>	96.6	<b>98.3</b>	-0.3	1,934,922	<b>1,932,179</b>	96.6	<b>98.5</b>	-0.1					
1. 給与費	1,322,524	<b>1,342,339</b>	61.8	<b>64.3</b>	1.5	1,199,268	<b>1,201,006</b>	60.6	<b>62.0</b>	0.1	1,219,042	<b>1,223,680</b>	60.8	<b>62.4</b>	0.4					
2. 医薬品費	102,750	<b>91,503</b>	4.8	<b>4.4</b>	-10.9	119,620	<b>112,636</b>	6.0	<b>5.8</b>	-5.8	116,913	<b>109,246</b>	5.8	<b>5.6</b>	-6.6					
3. 給食用材料費	31,567	<b>32,982</b>	1.5	<b>1.6</b>	4.5	25,012	<b>24,762</b>	1.3	<b>1.3</b>	-1.0	26,064	<b>26,081</b>	1.3	<b>1.3</b>	0.1					
4. 診療材料費・医療消耗器具備品費	78,830	<b>93,244</b>	3.7	<b>4.5</b>	18.3	105,336	<b>107,277</b>	5.3	<b>5.5</b>	1.8	101,084	<b>105,025</b>	5.0	<b>5.4</b>	3.9					
5. 委託費	124,912	<b>125,674</b>	5.8	<b>6.0</b>	0.6	116,818	<b>118,375</b>	5.9	<b>6.1</b>	1.3	118,116	<b>119,546</b>	5.9	<b>6.1</b>	1.2					
6. 減価償却費	89,552	<b>86,733</b>	4.2	<b>4.2</b>	-3.1	82,291	<b>82,162</b>	4.2	<b>4.2</b>	-0.2	83,456	<b>82,896</b>	4.2	<b>4.2</b>	-0.7					
(再掲)建物減価償却費	21,432	<b>22,367</b>	1.0	<b>1.1</b>	4.4	26,921	<b>27,181</b>	1.4	<b>1.4</b>	1.0	26,040	<b>26,408</b>	1.3	<b>1.3</b>	1.4					
(再掲)医療機器減価償却費	19,782	<b>15,064</b>	0.9	<b>0.7</b>	-23.8	17,891	<b>17,577</b>	0.9	<b>0.9</b>	-1.8	18,194	<b>17,174</b>	0.9	<b>0.9</b>	-5.6					
7. 設備関係費	125,204	<b>123,742</b>	5.8	<b>5.9</b>	-1.2	90,492	<b>90,820</b>	4.6	<b>4.7</b>	0.4	96,060	<b>96,101</b>	4.8	<b>4.9</b>	0.0					
(再掲)設備機器賃借料	18,226	<b>18,516</b>	0.9	<b>0.9</b>	1.6	22,154	<b>21,734</b>	1.1	<b>1.1</b>	-1.9	21,524	<b>21,218</b>	1.1	<b>1.1</b>	-1.4					
(再掲)医療機器賃借料	7,685	<b>7,792</b>	0.4	<b>0.4</b>	1.4	13,024	<b>12,606</b>	0.7	<b>0.7</b>	-3.2	12,168	<b>11,834</b>	0.6	<b>0.6</b>	-2.7					
8. 経費	146,050	<b>138,748</b>	6.8	<b>6.6</b>	-5.0	122,592	<b>117,306</b>	6.2	<b>6.1</b>	-4.3	126,355	<b>120,746</b>	6.3	<b>6.2</b>	-4.4					
9. その他の医業費用	42,235	<b>40,426</b>	2.0	<b>1.9</b>	-4.3	48,901	<b>50,470</b>	2.5	<b>2.6</b>	3.2	47,832	<b>48,858</b>	2.4	<b>2.5</b>	2.1					
IV 損益差額(I+II-III)	77,281	<b>13,549</b>	3.6	<b>0.6</b>	-	67,284	<b>33,596</b>	3.4	<b>1.7</b>	-	68,888	<b>30,380</b>	3.4	<b>1.5</b>	-					
(参考)「新型コロナウイルス感染症関連の補助金(従業員向け慰労金を除く)を含めた損益差額(IV+V)」	-	<b>49,835</b>	-	<b>2.4</b>	-	-	<b>51,611</b>	-	<b>2.7</b>	-	-	<b>51,327</b>	-	<b>2.6</b>	-					
V その他の医業・介護関連収益	43,536	<b>72,115</b>	2.0	<b>3.5</b>	65.6	36,808	<b>59,468</b>	1.9	<b>3.1</b>	61.6	37,887	<b>61,497</b>	1.9	<b>3.1</b>	62.3					
V' (再掲)新型コロナウイルス感染症関連の補助金(従業員向け慰労金を除く)	-	<b>36,286</b>	-	<b>1.7</b>	-	-	<b>18,015</b>	-	<b>0.9</b>	-	-	<b>20,946</b>	-	<b>1.1</b>	-					
VI その他の医業・介護関連費用	35,152	<b>32,892</b>	1.6	<b>1.6</b>	-6.4	31,232	<b>30,932</b>	1.6	<b>1.6</b>	-1.0	31,861	<b>31,247</b>	1.6	<b>1.6</b>	-1.9					
VII 総損益差額(IV+V-VI)	85,665	<b>52,772</b>	4.0	<b>2.5</b>	-	72,860	<b>62,132</b>	3.7	<b>3.2</b>	-	74,914	<b>60,630</b>	3.7	<b>3.1</b>	-					
(参考)「新型コロナウイルス感染症関連の補助金(従業員向け慰労金を除く)を除いた総損益差額(VII-V')」	-	<b>16,485</b>	-	<b>0.8</b>	-	-	<b>44,117</b>	-	<b>2.3</b>	-	-	<b>39,684</b>	-	<b>2.0</b>	-					
VIII 税金	-	-	-	-	-	-	-	-	-	-	-	-	-	-	-					
IX 税引後の総損益差額(VII-VIII)	-	-	-	-	-	-	-	-	-	-	-	-	-	-	-					
施設数	30	-	-	-	-	157	-	-	-	-	187	-	-	-						
平均病床数	182	179	-	-	-	155	150	-	-	-	160	154	-	-						

一般病院（参考）国公立を除く（集計2）

（1施設当たり損益）

	新型コロナウイルス感染症患者の対応をしている医療機関から、新型コロナウイルス感染症ではない患者を転院により受け入れた実績あり														
	院内感染（クラスターの発生を含む）有り					院内感染（クラスターの発生を含む）無し					全 体				
	金額		構成比率		金額の 伸び率	金額		構成比率		金額の 伸び率	金額		構成比率		金額の 伸び率
	前々年度	前年度	前々年度	前年度		前々年度	前年度	前々年度	前年度		前々年度	前年度	前々年度	前年度	
千円	千円	%	%	%	千円	千円	%	%	%	千円	千円	%	%		
I 医業収益	4,225,494	<b>4,337,702</b>	98.2	<b>98.4</b>	2.7	1,495,657	<b>1,484,018</b>	95.1	<b>95.6</b>	-0.8	1,602,292	<b>1,595,490</b>	95.4	<b>95.9</b>	-0.4
1. 入院診療収益	3,814,342	<b>3,917,532</b>	88.7	<b>88.8</b>	2.7	1,106,790	<b>1,106,959</b>	70.4	<b>71.3</b>	0.0	1,212,553	<b>1,216,747</b>	72.2	<b>73.1</b>	0.3
保険診療収益	3,794,593	<b>3,909,107</b>	88.2	<b>88.6</b>	3.0	1,085,483	<b>1,085,940</b>	69.0	<b>69.9</b>	0.0	1,191,307	<b>1,196,220</b>	70.9	<b>71.9</b>	0.4
公害等診療収益	0	<b>0</b>	0.0	<b>0.0</b>	-	9,279	<b>9,238</b>	0.6	<b>0.6</b>	-0.4	8,917	<b>8,878</b>	0.5	<b>0.5</b>	-0.4
その他の診療収益	19,748	<b>8,425</b>	0.5	<b>0.2</b>	-57.3	12,028	<b>11,780</b>	0.8	<b>0.8</b>	-2.1	12,329	<b>11,649</b>	0.7	<b>0.7</b>	-5.5
2. 特別の療養環境収益	33,140	<b>40,649</b>	0.8	<b>0.9</b>	22.7	14,845	<b>14,400</b>	0.9	<b>0.9</b>	-3.0	15,560	<b>15,425</b>	0.9	<b>0.9</b>	-0.9
3. 外来診療収益	396,378	<b>391,857</b>	9.2	<b>8.9</b>	-1.1	329,076	<b>316,362</b>	20.9	<b>20.4</b>	-3.9	331,705	<b>319,311</b>	19.7	<b>19.2</b>	-3.7
保険診療収益	377,635	<b>371,875</b>	8.8	<b>8.4</b>	-1.5	320,341	<b>307,447</b>	20.4	<b>19.8</b>	-4.0	322,579	<b>309,964</b>	19.2	<b>18.6</b>	-3.9
公害等診療収益	0	<b>0</b>	0.0	<b>0.0</b>	-	3,858	<b>3,943</b>	0.2	<b>0.3</b>	2.2	3,707	<b>3,789</b>	0.2	<b>0.2</b>	2.2
その他の診療収益	18,743	<b>19,982</b>	0.4	<b>0.5</b>	6.6	4,877	<b>4,972</b>	0.3	<b>0.3</b>	1.9	5,419	<b>5,559</b>	0.3	<b>0.3</b>	2.6
4. その他の医業収益	-18,366	<b>-12,336</b>	-0.4	<b>-0.3</b>	32.8	44,946	<b>46,297</b>	2.9	<b>3.0</b>	3.0	42,473	<b>44,007</b>	2.5	<b>2.6</b>	3.6
II 介護収益	76,139	<b>72,027</b>	1.8	<b>1.6</b>	-5.4	77,442	<b>68,795</b>	4.9	<b>4.4</b>	-11.2	77,391	<b>68,922</b>	4.6	<b>4.1</b>	-10.9
1. 施設サービス収益	73,721	<b>69,273</b>	1.7	<b>1.6</b>	-6.0	42,972	<b>35,620</b>	2.7	<b>2.3</b>	-17.1	44,173	<b>36,934</b>	2.6	<b>2.2</b>	-16.4
2. 居宅サービス収益	1,666	<b>1,920</b>	0.0	<b>0.0</b>	15.2	27,609	<b>26,459</b>	1.8	<b>1.7</b>	-4.2	26,596	<b>25,500</b>	1.6	<b>1.5</b>	-4.1
(再掲)短期入所療養介護分	0	<b>0</b>	0.0	<b>0.0</b>	-	679	<b>413</b>	0.0	<b>0.0</b>	-39.2	652	<b>397</b>	0.0	<b>0.0</b>	-39.1
3. その他の介護収益	752	<b>834</b>	0.0	<b>0.0</b>	10.9	6,860	<b>6,717</b>	0.4	<b>0.4</b>	-2.1	6,622	<b>6,487</b>	0.4	<b>0.4</b>	-2.0
III 医業・介護費用	4,227,958	<b>4,281,961</b>	98.3	<b>97.1</b>	1.3	1,532,958	<b>1,522,048</b>	97.4	<b>98.0</b>	-0.7	1,638,232	<b>1,629,857</b>	97.5	<b>97.9</b>	-0.5
1. 給与費	1,734,473	<b>1,746,844</b>	40.3	<b>39.6</b>	0.7	928,153	<b>928,848</b>	59.0	<b>59.8</b>	0.1	959,650	<b>960,801</b>	57.1	<b>57.7</b>	0.1
2. 医薬品費	162,928	<b>151,819</b>	3.8	<b>3.4</b>	-6.8	111,920	<b>105,699</b>	7.1	<b>6.8</b>	-5.6	113,912	<b>107,501</b>	6.8	<b>6.5</b>	-5.6
3. 給食用材料費	18,392	<b>16,935</b>	0.4	<b>0.4</b>	-7.9	20,633	<b>20,414</b>	1.3	<b>1.3</b>	-1.1	20,546	<b>20,279</b>	1.2	<b>1.2</b>	-1.3
4. 診療材料費・医療消耗器具備品費	1,224,122	<b>1,306,284</b>	28.5	<b>29.6</b>	6.7	96,791	<b>97,942</b>	6.2	<b>6.3</b>	1.2	140,828	<b>145,143</b>	8.4	<b>8.7</b>	3.1
5. 委託費	309,599	<b>302,760</b>	7.2	<b>6.9</b>	-2.2	90,168	<b>92,949</b>	5.7	<b>6.0</b>	3.1	98,739	<b>101,145</b>	5.9	<b>6.1</b>	2.4
6. 減価償却費	152,780	<b>133,576</b>	3.6	<b>3.0</b>	-12.6	64,700	<b>63,883</b>	4.1	<b>4.1</b>	-1.3	68,141	<b>66,606</b>	4.1	<b>4.0</b>	-2.3
(再掲)建物減価償却費	54,709	<b>41,223</b>	1.3	<b>0.9</b>	-24.7	23,952	<b>23,823</b>	1.5	<b>1.5</b>	-0.5	25,153	<b>24,502</b>	1.5	<b>1.5</b>	-2.6
(再掲)医療機器減価償却費	62,866	<b>54,011</b>	1.5	<b>1.2</b>	-14.1	13,240	<b>13,193</b>	0.8	<b>0.8</b>	-0.4	15,178	<b>14,787</b>	0.9	<b>0.9</b>	-2.6
7. 設備関係費	199,087	<b>203,774</b>	4.6	<b>4.6</b>	2.4	67,659	<b>68,657</b>	4.3	<b>4.4</b>	1.5	72,793	<b>73,935</b>	4.3	<b>4.4</b>	1.6
(再掲)設備機器賃借料	70,959	<b>69,488</b>	1.6	<b>1.6</b>	-2.1	21,122	<b>21,308</b>	1.3	<b>1.4</b>	0.9	23,069	<b>23,190</b>	1.4	<b>1.4</b>	0.5
(再掲)医療機器賃借料	29,099	<b>28,915</b>	0.7	<b>0.7</b>	-0.6	11,943	<b>11,543</b>	0.8	<b>0.7</b>	-3.3	12,613	<b>12,222</b>	0.8	<b>0.7</b>	-3.1
8. 経費	196,260	<b>178,212</b>	4.6	<b>4.0</b>	-9.2	117,014	<b>109,493</b>	7.4	<b>7.1</b>	-6.4	120,110	<b>112,178</b>	7.2	<b>6.7</b>	-6.6
9. その他の医業費用	230,318	<b>241,758</b>	5.4	<b>5.5</b>	5.0	35,920	<b>34,161</b>	2.3	<b>2.2</b>	-4.9	43,514	<b>42,270</b>	2.6	<b>2.5</b>	-2.9
IV 損益差額（I + II - III）	73,674	<b>127,768</b>	1.7	<b>2.9</b>	-	40,141	<b>30,766</b>	2.6	<b>2.0</b>	-	41,451	<b>34,555</b>	2.5	<b>2.1</b>	-
(参考)「新型コロナウイルス感染症関連の補助金（従業員向け慰労金を除く）」を含めた損益差額（IV + V）	-	<b>152,393</b>	-	<b>3.5</b>	-	-	<b>43,283</b>	-	<b>2.8</b>	-	-	<b>47,545</b>	-	<b>2.9</b>	-
V その他の医業・介護関連収益	44,311	<b>67,793</b>	1.0	<b>1.5</b>	53.0	25,177	<b>50,544</b>	1.6	<b>3.3</b>	100.8	25,925	<b>51,218</b>	1.5	<b>3.1</b>	97.6
V' (再掲)新型コロナウイルス感染症関連の補助金（従業員向け慰労金を除く）	-	<b>24,625</b>	-	<b>0.6</b>	-	-	<b>12,517</b>	-	<b>0.8</b>	-	-	<b>12,990</b>	-	<b>0.8</b>	-
VI その他の医業・介護関連費用	44,531	<b>51,507</b>	1.0	<b>1.2</b>	15.7	26,131	<b>28,673</b>	1.7	<b>1.8</b>	9.7	26,850	<b>29,565</b>	1.6	<b>1.8</b>	10.1
VII 総損益差額（IV + V - VI）	73,454	<b>144,054</b>	1.7	<b>3.3</b>	-	39,187	<b>52,637</b>	2.5	<b>3.4</b>	-	40,525	<b>56,208</b>	2.4	<b>3.4</b>	-
(参考)「新型コロナウイルス感染症関連の補助金（従業員向け慰労金を除く）」を除いた総損益差額（VII - V'）	-	<b>119,429</b>	-	<b>2.7</b>	-	-	<b>40,121</b>	-	<b>2.6</b>	-	-	<b>43,219</b>	-	<b>2.6</b>	-
VIII 税金	-	-	-	-	-	-	-	-	-	-	-	-	-	-	-
IX 税引後の総損益差額（VII - VIII）	-	-	-	-	-	-	-	-	-	-	-	-	-	-	-
施設数	5	-	-	-	-	123	-	-	-	-	128	-	-	-	-
平均病床数	156	138	-	-	-	126	123	-	-	-	127	124	-	-	-

一般病院（参考）国立を除く（集計2）

（1施設当たり損益）

	いずれでもない														
	院内感染(クラスターの発生を含む)有り						院内感染(クラスターの発生を含む)無し						全体		
	金額		構成比率		金額の 伸び率	金額		構成比率		金額の 伸び率	金額		構成比率		金額の 伸び率
	前々年度	前年度	前々年度	前年度		前々年度	前年度	前々年度	前年度		前々年度	前年度	前々年度	前年度	
千円	千円	%	%	%	千円	千円	%	%	%	千円	千円	%	%	%	
I 医業収益	1,809,432	<b>1,742,404</b>	98.5	<b>98.5</b>	-3.7	1,347,738	<b>1,319,453</b>	95.1	<b>95.0</b>	-2.1	1,365,843	<b>1,336,039</b>	95.3	<b>95.2</b>	-2.2
1. 入院診療収益	1,204,690	<b>1,164,813</b>	65.6	<b>65.9</b>	-3.3	936,077	<b>923,001</b>	66.0	<b>66.5</b>	-1.4	946,611	<b>932,484</b>	66.0	<b>66.4</b>	-1.5
保険診療収益	1,165,919	<b>1,142,408</b>	63.5	<b>64.6</b>	-2.0	899,649	<b>888,955</b>	63.5	<b>64.0</b>	-1.2	910,091	<b>898,894</b>	63.5	<b>64.0</b>	-1.2
公害等診療収益	23,520	<b>19,954</b>	1.3	<b>1.1</b>	-15.2	9,569	<b>8,978</b>	0.7	<b>0.6</b>	-6.2	10,116	<b>9,408</b>	0.7	<b>0.7</b>	-7.0
その他の診療収益	15,250	<b>2,451</b>	0.8	<b>0.1</b>	-83.9	26,859	<b>25,068</b>	1.9	<b>1.8</b>	-6.7	26,404	<b>24,181</b>	1.8	<b>1.7</b>	-8.4
2. 特別の療養環境収益	17,411	<b>15,631</b>	0.9	<b>0.9</b>	-10.2	8,678	<b>7,899</b>	0.6	<b>0.6</b>	-9.0	9,021	<b>8,202</b>	0.6	<b>0.6</b>	-9.1
3. 外来診療収益	549,372	<b>523,392</b>	29.9	<b>29.6</b>	-4.7	360,917	<b>348,066</b>	25.5	<b>25.1</b>	-3.6	368,307	<b>354,941</b>	25.7	<b>25.3</b>	-3.6
保険診療収益	537,513	<b>512,502</b>	29.3	<b>29.0</b>	-4.7	344,317	<b>331,285</b>	24.3	<b>23.9</b>	-3.8	351,893	<b>338,392</b>	24.5	<b>24.1</b>	-3.8
公害等診療収益	2,627	<b>2,175</b>	0.1	<b>0.1</b>	-17.2	4,491	<b>4,114</b>	0.3	<b>0.3</b>	-8.4	4,418	<b>4,038</b>	0.3	<b>0.3</b>	-8.6
その他の診療収益	9,232	<b>8,714</b>	0.5	<b>0.5</b>	-5.6	12,109	<b>12,667</b>	0.9	<b>0.9</b>	4.6	11,996	<b>12,512</b>	0.8	<b>0.9</b>	4.3
4. その他の医業収益	37,959	<b>38,569</b>	2.1	<b>2.2</b>	1.6	42,066	<b>40,487</b>	3.0	<b>2.9</b>	-3.8	41,905	<b>40,412</b>	2.9	<b>2.9</b>	-3.6
II 介護収益	27,397	<b>26,120</b>	1.5	<b>1.5</b>	-4.7	69,766	<b>69,429</b>	4.9	<b>5.0</b>	-0.5	68,105	<b>67,730</b>	4.7	<b>4.8</b>	-0.6
1. 施設サービス収益	4,497	<b>4,083</b>	0.2	<b>0.2</b>	-9.2	52,160	<b>51,689</b>	3.7	<b>3.7</b>	-0.9	50,291	<b>49,822</b>	3.5	<b>3.5</b>	-0.9
2. 居宅サービス収益	22,172	<b>21,255</b>	1.2	<b>1.2</b>	-4.1	14,756	<b>14,161</b>	1.0	<b>1.0</b>	-4.0	15,047	<b>14,439</b>	1.0	<b>1.0</b>	-4.0
(再掲)短期入所療養介護分	0	<b>0</b>	0.0	<b>0.0</b>	-	129	<b>132</b>	0.0	<b>0.0</b>	2.3	124	<b>127</b>	0.0	<b>0.0</b>	2.4
3. その他の介護収益	728	<b>782</b>	0.0	<b>0.0</b>	7.4	2,850	<b>3,579</b>	0.2	<b>0.3</b>	25.6	2,766	<b>3,470</b>	0.2	<b>0.2</b>	25.5
III 医業・介護費用	1,801,597	<b>1,769,350</b>	98.1	<b>100.0</b>	-1.8	1,384,403	<b>1,386,303</b>	97.7	<b>99.8</b>	0.1	1,400,764	<b>1,401,324</b>	97.7	<b>99.8</b>	0.0
1. 給与費	1,081,754	<b>1,076,544</b>	58.9	<b>60.9</b>	-0.5	821,143	<b>825,436</b>	57.9	<b>59.4</b>	0.5	831,363	<b>835,283</b>	58.0	<b>59.5</b>	0.5
2. 医薬品費	137,919	<b>130,897</b>	7.5	<b>7.4</b>	-5.1	119,730	<b>114,691</b>	8.4	<b>8.3</b>	-4.2	120,443	<b>115,327</b>	8.4	<b>8.2</b>	-4.2
3. 給食用材料費	20,345	<b>19,968</b>	1.1	<b>1.1</b>	-1.9	19,396	<b>18,881</b>	1.4	<b>1.4</b>	-2.7	19,434	<b>18,924</b>	1.4	<b>1.3</b>	-2.6
4. 診療材料費・医療消耗器具備品費	144,965	<b>137,600</b>	7.9	<b>7.8</b>	-5.1	92,350	<b>93,536</b>	6.5	<b>6.7</b>	1.3	94,413	<b>95,264</b>	6.6	<b>6.8</b>	0.9
5. 委託費	99,872	<b>98,903</b>	5.4	<b>5.6</b>	-1.0	78,689	<b>80,101</b>	5.6	<b>5.8</b>	1.8	79,519	<b>80,839</b>	5.5	<b>5.8</b>	1.7
6. 減価償却費	78,876	<b>77,444</b>	4.3	<b>4.4</b>	-1.8	57,683	<b>58,669</b>	4.1	<b>4.2</b>	1.7	58,514	<b>59,405</b>	4.1	<b>4.2</b>	1.5
(再掲)建物減価償却費	16,875	<b>16,196</b>	0.9	<b>0.9</b>	-4.0	18,103	<b>18,654</b>	1.3	<b>1.3</b>	3.0	18,054	<b>18,558</b>	1.3	<b>1.3</b>	2.8
(再掲)医療機器減価償却費	20,345	<b>17,454</b>	1.1	<b>1.0</b>	-14.2	13,273	<b>13,387</b>	0.9	<b>1.0</b>	0.9	13,550	<b>13,546</b>	0.9	<b>1.0</b>	0.0
7. 設備関係費	68,210	<b>69,479</b>	3.7	<b>3.9</b>	1.9	65,020	<b>65,282</b>	4.6	<b>4.7</b>	0.4	65,145	<b>65,446</b>	4.5	<b>4.7</b>	0.5
(再掲)設備機器賃借料	15,821	<b>17,441</b>	0.9	<b>1.0</b>	10.2	15,770	<b>16,046</b>	1.1	<b>1.2</b>	1.8	15,772	<b>16,100</b>	1.1	<b>1.1</b>	2.1
(再掲)医療機器賃借料	7,465	<b>7,844</b>	0.4	<b>0.4</b>	5.1	8,839	<b>9,027</b>	0.6	<b>0.6</b>	2.1	8,785	<b>8,981</b>	0.6	<b>0.6</b>	2.2
8. 経費	124,231	<b>113,843</b>	6.8	<b>6.4</b>	-8.4	94,283	<b>91,417</b>	6.7	<b>6.6</b>	-3.0	95,457	<b>92,297</b>	6.7	<b>6.6</b>	-3.3
9. その他の医業費用	45,426	<b>44,672</b>	2.5	<b>2.5</b>	-1.7	36,110	<b>38,289</b>	2.5	<b>2.8</b>	6.0	36,476	<b>38,540</b>	2.5	<b>2.7</b>	5.7
IV 損益差額(I+II-III)	35,232	<b>-826</b>	1.9	<b>0.0</b>	-	33,101	<b>2,579</b>	2.3	<b>0.2</b>	-	33,184	<b>2,446</b>	2.3	<b>0.2</b>	-
(参考)「新型コロナウイルス感染症関連の補助金 (従業員向け慰労金を除く)」を含めた 損益差額(IV+V)	-	<b>16,074</b>	-	<b>0.9</b>	-	-	<b>11,996</b>	-	<b>0.9</b>	-	-	<b>12,156</b>	-	<b>0.9</b>	-
V その他の医業・介護関連収益	26,522	<b>48,970</b>	1.4	<b>2.8</b>	84.6	33,194	<b>47,237</b>	2.3	<b>3.4</b>	42.3	32,932	<b>47,305</b>	2.3	<b>3.4</b>	43.6
V' (再掲)新型コロナウイルス感染症関連の補助金 (従業員向け慰労金を除く)	-	<b>16,900</b>	-	<b>1.0</b>	-	-	<b>9,417</b>	-	<b>0.7</b>	-	-	<b>9,710</b>	-	<b>0.7</b>	-
VI その他の医業・介護関連費用	19,223	<b>36,620</b>	1.0	<b>2.1</b>	90.5	33,672	<b>25,360</b>	2.4	<b>1.8</b>	-24.7	33,105	<b>25,801</b>	2.3	<b>1.8</b>	-22.1
VII 総損益差額(IV+V-VI)	42,531	<b>11,523</b>	2.3	<b>0.7</b>	-	32,623	<b>24,456</b>	2.3	<b>1.8</b>	-	33,011	<b>23,949</b>	2.3	<b>1.7</b>	-
(参考)「新型コロナウイルス感染症関連の補助金 (従業員向け慰労金を除く)」を除いた 総損益差額(VII-V')	-	<b>-5,377</b>	-	<b>-0.3</b>	-	-	<b>15,039</b>	-	<b>1.1</b>	-	-	<b>14,239</b>	-	<b>1.0</b>	-
VIII 税金	-	-	-	-	-	-	-	-	-	-	-	-	-	-	-
IX 税引後の総損益差額(VII-VIII)	-	-	-	-	-	-	-	-	-	-	-	-	-	-	-
施設数	12	-	-	-	-	294	-	-	-	-	306	-	-	-	-
平均病床数	115	115	-	-	-	105	103	-	-	-	106	104	-	-	-



	全体														
	院内感染(クラスターの発生を含む)有り						院内感染(クラスターの発生を含む)無し						全体		
	金額		構成比率		金額の 伸び率	金額		構成比率		金額の 伸び率	金額		構成比率		金額の 伸び率
	前々年度	前年度	前々年度	前年度		前々年度	前年度	前々年度	前年度		前々年度	前年度	前々年度	前年度	
千円	千円	%	%	%	千円	千円	%	%	%	千円	千円	%	%		
I 医業収益	4,981,565	<b>4,797,516</b>	98.9	<b>98.9</b>	-3.7	2,151,319	<b>2,115,865</b>	96.8	<b>96.9</b>	-1.6	2,571,486	<b>2,513,973</b>	97.4	<b>97.5</b>	-2.2
1. 入院診療収益	3,464,961	<b>3,347,601</b>	68.8	<b>69.0</b>	-3.4	1,530,115	<b>1,510,186</b>	68.8	<b>69.2</b>	-1.3	1,817,355	<b>1,782,961</b>	68.8	<b>69.1</b>	-1.9
保険診療収益	3,378,920	<b>3,266,312</b>	67.1	<b>67.3</b>	-3.3	1,493,782	<b>1,476,081</b>	67.2	<b>67.6</b>	-1.2	1,773,642	<b>1,741,851</b>	67.1	<b>67.5</b>	-1.8
公害等診療収益	43,355	<b>40,991</b>	0.9	<b>0.8</b>	-5.5	15,123	<b>14,149</b>	0.7	<b>0.6</b>	-6.4	19,314	<b>18,134</b>	0.7	<b>0.7</b>	-6.1
その他の診療収益	42,687	<b>40,298</b>	0.8	<b>0.8</b>	-5.6	21,210	<b>19,956</b>	1.0	<b>0.9</b>	-5.9	24,398	<b>22,976</b>	0.9	<b>0.9</b>	-5.8
2. 特別の療養環境収益	64,614	<b>55,923</b>	1.3	<b>1.2</b>	-13.5	22,423	<b>20,793</b>	1.0	<b>1.0</b>	-7.3	28,686	<b>26,008</b>	1.1	<b>1.0</b>	-9.3
3. 外来診療収益	1,314,970	<b>1,265,926</b>	26.1	<b>26.1</b>	-3.7	527,710	<b>509,068</b>	23.7	<b>23.3</b>	-3.5	644,583	<b>621,429</b>	24.4	<b>24.1</b>	-3.6
保険診療収益	1,277,075	<b>1,230,382</b>	25.3	<b>25.4</b>	-3.7	511,491	<b>493,509</b>	23.0	<b>22.6</b>	-3.5	625,146	<b>602,902</b>	23.7	<b>23.4</b>	-3.6
公害等診療収益	18,479	<b>17,556</b>	0.4	<b>0.4</b>	-5.0	6,333	<b>5,488</b>	0.3	<b>0.3</b>	-13.3	8,136	<b>7,280</b>	0.3	<b>0.3</b>	-10.5
その他の診療収益	19,415	<b>17,987</b>	0.4	<b>0.4</b>	-7.4	9,886	<b>10,071</b>	0.4	<b>0.5</b>	1.9	11,300	<b>11,247</b>	0.4	<b>0.4</b>	-0.5
4. その他の医業収益	137,020	<b>128,066</b>	2.7	<b>2.6</b>	-6.5	71,071	<b>75,818</b>	3.2	<b>3.5</b>	6.7	80,862	<b>83,575</b>	3.1	<b>3.2</b>	3.4
II 介護収益	57,180	<b>52,497</b>	1.1	<b>1.1</b>	-8.2	72,112	<b>66,896</b>	3.2	<b>3.1</b>	-7.2	69,895	<b>64,758</b>	2.6	<b>2.5</b>	-7.3
1. 施設サービス収益	33,224	<b>31,411</b>	0.7	<b>0.6</b>	-5.5	47,698	<b>43,096</b>	2.1	<b>2.0</b>	-9.6	45,549	<b>41,361</b>	1.7	<b>1.6</b>	-9.2
2. 居宅サービス収益	20,057	<b>17,657</b>	0.4	<b>0.4</b>	-12.0	20,433	<b>20,064</b>	0.9	<b>0.9</b>	-1.8	20,377	<b>19,707</b>	0.8	<b>0.8</b>	-3.3
(再掲)短期入所療養介護分	338	<b>270</b>	0.0	<b>0.0</b>	-20.1	334	<b>257</b>	0.0	<b>0.0</b>	-23.1	335	<b>259</b>	0.0	<b>0.0</b>	-22.7
3. その他の介護収益	3,899	<b>3,430</b>	0.1	<b>0.1</b>	-12.0	3,981	<b>3,736</b>	0.2	<b>0.2</b>	-6.2	3,969	<b>3,690</b>	0.2	<b>0.1</b>	-7.0
III 医業・介護費用	4,997,462	<b>4,998,822</b>	99.2	<b>103.1</b>	0.0	2,195,049	<b>2,193,533</b>	98.7	<b>100.5</b>	-0.1	2,611,084	<b>2,609,995</b>	98.9	<b>101.2</b>	0.0
1. 給与費	2,703,621	<b>2,729,847</b>	53.7	<b>56.3</b>	1.0	1,271,414	<b>1,277,640</b>	57.2	<b>58.5</b>	0.5	1,484,033	<b>1,493,229</b>	56.2	<b>57.9</b>	0.6
2. 医薬品費	649,259	<b>621,724</b>	12.9	<b>12.8</b>	-4.2	215,592	<b>208,037</b>	9.7	<b>9.5</b>	-3.5	279,972	<b>269,451</b>	10.6	<b>10.4</b>	-3.8
3. 給食用材料費	33,745	<b>32,553</b>	0.7	<b>0.7</b>	-3.5	23,274	<b>22,838</b>	1.0	<b>1.0</b>	-1.9	24,828	<b>24,280</b>	0.9	<b>0.9</b>	-2.2
4. 診療材料費・医療消耗器具備品費	512,206	<b>511,147</b>	10.2	<b>10.5</b>	-0.2	167,708	<b>168,701</b>	7.5	<b>7.7</b>	0.6	218,851	<b>219,539</b>	8.3	<b>8.5</b>	0.3
5. 委託費	303,928	<b>320,274</b>	6.0	<b>6.6</b>	5.4	126,509	<b>130,417</b>	5.7	<b>6.0</b>	3.1	152,848	<b>158,602</b>	5.8	<b>6.2</b>	3.8
6. 減価償却費	242,399	<b>234,955</b>	4.8	<b>4.8</b>	-3.1	102,899	<b>102,927</b>	4.6	<b>4.7</b>	0.0	123,609	<b>122,527</b>	4.7	<b>4.8</b>	-0.9
(再掲)建物減価償却費	62,414	<b>64,298</b>	1.2	<b>1.3</b>	3.0	31,036	<b>30,935</b>	1.4	<b>1.4</b>	-0.3	35,694	<b>35,888</b>	1.4	<b>1.4</b>	0.5
(再掲)医療機器減価償却費	80,946	<b>76,051</b>	1.6	<b>1.6</b>	-6.0	26,889	<b>27,136</b>	1.2	<b>1.2</b>	0.9	34,914	<b>34,398</b>	1.3	<b>1.3</b>	-1.5
7. 設備関係費	193,211	<b>192,648</b>	3.8	<b>4.0</b>	-0.3	99,552	<b>99,554</b>	4.5	<b>4.6</b>	0.0	113,456	<b>113,374</b>	4.3	<b>4.4</b>	-0.1
(再掲)設備機器賃借料	52,566	<b>53,601</b>	1.0	<b>1.1</b>	2.0	26,494	<b>26,123</b>	1.2	<b>1.2</b>	-1.4	30,364	<b>30,202</b>	1.1	<b>1.2</b>	-0.5
(再掲)医療機器賃借料	29,621	<b>30,517</b>	0.6	<b>0.6</b>	3.0	16,163	<b>15,914</b>	0.7	<b>0.7</b>	-1.5	18,161	<b>18,082</b>	0.7	<b>0.7</b>	-0.4
8. 経費	257,962	<b>253,971</b>	5.1	<b>5.2</b>	-1.5	137,431	<b>132,097</b>	6.2	<b>6.1</b>	-3.9	155,325	<b>150,190</b>	5.9	<b>5.8</b>	-3.3
9. その他の医業費用	101,131	<b>101,703</b>	2.0	<b>2.1</b>	0.6	50,670	<b>51,323</b>	2.3	<b>2.4</b>	1.3	58,162	<b>58,802</b>	2.2	<b>2.3</b>	1.1
IV 損益差額(I+II-III)	41,284	<b>-148,809</b>	0.8	<b>-3.1</b>	-	28,382	<b>-10,771</b>	1.3	<b>-0.5</b>	-	30,297	<b>-31,264</b>	1.1	<b>-1.2</b>	-
(参考)「新型コロナウイルス感染症関連の補助金 (従業員向け慰労金を除く)を含めた 損益差額(IV+V)	-	<b>223,956</b>	-	<b>4.6</b>	-	-	<b>45,515</b>	-	<b>2.1</b>	-	<b>72,006</b>	-	<b>2.8</b>	-	
V その他の医業・介護関連収益	114,245	<b>508,207</b>	2.3	<b>10.5</b>	344.8	53,044	<b>121,568</b>	2.4	<b>5.6</b>	129.2	62,130	<b>178,967</b>	2.4	<b>6.9</b>	188.1
V' (再掲)新型コロナウイルス感染症関連の補助金 (従業員向け慰労金を除く)	-	<b>372,765</b>	-	<b>7.7</b>	-	-	<b>56,287</b>	-	<b>2.6</b>	-	<b>103,270</b>	-	<b>4.0</b>	-	
VI その他の医業・介護関連費用	74,710	<b>103,233</b>	1.5	<b>2.1</b>	38.2	41,899	<b>39,379</b>	1.9	<b>1.8</b>	-6.0	46,770	<b>48,858</b>	1.8	<b>1.9</b>	4.5
VII 総損益差額(IV+V-VI)	80,818	<b>256,165</b>	1.6	<b>5.3</b>	-	39,527	<b>71,418</b>	1.8	<b>3.3</b>	-	45,657	<b>98,845</b>	1.7	<b>3.8</b>	-
(参考)「新型コロナウイルス感染症関連の補助金 (従業員向け慰労金を除く)を除いた 総損益差額(VII-V')	-	<b>-116,600</b>	-	<b>-2.4</b>	-	-	<b>15,131</b>	-	<b>0.7</b>	-	<b>-4,425</b>	-	<b>-0.2</b>	-	
VIII 税金	-	-	-	-	-	-	-	-	-	-	-	-	-	-	
IX 税引後の総損益差額(VII-VIII)	-	-	-	-	-	-	-	-	-	-	-	-	-	-	
施設数	125	-	-	-	-	77	-	-	-	-	842	-	-	-	
平均病床数	228	228	-	-	-	140	138	-	-	-	153	151	-	-	

一般病院（参考）国公立（集計2）

（1施設当たり損益）

	新型コロナウイルス感染症の入院患者（含む疑似症患者）の受け入れ実績あり														
	院内感染（クラスターの発生を含む）有り					院内感染（クラスターの発生を含む）無し					全体				
	金額		構成比率		金額の伸比率	金額		構成比率		金額の伸比率	金額		構成比率		金額の伸比率
	前々年度	前年度	前々年度	前年度		前々年度	前年度	前々年度	前年度		前々年度	前年度	前々年度	前年度	
千円															
	千円	千円	%	%	%	千円	千円	%	%	%	千円	千円	%	%	
I 医業収益	8,924,257	<b>8,165,658</b>	99.7	<b>99.7</b>	-8.5	4,839,567	<b>4,627,718</b>	99.5	<b>99.5</b>	-4.4	5,821,159	<b>5,477,921</b>	99.6	<b>99.5</b>	-5.9
1. 入院診療収益	5,981,959	<b>5,421,890</b>	66.8	<b>66.2</b>	-9.4	3,130,706	<b>2,965,479</b>	64.4	<b>63.7</b>	-5.3	3,815,891	<b>3,555,779</b>	65.3	<b>64.6</b>	-6.8
保険診療収益	5,888,167	<b>5,340,209</b>	65.8	<b>65.2</b>	-9.3	3,088,820	<b>2,926,275</b>	63.5	<b>62.9</b>	-5.3	3,761,531	<b>3,506,368</b>	64.3	<b>63.7</b>	-6.8
公害等診療収益	67,861	<b>61,010</b>	0.8	<b>0.7</b>	-10.1	28,858	<b>26,841</b>	0.6	<b>0.6</b>	-7.0	38,231	<b>35,052</b>	0.7	<b>0.6</b>	-8.3
その他の診療収益	25,931	<b>20,672</b>	0.3	<b>0.3</b>	-20.3	13,028	<b>12,363</b>	0.3	<b>0.3</b>	-5.1	16,129	<b>14,360</b>	0.3	<b>0.3</b>	-11.0
2. 特別の療養環境収益	112,037	<b>93,563</b>	1.3	<b>1.1</b>	-16.5	51,438	<b>44,692</b>	1.1	<b>1.0</b>	-13.1	66,001	<b>56,436</b>	1.1	<b>1.0</b>	-14.5
3. 外来診療収益	2,579,999	<b>2,417,279</b>	28.8	<b>29.5</b>	-6.3	1,476,802	<b>1,440,949</b>	30.4	<b>31.0</b>	-2.4	1,741,911	<b>1,675,571</b>	29.8	<b>30.4</b>	-3.8
保険診療収益	2,543,505	<b>2,387,892</b>	28.4	<b>29.2</b>	-6.1	1,459,650	<b>1,425,152</b>	30.0	<b>30.6</b>	-2.4	1,720,111	<b>1,656,508</b>	29.4	<b>30.1</b>	-3.7
公害等診療収益	20,664	<b>18,358</b>	0.2	<b>0.2</b>	-11.2	9,186	<b>8,872</b>	0.2	<b>0.2</b>	-3.4	11,945	<b>11,152</b>	0.2	<b>0.2</b>	-6.6
その他の診療収益	15,830	<b>11,029</b>	0.2	<b>0.1</b>	-30.3	7,965	<b>6,925</b>	0.2	<b>0.1</b>	-13.1	9,855	<b>7,911</b>	0.2	<b>0.1</b>	-19.7
4. その他の医業収益	250,263	<b>232,926</b>	2.8	<b>2.8</b>	-6.9	180,622	<b>176,598</b>	3.7	<b>3.8</b>	-2.2	197,357	<b>190,134</b>	3.4	<b>3.5</b>	-3.7
II 介護収益	26,056	<b>25,451</b>	0.3	<b>0.3</b>	-2.3	23,868	<b>25,274</b>	0.5	<b>0.5</b>	5.9	24,394	<b>25,316</b>	0.4	<b>0.5</b>	3.8
1. 施設サービス収益	16,766	<b>16,661</b>	0.2	<b>0.2</b>	-0.6	16,462	<b>17,633</b>	0.3	<b>0.4</b>	7.1	16,535	<b>17,400</b>	0.3	<b>0.3</b>	5.2
2. 居宅サービス収益	7,007	<b>6,735</b>	0.1	<b>0.1</b>	-3.9	6,689	<b>6,937</b>	0.1	<b>0.1</b>	3.7	6,765	<b>6,888</b>	0.1	<b>0.1</b>	1.8
(再掲)短期入所療養介護分	1,686	<b>1,635</b>	0.0	<b>0.0</b>	-3.0	785	<b>825</b>	0.0	<b>0.0</b>	5.1	1,002	<b>1,019</b>	0.0	<b>0.0</b>	1.7
3. その他の介護収益	2,282	<b>2,055</b>	0.0	<b>0.0</b>	-9.9	717	<b>703</b>	0.0	<b>0.0</b>	-2.0	1,093	<b>1,028</b>	0.0	<b>0.0</b>	-5.9
III 医業・介護費用	9,642,341	<b>9,569,597</b>	107.7	<b>116.8</b>	-0.8	5,515,737	<b>5,565,918</b>	113.4	<b>119.6</b>	0.9	6,507,401	<b>6,528,042</b>	111.3	<b>118.6</b>	0.3
1. 給与費	4,764,398	<b>4,837,989</b>	53.2	<b>59.1</b>	1.5	2,883,375	<b>2,928,094</b>	59.3	<b>62.9</b>	1.6	3,335,404	<b>3,387,061</b>	57.1	<b>61.5</b>	1.5
2. 医薬品費	1,410,740	<b>1,311,375</b>	15.8	<b>16.0</b>	-7.0	760,065	<b>733,877</b>	15.6	<b>15.8</b>	-3.4	916,429	<b>872,655</b>	15.7	<b>15.9</b>	-4.8
3. 給食用材料費	41,590	<b>35,988</b>	0.5	<b>0.4</b>	-13.5	25,329	<b>23,258</b>	0.5	<b>0.5</b>	-8.2	29,237	<b>26,317</b>	0.5	<b>0.5</b>	-10.0
4. 診療材料費・医療消耗器具備品費	1,043,800	<b>979,294</b>	11.7	<b>12.0</b>	-6.2	463,746	<b>469,192</b>	9.5	<b>10.1</b>	1.2	603,138	<b>591,774</b>	10.3	<b>10.8</b>	-1.9
5. 委託費	818,838	<b>851,438</b>	9.1	<b>10.4</b>	4.0	443,263	<b>456,413</b>	9.1	<b>9.8</b>	3.0	533,518	<b>551,342</b>	9.1	<b>10.0</b>	3.3
6. 減価償却費	584,463	<b>564,149</b>	6.5	<b>6.9</b>	-3.5	388,145	<b>374,060</b>	8.0	<b>8.0</b>	-3.6	435,322	<b>419,740</b>	7.4	<b>7.6</b>	-3.6
(再掲)建物減価償却費	211,517	<b>216,168</b>	2.4	<b>2.6</b>	2.2	156,419	<b>156,389</b>	3.2	<b>3.4</b>	0.0	169,660	<b>170,754</b>	2.9	<b>3.1</b>	0.6
(再掲)医療機器減価償却費	278,749	<b>250,871</b>	3.1	<b>3.1</b>	-10.0	175,387	<b>162,666</b>	3.6	<b>3.5</b>	-7.3	200,226	<b>183,863</b>	3.4	<b>3.3</b>	-8.2
7. 設備関係費	296,478	<b>307,829</b>	3.3	<b>3.8</b>	3.8	172,395	<b>183,609</b>	3.5	<b>3.9</b>	6.5	202,213	<b>213,460</b>	3.5	<b>3.9</b>	5.6
(再掲)設備機器賃借料	86,140	<b>79,291</b>	1.0	<b>1.0</b>	-8.0	48,845	<b>49,208</b>	1.0	<b>1.1</b>	0.7	57,807	<b>56,437</b>	1.0	<b>1.0</b>	-2.4
(再掲)医療機器賃借料	50,992	<b>57,045</b>	0.6	<b>0.7</b>	11.9	28,839	<b>27,889</b>	0.6	<b>0.6</b>	-3.3	34,162	<b>34,895</b>	0.6	<b>0.6</b>	2.1
8. 経費	408,640	<b>399,689</b>	4.6	<b>4.9</b>	-2.2	246,918	<b>256,319</b>	5.1	<b>5.5</b>	3.8	285,781	<b>290,772</b>	4.9	<b>5.3</b>	1.7
9. その他の医業費用	273,394	<b>281,846</b>	3.1	<b>3.4</b>	3.1	132,501	<b>141,097</b>	2.7	<b>3.0</b>	6.5	166,359	<b>174,921</b>	2.8	<b>3.2</b>	5.1
IV 損益差額（I+II-III）	-692,028	<b>-1,378,488</b>	-7.7	<b>-16.8</b>	-	-652,302	<b>-912,926</b>	-13.4	<b>-19.6</b>	-	-661,848	<b>-1,024,805</b>	-11.3	<b>-18.6</b>	-
(参考)「新型コロナウイルス感染症関連の補助金（従業員向け慰労金を除く）」を含めた損益差額（IV+V）	-	<b>29,344</b>	-	<b>0.4</b>	-	-	<b>-262,765</b>	-	<b>-5.6</b>	-	-	<b>-192,569</b>	-	<b>-3.5</b>	-
V その他の医業・介護関連収益	884,066	<b>2,190,271</b>	9.9	<b>26.7</b>	147.7	721,735	<b>1,415,449</b>	14.8	<b>30.4</b>	96.1	760,745	<b>1,601,647</b>	13.0	<b>29.1</b>	110.5
V' (再掲)新型コロナウイルス感染症関連の補助金（従業員向け慰労金を除く）	-	<b>1,407,832</b>	-	<b>17.2</b>	-	-	<b>650,161</b>	-	<b>14.0</b>	-	-	<b>832,237</b>	-	<b>15.1</b>	-
VI その他の医業・介護関連費用	195,551	<b>278,920</b>	2.2	<b>3.4</b>	42.6	170,689	<b>229,925</b>	3.5	<b>4.9</b>	34.7	176,664	<b>241,699</b>	3.0	<b>4.4</b>	36.8
VII 総損益差額（IV+V-VI）	-3,513	<b>532,863</b>	0.0	<b>6.5</b>	-	-101,256	<b>272,598</b>	-2.1	<b>5.9</b>	-	-77,768	<b>335,142</b>	-1.3	<b>6.1</b>	-
(参考)「新型コロナウイルス感染症関連の補助金（従業員向け慰労金を除く）」を除いた総損益差額（VII-V'）	-	<b>-874,969</b>	-	<b>-10.7</b>	-	-	<b>-377,563</b>	-	<b>-8.1</b>	-	-	<b>-497,095</b>	-	<b>-9.0</b>	-
VIII 税金	41	<b>27</b>	0.0	<b>0.0</b>	-34.1	232	<b>2,465</b>	0.0	<b>0.1</b>	962.5	186	<b>1,879</b>	0.0	<b>0.0</b>	910.2
IX 税引後の総損益差額（VII-VIII）	-3,554	<b>532,837</b>	0.0	<b>6.5</b>	-	-101,488	<b>270,133</b>	-2.1	<b>5.8</b>	-	-77,954	<b>333,263</b>	-1.3	<b>6.1</b>	-
施設数	31	-	-	-	-	98	-	-	-	-	129	-	-	-	-
平均病床数	341	336	-	-	-	236	235	-	-	-	261	259	-	-	-

一般病院（参考）国公立（集計2）

（1施設当たり損益）

	新型コロナウイルス感染症から回復した患者を転院により受け入れた実績あり														
	院内感染（クラスターの発生を含む）有り					院内感染（クラスターの発生を含む）無し					全体				
	金額		構成比率		金額の伸比率	金額		構成比率		金額の伸比率	金額		構成比率		金額の伸比率
	前々年度	前年度	前々年度	前年度		前々年度	前年度	前々年度	前年度		前々年度	前年度	前々年度	前年度	
千円	千円	%	%	%	千円	千円	%	%	%	千円	千円	%	%	%	
I 医業収益	*	*	*	*	—	1,667,616	<b>1,609,752</b>	98.9	<b>98.6</b>	-3.5	1,728,522	<b>1,636,548</b>	98.1	<b>97.9</b>	-5.3
1. 入院診療収益	*	*	*	*	—	1,163,255	<b>1,123,147</b>	69.0	<b>68.8</b>	-3.4	1,272,033	<b>1,199,977</b>	72.2	<b>71.8</b>	-5.7
保険診療収益	*	*	*	*	—	1,143,063	<b>1,105,605</b>	67.8	<b>67.7</b>	-3.3	1,253,767	<b>1,183,998</b>	71.2	<b>70.8</b>	-5.6
公害等診療収益	*	*	*	*	—	19,387	<b>16,369</b>	1.2	<b>1.0</b>	-15.6	16,156	<b>13,641</b>	0.9	<b>0.8</b>	-15.6
その他の診療収益	*	*	*	*	—	805	<b>1,172</b>	0.0	<b>0.1</b>	45.6	2,110	<b>2,338</b>	0.1	<b>0.1</b>	10.8
2. 特別の療養環境収益	*	*	*	*	—	16,531	<b>14,959</b>	1.0	<b>0.9</b>	-9.5	20,905	<b>15,895</b>	1.2	<b>1.0</b>	-24.0
3. 外来診療収益	*	*	*	*	—	410,033	<b>390,604</b>	24.3	<b>23.9</b>	-4.7	366,877	<b>348,573</b>	20.8	<b>20.9</b>	-5.0
保険診療収益	*	*	*	*	—	404,435	<b>384,566</b>	24.0	<b>23.6</b>	-4.9	362,212	<b>343,542</b>	20.6	<b>20.6</b>	-5.2
公害等診療収益	*	*	*	*	—	4,004	<b>4,510</b>	0.2	<b>0.3</b>	12.6	3,337	<b>3,759</b>	0.2	<b>0.2</b>	12.6
その他の診療収益	*	*	*	*	—	1,594	<b>1,527</b>	0.1	<b>0.1</b>	-4.2	1,328	<b>1,273</b>	0.1	<b>0.1</b>	-4.1
4. その他の医業収益	*	*	*	*	—	77,798	<b>81,043</b>	4.6	<b>5.0</b>	4.2	68,707	<b>72,103</b>	3.9	<b>4.3</b>	4.9
II 介護収益	*	*	*	*	—	17,760	<b>22,240</b>	1.1	<b>1.4</b>	25.2	32,616	<b>34,665</b>	1.9	<b>2.1</b>	6.3
1. 施設サービス収益	*	*	*	*	—	5,974	<b>7,477</b>	0.4	<b>0.5</b>	25.2	22,794	<b>22,362</b>	1.3	<b>1.3</b>	-1.9
2. 居宅サービス収益	*	*	*	*	—	11,402	<b>14,469</b>	0.7	<b>0.9</b>	26.9	9,502	<b>12,057</b>	0.5	<b>0.7</b>	26.9
(再掲)短期入所療養介護分	*	*	*	*	—	0	<b>0</b>	0.0	<b>0.0</b>	—	0	<b>0</b>	0.0	<b>0.0</b>	—
3. その他の介護収益	*	*	*	*	—	383	<b>294</b>	0.0	<b>0.0</b>	-23.2	319	<b>245</b>	0.0	<b>0.0</b>	-23.2
III 医業・介護費用	*	*	*	*	—	1,932,262	<b>2,000,356</b>	114.6	<b>122.6</b>	3.5	1,982,037	<b>2,026,733</b>	112.5	<b>121.3</b>	2.3
1. 給与費	*	*	*	*	—	1,233,509	<b>1,266,626</b>	73.2	<b>77.6</b>	2.7	1,282,693	<b>1,302,100</b>	72.8	<b>77.9</b>	1.5
2. 医薬品費	*	*	*	*	—	102,547	<b>95,423</b>	6.1	<b>5.8</b>	-6.9	92,435	<b>86,356</b>	5.2	<b>5.2</b>	-6.6
3. 給食用材料費	*	*	*	*	—	21,459	<b>22,198</b>	1.3	<b>1.4</b>	3.4	23,293	<b>23,081</b>	1.3	<b>1.4</b>	-0.9
4. 診療材料費・医療消耗器具備品費	*	*	*	*	—	78,661	<b>85,213</b>	4.7	<b>5.2</b>	8.3	69,669	<b>75,136</b>	4.0	<b>4.5</b>	7.8
5. 委託費	*	*	*	*	—	183,423	<b>192,315</b>	10.9	<b>11.8</b>	4.8	172,644	<b>180,984</b>	9.8	<b>10.8</b>	4.8
6. 減価償却費	*	*	*	*	—	101,653	<b>106,506</b>	6.0	<b>6.5</b>	4.8	107,810	<b>111,761</b>	6.1	<b>6.7</b>	3.7
(再掲)建物減価償却費	*	*	*	*	—	51,410	<b>57,092</b>	3.1	<b>3.5</b>	11.1	52,651	<b>57,992</b>	3.0	<b>3.5</b>	10.1
(再掲)医療機器減価償却費	*	*	*	*	—	37,850	<b>38,169</b>	2.2	<b>2.3</b>	0.8	35,633	<b>35,949</b>	2.0	<b>2.2</b>	0.9
7. 設備関係費	*	*	*	*	—	71,754	<b>96,202</b>	4.3	<b>5.9</b>	34.1	80,358	<b>101,064</b>	4.6	<b>6.0</b>	25.8
(再掲)設備機器賃借料	*	*	*	*	—	25,868	<b>47,472</b>	1.5	<b>2.9</b>	83.5	22,349	<b>40,519</b>	1.3	<b>2.4</b>	81.3
(再掲)医療機器賃借料	*	*	*	*	—	17,389	<b>37,523</b>	1.0	<b>2.3</b>	115.8	14,854	<b>31,789</b>	0.8	<b>1.9</b>	114.0
8. 経費	*	*	*	*	—	92,758	<b>95,617</b>	5.5	<b>5.9</b>	3.1	98,839	<b>99,517</b>	5.6	<b>6.0</b>	0.7
9. その他の医業費用	*	*	*	*	—	46,498	<b>40,256</b>	2.8	<b>2.5</b>	-13.4	54,297	<b>46,733</b>	3.1	<b>2.8</b>	-13.9
IV 損益差額（I + II - III）	*	*	*	*	—	-246,886	<b>-368,364</b>	-14.6	<b>-22.6</b>	—	-220,899	<b>-355,520</b>	-12.5	<b>-21.3</b>	—
(参考)「新型コロナウイルス感染症関連の補助金（従業員向け慰労金を除く）」を含めた損益差額（IV + V）	—	*	—	*	—	—	<b>-323,950</b>	—	<b>-19.8</b>	—	—	<b>-316,800</b>	—	<b>-19.0</b>	—
V その他の医業・介護関連収益	*	*	*	*	—	228,774	<b>300,173</b>	13.6	<b>18.4</b>	31.2	214,532	<b>280,214</b>	12.2	<b>16.8</b>	30.6
V' (再掲)新型コロナウイルス感染症関連の補助金（従業員向け慰労金を除く）	—	*	—	*	—	—	<b>44,414</b>	—	<b>2.7</b>	—	—	<b>38,721</b>	—	<b>2.3</b>	—
VI その他の医業・介護関連費用	*	*	*	*	—	54,931	<b>74,350</b>	3.3	<b>4.6</b>	35.4	49,348	<b>66,407</b>	2.8	<b>4.0</b>	34.6
VII 総損益差額（IV + V - VI）	*	*	*	*	—	-73,043	<b>-142,541</b>	-4.3	<b>-8.7</b>	—	-55,715	<b>-141,713</b>	-3.2	<b>-8.5</b>	—
(参考)「新型コロナウイルス感染症関連の補助金（従業員向け慰労金を除く）」を除いた総損益差額（VII - V'）	—	*	—	*	—	—	<b>-186,954</b>	—	<b>-11.5</b>	—	—	<b>-180,434</b>	—	<b>-10.8</b>	—
VIII 税金	*	*	*	*	—	15	<b>5</b>	0.0	<b>0.0</b>	-66.7	281	<b>90</b>	0.0	<b>0.0</b>	-68.0
IX 税引後の総損益差額（VII - VIII）	*	*	*	*	—	-73,058	<b>-142,546</b>	-4.3	<b>-8.7</b>	—	-55,996	<b>-141,803</b>	-3.2	<b>-8.5</b>	—
施設数	*	—	—	—	—	10	—	—	—	—	12	—	—	—	
平均病床数	*	*	—	—	—	127	127	—	—	—	130	130	—	—	

一般病院（参考）国公立（集計2）

（1施設当たり損益）

	新型コロナウイルス感染症患者の対応をしている医療機関から、新型コロナウイルス感染症ではない患者を転院により受け入れた実績あり														
	院内感染(クラスターの発生を含む)有り					院内感染(クラスターの発生を含む)無し					全 体				
	金額		構成比率		金額の 伸び率	金額		構成比率		金額の 伸び率	金額		構成比率		金額の 伸び率
	前々年度	前年度	前々年度	前年度		前々年度	前年度	前々年度	前年度		前々年度	前年度	前々年度	前年度	
千円	千円	%	%	%	千円	千円	%	%	%	千円	千円	%	%	%	
I 医業収益	1,038,975	<b>1,002,626</b>	97.9	<b>97.9</b>	-3.5	1,273,699	<b>1,238,881</b>	98.6	<b>98.4</b>	-2.7	1,223,401	<b>1,188,255</b>	98.4	<b>98.3</b>	-2.9
1. 入院診療収益	724,580	<b>690,763</b>	68.3	<b>67.4</b>	-4.7	753,321	<b>740,328</b>	58.3	<b>58.8</b>	-1.7	747,162	<b>729,707</b>	60.1	<b>60.4</b>	-2.3
保険診療収益	723,361	<b>688,989</b>	68.2	<b>67.3</b>	-4.8	737,605	<b>724,810</b>	57.1	<b>57.6</b>	-1.7	734,553	<b>717,134</b>	59.1	<b>59.3</b>	-2.4
公害等診療収益	106	<b>800</b>	0.0	<b>0.1</b>	654.7	3,833	<b>3,818</b>	0.3	<b>0.3</b>	-0.4	3,035	<b>3,171</b>	0.2	<b>0.3</b>	4.5
その他の診療収益	1,112	<b>973</b>	0.1	<b>0.1</b>	-12.5	11,883	<b>11,701</b>	0.9	<b>0.9</b>	-1.5	9,575	<b>9,402</b>	0.8	<b>0.8</b>	-1.8
2. 特別の療養環境収益	5,948	<b>6,494</b>	0.6	<b>0.6</b>	9.2	10,647	<b>9,679</b>	0.8	<b>0.8</b>	-9.1	9,640	<b>8,996</b>	0.8	<b>0.7</b>	-6.7
3. 外来診療収益	257,386	<b>252,616</b>	24.3	<b>24.7</b>	-1.9	442,453	<b>423,273</b>	34.2	<b>33.6</b>	-4.3	402,796	<b>386,703</b>	32.4	<b>32.0</b>	-4.0
保険診療収益	255,889	<b>251,403</b>	24.1	<b>24.5</b>	-1.8	433,347	<b>415,277</b>	33.5	<b>33.0</b>	-4.2	395,321	<b>380,162</b>	31.8	<b>31.4</b>	-3.8
公害等診療収益	1,125	<b>898</b>	0.1	<b>0.1</b>	-20.2	3,097	<b>2,543</b>	0.2	<b>0.2</b>	-17.9	2,674	<b>2,190</b>	0.2	<b>0.2</b>	-18.1
その他の診療収益	373	<b>315</b>	0.0	<b>0.0</b>	-15.5	6,009	<b>5,453</b>	0.5	<b>0.4</b>	-9.3	4,801	<b>4,352</b>	0.4	<b>0.4</b>	-9.4
4. その他の医業収益	51,061	<b>52,753</b>	4.8	<b>5.1</b>	3.3	67,277	<b>65,602</b>	5.2	<b>5.2</b>	-2.5	63,803	<b>62,848</b>	5.1	<b>5.2</b>	-1.5
II 介護収益	21,748	<b>21,835</b>	2.1	<b>2.1</b>	0.4	18,639	<b>20,204</b>	1.4	<b>1.6</b>	8.4	19,305	<b>20,554</b>	1.6	<b>1.7</b>	6.5
1. 施設サービス収益	13,762	<b>14,835</b>	1.3	<b>1.4</b>	7.8	8,480	<b>8,210</b>	0.7	<b>0.7</b>	-3.2	9,612	<b>9,630</b>	0.8	<b>0.8</b>	0.2
2. 居宅サービス収益	7,985	<b>7,001</b>	0.8	<b>0.7</b>	-12.3	9,529	<b>11,461</b>	0.7	<b>0.9</b>	20.3	9,198	<b>10,505</b>	0.7	<b>0.9</b>	14.2
(再掲)短期入所療養介護分	0	<b>0</b>	0.0	<b>0.0</b>	—	0	<b>0</b>	0.0	<b>0.0</b>	—	0	<b>0</b>	0.0	<b>0.0</b>	—
3. その他の介護収益	0	<b>0</b>	0.0	<b>0.0</b>	—	630	<b>534</b>	0.0	<b>0.0</b>	-15.2	495	<b>419</b>	0.0	<b>0.0</b>	-15.4
III 医業・介護費用	1,249,200	<b>1,270,757</b>	117.8	<b>124.0</b>	1.7	1,602,280	<b>1,601,536</b>	124.0	<b>127.2</b>	0.0	1,526,620	<b>1,530,655</b>	122.8	<b>126.6</b>	0.3
1. 給与費	853,723	<b>863,514</b>	80.5	<b>84.3</b>	1.1	965,171	<b>966,815</b>	74.7	<b>76.8</b>	0.2	941,289	<b>944,679</b>	75.7	<b>78.1</b>	0.4
2. 医薬品費	66,822	<b>63,346</b>	6.3	<b>6.2</b>	-5.2	124,671	<b>119,050</b>	9.6	<b>9.5</b>	-4.5	112,275	<b>107,114</b>	9.0	<b>8.9</b>	-4.6
3. 給食用材料費	11,450	<b>11,750</b>	1.1	<b>1.1</b>	2.6	9,453	<b>8,985</b>	0.7	<b>0.7</b>	-5.0	9,881	<b>9,577</b>	0.8	<b>0.8</b>	-3.1
4. 診療材料費・医療消耗器具備品費	40,701	<b>44,303</b>	3.8	<b>4.3</b>	8.8	61,597	<b>60,676</b>	4.8	<b>4.8</b>	-1.5	57,119	<b>57,167</b>	4.6	<b>4.7</b>	0.1
5. 委託費	87,475	<b>90,023</b>	8.2	<b>8.8</b>	2.9	130,788	<b>136,505</b>	10.1	<b>10.8</b>	4.4	121,507	<b>126,545</b>	9.8	<b>10.5</b>	4.1
6. 減価償却費	66,534	<b>73,521</b>	6.3	<b>7.2</b>	10.5	119,408	<b>109,744</b>	9.2	<b>8.7</b>	-8.1	108,078	<b>101,982</b>	8.7	<b>8.4</b>	-5.6
(再掲)建物減価償却費	30,470	<b>32,566</b>	2.9	<b>3.2</b>	6.9	48,195	<b>47,407</b>	3.7	<b>3.8</b>	-1.6	44,397	<b>44,226</b>	3.6	<b>3.7</b>	-0.4
(再掲)医療機器減価償却費	18,144	<b>31,507</b>	1.7	<b>3.1</b>	73.6	59,617	<b>50,131</b>	4.6	<b>4.0</b>	-15.9	50,730	<b>46,140</b>	4.1	<b>3.8</b>	-9.0
7. 設備関係費	53,168	<b>53,943</b>	5.0	<b>5.3</b>	1.5	52,534	<b>50,523</b>	4.1	<b>4.0</b>	-3.8	52,670	<b>51,256</b>	4.2	<b>4.2</b>	-2.7
(再掲)設備機器賃借料	17,250	<b>19,456</b>	1.6	<b>1.9</b>	12.8	19,018	<b>17,915</b>	1.5	<b>1.4</b>	-5.8	18,639	<b>18,245</b>	1.5	<b>1.5</b>	-2.1
(再掲)医療機器賃借料	8,891	<b>10,712</b>	0.8	<b>1.0</b>	20.5	11,373	<b>11,140</b>	0.9	<b>0.9</b>	-2.0	10,841	<b>11,048</b>	0.9	<b>0.9</b>	1.9
8. 経費	38,403	<b>39,771</b>	3.6	<b>3.9</b>	3.6	99,387	<b>100,166</b>	7.7	<b>8.0</b>	0.8	86,319	<b>87,224</b>	6.9	<b>7.2</b>	1.0
9. その他の医業費用	30,925	<b>30,587</b>	2.9	<b>3.0</b>	-1.1	39,270	<b>49,074</b>	3.0	<b>3.9</b>	25.0	37,481	<b>45,112</b>	3.0	<b>3.7</b>	20.4
IV 損益差額(I+II-III)	-188,477	<b>-246,296</b>	-17.8	<b>-24.0</b>	—	-309,942	<b>-342,451</b>	-24.0	<b>-27.2</b>	—	-283,914	<b>-321,846</b>	-22.8	<b>-26.6</b>	—
(参考)「新型コロナウイルス感染症関連の補助金 (従業員向け慰労金を除く)」を含めた 損益差額(IV+V)	—	<b>-199,949</b>	—	<b>-19.5</b>	—	—	<b>-312,324</b>	—	<b>-24.8</b>	—	—	<b>-288,243</b>	—	<b>-23.8</b>	—
V その他の医業・介護関連収益	188,475	<b>281,260</b>	17.8	<b>27.5</b>	49.2	300,842	<b>331,249</b>	23.3	<b>26.3</b>	10.1	276,763	<b>320,537</b>	22.3	<b>26.5</b>	15.8
V' (再掲)新型コロナウイルス感染症関連の補助金 (従業員向け慰労金を除く)	—	<b>46,347</b>	—	<b>4.5</b>	—	—	<b>30,127</b>	—	<b>2.4</b>	—	—	<b>33,603</b>	—	<b>2.8</b>	—
VI その他の医業・介護関連費用	18,160	<b>24,655</b>	1.7	<b>2.4</b>	35.8	32,195	<b>53,744</b>	2.5	<b>4.3</b>	66.9	29,187	<b>47,510</b>	2.3	<b>3.9</b>	62.8
VII 総損益差額(IV+V-VI)	-18,162	<b>10,309</b>	-1.7	<b>1.0</b>	—	-41,295	<b>-64,945</b>	-3.2	<b>-5.2</b>	—	-36,338	<b>-48,819</b>	-2.9	<b>-4.0</b>	—
(参考)「新型コロナウイルス感染症関連の補助金 (従業員向け慰労金を除く)」を除いた 総損益差額(VII-V')	—	<b>-36,038</b>	—	<b>-3.5</b>	—	—	<b>-95,072</b>	—	<b>-7.6</b>	—	—	<b>-82,422</b>	—	<b>-6.8</b>	—
VIII 税金	0	<b>0</b>	0.0	<b>0.0</b>	—	2,197	<b>3,149</b>	0.2	<b>0.3</b>	43.3	1,726	<b>2,474</b>	0.1	<b>0.2</b>	43.3
IX 税引後の総損益差額(VII-VIII)	-18,162	<b>10,309</b>	-1.7	<b>1.0</b>	—	-43,492	<b>-68,094</b>	-3.4	<b>-5.4</b>	—	-38,064	<b>-51,294</b>	-3.1	<b>-4.2</b>	—
施設数	3	—	—	—	—	11	—	—	—	—	14	—	—	—	—
平均病床数	86	86	—	—	—	96	96	—	—	—	94	94	—	—	—

一般病院（参考）国公立（集計2）

（1施設当たり損益）

	いずれでもない														
	院内感染（クラスターの発生を含む）有り					院内感染（クラスターの発生を含む）無し					全体				
	金額		構成比率		金額の 伸び率	金額		構成比率		金額の 伸び率	金額		構成比率		金額の 伸び率
	前々年度	前年度	前々年度	前年度		前々年度	前年度	前々年度	前年度		前々年度	前年度	前々年度	前年度	
千円	千円	%	%	%	千円	千円	%	%	%	千円	千円	%	%	%	
I 医業収益	*	*	*	*	—	1,075,391	<b>1,019,634</b>	93.0	<b>92.7</b>	-5.2	1,319,691	<b>1,275,507</b>	94.4	<b>94.3</b>	-3.3
1. 入院診療収益	*	*	*	*	—	668,757	<b>642,904</b>	57.8	<b>58.4</b>	-3.9	893,054	<b>879,016</b>	63.9	<b>65.0</b>	-1.6
保険診療収益	*	*	*	*	—	662,873	<b>637,204</b>	57.3	<b>57.9</b>	-3.9	887,374	<b>873,512</b>	63.5	<b>64.6</b>	-1.6
公害等診療収益	*	*	*	*	—	5,760	<b>5,494</b>	0.5	<b>0.5</b>	-4.6	5,561	<b>5,305</b>	0.4	<b>0.4</b>	-4.6
その他の診療収益	*	*	*	*	—	124	<b>206</b>	0.0	<b>0.0</b>	66.1	120	<b>199</b>	0.0	<b>0.0</b>	65.8
2. 特別の療養環境収益	*	*	*	*	—	5,392	<b>5,078</b>	0.5	<b>0.5</b>	-5.8	5,207	<b>4,903</b>	0.4	<b>0.4</b>	-5.8
3. 外来診療収益	*	*	*	*	—	319,242	<b>293,470</b>	27.6	<b>26.7</b>	-8.1	337,526	<b>310,578</b>	24.1	<b>23.0</b>	-8.0
保険診療収益	*	*	*	*	—	316,118	<b>290,721</b>	27.3	<b>26.4</b>	-8.0	334,509	<b>307,924</b>	23.9	<b>22.8</b>	-7.9
公害等診療収益	*	*	*	*	—	2,230	<b>2,111</b>	0.2	<b>0.2</b>	-5.3	2,153	<b>2,038</b>	0.2	<b>0.2</b>	-5.3
その他の診療収益	*	*	*	*	—	894	<b>638</b>	0.1	<b>0.1</b>	-28.6	863	<b>616</b>	0.1	<b>0.0</b>	-28.6
4. その他の医業収益	*	*	*	*	—	82,000	<b>78,181</b>	7.1	<b>7.1</b>	-4.7	83,905	<b>81,009</b>	6.0	<b>6.0</b>	-3.5
II 介護収益	*	*	*	*	—	81,256	<b>80,373</b>	7.0	<b>7.3</b>	-1.1	78,454	<b>77,601</b>	5.6	<b>5.7</b>	-1.1
1. 施設サービス収益	*	*	*	*	—	59,658	<b>60,089</b>	5.2	<b>5.5</b>	0.7	57,601	<b>58,017</b>	4.1	<b>4.3</b>	0.7
2. 居宅サービス収益	*	*	*	*	—	20,384	<b>19,100</b>	1.8	<b>1.7</b>	-6.3	19,681	<b>18,441</b>	1.4	<b>1.4</b>	-6.3
(再掲)短期入所療養介護分	*	*	*	*	—	2,786	<b>2,581</b>	0.2	<b>0.2</b>	-7.4	2,690	<b>2,492</b>	0.2	<b>0.2</b>	-7.4
3. その他の介護収益	*	*	*	*	—	1,214	<b>1,185</b>	0.1	<b>0.1</b>	-2.4	1,172	<b>1,144</b>	0.1	<b>0.1</b>	-2.4
III 医業・介護費用	*	*	*	*	—	1,465,238	<b>1,447,365</b>	126.7	<b>131.6</b>	-1.2	1,737,280	<b>1,724,170</b>	124.3	<b>127.4</b>	-0.8
1. 給与費	*	*	*	*	—	909,869	<b>901,503</b>	78.7	<b>82.0</b>	-0.9	996,115	<b>990,235</b>	71.2	<b>73.2</b>	-0.6
2. 医薬品費	*	*	*	*	—	114,466	<b>97,955</b>	9.9	<b>8.9</b>	-14.4	124,668	<b>110,671</b>	8.9	<b>8.2</b>	-11.2
3. 給食用材料費	*	*	*	*	—	11,425	<b>10,996</b>	1.0	<b>1.0</b>	-3.8	12,422	<b>12,068</b>	0.9	<b>0.9</b>	-2.8
4. 診療材料費・医療消耗器具備品費	*	*	*	*	—	58,732	<b>60,561</b>	5.1	<b>5.5</b>	3.1	175,812	<b>180,664</b>	12.6	<b>13.4</b>	2.8
5. 委託費	*	*	*	*	—	118,032	<b>121,067</b>	10.2	<b>11.0</b>	2.6	133,674	<b>136,476</b>	9.6	<b>10.1</b>	2.1
6. 減価償却費	*	*	*	*	—	100,176	<b>99,107</b>	8.7	<b>9.0</b>	-1.1	123,176	<b>118,754</b>	8.8	<b>8.8</b>	-3.6
(再掲)建物減価償却費	*	*	*	*	—	47,119	<b>46,360</b>	4.1	<b>4.2</b>	-1.6	55,869	<b>52,221</b>	4.0	<b>3.9</b>	-6.5
(再掲)医療機器減価償却費	*	*	*	*	—	41,250	<b>40,663</b>	3.6	<b>3.7</b>	-1.4	55,633	<b>54,664</b>	4.0	<b>4.0</b>	-1.7
7. 設備関係費	*	*	*	*	—	50,553	<b>56,530</b>	4.4	<b>5.1</b>	11.8	61,766	<b>68,430</b>	4.4	<b>5.1</b>	10.8
(再掲)設備機器賃借料	*	*	*	*	—	19,767	<b>20,161</b>	1.7	<b>1.8</b>	2.0	22,425	<b>23,358</b>	1.6	<b>1.7</b>	4.2
(再掲)医療機器賃借料	*	*	*	*	—	13,684	<b>14,219</b>	1.2	<b>1.3</b>	3.9	15,967	<b>16,992</b>	1.1	<b>1.3</b>	6.4
8. 経費	*	*	*	*	—	74,516	<b>73,427</b>	6.4	<b>6.7</b>	-1.5	79,390	<b>77,504</b>	5.7	<b>5.7</b>	-2.4
9. その他の医業費用	*	*	*	*	—	27,468	<b>26,220</b>	2.4	<b>2.4</b>	-4.5	30,256	<b>29,368</b>	2.2	<b>2.2</b>	-2.9
IV 損益差額（I + II - III）	*	*	*	*	—	-308,591	<b>-347,359</b>	-26.7	<b>-31.6</b>	—	-339,135	<b>-371,062</b>	-24.3	<b>-27.4</b>	—
(参考)「新型コロナウイルス感染症関連の補助金 (従業員向け慰労金を除く)」を含めた 損益差額(IV + V)	—	*	—	*	—	—	<b>-314,179</b>	—	<b>-28.6</b>	—	—	<b>-338,555</b>	—	<b>-25.0</b>	—
V その他の医業・介護関連収益	*	*	*	*	—	348,613	<b>387,691</b>	30.1	<b>35.2</b>	11.2	379,700	<b>420,237</b>	27.2	<b>31.1</b>	10.7
V' (再掲)新型コロナウイルス感染症関連の補助金 (従業員向け慰労金を除く)	—	*	—	*	—	—	<b>33,180</b>	—	<b>3.0</b>	—	—	<b>32,506</b>	—	<b>2.4</b>	—
VI その他の医業・介護関連費用	*	*	*	*	—	39,227	<b>48,960</b>	3.4	<b>4.5</b>	24.8	43,010	<b>55,615</b>	3.1	<b>4.1</b>	29.3
VII 総損益差額(IV + V - VI)	*	*	*	*	—	796	<b>-8,628</b>	0.1	<b>-0.8</b>	—	-2,444	<b>-6,440</b>	-0.2	<b>-0.5</b>	—
(参考)「新型コロナウイルス感染症関連の補助金 (従業員向け慰労金を除く)」を除いた 総損益差額(VII - V')	—	*	—	*	—	—	<b>-41,808</b>	—	<b>-3.8</b>	—	—	<b>-38,946</b>	—	<b>-2.9</b>	—
VIII 税金	*	*	*	*	—	0	<b>0</b>	0.0	<b>0.0</b>	—	0	<b>0</b>	0.0	<b>0.0</b>	—
IX 税引後の総損益差額(VII - VIII)	*	*	*	*	—	796	<b>-8,628</b>	0.1	<b>-0.8</b>	—	-2,444	<b>-6,440</b>	-0.2	<b>-0.5</b>	—
施設数	*	—	—	—	—	28	—	—	—	—	29	—	—	—	
平均病床数	*	*	—	—	—	88	88	—	—	—	92	92	—	—	

	全体														
	院内感染(クラスターの発生を含む)有り						院内感染(クラスターの発生を含む)無し						全体		
	金額		構成比率		金額の 伸び率	金額		構成比率		金額の 伸び率	金額		構成比率		金額の 伸び率
	前々年度	前年度	前々年度	前年度		前々年度	前年度	前々年度	前年度		前々年度	前年度	前々年度	前年度	
千円		%		千円		%		千円		%		%			
I 医業収益	7,891,759	<b>7,246,602</b>	99.6	<b>99.6</b>	-8.2	3,639,969	<b>3,481,574</b>	99.1	<b>99.0</b>	-4.4	4,494,948	<b>4,238,672</b>	99.3	<b>99.2</b>	-5.7
1. 入院診療収益	5,362,694	<b>4,886,737</b>	67.7	<b>67.2</b>	-8.9	2,350,023	<b>2,231,247</b>	64.0	<b>63.4</b>	-5.1	2,955,832	<b>2,765,232</b>	65.3	<b>64.7</b>	-6.4
保険診療収益	5,283,547	<b>4,817,716</b>	66.7	<b>66.2</b>	-8.8	2,318,429	<b>2,201,671</b>	63.1	<b>62.6</b>	-5.0	2,914,676	<b>2,727,723</b>	64.4	<b>63.8</b>	-6.4
公害等診療収益	56,865	<b>51,181</b>	0.7	<b>0.7</b>	-10.0	21,941	<b>20,340</b>	0.6	<b>0.6</b>	-7.3	28,964	<b>26,542</b>	0.6	<b>0.6</b>	-8.4
その他の診療収益	22,283	<b>17,840</b>	0.3	<b>0.2</b>	-19.9	9,653	<b>9,237</b>	0.3	<b>0.3</b>	-4.3	12,193	<b>10,967</b>	0.3	<b>0.3</b>	-10.1
2. 特別の療養環境収益	96,663	<b>80,029</b>	1.2	<b>1.1</b>	-17.2	37,241	<b>32,504</b>	1.0	<b>0.9</b>	-12.7	49,190	<b>42,061</b>	1.1	<b>1.0</b>	-14.5
3. 外来診療収益	2,213,616	<b>2,074,594</b>	27.9	<b>28.5</b>	-6.3	1,106,345	<b>1,074,777</b>	30.1	<b>30.6</b>	-2.9	1,329,002	<b>1,275,827</b>	29.4	<b>29.9</b>	-4.0
保険診療収益	2,182,918	<b>2,049,873</b>	27.6	<b>28.2</b>	-6.1	1,093,253	<b>1,062,713</b>	29.8	<b>30.2</b>	-2.8	1,312,370	<b>1,261,218</b>	29.0	<b>29.5</b>	-3.9
公害等診療収益	17,405	<b>15,454</b>	0.2	<b>0.2</b>	-11.2	7,053	<b>6,814</b>	0.2	<b>0.2</b>	-3.4	9,135	<b>8,551</b>	0.2	<b>0.2</b>	-6.4
その他の診療収益	13,293	<b>9,266</b>	0.2	<b>0.1</b>	-30.3	6,038	<b>5,250</b>	0.2	<b>0.1</b>	-13.1	7,497	<b>6,057</b>	0.2	<b>0.1</b>	-19.2
4. その他の医業収益	218,786	<b>205,242</b>	2.8	<b>2.8</b>	-6.2	146,360	<b>143,046</b>	4.0	<b>4.1</b>	-2.3	160,924	<b>155,553</b>	3.6	<b>3.6</b>	-3.3
II 介護収益	29,372	<b>28,326</b>	0.4	<b>0.4</b>	-3.6	33,992	<b>35,183</b>	0.9	<b>1.0</b>	3.5	33,063	<b>33,804</b>	0.7	<b>0.8</b>	2.2
1. 施設サービス収益	20,942	<b>20,394</b>	0.3	<b>0.3</b>	-2.6	23,379	<b>24,324</b>	0.6	<b>0.7</b>	4.0	22,889	<b>23,534</b>	0.5	<b>0.6</b>	2.8
2. 居宅サービス収益	6,518	<b>6,210</b>	0.1	<b>0.1</b>	-4.7	9,830	<b>10,105</b>	0.3	<b>0.3</b>	2.8	9,164	<b>9,321</b>	0.2	<b>0.2</b>	1.7
(再掲)短期入所療養介護分	1,412	<b>1,370</b>	0.0	<b>0.0</b>	-3.0	1,054	<b>1,041</b>	0.0	<b>0.0</b>	-1.2	1,126	<b>1,107</b>	0.0	<b>0.0</b>	-1.7
3. その他の介護収益	1,912	<b>1,722</b>	0.0	<b>0.0</b>	-9.9	782	<b>755</b>	0.0	<b>0.0</b>	-3.5	1,010	<b>949</b>	0.0	<b>0.0</b>	-6.0
III 医業・介護費用	8,553,418	<b>8,493,560</b>	108.0	<b>116.8</b>	-0.7	4,207,596	<b>4,242,222</b>	114.5	<b>120.6</b>	0.8	5,081,484	<b>5,097,111</b>	112.2	<b>119.3</b>	0.3
1. 給与費	4,235,830	<b>4,297,348</b>	53.5	<b>59.1</b>	1.5	2,251,694	<b>2,282,289</b>	61.3	<b>64.9</b>	1.4	2,650,678	<b>2,687,491</b>	58.5	<b>62.9</b>	1.4
2. 医薬品費	1,200,742	<b>1,118,888</b>	15.2	<b>15.4</b>	-6.8	544,818	<b>523,309</b>	14.8	<b>14.9</b>	-3.9	676,716	<b>643,032</b>	14.9	<b>15.1</b>	-5.0
3. 給食用材料費	38,620	<b>33,728</b>	0.5	<b>0.5</b>	-12.7	21,230	<b>19,782</b>	0.6	<b>0.6</b>	-6.8	24,726	<b>22,586</b>	0.5	<b>0.5</b>	-8.7
4. 診療材料費・医療消耗器具備品費	972,523	<b>921,192</b>	12.3	<b>12.7</b>	-5.3	330,311	<b>334,667</b>	9.0	<b>9.5</b>	1.3	459,452	<b>452,609</b>	10.1	<b>10.6</b>	-1.5
5. 委託費	715,015	<b>742,736</b>	9.0	<b>10.2</b>	3.9	340,256	<b>350,633</b>	9.3	<b>10.0</b>	3.0	415,615	<b>429,480</b>	9.2	<b>10.1</b>	3.3
6. 減価償却費	523,306	<b>504,165</b>	6.6	<b>6.9</b>	-3.7	293,695	<b>283,708</b>	8.0	<b>8.1</b>	-3.4	339,867	<b>328,039</b>	7.5	<b>7.7</b>	-3.5
(再掲)建物減価償却費	191,001	<b>192,978</b>	2.4	<b>2.7</b>	1.0	120,358	<b>120,521</b>	3.3	<b>3.4</b>	0.1	134,563	<b>135,091</b>	3.0	<b>3.2</b>	0.4
(再掲)医療機器減価償却費	248,733	<b>226,160</b>	3.1	<b>3.1</b>	-9.1	131,818	<b>122,537</b>	3.6	<b>3.5</b>	-7.0	155,328	<b>143,374</b>	3.4	<b>3.4</b>	-7.7
7. 設備関係費	269,536	<b>279,916</b>	3.4	<b>3.8</b>	3.9	133,371	<b>143,498</b>	3.6	<b>4.1</b>	7.6	160,752	<b>170,930</b>	3.6	<b>4.0</b>	6.3
(再掲)設備機器賃借料	76,444	<b>71,371</b>	1.0	<b>1.0</b>	-6.6	39,511	<b>41,216</b>	1.1	<b>1.2</b>	4.3	46,938	<b>47,280</b>	1.0	<b>1.1</b>	0.7
(再掲)医療機器賃借料	45,721	<b>51,389</b>	0.6	<b>0.7</b>	12.4	23,866	<b>24,687</b>	0.6	<b>0.7</b>	3.4	28,261	<b>30,056</b>	0.6	<b>0.7</b>	6.4
8. 経費	358,308	<b>349,713</b>	4.5	<b>4.8</b>	-2.4	192,553	<b>198,865</b>	5.2	<b>5.7</b>	3.3	225,884	<b>229,199</b>	5.0	<b>5.4</b>	1.5
9. その他の医業費用	239,537	<b>246,074</b>	3.0	<b>3.4</b>	2.7	99,668	<b>105,470</b>	2.7	<b>3.0</b>	5.8	127,794	<b>133,744</b>	2.8	<b>3.1</b>	4.7
IV 損益差額(I+II-III)	-632,287	<b>-1,218,632</b>	-8.0	<b>-16.8</b>	-	-533,635	<b>-725,465</b>	-14.5	<b>-20.6</b>	-	-553,472	<b>-824,635</b>	-12.2	<b>-19.3</b>	-
(参考)「新型コロナウイルス感染症関連の補助金(従業員向け慰労金を除く)を含めた損益差額(IV+V)	-	<b>-34,416</b>	-	<b>-0.5</b>	-	-	<b>-280,429</b>	-	<b>-8.0</b>	-	-	<b>-230,959</b>	-	<b>-5.4</b>	-
V その他の医業・介護関連収益	797,521	<b>1,903,636</b>	10.1	<b>26.2</b>	138.7	585,634	<b>1,062,686</b>	15.9	<b>30.2</b>	81.5	628,242	<b>1,231,790</b>	13.9	<b>28.8</b>	96.1
V' (再掲)新型コロナウイルス感染症関連の補助金(従業員向け慰労金を除く)	-	<b>1,184,216</b>	-	<b>16.3</b>	-	-	<b>445,036</b>	-	<b>12.7</b>	-	-	<b>593,676</b>	-	<b>13.9</b>	-
VI その他の医業・介護関連費用	170,496	<b>243,670</b>	2.2	<b>3.3</b>	42.9	127,411	<b>171,689</b>	3.5	<b>4.9</b>	34.8	136,075	<b>186,163</b>	3.0	<b>4.4</b>	36.8
VII 総損益差額(IV+V-VI)	-5,262	<b>441,335</b>	-0.1	<b>6.1</b>	-	-75,412	<b>165,532</b>	-2.1	<b>4.7</b>	-	-61,305	<b>220,992</b>	-1.4	<b>5.2</b>	-
(参考)「新型コロナウイルス感染症関連の補助金(従業員向け慰労金を除く)を除いた総損益差額(VII-V')	-	<b>-742,881</b>	-	<b>-10.2</b>	-	-	<b>-279,504</b>	-	<b>-7.9</b>	-	-	<b>-372,683</b>	-	<b>-8.7</b>	-
VIII 税金	122	<b>50</b>	0.0	<b>0.0</b>	-59.0	320	<b>1,879</b>	0.0	<b>0.1</b>	487.2	280	<b>1,512</b>	0.0	<b>0.0</b>	440.0
IX 税引後の総損益差額(VII-VIII)	-5,384	<b>441,284</b>	-0.1	<b>6.1</b>	-	-75,732	<b>163,653</b>	-2.1	<b>4.7</b>	-	-61,586	<b>219,481</b>	-1.4	<b>5.1</b>	-
施設数	37	-	-	-	-	147	-	-	-	-	184	-	-	-	-
平均病床数	306	302	-	-	-	190	189	-	-	-	213	212	-	-	-

(34) 診療・検査医療機関の損益の状況

一般診療所（個人）（集計2）

（1施設当たり損益）

	入院診療収益あり																		
	指定されている					指定されていない					全体								
	金額		構成比率		金額の	金額		構成比率		金額の	金額		構成比率		金額の				
	前々年(度)	前年(度)	前々年(度)	前年(度)	伸び率	前々年(度)	前年(度)	前々年(度)	前年(度)	伸び率	前々年(度)	前年(度)	前々年(度)	前年(度)	伸び率				
千円		千円		%	%	%	千円		千円		%	%	千円		千円		%	%	%
I 医療収益	*	*	*	*	—	167,530	<b>159,452</b>	100.0	<b>100.6</b>	-4.8	176,436	<b>169,288</b>	100.0	<b>100.5</b>	-4.1				
I' (参考)「新型コロナウイルス感染症関連の補助金 (従業員向け慰労金を除く)」を除いた 医療収益(I-3')	—	*	—	*	—	—	<b>158,551</b>	—	<b>100.0</b>	-5.4	—	<b>168,499</b>	—	<b>100.0</b>	-4.5				
1. 入院診療収益	*	*	*	*	—	66,476	<b>62,663</b>	39.7	<b>39.5</b>	-5.7	66,466	<b>64,246</b>	37.7	<b>38.1</b>	-3.3				
保険診療収益	*	*	*	*	—	55,924	<b>51,349</b>	33.4	<b>32.4</b>	-8.2	57,120	<b>54,215</b>	32.4	<b>32.2</b>	-5.1				
公害等診療収益	*	*	*	*	—	10	<b>18</b>	0.0	<b>0.0</b>	80.0	122	<b>148</b>	0.1	<b>0.1</b>	21.3				
その他の診療収益	*	*	*	*	—	10,542	<b>11,296</b>	6.3	<b>7.1</b>	7.2	9,224	<b>9,884</b>	5.2	<b>5.9</b>	7.2				
2. 外来診療収益	*	*	*	*	—	95,657	<b>91,059</b>	57.1	<b>57.4</b>	-4.8	105,047	<b>99,869</b>	59.5	<b>59.3</b>	-4.9				
保険診療収益	*	*	*	*	—	86,013	<b>82,304</b>	51.3	<b>51.9</b>	-4.3	94,762	<b>90,291</b>	53.7	<b>53.6</b>	-4.7				
公害等診療収益	*	*	*	*	—	60	<b>45</b>	0.0	<b>0.0</b>	-25.0	1,354	<b>1,225</b>	0.8	<b>0.7</b>	-9.5				
その他の診療収益	*	*	*	*	—	9,584	<b>8,709</b>	5.7	<b>5.5</b>	-9.1	8,930	<b>8,352</b>	5.1	<b>5.0</b>	-6.5				
3. その他の医療収益	*	*	*	*	—	5,397	<b>5,731</b>	3.2	<b>3.6</b>	6.2	4,923	<b>5,173</b>	2.8	<b>3.1</b>	5.1				
3'. (再掲)新型コロナウイルス感染症関連の補助金 (従業員向け慰労金を除く)	—	*	—	*	—	—	<b>901</b>	—	<b>0.6</b>	—	—	<b>788</b>	—	<b>0.5</b>	—				
II 介護収益	*	*	*	*	—	0	<b>0</b>	0.0	<b>0.0</b>	—	0	<b>0</b>	0.0	<b>0.0</b>	—				
1. 施設サービス収益	*	*	*	*	—	0	<b>0</b>	0.0	<b>0.0</b>	—	0	<b>0</b>	0.0	<b>0.0</b>	—				
2. 居宅サービス収益	*	*	*	*	—	0	<b>0</b>	0.0	<b>0.0</b>	—	0	<b>0</b>	0.0	<b>0.0</b>	—				
(再掲)短期入所療養介護分	*	*	*	*	—	0	<b>0</b>	0.0	<b>0.0</b>	—	0	<b>0</b>	0.0	<b>0.0</b>	—				
3. その他の介護収益	*	*	*	*	—	0	<b>0</b>	0.0	<b>0.0</b>	—	0	<b>0</b>	0.0	<b>0.0</b>	—				
III 医療・介護費用	*	*	*	*	—	130,969	<b>130,453</b>	78.2	<b>82.3</b>	-0.4	133,306	<b>133,212</b>	75.6	<b>79.1</b>	-0.1				
1. 給与費	*	*	*	*	—	57,684	<b>57,013</b>	34.4	<b>36.0</b>	-1.2	61,445	<b>60,774</b>	34.8	<b>36.1</b>	-1.1				
2. 医薬品費	*	*	*	*	—	20,536	<b>20,574</b>	12.3	<b>13.0</b>	0.2	21,193	<b>20,986</b>	12.0	<b>12.5</b>	-1.0				
3. 材料費	*	*	*	*	—	7,843	<b>8,422</b>	4.7	<b>5.3</b>	7.4	7,094	<b>7,559</b>	4.0	<b>4.5</b>	6.6				
4. 給食用材料費	*	*	*	*	—	1,543	<b>1,577</b>	0.9	<b>1.0</b>	2.2	1,888	<b>2,131</b>	1.1	<b>1.3</b>	12.9				
5. 委託費	*	*	*	*	—	8,127	<b>7,509</b>	4.9	<b>4.7</b>	-7.6	7,111	<b>6,570</b>	4.0	<b>3.9</b>	-7.6				
6. 減価償却費	*	*	*	*	—	4,506	<b>4,359</b>	2.7	<b>2.7</b>	-3.3	4,911	<b>4,836</b>	2.8	<b>2.9</b>	-1.5				
(再掲)建物減価償却費	*	*	*	*	—	1,925	<b>1,850</b>	1.1	<b>1.2</b>	-3.9	1,908	<b>1,830</b>	1.1	<b>1.1</b>	-4.1				
(再掲)医療機器減価償却費	*	*	*	*	—	934	<b>932</b>	0.6	<b>0.6</b>	-0.2	964	<b>946</b>	0.5	<b>0.6</b>	-1.9				
7. その他の医療・介護費用	*	*	*	*	—	30,732	<b>30,999</b>	18.3	<b>19.6</b>	0.9	29,664	<b>30,357</b>	16.8	<b>18.0</b>	2.3				
(再掲)設備機器賃借料	*	*	*	*	—	6,959	<b>7,467</b>	4.2	<b>4.7</b>	7.3	6,089	<b>6,533</b>	3.5	<b>3.9</b>	7.3				
(再掲)医療機器賃借料	*	*	*	*	—	6,507	<b>7,035</b>	3.9	<b>4.4</b>	8.1	5,694	<b>6,156</b>	3.2	<b>3.7</b>	8.1				
IV 損益差額(I+II-III)	*	*	*	*	—	36,560	<b>28,999</b>	21.8	<b>18.3</b>	—	43,131	<b>36,075</b>	24.4	<b>21.4</b>	—				
(参考)「新型コロナウイルス感染症関連の補助金 (従業員向け慰労金を除く)」を除いた 損益差額(IV-3')	—	*	—	*	—	—	<b>28,098</b>	—	<b>17.7</b>	—	—	<b>35,287</b>	—	<b>20.9</b>	—				
V 税金	—	—	—	—	—	—	—	—	—	—	—	—	—	—	—				
VI 税引後の総損益差額(IV-V)	—	—	—	—	—	—	—	—	—	—	—	—	—	—	—				
施設数	*	—	—	—	—	7	—	—	—	—	8	—	—	—	—				

(注) 1. 「診療・検査医療機関」とは、都道府県の指定を受け、発熱患者の外来診療・検査体制を確保している医療機関である。(以下同様)  
 2. 構成比率は「I' (参考)「新型コロナウイルス感染症関連の補助金(従業員向け慰労金を除く)」を除いた医療収益」とII 介護収益を合算した金額に対する各収益科目、又は費用科目の割合である。(以下同様)  
 3. 個人立の一般診療所の損益差額からは、開設者の報酬となる部分以外に、建物、設備について現存物の価値以上の改善を行うための内部資金に充てられることが考えられる。  
 4. 個人立の一般診療所は税金について調査していないので、個人立の一般診療所が含まれる集計区分では税金の集計はしていない。(以下同様)

一般診療所（個人）（集計2）

（1施設当たり損益）

	入院診療収益なし														
	指定されている					指定されていない					全体				
	金額		構成比率		金額の	金額		構成比率		金額の	金額		構成比率		金額の
	前々年(度)	前年(度)	前々年(度)	前年(度)	伸び率	前々年(度)	前年(度)	前々年(度)	前年(度)	伸び率	前々年(度)	前年(度)	前々年(度)	前年(度)	伸び率
千円		千円		%	千円		千円		%	千円		千円		%	
I 医業収益	104,213	<b>96,879</b>	100.0	<b>100.9</b>	-7.0	82,999	<b>77,347</b>	100.0	<b>100.7</b>	-6.8	88,212	<b>82,148</b>	100.0	<b>100.8</b>	-6.9
I' (参考)「新型コロナウイルス感染症関連の補助金 (従業員向け慰労金を除く)」を除いた 医業収益(I-3')	-	<b>96,030</b>	-	<b>100.0</b>	-7.9	-	<b>76,792</b>	-	<b>100.0</b>	-7.5	-	<b>81,520</b>	-	<b>100.0</b>	-7.6
1. 入院診療収益	0	<b>0</b>	0.0	<b>0.0</b>	-	0	<b>0</b>	0.0	<b>0.0</b>	-	0	<b>0</b>	0.0	<b>0.0</b>	-
保険診療収益	0	<b>0</b>	0.0	<b>0.0</b>	-	0	<b>0</b>	0.0	<b>0.0</b>	-	0	<b>0</b>	0.0	<b>0.0</b>	-
公害等診療収益	0	<b>0</b>	0.0	<b>0.0</b>	-	0	<b>0</b>	0.0	<b>0.0</b>	-	0	<b>0</b>	0.0	<b>0.0</b>	-
その他の診療収益	0	<b>0</b>	0.0	<b>0.0</b>	-	0	<b>0</b>	0.0	<b>0.0</b>	-	0	<b>0</b>	0.0	<b>0.0</b>	-
2. 外来診療収益	100,745	<b>92,518</b>	96.7	<b>96.3</b>	-8.2	81,079	<b>74,912</b>	97.7	<b>97.6</b>	-7.6	85,912	<b>79,239</b>	97.4	<b>97.2</b>	-7.8
保険診療収益	93,623	<b>85,218</b>	89.8	<b>88.7</b>	-9.0	74,011	<b>68,382</b>	89.2	<b>89.0</b>	-7.6	78,831	<b>72,520</b>	89.4	<b>89.0</b>	-8.0
公害等診療収益	96	<b>121</b>	0.1	<b>0.1</b>	26.0	1,003	<b>914</b>	1.2	<b>1.2</b>	-8.9	780	<b>719</b>	0.9	<b>0.9</b>	-7.8
その他の診療収益	7,026	<b>7,179</b>	6.7	<b>7.5</b>	2.2	6,064	<b>5,616</b>	7.3	<b>7.3</b>	-7.4	6,301	<b>6,000</b>	7.1	<b>7.4</b>	-4.8
3. その他の医業収益	3,468	<b>4,361</b>	3.3	<b>4.5</b>	25.7	1,920	<b>2,435</b>	2.3	<b>3.2</b>	26.8	2,300	<b>2,909</b>	2.6	<b>3.6</b>	26.5
3'. (再掲)新型コロナウイルス感染症関連の補助金 (従業員向け慰労金を除く)	-	<b>849</b>	-	<b>0.9</b>	-	-	<b>556</b>	-	<b>0.7</b>	-	-	<b>628</b>	-	<b>0.8</b>	-
II 介護収益	6	<b>6</b>	0.0	<b>0.0</b>	0.0	0	<b>0</b>	0.0	<b>0.0</b>	-	1	<b>2</b>	0.0	<b>0.0</b>	100.0
1. 施設サービス収益	0	<b>0</b>	0.0	<b>0.0</b>	-	0	<b>0</b>	0.0	<b>0.0</b>	-	0	<b>0</b>	0.0	<b>0.0</b>	-
2. 居宅サービス収益 (再掲)短期入所療養介護分	5	<b>5</b>	0.0	<b>0.0</b>	0.0	0	<b>0</b>	0.0	<b>0.0</b>	-	1	<b>1</b>	0.0	<b>0.0</b>	0.0
3. その他の介護収益	1	<b>1</b>	0.0	<b>0.0</b>	0.0	0	<b>0</b>	0.0	<b>0.0</b>	-	0	<b>0</b>	0.0	<b>0.0</b>	-
III 医業・介護費用	69,929	<b>67,467</b>	67.1	<b>70.3</b>	-3.5	55,584	<b>53,902</b>	67.0	<b>70.2</b>	-3.0	59,109	<b>57,236</b>	67.0	<b>70.2</b>	-3.2
1. 給与費	29,736	<b>29,743</b>	28.5	<b>31.0</b>	0.0	20,585	<b>20,319</b>	24.8	<b>26.5</b>	-1.3	22,834	<b>22,635</b>	25.9	<b>27.8</b>	-0.9
2. 医薬品費	13,651	<b>12,341</b>	13.1	<b>12.9</b>	-9.6	12,124	<b>11,160</b>	14.6	<b>14.5</b>	-8.0	12,499	<b>11,450</b>	14.2	<b>14.0</b>	-8.4
3. 材料費	2,311	<b>2,203</b>	2.2	<b>2.3</b>	-4.7	2,182	<b>2,169</b>	2.6	<b>2.8</b>	-0.6	2,214	<b>2,177</b>	2.5	<b>2.7</b>	-1.7
4. 給食用材料費	448	<b>466</b>	0.4	<b>0.5</b>	4.0	0	<b>0</b>	0.0	<b>0.0</b>	-	110	<b>115</b>	0.1	<b>0.1</b>	4.5
5. 委託費	3,470	<b>3,313</b>	3.3	<b>3.4</b>	-4.5	3,939	<b>4,011</b>	4.7	<b>5.2</b>	1.8	3,824	<b>3,840</b>	4.3	<b>4.7</b>	0.4
6. 減価償却費	3,955	<b>4,005</b>	3.8	<b>4.2</b>	1.3	3,763	<b>3,670</b>	4.5	<b>4.8</b>	-2.5	3,811	<b>3,753</b>	4.3	<b>4.6</b>	-1.5
(再掲)建物減価償却費	1,066	<b>1,027</b>	1.0	<b>1.1</b>	-3.7	882	<b>883</b>	1.1	<b>1.1</b>	0.1	927	<b>918</b>	1.1	<b>1.1</b>	-1.0
(再掲)医療機器減価償却費	1,222	<b>1,291</b>	1.2	<b>1.3</b>	5.6	1,431	<b>1,431</b>	1.7	<b>1.9</b>	0.0	1,379	<b>1,397</b>	1.6	<b>1.7</b>	1.3
7. その他の医業・介護費用	16,357	<b>15,395</b>	15.7	<b>16.0</b>	-5.9	12,990	<b>12,573</b>	15.7	<b>16.4</b>	-3.2	13,817	<b>13,267</b>	15.7	<b>16.3</b>	-4.0
(再掲)設備機器賃借料	2,088	<b>2,113</b>	2.0	<b>2.2</b>	1.2	870	<b>809</b>	1.0	<b>1.1</b>	-7.0	1,169	<b>1,129</b>	1.3	<b>1.4</b>	-3.4
(再掲)医療機器賃借料	1,186	<b>1,224</b>	1.1	<b>1.3</b>	3.2	707	<b>709</b>	0.9	<b>0.9</b>	0.3	825	<b>835</b>	0.9	<b>1.0</b>	1.2
IV 損益差額(I+II-III)	34,290	<b>29,419</b>	32.9	<b>30.6</b>	-	27,415	<b>23,445</b>	33.0	<b>30.5</b>	-	29,105	<b>24,913</b>	33.0	<b>30.6</b>	-
(参考)「新型コロナウイルス感染症関連の補助金 (従業員向け慰労金を除く)」を除いた 損益差額(IV-3')	-	<b>28,569</b>	-	<b>29.7</b>	-	-	<b>22,889</b>	-	<b>29.8</b>	-	-	<b>24,285</b>	-	<b>29.8</b>	-
V 税金	-	-	-	-	-	-	-	-	-	-	-	-	-	-	-
VI 税引後の総損益差額(IV-V)	-	-	-	-	-	-	-	-	-	-	-	-	-	-	-
施設数	58	-	-	-	-	178	-	-	-	-	236	-	-	-	-



一般診療所（個人）（集計2）

（1施設当たり損益）

	入院診療収益なし(参考)有床														
	指定されている					指定されていない					全体				
	金額		構成比率		金額の	金額		構成比率		金額の	金額		構成比率		金額の
	前々年(度)	前年(度)	前々年(度)	前年(度)	伸び率	前々年(度)	前年(度)	前々年(度)	前年(度)	伸び率	前々年(度)	前年(度)	前々年(度)	前年(度)	伸び率
千円	千円	%	%	%	千円	千円	%	%	%	千円	千円	%	%	%	
I 医業収益	*	*	*	*	—	—	—	—	—	—	*	*	*	*	—
I' (参考)「新型コロナウイルス感染症関連の補助金 (従業員向け慰労金を除く)」を除いた 医業収益(I-3')	—	*	—	*	—	—	—	—	—	—	*	—	*	—	
1. 入院診療収益	*	*	*	*	—	—	—	—	—	—	*	*	*	*	—
保険診療収益	*	*	*	*	—	—	—	—	—	—	*	*	*	*	—
公害等診療収益	*	*	*	*	—	—	—	—	—	—	*	*	*	*	—
その他の診療収益	*	*	*	*	—	—	—	—	—	—	*	*	*	*	—
2. 外来診療収益	*	*	*	*	—	—	—	—	—	—	*	*	*	*	—
保険診療収益	*	*	*	*	—	—	—	—	—	—	*	*	*	*	—
公害等診療収益	*	*	*	*	—	—	—	—	—	—	*	*	*	*	—
その他の診療収益	*	*	*	*	—	—	—	—	—	—	*	*	*	*	—
3. その他の医業収益	*	*	*	*	—	—	—	—	—	—	*	*	*	*	—
3' (再掲)新型コロナウイルス感染症関連の補助金 (従業員向け慰労金を除く)	—	*	—	*	—	—	—	—	—	—	—	*	—	*	—
II 介護収益	*	*	*	*	—	—	—	—	—	—	*	*	*	*	—
1. 施設サービス収益	*	*	*	*	—	—	—	—	—	—	*	*	*	*	—
2. 居宅サービス収益	*	*	*	*	—	—	—	—	—	—	*	*	*	*	—
(再掲)短期入所療養介護分	*	*	*	*	—	—	—	—	—	—	*	*	*	*	—
3. その他の介護収益	*	*	*	*	—	—	—	—	—	—	*	*	*	*	—
III 医業・介護費用	*	*	*	*	—	—	—	—	—	—	*	*	*	*	—
1. 給与費	*	*	*	*	—	—	—	—	—	—	*	*	*	*	—
2. 医薬品費	*	*	*	*	—	—	—	—	—	—	*	*	*	*	—
3. 材料費	*	*	*	*	—	—	—	—	—	—	*	*	*	*	—
4. 給食用材料費	*	*	*	*	—	—	—	—	—	—	*	*	*	*	—
5. 委託費	*	*	*	*	—	—	—	—	—	—	*	*	*	*	—
6. 減価償却費	*	*	*	*	—	—	—	—	—	—	*	*	*	*	—
(再掲)建物減価償却費	*	*	*	*	—	—	—	—	—	—	*	*	*	*	—
(再掲)医療機器減価償却費	*	*	*	*	—	—	—	—	—	—	*	*	*	*	—
7. その他の医業・介護費用	*	*	*	*	—	—	—	—	—	—	*	*	*	*	—
(再掲)設備機器賃借料	*	*	*	*	—	—	—	—	—	—	*	*	*	*	—
(再掲)医療機器賃借料	*	*	*	*	—	—	—	—	—	—	*	*	*	*	—
IV 損益差額(I+II-III)	*	*	*	*	—	—	—	—	—	—	*	*	*	*	—
(参考)「新型コロナウイルス感染症関連の補助金 (従業員向け慰労金を除く)」を除いた 損益差額(IV-3')	—	*	—	*	—	—	—	—	—	—	—	*	—	*	—
V 税金	—	—	—	—	—	—	—	—	—	—	—	—	—	—	—
VI 税引後の総損益差額(IV-V)	—	—	—	—	—	—	—	—	—	—	—	—	—	—	—
施設数	*	—	—	—	—	0	—	—	—	—	*	—	—	—	—

一般診療所（個人）（集計2）

（1施設当たり損益）

	全体														
	指定されている					指定されていない					全体				
	金額		構成比率		金額の	金額		構成比率		金額の	金額		構成比率		金額の
	前々年(度)	前年(度)	前々年(度)	前年(度)	伸び率	前々年(度)	前年(度)	前々年(度)	前年(度)	伸び率	前々年(度)	前年(度)	前々年(度)	前年(度)	伸び率
千円		千円		%	千円		千円		%	千円		千円		%	
I 医業収益	106,493	99,274	100.0	100.8	-6.8	86,197	80,454	100.0	100.7	-6.7	91,105	85,005	100.0	100.7	-6.7
I' (参考)「新型コロナウイルス感染症関連の補助金 (従業員向け慰労金を除く)」を除いた 医業収益(I-3')	-	98,439	-	100.0	-7.6	-	79,885	-	100.0	-7.3	-	84,371	-	100.0	-7.4
1. 入院診療収益	1,125	1,277	1.1	1.3	13.5	2,515	2,371	2.9	3.0	-5.7	2,179	2,106	2.4	2.5	-3.4
保険診療収益	1,110	1,259	1.0	1.3	13.4	2,116	1,943	2.5	2.4	-8.2	1,873	1,778	2.1	2.1	-5.1
公害等診療収益	15	18	0.0	0.0	20.0	0	1	0.0	0.0	-	4	5	0.0	0.0	25.0
その他の診療収益	0	0	0.0	0.0	-	399	427	0.5	0.5	7.0	302	324	0.3	0.4	7.3
2. 外来診療収益	101,932	93,688	95.7	95.2	-8.1	81,630	75,523	94.7	94.5	-7.5	86,539	79,915	95.0	94.7	-7.7
保険診療収益	94,680	86,252	88.9	87.6	-8.9	74,465	68,909	86.4	86.3	-7.5	79,353	73,102	87.1	86.6	-7.9
公害等診療収益	271	280	0.3	0.3	3.3	968	881	1.1	1.1	-9.0	799	735	0.9	0.9	-8.0
その他の診療収益	6,980	7,156	6.6	7.3	2.5	6,198	5,733	7.2	7.2	-7.5	6,387	6,077	7.0	7.2	-4.9
3. その他の医業収益	3,436	4,309	3.2	4.4	25.4	2,052	2,560	2.4	3.2	24.8	2,386	2,983	2.6	3.5	25.0
3' (再掲)「新型コロナウイルス感染症関連の補助金 (従業員向け慰労金を除く)」	-	835	-	0.8	-	-	569	-	0.7	-	-	633	-	0.8	-
II 介護収益	6	6	0.0	0.0	0.0	0	0	0.0	0.0	-	1	1	0.0	0.0	0.0
1. 施設サービス収益	0	0	0.0	0.0	-	0	0	0.0	0.0	-	0	0	0.0	0.0	-
2. 居宅サービス収益	5	5	0.0	0.0	0.0	0	0	0.0	0.0	-	1	1	0.0	0.0	0.0
(再掲)短期入所療養介護分	0	0	0.0	0.0	-	0	0	0.0	0.0	-	0	0	0.0	0.0	-
3. その他の介護収益	1	1	0.0	0.0	0.0	0	0	0.0	0.0	-	0	0	0.0	0.0	-
III 医業・介護費用	71,280	68,909	66.9	70.0	-3.3	58,436	56,799	67.8	71.1	-2.8	61,542	59,727	67.5	70.8	-2.9
1. 給与費	30,720	30,715	28.8	31.2	0.0	21,989	21,707	25.5	27.2	-1.3	24,100	23,885	26.5	28.3	-0.9
2. 医薬品費	13,857	12,537	13.0	12.7	-9.5	12,442	11,516	14.4	14.4	-7.4	12,784	11,763	14.0	13.9	-8.0
3. 材料費	2,303	2,192	2.2	2.2	-4.8	2,396	2,405	2.8	3.0	0.4	2,374	2,354	2.6	2.8	-0.8
4. 給食用材料費	514	560	0.5	0.6	8.9	58	60	0.1	0.1	3.4	168	181	0.2	0.2	7.7
5. 委託費	3,411	3,256	3.2	3.3	-4.5	4,097	4,144	4.8	5.2	1.1	3,931	3,929	4.3	4.7	-0.1
6. 減価償却費	4,020	4,076	3.8	4.1	1.4	3,791	3,697	4.4	4.6	-2.5	3,847	3,788	4.2	4.5	-1.5
(再掲)建物減価償却費	1,078	1,038	1.0	1.1	-3.7	922	919	1.1	1.2	-0.3	959	948	1.1	1.1	-1.1
(再掲)医療機器減価償却費	1,221	1,287	1.1	1.3	5.4	1,412	1,412	1.6	1.8	0.0	1,366	1,382	1.5	1.6	1.2
7. その他の医業・介護費用	16,456	15,572	15.5	15.8	-5.4	13,661	13,270	15.8	16.6	-2.9	14,337	13,827	15.7	16.4	-3.6
(再掲)設備機器賃借料	2,052	2,077	1.9	2.1	1.2	1,100	1,061	1.3	1.3	-3.5	1,331	1,307	1.5	1.5	-1.8
(再掲)医療機器賃借料	1,165	1,203	1.1	1.2	3.3	926	948	1.1	1.2	2.4	984	1,010	1.1	1.2	2.6
IV 損益差額(I+II-III)	35,219	30,371	33.1	30.9	-	27,761	23,655	32.2	29.6	-	29,565	25,279	32.5	30.0	-
(参考)「新型コロナウイルス感染症関連の補助金 (従業員向け慰労金を除く)」を除いた 損益差額(IV-3')	-	29,536	-	30.0	-	-	23,086	-	28.9	-	-	24,646	-	29.2	-
V 税金	-	-	-	-	-	-	-	-	-	-	-	-	-	-	-
VI 税引後の総損益差額(IV-V)	-	-	-	-	-	-	-	-	-	-	-	-	-	-	-
施設数	59		-	-	-	185		-	-	-	244		-	-	-

一般診療所（医療法人）（集計2）

（1施設当たり損益）

	入院診療収益あり														
	指定されている					指定されていない					全体				
	金額		構成比率		金額の	金額		構成比率		金額の	金額		構成比率		金額の
	前々年(度)	前年(度)	前々年(度)	前年(度)	伸び率	前々年(度)	前年(度)	前々年(度)	前年(度)	伸び率	前々年(度)	前年(度)	前々年(度)	前年(度)	伸び率
千円		千円		%	千円		千円		%	千円		千円		%	
I 医業収益	270,863	<b>266,729</b>	90.1	<b>89.9</b>	-1.5	351,419	<b>350,001</b>	98.5	<b>98.5</b>	-0.4	328,911	<b>326,734</b>	96.4	<b>96.4</b>	-0.7
I'（参考）「新型コロナウイルス感染症関連の補助金（従業員向け慰労金を除く）」を除いた 医業収益（I-3'）	-	<b>266,002</b>	-	<b>89.7</b>	-1.8	-	<b>349,383</b>	-	<b>98.4</b>	-0.6	-	<b>326,086</b>	-	<b>96.2</b>	-0.9
1. 入院診療収益	76,114	<b>80,850</b>	25.3	<b>27.3</b>	6.2	121,734	<b>123,486</b>	34.1	<b>34.8</b>	1.4	108,987	<b>111,573</b>	31.9	<b>32.9</b>	2.4
保険診療収益	54,483	<b>58,047</b>	18.1	<b>19.6</b>	6.5	69,341	<b>68,648</b>	19.4	<b>19.3</b>	-1.0	65,190	<b>65,686</b>	19.1	<b>19.4</b>	0.8
公害等診療収益	106	<b>41</b>	0.0	<b>0.0</b>	-61.3	798	<b>1,354</b>	0.2	<b>0.4</b>	69.7	604	<b>987</b>	0.2	<b>0.3</b>	63.4
その他の診療収益	21,525	<b>22,762</b>	7.2	<b>7.7</b>	5.7	51,596	<b>53,484</b>	14.5	<b>15.1</b>	3.7	43,193	<b>44,900</b>	12.7	<b>13.3</b>	4.0
2. 外来診療収益	189,428	<b>179,682</b>	63.0	<b>60.6</b>	-5.1	216,279	<b>209,707</b>	60.6	<b>59.0</b>	-3.0	208,777	<b>201,318</b>	61.2	<b>59.4</b>	-3.6
保険診療収益	171,520	<b>161,896</b>	57.1	<b>54.6</b>	-5.6	184,135	<b>179,529</b>	51.6	<b>50.5</b>	-2.5	180,611	<b>174,602</b>	52.9	<b>51.5</b>	-3.3
公害等診療収益	892	<b>686</b>	0.3	<b>0.2</b>	-23.1	6,816	<b>6,132</b>	1.9	<b>1.7</b>	-10.0	5,161	<b>4,611</b>	1.5	<b>1.4</b>	-10.7
その他の診療収益	17,016	<b>17,100</b>	5.7	<b>5.8</b>	0.5	25,328	<b>24,046</b>	7.1	<b>6.8</b>	-5.1	23,005	<b>22,105</b>	6.7	<b>6.5</b>	-3.9
3. その他の医業収益	5,321	<b>6,196</b>	1.8	<b>2.1</b>	16.4	13,406	<b>16,809</b>	3.8	<b>4.7</b>	25.4	11,147	<b>13,844</b>	3.3	<b>4.1</b>	24.2
3'（再掲）新型コロナウイルス感染症関連の補助金 （従業員向け慰労金を除く）	-	<b>727</b>	-	<b>0.2</b>	-	-	<b>618</b>	-	<b>0.2</b>	-	-	<b>649</b>	-	<b>0.2</b>	-
II 介護収益	29,600	<b>30,549</b>	9.9	<b>10.3</b>	3.2	5,471	<b>5,790</b>	1.5	<b>1.6</b>	5.8	12,213	<b>12,708</b>	3.6	<b>3.8</b>	4.1
1. 施設サービス収益	8,092	<b>7,879</b>	2.7	<b>2.7</b>	-2.6	3,339	<b>3,616</b>	0.9	<b>1.0</b>	8.3	4,667	<b>4,807</b>	1.4	<b>1.4</b>	3.0
2. 居宅サービス収益 （再掲）短期入所療養介護分	18,230	<b>19,143</b>	6.1	<b>6.5</b>	5.0	2,113	<b>1,952</b>	0.6	<b>0.5</b>	-7.6	6,616	<b>6,755</b>	1.9	<b>2.0</b>	2.1
3. その他の介護収益	3,278	<b>3,527</b>	1.1	<b>1.2</b>	7.6	20	<b>222</b>	0.0	<b>0.1</b>	1,010.0	930	<b>1,145</b>	0.3	<b>0.3</b>	23.1
III 医業・介護費用	296,164	<b>296,747</b>	98.6	<b>100.1</b>	0.2	344,341	<b>342,269</b>	96.5	<b>96.4</b>	-0.6	330,880	<b>329,549</b>	97.0	<b>97.3</b>	-0.4
1. 給与費	158,450	<b>158,042</b>	52.7	<b>53.3</b>	-0.3	185,351	<b>186,822</b>	51.9	<b>52.6</b>	0.8	177,835	<b>178,781</b>	52.1	<b>52.8</b>	0.5
2. 医薬品費	34,219	<b>31,203</b>	11.4	<b>10.5</b>	-8.8	28,692	<b>29,344</b>	8.0	<b>8.3</b>	2.3	30,236	<b>29,863</b>	8.9	<b>8.8</b>	-1.2
3. 材料費	10,438	<b>11,379</b>	3.5	<b>3.8</b>	9.0	23,948	<b>22,422</b>	6.7	<b>6.3</b>	-6.4	20,173	<b>19,337</b>	5.9	<b>5.7</b>	-4.1
4. 給食用材料費	3,534	<b>3,266</b>	1.2	<b>1.1</b>	-7.6	5,330	<b>5,475</b>	1.5	<b>1.5</b>	2.7	4,828	<b>4,858</b>	1.4	<b>1.4</b>	0.6
5. 委託費	15,455	<b>16,045</b>	5.1	<b>5.4</b>	3.8	17,380	<b>17,189</b>	4.9	<b>4.8</b>	-1.1	16,842	<b>16,869</b>	4.9	<b>5.0</b>	0.2
6. 減価償却費	9,430	<b>9,973</b>	3.1	<b>3.4</b>	5.8	18,627	<b>15,645</b>	5.2	<b>4.4</b>	-16.0	16,057	<b>14,060</b>	4.7	<b>4.2</b>	-12.4
（再掲）建物減価償却費	2,101	<b>2,207</b>	0.7	<b>0.7</b>	5.0	4,078	<b>3,220</b>	1.1	<b>0.9</b>	-21.0	3,525	<b>2,937</b>	1.0	<b>0.9</b>	-16.7
（再掲）医療機器減価償却費	2,438	<b>2,749</b>	0.8	<b>0.9</b>	12.8	6,235	<b>4,973</b>	1.7	<b>1.4</b>	-20.2	5,174	<b>4,352</b>	1.5	<b>1.3</b>	-15.9
7. その他の医業・介護費用	64,636	<b>66,840</b>	21.5	<b>22.5</b>	3.4	65,014	<b>65,372</b>	18.2	<b>18.4</b>	0.6	64,908	<b>65,782</b>	19.0	<b>19.4</b>	1.3
（再掲）設備機器賃借料	6,577	<b>7,058</b>	2.2	<b>2.4</b>	7.3	4,477	<b>4,515</b>	1.3	<b>1.3</b>	0.8	5,064	<b>5,226</b>	1.5	<b>1.5</b>	3.2
（再掲）医療機器賃借料	3,689	<b>4,086</b>	1.2	<b>1.4</b>	10.8	2,748	<b>2,871</b>	0.8	<b>0.8</b>	4.5	3,011	<b>3,210</b>	0.9	<b>0.9</b>	6.6
IV 損益差額（I + II - III）	4,298	<b>531</b>	1.4	<b>0.2</b>	-	12,550	<b>13,523</b>	3.5	<b>3.8</b>	-	10,244	<b>9,893</b>	3.0	<b>2.9</b>	-
（参考）「新型コロナウイルス感染症関連の補助金 （従業員向け慰労金を除く）」を除いた 損益差額（IV-3'）	-	<b>-196</b>	-	<b>-0.1</b>	-	-	<b>12,905</b>	-	<b>3.6</b>	-	-	<b>9,244</b>	-	<b>2.7</b>	-
V 税金	1,705	<b>1,587</b>	0.6	<b>0.5</b>	-6.9	3,230	<b>3,081</b>	0.9	<b>0.9</b>	-4.6	2,804	<b>2,664</b>	0.8	<b>0.8</b>	-5.0
VI 税引後の総損益差額（IV - V）	2,593	<b>-1,056</b>	0.9	<b>-0.4</b>	-140.7	9,319	<b>10,442</b>	2.6	<b>2.9</b>	12.1	7,440	<b>7,229</b>	2.2	<b>2.1</b>	-2.8
施設数	19		-		-	49		-		-	68		-		-

一般診療所（医療法人）（集計2）

（1施設当たり損益）

	入院診療収益なし														
	指定されている					指定されていない					全体				
	金額		構成比率		金額の	金額		構成比率		金額の	金額		構成比率		金額の
	前々年(度)	前年(度)	前々年(度)	前年(度)	伸び率	前々年(度)	前年(度)	前々年(度)	前年(度)	伸び率	前々年(度)	前年(度)	前々年(度)	前年(度)	伸び率
千円		千円		%	千円		千円		%	千円		千円		%	
I 医業収益	145,279	<b>139,639</b>	97.2	<b>97.8</b>	-3.9	153,138	<b>146,790</b>	98.5	<b>98.7</b>	-4.1	150,396	<b>144,295</b>	98.0	<b>98.4</b>	-4.1
I'（参考）「新型コロナウイルス感染症関連の補助金（従業員向け慰労金を除く）」を除いた医業収益（I-3'）	-	<b>138,514</b>	-	<b>97.0</b>	-4.7	-	<b>146,318</b>	-	<b>98.4</b>	-4.5	-	<b>143,595</b>	-	<b>97.9</b>	-4.5
1. 入院診療収益	0	<b>0</b>	0.0	<b>0.0</b>	-	0	<b>0</b>	0.0	<b>0.0</b>	-	0	<b>0</b>	0.0	<b>0.0</b>	-
保険診療収益	0	<b>0</b>	0.0	<b>0.0</b>	-	0	<b>0</b>	0.0	<b>0.0</b>	-	0	<b>0</b>	0.0	<b>0.0</b>	-
公害等診療収益	0	<b>0</b>	0.0	<b>0.0</b>	-	0	<b>0</b>	0.0	<b>0.0</b>	-	0	<b>0</b>	0.0	<b>0.0</b>	-
その他の診療収益	0	<b>0</b>	0.0	<b>0.0</b>	-	0	<b>0</b>	0.0	<b>0.0</b>	-	0	<b>0</b>	0.0	<b>0.0</b>	-
2. 外来診療収益	137,711	<b>130,063</b>	92.1	<b>91.1</b>	-5.6	148,675	<b>141,711</b>	95.6	<b>95.3</b>	-4.7	144,849	<b>137,646</b>	94.4	<b>93.9</b>	-5.0
保険診療収益	125,390	<b>117,454</b>	83.9	<b>82.3</b>	-6.3	135,219	<b>128,905</b>	86.9	<b>86.7</b>	-4.7	131,790	<b>124,910</b>	85.9	<b>85.2</b>	-5.2
公害等診療収益	834	<b>740</b>	0.6	<b>0.5</b>	-11.3	1,808	<b>1,620</b>	1.2	<b>1.1</b>	-10.4	1,468	<b>1,313</b>	1.0	<b>0.9</b>	-10.6
その他の診療収益	11,486	<b>11,868</b>	7.7	<b>8.3</b>	3.3	11,648	<b>11,185</b>	7.5	<b>7.5</b>	-4.0	11,592	<b>11,423</b>	7.6	<b>7.8</b>	-1.5
3. その他の医業収益	7,568	<b>9,576</b>	5.1	<b>6.7</b>	26.5	4,463	<b>5,079</b>	2.9	<b>3.4</b>	13.8	5,547	<b>6,648</b>	3.6	<b>4.5</b>	19.8
3'（再掲）新型コロナウイルス感染症関連の補助金（従業員向け慰労金を除く）	-	<b>1,125</b>	-	<b>0.8</b>	-	-	<b>472</b>	-	<b>0.3</b>	-	-	<b>700</b>	-	<b>0.5</b>	-
II 介護収益	4,231	<b>4,257</b>	2.8	<b>3.0</b>	0.6	2,395	<b>2,407</b>	1.5	<b>1.6</b>	0.5	3,036	<b>3,052</b>	2.0	<b>2.1</b>	0.5
1. 施設サービス収益	0	<b>0</b>	0.0	<b>0.0</b>	-	145	<b>125</b>	0.1	<b>0.1</b>	-13.8	94	<b>82</b>	0.1	<b>0.1</b>	-12.8
2. 居宅サービス収益	3,504	<b>3,523</b>	2.3	<b>2.5</b>	0.5	2,118	<b>2,139</b>	1.4	<b>1.4</b>	1.0	2,601	<b>2,622</b>	1.7	<b>1.8</b>	0.8
（再掲）短期入所療養介護分	0	<b>0</b>	0.0	<b>0.0</b>	-	0	<b>0</b>	0.0	<b>0.0</b>	-	0	<b>0</b>	0.0	<b>0.0</b>	-
3. その他の介護収益	727	<b>733</b>	0.5	<b>0.5</b>	0.8	133	<b>143</b>	0.1	<b>0.1</b>	7.5	340	<b>349</b>	0.2	<b>0.2</b>	2.6
III 医業・介護費用	140,375	<b>139,065</b>	93.9	<b>97.4</b>	-0.9	143,742	<b>141,792</b>	92.4	<b>95.3</b>	-1.4	142,567	<b>140,841</b>	92.9	<b>96.0</b>	-1.2
1. 給与費	77,379	<b>77,396</b>	51.8	<b>54.2</b>	0.0	78,394	<b>78,086</b>	50.4	<b>52.5</b>	-0.4	78,040	<b>77,845</b>	50.9	<b>53.1</b>	-0.2
2. 医薬品費	20,299	<b>19,250</b>	13.6	<b>13.5</b>	-5.2	17,166	<b>16,461</b>	11.0	<b>11.1</b>	-4.1	18,259	<b>17,434</b>	11.9	<b>11.9</b>	-4.5
3. 材料費	3,993	<b>4,057</b>	2.7	<b>2.8</b>	1.6	5,623	<b>5,764</b>	3.6	<b>3.9</b>	2.5	5,054	<b>5,168</b>	3.3	<b>3.5</b>	2.3
4. 給食用材料費	143	<b>139</b>	0.1	<b>0.1</b>	-2.8	188	<b>178</b>	0.1	<b>0.1</b>	-5.3	172	<b>164</b>	0.1	<b>0.1</b>	-4.7
5. 委託費	5,294	<b>5,306</b>	3.5	<b>3.7</b>	0.2	4,742	<b>4,670</b>	3.0	<b>3.1</b>	-1.5	4,935	<b>4,892</b>	3.2	<b>3.3</b>	-0.9
6. 減価償却費	5,211	<b>5,028</b>	3.5	<b>3.5</b>	-3.5	5,747	<b>5,659</b>	3.7	<b>3.8</b>	-1.5	5,560	<b>5,439</b>	3.6	<b>3.7</b>	-2.2
（再掲）建物減価償却費	992	<b>953</b>	0.7	<b>0.7</b>	-3.9	930	<b>928</b>	0.6	<b>0.6</b>	-0.2	951	<b>937</b>	0.6	<b>0.6</b>	-1.5
（再掲）医療機器減価償却費	1,775	<b>1,653</b>	1.2	<b>1.2</b>	-6.9	2,202	<b>2,235</b>	1.4	<b>1.5</b>	1.5	2,053	<b>2,032</b>	1.3	<b>1.4</b>	-1.0
7. その他の医業・介護費用	28,056	<b>27,889</b>	18.8	<b>19.5</b>	-0.6	31,882	<b>30,975</b>	20.5	<b>20.8</b>	-2.8	30,547	<b>29,898</b>	19.9	<b>20.4</b>	-2.1
（再掲）設備機器賃借料	1,879	<b>1,917</b>	1.3	<b>1.3</b>	2.0	1,980	<b>1,871</b>	1.3	<b>1.3</b>	-5.5	1,945	<b>1,887</b>	1.3	<b>1.3</b>	-3.0
（再掲）医療機器賃借料	1,201	<b>1,241</b>	0.8	<b>0.9</b>	3.3	1,125	<b>1,091</b>	0.7	<b>0.7</b>	-3.0	1,152	<b>1,144</b>	0.8	<b>0.8</b>	-0.7
IV 損益差額（I+II-III）	9,135	<b>4,831</b>	6.1	<b>3.4</b>	-	11,791	<b>7,405</b>	7.6	<b>5.0</b>	-	10,864	<b>6,507</b>	7.1	<b>4.4</b>	-
（参考）「新型コロナウイルス感染症関連の補助金（従業員向け慰労金を除く）」を除いた損益差額（IV-3'）	-	<b>3,706</b>	-	<b>2.6</b>	-	-	<b>6,933</b>	-	<b>4.7</b>	-	-	<b>5,807</b>	-	<b>4.0</b>	-
V 税金	1,930	<b>1,559</b>	1.3	<b>1.1</b>	-19.2	2,241	<b>1,769</b>	1.4	<b>1.2</b>	-21.1	2,133	<b>1,696</b>	1.4	<b>1.2</b>	-20.5
VI 税引後の総損益差額（IV-V）	7,204	<b>3,271</b>	4.8	<b>2.3</b>	-54.6	9,550	<b>5,636</b>	6.1	<b>3.8</b>	-41.0	8,732	<b>4,811</b>	5.7	<b>3.3</b>	-44.9
施設数	306		-	-	-	571		-	-	-	877		-	-	-

一般診療所（医療法人）（集計2）

（1施設当たり損益）

	入院診療収益なし(参考)有床														
	指定されている					指定されていない					全体				
	金額		構成比率		金額の	金額		構成比率		金額の	金額		構成比率		金額の
	前々年(度)	前年(度)	前々年(度)	前年(度)	伸び率	前々年(度)	前年(度)	前々年(度)	前年(度)	伸び率	前々年(度)	前年(度)	前々年(度)	前年(度)	伸び率
千円	千円	%	%	%	千円	千円	%	%	%	千円	千円	%	%	%	
I 医業収益	174,998	<b>176,308</b>	83.9	<b>85.7</b>	0.7	147,219	<b>132,706</b>	96.7	<b>97.0</b>	-9.9	154,465	<b>144,080</b>	92.5	<b>93.1</b>	-6.7
I' (参考)「新型コロナウイルス感染症関連の補助金 (従業員向け慰労金を除く)」を除いた 医業収益(I-3')	-	<b>172,408</b>	-	<b>83.8</b>	-1.5	-	<b>132,334</b>	-	<b>96.8</b>	-10.1	-	<b>142,788</b>	-	<b>92.3</b>	-7.6
1. 入院診療収益	0	<b>0</b>	0.0	<b>0.0</b>	-	0	<b>0</b>	0.0	<b>0.0</b>	-	0	<b>0</b>	0.0	<b>0.0</b>	-
保険診療収益	0	<b>0</b>	0.0	<b>0.0</b>	-	0	<b>0</b>	0.0	<b>0.0</b>	-	0	<b>0</b>	0.0	<b>0.0</b>	-
公害等診療収益	0	<b>0</b>	0.0	<b>0.0</b>	-	0	<b>0</b>	0.0	<b>0.0</b>	-	0	<b>0</b>	0.0	<b>0.0</b>	-
その他の診療収益	0	<b>0</b>	0.0	<b>0.0</b>	-	0	<b>0</b>	0.0	<b>0.0</b>	-	0	<b>0</b>	0.0	<b>0.0</b>	-
2. 外来診療収益	156,256	<b>152,739</b>	74.9	<b>74.3</b>	-2.3	135,749	<b>125,966</b>	89.1	<b>92.1</b>	-7.2	141,099	<b>132,950</b>	84.5	<b>85.9</b>	-5.8
保険診療収益	149,256	<b>145,111</b>	71.6	<b>70.5</b>	-2.8	108,184	<b>100,854</b>	71.0	<b>73.7</b>	-6.8	118,899	<b>112,399</b>	71.2	<b>72.6</b>	-5.5
公害等診療収益	92	<b>50</b>	0.0	<b>0.0</b>	-45.7	1,806	<b>1,974</b>	1.2	<b>1.4</b>	9.3	1,359	<b>1,472</b>	0.8	<b>1.0</b>	8.3
その他の診療収益	6,908	<b>7,578</b>	3.3	<b>3.7</b>	9.7	25,759	<b>23,138</b>	16.9	<b>16.9</b>	-10.2	20,841	<b>19,079</b>	12.5	<b>12.3</b>	-8.5
3. その他の医業収益	18,742	<b>23,570</b>	9.0	<b>11.5</b>	25.8	11,469	<b>6,740</b>	7.5	<b>4.9</b>	-41.2	13,366	<b>11,130</b>	8.0	<b>7.2</b>	-16.7
3'. (再掲)新型コロナウイルス感染症関連の補助金 (従業員向け慰労金を除く)	-	<b>3,900</b>	-	<b>1.9</b>	-	-	<b>372</b>	-	<b>0.3</b>	-	-	<b>1,293</b>	-	<b>0.8</b>	-
II 介護収益	33,543	<b>33,293</b>	16.1	<b>16.2</b>	-0.7	5,063	<b>4,420</b>	3.3	<b>3.2</b>	-12.7	12,493	<b>11,952</b>	7.5	<b>7.7</b>	-4.3
1. 施設サービス収益	0	<b>0</b>	0.0	<b>0.0</b>	-	4,854	<b>4,208</b>	3.2	<b>3.1</b>	-13.3	3,588	<b>3,110</b>	2.1	<b>2.0</b>	-13.3
2. 居宅サービス収益	0	<b>0</b>	0.0	<b>0.0</b>	-	209	<b>212</b>	0.1	<b>0.2</b>	1.4	155	<b>157</b>	0.1	<b>0.1</b>	1.3
(再掲)短期入所療養介護分	0	<b>0</b>	0.0	<b>0.0</b>	-	0	<b>0</b>	0.0	<b>0.0</b>	-	0	<b>0</b>	0.0	<b>0.0</b>	-
3. その他の介護収益	33,543	<b>33,293</b>	16.1	<b>16.2</b>	-0.7	0	<b>0</b>	0.0	<b>0.0</b>	-	8,750	<b>8,685</b>	5.2	<b>5.6</b>	-0.7
III 医業・介護費用	207,681	<b>207,268</b>	99.6	<b>100.8</b>	-0.2	143,262	<b>138,745</b>	94.1	<b>101.5</b>	-3.2	160,067	<b>156,620</b>	95.9	<b>101.2</b>	-2.2
1. 給与費	91,434	<b>90,895</b>	43.8	<b>44.2</b>	-0.6	74,395	<b>71,082</b>	48.9	<b>52.0</b>	-4.5	78,840	<b>76,250</b>	47.2	<b>49.3</b>	-3.3
2. 医薬品費	32,861	<b>32,895</b>	15.8	<b>16.0</b>	0.1	24,022	<b>24,209</b>	15.8	<b>17.7</b>	0.8	26,328	<b>26,475</b>	15.8	<b>17.1</b>	0.6
3. 材料費	6,901	<b>6,597</b>	3.3	<b>3.2</b>	-4.4	3,582	<b>3,559</b>	2.4	<b>2.6</b>	-0.6	4,448	<b>4,352</b>	2.7	<b>2.8</b>	-2.2
4. 給食用材料費	429	<b>319</b>	0.2	<b>0.2</b>	-25.6	620	<b>555</b>	0.4	<b>0.4</b>	-10.5	570	<b>494</b>	0.3	<b>0.3</b>	-13.3
5. 委託費	13,749	<b>14,954</b>	6.6	<b>7.3</b>	8.8	3,525	<b>3,630</b>	2.3	<b>2.7</b>	3.0	6,192	<b>6,584</b>	3.7	<b>4.3</b>	6.3
6. 減価償却費	6,215	<b>6,110</b>	3.0	<b>3.0</b>	-1.7	5,859	<b>5,701</b>	3.8	<b>4.2</b>	-2.7	5,952	<b>5,807</b>	3.6	<b>3.8</b>	-2.4
(再掲)建物減価償却費	906	<b>882</b>	0.4	<b>0.4</b>	-2.6	2,057	<b>2,051</b>	1.4	<b>1.5</b>	-0.3	1,757	<b>1,746</b>	1.1	<b>1.1</b>	-0.6
(再掲)医療機器減価償却費	1,076	<b>1,248</b>	0.5	<b>0.6</b>	16.0	1,552	<b>1,605</b>	1.0	<b>1.2</b>	3.4	1,428	<b>1,512</b>	0.9	<b>1.0</b>	5.9
7. その他の医業・介護費用	56,093	<b>55,497</b>	26.9	<b>27.0</b>	-1.1	31,258	<b>30,010</b>	20.5	<b>21.9</b>	-4.0	37,737	<b>36,659</b>	22.6	<b>23.7</b>	-2.9
(再掲)設備機器賃借料	1,785	<b>2,095</b>	0.9	<b>1.0</b>	17.4	1,528	<b>1,508</b>	1.0	<b>1.1</b>	-1.3	1,595	<b>1,661</b>	1.0	<b>1.1</b>	4.1
(再掲)医療機器賃借料	461	<b>461</b>	0.2	<b>0.2</b>	0.0	1,423	<b>1,300</b>	0.9	<b>1.0</b>	-8.6	1,172	<b>1,081</b>	0.7	<b>0.7</b>	-7.8
IV 損益差額(I+II-III)	860	<b>2,333</b>	0.4	<b>1.1</b>	-	9,020	<b>-1,619</b>	5.9	<b>-1.2</b>	-	6,892	<b>-588</b>	4.1	<b>-0.4</b>	-
(参考)「新型コロナウイルス感染症関連の補助金 (従業員向け慰労金を除く)」を除いた 損益差額(IV-3')	-	<b>-1,567</b>	-	<b>-0.8</b>	-	-	<b>-1,991</b>	-	<b>-1.5</b>	-	-	<b>-1,880</b>	-	<b>-1.2</b>	-
V 税金	564	<b>2,357</b>	0.3	<b>1.1</b>	317.9	2,736	<b>528</b>	1.8	<b>0.4</b>	-80.7	2,169	<b>1,006</b>	1.3	<b>0.7</b>	-53.6
VI 税引後の総損益差額(IV-V)	296	<b>-24</b>	0.1	<b>0.0</b>	-108.1	6,284	<b>-2,147</b>	4.1	<b>-1.6</b>	-134.2	4,722	<b>-1,593</b>	2.8	<b>-1.0</b>	-133.7
施設数	6		-		-	17		-		-	23		-		-

一般診療所（医療法人）（集計2）

（1施設当たり損益）

	全体														
	指定されている					指定されていない					全体				
	金額		構成比率		金額の	金額		構成比率		金額の	金額		構成比率		金額の
	前々年(度)	前年(度)	前々年(度)	前年(度)	伸び率	前々年(度)	前年(度)	前々年(度)	前年(度)	伸び率	前々年(度)	前年(度)	前々年(度)	前年(度)	伸び率
千円		千円		%	千円		千円		%	千円		千円		%	
I 医業収益	152,621	147,069	96.4	96.9	-3.6	168,809	162,850	98.5	98.7	-3.5	163,241	157,423	97.8	98.1	-3.6
I'（参考）「新型コロナウイルス感染症関連の補助金（従業員向け慰労金を除く）」を除いた 医業収益（I-3'）	-	145,967	-	96.2	-4.4	-	162,367	-	98.4	-3.8	-	156,727	-	97.7	-4.0
1. 入院診療収益	4,450	4,727	2.8	3.1	6.2	9,621	9,759	5.6	5.9	1.4	7,842	8,029	4.7	5.0	2.4
保険診療収益	3,185	3,394	2.0	2.2	6.6	5,480	5,425	3.2	3.3	-1.0	4,691	4,727	2.8	2.9	0.8
公害等診療収益	6	2	0.0	0.0	-66.7	63	107	0.0	0.1	69.8	43	71	0.0	0.0	65.1
その他の診療収益	1,258	1,331	0.8	0.9	5.8	4,078	4,227	2.4	2.6	3.7	3,108	3,231	1.9	2.0	4.0
2. 外来診療収益	140,734	132,963	88.9	87.6	-5.5	154,018	147,084	89.8	89.1	-4.5	149,449	142,228	89.5	88.6	-4.8
保険診療収益	128,087	120,052	80.9	79.1	-6.3	139,085	132,906	81.1	80.5	-4.4	135,303	128,486	81.1	80.1	-5.0
公害等診療収益	838	737	0.5	0.5	-12.1	2,204	1,977	1.3	1.2	-10.3	1,734	1,550	1.0	1.0	-10.6
その他の診療収益	11,809	12,174	7.5	8.0	3.1	12,729	12,201	7.4	7.4	-4.1	12,413	12,192	7.4	7.6	-1.8
3. その他の医業収益	7,437	9,379	4.7	6.2	26.1	5,170	6,006	3.0	3.6	16.2	5,949	7,166	3.6	4.5	20.5
3'（再掲）新型コロナウイルス感染症関連の補助金 （従業員向け慰労金を除く）	-	1,102	-	0.7	-	-	483	-	0.3	-	-	696	-	0.4	-
II 介護収益	5,714	5,794	3.6	3.8	1.4	2,638	2,674	1.5	1.6	1.4	3,696	3,747	2.2	2.3	1.4
1. 施設サービス収益	473	461	0.3	0.3	-2.5	397	401	0.2	0.2	1.0	423	422	0.3	0.3	-0.2
2. 居宅サービス収益 （再掲）短期入所療養介護分	4,365	4,437	2.8	2.9	1.6	2,117	2,124	1.2	1.3	0.3	2,890	2,919	1.7	1.8	1.0
	0	0	0.0	0.0	-	4	4	0.0	0.0	0.0	3	2	0.0	0.0	-33.3
3. その他の介護収益	877	897	0.6	0.6	2.3	124	149	0.1	0.1	20.2	383	406	0.2	0.3	6.0
III 医業・介護費用	149,483	148,283	94.4	97.7	-0.8	159,596	157,636	93.1	95.5	-1.2	156,118	154,420	93.5	96.2	-1.1
1. 給与費	82,119	82,111	51.9	54.1	0.0	86,847	86,679	50.7	52.5	-0.2	85,221	85,108	51.0	53.0	-0.1
2. 医薬品費	21,113	19,949	13.3	13.1	-5.5	18,077	17,479	10.5	10.6	-3.3	19,121	18,328	11.5	11.4	-4.1
3. 材料費	4,369	4,485	2.8	3.0	2.7	7,071	7,080	4.1	4.3	0.1	6,142	6,188	3.7	3.9	0.7
4. 給食用材料費	341	322	0.2	0.2	-5.6	594	597	0.3	0.4	0.5	507	502	0.3	0.3	-1.0
5. 委託費	5,888	5,934	3.7	3.9	0.8	5,741	5,659	3.3	3.4	-1.4	5,792	5,754	3.5	3.6	-0.7
6. 減価償却費	5,458	5,317	3.4	3.5	-2.6	6,765	6,448	3.9	3.9	-4.7	6,316	6,059	3.8	3.8	-4.1
（再掲）建物減価償却費	1,057	1,026	0.7	0.7	-2.9	1,179	1,110	0.7	0.7	-5.9	1,137	1,081	0.7	0.7	-4.9
（再掲）医療機器減価償却費	1,814	1,717	1.1	1.1	-5.3	2,520	2,452	1.5	1.5	-2.7	2,278	2,199	1.4	1.4	-3.5
7. その他の医業・介護費用	30,195	30,166	19.1	19.9	-0.1	34,501	33,693	20.1	20.4	-2.3	33,020	32,480	19.8	20.2	-1.6
（再掲）設備機器賃借料	2,154	2,217	1.4	1.5	2.9	2,177	2,080	1.3	1.3	-4.5	2,169	2,127	1.3	1.3	-1.9
（再掲）医療機器賃借料	1,346	1,408	0.9	0.9	4.6	1,254	1,232	0.7	0.7	-1.8	1,286	1,292	0.8	0.8	0.5
IV 損益差額（I+II-III）	8,852	4,579	5.6	3.0	-	11,851	7,888	6.9	4.8	-	10,820	6,750	6.5	4.2	-
（参考）「新型コロナウイルス感染症関連の補助金 （従業員向け慰労金を除く）」を除いた 損益差額（IV-3'）	-	3,478	-	2.3	-	-	7,405	-	4.5	-	-	6,054	-	3.8	-
V 税金	1,917	1,561	1.2	1.0	-18.6	2,319	1,873	1.4	1.1	-19.2	2,181	1,766	1.3	1.1	-19.0
VI 税引後の総損益差額（IV-V）	6,935	3,018	4.4	2.0	-56.5	9,532	6,015	5.6	3.6	-36.9	8,639	4,985	5.2	3.1	-42.3
施設数	325		-	-	-	620		-	-	-	945		-	-	-

一般診療所（その他）（集計2）

（1施設当たり損益）

	入院診療収益あり														
	指定されている					指定されていない					全体				
	金額		構成比率		金額の 伸び率	金額		構成比率		金額の 伸び率	金額		構成比率		金額の 伸び率
	前々年(度)	前年(度)	前々年(度)	前年(度)		前々年(度)	前年(度)	前々年(度)	前年(度)		前々年(度)	前年(度)	前々年(度)	前年(度)	
千円	千円	%	%	%	千円	千円	%	%	%	千円	千円	%	%	%	
I 医業収益	*	*	*	*	—	—	—	—	—	—	*	*	*	*	—
I' (参考)「新型コロナウイルス感染症関連の補助金 (従業員向け慰労金を除く)」を除いた 医業収益(I-3')	—	*	—	*	—	—	—	—	—	—	—	*	—	*	—
1. 入院診療収益	*	*	*	*	—	—	—	—	—	—	*	*	*	*	—
保険診療収益	*	*	*	*	—	—	—	—	—	—	*	*	*	*	—
公害等診療収益	*	*	*	*	—	—	—	—	—	—	*	*	*	*	—
その他の診療収益	*	*	*	*	—	—	—	—	—	—	*	*	*	*	—
2. 外来診療収益	*	*	*	*	—	—	—	—	—	—	*	*	*	*	—
保険診療収益	*	*	*	*	—	—	—	—	—	—	*	*	*	*	—
公害等診療収益	*	*	*	*	—	—	—	—	—	—	*	*	*	*	—
その他の診療収益	*	*	*	*	—	—	—	—	—	—	*	*	*	*	—
3. その他の医業収益	*	*	*	*	—	—	—	—	—	—	*	*	*	*	—
3' (再掲)新型コロナウイルス感染症関連の補助金 (従業員向け慰労金を除く)	—	*	—	*	—	—	—	—	—	—	—	*	—	*	—
II 介護収益	*	*	*	*	—	—	—	—	—	—	*	*	*	*	—
1. 施設サービス収益	*	*	*	*	—	—	—	—	—	—	*	*	*	*	—
2. 居宅サービス収益	*	*	*	*	—	—	—	—	—	—	*	*	*	*	—
(再掲)短期入所療養介護分	*	*	*	*	—	—	—	—	—	—	*	*	*	*	—
3. その他の介護収益	*	*	*	*	—	—	—	—	—	—	*	*	*	*	—
III 医業・介護費用	*	*	*	*	—	—	—	—	—	—	*	*	*	*	—
1. 給与費	*	*	*	*	—	—	—	—	—	—	*	*	*	*	—
2. 医薬品費	*	*	*	*	—	—	—	—	—	—	*	*	*	*	—
3. 材料費	*	*	*	*	—	—	—	—	—	—	*	*	*	*	—
4. 給食用材料費	*	*	*	*	—	—	—	—	—	—	*	*	*	*	—
5. 委託費	*	*	*	*	—	—	—	—	—	—	*	*	*	*	—
6. 減価償却費	*	*	*	*	—	—	—	—	—	—	*	*	*	*	—
(再掲)建物減価償却費	*	*	*	*	—	—	—	—	—	—	*	*	*	*	—
(再掲)医療機器減価償却費	*	*	*	*	—	—	—	—	—	—	*	*	*	*	—
7. その他の医業・介護費用	*	*	*	*	—	—	—	—	—	—	*	*	*	*	—
(再掲)設備機器賃借料	*	*	*	*	—	—	—	—	—	—	*	*	*	*	—
(再掲)医療機器賃借料	*	*	*	*	—	—	—	—	—	—	*	*	*	*	—
IV 損益差額(I+II-III)	*	*	*	*	—	—	—	—	—	—	*	*	*	*	—
(参考)「新型コロナウイルス感染症関連の補助金 (従業員向け慰労金を除く)」を除いた 損益差額(IV-3')	—	*	—	*	—	—	—	—	—	—	—	*	—	*	—
V 税金	*	*	*	*	—	—	—	—	—	—	*	*	*	*	—
VI 税引後の総損益差額(IV-V)	*	*	*	*	—	—	—	—	—	—	*	*	*	*	—
施設数	*	—	—	—	—	0	—	—	—	—	*	—	—	—	—

(注)「一般診療所(その他)」とは、市町村立、国民健康保険組合、社会福祉法人、医療生協などの一般診療所である。(以下同様)

一般診療所（その他）（集計2）

（1施設当たり損益）

	入院診療収益なし														
	指定されている					指定されていない					全体				
	金額		構成比率		金額の	金額		構成比率		金額の	金額		構成比率		金額の
	前々年(度)	前年(度)	前々年(度)	前年(度)	伸び率	前々年(度)	前年(度)	前々年(度)	前年(度)	伸び率	前々年(度)	前年(度)	前々年(度)	前年(度)	伸び率
千円		千円		%	千円		千円		%	千円		千円		%	
I 医業収益	126,827	<b>122,704</b>	98.2	<b>101.9</b>	-3.3	158,263	<b>142,684</b>	98.1	<b>98.8</b>	-9.8	145,689	<b>134,692</b>	98.1	<b>99.9</b>	-7.5
I' (参考)「新型コロナウイルス感染症関連の補助金 (従業員向け慰労金を除く)」を除いた 医業収益(I-3')	-	<b>118,133</b>	-	<b>98.1</b>	-6.9	-	<b>141,228</b>	-	<b>97.8</b>	-10.8	-	<b>131,990</b>	-	<b>97.9</b>	-9.4
1. 入院診療収益	0	<b>0</b>	0.0	<b>0.0</b>	-	0	<b>0</b>	0.0	<b>0.0</b>	-	0	<b>0</b>	0.0	<b>0.0</b>	-
保険診療収益	0	<b>0</b>	0.0	<b>0.0</b>	-	0	<b>0</b>	0.0	<b>0.0</b>	-	0	<b>0</b>	0.0	<b>0.0</b>	-
公害等診療収益	0	<b>0</b>	0.0	<b>0.0</b>	-	0	<b>0</b>	0.0	<b>0.0</b>	-	0	<b>0</b>	0.0	<b>0.0</b>	-
その他の診療収益	0	<b>0</b>	0.0	<b>0.0</b>	-	0	<b>0</b>	0.0	<b>0.0</b>	-	0	<b>0</b>	0.0	<b>0.0</b>	-
2. 外来診療収益	84,094	<b>80,240</b>	65.1	<b>66.7</b>	-4.6	87,243	<b>76,436</b>	54.1	<b>52.9</b>	-12.4	85,983	<b>77,958</b>	57.9	<b>57.8</b>	-9.3
保険診療収益	80,095	<b>71,949</b>	62.0	<b>59.8</b>	-10.2	83,569	<b>72,853</b>	51.8	<b>50.4</b>	-12.8	82,180	<b>72,491</b>	55.3	<b>53.8</b>	-11.8
公害等診療収益	320	<b>202</b>	0.2	<b>0.2</b>	-36.9	70	<b>67</b>	0.0	<b>0.0</b>	-4.3	170	<b>121</b>	0.1	<b>0.1</b>	-28.8
その他の診療収益	3,679	<b>8,088</b>	2.8	<b>6.7</b>	119.8	3,604	<b>3,516</b>	2.2	<b>2.4</b>	-2.4	3,634	<b>5,345</b>	2.4	<b>4.0</b>	47.1
3. その他の医業収益	42,734	<b>42,464</b>	33.1	<b>35.3</b>	-0.6	71,020	<b>66,248</b>	44.0	<b>45.9</b>	-6.7	59,706	<b>56,735</b>	40.2	<b>42.1</b>	-5.0
3' (再掲)新型コロナウイルス感染症関連の補助金 (従業員向け慰労金を除く)	-	<b>4,571</b>	-	<b>3.8</b>	-	-	<b>1,456</b>	-	<b>1.0</b>	-	-	<b>2,702</b>	-	<b>2.0</b>	-
II 介護収益	2,340	<b>2,251</b>	1.8	<b>1.9</b>	-3.8	3,129	<b>3,202</b>	1.9	<b>2.2</b>	2.3	2,813	<b>2,822</b>	1.9	<b>2.1</b>	0.3
1. 施設サービス収益	0	<b>0</b>	0.0	<b>0.0</b>	-	0	<b>0</b>	0.0	<b>0.0</b>	-	0	<b>0</b>	0.0	<b>0.0</b>	-
2. 居宅サービス収益 (再掲)短期入所療養介護分	268	<b>299</b>	0.2	<b>0.2</b>	11.6	3,129	<b>3,078</b>	1.9	<b>2.1</b>	-1.6	1,985	<b>1,966</b>	1.3	<b>1.5</b>	-1.0
(再掲)短期入所療養介護分	0	<b>0</b>	0.0	<b>0.0</b>	-	0	<b>0</b>	0.0	<b>0.0</b>	-	0	<b>0</b>	0.0	<b>0.0</b>	-
3. その他の介護収益	2,072	<b>1,953</b>	1.6	<b>1.6</b>	-5.7	0	<b>125</b>	0.0	<b>0.1</b>	-	829	<b>856</b>	0.6	<b>0.6</b>	3.3
III 医業・介護費用	118,448	<b>110,093</b>	91.7	<b>91.5</b>	-7.1	153,466	<b>150,616</b>	95.1	<b>104.3</b>	-1.9	139,459	<b>134,406</b>	93.9	<b>99.7</b>	-3.6
1. 給与費	76,080	<b>71,329</b>	58.9	<b>59.3</b>	-6.2	88,767	<b>87,808</b>	55.0	<b>60.8</b>	-1.1	83,692	<b>81,216</b>	56.4	<b>60.2</b>	-3.0
2. 医薬品費	15,184	<b>13,778</b>	11.8	<b>11.4</b>	-9.3	13,021	<b>12,272</b>	8.1	<b>8.5</b>	-5.8	13,887	<b>12,874</b>	9.4	<b>9.5</b>	-7.3
3. 材料費	3,955	<b>3,167</b>	3.1	<b>2.6</b>	-19.9	6,449	<b>5,986</b>	4.0	<b>4.1</b>	-7.2	5,452	<b>4,859</b>	3.7	<b>3.6</b>	-10.9
4. 給食用材料費	0	<b>0</b>	0.0	<b>0.0</b>	-	59	<b>55</b>	0.0	<b>0.0</b>	-6.8	36	<b>33</b>	0.0	<b>0.0</b>	-8.3
5. 委託費	5,457	<b>6,152</b>	4.2	<b>5.1</b>	12.7	10,953	<b>10,664</b>	6.8	<b>7.4</b>	-2.6	8,754	<b>8,860</b>	5.9	<b>6.6</b>	1.2
6. 減価償却費	4,085	<b>4,547</b>	3.2	<b>3.8</b>	11.3	10,684	<b>10,416</b>	6.6	<b>7.2</b>	-2.5	8,044	<b>8,068</b>	5.4	<b>6.0</b>	0.3
(再掲)建物減価償却費	436	<b>693</b>	0.3	<b>0.6</b>	58.9	2,763	<b>2,753</b>	1.7	<b>1.9</b>	-0.4	1,833	<b>1,929</b>	1.2	<b>1.4</b>	5.2
(再掲)医療機器減価償却費	1,476	<b>1,561</b>	1.1	<b>1.3</b>	5.8	2,143	<b>2,138</b>	1.3	<b>1.5</b>	-0.2	1,876	<b>1,907</b>	1.3	<b>1.4</b>	1.7
7. その他の医業・介護費用	13,687	<b>11,120</b>	10.6	<b>9.2</b>	-18.8	23,531	<b>23,414</b>	14.6	<b>16.2</b>	-0.5	19,594	<b>18,496</b>	13.2	<b>13.7</b>	-5.6
(再掲)設備機器賃借料	4,403	<b>2,748</b>	3.4	<b>2.3</b>	-37.6	1,014	<b>873</b>	0.6	<b>0.6</b>	-13.9	2,370	<b>1,623</b>	1.6	<b>1.2</b>	-31.5
(再掲)医療機器賃借料	3,913	<b>2,162</b>	3.0	<b>1.8</b>	-44.7	413	<b>261</b>	0.3	<b>0.2</b>	-36.8	1,813	<b>1,021</b>	1.2	<b>0.8</b>	-43.7
IV 損益差額(I+II-III)	10,720	<b>14,863</b>	8.3	<b>12.3</b>	-	7,926	<b>-4,729</b>	4.9	<b>-3.3</b>	-	9,044	<b>3,108</b>	6.1	<b>2.3</b>	-
(参考)「新型コロナウイルス感染症関連の補助金 (従業員向け慰労金を除く)」を除いた 損益差額(IV-3')	-	<b>10,291</b>	-	<b>8.5</b>	-	-	<b>-6,186</b>	-	<b>-4.3</b>	-	-	<b>405</b>	-	<b>0.3</b>	-
V 税金	501	<b>185</b>	0.4	<b>0.2</b>	-63.1	89	<b>36</b>	0.1	<b>0.0</b>	-59.6	254	<b>95</b>	0.2	<b>0.1</b>	-62.6
VI 税引後の総損益差額(IV-V)	10,219	<b>14,678</b>	7.9	<b>12.2</b>	43.6	7,837	<b>-4,765</b>	4.9	<b>-3.3</b>	-160.8	8,790	<b>3,012</b>	5.9	<b>2.2</b>	-65.7
施設数	12		-		-	18		-		-	30		-		-



一般診療所（その他）（集計2）

（1施設当たり損益）

	入院診療収益なし(参考)有床														
	指定されている					指定されていない					全体				
	金額		構成比率		金額の	金額		構成比率		金額の	金額		構成比率		金額の
	前々年(度)	前年(度)	前々年(度)	前年(度)	伸び率	前々年(度)	前年(度)	前々年(度)	前年(度)	伸び率	前々年(度)	前年(度)	前々年(度)	前年(度)	伸び率
千円	千円	%	%	%	千円	千円	%	%	%	千円	千円	%	%	%	
I 医業収益	-	-	-	-	-	-	-	-	-	-	-	-	-	-	-
I' (参考)「新型コロナウイルス感染症関連の補助金 (従業員向け慰労金を除く)」を除いた 医業収益(I-3')	-	-	-	-	-	-	-	-	-	-	-	-	-	-	-
1. 入院診療収益	-	-	-	-	-	-	-	-	-	-	-	-	-	-	-
保険診療収益	-	-	-	-	-	-	-	-	-	-	-	-	-	-	-
公害等診療収益	-	-	-	-	-	-	-	-	-	-	-	-	-	-	-
その他の診療収益	-	-	-	-	-	-	-	-	-	-	-	-	-	-	-
2. 外来診療収益	-	-	-	-	-	-	-	-	-	-	-	-	-	-	-
保険診療収益	-	-	-	-	-	-	-	-	-	-	-	-	-	-	-
公害等診療収益	-	-	-	-	-	-	-	-	-	-	-	-	-	-	-
その他の診療収益	-	-	-	-	-	-	-	-	-	-	-	-	-	-	-
3. その他の医業収益	-	-	-	-	-	-	-	-	-	-	-	-	-	-	-
3' (再掲)新型コロナウイルス感染症関連の補助金 (従業員向け慰労金を除く)	-	-	-	-	-	-	-	-	-	-	-	-	-	-	-
II 介護収益	-	-	-	-	-	-	-	-	-	-	-	-	-	-	-
1. 施設サービス収益	-	-	-	-	-	-	-	-	-	-	-	-	-	-	-
2. 居宅サービス収益	-	-	-	-	-	-	-	-	-	-	-	-	-	-	-
(再掲)短期入所療養介護分	-	-	-	-	-	-	-	-	-	-	-	-	-	-	-
3. その他の介護収益	-	-	-	-	-	-	-	-	-	-	-	-	-	-	-
III 医業・介護費用	-	-	-	-	-	-	-	-	-	-	-	-	-	-	-
1. 給与費	-	-	-	-	-	-	-	-	-	-	-	-	-	-	-
2. 医薬品費	-	-	-	-	-	-	-	-	-	-	-	-	-	-	-
3. 材料費	-	-	-	-	-	-	-	-	-	-	-	-	-	-	-
4. 給食用材料費	-	-	-	-	-	-	-	-	-	-	-	-	-	-	-
5. 委託費	-	-	-	-	-	-	-	-	-	-	-	-	-	-	-
6. 減価償却費	-	-	-	-	-	-	-	-	-	-	-	-	-	-	-
(再掲)建物減価償却費	-	-	-	-	-	-	-	-	-	-	-	-	-	-	-
(再掲)医療機器減価償却費	-	-	-	-	-	-	-	-	-	-	-	-	-	-	-
7. その他の医業・介護費用	-	-	-	-	-	-	-	-	-	-	-	-	-	-	-
(再掲)設備機器賃借料	-	-	-	-	-	-	-	-	-	-	-	-	-	-	-
(再掲)医療機器賃借料	-	-	-	-	-	-	-	-	-	-	-	-	-	-	-
IV 損益差額(I+II-III)	-	-	-	-	-	-	-	-	-	-	-	-	-	-	-
(参考)「新型コロナウイルス感染症関連の補助金 (従業員向け慰労金を除く)」を除いた 損益差額(IV-3')	-	-	-	-	-	-	-	-	-	-	-	-	-	-	-
V 税金	-	-	-	-	-	-	-	-	-	-	-	-	-	-	-
VI 税引後の総損益差額(IV-V)	-	-	-	-	-	-	-	-	-	-	-	-	-	-	-
施設数	0	-	-	-	-	0	-	-	-	-	0	-	-	-	-

一般診療所（その他）（集計2）

（1施設当たり損益）

	全体														
	指定されている					指定されていない					全体				
	金額		構成比率		金額の	金額		構成比率		金額の	金額		構成比率		金額の
	前々年(度)	前年(度)	前々年(度)	前年(度)	伸び率	前々年(度)	前年(度)	前々年(度)	前年(度)	伸び率	前々年(度)	前年(度)	前々年(度)	前年(度)	伸び率
千円	千円	%	%	%	千円	千円	%	%	%	千円	千円	%	%	%	
I 医業収益	139,373	<b>135,815</b>	98.6	<b>101.6</b>	-2.6	158,263	<b>142,684</b>	98.1	<b>98.8</b>	-9.8	149,999	<b>139,679</b>	98.3	<b>100.0</b>	-6.9
I' (参考)「新型コロナウイルス感染症関連の補助金 (従業員向け慰労金を除く)」を除いた 医業収益(I-3')	-	<b>131,748</b>	-	<b>98.6</b>	-5.5	-	<b>141,228</b>	-	<b>97.8</b>	-10.8	-	<b>137,080</b>	-	<b>98.1</b>	-8.6
1. 入院診療収益	10,294	<b>11,056</b>	7.3	<b>8.3</b>	7.4	0	<b>0</b>	0.0	<b>0.0</b>	-	4,504	<b>4,837</b>	3.0	<b>3.5</b>	7.4
保険診療収益	10,264	<b>11,013</b>	7.3	<b>8.2</b>	7.3	0	<b>0</b>	0.0	<b>0.0</b>	-	4,491	<b>4,818</b>	2.9	<b>3.4</b>	7.3
公害等診療収益	0	<b>0</b>	0.0	<b>0.0</b>	-	0	<b>0</b>	0.0	<b>0.0</b>	-	0	<b>0</b>	0.0	<b>0.0</b>	-
その他の診療収益	30	<b>43</b>	0.0	<b>0.0</b>	43.3	0	<b>0</b>	0.0	<b>0.0</b>	-	13	<b>19</b>	0.0	<b>0.0</b>	46.2
2. 外来診療収益	86,115	<b>81,434</b>	60.9	<b>60.9</b>	-5.4	87,243	<b>76,436</b>	54.1	<b>52.9</b>	-12.4	86,749	<b>78,623</b>	56.8	<b>56.3</b>	-9.4
保険診療収益	82,597	<b>74,231</b>	58.4	<b>55.5</b>	-10.1	83,569	<b>72,853</b>	51.8	<b>50.4</b>	-12.8	83,144	<b>73,456</b>	54.5	<b>52.6</b>	-11.7
公害等診療収益	364	<b>270</b>	0.3	<b>0.2</b>	-25.8	70	<b>67</b>	0.0	<b>0.0</b>	-4.3	199	<b>156</b>	0.1	<b>0.1</b>	-21.6
その他の診療収益	3,153	<b>6,933</b>	2.2	<b>5.2</b>	119.9	3,604	<b>3,516</b>	2.2	<b>2.4</b>	-2.4	3,407	<b>5,011</b>	2.2	<b>3.6</b>	47.1
3. その他の医業収益	42,964	<b>43,325</b>	30.4	<b>32.4</b>	0.8	71,020	<b>66,248</b>	44.0	<b>45.9</b>	-6.7	58,746	<b>56,219</b>	38.5	<b>40.2</b>	-4.3
3' (再掲)「新型コロナウイルス感染症関連の補助金 (従業員向け慰労金を除く)」	-	<b>4,067</b>	-	<b>3.0</b>	-	-	<b>1,456</b>	-	<b>1.0</b>	-	-	<b>2,599</b>	-	<b>1.9</b>	-
II 介護収益	2,006	<b>1,930</b>	1.4	<b>1.4</b>	-3.8	3,129	<b>3,202</b>	1.9	<b>2.2</b>	2.3	2,638	<b>2,645</b>	1.7	<b>1.9</b>	0.3
1. 施設サービス収益	0	<b>0</b>	0.0	<b>0.0</b>	-	0	<b>0</b>	0.0	<b>0.0</b>	-	0	<b>0</b>	0.0	<b>0.0</b>	-
2. 居宅サービス収益 (再掲)短期入所療養介護分	230	<b>256</b>	0.2	<b>0.2</b>	11.3	3,129	<b>3,078</b>	1.9	<b>2.1</b>	-1.6	1,861	<b>1,843</b>	1.2	<b>1.3</b>	-1.0
(再掲)短期入所療養介護分	0	<b>0</b>	0.0	<b>0.0</b>	-	0	<b>0</b>	0.0	<b>0.0</b>	-	0	<b>0</b>	0.0	<b>0.0</b>	-
3. その他の介護収益	1,776	<b>1,674</b>	1.3	<b>1.3</b>	-5.7	0	<b>125</b>	0.0	<b>0.1</b>	-	777	<b>802</b>	0.5	<b>0.6</b>	3.2
III 医業・介護費用	135,056	<b>128,989</b>	95.5	<b>96.5</b>	-4.5	153,466	<b>150,616</b>	95.1	<b>104.3</b>	-1.9	145,412	<b>141,154</b>	95.3	<b>101.0</b>	-2.9
1. 給与費	84,686	<b>80,618</b>	59.9	<b>60.3</b>	-4.8	88,767	<b>87,808</b>	55.0	<b>60.8</b>	-1.1	86,982	<b>84,662</b>	57.0	<b>60.6</b>	-2.7
2. 医薬品費	17,524	<b>15,798</b>	12.4	<b>11.8</b>	-9.8	13,021	<b>12,272</b>	8.1	<b>8.5</b>	-5.8	14,991	<b>13,814</b>	9.8	<b>9.9</b>	-7.9
3. 材料費	4,103	<b>3,621</b>	2.9	<b>2.7</b>	-11.7	6,449	<b>5,986</b>	4.0	<b>4.1</b>	-7.2	5,423	<b>4,952</b>	3.6	<b>3.5</b>	-8.7
4. 給食用材料費	1,529	<b>1,495</b>	1.1	<b>1.1</b>	-2.2	59	<b>55</b>	0.0	<b>0.0</b>	-6.8	702	<b>685</b>	0.5	<b>0.5</b>	-2.4
5. 委託費	5,994	<b>6,862</b>	4.2	<b>5.1</b>	14.5	10,953	<b>10,664</b>	6.8	<b>7.4</b>	-2.6	8,783	<b>9,001</b>	5.8	<b>6.4</b>	2.5
6. 減価償却費	4,462	<b>4,932</b>	3.2	<b>3.7</b>	10.5	10,684	<b>10,416</b>	6.6	<b>7.2</b>	-2.5	7,962	<b>8,017</b>	5.2	<b>5.7</b>	0.7
(再掲)建物減価償却費	1,280	<b>1,501</b>	0.9	<b>1.1</b>	17.3	2,763	<b>2,753</b>	1.7	<b>1.9</b>	-0.4	2,115	<b>2,205</b>	1.4	<b>1.6</b>	4.3
(再掲)医療機器減価償却費	1,300	<b>1,421</b>	0.9	<b>1.1</b>	9.3	2,143	<b>2,138</b>	1.3	<b>1.5</b>	-0.2	1,774	<b>1,824</b>	1.2	<b>1.3</b>	2.8
7. その他の医業・介護費用	16,759	<b>15,663</b>	11.9	<b>11.7</b>	-6.5	23,531	<b>23,414</b>	14.6	<b>16.2</b>	-0.5	20,568	<b>20,023</b>	13.5	<b>14.3</b>	-2.6
(再掲)設備機器賃借料	3,972	<b>2,699</b>	2.8	<b>2.0</b>	-32.0	1,014	<b>873</b>	0.6	<b>0.6</b>	-13.9	2,308	<b>1,671</b>	1.5	<b>1.2</b>	-27.6
(再掲)医療機器賃借料	3,436	<b>2,016</b>	2.4	<b>1.5</b>	-41.3	413	<b>261</b>	0.3	<b>0.2</b>	-36.8	1,735	<b>1,029</b>	1.1	<b>0.7</b>	-40.7
IV 損益差額(I+II-III)	6,322	<b>8,756</b>	4.5	<b>6.6</b>	-	7,926	<b>-4,729</b>	4.9	<b>-3.3</b>	-	7,225	<b>1,170</b>	4.7	<b>0.8</b>	-
(参考)「新型コロナウイルス感染症関連の補助金 (従業員向け慰労金を除く)」を除いた 損益差額(IV-3')	-	<b>4,688</b>	-	<b>3.5</b>	-	-	<b>-6,186</b>	-	<b>-4.3</b>	-	-	<b>-1,428</b>	-	<b>-1.0</b>	-
V 税金	469	<b>173</b>	0.3	<b>0.1</b>	-63.1	89	<b>36</b>	0.1	<b>0.0</b>	-59.6	256	<b>96</b>	0.2	<b>0.1</b>	-62.5
VI 税引後の総損益差額(IV-V)	5,853	<b>8,583</b>	4.1	<b>6.4</b>	46.6	7,837	<b>-4,765</b>	4.9	<b>-3.3</b>	-160.8	6,969	<b>1,075</b>	4.6	<b>0.8</b>	-84.6
施設数	14	-	-	-	-	18	-	-	-	-	32	-	-	-	-

一般診療所（全体）（集計2）

（1施設当たり損益）

	入院診療収益あり														
	指定されている					指定されていない					全体				
	金額		構成比率		金額の	金額		構成比率		金額の	金額		構成比率		金額の
	前々年(度)	前年(度)	前々年(度)	前年(度)	伸び率	前々年(度)	前年(度)	前々年(度)	前年(度)	伸び率	前々年(度)	前年(度)	前々年(度)	前年(度)	伸び率
千円		千円		%	千円		千円		%	千円		千円		%	
I 医業収益	264,294	<b>260,679</b>	91.2	<b>91.0</b>	-1.4	328,433	<b>326,183</b>	98.6	<b>98.7</b>	-0.7	310,342	<b>307,707</b>	96.7	<b>96.7</b>	-0.8
I' (参考)「新型コロナウイルス感染症関連の補助金 (従業員向け慰労金を除く)」を除いた 医業収益(I-3')	-	<b>259,957</b>	-	<b>90.8</b>	-1.6	-	<b>325,529</b>	-	<b>98.5</b>	-0.9	-	<b>307,034</b>	-	<b>96.5</b>	-1.1
1. 入院診療収益	75,303	<b>80,285</b>	26.0	<b>28.0</b>	6.6	114,827	<b>115,883</b>	34.5	<b>35.1</b>	0.9	103,679	<b>105,842</b>	32.3	<b>33.3</b>	2.1
保険診療収益	56,562	<b>60,516</b>	19.5	<b>21.1</b>	7.0	67,664	<b>66,486</b>	20.3	<b>20.1</b>	-1.7	64,533	<b>64,802</b>	20.1	<b>20.4</b>	0.4
公害等診療収益	132	<b>83</b>	0.0	<b>0.0</b>	-37.1	699	<b>1,187</b>	0.2	<b>0.4</b>	69.8	539	<b>875</b>	0.2	<b>0.3</b>	62.3
その他の診療収益	18,608	<b>19,686</b>	6.4	<b>6.9</b>	5.8	46,464	<b>48,211</b>	13.9	<b>14.6</b>	3.8	38,607	<b>40,165</b>	12.0	<b>12.6</b>	4.0
2. 外来診療収益	180,291	<b>170,577</b>	62.2	<b>59.6</b>	-5.4	201,201	<b>194,876</b>	60.4	<b>58.9</b>	-3.1	195,303	<b>188,023</b>	60.8	<b>59.1</b>	-3.7
保険診療収益	164,096	<b>154,458</b>	56.6	<b>53.9</b>	-5.9	171,870	<b>167,376</b>	51.6	<b>50.6</b>	-2.6	169,677	<b>163,732</b>	52.9	<b>51.5</b>	-3.5
公害等診療収益	1,302	<b>1,085</b>	0.4	<b>0.4</b>	-16.7	5,972	<b>5,371</b>	1.8	<b>1.6</b>	-10.1	4,654	<b>4,162</b>	1.4	<b>1.3</b>	-10.6
その他の診療収益	14,893	<b>15,034</b>	5.1	<b>5.3</b>	0.9	23,360	<b>22,129</b>	7.0	<b>6.7</b>	-5.3	20,972	<b>20,128</b>	6.5	<b>6.3</b>	-4.0
3. その他の医業収益	8,700	<b>9,817</b>	3.0	<b>3.4</b>	12.8	12,405	<b>15,424</b>	3.7	<b>4.7</b>	24.3	11,360	<b>13,843</b>	3.5	<b>4.4</b>	21.9
3' (再掲)「新型コロナウイルス感染症関連の補助金 (従業員向け慰労金を除く)」	-	<b>723</b>	-	<b>0.3</b>	-	-	<b>654</b>	-	<b>0.2</b>	-	-	<b>673</b>	-	<b>0.2</b>	-
II 介護収益	25,564	<b>26,384</b>	8.8	<b>9.2</b>	3.2	4,787	<b>5,066</b>	1.4	<b>1.5</b>	5.8	10,647	<b>11,079</b>	3.3	<b>3.5</b>	4.1
1. 施設サービス収益	6,989	<b>6,805</b>	2.4	<b>2.4</b>	-2.6	2,921	<b>3,164</b>	0.9	<b>1.0</b>	8.3	4,068	<b>4,191</b>	1.3	<b>1.3</b>	3.0
2. 居宅サービス収益 (再掲)短期入所療養介護分	15,744	<b>16,533</b>	5.4	<b>5.8</b>	5.0	1,849	<b>1,708</b>	0.6	<b>0.5</b>	-7.6	5,768	<b>5,889</b>	1.8	<b>1.9</b>	2.1
(再掲)短期入所療養介護分	0	<b>0</b>	0.0	<b>0.0</b>	-	47	<b>39</b>	0.0	<b>0.0</b>	-17.0	33	<b>28</b>	0.0	<b>0.0</b>	-15.2
3. その他の介護収益	2,831	<b>3,046</b>	1.0	<b>1.1</b>	7.6	18	<b>194</b>	0.0	<b>0.1</b>	977.8	811	<b>999</b>	0.3	<b>0.3</b>	23.2
III 医業・介護費用	283,918	<b>285,248</b>	98.0	<b>99.6</b>	0.5	317,669	<b>315,792</b>	95.3	<b>95.5</b>	-0.6	308,150	<b>307,177</b>	96.0	<b>96.6</b>	-0.3
1. 給与費	153,226	<b>152,846</b>	52.9	<b>53.4</b>	-0.2	169,393	<b>170,596</b>	50.8	<b>51.6</b>	0.7	164,833	<b>165,590</b>	51.4	<b>52.1</b>	0.5
2. 医薬品費	33,595	<b>30,571</b>	11.6	<b>10.7</b>	-9.0	27,672	<b>28,248</b>	8.3	<b>8.5</b>	2.1	29,343	<b>28,903</b>	9.1	<b>9.1</b>	-1.5
3. 材料費	9,553	<b>10,473</b>	3.3	<b>3.7</b>	9.6	21,934	<b>20,672</b>	6.6	<b>6.3</b>	-5.8	18,442	<b>17,796</b>	5.7	<b>5.6</b>	-3.5
4. 給食用材料費	4,221	<b>4,045</b>	1.5	<b>1.4</b>	-4.2	4,856	<b>4,988</b>	1.5	<b>1.5</b>	2.7	4,677	<b>4,722</b>	1.5	<b>1.5</b>	1.0
5. 委託費	14,185	<b>14,867</b>	4.9	<b>5.2</b>	4.8	16,223	<b>15,979</b>	4.9	<b>4.8</b>	-1.5	15,648	<b>15,665</b>	4.9	<b>4.9</b>	0.1
6. 減価償却費	9,108	<b>9,643</b>	3.1	<b>3.4</b>	5.9	16,861	<b>14,234</b>	5.1	<b>4.3</b>	-15.6	14,675	<b>12,939</b>	4.6	<b>4.1</b>	-11.8
(再掲)建物減価償却費	2,473	<b>2,560</b>	0.9	<b>0.9</b>	3.5	3,809	<b>3,049</b>	1.1	<b>0.9</b>	-20.0	3,432	<b>2,911</b>	1.1	<b>0.9</b>	-15.2
(再掲)医療機器減価償却費	2,181	<b>2,474</b>	0.8	<b>0.9</b>	13.4	5,572	<b>4,468</b>	1.7	<b>1.4</b>	-19.8	4,616	<b>3,906</b>	1.4	<b>1.2</b>	-15.4
7. その他の医業・介護費用	60,030	<b>62,803</b>	20.7	<b>21.9</b>	4.6	60,729	<b>61,075</b>	18.2	<b>18.5</b>	0.6	60,532	<b>61,563</b>	18.9	<b>19.4</b>	1.7
(再掲)設備機器賃借料	5,806	<b>6,314</b>	2.0	<b>2.2</b>	8.7	4,787	<b>4,884</b>	1.4	<b>1.5</b>	2.0	5,075	<b>5,287</b>	1.6	<b>1.7</b>	4.2
(再掲)医療機器賃借料	3,237	<b>3,633</b>	1.1	<b>1.3</b>	12.2	3,218	<b>3,391</b>	1.0	<b>1.0</b>	5.4	3,224	<b>3,459</b>	1.0	<b>1.1</b>	7.3
IV 損益差額(I+II-III)	5,939	<b>1,815</b>	2.0	<b>0.6</b>	-	15,551	<b>15,457</b>	4.7	<b>4.7</b>	-	12,840	<b>11,609</b>	4.0	<b>3.6</b>	-
(参考)「新型コロナウイルス感染症関連の補助金 (従業員向け慰労金を除く)」を除いた 損益差額(IV-3')	-	<b>1,092</b>	-	<b>0.4</b>	-	-	<b>14,804</b>	-	<b>4.5</b>	-	-	<b>10,936</b>	-	<b>3.4</b>	-
V 税金	-	-	-	-	-	-	-	-	-	-	-	-	-	-	-
VI 税引後の総損益差額(IV-V)	-	-	-	-	-	-	-	-	-	-	-	-	-	-	-
施設数	22	-	-	-	-	56	-	-	-	-	78	-	-	-	-

(注)「全体」とは、個人、医療法人のほか、市町村立などを含めて単純集計したもの。

個人立の一般診療所の「損益差額」とそれ以外の一般診療所の「損益差額」では性質に異なる部分もあるものの、便宜上、これらを足し合わせて機械的に算出したものであることに留意。(以下同様)

一般診療所（全体）（集計2）

（1施設当たり損益）

	入院診療収益なし														
	指定されている					指定されていない					全体				
	金額		構成比率		金額の	金額		構成比率		金額の	金額		構成比率		金額の
	前々年(度)	前年(度)	前々年(度)	前年(度)	伸び率	前々年(度)	前年(度)	前々年(度)	前年(度)	伸び率	前々年(度)	前年(度)	前々年(度)	前年(度)	伸び率
千円		千円		%	千円		千円		%	千円		千円		%	
I 医業収益	138,356	<b>132,503</b>	97.5	<b>98.3</b>	-4.2	136,981	<b>130,578</b>	98.7	<b>99.0</b>	-4.7	137,433	<b>131,211</b>	98.3	<b>98.7</b>	-4.5
I' (参考)「新型コロナウイルス感染症関連の補助金 (従業員向け慰労金を除く)」を除いた 医業収益(I-3')	-	<b>131,310</b>	-	<b>97.4</b>	-5.1	-	<b>130,063</b>	-	<b>98.6</b>	-5.1	-	<b>130,474</b>	-	<b>98.2</b>	-5.1
1. 入院診療収益	0	<b>0</b>	0.0	<b>0.0</b>	-	0	<b>0</b>	0.0	<b>0.0</b>	-	0	<b>0</b>	0.0	<b>0.0</b>	-
保険診療収益	0	<b>0</b>	0.0	<b>0.0</b>	-	0	<b>0</b>	0.0	<b>0.0</b>	-	0	<b>0</b>	0.0	<b>0.0</b>	-
公害等診療収益	0	<b>0</b>	0.0	<b>0.0</b>	-	0	<b>0</b>	0.0	<b>0.0</b>	-	0	<b>0</b>	0.0	<b>0.0</b>	-
その他の診療収益	0	<b>0</b>	0.0	<b>0.0</b>	-	0	<b>0</b>	0.0	<b>0.0</b>	-	0	<b>0</b>	0.0	<b>0.0</b>	-
2. 外来診療収益	130,297	<b>122,681</b>	91.8	<b>91.0</b>	-5.8	131,546	<b>124,676</b>	94.7	<b>94.5</b>	-5.2	131,135	<b>124,020</b>	93.8	<b>93.3</b>	-5.4
保険診療収益	119,044	<b>111,029</b>	83.9	<b>82.3</b>	-6.7	119,802	<b>113,544</b>	86.3	<b>86.1</b>	-5.2	119,553	<b>112,717</b>	85.5	<b>84.8</b>	-5.7
公害等診療収益	704	<b>627</b>	0.5	<b>0.5</b>	-10.9	1,580	<b>1,420</b>	1.1	<b>1.1</b>	-10.1	1,292	<b>1,159</b>	0.9	<b>0.9</b>	-10.3
その他の診療収益	10,549	<b>11,024</b>	7.4	<b>8.2</b>	4.5	10,163	<b>9,713</b>	7.3	<b>7.4</b>	-4.4	10,290	<b>10,144</b>	7.4	<b>7.6</b>	-1.4
3. その他の医業収益	8,058	<b>9,821</b>	5.7	<b>7.3</b>	21.9	5,435	<b>5,901</b>	3.9	<b>4.5</b>	8.6	6,298	<b>7,191</b>	4.5	<b>5.4</b>	14.2
3' (再掲)「新型コロナウイルス感染症関連の補助金 (従業員向け慰労金を除く)」	-	<b>1,192</b>	-	<b>0.9</b>	-	-	<b>514</b>	-	<b>0.4</b>	-	-	<b>737</b>	-	<b>0.6</b>	-
II 介護収益	3,519	<b>3,537</b>	2.5	<b>2.6</b>	0.5	1,856	<b>1,867</b>	1.3	<b>1.4</b>	0.6	2,403	<b>2,416</b>	1.7	<b>1.8</b>	0.5
1. 施設サービス収益	0	<b>0</b>	0.0	<b>0.0</b>	-	108	<b>93</b>	0.1	<b>0.1</b>	-13.9	72	<b>63</b>	0.1	<b>0.0</b>	-12.5
2. 居宅サービス収益	2,861	<b>2,878</b>	2.0	<b>2.1</b>	0.6	1,650	<b>1,664</b>	1.2	<b>1.3</b>	0.8	2,048	<b>2,063</b>	1.5	<b>1.6</b>	0.7
(再掲)短期入所療養介護分	0	<b>0</b>	0.0	<b>0.0</b>	-	0	<b>0</b>	0.0	<b>0.0</b>	-	0	<b>0</b>	0.0	<b>0.0</b>	-
3. その他の介護収益	658	<b>659</b>	0.5	<b>0.5</b>	0.2	99	<b>110</b>	0.1	<b>0.1</b>	11.1	283	<b>290</b>	0.2	<b>0.2</b>	2.5
III 医業・介護費用	128,809	<b>127,096</b>	90.8	<b>94.3</b>	-1.3	123,511	<b>121,602</b>	89.0	<b>92.2</b>	-1.5	125,254	<b>123,409</b>	89.6	<b>92.9</b>	-1.5
1. 給与費	69,989	<b>69,852</b>	49.3	<b>51.8</b>	-0.2	65,221	<b>64,908</b>	47.0	<b>49.2</b>	-0.5	66,790	<b>66,534</b>	47.8	<b>50.1</b>	-0.4
2. 医薬品費	19,110	<b>18,010</b>	13.5	<b>13.4</b>	-5.8	15,898	<b>15,132</b>	11.5	<b>11.5</b>	-4.8	16,955	<b>16,079</b>	12.1	<b>12.1</b>	-5.2
3. 材料費	3,732	<b>3,742</b>	2.6	<b>2.8</b>	0.3	4,844	<b>4,935</b>	3.5	<b>3.7</b>	1.9	4,478	<b>4,542</b>	3.2	<b>3.4</b>	1.4
4. 給食用材料費	185	<b>185</b>	0.1	<b>0.1</b>	0.0	141	<b>134</b>	0.1	<b>0.1</b>	-5.0	156	<b>151</b>	0.1	<b>0.1</b>	-3.2
5. 委託費	5,018	<b>5,026</b>	3.5	<b>3.7</b>	0.2	4,701	<b>4,658</b>	3.4	<b>3.5</b>	-0.9	4,806	<b>4,779</b>	3.4	<b>3.6</b>	-0.6
6. 減価償却費	4,981	<b>4,855</b>	3.5	<b>3.6</b>	-2.5	5,403	<b>5,309</b>	3.9	<b>4.0</b>	-1.7	5,264	<b>5,160</b>	3.8	<b>3.9</b>	-2.0
(再掲)建物減価償却費	986	<b>956</b>	0.7	<b>0.7</b>	-3.0	962	<b>961</b>	0.7	<b>0.7</b>	-0.1	970	<b>959</b>	0.7	<b>0.7</b>	-1.1
(再掲)医療機器減価償却費	1,680	<b>1,595</b>	1.2	<b>1.2</b>	-5.1	2,021	<b>2,047</b>	1.5	<b>1.6</b>	1.3	1,909	<b>1,898</b>	1.4	<b>1.4</b>	-0.6
7. その他の医業・介護費用	25,793	<b>25,426</b>	18.2	<b>18.9</b>	-1.4	27,302	<b>26,527</b>	19.7	<b>20.1</b>	-2.8	26,806	<b>26,165</b>	19.2	<b>19.7</b>	-2.4
(再掲)設備機器賃借料	1,992	<b>1,973</b>	1.4	<b>1.5</b>	-1.0	1,699	<b>1,601</b>	1.2	<b>1.2</b>	-5.8	1,796	<b>1,724</b>	1.3	<b>1.3</b>	-4.0
(再掲)医療機器賃借料	1,285	<b>1,268</b>	0.9	<b>0.9</b>	-1.3	1,012	<b>983</b>	0.7	<b>0.7</b>	-2.9	1,102	<b>1,077</b>	0.8	<b>0.8</b>	-2.3
IV 損益差額(I+II-III)	13,066	<b>8,944</b>	9.2	<b>6.6</b>	-	15,326	<b>10,842</b>	11.0	<b>8.2</b>	-	14,583	<b>10,218</b>	10.4	<b>7.7</b>	-
(参考)「新型コロナウイルス感染症関連の補助金 (従業員向け慰労金を除く)」を除いた 損益差額(IV-3')	-	<b>7,751</b>	-	<b>5.7</b>	-	-	<b>10,328</b>	-	<b>7.8</b>	-	-	<b>9,480</b>	-	<b>7.1</b>	-
V 税金	-	-	-	-	-	-	-	-	-	-	-	-	-	-	-
VI 税引後の総損益差額(IV-V)	-	-	-	-	-	-	-	-	-	-	-	-	-	-	-
施設数	376	-	-	-	-	767	-	-	-	-	1,143	-	-	-	-

一般診療所（全体）（集計2）

（1施設当たり損益）

	入院診療収益なし(参考)有床																			
	指定されている					指定されていない					全体									
	金額		構成比率		金額の	金額		構成比率		金額の	金額		構成比率		金額の					
	前々年(度)	前年(度)	前々年(度)	前年(度)	伸び率	前々年(度)	前年(度)	前々年(度)	前年(度)	伸び率	前々年(度)	前年(度)	前々年(度)	前年(度)	伸び率					
千円		千円		%	%	%	千円		千円		%	%	%	千円		千円		%	%	%
I 医業収益	253,652	<b>253,511</b>	91.0	<b>92.2</b>	-0.1	147,219	<b>132,706</b>	96.7	<b>97.0</b>	-9.9	181,277	<b>171,363</b>	94.0	<b>94.7</b>	-5.5					
I' (参考)「新型コロナウイルス感染症関連の補助金 (従業員向け慰労金を除く)」を除いた 医業収益(I-3')	-	<b>250,117</b>	-	<b>90.9</b>	-1.4	-	<b>132,334</b>	-	<b>96.8</b>	-10.1	-	<b>170,024</b>	-	<b>93.9</b>	-6.2					
1. 入院診療収益	0	<b>0</b>	0.0	<b>0.0</b>	-	0	<b>0</b>	0.0	<b>0.0</b>	-	0	<b>0</b>	0.0	<b>0.0</b>	-					
保険診療収益	0	<b>0</b>	0.0	<b>0.0</b>	-	0	<b>0</b>	0.0	<b>0.0</b>	-	0	<b>0</b>	0.0	<b>0.0</b>	-					
公害等診療収益	0	<b>0</b>	0.0	<b>0.0</b>	-	0	<b>0</b>	0.0	<b>0.0</b>	-	0	<b>0</b>	0.0	<b>0.0</b>	-					
その他の診療収益	0	<b>0</b>	0.0	<b>0.0</b>	-	0	<b>0</b>	0.0	<b>0.0</b>	-	0	<b>0</b>	0.0	<b>0.0</b>	-					
2. 外来診療収益	236,335	<b>232,336</b>	84.8	<b>84.5</b>	-1.7	135,749	<b>125,966</b>	89.1	<b>92.1</b>	-7.2	167,937	<b>160,004</b>	87.1	<b>88.4</b>	-4.7					
保険診療収益	223,453	<b>218,884</b>	80.1	<b>79.6</b>	-2.0	108,184	<b>100,854</b>	71.0	<b>73.7</b>	-6.8	145,070	<b>138,623</b>	75.3	<b>76.6</b>	-4.4					
公害等診療収益	69	<b>37</b>	0.0	<b>0.0</b>	-46.4	1,806	<b>1,974</b>	1.2	<b>1.4</b>	9.3	1,250	<b>1,354</b>	0.6	<b>0.7</b>	8.3					
その他の診療収益	12,813	<b>13,414</b>	4.6	<b>4.9</b>	4.7	25,759	<b>23,138</b>	16.9	<b>16.9</b>	-10.2	21,616	<b>20,027</b>	11.2	<b>11.1</b>	-7.4					
3. その他の医業収益	17,317	<b>21,175</b>	6.2	<b>7.7</b>	22.3	11,469	<b>6,740</b>	7.5	<b>4.9</b>	-41.2	13,340	<b>11,359</b>	6.9	<b>6.3</b>	-14.9					
3'. (再掲)新型コロナウイルス感染症関連の補助金 (従業員向け慰労金を除く)	-	<b>3,394</b>	-	<b>1.2</b>	-	-	<b>372</b>	-	<b>0.3</b>	-	-	<b>1,339</b>	-	<b>0.7</b>	-					
II 介護収益	25,157	<b>24,970</b>	9.0	<b>9.1</b>	-0.7	5,063	<b>4,420</b>	3.3	<b>3.2</b>	-12.7	11,493	<b>10,996</b>	6.0	<b>6.1</b>	-4.3					
1. 施設サービス収益	0	<b>0</b>	0.0	<b>0.0</b>	-	4,854	<b>4,208</b>	3.2	<b>3.1</b>	-13.3	3,301	<b>2,861</b>	1.7	<b>1.6</b>	-13.3					
2. 居宅サービス収益	0	<b>0</b>	0.0	<b>0.0</b>	-	209	<b>212</b>	0.1	<b>0.2</b>	1.4	142	<b>144</b>	0.1	<b>0.1</b>	1.4					
(再掲)短期入所療養介護分	0	<b>0</b>	0.0	<b>0.0</b>	-	0	<b>0</b>	0.0	<b>0.0</b>	-	0	<b>0</b>	0.0	<b>0.0</b>	-					
3. その他の介護収益	25,157	<b>24,970</b>	9.0	<b>9.1</b>	-0.7	0	<b>0</b>	0.0	<b>0.0</b>	-	8,050	<b>7,990</b>	4.2	<b>4.4</b>	-0.7					
III 医業・介護費用	246,203	<b>244,682</b>	88.3	<b>88.9</b>	-0.6	143,262	<b>138,745</b>	94.1	<b>101.5</b>	-3.2	176,203	<b>172,645</b>	91.4	<b>95.4</b>	-2.0					
1. 給与費	115,653	<b>115,846</b>	41.5	<b>42.1</b>	0.2	74,395	<b>71,082</b>	48.9	<b>52.0</b>	-4.5	87,597	<b>85,406</b>	45.4	<b>47.2</b>	-2.5					
2. 医薬品費	36,550	<b>35,417</b>	13.1	<b>12.9</b>	-3.1	24,022	<b>24,209</b>	15.8	<b>17.7</b>	0.8	28,031	<b>27,796</b>	14.5	<b>15.4</b>	-0.8					
3. 材料費	5,785	<b>5,533</b>	2.1	<b>2.0</b>	-4.4	3,582	<b>3,559</b>	2.4	<b>2.6</b>	-0.6	4,287	<b>4,191</b>	2.2	<b>2.3</b>	-2.2					
4. 給食用材料費	3,571	<b>3,621</b>	1.3	<b>1.3</b>	1.4	620	<b>555</b>	0.4	<b>0.4</b>	-10.5	1,564	<b>1,536</b>	0.8	<b>0.8</b>	-1.8					
5. 委託費	16,461	<b>17,135</b>	5.9	<b>6.2</b>	4.1	3,525	<b>3,630</b>	2.3	<b>2.7</b>	3.0	7,665	<b>7,952</b>	4.0	<b>4.4</b>	3.7					
6. 減価償却費	6,407	<b>6,430</b>	2.3	<b>2.3</b>	0.4	5,859	<b>5,701</b>	3.8	<b>4.2</b>	-2.7	6,035	<b>5,934</b>	3.1	<b>3.3</b>	-1.7					
(再掲)建物減価償却費	1,070	<b>1,068</b>	0.4	<b>0.4</b>	-0.2	2,057	<b>2,051</b>	1.4	<b>1.5</b>	-0.3	1,741	<b>1,737</b>	0.9	<b>1.0</b>	-0.2					
(再掲)医療機器減価償却費	833	<b>1,113</b>	0.3	<b>0.4</b>	33.6	1,552	<b>1,605</b>	1.0	<b>1.2</b>	3.4	1,322	<b>1,447</b>	0.7	<b>0.8</b>	9.5					
7. その他の医業・介護費用	61,776	<b>60,698</b>	22.2	<b>22.1</b>	-1.7	31,258	<b>30,010</b>	20.5	<b>21.9</b>	-4.0	41,024	<b>39,830</b>	21.3	<b>22.0</b>	-2.9					
(再掲)設備機器賃借料	1,511	<b>1,911</b>	0.5	<b>0.7</b>	26.5	1,528	<b>1,508</b>	1.0	<b>1.1</b>	-1.3	1,522	<b>1,637</b>	0.8	<b>0.9</b>	7.6					
(再掲)医療機器賃借料	518	<b>685</b>	0.2	<b>0.2</b>	32.2	1,423	<b>1,300</b>	0.9	<b>1.0</b>	-8.6	1,134	<b>1,103</b>	0.6	<b>0.6</b>	-2.7					
IV 損益差額(I+II-III)	32,606	<b>33,799</b>	11.7	<b>12.3</b>	-	9,020	<b>-1,619</b>	5.9	<b>-1.2</b>	-	16,568	<b>9,715</b>	8.6	<b>5.4</b>	-					
(参考)「新型コロナウイルス感染症関連の補助金 (従業員向け慰労金を除く)」を除いた 損益差額(IV-3')	-	<b>30,405</b>	-	<b>11.1</b>	-	-	<b>-1,991</b>	-	<b>-1.5</b>	-	-	<b>8,376</b>	-	<b>4.6</b>	-					
V 税金	-	-	-	-	-	-	-	-	-	-	-	-	-	-	-					
VI 税引後の総損益差額(IV-V)	-	-	-	-	-	-	-	-	-	-	-	-	-	-	-					
施設数	8		-	-	-	17		-	-	-	25		-	-	-					

一般診療所（全体）（集計2）

（1施設当たり損益）

	全体														
	指定されている					指定されていない					全体				
	金額		構成比率		金額の	金額		構成比率		金額の	金額		構成比率		金額の
	前々年(度)	前年(度)	前々年(度)	前年(度)	伸び率	前々年(度)	前年(度)	前々年(度)	前年(度)	伸び率	前々年(度)	前年(度)	前々年(度)	前年(度)	伸び率
千円		千円	%	%	%	千円	千円	%	%	%	千円	千円	%	%	%
I 医業収益	145,317	<b>139,588</b>	96.8	<b>97.5</b>	-3.9	150,008	<b>143,887</b>	98.6	<b>98.9</b>	-4.1	148,479	<b>142,486</b>	98.1	<b>98.5</b>	-4.0
I' (参考)「新型コロナウイルス感染症関連の補助金 (従業員向け慰労金を除く)」を除いた 医業収益(I-3')	-	<b>138,421</b>	-	<b>96.6</b>	-4.7	-	<b>143,364</b>	-	<b>98.6</b>	-4.4	-	<b>141,753</b>	-	<b>97.9</b>	-4.5
1. 入院診療収益	4,162	<b>4,438</b>	2.8	<b>3.1</b>	6.6	7,813	<b>7,885</b>	5.1	<b>5.4</b>	0.9	6,623	<b>6,761</b>	4.4	<b>4.7</b>	2.1
保険診療収益	3,127	<b>3,345</b>	2.1	<b>2.3</b>	7.0	4,604	<b>4,524</b>	3.0	<b>3.1</b>	-1.7	4,122	<b>4,140</b>	2.7	<b>2.9</b>	0.4
公害等診療収益	7	<b>5</b>	0.0	<b>0.0</b>	-28.6	48	<b>81</b>	0.0	<b>0.1</b>	68.8	34	<b>56</b>	0.0	<b>0.0</b>	64.7
その他の診療収益	1,029	<b>1,088</b>	0.7	<b>0.8</b>	5.7	3,162	<b>3,280</b>	2.1	<b>2.3</b>	3.7	2,466	<b>2,566</b>	1.6	<b>1.8</b>	4.1
2. 外来診療収益	133,061	<b>125,329</b>	88.7	<b>87.5</b>	-5.8	136,286	<b>129,453</b>	89.6	<b>89.0</b>	-5.0	135,234	<b>128,109</b>	89.3	<b>88.5</b>	-5.3
保険診療収益	121,535	<b>113,430</b>	81.0	<b>79.2</b>	-6.7	123,345	<b>117,207</b>	81.1	<b>80.6</b>	-5.0	122,755	<b>115,976</b>	81.1	<b>80.1</b>	-5.5
公害等診療収益	737	<b>653</b>	0.5	<b>0.5</b>	-11.4	1,879	<b>1,688</b>	1.2	<b>1.2</b>	-10.2	1,507	<b>1,351</b>	1.0	<b>0.9</b>	-10.4
その他の診療収益	10,789	<b>11,246</b>	7.2	<b>7.9</b>	4.2	11,061	<b>10,558</b>	7.3	<b>7.3</b>	-4.5	10,973	<b>10,782</b>	7.2	<b>7.5</b>	-1.7
3. その他の医業収益	8,094	<b>9,821</b>	5.4	<b>6.9</b>	21.3	5,909	<b>6,549</b>	3.9	<b>4.5</b>	10.8	6,621	<b>7,616</b>	4.4	<b>5.3</b>	15.0
3' (再掲)「新型コロナウイルス感染症関連の補助金 (従業員向け慰労金を除く)」	-	<b>1,166</b>	-	<b>0.8</b>	-	-	<b>524</b>	-	<b>0.4</b>	-	-	<b>733</b>	-	<b>0.5</b>	-
II 介護収益	4,737	<b>4,800</b>	3.2	<b>3.4</b>	1.3	2,056	<b>2,085</b>	1.4	<b>1.4</b>	1.4	2,930	<b>2,970</b>	1.9	<b>2.1</b>	1.4
1. 施設サービス収益	386	<b>376</b>	0.3	<b>0.3</b>	-2.6	299	<b>302</b>	0.2	<b>0.2</b>	1.0	327	<b>326</b>	0.2	<b>0.2</b>	-0.3
2. 居宅サービス収益	3,573	<b>3,633</b>	2.4	<b>2.5</b>	1.7	1,664	<b>1,667</b>	1.1	<b>1.1</b>	0.2	2,286	<b>2,308</b>	1.5	<b>1.6</b>	1.0
(再掲)短期入所療養介護分	0	<b>0</b>	0.0	<b>0.0</b>	-	3	<b>3</b>	0.0	<b>0.0</b>	0.0	2	<b>2</b>	0.0	<b>0.0</b>	0.0
3. その他の介護収益	778	<b>791</b>	0.5	<b>0.6</b>	1.7	93	<b>115</b>	0.1	<b>0.1</b>	23.7	317	<b>336</b>	0.2	<b>0.2</b>	6.0
III 医業・介護費用	137,383	<b>135,838</b>	91.6	<b>94.8</b>	-1.1	136,722	<b>134,816</b>	89.9	<b>92.7</b>	-1.4	136,937	<b>135,149</b>	90.4	<b>93.4</b>	-1.3
1. 給与費	74,590	<b>74,439</b>	49.7	<b>52.0</b>	-0.2	72,310	<b>72,099</b>	47.6	<b>49.6</b>	-0.3	73,053	<b>72,862</b>	48.2	<b>50.3</b>	-0.3
2. 医薬品費	19,911	<b>18,704</b>	13.3	<b>13.1</b>	-6.1	16,700	<b>16,025</b>	11.0	<b>11.0</b>	-4.0	17,746	<b>16,898</b>	11.7	<b>11.7</b>	-4.8
3. 材料費	4,054	<b>4,114</b>	2.7	<b>2.9</b>	1.5	6,007	<b>6,005</b>	4.0	<b>4.1</b>	0.0	5,370	<b>5,389</b>	3.5	<b>3.7</b>	0.4
4. 給食用材料費	408	<b>398</b>	0.3	<b>0.3</b>	-2.5	462	<b>464</b>	0.3	<b>0.3</b>	0.4	444	<b>443</b>	0.3	<b>0.3</b>	-0.2
5. 委託費	5,525	<b>5,570</b>	3.7	<b>3.9</b>	0.8	5,485	<b>5,428</b>	3.6	<b>3.7</b>	-1.0	5,498	<b>5,474</b>	3.6	<b>3.8</b>	-0.4
6. 減価償却費	5,209	<b>5,120</b>	3.5	<b>3.6</b>	-1.7	6,183	<b>5,917</b>	4.1	<b>4.1</b>	-4.3	5,865	<b>5,657</b>	3.9	<b>3.9</b>	-3.5
(再掲)建物減価償却費	1,068	<b>1,045</b>	0.7	<b>0.7</b>	-2.2	1,155	<b>1,103</b>	0.8	<b>0.8</b>	-4.5	1,127	<b>1,084</b>	0.7	<b>0.7</b>	-3.8
(再掲)医療機器減価償却費	1,708	<b>1,643</b>	1.1	<b>1.1</b>	-3.8	2,263	<b>2,211</b>	1.5	<b>1.5</b>	-2.3	2,082	<b>2,026</b>	1.4	<b>1.4</b>	-2.7
7. その他の医業・介護費用	27,686	<b>27,492</b>	18.5	<b>19.2</b>	-0.7	29,576	<b>28,878</b>	19.4	<b>19.9</b>	-2.4	28,960	<b>28,426</b>	19.1	<b>19.6</b>	-1.8
(再掲)設備機器賃借料	2,203	<b>2,213</b>	1.5	<b>1.5</b>	0.5	1,909	<b>1,825</b>	1.3	<b>1.3</b>	-4.4	2,005	<b>1,951</b>	1.3	<b>1.3</b>	-2.7
(再掲)医療機器賃借料	1,393	<b>1,399</b>	0.9	<b>1.0</b>	0.4	1,162	<b>1,147</b>	0.8	<b>0.8</b>	-1.3	1,237	<b>1,229</b>	0.8	<b>0.8</b>	-0.6
IV 損益差額(I+II-III)	12,672	<b>8,550</b>	8.4	<b>6.0</b>	-	15,342	<b>11,156</b>	10.1	<b>7.7</b>	-	14,471	<b>10,307</b>	9.6	<b>7.1</b>	-
(参考)「新型コロナウイルス感染症関連の補助金 (従業員向け慰労金を除く)」を除いた 損益差額(IV-3')	-	<b>7,383</b>	-	<b>5.2</b>	-	-	<b>10,633</b>	-	<b>7.3</b>	-	-	<b>9,573</b>	-	<b>6.6</b>	-
V 税金	-	-	-	-	-	-	-	-	-	-	-	-	-	-	-
VI 税引後の総損益差額(IV-V)	-	-	-	-	-	-	-	-	-	-	-	-	-	-	-
施設数	398	-	-	-	-	823	-	-	-	-	1,221	-	-	-	-

(35) 新型コロナウイルス感染症疑い患者の受入状況別の損益の状況

一般診療所（個人）（集計2）

（1施設当たり損益）

	入院診療収益あり														
	受け入れ実績あり					受け入れ実績なし					全体				
	金額		構成比率		金額の 伸び率	金額		構成比率		金額の 伸び率	金額		構成比率		金額の 伸び率
	前々年(度)	前年(度)	前々年(度)	前年(度)		前々年(度)	前年(度)	前々年(度)	前年(度)		前々年(度)	前年(度)	前々年(度)	前年(度)	
千円	千円	%	%	%	千円	千円	%	%	%	千円	千円	%	%	%	
I 医業収益	—	—	—	—	—	176,436	169,288	100.0	100.5	-4.1	176,436	169,288	100.0	100.5	-4.1
I' (参考)「新型コロナウイルス感染症関連の補助金 (従業員向け慰労金を除く)」を除いた 医業収益(I-3')	—	—	—	—	—	—	168,499	—	100.0	-4.5	—	168,499	—	100.0	-4.5
1. 入院診療収益	—	—	—	—	—	66,466	64,246	37.7	38.1	-3.3	66,466	64,246	37.7	38.1	-3.3
保険診療収益	—	—	—	—	—	57,120	54,215	32.4	32.2	-5.1	57,120	54,215	32.4	32.2	-5.1
公害等診療収益	—	—	—	—	—	122	148	0.1	0.1	21.3	122	148	0.1	0.1	21.3
その他の診療収益	—	—	—	—	—	9,224	9,884	5.2	5.9	7.2	9,224	9,884	5.2	5.9	7.2
2. 外来診療収益	—	—	—	—	—	105,047	99,869	59.5	59.3	-4.9	105,047	99,869	59.5	59.3	-4.9
保険診療収益	—	—	—	—	—	94,762	90,291	53.7	53.6	-4.7	94,762	90,291	53.7	53.6	-4.7
公害等診療収益	—	—	—	—	—	1,354	1,225	0.8	0.7	-9.5	1,354	1,225	0.8	0.7	-9.5
その他の診療収益	—	—	—	—	—	8,930	8,352	5.1	5.0	-6.5	8,930	8,352	5.1	5.0	-6.5
3. その他の医業収益	—	—	—	—	—	4,923	5,173	2.8	3.1	5.1	4,923	5,173	2.8	3.1	5.1
3' (再掲)「新型コロナウイルス感染症関連の補助金 (従業員向け慰労金を除く)」	—	—	—	—	—	—	788	—	0.5	—	—	788	—	0.5	—
II 介護収益	—	—	—	—	—	0	0	0.0	0.0	—	0	0	0.0	0.0	—
1. 施設サービス収益	—	—	—	—	—	0	0	0.0	0.0	—	0	0	0.0	0.0	—
2. 居宅サービス収益 (再掲)短期入所療養介護分	—	—	—	—	—	0	0	0.0	0.0	—	0	0	0.0	0.0	—
3. その他の介護収益	—	—	—	—	—	0	0	0.0	0.0	—	0	0	0.0	0.0	—
III 医業・介護費用	—	—	—	—	—	133,306	133,212	75.6	79.1	-0.1	133,306	133,212	75.6	79.1	-0.1
1. 給与費	—	—	—	—	—	61,445	60,774	34.8	36.1	-1.1	61,445	60,774	34.8	36.1	-1.1
2. 医薬品費	—	—	—	—	—	21,193	20,986	12.0	12.5	-1.0	21,193	20,986	12.0	12.5	-1.0
3. 材料費	—	—	—	—	—	7,094	7,559	4.0	4.5	6.6	7,094	7,559	4.0	4.5	6.6
4. 給食用材料費	—	—	—	—	—	1,888	2,131	1.1	1.3	12.9	1,888	2,131	1.1	1.3	12.9
5. 委託費	—	—	—	—	—	7,111	6,570	4.0	3.9	-7.6	7,111	6,570	4.0	3.9	-7.6
6. 減価償却費	—	—	—	—	—	4,911	4,836	2.8	2.9	-1.5	4,911	4,836	2.8	2.9	-1.5
(再掲)建物減価償却費	—	—	—	—	—	1,908	1,830	1.1	1.1	-4.1	1,908	1,830	1.1	1.1	-4.1
(再掲)医療機器減価償却費	—	—	—	—	—	964	946	0.5	0.6	-1.9	964	946	0.5	0.6	-1.9
7. その他の医業・介護費用	—	—	—	—	—	29,664	30,357	16.8	18.0	2.3	29,664	30,357	16.8	18.0	2.3
(再掲)設備機器賃借料	—	—	—	—	—	6,089	6,533	3.5	3.9	7.3	6,089	6,533	3.5	3.9	7.3
(再掲)医療機器賃借料	—	—	—	—	—	5,694	6,156	3.2	3.7	8.1	5,694	6,156	3.2	3.7	8.1
IV 損益差額(I+II-III)	—	—	—	—	—	43,131	36,075	24.4	21.4	—	43,131	36,075	24.4	21.4	—
(参考)「新型コロナウイルス感染症関連の補助金 (従業員向け慰労金を除く)」を除いた 損益差額(IV-3')	—	—	—	—	—	—	35,287	—	20.9	—	—	35,287	—	20.9	—
V 税金	—	—	—	—	—	—	—	—	—	—	—	—	—	—	—
VI 税引後の総損益差額(IV-V)	—	—	—	—	—	—	—	—	—	—	—	—	—	—	—
施設数	0	—	—	—	—	8	—	—	—	—	8	—	—	—	—

- (注) 1. 疑い患者とは、新型コロナウイルス感染症の検査対象となった外来患者を指し、結果的に新型コロナウイルス感染症と診断されなかった外来患者も含む。  
2. 構成比率は「I' (参考)「新型コロナウイルス感染症関連の補助金(従業員向け慰労金を除く)」を除いた医業収益」とII「介護収益」を合算した金額に対する各収益科目、又は費用科目の割合である。(以下同様)  
3. 個人立の一般診療所の損益差額からは、開設者の報酬となる部分以外に、建物、設備について現存物の価値以上の改善を行うための内部資金に充てられることが考えられる。  
4. 個人立の一般診療所は税金について調査していないので、個人立の一般診療所が含まれる集計区分では税金の集計はしていない。(以下同様)

一般診療所（個人）（集計2）

（1施設当たり損益）

	入院診療収益なし										全体				
	受け入れ実績あり					受け入れ実績なし									
	金額		構成比率		金額の伸比率	金額		構成比率		金額の伸比率	金額		構成比率		金額の伸比率
	前々年(度)	前年(度)	前々年(度)	前年(度)	%	前々年(度)	前年(度)	前々年(度)	前年(度)	%	前々年(度)	前年(度)	前々年(度)	前年(度)	%
I 医業収益	千円	千円	%	%	%	千円	千円	%	%	%	千円	千円	%	%	%
I' (参考)「新型コロナウイルス感染症関連の補助金(従業員向け慰労金を除く)」を除いた医業収益(I-3')	92,286	<b>83,563</b>	100.0	<b>100.9</b>	-9.5	86,597	<b>81,586</b>	100.0	<b>100.7</b>	-5.8	88,212	<b>82,148</b>	100.0	<b>100.8</b>	-6.9
1. 入院診療収益	0	<b>0</b>	0.0	<b>0.0</b>	—	0	<b>0</b>	0.0	<b>0.0</b>	—	0	<b>0</b>	0.0	<b>0.0</b>	—
保険診療収益	0	<b>0</b>	0.0	<b>0.0</b>	—	0	<b>0</b>	0.0	<b>0.0</b>	—	0	<b>0</b>	0.0	<b>0.0</b>	—
公害等診療収益	0	<b>0</b>	0.0	<b>0.0</b>	—	0	<b>0</b>	0.0	<b>0.0</b>	—	0	<b>0</b>	0.0	<b>0.0</b>	—
その他の診療収益	0	<b>0</b>	0.0	<b>0.0</b>	—	0	<b>0</b>	0.0	<b>0.0</b>	—	0	<b>0</b>	0.0	<b>0.0</b>	—
2. 外来診療収益	88,663	<b>79,029</b>	96.1	<b>95.5</b>	-10.9	84,821	<b>79,322</b>	97.9	<b>97.9</b>	-6.5	85,912	<b>79,239</b>	97.4	<b>97.2</b>	-7.8
保険診療収益	82,239	<b>72,508</b>	89.1	<b>87.6</b>	-11.8	77,480	<b>72,524</b>	89.5	<b>89.5</b>	-6.4	78,831	<b>72,520</b>	89.4	<b>89.0</b>	-8.0
公害等診療収益	43	<b>55</b>	0.0	<b>0.1</b>	27.9	1,073	<b>982</b>	1.2	<b>1.2</b>	-8.5	780	<b>719</b>	0.9	<b>0.9</b>	-7.8
その他の診療収益	6,381	<b>6,466</b>	6.9	<b>7.8</b>	1.3	6,269	<b>5,816</b>	7.2	<b>7.2</b>	-7.2	6,301	<b>6,000</b>	7.1	<b>7.4</b>	-4.8
3. その他の医業収益	3,622	<b>4,534</b>	3.9	<b>5.5</b>	25.2	1,776	<b>2,264</b>	2.1	<b>2.8</b>	27.5	2,300	<b>2,909</b>	2.6	<b>3.6</b>	26.5
3' (再掲)新型コロナウイルス感染症関連の補助金(従業員向け慰労金を除く)	—	<b>780</b>	—	<b>0.9</b>	—	—	<b>568</b>	—	<b>0.7</b>	—	—	<b>628</b>	—	<b>0.8</b>	—
II 介護収益	5	<b>5</b>	0.0	<b>0.0</b>	0.0	0	<b>0</b>	0.0	<b>0.0</b>	—	1	<b>2</b>	0.0	<b>0.0</b>	100.0
1. 施設サービス収益	0	<b>0</b>	0.0	<b>0.0</b>	—	0	<b>0</b>	0.0	<b>0.0</b>	—	0	<b>0</b>	0.0	<b>0.0</b>	—
2. 居宅サービス収益	4	<b>4</b>	0.0	<b>0.0</b>	0.0	0	<b>0</b>	0.0	<b>0.0</b>	—	1	<b>1</b>	0.0	<b>0.0</b>	0.0
(再掲)短期入所療養介護分	0	<b>0</b>	0.0	<b>0.0</b>	—	0	<b>0</b>	0.0	<b>0.0</b>	—	0	<b>0</b>	0.0	<b>0.0</b>	—
3. その他の介護収益	1	<b>1</b>	0.0	<b>0.0</b>	0.0	0	<b>0</b>	0.0	<b>0.0</b>	—	0	<b>0</b>	0.0	<b>0.0</b>	—
III 医業・介護費用	61,122	<b>57,715</b>	66.2	<b>69.7</b>	-5.6	58,311	<b>57,046</b>	67.3	<b>70.4</b>	-2.2	59,109	<b>57,236</b>	67.0	<b>70.2</b>	-3.2
1. 給与費	24,451	<b>24,078</b>	26.5	<b>29.1</b>	-1.5	22,194	<b>22,063</b>	25.6	<b>27.2</b>	-0.6	22,834	<b>22,635</b>	25.9	<b>27.8</b>	-0.9
2. 医薬品費	13,679	<b>11,466</b>	14.8	<b>13.8</b>	-16.2	12,032	<b>11,444</b>	13.9	<b>14.1</b>	-4.9	12,499	<b>11,450</b>	14.2	<b>14.0</b>	-8.4
3. 材料費	2,394	<b>2,339</b>	2.6	<b>2.8</b>	-2.3	2,143	<b>2,113</b>	2.5	<b>2.6</b>	-1.4	2,214	<b>2,177</b>	2.5	<b>2.7</b>	-1.7
4. 給食用材料費	0	<b>0</b>	0.0	<b>0.0</b>	—	154	<b>160</b>	0.2	<b>0.2</b>	3.9	110	<b>115</b>	0.1	<b>0.1</b>	4.5
5. 委託費	2,805	<b>2,718</b>	3.0	<b>3.3</b>	-3.1	4,228	<b>4,284</b>	4.9	<b>5.3</b>	1.3	3,824	<b>3,840</b>	4.3	<b>4.7</b>	0.4
6. 減価償却費	4,124	<b>4,111</b>	4.5	<b>5.0</b>	-0.3	3,686	<b>3,611</b>	4.3	<b>4.5</b>	-2.0	3,811	<b>3,753</b>	4.3	<b>4.6</b>	-1.5
(再掲)建物減価償却費	1,117	<b>1,078</b>	1.2	<b>1.3</b>	-3.5	852	<b>855</b>	1.0	<b>1.1</b>	0.4	927	<b>918</b>	1.1	<b>1.1</b>	-1.0
(再掲)医療機器減価償却費	1,409	<b>1,467</b>	1.5	<b>1.8</b>	4.1	1,367	<b>1,369</b>	1.6	<b>1.7</b>	0.1	1,379	<b>1,397</b>	1.6	<b>1.7</b>	1.3
7. その他の医業・介護費用	13,670	<b>13,002</b>	14.8	<b>15.7</b>	-4.9	13,875	<b>13,371</b>	16.0	<b>16.5</b>	-3.6	13,817	<b>13,267</b>	15.7	<b>16.3</b>	-4.0
(再掲)設備機器賃借料	1,424	<b>1,425</b>	1.5	<b>1.7</b>	0.1	1,068	<b>1,012</b>	1.2	<b>1.2</b>	-5.2	1,169	<b>1,129</b>	1.3	<b>1.4</b>	-3.4
(再掲)医療機器賃借料	911	<b>926</b>	1.0	<b>1.1</b>	1.6	790	<b>799</b>	0.9	<b>1.0</b>	1.1	825	<b>835</b>	0.9	<b>1.0</b>	1.2
IV 損益差額(I+II-III)	31,169	<b>25,854</b>	33.8	<b>31.2</b>	—	28,286	<b>24,540</b>	32.7	<b>30.3</b>	—	29,105	<b>24,913</b>	33.0	<b>30.6</b>	—
(参考)「新型コロナウイルス感染症関連の補助金(従業員向け慰労金を除く)」を除いた損益差額(IV-3')	—	<b>25,074</b>	—	<b>30.3</b>	—	—	<b>23,973</b>	—	<b>29.6</b>	—	—	<b>24,285</b>	—	<b>29.8</b>	—
V 税金	—	—	—	—	—	—	—	—	—	—	—	—	—	—	—
VI 税引後の総損益差額(IV-V)	—	—	—	—	—	—	—	—	—	—	—	—	—	—	—
施設数	67	—	—	—	—	169	—	—	—	—	236	—	—	—	—



一般診療所（個人）（集計2）

（1施設当たり損益）

	入院診療収益なし(参考)有床														
	受け入れ実績あり					受け入れ実績なし					全体				
	金額		構成比率		金額の	金額		構成比率		金額の	金額		構成比率		金額の
	前々年(度)	前年(度)	前々年(度)	前年(度)	伸び率	前々年(度)	前年(度)	前々年(度)	前年(度)	伸び率	前々年(度)	前年(度)	前々年(度)	前年(度)	伸び率
千円	千円	%	%	%	千円	千円	%	%	%	千円	千円	%	%	%	
I 医業収益	*	*	*	*	—	*	*	*	*	—	*	*	*	*	—
I' (参考)「新型コロナウイルス感染症関連の補助金 (従業員向け慰労金を除く)」を除いた 医業収益(I-3')	—	*	—	*	—	—	*	—	*	—	—	*	—	*	—
1. 入院診療収益	*	*	*	*	—	*	*	*	*	—	*	*	*	*	—
保険診療収益	*	*	*	*	—	*	*	*	*	—	*	*	*	*	—
公害等診療収益	*	*	*	*	—	*	*	*	*	—	*	*	*	*	—
その他の診療収益	*	*	*	*	—	*	*	*	*	—	*	*	*	*	—
2. 外来診療収益	*	*	*	*	—	*	*	*	*	—	*	*	*	*	—
保険診療収益	*	*	*	*	—	*	*	*	*	—	*	*	*	*	—
公害等診療収益	*	*	*	*	—	*	*	*	*	—	*	*	*	*	—
その他の診療収益	*	*	*	*	—	*	*	*	*	—	*	*	*	*	—
3. その他の医業収益	*	*	*	*	—	*	*	*	*	—	*	*	*	*	—
3' (再掲)新型コロナウイルス感染症関連の補助金 (従業員向け慰労金を除く)	—	*	—	*	—	—	*	—	*	—	—	*	—	*	—
II 介護収益	*	*	*	*	—	*	*	*	*	—	*	*	*	*	—
1. 施設サービス収益	*	*	*	*	—	*	*	*	*	—	*	*	*	*	—
2. 居宅サービス収益	*	*	*	*	—	*	*	*	*	—	*	*	*	*	—
(再掲)短期入所療養介護分	*	*	*	*	—	*	*	*	*	—	*	*	*	*	—
3. その他の介護収益	*	*	*	*	—	*	*	*	*	—	*	*	*	*	—
III 医業・介護費用	*	*	*	*	—	*	*	*	*	—	*	*	*	*	—
1. 給与費	*	*	*	*	—	*	*	*	*	—	*	*	*	*	—
2. 医薬品費	*	*	*	*	—	*	*	*	*	—	*	*	*	*	—
3. 材料費	*	*	*	*	—	*	*	*	*	—	*	*	*	*	—
4. 給食用材料費	*	*	*	*	—	*	*	*	*	—	*	*	*	*	—
5. 委託費	*	*	*	*	—	*	*	*	*	—	*	*	*	*	—
6. 減価償却費	*	*	*	*	—	*	*	*	*	—	*	*	*	*	—
(再掲)建物減価償却費	*	*	*	*	—	*	*	*	*	—	*	*	*	*	—
(再掲)医療機器減価償却費	*	*	*	*	—	*	*	*	*	—	*	*	*	*	—
7. その他の医業・介護費用	*	*	*	*	—	*	*	*	*	—	*	*	*	*	—
(再掲)設備機器賃借料	*	*	*	*	—	*	*	*	*	—	*	*	*	*	—
(再掲)医療機器賃借料	*	*	*	*	—	*	*	*	*	—	*	*	*	*	—
IV 損益差額(I+II-III)	*	*	*	*	—	*	*	*	*	—	*	*	*	*	—
(参考)「新型コロナウイルス感染症関連の補助金 (従業員向け慰労金を除く)」を除いた 損益差額(IV-3')	—	*	—	*	—	—	*	—	*	—	—	*	—	*	—
V 税金	—	—	—	—	—	—	—	—	—	—	—	—	—	—	—
VI 税引後の総損益差額(IV-V)	—	—	—	—	—	—	—	—	—	—	—	—	—	—	—
施設数	*	—	—	—	—	*	—	—	—	—	*	—	—	—	—

一般診療所（個人）（集計2）

（1施設当たり損益）

	全体														
	受け入れ実績あり					受け入れ実績なし					全体				
	金額		構成比率		金額の	金額		構成比率		金額の	金額		構成比率		金額の
	前々年(度)	前年(度)	前々年(度)	前年(度)	伸び率	前々年(度)	前年(度)	前々年(度)	前年(度)	伸び率	前々年(度)	前年(度)	前々年(度)	前年(度)	伸び率
千円	千円	%	%	%	千円	千円	%	%	%	千円	千円	%	%	%	
I 医業収益	92,286	<b>83,563</b>	100.0	<b>100.9</b>	-9.5	90,658	<b>85,550</b>	100.0	<b>100.7</b>	-5.6	91,105	<b>85,005</b>	100.0	<b>100.7</b>	-6.7
I' (参考)「新型コロナウイルス感染症関連の補助金 (従業員向け慰労金を除く)」を除いた 医業収益(I-3')	-	<b>82,783</b>	-	<b>100.0</b>	-10.3	-	<b>84,973</b>	-	<b>100.0</b>	-6.3	-	<b>84,371</b>	-	<b>100.0</b>	-7.4
1. 入院診療収益	0	<b>0</b>	0.0	<b>0.0</b>	-	3,004	<b>2,904</b>	3.3	<b>3.4</b>	-3.3	2,179	<b>2,106</b>	2.4	<b>2.5</b>	-3.4
保険診療収益	0	<b>0</b>	0.0	<b>0.0</b>	-	2,582	<b>2,450</b>	2.8	<b>2.9</b>	-5.1	1,873	<b>1,778</b>	2.1	<b>2.1</b>	-5.1
公害等診療収益	0	<b>0</b>	0.0	<b>0.0</b>	-	6	<b>7</b>	0.0	<b>0.0</b>	16.7	4	<b>5</b>	0.0	<b>0.0</b>	25.0
その他の診療収益	0	<b>0</b>	0.0	<b>0.0</b>	-	417	<b>447</b>	0.5	<b>0.5</b>	7.2	302	<b>324</b>	0.3	<b>0.4</b>	7.3
2. 外来診療収益	88,663	<b>79,029</b>	96.1	<b>95.5</b>	-10.9	85,735	<b>80,251</b>	94.6	<b>94.4</b>	-6.4	86,539	<b>79,915</b>	95.0	<b>94.7</b>	-7.7
保険診療収益	82,239	<b>72,508</b>	89.1	<b>87.6</b>	-11.8	78,261	<b>73,327</b>	86.3	<b>86.3</b>	-6.3	79,353	<b>73,102</b>	87.1	<b>86.6</b>	-7.9
公害等診療収益	43	<b>55</b>	0.0	<b>0.1</b>	27.9	1,085	<b>993</b>	1.2	<b>1.2</b>	-8.5	799	<b>735</b>	0.9	<b>0.9</b>	-8.0
その他の診療収益	6,381	<b>6,466</b>	6.9	<b>7.8</b>	1.3	6,389	<b>5,930</b>	7.0	<b>7.0</b>	-7.2	6,387	<b>6,077</b>	7.0	<b>7.2</b>	-4.9
3. その他の医業収益	3,622	<b>4,534</b>	3.9	<b>5.5</b>	25.2	1,919	<b>2,396</b>	2.1	<b>2.8</b>	24.9	2,386	<b>2,983</b>	2.6	<b>3.5</b>	25.0
3'. (再掲)新型コロナウイルス感染症関連の補助金 (従業員向け慰労金を除く)	-	<b>780</b>	-	<b>0.9</b>	-	-	<b>578</b>	-	<b>0.7</b>	-	-	<b>633</b>	-	<b>0.8</b>	-
II 介護収益	5	<b>5</b>	0.0	<b>0.0</b>	0.0	0	<b>0</b>	0.0	<b>0.0</b>	-	1	<b>1</b>	0.0	<b>0.0</b>	0.0
1. 施設サービス収益	0	<b>0</b>	0.0	<b>0.0</b>	-	0	<b>0</b>	0.0	<b>0.0</b>	-	0	<b>0</b>	0.0	<b>0.0</b>	-
2. 居宅サービス収益	4	<b>4</b>	0.0	<b>0.0</b>	0.0	0	<b>0</b>	0.0	<b>0.0</b>	-	1	<b>1</b>	0.0	<b>0.0</b>	0.0
(再掲)短期入所療養介護分	0	<b>0</b>	0.0	<b>0.0</b>	-	0	<b>0</b>	0.0	<b>0.0</b>	-	0	<b>0</b>	0.0	<b>0.0</b>	-
3. その他の介護収益	1	<b>1</b>	0.0	<b>0.0</b>	0.0	0	<b>0</b>	0.0	<b>0.0</b>	-	0	<b>0</b>	0.0	<b>0.0</b>	-
III 医業・介護費用	61,122	<b>57,715</b>	66.2	<b>69.7</b>	-5.6	61,701	<b>60,489</b>	68.1	<b>71.2</b>	-2.0	61,542	<b>59,727</b>	67.5	<b>70.8</b>	-2.9
1. 給与費	24,451	<b>24,078</b>	26.5	<b>29.1</b>	-1.5	23,968	<b>23,813</b>	26.4	<b>28.0</b>	-0.6	24,100	<b>23,885</b>	26.5	<b>28.3</b>	-0.9
2. 医薬品費	13,679	<b>11,466</b>	14.8	<b>13.8</b>	-16.2	12,446	<b>11,875</b>	13.7	<b>14.0</b>	-4.6	12,784	<b>11,763</b>	14.0	<b>13.9</b>	-8.0
3. 材料費	2,394	<b>2,339</b>	2.6	<b>2.8</b>	-2.3	2,366	<b>2,359</b>	2.6	<b>2.8</b>	-0.3	2,374	<b>2,354</b>	2.6	<b>2.8</b>	-0.8
4. 給食用材料費	0	<b>0</b>	0.0	<b>0.0</b>	-	232	<b>249</b>	0.3	<b>0.3</b>	7.3	168	<b>181</b>	0.2	<b>0.2</b>	7.7
5. 委託費	2,805	<b>2,718</b>	3.0	<b>3.3</b>	-3.1	4,358	<b>4,387</b>	4.8	<b>5.2</b>	0.7	3,931	<b>3,929</b>	4.3	<b>4.7</b>	-0.1
6. 減価償却費	4,124	<b>4,111</b>	4.5	<b>5.0</b>	-0.3	3,741	<b>3,666</b>	4.1	<b>4.3</b>	-2.0	3,847	<b>3,788</b>	4.2	<b>4.5</b>	-1.5
(再掲)建物減価償却費	1,117	<b>1,078</b>	1.2	<b>1.3</b>	-3.5	900	<b>899</b>	1.0	<b>1.1</b>	-0.1	959	<b>948</b>	1.1	<b>1.1</b>	-1.1
(再掲)医療機器減価償却費	1,409	<b>1,467</b>	1.5	<b>1.8</b>	4.1	1,349	<b>1,350</b>	1.5	<b>1.6</b>	0.1	1,366	<b>1,382</b>	1.5	<b>1.6</b>	1.2
7. その他の医業・介護費用	13,670	<b>13,002</b>	14.8	<b>15.7</b>	-4.9	14,589	<b>14,139</b>	16.1	<b>16.6</b>	-3.1	14,337	<b>13,827</b>	15.7	<b>16.4</b>	-3.6
(再掲)設備機器賃借料	1,424	<b>1,425</b>	1.5	<b>1.7</b>	0.1	1,295	<b>1,262</b>	1.4	<b>1.5</b>	-2.5	1,331	<b>1,307</b>	1.5	<b>1.5</b>	-1.8
(再掲)医療機器賃借料	911	<b>926</b>	1.0	<b>1.1</b>	1.6	1,012	<b>1,041</b>	1.1	<b>1.2</b>	2.9	984	<b>1,010</b>	1.1	<b>1.2</b>	2.6
IV 損益差額(I+II-III)	31,169	<b>25,854</b>	33.8	<b>31.2</b>	-	28,957	<b>25,061</b>	31.9	<b>29.5</b>	-	29,565	<b>25,279</b>	32.5	<b>30.0</b>	-
(参考)「新型コロナウイルス感染症関連の補助金 (従業員向け慰労金を除く)」を除いた 損益差額(IV-3')	-	<b>25,074</b>	-	<b>30.3</b>	-	-	<b>24,484</b>	-	<b>28.8</b>	-	-	<b>24,646</b>	-	<b>29.2</b>	-
V 税金	-	-	-	-	-	-	-	-	-	-	-	-	-	-	-
VI 税引後の総損益差額(IV-V)	-	-	-	-	-	-	-	-	-	-	-	-	-	-	-
施設数	67	-	-	-	-	177	-	-	-	-	244	-	-	-	-

一般診療所（医療法人）（集計2）

（1施設当たり損益）

	入院診療収益あり														
	受け入れ実績あり					受け入れ実績なし					全体				
	金額		構成比率		金額の	金額		構成比率		金額の	金額		構成比率		金額の
	前々年(度)	前年(度)	前々年(度)	前年(度)	伸び率	前々年(度)	前年(度)	前々年(度)	前年(度)	伸び率	前々年(度)	前年(度)	前々年(度)	前年(度)	伸び率
千円		%		%	千円		%		%	千円		%		%	
I 医業収益	369,610	<b>354,012</b>	94.9	<b>94.4</b>	-4.2	318,359	<b>319,662</b>	96.9	<b>97.0</b>	0.4	328,911	<b>326,734</b>	96.4	<b>96.4</b>	-0.7
I'（参考）「新型コロナウイルス感染症関連の補助金（従業員向け慰労金を除く）」を除いた 医業収益（I-3'）	-	<b>353,394</b>	-	<b>94.2</b>	-4.4	-	<b>319,005</b>	-	<b>96.8</b>	0.2	-	<b>326,086</b>	-	<b>96.2</b>	-0.9
1. 入院診療収益	68,791	<b>66,981</b>	17.7	<b>17.9</b>	-2.6	119,409	<b>123,133</b>	36.3	<b>37.4</b>	3.1	108,987	<b>111,573</b>	31.9	<b>32.9</b>	2.4
保険診療収益	50,950	<b>48,991</b>	13.1	<b>13.1</b>	-3.8	68,881	<b>70,014</b>	21.0	<b>21.3</b>	1.6	65,190	<b>65,686</b>	19.1	<b>19.4</b>	0.8
公害等診療収益	572	<b>1,115</b>	0.1	<b>0.3</b>	94.9	613	<b>954</b>	0.2	<b>0.3</b>	55.6	604	<b>987</b>	0.2	<b>0.3</b>	63.4
その他の診療収益	17,268	<b>16,875</b>	4.4	<b>4.5</b>	-2.3	49,915	<b>52,166</b>	15.2	<b>15.8</b>	4.5	43,193	<b>44,900</b>	12.7	<b>13.3</b>	4.0
2. 外来診療収益	293,095	<b>278,518</b>	75.3	<b>74.3</b>	-5.0	186,916	<b>181,303</b>	56.9	<b>55.0</b>	-3.0	208,777	<b>201,318</b>	61.2	<b>59.4</b>	-3.6
保険診療収益	276,721	<b>261,218</b>	71.1	<b>69.7</b>	-5.6	155,693	<b>152,146</b>	47.4	<b>46.2</b>	-2.3	180,611	<b>174,602</b>	52.9	<b>51.5</b>	-3.3
公害等診療収益	4,974	<b>4,835</b>	1.3	<b>1.3</b>	-2.8	5,209	<b>4,552</b>	1.6	<b>1.4</b>	-12.6	5,161	<b>4,611</b>	1.5	<b>1.4</b>	-10.7
その他の診療収益	11,400	<b>12,465</b>	2.9	<b>3.3</b>	9.3	26,014	<b>24,604</b>	7.9	<b>7.5</b>	-5.4	23,005	<b>22,105</b>	6.7	<b>6.5</b>	-3.9
3. その他の医業収益	7,724	<b>8,513</b>	2.0	<b>2.3</b>	10.2	12,034	<b>15,226</b>	3.7	<b>4.6</b>	26.5	11,147	<b>13,844</b>	3.3	<b>4.1</b>	24.2
3'（再掲）新型コロナウイルス感染症関連の補助金 （従業員向け慰労金を除く）	-	<b>618</b>	-	<b>0.2</b>	-	-	<b>657</b>	-	<b>0.2</b>	-	-	<b>649</b>	-	<b>0.2</b>	-
II 介護収益	19,667	<b>21,612</b>	5.1	<b>5.8</b>	9.9	10,281	<b>10,400</b>	3.1	<b>3.2</b>	1.2	12,213	<b>12,708</b>	3.6	<b>3.8</b>	4.1
1. 施設サービス収益	1,738	<b>1,782</b>	0.4	<b>0.5</b>	2.5	5,426	<b>5,592</b>	1.7	<b>1.7</b>	3.1	4,667	<b>4,807</b>	1.4	<b>1.4</b>	3.0
2. 居宅サービス収益 （再掲）短期入所療養介護分	15,137	<b>16,085</b>	3.9	<b>4.3</b>	6.3	4,407	<b>4,336</b>	1.3	<b>1.3</b>	-1.6	6,616	<b>6,755</b>	1.9	<b>2.0</b>	2.1
0	<b>0</b>	0.0	<b>0.0</b>	-	48	<b>40</b>	0.0	<b>0.0</b>	-16.7	38	<b>32</b>	0.0	<b>0.0</b>	-15.8	
3. その他の介護収益	2,792	<b>3,745</b>	0.7	<b>1.0</b>	34.1	448	<b>471</b>	0.1	<b>0.1</b>	5.1	930	<b>1,145</b>	0.3	<b>0.3</b>	23.1
III 医業・介護費用	368,672	<b>365,357</b>	94.7	<b>97.4</b>	-0.9	321,081	<b>320,266</b>	97.7	<b>97.2</b>	-0.3	330,880	<b>329,549</b>	97.0	<b>97.3</b>	-0.4
1. 給与費	190,381	<b>190,223</b>	48.9	<b>50.7</b>	-0.1	174,582	<b>175,814</b>	53.1	<b>53.4</b>	0.7	177,835	<b>178,781</b>	52.1	<b>52.8</b>	0.5
2. 医薬品費	44,928	<b>40,273</b>	11.5	<b>10.7</b>	-10.4	26,428	<b>27,165</b>	8.0	<b>8.2</b>	2.8	30,236	<b>29,863</b>	8.9	<b>8.8</b>	-1.2
3. 材料費	18,306	<b>18,299</b>	4.7	<b>4.9</b>	0.0	20,657	<b>19,606</b>	6.3	<b>6.0</b>	-5.1	20,173	<b>19,337</b>	5.9	<b>5.7</b>	-4.1
4. 給食用材料費	3,454	<b>3,349</b>	0.9	<b>0.9</b>	-3.0	5,184	<b>5,249</b>	1.6	<b>1.6</b>	1.3	4,828	<b>4,858</b>	1.4	<b>1.4</b>	0.6
5. 委託費	19,808	<b>19,954</b>	5.1	<b>5.3</b>	0.7	16,073	<b>16,069</b>	4.9	<b>4.9</b>	0.0	16,842	<b>16,869</b>	4.9	<b>5.0</b>	0.2
6. 減価償却費	14,266	<b>12,490</b>	3.7	<b>3.3</b>	-12.4	16,521	<b>14,467</b>	5.0	<b>4.4</b>	-12.4	16,057	<b>14,060</b>	4.7	<b>4.2</b>	-12.4
（再掲）建物減価償却費	2,563	<b>2,330</b>	0.7	<b>0.6</b>	-9.1	3,775	<b>3,094</b>	1.1	<b>0.9</b>	-18.0	3,525	<b>2,937</b>	1.0	<b>0.9</b>	-16.7
（再掲）医療機器減価償却費	6,685	<b>5,645</b>	1.7	<b>1.5</b>	-15.6	4,782	<b>4,017</b>	1.5	<b>1.2</b>	-16.0	5,174	<b>4,352</b>	1.5	<b>1.3</b>	-15.9
7. その他の医業・介護費用	77,529	<b>80,770</b>	19.9	<b>21.5</b>	4.2	61,637	<b>61,896</b>	18.8	<b>18.8</b>	0.4	64,908	<b>65,782</b>	19.0	<b>19.4</b>	1.3
（再掲）設備機器賃借料	7,089	<b>7,628</b>	1.8	<b>2.0</b>	7.6	4,539	<b>4,603</b>	1.4	<b>1.4</b>	1.4	5,064	<b>5,226</b>	1.5	<b>1.5</b>	3.2
（再掲）医療機器賃借料	4,316	<b>4,805</b>	1.1	<b>1.3</b>	11.3	2,673	<b>2,797</b>	0.8	<b>0.8</b>	4.6	3,011	<b>3,210</b>	0.9	<b>0.9</b>	6.6
IV 損益差額（I + II - III）	20,604	<b>10,267</b>	5.3	<b>2.7</b>	-	7,558	<b>9,796</b>	2.3	<b>3.0</b>	-	10,244	<b>9,893</b>	3.0	<b>2.9</b>	-
（参考）「新型コロナウイルス感染症関連の補助金 （従業員向け慰労金を除く）」を除いた 損益差額（IV-3'）	-	<b>9,649</b>	-	<b>2.6</b>	-	-	<b>9,139</b>	-	<b>2.8</b>	-	-	<b>9,244</b>	-	<b>2.7</b>	-
V 税金	4,778	<b>3,501</b>	1.2	<b>0.9</b>	-26.7	2,292	<b>2,447</b>	0.7	<b>0.7</b>	6.8	2,804	<b>2,664</b>	0.8	<b>0.8</b>	-5.0
VI 税引後の総損益差額（IV - V）	15,826	<b>6,766</b>	4.1	<b>1.8</b>	-57.2	5,266	<b>7,349</b>	1.6	<b>2.2</b>	39.6	7,440	<b>7,229</b>	2.2	<b>2.1</b>	-2.8
施設数	14		-	-	-	54		-	-	-	68		-	-	-

一般診療所（医療法人）（集計2）

（1施設当たり損益）

	入院診療収益なし										全体				
	受け入れ実績あり					受け入れ実績なし									
	金額		構成比率		金額の	金額		構成比率		金額の	金額		構成比率		金額の
	前々年(度)	前年(度)	前々年(度)	前年(度)	伸び率	前々年(度)	前年(度)	前々年(度)	前年(度)	伸び率	前々年(度)	前年(度)	前々年(度)	前年(度)	伸び率
千円		千円		%	千円		千円		%	千円		千円		%	
I 医療収益	144,322	<b>138,288</b>	98.1	<b>98.6</b>	-4.2	153,586	<b>147,449</b>	98.0	<b>98.3</b>	-4.0	150,396	<b>144,295</b>	98.0	<b>98.4</b>	-4.1
I' (参考)「新型コロナウイルス感染症関連の補助金 (従業員向け慰労金を除く)」を除いた 医療収益(I-3')	-	<b>137,179</b>	-	<b>97.8</b>	-4.9	-	<b>146,965</b>	-	<b>98.0</b>	-4.3	-	<b>143,595</b>	-	<b>97.9</b>	-4.5
1. 入院診療収益	0	<b>0</b>	0.0	<b>0.0</b>	-	0	<b>0</b>	0.0	<b>0.0</b>	-	0	<b>0</b>	0.0	<b>0.0</b>	-
保険診療収益	0	<b>0</b>	0.0	<b>0.0</b>	-	0	<b>0</b>	0.0	<b>0.0</b>	-	0	<b>0</b>	0.0	<b>0.0</b>	-
公害等診療収益	0	<b>0</b>	0.0	<b>0.0</b>	-	0	<b>0</b>	0.0	<b>0.0</b>	-	0	<b>0</b>	0.0	<b>0.0</b>	-
その他の診療収益	0	<b>0</b>	0.0	<b>0.0</b>	-	0	<b>0</b>	0.0	<b>0.0</b>	-	0	<b>0</b>	0.0	<b>0.0</b>	-
2. 外来診療収益	137,546	<b>130,126</b>	93.5	<b>92.8</b>	-5.4	148,685	<b>141,596</b>	94.9	<b>94.4</b>	-4.8	144,849	<b>137,646</b>	94.4	<b>93.9</b>	-5.0
保険診療収益	125,880	<b>118,349</b>	85.5	<b>84.4</b>	-6.0	134,893	<b>128,356</b>	86.1	<b>85.6</b>	-4.8	131,790	<b>124,910</b>	85.9	<b>85.2</b>	-5.2
公害等診療収益	936	<b>877</b>	0.6	<b>0.6</b>	-6.3	1,748	<b>1,542</b>	1.1	<b>1.0</b>	-11.8	1,468	<b>1,313</b>	1.0	<b>0.9</b>	-10.6
その他の診療収益	10,730	<b>10,899</b>	7.3	<b>7.8</b>	1.6	12,044	<b>11,699</b>	7.7	<b>7.8</b>	-2.9	11,592	<b>11,423</b>	7.6	<b>7.8</b>	-1.5
3. その他の医療収益	6,775	<b>8,163</b>	4.6	<b>5.8</b>	20.5	4,901	<b>5,853</b>	3.1	<b>3.9</b>	19.4	5,547	<b>6,648</b>	3.6	<b>4.5</b>	19.8
3'. (再掲)新型コロナウイルス感染症関連の補助金 (従業員向け慰労金を除く)	-	<b>1,109</b>	-	<b>0.8</b>	-	-	<b>485</b>	-	<b>0.3</b>	-	<b>700</b>	-	<b>0.5</b>	-	
II 介護収益	2,862	<b>3,018</b>	1.9	<b>2.2</b>	5.5	3,127	<b>3,071</b>	2.0	<b>2.0</b>	-1.8	3,036	<b>3,052</b>	2.0	<b>2.1</b>	0.5
1. 施設サービス収益	0	<b>0</b>	0.0	<b>0.0</b>	-	144	<b>124</b>	0.1	<b>0.1</b>	-13.9	94	<b>82</b>	0.1	<b>0.1</b>	-12.8
2. 居宅サービス収益	2,791	<b>2,943</b>	1.9	<b>2.1</b>	5.4	2,502	<b>2,453</b>	1.6	<b>1.6</b>	-2.0	2,601	<b>2,622</b>	1.7	<b>1.8</b>	0.8
(再掲)短期入所療養介護分	0	<b>0</b>	0.0	<b>0.0</b>	-	0	<b>0</b>	0.0	<b>0.0</b>	-	0	<b>0</b>	0.0	<b>0.0</b>	-
3. その他の介護収益	72	<b>74</b>	0.0	<b>0.1</b>	2.8	481	<b>493</b>	0.3	<b>0.3</b>	2.5	340	<b>349</b>	0.2	<b>0.2</b>	2.6
III 医療・介護費用	137,852	<b>136,037</b>	93.7	<b>97.0</b>	-1.3	145,044	<b>143,363</b>	92.6	<b>95.6</b>	-1.2	142,567	<b>140,841</b>	92.9	<b>96.0</b>	-1.2
1. 給与費	74,739	<b>74,027</b>	50.8	<b>52.8</b>	-1.0	79,774	<b>79,850</b>	50.9	<b>53.2</b>	0.1	78,040	<b>77,845</b>	50.9	<b>53.1</b>	-0.2
2. 医薬品費	19,538	<b>18,388</b>	13.3	<b>13.1</b>	-5.9	17,587	<b>16,933</b>	11.2	<b>11.3</b>	-3.7	18,259	<b>17,434</b>	11.9	<b>11.9</b>	-4.5
3. 材料費	5,282	<b>5,612</b>	3.6	<b>4.0</b>	6.2	4,934	<b>4,935</b>	3.1	<b>3.3</b>	0.0	5,054	<b>5,168</b>	3.3	<b>3.5</b>	2.3
4. 給食用材料費	110	<b>108</b>	0.1	<b>0.1</b>	-1.8	204	<b>194</b>	0.1	<b>0.1</b>	-4.9	172	<b>164</b>	0.1	<b>0.1</b>	-4.7
5. 委託費	5,401	<b>5,320</b>	3.7	<b>3.8</b>	-1.5	4,690	<b>4,667</b>	3.0	<b>3.1</b>	-0.5	4,935	<b>4,892</b>	3.2	<b>3.3</b>	-0.9
6. 減価償却費	4,942	<b>4,715</b>	3.4	<b>3.4</b>	-4.6	5,885	<b>5,819</b>	3.8	<b>3.9</b>	-1.1	5,560	<b>5,439</b>	3.6	<b>3.7</b>	-2.2
(再掲)建物減価償却費	883	<b>851</b>	0.6	<b>0.6</b>	-3.6	987	<b>982</b>	0.6	<b>0.7</b>	-0.5	951	<b>937</b>	0.6	<b>0.6</b>	-1.5
(再掲)医療機器減価償却費	1,633	<b>1,514</b>	1.1	<b>1.1</b>	-7.3	2,274	<b>2,304</b>	1.5	<b>1.5</b>	1.3	2,053	<b>2,032</b>	1.3	<b>1.4</b>	-1.0
7. その他の医療・介護費用	27,839	<b>27,867</b>	18.9	<b>19.9</b>	0.1	31,970	<b>30,965</b>	20.4	<b>20.6</b>	-3.1	30,547	<b>29,898</b>	19.9	<b>20.4</b>	-2.1
(再掲)設備機器賃借料	1,949	<b>2,013</b>	1.3	<b>1.4</b>	3.3	1,942	<b>1,821</b>	1.2	<b>1.2</b>	-6.2	1,945	<b>1,887</b>	1.3	<b>1.3</b>	-3.0
(再掲)医療機器賃借料	1,323	<b>1,370</b>	0.9	<b>1.0</b>	3.6	1,062	<b>1,025</b>	0.7	<b>0.7</b>	-3.5	1,152	<b>1,144</b>	0.8	<b>0.8</b>	-0.7
IV 損益差額(I+II-III)	9,332	<b>5,269</b>	6.3	<b>3.8</b>	-	11,669	<b>7,157</b>	7.4	<b>4.8</b>	-	10,864	<b>6,507</b>	7.1	<b>4.4</b>	-
(参考)「新型コロナウイルス感染症関連の補助金 (従業員向け慰労金を除く)」を除いた 損益差額(IV-3')	-	<b>4,160</b>	-	<b>3.0</b>	-	-	<b>6,672</b>	-	<b>4.4</b>	-	<b>5,807</b>	-	<b>4.0</b>	-	
V 税金	1,912	<b>1,475</b>	1.3	<b>1.1</b>	-22.9	2,249	<b>1,812</b>	1.4	<b>1.2</b>	-19.4	2,133	<b>1,696</b>	1.4	<b>1.2</b>	-20.5
VI 税引後の総損益差額(IV-V)	7,420	<b>3,794</b>	5.0	<b>2.7</b>	-48.9	9,420	<b>5,345</b>	6.0	<b>3.6</b>	-43.3	8,732	<b>4,811</b>	5.7	<b>3.3</b>	-44.9
施設数	302		-	-	-	575		-	-	-	877		-	-	-

一般診療所（医療法人）（集計2）

（1施設当たり損益）

	入院診療収益なし(参考)有床														
	受け入れ実績あり					受け入れ実績なし					全体				
	金額		構成比率		金額の	金額		構成比率		金額の	金額		構成比率		金額の
	前々年(度)	前年(度)	前々年(度)	前年(度)	伸び率	前々年(度)	前年(度)	前々年(度)	前年(度)	伸び率	前々年(度)	前年(度)	前々年(度)	前年(度)	伸び率
千円	千円	%	%	%	千円	千円	%	%	%	千円	千円	%	%	%	
I 医業収益	122,980	<b>124,267</b>	100.0	<b>104.5</b>	1.0	161,094	<b>148,251</b>	91.4	<b>91.4</b>	-8.0	154,465	<b>144,080</b>	92.5	<b>93.1</b>	-6.7
I' (参考)「新型コロナウイルス感染症関連の補助金 (従業員向け慰労金を除く)」を除いた 医業収益(I-3')	-	<b>118,928</b>	-	<b>100.0</b>	-3.3	-	<b>147,811</b>	-	<b>91.1</b>	-8.2	-	<b>142,788</b>	-	<b>92.3</b>	-7.6
1. 入院診療収益	0	<b>0</b>	0.0	<b>0.0</b>	-	0	<b>0</b>	0.0	<b>0.0</b>	-	0	<b>0</b>	0.0	<b>0.0</b>	-
保険診療収益	0	<b>0</b>	0.0	<b>0.0</b>	-	0	<b>0</b>	0.0	<b>0.0</b>	-	0	<b>0</b>	0.0	<b>0.0</b>	-
公害等診療収益	0	<b>0</b>	0.0	<b>0.0</b>	-	0	<b>0</b>	0.0	<b>0.0</b>	-	0	<b>0</b>	0.0	<b>0.0</b>	-
その他の診療収益	0	<b>0</b>	0.0	<b>0.0</b>	-	0	<b>0</b>	0.0	<b>0.0</b>	-	0	<b>0</b>	0.0	<b>0.0</b>	-
2. 外来診療収益	119,767	<b>116,852</b>	97.4	<b>98.3</b>	-2.4	145,590	<b>136,339</b>	82.6	<b>84.0</b>	-6.4	141,099	<b>132,950</b>	84.5	<b>85.9</b>	-5.8
保険診療収益	113,141	<b>109,972</b>	92.0	<b>92.5</b>	-2.8	120,111	<b>112,910</b>	68.2	<b>69.6</b>	-6.0	118,899	<b>112,399</b>	71.2	<b>72.6</b>	-5.5
公害等診療収益	139	<b>75</b>	0.1	<b>0.1</b>	-46.0	1,616	<b>1,766</b>	0.9	<b>1.1</b>	9.3	1,359	<b>1,472</b>	0.8	<b>1.0</b>	8.3
その他の診療収益	6,487	<b>6,805</b>	5.3	<b>5.7</b>	4.9	23,863	<b>21,663</b>	13.5	<b>13.3</b>	-9.2	20,841	<b>19,079</b>	12.5	<b>12.3</b>	-8.5
3. その他の医業収益	3,213	<b>7,415</b>	2.6	<b>6.2</b>	130.8	15,504	<b>11,912</b>	8.8	<b>7.3</b>	-23.2	13,366	<b>11,130</b>	8.0	<b>7.2</b>	-16.7
3'. (再掲)新型コロナウイルス感染症関連の補助金 (従業員向け慰労金を除く)	-	<b>5,338</b>	-	<b>4.5</b>	-	-	<b>441</b>	-	<b>0.3</b>	-	-	<b>1,293</b>	-	<b>0.8</b>	-
II 介護収益	0	<b>0</b>	0.0	<b>0.0</b>	-	15,123	<b>14,469</b>	8.6	<b>8.9</b>	-4.3	12,493	<b>11,952</b>	7.5	<b>7.7</b>	-4.3
1. 施設サービス収益	0	<b>0</b>	0.0	<b>0.0</b>	-	4,343	<b>3,765</b>	2.5	<b>2.3</b>	-13.3	3,588	<b>3,110</b>	2.1	<b>2.0</b>	-13.3
2. 居宅サービス収益	0	<b>0</b>	0.0	<b>0.0</b>	-	187	<b>190</b>	0.1	<b>0.1</b>	1.6	155	<b>157</b>	0.1	<b>0.1</b>	1.3
(再掲)短期入所療養介護分	0	<b>0</b>	0.0	<b>0.0</b>	-	0	<b>0</b>	0.0	<b>0.0</b>	-	0	<b>0</b>	0.0	<b>0.0</b>	-
3. その他の介護収益	0	<b>0</b>	0.0	<b>0.0</b>	-	10,593	<b>10,513</b>	6.0	<b>6.5</b>	-0.8	8,750	<b>8,685</b>	5.2	<b>5.6</b>	-0.7
III 医業・介護費用	125,593	<b>124,428</b>	102.1	<b>104.6</b>	-0.9	167,324	<b>163,398</b>	95.0	<b>100.7</b>	-2.3	160,067	<b>156,620</b>	95.9	<b>101.2</b>	-2.2
1. 給与費	57,643	<b>57,355</b>	46.9	<b>48.2</b>	-0.5	83,302	<b>80,228</b>	47.3	<b>49.4</b>	-3.7	78,840	<b>76,250</b>	47.2	<b>49.3</b>	-3.3
2. 医薬品費	27,587	<b>27,001</b>	22.4	<b>22.7</b>	-2.1	26,063	<b>26,364</b>	14.8	<b>16.2</b>	1.2	26,328	<b>26,475</b>	15.8	<b>17.1</b>	0.6
3. 材料費	5,795	<b>5,940</b>	4.7	<b>5.0</b>	2.5	4,164	<b>4,017</b>	2.4	<b>2.5</b>	-3.5	4,448	<b>4,352</b>	2.7	<b>2.8</b>	-2.2
4. 給食用材料費	0	<b>0</b>	0.0	<b>0.0</b>	-	690	<b>597</b>	0.4	<b>0.4</b>	-13.5	570	<b>494</b>	0.3	<b>0.3</b>	-13.3
5. 委託費	5,064	<b>5,112</b>	4.1	<b>4.3</b>	0.9	6,430	<b>6,894</b>	3.6	<b>4.2</b>	7.2	6,192	<b>6,584</b>	3.7	<b>4.3</b>	6.3
6. 減価償却費	5,705	<b>5,568</b>	4.6	<b>4.7</b>	-2.4	6,004	<b>5,858</b>	3.4	<b>3.6</b>	-2.4	5,952	<b>5,807</b>	3.6	<b>3.8</b>	-2.4
(再掲)建物減価償却費	796	<b>761</b>	0.6	<b>0.6</b>	-4.4	1,959	<b>1,954</b>	1.1	<b>1.2</b>	-0.3	1,757	<b>1,746</b>	1.1	<b>1.1</b>	-0.6
(再掲)医療機器減価償却費	1,783	<b>1,849</b>	1.4	<b>1.6</b>	3.7	1,353	<b>1,441</b>	0.8	<b>0.9</b>	6.5	1,428	<b>1,512</b>	0.9	<b>1.0</b>	5.9
7. その他の医業・介護費用	23,798	<b>23,451</b>	19.4	<b>19.7</b>	-1.5	40,671	<b>39,439</b>	23.1	<b>24.3</b>	-3.0	37,737	<b>36,659</b>	22.6	<b>23.7</b>	-2.9
(再掲)設備機器賃借料	3,297	<b>3,965</b>	2.7	<b>3.3</b>	20.3	1,237	<b>1,176</b>	0.7	<b>0.7</b>	-4.9	1,595	<b>1,661</b>	1.0	<b>1.1</b>	4.1
(再掲)医療機器賃借料	1,604	<b>1,514</b>	1.3	<b>1.3</b>	-5.6	1,082	<b>990</b>	0.6	<b>0.6</b>	-8.5	1,172	<b>1,081</b>	0.7	<b>0.7</b>	-7.8
IV 損益差額(I+II-III)	-2,613	<b>-161</b>	-2.1	<b>-0.1</b>	-	8,892	<b>-678</b>	5.0	<b>-0.4</b>	-	6,892	<b>-588</b>	4.1	<b>-0.4</b>	-
(参考)「新型コロナウイルス感染症関連の補助金 (従業員向け慰労金を除く)」を除いた 損益差額(IV-3')	-	<b>-5,500</b>	-	<b>-4.6</b>	-	-	<b>-1,118</b>	-	<b>-0.7</b>	-	-	<b>-1,880</b>	-	<b>-1.2</b>	-
V 税金	71	<b>945</b>	0.1	<b>0.8</b>	1,231.0	2,611	<b>1,018</b>	1.5	<b>0.6</b>	-61.0	2,169	<b>1,006</b>	1.3	<b>0.7</b>	-53.6
VI 税引後の総損益差額(IV-V)	-2,684	<b>-1,106</b>	-2.2	<b>-0.9</b>	-58.8	6,281	<b>-1,696</b>	3.6	<b>-1.0</b>	-127.0	4,722	<b>-1,593</b>	2.8	<b>-1.0</b>	-133.7
施設数	4		-			19		-			23		-		

一般診療所（医療法人）（集計2）

（1施設当たり損益）

	全体														
	受け入れ実績あり					受け入れ実績なし					全体				
	金額		構成比率		金額の	金額		構成比率		金額の	金額		構成比率		金額の
	前々年(度)	前年(度)	前々年(度)	前年(度)	伸び率	前々年(度)	前年(度)	前々年(度)	前年(度)	伸び率	前々年(度)	前年(度)	前々年(度)	前年(度)	伸び率
千円		千円		%	千円		千円		%	千円		千円		%	
I 医療収益	154,303	<b>147,846</b>	97.7	<b>98.2</b>	-4.2	167,732	<b>162,234</b>	97.8	<b>98.1</b>	-3.3	163,241	<b>157,423</b>	97.8	<b>98.1</b>	-3.6
I'（参考）「新型コロナウイルス感染症関連の補助金（従業員向け慰労金を除く）」を除いた医療収益（I-3'）	-	<b>146,759</b>	-	<b>97.4</b>	-4.9	-	<b>161,734</b>	-	<b>97.8</b>	-3.6	-	<b>156,727</b>	-	<b>97.7</b>	-4.0
1. 入院診療収益	3,048	<b>2,968</b>	1.9	<b>2.0</b>	-2.6	10,251	<b>10,571</b>	6.0	<b>6.4</b>	3.1	7,842	<b>8,029</b>	4.7	<b>5.0</b>	2.4
保険診療収益	2,257	<b>2,170</b>	1.4	<b>1.4</b>	-3.9	5,914	<b>6,011</b>	3.4	<b>3.6</b>	1.6	4,691	<b>4,727</b>	2.8	<b>2.9</b>	0.8
公害等診療収益	25	<b>49</b>	0.0	<b>0.0</b>	96.0	53	<b>82</b>	0.0	<b>0.0</b>	54.7	43	<b>71</b>	0.0	<b>0.0</b>	65.1
その他の診療収益	765	<b>748</b>	0.5	<b>0.5</b>	-2.2	4,285	<b>4,478</b>	2.5	<b>2.7</b>	4.5	3,108	<b>3,231</b>	1.9	<b>2.0</b>	4.0
2. 外来診療収益	144,438	<b>136,700</b>	91.5	<b>90.8</b>	-5.4	151,967	<b>145,005</b>	88.6	<b>87.7</b>	-4.6	149,449	<b>142,228</b>	89.5	<b>88.6</b>	-4.8
保険診療収益	132,563	<b>124,679</b>	83.9	<b>82.8</b>	-5.9	136,679	<b>130,398</b>	79.7	<b>78.8</b>	-4.6	135,303	<b>128,486</b>	81.1	<b>80.1</b>	-5.0
公害等診療収益	1,115	<b>1,053</b>	0.7	<b>0.7</b>	-5.6	2,045	<b>1,800</b>	1.2	<b>1.1</b>	-12.0	1,734	<b>1,550</b>	1.0	<b>1.0</b>	-10.6
その他の診療収益	10,759	<b>10,969</b>	6.8	<b>7.3</b>	2.0	13,244	<b>12,807</b>	7.7	<b>7.7</b>	-3.3	12,413	<b>12,192</b>	7.4	<b>7.6</b>	-1.8
3. その他の医療収益	6,817	<b>8,178</b>	4.3	<b>5.4</b>	20.0	5,513	<b>6,658</b>	3.2	<b>4.0</b>	20.8	5,949	<b>7,166</b>	3.6	<b>4.5</b>	20.5
3'（再掲）新型コロナウイルス感染症関連の補助金（従業員向け慰労金を除く）	-	<b>1,087</b>	-	<b>0.7</b>	-	-	<b>499</b>	-	<b>0.3</b>	-	-	<b>696</b>	-	<b>0.4</b>	-
II 介護収益	3,607	<b>3,841</b>	2.3	<b>2.6</b>	6.5	3,741	<b>3,700</b>	2.2	<b>2.2</b>	-1.1	3,696	<b>3,747</b>	2.2	<b>2.3</b>	1.4
1. 施設サービス収益	77	<b>79</b>	0.0	<b>0.1</b>	2.6	597	<b>594</b>	0.3	<b>0.4</b>	-0.5	423	<b>422</b>	0.3	<b>0.3</b>	-0.2
2. 居宅サービス収益	3,338	<b>3,526</b>	2.1	<b>2.3</b>	5.6	2,665	<b>2,615</b>	1.6	<b>1.6</b>	-1.9	2,890	<b>2,919</b>	1.7	<b>1.8</b>	1.0
（再掲）短期入所療養介護分	0	<b>0</b>	0.0	<b>0.0</b>	-	4	<b>3</b>	0.0	<b>0.0</b>	-25.0	3	<b>2</b>	0.0	<b>0.0</b>	-33.3
3. その他の介護収益	192	<b>237</b>	0.1	<b>0.2</b>	23.4	478	<b>492</b>	0.3	<b>0.3</b>	2.9	383	<b>406</b>	0.2	<b>0.3</b>	6.0
III 医療・介護費用	148,078	<b>146,197</b>	93.8	<b>97.1</b>	-1.3	160,157	<b>158,551</b>	93.4	<b>95.8</b>	-1.0	156,118	<b>154,420</b>	93.5	<b>96.2</b>	-1.1
1. 給与費	79,862	<b>79,175</b>	50.6	<b>52.6</b>	-0.9	87,913	<b>88,089</b>	51.3	<b>53.2</b>	0.2	85,221	<b>85,108</b>	51.0	<b>53.0</b>	-0.1
2. 医薬品費	20,663	<b>19,357</b>	13.1	<b>12.9</b>	-6.3	18,346	<b>17,812</b>	10.7	<b>10.8</b>	-2.9	19,121	<b>18,328</b>	11.5	<b>11.4</b>	-4.1
3. 材料費	5,859	<b>6,174</b>	3.7	<b>4.1</b>	5.4	6,284	<b>6,195</b>	3.7	<b>3.7</b>	-1.4	6,142	<b>6,188</b>	3.7	<b>3.9</b>	0.7
4. 給食用材料費	259	<b>251</b>	0.2	<b>0.2</b>	-3.1	632	<b>628</b>	0.4	<b>0.4</b>	-0.6	507	<b>502</b>	0.3	<b>0.3</b>	-1.0
5. 委託費	6,040	<b>5,968</b>	3.8	<b>4.0</b>	-1.2	5,667	<b>5,646</b>	3.3	<b>3.4</b>	-0.4	5,792	<b>5,754</b>	3.5	<b>3.6</b>	-0.7
6. 減価償却費	5,355	<b>5,059</b>	3.4	<b>3.4</b>	-5.5	6,798	<b>6,562</b>	4.0	<b>4.0</b>	-3.5	6,316	<b>6,059</b>	3.8	<b>3.8</b>	-4.1
（再掲）建物減価償却費	958	<b>917</b>	0.6	<b>0.6</b>	-4.3	1,226	<b>1,163</b>	0.7	<b>0.7</b>	-5.1	1,137	<b>1,081</b>	0.7	<b>0.7</b>	-4.9
（再掲）医療機器減価償却費	1,857	<b>1,697</b>	1.2	<b>1.1</b>	-8.6	2,489	<b>2,451</b>	1.5	<b>1.5</b>	-1.5	2,278	<b>2,199</b>	1.4	<b>1.4</b>	-3.5
7. その他の医療・介護費用	30,040	<b>30,211</b>	19.0	<b>20.1</b>	0.6	34,517	<b>33,620</b>	20.1	<b>20.3</b>	-2.6	33,020	<b>32,480</b>	19.8	<b>20.2</b>	-1.6
（再掲）設備機器賃借料	2,177	<b>2,261</b>	1.4	<b>1.5</b>	3.9	2,165	<b>2,060</b>	1.3	<b>1.2</b>	-4.8	2,169	<b>2,127</b>	1.3	<b>1.3</b>	-1.9
（再掲）医療機器賃借料	1,456	<b>1,522</b>	0.9	<b>1.0</b>	4.5	1,200	<b>1,177</b>	0.7	<b>0.7</b>	-1.9	1,286	<b>1,292</b>	0.8	<b>0.8</b>	0.5
IV 損益差額（I+II-III）	9,831	<b>5,491</b>	6.2	<b>3.6</b>	-	11,316	<b>7,383</b>	6.6	<b>4.5</b>	-	10,820	<b>6,750</b>	6.5	<b>4.2</b>	-
（参考）「新型コロナウイルス感染症関連の補助金（従業員向け慰労金を除く）」を除いた損益差額（IV-3'）	-	<b>4,403</b>	-	<b>2.9</b>	-	-	<b>6,884</b>	-	<b>4.2</b>	-	-	<b>6,054</b>	-	<b>3.8</b>	-
V 税金	2,039	<b>1,565</b>	1.3	<b>1.0</b>	-23.2	2,253	<b>1,866</b>	1.3	<b>1.1</b>	-17.2	2,181	<b>1,766</b>	1.3	<b>1.1</b>	-19.0
VI 税引後の総損益差額（IV-V）	7,793	<b>3,925</b>	4.9	<b>2.6</b>	-49.6	9,064	<b>5,517</b>	5.3	<b>3.3</b>	-39.1	8,639	<b>4,985</b>	5.2	<b>3.1</b>	-42.3
施設数	316		-	-	-	629		-	-	-	945		-	-	-

一般診療所（その他）（集計2）

（1施設当たり損益）

	入院診療収益あり														
	受け入れ実績あり					受け入れ実績なし					全体				
	金額		構成比率		金額の 伸び率	金額		構成比率		金額の 伸び率	金額		構成比率		金額の 伸び率
	前々年(度)	前年(度)	前々年(度)	前年(度)		前々年(度)	前年(度)	前々年(度)	前年(度)		前々年(度)	前年(度)	前々年(度)	前年(度)	
千円	千円	%	%	%	千円	千円	%	%	%	千円	千円	%	%	%	
I 医療収益	*	*	*	*	—	*	*	*	*	—	*	*	*	*	—
I' (参考)「新型コロナウイルス感染症関連の補助金 (従業員向け慰労金を除く)」を除いた 医療収益(I-3')	—	*	—	*	—	—	*	—	*	—	—	*	—	*	—
1. 入院診療収益	*	*	*	*	—	*	*	*	*	—	*	*	*	*	—
保険診療収益	*	*	*	*	—	*	*	*	*	—	*	*	*	*	—
公害等診療収益	*	*	*	*	—	*	*	*	*	—	*	*	*	*	—
その他の診療収益	*	*	*	*	—	*	*	*	*	—	*	*	*	*	—
2. 外来診療収益	*	*	*	*	—	*	*	*	*	—	*	*	*	*	—
保険診療収益	*	*	*	*	—	*	*	*	*	—	*	*	*	*	—
公害等診療収益	*	*	*	*	—	*	*	*	*	—	*	*	*	*	—
その他の診療収益	*	*	*	*	—	*	*	*	*	—	*	*	*	*	—
3. その他の医療収益	*	*	*	*	—	*	*	*	*	—	*	*	*	*	—
3' (再掲)新型コロナウイルス感染症関連の補助金 (従業員向け慰労金を除く)	—	*	—	*	—	—	*	—	*	—	—	*	—	*	—
II 介護収益	*	*	*	*	—	*	*	*	*	—	*	*	*	*	—
1. 施設サービス収益	*	*	*	*	—	*	*	*	*	—	*	*	*	*	—
2. 居宅サービス収益	*	*	*	*	—	*	*	*	*	—	*	*	*	*	—
(再掲)短期入所療養介護分	*	*	*	*	—	*	*	*	*	—	*	*	*	*	—
3. その他の介護収益	*	*	*	*	—	*	*	*	*	—	*	*	*	*	—
III 医療・介護費用	*	*	*	*	—	*	*	*	*	—	*	*	*	*	—
1. 給与費	*	*	*	*	—	*	*	*	*	—	*	*	*	*	—
2. 医薬品費	*	*	*	*	—	*	*	*	*	—	*	*	*	*	—
3. 材料費	*	*	*	*	—	*	*	*	*	—	*	*	*	*	—
4. 給食用材料費	*	*	*	*	—	*	*	*	*	—	*	*	*	*	—
5. 委託費	*	*	*	*	—	*	*	*	*	—	*	*	*	*	—
6. 減価償却費	*	*	*	*	—	*	*	*	*	—	*	*	*	*	—
(再掲)建物減価償却費	*	*	*	*	—	*	*	*	*	—	*	*	*	*	—
(再掲)医療機器減価償却費	*	*	*	*	—	*	*	*	*	—	*	*	*	*	—
7. その他の医療・介護費用	*	*	*	*	—	*	*	*	*	—	*	*	*	*	—
(再掲)設備機器賃借料	*	*	*	*	—	*	*	*	*	—	*	*	*	*	—
(再掲)医療機器賃借料	*	*	*	*	—	*	*	*	*	—	*	*	*	*	—
IV 損益差額(I+II-III)	*	*	*	*	—	*	*	*	*	—	*	*	*	*	—
(参考)「新型コロナウイルス感染症関連の補助金 (従業員向け慰労金を除く)」を除いた 損益差額(IV-3')	—	*	—	*	—	—	*	—	*	—	—	*	—	*	—
V 税金	*	*	*	*	—	*	*	*	*	—	*	*	*	*	—
VI 税引後の総損益差額(IV-V)	*	*	*	*	—	*	*	*	*	—	*	*	*	*	—
施設数	*	—	—	—	—	*	—	—	—	—	*	—	—	—	—

(注)「一般診療所(その他)」とは、市町村立、国民健康保険組合、社会福祉法人、医療生協などの一般診療所である。(以下同様)

一般診療所（その他）（集計2）

（1施設当たり損益）

	入院診療収益なし										全体				
	受け入れ実績あり					受け入れ実績なし									
	金額		構成比率		金額の	金額		構成比率		金額の	金額		構成比率		金額の
	前々年(度)	前年(度)	前々年(度)	前年(度)	伸び率	前々年(度)	前年(度)	前々年(度)	前年(度)	伸び率	前々年(度)	前年(度)	前々年(度)	前年(度)	伸び率
千円	千円	%	%	%	千円	千円	%	%	%	千円	千円	%	%	%	
I 医業収益	137,052	<b>124,774</b>	97.8	<b>99.5</b>	-9.0	148,830	<b>138,299</b>	98.2	<b>100.0</b>	-7.1	145,689	<b>134,692</b>	98.1	<b>99.9</b>	-7.5
I' (参考)「新型コロナウイルス感染症関連の補助金 (従業員向け慰労金を除く)」を除いた 医業収益(I-3')	-	<b>122,520</b>	-	<b>97.7</b>	-10.6	-	<b>135,433</b>	-	<b>98.0</b>	-9.0	-	<b>131,990</b>	-	<b>97.9</b>	-9.4
1. 入院診療収益	0	<b>0</b>	0.0	<b>0.0</b>	-	0	<b>0</b>	0.0	<b>0.0</b>	-	0	<b>0</b>	0.0	<b>0.0</b>	-
保険診療収益	0	<b>0</b>	0.0	<b>0.0</b>	-	0	<b>0</b>	0.0	<b>0.0</b>	-	0	<b>0</b>	0.0	<b>0.0</b>	-
公害等診療収益	0	<b>0</b>	0.0	<b>0.0</b>	-	0	<b>0</b>	0.0	<b>0.0</b>	-	0	<b>0</b>	0.0	<b>0.0</b>	-
その他の診療収益	0	<b>0</b>	0.0	<b>0.0</b>	-	0	<b>0</b>	0.0	<b>0.0</b>	-	0	<b>0</b>	0.0	<b>0.0</b>	-
2. 外来診療収益	87,136	<b>78,410</b>	62.2	<b>62.5</b>	-10.0	85,564	<b>77,793</b>	56.5	<b>56.3</b>	-9.1	85,983	<b>77,958</b>	57.9	<b>57.8</b>	-9.3
保険診療収益	83,267	<b>71,491</b>	59.4	<b>57.0</b>	-14.1	81,784	<b>72,855</b>	54.0	<b>52.7</b>	-10.9	82,180	<b>72,491</b>	55.3	<b>53.8</b>	-11.8
公害等診療収益	395	<b>218</b>	0.3	<b>0.2</b>	-44.8	88	<b>86</b>	0.1	<b>0.1</b>	-2.3	170	<b>121</b>	0.1	<b>0.1</b>	-28.8
その他の診療収益	3,474	<b>6,700</b>	2.5	<b>5.3</b>	92.9	3,692	<b>4,852</b>	2.4	<b>3.5</b>	31.4	3,634	<b>5,345</b>	2.4	<b>4.0</b>	47.1
3. その他の医業収益	49,915	<b>46,364</b>	35.6	<b>37.0</b>	-7.1	63,266	<b>60,505</b>	41.7	<b>43.8</b>	-4.4	59,706	<b>56,735</b>	40.2	<b>42.1</b>	-5.0
3' (再掲)新型コロナウイルス感染症関連の補助金 (従業員向け慰労金を除く)	-	<b>2,254</b>	-	<b>1.8</b>	-	-	<b>2,865</b>	-	<b>2.1</b>	-	-	<b>2,702</b>	-	<b>2.0</b>	-
II 介護収益	3,038	<b>2,881</b>	2.2	<b>2.3</b>	-5.2	2,732	<b>2,800</b>	1.8	<b>2.0</b>	2.5	2,813	<b>2,822</b>	1.9	<b>2.1</b>	0.3
1. 施設サービス収益	0	<b>0</b>	0.0	<b>0.0</b>	-	0	<b>0</b>	0.0	<b>0.0</b>	-	0	<b>0</b>	0.0	<b>0.0</b>	-
2. 居宅サービス収益 (再掲)短期入所療養介護分	0	<b>0</b>	0.0	<b>0.0</b>	-	2,706	<b>2,681</b>	1.8	<b>1.9</b>	-0.9	1,985	<b>1,966</b>	1.3	<b>1.5</b>	-1.0
(再掲)短期入所療養介護分	0	<b>0</b>	0.0	<b>0.0</b>	-	0	<b>0</b>	0.0	<b>0.0</b>	-	0	<b>0</b>	0.0	<b>0.0</b>	-
3. その他の介護収益	3,038	<b>2,881</b>	2.2	<b>2.3</b>	-5.2	25	<b>120</b>	0.0	<b>0.1</b>	380.0	829	<b>856</b>	0.6	<b>0.6</b>	3.3
III 医業・介護費用	132,772	<b>123,747</b>	94.8	<b>98.7</b>	-6.8	141,890	<b>138,283</b>	93.6	<b>100.0</b>	-2.5	139,459	<b>134,406</b>	93.9	<b>99.7</b>	-3.6
1. 給与費	72,980	<b>68,573</b>	52.1	<b>54.7</b>	-6.0	87,588	<b>85,814</b>	57.8	<b>62.1</b>	-2.0	83,692	<b>81,216</b>	56.4	<b>60.2</b>	-3.0
2. 医薬品費	21,545	<b>19,500</b>	15.4	<b>15.6</b>	-9.5	11,102	<b>10,465</b>	7.3	<b>7.6</b>	-5.7	13,887	<b>12,874</b>	9.4	<b>9.5</b>	-7.3
3. 材料費	4,761	<b>3,657</b>	3.4	<b>2.9</b>	-23.2	5,703	<b>5,296</b>	3.8	<b>3.8</b>	-7.1	5,452	<b>4,859</b>	3.7	<b>3.6</b>	-10.9
4. 給食用材料費	0	<b>0</b>	0.0	<b>0.0</b>	-	48	<b>45</b>	0.0	<b>0.0</b>	-6.3	36	<b>33</b>	0.0	<b>0.0</b>	-8.3
5. 委託費	13,183	<b>13,315</b>	9.4	<b>10.6</b>	1.0	7,144	<b>7,240</b>	4.7	<b>5.2</b>	1.3	8,754	<b>8,860</b>	5.9	<b>6.6</b>	1.2
6. 減価償却費	3,323	<b>3,357</b>	2.4	<b>2.7</b>	1.0	9,761	<b>9,782</b>	6.4	<b>7.1</b>	0.2	8,044	<b>8,068</b>	5.4	<b>6.0</b>	0.3
(再掲)建物減価償却費	847	<b>886</b>	0.6	<b>0.7</b>	4.6	2,191	<b>2,308</b>	1.4	<b>1.7</b>	5.3	1,833	<b>1,929</b>	1.2	<b>1.4</b>	5.2
(再掲)医療機器減価償却費	905	<b>870</b>	0.6	<b>0.7</b>	-3.9	2,229	<b>2,284</b>	1.5	<b>1.7</b>	2.5	1,876	<b>1,907</b>	1.3	<b>1.4</b>	1.7
7. その他の医業・介護費用	16,980	<b>15,346</b>	12.1	<b>12.2</b>	-9.6	20,544	<b>19,642</b>	13.6	<b>14.2</b>	-4.4	19,594	<b>18,496</b>	13.2	<b>13.7</b>	-5.6
(再掲)設備機器賃借料	5,381	<b>2,610</b>	3.8	<b>2.1</b>	-51.5	1,275	<b>1,264</b>	0.8	<b>0.9</b>	-0.9	2,370	<b>1,623</b>	1.6	<b>1.2</b>	-31.5
(再掲)医療機器賃借料	5,026	<b>2,123</b>	3.6	<b>1.7</b>	-57.8	645	<b>620</b>	0.4	<b>0.4</b>	-3.9	1,813	<b>1,021</b>	1.2	<b>0.8</b>	-43.7
IV 損益差額(I+II-III)	7,317	<b>3,908</b>	5.2	<b>3.1</b>	-	9,672	<b>2,816</b>	6.4	<b>2.0</b>	-	9,044	<b>3,108</b>	6.1	<b>2.3</b>	-
(参考)「新型コロナウイルス感染症関連の補助金 (従業員向け慰労金を除く)」を除いた 損益差額(IV-3')	-	<b>1,654</b>	-	<b>1.3</b>	-	-	<b>-49</b>	-	<b>0.0</b>	-	-	<b>405</b>	-	<b>0.3</b>	-
V 税金	744	<b>270</b>	0.5	<b>0.2</b>	-63.7	76	<b>32</b>	0.1	<b>0.0</b>	-57.9	254	<b>95</b>	0.2	<b>0.1</b>	-62.6
VI 税引後の総損益差額(IV-V)	6,574	<b>3,638</b>	4.7	<b>2.9</b>	-44.7	9,596	<b>2,784</b>	6.3	<b>2.0</b>	-71.0	8,790	<b>3,012</b>	5.9	<b>2.2</b>	-65.7
施設数	8		-	-	-	22		-	-	-	30		-	-	-



一般診療所（その他）（集計2）

（1施設当たり損益）

	入院診療収益なし(参考)有床														
	受け入れ実績あり					受け入れ実績なし					全体				
	金額		構成比率		金額の	金額		構成比率		金額の	金額		構成比率		金額の
	前々年(度)	前年(度)	前々年(度)	前年(度)	伸び率	前々年(度)	前年(度)	前々年(度)	前年(度)	伸び率	前々年(度)	前年(度)	前々年(度)	前年(度)	伸び率
千円	千円	%	%	%	千円	千円	%	%	%	千円	千円	%	%	%	
I 医療収益	-	-	-	-	-	-	-	-	-	-	-	-	-	-	-
I' (参考)「新型コロナウイルス感染症関連の補助金 (従業員向け慰労金を除く)」を除いた 医療収益(I-3')	-	-	-	-	-	-	-	-	-	-	-	-	-	-	-
1. 入院診療収益	-	-	-	-	-	-	-	-	-	-	-	-	-	-	-
保険診療収益	-	-	-	-	-	-	-	-	-	-	-	-	-	-	-
公害等診療収益	-	-	-	-	-	-	-	-	-	-	-	-	-	-	-
その他の診療収益	-	-	-	-	-	-	-	-	-	-	-	-	-	-	-
2. 外来診療収益	-	-	-	-	-	-	-	-	-	-	-	-	-	-	-
保険診療収益	-	-	-	-	-	-	-	-	-	-	-	-	-	-	-
公害等診療収益	-	-	-	-	-	-	-	-	-	-	-	-	-	-	-
その他の診療収益	-	-	-	-	-	-	-	-	-	-	-	-	-	-	-
3. その他の医療収益	-	-	-	-	-	-	-	-	-	-	-	-	-	-	-
3' (再掲)新型コロナウイルス感染症関連の補助金 (従業員向け慰労金を除く)	-	-	-	-	-	-	-	-	-	-	-	-	-	-	-
II 介護収益	-	-	-	-	-	-	-	-	-	-	-	-	-	-	-
1. 施設サービス収益	-	-	-	-	-	-	-	-	-	-	-	-	-	-	-
2. 居宅サービス収益	-	-	-	-	-	-	-	-	-	-	-	-	-	-	-
(再掲)短期入所療養介護分	-	-	-	-	-	-	-	-	-	-	-	-	-	-	-
3. その他の介護収益	-	-	-	-	-	-	-	-	-	-	-	-	-	-	-
III 医療・介護費用	-	-	-	-	-	-	-	-	-	-	-	-	-	-	-
1. 給与費	-	-	-	-	-	-	-	-	-	-	-	-	-	-	-
2. 医薬品費	-	-	-	-	-	-	-	-	-	-	-	-	-	-	-
3. 材料費	-	-	-	-	-	-	-	-	-	-	-	-	-	-	-
4. 給食用材料費	-	-	-	-	-	-	-	-	-	-	-	-	-	-	-
5. 委託費	-	-	-	-	-	-	-	-	-	-	-	-	-	-	-
6. 減価償却費	-	-	-	-	-	-	-	-	-	-	-	-	-	-	-
(再掲)建物減価償却費	-	-	-	-	-	-	-	-	-	-	-	-	-	-	-
(再掲)医療機器減価償却費	-	-	-	-	-	-	-	-	-	-	-	-	-	-	-
7. その他の医療・介護費用	-	-	-	-	-	-	-	-	-	-	-	-	-	-	-
(再掲)設備機器賃借料	-	-	-	-	-	-	-	-	-	-	-	-	-	-	-
(再掲)医療機器賃借料	-	-	-	-	-	-	-	-	-	-	-	-	-	-	-
IV 損益差額(I+II-III)	-	-	-	-	-	-	-	-	-	-	-	-	-	-	-
(参考)「新型コロナウイルス感染症関連の補助金 (従業員向け慰労金を除く)」を除いた 損益差額(IV-3')	-	-	-	-	-	-	-	-	-	-	-	-	-	-	-
V 税金	-	-	-	-	-	-	-	-	-	-	-	-	-	-	-
VI 税引後の総損益差額(IV-V)	-	-	-	-	-	-	-	-	-	-	-	-	-	-	-
施設数	0	-	-	-	-	0	-	-	-	-	0	-	-	-	-

一般診療所（その他）（集計2）

（1施設当たり損益）

	全体														
	受け入れ実績あり					受け入れ実績なし					全体				
	金額		構成比率		金額の	金額		構成比率		金額の	金額		構成比率		金額の
	前々年(度)	前年(度)	前々年(度)	前年(度)	伸び率	前々年(度)	前年(度)	前々年(度)	前年(度)	伸び率	前々年(度)	前年(度)	前々年(度)	前年(度)	伸び率
千円	千円	%	%	%	千円	千円	%	%	%	千円	千円	%	%	%	
I 医業収益	137,751	<b>126,900</b>	98.1	<b>99.7</b>	-7.9	154,791	<b>144,679</b>	98.3	<b>100.0</b>	-6.5	149,999	<b>139,679</b>	98.3	<b>100.0</b>	-6.9
I' (参考)「新型コロナウイルス感染症関連の補助金 (従業員向け慰労金を除く)」を除いた 医業収益(I-3')	-	<b>124,664</b>	-	<b>98.0</b>	-9.5	-	<b>141,938</b>	-	<b>98.1</b>	-8.3	-	<b>137,080</b>	-	<b>98.1</b>	-8.6
1. 入院診療収益	8,131	<b>8,431</b>	5.8	<b>6.6</b>	3.7	3,084	<b>3,430</b>	2.0	<b>2.4</b>	11.2	4,504	<b>4,837</b>	3.0	<b>3.5</b>	7.4
保険診療収益	8,085	<b>8,364</b>	5.8	<b>6.6</b>	3.5	3,084	<b>3,430</b>	2.0	<b>2.4</b>	11.2	4,491	<b>4,818</b>	2.9	<b>3.4</b>	7.3
公害等診療収益	0	<b>0</b>	0.0	<b>0.0</b>	-	0	<b>0</b>	0.0	<b>0.0</b>	-	0	<b>0</b>	0.0	<b>0.0</b>	-
その他の診療収益	46	<b>67</b>	0.0	<b>0.1</b>	45.7	0	<b>0</b>	0.0	<b>0.0</b>	-	13	<b>19</b>	0.0	<b>0.0</b>	46.2
2. 外来診療収益	84,782	<b>75,917</b>	60.4	<b>59.7</b>	-10.5	87,519	<b>79,682</b>	55.6	<b>55.1</b>	-9.0	86,749	<b>78,623</b>	56.8	<b>56.3</b>	-9.4
保険診療収益	81,202	<b>69,616</b>	57.8	<b>54.7</b>	-14.3	83,904	<b>74,958</b>	53.3	<b>51.8</b>	-10.7	83,144	<b>73,456</b>	54.5	<b>52.6</b>	-11.7
公害等診療収益	492	<b>344</b>	0.4	<b>0.3</b>	-30.1	84	<b>82</b>	0.1	<b>0.1</b>	-2.4	199	<b>156</b>	0.1	<b>0.1</b>	-21.6
その他の診療収益	3,088	<b>5,956</b>	2.2	<b>4.7</b>	92.9	3,531	<b>4,641</b>	2.2	<b>3.2</b>	31.4	3,407	<b>5,011</b>	2.2	<b>3.6</b>	47.1
3. その他の医業収益	44,837	<b>42,552</b>	31.9	<b>33.4</b>	-5.1	64,188	<b>61,567</b>	40.8	<b>42.6</b>	-4.1	58,746	<b>56,219</b>	38.5	<b>40.2</b>	-4.3
3' (再掲)「新型コロナウイルス感染症関連の補助金 (従業員向け慰労金を除く)」	-	<b>2,236</b>	-	<b>1.8</b>	-	-	<b>2,741</b>	-	<b>1.9</b>	-	-	<b>2,599</b>	-	<b>1.9</b>	-
II 介護収益	2,700	<b>2,561</b>	1.9	<b>2.0</b>	-5.1	2,613	<b>2,679</b>	1.7	<b>1.9</b>	2.5	2,638	<b>2,645</b>	1.7	<b>1.9</b>	0.3
1. 施設サービス収益	0	<b>0</b>	0.0	<b>0.0</b>	-	0	<b>0</b>	0.0	<b>0.0</b>	-	0	<b>0</b>	0.0	<b>0.0</b>	-
2. 居宅サービス収益 (再掲)短期入所療養介護分	0	<b>0</b>	0.0	<b>0.0</b>	-	2,589	<b>2,564</b>	1.6	<b>1.8</b>	-1.0	1,861	<b>1,843</b>	1.2	<b>1.3</b>	-1.0
(再掲)短期入所療養介護分	0	<b>0</b>	0.0	<b>0.0</b>	-	0	<b>0</b>	0.0	<b>0.0</b>	-	0	<b>0</b>	0.0	<b>0.0</b>	-
3. その他の介護収益	2,700	<b>2,561</b>	1.9	<b>2.0</b>	-5.1	24	<b>114</b>	0.0	<b>0.1</b>	375.0	777	<b>802</b>	0.5	<b>0.6</b>	3.2
III 医業・介護費用	138,580	<b>132,228</b>	98.7	<b>103.9</b>	-4.6	148,085	<b>144,647</b>	94.1	<b>100.0</b>	-2.3	145,412	<b>141,154</b>	95.3	<b>101.0</b>	-2.9
1. 給与費	78,746	<b>74,384</b>	56.1	<b>58.5</b>	-5.5	90,204	<b>88,684</b>	57.3	<b>61.3</b>	-1.7	86,982	<b>84,662</b>	57.0	<b>60.6</b>	-2.7
2. 医薬品費	20,232	<b>18,047</b>	14.4	<b>14.2</b>	-10.8	12,941	<b>12,158</b>	8.2	<b>8.4</b>	-6.1	14,991	<b>13,814</b>	9.8	<b>9.9</b>	-7.9
3. 材料費	4,548	<b>3,709</b>	3.2	<b>2.9</b>	-18.4	5,765	<b>5,438</b>	3.7	<b>3.8</b>	-5.7	5,423	<b>4,952</b>	3.6	<b>3.5</b>	-8.7
4. 給食用材料費	691	<b>575</b>	0.5	<b>0.5</b>	-16.8	707	<b>729</b>	0.4	<b>0.5</b>	3.1	702	<b>685</b>	0.5	<b>0.5</b>	-2.4
5. 委託費	12,446	<b>12,884</b>	8.9	<b>10.1</b>	3.5	7,350	<b>7,481</b>	4.7	<b>5.2</b>	1.8	8,783	<b>9,001</b>	5.8	<b>6.4</b>	2.5
6. 減価償却費	4,418	<b>4,568</b>	3.1	<b>3.6</b>	3.4	9,349	<b>9,366</b>	5.9	<b>6.5</b>	0.2	7,962	<b>8,017</b>	5.2	<b>5.7</b>	0.7
(再掲)建物減価償却費	2,162	<b>2,198</b>	1.5	<b>1.7</b>	1.7	2,096	<b>2,208</b>	1.3	<b>1.5</b>	5.3	2,115	<b>2,205</b>	1.4	<b>1.6</b>	4.3
(再掲)医療機器減価償却費	858	<b>903</b>	0.6	<b>0.7</b>	5.2	2,132	<b>2,185</b>	1.4	<b>1.5</b>	2.5	1,774	<b>1,824</b>	1.2	<b>1.3</b>	2.8
7. その他の医業・介護費用	17,499	<b>18,062</b>	12.5	<b>14.2</b>	3.2	21,769	<b>20,790</b>	13.8	<b>14.4</b>	-4.5	20,568	<b>20,023</b>	13.5	<b>14.3</b>	-2.6
(再掲)設備機器賃借料	5,091	<b>2,854</b>	3.6	<b>2.2</b>	-43.9	1,219	<b>1,209</b>	0.8	<b>0.8</b>	-0.8	2,308	<b>1,671</b>	1.5	<b>1.2</b>	-27.6
(再掲)医療機器賃借料	4,594	<b>2,141</b>	3.3	<b>1.7</b>	-53.4	617	<b>594</b>	0.4	<b>0.4</b>	-3.7	1,735	<b>1,029</b>	1.1	<b>0.7</b>	-40.7
IV 損益差額(I+II-III)	1,870	<b>-2,768</b>	1.3	<b>-2.2</b>	-	9,320	<b>2,711</b>	5.9	<b>1.9</b>	-	7,225	<b>1,170</b>	4.7	<b>0.8</b>	-
(参考)「新型コロナウイルス感染症関連の補助金 (従業員向け慰労金を除く)」を除いた 損益差額(IV-3')	-	<b>-5,003</b>	-	<b>-3.9</b>	-	-	<b>-29</b>	-	<b>0.0</b>	-	-	<b>-1,428</b>	-	<b>-1.0</b>	-
V 税金	661	<b>240</b>	0.5	<b>0.2</b>	-63.7	97	<b>39</b>	0.1	<b>0.0</b>	-59.8	256	<b>96</b>	0.2	<b>0.1</b>	-62.5
VI 税引後の総損益差額(IV-V)	1,210	<b>-3,007</b>	0.9	<b>-2.4</b>	-348.5	9,223	<b>2,672</b>	5.9	<b>1.8</b>	-71.0	6,969	<b>1,075</b>	4.6	<b>0.8</b>	-84.6
施設数	9		-	-	-	23		-	-	-	32		-	-	-

一般診療所（全体）（集計2）

（1施設当たり損益）

	入院診療収益あり														
	受け入れ実績あり					受け入れ実績なし					全体				
	金額		構成比率		金額の	金額		構成比率		金額の	金額		構成比率		金額の
	前々年(度)	前年(度)	前々年(度)	前年(度)	伸び率	前々年(度)	前年(度)	前々年(度)	前年(度)	伸び率	前々年(度)	前年(度)	前々年(度)	前年(度)	伸び率
千円		%		%	千円		%		%	千円		%		%	
I 医療収益	354,525	<b>340,005</b>	95.1	<b>94.6</b>	-4.1	299,822	<b>300,018</b>	97.1	<b>97.3</b>	0.1	310,342	<b>307,707</b>	96.7	<b>96.7</b>	-0.8
I' (参考)「新型コロナウイルス感染症関連の補助金 (従業員向け慰労金を除く)」を除いた 医療収益(I-3')	-	<b>339,289</b>	-	<b>94.4</b>	-4.3	-	<b>299,355</b>	-	<b>97.1</b>	-0.2	-	<b>307,034</b>	-	<b>96.5</b>	-1.1
1. 入院診療収益	69,083	<b>67,574</b>	18.5	<b>18.8</b>	-2.2	111,916	<b>114,954</b>	36.3	<b>37.3</b>	2.7	103,679	<b>105,842</b>	32.3	<b>33.3</b>	2.1
保険診療収益	52,404	<b>50,743</b>	14.1	<b>14.1</b>	-3.2	67,421	<b>68,149</b>	21.8	<b>22.1</b>	1.1	64,533	<b>64,802</b>	20.1	<b>20.4</b>	0.4
公害等診療収益	534	<b>1,041</b>	0.1	<b>0.3</b>	94.9	540	<b>836</b>	0.2	<b>0.3</b>	54.8	539	<b>875</b>	0.2	<b>0.3</b>	62.3
その他の診療収益	16,145	<b>15,790</b>	4.3	<b>4.4</b>	-2.2	43,955	<b>45,969</b>	14.2	<b>14.9</b>	4.6	38,607	<b>40,165</b>	12.0	<b>12.6</b>	4.0
2. 外来診療収益	277,952	<b>263,682</b>	74.5	<b>73.4</b>	-5.1	175,625	<b>170,009</b>	56.9	<b>55.1</b>	-3.2	195,303	<b>188,023</b>	60.8	<b>59.1</b>	-3.7
保険診療収益	262,585	<b>247,444</b>	70.4	<b>68.8</b>	-5.8	147,557	<b>143,801</b>	47.8	<b>46.6</b>	-2.5	169,677	<b>163,732</b>	52.9	<b>51.5</b>	-3.5
公害等診療収益	4,727	<b>4,603</b>	1.3	<b>1.3</b>	-2.6	4,637	<b>4,058</b>	1.5	<b>1.3</b>	-12.5	4,654	<b>4,162</b>	1.4	<b>1.3</b>	-10.6
その他の診療収益	10,640	<b>11,634</b>	2.9	<b>3.2</b>	9.3	23,431	<b>22,150</b>	7.6	<b>7.2</b>	-5.5	20,972	<b>20,128</b>	6.5	<b>6.3</b>	-4.0
3. その他の医療収益	7,490	<b>8,749</b>	2.0	<b>2.4</b>	16.8	12,281	<b>15,055</b>	4.0	<b>4.9</b>	22.6	11,360	<b>13,843</b>	3.5	<b>4.4</b>	21.9
3' (再掲)「新型コロナウイルス感染症関連の補助金 (従業員向け慰労金を除く)」	-	<b>716</b>	-	<b>0.2</b>	-	-	<b>663</b>	-	<b>0.2</b>	-	-	<b>673</b>	-	<b>0.2</b>	-
II 介護収益	18,356	<b>20,171</b>	4.9	<b>5.6</b>	9.9	8,812	<b>8,914</b>	2.9	<b>2.9</b>	1.2	10,647	<b>11,079</b>	3.3	<b>3.5</b>	4.1
1. 施設サービス収益	1,622	<b>1,663</b>	0.4	<b>0.5</b>	2.5	4,651	<b>4,793</b>	1.5	<b>1.6</b>	3.1	4,068	<b>4,191</b>	1.3	<b>1.3</b>	3.0
2. 居宅サービス収益 (再掲)短期入所療養介護分	14,128	<b>15,013</b>	3.8	<b>4.2</b>	6.3	3,777	<b>3,717</b>	1.2	<b>1.2</b>	-1.6	5,768	<b>5,889</b>	1.8	<b>1.9</b>	2.1
(再掲)短期入所療養介護分	0	<b>0</b>	0.0	<b>0.0</b>	-	41	<b>35</b>	0.0	<b>0.0</b>	-14.6	33	<b>28</b>	0.0	<b>0.0</b>	-15.2
3. その他の介護収益	2,605	<b>3,495</b>	0.7	<b>1.0</b>	34.2	384	<b>404</b>	0.1	<b>0.1</b>	5.2	811	<b>999</b>	0.3	<b>0.3</b>	23.2
III 医療・介護費用	356,431	<b>354,339</b>	95.6	<b>98.6</b>	-0.6	296,654	<b>295,948</b>	96.1	<b>96.0</b>	-0.2	308,150	<b>307,177</b>	96.0	<b>96.6</b>	-0.3
1. 給与費	186,014	<b>185,600</b>	49.9	<b>51.6</b>	-0.2	159,790	<b>160,825</b>	51.8	<b>52.2</b>	0.6	164,833	<b>165,590</b>	51.4	<b>52.1</b>	0.5
2. 医薬品費	42,581	<b>38,016</b>	11.4	<b>10.6</b>	-10.7	26,191	<b>26,733</b>	8.5	<b>8.7</b>	2.1	29,343	<b>28,903</b>	9.1	<b>9.1</b>	-1.5
3. 材料費	17,275	<b>17,354</b>	4.6	<b>4.8</b>	0.5	18,720	<b>17,901</b>	6.1	<b>5.8</b>	-4.4	18,442	<b>17,796</b>	5.7	<b>5.6</b>	-3.5
4. 給食用材料費	3,639	<b>3,471</b>	1.0	<b>1.0</b>	-4.6	4,924	<b>5,020</b>	1.6	<b>1.6</b>	1.9	4,677	<b>4,722</b>	1.5	<b>1.5</b>	1.0
5. 委託費	18,924	<b>19,253</b>	5.1	<b>5.4</b>	1.7	14,868	<b>14,811</b>	4.8	<b>4.8</b>	-0.4	15,648	<b>15,665</b>	4.9	<b>4.9</b>	0.1
6. 減価償却費	14,193	<b>12,607</b>	3.8	<b>3.5</b>	-11.2	14,789	<b>13,018</b>	4.8	<b>4.2</b>	-12.0	14,675	<b>12,939</b>	4.6	<b>4.1</b>	-11.8
(再掲)建物減価償却費	3,238	<b>3,020</b>	0.9	<b>0.8</b>	-6.7	3,478	<b>2,885</b>	1.1	<b>0.9</b>	-17.1	3,432	<b>2,911</b>	1.1	<b>0.9</b>	-15.2
(再掲)医療機器減価償却費	6,272	<b>5,346</b>	1.7	<b>1.5</b>	-14.8	4,221	<b>3,563</b>	1.4	<b>1.2</b>	-15.6	4,616	<b>3,906</b>	1.4	<b>1.2</b>	-15.4
7. その他の医療・介護費用	73,804	<b>78,038</b>	19.8	<b>21.7</b>	5.7	57,372	<b>57,640</b>	18.6	<b>18.7</b>	0.5	60,532	<b>61,563</b>	18.9	<b>19.4</b>	1.7
(再掲)設備機器賃借料	6,801	<b>7,440</b>	1.8	<b>2.1</b>	9.4	4,663	<b>4,775</b>	1.5	<b>1.5</b>	2.4	5,075	<b>5,287</b>	1.6	<b>1.7</b>	4.2
(再掲)医療機器賃借料	4,104	<b>4,637</b>	1.1	<b>1.3</b>	13.0	3,014	<b>3,179</b>	1.0	<b>1.0</b>	5.5	3,224	<b>3,459</b>	1.0	<b>1.1</b>	7.3
IV 損益差額(I+II-III)	16,451	<b>5,837</b>	4.4	<b>1.6</b>	-	11,980	<b>12,984</b>	3.9	<b>4.2</b>	-	12,840	<b>11,609</b>	4.0	<b>3.6</b>	-
(参考)「新型コロナウイルス感染症関連の補助金 (従業員向け慰労金を除く)」を除いた 損益差額(IV-3')	-	<b>5,122</b>	-	<b>1.4</b>	-	-	<b>12,321</b>	-	<b>4.0</b>	-	-	<b>10,936</b>	-	<b>3.4</b>	-
V 税金	-	-	-	-	-	-	-	-	-	-	-	-	-	-	-
VI 税引後の総損益差額(IV-V)	-	-	-	-	-	-	-	-	-	-	-	-	-	-	-
施設数	15		-	-	-	63		-	-	-	78		-	-	-

(注)「全体」とは、個人、医療法人のほか、市町村立などを含めて単純集計したもの。

個人立の一般診療所の「損益差額」とそれ以外の一般診療所の「損益差額」では性質に異なる部分もあるものの、便宜上、これらを足し合わせて機械的に算出したものであることに留意。(以下同様)

一般診療所（全体）（集計2）

（1施設当たり損益）

	入院診療収益なし										全体									
	受け入れ実績あり					受け入れ実績なし														
	金額		構成比率		金額の	金額		構成比率		金額の	金額		構成比率		金額の					
	前々年(度)	前年(度)	前々年(度)	前年(度)	伸び率	前々年(度)	前年(度)	前々年(度)	前年(度)	伸び率	前々年(度)	前年(度)	前々年(度)	前年(度)	伸び率					
千円		千円		%	%	%	千円		千円		%	%	%	千円		千円		%	%	%
I 医業収益	134,920	<b>128,276</b>	98.3	<b>98.9</b>	-4.9	138,670	<b>132,655</b>	98.3	<b>98.7</b>	-4.3	137,433	<b>131,211</b>	98.3	<b>98.7</b>	-4.5					
I' (参考)「新型コロナウイルス感染症関連の補助金 (従業員向け慰労金を除く)」を除いた 医業収益(I-3')	-	<b>127,201</b>	-	<b>98.1</b>	-5.7	-	<b>132,084</b>	-	<b>98.2</b>	-4.7	-	<b>130,474</b>	-	<b>98.2</b>	-5.1					
1. 入院診療収益	0	<b>0</b>	0.0	<b>0.0</b>	-	0	<b>0</b>	0.0	<b>0.0</b>	-	0	<b>0</b>	0.0	<b>0.0</b>	-					
保険診療収益	0	<b>0</b>	0.0	<b>0.0</b>	-	0	<b>0</b>	0.0	<b>0.0</b>	-	0	<b>0</b>	0.0	<b>0.0</b>	-					
公害等診療収益	0	<b>0</b>	0.0	<b>0.0</b>	-	0	<b>0</b>	0.0	<b>0.0</b>	-	0	<b>0</b>	0.0	<b>0.0</b>	-					
その他の診療収益	0	<b>0</b>	0.0	<b>0.0</b>	-	0	<b>0</b>	0.0	<b>0.0</b>	-	0	<b>0</b>	0.0	<b>0.0</b>	-					
2. 外来診療収益	127,789	<b>119,947</b>	93.1	<b>92.5</b>	-6.1	132,782	<b>126,025</b>	94.1	<b>93.7</b>	-5.1	131,135	<b>124,020</b>	93.8	<b>93.3</b>	-5.4					
保険診療収益	117,220	<b>109,208</b>	85.4	<b>84.2</b>	-6.8	120,701	<b>114,444</b>	85.5	<b>85.1</b>	-5.2	119,553	<b>112,717</b>	85.5	<b>84.8</b>	-5.7					
公害等診療収益	766	<b>717</b>	0.6	<b>0.6</b>	-6.4	1,551	<b>1,376</b>	1.1	<b>1.0</b>	-11.3	1,292	<b>1,159</b>	0.9	<b>0.9</b>	-10.3					
その他の診療収益	9,803	<b>10,022</b>	7.1	<b>7.7</b>	2.2	10,530	<b>10,204</b>	7.5	<b>7.6</b>	-3.1	10,290	<b>10,144</b>	7.4	<b>7.6</b>	-1.4					
3. その他の医業収益	7,130	<b>8,329</b>	5.2	<b>6.4</b>	16.8	5,888	<b>6,631</b>	4.2	<b>4.9</b>	12.6	6,298	<b>7,191</b>	4.5	<b>5.4</b>	14.2					
3' (再掲)「新型コロナウイルス感染症関連の補助金 (従業員向け慰労金を除く)」	-	<b>1,075</b>	-	<b>0.8</b>	-	-	<b>571</b>	-	<b>0.4</b>	-	-	<b>737</b>	-	<b>0.6</b>	-					
II 介護収益	2,358	<b>2,479</b>	1.7	<b>1.9</b>	5.1	2,425	<b>2,385</b>	1.7	<b>1.8</b>	-1.6	2,403	<b>2,416</b>	1.7	<b>1.8</b>	0.5					
1. 施設サービス収益	0	<b>0</b>	0.0	<b>0.0</b>	-	108	<b>93</b>	0.1	<b>0.1</b>	-13.9	72	<b>63</b>	0.1	<b>0.0</b>	-12.5					
2. 居宅サービス収益	2,236	<b>2,359</b>	1.6	<b>1.8</b>	5.5	1,956	<b>1,918</b>	1.4	<b>1.4</b>	-1.9	2,048	<b>2,063</b>	1.5	<b>1.6</b>	0.7					
(再掲)短期入所療養介護分	0	<b>0</b>	0.0	<b>0.0</b>	-	0	<b>0</b>	0.0	<b>0.0</b>	-	0	<b>0</b>	0.0	<b>0.0</b>	-					
3. その他の介護収益	122	<b>121</b>	0.1	<b>0.1</b>	-0.8	362	<b>374</b>	0.3	<b>0.3</b>	3.3	283	<b>290</b>	0.2	<b>0.2</b>	2.5					
III 医業・介護費用	124,108	<b>121,857</b>	90.4	<b>94.0</b>	-1.8	125,818	<b>124,174</b>	89.2	<b>92.3</b>	-1.3	125,254	<b>123,409</b>	89.6	<b>92.9</b>	-1.5					
1. 給与費	65,764	<b>65,035</b>	47.9	<b>50.2</b>	-1.1	67,294	<b>67,272</b>	47.7	<b>50.0</b>	0.0	66,790	<b>66,534</b>	47.8	<b>50.1</b>	-0.4					
2. 医薬品費	18,539	<b>17,181</b>	13.5	<b>13.2</b>	-7.3	16,175	<b>15,536</b>	11.5	<b>11.6</b>	-4.0	16,955	<b>16,079</b>	12.1	<b>12.1</b>	-5.2					
3. 材料費	4,758	<b>4,989</b>	3.5	<b>3.8</b>	4.9	4,340	<b>4,323</b>	3.1	<b>3.2</b>	-0.4	4,478	<b>4,542</b>	3.2	<b>3.4</b>	1.4					
4. 給食用材料費	88	<b>86</b>	0.1	<b>0.1</b>	-2.3	189	<b>182</b>	0.1	<b>0.1</b>	-3.7	156	<b>151</b>	0.1	<b>0.1</b>	-3.2					
5. 委託費	5,105	<b>5,027</b>	3.7	<b>3.9</b>	-1.5	4,658	<b>4,656</b>	3.3	<b>3.5</b>	0.0	4,806	<b>4,779</b>	3.4	<b>3.6</b>	-0.6					
6. 減価償却費	4,763	<b>4,579</b>	3.5	<b>3.5</b>	-3.9	5,511	<b>5,446</b>	3.9	<b>4.0</b>	-1.2	5,264	<b>5,160</b>	3.8	<b>3.9</b>	-2.0					
(再掲)建物減価償却費	924	<b>892</b>	0.7	<b>0.7</b>	-3.5	992	<b>992</b>	0.7	<b>0.7</b>	0.0	970	<b>959</b>	0.7	<b>0.7</b>	-1.1					
(再掲)医療機器減価償却費	1,578	<b>1,492</b>	1.1	<b>1.2</b>	-5.4	2,072	<b>2,097</b>	1.5	<b>1.6</b>	1.2	1,909	<b>1,898</b>	1.4	<b>1.4</b>	-0.6					
7. その他の医業・介護費用	25,091	<b>24,960</b>	18.3	<b>19.2</b>	-0.5	27,650	<b>26,758</b>	19.6	<b>19.9</b>	-3.2	26,806	<b>26,165</b>	19.2	<b>19.7</b>	-2.4					
(再掲)設備機器賃借料	1,928	<b>1,921</b>	1.4	<b>1.5</b>	-0.4	1,730	<b>1,627</b>	1.2	<b>1.2</b>	-6.0	1,796	<b>1,724</b>	1.3	<b>1.3</b>	-4.0					
(再掲)医療機器賃借料	1,329	<b>1,307</b>	1.0	<b>1.0</b>	-1.7	990	<b>963</b>	0.7	<b>0.7</b>	-2.7	1,102	<b>1,077</b>	0.8	<b>0.8</b>	-2.3					
IV 損益差額(I+II-III)	13,170	<b>8,899</b>	9.6	<b>6.9</b>	-	15,278	<b>10,867</b>	10.8	<b>8.1</b>	-	14,583	<b>10,218</b>	10.4	<b>7.7</b>	-					
(参考)「新型コロナウイルス感染症関連の補助金 (従業員向け慰労金を除く)」を除いた 損益差額(IV-3')	-	<b>7,824</b>	-	<b>6.0</b>	-	-	<b>10,296</b>	-	<b>7.7</b>	-	-	<b>9,480</b>	-	<b>7.1</b>	-					
V 税金	-	-	-	-	-	-	-	-	-	-	-	-	-	-	-					
VI 税引後の総損益差額(IV-V)	-	-	-	-	-	-	-	-	-	-	-	-	-	-	-					
施設数	377		-	-	-	766		-	-	-	1,143		-	-	-					

一般診療所（全体）（集計2）

（1施設当たり損益）

	入院診療収益なし(参考)有床														
	受け入れ実績あり					受け入れ実績なし					全体				
	金額		構成比率		金額の	金額		構成比率		金額の	金額		構成比率		金額の
	前々年(度)	前年(度)	前々年(度)	前年(度)	伸び率	前々年(度)	前年(度)	前々年(度)	前年(度)	伸び率	前々年(度)	前年(度)	前々年(度)	前年(度)	伸び率
千円	千円	%	%	%	千円	千円	%	%	%	千円	千円	%	%	%	
I 医業収益	136,714	<b>132,410</b>	100.0	<b>103.6</b>	-3.1	192,418	<b>181,102</b>	93.1	<b>93.2</b>	-5.9	181,277	<b>171,363</b>	94.0	<b>94.7</b>	-5.5
I' (参考)「新型コロナウイルス感染症関連の補助金 (従業員向け慰労金を除く)」を除いた 医業収益(I-3')	-	<b>127,790</b>	-	<b>100.0</b>	-6.5	-	<b>180,583</b>	-	<b>92.9</b>	-6.2	-	<b>170,024</b>	-	<b>93.9</b>	-6.2
1. 入院診療収益	0	<b>0</b>	0.0	<b>0.0</b>	-	0	<b>0</b>	0.0	<b>0.0</b>	-	0	<b>0</b>	0.0	<b>0.0</b>	-
保険診療収益	0	<b>0</b>	0.0	<b>0.0</b>	-	0	<b>0</b>	0.0	<b>0.0</b>	-	0	<b>0</b>	0.0	<b>0.0</b>	-
公害等診療収益	0	<b>0</b>	0.0	<b>0.0</b>	-	0	<b>0</b>	0.0	<b>0.0</b>	-	0	<b>0</b>	0.0	<b>0.0</b>	-
その他の診療収益	0	<b>0</b>	0.0	<b>0.0</b>	-	0	<b>0</b>	0.0	<b>0.0</b>	-	0	<b>0</b>	0.0	<b>0.0</b>	-
2. 外来診療収益	130,434	<b>122,491</b>	95.4	<b>95.9</b>	-6.1	177,312	<b>169,383</b>	85.7	<b>87.2</b>	-4.5	167,937	<b>160,004</b>	87.1	<b>88.4</b>	-4.7
保険診療収益	123,508	<b>115,398</b>	90.3	<b>90.3</b>	-6.6	150,461	<b>144,430</b>	72.8	<b>74.3</b>	-4.0	145,070	<b>138,623</b>	75.3	<b>76.6</b>	-4.4
公害等診療収益	111	<b>60</b>	0.1	<b>0.0</b>	-45.9	1,535	<b>1,678</b>	0.7	<b>0.9</b>	9.3	1,250	<b>1,354</b>	0.6	<b>0.7</b>	8.3
その他の診療収益	6,815	<b>7,033</b>	5.0	<b>5.5</b>	3.2	25,316	<b>23,275</b>	12.2	<b>12.0</b>	-8.1	21,616	<b>20,027</b>	11.2	<b>11.1</b>	-7.4
3. その他の医業収益	6,280	<b>9,920</b>	4.6	<b>7.8</b>	58.0	15,105	<b>11,719</b>	7.3	<b>6.0</b>	-22.4	13,340	<b>11,359</b>	6.9	<b>6.3</b>	-14.9
3'. (再掲)新型コロナウイルス感染症関連の補助金 (従業員向け慰労金を除く)	-	<b>4,621</b>	-	<b>3.6</b>	-	-	<b>519</b>	-	<b>0.3</b>	-	-	<b>1,339</b>	-	<b>0.7</b>	-
II 介護収益	0	<b>0</b>	0.0	<b>0.0</b>	-	14,367	<b>13,745</b>	6.9	<b>7.1</b>	-4.3	11,493	<b>10,996</b>	6.0	<b>6.1</b>	-4.3
1. 施設サービス収益	0	<b>0</b>	0.0	<b>0.0</b>	-	4,126	<b>3,577</b>	2.0	<b>1.8</b>	-13.3	3,301	<b>2,861</b>	1.7	<b>1.6</b>	-13.3
2. 居宅サービス収益	0	<b>0</b>	0.0	<b>0.0</b>	-	178	<b>181</b>	0.1	<b>0.1</b>	1.7	142	<b>144</b>	0.1	<b>0.1</b>	1.4
(再掲)短期入所療養介護分	0	<b>0</b>	0.0	<b>0.0</b>	-	0	<b>0</b>	0.0	<b>0.0</b>	-	0	<b>0</b>	0.0	<b>0.0</b>	-
3. その他の介護収益	0	<b>0</b>	0.0	<b>0.0</b>	-	10,063	<b>9,988</b>	4.9	<b>5.1</b>	-0.7	8,050	<b>7,990</b>	4.2	<b>4.4</b>	-0.7
III 医業・介護費用	135,581	<b>131,711</b>	99.2	<b>103.1</b>	-2.9	186,358	<b>182,878</b>	90.1	<b>94.1</b>	-1.9	176,203	<b>172,645</b>	91.4	<b>95.4</b>	-2.0
1. 給与費	55,487	<b>54,749</b>	40.6	<b>42.8</b>	-1.3	95,625	<b>93,071</b>	46.2	<b>47.9</b>	-2.7	87,597	<b>85,406</b>	45.4	<b>47.2</b>	-2.5
2. 医薬品費	37,793	<b>35,681</b>	27.6	<b>27.9</b>	-5.6	25,591	<b>25,824</b>	12.4	<b>13.3</b>	0.9	28,031	<b>27,796</b>	14.5	<b>15.4</b>	-0.8
3. 材料費	4,971	<b>5,032</b>	3.6	<b>3.9</b>	1.2	4,116	<b>3,981</b>	2.0	<b>2.0</b>	-3.3	4,287	<b>4,191</b>	2.2	<b>2.3</b>	-2.2
4. 給食用材料費	0	<b>0</b>	0.0	<b>0.0</b>	-	1,955	<b>1,920</b>	0.9	<b>1.0</b>	-1.8	1,564	<b>1,536</b>	0.8	<b>0.8</b>	-1.8
5. 委託費	5,786	<b>5,747</b>	4.2	<b>4.5</b>	-0.7	8,135	<b>8,503</b>	3.9	<b>4.4</b>	4.5	7,665	<b>7,952</b>	4.0	<b>4.4</b>	3.7
6. 減価償却費	6,580	<b>6,731</b>	4.8	<b>5.3</b>	2.3	5,898	<b>5,735</b>	2.9	<b>3.0</b>	-2.8	6,035	<b>5,934</b>	3.1	<b>3.3</b>	-1.7
(再掲)建物減価償却費	1,262	<b>1,259</b>	0.9	<b>1.0</b>	-0.2	1,861	<b>1,856</b>	0.9	<b>1.0</b>	-0.3	1,741	<b>1,737</b>	0.9	<b>1.0</b>	-0.2
(再掲)医療機器減価償却費	1,427	<b>1,732</b>	1.0	<b>1.4</b>	21.4	1,296	<b>1,376</b>	0.6	<b>0.7</b>	6.2	1,322	<b>1,447</b>	0.7	<b>0.8</b>	9.5
7. その他の医業・介護費用	24,964	<b>23,772</b>	18.3	<b>18.6</b>	-4.8	45,039	<b>43,844</b>	21.8	<b>22.6</b>	-2.7	41,024	<b>39,830</b>	21.3	<b>22.0</b>	-2.9
(再掲)設備機器賃借料	2,913	<b>3,715</b>	2.1	<b>2.9</b>	27.5	1,175	<b>1,117</b>	0.6	<b>0.6</b>	-4.9	1,522	<b>1,637</b>	0.8	<b>0.9</b>	7.6
(再掲)医療機器賃借料	1,559	<b>1,754</b>	1.1	<b>1.4</b>	12.5	1,028	<b>941</b>	0.5	<b>0.5</b>	-8.5	1,134	<b>1,103</b>	0.6	<b>0.6</b>	-2.7
IV 損益差額(I+II-III)	1,133	<b>699</b>	0.8	<b>0.5</b>	-	20,426	<b>11,969</b>	9.9	<b>6.2</b>	-	16,568	<b>9,715</b>	8.6	<b>5.4</b>	-
(参考)「新型コロナウイルス感染症関連の補助金 (従業員向け慰労金を除く)」を除いた 損益差額(IV-3')	-	<b>-3,922</b>	-	<b>-3.1</b>	-	-	<b>11,450</b>	-	<b>5.9</b>	-	-	<b>8,376</b>	-	<b>4.6</b>	-
V 税金	-	-	-	-	-	-	-	-	-	-	-	-	-	-	-
VI 税引後の総損益差額(IV-V)	-	-	-	-	-	-	-	-	-	-	-	-	-	-	-
施設数	5	-	-	-	-	20	-	-	-	-	25	-	-	-	-

一般診療所（全体）（集計2）

（1施設当たり損益）

	全体														
	受け入れ実績あり					受け入れ実績なし					全体				
	金額		構成比率		金額の	金額		構成比率		金額の	金額		構成比率		金額の
	前々年(度)	前年(度)	前々年(度)	前年(度)	伸び率	前々年(度)	前年(度)	前々年(度)	前年(度)	伸び率	前々年(度)	前年(度)	前々年(度)	前年(度)	伸び率
千円		%		%	千円		%		%	千円		%		%	
I 医業収益	143,323	<b>136,378</b>	98.0	<b>98.5</b>	-4.8	150,917	<b>145,374</b>	98.1	<b>98.4</b>	-3.7	148,479	<b>142,486</b>	98.1	<b>98.5</b>	-4.0
I' (参考)「新型コロナウイルス感染症関連の補助金 (従業員向け慰労金を除く)」を除いた 医業収益(I-3')	-	<b>135,317</b>	-	<b>97.7</b>	-5.6	-	<b>144,796</b>	-	<b>98.0</b>	-4.1	-	<b>141,753</b>	-	<b>97.9</b>	-4.5
1. 入院診療収益	2,643	<b>2,586</b>	1.8	<b>1.9</b>	-2.2	8,505	<b>8,736</b>	5.5	<b>5.9</b>	2.7	6,623	<b>6,761</b>	4.4	<b>4.7</b>	2.1
保険診療収益	2,005	<b>1,942</b>	1.4	<b>1.4</b>	-3.1	5,124	<b>5,179</b>	3.3	<b>3.5</b>	1.1	4,122	<b>4,140</b>	2.7	<b>2.9</b>	0.4
公害等診療収益	20	<b>40</b>	0.0	<b>0.0</b>	100.0	41	<b>64</b>	0.0	<b>0.0</b>	56.1	34	<b>56</b>	0.0	<b>0.0</b>	64.7
その他の診療収益	618	<b>604</b>	0.4	<b>0.4</b>	-2.3	3,340	<b>3,493</b>	2.2	<b>2.4</b>	4.6	2,466	<b>2,566</b>	1.6	<b>1.8</b>	4.1
2. 外来診療収益	133,535	<b>125,447</b>	91.3	<b>90.6</b>	-6.1	136,038	<b>129,367</b>	88.4	<b>87.6</b>	-4.9	135,234	<b>128,109</b>	89.3	<b>88.5</b>	-5.3
保険診療収益	122,783	<b>114,498</b>	83.9	<b>82.7</b>	-6.7	122,742	<b>116,675</b>	79.8	<b>79.0</b>	-4.9	122,755	<b>115,976</b>	81.1	<b>80.1</b>	-5.5
公害等診療収益	918	<b>866</b>	0.6	<b>0.6</b>	-5.7	1,786	<b>1,580</b>	1.2	<b>1.1</b>	-11.5	1,507	<b>1,351</b>	1.0	<b>0.9</b>	-10.4
その他の診療収益	9,835	<b>10,084</b>	6.7	<b>7.3</b>	2.5	11,511	<b>11,112</b>	7.5	<b>7.5</b>	-3.5	10,973	<b>10,782</b>	7.2	<b>7.5</b>	-1.7
3. その他の医業収益	7,144	<b>8,345</b>	4.9	<b>6.0</b>	16.8	6,374	<b>7,271</b>	4.1	<b>4.9</b>	14.1	6,621	<b>7,616</b>	4.4	<b>5.3</b>	15.0
3'. (再掲)新型コロナウイルス感染症関連の補助金 (従業員向け慰労金を除く)	-	<b>1,061</b>	-	<b>0.8</b>	-	-	<b>578</b>	-	<b>0.4</b>	-	-	<b>733</b>	-	<b>0.5</b>	-
II 介護収益	2,971	<b>3,156</b>	2.0	<b>2.3</b>	6.2	2,911	<b>2,882</b>	1.9	<b>2.0</b>	-1.0	2,930	<b>2,970</b>	1.9	<b>2.1</b>	1.4
1. 施設サービス収益	62	<b>64</b>	0.0	<b>0.0</b>	3.2	453	<b>451</b>	0.3	<b>0.3</b>	-0.4	327	<b>326</b>	0.2	<b>0.2</b>	-0.3
2. 居宅サービス収益	2,691	<b>2,843</b>	1.8	<b>2.1</b>	5.6	2,094	<b>2,055</b>	1.4	<b>1.4</b>	-1.9	2,286	<b>2,308</b>	1.5	<b>1.6</b>	1.0
(再掲)短期入所療養介護分	0	<b>0</b>	0.0	<b>0.0</b>	-	3	<b>3</b>	0.0	<b>0.0</b>	0.0	2	<b>2</b>	0.0	<b>0.0</b>	0.0
3. その他の介護収益	217	<b>250</b>	0.1	<b>0.2</b>	15.2	364	<b>376</b>	0.2	<b>0.3</b>	3.3	317	<b>336</b>	0.2	<b>0.2</b>	6.0
III 医業・介護費用	132,998	<b>130,753</b>	90.9	<b>94.4</b>	-1.7	138,800	<b>137,228</b>	90.2	<b>92.9</b>	-1.1	136,937	<b>135,149</b>	90.4	<b>93.4</b>	-1.3
1. 給与費	70,366	<b>69,648</b>	48.1	<b>50.3</b>	-1.0	74,324	<b>74,382</b>	48.3	<b>50.4</b>	0.1	73,053	<b>72,862</b>	48.2	<b>50.3</b>	-0.3
2. 医薬品費	19,459	<b>17,978</b>	13.3	<b>13.0</b>	-7.6	16,936	<b>16,387</b>	11.0	<b>11.1</b>	-3.2	17,746	<b>16,898</b>	11.7	<b>11.7</b>	-4.8
3. 材料費	5,237	<b>5,462</b>	3.6	<b>3.9</b>	4.3	5,433	<b>5,355</b>	3.5	<b>3.6</b>	-1.4	5,370	<b>5,389</b>	3.5	<b>3.7</b>	0.4
4. 給食用材料費	224	<b>216</b>	0.2	<b>0.2</b>	-3.6	548	<b>550</b>	0.4	<b>0.4</b>	0.4	444	<b>443</b>	0.3	<b>0.3</b>	-0.2
5. 委託費	5,634	<b>5,572</b>	3.9	<b>4.0</b>	-1.1	5,434	<b>5,428</b>	3.5	<b>3.7</b>	-0.1	5,498	<b>5,474</b>	3.6	<b>3.8</b>	-0.4
6. 減価償却費	5,123	<b>4,886</b>	3.5	<b>3.5</b>	-4.6	6,216	<b>6,021</b>	4.0	<b>4.1</b>	-3.1	5,865	<b>5,657</b>	3.9	<b>3.9</b>	-3.5
(再掲)建物減価償却費	1,013	<b>974</b>	0.7	<b>0.7</b>	-3.8	1,181	<b>1,136</b>	0.8	<b>0.8</b>	-3.8	1,127	<b>1,084</b>	0.7	<b>0.7</b>	-3.8
(再掲)医療機器減価償却費	1,757	<b>1,640</b>	1.2	<b>1.2</b>	-6.7	2,236	<b>2,209</b>	1.5	<b>1.5</b>	-1.2	2,082	<b>2,026</b>	1.4	<b>1.4</b>	-2.7
7. その他の医業・介護費用	26,955	<b>26,991</b>	18.4	<b>19.5</b>	0.1	29,908	<b>29,105</b>	19.4	<b>19.7</b>	-2.7	28,960	<b>28,426</b>	19.1	<b>19.6</b>	-1.8
(再掲)設備機器賃借料	2,115	<b>2,132</b>	1.4	<b>1.5</b>	0.8	1,953	<b>1,866</b>	1.3	<b>1.3</b>	-4.5	2,005	<b>1,951</b>	1.3	<b>1.3</b>	-2.7
(再掲)医療機器賃借料	1,435	<b>1,434</b>	1.0	<b>1.0</b>	-0.1	1,144	<b>1,132</b>	0.7	<b>0.8</b>	-1.0	1,237	<b>1,229</b>	0.8	<b>0.8</b>	-0.6
IV 損益差額(I+II-III)	13,296	<b>8,781</b>	9.1	<b>6.3</b>	-	15,027	<b>11,028</b>	9.8	<b>7.5</b>	-	14,471	<b>10,307</b>	9.6	<b>7.1</b>	-
(参考)「新型コロナウイルス感染症関連の補助金 (従業員向け慰労金を除く)」を除いた 損益差額(IV-3')	-	<b>7,720</b>	-	<b>5.6</b>	-	-	<b>10,450</b>	-	<b>7.1</b>	-	-	<b>9,573</b>	-	<b>6.6</b>	-
V 税金	-	-	-	-	-	-	-	-	-	-	-	-	-	-	-
VI 税引後の総損益差額(IV-V)	-	-	-	-	-	-	-	-	-	-	-	-	-	-	-
施設数	392	-	-	-	-	829	-	-	-	-	1,221	-	-	-	-

## 機能別集計等（月次）

（留意事項）

1. 月次調査については、年度調査と比べて、対象月における季節や個別の要因等の影響を受けやすいことのほか、以下のように回答を求めて算出していること等に留意する必要がある。

給与費(賞与を除く):退職金等は、年度実績額(令和3年6月は令和2年度実績額)の1/12の額

賞与:年間支給額の1/12の額(6月以外に支給した場合も含む)。令和3年6月の賞与は、年間支給額が決定している施設のみの平均値であり、令和3年6月の「医業・介護費用」及び「損益差額」は、当該平均値とその他の数値の合算により算出。

材料費:令和3年6月の医薬品費は、購入価格が未妥結の品目は令和2年度購入価格等による額

その他の費用:単月の算出が困難な場合は、年度実績額(令和3年6月は令和2年度実績額)の1/12の額

(1) 開設者別の損益状況

一般病院 (集計1)

(1施設当たり損益)

	法人・その他																	
	医療法人									国立								
	金額			構成比率			金額の伸び率			金額			構成比率			金額の伸び率		
	令和元年 6月	令和2年 6月	令和3年 6月	令和元年 6月	令和2年 6月	令和3年 6月	令和元年 令和2年	令和2年 令和3年	令和元年 6月	令和2年 6月	令和3年 6月	令和元年 6月	令和2年 6月	令和3年 6月	令和元年 令和2年	令和2年 令和3年		
I 医業収益	千円	千円	千円	%	%	%	%	%	千円	千円	千円	%	%	%	%			
1. 入院診療収益	166,823	165,763	173,548	99.3	99.7	99.7	-0.6	4.7	562,744	507,343	560,982	99.9	99.9	99.9	-9.8	10.6		
2. 特別の療養環境収益	118,955	119,080	122,433	70.8	71.6	70.4	0.1	2.8	380,074	331,101	362,118	67.5	65.2	64.5	-12.9	9.4		
3. 外来診療収益	1,880	1,727	1,590	1.1	1.0	0.9	-8.1	-7.9	9,125	7,019	7,256	1.6	1.4	1.3	-23.1	3.4		
4. その他の医業収益	40,392	40,264	42,830	24.1	24.2	24.6	-0.3	6.4	149,340	146,035	156,606	26.5	28.8	27.9	-2.2	7.2		
5. 賞与	5,597	4,691	6,695	3.3	2.8	3.8	-16.2	42.7	24,205	23,187	35,002	4.3	4.6	6.2	-4.2	51.0		
II 介護収益	1,107	459	468	0.7	0.3	0.3	-58.5	2.0	305	257	299	0.1	0.1	0.1	-15.7	16.3		
III 医業・介護費用	165,561	168,408	173,101	98.6	101.3	99.5	1.7	2.8	578,915	569,305	589,996	102.8	112.2	105.1	-1.7	3.6		
1. 給与費	99,042	99,870	103,306	59.0	60.1	59.4	0.8	3.4	290,020	282,497	291,610	51.5	55.7	52.0	-2.6	3.2		
給与費(賞与を除く)	87,317	88,337	91,271	52.0	53.1	52.4	1.2	3.3	239,854	233,225	237,416	42.6	45.9	42.3	-2.8	1.8		
賞与(1月あたりの額)	11,725	11,533	12,035	7.0	6.9	6.9	-1.6	4.4	50,166	49,272	54,194	8.9	9.7	9.7	-1.8	10.0		
2. 材料費	28,568	29,572	30,793	17.0	17.8	17.7	3.5	4.1	159,961	154,383	165,057	28.4	30.4	29.4	-3.5	6.9		
3. 材料費、給与費以外の費用	37,951	38,967	39,002	22.6	23.4	22.4	2.7	0.1	128,933	132,424	133,329	22.9	26.1	23.8	2.7	0.7		
IV 損益差額(I+II-III)	2,370	-2,186	915	1.4	-1.3	0.5	-	-	-15,865	-61,705	-28,714	-2.8	-12.2	-5.1	-	-		
施設数	293			-			17			-			-					
(参考)令和3年6月「賞与」の回答施設数	221			-			12			-			-					

(注) 1. 構成比率は「I 医業収益」と「II 介護収益」を合算した金額に対する各収益科目、又は費用科目の割合である。(以下同様)  
 2. 「国立」とは、国、独立行政法人国立病院機構、国立大学法人、独立行政法人労働者健康安全機構、国立高度専門医療研究センター、独立行政法人地域医療機能推進機構である。(以下同様)  
 3. 令和3年6月における「賞与費」については、年間支給額が決定している施設のみでの平均値であり、令和3年6月における「III 医業・介護費用」、「1. 給与費」及び「IV 損益差額(I+II-III)」の金額については、当該平均値と上記各数値の合算により算出している。  
 なお、令和元年6月及び令和2年6月における「III 医業・介護費用」、「1. 給与費」及び「IV 損益差額(I+II-III)」の金額については、各施設ごとの平均値を示したものである。(以下同様)  
 4. 各年6月の日祭日、土曜日、木曜日の日数は以下のとおり。  
 令和元年6月 日祭日5日、土曜日5日、木曜日4日  
 令和2年6月 日祭日4日、土曜日4日、木曜日4日  
 令和3年6月 日祭日4日、土曜日4日、木曜日4日  
 5. 月次の集計については、年度調査に比べて、対象月における季節や個別の要因等の影響を受けやすいことに留意

一般病院 (集計1)

(1施設当たり損益)

	法人・その他																	
	公立									公的								
	金額			構成比率			金額の伸び率			金額			構成比率			金額の伸び率		
	令和元年 6月	令和2年 6月	令和3年 6月	令和元年 6月	令和2年 6月	令和3年 6月	令和元年 令和2年	令和2年 令和3年	令和元年 6月	令和2年 6月	令和3年 6月	令和元年 6月	令和2年 6月	令和3年 6月	令和元年 令和2年	令和2年 令和3年		
I 医業収益	千円	千円	千円	%	%	%	%	%	千円	千円	千円	%	%	%	%			
1. 入院診療収益	411,139	392,024	412,711	99.9	99.9	99.9	-4.6	5.3	850,805	821,815	878,174	99.8	99.8	99.8	-3.4	6.9		
2. 特別の療養環境収益	270,083	253,061	262,430	65.7	64.5	63.5	-6.3	3.7	569,024	541,890	574,547	66.7	65.8	65.3	-4.8	6.0		
3. 外来診療収益	3,543	3,222	2,955	0.9	0.8	0.7	-9.1	-8.3	11,606	10,912	11,046	1.4	1.3	1.3	-6.0	1.2		
4. その他の医業収益	122,358	122,025	130,599	29.7	31.1	31.6	-0.3	7.0	249,322	251,649	269,560	29.2	30.6	30.6	0.9	7.1		
5. 賞与	15,156	13,716	16,728	3.7	3.5	4.1	-9.5	22.0	20,853	17,363	23,020	2.4	2.1	2.6	-16.7	32.6		
II 介護収益	233	301	322	0.1	0.1	0.1	29.2	7.0	1,827	1,794	1,917	0.2	0.2	0.2	-1.8	6.9		
III 医業・介護費用	452,196	454,695	487,089	109.9	115.9	117.9	0.6	7.1	851,775	857,353	885,928	99.9	104.1	100.7	0.7	3.3		
1. 給与費	250,637	251,366	276,948	60.9	64.1	67.1	0.3	10.2	429,844	429,695	434,840	50.4	52.2	49.4	0.0	1.2		
給与費(賞与を除く)	207,365	205,910	215,105	50.4	52.5	52.1	-0.7	4.5	364,450	362,788	373,150	42.7	44.0	42.4	-0.5	2.9		
賞与(1月あたりの額)	43,272	45,456	61,844	10.5	11.6	15.0	5.0	36.1	65,394	66,906	61,690	7.7	8.1	7.0	2.3	-7.8		
2. 材料費	103,479	104,900	110,402	25.2	26.7	26.7	1.4	5.2	248,193	253,534	269,845	29.1	30.8	30.7	2.2	6.4		
3. 材料費、給与費以外の費用	98,080	98,429	99,739	23.8	25.1	24.1	0.4	1.3	173,738	174,123	181,243	20.4	21.1	20.6	0.2	4.1		
IV 損益差額(I+II-III)	-40,824	-62,370	-74,056	-9.9	-15.9	-17.9	-	-	857	-33,743	-5,838	0.1	-4.1	-0.7	-	-		
施設数	111			-			37			-			-					
(参考)令和3年6月「賞与」の回答施設数	60			-			20			-			-					

(注) 1. 「公立」とは、都道府県立、市町村立、地方独立行政法人立病院である。(以下同様)  
 2. 「公的」とは、日赤、済生会、北海道社会事業協会、厚生連、国民健康保険団体連合会である。(以下同様)



一般病院（集計1）

（1施設当たり損益）

	法人・その他																
	社会保険関係法人									その他							
	金額			構成比率			金額の伸び率			金額			構成比率			金額の伸び率	
	令和元年 6月	令和2年 6月	令和3年 6月	令和元年 6月	令和2年 6月	令和3年 6月	令和元年 令和2年	令和2年 令和3年	令和元年 6月	令和2年 6月	令和3年 6月	令和元年 6月	令和2年 6月	令和3年 6月	令和元年 令和2年	令和2年 令和3年	
I 医業収益	千円	千円	千円	%	%	%	%	%	千円	千円	千円	%	%	%	%	%	
687,059	650,374	<b>697,619</b>	100.0	100.0	<b>100.0</b>	-5.3	<b>7.3</b>	336,663	324,274	<b>340,112</b>	99.8	99.8	<b>99.8</b>	-3.7	<b>4.9</b>		
1. 入院診療収益	446,634	404,805	<b>437,573</b>	65.0	62.2	<b>62.7</b>	-9.4	<b>8.1</b>	237,183	230,197	<b>237,161</b>	70.3	70.9	<b>69.6</b>	-2.9	<b>3.0</b>	
2. 特別の療養環境収益	17,791	15,461	<b>17,286</b>	2.6	2.4	<b>2.5</b>	-13.1	<b>11.8</b>	3,906	3,285	<b>3,131</b>	1.2	1.0	<b>0.9</b>	-15.9	<b>-4.7</b>	
3. 外来診療収益	183,433	207,389	<b>203,905</b>	26.7	31.9	<b>29.2</b>	13.1	<b>-1.7</b>	82,739	79,800	<b>85,656</b>	24.5	24.6	<b>25.1</b>	-3.6	<b>7.3</b>	
4. その他の医業収益	39,201	22,718	<b>38,855</b>	5.7	3.5	<b>5.6</b>	-42.0	<b>71.0</b>	12,835	10,993	<b>14,164</b>	3.8	3.4	<b>4.2</b>	-14.4	<b>28.8</b>	
II 介護収益	195	0	<b>194</b>	0.0	0.0	<b>0.0</b>	-100.0	—	671	505	<b>547</b>	0.2	0.2	<b>0.2</b>	-24.7	<b>8.3</b>	
III 医業・介護費用	779,492	772,346	<b>825,821</b>	113.4	118.8	<b>118.3</b>	-0.9	<b>6.9</b>	335,753	335,360	<b>348,524</b>	99.5	103.3	<b>102.3</b>	-0.1	<b>3.9</b>	
1. 給与費	489,673	491,985	<b>536,191</b>	71.3	75.6	<b>76.8</b>	0.5	<b>9.0</b>	191,157	191,615	<b>194,377</b>	56.7	59.0	<b>57.1</b>	0.2	<b>1.4</b>	
給与費（賞与を除く）	328,876	330,988	<b>339,555</b>	47.9	50.9	<b>48.7</b>	0.6	<b>2.6</b>	163,350	163,806	<b>166,533</b>	48.4	50.4	<b>48.9</b>	0.3	<b>1.7</b>	
賞与（1月あたりの額）	160,797	160,997	<b>196,636</b>	23.4	24.8	<b>28.2</b>	0.1	<b>22.1</b>	27,809	27,809	<b>27,844</b>	8.2	8.6	<b>8.2</b>	0.0	<b>0.1</b>	
2. 材料費	167,510	165,529	<b>180,247</b>	24.4	25.5	<b>25.8</b>	-1.2	<b>8.9</b>	68,000	67,730	<b>73,465</b>	20.2	20.9	<b>21.6</b>	-0.4	<b>8.5</b>	
3. 材料費、給与費以外の費用	122,309	114,831	<b>109,382</b>	17.8	17.7	<b>15.7</b>	-6.1	<b>-4.7</b>	76,595	76,015	<b>80,682</b>	22.7	23.4	<b>23.7</b>	-0.8	<b>6.1</b>	
IV 損益差額（I＋II－III）	-92,238	-121,972	<b>-128,007</b>	-13.4	-18.8	<b>-18.3</b>	—	—	1,582	-10,580	<b>-7,865</b>	0.5	-3.3	<b>-2.3</b>	—	—	
施設数	4		—	—	—	—	—	—	129		—	—	—	—	—	—	
（参考）令和3年6月「賞与」の回答施設数	3		—	—	—	—	—	—	101		—	—	—	—	—	—	

（注）1. 「社会保険関係法人」とは、健康保険組合及びその連合会、共済組合及びその連合会、国民健康保険組合である。（以下同様）  
 2. 「その他」とは、公益法人、学校法人、社会福祉法人、医療生協、会社、社会医療法人、その他の法人などである。（以下同様）

一般病院（集計1）

（1施設当たり損益）

	個人																
	法人・その他									個人							
	金額			構成比率			金額の伸び率			金額			構成比率			金額の伸び率	
	令和元年 6月	令和2年 6月	令和3年 6月	令和元年 6月	令和2年 6月	令和3年 6月	令和元年 令和2年	令和2年 令和3年	令和元年 6月	令和2年 6月	令和3年 6月	令和元年 6月	令和2年 6月	令和3年 6月	令和元年 令和2年	令和2年 令和3年	
I 医業収益	千円	千円	千円	%	%	%	%	%	千円	千円	千円	%	%	%	%	%	
307,513	297,036	<b>313,629</b>	99.7	99.8	<b>99.8</b>	-3.4	<b>5.6</b>	181,385	167,330	<b>183,361</b>	99.9	99.9	<b>99.6</b>	-7.7	<b>9.6</b>		
1. 入院診療収益	211,052	203,001	<b>211,101</b>	68.4	68.2	<b>67.2</b>	-3.8	<b>4.0</b>	107,871	105,465	<b>110,885</b>	59.4	62.9	<b>60.3</b>	-2.2	<b>5.1</b>	
2. 特別の療養環境収益	3,559	3,168	<b>3,044</b>	1.2	1.1	<b>1.0</b>	-11.0	<b>-3.9</b>	983	1,208	<b>1,515</b>	0.5	0.7	<b>0.8</b>	22.9	<b>25.4</b>	
3. 外来診療収益	82,212	81,658	<b>87,220</b>	26.7	27.4	<b>27.8</b>	-0.7	<b>6.8</b>	67,477	57,837	<b>66,600</b>	37.2	34.5	<b>36.2</b>	-14.3	<b>15.2</b>	
4. その他の医業収益	10,690	9,209	<b>12,264</b>	3.5	3.1	<b>3.9</b>	-13.9	<b>33.2</b>	5,054	2,820	<b>4,362</b>	2.8	1.7	<b>2.4</b>	-44.2	<b>54.7</b>	
II 介護収益	864	514	<b>542</b>	0.3	0.2	<b>0.2</b>	-40.5	<b>5.4</b>	233	234	<b>665</b>	0.1	0.1	<b>0.4</b>	0.4	<b>184.2</b>	
III 医業・介護費用	315,550	317,370	<b>328,943</b>	102.3	106.7	<b>104.7</b>	0.6	<b>3.6</b>	165,217	158,269	—	91.0	94.5	—	-4.2	—	
1. 給与費	176,468	176,905	<b>182,442</b>	57.2	59.5	<b>58.1</b>	0.2	<b>3.1</b>	97,505	94,915	—	53.7	56.6	—	-2.7	—	
給与費（賞与を除く）	149,833	149,884	<b>154,488</b>	48.6	50.4	<b>49.2</b>	0.0	<b>3.1</b>	89,790	87,022	<b>90,205</b>	49.4	51.9	<b>49.0</b>	-3.1	<b>3.7</b>	
賞与（1月あたりの額）	26,635	27,021	<b>27,953</b>	8.6	9.1	<b>8.9</b>	1.4	<b>3.4</b>	7,715	7,893	—	4.2	4.7	—	2.3	—	
2. 材料費	69,714	70,580	<b>74,899</b>	22.6	23.7	<b>23.8</b>	1.2	<b>6.1</b>	27,554	23,894	<b>32,023</b>	15.2	14.3	<b>17.4</b>	-13.3	<b>34.0</b>	
3. 材料費、給与費以外の費用	69,368	69,885	<b>71,602</b>	22.5	23.5	<b>22.8</b>	0.7	<b>2.5</b>	40,158	39,460	<b>44,297</b>	22.1	23.5	<b>24.1</b>	-1.7	<b>12.3</b>	
IV 損益差額（I＋II－III）	-7,174	-19,820	<b>-14,772</b>	-2.3	-6.7	<b>-4.7</b>	—	—	16,401	9,295	—	9.0	5.5	—	—	—	
施設数	591		—	—	—	—	—	—	3		—	—	—	—	—	—	
（参考）令和3年6月「賞与」の回答施設数	417		—	—	—	—	—	—	*		—	—	—	—	—	—	

一般病院（集計1）

（1施設当たり損益）

	全体										(参考)国公立							
	金額			構成比率			金額の伸び率				金額			構成比率			金額の伸び率	
	令和元年 6月	令和2年 6月	令和3年 6月	令和元年 6月	令和2年 6月	令和3年 6月	令和元年 令和2年	令和2年 令和3年	令和元年 6月	令和2年 6月	令和3年 6月	令和元年 6月	令和2年 6月	令和3年 6月	令和元年 令和2年	令和2年 令和3年		
	千円	千円	千円	%	%	%	%	%	千円	千円	千円	千円	千円	%	%	%		
I 医業収益	306,876	296,381	<b>312,971</b>	99.7	99.8	<b>99.8</b>	-3.4	<b>5.6</b>	431,274	407,340	<b>432,404</b>	99.9	99.9	<b>99.9</b>	-5.5	<b>6.2</b>		
1. 入院診療収益	210,530	202,508	<b>210,595</b>	68.4	68.2	<b>67.2</b>	-3.8	<b>4.0</b>	284,691	263,426	<b>275,670</b>	66.0	64.6	<b>63.7</b>	-7.5	<b>4.6</b>		
2. 特別の療養環境収益	3,546	3,158	<b>3,036</b>	1.2	1.1	<b>1.0</b>	-10.9	<b>-3.9</b>	4,284	3,726	<b>3,526</b>	1.0	0.9	<b>0.8</b>	-13.0	<b>-5.4</b>		
3. 外来診療収益	82,137	81,537	<b>87,115</b>	26.7	27.5	<b>27.8</b>	-0.7	<b>6.8</b>	125,942	125,214	<b>134,053</b>	29.2	30.7	<b>31.0</b>	-0.6	<b>7.1</b>		
4. その他の医業収益	10,661	9,177	<b>12,224</b>	3.5	3.1	<b>3.9</b>	-13.9	<b>33.2</b>	16,358	14,974	<b>19,155</b>	3.8	3.7	<b>4.4</b>	-8.5	<b>27.9</b>		
II 介護収益	860	513	<b>542</b>	0.3	0.2	<b>0.2</b>	-40.3	<b>5.7</b>	242	296	<b>319</b>	0.1	0.1	<b>0.1</b>	22.3	<b>7.8</b>		
III 医業・介護費用	314,791	316,567	<b>328,263</b>	102.3	106.6	<b>104.7</b>	0.6	<b>3.7</b>	469,026	469,917	<b>500,498</b>	108.7	115.3	<b>115.7</b>	0.2	<b>6.5</b>		
1. 給与費	176,069	176,491	<b>182,117</b>	57.2	59.4	<b>58.1</b>	0.2	<b>3.2</b>	255,868	255,501	<b>278,636</b>	59.3	62.7	<b>64.4</b>	-0.1	<b>9.1</b>		
給与費(賞与を除く)	149,529	149,567	<b>154,164</b>	48.6	50.4	<b>49.2</b>	0.0	<b>3.1</b>	211,680	209,538	<b>218,068</b>	49.1	51.4	<b>50.4</b>	-1.0	<b>4.1</b>		
賞与(1月あたりの額)	26,540	26,924	<b>27,953</b>	8.6	9.1	<b>8.9</b>	1.4	<b>3.8</b>	44,188	45,963	<b>60,569</b>	10.2	11.3	<b>14.0</b>	4.0	<b>31.8</b>		
2. 材料費	69,501	70,345	<b>74,682</b>	22.6	23.7	<b>23.8</b>	1.2	<b>6.2</b>	110,980	111,472	<b>117,661</b>	25.7	27.3	<b>27.2</b>	0.4	<b>5.6</b>		
3. 材料費、給与費以外の費用	69,221	69,731	<b>71,464</b>	22.5	23.5	<b>22.8</b>	0.7	<b>2.5</b>	102,178	102,944	<b>104,200</b>	23.7	25.3	<b>24.1</b>	0.7	<b>1.2</b>		
IV 損益差額(I+II-III)	-7,055	-19,673	<b>-14,750</b>	-2.3	-6.6	<b>-4.7</b>	-	-	-37,509	-62,281	<b>-67,775</b>	-8.7	-15.3	<b>-15.7</b>	-	-		
施設数	594		-	-	-	-	-	-	128		-	-	-	-	-	-		
(参考)令和3年6月「賞与」の回答施設数	417		-	-	-	-	-	-	72		-	-	-	-	-	-		

(注) 1. 「国公立」とは、国、独立行政法人国立病院機構、国立大学法人、独立行政法人労働者健康安全機構、国立高度専門医療研究センター、独立行政法人地域医療機能推進機構と、都道府県立、市町村立、地方独立行政法人立病院の「公立」の総称である。(以下同様)  
 2. 「全体」とは、個人、医療法人のほか、市町村立などを含めて単純集計したもの。  
 個人立の病院の「損益差額」とそれ以外の病院の「損益差額」では性質に異なる部分もあるものの、便宜上、これらを見合わせて機械的に算出したものであることに留意。

一般病院（集計1）

（1施設当たり損益）

	(参考)国公立を除く										
	金額			構成比率			金額の伸び率				
	令和元年 6月	令和2年 6月	令和3年 6月	令和元年 6月	令和2年 6月	令和3年 6月	令和元年 令和2年	令和2年 令和3年	令和元年 6月	令和2年 6月	令和3年 6月
	千円	千円	千円	%	%	%	%	%	千円	千円	千円
I 医業収益	272,706	265,903	<b>280,165</b>	99.6	99.8	<b>99.8</b>	-2.5	<b>5.4</b>			
1. 入院診療収益	190,160	185,775	<b>192,721</b>	69.5	69.7	<b>68.6</b>	-2.3	<b>3.7</b>			
2. 特別の療養環境収益	3,344	3,002	<b>2,902</b>	1.2	1.1	<b>1.0</b>	-10.2	<b>-3.3</b>			
3. 外来診療収益	70,105	69,540	<b>74,223</b>	25.6	26.1	<b>26.4</b>	-0.8	<b>6.7</b>			
4. その他の医業収益	9,097	7,585	<b>10,320</b>	3.3	2.8	<b>3.7</b>	-16.6	<b>36.1</b>			
II 介護収益	1,030	572	<b>604</b>	0.4	0.2	<b>0.2</b>	-44.5	<b>5.6</b>			
III 医業・介護費用	272,426	274,445	<b>283,106</b>	99.5	103.0	<b>100.8</b>	0.7	<b>3.2</b>			
1. 給与費	154,150	154,789	<b>157,757</b>	56.3	58.1	<b>56.2</b>	0.4	<b>1.9</b>			
給与費(賞与を除く)	132,458	133,094	<b>136,610</b>	48.4	49.9	<b>48.7</b>	0.5	<b>2.6</b>			
賞与(1月あたりの額)	21,692	21,694	<b>21,147</b>	7.9	8.1	<b>7.5</b>	0.0	<b>-2.5</b>			
2. 材料費	58,108	59,048	<b>62,877</b>	21.2	22.2	<b>22.4</b>	1.6	<b>6.5</b>			
3. 材料費、給与費以外の費用	60,168	60,608	<b>62,472</b>	22.0	22.7	<b>22.3</b>	0.7	<b>3.1</b>			
IV 損益差額(I+II-III)	1,310	-7,970	<b>-2,338</b>	0.5	-3.0	<b>-0.8</b>	-	-			
施設数	466		-	-	-	-	-	-			
(参考)令和3年6月「賞与」の回答施設数	345		-	-	-	-	-	-			

## 精神科病院（集計1）

(1施設当たり損益)

	法人・その他									個人								
	法人・その他全体																	
	金額			構成比率			金額の伸び率			金額			構成比率			金額の伸び率		
	令和元年 6月	令和2年 6月	令和3年 6月	令和元年 6月	令和2年 6月	令和3年 6月	令和元年 令和2年	令和2年 令和3年	令和3年	令和元年 6月	令和2年 6月	令和3年 6月	令和元年 6月	令和2年 6月	令和3年 6月	令和元年 令和2年	令和2年 令和3年	令和3年
	千円	千円	千円	%	%	%	%	%	千円	千円	千円	%	%	%	%	%	%	
I 医業収益	135,292	133,563	133,537	99.9	99.8	99.8	-1.3	0.0	—	—	—	—	—	—	—	—	—	
1. 入院診療収益	115,426	114,338	113,637	85.2	85.5	85.0	-0.9	-0.6	—	—	—	—	—	—	—	—	—	
2. 特別の療養環境収益	552	527	466	0.4	0.4	0.3	-4.5	-11.6	—	—	—	—	—	—	—	—	—	
3. 外来診療収益	16,834	16,381	16,593	12.4	12.2	12.4	-2.7	1.3	—	—	—	—	—	—	—	—	—	
4. その他の医業収益	2,480	2,317	2,841	1.8	1.7	2.1	-6.6	22.6	—	—	—	—	—	—	—	—	—	
II 介護収益	124	203	212	0.1	0.2	0.2	63.7	4.4	—	—	—	—	—	—	—	—	—	
III 医業・介護費用	138,515	142,640	137,439	102.3	106.6	102.8	3.0	-3.6	—	—	—	—	—	—	—	—	—	
1. 給与費	93,892	96,122	93,548	69.3	71.9	69.9	2.4	-2.7	—	—	—	—	—	—	—	—	—	
給与費(賞与を除く)	79,307	81,339	78,820	58.6	60.8	58.9	2.6	-3.1	—	—	—	—	—	—	—	—	—	
賞与(1月あたりの額)	14,585	14,783	14,728	10.8	11.1	11.0	1.4	-0.4	—	—	—	—	—	—	—	—	—	
2. 材料費	11,906	12,137	12,038	8.8	9.1	9.0	1.9	-0.8	—	—	—	—	—	—	—	—	—	
3. 材料費、給与費以外の費用	32,717	34,381	31,853	24.2	25.7	23.8	5.1	-7.4	—	—	—	—	—	—	—	—	—	
IV 損益差額(I+II-III)	-3,098	-8,874	-3,690	-2.3	-6.6	-2.8	—	—	—	—	—	—	—	—	—	—	—	
施設数	121			—			—			0			—					
(参考)令和3年6月「賞与」の回答施設数	89			—			—			0			—					

(注) 1. 構成比率は「I 医業収益」と「II 介護収益」を合算した金額に対する各収益科目、又は費用科目の割合である。(以下同様)

2. 令和3年6月における「給与費」については、年間支給額が決定している施設のみでの平均値であり、令和3年6月における「III 医業・介護費用」、「1. 給与費」及び「IV 損益差額(I+II-III)」の金額については、当該平均値と上記各数値の合算により算出している。

なお、令和元年6月及び令和2年6月における「III 医業・介護費用」、「1. 給与費」及び「IV 損益差額(I+II-III)」の金額については、各施設ごとの平均値を示したものである。(以下同様)

3. 各年6月の日曜日、土曜日、木曜日の日数は以下のとおり。

令和元年6月 日曜日5日、土曜日5日、木曜日4日

令和2年6月 日曜日4日、土曜日4日、木曜日4日

令和3年6月 日曜日4日、土曜日4日、木曜日4日

4. 月次の集計については、年度調査に比べて、対象月における季節や個別の要因等の影響を受けやすいことに留意

## 精神科病院（集計1）

(1施設当たり損益)

	全体									(参考)国公立を除く								
	金額			構成比率			金額の伸び率			金額			構成比率			金額の伸び率		
	令和元年 6月	令和2年 6月	令和3年 6月	令和元年 6月	令和2年 6月	令和3年 6月	令和元年 令和2年	令和2年 令和3年	令和3年	令和元年 6月	令和2年 6月	令和3年 6月	令和元年 6月	令和2年 6月	令和3年 6月	令和元年 令和2年	令和2年 令和3年	令和3年
		千円	千円	千円	%	%	%	%	%	千円	千円	千円	%	%	%	%	%	%
I 医業収益	135,292	133,563	133,537	99.9	99.8	99.8	-1.3	0.0	135,486	134,075	133,924	99.9	99.8	99.8	-1.0	-0.1		
1. 入院診療収益	115,426	114,338	113,637	85.2	85.5	85.0	-0.9	-0.6	115,859	115,106	114,251	85.4	85.7	85.2	-0.6	-0.7		
2. 特別の療養環境収益	552	527	466	0.4	0.4	0.3	-4.5	-11.6	591	565	499	0.4	0.4	0.4	-4.4	-11.7		
3. 外来診療収益	16,834	16,381	16,593	12.4	12.2	12.4	-2.7	1.3	16,440	15,962	16,197	12.1	11.9	12.1	-2.9	1.5		
4. その他の医業収益	2,480	2,317	2,841	1.8	1.7	2.1	-6.6	22.6	2,596	2,443	2,977	1.9	1.8	2.2	-5.9	21.9		
II 介護収益	124	203	212	0.1	0.2	0.2	63.7	4.4	133	218	227	0.1	0.2	0.2	63.9	4.1		
III 医業・介護費用	138,515	142,640	137,439	102.3	106.6	102.8	3.0	-3.6	134,887	138,871	133,280	99.5	103.4	99.4	3.0	-4.0		
1. 給与費	93,892	96,122	93,548	69.3	71.9	69.9	2.4	-2.7	90,109	92,222	89,558	66.4	68.7	66.8	2.3	-2.9		
給与費(賞与を除く)	79,307	81,339	78,820	58.6	60.8	58.9	2.6	-3.1	76,798	78,915	76,400	56.6	58.8	57.0	2.8	-3.2		
賞与(1月あたりの額)	14,585	14,783	14,728	10.8	11.1	11.0	1.4	-0.4	13,311	13,306	13,158	9.8	9.9	9.8	0.0	-1.1		
2. 材料費	11,906	12,137	12,038	8.8	9.1	9.0	1.9	-0.8	12,086	12,304	12,184	8.9	9.2	9.1	1.8	-1.0		
3. 材料費、給与費以外の費用	32,717	34,381	31,853	24.2	25.7	23.8	5.1	-7.4	32,692	34,345	31,538	24.1	25.6	23.5	5.1	-8.2		
IV 損益差額(I+II-III)	-3,098	-8,874	-3,690	-2.3	-6.6	-2.8	—	—	731	-4,578	870	0.5	-3.4	0.6	—	—		
施設数	121			—			—			113			—					
(参考)令和3年6月「賞与」の回答施設数	89			—			—			84			—					

(注) 「全体」とは、個人、医療法人のほか、市町村立などを含めて単純集計したものを。

個人立の病院の「損益差額」とそれ以外の病院の「損益差額」では性質に異なる部分もあるものの、便宜上、これらを足し合わせて機械的に算出したものであることに留意。

一般病院（集計2）

（1施設当たり損益）

	法人・その他																	
	医療法人									国立								
	金額			構成比率			金額の伸び率			金額			構成比率			金額の伸び率		
	令和元年 6月	令和2年 6月	令和3年 6月	令和元年 6月	令和2年 6月	令和3年 6月	令和元年 令和2年	令和2年 令和3年	令和元年 令和2年	令和2年 令和3年	令和元年 6月	令和2年 6月	令和3年 6月	令和元年 6月	令和2年 6月	令和3年 6月	令和元年 令和2年	令和2年 令和3年
I 医業収益	千円	千円	千円	%	%	%	%	%	%	千円	千円	千円	千円	%	%	%	%	%
1. 入院診療収益	154,821	153,289	160,325	95.8	96.1	96.3	-1.0	4.6	526,752	479,291	529,677	98.5	98.3	98.4	-9.0	10.5		
2. 特別の療養環境収益	112,317	112,103	115,210	69.5	70.3	69.2	-0.2	2.8	353,675	314,718	342,968	66.1	64.5	63.7	-11.0	9.0		
3. 外来診療収益	1,597	1,471	1,363	1.0	0.9	0.8	-7.9	-7.3	8,297	6,594	6,701	1.6	1.4	1.2	-20.5	1.6		
4. その他の医業収益	35,304	34,946	37,118	21.8	21.9	22.3	-1.0	6.2	135,685	132,833	142,985	25.4	27.2	26.6	-2.1	7.6		
	5,603	4,769	6,634	3.5	3.0	4.0	-14.9	39.1	29,095	25,146	37,024	5.4	5.2	6.9	-13.6	47.2		
II 介護収益	6,835	6,204	6,119	4.2	3.9	3.7	-9.2	-1.4	8,287	8,293	8,512	1.5	1.7	1.6	0.1	2.6		
III 医業・介護費用	159,400	160,704	164,505	98.6	100.8	98.8	0.8	2.4	547,829	541,286	561,823	102.4	111.0	104.4	-1.2	3.8		
1. 給与費	97,984	97,840	101,143	60.6	61.3	60.8	-0.1	3.4	277,962	272,072	280,440	52.0	55.8	52.1	-2.1	3.1		
給与費(賞与を除く)	85,762	86,047	88,528	53.1	54.0	53.2	0.3	2.9	230,172	225,049	229,196	43.0	46.2	42.6	-2.2	1.8		
賞与(1月あたりの額)	12,221	11,793	12,615	7.6	7.4	7.6	-3.5	7.0	47,790	47,023	51,244	8.9	9.6	9.5	-1.6	9.0		
2. 材料費	24,411	25,056	26,108	15.1	15.7	15.7	2.6	4.2	141,866	139,411	149,670	26.5	28.6	27.8	-1.7	7.4		
3. 材料費、給与費以外の費用	37,005	37,808	37,253	22.9	23.7	22.4	2.2	-1.5	128,001	129,804	131,713	23.9	26.6	24.5	1.4	1.5		
IV 損益差額(I+II-III)	2,257	-1,211	1,940	1.4	-0.8	1.2	-	-	-12,790	-53,702	-23,633	-2.4	-11.0	-4.4	-	-		
施設数	428			-	-	-	-	-	21			-	-	-	-	-	-	-
(参考)令和3年6月「賞与」の回答施設数	327			-	-	-	-	-	15			-	-	-	-	-	-	-

(注) 1. 構成比率は「I 医業収益」と「II 介護収益」を合算した金額に対する各収益科目、又は費用科目の割合である。(以下同様)  
 2. 「国立」とは、国、独立行政法人国立病院機構、国立大学法人、独立行政法人労働者健康安全機構、国立高度専門医療研究センター、独立行政法人地域医療機能推進機構である。(以下同様)  
 3. 令和3年6月における「賞与費」については、年間支給額が決定している施設のみ平均値であり、令和3年6月における「III 医業・介護費用」、「1. 給与費」及び「IV 損益差額(I+II-III)」の金額については、当該平均値と上記各数値の合算により算出している。  
 なお、令和元年6月及び令和2年6月における「III 医業・介護費用」、「1. 給与費」及び「IV 損益差額(I+II-III)」の金額については、各施設ごとの平均値を示したものである。(以下同様)  
 4. 各年6月の日祭日、土曜日、木曜日の日数は以下のとおり。  
 令和元年6月 日祭日5日、土曜日5日、木曜日4日  
 令和2年6月 日祭日4日、土曜日4日、木曜日4日  
 令和3年6月 日祭日4日、土曜日4日、木曜日4日  
 5. 月次の集計については、年度調査に比べて、対象月における季節や個別の要因等の影響を受けやすいことに留意

一般病院（集計2）

（1施設当たり損益）

	法人・その他																	
	公立									公的								
	金額			構成比率			金額の伸び率			金額			構成比率			金額の伸び率		
	令和元年 6月	令和2年 6月	令和3年 6月	令和元年 6月	令和2年 6月	令和3年 6月	令和元年 令和2年	令和2年 令和3年	令和元年 令和2年	令和2年 令和3年	令和元年 6月	令和2年 6月	令和3年 6月	令和元年 6月	令和2年 6月	令和3年 6月	令和元年 令和2年	令和2年 令和3年
I 医業収益	千円	千円	千円	%	%	%	%	%	%	千円	千円	千円	千円	%	%	%	%	%
1. 入院診療収益	370,957	354,273	372,336	99.4	99.4	99.4	-4.5	5.1	800,367	769,487	822,154	98.8	98.7	98.7	-3.9	6.8		
2. 特別の療養環境収益	243,084	228,316	236,148	65.1	64.0	63.0	-6.1	3.4	532,384	504,213	534,990	65.7	64.7	64.2	-5.3	6.1		
3. 外来診療収益	3,179	2,881	2,640	0.9	0.8	0.7	-9.4	-8.4	10,696	10,003	10,100	1.3	1.3	1.2	-6.5	1.0		
4. その他の医業収益	110,183	109,945	117,442	29.5	30.8	31.3	-0.2	6.8	235,970	237,606	254,133	29.1	30.5	30.5	0.7	7.0		
	14,510	13,131	16,105	3.9	3.7	4.3	-9.5	22.6	21,317	17,665	22,932	2.6	2.3	2.8	-17.1	29.8		
II 介護収益	2,169	2,302	2,326	0.6	0.6	0.6	6.1	1.0	9,823	10,249	10,519	1.2	1.3	1.3	4.3	2.6		
III 医業・介護費用	413,549	415,262	444,180	110.8	116.5	118.6	0.4	7.0	811,633	815,336	837,729	100.2	104.6	100.6	0.5	2.7		
1. 給与費	232,708	232,952	255,579	62.4	65.3	68.2	0.1	9.7	415,210	414,890	415,593	51.2	53.2	49.9	-0.1	0.2		
給与費(賞与を除く)	192,764	191,042	198,867	51.7	53.6	53.1	-0.9	4.1	353,598	352,031	361,498	43.6	45.1	43.4	-0.4	2.7		
賞与(1月あたりの額)	39,944	41,910	56,712	10.7	11.8	15.1	4.9	35.3	61,611	62,858	54,095	7.6	8.1	6.5	2.0	-13.9		
2. 材料費	91,034	92,174	97,055	24.4	25.8	25.9	1.3	5.3	230,304	234,259	249,107	28.4	30.0	29.9	1.7	6.3		
3. 材料費、給与費以外の費用	89,806	90,135	91,546	24.1	25.3	24.4	0.4	1.6	166,119	166,188	173,028	20.5	21.3	20.8	0.0	4.1		
IV 損益差額(I+II-III)	-40,424	-58,687	-69,519	-10.8	-16.5	-18.6	-	-	-1,443	-35,600	-5,055	-0.2	-4.6	-0.6	-	-		
施設数	130			-	-	-	-	-	41			-	-	-	-	-	-	-
(参考)令和3年6月「賞与」の回答施設数	71			-	-	-	-	-	24			-	-	-	-	-	-	-

(注) 1. 「公立」とは、都道府県立、市町村立、地方独立行政法人立病院である。(以下同様)  
 2. 「公的」とは、日赤、済生会、北海道社会事業協会、厚生連、国民健康保険団体連合会である。(以下同様)

一般病院（集計2）

（1施設当たり損益）

	法人・その他																	
	社会保険関係法人									その他								
	金額			構成比率			金額の伸び率			金額			構成比率			金額の伸び率		
	令和元年 6月	令和2年 6月	令和3年 6月	令和元年 6月	令和2年 6月	令和3年 6月	令和元年 令和2年	令和2年 令和3年	令和元年 6月	令和2年 6月	令和3年 6月	令和元年 6月	令和2年 6月	令和3年 6月	令和元年 令和2年	令和2年 令和3年		
	千円	千円	千円	%	%	%	%	%	千円	千円	千円	千円	%	%	%	%		
I 医業収益	687,059	650,374	<b>697,619</b>	100.0	100.0	<b>100.0</b>	-5.3	<b>7.3</b>	306,019	295,166	<b>309,793</b>	99.1	99.1	<b>99.2</b>	-3.5	<b>5.0</b>		
1. 入院診療収益	446,634	404,805	<b>437,573</b>	65.0	62.2	<b>62.7</b>	-9.4	<b>8.1</b>	217,295	211,110	<b>217,459</b>	70.4	70.9	<b>69.6</b>	-2.8	<b>3.0</b>		
2. 特別の療養環境収益	17,791	15,461	<b>17,286</b>	2.6	2.4	<b>2.5</b>	-13.1	<b>11.8</b>	3,428	2,874	<b>2,762</b>	1.1	1.0	<b>0.9</b>	-16.2	<b>-3.9</b>		
3. 外来診療収益	183,433	207,389	<b>203,905</b>	26.7	31.9	<b>29.2</b>	13.1	<b>-1.7</b>	73,604	71,163	<b>76,442</b>	23.8	23.9	<b>24.5</b>	-3.3	<b>7.4</b>		
4. その他の医業収益	39,201	22,718	<b>38,855</b>	5.7	3.5	<b>5.6</b>	-42.0	<b>71.0</b>	11,691	10,018	<b>13,130</b>	3.8	3.4	<b>4.2</b>	-14.3	<b>31.1</b>		
II 介護収益	195	0	<b>194</b>	0.0	0.0	<b>0.0</b>	-100.0	—	2,725	2,614	<b>2,617</b>	0.9	0.9	<b>0.8</b>	-4.1	<b>0.1</b>		
III 医業・介護費用	779,492	772,346	<b>825,821</b>	113.4	118.8	<b>118.3</b>	-0.9	<b>6.9</b>	308,312	307,826	<b>319,400</b>	99.9	103.4	<b>102.2</b>	-0.2	<b>3.8</b>		
1. 給与費	489,673	491,985	<b>536,191</b>	71.3	75.6	<b>76.8</b>	0.5	<b>9.0</b>	178,054	178,412	<b>181,275</b>	57.7	59.9	<b>58.0</b>	0.2	<b>1.6</b>		
給与費（賞与を除く）	328,876	330,988	<b>339,555</b>	47.9	50.9	<b>48.7</b>	0.6	<b>2.6</b>	152,736	153,093	<b>155,696</b>	49.5	51.4	<b>49.8</b>	0.2	<b>1.7</b>		
賞与（1月あたりの額）	160,797	160,997	<b>196,636</b>	23.4	24.8	<b>28.2</b>	0.1	<b>22.1</b>	25,318	25,319	<b>25,579</b>	8.2	8.5	<b>8.2</b>	0.0	<b>1.0</b>		
2. 材料費	167,510	165,529	<b>180,247</b>	24.4	25.5	<b>25.8</b>	-1.2	<b>8.9</b>	59,633	59,354	<b>64,378</b>	19.3	19.9	<b>20.6</b>	-0.5	<b>8.5</b>		
3. 材料費、給与費以外の費用	122,309	114,831	<b>109,382</b>	17.8	17.7	<b>15.7</b>	-6.1	<b>-4.7</b>	70,625	70,060	<b>73,747</b>	22.9	23.5	<b>23.6</b>	-0.8	<b>5.3</b>		
IV 損益差額（I＋II－III）	-92,238	-121,972	<b>-128,007</b>	-13.4	-18.8	<b>-18.3</b>	—	—	432	-10,046	<b>-6,990</b>	0.1	-3.4	<b>-2.2</b>	—	—		
施設数				4				—				156				—		
（参考）令和3年6月「賞与」の回答施設数				3				—				122				—		

（注）1. 「社会保険関係法人」とは、健康保険組合及びその連合会、共済組合及びその連合会、国民健康保険組合である。（以下同様）  
 2. 「その他」とは、公益法人、学校法人、社会福祉法人、医療生協、会社、社会医療法人、その他の法人などである。（以下同様）

一般病院（集計2）

（1施設当たり損益）

	個人																	
	法人・その他									個人								
	金額			構成比率			金額の伸び率			金額			構成比率			金額の伸び率		
	令和元年 6月	令和2年 6月	令和3年 6月	令和元年 6月	令和2年 6月	令和3年 6月	令和元年 令和2年	令和2年 令和3年	令和元年 6月	令和2年 6月	令和3年 6月	令和元年 6月	令和2年 6月	令和3年 6月	令和元年 令和2年	令和2年 令和3年		
	千円	千円	千円	%	%	%	%	%	千円	千円	千円	千円	%	%	%	%		
I 医業収益	267,759	258,878	<b>273,042</b>	98.0	98.1	<b>98.2</b>	-3.3	<b>5.5</b>	151,991	140,664	<b>153,194</b>	98.6	98.6	<b>98.5</b>	-7.5	<b>8.9</b>		
1. 入院診療収益	185,400	178,840	<b>185,666</b>	67.9	67.8	<b>66.8</b>	-3.5	<b>3.8</b>	95,199	92,723	<b>97,314</b>	61.8	65.0	<b>62.6</b>	-2.6	<b>5.0</b>		
2. 特別の療養環境収益	2,969	2,645	<b>2,540</b>	1.1	1.0	<b>0.9</b>	-10.9	<b>-4.0</b>	737	906	<b>1,136</b>	0.5	0.6	<b>0.7</b>	22.9	<b>25.4</b>		
3. 外来診療収益	69,454	68,862	<b>73,483</b>	25.4	26.1	<b>26.4</b>	-0.9	<b>6.7</b>	52,234	44,892	<b>51,442</b>	33.9	31.5	<b>33.1</b>	-14.1	<b>14.6</b>		
4. その他の医業収益	9,936	8,531	<b>11,352</b>	3.6	3.2	<b>4.1</b>	-14.1	<b>33.1</b>	3,821	2,143	<b>3,301</b>	2.5	1.5	<b>2.1</b>	-43.9	<b>54.0</b>		
II 介護収益	5,397	5,073	<b>5,052</b>	2.0	1.9	<b>1.8</b>	-6.0	<b>-0.4</b>	2,157	1,982	<b>2,361</b>	1.4	1.4	<b>1.5</b>	-8.1	<b>19.1</b>		
III 医業・介護費用	279,462	280,348	<b>289,636</b>	102.3	106.2	<b>104.2</b>	0.3	<b>3.3</b>	143,995	138,664	<b>160,766</b>	93.4	97.2	<b>103.3</b>	-3.7	<b>15.9</b>		
1. 給与費	159,981	159,851	<b>164,559</b>	58.6	60.6	<b>59.2</b>	-0.1	<b>2.9</b>	88,820	86,736	<b>99,374</b>	57.6	60.8	<b>63.9</b>	-2.3	<b>14.6</b>		
給与費（賞与を除く）	136,204	135,935	<b>139,775</b>	49.9	51.5	<b>50.3</b>	-0.2	<b>2.8</b>	77,395	75,173	<b>77,439</b>	50.2	52.7	<b>49.8</b>	-2.9	<b>3.0</b>		
賞与（1月あたりの額）	23,777	23,916	<b>24,785</b>	8.7	9.1	<b>8.9</b>	0.6	<b>3.6</b>	11,425	11,562	<b>21,935</b>	7.4	8.1	<b>14.1</b>	1.2	<b>89.7</b>		
2. 材料費	57,278	57,898	<b>61,426</b>	21.0	21.9	<b>22.1</b>	1.1	<b>6.1</b>	21,610	18,832	<b>24,949</b>	14.0	13.2	<b>16.0</b>	-12.9	<b>32.5</b>		
3. 材料費、給与費以外の費用	62,203	62,599	<b>63,651</b>	22.8	23.7	<b>22.9</b>	0.6	<b>1.7</b>	33,565	33,096	<b>36,443</b>	21.8	23.2	<b>23.4</b>	-1.4	<b>10.1</b>		
IV 損益差額（I＋II－III）	-6,306	-16,398	<b>-11,542</b>	-2.3	-6.2	<b>-4.2</b>	—	—	10,154	3,981	<b>-5,210</b>	6.6	2.8	<b>-3.3</b>	—	—		
施設数				780				—				4				—		
（参考）令和3年6月「賞与」の回答施設数				562				—				*				—		

一般病院（集計2）

（1施設当たり損益）

	全体										(参考)国公立							
	金額			構成比率			金額の伸び率				金額			構成比率			金額の伸び率	
	令和元年 6月	令和2年 6月	令和3年 6月	令和元年 6月	令和2年 6月	令和3年 6月	令和元年 令和2年	令和2年 令和3年	令和元年 6月	令和2年 6月	令和3年 6月	令和元年 6月	令和2年 6月	令和3年 6月	令和元年 令和2年	令和2年 令和3年		
	千円	千円	千円	%	%	%	%	%	千円	千円	千円	千円	%	%	%	%		
I 医業収益	267,168	258,275	<b>272,430</b>	98.0	98.1	<b>98.2</b>	-3.3	<b>5.5</b>	392,624	371,659	<b>394,218</b>	99.2	99.2	<b>99.2</b>	-5.3	<b>6.1</b>		
1. 入院診療収益	184,940	178,401	<b>185,216</b>	67.9	67.7	<b>66.8</b>	-3.5	<b>3.8</b>	258,464	240,332	<b>251,004</b>	65.3	64.1	<b>63.2</b>	-7.0	<b>4.4</b>		
2. 特別の療養環境収益	2,957	2,636	<b>2,533</b>	1.1	1.0	<b>0.9</b>	-10.9	<b>-3.9</b>	3,891	3,397	<b>3,205</b>	1.0	0.9	<b>0.8</b>	-12.7	<b>-5.7</b>		
3. 外来診療収益	69,366	68,740	<b>73,371</b>	25.5	26.1	<b>26.4</b>	-0.9	<b>6.7</b>	113,730	113,128	<b>120,994</b>	28.7	30.2	<b>30.4</b>	-0.5	<b>7.0</b>		
4. その他の医業収益	9,905	8,498	<b>11,311</b>	3.6	3.2	<b>4.1</b>	-14.2	<b>33.1</b>	16,539	14,802	<b>19,014</b>	4.2	3.9	<b>4.8</b>	-10.5	<b>28.5</b>		
II 介護収益	5,381	5,057	<b>5,038</b>	2.0	1.9	<b>1.8</b>	-6.0	<b>-0.4</b>	3,019	3,135	<b>3,186</b>	0.8	0.8	<b>0.8</b>	3.8	<b>1.6</b>		
III 医業・介護費用	278,771	279,625	<b>288,988</b>	102.3	106.2	<b>104.2</b>	0.3	<b>3.3</b>	432,224	432,788	<b>460,347</b>	109.2	115.5	<b>115.8</b>	0.1	<b>6.4</b>		
1. 給与費	159,618	159,478	<b>164,236</b>	58.6	60.6	<b>59.2</b>	-0.1	<b>3.0</b>	239,002	238,393	<b>258,843</b>	60.4	63.6	<b>65.1</b>	-0.3	<b>8.6</b>		
給与費(賞与を除く)	135,904	135,625	<b>139,456</b>	49.9	51.5	<b>50.3</b>	-0.2	<b>2.8</b>	197,966	195,771	<b>203,085</b>	50.0	52.2	<b>51.1</b>	-1.1	<b>3.7</b>		
賞与(1月あたりの額)	23,714	23,853	<b>24,780</b>	8.7	9.1	<b>8.9</b>	0.6	<b>3.9</b>	41,036	42,621	<b>55,758</b>	10.4	11.4	<b>14.0</b>	3.9	<b>30.8</b>		
2. 材料費	57,096	57,699	<b>61,239</b>	20.9	21.9	<b>22.1</b>	1.1	<b>6.1</b>	98,104	98,743	<b>104,372</b>	24.8	26.3	<b>26.3</b>	0.7	<b>5.7</b>		
3. 材料費、給与費以外の費用	62,057	62,449	<b>63,512</b>	22.8	23.7	<b>22.9</b>	0.6	<b>1.7</b>	95,118	95,652	<b>97,132</b>	24.0	25.5	<b>24.4</b>	0.6	<b>1.5</b>		
IV 損益差額(I+II-III)	-6,222	-16,294	<b>-11,519</b>	-2.3	-6.2	<b>-4.2</b>	-	-	-36,581	-57,994	<b>-62,944</b>	-9.2	-15.5	<b>-15.8</b>	-	-		
施設数	784		-	-	-	-	-	-	151		-	-	-	-	-	-		
(参考)令和3年6月「賞与」の回答施設数	563		-	-	-	-	-	-	86		-	-	-	-	-	-		

(注) 1. 「国公立」とは、国、独立行政法人国立病院機構、国立大学法人、独立行政法人労働者健康安全機構、国立高度専門医療研究センター、独立行政法人地域医療機能推進機構と、都道府県立、市町村立、地方独立行政法人立病院の「公立」の総称である。(以下同様)  
 2. 「全体」とは、個人、医療法人のほか、市町村立などを含めて単純集計したもの。  
 個人立の病院の「損益差額」とそれ以外の病院の「損益差額」では性質に異なる部分もあるものの、便宜上、これらを足し合わせて機械的に算出したものであることに留意。

一般病院（集計2）

（1施設当たり損益）

	(参考)国公立を除く										
	金額			構成比率			金額の伸び率				
	令和元年 6月	令和2年 6月	令和3年 6月	令和元年 6月	令和2年 6月	令和3年 6月	令和元年 令和2年	令和2年 令和3年	令和元年 6月	令和2年 6月	令和3年 6月
	千円	千円	千円	%	%	%	%	%	千円	千円	千円
I 医業収益	237,241	231,227	<b>243,378</b>	97.6	97.7	<b>97.8</b>	-2.5	<b>5.3</b>			
1. 入院診療収益	167,401	163,628	<b>169,522</b>	68.8	69.1	<b>68.1</b>	-2.3	<b>3.6</b>			
2. 特別の療養環境収益	2,735	2,454	<b>2,373</b>	1.1	1.0	<b>1.0</b>	-10.3	<b>-3.3</b>			
3. 外来診療収益	58,783	58,151	<b>62,010</b>	24.2	24.6	<b>24.9</b>	-1.1	<b>6.6</b>			
4. その他の医業収益	8,322	6,994	<b>9,473</b>	3.4	3.0	<b>3.8</b>	-16.0	<b>35.4</b>			
II 介護収益	5,944	5,516	<b>5,480</b>	2.4	2.3	<b>2.2</b>	-7.2	<b>-0.7</b>			
III 医業・介護費用	242,165	243,089	<b>249,915</b>	99.6	102.7	<b>100.4</b>	0.4	<b>2.8</b>			
1. 給与費	140,681	140,653	<b>143,473</b>	57.8	59.4	<b>57.7</b>	0.0	<b>2.0</b>			
給与費(賞与を除く)	121,099	121,277	<b>124,278</b>	49.8	51.2	<b>49.9</b>	0.1	<b>2.5</b>			
賞与(1月あたりの額)	19,582	19,376	<b>19,195</b>	8.1	8.2	<b>7.7</b>	-1.1	<b>-0.9</b>			
2. 材料費	47,314	47,907	<b>50,950</b>	19.5	20.2	<b>20.5</b>	1.3	<b>6.4</b>			
3. 材料費、給与費以外の費用	54,170	54,528	<b>55,492</b>	22.3	23.0	<b>22.3</b>	0.7	<b>1.8</b>			
IV 損益差額(I+II-III)	1,020	-6,346	<b>-1,056</b>	0.4	-2.7	<b>-0.4</b>	-	-			
施設数	633		-	-	-	-	-	-			
(参考)令和3年6月「賞与」の回答施設数	477		-	-	-	-	-	-			

精神科病院（集計2）

（1施設当たり損益）

	法人・その他									個人								
	法人・その他全体																	
	金額			構成比率			金額の伸び率			金額			構成比率			金額の伸び率		
	令和元年 6月	令和2年 6月	令和3年 6月	令和元年 6月	令和2年 6月	令和3年 6月	令和元年 令和2年	令和2年 令和3年	令和3年	令和元年 6月	令和2年 6月	令和3年 6月	令和元年 6月	令和2年 6月	令和3年 6月	令和元年 令和2年	令和2年 令和3年	令和3年
	千円	千円	千円	%	%	%	%	%	千円	千円	千円	%	%	%	%	%	%	
I 医業収益	135,843	134,587	134,581	98.7	98.6	98.6	-0.9	0.0	—	—	—	—	—	—	—	—	—	
1. 入院診療収益	115,459	114,488	113,968	83.9	83.8	83.5	-0.8	-0.5	—	—	—	—	—	—	—	—	—	
2. 特別の療養環境収益	524	499	445	0.4	0.4	0.3	-4.8	-10.8	—	—	—	—	—	—	—	—	—	
3. 外来診療収益	17,184	16,744	17,001	12.5	12.3	12.5	-2.6	1.5	—	—	—	—	—	—	—	—	—	
4. その他の医業収益	2,676	2,856	3,167	1.9	2.1	2.3	6.7	10.9	—	—	—	—	—	—	—	—	—	
II 介護収益	1,783	1,965	1,945	1.3	1.4	1.4	10.2	-1.0	—	—	—	—	—	—	—	—	—	
III 医業・介護費用	139,865	143,960	139,398	101.6	105.4	102.1	2.9	-3.2	—	—	—	—	—	—	—	—	—	
1. 給与費	94,669	96,844	94,681	68.8	70.9	69.4	2.3	-2.2	—	—	—	—	—	—	—	—	—	
給与費(賞与を除く)	80,226	82,197	80,124	58.3	60.2	58.7	2.5	-2.5	—	—	—	—	—	—	—	—	—	
賞与(1月あたりの額)	14,443	14,647	14,557	10.5	10.7	10.7	1.4	-0.6	—	—	—	—	—	—	—	—	—	
2. 材料費	11,848	12,118	12,007	8.6	8.9	8.8	2.3	-0.9	—	—	—	—	—	—	—	—	—	
3. 材料費、給与費以外の費用	33,348	34,998	32,710	24.2	25.6	24.0	4.9	-6.5	—	—	—	—	—	—	—	—	—	
IV 損益差額(I+II-III)	-2,240	-7,407	-2,873	-1.6	-5.4	-2.1	—	—	—	—	—	—	—	—	—	—	—	
施設数	131			—	—	—	—	—	0			—	—	—	—	—	—	
(参考)令和3年6月「賞与」の回答施設数	96			—	—	—	—	—	0			—	—	—	—	—	—	

(注) 1. 構成比率は「I 医業収益」と「II 介護収益」を合算した金額に対する各収益科目、又は費用科目の割合である。(以下同様)  
 2. 令和3年6月における「給与費」については、年間支給額が決定している施設のみでの平均値であり、令和3年6月における「III 医業・介護費用」、「1. 給与費」及び「IV 損益差額(I+II-III)」の金額については、当該平均値と上記各数値の合算により算出している。  
 なお、令和元年6月及び令和2年6月における「III 医業・介護費用」、「1. 給与費」及び「IV 損益差額(I+II-III)」の金額については、各施設ごとの平均値を示したものである。(以下同様)  
 3. 各年6月の日曜日、土曜日、木曜日の日数は以下のとおり。  
 令和元年6月 日曜日5日、土曜日5日、木曜日4日  
 令和2年6月 日曜日4日、土曜日4日、木曜日4日  
 令和3年6月 日曜日4日、土曜日4日、木曜日4日  
 4. 月次の集計については、年度調査に比べて、対象月における季節や個別の要因等の影響を受けやすいことに留意

精神科病院（集計2）

（1施設当たり損益）

	全体									(参考)国公立を除く								
	金額			構成比率			金額の伸び率			金額			構成比率			金額の伸び率		
	令和元年 6月	令和2年 6月	令和3年 6月	令和元年 6月	令和2年 6月	令和3年 6月	令和元年 令和2年	令和2年 令和3年	令和3年	令和元年 6月	令和2年 6月	令和3年 6月	令和元年 6月	令和2年 6月	令和3年 6月	令和元年 令和2年	令和2年 令和3年	令和3年
		千円	千円	千円	%	%	%	%	%	千円	千円	千円	%	%	%	%	%	%
I 医業収益	135,843	134,587	134,581	98.7	98.6	98.6	-0.9	0.0	136,056	135,124	135,004	98.6	98.5	98.5	-0.7	-0.1		
1. 入院診療収益	115,459	114,488	113,968	83.9	83.8	83.5	-0.8	-0.5	115,859	115,203	114,554	84.0	84.0	83.6	-0.6	-0.6		
2. 特別の療養環境収益	524	499	445	0.4	0.4	0.3	-4.8	-10.8	558	532	474	0.4	0.4	0.3	-4.7	-10.9		
3. 外来診療収益	17,184	16,744	17,001	12.5	12.3	12.5	-2.6	1.5	16,845	16,383	16,664	12.2	11.9	12.2	-2.7	1.7		
4. その他の医業収益	2,676	2,856	3,167	1.9	2.1	2.3	6.7	10.9	2,795	3,007	3,313	2.0	2.2	2.4	7.6	10.2		
II 介護収益	1,783	1,965	1,945	1.3	1.4	1.4	10.2	-1.0	1,899	2,093	2,071	1.4	1.5	1.5	10.2	-1.1		
III 医業・介護費用	139,865	143,960	139,398	101.6	105.4	102.1	2.9	-3.2	136,621	140,583	135,700	99.0	102.5	99.0	2.9	-3.5		
1. 給与費	94,669	96,844	94,681	68.8	70.9	69.4	2.3	-2.2	91,245	93,308	91,084	66.1	68.0	66.4	2.3	-2.4		
給与費(賞与を除く)	80,226	82,197	80,124	58.3	60.2	58.7	2.5	-2.5	77,981	80,026	77,985	56.5	58.3	56.9	2.6	-2.6		
賞与(1月あたりの額)	14,443	14,647	14,557	10.5	10.7	10.7	1.4	-0.6	13,264	13,282	13,098	9.6	9.7	9.6	0.1	-1.4		
2. 材料費	11,848	12,118	12,007	8.6	8.9	8.8	2.3	-0.9	12,010	12,270	12,140	8.7	8.9	8.9	2.2	-1.1		
3. 材料費、給与費以外の費用	33,348	34,998	32,710	24.2	25.6	24.0	4.9	-6.5	33,366	35,005	32,476	24.2	25.5	23.7	4.9	-7.2		
IV 損益差額(I+II-III)	-2,240	-7,407	-2,873	-1.6	-5.4	-2.1	—	—	1,334	-3,365	1,376	1.0	-2.5	1.0	—	—		
施設数	131			—	—	—	—	—	123			—	—	—	—	—	—	
(参考)令和3年6月「賞与」の回答施設数	96			—	—	—	—	—	91			—	—	—	—	—	—	

(注) 「全体」とは、個人、医療法人のほか、市町村立などを合せて単純集計したものを、個人立の病院の「損益差額」とそれ以外の病院の「損益差額」では性質に異なる部分もあるものの、便宜上、これらを足し合わせて機械的に算出したものであることに留意。

一般診療所（個人）（集計2）

（1施設当たり損益）

	入院診療収益あり									入院診療収益なし								
	金額			構成比率			金額の伸び率			金額			構成比率			金額の伸び率		
	令和元年 6月	令和2年 6月	令和3年 6月	令和元年 6月	令和2年 6月	令和3年 6月	令和元年 令和2年	令和2年 令和3年	令和3年	令和元年 6月	令和2年 6月	令和3年 6月	令和元年 6月	令和2年 6月	令和3年 6月	令和元年 令和2年	令和2年 令和3年	令和3年
	千円	千円	千円	%	%	%	%	%	千円	千円	千円	%	%	%	%	%	%	
I 医業収益	15,707	14,203	<b>15,586</b>	100.0	100.0	<b>100.0</b>	-9.6	<b>9.7</b>	8,081	7,446	<b>8,044</b>	100.0	100.0	<b>100.0</b>	-7.9	<b>8.0</b>		
1. 入院診療収益	6,437	5,826	<b>6,498</b>	41.0	41.0	<b>41.7</b>	-9.5	<b>11.5</b>	0	0	<b>0</b>	0.0	0.0	<b>0.0</b>	-	<b>-</b>		
2. 外来診療収益	8,737	7,845	<b>8,675</b>	55.6	55.2	<b>55.7</b>	-10.2	<b>10.6</b>	7,700	7,054	<b>7,533</b>	95.3	94.7	<b>93.6</b>	-8.4	<b>6.8</b>		
3. その他の医業収益	534	532	<b>414</b>	3.4	3.7	<b>2.7</b>	-0.4	<b>-22.2</b>	380	391	<b>511</b>	4.7	5.3	<b>6.4</b>	2.9	<b>30.7</b>		
II 介護収益	0	0	<b>0</b>	0.0	0.0	<b>0.0</b>	-	<b>-</b>	0	0	<b>0</b>	0.0	0.0	<b>0.0</b>	-	<b>-</b>		
III 医業・介護費用	12,255	12,352	<b>12,494</b>	78.0	87.0	<b>80.2</b>	0.8	<b>1.1</b>	5,272	5,169	<b>5,213</b>	65.2	69.4	<b>64.8</b>	-2.0	<b>0.9</b>		
1. 給与費	4,810	5,104	<b>5,241</b>	30.6	35.9	<b>33.6</b>	6.1	<b>2.7</b>	2,284	2,215	<b>2,241</b>	28.3	29.7	<b>27.9</b>	-3.0	<b>1.2</b>		
給与費（賞与を除く）	4,434	4,729	<b>4,862</b>	28.2	33.3	<b>31.2</b>	6.7	<b>2.8</b>	1,959	1,914	<b>1,932</b>	24.2	25.7	<b>24.0</b>	-2.3	<b>0.9</b>		
賞与（1月あたりの額）	376	375	<b>379</b>	2.4	2.6	<b>2.4</b>	-0.3	<b>1.1</b>	325	301	<b>309</b>	4.0	4.0	<b>3.8</b>	-7.4	<b>2.7</b>		
2. 材料費	2,271	1,905	<b>2,107</b>	14.5	13.4	<b>13.5</b>	-16.1	<b>10.6</b>	1,085	1,023	<b>1,052</b>	13.4	13.7	<b>13.1</b>	-5.7	<b>2.8</b>		
3. 給与費、材料費以外の費用	5,174	5,343	<b>5,146</b>	32.9	37.6	<b>33.0</b>	3.3	<b>-3.7</b>	1,903	1,931	<b>1,920</b>	23.5	25.9	<b>23.9</b>	1.5	<b>-0.6</b>		
IV 損益差額（I＋II－III）	3,452	1,851	<b>3,092</b>	22.0	13.0	<b>19.8</b>	-	<b>-</b>	2,809	2,276	<b>2,831</b>	34.8	30.6	<b>35.2</b>	-	<b>-</b>		
施設数	3			-			-			145			-			-		
（参考）令和3年6月「賞与」の回答施設数	3			-			-			105			-			-		

- （注）1. 構成比率は「I 医業収益」と「II 介護収益」を合算した金額に対する各収益科目、又は費用科目の割合である。（以下同様）  
 2. 令和3年6月における「賞与費」については、年間支給額が決定している施設のみで平均値であり、令和3年6月における「III 医業・介護費用」、「1. 給与費」及び「IV 損益差額（I＋II－III）」の金額については、当該平均値と上記各数値の合算により算出している。  
 なお、令和元年6月及び令和2年6月における「III 医業・介護費用」、「1. 給与費」及び「IV 損益差額（I＋II－III）」の金額については、各施設ごとの平均値を示したものである。（以下同様）  
 3. 各年6月の日曜日、土曜日、木曜日の日数は以下のとおり。  
 令和元年6月 日曜日5日、土曜日5日、木曜日4日  
 令和2年6月 日曜日4日、土曜日4日、木曜日4日  
 令和3年6月 日曜日4日、土曜日4日、木曜日4日  
 4. 月次の集計については、年度調査に比べて、対象月における季節や個別の要因等の影響を受けやすいことに留意

一般診療所（個人）（集計2）

（1施設当たり損益）

	入院診療収益なし									全体								
	（参考）有床									金額			構成比率			金額の伸び率		
	令和元年 6月	令和2年 6月	令和3年 6月	令和元年 6月	令和2年 6月	令和3年 6月	令和元年 令和2年	令和2年 令和3年	令和3年	令和元年 6月	令和2年 6月	令和3年 6月	令和元年 6月	令和2年 6月	令和3年 6月	令和元年 令和2年	令和2年 令和3年	令和3年
	千円	千円	千円	%	%	%	%	%	千円	千円	千円	%	%	%	%	%		
I 医業収益	*	*	*	*	*	*	-	-	8,235	7,583	<b>8,197</b>	100.0	100.0	<b>100.0</b>	-7.9	<b>8.1</b>		
1. 入院診療収益	*	*	*	*	*	*	-	-	130	118	<b>132</b>	1.6	1.6	<b>1.6</b>	-9.2	<b>11.9</b>		
2. 外来診療収益	*	*	*	*	*	*	-	-	7,721	7,070	<b>7,556</b>	93.8	93.2	<b>92.2</b>	-8.4	<b>6.9</b>		
3. その他の医業収益	*	*	*	*	*	*	-	-	384	394	<b>509</b>	4.7	5.2	<b>6.2</b>	2.6	<b>29.2</b>		
II 介護収益	*	*	*	*	*	*	-	-	0	0	<b>0</b>	0.0	0.0	<b>0.0</b>	-	<b>-</b>		
III 医業・介護費用	*	*	*	*	*	*	-	-	5,414	5,315	<b>5,361</b>	65.7	70.1	<b>65.4</b>	-1.8	<b>0.9</b>		
1. 給与費	*	*	*	*	*	*	-	-	2,336	2,274	<b>2,303</b>	28.4	30.0	<b>28.1</b>	-2.7	<b>1.3</b>		
給与費（賞与を除く）	*	*	*	*	*	*	-	-	2,009	1,971	<b>1,992</b>	24.4	26.0	<b>24.3</b>	-1.9	<b>1.1</b>		
賞与（1月あたりの額）	*	*	*	*	*	*	-	-	326	302	<b>311</b>	4.0	4.0	<b>3.8</b>	-7.4	<b>3.0</b>		
2. 材料費	*	*	*	*	*	*	-	-	1,109	1,041	<b>1,074</b>	13.5	13.7	<b>13.1</b>	-6.1	<b>3.2</b>		
3. 給与費、材料費以外の費用	*	*	*	*	*	*	-	-	1,969	2,000	<b>1,985</b>	23.9	26.4	<b>24.2</b>	1.6	<b>-0.8</b>		
IV 損益差額（I＋II－III）	*	*	*	*	*	*	-	-	2,822	2,268	<b>2,835</b>	34.3	29.9	<b>34.6</b>	-	<b>-</b>		
施設数	*			-			-			148			-			-		
（参考）令和3年6月「賞与」の回答施設数	*			-			-			108			-			-		



一般診療所（医療法人）（集計2）

（1施設当たり損益）

	入院診療収益あり									入院診療収益なし								
	金額			構成比率			金額の伸び率			金額			構成比率			金額の伸び率		
	令和元年 6月	令和2年 6月	令和3年 6月	令和元年 6月	令和2年 6月	令和3年 6月	令和元年 令和2年	令和2年 令和3年	令和元年 6月	令和2年 6月	令和3年 6月	令和元年 6月	令和2年 6月	令和3年 6月	令和元年 令和2年	令和2年 令和3年		
	千円	千円	千円	%	%	%	%	%	千円	千円	千円	%	%	%	%	%		
I 医業収益	20,897	23,136	21,063	95.2	95.5	94.9	10.7	-9.0	12,572	11,953	12,771	97.6	97.4	97.5	-4.9	6.8		
1. 入院診療収益	6,723	7,377	6,703	30.6	30.5	30.2	9.7	-9.1	0	0	0	0.0	0.0	0.0	—	—		
2. 外来診療収益	12,644	12,858	12,740	57.6	53.1	57.4	1.7	-0.9	11,763	11,126	11,844	91.3	90.7	90.5	-5.4	6.5		
3. その他の医業収益	1,530	2,901	1,619	7.0	12.0	7.3	89.6	-44.2	809	826	927	6.3	6.7	7.1	2.1	12.2		
II 介護収益	1,065	1,088	1,138	4.8	4.5	5.1	2.2	4.6	315	315	324	2.4	2.6	2.5	0.0	2.9		
III 医業・介護費用	22,297	23,703	22,450	101.5	97.8	101.1	6.3	-5.3	11,894	11,871	11,833	92.3	96.8	90.4	-0.2	-0.3		
1. 給与費	12,496	12,828	12,413	56.9	53.0	55.9	2.7	-3.2	6,528	6,559	6,477	50.7	53.5	49.5	0.5	-1.3		
給与費(賞与を除く)	11,436	11,730	11,275	52.1	48.4	50.8	2.6	-3.9	5,986	6,027	5,928	46.5	49.1	45.3	0.7	-1.6		
賞与(1月あたりの額)	1,060	1,098	1,137	4.8	4.5	5.1	3.6	3.6	542	532	549	4.2	4.3	4.2	-1.8	3.2		
2. 材料費	2,790	3,103	2,781	12.7	12.8	12.5	11.2	-10.4	1,897	1,866	1,892	14.7	15.2	14.4	-1.6	1.4		
3. 給与費、材料費以外の費用	7,011	7,772	7,255	31.9	32.1	32.7	10.9	-6.7	3,469	3,446	3,464	26.9	28.1	26.5	-0.7	0.5		
IV 損益差額(I+II-III)	-335	521	-248	-1.5	2.2	-1.1	—	—	993	397	1,261	7.7	3.2	9.6	—	—		
施設数		47		—	—	—	—	—		598		—	—	—	—	—		
(参考)令和3年6月「賞与」の回答施設数		42		—	—	—	—	—		466		—	—	—	—	—		

一般診療所（医療法人）（集計2）

（1施設当たり損益）

	入院診療収益なし									全体								
	(参考) 有床																	
	金額			構成比率			金額の伸び率			金額			構成比率			金額の伸び率		
令和元年 6月	令和2年 6月	令和3年 6月	令和元年 6月	令和2年 6月	令和3年 6月	令和元年 令和2年	令和2年 令和3年	令和元年 6月	令和2年 6月	令和3年 6月	令和元年 6月	令和2年 6月	令和3年 6月	令和元年 令和2年	令和2年 令和3年			
	千円	千円	千円	%	%	%	%	千円	千円	千円	%	%	%	%	%			
I 医業収益	11,755	11,186	11,674	89.7	89.5	89.9	-4.8	4.4	13,178	12,767	13,375	97.3	97.2	97.2	-3.1	4.8		
1. 入院診療収益	0	0	0	0.0	0.0	0.0	—	—	490	538	488	3.6	4.1	3.5	9.8	-9.3		
2. 外来診療収益	11,258	10,521	10,996	85.9	84.2	84.6	-6.5	4.5	11,827	11,252	11,909	87.3	85.6	86.6	-4.9	5.8		
3. その他の医業収益	497	665	678	3.8	5.3	5.2	33.8	2.0	862	978	977	6.4	7.4	7.1	13.5	-0.1		
II 介護収益	1,349	1,306	1,317	10.3	10.5	10.1	-3.2	0.8	370	371	383	2.7	2.8	2.8	0.3	3.2		
III 医業・介護費用	13,029	13,135	12,746	99.4	105.1	98.1	0.8	-3.0	12,652	12,733	12,613	93.4	96.9	91.7	0.6	-0.9		
1. 給与費	6,551	6,406	6,268	50.0	51.3	48.3	-2.2	-2.2	6,963	7,016	6,915	51.4	53.4	50.3	0.8	-1.4		
給与費(賞与を除く)	5,964	5,939	5,938	45.5	47.5	45.7	-0.4	0.0	6,383	6,442	6,318	47.1	49.0	45.9	0.9	-1.9		
賞与(1月あたりの額)	587	466	331	4.5	3.7	2.5	-20.6	-29.0	579	574	597	4.3	4.4	4.3	-0.9	4.0		
2. 材料費	2,369	2,376	2,437	18.1	19.0	18.8	0.3	2.6	1,962	1,956	1,957	14.5	14.9	14.2	-0.3	0.1		
3. 給与費、材料費以外の費用	4,108	4,353	4,041	31.3	34.8	31.1	6.0	-7.2	3,727	3,761	3,741	27.5	28.6	27.2	0.9	-0.5		
IV 損益差額(I+II-III)	76	-643	245	0.6	-5.1	1.9	—	—	896	406	1,145	6.6	3.1	8.3	—	—		
施設数		18		—	—	—	—	—		645		—	—	—	—	—		
(参考)令和3年6月「賞与」の回答施設数		12		—	—	—	—	—		508		—	—	—	—	—		

一般診療所（その他）（集計2）

（1施設当たり損益）

	入院診療収益あり									入院診療収益なし								
	金額			構成比率			金額の伸び率			金額			構成比率			金額の伸び率		
	令和元年 6月	令和2年 6月	令和3年 6月	令和元年 6月	令和2年 6月	令和3年 6月	令和元年 令和2年	令和2年 令和3年	令和3年	令和元年 6月	令和2年 6月	令和3年 6月	令和元年 6月	令和2年 6月	令和3年 6月	令和元年 令和2年	令和2年 令和3年	令和3年
	千円	千円	千円	%	%	%	%	%	千円	千円	千円	%	%	%	%	%	%	
I 医業収益	*	*	*	*	*	*	—	—	11,986	10,420	11,526	97.5	97.1	97.4	-13.1	10.6		
1. 入院診療収益	*	*	*	*	*	*	—	—	0	0	0	0.0	0.0	0.0	—	—		
2. 外来診療収益	*	*	*	*	*	*	—	—	8,230	7,547	8,074	66.9	70.3	68.2	-8.3	7.0		
3. その他の医業収益	*	*	*	*	*	*	—	—	3,756	2,873	3,452	30.5	26.8	29.2	-23.5	20.2		
II 介護収益	*	*	*	*	*	*	—	—	309	315	306	2.5	2.9	2.6	1.9	-2.9		
III 医業・介護費用	*	*	*	*	*	*	—	—	11,328	10,418	11,617	92.1	97.0	98.2	-8.0	11.5		
1. 給与費	*	*	*	*	*	*	—	—	7,061	6,639	6,959	57.4	61.8	58.8	-6.0	4.8		
給与費(賞与を除く)	*	*	*	*	*	*	—	—	6,271	5,792	6,208	51.0	54.0	52.5	-7.6	7.2		
賞与(1月あたりの額)	*	*	*	*	*	*	—	—	790	848	751	6.4	7.9	6.3	7.3	-11.4		
2. 材料費	*	*	*	*	*	*	—	—	1,534	1,272	1,398	12.5	11.8	11.8	-17.1	9.9		
3. 給与費、材料費以外の費用	*	*	*	*	*	*	—	—	2,733	2,507	3,260	22.2	23.4	27.6	-8.3	30.0		
IV 損益差額(Ⅰ+Ⅱ-Ⅲ)	*	*	*	*	*	*	—	—	967	317	215	7.9	3.0	1.8	—	—		
施設数		*		—	—	—	—	—		23		—	—	—	—	—		
(参考)令和3年6月「賞与」の回答施設数		*		—	—	—	—	—		19		—	—	—	—	—		

(注)「一般診療所(その他)」とは、市町村立、国民健康保険組合、社会福祉法人、医療生協などの一般診療所である。(以下同様)

一般診療所（その他）（集計2）

（1施設当たり損益）

	入院診療収益なし									全体								
	(参考) 有床																	
	金額			構成比率			金額の伸び率			金額			構成比率			金額の伸び率		
令和元年 6月	令和2年 6月	令和3年 6月	令和元年 6月	令和2年 6月	令和3年 6月	令和元年 令和2年	令和2年 令和3年	令和3年	令和元年 6月	令和2年 6月	令和3年 6月	令和元年 6月	令和2年 6月	令和3年 6月	令和元年 令和2年	令和2年 令和3年	令和3年	
	千円	千円	千円	%	%	%	%	%	千円	千円	千円	%	%	%	%	%	%	
I 医業収益	—	—	—	—	—	—	—	—	12,369	11,236	11,854	97.8	97.5	97.7	-9.2	5.5		
1. 入院診療収益	—	—	—	—	—	—	—	—	485	513	478	3.8	4.5	3.9	5.8	-6.8		
2. 外来診療収益	—	—	—	—	—	—	—	—	8,240	7,886	8,010	65.1	68.4	66.0	-4.3	1.6		
3. その他の医業収益	—	—	—	—	—	—	—	—	3,644	2,837	3,365	28.8	24.6	27.7	-22.1	18.6		
II 介護収益	—	—	—	—	—	—	—	—	284	289	282	2.2	2.5	2.3	1.8	-2.4		
III 医業・介護費用	—	—	—	—	—	—	—	—	11,611	10,645	11,775	91.8	92.4	97.0	-8.3	10.6		
1. 給与費	—	—	—	—	—	—	—	—	6,988	6,651	6,964	55.2	57.7	57.4	-4.8	4.7		
給与費(賞与を除く)	—	—	—	—	—	—	—	—	6,212	5,824	6,217	49.1	50.5	51.2	-6.2	6.7		
賞与(1月あたりの額)	—	—	—	—	—	—	—	—	777	827	747	6.1	7.2	6.2	6.4	-9.7		
2. 材料費	—	—	—	—	—	—	—	—	1,658	1,417	1,505	13.1	12.3	12.4	-14.5	6.2		
3. 給与費、材料費以外の費用	—	—	—	—	—	—	—	—	2,965	2,577	3,307	23.4	22.4	27.3	-13.1	28.3		
IV 損益差額(Ⅰ+Ⅱ-Ⅲ)	—	—	—	—	—	—	—	—	1,042	881	360	8.2	7.6	3.0	—	—		
施設数		0		—	—	—	—	—		25		—	—	—	—	—		
(参考)令和3年6月「賞与」の回答施設数		0		—	—	—	—	—		21		—	—	—	—	—		

一般診療所（全体）（集計2）

（1施設当たり損益）

	入院診療収益あり									入院診療収益なし								
	金額			構成比率			金額の伸び率			金額			構成比率			金額の伸び率		
	令和元年 6月	令和2年 6月	令和3年 6月	令和元年 6月	令和2年 6月	令和3年 6月	令和元年 令和2年	令和2年 令和3年	令和3年	令和元年 6月	令和2年 6月	令和3年 6月	令和元年 6月	令和2年 6月	令和3年 6月	令和元年 令和2年	令和2年 令和3年	令和3年
	千円	千円	千円	%	%	%	%	%	千円	千円	千円	%	%	%	%	%	%	
I 医業収益	20,439	22,524	<b>20,538</b>	95.5	95.8	<b>95.2</b>	10.2	-8.8	11,704	11,053	<b>11,839</b>	97.9	97.7	<b>97.8</b>	-5.6	7.1		
1. 入院診療収益	6,682	7,250	<b>6,663</b>	31.2	30.8	<b>30.9</b>	8.5	-8.1	0	0	<b>0</b>	0.0	0.0	<b>0.0</b>	-	-		
2. 外来診療収益	12,253	12,528	<b>12,296</b>	57.3	53.3	<b>57.0</b>	2.2	-1.9	10,888	10,248	<b>10,914</b>	91.0	90.6	<b>90.2</b>	-5.9	<b>6.5</b>		
3. その他の医業収益	1,504	2,746	<b>1,579</b>	7.0	11.7	<b>7.3</b>	82.6	-42.5	816	806	<b>924</b>	6.8	7.1	<b>7.6</b>	-1.2	<b>14.6</b>		
II 介護収益	962	984	<b>1,029</b>	4.5	4.2	<b>4.8</b>	2.3	<b>4.6</b>	255	255	<b>262</b>	2.1	2.3	<b>2.2</b>	0.0	<b>2.7</b>		
III 医業・介護費用	21,432	22,646	<b>21,529</b>	100.1	96.3	<b>99.8</b>	5.7	-4.9	10,623	10,559	<b>10,577</b>	88.8	93.4	<b>87.4</b>	-0.6	<b>0.2</b>		
1. 給与費	11,809	12,150	<b>11,785</b>	55.2	51.7	<b>54.6</b>	2.9	-3.0	5,741	5,739	<b>5,693</b>	48.0	50.7	<b>47.0</b>	0.0	-0.8		
給与費（賞与を除く）	10,805	11,113	<b>10,715</b>	50.5	47.3	<b>49.7</b>	2.9	-3.6	5,233	5,241	<b>5,180</b>	43.8	46.3	<b>42.8</b>	0.2	-1.2		
賞与（1月あたりの額）	1,004	1,037	<b>1,071</b>	4.7	4.4	<b>5.0</b>	3.3	<b>3.3</b>	508	498	<b>513</b>	4.2	4.4	<b>4.2</b>	-2.0	<b>3.0</b>		
2. 材料費	2,771	3,033	<b>2,741</b>	12.9	12.9	<b>12.7</b>	9.5	-9.6	1,733	1,688	<b>1,718</b>	14.5	14.9	<b>14.2</b>	-2.6	<b>1.8</b>		
3. 給与費、材料費以外の費用	6,852	7,463	<b>7,003</b>	32.0	31.7	<b>32.5</b>	8.9	-6.2	3,150	3,131	<b>3,166</b>	26.3	27.7	<b>26.2</b>	-0.6	<b>1.1</b>		
IV 損益差額（I+II-III）	-31	861	<b>38</b>	-0.1	3.7	<b>0.2</b>	-	-	1,336	750	<b>1,524</b>	11.2	6.6	<b>12.6</b>	-	-		
施設数	52			-	-	-	-	-	766			-	-	-	-	-		
（参考）令和3年6月「賞与」の回答施設数	47			-	-	-	-	-	590			-	-	-	-	-		

（注）「全体」とは、個人、医療法人のほか、市町村立などを含めて単純集計したものである。

個人立の一般診療所の「損益差額」とそれ以外の一般診療所の「損益差額」では性質に異なる部分もあるものの、便宜上、これらを足し合わせて機械的に算出したものであることに留意。（以下同様）

一般診療所（全体）（集計2）

（1施設当たり損益）

	入院診療収益なし									全 体								
	（参考）有床									金額			構成比率			金額の伸び率		
	令和元年 6月	令和2年 6月	令和3年 6月	令和元年 6月	令和2年 6月	令和3年 6月	令和元年 令和2年	令和2年 令和3年	令和3年	令和元年 6月	令和2年 6月	令和3年 6月	令和元年 6月	令和2年 6月	令和3年 6月	令和元年 令和2年	令和2年 令和3年	令和3年
	千円	千円	千円	%	%	%	%	%	千円	千円	千円	%	%	%	%	%	%	
I 医業収益	14,534	14,085	<b>14,794</b>	92.3	92.3	<b>92.6</b>	-3.1	<b>5.0</b>	12,259	11,783	<b>12,392</b>	97.6	97.5	<b>97.6</b>	-3.9	<b>5.2</b>		
1. 入院診療収益	0	0	<b>0</b>	0.0	0.0	<b>0.0</b>	-	-	425	461	<b>424</b>	3.4	3.8	<b>3.3</b>	8.5	-8.0		
2. 外来診療収益	13,863	13,348	<b>13,832</b>	88.0	87.5	<b>86.6</b>	-3.7	<b>3.6</b>	10,974	10,393	<b>11,002</b>	87.4	86.0	<b>86.6</b>	-5.3	<b>5.9</b>		
3. その他の医業収益	671	738	<b>961</b>	4.3	4.8	<b>6.0</b>	10.0	<b>30.2</b>	860	929	<b>966</b>	6.8	7.7	<b>7.6</b>	8.0	<b>4.0</b>		
II 介護収益	1,214	1,175	<b>1,185</b>	7.7	7.7	<b>7.4</b>	-3.2	<b>0.9</b>	300	302	<b>311</b>	2.4	2.5	<b>2.4</b>	0.7	<b>3.0</b>		
III 医業・介護費用	14,350	14,751	<b>14,379</b>	91.1	96.7	<b>90.0</b>	2.8	-2.5	11,310	11,327	<b>11,279</b>	90.1	93.7	<b>88.8</b>	0.2	-0.4		
1. 給与費	7,258	7,178	<b>7,074</b>	46.1	47.0	<b>44.3</b>	-1.1	-1.4	6,126	6,147	<b>6,086</b>	48.8	50.9	<b>47.9</b>	0.3	-1.0		
給与費（賞与を除く）	6,550	6,571	<b>6,508</b>	41.6	43.1	<b>40.7</b>	0.3	-1.0	5,587	5,614	<b>5,532</b>	44.5	46.5	<b>43.6</b>	0.5	-1.5		
賞与（1月あたりの額）	708	607	<b>565</b>	4.5	4.0	<b>3.5</b>	-14.3	-6.9	540	532	<b>554</b>	4.3	4.4	<b>4.4</b>	-1.5	<b>4.1</b>		
2. 材料費	2,505	2,491	<b>2,558</b>	15.9	16.3	<b>16.0</b>	-0.6	<b>2.7</b>	1,799	1,774	<b>1,783</b>	14.3	14.7	<b>14.0</b>	-1.4	<b>0.5</b>		
3. 給与費、材料費以外の費用	4,587	5,082	<b>4,747</b>	29.1	33.3	<b>29.7</b>	10.8	-6.6	3,386	3,407	<b>3,410</b>	27.0	28.2	<b>26.8</b>	0.6	<b>0.1</b>		
IV 損益差額（I+II-III）	1,398	510	<b>1,599</b>	8.9	3.3	<b>10.0</b>	-	-	1,249	757	<b>1,423</b>	9.9	6.3	<b>11.2</b>	-	-		
施設数	20			-	-	-	-	-	818			-	-	-	-	-		
（参考）令和3年6月「賞与」の回答施設数	13			-	-	-	-	-	637			-	-	-	-	-		

歯科診療所（集計2）

（1施設当たり損益）

	個人									医療法人								
	金額			構成比率			金額の伸び率			金額			構成比率			金額の伸び率		
	令和元年 6月	令和2年 6月	令和3年 6月	令和元年 6月	令和2年 6月	令和3年 6月	令和元年 令和2年	令和2年 令和3年		令和元年 6月	令和2年 6月	令和3年 6月	令和元年 6月	令和2年 6月	令和3年 6月	令和元年 令和2年	令和2年 令和3年	
	千円	千円	千円	%	%	%	%	%	%	千円	千円	千円	%	%	%	%	%	%
I 医業収益	4,093	4,142	4,353	97.8	98.0	97.7	1.2	5.1	8,372	8,574	8,681	99.6	99.6	99.5	2.4	1.2		
1. 診療収益	3,940	3,945	4,105	94.1	93.3	92.1	0.1	4.1	7,847	7,983	8,146	93.4	92.7	93.4	1.7	2.0		
2. その他の医業収益	154	197	248	3.7	4.7	5.6	27.9	25.9	525	591	535	6.2	6.9	6.1	12.6	-9.5		
II 介護収益	92	86	102	2.2	2.0	2.3	-6.5	18.6	30	36	45	0.4	0.4	0.5	20.0	25.0		
III 医業・介護費用	2,913	2,901	3,039	69.6	68.6	68.2	-0.4	4.8	7,282	7,411	7,617	86.7	86.1	87.3	1.8	2.8		
1. 給与費	1,248	1,256	1,340	29.8	29.7	30.1	0.6	6.7	4,035	4,082	4,239	48.0	47.4	48.6	1.2	3.8		
給与費（賞与を除く）	1,082	1,082	1,169	25.8	25.6	26.2	0.0	8.0	3,853	3,920	4,045	45.9	45.5	46.4	1.7	3.2		
賞与（1月あたりの額）	166	174	171	4.0	4.1	3.8	4.8	-1.7	182	162	194	2.2	1.9	2.2	-11.0	19.8		
2. 歯科材料費	346	360	402	8.3	8.5	9.0	4.0	11.7	760	774	753	9.0	9.0	8.6	1.8	-2.7		
3. 給与費、歯科材料費以外の費用	1,318	1,285	1,296	31.5	30.4	29.1	-2.5	0.9	2,487	2,555	2,625	29.6	29.7	30.1	2.7	2.7		
IV 損益差額（I＋II－III）	1,273	1,327	1,416	30.4	31.4	31.8	—	—	1,120	1,199	1,109	13.3	13.9	12.7	—	—		
施設数	114			—			—			97			—			—		
（参考）令和3年6月「賞与」の回答施設数	85			—			—			77			—			—		

- （注）1. 構成比率は「I 医業収益」と「II 介護収益」を合算した金額に対する各収益科目、又は費用科目の割合である。（以下同様）  
 2. 令和3年6月における「賞与費」については、年間支給額が決定している施設のみで平均値であり、令和3年6月における「III 医業・介護費用」、「1. 給与費」及び「IV 損益差額（I＋II－III）」の金額については、当該平均値と上記各数値の合算により算出している。  
 なお、令和元年6月及び令和2年6月における「III 医業・介護費用」、「1. 給与費」及び「IV 損益差額（I＋II－III）」の金額については、各施設ごとの平均値を示したものである。（以下同様）  
 3. 各年6月の日曜日、土曜日、木曜日の日数は以下のとおり。  
 令和元年6月 日曜日5日、土曜日5日、木曜日4日  
 令和2年6月 日曜日4日、土曜日4日、木曜日4日  
 令和3年6月 日曜日4日、土曜日4日、木曜日4日  
 4. 月次の集計については、年度調査に比べて、対象月における季節や個別の要因等の影響を受けやすいことに留意

歯科診療所（集計2）

（1施設当たり損益）

	その他									全体								
	金額			構成比率			金額の伸び率			金額			構成比率			金額の伸び率		
	令和元年 6月	令和2年 6月	令和3年 6月	令和元年 6月	令和2年 6月	令和3年 6月	令和元年 令和2年	令和2年 令和3年		令和元年 6月	令和2年 6月	令和3年 6月	令和元年 6月	令和2年 6月	令和3年 6月	令和元年 令和2年	令和2年 令和3年	
	千円	千円	千円	%	%	%	%	%	%	千円	千円	千円	%	%	%	%	%	%
I 医業収益	*	*	*	*	*	*	—	—	6,082	6,210	6,371	98.9	99.0	98.8	2.1	2.6		
1. 診療収益	*	*	*	*	*	*	—	—	5,761	5,835	5,995	93.7	93.0	93.0	1.3	2.7		
2. その他の医業収益	*	*	*	*	*	*	—	—	321	374	376	5.2	6.0	5.8	16.5	0.5		
II 介護収益	*	*	*	*	*	*	—	—	66	65	77	1.1	1.0	1.2	-1.5	18.5		
III 医業・介護費用	*	*	*	*	*	*	—	—	4,959	5,014	5,187	80.7	79.9	80.4	1.1	3.5		
1. 給与費	*	*	*	*	*	*	—	—	2,565	2,594	2,714	41.7	41.3	42.1	1.1	4.6		
給与費（賞与を除く）	*	*	*	*	*	*	—	—	2,390	2,422	2,528	38.9	38.6	39.2	1.3	4.4		
賞与（1月あたりの額）	*	*	*	*	*	*	—	—	176	172	186	2.9	2.7	2.9	-2.3	8.1		
2. 歯科材料費	*	*	*	*	*	*	—	—	540	552	568	8.8	8.8	8.8	2.2	2.9		
3. 給与費、歯科材料費以外の費用	*	*	*	*	*	*	—	—	1,854	1,868	1,905	30.2	29.8	29.5	0.8	2.0		
IV 損益差額（I＋II－III）	*	*	*	*	*	*	—	—	1,189	1,260	1,261	19.3	20.1	19.6	—	—		
施設数	*			—			—			213			—			—		
（参考）令和3年6月「賞与」の回答施設数	*			—			—			164			—			—		

- （注）1. 「その他」とは、市町村立などの歯科診療所である。  
 2. 「全体」とは、個人、医療法人のほか、市町村立などを含めて単純集計したもので、個人立の歯科診療所の「損益差額」とそれ以外の歯科診療所の「損益差額」では性質に異なる部分もあるものの、便宜上、これらを足し合わせて機械的に算出したものであることに留意。

保険薬局（集計2）

（1施設当たり損益）

	個人									法人								
	金額			構成比率			金額の伸び率			金額			構成比率			金額の伸び率		
	令和元年 6月	令和2年 6月	令和3年 6月	令和元年 6月	令和2年 6月	令和3年 6月	令和元年 令和2年	令和2年 令和3年		令和元年 6月	令和2年 6月	令和3年 6月	令和元年 6月	令和2年 6月	令和3年 6月	令和元年 令和2年	令和2年 令和3年	
I 収益	千円 8,591	千円 8,490	千円 8,415	% 99.6	% 99.6	% 99.5	% -1.2	% -0.9		千円 15,125	千円 15,182	千円 15,370	% 99.5	% 99.5	% 99.4	% 0.4	% 1.2	
II 介護収益	30	35	40	0.3	0.4	0.5	16.7	14.3		69	80	87	0.5	0.5	0.6	15.9	8.8	
III 費用	7,856	7,863	7,866	91.1	92.2	93.0	0.1	0.0		14,298	14,632	14,568	94.1	95.9	94.2	2.3	-0.4	
1. 給与費	1,102	1,185	1,108	12.8	13.9	13.1	7.5	-6.5		2,710	2,726	2,772	17.8	17.9	17.9	0.6	1.7	
給与費(賞与を除く)	1,091	1,175	1,101	12.7	13.8	13.0	7.7	-6.3		2,383	2,389	2,417	15.7	15.7	15.6	0.3	1.2	
賞与(1月あたりの額)	11	10	7	0.1	0.1	0.1	-9.1	-30.0		328	338	355	2.2	2.2	2.3	3.0	5.0	
2. 医薬品費等	5,886	5,825	5,995	68.3	68.3	70.9	-1.0	2.9		9,804	10,065	10,041	64.5	65.9	65.0	2.7	-0.2	
3. 給与費、医薬品費等以外の費用	869	854	763	10.1	10.0	9.0	-1.7	-10.7		1,784	1,840	1,754	11.7	12.1	11.3	3.1	-4.7	
IV 損益差額(Ⅰ+Ⅱ-Ⅲ)	765	662	590	8.9	7.8	7.0	-	-		895	630	890	5.9	4.1	5.8	-	-	
施設数	10			-			-			548			-			-		
(参考)令和3年6月「賞与」の回答施設数	8			-			-			472			-			-		

(注) 1. 構成比率は「Ⅰ 収益」と「Ⅱ 介護収益」を合算した金額に対する各収益科目、又は費用科目の割合である。(以下同様)

2. 令和3年6月における「賞与費」については、年間支給額が決定している施設のみでの平均値であり、令和3年6月における「Ⅲ 医薬・介護費用」、「1. 給与費」及び「Ⅳ 損益差額(Ⅰ+Ⅱ-Ⅲ)」の金額については、当該平均値と上記各数値の合算により算出している。

なお、令和元年6月及び令和2年6月における「Ⅲ 医薬・介護費用」、「1. 給与費」及び「Ⅳ 損益差額(Ⅰ+Ⅱ-Ⅲ)」の金額については、各施設ごとの平均値を示したものである。(以下同様)

3. 各年6月の日曜日、土曜日、木曜日の日数は以下のとおり。

令和元年6月 日祭日5日、土曜日5日、木曜日4日

令和2年6月 日祭日4日、土曜日4日、木曜日4日

令和3年6月 日祭日4日、土曜日4日、木曜日4日

4. 月次の集計については、年度調査に比べて、対象月における季節や個別の要因等の影響を受けやすいことに留意

保険薬局（集計2）

（1施設当たり損益）

	全体									(参考)全体(その他の薬局事業収益割合が高い保険薬局を除く)								
	金額			構成比率			金額の伸び率			金額			構成比率			金額の伸び率		
	令和元年 6月	令和2年 6月	令和3年 6月	令和元年 6月	令和2年 6月	令和3年 6月	令和元年 令和2年	令和2年 令和3年		令和元年 6月	令和2年 6月	令和3年 6月	令和元年 6月	令和2年 6月	令和3年 6月	令和元年 令和2年	令和2年 令和3年	
I 収益	千円 15,008	千円 15,062	千円 15,246	% 99.5	% 99.5	% 99.4	% 0.4	% 1.2		千円 14,912	千円 14,995	千円 15,162	% 99.5	% 99.5	% 99.4	% 0.6	% 1.1	
II 介護収益	68	79	86	0.5	0.5	0.6	16.2	8.9		69	81	88	0.5	0.5	0.6	17.4	8.6	
III 費用	14,183	14,510	14,448	94.1	95.8	94.2	2.3	-0.4		14,095	14,429	14,373	94.1	95.7	94.2	2.4	-0.4	
1. 給与費	2,682	2,699	2,743	17.8	17.8	17.9	0.6	1.6		2,667	2,686	2,733	17.8	17.8	17.9	0.7	1.7	
給与費(賞与を除く)	2,360	2,367	2,394	15.7	15.6	15.6	0.3	1.1		2,344	2,353	2,382	15.6	15.6	15.6	0.4	1.2	
賞与(1月あたりの額)	322	332	349	2.1	2.2	2.3	3.1	5.1		323	333	351	2.2	2.2	2.3	3.1	5.4	
2. 医薬品費等	9,734	9,989	9,969	64.6	66.0	65.0	2.6	-0.2		9,724	9,989	9,969	64.9	66.3	65.4	2.7	-0.2	
3. 給与費、医薬品費等以外の費用	1,768	1,823	1,737	11.7	12.0	11.3	3.1	-4.7		1,704	1,754	1,670	11.4	11.6	11.0	2.9	-4.8	
IV 損益差額(Ⅰ+Ⅱ-Ⅲ)	893	631	884	5.9	4.2	5.8	-	-		886	646	878	5.9	4.3	5.8	-	-	
施設数	558			-			-			545			-			-		
(参考)令和3年6月「賞与」の回答施設数	480			-			-			468			-			-		

(注) 「全体」とは、個人と法人を単純集計したものの。

個人立の保険薬局の「損益差額」と法人立の保険薬局の「損益差額」では性質に異なる部分もあるものの、便宜上、これらを足し合わせて機械的に算出したものであることに留意。

(2) 一般病院 加重平均による損益状況

一般病院 (集計1)

(1施設当たり損益)

	法人・その他									全体								
	法人・その他全体																	
	金額			構成比率			金額の伸び率			金額			構成比率			金額の伸び率		
	令和元年 6月	令和2年 6月	令和3年 6月	令和元年 6月	令和2年 6月	令和3年 6月	令和元年 令和2年	令和2年 令和3年	令和3年 令和2年	令和元年 6月	令和2年 6月	令和3年 6月	令和元年 6月	令和2年 6月	令和3年 6月	令和元年 令和2年	令和2年 令和3年	令和3年 令和2年
千円	千円	千円	%	%	%	%	%	%	千円	千円	千円	%	%	%	%	%	%	
I 医療収益	260,348	252,472	<b>266,647</b>	99.6	99.8	<b>99.8</b>	-3.0	<b>5.6</b>	258,604	250,591	<b>264,808</b>	99.6	99.8	<b>99.8</b>	-3.1	<b>5.7</b>		
1. 入院診療収益	179,889	173,916	<b>180,824</b>	68.8	68.8	<b>67.7</b>	-3.3	<b>4.0</b>	178,298	172,404	<b>179,279</b>	68.7	68.7	<b>67.6</b>	-3.3	<b>4.0</b>		
2. 特別の療養環境収益	3,073	2,740	<b>2,625</b>	1.2	1.1	<b>1.0</b>	-10.8	<b>-4.2</b>	3,027	2,707	<b>2,601</b>	1.2	1.1	<b>1.0</b>	-10.6	<b>-3.9</b>		
3. 外来診療収益	68,317	68,034	<b>72,546</b>	26.1	26.9	<b>27.2</b>	-0.4	<b>6.6</b>	68,298	67,809	<b>72,414</b>	26.3	27.0	<b>27.3</b>	-0.7	<b>6.8</b>		
4. その他の医療収益	9,069	7,781	<b>10,652</b>	3.5	3.1	<b>4.0</b>	-14.2	<b>36.9</b>	8,980	7,672	<b>10,513</b>	3.5	3.1	<b>4.0</b>	-14.6	<b>37.0</b>		
II 介護収益	948	487	<b>508</b>	0.4	0.2	<b>0.2</b>	-48.6	<b>4.3</b>	932	481	<b>511</b>	0.4	0.2	<b>0.2</b>	-48.4	<b>6.2</b>		
III 医療・介護費用	265,733	267,771	<b>270,398</b>	101.7	105.9	<b>101.2</b>	0.8	<b>1.0</b>	263,513	265,352	<b>268,104</b>	101.5	105.7	<b>101.0</b>	0.7	<b>1.0</b>		
1. 給与費	150,366	150,797	<b>149,218</b>	57.5	59.6	<b>55.9</b>	0.3	<b>-1.0</b>	149,199	149,563	<b>147,914</b>	57.5	59.6	<b>55.7</b>	0.2	<b>-1.1</b>		
給与費(賞与を除く)	128,436	128,705	<b>132,771</b>	49.2	50.9	<b>49.7</b>	0.2	<b>3.2</b>	127,583	127,784	<b>131,831</b>	49.2	50.9	<b>49.7</b>	0.2	<b>3.2</b>		
賞与(1月あたりの額)	21,930	22,092	<b>16,447</b>	8.4	8.7	<b>6.2</b>	0.7	<b>-25.6</b>	21,616	21,779	<b>16,084</b>	8.3	8.7	<b>6.1</b>	0.8	<b>-26.1</b>		
2. 材料費	56,596	57,423	<b>60,692</b>	21.7	22.7	<b>22.7</b>	1.5	<b>5.7</b>	55,955	56,683	<b>60,059</b>	21.6	22.6	<b>22.6</b>	1.3	<b>6.0</b>		
3. 材料費、給与費以外の費用	58,771	59,551	<b>60,489</b>	22.5	23.5	<b>22.6</b>	1.3	<b>1.6</b>	58,360	59,107	<b>60,131</b>	22.5	23.5	<b>22.7</b>	1.3	<b>1.7</b>		
IV 損益差額(I+II-III)	-4,437	-14,812	<b>-3,244</b>	-1.7	-5.9	<b>-1.2</b>	-	-	-3,977	-14,280	<b>-2,786</b>	-1.5	-5.7	<b>-1.1</b>	-	-		
施設数	591			-	-	-	-	-	594			-	-	-	-	-	-	
(参考)令和3年6月「賞与」の回答施設数	417			-	-	-	-	-	417			-	-	-	-	-	-	

(注) 1. 構成比率は「I 医療収益」と「II 介護収益」を合算した金額に対する各収益科目、又は費用科目の割合である。

2. 一般病院について、全国施設数に基づく加重平均による損益状況を集計した。集計の考え方は以下の通り。

(開設者別の集計結果 × 開設者別の全国施設数)の全開設者合計額 / 全国の施設数

3. 令和3年6月における「賞与費」については、年間支給額が決定している施設のみ平均値であり、令和3年6月における「III 医療・介護費用」、

「1. 給与費」及び「IV 損益差額(I+II-III)」の金額については、当該平均値と上記各数値の合算により算出している。

なお、令和元年6月及び令和2年6月における「III 医療・介護費用」、「1. 給与費」及び「IV 損益差額(I+II-III)」の金額については、各施設ごとの平均値を示したものである。(以下同様)

4. 「全体」とは、個人、医療法人のほか、市町村立などを含めて加重平均により集計したものである。

個人立の病院の「損益差額」とそれ以外の病院の「損益差額」では性質に異なる部分もあるものの、便宜上、これらを足し合わせて機械的に算出したものであることに留意。

5. 各年6月の日曜日、土曜日、木曜日の日数は以下のとおり。

令和元年6月 日曜日5日、土曜日5日、木曜日4日

令和2年6月 日曜日4日、土曜日4日、木曜日4日

令和3年6月 日曜日4日、土曜日4日、木曜日4日

6. 月次の集計については、年度調査に比べて、対象月における季節や個別の要因等の影響を受けやすいことに留意

開設者別の全国施設数

医療法人	4,803
国立	266
公立	849
公的	280
社会保険関係法人	51
その他	703
個人	157

令和元年 医療施設調査(動態調査)より

(3) 病院機能別の損益状況

① 特定機能病院 (集計1)

(1施設当たり損益)

	特定機能病院									(参考)国公立を除く								
	金額			構成比率			金額の伸び率			金額			構成比率			金額の伸び率		
	令和元年 6月	令和2年 6月	令和3年 6月	令和元年 6月	令和2年 6月	令和3年 6月	令和元年 令和2年	令和2年 令和3年		令和元年 6月	令和2年 6月	令和3年 6月	令和元年 6月	令和2年 6月	令和3年 6月	令和元年 令和2年	令和2年 令和3年	
	千円	千円	千円	%	%	%	%	%	千円	千円	千円	%	%	%	%	%		
I 医業収益	2,739,490	2,648,468	<b>2,981,945</b>	100.0	100.0	<b>100.0</b>	-3.3	<b>12.6</b>	3,232,014	3,000,162	<b>3,510,427</b>	100.0	100.0	<b>100.0</b>	-7.2	<b>17.0</b>		
1. 入院診療収益	1,749,865	1,655,801	<b>1,840,018</b>	63.9	62.5	<b>61.7</b>	-5.4	<b>11.1</b>	1,914,364	1,723,012	<b>2,011,280</b>	59.2	57.4	<b>57.3</b>	-10.0	<b>16.7</b>		
2. 特別の療養環境収益	71,804	63,740	<b>71,204</b>	2.6	2.4	<b>2.4</b>	-11.2	<b>11.7</b>	130,356	113,043	<b>130,802</b>	4.0	3.8	<b>3.7</b>	-13.3	<b>15.7</b>		
3. 外来診療収益	890,995	903,505	<b>1,037,557</b>	32.5	34.1	<b>34.8</b>	1.4	<b>14.8</b>	1,141,224	1,118,279	<b>1,310,051</b>	35.3	37.3	<b>37.3</b>	-2.0	<b>17.1</b>		
4. その他の医業収益	26,826	25,423	<b>33,166</b>	1.0	1.0	<b>1.1</b>	-5.2	<b>30.5</b>	46,070	45,828	<b>58,294</b>	1.4	1.5	<b>1.7</b>	-0.5	<b>27.2</b>		
II 介護収益	28	126	<b>203</b>	0.0	0.0	<b>0.0</b>	350.0	<b>61.1</b>	66	299	<b>482</b>	0.0	0.0	<b>0.0</b>	353.0	<b>61.2</b>		
III 医業・介護費用	2,893,398	2,955,943	<b>3,288,732</b>	105.6	111.6	<b>110.3</b>	2.2	<b>11.3</b>	3,305,754	3,340,451	<b>3,570,804</b>	102.3	111.3	<b>101.7</b>	1.0	<b>6.9</b>		
1. 給与費	1,213,479	1,228,141	<b>1,414,296</b>	44.3	46.4	<b>47.4</b>	1.2	<b>15.2</b>	1,343,706	1,359,218	<b>1,405,687</b>	41.6	45.3	<b>40.0</b>	1.2	<b>3.4</b>		
給与費(賞与を除く)	930,347	932,944	<b>957,559</b>	34.0	35.2	<b>32.1</b>	0.3	<b>2.6</b>	1,049,236	1,048,043	<b>1,074,154</b>	32.5	34.9	<b>30.6</b>	-0.1	<b>2.5</b>		
賞与(1月あたりの額)	283,132	295,198	<b>456,737</b>	10.3	11.1	<b>15.3</b>	4.3	<b>54.7</b>	294,469	311,175	<b>331,533</b>	9.1	10.4	<b>9.4</b>	5.7	<b>6.5</b>		
2. 材料費	1,081,498	1,120,065	<b>1,246,264</b>	39.5	42.3	<b>41.8</b>	3.6	<b>11.3</b>	1,254,369	1,268,026	<b>1,444,860</b>	38.8	42.3	<b>41.2</b>	1.1	<b>13.9</b>		
3. 材料費、給与費以外の費用	598,421	607,737	<b>628,172</b>	21.8	22.9	<b>21.1</b>	1.6	<b>3.4</b>	707,680	713,207	<b>720,256</b>	21.9	23.8	<b>20.5</b>	0.8	<b>1.0</b>		
IV 損益差額(I+II-III)	-153,881	-307,349	<b>-306,584</b>	-5.6	-11.6	<b>-10.3</b>	-	-	-73,674	-339,990	<b>-59,894</b>	-2.3	-11.3	<b>-1.7</b>	-	-		
施設数	57	57	57	-	-	-	-	-	24	24	24	-	-	-	-	-		
(参考)令和3年6月「賞与」の回答施設数	24	24	24	-	-	-	-	-	15	15	15	-	-	-	-	-		

- (注) 1. 「特定機能病院」とは、医療法第4条の2の規定により、特定機能病院として厚生労働大臣の承認を得ている病院である。(以下同様)  
 2. 構成比率は「I 医業収益」と「II 介護収益」を合算した金額に対する各収益科目、又は費用科目の割合である。(以下同様)  
 3. 令和3年6月における「賞与費」については、年間支給額が決定している施設のみで平均値であり、令和3年6月における「III 医業・介護費用」、「1. 給与費」及び「IV 損益差額(I+II-III)」の金額については、当該平均値と上記各数値の合算により算出している。  
 なお、令和元年6月及び令和2年6月における「III 医業・介護費用」、「1. 給与費」及び「IV 損益差額(I+II-III)」の金額については、各施設ごとの平均値を示したものである。(以下同様)  
 4. 各年6月の日曜日、土曜日、木曜日の日数は以下のとおり。  
 令和元年6月 日曜日5日、土曜日5日、木曜日4日  
 令和2年6月 日曜日4日、土曜日4日、木曜日4日  
 令和3年6月 日曜日4日、土曜日4日、木曜日4日  
 5. 月次の集計については、年度調査に比べて、対象月における季節や個別の要因等の影響を受けやすいことに留意

② 歯科大学病院 (集計1)

(1施設当たり損益)

	歯科大学病院									(参考)国公立を除く								
	金額			構成比率			金額の伸び率			金額			構成比率			金額の伸び率		
	令和元年 6月	令和2年 6月	令和3年 6月	令和元年 6月	令和2年 6月	令和3年 6月	令和元年 令和2年	令和2年 令和3年		令和元年 6月	令和2年 6月	令和3年 6月	令和元年 6月	令和2年 6月	令和3年 6月	令和元年 令和2年	令和2年 令和3年	
	千円	千円	千円	%	%	%	%	%	千円	千円	千円	%	%	%	%	%		
I 医業収益	219,759	187,422	<b>238,026</b>	100.0	100.0	<b>100.0</b>	-14.7	<b>27.0</b>	219,759	187,422	<b>238,026</b>	100.0	100.0	<b>100.0</b>	-14.7	<b>27.0</b>		
1. 入院診療収益	60,381	45,446	<b>63,176</b>	27.5	24.2	<b>26.5</b>	-24.7	<b>39.0</b>	60,381	45,446	<b>63,176</b>	27.5	24.2	<b>26.5</b>	-24.7	<b>39.0</b>		
2. 特別の療養環境収益	1,015	835	<b>960</b>	0.5	0.4	<b>0.4</b>	-17.7	<b>15.0</b>	1,015	835	<b>960</b>	0.5	0.4	<b>0.4</b>	-17.7	<b>15.0</b>		
3. 外来診療収益	141,006	126,231	<b>156,765</b>	64.2	67.4	<b>65.9</b>	-10.5	<b>24.2</b>	141,006	126,231	<b>156,765</b>	64.2	67.4	<b>65.9</b>	-10.5	<b>24.2</b>		
4. その他の医業収益	17,356	14,910	<b>17,125</b>	7.9	8.0	<b>7.2</b>	-14.1	<b>14.9</b>	17,356	14,910	<b>17,125</b>	7.9	8.0	<b>7.2</b>	-14.1	<b>14.9</b>		
II 介護収益	1	0	<b>1</b>	0.0	0.0	<b>0.0</b>	-100.0	-	1	0	<b>1</b>	0.0	0.0	<b>0.0</b>	-100.0	-		
III 医業・介護費用	273,374	270,476	<b>281,488</b>	124.4	144.3	<b>118.3</b>	-1.1	<b>4.1</b>	273,374	270,476	<b>281,488</b>	124.4	144.3	<b>118.3</b>	-1.1	<b>4.1</b>		
1. 給与費	167,145	169,860	<b>163,345</b>	76.1	90.6	<b>68.6</b>	1.6	<b>-3.8</b>	167,145	169,860	<b>163,345</b>	76.1	90.6	<b>68.6</b>	1.6	<b>-3.8</b>		
給与費(賞与を除く)	140,307	143,537	<b>146,650</b>	63.8	76.6	<b>61.6</b>	2.3	<b>2.2</b>	140,307	143,537	<b>146,650</b>	63.8	76.6	<b>61.6</b>	2.3	<b>2.2</b>		
賞与(1月あたりの額)	26,307	26,324	<b>16,695</b>	12.2	14.0	<b>7.0</b>	-1.9	<b>-36.6</b>	26,837	26,324	<b>16,695</b>	12.2	14.0	<b>7.0</b>	-1.9	<b>-36.6</b>		
2. 材料費	51,341	38,083	<b>54,968</b>	23.4	20.3	<b>23.1</b>	-25.8	<b>44.3</b>	51,341	38,083	<b>54,968</b>	23.4	20.3	<b>23.1</b>	-25.8	<b>44.3</b>		
3. 材料費、給与費以外の費用	54,888	62,533	<b>63,175</b>	25.0	33.4	<b>26.5</b>	13.9	<b>1.0</b>	54,888	62,533	<b>63,175</b>	25.0	33.4	<b>26.5</b>	13.9	<b>1.0</b>		
IV 損益差額(I+II-III)	-53,614	-83,055	<b>-43,462</b>	-24.4	-44.3	<b>-18.3</b>	-	-	-53,614	-83,055	<b>-43,462</b>	-24.4	-44.3	<b>-18.3</b>	-	-		
施設数	10	10	10	-	-	-	-	-	10	10	10	-	-	-	-	-		
(参考)令和3年6月「賞与」の回答施設数	7	7	7	-	-	-	-	-	7	7	7	-	-	-	-	-		

③ DPC対象病院（集計1）

（1施設当たり損益）

	DPC対象病院									(参考)国公立を除く								
	金額			構成比率			金額の伸び率			金額			構成比率			金額の伸び率		
	令和元年 6月	令和2年 6月	令和3年 6月	令和元年 6月	令和2年 6月	令和3年 6月	令和元年 令和2年	令和2年 令和3年		令和元年 6月	令和2年 6月	令和3年 6月	令和元年 6月	令和2年 6月	令和3年 6月	令和元年 令和2年	令和2年 令和3年	
	千円	千円	千円	%	%	%	%	%	千円	千円	千円	%	%	%	%	%		
I 医業収益	643,839	617,195	<b>657,679</b>	99.9	99.9	<b>99.9</b>	-4.1	<b>6.6</b>	625,903	605,439	<b>644,100</b>	99.9	99.9	<b>99.9</b>	-3.3	<b>6.4</b>		
1. 入院診療収益	434,741	411,450	<b>434,138</b>	67.5	66.6	<b>65.9</b>	-5.4	<b>5.5</b>	426,386	409,952	<b>431,345</b>	68.0	67.6	<b>66.9</b>	-3.9	<b>5.2</b>		
2. 特別の療養環境収益	8,098	7,280	<b>7,040</b>	1.3	1.2	<b>1.1</b>	-10.1	<b>-3.3</b>	8,602	7,883	<b>7,660</b>	1.4	1.3	<b>1.2</b>	-8.4	<b>-2.8</b>		
3. 外来診療収益	180,862	180,261	<b>193,880</b>	28.1	29.2	<b>29.4</b>	-0.3	<b>7.4</b>	172,325	171,650	<b>184,532</b>	27.5	28.3	<b>28.6</b>	-0.4	<b>7.5</b>		
4. その他の医業収益	20,138	18,203	<b>22,821</b>	3.1	2.9	<b>3.5</b>	-9.6	<b>25.4</b>	18,590	15,953	<b>20,563</b>	3.0	2.6	<b>3.2</b>	-14.2	<b>28.9</b>		
II 介護収益	661	678	<b>727</b>	0.1	0.1	<b>0.1</b>	2.6	<b>7.2</b>	894	900	<b>962</b>	0.1	0.1	<b>0.1</b>	0.7	<b>6.9</b>		
III 医業・介護費用	662,665	663,887	<b>700,369</b>	102.8	107.4	<b>106.4</b>	0.2	<b>5.5</b>	633,060	634,230	<b>664,088</b>	101.0	104.6	<b>102.9</b>	0.2	<b>4.7</b>		
1. 給与費	354,872	354,560	<b>372,571</b>	55.1	57.4	<b>56.6</b>	-0.1	<b>5.1</b>	339,303	339,690	<b>348,916</b>	54.1	56.0	<b>54.1</b>	0.1	<b>2.7</b>		
給与費(賞与を除く)	298,670	297,194	<b>308,331</b>	46.3	48.1	<b>46.8</b>	-0.5	<b>3.7</b>	288,327	288,295	<b>297,391</b>	46.0	47.5	<b>46.1</b>	0.0	<b>3.2</b>		
賞与(1月あたりの額)	56,203	57,366	<b>64,240</b>	8.7	9.3	<b>9.8</b>	2.1	<b>12.0</b>	50,976	51,395	<b>51,525</b>	8.1	8.5	<b>8.0</b>	0.8	<b>0.3</b>		
2. 材料費	166,354	167,593	<b>180,305</b>	25.8	27.1	<b>27.4</b>	0.7	<b>7.6</b>	158,224	159,896	<b>173,054</b>	25.2	26.4	<b>26.8</b>	1.1	<b>8.2</b>		
3. 材料費、給与費以外の費用	141,439	141,735	<b>147,493</b>	21.9	22.9	<b>22.4</b>	0.2	<b>4.1</b>	135,534	134,643	<b>142,118</b>	21.6	22.2	<b>22.0</b>	-0.7	<b>5.6</b>		
IV 損益差額(I+II-III)	-18,165	-46,015	<b>-41,663</b>	-2.8	-7.4	<b>-6.4</b>	-	-	-6,263	-27,891	<b>-19,027</b>	-1.0	-4.6	<b>-2.9</b>	-	-		
施設数	198			-	-		-	-	128			-	-		-	-		
(参考)令和3年6月「賞与」の回答施設数	128			-	-		-	-	88			-	-		-	-		

(注) DPC対象病院からは特定機能病院、歯科大学病院及びこども病院(小児総合医療施設)は除いている。(以下同様)

④ こども病院(小児総合医療施設) (集計1)

(1施設当たり損益)

	独立病院型(1型)									それ以外(2型及び3型)								
	金額			構成比率			金額の伸び率			金額			構成比率			金額の伸び率		
	令和元年 6月	令和2年 6月	令和3年 6月	令和元年 6月	令和2年 6月	令和3年 6月	令和元年 令和2年	令和2年 令和3年		令和元年 6月	令和2年 6月	令和3年 6月	令和元年 6月	令和2年 6月	令和3年 6月	令和元年 令和2年	令和2年 令和3年	
	千円	千円	千円	%	%	%	%	%	千円	千円	千円	%	%	%	%	%		
I 医業収益	930,054	838,997	<b>969,766</b>	100.0	100.0	<b>100.0</b>	-9.8	<b>15.6</b>	1,747,010	1,656,800	<b>1,700,314</b>	100.0	100.0	<b>100.0</b>	-5.2	<b>2.6</b>		
1. 入院診療収益	742,691	647,004	<b>735,059</b>	79.9	77.1	<b>75.8</b>	-12.9	<b>13.6</b>	1,223,787	1,104,620	<b>1,173,285</b>	70.1	66.7	<b>69.0</b>	-9.7	<b>6.2</b>		
2. 特別の療養環境収益	1,613	1,301	<b>1,908</b>	0.2	0.2	<b>0.2</b>	-19.3	<b>46.4</b>	22,917	20,965	<b>19,120</b>	1.3	1.3	<b>1.1</b>	-8.5	<b>-8.8</b>		
3. 外来診療収益	176,124	179,514	<b>216,633</b>	18.9	21.4	<b>22.3</b>	1.9	<b>20.7</b>	444,541	443,714	<b>453,044</b>	25.4	26.8	<b>26.6</b>	-0.2	<b>2.1</b>		
4. その他の医業収益	9,626	11,177	<b>16,168</b>	1.0	1.3	<b>1.7</b>	16.1	<b>44.7</b>	55,765	87,502	<b>54,865</b>	3.2	5.3	<b>3.2</b>	56.9	<b>-37.3</b>		
II 介護収益	0	0	<b>0</b>	0.0	0.0	<b>0.0</b>	-	-	0	0	<b>0</b>	0.0	0.0	<b>0.0</b>	-	-		
III 医業・介護費用	951,775	962,047	<b>1,036,786</b>	102.3	114.7	<b>106.9</b>	1.1	<b>7.8</b>	1,729,447	1,753,899	<b>1,761,117</b>	99.0	105.9	<b>103.6</b>	1.4	<b>0.4</b>		
1. 給与費	547,308	550,876	<b>563,262</b>	58.8	65.7	<b>58.1</b>	0.7	<b>2.2</b>	852,665	858,759	<b>854,326</b>	48.8	51.8	<b>50.2</b>	0.7	<b>-0.5</b>		
給与費(賞与を除く)	398,055	388,374	<b>447,965</b>	42.8	46.3	<b>46.2</b>	-2.4	<b>15.3</b>	684,826	697,628	<b>730,321</b>	39.2	42.1	<b>43.0</b>	1.9	<b>4.7</b>		
賞与(1月あたりの額)	149,254	162,502	<b>115,298</b>	16.0	19.4	<b>11.9</b>	8.9	<b>-29.0</b>	167,839	161,131	<b>124,005</b>	9.6	9.7	<b>7.3</b>	-4.0	<b>-23.0</b>		
2. 材料費	212,103	214,546	<b>257,224</b>	22.8	25.6	<b>26.5</b>	1.2	<b>19.9</b>	478,939	503,667	<b>512,744</b>	27.4	30.4	<b>30.2</b>	5.2	<b>1.8</b>		
3. 材料費、給与費以外の費用	192,363	196,625	<b>216,299</b>	20.7	23.4	<b>22.3</b>	2.2	<b>10.0</b>	397,844	391,472	<b>394,047</b>	22.8	23.6	<b>23.2</b>	-1.6	<b>0.7</b>		
IV 損益差額(I+II-III)	-21,721	-123,050	<b>-67,020</b>	-2.3	-14.7	<b>-6.9</b>	-	-	17,563	-97,098	<b>-60,803</b>	1.0	-5.9	<b>-3.6</b>	-	-		
施設数	8			-	-		-	-	7			-	-		-	-		
(参考)令和3年6月「賞与」の回答施設数	7			-	-		-	-	6			-	-		-	-		

(注) 1. 小児総合医療施設とは、「小児・青年の高度で包括的な医療を目的として設立され、その設立の目的にしたがって運営される施設」として、日本小児総合医療施設協議会が認めた施設をいう。(以下同様)

2. 1型(独立病院型)とは、独立した病院であって、病床数に児童福祉法に基づく児童福祉施設の病床を含む場合には、その数が総病床数の30%を超えない施設をいう。

3. 2型(小児病棟・療養型)とは、独立した病院であって、児童福祉法に基づく児童福祉施設の病床が総病床数の30%以上の施設をいう。

4. 3型(小児病棟型)とは、独立病院ではないが、小児看護の専門性のもとに、複数の病棟群に小児病棟を集約的に配置されており、かつ病院組織内で総合的小児医療部門として位置付けられ、管理責任者がいる施設をいう。

5. こども病院からは特定機能病院は除いている。(以下同様)



## ④ こども病院(小児総合医療施設) (集計1)

(1施設当たり損益)

	全 体							
	金 額			構 成 比 率			金 額 の 伸 び 率	
	令和元年 6月	令和2年 6月	令和3年 6月	令和元年 6月	令和2年 6月	令和3年 6月	令和元年 令和2年	令和2年 令和3年
	千円	千円	千円	%	%	%	%	%
I 医業収益	1,311,300	1,220,638	<b>1,310,688</b>	100.0	100.0	<b>100.0</b>	-6.9	<b>7.4</b>
1. 入院診療収益	967,203	860,558	<b>939,565</b>	73.8	70.5	<b>71.7</b>	-11.0	<b>9.2</b>
2. 特別の療養環境収益	11,555	10,478	<b>9,939</b>	0.9	0.9	<b>0.8</b>	-9.3	<b>-5.1</b>
3. 外来診療収益	301,386	302,807	<b>326,958</b>	23.0	24.8	<b>24.9</b>	0.5	<b>8.0</b>
4. その他の医業収益	31,157	46,795	<b>34,227</b>	2.4	3.8	<b>2.6</b>	50.2	<b>-26.9</b>
II 介護収益	0	0	<b>0</b>	0.0	0.0	<b>0.0</b>	—	—
III 医業・介護費用	1,314,689	1,331,578	<b>1,374,762</b>	100.3	109.1	<b>104.9</b>	1.3	<b>3.2</b>
1. 給与費	689,808	694,555	<b>699,048</b>	52.6	56.9	<b>53.3</b>	0.7	<b>0.6</b>
給与費(賞与を除く)	531,881	532,693	<b>579,731</b>	40.6	43.6	<b>44.2</b>	0.2	<b>8.8</b>
賞与(1月あたりの額)	157,927	161,862	<b>119,317</b>	12.0	13.3	<b>9.1</b>	2.5	<b>-26.3</b>
2. 材料費	336,626	349,469	<b>376,467</b>	25.7	28.6	<b>28.7</b>	3.8	<b>7.7</b>
3. 材料費、給与費以外の費用	288,254	287,554	<b>299,248</b>	22.0	23.6	<b>22.8</b>	-0.2	<b>4.1</b>
IV 損益差額(I+II-III)	-3,389	-110,939	<b>-64,074</b>	-0.3	-9.1	<b>-4.9</b>	—	—
施設数	15			—	—	—	—	—
(参考)令和3年6月「賞与」の回答施設数	13			—	—	—	—	—

(4) 入院基本料別の損益状況

①一般病棟入院基本料算定病院 (集計1)

(1施設当たり損益)

	一般病棟入院基本料算定病院															
	急性期一般入院料1								急性期一般入院料2~3							
	金額			構成比率			金額の伸び率		金額			構成比率			金額の伸び率	
	令和元年 6月	令和2年 6月	令和3年 6月	令和元年 6月	令和2年 6月	令和3年 6月	令和元年 令和2年	令和2年 令和3年	令和元年 6月	令和2年 6月	令和3年 6月	令和元年 6月	令和2年 6月	令和3年 6月	令和元年 令和2年	令和2年 令和3年
	千円	千円	千円	%	%	%	%	千円	千円	千円	%	%	%	%	%	
I 医業収益	715,377	684,937	726,480	99.9	99.9	99.9	-4.3	6.1	276,001	260,171	285,893	99.7	99.6	99.6	-5.7	9.9
1. 入院診療収益	489,177	464,096	486,620	68.3	67.7	66.9	-5.1	4.9	188,489	179,721	192,243	68.1	68.8	67.0	-4.7	7.0
2. 特別の療養環境収益	9,086	8,058	7,847	1.3	1.2	1.1	-11.3	-2.6	2,602	2,009	1,847	0.9	0.8	0.6	-22.8	-8.1
3. 外来診療収益	195,868	194,707	208,478	27.4	28.4	28.7	-0.6	7.1	77,053	72,179	82,290	27.8	27.6	28.7	-6.3	14.0
4. その他の医業収益	21,246	18,076	23,535	3.0	2.6	3.2	-14.9	30.2	7,857	6,262	9,513	2.8	2.4	3.3	-20.3	51.9
II 介護収益	671	677	720	0.1	0.1	0.1	0.9	6.4	910	972	1,175	0.3	0.4	0.4	6.8	20.9
III 医業・介護費用	733,242	735,637	774,435	102.4	107.3	106.5	0.3	5.3	298,238	294,859	306,737	107.7	112.9	106.9	-1.1	4.0
1. 給与費	388,141	388,360	408,466	54.2	56.6	56.2	0.1	5.2	179,490	176,661	184,279	64.8	67.6	64.2	-1.6	4.3
給与費(賞与を除く)	326,013	324,873	337,220	45.5	47.4	46.4	-0.3	3.8	152,380	150,496	158,174	55.0	57.6	55.1	-1.2	5.1
賞与(1月あたりの額)	62,128	63,487	71,246	8.7	9.3	9.8	2.2	12.2	27,110	26,165	26,105	9.8	10.0	9.1	-3.5	-0.2
2. 材料費	190,408	192,174	205,277	26.6	28.0	28.2	0.9	6.8	50,365	49,772	54,512	18.2	19.1	19.0	-1.2	9.5
3. 材料費、給与費以外の費用	154,692	155,103	160,692	21.6	22.6	22.1	0.3	3.6	68,383	68,425	67,947	24.7	26.2	23.7	0.1	-0.7
IV 損益差額(I+II-III)	-17,194	-50,023	-47,234	-2.4	-7.3	-6.5	-	-	-21,327	-33,715	-19,669	-7.7	-12.9	-6.9	-	-
施設数	148								18							
(参考)令和3年6月「賞与」の回答施設数	98								13							

- (注) 1. 構成比率は「I 医業収益」と「II 介護収益」を合算した金額に対する各収益科目、又は費用科目の割合である。(以下同様)  
 2. 令和3年6月における「賞与費」については、年間支給額が決定している施設のみで平均値であり、令和3年6月における「III 医業・介護費用」、「1. 給与費」及び「IV 損益差額(I+II-III)」の金額については、当該平均値と上記各数値の合算により算出している。  
 なお、令和元年6月及び令和2年6月における「III 医業・介護費用」、「1. 給与費」及び「IV 損益差額(I+II-III)」の金額については、各施設ごとの平均値を示したものである。(以下同様)  
 3. 各年6月の日曜日、土曜日、木曜日の日数は以下のとおり。  
 令和元年6月 日曜日5日、土曜日5日、木曜日4日  
 令和2年6月 日曜日4日、土曜日4日、木曜日4日  
 令和3年6月 日曜日4日、土曜日4日、木曜日4日  
 4. 月次の集計については、年度調査に比べて、対象月における季節や個別の要因等の影響を受けやすいことに留意

①一般病棟入院基本料算定病院 (集計1)

(1施設当たり損益)

	一般病棟入院基本料算定病院															
	急性期一般入院料4~7								地域一般入院料1~2							
	金額			構成比率			金額の伸び率		金額			構成比率			金額の伸び率	
	令和元年 6月	令和2年 6月	令和3年 6月	令和元年 6月	令和2年 6月	令和3年 6月	令和元年 令和2年	令和2年 令和3年	令和元年 6月	令和2年 6月	令和3年 6月	令和元年 6月	令和2年 6月	令和3年 6月	令和元年 令和2年	令和2年 令和3年
	千円	千円	千円	%	%	%	%	千円	千円	千円	%	%	%	%	%	
I 医業収益	172,090	167,386	173,679	99.6	99.6	99.6	-2.7	3.8	94,935	95,801	93,198	99.7	99.7	99.8	0.9	-2.7
1. 入院診療収益	112,388	110,070	111,162	65.0	65.5	63.8	-2.1	1.0	69,181	70,274	66,630	72.7	73.2	71.3	1.6	-5.2
2. 特別の療養環境収益	1,732	1,525	1,493	1.0	0.9	0.9	-12.0	-2.1	549	517	398	0.6	0.5	0.4	-5.8	-23.0
3. 外来診療収益	49,037	48,405	50,640	28.4	28.8	29.1	-1.3	4.6	21,392	21,094	20,110	22.5	22.0	21.5	-1.4	-4.7
4. その他の医業収益	8,933	7,386	10,384	5.2	4.4	6.0	-17.3	40.6	3,813	3,915	6,060	4.0	4.1	6.5	2.7	54.8
II 介護収益	760	654	635	0.4	0.4	0.4	-13.9	-2.9	276	245	194	0.3	0.3	0.2	-11.2	-20.8
III 医業・介護費用	176,245	177,721	180,829	102.0	105.8	103.7	0.8	1.7	100,158	101,626	99,677	105.2	105.8	106.7	1.5	-1.9
1. 給与費	106,437	106,434	109,182	61.6	63.3	62.6	0.0	2.6	60,493	60,979	62,518	63.5	63.5	66.9	0.8	2.5
給与費(賞与を除く)	91,225	91,062	93,504	52.8	54.2	53.6	-0.2	2.7	52,934	53,364	54,281	55.6	55.6	58.1	0.8	1.7
賞与(1月あたりの額)	15,212	15,372	15,678	8.8	9.1	9.0	1.1	2.0	7,559	7,615	8,237	7.9	7.9	8.8	0.7	8.2
2. 材料費	29,238	29,696	30,313	16.9	17.7	17.4	1.6	2.1	13,535	13,694	11,810	14.2	14.3	12.6	1.2	-13.8
3. 材料費、給与費以外の費用	40,571	41,591	41,334	23.5	24.8	23.7	2.5	-0.6	26,131	26,954	25,349	27.4	28.1	27.1	3.1	-6.0
IV 損益差額(I+II-III)	-3,395	-9,681	-6,516	-2.0	-5.8	-3.7	-	-	-4,947	-5,580	-6,285	-5.2	-5.8	-6.7	-	-
施設数	169								24							
(参考)令和3年6月「賞与」の回答施設数	116								21							

①一般病棟入院基本料算定病院（集計1）

（1施設当たり損益）

	一般病棟入院基本料算定病院															
	地域一般入院料3									特別入院基本料						
	金額			構成比率			金額の伸び率			金額		構成比率		金額の伸び率		
	令和元年 6月	令和2年 6月	令和3年 6月	令和元年 6月	令和2年 6月	令和3年 6月	令和元年 令和2年	令和2年 令和3年	令和元年 6月	令和2年 6月	令和3年 6月	令和元年 6月	令和2年 6月	令和3年 6月	令和元年 令和2年	令和2年 令和3年
	千円	千円	千円	%	%	%	%	%	千円	千円	千円	%	%	%	%	
I 医業収益	98,237	93,235	97,590	99.7	99.8	99.9	-5.1	4.7	79,028	76,391	76,460	100.0	100.0	100.0	-3.3	0.1
1. 入院診療収益	64,647	61,064	63,235	65.6	65.3	64.7	-5.5	3.6	57,615	55,887	55,530	72.9	73.2	72.6	-3.0	-0.6
2. 特別の療養環境収益	635	382	375	0.6	0.4	0.4	-39.8	-1.8	832	900	1,205	1.1	1.2	1.6	8.2	33.9
3. 外来診療収益	29,292	28,877	28,850	29.7	30.9	29.5	-1.4	-0.1	17,662	16,643	16,029	22.3	21.8	21.0	-5.8	-3.7
4. その他の医業収益	3,662	2,912	5,130	3.7	3.1	5.2	-20.5	76.2	2,918	2,960	3,696	3.7	3.9	4.8	1.4	24.9
II 介護収益	319	227	143	0.3	0.2	0.1	-28.8	-37.0	0	0	0	0.0	0.0	0.0	-	-
III 医業・介護費用	106,248	104,374	105,483	107.8	111.7	107.9	-1.8	1.1	88,084	90,056	84,496	111.5	117.9	110.5	2.2	-6.2
1. 給与費	63,633	62,670	62,243	64.6	67.1	63.7	-1.5	-0.7	53,486	52,892	49,447	67.7	69.2	64.7	-1.1	-6.5
給与費(賞与を除く)	52,402	51,260	50,869	53.2	54.8	52.0	-2.2	-0.8	47,892	47,641	47,269	60.6	62.4	61.8	-0.5	-0.8
賞与(1月あたりの額)	11,231	11,411	11,374	11.4	12.2	11.6	1.6	-0.3	5,594	5,251	2,178	7.1	6.9	2.8	-6.1	-58.5
2. 材料費	16,057	15,322	16,283	16.3	16.4	16.7	-4.6	6.3	9,469	8,943	9,183	12.0	11.7	12.0	-5.6	2.7
3. 材料費、給与費以外の費用	26,558	26,382	26,957	26.9	28.2	27.6	-0.7	2.2	25,129	28,221	25,866	31.8	36.9	33.8	12.3	-8.3
IV 損益差額(I+II-III)	-7,692	-10,911	-7,750	-7.8	-11.7	-7.9	-	-	-9,057	-13,665	-8,036	-11.5	-17.9	-10.5	-	-
施設数	29		-	-	-	-	-	-	5		-	-	-	-	-	-
(参考)令和3年6月「賞与」の回答施設数	25		-	-	-	-	-	-	3		-	-	-	-	-	-

①一般病棟入院基本料算定病院（集計1）

（1施設当たり損益）

	一般病棟入院基本料算定病院								
	病棟ごと								
	金額			構成比率			金額の伸び率		
	令和元年 6月	令和2年 6月	令和3年 6月	令和元年 6月	令和2年 6月	令和3年 6月	令和元年 令和2年	令和2年 令和3年	令和元年 令和2年
	千円	千円	千円	%	%	%	%	%	
I 医業収益	365,722	350,666	368,635	100.0	100.0	100.0	-4.1	5.1	
1. 入院診療収益	178,161	170,041	175,856	48.7	48.5	47.7	-4.6	3.4	
2. 特別の療養環境収益	361	118	55	0.1	0.0	0.0	-67.3	-53.4	
3. 外来診療収益	167,594	166,032	168,625	45.8	47.3	45.7	-0.9	1.6	
4. その他の医業収益	19,607	14,475	24,100	5.4	4.1	6.5	-26.2	66.5	
II 介護収益	38	48	30	0.0	0.0	0.0	26.3	-37.5	
III 医業・介護費用	362,303	358,425	368,732	99.1	102.2	100.0	-1.1	2.9	
1. 給与費	192,419	188,556	195,610	52.6	53.8	53.1	-2.0	3.7	
給与費(賞与を除く)	172,049	166,341	172,356	47.0	47.4	46.8	-3.3	3.6	
賞与(1月あたりの額)	20,370	22,215	23,254	5.6	6.3	6.3	9.1	4.7	
2. 材料費	81,782	80,367	80,676	22.4	22.9	21.9	-1.7	0.4	
3. 材料費、給与費以外の費用	88,102	89,502	92,445	24.1	25.5	25.1	1.6	3.3	
IV 損益差額(I+II-III)	3,457	-7,710	-67	0.9	-2.2	0.0	-	-	
施設数	3		-	-	-	-	-	-	
(参考)令和3年6月「賞与」の回答施設数	3		-	-	-	-	-	-	

①一般病棟入院基本料算定病院（集計1）

（1施設当たり損益）

	(参考)国公立を除く																
	急性期一般入院料1									急性期一般入院料2～3							
	金額			構成比率			金額の伸び率			金額			構成比率			金額の伸び率	
	令和元年 6月	令和2年 6月	令和3年 6月	令和元年 6月	令和2年 6月	令和3年 6月	令和元年 令和2年	令和2年 令和3年	令和3年	令和元年 6月	令和2年 6月	令和3年 6月	令和元年 6月	令和2年 6月	令和3年 6月	令和元年 令和2年	令和2年 令和3年
	千円	千円	千円	%	%	%	%	%	千円	千円	千円	%	%	%	%	%	
I 医業収益	675,555	654,779	<b>693,163</b>	99.9	99.9	<b>99.9</b>	-3.1	<b>5.9</b>	274,488	256,759	<b>287,252</b>	99.5	99.5	<b>99.5</b>	-6.5	<b>11.9</b>	
1. 入院診療収益	463,872	448,081	<b>468,666</b>	68.6	68.3	<b>67.5</b>	-3.4	<b>4.6</b>	183,237	172,116	<b>189,111</b>	66.4	66.7	<b>65.5</b>	-6.1	<b>9.9</b>	
2. 特別の療養環境収益	9,273	8,448	<b>8,200</b>	1.4	1.3	<b>1.2</b>	-8.9	<b>-2.9</b>	2,435	1,736	<b>1,602</b>	0.9	0.7	<b>0.6</b>	-28.7	<b>-7.7</b>	
3. 外来診療収益	181,695	181,040	<b>193,693</b>	26.9	27.6	<b>27.9</b>	-0.4	<b>7.0</b>	80,124	76,370	<b>86,343</b>	29.1	29.6	<b>29.9</b>	-4.7	<b>13.1</b>	
4. その他の医業収益	20,715	17,210	<b>22,803</b>	3.1	2.6	<b>3.3</b>	-16.9	<b>31.3</b>	8,692	6,537	<b>10,196</b>	3.2	2.5	<b>3.5</b>	-24.8	<b>56.0</b>	
II 介護収益	897	918	<b>972</b>	0.1	0.1	<b>0.1</b>	2.3	<b>5.9</b>	1,267	1,198	<b>1,372</b>	0.5	0.5	<b>0.5</b>	-5.4	<b>14.5</b>	
III 医業・介護費用	679,166	681,767	<b>713,863</b>	100.4	104.0	<b>102.8</b>	0.4	<b>4.7</b>	287,431	280,457	<b>297,285</b>	104.2	108.7	<b>103.0</b>	-2.4	<b>6.0</b>	
1. 給与費	359,448	360,043	<b>371,263</b>	53.1	54.9	<b>53.5</b>	0.2	<b>3.1</b>	169,439	166,938	<b>176,883</b>	61.4	64.7	<b>61.3</b>	-1.5	<b>6.0</b>	
給与費(賞与を除く)	304,061	303,799	<b>313,876</b>	44.9	46.3	<b>45.2</b>	-0.1	<b>3.3</b>	143,615	142,607	<b>152,586</b>	52.1	55.3	<b>52.9</b>	-0.7	<b>7.0</b>	
賞与(1月あたりの額)	55,388	56,244	<b>57,387</b>	8.2	8.6	<b>8.3</b>	1.5	<b>2.0</b>	25,824	24,330	<b>24,297</b>	9.4	9.4	<b>8.4</b>	-5.8	<b>-0.1</b>	
2. 材料費	176,570	179,520	<b>192,203</b>	26.1	27.4	<b>27.7</b>	1.7	<b>7.1</b>	49,151	45,070	<b>52,821</b>	17.8	17.5	<b>18.3</b>	-8.3	<b>17.2</b>	
3. 材料費、給与費以外の費用	143,148	142,203	<b>150,397</b>	21.2	21.7	<b>21.7</b>	-0.7	<b>5.8</b>	68,841	68,450	<b>67,581</b>	25.0	26.5	<b>23.4</b>	-0.6	<b>-1.3</b>	
IV 損益差額(I+II-III)	-2,714	-26,069	<b>-19,729</b>	-0.4	-4.0	<b>-2.8</b>	-	-	-11,676	-22,501	<b>-8,661</b>	-4.2	-8.7	<b>-3.0</b>	-	-	
施設数	102		-	-	-	-	-	-	12		-	-	-	-	-	-	
(参考)令和3年6月「賞与」の回答施設数	70		-	-	-	-	-	-	10		-	-	-	-	-	-	

①一般病棟入院基本料算定病院（集計1）

（1施設当たり損益）

	(参考)国公立を除く																
	急性期一般入院料4～7									地域一般入院料1～2							
	金額			構成比率			金額の伸び率			金額			構成比率			金額の伸び率	
	令和元年 6月	令和2年 6月	令和3年 6月	令和元年 6月	令和2年 6月	令和3年 6月	令和元年 令和2年	令和2年 令和3年	令和3年	令和元年 6月	令和2年 6月	令和3年 6月	令和元年 6月	令和2年 6月	令和3年 6月	令和元年 令和2年	令和2年 令和3年
	千円	千円	千円	%	%	%	%	%	千円	千円	千円	%	%	%	%	%	
I 医業収益	168,979	165,483	<b>172,063</b>	99.5	99.6	<b>99.6</b>	-2.1	<b>4.0</b>	107,237	109,150	<b>105,994</b>	99.7	99.7	<b>99.8</b>	1.8	<b>-2.9</b>	
1. 入院診療収益	113,261	111,962	<b>113,568</b>	66.7	67.4	<b>65.8</b>	-1.1	<b>1.4</b>	81,503	83,468	<b>78,961</b>	75.8	76.3	<b>74.3</b>	2.4	<b>-5.4</b>	
2. 特別の療養環境収益	1,832	1,588	<b>1,561</b>	1.1	1.0	<b>0.9</b>	-13.3	<b>-1.7</b>	657	643	<b>488</b>	0.6	0.6	<b>0.5</b>	-2.1	<b>-24.1</b>	
3. 外来診療収益	47,838	47,260	<b>49,439</b>	28.2	28.4	<b>28.6</b>	-1.2	<b>4.6</b>	21,047	21,009	<b>21,155</b>	19.6	19.2	<b>19.9</b>	-0.2	<b>0.7</b>	
4. その他の医業収益	6,047	4,674	<b>7,495</b>	3.6	2.8	<b>4.3</b>	-22.7	<b>60.4</b>	4,030	4,029	<b>5,389</b>	3.7	3.7	<b>5.1</b>	0.0	<b>33.8</b>	
II 介護収益	843	659	<b>630</b>	0.5	0.4	<b>0.4</b>	-21.8	<b>-4.4</b>	349	310	<b>245</b>	0.3	0.3	<b>0.2</b>	-11.2	<b>-21.0</b>	
III 医業・介護費用	168,767	170,973	<b>172,680</b>	99.4	102.9	<b>100.0</b>	1.3	<b>1.0</b>	108,068	110,139	<b>108,661</b>	100.4	100.6	<b>102.3</b>	1.9	<b>-1.3</b>	
1. 給与費	101,746	101,890	<b>103,489</b>	59.9	61.3	<b>59.9</b>	0.1	<b>1.6</b>	65,485	65,504	<b>67,269</b>	60.9	59.8	<b>63.3</b>	0.0	<b>2.7</b>	
給与費(賞与を除く)	89,359	89,732	<b>91,458</b>	52.6	54.0	<b>53.0</b>	0.4	<b>1.9</b>	58,142	58,209	<b>59,519</b>	54.0	53.2	<b>56.0</b>	0.1	<b>2.3</b>	
賞与(1月あたりの額)	12,387	12,157	<b>12,031</b>	7.3	7.3	<b>7.0</b>	-1.9	<b>-1.0</b>	7,343	7,295	<b>7,750</b>	6.8	6.7	<b>7.3</b>	-0.7	<b>6.2</b>	
2. 材料費	28,615	29,361	<b>30,073</b>	16.9	17.7	<b>17.4</b>	2.6	<b>2.4</b>	13,703	14,401	<b>13,635</b>	12.7	13.2	<b>12.8</b>	5.1	<b>-5.3</b>	
3. 材料費、給与費以外の費用	38,406	39,722	<b>39,118</b>	22.6	23.9	<b>22.7</b>	3.4	<b>-1.5</b>	28,880	30,234	<b>27,757</b>	26.8	27.6	<b>26.1</b>	4.7	<b>-8.2</b>	
IV 損益差額(I+II-III)	1,054	-4,831	<b>13</b>	0.6	-2.9	<b>0.0</b>	-	-	-481	-680	<b>-2,422</b>	-0.4	-0.6	<b>-2.3</b>	-	-	
施設数	131		-	-	-	-	-	-	19		-	-	-	-	-	-	
(参考)令和3年6月「賞与」の回答施設数	97		-	-	-	-	-	-	17		-	-	-	-	-	-	

①一般病棟入院基本料算定病院（集計1）

（1施設当たり損益）

	(参考)国公立を除く																
	地域一般入院料3									特別入院基本料							
	金額			構成比率			金額の伸び率			金額			構成比率			金額の伸び率	
	令和元年 6月	令和2年 6月	令和3年 6月	令和元年 6月	令和2年 6月	令和3年 6月	令和元年 令和2年	令和2年 令和3年	令和元年 6月	令和2年 6月	令和3年 6月	令和元年 6月	令和2年 6月	令和3年 6月	令和元年 令和2年	令和2年 令和3年	
	千円	千円	千円	%	%	%	%	%	千円	千円	千円	%	%	%	%	%	
I 医業収益	102,483	96,793	101,410	99.7	99.7	99.8	-5.6	4.8	114,797	112,879	111,557	100.0	100.0	100.0	-1.7	-1.2	
1. 入院診療収益	67,850	63,830	66,066	66.0	65.8	65.0	-5.9	3.5	89,951	88,949	87,859	78.4	78.8	78.8	-1.1	-1.2	
2. 特別の療養環境収益	698	417	410	0.7	0.4	0.4	-40.3	-1.7	1,360	1,420	1,917	1.2	1.3	1.7	4.4	35.0	
3. 外来診療収益	30,005	29,433	29,575	29.2	30.3	29.1	-1.9	0.5	21,609	20,874	19,398	18.8	18.5	17.4	-3.4	-7.1	
4. その他の医業収益	3,930	3,113	5,359	3.8	3.2	5.3	-20.8	72.1	1,877	1,635	2,383	1.6	1.4	2.1	-12.9	45.7	
II 介護収益	356	254	159	0.3	0.3	0.2	-28.7	-37.4	0	0	0	0.0	0.0	0.0	-	-	
III 医業・介護費用	106,430	104,702	105,671	103.5	107.9	104.0	-1.6	0.9	108,757	109,980	104,315	94.7	97.4	93.5	1.1	-5.2	
1. 給与費	62,761	61,363	61,022	61.0	63.2	60.1	-2.2	-0.6	69,124	67,328	63,853	60.2	59.6	57.2	-2.6	-5.2	
給与費(賞与を除く)	53,088	52,112	51,562	51.6	53.7	50.8	-1.8	-1.1	62,198	61,106	62,411	54.2	54.1	55.9	-1.8	2.1	
賞与(1月あたりの額)	9,673	9,252	9,459	9.4	9.5	9.3	-4.4	2.2	6,926	6,222	1,442	6.0	5.5	1.3	-10.2	-76.8	
2. 材料費	16,724	15,981	16,995	16.3	16.5	16.7	-4.4	6.3	11,951	11,068	11,279	10.4	9.8	10.1	-7.4	1.9	
3. 材料費、給与費以外の費用	26,945	27,358	27,654	26.2	28.2	27.2	1.5	1.1	27,682	31,584	29,183	24.1	28.0	26.2	14.1	-7.6	
IV 損益差額(I+II-III)	-3,592	-7,655	-4,102	-3.5	-7.9	-4.0	-	-	6,041	2,899	7,241	5.3	2.6	6.5	-	-	
施設数	26		-	-	-	-	-	-	3		-	-	-	-	-	-	
(参考)令和3年6月「賞与」の回答施設数	22		-	-	-	-	-	-	*		-	-	-	-	-	-	

①一般病棟入院基本料算定病院（集計1）

（1施設当たり損益）

	一般病棟入院基本料算定病院								
	病棟ごと								
	金額			構成比率			金額の伸び率		
	令和元年 6月	令和2年 6月	令和3年 6月	令和元年 6月	令和2年 6月	令和3年 6月	令和元年 令和2年	令和2年 令和3年	令和元年 令和2年
	千円	千円	千円	%	%	%	%	%	%
I 医業収益	365,722	350,666	368,635	100.0	100.0	100.0	-4.1	5.1	
1. 入院診療収益	178,161	170,041	175,856	48.7	48.5	47.7	-4.6	3.4	
2. 特別の療養環境収益	361	118	55	0.1	0.0	0.0	-67.3	-53.4	
3. 外来診療収益	167,594	166,032	168,625	45.8	47.3	45.7	-0.9	1.6	
4. その他の医業収益	19,607	14,475	24,100	5.4	4.1	6.5	-26.2	66.5	
II 介護収益	38	48	30	0.0	0.0	0.0	26.3	-37.5	
III 医業・介護費用	362,303	358,425	368,732	99.1	102.2	100.0	-1.1	2.9	
1. 給与費	192,419	188,556	195,610	52.6	53.8	53.1	-2.0	3.7	
給与費(賞与を除く)	172,049	166,341	172,356	47.0	47.4	46.8	-3.3	3.6	
賞与(1月あたりの額)	20,370	22,215	23,254	5.6	6.3	6.3	9.1	4.7	
2. 材料費	81,782	80,367	80,676	22.4	22.9	21.9	-1.7	0.4	
3. 材料費、給与費以外の費用	88,102	89,502	92,445	24.1	25.5	25.1	1.6	3.3	
IV 損益差額(I+II-III)	3,457	-7,710	-67	0.9	-2.2	0.0	-	-	
施設数	3		-	-	-	-	-	-	
(参考)令和3年6月「賞与」の回答施設数	3		-	-	-	-	-	-	

②療養病棟入院基本料算定病院（集計1）

（1施設当たり損益）

	療養病棟入院基本料算定病院															
	療養病棟入院基本料1								療養病棟入院基本料2							
	金額			構成比率			金額の伸び率		金額			構成比率			金額の伸び率	
	令和元年 6月	令和2年 6月	令和3年 6月	令和元年 6月	令和2年 6月	令和3年 6月	令和元年 令和2年	令和2年 令和3年	令和元年 6月	令和2年 6月	令和3年 6月	令和元年 6月	令和2年 6月	令和3年 6月	令和元年 令和2年	令和2年 令和3年
	千円	千円	千円	%	%	%	%	%	千円	千円	千円	%	%	%	%	%
I 医業収益	144,678	143,756	150,239	98.9	99.7	99.7	-0.6	4.5	112,907	109,784	111,392	99.4	99.7	99.8	-2.8	1.5
1. 入院診療収益	110,164	111,085	113,575	75.3	77.0	75.4	0.8	2.2	76,470	77,532	75,456	67.3	70.4	67.6	1.4	-2.7
2. 特別の療養環境収益	1,208	1,061	1,013	0.8	0.7	0.7	-12.2	-4.5	809	617	625	0.7	0.6	0.6	-23.7	1.3
3. 外来診療収益	26,567	26,015	27,692	18.2	18.0	18.4	-2.1	6.4	25,204	24,063	24,513	22.2	21.9	22.0	-4.5	1.9
4. その他の医業収益	6,738	5,595	7,960	4.6	3.9	5.3	-17.0	42.3	10,424	7,572	10,798	9.2	6.9	9.7	-27.4	42.6
II 介護収益	1,620	430	395	1.1	0.3	0.3	-73.5	-8.1	701	332	235	0.6	0.3	0.2	-52.6	-29.2
III 医業・介護費用	142,192	143,791	145,703	97.2	99.7	96.7	1.1	1.3	113,096	113,952	114,289	99.5	103.5	102.4	0.8	0.3
1. 給与費	90,875	91,431	94,295	62.1	63.4	62.6	0.6	3.1	71,902	72,429	72,678	63.3	65.8	65.1	0.7	0.3
給与費(賞与を除く)	78,883	79,739	82,358	53.9	55.3	54.7	1.1	3.3	61,426	62,060	61,441	54.1	56.4	55.0	1.0	-1.0
賞与(1月あたりの額)	11,992	11,692	11,936	8.2	8.1	7.9	-2.5	2.1	10,475	10,369	11,237	9.2	9.4	10.1	-1.0	8.4
2. 材料費	17,988	18,333	18,639	12.3	12.7	12.4	1.9	1.7	16,422	16,429	16,064	14.5	14.9	14.4	0.0	-2.2
3. 材料費、給与費以外の費用	33,329	34,027	32,769	22.8	23.6	21.8	2.1	-3.7	24,772	25,094	25,547	21.8	22.8	22.9	1.3	1.8
IV 損益差額(I+II-III)	4,106	395	4,931	2.8	0.3	3.3	-	-	512	-3,836	-2,662	0.5	-3.5	-2.4	-	-
施設数		146		-	-	-	-	-		37		-	-	-	-	-
(参考)令和3年6月「賞与」の回答施設数		114		-	-	-	-	-		22		-	-	-	-	-

②療養病棟入院基本料算定病院（集計1）

（1施設当たり損益）

	療養病棟入院基本料算定病院								
	特別入院基本料								
	金額			構成比率			金額の伸び率		
	令和元年 6月	令和2年 6月	令和3年 6月	令和元年 6月	令和2年 6月	令和3年 6月	令和元年 令和2年	令和2年 令和3年	
	千円	千円	千円	%	%	%	%	%	%
I 医業収益	137,286	134,246	135,195	93.8	94.2	94.1	-2.2	0.7	
1. 入院診療収益	94,341	91,581	83,216	64.5	64.3	57.9	-2.9	-9.1	
2. 特別の療養環境収益	2,495	1,659	2,293	1.7	1.2	1.6	-33.5	38.2	
3. 外来診療収益	34,300	34,887	36,816	23.4	24.5	25.6	1.7	5.5	
4. その他の医業収益	6,149	6,120	12,869	4.2	4.3	9.0	-0.5	110.3	
II 介護収益	8,999	8,235	8,443	6.2	5.8	5.9	-8.5	2.5	
III 医業・介護費用	145,256	147,234	165,818	99.3	103.3	115.4	1.4	12.6	
1. 給与費	93,475	97,215	105,219	63.9	68.2	73.3	4.0	8.2	
給与費(賞与を除く)	80,919	84,276	86,130	55.3	59.1	60.0	4.1	2.2	
賞与(1月あたりの額)	12,556	12,939	19,089	8.6	9.1	13.3	3.1	47.5	
2. 材料費	19,044	17,895	22,458	13.0	12.6	15.6	-6.0	25.5	
3. 材料費、給与費以外の費用	32,738	32,124	38,140	22.4	22.5	26.6	-1.9	18.7	
IV 損益差額(I+II-III)	1,028	-4,754	-22,180	0.7	-3.3	-15.4	-	-	
施設数		3		-	-	-	-	-	
(参考)令和3年6月「賞与」の回答施設数		*		-	-	-	-	-	

②療養病棟入院基本料算定病院（集計1）

（1施設当たり損益）

	(参考)国公立を除く																	
	療養病棟入院基本料1									療養病棟入院基本料2								
	金額			構成比率			金額の伸び率			金額			構成比率			金額の伸び率		
	令和元年 6月	令和2年 6月	令和3年 6月	令和元年 6月	令和2年 6月	令和3年 6月	令和元年 令和2年	令和2年 令和3年		令和元年 6月	令和2年 6月	令和3年 6月	令和元年 6月	令和2年 6月	令和3年 6月	令和元年 令和2年	令和2年 令和3年	
	千円	千円	千円	%	%	%	%	%	千円	千円	千円	%	%	%	%	%		
I 医業収益	145,878	144,427	150,928	98.9	99.7	99.7	-1.0	4.5	102,447	101,894	102,313	99.3	99.7	99.8	-0.5	0.4		
1. 入院診療収益	111,631	112,199	114,809	75.6	77.5	75.9	0.5	2.3	78,835	80,673	79,194	76.4	79.0	77.2	2.3	-1.8		
2. 特別の療養環境収益	1,232	1,079	1,036	0.8	0.7	0.7	-12.4	-4.0	840	538	523	0.8	0.5	0.5	-36.0	-2.8		
3. 外来診療収益	26,160	25,483	27,147	17.7	17.6	17.9	-2.6	6.5	19,651	18,640	19,402	19.0	18.2	18.9	-5.1	4.1		
4. その他の医業収益	6,855	5,665	7,935	4.6	3.9	5.2	-17.4	40.1	3,121	2,042	3,194	3.0	2.0	3.1	-34.6	56.4		
II 介護収益	1,689	419	380	1.1	0.3	0.3	-75.2	-9.3	754	278	208	0.7	0.3	0.2	-63.1	-25.2		
III 医業・介護費用	141,310	142,619	144,445	95.8	98.5	95.5	0.9	1.3	105,454	106,337	106,037	102.2	104.1	103.4	0.8	-0.3		
1. 給与費	90,065	90,340	93,025	61.0	62.4	61.5	0.3	3.0	67,354	67,294	67,237	65.3	65.9	65.6	-0.1	-0.1		
給与費(賞与を除く)	78,640	79,304	81,705	53.3	54.8	54.0	0.8	3.0	59,032	59,176	59,000	57.2	57.9	57.5	0.2	-0.3		
賞与(1月あたりの額)	11,424	11,036	11,320	7.7	7.6	7.5	-3.4	2.6	8,321	8,118	8,238	8.1	7.9	8.0	-2.4	1.5		
2. 材料費	17,984	18,228	18,593	12.2	12.6	12.3	1.4	2.0	14,537	14,687	14,200	14.1	14.4	13.9	1.0	-3.3		
3. 材料費、給与費以外の費用	33,262	34,051	32,272	22.5	23.5	21.7	2.4	-3.6	23,564	24,356	24,600	22.8	23.8	24.0	3.4	1.0		
IV 損益差額(I+II-III)	6,257	2,227	6,862	4.2	1.5	4.5	-	-	-2,253	-4,166	-3,515	-2.2	-4.1	-3.4	-	-		
施設数	138		-	-	-	-	-	-	30		-	-	-	-	-	-		
(参考)令和3年6月「賞与」の回答施設数	111		-	-	-	-	-	-	20		-	-	-	-	-	-		

②療養病棟入院基本料算定病院（集計1）

（1施設当たり損益）

	一般病棟入院基本料算定病院									
	特別入院基本料									
	金額			構成比率			金額の伸び率			
	令和元年 6月	令和2年 6月	令和3年 6月	令和元年 6月	令和2年 6月	令和3年 6月	令和元年 令和2年	令和2年 令和3年		
	千円	千円	千円	%	%	%	%	%	%	
I 医業収益	137,286	134,246	135,195	93.8	94.2	94.1	-2.2	0.7		
1. 入院診療収益	94,341	91,581	83,216	64.5	64.3	57.9	-2.9	-9.1		
2. 特別の療養環境収益	2,495	1,659	2,293	1.7	1.2	1.6	-33.5	38.2		
3. 外来診療収益	34,300	34,887	36,816	23.4	24.5	25.6	1.7	5.5		
4. その他の医業収益	6,149	6,120	12,869	4.2	4.3	9.0	-0.5	110.3		
II 介護収益	8,999	8,235	8,443	6.2	5.8	5.9	-8.5	2.5		
III 医業・介護費用	145,256	147,234	165,818	99.3	103.3	115.4	1.4	12.6		
1. 給与費	93,475	97,215	105,219	63.9	68.2	73.3	4.0	8.2		
給与費(賞与を除く)	80,919	84,276	86,130	55.3	59.1	60.0	4.1	2.2		
賞与(1月あたりの額)	12,556	12,939	19,089	8.6	9.1	13.3	3.1	47.5		
2. 材料費	19,044	17,895	22,458	13.0	12.6	15.6	-6.0	25.5		
3. 材料費、給与費以外の費用	32,738	32,124	38,140	22.4	22.5	26.6	-1.9	18.7		
IV 損益差額(I+II-III)	1,028	-4,754	-22,180	0.7	-3.3	-15.4	-	-		
施設数	3		-	-	-	-	-	-		
(参考)令和3年6月「賞与」の回答施設数	*		-	-	-	-	-	-		

③結核病棟入院基本料算定病院（集計1）

（1施設当たり損益）

	結核病棟入院基本料算定病院																	
	7 対 1									10 対 1								
	金額			構成比率			金額の伸び率			金額			構成比率			金額の伸び率		
	令和元年 6月	令和2年 6月	令和3年 6月	令和元年 6月	令和2年 6月	令和3年 6月	令和元年 令和2年	令和2年 令和3年		令和元年 6月	令和2年 6月	令和3年 6月	令和元年 6月	令和2年 6月	令和3年 6月	令和元年 令和2年	令和2年 令和3年	
I 医業収益	千円	千円	千円	%	%	%	%	%	千円	千円	千円	%	%	%	%	%		
709,696	680,267	<b>718,755</b>	99.9	99.9	<b>99.9</b>	-4.1	<b>5.7</b>		334,108	321,295	<b>327,470</b>	99.6	99.6	<b>99.6</b>	-3.8	<b>1.9</b>		
1. 入院診療収益	484,694	455,976	<b>468,075</b>	68.2	67.0	<b>65.1</b>	-5.9	<b>2.7</b>	219,878	204,690	<b>199,346</b>	65.6	63.4	<b>60.6</b>	-6.9	<b>-2.6</b>		
2. 特別の療養環境収益	7,086	6,420	<b>5,624</b>	1.0	0.9	<b>0.8</b>	-9.4	<b>-12.4</b>	2,192	1,769	<b>2,152</b>	0.7	0.5	<b>0.7</b>	-19.3	<b>21.7</b>		
3. 外来診療収益	196,170	198,455	<b>221,167</b>	27.6	29.2	<b>30.8</b>	1.2	<b>11.4</b>	100,430	103,354	<b>109,006</b>	29.9	32.0	<b>33.2</b>	2.9	<b>5.5</b>		
4. その他の医業収益	21,747	19,416	<b>23,899</b>	3.1	2.9	<b>3.3</b>	-10.7	<b>23.0</b>	11,607	11,481	<b>16,966</b>	3.5	3.6	<b>5.2</b>	-1.1	<b>47.8</b>		
II 介護収益	522	380	<b>471</b>	0.1	0.1	<b>0.1</b>	-27.2	<b>23.9</b>	1,260	1,357	<b>1,248</b>	0.4	0.4	<b>0.4</b>	7.7	<b>-8.0</b>		
III 医業・介護費用	688,454	701,214	<b>743,292</b>	96.9	103.0	<b>103.3</b>	1.9	<b>6.0</b>	340,503	350,814	<b>342,690</b>	101.5	108.7	<b>104.3</b>	3.0	<b>-2.3</b>		
1. 給与費	351,153	354,109	<b>391,147</b>	49.4	52.0	<b>54.4</b>	0.8	<b>10.6</b>	188,020	187,325	<b>177,264</b>	56.1	58.1	<b>53.9</b>	-0.4	<b>-5.4</b>		
給与費(賞与を除く)	265,934	261,128	<b>280,447</b>	37.4	38.4	<b>39.0</b>	-1.8	<b>7.4</b>	164,244	163,182	<b>161,113</b>	49.0	50.6	<b>49.0</b>	-0.6	<b>-1.3</b>		
賞与(1月あたりの額)	85,219	92,981	<b>111,029</b>	12.0	13.7	<b>15.4</b>	9.1	<b>19.4</b>	23,777	24,144	<b>16,151</b>	7.1	7.5	<b>4.9</b>	1.5	<b>-33.1</b>		
2. 材料費	180,456	192,126	<b>204,821</b>	25.4	28.2	<b>28.5</b>	6.5	<b>6.6</b>	75,713	84,679	<b>84,370</b>	22.6	26.2	<b>25.7</b>	11.8	<b>-0.4</b>		
3. 材料費、給与費以外の費用	156,844	154,979	<b>146,996</b>	22.1	22.8	<b>20.4</b>	-1.2	<b>-5.2</b>	76,769	78,810	<b>81,056</b>	22.9	24.4	<b>24.7</b>	2.7	<b>2.8</b>		
IV 損益差額(I+II-III)	21,765	-20,567	<b>-24,066</b>	3.1	-3.0	<b>-3.3</b>	-	-	-5,136	-28,162	<b>-13,972</b>	-1.5	-8.7	<b>-4.3</b>	-	-		
施設数	13		-	-	-	-	-	-	5		-	-	-	-	-	-		
(参考)令和3年6月「賞与」の回答施設数	10		-	-	-	-	-	-	*		-	-	-	-	-	-		

③結核病棟入院基本料算定病院（集計1）

（1施設当たり損益）

	結核病棟入院基本料算定病院																	
	13 対 1									15 対 1								
	金額			構成比率			金額の伸び率			金額			構成比率			金額の伸び率		
	令和元年 6月	令和2年 6月	令和3年 6月	令和元年 6月	令和2年 6月	令和3年 6月	令和元年 令和2年	令和2年 令和3年		令和元年 6月	令和2年 6月	令和3年 6月	令和元年 6月	令和2年 6月	令和3年 6月	令和元年 令和2年	令和2年 令和3年	
I 医業収益	千円	千円	千円	%	%	%	%	%	千円	千円	千円	%	%	%	%	%		
*	*	*	*	*	*	*	*	*	-	-	-	-	-	-	-	-		
1. 入院診療収益	*	*	*	*	*	*	*	*	-	-	-	-	-	-	-	-		
2. 特別の療養環境収益	*	*	*	*	*	*	*	*	-	-	-	-	-	-	-	-		
3. 外来診療収益	*	*	*	*	*	*	*	*	-	-	-	-	-	-	-	-		
4. その他の医業収益	*	*	*	*	*	*	*	*	-	-	-	-	-	-	-	-		
II 介護収益	*	*	*	*	*	*	*	*	-	-	-	-	-	-	-	-		
III 医業・介護費用	*	*	*	*	*	*	*	*	-	-	-	-	-	-	-	-		
1. 給与費	*	*	*	*	*	*	*	*	-	-	-	-	-	-	-	-		
給与費(賞与を除く)	*	*	*	*	*	*	*	*	-	-	-	-	-	-	-	-		
賞与(1月あたりの額)	*	*	*	*	*	*	*	*	-	-	-	-	-	-	-	-		
2. 材料費	*	*	*	*	*	*	*	*	-	-	-	-	-	-	-	-		
3. 材料費、給与費以外の費用	*	*	*	*	*	*	*	*	-	-	-	-	-	-	-	-		
IV 損益差額(I+II-III)	*	*	*	*	*	*	*	*	-	-	-	-	-	-	-	-		
施設数	*		-	-	-	-	-	-	0		-	-	-	-	-	-		
(参考)令和3年6月「賞与」の回答施設数	*		-	-	-	-	-	-	0		-	-	-	-	-	-		



③結核病棟入院基本料算定病院（集計1）

（1施設当たり損益）

	結核病棟入院基本料算定病院																
	18 対 1									20 対 1							
	金額			構成比率			金額の伸び率			金額			構成比率			金額の伸び率	
	令和元年 6月	令和2年 6月	令和3年 6月	令和元年 6月	令和2年 6月	令和3年 6月	令和元年 令和2年	令和2年 令和3年		令和元年 6月	令和2年 6月	令和3年 6月	令和元年 6月	令和2年 6月	令和3年 6月	令和元年 令和2年	令和2年 令和3年
I 医業収益	千円	千円	千円	%	%	%	%	%	千円	千円	千円	%	%	%	%	%	
1. 入院診療収益	—	—	—	—	—	—	—	—	—	—	—	—	—	—	—	—	
2. 特別の療養環境収益	—	—	—	—	—	—	—	—	—	—	—	—	—	—	—	—	
3. 外来診療収益	—	—	—	—	—	—	—	—	—	—	—	—	—	—	—	—	
4. その他の医業収益	—	—	—	—	—	—	—	—	—	—	—	—	—	—	—	—	
II 介護収益	—	—	—	—	—	—	—	—	—	—	—	—	—	—	—	—	
III 医業・介護費用	—	—	—	—	—	—	—	—	—	—	—	—	—	—	—	—	
1. 給与費	—	—	—	—	—	—	—	—	—	—	—	—	—	—	—	—	
給与費(賞与を除く)	—	—	—	—	—	—	—	—	—	—	—	—	—	—	—	—	
賞与(1月あたりの額)	—	—	—	—	—	—	—	—	—	—	—	—	—	—	—	—	
2. 材料費	—	—	—	—	—	—	—	—	—	—	—	—	—	—	—	—	
3. 材料費、給与費以外の費用	—	—	—	—	—	—	—	—	—	—	—	—	—	—	—	—	
IV 損益差額(I + II - III)	—	—	—	—	—	—	—	—	—	—	—	—	—	—	—	—	
施設数	0			—	—	—	—	—	0			—	—	—	—	—	
(参考)令和3年6月「賞与」の回答施設数	0			—	—	—	—	—	0			—	—	—	—	—	

③結核病棟入院基本料算定病院（集計1）

（1施設当たり損益）

	結核病棟入院基本料算定病院								
	特別入院基本料								
	金額			構成比率			金額の伸び率		
	令和元年 6月	令和2年 6月	令和3年 6月	令和元年 6月	令和2年 6月	令和3年 6月	令和元年 令和2年	令和2年 令和3年	
I 医業収益	千円	千円	千円	%	%	%	%	%	
1. 入院診療収益	*	*	*	*	*	*	*	—	
2. 特別の療養環境収益	*	*	*	*	*	*	*	—	
3. 外来診療収益	*	*	*	*	*	*	*	—	
4. その他の医業収益	*	*	*	*	*	*	*	—	
II 介護収益	*	*	*	*	*	*	*	—	
III 医業・介護費用	*	*	*	*	*	*	*	—	
1. 給与費	*	*	*	*	*	*	*	—	
給与費(賞与を除く)	*	*	*	*	*	*	*	—	
賞与(1月あたりの額)	*	*	*	*	*	*	*	—	
2. 材料費	*	*	*	*	*	*	*	—	
3. 材料費、給与費以外の費用	*	*	*	*	*	*	*	—	
IV 損益差額(I + II - III)	*	*	*	*	*	*	*	—	
施設数	*			—	—	—	—	—	
(参考)令和3年6月「賞与」の回答施設数	*			—	—	—	—	—	

③結核病棟入院基本料算定病院（集計1）

（1施設当たり損益）

	(参考)国公立を除く																	
	7 対 1									10 対 1								
	金額			構成比率			金額の伸び率			金額			構成比率			金額の伸び率		
	令和元年 6月	令和2年 6月	令和3年 6月	令和元年 6月	令和2年 6月	令和3年 6月	令和元年 令和2年	令和2年 令和3年		令和元年 6月	令和2年 6月	令和3年 6月	令和元年 6月	令和2年 6月	令和3年 6月	令和元年 令和2年	令和2年 令和3年	
I 医業収益	千円	千円	千円	%	%	%	%	%	千円	千円	千円	%	%	%	%	%	%	
391,537	367,728	<b>389,152</b>	99.8	99.9	<b>99.8</b>	-6.1	<b>5.8</b>	*	*	*	*	*	*	*	*	*	—	
1. 入院診療収益	275,919	257,766	<b>263,815</b>	70.3	70.0	<b>67.7</b>	-6.6	<b>2.3</b>	*	*	*	*	*	*	*	*	—	
2. 特別の療養環境収益	7,422	6,874	<b>6,159</b>	1.9	1.9	<b>1.6</b>	-7.4	<b>-10.4</b>	*	*	*	*	*	*	*	*	—	
3. 外来診療収益	82,858	78,963	<b>93,082</b>	21.1	21.4	<b>23.9</b>	-4.7	<b>17.9</b>	*	*	*	*	*	*	*	*	—	
4. その他の医業収益	25,338	24,125	<b>26,096</b>	6.5	6.6	<b>6.7</b>	-4.8	<b>8.2</b>	*	*	*	*	*	*	*	*	—	
II 介護収益	958	496	<b>624</b>	0.2	0.1	<b>0.2</b>	-48.2	<b>25.8</b>	*	*	*	*	*	*	*	*	—	
III 医業・介護費用	415,383	406,782	<b>428,222</b>	105.8	110.5	<b>109.9</b>	-2.1	<b>5.3</b>	*	*	*	*	*	*	*	*	—	
1. 給与費	237,020	229,864	<b>238,596</b>	60.4	62.4	<b>61.2</b>	-3.0	<b>3.8</b>	*	*	*	*	*	*	*	*	—	
給与費(賞与を除く)	196,677	188,198	<b>195,484</b>	50.1	51.1	<b>50.2</b>	-4.3	<b>3.9</b>	*	*	*	*	*	*	*	*	—	
賞与(1月あたりの額)	40,343	41,666	<b>43,112</b>	10.3	11.3	<b>11.1</b>	3.3	<b>3.5</b>	*	*	*	*	*	*	*	*	—	
2. 材料費	76,328	73,032	<b>82,552</b>	19.4	19.8	<b>21.2</b>	-4.3	<b>13.0</b>	*	*	*	*	*	*	*	*	—	
3. 材料費、給与費以外の費用	102,035	103,886	<b>107,074</b>	26.0	28.2	<b>27.5</b>	1.8	<b>3.1</b>	*	*	*	*	*	*	*	*	—	
IV 損益差額(I+II-III)	-22,887	-38,559	<b>-38,447</b>	-5.8	-10.5	<b>-9.9</b>	—	—	*	*	*	*	*	*	*	*	—	
施設数		5		—	—	—	—	—		*		—	—	—	—	—	—	
(参考)令和3年6月「賞与」の回答施設数		5		—	—	—	—	—		*		—	—	—	—	—	—	

③結核病棟入院基本料算定病院（集計1）

（1施設当たり損益）

	(参考)国公立を除く																	
	13 対 1									15 対 1								
	金額			構成比率			金額の伸び率			金額			構成比率			金額の伸び率		
	令和元年 6月	令和2年 6月	令和3年 6月	令和元年 6月	令和2年 6月	令和3年 6月	令和元年 令和2年	令和2年 令和3年		令和元年 6月	令和2年 6月	令和3年 6月	令和元年 6月	令和2年 6月	令和3年 6月	令和元年 令和2年	令和2年 令和3年	
I 医業収益	千円	千円	千円	%	%	%	%	%	千円	千円	千円	%	%	%	%	%	%	
—	—	—	—	—	—	—	—	—	—	—	—	—	—	—	—	—	—	
1. 入院診療収益	—	—	—	—	—	—	—	—	—	—	—	—	—	—	—	—	—	
2. 特別の療養環境収益	—	—	—	—	—	—	—	—	—	—	—	—	—	—	—	—	—	
3. 外来診療収益	—	—	—	—	—	—	—	—	—	—	—	—	—	—	—	—	—	
4. その他の医業収益	—	—	—	—	—	—	—	—	—	—	—	—	—	—	—	—	—	
II 介護収益	—	—	—	—	—	—	—	—	—	—	—	—	—	—	—	—	—	
III 医業・介護費用	—	—	—	—	—	—	—	—	—	—	—	—	—	—	—	—	—	
1. 給与費	—	—	—	—	—	—	—	—	—	—	—	—	—	—	—	—	—	
給与費(賞与を除く)	—	—	—	—	—	—	—	—	—	—	—	—	—	—	—	—	—	
賞与(1月あたりの額)	—	—	—	—	—	—	—	—	—	—	—	—	—	—	—	—	—	
2. 材料費	—	—	—	—	—	—	—	—	—	—	—	—	—	—	—	—	—	
3. 材料費、給与費以外の費用	—	—	—	—	—	—	—	—	—	—	—	—	—	—	—	—	—	
IV 損益差額(I+II-III)	—	—	—	—	—	—	—	—	—	—	—	—	—	—	—	—	—	
施設数		0		—	—	—	—	—		0		—	—	—	—	—	—	
(参考)令和3年6月「賞与」の回答施設数		0		—	—	—	—	—		0		—	—	—	—	—	—	

③結核病棟入院基本料算定病院（集計1）

（1施設当たり損益）

	(参考)国公立を除く																	
	18 対 1						20 対 1											
	金額			構成比率			金額の伸び率			金額			構成比率			金額の伸び率		
	令和元年 6月	令和2年 6月	令和3年 6月	令和元年 6月	令和2年 6月	令和3年 6月	令和元年 令和2年	令和2年 令和3年	令和元年 6月	令和2年 6月	令和3年 6月	令和元年 6月	令和2年 6月	令和3年 6月	令和元年 令和2年	令和2年 令和3年		
	千円	千円	千円	%	%	%	%	%	千円	千円	千円	%	%	%	%	%		
I 医業収益	—	—	—	—	—	—	—	—	—	—	—	—	—	—	—	—		
1. 入院診療収益	—	—	—	—	—	—	—	—	—	—	—	—	—	—	—	—		
2. 特別の療養環境収益	—	—	—	—	—	—	—	—	—	—	—	—	—	—	—	—		
3. 外来診療収益	—	—	—	—	—	—	—	—	—	—	—	—	—	—	—	—		
4. その他の医業収益	—	—	—	—	—	—	—	—	—	—	—	—	—	—	—	—		
II 介護収益	—	—	—	—	—	—	—	—	—	—	—	—	—	—	—	—		
III 医業・介護費用	—	—	—	—	—	—	—	—	—	—	—	—	—	—	—	—		
1. 給与費	—	—	—	—	—	—	—	—	—	—	—	—	—	—	—	—		
給与費(賞与を除く)	—	—	—	—	—	—	—	—	—	—	—	—	—	—	—	—		
賞与(1月あたりの額)	—	—	—	—	—	—	—	—	—	—	—	—	—	—	—	—		
2. 材料費	—	—	—	—	—	—	—	—	—	—	—	—	—	—	—	—		
3. 材料費、給与費以外の費用	—	—	—	—	—	—	—	—	—	—	—	—	—	—	—	—		
IV 損益差額(I+II-III)	—	—	—	—	—	—	—	—	—	—	—	—	—	—	—	—		
施設数	0			—	—	—	—	—	0			—	—	—	—	—		
(参考)令和3年6月「賞与」の回答施設数	0			—	—	—	—	—	0			—	—	—	—	—		

③結核病棟入院基本料算定病院（集計1）

（1施設当たり損益）

	(参考)国公立を除く							
	特別入院基本料							
	金額			構成比率			金額の伸び率	
	令和元年 6月	令和2年 6月	令和3年 6月	令和元年 6月	令和2年 6月	令和3年 6月	令和元年 令和2年	令和2年 令和3年
	千円	千円	千円	%	%	%	%	%
I 医業収益	*	*	*	*	*	*	—	—
1. 入院診療収益	*	*	*	*	*	*	—	—
2. 特別の療養環境収益	*	*	*	*	*	*	—	—
3. 外来診療収益	*	*	*	*	*	*	—	—
4. その他の医業収益	*	*	*	*	*	*	—	—
II 介護収益	*	*	*	*	*	*	—	—
III 医業・介護費用	*	*	*	*	*	*	—	—
1. 給与費	*	*	*	*	*	*	—	—
給与費(賞与を除く)	*	*	*	*	*	*	—	—
賞与(1月あたりの額)	*	*	*	*	*	*	—	—
2. 材料費	*	*	*	*	*	*	—	—
3. 材料費、給与費以外の費用	*	*	*	*	*	*	—	—
IV 損益差額(I+II-III)	*	*	*	*	*	*	—	—
施設数	*			—	—	—	—	—
(参考)令和3年6月「賞与」の回答施設数	*			—	—	—	—	—

④精神病棟入院基本料算定病院（集計1）

（1施設当たり損益）

	精神病棟入院基本料算定病院																	
	10 対 1									13 対 1								
	金額			構成比率			金額の伸び率			金額			構成比率			金額の伸び率		
	令和元年 6月	令和2年 6月	令和3年 6月	令和元年 6月	令和2年 6月	令和3年 6月	令和元年 令和2年	令和2年 令和3年	令和3年	令和元年 6月	令和2年 6月	令和3年 6月	令和元年 6月	令和2年 6月	令和3年 6月	令和元年 令和2年	令和2年 令和3年	
	千円	千円	千円	%	%	%	%	%	千円	千円	千円	%	%	%	%	%		
I 医業収益	1,097,570	1,080,214	1,116,767	99.8	99.7	99.7	-1.6	3.4	1,436,230	1,445,857	1,499,213	99.8	99.8	99.8	0.7	3.7		
1. 入院診療収益	750,100	730,415	754,436	68.2	67.4	67.4	-2.6	3.3	1,022,531	1,012,933	1,024,274	71.1	69.9	68.2	-0.9	1.1		
2. 特別の療養環境収益	12,347	12,428	11,097	1.1	1.1	1.0		-10.7	38,543	37,635	36,062	2.7	2.6	2.4	-2.4	-4.2		
3. 外来診療収益	318,317	321,784	323,607	28.9	29.7	28.9	1.1	0.6	343,749	367,685	401,347	23.9	25.4	26.7	7.0	9.2		
4. その他の医業収益	16,805	15,586	27,628	1.5	1.4	2.5	-7.3	77.3	31,407	27,605	37,531	2.2	1.9	2.5	-12.1	36.0		
II 介護収益	2,658	2,842	2,814	0.2	0.3	0.3	6.9	-1.0	2,513	2,708	2,817	0.2	0.2	0.2	7.8	4.0		
III 医業・介護費用	1,026,019	1,028,005	1,010,059	93.3	94.9	90.2	0.2	-1.7	1,478,772	1,488,766	1,576,982	102.8	102.8	105.0	0.7	5.9		
1. 給与費	452,770	445,846	420,251	41.2	41.2	37.5	-1.5	-5.7	805,428	799,480	850,665	56.0	55.2	56.6	-0.7	6.4		
給与費(賞与を除く)	370,081	362,955	389,249	33.6	33.5	34.8	-1.9	7.2	691,876	682,817	710,717	48.1	47.1	47.3	-1.3	4.1		
賞与(1月あたりの額)	82,689	82,891	31,002	7.5	7.7	2.8	0.2	-62.6	113,552	116,663	139,948	7.9	8.1	9.3	2.7	20.0		
2. 材料費	326,772	346,596	345,750	29.7	32.0	30.9	6.1	-0.2	412,327	438,768	474,723	28.7	30.3	31.6	6.4	8.2		
3. 材料費、給与費以外の費用	246,477	235,564	244,058	22.4	21.7	21.8	-4.4	3.6	261,017	250,518	251,594	18.1	17.3	16.8	-4.0	0.4		
IV 損益差額(I+II-III)	74,208	55,051	109,523	6.7	5.1	9.8			-40,029	-40,201	-74,951	-2.8	-2.8	-5.0				
施設数		5								5								
(参考)令和3年6月「賞与」の回答施設数		*								3								

④精神病棟入院基本料算定病院（集計1）

（1施設当たり損益）

	精神病棟入院基本料算定病院																	
	15 対 1									18 対 1								
	金額			構成比率			金額の伸び率			金額			構成比率			金額の伸び率		
	令和元年 6月	令和2年 6月	令和3年 6月	令和元年 6月	令和2年 6月	令和3年 6月	令和元年 令和2年	令和2年 令和3年	令和3年	令和元年 6月	令和2年 6月	令和3年 6月	令和元年 6月	令和2年 6月	令和3年 6月	令和元年 令和2年	令和2年 令和3年	
	千円	千円	千円	%	%	%	%	%	千円	千円	千円	%	%	%	%	%		
I 医業収益	182,664	180,562	184,566	99.4	99.9	99.9	-1.2	2.2	-	-	-	-	-	-	-	-		
1. 入院診療収益	152,358	152,525	155,104	82.9	84.4	84.0	0.1	1.7	-	-	-	-	-	-	-	-		
2. 特別の療養環境収益	1,684	1,659	1,479	0.9	0.9	0.8	-1.5	-10.8	-	-	-	-	-	-	-	-		
3. 外来診療収益	24,987	23,384	24,655	13.6	12.9	13.4	-6.4	5.4	-	-	-	-	-	-	-	-		
4. その他の医業収益	3,636	2,993	3,327	2.0	1.7	1.8	-17.7	11.2	-	-	-	-	-	-	-	-		
II 介護収益	1,052	122	114	0.6	0.1	0.1	-88.4	-6.6	-	-	-	-	-	-	-	-		
III 医業・介護費用	183,455	187,080	187,779	99.9	103.5	101.7	2.0	0.4	-	-	-	-	-	-	-	-		
1. 給与費	122,107	125,262	125,363	66.5	69.3	67.9	2.6	0.1	-	-	-	-	-	-	-	-		
給与費(賞与を除く)	105,706	109,552	108,769	57.5	60.6	58.9	3.6	-0.7	-	-	-	-	-	-	-	-		
賞与(1月あたりの額)	16,402	15,710	16,594	8.9	8.7	9.0	-4.2	5.6	-	-	-	-	-	-	-	-		
2. 材料費	18,274	17,716	19,050	9.9	9.8	10.3	-3.1	7.5	-	-	-	-	-	-	-	-		
3. 材料費、給与費以外の費用	43,074	44,103	43,365	23.4	24.4	23.5	2.4	-1.7	-	-	-	-	-	-	-	-		
IV 損益差額(I+II-III)	261	-6,396	-3,099	0.1	-3.5	-1.7			-	-	-	-	-	-	-	-		
施設数		24								0								
(参考)令和3年6月「賞与」の回答施設数		20								0								

④精神病棟入院基本料算定病院（集計1）

（1施設当たり損益）

	精神病棟入院基本料算定病院															
	20 対 1								特別入院基本料							
	金額			構成比率			金額の伸び率		金額			構成比率			金額の伸び率	
	令和元年 6月	令和2年 6月	令和3年 6月	令和元年 6月	令和2年 6月	令和3年 6月	令和元年 令和2年	令和2年 令和3年	令和元年 6月	令和2年 6月	令和3年 6月	令和元年 6月	令和2年 6月	令和3年 6月	令和元年 令和2年	令和2年 令和3年
	千円	千円	千円	%	%	%	%	%	千円	千円	千円	%	%	%	%	%
I 医業収益	—	—	—	—	—	—	—	—	—	—	—	—	—	—	—	—
1. 入院診療収益	—	—	—	—	—	—	—	—	—	—	—	—	—	—	—	—
2. 特別の療養環境収益	—	—	—	—	—	—	—	—	—	—	—	—	—	—	—	—
3. 外来診療収益	—	—	—	—	—	—	—	—	—	—	—	—	—	—	—	—
4. その他の医業収益	—	—	—	—	—	—	—	—	—	—	—	—	—	—	—	—
II 介護収益	—	—	—	—	—	—	—	—	—	—	—	—	—	—	—	—
III 医業・介護費用	—	—	—	—	—	—	—	—	—	—	—	—	—	—	—	—
1. 給与費	—	—	—	—	—	—	—	—	—	—	—	—	—	—	—	—
給与費(賞与を除く)	—	—	—	—	—	—	—	—	—	—	—	—	—	—	—	—
賞与(1月あたりの額)	—	—	—	—	—	—	—	—	—	—	—	—	—	—	—	—
2. 材料費	—	—	—	—	—	—	—	—	—	—	—	—	—	—	—	—
3. 材料費、給与費以外の費用	—	—	—	—	—	—	—	—	—	—	—	—	—	—	—	—
IV 損益差額(I+II-III)	—	—	—	—	—	—	—	—	—	—	—	—	—	—	—	—
施設数		0		—	—	—	—	—		0		—	—	—	—	—
(参考)令和3年6月「賞与」の回答施設数		0		—	—	—	—	—		0		—	—	—	—	—

④精神病棟入院基本料算定病院（集計1）

（1施設当たり損益）

	(参考)国公立を除く															
	10 対 1								13 対 1							
	金額			構成比率			金額の伸び率		金額			構成比率			金額の伸び率	
	令和元年 6月	令和2年 6月	令和3年 6月	令和元年 6月	令和2年 6月	令和3年 6月	令和元年 令和2年	令和2年 令和3年	令和元年 6月	令和2年 6月	令和3年 6月	令和元年 6月	令和2年 6月	令和3年 6月	令和元年 令和2年	令和2年 令和3年
	千円	千円	千円	%	%	%	%	%	千円	千円	千円	%	%	%	%	%
I 医業収益	1,172,852	1,164,061	<b>1,179,354</b>	99.7	99.7	<b>99.7</b>	-0.7	<b>1.3</b>	1,763,331	1,800,008	<b>1,876,182</b>	99.8	99.7	<b>99.8</b>	2.1	<b>4.2</b>
1. 入院診療収益	785,987	776,544	<b>777,723</b>	66.8	66.5	<b>65.7</b>	-1.2	<b>0.2</b>	1,283,816	1,282,811	<b>1,293,586</b>	72.6	71.1	<b>68.8</b>	-0.1	<b>0.8</b>
2. 特別の療養環境収益	13,250	13,534	<b>12,018</b>	1.1	1.2	<b>1.0</b>	2.1	<b>-11.2</b>	58,642	57,148	<b>55,065</b>	3.3	3.2	<b>2.9</b>	-2.5	<b>-3.6</b>
3. 外来診療収益	353,848	355,974	<b>357,457</b>	30.1	30.5	<b>30.2</b>	0.6	<b>0.4</b>	380,915	421,958	<b>477,213</b>	21.6	23.4	<b>25.4</b>	10.8	<b>13.1</b>
4. その他の医業収益	19,768	18,010	<b>32,157</b>	1.7	1.5	<b>2.7</b>	-8.9	<b>78.6</b>	39,959	38,090	<b>50,318</b>	2.3	2.1	<b>2.7</b>	-4.7	<b>32.1</b>
II 介護収益	3,322	3,552	<b>3,517</b>	0.3	0.3	<b>0.3</b>	6.9	<b>-1.0</b>	4,188	4,513	<b>4,695</b>	0.2	0.3	<b>0.2</b>	7.8	<b>4.0</b>
III 医業・介護費用	1,075,217	1,071,686	<b>1,077,104</b>	91.4	91.8	<b>91.1</b>	-0.3	<b>0.5</b>	1,757,025	1,790,973	<b>1,883,116</b>	99.4	99.2	<b>100.1</b>	1.9	<b>5.1</b>
1. 給与費	461,946	449,721	<b>454,639</b>	39.3	38.5	<b>38.4</b>	-2.6	<b>1.1</b>	960,299	955,410	<b>993,059</b>	54.3	52.9	<b>52.8</b>	-0.5	<b>3.9</b>
給与費(賞与を除く)	369,961	357,879	<b>392,636</b>	31.5	30.7	<b>33.2</b>	-3.3	<b>9.7</b>	822,278	815,426	<b>835,710</b>	46.5	45.2	<b>44.4</b>	-0.8	<b>2.5</b>
賞与(1月あたりの額)	91,985	91,842	<b>62,004</b>	7.8	7.9	<b>5.2</b>	-0.2	<b>-32.5</b>	138,021	139,984	<b>157,349</b>	7.8	7.8	<b>8.4</b>	1.4	<b>12.4</b>
2. 材料費	354,148	373,302	<b>366,701</b>	30.1	32.0	<b>31.0</b>	5.4	<b>-1.8</b>	531,491	580,472	<b>629,086</b>	30.1	32.2	<b>33.4</b>	9.2	<b>8.4</b>
3. 材料費、給与費以外の費用	259,123	248,663	<b>255,763</b>	22.0	21.3	<b>21.6</b>	-4.0	<b>2.9</b>	265,235	255,091	<b>260,971</b>	15.0	14.1	<b>13.9</b>	-3.8	<b>2.3</b>
IV 損益差額(I+II-III)	100,958	95,927	<b>105,768</b>	8.6	8.2	<b>8.9</b>	—	—	10,495	13,548	<b>-2,238</b>	0.6	0.8	<b>-0.1</b>	—	—
施設数		4		—	—	—	—	—		3		—	—	—	—	—
(参考)令和3年6月「賞与」の回答施設数		*		—	—	—	—	—		*		—	—	—	—	—

④精神病棟入院基本料算定病院（集計1）

（1施設当たり損益）

	(参考)国公立を除く																
	15 対 1									18 対 1							
	金額			構成比率			金額の伸び率			金額			構成比率			金額の伸び率	
	令和元年 6月	令和2年 6月	令和3年 6月	令和元年 6月	令和2年 6月	令和3年 6月	令和元年 令和2年	令和2年 令和3年	令和元年 6月	令和2年 6月	令和3年 6月	令和元年 6月	令和2年 6月	令和3年 6月	令和元年 令和2年	令和2年 令和3年	
	千円	千円	千円	%	%	%	%	%	千円	千円	千円	%	%	%	%	%	
I 医業収益	181,045	180,812	182,770	99.4	100.0	100.0	-0.1	1.1	-	-	-	-	-	-	-	-	
1. 入院診療収益	153,604	155,850	156,802	84.3	86.2	85.8	1.5	0.6	-	-	-	-	-	-	-	-	
2. 特別の療養環境収益	1,820	1,793	1,603	1.0	1.0	0.9	-1.5	-10.6	-	-	-	-	-	-	-	-	
3. 外来診療収益	22,406	20,565	21,559	12.3	11.4	11.8	-8.2	4.8	-	-	-	-	-	-	-	-	
4. その他の医業収益	3,216	2,604	2,807	1.8	1.4	1.5	-19.0	7.8	-	-	-	-	-	-	-	-	
II 介護収益	1,074	41	33	0.6	0.0	0.0	-96.2	-19.5	-	-	-	-	-	-	-	-	
III 医業・介護費用	174,415	177,381	179,206	95.8	98.1	98.0	1.7	1.0	-	-	-	-	-	-	-	-	
1. 給与費	116,527	118,217	120,133	64.0	65.4	65.7	1.5	1.6	-	-	-	-	-	-	-	-	
給与費(賞与を除く)	100,329	102,802	103,517	55.1	56.8	56.6	2.5	0.7	-	-	-	-	-	-	-	-	
賞与(1月あたりの額)	16,198	15,415	16,615	8.9	8.5	9.1	-4.8	7.8	-	-	-	-	-	-	-	-	
2. 材料費	16,643	16,508	17,259	9.1	9.1	9.4	-0.8	4.5	-	-	-	-	-	-	-	-	
3. 材料費、給与費以外の費用	41,244	42,656	41,814	22.6	23.6	22.9	3.4	-2.0	-	-	-	-	-	-	-	-	
IV 損益差額(I+II-III)	7,704	3,472	3,598	4.2	1.9	2.0	-	-	-	-	-	-	-	-	-	-	
施設数		22		-	-	-	-	-	0			-	-	-	-	-	
(参考)令和3年6月「賞与」の回答施設数		19		-	-	-	-	-	0			-	-	-	-	-	

④精神病棟入院基本料算定病院（集計1）

（1施設当たり損益）

	(参考)国公立を除く																
	20 対 1									特別入院基本料							
	金額			構成比率			金額の伸び率			金額			構成比率			金額の伸び率	
	令和元年 6月	令和2年 6月	令和3年 6月	令和元年 6月	令和2年 6月	令和3年 6月	令和元年 令和2年	令和2年 令和3年	令和元年 6月	令和2年 6月	令和3年 6月	令和元年 6月	令和2年 6月	令和3年 6月	令和元年 令和2年	令和2年 令和3年	
	千円	千円	千円	%	%	%	%	%	千円	千円	千円	%	%	%	%	%	
I 医業収益	-	-	-	-	-	-	-	-	-	-	-	-	-	-	-	-	
1. 入院診療収益	-	-	-	-	-	-	-	-	-	-	-	-	-	-	-	-	
2. 特別の療養環境収益	-	-	-	-	-	-	-	-	-	-	-	-	-	-	-	-	
3. 外来診療収益	-	-	-	-	-	-	-	-	-	-	-	-	-	-	-	-	
4. その他の医業収益	-	-	-	-	-	-	-	-	-	-	-	-	-	-	-	-	
II 介護収益	-	-	-	-	-	-	-	-	-	-	-	-	-	-	-	-	
III 医業・介護費用	-	-	-	-	-	-	-	-	-	-	-	-	-	-	-	-	
1. 給与費	-	-	-	-	-	-	-	-	-	-	-	-	-	-	-	-	
給与費(賞与を除く)	-	-	-	-	-	-	-	-	-	-	-	-	-	-	-	-	
賞与(1月あたりの額)	-	-	-	-	-	-	-	-	-	-	-	-	-	-	-	-	
2. 材料費	-	-	-	-	-	-	-	-	-	-	-	-	-	-	-	-	
3. 材料費、給与費以外の費用	-	-	-	-	-	-	-	-	-	-	-	-	-	-	-	-	
IV 損益差額(I+II-III)	-	-	-	-	-	-	-	-	-	-	-	-	-	-	-	-	
施設数		0		-	-	-	-	-	0			-	-	-	-	-	
(参考)令和3年6月「賞与」の回答施設数		0		-	-	-	-	-	0			-	-	-	-	-	

⑤特定機能病院入院基本料算定病院(一般病棟) (集計1)

(1施設当たり損益)

	特定機能病院																
	7 対 1									10 対 1							
	金額			構成比率			金額の伸び率			金額			構成比率			金額の伸び率	
	令和元年 6月	令和2年 6月	令和3年 6月	令和元年 6月	令和2年 6月	令和3年 6月	令和元年 令和2年	令和2年 令和3年	令和元年 令和2年	令和2年 令和3年	令和元年 6月	令和2年 6月	令和3年 6月	令和元年 6月	令和2年 6月	令和3年 6月	令和元年 令和2年
	千円	千円	千円	%	%	%	%	%	%	千円	千円	千円	%	%	%	%	%
I 医業収益	2,736,017	2,647,622	<b>2,981,766</b>	100.0	100.0	<b>100.0</b>	-3.2	<b>12.6</b>		-	-	-	-	-	-	-	-
1. 入院診療収益	1,755,026	1,664,548	<b>1,848,719</b>	64.1	62.9	<b>62.0</b>	-5.2	<b>11.1</b>		-	-	-	-	-	-	-	-
2. 特別の療養環境収益	68,339	61,249	<b>68,408</b>	2.5	2.3	<b>2.3</b>	-10.4	<b>11.7</b>		-	-	-	-	-	-	-	-
3. 外来診療収益	887,909	902,577	<b>1,036,863</b>	32.5	34.1	<b>34.8</b>	1.7	<b>14.9</b>		-	-	-	-	-	-	-	-
4. その他の医業収益	24,743	19,248	<b>27,777</b>	0.9	0.7	<b>0.9</b>	-22.2	<b>44.3</b>		-	-	-	-	-	-	-	-
II 介護収益	28	128	<b>207</b>	0.0	0.0	<b>0.0</b>	357.1	<b>61.7</b>		-	-	-	-	-	-	-	-
III 医業・介護費用	2,891,605	2,954,636	<b>3,296,799</b>	105.7	111.6	<b>110.6</b>	2.2	<b>11.6</b>		-	-	-	-	-	-	-	-
1. 給与費	1,210,231	1,224,213	<b>1,419,824</b>	44.2	46.2	<b>47.6</b>	1.2	<b>16.0</b>		-	-	-	-	-	-	-	-
給与費(賞与を除く)	926,054	927,981	<b>953,482</b>	33.8	35.0	<b>32.0</b>	0.2	<b>2.7</b>		-	-	-	-	-	-	-	-
賞与(1月あたりの額)	284,177	296,232	<b>466,342</b>	10.4	11.2	<b>15.6</b>	4.2	<b>57.4</b>		-	-	-	-	-	-	-	-
2. 材料費	1,088,482	1,128,518	<b>1,254,594</b>	39.8	42.6	<b>42.1</b>	3.7	<b>11.2</b>		-	-	-	-	-	-	-	-
3. 材料費、給与費以外の費用	592,891	601,906	<b>622,381</b>	21.7	22.7	<b>20.9</b>	1.5	<b>3.4</b>		-	-	-	-	-	-	-	-
IV 損益差額(I+II-III)	-155,559	-306,886	<b>-314,826</b>	-5.7	-11.6	<b>-10.6</b>	-	-		-	-	-	-	-	-	-	-
施設数	56			-	-	-	-	-		0			-	-	-	-	-
(参考)令和3年6月「賞与」の回答施設数	23			-	-	-	-	-		0			-	-	-	-	-

⑤特定機能病院入院基本料算定病院(一般病棟) (集計1)

(1施設当たり損益)

	(参考)国公立を除く																
	7 対 1									10 対 1							
	金額			構成比率			金額の伸び率			金額			構成比率			金額の伸び率	
	令和元年 6月	令和2年 6月	令和3年 6月	令和元年 6月	令和2年 6月	令和3年 6月	令和元年 令和2年	令和2年 令和3年	令和元年 令和2年	令和2年 令和3年	令和元年 6月	令和2年 6月	令和3年 6月	令和元年 6月	令和2年 6月	令和3年 6月	令和元年 令和2年
	千円	千円	千円	%	%	%	%	%	%	千円	千円	千円	%	%	%	%	%
I 医業収益	3,244,974	3,013,392	<b>3,532,970</b>	100.0	100.0	<b>100.0</b>	-7.1	<b>17.2</b>		-	-	-	-	-	-	-	-
1. 入院診療収益	1,934,084	1,747,232	<b>2,039,910</b>	59.6	58.0	<b>57.7</b>	-9.7	<b>16.8</b>		-	-	-	-	-	-	-	-
2. 特別の療養環境収益	124,465	109,122	<b>126,585</b>	3.8	3.6	<b>3.6</b>	-12.3	<b>16.0</b>		-	-	-	-	-	-	-	-
3. 外来診療収益	1,144,588	1,125,359	<b>1,320,209</b>	35.3	37.3	<b>37.4</b>	-1.7	<b>17.3</b>		-	-	-	-	-	-	-	-
4. その他の医業収益	41,836	31,679	<b>46,266</b>	1.3	1.1	<b>1.3</b>	-24.3	<b>46.0</b>		-	-	-	-	-	-	-	-
II 介護収益	69	312	<b>503</b>	0.0	0.0	<b>0.0</b>	352.2	<b>61.2</b>		-	-	-	-	-	-	-	-
III 医業・介護費用	3,319,315	3,353,986	<b>3,591,604</b>	102.3	111.3	<b>101.6</b>	1.0	<b>7.1</b>		-	-	-	-	-	-	-	-
1. 給与費	1,341,461	1,355,353	<b>1,407,667</b>	41.3	45.0	<b>39.8</b>	1.0	<b>3.9</b>		-	-	-	-	-	-	-	-
給与費(賞与を除く)	1,043,954	1,040,965	<b>1,069,296</b>	32.2	34.5	<b>30.3</b>	-0.3	<b>2.7</b>		-	-	-	-	-	-	-	-
賞与(1月あたりの額)	297,507	314,388	<b>338,371</b>	9.2	10.4	<b>9.6</b>	5.7	<b>7.6</b>		-	-	-	-	-	-	-	-
2. 材料費	1,278,889	1,295,039	<b>1,473,776</b>	39.4	43.0	<b>41.7</b>	1.3	<b>13.8</b>		-	-	-	-	-	-	-	-
3. 材料費、給与費以外の費用	698,965	703,594	<b>710,161</b>	21.5	23.3	<b>20.1</b>	0.7	<b>0.9</b>		-	-	-	-	-	-	-	-
IV 損益差額(I+II-III)	-74,272	-340,282	<b>-58,131</b>	-2.3	-11.3	<b>-1.6</b>	-	-		-	-	-	-	-	-	-	-
施設数	23			-	-	-	-	-		0			-	-	-	-	-
(参考)令和3年6月「賞与」の回答施設数	14			-	-	-	-	-		0			-	-	-	-	-

⑥特定機能病院入院基本料算定病院(結核病棟) (集計1)

(1施設当たり損益)

	特定機能病院																
	7 対 1									10 対 1							
	金額			構成比率			金額の伸び率			金額			構成比率			金額の伸び率	
	令和元年 6月	令和2年 6月	令和3年 6月	令和元年 6月	令和2年 6月	令和3年 6月	令和元年 令和2年	令和2年 令和3年	令和元年 令和2年	令和元年 6月	令和2年 6月	令和3年 6月	令和元年 6月	令和2年 6月	令和3年 6月	令和元年 令和2年	令和2年 令和3年
	千円	千円	千円	%	%	%	%	%	千円	千円	千円	%	%	%	%	%	
I 医業収益	2,044,253	1,979,528	<b>2,176,505</b>	100.0	100.0	<b>100.0</b>	-3.2	<b>10.0</b>	-	-	-	-	-	-	-	-	
1. 入院診療収益	1,379,963	1,299,953	<b>1,420,843</b>	67.5	65.7	<b>65.3</b>	-5.8	<b>9.3</b>	-	-	-	-	-	-	-	-	
2. 特別の療養環境収益	26,319	22,106	<b>23,266</b>	1.3	1.1	<b>1.1</b>	-16.0	<b>5.2</b>	-	-	-	-	-	-	-	-	
3. 外来診療収益	612,286	638,493	<b>714,534</b>	30.0	32.3	<b>32.8</b>	4.3	<b>11.9</b>	-	-	-	-	-	-	-	-	
4. その他の医業収益	25,685	18,975	<b>17,863</b>	1.3	1.0	<b>0.8</b>	-26.1	<b>-5.9</b>	-	-	-	-	-	-	-	-	
II 介護収益	0	0	<b>0</b>	0.0	0.0	<b>0.0</b>	-	-	-	-	-	-	-	-	-	-	
III 医業・介護費用	2,573,311	2,706,412	<b>3,185,332</b>	125.9	136.7	<b>146.4</b>	5.2	<b>17.7</b>	-	-	-	-	-	-	-	-	
1. 給与費	1,417,558	1,460,750	<b>1,840,408</b>	69.3	73.8	<b>84.6</b>	3.0	<b>26.0</b>	-	-	-	-	-	-	-	-	
給与費(賞与を除く)	828,890	834,636	<b>862,281</b>	40.5	42.2	<b>39.6</b>	0.7	<b>3.3</b>	-	-	-	-	-	-	-	-	
賞与(1月あたりの額)	588,668	626,114	<b>978,127</b>	28.8	31.6	<b>44.9</b>	6.4	<b>56.2</b>	-	-	-	-	-	-	-	-	
2. 材料費	760,876	841,074	<b>893,421</b>	37.2	42.5	<b>41.0</b>	10.5	<b>6.2</b>	-	-	-	-	-	-	-	-	
3. 材料費、給与費以外の費用	394,878	404,588	<b>451,504</b>	19.3	20.4	<b>20.7</b>	2.5	<b>11.6</b>	-	-	-	-	-	-	-	-	
IV 損益差額(I+II-III)	-529,058	-726,884	<b>-1,008,827</b>	-25.9	-36.7	<b>-46.4</b>	-	-	-	-	-	-	-	-	-	-	
施設数		5		-	-	-	-	-	0			-	-	-	-	-	
(参考)令和3年6月「賞与」の回答施設数		3		-	-	-	-	-	0			-	-	-	-	-	

⑥特定機能病院入院基本料算定病院(結核病棟) (集計1)

(1施設当たり損益)

	特定機能病院																
	13 対 1									15 対 1							
	金額			構成比率			金額の伸び率			金額			構成比率			金額の伸び率	
	令和元年 6月	令和2年 6月	令和3年 6月	令和元年 6月	令和2年 6月	令和3年 6月	令和元年 令和2年	令和2年 令和3年	令和元年 令和2年	令和元年 6月	令和2年 6月	令和3年 6月	令和元年 6月	令和2年 6月	令和3年 6月	令和元年 令和2年	令和2年 令和3年
	千円	千円	千円	%	%	%	%	%	千円	千円	千円	%	%	%	%	%	
I 医業収益	-	-	-	-	-	-	-	-	-	-	-	-	-	-	-	-	
1. 入院診療収益	-	-	-	-	-	-	-	-	-	-	-	-	-	-	-	-	
2. 特別の療養環境収益	-	-	-	-	-	-	-	-	-	-	-	-	-	-	-	-	
3. 外来診療収益	-	-	-	-	-	-	-	-	-	-	-	-	-	-	-	-	
4. その他の医業収益	-	-	-	-	-	-	-	-	-	-	-	-	-	-	-	-	
II 介護収益	-	-	-	-	-	-	-	-	-	-	-	-	-	-	-	-	
III 医業・介護費用	-	-	-	-	-	-	-	-	-	-	-	-	-	-	-	-	
1. 給与費	-	-	-	-	-	-	-	-	-	-	-	-	-	-	-	-	
給与費(賞与を除く)	-	-	-	-	-	-	-	-	-	-	-	-	-	-	-	-	
賞与(1月あたりの額)	-	-	-	-	-	-	-	-	-	-	-	-	-	-	-	-	
2. 材料費	-	-	-	-	-	-	-	-	-	-	-	-	-	-	-	-	
3. 材料費、給与費以外の費用	-	-	-	-	-	-	-	-	-	-	-	-	-	-	-	-	
IV 損益差額(I+II-III)	-	-	-	-	-	-	-	-	-	-	-	-	-	-	-	-	
施設数		0		-	-	-	-	-	0			-	-	-	-	-	
(参考)令和3年6月「賞与」の回答施設数		0		-	-	-	-	-	0			-	-	-	-	-	



⑥特定機能病院入院基本料算定病院(結核病棟) (集計1)

(1施設当たり損益)

	(参考)国公立を除く															
	7 対 1							10 対 1								
	金額			構成比率			金額の伸び率		金額			構成比率			金額の伸び率	
	令和元年 6月	令和2年 6月	令和3年 6月	令和元年 6月	令和2年 6月	令和3年 6月	令和元年 令和2年	令和2年 令和3年	令和元年 6月	令和2年 6月	令和3年 6月	令和元年 6月	令和2年 6月	令和3年 6月	令和元年 令和2年	令和2年 令和3年
I 医業収益	千円	千円	千円	%	%	%	%	%	千円	千円	千円	%	%	%	%	%
1. 入院診療収益	—	—	—	—	—	—	—	—	—	—	—	—	—	—	—	—
2. 特別の療養環境収益	—	—	—	—	—	—	—	—	—	—	—	—	—	—	—	—
3. 外来診療収益	—	—	—	—	—	—	—	—	—	—	—	—	—	—	—	—
4. その他の医業収益	—	—	—	—	—	—	—	—	—	—	—	—	—	—	—	—
II 介護収益	—	—	—	—	—	—	—	—	—	—	—	—	—	—	—	—
III 医業・介護費用	—	—	—	—	—	—	—	—	—	—	—	—	—	—	—	—
1. 給与費	—	—	—	—	—	—	—	—	—	—	—	—	—	—	—	—
給与費(賞与を除く)	—	—	—	—	—	—	—	—	—	—	—	—	—	—	—	—
賞与(1月あたりの額)	—	—	—	—	—	—	—	—	—	—	—	—	—	—	—	—
2. 材料費	—	—	—	—	—	—	—	—	—	—	—	—	—	—	—	—
3. 材料費、給与費以外の費用	—	—	—	—	—	—	—	—	—	—	—	—	—	—	—	—
IV 損益差額(I+II-III)	—	—	—	—	—	—	—	—	—	—	—	—	—	—	—	—
施設数	0		—	—	—	—	—	—	0		—	—	—	—	—	—
(参考)令和3年6月「賞与」の回答施設数	0		—	—	—	—	—	—	0		—	—	—	—	—	—

⑥特定機能病院入院基本料算定病院(結核病棟) (集計1)

(1施設当たり損益)

	(参考)国公立を除く															
	13 対 1							15 対 1								
	金額			構成比率			金額の伸び率		金額			構成比率			金額の伸び率	
	令和元年 6月	令和2年 6月	令和3年 6月	令和元年 6月	令和2年 6月	令和3年 6月	令和元年 令和2年	令和2年 令和3年	令和元年 6月	令和2年 6月	令和3年 6月	令和元年 6月	令和2年 6月	令和3年 6月	令和元年 令和2年	令和2年 令和3年
I 医業収益	千円	千円	千円	%	%	%	%	%	千円	千円	千円	%	%	%	%	%
1. 入院診療収益	—	—	—	—	—	—	—	—	—	—	—	—	—	—	—	—
2. 特別の療養環境収益	—	—	—	—	—	—	—	—	—	—	—	—	—	—	—	—
3. 外来診療収益	—	—	—	—	—	—	—	—	—	—	—	—	—	—	—	—
4. その他の医業収益	—	—	—	—	—	—	—	—	—	—	—	—	—	—	—	—
II 介護収益	—	—	—	—	—	—	—	—	—	—	—	—	—	—	—	—
III 医業・介護費用	—	—	—	—	—	—	—	—	—	—	—	—	—	—	—	—
1. 給与費	—	—	—	—	—	—	—	—	—	—	—	—	—	—	—	—
給与費(賞与を除く)	—	—	—	—	—	—	—	—	—	—	—	—	—	—	—	—
賞与(1月あたりの額)	—	—	—	—	—	—	—	—	—	—	—	—	—	—	—	—
2. 材料費	—	—	—	—	—	—	—	—	—	—	—	—	—	—	—	—
3. 材料費、給与費以外の費用	—	—	—	—	—	—	—	—	—	—	—	—	—	—	—	—
IV 損益差額(I+II-III)	—	—	—	—	—	—	—	—	—	—	—	—	—	—	—	—
施設数	0		—	—	—	—	—	—	0		—	—	—	—	—	—
(参考)令和3年6月「賞与」の回答施設数	0		—	—	—	—	—	—	0		—	—	—	—	—	—

⑦特定機能病院入院基本料算定病院(精神病棟) (集計1)

(1施設当たり損益)

	特定機能病院																
	7 対 1									10 対 1							
	金額			構成比率			金額の伸び率			金額			構成比率			金額の伸び率	
	令和元年 6月	令和2年 6月	令和3年 6月	令和元年 6月	令和2年 6月	令和3年 6月	令和元年 令和2年	令和2年 令和3年	令和元年 令和2年	令和元年 6月	令和2年 6月	令和3年 6月	令和元年 6月	令和2年 6月	令和3年 6月	令和元年 令和2年	令和2年 令和3年
I 医業収益	千円	千円	千円	%	%	%	%	%	千円	千円	千円	%	%	%	%	%	
3,564,076	3,444,798	<b>3,975,118</b>	100.0	100.0	<b>100.0</b>	-3.3	<b>15.4</b>	15.4	2,468,548	2,272,970	<b>2,630,170</b>	100.0	100.0	<b>100.0</b>	-7.9	<b>15.7</b>	
1. 入院診療収益	2,060,741	1,929,209	<b>2,212,355</b>	57.8	56.0	<b>55.7</b>	-6.4	<b>14.7</b>	1,690,667	1,548,760	<b>1,762,508</b>	68.5	68.1	<b>67.0</b>	-8.4	<b>13.8</b>	
2. 特別の療養環境収益	190,473	167,288	<b>191,384</b>	5.3	4.9	<b>4.8</b>	-12.2	<b>14.4</b>	28,406	26,071	<b>27,687</b>	1.2	1.1	<b>1.1</b>	-8.2	<b>6.2</b>	
3. 外来診療収益	1,272,526	1,312,724	<b>1,518,262</b>	35.7	38.1	<b>38.2</b>	3.2	<b>15.7</b>	734,065	691,795	<b>826,649</b>	29.7	30.4	<b>31.4</b>	-5.8	<b>19.5</b>	
4. その他の医業収益	40,336	35,577	<b>53,117</b>	1.1	1.0	<b>1.3</b>	-11.8	<b>49.3</b>	15,411	6,344	<b>13,327</b>	0.6	0.3	<b>0.5</b>	-58.8	<b>110.1</b>	
II 介護収益	40	56	<b>36</b>	0.0	0.0	<b>0.0</b>	40.0	<b>-35.7</b>	0	0	<b>0</b>	0.0	0.0	<b>0.0</b>	-	-	
III 医業・介護費用	3,513,493	3,592,234	<b>3,957,595</b>	98.6	104.3	<b>99.6</b>	2.2	<b>10.2</b>	2,592,926	2,595,888	<b>3,533,274</b>	105.0	114.2	<b>134.3</b>	0.1	<b>36.1</b>	
1. 給与費	1,369,029	1,374,386	<b>1,454,914</b>	38.4	39.9	<b>36.6</b>	0.4	<b>5.9</b>	1,153,003	1,154,517	<b>1,960,642</b>	46.7	50.8	<b>74.5</b>	0.1	<b>69.8</b>	
給与費(賞与を除く)	1,157,053	1,157,405	<b>1,236,761</b>	32.5	33.6	<b>31.1</b>	0.0	<b>6.9</b>	877,866	874,073	<b>884,798</b>	35.6	38.5	<b>33.6</b>	-0.4	<b>1.2</b>	
賞与(1月あたりの額)	211,976	216,982	<b>218,153</b>	5.9	6.3	<b>5.5</b>	2.4	<b>0.5</b>	275,136	280,445	<b>1,075,844</b>	11.1	12.3	<b>40.9</b>	1.9	<b>283.6</b>	
2. 材料費	1,457,351	1,528,807	<b>1,751,155</b>	40.9	44.4	<b>44.1</b>	4.9	<b>14.5</b>	978,713	934,306	<b>1,073,776</b>	39.6	41.1	<b>40.8</b>	-4.5	<b>14.9</b>	
3. 材料費、給与費以外の費用	687,113	689,041	<b>751,526</b>	19.3	20.0	<b>18.9</b>	0.3	<b>9.1</b>	461,210	507,065	<b>498,856</b>	18.7	22.3	<b>19.0</b>	9.9	<b>-1.6</b>	
IV 損益差額(I+II-III)	50,623	-147,381	<b>17,559</b>	1.4	-4.3	<b>0.4</b>	-	-	-124,378	-322,918	<b>-903,104</b>	-5.0	-14.2	<b>-34.3</b>	-	-	
施設数	10		-	-	-	-	-	-	8		-	-	-	-	-	-	
(参考)令和3年6月「賞与」の回答施設数	5		-	-	-	-	-	-	*		-	-	-	-	-	-	

⑦特定機能病院入院基本料算定病院(精神病棟) (集計1)

(1施設当たり損益)

	特定機能病院																
	13 対 1									15 対 1							
	金額			構成比率			金額の伸び率			金額			構成比率			金額の伸び率	
	令和元年 6月	令和2年 6月	令和3年 6月	令和元年 6月	令和2年 6月	令和3年 6月	令和元年 令和2年	令和2年 令和3年	令和元年 令和2年	令和元年 6月	令和2年 6月	令和3年 6月	令和元年 6月	令和2年 6月	令和3年 6月	令和元年 令和2年	令和2年 令和3年
I 医業収益	千円	千円	千円	%	%	%	%	%	千円	千円	千円	%	%	%	%	%	
2,454,497	2,382,167	<b>2,642,976</b>	100.0	100.0	<b>100.0</b>	-2.9	<b>10.9</b>	10.9	-	-	-	-	-	-	-	-	
1. 入院診療収益	1,654,144	1,574,046	<b>1,706,632</b>	67.4	66.1	<b>64.6</b>	-4.8	<b>8.4</b>	-	-	-	-	-	-	-	-	
2. 特別の療養環境収益	36,439	32,116	<b>37,225</b>	1.5	1.3	<b>1.4</b>	-11.9	<b>15.9</b>	-	-	-	-	-	-	-	-	
3. 外来診療収益	746,527	762,350	<b>878,380</b>	30.4	32.0	<b>33.2</b>	2.1	<b>15.2</b>	-	-	-	-	-	-	-	-	
4. その他の医業収益	17,388	13,655	<b>20,739</b>	0.7	0.6	<b>0.8</b>	-21.5	<b>51.9</b>	-	-	-	-	-	-	-	-	
II 介護収益	0	0	<b>0</b>	0.0	0.0	<b>0.0</b>	-	-	-	-	-	-	-	-	-	-	
III 医業・介護費用	2,668,776	2,715,911	<b>3,037,256</b>	108.7	114.0	<b>114.9</b>	1.8	<b>11.8</b>	-	-	-	-	-	-	-	-	
1. 給与費	1,187,595	1,187,486	<b>1,407,282</b>	48.4	49.8	<b>53.2</b>	0.0	<b>18.5</b>	-	-	-	-	-	-	-	-	
給与費(賞与を除く)	889,916	885,413	<b>883,137</b>	36.3	37.2	<b>33.4</b>	-0.5	<b>-0.3</b>	-	-	-	-	-	-	-	-	
賞与(1月あたりの額)	297,680	302,073	<b>524,145</b>	12.1	12.7	<b>19.8</b>	1.5	<b>73.5</b>	-	-	-	-	-	-	-	-	
2. 材料費	981,814	1,026,593	<b>1,118,223</b>	40.0	43.1	<b>42.3</b>	4.6	<b>8.9</b>	-	-	-	-	-	-	-	-	
3. 材料費、給与費以外の費用	499,367	501,833	<b>511,751</b>	20.3	21.1	<b>19.4</b>	0.5	<b>2.0</b>	-	-	-	-	-	-	-	-	
IV 損益差額(I+II-III)	-214,279	-333,744	<b>-394,280</b>	-8.7	-14.0	<b>-14.9</b>	-	-	-	-	-	-	-	-	-	-	
施設数	23		-	-	-	-	-	-	0		-	-	-	-	-	-	
(参考)令和3年6月「賞与」の回答施設数	9		-	-	-	-	-	-	0		-	-	-	-	-	-	

⑦特定機能病院入院基本料算定病院(精神病棟) (集計1)

(1施設当たり損益)

	(参考)国公立を除く																	
	7 対 1									10 対 1								
	金額			構成比率			金額の伸び率			金額			構成比率			金額の伸び率		
	令和元年 6月	令和2年 6月	令和3年 6月	令和元年 6月	令和2年 6月	令和3年 6月	令和元年 令和2年	令和2年 令和3年	令和3年 令和2年	令和元年 6月	令和2年 6月	令和3年 6月	令和元年 6月	令和2年 6月	令和3年 6月	令和元年 令和2年	令和2年 令和3年	
	千円	千円	千円	%	%	%	%	%	千円	千円	千円	%	%	%	%	%		
I 医業収益	4,216,609	4,028,592	<b>4,687,391</b>	100.0	100.0	<b>100.0</b>	-4.5	<b>16.4</b>	2,669,424	2,255,504	<b>2,751,738</b>	100.0	100.0	<b>100.0</b>	-15.5	<b>22.0</b>		
1. 入院診療収益	2,294,000	2,118,689	<b>2,433,995</b>	54.4	52.6	<b>51.9</b>	-7.6	<b>14.9</b>	1,820,924	1,551,606	<b>1,870,183</b>	68.2	68.8	<b>68.0</b>	-14.8	<b>20.5</b>		
2. 特別の療養環境収益	292,299	255,224	<b>293,879</b>	6.9	6.3	<b>6.3</b>	-12.7	<b>15.1</b>	29,710	24,432	<b>29,438</b>	1.1	1.1	<b>1.1</b>	-17.8	<b>20.5</b>		
3. 外来診療収益	1,565,240	1,597,562	<b>1,873,128</b>	37.1	39.7	<b>40.0</b>	2.1	<b>17.2</b>	797,143	670,337	<b>838,744</b>	29.9	29.7	<b>30.5</b>	-15.9	<b>25.1</b>		
4. その他の医業収益	65,070	57,117	<b>86,390</b>	1.5	1.4	<b>1.8</b>	-12.2	<b>51.3</b>	21,648	9,129	<b>13,374</b>	0.8	0.4	<b>0.5</b>	-57.8	<b>46.5</b>		
II 介護収益	67	93	<b>60</b>	0.0	0.0	<b>0.0</b>	38.8	<b>-35.5</b>	0	0	<b>0</b>	0.0	0.0	<b>0.0</b>	-	-		
III 医業・介護費用	3,912,112	3,977,990	<b>4,387,700</b>	92.8	98.7	<b>93.6</b>	1.7	<b>10.3</b>	2,662,805	2,552,881	-	99.8	113.2	-	-4.1	-		
1. 給与費	1,436,781	1,428,893	<b>1,506,893</b>	34.1	35.5	<b>32.1</b>	-0.5	<b>5.5</b>	1,153,830	1,121,493	-	43.2	49.7	-	-2.8	-		
給与費(賞与を除く)	1,203,274	1,193,698	<b>1,288,739</b>	28.5	29.6	<b>27.5</b>	-0.8	<b>8.0</b>	943,549	913,454	<b>915,546</b>	35.3	40.5	<b>33.3</b>	-3.2	<b>0.2</b>		
賞与(1月あたりの額)	233,507	235,195	<b>218,153</b>	5.5	5.8	<b>4.7</b>	0.7	<b>-7.2</b>	210,282	208,039	-	7.9	9.2	-	-1.1	-		
2. 材料費	1,746,730	1,820,780	<b>2,107,184</b>	41.4	45.2	<b>45.0</b>	4.2	<b>15.7</b>	1,046,411	911,729	<b>1,074,429</b>	39.2	40.4	<b>39.0</b>	-12.9	<b>17.8</b>		
3. 材料費、給与費以外の費用	728,602	728,317	<b>773,824</b>	17.3	18.1	<b>16.5</b>	0.0	<b>6.2</b>	462,564	519,659	<b>510,613</b>	17.3	23.0	<b>18.6</b>	12.3	<b>-1.7</b>		
IV 損益差額(I+II-III)	304,564	50,696	<b>299,750</b>	7.2	1.3	<b>6.4</b>	-	-	6,619	-297,377	-	0.2	-13.2	-	-	-		
施設数	6	6	6	-	-	-	-	-	4	4	4	-	-	-	-	-		
(参考)令和3年6月「賞与」の回答施設数	5	5	5	-	-	-	-	-	*	*	*	-	-	-	-	-		

⑦特定機能病院入院基本料算定病院(精神病棟) (集計1)

(1施設当たり損益)

	(参考)国公立を除く																	
	13 対 1									15 対 1								
	金額			構成比率			金額の伸び率			金額			構成比率			金額の伸び率		
	令和元年 6月	令和2年 6月	令和3年 6月	令和元年 6月	令和2年 6月	令和3年 6月	令和元年 令和2年	令和2年 令和3年	令和3年 令和2年	令和元年 6月	令和2年 6月	令和3年 6月	令和元年 6月	令和2年 6月	令和3年 6月	令和元年 令和2年	令和2年 令和3年	
	千円	千円	千円	%	%	%	%	%	千円	千円	千円	%	%	%	%	%		
I 医業収益	2,802,138	2,553,407	<b>3,087,409</b>	100.0	100.0	<b>100.0</b>	-8.9	<b>20.9</b>	-	-	-	-	-	-	-	-		
1. 入院診療収益	1,692,031	1,472,792	<b>1,798,937</b>	60.4	57.7	<b>58.3</b>	-13.0	<b>22.1</b>	-	-	-	-	-	-	-	-		
2. 特別の療養環境収益	86,539	77,838	<b>94,554</b>	3.1	3.0	<b>3.1</b>	-10.1	<b>21.5</b>	-	-	-	-	-	-	-	-		
3. 外来診療収益	991,197	981,620	<b>1,162,181</b>	35.4	38.4	<b>37.6</b>	-1.0	<b>18.4</b>	-	-	-	-	-	-	-	-		
4. その他の医業収益	32,371	21,157	<b>31,737</b>	1.2	0.8	<b>1.0</b>	-34.6	<b>50.0</b>	-	-	-	-	-	-	-	-		
II 介護収益	0	0	<b>0</b>	0.0	0.0	<b>0.0</b>	-	-	-	-	-	-	-	-	-	-		
III 医業・介護費用	3,278,243	3,338,592	<b>3,581,041</b>	117.0	130.8	<b>116.0</b>	1.8	<b>7.3</b>	-	-	-	-	-	-	-	-		
1. 給与費	1,598,516	1,602,220	<b>1,727,593</b>	57.0	62.7	<b>56.0</b>	0.2	<b>7.8</b>	-	-	-	-	-	-	-	-		
給与費(賞与を除く)	1,041,549	1,032,979	<b>1,012,376</b>	37.2	40.5	<b>32.8</b>	-0.8	<b>-2.0</b>	-	-	-	-	-	-	-	-		
賞与(1月あたりの額)	556,967	569,241	<b>715,217</b>	19.9	22.3	<b>23.2</b>	2.2	<b>25.6</b>	-	-	-	-	-	-	-	-		
2. 材料費	1,106,322	1,181,361	<b>1,289,205</b>	39.5	46.3	<b>41.8</b>	6.8	<b>9.1</b>	-	-	-	-	-	-	-	-		
3. 材料費、給与費以外の費用	573,404	555,012	<b>564,242</b>	20.5	21.7	<b>18.3</b>	-3.2	<b>1.7</b>	-	-	-	-	-	-	-	-		
IV 損益差額(I+II-III)	-476,105	-785,186	<b>-493,632</b>	-17.0	-30.8	<b>-16.0</b>	-	-	-	-	-	-	-	-	-	-		
施設数	6	6	6	-	-	-	-	-	0	0	0	-	-	-	-	-		
(参考)令和3年6月「賞与」の回答施設数	4	4	4	-	-	-	-	-	0	0	0	-	-	-	-	-		

⑧専門病院入院基本料算定病院（集計1）

（1施設当たり損益）

	専門病院入院基本料算定病院																
	7 対 1									10 対 1							
	金額			構成比率			金額の伸び率			金額			構成比率			金額の伸び率	
	令和元年 6月	令和2年 6月	令和3年 6月	令和元年 6月	令和2年 6月	令和3年 6月	令和元年 令和2年	令和2年 令和3年		令和元年 6月	令和2年 6月	令和3年 6月	令和元年 6月	令和2年 6月	令和3年 6月	令和元年 令和2年	令和2年 令和3年
	千円	千円	千円	%	%	%	%	%	千円	千円	千円	%	%	%	%	%	
I 医業収益	480,160	490,931	505,300	100.0	100.0	100.0	2.2	2.9	*	*	*	*	*	*	*	—	
1. 入院診療収益	272,132	265,728	271,688	56.7	54.1	53.8	-2.4	2.2	*	*	*	*	*	*	*	—	
2. 特別の療養環境収益	4,907	5,155	4,759	1.0	1.1	0.9	5.1	-7.7	*	*	*	*	*	*	*	—	
3. 外来診療収益	193,998	209,133	219,764	40.4	42.6	43.3	7.8	4.6	*	*	*	*	*	*	*	—	
4. その他の医業収益	9,122	10,915	10,089	1.9	2.2	2.0	19.7	-7.6	*	*	*	*	*	*	*	—	
II 介護収益	0	0	0	0.0	0.0	0.0	—	—	*	*	*	*	*	*	*	—	
III 医業・介護費用	596,188	618,339	732,642	124.2	126.0	145.0	3.7	18.5	*	*	*	*	*	*	*	—	
1. 給与費	294,403	307,357	392,577	61.3	62.6	77.7	4.4	27.7	*	*	*	*	*	*	*	—	
給与費(賞与を除く)	243,786	246,999	258,955	50.8	50.3	51.2	1.3	4.8	*	*	*	*	*	*	*	—	
賞与(1月あたりの額)	50,617	60,357	133,623	10.5	12.3	26.4	19.2	121.4	*	*	*	*	*	*	*	—	
2. 材料費	173,776	185,756	199,179	36.2	37.8	39.4	6.9	7.2	*	*	*	*	*	*	*	—	
3. 材料費、給与費以外の費用	128,009	125,226	140,885	26.7	25.5	27.9	-2.2	12.5	*	*	*	*	*	*	*	—	
IV 損益差額(I+II-III)	-116,029	-127,409	-227,342	-24.2	-26.0	-45.0	—	—	*	*	*	*	*	*	*	—	
施設数	3			—			—			*			—			—	
(参考)令和3年6月「賞与」の回答施設数	*			—			—			*			—			—	

⑧専門病院入院基本料算定病院（集計1）

（1施設当たり損益）

	専門病院入院基本料算定病院								
	13 対 1								
	金額			構成比率			金額の伸び率		
	令和元年 6月	令和2年 6月	令和3年 6月	令和元年 6月	令和2年 6月	令和3年 6月	令和元年 令和2年	令和2年 令和3年	
	千円	千円	千円	%	%	%	%	%	
I 医業収益	—	—	—	—	—	—	—	—	
1. 入院診療収益	—	—	—	—	—	—	—	—	
2. 特別の療養環境収益	—	—	—	—	—	—	—	—	
3. 外来診療収益	—	—	—	—	—	—	—	—	
4. その他の医業収益	—	—	—	—	—	—	—	—	
II 介護収益	—	—	—	—	—	—	—	—	
III 医業・介護費用	—	—	—	—	—	—	—	—	
1. 給与費	—	—	—	—	—	—	—	—	
給与費(賞与を除く)	—	—	—	—	—	—	—	—	
賞与(1月あたりの額)	—	—	—	—	—	—	—	—	
2. 材料費	—	—	—	—	—	—	—	—	
3. 材料費、給与費以外の費用	—	—	—	—	—	—	—	—	
IV 損益差額(I+II-III)	—	—	—	—	—	—	—	—	
施設数	0			—			—		
(参考)令和3年6月「賞与」の回答施設数	0			—			—		

⑧専門病院入院基本料算定病院（集計1）

（1施設当たり損益）

	(参考)国公立を除く																	
	7 対 1									10 対 1								
	金額			構成比率			金額の伸び率			金額			構成比率			金額の伸び率		
	令和元年 6月	令和2年 6月	令和3年 6月	令和元年 6月	令和2年 6月	令和3年 6月	令和元年 令和2年	令和2年 令和3年		令和元年 6月	令和2年 6月	令和3年 6月	令和元年 6月	令和2年 6月	令和3年 6月	令和元年 令和2年	令和2年 令和3年	
	千円	千円	千円	%	%	%	%	%	千円	千円	千円	%	%	%	%	%		
I 医業収益	*	*	*	*	*	*	—	—	—	—	—	—	—	—	—	—		
1. 入院診療収益	*	*	*	*	*	*	—	—	—	—	—	—	—	—	—	—		
2. 特別の療養環境収益	*	*	*	*	*	*	—	—	—	—	—	—	—	—	—	—		
3. 外来診療収益	*	*	*	*	*	*	—	—	—	—	—	—	—	—	—	—		
4. その他の医業収益	*	*	*	*	*	*	—	—	—	—	—	—	—	—	—	—		
II 介護収益	*	*	*	*	*	*	—	—	—	—	—	—	—	—	—	—		
III 医業・介護費用	*	*	*	*	*	*	—	—	—	—	—	—	—	—	—	—		
1. 給与費	*	*	*	*	*	*	—	—	—	—	—	—	—	—	—	—		
給与費(賞与を除く)	*	*	*	*	*	*	—	—	—	—	—	—	—	—	—	—		
賞与(1月あたりの額)	*	*	*	*	*	*	—	—	—	—	—	—	—	—	—	—		
2. 材料費	*	*	*	*	*	*	—	—	—	—	—	—	—	—	—	—		
3. 材料費、給与費以外の費用	*	*	*	*	*	*	—	—	—	—	—	—	—	—	—	—		
IV 損益差額(I + II - III)	*	*	*	*	*	*	—	—	—	—	—	—	—	—	—	—		
施設数		*		—	—	—	—	—	0			—	—	—	—	—		
(参考)令和3年6月「賞与」の回答施設数		*		—	—	—	—	—	0			—	—	—	—	—		

⑧専門病院入院基本料算定病院（集計1）

（1施設当たり損益）

	(参考)国公立を除く								
	13 対 1								
	金額			構成比率			金額の伸び率		
	令和元年 6月	令和2年 6月	令和3年 6月	令和元年 6月	令和2年 6月	令和3年 6月	令和元年 令和2年	令和2年 令和3年	
	千円	千円	千円	%	%	%	%	%	
I 医業収益	—	—	—	—	—	—	—	—	
1. 入院診療収益	—	—	—	—	—	—	—	—	
2. 特別の療養環境収益	—	—	—	—	—	—	—	—	
3. 外来診療収益	—	—	—	—	—	—	—	—	
4. その他の医業収益	—	—	—	—	—	—	—	—	
II 介護収益	—	—	—	—	—	—	—	—	
III 医業・介護費用	—	—	—	—	—	—	—	—	
1. 給与費	—	—	—	—	—	—	—	—	
給与費(賞与を除く)	—	—	—	—	—	—	—	—	
賞与(1月あたりの額)	—	—	—	—	—	—	—	—	
2. 材料費	—	—	—	—	—	—	—	—	
3. 材料費、給与費以外の費用	—	—	—	—	—	—	—	—	
IV 損益差額(I + II - III)	—	—	—	—	—	—	—	—	
施設数		0		—	—	—	—	—	
(参考)令和3年6月「賞与」の回答施設数		0		—	—	—	—	—	

⑨障害者施設等入院基本料算定病院 (集計1)

(1施設当たり損益)

	障害者施設等入院基本料算定病院																	
	7 対 1									10 対 1								
	金額			構成比率			金額の伸び率			金額			構成比率			金額の伸び率		
	令和元年 6月	令和2年 6月	令和3年 6月	令和元年 6月	令和2年 6月	令和3年 6月	令和元年 令和2年	令和2年 令和3年	令和3年	令和元年 6月	令和2年 6月	令和3年 6月	令和元年 6月	令和2年 6月	令和3年 6月	令和元年 令和2年	令和2年 令和3年	
I 医業収益	千円	千円	千円	%	%	%	%	%	千円	千円	千円	%	%	%	%	%		
1. 入院診療収益	*	*	*	*	*	*	—	—	225,217	221,067	226,300	99.2	99.8	99.7	-1.8	2.4		
2. 特別の療養環境収益	*	*	*	*	*	*	—	—	178,514	176,212	178,779	78.6	79.6	78.8	-1.3	1.5		
3. 外来診療収益	*	*	*	*	*	*	—	—	1,506	1,412	1,209	0.7	0.6	0.5	-6.2	-14.4		
4. その他の医業収益	*	*	*	*	*	*	—	—	38,324	37,583	39,121	16.9	17.0	17.2	-1.9	4.1		
II 介護収益	*	*	*	*	*	*	—	—	6,873	5,860	7,190	3.0	2.6	3.2	-14.7	22.7		
III 医業・介護費用	*	*	*	*	*	*	—	—	1,876	398	672	0.8	0.2	0.3	-78.8	68.8		
1. 給与費	*	*	*	*	*	*	—	—	212,084	212,867	217,883	93.4	96.1	96.0	0.4	2.4		
給与費(賞与を除く)	*	*	*	*	*	*	—	—	132,321	133,443	135,680	58.3	60.3	59.8	0.8	1.7		
賞与(1月あたりの額)	*	*	*	*	*	*	—	—	118,500	119,732	122,052	52.2	54.1	53.8	1.0	1.9		
2. 材料費	*	*	*	*	*	*	—	—	13,821	13,711	13,628	6.1	6.2	6.0	-0.8	-0.6		
3. 材料費、給与費以外の費用	*	*	*	*	*	*	—	—	30,314	31,969	32,144	13.3	14.4	14.2	5.5	0.5		
IV 損益差額(I+II-III)	*	*	*	*	*	*	—	—	49,449	47,455	50,060	21.8	21.4	22.1	-4.0	5.5		
施設数		*		—	—	—	—	—	15,009	8,597	9,088	6.6	3.9	4.0	—	—		
(参考)令和3年6月「賞与」の回答施設数		*		—	—	—	—	—	40	30		—	—	—	—	—		

⑨障害者施設等入院基本料算定病院 (集計1)

(1施設当たり損益)

	障害者施設等入院基本料算定病院																	
	13 対 1									15 対 1								
	金額			構成比率			金額の伸び率			金額			構成比率			金額の伸び率		
	令和元年 6月	令和2年 6月	令和3年 6月	令和元年 6月	令和2年 6月	令和3年 6月	令和元年 令和2年	令和2年 令和3年	令和3年	令和元年 6月	令和2年 6月	令和3年 6月	令和元年 6月	令和2年 6月	令和3年 6月	令和元年 令和2年	令和2年 令和3年	
I 医業収益	千円	千円	千円	%	%	%	%	%	千円	千円	千円	%	%	%	%	%		
1. 入院診療収益	122,758	120,361	124,912	99.3	99.3	99.3	-2.0	3.8	*	*	*	*	*	*	*	—		
2. 特別の療養環境収益	96,729	96,393	94,219	78.3	79.5	74.9	-0.3	-2.3	*	*	*	*	*	*	*	—		
3. 外来診療収益	1,459	1,398	1,346	1.2	1.2	1.1	-4.2	-3.7	*	*	*	*	*	*	*	—		
4. その他の医業収益	21,070	20,722	19,410	17.0	17.1	15.4	-1.7	-6.3	*	*	*	*	*	*	*	—		
II 介護収益	3,499	1,846	9,937	2.8	1.5	7.9	-47.2	438.3	*	*	*	*	*	*	*	—		
III 医業・介護費用	842	852	879	0.7	0.7	0.7	1.2	3.2	*	*	*	*	*	*	*	—		
1. 給与費	123,688	119,883	119,831	100.1	98.9	95.3	-3.1	0.0	*	*	*	*	*	*	*	—		
給与費(賞与を除く)	81,852	79,726	78,243	66.2	65.8	62.2	-2.6	-1.9	*	*	*	*	*	*	*	—		
賞与(1月あたりの額)	65,995	65,348	64,040	53.4	53.9	50.9	-1.0	-2.0	*	*	*	*	*	*	*	—		
2. 材料費	15,857	14,378	14,303	12.8	11.9	11.3	-9.3	-1.2	*	*	*	*	*	*	*	—		
3. 材料費、給与費以外の費用	16,606	16,763	15,330	13.4	13.8	12.2	0.9	-8.5	*	*	*	*	*	*	*	—		
IV 損益差額(I+II-III)	25,230	23,395	26,258	20.4	19.3	20.9	-7.3	12.2	*	*	*	*	*	*	*	—		
施設数		8		—	—	—	—	—	*	*	*	*	*	*	*	—		
(参考)令和3年6月「賞与」の回答施設数		7		—	—	—	—	—	*	*	*	*	*	*	*	—		

⑨障害者施設等入院基本料算定病院（集計1）

（1施設当たり損益）

	(参考)国公立を除く															
	7 対 1							10 対 1								
	金額			構成比率			金額の伸び率		金額			構成比率			金額の伸び率	
	令和元年 6月	令和2年 6月	令和3年 6月	令和元年 6月	令和2年 6月	令和3年 6月	令和元年 令和2年	令和2年 令和3年	令和元年 6月	令和2年 6月	令和3年 6月	令和元年 6月	令和2年 6月	令和3年 6月	令和元年 令和2年	令和2年 令和3年
I 医療収益	千円	千円	千円	%	%	%	%	%	千円	千円	千円	%	%	%	%	%
1. 入院診療収益	—	—	—	—	—	—	—	—	229,214	225,150	230,326	99.2	99.8	99.7	-1.8	2.3
2. 特別の療養環境収益	—	—	—	—	—	—	—	—	182,132	179,890	182,443	78.8	79.8	79.0	-1.2	1.4
3. 外来診療収益	—	—	—	—	—	—	—	—	1,528	1,445	1,235	0.7	0.6	0.5	-5.4	-14.5
4. その他の医療収益	—	—	—	—	—	—	—	—	38,561	37,823	39,286	16.7	16.8	17.0	-1.9	3.9
II 介護収益	—	—	—	—	—	—	—	—	6,992	5,991	7,361	3.0	2.7	3.2	-14.3	22.9
III 医療・介護費用	—	—	—	—	—	—	—	—	1,898	390	663	0.8	0.2	0.3	-79.5	70.0
1. 給与費	—	—	—	—	—	—	—	—	215,755	216,610	221,391	93.4	96.0	95.8	0.4	2.2
給与費(賞与を除く)	—	—	—	—	—	—	—	—	134,407	135,635	137,621	58.2	60.1	59.6	0.9	1.5
賞与(1月あたりの額)	—	—	—	—	—	—	—	—	120,307	121,634	123,993	52.1	53.9	53.7	1.1	1.9
2. 材料費	—	—	—	—	—	—	—	—	14,101	14,001	13,628	6.1	6.2	5.9	-0.7	-2.7
3. 材料費、給与費以外の費用	—	—	—	—	—	—	—	—	30,897	32,568	32,718	13.4	14.4	14.2	5.4	0.5
IV 損益差額(I+II-III)	—	—	—	—	—	—	—	—	50,451	48,407	51,053	21.8	21.5	22.1	-4.1	5.5
施設数	0		—	—	—	—	—	—	15,358	8,929	9,597	6.6	4.0	4.2	—	—
(参考)令和3年6月「賞与」の回答施設数	0		—	—	—	—	—	—	39		—	—	—	—	—	—
	0		—	—	—	—	—	—	30		—	—	—	—	—	—

⑨障害者施設等入院基本料算定病院（集計1）

（1施設当たり損益）

	(参考)国公立を除く															
	13 対 1							15 対 1								
	金額			構成比率			金額の伸び率		金額			構成比率			金額の伸び率	
	令和元年 6月	令和2年 6月	令和3年 6月	令和元年 6月	令和2年 6月	令和3年 6月	令和元年 令和2年	令和2年 令和3年	令和元年 6月	令和2年 6月	令和3年 6月	令和元年 6月	令和2年 6月	令和3年 6月	令和元年 令和2年	令和2年 令和3年
I 医療収益	千円	千円	千円	%	%	%	%	%	千円	千円	千円	%	%	%	%	%
1. 入院診療収益	122,758	120,361	124,912	99.3	99.3	99.3	-2.0	3.8	*	*	*	*	*	*	—	—
2. 特別の療養環境収益	96,729	96,393	94,219	78.3	79.5	74.9	-0.3	-2.3	*	*	*	*	*	*	—	—
3. 外来診療収益	1,459	1,398	1,346	1.2	1.2	1.1	-4.2	-3.7	*	*	*	*	*	*	—	—
4. その他の医療収益	21,070	20,722	19,410	17.0	17.1	15.4	-1.7	-6.3	*	*	*	*	*	*	—	—
II 介護収益	3,499	1,846	9,937	2.8	1.5	7.9	-47.2	438.3	*	*	*	*	*	*	—	—
III 医療・介護費用	842	852	879	0.7	0.7	0.7	1.2	3.2	*	*	*	*	*	*	—	—
1. 給与費	123,688	119,883	119,831	100.1	98.9	95.3	-3.1	0.0	*	*	*	*	*	*	—	—
給与費(賞与を除く)	81,852	79,726	78,243	66.2	65.8	62.2	-2.6	-1.9	*	*	*	*	*	*	—	—
賞与(1月あたりの額)	65,995	65,348	64,040	53.4	53.9	50.9	-1.0	-2.0	*	*	*	*	*	*	—	—
2. 材料費	15,857	14,378	14,303	12.8	11.9	11.3	-9.3	-1.2	*	*	*	*	*	*	—	—
3. 材料費、給与費以外の費用	16,606	16,763	15,330	13.4	13.8	12.2	0.9	-8.5	*	*	*	*	*	*	—	—
IV 損益差額(I+II-III)	25,230	23,395	26,258	20.4	19.3	20.9	-7.3	12.2	*	*	*	*	*	*	—	—
施設数	8		—	—	—	—	—	—	*		—	—	—	—	—	—
(参考)令和3年6月「賞与」の回答施設数	7		—	—	—	—	—	—	*		—	—	—	—	—	—

⑩特殊疾患病棟入院料算定病院（集計1）

（1施設当たり損益）

	特殊疾患病棟入院料算定病院																	
	特殊疾患病棟入院料1									特殊疾患病棟入院料2								
	金額			構成比率			金額の伸び率			金額			構成比率			金額の伸び率		
	令和元年 6月	令和2年 6月	令和3年 6月	令和元年 6月	令和2年 6月	令和3年 6月	令和元年 令和2年	令和2年 令和3年		令和元年 6月	令和2年 6月	令和3年 6月	令和元年 6月	令和2年 6月	令和3年 6月	令和元年 令和2年	令和2年 令和3年	
	千円	千円	千円	%	%	%	%	%	千円	千円	千円	%	%	%	%	%	%	%
I 医業収益	177,488	180,543	186,611	99.4	99.3	99.3	1.7	3.4	*	*	*	*	*	*	*	*	*	*
1. 入院診療収益	146,963	150,094	149,657	82.3	82.6	79.7	2.1	-0.3	*	*	*	*	*	*	*	*	*	*
2. 特別の療養環境収益	443	337	427	0.2	0.2	0.2	-23.9	26.7	*	*	*	*	*	*	*	*	*	*
3. 外来診療収益	26,708	26,598	26,363	15.0	14.6	14.0	-0.4	-0.9	*	*	*	*	*	*	*	*	*	*
4. その他の医業収益	3,373	3,515	10,165	1.9	1.9	5.4	4.2	189.2	*	*	*	*	*	*	*	*	*	*
II 介護収益	1,125	1,259	1,262	0.6	0.7	0.7	11.9	0.2	*	*	*	*	*	*	*	*	*	*
III 医業・介護費用	173,984	180,336	181,333	97.4	99.2	96.5	3.7	0.6	*	*	*	*	*	*	*	*	*	*
1. 給与費	115,279	119,468	119,949	64.5	65.7	63.8	3.6	0.4	*	*	*	*	*	*	*	*	*	*
給与費(賞与を除く)	99,577	104,333	104,841	55.8	57.4	55.8	4.8	0.5	*	*	*	*	*	*	*	*	*	*
賞与(1月あたりの額)	15,703	15,135	15,108	8.8	8.3	8.0	-3.6	-0.2	*	*	*	*	*	*	*	*	*	*
2. 材料費	20,488	20,628	20,428	11.5	11.3	10.9	0.7	-1.0	*	*	*	*	*	*	*	*	*	*
3. 材料費、給与費以外の費用	38,216	40,240	40,955	21.4	22.1	21.8	5.3	1.8	*	*	*	*	*	*	*	*	*	*
IV 損益差額(I+II-III)	4,629	1,466	6,541	2.6	0.8	3.5	-	-	*	*	*	*	*	*	*	*	*	*
施設数		5		-	-	-	-	-		*		-	-	-	-	-	-	-
(参考)令和3年6月「賞与」の回答施設数		4		-	-	-	-	-		*		-	-	-	-	-	-	-

⑩特殊疾患病棟入院料算定病院（集計1）

（1施設当たり損益）

	(参考)国公立を除く																	
	特殊疾患病棟入院料1									特殊疾患病棟入院料2								
	金額			構成比率			金額の伸び率			金額			構成比率			金額の伸び率		
	令和元年 6月	令和2年 6月	令和3年 6月	令和元年 6月	令和2年 6月	令和3年 6月	令和元年 令和2年	令和2年 令和3年		令和元年 6月	令和2年 6月	令和3年 6月	令和元年 6月	令和2年 6月	令和3年 6月	令和元年 令和2年	令和2年 令和3年	
	千円	千円	千円	%	%	%	%	%	千円	千円	千円	%	%	%	%	%	%	%
I 医業収益	177,488	180,543	186,611	99.4	99.3	99.3	1.7	3.4	*	*	*	*	*	*	*	*	*	*
1. 入院診療収益	146,963	150,094	149,657	82.3	82.6	79.7	2.1	-0.3	*	*	*	*	*	*	*	*	*	*
2. 特別の療養環境収益	443	337	427	0.2	0.2	0.2	-23.9	26.7	*	*	*	*	*	*	*	*	*	*
3. 外来診療収益	26,708	26,598	26,363	15.0	14.6	14.0	-0.4	-0.9	*	*	*	*	*	*	*	*	*	*
4. その他の医業収益	3,373	3,515	10,165	1.9	1.9	5.4	4.2	189.2	*	*	*	*	*	*	*	*	*	*
II 介護収益	1,125	1,259	1,262	0.6	0.7	0.7	11.9	0.2	*	*	*	*	*	*	*	*	*	*
III 医業・介護費用	173,984	180,336	181,333	97.4	99.2	96.5	3.7	0.6	*	*	*	*	*	*	*	*	*	*
1. 給与費	115,279	119,468	119,949	64.5	65.7	63.8	3.6	0.4	*	*	*	*	*	*	*	*	*	*
給与費(賞与を除く)	99,577	104,333	104,841	55.8	57.4	55.8	4.8	0.5	*	*	*	*	*	*	*	*	*	*
賞与(1月あたりの額)	15,703	15,135	15,108	8.8	8.3	8.0	-3.6	-0.2	*	*	*	*	*	*	*	*	*	*
2. 材料費	20,488	20,628	20,428	11.5	11.3	10.9	0.7	-1.0	*	*	*	*	*	*	*	*	*	*
3. 材料費、給与費以外の費用	38,216	40,240	40,955	21.4	22.1	21.8	5.3	1.8	*	*	*	*	*	*	*	*	*	*
IV 損益差額(I+II-III)	4,629	1,466	6,541	2.6	0.8	3.5	-	-	*	*	*	*	*	*	*	*	*	*
施設数		5		-	-	-	-	-		*		-	-	-	-	-	-	-
(参考)令和3年6月「賞与」の回答施設数		4		-	-	-	-	-		*		-	-	-	-	-	-	-



⑪特定一般病棟入院料算定病院（集計1）

（1施設当たり損益）

	特定一般病棟入院料算定病院															
	特定一般病棟入院料1							特定一般病棟入院料2								
	金額			構成比率			金額の伸び率		金額			構成比率			金額の伸び率	
	令和元年 6月	令和2年 6月	令和3年 6月	令和元年 6月	令和2年 6月	令和3年 6月	令和元年 令和2年	令和2年 令和3年	令和元年 6月	令和2年 6月	令和3年 6月	令和元年 6月	令和2年 6月	令和3年 6月	令和元年 令和2年	令和2年 令和3年
	千円	千円	千円	%	%	%	%	%	千円	千円	千円	%	%	%	%	%
I 医業収益	—	—	—	—	—	—	—	—	—	—	—	—	—	—	—	—
1. 入院診療収益	—	—	—	—	—	—	—	—	—	—	—	—	—	—	—	—
2. 特別の療養環境収益	—	—	—	—	—	—	—	—	—	—	—	—	—	—	—	—
3. 外来診療収益	—	—	—	—	—	—	—	—	—	—	—	—	—	—	—	—
4. その他の医業収益	—	—	—	—	—	—	—	—	—	—	—	—	—	—	—	—
II 介護収益	—	—	—	—	—	—	—	—	—	—	—	—	—	—	—	—
III 医業・介護費用	—	—	—	—	—	—	—	—	—	—	—	—	—	—	—	—
1. 給与費	—	—	—	—	—	—	—	—	—	—	—	—	—	—	—	—
給与費(賞与を除く)	—	—	—	—	—	—	—	—	—	—	—	—	—	—	—	—
賞与(1月あたりの額)	—	—	—	—	—	—	—	—	—	—	—	—	—	—	—	—
2. 材料費	—	—	—	—	—	—	—	—	—	—	—	—	—	—	—	—
3. 材料費、給与費以外の費用	—	—	—	—	—	—	—	—	—	—	—	—	—	—	—	—
IV 損益差額(I+II-III)	—	—	—	—	—	—	—	—	—	—	—	—	—	—	—	—
施設数	0		—	—	—	—	—	—	0		—	—	—	—	—	—
(参考)令和3年6月「賞与」の回答施設数	0		—	—	—	—	—	—	0		—	—	—	—	—	—

⑪特定一般病棟入院料算定病院（集計1）

（参考）国公立を除く

	(参考)国公立を除く															
	特定一般病棟入院料1							特定一般病棟入院料2								
	金額			構成比率			金額の伸び率		金額			構成比率			金額の伸び率	
	令和元年 6月	令和2年 6月	令和3年 6月	令和元年 6月	令和2年 6月	令和3年 6月	令和元年 令和2年	令和2年 令和3年	令和元年 6月	令和2年 6月	令和3年 6月	令和元年 6月	令和2年 6月	令和3年 6月	令和元年 令和2年	令和2年 令和3年
	千円	千円	千円	%	%	%	%	%	千円	千円	千円	%	%	%	%	%
I 医業収益	—	—	—	—	—	—	—	—	—	—	—	—	—	—	—	—
1. 入院診療収益	—	—	—	—	—	—	—	—	—	—	—	—	—	—	—	—
2. 特別の療養環境収益	—	—	—	—	—	—	—	—	—	—	—	—	—	—	—	—
3. 外来診療収益	—	—	—	—	—	—	—	—	—	—	—	—	—	—	—	—
4. その他の医業収益	—	—	—	—	—	—	—	—	—	—	—	—	—	—	—	—
II 介護収益	—	—	—	—	—	—	—	—	—	—	—	—	—	—	—	—
III 医業・介護費用	—	—	—	—	—	—	—	—	—	—	—	—	—	—	—	—
1. 給与費	—	—	—	—	—	—	—	—	—	—	—	—	—	—	—	—
給与費(賞与を除く)	—	—	—	—	—	—	—	—	—	—	—	—	—	—	—	—
賞与(1月あたりの額)	—	—	—	—	—	—	—	—	—	—	—	—	—	—	—	—
2. 材料費	—	—	—	—	—	—	—	—	—	—	—	—	—	—	—	—
3. 材料費、給与費以外の費用	—	—	—	—	—	—	—	—	—	—	—	—	—	—	—	—
IV 損益差額(I+II-III)	—	—	—	—	—	—	—	—	—	—	—	—	—	—	—	—
施設数	0		—	—	—	—	—	—	0		—	—	—	—	—	—
(参考)令和3年6月「賞与」の回答施設数	0		—	—	—	—	—	—	0		—	—	—	—	—	—

(5) 一般病院 病床規模別の損益状況

一般病院 (全体) (集計1)

(1施設当たり損益)

	20~49床									50~99床								
	金額			構成比率			金額の伸び率			金額			構成比率			金額の伸び率		
	令和元年 6月	令和2年 6月	令和3年 6月	令和元年 6月	令和2年 6月	令和3年 6月	令和元年 令和2年	令和2年 令和3年	令和3年	令和元年 6月	令和2年 6月	令和3年 6月	令和元年 6月	令和2年 6月	令和3年 6月	令和元年 令和2年	令和2年 令和3年	令和3年
	千円	千円	千円	%	%	%	%	%	千円	千円	千円	%	%	%	%	%	%	
I 医業収益	62,692	61,612	<b>63,971</b>	99.9	99.9	<b>99.9</b>	-1.7	<b>3.8</b>	98,264	96,008	<b>99,318</b>	99.7	99.7	<b>99.7</b>	-2.3	<b>3.4</b>		
1. 入院診療収益	29,268	27,866	<b>28,948</b>	46.6	45.2	<b>45.2</b>	-4.8	<b>3.9</b>	59,074	59,701	<b>59,375</b>	60.0	62.0	<b>59.6</b>	1.1	<b>-0.5</b>		
2. 特別の療養環境収益	335	311	<b>360</b>	0.5	0.5	<b>0.6</b>	-7.2	<b>15.8</b>	963	852	<b>759</b>	1.0	0.9	<b>0.8</b>	-11.5	<b>-10.9</b>		
3. 外来診療収益	30,792	31,017	<b>31,322</b>	49.1	50.3	<b>48.9</b>	0.7	<b>1.0</b>	31,545	30,719	<b>32,415</b>	32.0	31.9	<b>32.6</b>	-2.6	<b>5.5</b>		
4. その他の医業収益	2,297	2,419	<b>3,341</b>	3.7	3.9	<b>5.2</b>	5.3	<b>38.1</b>	6,682	4,736	<b>6,770</b>	6.8	4.9	<b>6.8</b>	-29.1	<b>42.9</b>		
II 介護収益	65	77	<b>96</b>	0.1	0.1	<b>0.1</b>	18.5	<b>24.7</b>	264	264	<b>267</b>	0.3	0.3	<b>0.3</b>	0.0	<b>1.1</b>		
III 医業・介護費用	66,708	67,917	<b>70,123</b>	106.3	110.1	<b>109.5</b>	1.8	<b>3.2</b>	100,344	101,922	<b>103,023</b>	101.8	105.9	<b>103.5</b>	1.6	<b>1.1</b>		
1. 給与費	38,339	38,512	<b>40,445</b>	61.1	62.4	<b>63.1</b>	0.5	<b>5.0</b>	60,896	61,733	<b>62,538</b>	61.8	64.1	<b>62.8</b>	1.4	<b>1.3</b>		
給与費(賞与を除く)	32,790	32,383	<b>33,312</b>	52.2	52.5	<b>52.0</b>	-1.2	<b>2.9</b>	52,861	53,715	<b>54,540</b>	53.7	55.8	<b>54.8</b>	1.6	<b>1.5</b>		
賞与(1月あたりの額)	5,549	6,128	<b>7,133</b>	8.8	9.9	<b>11.1</b>	10.4	<b>16.4</b>	8,035	8,018	<b>7,998</b>	8.2	8.3	<b>8.0</b>	-0.2	<b>-0.2</b>		
2. 材料費	13,104	13,433	<b>13,685</b>	20.9	21.8	<b>21.4</b>	2.5	<b>1.9</b>	14,749	15,583	<b>15,340</b>	15.0	16.2	<b>15.4</b>	5.7	<b>-1.6</b>		
3. 材料費、給与費以外の費用	15,265	15,972	<b>15,993</b>	24.3	25.9	<b>25.0</b>	4.6	<b>0.1</b>	24,700	24,607	<b>25,145</b>	25.1	25.6	<b>25.2</b>	-0.4	<b>2.2</b>		
IV 損益差額(I+II-III)	-3,952	-6,228	<b>-6,057</b>	-6.3	-10.1	<b>-9.5</b>	-	-	-1,816	-5,650	<b>-3,438</b>	-1.8	-5.9	<b>-3.5</b>	-	-		
施設数	55			-			-			136			-			-		
(参考)令和3年6月「賞与」の回答施設数	37			-			-			95			-			-		

- (注) 1. 構成比率は「I 医業収益」と「II 介護収益」を合算した金額に対する各収益科目、又は費用科目の割合である。(以下同様)  
 2. 令和3年6月における「給与費」については、年間支給額が決定している施設のみで平均値であり、令和3年6月における「III 医業・介護費用」、「1. 給与費」及び「IV 損益差額(I+II-III)」の金額については、当該平均値と上記各数値の合算により算出している。  
 なお、令和元年6月及び令和2年6月における「III 医業・介護費用」、「1. 給与費」及び「IV 損益差額(I+II-III)」の金額については、各施設ごとの平均値を示したものである。(以下同様)  
 3. 「全体」とは、個人、医療法人のほか、市町村立などを含めて単純集計したもの。  
 個人立の病院の「損益差額」とそれ以外の病院の「損益差額」では性質に異なる部分もあるものの、便宜上、これらを足し合わせて機械的に算出したものであることに留意。(以下同様)  
 4. 各年6月の日曜日、土曜日、木曜日の日数は以下のとおり。  
 令和元年6月 日曜日5日、土曜日5日、木曜日4日  
 令和2年6月 日曜日4日、土曜日4日、木曜日4日  
 令和3年6月 日曜日4日、土曜日4日、木曜日4日  
 5. 月次の集計については、年度調査に比べて、対象月における季節や個別の要因等の影響を受けやすいことに留意

一般病院 (全体) (集計1)

(1施設当たり損益)

	100~199床									200~299床								
	金額			構成比率			金額の伸び率			金額			構成比率			金額の伸び率		
	令和元年 6月	令和2年 6月	令和3年 6月	令和元年 6月	令和2年 6月	令和3年 6月	令和元年 令和2年	令和2年 令和3年	令和3年	令和元年 6月	令和2年 6月	令和3年 6月	令和元年 6月	令和2年 6月	令和3年 6月	令和元年 令和2年	令和2年 令和3年	令和3年
	千円	千円	千円	%	%	%	%	%	千円	千円	千円	%	%	%	%	%	%	
I 医業収益	201,816	197,273	<b>204,740</b>	99.5	99.7	<b>99.7</b>	-2.3	<b>3.8</b>	348,636	337,094	<b>352,123</b>	99.9	99.9	<b>99.9</b>	-3.3	<b>4.5</b>		
1. 入院診療収益	141,207	138,538	<b>139,999</b>	69.6	70.0	<b>68.2</b>	-1.9	<b>1.1</b>	243,625	235,798	<b>241,205</b>	69.8	69.9	<b>68.4</b>	-3.2	<b>2.3</b>		
2. 特別の療養環境収益	1,666	1,443	<b>1,344</b>	0.8	0.7	<b>0.7</b>	-13.4	<b>-6.9</b>	4,189	3,544	<b>3,360</b>	1.2	1.0	<b>1.0</b>	-15.4	<b>-5.2</b>		
3. 外来診療収益	50,529	49,682	<b>52,663</b>	24.9	25.1	<b>25.6</b>	-1.7	<b>6.0</b>	82,728	82,237	<b>88,464</b>	23.7	24.4	<b>25.1</b>	-0.6	<b>7.6</b>		
4. その他の医業収益	8,414	7,609	<b>10,734</b>	4.2	3.8	<b>5.2</b>	-9.6	<b>41.1</b>	18,094	15,516	<b>19,093</b>	5.2	4.6	<b>5.4</b>	-14.2	<b>23.1</b>		
II 介護収益	927	621	<b>677</b>	0.5	0.3	<b>0.3</b>	-33.0	<b>9.0</b>	445	445	<b>468</b>	0.1	0.1	<b>0.1</b>	0.0	<b>5.2</b>		
III 医業・介護費用	208,716	208,872	<b>212,759</b>	102.9	105.5	<b>103.6</b>	0.1	<b>1.9</b>	352,903	356,438	<b>364,323</b>	101.1	105.6	<b>103.3</b>	1.0	<b>2.2</b>		
1. 給与費	127,606	127,251	<b>129,988</b>	62.9	64.3	<b>63.3</b>	-0.3	<b>2.2</b>	200,982	203,568	<b>204,873</b>	57.6	60.3	<b>58.1</b>	1.3	<b>0.6</b>		
給与費(賞与を除く)	110,738	110,532	<b>113,325</b>	54.6	55.9	<b>55.2</b>	-0.2	<b>2.5</b>	174,089	176,648	<b>179,065</b>	49.9	52.3	<b>50.8</b>	1.5	<b>1.4</b>		
賞与(1月あたりの額)	16,868	16,719	<b>16,663</b>	8.3	8.4	<b>8.1</b>	-0.9	<b>-0.3</b>	26,893	26,920	<b>25,808</b>	7.7	8.0	<b>7.3</b>	0.1	<b>-4.1</b>		
2. 材料費	33,908	33,894	<b>35,080</b>	16.7	17.1	<b>17.1</b>	0.0	<b>3.5</b>	71,681	72,067	<b>75,942</b>	20.5	21.4	<b>21.5</b>	0.5	<b>5.4</b>		
3. 材料費、給与費以外の費用	47,203	47,726	<b>47,691</b>	23.3	24.1	<b>23.2</b>	1.1	<b>-0.1</b>	80,240	80,803	<b>83,507</b>	23.0	23.9	<b>23.7</b>	0.7	<b>3.3</b>		
IV 損益差額(I+II-III)	-5,974	-10,978	<b>-7,342</b>	-2.9	-5.5	<b>-3.6</b>	-	-	-3,822	-18,899	<b>-11,732</b>	-1.1	-5.6	<b>-3.3</b>	-	-		
施設数	201			-			-			73			-			-		
(参考)令和3年6月「賞与」の回答施設数	150			-			-			50			-			-		

一般病院（全体）（集計1）

（1施設当たり損益）

	300～499床									500床以上								
	金額			構成比率			金額の伸び率			金額			構成比率			金額の伸び率		
	令和元年 6月	令和2年 6月	令和3年 6月	令和元年 6月	令和2年 6月	令和3年 6月	令和元年 令和2年	令和2年 令和3年	令和3年 令和2年	令和元年 6月	令和2年 6月	令和3年 6月	令和元年 6月	令和2年 6月	令和3年 6月	令和元年 令和2年	令和2年 令和3年	令和3年 令和2年
	千円	千円	千円	%	%	%	%	%	千円	千円	千円	%	%	%	%	%		
I 医業収益	625,729	598,237	<b>641,145</b>	99.7	99.9	<b>99.9</b>	-4.4	<b>7.2</b>	1,522,988	1,464,023	<b>1,558,264</b>	99.9	99.9	<b>99.9</b>	-3.9	<b>6.4</b>		
1. 入院診療収益	439,696	417,189	<b>445,389</b>	70.1	69.6	<b>69.4</b>	-5.1	<b>6.8</b>	1,044,871	986,067	<b>1,038,400</b>	68.6	67.3	<b>66.6</b>	-5.6	<b>5.3</b>		
2. 特別の療養環境収益	6,730	6,047	<b>5,842</b>	1.1	1.0	<b>0.9</b>	-10.1	<b>-3.4</b>	25,146	22,945	<b>22,595</b>	1.6	1.6	<b>1.4</b>	-8.8	<b>-1.5</b>		
3. 外来診療収益	161,034	158,467	<b>169,066</b>	25.7	26.5	<b>26.3</b>	-1.6	<b>6.7</b>	429,854	435,640	<b>471,641</b>	28.2	29.7	<b>30.2</b>	1.3	<b>8.3</b>		
4. その他の医業収益	18,270	16,534	<b>20,847</b>	2.9	2.8	<b>3.2</b>	-9.5	<b>26.1</b>	23,116	19,370	<b>25,629</b>	1.5	1.3	<b>1.6</b>	-16.2	<b>32.3</b>		
II 介護収益	1,617	742	<b>806</b>	0.3	0.1	<b>0.1</b>	-54.1	<b>8.6</b>	1,140	1,109	<b>1,120</b>	0.1	0.1	<b>0.1</b>	-2.7	<b>1.0</b>		
III 医業・介護費用	651,904	648,333	<b>689,200</b>	103.9	108.2	<b>107.4</b>	-0.5	<b>6.3</b>	1,525,715	1,551,018	<b>1,632,990</b>	100.1	105.9	<b>104.7</b>	1.7	<b>5.3</b>		
1. 給与費	356,693	353,257	<b>377,068</b>	56.9	59.0	<b>58.7</b>	-1.0	<b>6.7</b>	765,368	775,646	<b>810,853</b>	50.2	52.9	<b>52.0</b>	1.3	<b>4.5</b>		
給与費（賞与を除く）	293,943	290,266	<b>303,487</b>	46.9	48.5	<b>47.3</b>	-1.3	<b>4.6</b>	643,724	647,037	<b>669,876</b>	42.2	44.2	<b>43.0</b>	0.5	<b>3.5</b>		
賞与（1月あたりの額）	62,750	62,991	<b>73,581</b>	10.0	10.5	<b>11.5</b>	0.4	<b>16.8</b>	121,645	128,609	<b>140,977</b>	8.0	8.8	<b>9.0</b>	5.7	<b>9.6</b>		
2. 材料費	152,541	152,693	<b>163,344</b>	24.3	25.5	<b>25.4</b>	0.1	<b>7.0</b>	455,030	465,734	<b>504,489</b>	29.9	31.8	<b>32.4</b>	2.4	<b>8.3</b>		
3. 材料費、給与費以外の費用	142,669	142,383	<b>148,788</b>	22.7	23.8	<b>23.2</b>	-0.2	<b>4.5</b>	305,317	309,638	<b>317,648</b>	20.0	21.1	<b>20.4</b>	1.4	<b>2.6</b>		
IV 損益差額（I + II - III）	-24,558	-49,353	<b>-47,249</b>	-3.9	-8.2	<b>-7.4</b>	-	-	-1,588	-85,886	<b>-73,606</b>	-0.1	-5.9	<b>-4.7</b>	-	-		
施設数	85			-			-			29			-			-		
（参考）令和3年6月「賞与」の回答施設数	53			-			-			20			-			-		

一般病院（全体）（集計1）

（1施設当たり損益）

	全体							
	金額			構成比率			金額の伸び率	
	令和元年 6月	令和2年 6月	令和3年 6月	令和元年 6月	令和2年 6月	令和3年 6月	令和元年 令和2年	令和2年 令和3年
	千円	千円	千円	%	%	%	%	%
I 医業収益	311,193	300,539	<b>317,047</b>	99.8	99.8	<b>99.8</b>	-3.4	<b>5.5</b>
1. 入院診療収益	213,275	205,127	<b>213,103</b>	68.4	68.1	<b>67.1</b>	-3.8	<b>3.9</b>
2. 特別の療養環境収益	3,612	3,214	<b>3,092</b>	1.2	1.1	<b>1.0</b>	-11.0	<b>-3.8</b>
3. 外来診療収益	83,476	82,861	<b>88,467</b>	26.8	27.5	<b>27.9</b>	-0.7	<b>6.8</b>
4. その他の医業収益	10,830	9,338	<b>12,385</b>	3.5	3.1	<b>3.9</b>	-13.8	<b>32.6</b>
II 介護収益	740	505	<b>540</b>	0.2	0.2	<b>0.2</b>	-31.8	<b>6.9</b>
III 医業・介護費用	318,976	320,704	<b>332,640</b>	102.3	106.5	<b>104.7</b>	0.5	<b>3.7</b>
1. 給与費	178,282	178,709	<b>184,474</b>	57.2	59.4	<b>58.1</b>	0.2	<b>3.2</b>
給与費（賞与を除く）	151,317	151,356	<b>155,997</b>	48.5	50.3	<b>49.1</b>	0.0	<b>3.1</b>
賞与（1月あたりの額）	26,965	27,352	<b>28,476</b>	8.6	9.1	<b>9.0</b>	1.4	<b>4.1</b>
2. 材料費	70,702	71,532	<b>75,904</b>	22.7	23.8	<b>23.9</b>	1.2	<b>6.1</b>
3. 材料費、給与費以外の費用	69,991	70,464	<b>72,263</b>	22.4	23.4	<b>22.8</b>	0.7	<b>2.6</b>
IV 損益差額（I + II - III）	-7,042	-19,660	<b>-15,053</b>	-2.3	-6.5	<b>-4.7</b>	-	-
施設数	579			-			-	
（参考）令和3年6月「賞与」の回答施設数	405			-			-	

一般病院（参考）国公立を除く（集計1）

（1施設当たり損益）

	20~49床									50~99床								
	金額			構成比率			金額の伸び率			金額			構成比率			金額の伸び率		
	令和元年 6月	令和2年 6月	令和3年 6月	令和元年 6月	令和2年 6月	令和3年 6月	令和元年 令和2年	令和2年 令和3年	令和3年 令和2年	令和元年 6月	令和2年 6月	令和3年 6月	令和元年 6月	令和2年 6月	令和3年 6月	令和元年 令和2年	令和2年 令和3年	令和3年 令和2年
	千円	千円	千円	%	%	%	%	%	千円	千円	千円	%	%	%	%	%		
I 医業収益	70,993	70,486	<b>73,075</b>	99.9	99.9	<b>99.9</b>	-0.7	<b>3.7</b>	98,960	98,138	<b>101,262</b>	99.7	99.7	<b>99.7</b>	-0.8	<b>3.2</b>		
1. 入院診療収益	33,056	31,771	<b>33,185</b>	46.5	45.0	<b>45.4</b>	-3.9	<b>4.5</b>	61,138	62,381	<b>61,835</b>	61.6	63.4	<b>60.9</b>	2.0	<b>-0.9</b>		
2. 特別の療養環境収益	391	368	<b>425</b>	0.6	0.5	<b>0.6</b>	-5.9	<b>15.5</b>	1,092	974	<b>865</b>	1.1	1.0	<b>0.9</b>	-10.8	<b>-11.2</b>		
3. 外来診療収益	35,118	35,796	<b>36,066</b>	49.4	50.7	<b>49.3</b>	1.9	<b>0.8</b>	31,139	31,139	<b>33,176</b>	32.2	31.6	<b>32.7</b>	-2.4	<b>6.5</b>		
4. その他の医業収益	2,429	2,551	<b>3,399</b>	3.4	3.6	<b>4.6</b>	5.0	<b>33.2</b>	4,822	3,644	<b>5,388</b>	4.9	3.7	<b>5.3</b>	-24.4	<b>47.9</b>		
II 介護収益	73	83	<b>93</b>	0.1	0.1	<b>0.1</b>	13.7	<b>12.0</b>	277	279	<b>279</b>	0.3	0.3	<b>0.3</b>	0.7	<b>0.0</b>		
III 医業・介護費用	68,400	69,937	<b>71,651</b>	96.2	99.1	<b>97.9</b>	2.2	<b>2.5</b>	98,831	101,220	<b>101,981</b>	99.6	102.8	<b>100.4</b>	2.4	<b>0.8</b>		
1. 給与費	37,947	37,963	<b>39,588</b>	53.4	53.8	<b>54.1</b>	0.0	<b>4.3</b>	59,673	60,674	<b>61,210</b>	60.1	61.7	<b>60.3</b>	1.7	<b>0.9</b>		
給与費（賞与を除く）	33,631	33,799	<b>34,303</b>	47.3	47.9	<b>46.9</b>	0.5	<b>1.5</b>	52,670	53,783	<b>54,655</b>	53.1	54.6	<b>53.8</b>	2.1	<b>1.6</b>		
賞与（1月あたりの額）	4,316	4,164	<b>5,285</b>	6.1	5.9	<b>7.2</b>	-3.5	<b>26.9</b>	7,003	6,891	<b>6,555</b>	7.1	7.0	<b>6.5</b>	-1.6	<b>-4.9</b>		
2. 材料費	15,067	15,521	<b>15,800</b>	21.2	22.0	<b>21.7</b>	3.0	<b>2.3</b>	15,070	16,172	<b>16,088</b>	15.2	16.4	<b>15.8</b>	7.3	<b>-0.5</b>		
3. 材料費、給与費以外の費用	15,387	16,453	<b>16,183</b>	21.7	23.3	<b>22.1</b>	6.9	<b>-1.6</b>	24,087	24,374	<b>24,683</b>	24.3	24.8	<b>24.3</b>	1.2	<b>1.3</b>		
IV 損益差額（I + II - III）	2,665	631	<b>1,517</b>	3.8	0.9	<b>2.1</b>	-	-	407	-2,803	<b>-440</b>	0.4	-2.8	<b>-0.4</b>	-	-		
施設数	43			-			-			117			-			-		
（参考）令和3年6月「賞与」の回答施設数	28			-			-			85			-			-		

一般病院（参考）国公立を除く（集計1）

（1施設当たり損益）

	100~199床									200~299床								
	金額			構成比率			金額の伸び率			金額			構成比率			金額の伸び率		
	令和元年 6月	令和2年 6月	令和3年 6月	令和元年 6月	令和2年 6月	令和3年 6月	令和元年 令和2年	令和2年 令和3年	令和3年 令和2年	令和元年 6月	令和2年 6月	令和3年 6月	令和元年 6月	令和2年 6月	令和3年 6月	令和元年 令和2年	令和2年 令和3年	令和3年 令和2年
	千円	千円	千円	%	%	%	%	%	千円	千円	千円	%	%	%	%	%		
I 医業収益	198,156	194,516	<b>202,521</b>	99.5	99.7	<b>99.6</b>	-1.8	<b>4.1</b>	349,443	336,827	<b>351,599</b>	99.8	99.9	<b>99.9</b>	-3.6	<b>4.4</b>		
1. 入院診療収益	141,960	140,477	<b>142,718</b>	71.3	72.0	<b>70.2</b>	-1.0	<b>1.6</b>	248,885	240,981	<b>246,830</b>	71.1	71.4	<b>70.1</b>	-3.2	<b>2.4</b>		
2. 特別の療養環境収益	1,672	1,393	<b>1,330</b>	0.8	0.7	<b>0.7</b>	-16.7	<b>-4.5</b>	4,288	3,534	<b>3,406</b>	1.2	1.0	<b>1.0</b>	-17.6	<b>-3.6</b>		
3. 外来診療収益	47,566	46,963	<b>49,933</b>	23.9	24.1	<b>24.6</b>	-1.3	<b>6.3</b>	80,454	79,244	<b>84,865</b>	23.0	23.5	<b>24.1</b>	-1.5	<b>7.1</b>		
4. その他の医業収益	6,958	5,683	<b>8,541</b>	3.5	2.9	<b>4.2</b>	-18.3	<b>50.3</b>	15,815	13,067	<b>16,499</b>	4.5	3.9	<b>4.7</b>	-17.4	<b>26.3</b>		
II 介護収益	1,044	654	<b>726</b>	0.5	0.3	<b>0.4</b>	-37.4	<b>11.0</b>	540	506	<b>508</b>	0.2	0.2	<b>0.1</b>	-6.3	<b>0.4</b>		
III 医業・介護費用	197,271	198,004	<b>202,546</b>	99.0	101.5	<b>99.7</b>	0.4	<b>2.3</b>	345,547	347,044	<b>353,951</b>	98.7	102.9	<b>100.5</b>	0.4	<b>2.0</b>		
1. 給与費	121,694	121,560	<b>124,728</b>	61.1	62.3	<b>61.4</b>	-0.1	<b>2.6</b>	194,797	197,145	<b>196,268</b>	55.7	58.4	<b>55.7</b>	1.2	<b>-0.4</b>		
給与費（賞与を除く）	106,490	106,625	<b>110,064</b>	53.5	54.6	<b>54.2</b>	0.1	<b>3.2</b>	168,893	171,389	<b>171,583</b>	48.3	50.8	<b>48.7</b>	1.5	<b>0.1</b>		
賞与（1月あたりの額）	15,204	14,935	<b>14,664</b>	7.6	7.7	<b>7.2</b>	-1.8	<b>-1.8</b>	25,904	25,756	<b>24,685</b>	7.4	7.6	<b>7.0</b>	-0.6	<b>-4.2</b>		
2. 材料費	30,991	31,371	<b>32,850</b>	15.6	16.1	<b>16.2</b>	1.2	<b>4.7</b>	71,451	71,079	<b>74,618</b>	20.4	21.1	<b>21.2</b>	-0.5	<b>5.0</b>		
3. 材料費、給与費以外の費用	44,585	45,073	<b>44,968</b>	22.4	23.1	<b>22.1</b>	1.1	<b>-0.2</b>	79,299	78,820	<b>83,065</b>	22.7	23.4	<b>23.6</b>	-0.6	<b>5.4</b>		
IV 損益差額（I + II - III）	1,929	-2,833	<b>702</b>	1.0	-1.5	<b>0.3</b>	-	-	4,436	-9,711	<b>-1,844</b>	1.3	-2.9	<b>-0.5</b>	-	-		
施設数	165			-			-			58			-			-		
（参考）令和3年6月「賞与」の回答施設数	130			-			-			42			-			-		

一般病院（参考）国公立を除く（集計1）

（1施設当たり損益）

	300～499床									500床以上								
	金額			構成比率			金額の伸び率			金額			構成比率			金額の伸び率		
	令和元年 6月	令和2年 6月	令和3年 6月	令和元年 6月	令和2年 6月	令和3年 6月	令和元年 令和2年	令和2年 令和3年	令和3年 令和2年	令和元年 6月	令和2年 6月	令和3年 6月	令和元年 6月	令和2年 6月	令和3年 6月	令和元年 令和2年	令和2年 令和3年	令和3年 令和2年
	千円	千円	千円	%	%	%	%	%	千円	千円	千円	%	%	%	%	%		
I 医業収益	627,437	603,052	<b>642,112</b>	99.6	99.8	<b>99.8</b>	-3.9	<b>6.5</b>	1,454,213	1,431,966	<b>1,528,848</b>	99.9	99.9	<b>99.9</b>	-1.5	<b>6.8</b>		
1. 入院診療収益	452,107	432,925	<b>459,878</b>	71.8	71.7	<b>71.5</b>	-4.2	<b>6.2</b>	1,002,550	979,214	<b>1,032,226</b>	68.9	68.3	<b>67.4</b>	-2.3	<b>5.4</b>		
2. 特別の療養環境収益	7,159	6,482	<b>6,300</b>	1.1	1.1	<b>1.0</b>	-9.5	<b>-2.8</b>	30,303	29,235	<b>28,771</b>	2.1	2.0	<b>1.9</b>	-3.5	<b>-1.6</b>		
3. 外来診療収益	149,589	146,966	<b>155,472</b>	23.8	24.3	<b>24.2</b>	-1.8	<b>5.8</b>	394,340	401,309	<b>438,248</b>	27.1	28.0	<b>28.6</b>	1.8	<b>9.2</b>		
4. その他の医業収益	18,582	16,679	<b>20,461</b>	3.0	2.8	<b>3.2</b>	-10.2	<b>22.7</b>	27,020	22,207	<b>29,603</b>	1.9	1.5	<b>1.9</b>	-17.8	<b>33.3</b>		
II 介護収益	2,379	968	<b>1,053</b>	0.4	0.2	<b>0.2</b>	-59.3	<b>8.8</b>	1,731	1,752	<b>1,747</b>	0.1	0.1	<b>0.1</b>	1.2	<b>-0.3</b>		
III 医業・介護費用	641,697	640,531	<b>675,905</b>	101.9	106.0	<b>105.1</b>	-0.2	<b>5.5</b>	1,421,547	1,446,437	<b>1,498,134</b>	97.6	100.9	<b>97.9</b>	1.8	<b>3.6</b>		
1. 給与費	351,618	349,721	<b>365,737</b>	55.8	57.9	<b>56.9</b>	-0.5	<b>4.6</b>	712,107	722,668	<b>721,977</b>	48.9	50.4	<b>47.2</b>	1.5	<b>-0.1</b>		
給与費(賞与を除く)	290,670	289,776	<b>301,501</b>	46.2	48.0	<b>46.9</b>	-0.3	<b>4.0</b>	609,576	612,267	<b>627,378</b>	41.9	42.7	<b>41.0</b>	0.4	<b>2.5</b>		
賞与(1月あたりの額)	60,948	59,945	<b>64,235</b>	9.7	9.9	<b>10.0</b>	-1.6	<b>7.2</b>	102,531	110,402	<b>94,599</b>	7.0	7.7	<b>6.2</b>	7.7	<b>-14.3</b>		
2. 材料費	150,434	150,390	<b>161,738</b>	23.9	24.9	<b>25.1</b>	0.0	<b>7.5</b>	429,179	443,999	<b>484,769</b>	29.5	31.0	<b>31.7</b>	3.5	<b>9.2</b>		
3. 材料費、給与費以外の費用	139,645	140,420	<b>148,430</b>	22.2	23.2	<b>23.1</b>	0.6	<b>5.7</b>	280,261	279,770	<b>291,388</b>	19.2	19.5	<b>19.0</b>	-0.2	<b>4.2</b>		
IV 損益差額(I+II-III)	-11,882	-36,511	<b>-32,740</b>	-1.9	-6.0	<b>-5.1</b>	-	-	34,396	-12,719	<b>32,461</b>	2.4	-0.9	<b>2.1</b>	-	-		
施設数	55			-			-			16			-			-		
(参考)令和3年6月「賞与」の回答施設数	41			-			-			10			-			-		

一般病院（参考）国公立を除く（集計1）

（1施設当たり損益）

	全体								
	金額			構成比率			金額の伸び率		
	令和元年 6月	令和2年 6月	令和3年 6月	令和元年 6月	令和2年 6月	令和3年 6月	令和元年 令和2年	令和2年 令和3年	令和3年 令和2年
	千円	千円	千円	%	%	%	%	%	
I 医業収益	276,147	269,215	<b>283,208</b>	99.7	99.8	<b>99.8</b>	-2.5	<b>5.2</b>	
1. 入院診療収益	192,379	187,882	<b>194,571</b>	69.4	69.6	<b>68.6</b>	-2.3	<b>3.6</b>	
2. 特別の療養環境収益	3,409	3,059	<b>2,958</b>	1.2	1.1	<b>1.0</b>	-10.3	<b>-3.3</b>	
3. 外来診療収益	71,134	70,554	<b>75,234</b>	25.7	26.2	<b>26.5</b>	-0.8	<b>6.6</b>	
4. その他の医業収益	9,225	7,719	<b>10,444</b>	3.3	2.9	<b>3.7</b>	-16.3	<b>35.3</b>	
II 介護収益	876	561	<b>599</b>	0.3	0.2	<b>0.2</b>	-36.0	<b>6.8</b>	
III 医業・介護費用	275,626	277,580	<b>286,302</b>	99.5	102.9	<b>100.9</b>	0.7	<b>3.1</b>	
1. 給与費	155,780	156,433	<b>159,403</b>	56.2	58.0	<b>56.2</b>	0.4	<b>1.9</b>	
給与費(賞与を除く)	133,734	134,391	<b>137,891</b>	48.3	49.8	<b>48.6</b>	0.5	<b>2.6</b>	
賞与(1月あたりの額)	22,046	22,041	<b>21,512</b>	8.0	8.2	<b>7.6</b>	0.0	<b>-2.4</b>	
2. 材料費	59,052	59,986	<b>63,800</b>	21.3	22.2	<b>22.5</b>	1.6	<b>6.4</b>	
3. 材料費、給与費以外の費用	60,794	61,161	<b>63,099</b>	21.9	22.7	<b>22.2</b>	0.6	<b>3.2</b>	
IV 損益差額(I+II-III)	1,398	-7,804	<b>-2,496</b>	0.5	-2.9	<b>-0.9</b>	-	-	
施設数	454			-			-		
(参考)令和3年6月「賞与」の回答施設数	336			-			-		

(6) 一般病院 100床当たりの損益状況

一般病院 (集計1)

	法人・その他																	
	医療法人									国立								
	金額			構成比率			金額の伸び率			金額			構成比率			金額の伸び率		
	令和元年 6月	令和2年 6月	令和3年 6月	令和元年 6月	令和2年 6月	令和3年 6月	令和元年 令和2年	令和2年 令和3年	令和3年	令和元年 6月	令和2年 6月	令和3年 6月	令和元年 6月	令和2年 6月	令和3年 6月	令和元年 令和2年	令和2年 令和3年	
	千円	千円	千円	%	%	%	%	%	千円	千円	千円	%	%	%	%	%		
I 医業収益	119,360	119,026	124,616	99.3	99.7	99.7	-0.3	4.7	177,687	161,272	178,323	99.9	99.9	99.9	-9.2	10.6		
1. 入院診療収益	85,111	85,505	87,913	70.8	71.6	70.4	0.5	2.8	120,008	105,249	115,109	67.5	65.2	64.5	-12.3	9.4		
2. 特別の療養環境収益	1,345	1,240	1,142	1.1	1.0	0.9	-7.8	-7.9	2,881	2,231	2,307	1.6	1.4	1.3	-22.6	3.4		
3. 外来診療収益	28,900	28,912	30,754	24.1	24.2	24.6	0.0	6.4	47,154	46,421	49,781	26.5	28.8	27.9	-1.6	7.2		
4. その他の医業収益	4,004	3,369	4,808	3.3	2.8	3.8	-15.9	42.7	7,643	7,371	11,126	4.3	4.6	6.2	-3.6	50.9		
II 介護収益	792	329	336	0.7	0.3	0.3	-58.5	2.1	96	82	95	0.1	0.1	0.1	-14.6	15.9		
III 医業・介護費用	118,457	120,925	123,988	98.6	101.3	99.2	2.1	2.5	182,792	180,968	186,211	102.8	112.2	104.4	-1.0	2.9		
1. 給与費	70,863	71,711	73,872	59.0	60.1	59.1	1.2	3.0	91,574	89,799	91,361	51.5	55.7	51.2	-1.9	1.7		
給与費(賞与を除く)	62,474	63,430	65,537	52.0	53.1	52.4	1.5	3.3	75,734	74,137	75,469	42.6	45.9	42.3	-2.1	1.8		
賞与(1月あたりの額)	8,389	8,281	8,335	7.0	6.9	6.7	-1.3	0.7	15,840	15,662	15,893	8.9	9.7	8.9	-1.1	1.5		
2. 材料費	20,440	21,234	22,111	17.0	17.8	17.7	3.9	4.1	50,508	49,075	52,468	28.4	30.4	29.4	-2.8	6.9		
3. 材料費、給与費以外の費用	27,153	27,980	28,006	22.6	23.4	22.4	3.0	0.1	40,711	42,094	42,382	22.9	26.1	23.8	3.4	0.7		
IV 損益差額(I+II-III)	1,696	-1,570	963	1.4	-1.3	0.8	-	-	-5,009	-19,615	-7,793	-2.8	-12.2	-4.4	-	-		
施設数		293		-	-	-	-	-		17		-	-	-	-	-		
(参考)令和3年6月「賞与」の回答施設数		221		-	-	-	-	-		12		-	-	-	-	-		

- (注) 1. 構成比率は「I 医業収益」と「II 介護収益」を合算した金額に対する各収益科目、又は費用科目の割合である。(以下同様)  
 2. 令和3年6月における「賞与費」については、年間支給額が決定している施設のみ平均値であり、令和3年6月における「III 医業・介護費用」、「1. 給与費」及び「IV 損益差額(I+II-III)」の金額については、当該平均値と上記各数値の合算により算出している。  
 なお、令和元年6月及び令和2年6月における「III 医業・介護費用」、「1. 給与費」及び「IV 損益差額(I+II-III)」の金額については、各施設ごとの平均値を示したものである。(以下同様)  
 3. 令和3年6月については、直近の事業年(度)における病床数をもとに算出している。(以下同様)  
 4. 各年6月の日曜日、土曜日、木曜日の日数は以下のとおり。  
 令和元年6月 日曜日5日、土曜日5日、木曜日4日  
 令和2年6月 日曜日4日、土曜日4日、木曜日4日  
 令和3年6月 日曜日4日、土曜日4日、木曜日4日  
 5. 月次の集計については、年度調査に比べて、対象月における季節や個別の要因等の影響を受けやすいことに留意

一般病院 (集計1)

	法人・その他																	
	公立									公的								
	金額			構成比率			金額の伸び率			金額			構成比率			金額の伸び率		
	令和元年 6月	令和2年 6月	令和3年 6月	令和元年 6月	令和2年 6月	令和3年 6月	令和元年 令和2年	令和2年 令和3年	令和3年	令和元年 6月	令和2年 6月	令和3年 6月	令和元年 6月	令和2年 6月	令和3年 6月	令和元年 令和2年	令和2年 令和3年	
	千円	千円	千円	%	%	%	%	%	千円	千円	千円	%	%	%	%	%		
I 医業収益	179,593	172,595	181,703	99.9	99.9	99.9	-3.9	5.3	234,451	228,042	243,681	99.8	99.8	99.8	-2.7	6.9		
1. 入院診療収益	117,977	111,414	115,539	65.7	64.5	63.5	-5.6	3.7	156,803	150,367	159,429	66.7	65.8	65.3	-4.1	6.0		
2. 特別の療養環境収益	1,548	1,419	1,301	0.9	0.8	0.7	-8.3	-8.3	3,198	3,028	3,065	1.4	1.3	1.3	-5.3	1.2		
3. 外来診療収益	53,448	53,723	57,498	29.7	31.1	31.6	0.5	7.0	68,704	69,829	74,799	29.2	30.6	30.6	1.6	7.1		
4. その他の医業収益	6,620	6,039	7,365	3.7	3.5	4.1	-8.8	22.0	5,746	4,818	6,388	2.4	2.1	2.6	-16.2	32.6		
II 介護収益	102	133	142	0.1	0.1	0.1	30.4	6.8	503	498	532	0.2	0.2	0.2	-1.0	6.8		
III 医業・介護費用	197,528	200,187	214,958	109.9	115.9	118.2	1.3	7.4	234,719	237,904	246,303	99.9	104.1	100.9	1.4	3.5		
1. 給与費	109,483	110,668	122,440	60.9	64.1	67.3	1.1	10.6	118,450	119,234	121,132	50.4	52.2	49.6	0.7	1.6		
給与費(賞与を除く)	90,581	90,655	94,703	50.4	52.5	52.1	0.1	4.5	100,429	100,669	103,544	42.7	44.0	42.4	0.2	2.9		
賞与(1月あたりの額)	18,902	20,013	27,737	10.5	11.6	15.3	5.9	38.6	18,020	18,566	17,588	7.7	8.1	7.2	3.0	-5.3		
2. 材料費	45,201	46,184	48,807	25.2	26.7	26.7	2.2	5.2	68,393	70,352	74,878	29.1	30.8	30.7	2.9	6.4		
3. 材料費、給与費以外の費用	42,843	43,335	43,912	23.8	25.1	24.1	1.1	1.3	47,876	48,317	50,292	20.4	21.1	20.6	0.9	4.1		
IV 損益差額(I+II-III)	-17,833	-27,459	-33,113	-9.9	-15.9	-18.2	-	-	236	-9,363	-2,090	0.1	-4.1	-0.9	-	-		
施設数		111		-	-	-	-	-		37		-	-	-	-	-		
(参考)令和3年6月「賞与」の回答施設数		60		-	-	-	-	-		20		-	-	-	-	-		

一般病院（集計1）

	法人・その他																
	社会保険関係法人									その他							
	金額			構成比率			金額の伸び率			金額			構成比率			金額の伸び率	
	令和元年 6月	令和2年 6月	令和3年 6月	令和元年 6月	令和2年 6月	令和3年 6月	令和元年 令和2年	令和2年 令和3年		令和元年 6月	令和2年 6月	令和3年 6月	令和元年 6月	令和2年 6月	令和3年 6月	令和元年 令和2年	令和2年 令和3年
	千円	千円	千円	%	%	%	%	%	千円	千円	千円	%	%	%	%	%	
I 医業収益	209,789	203,879	<b>218,689</b>	100.0	100.0	<b>100.0</b>	-2.8	<b>7.3</b>	166,193	161,418	<b>169,302</b>	99.8	99.8	<b>99.8</b>	-2.9	<b>4.9</b>	
1. 入院診療収益	136,377	126,898	<b>137,170</b>	65.0	62.2	<b>62.7</b>	-7.0	<b>8.1</b>	117,085	114,588	<b>118,054</b>	70.3	70.9	<b>69.6</b>	-2.1	<b>3.0</b>	
2. 特別の療養環境収益	5,433	4,847	<b>5,419</b>	2.6	2.4	<b>2.5</b>	-10.8	<b>11.8</b>	1,928	1,635	<b>1,559</b>	1.2	1.0	<b>0.9</b>	-15.2	<b>-4.6</b>	
3. 外来診療収益	56,010	65,012	<b>63,920</b>	26.7	31.9	<b>29.2</b>	16.1	<b>-1.7</b>	40,844	39,723	<b>42,638</b>	24.5	24.6	<b>25.1</b>	-2.7	<b>7.3</b>	
4. その他の医業収益	11,970	7,122	<b>12,180</b>	5.7	3.5	<b>5.6</b>	-40.5	<b>71.0</b>	6,336	5,472	<b>7,050</b>	3.8	3.4	<b>4.2</b>	-13.6	<b>28.8</b>	
II 介護収益	59	0	<b>61</b>	0.0	0.0	<b>0.0</b>	-100.0	—	331	251	<b>272</b>	0.2	0.2	<b>0.2</b>	-24.2	<b>8.4</b>	
III 医業・介護費用	238,013	242,115	<b>254,343</b>	113.4	118.8	<b>116.3</b>	1.7	<b>5.1</b>	165,743	166,936	<b>173,383</b>	99.5	103.3	<b>102.2</b>	0.7	<b>3.9</b>	
1. 給与費	149,518	154,227	<b>163,550</b>	71.3	75.6	<b>74.8</b>	3.1	<b>6.0</b>	94,364	95,382	<b>96,652</b>	56.7	59.0	<b>57.0</b>	1.1	<b>1.3</b>	
給与費(賞与を除く)	100,420	103,758	<b>106,444</b>	47.9	50.9	<b>48.7</b>	3.3	<b>2.6</b>	80,637	81,540	<b>82,897</b>	48.4	50.4	<b>48.9</b>	1.1	<b>1.7</b>	
賞与(1月あたりの額)	49,098	50,469	<b>57,106</b>	23.4	24.8	<b>26.1</b>	2.8	<b>13.2</b>	13,727	13,843	<b>13,755</b>	8.2	8.6	<b>8.1</b>	0.8	<b>-0.6</b>	
2. 材料費	51,148	51,890	<b>56,504</b>	24.4	25.5	<b>25.8</b>	1.5	<b>8.9</b>	33,568	33,715	<b>36,569</b>	20.2	20.9	<b>21.6</b>	0.4	<b>8.5</b>	
3. 材料費、給与費以外の費用	37,346	35,997	<b>34,289</b>	17.8	17.7	<b>15.7</b>	-3.6	<b>-4.7</b>	37,811	37,839	<b>40,162</b>	22.7	23.4	<b>23.7</b>	0.1	<b>6.1</b>	
IV 損益差額(I+II-III)	-28,164	-38,236	<b>-35,593</b>	-13.4	-18.8	<b>-16.3</b>	—	—	781	-5,267	<b>-3,809</b>	0.5	-3.3	<b>-2.2</b>	—	—	
施設数	4	—	—	—	—	—	—	—	129	—	—	—	—	—	—	—	
(参考)令和3年6月「賞与」の回答施設数	3	—	—	—	—	—	—	—	101	—	—	—	—	—	—	—	

一般病院（集計1）

	法人・その他																
	法人・その他全体									個人							
	金額			構成比率			金額の伸び率			金額			構成比率			金額の伸び率	
	令和元年 6月	令和2年 6月	令和3年 6月	令和元年 6月	令和2年 6月	令和3年 6月	令和元年 令和2年	令和2年 令和3年		令和元年 6月	令和2年 6月	令和3年 6月	令和元年 6月	令和2年 6月	令和3年 6月	令和元年 令和2年	令和2年 令和3年
	千円	千円	千円	%	%	%	%	%	千円	千円	千円	%	%	%	%	%	
I 医業収益	161,382	156,893	<b>165,658</b>	99.7	99.8	<b>99.8</b>	-2.8	<b>5.6</b>	163,902	151,202	<b>165,688</b>	99.9	99.9	<b>99.6</b>	-7.7	<b>9.6</b>	
1. 入院診療収益	110,759	107,224	<b>111,503</b>	68.4	68.2	<b>67.2</b>	-3.2	<b>4.0</b>	97,474	95,300	<b>100,198</b>	59.4	62.9	<b>60.3</b>	-2.2	<b>5.1</b>	
2. 特別の療養環境収益	1,868	1,673	<b>1,608</b>	1.2	1.1	<b>1.0</b>	-10.4	<b>-3.9</b>	888	1,091	<b>1,369</b>	0.5	0.7	<b>0.8</b>	22.9	<b>25.5</b>	
3. 外来診療収益	43,145	43,131	<b>46,069</b>	26.7	27.4	<b>27.8</b>	0.0	<b>6.8</b>	60,973	52,263	<b>60,180</b>	37.2	34.5	<b>36.2</b>	-14.3	<b>15.1</b>	
4. その他の医業収益	5,610	4,864	<b>6,478</b>	3.5	3.1	<b>3.9</b>	-13.3	<b>33.2</b>	4,567	2,548	<b>3,941</b>	2.8	1.7	<b>2.4</b>	-44.2	<b>54.7</b>	
II 介護収益	453	271	<b>286</b>	0.3	0.2	<b>0.2</b>	-40.2	<b>5.5</b>	211	211	<b>601</b>	0.1	0.1	<b>0.4</b>	0.0	<b>184.8</b>	
III 医業・介護費用	165,600	167,634	<b>173,950</b>	102.3	106.7	<b>104.8</b>	1.2	<b>3.8</b>	149,292	143,014	—	91.0	94.5	—	-4.2	—	
1. 給与費	92,610	93,441	<b>96,569</b>	57.2	59.5	<b>58.2</b>	0.9	<b>3.3</b>	88,107	85,766	—	53.7	56.6	—	-2.7	—	
給与費(賞与を除く)	78,632	79,169	<b>81,600</b>	48.6	50.4	<b>49.2</b>	0.7	<b>3.1</b>	81,135	78,634	<b>81,511</b>	49.4	51.9	<b>49.0</b>	-3.1	<b>3.7</b>	
賞与(1月あたりの額)	13,978	14,272	<b>14,969</b>	8.6	9.1	<b>9.0</b>	2.1	<b>4.9</b>	6,971	7,132	—	4.2	4.7	—	2.3	—	
2. 材料費	36,586	37,280	<b>39,561</b>	22.6	23.7	<b>23.8</b>	1.9	<b>6.1</b>	24,898	21,591	<b>28,936</b>	15.2	14.3	<b>17.4</b>	-13.3	<b>34.0</b>	
3. 材料費、給与費以外の費用	36,404	36,913	<b>37,820</b>	22.5	23.5	<b>22.8</b>	1.4	<b>2.5</b>	36,287	35,656	<b>40,028</b>	22.1	23.5	<b>24.1</b>	-1.7	<b>12.3</b>	
IV 損益差額(I+II-III)	-3,765	-10,469	<b>-8,006</b>	-2.3	-6.7	<b>-4.8</b>	—	—	14,820	8,399	—	9.0	5.5	—	—	—	
施設数	591	—	—	—	—	—	—	—	3	—	—	—	—	—	—	—	
(参考)令和3年6月「賞与」の回答施設数	417	—	—	—	—	—	—	—	*	—	—	—	—	—	—	—	

一般病院（集計1）

	全体									(参考)国公立								
	金額			構成比率			金額の伸び率			金額			構成比率			金額の伸び率		
	令和元年 6月	令和2年 6月	令和3年 6月	令和元年 6月	令和2年 6月	令和3年 6月	令和元年 令和2年	令和2年 令和3年		令和元年 6月	令和2年 6月	令和3年 6月	令和元年 6月	令和2年 6月	令和3年 6月	令和元年 令和2年	令和2年 令和3年	
	千円	千円	千円	%	%	%	%	%	千円	千円	千円	%	%	%	%	%		
I 医業収益	161,389	156,877	<b>165,658</b>	99.7	99.8	<b>99.8</b>	-2.8	<b>5.6</b>	179,260	170,614	<b>181,111</b>	99.9	99.9	<b>99.9</b>	-4.8	<b>6.2</b>		
1. 入院診療収益	110,720	107,189	<b>111,470</b>	68.4	68.2	<b>67.2</b>	-3.2	<b>4.0</b>	118,332	110,335	<b>115,464</b>	66.0	64.6	<b>63.7</b>	-6.8	<b>4.6</b>		
2. 特別の療養環境収益	1,865	1,672	<b>1,607</b>	1.2	1.1	<b>1.0</b>	-10.3	<b>-3.9</b>	1,781	1,561	<b>1,477</b>	1.0	0.9	<b>0.8</b>	-12.4	<b>-5.4</b>		
3. 外来診療収益	43,197	43,158	<b>46,111</b>	26.7	27.5	<b>27.8</b>	-0.1	<b>6.8</b>	52,348	52,445	<b>56,148</b>	29.2	30.7	<b>31.0</b>	0.2	<b>7.1</b>		
4. その他の医業収益	5,607	4,857	<b>6,470</b>	3.5	3.1	<b>3.9</b>	-13.4	<b>33.2</b>	6,799	6,272	<b>8,023</b>	3.8	3.7	<b>4.4</b>	-7.8	<b>27.9</b>		
II 介護収益	453	271	<b>287</b>	0.3	0.2	<b>0.2</b>	-40.2	<b>5.9</b>	101	124	<b>134</b>	0.1	0.1	<b>0.1</b>	22.8	<b>8.1</b>		
III 医業・介護費用	165,552	167,561	<b>173,925</b>	102.3	106.6	<b>104.8</b>	1.2	<b>3.8</b>	194,951	196,824	<b>209,226</b>	108.7	115.3	<b>115.4</b>	1.0	<b>6.3</b>		
1. 給与費	92,597	93,418	<b>96,569</b>	57.2	59.4	<b>58.2</b>	0.9	<b>3.4</b>	106,352	107,016	<b>116,300</b>	59.3	62.7	<b>64.2</b>	0.6	<b>8.7</b>		
給与費(賞与を除く)	78,639	79,167	<b>81,600</b>	48.6	50.4	<b>49.2</b>	0.7	<b>3.1</b>	87,985	87,764	<b>91,337</b>	49.1	51.4	<b>50.4</b>	-0.3	<b>4.1</b>		
賞与(1月あたりの額)	13,957	14,251	<b>14,969</b>	8.6	9.1	<b>9.0</b>	2.1	<b>5.0</b>	18,367	19,252	<b>24,962</b>	10.2	11.3	<b>13.8</b>	4.8	<b>29.7</b>		
2. 材料費	36,551	37,234	<b>39,530</b>	22.6	23.7	<b>23.8</b>	1.9	<b>6.2</b>	46,129	46,690	<b>49,282</b>	25.7	27.3	<b>27.2</b>	1.2	<b>5.6</b>		
3. 材料費、給与費以外の費用	36,404	36,909	<b>37,827</b>	22.5	23.5	<b>22.8</b>	1.4	<b>2.5</b>	42,470	43,118	<b>43,644</b>	23.7	25.3	<b>24.1</b>	1.5	<b>1.2</b>		
IV 損益差額(I+II-III)	-3,710	-10,413	<b>-7,980</b>	-2.3	-6.6	<b>-4.8</b>	-	-	-15,591	-26,086	<b>-27,981</b>	-8.7	-15.3	<b>-15.4</b>	-	-		
施設数	594			-	-	-	-	-	128			-	-	-	-	-		
(参考)令和3年6月「賞与」の回答施設数	417			-	-	-	-	-	72			-	-	-	-	-		

(注)「全体」とは、個人、医療法人のほか、市町村立などを含めて単純集計したものの、個人立の病院の「損益差額」とそれ以外の病院の「損益差額」では性質に異なる部分もあるものの、便宜上、これらを足し合わせて機械的に算出したものであることに留意。

一般病院（集計1）

	(参考)国公立を除く								
	金額			構成比率			金額の伸び率		
	令和元年 6月	令和2年 6月	令和3年 6月	令和元年 6月	令和2年 6月	令和3年 6月	令和元年 令和2年	令和2年 令和3年	
	千円	千円	千円	%	%	%	%	%	
I 医業収益	154,690	151,736	<b>159,875</b>	99.6	99.8	<b>99.8</b>	-1.9	<b>5.4</b>	
1. 入院診療収益	107,867	106,012	<b>109,975</b>	69.5	69.7	<b>68.6</b>	-1.7	<b>3.7</b>	
2. 特別の療養環境収益	1,897	1,713	<b>1,656</b>	1.2	1.1	<b>1.0</b>	-9.7	<b>-3.3</b>	
3. 外来診療収益	39,767	39,683	<b>42,355</b>	25.6	26.1	<b>26.4</b>	-0.2	<b>6.7</b>	
4. その他の医業収益	5,160	4,328	<b>5,889</b>	3.3	2.8	<b>3.7</b>	-16.1	<b>36.1</b>	
II 介護収益	584	327	<b>344</b>	0.4	0.2	<b>0.2</b>	-44.0	<b>5.2</b>	
III 医業・介護費用	154,531	156,610	<b>161,564</b>	99.5	103.0	<b>100.8</b>	1.3	<b>3.2</b>	
1. 給与費	87,440	88,329	<b>90,034</b>	56.3	58.1	<b>56.2</b>	1.0	<b>1.9</b>	
給与費(賞与を除く)	75,136	75,950	<b>77,956</b>	48.4	49.9	<b>48.7</b>	1.1	<b>2.6</b>	
賞与(1月あたりの額)	12,305	12,380	<b>12,078</b>	7.9	8.1	<b>7.5</b>	0.6	<b>-2.4</b>	
2. 材料費	32,961	33,695	<b>35,880</b>	21.2	22.2	<b>22.4</b>	2.2	<b>6.5</b>	
3. 材料費、給与費以外の費用	34,130	34,586	<b>35,650</b>	22.0	22.7	<b>22.3</b>	1.3	<b>3.1</b>	
IV 損益差額(I+II-III)	743	-4,548	<b>-1,345</b>	0.5	-3.0	<b>-0.8</b>	-	-	
施設数	466			-	-	-	-	-	
(参考)令和3年6月「賞与」の回答施設数	345			-	-	-	-	-	



(7) 療養病床60%以上の一般病院の損益状況

療養病床60%以上の一般病院 (集計1)

(1施設当たり損益)

	法人・その他																	
	医療法人									国立								
	金額			構成比率			金額の伸び率			金額			構成比率			金額の伸び率		
	令和元年 6月	令和2年 6月	令和3年 6月	令和元年 6月	令和2年 6月	令和3年 6月	令和元年 令和2年	令和2年 令和3年	令和3年 令和3年	令和元年 6月	令和2年 6月	令和3年 6月	令和元年 6月	令和2年 6月	令和3年 6月	令和元年 令和2年	令和2年 令和3年	令和3年 令和3年
	千円	千円	千円	%	%	%	%	%	千円	千円	千円	%	%	%	%	%	%	
I 医業収益	100,930	100,087	102,445	98.1	99.4	99.4	-0.8	2.4	-	-	-	-	-	-	-	-	-	
1. 入院診療収益	82,330	81,991	82,357	80.0	81.4	79.9	-0.4	0.4	-	-	-	-	-	-	-	-	-	
2. 特別の療養環境収益	476	412	350	0.5	0.4	0.3	-13.4	-15.0	-	-	-	-	-	-	-	-	-	
3. 外来診療収益	15,298	14,648	15,644	14.9	14.5	15.2	-4.2	6.8	-	-	-	-	-	-	-	-	-	
4. その他の医業収益	2,826	3,036	4,094	2.7	3.0	4.0	7.4	34.8	-	-	-	-	-	-	-	-	-	
II 介護収益	1,946	606	639	1.9	0.6	0.6	-68.9	5.4	-	-	-	-	-	-	-	-	-	
III 医業・介護費用	94,614	97,433	96,812	92.0	96.8	93.9	3.0	-0.6	-	-	-	-	-	-	-	-	-	
1. 給与費	60,179	60,404	62,465	58.5	60.0	60.6	0.4	3.4	-	-	-	-	-	-	-	-	-	
給与費(賞与を除く)	53,875	54,139	55,874	52.4	53.8	54.2	0.5	3.2	-	-	-	-	-	-	-	-	-	
賞与(1月あたりの額)	6,304	6,265	6,590	6.1	6.2	6.4	-0.6	5.2	-	-	-	-	-	-	-	-	-	
2. 材料費	10,714	10,427	10,820	10.4	10.4	10.5	-2.7	3.8	-	-	-	-	-	-	-	-	-	
3. 材料費、給与費以外の費用	23,721	26,602	23,528	23.1	26.4	22.8	12.1	-11.6	-	-	-	-	-	-	-	-	-	
IV 損益差額(I+II-III)	8,262	3,260	6,272	8.0	3.2	6.1	-	-	-	-	-	-	-	-	-	-	-	
施設数		62		-	-	-	-	-	0			-	-	-	-	-	-	
(参考)令和3年6月「賞与」の回答施設数		46		-	-	-	-	-	0			-	-	-	-	-	-	

- (注) 1. 構成比率は「I 医業収益」と「II 介護収益」を合算した金額に対する各収益科目、又は費用科目の割合である。(以下同様)  
 2. 令和3年6月における「賞与費」については、年間支給額が決定している施設のみで平均値であり、令和3年6月における「III 医業・介護費用」、「1. 給与費」及び「IV 損益差額(I+II-III)」の金額については、当該平均値と上記各数値の合算により算出している。  
 なお、令和元年6月及び令和2年6月における「III 医業・介護費用」、「1. 給与費」及び「IV 損益差額(I+II-III)」の金額については、各施設ごとの平均値を示したものである。(以下同様)  
 3. 各年6月の日曜日、土曜日、木曜日の日数は以下のとおり。  
 令和元年6月 日曜日5日、土曜日5日、木曜日4日  
 令和2年6月 日曜日4日、土曜日4日、木曜日4日  
 令和3年6月 日曜日4日、土曜日4日、木曜日4日  
 4. 以下の集計については、年度調査に比べて、対象月における季節や個別の要因等の影響を受けやすいことに留意

療養病床60%以上の一般病院 (集計1)

(1施設当たり損益)

	法人・その他																	
	公立									公的								
	金額			構成比率			金額の伸び率			金額			構成比率			金額の伸び率		
	令和元年 6月	令和2年 6月	令和3年 6月	令和元年 6月	令和2年 6月	令和3年 6月	令和元年 令和2年	令和2年 令和3年	令和3年 令和3年	令和元年 6月	令和2年 6月	令和3年 6月	令和元年 6月	令和2年 6月	令和3年 6月	令和元年 令和2年	令和2年 令和3年	令和3年 令和3年
	千円	千円	千円	%	%	%	%	%	千円	千円	千円	%	%	%	%	%	%	
I 医業収益	-	-	-	-	-	-	-	-	*	*	*	*	*	*	*	*	-	
1. 入院診療収益	-	-	-	-	-	-	-	-	*	*	*	*	*	*	*	*	-	
2. 特別の療養環境収益	-	-	-	-	-	-	-	-	*	*	*	*	*	*	*	*	-	
3. 外来診療収益	-	-	-	-	-	-	-	-	*	*	*	*	*	*	*	*	-	
4. その他の医業収益	-	-	-	-	-	-	-	-	*	*	*	*	*	*	*	*	-	
II 介護収益	-	-	-	-	-	-	-	-	*	*	*	*	*	*	*	*	-	
III 医業・介護費用	-	-	-	-	-	-	-	-	*	*	*	*	*	*	*	*	-	
1. 給与費	-	-	-	-	-	-	-	-	*	*	*	*	*	*	*	*	-	
給与費(賞与を除く)	-	-	-	-	-	-	-	-	*	*	*	*	*	*	*	*	-	
賞与(1月あたりの額)	-	-	-	-	-	-	-	-	*	*	*	*	*	*	*	*	-	
2. 材料費	-	-	-	-	-	-	-	-	*	*	*	*	*	*	*	*	-	
3. 材料費、給与費以外の費用	-	-	-	-	-	-	-	-	*	*	*	*	*	*	*	*	-	
IV 損益差額(I+II-III)	-	-	-	-	-	-	-	-	*	*	*	*	*	*	*	*	-	
施設数		0		-	-	-	-	-	*			-	-	-	-	-	-	
(参考)令和3年6月「賞与」の回答施設数		0		-	-	-	-	-	*			-	-	-	-	-	-	

## 療養病床60%以上の一般病院（集計1）

（1施設当たり損益）

	法人・その他																
	社会保険関係法人									その他							
	金額			構成比率			金額の伸び率			金額			構成比率			金額の伸び率	
	令和元年 6月	令和2年 6月	令和3年 6月	令和元年 6月	令和2年 6月	令和3年 6月	令和元年 令和2年	令和2年 令和3年	令和元年 6月	令和2年 6月	令和3年 6月	令和元年 6月	令和2年 6月	令和3年 6月	令和元年 令和2年	令和2年 令和3年	
	千円	千円	千円	%	%	%	%	%	千円	千円	千円	%	%	%	%	%	
I 医業収益	—	—	—	—	—	—	—	—	156,257	158,428	152,902	98.9	99.7	99.6	1.4	-3.5	
1. 入院診療収益	—	—	—	—	—	—	—	—	133,547	138,592	131,456	84.5	87.2	85.7	3.8	-5.1	
2. 特別の療養環境収益	—	—	—	—	—	—	—	—	2,536	1,761	1,441	1.6	1.1	0.9	-30.6	-18.2	
3. 外来診療収益	—	—	—	—	—	—	—	—	11,689	11,492	12,071	7.4	7.2	7.9	-1.7	5.0	
4. その他の医業収益	—	—	—	—	—	—	—	—	8,485	6,582	7,934	5.4	4.1	5.2	-22.4	20.5	
II 介護収益	—	—	—	—	—	—	—	—	1,787	501	569	1.1	0.3	0.4	-72.0	13.6	
III 医業・介護費用	—	—	—	—	—	—	—	—	134,202	137,561	139,821	84.9	86.6	91.1	2.5	1.6	
1. 給与費	—	—	—	—	—	—	—	—	87,473	89,046	91,769	55.3	56.0	59.8	1.8	3.1	
給与費(賞与を除く)	—	—	—	—	—	—	—	—	74,102	75,050	76,611	46.9	47.2	49.9	1.3	2.1	
賞与(1月あたりの額)	—	—	—	—	—	—	—	—	13,371	13,996	15,158	8.5	8.8	9.9	4.7	8.3	
2. 材料費	—	—	—	—	—	—	—	—	12,453	13,766	12,836	7.9	8.7	8.4	10.5	-6.8	
3. 材料費、給与費以外の費用	—	—	—	—	—	—	—	—	34,276	34,749	35,216	21.7	21.9	22.9	1.4	1.3	
IV 損益差額(I+II-III)	—	—	—	—	—	—	—	—	23,841	21,367	13,650	15.1	13.4	8.9	—	—	
施設数	0		—	—	—	—	—	—	18		—	—	—	—	—	—	
(参考)令和3年6月「賞与」の回答施設数	0		—	—	—	—	—	—	16		—	—	—	—	—	—	

## 療養病床60%以上の一般病院（集計1）

（1施設当たり損益）

	法人・その他																
	法人・その他全体									個人							
	金額			構成比率			金額の伸び率			金額			構成比率			金額の伸び率	
	令和元年 6月	令和2年 6月	令和3年 6月	令和元年 6月	令和2年 6月	令和3年 6月	令和元年 令和2年	令和2年 令和3年	令和元年 6月	令和2年 6月	令和3年 6月	令和元年 6月	令和2年 6月	令和3年 6月	令和元年 令和2年	令和2年 令和3年	
	千円	千円	千円	%	%	%	%	%	千円	千円	千円	%	%	%	%	%	
I 医業収益	114,785	114,466	115,215	98.3	99.5	99.5	-0.3	0.7	—	—	—	—	—	—	—	—	
1. 入院診療収益	95,420	96,158	94,993	81.7	83.6	82.0	0.8	-1.2	—	—	—	—	—	—	—	—	
2. 特別の療養環境収益	992	742	644	0.8	0.6	0.6	-25.2	-13.2	—	—	—	—	—	—	—	—	
3. 外来診療収益	14,312	13,769	14,661	12.3	12.0	12.7	-3.8	6.5	—	—	—	—	—	—	—	—	
4. その他の医業収益	4,060	3,797	4,918	3.5	3.3	4.2	-6.5	29.5	—	—	—	—	—	—	—	—	
II 介護収益	1,962	580	632	1.7	0.5	0.5	-70.4	9.0	—	—	—	—	—	—	—	—	
III 医業・介護費用	105,109	108,066	108,068	90.0	93.9	93.3	2.8	0.0	—	—	—	—	—	—	—	—	
1. 給与費	67,973	68,565	70,721	58.2	59.6	61.0	0.9	3.1	—	—	—	—	—	—	—	—	
給与費(賞与を除く)	59,868	60,343	62,059	51.3	52.5	53.6	0.8	2.8	—	—	—	—	—	—	—	—	
賞与(1月あたりの額)	8,105	8,222	8,661	6.9	7.1	7.5	1.4	5.3	—	—	—	—	—	—	—	—	
2. 材料費	11,074	11,155	11,243	9.5	9.7	9.7	0.7	0.8	—	—	—	—	—	—	—	—	
3. 材料費、給与費以外の費用	26,062	28,346	26,104	22.3	24.6	22.5	8.8	-7.9	—	—	—	—	—	—	—	—	
IV 損益差額(I+II-III)	11,637	6,981	7,780	10.0	6.1	6.7	—	—	—	—	—	—	—	—	—	—	
施設数	81		—	—	—	—	—	—	0		—	—	—	—	—	—	
(参考)令和3年6月「賞与」の回答施設数	63		—	—	—	—	—	—	0		—	—	—	—	—	—	

## 療養病床60%以上の一般病院（集計1）

（1施設当たり損益）

	全体									(参考)国公立								
	金額			構成比率			金額の伸び率			金額			構成比率			金額の伸び率		
	令和元年 6月	令和2年 6月	令和3年 6月	令和元年 6月	令和2年 6月	令和3年 6月	令和元年 令和2年	令和2年 令和3年		令和元年 6月	令和2年 6月	令和3年 6月	令和元年 6月	令和2年 6月	令和3年 6月	令和元年 令和2年	令和2年 令和3年	
	千円	千円	千円	%	%	%	%	%	千円	千円	千円	%	%	%	%	%		
I 医業収益	114,785	114,466	115,215	98.3	99.5	99.5	-0.3	0.7	—	—	—	—	—	—	—	—		
1. 入院診療収益	95,420	96,158	94,993	81.7	83.6	82.0	0.8	-1.2	—	—	—	—	—	—	—	—		
2. 特別の療養環境収益	992	742	644	0.8	0.6	0.6	-25.2	-13.2	—	—	—	—	—	—	—	—		
3. 外来診療収益	14,312	13,769	14,661	12.3	12.0	12.7	-3.8	6.5	—	—	—	—	—	—	—	—		
4. その他の医業収益	4,060	3,797	4,918	3.5	3.3	4.2	-6.5	29.5	—	—	—	—	—	—	—	—		
II 介護収益	1,962	580	632	1.7	0.5	0.5	-70.4	9.0	—	—	—	—	—	—	—	—		
III 医業・介護費用	105,109	108,066	108,068	90.0	93.9	93.3	2.8	0.0	—	—	—	—	—	—	—	—		
1. 給与費	67,973	68,565	70,721	58.2	59.6	61.0	0.9	3.1	—	—	—	—	—	—	—	—		
給与費(賞与を除く)	59,868	60,343	62,059	51.3	52.5	53.6	0.8	2.8	—	—	—	—	—	—	—	—		
賞与(1月あたりの額)	8,105	8,222	8,661	6.9	7.1	7.5	1.4	5.3	—	—	—	—	—	—	—	—		
2. 材料費	11,074	11,155	11,243	9.5	9.7	9.7	0.7	0.8	—	—	—	—	—	—	—	—		
3. 材料費、給与費以外の費用	26,062	28,346	26,104	22.3	24.6	22.5	8.8	-7.9	—	—	—	—	—	—	—	—		
IV 損益差額(I+II-III)	11,637	6,981	7,780	10.0	6.1	6.7	—	—	—	—	—	—	—	—	—	—		
施設数	81			—			—			0			—			—		
(参考)令和3年6月「賞与」の回答施設数	63			—			—			0			—			—		

(注)「全体」とは、個人、医療法人のほか、市町村立などを含めて単純集計したものの、

個人立の病院の「損益差額」とそれ以外の病院の「損益差額」では性質に異なる部分もあるものの、便宜上、これらを足し合わせて機械的に算出したものであることに留意。

## 療養病床60%以上の一般病院（集計1）

（1施設当たり損益）

	(参考)国公立を除く								
	金額			構成比率			金額の伸び率		
	令和元年 6月	令和2年 6月	令和3年 6月	令和元年 6月	令和2年 6月	令和3年 6月	令和元年 令和2年	令和2年 令和3年	
	千円	千円	千円	%	%	%	%	%	
I 医業収益	114,785	114,466	115,215	98.3	99.5	99.5	-0.3	0.7	
1. 入院診療収益	95,420	96,158	94,993	81.7	83.6	82.0	0.8	-1.2	
2. 特別の療養環境収益	992	742	644	0.8	0.6	0.6	-25.2	-13.2	
3. 外来診療収益	14,312	13,769	14,661	12.3	12.0	12.7	-3.8	6.5	
4. その他の医業収益	4,060	3,797	4,918	3.5	3.3	4.2	-6.5	29.5	
II 介護収益	1,962	580	632	1.7	0.5	0.5	-70.4	9.0	
III 医業・介護費用	105,109	108,066	108,068	90.0	93.9	93.3	2.8	0.0	
1. 給与費	67,973	68,565	70,721	58.2	59.6	61.0	0.9	3.1	
給与費(賞与を除く)	59,868	60,343	62,059	51.3	52.5	53.6	0.8	2.8	
賞与(1月あたりの額)	8,105	8,222	8,661	6.9	7.1	7.5	1.4	5.3	
2. 材料費	11,074	11,155	11,243	9.5	9.7	9.7	0.7	0.8	
3. 材料費、給与費以外の費用	26,062	28,346	26,104	22.3	24.6	22.5	8.8	-7.9	
IV 損益差額(I+II-III)	11,637	6,981	7,780	10.0	6.1	6.7	—	—	
施設数	81			—			—		
(参考)令和3年6月「賞与」の回答施設数	63			—			—		

(8) 療養病床を有しない病院の損益状況

療養病床を有しない一般病院 (集計1)

(1施設当たり損益)

	法人・その他																	
	医療法人									国立								
	金額			構成比率			金額の伸び率			金額			構成比率			金額の伸び率		
	令和元年 6月	令和2年 6月	令和3年 6月	令和元年 6月	令和2年 6月	令和3年 6月	令和元年 令和2年	令和2年 令和3年	令和元年 6月	令和2年 6月	令和3年 6月	令和元年 6月	令和2年 6月	令和3年 6月	令和元年 令和2年	令和2年 令和3年		
	千円	千円	千円	%	%	%	%	%	千円	千円	千円	%	%	%	%			
I 医業収益	200,225	198,335	206,989	99.8	99.9	99.9	-0.9	4.4	569,716	514,044	568,334	99.9	99.9	99.9	-9.8	10.6		
1. 入院診療収益	134,072	133,318	136,514	66.8	67.1	65.9	-0.6	2.4	385,682	335,923	366,909	67.7	65.3	64.5	-12.9	9.2		
2. 特別の療養環境収益	2,855	2,755	2,550	1.4	1.4	1.2	-3.5	-7.4	9,695	7,458	7,710	1.7	1.5	1.4	-23.1	3.4		
3. 外来診療収益	57,370	57,376	61,235	28.6	28.9	29.5	0.0	6.7	148,819	146,146	156,683	26.1	28.4	27.6	-1.8	7.2		
4. その他の医業収益	5,928	4,886	6,890	3.0	2.5	3.2	-17.6	36.9	25,520	24,517	37,033	4.5	4.8	6.5	-3.9	51.1		
II 介護収益	452	277	290	0.2	0.1	0.1	-38.7	4.7	324	273	318	0.1	0.1	0.1	-15.7	16.5		
III 医業・介護費用	200,602	203,889	210,999	100.0	102.7	101.8	1.6	3.5	581,468	572,424	592,926	102.0	111.3	104.3	-1.6	3.6		
1. 給与費	115,243	115,527	119,679	57.4	58.2	57.7	0.2	3.6	289,680	282,300	291,958	50.8	54.9	51.3	-2.5	3.4		
給与費(賞与を除く)	101,318	101,720	105,141	50.5	51.2	50.7	0.4	3.4	241,590	235,074	239,536	42.4	45.7	42.1	-2.7	1.9		
賞与(1月あたりの額)	13,925	13,806	14,538	6.9	7.0	7.0	-0.9	5.3	48,089	47,226	52,422	8.4	9.2	9.2	-1.8	11.0		
2. 材料費	41,616	43,065	45,500	20.7	21.7	22.0	3.5	5.7	161,343	155,799	166,614	28.3	30.3	29.3	-3.4	6.9		
3. 材料費、給与費以外の費用	43,743	45,297	45,821	21.8	22.8	22.1	3.6	1.2	130,446	134,325	134,355	22.9	26.1	23.6	3.0	0.0		
IV 損益差額(I+II-III)	75	-5,276	-3,720	0.0	-2.7	-1.8	-	-	-11,428	-58,108	-24,274	-2.0	-11.3	-4.3	-	-		
施設数	133								16									
(参考)令和3年6月「賞与」の回答施設数	99								11									

- (注) 1. 構成比率は「I 医業収益」と「II 介護収益」を合算した金額に対する各収益科目、又は費用科目の割合である。(以下同様)  
 2. 令和3年6月における「賞与費」については、年間支給額が決定している施設のみで平均値であり、令和3年6月における「III 医業・介護費用」、「1. 給与費」及び「IV 損益差額(I+II-III)」の金額については、当該平均値と上記各数値の合算により算出している。  
 なお、令和元年6月及び令和2年6月における「III 医業・介護費用」、「1. 給与費」及び「IV 損益差額(I+II-III)」の金額については、各施設ごとの平均値を示したものである。(以下同様)  
 3. 各年6月の日曜日、土曜日、木曜日の日数は以下のとおり。  
 令和元年6月 日曜日5日、土曜日5日、木曜日4日  
 令和2年6月 日曜日4日、土曜日4日、木曜日4日  
 令和3年6月 日曜日4日、土曜日4日、木曜日4日  
 4. 月次の集計については、年度調査に比べて、対象月における季節や個別の要因等の影響を受けやすいことに留意

療養病床を有しない一般病院 (集計1)

(1施設当たり損益)

	法人・その他																	
	公立									公的								
	金額			構成比率			金額の伸び率			金額			構成比率			金額の伸び率		
	令和元年 6月	令和2年 6月	令和3年 6月	令和元年 6月	令和2年 6月	令和3年 6月	令和元年 令和2年	令和2年 令和3年	令和元年 6月	令和2年 6月	令和3年 6月	令和元年 6月	令和2年 6月	令和3年 6月	令和元年 令和2年	令和2年 令和3年		
	千円	千円	千円	%	%	%	%	%	千円	千円	千円	%	%	%	%			
I 医業収益	473,036	450,246	474,119	100.0	100.0	99.9	-4.8	5.3	916,623	889,979	952,124	99.9	99.8	99.8	-2.9	7.0		
1. 入院診療収益	312,870	292,016	303,787	66.1	64.8	64.0	-6.7	4.0	617,636	591,358	627,919	67.3	66.3	65.8	-4.3	6.2		
2. 特別の療養環境収益	4,207	3,793	3,473	0.9	0.8	0.7	-9.8	-8.4	12,224	11,918	12,047	1.3	1.3	1.3	-2.5	1.1		
3. 外来診療収益	141,523	140,902	151,057	29.9	31.3	31.8	-0.4	7.2	263,968	267,596	286,577	28.8	30.0	30.0	1.4	7.1		
4. その他の医業収益	14,436	13,536	15,803	3.1	3.0	3.3	-6.2	16.7	22,794	19,107	25,581	2.5	2.1	2.7	-16.2	33.9		
II 介護収益	182	218	240	0.0	0.0	0.1	19.8	10.1	1,316	1,456	1,585	0.1	0.2	0.2	10.6	8.9		
III 医業・介護費用	518,890	521,822	557,449	109.7	115.8	117.5	0.6	6.8	918,819	929,026	960,528	100.1	104.2	100.7	1.1	3.4		
1. 給与費	283,249	283,848	311,121	59.9	63.0	65.6	0.2	9.6	464,490	465,645	471,395	50.6	52.2	49.4	0.2	1.2		
給与費(賞与を除く)	234,473	232,442	243,261	49.5	51.6	51.3	-0.9	4.7	394,707	393,554	404,771	43.0	44.1	42.4	-0.3	2.9		
賞与(1月あたりの額)	48,776	51,406	67,860	10.3	11.4	14.3	5.4	32.0	69,784	72,091	66,624	7.6	8.1	7.0	3.3	-7.6		
2. 材料費	122,701	124,343	131,008	25.9	27.6	27.6	1.3	5.4	265,759	273,730	291,124	29.0	30.7	30.5	3.0	6.4		
3. 材料費、給与費以外の費用	112,940	113,631	115,319	23.9	25.2	24.3	0.6	1.5	188,570	189,652	198,009	20.5	21.3	20.8	0.6	4.4		
IV 損益差額(I+II-III)	-45,672	-71,357	-83,089	-9.7	-15.8	-17.5	-	-	-880	-37,592	-6,819	-0.1	-4.2	-0.7	-	-		
施設数	89								31									
(参考)令和3年6月「賞与」の回答施設数	51								16									

## 療養病床を有しない一般病院（集計1）

（1施設当たり損益）

	法人・その他																
	社会保険関係法人									その他							
	金額			構成比率			金額の伸び率			金額			構成比率			金額の伸び率	
	令和元年 6月	令和2年 6月	令和3年 6月	令和元年 6月	令和2年 6月	令和3年 6月	令和元年 令和2年	令和2年 令和3年	令和3年	令和元年 6月	令和2年 6月	令和3年 6月	令和元年 6月	令和2年 6月	令和3年 6月	令和元年 令和2年	令和2年 令和3年
	千円	千円	千円	%	%	%	%	%	千円	千円	千円	%	%	%	%	%	
I 医業収益	687,059	650,374	<b>697,619</b>	100.0	100.0	<b>100.0</b>	-5.3	<b>7.3</b>	429,283	412,215	<b>435,103</b>	99.9	99.9	<b>99.9</b>	-4.0	<b>5.6</b>	
1. 入院診療収益	446,634	404,805	<b>437,573</b>	65.0	62.2	<b>62.7</b>	-9.4	<b>8.1</b>	295,242	284,149	<b>296,038</b>	68.7	68.9	<b>68.0</b>	-3.8	<b>4.2</b>	
2. 特別の療養環境収益	17,791	15,461	<b>17,286</b>	2.6	2.4	<b>2.5</b>	-13.1	<b>11.8</b>	4,876	4,157	<b>3,955</b>	1.1	1.0	<b>0.9</b>	-14.7	<b>-4.9</b>	
3. 外来診療収益	183,433	207,389	<b>203,905</b>	26.7	31.9	<b>29.2</b>	13.1	<b>-1.7</b>	114,992	111,116	<b>119,274</b>	26.8	26.9	<b>27.4</b>	-3.4	<b>7.3</b>	
4. その他の医業収益	39,201	22,718	<b>38,855</b>	5.7	3.5	<b>5.6</b>	-42.0	<b>71.0</b>	14,174	12,793	<b>15,836</b>	3.3	3.1	<b>3.6</b>	-9.7	<b>23.8</b>	
II 介護収益	195	0	<b>194</b>	0.0	0.0	<b>0.0</b>	-100.0	—	477	472	<b>498</b>	0.1	0.1	<b>0.1</b>	-1.0	<b>5.5</b>	
III 医業・介護費用	779,492	772,346	<b>825,821</b>	113.4	118.8	<b>118.3</b>	-0.9	<b>6.9</b>	433,317	431,744	<b>451,527</b>	100.8	104.6	<b>103.7</b>	-0.4	<b>4.6</b>	
1. 給与費	489,673	491,985	<b>536,191</b>	71.3	75.6	<b>76.8</b>	0.5	<b>9.0</b>	237,754	238,597	<b>242,668</b>	55.3	57.8	<b>55.7</b>	0.4	<b>1.7</b>	
給与費（賞与を除く）	328,876	330,988	<b>339,555</b>	47.9	50.9	<b>48.7</b>	0.6	<b>2.6</b>	203,046	203,797	<b>206,919</b>	47.2	49.4	<b>47.5</b>	0.4	<b>1.5</b>	
賞与（1月あたりの額）	160,797	160,997	<b>196,636</b>	23.4	24.8	<b>28.2</b>	0.1	<b>22.1</b>	34,708	34,800	<b>35,749</b>	8.1	8.4	<b>8.2</b>	0.3	<b>2.7</b>	
2. 材料費	167,510	165,529	<b>180,247</b>	24.4	25.5	<b>25.8</b>	-1.2	<b>8.9</b>	95,967	95,382	<b>104,155</b>	22.3	23.1	<b>23.9</b>	-0.6	<b>9.2</b>	
3. 材料費、給与費以外の費用	122,309	114,831	<b>109,382</b>	17.8	17.7	<b>15.7</b>	-6.1	<b>-4.7</b>	99,597	97,765	<b>104,704</b>	23.2	23.7	<b>24.0</b>	-1.8	<b>7.1</b>	
IV 損益差額（I＋II－III）	-92,238	-121,972	<b>-128,007</b>	-13.4	-18.8	<b>-18.3</b>	—	—	-3,557	-19,056	<b>-15,926</b>	-0.8	-4.6	<b>-3.7</b>	—	—	
施設数	4	—	—	—	—	—	—	—	80	—	—	—	—	—	—	—	
（参考）令和3年6月「賞与」の回答施設数	3	—	—	—	—	—	—	—	59	—	—	—	—	—	—	—	

## 療養病床を有しない一般病院（集計1）

（1施設当たり損益）

	法人・その他																
	法人・その他全体									個人							
	金額			構成比率			金額の伸び率			金額			構成比率			金額の伸び率	
	令和元年 6月	令和2年 6月	令和3年 6月	令和元年 6月	令和2年 6月	令和3年 6月	令和元年 令和2年	令和2年 令和3年	令和3年	令和元年 6月	令和2年 6月	令和3年 6月	令和元年 6月	令和2年 6月	令和3年 6月	令和元年 令和2年	令和2年 令和3年
	千円	千円	千円	%	%	%	%	%	千円	千円	千円	%	%	%	%	%	
I 医業収益	406,096	390,491	<b>413,411</b>	99.9	99.9	<b>99.9</b>	-3.8	<b>5.9</b>	*	*	*	*	*	*	—	—	
1. 入院診療収益	273,089	259,996	<b>271,849</b>	67.2	66.5	<b>65.7</b>	-4.8	<b>4.6</b>	*	*	*	*	*	*	—	—	
2. 特別の療養環境収益	4,956	4,497	<b>4,336</b>	1.2	1.2	<b>1.0</b>	-9.3	<b>-3.6</b>	*	*	*	*	*	*	—	—	
3. 外来診療収益	115,362	114,799	<b>122,767</b>	28.4	29.4	<b>29.7</b>	-0.5	<b>6.9</b>	*	*	*	*	*	*	—	—	
4. その他の医業収益	12,688	11,200	<b>14,459</b>	3.1	2.9	<b>3.5</b>	-11.7	<b>29.1</b>	*	*	*	*	*	*	—	—	
II 介護収益	457	407	<b>438</b>	0.1	0.1	<b>0.1</b>	-10.9	<b>7.6</b>	*	*	*	*	*	*	—	—	
III 医業・介護費用	420,486	422,512	<b>440,484</b>	103.4	108.1	<b>106.4</b>	0.5	<b>4.3</b>	*	*	*	*	*	*	—	—	
1. 給与費	228,186	228,428	<b>236,760</b>	56.1	58.4	<b>57.2</b>	0.1	<b>3.6</b>	*	*	*	*	*	*	—	—	
給与費（賞与を除く）	192,646	192,083	<b>198,091</b>	47.4	49.1	<b>47.9</b>	-0.3	<b>3.1</b>	*	*	*	*	*	*	—	—	
賞与（1月あたりの額）	35,540	36,345	<b>38,669</b>	8.7	9.3	<b>9.3</b>	2.3	<b>6.4</b>	*	*	*	*	*	*	—	—	
2. 材料費	100,914	102,168	<b>108,938</b>	24.8	26.1	<b>26.3</b>	1.2	<b>6.6</b>	*	*	*	*	*	*	—	—	
3. 材料費、給与費以外の費用	91,386	91,917	<b>94,786</b>	22.5	23.5	<b>22.9</b>	0.6	<b>3.1</b>	*	*	*	*	*	*	—	—	
IV 損益差額（I＋II－III）	-13,933	-31,615	<b>-26,635</b>	-3.4	-8.1	<b>-6.4</b>	—	—	*	*	*	*	*	*	—	—	
施設数	353	—	—	—	—	—	—	—	*	—	—	—	—	—	—	—	
（参考）令和3年6月「賞与」の回答施設数	239	—	—	—	—	—	—	—	*	—	—	—	—	—	—	—	

## 療養病床を有しない一般病院（集計1）

（1施設当たり損益）

	全体									(参考)国公立								
	金額			構成比率			金額の伸び率			金額			構成比率			金額の伸び率		
	令和元年 6月	令和2年 6月	令和3年 6月	令和元年 6月	令和2年 6月	令和3年 6月	令和元年 令和2年	令和2年 令和3年		令和元年 6月	令和2年 6月	令和3年 6月	令和元年 6月	令和2年 6月	令和3年 6月	令和元年 令和2年	令和2年 令和3年	
	千円	千円	千円	%	%	%	%	%	千円	千円	千円	%	%	%	%	%		
I 医業収益	405,158	389,496	<b>412,418</b>	99.9	99.9	<b>99.9</b>	-3.9	<b>5.9</b>	487,768	459,968	<b>488,476</b>	100.0	100.0	<b>99.9</b>	-5.7	<b>6.2</b>		
1. 入院診療収益	272,284	259,219	<b>271,047</b>	67.1	66.5	<b>65.7</b>	-4.8	<b>4.6</b>	323,965	298,706	<b>313,405</b>	66.4	64.9	<b>64.1</b>	-7.8	<b>4.9</b>		
2. 特別の療養環境収益	4,936	4,481	<b>4,324</b>	1.2	1.1	<b>1.0</b>	-9.2	<b>-3.5</b>	5,044	4,352	<b>4,118</b>	1.0	0.9	<b>0.8</b>	-13.7	<b>-5.4</b>		
3. 外来診療収益	115,283	114,641	<b>122,638</b>	28.4	29.4	<b>29.7</b>	-0.6	<b>7.0</b>	142,635	141,701	<b>151,914</b>	29.2	30.8	<b>31.1</b>	-0.7	<b>7.2</b>		
4. その他の医業収益	12,655	11,155	<b>14,409</b>	3.1	2.9	<b>3.5</b>	-11.9	<b>29.2</b>	16,125	15,209	<b>19,038</b>	3.3	3.3	<b>3.9</b>	-5.7	<b>25.2</b>		
II 介護収益	456	406	<b>442</b>	0.1	0.1	<b>0.1</b>	-11.0	<b>8.9</b>	204	227	<b>252</b>	0.0	0.0	<b>0.1</b>	11.3	<b>11.0</b>		
III 医業・介護費用	419,348	421,310	<b>439,487</b>	103.4	108.1	<b>106.4</b>	0.5	<b>4.3</b>	528,426	529,532	<b>562,468</b>	108.3	115.1	<b>115.1</b>	0.2	<b>6.2</b>		
1. 給与費	227,643	227,859	<b>236,329</b>	56.1	58.4	<b>57.2</b>	0.1	<b>3.7</b>	284,229	283,612	<b>307,815</b>	58.2	61.6	<b>63.0</b>	-0.2	<b>8.5</b>		
給与費(賞与を除く)	192,247	191,662	<b>197,661</b>	47.4	49.2	<b>47.9</b>	-0.3	<b>3.1</b>	235,557	232,843	<b>242,693</b>	48.3	50.6	<b>49.7</b>	-1.2	<b>4.2</b>		
賞与(1月あたりの額)	35,396	36,197	<b>38,669</b>	8.7	9.3	<b>9.4</b>	2.3	<b>6.8</b>	48,672	50,769	<b>65,121</b>	10.0	11.0	<b>13.3</b>	4.3	<b>28.3</b>		
2. 材料費	100,571	101,784	<b>108,586</b>	24.8	26.1	<b>26.3</b>	1.2	<b>6.7</b>	128,590	129,136	<b>136,434</b>	26.4	28.1	<b>27.9</b>	0.4	<b>5.7</b>		
3. 材料費、給与費以外の費用	91,134	91,667	<b>94,572</b>	22.5	23.5	<b>22.9</b>	0.6	<b>3.2</b>	115,607	116,784	<b>118,220</b>	23.7	25.4	<b>24.2</b>	1.0	<b>1.2</b>		
IV 損益差額(I+II-III)	-13,734	-31,407	<b>-26,628</b>	-3.4	-8.1	<b>-6.4</b>	-	-	-40,454	-69,338	<b>-73,741</b>	-8.3	-15.1	<b>-15.1</b>	-	-		
施設数		355		-	-	-	-	-		105		-	-	-	-	-		
(参考)令和3年6月「賞与」の回答施設数		239		-	-	-	-	-		62		-	-	-	-	-		

(注)「全体」とは、個人、医療法人のほか、市町村立などを含めて単純集計したものの。

個人立の病院の「損益差額」とそれ以外の病院の「損益差額」では性質に異なる部分もあるものの、便宜上、これらを足し合わせて機械的に算出したものであることに留意。

## 療養病床を有しない一般病院（集計1）

（1施設当たり損益）

	(参考)国公立を除く								
	金額			構成比率			金額の伸び率		
	令和元年 6月	令和2年 6月	令和3年 6月	令和元年 6月	令和2年 6月	令和3年 6月	令和元年 令和2年	令和2年 令和3年	
	千円	千円	千円	%	%	%	%	%	
I 医業収益	370,462	359,898	<b>380,474</b>	99.8	99.9	<b>99.9</b>	-2.9	<b>5.7</b>	
1. 入院診療収益	250,578	242,635	<b>253,256</b>	67.5	67.3	<b>66.5</b>	-3.2	<b>4.4</b>	
2. 特別の療養環境収益	4,891	4,536	<b>4,411</b>	1.3	1.3	<b>1.2</b>	-7.3	<b>-2.8</b>	
3. 外来診療収益	103,795	103,275	<b>110,342</b>	28.0	28.7	<b>29.0</b>	-0.5	<b>6.8</b>	
4. その他の医業収益	11,197	9,452	<b>12,464</b>	3.0	2.6	<b>3.3</b>	-15.6	<b>31.9</b>	
II 介護収益	562	482	<b>521</b>	0.2	0.1	<b>0.1</b>	-14.2	<b>8.1</b>	
III 医業・介護費用	373,536	375,856	<b>389,679</b>	100.7	104.3	<b>102.3</b>	0.6	<b>3.7</b>	
1. 給与費	203,877	204,442	<b>208,150</b>	54.9	56.7	<b>54.6</b>	0.3	<b>1.8</b>	
給与費(賞与を除く)	174,056	174,366	<b>178,747</b>	46.9	48.4	<b>46.9</b>	0.2	<b>2.5</b>	
賞与(1月あたりの額)	29,821	30,077	<b>29,403</b>	8.0	8.3	<b>7.7</b>	0.9	<b>-2.2</b>	
2. 材料費	88,804	90,296	<b>96,890</b>	23.9	25.1	<b>25.4</b>	1.7	<b>7.3</b>	
3. 材料費、給与費以外の費用	80,855	81,117	<b>84,639</b>	21.8	22.5	<b>22.2</b>	0.3	<b>4.3</b>	
IV 損益差額(I+II-III)	-2,512	-15,476	<b>-8,685</b>	-0.7	-4.3	<b>-2.3</b>	-	-	
施設数		250		-	-	-	-	-	
(参考)令和3年6月「賞与」の回答施設数		177		-	-	-	-	-	

(9) 在宅療養支援病院の損益状況

在宅療養支援病院 (集計1)

(1施設当たり損益)

	法人・その他																
	医療法人									国立							
	金額			構成比率			金額の伸び率			金額			構成比率			金額の伸び率	
	令和元年 6月	令和2年 6月	令和3年 6月	令和元年 6月	令和2年 6月	令和3年 6月	令和元年 令和2年	令和2年 令和3年		令和元年 6月	令和2年 6月	令和3年 6月	令和元年 6月	令和2年 6月	令和3年 6月	令和元年 令和2年	令和2年 令和3年
	千円	千円	千円	%	%	%	%	%	千円	千円	千円	%	%	%	%	%	
I 医療収益	140,102	139,005	146,006	99.6	99.7	99.7	-0.8	5.0	*	*	*	*	*	*	*	—	
1. 入院診療収益	90,680	91,101	93,060	64.4	65.3	63.5	0.5	2.2	*	*	*	*	*	*	*	—	
2. 特別の療養環境収益	1,380	1,202	1,166	1.0	0.9	0.8	-12.9	-3.0	*	*	*	*	*	*	*	—	
3. 外来診療収益	41,250	41,730	44,140	29.3	29.9	30.1	1.2	5.8	*	*	*	*	*	*	*	—	
4. その他の医療収益	6,793	4,973	7,640	4.8	3.6	5.2	-26.8	53.6	*	*	*	*	*	*	*	—	
II 介護収益	599	449	463	0.4	0.3	0.3	-25.0	3.1	*	*	*	*	*	*	*	—	
III 医療・介護費用	140,992	143,216	146,386	100.2	102.7	99.9	1.6	2.2	*	*	*	*	*	*	*	—	
1. 給与費	88,288	89,049	91,114	62.7	63.9	62.2	0.9	2.3	*	*	*	*	*	*	*	—	
給与費(賞与を除く)	78,025	79,009	81,079	55.5	56.7	55.4	1.3	2.6	*	*	*	*	*	*	*	—	
賞与(1月あたりの額)	10,263	10,040	10,034	7.3	7.2	6.9	-2.2	-0.1	*	*	*	*	*	*	*	—	
2. 材料費	20,308	21,870	21,731	14.4	15.7	14.8	7.7	-0.6	*	*	*	*	*	*	*	—	
3. 材料費、給与費以外の費用	32,396	32,298	33,541	23.0	23.2	22.9	-0.3	3.8	*	*	*	*	*	*	*	—	
IV 損益差額(I+II-III)	-291	-3,762	83	-0.2	-2.7	0.1	—	—	*	*	*	*	*	*	*	—	
施設数	59	—	—	—	—	—	—	—	*	—	—	—	—	—	—	—	
(参考)令和3年6月「賞与」の回答施設数	47	—	—	—	—	—	—	—	*	—	—	—	—	—	—	—	

- (注) 1. 構成比率は「I 医療収益」と「II 介護収益」を合算した金額に対する各収益科目、又は費用科目の割合である。(以下同様)  
 2. 令和3年6月における「賞与費」については、年間支給額が決定している施設のみ平均値であり、令和3年6月における「III 医療・介護費用」、「1. 給与費」及び「IV 損益差額(I+II-III)」の金額については、当該平均値と上記各数値の合算により算出している。  
 なお、令和元年6月及び令和2年6月における「III 医療・介護費用」、「1. 給与費」及び「IV 損益差額(I+II-III)」の金額については、各施設ごとの平均値を示したものである。(以下同様)  
 3. 各年6月の日曜日、土曜日、木曜日の日数は以下のとおり。  
 令和元年6月 日曜日5日、土曜日5日、木曜日4日  
 令和2年6月 日曜日4日、土曜日4日、木曜日4日  
 令和3年6月 日曜日4日、土曜日4日、木曜日4日  
 4. 以下の集計については、年度調査に比べて、対象月における季節や個別の要因等の影響を受けやすいことに留意

在宅療養支援病院 (集計1)

(1施設当たり損益)

	法人・その他																
	公立									公的							
	金額			構成比率			金額の伸び率			金額			構成比率			金額の伸び率	
	令和元年 6月	令和2年 6月	令和3年 6月	令和元年 6月	令和2年 6月	令和3年 6月	令和元年 令和2年	令和2年 令和3年		令和元年 6月	令和2年 6月	令和3年 6月	令和元年 6月	令和2年 6月	令和3年 6月	令和元年 令和2年	令和2年 令和3年
	千円	千円	千円	%	%	%	%	%	千円	千円	千円	%	%	%	%	%	
I 医療収益	140,921	130,171	137,663	99.7	99.7	99.7	-7.6	5.8	233,526	235,776	256,925	99.6	99.6	99.6	1.0	9.0	
1. 入院診療収益	79,103	76,170	76,509	56.0	58.3	55.4	-3.7	0.4	150,245	153,940	161,963	64.1	65.0	62.8	2.5	5.2	
2. 特別の療養環境収益	740	716	568	0.5	0.5	0.4	-3.2	-20.7	2,734	2,870	2,225	1.2	1.2	0.9	5.0	-22.5	
3. 外来診療収益	44,832	43,943	46,714	31.7	33.6	33.8	-2.0	6.3	69,117	71,038	74,462	29.5	30.0	28.9	2.8	4.8	
4. その他の医療収益	16,246	9,342	13,872	11.5	7.2	10.0	-42.5	48.5	11,431	7,928	18,275	4.9	3.3	7.1	-30.6	130.5	
II 介護収益	403	447	419	0.3	0.3	0.3	10.9	-6.3	918	943	1,120	0.4	0.4	0.4	2.7	18.8	
III 医療・介護費用	158,613	156,289	161,629	112.2	119.7	117.1	-1.5	3.4	266,505	260,747	271,184	113.7	110.2	105.1	-2.2	4.0	
1. 給与費	100,159	99,314	101,995	70.9	76.0	73.9	-0.8	2.7	167,670	160,765	161,760	71.5	67.9	62.7	-4.1	0.6	
給与費(賞与を除く)	83,670	81,178	81,877	59.2	62.1	59.3	-3.0	0.9	146,546	141,945	144,470	62.5	60.0	56.0	-3.1	1.8	
賞与(1月あたりの額)	16,489	18,136	20,117	11.7	13.9	14.6	10.0	10.9	21,123	18,819	17,290	9.0	7.9	6.7	-10.9	-8.1	
2. 材料費	22,283	21,888	23,033	15.8	16.8	16.7	-1.8	5.2	37,532	41,232	47,835	16.0	17.4	18.5	9.9	16.0	
3. 材料費、給与費以外の費用	36,171	35,088	36,601	25.6	26.9	26.5	-3.0	4.3	61,304	58,751	61,590	26.1	24.8	23.9	-4.2	4.8	
IV 損益差額(I+II-III)	-17,289	-25,671	-23,547	-12.2	-19.7	-17.1	—	—	-32,060	-24,028	-13,140	-13.7	-10.2	-5.1	—	—	
施設数	24	—	—	—	—	—	—	—	4	—	—	—	—	—	—	—	
(参考)令和3年6月「賞与」の回答施設数	14	—	—	—	—	—	—	—	*	—	—	—	—	—	—	—	

在宅療養支援病院（集計1）

（1施設当たり損益）

	法人・その他																	
	社会保険関係法人									その他								
	金額			構成比率			金額の伸び率			金額			構成比率			金額の伸び率		
	令和元年 6月	令和2年 6月	令和3年 6月	令和元年 6月	令和2年 6月	令和3年 6月	令和元年 令和2年	令和2年 令和3年	令和元年 6月	令和2年 6月	令和3年 6月	令和元年 6月	令和2年 6月	令和3年 6月	令和元年 令和2年	令和2年 令和3年		
	千円	千円	千円	%	%	%	%	%	千円	千円	千円	%	%	%	%	%		
I 医業収益	—	—	—	—	—	—	—	—	220,487	212,478	217,955	99.7	99.6	99.6	-3.6	2.6		
1. 入院診療収益	—	—	—	—	—	—	—	—	152,945	149,707	148,322	69.1	70.2	67.8	-2.1	-0.9		
2. 特別の療養環境収益	—	—	—	—	—	—	—	—	2,112	1,847	1,563	1.0	0.9	0.7	-12.5	-15.4		
3. 外来診療収益	—	—	—	—	—	—	—	—	56,424	53,806	58,545	25.5	25.2	26.8	-4.6	8.8		
4. その他の医業収益	—	—	—	—	—	—	—	—	9,006	7,118	9,525	4.1	3.3	4.4	-21.0	33.8		
II 介護収益	—	—	—	—	—	—	—	—	710	795	859	0.3	0.4	0.4	12.0	8.1		
III 医業・介護費用	—	—	—	—	—	—	—	—	215,325	215,090	220,721	97.3	100.9	100.9	-0.1	2.6		
1. 給与費	—	—	—	—	—	—	—	—	134,504	134,560	136,320	60.8	63.1	62.3	0.0	1.3		
給与費(賞与を除く)	—	—	—	—	—	—	—	—	120,245	120,100	123,712	54.4	56.3	56.5	-0.1	3.0		
賞与(1月あたりの額)	—	—	—	—	—	—	—	—	14,259	14,459	12,608	6.4	6.8	5.8	1.4	-12.8		
2. 材料費	—	—	—	—	—	—	—	—	32,075	31,783	33,449	14.5	14.9	15.3	-0.9	5.2		
3. 材料費、給与費以外の費用	—	—	—	—	—	—	—	—	48,745	48,747	50,953	22.0	22.9	23.3	0.0	4.5		
IV 損益差額(I+II-III)	—	—	—	—	—	—	—	—	5,873	-1,816	-1,907	2.7	-0.9	-0.9	—	—		
施設数	0		—	—	—	—	—	—	32		—	—	—	—	—	—		
(参考)令和3年6月「賞与」の回答施設数	0		—	—	—	—	—	—	24		—	—	—	—	—	—		

在宅療養支援病院（集計1）

（1施設当たり損益）

	法人・その他																	
	法人・その他全体									個人								
	金額			構成比率			金額の伸び率			金額			構成比率			金額の伸び率		
	令和元年 6月	令和2年 6月	令和3年 6月	令和元年 6月	令和2年 6月	令和3年 6月	令和元年 令和2年	令和2年 令和3年	令和元年 6月	令和2年 6月	令和3年 6月	令和元年 6月	令和2年 6月	令和3年 6月	令和元年 令和2年	令和2年 令和3年		
	千円	千円	千円	%	%	%	%	%	千円	千円	千円	%	%	%	%	%		
I 医業収益	165,140	160,252	167,556	99.6	99.6	99.6	-3.0	4.6	*	*	*	*	*	*	*	—		
1. 入院診療収益	106,932	105,765	106,742	64.5	65.8	63.5	-1.1	0.9	*	*	*	*	*	*	*	—		
2. 特別の療養環境収益	1,491	1,331	1,187	0.9	0.8	0.7	-10.7	-10.8	*	*	*	*	*	*	*	—		
3. 外来診療収益	46,993	46,361	49,531	28.4	28.8	29.5	-1.3	6.8	*	*	*	*	*	*	*	—		
4. その他の医業収益	9,723	6,794	10,097	5.9	4.2	6.0	-30.1	48.6	*	*	*	*	*	*	*	—		
II 介護収益	612	570	597	0.4	0.4	0.4	-6.9	4.7	*	*	*	*	*	*	*	—		
III 医業・介護費用	168,769	169,025	173,218	101.8	105.1	103.0	0.2	2.5	*	*	*	*	*	*	*	—		
1. 給与費	105,800	105,670	107,386	63.8	65.7	63.9	-0.1	1.6	*	*	*	*	*	*	*	—		
給与費(賞与を除く)	92,764	92,454	94,802	56.0	57.5	56.4	-0.3	2.5	*	*	*	*	*	*	*	—		
賞与(1月あたりの額)	13,036	13,215	12,584	7.9	8.2	7.5	1.4	-4.8	*	*	*	*	*	*	*	—		
2. 材料費	24,416	25,135	25,988	14.7	15.6	15.5	2.9	3.4	*	*	*	*	*	*	*	—		
3. 材料費、給与費以外の費用	38,553	38,221	39,845	23.3	23.8	23.7	-0.9	4.2	*	*	*	*	*	*	*	—		
IV 損益差額(I+II-III)	-3,017	-8,204	-5,065	-1.8	-5.1	-3.0	—	—	*	*	*	*	*	*	*	—		
施設数	120		—	—	—	—	—	—	*		—	—	—	—	—	—		
(参考)令和3年6月「賞与」の回答施設数	88		—	—	—	—	—	—	*		—	—	—	—	—	—		



在宅療養支援病院（集計1）

（1施設当たり損益）

	全体									(参考)国公立								
	金額			構成比率			金額の伸び率			金額			構成比率			金額の伸び率		
	令和元年 6月	令和2年 6月	令和3年 6月	令和元年 6月	令和2年 6月	令和3年 6月	令和元年 令和2年	令和2年 令和3年		令和元年 6月	令和2年 6月	令和3年 6月	令和元年 6月	令和2年 6月	令和3年 6月	令和元年 令和2年	令和2年 令和3年	
	千円	千円	千円	%	%	%	%	%	千円	千円	千円	%	%	%	%	%		
I 医業収益	166,626	161,488	169,072	99.6	99.7	99.6	-3.1	4.7	142,444	131,460	139,604	99.7	99.6	99.6	-7.7	6.2		
1. 入院診療収益	107,669	106,477	107,576	64.4	65.7	63.4	-1.1	1.0	79,462	76,419	76,972	55.6	57.9	54.9	-3.8	0.7		
2. 特別の療養環境収益	1,491	1,339	1,204	0.9	0.8	0.7	-10.2	-10.1	762	730	587	0.5	0.6	0.4	-4.2	-19.6		
3. 外来診療収益	47,788	46,921	50,258	28.6	29.0	29.6	-1.8	7.1	44,937	43,814	46,725	31.4	33.2	33.4	-2.5	6.6		
4. その他の医業収益	9,678	6,751	10,033	5.8	4.2	5.9	-30.2	48.6	17,284	10,497	15,321	12.1	8.0	10.9	-39.3	46.0		
II 介護収益	608	567	604	0.4	0.3	0.4	-6.7	6.5	467	509	494	0.3	0.4	0.4	9.0	-2.9		
III 医業・介護費用	169,849	169,921	174,460	101.6	104.9	102.8	0.0	2.7	159,092	156,297	162,154	111.3	118.4	115.7	-1.8	3.7		
1. 給与費	106,347	106,156	107,933	63.6	65.5	63.6	-0.2	1.7	100,488	99,100	102,143	70.3	75.1	72.9	-1.4	3.1		
給与費(賞与を除く)	93,335	92,963	95,350	55.8	57.4	56.2	-0.4	2.6	83,768	80,880	82,238	58.6	61.3	58.7	-3.4	1.7		
賞与(1月あたりの額)	13,012	13,193	12,584	7.8	8.1	7.4	1.4	-4.6	16,719	18,220	19,905	11.7	13.8	14.2	9.0	9.2		
2. 材料費	24,652	25,268	26,309	14.7	15.6	15.5	2.5	4.1	22,208	21,754	22,988	15.5	16.5	16.4	-2.0	5.7		
3. 材料費、給与費以外の費用	38,850	38,497	40,217	23.2	23.8	23.7	-0.9	4.5	36,397	35,442	37,023	25.5	26.9	26.4	-2.6	4.5		
IV 損益差額(I+II-III)	-2,615	-7,866	-4,784	-1.6	-4.9	-2.8	-	-	-16,182	-24,328	-22,055	-11.3	-18.4	-15.7	-	-		
施設数		122		-	-	-	-	-		25		-	-	-	-	-		
(参考)令和3年6月「賞与」の回答施設数		88		-	-	-	-	-		15		-	-	-	-	-		

(注)「全体」とは、個人、医療法人のほか、市町村立などを含めて単純集計したものの、個人立の病院の「損益差額」とそれ以外の病院の「損益差額」では性質に異なる部分もあるものの、便宜上、これらを足し合わせて機械的に算出したものであることに留意。

在宅療養支援病院（集計1）

（1施設当たり損益）

	(参考)国公立を除く								
	金額			構成比率			金額の伸び率		
	令和元年 6月	令和2年 6月	令和3年 6月	令和元年 6月	令和2年 6月	令和3年 6月	令和元年 令和2年	令和2年 令和3年	
	千円	千円	千円	%	%	%	%	%	
I 医業収益	172,858	169,228	176,667	99.6	99.7	99.6	-2.1	4.4	
1. 入院診療収益	114,939	114,224	115,463	66.2	67.3	65.1	-0.6	1.1	
2. 特別の療養環境収益	1,679	1,496	1,364	1.0	0.9	0.8	-10.9	-8.8	
3. 外来診療収益	48,522	47,722	51,169	28.0	28.1	28.9	-1.6	7.2	
4. その他の医業収益	7,718	5,785	8,671	4.4	3.4	4.9	-25.0	49.9	
II 介護収益	644	581	632	0.4	0.3	0.4	-9.8	8.8	
III 医業・介護費用	172,621	173,432	178,014	99.5	102.1	100.4	0.5	2.6	
1. 給与費	107,857	107,974	109,808	62.2	63.6	61.9	0.1	1.7	
給与費(賞与を除く)	95,801	96,077	98,729	55.2	56.6	55.7	0.3	2.8	
賞与(1月あたりの額)	12,056	11,897	11,079	6.9	7.0	6.2	-1.3	-6.9	
2. 材料費	25,282	26,174	27,165	14.6	15.4	15.3	3.5	3.8	
3. 材料費、給与費以外の費用	39,482	39,285	41,040	22.8	23.1	23.1	-0.5	4.5	
IV 損益差額(I+II-III)	881	-3,623	-715	0.5	-2.1	-0.4	-	-	
施設数		97		-	-	-	-	-	
(参考)令和3年6月「賞与」の回答施設数		73		-	-	-	-	-	

(10) 一般診療所 主たる診療科別の損益状況

一般診療所 (個人) (集計2)

(1施設当たり損益)

	入院診療収益あり																	
	内科									小児科								
	金額			構成比率			金額の伸び率			金額			構成比率			金額の伸び率		
	令和元年 6月	令和2年 6月	令和3年 6月	令和元年 6月	令和2年 6月	令和3年 6月	令和元年 令和2年	令和2年 令和3年	令和元年 6月	令和2年 6月	令和3年 6月	令和元年 6月	令和2年 6月	令和3年 6月	令和元年 令和2年	令和2年 令和3年		
	千円	千円	千円	%	%	%	%	%	千円	千円	千円	%	%	%	%	%		
I 医業収益	*	*	*	*	*	*	-	-	-	-	-	-	-	-	-	-		
1. 入院診療収益	*	*	*	*	*	*	-	-	-	-	-	-	-	-	-	-		
2. 外来診療収益	*	*	*	*	*	*	-	-	-	-	-	-	-	-	-	-		
3. その他の医業収益	*	*	*	*	*	*	-	-	-	-	-	-	-	-	-	-		
II 介護収益	*	*	*	*	*	*	-	-	-	-	-	-	-	-	-	-		
III 医業・介護費用	*	*	*	*	*	*	-	-	-	-	-	-	-	-	-	-		
1. 給与費	*	*	*	*	*	*	-	-	-	-	-	-	-	-	-	-		
給与費(賞与を除く)	*	*	*	*	*	*	-	-	-	-	-	-	-	-	-	-		
賞与(1月あたりの額)	*	*	*	*	*	*	-	-	-	-	-	-	-	-	-	-		
2. 材料費	*	*	*	*	*	*	-	-	-	-	-	-	-	-	-	-		
3. 給与費、材料費以外の費用	*	*	*	*	*	*	-	-	-	-	-	-	-	-	-	-		
IV 損益差額(I+II-III)	*	*	*	*	*	*	-	-	-	-	-	-	-	-	-	-		
施設数		*		-	-	-	-	-	0			-	-	-	-	-		
(参考)令和3年6月「賞与」の回答施設数		*		-	-	-	-	-	0			-	-	-	-	-		

- (注) 1. 構成比率は「I 医業収益」と「II 介護収益」を合算した金額に対する各収益科目、又は費用科目の割合である。(以下同様)
2. 令和3年6月における「賞与費」については、年間支給額が決定している施設のみでの平均値であり、令和3年6月における「III 医業・介護費用」、「1. 給与費」及び「IV 損益差額(I+II-III)」の金額については、当該平均値と上記各数値の合算により算出している。  
なお、令和元年6月及び令和2年6月における「III 医業・介護費用」、「1. 給与費」及び「IV 損益差額(I+II-III)」の金額については、各施設ごとの平均値を示したものである。(以下同様)
3. 各年6月の日祭日、土曜日、木曜日の日数は以下のとおり。  
令和元年6月 日祭日5日、土曜日5日、木曜日4日  
令和2年6月 日祭日4日、土曜日4日、木曜日4日  
令和3年6月 日祭日4日、土曜日4日、木曜日4日
4. 月次の集計については、年度調査に比べて、対象月における季節や個別の要因等の影響を受けやすいことに留意

一般診療所 (個人) (集計2)

(1施設当たり損益)

	入院診療収益あり																	
	精神科									外科								
	金額			構成比率			金額の伸び率			金額			構成比率			金額の伸び率		
	令和元年 6月	令和2年 6月	令和3年 6月	令和元年 6月	令和2年 6月	令和3年 6月	令和元年 令和2年	令和2年 令和3年	令和元年 6月	令和2年 6月	令和3年 6月	令和元年 6月	令和2年 6月	令和3年 6月	令和元年 令和2年	令和2年 令和3年		
	千円	千円	千円	%	%	%	%	%	千円	千円	千円	%	%	%	%	%		
I 医業収益	-	-	-	-	-	-	-	-	-	-	-	-	-	-	-	-		
1. 入院診療収益	-	-	-	-	-	-	-	-	-	-	-	-	-	-	-	-		
2. 外来診療収益	-	-	-	-	-	-	-	-	-	-	-	-	-	-	-	-		
3. その他の医業収益	-	-	-	-	-	-	-	-	-	-	-	-	-	-	-	-		
II 介護収益	-	-	-	-	-	-	-	-	-	-	-	-	-	-	-	-		
III 医業・介護費用	-	-	-	-	-	-	-	-	-	-	-	-	-	-	-	-		
1. 給与費	-	-	-	-	-	-	-	-	-	-	-	-	-	-	-	-		
給与費(賞与を除く)	-	-	-	-	-	-	-	-	-	-	-	-	-	-	-	-		
賞与(1月あたりの額)	-	-	-	-	-	-	-	-	-	-	-	-	-	-	-	-		
2. 材料費	-	-	-	-	-	-	-	-	-	-	-	-	-	-	-	-		
3. 給与費、材料費以外の費用	-	-	-	-	-	-	-	-	-	-	-	-	-	-	-	-		
IV 損益差額(I+II-III)	-	-	-	-	-	-	-	-	-	-	-	-	-	-	-	-		
施設数		0		-	-	-	-	-	0			-	-	-	-	-		
(参考)令和3年6月「賞与」の回答施設数		0		-	-	-	-	-	0			-	-	-	-	-		

一般診療所（個人）（集計2）

（1施設当たり損益）

	入院診療収益あり																	
	整形外科									産婦人科								
	金額			構成比率			金額の伸び率			金額			構成比率			金額の伸び率		
	令和元年 6月	令和2年 6月	令和3年 6月	令和元年 6月	令和2年 6月	令和3年 6月	令和元年 令和2年	令和2年 令和3年	令和元年 6月	令和2年 6月	令和3年 6月	令和元年 6月	令和2年 6月	令和3年 6月	令和元年 令和2年	令和2年 令和3年		
	千円	千円	千円	%	%	%	%	%	千円	千円	千円	%	%	%	%	%		
I 医業収益	-	-	-	-	-	-	-	-	*	*	*	*	*	*	*	-		
1. 入院診療収益	-	-	-	-	-	-	-	-	*	*	*	*	*	*	*	-		
2. 外来診療収益	-	-	-	-	-	-	-	-	*	*	*	*	*	*	*	-		
3. その他の医業収益	-	-	-	-	-	-	-	-	*	*	*	*	*	*	*	-		
II 介護収益	-	-	-	-	-	-	-	-	*	*	*	*	*	*	*	-		
III 医業・介護費用	-	-	-	-	-	-	-	-	*	*	*	*	*	*	*	-		
1. 給与費	-	-	-	-	-	-	-	-	*	*	*	*	*	*	*	-		
給与費(賞与を除く)	-	-	-	-	-	-	-	-	*	*	*	*	*	*	*	-		
賞与(1月あたりの額)	-	-	-	-	-	-	-	-	*	*	*	*	*	*	*	-		
2. 材料費	-	-	-	-	-	-	-	-	*	*	*	*	*	*	*	-		
3. 給与費、材料費以外の費用	-	-	-	-	-	-	-	-	*	*	*	*	*	*	*	-		
IV 損益差額(I+II-III)	-	-	-	-	-	-	-	-	*	*	*	*	*	*	*	-		
施設数	0			-	-	-	-	-	*			-	-	-	-	-		
(参考)令和3年6月「賞与」の回答施設数	0			-	-	-	-	-	*			-	-	-	-	-		

一般診療所（個人）（集計2）

（1施設当たり損益）

	入院診療収益あり																	
	眼科									耳鼻咽喉科								
	金額			構成比率			金額の伸び率			金額			構成比率			金額の伸び率		
	令和元年 6月	令和2年 6月	令和3年 6月	令和元年 6月	令和2年 6月	令和3年 6月	令和元年 令和2年	令和2年 令和3年	令和元年 6月	令和2年 6月	令和3年 6月	令和元年 6月	令和2年 6月	令和3年 6月	令和元年 令和2年	令和2年 令和3年		
	千円	千円	千円	%	%	%	%	%	千円	千円	千円	%	%	%	%	%		
I 医業収益	*	*	*	*	*	*	-	-	-	-	-	-	-	-	-	-		
1. 入院診療収益	*	*	*	*	*	*	-	-	-	-	-	-	-	-	-	-		
2. 外来診療収益	*	*	*	*	*	*	-	-	-	-	-	-	-	-	-	-		
3. その他の医業収益	*	*	*	*	*	*	-	-	-	-	-	-	-	-	-	-		
II 介護収益	*	*	*	*	*	*	-	-	-	-	-	-	-	-	-	-		
III 医業・介護費用	*	*	*	*	*	*	-	-	-	-	-	-	-	-	-	-		
1. 給与費	*	*	*	*	*	*	-	-	-	-	-	-	-	-	-	-		
給与費(賞与を除く)	*	*	*	*	*	*	-	-	-	-	-	-	-	-	-	-		
賞与(1月あたりの額)	*	*	*	*	*	*	-	-	-	-	-	-	-	-	-	-		
2. 材料費	*	*	*	*	*	*	-	-	-	-	-	-	-	-	-	-		
3. 給与費、材料費以外の費用	*	*	*	*	*	*	-	-	-	-	-	-	-	-	-	-		
IV 損益差額(I+II-III)	*	*	*	*	*	*	-	-	-	-	-	-	-	-	-	-		
施設数	*			-	-	-	-	-	0			-	-	-	-	-		
(参考)令和3年6月「賞与」の回答施設数	*			-	-	-	-	-	0			-	-	-	-	-		

一般診療所（個人）（集計2）

（1施設当たり損益）

	入院診療収益あり																	
	皮膚科									その他								
	金額			構成比率			金額の伸び率			金額			構成比率			金額の伸び率		
	令和元年 6月	令和2年 6月	令和3年 6月	令和元年 6月	令和2年 6月	令和3年 6月	令和元年 令和2年	令和2年 令和3年	令和元年 令和2年	令和元年 6月	令和2年 6月	令和3年 6月	令和元年 令和2年	令和2年 6月	令和3年 6月	令和元年 令和2年	令和2年 令和3年	
	千円	千円	千円	%	%	%	%	%	千円	千円	千円	%	%	%	%	%		
I 医業収益	-	-	-	-	-	-	-	-	-	-	-	-	-	-	-	-		
1. 入院診療収益	-	-	-	-	-	-	-	-	-	-	-	-	-	-	-	-		
2. 外来診療収益	-	-	-	-	-	-	-	-	-	-	-	-	-	-	-	-		
3. その他の医業収益	-	-	-	-	-	-	-	-	-	-	-	-	-	-	-	-		
II 介護収益	-	-	-	-	-	-	-	-	-	-	-	-	-	-	-	-		
III 医業・介護費用	-	-	-	-	-	-	-	-	-	-	-	-	-	-	-	-		
1. 給与費	-	-	-	-	-	-	-	-	-	-	-	-	-	-	-	-		
給与費(賞与を除く)	-	-	-	-	-	-	-	-	-	-	-	-	-	-	-	-		
賞与(1月あたりの額)	-	-	-	-	-	-	-	-	-	-	-	-	-	-	-	-		
2. 材料費	-	-	-	-	-	-	-	-	-	-	-	-	-	-	-	-		
3. 給与費、材料費以外の費用	-	-	-	-	-	-	-	-	-	-	-	-	-	-	-	-		
IV 損益差額(I+II-III)	-	-	-	-	-	-	-	-	-	-	-	-	-	-	-	-		
施設数	0			-	-	-	-	-	0			-	-	-	-	-		
(参考)令和3年6月「賞与」の回答施設数	0			-	-	-	-	-	0			-	-	-	-	-		

一般診療所（個人）（集計2）

（1施設当たり損益）

	入院診療収益あり								
	全体								
	金額			構成比率			金額の伸び率		
	令和元年 6月	令和2年 6月	令和3年 6月	令和元年 6月	令和2年 6月	令和3年 6月	令和元年 令和2年	令和2年 令和3年	令和元年 令和3年
	千円	千円	千円	%	%	%	%	%	
I 医業収益	15,707	14,203	<b>15,586</b>	100.0	100.0	<b>100.0</b>	-9.6	<b>9.7</b>	
1. 入院診療収益	6,437	5,826	<b>6,498</b>	41.0	41.0	<b>41.7</b>	-9.5	<b>11.5</b>	
2. 外来診療収益	8,737	7,845	<b>8,675</b>	55.6	55.2	<b>55.7</b>	-10.2	<b>10.6</b>	
3. その他の医業収益	534	532	<b>414</b>	3.4	3.7	<b>2.7</b>	-0.4	<b>-22.2</b>	
II 介護収益	0	0	<b>0</b>	0.0	0.0	<b>0.0</b>	-	-	
III 医業・介護費用	12,255	12,352	<b>12,494</b>	78.0	87.0	<b>80.2</b>	0.8	<b>1.1</b>	
1. 給与費	4,810	5,104	<b>5,241</b>	30.6	35.9	<b>33.6</b>	6.1	<b>2.7</b>	
給与費(賞与を除く)	4,434	4,729	<b>4,862</b>	28.2	33.3	<b>31.2</b>	6.7	<b>2.8</b>	
賞与(1月あたりの額)	376	375	<b>379</b>	2.4	2.6	<b>2.4</b>	-0.3	<b>1.1</b>	
2. 材料費	2,271	1,905	<b>2,107</b>	14.5	13.4	<b>13.5</b>	-16.1	<b>10.6</b>	
3. 給与費、材料費以外の費用	5,174	5,343	<b>5,146</b>	32.9	37.6	<b>33.0</b>	3.3	<b>-3.7</b>	
IV 損益差額(I+II-III)	3,452	1,851	<b>3,092</b>	22.0	13.0	<b>19.8</b>	-	-	
施設数	3			-	-	-	-	-	
(参考)令和3年6月「賞与」の回答施設数	3			-	-	-	-	-	

一般診療所（個人）（集計2）

（1施設当たり損益）

	入院診療収益なし																	
	内科									小児科								
	金額			構成比率			金額の伸び率			金額			構成比率			金額の伸び率		
	令和元年 6月	令和2年 6月	令和3年 6月	令和元年 6月	令和2年 6月	令和3年 6月	令和元年 令和2年	令和2年 令和3年	令和元年 6月	令和2年 6月	令和3年 6月	令和元年 6月	令和2年 6月	令和3年 6月	令和元年 令和2年	令和2年 令和3年		
	千円	千円	千円	%	%	%	%	%	千円	千円	千円	%	%	%	%	%		
I 医業収益	6,272	5,745	<b>6,074</b>	100.0	100.0	<b>100.0</b>	-8.4	<b>5.7</b>	6,681	5,474	<b>7,032</b>	100.0	100.0	<b>100.0</b>	-18.1	<b>28.5</b>		
1. 入院診療収益	0	0	<b>0</b>	0.0	0.0	<b>0.0</b>	-	-	0	0	<b>0</b>	0.0	0.0	<b>0.0</b>	-	-		
2. 外来診療収益	5,995	5,479	<b>5,692</b>	95.6	95.4	<b>93.7</b>	-8.6	<b>3.9</b>	5,190	3,771	<b>4,818</b>	77.7	68.9	<b>68.5</b>	-27.3	<b>27.8</b>		
3. その他の医業収益	277	266	<b>382</b>	4.4	4.6	<b>6.3</b>	-4.0	<b>43.6</b>	1,491	1,702	<b>2,213</b>	22.3	31.1	<b>31.5</b>	14.2	<b>30.0</b>		
II 介護収益	0	0	<b>0</b>	0.0	0.0	<b>0.0</b>	-	-	0	0	<b>0</b>	0.0	0.0	<b>0.0</b>	-	-		
III 医業・介護費用	4,240	4,225	<b>4,155</b>	67.6	73.5	<b>68.4</b>	-0.4	<b>-1.7</b>	3,850	3,823	<b>4,068</b>	57.6	69.8	<b>57.9</b>	-0.7	<b>6.4</b>		
1. 給与費	1,645	1,668	<b>1,616</b>	26.2	29.0	<b>26.6</b>	1.4	<b>-3.1</b>	1,352	1,313	<b>1,361</b>	20.2	24.0	<b>19.4</b>	-2.9	<b>3.7</b>		
給与費(賞与を除く)	1,345	1,369	<b>1,369</b>	21.4	23.8	<b>22.5</b>	1.8	<b>0.0</b>	1,151	1,115	<b>1,168</b>	17.2	20.4	<b>16.6</b>	-3.1	<b>4.8</b>		
賞与(1月あたりの額)	300	299	<b>247</b>	4.8	5.2	<b>4.1</b>	-0.3	<b>-17.4</b>	201	198	<b>192</b>	3.0	3.6	<b>2.7</b>	-1.5	<b>-3.0</b>		
2. 材料費	1,031	969	<b>977</b>	16.4	16.9	<b>16.1</b>	-6.0	<b>0.8</b>	1,435	1,396	<b>1,310</b>	21.5	25.5	<b>18.6</b>	-2.7	<b>-6.2</b>		
3. 給与費、材料費以外の費用	1,564	1,588	<b>1,562</b>	24.9	27.6	<b>25.7</b>	1.5	<b>-1.6</b>	1,062	1,114	<b>1,398</b>	15.9	20.4	<b>19.9</b>	4.9	<b>25.5</b>		
IV 損益差額(I+II-III)	2,032	1,519	<b>1,919</b>	32.4	26.4	<b>31.6</b>	-	-	2,831	1,650	<b>2,963</b>	42.4	30.1	<b>42.1</b>	-	-		
施設数	68			-	-	-	-	-	10			-	-	-	-	-		
(参考)令和3年6月「賞与」の回答施設数	54			-	-	-	-	-	8			-	-	-	-	-		

一般診療所（個人）（集計2）

（1施設当たり損益）

	入院診療収益なし																	
	精神科									外科								
	金額			構成比率			金額の伸び率			金額			構成比率			金額の伸び率		
	令和元年 6月	令和2年 6月	令和3年 6月	令和元年 6月	令和2年 6月	令和3年 6月	令和元年 令和2年	令和2年 令和3年	令和元年 6月	令和2年 6月	令和3年 6月	令和元年 6月	令和2年 6月	令和3年 6月	令和元年 令和2年	令和2年 令和3年		
	千円	千円	千円	%	%	%	%	%	千円	千円	千円	%	%	%	%	%		
I 医業収益	13,705	14,856	<b>14,623</b>	100.0	100.0	<b>100.0</b>	8.4	<b>-1.6</b>	8,812	8,145	<b>9,752</b>	100.0	100.0	<b>100.0</b>	-7.6	<b>19.7</b>		
1. 入院診療収益	0	0	<b>0</b>	0.0	0.0	<b>0.0</b>	-	-	0	0	<b>0</b>	0.0	0.0	<b>0.0</b>	-	-		
2. 外来診療収益	13,139	14,466	<b>14,119</b>	95.9	97.4	<b>96.6</b>	10.1	<b>-2.4</b>	8,796	8,051	<b>8,779</b>	99.8	98.8	<b>90.0</b>	-8.5	<b>9.0</b>		
3. その他の医業収益	567	390	<b>504</b>	4.1	2.6	<b>3.4</b>	-31.2	<b>29.2</b>	16	94	<b>973</b>	0.2	1.2	<b>10.0</b>	487.5	<b>935.1</b>		
II 介護収益	0	0	<b>0</b>	0.0	0.0	<b>0.0</b>	-	-	0	0	<b>0</b>	0.0	0.0	<b>0.0</b>	-	-		
III 医業・介護費用	8,037	9,282	<b>8,880</b>	58.6	62.5	<b>60.7</b>	15.5	<b>-4.3</b>	6,461	6,348	<b>6,197</b>	73.3	77.9	<b>63.5</b>	-1.7	<b>-2.4</b>		
1. 給与費	4,606	4,781	<b>4,849</b>	33.6	32.2	<b>33.2</b>	3.8	<b>1.4</b>	3,335	3,035	<b>3,111</b>	37.8	37.3	<b>31.9</b>	-9.0	<b>2.5</b>		
給与費(賞与を除く)	4,007	4,158	<b>3,987</b>	29.2	28.0	<b>27.3</b>	3.8	<b>-4.1</b>	3,067	2,829	<b>2,922</b>	34.8	34.7	<b>30.0</b>	-7.8	<b>3.3</b>		
賞与(1月あたりの額)	599	623	<b>862</b>	4.4	4.2	<b>5.9</b>	4.0	<b>38.4</b>	269	205	<b>188</b>	3.1	2.5	<b>1.9</b>	-23.8	<b>-8.3</b>		
2. 材料費	229	288	<b>193</b>	1.7	1.9	<b>1.3</b>	25.8	<b>-33.0</b>	232	283	<b>232</b>	2.6	3.5	<b>2.4</b>	22.0	<b>-18.0</b>		
3. 給与費、材料費以外の費用	3,202	4,213	<b>3,839</b>	23.4	28.4	<b>26.3</b>	31.6	<b>-8.9</b>	2,894	3,030	<b>2,854</b>	32.8	37.2	<b>29.3</b>	4.7	<b>-5.8</b>		
IV 損益差額(I+II-III)	5,669	5,574	<b>5,743</b>	41.4	37.5	<b>39.3</b>	-	-	2,351	1,797	<b>3,555</b>	26.7	22.1	<b>36.5</b>	-	-		
施設数	6			-	-	-	-	-	6			-	-	-	-	-		
(参考)令和3年6月「賞与」の回答施設数	4			-	-	-	-	-	4			-	-	-	-	-		

一般診療所（個人）（集計2）

（1施設当たり損益）

	入院診療収益なし																	
	整形外科									産婦人科								
	金額			構成比率			金額の伸び率			金額			構成比率			金額の伸び率		
	令和元年 6月	令和2年 6月	令和3年 6月	令和元年 6月	令和2年 6月	令和3年 6月	令和元年 令和2年	令和2年 令和3年	令和元年 令和2年	令和元年 6月	令和2年 6月	令和3年 6月	令和元年 6月	令和2年 6月	令和3年 6月	令和元年 令和2年	令和2年 令和3年	
	千円	千円	千円	%	%	%	%	%	千円	千円	千円	%	%	%	%	%		
I 医業収益	15,973	14,676	16,138	100.0	100.0	100.0	-8.1	10.0	10,548	10,240	12,433	100.0	100.0	100.0	-2.9	21.4		
1. 入院診療収益	0	0	0	0.0	0.0	0.0	—	—	0	0	0	0.0	0.0	0.0	—	—		
2. 外来診療収益	15,155	13,869	15,518	94.9	94.5	96.2	-8.5	11.9	10,077	10,070	11,316	95.5	98.3	91.0	-0.1	12.4		
3. その他の医業収益	819	807	619	5.1	5.5	3.8	-1.5	-23.3	471	170	1,117	4.5	1.7	9.0	-63.9	557.1		
II 介護収益	0	0	0	0.0	0.0	0.0	—	—	0	0	0	0.0	0.0	0.0	—	—		
III 医業・介護費用	12,202	11,460	11,459	76.4	78.1	71.0	-6.1	0.0	7,191	6,908	8,175	68.2	67.5	65.8	-3.9	18.3		
1. 給与費	5,852	5,328	5,475	36.6	36.3	33.9	-9.0	2.8	2,340	2,109	2,229	22.2	20.6	17.9	-9.9	5.7		
給与費(賞与を除く)	5,480	4,991	5,153	34.3	34.0	31.9	-8.9	3.2	2,145	1,916	2,068	20.3	18.7	16.6	-10.7	7.9		
賞与(1月あたりの額)	372	337	323	2.3	2.3	2.0	-9.4	-4.2	195	194	161	1.8	1.9	1.3	-0.5	-17.0		
2. 材料費	3,146	3,011	3,019	19.7	20.5	18.7	-4.3	0.3	2,583	2,732	3,339	24.5	26.7	26.9	5.8	22.2		
3. 給与費、材料費以外の費用	3,204	3,121	2,965	20.1	21.3	18.4	-2.6	-5.0	2,268	2,067	2,607	21.5	20.2	21.0	-8.9	26.1		
IV 損益差額(I+II-III)	3,771	3,216	4,679	23.6	21.9	29.0	—	—	3,357	3,331	4,257	31.8	32.5	34.2	—	—		
施設数	10			—	—	—	—	—	4			—	—	—	—	—		
(参考)令和3年6月「賞与」の回答施設数	7			—	—	—	—	—	3			—	—	—	—	—		

一般診療所（個人）（集計2）

（1施設当たり損益）

	入院診療収益なし																	
	眼科									耳鼻咽喉科								
	金額			構成比率			金額の伸び率			金額			構成比率			金額の伸び率		
	令和元年 6月	令和2年 6月	令和3年 6月	令和元年 6月	令和2年 6月	令和3年 6月	令和元年 令和2年	令和2年 令和3年	令和元年 令和2年	令和元年 6月	令和2年 6月	令和3年 6月	令和元年 6月	令和2年 6月	令和3年 6月	令和元年 令和2年	令和2年 令和3年	
	千円	千円	千円	%	%	%	%	%	千円	千円	千円	%	%	%	%	%		
I 医業収益	11,165	9,861	10,471	100.0	100.0	100.0	-11.7	6.2	6,512	5,078	5,917	100.0	100.0	100.0	-22.0	16.5		
1. 入院診療収益	0	0	0	0.0	0.0	0.0	—	—	0	0	0	0.0	0.0	0.0	—	—		
2. 外来診療収益	10,994	9,600	10,304	98.5	97.4	98.4	-12.7	7.3	6,485	4,970	5,883	99.6	97.9	99.4	-23.4	18.4		
3. その他の医業収益	171	260	167	1.5	2.6	1.6	52.0	-35.8	27	108	34	0.4	2.1	0.6	300.0	-68.5		
II 介護収益	0	0	0	0.0	0.0	0.0	—	—	0	0	0	0.0	0.0	0.0	—	—		
III 医業・介護費用	6,317	5,772	6,275	56.6	58.5	59.9	-8.6	8.7	4,033	3,955	4,204	61.9	77.9	71.0	-1.9	6.3		
1. 給与費	2,851	2,607	3,071	25.5	26.4	29.3	-8.6	17.8	1,826	1,893	1,983	28.0	37.3	33.5	3.7	4.8		
給与費(賞与を除く)	2,328	2,311	2,345	20.9	23.4	22.4	-0.7	1.5	1,402	1,460	1,413	21.5	28.8	23.9	4.1	-3.2		
賞与(1月あたりの額)	523	295	726	4.7	3.0	6.9	-43.6	146.1	424	432	569	6.5	8.5	9.6	1.9	31.7		
2. 材料費	919	708	898	8.2	7.2	8.6	-23.0	26.8	684	579	676	10.5	11.4	11.4	-15.4	16.8		
3. 給与費、材料費以外の費用	2,547	2,457	2,306	22.8	24.9	22.0	-3.5	-6.1	1,524	1,484	1,545	23.4	29.2	26.1	-2.6	4.1		
IV 損益差額(I+II-III)	4,848	4,089	4,195	43.4	41.5	40.1	—	—	2,480	1,123	1,713	38.1	22.1	28.9	—	—		
施設数	13			—	—	—	—	—	15			—	—	—	—	—		
(参考)令和3年6月「賞与」の回答施設数	6			—	—	—	—	—	9			—	—	—	—	—		

一般診療所（個人）（集計2）

（1施設当たり損益）

	入院診療収益なし																	
	皮膚科									その他								
	金額			構成比率			金額の伸び率			金額			構成比率			金額の伸び率		
	令和元年 6月	令和2年 6月	令和3年 6月	令和元年 6月	令和2年 6月	令和3年 6月	令和元年 令和2年	令和2年 令和3年	令和元年 令和2年	令和元年 6月	令和2年 6月	令和3年 6月	令和元年 6月	令和2年 6月	令和3年 6月	令和元年 令和2年	令和2年 令和3年	
	千円	千円	千円	%	%	%	%	%	千円	千円	千円	%	%	%	%	%		
I 医業収益	8,288	8,804	<b>8,372</b>	100.0	100.0	<b>100.0</b>	6.2	-4.9	6,445	6,746	<b>6,764</b>	100.0	100.0	<b>100.0</b>	4.7	<b>0.3</b>		
1. 入院診療収益	0	0	<b>0</b>	0.0	0.0	<b>0.0</b>	—	—	0	0	<b>0</b>	0.0	0.0	<b>0.0</b>	—	—		
2. 外来診療収益	7,679	8,235	<b>7,921</b>	92.7	93.5	<b>94.6</b>	7.2	-3.8	6,370	6,659	<b>6,718</b>	98.8	98.7	<b>99.3</b>	4.5	<b>0.9</b>		
3. その他の医業収益	608	569	<b>451</b>	7.3	6.5	<b>5.4</b>	-6.4	-20.7	75	87	<b>46</b>	1.2	1.3	<b>0.7</b>	16.0	<b>-47.1</b>		
II 介護収益	0	0	<b>0</b>	0.0	0.0	<b>0.0</b>	—	—	0	0	<b>0</b>	0.0	0.0	<b>0.0</b>	—	—		
III 医業・介護費用	4,906	4,383	<b>4,574</b>	59.2	49.8	<b>54.6</b>	-10.7	<b>4.4</b>	3,595	3,713	<b>3,459</b>	55.8	55.0	<b>51.1</b>	3.3	<b>-6.8</b>		
1. 給与費	2,322	2,032	<b>2,077</b>	28.0	23.1	<b>24.8</b>	-12.5	<b>2.2</b>	1,460	1,493	<b>1,476</b>	22.7	22.1	<b>21.8</b>	2.3	<b>-1.1</b>		
給与費(賞与を除く)	2,145	1,862	<b>1,927</b>	25.9	21.1	<b>23.0</b>	-13.2	<b>3.5</b>	1,367	1,392	<b>1,412</b>	21.2	20.6	<b>20.9</b>	1.8	<b>1.4</b>		
賞与(1月あたりの額)	177	171	<b>149</b>	2.1	1.9	<b>1.8</b>	-3.4	<b>-12.9</b>	94	101	<b>63</b>	1.5	1.5	<b>0.9</b>	7.4	<b>-37.6</b>		
2. 材料費	427	331	<b>315</b>	5.2	3.8	<b>3.8</b>	-22.5	<b>-4.8</b>	527	696	<b>521</b>	8.2	10.3	<b>7.7</b>	32.1	<b>-25.1</b>		
3. 給与費、材料費以外の費用	2,157	2,020	<b>2,182</b>	26.0	22.9	<b>26.1</b>	-6.4	<b>8.0</b>	1,609	1,523	<b>1,463</b>	25.0	22.6	<b>21.6</b>	-5.3	<b>-3.9</b>		
IV 損益差額(I+II-III)	3,382	4,421	<b>3,798</b>	40.8	50.2	<b>45.4</b>	—	—	2,850	3,034	<b>3,304</b>	44.2	45.0	<b>48.9</b>	—	—		
施設数	8			—	—	—	—	—	5			—	—	—	—	—		
(参考)令和3年6月「賞与」の回答施設数	6			—	—	—	—	—	4			—	—	—	—	—		

一般診療所（個人）（集計2）

（1施設当たり損益）

	入院診療収益なし								
	全体								
	金額			構成比率			金額の伸び率		
	令和元年 6月	令和2年 6月	令和3年 6月	令和元年 6月	令和2年 6月	令和3年 6月	令和元年 令和2年	令和2年 令和3年	令和元年 令和3年
	千円	千円	千円	%	%	%	%	%	
I 医業収益	8,081	7,446	<b>8,044</b>	100.0	100.0	<b>100.0</b>	-7.9	<b>8.0</b>	
1. 入院診療収益	0	0	<b>0</b>	0.0	0.0	<b>0.0</b>	—	—	
2. 外来診療収益	7,700	7,054	<b>7,533</b>	95.3	94.7	<b>93.6</b>	-8.4	<b>6.8</b>	
3. その他の医業収益	380	391	<b>511</b>	4.7	5.3	<b>6.4</b>	2.9	<b>30.7</b>	
II 介護収益	0	0	<b>0</b>	0.0	0.0	<b>0.0</b>	—	—	
III 医業・介護費用	5,272	5,169	<b>5,213</b>	65.2	69.4	<b>64.8</b>	-2.0	<b>0.9</b>	
1. 給与費	2,284	2,215	<b>2,241</b>	28.3	29.7	<b>27.9</b>	-3.0	<b>1.2</b>	
給与費(賞与を除く)	1,959	1,914	<b>1,932</b>	24.2	25.7	<b>24.0</b>	-2.3	<b>0.9</b>	
賞与(1月あたりの額)	325	301	<b>309</b>	4.0	4.0	<b>3.8</b>	-7.4	<b>2.7</b>	
2. 材料費	1,085	1,023	<b>1,052</b>	13.4	13.7	<b>13.1</b>	-5.7	<b>2.8</b>	
3. 給与費、材料費以外の費用	1,903	1,931	<b>1,920</b>	23.5	25.9	<b>23.9</b>	1.5	<b>-0.6</b>	
IV 損益差額(I+II-III)	2,809	2,276	<b>2,831</b>	34.8	30.6	<b>35.2</b>	—	—	
施設数	145			—	—	—	—	—	
(参考)令和3年6月「賞与」の回答施設数	105			—	—	—	—	—	

一般診療所（個人）（集計2）

（1施設当たり損益）

	入院診療収益なし(参考)有床																	
	内科									小児科								
	金額			構成比率			金額の伸び率			金額			構成比率			金額の伸び率		
	令和元年 6月	令和2年 6月	令和3年 6月	令和元年 6月	令和2年 6月	令和3年 6月	令和元年 令和2年	令和2年 令和3年	令和元年 令和2年	令和元年 6月	令和2年 6月	令和3年 6月	令和元年 6月	令和2年 6月	令和3年 6月	令和元年 令和2年	令和2年 令和3年	
	千円	千円	千円	%	%	%	%	%	千円	千円	千円	%	%	%	%	%		
I 医業収益	-	-	-	-	-	-	-	-	-	-	-	-	-	-	-	-		
1. 入院診療収益	-	-	-	-	-	-	-	-	-	-	-	-	-	-	-	-		
2. 外来診療収益	-	-	-	-	-	-	-	-	-	-	-	-	-	-	-	-		
3. その他の医業収益	-	-	-	-	-	-	-	-	-	-	-	-	-	-	-	-		
II 介護収益	-	-	-	-	-	-	-	-	-	-	-	-	-	-	-	-		
III 医業・介護費用	-	-	-	-	-	-	-	-	-	-	-	-	-	-	-	-		
1. 給与費	-	-	-	-	-	-	-	-	-	-	-	-	-	-	-	-		
給与費(賞与を除く)	-	-	-	-	-	-	-	-	-	-	-	-	-	-	-	-		
賞与(1月あたりの額)	-	-	-	-	-	-	-	-	-	-	-	-	-	-	-	-		
2. 材料費	-	-	-	-	-	-	-	-	-	-	-	-	-	-	-	-		
3. 給与費、材料費以外の費用	-	-	-	-	-	-	-	-	-	-	-	-	-	-	-	-		
IV 損益差額(I+II-III)	-	-	-	-	-	-	-	-	-	-	-	-	-	-	-	-		
施設数	0			-	-	-	-	-	0			-	-	-	-	-		
(参考)令和3年6月「賞与」の回答施設数	0			-	-	-	-	-	0			-	-	-	-	-		

一般診療所（個人）（集計2）

（1施設当たり損益）

	入院診療収益なし(参考)有床																	
	精神科									外科								
	金額			構成比率			金額の伸び率			金額			構成比率			金額の伸び率		
	令和元年 6月	令和2年 6月	令和3年 6月	令和元年 6月	令和2年 6月	令和3年 6月	令和元年 令和2年	令和2年 令和3年	令和元年 令和2年	令和元年 6月	令和2年 6月	令和3年 6月	令和元年 6月	令和2年 6月	令和3年 6月	令和元年 令和2年	令和2年 令和3年	
	千円	千円	千円	%	%	%	%	%	千円	千円	千円	%	%	%	%	%		
I 医業収益	*	*	*	*	*	*	-	-	-	-	-	-	-	-	-	-		
1. 入院診療収益	*	*	*	*	*	*	-	-	-	-	-	-	-	-	-	-		
2. 外来診療収益	*	*	*	*	*	*	-	-	-	-	-	-	-	-	-	-		
3. その他の医業収益	*	*	*	*	*	*	-	-	-	-	-	-	-	-	-	-		
II 介護収益	*	*	*	*	*	*	-	-	-	-	-	-	-	-	-	-		
III 医業・介護費用	*	*	*	*	*	*	-	-	-	-	-	-	-	-	-	-		
1. 給与費	*	*	*	*	*	*	-	-	-	-	-	-	-	-	-	-		
給与費(賞与を除く)	*	*	*	*	*	*	-	-	-	-	-	-	-	-	-	-		
賞与(1月あたりの額)	*	*	*	*	*	*	-	-	-	-	-	-	-	-	-	-		
2. 材料費	*	*	*	*	*	*	-	-	-	-	-	-	-	-	-	-		
3. 給与費、材料費以外の費用	*	*	*	*	*	*	-	-	-	-	-	-	-	-	-	-		
IV 損益差額(I+II-III)	*	*	*	*	*	*	-	-	-	-	-	-	-	-	-	-		
施設数	*			-	-	-	-	-	0			-	-	-	-	-		
(参考)令和3年6月「賞与」の回答施設数	*			-	-	-	-	-	0			-	-	-	-	-		



一般診療所（個人）（集計2）

（1施設当たり損益）

	入院診療収益なし(参考)有床																	
	整形外科									産婦人科								
	金額			構成比率			金額の伸び率			金額			構成比率			金額の伸び率		
	令和元年 6月	令和2年 6月	令和3年 6月	令和元年 6月	令和2年 6月	令和3年 6月	令和元年 令和2年	令和2年 令和3年	令和元年 令和2年	令和元年 6月	令和2年 6月	令和3年 6月	令和元年 6月	令和2年 6月	令和3年 6月	令和元年 令和2年	令和2年 令和3年	
	千円	千円	千円	%	%	%	%	%	千円	千円	千円	%	%	%	%	%		
I 医業収益	-	-	-	-	-	-	-	-	*	*	*	*	*	*	*	-		
1. 入院診療収益	-	-	-	-	-	-	-	-	*	*	*	*	*	*	*	-		
2. 外来診療収益	-	-	-	-	-	-	-	-	*	*	*	*	*	*	*	-		
3. その他の医業収益	-	-	-	-	-	-	-	-	*	*	*	*	*	*	*	-		
II 介護収益	-	-	-	-	-	-	-	-	*	*	*	*	*	*	*	-		
III 医業・介護費用	-	-	-	-	-	-	-	-	*	*	*	*	*	*	*	-		
1. 給与費	-	-	-	-	-	-	-	-	*	*	*	*	*	*	*	-		
給与費(賞与を除く)	-	-	-	-	-	-	-	-	*	*	*	*	*	*	*	-		
賞与(1月あたりの額)	-	-	-	-	-	-	-	-	*	*	*	*	*	*	*	-		
2. 材料費	-	-	-	-	-	-	-	-	*	*	*	*	*	*	*	-		
3. 給与費、材料費以外の費用	-	-	-	-	-	-	-	-	*	*	*	*	*	*	*	-		
IV 損益差額(I+II-III)	-	-	-	-	-	-	-	-	*	*	*	*	*	*	*	-		
施設数	0			-	-	-	-	-	*			-	-	-	-	-		
(参考)令和3年6月「賞与」の回答施設数	0			-	-	-	-	-	*			-	-	-	-	-		

一般診療所（個人）（集計2）

（1施設当たり損益）

	入院診療収益なし(参考)有床																	
	眼科									耳鼻咽喉科								
	金額			構成比率			金額の伸び率			金額			構成比率			金額の伸び率		
	令和元年 6月	令和2年 6月	令和3年 6月	令和元年 6月	令和2年 6月	令和3年 6月	令和元年 令和2年	令和2年 令和3年	令和元年 令和2年	令和元年 6月	令和2年 6月	令和3年 6月	令和元年 6月	令和2年 6月	令和3年 6月	令和元年 令和2年	令和2年 令和3年	
	千円	千円	千円	%	%	%	%	%	千円	千円	千円	%	%	%	%	%		
I 医業収益	-	-	-	-	-	-	-	-	-	-	-	-	-	-	-	-		
1. 入院診療収益	-	-	-	-	-	-	-	-	-	-	-	-	-	-	-	-		
2. 外来診療収益	-	-	-	-	-	-	-	-	-	-	-	-	-	-	-	-		
3. その他の医業収益	-	-	-	-	-	-	-	-	-	-	-	-	-	-	-	-		
II 介護収益	-	-	-	-	-	-	-	-	-	-	-	-	-	-	-	-		
III 医業・介護費用	-	-	-	-	-	-	-	-	-	-	-	-	-	-	-	-		
1. 給与費	-	-	-	-	-	-	-	-	-	-	-	-	-	-	-	-		
給与費(賞与を除く)	-	-	-	-	-	-	-	-	-	-	-	-	-	-	-	-		
賞与(1月あたりの額)	-	-	-	-	-	-	-	-	-	-	-	-	-	-	-	-		
2. 材料費	-	-	-	-	-	-	-	-	-	-	-	-	-	-	-	-		
3. 給与費、材料費以外の費用	-	-	-	-	-	-	-	-	-	-	-	-	-	-	-	-		
IV 損益差額(I+II-III)	-	-	-	-	-	-	-	-	-	-	-	-	-	-	-	-		
施設数	0			-	-	-	-	-	0			-	-	-	-	-		
(参考)令和3年6月「賞与」の回答施設数	0			-	-	-	-	-	0			-	-	-	-	-		

一般診療所（個人）（集計2）

（1施設当たり損益）

	入院診療収益なし(参考)有床																	
	皮膚科									その他								
	金額			構成比率			金額の伸び率			金額			構成比率			金額の伸び率		
	令和元年 6月	令和2年 6月	令和3年 6月	令和元年 6月	令和2年 6月	令和3年 6月	令和元年 令和2年	令和2年 令和3年	令和元年 令和2年	令和元年 6月	令和2年 6月	令和3年 6月	令和元年 令和2年	令和2年 令和3年	令和元年 令和2年	令和2年 令和3年		
	千円	千円	千円	%	%	%	%	%	千円	千円	千円	%	%	%	%	%		
I 医業収益	-	-	-	-	-	-	-	-	-	-	-	-	-	-	-	-		
1. 入院診療収益	-	-	-	-	-	-	-	-	-	-	-	-	-	-	-	-		
2. 外来診療収益	-	-	-	-	-	-	-	-	-	-	-	-	-	-	-	-		
3. その他の医業収益	-	-	-	-	-	-	-	-	-	-	-	-	-	-	-	-		
II 介護収益	-	-	-	-	-	-	-	-	-	-	-	-	-	-	-	-		
III 医業・介護費用	-	-	-	-	-	-	-	-	-	-	-	-	-	-	-	-		
1. 給与費	-	-	-	-	-	-	-	-	-	-	-	-	-	-	-	-		
給与費(賞与を除く)	-	-	-	-	-	-	-	-	-	-	-	-	-	-	-	-		
賞与(1月あたりの額)	-	-	-	-	-	-	-	-	-	-	-	-	-	-	-	-		
2. 材料費	-	-	-	-	-	-	-	-	-	-	-	-	-	-	-	-		
3. 給与費、材料費以外の費用	-	-	-	-	-	-	-	-	-	-	-	-	-	-	-	-		
IV 損益差額(I+II-III)	-	-	-	-	-	-	-	-	-	-	-	-	-	-	-	-		
施設数	0			-	-	-	-	-	0			-	-	-	-	-		
(参考)令和3年6月「賞与」の回答施設数	0			-	-	-	-	-	0			-	-	-	-	-		

一般診療所（個人）（集計2）

（1施設当たり損益）

	入院診療収益なし(参考)有床								
	全体								
	金額			構成比率			金額の伸び率		
	令和元年 6月	令和2年 6月	令和3年 6月	令和元年 6月	令和2年 6月	令和3年 6月	令和元年 令和2年	令和2年 令和3年	令和元年 令和3年
	千円	千円	千円	%	%	%	%	%	
I 医業収益	*	*	*	*	*	*	-	-	
1. 入院診療収益	*	*	*	*	*	*	-	-	
2. 外来診療収益	*	*	*	*	*	*	-	-	
3. その他の医業収益	*	*	*	*	*	*	-	-	
II 介護収益	*	*	*	*	*	*	-	-	
III 医業・介護費用	*	*	*	*	*	*	-	-	
1. 給与費	*	*	*	*	*	*	-	-	
給与費(賞与を除く)	*	*	*	*	*	*	-	-	
賞与(1月あたりの額)	*	*	*	*	*	*	-	-	
2. 材料費	*	*	*	*	*	*	-	-	
3. 給与費、材料費以外の費用	*	*	*	*	*	*	-	-	
IV 損益差額(I+II-III)	*	*	*	*	*	*	-	-	
施設数	*			-	-	-	-	-	
(参考)令和3年6月「賞与」の回答施設数	*			-	-	-	-	-	

一般診療所（個人）（集計2）

（1施設当たり損益）

	全体																	
	内科									小児科								
	金額			構成比率			金額の伸び率			金額			構成比率			金額の伸び率		
	令和元年 6月	令和2年 6月	令和3年 6月	令和元年 6月	令和2年 6月	令和3年 6月	令和元年 令和2年	令和2年 令和3年	令和元年 6月	令和2年 6月	令和3年 6月	令和元年 6月	令和2年 6月	令和3年 6月	令和元年 令和2年	令和2年 令和3年		
	千円	千円	千円	%	%	%	%	%	千円	千円	千円	%	%	%	%	%		
I 医業収益	6,248	5,718	<b>6,048</b>	100.0	100.0	<b>100.0</b>	-8.5	<b>5.8</b>	6,681	5,474	<b>7,032</b>	100.0	100.0	<b>100.0</b>	-18.1	<b>28.5</b>		
1. 入院診療収益	0	0	<b>0</b>	0.0	0.0	<b>0.0</b>	-	-	0	0	<b>0</b>	0.0	0.0	<b>0.0</b>	-	-		
2. 外来診療収益	5,975	5,454	<b>5,672</b>	95.6	95.4	<b>93.8</b>	-8.7	<b>4.0</b>	5,190	3,771	<b>4,818</b>	77.7	68.9	<b>68.5</b>	-27.3	<b>27.8</b>		
3. その他の医業収益	273	264	<b>376</b>	4.4	4.6	<b>6.2</b>	-3.3	<b>42.4</b>	1,491	1,702	<b>2,213</b>	22.3	31.1	<b>31.5</b>	14.2	<b>30.0</b>		
II 介護収益	0	0	<b>0</b>	0.0	0.0	<b>0.0</b>	-	-	0	0	<b>0</b>	0.0	0.0	<b>0.0</b>	-	-		
III 医業・介護費用	4,214	4,201	<b>4,131</b>	67.4	73.5	<b>68.3</b>	-0.3	<b>-1.7</b>	3,850	3,823	<b>4,068</b>	57.6	69.8	<b>57.9</b>	-0.7	<b>6.4</b>		
1. 給与費	1,637	1,661	<b>1,608</b>	26.2	29.0	<b>26.6</b>	1.5	<b>-3.2</b>	1,352	1,313	<b>1,361</b>	20.2	24.0	<b>19.4</b>	-2.9	<b>3.7</b>		
給与費(賞与を除く)	1,341	1,366	<b>1,365</b>	21.5	23.9	<b>22.6</b>	1.9	<b>-0.1</b>	1,151	1,115	<b>1,168</b>	17.2	20.4	<b>16.6</b>	-3.1	<b>4.8</b>		
賞与(1月あたりの額)	296	295	<b>242</b>	4.7	5.2	<b>4.0</b>	-0.3	<b>-18.0</b>	201	198	<b>192</b>	3.0	3.6	<b>2.7</b>	-1.5	<b>-3.0</b>		
2. 材料費	1,020	959	<b>966</b>	16.3	16.8	<b>16.0</b>	-6.0	<b>0.7</b>	1,435	1,396	<b>1,310</b>	21.5	25.5	<b>18.6</b>	-2.7	<b>-6.2</b>		
3. 給与費、材料費以外の費用	1,557	1,581	<b>1,557</b>	24.9	27.6	<b>25.7</b>	1.5	<b>-1.5</b>	1,062	1,114	<b>1,398</b>	15.9	20.4	<b>19.9</b>	4.9	<b>25.5</b>		
IV 損益差額(I+II-III)	2,034	1,517	<b>1,918</b>	32.6	26.5	<b>31.7</b>	-	-	2,831	1,650	<b>2,963</b>	42.4	30.1	<b>42.1</b>	-	-		
施設数	69			-	-	-	-	-	10			-	-	-	-	-		
(参考)令和3年6月「賞与」の回答施設数	55			-	-	-	-	-	8			-	-	-	-	-		

一般診療所（個人）（集計2）

（1施設当たり損益）

	全体																	
	精神科									外科								
	金額			構成比率			金額の伸び率			金額			構成比率			金額の伸び率		
	令和元年 6月	令和2年 6月	令和3年 6月	令和元年 6月	令和2年 6月	令和3年 6月	令和元年 令和2年	令和2年 令和3年	令和元年 6月	令和2年 6月	令和3年 6月	令和元年 6月	令和2年 6月	令和3年 6月	令和元年 令和2年	令和2年 令和3年		
	千円	千円	千円	%	%	%	%	%	千円	千円	千円	%	%	%	%	%		
I 医業収益	13,705	14,856	<b>14,623</b>	100.0	100.0	<b>100.0</b>	8.4	<b>-1.6</b>	8,812	8,145	<b>9,752</b>	100.0	100.0	<b>100.0</b>	-7.6	<b>19.7</b>		
1. 入院診療収益	0	0	<b>0</b>	0.0	0.0	<b>0.0</b>	-	-	0	0	<b>0</b>	0.0	0.0	<b>0.0</b>	-	-		
2. 外来診療収益	13,139	14,466	<b>14,119</b>	95.9	97.4	<b>96.6</b>	10.1	<b>-2.4</b>	8,796	8,051	<b>8,779</b>	99.8	98.8	<b>90.0</b>	-8.5	<b>9.0</b>		
3. その他の医業収益	567	390	<b>504</b>	4.1	2.6	<b>3.4</b>	-31.2	<b>29.2</b>	16	94	<b>973</b>	0.2	1.2	<b>10.0</b>	487.5	<b>935.1</b>		
II 介護収益	0	0	<b>0</b>	0.0	0.0	<b>0.0</b>	-	-	0	0	<b>0</b>	0.0	0.0	<b>0.0</b>	-	-		
III 医業・介護費用	8,037	9,282	<b>8,880</b>	58.6	62.5	<b>60.7</b>	15.5	<b>-4.3</b>	6,461	6,348	<b>6,197</b>	73.3	77.9	<b>63.5</b>	-1.7	<b>-2.4</b>		
1. 給与費	4,606	4,781	<b>4,849</b>	33.6	32.2	<b>33.2</b>	3.8	<b>1.4</b>	3,335	3,035	<b>3,111</b>	37.8	37.3	<b>31.9</b>	-9.0	<b>2.5</b>		
給与費(賞与を除く)	4,007	4,158	<b>3,987</b>	29.2	28.0	<b>27.3</b>	3.8	<b>-4.1</b>	3,067	2,829	<b>2,922</b>	34.8	34.7	<b>30.0</b>	-7.8	<b>3.3</b>		
賞与(1月あたりの額)	599	623	<b>862</b>	4.4	4.2	<b>5.9</b>	4.0	<b>38.4</b>	269	205	<b>188</b>	3.1	2.5	<b>1.9</b>	-23.8	<b>-8.3</b>		
2. 材料費	229	288	<b>193</b>	1.7	1.9	<b>1.3</b>	25.8	<b>-33.0</b>	232	283	<b>232</b>	2.6	3.5	<b>2.4</b>	22.0	<b>-18.0</b>		
3. 給与費、材料費以外の費用	3,202	4,213	<b>3,839</b>	23.4	28.4	<b>26.3</b>	31.6	<b>-8.9</b>	2,894	3,030	<b>2,854</b>	32.8	37.2	<b>29.3</b>	4.7	<b>-5.8</b>		
IV 損益差額(I+II-III)	5,669	5,574	<b>5,743</b>	41.4	37.5	<b>39.3</b>	-	-	2,351	1,797	<b>3,555</b>	26.7	22.1	<b>36.5</b>	-	-		
施設数	6			-	-	-	-	-	6			-	-	-	-	-		
(参考)令和3年6月「賞与」の回答施設数	4			-	-	-	-	-	4			-	-	-	-	-		

一般診療所（個人）（集計2）

（1施設当たり損益）

	全体																	
	整形外科									産婦人科								
	金額			構成比率			金額の伸び率			金額			構成比率			金額の伸び率		
	令和元年 6月	令和2年 6月	令和3年 6月	令和元年 6月	令和2年 6月	令和3年 6月	令和元年 令和2年	令和2年 令和3年	令和3年	令和元年 6月	令和2年 6月	令和3年 6月	令和元年 6月	令和2年 6月	令和3年 6月	令和元年 令和2年	令和2年 令和3年	令和3年
	千円	千円	千円	%	%	%	%	%	千円	千円	千円	%	%	%	%	%	%	
I 医業収益	15,973	14,676	<b>16,138</b>	100.0	100.0	<b>100.0</b>	-8.1	<b>10.0</b>	12,274	11,644	<b>13,760</b>	100.0	100.0	<b>100.0</b>	-5.1	<b>18.2</b>		
1. 入院診療収益	0	0	<b>0</b>	0.0	0.0	<b>0.0</b>	—	—	2,461	2,210	<b>2,496</b>	20.1	19.0	<b>18.1</b>	-10.2	<b>12.9</b>		
2. 外来診療収益	15,155	13,869	<b>15,518</b>	94.9	94.5	<b>96.2</b>	-8.5	<b>11.9</b>	9,116	9,003	<b>10,122</b>	74.3	77.3	<b>73.6</b>	-1.2	<b>12.4</b>		
3. その他の医業収益	819	807	<b>619</b>	5.1	5.5	<b>3.8</b>	-1.5	<b>-23.3</b>	696	431	<b>1,142</b>	5.7	3.7	<b>8.3</b>	-38.1	<b>165.0</b>		
II 介護収益	0	0	<b>0</b>	0.0	0.0	<b>0.0</b>	—	—	0	0	<b>0</b>	0.0	0.0	<b>0.0</b>	—	—		
III 医業・介護費用	12,202	11,460	<b>11,459</b>	76.4	78.1	<b>71.0</b>	-6.1	<b>0.0</b>	9,150	8,585	<b>9,790</b>	74.5	73.7	<b>71.1</b>	-6.2	<b>14.0</b>		
1. 給与費	5,852	5,328	<b>5,475</b>	36.6	36.3	<b>33.9</b>	-9.0	<b>2.8</b>	3,424	3,123	<b>3,263</b>	27.9	26.8	<b>23.7</b>	-8.8	<b>4.5</b>		
給与費（賞与を除く）	5,480	4,991	<b>5,153</b>	34.3	34.0	<b>31.9</b>	-8.9	<b>3.2</b>	3,120	2,822	<b>2,960</b>	25.4	24.2	<b>21.5</b>	-9.6	<b>4.9</b>		
賞与（1月あたりの額）	372	337	<b>323</b>	2.3	2.3	<b>2.0</b>	-9.4	<b>-4.2</b>	303	301	<b>303</b>	2.5	2.6	<b>2.2</b>	-0.7	<b>0.7</b>		
2. 材料費	3,146	3,011	<b>3,019</b>	19.7	20.5	<b>18.7</b>	-4.3	<b>0.3</b>	2,310	2,388	<b>2,848</b>	18.8	20.5	<b>20.7</b>	3.4	<b>19.3</b>		
3. 給与費、材料費以外の費用	3,204	3,121	<b>2,965</b>	20.1	21.3	<b>18.4</b>	-2.6	<b>-5.0</b>	3,417	3,073	<b>3,678</b>	27.8	26.4	<b>26.7</b>	-10.1	<b>19.7</b>		
IV 損益差額（I＋II－III）	3,771	3,216	<b>4,679</b>	23.6	21.9	<b>29.0</b>	—	—	3,124	3,059	<b>3,970</b>	25.5	26.3	<b>28.9</b>	—	—		
施設数	10			—	—	—	—	—	5			—	—	—	—	—		
（参考）令和3年6月「賞与」の回答施設数	7			—	—	—	—	—	4			—	—	—	—	—		

一般診療所（個人）（集計2）

（1施設当たり損益）

	全体																	
	眼科									耳鼻咽喉科								
	金額			構成比率			金額の伸び率			金額			構成比率			金額の伸び率		
	令和元年 6月	令和2年 6月	令和3年 6月	令和元年 6月	令和2年 6月	令和3年 6月	令和元年 令和2年	令和2年 令和3年	令和3年	令和元年 6月	令和2年 6月	令和3年 6月	令和元年 6月	令和2年 6月	令和3年 6月	令和元年 令和2年	令和2年 令和3年	令和3年
	千円	千円	千円	%	%	%	%	%	千円	千円	千円	%	%	%	%	%	%	
I 医業収益	12,035	10,687	<b>11,393</b>	100.0	100.0	<b>100.0</b>	-11.2	<b>6.6</b>	6,512	5,078	<b>5,917</b>	100.0	100.0	<b>100.0</b>	-22.0	<b>16.5</b>		
1. 入院診療収益	500	459	<b>501</b>	4.2	4.3	<b>4.4</b>	-8.2	<b>9.2</b>	0	0	<b>0</b>	0.0	0.0	<b>0.0</b>	—	—		
2. 外来診療収益	11,376	9,986	<b>10,737</b>	94.5	93.4	<b>94.2</b>	-12.2	<b>7.5</b>	6,485	4,970	<b>5,883</b>	99.6	97.9	<b>99.4</b>	-23.4	<b>18.4</b>		
3. その他の医業収益	159	242	<b>155</b>	1.3	2.3	<b>1.4</b>	52.2	<b>-36.0</b>	27	108	<b>34</b>	0.4	2.1	<b>0.6</b>	300.0	<b>-68.5</b>		
II 介護収益	0	0	<b>0</b>	0.0	0.0	<b>0.0</b>	—	—	0	0	<b>0</b>	0.0	0.0	<b>0.0</b>	—	—		
III 医業・介護費用	7,107	6,732	<b>7,150</b>	59.1	63.0	<b>62.8</b>	-5.3	<b>6.2</b>	4,033	3,955	<b>4,204</b>	61.9	77.9	<b>71.0</b>	-1.9	<b>6.3</b>		
1. 給与費	3,048	2,918	<b>3,354</b>	25.3	27.3	<b>29.4</b>	-4.3	<b>14.9</b>	1,826	1,893	<b>1,983</b>	28.0	37.3	<b>33.5</b>	3.7	<b>4.8</b>		
給与費（賞与を除く）	2,534	2,616	<b>2,674</b>	21.1	24.5	<b>23.5</b>	3.2	<b>2.2</b>	1,402	1,460	<b>1,413</b>	21.5	28.8	<b>23.9</b>	4.1	<b>-3.2</b>		
賞与（1月あたりの額）	514	302	<b>680</b>	4.3	2.8	<b>6.0</b>	-41.2	<b>125.2</b>	424	432	<b>569</b>	6.5	8.5	<b>9.6</b>	1.9	<b>31.7</b>		
2. 材料費	1,234	975	<b>1,204</b>	10.3	9.1	<b>10.6</b>	-21.0	<b>23.5</b>	684	579	<b>676</b>	10.5	11.4	<b>11.4</b>	-15.4	<b>16.8</b>		
3. 給与費、材料費以外の費用	2,826	2,838	<b>2,592</b>	23.5	26.6	<b>22.8</b>	0.4	<b>-8.7</b>	1,524	1,484	<b>1,545</b>	23.4	29.2	<b>26.1</b>	-2.6	<b>4.1</b>		
IV 損益差額（I＋II－III）	4,928	3,955	<b>4,243</b>	40.9	37.0	<b>37.2</b>	—	—	2,480	1,123	<b>1,713</b>	38.1	22.1	<b>28.9</b>	—	—		
施設数	14			—	—	—	—	—	15			—	—	—	—	—		
（参考）令和3年6月「賞与」の回答施設数	7			—	—	—	—	—	9			—	—	—	—	—		

一般診療所（個人）（集計2）

（1施設当たり損益）

	全体																	
	皮膚科									その他								
	金額			構成比率			金額の伸び率			金額			構成比率			金額の伸び率		
	令和元年 6月	令和2年 6月	令和3年 6月	令和元年 6月	令和2年 6月	令和3年 6月	令和元年 令和2年	令和2年 令和3年	令和元年 令和2年	令和元年 6月	令和2年 6月	令和3年 6月	令和元年 6月	令和2年 6月	令和3年 6月	令和元年 令和2年	令和2年 令和3年	
	千円	千円	千円	%	%	%	%	%	千円	千円	千円	%	%	%	%	%		
I 医業収益	8,288	8,804	<b>8,372</b>	100.0	100.0	<b>100.0</b>	6.2	-4.9	6,445	6,746	<b>6,764</b>	100.0	100.0	<b>100.0</b>	4.7	<b>0.3</b>		
1. 入院診療収益	0	0	<b>0</b>	0.0	0.0	<b>0.0</b>	-	-	0	0	<b>0</b>	0.0	0.0	<b>0.0</b>	-	-		
2. 外来診療収益	7,679	8,235	<b>7,921</b>	92.7	93.5	<b>94.6</b>	7.2	-3.8	6,370	6,659	<b>6,718</b>	98.8	98.7	<b>99.3</b>	4.5	<b>0.9</b>		
3. その他の医業収益	608	569	<b>451</b>	7.3	6.5	<b>5.4</b>	-6.4	-20.7	75	87	<b>46</b>	1.2	1.3	<b>0.7</b>	16.0	<b>-47.1</b>		
II 介護収益	0	0	<b>0</b>	0.0	0.0	<b>0.0</b>	-	-	0	0	<b>0</b>	0.0	0.0	<b>0.0</b>	-	-		
III 医業・介護費用	4,906	4,383	<b>4,574</b>	59.2	49.8	<b>54.6</b>	-10.7	<b>4.4</b>	3,595	3,713	<b>3,459</b>	55.8	55.0	<b>51.1</b>	3.3	<b>-6.8</b>		
1. 給与費	2,322	2,032	<b>2,077</b>	28.0	23.1	<b>24.8</b>	-12.5	<b>2.2</b>	1,460	1,493	<b>1,476</b>	22.7	22.1	<b>21.8</b>	2.3	<b>-1.1</b>		
給与費(賞与を除く)	2,145	1,862	<b>1,927</b>	25.9	21.1	<b>23.0</b>	-13.2	<b>3.5</b>	1,367	1,392	<b>1,412</b>	21.2	20.6	<b>20.9</b>	1.8	<b>1.4</b>		
賞与(1月あたりの額)	177	171	<b>149</b>	2.1	1.9	<b>1.8</b>	-3.4	<b>-12.9</b>	94	101	<b>63</b>	1.5	1.5	<b>0.9</b>	7.4	<b>-37.6</b>		
2. 材料費	427	331	<b>315</b>	5.2	3.8	<b>3.8</b>	-22.5	<b>-4.8</b>	527	696	<b>521</b>	8.2	10.3	<b>7.7</b>	32.1	<b>-25.1</b>		
3. 給与費、材料費以外の費用	2,157	2,020	<b>2,182</b>	26.0	22.9	<b>26.1</b>	-6.4	<b>8.0</b>	1,609	1,523	<b>1,463</b>	25.0	22.6	<b>21.6</b>	-5.3	<b>-3.9</b>		
IV 損益差額(I+II-III)	3,382	4,421	<b>3,798</b>	40.8	50.2	<b>45.4</b>	-	-	2,850	3,034	<b>3,304</b>	44.2	45.0	<b>48.9</b>	-	-		
施設数	8			-	-	-	-	-	5			-	-	-	-	-		
(参考)令和3年6月「賞与」の回答施設数	6			-	-	-	-	-	4			-	-	-	-	-		

一般診療所（個人）（集計2）

（1施設当たり損益）

	全体								
	全体								
	金額			構成比率			金額の伸び率		
	令和元年 6月	令和2年 6月	令和3年 6月	令和元年 6月	令和2年 6月	令和3年 6月	令和元年 令和2年	令和2年 令和3年	令和元年 令和3年
	千円	千円	千円	%	%	%	%	%	
I 医業収益	8,235	7,583	<b>8,197</b>	100.0	100.0	<b>100.0</b>	-7.9	<b>8.1</b>	
1. 入院診療収益	130	118	<b>132</b>	1.6	1.6	<b>1.6</b>	-9.2	<b>11.9</b>	
2. 外来診療収益	7,721	7,070	<b>7,556</b>	93.8	93.2	<b>92.2</b>	-8.4	<b>6.9</b>	
3. その他の医業収益	384	394	<b>509</b>	4.7	5.2	<b>6.2</b>	2.6	<b>29.2</b>	
II 介護収益	0	0	<b>0</b>	0.0	0.0	<b>0.0</b>	-	-	
III 医業・介護費用	5,414	5,315	<b>5,361</b>	65.7	70.1	<b>65.4</b>	-1.8	<b>0.9</b>	
1. 給与費	2,336	2,274	<b>2,303</b>	28.4	30.0	<b>28.1</b>	-2.7	<b>1.3</b>	
給与費(賞与を除く)	2,009	1,971	<b>1,992</b>	24.4	26.0	<b>24.3</b>	-1.9	<b>1.1</b>	
賞与(1月あたりの額)	326	302	<b>311</b>	4.0	4.0	<b>3.8</b>	-7.4	<b>3.0</b>	
2. 材料費	1,109	1,041	<b>1,074</b>	13.5	13.7	<b>13.1</b>	-6.1	<b>3.2</b>	
3. 給与費、材料費以外の費用	1,969	2,000	<b>1,985</b>	23.9	26.4	<b>24.2</b>	1.6	<b>-0.8</b>	
IV 損益差額(I+II-III)	2,822	2,268	<b>2,835</b>	34.3	29.9	<b>34.6</b>	-	-	
施設数	148			-	-	-	-	-	
(参考)令和3年6月「賞与」の回答施設数	108			-	-	-	-	-	

一般診療所（医療法人）（集計2）

（1施設当たり損益）

	入院診療収益あり																	
	内科									小児科								
	金額			構成比率			金額の伸び率			金額			構成比率			金額の伸び率		
	令和元年 6月	令和2年 6月	令和3年 6月	令和元年 6月	令和2年 6月	令和3年 6月	令和元年 令和2年	令和2年 令和3年	令和元年 6月	令和2年 6月	令和3年 6月	令和元年 6月	令和2年 6月	令和3年 6月	令和元年 令和2年	令和2年 令和3年		
	千円	千円	千円	%	%	%	%	%	千円	千円	千円	%	%	%	%	%		
I 医業収益	19,969	19,769	<b>19,360</b>	84.2	83.7	<b>82.3</b>	-1.0	-2.1	*	*	*	*	*	*	*	-		
1. 入院診療収益	3,237	3,119	<b>2,636</b>	13.7	13.2	<b>11.2</b>	-3.6	-15.5	*	*	*	*	*	*	*	-		
2. 外来診療収益	15,474	15,521	<b>15,251</b>	65.3	65.7	<b>64.9</b>	0.3	-1.7	*	*	*	*	*	*	*	-		
3. その他の医業収益	1,258	1,129	<b>1,474</b>	5.3	4.8	<b>6.3</b>	-10.3	30.6	*	*	*	*	*	*	*	-		
II 介護収益	3,733	3,860	<b>4,157</b>	15.7	16.3	<b>17.7</b>	3.4	7.7	*	*	*	*	*	*	*	-		
III 医業・介護費用	23,821	24,632	<b>24,266</b>	100.5	104.2	<b>103.2</b>	3.4	-1.5	*	*	*	*	*	*	*	-		
1. 給与費	12,277	12,959	<b>12,841</b>	51.8	54.8	<b>54.6</b>	5.6	-0.9	*	*	*	*	*	*	*	-		
給与費(賞与を除く)	11,259	11,933	<b>11,812</b>	47.5	50.5	<b>50.2</b>	6.0	-1.0	*	*	*	*	*	*	*	-		
賞与(1月あたりの額)	1,018	1,025	<b>1,029</b>	4.3	4.3	<b>4.4</b>	0.7	0.4	*	*	*	*	*	*	*	-		
2. 材料費	4,139	4,213	<b>3,918</b>	17.5	17.8	<b>16.7</b>	1.8	-7.0	*	*	*	*	*	*	*	-		
3. 給与費、材料費以外の費用	7,405	7,461	<b>7,507</b>	31.2	31.6	<b>31.9</b>	0.8	0.6	*	*	*	*	*	*	*	-		
IV 損益差額(I+II-III)	-119	-1,004	<b>-748</b>	-0.5	-4.2	<b>-3.2</b>	-	-	*	*	*	*	*	*	*	-		
施設数		11		-	-	-	-	-		*		-	-	-	-	-		
(参考)令和3年6月「賞与」の回答施設数		11		-	-	-	-	-		*		-	-	-	-	-		

一般診療所（医療法人）（集計2）

（1施設当たり損益）

	入院診療収益あり																	
	精神科									外科								
	金額			構成比率			金額の伸び率			金額			構成比率			金額の伸び率		
	令和元年 6月	令和2年 6月	令和3年 6月	令和元年 6月	令和2年 6月	令和3年 6月	令和元年 令和2年	令和2年 令和3年	令和元年 6月	令和2年 6月	令和3年 6月	令和元年 6月	令和2年 6月	令和3年 6月	令和元年 令和2年	令和2年 令和3年		
	千円	千円	千円	%	%	%	%	%	千円	千円	千円	%	%	%	%	%		
I 医業収益	-	-	-	-	-	-	-	-	*	*	*	*	*	*	*	-		
1. 入院診療収益	-	-	-	-	-	-	-	-	*	*	*	*	*	*	*	-		
2. 外来診療収益	-	-	-	-	-	-	-	-	*	*	*	*	*	*	*	-		
3. その他の医業収益	-	-	-	-	-	-	-	-	*	*	*	*	*	*	*	-		
II 介護収益	-	-	-	-	-	-	-	-	*	*	*	*	*	*	*	-		
III 医業・介護費用	-	-	-	-	-	-	-	-	*	*	*	*	*	*	*	-		
1. 給与費	-	-	-	-	-	-	-	-	*	*	*	*	*	*	*	-		
給与費(賞与を除く)	-	-	-	-	-	-	-	-	*	*	*	*	*	*	*	-		
賞与(1月あたりの額)	-	-	-	-	-	-	-	-	*	*	*	*	*	*	*	-		
2. 材料費	-	-	-	-	-	-	-	-	*	*	*	*	*	*	*	-		
3. 給与費、材料費以外の費用	-	-	-	-	-	-	-	-	*	*	*	*	*	*	*	-		
IV 損益差額(I+II-III)	-	-	-	-	-	-	-	-	*	*	*	*	*	*	*	-		
施設数		0		-	-	-	-	-		*		-	-	-	-	-		
(参考)令和3年6月「賞与」の回答施設数		0		-	-	-	-	-		*		-	-	-	-	-		

一般診療所（医療法人）（集計2）

（1施設当たり損益）

	入院診療収益あり																	
	整形外科									産婦人科								
	金額			構成比率			金額の伸び率			金額			構成比率			金額の伸び率		
	令和元年 6月	令和2年 6月	令和3年 6月	令和元年 6月	令和2年 6月	令和3年 6月	令和元年 令和2年	令和2年 令和3年	令和元年 令和2年	令和元年 6月	令和2年 6月	令和3年 6月	令和元年 6月	令和2年 6月	令和3年 6月	令和元年 令和2年	令和2年 令和3年	
	千円	千円	千円	%	%	%	%	%	千円	千円	千円	%	%	%	%	%		
I 医業収益	18,866	21,321	17,051	96.1	96.7	96.2	13.0	-20.0	28,483	34,402	30,544	100.0	100.0	100.0	20.8	-11.2		
1. 入院診療収益	4,638	5,754	4,456	23.6	26.1	25.1	24.1	-22.6	14,990	16,851	15,990	52.6	49.0	52.4	12.4	-5.1		
2. 外来診療収益	13,391	13,179	11,709	68.2	59.8	66.0	-1.6	-11.2	10,452	11,347	11,456	36.7	33.0	37.5	8.6	1.0		
3. その他の医業収益	837	2,389	886	4.3	10.8	5.0	185.4	-62.9	3,041	6,204	3,098	10.7	18.0	10.1	104.0	-50.1		
II 介護収益	770	728	681	3.9	3.3	3.8	-5.5	-6.5	0	0	0	0.0	0.0	0.0	-	-		
III 医業・介護費用	21,025	22,714	20,905	107.1	103.0	117.9	8.0	-8.0	29,213	32,045	29,466	102.6	93.1	96.5	9.7	-8.0		
1. 給与費	11,255	10,744	10,326	57.3	48.7	58.2	-4.5	-3.9	17,074	18,103	17,621	59.9	52.6	57.7	6.0	-2.7		
給与費(賞与を除く)	10,393	9,766	9,188	52.9	44.3	51.8	-6.0	-5.9	15,486	16,459	15,701	54.4	47.8	51.4	6.3	-4.6		
賞与(1月あたりの額)	862	978	1,138	4.4	4.4	6.4	13.5	16.4	1,588	1,644	1,920	5.6	4.8	6.3	3.5	16.8		
2. 材料費	3,300	3,693	2,449	16.8	16.7	13.8	11.9	-33.7	1,647	2,353	2,242	5.8	6.8	7.3	42.9	-4.7		
3. 給与費、材料費以外の費用	6,470	8,277	8,130	33.0	37.5	45.9	27.9	-1.8	10,491	11,589	9,603	36.8	33.7	31.4	10.5	-17.1		
IV 損益差額(I+II-III)	-1,390	-665	-3,173	-7.1	-3.0	-17.9	-	-	-730	2,357	1,078	-2.6	6.9	3.5	-	-		
施設数	9			-			-			13			-			-		
(参考)令和3年6月「賞与」の回答施設数	6			-			-			11			-			-		

一般診療所（医療法人）（集計2）

（1施設当たり損益）

	入院診療収益あり																	
	眼科									耳鼻咽喉科								
	金額			構成比率			金額の伸び率			金額			構成比率			金額の伸び率		
	令和元年 6月	令和2年 6月	令和3年 6月	令和元年 6月	令和2年 6月	令和3年 6月	令和元年 令和2年	令和2年 令和3年	令和元年 令和2年	令和元年 6月	令和2年 6月	令和3年 6月	令和元年 6月	令和2年 6月	令和3年 6月	令和元年 令和2年	令和2年 令和3年	
	千円	千円	千円	%	%	%	%	%	千円	千円	千円	%	%	%	%	%		
I 医業収益	15,646	14,688	14,483	100.0	100.0	100.0	-6.1	-1.4	*	*	*	*	*	*	*	-		
1. 入院診療収益	2,204	1,281	1,025	14.1	8.7	7.1	-41.9	-20.0	*	*	*	*	*	*	*	-		
2. 外来診療収益	13,122	13,294	13,356	83.9	90.5	92.2	1.3	0.5	*	*	*	*	*	*	*	-		
3. その他の医業収益	320	113	102	2.0	0.8	0.7	-64.7	-9.7	*	*	*	*	*	*	*	-		
II 介護収益	0	0	0	0.0	0.0	0.0	-	-	*	*	*	*	*	*	*	-		
III 医業・介護費用	14,678	15,570	15,717	93.8	106.0	108.5	6.1	0.9	*	*	*	*	*	*	*	-		
1. 給与費	8,147	8,522	8,139	52.1	58.0	56.2	4.6	-4.5	*	*	*	*	*	*	*	-		
給与費(賞与を除く)	7,295	7,531	7,469	46.6	51.3	51.6	3.2	-0.8	*	*	*	*	*	*	*	-		
賞与(1月あたりの額)	851	992	670	5.4	6.8	4.6	16.6	-32.5	*	*	*	*	*	*	*	-		
2. 材料費	2,996	3,050	3,144	19.1	20.8	21.7	1.8	3.1	*	*	*	*	*	*	*	-		
3. 給与費、材料費以外の費用	3,536	3,997	4,434	22.6	27.2	30.6	13.0	10.9	*	*	*	*	*	*	*	-		
IV 損益差額(I+II-III)	967	-881	-1,234	6.2	-6.0	-8.5	-	-	*	*	*	*	*	*	*	-		
施設数	6			-			-			*			-			-		
(参考)令和3年6月「賞与」の回答施設数	6			-			-			*			-			-		

一般診療所（医療法人）（集計2）

（1施設当たり損益）

	入院診療収益あり																	
	皮膚科									その他								
	金額			構成比率			金額の伸び率			金額			構成比率			金額の伸び率		
	令和元年 6月	令和2年 6月	令和3年 6月	令和元年 6月	令和2年 6月	令和3年 6月	令和元年 令和2年	令和2年 令和3年	令和3年 令和2年	令和元年 6月	令和2年 6月	令和3年 6月	令和元年 6月	令和2年 6月	令和3年 6月	令和元年 令和2年	令和2年 令和3年	
	千円	千円	千円	%	%	%	%	%	千円	千円	千円	%	%	%	%	%		
I 医業収益	—	—	—	—	—	—	—	—	20,243	21,161	21,064	100.0	100.0	100.0	4.5	-0.5		
1. 入院診療収益	—	—	—	—	—	—	—	—	3,788	4,236	4,119	18.7	20.0	19.6	11.8	-2.8		
2. 外来診療収益	—	—	—	—	—	—	—	—	16,289	16,670	16,729	80.5	78.8	79.4	2.3	0.4		
3. その他の医業収益	—	—	—	—	—	—	—	—	166	255	217	0.8	1.2	1.0	53.6	-14.9		
II 介護収益	—	—	—	—	—	—	—	—	0	0	0	0.0	0.0	0.0	—	—		
III 医業・介護費用	—	—	—	—	—	—	—	—	20,261	20,882	20,222	100.1	98.7	96.0	3.1	-3.2		
1. 給与費	—	—	—	—	—	—	—	—	13,962	13,522	12,166	69.0	63.9	57.8	-3.2	-10.0		
給与費(賞与を除く)	—	—	—	—	—	—	—	—	12,396	12,265	10,821	61.2	58.0	51.4	-1.1	-11.8		
賞与(1月あたりの額)	—	—	—	—	—	—	—	—	1,566	1,257	1,345	7.7	5.9	6.4	-19.7	7.0		
2. 材料費	—	—	—	—	—	—	—	—	2,615	2,940	3,316	12.9	13.9	15.7	12.4	12.8		
3. 給与費、材料費以外の費用	—	—	—	—	—	—	—	—	3,684	4,421	4,740	18.2	20.9	22.5	20.0	7.2		
IV 損益差額(I+II-III)	—	—	—	—	—	—	—	—	-18	279	843	-0.1	1.3	4.0	—	—		
施設数	0			—			—			3			—			—		
(参考)令和3年6月「賞与」の回答施設数	0			—			—			3			—			—		

一般診療所（医療法人）（集計2）

（1施設当たり損益）

	入院診療収益あり								
	全体								
	金額			構成比率			金額の伸び率		
	令和元年 6月	令和2年 6月	令和3年 6月	令和元年 6月	令和2年 6月	令和3年 6月	令和元年 令和2年	令和2年 令和3年	令和3年 令和2年
	千円	千円	千円	%	%	%	%	%	
I 医業収益	20,897	23,136	21,063	95.2	95.5	94.9	10.7	-9.0	
1. 入院診療収益	6,723	7,377	6,703	30.6	30.5	30.2	9.7	-9.1	
2. 外来診療収益	12,644	12,858	12,740	57.6	53.1	57.4	1.7	-0.9	
3. その他の医業収益	1,530	2,901	1,619	7.0	12.0	7.3	89.6	-44.2	
II 介護収益	1,065	1,088	1,138	4.8	4.5	5.1	2.2	4.6	
III 医業・介護費用	22,297	23,703	22,450	101.5	97.8	101.1	6.3	-5.3	
1. 給与費	12,496	12,828	12,413	56.9	53.0	55.9	2.7	-3.2	
給与費(賞与を除く)	11,436	11,730	11,275	52.1	48.4	50.8	2.6	-3.9	
賞与(1月あたりの額)	1,060	1,098	1,137	4.8	4.5	5.1	3.6	3.6	
2. 材料費	2,790	3,103	2,781	12.7	12.8	12.5	11.2	-10.4	
3. 給与費、材料費以外の費用	7,011	7,772	7,255	31.9	32.1	32.7	10.9	-6.7	
IV 損益差額(I+II-III)	-335	521	-248	-1.5	2.2	-1.1	—	—	
施設数	47			—			—		
(参考)令和3年6月「賞与」の回答施設数	42			—			—		



一般診療所（医療法人）（集計2）

（1施設当たり損益）

	入院診療収益なし																	
	内科									小児科								
	金額			構成比率			金額の伸び率			金額			構成比率			金額の伸び率		
	令和元年 6月	令和2年 6月	令和3年 6月	令和元年 6月	令和2年 6月	令和3年 6月	令和元年 令和2年	令和2年 令和3年	令和元年 6月	令和2年 6月	令和3年 6月	令和元年 6月	令和2年 6月	令和3年 6月	令和元年 令和2年	令和2年 令和3年		
	千円	千円	千円	%	%	%	%	%	千円	千円	千円	%	%	%	%	%		
I 医業収益	10,698	10,082	<b>10,893</b>	96.6	96.3	<b>96.4</b>	-5.8	<b>8.0</b>	11,501	10,144	<b>12,470</b>	99.0	98.6	<b>99.0</b>	-11.8	<b>22.9</b>		
1. 入院診療収益	0	0	<b>0</b>	0.0	0.0	<b>0.0</b>	—	—	0	0	<b>0</b>	0.0	0.0	<b>0.0</b>	—	—		
2. 外来診療収益	9,975	9,407	<b>9,969</b>	90.0	89.8	<b>88.2</b>	-5.7	<b>6.0</b>	9,230	7,624	<b>10,123</b>	79.4	74.1	<b>80.4</b>	-17.4	<b>32.8</b>		
3. その他の医業収益	723	676	<b>924</b>	6.5	6.5	<b>8.2</b>	-6.5	<b>36.7</b>	2,270	2,521	<b>2,347</b>	19.5	24.5	<b>18.6</b>	11.1	<b>-6.9</b>		
II 介護収益	382	391	<b>410</b>	3.4	3.7	<b>3.6</b>	2.4	<b>4.9</b>	117	145	<b>123</b>	1.0	1.4	<b>1.0</b>	23.9	<b>-15.2</b>		
III 医業・介護費用	10,425	10,435	<b>10,522</b>	94.1	99.6	<b>93.1</b>	0.1	<b>0.8</b>	11,392	11,354	<b>10,713</b>	98.1	110.3	<b>85.1</b>	-0.3	<b>-5.6</b>		
1. 給与費	5,850	5,946	<b>5,949</b>	52.8	56.8	<b>52.6</b>	1.6	<b>0.1</b>	5,902	5,669	<b>5,204</b>	50.8	55.1	<b>41.3</b>	-3.9	<b>-8.2</b>		
給与費(賞与を除く)	5,405	5,507	<b>5,493</b>	48.8	52.6	<b>48.6</b>	1.9	<b>-0.3</b>	5,437	5,255	<b>4,777</b>	46.8	51.1	<b>37.9</b>	-3.3	<b>-9.1</b>		
賞与(1月あたりの額)	445	439	<b>457</b>	4.0	4.2	<b>4.0</b>	-1.3	<b>4.1</b>	465	414	<b>427</b>	4.0	4.0	<b>3.4</b>	-11.0	<b>3.1</b>		
2. 材料費	1,587	1,490	<b>1,494</b>	14.3	14.2	<b>13.2</b>	-6.1	<b>0.3</b>	2,650	2,834	<b>2,804</b>	22.8	27.5	<b>22.3</b>	6.9	<b>-1.1</b>		
3. 給与費、材料費以外の費用	2,988	2,999	<b>3,079</b>	27.0	28.6	<b>27.2</b>	0.4	<b>2.7</b>	2,840	2,850	<b>2,705</b>	24.4	27.7	<b>21.5</b>	0.4	<b>-5.1</b>		
IV 損益差額(I+II-III)	654	39	<b>781</b>	5.9	0.4	<b>6.9</b>	—	—	226	-1,064	<b>1,879</b>	1.9	-10.3	<b>14.9</b>	—	—		
施設数	285			—	—	—	—	—	61			—	—	—	—	—		
(参考)令和3年6月「賞与」の回答施設数	232			—	—	—	—	—	47			—	—	—	—	—		

一般診療所（医療法人）（集計2）

（1施設当たり損益）

	入院診療収益なし																	
	精神科									外科								
	金額			構成比率			金額の伸び率			金額			構成比率			金額の伸び率		
	令和元年 6月	令和2年 6月	令和3年 6月	令和元年 6月	令和2年 6月	令和3年 6月	令和元年 令和2年	令和2年 令和3年	令和元年 6月	令和2年 6月	令和3年 6月	令和元年 6月	令和2年 6月	令和3年 6月	令和元年 令和2年	令和2年 令和3年		
	千円	千円	千円	%	%	%	%	%	千円	千円	千円	%	%	%	%	%		
I 医業収益	13,673	12,919	<b>12,464</b>	99.8	99.8	<b>99.8</b>	-5.5	<b>-3.5</b>	12,860	12,396	<b>13,735</b>	97.1	97.8	<b>98.0</b>	-3.6	<b>10.8</b>		
1. 入院診療収益	0	0	<b>0</b>	0.0	0.0	<b>0.0</b>	—	—	0	0	<b>0</b>	0.0	0.0	<b>0.0</b>	—	—		
2. 外来診療収益	13,264	12,622	<b>12,159</b>	96.8	97.5	<b>97.4</b>	-4.8	<b>-3.7</b>	12,096	11,372	<b>12,578</b>	91.3	89.8	<b>89.7</b>	-6.0	<b>10.6</b>		
3. その他の医業収益	410	297	<b>305</b>	3.0	2.3	<b>2.4</b>	-27.6	<b>2.7</b>	764	1,024	<b>1,157</b>	5.8	8.1	<b>8.3</b>	34.0	<b>13.0</b>		
II 介護収益	25	25	<b>26</b>	0.2	0.2	<b>0.2</b>	0.0	<b>4.0</b>	384	274	<b>280</b>	2.9	2.2	<b>2.0</b>	-28.6	<b>2.2</b>		
III 医業・介護費用	13,464	12,542	<b>12,759</b>	98.3	96.9	<b>102.2</b>	-6.8	<b>1.7</b>	12,294	11,948	<b>12,328</b>	92.8	94.3	<b>88.0</b>	-2.8	<b>3.2</b>		
1. 給与費	7,214	6,923	<b>6,899</b>	52.7	53.5	<b>55.2</b>	-4.0	<b>-0.3</b>	6,512	6,138	<b>6,588</b>	49.2	48.4	<b>47.0</b>	-5.7	<b>7.3</b>		
給与費(賞与を除く)	6,792	6,533	<b>6,407</b>	49.6	50.5	<b>51.3</b>	-3.8	<b>-1.9</b>	6,179	5,791	<b>6,293</b>	46.7	45.7	<b>44.9</b>	-6.3	<b>8.7</b>		
賞与(1月あたりの額)	422	391	<b>492</b>	3.1	3.0	<b>3.9</b>	-7.3	<b>25.8</b>	332	346	<b>295</b>	2.5	2.7	<b>2.1</b>	4.2	<b>-14.7</b>		
2. 材料費	2,833	2,717	<b>2,502</b>	20.7	21.0	<b>20.0</b>	-4.1	<b>-7.9</b>	1,604	1,671	<b>1,757</b>	12.1	13.2	<b>12.5</b>	4.2	<b>5.1</b>		
3. 給与費、材料費以外の費用	3,417	2,902	<b>3,358</b>	24.9	22.4	<b>26.9</b>	-15.1	<b>15.7</b>	4,179	4,139	<b>3,984</b>	31.6	32.7	<b>28.4</b>	-1.0	<b>-3.7</b>		
IV 損益差額(I+II-III)	234	401	<b>-269</b>	1.7	3.1	<b>-2.2</b>	—	—	950	722	<b>1,687</b>	7.2	5.7	<b>12.0</b>	—	—		
施設数	8			—	—	—	—	—	28			—	—	—	—	—		
(参考)令和3年6月「賞与」の回答施設数	8			—	—	—	—	—	19			—	—	—	—	—		

一般診療所（医療法人）（集計2）

（1施設当たり損益）

	入院診療収益なし																	
	整形外科									産婦人科								
	金額			構成比率			金額の伸び率			金額			構成比率			金額の伸び率		
	令和元年 6月	令和2年 6月	令和3年 6月	令和元年 6月	令和2年 6月	令和3年 6月	令和元年 令和2年	令和2年 令和3年	令和元年 6月	令和2年 6月	令和3年 6月	令和元年 6月	令和2年 6月	令和3年 6月	令和元年 令和2年	令和2年 令和3年		
	千円	千円	千円	%	%	%	%	%	千円	千円	千円	%	%	%	%	%		
I 医業収益	14,786	13,541	14,172	93.5	93.0	93.2	-8.4	4.7	17,380	15,999	18,887	100.0	100.0	100.0	-7.9	18.1		
1. 入院診療収益	0	0	0	0.0	0.0	0.0	—	—	0	0	0	0.0	0.0	0.0	—	—		
2. 外来診療収益	13,379	12,655	12,962	84.6	86.9	85.2	-5.4	2.4	16,302	14,919	17,944	93.8	93.3	95.0	-8.5	20.3		
3. その他の医業収益	1,408	886	1,210	8.9	6.1	8.0	-37.1	36.6	1,078	1,079	943	6.2	6.7	5.0	0.1	-12.6		
II 介護収益	1,034	1,019	1,033	6.5	7.0	6.8	-1.5	1.4	0	0	0	0.0	0.0	0.0	—	—		
III 医業・介護費用	14,457	14,530	13,887	91.4	99.8	91.3	0.5	-4.4	14,095	13,682	13,890	81.1	85.5	73.5	-2.9	1.5		
1. 給与費	8,437	8,780	8,324	53.3	60.3	54.7	4.1	-5.2	6,281	6,187	6,168	36.1	38.7	32.7	-1.5	-0.3		
給与費(賞与を除く)	7,656	8,021	7,579	48.4	55.1	49.8	4.8	-5.5	5,581	5,425	5,360	32.1	33.9	28.4	-2.8	-1.2		
賞与(1月あたりの額)	782	759	745	4.9	5.2	4.9	-2.9	-1.8	700	762	808	4.0	4.8	4.3	8.9	6.0		
2. 材料費	1,427	1,449	1,281	9.0	10.0	8.4	1.5	-11.6	2,675	2,747	3,324	15.4	17.2	17.6	2.7	21.0		
3. 給与費、材料費以外の費用	4,592	4,301	4,282	29.0	29.5	28.2	-6.3	-0.4	5,140	4,748	4,397	29.6	29.7	23.3	-7.6	-7.4		
IV 損益差額(I+II-III)	1,364	31	1,318	8.6	0.2	8.7	—	—	3,285	2,316	4,997	18.9	14.5	26.5	—	—		
施設数	58			—			—			10			—			—		
(参考)令和3年6月「賞与」の回答施設数	39			—			—			7			—			—		

一般診療所（医療法人）（集計2）

（1施設当たり損益）

	入院診療収益なし																	
	眼科									耳鼻咽喉科								
	金額			構成比率			金額の伸び率			金額			構成比率			金額の伸び率		
	令和元年 6月	令和2年 6月	令和3年 6月	令和元年 6月	令和2年 6月	令和3年 6月	令和元年 令和2年	令和2年 令和3年	令和元年 6月	令和2年 6月	令和3年 6月	令和元年 6月	令和2年 6月	令和3年 6月	令和元年 令和2年	令和2年 令和3年		
	千円	千円	千円	%	%	%	%	%	千円	千円	千円	%	%	%	%	%		
I 医業収益	13,943	14,021	13,713	100.0	100.0	100.0	0.6	-2.2	7,933	5,867	7,087	100.0	100.0	100.0	-26.0	20.8		
1. 入院診療収益	0	0	0	0.0	0.0	0.0	—	—	0	0	0	0.0	0.0	0.0	—	—		
2. 外来診療収益	13,740	13,637	13,601	98.5	97.3	99.2	-0.7	-0.3	7,890	5,664	6,974	99.5	96.5	98.4	-28.2	23.1		
3. その他の医業収益	203	383	113	1.5	2.7	0.8	88.7	-70.5	43	203	114	0.5	3.5	1.6	372.1	-43.8		
II 介護収益	0	0	0	0.0	0.0	0.0	—	—	0	0	0	0.0	0.0	0.0	—	—		
III 医業・介護費用	12,205	12,229	12,701	87.5	87.2	92.6	0.2	3.9	7,921	7,755	7,083	99.8	132.2	99.9	-2.1	-8.7		
1. 給与費	6,890	6,807	7,195	49.4	48.5	52.5	-1.2	5.7	4,624	4,574	4,106	58.3	78.0	57.9	-1.1	-10.2		
給与費(賞与を除く)	6,355	6,265	6,421	45.6	44.7	46.8	-1.4	2.5	4,228	4,202	3,748	53.3	71.6	52.9	-0.6	-10.8		
賞与(1月あたりの額)	535	542	774	3.8	3.9	5.6	1.3	42.8	397	371	358	5.0	6.3	5.1	-6.5	-3.5		
2. 材料費	2,123	2,103	2,330	15.2	15.0	17.0	-0.9	10.8	581	389	441	7.3	6.6	6.2	-33.0	13.4		
3. 給与費、材料費以外の費用	3,192	3,319	3,176	22.9	23.7	23.2	4.0	-4.3	2,716	2,792	2,536	34.2	47.6	35.8	2.8	-9.2		
IV 損益差額(I+II-III)	1,738	1,792	1,013	12.5	12.8	7.4	—	—	12	-1,887	4	0.2	-32.2	0.1	—	—		
施設数	46			—			—			37			—			—		
(参考)令和3年6月「賞与」の回答施設数	32			—			—			28			—			—		

一般診療所（医療法人）（集計2）

（1施設当たり損益）

	入院診療収益なし																	
	皮膚科									その他								
	金額			構成比率			金額の伸び率			金額			構成比率			金額の伸び率		
	令和元年 6月	令和2年 6月	令和3年 6月	令和元年 6月	令和2年 6月	令和3年 6月	令和元年 令和2年	令和2年 令和3年	令和元年 令和2年	令和元年 6月	令和2年 6月	令和3年 6月	令和元年 6月	令和2年 6月	令和3年 6月	令和元年 令和2年	令和2年 令和3年	
	千円	千円	千円	%	%	%	%	%	千円	千円	千円	%	%	%	%	%		
I 医業収益	11,987	12,898	11,955	100.0	100.0	100.0	7.6	-7.3	28,241	29,342	29,790	99.8	99.9	99.9	3.9	1.5		
1. 入院診療収益	0	0	0	0.0	0.0	0.0	—	—	0	0	0	0.0	0.0	0.0	—	—		
2. 外来診療収益	11,565	12,173	11,508	96.5	94.4	96.3	5.3	-5.5	28,292	29,136	29,489	100.0	99.2	98.9	3.0	1.2		
3. その他の医業収益	422	725	447	3.5	5.6	3.7	71.8	-38.3	-51	206	301	-0.2	0.7	1.0	-503.9	46.1		
II 介護収益	0	0	0	0.0	0.0	0.0	—	—	42	30	38	0.1	0.1	0.1	-28.6	26.7		
III 医業・介護費用	9,991	10,237	9,891	83.3	79.4	82.7	2.5	-3.4	25,023	25,032	25,972	88.5	85.2	87.1	0.0	3.8		
1. 給与費	6,056	6,174	5,930	50.5	47.9	49.6	1.9	-4.0	12,012	12,051	12,145	42.5	41.0	40.7	0.3	0.8		
給与費(賞与を除く)	5,708	5,833	5,710	47.6	45.2	47.8	2.2	-2.1	10,439	10,459	10,490	36.9	35.6	35.2	0.2	0.3		
賞与(1月あたりの額)	348	342	220	2.9	2.7	1.8	-1.7	-35.7	1,573	1,592	1,655	5.6	5.4	5.5	1.2	4.0		
2. 材料費	1,106	1,042	1,008	9.2	8.1	8.4	-5.8	-3.3	5,588	5,726	5,979	19.8	19.5	20.0	2.5	4.4		
3. 給与費、材料費以外の費用	2,829	3,020	2,953	23.6	23.4	24.7	6.8	-2.2	7,422	7,255	7,848	26.2	24.7	26.3	-2.3	8.2		
IV 損益差額(I+II-III)	1,996	2,662	2,064	16.7	20.6	17.3	—	—	3,261	4,340	3,856	11.5	14.8	12.9	—	—		
施設数	31		—	—	—	—	—	—	34		—	—	—	—	—	—		
(参考)令和3年6月「賞与」の回答施設数	27		—	—	—	—	—	—	27		—	—	—	—	—	—		

一般診療所（医療法人）（集計2）

（1施設当たり損益）

	入院診療収益なし								
	全体								
	金額			構成比率			金額の伸び率		
	令和元年 6月	令和2年 6月	令和3年 6月	令和元年 6月	令和2年 6月	令和3年 6月	令和元年 令和2年	令和2年 令和3年	令和元年 令和3年
	千円	千円	千円	%	%	%	%	%	
I 医業収益	12,572	11,953	12,771	97.6	97.4	97.5	-4.9	6.8	
1. 入院診療収益	0	0	0	0.0	0.0	0.0	—	—	
2. 外来診療収益	11,763	11,126	11,844	91.3	90.7	90.5	-5.4	6.5	
3. その他の医業収益	809	826	927	6.3	6.7	7.1	2.1	12.2	
II 介護収益	315	315	324	2.4	2.6	2.5	0.0	2.9	
III 医業・介護費用	11,894	11,871	11,833	92.3	96.8	90.4	-0.2	-0.3	
1. 給与費	6,528	6,559	6,477	50.7	53.5	49.5	0.5	-1.3	
給与費(賞与を除く)	5,986	6,027	5,928	46.5	49.1	45.3	0.7	-1.6	
賞与(1月あたりの額)	542	532	549	4.2	4.3	4.2	-1.8	3.2	
2. 材料費	1,897	1,866	1,892	14.7	15.2	14.4	-1.6	1.4	
3. 給与費、材料費以外の費用	3,469	3,446	3,464	26.9	28.1	26.5	-0.7	0.5	
IV 損益差額(I+II-III)	993	397	1,261	7.7	3.2	9.6	—	—	
施設数	598		—	—	—	—	—	—	
(参考)令和3年6月「賞与」の回答施設数	466		—	—	—	—	—	—	

一般診療所（医療法人）（集計2）

（1施設当たり損益）

	入院診療収益なし(参考)有床																	
	内科									小児科								
	金額			構成比率			金額の伸び率			金額			構成比率			金額の伸び率		
	令和元年 6月	令和2年 6月	令和3年 6月	令和元年 6月	令和2年 6月	令和3年 6月	令和元年 令和2年	令和2年 令和3年	令和元年 6月	令和2年 6月	令和3年 6月	令和元年 6月	令和2年 6月	令和3年 6月	令和元年 令和2年	令和2年 令和3年		
	千円	千円	千円	%	%	%	%	%	千円	千円	千円	%	%	%	%	%		
I 医業収益	11,101	11,226	12,074	80.4	81.1	82.1	1.1	7.6	*	*	*	*	*	*	*	*		
1. 入院診療収益	0	0	0	0.0	0.0	0.0	—	—	*	*	*	*	*	*	*	*		
2. 外来診療収益	10,394	10,386	11,004	75.3	75.1	74.8	-0.1	6.0	*	*	*	*	*	*	*	*		
3. その他の医業収益	707	840	1,071	5.1	6.1	7.3	18.8	27.5	*	*	*	*	*	*	*	*		
II 介護収益	2,699	2,612	2,633	19.6	18.9	17.9	-3.2	0.8	*	*	*	*	*	*	*	*		
III 医業・介護費用	13,257	13,983	14,139	96.1	101.0	96.1	5.5	1.1	*	*	*	*	*	*	*	*		
1. 給与費	6,357	6,406	6,623	46.1	46.3	45.0	0.8	3.4	*	*	*	*	*	*	*	*		
給与費(賞与を除く)	5,577	5,776	6,151	40.4	41.7	41.8	3.6	6.5	*	*	*	*	*	*	*	*		
賞与(1月あたりの額)	781	630	472	5.7	4.6	3.2	-19.3	-25.1	*	*	*	*	*	*	*	*		
2. 材料費	2,484	2,391	2,486	18.0	17.3	16.9	-3.7	4.0	*	*	*	*	*	*	*	*		
3. 給与費、材料費以外の費用	4,416	5,186	5,031	32.0	37.5	34.2	17.4	-3.0	*	*	*	*	*	*	*	*		
IV 損益差額(I+II-III)	542	-145	569	3.9	-1.0	3.9	—	—	*	*	*	*	*	*	*	*		
施設数	9			—	—	—	—	—	*			—	—	—	—	—		
(参考)令和3年6月「賞与」の回答施設数	6			—	—	—	—	—	*			—	—	—	—	—		

一般診療所（医療法人）（集計2）

（1施設当たり損益）

	入院診療収益なし(参考)有床																	
	精神科								外科									
	金額			構成比率			金額の伸び率			金額			構成比率			金額の伸び率		
	令和元年 6月	令和2年 6月	令和3年 6月	令和元年 6月	令和2年 6月	令和3年 6月	令和元年 令和2年	令和2年 令和3年	令和元年 6月	令和2年 6月	令和3年 6月	令和元年 6月	令和2年 6月	令和3年 6月	令和元年 令和2年	令和2年 令和3年		
	千円	千円	千円	%	%	%	%	%	千円	千円	千円	%	%	%	%	%		
I 医業収益	—	—	—	—	—	—	—	—	*	*	*	*	*	*	*	*		
1. 入院診療収益	—	—	—	—	—	—	—	—	*	*	*	*	*	*	*	*		
2. 外来診療収益	—	—	—	—	—	—	—	—	*	*	*	*	*	*	*	*		
3. その他の医業収益	—	—	—	—	—	—	—	—	*	*	*	*	*	*	*	*		
II 介護収益	—	—	—	—	—	—	—	—	*	*	*	*	*	*	*	*		
III 医業・介護費用	—	—	—	—	—	—	—	—	*	*	*	*	*	*	*	*		
1. 給与費	—	—	—	—	—	—	—	—	*	*	*	*	*	*	*	*		
給与費(賞与を除く)	—	—	—	—	—	—	—	—	*	*	*	*	*	*	*	*		
賞与(1月あたりの額)	—	—	—	—	—	—	—	—	*	*	*	*	*	*	*	*		
2. 材料費	—	—	—	—	—	—	—	—	*	*	*	*	*	*	*	*		
3. 給与費、材料費以外の費用	—	—	—	—	—	—	—	—	*	*	*	*	*	*	*	*		
IV 損益差額(I+II-III)	—	—	—	—	—	—	—	—	*	*	*	*	*	*	*	*		
施設数	0			—	—	—	—	—	*			—	—	—	—	—		
(参考)令和3年6月「賞与」の回答施設数	0			—	—	—	—	—	*			—	—	—	—	—		

一般診療所（医療法人）（集計2）

（1施設当たり損益）

	入院診療収益なし(参考)有床																	
	整形外科									産婦人科								
	金額			構成比率			金額の伸び率			金額			構成比率			金額の伸び率		
	令和元年 6月	令和2年 6月	令和3年 6月	令和元年 6月	令和2年 6月	令和3年 6月	令和元年 令和2年	令和2年 令和3年	令和元年 6月	令和2年 6月	令和3年 6月	令和元年 6月	令和2年 6月	令和3年 6月	令和元年 令和2年	令和2年 令和3年		
	千円	千円	千円	%	%	%	%	%	千円	千円	千円	%	%	%	%	%		
I 医業収益	-	-	-	-	-	-	-	-	*	*	*	*	*	*	*	-		
1. 入院診療収益	-	-	-	-	-	-	-	-	*	*	*	*	*	*	*	-		
2. 外来診療収益	-	-	-	-	-	-	-	-	*	*	*	*	*	*	*	-		
3. その他の医業収益	-	-	-	-	-	-	-	-	*	*	*	*	*	*	*	-		
II 介護収益	-	-	-	-	-	-	-	-	*	*	*	*	*	*	*	-		
III 医業・介護費用	-	-	-	-	-	-	-	-	*	*	*	*	*	*	*	-		
1. 給与費	-	-	-	-	-	-	-	-	*	*	*	*	*	*	*	-		
給与費(賞与を除く)	-	-	-	-	-	-	-	-	*	*	*	*	*	*	*	-		
賞与(1月あたりの額)	-	-	-	-	-	-	-	-	*	*	*	*	*	*	*	-		
2. 材料費	-	-	-	-	-	-	-	-	*	*	*	*	*	*	*	-		
3. 給与費、材料費以外の費用	-	-	-	-	-	-	-	-	*	*	*	*	*	*	*	-		
IV 損益差額(I+II-III)	-	-	-	-	-	-	-	-	*	*	*	*	*	*	*	-		
施設数	0			-	-	-	-	-	*			-	-	-	-	-		
(参考)令和3年6月「賞与」の回答施設数	0			-	-	-	-	-	*			-	-	-	-	-		

一般診療所（医療法人）（集計2）

（1施設当たり損益）

	入院診療収益なし(参考)有床																	
	眼科									耳鼻咽喉科								
	金額			構成比率			金額の伸び率			金額			構成比率			金額の伸び率		
	令和元年 6月	令和2年 6月	令和3年 6月	令和元年 6月	令和2年 6月	令和3年 6月	令和元年 令和2年	令和2年 令和3年	令和元年 6月	令和2年 6月	令和3年 6月	令和元年 6月	令和2年 6月	令和3年 6月	令和元年 令和2年	令和2年 令和3年		
	千円	千円	千円	%	%	%	%	%	千円	千円	千円	%	%	%	%	%		
I 医業収益	*	*	*	*	*	*	-	-	*	*	*	*	*	*	*	-		
1. 入院診療収益	*	*	*	*	*	*	-	-	*	*	*	*	*	*	*	-		
2. 外来診療収益	*	*	*	*	*	*	-	-	*	*	*	*	*	*	*	-		
3. その他の医業収益	*	*	*	*	*	*	-	-	*	*	*	*	*	*	*	-		
II 介護収益	*	*	*	*	*	*	-	-	*	*	*	*	*	*	*	-		
III 医業・介護費用	*	*	*	*	*	*	-	-	*	*	*	*	*	*	*	-		
1. 給与費	*	*	*	*	*	*	-	-	*	*	*	*	*	*	*	-		
給与費(賞与を除く)	*	*	*	*	*	*	-	-	*	*	*	*	*	*	*	-		
賞与(1月あたりの額)	*	*	*	*	*	*	-	-	*	*	*	*	*	*	*	-		
2. 材料費	*	*	*	*	*	*	-	-	*	*	*	*	*	*	*	-		
3. 給与費、材料費以外の費用	*	*	*	*	*	*	-	-	*	*	*	*	*	*	*	-		
IV 損益差額(I+II-III)	*	*	*	*	*	*	-	-	*	*	*	*	*	*	*	-		
施設数	*			-	-	-	-	-	*			-	-	-	-	-		
(参考)令和3年6月「賞与」の回答施設数	*			-	-	-	-	-	*			-	-	-	-	-		

一般診療所（医療法人）（集計2）

（1施設当たり損益）

	入院診療収益なし(参考)有床																	
	皮膚科									その他								
	金額			構成比率			金額の伸び率			金額			構成比率			金額の伸び率		
	令和元年 6月	令和2年 6月	令和3年 6月	令和元年 6月	令和2年 6月	令和3年 6月	令和元年 令和2年	令和2年 令和3年	令和元年 令和2年	令和元年 6月	令和2年 6月	令和3年 6月	令和元年 令和2年	令和2年 令和3年	令和元年 令和2年	令和2年 令和3年		
	千円	千円	千円	%	%	%	%	%	千円	千円	千円	%	%	%	%	%		
I 医業収益	—	—	—	—	—	—	—	—	—	—	—	—	—	—	—	—		
1. 入院診療収益	—	—	—	—	—	—	—	—	—	—	—	—	—	—	—	—		
2. 外来診療収益	—	—	—	—	—	—	—	—	—	—	—	—	—	—	—	—		
3. その他の医業収益	—	—	—	—	—	—	—	—	—	—	—	—	—	—	—	—		
II 介護収益	—	—	—	—	—	—	—	—	—	—	—	—	—	—	—	—		
III 医業・介護費用	—	—	—	—	—	—	—	—	—	—	—	—	—	—	—	—		
1. 給与費	—	—	—	—	—	—	—	—	—	—	—	—	—	—	—	—		
給与費(賞与を除く)	—	—	—	—	—	—	—	—	—	—	—	—	—	—	—	—		
賞与(1月あたりの額)	—	—	—	—	—	—	—	—	—	—	—	—	—	—	—	—		
2. 材料費	—	—	—	—	—	—	—	—	—	—	—	—	—	—	—	—		
3. 給与費、材料費以外の費用	—	—	—	—	—	—	—	—	—	—	—	—	—	—	—	—		
IV 損益差額(I+II-III)	—	—	—	—	—	—	—	—	—	—	—	—	—	—	—	—		
施設数	0			—	—	—	—	—	0			—	—	—	—	—		
(参考)令和3年6月「賞与」の回答施設数	0			—	—	—	—	—	0			—	—	—	—	—		

一般診療所（医療法人）（集計2）

（1施設当たり損益）

	入院診療収益なし(参考)有床								
	全体								
	金額			構成比率			金額の伸び率		
	令和元年 6月	令和2年 6月	令和3年 6月	令和元年 6月	令和2年 6月	令和3年 6月	令和元年 令和2年	令和2年 令和3年	令和元年 令和3年
	千円	千円	千円	%	%	%	%	%	
I 医業収益	11,755	11,186	<b>11,674</b>	89.7	89.5	<b>89.9</b>	-4.8	<b>4.4</b>	
1. 入院診療収益	0	0	<b>0</b>	0.0	0.0	<b>0.0</b>	—	—	
2. 外来診療収益	11,258	10,521	<b>10,996</b>	85.9	84.2	<b>84.6</b>	-6.5	<b>4.5</b>	
3. その他の医業収益	497	665	<b>678</b>	3.8	5.3	<b>5.2</b>	33.8	<b>2.0</b>	
II 介護収益	1,349	1,306	<b>1,317</b>	10.3	10.5	<b>10.1</b>	-3.2	<b>0.8</b>	
III 医業・介護費用	13,029	13,135	<b>12,746</b>	99.4	105.1	<b>98.1</b>	0.8	<b>-3.0</b>	
1. 給与費	6,551	6,406	<b>6,268</b>	50.0	51.3	<b>48.3</b>	-2.2	<b>-2.2</b>	
給与費(賞与を除く)	5,964	5,939	<b>5,938</b>	45.5	47.5	<b>45.7</b>	-0.4	<b>0.0</b>	
賞与(1月あたりの額)	587	466	<b>331</b>	4.5	3.7	<b>2.5</b>	-20.6	<b>-29.0</b>	
2. 材料費	2,369	2,376	<b>2,437</b>	18.1	19.0	<b>18.8</b>	0.3	<b>2.6</b>	
3. 給与費、材料費以外の費用	4,108	4,353	<b>4,041</b>	31.3	34.8	<b>31.1</b>	6.0	<b>-7.2</b>	
IV 損益差額(I+II-III)	76	-643	<b>245</b>	0.6	-5.1	<b>1.9</b>	—	—	
施設数	18			—	—	—	—	—	
(参考)令和3年6月「賞与」の回答施設数	12			—	—	—	—	—	

一般診療所（医療法人）（集計2）

（1施設当たり損益）

	全体																	
	内科									小児科								
	金額			構成比率			金額の伸び率			金額			構成比率			金額の伸び率		
	令和元年 6月	令和2年 6月	令和3年 6月	令和元年 6月	令和2年 6月	令和3年 6月	令和元年 令和2年	令和2年 令和3年	令和元年 6月	令和2年 6月	令和3年 6月	令和元年 6月	令和2年 6月	令和3年 6月	令和元年 令和2年	令和2年 令和3年		
	千円	千円	千円	%	%	%	%	%	千円	千円	千円	%	%	%	%	%		
I 医業収益	11,042	10,442	<b>11,208</b>	95.6	95.3	<b>95.3</b>	-5.4	<b>7.3</b>	11,603	10,357	<b>12,610</b>	99.0	98.6	<b>99.1</b>	-10.7	<b>21.8</b>		
1. 入院診療収益	120	116	<b>98</b>	1.0	1.1	<b>0.8</b>	-3.3	<b>-15.5</b>	1	0	<b>1</b>	0.0	0.0	<b>0.0</b>	-100.0	<b>-</b>		
2. 外来診療収益	10,179	9,634	<b>10,166</b>	88.1	87.9	<b>86.5</b>	-5.4	<b>5.5</b>	9,251	7,603	<b>10,155</b>	78.9	72.4	<b>79.8</b>	-17.8	<b>33.6</b>		
3. その他の医業収益	743	692	<b>944</b>	6.4	6.3	<b>8.0</b>	-6.9	<b>36.4</b>	2,352	2,754	<b>2,454</b>	20.1	26.2	<b>19.3</b>	17.1	<b>-10.9</b>		
II 介護収益	507	520	<b>549</b>	4.4	4.7	<b>4.7</b>	2.6	<b>5.6</b>	115	143	<b>121</b>	1.0	1.4	<b>1.0</b>	24.3	<b>-15.4</b>		
III 医業・介護費用	10,923	10,962	<b>11,038</b>	94.6	100.0	<b>93.9</b>	0.4	<b>0.7</b>	11,447	11,389	<b>10,744</b>	97.7	108.5	<b>84.4</b>	-0.5	<b>-5.7</b>		
1. 給与費	6,089	6,207	<b>6,210</b>	52.7	56.6	<b>52.8</b>	1.9	<b>0.0</b>	5,936	5,689	<b>5,228</b>	50.7	54.2	<b>41.1</b>	-4.2	<b>-8.1</b>		
給与費(賞与を除く)	5,622	5,745	<b>5,728</b>	48.7	52.4	<b>48.7</b>	2.2	<b>-0.3</b>	5,479	5,282	<b>4,810</b>	46.8	50.3	<b>37.8</b>	-3.6	<b>-8.9</b>		
賞与(1月あたりの額)	467	461	<b>483</b>	4.0	4.2	<b>4.1</b>	-1.3	<b>4.8</b>	457	408	<b>418</b>	3.9	3.9	<b>3.3</b>	-10.7	<b>2.5</b>		
2. 材料費	1,682	1,591	<b>1,584</b>	14.6	14.5	<b>13.5</b>	-5.4	<b>-0.4</b>	2,651	2,840	<b>2,801</b>	22.6	27.0	<b>22.0</b>	7.1	<b>-1.4</b>		
3. 給与費、材料費以外の費用	3,152	3,165	<b>3,244</b>	27.3	28.9	<b>27.6</b>	0.4	<b>2.5</b>	2,859	2,859	<b>2,715</b>	24.4	27.2	<b>21.3</b>	0.0	<b>-5.0</b>		
IV 損益差額(I+II-III)	626	0	<b>720</b>	5.4	0.0	<b>6.1</b>	-	<b>-</b>	271	-889	<b>1,987</b>	2.3	-8.5	<b>15.6</b>	-	<b>-</b>		
施設数	296		-	-	-	-	-	-	62		-	-	-	-	-	-		
(参考)令和3年6月「賞与」の回答施設数	243		-	-	-	-	-	-	48		-	-	-	-	-	-		

一般診療所（医療法人）（集計2）

（1施設当たり損益）

	全体																	
	精神科									外科								
	金額			構成比率			金額の伸び率			金額			構成比率			金額の伸び率		
	令和元年 6月	令和2年 6月	令和3年 6月	令和元年 6月	令和2年 6月	令和3年 6月	令和元年 令和2年	令和2年 令和3年	令和元年 6月	令和2年 6月	令和3年 6月	令和元年 6月	令和2年 6月	令和3年 6月	令和元年 令和2年	令和2年 令和3年		
	千円	千円	千円	%	%	%	%	%	千円	千円	千円	%	%	%	%	%		
I 医業収益	13,673	12,919	<b>12,464</b>	99.8	99.8	<b>99.8</b>	-5.5	<b>-3.5</b>	13,100	12,728	<b>13,932</b>	96.8	97.5	<b>97.8</b>	-2.8	<b>9.5</b>		
1. 入院診療収益	0	0	<b>0</b>	0.0	0.0	<b>0.0</b>	-	<b>-</b>	293	312	<b>231</b>	2.2	2.4	<b>1.6</b>	6.5	<b>-26.0</b>		
2. 外来診療収益	13,264	12,622	<b>12,159</b>	96.8	97.5	<b>97.4</b>	-4.8	<b>-3.7</b>	12,073	11,436	<b>12,601</b>	89.3	87.6	<b>88.4</b>	-5.3	<b>10.2</b>		
3. その他の医業収益	410	297	<b>305</b>	3.0	2.3	<b>2.4</b>	-27.6	<b>2.7</b>	734	980	<b>1,100</b>	5.4	7.5	<b>7.7</b>	33.5	<b>12.2</b>		
II 介護収益	25	25	<b>26</b>	0.2	0.2	<b>0.2</b>	0.0	<b>4.0</b>	427	327	<b>317</b>	3.2	2.5	<b>2.2</b>	-23.4	<b>-3.1</b>		
III 医業・介護費用	13,464	12,542	<b>12,759</b>	98.3	96.9	<b>102.2</b>	-6.8	<b>1.7</b>	12,589	12,250	<b>12,522</b>	93.1	93.8	<b>87.9</b>	-2.7	<b>2.2</b>		
1. 給与費	7,214	6,923	<b>6,899</b>	52.7	53.5	<b>55.2</b>	-4.0	<b>-0.3</b>	6,745	6,403	<b>6,796</b>	49.9	49.0	<b>47.7</b>	-5.1	<b>6.1</b>		
給与費(賞与を除く)	6,792	6,533	<b>6,407</b>	49.6	50.5	<b>51.3</b>	-3.8	<b>-1.9</b>	6,434	6,080	<b>6,529</b>	47.6	46.6	<b>45.8</b>	-5.5	<b>7.4</b>		
賞与(1月あたりの額)	422	391	<b>492</b>	3.1	3.0	<b>3.9</b>	-7.3	<b>25.8</b>	310	323	<b>267</b>	2.3	2.5	<b>1.9</b>	4.2	<b>-17.3</b>		
2. 材料費	2,833	2,717	<b>2,502</b>	20.7	21.0	<b>20.0</b>	-4.1	<b>-7.9</b>	1,613	1,662	<b>1,717</b>	11.9	12.7	<b>12.1</b>	3.0	<b>3.3</b>		
3. 給与費、材料費以外の費用	3,417	2,902	<b>3,358</b>	24.9	22.4	<b>26.9</b>	-15.1	<b>15.7</b>	4,231	4,185	<b>4,009</b>	31.3	32.1	<b>28.1</b>	-1.1	<b>-4.2</b>		
IV 損益差額(I+II-III)	234	401	<b>-269</b>	1.7	3.1	<b>-2.2</b>	-	<b>-</b>	937	805	<b>1,726</b>	6.9	6.2	<b>12.1</b>	-	<b>-</b>		
施設数	8		-	-	-	-	-	-	30		-	-	-	-	-	-		
(参考)令和3年6月「賞与」の回答施設数	8		-	-	-	-	-	-	21		-	-	-	-	-	-		

一般診療所（医療法人）（集計2）

（1施設当たり損益）

	全体																	
	整形外科									産婦人科								
	金額			構成比率			金額の伸び率			金額			構成比率			金額の伸び率		
	令和元年 6月	令和2年 6月	令和3年 6月	令和元年 6月	令和2年 6月	令和3年 6月	令和元年 令和2年	令和2年 令和3年	令和元年 6月	令和2年 6月	令和3年 6月	令和元年 6月	令和2年 6月	令和3年 6月	令和元年 令和2年	令和2年 令和3年		
	千円	千円	千円	%	%	%	%	%	千円	千円	千円	%	%	%	%	%		
I 医業収益	15,334	14,586	14,559	93.9	93.7	93.7	-4.9	-0.2	23,656	26,401	25,476	100.0	100.0	100.0	11.6	-3.5		
1. 入院診療収益	623	773	599	3.8	5.0	3.9	24.1	-22.5	8,473	9,525	9,038	35.8	36.1	35.5	12.4	-5.1		
2. 外来診療収益	13,380	12,725	12,794	81.9	81.7	82.3	-4.9	0.5	12,995	12,900	14,277	54.9	48.9	56.0	-0.7	10.7		
3. その他の医業収益	1,331	1,088	1,166	8.1	7.0	7.5	-18.3	7.2	2,188	3,976	2,161	9.2	15.1	8.5	81.7	-45.6		
II 介護収益	999	980	986	6.1	6.3	6.3	-1.9	0.6	0	0	0	0.0	0.0	0.0	-	-		
III 医業・介護費用	15,339	15,629	14,829	93.9	100.4	95.4	1.9	-5.1	22,640	24,061	22,745	95.7	91.1	89.3	6.3	-5.5		
1. 給与費	8,816	9,044	8,592	54.0	58.1	55.3	2.6	-5.0	12,382	12,922	12,693	52.3	48.9	49.8	4.4	-1.8		
給与費(賞与を除く)	8,024	8,256	7,795	49.1	53.0	50.1	2.9	-5.6	11,180	11,662	11,205	47.3	44.2	44.0	4.3	-3.9		
賞与(1月あたりの額)	792	788	797	4.8	5.1	5.1	-0.5	1.1	1,202	1,260	1,488	5.1	4.8	5.8	4.8	18.1		
2. 材料費	1,679	1,750	1,438	10.3	11.2	9.3	4.2	-17.8	2,094	2,525	2,712	8.9	9.6	10.6	20.6	7.4		
3. 給与費、材料費以外の費用	4,844	4,835	4,799	29.7	31.1	30.9	-0.2	-0.7	8,164	8,615	7,340	34.5	32.6	28.8	5.5	-14.8		
IV 損益差額(I+II-III)	994	-62	715	6.1	-0.4	4.6	-	-	1,016	2,339	2,731	4.3	8.9	10.7	-	-		
施設数	67			-			-			23			-			-		
(参考)令和3年6月「賞与」の回答施設数	45			-			-			18			-			-		

一般診療所（医療法人）（集計2）

（1施設当たり損益）

	全体																	
	眼科									耳鼻咽喉科								
	金額			構成比率			金額の伸び率			金額			構成比率			金額の伸び率		
	令和元年 6月	令和2年 6月	令和3年 6月	令和元年 6月	令和2年 6月	令和3年 6月	令和元年 令和2年	令和2年 令和3年	令和元年 6月	令和2年 6月	令和3年 6月	令和元年 6月	令和2年 6月	令和3年 6月	令和元年 令和2年	令和2年 令和3年		
	千円	千円	千円	%	%	%	%	%	千円	千円	千円	%	%	%	%	%		
I 医業収益	14,139	14,098	13,802	100.0	100.0	100.0	-0.3	-2.1	7,964	6,108	7,284	100.0	100.0	100.0	-23.3	19.3		
1. 入院診療収益	254	148	118	1.8	1.0	0.9	-41.7	-20.3	266	303	323	3.3	5.0	4.4	13.9	6.6		
2. 外来診療収益	13,669	13,598	13,573	96.7	96.5	98.3	-0.5	-0.2	7,641	5,545	6,832	95.9	90.8	93.8	-27.4	23.2		
3. その他の医業収益	216	352	111	1.5	2.5	0.8	63.0	-68.5	57	260	129	0.7	4.3	1.8	356.1	-50.4		
II 介護収益	0	0	0	0.0	0.0	0.0	-	-	0	0	0	0.0	0.0	0.0	-	-		
III 医業・介護費用	12,490	12,614	13,044	88.3	89.5	94.5	1.0	3.4	8,023	7,857	7,234	100.7	128.6	99.3	-2.1	-7.9		
1. 給与費	7,035	7,005	7,299	49.8	49.7	52.9	-0.4	4.2	4,648	4,583	4,147	58.4	75.0	56.9	-1.4	-9.5		
給与費(賞与を除く)	6,463	6,411	6,542	45.7	45.5	47.4	-0.8	2.0	4,262	4,219	3,797	53.5	69.1	52.1	-1.0	-10.0		
賞与(1月あたりの額)	571	594	758	4.0	4.2	5.5	4.0	27.6	386	363	350	4.8	5.9	4.8	-6.0	-3.6		
2. 材料費	2,224	2,212	2,424	15.7	15.7	17.6	-0.5	9.6	613	427	488	7.7	7.0	6.7	-30.3	14.3		
3. 給与費、材料費以外の費用	3,232	3,398	3,321	22.9	24.1	24.1	5.1	-2.3	2,762	2,848	2,599	34.7	46.6	35.7	3.1	-8.7		
IV 損益差額(I+II-III)	1,649	1,483	758	11.7	10.5	5.5	-	-	-59	-1,750	49	-0.7	-28.7	0.7	-	-		
施設数	52			-			-			39			-			-		
(参考)令和3年6月「賞与」の回答施設数	38			-			-			30			-			-		



一般診療所（医療法人）（集計2）

（1施設当たり損益）

	全体																	
	皮膚科									その他								
	金額			構成比率			金額の伸び率			金額			構成比率			金額の伸び率		
	令和元年 6月	令和2年 6月	令和3年 6月	令和元年 6月	令和2年 6月	令和3年 6月	令和元年 令和2年	令和2年 令和3年	令和元年 令和2年	令和元年 6月	令和2年 6月	令和3年 6月	令和元年 6月	令和2年 6月	令和3年 6月	令和元年 令和2年	令和2年 令和3年	
	千円	千円	千円	%	%	%	%	%	千円	千円	千円	%	%	%	%	%		
I 医業収益	11,987	12,898	11,955	100.0	100.0	100.0	7.6	-7.3	27,593	28,678	29,082	99.9	99.9	99.9	3.9	1.4		
1. 入院診療収益	0	0	0	0.0	0.0	0.0	—	—	307	343	334	1.1	1.2	1.1	11.7	-2.6		
2. 外来診療収益	11,565	12,173	11,508	96.5	94.4	96.3	5.3	-5.5	27,319	28,125	28,455	98.9	98.0	97.7	3.0	1.2		
3. その他の医業収益	422	725	447	3.5	5.6	3.7	71.8	-38.3	-33	210	294	-0.1	0.7	1.0	736.4	40.0		
II 介護収益	0	0	0	0.0	0.0	0.0	—	—	39	28	35	0.1	0.1	0.1	-28.2	25.0		
III 医業・介護費用	9,991	10,237	9,891	83.3	79.4	82.7	2.5	-3.4	24,636	24,695	25,500	89.2	86.0	87.6	0.2	3.3		
1. 給与費	6,056	6,174	5,930	50.5	47.9	49.6	1.9	-4.0	12,170	12,170	12,141	44.0	42.4	41.7	0.0	-0.2		
給与費(賞与を除く)	5,708	5,833	5,710	47.6	45.2	47.8	2.2	-2.1	10,598	10,605	10,517	38.4	36.9	36.1	0.1	-0.8		
賞与(1月あたりの額)	348	342	220	2.9	2.7	1.8	-1.7	-35.7	1,572	1,565	1,624	5.7	5.5	5.6	-0.4	3.8		
2. 材料費	1,106	1,042	1,008	9.2	8.1	8.4	-5.8	-3.3	5,347	5,500	5,763	19.4	19.2	19.8	2.9	4.8		
3. 給与費、材料費以外の費用	2,829	3,020	2,953	23.6	23.4	24.7	6.8	-2.2	7,119	7,025	7,596	25.8	24.5	26.1	-1.3	8.1		
IV 損益差額(I+II-III)	1,996	2,662	2,064	16.7	20.6	17.3	—	—	2,995	4,011	3,618	10.8	14.0	12.4	—	—		
施設数	31			—	—	—	—	—	37			—	—	—	—	—		
(参考)令和3年6月「賞与」の回答施設数	27			—	—	—	—	—	30			—	—	—	—	—		

一般診療所（医療法人）（集計2）

（1施設当たり損益）

	全体								
	全体								
	金額			構成比率			金額の伸び率		
	令和元年 6月	令和2年 6月	令和3年 6月	令和元年 6月	令和2年 6月	令和3年 6月	令和元年 令和2年	令和2年 令和3年	令和元年 令和3年
	千円	千円	千円	%	%	%	%	%	
I 医業収益	13,178	12,767	13,375	97.3	97.2	97.2	-3.1	4.8	
1. 入院診療収益	490	538	488	3.6	4.1	3.5	9.8	-9.3	
2. 外来診療収益	11,827	11,252	11,909	87.3	85.6	86.6	-4.9	5.8	
3. その他の医業収益	862	978	977	6.4	7.4	7.1	13.5	-0.1	
II 介護収益	370	371	383	2.7	2.8	2.8	0.3	3.2	
III 医業・介護費用	12,652	12,733	12,613	93.4	96.9	91.7	0.6	-0.9	
1. 給与費	6,963	7,016	6,915	51.4	53.4	50.3	0.8	-1.4	
給与費(賞与を除く)	6,383	6,442	6,318	47.1	49.0	45.9	0.9	-1.9	
賞与(1月あたりの額)	579	574	597	4.3	4.4	4.3	-0.9	4.0	
2. 材料費	1,962	1,956	1,957	14.5	14.9	14.2	-0.3	0.1	
3. 給与費、材料費以外の費用	3,727	3,761	3,741	27.5	28.6	27.2	0.9	-0.5	
IV 損益差額(I+II-III)	896	406	1,145	6.6	3.1	8.3	—	—	
施設数	645			—	—	—	—	—	
(参考)令和3年6月「賞与」の回答施設数	508			—	—	—	—	—	

一般診療所（その他）（集計2）

（1施設当たり損益）

	入院診療収益あり																	
	内科									小児科								
	金額			構成比率			金額の伸び率			金額			構成比率			金額の伸び率		
	令和元年 6月	令和2年 6月	令和3年 6月	令和元年 6月	令和2年 6月	令和3年 6月	令和元年 令和2年	令和2年 令和3年	令和3年	令和元年 6月	令和2年 6月	令和3年 6月	令和元年 6月	令和2年 6月	令和3年 6月	令和元年 令和2年	令和2年 令和3年	令和3年
	千円	千円	千円	%	%	%	%	%	千円	千円	千円	%	%	%	%	%	%	
I 医業収益	*	*	*	*	*	*	-	-	-	-	-	-	-	-	-	-	-	
1. 入院診療収益	*	*	*	*	*	*	-	-	-	-	-	-	-	-	-	-	-	
2. 外来診療収益	*	*	*	*	*	*	-	-	-	-	-	-	-	-	-	-	-	
3. その他の医業収益	*	*	*	*	*	*	-	-	-	-	-	-	-	-	-	-	-	
II 介護収益	*	*	*	*	*	*	-	-	-	-	-	-	-	-	-	-	-	
III 医業・介護費用	*	*	*	*	*	*	-	-	-	-	-	-	-	-	-	-	-	
1. 給与費	*	*	*	*	*	*	-	-	-	-	-	-	-	-	-	-	-	
給与費(賞与を除く)	*	*	*	*	*	*	-	-	-	-	-	-	-	-	-	-	-	
賞与(1月あたりの額)	*	*	*	*	*	*	-	-	-	-	-	-	-	-	-	-	-	
2. 材料費	*	*	*	*	*	*	-	-	-	-	-	-	-	-	-	-	-	
3. 給与費、材料費以外の費用	*	*	*	*	*	*	-	-	-	-	-	-	-	-	-	-	-	
IV 損益差額(I+II-III)	*	*	*	*	*	*	-	-	-	-	-	-	-	-	-	-	-	
施設数		*		-	-	-	-	-		0		-	-	-	-	-	-	
(参考)令和3年6月「賞与」の回答施設数		*		-	-	-	-	-		0		-	-	-	-	-	-	

一般診療所（その他）（集計2）

（1施設当たり損益）

	入院診療収益あり																	
	精神科									外科								
	金額			構成比率			金額の伸び率			金額			構成比率			金額の伸び率		
	令和元年 6月	令和2年 6月	令和3年 6月	令和元年 6月	令和2年 6月	令和3年 6月	令和元年 令和2年	令和2年 令和3年	令和3年	令和元年 6月	令和2年 6月	令和3年 6月	令和元年 6月	令和2年 6月	令和3年 6月	令和元年 令和2年	令和2年 令和3年	令和3年
	千円	千円	千円	%	%	%	%	%	千円	千円	千円	%	%	%	%	%	%	
I 医業収益	-	-	-	-	-	-	-	-	-	-	-	-	-	-	-	-	-	
1. 入院診療収益	-	-	-	-	-	-	-	-	-	-	-	-	-	-	-	-	-	
2. 外来診療収益	-	-	-	-	-	-	-	-	-	-	-	-	-	-	-	-	-	
3. その他の医業収益	-	-	-	-	-	-	-	-	-	-	-	-	-	-	-	-	-	
II 介護収益	-	-	-	-	-	-	-	-	-	-	-	-	-	-	-	-	-	
III 医業・介護費用	-	-	-	-	-	-	-	-	-	-	-	-	-	-	-	-	-	
1. 給与費	-	-	-	-	-	-	-	-	-	-	-	-	-	-	-	-	-	
給与費(賞与を除く)	-	-	-	-	-	-	-	-	-	-	-	-	-	-	-	-	-	
賞与(1月あたりの額)	-	-	-	-	-	-	-	-	-	-	-	-	-	-	-	-	-	
2. 材料費	-	-	-	-	-	-	-	-	-	-	-	-	-	-	-	-	-	
3. 給与費、材料費以外の費用	-	-	-	-	-	-	-	-	-	-	-	-	-	-	-	-	-	
IV 損益差額(I+II-III)	-	-	-	-	-	-	-	-	-	-	-	-	-	-	-	-	-	
施設数		0		-	-	-	-	-		0		-	-	-	-	-	-	
(参考)令和3年6月「賞与」の回答施設数		0		-	-	-	-	-		0		-	-	-	-	-	-	

一般診療所（その他）（集計2）

（1施設当たり損益）

	入院診療収益あり																	
	整形外科									産婦人科								
	金額			構成比率			金額の伸び率			金額			構成比率			金額の伸び率		
	令和元年 6月	令和2年 6月	令和3年 6月	令和元年 6月	令和2年 6月	令和3年 6月	令和元年 令和2年	令和2年 令和3年	令和元年 令和2年	令和元年 6月	令和2年 6月	令和3年 6月	令和元年 6月	令和2年 6月	令和3年 6月	令和元年 令和2年	令和2年 令和3年	
	千円	千円	千円	%	%	%	%	%	千円	千円	千円	%	%	%	%	%		
I 医業収益	-	-	-	-	-	-	-	-	-	-	-	-	-	-	-	-		
1. 入院診療収益	-	-	-	-	-	-	-	-	-	-	-	-	-	-	-	-		
2. 外来診療収益	-	-	-	-	-	-	-	-	-	-	-	-	-	-	-	-		
3. その他の医業収益	-	-	-	-	-	-	-	-	-	-	-	-	-	-	-	-		
II 介護収益	-	-	-	-	-	-	-	-	-	-	-	-	-	-	-	-		
III 医業・介護費用	-	-	-	-	-	-	-	-	-	-	-	-	-	-	-	-		
1. 給与費	-	-	-	-	-	-	-	-	-	-	-	-	-	-	-	-		
給与費(賞与を除く)	-	-	-	-	-	-	-	-	-	-	-	-	-	-	-	-		
賞与(1月あたりの額)	-	-	-	-	-	-	-	-	-	-	-	-	-	-	-	-		
2. 材料費	-	-	-	-	-	-	-	-	-	-	-	-	-	-	-	-		
3. 給与費、材料費以外の費用	-	-	-	-	-	-	-	-	-	-	-	-	-	-	-	-		
IV 損益差額(I+II-III)	-	-	-	-	-	-	-	-	-	-	-	-	-	-	-	-		
施設数	0			-	-	-	-	-	0			-	-	-	-	-		
(参考)令和3年6月「賞与」の回答施設数	0			-	-	-	-	-	0			-	-	-	-	-		

一般診療所（その他）（集計2）

（1施設当たり損益）

	入院診療収益あり																	
	眼科									耳鼻咽喉科								
	金額			構成比率			金額の伸び率			金額			構成比率			金額の伸び率		
	令和元年 6月	令和2年 6月	令和3年 6月	令和元年 6月	令和2年 6月	令和3年 6月	令和元年 令和2年	令和2年 令和3年	令和元年 令和2年	令和元年 6月	令和2年 6月	令和3年 6月	令和元年 6月	令和2年 6月	令和3年 6月	令和元年 令和2年	令和2年 令和3年	
	千円	千円	千円	%	%	%	%	%	千円	千円	千円	%	%	%	%	%		
I 医業収益	-	-	-	-	-	-	-	-	-	-	-	-	-	-	-	-		
1. 入院診療収益	-	-	-	-	-	-	-	-	-	-	-	-	-	-	-	-		
2. 外来診療収益	-	-	-	-	-	-	-	-	-	-	-	-	-	-	-	-		
3. その他の医業収益	-	-	-	-	-	-	-	-	-	-	-	-	-	-	-	-		
II 介護収益	-	-	-	-	-	-	-	-	-	-	-	-	-	-	-	-		
III 医業・介護費用	-	-	-	-	-	-	-	-	-	-	-	-	-	-	-	-		
1. 給与費	-	-	-	-	-	-	-	-	-	-	-	-	-	-	-	-		
給与費(賞与を除く)	-	-	-	-	-	-	-	-	-	-	-	-	-	-	-	-		
賞与(1月あたりの額)	-	-	-	-	-	-	-	-	-	-	-	-	-	-	-	-		
2. 材料費	-	-	-	-	-	-	-	-	-	-	-	-	-	-	-	-		
3. 給与費、材料費以外の費用	-	-	-	-	-	-	-	-	-	-	-	-	-	-	-	-		
IV 損益差額(I+II-III)	-	-	-	-	-	-	-	-	-	-	-	-	-	-	-	-		
施設数	0			-	-	-	-	-	0			-	-	-	-	-		
(参考)令和3年6月「賞与」の回答施設数	0			-	-	-	-	-	0			-	-	-	-	-		

一般診療所（その他）（集計2）

（1施設当たり損益）

	入院診療収益あり																	
	皮膚科									その他								
	金額			構成比率			金額の伸び率			金額			構成比率			金額の伸び率		
	令和元年 6月	令和2年 6月	令和3年 6月	令和元年 6月	令和2年 6月	令和3年 6月	令和元年 令和2年	令和2年 令和3年	令和元年 令和2年	令和元年 6月	令和2年 6月	令和3年 6月	令和元年 令和2年	令和2年 6月	令和3年 6月	令和元年 令和2年	令和2年 令和3年	
	千円	千円	千円	%	%	%	%	%	千円	千円	千円	%	%	%	%	%		
I 医業収益	-	-	-	-	-	-	-	-	-	-	-	-	-	-	-	-		
1. 入院診療収益	-	-	-	-	-	-	-	-	-	-	-	-	-	-	-	-		
2. 外来診療収益	-	-	-	-	-	-	-	-	-	-	-	-	-	-	-	-		
3. その他の医業収益	-	-	-	-	-	-	-	-	-	-	-	-	-	-	-	-		
II 介護収益	-	-	-	-	-	-	-	-	-	-	-	-	-	-	-	-		
III 医業・介護費用	-	-	-	-	-	-	-	-	-	-	-	-	-	-	-	-		
1. 給与費	-	-	-	-	-	-	-	-	-	-	-	-	-	-	-	-		
給与費(賞与を除く)	-	-	-	-	-	-	-	-	-	-	-	-	-	-	-	-		
賞与(1月あたりの額)	-	-	-	-	-	-	-	-	-	-	-	-	-	-	-	-		
2. 材料費	-	-	-	-	-	-	-	-	-	-	-	-	-	-	-	-		
3. 給与費、材料費以外の費用	-	-	-	-	-	-	-	-	-	-	-	-	-	-	-	-		
IV 損益差額(I+II-III)	-	-	-	-	-	-	-	-	-	-	-	-	-	-	-	-		
施設数	0			-			-			0			-			-		
(参考)令和3年6月「賞与」の回答施設数	0			-			-			0			-			-		

一般診療所（その他）（集計2）

（1施設当たり損益）

	入院診療収益あり								
	全体								
	金額			構成比率			金額の伸び率		
	令和元年 6月	令和2年 6月	令和3年 6月	令和元年 6月	令和2年 6月	令和3年 6月	令和元年 令和2年	令和2年 令和3年	令和元年 令和3年
	千円	千円	千円	%	%	%	%	%	
I 医業収益	*	*	*	*	*	*	-	-	
1. 入院診療収益	*	*	*	*	*	*	-	-	
2. 外来診療収益	*	*	*	*	*	*	-	-	
3. その他の医業収益	*	*	*	*	*	*	-	-	
II 介護収益	*	*	*	*	*	*	-	-	
III 医業・介護費用	*	*	*	*	*	*	-	-	
1. 給与費	*	*	*	*	*	*	-	-	
給与費(賞与を除く)	*	*	*	*	*	*	-	-	
賞与(1月あたりの額)	*	*	*	*	*	*	-	-	
2. 材料費	*	*	*	*	*	*	-	-	
3. 給与費、材料費以外の費用	*	*	*	*	*	*	-	-	
IV 損益差額(I+II-III)	*	*	*	*	*	*	-	-	
施設数	*			-			-		
(参考)令和3年6月「賞与」の回答施設数	*			-			-		

一般診療所（その他）（集計2）

（1施設当たり損益）

	入院診療収益なし																	
	内科									小児科								
	金額			構成比率			金額の伸び率			金額			構成比率			金額の伸び率		
	令和元年 6月	令和2年 6月	令和3年 6月	令和元年 6月	令和2年 6月	令和3年 6月	令和元年 令和2年	令和2年 令和3年	令和元年 6月	令和2年 6月	令和3年 6月	令和元年 6月	令和2年 6月	令和3年 6月	令和元年 令和2年	令和2年 令和3年		
	千円	千円	千円	%	%	%	%	%	千円	千円	千円	%	%	%	%	%		
I 医業収益	12,147	10,344	11,739	97.2	96.6	97.1	-14.8	13.5	-	-	-	-	-	-	-	-		
1. 入院診療収益	0	0	0	0.0	0.0	0.0	-	-	-	-	-	-	-	-	-	-		
2. 外来診療収益	7,827	7,039	7,769	62.6	65.8	64.3	-10.1	10.4	-	-	-	-	-	-	-	-		
3. その他の医業収益	4,319	3,305	3,970	34.5	30.9	32.8	-23.5	20.1	-	-	-	-	-	-	-	-		
II 介護収益	355	362	352	2.8	3.4	2.9	2.0	-2.8	-	-	-	-	-	-	-	-		
III 医業・介護費用	11,748	10,658	12,130	94.0	99.6	100.3	-9.3	13.8	-	-	-	-	-	-	-	-		
1. 給与費	7,304	6,850	7,245	58.4	64.0	59.9	-6.2	5.8	-	-	-	-	-	-	-	-		
給与費(賞与を除く)	6,565	6,044	6,540	52.5	56.5	54.1	-7.9	8.2	-	-	-	-	-	-	-	-		
賞与(1月あたりの額)	739	806	705	5.9	7.5	5.8	9.1	-12.5	-	-	-	-	-	-	-	-		
2. 材料費	1,548	1,239	1,400	12.4	11.6	11.6	-20.0	13.0	-	-	-	-	-	-	-	-		
3. 給与費、材料費以外の費用	2,896	2,569	3,484	23.2	24.0	28.8	-11.3	35.6	-	-	-	-	-	-	-	-		
IV 損益差額(I+II-III)	754	47	-39	6.0	0.4	-0.3	-	-	-	-	-	-	-	-	-	-		
施設数		20		-	-	-	-	-	0			-	-	-	-	-		
(参考)令和3年6月「賞与」の回答施設数		18		-	-	-	-	-	0			-	-	-	-	-		

一般診療所（その他）（集計2）

（1施設当たり損益）

	入院診療収益なし																	
	精神科									外科								
	金額			構成比率			金額の伸び率			金額			構成比率			金額の伸び率		
	令和元年 6月	令和2年 6月	令和3年 6月	令和元年 6月	令和2年 6月	令和3年 6月	令和元年 令和2年	令和2年 令和3年	令和元年 6月	令和2年 6月	令和3年 6月	令和元年 6月	令和2年 6月	令和3年 6月	令和元年 令和2年	令和2年 令和3年		
	千円	千円	千円	%	%	%	%	%	千円	千円	千円	%	%	%	%	%		
I 医業収益	*	*	*	*	*	*	-	-	-	-	-	-	-	-	-	-		
1. 入院診療収益	*	*	*	*	*	*	-	-	-	-	-	-	-	-	-	-		
2. 外来診療収益	*	*	*	*	*	*	-	-	-	-	-	-	-	-	-	-		
3. その他の医業収益	*	*	*	*	*	*	-	-	-	-	-	-	-	-	-	-		
II 介護収益	*	*	*	*	*	*	-	-	-	-	-	-	-	-	-	-		
III 医業・介護費用	*	*	*	*	*	*	-	-	-	-	-	-	-	-	-	-		
1. 給与費	*	*	*	*	*	*	-	-	-	-	-	-	-	-	-	-		
給与費(賞与を除く)	*	*	*	*	*	*	-	-	-	-	-	-	-	-	-	-		
賞与(1月あたりの額)	*	*	*	*	*	*	-	-	-	-	-	-	-	-	-	-		
2. 材料費	*	*	*	*	*	*	-	-	-	-	-	-	-	-	-	-		
3. 給与費、材料費以外の費用	*	*	*	*	*	*	-	-	-	-	-	-	-	-	-	-		
IV 損益差額(I+II-III)	*	*	*	*	*	*	-	-	-	-	-	-	-	-	-	-		
施設数		*		-	-	-	-	-	0			-	-	-	-	-		
(参考)令和3年6月「賞与」の回答施設数		*		-	-	-	-	-	0			-	-	-	-	-		

一般診療所（その他）（集計2）

（1施設当たり損益）

	入院診療収益なし																	
	整形外科									産婦人科								
	金額			構成比率			金額の伸び率			金額			構成比率			金額の伸び率		
	令和元年 6月	令和2年 6月	令和3年 6月	令和元年 6月	令和2年 6月	令和3年 6月	令和元年 令和2年	令和2年 令和3年	令和元年 令和2年	令和元年 6月	令和2年 6月	令和3年 6月	令和元年 6月	令和2年 6月	令和3年 6月	令和元年 令和2年	令和2年 令和3年	
	千円	千円	千円	%	%	%	%	%	千円	千円	千円	%	%	%	%	%		
I 医業収益	-	-	-	-	-	-	-	-	-	-	-	-	-	-	-	-		
1. 入院診療収益	-	-	-	-	-	-	-	-	-	-	-	-	-	-	-	-		
2. 外来診療収益	-	-	-	-	-	-	-	-	-	-	-	-	-	-	-	-		
3. その他の医業収益	-	-	-	-	-	-	-	-	-	-	-	-	-	-	-	-		
II 介護収益	-	-	-	-	-	-	-	-	-	-	-	-	-	-	-	-		
III 医業・介護費用	-	-	-	-	-	-	-	-	-	-	-	-	-	-	-	-		
1. 給与費	-	-	-	-	-	-	-	-	-	-	-	-	-	-	-	-		
給与費(賞与を除く)	-	-	-	-	-	-	-	-	-	-	-	-	-	-	-	-		
賞与(1月あたりの額)	-	-	-	-	-	-	-	-	-	-	-	-	-	-	-	-		
2. 材料費	-	-	-	-	-	-	-	-	-	-	-	-	-	-	-	-		
3. 給与費、材料費以外の費用	-	-	-	-	-	-	-	-	-	-	-	-	-	-	-	-		
IV 損益差額(I+II-III)	-	-	-	-	-	-	-	-	-	-	-	-	-	-	-	-		
施設数	0			-	-	-	-	-	0			-	-	-	-	-		
(参考)令和3年6月「賞与」の回答施設数	0			-	-	-	-	-	0			-	-	-	-	-		

一般診療所（その他）（集計2）

（1施設当たり損益）

	入院診療収益なし																	
	眼科									耳鼻咽喉科								
	金額			構成比率			金額の伸び率			金額			構成比率			金額の伸び率		
	令和元年 6月	令和2年 6月	令和3年 6月	令和元年 6月	令和2年 6月	令和3年 6月	令和元年 令和2年	令和2年 令和3年	令和元年 令和2年	令和元年 6月	令和2年 6月	令和3年 6月	令和元年 6月	令和2年 6月	令和3年 6月	令和元年 令和2年	令和2年 令和3年	
	千円	千円	千円	%	%	%	%	%	千円	千円	千円	%	%	%	%	%		
I 医業収益	-	-	-	-	-	-	-	-	*	*	*	*	*	*	*	-		
1. 入院診療収益	-	-	-	-	-	-	-	-	*	*	*	*	*	*	*	-		
2. 外来診療収益	-	-	-	-	-	-	-	-	*	*	*	*	*	*	*	-		
3. その他の医業収益	-	-	-	-	-	-	-	-	*	*	*	*	*	*	*	-		
II 介護収益	-	-	-	-	-	-	-	-	*	*	*	*	*	*	*	-		
III 医業・介護費用	-	-	-	-	-	-	-	-	*	*	*	*	*	*	*	-		
1. 給与費	-	-	-	-	-	-	-	-	*	*	*	*	*	*	*	-		
給与費(賞与を除く)	-	-	-	-	-	-	-	-	*	*	*	*	*	*	*	-		
賞与(1月あたりの額)	-	-	-	-	-	-	-	-	*	*	*	*	*	*	*	-		
2. 材料費	-	-	-	-	-	-	-	-	*	*	*	*	*	*	*	-		
3. 給与費、材料費以外の費用	-	-	-	-	-	-	-	-	*	*	*	*	*	*	*	-		
IV 損益差額(I+II-III)	-	-	-	-	-	-	-	-	*	*	*	*	*	*	*	-		
施設数	0			-	-	-	-	-	*			-	-	-	-	-		
(参考)令和3年6月「賞与」の回答施設数	0			-	-	-	-	-	*			-	-	-	-	-		

一般診療所（その他）（集計2）

（1施設当たり損益）

	入院診療収益なし																	
	皮膚科									その他								
	金額			構成比率			金額の伸び率			金額			構成比率			金額の伸び率		
	令和元年 6月	令和2年 6月	令和3年 6月	令和元年 6月	令和2年 6月	令和3年 6月	令和元年 令和2年	令和2年 令和3年	令和3年 令和2年	令和元年 6月	令和2年 6月	令和3年 6月	令和元年 令和2年	令和2年 令和3年	令和3年 令和2年	令和元年 令和2年	令和2年 令和3年	
	千円	千円	千円	%	%	%	%	%	千円	千円	千円	%	%	%	%	%		
I 医業収益	—	—	—	—	—	—	—	—	*	*	*	*	*	*	*	—		
1. 入院診療収益	—	—	—	—	—	—	—	—	*	*	*	*	*	*	*	—		
2. 外来診療収益	—	—	—	—	—	—	—	—	*	*	*	*	*	*	*	—		
3. その他の医業収益	—	—	—	—	—	—	—	—	*	*	*	*	*	*	*	—		
II 介護収益	—	—	—	—	—	—	—	—	*	*	*	*	*	*	*	—		
III 医業・介護費用	—	—	—	—	—	—	—	—	*	*	*	*	*	*	*	—		
1. 給与費	—	—	—	—	—	—	—	—	*	*	*	*	*	*	*	—		
給与費(賞与を除く)	—	—	—	—	—	—	—	—	*	*	*	*	*	*	*	—		
賞与(1月あたりの額)	—	—	—	—	—	—	—	—	*	*	*	*	*	*	*	—		
2. 材料費	—	—	—	—	—	—	—	—	*	*	*	*	*	*	*	—		
3. 給与費、材料費以外の費用	—	—	—	—	—	—	—	—	*	*	*	*	*	*	*	—		
IV 損益差額(I+II-III)	—	—	—	—	—	—	—	—	*	*	*	*	*	*	*	—		
施設数	0			—	—	—	—	—	*			—	—	—	—	—		
(参考)令和3年6月「賞与」の回答施設数	0			—	—	—	—	—	*			—	—	—	—	—		

一般診療所（その他）（集計2）

（1施設当たり損益）

	入院診療収益なし								
	全体								
	金額			構成比率			金額の伸び率		
	令和元年 6月	令和2年 6月	令和3年 6月	令和元年 6月	令和2年 6月	令和3年 6月	令和元年 令和2年	令和2年 令和3年	令和3年 令和2年
	千円	千円	千円	%	%	%	%	%	
I 医業収益	11,986	10,420	<b>11,526</b>	97.5	97.1	<b>97.4</b>	-13.1	<b>10.6</b>	
1. 入院診療収益	0	0	<b>0</b>	0.0	0.0	<b>0.0</b>	—	—	
2. 外来診療収益	8,230	7,547	<b>8,074</b>	66.9	70.3	<b>68.2</b>	-8.3	<b>7.0</b>	
3. その他の医業収益	3,756	2,873	<b>3,452</b>	30.5	26.8	<b>29.2</b>	-23.5	<b>20.2</b>	
II 介護収益	309	315	<b>306</b>	2.5	2.9	<b>2.6</b>	1.9	<b>-2.9</b>	
III 医業・介護費用	11,328	10,418	<b>11,617</b>	92.1	97.0	<b>98.2</b>	-8.0	<b>11.5</b>	
1. 給与費	7,061	6,639	<b>6,959</b>	57.4	61.8	<b>58.8</b>	-6.0	<b>4.8</b>	
給与費(賞与を除く)	6,271	5,792	<b>6,208</b>	51.0	54.0	<b>52.5</b>	-7.6	<b>7.2</b>	
賞与(1月あたりの額)	790	848	<b>751</b>	6.4	7.9	<b>6.3</b>	7.3	<b>-11.4</b>	
2. 材料費	1,534	1,272	<b>1,398</b>	12.5	11.8	<b>11.8</b>	-17.1	<b>9.9</b>	
3. 給与費、材料費以外の費用	2,733	2,507	<b>3,260</b>	22.2	23.4	<b>27.6</b>	-8.3	<b>30.0</b>	
IV 損益差額(I+II-III)	967	317	<b>215</b>	7.9	3.0	<b>1.8</b>	—	—	
施設数	23			—	—	—	—	—	
(参考)令和3年6月「賞与」の回答施設数	19			—	—	—	—	—	

一般診療所（その他）（集計2）

（1施設当たり損益）

	入院診療収益なし(参考)有床																	
	内科									小児科								
	金額			構成比率			金額の伸び率			金額			構成比率			金額の伸び率		
	令和元年 6月	令和2年 6月	令和3年 6月	令和元年 6月	令和2年 6月	令和3年 6月	令和元年 令和2年	令和2年 令和3年	令和元年 令和2年	令和元年 6月	令和2年 6月	令和3年 6月	令和元年 6月	令和2年 6月	令和3年 6月	令和元年 令和2年	令和2年 令和3年	
	千円	千円	千円	%	%	%	%	%	千円	千円	千円	%	%	%	%	%		
I 医業収益	-	-	-	-	-	-	-	-	-	-	-	-	-	-	-	-		
1. 入院診療収益	-	-	-	-	-	-	-	-	-	-	-	-	-	-	-	-		
2. 外来診療収益	-	-	-	-	-	-	-	-	-	-	-	-	-	-	-	-		
3. その他の医業収益	-	-	-	-	-	-	-	-	-	-	-	-	-	-	-	-		
II 介護収益	-	-	-	-	-	-	-	-	-	-	-	-	-	-	-	-		
III 医業・介護費用	-	-	-	-	-	-	-	-	-	-	-	-	-	-	-	-		
1. 給与費	-	-	-	-	-	-	-	-	-	-	-	-	-	-	-	-		
給与費(賞与を除く)	-	-	-	-	-	-	-	-	-	-	-	-	-	-	-	-		
賞与(1月あたりの額)	-	-	-	-	-	-	-	-	-	-	-	-	-	-	-	-		
2. 材料費	-	-	-	-	-	-	-	-	-	-	-	-	-	-	-	-		
3. 給与費、材料費以外の費用	-	-	-	-	-	-	-	-	-	-	-	-	-	-	-	-		
IV 損益差額(I+II-III)	-	-	-	-	-	-	-	-	-	-	-	-	-	-	-	-		
施設数	0			-	-	-	-	-	0			-	-	-	-	-		
(参考)令和3年6月「賞与」の回答施設数	0			-	-	-	-	-	0			-	-	-	-	-		

一般診療所（その他）（集計2）

（1施設当たり損益）

	入院診療収益なし(参考)有床																	
	精神科									外科								
	金額			構成比率			金額の伸び率			金額			構成比率			金額の伸び率		
	令和元年 6月	令和2年 6月	令和3年 6月	令和元年 6月	令和2年 6月	令和3年 6月	令和元年 令和2年	令和2年 令和3年	令和元年 令和2年	令和元年 6月	令和2年 6月	令和3年 6月	令和元年 6月	令和2年 6月	令和3年 6月	令和元年 令和2年	令和2年 令和3年	
	千円	千円	千円	%	%	%	%	%	千円	千円	千円	%	%	%	%	%		
I 医業収益	-	-	-	-	-	-	-	-	-	-	-	-	-	-	-	-		
1. 入院診療収益	-	-	-	-	-	-	-	-	-	-	-	-	-	-	-	-		
2. 外来診療収益	-	-	-	-	-	-	-	-	-	-	-	-	-	-	-	-		
3. その他の医業収益	-	-	-	-	-	-	-	-	-	-	-	-	-	-	-	-		
II 介護収益	-	-	-	-	-	-	-	-	-	-	-	-	-	-	-	-		
III 医業・介護費用	-	-	-	-	-	-	-	-	-	-	-	-	-	-	-	-		
1. 給与費	-	-	-	-	-	-	-	-	-	-	-	-	-	-	-	-		
給与費(賞与を除く)	-	-	-	-	-	-	-	-	-	-	-	-	-	-	-	-		
賞与(1月あたりの額)	-	-	-	-	-	-	-	-	-	-	-	-	-	-	-	-		
2. 材料費	-	-	-	-	-	-	-	-	-	-	-	-	-	-	-	-		
3. 給与費、材料費以外の費用	-	-	-	-	-	-	-	-	-	-	-	-	-	-	-	-		
IV 損益差額(I+II-III)	-	-	-	-	-	-	-	-	-	-	-	-	-	-	-	-		
施設数	0			-	-	-	-	-	0			-	-	-	-	-		
(参考)令和3年6月「賞与」の回答施設数	0			-	-	-	-	-	0			-	-	-	-	-		



一般診療所（その他）（集計2）

（1施設当たり損益）

	入院診療収益なし(参考)有床																	
	整形外科									産婦人科								
	金額			構成比率			金額の伸び率			金額			構成比率			金額の伸び率		
	令和元年 6月	令和2年 6月	令和3年 6月	令和元年 6月	令和2年 6月	令和3年 6月	令和元年 令和2年	令和2年 令和3年	令和元年 令和2年	令和元年 6月	令和2年 6月	令和3年 6月	令和元年 6月	令和2年 6月	令和3年 6月	令和元年 令和2年	令和2年 令和3年	
	千円	千円	千円	%	%	%	%	%	千円	千円	千円	%	%	%	%	%		
I 医業収益	-	-	-	-	-	-	-	-	-	-	-	-	-	-	-	-		
1. 入院診療収益	-	-	-	-	-	-	-	-	-	-	-	-	-	-	-	-		
2. 外来診療収益	-	-	-	-	-	-	-	-	-	-	-	-	-	-	-	-		
3. その他の医業収益	-	-	-	-	-	-	-	-	-	-	-	-	-	-	-	-		
II 介護収益	-	-	-	-	-	-	-	-	-	-	-	-	-	-	-	-		
III 医業・介護費用	-	-	-	-	-	-	-	-	-	-	-	-	-	-	-	-		
1. 給与費	-	-	-	-	-	-	-	-	-	-	-	-	-	-	-	-		
給与費(賞与を除く)	-	-	-	-	-	-	-	-	-	-	-	-	-	-	-	-		
賞与(1月あたりの額)	-	-	-	-	-	-	-	-	-	-	-	-	-	-	-	-		
2. 材料費	-	-	-	-	-	-	-	-	-	-	-	-	-	-	-	-		
3. 給与費、材料費以外の費用	-	-	-	-	-	-	-	-	-	-	-	-	-	-	-	-		
IV 損益差額(I+II-III)	-	-	-	-	-	-	-	-	-	-	-	-	-	-	-	-		
施設数	0			-	-	-	-	-	0			-	-	-	-	-		
(参考)令和3年6月「賞与」の回答施設数	0			-	-	-	-	-	0			-	-	-	-	-		

一般診療所（その他）（集計2）

（1施設当たり損益）

	入院診療収益なし(参考)有床																	
	眼科									耳鼻咽喉科								
	金額			構成比率			金額の伸び率			金額			構成比率			金額の伸び率		
	令和元年 6月	令和2年 6月	令和3年 6月	令和元年 6月	令和2年 6月	令和3年 6月	令和元年 令和2年	令和2年 令和3年	令和元年 令和2年	令和元年 6月	令和2年 6月	令和3年 6月	令和元年 6月	令和2年 6月	令和3年 6月	令和元年 令和2年	令和2年 令和3年	
	千円	千円	千円	%	%	%	%	%	千円	千円	千円	%	%	%	%	%		
I 医業収益	-	-	-	-	-	-	-	-	-	-	-	-	-	-	-	-		
1. 入院診療収益	-	-	-	-	-	-	-	-	-	-	-	-	-	-	-	-		
2. 外来診療収益	-	-	-	-	-	-	-	-	-	-	-	-	-	-	-	-		
3. その他の医業収益	-	-	-	-	-	-	-	-	-	-	-	-	-	-	-	-		
II 介護収益	-	-	-	-	-	-	-	-	-	-	-	-	-	-	-	-		
III 医業・介護費用	-	-	-	-	-	-	-	-	-	-	-	-	-	-	-	-		
1. 給与費	-	-	-	-	-	-	-	-	-	-	-	-	-	-	-	-		
給与費(賞与を除く)	-	-	-	-	-	-	-	-	-	-	-	-	-	-	-	-		
賞与(1月あたりの額)	-	-	-	-	-	-	-	-	-	-	-	-	-	-	-	-		
2. 材料費	-	-	-	-	-	-	-	-	-	-	-	-	-	-	-	-		
3. 給与費、材料費以外の費用	-	-	-	-	-	-	-	-	-	-	-	-	-	-	-	-		
IV 損益差額(I+II-III)	-	-	-	-	-	-	-	-	-	-	-	-	-	-	-	-		
施設数	0			-	-	-	-	-	0			-	-	-	-	-		
(参考)令和3年6月「賞与」の回答施設数	0			-	-	-	-	-	0			-	-	-	-	-		

一般診療所（その他）（集計2）

（1施設当たり損益）

	入院診療収益なし(参考)有床																	
	皮膚科									その他								
	金額			構成比率			金額の伸び率			金額			構成比率			金額の伸び率		
	令和元年 6月	令和2年 6月	令和3年 6月	令和元年 6月	令和2年 6月	令和3年 6月	令和元年 令和2年	令和2年 令和3年	令和元年 令和2年	令和元年 6月	令和2年 6月	令和3年 6月	令和元年 令和2年	令和2年 6月	令和3年 6月	令和元年 令和2年	令和2年 令和3年	
	千円	千円	千円	%	%	%	%	%	千円	千円	千円	%	%	%	%	%		
I 医業収益	-	-	-	-	-	-	-	-	-	-	-	-	-	-	-	-		
1. 入院診療収益	-	-	-	-	-	-	-	-	-	-	-	-	-	-	-	-		
2. 外来診療収益	-	-	-	-	-	-	-	-	-	-	-	-	-	-	-	-		
3. その他の医業収益	-	-	-	-	-	-	-	-	-	-	-	-	-	-	-	-		
II 介護収益	-	-	-	-	-	-	-	-	-	-	-	-	-	-	-	-		
III 医業・介護費用	-	-	-	-	-	-	-	-	-	-	-	-	-	-	-	-		
1. 給与費	-	-	-	-	-	-	-	-	-	-	-	-	-	-	-	-		
給与費(賞与を除く)	-	-	-	-	-	-	-	-	-	-	-	-	-	-	-	-		
賞与(1月あたりの額)	-	-	-	-	-	-	-	-	-	-	-	-	-	-	-	-		
2. 材料費	-	-	-	-	-	-	-	-	-	-	-	-	-	-	-	-		
3. 給与費、材料費以外の費用	-	-	-	-	-	-	-	-	-	-	-	-	-	-	-	-		
IV 損益差額(I+II-III)	-	-	-	-	-	-	-	-	-	-	-	-	-	-	-	-		
施設数	0			-	-	-	-	-	0			-	-	-	-	-		
(参考)令和3年6月「賞与」の回答施設数	0			-	-	-	-	-	0			-	-	-	-	-		

一般診療所（その他）（集計2）

（1施設当たり損益）

	入院診療収益なし(参考)有床								
	全体								
	金額			構成比率			金額の伸び率		
	令和元年 6月	令和2年 6月	令和3年 6月	令和元年 6月	令和2年 6月	令和3年 6月	令和元年 令和2年	令和2年 令和3年	令和元年 令和3年
	千円	千円	千円	%	%	%	%	%	
I 医業収益	-	-	-	-	-	-	-	-	
1. 入院診療収益	-	-	-	-	-	-	-	-	
2. 外来診療収益	-	-	-	-	-	-	-	-	
3. その他の医業収益	-	-	-	-	-	-	-	-	
II 介護収益	-	-	-	-	-	-	-	-	
III 医業・介護費用	-	-	-	-	-	-	-	-	
1. 給与費	-	-	-	-	-	-	-	-	
給与費(賞与を除く)	-	-	-	-	-	-	-	-	
賞与(1月あたりの額)	-	-	-	-	-	-	-	-	
2. 材料費	-	-	-	-	-	-	-	-	
3. 給与費、材料費以外の費用	-	-	-	-	-	-	-	-	
IV 損益差額(I+II-III)	-	-	-	-	-	-	-	-	
施設数	0			-	-	-	-	-	
(参考)令和3年6月「賞与」の回答施設数	0			-	-	-	-	-	

一般診療所（その他）（集計2）

（1施設当たり損益）

	全体																	
	内科									小児科								
	金額			構成比率			金額の伸び率			金額			構成比率			金額の伸び率		
	令和元年 6月	令和2年 6月	令和3年 6月	令和元年 6月	令和2年 6月	令和3年 6月	令和元年 令和2年	令和2年 令和3年	令和3年 令和2年	令和元年 6月	令和2年 6月	令和3年 6月	令和元年 6月	令和2年 6月	令和3年 6月	令和元年 令和2年	令和2年 令和3年	
	千円	千円	千円	%	%	%	%	%	千円	千円	千円	%	%	%	%	%		
I 医業収益	12,567	11,278	12,092	97.5	97.2	97.4	-10.3	7.2	-	-	-	-	-	-	-	-		
1. 入院診療収益	552	583	543	4.3	5.0	4.4	5.6	-6.9	-	-	-	-	-	-	-	-		
2. 外来診療収益	7,875	7,470	7,724	61.1	64.4	62.2	-5.1	3.4	-	-	-	-	-	-	-	-		
3. その他の医業収益	4,140	3,224	3,824	32.1	27.8	30.8	-22.1	18.6	-	-	-	-	-	-	-	-		
II 介護収益	323	329	320	2.5	2.8	2.6	1.9	-2.7	-	-	-	-	-	-	-	-		
III 医業・介護費用	12,032	10,895	12,265	93.3	93.9	98.8	-9.4	12.6	-	-	-	-	-	-	-	-		
1. 給与費	7,199	6,844	7,225	55.8	59.0	58.2	-4.9	5.6	-	-	-	-	-	-	-	-		
給与費(賞与を除く)	6,470	6,057	6,520	50.2	52.2	52.5	-6.4	7.6	-	-	-	-	-	-	-	-		
賞与(1月あたりの額)	729	787	705	5.7	6.8	5.7	8.0	-10.4	-	-	-	-	-	-	-	-		
2. 材料費	1,688	1,407	1,522	13.1	12.1	12.3	-16.6	8.2	-	-	-	-	-	-	-	-		
3. 給与費、材料費以外の費用	3,145	2,643	3,517	24.4	22.8	28.3	-16.0	33.1	-	-	-	-	-	-	-	-		
IV 損益差額(I+II-III)	858	712	147	6.7	6.1	1.2	-	-	-	-	-	-	-	-	-	-		
施設数		22		-	-	-	-	-	0			-	-	-	-	-		
(参考)令和3年6月「賞与」の回答施設数		20		-	-	-	-	-	0			-	-	-	-	-		

一般診療所（その他）（集計2）

（1施設当たり損益）

	全体																	
	精神科									外科								
	金額			構成比率			金額の伸び率			金額			構成比率			金額の伸び率		
	令和元年 6月	令和2年 6月	令和3年 6月	令和元年 6月	令和2年 6月	令和3年 6月	令和元年 令和2年	令和2年 令和3年	令和3年 令和2年	令和元年 6月	令和2年 6月	令和3年 6月	令和元年 6月	令和2年 6月	令和3年 6月	令和元年 令和2年	令和2年 令和3年	
	千円	千円	千円	%	%	%	%	%	千円	千円	千円	%	%	%	%	%		
I 医業収益	*	*	*	*	*	*	-	-	-	-	-	-	-	-	-	-		
1. 入院診療収益	*	*	*	*	*	*	-	-	-	-	-	-	-	-	-	-		
2. 外来診療収益	*	*	*	*	*	*	-	-	-	-	-	-	-	-	-	-		
3. その他の医業収益	*	*	*	*	*	*	-	-	-	-	-	-	-	-	-	-		
II 介護収益	*	*	*	*	*	*	-	-	-	-	-	-	-	-	-	-		
III 医業・介護費用	*	*	*	*	*	*	-	-	-	-	-	-	-	-	-	-		
1. 給与費	*	*	*	*	*	*	-	-	-	-	-	-	-	-	-	-		
給与費(賞与を除く)	*	*	*	*	*	*	-	-	-	-	-	-	-	-	-	-		
賞与(1月あたりの額)	*	*	*	*	*	*	-	-	-	-	-	-	-	-	-	-		
2. 材料費	*	*	*	*	*	*	-	-	-	-	-	-	-	-	-	-		
3. 給与費、材料費以外の費用	*	*	*	*	*	*	-	-	-	-	-	-	-	-	-	-		
IV 損益差額(I+II-III)	*	*	*	*	*	*	-	-	-	-	-	-	-	-	-	-		
施設数		*		-	-	-	-	-	0			-	-	-	-	-		
(参考)令和3年6月「賞与」の回答施設数		*		-	-	-	-	-	0			-	-	-	-	-		

一般診療所（その他）（集計2）

（1施設当たり損益）

	全体																	
	整形外科									産婦人科								
	金額			構成比率			金額の伸び率			金額			構成比率			金額の伸び率		
	令和元年 6月	令和2年 6月	令和3年 6月	令和元年 6月	令和2年 6月	令和3年 6月	令和元年 令和2年	令和2年 令和3年	令和元年 6月	令和2年 6月	令和3年 6月	令和元年 6月	令和2年 6月	令和3年 6月	令和元年 令和2年	令和2年 令和3年		
	千円	千円	千円	%	%	%	%	%	千円	千円	千円	%	%	%	%	%		
I 医業収益	-	-	-	-	-	-	-	-	-	-	-	-	-	-	-	-		
1. 入院診療収益	-	-	-	-	-	-	-	-	-	-	-	-	-	-	-	-		
2. 外来診療収益	-	-	-	-	-	-	-	-	-	-	-	-	-	-	-	-		
3. その他の医業収益	-	-	-	-	-	-	-	-	-	-	-	-	-	-	-	-		
II 介護収益	-	-	-	-	-	-	-	-	-	-	-	-	-	-	-	-		
III 医業・介護費用	-	-	-	-	-	-	-	-	-	-	-	-	-	-	-	-		
1. 給与費	-	-	-	-	-	-	-	-	-	-	-	-	-	-	-	-		
給与費(賞与を除く)	-	-	-	-	-	-	-	-	-	-	-	-	-	-	-	-		
賞与(1月あたりの額)	-	-	-	-	-	-	-	-	-	-	-	-	-	-	-	-		
2. 材料費	-	-	-	-	-	-	-	-	-	-	-	-	-	-	-	-		
3. 給与費、材料費以外の費用	-	-	-	-	-	-	-	-	-	-	-	-	-	-	-	-		
IV 損益差額(I+II-III)	-	-	-	-	-	-	-	-	-	-	-	-	-	-	-	-		
施設数	0			-	-	-	-	-	0			-	-	-	-	-		
(参考)令和3年6月「賞与」の回答施設数	0			-	-	-	-	-	0			-	-	-	-	-		

一般診療所（その他）（集計2）

（1施設当たり損益）

	全体																	
	眼科									耳鼻咽喉科								
	金額			構成比率			金額の伸び率			金額			構成比率			金額の伸び率		
	令和元年 6月	令和2年 6月	令和3年 6月	令和元年 6月	令和2年 6月	令和3年 6月	令和元年 令和2年	令和2年 令和3年	令和元年 6月	令和2年 6月	令和3年 6月	令和元年 6月	令和2年 6月	令和3年 6月	令和元年 令和2年	令和2年 令和3年		
	千円	千円	千円	%	%	%	%	%	千円	千円	千円	%	%	%	%	%		
I 医業収益	-	-	-	-	-	-	-	-	*	*	*	*	*	*	*	-		
1. 入院診療収益	-	-	-	-	-	-	-	-	*	*	*	*	*	*	*	-		
2. 外来診療収益	-	-	-	-	-	-	-	-	*	*	*	*	*	*	*	-		
3. その他の医業収益	-	-	-	-	-	-	-	-	*	*	*	*	*	*	*	-		
II 介護収益	-	-	-	-	-	-	-	-	*	*	*	*	*	*	*	-		
III 医業・介護費用	-	-	-	-	-	-	-	-	*	*	*	*	*	*	*	-		
1. 給与費	-	-	-	-	-	-	-	-	*	*	*	*	*	*	*	-		
給与費(賞与を除く)	-	-	-	-	-	-	-	-	*	*	*	*	*	*	*	-		
賞与(1月あたりの額)	-	-	-	-	-	-	-	-	*	*	*	*	*	*	*	-		
2. 材料費	-	-	-	-	-	-	-	-	*	*	*	*	*	*	*	-		
3. 給与費、材料費以外の費用	-	-	-	-	-	-	-	-	*	*	*	*	*	*	*	-		
IV 損益差額(I+II-III)	-	-	-	-	-	-	-	-	*	*	*	*	*	*	*	-		
施設数	0			-	-	-	-	-	*			-	-	-	-	-		
(参考)令和3年6月「賞与」の回答施設数	0			-	-	-	-	-	*			-	-	-	-	-		

一般診療所（その他）（集計2）

（1施設当たり損益）

	全 体																	
	皮膚科									その他								
	金 額			構成比率			金額の伸び率			金 額			構成比率			金額の伸び率		
	令和元年 6月	令和2年 6月	令和3年 6月	令和元年 6月	令和2年 6月	令和3年 6月	令和元年 令和2年	令和2年 令和3年	令和元年 令和2年	令和元年 6月	令和2年 6月	令和3年 6月	令和元年 令和2年	令和2年 令和3年	令和元年 令和2年	令和2年 令和3年		
	千円	千円	千円	%	%	%	%	%	千円	千円	千円	%	%	%	%	%		
I 医業収益	—	—	—	—	—	—	—	—	*	*	*	*	*	*	*	—		
1. 入院診療収益	—	—	—	—	—	—	—	—	*	*	*	*	*	*	*	—		
2. 外来診療収益	—	—	—	—	—	—	—	—	*	*	*	*	*	*	*	—		
3. その他の医業収益	—	—	—	—	—	—	—	—	*	*	*	*	*	*	*	—		
II 介護収益	—	—	—	—	—	—	—	—	*	*	*	*	*	*	*	—		
III 医業・介護費用	—	—	—	—	—	—	—	—	*	*	*	*	*	*	*	—		
1. 給与費	—	—	—	—	—	—	—	—	*	*	*	*	*	*	*	—		
給与費(賞与を除く)	—	—	—	—	—	—	—	—	*	*	*	*	*	*	*	—		
賞与(1月あたりの額)	—	—	—	—	—	—	—	—	*	*	*	*	*	*	*	—		
2. 材料費	—	—	—	—	—	—	—	—	*	*	*	*	*	*	*	—		
3. 給与費、材料費以外の費用	—	—	—	—	—	—	—	—	*	*	*	*	*	*	*	—		
IV 損益差額(I+II-III)	—	—	—	—	—	—	—	—	*	*	*	*	*	*	*	—		
施設数	0			—	—	—	—	—	*			—	—	—	—	—		
(参考)令和3年6月「賞与」の回答施設数	0			—	—	—	—	—	*			—	—	—	—	—		

一般診療所（その他）（集計2）

（1施設当たり損益）

	全 体								
	全 体								
	金 額			構成比率			金額の伸び率		
	令和元年 6月	令和2年 6月	令和3年 6月	令和元年 6月	令和2年 6月	令和3年 6月	令和元年 令和2年	令和2年 令和3年	令和元年 令和3年
	千円	千円	千円	%	%	%	%	%	
I 医業収益	12,369	11,236	<b>11,854</b>	97.8	97.5	<b>97.7</b>	-9.2	<b>5.5</b>	
1. 入院診療収益	485	513	<b>478</b>	3.8	4.5	<b>3.9</b>	5.8	<b>-6.8</b>	
2. 外来診療収益	8,240	7,886	<b>8,010</b>	65.1	68.4	<b>66.0</b>	-4.3	<b>1.6</b>	
3. その他の医業収益	3,644	2,837	<b>3,365</b>	28.8	24.6	<b>27.7</b>	-22.1	<b>18.6</b>	
II 介護収益	284	289	<b>282</b>	2.2	2.5	<b>2.3</b>	1.8	<b>-2.4</b>	
III 医業・介護費用	11,611	10,645	<b>11,775</b>	91.8	92.4	<b>97.0</b>	-8.3	<b>10.6</b>	
1. 給与費	6,988	6,651	<b>6,964</b>	55.2	57.7	<b>57.4</b>	-4.8	<b>4.7</b>	
給与費(賞与を除く)	6,212	5,824	<b>6,217</b>	49.1	50.5	<b>51.2</b>	-6.2	<b>6.7</b>	
賞与(1月あたりの額)	777	827	<b>747</b>	6.1	7.2	<b>6.2</b>	6.4	<b>-9.7</b>	
2. 材料費	1,658	1,417	<b>1,505</b>	13.1	12.3	<b>12.4</b>	-14.5	<b>6.2</b>	
3. 給与費、材料費以外の費用	2,965	2,577	<b>3,307</b>	23.4	22.4	<b>27.3</b>	-13.1	<b>28.3</b>	
IV 損益差額(I+II-III)	1,042	881	<b>360</b>	8.2	7.6	<b>3.0</b>	—	<b>—</b>	
施設数	25			—	—	—	—	—	
(参考)令和3年6月「賞与」の回答施設数	21			—	—	—	—	—	

一般診療所（全体）（集計2）

（1施設当たり損益）

	入院診療収益あり																	
	内科									小児科								
	金額			構成比率			金額の伸び率			金額			構成比率			金額の伸び率		
	令和元年 6月	令和2年 6月	令和3年 6月	令和元年 6月	令和2年 6月	令和3年 6月	令和元年 令和2年	令和2年 令和3年	令和元年 6月	令和2年 6月	令和3年 6月	令和元年 6月	令和2年 6月	令和3年 6月	令和元年 令和2年	令和2年 令和3年		
	千円	千円	千円	%	%	%	%	%	千円	千円	千円	%	%	%	%	%		
I 医業収益	18,414	18,759	17,751	86.3	86.1	84.5	1.9	-5.4	*	*	*	*	*	*	*	-		
1. 入院診療収益	3,410	3,367	2,925	16.0	15.5	13.9	-1.3	-13.1	*	*	*	*	*	*	*	-		
2. 外来診療収益	13,679	14,150	13,330	64.1	64.9	63.4	3.4	-5.8	*	*	*	*	*	*	*	-		
3. その他の医業収益	1,325	1,241	1,496	6.2	5.7	7.1	-6.3	20.5	*	*	*	*	*	*	*	-		
II 介護収益	2,933	3,033	3,266	13.7	13.9	15.5	3.4	7.7	*	*	*	*	*	*	*	-		
III 医業・介護費用	21,013	21,430	21,191	98.4	98.3	100.8	2.0	-1.1	*	*	*	*	*	*	*	-		
1. 給与費	10,601	11,234	11,172	49.7	51.6	53.2	6.0	-0.6	*	*	*	*	*	*	*	-		
給与費(賞与を除く)	9,712	10,343	10,263	45.5	47.5	48.8	6.5	-0.8	*	*	*	*	*	*	*	-		
賞与(1月あたりの額)	890	891	909	4.2	4.1	4.3	0.1	2.0	*	*	*	*	*	*	*	-		
2. 材料費	3,713	3,769	3,488	17.4	17.3	16.6	1.5	-7.5	*	*	*	*	*	*	*	-		
3. 給与費、材料費以外の費用	6,699	6,427	6,532	31.4	29.5	31.1	-4.1	1.6	*	*	*	*	*	*	*	-		
IV 損益差額(I+II-III)	334	361	-174	1.6	1.7	-0.8	-	-	*	*	*	*	*	*	*	-		
施設数		14		-	-	-	-	-		*		-	-	-	-	-		
(参考)令和3年6月「賞与」の回答施設数		14		-	-	-	-	-		*		-	-	-	-	-		

(注)「全体」とは、個人、医療法人のほか、市町村立などを含めて単純集計したものである。

個人立の一般診療所の「損益差額」とそれ以外の一般診療所の「損益差額」では性質に異なる部分もあるものの、便宜上、これら足し合わせて機械的に算出したものであることに留意。(以下同様)

一般診療所（全体）（集計2）

（1施設当たり損益）

	入院診療収益あり																	
	精神科									外科								
	金額			構成比率			金額の伸び率			金額			構成比率			金額の伸び率		
	令和元年 6月	令和2年 6月	令和3年 6月	令和元年 6月	令和2年 6月	令和3年 6月	令和元年 令和2年	令和2年 令和3年	令和元年 6月	令和2年 6月	令和3年 6月	令和元年 6月	令和2年 6月	令和3年 6月	令和元年 令和2年	令和2年 令和3年		
	千円	千円	千円	%	%	%	%	%	千円	千円	千円	%	%	%	%	%		
I 医業収益	-	-	-	-	-	-	-	-	*	*	*	*	*	*	*	-		
1. 入院診療収益	-	-	-	-	-	-	-	-	*	*	*	*	*	*	*	-		
2. 外来診療収益	-	-	-	-	-	-	-	-	*	*	*	*	*	*	*	-		
3. その他の医業収益	-	-	-	-	-	-	-	-	*	*	*	*	*	*	*	-		
II 介護収益	-	-	-	-	-	-	-	-	*	*	*	*	*	*	*	-		
III 医業・介護費用	-	-	-	-	-	-	-	-	*	*	*	*	*	*	*	-		
1. 給与費	-	-	-	-	-	-	-	-	*	*	*	*	*	*	*	-		
給与費(賞与を除く)	-	-	-	-	-	-	-	-	*	*	*	*	*	*	*	-		
賞与(1月あたりの額)	-	-	-	-	-	-	-	-	*	*	*	*	*	*	*	-		
2. 材料費	-	-	-	-	-	-	-	-	*	*	*	*	*	*	*	-		
3. 給与費、材料費以外の費用	-	-	-	-	-	-	-	-	*	*	*	*	*	*	*	-		
IV 損益差額(I+II-III)	-	-	-	-	-	-	-	-	*	*	*	*	*	*	*	-		
施設数		0		-	-	-	-	-		*		-	-	-	-	-		
(参考)令和3年6月「賞与」の回答施設数		0		-	-	-	-	-		*		-	-	-	-	-		

一般診療所（全体）（集計2）

（1施設当たり損益）

	入院診療収益あり																	
	整形外科									産婦人科								
	金額			構成比率			金額の伸び率			金額			構成比率			金額の伸び率		
	令和元年 6月	令和2年 6月	令和3年 6月	令和元年 6月	令和2年 6月	令和3年 6月	令和元年 令和2年	令和2年 令和3年	令和元年 令和2年	令和元年 6月	令和2年 6月	令和3年 6月	令和元年 6月	令和2年 6月	令和3年 6月	令和元年 令和2年	令和2年 令和3年	
	千円	千円	千円	%	%	%	%	%	千円	千円	千円	%	%	%	%	%		
I 医業収益	18,866	21,321	17,051	96.1	96.7	96.2	13.0	-20.0	27,818	33,178	29,725	100.0	100.0	100.0	19.3	-10.4		
1. 入院診療収益	4,638	5,754	4,456	23.6	26.1	25.1	24.1	-22.6	14,798	16,437	15,739	53.2	49.5	52.9	11.1	-4.2		
2. 外来診療収益	13,391	13,179	11,709	68.2	59.8	66.0	-1.6	-11.2	10,082	10,874	11,020	36.2	32.8	37.1	7.9	1.3		
3. その他の医業収益	837	2,389	886	4.3	10.8	5.0	185.4	-62.9	2,938	5,866	2,966	10.6	17.7	10.0	99.7	-49.4		
II 介護収益	770	728	681	3.9	3.3	3.8	-5.5	-6.5	0	0	0	0.0	0.0	0.0	-	-		
III 医業・介護費用	21,025	22,714	20,905	107.1	103.0	117.9	8.0	-8.0	28,339	30,848	28,498	101.9	93.0	95.9	8.9	-7.6		
1. 給与費	11,255	10,744	10,326	57.3	48.7	58.2	-4.5	-3.9	16,409	17,323	16,867	59.0	52.2	56.7	5.6	-2.6		
給与費(賞与を除く)	10,393	9,766	9,188	52.9	44.3	51.8	-6.0	-5.9	14,881	15,744	15,046	53.5	47.5	50.6	5.8	-4.4		
賞与(1月あたりの額)	862	978	1,138	4.4	4.4	6.4	13.5	16.4	1,528	1,579	1,821	5.5	4.8	6.1	3.3	15.3		
2. 材料費	3,300	3,693	2,449	16.8	16.7	13.8	11.9	-33.7	1,616	2,258	2,145	5.8	6.8	7.2	39.7	-5.0		
3. 給与費、材料費以外の費用	6,470	8,277	8,130	33.0	37.5	45.9	27.9	-1.8	10,314	11,268	9,486	37.1	34.0	31.9	9.2	-15.8		
IV 損益差額(I+II-III)	-1,390	-665	-3,173	-7.1	-3.0	-17.9	-	-	-521	2,330	1,227	-1.9	7.0	4.1	-	-		
施設数	9			-			-			14			-			-		
(参考)令和3年6月「賞与」の回答施設数	6			-			-			12			-			-		

一般診療所（全体）（集計2）

（1施設当たり損益）

	入院診療収益あり																	
	眼科									耳鼻咽喉科								
	金額			構成比率			金額の伸び率			金額			構成比率			金額の伸び率		
	令和元年 6月	令和2年 6月	令和3年 6月	令和元年 6月	令和2年 6月	令和3年 6月	令和元年 令和2年	令和2年 令和3年	令和元年 令和2年	令和元年 6月	令和2年 6月	令和3年 6月	令和元年 6月	令和2年 6月	令和3年 6月	令和元年 令和2年	令和2年 令和3年	
	千円	千円	千円	%	%	%	%	%	千円	千円	千円	%	%	%	%	%		
I 医業収益	16,747	15,650	15,754	100.0	100.0	100.0	-6.6	0.7	*	*	*	*	*	*	*	-		
1. 入院診療収益	2,890	2,016	1,880	17.3	12.9	11.9	-30.2	-6.7	*	*	*	*	*	*	*	-		
2. 外来診療収益	13,583	13,538	13,786	81.1	86.5	87.5	-0.3	1.8	*	*	*	*	*	*	*	-		
3. その他の医業収益	274	97	87	1.6	0.6	0.6	-64.6	-10.3	*	*	*	*	*	*	*	-		
II 介護収益	0	0	0	0.0	0.0	0.0	-	-	*	*	*	*	*	*	*	-		
III 医業・介護費用	15,064	16,090	16,163	90.0	102.8	102.6	6.8	0.5	*	*	*	*	*	*	*	-		
1. 給与費	7,783	8,301	8,027	46.5	53.0	51.0	6.7	-3.3	*	*	*	*	*	*	*	-		
給与費(賞与を除く)	6,998	7,394	7,395	41.8	47.2	46.9	5.7	0.0	*	*	*	*	*	*	*	-		
賞与(1月あたりの額)	786	906	632	4.7	5.8	4.0	15.3	-30.2	*	*	*	*	*	*	*	-		
2. 材料費	3,328	3,250	3,435	19.9	20.8	21.8	-2.3	5.7	*	*	*	*	*	*	*	-		
3. 給与費、材料費以外の費用	3,953	4,539	4,701	23.6	29.0	29.8	14.8	3.6	*	*	*	*	*	*	*	-		
IV 損益差額(I+II-III)	1,683	-440	-409	10.0	-2.8	-2.6	-	-	*	*	*	*	*	*	*	-		
施設数	7			-			-			*			-			-		
(参考)令和3年6月「賞与」の回答施設数	7			-			-			*			-			-		

一般診療所（全体）（集計2）

（1施設当たり損益）

	入院診療収益あり																
	皮膚科									その他							
	金額			構成比率			金額の伸び率			金額			構成比率			金額の伸び率	
	令和元年 6月	令和2年 6月	令和3年 6月	令和元年 6月	令和2年 6月	令和3年 6月	令和元年 令和2年	令和2年 令和3年	令和元年 令和2年	令和元年 6月	令和2年 6月	令和3年 6月	令和元年 6月	令和2年 6月	令和3年 6月	令和元年 令和2年	令和2年 令和3年
	千円	千円	千円	%	%	%	%	%	千円	千円	千円	%	%	%	%	%	
I 医業収益	—	—	—	—	—	—	—	—	20,243	21,161	<b>21,064</b>	100.0	100.0	<b>100.0</b>	4.5	<b>-0.5</b>	
1. 入院診療収益	—	—	—	—	—	—	—	—	3,788	4,236	<b>4,119</b>	18.7	20.0	<b>19.6</b>	11.8	<b>-2.8</b>	
2. 外来診療収益	—	—	—	—	—	—	—	—	16,289	16,670	<b>16,729</b>	80.5	78.8	<b>79.4</b>	2.3	<b>0.4</b>	
3. その他の医業収益	—	—	—	—	—	—	—	—	166	255	<b>217</b>	0.8	1.2	<b>1.0</b>	53.6	<b>-14.9</b>	
II 介護収益	—	—	—	—	—	—	—	—	0	0	<b>0</b>	0.0	0.0	<b>0.0</b>	—	—	
III 医業・介護費用	—	—	—	—	—	—	—	—	20,261	20,882	<b>20,222</b>	100.1	98.7	<b>96.0</b>	3.1	<b>-3.2</b>	
1. 給与費	—	—	—	—	—	—	—	—	13,962	13,522	<b>12,166</b>	69.0	63.9	<b>57.8</b>	-3.2	<b>-10.0</b>	
給与費(賞与を除く)	—	—	—	—	—	—	—	—	12,396	12,265	<b>10,821</b>	61.2	58.0	<b>51.4</b>	-1.1	<b>-11.8</b>	
賞与(1月あたりの額)	—	—	—	—	—	—	—	—	1,566	1,257	<b>1,345</b>	7.7	5.9	<b>6.4</b>	-19.7	<b>7.0</b>	
2. 材料費	—	—	—	—	—	—	—	—	2,615	2,940	<b>3,316</b>	12.9	13.9	<b>15.7</b>	12.4	<b>12.8</b>	
3. 給与費、材料費以外の費用	—	—	—	—	—	—	—	—	3,684	4,421	<b>4,740</b>	18.2	20.9	<b>22.5</b>	20.0	<b>7.2</b>	
IV 損益差額(I+II-III)	—	—	—	—	—	—	—	—	-18	279	<b>843</b>	-0.1	1.3	<b>4.0</b>	—	—	
施設数	0			—			—			3			—		—		
(参考)令和3年6月「賞与」の回答施設数	0			—			—			3			—		—		

一般診療所（全体）（集計2）

（1施設当たり損益）

	入院診療収益あり								
	全体								
	金額			構成比率			金額の伸び率		
	令和元年 6月	令和2年 6月	令和3年 6月	令和元年 6月	令和2年 6月	令和3年 6月	令和元年 令和2年	令和2年 令和3年	令和元年 令和3年
	千円	千円	千円	%	%	%	%	%	
I 医業収益	20,439	22,524	<b>20,538</b>	95.5	95.8	<b>95.2</b>	10.2	<b>-8.8</b>	
1. 入院診療収益	6,682	7,250	<b>6,663</b>	31.2	30.8	<b>30.9</b>	8.5	<b>-8.1</b>	
2. 外来診療収益	12,253	12,528	<b>12,296</b>	57.3	53.3	<b>57.0</b>	2.2	<b>-1.9</b>	
3. その他の医業収益	1,504	2,746	<b>1,579</b>	7.0	11.7	<b>7.3</b>	82.6	<b>-42.5</b>	
II 介護収益	962	984	<b>1,029</b>	4.5	4.2	<b>4.8</b>	2.3	<b>4.6</b>	
III 医業・介護費用	21,432	22,646	<b>21,529</b>	100.1	96.3	<b>99.8</b>	5.7	<b>-4.9</b>	
1. 給与費	11,809	12,150	<b>11,785</b>	55.2	51.7	<b>54.6</b>	2.9	<b>-3.0</b>	
給与費(賞与を除く)	10,805	11,113	<b>10,715</b>	50.5	47.3	<b>49.7</b>	2.9	<b>-3.6</b>	
賞与(1月あたりの額)	1,004	1,037	<b>1,071</b>	4.7	4.4	<b>5.0</b>	3.3	<b>3.3</b>	
2. 材料費	2,771	3,033	<b>2,741</b>	12.9	12.9	<b>12.7</b>	9.5	<b>-9.6</b>	
3. 給与費、材料費以外の費用	6,852	7,463	<b>7,003</b>	32.0	31.7	<b>32.5</b>	8.9	<b>-6.2</b>	
IV 損益差額(I+II-III)	-31	861	<b>38</b>	-0.1	3.7	<b>0.2</b>	—	—	
施設数	52			—			—		
(参考)令和3年6月「賞与」の回答施設数	47			—			—		



一般診療所（全体）（集計2）

（1施設当たり損益）

	入院診療収益なし																	
	内科									小児科								
	金額			構成比率			金額の伸び率			金額			構成比率			金額の伸び率		
	令和元年 6月	令和2年 6月	令和3年 6月	令和元年 6月	令和2年 6月	令和3年 6月	令和元年 令和2年	令和2年 令和3年	令和元年 6月	令和2年 6月	令和3年 6月	令和元年 6月	令和2年 6月	令和3年 6月	令和元年 令和2年	令和2年 令和3年		
	千円	千円	千円	%	%	%	%	%	千円	千円	千円	%	%	%	%	%		
I 医業収益	9,968	9,306	<b>10,060</b>	97.0	96.7	<b>96.8</b>	-6.6	<b>8.1</b>	10,822	9,486	<b>11,704</b>	99.1	98.7	<b>99.1</b>	-12.3	<b>23.4</b>		
1. 入院診療収益	0	0	<b>0</b>	0.0	0.0	<b>0.0</b>	—	—	0	0	<b>0</b>	0.0	0.0	<b>0.0</b>	—	—		
2. 外来診療収益	9,134	8,564	<b>9,072</b>	88.9	89.0	<b>87.3</b>	-6.2	<b>5.9</b>	8,661	7,081	<b>9,376</b>	79.3	73.7	<b>79.4</b>	-18.2	<b>32.4</b>		
3. その他の医業収益	834	742	<b>988</b>	8.1	7.7	<b>9.5</b>	-11.0	<b>33.2</b>	2,161	2,405	<b>2,328</b>	19.8	25.0	<b>19.7</b>	11.3	<b>-3.2</b>		
II 介護収益	311	318	<b>332</b>	3.0	3.3	<b>3.2</b>	2.3	<b>4.4</b>	101	125	<b>106</b>	0.9	1.3	<b>0.9</b>	23.8	<b>-15.2</b>		
III 医業・介護費用	9,369	9,315	<b>9,450</b>	91.1	96.8	<b>90.9</b>	-0.6	<b>1.4</b>	10,329	10,293	<b>9,776</b>	94.6	107.1	<b>82.8</b>	-0.3	<b>-5.0</b>		
1. 給与費	5,161	5,215	<b>5,231</b>	50.2	54.2	<b>50.3</b>	1.0	<b>0.3</b>	5,261	5,056	<b>4,662</b>	48.2	52.6	<b>39.5</b>	-3.9	<b>-7.8</b>		
給与費(賞与を除く)	4,727	4,781	<b>4,797</b>	46.0	49.7	<b>46.2</b>	1.1	<b>0.3</b>	4,833	4,672	<b>4,269</b>	44.2	48.6	<b>36.1</b>	-3.3	<b>-8.6</b>		
賞与(1月あたりの額)	435	434	<b>434</b>	4.2	4.5	<b>4.2</b>	-0.2	<b>0.0</b>	428	384	<b>393</b>	3.9	4.0	<b>3.3</b>	-10.3	<b>2.3</b>		
2. 材料費	1,484	1,382	<b>1,394</b>	14.4	14.4	<b>13.4</b>	-6.9	<b>0.9</b>	2,479	2,632	<b>2,594</b>	22.7	27.4	<b>22.0</b>	6.2	<b>-1.4</b>		
3. 給与費、材料費以外の費用	2,723	2,718	<b>2,824</b>	26.5	28.2	<b>27.2</b>	-0.2	<b>3.9</b>	2,590	2,605	<b>2,521</b>	23.7	27.1	<b>21.3</b>	0.6	<b>-3.2</b>		
IV 損益差額(I+II-III)	911	309	<b>942</b>	8.9	3.2	<b>9.1</b>	—	—	593	-682	<b>2,033</b>	5.4	-7.1	<b>17.2</b>	—	—		
施設数	373			—	—	—	—	—	71			—	—	—	—	—		
(参考)令和3年6月「賞与」の回答施設数	304			—	—	—	—	—	55			—	—	—	—	—		

一般診療所（全体）（集計2）

（1施設当たり損益）

	入院診療収益なし																	
	精神科									外科								
	金額			構成比率			金額の伸び率			金額			構成比率			金額の伸び率		
	令和元年 6月	令和2年 6月	令和3年 6月	令和元年 6月	令和2年 6月	令和3年 6月	令和元年 令和2年	令和2年 令和3年	令和元年 6月	令和2年 6月	令和3年 6月	令和元年 6月	令和2年 6月	令和3年 6月	令和元年 令和2年	令和2年 令和3年		
	千円	千円	千円	%	%	%	%	%	千円	千円	千円	%	%	%	%			
I 医業収益	13,157	13,090	<b>12,801</b>	99.9	99.9	<b>99.9</b>	-0.5	<b>-2.2</b>	12,146	11,646	<b>13,032</b>	97.5	98.1	<b>98.3</b>	-4.1	<b>11.9</b>		
1. 入院診療収益	0	0	<b>0</b>	0.0	0.0	<b>0.0</b>	—	—	0	0	<b>0</b>	0.0	0.0	<b>0.0</b>	—	—		
2. 外来診療収益	12,712	12,775	<b>12,437</b>	96.5	97.5	<b>97.1</b>	0.5	<b>-2.6</b>	11,514	10,786	<b>11,907</b>	92.4	90.9	<b>89.8</b>	-6.3	<b>10.4</b>		
3. その他の医業収益	445	314	<b>364</b>	3.4	2.4	<b>2.8</b>	-29.4	<b>15.9</b>	632	860	<b>1,124</b>	5.1	7.2	<b>8.5</b>	36.1	<b>30.7</b>		
II 介護収益	13	13	<b>14</b>	0.1	0.1	<b>0.1</b>	0.0	<b>7.7</b>	317	226	<b>231</b>	2.5	1.9	<b>1.7</b>	-28.7	<b>2.2</b>		
III 医業・介護費用	10,698	10,707	<b>10,593</b>	81.2	81.7	<b>82.7</b>	0.1	<b>-1.1</b>	11,265	10,959	<b>11,246</b>	90.4	92.3	<b>84.8</b>	-2.7	<b>2.6</b>		
1. 給与費	5,972	5,892	<b>5,835</b>	45.3	45.0	<b>45.5</b>	-1.3	<b>-1.0</b>	5,951	5,590	<b>5,974</b>	47.8	47.1	<b>45.0</b>	-6.1	<b>6.9</b>		
給与費(賞与を除く)	5,474	5,401	<b>5,219</b>	41.6	41.2	<b>40.7</b>	-1.3	<b>-3.4</b>	5,630	5,269	<b>5,698</b>	45.2	44.4	<b>43.0</b>	-6.4	<b>8.1</b>		
賞与(1月あたりの額)	498	491	<b>616</b>	3.8	3.7	<b>4.8</b>	-1.4	<b>25.5</b>	321	321	<b>276</b>	2.6	2.7	<b>2.1</b>	0.0	<b>-14.0</b>		
2. 材料費	1,607	1,569	<b>1,417</b>	12.2	12.0	<b>11.1</b>	-2.4	<b>-9.7</b>	1,362	1,426	<b>1,487</b>	10.9	12.0	<b>11.2</b>	4.7	<b>4.3</b>		
3. 給与費、材料費以外の費用	3,120	3,247	<b>3,341</b>	23.7	24.8	<b>26.1</b>	4.1	<b>2.9</b>	3,952	3,944	<b>3,784</b>	31.7	33.2	<b>28.5</b>	-0.2	<b>-4.1</b>		
IV 損益差額(I+II-III)	2,472	2,396	<b>2,222</b>	18.8	18.3	<b>17.3</b>	—	—	1,197	912	<b>2,017</b>	9.6	7.7	<b>15.2</b>	—	—		
施設数	15			—	—	—	—	—	34			—	—	—	—	—		
(参考)令和3年6月「賞与」の回答施設数	12			—	—	—	—	—	23			—	—	—	—	—		

一般診療所（全体）（集計2）

（1施設当たり損益）

	入院診療収益なし																	
	整形外科									産婦人科								
	金額			構成比率			金額の伸び率			金額			構成比率			金額の伸び率		
	令和元年 6月	令和2年 6月	令和3年 6月	令和元年 6月	令和2年 6月	令和3年 6月	令和元年 令和2年	令和2年 令和3年	令和元年 6月	令和2年 6月	令和3年 6月	令和元年 6月	令和2年 6月	令和3年 6月	令和元年 令和2年	令和2年 令和3年		
	千円	千円	千円	%	%	%	%	%	千円	千円	千円	%	%	%	%			
I 医業収益	14,961	13,708	<b>14,461</b>	94.4	94.0	<b>94.3</b>	-8.4	<b>5.5</b>	15,428	14,353	<b>17,043</b>	100.0	100.0	<b>100.0</b>	-7.0	<b>18.7</b>		
1. 入院診療収益	0	0	<b>0</b>	0.0	0.0	<b>0.0</b>	—	—	0	0	<b>0</b>	0.0	0.0	<b>0.0</b>	—	—		
2. 外来診療収益	13,640	12,833	<b>13,338</b>	86.1	88.0	<b>86.9</b>	-5.9	<b>3.9</b>	14,523	13,534	<b>16,050</b>	94.1	94.3	<b>94.2</b>	-6.8	<b>18.6</b>		
3. その他の医業収益	1,321	875	<b>1,123</b>	8.3	6.0	<b>7.3</b>	-33.8	<b>28.3</b>	905	820	<b>993</b>	5.9	5.7	<b>5.8</b>	-9.4	<b>21.1</b>		
II 介護収益	882	870	<b>881</b>	5.6	6.0	<b>5.7</b>	-1.4	<b>1.3</b>	0	0	<b>0</b>	0.0	0.0	<b>0.0</b>	—	—		
III 医業・介護費用	14,125	14,078	<b>13,528</b>	89.2	96.6	<b>88.2</b>	-0.3	<b>-3.9</b>	12,123	11,747	<b>12,248</b>	78.6	81.8	<b>71.9</b>	-3.1	<b>4.3</b>		
1. 給与費	8,057	8,272	<b>7,903</b>	50.9	56.7	<b>51.5</b>	2.7	<b>-4.5</b>	5,155	5,022	<b>5,034</b>	33.4	35.0	<b>29.5</b>	-2.6	<b>0.2</b>		
給与費(賞与を除く)	7,336	7,576	<b>7,222</b>	46.3	52.0	<b>47.1</b>	3.3	<b>-4.7</b>	4,600	4,422	<b>4,420</b>	29.8	30.8	<b>25.9</b>	-3.9	<b>0.0</b>		
賞与(1月あたりの額)	721	697	<b>680</b>	4.6	4.8	<b>4.4</b>	-3.3	<b>-2.4</b>	555	600	<b>614</b>	3.6	4.2	<b>3.6</b>	8.1	<b>2.3</b>		
2. 材料費	1,680	1,678	<b>1,536</b>	10.6	11.5	<b>10.0</b>	-0.1	<b>-8.5</b>	2,649	2,743	<b>3,329</b>	17.2	19.1	<b>19.5</b>	3.5	<b>21.4</b>		
3. 給与費、材料費以外の費用	4,388	4,128	<b>4,088</b>	27.7	28.3	<b>26.6</b>	-5.9	<b>-1.0</b>	4,319	3,982	<b>3,886</b>	28.0	27.7	<b>22.8</b>	-7.8	<b>-2.4</b>		
IV 損益差額(I+II-III)	1,718	500	<b>1,814</b>	10.8	3.4	<b>11.8</b>	—	—	3,306	2,606	<b>4,795</b>	21.4	18.2	<b>28.1</b>	—	—		
施設数	68			—	—	—	—	—	14			—	—	—	—	—		
(参考)令和3年6月「賞与」の回答施設数	46			—	—	—	—	—	10			—	—	—	—	—		

一般診療所（全体）（集計2）

（1施設当たり損益）

	入院診療収益なし																	
	眼科									耳鼻咽喉科								
	金額			構成比率			金額の伸び率			金額			構成比率			金額の伸び率		
	令和元年 6月	令和2年 6月	令和3年 6月	令和元年 6月	令和2年 6月	令和3年 6月	令和元年 令和2年	令和2年 令和3年	令和元年 6月	令和2年 6月	令和3年 6月	令和元年 6月	令和2年 6月	令和3年 6月	令和元年 令和2年	令和2年 令和3年		
	千円	千円	千円	%	%	%	%	%	千円	千円	千円	%	%	%	%			
I 医業収益	13,331	13,104	<b>12,999</b>	100.0	100.0	<b>100.0</b>	-1.7	<b>-0.8</b>	7,431	5,591	<b>6,658</b>	100.0	100.0	<b>100.0</b>	-24.8	<b>19.1</b>		
1. 入院診療収益	0	0	<b>0</b>	0.0	0.0	<b>0.0</b>	—	—	0	0	<b>0</b>	0.0	0.0	<b>0.0</b>	—	—		
2. 外来診療収益	13,135	12,748	<b>12,874</b>	98.5	97.3	<b>99.0</b>	-2.9	<b>1.0</b>	7,393	5,418	<b>6,569</b>	99.5	96.9	<b>98.7</b>	-26.7	<b>21.2</b>		
3. その他の医業収益	196	356	<b>124</b>	1.5	2.7	<b>1.0</b>	81.6	<b>-65.2</b>	37	172	<b>89</b>	0.5	3.1	<b>1.3</b>	364.9	<b>-48.3</b>		
II 介護収益	0	0	<b>0</b>	0.0	0.0	<b>0.0</b>	—	—	0	0	<b>0</b>	0.0	0.0	<b>0.0</b>	—	—		
III 医業・介護費用	10,907	10,806	<b>11,288</b>	81.8	82.5	<b>86.8</b>	-0.9	<b>4.5</b>	6,750	6,638	<b>6,213</b>	90.8	118.7	<b>93.3</b>	-1.7	<b>-6.4</b>		
1. 給与費	6,000	5,881	<b>6,289</b>	45.0	44.9	<b>48.4</b>	-2.0	<b>6.9</b>	3,816	3,801	<b>3,489</b>	51.4	68.0	<b>52.4</b>	-0.4	<b>-8.2</b>		
給与費(賞与を除く)	5,468	5,394	<b>5,522</b>	41.0	41.2	<b>42.5</b>	-1.4	<b>2.4</b>	3,379	3,378	<b>3,049</b>	45.5	60.4	<b>45.8</b>	0.0	<b>-9.7</b>		
賞与(1月あたりの額)	532	488	<b>767</b>	4.0	3.7	<b>5.9</b>	-8.3	<b>57.2</b>	436	423	<b>440</b>	5.9	7.6	<b>6.6</b>	-3.0	<b>4.0</b>		
2. 材料費	1,858	1,795	<b>2,014</b>	13.9	13.7	<b>15.5</b>	-3.4	<b>12.2</b>	602	436	<b>500</b>	8.1	7.8	<b>7.5</b>	-27.6	<b>14.7</b>		
3. 給与費、材料費以外の費用	3,050	3,129	<b>2,984</b>	22.9	23.9	<b>23.0</b>	2.6	<b>-4.6</b>	2,333	2,401	<b>2,224</b>	31.4	42.9	<b>33.4</b>	2.9	<b>-7.4</b>		
IV 損益差額(I+II-III)	2,423	2,298	<b>1,711</b>	18.2	17.5	<b>13.2</b>	—	—	681	-1,047	<b>445</b>	9.2	-18.7	<b>6.7</b>	—	—		
施設数	59			—	—	—	—	—	53			—	—	—	—	—		
(参考)令和3年6月「賞与」の回答施設数	38			—	—	—	—	—	38			—	—	—	—	—		

一般診療所（全体）（集計2）

（1施設当たり損益）

	入院診療収益なし																	
	皮膚科									その他								
	金額			構成比率			金額の伸び率			金額			構成比率			金額の伸び率		
	令和元年 6月	令和2年 6月	令和3年 6月	令和元年 6月	令和2年 6月	令和3年 6月	令和元年 令和2年	令和2年 令和3年	令和3年 令和2年	令和元年 6月	令和2年 6月	令和3年 6月	令和元年 令和2年	令和2年 令和3年	令和3年 令和2年	令和元年 令和2年	令和2年 令和3年	
	千円	千円	千円	%	%	%	%	%	千円	千円	千円	%	%	%	%	%		
I 医業収益	11,228	12,058	<b>11,220</b>	100.0	100.0	<b>100.0</b>	7.4	-6.9	25,421	26,431	<b>26,764</b>	99.9	99.9	<b>99.9</b>	4.0	<b>1.3</b>		
1. 入院診療収益	0	0	<b>0</b>	0.0	0.0	<b>0.0</b>	—	—	0	0	<b>0</b>	0.0	0.0	<b>0.0</b>	—	—		
2. 外来診療収益	10,768	11,365	<b>10,772</b>	95.9	94.3	<b>96.0</b>	5.5	-5.2	25,454	26,245	<b>26,503</b>	100.0	99.2	<b>98.9</b>	3.1	<b>1.0</b>		
3. その他の医業収益	460	693	<b>448</b>	4.1	5.7	<b>4.0</b>	50.7	-35.4	-34	186	<b>261</b>	-0.1	0.7	<b>1.0</b>	-647.1	<b>40.3</b>		
II 介護収益	0	0	<b>0</b>	0.0	0.0	<b>0.0</b>	—	—	36	25	<b>32</b>	0.1	0.1	<b>0.1</b>	-30.6	<b>28.0</b>		
III 医業・介護費用	8,948	9,036	<b>8,802</b>	79.7	74.9	<b>78.4</b>	1.0	-2.6	22,140	22,149	<b>22,927</b>	87.0	83.7	<b>85.6</b>	0.0	<b>3.5</b>		
1. 給与費	5,290	5,325	<b>5,141</b>	47.1	44.2	<b>45.8</b>	0.7	-3.5	10,602	10,619	<b>10,721</b>	41.6	40.1	<b>40.0</b>	0.2	<b>1.0</b>		
給与費（賞与を除く）	4,978	5,018	<b>4,934</b>	44.3	41.6	<b>44.0</b>	0.8	-1.7	9,233	9,236	<b>9,271</b>	36.3	34.9	<b>34.6</b>	0.0	<b>0.4</b>		
賞与（1月あたりの額）	313	307	<b>207</b>	2.8	2.5	<b>1.8</b>	-1.9	-32.6	1,368	1,383	<b>1,449</b>	5.4	5.2	<b>5.4</b>	1.1	<b>4.8</b>		
2. 材料費	966	896	<b>866</b>	8.6	7.4	<b>7.7</b>	-7.2	-3.3	4,919	5,063	<b>5,248</b>	19.3	19.1	<b>19.6</b>	2.9	<b>3.7</b>		
3. 給与費、材料費以外の費用	2,691	2,815	<b>2,795</b>	24.0	23.3	<b>24.9</b>	4.6	-0.7	6,620	6,466	<b>6,959</b>	26.0	24.4	<b>26.0</b>	-2.3	<b>7.6</b>		
IV 損益差額（I＋II－III）	2,280	3,023	<b>2,418</b>	20.3	25.1	<b>21.6</b>	—	—	3,316	4,308	<b>3,869</b>	13.0	16.3	<b>14.4</b>	—	—		
施設数	39		—	—	—	—	—	—	40		—	—	—	—	—	—		
（参考）令和3年6月「賞与」の回答施設数	33		—	—	—	—	—	—	31		—	—	—	—	—	—		

一般診療所（全体）（集計2）

（1施設当たり損益）

	入院診療収益なし								
	全体								
	金額			構成比率			金額の伸び率		
	令和元年 6月	令和2年 6月	令和3年 6月	令和元年 6月	令和2年 6月	令和3年 6月	令和元年 令和2年	令和2年 令和3年	令和3年 令和2年
	千円	千円	千円	%	%	%	%	%	
I 医業収益	11,704	11,053	<b>11,839</b>	97.9	97.7	<b>97.8</b>	-5.6	<b>7.1</b>	
1. 入院診療収益	0	0	<b>0</b>	0.0	0.0	<b>0.0</b>	—	—	
2. 外来診療収益	10,888	10,248	<b>10,914</b>	91.0	90.6	<b>90.2</b>	-5.9	<b>6.5</b>	
3. その他の医業収益	816	806	<b>924</b>	6.8	7.1	<b>7.6</b>	-1.2	<b>14.6</b>	
II 介護収益	255	255	<b>262</b>	2.1	2.3	<b>2.2</b>	0.0	<b>2.7</b>	
III 医業・介護費用	10,623	10,559	<b>10,577</b>	88.8	93.4	<b>87.4</b>	-0.6	<b>0.2</b>	
1. 給与費	5,741	5,739	<b>5,693</b>	48.0	50.7	<b>47.0</b>	0.0	<b>-0.8</b>	
給与費（賞与を除く）	5,233	5,241	<b>5,180</b>	43.8	46.3	<b>42.8</b>	0.2	<b>-1.2</b>	
賞与（1月あたりの額）	508	498	<b>513</b>	4.2	4.4	<b>4.2</b>	-2.0	<b>3.0</b>	
2. 材料費	1,733	1,688	<b>1,718</b>	14.5	14.9	<b>14.2</b>	-2.6	<b>1.8</b>	
3. 給与費、材料費以外の費用	3,150	3,131	<b>3,166</b>	26.3	27.7	<b>26.2</b>	-0.6	<b>1.1</b>	
IV 損益差額（I＋II－III）	1,336	750	<b>1,524</b>	11.2	6.6	<b>12.6</b>	—	—	
施設数	766		—	—	—	—	—	—	
（参考）令和3年6月「賞与」の回答施設数	590		—	—	—	—	—	—	

一般診療所（全体）（集計2）

（1施設当たり損益）

	入院診療収益なし(参考)有床																	
	内科									小児科								
	金額			構成比率			金額の伸び率			金額			構成比率			金額の伸び率		
	令和元年 6月	令和2年 6月	令和3年 6月	令和元年 6月	令和2年 6月	令和3年 6月	令和元年 令和2年	令和2年 令和3年	令和元年 6月	令和2年 6月	令和3年 6月	令和元年 6月	令和2年 6月	令和3年 6月	令和元年 令和2年	令和2年 令和3年		
	千円	千円	千円	%	%	%	%	%	千円	千円	千円	%	%	%	%	%		
I 医業収益	11,101	11,226	12,074	80.4	81.1	82.1	1.1	7.6	*	*	*	*	*	*	*	*		
1. 入院診療収益	0	0	0	0.0	0.0	0.0	—	—	*	*	*	*	*	*	*	*		
2. 外来診療収益	10,394	10,386	11,004	75.3	75.1	74.8	-0.1	6.0	*	*	*	*	*	*	*	*		
3. その他の医業収益	707	840	1,071	5.1	6.1	7.3	18.8	27.5	*	*	*	*	*	*	*	*		
II 介護収益	2,699	2,612	2,633	19.6	18.9	17.9	-3.2	0.8	*	*	*	*	*	*	*	*		
III 医業・介護費用	13,257	13,983	14,139	96.1	101.0	96.1	5.5	1.1	*	*	*	*	*	*	*	*		
1. 給与費	6,357	6,406	6,623	46.1	46.3	45.0	0.8	3.4	*	*	*	*	*	*	*	*		
給与費(賞与を除く)	5,577	5,776	6,151	40.4	41.7	41.8	3.6	6.5	*	*	*	*	*	*	*	*		
賞与(1月あたりの額)	781	630	472	5.7	4.6	3.2	-19.3	-25.1	*	*	*	*	*	*	*	*		
2. 材料費	2,484	2,391	2,486	18.0	17.3	16.9	-3.7	4.0	*	*	*	*	*	*	*	*		
3. 給与費、材料費以外の費用	4,416	5,186	5,031	32.0	37.5	34.2	17.4	-3.0	*	*	*	*	*	*	*	*		
IV 損益差額(I+II-III)	542	-145	569	3.9	-1.0	3.9	—	—	*	*	*	*	*	*	*	*		
施設数		9		—	—	—	—	—		*		—	—	—	—	—		
(参考)令和3年6月「賞与」の回答施設数		6		—	—	—	—	—		*		—	—	—	—	—		

一般診療所（全体）（集計2）

（1施設当たり損益）

	入院診療収益なし(参考)有床																	
	精神科									外科								
	金額			構成比率			金額の伸び率			金額			構成比率			金額の伸び率		
	令和元年 6月	令和2年 6月	令和3年 6月	令和元年 6月	令和2年 6月	令和3年 6月	令和元年 令和2年	令和2年 令和3年	令和元年 6月	令和2年 6月	令和3年 6月	令和元年 6月	令和2年 6月	令和3年 6月	令和元年 令和2年	令和2年 令和3年		
	千円	千円	千円	%	%	%	%	%	千円	千円	千円	%	%	%	%	%		
I 医業収益	*	*	*	*	*	*	—	—	*	*	*	*	*	*	*	*		
1. 入院診療収益	*	*	*	*	*	*	—	—	*	*	*	*	*	*	*	*		
2. 外来診療収益	*	*	*	*	*	*	—	—	*	*	*	*	*	*	*	*		
3. その他の医業収益	*	*	*	*	*	*	—	—	*	*	*	*	*	*	*	*		
II 介護収益	*	*	*	*	*	*	—	—	*	*	*	*	*	*	*	*		
III 医業・介護費用	*	*	*	*	*	*	—	—	*	*	*	*	*	*	*	*		
1. 給与費	*	*	*	*	*	*	—	—	*	*	*	*	*	*	*	*		
給与費(賞与を除く)	*	*	*	*	*	*	—	—	*	*	*	*	*	*	*	*		
賞与(1月あたりの額)	*	*	*	*	*	*	—	—	*	*	*	*	*	*	*	*		
2. 材料費	*	*	*	*	*	*	—	—	*	*	*	*	*	*	*	*		
3. 給与費、材料費以外の費用	*	*	*	*	*	*	—	—	*	*	*	*	*	*	*	*		
IV 損益差額(I+II-III)	*	*	*	*	*	*	—	—	*	*	*	*	*	*	*	*		
施設数		*		—	—	—	—	—		*		—	—	—	—	—		
(参考)令和3年6月「賞与」の回答施設数		*		—	—	—	—	—		*		—	—	—	—	—		

一般診療所（全体）（集計2）

（1施設当たり損益）

	入院診療収益なし(参考)有床																	
	整形外科									産婦人科								
	金額			構成比率			金額の伸び率			金額			構成比率			金額の伸び率		
	令和元年 6月	令和2年 6月	令和3年 6月	令和元年 6月	令和2年 6月	令和3年 6月	令和元年 令和2年	令和2年 令和3年	令和元年 6月	令和2年 6月	令和3年 6月	令和元年 6月	令和2年 6月	令和3年 6月	令和元年 令和2年	令和2年 令和3年		
	千円	千円	千円	%	%	%	%	千円	千円	千円	%	%	%	%	%			
I 医業収益	-	-	-	-	-	-	-	21,212	18,141	21,539	100.0	100.0	100.0	-14.5	18.7			
1. 入院診療収益	-	-	-	-	-	-	-	0	0	0	0.0	0.0	0.0	-	-			
2. 外来診療収益	-	-	-	-	-	-	-	20,679	17,457	19,988	97.5	96.2	92.8	-15.6	14.5			
3. その他の医業収益	-	-	-	-	-	-	-	534	684	1,551	2.5	3.8	7.2	28.1	126.8			
II 介護収益	-	-	-	-	-	-	-	0	0	0	0.0	0.0	0.0	-	-			
III 医業・介護費用	-	-	-	-	-	-	-	18,503	18,588	19,321	87.2	102.5	89.7	0.5	3.9			
1. 給与費	-	-	-	-	-	-	-	7,659	7,856	8,258	36.1	43.3	38.3	2.6	5.1			
給与費(賞与を除く)	-	-	-	-	-	-	-	7,197	7,435	7,975	33.9	41.0	37.0	3.3	7.3			
賞与(1月あたりの額)	-	-	-	-	-	-	-	461	422	283	2.2	2.3	1.3	-8.5	-32.9			
2. 材料費	-	-	-	-	-	-	-	5,993	5,904	6,611	28.3	32.5	30.7	-1.5	12.0			
3. 給与費、材料費以外の費用	-	-	-	-	-	-	-	4,851	4,827	4,452	22.9	26.6	20.7	-0.5	-7.8			
IV 損益差額(I+II-III)	-	-	-	-	-	-	-	2,709	-446	2,218	12.8	-2.5	10.3	-	-			
施設数	0			-	-	-	-	3			-	-	-	-	-			
(参考)令和3年6月「賞与」の回答施設数	0			-	-	-	-	*			-	-	-	-	-			

一般診療所（全体）（集計2）

（1施設当たり損益）

	入院診療収益なし(参考)有床																	
	眼科									耳鼻咽喉科								
	金額			構成比率			金額の伸び率			金額			構成比率			金額の伸び率		
	令和元年 6月	令和2年 6月	令和3年 6月	令和元年 6月	令和2年 6月	令和3年 6月	令和元年 令和2年	令和2年 令和3年	令和元年 6月	令和2年 6月	令和3年 6月	令和元年 6月	令和2年 6月	令和3年 6月	令和元年 令和2年	令和2年 令和3年		
	千円	千円	千円	%	%	%	%	千円	千円	千円	%	%	%	%	%			
I 医業収益	*	*	*	*	*	*	-	*	*	*	*	*	*	*	-			
1. 入院診療収益	*	*	*	*	*	*	-	*	*	*	*	*	*	*	-			
2. 外来診療収益	*	*	*	*	*	*	-	*	*	*	*	*	*	*	-			
3. その他の医業収益	*	*	*	*	*	*	-	*	*	*	*	*	*	*	-			
II 介護収益	*	*	*	*	*	*	-	*	*	*	*	*	*	*	-			
III 医業・介護費用	*	*	*	*	*	*	-	*	*	*	*	*	*	*	-			
1. 給与費	*	*	*	*	*	*	-	*	*	*	*	*	*	*	-			
給与費(賞与を除く)	*	*	*	*	*	*	-	*	*	*	*	*	*	*	-			
賞与(1月あたりの額)	*	*	*	*	*	*	-	*	*	*	*	*	*	*	-			
2. 材料費	*	*	*	*	*	*	-	*	*	*	*	*	*	*	-			
3. 給与費、材料費以外の費用	*	*	*	*	*	*	-	*	*	*	*	*	*	*	-			
IV 損益差額(I+II-III)	*	*	*	*	*	*	-	*	*	*	*	*	*	*	-			
施設数	*			-	-	-	-	*			-	-	-	-	-			
(参考)令和3年6月「賞与」の回答施設数	*			-	-	-	-	*			-	-	-	-	-			

一般診療所（全体）（集計2）

（1施設当たり損益）

	入院診療収益なし(参考)有床																	
	皮膚科									その他								
	金額			構成比率			金額の伸び率			金額			構成比率			金額の伸び率		
	令和元年 6月	令和2年 6月	令和3年 6月	令和元年 6月	令和2年 6月	令和3年 6月	令和元年 令和2年	令和2年 令和3年	令和元年 令和2年	令和元年 6月	令和2年 6月	令和3年 6月	令和元年 6月	令和2年 6月	令和3年 6月	令和元年 令和2年	令和2年 令和3年	
	千円	千円	千円	%	%	%	%	%	千円	千円	千円	%	%	%	%	%		
I 医業収益	-	-	-	-	-	-	-	-	-	-	-	-	-	-	-	-		
1. 入院診療収益	-	-	-	-	-	-	-	-	-	-	-	-	-	-	-	-		
2. 外来診療収益	-	-	-	-	-	-	-	-	-	-	-	-	-	-	-	-		
3. その他の医業収益	-	-	-	-	-	-	-	-	-	-	-	-	-	-	-	-		
II 介護収益	-	-	-	-	-	-	-	-	-	-	-	-	-	-	-	-		
III 医業・介護費用	-	-	-	-	-	-	-	-	-	-	-	-	-	-	-	-		
1. 給与費	-	-	-	-	-	-	-	-	-	-	-	-	-	-	-	-		
給与費(賞与を除く)	-	-	-	-	-	-	-	-	-	-	-	-	-	-	-	-		
賞与(1月あたりの額)	-	-	-	-	-	-	-	-	-	-	-	-	-	-	-	-		
2. 材料費	-	-	-	-	-	-	-	-	-	-	-	-	-	-	-	-		
3. 給与費、材料費以外の費用	-	-	-	-	-	-	-	-	-	-	-	-	-	-	-	-		
IV 損益差額(I+II-III)	-	-	-	-	-	-	-	-	-	-	-	-	-	-	-	-		
施設数	0			-			-			0			-			-		
(参考)令和3年6月「賞与」の回答施設数	0			-			-			0			-			-		

一般診療所（全体）（集計2）

（1施設当たり損益）

	入院診療収益なし(参考)有床								
	全体								
	金額			構成比率			金額の伸び率		
	令和元年 6月	令和2年 6月	令和3年 6月	令和元年 6月	令和2年 6月	令和3年 6月	令和元年 令和2年	令和2年 令和3年	令和元年 令和3年
	千円	千円	千円	%	%	%	%	%	
I 医業収益	14,534	14,085	<b>14,794</b>	92.3	92.3	<b>92.6</b>	-3.1	<b>5.0</b>	
1. 入院診療収益	0	0	<b>0</b>	0.0	0.0	<b>0.0</b>	-	<b>-</b>	
2. 外来診療収益	13,863	13,348	<b>13,832</b>	88.0	87.5	<b>86.6</b>	-3.7	<b>3.6</b>	
3. その他の医業収益	671	738	<b>961</b>	4.3	4.8	<b>6.0</b>	10.0	<b>30.2</b>	
II 介護収益	1,214	1,175	<b>1,185</b>	7.7	7.7	<b>7.4</b>	-3.2	<b>0.9</b>	
III 医業・介護費用	14,350	14,751	<b>14,379</b>	91.1	96.7	<b>90.0</b>	2.8	<b>-2.5</b>	
1. 給与費	7,258	7,178	<b>7,074</b>	46.1	47.0	<b>44.3</b>	-1.1	<b>-1.4</b>	
給与費(賞与を除く)	6,550	6,571	<b>6,508</b>	41.6	43.1	<b>40.7</b>	0.3	<b>-1.0</b>	
賞与(1月あたりの額)	708	607	<b>565</b>	4.5	4.0	<b>3.5</b>	-14.3	<b>-6.9</b>	
2. 材料費	2,505	2,491	<b>2,558</b>	15.9	16.3	<b>16.0</b>	-0.6	<b>2.7</b>	
3. 給与費、材料費以外の費用	4,587	5,082	<b>4,747</b>	29.1	33.3	<b>29.7</b>	10.8	<b>-6.6</b>	
IV 損益差額(I+II-III)	1,398	510	<b>1,599</b>	8.9	3.3	<b>10.0</b>	-	<b>-</b>	
施設数	20			-			-		
(参考)令和3年6月「賞与」の回答施設数	13			-			-		

一般診療所（全体）（集計2）

（1施設当たり損益）

	全体																	
	内科									小児科								
	金額			構成比率			金額の伸び率			金額			構成比率			金額の伸び率		
	令和元年 6月	令和2年 6月	令和3年 6月	令和元年 6月	令和2年 6月	令和3年 6月	令和元年 令和2年	令和2年 令和3年	令和元年 6月	令和2年 6月	令和3年 6月	令和元年 6月	令和2年 6月	令和3年 6月	令和元年 令和2年	令和2年 令和3年		
	千円	千円	千円	%	%	%	%	%	千円	千円	千円	%	%	%	%	%		
I 医業収益	10,274	9,648	<b>10,338</b>	96.2	95.9	<b>95.9</b>	-6.1	<b>7.2</b>	10,919	9,679	<b>11,835</b>	99.1	98.7	<b>99.1</b>	-11.4	<b>22.3</b>		
1. 入院診療収益	123	122	<b>106</b>	1.2	1.2	<b>1.0</b>	-0.8	<b>-13.1</b>	0	0	<b>1</b>	0.0	0.0	<b>0.0</b>	-	<b>-</b>		
2. 外来診療収益	9,299	8,766	<b>9,226</b>	87.1	87.1	<b>85.6</b>	-5.7	<b>5.2</b>	8,687	7,071	<b>9,414</b>	78.8	72.1	<b>78.8</b>	-18.6	<b>33.1</b>		
3. その他の医業収益	852	760	<b>1,007</b>	8.0	7.6	<b>9.3</b>	-10.8	<b>32.5</b>	2,232	2,608	<b>2,420</b>	20.3	26.6	<b>20.3</b>	16.8	<b>-7.2</b>		
II 介護収益	406	417	<b>438</b>	3.8	4.1	<b>4.1</b>	2.7	<b>5.0</b>	99	123	<b>104</b>	0.9	1.3	<b>0.9</b>	24.2	<b>-15.4</b>		
III 医業・介護費用	9,790	9,753	<b>9,878</b>	91.7	96.9	<b>91.7</b>	-0.4	<b>1.3</b>	10,392	10,338	<b>9,816</b>	94.3	105.5	<b>82.2</b>	-0.5	<b>-5.0</b>		
1. 給与費	5,358	5,432	<b>5,450</b>	50.2	54.0	<b>50.6</b>	1.4	<b>0.3</b>	5,300	5,082	<b>4,690</b>	48.1	51.8	<b>39.3</b>	-4.1	<b>-7.7</b>		
給与費(賞与を除く)	4,907	4,982	<b>4,995</b>	45.9	49.5	<b>46.4</b>	1.5	<b>0.3</b>	4,878	4,703	<b>4,304</b>	44.3	48.0	<b>36.0</b>	-3.6	<b>-8.5</b>		
賞与(1月あたりの額)	451	450	<b>455</b>	4.2	4.5	<b>4.2</b>	-0.2	<b>1.1</b>	422	379	<b>386</b>	3.8	3.9	<b>3.2</b>	-10.2	<b>1.8</b>		
2. 材料費	1,565	1,468	<b>1,470</b>	14.7	14.6	<b>13.6</b>	-6.2	<b>0.1</b>	2,482	2,640	<b>2,594</b>	22.5	26.9	<b>21.7</b>	6.4	<b>-1.7</b>		
3. 給与費、材料費以外の費用	2,867	2,853	<b>2,959</b>	26.8	28.3	<b>27.5</b>	-0.5	<b>3.7</b>	2,610	2,617	<b>2,532</b>	23.7	26.7	<b>21.2</b>	0.3	<b>-3.2</b>		
IV 損益差額(I+II-III)	890	311	<b>898</b>	8.3	3.1	<b>8.3</b>	-	<b>-</b>	627	-536	<b>2,123</b>	5.7	-5.5	<b>17.8</b>	-	<b>-</b>		
施設数	387		-	-	-	-	-	-	72		-	-	-	-	-	-		
(参考)令和3年6月「賞与」の回答施設数	318		-	-	-	-	-	-	56		-	-	-	-	-	-		

一般診療所（全体）（集計2）

（1施設当たり損益）

	全体																	
	精神科									外科								
	金額			構成比率			金額の伸び率			金額			構成比率			金額の伸び率		
	令和元年 6月	令和2年 6月	令和3年 6月	令和元年 6月	令和2年 6月	令和3年 6月	令和元年 令和2年	令和2年 令和3年	令和元年 6月	令和2年 6月	令和3年 6月	令和元年 6月	令和2年 6月	令和3年 6月	令和元年 令和2年	令和2年 令和3年		
	千円	千円	千円	%	%	%	%	%	千円	千円	千円	%	%	%	%	%		
I 医業収益	13,157	13,090	<b>12,801</b>	99.9	99.9	<b>99.9</b>	-0.5	<b>-2.2</b>	12,385	11,964	<b>13,235</b>	97.2	97.8	<b>98.0</b>	-3.4	<b>10.6</b>		
1. 入院診療収益	0	0	<b>0</b>	0.0	0.0	<b>0.0</b>	-	<b>-</b>	244	260	<b>192</b>	1.9	2.1	<b>1.4</b>	6.6	<b>-26.2</b>		
2. 外来診療収益	12,712	12,775	<b>12,437</b>	96.5	97.5	<b>97.1</b>	0.5	<b>-2.6</b>	11,527	10,872	<b>11,964</b>	90.5	88.8	<b>88.6</b>	-5.7	<b>10.0</b>		
3. その他の医業収益	445	314	<b>364</b>	3.4	2.4	<b>2.8</b>	-29.4	<b>15.9</b>	614	833	<b>1,079</b>	4.8	6.8	<b>8.0</b>	35.7	<b>29.5</b>		
II 介護収益	13	13	<b>14</b>	0.1	0.1	<b>0.1</b>	0.0	<b>7.7</b>	356	273	<b>264</b>	2.8	2.2	<b>2.0</b>	-23.3	<b>-3.3</b>		
III 医業・介護費用	10,698	10,707	<b>10,593</b>	81.2	81.7	<b>82.7</b>	0.1	<b>-1.1</b>	11,568	11,266	<b>11,468</b>	90.8	92.1	<b>85.0</b>	-2.6	<b>1.8</b>		
1. 給与費	5,972	5,892	<b>5,835</b>	45.3	45.0	<b>45.5</b>	-1.3	<b>-1.0</b>	6,176	5,842	<b>6,182</b>	48.5	47.7	<b>45.8</b>	-5.4	<b>5.8</b>		
給与費(賞与を除く)	5,474	5,401	<b>5,219</b>	41.6	41.2	<b>40.7</b>	-1.3	<b>-3.4</b>	5,873	5,538	<b>5,928</b>	46.1	45.3	<b>43.9</b>	-5.7	<b>7.0</b>		
賞与(1月あたりの額)	498	491	<b>616</b>	3.8	3.7	<b>4.8</b>	-1.4	<b>25.5</b>	303	303	<b>254</b>	2.4	2.5	<b>1.9</b>	0.0	<b>-16.2</b>		
2. 材料費	1,607	1,569	<b>1,417</b>	12.2	12.0	<b>11.1</b>	-2.4	<b>-9.7</b>	1,383	1,432	<b>1,470</b>	10.9	11.7	<b>10.9</b>	3.5	<b>2.7</b>		
3. 給与費、材料費以外の費用	3,120	3,247	<b>3,341</b>	23.7	24.8	<b>26.1</b>	4.1	<b>2.9</b>	4,008	3,992	<b>3,816</b>	31.5	32.6	<b>28.3</b>	-0.4	<b>-4.4</b>		
IV 損益差額(I+II-III)	2,472	2,396	<b>2,222</b>	18.8	18.3	<b>17.3</b>	-	<b>-</b>	1,173	971	<b>2,031</b>	9.2	7.9	<b>15.0</b>	-	<b>-</b>		
施設数	15		-	-	-	-	-	-	36		-	-	-	-	-	-		
(参考)令和3年6月「賞与」の回答施設数	12		-	-	-	-	-	-	25		-	-	-	-	-	-		

一般診療所（全体）（集計2）

（1施設当たり損益）

	全体																	
	整形外科									産婦人科								
	金額			構成比率			金額の伸び率			金額			構成比率			金額の伸び率		
	令和元年 6月	令和2年 6月	令和3年 6月	令和元年 6月	令和2年 6月	令和3年 6月	令和元年 令和2年	令和2年 令和3年	令和元年 6月	令和2年 6月	令和3年 6月	令和元年 6月	令和2年 6月	令和3年 6月	令和元年 令和2年	令和2年 令和3年		
	千円	千円	千円	%	%	%	%	%	千円	千円	千円	%	%	%	%	%		
I 医業収益	15,417	14,598	<b>14,764</b>	94.7	94.5	<b>94.5</b>	-5.3	<b>1.1</b>	21,623	23,765	<b>23,384</b>	100.0	100.0	<b>100.0</b>	9.9	<b>-1.6</b>		
1. 入院診療収益	542	672	<b>721</b>	3.3	4.3	<b>3.3</b>	24.0	<b>-22.5</b>	7,399	8,218	<b>7,870</b>	34.2	34.6	<b>33.7</b>	11.1	<b>-4.2</b>		
2. 外来診療収益	13,611	12,874	<b>13,148</b>	83.6	83.3	<b>84.2</b>	-5.4	<b>2.1</b>	12,303	12,204	<b>13,535</b>	56.9	51.4	<b>57.9</b>	-0.8	<b>10.9</b>		
3. その他の医業収益	1,264	1,052	<b>1,095</b>	7.8	6.8	<b>7.0</b>	-16.8	<b>4.1</b>	1,921	3,343	<b>1,979</b>	8.9	14.1	<b>8.5</b>	74.0	<b>-40.8</b>		
II 介護収益	869	853	<b>858</b>	5.3	5.5	<b>5.5</b>	-1.8	<b>0.6</b>	0	0	<b>0</b>	0.0	0.0	<b>0.0</b>	-	<b>-</b>		
III 医業・介護費用	14,932	15,087	<b>14,389</b>	91.7	97.6	<b>92.1</b>	1.0	<b>-4.6</b>	20,231	21,298	<b>20,428</b>	93.6	89.6	<b>87.4</b>	5.3	<b>-4.1</b>		
1. 給与費	8,431	8,561	<b>8,185</b>	51.8	55.4	<b>52.4</b>	1.5	<b>-4.4</b>	10,782	11,172	<b>11,005</b>	49.9	47.0	<b>47.1</b>	3.6	<b>-1.5</b>		
給与費(賞与を除く)	7,693	7,832	<b>7,452</b>	47.2	50.7	<b>47.7</b>	1.8	<b>-4.9</b>	9,741	10,083	<b>9,733</b>	45.0	42.4	<b>41.6</b>	3.5	<b>-3.5</b>		
賞与(1月あたりの額)	738	729	<b>733</b>	4.5	4.7	<b>4.7</b>	-1.2	<b>0.5</b>	1,042	1,089	<b>1,272</b>	4.8	4.6	<b>5.4</b>	4.5	<b>16.8</b>		
2. 材料費	1,870	1,914	<b>1,643</b>	11.5	12.4	<b>10.5</b>	2.4	<b>-14.2</b>	2,132	2,500	<b>2,737</b>	9.9	10.5	<b>11.7</b>	17.3	<b>9.5</b>		
3. 給与費、材料費以外の費用	4,631	4,613	<b>4,561</b>	28.4	29.9	<b>29.2</b>	-0.4	<b>-1.1</b>	7,317	7,625	<b>6,686</b>	33.8	32.1	<b>28.6</b>	4.2	<b>-12.3</b>		
IV 損益差額(I+II-III)	1,355	363	<b>1,232</b>	8.3	2.3	<b>7.9</b>	-	<b>-</b>	1,392	2,468	<b>2,956</b>	6.4	10.4	<b>12.6</b>	-	<b>-</b>		
施設数	77			-	-	-	-	-	28			-	-	-	-	-		
(参考)令和3年6月「賞与」の回答施設数	52			-	-	-	-	-	22			-	-	-	-	-		

一般診療所（全体）（集計2）

（1施設当たり損益）

	全体																	
	眼科									耳鼻咽喉科								
	金額			構成比率			金額の伸び率			金額			構成比率			金額の伸び率		
	令和元年 6月	令和2年 6月	令和3年 6月	令和元年 6月	令和2年 6月	令和3年 6月	令和元年 令和2年	令和2年 令和3年	令和元年 6月	令和2年 6月	令和3年 6月	令和元年 6月	令和2年 6月	令和3年 6月	令和元年 令和2年	令和2年 令和3年		
	千円	千円	千円	%	%	%	%	%	千円	千円	千円	%	%	%	%	%		
I 医業収益	13,693	13,374	<b>13,291</b>	100.0	100.0	<b>100.0</b>	-2.3	<b>-0.6</b>	7,471	5,771	<b>6,813</b>	100.0	100.0	<b>100.0</b>	-22.8	<b>18.1</b>		
1. 入院診療収益	307	214	<b>199</b>	2.2	1.6	<b>1.5</b>	-30.3	<b>-7.0</b>	189	215	<b>229</b>	2.5	3.7	<b>3.4</b>	13.8	<b>6.5</b>		
2. 外来診療収益	13,182	12,832	<b>12,971</b>	96.3	95.9	<b>97.6</b>	-2.7	<b>1.1</b>	7,235	5,343	<b>6,483</b>	96.8	92.6	<b>95.2</b>	-26.2	<b>21.3</b>		
3. その他の医業収益	204	329	<b>121</b>	1.5	2.5	<b>0.9</b>	61.3	<b>-63.2</b>	48	213	<b>100</b>	0.6	3.7	<b>1.5</b>	343.8	<b>-53.1</b>		
II 介護収益	0	0	<b>0</b>	0.0	0.0	<b>0.0</b>	-	<b>-</b>	0	0	<b>0</b>	0.0	0.0	<b>0.0</b>	-	<b>-</b>		
III 医業・介護費用	11,348	11,367	<b>11,798</b>	82.9	85.0	<b>88.8</b>	0.2	<b>3.8</b>	6,864	6,752	<b>6,351</b>	91.9	117.0	<b>93.2</b>	-1.6	<b>-5.9</b>		
1. 給与費	6,189	6,138	<b>6,467</b>	45.2	45.9	<b>48.7</b>	-0.8	<b>5.4</b>	3,862	3,835	<b>3,539</b>	51.7	66.5	<b>51.9</b>	-0.7	<b>-7.7</b>		
給与費(賞与を除く)	5,630	5,606	<b>5,721</b>	41.1	41.9	<b>43.0</b>	-0.4	<b>2.1</b>	3,434	3,420	<b>3,110</b>	46.0	59.3	<b>45.6</b>	-0.4	<b>-9.1</b>		
賞与(1月あたりの額)	559	532	<b>746</b>	4.1	4.0	<b>5.6</b>	-4.8	<b>40.2</b>	428	415	<b>430</b>	5.7	7.2	<b>6.3</b>	-3.0	<b>3.6</b>		
2. 材料費	2,014	1,950	<b>2,165</b>	14.7	14.6	<b>16.3</b>	-3.2	<b>11.0</b>	623	462	<b>531</b>	8.3	8.0	<b>7.8</b>	-25.8	<b>14.9</b>		
3. 給与費、材料費以外の費用	3,146	3,279	<b>3,166</b>	23.0	24.5	<b>23.8</b>	4.2	<b>-3.4</b>	2,379	2,455	<b>2,280</b>	31.8	42.5	<b>33.5</b>	3.2	<b>-7.1</b>		
IV 損益差額(I+II-III)	2,345	2,008	<b>1,493</b>	17.1	15.0	<b>11.2</b>	-	<b>-</b>	607	-980	<b>462</b>	8.1	-17.0	<b>6.8</b>	-	<b>-</b>		
施設数	66			-	-	-	-	-	55			-	-	-	-	-		
(参考)令和3年6月「賞与」の回答施設数	45			-	-	-	-	-	40			-	-	-	-	-		



一般診療所（全体）（集計2）

（1施設当たり損益）

	全体																	
	皮膚科									その他								
	金額			構成比率			金額の伸び率			金額			構成比率			金額の伸び率		
	令和元年 6月	令和2年 6月	令和3年 6月	令和元年 6月	令和2年 6月	令和3年 6月	令和元年 令和2年	令和2年 令和3年	令和元年 令和2年	令和元年 6月	令和2年 6月	令和3年 6月	令和元年 6月	令和2年 6月	令和3年 6月	令和元年 令和2年	令和2年 令和3年	
	千円	千円	千円	%	%	%	%	%	千円	千円	千円	%	%	%	%	%		
I 医業収益	11,228	12,058	11,220	100.0	100.0	100.0	7.4	-6.9	25,059	26,063	26,366	99.9	99.9	99.9	4.0	1.2		
1. 入院診療収益	0	0	0	0.0	0.0	0.0	—	—	264	296	287	1.1	1.1	1.1	12.1	-3.0		
2. 外来診療収益	10,768	11,365	10,772	95.9	94.3	96.0	5.5	-5.2	24,815	25,577	25,821	98.9	98.0	97.8	3.1	1.0		
3. その他の医業収益	460	693	448	4.1	5.7	4.0	50.7	-35.4	-20	190	258	-0.1	0.7	1.0	-1,050.0	35.8		
II 介護収益	0	0	0	0.0	0.0	0.0	—	—	33	24	30	0.1	0.1	0.1	-27.3	25.0		
III 医業・介護費用	8,948	9,036	8,802	79.7	74.9	78.4	1.0	-2.6	22,009	22,060	22,737	87.7	84.6	86.1	0.2	3.1		
1. 給与費	5,290	5,325	5,141	47.1	44.2	45.8	0.7	-3.5	10,836	10,822	10,820	43.2	41.5	41.0	-0.1	0.0		
給与費（賞与を除く）	4,978	5,018	4,934	44.3	41.6	44.0	0.8	-1.7	9,454	9,448	9,380	37.7	36.2	35.5	-0.1	-0.7		
賞与（1月あたりの額）	313	307	207	2.8	2.5	1.8	-1.9	-32.6	1,382	1,374	1,440	5.5	5.3	5.5	-0.6	4.8		
2. 材料費	966	896	866	8.6	7.4	7.7	-7.2	-3.3	4,758	4,915	5,113	19.0	18.8	19.4	3.3	4.0		
3. 給与費、材料費以外の費用	2,691	2,815	2,795	24.0	23.3	24.9	4.6	-0.7	6,415	6,324	6,804	25.6	24.2	25.8	-1.4	7.6		
IV 損益差額（I＋II－III）	2,280	3,023	2,418	20.3	25.1	21.6	—	—	3,083	4,027	3,659	12.3	15.4	13.9	—	—		
施設数	39			—	—	—	—	—	43			—	—	—	—	—		
（参考）令和3年6月「賞与」の回答施設数	33			—	—	—	—	—	34			—	—	—	—	—		

一般診療所（全体）（集計2）

（1施設当たり損益）

	全体								
	全体								
	金額			構成比率			金額の伸び率		
	令和元年 6月	令和2年 6月	令和3年 6月	令和元年 6月	令和2年 6月	令和3年 6月	令和元年 令和2年	令和2年 令和3年	令和元年 令和3年
	千円	千円	千円	%	%	%	%	%	
I 医業収益	12,259	11,783	12,392	97.6	97.5	97.6	-3.9	5.2	
1. 入院診療収益	425	461	424	3.4	3.8	3.3	8.5	-8.0	
2. 外来診療収益	10,974	10,393	11,002	87.4	86.0	86.6	-5.3	5.9	
3. その他の医業収益	860	929	966	6.8	7.7	7.6	8.0	4.0	
II 介護収益	300	302	311	2.4	2.5	2.4	0.7	3.0	
III 医業・介護費用	11,310	11,327	11,279	90.1	93.7	88.8	0.2	-0.4	
1. 給与費	6,126	6,147	6,086	48.8	50.9	47.9	0.3	-1.0	
給与費（賞与を除く）	5,587	5,614	5,532	44.5	46.5	43.6	0.5	-1.5	
賞与（1月あたりの額）	540	532	554	4.3	4.4	4.4	-1.5	4.1	
2. 材料費	1,799	1,774	1,783	14.3	14.7	14.0	-1.4	0.5	
3. 給与費、材料費以外の費用	3,386	3,407	3,410	27.0	28.2	26.8	0.6	0.1	
IV 損益差額（I＋II－III）	1,249	757	1,423	9.9	6.3	11.2	—	—	
施設数	818			—	—	—	—	—	
（参考）令和3年6月「賞与」の回答施設数	637			—	—	—	—	—	

(11) 在宅療養支援診療所の損益状況

在宅療養支援診療所（個人）（集計2）

（1施設当たり損益）

	入院診療収益あり									入院診療収益なし								
	金額			構成比率			金額の伸び率			金額			構成比率			金額の伸び率		
	令和元年 6月	令和2年 6月	令和3年 6月	令和元年 6月	令和2年 6月	令和3年 6月	令和元年 令和2年	令和2年 令和3年	令和元年 6月	令和2年 6月	令和3年 6月	令和元年 6月	令和2年 6月	令和3年 6月	令和元年 令和2年	令和2年 令和3年		
	千円	千円	千円	%	%	%	%	%	千円	千円	千円	%	%	%	%	%		
I 医業収益	—	—	—	—	—	—	—	—	8,146	7,905	8,035	100.0	100.0	100.0	-3.0	1.6		
1. 入院診療収益	—	—	—	—	—	—	—	—	0	0	0	0.0	0.0	0.0	—	—		
2. 外来診療収益	—	—	—	—	—	—	—	—	7,757	7,557	7,620	95.2	95.6	94.8	-2.6	0.8		
3. その他の医業収益	—	—	—	—	—	—	—	—	390	348	415	4.8	4.4	5.2	-10.8	19.3		
II 介護収益	—	—	—	—	—	—	—	—	0	0	0	0.0	0.0	0.0	—	—		
III 医業・介護費用	—	—	—	—	—	—	—	—	5,677	5,655	5,806	69.7	71.5	72.3	-0.4	2.7		
1. 給与費	—	—	—	—	—	—	—	—	2,575	2,567	2,585	31.6	32.5	32.2	-0.3	0.7		
給与費(賞与を除く)	—	—	—	—	—	—	—	—	2,205	2,189	2,262	27.1	27.7	28.2	-0.7	3.3		
賞与(1月あたりの額)	—	—	—	—	—	—	—	—	371	379	323	4.6	4.8	4.0	2.2	-14.8		
2. 材料費	—	—	—	—	—	—	—	—	1,309	1,253	1,263	16.1	15.8	15.7	-4.3	0.8		
3. 給与費、材料費以外の費用	—	—	—	—	—	—	—	—	1,793	1,835	1,958	22.0	23.2	24.4	2.3	6.7		
IV 損益差額(I+II-III)	—	—	—	—	—	—	—	—	2,469	2,250	2,229	30.3	28.5	27.7	—	—		
施設数	0			—	—	—	—	—	14			—	—	—	—	—		
(参考)令和3年6月「賞与」の回答施設数	0			—	—	—	—	—	13			—	—	—	—	—		

- (注) 1. 構成比率は「I 医業収益」と「II 介護収益」を合算した金額に対する各収益科目、又は費用科目の割合である。(以下同様)
2. 令和3年6月における「給与費」については、年間支給額が決定している施設のみで平均値であり、令和3年6月における「III 医業・介護費用」、「1. 給与費」及び「IV 損益差額(I+II-III)」の金額については、当該平均値と上記各数値の合算により算出している。  
なお、令和元年6月及び令和2年6月における「III 医業・介護費用」、「1. 給与費」及び「IV 損益差額(I+II-III)」の金額については、各施設ごとの平均値を示したものである。(以下同様)
3. 各年6月の日曜日、土曜日、木曜日の日数は以下のとおり。  
令和元年6月 日曜日5日、土曜日5日、木曜日4日  
令和2年6月 日曜日4日、土曜日4日、木曜日4日  
令和3年6月 日曜日4日、土曜日4日、木曜日4日
4. 月次の集計については、年度調査に比べて、対象月における季節や個別の要因等の影響を受けやすいことに留意

在宅療養支援診療所（個人）（集計2）

（1施設当たり損益）

	入院診療収益なし									全体								
	(参考) 有床									金額			構成比率			金額の伸び率		
	令和元年 6月	令和2年 6月	令和3年 6月	令和元年 6月	令和2年 6月	令和3年 6月	令和元年 令和2年	令和2年 令和3年	令和元年 6月	令和2年 6月	令和3年 6月	令和元年 6月	令和2年 6月	令和3年 6月	令和元年 令和2年	令和2年 令和3年		
	千円	千円	千円	%	%	%	%	%	千円	千円	千円	%	%	%	%	%		
I 医業収益	—	—	—	—	—	—	—	—	8,146	7,905	8,035	100.0	100.0	100.0	-3.0	1.6		
1. 入院診療収益	—	—	—	—	—	—	—	—	0	0	0	0.0	0.0	0.0	—	—		
2. 外来診療収益	—	—	—	—	—	—	—	—	7,757	7,557	7,620	95.2	95.6	94.8	-2.6	0.8		
3. その他の医業収益	—	—	—	—	—	—	—	—	390	348	415	4.8	4.4	5.2	-10.8	19.3		
II 介護収益	—	—	—	—	—	—	—	—	0	0	0	0.0	0.0	0.0	—	—		
III 医業・介護費用	—	—	—	—	—	—	—	—	5,677	5,655	5,806	69.7	71.5	72.3	-0.4	2.7		
1. 給与費	—	—	—	—	—	—	—	—	2,575	2,567	2,585	31.6	32.5	32.2	-0.3	0.7		
給与費(賞与を除く)	—	—	—	—	—	—	—	—	2,205	2,189	2,262	27.1	27.7	28.2	-0.7	3.3		
賞与(1月あたりの額)	—	—	—	—	—	—	—	—	371	379	323	4.6	4.8	4.0	2.2	-14.8		
2. 材料費	—	—	—	—	—	—	—	—	1,309	1,253	1,263	16.1	15.8	15.7	-4.3	0.8		
3. 給与費、材料費以外の費用	—	—	—	—	—	—	—	—	1,793	1,835	1,958	22.0	23.2	24.4	2.3	6.7		
IV 損益差額(I+II-III)	—	—	—	—	—	—	—	—	2,469	2,250	2,229	30.3	28.5	27.7	—	—		
施設数	0			—	—	—	—	—	14			—	—	—	—	—		
(参考)令和3年6月「賞与」の回答施設数	0			—	—	—	—	—	13			—	—	—	—	—		

在宅療養支援診療所（医療法人）（集計2）

（1施設当たり損益）

	入院診療収益あり									入院診療収益なし								
	金額			構成比率			金額の伸び率			金額			構成比率			金額の伸び率		
	令和元年 6月	令和2年 6月	令和3年 6月	令和元年 6月	令和2年 6月	令和3年 6月	令和元年 令和2年	令和2年 令和3年	令和元年 令和2年	令和元年 6月	令和2年 6月	令和3年 6月	令和元年 6月	令和2年 6月	令和3年 6月	令和元年 令和2年	令和2年 令和3年	令和元年 令和2年
	千円	千円	千円	%	%	%	%	%	千円	千円	千円	%	%	%	%	%	%	
I 医業収益	15,851	16,834	<b>15,150</b>	79.1	79.4	<b>76.5</b>	6.2	-10.0	12,667	12,462	<b>13,864</b>	94.7	94.2	<b>94.6</b>	-1.6	<b>11.3</b>		
1. 入院診療収益	3,553	3,883	<b>3,012</b>	17.7	18.3	<b>15.2</b>	9.3	-22.4	0	0	<b>0</b>	0.0	0.0	<b>0.0</b>	-	<b>-</b>		
2. 外来診療収益	10,808	11,577	<b>10,267</b>	53.9	54.6	<b>51.8</b>	7.1	-11.3	12,095	11,906	<b>12,849</b>	90.4	90.0	<b>87.7</b>	-1.6	<b>7.9</b>		
3. その他の医業収益	1,490	1,374	<b>1,872</b>	7.4	6.5	<b>9.5</b>	-7.8	<b>36.2</b>	572	556	<b>1,015</b>	4.3	4.2	<b>6.9</b>	-2.8	<b>82.6</b>		
II 介護収益	4,196	4,378	<b>4,656</b>	20.9	20.6	<b>23.5</b>	4.3	<b>6.3</b>	714	764	<b>791</b>	5.3	5.8	<b>5.4</b>	7.0	<b>3.5</b>		
III 医業・介護費用	20,027	22,044	<b>20,707</b>	99.9	103.9	<b>104.6</b>	10.1	-6.1	12,592	13,050	<b>13,624</b>	94.1	98.7	<b>93.0</b>	3.6	<b>4.4</b>		
1. 給与費	11,693	12,400	<b>12,570</b>	58.3	58.5	<b>63.5</b>	6.0	<b>1.4</b>	6,740	6,909	<b>7,269</b>	50.4	52.2	<b>49.6</b>	2.5	<b>5.2</b>		
給与費(賞与を除く)	10,724	11,388	<b>11,399</b>	53.5	53.7	<b>57.6</b>	6.2	<b>0.1</b>	6,183	6,324	<b>6,612</b>	46.2	47.8	<b>45.1</b>	2.3	<b>4.6</b>		
賞与(1月あたりの額)	969	1,012	<b>1,170</b>	4.8	4.8	<b>5.9</b>	4.4	<b>15.6</b>	557	585	<b>657</b>	4.2	4.4	<b>4.5</b>	5.0	<b>12.3</b>		
2. 材料費	2,640	3,027	<b>2,035</b>	13.2	14.3	<b>10.3</b>	14.7	-32.8	2,109	2,210	<b>2,314</b>	15.8	16.7	<b>15.8</b>	4.8	<b>4.7</b>		
3. 給与費、材料費以外の費用	5,694	6,616	<b>6,102</b>	28.4	31.2	<b>30.8</b>	16.2	-7.8	3,743	3,931	<b>4,042</b>	28.0	29.7	<b>27.6</b>	5.0	<b>2.8</b>		
IV 損益差額(I+II-III)	20	-832	<b>-902</b>	0.1	-3.9	<b>-4.6</b>	-	-	789	176	<b>1,030</b>	5.9	1.3	<b>7.0</b>	-	<b>-</b>		
施設数	10			-			-			97			-			-		
(参考)令和3年6月「賞与」の回答施設数	8			-			-			78			-			-		

在宅療養支援診療所（医療法人）（集計2）

（1施設当たり損益）

	入院診療収益なし									全体								
	(参考) 有床																	
	金額			構成比率			金額の伸び率			金額			構成比率			金額の伸び率		
令和元年 6月	令和2年 6月	令和3年 6月	令和元年 6月	令和2年 6月	令和3年 6月	令和元年 令和2年	令和2年 令和3年	令和元年 令和2年	令和元年 6月	令和2年 6月	令和3年 6月	令和元年 6月	令和2年 6月	令和3年 6月	令和元年 令和2年	令和2年 令和3年	令和元年 令和2年	
	千円	千円	千円	%	%	%	%	%	千円	千円	千円	%	%	%	%	%	%	
I 医業収益	13,154	14,213	<b>14,388</b>	61.9	64.5	<b>64.6</b>	8.1	<b>1.2</b>	12,965	12,870	<b>13,984</b>	92.6	92.1	<b>92.4</b>	-0.7	<b>8.7</b>		
1. 入院診療収益	0	0	<b>0</b>	0.0	0.0	<b>0.0</b>	-	-	332	363	<b>281</b>	2.4	2.6	<b>1.9</b>	9.3	<b>-22.6</b>		
2. 外来診療収益	11,957	12,295	<b>12,558</b>	56.3	55.8	<b>56.3</b>	2.8	<b>2.1</b>	11,975	11,875	<b>12,608</b>	85.5	85.0	<b>83.3</b>	-0.8	<b>6.2</b>		
3. その他の医業収益	1,198	1,919	<b>1,830</b>	5.6	8.7	<b>8.2</b>	60.2	-4.6	658	632	<b>1,095</b>	4.7	4.5	<b>7.2</b>	-4.0	<b>73.3</b>		
II 介護収益	8,096	7,836	<b>7,899</b>	38.1	35.5	<b>35.4</b>	-3.2	<b>0.8</b>	1,040	1,102	<b>1,152</b>	7.4	7.9	<b>7.6</b>	6.0	<b>4.5</b>		
III 医業・介護費用	19,892	21,551	<b>22,279</b>	93.6	97.7	<b>100.0</b>	8.3	<b>3.4</b>	13,287	13,891	<b>14,286</b>	94.9	99.4	<b>94.4</b>	4.5	<b>2.8</b>		
1. 給与費	11,017	10,773	<b>11,491</b>	51.8	48.9	<b>51.6</b>	-2.2	<b>6.7</b>	7,203	7,422	<b>7,764</b>	51.4	53.1	<b>51.3</b>	3.0	<b>4.6</b>		
給与費(賞与を除く)	9,578	9,644	<b>11,021</b>	45.1	43.7	<b>49.4</b>	0.7	<b>14.3</b>	6,607	6,797	<b>7,059</b>	47.2	48.6	<b>46.6</b>	2.9	<b>3.9</b>		
賞与(1月あたりの額)	1,439	1,128	<b>470</b>	6.8	5.1	<b>2.1</b>	-21.6	<b>-58.3</b>	596	625	<b>705</b>	4.3	4.5	<b>4.7</b>	4.9	<b>12.8</b>		
2. 材料費	1,906	1,935	<b>2,047</b>	9.0	8.8	<b>9.2</b>	1.5	<b>5.8</b>	2,158	2,287	<b>2,288</b>	15.4	16.4	<b>15.1</b>	6.0	<b>0.0</b>		
3. 給与費、材料費以外の費用	6,969	8,843	<b>8,740</b>	32.8	40.1	<b>39.2</b>	26.9	-1.2	3,926	4,182	<b>4,235</b>	28.0	29.9	<b>28.0</b>	6.5	<b>1.3</b>		
IV 損益差額(I+II-III)	1,359	499	<b>9</b>	6.4	2.3	<b>0.0</b>	-	-	717	81	<b>850</b>	5.1	0.6	<b>5.6</b>	-	<b>-</b>		
施設数	3			-			-			107			-			-		
(参考)令和3年6月「賞与」の回答施設数	*			-			-			86			-			-		

在宅療養支援診療所（その他）（集計2）

（1施設当たり損益）

	入院診療収益あり									入院診療収益なし								
	金額			構成比率			金額の伸び率			金額			構成比率			金額の伸び率		
	令和元年 6月	令和2年 6月	令和3年 6月	令和元年 6月	令和2年 6月	令和3年 6月	令和元年 令和2年	令和2年 令和3年	令和3年	令和元年 6月	令和2年 6月	令和3年 6月	令和元年 6月	令和2年 6月	令和3年 6月	令和元年 令和2年	令和2年 令和3年	令和3年
	千円	千円	千円	%	%	%	%	%	千円	千円	千円	%	%	%	%	%	%	
I 医業収益	—	—	—	—	—	—	—	—	12,405	12,250	13,002	96.8	96.5	97.5	-1.2	6.1		
1. 入院診療収益	—	—	—	—	—	—	—	—	0	0	0	0.0	0.0	0.0	—	—		
2. 外来診療収益	—	—	—	—	—	—	—	—	10,229	9,827	10,051	79.8	77.4	75.3	-3.9	2.3		
3. その他の医業収益	—	—	—	—	—	—	—	—	2,176	2,423	2,951	17.0	19.1	22.1	11.4	21.8		
II 介護収益	—	—	—	—	—	—	—	—	415	445	339	3.2	3.5	2.5	7.2	-23.8		
III 医業・介護費用	—	—	—	—	—	—	—	—	12,105	12,097	12,430	94.4	95.3	93.2	-0.1	2.8		
1. 給与費	—	—	—	—	—	—	—	—	8,117	7,739	8,082	63.3	61.0	60.6	-4.7	4.4		
給与費(賞与を除く)	—	—	—	—	—	—	—	—	7,491	7,082	7,605	58.4	55.8	57.0	-5.5	7.4		
賞与(1月あたりの額)	—	—	—	—	—	—	—	—	625	657	478	4.9	5.2	3.6	5.1	-27.2		
2. 材料費	—	—	—	—	—	—	—	—	470	492	402	3.7	3.9	3.0	4.7	-18.3		
3. 給与費、材料費以外の費用	—	—	—	—	—	—	—	—	3,517	3,866	3,946	27.4	30.5	29.6	9.9	2.1		
IV 損益差額(I+II-III)	—	—	—	—	—	—	—	—	715	598	911	5.6	4.7	6.8	—	—		
施設数	0			—	—	—	—	—	6			—	—	—	—	—		
(参考)令和3年6月「賞与」の回答施設数	0			—	—	—	—	—	6			—	—	—	—	—		

(注)「一般診療所(その他)」とは、市町村立、国民健康保険組合、社会福祉法人、医療生協などの一般診療所である。(以下同様)

在宅療養支援診療所（その他）（集計2）

（1施設当たり損益）

	入院診療収益なし									全体								
	(参考) 有床									金額			構成比率			金額の伸び率		
	令和元年 6月	令和2年 6月	令和3年 6月	令和元年 6月	令和2年 6月	令和3年 6月	令和元年 令和2年	令和2年 令和3年	令和3年	令和元年 6月	令和2年 6月	令和3年 6月	令和元年 6月	令和2年 6月	令和3年 6月	令和元年 令和2年	令和2年 令和3年	令和3年
	千円	千円	千円	%	%	%	%	%	千円	千円	千円	%	%	%	%	%	%	
I 医業収益	—	—	—	—	—	—	—	—	12,405	12,250	13,002	96.8	96.5	97.5	-1.2	6.1		
1. 入院診療収益	—	—	—	—	—	—	—	—	0	0	0	0.0	0.0	0.0	—	—		
2. 外来診療収益	—	—	—	—	—	—	—	—	10,229	9,827	10,051	79.8	77.4	75.3	-3.9	2.3		
3. その他の医業収益	—	—	—	—	—	—	—	—	2,176	2,423	2,951	17.0	19.1	22.1	11.4	21.8		
II 介護収益	—	—	—	—	—	—	—	—	415	445	339	3.2	3.5	2.5	7.2	-23.8		
III 医業・介護費用	—	—	—	—	—	—	—	—	12,105	12,097	12,430	94.4	95.3	93.2	-0.1	2.8		
1. 給与費	—	—	—	—	—	—	—	—	8,117	7,739	8,082	63.3	61.0	60.6	-4.7	4.4		
給与費(賞与を除く)	—	—	—	—	—	—	—	—	7,491	7,082	7,605	58.4	55.8	57.0	-5.5	7.4		
賞与(1月あたりの額)	—	—	—	—	—	—	—	—	625	657	478	4.9	5.2	3.6	5.1	-27.2		
2. 材料費	—	—	—	—	—	—	—	—	470	492	402	3.7	3.9	3.0	4.7	-18.3		
3. 給与費、材料費以外の費用	—	—	—	—	—	—	—	—	3,517	3,866	3,946	27.4	30.5	29.6	9.9	2.1		
IV 損益差額(I+II-III)	—	—	—	—	—	—	—	—	715	598	911	5.6	4.7	6.8	—	—		
施設数	0			—	—	—	—	—	6			—	—	—	—	—		
(参考)令和3年6月「賞与」の回答施設数	0			—	—	—	—	—	6			—	—	—	—	—		

在宅療養支援診療所（全体）（集計2）

（1施設当たり損益）

	入院診療収益あり									入院診療収益なし								
	金額			構成比率			金額の伸び率			金額			構成比率			金額の伸び率		
	令和元年 6月	令和2年 6月	令和3年 6月	令和元年 6月	令和2年 6月	令和3年 6月	令和元年 令和2年	令和2年 令和3年	令和3年 6月	令和元年 6月	令和2年 6月	令和3年 6月	令和元年 6月	令和2年 6月	令和3年 6月	令和元年 令和2年	令和2年 令和3年	令和3年 6月
	千円	千円	千円	%	%	%	%	%	千円	千円	千円	%	%	%	%	%	%	
I 医薬収益	15,851	16,834	15,150	79.1	79.4	76.5	6.2	-10.0	12,113	11,906	13,122	95.2	94.8	95.1	-1.7	10.2		
1. 入院診療収益	3,553	3,883	3,012	17.7	18.3	15.2	9.3	-22.4	0	0	0	0.0	0.0	0.0	-	-		
2. 外来診療収益	10,808	11,577	10,267	53.9	54.6	51.8	7.1	-11.3	11,480	11,279	12,080	90.2	89.8	87.6	-1.8	7.1		
3. その他の医薬収益	1,490	1,374	1,872	7.4	6.5	9.5	-7.8	36.2	633	627	1,042	5.0	5.0	7.6	-0.9	66.2		
II 介護収益	4,196	4,378	4,656	20.9	20.6	23.5	4.3	6.3	613	656	673	4.8	5.2	4.9	7.0	2.6		
III 医薬・介護費用	20,027	22,044	20,707	99.9	103.9	104.6	10.1	-6.1	11,740	12,116	12,621	92.3	96.5	91.5	3.2	4.2		
1. 給与費	11,693	12,400	12,570	58.3	58.5	63.5	6.0	1.4	6,312	6,432	6,743	49.6	51.2	48.9	1.9	4.8		
給与費(賞与を除く)	10,724	11,388	11,399	53.5	53.7	57.6	6.2	0.1	5,774	5,868	6,142	45.4	46.7	44.5	1.6	4.7		
賞与(1月あたりの額)	969	1,012	1,170	4.8	4.8	5.9	4.4	15.6	538	564	601	4.2	4.5	4.4	4.8	6.6		
2. 材料費	2,640	3,027	2,035	13.2	14.3	10.3	14.7	-32.8	1,929	2,008	2,090	15.2	16.0	15.2	4.1	4.1		
3. 給与費、材料費以外の費用	5,694	6,616	6,102	28.4	31.2	30.8	16.2	-7.8	3,499	3,677	3,788	27.5	29.3	27.5	5.1	3.0		
IV 損益差額(I+II-III)	20	-832	-902	0.1	-3.9	-4.6	-	-	987	445	1,174	7.8	3.5	8.5	-	-		
施設数	10			-			-			117			-			-		
(参考)令和3年6月「賞与」の回答施設数	8			-			-			97			-			-		

(注)「全体」とは、個人、医療法人のほか、市町村立などを含めて単純集計したものである。

個人立の一般診療所の「損益差額」とそれ以外の一般診療所の「損益差額」では性質に異なる部分もあるものの、便宜上、これらを足し合わせて機械的に算出したものであることに留意。(以下同様)

在宅療養支援診療所（全体）（集計2）

（1施設当たり損益）

	入院診療収益なし									全 体								
	(参考) 有床									金額			構成比率			金額の伸び率		
	令和元年 6月	令和2年 6月	令和3年 6月	令和元年 6月	令和2年 6月	令和3年 6月	令和元年 令和2年	令和2年 令和3年	令和3年 6月	令和元年 6月	令和2年 6月	令和3年 6月	令和元年 6月	令和2年 6月	令和3年 6月	令和元年 令和2年	令和2年 令和3年	令和3年 6月
	千円	千円	千円	%	%	%	%	%	千円	千円	千円	%	%	%	%	%	%	
I 医薬収益	13,154	14,213	14,388	61.9	64.5	64.6	8.1	1.2	12,407	12,294	13,282	93.3	92.8	93.1	-0.9	8.0		
1. 入院診療収益	0	0	0	0.0	0.0	0.0	-	-	280	306	237	2.1	2.3	1.7	9.3	-22.5		
2. 外来診療収益	11,957	12,295	12,558	56.3	55.8	56.3	2.8	2.1	11,427	11,302	11,937	85.9	85.3	83.7	-1.1	5.6		
3. その他の医薬収益	1,198	1,919	1,830	5.6	8.7	8.2	60.2	-4.6	700	686	1,108	5.3	5.2	7.8	-2.0	61.5		
II 介護収益	8,096	7,836	7,899	38.1	35.5	35.4	-3.2	0.8	896	949	987	6.7	7.2	6.9	5.9	4.0		
III 医薬・介護費用	19,892	21,551	22,279	93.6	97.7	100.0	8.3	3.4	12,392	12,898	13,256	93.2	97.4	92.9	4.1	2.8		
1. 給与費	11,017	10,773	11,491	51.8	48.9	51.6	-2.2	6.7	6,736	6,902	7,201	50.6	52.1	50.5	2.5	4.3		
給与費(賞与を除く)	9,578	9,644	11,021	45.1	43.7	49.4	0.7	14.3	6,164	6,303	6,556	46.3	47.6	45.9	2.3	4.0		
賞与(1月あたりの額)	1,439	1,128	470	6.8	5.1	2.1	-21.6	-58.3	572	599	644	4.3	4.5	4.5	4.7	7.5		
2. 材料費	1,906	1,935	2,047	9.0	8.8	9.2	1.5	5.8	1,985	2,088	2,085	14.9	15.8	14.6	5.2	-0.1		
3. 給与費、材料費以外の費用	6,969	8,843	8,740	32.8	40.1	39.2	26.9	-1.2	3,671	3,908	3,970	27.6	29.5	27.8	6.5	1.6		
IV 損益差額(I+II-III)	1,359	499	9	6.4	2.3	0.0	-	-	910	345	1,012	6.8	2.6	7.1	-	-		
施設数	3			-			-			127			-			-		
(参考)令和3年6月「賞与」の回答施設数	*			-			-			105			-			-		

(12) 在宅療養支援歯科診療所の損益状況

在宅療養支援歯科診療所（集計2）

(1施設当たり損益)

	個人									医療法人								
	金額			構成比率			金額の伸び率			金額			構成比率			金額の伸び率		
	令和元年 6月	令和2年 6月	令和3年 6月	令和元年 6月	令和2年 6月	令和3年 6月	令和元年 令和2年	令和2年 令和3年		令和元年 6月	令和2年 6月	令和3年 6月	令和元年 6月	令和2年 6月	令和3年 6月	令和元年 令和2年	令和2年 令和3年	
	千円	千円	千円	%	%	%	%	%	%	千円	千円	千円	%	%	%	%	%	%
I 医業収益	3,611	3,780	<b>3,924</b>	97.8	98.1	<b>97.9</b>	4.7	<b>3.8</b>		8,843	8,903	<b>9,231</b>	98.9	98.7	<b>98.5</b>	0.7	<b>3.7</b>	
1. 診療収益	3,482	3,622	<b>3,703</b>	94.3	94.0	<b>92.4</b>	4.0	<b>2.2</b>		8,393	8,420	<b>8,677</b>	93.9	93.4	<b>92.6</b>	0.3	<b>3.1</b>	
2. その他の医業収益	128	158	<b>222</b>	3.5	4.1	<b>5.5</b>	23.4	<b>40.5</b>		450	483	<b>554</b>	5.0	5.4	<b>5.9</b>	7.3	<b>14.7</b>	
II 介護収益	82	75	<b>84</b>	2.2	1.9	<b>2.1</b>	-8.5	<b>12.0</b>		96	113	<b>143</b>	1.1	1.3	<b>1.5</b>	17.7	<b>26.5</b>	
III 医業・介護費用	2,929	2,725	<b>3,295</b>	79.3	70.7	<b>82.2</b>	-7.0	<b>20.9</b>		8,055	8,203	<b>8,214</b>	90.1	91.0	<b>87.6</b>	1.8	<b>0.1</b>	
1. 給与費	1,203	1,172	<b>1,518</b>	32.6	30.4	<b>37.9</b>	-2.6	<b>29.5</b>		4,624	4,667	<b>4,863</b>	51.7	51.8	<b>51.9</b>	0.9	<b>4.2</b>	
給与費(賞与を除く)	968	958	<b>1,244</b>	26.2	24.9	<b>31.0</b>	-1.0	<b>29.9</b>		4,445	4,478	<b>4,643</b>	49.7	49.7	<b>49.5</b>	0.7	<b>3.7</b>	
賞与(1月あたりの額)	235	214	<b>274</b>	6.4	5.6	<b>6.8</b>	-8.9	<b>28.0</b>		179	189	<b>220</b>	2.0	2.1	<b>2.3</b>	5.6	<b>16.4</b>	
2. 歯科材料費	295	297	<b>381</b>	8.0	7.7	<b>9.5</b>	0.7	<b>28.3</b>		887	916	<b>845</b>	9.9	10.2	<b>9.0</b>	3.3	<b>-7.8</b>	
3. 給与費、歯科材料費以外の費用	1,432	1,255	<b>1,396</b>	38.8	32.6	<b>34.8</b>	-12.4	<b>11.2</b>		2,543	2,620	<b>2,506</b>	28.4	29.1	<b>26.7</b>	3.0	<b>-4.4</b>	
IV 損益差額(I+II-III)	763	1,130	<b>714</b>	20.7	29.3	<b>17.8</b>	-	<b>-</b>		884	813	<b>1,159</b>	9.9	9.0	<b>12.4</b>	-	<b>-</b>	
施設数	21			-			-			30			-			-		
(参考)令和3年6月「賞与」の回答施設数	15			-			-			24			-			-		

(注) 1. 構成比率は「I 医業収益」と「II 介護収益」を合算した金額に対する各収益科目、又は費用科目の割合である。(以下同様)  
 2. 令和3年6月における「賞与費」については、年間支給額が決定している施設のみの平均値であり、令和3年6月における「III 医業・介護費用」、「1. 給与費」及び「IV 損益差額(I+II-III)」の金額については、当該平均値と上記各数値の合算により算出している。  
 なお、令和元年6月及び令和2年6月における「III 医業・介護費用」、「1. 給与費」及び「IV 損益差額(I+II-III)」の金額については、各施設ごとの平均値を示したものである。(以下同様)  
 3. 各年6月の日曜日、土曜日、木曜日の日数は以下のとおり。  
 令和元年6月 日曜日5日、土曜日5日、木曜日4日  
 令和2年6月 日曜日4日、土曜日4日、木曜日4日  
 令和3年6月 日曜日4日、土曜日4日、木曜日4日  
 4. 月次の集計については、年度調査に比べて、対象月における季節や個別の要因等の影響を受けやすいことに留意

在宅療養支援歯科診療所（集計2）

(1施設当たり損益)

	その他									全体								
	金額			構成比率			金額の伸び率			金額			構成比率			金額の伸び率		
	令和元年 6月	令和2年 6月	令和3年 6月	令和元年 6月	令和2年 6月	令和3年 6月	令和元年 令和2年	令和2年 令和3年		令和元年 6月	令和2年 6月	令和3年 6月	令和元年 6月	令和2年 6月	令和3年 6月	令和元年 令和2年	令和2年 令和3年	
	千円	千円	千円	%	%	%	%	%	%	千円	千円	千円	%	%	%	%	%	%
I 医業収益	*	*	<b>*</b>	*	*	<b>*</b>	-	<b>-</b>		6,835	6,969	<b>7,216</b>	98.5	98.5	<b>98.3</b>	2.0	<b>3.5</b>	
1. 診療収益	*	*	<b>*</b>	*	*	<b>*</b>	-	<b>-</b>		6,524	6,626	<b>6,808</b>	94.0	93.7	<b>92.7</b>	1.6	<b>2.7</b>	
2. その他の医業収益	*	*	<b>*</b>	*	*	<b>*</b>	-	<b>-</b>		311	343	<b>409</b>	4.5	4.8	<b>5.6</b>	10.3	<b>19.2</b>	
II 介護収益	*	*	<b>*</b>	*	*	<b>*</b>	-	<b>-</b>		101	104	<b>125</b>	1.5	1.5	<b>1.7</b>	3.0	<b>20.2</b>	
III 医業・介護費用	*	*	<b>*</b>	*	*	<b>*</b>	-	<b>-</b>		6,080	6,094	<b>6,342</b>	87.6	86.2	<b>86.4</b>	0.2	<b>4.1</b>	
1. 給与費	*	*	<b>*</b>	*	*	<b>*</b>	-	<b>-</b>		3,330	3,344	<b>3,602</b>	48.0	47.3	<b>49.1</b>	0.4	<b>7.7</b>	
給与費(賞与を除く)	*	*	<b>*</b>	*	*	<b>*</b>	-	<b>-</b>		3,131	3,149	<b>3,367</b>	45.1	44.5	<b>45.9</b>	0.6	<b>6.9</b>	
賞与(1月あたりの額)	*	*	<b>*</b>	*	*	<b>*</b>	-	<b>-</b>		198	196	<b>235</b>	2.9	2.8	<b>3.2</b>	-1.0	<b>19.9</b>	
2. 歯科材料費	*	*	<b>*</b>	*	*	<b>*</b>	-	<b>-</b>		659	677	<b>678</b>	9.5	9.6	<b>9.2</b>	2.7	<b>0.1</b>	
3. 給与費、歯科材料費以外の費用	*	*	<b>*</b>	*	*	<b>*</b>	-	<b>-</b>		2,091	2,073	<b>2,062</b>	30.1	29.3	<b>28.1</b>	-0.9	<b>-0.5</b>	
IV 損益差額(I+II-III)	*	*	<b>*</b>	*	*	<b>*</b>	-	<b>-</b>		857	979	<b>999</b>	12.4	13.8	<b>13.6</b>	-	<b>-</b>	
施設数	*			-			-			52			-			-		
(参考)令和3年6月「賞与」の回答施設数	*			-			-			40			-			-		

(注) 1. 「その他」とは、市町村立などの歯科診療所である。  
 2. 「全体」とは、個人、医療法人のほか、市町村立などを含めて単純集計したものの、個人立の歯科診療所の「損益差額」とそれ以外の歯科診療所の「損益差額」では性質に異なる部分もあるものの、便宜上、これらを足し合わせて機械的に算出したものであることに留意。

(13) 保険薬局 後発医薬品割合別の損益状況

調剤割合 個人 (集計2)

(1施設当たり損益)

	10%未満									10~20%未満								
	金額			構成比率			金額の伸び率			金額			構成比率			金額の伸び率		
	令和元年 6月	令和2年 6月	令和3年 6月	令和元年 6月	令和2年 6月	令和3年 6月	令和元年 令和2年	令和2年 令和3年	令和元年 6月	令和2年 6月	令和3年 6月	令和元年 6月	令和2年 6月	令和3年 6月	令和元年 令和2年	令和2年 令和3年		
I 収益	千円	千円	千円	%	%	%	%	%	千円	千円	千円	%	%	%	%	%		
II 介護収益	—	—	—	—	—	—	—	—	—	—	—	—	—	—	—	—		
III 費用	—	—	—	—	—	—	—	—	—	—	—	—	—	—	—	—		
1. 給与費	—	—	—	—	—	—	—	—	—	—	—	—	—	—	—	—		
給与費(賞与を除く)	—	—	—	—	—	—	—	—	—	—	—	—	—	—	—	—		
賞与(1月あたりの額)	—	—	—	—	—	—	—	—	—	—	—	—	—	—	—	—		
2. 医薬品費等	—	—	—	—	—	—	—	—	—	—	—	—	—	—	—	—		
3. 給与費、医薬品費等以外の費用	—	—	—	—	—	—	—	—	—	—	—	—	—	—	—	—		
IV 損益差額(I+II-III)	—	—	—	—	—	—	—	—	—	—	—	—	—	—	—	—		
施設数	0			—	—	—	—	—	0			—	—	—	—	—		
(参考)令和3年6月「賞与」の回答施設数	0			—	—	—	—	—	0			—	—	—	—	—		

- (注) 1. 構成比率は「I 収益」と「II 介護収益」を合算した金額に対する各収益科目、又は費用科目の割合である。(以下同様)  
 2. 「後発医薬品調剤割合」とは、令和3年5月31日現在に調剤した後発医薬品のある先発医薬品及び後発医薬品の数量(薬価基準の規格単位ベース)のうち後発医薬品の割合である。(以下同様)  
 3. 令和3年6月における「賞与費」については、年間支給額が決定している施設のみの平均値であり、令和3年6月における「III 医薬・介護費用」、「1. 給与費」及び「IV 損益差額(I+II-III)」の金額については、当該平均値と上記各数値の合算により算出している。  
 なお、令和元年6月及び令和2年6月における「III 医薬・介護費用」、「1. 給与費」及び「IV 損益差額(I+II-III)」の金額については、各施設ごとの平均値を示したものである。(以下同様)  
 4. 各年6月の日曜日、土曜日、木曜日の日数は以下のとおり。  
 令和元年6月 日曜日5日、土曜日5日、木曜日4日  
 令和2年6月 日曜日4日、土曜日4日、木曜日4日  
 令和3年6月 日曜日4日、土曜日4日、木曜日4日  
 5. 月次の集計については、年度調査に比べて、対象月における季節や個別の要因等の影響を受けやすいことに留意

調剤割合 個人 (集計2)

(1施設当たり損益)

	20~30%未満									30~40%未満								
	金額			構成比率			金額の伸び率			金額			構成比率			金額の伸び率		
	令和元年 6月	令和2年 6月	令和3年 6月	令和元年 6月	令和2年 6月	令和3年 6月	令和元年 令和2年	令和2年 令和3年	令和元年 6月	令和2年 6月	令和3年 6月	令和元年 6月	令和2年 6月	令和3年 6月	令和元年 令和2年	令和2年 令和3年		
I 収益	千円	千円	千円	%	%	%	%	%	千円	千円	千円	%	%	%	%	%		
II 介護収益	—	—	—	—	—	—	—	—	*	*	*	*	*	*	—	—		
III 費用	—	—	—	—	—	—	—	—	*	*	*	*	*	*	—	—		
1. 給与費	—	—	—	—	—	—	—	—	*	*	*	*	*	*	—	—		
給与費(賞与を除く)	—	—	—	—	—	—	—	—	*	*	*	*	*	*	—	—		
賞与(1月あたりの額)	—	—	—	—	—	—	—	—	*	*	*	*	*	*	—	—		
2. 医薬品費等	—	—	—	—	—	—	—	—	*	*	*	*	*	*	—	—		
3. 給与費、医薬品費等以外の費用	—	—	—	—	—	—	—	—	*	*	*	*	*	*	—	—		
IV 損益差額(I+II-III)	—	—	—	—	—	—	—	—	*	*	*	*	*	*	—	—		
施設数	0			—	—	—	—	—	*			—	—	—	—	—		
(参考)令和3年6月「賞与」の回答施設数	0			—	—	—	—	—	*			—	—	—	—	—		

## 調剤割合 個人 (集計2)

(1施設当たり損益)

	40～50%未満									50～60%未満								
	金額			構成比率			金額の伸び率			金額			構成比率			金額の伸び率		
	令和元年 6月	令和2年 6月	令和3年 6月	令和元年 6月	令和2年 6月	令和3年 6月	令和元年 令和2年	令和2年 令和3年	令和元年 令和2年	令和元年 6月	令和2年 6月	令和3年 6月	令和元年 6月	令和2年 6月	令和3年 6月	令和元年 令和2年	令和2年 令和3年	
I 収益	千円	千円	千円	%	%	%	%	%	千円	千円	千円	%	%	%	%	%		
II 介護収益	—	—	—	—	—	—	—	—	—	—	—	—	—	—	—	—		
III 費用	—	—	—	—	—	—	—	—	—	—	—	—	—	—	—	—		
1. 給与費	—	—	—	—	—	—	—	—	—	—	—	—	—	—	—	—		
給与費(賞与を除く)	—	—	—	—	—	—	—	—	—	—	—	—	—	—	—	—		
賞与(1月あたりの額)	—	—	—	—	—	—	—	—	—	—	—	—	—	—	—	—		
2. 医薬品費等	—	—	—	—	—	—	—	—	—	—	—	—	—	—	—	—		
3. 給与費、医薬品費等以外の費用	—	—	—	—	—	—	—	—	—	—	—	—	—	—	—	—		
IV 損益差額(I+II-III)	—	—	—	—	—	—	—	—	—	—	—	—	—	—	—	—		
施設数	0			—	—	—	—	—	0			—	—	—	—	—		
(参考)令和3年6月「賞与」の回答施設数	0			—	—	—	—	—	0			—	—	—	—	—		

## 調剤割合 個人 (集計2)

(1施設当たり損益)

	60～70%未満									70～100%								
	金額			構成比率			金額の伸び率			金額			構成比率			金額の伸び率		
	令和元年 6月	令和2年 6月	令和3年 6月	令和元年 6月	令和2年 6月	令和3年 6月	令和元年 令和2年	令和2年 令和3年	令和元年 令和2年	令和元年 6月	令和2年 6月	令和3年 6月	令和元年 6月	令和2年 6月	令和3年 6月	令和元年 令和2年	令和2年 令和3年	
I 収益	千円	千円	千円	%	%	%	%	%	千円	千円	千円	%	%	%	%	%		
II 介護収益	—	—	—	—	—	—	—	—	8,786	8,742	<b>8,690</b>	99.6	99.6	<b>99.5</b>	-0.5	<b>-0.6</b>		
III 費用	—	—	—	—	—	—	—	—	33	39	<b>45</b>	0.4	0.4	<b>0.5</b>	18.2	<b>15.4</b>		
1. 給与費	—	—	—	—	—	—	—	—	7,996	8,033	<b>8,059</b>	90.7	91.5	<b>92.3</b>	0.5	<b>0.3</b>		
給与費(賞与を除く)	—	—	—	—	—	—	—	—	1,090	1,158	<b>1,090</b>	12.4	13.2	<b>12.5</b>	6.2	<b>-5.9</b>		
賞与(1月あたりの額)	—	—	—	—	—	—	—	—	1,078	1,147	<b>1,082</b>	12.2	13.1	<b>12.4</b>	6.4	<b>-5.7</b>		
2. 医薬品費等	—	—	—	—	—	—	—	—	12	11	<b>8</b>	0.1	0.1	<b>0.1</b>	-8.3	<b>-27.3</b>		
3. 給与費、医薬品費等以外の費用	—	—	—	—	—	—	—	—	6,014	6,028	<b>6,260</b>	68.2	68.7	<b>71.7</b>	0.2	<b>3.8</b>		
IV 損益差額(I+II-III)	—	—	—	—	—	—	—	—	891	847	<b>709</b>	10.1	9.6	<b>8.1</b>	-4.9	<b>-16.3</b>		
施設数	0			—	—	—	—	—	9			—	—	—	—	—		
(参考)令和3年6月「賞与」の回答施設数	0			—	—	—	—	—	7			—	—	—	—	—		



調剤割合 個人 (集計2)

(1施設当たり損益)

	無回答									全体								
	金額			構成比率			金額の伸び率			金額			構成比率			金額の伸び率		
	令和元年 6月	令和2年 6月	令和3年 6月	令和元年 6月	令和2年 6月	令和3年 6月	令和元年 令和2年	令和2年 令和3年		令和元年 6月	令和2年 6月	令和3年 6月	令和元年 6月	令和2年 6月	令和3年 6月	令和元年 令和2年	令和2年 令和3年	
I 収益	千円	千円	千円	%	%	%	%	%	千円	千円	千円	%	%	%	%	%	%	
	—	—	—	—	—	—	—	—	8,591	8,490	8,415	99.6	99.6	99.5	-1.2	-0.9		
II 介護収益	—	—	—	—	—	—	—	—	30	35	40	0.3	0.4	0.5	16.7	14.3		
III 費用	—	—	—	—	—	—	—	—	7,856	7,863	7,866	91.1	92.2	93.0	0.1	0.0		
1. 給与費	—	—	—	—	—	—	—	—	1,102	1,185	1,108	12.8	13.9	13.1	7.5	-6.5		
給与費(賞与を除く)	—	—	—	—	—	—	—	—	1,091	1,175	1,101	12.7	13.8	13.0	7.7	-6.3		
賞与(1月あたりの額)	—	—	—	—	—	—	—	—	11	10	7	0.1	0.1	0.1	-9.1	-30.0		
2. 医薬品費等	—	—	—	—	—	—	—	—	5,886	5,825	5,995	68.3	68.3	70.9	-1.0	2.9		
3. 給与費、医薬品費等以外の費用	—	—	—	—	—	—	—	—	869	854	763	10.1	10.0	9.0	-1.7	-10.7		
IV 損益差額(I+II-III)	—	—	—	—	—	—	—	—	765	662	590	8.9	7.8	7.0	—	—		
施設数	0			—	—	—	—	—	10			—	—	—	—	—		
(参考)令和3年6月「賞与」の回答施設数	0			—	—	—	—	—	8			—	—	—	—	—		

## 調剤割合 法人 (集計2)

(1施設当たり損益)

	10%未満									10~20%未満								
	金額			構成比率			金額の伸び率			金額			構成比率			金額の伸び率		
	令和元年 6月	令和2年 6月	令和3年 6月	令和元年 6月	令和2年 6月	令和3年 6月	令和元年 令和2年	令和2年 令和3年	令和元年 令和2年	令和元年 6月	令和2年 6月	令和3年 6月	令和元年 6月	令和2年 6月	令和3年 6月	令和元年 令和2年	令和2年 令和3年	
I 収益	千円 *	千円 *	千円 *	% *	% *	% *	% —	% —	千円 —	千円 —	千円 —	% —	% —	% —	% —	% —		
II 介護収益	*	*	*	*	*	*	—	—	—	—	—	—	—	—	—	—		
III 費用	*	*	*	*	*	*	—	—	—	—	—	—	—	—	—	—		
1. 給与費	*	*	*	*	*	*	—	—	—	—	—	—	—	—	—	—		
給与費(賞与を除く)	*	*	*	*	*	*	—	—	—	—	—	—	—	—	—	—		
賞与(1月あたりの額)	*	*	*	*	*	*	—	—	—	—	—	—	—	—	—	—		
2. 医薬品費等	*	*	*	*	*	*	—	—	—	—	—	—	—	—	—	—		
3. 給与費、医薬品費等以外の費用	*	*	*	*	*	*	—	—	—	—	—	—	—	—	—	—		
IV 損益差額(I+II-III)	*	*	*	*	*	*	—	—	—	—	—	—	—	—	—	—		
施設数	*			—			—			0			—					
(参考)令和3年6月「賞与」の回答施設数	*			—			—			0			—					

## 調剤割合 法人 (集計2)

(1施設当たり損益)

	20~30%未満									30~40%未満								
	金額			構成比率			金額の伸び率			金額			構成比率			金額の伸び率		
	令和元年 6月	令和2年 6月	令和3年 6月	令和元年 6月	令和2年 6月	令和3年 6月	令和元年 令和2年	令和2年 令和3年	令和元年 令和2年	令和元年 6月	令和2年 6月	令和3年 6月	令和元年 6月	令和2年 6月	令和3年 6月	令和元年 令和2年	令和2年 令和3年	
I 収益	千円 *	千円 *	千円 *	% *	% *	% *	% —	% —	千円 39,739	千円 37,697	千円 37,382	% 100.0	% 100.0	% 100.0	% -5.1	% -0.8		
II 介護収益	*	*	*	*	*	*	—	—	0	0	0	0.0	0.0	0.0	—	—		
III 費用	*	*	*	*	*	*	—	—	37,346	36,707	37,657	94.0	97.4	100.7	-1.7	2.6		
1. 給与費	*	*	*	*	*	*	—	—	6,972	7,858	8,950	17.5	20.8	23.9	12.7	13.9		
給与費(賞与を除く)	*	*	*	*	*	*	—	—	5,514	5,663	5,688	13.9	15.0	15.2	2.7	0.4		
賞与(1月あたりの額)	*	*	*	*	*	*	—	—	1,457	2,195	3,262	3.7	5.8	8.7	50.7	48.6		
2. 医薬品費等	*	*	*	*	*	*	—	—	27,294	26,266	26,528	68.7	69.7	71.0	-3.8	1.0		
3. 給与費、医薬品費等以外の費用	*	*	*	*	*	*	—	—	3,080	2,584	2,179	7.8	6.9	5.8	-16.1	-15.7		
IV 損益差額(I+II-III)	*	*	*	*	*	*	—	—	2,393	990	-275	6.0	2.6	-0.7	—	—		
施設数	*			—			—			3			—					
(参考)令和3年6月「賞与」の回答施設数	*			—			—			*			—					

## 調剤割合 法人 (集計2)

(1施設当たり損益)

	40～50%未満									50～60%未満								
	金額			構成比率			金額の伸び率			金額			構成比率			金額の伸び率		
	令和元年 6月	令和2年 6月	令和3年 6月	令和元年 6月	令和2年 6月	令和3年 6月	令和元年 令和2年	令和2年 令和3年		令和元年 6月	令和2年 6月	令和3年 6月	令和元年 6月	令和2年 6月	令和3年 6月	令和元年 令和2年	令和2年 令和3年	
I 収益	千円 11,752	千円 11,274	千円 11,875	% 99.2	% 99.1	% 98.9	% -4.1	% 5.3		千円 13,991	千円 13,241	千円 13,194	% 99.3	% 99.3	% 99.9	% -5.4	% -0.4	
II 介護収益	99	105	134	0.8	0.9	1.1	6.1	27.6		98	91	10	0.7	0.7	0.1	-7.1	-89.0	
III 費用	11,109	11,089	11,521	93.7	97.5	95.9	-0.2	3.9		13,324	12,951	12,752	94.6	97.1	96.6	-2.8	-1.5	
1. 給与費	2,375	2,479	2,459	20.0	21.8	20.5	4.4	-0.8		2,559	2,490	2,623	18.2	18.7	19.9	-2.7	5.3	
給与費(賞与を除く)	2,161	2,263	2,243	18.2	19.9	18.7	4.7	-0.9		2,242	2,201	2,294	15.9	16.5	17.4	-1.8	4.2	
賞与(1月あたりの額)	214	216	216	1.8	1.9	1.8	0.9	0.0		317	288	329	2.3	2.2	2.5	-9.1	14.2	
2. 医薬品費等	7,446	7,296	7,779	62.8	64.1	64.8	-2.0	6.6		8,891	8,518	8,260	63.1	63.9	62.6	-4.2	-3.0	
3. 給与費、医薬品費等以外の費用	1,288	1,313	1,283	10.9	11.5	10.7	1.9	-2.3		1,875	1,943	1,869	13.3	14.6	14.2	3.6	-3.8	
IV 損益差額(I+II-III)	743	290	488	6.3	2.5	4.1	-	-		765	382	452	5.4	2.9	3.4	-	-	
施設数	14			-			-			20			-			-		
(参考)令和3年6月「賞与」の回答施設数	14			-			-			13			-			-		

## 調剤割合 法人 (集計2)

(1施設当たり損益)

	60～70%未満									70～100%								
	金額			構成比率			金額の伸び率			金額			構成比率			金額の伸び率		
	令和元年 6月	令和2年 6月	令和3年 6月	令和元年 6月	令和2年 6月	令和3年 6月	令和元年 令和2年	令和2年 令和3年		令和元年 6月	令和2年 6月	令和3年 6月	令和元年 6月	令和2年 6月	令和3年 6月	令和元年 令和2年	令和2年 令和3年	
I 収益	千円 16,463	千円 16,517	千円 16,123	% 99.8	% 99.7	% 99.6	% 0.3	% -2.4		千円 14,919	千円 15,066	千円 15,261	% 99.5	% 99.5	% 99.4	% 1.0	% 1.3	
II 介護収益	37	54	61	0.2	0.3	0.4	45.9	13.0		70	82	93	0.5	0.5	0.6	17.1	13.4	
III 費用	16,024	16,394	15,818	97.1	98.9	97.7	2.3	-3.5		13,966	14,391	14,367	93.2	95.0	93.6	3.0	-0.2	
1. 給与費	3,130	3,249	3,171	19.0	19.6	19.6	3.8	-2.4		2,626	2,636	2,684	17.5	17.4	17.5	0.4	1.8	
給与費(賞与を除く)	2,836	2,943	2,893	17.2	17.8	17.9	3.8	-1.7		2,305	2,308	2,336	15.4	15.2	15.2	0.1	1.2	
賞与(1月あたりの額)	295	306	278	1.8	1.8	1.7	3.7	-9.2		321	329	348	2.1	2.2	2.3	2.5	5.8	
2. 医薬品費等	11,107	11,191	10,797	67.3	67.5	66.7	0.8	-3.5		9,654	9,973	9,966	64.4	65.8	64.9	3.3	-0.1	
3. 給与費、医薬品費等以外の費用	1,786	1,954	1,849	10.8	11.8	11.4	9.4	-5.4		1,685	1,782	1,716	11.2	11.8	11.2	5.8	-3.7	
IV 損益差額(I+II-III)	476	178	366	2.9	1.1	2.3	-	-		1,023	757	988	6.8	5.0	6.4	-	-	
施設数	43			-			-			465			-			-		
(参考)令和3年6月「賞与」の回答施設数	39			-			-			401			-			-		

調剤割合 法人 (集計2)

(1施設当たり損益)

	無回答									全体								
	金額			構成比率			金額の伸び率			金額			構成比率			金額の伸び率		
	令和元年 6月	令和2年 6月	令和3年 6月	令和元年 6月	令和2年 6月	令和3年 6月	令和元年 令和2年	令和2年 令和3年	令和3年	令和元年 6月	令和2年 6月	令和3年 6月	令和元年 6月	令和2年 6月	令和3年 6月	令和元年 令和2年	令和2年 令和3年	令和3年
I 収益	千円	千円	千円	%	%	%	%	%	千円	千円	千円	%	%	%	%	%	%	
	—	—	—	—	—	—	—	—	15,125	15,182	15,370	99.5	99.5	99.4	0.4	1.2		
II 介護収益	—	—	—	—	—	—	—	—	69	80	87	0.5	0.5	0.6	15.9	8.8		
III 費用	—	—	—	—	—	—	—	—	14,298	14,632	14,568	94.1	95.9	94.2	2.3	-0.4		
1. 給与費	—	—	—	—	—	—	—	—	2,710	2,726	2,772	17.8	17.9	17.9	0.6	1.7		
給与費(賞与を除く)	—	—	—	—	—	—	—	—	2,383	2,389	2,417	15.7	15.7	15.6	0.3	1.2		
賞与(1月あたりの額)	—	—	—	—	—	—	—	—	328	338	355	2.2	2.2	2.3	3.0	5.0		
2. 医薬品費等	—	—	—	—	—	—	—	—	9,804	10,065	10,041	64.5	65.9	65.0	2.7	-0.2		
3. 給与費、医薬品費等以外の費用	—	—	—	—	—	—	—	—	1,784	1,840	1,754	11.7	12.1	11.3	3.1	-4.7		
IV 損益差額(I+II-III)	—	—	—	—	—	—	—	—	895	630	890	5.9	4.1	5.8	—	—		
施設数	0			—	—	—	—	—	548			—	—	—	—	—		
(参考)令和3年6月「賞与」の回答施設数	0			—	—	—	—	—	472			—	—	—	—	—		

調剤割合 全体 (集計2)

(1施設当たり損益)

	10%未満									10~20%未満								
	金額			構成比率			金額の伸び率			金額			構成比率			金額の伸び率		
	令和元年 6月	令和2年 6月	令和3年 6月	令和元年 6月	令和2年 6月	令和3年 6月	令和元年 令和2年	令和2年 令和3年	令和元年 令和2年	令和元年 6月	令和2年 6月	令和3年 6月	令和元年 6月	令和2年 6月	令和3年 6月	令和元年 令和2年	令和2年 令和3年	
I 収益	千円 *	千円 *	千円 *	% *	% *	% *	% —	% —	千円 —	千円 —	千円 —	% —	% —	% —	% —	% —		
II 介護収益	*	*	*	*	*	*	—	—	—	—	—	—	—	—	—	—		
III 費用	*	*	*	*	*	*	—	—	—	—	—	—	—	—	—	—		
1. 給与費	*	*	*	*	*	*	—	—	—	—	—	—	—	—	—	—		
給与費(賞与を除く)	*	*	*	*	*	*	—	—	—	—	—	—	—	—	—	—		
賞与(1月あたりの額)	*	*	*	*	*	*	—	—	—	—	—	—	—	—	—	—		
2. 医薬品費等	*	*	*	*	*	*	—	—	—	—	—	—	—	—	—	—		
3. 給与費、医薬品費等以外の費用	*	*	*	*	*	*	—	—	—	—	—	—	—	—	—	—		
IV 損益差額(I+II-III)	*	*	*	*	*	*	—	—	—	—	—	—	—	—	—	—		
施設数	*			—			—			0			—					
(参考)令和3年6月「賞与」の回答施設数	*			—			—			0			—					

(注)「全体」とは、個人と法人を単純集計したもの。

個人立の保険薬局の「損益差額」と法人立の保険薬局の「損益差額」では性質に異なる部分もあるものの、便宜上、これらを足し合わせて機械的に算出したものであることに留意。(以下同様)

調剤割合 全体 (集計2)

(1施設当たり損益)

	20~30%未満									30~40%未満								
	金額			構成比率			金額の伸び率			金額			構成比率			金額の伸び率		
	令和元年 6月	令和2年 6月	令和3年 6月	令和元年 6月	令和2年 6月	令和3年 6月	令和元年 令和2年	令和2年 令和3年	令和元年 令和2年	令和元年 6月	令和2年 6月	令和3年 6月	令和元年 6月	令和2年 6月	令和3年 6月	令和元年 令和2年	令和2年 令和3年	
I 収益	千円 *	千円 *	千円 *	% *	% *	% *	% —	% —	千円 31,514	千円 29,830	千円 29,522	% 100.0	% 100.0	% 100.0	% -5.3	% -1.0		
II 介護収益	*	*	*	*	*	*	—	—	0	0	0	0.0	0.0	0.0	—	—		
III 費用	*	*	*	*	*	*	—	—	29,660	29,114	29,504	94.1	97.6	99.9	-1.8	1.3		
1. 給与費	*	*	*	*	*	*	—	—	5,531	6,250	6,759	17.6	21.0	22.9	13.0	8.1		
給与費(賞与を除く)	*	*	*	*	*	*	—	—	4,438	4,604	4,585	14.1	15.4	15.5	3.7	-0.4		
賞与(1月あたりの額)	*	*	*	*	*	*	—	—	1,093	1,646	2,175	3.5	5.5	7.4	50.6	32.1		
2. 医薬品費等	*	*	*	*	*	*	—	—	21,652	20,699	20,799	68.7	69.4	70.5	-4.4	0.5		
3. 給与費、医薬品費等以外の費用	*	*	*	*	*	*	—	—	2,477	2,165	1,945	7.9	7.3	6.6	-12.6	-10.2		
IV 損益差額(I+II-III)	*	*	*	*	*	*	—	—	1,855	716	18	5.9	2.4	0.1	—	—		
施設数	*			—			—			4			—					
(参考)令和3年6月「賞与」の回答施設数	*			—			—			3			—					

## 調剤割合 全体 (集計2)

(1施設当たり損益)

	40～50%未満									50～60%未満								
	金額			構成比率			金額の伸び率			金額			構成比率			金額の伸び率		
	令和元年 6月	令和2年 6月	令和3年 6月	令和元年 6月	令和2年 6月	令和3年 6月	令和元年 令和2年	令和2年 令和3年		令和元年 6月	令和2年 6月	令和3年 6月	令和元年 6月	令和2年 6月	令和3年 6月	令和元年 令和2年	令和2年 令和3年	
I 収益	千円 11,752	千円 11,274	千円 11,875	% 99.2	% 99.1	% 98.9	% -4.1	% 5.3		千円 13,991	千円 13,241	千円 13,194	% 99.3	% 99.3	% 99.9	% -5.4	% -0.4	
II 介護収益	99	105	134	0.8	0.9	1.1	6.1	27.6		98	91	10	0.7	0.7	0.1	-7.1	-89.0	
III 費用	11,109	11,089	11,521	93.7	97.5	95.9	-0.2	3.9		13,324	12,951	12,752	94.6	97.1	96.6	-2.8	-1.5	
1. 給与費	2,375	2,479	2,459	20.0	21.8	20.5	4.4	-0.8		2,559	2,490	2,623	18.2	18.7	19.9	-2.7	5.3	
給与費(賞与を除く)	2,161	2,263	2,243	18.2	19.9	18.7	4.7	-0.9		2,242	2,201	2,294	15.9	16.5	17.4	-1.8	4.2	
賞与(1月あたりの額)	214	216	216	1.8	1.9	1.8	0.9	0.0		317	288	329	2.3	2.2	2.5	-9.1	14.2	
2. 医薬品費等	7,446	7,296	7,779	62.8	64.1	64.8	-2.0	6.6		8,891	8,518	8,260	63.1	63.9	62.6	-4.2	-3.0	
3. 給与費、医薬品費等以外の費用	1,288	1,313	1,283	10.9	11.5	10.7	1.9	-2.3		1,875	1,943	1,869	13.3	14.6	14.2	3.6	-3.8	
IV 損益差額(I+II-III)	743	290	488	6.3	2.5	4.1	-	-		765	382	452	5.4	2.9	3.4	-	-	
施設数	14			-			-			20			-			-		
(参考)令和3年6月「賞与」の回答施設数	14			-			-			13			-			-		

## 調剤割合 全体 (集計2)

(1施設当たり損益)

	60～70%未満									70～100%								
	金額			構成比率			金額の伸び率			金額			構成比率			金額の伸び率		
	令和元年 6月	令和2年 6月	令和3年 6月	令和元年 6月	令和2年 6月	令和3年 6月	令和元年 令和2年	令和2年 令和3年		令和元年 6月	令和2年 6月	令和3年 6月	令和元年 6月	令和2年 6月	令和3年 6月	令和元年 令和2年	令和2年 令和3年	
I 収益	千円 16,463	千円 16,517	千円 16,123	% 99.8	% 99.7	% 99.6	% 0.3	% -2.4		千円 14,802	千円 14,946	千円 15,137	% 99.5	% 99.5	% 99.4	% 1.0	% 1.3	
II 介護収益	37	54	61	0.2	0.3	0.4	45.9	13.0		70	81	92	0.5	0.5	0.6	15.7	13.6	
III 費用	16,024	16,394	15,818	97.1	98.9	97.7	2.3	-3.5		13,852	14,270	14,247	93.1	95.0	93.6	3.0	-0.2	
1. 給与費	3,130	3,249	3,171	19.0	19.6	19.6	3.8	-2.4		2,597	2,608	2,655	17.5	17.4	17.4	0.4	1.8	
給与費(賞与を除く)	2,836	2,943	2,893	17.2	17.8	17.9	3.8	-1.7		2,282	2,286	2,313	15.3	15.2	15.2	0.2	1.2	
賞与(1月あたりの額)	295	306	278	1.8	1.8	1.7	3.7	-9.2		315	322	342	2.1	2.1	2.2	2.2	6.2	
2. 医薬品費等	11,107	11,191	10,797	67.3	67.5	66.7	0.8	-3.5		9,585	9,898	9,896	64.5	65.9	65.0	3.3	0.0	
3. 給与費、医薬品費等以外の費用	1,786	1,954	1,849	10.8	11.8	11.4	9.4	-5.4		1,670	1,765	1,697	11.2	11.7	11.1	5.7	-3.9	
IV 損益差額(I+II-III)	476	178	366	2.9	1.1	2.3	-	-		1,020	757	981	6.9	5.0	6.4	-	-	
施設数	43			-			-			474			-			-		
(参考)令和3年6月「賞与」の回答施設数	39			-			-			408			-			-		

調剤割合 全体 (集計2)

(1施設当たり損益)

	無回答									全体								
	金額			構成比率			金額の伸び率			金額			構成比率			金額の伸び率		
	令和元年 6月	令和2年 6月	令和3年 6月	令和元年 6月	令和2年 6月	令和3年 6月	令和元年 令和2年	令和2年 令和3年	令和3年	令和元年 6月	令和2年 6月	令和3年 6月	令和元年 6月	令和2年 6月	令和3年 6月	令和元年 令和2年	令和2年 令和3年	令和3年
I 収益	千円	千円	千円	%	%	%	%	%	千円	千円	千円	%	%	%	%	%	%	
	—	—	—	—	—	—	—	—	15,008	15,062	15,246	99.5	99.5	99.4	0.4	1.2		
II 介護収益	—	—	—	—	—	—	—	—	68	79	86	0.5	0.5	0.6	16.2	8.9		
III 費用	—	—	—	—	—	—	—	—	14,183	14,510	14,448	94.1	95.8	94.2	2.3	-0.4		
1. 給与費	—	—	—	—	—	—	—	—	2,682	2,699	2,743	17.8	17.8	17.9	0.6	1.6		
給与費(賞与を除く)	—	—	—	—	—	—	—	—	2,360	2,367	2,394	15.7	15.6	15.6	0.3	1.1		
賞与(1月あたりの額)	—	—	—	—	—	—	—	—	322	332	349	2.1	2.2	2.3	3.1	5.1		
2. 医薬品費等	—	—	—	—	—	—	—	—	9,734	9,989	9,969	64.6	66.0	65.0	2.6	-0.2		
3. 給与費、医薬品費等以外の費用	—	—	—	—	—	—	—	—	1,768	1,823	1,737	11.7	12.0	11.3	3.1	-4.7		
IV 損益差額(I+II-III)	—	—	—	—	—	—	—	—	893	631	884	5.9	4.2	5.8	—	—		
施設数	0			—	—	—	—	—	558			—	—	—	—	—		
(参考)令和3年6月「賞与」の回答施設数	0			—	—	—	—	—	480			—	—	—	—	—		

備蓄割合 個人 (集計2)

(1施設当たり損益)

	5%未満									5~10%未満								
	金額			構成比率			金額の伸び率			金額			構成比率			金額の伸び率		
	令和元年 6月	令和2年 6月	令和3年 6月	令和元年 6月	令和2年 6月	令和3年 6月	令和元年 令和2年	令和2年 令和3年	令和元年 令和2年	令和元年 6月	令和2年 6月	令和3年 6月	令和元年 6月	令和2年 6月	令和3年 6月	令和元年 令和2年	令和2年 令和3年	
I 収益	千円	千円	千円	%	%	%	%	%	千円	千円	千円	%	%	%	%	%		
II 介護収益	-	-	-	-	-	-	-	-	-	-	-	-	-	-	-	-		
III 費用	-	-	-	-	-	-	-	-	-	-	-	-	-	-	-	-		
1. 給与費	-	-	-	-	-	-	-	-	-	-	-	-	-	-	-	-		
給与費(賞与を除く)	-	-	-	-	-	-	-	-	-	-	-	-	-	-	-	-		
賞与(1月あたりの額)	-	-	-	-	-	-	-	-	-	-	-	-	-	-	-	-		
2. 医薬品費等	-	-	-	-	-	-	-	-	-	-	-	-	-	-	-	-		
3. 給与費、医薬品費等以外の費用	-	-	-	-	-	-	-	-	-	-	-	-	-	-	-	-		
IV 損益差額(I+II-III)	-	-	-	-	-	-	-	-	-	-	-	-	-	-	-	-		
施設数	0			-	-	-	-	-	0			-	-	-	-	-		
(参考)令和3年6月「賞与」の回答施設数	0			-	-	-	-	-	0			-	-	-	-	-		

(注)「後発医薬品備蓄割合」とは、全調剤用備蓄医薬品品目数に占める後発医薬品品目数の割合である。(以下同様)

備蓄割合 個人 (集計2)

(1施設当たり損益)

	10~15%未満									15~20%未満								
	金額			構成比率			金額の伸び率			金額			構成比率			金額の伸び率		
	令和元年 6月	令和2年 6月	令和3年 6月	令和元年 6月	令和2年 6月	令和3年 6月	令和元年 令和2年	令和2年 令和3年	令和元年 令和2年	令和元年 6月	令和2年 6月	令和3年 6月	令和元年 6月	令和2年 6月	令和3年 6月	令和元年 令和2年	令和2年 令和3年	
I 収益	千円	千円	千円	%	%	%	%	%	千円	千円	千円	%	%	%	%	%		
II 介護収益	-	-	-	-	-	-	-	-	-	-	-	-	-	-	-	-		
III 費用	-	-	-	-	-	-	-	-	-	-	-	-	-	-	-	-		
1. 給与費	-	-	-	-	-	-	-	-	-	-	-	-	-	-	-	-		
給与費(賞与を除く)	-	-	-	-	-	-	-	-	-	-	-	-	-	-	-	-		
賞与(1月あたりの額)	-	-	-	-	-	-	-	-	-	-	-	-	-	-	-	-		
2. 医薬品費等	-	-	-	-	-	-	-	-	-	-	-	-	-	-	-	-		
3. 給与費、医薬品費等以外の費用	-	-	-	-	-	-	-	-	-	-	-	-	-	-	-	-		
IV 損益差額(I+II-III)	-	-	-	-	-	-	-	-	-	-	-	-	-	-	-	-		
施設数	0			-	-	-	-	-	0			-	-	-	-	-		
(参考)令和3年6月「賞与」の回答施設数	0			-	-	-	-	-	0			-	-	-	-	-		



備蓄割合 個人 (集計2)

(1施設当たり損益)

	20~30%未満									30~100%								
	金額			構成比率			金額の伸び率			金額			構成比率			金額の伸び率		
	令和元年 6月	令和2年 6月	令和3年 6月	令和元年 6月	令和2年 6月	令和3年 6月	令和元年 令和2年	令和2年 令和3年	令和元年 令和2年	令和元年 6月	令和2年 6月	令和3年 6月	令和元年 6月	令和2年 6月	令和3年 6月	令和元年 令和2年	令和2年 令和3年	
I 収益	千円 *	千円 *	千円 *	% *	% *	% *	% —	% —	千円 8,786	千円 8,742	千円 8,690	% 99.6	% 99.6	% 99.5	% -0.5	% -0.6		
II 介護収益	*	*	*	*	*	*	—	—	33	39	45	0.4	0.4	0.5	18.2	15.4		
III 費用	*	*	*	*	*	*	—	—	7,996	8,033	8,059	90.7	91.5	92.3	0.5	0.3		
1. 給与費	*	*	*	*	*	*	—	—	1,090	1,158	1,090	12.4	13.2	12.5	6.2	-5.9		
給与費(賞与を除く)	*	*	*	*	*	*	—	—	1,078	1,147	1,082	12.2	13.1	12.4	6.4	-5.7		
賞与(1月あたりの額)	*	*	*	*	*	*	—	—	12	11	8	0.1	0.1	0.1	-8.3	-27.3		
2. 医薬品費等	*	*	*	*	*	*	—	—	6,014	6,028	6,260	68.2	68.7	71.7	0.2	3.8		
3. 給与費、医薬品費等以外の費用	*	*	*	*	*	*	—	—	891	847	709	10.1	9.6	8.1	-4.9	-16.3		
IV 損益差額(I+II-III)	*	*	*	*	*	*	—	—	823	747	676	9.3	8.5	7.7	—	—		
施設数	*			—			—			9			—			—		
(参考)令和3年6月「賞与」の回答施設数	*			—			—			7			—			—		

備蓄割合 個人 (集計2)

(1施設当たり損益)

	無回答									全体								
	金額			構成比率			金額の伸び率			金額			構成比率			金額の伸び率		
	令和元年 6月	令和2年 6月	令和3年 6月	令和元年 6月	令和2年 6月	令和3年 6月	令和元年 令和2年	令和2年 令和3年	令和元年 令和2年	令和元年 6月	令和2年 6月	令和3年 6月	令和元年 6月	令和2年 6月	令和3年 6月	令和元年 令和2年	令和2年 令和3年	
I 収益	千円 —	千円 —	千円 —	% —	% —	% —	% —	% —	千円 8,591	千円 8,490	千円 8,415	% 99.6	% 99.6	% 99.5	% -1.2	% -0.9		
II 介護収益	—	—	—	—	—	—	—	—	30	35	40	0.3	0.4	0.5	16.7	14.3		
III 費用	—	—	—	—	—	—	—	—	7,856	7,863	7,866	91.1	92.2	93.0	0.1	0.0		
1. 給与費	—	—	—	—	—	—	—	—	1,102	1,185	1,108	12.8	13.9	13.1	7.5	-6.5		
給与費(賞与を除く)	—	—	—	—	—	—	—	—	1,091	1,175	1,101	12.7	13.8	13.0	7.7	-6.3		
賞与(1月あたりの額)	—	—	—	—	—	—	—	—	11	10	7	0.1	0.1	0.1	-9.1	-30.0		
2. 医薬品費等	—	—	—	—	—	—	—	—	5,886	5,825	5,995	68.3	68.3	70.9	-1.0	2.9		
3. 給与費、医薬品費等以外の費用	—	—	—	—	—	—	—	—	869	854	763	10.1	10.0	9.0	-1.7	-10.7		
IV 損益差額(I+II-III)	—	—	—	—	—	—	—	—	765	662	590	8.9	7.8	7.0	—	—		
施設数	0			—			—			10			—			—		
(参考)令和3年6月「賞与」の回答施設数	0			—			—			8			—			—		

備蓄割合 法人 (集計2)

(1施設当たり損益)

	5%未満									5~10%未満								
	金額			構成比率			金額の伸び率			金額			構成比率			金額の伸び率		
	令和元年 6月	令和2年 6月	令和3年 6月	令和元年 6月	令和2年 6月	令和3年 6月	令和元年 令和2年	令和2年 令和3年	令和元年 令和2年	令和元年 6月	令和2年 6月	令和3年 6月	令和元年 6月	令和2年 6月	令和3年 6月	令和元年 令和2年	令和2年 令和3年	
I 収益	千円	千円	千円	%	%	%	%	%	千円	千円	千円	%	%	%	%	%		
II 介護収益	—	—	—	—	—	—	—	—	*	*	*	*	*	*	—	—		
III 費用	—	—	—	—	—	—	—	—	*	*	*	*	*	*	—	—		
1. 給与費	—	—	—	—	—	—	—	—	*	*	*	*	*	*	—	—		
給与費(賞与を除く)	—	—	—	—	—	—	—	—	*	*	*	*	*	*	—	—		
賞与(1月あたりの額)	—	—	—	—	—	—	—	—	*	*	*	*	*	*	—	—		
2. 医薬品費等	—	—	—	—	—	—	—	—	*	*	*	*	*	*	—	—		
3. 給与費、医薬品費等以外の費用	—	—	—	—	—	—	—	—	*	*	*	*	*	*	—	—		
IV 損益差額(I+II-III)	—	—	—	—	—	—	—	—	*	*	*	*	*	*	—	—		
施設数	0			—	—	—	—	—	*			—	—	—	—	—		
(参考)令和3年6月「賞与」の回答施設数	0			—	—	—	—	—	*			—	—	—	—	—		

備蓄割合 法人 (集計2)

(1施設当たり損益)

	10~15%未満									15~20%未満								
	金額			構成比率			金額の伸び率			金額			構成比率			金額の伸び率		
	令和元年 6月	令和2年 6月	令和3年 6月	令和元年 6月	令和2年 6月	令和3年 6月	令和元年 令和2年	令和2年 令和3年	令和元年 令和2年	令和元年 6月	令和2年 6月	令和3年 6月	令和元年 6月	令和2年 6月	令和3年 6月	令和元年 令和2年	令和2年 令和3年	
I 収益	千円	千円	千円	%	%	%	%	%	千円	千円	千円	%	%	%	%	%		
II 介護収益	*	*	*	*	*	*	—	—	16,999	17,207	17,713	99.9	99.9	99.8	1.2	2.9		
III 費用	*	*	*	*	*	*	—	—	15,798	16,914	17,551	92.8	98.2	98.9	7.1	3.8		
1. 給与費	*	*	*	*	*	*	—	—	2,549	2,805	2,807	15.0	16.3	15.8	10.0	0.1		
給与費(賞与を除く)	*	*	*	*	*	*	—	—	2,439	2,684	2,729	14.3	15.6	15.4	10.0	1.7		
賞与(1月あたりの額)	*	*	*	*	*	*	—	—	110	121	78	0.6	0.7	0.4	10.0	-35.5		
2. 医薬品費等	*	*	*	*	*	*	—	—	12,034	12,653	13,270	70.7	73.4	74.8	5.1	4.9		
3. 給与費、医薬品費等以外の費用	*	*	*	*	*	*	—	—	1,215	1,455	1,474	7.1	8.4	8.3	19.8	1.3		
IV 損益差額(I+II-III)	*	*	*	*	*	*	—	—	1,217	317	196	7.2	1.8	1.1	—	—		
施設数	*			—	—	—	—	—	9			—	—	—	—	—		
(参考)令和3年6月「賞与」の回答施設数	*			—	—	—	—	—	7			—	—	—	—	—		

備蓄割合 法人（集計2）

（1施設当たり損益）

	20～30%未満									30～100%								
	金額			構成比率			金額の伸び率			金額			構成比率			金額の伸び率		
	令和元年 6月	令和2年 6月	令和3年 6月	令和元年 6月	令和2年 6月	令和3年 6月	令和元年 令和2年	令和2年 令和3年	令和3年 令和2年	令和元年 6月	令和2年 6月	令和3年 6月	令和元年 6月	令和2年 6月	令和3年 6月	令和元年 令和2年	令和2年 令和3年	令和3年 令和2年
I 収益	千円 19,153	千円 19,005	千円 18,948	% 99.9	% 99.9	% 99.9	% -0.8	% -0.3	% -	千円 14,488	千円 14,589	千円 14,765	% 99.5	% 99.4	% 99.3	% 0.7	% 1.2	% -
II 介護収益	15	23	20	0.1	0.1	0.1	53.3	-13.0	-	77	89	98	0.5	0.6	0.7	15.6	10.1	-
III 費用	18,743	18,975	18,647	97.8	99.7	98.3	1.2	-1.7	-	13,523	13,901	13,863	92.8	94.7	93.3	2.8	-0.3	-
1. 給与費	3,452	3,550	3,471	18.0	18.7	18.3	2.8	-2.2	-	2,586	2,595	2,653	17.8	17.7	17.9	0.3	2.2	-
給与費(賞与を除く)	3,063	3,126	3,056	16.0	16.4	16.1	2.1	-2.2	-	2,265	2,267	2,304	15.6	15.4	15.5	0.1	1.6	-
賞与(1月あたりの額)	389	424	414	2.0	2.2	2.2	9.0	-2.4	-	320	328	349	2.2	2.2	2.3	2.5	6.4	-
2. 医薬品費等	13,475	13,479	13,381	70.3	70.8	70.5	0.0	-0.7	-	9,248	9,530	9,495	63.5	64.9	63.9	3.0	-0.4	-
3. 給与費、医薬品費等以外の費用	1,816	1,946	1,795	9.5	10.2	9.5	7.2	-7.8	-	1,689	1,777	1,715	11.6	12.1	11.5	5.2	-3.5	-
IV 損益差額(I+II-III)	425	52	322	2.2	0.3	1.7	-	-	-	1,043	777	1,000	7.2	5.3	6.7	-	-	-
施設数	63			-			-			473			-			-		
(参考)令和3年6月「賞与」の回答施設数	52			-			-			410			-			-		

備蓄割合 法人（集計2）

（1施設当たり損益）

	無回答									全体								
	金額			構成比率			金額の伸び率			金額			構成比率			金額の伸び率		
	令和元年 6月	令和2年 6月	令和3年 6月	令和元年 6月	令和2年 6月	令和3年 6月	令和元年 令和2年	令和2年 令和3年	令和3年 令和2年	令和元年 6月	令和2年 6月	令和3年 6月	令和元年 6月	令和2年 6月	令和3年 6月	令和元年 令和2年	令和2年 令和3年	令和3年 令和2年
I 収益	千円 -	千円 -	千円 -	% -	% -	% -	% -	% -	% -	千円 15,125	千円 15,182	千円 15,370	% 99.5	% 99.5	% 99.4	% 0.4	% 1.2	% -
II 介護収益	-	-	-	-	-	-	-	-	-	69	80	87	0.5	0.5	0.6	15.9	8.8	-
III 費用	-	-	-	-	-	-	-	-	-	14,298	14,632	14,568	94.1	95.9	94.2	2.3	-0.4	-
1. 給与費	-	-	-	-	-	-	-	-	-	2,710	2,726	2,772	17.8	17.9	17.9	0.6	1.7	-
給与費(賞与を除く)	-	-	-	-	-	-	-	-	-	2,383	2,389	2,417	15.7	15.7	15.6	0.3	1.2	-
賞与(1月あたりの額)	-	-	-	-	-	-	-	-	-	328	338	355	2.2	2.2	2.3	3.0	5.0	-
2. 医薬品費等	-	-	-	-	-	-	-	-	-	9,804	10,065	10,041	64.5	65.9	65.0	2.7	-0.2	-
3. 給与費、医薬品費等以外の費用	-	-	-	-	-	-	-	-	-	1,784	1,840	1,754	11.7	12.1	11.3	3.1	-4.7	-
IV 損益差額(I+II-III)	-	-	-	-	-	-	-	-	-	895	630	890	5.9	4.1	5.8	-	-	-
施設数	0			-			-			548			-			-		
(参考)令和3年6月「賞与」の回答施設数	0			-			-			472			-			-		

備蓄割合 全体 (集計2)

(1施設当たり損益)

	5%未満									5~10%未満								
	金額			構成比率			金額の伸び率			金額			構成比率			金額の伸び率		
	令和元年 6月	令和2年 6月	令和3年 6月	令和元年 6月	令和2年 6月	令和3年 6月	令和元年 令和2年	令和2年 令和3年	令和元年 6月	令和2年 6月	令和3年 6月	令和元年 6月	令和2年 6月	令和3年 6月	令和元年 令和2年	令和2年 令和3年		
I 収益	千円	千円	千円	%	%	%	%	%	千円	千円	千円	%	%	%	%	%		
II 介護収益	—	—	—	—	—	—	—	—	*	*	*	*	*	*	—	—		
III 費用	—	—	—	—	—	—	—	—	*	*	*	*	*	*	—	—		
1. 給与費	—	—	—	—	—	—	—	—	*	*	*	*	*	*	—	—		
給与費(賞与を除く)	—	—	—	—	—	—	—	—	*	*	*	*	*	*	—	—		
賞与(1月あたりの額)	—	—	—	—	—	—	—	—	*	*	*	*	*	*	—	—		
2. 医薬品費等	—	—	—	—	—	—	—	—	*	*	*	*	*	*	—	—		
3. 給与費、医薬品費等以外の費用	—	—	—	—	—	—	—	—	*	*	*	*	*	*	—	—		
IV 損益差額(I+II-III)	—	—	—	—	—	—	—	—	*	*	*	*	*	*	—	—		
施設数	0			—	—	—	—	—	*			—	—	—	—	—		
(参考)令和3年6月「賞与」の回答施設数	0			—	—	—	—	—	*			—	—	—	—	—		

備蓄割合 全体 (集計2)

(1施設当たり損益)

	10~15%未満									15~20%未満								
	金額			構成比率			金額の伸び率			金額			構成比率			金額の伸び率		
	令和元年 6月	令和2年 6月	令和3年 6月	令和元年 6月	令和2年 6月	令和3年 6月	令和元年 令和2年	令和2年 令和3年	令和元年 6月	令和2年 6月	令和3年 6月	令和元年 6月	令和2年 6月	令和3年 6月	令和元年 令和2年	令和2年 令和3年		
I 収益	千円	千円	千円	%	%	%	%	%	千円	千円	千円	%	%	%	%	%		
II 介護収益	*	*	*	*	*	*	—	—	16,999	17,207	17,713	99.9	99.9	99.8	1.2	2.9		
III 費用	*	*	*	*	*	*	—	—	15,798	16,914	17,551	92.8	98.2	98.9	7.1	3.8		
1. 給与費	*	*	*	*	*	*	—	—	2,549	2,805	2,807	15.0	16.3	15.8	10.0	0.1		
給与費(賞与を除く)	*	*	*	*	*	*	—	—	2,439	2,684	2,729	14.3	15.6	15.4	10.0	1.7		
賞与(1月あたりの額)	*	*	*	*	*	*	—	—	110	121	78	0.6	0.7	0.4	10.0	-35.5		
2. 医薬品費等	*	*	*	*	*	*	—	—	12,034	12,653	13,270	70.7	73.4	74.8	5.1	4.9		
3. 給与費、医薬品費等以外の費用	*	*	*	*	*	*	—	—	1,215	1,455	1,474	7.1	8.4	8.3	19.8	1.3		
IV 損益差額(I+II-III)	*	*	*	*	*	*	—	—	1,217	317	196	7.2	1.8	1.1	—	—		
施設数	*			—	—	—	—	—	9			—	—	—	—	—		
(参考)令和3年6月「賞与」の回答施設数	*			—	—	—	—	—	7			—	—	—	—	—		

備蓄割合 全体 (集計2)

(1施設当たり損益)

	20~30%未満									30~100%								
	金額			構成比率			金額の伸び率			金額			構成比率			金額の伸び率		
	令和元年 6月	令和2年 6月	令和3年 6月	令和元年 6月	令和2年 6月	令和3年 6月	令和元年 令和2年	令和2年 令和3年	令和3年 令和2年	令和元年 6月	令和2年 6月	令和3年 6月	令和元年 6月	令和2年 6月	令和3年 6月	令和元年 令和2年	令和2年 令和3年	令和3年 令和2年
I 収益	千円 18,960	千円 18,805	千円 18,745	% 99.9	% 99.9	% 99.9	% -0.8	% -0.3	% -	千円 14,381	千円 14,480	千円 14,651	% 99.5	% 99.4	% 99.3	% 0.7	% 1.2	% -
II 介護収益	15	23	20	0.1	0.1	0.1	53.3	-13.0	-	76	88	97	0.5	0.6	0.7	15.8	10.2	-
III 費用	18,553	18,778	18,450	97.8	99.7	98.3	1.2	-1.7	-	13,419	13,791	13,755	92.8	94.7	93.3	2.8	-0.3	-
1. 給与費	3,417	3,517	3,435	18.0	18.7	18.3	2.9	-2.3	-	2,558	2,568	2,624	17.7	17.6	17.8	0.4	2.2	-
給与費(賞与を除く)	3,034	3,099	3,029	16.0	16.5	16.1	2.1	-2.3	-	2,243	2,246	2,281	15.5	15.4	15.5	0.1	1.6	-
賞与(1月あたりの額)	383	417	406	2.0	2.2	2.2	8.9	-2.6	-	315	322	343	2.2	2.2	2.3	2.2	6.5	-
2. 医薬品費等	13,338	13,331	13,228	70.3	70.8	70.5	-0.1	-0.8	-	9,188	9,464	9,434	63.6	65.0	64.0	3.0	-0.3	-
3. 給与費、医薬品費等以外の費用	1,798	1,930	1,787	9.5	10.3	9.5	7.3	-7.4	-	1,674	1,759	1,697	11.6	12.1	11.5	5.1	-3.5	-
IV 損益差額(I+II-III)	422	50	315	2.2	0.3	1.7	-	-	-	1,038	777	993	7.2	5.3	6.7	-	-	-
施設数	64			-			-			482			-			-		
(参考)令和3年6月「賞与」の回答施設数	53			-			-			417			-			-		

備蓄割合 全体 (集計2)

(1施設当たり損益)

	無回答									全体								
	金額			構成比率			金額の伸び率			金額			構成比率			金額の伸び率		
	令和元年 6月	令和2年 6月	令和3年 6月	令和元年 6月	令和2年 6月	令和3年 6月	令和元年 令和2年	令和2年 令和3年	令和3年 令和2年	令和元年 6月	令和2年 6月	令和3年 6月	令和元年 6月	令和2年 6月	令和3年 6月	令和元年 令和2年	令和2年 令和3年	令和3年 令和2年
I 収益	千円 -	千円 -	千円 -	% -	% -	% -	% -	% -	% -	千円 15,008	千円 15,062	千円 15,246	% 99.5	% 99.5	% 99.4	% 0.4	% 1.2	% -
II 介護収益	-	-	-	-	-	-	-	-	-	68	79	86	0.5	0.5	0.6	16.2	8.9	-
III 費用	-	-	-	-	-	-	-	-	-	14,183	14,510	14,448	94.1	95.8	94.2	2.3	-0.4	-
1. 給与費	-	-	-	-	-	-	-	-	-	2,682	2,699	2,743	17.8	17.8	17.9	0.6	1.6	-
給与費(賞与を除く)	-	-	-	-	-	-	-	-	-	2,360	2,367	2,394	15.7	15.6	15.6	0.3	1.1	-
賞与(1月あたりの額)	-	-	-	-	-	-	-	-	-	322	332	349	2.1	2.2	2.3	3.1	5.1	-
2. 医薬品費等	-	-	-	-	-	-	-	-	-	9,734	9,989	9,969	64.6	66.0	65.0	2.6	-0.2	-
3. 給与費、医薬品費等以外の費用	-	-	-	-	-	-	-	-	-	1,768	1,823	1,737	11.7	12.0	11.3	3.1	-4.7	-
IV 損益差額(I+II-III)	-	-	-	-	-	-	-	-	-	893	631	884	5.9	4.2	5.8	-	-	-
施設数	0			-			-			558			-			-		
(参考)令和3年6月「賞与」の回答施設数	0			-			-			480			-			-		

(14) 保険薬局 調剤報酬等の算定状況別の損益状況

在宅患者訪問薬剤管理指導料の算定回数 個人 (集計2)

(1施設当たり損益)

	0回									1回～10回								
	金額			構成比率			金額の伸び率			金額			構成比率			金額の伸び率		
	令和元年 6月	令和2年 6月	令和3年 6月	令和元年 6月	令和2年 6月	令和3年 6月	令和元年 令和2年	令和2年 令和3年		令和元年 6月	令和2年 6月	令和3年 6月	令和元年 6月	令和2年 6月	令和3年 6月	令和元年 令和2年	令和2年 令和3年	
I 収益	千円 8,591	千円 8,490	千円 8,415	% 99.6	% 99.6	% 99.5	% -1.2	% -0.9		千円 -	千円 -	千円 -	% -	% -	% -	% -	% -	
II 介護収益	30	35	40	0.3	0.4	0.5	16.7	14.3		-	-	-	-	-	-	-	-	
III 費用	7,856	7,863	7,866	91.1	92.2	93.0	0.1	0.0		-	-	-	-	-	-	-	-	
1. 給与費	1,102	1,185	1,108	12.8	13.9	13.1	7.5	-6.5		-	-	-	-	-	-	-	-	
給与費(賞与を除く)	1,091	1,175	1,101	12.7	13.8	13.0	7.7	-6.3		-	-	-	-	-	-	-	-	
賞与(1月あたりの額)	11	10	7	0.1	0.1	0.1	-9.1	-30.0		-	-	-	-	-	-	-	-	
2. 医薬品費等	5,886	5,825	5,995	68.3	68.3	70.9	-1.0	2.9		-	-	-	-	-	-	-	-	
3. 給与費、医薬品費等以外の費用	869	854	763	10.1	10.0	9.0	-1.7	-10.7		-	-	-	-	-	-	-	-	
IV 損益差額(I+II-III)	765	662	590	8.9	7.8	7.0	-	-		-	-	-	-	-	-	-	-	
施設数	10			-			-			0			-			-		
(参考)令和3年6月「賞与」の回答施設数	8			-			-			0			-			-		

(注) 1. 構成比率は「I 収益」と「II 介護収益」を合算した金額に対する各収益科目、又は費用科目の割合である。(以下同様)

2. 令和3年6月における「賞与費」については、年間支給額が決定している施設のみ平均値であり、令和3年6月における「III 医薬・介護費用」、「1. 給与費」及び「IV 損益差額(I+II-III)」の金額については、当該平均値と上記各数値の合算により算出している。

なお、令和元年6月及び令和2年6月における「III 医薬・介護費用」、「1. 給与費」及び「IV 損益差額(I+II-III)」の金額については、各施設ごとの平均値を示したものである。(以下同様)

3. 各年6月の日祭日、土曜日、木曜日の日数は以下のとおり。

令和元年6月 日祭日5日、土曜日5日、木曜日4日

令和2年6月 日祭日4日、土曜日4日、木曜日4日

令和3年6月 日祭日4日、土曜日4日、木曜日4日

4. 月次の集計については、年度調査に比べて、対象月における季節や個別の要因等の影響を受けやすいことに留意

在宅患者訪問薬剤管理指導料の算定回数 個人 (集計2)

(1施設当たり損益)

	11回～20回									21回以上								
	金額			構成比率			金額の伸び率			金額			構成比率			金額の伸び率		
	令和元年 6月	令和2年 6月	令和3年 6月	令和元年 6月	令和2年 6月	令和3年 6月	令和元年 令和2年	令和2年 令和3年		令和元年 6月	令和2年 6月	令和3年 6月	令和元年 6月	令和2年 6月	令和3年 6月	令和元年 令和2年	令和2年 令和3年	
I 収益	千円 -	千円 -	千円 -	% -	% -	% -	% -	% -		千円 -	千円 -	千円 -	% -	% -	% -	% -	% -	
II 介護収益	-	-	-	-	-	-	-	-		-	-	-	-	-	-	-	-	
III 費用	-	-	-	-	-	-	-	-		-	-	-	-	-	-	-	-	
1. 給与費	-	-	-	-	-	-	-	-		-	-	-	-	-	-	-	-	
給与費(賞与を除く)	-	-	-	-	-	-	-	-		-	-	-	-	-	-	-	-	
賞与(1月あたりの額)	-	-	-	-	-	-	-	-		-	-	-	-	-	-	-	-	
2. 医薬品費等	-	-	-	-	-	-	-	-		-	-	-	-	-	-	-	-	
3. 給与費、医薬品費等以外の費用	-	-	-	-	-	-	-	-		-	-	-	-	-	-	-	-	
IV 損益差額(I+II-III)	-	-	-	-	-	-	-	-		-	-	-	-	-	-	-	-	
施設数	0			-			-			0			-			-		
(参考)令和3年6月「賞与」の回答施設数	0			-			-			0			-			-		

在宅患者訪問薬剤管理指導料の算定回数 個人（集計2）

（1施設当たり損益）

	無回答									全体								
	金額			構成比率			金額の伸び率			金額			構成比率			金額の伸び率		
	令和元年 6月	令和2年 6月	令和3年 6月	令和元年 6月	令和2年 6月	令和3年 6月	令和元年 令和2年	令和2年 令和3年	令和元年 6月	令和2年 6月	令和3年 6月	令和元年 6月	令和2年 6月	令和3年 6月	令和元年 令和2年	令和2年 令和3年		
I 収益	千円 -	千円 -	千円 -	% -	% -	% -	% -	% -	千円 8,591	千円 8,490	千円 8,415	% 99.6	% 99.6	% 99.5	% -1.2	% -0.9		
II 介護収益	-	-	-	-	-	-	-	-	30	35	40	0.3	0.4	0.5	16.7	14.3		
III 費用	-	-	-	-	-	-	-	-	7,856	7,863	7,866	91.1	92.2	93.0	0.1	0.0		
1. 給与費	-	-	-	-	-	-	-	-	1,102	1,185	1,108	12.8	13.9	13.1	7.5	-6.5		
給与費(賞与を除く)	-	-	-	-	-	-	-	-	1,091	1,175	1,101	12.7	13.8	13.0	7.7	-6.3		
賞与(1月あたりの額)	-	-	-	-	-	-	-	-	11	10	7	0.1	0.1	0.1	-9.1	-30.0		
2. 医薬品費等	-	-	-	-	-	-	-	-	5,886	5,825	5,995	68.3	68.3	70.9	-1.0	2.9		
3. 給与費、医薬品費等以外の費用	-	-	-	-	-	-	-	-	869	854	763	10.1	10.0	9.0	-1.7	-10.7		
IV 損益差額(I + II - III)	-	-	-	-	-	-	-	-	765	662	590	8.9	7.8	7.0	-	-		
施設数	0			-			-			10			-			-		
(参考)令和3年6月「賞与」の回答施設数	0			-			-			8			-			-		

在宅患者訪問薬剤管理指導料の算定回数 法人（集計2）

（1施設当たり損益）

	0回									1回～10回								
	金額			構成比率			金額の伸び率			金額			構成比率			金額の伸び率		
	令和元年 6月	令和2年 6月	令和3年 6月	令和元年 6月	令和2年 6月	令和3年 6月	令和元年 令和2年	令和2年 令和3年		令和元年 6月	令和2年 6月	令和3年 6月	令和元年 6月	令和2年 6月	令和3年 6月	令和元年 令和2年	令和2年 令和3年	
I 収益	千円 12,583	千円 12,512	千円 12,565	% 99.7	% 99.6	% 99.6	% -0.6	% 0.4		千円 19,801	千円 19,645	千円 20,259	% 99.5	% 99.7	% 99.6	% -0.8	% 3.1	
II 介護収益	36	46	49	0.3	0.4	0.4	27.8	6.5		99	67	78	0.5	0.3	0.4	-32.3	16.4	
III 費用	12,032	12,315	12,089	95.3	98.1	95.8	2.4	-1.8		17,992	18,319	19,071	90.4	92.9	93.8	1.8	4.1	
1. 給与費	2,407	2,425	2,466	19.1	19.3	19.5	0.7	1.7		3,078	3,182	3,376	15.5	16.1	16.6	3.4	6.1	
給与費(賞与を除く)	2,135	2,144	2,159	16.9	17.1	17.1	0.4	0.7		2,593	2,638	2,848	13.0	13.4	14.0	1.7	8.0	
賞与(1月あたりの額)	273	281	307	2.2	2.2	2.4	2.9	9.3		484	544	529	2.4	2.8	2.6	12.4	-2.8	
2. 医薬品費等	8,023	8,252	8,047	63.6	65.7	63.8	2.9	-2.5		13,168	13,245	13,794	66.2	67.2	67.8	0.6	4.1	
3. 給与費、医薬品費等以外の費用	1,601	1,638	1,577	12.7	13.0	12.5	2.3	-3.7		1,746	1,892	1,901	8.8	9.6	9.3	8.4	0.5	
IV 損益差額(I+II-III)	587	242	525	4.7	1.9	4.2	-	-		1,908	1,393	1,266	9.6	7.1	6.2	-	-	
施設数	372			-			-			53			-			-		
(参考)令和3年6月「賞与」の回答施設数	313			-			-			47			-			-		

在宅患者訪問薬剤管理指導料の算定回数 法人（集計2）

（1施設当たり損益）

	11回～20回									21回以上								
	金額			構成比率			金額の伸び率			金額			構成比率			金額の伸び率		
	令和元年 6月	令和2年 6月	令和3年 6月	令和元年 6月	令和2年 6月	令和3年 6月	令和元年 令和2年	令和2年 令和3年		令和元年 6月	令和2年 6月	令和3年 6月	令和元年 6月	令和2年 6月	令和3年 6月	令和元年 令和2年	令和2年 令和3年	
I 収益	千円 17,399	千円 17,733	千円 17,814	% 99.6	% 99.4	% 99.4	% 1.9	% 0.5		千円 23,287	千円 23,972	千円 24,630	% 99.1	% 99.0	% 98.9	% 2.9	% 2.7	
II 介護収益	77	110	112	0.4	0.6	0.6	42.9	1.8		212	249	279	0.9	1.0	1.1	17.5	12.0	
III 費用	16,771	17,145	17,020	96.0	96.1	94.9	2.2	-0.7		21,605	22,177	22,384	91.9	91.6	89.9	2.6	0.9	
1. 給与費	3,094	3,042	2,990	17.7	17.0	16.7	-1.7	-1.7		3,744	3,733	3,752	15.9	15.4	15.1	-0.3	0.5	
給与費(賞与を除く)	2,654	2,613	2,574	15.2	14.6	14.4	-1.5	-1.5		3,328	3,320	3,336	14.2	13.7	13.4	-0.2	0.5	
賞与(1月あたりの額)	440	429	416	2.5	2.4	2.3	-2.5	-3.0		416	413	416	1.8	1.7	1.7	-0.7	0.7	
2. 医薬品費等	11,799	11,974	12,085	67.5	67.1	67.4	1.5	0.9		15,160	15,793	16,195	64.5	65.2	65.0	4.2	2.5	
3. 給与費、医薬品費等以外の費用	1,878	2,129	1,945	10.7	11.9	10.9	13.4	-8.6		2,702	2,652	2,437	11.5	10.9	9.8	-1.9	-8.1	
IV 損益差額(I+II-III)	706	698	905	4.0	3.9	5.0	-	-		1,894	2,043	2,525	8.1	8.4	10.1	-	-	
施設数	52			-			-			71			-			-		
(参考)令和3年6月「賞与」の回答施設数	46			-			-			66			-			-		



在宅患者訪問薬剤管理指導料の算定回数 法人（集計2）

（1施設当たり損益）

	無回答									全体								
	金額			構成比率			金額の伸び率			金額			構成比率			金額の伸び率		
	令和元年 6月	令和2年 6月	令和3年 6月	令和元年 6月	令和2年 6月	令和3年 6月	令和元年 令和2年	令和2年 令和3年	令和元年 令和2年	令和元年 6月	令和2年 6月	令和3年 6月	令和元年 6月	令和2年 6月	令和3年 6月	令和元年 令和2年	令和2年 令和3年	
	千円	千円	千円	%	%	%	%	%	千円	千円	千円	%	%	%	%	%		
I 収益	—	—	—	—	—	—	—	—	15,125	15,182	15,370	99.5	99.5	99.4	0.4	1.2		
II 介護収益	—	—	—	—	—	—	—	—	69	80	87	0.5	0.5	0.6	15.9	8.8		
III 費用	—	—	—	—	—	—	—	—	14,298	14,632	14,568	94.1	95.9	94.2	2.3	-0.4		
1. 給与費	—	—	—	—	—	—	—	—	2,710	2,726	2,772	17.8	17.9	17.9	0.6	1.7		
給与費(賞与を除く)	—	—	—	—	—	—	—	—	2,383	2,389	2,417	15.7	15.7	15.6	0.3	1.2		
賞与(1月あたりの額)	—	—	—	—	—	—	—	—	328	338	355	2.2	2.2	2.3	3.0	5.0		
2. 医薬品費等	—	—	—	—	—	—	—	—	9,804	10,065	10,041	64.5	65.9	65.0	2.7	-0.2		
3. 給与費、医薬品費等以外の費用	—	—	—	—	—	—	—	—	1,784	1,840	1,754	11.7	12.1	11.3	3.1	-4.7		
IV 損益差額(I + II - III)	—	—	—	—	—	—	—	—	895	630	890	5.9	4.1	5.8	—	—		
施設数	0			—	—	—	—	—	548			—	—	—	—	—		
(参考)令和3年6月「賞与」の回答施設数	0			—	—	—	—	—	472			—	—	—	—	—		

在宅患者訪問薬剤管理指導料の算定回数 全体（集計2）

（1施設当たり損益）

	0回									1回～10回								
	金額			構成比率			金額の伸び率			金額			構成比率			金額の伸び率		
	令和元年 6月	令和2年 6月	令和3年 6月	令和元年 6月	令和2年 6月	令和3年 6月	令和元年 令和2年	令和2年 令和3年		令和元年 6月	令和2年 6月	令和3年 6月	令和元年 6月	令和2年 6月	令和3年 6月	令和元年 令和2年	令和2年 令和3年	
I 収益	千円 12,479	千円 12,406	千円 12,456	% 99.7	% 99.6	% 99.6	% -0.6	% 0.4		千円 19,801	千円 19,645	千円 20,259	% 99.5	% 99.7	% 99.6	% -0.8	% 3.1	
II 介護収益	36	45	49	0.3	0.4	0.4	25.0	8.9		99	67	78	0.5	0.3	0.4	-32.3	16.4	
III 費用	11,923	12,198	11,979	95.3	98.0	95.8	2.3	-1.8		17,992	18,319	19,071	90.4	92.9	93.8	1.8	4.1	
1. 給与費	2,373	2,393	2,430	19.0	19.2	19.4	0.8	1.5		3,078	3,182	3,376	15.5	16.1	16.6	3.4	6.1	
給与費(賞与を除く)	2,107	2,119	2,131	16.8	17.0	17.0	0.6	0.6		2,593	2,638	2,848	13.0	13.4	14.0	1.7	8.0	
賞与(1月あたりの額)	266	274	300	2.1	2.2	2.4	3.0	9.5		484	544	529	2.4	2.8	2.6	12.4	-2.8	
2. 医薬品費等	7,967	8,188	7,993	63.7	65.8	63.9	2.8	-2.4		13,168	13,245	13,794	66.2	67.2	67.8	0.6	4.1	
3. 給与費、医薬品費等以外の費用	1,582	1,617	1,555	12.6	13.0	12.4	2.2	-3.8		1,746	1,892	1,901	8.8	9.6	9.3	8.4	0.5	
IV 損益差額(I+II-III)	592	253	526	4.7	2.0	4.2	-	-		1,908	1,393	1,266	9.6	7.1	6.2	-	-	
施設数	382			-			-			53			-			-		
(参考)令和3年6月「賞与」の回答施設数	321			-			-			47			-			-		

(注)「全体」とは、個人と法人を単純集計したもの。

個人立の保険薬局の「損益差額」と法人立の保険薬局の「損益差額」では性質に異なる部分もあるものの、便宜上、これらを足し合わせて機械的に算出したものであることに留意。(以下同様)

在宅患者訪問薬剤管理指導料の算定回数 全体（集計2）

（1施設当たり損益）

	11回～20回									21回以上								
	金額			構成比率			金額の伸び率			金額			構成比率			金額の伸び率		
	令和元年 6月	令和2年 6月	令和3年 6月	令和元年 6月	令和2年 6月	令和3年 6月	令和元年 令和2年	令和2年 令和3年		令和元年 6月	令和2年 6月	令和3年 6月	令和元年 6月	令和2年 6月	令和3年 6月	令和元年 令和2年	令和2年 令和3年	
I 収益	千円 17,399	千円 17,733	千円 17,814	% 99.6	% 99.4	% 99.4	% 1.9	% 0.5		千円 23,287	千円 23,972	千円 24,630	% 99.1	% 99.0	% 98.9	% 2.9	% 2.7	
II 介護収益	77	110	112	0.4	0.6	0.6	42.9	1.8		212	249	279	0.9	1.0	1.1	17.5	12.0	
III 費用	16,771	17,145	17,020	96.0	96.1	94.9	2.2	-0.7		21,605	22,177	22,384	91.9	91.6	89.9	2.6	0.9	
1. 給与費	3,094	3,042	2,990	17.7	17.0	16.7	-1.7	-1.7		3,744	3,733	3,752	15.9	15.4	15.1	-0.3	0.5	
給与費(賞与を除く)	2,654	2,613	2,574	15.2	14.6	14.4	-1.5	-1.5		3,328	3,320	3,336	14.2	13.7	13.4	-0.2	0.5	
賞与(1月あたりの額)	440	429	416	2.5	2.4	2.3	-2.5	-3.0		416	413	416	1.8	1.7	1.7	-0.7	0.7	
2. 医薬品費等	11,799	11,974	12,085	67.5	67.1	67.4	1.5	0.9		15,160	15,793	16,195	64.5	65.2	65.0	4.2	2.5	
3. 給与費、医薬品費等以外の費用	1,878	2,129	1,945	10.7	11.9	10.9	13.4	-8.6		2,702	2,652	2,437	11.5	10.9	9.8	-1.9	-8.1	
IV 損益差額(I+II-III)	706	698	905	4.0	3.9	5.0	-	-		1,894	2,043	2,525	8.1	8.4	10.1	-	-	
施設数	52			-			-			71			-			-		
(参考)令和3年6月「賞与」の回答施設数	46			-			-			66			-			-		

在宅患者訪問薬剤管理指導料の算定回数 全体（集計2）

（1施設当たり損益）

	無回答									全体								
	金額			構成比率			金額の伸び率			金額			構成比率			金額の伸び率		
	令和元年 6月	令和2年 6月	令和3年 6月	令和元年 6月	令和2年 6月	令和3年 6月	令和元年 令和2年	令和2年 令和3年		令和元年 6月	令和2年 6月	令和3年 6月	令和元年 6月	令和2年 6月	令和3年 6月	令和元年 令和2年	令和2年 令和3年	
I 収益	千円	千円	千円	%	%	%	%	%	千円	千円	千円	%	%	%	%	%		
	-	-	-	-	-	-	-	-	15,008	15,062	15,246	99.5	99.5	99.4	0.4	1.2		
II 介護収益	-	-	-	-	-	-	-	-	68	79	86	0.5	0.5	0.6	16.2	8.9		
III 費用	-	-	-	-	-	-	-	-	14,183	14,510	14,448	94.1	95.8	94.2	2.3	-0.4		
1. 給与費	-	-	-	-	-	-	-	-	2,682	2,699	2,743	17.8	17.8	17.9	0.6	1.6		
給与費(賞与を除く)	-	-	-	-	-	-	-	-	2,360	2,367	2,394	15.7	15.6	15.6	0.3	1.1		
賞与(1月あたりの額)	-	-	-	-	-	-	-	-	322	332	349	2.1	2.2	2.3	3.1	5.1		
2. 医薬品費等	-	-	-	-	-	-	-	-	9,734	9,989	9,969	64.6	66.0	65.0	2.6	-0.2		
3. 給与費、医薬品費等以外の費用	-	-	-	-	-	-	-	-	1,768	1,823	1,737	11.7	12.0	11.3	3.1	-4.7		
IV 損益差額(I + II - III)	-	-	-	-	-	-	-	-	893	631	884	5.9	4.2	5.8	-	-		
施設数	0			-	-	-	-	-	558			-	-	-	-	-	-	
(参考)令和3年6月「賞与」の回答施設数	0			-	-	-	-	-	480			-	-	-	-	-	-	

居宅療養管理指導費(介護保険)の算定回数 個人 (集計2)

(1施設当たり損益)

	0回									1回～10回								
	金額			構成比率			金額の伸び率			金額			構成比率			金額の伸び率		
	令和元年 6月	令和2年 6月	令和3年 6月	令和元年 6月	令和2年 6月	令和3年 6月	令和元年 令和2年	令和2年 令和3年		令和元年 6月	令和2年 6月	令和3年 6月	令和元年 6月	令和2年 6月	令和3年 6月	令和元年 令和2年	令和2年 令和3年	
I 収益	千円 6,615	千円 6,178	千円 5,544	% 100.0	% 100.0	% 100.0	% -6.6	% -10.3		千円 -	千円 -	千円 -	% -	% -	% -	% -	% -	
II 介護収益	0	0	0	0.0	0.0	0.0	-	-		-	-	-	-	-	-	-	-	
III 費用	5,618	5,601	5,366	84.9	90.7	96.8	-0.3	-4.2		-	-	-	-	-	-	-	-	
1. 給与費	931	1,012	1,021	14.1	16.4	18.4	8.7	0.9		-	-	-	-	-	-	-	-	
給与費(賞与を除く)	916	998	1,010	13.8	16.2	18.2	9.0	1.2		-	-	-	-	-	-	-	-	
賞与(1月あたりの額)	16	14	11	0.2	0.2	0.2	-12.5	-21.4		-	-	-	-	-	-	-	-	
2. 医薬品費等	4,215	4,034	3,770	63.7	65.3	68.0	-4.3	-6.5		-	-	-	-	-	-	-	-	
3. 給与費、医薬品費等以外の費用	471	554	575	7.1	9.0	10.4	17.6	3.8		-	-	-	-	-	-	-	-	
IV 損益差額(I+II-III)	998	577	178	15.1	9.3	3.2	-	-		-	-	-	-	-	-	-	-	
施設数	7			-			-			0			-			-		
(参考)令和3年6月「賞与」の回答施設数	5			-			-			0			-			-		

居宅療養管理指導費(介護保険)の算定回数 個人 (集計2)

(1施設当たり損益)

	11回～20回									21回以上								
	金額			構成比率			金額の伸び率			金額			構成比率			金額の伸び率		
	令和元年 6月	令和2年 6月	令和3年 6月	令和元年 6月	令和2年 6月	令和3年 6月	令和元年 令和2年	令和2年 令和3年		令和元年 6月	令和2年 6月	令和3年 6月	令和元年 6月	令和2年 6月	令和3年 6月	令和元年 令和2年	令和2年 令和3年	
I 収益	千円 -	千円 -	千円 -	% -	% -	% -	% -	% -		千円 13,202	千円 13,885	千円 15,114	% 99.3	% 99.2	% 99.1	% 5.2	% 8.9	
II 介護収益	-	-	-	-	-	-	-	-		100	117	134	0.8	0.8	0.9	17.0	14.5	
III 費用	-	-	-	-	-	-	-	-		13,080	13,143	13,701	98.3	93.9	89.9	0.5	4.2	
1. 給与費	-	-	-	-	-	-	-	-		1,500	1,586	1,313	11.3	11.3	8.6	5.7	-17.2	
給与費(賞与を除く)	-	-	-	-	-	-	-	-		1,500	1,586	1,313	11.3	11.3	8.6	5.7	-17.2	
賞与(1月あたりの額)	-	-	-	-	-	-	-	-		0	0	0	0.0	0.0	0.0	-	-	
2. 医薬品費等	-	-	-	-	-	-	-	-		9,783	10,004	11,186	73.5	71.4	73.4	2.3	11.8	
3. 給与費、医薬品費等以外の費用	-	-	-	-	-	-	-	-		1,797	1,552	1,202	13.5	11.1	7.9	-13.6	-22.6	
IV 損益差額(I+II-III)	-	-	-	-	-	-	-	-		222	860	1,547	1.7	6.1	10.1	-	-	
施設数	0			-			-			3			-			-		
(参考)令和3年6月「賞与」の回答施設数	0			-			-			3			-			-		

居宅療養管理指導費(介護保険)の算定回数 個人 (集計2)

(1施設当たり損益)

	無回答									全体							
	金額			構成比率			金額の伸び率			金額			構成比率			金額の伸び率	
	令和元年 6月	令和2年 6月	令和3年 6月	令和元年 6月	令和2年 6月	令和3年 6月	令和元年 令和2年	令和2年 令和3年		令和元年 6月	令和2年 6月	令和3年 6月	令和元年 6月	令和2年 6月	令和3年 6月	令和元年 令和2年	令和2年 令和3年
	千円	千円	千円	%	%	%	%	%	千円	千円	千円	%	%	%	%	%	
I 収益	—	—	—	—	—	—	—	—	8,591	8,490	8,415	99.6	99.6	99.5	-1.2	-0.9	
II 介護収益	—	—	—	—	—	—	—	—	30	35	40	0.3	0.4	0.5	16.7	14.3	
III 費用	—	—	—	—	—	—	—	—	7,856	7,863	7,866	91.1	92.2	93.0	0.1	0.0	
1. 給与費	—	—	—	—	—	—	—	—	1,102	1,185	1,108	12.8	13.9	13.1	7.5	-6.5	
給与費(賞与を除く)	—	—	—	—	—	—	—	—	1,091	1,175	1,101	12.7	13.8	13.0	7.7	-6.3	
賞与(1月あたりの額)	—	—	—	—	—	—	—	—	11	10	7	0.1	0.1	0.1	-9.1	-30.0	
2. 医薬品費等	—	—	—	—	—	—	—	—	5,886	5,825	5,995	68.3	68.3	70.9	-1.0	2.9	
3. 給与費、医薬品費等以外の費用	—	—	—	—	—	—	—	—	869	854	763	10.1	10.0	9.0	-1.7	-10.7	
IV 損益差額(I+II-III)	—	—	—	—	—	—	—	—	765	662	590	8.9	7.8	7.0	—	—	
施設数	0			—	—	—	—	—	10			—	—	—	—	—	
(参考)令和3年6月「賞与」の回答施設数	0			—	—	—	—	—	8			—	—	—	—	—	

居宅療養管理指導費(介護保険)の算定回数 法人 (集計2)

(1施設当たり損益)

	0回									1回～10回								
	金額			構成比率			金額の伸び率			金額			構成比率			金額の伸び率		
	令和元年 6月	令和2年 6月	令和3年 6月	令和元年 6月	令和2年 6月	令和3年 6月	令和元年 令和2年	令和2年 令和3年		令和元年 6月	令和2年 6月	令和3年 6月	令和元年 6月	令和2年 6月	令和3年 6月	令和元年 令和2年	令和2年 令和3年	
I 収益	千円 12,306	千円 12,230	千円 12,358	% 100.0	% 100.0	% 100.0	% -0.6	% 1.0		千円 12,870	千円 12,515	千円 13,268	% 100.0	% 99.9	% 99.9	% -2.8	% 6.0	
II 介護収益	1	1	1	0.0	0.0	0.0	0.0	0.0		5	8	13	0.0	0.1	0.1	60.0	62.5	
III 費用	12,033	12,475	12,205	97.8	102.0	98.8	3.7	-2.2		11,255	11,248	11,366	87.4	89.8	85.6	-0.1	1.0	
1. 給与費	2,356	2,439	2,448	19.1	19.9	19.8	3.5	0.4		2,477	2,422	2,324	19.2	19.3	17.5	-2.2	-4.0	
給与費(賞与を除く)	2,113	2,178	2,188	17.2	17.8	17.7	3.1	0.5		2,164	2,087	2,039	16.8	16.7	15.4	-3.6	-2.3	
賞与(1月あたりの額)	243	260	259	2.0	2.1	2.1	7.0	-0.4		313	336	284	2.4	2.7	2.1	7.3	-15.5	
2. 医薬品費等	8,137	8,478	8,370	66.1	69.3	67.7	4.2	-1.3		7,354	7,388	7,769	57.1	59.0	58.5	0.5	5.2	
3. 給与費、医薬品費等以外の費用	1,541	1,559	1,387	12.5	12.7	11.2	1.2	-11.0		1,424	1,438	1,273	11.1	11.5	9.6	1.0	-11.5	
IV 損益差額(I+II-III)	273	-244	154	2.2	-2.0	1.2	-	-		1,620	1,276	1,914	12.6	10.2	14.4	-	-	
施設数	196			-			-			34			-			-		
(参考)令和3年6月「賞与」の回答施設数	154			-			-			30			-			-		

居宅療養管理指導費(介護保険)の算定回数 法人 (集計2)

(1施設当たり損益)

	11回～20回									21回以上								
	金額			構成比率			金額の伸び率			金額			構成比率			金額の伸び率		
	令和元年 6月	令和2年 6月	令和3年 6月	令和元年 6月	令和2年 6月	令和3年 6月	令和元年 令和2年	令和2年 令和3年		令和元年 6月	令和2年 6月	令和3年 6月	令和元年 6月	令和2年 6月	令和3年 6月	令和元年 令和2年	令和2年 令和3年	
I 収益	千円 15,812	千円 15,993	千円 16,539	% 100.0	% 100.0	% 100.0	% 1.1	% 3.4		千円 17,311	千円 17,494	千円 17,599	% 99.2	% 99.1	% 99.0	% 1.1	% 0.6	
II 介護収益	4	5	7	0.0	0.0	0.0	25.0	40.0		136	158	171	0.8	0.9	1.0	16.2	8.2	
III 費用	14,834	15,213	15,343	93.8	95.1	92.7	2.6	0.9		16,210	16,501	16,522	92.9	93.5	93.0	1.8	0.1	
1. 給与費	2,641	2,557	2,572	16.7	16.0	15.5	-3.2	0.6		3,004	2,997	3,083	17.2	17.0	17.3	-0.2	2.9	
給与費(賞与を除く)	2,334	2,228	2,215	14.8	13.9	13.4	-4.5	-0.6		2,611	2,602	2,660	15.0	14.7	15.0	-0.3	2.2	
賞与(1月あたりの額)	307	329	356	1.9	2.1	2.2	7.2	8.2		394	395	423	2.3	2.2	2.4	0.3	7.1	
2. 医薬品費等	10,597	10,780	10,908	67.0	67.4	65.9	1.7	1.2		11,173	11,418	11,380	64.0	64.7	64.0	2.2	-0.3	
3. 給与費、医薬品費等以外の費用	1,596	1,876	1,864	10.1	11.7	11.3	17.5	-0.6		2,033	2,086	2,060	11.7	11.8	11.6	2.6	-1.2	
IV 損益差額(I+II-III)	982	784	1,203	6.2	4.9	7.3	-	-		1,237	1,150	1,248	7.1	6.5	7.0	-	-	
施設数	44			-			-			274			-			-		
(参考)令和3年6月「賞与」の回答施設数	41			-			-			247			-			-		

居宅療養管理指導費(介護保険)の算定回数 法人 (集計2)

(1施設当たり損益)

	無回答									全体							
	金額			構成比率			金額の伸び率			金額			構成比率			金額の伸び率	
	令和元年 6月	令和2年 6月	令和3年 6月	令和元年 6月	令和2年 6月	令和3年 6月	令和元年 令和2年	令和2年 令和3年		令和元年 6月	令和2年 6月	令和3年 6月	令和元年 6月	令和2年 6月	令和3年 6月	令和元年 令和2年	令和2年 令和3年
	千円	千円	千円	%	%	%	%	%	千円	千円	千円	%	%	%	%	%	
I 収益	—	—	—	—	—	—	—	—	15,125	15,182	15,370	99.5	99.5	99.4	0.4	1.2	
II 介護収益	—	—	—	—	—	—	—	—	69	80	87	0.5	0.5	0.6	15.9	8.8	
III 費用	—	—	—	—	—	—	—	—	14,298	14,632	14,568	94.1	95.9	94.2	2.3	-0.4	
1. 給与費	—	—	—	—	—	—	—	—	2,710	2,726	2,772	17.8	17.9	17.9	0.6	1.7	
給与費(賞与を除く)	—	—	—	—	—	—	—	—	2,383	2,389	2,417	15.7	15.7	15.6	0.3	1.2	
賞与(1月あたりの額)	—	—	—	—	—	—	—	—	328	338	355	2.2	2.2	2.3	3.0	5.0	
2. 医薬品費等	—	—	—	—	—	—	—	—	9,804	10,065	10,041	64.5	65.9	65.0	2.7	-0.2	
3. 給与費、医薬品費等以外の費用	—	—	—	—	—	—	—	—	1,784	1,840	1,754	11.7	12.1	11.3	3.1	-4.7	
IV 損益差額(I+II-III)	—	—	—	—	—	—	—	—	895	630	890	5.9	4.1	5.8	—	—	
施設数	0			—	—	—	—	—	548			—	—	—	—	—	
(参考)令和3年6月「賞与」の回答施設数	0			—	—	—	—	—	472			—	—	—	—	—	

居宅療養管理指導費(介護保険)の算定回数 全体 (集計2)

(1施設当たり損益)

	0回									1回～10回								
	金額			構成比率			金額の伸び率			金額			構成比率			金額の伸び率		
	令和元年 6月	令和2年 6月	令和3年 6月	令和元年 6月	令和2年 6月	令和3年 6月	令和元年 令和2年	令和2年 令和3年		令和元年 6月	令和2年 6月	令和3年 6月	令和元年 6月	令和2年 6月	令和3年 6月	令和元年 令和2年	令和2年 令和3年	
I 収益	千円 12,110	千円 12,021	千円 12,123	% 100.0	% 100.0	% 100.0	% -0.7	% 0.8		千円 12,870	千円 12,515	千円 13,268	% 100.0	% 99.9	% 99.9	% -2.8	% 6.0	
II 介護収益	1	1	1	0.0	0.0	0.0	0.0	0.0		5	8	13	0.0	0.1	0.1	60.0	62.5	
III 費用	11,812	12,238	11,970	97.5	101.8	98.7	3.6	-2.2		11,255	11,248	11,366	87.4	89.8	85.6	-0.1	1.0	
1. 給与費	2,307	2,389	2,399	19.0	19.9	19.8	3.6	0.4		2,477	2,422	2,324	19.2	19.3	17.5	-2.2	-4.0	
給与費(賞与を除く)	2,072	2,138	2,148	17.1	17.8	17.7	3.2	0.5		2,164	2,087	2,039	16.8	16.7	15.4	-3.6	-2.3	
賞与(1月あたりの額)	235	252	252	1.9	2.1	2.1	7.2	0.0		313	336	284	2.4	2.7	2.1	7.3	-15.5	
2. 医薬品費等	8,002	8,324	8,212	66.1	69.2	67.7	4.0	-1.3		7,354	7,388	7,769	57.1	59.0	58.5	0.5	5.2	
3. 給与費、医薬品費等以外の費用	1,504	1,524	1,359	12.4	12.7	11.2	1.3	-10.8		1,424	1,438	1,273	11.1	11.5	9.6	1.0	-11.5	
IV 損益差額(I+II-III)	298	-215	155	2.5	-1.8	1.3	-	-		1,620	1,276	1,914	12.6	10.2	14.4	-	-	
施設数	203			-			-			34			-			-		
(参考)令和3年6月「賞与」の回答施設数	159			-			-			30			-			-		

居宅療養管理指導費(介護保険)の算定回数 全体 (集計2)

(1施設当たり損益)

	11回～20回									21回以上								
	金額			構成比率			金額の伸び率			金額			構成比率			金額の伸び率		
	令和元年 6月	令和2年 6月	令和3年 6月	令和元年 6月	令和2年 6月	令和3年 6月	令和元年 令和2年	令和2年 令和3年		令和元年 6月	令和2年 6月	令和3年 6月	令和元年 6月	令和2年 6月	令和3年 6月	令和元年 令和2年	令和2年 令和3年	
I 収益	千円 15,812	千円 15,993	千円 16,539	% 100.0	% 100.0	% 100.0	% 1.1	% 3.4		千円 17,266	千円 17,455	千円 17,572	% 99.2	% 99.1	% 99.0	% 1.1	% 0.7	
II 介護収益	4	5	7	0.0	0.0	0.0	25.0	40.0		135	157	171	0.8	0.9	1.0	16.3	8.9	
III 費用	14,834	15,213	15,343	93.8	95.1	92.7	2.6	0.9		16,176	16,465	16,491	93.0	93.5	92.9	1.8	0.2	
1. 給与費	2,641	2,557	2,572	16.7	16.0	15.5	-3.2	0.6		2,988	2,982	3,063	17.2	16.9	17.3	-0.2	2.7	
給与費(賞与を除く)	2,334	2,228	2,215	14.8	13.9	13.4	-4.5	-0.6		2,599	2,591	2,646	14.9	14.7	14.9	-0.3	2.1	
賞与(1月あたりの額)	307	329	356	1.9	2.1	2.2	7.2	8.2		389	391	418	2.2	2.2	2.4	0.5	6.9	
2. 医薬品費等	10,597	10,780	10,908	67.0	67.4	65.9	1.7	1.2		11,158	11,402	11,377	64.1	64.7	64.1	2.2	-0.2	
3. 給与費、医薬品費等以外の費用	1,596	1,876	1,864	10.1	11.7	11.3	17.5	-0.6		2,030	2,081	2,050	11.7	11.8	11.6	2.5	-1.5	
IV 損益差額(I+II-III)	982	784	1,203	6.2	4.9	7.3	-	-		1,226	1,147	1,251	7.0	6.5	7.1	-	-	
施設数	44			-			-			277			-			-		
(参考)令和3年6月「賞与」の回答施設数	41			-			-			250			-			-		



居宅療養管理指導費(介護保険)の算定回数 全体 (集計2)

(1施設当たり損益)

	無回答									全体							
	金額			構成比率			金額の伸び率			金額			構成比率			金額の伸び率	
	令和元年 6月	令和2年 6月	令和3年 6月	令和元年 6月	令和2年 6月	令和3年 6月	令和元年 令和2年	令和2年 令和3年		令和元年 6月	令和2年 6月	令和3年 6月	令和元年 6月	令和2年 6月	令和3年 6月	令和元年 令和2年	令和2年 令和3年
	千円	千円	千円	%	%	%	%	%	千円	千円	千円	%	%	%	%	%	
I 収益	—	—	—	—	—	—	—	—	15,008	15,062	15,246	99.5	99.5	99.4	0.4	1.2	
II 介護収益	—	—	—	—	—	—	—	—	68	79	86	0.5	0.5	0.6	16.2	8.9	
III 費用	—	—	—	—	—	—	—	—	14,183	14,510	14,448	94.1	95.8	94.2	2.3	-0.4	
1. 給与費	—	—	—	—	—	—	—	—	2,682	2,699	2,743	17.8	17.8	17.9	0.6	1.6	
給与費(賞与を除く)	—	—	—	—	—	—	—	—	2,360	2,367	2,394	15.7	15.6	15.6	0.3	1.1	
賞与(1月あたりの額)	—	—	—	—	—	—	—	—	322	332	349	2.1	2.2	2.3	3.1	5.1	
2. 医薬品費等	—	—	—	—	—	—	—	—	9,734	9,989	9,969	64.6	66.0	65.0	2.6	-0.2	
3. 給与費、医薬品費等以外の費用	—	—	—	—	—	—	—	—	1,768	1,823	1,737	11.7	12.0	11.3	3.1	-4.7	
IV 損益差額(I+II-III)	—	—	—	—	—	—	—	—	893	631	884	5.9	4.2	5.8	—	—	
施設数	0			—	—	—	—	—	558			—	—	—	—	—	
(参考)令和3年6月「賞与」の回答施設数	0			—	—	—	—	—	480			—	—	—	—	—	

(15) 保険薬局 店舗数別の損益状況

同一グループの保険調剤を行っている店舗数 法人 (集計2)

(1施設当たり損益)

	1店舗									2~5店舗								
	金額			構成比率			金額の伸び率			金額			構成比率			金額の伸び率		
	令和元年 6月	令和2年 6月	令和3年 6月	令和元年 6月	令和2年 6月	令和3年 6月	令和元年 令和2年	令和2年 令和3年	令和3年	令和元年 6月	令和2年 6月	令和3年 6月	令和元年 6月	令和2年 6月	令和3年 6月	令和元年 令和2年	令和2年 令和3年	令和3年
I 収益	千円 13,580	千円 13,150	千円 13,064	% 99.6	% 99.4	% 99.4	% -3.2	% -0.7	% -	千円 12,734	千円 12,591	千円 12,896	% 99.5	% 99.4	% 99.4	% -1.1	% 2.4	% -
II 介護収益	52	83	79	0.4	0.6	0.6	59.6	-4.8	-	66	71	81	0.5	0.6	0.6	7.6	14.1	-
III 費用	13,313	13,227	12,996	97.7	100.0	98.9	-0.6	-1.7	-	12,808	13,005	13,035	100.1	102.7	100.5	1.5	0.2	-
1. 給与費	3,128	3,073	2,968	22.9	23.2	22.6	-1.8	-3.4	-	2,709	2,744	2,795	21.2	21.7	21.5	1.3	1.9	-
給与費(賞与を除く)	2,759	2,674	2,575	20.2	20.2	19.6	-3.1	-3.7	-	2,430	2,487	2,519	19.0	19.6	19.4	2.3	1.3	-
賞与(1月あたりの額)	369	399	394	2.7	3.0	3.0	8.1	-1.3	-	279	257	276	2.2	2.0	2.1	-7.9	7.4	-
2. 医薬品費等	8,932	8,778	8,732	65.5	66.3	66.4	-1.7	-0.5	-	8,298	8,584	8,597	64.8	67.8	66.3	3.4	0.2	-
3. 給与費、医薬品費等以外の費用	1,253	1,376	1,295	9.2	10.4	9.9	9.8	-5.9	-	1,801	1,677	1,644	14.1	13.2	12.7	-6.9	-2.0	-
IV 損益差額(I+II-III)	318	5	147	2.3	0.0	1.1	-	-	-	-8	-344	-59	-0.1	-2.7	-0.5	-	-	-
施設数	49			-			-			138			-			-		
(参考)令和3年6月「賞与」の回答施設数	42			-			-			112			-			-		

(注) 1. 構成比率は「I 収益」と「II 介護収益」を合算した金額に対する各収益科目、又は費用科目の割合である。(以下同様)

2. 店舗数については、自施設を含む店舗数である。(以下同様)

3. 令和3年6月における「賞与費」については、年間支給額が決定している施設のみの平均値であり、令和3年6月における「III 医薬・介護費用」、「1. 給与費」及び「IV 損益差額(I+II-III)」の金額については、当該平均値と上記各数値の合算により算出している。

なお、令和元年6月及び令和2年6月における「III 医薬・介護費用」、「1. 給与費」及び「IV 損益差額(I+II-III)」の金額については、各施設ごとの平均値を示したものである。(以下同様)

4. 各年6月の日曜日、土曜日、木曜日の日数は以下のとおり。

令和元年6月 日曜日5日、土曜日5日、木曜日4日

令和2年6月 日曜日4日、土曜日4日、木曜日4日

令和3年6月 日曜日4日、土曜日4日、木曜日4日

5. 月次の集計については、年度調査に比べて、対象月における季節や個別の要因等の影響を受けやすいことに留意

同一グループの保険調剤を行っている店舗数 法人 (集計2)

(1施設当たり損益)

	6~19店舗									20店舗以上								
	金額			構成比率			金額の伸び率			金額			構成比率			金額の伸び率		
	令和元年 6月	令和2年 6月	令和3年 6月	令和元年 6月	令和2年 6月	令和3年 6月	令和元年 令和2年	令和2年 令和3年	令和3年	令和元年 6月	令和2年 6月	令和3年 6月	令和元年 6月	令和2年 6月	令和3年 6月	令和元年 令和2年	令和2年 令和3年	令和3年
I 収益	千円 12,879	千円 13,431	千円 12,949	% 99.6	% 99.5	% 99.4	% 4.3	% -3.6	% -	千円 17,452	千円 17,526	千円 17,944	% 99.6	% 99.5	% 99.5	% 0.4	% 2.4	% -
II 介護収益	56	69	79	0.4	0.5	0.6	23.2	14.5	-	78	88	95	0.4	0.5	0.5	12.8	8.0	-
III 費用	12,138	13,087	12,532	93.8	96.9	96.2	7.8	-4.2	-	16,024	16,286	16,375	91.4	92.5	90.8	1.6	0.5	-
1. 給与費	2,686	2,775	2,798	20.8	20.6	21.5	3.3	0.8	-	2,643	2,636	2,710	15.1	15.0	15.0	-0.3	2.8	-
給与費(賞与を除く)	2,394	2,466	2,461	18.5	18.3	18.9	3.0	-0.2	-	2,285	2,258	2,320	13.0	12.8	12.9	-1.2	2.7	-
賞与(1月あたりの額)	292	310	337	2.3	2.3	2.6	6.2	8.7	-	358	378	391	2.0	2.1	2.2	5.6	3.4	-
2. 医薬品費等	8,334	9,113	8,582	64.4	67.5	65.9	9.3	-5.8	-	11,270	11,410	11,553	64.3	64.8	64.0	1.2	1.3	-
3. 給与費、医薬品費等以外の費用	1,118	1,199	1,153	8.6	8.9	8.9	7.2	-3.8	-	2,111	2,240	2,111	12.0	12.7	11.7	6.1	-5.8	-
IV 損益差額(I+II-III)	796	414	496	6.2	3.1	3.8	-	-	-	1,506	1,328	1,664	8.6	7.5	9.2	-	-	-
施設数	95			-			-			266			-			-		
(参考)令和3年6月「賞与」の回答施設数	77			-			-			241			-			-		

同一グループの保険調剤を行っている店舗数 法人 (集計2)

(1施設当たり損益)

	無回答									全体								
	金額			構成比率			金額の伸び率			金額			構成比率			金額の伸び率		
	令和元年 6月	令和2年 6月	令和3年 6月	令和元年 6月	令和2年 6月	令和3年 6月	令和元年 令和2年	令和2年 令和3年	令和3年	令和元年 6月	令和2年 6月	令和3年 6月	令和元年 6月	令和2年 6月	令和3年 6月	令和元年 令和2年	令和2年 令和3年	令和3年
I 収益	千円	千円	千円	%	%	%	%	%	千円	千円	千円	%	%	%	%	%	%	
	—	—	—	—	—	—	—	—	15,125	15,182	15,370	99.5	99.5	99.4	0.4	1.2		
II 介護収益	—	—	—	—	—	—	—	—	69	80	87	0.5	0.5	0.6	15.9	8.8		
III 費用	—	—	—	—	—	—	—	—	14,298	14,632	14,568	94.1	95.9	94.2	2.3	-0.4		
1. 給与費	—	—	—	—	—	—	—	—	2,710	2,726	2,772	17.8	17.9	17.9	0.6	1.7		
給与費(賞与を除く)	—	—	—	—	—	—	—	—	2,383	2,389	2,417	15.7	15.7	15.6	0.3	1.2		
賞与(1月あたりの額)	—	—	—	—	—	—	—	—	328	338	355	2.2	2.2	2.3	3.0	5.0		
2. 医薬品費等	—	—	—	—	—	—	—	—	9,804	10,065	10,041	64.5	65.9	65.0	2.7	-0.2		
3. 給与費、医薬品費等以外の費用	—	—	—	—	—	—	—	—	1,784	1,840	1,754	11.7	12.1	11.3	3.1	-4.7		
IV 損益差額(I+II-III)	—	—	—	—	—	—	—	—	895	630	890	5.9	4.1	5.8	—	—		
施設数	0			—	—	—	—	—	548			—	—	—	—	—		
(参考)令和3年6月「賞与」の回答施設数	0			—	—	—	—	—	472			—	—	—	—	—		

(16) 保険薬局 調剤基本料等別の損益状況

算定している調剤基本料 個人(集計2)

(1施設当たり損益)

	調剤基本料1 ※									調剤基本料2 ※								
	金額			構成比率			金額の伸び率			金額			構成比率			金額の伸び率		
	令和元年 6月	令和2年 6月	令和3年 6月	令和元年 6月	令和2年 6月	令和3年 6月	令和元年 令和2年	令和2年 令和3年	令和3年 令和2年	令和元年 6月	令和2年 6月	令和3年 6月	令和元年 6月	令和2年 6月	令和3年 6月	令和元年 令和2年	令和2年 令和3年	
I 収益	千円 8,591	千円 8,490	千円 8,415	% 99.6	% 99.6	% 99.5	% -1.2	% -0.9		千円 -	千円 -	千円 -	% -	% -	% -	% -	% -	
II 介護収益	30	35	40	0.3	0.4	0.5	16.7	14.3		-	-	-	-	-	-	-	-	
III 費用	7,856	7,863	7,866	91.1	92.2	93.0	0.1	0.0		-	-	-	-	-	-	-	-	
1. 給与費	1,102	1,185	1,108	12.8	13.9	13.1	7.5	-6.5		-	-	-	-	-	-	-	-	
給与費(賞与を除く)	1,091	1,175	1,101	12.7	13.8	13.0	7.7	-6.3		-	-	-	-	-	-	-	-	
賞与(1月あたりの額)	11	10	7	0.1	0.1	0.1	-9.1	-30.0		-	-	-	-	-	-	-	-	
2. 医薬品費等	5,886	5,825	5,995	68.3	68.3	70.9	-1.0	2.9		-	-	-	-	-	-	-	-	
3. 給与費、医薬品費等以外の費用	869	854	763	10.1	10.0	9.0	-1.7	-10.7		-	-	-	-	-	-	-	-	
IV 損益差額(I+II-III)	765	662	590	8.9	7.8	7.0	-	-		-	-	-	-	-	-	-	-	
施設数	10			-			-			0			-			-		
(参考)令和3年6月「賞与」の回答施設数	8			-			-			0			-			-		

- (注) 1. 構成比率は「I 収益」と「II 介護収益」を合算した金額に対する各収益科目、又は費用科目の割合である。(以下同様)  
 2. 表中の「※」の箇所は令和2年4月以降の調剤基本料である。(以下同様)  
 3. 令和3年6月における「賞与費」については、年間支給額が決定している施設のみの平均値であり、令和3年6月における「III 医薬・介護費用」、「1. 給与費」及び「IV 損益差額(I+II-III)」の金額については、当該平均値と上記各数値の合算により算出している。  
 なお、令和元年6月及び令和2年6月における「III 医薬・介護費用」、「1. 給与費」及び「IV 損益差額(I+II-III)」の金額については、各施設ごとの平均値を示したものである。(以下同様)  
 4. 各年6月の日曜日、土曜日、木曜日の日数は以下のとおり。  
 令和元年6月 日曜日5日、土曜日5日、木曜日4日  
 令和2年6月 日曜日4日、土曜日4日、木曜日4日  
 令和3年6月 日曜日4日、土曜日4日、木曜日4日  
 5. 月次の集計については、年度調査に比べて、対象月における季節や個別の要因等の影響を受けやすいことに留意

算定している調剤基本料 個人(集計2)

(1施設当たり損益)

	調剤基本料3-イ ※									調剤基本料3-ロ ※								
	金額			構成比率			金額の伸び率			金額			構成比率			金額の伸び率		
	令和元年 6月	令和2年 6月	令和3年 6月	令和元年 6月	令和2年 6月	令和3年 6月	令和元年 令和2年	令和2年 令和3年	令和3年 令和2年	令和元年 6月	令和2年 6月	令和3年 6月	令和元年 6月	令和2年 6月	令和3年 6月	令和元年 令和2年	令和2年 令和3年	
I 収益	千円 -	千円 -	千円 -	% -	% -	% -	% -	% -		千円 -	千円 -	千円 -	% -	% -	% -	% -	% -	
II 介護収益	-	-	-	-	-	-	-	-		-	-	-	-	-	-	-	-	
III 費用	-	-	-	-	-	-	-	-		-	-	-	-	-	-	-	-	
1. 給与費	-	-	-	-	-	-	-	-		-	-	-	-	-	-	-	-	
給与費(賞与を除く)	-	-	-	-	-	-	-	-		-	-	-	-	-	-	-	-	
賞与(1月あたりの額)	-	-	-	-	-	-	-	-		-	-	-	-	-	-	-	-	
2. 医薬品費等	-	-	-	-	-	-	-	-		-	-	-	-	-	-	-	-	
3. 給与費、医薬品費等以外の費用	-	-	-	-	-	-	-	-		-	-	-	-	-	-	-	-	
IV 損益差額(I+II-III)	-	-	-	-	-	-	-	-		-	-	-	-	-	-	-	-	
施設数	0			-			-			0			-			-		
(参考)令和3年6月「賞与」の回答施設数	0			-			-			0			-			-		

算定している調剤基本料 個人(集計2)

(1施設当たり損益)

	特別調剤基本料 ※									無回答 ※							
	金額			構成比率			金額の伸び率			金額			構成比率			金額の伸び率	
	令和元年 6月	令和2年 6月	令和3年 6月	令和元年 6月	令和2年 6月	令和3年 6月	令和元年 令和2年	令和2年 令和3年		令和元年 6月	令和2年 6月	令和3年 6月	令和元年 6月	令和2年 6月	令和3年 6月	令和元年 令和2年	令和2年 令和3年
千円	千円	千円	%	%	%	%	%		千円	千円	千円	%	%	%	%	%	
I 収益	—	—	—	—	—	—	—	—	—	—	—	—	—	—	—	—	
II 介護収益	—	—	—	—	—	—	—	—	—	—	—	—	—	—	—	—	
III 費用	—	—	—	—	—	—	—	—	—	—	—	—	—	—	—	—	
1. 給与費	—	—	—	—	—	—	—	—	—	—	—	—	—	—	—	—	
給与費(賞与を除く)	—	—	—	—	—	—	—	—	—	—	—	—	—	—	—	—	
賞与(1月あたりの額)	—	—	—	—	—	—	—	—	—	—	—	—	—	—	—	—	
2. 医薬品費等	—	—	—	—	—	—	—	—	—	—	—	—	—	—	—	—	
3. 給与費、医薬品費等以外の費用	—	—	—	—	—	—	—	—	—	—	—	—	—	—	—	—	
IV 損益差額(I+II-III)	—	—	—	—	—	—	—	—	—	—	—	—	—	—	—	—	
施設数	0			—	—	—	—	—	0			—	—	—	—	—	
(参考)令和3年6月「賞与」の回答施設数	0			—	—	—	—	—	0			—	—	—	—	—	

算定している調剤基本料 個人(集計2)

(1施設当たり損益)

	全体 ※								
	金額			構成比率			金額の伸び率		
	令和元年 6月	令和2年 6月	令和3年 6月	令和元年 6月	令和2年 6月	令和3年 6月	令和元年 令和2年	令和2年 令和3年	
千円	千円	千円	%	%	%	%	%	%	
I 収益	8,591	8,490	8,415	99.6	99.6	99.5	-1.2	-0.9	
II 介護収益	30	35	40	0.3	0.4	0.5	16.7	14.3	
III 費用	7,856	7,863	7,866	91.1	92.2	93.0	0.1	0.0	
1. 給与費	1,102	1,185	1,108	12.8	13.9	13.1	7.5	-6.5	
給与費(賞与を除く)	1,091	1,175	1,101	12.7	13.8	13.0	7.7	-6.3	
賞与(1月あたりの額)	11	10	7	0.1	0.1	0.1	-9.1	-30.0	
2. 医薬品費等	5,886	5,825	5,995	68.3	68.3	70.9	-1.0	2.9	
3. 給与費、医薬品費等以外の費用	869	854	763	10.1	10.0	9.0	-1.7	-10.7	
IV 損益差額(I+II-III)	765	662	590	8.9	7.8	7.0	—	—	
施設数	10			—	—	—	—	—	
(参考)令和3年6月「賞与」の回答施設数	8			—	—	—	—	—	

算定している調剤基本料 法人(集計2)

(1施設当たり損益)

	調剤基本料1 ※									調剤基本料2 ※								
	金額			構成比率			金額の伸び率			金額			構成比率			金額の伸び率		
	令和元年 6月	令和2年 6月	令和3年 6月	令和元年 6月	令和2年 6月	令和3年 6月	令和元年 令和2年	令和2年 令和3年	令和3年 令和3年	令和元年 6月	令和2年 6月	令和3年 6月	令和元年 6月	令和2年 6月	令和3年 6月	令和元年 令和2年	令和2年 令和3年	令和3年 令和3年
I 収益	千円 12,640	千円 12,607	千円 12,777	% 99.5	% 99.4	% 99.3	% -0.3	% 1.3		千円 44,576	千円 46,465	千円 46,140	% 99.9	% 99.7	% 99.7	% 4.2	% -0.7	
II 介護収益	67	80	85	0.5	0.6	0.7	19.4	6.3		59	133	123	0.1	0.3	0.3	125.4	-7.5	
III 費用	11,991	12,305	12,139	94.4	97.0	94.4	2.6	-1.3		42,141	44,628	44,968	94.4	95.8	97.2	5.9	0.8	
1. 給与費	2,541	2,578	2,634	20.0	20.3	20.5	1.5	2.2		6,224	6,365	6,411	13.9	13.7	13.9	2.3	0.7	
給与費(賞与を除く)	2,243	2,274	2,302	17.7	17.9	17.9	1.4	1.2		5,461	5,544	5,509	12.2	11.9	11.9	1.5	-0.6	
賞与(1月あたりの額)	298	303	332	2.3	2.4	2.6	1.7	9.6		762	821	902	1.7	1.8	1.9	7.7	9.9	
2. 医薬品費等	7,735	7,987	7,827	60.9	63.0	60.9	3.3	-2.0		32,975	35,022	35,440	73.9	75.2	76.6	6.2	1.2	
3. 給与費、医薬品費等以外の費用	1,715	1,740	1,677	13.5	13.7	13.0	1.5	-3.6		2,943	3,241	3,118	6.6	7.0	6.7	10.1	-3.8	
IV 損益差額(I+II-III)	716	382	724	5.6	3.0	5.6	-	-		2,494	1,970	1,295	5.6	4.2	2.8	-	-	
施設数	417			-	-	-	-	-		27			-	-	-	-	-	
(参考)令和3年6月「賞与」の回答施設数	359			-	-	-	-	-		21			-	-	-	-	-	

算定している調剤基本料 法人(集計2)

(1施設当たり損益)

	調剤基本料3-イ ※									調剤基本料3-ロ ※								
	金額			構成比率			金額の伸び率			金額			構成比率			金額の伸び率		
	令和元年 6月	令和2年 6月	令和3年 6月	令和元年 6月	令和2年 6月	令和3年 6月	令和元年 令和2年	令和2年 令和3年	令和3年 令和3年	令和元年 6月	令和2年 6月	令和3年 6月	令和元年 6月	令和2年 6月	令和3年 6月	令和元年 令和2年	令和2年 令和3年	令和3年 令和3年
I 収益	千円 14,253	千円 14,109	千円 14,042	% 99.4	% 99.7	% 99.4	% -1.0	% -0.5		千円 20,747	千円 20,787	千円 21,648	% 99.6	% 99.6	% 99.6	% 0.2	% 4.1	
II 介護収益	79	46	83	0.6	0.3	0.6	-41.8	80.4		83	89	93	0.4	0.4	0.4	7.2	4.5	
III 費用	13,798	13,936	13,422	96.3	98.5	95.0	1.0	-3.7		18,972	18,611	19,586	91.1	89.1	90.1	-1.9	5.2	
1. 給与費	2,275	2,198	2,125	15.9	15.5	15.0	-3.4	-3.3		2,694	2,565	2,668	12.9	12.3	12.3	-4.8	4.0	
給与費(賞与を除く)	1,962	1,873	1,884	13.7	13.2	13.3	-4.5	0.6		2,331	2,184	2,269	11.2	10.5	10.4	-6.3	3.9	
賞与(1月あたりの額)	313	326	241	2.2	2.3	1.7	4.2	-26.1		363	381	399	1.7	1.8	1.8	5.0	4.7	
2. 医薬品費等	9,714	9,863	9,632	67.8	69.7	68.2	1.5	-2.3		14,531	14,134	15,139	69.8	67.7	69.6	-2.7	7.1	
3. 給与費、医薬品費等以外の費用	1,809	1,874	1,665	12.6	13.2	11.8	3.6	-11.2		1,747	1,912	1,780	8.4	9.2	8.2	9.4	-6.9	
IV 損益差額(I+II-III)	535	219	703	3.7	1.5	5.0	-	-		1,858	2,266	2,154	8.9	10.9	9.9	-	-	
施設数	48			-	-	-	-	-		53			-	-	-	-	-	
(参考)令和3年6月「賞与」の回答施設数	44			-	-	-	-	-		45			-	-	-	-	-	

算定している調剤基本料 法人(集計2)

(1施設当たり損益)

	特別調剤基本料 ※									無回答 ※							
	金額			構成比率			金額の伸び率			金額			構成比率			金額の伸び率	
	令和元年 6月	令和2年 6月	令和3年 6月	令和元年 6月	令和2年 6月	令和3年 6月	令和元年 令和2年	令和2年 令和3年		令和元年 6月	令和2年 6月	令和3年 6月	令和元年 6月	令和2年 6月	令和3年 6月	令和元年 令和2年	令和2年 令和3年
	千円	千円	千円	%	%	%	%	%		千円	千円	千円	%	%	%	%	%
I 収益	10,060	9,718	9,295	100.0	100.0	100.0	-3.4	-4.4	-	-	-	-	-	-	-	-	-
II 介護収益	0	3	2	0.0	0.0	0.0	-	-33.3	-	-	-	-	-	-	-	-	-
III 費用	9,851	8,920	8,906	97.9	91.8	95.8	-9.5	-0.2	-	-	-	-	-	-	-	-	-
1. 給与費	1,880	1,949	1,970	18.7	20.0	21.2	3.7	1.1	-	-	-	-	-	-	-	-	-
給与費(賞与を除く)	1,704	1,757	1,709	16.9	18.1	18.4	3.1	-2.7	-	-	-	-	-	-	-	-	-
賞与(1月あたりの額)	176	192	261	1.7	2.0	2.8	9.1	35.9	-	-	-	-	-	-	-	-	-
2. 医薬品費等	6,747	5,571	5,779	67.1	57.3	62.2	-17.4	3.7	-	-	-	-	-	-	-	-	-
3. 給与費、医薬品費等以外の費用	1,223	1,400	1,157	12.2	14.4	12.4	14.5	-17.4	-	-	-	-	-	-	-	-	-
IV 損益差額(I+II-III)	209	802	391	2.1	8.2	4.2	-	-	-	-	-	-	-	-	-	-	-
施設数	3			-	-	-	-	-	0			-	-	-	-	-	-
(参考)令和3年6月「賞与」の回答施設数	3			-	-	-	-	-	0			-	-	-	-	-	-

算定している調剤基本料 法人(集計2)

(1施設当たり損益)

	全体 ※								
	金額			構成比率			金額の伸び率		
	令和元年 6月	令和2年 6月	令和3年 6月	令和元年 6月	令和2年 6月	令和3年 6月	令和元年 令和2年	令和2年 令和3年	
	千円	千円	千円	%	%	%	%	%	%
I 収益	15,125	15,182	15,370	99.5	99.5	99.4	0.4	1.2	
II 介護収益	69	80	87	0.5	0.5	0.6	15.9	8.8	
III 費用	14,298	14,632	14,568	94.1	95.9	94.2	2.3	-0.4	
1. 給与費	2,710	2,726	2,772	17.8	17.9	17.9	0.6	1.7	
給与費(賞与を除く)	2,383	2,389	2,417	15.7	15.7	15.6	0.3	1.2	
賞与(1月あたりの額)	328	338	355	2.2	2.2	2.3	3.0	5.0	
2. 医薬品費等	9,804	10,065	10,041	64.5	65.9	65.0	2.7	-0.2	
3. 給与費、医薬品費等以外の費用	1,784	1,840	1,754	11.7	12.1	11.3	3.1	-4.7	
IV 損益差額(I+II-III)	895	630	890	5.9	4.1	5.8	-	-	
施設数	548			-	-	-	-	-	
(参考)令和3年6月「賞与」の回答施設数	472			-	-	-	-	-	

算定している調剤基本料 全体(集計2)

(1施設当たり損益)

	調剤基本料1 ※									調剤基本料2 ※									
	金額			構成比率			金額の伸び率			金額			構成比率			金額の伸び率			
	令和元年 6月	令和2年 6月	令和3年 6月	令和元年 6月	令和2年 6月	令和3年 6月	令和元年 令和2年	令和2年 令和3年		令和元年 6月	令和2年 6月	令和3年 6月	令和元年 6月	令和2年 6月	令和3年 6月	令和元年 令和2年	令和2年 令和3年		
I 収益	千円 12,546	千円 12,510	千円 12,675	% 99.5	% 99.4	% 99.3	% -0.3	% 1.3		千円 44,576	千円 46,465	千円 46,140	% 99.9	% 99.7	% 99.7	% 4.2	% -0.7		
II 介護収益	66	79	84	0.5	0.6	0.7	19.7	6.3		59	133	123	0.1	0.3	0.3	125.4	-7.5		
III 費用	11,894	12,201	12,039	94.3	96.9	94.4	2.6	-1.3		42,141	44,628	44,968	94.4	95.8	97.2	5.9	0.8		
1. 給与費	2,507	2,545	2,599	19.9	20.2	20.4	1.5	2.1		6,224	6,365	6,411	13.9	13.7	13.9	2.3	0.7		
給与費(賞与を除く)	2,216	2,249	2,274	17.6	17.9	17.8	1.5	1.1		5,461	5,544	5,509	12.2	11.9	11.9	1.5	-0.6		
賞与(1月あたりの額)	291	296	325	2.3	2.4	2.5	1.7	9.8		762	821	902	1.7	1.8	1.9	7.7	9.9		
2. 医薬品費等	7,692	7,937	7,784	61.0	63.0	61.0	3.2	-1.9		32,975	35,022	35,440	73.9	75.2	76.6	6.2	1.2		
3. 給与費、医薬品費等以外の費用	1,695	1,719	1,656	13.4	13.7	13.0	1.4	-3.7		2,943	3,241	3,118	6.6	7.0	6.7	10.1	-3.8		
IV 損益差額(I+II-III)	717	388	720	5.7	3.1	5.6	-	-		2,494	1,970	1,295	5.6	4.2	2.8	-	-		
施設数	427			-	-	-	-	-		27			-	-	-	-	-	-	
(参考)令和3年6月「賞与」の回答施設数	367			-	-	-	-	-		21			-	-	-	-	-	-	

(注)「全体」とは、個人と法人を単純集計したものの。

個人立の保険薬局の「損益差額」と法人立の保険薬局の「損益差額」では性質に異なる部分もあるものの、便宜上、これらを足し合わせて機械的に算出したものであることに留意。(以下同様)

算定している調剤基本料 全体(集計2)

(1施設当たり損益)

	調剤基本料3-イ ※									調剤基本料3-ロ ※									
	金額			構成比率			金額の伸び率			金額			構成比率			金額の伸び率			
	令和元年 6月	令和2年 6月	令和3年 6月	令和元年 6月	令和2年 6月	令和3年 6月	令和元年 令和2年	令和2年 令和3年		令和元年 6月	令和2年 6月	令和3年 6月	令和元年 6月	令和2年 6月	令和3年 6月	令和元年 令和2年	令和2年 令和3年		
I 収益	千円 14,253	千円 14,109	千円 14,042	% 99.4	% 99.7	% 99.4	% -1.0	% -0.5		千円 20,747	千円 20,787	千円 21,648	% 99.6	% 99.6	% 99.6	% 0.2	% 4.1		
II 介護収益	79	46	83	0.6	0.3	0.6	-41.8	80.4		83	89	93	0.4	0.4	0.4	7.2	4.5		
III 費用	13,798	13,936	13,422	96.3	98.5	95.0	1.0	-3.7		18,972	18,611	19,586	91.1	89.1	90.1	-1.9	5.2		
1. 給与費	2,275	2,198	2,125	15.9	15.5	15.0	-3.4	-3.3		2,694	2,565	2,668	12.9	12.3	12.3	-4.8	4.0		
給与費(賞与を除く)	1,962	1,873	1,884	13.7	13.2	13.3	-4.5	0.6		2,331	2,184	2,269	11.2	10.5	10.4	-6.3	3.9		
賞与(1月あたりの額)	313	326	241	2.2	2.3	1.7	4.2	-26.1		363	381	399	1.7	1.8	1.8	5.0	4.7		
2. 医薬品費等	9,714	9,863	9,632	67.8	69.7	68.2	1.5	-2.3		14,531	14,134	15,139	69.8	67.7	69.6	-2.7	7.1		
3. 給与費、医薬品費等以外の費用	1,809	1,874	1,665	12.6	13.2	11.8	3.6	-11.2		1,747	1,912	1,780	8.4	9.2	8.2	9.4	-6.9		
IV 損益差額(I+II-III)	535	219	703	3.7	1.5	5.0	-	-		1,858	2,266	2,154	8.9	10.9	9.9	-	-		
施設数	48			-	-	-	-	-		53			-	-	-	-	-	-	
(参考)令和3年6月「賞与」の回答施設数	44			-	-	-	-	-		45			-	-	-	-	-	-	



算定している調剤基本料 全体(集計2)

(1施設当たり損益)

	特別調剤基本料 ※									無回答 ※								
	金額			構成比率			金額の伸び率			金額			構成比率			金額の伸び率		
	令和元年 6月	令和2年 6月	令和3年 6月	令和元年 6月	令和2年 6月	令和3年 6月	令和元年 令和2年	令和2年 令和3年		令和元年 6月	令和2年 6月	令和3年 6月	令和元年 6月	令和2年 6月	令和3年 6月	令和元年 令和2年	令和2年 令和3年	
	千円	千円	千円	%	%	%	%	%	%	千円	千円	千円	%	%	%	%	%	%
I 収益	10,060	9,718	9,295	100.0	100.0	100.0	-3.4	-4.4										
II 介護収益	0	3	2	0.0	0.0	0.0	-	-33.3										
III 費用	9,851	8,920	8,906	97.9	91.8	95.8	-9.5	-0.2										
1. 給与費	1,880	1,949	1,970	18.7	20.0	21.2	3.7	1.1										
給与費(賞与を除く)	1,704	1,757	1,709	16.9	18.1	18.4	3.1	-2.7										
賞与(1月あたりの額)	176	192	261	1.7	2.0	2.8	9.1	35.9										
2. 医薬品費等	6,747	5,571	5,779	67.1	57.3	62.2	-17.4	3.7										
3. 給与費、医薬品費等以外の費用	1,223	1,400	1,157	12.2	14.4	12.4	14.5	-17.4										
IV 損益差額(I+II-III)	209	802	391	2.1	8.2	4.2	-	-										
施設数		3		-	-	-	-	-		0								
(参考)令和3年6月「賞与」の回答施設数		3		-	-	-	-	-		0								

算定している調剤基本料 全体(集計2)

(1施設当たり損益)

	全体 ※								
	金額			構成比率			金額の伸び率		
	令和元年 6月	令和2年 6月	令和3年 6月	令和元年 6月	令和2年 6月	令和3年 6月	令和元年 令和2年	令和2年 令和3年	
千円	千円	千円	%	%	%	%	%	%	
I 収益	15,008	15,062	15,246	99.5	99.5	99.4	0.4	1.2	
II 介護収益	68	79	86	0.5	0.5	0.6	16.2	8.9	
III 費用	14,183	14,510	14,448	94.1	95.8	94.2	2.3	-0.4	
1. 給与費	2,682	2,699	2,743	17.8	17.8	17.9	0.6	1.6	
給与費(賞与を除く)	2,360	2,367	2,394	15.7	15.6	15.6	0.3	1.1	
賞与(1月あたりの額)	322	332	349	2.1	2.2	2.3	3.1	5.1	
2. 医薬品費等	9,734	9,989	9,969	64.6	66.0	65.0	2.6	-0.2	
3. 給与費、医薬品費等以外の費用	1,768	1,823	1,737	11.7	12.0	11.3	3.1	-4.7	
IV 損益差額(I+II-III)	893	631	884	5.9	4.2	5.8	-	-	
施設数		558		-	-	-	-	-	
(参考)令和3年6月「賞与」の回答施設数		480		-	-	-	-	-	

(17) 保険薬局 立地別の損益状況

立地 個人(集計2)

(1施設当たり損益)

	診療所前(※1)									病院(500床未満)前(※1)								
	金額			構成比率			金額の伸び率			金額			構成比率			金額の伸び率		
	令和元年 6月	令和2年 6月	令和3年 6月	令和元年 6月	令和2年 6月	令和3年 6月	令和元年 令和2年	令和2年 令和3年	令和元年 令和2年	令和元年 6月	令和2年 6月	令和3年 6月	令和元年 6月	令和2年 6月	令和3年 6月	令和元年 令和2年	令和2年 令和3年	
I 収益	千円 8,126	千円 7,754	千円 7,959	% 99.4	% 99.3	% 99.2	% -4.6	% 2.6		千円 *	千円 *	千円 *	% *	% *	% *	% -	% -	
II 介護収益	48	57	65	0.6	0.7	0.8	18.8	14.0		*	*	*	*	*	*	-	-	
III 費用	6,991	7,462	7,099	85.5	95.5	88.5	6.7	-4.9		*	*	*	*	*	*	-	-	
1. 給与費	1,177	1,320	1,205	14.4	16.9	15.0	12.1	-8.7		*	*	*	*	*	*	-	-	
給与費(賞与を除く)	1,168	1,313	1,205	14.3	16.8	15.0	12.4	-8.2		*	*	*	*	*	*	-	-	
賞与(1月あたりの額)	9	7	0	0.1	0.1	0.0	-22.2	-100.0		*	*	*	*	*	*	-	-	
2. 医薬品費等	4,918	5,356	5,195	60.2	68.6	64.7	8.9	-3.0		*	*	*	*	*	*	-	-	
3. 給与費、医薬品費等以外の費用	896	786	699	11.0	10.1	8.7	-12.3	-11.1		*	*	*	*	*	*	-	-	
IV 損益差額(I+II-III)	1,183	349	925	14.5	4.5	11.5	-	-		*	*	*	*	*	*	-	-	
施設数	6			-			-			*			-			-		
(参考)令和3年6月「賞与」の回答施設数	5			-			-			*			-			-		

- (注) 1. 構成比率は「I 収益」と「II 介護収益」を合算した金額に対する各収益科目、又は費用科目の割合である。(以下同様)  
 2. 令和3年6月における「賞与費」については、年間支給額が決定している施設のみ平均値であり、令和3年6月における「III 医薬・介護費用」、「1. 給与費」及び「IV 損益差額(I+II-III)」の金額については、当該平均値と上記各数値の合算により算出している。  
 なお、令和元年6月及び令和2年6月における「III 医薬・介護費用」、「1. 給与費」及び「IV 損益差額(I+II-III)」の金額については、各施設ごとの平均値を示したものである。(以下同様)  
 3. 表中の「※1」は医療機関の敷地と接している場所や医療機関の敷地から公道等を挟んだ場所など、特定の医療機関のまわりの場所をいう。(以下同様)  
 4. 各年6月の日祭日、土曜日、木曜日の日数は以下のとおり。  
 令和元年6月 日祭日5日、土曜日5日、木曜日4日  
 令和2年6月 日祭日4日、土曜日4日、木曜日4日  
 令和3年6月 日祭日4日、土曜日4日、木曜日4日  
 5. 月次の集計については、年度調査に比べて、対象月における季節や個別の要因等の影響を受けやすいことに留意

立地 個人(集計2)

(1施設当たり損益)

	病院(500床以上)前(※1)									病院敷地内								
	金額			構成比率			金額の伸び率			金額			構成比率			金額の伸び率		
	令和元年 6月	令和2年 6月	令和3年 6月	令和元年 6月	令和2年 6月	令和3年 6月	令和元年 令和2年	令和2年 令和3年	令和元年 令和2年	令和元年 6月	令和2年 6月	令和3年 6月	令和元年 6月	令和2年 6月	令和3年 6月	令和元年 令和2年	令和2年 令和3年	
I 収益	千円 -	千円 -	千円 -	% -	% -	% -	% -	% -		千円 -	千円 -	千円 -	% -	% -	% -	% -	% -	
II 介護収益	-	-	-	-	-	-	-	-		-	-	-	-	-	-	-	-	
III 費用	-	-	-	-	-	-	-	-		-	-	-	-	-	-	-	-	
1. 給与費	-	-	-	-	-	-	-	-		-	-	-	-	-	-	-	-	
給与費(賞与を除く)	-	-	-	-	-	-	-	-		-	-	-	-	-	-	-	-	
賞与(1月あたりの額)	-	-	-	-	-	-	-	-		-	-	-	-	-	-	-	-	
2. 医薬品費等	-	-	-	-	-	-	-	-		-	-	-	-	-	-	-	-	
3. 給与費、医薬品費等以外の費用	-	-	-	-	-	-	-	-		-	-	-	-	-	-	-	-	
IV 損益差額(I+II-III)	-	-	-	-	-	-	-	-		-	-	-	-	-	-	-	-	
施設数	0			-			-			0			-			-		
(参考)令和3年6月「賞与」の回答施設数	0			-			-			0			-			-		

## 立地 個人(集計2)

(1施設当たり損益)

	診療所敷地内									同一建物内に単一の保険医療機関が所在(※2)								
	金額			構成比率			金額の伸び率			金額			構成比率			金額の伸び率		
	令和元年 6月	令和2年 6月	令和3年 6月	令和元年 6月	令和2年 6月	令和3年 6月	令和元年 令和2年	令和2年 令和3年	令和元年 令和2年	令和元年 6月	令和2年 6月	令和3年 6月	令和元年 6月	令和2年 6月	令和3年 6月	令和元年 令和2年	令和2年 令和3年	
I 収益	千円	千円	千円	%	%	%	%	%	千円	千円	千円	%	%	%	%	%		
II 介護収益	—	—	—	—	—	—	—	—	—	—	—	—	—	—	—	—		
III 費用	—	—	—	—	—	—	—	—	—	—	—	—	—	—	—	—		
1. 給与費	—	—	—	—	—	—	—	—	—	—	—	—	—	—	—	—		
給与費(賞与を除く)	—	—	—	—	—	—	—	—	—	—	—	—	—	—	—	—		
賞与(1月あたりの額)	—	—	—	—	—	—	—	—	—	—	—	—	—	—	—	—		
2. 医薬品費等	—	—	—	—	—	—	—	—	—	—	—	—	—	—	—	—		
3. 給与費、医薬品費等以外の費用	—	—	—	—	—	—	—	—	—	—	—	—	—	—	—	—		
IV 損益差額(I+II-III)	—	—	—	—	—	—	—	—	—	—	—	—	—	—	—	—		
施設数	0			—	—	—	—	—	0			—	—	—	—	—		
(参考)令和3年6月「賞与」の回答施設数	0			—	—	—	—	—	0			—	—	—	—	—		

(注) 表中の「※2」は保険薬局が所在する建物内に医療機関が1施設のみ所在する場合をいう。(以下同様)

## 立地 個人(集計2)

(1施設当たり損益)

	医療モール内(※3)									左記以外								
	金額			構成比率			金額の伸び率			金額			構成比率			金額の伸び率		
	令和元年 6月	令和2年 6月	令和3年 6月	令和元年 6月	令和2年 6月	令和3年 6月	令和元年 令和2年	令和2年 令和3年	令和元年 令和2年	令和元年 6月	令和2年 6月	令和3年 6月	令和元年 6月	令和2年 6月	令和3年 6月	令和元年 令和2年	令和2年 令和3年	
I 収益	千円	千円	千円	%	%	%	%	%	千円	千円	千円	%	%	%	%	%		
II 介護収益	—	—	—	—	—	—	—	—	*	*	*	*	*	*	—	—		
III 費用	—	—	—	—	—	—	—	—	*	*	*	*	*	*	—	—		
1. 給与費	—	—	—	—	—	—	—	—	*	*	*	*	*	*	—	—		
給与費(賞与を除く)	—	—	—	—	—	—	—	—	*	*	*	*	*	*	—	—		
賞与(1月あたりの額)	—	—	—	—	—	—	—	—	*	*	*	*	*	*	—	—		
2. 医薬品費等	—	—	—	—	—	—	—	—	*	*	*	*	*	*	—	—		
3. 給与費、医薬品費等以外の費用	—	—	—	—	—	—	—	—	*	*	*	*	*	*	—	—		
IV 損益差額(I+II-III)	—	—	—	—	—	—	—	—	*	*	*	*	*	*	—	—		
施設数	0			—	—	—	—	—	*			—	—	—	—	—		
(参考)令和3年6月「賞与」の回答施設数	0			—	—	—	—	—	*			—	—	—	—	—		

(注) 表中の「※3」は保険薬局が所在する建物内に複数の医療機関が所在する場合をいう。(以下同様)

## 立地 個人(集計2)

(1施設当たり損益)

	無回答									全体								
	金額			構成比率			金額の伸び率			金額			構成比率			金額の伸び率		
	令和元年 6月	令和2年 6月	令和3年 6月	令和元年 6月	令和2年 6月	令和3年 6月	令和元年 令和2年	令和2年 令和3年		令和元年 6月	令和2年 6月	令和3年 6月	令和元年 6月	令和2年 6月	令和3年 6月	令和元年 令和2年	令和2年 令和3年	
I 収益	千円	千円	千円	%	%	%	%	%	千円	千円	千円	%	%	%	%	%	%	
	—	—	—	—	—	—	—	—	8,591	8,490	8,415	99.6	99.6	99.5	—1.2	—0.9		
II 介護収益	—	—	—	—	—	—	—	—	30	35	40	0.3	0.4	0.5	16.7	14.3		
III 費用	—	—	—	—	—	—	—	—	7,856	7,863	7,866	91.1	92.2	93.0	0.1	0.0		
1. 給与費	—	—	—	—	—	—	—	—	1,102	1,185	1,108	12.8	13.9	13.1	7.5	-6.5		
給与費(賞与を除く)	—	—	—	—	—	—	—	—	1,091	1,175	1,101	12.7	13.8	13.0	7.7	-6.3		
賞与(1月あたりの額)	—	—	—	—	—	—	—	—	11	10	7	0.1	0.1	0.1	-9.1	-30.0		
2. 医薬品費等	—	—	—	—	—	—	—	—	5,886	5,825	5,995	68.3	68.3	70.9	-1.0	2.9		
3. 給与費、医薬品費等以外の費用	—	—	—	—	—	—	—	—	869	854	763	10.1	10.0	9.0	-1.7	-10.7		
IV 損益差額(I+II-III)	—	—	—	—	—	—	—	—	765	662	590	8.9	7.8	7.0	—	—		
施設数	0			—	—	—	—	—	10			—	—	—	—	—		
(参考)令和3年6月「賞与」の回答施設数	0			—	—	—	—	—	8			—	—	—	—	—		

## 立地 法人(集計2)

(1施設当たり損益)

	診療所前(※1)									病院(500床未満)前(※1)								
	金額			構成比率			金額の伸び率			金額			構成比率			金額の伸び率		
	令和元年 6月	令和2年 6月	令和3年 6月	令和元年 6月	令和2年 6月	令和3年 6月	令和元年 令和2年	令和2年 令和3年	令和元年 令和2年	令和元年 6月	令和2年 6月	令和3年 6月	令和元年 6月	令和2年 6月	令和3年 6月	令和元年 令和2年	令和2年 令和3年	
I 収益	千円 10,684	千円 10,588	千円 10,584	% 99.6	% 99.6	% 99.5	% -0.9	% 0.0	千円 20,997	千円 21,103	千円 21,034	% 99.5	% 99.6	% 99.6	% 0.5	% -0.3		
II 介護収益	47	47	56	0.4	0.4	0.5	0.0	19.1	95	95	90	0.5	0.4	0.4	0.0	-5.3		
III 費用	10,176	10,358	10,102	94.8	97.4	94.9	1.8	-2.5	19,842	20,235	19,824	94.1	95.5	93.8	2.0	-2.0		
1. 給与費	2,417	2,399	2,443	22.5	22.6	23.0	-0.7	1.8	3,170	3,216	3,200	15.0	15.2	15.1	1.5	-0.5		
給与費(賞与を除く)	2,117	2,098	2,127	19.7	19.7	20.0	-0.9	1.4	2,803	2,829	2,770	13.3	13.3	13.1	0.9	-2.1		
賞与(1月あたりの額)	300	301	316	2.8	2.8	3.0	0.3	5.0	366	387	431	1.7	1.8	2.0	5.7	11.4		
2. 医薬品費等	6,307	6,543	6,348	58.8	61.5	59.7	3.7	-3.0	14,560	14,682	14,494	69.0	69.3	68.6	0.8	-1.3		
3. 給与費、医薬品費等以外の費用	1,453	1,416	1,311	13.5	13.3	12.3	-2.5	-7.4	2,113	2,338	2,130	10.0	11.0	10.1	10.6	-8.9		
IV 損益差額(I+II-III)	554	277	538	5.2	2.6	5.1	-	-	1,250	963	1,300	5.9	4.5	6.2	-	-		
施設数	307			-	-	-	-	-	107			-	-	-	-	-		
(参考)令和3年6月「賞与」の回答施設数	258			-	-	-	-	-	97			-	-	-	-	-		

## 立地 法人(集計2)

(1施設当たり損益)

	病院(500床以上)前(※1)									病院敷地内								
	金額			構成比率			金額の伸び率			金額			構成比率			金額の伸び率		
	令和元年 6月	令和2年 6月	令和3年 6月	令和元年 6月	令和2年 6月	令和3年 6月	令和元年 令和2年	令和2年 令和3年	令和元年 令和2年	令和元年 6月	令和2年 6月	令和3年 6月	令和元年 6月	令和2年 6月	令和3年 6月	令和元年 令和2年	令和2年 令和3年	
I 収益	千円 63,305	千円 66,248	千円 69,058	% 99.9	% 99.8	% 99.8	% 4.6	% 4.2	千円 *	千円 *	千円 *	% *	% *	% *	% -	% -		
II 介護収益	92	136	135	0.1	0.2	0.2	47.8	-0.7	*	*	*	*	*	*	-	-		
III 費用	59,389	60,900	64,570	93.7	91.7	93.3	2.5	6.0	*	*	*	*	*	*	-	-		
1. 給与費	4,812	4,894	4,957	7.6	7.4	7.2	1.7	1.3	*	*	*	*	*	*	-	-		
給与費(賞与を除く)	4,009	4,002	4,190	6.3	6.0	6.1	-0.2	4.7	*	*	*	*	*	*	-	-		
賞与(1月あたりの額)	803	892	767	1.3	1.3	1.1	11.1	-14.0	*	*	*	*	*	*	-	-		
2. 医薬品費等	49,954	50,734	54,511	78.8	76.4	78.8	1.6	7.4	*	*	*	*	*	*	-	-		
3. 給与費、医薬品費等以外の費用	4,624	5,272	5,103	7.3	7.9	7.4	14.0	-3.2	*	*	*	*	*	*	-	-		
IV 損益差額(I+II-III)	4,009	5,484	4,623	6.3	8.3	6.7	-	-	*	*	*	*	*	*	-	-		
施設数	21			-	-	-	-	-	*			-	-	-	-	-		
(参考)令和3年6月「賞与」の回答施設数	18			-	-	-	-	-	*			-	-	-	-	-		

## 立地 法人(集計2)

(1施設当たり損益)

	診療所敷地内									同一建物内に単一の保険医療機関が所在(※2)								
	金額			構成比率			金額の伸び率			金額			構成比率			金額の伸び率		
	令和元年 6月	令和2年 6月	令和3年 6月	令和元年 6月	令和2年 6月	令和3年 6月	令和元年 令和2年	令和2年 令和3年		令和元年 6月	令和2年 6月	令和3年 6月	令和元年 6月	令和2年 6月	令和3年 6月	令和元年 令和2年	令和2年 令和3年	
I 収益	千円 *	千円 *	千円 *	% *	% *	% *	% —	% —		千円 11,018	千円 10,152	千円 9,772	% 98.9	% 98.9	% 99.0	% -7.9	% -3.7	
II 介護収益	*	*	*	*	*	*	—	—		127	116	103	1.1	1.1	1.0	-8.7	-11.2	
III 費用	*	*	*	*	*	*	—	—		10,260	9,894	9,440	92.1	96.4	95.6	-3.6	-4.6	
1. 給与費	*	*	*	*	*	*	—	—		2,284	2,334	2,426	20.5	22.7	24.6	2.2	3.9	
給与費(賞与を除く)	*	*	*	*	*	*	—	—		2,081	2,102	2,217	18.7	20.5	22.5	1.0	5.5	
賞与(1月あたりの額)	*	*	*	*	*	*	—	—		204	232	209	1.8	2.3	2.1	13.7	-9.9	
2. 医薬品費等	*	*	*	*	*	*	—	—		6,528	6,237	5,658	58.6	60.7	57.3	-4.5	-9.3	
3. 給与費、医薬品費等以外の費用	*	*	*	*	*	*	—	—		1,448	1,323	1,356	13.0	12.9	13.7	-8.6	2.5	
IV 損益差額(I+II-III)	*	*	*	*	*	*	—	—		884	373	435	7.9	3.6	4.4	—	—	
施設数	*			—			—			15			—			—		
(参考)令和3年6月「賞与」の回答施設数	*			—			—			13			—			—		

## 立地 法人(集計2)

(1施設当たり損益)

	医療モール内(※3)									左記以外								
	金額			構成比率			金額の伸び率			金額			構成比率			金額の伸び率		
	令和元年 6月	令和2年 6月	令和3年 6月	令和元年 6月	令和2年 6月	令和3年 6月	令和元年 令和2年	令和2年 令和3年		令和元年 6月	令和2年 6月	令和3年 6月	令和元年 6月	令和2年 6月	令和3年 6月	令和元年 令和2年	令和2年 令和3年	
I 収益	千円 17,629	千円 16,294	千円 17,388	% 99.7	% 98.8	% 98.9	% -7.6	% 6.7		千円 11,146	千円 11,593	千円 11,949	% 99.1	% 99.0	% 98.8	% 4.0	% 3.1	
II 介護収益	45	193	190	0.3	1.2	1.1	328.9	-1.6		97	121	146	0.9	1.0	1.2	24.7	20.7	
III 費用	15,660	15,640	15,741	88.6	94.9	89.5	-0.1	0.6		10,806	11,583	11,765	96.1	98.9	97.3	7.2	1.6	
1. 給与費	3,848	3,875	3,925	21.8	23.5	22.3	0.7	1.3		2,389	2,474	2,598	21.2	21.1	21.5	3.6	5.0	
給与費(賞与を除く)	3,502	3,492	3,553	19.8	21.2	20.2	-0.3	1.7		2,115	2,202	2,284	18.8	18.8	18.9	4.1	3.7	
賞与(1月あたりの額)	346	383	371	2.0	2.3	2.1	10.7	-3.1		273	271	314	2.4	2.3	2.6	-0.7	15.9	
2. 医薬品費等	9,589	9,449	9,599	54.3	57.3	54.6	-1.5	1.6		6,606	7,229	7,110	58.8	61.7	58.8	9.4	-1.6	
3. 給与費、医薬品費等以外の費用	2,223	2,317	2,217	12.6	14.1	12.6	4.2	-4.3		1,811	1,880	2,057	16.1	16.0	17.0	3.8	9.4	
IV 損益差額(I+II-III)	2,014	847	1,838	11.4	5.1	10.5	—	—		437	131	330	3.9	1.1	2.7	—	—	
施設数	23			—			—			72			—			—		
(参考)令和3年6月「賞与」の回答施設数	20			—			—			64			—			—		

## 立地 法人(集計2)

(1施設当たり損益)

	無回答									全体								
	金額			構成比率			金額の伸び率			金額			構成比率			金額の伸び率		
	令和元年 6月	令和2年 6月	令和3年 6月	令和元年 6月	令和2年 6月	令和3年 6月	令和元年 令和2年	令和2年 令和3年		令和元年 6月	令和2年 6月	令和3年 6月	令和元年 6月	令和2年 6月	令和3年 6月	令和元年 令和2年	令和2年 令和3年	
I 収益	千円	千円	千円	%	%	%	%	%	千円	千円	千円	%	%	%	%	%	%	
	—	—	—	—	—	—	—	—	15,125	15,182	15,370	99.5	99.5	99.4	0.4	1.2		
II 介護収益	—	—	—	—	—	—	—	—	69	80	87	0.5	0.5	0.6	15.9	8.8		
III 費用	—	—	—	—	—	—	—	—	14,298	14,632	14,568	94.1	95.9	94.2	2.3	-0.4		
1. 給与費	—	—	—	—	—	—	—	—	2,710	2,726	2,772	17.8	17.9	17.9	0.6	1.7		
給与費(賞与を除く)	—	—	—	—	—	—	—	—	2,383	2,389	2,417	15.7	15.7	15.6	0.3	1.2		
賞与(1月あたりの額)	—	—	—	—	—	—	—	—	328	338	355	2.2	2.2	2.3	3.0	5.0		
2. 医薬品費等	—	—	—	—	—	—	—	—	9,804	10,065	10,041	64.5	65.9	65.0	2.7	-0.2		
3. 給与費、医薬品費等以外の費用	—	—	—	—	—	—	—	—	1,784	1,840	1,754	11.7	12.1	11.3	3.1	-4.7		
IV 損益差額(I+II-III)	—	—	—	—	—	—	—	—	895	630	890	5.9	4.1	5.8	—	—		
施設数	0			—	—	—	—	—	548			—	—	—	—	—		
(参考)令和3年6月「賞与」の回答施設数	0			—	—	—	—	—	472			—	—	—	—	—		

## 立地 全体(集計2)

(1施設当たり損益)

	診療所前(※1)									病院(500床未満)前(※1)								
	金額			構成比率			金額の伸び率			金額			構成比率			金額の伸び率		
	令和元年 6月	令和2年 6月	令和3年 6月	令和元年 6月	令和2年 6月	令和3年 6月	令和元年 令和2年	令和2年 令和3年	令和元年 令和2年	令和元年 6月	令和2年 6月	令和3年 6月	令和元年 6月	令和2年 6月	令和3年 6月	令和元年 令和2年	令和2年 令和3年	
I 収益	千円 10,635	千円 10,534	千円 10,534	% 99.6	% 99.6	% 99.5	% -0.9	% 0.0	千円 20,833	千円 20,938	千円 20,858	% 99.6	% 99.6	% 99.6	% 0.5	% -0.4		
II 介護収益	47	48	56	0.4	0.5	0.5	2.1	16.7	93	94	88	0.4	0.4	0.4	1.1	-6.4		
III 費用	10,115	10,303	10,045	94.7	97.4	94.9	1.9	-2.5	19,714	20,076	19,696	94.2	95.5	94.0	1.8	-1.9		
1. 給与費	2,393	2,378	2,419	22.4	22.5	22.8	-0.6	1.7	3,143	3,188	3,174	15.0	15.2	15.2	1.4	-0.4		
給与費(賞与を除く)	2,099	2,083	2,110	19.7	19.7	19.9	-0.8	1.3	2,784	2,808	2,747	13.3	13.4	13.1	0.9	-2.2		
賞与(1月あたりの額)	294	295	310	2.8	2.8	2.9	0.3	5.1	360	380	426	1.7	1.8	2.0	5.6	12.1		
2. 医薬品費等	6,280	6,520	6,326	58.8	61.6	59.7	3.8	-3.0	14,474	14,570	14,410	69.2	69.3	68.8	0.7	-1.1		
3. 給与費、医薬品費等以外の費用	1,442	1,404	1,299	13.5	13.3	12.3	-2.6	-7.5	2,097	2,319	2,113	10.0	11.0	10.1	10.6	-8.9		
IV 損益差額(I+II-III)	566	279	545	5.3	2.6	5.1	-	-	1,213	956	1,250	5.8	4.5	6.0	-	-		
施設数	313			-			-			109			-			-		
(参考)令和3年6月「賞与」の回答施設数	263			-			-			98			-			-		

(注)「全体」とは、個人と法人を単純集計したもの。

個人立の保険薬局の「損益差額」と法人立の保険薬局の「損益差額」では性質に異なる部分もあるものの、便宜上、これらを足し合わせて機械的に算出したものであることに留意。(以下同様)

## 立地 全体(集計2)

(1施設当たり損益)

	病院(500床以上)前(※1)									病院敷地内								
	金額			構成比率			金額の伸び率			金額			構成比率			金額の伸び率		
	令和元年 6月	令和2年 6月	令和3年 6月	令和元年 6月	令和2年 6月	令和3年 6月	令和元年 令和2年	令和2年 令和3年	令和元年 令和2年	令和元年 6月	令和2年 6月	令和3年 6月	令和元年 6月	令和2年 6月	令和3年 6月	令和元年 令和2年	令和2年 令和3年	
I 収益	千円 63,305	千円 66,248	千円 69,058	% 99.9	% 99.8	% 99.8	% 4.6	% 4.2	千円 *	千円 *	千円 *	% *	% *	% *	% -	% -		
II 介護収益	92	136	135	0.1	0.2	0.2	47.8	-0.7	*	*	*	*	*	*	-	-		
III 費用	59,389	60,900	64,570	93.7	91.7	93.3	2.5	6.0	*	*	*	*	*	*	-	-		
1. 給与費	4,812	4,894	4,957	7.6	7.4	7.2	1.7	1.3	*	*	*	*	*	*	-	-		
給与費(賞与を除く)	4,009	4,002	4,190	6.3	6.0	6.1	-0.2	4.7	*	*	*	*	*	*	-	-		
賞与(1月あたりの額)	803	892	767	1.3	1.3	1.1	11.1	-14.0	*	*	*	*	*	*	-	-		
2. 医薬品費等	49,954	50,734	54,511	78.8	76.4	78.8	1.6	7.4	*	*	*	*	*	*	-	-		
3. 給与費、医薬品費等以外の費用	4,624	5,272	5,103	7.3	7.9	7.4	14.0	-3.2	*	*	*	*	*	*	-	-		
IV 損益差額(I+II-III)	4,009	5,484	4,623	6.3	8.3	6.7	-	-	*	*	*	*	*	*	-	-		
施設数	21			-			-			*			-			-		
(参考)令和3年6月「賞与」の回答施設数	18			-			-			*			-			-		



## 立地 全体(集計2)

(1施設当たり損益)

	診療所敷地内									同一建物内に単一の保険医療機関が所在(※2)								
	金額			構成比率			金額の伸び率			金額			構成比率			金額の伸び率		
	令和元年 6月	令和2年 6月	令和3年 6月	令和元年 6月	令和2年 6月	令和3年 6月	令和元年 令和2年	令和2年 令和3年	令和元年 令和2年	令和元年 6月	令和2年 6月	令和3年 6月	令和元年 6月	令和2年 6月	令和3年 6月	令和元年 令和2年	令和2年 令和3年	
I 収益	千円 *	千円 *	千円 *	% *	% *	% *	% —	% —	千円 11,018	千円 10,152	千円 9,772	% 98.9	% 98.9	% 99.0	% -7.9	% -3.7		
II 介護収益	*	*	*	*	*	*	—	—	127	116	103	1.1	1.1	1.0	-8.7	-11.2		
III 費用	*	*	*	*	*	*	—	—	10,260	9,894	9,440	92.1	96.4	95.6	-3.6	-4.6		
1. 給与費	*	*	*	*	*	*	—	—	2,284	2,334	2,426	20.5	22.7	24.6	2.2	3.9		
給与費(賞与を除く)	*	*	*	*	*	*	—	—	2,081	2,102	2,217	18.7	20.5	22.5	1.0	5.5		
賞与(1月あたりの額)	*	*	*	*	*	*	—	—	204	232	209	1.8	2.3	2.1	13.7	-9.9		
2. 医薬品費等	*	*	*	*	*	*	—	—	6,528	6,237	5,658	58.6	60.7	57.3	-4.5	-9.3		
3. 給与費、医薬品費等以外の費用	*	*	*	*	*	*	—	—	1,448	1,323	1,356	13.0	12.9	13.7	-8.6	2.5		
IV 損益差額(I+II-III)	*	*	*	*	*	*	—	—	884	373	435	7.9	3.6	4.4	—	—		
施設数	*			—			—			15			—			—		
(参考)令和3年6月「賞与」の回答施設数	*			—			—			13			—			—		

## 立地 全体(集計2)

(1施設当たり損益)

	医療モール内(※3)									左記以外								
	金額			構成比率			金額の伸び率			金額			構成比率			金額の伸び率		
	令和元年 6月	令和2年 6月	令和3年 6月	令和元年 6月	令和2年 6月	令和3年 6月	令和元年 令和2年	令和2年 令和3年	令和元年 令和2年	令和元年 6月	令和2年 6月	令和3年 6月	令和元年 6月	令和2年 6月	令和3年 6月	令和元年 令和2年	令和2年 令和3年	
I 収益	千円 17,629	千円 16,294	千円 17,388	% 99.7	% 98.8	% 98.9	% -7.6	% 6.7	千円 11,020	千円 11,471	千円 11,809	% 99.1	% 99.0	% 98.8	% 4.1	% 2.9		
II 介護収益	45	193	190	0.3	1.2	1.1	328.9	-1.6	94	118	142	0.8	1.0	1.2	25.5	20.3		
III 費用	15,660	15,640	15,741	88.6	94.9	89.5	-0.1	0.6	10,661	11,415	11,592	95.9	98.5	97.0	7.1	1.6		
1. 給与費	3,848	3,875	3,925	21.8	23.5	22.3	0.7	1.3	2,330	2,414	2,537	21.0	20.8	21.2	3.6	5.1		
給与費(賞与を除く)	3,502	3,492	3,553	19.8	21.2	20.2	-0.3	1.7	2,064	2,149	2,231	18.6	18.5	18.7	4.1	3.8		
賞与(1月あたりの額)	346	383	371	2.0	2.3	2.1	10.7	-3.1	266	265	305	2.4	2.3	2.6	-0.4	15.1		
2. 医薬品費等	9,589	9,449	9,599	54.3	57.3	54.6	-1.5	1.6	6,558	7,156	7,040	59.0	61.7	58.9	9.1	-1.6		
3. 給与費、医薬品費等以外の費用	2,223	2,317	2,217	12.6	14.1	12.6	4.2	-4.3	1,773	1,846	2,016	16.0	15.9	16.9	4.1	9.2		
IV 損益差額(I+II-III)	2,014	847	1,838	11.4	5.1	10.5	—	—	453	173	360	4.1	1.5	3.0	—	—		
施設数	23			—			—			74			—			—		
(参考)令和3年6月「賞与」の回答施設数	20			—			—			66			—			—		

## 立地 全体(集計2)

(1施設当たり損益)

	無回答									全体								
	金額			構成比率			金額の伸び率			金額			構成比率			金額の伸び率		
	令和元年 6月	令和2年 6月	令和3年 6月	令和元年 6月	令和2年 6月	令和3年 6月	令和元年 令和2年	令和2年 令和3年		令和元年 6月	令和2年 6月	令和3年 6月	令和元年 6月	令和2年 6月	令和3年 6月	令和元年 令和2年	令和2年 令和3年	
I 収益	千円	千円	千円	%	%	%	%	%	千円	千円	千円	%	%	%	%	%	%	
	—	—	—	—	—	—	—	—	15,008	15,062	15,246	99.5	99.5	99.4	0.4	1.2		
II 介護収益	—	—	—	—	—	—	—	—	68	79	86	0.5	0.5	0.6	16.2	8.9		
III 費用	—	—	—	—	—	—	—	—	14,183	14,510	14,448	94.1	95.8	94.2	2.3	-0.4		
1. 給与費	—	—	—	—	—	—	—	—	2,682	2,699	2,743	17.8	17.8	17.9	0.6	1.6		
給与費(賞与を除く)	—	—	—	—	—	—	—	—	2,360	2,367	2,394	15.7	15.6	15.6	0.3	1.1		
賞与(1月あたりの額)	—	—	—	—	—	—	—	—	322	332	349	2.1	2.2	2.3	3.1	5.1		
2. 医薬品費等	—	—	—	—	—	—	—	—	9,734	9,989	9,969	64.6	66.0	65.0	2.6	-0.2		
3. 給与費、医薬品費等以外の費用	—	—	—	—	—	—	—	—	1,768	1,823	1,737	11.7	12.0	11.3	3.1	-4.7		
IV 損益差額(I+II-III)	—	—	—	—	—	—	—	—	893	631	884	5.9	4.2	5.8	—	—		
施設数	0			—	—	—	—	—	558			—	—	—	—	—		
(参考)令和3年6月「賞与」の回答施設数	0			—	—	—	—	—	480			—	—	—	—	—		

特定の保険医療機関との不動産の賃貸借関係 個人(集計2)

(1施設当たり損益)

	あり																	
	医療機関の土地・建物を借りている									医療機関の土地・建物以外(駐車場等)を借りている								
	金額			構成比率			金額の伸び率			金額			構成比率			金額の伸び率		
	令和元年 6月	令和2年 6月	令和3年 6月	令和元年 6月	令和2年 6月	令和3年 6月	令和元年 令和2年	令和2年 令和3年	令和元年 6月	令和2年 6月	令和3年 6月	令和元年 6月	令和2年 6月	令和3年 6月	令和元年 令和2年	令和2年 令和3年		
I 収益	千円	千円	千円	%	%	%	%	%	千円	千円	千円	%	%	%	%	%		
II 介護収益	*	*	*	*	*	*	—	—	—	—	—	—	—	—	—	—		
III 費用	*	*	*	*	*	*	—	—	—	—	—	—	—	—	—	—		
1. 給与費	*	*	*	*	*	*	—	—	—	—	—	—	—	—	—	—		
給与費(賞与を除く)	*	*	*	*	*	*	—	—	—	—	—	—	—	—	—	—		
賞与(1月あたりの額)	*	*	*	*	*	*	—	—	—	—	—	—	—	—	—	—		
2. 医薬品費等	*	*	*	*	*	*	—	—	—	—	—	—	—	—	—	—		
3. 給与費、医薬品費等以外の費用	*	*	*	*	*	*	—	—	—	—	—	—	—	—	—	—		
IV 損益差額(I+II-III)	*	*	*	*	*	*	—	—	—	—	—	—	—	—	—	—		
施設数		*		—	—	—	—	—	0			—	—	—	—	—		
(参考)令和3年6月「賞与」の回答施設数		*		—	—	—	—	—	0			—	—	—	—	—		

- (注) 1. 構成比率は「I 収益」と「II 介護収益」を合算した金額に対する各収益科目、又は費用科目の割合である。(以下同様)  
 2. 令和3年6月における「賞与費」については、年間支給額が決定している施設のみ平均値であり、令和3年6月における「III 医薬・介護費用」、「1. 給与費」及び「IV 損益差額(I+II-III)」の金額については、当該平均値と上記各数値の合算により算出している。  
 なお、令和元年6月及び令和2年6月における「III 医薬・介護費用」、「1. 給与費」及び「IV 損益差額(I+II-III)」の金額については、各施設ごとの平均値を示したものである。(以下同様)  
 3. 各年6月の日祭日、土曜日、木曜日の日数は以下のとおり。  
 令和元年6月 日祭日5日、土曜日5日、木曜日4日  
 令和2年6月 日祭日4日、土曜日4日、木曜日4日  
 令和3年6月 日祭日4日、土曜日4日、木曜日4日  
 4. 月次の集計については、年度調査に比べて、対象月における季節や個別の要因等の影響を受けやすいことに留意

特定の保険医療機関との不動産の賃貸借関係 個人(集計2)

(1施設当たり損益)

	あり																	
	医療機関へ土地・建物を賃している									医療機関へ土地・建物以外(駐車場等)を賃している								
	金額			構成比率			金額の伸び率			金額			構成比率			金額の伸び率		
	令和元年 6月	令和2年 6月	令和3年 6月	令和元年 6月	令和2年 6月	令和3年 6月	令和元年 令和2年	令和2年 令和3年	令和元年 6月	令和2年 6月	令和3年 6月	令和元年 6月	令和2年 6月	令和3年 6月	令和元年 令和2年	令和2年 令和3年		
I 収益	千円	千円	千円	%	%	%	%	%	千円	千円	千円	%	%	%	%	%		
II 介護収益	—	—	—	—	—	—	—	—	*	*	*	*	*	*	—	—		
III 費用	—	—	—	—	—	—	—	—	*	*	*	*	*	*	—	—		
1. 給与費	—	—	—	—	—	—	—	—	*	*	*	*	*	*	—	—		
給与費(賞与を除く)	—	—	—	—	—	—	—	—	*	*	*	*	*	*	—	—		
賞与(1月あたりの額)	—	—	—	—	—	—	—	—	*	*	*	*	*	*	—	—		
2. 医薬品費等	—	—	—	—	—	—	—	—	*	*	*	*	*	*	—	—		
3. 給与費、医薬品費等以外の費用	—	—	—	—	—	—	—	—	*	*	*	*	*	*	—	—		
IV 損益差額(I+II-III)	—	—	—	—	—	—	—	—	*	*	*	*	*	*	—	—		
施設数		0		—	—	—	—	—	*			—	—	—	—	—		
(参考)令和3年6月「賞与」の回答施設数		0		—	—	—	—	—	*			—	—	—	—	—		

特定の保険医療機関との不動産の賃貸借関係 個人(集計2)

(1施設当たり損益)

	あり									賃貸借関係なし								
	全体																	
	金額			構成比率			金額の伸び率			金額			構成比率			金額の伸び率		
	令和元年 6月	令和2年 6月	令和3年 6月	令和元年 6月	令和2年 6月	令和3年 6月	令和元年 令和2年	令和2年 令和3年		令和元年 6月	令和2年 6月	令和3年 6月	令和元年 6月	令和2年 6月	令和3年 6月	令和元年 令和2年	令和2年 令和3年	
I 収益	千円 *	千円 *	千円 *	% *	% *	% *	% —	% —	千円 7,893	千円 7,709	千円 7,292	% 100.0	% 100.0	% 100.0	% —2.3	% —5.4		
II 介護収益	*	*	*	*	*	*	—	—	1	1	1	0.0	0.0	0.0	0.0	0.0		
III 費用	*	*	*	*	*	*	—	—	7,349	6,925	7,026	93.1	89.8	96.3	—5.8	1.5		
1. 給与費	*	*	*	*	*	*	—	—	1,089	1,113	1,039	13.8	14.4	14.2	2.2	—6.6		
給与費(賞与を除く)	*	*	*	*	*	*	—	—	1,076	1,100	1,030	13.6	14.3	14.1	2.2	—6.4		
賞与(1月あたりの額)	*	*	*	*	*	*	—	—	14	12	9	0.2	0.2	0.1	—14.3	—25.0		
2. 医薬品費等	*	*	*	*	*	*	—	—	5,612	5,056	5,241	71.1	65.6	71.9	—9.9	3.7		
3. 給与費、医薬品費等以外の費用	*	*	*	*	*	*	—	—	648	757	746	8.2	9.8	10.2	16.8	—1.5		
IV 損益差額(I+II-III)	*	*	*	*	*	*	—	—	545	786	267	6.9	10.2	3.7	—	—		
施設数		*		—	—	—	—	—		8		—	—	—	—	—		
(参考)令和3年6月「賞与」の回答施設数		*		—	—	—	—	—		6		—	—	—	—	—		

特定の保険医療機関との不動産の賃貸借関係 個人(集計2)

(1施設当たり損益)

	無回答									全体								
	金額			構成比率			金額の伸び率			金額			構成比率			金額の伸び率		
	令和元年 6月	令和2年 6月	令和3年 6月	令和元年 6月	令和2年 6月	令和3年 6月	令和元年 令和2年	令和2年 令和3年		令和元年 6月	令和2年 6月	令和3年 6月	令和元年 6月	令和2年 6月	令和3年 6月	令和元年 令和2年	令和2年 令和3年	
I 収益	千円 —	千円 —	千円 —	% —	% —	% —	% —	% —	千円 8,591	千円 8,490	千円 8,415	% 99.6	% 99.6	% 99.5	% —1.2	% —0.9		
II 介護収益	—	—	—	—	—	—	—	—	30	35	40	0.3	0.4	0.5	16.7	14.3		
III 費用	—	—	—	—	—	—	—	—	7,856	7,863	7,866	91.1	92.2	93.0	0.1	0.0		
1. 給与費	—	—	—	—	—	—	—	—	1,102	1,185	1,108	12.8	13.9	13.1	7.5	—6.5		
給与費(賞与を除く)	—	—	—	—	—	—	—	—	1,091	1,175	1,101	12.7	13.8	13.0	7.7	—6.3		
賞与(1月あたりの額)	—	—	—	—	—	—	—	—	11	10	7	0.1	0.1	0.1	—9.1	—30.0		
2. 医薬品費等	—	—	—	—	—	—	—	—	5,886	5,825	5,995	68.3	68.3	70.9	—1.0	2.9		
3. 給与費、医薬品費等以外の費用	—	—	—	—	—	—	—	—	869	854	763	10.1	10.0	9.0	—1.7	—10.7		
IV 損益差額(I+II-III)	—	—	—	—	—	—	—	—	765	662	590	8.9	7.8	7.0	—	—		
施設数		0		—	—	—	—	—		10		—	—	—	—	—		
(参考)令和3年6月「賞与」の回答施設数		0		—	—	—	—	—		8		—	—	—	—	—		

特定の保険医療機関との不動産の賃貸借関係 法人(集計2)

(1施設当たり損益)

	あり																	
	医療機関の土地・建物を借りている									医療機関の土地・建物以外(駐車場等)を借りている								
	金額			構成比率			金額の伸び率			金額			構成比率			金額の伸び率		
	令和元年 6月	令和2年 6月	令和3年 6月	令和元年 6月	令和2年 6月	令和3年 6月	令和元年 令和2年	令和2年 令和3年	令和元年 6月	令和2年 6月	令和3年 6月	令和元年 6月	令和2年 6月	令和3年 6月	令和元年 令和2年	令和2年 令和3年		
I 収益	千円 7,027	千円 6,909	千円 7,103	% 98.9	% 98.9	% 99.1	% -1.7	% 2.8	千円 8,310	千円 8,954	千円 8,323	% 100.0	% 100.0	% 100.0	% 7.7	% -7.0		
II 介護収益	76	76	67	1.1	1.1	0.9	0.0	-11.8	0	3	2	0.0	0.0	0.0	-	-33.3		
III 費用	6,419	6,750	6,936	90.4	96.6	96.7	5.2	2.8	8,236	8,749	7,856	99.1	97.7	94.4	6.2	-10.2		
1. 給与費	1,426	1,357	1,511	20.1	19.4	21.1	-4.8	11.3	1,752	1,733	1,527	21.1	19.3	18.3	-1.1	-11.9		
給与費(賞与を除く)	1,295	1,226	1,354	18.2	17.6	18.9	-5.3	10.4	1,587	1,581	1,391	19.1	17.7	16.7	-0.4	-12.0		
賞与(1月あたりの額)	132	131	157	1.9	1.9	2.2	-0.8	19.8	165	152	136	2.0	1.7	1.6	-7.9	-10.5		
2. 医薬品費等	4,059	4,515	4,486	57.1	64.6	62.6	11.2	-0.6	5,332	5,813	5,361	64.2	64.9	64.4	9.0	-7.8		
3. 給与費、医薬品費等以外の費用	934	878	939	13.1	12.6	13.1	-6.0	6.9	1,152	1,202	968	13.9	13.4	11.6	4.3	-19.5		
IV 損益差額(I+II-III)	684	235	234	9.6	3.4	3.3	-	-	74	209	469	0.9	2.3	5.6	-	-		
施設数	12			-			-			3			-			-		
(参考)令和3年6月「賞与」の回答施設数	10			-			-			3			-			-		

特定の保険医療機関との不動産の賃貸借関係 法人(集計2)

(1施設当たり損益)

	あり																	
	医療機関へ土地・建物を貸している									医療機関へ土地・建物以外(駐車場等)を貸している								
	金額			構成比率			金額の伸び率			金額			構成比率			金額の伸び率		
	令和元年 6月	令和2年 6月	令和3年 6月	令和元年 6月	令和2年 6月	令和3年 6月	令和元年 令和2年	令和2年 令和3年	令和元年 6月	令和2年 6月	令和3年 6月	令和元年 6月	令和2年 6月	令和3年 6月	令和元年 令和2年	令和2年 令和3年		
I 収益	千円 *	千円 *	千円 *	% *	% *	% *	% -	% -	千円 *	千円 *	千円 *	% *	% *	% *	% -	% -		
II 介護収益	*	*	*	*	*	*	-	-	*	*	*	*	*	*	-	-		
III 費用	*	*	*	*	*	*	-	-	*	*	*	*	*	*	-	-		
1. 給与費	*	*	*	*	*	*	-	-	*	*	*	*	*	*	-	-		
給与費(賞与を除く)	*	*	*	*	*	*	-	-	*	*	*	*	*	*	-	-		
賞与(1月あたりの額)	*	*	*	*	*	*	-	-	*	*	*	*	*	*	-	-		
2. 医薬品費等	*	*	*	*	*	*	-	-	*	*	*	*	*	*	-	-		
3. 給与費、医薬品費等以外の費用	*	*	*	*	*	*	-	-	*	*	*	*	*	*	-	-		
IV 損益差額(I+II-III)	*	*	*	*	*	*	-	-	*	*	*	*	*	*	-	-		
施設数	*			-			-			*			-			-		
(参考)令和3年6月「賞与」の回答施設数	*			-			-			*			-			-		

特定の保険医療機関との不動産の賃貸借関係 法人(集計2)

(1施設当たり損益)

	あり									賃貸借関係なし								
	全体																	
	金額			構成比率			金額の伸び率			金額			構成比率			金額の伸び率		
	令和元年 6月	令和2年 6月	令和3年 6月	令和元年 6月	令和2年 6月	令和3年 6月	令和元年 令和2年	令和2年 令和3年		令和元年 6月	令和2年 6月	令和3年 6月	令和元年 6月	令和2年 6月	令和3年 6月	令和元年 令和2年	令和2年 令和3年	
I 収益	千円 7,018	千円 7,073	千円 7,129	% 99.3	% 99.2	% 99.4	% 0.8	% 0.8		千円 15,370	千円 15,446	千円 15,645	% 99.5	% 99.5	% 99.4	% 0.5	% 1.3	
II 介護収益	51	53	46	0.7	0.7	0.6	3.9	-13.2		70	81	89	0.5	0.5	0.6	15.7	9.9	
III 費用	6,444	6,769	6,766	91.1	95.0	94.3	5.0	0.0		14,550	14,889	14,827	94.2	95.9	94.2	2.3	-0.4	
1. 給与費	1,433	1,404	1,466	20.3	19.7	20.4	-2.0	4.4		2,759	2,776	2,822	17.9	17.9	17.9	0.6	1.7	
給与費(賞与を除く)	1,283	1,264	1,322	18.1	17.7	18.4	-1.5	4.6		2,425	2,431	2,459	15.7	15.7	15.6	0.2	1.2	
賞与(1月あたりの額)	150	140	144	2.1	2.0	2.0	-6.7	2.9		334	345	363	2.2	2.2	2.3	3.3	5.2	
2. 医薬品費等	4,122	4,511	4,450	58.3	63.3	62.0	9.4	-1.4		9,972	10,235	10,214	64.6	65.9	64.9	2.6	-0.2	
3. 給与費、医薬品費等以外の費用	889	854	849	12.6	12.0	11.8	-3.9	-0.6		1,819	1,879	1,791	11.8	12.1	11.4	3.3	-4.7	
IV 損益差額(I+II-III)	626	358	410	8.9	5.0	5.7	-	-		890	638	906	5.8	4.1	5.8	-	-	
施設数	18			-			-			528			-			-		
(参考)令和3年6月「賞与」の回答施設数	16			-			-			454			-			-		

特定の保険医療機関との不動産の賃貸借関係 法人(集計2)

(1施設当たり損益)

	無回答									全体								
	金額			構成比率			金額の伸び率			金額			構成比率			金額の伸び率		
	令和元年 6月	令和2年 6月	令和3年 6月	令和元年 6月	令和2年 6月	令和3年 6月	令和元年 令和2年	令和2年 令和3年		令和元年 6月	令和2年 6月	令和3年 6月	令和元年 6月	令和2年 6月	令和3年 6月	令和元年 令和2年	令和2年 令和3年	
I 収益	千円 -	千円 -	千円 -	% -	% -	% -	% -	% -		千円 15,125	千円 15,182	千円 15,370	% 99.5	% 99.5	% 99.4	% 0.4	% 1.2	
II 介護収益	-	-	-	-	-	-	-	-		69	80	87	0.5	0.5	0.6	15.9	8.8	
III 費用	-	-	-	-	-	-	-	-		14,298	14,632	14,568	94.1	95.9	94.2	2.3	-0.4	
1. 給与費	-	-	-	-	-	-	-	-		2,710	2,726	2,772	17.8	17.9	17.9	0.6	1.7	
給与費(賞与を除く)	-	-	-	-	-	-	-	-		2,383	2,389	2,417	15.7	15.7	15.6	0.3	1.2	
賞与(1月あたりの額)	-	-	-	-	-	-	-	-		328	338	355	2.2	2.2	2.3	3.0	5.0	
2. 医薬品費等	-	-	-	-	-	-	-	-		9,804	10,065	10,041	64.5	65.9	65.0	2.7	-0.2	
3. 給与費、医薬品費等以外の費用	-	-	-	-	-	-	-	-		1,784	1,840	1,754	11.7	12.1	11.3	3.1	-4.7	
IV 損益差額(I+II-III)	-	-	-	-	-	-	-	-		895	630	890	5.9	4.1	5.8	-	-	
施設数	0			-			-			548			-			-		
(参考)令和3年6月「賞与」の回答施設数	0			-			-			472			-			-		

特定の保険医療機関との不動産の賃貸借関係 全体(集計2)

(1施設当たり損益)

	あり																	
	医療機関の土地・建物を借りている									医療機関の土地・建物以外(駐車場等)を借りている								
	金額			構成比率			金額の伸び率			金額			構成比率			金額の伸び率		
	令和元年 6月	令和2年 6月	令和3年 6月	令和元年 6月	令和2年 6月	令和3年 6月	令和元年 令和2年	令和2年 令和3年	令和元年 6月	令和2年 6月	令和3年 6月	令和元年 6月	令和2年 6月	令和3年 6月	令和元年 令和2年	令和2年 令和3年		
I 収益	千円 7,584	千円 7,627	千円 8,068	% 98.8	% 98.8	% 98.9	% 0.6	% 5.8	千円 8,310	千円 8,954	千円 8,323	% 100.0	% 100.0	% 100.0	% 7.7	% -7.0		
II 介護収益	93	96	92	1.2	1.2	1.1	3.2	-4.2	0	3	2	0.0	0.0	0.0	-	-33.3		
III 費用	6,903	7,448	7,575	89.9	96.4	92.8	7.9	1.7	8,236	8,749	7,856	99.1	97.7	94.4	6.2	-10.2		
1. 給与費	1,416	1,401	1,534	18.4	18.1	18.8	-1.1	9.5	1,752	1,733	1,527	21.1	19.3	18.3	-1.1	-11.9		
給与費(賞与を除く)	1,295	1,280	1,391	16.9	16.6	17.0	-1.2	8.7	1,587	1,581	1,391	19.1	17.7	16.7	-0.4	-12.0		
賞与(1月あたりの額)	121	121	142	1.6	1.6	1.7	0.0	17.4	165	152	136	2.0	1.7	1.6	-7.9	-10.5		
2. 医薬品費等	4,371	5,070	5,070	56.9	65.6	62.1	16.0	0.0	5,332	5,813	5,361	64.2	64.9	64.4	9.0	-7.8		
3. 給与費、医薬品費等以外の費用	1,115	977	971	14.5	12.7	11.9	-12.4	-0.6	1,152	1,202	968	13.9	13.4	11.6	4.3	-19.5		
IV 損益差額(I+II-III)	774	275	585	10.1	3.6	7.2	-	-	74	209	469	0.9	2.3	5.6	-	-		
施設数	13			-			-			3			-			-		
(参考)令和3年6月「賞与」の回答施設数	11			-			-			3			-			-		

(注)「全体」とは、個人と法人を単純集計したものの。

個人立の保険薬局の「損益差額」と法人立の保険薬局の「損益差額」では性質に異なる部分もあるものの、便宜上、これらを足し合わせて機械的に算出したものであることに留意。(以下同様)

特定の保険医療機関との不動産の賃貸借関係 全体(集計2)

(1施設当たり損益)

	あり																	
	医療機関へ土地・建物を貸している									医療機関へ土地・建物以外(駐車場等)を貸している								
	金額			構成比率			金額の伸び率			金額			構成比率			金額の伸び率		
	令和元年 6月	令和2年 6月	令和3年 6月	令和元年 6月	令和2年 6月	令和3年 6月	令和元年 令和2年	令和2年 令和3年	令和元年 6月	令和2年 6月	令和3年 6月	令和元年 6月	令和2年 6月	令和3年 6月	令和元年 令和2年	令和2年 令和3年		
I 収益	千円 *	千円 *	千円 *	% *	% *	% *	% -	% -	千円 *	千円 *	千円 *	% *	% *	% *	% -	% -		
II 介護収益	*	*	*	*	*	*	-	-	*	*	*	*	*	*	-	-		
III 費用	*	*	*	*	*	*	-	-	*	*	*	*	*	*	-	-		
1. 給与費	*	*	*	*	*	*	-	-	*	*	*	*	*	*	-	-		
給与費(賞与を除く)	*	*	*	*	*	*	-	-	*	*	*	*	*	*	-	-		
賞与(1月あたりの額)	*	*	*	*	*	*	-	-	*	*	*	*	*	*	-	-		
2. 医薬品費等	*	*	*	*	*	*	-	-	*	*	*	*	*	*	-	-		
3. 給与費、医薬品費等以外の費用	*	*	*	*	*	*	-	-	*	*	*	*	*	*	-	-		
IV 損益差額(I+II-III)	*	*	*	*	*	*	-	-	*	*	*	*	*	*	-	-		
施設数	*			-			-			*			-			-		
(参考)令和3年6月「賞与」の回答施設数	*			-			-			*			-			-		

特定の保険医療機関との不動産の賃貸借関係 全体(集計2)

(1施設当たり損益)

	あり									賃貸借関係なし								
	全体																	
	金額			構成比率			金額の伸び率			金額			構成比率			金額の伸び率		
	令和元年 6月	令和2年 6月	令和3年 6月	令和元年 6月	令和2年 6月	令和3年 6月	令和元年 令和2年	令和2年 令和3年		令和元年 6月	令和2年 6月	令和3年 6月	令和元年 6月	令和2年 6月	令和3年 6月	令和元年 令和2年	令和2年 令和3年	
I 収益	千円 7,455	千円 7,527	千円 7,707	% 99.2	% 99.1	% 99.2	% 1.0	% 2.4		千円 15,259	千円 15,330	千円 15,520	% 99.6	% 99.5	% 99.4	% 0.5	% 1.2	
II 介護収益	61	65	61	0.8	0.9	0.8	6.6	-6.2		69	80	88	0.5	0.5	0.6	15.9	10.0	
III 費用	6,788	7,253	7,210	90.3	95.5	92.8	6.9	-0.6		14,442	14,770	14,712	94.2	95.8	94.3	2.3	-0.4	
1. 給与費	1,405	1,411	1,457	18.7	18.6	18.8	0.4	3.3		2,734	2,751	2,796	17.8	17.9	17.9	0.6	1.6	
給与費(賞与を除く)	1,270	1,285	1,328	16.9	16.9	17.1	1.2	3.3		2,405	2,411	2,438	15.7	15.6	15.6	0.2	1.1	
賞与(1月あたりの額)	135	126	128	1.8	1.7	1.6	-6.7	1.6		329	340	358	2.1	2.2	2.3	3.3	5.3	
2. 医薬品費等	4,408	4,950	4,906	58.6	65.2	63.2	12.3	-0.9		9,906	10,157	10,140	64.6	65.9	65.0	2.5	-0.2	
3. 給与費、医薬品費等以外の費用	976	893	847	13.0	11.8	10.9	-8.5	-5.2		1,802	1,862	1,775	11.8	12.1	11.4	3.3	-4.7	
IV 損益差額(I+II-III)	728	339	558	9.7	4.5	7.2	-	-		885	640	896	5.8	4.2	5.7	-	-	
施設数	20			-			-			536			-			-		
(参考)令和3年6月「賞与」の回答施設数	18			-			-			460			-			-		

特定の保険医療機関との不動産の賃貸借関係 全体(集計2)

(1施設当たり損益)

	無回答									全体								
	金額			構成比率			金額の伸び率			金額			構成比率			金額の伸び率		
	令和元年 6月	令和2年 6月	令和3年 6月	令和元年 6月	令和2年 6月	令和3年 6月	令和元年 令和2年	令和2年 令和3年		令和元年 6月	令和2年 6月	令和3年 6月	令和元年 6月	令和2年 6月	令和3年 6月	令和元年 令和2年	令和2年 令和3年	
I 収益	千円 -	千円 -	千円 -	% -	% -	% -	% -	% -		千円 15,008	千円 15,062	千円 15,246	% 99.5	% 99.5	% 99.4	% 0.4	% 1.2	
II 介護収益	-	-	-	-	-	-	-	-		68	79	86	0.5	0.5	0.6	16.2	8.9	
III 費用	-	-	-	-	-	-	-	-		14,183	14,510	14,448	94.1	95.8	94.2	2.3	-0.4	
1. 給与費	-	-	-	-	-	-	-	-		2,682	2,699	2,743	17.8	17.8	17.9	0.6	1.6	
給与費(賞与を除く)	-	-	-	-	-	-	-	-		2,360	2,367	2,394	15.7	15.6	15.6	0.3	1.1	
賞与(1月あたりの額)	-	-	-	-	-	-	-	-		322	332	349	2.1	2.2	2.3	3.1	5.1	
2. 医薬品費等	-	-	-	-	-	-	-	-		9,734	9,989	9,969	64.6	66.0	65.0	2.6	-0.2	
3. 給与費、医薬品費等以外の費用	-	-	-	-	-	-	-	-		1,768	1,823	1,737	11.7	12.0	11.3	3.1	-4.7	
IV 損益差額(I+II-III)	-	-	-	-	-	-	-	-		893	631	884	5.9	4.2	5.8	-	-	
施設数	0			-			-			558			-			-		
(参考)令和3年6月「賞与」の回答施設数	0			-			-			480			-			-		



(18) 院外処方率別の損益状況

一般病院 (全体) (集計1)

(1施設当たり損益)

	院外処方あり																	
	院外処方率 0%超～10%未満									院外処方率 80%～100%								
	金額			構成比率			金額の伸び率			金額			構成比率			金額の伸び率		
	令和元年 6月	令和2年 6月	令和3年 6月	令和元年 6月	令和2年 6月	令和3年 6月	令和元年 令和2年	令和2年 令和3年	令和元年 6月	令和2年 6月	令和3年 6月	令和元年 6月	令和2年 6月	令和3年 6月	令和元年 令和2年	令和2年 令和3年		
	千円	千円	千円	%	%	%	%	%	千円	千円	千円	%	%	%	%			
I 医薬収益	276,185	265,796	279,626	99.8	99.9	99.8	-3.8	5.2	311,997	300,845	318,121	99.8	99.8	99.8	-3.6	5.7		
1. 入院診療収益	172,027	165,193	172,018	62.2	62.1	61.4	-4.0	4.1	212,987	204,324	212,842	68.1	67.8	66.8	-4.1	4.2		
2. 特別の療養環境収益	1,620	1,531	1,371	0.6	0.6	0.5	-5.5	-10.5	3,443	3,058	2,944	1.1	1.0	0.9	-11.2	-3.7		
3. 外来診療収益	90,369	91,551	95,719	32.7	34.4	34.2	1.3	4.6	84,352	83,565	89,351	27.0	27.7	28.0	-0.9	6.9		
4. その他の医薬収益	12,168	7,521	10,518	4.4	2.8	3.8	-38.2	39.8	11,216	9,898	12,984	3.6	3.3	4.1	-11.8	31.2		
II 介護収益	420	383	465	0.2	0.1	0.2	-8.8	21.4	610	556	599	0.2	0.2	0.2	-8.9	7.7		
III 医薬・介護費用	268,634	271,671	287,037	97.1	102.1	102.5	1.1	5.7	324,519	325,060	337,747	103.8	107.8	106.0	0.2	3.9		
1. 給与費	141,175	143,084	149,682	51.0	53.8	53.4	1.4	4.6	181,625	181,541	188,441	58.1	60.2	59.1	0.0	3.8		
給与費(賞与を除く)	121,242	123,104	129,381	43.8	46.2	46.2	1.5	5.1	153,676	153,361	158,639	49.2	50.9	49.8	-0.2	3.4		
賞与(1月あたりの額)	19,933	19,980	20,301	7.2	7.5	7.2	0.2	1.6	27,949	28,180	29,803	8.9	9.3	9.4	0.8	5.8		
2. 材料費	73,941	73,690	79,106	26.7	27.7	28.2	-0.3	7.3	69,147	69,739	73,855	22.1	23.1	23.2	0.9	5.9		
3. 材料費、給与費以外の費用	53,518	54,897	58,249	19.3	20.6	20.8	2.6	6.1	73,748	73,780	75,451	23.6	24.5	23.7	0.0	2.3		
IV 損益差額(I+II-III)	7,971	-5,492	-6,946	2.9	-2.1	-2.5	-	-	-11,912	-23,658	-19,027	-3.8	-7.8	-6.0	-	-		
施設数	40			-			-			418			-			-		
(参考)令和3年6月「賞与」の回答施設数	23			-			-			304			-			-		

- (注) 1. 構成比率は「I 医薬収益」と「II 介護収益」を合算した金額に対する各収益科目、又は費用科目の割合である。(以下同様)  
 2. 「院外処方なし」は、無回答及び処方せん料算定回数0回の施設分を含んだ集計である。(以下同様)  
 3. 令和3年6月における「給与費」については、年間支給額が決定している施設のみ平均値であり、令和3年6月における「III 医薬・介護費用」、「1. 給与費」及び「IV 損益差額(I+II-III)」の金額については、当該平均値と上記各数値の合算により算出している。  
 なお、令和元年6月及び令和2年6月における「III 医薬・介護費用」、「1. 給与費」及び「IV 損益差額(I+II-III)」の金額については、各施設ごとの平均値を示したものである。(以下同様)  
 4. 「全体」とは、個人、医療法人のほか、市町村立などを合せて単純集計したものである。  
 個人立の病院の「損益差額」とそれ以外の病院の「損益差額」では性質に異なる部分もあるものの、便宜上、これらを足し合わせて機械的に算出したものであることに留意。(以下同様)  
 5. 各年6月の日曜日、土曜日、木曜日の日数は以下のとおり。  
 令和元年6月 日曜日5日、土曜日5日、木曜日4日  
 令和2年6月 日曜日4日、土曜日4日、木曜日4日  
 令和3年6月 日曜日4日、土曜日4日、木曜日4日  
 6. 月次の集計については、年度調査に比べて、対象月における季節や個別の要因等の影響を受けやすいことに留意

一般病院 (全体) (集計1)

(1施設当たり損益)

	院外処方あり															院外処方なし														
	全体															全体														
	金額			構成比率			金額の伸び率			金額			構成比率			金額の伸び率			金額			構成比率			金額の伸び率					
	令和元年 6月	令和2年 6月	令和3年 6月	令和元年 6月	令和2年 6月	令和3年 6月	令和元年 令和2年	令和2年 令和3年	令和元年 6月	令和2年 6月	令和3年 6月	令和元年 6月	令和2年 6月	令和3年 6月	令和元年 令和2年	令和2年 令和3年	令和元年 6月	令和2年 6月	令和3年 6月	令和元年 6月	令和2年 6月	令和3年 6月	令和元年 令和2年	令和2年 令和3年						
	千円	千円	千円	%	%	%	%	%	千円	千円	千円	%	%	%	%	千円	千円	千円	%	%	%	%	%	%						
I 医薬収益	315,426	304,299	321,334	99.8	99.8	99.8	-3.5	5.6	215,837	212,077	223,926	99.2	99.9	99.9	-1.7	5.6	215,837	212,077	223,926	99.2	99.9	99.9	-1.7	5.6						
1. 入院診療収益	215,320	206,616	214,916	68.1	67.8	66.8	-4.0	4.0	159,539	158,773	164,590	73.3	74.8	73.4	-0.5	3.7	159,539	158,773	164,590	73.3	74.8	73.4	-0.5	3.7						
2. 特別の療養環境収益	3,430	3,048	2,931	1.1	1.0	0.9	-11.1	-3.8	4,790	4,336	4,159	2.2	2.0	1.9	-9.5	-4.1	4,790	4,336	4,159	2.2	2.0	1.9	-9.5	-4.1						
3. 外来診療収益	85,744	85,247	90,948	27.1	28.0	28.3	-0.6	6.7	43,741	42,034	46,309	20.1	19.8	20.7	-3.9	10.2	43,741	42,034	46,309	20.1	19.8	20.7	-3.9	10.2						
4. その他の医薬収益	10,933	9,388	12,539	3.5	3.1	3.9	-14.1	33.6	7,768	6,934	8,869	3.6	3.3	4.0	-10.7	27.9	7,768	6,934	8,869	3.6	3.3	4.0	-10.7	27.9						
II 介護収益	774	533	574	0.2	0.2	0.2	-31.1	7.7	1,777	290	203	0.8	0.1	0.1	-83.7	-30.0	1,777	290	203	0.8	0.1	0.1	-83.7	-30.0						
III 医薬・介護費用	325,149	326,653	338,625	102.8	107.2	105.2	0.5	3.7	204,507	209,178	218,011	94.0	98.5	97.3	2.3	4.2	204,507	209,178	218,011	94.0	98.5	97.3	2.3	4.2						
1. 給与費	181,428	181,835	187,640	57.4	59.7	58.3	0.2	3.2	119,015	119,592	123,385	54.7	56.3	55.1	0.5	3.2	119,015	119,592	123,385	54.7	56.3	55.1	0.5	3.2						
給与費(賞与を除く)	153,800	153,893	158,575	48.6	50.5	49.3	0.1	3.0	104,061	103,502	107,192	47.8	48.7	47.8	-0.5	3.6	104,061	103,502	107,192	47.8	48.7	47.8	-0.5	3.6						
賞与(1月あたりの額)	27,628	27,942	29,065	8.7	9.2	9.0	1.1	4.0	14,954	16,090	16,192	6.9	7.6	7.2	7.6	0.6	14,954	16,090	16,192	6.9	7.6	7.2	7.6	0.6						
2. 材料費	71,546	72,306	76,586	22.6	23.7	23.8	1.1	5.9	47,732	49,459	54,412	21.9	23.3	24.3	3.6	10.0	47,732	49,459	54,412	21.9	23.3	24.3	3.6	10.0						
3. 材料費、給与費以外の費用	72,176	72,512	74,399	22.8	23.8	23.1	0.5	2.6	37,760	40,128	40,214	17.4	18.9	17.9	6.3	0.2	37,760	40,128	40,214	17.4	18.9	17.9	6.3	0.2						
IV 損益差額(I+II-III)	-8,949	-21,821	-16,717	-2.8	-7.2	-5.2	-	-	13,107	3,189	6,119	6.0	1.5	2.7	-	-	13,107	3,189	6,119	6.0	1.5	2.7	-	-						
施設数	543			-			-			51			-			-			-			-			-					
(参考)令和3年6月「賞与」の回答施設数	381			-			-			36			-			-			-			-			-					

一般病院（参考）国公立を除く（集計1）

（1施設当たり損益）

	院外処方あり																	
	院外処方率 0%超～10%未満									院外処方率 80%～100%								
	金額			構成比率			金額の伸び率			金額			構成比率			金額の伸び率		
	令和元年 6月	令和2年 6月	令和3年 6月	令和元年 6月	令和2年 6月	令和3年 6月	令和元年 令和2年	令和2年 令和3年	令和3年 令和3年	令和元年 6月	令和2年 6月	令和3年 6月	令和元年 6月	令和2年 6月	令和3年 6月	令和元年 令和2年	令和2年 令和3年	
I 医業収益	千円	千円	千円	%	%	%	%	%	千円	千円	千円	%	%	%	%	%		
	229,339	225,797	229,522	99.8	99.8	99.8	-1.5	1.6	269,721	263,001	278,152	99.7	99.8	99.8	-2.5	5.8		
1. 入院診療収益	143,903	139,944	139,883	62.6	61.9	60.8	-2.8	0.0	186,557	182,390	190,050	69.0	69.2	68.2	-2.2	4.2		
2. 特別の療養環境収益	1,143	993	1,040	0.5	0.4	0.5	-13.1	4.7	3,063	2,779	2,668	1.1	1.1	1.0	-9.3	-4.0		
3. 外来診療収益	76,179	77,000	80,633	33.1	34.0	35.0	1.1	4.7	70,447	70,031	74,595	26.0	26.6	26.8	-0.6	6.5		
4. その他の医業収益	8,113	7,861	7,966	3.5	3.5	3.5	-3.1	1.3	9,654	7,801	10,839	3.6	3.0	3.9	-19.2	38.9		
II 介護収益	484	440	535	0.2	0.2	0.2	-9.1	21.6	731	645	696	0.3	0.2	0.2	-11.8	7.9		
III 医業・介護費用	221,604	223,910	231,867	96.4	99.0	100.8	1.0	3.6	272,236	273,790	283,115	100.7	103.8	101.5	0.6	3.4		
1. 給与費	115,466	116,913	118,982	50.2	51.7	51.7	1.3	1.8	155,154	155,647	159,767	57.4	59.0	57.3	0.3	2.6		
給与費(賞与を除く)	100,330	101,898	107,173	43.7	45.0	46.6	1.6	5.2	132,887	133,381	137,686	49.1	50.6	49.4	0.4	3.2		
賞与(1月あたりの額)	15,136	15,016	11,809	6.6	6.6	5.1	-0.8	-21.4	22,266	22,266	22,080	8.2	8.4	7.9	0.0	-0.8		
2. 材料費	61,381	60,925	64,589	26.7	26.9	28.1	-0.7	6.0	54,755	55,825	59,354	20.2	21.2	21.3	2.0	6.3		
3. 材料費、給与費以外の費用	44,757	46,071	48,299	19.5	20.4	21.0	2.9	4.8	62,327	62,317	63,994	23.0	23.6	22.9	0.0	2.7		
IV 損益差額(I+II-III)	8,219	2,327	-1,810	3.6	1.0	-0.8	-	-	-1,784	-10,145	-4,268	-0.7	-3.8	-1.5	-	-		
施設数	34			-			-			314			-			-		
(参考)令和3年6月「賞与」の回答施設数	20			-			-			243			-			-		

一般病院（参考）国公立を除く（集計1）

（1施設当たり損益）

	院外処方あり																院外処方なし															
	全 体																															
	金額			構成比率			金額の伸び率			金額			構成比率			金額の伸び率			金額			構成比率			金額の伸び率							
	令和元年 6月	令和2年 6月	令和3年 6月	令和元年 6月	令和2年 6月	令和3年 6月	令和元年 令和2年	令和2年 令和3年	令和3年 令和3年	令和元年 6月	令和2年 6月	令和3年 6月	令和元年 6月	令和2年 6月	令和3年 6月	令和元年 令和2年	令和2年 令和3年	令和元年 6月	令和2年 6月	令和3年 6月	令和元年 令和2年	令和2年 令和3年										
I 医業収益	千円	千円	千円	%	%	%	%	%	千円	千円	千円	%	%	%	%	%	千円	千円	千円	%	%	%	%	%								
	277,191	270,171	284,600	99.7	99.8	99.8	-2.5	5.3	230,747	225,970	238,675	99.2	99.9	99.9	-2.1	5.6	230,747	225,970	238,675	99.2	99.9	99.9	-2.1	5.6								
1. 入院診療収益	191,948	187,225	194,179	69.0	69.1	68.1	-2.5	3.7	173,434	172,217	179,081	74.5	76.1	75.0	-0.7	4.0	173,434	172,217	179,081	74.5	76.1	75.0	-0.7	4.0								
2. 特別の療養環境収益	3,123	2,800	2,710	1.1	1.0	1.0	-10.3	-3.2	5,410	4,894	4,693	2.3	2.2	2.0	-9.5	-4.1	5,410	4,894	4,693	2.3	2.2	2.0	-9.5	-4.1								
3. 外来診療収益	72,937	72,546	77,233	26.2	26.8	27.1	-0.5	6.5	43,610	41,421	46,063	18.7	18.3	19.3	-5.0	11.2	43,610	41,421	46,063	18.7	18.3	19.3	-5.0	11.2								
4. その他の医業収益	9,182	7,600	10,478	3.3	2.8	3.7	-17.2	37.9	8,293	7,438	8,837	3.6	3.3	3.7	-10.3	18.8	8,293	7,438	8,837	3.6	3.3	3.7	-10.3	18.8								
II 介護収益	934	608	653	0.3	0.2	0.2	-34.9	7.4	1,931	235	145	0.8	0.1	0.1	-87.8	-38.3	1,931	235	145	0.8	0.1	0.1	-87.8	-38.3								
III 医業・介護費用	278,576	280,410	288,893	100.2	103.6	101.3	0.7	3.0	214,893	218,638	228,918	92.4	96.7	95.9	1.7	4.7	214,893	218,638	228,918	92.4	96.7	95.9	1.7	4.7								
1. 給与費	157,320	158,050	160,839	56.6	58.4	56.4	0.5	1.8	124,494	124,274	128,870	53.5	54.9	54.0	-0.2	3.7	124,494	124,274	128,870	53.5	54.9	54.0	-0.2	3.7								
給与費(賞与を除く)	134,863	135,622	139,161	48.5	50.1	48.8	0.6	2.6	109,957	109,445	112,747	47.3	48.4	47.2	-0.5	3.0	109,957	109,445	112,747	47.3	48.4	47.2	-0.5	3.0								
賞与(1月あたりの額)	22,457	22,428	21,678	8.1	8.3	7.6	-0.1	-3.3	14,537	14,829	16,122	6.2	6.6	6.8	2.0	8.7	22,457	22,428	21,678	8.1	8.3	7.6	-0.1	-3.3								
2. 材料費	58,924	59,809	63,449	21.2	22.1	22.2	1.5	6.1	50,469	51,927	57,527	21.7	23.0	24.1	2.9	10.8	50,469	51,927	57,527	21.7	23.0	24.1	2.9	10.8								
3. 材料費、給与費以外の費用	62,331	62,550	64,605	22.4	23.1	22.6	0.4	3.3	39,931	42,437	42,521	17.2	18.8	17.8	6.3	0.2	39,931	42,437	42,521	17.2	18.8	17.8	6.3	0.2								
IV 損益差額(I+II-III)	-451	-9,631	-3,640	-0.2	-3.6	-1.3	-	-	17,784	7,567	9,903	7.6	3.3	4.1	-	-	17,784	7,567	9,903	7.6	3.3	4.1	-	-								
施設数	421			-			-			45			-			-			45			-			-							
(参考)令和3年6月「賞与」の回答施設数	312			-			-			33			-			-			33			-			-							

一般診療所（全体）（集計2）

（1施設当たり損益）

	院外処方あり																	
	院外処方率 0%超～10%未満									院外処方率 80%～100%								
	金額			構成比率			金額の伸び率			金額			構成比率			金額の伸び率		
	令和元年 6月	令和2年 6月	令和3年 6月	令和元年 6月	令和2年 6月	令和3年 6月	令和元年 令和2年	令和2年 令和3年	令和元年 6月	令和2年 6月	令和3年 6月	令和元年 6月	令和2年 6月	令和3年 6月	令和元年 令和2年	令和2年 令和3年		
	千円	千円	千円	%	%	%	%	%	千円	千円	千円	%	%	%	%			
I 医療収益	14,143	14,127	14,000	98.2	98.1	97.8	-0.1	-0.9	12,036	11,394	12,256	97.2	97.1	97.2	-5.3	7.6		
1. 入院診療収益	963	1,027	948	6.7	7.1	6.6	6.6	-7.7	155	175	161	1.3	1.5	1.3	12.9	-8.0		
2. 外来診療収益	12,319	11,759	12,016	85.5	81.7	84.0	-4.5	2.2	11,079	10,408	11,138	89.5	88.7	88.4	-6.1	7.0		
3. その他の医療収益	861	1,341	1,036	6.0	9.3	7.2	55.7	-22.7	803	811	957	6.5	6.9	7.6	1.0	18.0		
II 介護収益	259	267	308	1.8	1.9	2.2	3.1	15.4	345	340	348	2.8	2.9	2.8	-1.4	2.4		
III 医療・介護費用	13,059	13,611	12,960	90.7	94.6	90.6	4.2	-4.8	11,141	11,060	11,130	90.0	94.3	88.3	-0.7	0.6		
1. 給与費	5,967	6,450	5,938	41.4	44.8	41.5	8.1	-7.9	6,306	6,237	6,241	50.9	53.2	49.5	-1.1	0.1		
給与費(賞与を除く)	5,386	5,878	5,369	37.4	40.8	37.5	9.1	-8.7	5,782	5,727	5,709	46.7	48.8	45.3	-1.0	-0.3		
賞与(1月あたりの額)	582	571	569	4.0	4.0	4.0	-1.9	-0.4	524	510	532	4.2	4.3	4.2	-2.7	4.3		
2. 材料費	3,660	3,622	3,551	25.4	25.2	24.8	-1.0	-2.0	1,401	1,394	1,416	11.3	11.9	11.2	-0.5	1.6		
3. 給与費、材料費以外の費用	3,432	3,540	3,472	23.8	24.6	24.3	3.1	-1.9	3,434	3,429	3,473	27.7	29.2	27.6	-0.1	1.3		
IV 損益差額(I+II-III)	1,342	783	1,347	9.3	5.4	9.4	-	-	1,240	674	1,474	10.0	5.7	11.7	-	-		
施設数	83			-	-	-	-	-	589			-	-	-	-	-		
(参考)令和3年6月「賞与」の回答施設数	65			-	-	-	-	-	452			-	-	-	-	-		

- (注) 1. 構成比率は「I 医療収益」と「II 介護収益」を合算した金額に対する各収益科目、又は費用科目の割合である。(以下同様)  
 2. 令和3年6月における「賞与費」については、年間支給額が決定している施設のみでの平均値であり、令和3年6月における「III 医療・介護費用」、「1. 給与費」及び「IV 損益差額(I+II-III)」の金額については、当該平均値と上記各数値の合算により算出している。  
 なお、令和元年6月及び令和2年6月における「III 医療・介護費用」、「1. 給与費」及び「IV 損益差額(I+II-III)」の金額については、各施設ごとの平均値を示したものである。(以下同様)  
 3. 「全体」とは、個人、医療法人のほか、市町村立などを含めて単純集計したもの。  
 個人立の一般診療所の「損益差額」とそれ以外の一般診療所の「損益差額」では性質に異なる部分もあるものの、便宜上、これらを足し合わせて機械的に算出したものであることに留意。(以下同様)  
 4. 各年6月の日曜日、土曜日、木曜日の日数は以下のとおり。  
 令和元年6月 日曜日5日、土曜日5日、木曜日4日  
 令和2年6月 日曜日4日、土曜日4日、木曜日4日  
 令和3年6月 日曜日4日、土曜日4日、木曜日4日  
 5. 月次の集計については、年度調査に比べて、対象月における季節や個別の要因等の影響を受けやすいことに留意

一般診療所（全体）（集計2）

（1施設当たり損益）

	院外処方あり																	
	全 体									院外処方なし								
	金額			構成比率			金額の伸び率			金額			構成比率			金額の伸び率		
	令和元年 6月	令和2年 6月	令和3年 6月	令和元年 6月	令和2年 6月	令和3年 6月	令和元年 令和2年	令和2年 令和3年	令和元年 6月	令和2年 6月	令和3年 6月	令和元年 6月	令和2年 6月	令和3年 6月	令和元年 令和2年	令和2年 令和3年		
	千円	千円	千円	%	%	%	%	%	千円	千円	千円	%	%	%	%			
I 医療収益	12,274	11,736	12,443	97.3	97.2	97.3	-4.4	6.0	12,141	12,165	11,972	100.0	100.0	100.0	0.2	-1.6		
1. 入院診療収益	341	379	349	2.7	3.1	2.7	11.1	-7.9	1,109	1,128	1,035	9.1	9.3	8.6	1.7	-8.2		
2. 外来診療収益	11,142	10,510	11,163	88.4	87.0	87.3	-5.7	6.2	9,598	9,431	9,682	79.1	77.5	80.9	-1.7	2.7		
3. その他の医療収益	790	846	930	6.3	7.0	7.3	7.1	9.9	1,435	1,605	1,254	11.8	13.2	10.5	11.8	-21.9		
II 介護収益	337	339	349	2.7	2.8	2.7	0.6	2.9	0	0	0	0.0	0.0	0.0	-	-		
III 医療・介護費用	11,358	11,358	11,329	90.1	94.1	88.6	0.0	-0.3	10,923	11,073	10,865	90.0	91.0	90.8	1.4	-1.9		
1. 給与費	6,224	6,228	6,172	49.4	51.6	48.3	0.1	-0.9	5,324	5,481	5,373	43.8	45.1	44.9	2.9	-2.0		
給与費(賞与を除く)	5,696	5,710	5,635	45.2	47.3	44.1	0.2	-1.3	4,696	4,835	4,690	38.7	39.7	39.2	3.0	-3.0		
賞与(1月あたりの額)	529	518	537	4.2	4.3	4.2	-2.1	3.7	628	646	683	5.2	5.3	5.7	2.9	5.7		
2. 材料費	1,737	1,715	1,727	13.8	14.2	13.5	-1.3	0.7	2,302	2,254	2,243	19.0	18.5	18.7	-2.1	-0.5		
3. 給与費、材料費以外の費用	3,396	3,415	3,429	26.9	28.3	26.8	0.6	0.4	3,297	3,338	3,250	27.2	27.4	27.1	1.2	-2.6		
IV 損益差額(I+II-III)	1,253	716	1,463	9.9	5.9	11.4	-	-	1,219	1,092	1,107	10.0	9.0	9.2	-	-		
施設数	729			-	-	-	-	-	89			-	-	-	-	-		
(参考)令和3年6月「賞与」の回答施設数	566			-	-	-	-	-	71			-	-	-	-	-		

歯科診療所（全体）（集計2）

（1施設当たり損益）

	院外処方あり																	
	院外処方率 0%超～10%未満									院外処方率 80%～100%								
	金額			構成比率			金額の伸び率			金額			構成比率			金額の伸び率		
	令和元年 6月	令和2年 6月	令和3年 6月	令和元年 6月	令和2年 6月	令和3年 6月	令和元年 令和2年	令和2年 令和3年	令和3年	令和元年 6月	令和2年 6月	令和3年 6月	令和元年 6月	令和2年 6月	令和3年 6月	令和元年 令和2年	令和2年 令和3年	
	千円	千円	千円	%	%	%	%	%	千円	千円	千円	%	%	%	%	%		
I 医業収益	6,210	6,076	6,537	100.0	100.0	100.0	-2.2	7.6	5,818	5,883	5,936	98.4	98.5	98.6	1.1	0.9		
1. 診療収益	5,948	5,787	6,271	95.8	95.2	95.9	-2.7	8.4	5,566	5,642	5,678	94.1	94.5	94.3	1.4	0.6		
2. その他の医業収益	262	289	267	4.2	4.8	4.1	10.3	-7.6	251	242	259	4.2	4.1	4.3	-3.6	7.0		
II 介護収益	0	1	0	0.0	0.0	0.0	—	-100.0	96	90	85	1.6	1.5	1.4	-6.3	-5.6		
III 医業・介護費用	5,258	5,253	5,670	84.7	86.5	86.7	-0.1	7.9	4,436	4,646	4,999	75.0	77.8	83.0	4.7	7.6		
1. 給与費	3,019	2,873	3,194	48.6	47.3	48.9	-4.8	11.2	2,454	2,552	2,600	41.5	42.7	43.2	4.0	1.9		
給与費（賞与を除く）	2,824	2,678	2,981	45.5	44.1	45.6	-5.2	11.3	2,348	2,417	2,506	39.7	40.5	41.6	2.9	3.7		
賞与（1月あたりの額）	195	196	213	3.1	3.2	3.3	0.5	8.7	106	135	93	1.8	2.3	1.5	27.4	-31.1		
2. 歯科材料費	513	621	671	8.3	10.2	10.3	21.1	8.1	363	428	450	6.1	7.2	7.5	17.9	5.1		
3. 給与費、歯科材料費以外の費用	1,726	1,758	1,806	27.8	28.9	27.6	1.9	2.7	1,619	1,666	1,949	27.4	27.9	32.4	2.9	17.0		
IV 損益差額（I＋II－III）	952	824	867	15.3	13.6	13.3	—	—	1,477	1,327	1,022	25.0	22.2	17.0	—	—		
施設数	13			—			—			33			—			—		
（参考）令和3年6月「賞与」の回答施設数	11			—			—			22			—			—		

- （注）1. 構成比率は「I 医業収益」と「II 介護収益」を合算した金額に対する各収益科目、又は費用科目の割合である。（以下同様）  
 2. 令和3年6月における「賞与費」については、年間支給額が決定している施設のみ平均値であり、令和3年6月における「III 医業・介護費用」、「1. 給与費」及び「IV 損益差額（I＋II－III）」の金額については、当該平均値と上記各数値の合算により算出している。  
 なお、令和元年6月及び令和2年6月における「III 医業・介護費用」、「1. 給与費」及び「IV 損益差額（I＋II－III）」の金額については、各施設ごとの平均値を示したものである。（以下同様）  
 3. 「全体」とは、個人、医療法人のほか、市町村立などを含めて単純集計したもの。  
 個人立の歯科診療所の「損益差額」とそれ以外の歯科診療所の「損益差額」では性質に異なる部分もあるものの、便宜上、これらを足し合わせて機械的に算出したものであることに留意。（以下同様）  
 4. 各年6月の日曜日、土曜日、木曜日の日数は以下のとおり。  
 令和元年6月 日曜日5日、土曜日5日、木曜日4日  
 令和2年6月 日曜日4日、土曜日4日、木曜日4日  
 令和3年6月 日曜日4日、土曜日4日、木曜日4日  
 5. 月次の集計については、年度調査に比べて、対象月における季節や個別の要因等の影響を受けやすいことに留意

歯科診療所（全体）（集計2）

（1施設当たり損益）

	院外処方あり																院外処方なし															
	全 体																															
	金額			構成比率			金額の伸び率			金額			構成比率			金額の伸び率			金額			構成比率			金額の伸び率							
	令和元年 6月	令和2年 6月	令和3年 6月	令和元年 6月	令和2年 6月	令和3年 6月	令和元年 令和2年	令和2年 令和3年	令和3年	令和元年 6月	令和2年 6月	令和3年 6月	令和元年 6月	令和2年 6月	令和3年 6月	令和元年 令和2年	令和2年 令和3年	令和3年	令和元年 6月	令和2年 6月	令和3年 6月	令和元年 6月	令和2年 6月	令和3年 6月	令和元年 令和2年	令和2年 令和3年						
	千円	千円	千円	%	%	%	%	%	千円	千円	千円	%	%	%	%	%	%	千円	千円	千円	%	%	%	%	%							
I 医業収益	5,621	5,685	5,815	98.7	98.6	98.6	1.1	2.3	6,263	6,415	6,590	99.0	99.1	98.9	2.4	2.7																
1. 診療収益	5,324	5,312	5,482	93.5	92.1	93.0	-0.2	3.2	5,932	6,041	6,197	93.7	93.3	93.0	1.8	2.6																
2. その他の医業収益	297	374	333	5.2	6.5	5.6	25.9	-11.0	331	375	393	5.2	5.8	5.9	13.3	4.8																
II 介護収益	72	82	82	1.3	1.4	1.4	13.9	0.0	64	58	76	1.0	0.9	1.1	-9.4	31.0																
III 医業・介護費用	4,465	4,602	4,894	78.4	79.8	83.0	3.1	6.3	5,153	5,176	5,302	81.4	80.0	79.5	0.4	2.4																
1. 給与費	2,461	2,497	2,603	43.2	43.3	44.1	1.5	4.2	2,606	2,631	2,758	41.2	40.6	41.4	1.0	4.8																
給与費（賞与を除く）	2,330	2,347	2,461	40.9	40.7	41.7	0.7	4.9	2,413	2,451	2,554	38.1	37.9	38.3	1.6	4.2																
賞与（1月あたりの額）	131	150	141	2.3	2.6	2.4	14.5	-6.0	193	181	203	3.1	2.8	3.0	-6.2	12.2																
2. 歯科材料費	380	449	480	6.7	7.8	8.1	18.2	6.9	603	593	603	9.5	9.2	9.0	-1.7	1.7																
3. 給与費、歯科材料費以外の費用	1,624	1,655	1,812	28.5	28.7	30.7	1.9	9.5	1,945	1,952	1,941	30.7	30.2	29.1	0.4	-0.6																
IV 損益差額（I＋II－III）	1,228	1,166	1,003	21.6	20.2	17.0	—	—	1,174	1,297	1,364	18.6	20.0	20.5	—	—																
施設数	60			—			—			153			—			—																
（参考）令和3年6月「賞与」の回答施設数	45			—			—			119			—			—																

（注）「その他」とは、市町村立などの歯科診療所である。

(19) 地域別の損益状況

一般病院（全体）（集計1）入院基本料の地域加算

(1施設当たり損益)

	1級									2級								
	金額			構成比率			金額の伸び率			金額			構成比率			金額の伸び率		
	令和元年 6月	令和2年 6月	令和3年 6月	令和元年 6月	令和2年 6月	令和3年 6月	令和元年 令和2年	令和2年 令和3年	令和元年 6月	令和2年 6月	令和3年 6月	令和元年 6月	令和2年 6月	令和3年 6月	令和元年 令和2年	令和2年 令和3年		
	千円	千円	千円	%	%	%	%	%	千円	千円	千円	%	%	%	%	%		
I 医業収益	332,221	290,716	317,207	99.9	99.9	99.8	-12.5	9.1	415,035	385,055	410,797	99.8	99.9	99.9	-7.2	6.7		
1. 入院診療収益	228,562	200,414	215,780	68.7	68.9	67.9	-12.3	7.7	288,491	264,617	280,387	69.4	68.6	68.2	-8.3	6.0		
2. 特別の療養環境収益	9,704	7,546	7,556	2.9	2.6	2.4	-22.2	0.1	7,528	6,391	6,086	1.8	1.7	1.5	-15.1	-4.8		
3. 外来診療収益	79,552	72,989	78,374	23.9	25.1	24.7	-8.2	7.4	109,631	106,017	114,843	26.4	27.5	27.9	-3.3	8.3		
4. その他の医業収益	14,403	9,767	15,498	4.3	3.4	4.9	-32.2	58.7	9,385	8,031	9,481	2.3	2.1	2.3	-14.4	18.1		
II 介護収益	323	331	489	0.1	0.1	0.2	2.5	47.7	894	500	465	0.2	0.1	0.1	-44.1	-7.0		
III 医業・介護費用	352,141	354,629	376,288	105.9	121.8	118.4	0.7	6.1	414,101	410,994	436,877	99.6	106.6	106.2	-0.8	6.3		
1. 給与費	209,659	211,033	228,268	63.0	72.5	71.9	0.7	8.2	217,923	218,490	231,163	52.4	56.7	56.2	0.3	5.8		
給与費(賞与を除く)	163,324	164,052	169,449	49.1	56.4	53.3	0.4	3.3	187,136	189,475	195,025	45.0	49.1	47.4	1.2	2.9		
賞与(1月あたりの額)	46,334	46,982	58,819	13.9	16.1	18.5	1.4	25.2	30,788	29,016	36,137	7.4	7.5	8.8	-5.8	24.5		
2. 材料費	63,923	58,702	64,284	19.2	20.2	20.2	-8.2	9.5	106,751	102,400	111,028	25.7	26.6	27.0	-4.1	8.4		
3. 材料費、給与費以外の費用	78,560	84,895	83,736	23.6	29.2	26.4	8.1	-1.4	89,426	90,103	94,686	21.5	23.4	23.0	0.8	5.1		
IV 損益差額(I+II-III)	-19,597	-63,582	-58,592	-5.9	-21.8	-18.4	-	-	1,828	-25,440	-25,615	0.4	-6.6	-6.2	-	-		
施設数	29			-			-			41			-			-		
(参考)令和3年6月「賞与」の回答施設数	22			-			-			28			-			-		

- (注) 1. 構成比率は「I 医業収益」と「II 介護収益」を合算した金額に対する各収益科目、又は費用科目の割合である。(以下同様)  
 2. 令和3年6月における「給与費」については、年間支給額が決定している施設のみで平均値であり、令和3年6月における「III 医業・介護費用」、「1. 給与費」及び「IV 損益差額(I+II-III)」の金額については、当該平均値と上記各数値の合算により算出している。  
 なお、令和元年6月及び令和2年6月における「III 医業・介護費用」、「1. 給与費」及び「IV 損益差額(I+II-III)」の金額については、各施設ごとの平均値を示したものである。(以下同様)  
 3. 「全体」とは、個人、医療法人のほか、市町村立などを含めて単純集計したもの。  
 個人立の病院の「損益差額」とそれ以外の病院の「損益差額」では性質に異なる部分もあるものの、便宜上、これらを足し合わせて機械的に算出したものであることに留意。(以下同様)  
 4. 各年6月の日曜日、土曜日、木曜日の日数は以下のとおり。  
 令和元年6月 日曜日5日、土曜日5日、木曜日4日  
 令和2年6月 日曜日4日、土曜日4日、木曜日4日  
 令和3年6月 日曜日4日、土曜日4日、木曜日4日  
 5. 月次の集計については、年度調査に比べて、対象月における季節や個別の要因等の影響を受けやすいことに留意

一般病院（全体）（集計1）入院基本料の地域加算

(1施設当たり損益)

	3級									4級								
	金額			構成比率			金額の伸び率			金額			構成比率			金額の伸び率		
	令和元年 6月	令和2年 6月	令和3年 6月	令和元年 6月	令和2年 6月	令和3年 6月	令和元年 令和2年	令和2年 令和3年	令和元年 6月	令和2年 6月	令和3年 6月	令和元年 6月	令和2年 6月	令和3年 6月	令和元年 令和2年	令和2年 令和3年		
	千円	千円	千円	%	%	%	%	%	千円	千円	千円	%	%	%	%	%		
I 医業収益	346,885	337,816	371,025	99.9	100.0	100.0	-2.6	9.8	276,788	259,930	276,901	99.9	99.9	99.9	-6.1	6.5		
1. 入院診療収益	255,566	251,426	272,532	73.6	74.4	73.4	-1.6	8.4	189,422	178,044	187,035	68.3	68.4	67.5	-6.0	5.0		
2. 特別の療養環境収益	4,148	3,549	3,573	1.2	1.1	1.0	-14.4	0.7	2,243	1,751	1,338	0.8	0.7	0.5	-21.9	-23.6		
3. 外来診療収益	77,095	75,140	84,053	22.2	22.2	22.6	-2.5	11.9	74,239	71,710	75,320	26.8	27.5	27.2	-3.4	5.0		
4. その他の医業収益	10,077	7,700	10,866	2.9	2.3	2.9	-23.6	41.1	10,884	8,426	13,208	3.9	3.2	4.8	-22.6	56.8		
II 介護収益	297	103	132	0.1	0.0	0.0	-65.3	28.2	360	377	346	0.1	0.1	0.1	4.7	-8.2		
III 医業・介護費用	369,092	373,343	389,805	106.3	110.5	105.0	1.2	4.4	275,960	272,506	288,829	99.6	104.7	104.2	-1.3	6.0		
1. 給与費	202,481	204,441	209,699	58.3	60.5	56.5	1.0	2.6	157,420	156,640	164,435	56.8	60.2	59.3	-0.5	5.0		
給与費(賞与を除く)	178,244	179,886	188,927	51.3	53.2	50.9	0.9	5.0	136,240	135,306	140,049	49.2	52.0	50.5	-0.7	3.5		
賞与(1月あたりの額)	24,237	24,556	20,772	7.0	7.3	5.6	1.3	-15.4	21,180	21,334	24,385	7.6	8.2	8.8	0.7	14.3		
2. 材料費	77,805	79,877	89,572	22.4	23.6	24.1	2.7	12.1	49,388	48,032	49,954	17.8	18.5	18.0	-2.7	4.0		
3. 材料費、給与費以外の費用	88,806	89,024	90,534	25.6	26.3	24.4	0.2	1.7	69,153	67,834	74,441	25.0	26.1	26.9	-1.9	9.7		
IV 損益差額(I+II-III)	-21,910	-35,425	-18,649	-6.3	-10.5	-5.0	-	-	1,188	-12,198	-11,583	0.4	-4.7	-4.2	-	-		
施設数	30			-			-			17			-			-		
(参考)令和3年6月「賞与」の回答施設数	20			-			-			12			-			-		

一般病院（全体）（集計1）入院基本料の地域加算

(1施設当たり損益)

	5級								6級							
	金額			構成比率			金額の伸び率		金額			構成比率			金額の伸び率	
	令和元年 6月	令和2年 6月	令和3年 6月	令和元年 6月	令和2年 6月	令和3年 6月	令和元年 令和2年	令和2年 令和3年	令和元年 6月	令和2年 6月	令和3年 6月	令和元年 6月	令和2年 6月	令和3年 6月	令和元年 令和2年	令和2年 令和3年
	千円	千円	千円	%	%	%	%	%	千円	千円	千円	%	%	%	%	%
I 医業収益	346,479	334,207	350,841	99.9	99.9	99.9	-3.5	5.0	353,658	349,181	385,861	99.4	99.8	99.8	-1.3	10.5
1. 入院診療収益	239,774	230,750	238,824	69.2	69.0	68.0	-3.8	3.5	229,217	225,472	249,755	64.4	64.5	64.6	-1.6	10.8
2. 特別の療養環境収益	3,502	3,191	3,005	1.0	1.0	0.9	-8.9	-5.8	3,873	3,486	3,499	1.1	1.0	0.9	-10.0	0.4
3. 外来診療収益	91,565	90,648	97,665	26.4	27.1	27.8	-1.0	7.7	107,343	109,064	118,308	30.2	31.2	30.6	1.6	8.5
4. その他の医業収益	11,639	9,618	11,348	3.4	2.9	3.2	-17.4	18.0	13,225	11,159	14,299	3.7	3.2	3.7	-15.6	28.1
II 介護収益	253	193	259	0.1	0.1	0.1	-23.7	34.2	2,043	654	662	0.6	0.2	0.2	-68.0	1.2
III 医業・介護費用	355,048	351,753	364,577	102.4	105.2	103.8	-0.9	3.6	366,042	376,824	397,565	102.9	107.7	102.9	2.9	5.5
1. 給与費	196,029	192,219	198,004	56.5	57.5	56.4	-1.9	3.0	198,336	202,336	209,547	55.8	57.8	54.2	2.0	3.6
給与費(賞与を除く)	169,150	166,022	172,447	48.8	49.6	49.1	-1.8	3.9	172,616	173,128	182,251	48.5	49.5	47.2	0.3	5.3
賞与(1月あたりの額)	26,879	26,197	25,557	7.8	7.8	7.3	-2.5	-2.4	25,720	29,209	27,296	7.2	8.3	7.1	13.6	-6.5
2. 材料費	80,081	79,687	84,353	23.1	23.8	24.0	-0.5	5.9	89,029	94,737	104,988	25.0	27.1	27.2	6.4	10.8
3. 材料費、給与費以外の費用	78,937	79,847	82,219	22.8	23.9	23.4	1.2	3.0	78,677	79,750	83,029	22.1	22.8	21.5	1.4	4.1
IV 損益差額(I+II-III)	-8,315	-17,353	-13,476	-2.4	-5.2	-3.8	-	-	-10,340	-26,989	-11,041	-2.9	-7.7	-2.9	-	-
施設数	45			-			-		49			-			-	
(参考)令和3年6月「賞与」の回答施設数	35			-			-		37			-			-	

一般病院（全体）（集計1）入院基本料の地域加算

(1施設当たり損益)

	7級								その他							
	金額			構成比率			金額の伸び率		金額			構成比率			金額の伸び率	
	令和元年 6月	令和2年 6月	令和3年 6月	令和元年 6月	令和2年 6月	令和3年 6月	令和元年 令和2年	令和2年 令和3年	令和元年 6月	令和2年 6月	令和3年 6月	令和元年 6月	令和2年 6月	令和3年 6月	令和元年 令和2年	令和2年 令和3年
	千円	千円	千円	%	%	%	%	%	千円	千円	千円	%	%	%	%	%
I 医業収益	359,010	345,818	362,054	99.6	99.8	99.8	-3.7	4.7	260,002	255,359	264,912	99.7	99.8	99.8	-1.8	3.7
1. 入院診療収益	248,137	235,331	244,801	68.8	67.9	67.5	-5.2	4.0	177,453	174,057	176,062	68.1	68.0	66.3	-1.9	1.2
2. 特別の療養環境収益	3,254	2,767	2,637	0.9	0.8	0.7	-15.0	-4.7	2,460	2,385	2,267	0.9	0.9	0.9	-3.0	-4.9
3. 外来診療収益	98,511	99,569	105,236	27.3	28.7	29.0	1.1	5.7	69,713	69,563	73,666	26.7	27.2	27.7	-0.2	5.9
4. その他の医業収益	9,107	8,150	9,380	2.5	2.4	2.6	-10.5	15.1	10,376	9,353	12,918	4.0	3.7	4.9	-9.9	38.1
II 介護収益	1,572	652	835	0.4	0.2	0.2	-58.5	28.1	699	567	554	0.3	0.2	0.2	-18.9	-2.3
III 医業・介護費用	359,564	364,308	375,315	99.7	105.1	103.4	1.3	3.0	268,191	269,108	275,450	102.9	105.2	103.8	0.3	2.4
1. 給与費	195,921	197,747	203,809	54.3	57.1	56.2	0.9	3.1	153,676	153,575	156,359	58.9	60.0	58.9	-0.1	1.8
給与費(賞与を除く)	167,133	168,499	175,091	46.4	48.6	48.2	0.8	3.9	129,604	129,197	131,595	49.7	50.5	49.6	-0.3	1.9
賞与(1月あたりの額)	28,787	29,248	28,718	8.0	8.4	7.9	1.6	-1.8	24,072	24,378	24,764	9.2	9.5	9.3	1.3	1.6
2. 材料費	89,482	91,571	95,103	24.8	26.4	26.2	2.3	3.9	55,183	56,377	58,824	21.2	22.0	22.2	2.2	4.3
3. 材料費、給与費以外の費用	74,161	74,990	76,403	20.6	21.6	21.1	1.1	1.9	59,332	59,156	60,267	22.8	23.1	22.7	-0.3	1.9
IV 損益差額(I+II-III)	1,019	-17,838	-12,426	0.3	-5.1	-3.4	-	-	-7,490	-13,181	-9,983	-2.9	-5.2	-3.8	-	-
施設数	81			-			-		302			-			-	
(参考)令和3年6月「賞与」の回答施設数	57			-			-		206			-			-	

一般病院（参考）国公立を除く（集計1）入院基本料の地域加算

（1施設当たり損益）

	1級									2級								
	金額			構成比率			金額の伸び率			金額			構成比率			金額の伸び率		
	令和元年 6月	令和2年 6月	令和3年 6月	令和元年 6月	令和2年 6月	令和3年 6月	令和元年 令和2年	令和2年 令和3年	令和3年 令和2年	令和元年 6月	令和2年 6月	令和3年 6月	令和元年 6月	令和2年 6月	令和3年 6月	令和元年 令和2年	令和2年 令和3年	令和3年 令和2年
	千円	千円	千円	%	%	%	%	%	千円	千円	千円	%	%	%	%	%	%	
I 医業収益	286,431	259,720	<b>273,769</b>	99.9	99.9	<b>99.8</b>	-9.3	<b>5.4</b>	327,261	314,911	<b>332,335</b>	99.7	99.8	<b>99.8</b>	-3.8	<b>5.5</b>		
1. 入院診療収益	198,307	181,993	<b>185,863</b>	69.2	70.0	<b>67.8</b>	-8.2	<b>2.1</b>	227,611	219,831	<b>228,082</b>	69.3	69.7	<b>68.5</b>	-3.4	<b>3.8</b>		
2. 特別の療養環境収益	8,757	7,034	<b>6,555</b>	3.1	2.7	<b>2.4</b>	-19.7	<b>-6.8</b>	5,831	5,160	<b>5,022</b>	1.8	1.6	<b>1.5</b>	-11.5	<b>-2.7</b>		
3. 外来診療収益	66,883	62,419	<b>67,563</b>	23.3	24.0	<b>24.6</b>	-6.7	<b>8.2</b>	84,801	82,235	<b>90,273</b>	25.8	26.1	<b>27.1</b>	-3.0	<b>9.8</b>		
4. その他の医業収益	12,483	8,273	<b>13,788</b>	4.4	3.2	<b>5.0</b>	-33.7	<b>66.7</b>	9,018	7,684	<b>8,958</b>	2.7	2.4	<b>2.7</b>	-14.8	<b>16.6</b>		
II 介護収益	237	278	<b>438</b>	0.1	0.1	<b>0.2</b>	17.3	<b>57.6</b>	991	554	<b>515</b>	0.3	0.2	<b>0.2</b>	-44.1	<b>-7.0</b>		
III 医業・介護費用	293,761	298,425	<b>313,417</b>	102.5	114.8	<b>114.3</b>	1.6	<b>5.0</b>	326,405	327,529	<b>340,370</b>	99.4	103.8	<b>102.3</b>	0.3	<b>3.9</b>		
1. 給与費	177,601	179,746	<b>189,849</b>	62.0	69.1	<b>69.2</b>	1.2	<b>5.6</b>	179,730	181,867	<b>184,123</b>	54.8	57.7	<b>55.3</b>	1.2	<b>1.2</b>		
給与費（賞与を除く）	140,150	142,736	<b>146,467</b>	48.9	54.9	<b>53.4</b>	1.8	<b>2.6</b>	158,501	160,850	<b>163,156</b>	48.3	51.0	<b>49.0</b>	1.5	<b>1.4</b>		
賞与（1月あたりの額）	37,451	37,009	<b>43,382</b>	13.1	14.2	<b>15.8</b>	-1.2	<b>17.2</b>	21,229	21,017	<b>20,967</b>	6.5	6.7	<b>6.3</b>	-1.0	<b>-0.2</b>		
2. 材料費	52,106	50,426	<b>54,351</b>	18.2	19.4	<b>19.8</b>	-3.2	<b>7.8</b>	76,996	75,486	<b>83,133</b>	23.5	23.9	<b>25.0</b>	-2.0	<b>10.1</b>		
3. 材料費、給与費以外の費用	64,054	68,254	<b>69,217</b>	22.3	26.3	<b>25.2</b>	6.6	<b>1.4</b>	69,679	70,176	<b>73,114</b>	21.2	22.2	<b>22.0</b>	0.7	<b>4.2</b>		
IV 損益差額（I + II - III）	-7,094	-38,427	<b>-39,209</b>	-2.5	-14.8	<b>-14.3</b>	-	-	1,847	-12,065	<b>-7,519</b>	0.6	-3.8	<b>-2.3</b>	-	-		
施設数	26			-			-			37			-			-		
（参考）令和3年6月「賞与」の回答施設数	20			-			-			26			-			-		

一般病院（参考）国公立を除く（集計1）入院基本料の地域加算

（1施設当たり損益）

	3級									4級								
	金額			構成比率			金額の伸び率			金額			構成比率			金額の伸び率		
	令和元年 6月	令和2年 6月	令和3年 6月	令和元年 6月	令和2年 6月	令和3年 6月	令和元年 令和2年	令和2年 令和3年	令和3年 令和2年	令和元年 6月	令和2年 6月	令和3年 6月	令和元年 6月	令和2年 6月	令和3年 6月	令和元年 令和2年	令和2年 令和3年	令和3年 令和2年
	千円	千円	千円	%	%	%	%	%	千円	千円	千円	%	%	%	%	%		
I 医業収益	342,442	335,809	<b>370,702</b>	99.9	100.0	<b>100.0</b>	-1.9	<b>10.4</b>	282,149	265,959	<b>280,535</b>	99.9	99.8	<b>99.9</b>	-5.7	<b>5.5</b>		
1. 入院診療収益	254,845	252,372	<b>274,969</b>	74.3	75.1	<b>74.1</b>	-1.0	<b>9.0</b>	194,778	183,610	<b>190,829</b>	68.9	68.9	<b>67.9</b>	-5.7	<b>3.9</b>		
2. 特別の療養環境収益	4,114	3,524	<b>3,686</b>	1.2	1.0	<b>1.0</b>	-14.3	<b>4.6</b>	2,383	1,860	<b>1,421</b>	0.8	0.7	<b>0.5</b>	-21.9	<b>-23.6</b>		
3. 外来診療収益	73,536	71,905	<b>80,880</b>	21.5	21.4	<b>21.8</b>	-2.2	<b>12.5</b>	74,528	71,832	<b>74,810</b>	26.4	27.0	<b>26.6</b>	-3.6	<b>4.1</b>		
4. その他の医業収益	9,947	8,008	<b>11,166</b>	2.9	2.4	<b>3.0</b>	-19.5	<b>39.4</b>	10,460	8,657	<b>13,474</b>	3.7	3.3	<b>4.8</b>	-17.2	<b>55.6</b>		
II 介護収益	330	114	<b>147</b>	0.1	0.0	<b>0.0</b>	-65.5	<b>28.9</b>	383	401	<b>368</b>	0.1	0.2	<b>0.1</b>	4.7	<b>-8.2</b>		
III 医業・介護費用	347,799	351,480	<b>372,730</b>	101.5	104.6	<b>100.5</b>	1.1	<b>6.0</b>	278,116	275,540	<b>290,964</b>	98.4	103.4	<b>103.6</b>	-0.9	<b>5.6</b>		
1. 給与費	191,225	192,896	<b>198,934</b>	55.8	57.4	<b>53.6</b>	0.9	<b>3.1</b>	157,486	157,085	<b>164,763</b>	55.7	59.0	<b>58.7</b>	-0.3	<b>4.9</b>		
給与費（賞与を除く）	168,263	169,570	<b>179,101</b>	49.1	50.5	<b>48.3</b>	0.8	<b>5.6</b>	136,325	135,834	<b>140,378</b>	48.3	51.0	<b>50.0</b>	-0.4	<b>3.3</b>		
賞与（1月あたりの額）	22,962	23,326	<b>19,833</b>	6.7	6.9	<b>5.3</b>	1.6	<b>-15.0</b>	21,161	21,251	<b>24,385</b>	7.5	8.0	<b>8.7</b>	0.4	<b>14.7</b>		
2. 材料費	76,065	77,474	<b>88,594</b>	22.2	23.1	<b>23.9</b>	1.9	<b>14.4</b>	50,087	48,908	<b>49,891</b>	17.7	18.4	<b>17.8</b>	-2.4	<b>2.0</b>		
3. 材料費、給与費以外の費用	80,509	81,110	<b>85,202</b>	23.5	24.1	<b>23.0</b>	0.7	<b>5.0</b>	70,543	69,547	<b>76,309</b>	25.0	26.1	<b>27.2</b>	-1.4	<b>9.7</b>		
IV 損益差額（I + II - III）	-5,027	-15,557	<b>-1,881</b>	-1.5	-4.6	<b>-0.5</b>	-	-	4,416	-9,180	<b>-10,061</b>	1.6	-3.4	<b>-3.6</b>	-	-		
施設数	27			-			-			16			-			-		
（参考）令和3年6月「賞与」の回答施設数	18			-			-			12			-			-		

一般病院（参考）国公立を除く（集計1）入院基本料の地域加算

（1施設当たり損益）

	5級									6級								
	金額			構成比率			金額の伸び率			金額			構成比率			金額の伸び率		
	令和元年 6月	令和2年 6月	令和3年 6月	令和元年 6月	令和2年 6月	令和3年 6月	令和元年 令和2年	令和2年 令和3年	令和3年	令和元年 6月	令和2年 6月	令和3年 6月	令和元年 6月	令和2年 6月	令和3年 6月	令和元年 令和2年	令和2年 令和3年	令和3年
	千円	千円	千円	%	%	%	%	%	千円	千円	千円	%	%	%	%	%	%	
I 医業収益	282,582	275,186	286,271	99.9	99.9	99.9	-2.6	4.0	271,469	267,179	300,005	99.1	99.7	99.8	-1.6	12.3		
1. 入院診療収益	198,897	193,458	197,865	70.3	70.2	69.0	-2.7	2.3	180,847	180,138	201,693	66.0	67.2	67.1	-0.4	12.0		
2. 特別の療養環境収益	3,239	3,004	2,894	1.1	1.1	1.0	-7.3	-3.7	3,013	2,622	2,744	1.1	1.0	0.9	-13.0	4.7		
3. 外来診療収益	68,917	68,339	73,921	24.4	24.8	25.8	-0.8	8.2	79,633	79,156	86,742	29.1	29.5	28.8	-0.6	9.6		
4. その他の医業収益	11,529	10,385	11,590	4.1	3.8	4.0	-9.9	11.6	7,976	5,262	8,826	2.9	2.0	2.9	-34.0	67.7		
II 介護収益	317	241	324	0.1	0.1	0.1	-24.0	34.4	2,441	724	725	0.9	0.3	0.2	-70.3	0.1		
III 医業・介護費用	281,523	278,469	290,105	99.5	101.1	101.2	-1.1	4.2	275,152	282,007	297,619	100.5	105.3	99.0	2.5	5.5		
1. 給与費	158,500	156,919	163,465	56.0	57.0	57.0	-1.0	4.2	151,405	153,475	156,891	55.3	57.3	52.2	1.4	2.2		
給与費（賞与を除く）	138,401	138,087	143,888	48.9	50.1	50.2	-0.2	4.2	134,040	133,879	138,663	48.9	50.0	46.1	-0.1	3.6		
賞与（1月あたりの額）	20,099	18,832	19,577	7.1	6.8	6.8	-6.3	4.0	17,365	19,596	18,228	6.3	7.3	6.1	12.8	-7.0		
2. 材料費	58,546	57,902	62,517	20.7	21.0	21.8	-1.1	8.0	64,559	67,237	75,623	23.6	25.1	25.1	4.1	12.5		
3. 材料費、給与費以外の費用	64,477	63,648	64,122	22.8	23.1	22.4	-1.3	0.7	59,187	61,295	65,105	21.6	22.9	21.6	3.6	6.2		
IV 損益差額（I + II - III）	1,375	-3,042	-3,509	0.5	-1.1	-1.2	-	-	-1,241	-14,105	3,111	-0.5	-5.3	1.0	-	-		
施設数	36			-			-			41			-			-		
（参考）令和3年6月「賞与」の回答施設数	30			-			-			33			-			-		

一般病院（参考）国公立を除く（集計1）入院基本料の地域加算

（1施設当たり損益）

	7級									その他								
	金額			構成比率			金額の伸び率			金額			構成比率			金額の伸び率		
	令和元年 6月	令和2年 6月	令和3年 6月	令和元年 6月	令和2年 6月	令和3年 6月	令和元年 令和2年	令和2年 令和3年	令和3年	令和元年 6月	令和2年 6月	令和3年 6月	令和元年 6月	令和2年 6月	令和3年 6月	令和元年 令和2年	令和2年 令和3年	令和3年
	千円	千円	千円	%	%	%	%	%	千円	千円	千円	%	%	%	%	%		
I 医業収益	253,666	246,043	256,902	99.3	99.7	99.6	-3.0	4.4	256,802	253,916	263,115	99.7	99.7	99.8	-1.1	3.6		
1. 入院診療収益	175,069	167,897	173,665	68.5	68.0	67.4	-4.1	3.4	179,349	177,613	180,731	69.6	69.8	68.5	-1.0	1.8		
2. 特別の療養環境収益	2,219	1,903	1,870	0.9	0.8	0.7	-14.2	-1.7	2,672	2,583	2,464	1.0	1.0	0.9	-3.3	-4.6		
3. 外来診療収益	68,971	70,144	73,694	27.0	28.4	28.6	1.7	5.1	65,947	65,925	69,217	25.6	25.9	26.2	0.0	5.0		
4. その他の医業収益	7,407	6,099	7,673	2.9	2.5	3.0	-17.7	25.8	8,833	7,795	10,703	3.4	3.1	4.1	-11.8	37.3		
II 介護収益	1,851	730	926	0.7	0.3	0.4	-60.6	26.8	860	658	635	0.3	0.3	0.2	-23.5	-3.5		
III 医業・介護費用	248,341	251,956	258,022	97.2	102.1	100.1	1.5	2.4	256,243	257,650	261,660	99.4	101.2	99.2	0.5	1.6		
1. 給与費	141,355	141,972	144,268	55.3	57.5	56.0	0.4	1.6	145,850	146,102	147,042	56.6	57.4	55.8	0.2	0.6		
給与費（賞与を除く）	119,989	120,940	124,837	47.0	49.0	48.4	0.8	3.2	124,909	125,226	127,348	48.5	49.2	48.3	0.3	1.7		
賞与（1月あたりの額）	21,365	21,031	19,431	8.4	8.5	7.5	-1.6	-7.6	20,941	20,876	19,694	8.1	8.2	7.5	-0.3	-5.7		
2. 材料費	54,411	57,370	58,931	21.3	23.2	22.9	5.4	2.7	53,790	54,863	57,036	20.9	21.6	21.6	2.0	4.0		
3. 材料費、給与費以外の費用	52,575	52,614	54,823	20.6	21.3	21.3	0.1	4.2	56,603	56,685	57,582	22.0	22.3	21.8	0.1	1.6		
IV 損益差額（I + II - III）	7,176	-5,183	-194	2.8	-2.1	-0.1	-	-	1,419	-3,076	2,090	0.6	-1.2	0.8	-	-		
施設数	68			-			-			215			-			-		
（参考）令和3年6月「賞与」の回答施設数	48			-			-			158			-			-		



一般診療所（全体）（集計2）入院基本料の地域加算

（1施設当たり損益）

	1級									2級								
	金額			構成比率			金額の伸び率			金額			構成比率			金額の伸び率		
	令和元年 6月	令和2年 6月	令和3年 6月	令和元年 6月	令和2年 6月	令和3年 6月	令和元年 令和2年	令和2年 令和3年		令和元年 6月	令和2年 6月	令和3年 6月	令和元年 6月	令和2年 6月	令和3年 6月	令和元年 令和2年	令和2年 令和3年	
	千円	千円	千円	%	%	%	%	%	千円	千円	千円	%	%	%	%	%		
I 医業収益	12,167	11,119	12,937	99.4	99.4	99.5	-8.6	16.4	13,036	12,588	13,626	98.8	98.8	98.8	-3.4	8.2		
1. 入院診療収益	93	118	108	0.8	1.1	0.8	26.9	-8.5	596	780	742	4.5	6.1	5.4	30.9	-4.9		
2. 外来診療収益	10,916	10,220	11,666	89.2	91.4	89.7	-6.4	14.1	12,141	11,466	12,388	92.0	90.0	89.8	-5.6	8.0		
3. その他の医業収益	1,159	781	1,163	9.5	7.0	8.9	-32.6	48.9	299	342	496	2.3	2.7	3.6	14.4	45.0		
II 介護収益	76	67	62	0.6	0.6	0.5	-11.8	-7.5	158	155	172	1.2	1.2	1.2	-1.9	11.0		
III 医業・介護費用	11,165	11,218	11,677	91.2	100.3	89.8	0.5	4.1	11,584	11,875	12,033	87.8	93.2	87.2	2.5	1.3		
1. 給与費	5,856	5,713	5,863	47.8	51.1	45.1	-2.4	2.6	6,423	6,535	6,685	48.7	51.3	48.4	1.7	2.3		
給与費(賞与を除く)	5,506	5,356	5,479	45.0	47.9	42.1	-2.7	2.3	5,828	5,966	5,950	44.2	46.8	43.1	2.4	-0.3		
賞与(1月あたりの額)	350	357	385	2.9	3.2	3.0	2.0	7.8	595	570	735	4.5	4.5	5.3	-4.2	28.9		
2. 材料費	2,173	2,383	2,534	17.7	21.3	19.5	9.7	6.3	1,700	1,640	1,715	12.9	12.9	12.4	-3.5	4.6		
3. 給与費、材料費以外の費用	3,136	3,122	3,280	25.6	27.9	25.2	-0.4	5.1	3,460	3,700	3,632	26.2	29.0	26.3	6.9	-1.8		
IV 損益差額(I+II-III)	1,079	-32	1,322	8.8	-0.3	10.2	-	-	1,610	867	1,765	12.2	6.8	12.8	-	-		
施設数	60			-			-			75			-			-		
(参考)令和3年6月「賞与」の回答施設数	50			-			-			60			-			-		

- (注) 1. 構成比率は「I 医業収益」と「II 介護収益」を合算した金額に対する各収益科目、又は費用科目の割合である。(以下同様)  
 2. 令和3年6月における「賞与費」については、年間支給額が決定している施設のみでの平均値であり、令和3年6月における「III 医業・介護費用」、「1. 給与費」及び「IV 損益差額(I+II-III)」の金額については、当該平均値と上記各数値の合算により算出している。  
 なお、令和元年6月及び令和2年6月における「III 医業・介護費用」、「1. 給与費」及び「IV 損益差額(I+II-III)」の金額については、各施設ごとの平均値を示したものである。(以下同様)  
 3. 「全体」とは、個人、医療法人のほか、市町村立などを含めて単純集計したものである。  
 個人立の一般診療所の「損益差額」とそれ以外の一般診療所の「損益差額」では性質に異なる部分もあるものの、便宜上、これらを足し合わせて機械的に算出したものであることに留意。(以下同様)  
 4. 各年6月の日曜日、土曜日、木曜日の日数は以下のとおり。  
 令和元年6月 日曜日5日、土曜日5日、木曜日4日  
 令和2年6月 日曜日4日、土曜日4日、木曜日4日  
 令和3年6月 日曜日4日、土曜日4日、木曜日4日  
 5. 月次の集計については、年度調査に比べて、対象月における季節や個別の要因等の影響を受けやすいことに留意

一般診療所（全体）（集計2）入院基本料の地域加算

（1施設当たり損益）

	3級									4級								
	金額			構成比率			金額の伸び率			金額			構成比率			金額の伸び率		
	令和元年 6月	令和2年 6月	令和3年 6月	令和元年 6月	令和2年 6月	令和3年 6月	令和元年 令和2年	令和2年 令和3年		令和元年 6月	令和2年 6月	令和3年 6月	令和元年 6月	令和2年 6月	令和3年 6月	令和元年 令和2年	令和2年 令和3年	
	千円	千円	千円	%	%	%	%	%	千円	千円	千円	%	%	%	%	%		
I 医業収益	12,404	11,210	11,916	96.6	96.2	96.2	-9.6	6.3	15,239	15,014	16,157	99.2	99.3	99.4	-1.5	7.6		
1. 入院診療収益	0	0	0	0.0	0.0	0.0	-	-	682	718	649	4.4	4.7	4.0	5.3	-9.6		
2. 外来診療収益	10,744	9,740	10,427	83.7	83.6	84.2	-9.3	7.1	14,176	13,989	15,031	92.3	92.5	92.5	-1.3	7.4		
3. その他の医業収益	1,660	1,470	1,489	12.9	12.6	12.0	-11.4	1.3	381	307	477	2.5	2.0	2.9	-19.4	55.4		
II 介護収益	439	446	473	3.4	3.8	3.8	1.6	6.1	118	112	97	0.8	0.7	0.6	-5.1	-13.4		
III 医業・介護費用	12,087	11,131	11,521	94.1	95.5	93.0	-7.9	3.5	12,687	12,579	12,786	82.6	83.2	78.7	-0.9	1.6		
1. 給与費	6,685	6,406	6,563	52.1	55.0	53.0	-4.2	2.5	6,938	7,159	7,257	45.2	47.3	44.6	3.2	1.4		
給与費(賞与を除く)	6,212	5,970	6,191	48.4	51.2	50.0	-3.9	3.7	6,073	6,242	6,248	39.5	41.3	38.4	2.8	0.1		
賞与(1月あたりの額)	472	435	372	3.7	3.7	3.0	-7.8	-14.5	865	917	1,009	5.6	6.1	6.2	6.0	10.0		
2. 材料費	1,254	1,089	1,054	9.8	9.3	8.5	-13.2	-3.2	1,895	1,871	1,926	12.3	12.4	11.8	-1.3	2.9		
3. 給与費、材料費以外の費用	4,149	3,637	3,904	32.3	31.2	31.5	-12.3	7.3	3,854	3,549	3,603	25.1	23.5	22.2	-7.9	1.5		
IV 損益差額(I+II-III)	755	525	868	5.9	4.5	7.0	-	-	2,670	2,547	3,468	17.4	16.8	21.3	-	-		
施設数	47			-			-			36			-			-		
(参考)令和3年6月「賞与」の回答施設数	32			-			-			30			-			-		

一般診療所（全体）（集計2）入院基本料の地域加算

（1施設当たり損益）

	5級									6級								
	金額			構成比率			金額の伸び率			金額			構成比率			金額の伸び率		
	令和元年 6月	令和2年 6月	令和3年 6月	令和元年 6月	令和2年 6月	令和3年 6月	令和元年 令和2年	令和2年 令和3年		令和元年 6月	令和2年 6月	令和3年 6月	令和元年 6月	令和2年 6月	令和3年 6月	令和元年 令和2年	令和2年 令和3年	
I 医業収益	千円	千円	千円	%	%	%	%	%	千円	千円	千円	%	%	%	%	%		
1. 入院診療収益	13,142	12,466	13,004	98.6	98.6	98.6	-5.1	4.3	12,862	12,623	12,757	98.1	98.2	98.3	-1.9	1.1		
2. 外来診療収益	313	384	354	2.3	3.0	2.7	22.7	-7.8	327	379	326	2.5	2.9	2.5	15.9	-14.0		
3. その他の医業収益	11,285	10,484	11,205	84.7	82.9	84.9	-7.1	6.9	11,692	10,919	11,509	89.2	84.9	88.6	-6.6	5.4		
II 介護収益	1,543	1,598	1,445	11.6	12.6	11.0	3.6	-9.6	843	1,326	922	6.4	10.3	7.1	57.3	-30.5		
III 医業・介護費用	188	177	188	1.4	1.4	1.4	-5.9	6.2	247	237	226	1.9	1.8	1.7	-4.0	-4.6		
1. 給与費	11,390	11,095	11,009	85.4	87.8	83.4	-2.6	-0.8	12,002	12,071	11,465	91.6	93.9	88.3	0.6	-5.0		
給与費（賞与を除く）	6,152	5,991	6,051	46.2	47.4	45.9	-2.6	1.0	6,125	6,063	5,833	46.7	47.1	44.9	-1.0	-3.8		
賞与（1月あたりの額）	5,721	5,574	5,602	42.9	44.1	42.5	-2.6	0.5	5,620	5,600	5,508	42.9	43.5	42.4	-0.4	-1.6		
2. 材料費	431	417	460	3.2	3.3	3.4	-3.2	7.9	505	463	324	3.9	3.6	2.5	-8.3	-30.0		
3. 給与費、材料費以外の費用	2,156	1,997	1,989	16.2	15.8	15.1	-7.4	-0.4	2,000	2,009	1,955	15.3	15.6	15.1	0.5	-2.7		
IV 損益差額（I + II - III）	3,082	3,107	2,969	23.1	24.6	22.5	0.8	-4.4	3,877	4,000	3,677	29.6	31.1	28.3	3.2	-8.1		
施設数	1,940	1,548	2,183	14.6	12.2	16.5	-	-	1,107	789	1,519	8.4	6.1	11.7	-	-		
(参考)令和3年6月「賞与」の回答施設数	85	71	-	-	-	-	-	-	74	60	-	-	-	-	-	-	-	

一般診療所（全体）（集計2）入院基本料の地域加算

（1施設当たり損益）

	7級									その他								
	金額			構成比率			金額の伸び率			金額			構成比率			金額の伸び率		
	令和元年 6月	令和2年 6月	令和3年 6月	令和元年 6月	令和2年 6月	令和3年 6月	令和元年 令和2年	令和2年 令和3年		令和元年 6月	令和2年 6月	令和3年 6月	令和元年 6月	令和2年 6月	令和3年 6月	令和元年 令和2年	令和2年 令和3年	
I 医業収益	千円	千円	千円	%	%	%	%	%	千円	千円	千円	%	%	%	%	%		
1. 入院診療収益	13,144	12,293	12,935	98.1	98.0	98.1	-6.5	5.2	10,989	10,843	11,160	96.2	96.0	96.0	-1.3	2.9		
2. 外来診療収益	253	274	247	1.9	2.2	1.9	8.3	-9.9	604	605	559	5.3	5.4	4.8	0.2	-7.6		
3. その他の医業収益	12,110	11,287	11,768	90.4	90.0	89.2	-6.8	4.3	9,662	9,345	9,684	84.5	82.8	83.3	-3.3	3.6		
II 介護収益	782	732	820	5.8	5.8	7.0	-6.4	25.7	723	892	917	6.3	7.9	7.9	23.4	2.8		
III 医業・介護費用	252	254	253	1.9	2.0	1.9	0.8	-0.4	440	450	468	3.8	4.0	4.0	2.3	4.0		
1. 給与費	11,993	11,975	11,566	89.5	95.4	87.7	-0.2	-3.4	10,538	10,728	10,726	92.2	95.0	92.2	1.8	0.0		
給与費（賞与を除く）	6,466	6,639	6,216	48.3	52.9	47.1	2.7	-6.4	5,786	5,845	5,795	50.6	51.8	49.8	1.0	-0.9		
賞与（1月あたりの額）	5,869	6,066	5,669	43.8	48.3	43.0	3.4	-6.5	5,237	5,286	5,193	45.8	46.8	44.7	0.9	-1.8		
2. 材料費	598	572	546	4.5	4.6	4.1	-4.3	-4.5	549	559	602	4.8	5.0	5.2	1.8	7.7		
3. 給与費、材料費以外の費用	1,975	1,998	1,949	14.7	15.9	14.8	1.2	-2.5	1,605	1,574	1,586	14.0	13.9	13.6	-1.9	0.8		
IV 損益差額（I + II - III）	3,552	3,338	3,401	26.5	26.6	25.8	-6.0	1.9	3,146	3,309	3,345	27.5	29.3	28.8	5.2	1.1		
施設数	1,403	573	1,621	10.5	4.6	12.3	-	-	891	564	903	7.8	5.0	7.8	-	-		
(参考)令和3年6月「賞与」の回答施設数	127	95	-	-	-	-	-	-	314	239	-	-	-	-	-	-	-	

歯科診療所（全体）（集計2）入院基本料の地域加算

（1施設当たり損益）

	1級									2級								
	金額			構成比率			金額の伸び率			金額			構成比率			金額の伸び率		
	令和元年 6月	令和2年 6月	令和3年 6月	令和元年 6月	令和2年 6月	令和3年 6月	令和元年 令和2年	令和2年 令和3年	令和3年	令和元年 6月	令和2年 6月	令和3年 6月	令和元年 6月	令和2年 6月	令和3年 6月	令和元年 令和2年	令和2年 令和3年	令和3年
	千円	千円	千円	%	%	%	%	%	千円	千円	千円	%	%	%	%	%	%	
I 医業収益	5,794	5,903	5,722	100.0	100.0	100.0	1.9	-3.1	5,267	5,448	5,494	99.9	100.0	100.0	3.4	0.8		
1. 診療収益	4,968	5,121	5,129	85.7	86.8	89.6	3.1	0.2	4,969	5,018	5,198	94.3	92.1	94.6	1.0	3.6		
2. その他の医業収益	826	782	593	14.3	13.2	10.4	-5.3	-24.2	299	430	296	5.7	7.9	5.4	43.8	-31.2		
II 介護収益	0	0	0	0.0	0.0	0.0	-	-	3	0	0	0.1	0.0	0.0	-100.0	-		
III 医業・介護費用	4,028	4,423	4,665	69.5	74.9	81.5	9.8	5.5	4,635	4,638	4,664	87.9	85.1	84.9	0.1	0.6		
1. 給与費	2,487	2,506	2,777	42.9	42.5	48.5	0.8	10.8	2,400	2,249	2,206	45.5	41.3	40.2	-6.3	-1.9		
給与費(賞与を除く)	2,377	2,402	2,679	41.0	40.7	46.8	1.1	11.5	2,214	2,059	2,031	42.0	37.8	37.0	-7.0	-1.4		
賞与(1月あたりの額)	110	104	98	1.9	1.8	1.7	-5.5	-5.8	186	190	175	3.5	3.5	3.2	2.2	-7.9		
2. 歯科材料費	383	387	416	6.6	6.6	7.3	1.0	7.5	382	629	498	7.2	11.5	9.1	64.7	-20.8		
3. 給与費、歯科材料費以外の費用	1,158	1,529	1,473	20.0	25.9	25.7	32.0	-3.7	1,852	1,760	1,960	35.1	32.3	35.7	-5.0	11.4		
IV 損益差額(I+II-III)	1,766	1,480	1,057	30.5	25.1	18.5	-	-	635	810	830	12.0	14.9	15.1	-	-		
施設数	17			-	-	-	-	-	13			-	-	-	-	-	-	
(参考)令和3年6月「賞与」の回答施設数	14			-	-	-	-	-	10			-	-	-	-	-	-	

- (注) 1. 構成比率は「I 医業収益」と「II 介護収益」を合算した金額に対する各収益科目、又は費用科目の割合である。(以下同様)  
 2. 令和3年6月における「賞与費」については、年間支給額が決定している施設のみでの平均値であり、令和3年6月における「III 医業・介護費用」、「1. 給与費」及び「IV 損益差額(I+II-III)」の金額については、当該平均値と上記各数値の合算により算出している。  
 なお、令和元年6月及び令和2年6月における「III 医業・介護費用」、「1. 給与費」及び「IV 損益差額(I+II-III)」の金額については、各施設ごとの平均値を示したものである。(以下同様)  
 3. 「全体」とは、個人、医療法人のほか、市町村立などを含めて単純集計したもの。  
 個人立の歯科診療所の「損益差額」とそれ以外の歯科診療所の「損益差額」では性質に異なる部分もあるものの、便宜上、これらを足し合わせて機械的に算出したものであることに留意。  
 4. 各年6月の日曜日、土曜日、木曜日の日数は以下のとおり。  
 令和元年6月 日曜日5日、土曜日5日、木曜日4日  
 令和2年6月 日曜日4日、土曜日4日、木曜日4日  
 令和3年6月 日曜日4日、土曜日4日、木曜日4日  
 5. 月次の集計については、年度調査に比べて、対象月における季節や個別の要因等の影響を受けやすいことに留意

歯科診療所（全体）（集計2）入院基本料の地域加算

（1施設当たり損益）

	3級									4級								
	金額			構成比率			金額の伸び率			金額			構成比率			金額の伸び率		
	令和元年 6月	令和2年 6月	令和3年 6月	令和元年 6月	令和2年 6月	令和3年 6月	令和元年 令和2年	令和2年 令和3年	令和3年	令和元年 6月	令和2年 6月	令和3年 6月	令和元年 6月	令和2年 6月	令和3年 6月	令和元年 令和2年	令和2年 令和3年	令和3年
	千円	千円	千円	%	%	%	%	%	千円	千円	千円	%	%	%	%	%	%	
I 医業収益	5,920	6,047	6,433	95.7	96.9	95.9	2.1	6.4	6,386	6,371	6,235	100.0	99.8	99.9	-0.2	-2.1		
1. 診療収益	5,727	5,755	6,009	92.6	92.2	89.5	0.5	4.4	6,232	6,141	6,162	97.6	96.2	98.7	-1.5	0.3		
2. その他の医業収益	192	292	424	3.1	4.7	6.3	52.1	45.2	154	230	72	2.4	3.6	1.2	49.4	-68.7		
II 介護収益	266	195	277	4.3	3.1	4.1	-26.7	42.1	2	11	8	0.0	0.2	0.1	450.0	-27.3		
III 医業・介護費用	4,646	4,527	4,918	75.1	72.5	73.3	-2.6	8.6	5,140	5,367	5,266	80.5	84.1	84.4	4.4	-1.9		
1. 給与費	2,386	2,315	2,490	38.6	37.1	37.1	-3.0	7.6	2,139	2,221	2,085	33.5	34.8	33.4	3.8	-6.1		
給与費(賞与を除く)	2,249	2,182	2,396	36.4	35.0	35.7	-3.0	9.8	2,043	2,124	2,026	32.0	33.3	32.5	4.0	-4.6		
賞与(1月あたりの額)	137	133	93	2.2	2.1	1.4	-2.9	-30.1	96	97	60	1.5	1.5	1.0	1.0	-38.1		
2. 歯科材料費	442	433	523	7.1	6.9	7.8	-2.0	20.8	450	547	457	7.0	8.6	7.3	21.6	-16.5		
3. 給与費、歯科材料費以外の費用	1,817	1,779	1,905	29.4	28.5	28.4	-2.1	7.1	2,551	2,599	2,724	39.9	40.7	43.6	1.9	4.8		
IV 損益差額(I+II-III)	1,540	1,715	1,793	24.9	27.5	26.7	-	-	1,248	1,016	977	19.5	15.9	15.6	-	-		
施設数	20			-	-	-	-	-	9			-	-	-	-	-	-	
(参考)令和3年6月「賞与」の回答施設数	11			-	-	-	-	-	9			-	-	-	-	-	-	

歯科診療所（全体）（集計2）入院基本料の地域加算

（1施設当たり損益）

	5級									6級								
	金額			構成比率			金額の伸び率			金額			構成比率			金額の伸び率		
	令和元年 6月	令和2年 6月	令和3年 6月	令和元年 6月	令和2年 6月	令和3年 6月	令和元年 令和2年	令和2年 令和3年	令和元年 令和2年	令和元年 6月	令和2年 6月	令和3年 6月	令和元年 6月	令和2年 6月	令和3年 6月	令和元年 令和2年	令和2年 令和3年	令和元年 令和2年
	千円	千円	千円	%	%	%	%	%	千円	千円	千円	%	%	%	%	%		
I 医業収益	7,910	8,000	<b>8,275</b>	98.0	98.2	<b>98.1</b>	1.1	<b>3.4</b>	6,237	6,205	<b>6,426</b>	100.0	100.0	<b>100.0</b>	-0.5	<b>3.6</b>		
1. 診療収益	7,611	7,598	<b>7,796</b>	94.3	93.3	<b>92.4</b>	-0.2	<b>2.6</b>	5,967	6,062	<b>6,299</b>	95.7	97.7	<b>98.0</b>	1.6	<b>3.9</b>		
2. その他の医業収益	299	402	<b>479</b>	3.7	4.9	<b>5.7</b>	34.4	<b>19.2</b>	270	143	<b>127</b>	4.3	2.3	<b>2.0</b>	-47.0	<b>-11.2</b>		
II 介護収益	157	148	<b>163</b>	1.9	1.8	<b>1.9</b>	-5.7	<b>10.1</b>	0	0	<b>0</b>	0.0	0.0	<b>0.0</b>	-	<b>-</b>		
III 医業・介護費用	6,900	6,592	<b>7,133</b>	85.5	80.9	<b>84.5</b>	-4.5	<b>8.2</b>	5,069	5,290	<b>5,326</b>	81.3	85.2	<b>82.9</b>	4.4	<b>0.7</b>		
1. 給与費	3,632	3,587	<b>3,646</b>	45.0	44.0	<b>43.2</b>	-1.2	<b>1.6</b>	2,731	2,837	<b>3,024</b>	43.8	45.7	<b>47.1</b>	3.9	<b>6.6</b>		
給与費(賞与を除く)	3,449	3,415	<b>3,504</b>	42.8	41.9	<b>41.5</b>	-1.0	<b>2.6</b>	2,571	2,670	<b>2,858</b>	41.2	43.0	<b>44.5</b>	3.9	<b>7.0</b>		
賞与(1月あたりの額)	183	172	<b>142</b>	2.3	2.1	<b>1.7</b>	-6.0	<b>-17.4</b>	160	167	<b>166</b>	2.6	2.7	<b>2.6</b>	4.4	<b>-0.6</b>		
2. 歯科材料費	855	663	<b>716</b>	10.6	8.1	<b>8.5</b>	-22.5	<b>8.0</b>	572	627	<b>733</b>	9.2	10.1	<b>11.4</b>	9.6	<b>16.9</b>		
3. 給与費、歯科材料費以外の費用	2,413	2,341	<b>2,771</b>	29.9	28.7	<b>32.8</b>	-3.0	<b>18.4</b>	1,766	1,826	<b>1,570</b>	28.3	29.4	<b>24.4</b>	3.4	<b>-14.0</b>		
IV 損益差額(I+II-III)	1,168	1,556	<b>1,304</b>	14.5	19.1	<b>15.5</b>	-	<b>-</b>	1,169	916	<b>1,100</b>	18.7	14.8	<b>17.1</b>	-	<b>-</b>		
施設数	29			-	-	-	-	-	20			-	-	-	-	-		
(参考)令和3年6月「賞与」の回答施設数	19			-	-	-	-	-	18			-	-	-	-	-		

歯科診療所（全体）（集計2）入院基本料の地域加算

（1施設当たり損益）

	7級									その他								
	金額			構成比率			金額の伸び率			金額			構成比率			金額の伸び率		
	令和元年 6月	令和2年 6月	令和3年 6月	令和元年 6月	令和2年 6月	令和3年 6月	令和元年 令和2年	令和2年 令和3年	令和元年 6月	令和2年 6月	令和3年 6月	令和元年 6月	令和2年 6月	令和3年 6月	令和元年 令和2年	令和2年 令和3年	令和元年 令和2年	
	千円	千円	千円	%	%	%	%	%	千円	千円	千円	%	%	%	%	%		
I 医業収益	6,134	5,679	<b>6,226</b>	99.0	98.8	<b>98.9</b>	-7.4	<b>9.6</b>	5,586	5,929	<b>6,002</b>	99.4	99.2	<b>99.1</b>	6.1	<b>1.2</b>		
1. 診療収益	5,783	5,270	<b>5,632</b>	93.4	91.7	<b>89.5</b>	-8.9	<b>6.9</b>	5,303	5,575	<b>5,671</b>	94.3	93.3	<b>93.6</b>	5.1	<b>1.7</b>		
2. その他の医業収益	352	410	<b>594</b>	5.7	7.1	<b>9.4</b>	16.5	<b>44.9</b>	283	354	<b>332</b>	5.0	5.9	<b>5.5</b>	25.1	<b>-6.2</b>		
II 介護収益	59	68	<b>70</b>	1.0	1.2	<b>1.1</b>	15.3	<b>2.9</b>	35	48	<b>56</b>	0.6	0.8	<b>0.9</b>	37.1	<b>16.7</b>		
III 医業・介護費用	4,915	4,981	<b>4,914</b>	79.4	86.7	<b>78.1</b>	1.3	<b>-1.3</b>	4,564	4,664	<b>4,786</b>	81.2	78.0	<b>79.0</b>	2.2	<b>2.6</b>		
1. 給与費	2,439	2,492	<b>2,507</b>	39.4	43.4	<b>39.8</b>	2.2	<b>0.6</b>	2,317	2,394	<b>2,553</b>	41.2	40.1	<b>42.1</b>	3.3	<b>6.6</b>		
給与費(賞与を除く)	2,253	2,294	<b>2,291</b>	36.4	39.9	<b>36.4</b>	1.8	<b>-0.1</b>	2,113	2,199	<b>2,304</b>	37.6	36.8	<b>38.0</b>	4.1	<b>4.8</b>		
賞与(1月あたりの額)	186	198	<b>215</b>	3.0	3.4	<b>3.4</b>	6.5	<b>8.6</b>	204	195	<b>249</b>	3.6	3.3	<b>4.1</b>	-4.4	<b>27.7</b>		
2. 歯科材料費	502	523	<b>500</b>	8.1	9.1	<b>7.9</b>	4.2	<b>-4.4</b>	522	555	<b>560</b>	9.3	9.3	<b>9.2</b>	6.3	<b>0.9</b>		
3. 給与費、歯科材料費以外の費用	1,974	1,965	<b>1,907</b>	31.9	34.2	<b>30.3</b>	-0.5	<b>-3.0</b>	1,725	1,716	<b>1,673</b>	30.7	28.7	<b>27.6</b>	-0.5	<b>-2.5</b>		
IV 損益差額(I+II-III)	1,278	767	<b>1,381</b>	20.6	13.3	<b>21.9</b>	-	<b>-</b>	1,056	1,313	<b>1,272</b>	18.8	22.0	<b>21.0</b>	-	<b>-</b>		
施設数	22			-	-	-	-	-	83			-	-	-	-	-		
(参考)令和3年6月「賞与」の回答施設数	15			-	-	-	-	-	68			-	-	-	-	-		

保険薬局（全体）（集計2）入院基本料の地域加算

(1施設当たり損益)

	1級									2級								
	金額			構成比率			金額の伸び率			金額			構成比率			金額の伸び率		
	令和元年 6月	令和2年 6月	令和3年 6月	令和元年 6月	令和2年 6月	令和3年 6月	令和元年 令和2年	令和2年 令和3年	令和元年 6月	令和2年 6月	令和3年 6月	令和元年 6月	令和2年 6月	令和3年 6月	令和元年 令和2年	令和2年 令和3年		
I 収益	千円 14,882	千円 14,150	千円 14,811	% 99.3	% 99.3	% 99.3	% -4.9	% 4.7	千円 21,524	千円 22,236	千円 22,230	% 99.7	% 99.4	% 99.5	% 3.3	% 0.0		
II 介護収益	103	102	105	0.7	0.7	0.7	-1.0	2.9	72	134	102	0.3	0.6	0.5	86.1	-23.9		
III 費用	14,644	14,436	14,810	97.7	101.3	99.3	-1.4	2.6	19,779	20,211	20,946	91.6	90.3	93.8	2.2	3.6		
1. 給与費	2,846	2,917	2,964	19.0	20.5	19.9	2.5	1.6	3,154	3,101	3,179	14.6	13.9	14.2	-1.7	2.5		
給与費(賞与を除く)	2,600	2,629	2,684	17.4	18.4	18.0	1.1	2.1	2,783	2,733	2,843	12.9	12.2	12.7	-1.8	4.0		
賞与(1月あたりの額)	246	287	280	1.6	2.0	1.9	16.7	-2.4	372	368	337	1.7	1.6	1.5	-1.1	-8.4		
2. 医薬品費等	9,177	8,810	9,168	61.2	61.8	61.5	-4.0	4.1	14,570	15,093	15,753	67.5	67.5	70.5	3.6	4.4		
3. 給与費、医薬品費等以外の費用	2,621	2,709	2,678	17.5	19.0	18.0	3.4	-1.1	2,055	2,016	2,014	9.5	9.0	9.0	-1.9	-0.1		
IV 損益差額(I+II-III)	341	-184	106	2.3	-1.3	0.7	-	-	1,817	2,159	1,387	8.4	9.7	6.2	-	-		
施設数	37			-			-			38			-			-		
(参考)令和3年6月「賞与」の回答施設数	34			-			-			34			-			-		

(注) 1. 構成比率は「I 収益」と「II 介護収益」を合算した金額に対する各収益科目、又は費用科目の割合である。(以下同様)

2. 令和3年6月における「賞与費」については、年間支給額が決定している施設のみでの平均値であり、令和3年6月における「III 医薬・介護費用」、「1. 給与費」及び「IV 損益差額(I+II-III)」の金額については、当該平均値と上記各数値の合算により算出している。

なお、令和元年6月及び令和2年6月における「III 医薬・介護費用」、「1. 給与費」及び「IV 損益差額(I+II-III)」の金額については、各施設ごとの平均値を示したものである。(以下同様)

3. 「全体」とは、個人と法人を単純集計したものである。

個人立の保険薬局の「損益差額」と法人立の保険薬局の「損益差額」では性質に異なる部分もあるものの、便宜上、これらを足し合わせて機械的に算出したものであることに留意。(以下同様)

4. 各年6月の日曜日、土曜日、木曜日の日数は以下のとおり。

令和元年6月 日曜日5日、土曜日5日、木曜日4日

令和2年6月 日曜日4日、土曜日4日、木曜日4日

令和3年6月 日曜日4日、土曜日4日、木曜日4日

5. 月次の集計については、年度調査に比べて、対象月における季節や個別の要因等の影響を受けやすいことに留意

保険薬局（全体）（集計2）入院基本料の地域加算

(1施設当たり損益)

	3級									4級								
	金額			構成比率			金額の伸び率			金額			構成比率			金額の伸び率		
	令和元年 6月	令和2年 6月	令和3年 6月	令和元年 6月	令和2年 6月	令和3年 6月	令和元年 令和2年	令和2年 令和3年	令和元年 6月	令和2年 6月	令和3年 6月	令和元年 6月	令和2年 6月	令和3年 6月	令和元年 令和2年	令和2年 令和3年		
I 収益	千円 19,110	千円 18,573	千円 19,215	% 98.8	% 98.8	% 98.6	% -2.8	% 3.5	千円 16,448	千円 15,033	千円 16,381	% 99.3	% 98.8	% 98.8	% -8.6	% 9.0		
II 介護収益	238	223	280	1.2	1.2	1.4	-6.3	25.6	120	177	191	0.7	1.2	1.2	47.5	7.9		
III 費用	18,116	17,761	17,652	93.6	94.5	90.5	-2.0	-0.6	17,897	16,257	16,662	108.0	106.9	100.5	-9.2	2.5		
1. 給与費	3,154	3,280	3,313	16.3	17.5	17.0	4.0	1.0	3,421	3,122	3,292	20.6	20.5	19.9	-8.7	5.4		
給与費(賞与を除く)	2,861	2,989	3,005	14.8	15.9	15.4	4.5	0.5	2,994	2,753	2,870	18.1	18.1	17.3	-8.0	4.2		
賞与(1月あたりの額)	292	290	308	1.5	1.5	1.6	-0.7	6.2	427	369	422	2.6	2.4	2.5	-13.6	14.4		
2. 医薬品費等	12,196	12,369	12,212	63.0	65.8	62.6	1.4	-1.3	10,624	10,143	10,834	64.1	66.7	65.4	-4.5	6.8		
3. 給与費、医薬品費等以外の費用	2,767	2,112	2,126	14.3	11.2	10.9	-23.7	0.7	3,853	2,992	2,536	23.3	19.7	15.3	-22.3	-15.2		
IV 損益差額(I+II-III)	1,232	1,036	1,843	6.4	5.5	9.5	-	-	-1,329	-1,047	-89	-8.0	-6.9	-0.5	-	-		
施設数	30			-			-			23			-			-		
(参考)令和3年6月「賞与」の回答施設数	25			-			-			21			-			-		

保険薬局（全体）（集計2）入院基本料の地域加算

（1施設当たり損益）

	5級									6級								
	金額			構成比率			金額の伸び率			金額			構成比率			金額の伸び率		
	令和元年 6月	令和2年 6月	令和3年 6月	令和元年 6月	令和2年 6月	令和3年 6月	令和元年 令和2年	令和2年 令和3年	令和3年 令和2年	令和元年 6月	令和2年 6月	令和3年 6月	令和元年 6月	令和2年 6月	令和3年 6月	令和元年 令和2年	令和2年 令和3年	令和3年 令和2年
I 収益	千円 15,548	千円 15,815	千円 16,441	% 99.4	% 99.3	% 99.3	% 1.7	% 4.0	% —	千円 11,844	千円 11,399	千円 11,708	% 99.5	% 99.4	% 99.2	% -3.8	% 2.7	% —
II 介護収益	89	105	121	0.6	0.7	0.7	18.0	15.2	—	53	67	89	0.4	0.6	0.8	26.4	32.8	—
III 費用	14,860	15,250	15,766	95.0	95.8	95.2	2.6	3.4	—	10,593	11,049	10,874	89.0	96.4	92.2	4.3	-1.6	—
1. 給与費	2,670	2,679	2,866	17.1	16.8	17.3	0.3	7.0	—	2,298	2,421	2,442	19.3	21.1	20.7	5.4	0.9	—
給与費(賞与を除く)	2,402	2,369	2,452	15.4	14.9	14.8	-1.4	3.5	—	1,992	2,099	2,085	16.7	18.3	17.7	5.4	-0.7	—
賞与(1月あたりの額)	268	311	415	1.7	2.0	2.5	16.0	33.4	—	306	322	357	2.6	2.8	3.0	5.2	10.9	—
2. 医薬品費等	10,232	10,338	10,462	65.4	64.9	63.2	1.0	1.2	—	7,019	7,252	7,203	59.0	63.3	61.1	3.3	-0.7	—
3. 給与費、医薬品費等以外の費用	1,958	2,234	2,438	12.5	14.0	14.7	14.1	9.1	—	1,276	1,376	1,229	10.7	12.0	10.4	7.8	-10.7	—
IV 損益差額(I+II-III)	777	669	795	5.0	4.2	4.8	—	—	—	1,304	417	923	11.0	3.6	7.8	—	—	—
施設数	47			—			—			55			—			—		
(参考)令和3年6月「賞与」の回答施設数	42			—			—			45			—			—		

保険薬局（全体）（集計2）入院基本料の地域加算

（1施設当たり損益）

	7級									その他								
	金額			構成比率			金額の伸び率			金額			構成比率			金額の伸び率		
	令和元年 6月	令和2年 6月	令和3年 6月	令和元年 6月	令和2年 6月	令和3年 6月	令和元年 令和2年	令和2年 令和3年	令和3年 令和2年	令和元年 6月	令和2年 6月	令和3年 6月	令和元年 6月	令和2年 6月	令和3年 6月	令和元年 令和2年	令和2年 令和3年	令和3年 令和2年
I 収益	千円 15,016	千円 14,782	千円 15,211	% 99.5	% 99.5	% 99.5	% -1.6	% 2.9	% —	千円 14,035	千円 14,450	千円 14,263	% 99.7	% 99.7	% 99.7	% 3.0	% -1.3	% —
II 介護収益	69	80	80	0.5	0.5	0.5	15.9	0.0	—	37	40	45	0.3	0.3	0.3	8.1	12.5	—
III 費用	13,803	14,172	13,940	91.5	95.4	91.2	2.7	-1.6	—	13,249	13,843	13,528	94.2	95.5	94.6	4.5	-2.3	—
1. 給与費	2,612	2,519	2,494	17.3	16.9	16.3	-3.6	-1.0	—	2,571	2,615	2,640	18.3	18.0	18.5	1.7	1.0	—
給与費(賞与を除く)	2,238	2,156	2,123	14.8	14.5	13.9	-3.7	-1.5	—	2,252	2,283	2,301	16.0	15.8	16.1	1.4	0.8	—
賞与(1月あたりの額)	374	362	371	2.5	2.4	2.4	-3.2	2.5	—	319	332	339	2.3	2.3	2.4	4.1	2.1	—
2. 医薬品費等	9,797	9,982	9,921	64.9	67.2	64.9	1.9	-0.6	—	9,206	9,637	9,407	65.4	66.5	65.7	4.7	-2.4	—
3. 給与費、医薬品費等以外の費用	1,395	1,671	1,525	9.2	11.2	10.0	19.8	-8.7	—	1,472	1,591	1,482	10.5	11.0	10.4	8.1	-6.9	—
IV 損益差額(I+II-III)	1,283	691	1,351	8.5	4.6	8.8	—	—	—	823	648	779	5.8	4.5	5.4	—	—	—
施設数	70			—			—			258			—			—		
(参考)令和3年6月「賞与」の回答施設数	63			—			—			216			—			—		

(20) 損益差額階級別施設数

一般診療所 (集計2)

(施設数)

損益差額	個人				医療法人				その他				全体			
	入院診療 収益あり	入院診療収益なし		全体	入院診療 収益あり	入院診療収益なし		全体	入院診療 収益あり	入院診療収益なし		全体	入院診療 収益あり	入院診療収益なし		全体
		(参考) 有床				(参考) 有床				(参考) 有床				(参考) 有床		
-50万円未満	0	4	0	4	14	109	5	123	1	8	0	9	15	121	5	136
-50万円以上 ~ 0円未満	0	4	0	4	1	53	4	54	0	0	0	0	1	57	4	58
0円以上 ~ 50万円未満	0	12	0	12	3	69	1	72	0	4	0	4	3	85	1	88
50万円以上 ~ 100万円未満	0	19	0	19	5	46	0	51	0	1	0	1	5	66	0	71
100万円以上 ~ 150万円未満	0	10	0	10	9	46	0	55	0	2	0	2	9	58	0	67
150万円以上 ~ 200万円未満	1	10	0	11	1	22	0	23	0	2	0	2	2	34	0	36
200万円以上 ~ 250万円未満	0	8	0	8	1	30	1	31	0	0	0	0	1	38	1	39
250万円以上 ~ 300万円未満	1	7	0	8	1	15	0	16	0	0	0	0	2	22	0	24
300万円以上 ~ 350万円未満	0	8	0	8	1	12	1	13	0	1	0	1	1	21	1	22
350万円以上 ~ 400万円未満	0	5	0	5	1	6	0	7	0	1	0	1	1	12	0	13
400万円以上 ~ 450万円未満	0	4	0	4	1	14	0	15	0	0	0	0	1	18	0	19
450万円以上 ~ 500万円未満	1	3	0	4	0	4	0	4	0	0	0	0	1	7	0	8
500万円以上 ~ 550万円未満	0	3	0	3	1	8	0	9	0	0	0	0	1	11	0	12
550万円以上 ~ 600万円未満	0	1	0	1	0	1	0	1	0	0	0	0	0	2	0	2
600万円以上 ~ 650万円未満	0	2	0	2	0	2	0	2	0	0	0	0	0	4	0	4
650万円以上 ~ 700万円未満	0	0	0	0	0	5	0	5	1	0	0	1	1	5	0	6
700万円以上 ~ 750万円未満	0	1	0	1	0	4	0	4	0	0	0	0	0	5	0	5
750万円以上 ~ 800万円未満	0	0	0	0	0	5	0	5	0	0	0	0	0	5	0	5
800万円以上 ~ 850万円未満	0	0	0	0	1	2	0	3	0	0	0	0	1	2	0	3
850万円以上 ~ 900万円未満	0	1	0	1	1	2	0	3	0	0	0	0	1	3	0	4
900万円以上 ~ 950万円未満	0	0	0	0	0	1	0	1	0	0	0	0	0	1	0	1
950万円以上 ~ 1,000万円未満	0	0	0	0	0	0	0	0	0	0	0	0	0	0	0	0
1,000万円以上	0	3	1	3	1	10	0	11	0	0	0	0	1	13	1	14
全体	3	105	1	108	42	466	12	508	2	19	0	21	47	590	13	637

(注) 1. 令和3年6月の「賞与費」を回答した施設のみ集計したもの。

2. 月次の集計については、年度調査に比べて、対象月における季節や個別の要因等の影響を受けやすいことに留意

歯科診療所（集計2）

（施設数）

損益差額	個人	医療法人	その他	全体
-25万円未満	4	18	1	23
-25万円以上～0円未満	6	4	0	10
0円以上～25万円未満	6	7	0	13
25万円以上～50万円未満	8	3	0	11
50万円以上～75万円未満	8	10	0	18
75万円以上～100万円未満	9	6	0	15
100万円以上～125万円未満	6	7	0	13
125万円以上～150万円未満	10	3	0	13
150万円以上～175万円未満	7	1	0	8
175万円以上～200万円未満	7	0	0	7
200万円以上～225万円未満	4	3	1	8
225万円以上～250万円未満	2	1	0	3
250万円以上～275万円未満	1	5	0	6
275万円以上～300万円未満	1	1	0	2
300万円以上～325万円未満	2	1	0	3
325万円以上～350万円未満	0	2	0	2
350万円以上～375万円未満	1	0	0	1
375万円以上～400万円未満	0	2	0	2
400万円以上～425万円未満	1	1	0	2
425万円以上～450万円未満	1	0	0	1
450万円以上～475万円未満	0	0	0	0
475万円以上～500万円未満	0	0	0	0
500万円以上	1	2	0	3
全体	85	77	2	164

保険薬局（集計2）

（施設数）

損益差額	個人	法人	全体
-40万円未満	2	103	105
-40万円以上～0円未満	1	55	56
0円以上～40万円未満	0	74	74
40万円以上～80万円未満	1	48	49
80万円以上～120万円未満	2	41	43
120万円以上～160万円未満	0	35	35
160万円以上～200万円未満	1	20	21
200万円以上～240万円未満	0	25	25
240万円以上～280万円未満	0	12	12
280万円以上～320万円未満	0	11	11
320万円以上～360万円未満	0	17	17
360万円以上～400万円未満	0	2	2
400万円以上～440万円未満	0	5	5
440万円以上～480万円未満	1	1	2
480万円以上～520万円未満	0	2	2
520万円以上～560万円未満	0	3	3
560万円以上～600万円未満	0	5	5
600万円以上～640万円未満	0	2	2
640万円以上～680万円未満	0	2	2
680万円以上～720万円未満	0	0	0
720万円以上～760万円未満	0	0	0
760万円以上～800万円未満	0	0	0
800万円以上	0	9	9
全体	8	472	480

（注）1. 令和3年6月の「賞与費」を回答した施設のみ集計したもの。

2. 月次の集計については、年度調査に比べて、対象月における季節や個別の要因等の影響を受けやすいことに留意



(21) 最頻損益差額階級の損益状況

一般診療所（個人）（集計2）

（1施設当たり損益）

	入院診療収益あり									入院診療収益なし								
	金額			構成比率			金額の伸び率			金額			構成比率			金額の伸び率		
	令和元年 6月	令和2年 6月	令和3年 6月	令和元年 6月	令和2年 6月	令和3年 6月	令和元年 令和2年	令和2年 令和3年		令和元年 6月	令和2年 6月	令和3年 6月	令和元年 6月	令和2年 6月	令和3年 6月	令和元年 令和2年	令和2年 令和3年	
	千円	千円	千円	%	%	%	%	%	千円	千円	千円	%	%	%	%	%	%	
I 医業収益	*	*	*	*	*	*	—	—	4,159	3,411	<b>3,681</b>	100.0	100.0	<b>100.0</b>	-18.0	<b>7.9</b>		
1. 入院診療収益	*	*	*	*	*	*	—	—	0	0	<b>0</b>	0.0	0.0	<b>0.0</b>	—	<b>—</b>		
2. 外来診療収益	*	*	*	*	*	*	—	—	3,878	3,125	<b>3,488</b>	93.2	91.6	<b>94.8</b>	-19.4	<b>11.6</b>		
3. その他の医業収益	*	*	*	*	*	*	—	—	281	286	<b>193</b>	6.8	8.4	<b>5.2</b>	1.8	<b>-32.5</b>		
II 介護収益	*	*	*	*	*	*	—	—	0	0	<b>0</b>	0.0	0.0	<b>0.0</b>	—	<b>—</b>		
III 医業・介護費用	*	*	*	*	*	*	—	—	3,120	2,876	<b>2,931</b>	75.0	84.3	<b>79.6</b>	-7.8	<b>1.9</b>		
1. 給与費	*	*	*	*	*	*	—	—	1,175	1,132	<b>1,099</b>	28.2	33.2	<b>29.9</b>	-3.7	<b>-2.9</b>		
給与費（賞与を除く）	*	*	*	*	*	*	—	—	1,067	1,041	<b>1,023</b>	25.7	30.5	<b>27.8</b>	-2.4	<b>-1.7</b>		
賞与（1月あたりの額）	*	*	*	*	*	*	—	—	108	91	<b>77</b>	2.6	2.7	<b>2.1</b>	-15.7	<b>-15.4</b>		
2. 材料費	*	*	*	*	*	*	—	—	619	444	<b>503</b>	14.9	13.0	<b>13.7</b>	-28.3	<b>13.3</b>		
3. 給与費、材料費以外の費用	*	*	*	*	*	*	—	—	1,325	1,299	<b>1,329</b>	31.9	38.1	<b>36.1</b>	-2.0	<b>2.3</b>		
IV 損益差額（I＋II－III）	*	*	*	*	*	*	—	—	1,040	535	<b>750</b>	25.0	15.7	<b>20.4</b>	—	<b>—</b>		
施設数	*			—			—			19			—			—		

(注) 1. 構成比率は「I 医業収益」と「II 介護収益」を合算した金額に対する各収益科目、又は費用科目の割合である。(以下同様)  
 2. 令和3年6月の「賞与費」を回答した施設のみ集計したもの。  
 3. 各年6月の日曜日、土曜日、木曜日の日数は以下のとおり。  
 令和元年6月 日曜日5日、土曜日5日、木曜日4日  
 令和2年6月 日曜日4日、土曜日4日、木曜日4日  
 令和3年6月 日曜日4日、土曜日4日、木曜日4日  
 4. 月次の集計については、年度調査に比べて、対象月における季節や個別の要因等の影響を受けやすいことに留意

一般診療所（個人）（集計2）

（1施設当たり損益）

	入院診療収益なし									全体								
	(参考) 有床									金額			構成比率			金額の伸び率		
	令和元年 6月	令和2年 6月	令和3年 6月	令和元年 6月	令和2年 6月	令和3年 6月	令和元年 令和2年	令和2年 令和3年		令和元年 6月	令和2年 6月	令和3年 6月	令和元年 6月	令和2年 6月	令和3年 6月	令和元年 令和2年	令和2年 令和3年	
	千円	千円	千円	%	%	%	%	%	千円	千円	千円	%	%	%	%	%		
I 医業収益	*	*	*	*	*	*	—	—	4,159	3,411	<b>3,681</b>	100.0	100.0	<b>100.0</b>	-18.0	<b>7.9</b>		
1. 入院診療収益	*	*	*	*	*	*	—	—	0	0	<b>0</b>	0.0	0.0	<b>0.0</b>	—	<b>—</b>		
2. 外来診療収益	*	*	*	*	*	*	—	—	3,878	3,125	<b>3,488</b>	93.2	91.6	<b>94.8</b>	-19.4	<b>11.6</b>		
3. その他の医業収益	*	*	*	*	*	*	—	—	281	286	<b>193</b>	6.8	8.4	<b>5.2</b>	1.8	<b>-32.5</b>		
II 介護収益	*	*	*	*	*	*	—	—	0	0	<b>0</b>	0.0	0.0	<b>0.0</b>	—	<b>—</b>		
III 医業・介護費用	*	*	*	*	*	*	—	—	3,120	2,876	<b>2,931</b>	75.0	84.3	<b>79.6</b>	-7.8	<b>1.9</b>		
1. 給与費	*	*	*	*	*	*	—	—	1,175	1,132	<b>1,099</b>	28.2	33.2	<b>29.9</b>	-3.7	<b>-2.9</b>		
給与費（賞与を除く）	*	*	*	*	*	*	—	—	1,067	1,041	<b>1,023</b>	25.7	30.5	<b>27.8</b>	-2.4	<b>-1.7</b>		
賞与（1月あたりの額）	*	*	*	*	*	*	—	—	108	91	<b>77</b>	2.6	2.7	<b>2.1</b>	-15.7	<b>-15.4</b>		
2. 材料費	*	*	*	*	*	*	—	—	619	444	<b>503</b>	14.9	13.0	<b>13.7</b>	-28.3	<b>13.3</b>		
3. 給与費、材料費以外の費用	*	*	*	*	*	*	—	—	1,325	1,299	<b>1,329</b>	31.9	38.1	<b>36.1</b>	-2.0	<b>2.3</b>		
IV 損益差額（I＋II－III）	*	*	*	*	*	*	—	—	1,040	535	<b>750</b>	25.0	15.7	<b>20.4</b>	—	<b>—</b>		
施設数	*			—			—			19			—			—		

一般診療所（医療法人）（集計2）

（1施設当たり損益）

	入院診療収益あり									入院診療収益なし								
	金額			構成比率			金額の伸び率			金額			構成比率			金額の伸び率		
	令和元年 6月	令和2年 6月	令和3年 6月	令和元年 6月	令和2年 6月	令和3年 6月	令和元年 令和2年	令和2年 令和3年	令和3年 令和2年	令和元年 6月	令和2年 6月	令和3年 6月	令和元年 6月	令和2年 6月	令和3年 6月	令和元年 令和2年	令和2年 令和3年	令和3年 令和2年
	千円	千円	千円	%	%	%	%	%	千円	千円	千円	%	%	%	%	%	%	
I 医業収益	20,308	23,424	<b>18,316</b>	93.3	93.9	<b>92.5</b>	15.3	<b>-21.8</b>	11,302	10,776	<b>10,754</b>	98.4	98.3	<b>98.4</b>	-4.7	<b>-0.2</b>		
1. 入院診療収益	7,349	6,952	<b>5,886</b>	33.8	27.9	<b>29.7</b>	-5.4	<b>-15.3</b>	0	0	<b>0</b>	0.0	0.0	<b>0.0</b>	-	<b>-</b>		
2. 外来診療収益	11,871	11,818	<b>11,111</b>	54.5	47.4	<b>56.1</b>	-0.4	<b>-6.0</b>	10,985	10,336	<b>10,286</b>	95.6	94.2	<b>94.1</b>	-5.9	<b>-0.5</b>		
3. その他の医業収益	1,088	4,653	<b>1,319</b>	5.0	18.7	<b>6.7</b>	327.7	<b>-71.7</b>	317	440	<b>469</b>	2.8	4.0	<b>4.3</b>	38.8	<b>6.6</b>		
II 介護収益	1,466	1,521	<b>1,491</b>	6.7	6.1	<b>7.5</b>	3.8	<b>-2.0</b>	184	191	<b>176</b>	1.6	1.7	<b>1.6</b>	3.8	<b>-7.9</b>		
III 医業・介護費用	24,257	27,389	<b>25,051</b>	111.4	109.8	<b>126.5</b>	12.9	<b>-8.5</b>	12,788	12,782	<b>13,066</b>	111.3	116.5	<b>119.5</b>	0.0	<b>2.2</b>		
1. 給与費	12,812	13,692	<b>12,727</b>	58.8	54.9	<b>64.3</b>	6.9	<b>-7.0</b>	6,959	7,037	<b>7,078</b>	60.6	64.2	<b>64.8</b>	1.1	<b>0.6</b>		
給与費（賞与を除く）	11,224	11,941	<b>11,081</b>	51.5	47.9	<b>55.9</b>	6.4	<b>-7.2</b>	6,056	6,126	<b>6,176</b>	52.7	55.9	<b>56.5</b>	1.2	<b>0.8</b>		
賞与（1月あたりの額）	1,588	1,751	<b>1,645</b>	7.3	7.0	<b>8.3</b>	10.3	<b>-6.1</b>	902	911	<b>902</b>	7.9	8.3	<b>8.3</b>	1.0	<b>-1.0</b>		
2. 材料費	3,163	3,612	<b>3,394</b>	14.5	14.5	<b>17.1</b>	14.2	<b>-6.0</b>	1,852	1,821	<b>1,735</b>	16.1	16.6	<b>15.9</b>	-1.7	<b>-4.7</b>		
3. 給与費、材料費以外の費用	8,282	10,084	<b>8,930</b>	38.0	40.4	<b>45.1</b>	21.8	<b>-11.4</b>	3,977	3,924	<b>4,253</b>	34.6	35.8	<b>38.9</b>	-1.3	<b>8.4</b>		
IV 損益差額（I＋II－III）	-2,483	-2,443	<b>-5,243</b>	-11.4	-9.8	<b>-26.5</b>	-	<b>-</b>	-1,302	-1,815	<b>-2,136</b>	-11.3	-16.5	<b>-19.5</b>	-	<b>-</b>		
施設数		14		-	-	-	-	-		109		-	-	-	-	-	-	

一般診療所（医療法人）（集計2）

（1施設当たり損益）

	入院診療収益なし （参考）有床									全体								
	金額			構成比率			金額の伸び率			金額			構成比率			金額の伸び率		
	令和元年 6月	令和2年 6月	令和3年 6月	令和元年 6月	令和2年 6月	令和3年 6月	令和元年 令和2年	令和2年 令和3年	令和3年 令和2年	令和元年 6月	令和2年 6月	令和3年 6月	令和元年 6月	令和2年 6月	令和3年 6月	令和元年 令和2年	令和2年 令和3年	令和3年 令和2年
	千円	千円	千円	%	%	%	%	%	千円	千円	千円	%	%	%	%	%	%	
I 医業収益	11,165	11,261	<b>10,618</b>	100.0	100.0	<b>100.0</b>	0.9	<b>-5.7</b>	12,327	12,216	<b>11,615</b>	97.4	97.3	<b>97.3</b>	-0.9	<b>-4.9</b>		
1. 入院診療収益	0	0	<b>0</b>	0.0	0.0	<b>0.0</b>	-	<b>-</b>	837	791	<b>670</b>	6.6	6.3	<b>5.6</b>	-5.5	<b>-15.3</b>		
2. 外来診療収益	11,054	10,911	<b>10,486</b>	99.0	96.9	<b>98.8</b>	-1.3	<b>-3.9</b>	11,086	10,505	<b>10,380</b>	87.6	83.6	<b>86.9</b>	-5.2	<b>-1.2</b>		
3. その他の医業収益	111	350	<b>132</b>	1.0	3.1	<b>1.2</b>	215.3	<b>-62.3</b>	405	920	<b>566</b>	3.2	7.3	<b>4.7</b>	127.2	<b>-38.5</b>		
II 介護収益	0	0	<b>0</b>	0.0	0.0	<b>0.0</b>	-	<b>-</b>	330	342	<b>326</b>	2.6	2.7	<b>2.7</b>	3.6	<b>-4.7</b>		
III 医業・介護費用	14,182	13,222	<b>12,261</b>	127.0	117.4	<b>115.5</b>	-6.8	<b>-7.3</b>	14,093	14,445	<b>14,430</b>	111.3	115.0	<b>120.8</b>	2.5	<b>-0.1</b>		
1. 給与費	6,721	6,306	<b>5,767</b>	60.2	56.0	<b>54.3</b>	-6.2	<b>-8.5</b>	7,625	7,795	<b>7,721</b>	60.2	62.1	<b>64.7</b>	2.2	<b>-0.9</b>		
給与費（賞与を除く）	6,351	6,055	<b>5,540</b>	56.9	53.8	<b>52.2</b>	-4.7	<b>-8.5</b>	6,644	6,788	<b>6,734</b>	52.5	54.1	<b>56.4</b>	2.2	<b>-0.8</b>		
賞与（1月あたりの額）	370	250	<b>227</b>	3.3	2.2	<b>2.1</b>	-32.4	<b>-9.2</b>	981	1,006	<b>987</b>	7.8	8.0	<b>8.3</b>	2.5	<b>-1.9</b>		
2. 材料費	3,217	3,304	<b>3,660</b>	28.8	29.3	<b>34.5</b>	2.7	<b>10.8</b>	2,001	2,025	<b>1,924</b>	15.8	16.1	<b>16.1</b>	1.2	<b>-5.0</b>		
3. 給与費、材料費以外の費用	4,244	3,612	<b>2,835</b>	38.0	32.1	<b>26.7</b>	-14.9	<b>-21.5</b>	4,467	4,625	<b>4,786</b>	35.3	36.8	<b>40.1</b>	3.5	<b>3.5</b>		
IV 損益差額（I＋II－III）	-3,017	-1,961	<b>-1,644</b>	-27.0	-17.4	<b>-15.5</b>	-	<b>-</b>	-1,436	-1,886	<b>-2,490</b>	-11.3	-15.0	<b>-20.9</b>	-	<b>-</b>		
施設数		5		-	-	-	-	-		123		-	-	-	-	-	-	

一般診療所（その他）（集計2）

（1施設当たり損益）

	入院診療収益あり									入院診療収益なし								
	金額			構成比率			金額の伸び率			金額			構成比率			金額の伸び率		
	令和元年 6月	令和2年 6月	令和3年 6月	令和元年 6月	令和2年 6月	令和3年 6月	令和元年 令和2年	令和2年 令和3年	令和元年 6月	令和2年 6月	令和3年 6月	令和元年 6月	令和2年 6月	令和3年 6月	令和元年 令和2年	令和2年 令和3年		
	千円	千円	千円	%	%	%	%	%	千円	千円	千円	%	%	%	%	%		
I 医業収益	*	*	*	*	*	*	—	—	6,225	5,216	6,401	99.9	99.9	99.9	-16.2	22.7		
1. 入院診療収益	*	*	*	*	*	*	—	—	0	0	0	0.0	0.0	0.0	—	—		
2. 外来診療収益	*	*	*	*	*	*	—	—	5,223	4,642	4,760	83.8	89.0	74.3	-11.1	2.5		
3. その他の医業収益	*	*	*	*	*	*	—	—	1,002	574	1,641	16.1	11.0	25.6	-42.7	185.9		
II 介護収益	*	*	*	*	*	*	—	—	5	3	5	0.1	0.1	0.1	-40.0	66.7		
III 医業・介護費用	*	*	*	*	*	*	—	—	7,814	7,517	8,426	125.4	144.0	131.5	-3.8	12.1		
1. 給与費	*	*	*	*	*	*	—	—	5,202	5,029	5,606	83.5	96.4	87.5	-3.3	11.5		
給与費(賞与を除く)	*	*	*	*	*	*	—	—	4,321	3,940	4,615	69.4	75.5	72.0	-8.8	17.1		
賞与(1月あたりの額)	*	*	*	*	*	*	—	—	880	1,089	991	14.1	20.9	15.5	23.8	-9.0		
2. 材料費	*	*	*	*	*	*	—	—	970	828	861	15.6	15.9	13.4	-14.6	4.0		
3. 給与費、材料費以外の費用	*	*	*	*	*	*	—	—	1,642	1,660	1,958	26.4	31.8	30.6	1.1	18.0		
IV 損益差額(Ⅰ+Ⅱ-Ⅲ)	*	*	*	*	*	*	—	—	-1,584	-2,298	-2,020	-25.4	-44.0	-31.5	—	—		
施設数	*	*	*	—	—	—	—	—	8	8	8	—	—	—	—	—		

(注)「一般診療所(その他)」とは、市町村立、国民健康保険組合、社会福祉法人、医療生協などの一般診療所である。(以下同様)

一般診療所（その他）（集計2）

（1施設当たり損益）

	入院診療収益なし									全体								
	(参考) 有床									金額			構成比率			金額の伸び率		
	令和元年 6月	令和2年 6月	令和3年 6月	令和元年 6月	令和2年 6月	令和3年 6月	令和元年 令和2年	令和2年 令和3年	令和元年 6月	令和2年 6月	令和3年 6月	令和元年 6月	令和2年 6月	令和3年 6月	令和元年 令和2年	令和2年 令和3年		
	千円	千円	千円	%	%	%	%	%	千円	千円	千円	%	%	%	%	%		
I 医業収益	—	—	—	—	—	—	—	—	8,015	6,993	7,923	99.9	100.0	99.9	-12.8	13.3		
1. 入院診療収益	—	—	—	—	—	—	—	—	729	642	608	9.1	9.2	7.7	-11.9	-5.3		
2. 外来診療収益	—	—	—	—	—	—	—	—	5,915	5,329	5,350	73.8	76.2	67.5	-9.9	0.4		
3. その他の医業収益	—	—	—	—	—	—	—	—	1,371	1,022	1,965	17.1	14.6	24.8	-25.5	92.3		
II 介護収益	—	—	—	—	—	—	—	—	4	3	5	0.0	0.0	0.1	-25.0	66.7		
III 医業・介護費用	—	—	—	—	—	—	—	—	9,396	9,210	10,041	117.2	131.7	126.7	-2.0	9.0		
1. 給与費	—	—	—	—	—	—	—	—	5,784	5,755	6,287	72.1	82.3	79.3	-0.5	9.2		
給与費(賞与を除く)	—	—	—	—	—	—	—	—	4,926	4,713	5,319	61.4	67.4	67.1	-4.3	12.9		
賞与(1月あたりの額)	—	—	—	—	—	—	—	—	857	1,042	967	10.7	14.9	12.2	21.6	-7.2		
2. 材料費	—	—	—	—	—	—	—	—	1,401	1,302	1,280	17.5	18.6	16.1	-7.1	-1.7		
3. 給与費、材料費以外の費用	—	—	—	—	—	—	—	—	2,212	2,153	2,474	27.6	30.8	31.2	-2.7	14.9		
IV 損益差額(Ⅰ+Ⅱ-Ⅲ)	—	—	—	—	—	—	—	—	-1,376	-2,215	-2,113	-17.2	-31.7	-26.7	—	—		
施設数	0	0	0	—	—	—	—	—	9	9	9	—	—	—	—	—		

一般診療所（全体）（集計2）

（1施設当たり損益）

	入院診療収益あり									入院診療収益なし								
	金額			構成比率			金額の伸び率			金額			構成比率			金額の伸び率		
	令和元年 6月	令和2年 6月	令和3年 6月	令和元年 6月	令和2年 6月	令和3年 6月	令和元年 令和2年	令和2年 令和3年	令和3年	令和元年 6月	令和2年 6月	令和3年 6月	令和元年 6月	令和2年 6月	令和3年 6月	令和元年 令和2年	令和2年 令和3年	令和3年
	千円	千円	千円	%	%	%	%	%	千円	千円	千円	%	%	%	%	%	%	
I 医業収益	20,444	23,276	<b>18,435</b>	93.7	94.3	<b>93.0</b>	13.9	<b>-20.8</b>	10,729	10,189	<b>10,245</b>	98.5	98.3	<b>98.5</b>	-5.0	<b>0.5</b>		
1. 入院診療収益	7,297	6,874	<b>5,858</b>	33.5	27.8	<b>29.5</b>	-5.8	<b>-14.8</b>	0	0	<b>0</b>	0.0	0.0	<b>0.0</b>	-	<b>-</b>		
2. 外来診療収益	11,843	11,752	<b>11,042</b>	54.3	47.6	<b>55.7</b>	-0.8	<b>-6.0</b>	10,364	9,736	<b>9,700</b>	95.1	94.0	<b>93.2</b>	-6.1	<b>-0.4</b>		
3. その他の医業収益	1,304	4,650	<b>1,535</b>	6.0	18.8	<b>7.7</b>	256.6	<b>-67.0</b>	365	453	<b>545</b>	3.4	4.4	<b>5.2</b>	24.1	<b>20.3</b>		
II 介護収益	1,368	1,420	<b>1,392</b>	6.3	5.7	<b>7.0</b>	3.8	<b>-2.0</b>	166	172	<b>159</b>	1.5	1.7	<b>1.5</b>	3.6	<b>-7.6</b>		
III 医業・介護費用	24,110	27,079	<b>24,912</b>	110.5	109.6	<b>125.6</b>	12.3	<b>-8.0</b>	12,206	12,182	<b>12,491</b>	112.0	117.6	<b>120.1</b>	-0.2	<b>2.5</b>		
1. 給与費	12,653	13,551	<b>12,660</b>	58.0	54.9	<b>63.9</b>	7.1	<b>-6.6</b>	6,679	6,733	<b>6,807</b>	61.3	65.0	<b>65.4</b>	0.8	<b>1.1</b>		
給与費（賞与を除く）	11,126	11,871	<b>11,073</b>	51.0	48.1	<b>55.8</b>	6.7	<b>-6.7</b>	5,775	5,812	<b>5,901</b>	53.0	56.1	<b>56.7</b>	0.6	<b>1.5</b>		
賞与（1月あたりの額）	1,527	1,679	<b>1,587</b>	7.0	6.8	<b>8.0</b>	10.0	<b>-5.5</b>	904	921	<b>906</b>	8.3	8.9	<b>8.7</b>	1.9	<b>-1.6</b>		
2. 材料費	3,275	3,711	<b>3,476</b>	15.0	15.0	<b>17.5</b>	13.3	<b>-6.3</b>	1,775	1,740	<b>1,656</b>	16.3	16.8	<b>15.9</b>	-2.0	<b>-4.8</b>		
3. 給与費、材料費以外の費用	8,181	9,818	<b>8,775</b>	37.5	39.8	<b>44.3</b>	20.0	<b>-10.6</b>	3,753	3,708	<b>4,027</b>	34.4	35.8	<b>38.7</b>	-1.2	<b>8.6</b>		
IV 損益差額（I + II - III）	-2,298	-2,383	<b>-5,084</b>	-10.5	-9.6	<b>-25.6</b>	-	<b>-</b>	-1,312	-1,820	<b>-2,087</b>	-12.0	-17.6	<b>-20.1</b>	-	<b>-</b>		
施設数	15			-			-			121			-			-		

（注）「全体」とは、個人、医療法人のほか、市町村立などを含めて単純集計したもの。

個人立の一般診療所の「損益差額」とそれ以外の一般診療所の「損益差額」では性質に異なる部分もあるものの、便宜上、これらを含めて機械的に算出したものであることに留意。（以下同様）

一般診療所（全体）（集計2）

（1施設当たり損益）

	入院診療収益なし （参考）有床									全体								
	金額			構成比率			金額の伸び率			金額			構成比率			金額の伸び率		
	令和元年 6月	令和2年 6月	令和3年 6月	令和元年 6月	令和2年 6月	令和3年 6月	令和元年 令和2年	令和2年 令和3年	令和3年	令和元年 6月	令和2年 6月	令和3年 6月	令和元年 6月	令和2年 6月	令和3年 6月	令和元年 令和2年	令和2年 令和3年	令和3年
	千円	千円	千円	%	%	%	%	%	千円	千円	千円	%	%	%	%	%	%	
I 医業収益	11,165	11,261	<b>10,618</b>	100.0	100.0	<b>100.0</b>	0.9	<b>-5.7</b>	11,800	11,633	<b>11,148</b>	97.5	97.4	<b>97.4</b>	-1.4	<b>-4.2</b>		
1. 入院診療収益	0	0	<b>0</b>	0.0	0.0	<b>0.0</b>	-	<b>-</b>	805	758	<b>646</b>	6.7	6.3	<b>5.6</b>	-5.8	<b>-14.8</b>		
2. 外来診療収益	11,054	10,911	<b>10,486</b>	99.0	96.9	<b>98.8</b>	-1.3	<b>-3.9</b>	10,527	9,958	<b>9,848</b>	87.0	83.4	<b>86.1</b>	-5.4	<b>-1.1</b>		
3. その他の医業収益	111	350	<b>132</b>	1.0	3.1	<b>1.2</b>	215.3	<b>-62.3</b>	469	916	<b>654</b>	3.9	7.7	<b>5.7</b>	95.3	<b>-28.6</b>		
II 介護収益	0	0	<b>0</b>	0.0	0.0	<b>0.0</b>	-	<b>-</b>	298	310	<b>295</b>	2.5	2.6	<b>2.6</b>	4.0	<b>-4.8</b>		
III 医業・介護費用	14,182	13,222	<b>12,261</b>	127.0	117.4	<b>115.5</b>	-6.8	<b>-7.3</b>	13,519	13,825	<b>13,860</b>	111.7	115.8	<b>121.1</b>	2.3	<b>0.3</b>		
1. 給与費	6,721	6,306	<b>5,767</b>	60.2	56.0	<b>54.3</b>	-6.2	<b>-8.5</b>	7,338	7,485	<b>7,453</b>	60.7	62.7	<b>65.1</b>	2.0	<b>-0.4</b>		
給与費（賞与を除く）	6,351	6,055	<b>5,540</b>	56.9	53.8	<b>52.2</b>	-4.7	<b>-8.5</b>	6,365	6,481	<b>6,471</b>	52.6	54.3	<b>56.6</b>	1.8	<b>-0.2</b>		
賞与（1月あたりの額）	370	250	<b>227</b>	3.3	2.2	<b>2.1</b>	-32.4	<b>-9.2</b>	973	1,005	<b>981</b>	8.0	8.4	<b>8.6</b>	3.3	<b>-2.4</b>		
2. 材料費	3,217	3,304	<b>3,660</b>	28.8	29.3	<b>34.5</b>	2.7	<b>10.8</b>	1,940	1,957	<b>1,857</b>	16.0	16.4	<b>16.2</b>	0.9	<b>-5.1</b>		
3. 給与費、材料費以外の費用	4,244	3,612	<b>2,835</b>	38.0	32.1	<b>26.7</b>	-14.9	<b>-21.5</b>	4,241	4,382	<b>4,551</b>	35.1	36.7	<b>39.8</b>	3.3	<b>3.9</b>		
IV 損益差額（I + II - III）	-3,017	-1,961	<b>-1,644</b>	-27.0	-17.4	<b>-15.5</b>	-	<b>-</b>	-1,420	-1,882	<b>-2,418</b>	-11.7	-15.8	<b>-21.1</b>	-	<b>-</b>		
施設数	5			-			-			136			-			-		

歯科診療所（集計2）

（1施設当たり損益）

	個人									医療法人								
	金額			構成比率			金額の伸び率			金額			構成比率			金額の伸び率		
	令和元年 6月	令和2年 6月	令和3年 6月	令和元年 6月	令和2年 6月	令和3年 6月	令和元年 令和2年	令和2年 令和3年		令和元年 6月	令和2年 6月	令和3年 6月	令和元年 6月	令和2年 6月	令和3年 6月	令和元年 令和2年	令和2年 令和3年	
	千円	千円	千円	%	%	%	%	%	%	千円	千円	千円	%	%	%	%	%	%
I 医業収益	4,141	4,450	4,473	96.8	96.6	96.5	7.5	0.5		8,064	7,774	6,970	100.0	100.0	100.0	-3.6	-10.3	
1. 診療収益	3,909	4,229	4,165	91.3	91.8	89.8	8.2	-1.5		7,698	7,380	6,633	95.5	94.9	95.2	-4.1	-10.1	
2. その他の医業収益	232	221	309	5.4	4.8	6.7	-4.7	39.8		366	393	336	4.5	5.1	4.8	7.4	-14.5	
II 介護収益	138	158	163	3.2	3.4	3.5	14.5	3.2		0	0	0	0.0	0.0	0.0	-	-	
III 医業・介護費用	3,113	3,187	3,305	72.7	69.2	71.3	2.4	3.7		7,931	7,558	8,101	98.3	97.2	116.2	-4.7	7.2	
1. 給与費	1,280	1,356	1,430	29.9	29.4	30.8	5.9	5.5		3,987	3,955	3,976	49.4	50.9	57.0	-0.8	0.5	
給与費(賞与を除く)	1,034	1,021	1,046	24.2	22.2	22.6	-1.3	2.4		3,913	3,904	3,805	48.5	50.2	54.6	-0.2	-2.5	
賞与(1月あたりの額)	246	335	385	5.7	7.3	8.3	36.2	14.9		74	50	171	0.9	0.6	2.5	-32.4	242.0	
2. 歯科材料費	346	442	439	8.1	9.6	9.5	27.7	-0.7		1,032	695	743	12.8	8.9	10.7	-32.7	6.9	
3. 給与費、歯科材料費以外の費用	1,487	1,390	1,436	34.7	30.2	31.0	-6.5	3.3		2,912	2,908	3,383	36.1	37.4	48.5	-0.1	16.3	
IV 損益差額(I+II-III)	1,167	1,420	1,332	27.3	30.8	28.7	-	-		133	216	-1,132	1.6	2.8	-16.2	-	-	
施設数	10			-			-			18			-			-		

(注) 1. 構成比率は「I 医業収益」と「II 介護収益」を合算した金額に対する各収益科目、又は費用科目の割合である。(以下同様)  
 2. 令和3年6月の「給与費」を回答した施設のみ集計したもの。  
 3. 各年6月の日曜日、土曜日、木曜日の日数は以下のとおり。  
 令和元年6月 日曜日5日、土曜日5日、木曜日4日  
 令和2年6月 日曜日4日、土曜日4日、木曜日4日  
 令和3年6月 日曜日4日、土曜日4日、木曜日4日  
 4. 月次の集計については、年度調査に比べて、対象月における季節や個別の要因等の影響を受けやすいことに留意

歯科診療所（集計2）

（1施設当たり損益）

	その他									全体								
	金額			構成比率			金額の伸び率			金額			構成比率			金額の伸び率		
	令和元年 6月	令和2年 6月	令和3年 6月	令和元年 6月	令和2年 6月	令和3年 6月	令和元年 令和2年	令和2年 令和3年		令和元年 6月	令和2年 6月	令和3年 6月	令和元年 6月	令和2年 6月	令和3年 6月	令和元年 令和2年	令和2年 令和3年	
	千円	千円	千円	%	%	%	%	%	%	千円	千円	千円	%	%	%	%	%	%
I 医業収益	*	*	*	*	*	*	-	-		7,297	7,133	6,558	100.0	100.0	100.0	-2.2	-8.1	
1. 診療収益	*	*	*	*	*	*	-	-		6,971	6,752	6,209	95.5	94.7	94.7	-3.1	-8.0	
2. その他の医業収益	*	*	*	*	*	*	-	-		325	381	349	4.5	5.3	5.3	17.2	-8.4	
II 介護収益	*	*	*	*	*	*	-	-		0	0	0	0.0	0.0	0.0	-	-	
III 医業・介護費用	*	*	*	*	*	*	-	-		7,182	6,900	7,661	98.4	96.7	116.8	-3.9	11.0	
1. 給与費	*	*	*	*	*	*	-	-		3,573	3,587	3,861	49.0	50.3	58.9	0.4	7.6	
給与費(賞与を除く)	*	*	*	*	*	*	-	-		3,392	3,419	3,592	46.5	47.9	54.8	0.8	5.1	
賞与(1月あたりの額)	*	*	*	*	*	*	-	-		181	168	269	2.5	2.4	4.1	-7.2	60.1	
2. 歯科材料費	*	*	*	*	*	*	-	-		915	621	679	12.5	8.7	10.4	-32.1	9.3	
3. 給与費、歯科材料費以外の費用	*	*	*	*	*	*	-	-		2,695	2,691	3,122	36.9	37.7	47.6	-0.1	16.0	
IV 損益差額(I+II-III)	*	*	*	*	*	*	-	-		114	233	-1,104	1.6	3.3	-16.8	-	-	
施設数	*			-			-			23			-			-		

(注) 1. 「その他」とは、市町村立などの歯科診療所である。  
 2. 「全体」とは、個人、医療法人のほか、市町村立などを含めて単純集計したもの。  
 個人立の歯科診療所の「損益差額」とそれ以外の歯科診療所の「損益差額」では性質に異なる部分もあるものの、便宜上、これらを足し合わせて機械的に算出したものであることに留意。

保険薬局（集計2）

（1施設当たり損益）

	個人									法人							
	金額			構成比率			金額の伸び率			金額			構成比率			金額の伸び率	
	令和元年 6月	令和2年 6月	令和3年 6月	令和元年 6月	令和2年 6月	令和3年 6月	令和元年 令和2年	令和2年 令和3年	令和3年 令和2年	令和元年 6月	令和2年 6月	令和3年 6月	令和元年 6月	令和2年 6月	令和3年 6月	令和元年 令和2年	令和2年 令和3年
I 収益	千円 *	千円 *	千円 *	% *	% *	% *	% —	% —	千円 12,819	千円 13,078	千円 13,367	% 99.5	% 99.4	% 99.3	% 2.0	% 2.2	
II 介護収益	*	*	*	*	*	*	—	—	70	81	93	0.5	0.6	0.7	15.7	14.8	
III 費用	*	*	*	*	*	*	—	—	14,133	14,734	15,177	109.6	112.0	112.8	4.3	3.0	
1. 給与費	*	*	*	*	*	*	—	—	3,183	3,226	3,467	24.7	24.5	25.8	1.4	7.5	
給与費(賞与を除く)	*	*	*	*	*	*	—	—	2,723	2,771	2,983	21.1	21.1	22.2	1.8	7.7	
賞与(1月あたりの額)	*	*	*	*	*	*	—	—	459	455	484	3.6	3.5	3.6	-0.9	6.4	
2. 医薬品費等	*	*	*	*	*	*	—	—	8,212	8,834	8,908	63.7	67.1	66.2	7.6	0.8	
3. 給与費、医薬品費等以外の費用	*	*	*	*	*	*	—	—	2,738	2,674	2,802	21.2	20.3	20.8	-2.3	4.8	
IV 損益差額(I+II-III)	*	*	*	*	*	*	—	—	-1,244	-1,574	-1,717	-9.7	-12.0	-12.8	—	—	
施設数	*			—			—			103			—		—		

- (注) 1. 構成比率は「I 収益」と「II 介護収益」を合算した金額に対する各収益科目、又は費用科目の割合である。(以下同様)  
 2. 令和3年6月の「給与費」を回答した施設のみ集計したもの。  
 3. 各年6月の日曜日、土曜日、木曜日の日数は以下のとおり。  
 令和元年6月 日曜日5日、土曜日5日、木曜日4日  
 令和2年6月 日曜日4日、土曜日4日、木曜日4日  
 令和3年6月 日曜日4日、土曜日4日、木曜日4日  
 4. 月次の集計については、年度調査に比べて、対象月における季節や個別の要因等の影響を受けやすいことに留意

保険薬局（集計2）

（1施設当たり損益）

	全体							
	金額			構成比率			金額の伸び率	
	令和元年 6月	令和2年 6月	令和3年 6月	令和元年 6月	令和2年 6月	令和3年 6月	令和元年 令和2年	令和2年 令和3年
I 収益	千円 12,841	千円 13,080	千円 13,355	% 99.5	% 99.4	% 99.3	% 1.9	% 2.1
II 介護収益	69	80	91	0.5	0.6	0.7	15.9	13.8
III 費用	14,138	14,703	15,156	109.5	111.7	112.7	4.0	3.1
1. 給与費	3,161	3,200	3,427	24.5	24.3	25.5	1.2	7.1
給与費(賞与を除く)	2,710	2,753	2,952	21.0	20.9	22.0	1.6	7.2
賞与(1月あたりの額)	451	446	475	3.5	3.4	3.5	-1.1	6.5
2. 医薬品費等	8,274	8,861	8,963	64.1	67.3	66.7	7.1	1.2
3. 給与費、医薬品費等以外の費用	2,704	2,642	2,766	20.9	20.1	20.6	-2.3	4.7
IV 損益差額(I+II-III)	-1,229	-1,543	-1,710	-9.5	-11.7	-12.7	—	—
施設数	105			—		—		—

- (注) 「全体」とは、個人と法人を単純集計したもの。  
 個人立の保険薬局の「損益差額」と法人立の保険薬局の「損益差額」では性質に異なる部分もあるものの、便宜上、これらを足し合わせて機械的に算出したものであることに留意。

(22) 損益差額及び損益率の状況

一般病院（集計1）

（1施設当たり）

		法人・その他														
		医療法人			国立			公立			公的			社会保険関係法人		
		令和元年6月度	令和2年6月度	令和3年6月度	令和元年6月度	令和2年6月度	令和3年6月度	令和元年6月度	令和2年6月度	令和3年6月度	令和元年6月度	令和2年6月度	令和3年6月度	令和元年6月度	令和2年6月度	令和3年6月度
損益差額	構成比率	0.2	-2.5	0.6	-2.9	-13.0	-4.3	-11.5	-16.6	-14.1	-1.3	-6.3	-0.5	-18.9	-25.6	-19.9
	千円															
	平均値	332.2	-4,199.2	1,028.8	-18,574.4	-75,830.7	-28,198.7	-47,702.9	-67,016.6	-60,419.8	-10,364.9	-48,175.9	-3,990.5	-132,585.6	-167,994.4	-140,393.6
	中央値	990.2	-483.2	1,745.0	-18,733.7	-53,845.1	-20,678.6	-33,397.6	-36,986.3	-37,093.8	-11,064.4	-28,664.1	-10,358.8	-12,952.4	-85,108.8	-11,526.3
	標準誤差	1,297.9	1,633.3	1,469.3	8,790.7	24,344.1	19,790.1	11,267.5	14,717.1	13,251.1	16,162.2	15,445.6	15,294.5	135,860.7	104,247.5	140,916.0
95%信頼区間	2,543.9	3,201.3	2,879.8	17,229.8	47,714.4	38,788.6	22,084.3	28,845.4	25,972.2	31,677.9	30,273.3	29,977.2	266,287.0	204,325.2	276,195.3	
損益率	平均値	-0.2	-3.5	-0.6	-4.5	-16.5	-11.4	-35.2	-40.5	-40.1	-7.6	-14.1	-7.7	-14.8	-22.5	-17.4
	中央値	0.8	-0.8	1.6	-2.7	-13.3	-1.6	-15.8	-24.4	-19.3	-1.5	-8.6	-0.9	-1.7	-11.7	-2.7
	標準誤差	0.9	1.1	1.2	2.6	5.3	7.8	6.2	6.9	7.5	3.4	4.1	5.1	16.1	11.3	16.8
	95%信頼区間	1.8	2.2	2.3	5.1	10.4	15.3	12.1	13.4	14.7	6.7	8.0	10.0	31.5	22.1	32.8
	施設数	221			12			60			20			3		

- (注) 1. 損益差額の構成比率は、各開設者別の医療収益と介護収益を合算した金額に対する損益差額の割合である。(以下同様)  
 2. 損益率は、各病院ごとの医療収益と介護収益を合算した金額に対する損益差額の割合である。(以下同様)  
 3. 各年6月の日曜日、土曜日、木曜日の日数は以下のとおり。  
 令和元年6月 日曜日5日、土曜日5日、木曜日4日  
 令和2年6月 日曜日4日、土曜日4日、木曜日4日  
 令和3年6月 日曜日4日、土曜日4日、木曜日4日  
 4. 月次の集計については、年度調査に比べて、対象月における季節や個別の要因等の影響を受けやすいことに留意  
 5. 令和3年6月の「賞与費」を回答した施設のみ集計したもの。

一般病院（集計1）

（1施設当たり）

		法人・その他														
		その他			全体			個人			全体			(参考) 国立を除く		
		令和元年6月度	令和2年6月度	令和3年6月度	令和元年6月度	令和2年6月度	令和3年6月度	令和元年6月度	令和2年6月度	令和3年6月度	令和元年6月度	令和2年6月度	令和3年6月度	令和元年6月度	令和2年6月度	令和3年6月度
損益差額	構成比率	0.5	-3.5	-3.0	-2.9	-7.2	-4.2	-	-	-	-2.9	-7.2	-4.2	-0.4	-4.1	-1.4
	千円															
	平均値	1,629.9	-11,026.9	-9,719.5	-8,278.4	-20,240.3	-12,515.3	-	-	-	-8,278.4	-20,240.3	-12,515.3	-1,063.9	-10,171.7	-3,638.5
	中央値	3,114.3	-2,520.7	-407.9	-95.4	-4,676.1	-1,568.7	-	-	-	-95.4	-4,676.1	-1,568.7	1,214.8	-1,984.1	1,095.9
	標準誤差	5,185.2	5,292.7	4,867.4	2,619.5	3,156.5	2,899.2	-	-	-	2,619.5	3,156.5	2,899.2	2,282.4	2,393.8	2,280.0
95%信頼区間	10,162.9	10,373.7	9,540.0	5,134.3	6,186.7	5,682.4	-	-	-	5,134.3	6,186.7	5,682.4	4,473.5	4,691.8	4,468.7	
損益率	平均値	1.9	-2.3	-1.5	-5.3	-9.5	-7.3	-	-	-	-5.3	-9.5	-7.3	-0.2	-3.9	-1.4
	中央値	2.2	-1.0	-0.2	-0.1	-3.3	-1.1	-	-	-	-0.1	-3.3	-1.1	0.9	-1.1	1.3
	標準誤差	1.1	1.2	1.2	1.2	1.4	1.5	-	-	-	1.2	1.4	1.5	0.7	0.9	0.9
	95%信頼区間	2.1	2.3	2.4	2.4	2.7	2.9	-	-	-	2.4	2.7	2.9	1.4	1.7	1.8
	施設数	101			417			-			417			345		

- (注) 「全体」とは、個人、医療法人のほか、市町村立などを含めて単純集計したもの。  
 個人立の病院の「損益差額」とそれ以外の病院の「損益差額」では性質に異なる部分もあるものの、便宜上、これらを足し合わせて機械的に算出したものであることに留意。(以下同様)

精神科病院（集計1）

（1施設当たり）

		法人・その他														
		法人・その他			個人			全体			(参考) 国立を除く					
		令和元年6月度	令和2年6月度	令和3年6月度	令和元年6月度	令和2年6月度	令和3年6月度	令和元年6月度	令和2年6月度	令和3年6月度	令和元年6月度	令和2年6月度	令和3年6月度			
損益差額	構成比率	-2.6	-7.6	-2.3	-	-	-	-2.6	-7.6	-2.3	0.8	-3.6	1.9			
	千円															
	平均値	-3,776.6	-10,717.0	-3,227.4	-	-	-	-3,776.6	-10,717.0	-3,227.4	1,168.6	-5,166.5	2,657.5			
	中央値	2,768.3	-417.1	2,775.6	-	-	-	2,768.3	-417.1	2,775.6	3,247.9	-14.4	4,250.3			
	標準誤差	3,544.3	4,180.7	4,244.4	-	-	-	3,544.3	4,180.7	4,244.4	2,762.7	3,130.3	3,351.9			
95%信頼区間	6,946.8	8,194.2	8,319.1	-	-	-	6,946.8	8,194.2	8,319.1	5,414.9	6,135.5	6,569.7				
損益率	平均値	-6.2	-10.9	-6.3	-	-	-	-6.2	-10.9	-6.3	-1.4	-5.3	-0.8			
	中央値	2.3	-0.5	2.2	-	-	-	2.3	-0.5	2.2	3.4	0.0	2.5			
	標準誤差	3.7	4.1	3.7	-	-	-	3.7	4.1	3.7	2.5	2.8	2.6			
	95%信頼区間	7.3	8.0	7.3	-	-	-	7.3	8.0	7.3	4.9	5.4	5.1			
	施設数	89			-			89			84					

一般診療所（集計2）

（1施設当たり）

		個人									医療法人・その他								
		入院診療収益あり			入院診療収益なし			全体			入院診療収益あり			入院診療収益なし			全体		
		令和元年6月度	令和2年6月度	令和3年6月度	令和元年6月度	令和2年6月度	令和3年6月度	令和元年6月度	令和2年6月度	令和3年6月度	令和元年6月度	令和2年6月度	令和3年6月度	令和元年6月度	令和2年6月度	令和3年6月度	令和元年6月度	令和2年6月度	令和3年6月度
損益差額	構成比率	22.0	13.0	19.8	33.2	29.6	33.8	32.6	28.7	33.0	-0.3	3.0	-0.1	7.3	2.5	9.0	6.2	2.6	7.7
	平均値	3,452.2	1,851.1	3,092.4	2,479.6	2,061.0	2,524.4	2,506.6	2,055.2	2,540.1	-58.1	744.6	-30.7	912.7	294.9	1,150.2	832.0	332.3	1,052.0
	中央値	2,191.0	1,970.3	2,962.1	1,704.3	1,423.9	1,727.5	1,764.8	1,434.2	1,771.1	296.4	120.5	739.8	426.2	-205.9	496.8	416.1	-186.7	506.4
	標準誤差	1,262.4	247.7	801.4	326.8	314.1	364.1	319.3	305.4	354.5	618.6	806.3	839.1	164.2	188.0	187.1	159.4	184.8	185.4
	95%信頼区間	2,474.3	485.5	1,570.7	640.4	615.6	713.6	625.9	598.6	694.8	1,212.4	1,580.3	1,644.6	321.9	368.5	366.6	312.3	362.1	363.4
損益率	平均値	28.2	18.9	25.4	31.6	18.1	29.8	31.5	18.1	29.7	-1.1	1.3	-3.0	0.8	-24.4	-23.4	0.7	-22.3	-21.7
	中央値	25.6	11.4	19.4	34.0	28.3	30.2	33.8	28.0	30.1	3.0	1.4	3.9	4.4	-2.7	5.9	4.1	-1.8	5.5
	標準誤差	10.5	8.1	8.0	2.5	8.2	2.7	2.5	7.9	2.6	2.8	3.2	4.7	1.7	17.5	26.9	1.6	16.0	24.6
	95%信頼区間	20.7	15.8	15.6	4.9	16.0	5.3	4.8	15.6	5.2	5.6	6.3	9.3	3.4	34.3	52.6	3.2	31.4	48.3
	施設数	3			105			108			44			485			529		

- (注) 1. 損益差額の構成比率は、各開設者別の医業収益と介護収益を合算した金額に対する損益差額の割合である。(以下同様)  
 2. 損益率は、各一般診療所ごとの医業収益と介護収益を合算した金額に対する損益差額の割合である。(以下同様)  
 3. 各年6月の日祭日、土曜日、木曜日の日数は以下のとおり。  
 令和元年6月 日祭日5日、土曜日5日、木曜日4日  
 令和2年6月 日祭日4日、土曜日4日、木曜日4日  
 令和3年6月 日祭日4日、土曜日4日、木曜日4日  
 4. 月次の集計については、年度調査に比べて、対象月における季節や個別の要因等の影響を受けやすいことに留意  
 5. 令和3年6月の「賞与費」を回答した施設のみ集計したもの。

一般診療所（集計2）

（1施設当たり）

		全体								
		入院診療収益あり			入院診療収益なし			全体		
		令和元年6月度	令和2年6月度	令和3年6月度	令和元年6月度	令和2年6月度	令和3年6月度	令和元年6月度	令和2年6月度	令和3年6月度
損益差額	構成比率	0.8	3.4	0.8	10.2	5.5	11.8	9.0	5.2	10.4
	平均値	166.0	815.3	168.6	1,191.6	609.2	1,394.8	1,115.9	624.4	1,304.3
	中央値	416.1	355.3	771.8	700.8	114.8	713.1	682.2	124.5	719.8
	標準誤差	596.0	755.4	794.1	148.9	166.6	168.1	145.0	163.9	166.7
	95%信頼区間	1,168.2	1,480.6	1,556.4	291.9	326.5	329.6	284.3	321.2	326.7
損益率	平均値	0.8	2.4	-1.2	6.3	-16.9	-14.0	5.9	-15.4	-13.0
	中央値	4.0	1.6	4.5	8.0	1.8	9.1	7.4	1.8	8.3
	標準誤差	2.9	3.1	4.6	1.6	14.5	22.1	1.5	13.4	20.5
	95%信頼区間	5.7	6.1	9.0	3.1	28.4	43.3	2.9	26.3	40.1
	施設数	47			590			637		

- (注) 「全体」とは、個人、医療法人のほか、市町村立などを含めて単純集計したもの。  
 個人立の一般診療所の「損益差額」とそれ以外の一般診療所の「損益差額」では性質に異なる部分もあるものの、便宜上、これらを足し合わせて機械的に算出したものであることに留意。



歯科診療所（集計2）

（1施設当たり）

		個人			医療法人・その他			全体		
		令和元年6月度	令和2年6月度	令和3年6月度	令和元年6月度	令和2年6月度	令和3年6月度	令和元年6月度	令和2年6月度	令和3年6月度
損益差額	構成比率	29.6%	29.7%	29.4%	10.7%	11.0%	10.4%	17.3%	17.5%	17.0%
	平均値	千円 1,147.7	千円 1,155.4	千円 1,176.2	千円 843.9	千円 876.9	千円 836.3	千円 1,001.4	千円 1,021.3	千円 1,012.5
	中央値	1,057.4	1,163.7	1,094.8	600.5	531.7	704.0	733.2	888.0	847.2
	標準誤差	119.9	123.6	121.9	189.6	178.1	213.0	110.7	107.3	120.9
	95%信頼区間	235.1	242.3	239.0	371.5	349.1	417.4	217.1	210.3	236.9
損益率	平均値	30.4%	27.9%	30.4%	9.2%	8.0%	6.8%	20.2%	18.3%	19.0%
	中央値	27.9%	34.3%	33.0%	9.7%	9.6%	11.7%	16.0%	20.3%	18.2%
	標準誤差	2.5%	3.6%	2.6%	2.6%	2.6%	2.6%	2.0%	2.3%	2.0%
	95%信頼区間	4.9%	7.0%	5.0%	5.1%	5.1%	5.1%	3.9%	4.6%	4.0%
	施設数	85			79			164		

- (注) 1. 損益差額の構成比率は、各開設者別の医業収益と介護収益を合算した金額に対する損益差額の割合である。  
 2. 損益率は、各歯科診療所ごとの医業収益と介護収益を合算した金額に対する損益差額の割合である。  
 3. 「全体」とは、個人、医療法人のほか、市町村立などを合せて単純集計したもの。  
 個人立の歯科診療所の「損益差額」とそれ以外の歯科診療所の「損益差額」では性質に異なる部分もあるものの、便宜上、これらを足し合わせて機械的に算出したものであることに留意。  
 4. 月次の集計については、年度調査に比べて、対象月における季節や個別の要因等の影響を受けやすいことに留意  
 5. 令和3年6月の「賞与費」を回答した施設のみ集計したもの。

保険薬局（集計2）

（1施設当たり）

		個人			法人			全体		
		令和元年6月度	令和2年6月度	令和3年6月度	令和元年6月度	令和2年6月度	令和3年6月度	令和元年6月度	令和2年6月度	令和3年6月度
損益差額	構成比率	7.6%	7.2%	8.0%	5.5%	3.8%	5.5%	5.5%	3.8%	5.5%
	平均値	千円 756.4	千円 704.0	千円 790.3	千円 830.0	千円 581.1	千円 851.2	千円 828.8	千円 583.1	千円 850.2
	中央値	1,105.5	640.7	850.0	567.2	338.4	436.5	584.1	339.7	438.8
	標準誤差	485.0	288.6	696.3	166.3	171.8	151.6	163.7	169.0	149.5
	95%信頼区間	950.6	565.6	1,364.8	325.9	336.7	297.2	320.8	331.2	293.0
損益率	平均値	11.1%	8.5%	7.8%	4.8%	1.3%	3.5%	4.9%	1.4%	3.6%
	中央値	12.6%	3.9%	12.7%	5.7%	3.7%	4.9%	5.9%	3.7%	4.9%
	標準誤差	4.0%	4.1%	5.5%	0.7%	0.7%	0.7%	0.7%	0.7%	0.7%
	95%信頼区間	7.8%	8.0%	10.8%	1.3%	1.5%	1.4%	1.3%	1.4%	1.4%
	施設数	8			472			480		

- (注) 1. 損益差額の構成比率は、各開設者別の収益と介護収益を合算した金額に対する損益差額の割合である。  
 2. 損益率は、各保険薬局ごとの収益と介護収益を合算した金額に対する損益差額の割合である。  
 3. 「全体」とは、個人と法人を単純集計したもの。  
 個人立の保険薬局の「損益差額」と法人立の保険薬局の「損益差額」では性質に異なる部分もあるものの、便宜上、これらを足し合わせて機械的に算出したものであることに留意。  
 4. 月次の集計については、年度調査に比べて、対象月における季節や個別の要因等の影響を受けやすいことに留意  
 5. 令和3年6月の「賞与費」を回答した施設のみ集計したもの。

## (23) 損益率等の分布

### ① 損益率

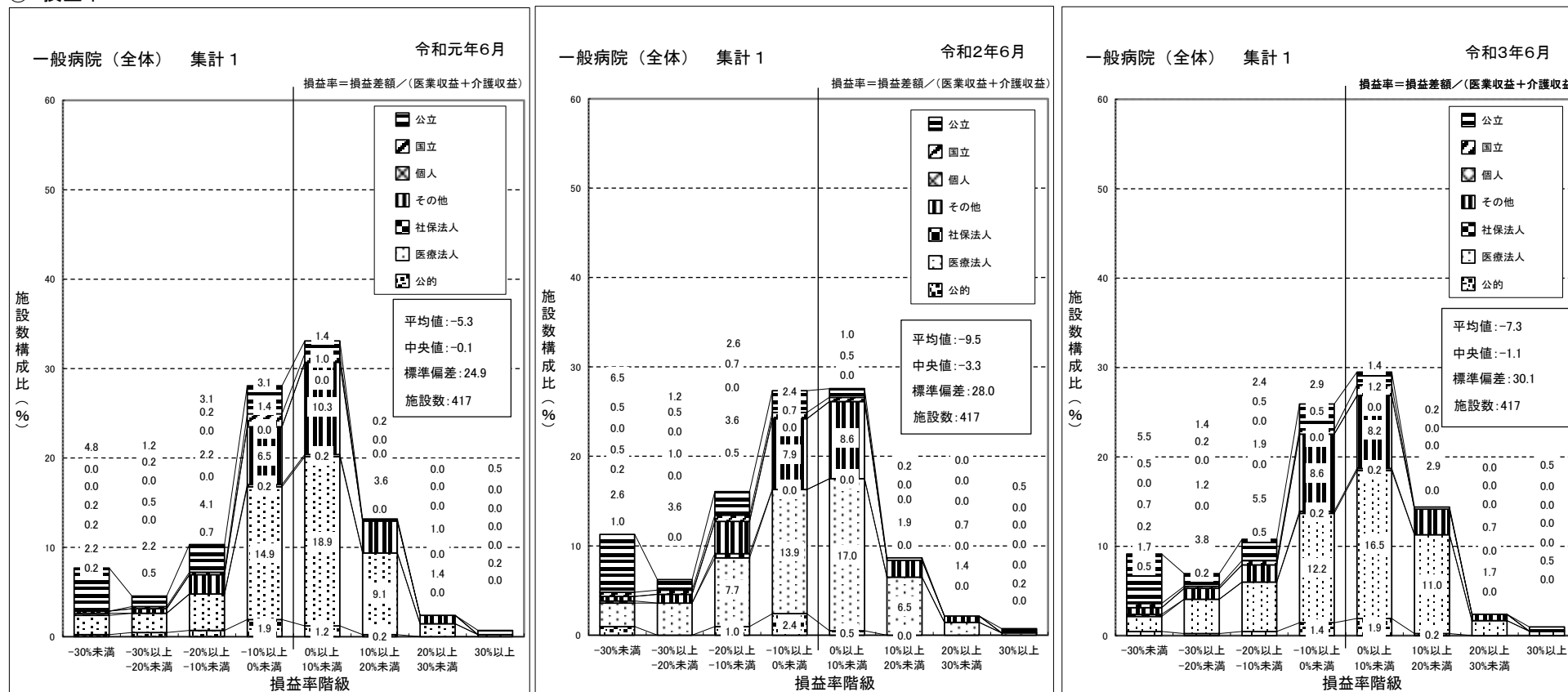

- (注) 1. 各年6月の日曜日、土曜日、木曜日の日数は以下のとおり。  
 令和元年6月 日曜日5日、土曜日5日、木曜日4日  
 令和2年6月 日曜日4日、土曜日4日、木曜日4日  
 令和3年6月 日曜日4日、土曜日4日、木曜日4日
2. 月次の集計については、年度調査に比べて、対象月における季節や個別の要因等の影響を受けやすいことに留意
3. 令和3年6月の「賞与費」を回答した施設のみ集計したもの。

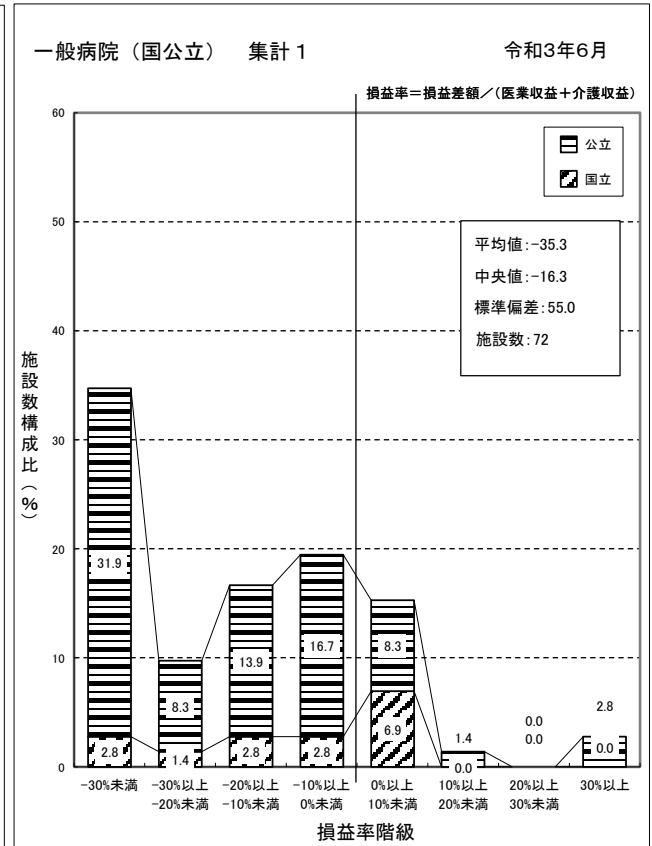
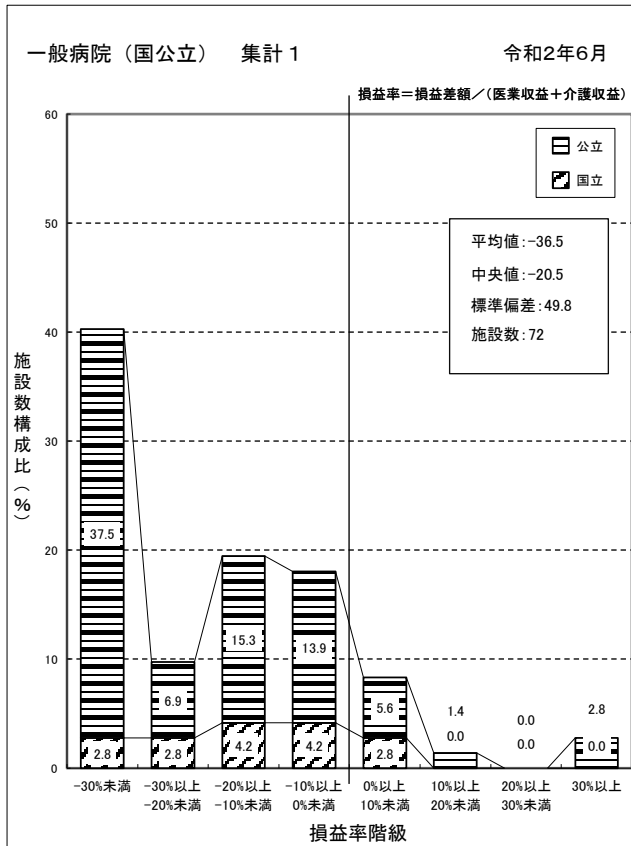
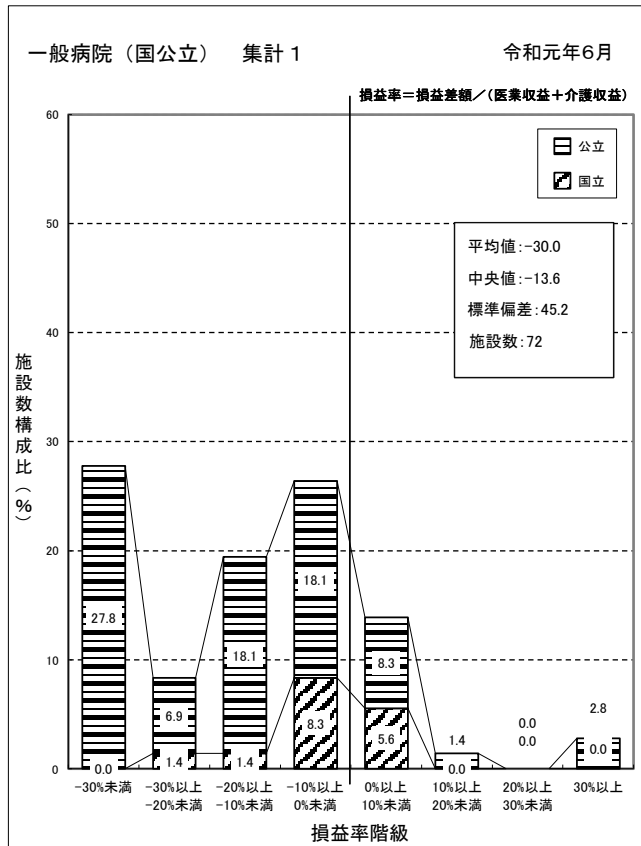

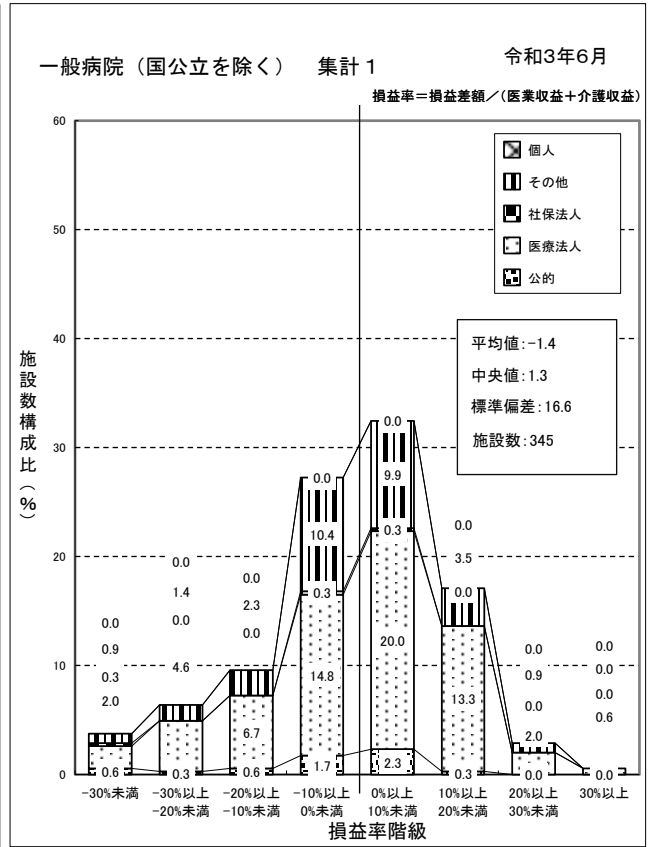
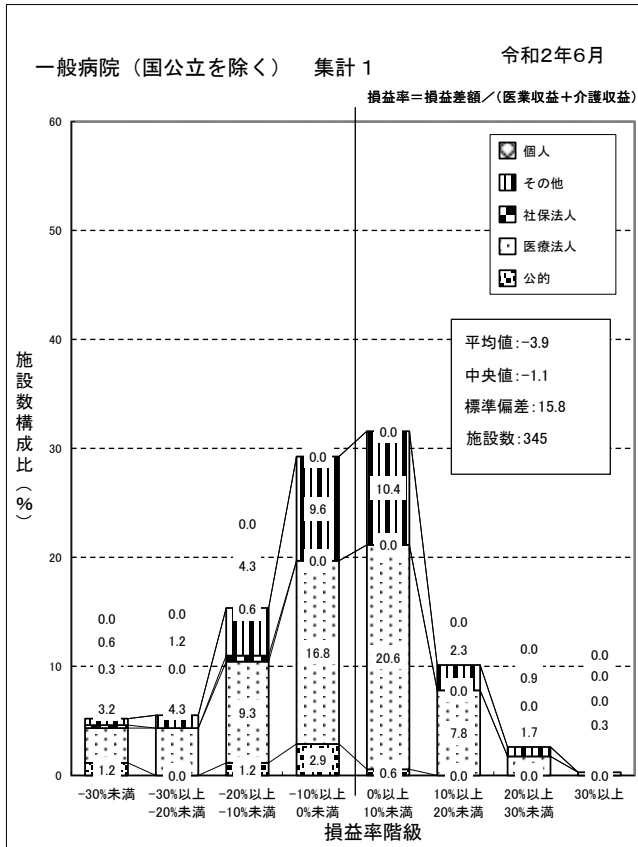
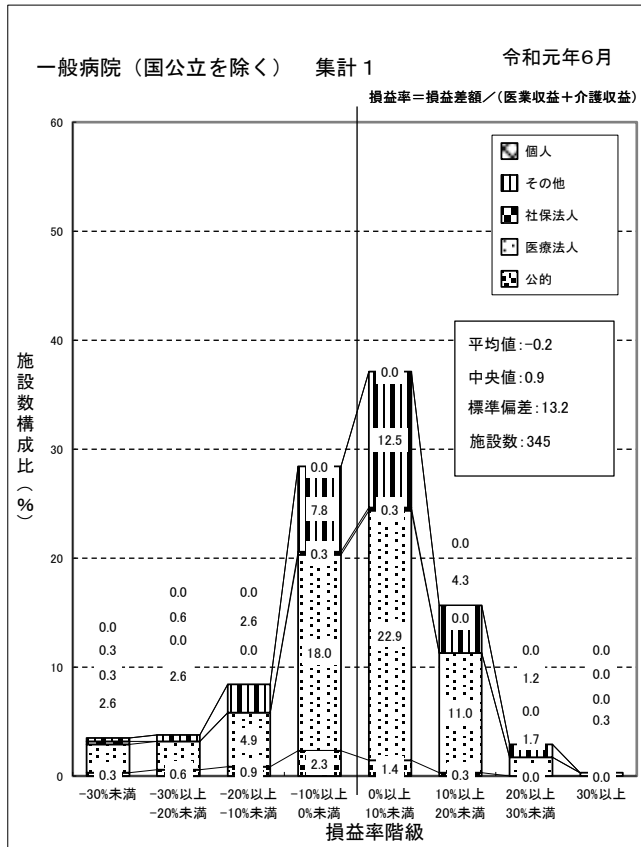

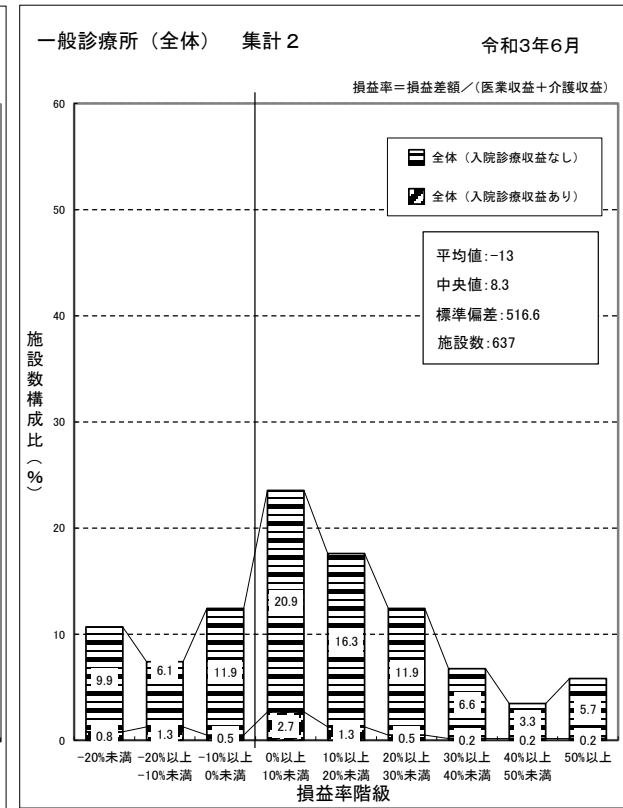
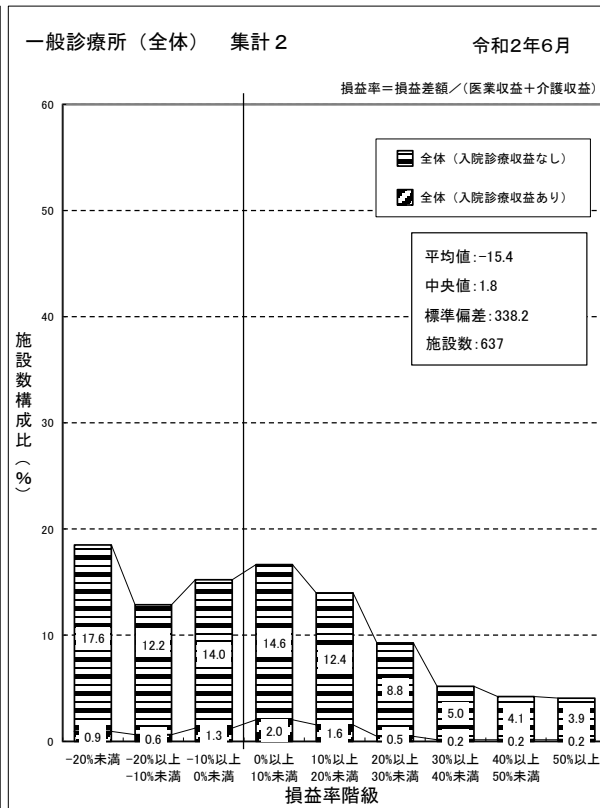
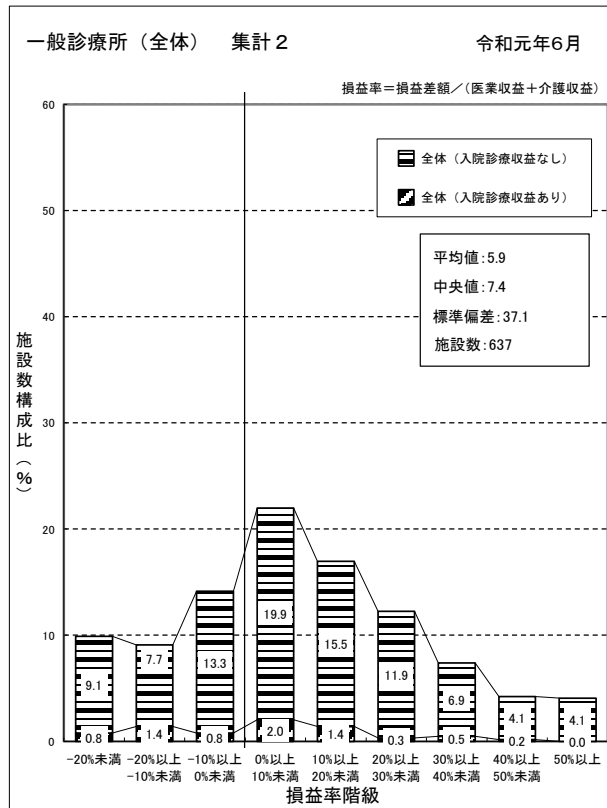

- (注) 1. 各年6月の日曜日、土曜日、木曜日の日数は以下のとおり。  
 令和元年6月 日曜日5日、土曜日5日、木曜日4日  
 令和2年6月 日曜日4日、土曜日4日、木曜日4日  
 令和3年6月 日曜日4日、土曜日4日、木曜日4日
2. 月次の集計については、年度調査に比べて、対象月における季節や個別の要因等の影響を受けやすいことに留意
3. 令和3年6月の「賞与費」を回答した施設のみ集計したもの。

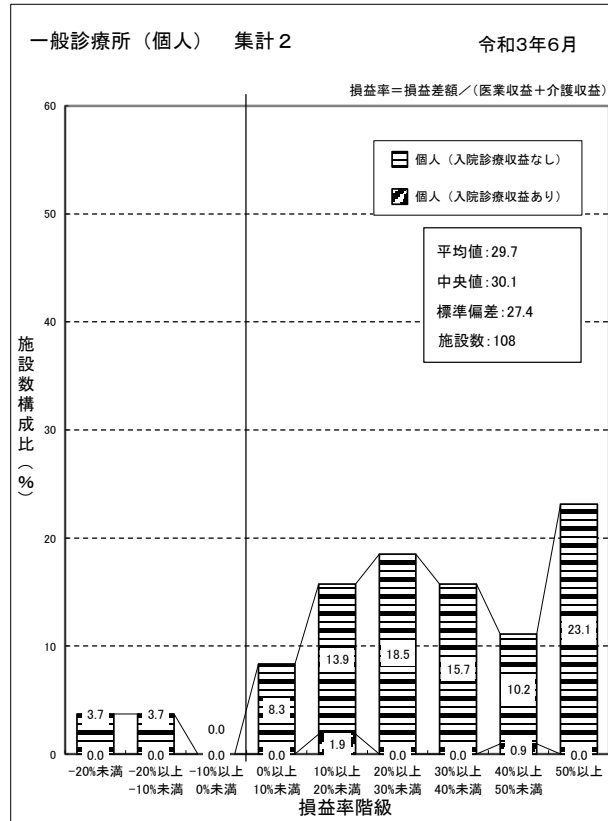
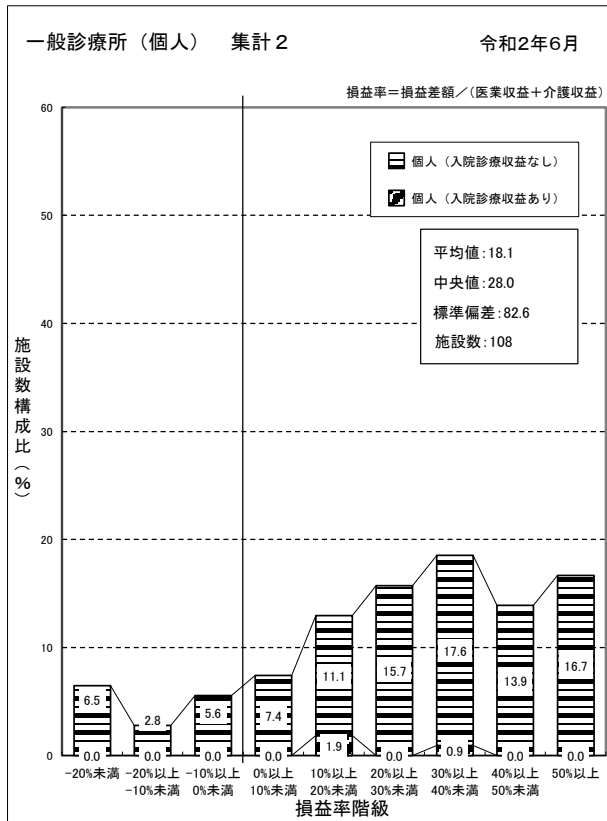
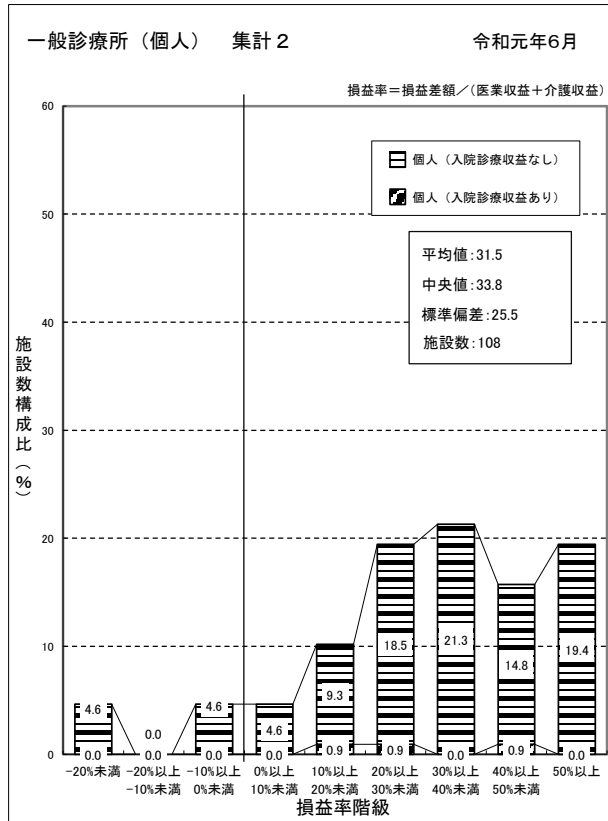

(注) 個人立の一般診療所の損益差額からは、開設者の報酬となる部分以外に、建物、設備について現存物の価値以上の改善を行うための内部資金に充てられることが考えられる。

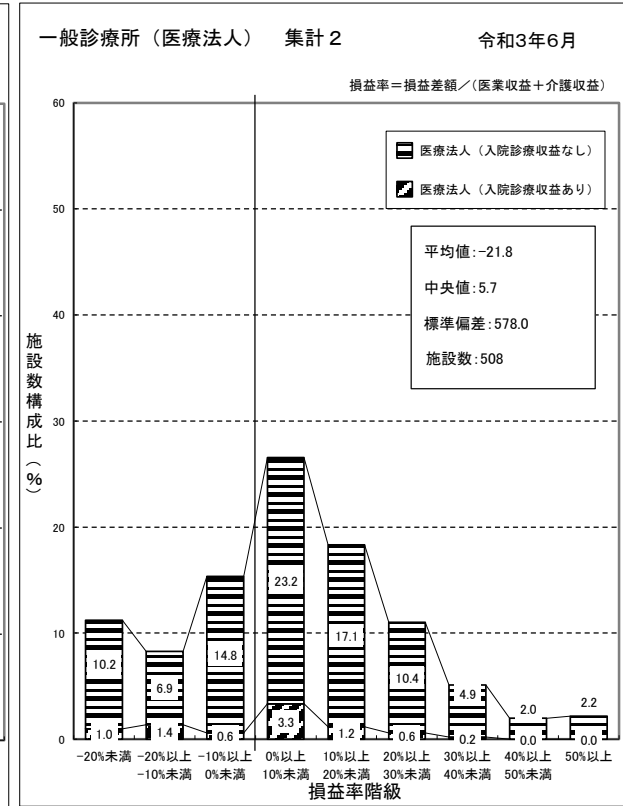
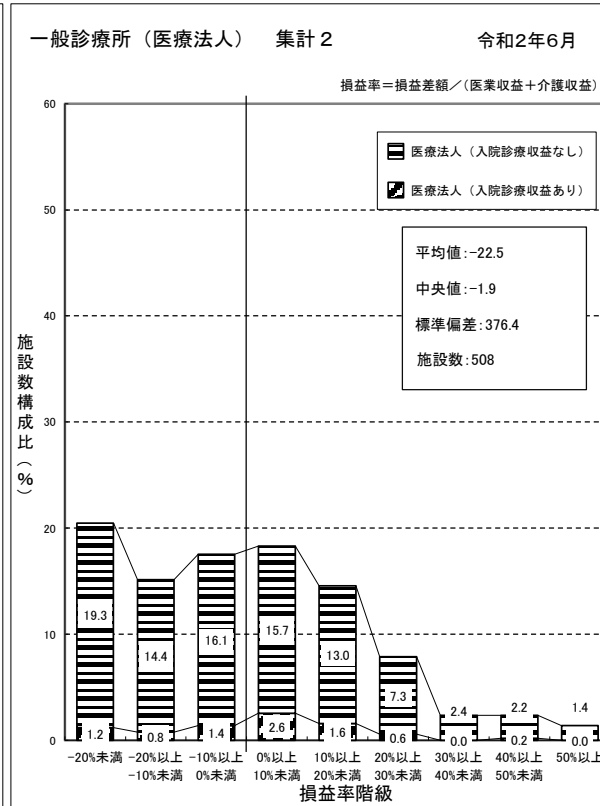
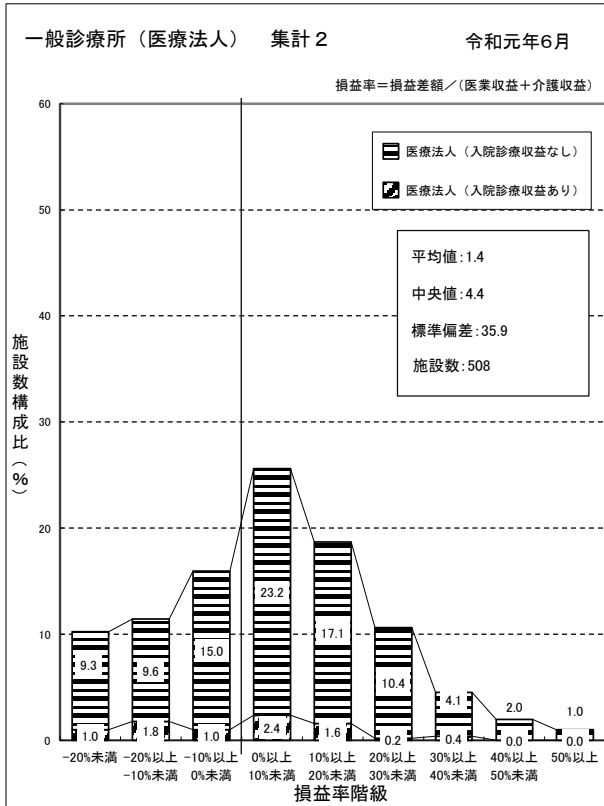

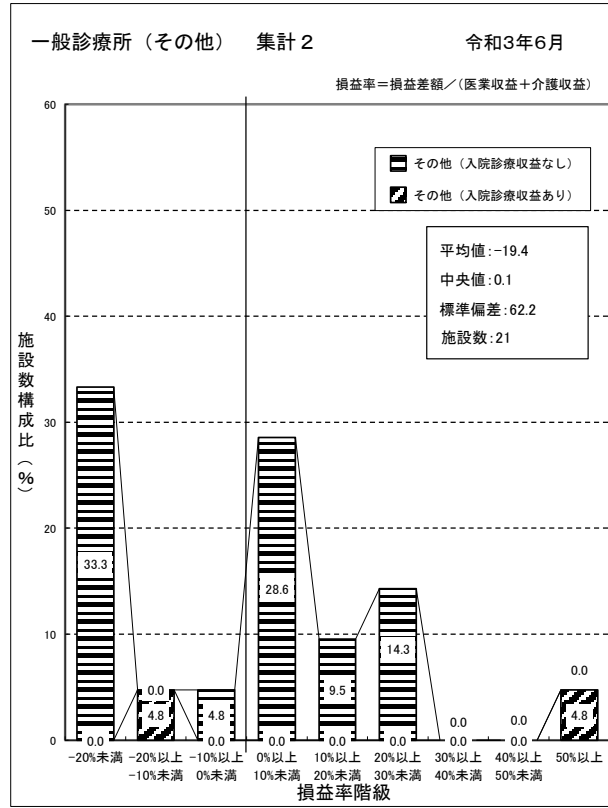
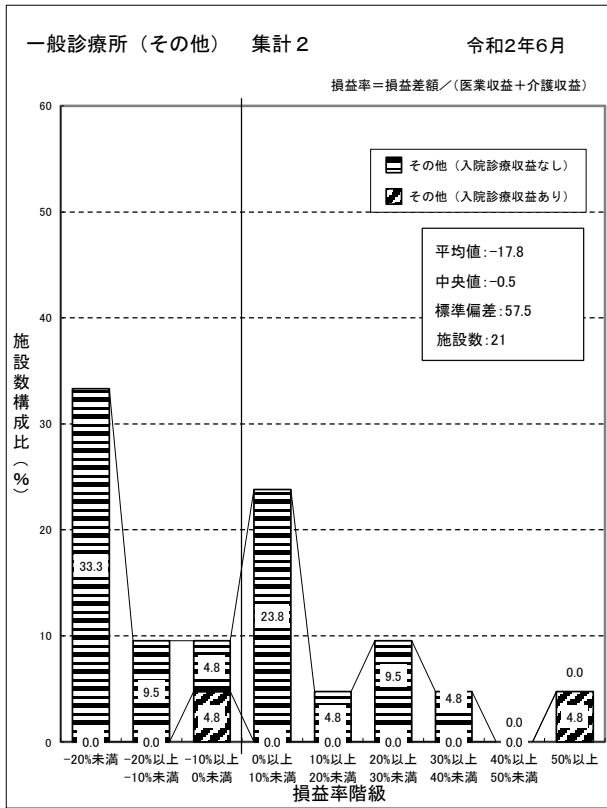
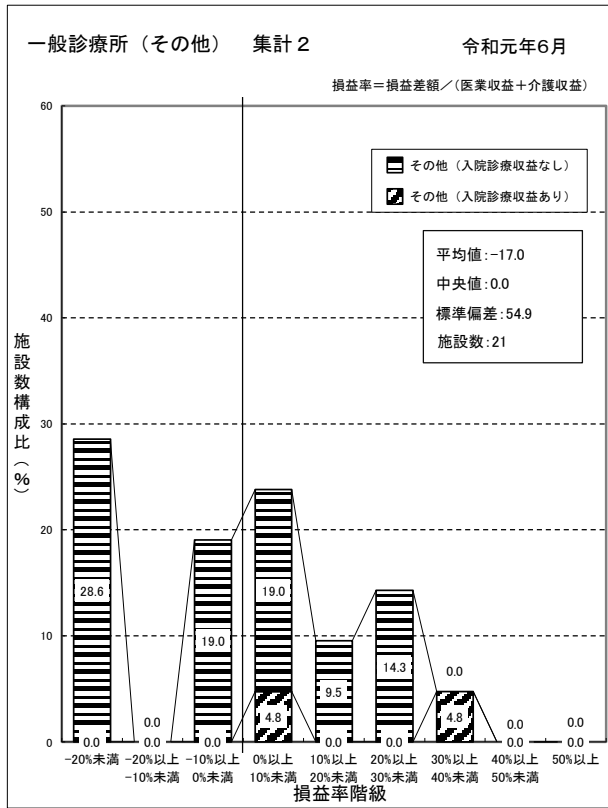



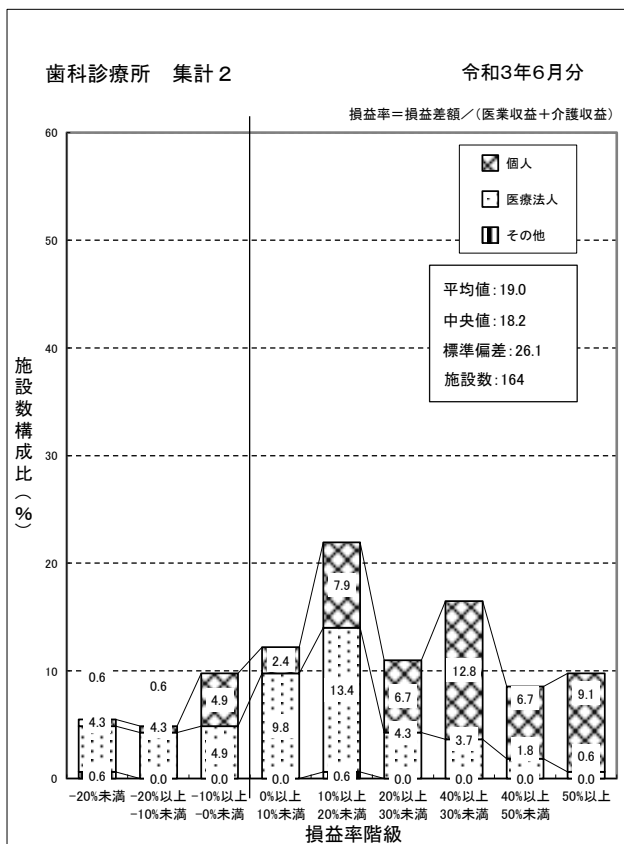
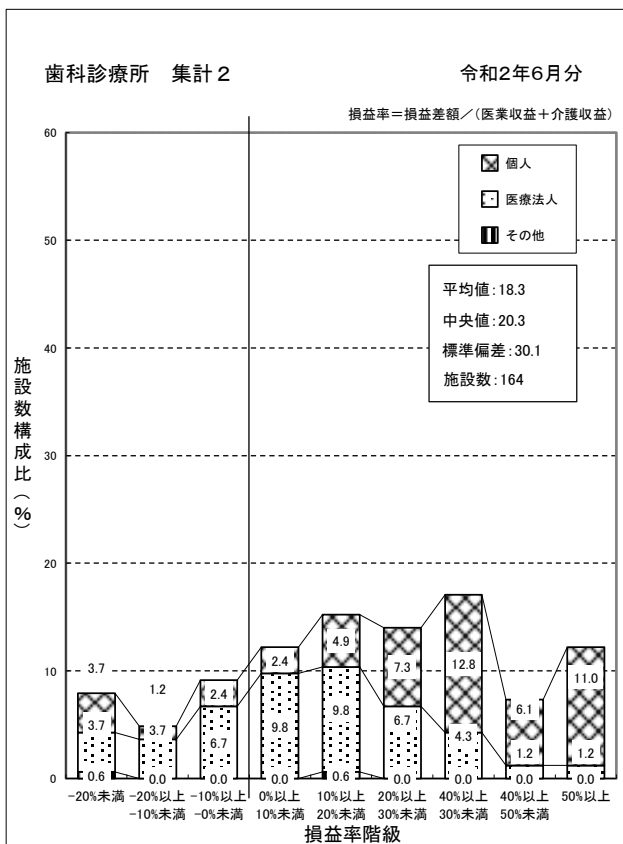
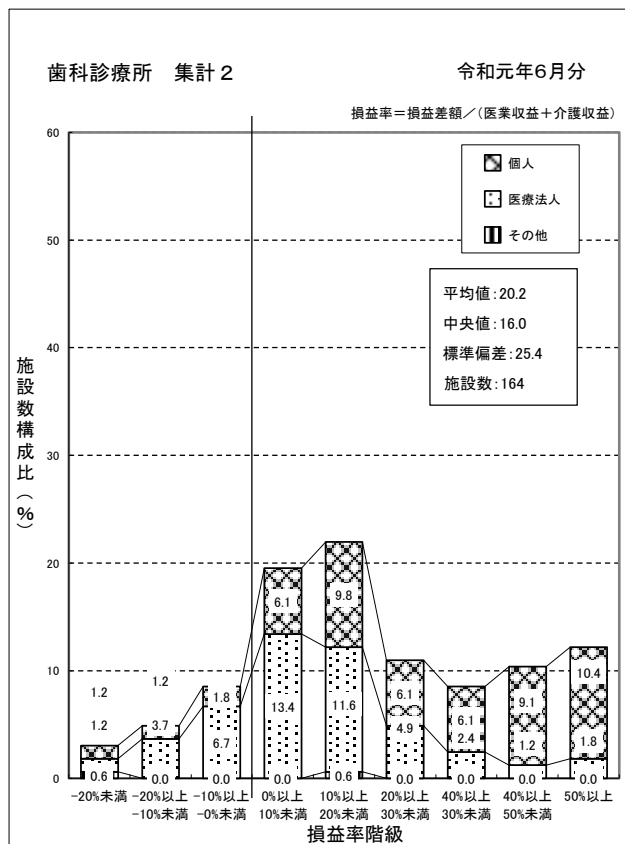

- (注) 1. 各年6月の日曜日、土曜日、木曜日の日数は以下のとおり。  
 令和元年6月 日曜日5日、土曜日5日、木曜日4日  
 令和2年6月 日曜日4日、土曜日4日、木曜日4日  
 令和3年6月 日曜日4日、土曜日4日、木曜日4日
2. 月次の集計については、年度調査に比べて、対象月における季節や個別の要因等の影響を受けやすいことに留意
3. 令和3年6月の「賞与費」を回答した施設のみ集計したものの。

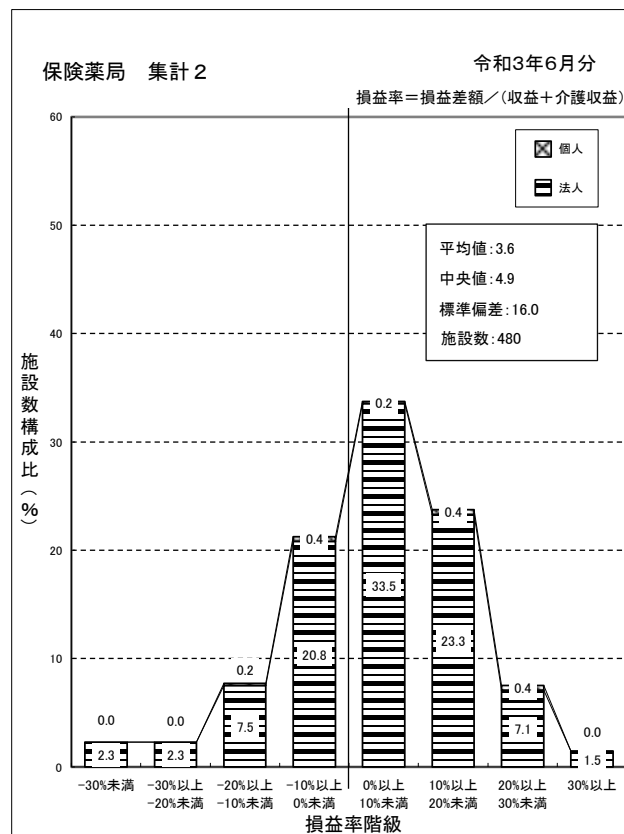
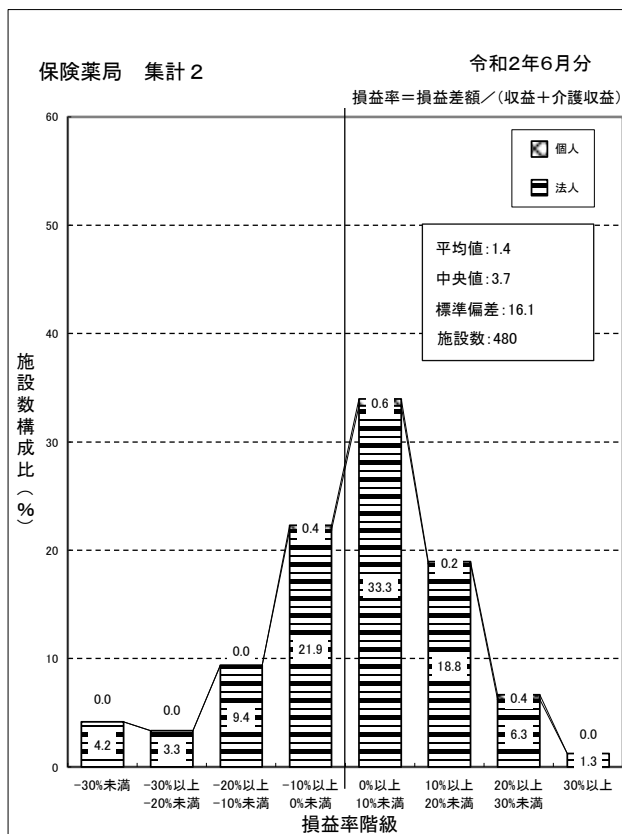
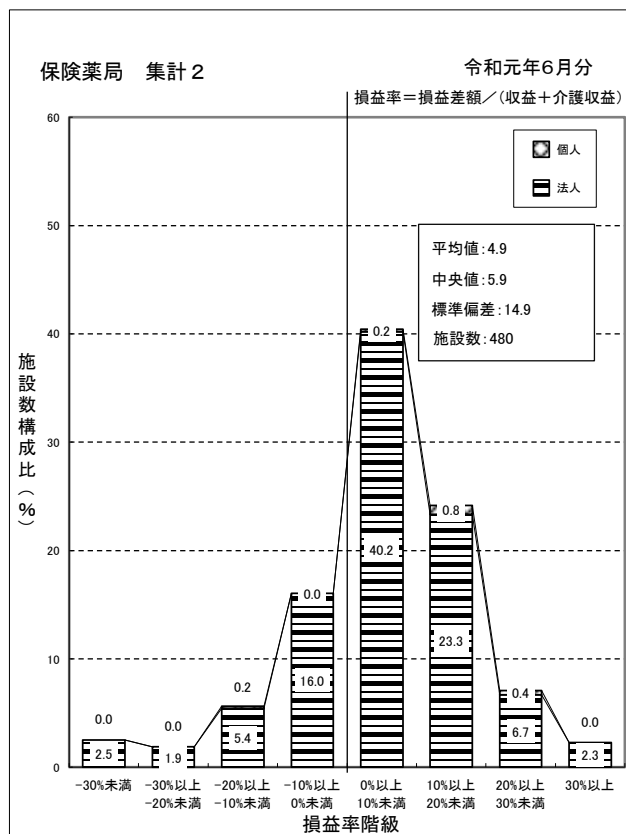

- (注) 1. 各年6月の日曜日、土曜日、木曜日の日数は以下のとおり。  
 令和元年6月 日曜日5日、土曜日5日、木曜日4日  
 令和2年6月 日曜日4日、土曜日4日、木曜日4日  
 令和3年6月 日曜日4日、土曜日4日、木曜日4日
2. 月次の集計については、年度調査に比べて、対象月における季節や個別の要因等の影響を受けやすいことに留意
3. 令和3年6月の「賞与費」を回答した施設のみ集計したもの。

② 損益率対前年度増減

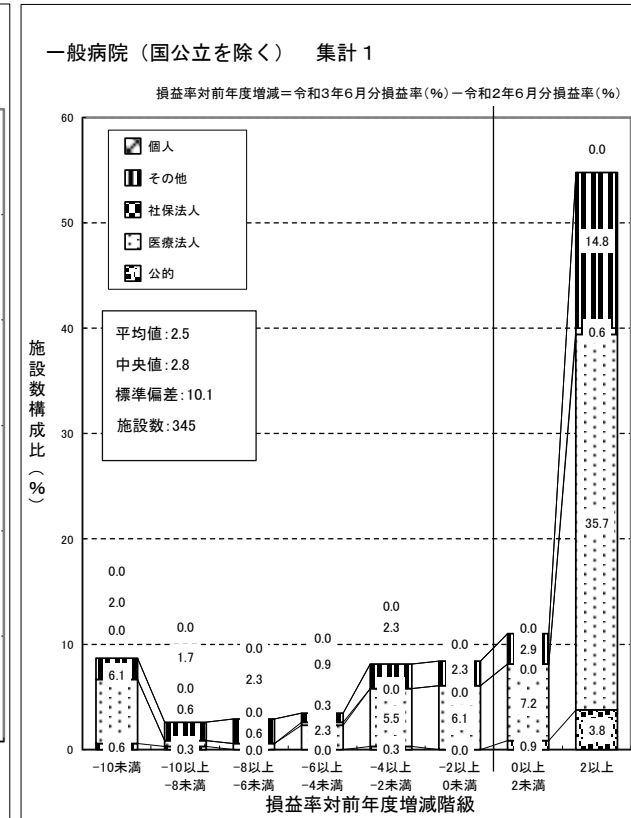
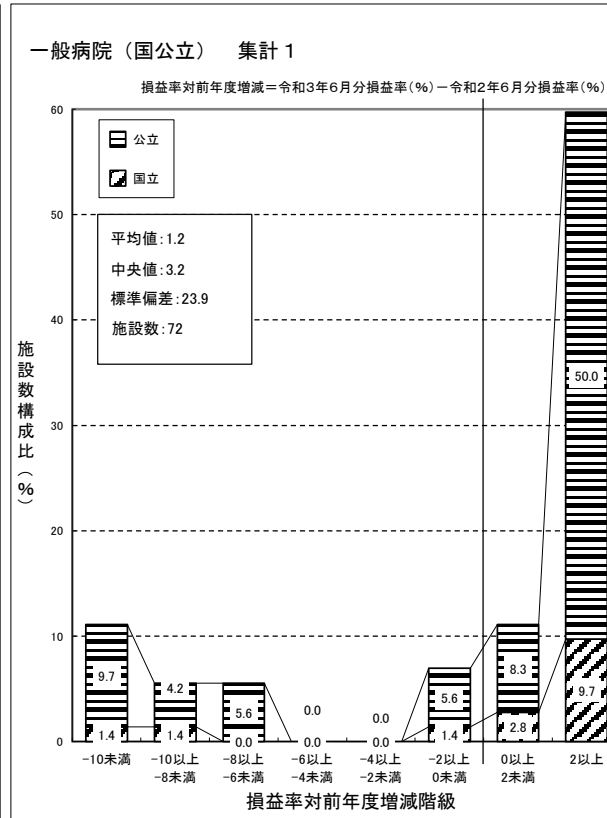
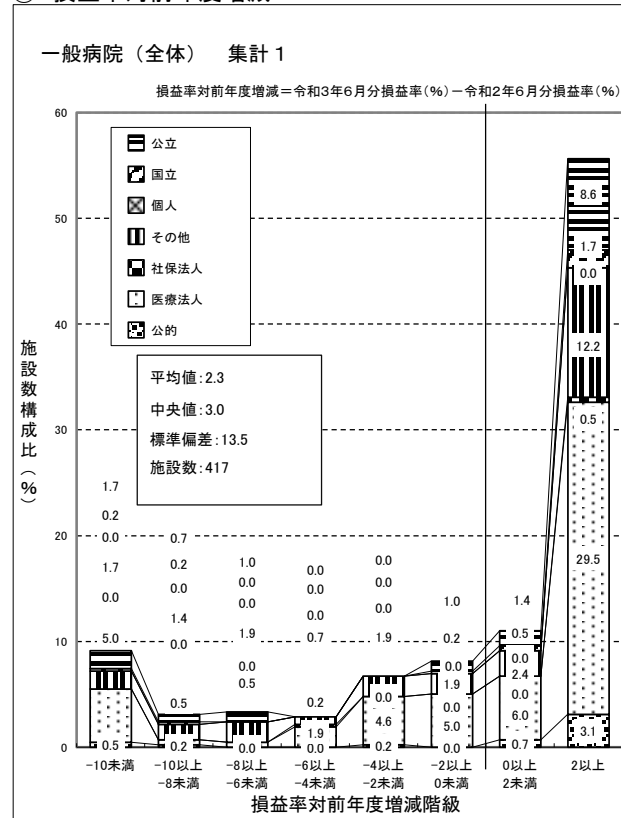

- (注) 1. 各年6月の日曜日、土曜日、木曜日の日数は以下のとおり。  
 令和元年6月 日曜日5日、土曜日5日、木曜日4日  
 令和2年6月 日曜日4日、土曜日4日、木曜日4日  
 令和3年6月 日曜日4日、土曜日4日、木曜日4日
2. 月次の集計については、年度調査に比べて、対象月における季節や個別の要因等の影響を受けやすいことに留意
3. 令和3年6月の「賞与費」を回答した施設のみ集計したものを。

一般診療所（全体） 集計 2

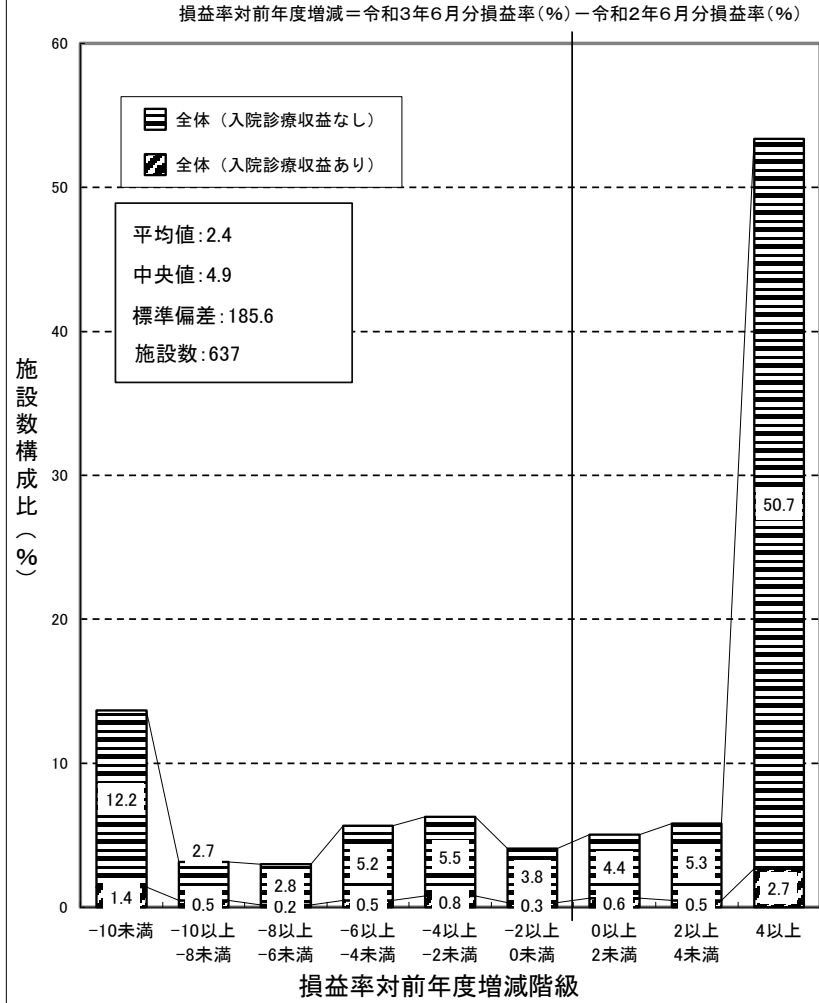

一般診療所（個人） 集計 2

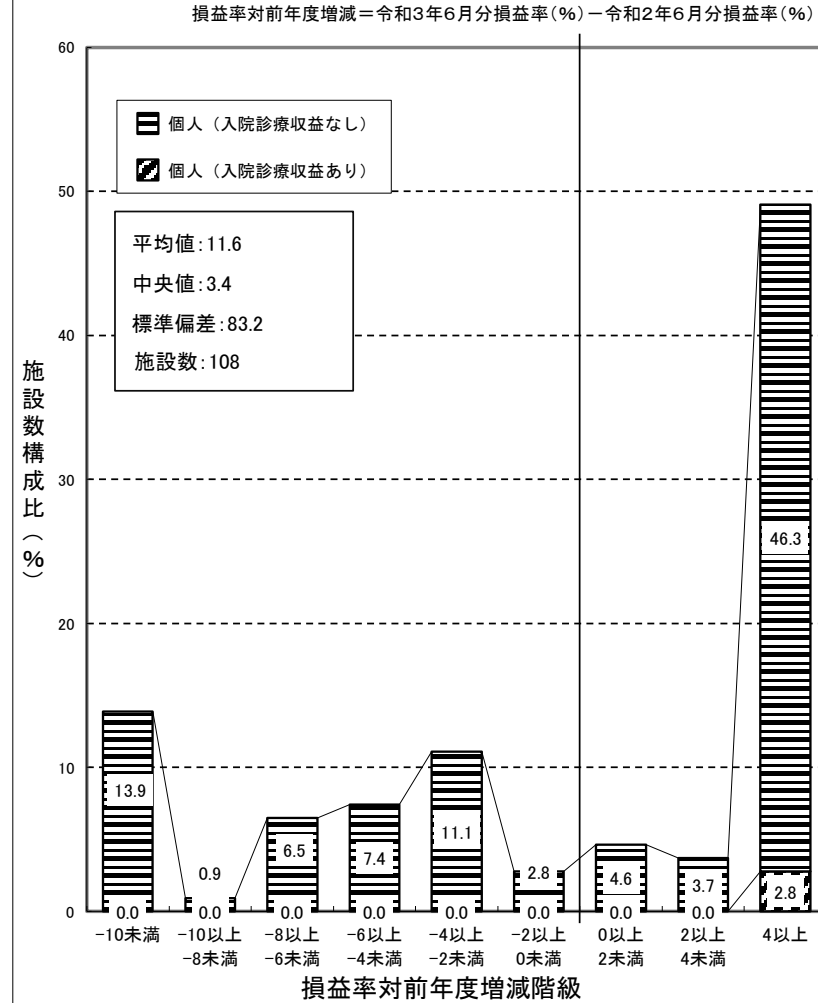

- (注) 1. 各年6月の日曜日、土曜日、木曜日の日数は以下のとおり。  
 令和元年6月 日曜日5日、土曜日5日、木曜日4日  
 令和2年6月 日曜日4日、土曜日4日、木曜日4日  
 令和3年6月 日曜日4日、土曜日4日、木曜日4日
2. 月次の集計については、年度調査に比べて、対象月における季節や個別の要因等の影響を受けやすいことに留意
3. 令和3年6月の「賞与費」を回答した施設のみ集計したもの。

### 一般診療所（医療法人） 集計 2

損益率対前年度増減=令和3年6月分損益率(%)－令和2年6月分損益率(%)

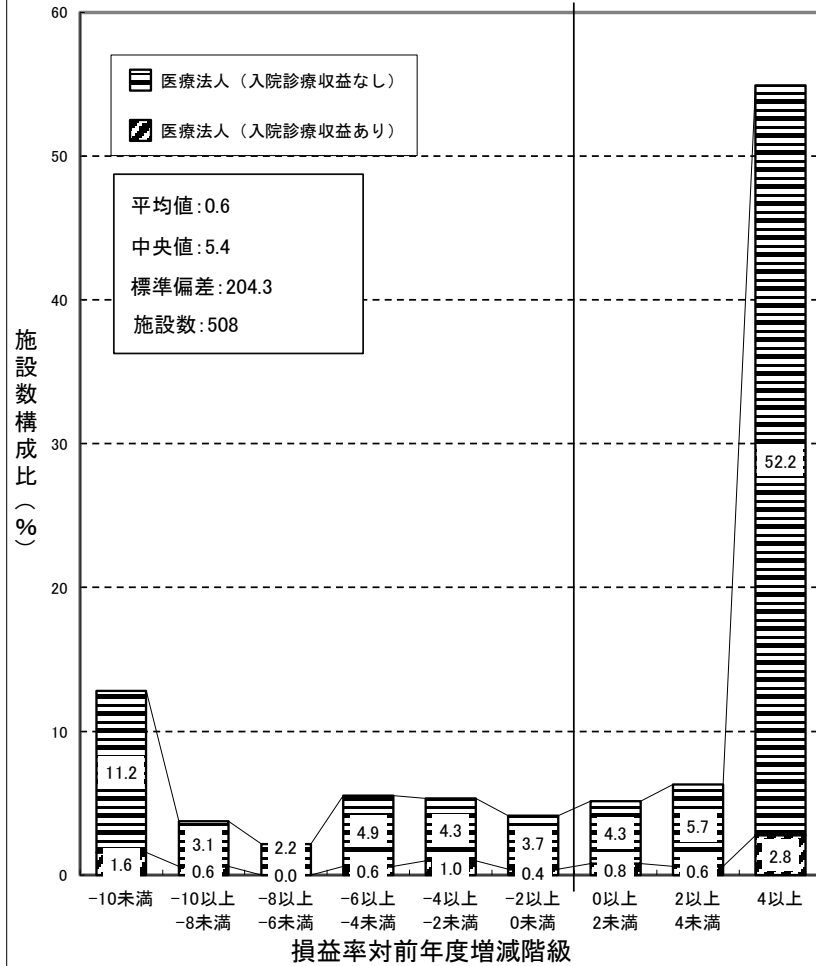

### 一般診療所（その他） 集計 2

損益率対前年度増減=令和3年6月分損益率(%)－令和2年6月分損益率(%)

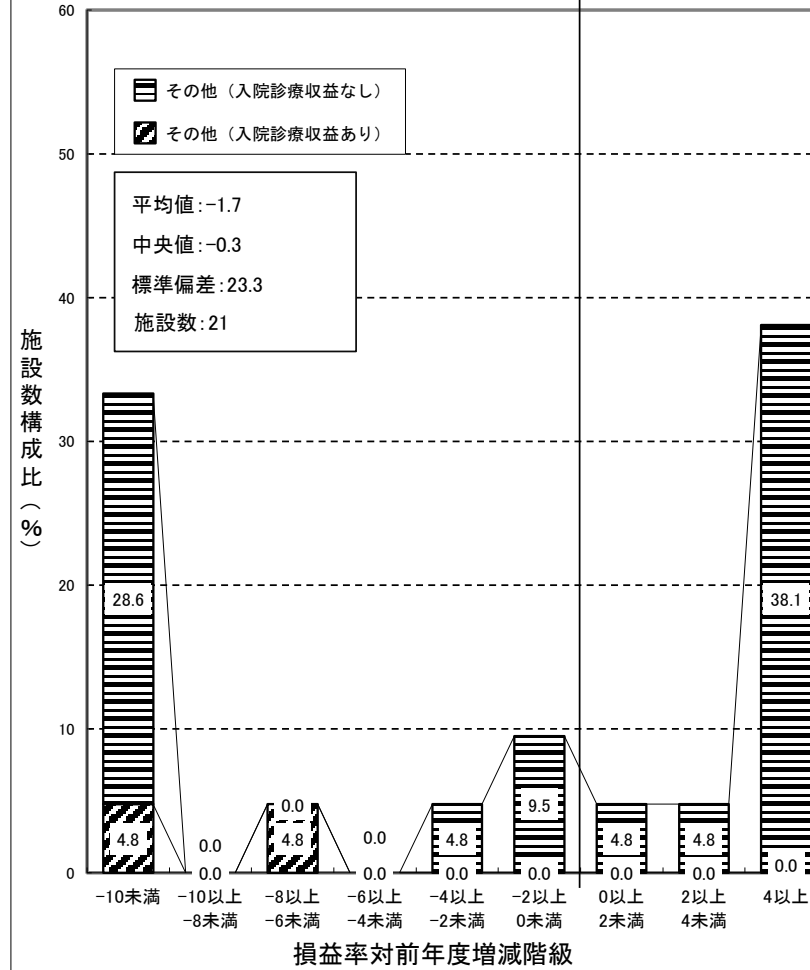

### 歯科診療所 集計2

損益率対前年度増減=令和3年6月分損益率(%) - 令和2年6月分損益率(%)

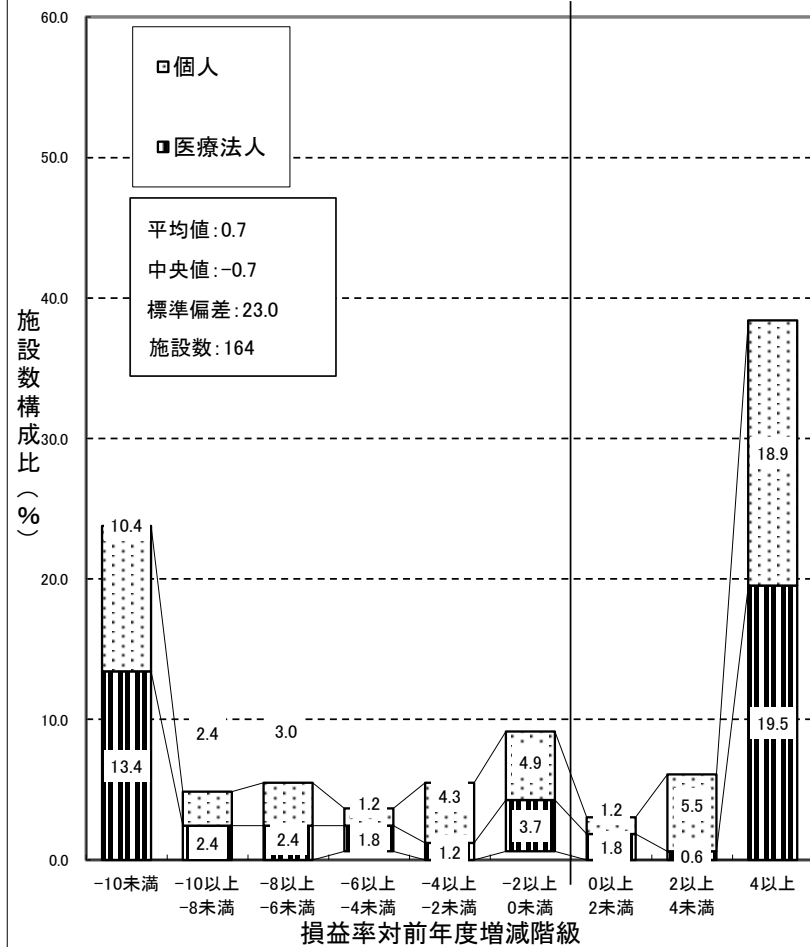

### 保険薬局 集計2

損益率対前年度増減=令和3年6月分損益率(%) - 令和2年6月分損益率(%)

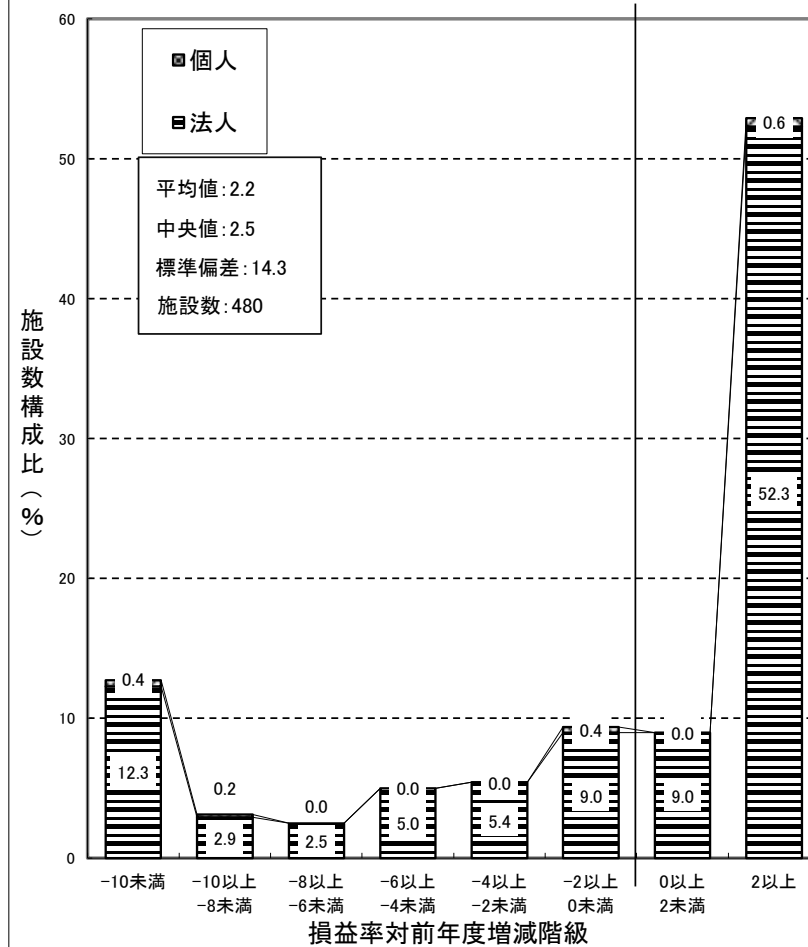

(注) 1. 各年6月の日曜日、土曜日、木曜日の日数は以下のとおり。

令和元年6月 日曜日5日、土曜日5日、木曜日4日

令和2年6月 日曜日4日、土曜日4日、木曜日4日

令和3年6月 日曜日4日、土曜日4日、木曜日4日

2. 月次の集計については、年度調査に比べて、対象月における季節や個別の要因等の影響を受けやすいことに留意

3. 令和3年6月の「賞与費」を回答した施設のみ集計したもの。

## (24) 収益と費用の45度分析

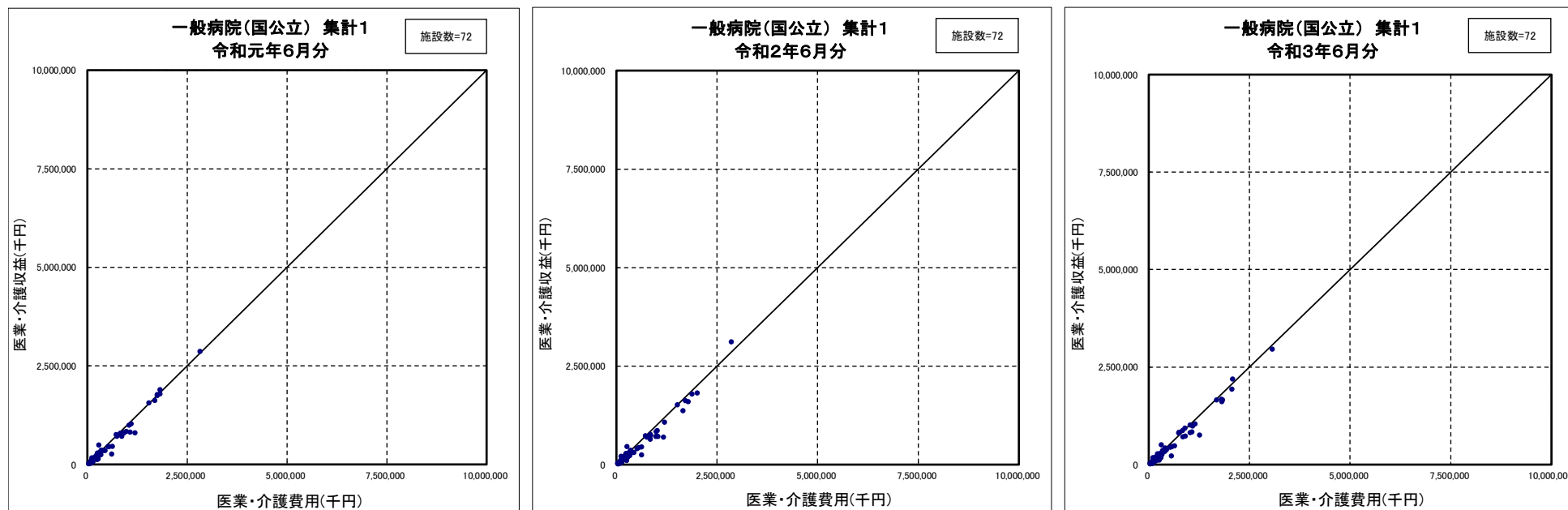

- (注) 1. 各年6月の日曜日、土曜日、木曜日の日数は以下のとおり。  
 令和元年6月 日曜日5日、土曜日5日、木曜日4日  
 令和2年6月 日曜日4日、土曜日4日、木曜日4日  
 令和3年6月 日曜日4日、土曜日4日、木曜日4日
2. 月次の集計については、年度調査に比べて、対象月における季節や個別の要因等の影響を受けやすいことに留意
3. 令和3年6月の「賞与費」を回答した施設のみ集計したもの。

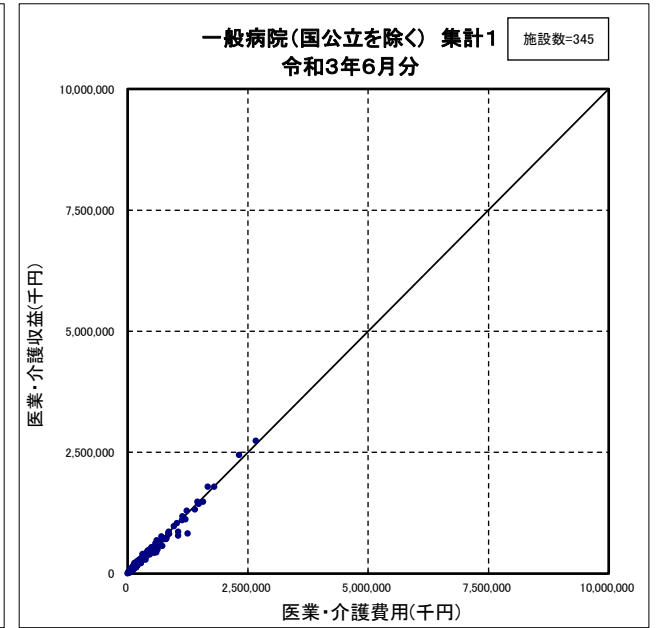
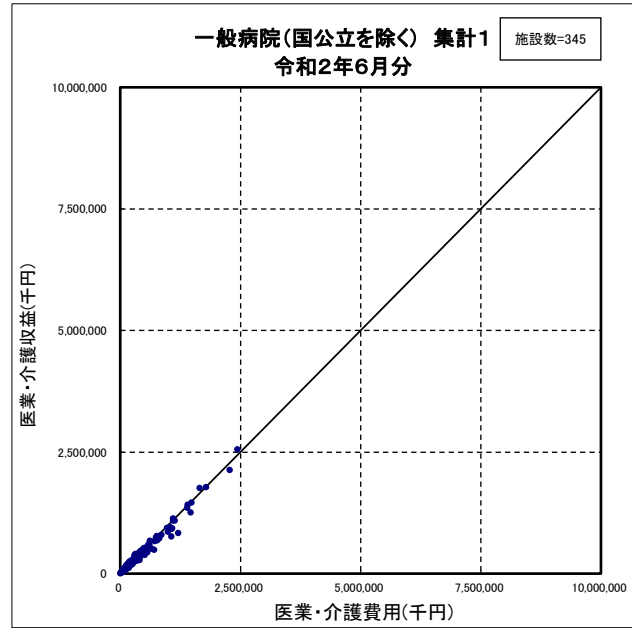
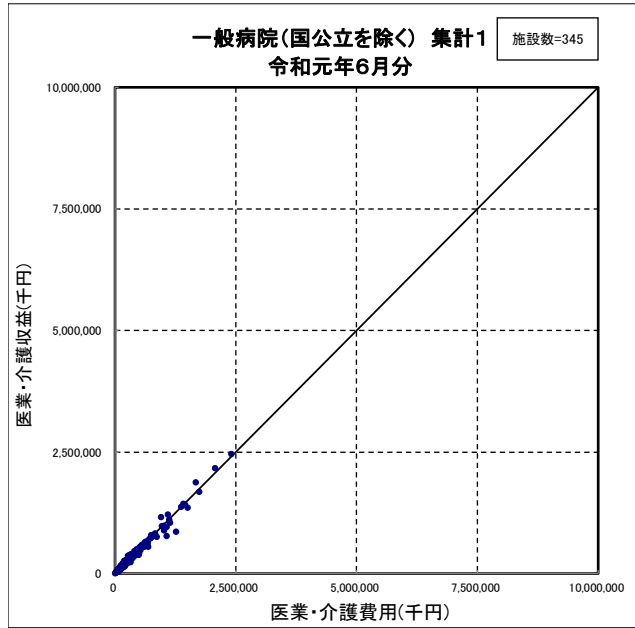



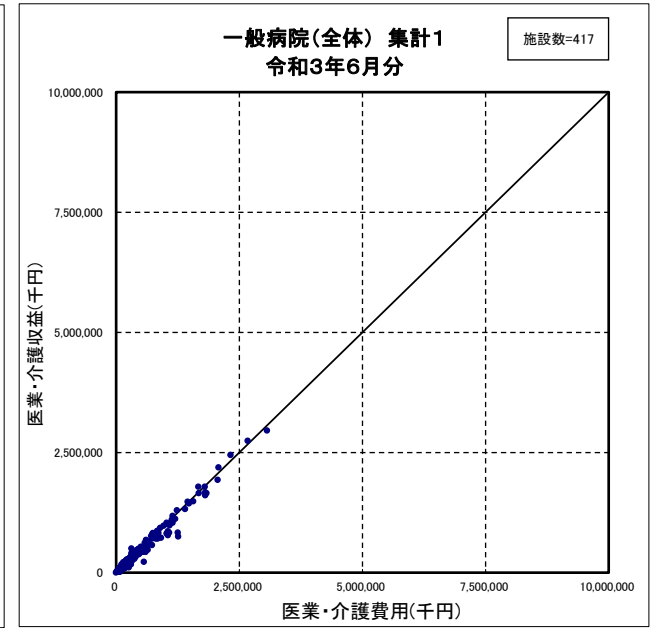
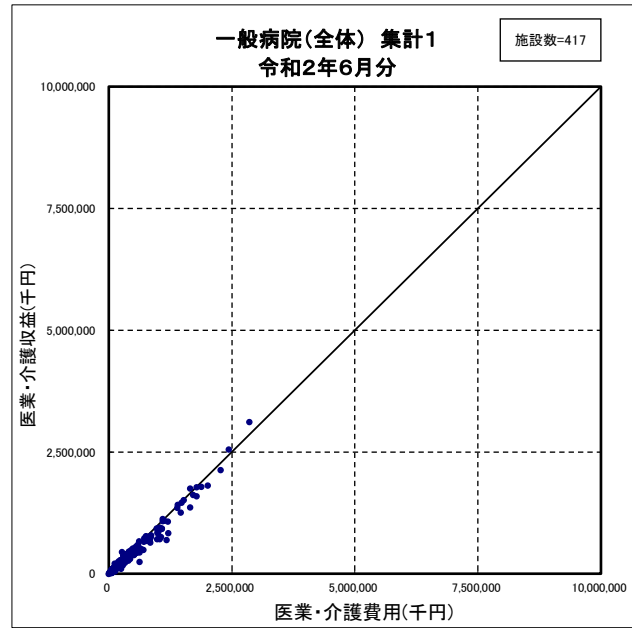
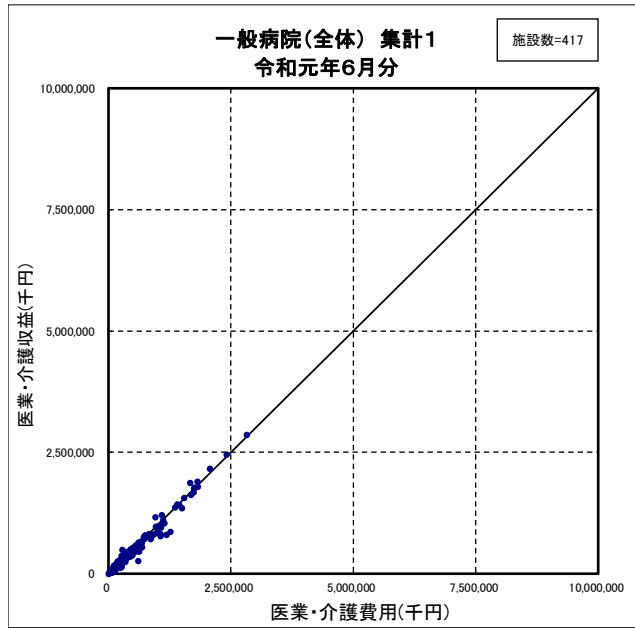

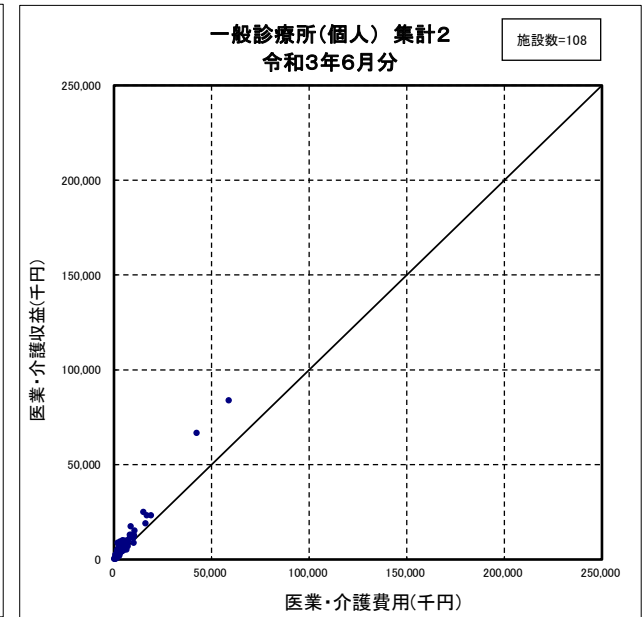
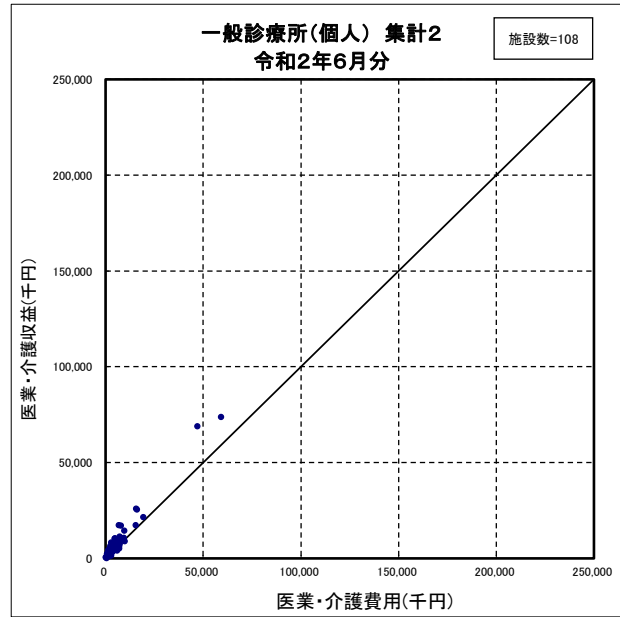
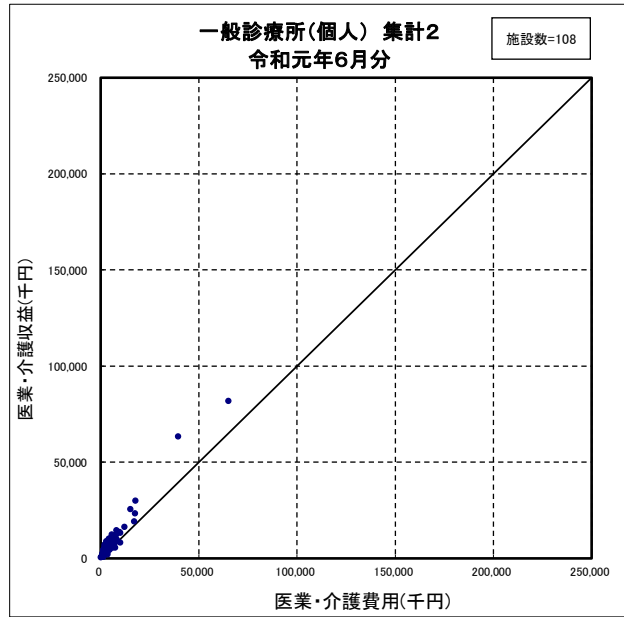

- (注) 1. 各年6月の日曜日、土曜日、木曜日の日数は以下のとおり。  
 令和元年6月 日曜日5日、土曜日5日、木曜日4日  
 令和2年6月 日曜日4日、土曜日4日、木曜日4日  
 令和3年6月 日曜日4日、土曜日4日、木曜日4日
2. 月次の集計については、年度調査に比べて、対象月における季節や個別の要因等の影響を受けやすいことに留意
3. 令和3年6月の「賞与費」を回答した施設のみ集計したもの。

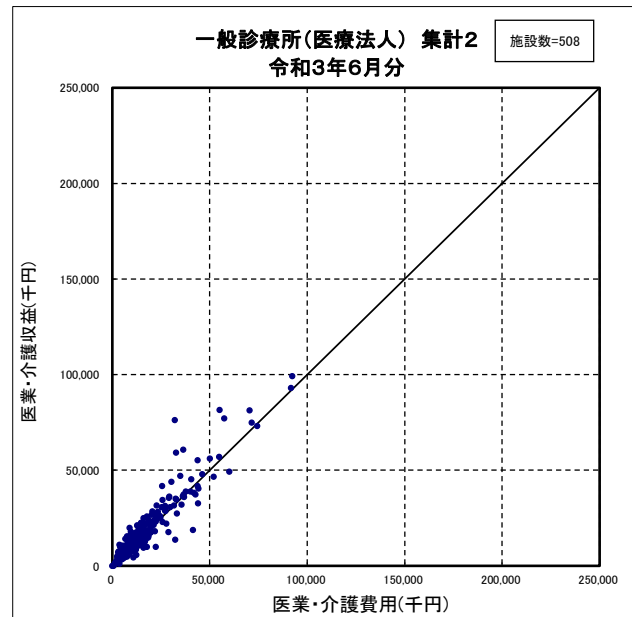
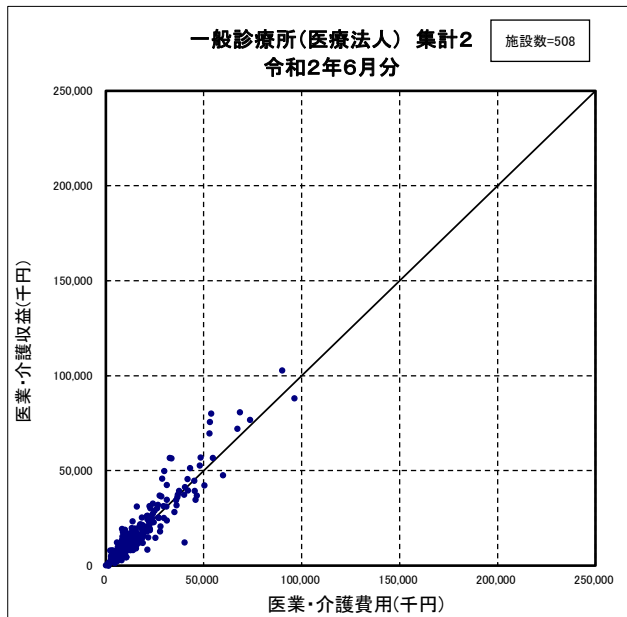
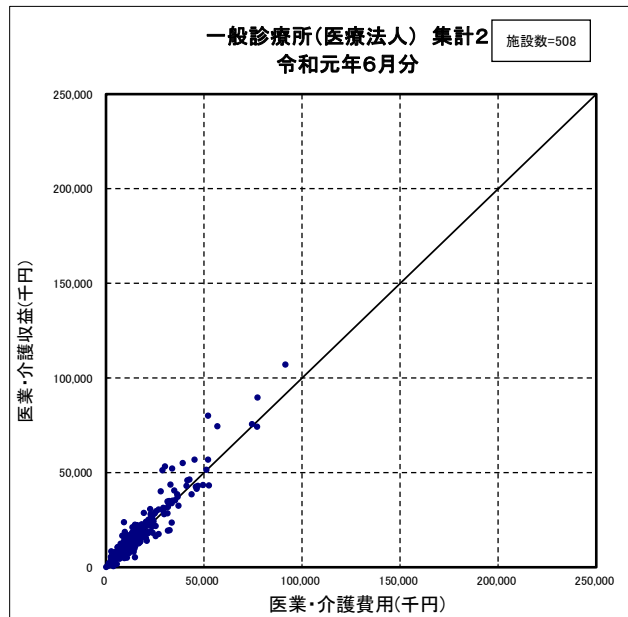

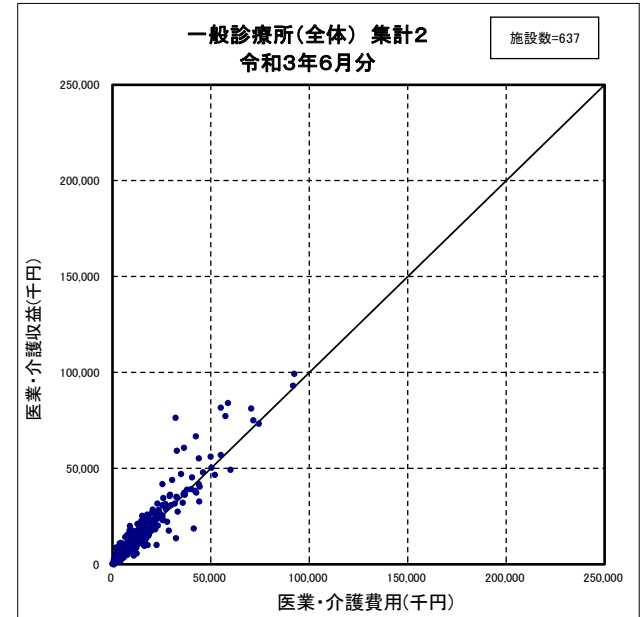
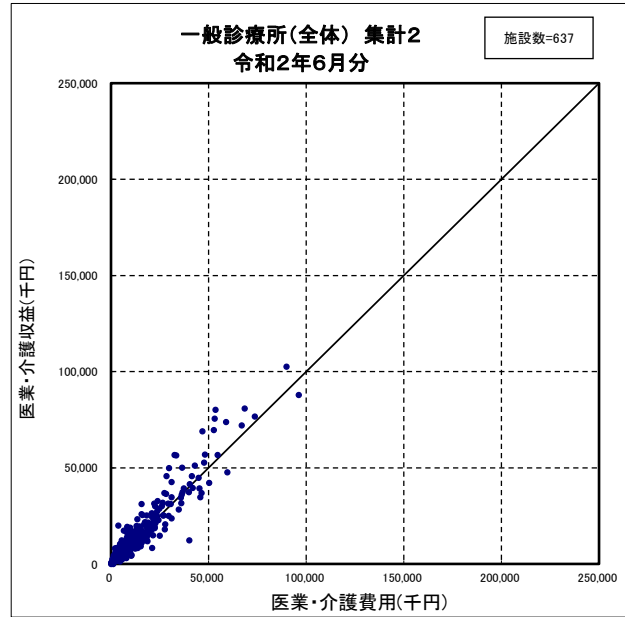
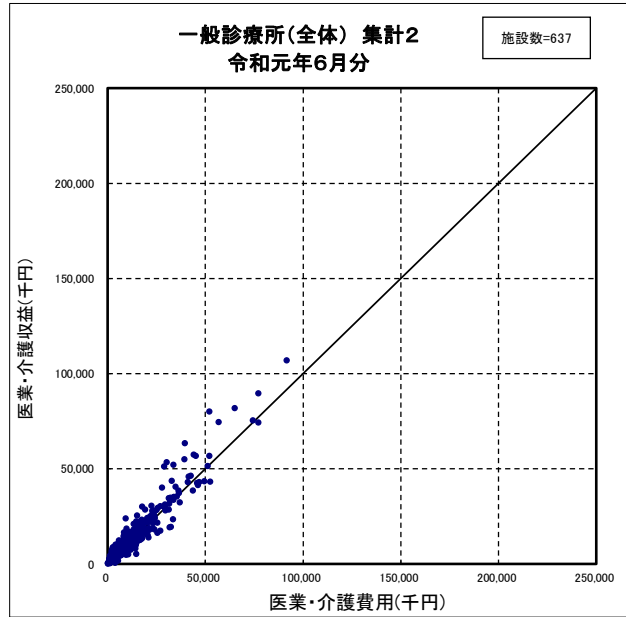

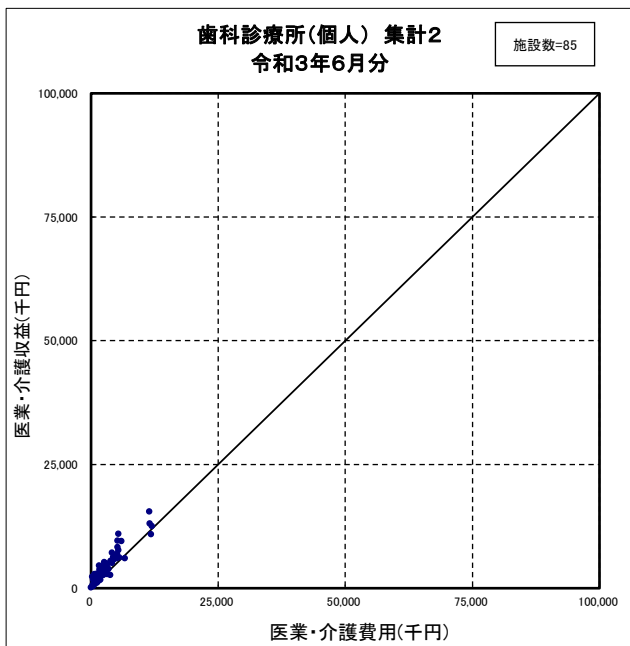
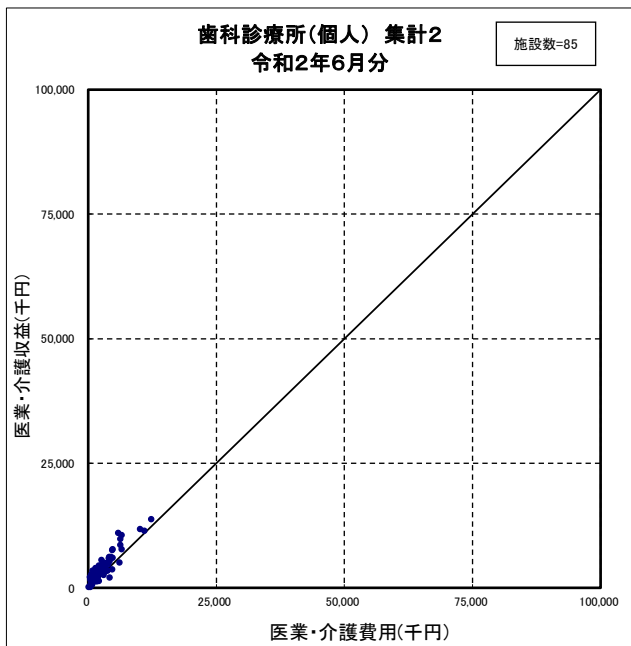
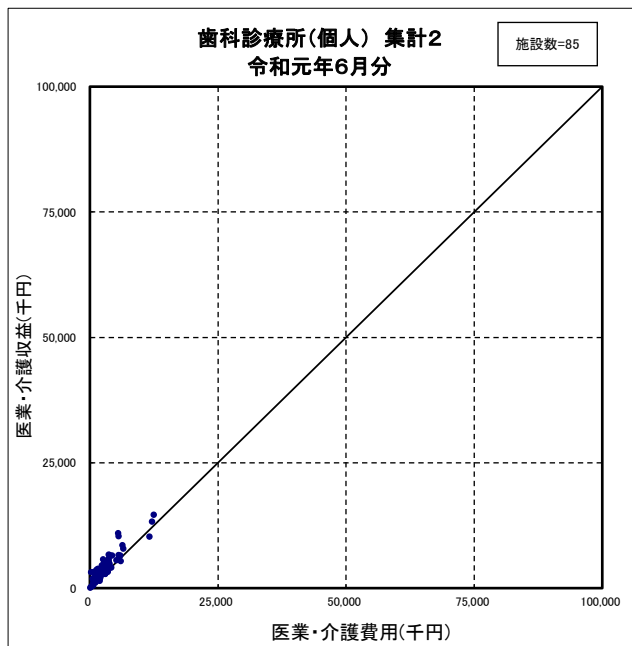

- (注) 1. 各年6月の日曜日、土曜日、木曜日の日数は以下のとおり。  
 令和元年6月 日曜日5日、土曜日5日、木曜日4日  
 令和2年6月 日曜日4日、土曜日4日、木曜日4日  
 令和3年6月 日曜日4日、土曜日4日、木曜日4日
2. 月次の集計については、年度調査に比べて、対象月における季節や個別の要因等の影響を受けやすいことに留意
3. 令和3年6月の「賞与費」を回答した施設のみ集計したもの。

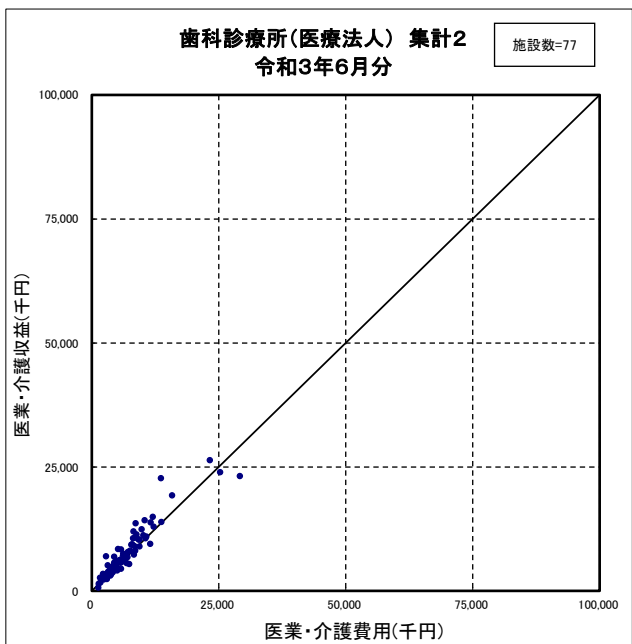
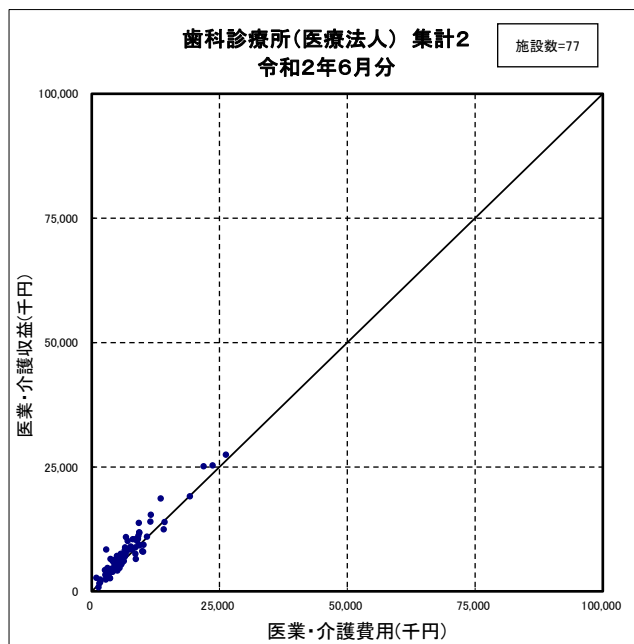
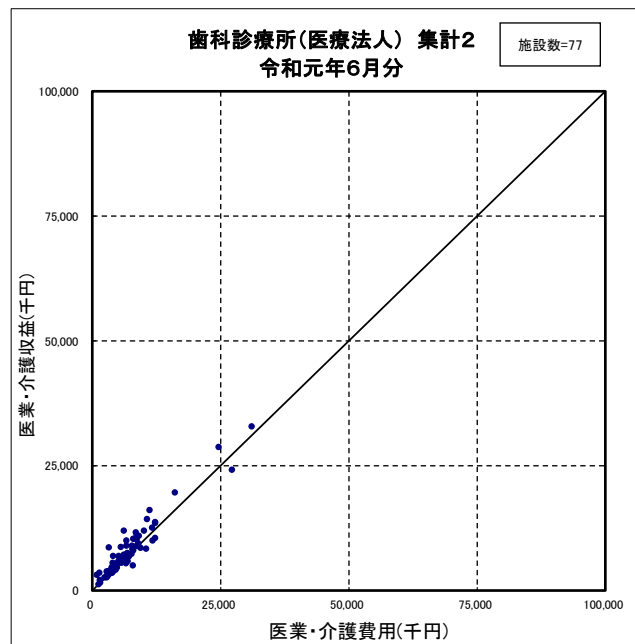

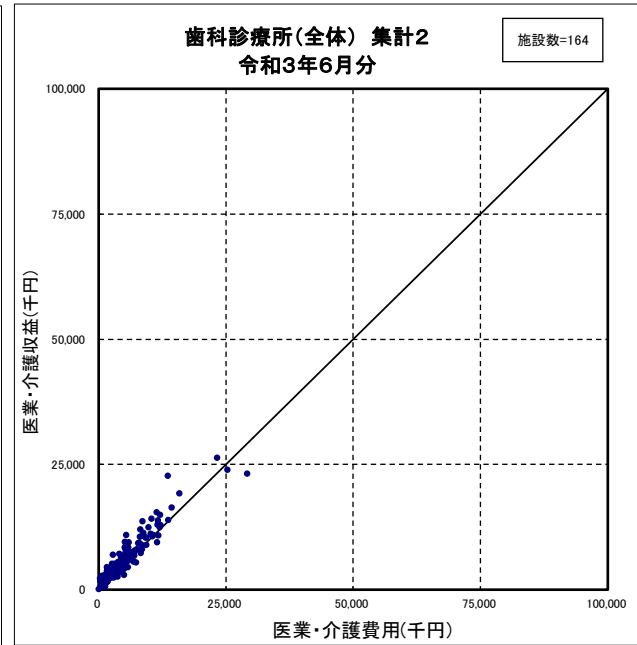
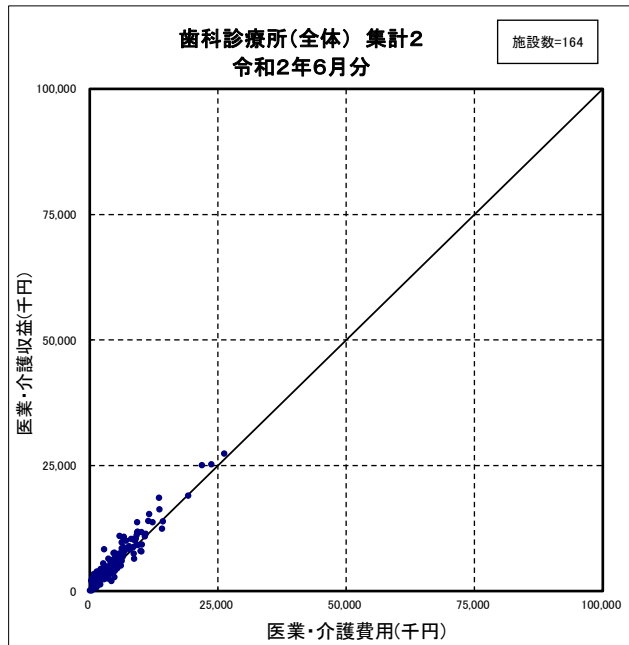
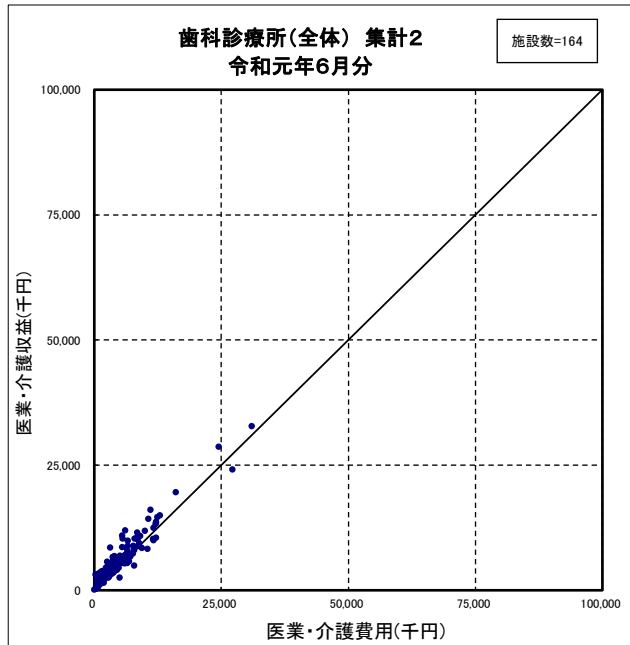

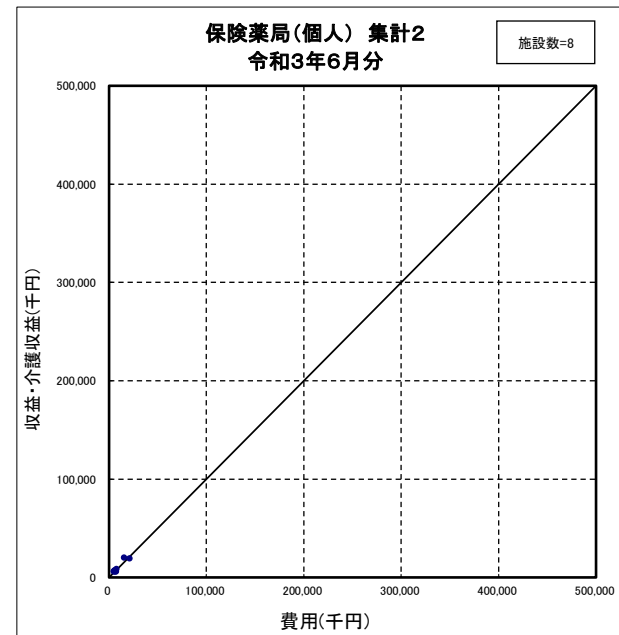
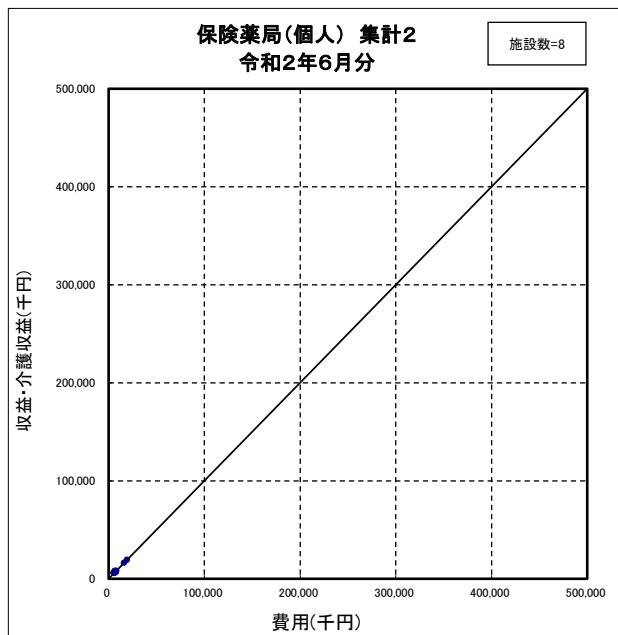
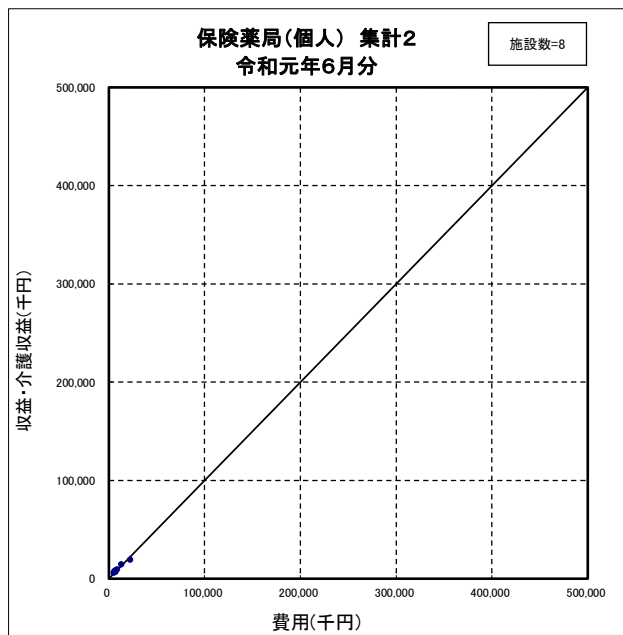

- (注) 1. 各年6月の日曜日、土曜日、木曜日の日数は以下のとおり。  
 令和元年6月 日曜日5日、土曜日5日、木曜日4日  
 令和2年6月 日曜日4日、土曜日4日、木曜日4日  
 令和3年6月 日曜日4日、土曜日4日、木曜日4日
2. 月次の集計については、年度調査に比べて、対象月における季節や個別の要因等の影響を受けやすいことに留意
3. 令和3年6月の「賞与費」を回答した施設のみ集計したものを。



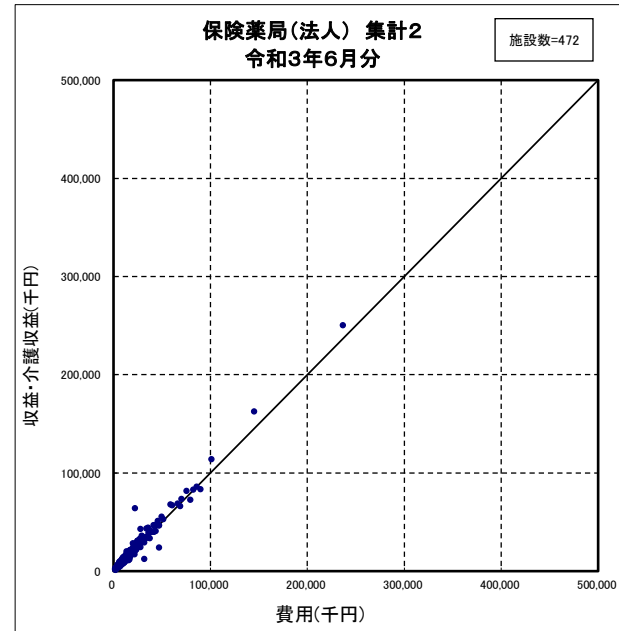
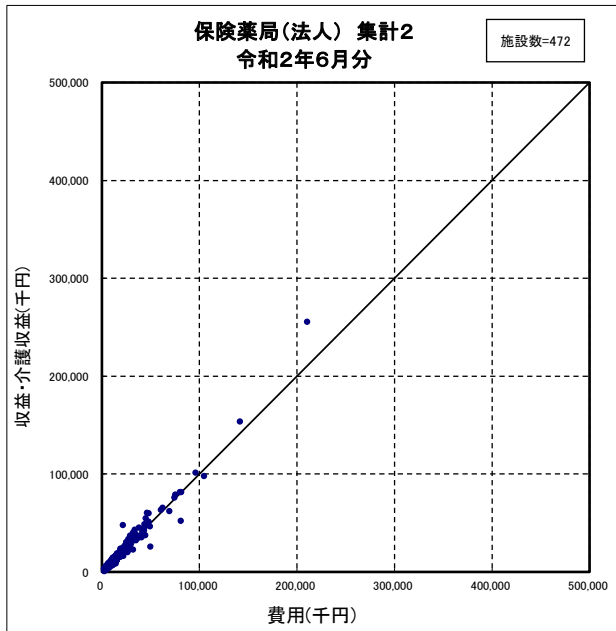
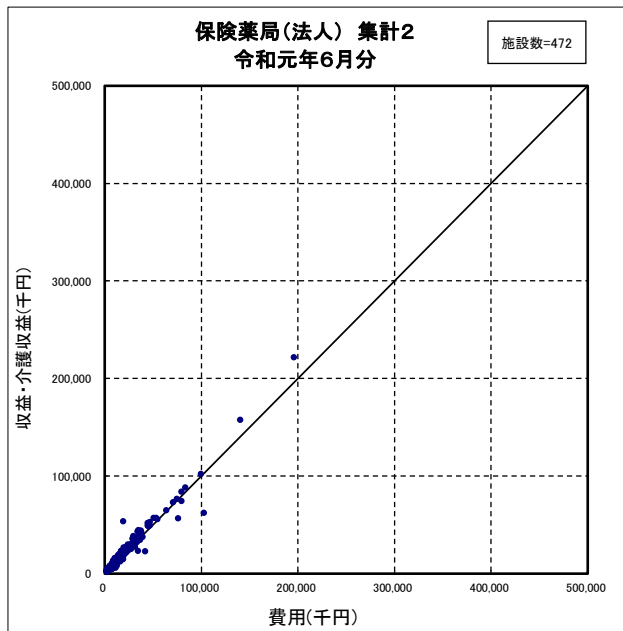

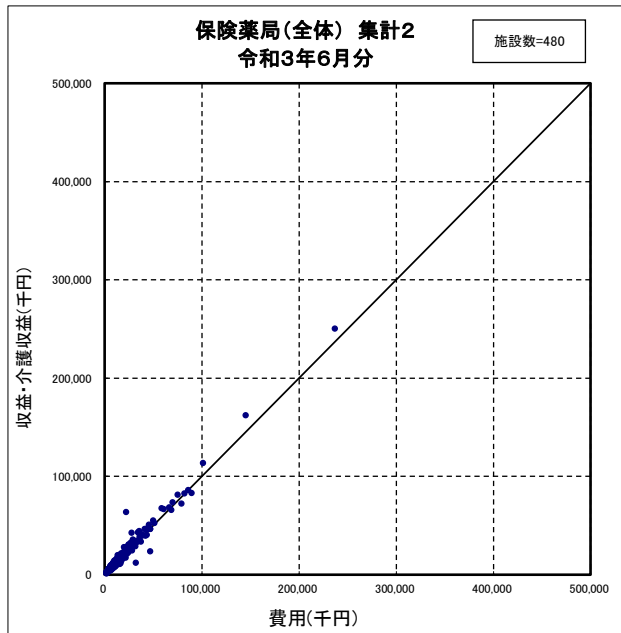
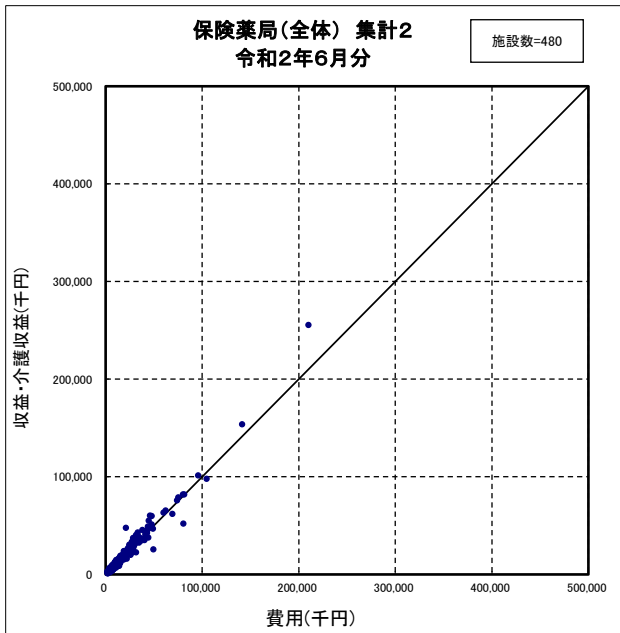
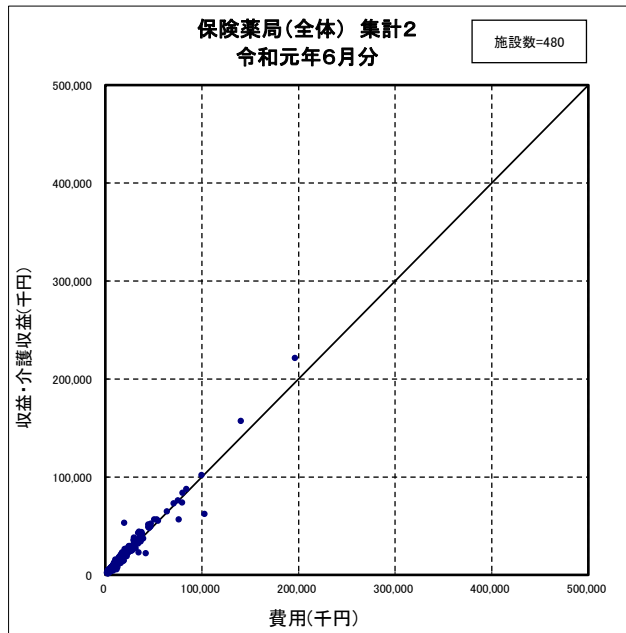

(25) 重点医療機関・協力医療機関等の損益の状況

一般病院（医療法人）（集計1）

（1施設当たり損益）

	重点医療機関（新型コロナウイルス感染症患者専用の病院や病棟を設定する医療機関）として都道府県から指定されている									協力医療機関（新型コロナウイルス感染症疑い患者専用の個室病棟を設定する医療機関）として都道府県から指定されている								
	金額			構成比率			金額の伸び率			金額			構成比率			金額の伸び率		
	令和元年 6月	令和2年 6月	令和3年 6月	令和元年 6月	令和2年 6月	令和3年 6月	令和元年 令和2年	令和2年 令和3年	%	令和元年 6月	令和2年 6月	令和3年 6月	令和元年 6月	令和2年 6月	令和3年 6月	令和元年 令和2年	令和2年 令和3年	%
I 医業収益	千円 518,329	千円 535,233	千円 550,376	% 99.6	% 99.8	% 99.9	% 3.3	% 2.8	千円 208,195	千円 205,022	千円 226,054	% 99.3	% 99.4	% 99.4	% -1.5	% 10.3		
1. 入院診療収益	385,405	401,737	401,940	74.0	74.9	72.9	4.2	0.1	139,100	140,822	153,602	66.4	68.3	67.6	1.2	9.1		
2. 特別の療養環境収益	13,893	13,951	12,180	2.7	2.6	2.2	0.4	-12.7	1,831	1,524	1,470	0.9	0.7	0.6	-16.8	-3.5		
3. 外来診療収益	106,552	108,526	122,795	20.5	20.2	22.3	1.9	13.1	57,515	55,963	61,406	27.4	27.1	27.0	-2.7	9.7		
4. その他の医業収益	12,479	11,020	13,461	2.4	2.1	2.4	-11.7	22.2	9,749	6,713	9,576	4.7	3.3	4.2	-31.1	42.6		
II 介護収益	2,215	893	802	0.4	0.2	0.1	-59.7	-10.2	1,413	1,294	1,254	0.7	0.6	0.6	-8.4	-3.1		
III 医業・介護費用	513,818	525,984	559,889	98.7	98.1	101.6	2.4	6.4	220,828	227,556	241,853	105.4	110.3	106.4	3.0	6.3		
1. 給与費	299,000	302,939	322,678	57.4	56.5	58.5	1.3	6.5	129,435	132,084	139,726	61.8	64.0	61.5	2.0	5.8		
給与費（賞与を除く）	268,645	271,238	290,802	51.6	50.6	52.8	1.0	7.2	111,848	114,409	121,226	53.4	55.5	53.3	2.3	6.0		
賞与（1月あたりの額）	30,355	31,701	31,876	5.8	5.9	5.8	4.4	0.6	17,588	17,675	18,500	8.4	8.6	8.1	0.5	4.7		
2. 材料費	126,706	132,903	143,456	24.3	24.8	26.0	4.9	7.9	37,799	40,097	43,295	18.0	19.4	19.0	6.1	8.0		
3. 材料費、給与費以外の費用	88,113	90,143	93,754	16.9	16.8	17.0	2.3	4.0	53,593	55,375	58,832	25.6	26.8	25.9	3.3	6.2		
IV 損益差額（I＋II－III）	6,725	10,142	-8,711	1.3	1.9	-1.6	—	—	-11,220	-21,240	-14,545	-5.4	-10.3	-6.4	—	—		
施設数	14			—			—			33			—			—		
（参考）令和3年6月「賞与」の回答施設数	11			—			—			27			—			—		

- (注) 1. 構成比率は「I 医業収益」と「II 介護収益」を合算した金額に対する各収益科目、又は費用科目の割合である。(以下同様)  
 2. 令和3年6月における「給与費」については、年間支給額が決定している施設のみで平均値であり、令和3年6月における「III 医業・介護費用」、「1. 給与費」及び「IV 損益差額（I＋II－III）」の金額については、当該平均値と上記各数値の合算により算出している。  
 なお、令和元年6月及び令和2年6月における「III 医業・介護費用」、「1. 給与費」及び「IV 損益差額（I＋II－III）」の金額については、各施設ごとの平均値を示したものである。(以下同様)  
 3. 各年6月の日曜日、土曜日、木曜日の日数は以下のとおり。  
 令和元年6月 日祭日5日、土曜日5日、木曜日4日  
 令和2年6月 日祭日4日、土曜日4日、木曜日4日  
 令和3年6月 日祭日4日、土曜日4日、木曜日4日  
 4. 月次の集計については、年度調査に比べて、対象月における季節や個別の要因等の影響を受けやすいことに留意  
 5. 重点医療機関とは、都道府県の指定を受け、新型コロナウイルス感染症患者専用の病院や病棟を設定する医療機関である。  
 6. 協力医療機関とは、都道府県の指定を受け、新型コロナウイルス感染症患者として確定診断がつかまでの間、新型コロナ疑い患者専用の個室を設定して当該患者を受け入れ、必要な救急医療等を提供する医療機関である。  
 7. 「新型コロナウイルス感染症患者・疑い患者の受入病棟を割り当てられたその他の医療機関」とは、重点医療機関・協力医療機関以外で新型コロナウイルス感染症患者・疑い患者受入病棟を割り当てられた医療機関である。

一般病院（医療法人）（集計1）

（1施設当たり損益）

	新型コロナウイルス感染症患者・疑い患者の受入病棟を割り当てられたその他の医療機関									新型コロナウイルス感染症患者・疑い患者の受入病棟を割り当てられていない								
	金額			構成比率			金額の伸び率			金額			構成比率			金額の伸び率		
	令和元年 6月	令和2年 6月	令和3年 6月	令和元年 6月	令和2年 6月	令和3年 6月	令和元年 令和2年	令和2年 令和3年	%	令和元年 6月	令和2年 6月	令和3年 6月	令和元年 6月	令和2年 6月	令和3年 6月	令和元年 令和2年	令和2年 令和3年	%
I 医業収益	千円 186,555	千円 188,838	千円 196,920	% 99.8	% 99.8	% 99.8	% 1.2	% 4.3	千円 137,479	千円 135,338	千円 140,718	% 99.2	% 99.8	% 99.8	% -1.6	% 4.0		
1. 入院診療収益	116,420	117,150	120,690	62.3	61.9	61.2	0.6	3.0	99,806	98,648	100,810	72.0	72.7	71.5	-1.2	2.2		
2. 特別の療養環境収益	1,847	1,523	1,582	1.0	0.8	0.8	-17.5	3.9	1,149	1,020	955	0.8	0.8	0.7	-11.2	-6.4		
3. 外来診療収益	62,031	64,390	65,684	33.2	34.0	33.3	3.8	2.0	32,010	31,753	33,284	23.1	23.4	23.6	-0.8	4.8		
4. その他の医業収益	6,257	5,776	8,965	3.3	3.1	4.5	-7.7	55.2	4,513	3,917	5,669	3.3	2.9	4.0	-13.2	44.7		
II 介護収益	458	315	348	0.2	0.2	0.2	-31.2	10.5	1,049	322	343	0.8	0.2	0.2	-69.3	6.5		
III 医業・介護費用	190,863	197,303	198,457	102.1	104.3	100.6	3.4	0.6	133,930	135,338	136,981	96.7	99.8	97.1	1.1	1.2		
1. 給与費	110,665	111,956	116,604	59.2	59.2	59.1	1.2	4.2	81,318	81,651	83,221	58.7	60.2	59.0	0.4	1.9		
給与費（賞与を除く）	97,139	99,294	104,646	51.9	52.5	53.0	2.2	5.4	71,745	72,350	73,491	51.8	53.3	52.1	0.8	1.6		
賞与（1月あたりの額）	13,525	12,662	11,958	7.2	6.7	6.1	-6.4	-5.6	9,573	9,301	9,730	6.9	6.9	6.9	-2.8	4.6		
2. 材料費	33,656	37,446	37,234	18.0	19.8	18.9	11.3	-0.6	20,748	21,010	21,488	15.0	15.5	15.2	1.3	2.3		
3. 材料費、給与費以外の費用	46,542	47,901	44,619	24.9	25.3	22.6	2.9	-6.9	31,864	32,677	32,273	23.0	24.1	22.9	2.6	-1.2		
IV 損益差額（I＋II－III）	-3,850	-8,150	-1,189	-2.1	-4.3	-0.6	—	—	4,598	322	4,079	3.3	0.2	2.9	—	—		
施設数	19			—			—			227			—			—		
（参考）令和3年6月「賞与」の回答施設数	13			—			—			170			—			—		

一般病院（医療法人）（集計1）

（1施設当たり損益）

	全 体							
	金 額			構 成 比 率			金 額 の 伸 び 率	
	令和元年 6月	令和2年 6月	令和3年 6月	令和元年 6月	令和2年 6月	令和3年 6月	令和元年 令和2年	令和2年 令和3年
	千円	千円	千円	%	%	%	%	%
I 医業収益	166,823	165,763	<b>173,548</b>	99.3	99.7	<b>99.7</b>	-0.6	<b>4.7</b>
1. 入院診療収益	118,955	119,080	<b>122,433</b>	70.8	71.6	<b>70.4</b>	0.1	<b>2.8</b>
2. 特別の療養環境収益	1,880	1,727	<b>1,590</b>	1.1	1.0	<b>0.9</b>	-8.1	<b>-7.9</b>
3. 外来診療収益	40,392	40,264	<b>42,830</b>	24.1	24.2	<b>24.6</b>	-0.3	<b>6.4</b>
4. その他の医業収益	5,597	4,691	<b>6,695</b>	3.3	2.8	<b>3.8</b>	-16.2	<b>42.7</b>
II 介護収益	1,107	459	<b>468</b>	0.7	0.3	<b>0.3</b>	-58.5	<b>2.0</b>
III 医業・介護費用	165,561	168,408	<b>173,101</b>	98.6	101.3	<b>99.5</b>	1.7	<b>2.8</b>
1. 給与費	99,042	99,870	<b>103,306</b>	59.0	60.1	<b>59.4</b>	0.8	<b>3.4</b>
給与費(賞与を除く)	87,317	88,337	<b>91,271</b>	52.0	53.1	<b>52.4</b>	1.2	<b>3.3</b>
賞与(1月あたりの額)	11,725	11,533	<b>12,035</b>	7.0	6.9	<b>6.9</b>	-1.6	<b>4.4</b>
2. 材料費	28,568	29,572	<b>30,793</b>	17.0	17.8	<b>17.7</b>	3.5	<b>4.1</b>
3. 材料費、給与費以外の費用	37,951	38,967	<b>39,002</b>	22.6	23.4	<b>22.4</b>	2.7	<b>0.1</b>
IV 損益差額(I + II - III)	2,370	-2,186	<b>915</b>	1.4	-1.3	<b>0.5</b>	-	-
施設数	293			-	-	-	-	-
(参考)令和3年6月「賞与」の回答施設数	221			-	-	-	-	-

一般病院（国立）（集計1）

（1施設当たり損益）

	重点医療機関（新型コロナウイルス感染症患者専用の病院や病棟を設定する医療機関）として都道府県から指定されている									協力医療機関（新型コロナウイルス感染症疑い患者専用の個室病床を設定する医療機関）として都道府県から指定されている								
	金額			構成比率			金額の伸び率			金額			構成比率			金額の伸び率		
	令和元年 6月	令和2年 6月	令和3年 6月	令和元年 6月	令和2年 6月	令和3年 6月	令和元年 令和2年	令和2年 令和3年		令和元年 6月	令和2年 6月	令和3年 6月	令和元年 6月	令和2年 6月	令和3年 6月	令和元年 令和2年	令和2年 令和3年	
I 医業収益	千円	千円	千円	%	%	%	%	%	千円	千円	千円	%	%	%	%	%	%	
687,159	615,318	<b>680,471</b>	100.0	100.0	<b>100.0</b>	-10.5	<b>10.6</b>		*	*	*	*	*	*	*	*	—	
1. 入院診療収益	473,346	409,529	<b>446,899</b>	68.9	66.5	<b>65.7</b>	-13.5	<b>9.1</b>	*	*	*	*	*	*	*	*	—	
2. 特別の療養環境収益	11,963	9,060	<b>9,434</b>	1.7	1.5	<b>1.4</b>	-24.3	<b>4.1</b>	*	*	*	*	*	*	*	*	—	
3. 外来診療収益	187,987	185,024	<b>198,343</b>	27.3	30.1	<b>29.1</b>	-1.6	<b>7.2</b>	*	*	*	*	*	*	*	*	—	
4. その他の医業収益	13,864	11,705	<b>25,795</b>	2.0	1.9	<b>3.8</b>	-15.6	<b>120.4</b>	*	*	*	*	*	*	*	*	—	
II 介護収益	267	198	<b>232</b>	0.0	0.0	<b>0.0</b>	-25.8	<b>17.2</b>	*	*	*	*	*	*	*	*	—	
III 医業・介護費用	709,333	699,456	<b>725,126</b>	103.2	113.6	<b>106.5</b>	-1.4	<b>3.7</b>	*	*	*	*	*	*	*	*	—	
1. 給与費	345,244	336,514	<b>347,765</b>	50.2	54.7	<b>51.1</b>	-2.5	<b>3.3</b>	*	*	*	*	*	*	*	*	—	
給与費（賞与を除く）	284,501	276,507	<b>282,914</b>	41.4	44.9	<b>41.6</b>	-2.8	<b>2.3</b>	*	*	*	*	*	*	*	*	—	
賞与（1月あたりの額）	60,743	60,007	<b>64,852</b>	8.8	9.7	<b>9.5</b>	-1.2	<b>8.1</b>	*	*	*	*	*	*	*	*	—	
2. 材料費	209,749	203,682	<b>218,053</b>	30.5	33.1	<b>32.0</b>	-2.9	<b>7.1</b>	*	*	*	*	*	*	*	*	—	
3. 材料費、給与費以外の費用	154,340	159,260	<b>159,308</b>	22.5	25.9	<b>23.4</b>	3.2	<b>0.0</b>	*	*	*	*	*	*	*	*	—	
IV 損益差額（I + II - III）	-21,908	-83,940	<b>-44,423</b>	-3.2	-13.6	<b>-6.5</b>	—	—	*	*	*	*	*	*	*	*	—	
施設数	12			—			—			*			—			—		
（参考）令和3年6月「賞与」の回答施設数	9			—			—			*			—			—		

一般病院（国立）（集計1）

（1施設当たり損益）

	新型コロナウイルス感染症患者・疑い患者の受入病床を割り当てられたその他の医療機関									新型コロナウイルス感染症患者・疑い患者の受入病床を割り当てられていない								
	金額			構成比率			金額の伸び率			金額			構成比率			金額の伸び率		
	令和元年 6月	令和2年 6月	令和3年 6月	令和元年 6月	令和2年 6月	令和3年 6月	令和元年 令和2年	令和2年 令和3年		令和元年 6月	令和2年 6月	令和3年 6月	令和元年 6月	令和2年 6月	令和3年 6月	令和元年 令和2年	令和2年 令和3年	
I 医業収益	千円	千円	千円	%	%	%	%	%	千円	千円	千円	%	%	%	%	%	%	
285,359	275,990	<b>297,422</b>	100.0	100.0	<b>100.0</b>	-3.3	<b>7.8</b>		285,359	275,990	<b>297,422</b>	100.0	100.0	<b>100.0</b>	-3.3	<b>7.8</b>		
1. 入院診療収益	—	—	—	—	—	—	—	—	173,163	165,830	<b>179,287</b>	60.7	60.1	<b>60.3</b>	-4.2	<b>8.1</b>		
2. 特別の療養環境収益	—	—	—	—	—	—	—	—	2,345	2,162	<b>2,214</b>	0.8	0.8	<b>0.7</b>	-7.8	<b>2.4</b>		
3. 外来診療収益	—	—	—	—	—	—	—	—	54,864	51,379	<b>52,945</b>	19.2	18.6	<b>17.8</b>	-6.4	<b>3.0</b>		
4. その他の医業収益	—	—	—	—	—	—	—	—	54,987	56,620	<b>62,976</b>	19.3	20.5	<b>21.2</b>	3.0	<b>11.2</b>		
II 介護収益	—	—	—	—	—	—	—	—	0	0	<b>0</b>	0.0	0.0	<b>0.0</b>	—	—		
III 医業・介護費用	—	—	—	—	—	—	—	—	284,761	280,425	<b>283,212</b>	99.8	101.6	<b>95.2</b>	-1.5	<b>1.0</b>		
1. 給与費	—	—	—	—	—	—	—	—	167,073	166,170	<b>167,949</b>	58.5	60.2	<b>56.5</b>	-0.5	<b>1.1</b>		
給与費（賞与を除く）	—	—	—	—	—	—	—	—	142,025	142,422	<b>143,086</b>	49.8	51.6	<b>48.1</b>	0.3	<b>0.5</b>		
賞与（1月あたりの額）	—	—	—	—	—	—	—	—	25,048	23,748	<b>24,863</b>	8.8	8.6	<b>8.4</b>	-5.2	<b>4.7</b>		
2. 材料費	—	—	—	—	—	—	—	—	43,018	38,731	<b>37,832</b>	15.1	14.0	<b>12.7</b>	-10.0	<b>-2.3</b>		
3. 材料費、給与費以外の費用	—	—	—	—	—	—	—	—	74,670	75,524	<b>77,431</b>	26.2	27.4	<b>26.0</b>	1.1	<b>2.5</b>		
IV 損益差額（I + II - III）	—	—	—	—	—	—	—	—	598	-4,434	<b>14,211</b>	0.2	-1.6	<b>4.8</b>	—	—		
施設数	0			—			—			3			—			—		
（参考）令和3年6月「賞与」の回答施設数	0			—			—			*			—			—		

一般病院（国立）（集計1）

（1施設当たり損益）

	全 体							
	金 額			構 成 比 率			金 額 の 伸 び 率	
	令和元年 6月	令和2年 6月	令和3年 6月	令和元年 6月	令和2年 6月	令和3年 6月	令和元年 令和2年	令和2年 令和3年
	千円	千円	千円	%	%	%	%	%
I 医業収益	562,744	507,343	<b>560,982</b>	99.9	99.9	<b>99.9</b>	-9.8	<b>10.6</b>
1. 入院診療収益	380,074	331,101	<b>362,118</b>	67.5	65.2	<b>64.5</b>	-12.9	<b>9.4</b>
2. 特別の療養環境収益	9,125	7,019	<b>7,256</b>	1.6	1.4	<b>1.3</b>	-23.1	<b>3.4</b>
3. 外来診療収益	149,340	146,035	<b>156,606</b>	26.5	28.8	<b>27.9</b>	-2.2	<b>7.2</b>
4. その他の医業収益	24,205	23,187	<b>35,002</b>	4.3	4.6	<b>6.2</b>	-4.2	<b>51.0</b>
II 介護収益	305	257	<b>299</b>	0.1	0.1	<b>0.1</b>	-15.7	<b>16.3</b>
III 医業・介護費用	578,915	569,305	<b>589,996</b>	102.8	112.2	<b>105.1</b>	-1.7	<b>3.6</b>
1. 給与費	290,020	282,497	<b>291,610</b>	51.5	55.7	<b>52.0</b>	-2.6	<b>3.2</b>
給与費（賞与を除く）	239,854	233,225	<b>237,416</b>	42.6	45.9	<b>42.3</b>	-2.8	<b>1.8</b>
賞与（1月あたりの額）	50,166	49,272	<b>54,194</b>	8.9	9.7	<b>9.7</b>	-1.8	<b>10.0</b>
2. 材料費	159,961	154,383	<b>165,057</b>	28.4	30.4	<b>29.4</b>	-3.5	<b>6.9</b>
3. 材料費、給与費以外の費用	128,933	132,424	<b>133,329</b>	22.9	26.1	<b>23.8</b>	2.7	<b>0.7</b>
IV 損益差額（I + II - III）	-15,865	-61,705	<b>-28,714</b>	-2.8	-12.2	<b>-5.1</b>	-	-
施設数		17		-	-	-	-	-
（参考）令和3年6月「賞与」の回答施設数		12		-	-	-	-	-

一般病院（公立）（集計1）

（1施設当たり損益）

	重点医療機関（新型コロナウイルス感染症患者専用の病院や病棟を設定する医療機関）として都道府県から指定されている									協力医療機関（新型コロナウイルス感染症疑い患者専用の個室病棟を設定する医療機関）として都道府県から指定されている								
	金額			構成比率			金額の伸び率			金額			構成比率			金額の伸び率		
	令和元年 6月	令和2年 6月	令和3年 6月	令和元年 6月	令和2年 6月	令和3年 6月	令和元年 令和2年	令和2年 令和3年	令和3年	令和元年 6月	令和2年 6月	令和3年 6月	令和元年 6月	令和2年 6月	令和3年 6月	令和元年 令和2年	令和2年 令和3年	令和3年
I 医業収益	千円 667,980	千円 635,149	千円 <b>672,746</b>	% 100.0	% 100.0	% <b>100.0</b>	% -4.9	% <b>5.9</b>	千円 208,479	千円 202,593	千円 <b>213,485</b>	% 99.9	% 99.8	% <b>99.9</b>	% -2.8	% <b>5.4</b>		
1. 入院診療収益	440,854	410,044	<b>428,948</b>	66.0	64.5	<b>63.7</b>	-7.0	<b>4.6</b>	134,810	128,973	<b>132,716</b>	64.6	63.6	<b>62.1</b>	-4.3	<b>2.9</b>		
2. 特別の療養環境収益	6,105	5,509	<b>5,107</b>	0.9	0.9	<b>0.8</b>	-9.8	<b>-7.3</b>	1,407	1,338	<b>1,111</b>	0.7	0.7	<b>0.5</b>	-4.9	<b>-17.0</b>		
3. 外来診療収益	200,570	199,939	<b>216,419</b>	30.0	31.5	<b>32.2</b>	-0.3	<b>8.2</b>	63,627	64,025	<b>67,250</b>	30.5	31.6	<b>31.5</b>	0.6	<b>5.0</b>		
4. その他の医業収益	20,451	19,656	<b>22,272</b>	3.1	3.1	<b>3.3</b>	-3.9	<b>13.3</b>	8,635	8,256	<b>12,408</b>	4.1	4.1	<b>5.8</b>	-4.4	<b>50.3</b>		
II 介護収益	232	301	<b>316</b>	0.0	0.0	<b>0.0</b>	29.7	<b>5.0</b>	242	316	<b>313</b>	0.1	0.2	<b>0.1</b>	30.6	<b>-0.9</b>		
III 医業・介護費用	722,551	729,195	<b>791,721</b>	108.1	114.8	<b>117.6</b>	0.9	<b>8.6</b>	234,517	231,263	<b>243,922</b>	112.4	114.0	<b>114.1</b>	-1.4	<b>5.5</b>		
1. 給与費	393,290	394,956	<b>445,279</b>	58.9	62.2	<b>66.2</b>	0.4	<b>12.7</b>	135,505	133,624	<b>143,664</b>	64.9	65.9	<b>67.2</b>	-1.4	<b>7.5</b>		
給与費（賞与を除く）	329,749	328,312	<b>344,115</b>	49.3	51.7	<b>51.1</b>	-0.4	<b>4.8</b>	106,438	104,187	<b>109,579</b>	51.0	51.3	<b>51.3</b>	-2.1	<b>5.2</b>		
賞与（1月あたりの額）	63,541	66,644	<b>101,164</b>	9.5	10.5	<b>15.0</b>	4.9	<b>51.8</b>	29,066	29,437	<b>34,085</b>	13.9	14.5	<b>15.9</b>	1.3	<b>15.8</b>		
2. 材料費	174,744	178,668	<b>189,653</b>	26.2	28.1	<b>28.2</b>	2.2	<b>6.1</b>	42,758	42,057	<b>42,793</b>	20.5	20.7	<b>20.0</b>	-1.6	<b>1.8</b>		
3. 材料費、給与費以外の費用	154,518	155,571	<b>156,789</b>	23.1	24.5	<b>23.3</b>	0.7	<b>0.8</b>	56,254	55,582	<b>57,464</b>	27.0	27.4	<b>26.9</b>	-1.2	<b>3.4</b>		
IV 損益差額（I + II - III）	-54,340	-93,746	<b>-118,658</b>	-8.1	-14.8	<b>-17.6</b>	-	-	-25,795	-28,355	<b>-30,123</b>	-12.4	-14.0	<b>-14.1</b>	-	-		
施設数	56			-			-			22			-			-		
（参考）令和3年6月「賞与」の回答施設数	27			-			-			15			-			-		

一般病院（公立）（集計1）

（1施設当たり損益）

	新型コロナウイルス感染症患者・疑い患者の受入病床を割り当てられたその他の医療機関									新型コロナウイルス感染症患者・疑い患者の受入病床を割り当てられていない								
	金額			構成比率			金額の伸び率			金額			構成比率			金額の伸び率		
	令和元年 6月	令和2年 6月	令和3年 6月	令和元年 6月	令和2年 6月	令和3年 6月	令和元年 令和2年	令和2年 令和3年	令和3年	令和元年 6月	令和2年 6月	令和3年 6月	令和元年 6月	令和2年 6月	令和3年 6月	令和元年 令和2年	令和2年 令和3年	令和3年
I 医業収益	千円 133,282	千円 140,344	千円 <b>124,869</b>	% 99.8	% 99.9	% <b>99.9</b>	% 5.3	% <b>-11.0</b>	千円 105,311	千円 98,047	千円 <b>99,677</b>	% 99.8	% 99.7	% <b>99.6</b>	% -6.9	% <b>1.7</b>		
1. 入院診療収益	79,658	84,146	<b>71,213</b>	59.7	59.9	<b>57.0</b>	5.6	<b>-15.4</b>	68,428	66,111	<b>65,245</b>	64.8	67.2	<b>65.2</b>	-3.4	<b>-1.3</b>		
2. 特別の療養環境収益	312	428	<b>349</b>	0.2	0.3	<b>0.3</b>	37.2	<b>-18.5</b>	687	635	<b>574</b>	0.7	0.6	<b>0.6</b>	-7.6	<b>-9.6</b>		
3. 外来診療収益	52,780	51,930	<b>46,027</b>	39.5	36.9	<b>36.8</b>	-1.6	<b>-11.4</b>	23,459	23,259	<b>23,012</b>	22.2	23.6	<b>23.0</b>	-0.9	<b>-1.1</b>		
4. その他の医業収益	532	3,841	<b>7,279</b>	0.4	2.7	<b>5.8</b>	622.0	<b>89.5</b>	12,737	8,041	<b>10,847</b>	12.1	8.2	<b>10.8</b>	-36.9	<b>34.9</b>		
II 介護収益	236	208	<b>157</b>	0.2	0.1	<b>0.1</b>	-11.9	<b>-24.5</b>	225	313	<b>380</b>	0.2	0.3	<b>0.4</b>	39.1	<b>21.4</b>		
III 医業・介護費用	189,662	189,048	<b>205,308</b>	142.1	134.5	<b>164.2</b>	-0.3	<b>8.6</b>	127,168	126,452	<b>131,477</b>	120.5	128.6	<b>131.4</b>	-0.6	<b>4.0</b>		
1. 給与費	115,898	115,675	<b>130,380</b>	86.8	82.3	<b>104.3</b>	-0.2	<b>12.7</b>	78,519	79,641	<b>84,452</b>	74.4	81.0	<b>84.4</b>	1.4	<b>6.0</b>		
給与費（賞与を除く）	89,704	88,943	<b>89,053</b>	67.2	63.3	<b>71.2</b>	-0.8	<b>0.1</b>	61,915	60,916	<b>61,523</b>	58.7	61.9	<b>61.5</b>	-1.6	<b>1.0</b>		
賞与（1月あたりの額）	26,194	26,732	<b>41,327</b>	19.6	19.0	<b>33.1</b>	2.1	<b>54.6</b>	16,604	18,726	<b>22,929</b>	15.7	19.0	<b>22.9</b>	12.8	<b>22.4</b>		
2. 材料費	25,842	25,340	<b>24,427</b>	19.4	18.0	<b>19.5</b>	-1.9	<b>-3.6</b>	22,398	20,785	<b>20,226</b>	21.2	21.1	<b>20.2</b>	-7.2	<b>-2.7</b>		
3. 材料費、給与費以外の費用	47,922	48,033	<b>50,507</b>	35.9	34.2	<b>40.4</b>	0.2	<b>5.2</b>	26,251	26,026	<b>26,799</b>	24.9	26.5	<b>26.8</b>	-0.9	<b>3.0</b>		
IV 損益差額（I + II - III）	-56,145	-48,496	<b>-80,282</b>	-42.1	-34.5	<b>-64.2</b>	-	-	-21,632	-28,092	<b>-31,420</b>	-20.5	-28.6	<b>-31.4</b>	-	-		
施設数	6			-			-			27			-			-		
（参考）令和3年6月「賞与」の回答施設数	3			-			-			15			-			-		

一般病院（公立）（集計1）

（1施設当たり損益）

	全 体							
	金 額			構 成 比 率			金 額 の 伸 び 率	
	令和元年 6月	令和2年 6月	令和3年 6月	令和元年 6月	令和2年 6月	令和3年 6月	令和元年 令和2年	令和2年 令和3年
千円	千円	千円	%	%	%	%	%	
I 医業収益	411,139	392,024	<b>412,711</b>	99.9	99.9	<b>99.9</b>	-4.6	<b>5.3</b>
1. 入院診療収益	270,083	253,061	<b>262,430</b>	65.7	64.5	<b>63.5</b>	-6.3	<b>3.7</b>
2. 特別の療養環境収益	3,543	3,222	<b>2,955</b>	0.9	0.8	<b>0.7</b>	-9.1	<b>-8.3</b>
3. 外来診療収益	122,358	122,025	<b>130,599</b>	29.7	31.1	<b>31.6</b>	-0.3	<b>7.0</b>
4. その他の医業収益	15,156	13,716	<b>16,728</b>	3.7	3.5	<b>4.1</b>	-9.5	<b>22.0</b>
II 介護収益	233	301	<b>322</b>	0.1	0.1	<b>0.1</b>	29.2	<b>7.0</b>
III 医業・介護費用	452,196	454,695	<b>487,089</b>	109.9	115.9	<b>117.9</b>	0.6	<b>7.1</b>
1. 給与費	250,637	251,366	<b>276,948</b>	60.9	64.1	<b>67.1</b>	0.3	<b>10.2</b>
給与費(賞与を除く)	207,365	205,910	<b>215,105</b>	50.4	52.5	<b>52.1</b>	-0.7	<b>4.5</b>
賞与(1月あたりの額)	43,272	45,456	<b>61,844</b>	10.5	11.6	<b>15.0</b>	5.0	<b>36.1</b>
2. 材料費	103,479	104,900	<b>110,402</b>	25.2	26.7	<b>26.7</b>	1.4	<b>5.2</b>
3. 材料費、給与費以外の費用	98,080	98,429	<b>99,739</b>	23.8	25.1	<b>24.1</b>	0.4	<b>1.3</b>
IV 損益差額(I + II - III)	-40,824	-62,370	<b>-74,056</b>	-9.9	-15.9	<b>-17.9</b>	-	-
施設数	111		-	-	-	-	-	-
(参考)令和3年6月「賞与」の回答施設数	60		-	-	-	-	-	-



一般病院（公的）（集計1）

（1施設当たり損益）

	重点医療機関（新型コロナウイルス感染症患者専用の病院や病棟を設定する医療機関）として都道府県から指定されている									協力医療機関（新型コロナウイルス感染症疑い患者専用の個室病棟を設定する医療機関）として都道府県から指定されている								
	金額			構成比率			金額の伸び率			金額			構成比率			金額の伸び率		
	令和元年 6月	令和2年 6月	令和3年 6月	令和元年 6月	令和2年 6月	令和3年 6月	令和元年 令和2年	令和2年 令和3年		令和元年 6月	令和2年 6月	令和3年 6月	令和元年 6月	令和2年 6月	令和3年 6月	令和元年 令和2年	令和2年 令和3年	
	千円	千円	千円	%	%	%	%	%	千円	千円	千円	%	%	%	%	%		
I 医業収益	1,140,820	1,098,231	1,169,256	99.8	99.8	99.8	-3.7	6.5	487,243	480,914	527,738	99.9	99.9	99.9	-1.3	9.7		
1. 入院診療収益	758,730	718,267	758,050	66.4	65.2	64.7	-5.3	5.5	326,819	321,941	352,689	67.0	66.9	66.7	-1.5	9.6		
2. 特別の療養環境収益	15,446	14,288	14,546	1.4	1.3	1.2	-7.5	1.8	6,663	7,021	6,648	1.4	1.5	1.3	5.4	-5.3		
3. 外来診療収益	340,759	344,295	369,883	29.8	31.3	31.6	1.0	7.4	137,352	138,641	147,008	28.2	28.8	27.8	0.9	6.0		
4. その他の医業収益	25,885	21,381	26,777	2.3	1.9	2.3	-17.4	25.2	16,410	13,310	21,393	3.4	2.8	4.0	-18.9	60.7		
II 介護収益	2,401	2,566	2,643	0.2	0.2	0.2	6.9	3.0	477	568	685	0.1	0.1	0.1	19.1	20.6		
III 医業・介護費用	1,153,604	1,163,105	1,200,301	100.9	105.7	102.4	0.8	3.2	450,166	448,977	477,614	92.3	93.2	90.4	-0.3	6.4		
1. 給与費	576,494	577,120	583,078	50.4	52.4	49.8	0.1	1.0	223,705	220,752	231,244	45.9	45.8	43.8	-1.3	4.8		
給与費（賞与を除く）	494,159	491,308	505,929	43.2	44.6	43.2	-0.6	3.0	175,404	175,430	180,779	36.0	36.4	34.2	0.0	3.0		
賞与（1月あたりの額）	82,335	85,811	77,149	7.2	7.8	6.6	4.2	-10.1	48,301	45,322	50,465	9.9	9.4	9.6	-6.2	11.3		
2. 材料費	352,559	358,376	380,883	30.8	32.6	32.5	1.6	6.1	106,936	114,087	125,806	21.9	23.7	23.8	6.7	10.3		
3. 材料費、給与費以外の費用	224,550	227,609	236,834	19.6	20.7	20.2	1.4	4.1	119,525	114,138	120,563	24.5	23.7	22.8	-4.5	5.6		
IV 損益差額（I + II - III）	-10,382	-62,307	-28,402	-0.9	-5.7	-2.4	-	-	37,555	32,504	50,809	7.7	6.8	9.6	-	-		
施設数	23			-			-			9			-			-		
（参考）令和3年6月「賞与」の回答施設数	13			-			-			4			-			-		

一般病院（公的）（集計1）

（1施設当たり損益）

	新型コロナウイルス感染症患者・疑い患者の受入病床を割り当てられたその他の医療機関									新型コロナウイルス感染症患者・疑い患者の受入病床を割り当てられていない								
	金額			構成比率			金額の伸び率			金額			構成比率			金額の伸び率		
	令和元年 6月	令和2年 6月	令和3年 6月	令和元年 6月	令和2年 6月	令和3年 6月	令和元年 令和2年	令和2年 令和3年		令和元年 6月	令和2年 6月	令和3年 6月	令和元年 6月	令和2年 6月	令和3年 6月	令和元年 令和2年	令和2年 令和3年	
	千円	千円	千円	%	%	%	%	%	千円	千円	千円	%	%	%	%	%		
I 医業収益	-	-	-	-	-	-	-	-	171,147	163,924	169,978	99.1	99.7	99.5	-4.2	3.7		
1. 入院診療収益	-	-	-	-	-	-	-	-	132,345	126,468	129,779	76.6	76.9	76.0	-4.4	2.6		
2. 特別の療養環境収益	-	-	-	-	-	-	-	-	2,838	2,388	2,862	1.6	1.5	1.7	-15.9	19.8		
3. 外来診療収益	-	-	-	-	-	-	-	-	30,260	28,891	28,668	17.5	17.6	16.8	-4.5	-0.8		
4. その他の医業収益	-	-	-	-	-	-	-	-	5,704	6,176	8,669	3.3	3.8	5.1	8.3	40.4		
II 介護収益	-	-	-	-	-	-	-	-	1,615	450	794	0.9	0.3	0.5	-72.1	76.4		
III 医業・介護費用	-	-	-	-	-	-	-	-	186,264	185,969	173,663	107.8	113.1	101.7	-0.2	-6.6		
1. 給与費	-	-	-	-	-	-	-	-	126,306	127,638	118,303	73.1	77.7	69.3	1.1	-7.3		
給与費（賞与を除く）	-	-	-	-	-	-	-	-	108,070	108,843	108,635	62.6	66.2	63.6	0.7	-0.2		
賞与（1月あたりの額）	-	-	-	-	-	-	-	-	18,236	18,795	9,669	10.6	11.4	5.7	3.1	-48.6		
2. 材料費	-	-	-	-	-	-	-	-	22,372	22,267	20,617	12.9	13.5	12.1	-0.5	-7.4		
3. 材料費、給与費以外の費用	-	-	-	-	-	-	-	-	37,586	36,064	34,742	21.8	21.9	20.3	-4.0	-3.7		
IV 損益差額（I + II - III）	-	-	-	-	-	-	-	-	-13,502	-21,595	-2,891	-7.8	-13.1	-1.7	-	-		
施設数	0			-			-			5			-			-		
（参考）令和3年6月「賞与」の回答施設数	0			-			-			3			-			-		

一般病院（公的）（集計1）

（1施設当たり損益）

	全 体							
	金 額			構 成 比 率			金 額 の 伸 び 率	
	令和元年 6月	令和2年 6月	令和3年 6月	令和元年 6月	令和2年 6月	令和3年 6月	令和元年 令和2年	令和2年 令和3年
	千円	千円	千円	%	%	%	%	%
I 医業収益	850,805	821,815	<b>878,174</b>	99.8	99.8	<b>99.8</b>	-3.4	<b>6.9</b>
1. 入院診療収益	569,024	541,890	<b>574,547</b>	66.7	65.8	<b>65.3</b>	-4.8	<b>6.0</b>
2. 特別の療養環境収益	11,606	10,912	<b>11,046</b>	1.4	1.3	<b>1.3</b>	-6.0	<b>1.2</b>
3. 外来診療収益	249,322	251,649	<b>269,560</b>	29.2	30.6	<b>30.6</b>	0.9	<b>7.1</b>
4. その他の医業収益	20,853	17,363	<b>23,020</b>	2.4	2.1	<b>2.6</b>	-16.7	<b>32.6</b>
II 介護収益	1,827	1,794	<b>1,917</b>	0.2	0.2	<b>0.2</b>	-1.8	<b>6.9</b>
III 医業・介護費用	851,775	857,353	<b>885,928</b>	99.9	104.1	<b>100.7</b>	0.7	<b>3.3</b>
1. 給与費	429,844	429,695	<b>434,840</b>	50.4	52.2	<b>49.4</b>	0.0	<b>1.2</b>
給与費（賞与を除く）	364,450	362,788	<b>373,150</b>	42.7	44.0	<b>42.4</b>	-0.5	<b>2.9</b>
賞与（1月あたりの額）	65,394	66,906	<b>61,690</b>	7.7	8.1	<b>7.0</b>	2.3	<b>-7.8</b>
2. 材料費	248,193	253,534	<b>269,845</b>	29.1	30.8	<b>30.7</b>	2.2	<b>6.4</b>
3. 材料費、給与費以外の費用	173,738	174,123	<b>181,243</b>	20.4	21.1	<b>20.6</b>	0.2	<b>4.1</b>
IV 損益差額（I + II - III）	857	-33,743	<b>-5,838</b>	0.1	-4.1	<b>-0.7</b>	-	-
施設数		37		-	-	-	-	-
（参考）令和3年6月「賞与」の回答施設数		20		-	-	-	-	-

一般病院（社会保険関係法人）（集計1）

（1施設当たり損益）

	重点医療機関（新型コロナウイルス感染症患者専用の病院や病棟を設定する医療機関）として都道府県から指定されている									協力医療機関（新型コロナウイルス感染症疑い患者専用の個室病床を設定する医療機関）として都道府県から指定されている								
	金額			構成比率			金額の伸び率			金額			構成比率			金額の伸び率		
	令和元年 6月	令和2年 6月	令和3年 6月	令和元年 6月	令和2年 6月	令和3年 6月	令和元年 令和2年	令和2年 令和3年		令和元年 6月	令和2年 6月	令和3年 6月	令和元年 6月	令和2年 6月	令和3年 6月	令和元年 令和2年	令和2年 令和3年	
I 医業収益	千円	千円	千円	%	%	%	%	%	千円	千円	千円	%	%	%	%	%		
1. 入院診療収益	*	*	*	*	*	*	—	—	*	*	*	*	*	*	*	—	—	
2. 特別の療養環境収益	*	*	*	*	*	*	—	—	*	*	*	*	*	*	*	—	—	
3. 外来診療収益	*	*	*	*	*	*	—	—	*	*	*	*	*	*	*	—	—	
4. その他の医業収益	*	*	*	*	*	*	—	—	*	*	*	*	*	*	*	—	—	
II 介護収益	*	*	*	*	*	*	—	—	*	*	*	*	*	*	*	—	—	
III 医業・介護費用	*	*	*	*	*	*	—	—	*	*	*	*	*	*	*	—	—	
1. 給与費	*	*	*	*	*	*	—	—	*	*	*	*	*	*	*	—	—	
給与費（賞与を除く）	*	*	*	*	*	*	—	—	*	*	*	*	*	*	*	—	—	
賞与（1月あたりの額）	*	*	*	*	*	*	—	—	*	*	*	*	*	*	*	—	—	
2. 材料費	*	*	*	*	*	*	—	—	*	*	*	*	*	*	*	—	—	
3. 材料費、給与費以外の費用	*	*	*	*	*	*	—	—	*	*	*	*	*	*	*	—	—	
IV 損益差額（I + II - III）	*	*	*	*	*	*	—	—	*	*	*	*	*	*	*	—	—	
施設数		*		—	—	—	—	—		*		—	—	—	—	—	—	
（参考）令和3年6月「賞与」の回答施設数		*		—	—	—	—	—		*		—	—	—	—	—	—	

一般病院（社会保険関係法人）（集計1）

（1施設当たり損益）

	新型コロナウイルス感染症患者・疑い患者の受入病床を割り当てられたその他の医療機関									新型コロナウイルス感染症患者・疑い患者の受入病床を割り当てられていない								
	金額			構成比率			金額の伸び率			金額			構成比率			金額の伸び率		
	令和元年 6月	令和2年 6月	令和3年 6月	令和元年 6月	令和2年 6月	令和3年 6月	令和元年 令和2年	令和2年 令和3年		令和元年 6月	令和2年 6月	令和3年 6月	令和元年 6月	令和2年 6月	令和3年 6月	令和元年 令和2年	令和2年 令和3年	
I 医業収益	千円	千円	千円	%	%	%	%	%	千円	千円	千円	%	%	%	%	%		
1. 入院診療収益	*	*	*	*	*	*	—	—	—	—	—	—	—	—	—	—		
2. 特別の療養環境収益	*	*	*	*	*	*	—	—	—	—	—	—	—	—	—	—		
3. 外来診療収益	*	*	*	*	*	*	—	—	—	—	—	—	—	—	—	—		
4. その他の医業収益	*	*	*	*	*	*	—	—	—	—	—	—	—	—	—	—		
II 介護収益	*	*	*	*	*	*	—	—	—	—	—	—	—	—	—	—		
III 医業・介護費用	*	*	*	*	*	*	—	—	—	—	—	—	—	—	—	—		
1. 給与費	*	*	*	*	*	*	—	—	—	—	—	—	—	—	—	—		
給与費（賞与を除く）	*	*	*	*	*	*	—	—	—	—	—	—	—	—	—	—		
賞与（1月あたりの額）	*	*	*	*	*	*	—	—	—	—	—	—	—	—	—	—		
2. 材料費	*	*	*	*	*	*	—	—	—	—	—	—	—	—	—	—		
3. 材料費、給与費以外の費用	*	*	*	*	*	*	—	—	—	—	—	—	—	—	—	—		
IV 損益差額（I + II - III）	*	*	*	*	*	*	—	—	—	—	—	—	—	—	—	—		
施設数		*		—	—	—	—	—		0		—	—	—	—	—		
（参考）令和3年6月「賞与」の回答施設数		*		—	—	—	—	—		0		—	—	—	—	—		

一般病院（社会保険関係法人）（集計1）

（1施設当たり損益）

	全 体								
	金 額			構 成 比 率			金 額 の 伸 び 率		
	令和元年 6月	令和2年 6月	令和3年 6月	令和元年 6月	令和2年 6月	令和3年 6月	令和元年 令和2年	令和2年 令和3年	
	千円	千円	千円	%	%	%	%	%	
I 医業収益	687,059	650,374	<b>697,619</b>	100.0	100.0	<b>100.0</b>	-5.3	<b>7.3</b>	
1. 入院診療収益	446,634	404,805	<b>437,573</b>	65.0	62.2	<b>62.7</b>	-9.4	<b>8.1</b>	
2. 特別の療養環境収益	17,791	15,461	<b>17,286</b>	2.6	2.4	<b>2.5</b>	-13.1	<b>11.8</b>	
3. 外来診療収益	183,433	207,389	<b>203,905</b>	26.7	31.9	<b>29.2</b>	13.1	<b>-1.7</b>	
4. その他の医業収益	39,201	22,718	<b>38,855</b>	5.7	3.5	<b>5.6</b>	-42.0	<b>71.0</b>	
II 介護収益	195	0	<b>194</b>	0.0	0.0	<b>0.0</b>	-100.0	—	
III 医業・介護費用	779,492	772,346	<b>825,821</b>	113.4	118.8	<b>118.3</b>	-0.9	<b>6.9</b>	
1. 給与費	489,673	491,985	<b>536,191</b>	71.3	75.6	<b>76.8</b>	0.5	<b>9.0</b>	
給与費（賞与を除く）	328,876	330,988	<b>339,555</b>	47.9	50.9	<b>48.7</b>	0.6	<b>2.6</b>	
賞与（1月あたりの額）	160,797	160,997	<b>196,636</b>	23.4	24.8	<b>28.2</b>	0.1	<b>22.1</b>	
2. 材料費	167,510	165,529	<b>180,247</b>	24.4	25.5	<b>25.8</b>	-1.2	<b>8.9</b>	
3. 材料費、給与費以外の費用	122,309	114,831	<b>109,382</b>	17.8	17.7	<b>15.7</b>	-6.1	<b>-4.7</b>	
IV 損益差額（I + II - III）	-92,238	-121,972	<b>-128,007</b>	-13.4	-18.8	<b>-18.3</b>	—	—	
施設数	4			—	—	—	—	—	
（参考）令和3年6月「賞与」の回答施設数	3			—	—	—	—	—	

一般病院（その他）（集計1）

（1施設当たり損益）

	重点医療機関（新型コロナウイルス感染症患者専用の病院や病棟を設定する医療機関）として都道府県から指定されている									協力医療機関（新型コロナウイルス感染症疑い患者専用の個室病棟を設定する医療機関）として都道府県から指定されている								
	金額			構成比率			金額の伸び率			金額			構成比率			金額の伸び率		
	令和元年 6月	令和2年 6月	令和3年 6月	令和元年 6月	令和2年 6月	令和3年 6月	令和元年 令和2年	令和2年 令和3年		令和元年 6月	令和2年 6月	令和3年 6月	令和元年 6月	令和2年 6月	令和3年 6月	令和元年 令和2年	令和2年 令和3年	
I 医業収益	千円 534,547	千円 501,888	千円 516,058	% 99.9	% 99.9	% 99.9	% -6.1	% 2.8		千円 449,315	千円 431,094	千円 457,542	% 99.9	% 99.9	% 99.9	% -4.1	% 6.1	
1. 入院診療収益	369,312	345,712	344,832	69.0	68.8	66.8	-6.4	-0.3	302,004	291,664	305,136	67.1	67.6	66.6	-3.4	4.6		
2. 特別の療養環境収益	6,682	5,467	4,907	1.2	1.1	0.9	-18.2	-10.2	5,472	4,619	4,232	1.2	1.1	0.9	-15.6	-8.4		
3. 外来診療収益	135,365	127,914	138,008	25.3	25.5	26.7	-5.5	7.9	125,670	120,931	131,405	27.9	28.0	28.7	-3.8	8.7		
4. その他の医業収益	23,187	22,796	28,310	4.3	4.5	5.5	-1.7	24.2	16,169	13,879	16,770	3.6	3.2	3.7	-14.2	20.8		
II 介護収益	451	497	500	0.1	0.1	0.1	10.2	0.6	571	620	670	0.1	0.1	0.1	8.6	8.1		
III 医業・介護費用	550,236	544,945	576,831	102.8	108.5	111.7	-1.0	5.9	454,420	457,350	471,740	101.0	105.9	103.0	0.6	3.1		
1. 給与費	305,112	303,249	315,203	57.0	60.4	61.0	-0.6	3.9	257,181	262,188	265,048	57.2	60.7	57.8	1.9	1.1		
給与費（賞与を除く）	253,216	251,443	262,110	47.3	50.0	50.7	-0.7	4.2	222,650	226,745	234,138	49.5	52.5	51.1	1.8	3.3		
賞与（1月あたりの額）	51,896	51,807	53,093	9.7	10.3	10.3	-0.2	2.5	34,531	35,442	30,910	7.7	8.2	6.7	2.6	-12.8		
2. 材料費	116,896	115,089	123,795	21.8	22.9	24.0	-1.5	7.6	92,216	93,022	100,295	20.5	21.5	21.9	0.9	7.8		
3. 材料費、給与費以外の費用	128,228	126,607	137,843	24.0	25.2	26.7	-1.3	8.9	105,023	102,140	106,397	23.3	23.7	23.2	-2.7	4.2		
IV 損益差額（I + II - III）	-15,238	-42,560	-60,273	-2.8	-8.5	-11.7	-	-	-4,533	-25,637	-13,528	-1.0	-5.9	-3.0	-	-		
施設数	22			-			-			27			-			-		
（参考）令和3年6月「賞与」の回答施設数	19			-			-			21			-			-		

一般病院（その他）（集計1）

（1施設当たり損益）

	新型コロナウイルス感染症患者・疑い患者の受入病床を割り当てられたその他の医療機関									新型コロナウイルス感染症患者・疑い患者の受入病床を割り当てられていない								
	金額			構成比率			金額の伸び率			金額			構成比率			金額の伸び率		
	令和元年 6月	令和2年 6月	令和3年 6月	令和元年 6月	令和2年 6月	令和3年 6月	令和元年 令和2年	令和2年 令和3年		令和元年 6月	令和2年 6月	令和3年 6月	令和元年 6月	令和2年 6月	令和3年 6月	令和元年 令和2年	令和2年 令和3年	
I 医業収益	千円 364,919	千円 363,295	千円 387,555	% 99.9	% 99.9	% 99.9	% -0.4	% 6.7		千円 218,623	千円 213,094	千円 223,361	% 99.6	% 99.8	% 99.7	% -2.5	% 4.8	
1. 入院診療収益	250,911	247,054	268,446	68.7	68.0	69.2	-1.5	8.7	163,711	162,970	166,827	74.6	76.3	74.5	-0.5	2.4		
2. 特別の療養環境収益	3,150	3,197	3,383	0.9	0.9	0.9	1.5	5.8	2,501	2,030	2,036	1.1	1.0	0.9	-18.8	0.3		
3. 外来診療収益	100,076	101,794	104,631	27.4	28.0	27.0	1.7	2.8	43,957	42,271	45,464	20.0	19.8	20.3	-3.8	7.6		
4. その他の医業収益	10,782	11,250	11,095	3.0	3.1	2.9	4.3	-1.4	8,455	5,824	9,033	3.9	2.7	4.0	-31.1	55.1		
II 介護収益	239	224	302	0.1	0.1	0.1	-6.3	34.8	877	521	565	0.4	0.2	0.3	-40.6	8.4		
III 医業・介護費用	376,331	369,941	393,377	103.1	101.8	101.4	-1.7	6.3	207,105	208,258	211,274	94.4	97.5	94.4	0.6	1.4		
1. 給与費	201,665	199,041	207,817	55.2	54.8	53.6	-1.3	4.4	123,933	123,957	121,113	56.5	58.0	54.1	0.0	-2.3		
給与費（賞与を除く）	173,073	172,514	177,970	47.4	47.5	45.9	-0.3	3.2	107,073	106,999	104,692	48.8	50.1	46.7	-0.1	-2.2		
賞与（1月あたりの額）	28,592	26,528	29,846	7.8	7.3	7.7	-7.2	12.5	16,860	16,958	16,521	7.7	7.9	7.4	0.6	-2.6		
2. 材料費	89,795	85,275	91,906	24.6	23.5	23.7	-5.0	7.8	37,172	37,875	41,803	16.9	17.7	18.7	1.9	10.4		
3. 材料費、給与費以外の費用	84,872	85,624	93,655	23.2	23.6	24.1	0.9	9.4	46,000	46,425	48,358	21.0	21.7	21.6	0.9	4.2		
IV 損益差額（I + II - III）	-11,174	-6,421	-5,519	-3.1	-1.8	-1.4	-	-	12,396	5,357	12,651	5.6	2.5	5.6	-	-		
施設数	14			-			-			66			-			-		
（参考）令和3年6月「賞与」の回答施設数	11			-			-			50			-			-		

一般病院（その他）（集計1）

（1施設当たり損益）

	全 体							
	金 額			構 成 比 率			金 額 の 伸 び 率	
	令和元年 6月	令和2年 6月	令和3年 6月	令和元年 6月	令和2年 6月	令和3年 6月	令和元年 令和2年	令和2年 令和3年
	千円	千円	千円	%	%	%	%	%
I 医業収益	336,663	324,274	<b>340,112</b>	99.8	99.8	<b>99.8</b>	-3.7	<b>4.9</b>
1. 入院診療収益	237,183	230,197	<b>237,161</b>	70.3	70.9	<b>69.6</b>	-2.9	<b>3.0</b>
2. 特別の療養環境収益	3,906	3,285	<b>3,131</b>	1.2	1.0	<b>0.9</b>	-15.9	<b>-4.7</b>
3. 外来診療収益	82,739	79,800	<b>85,656</b>	24.5	24.6	<b>25.1</b>	-3.6	<b>7.3</b>
4. その他の医業収益	12,835	10,993	<b>14,164</b>	3.8	3.4	<b>4.2</b>	-14.4	<b>28.8</b>
II 介護収益	671	505	<b>547</b>	0.2	0.2	<b>0.2</b>	-24.7	<b>8.3</b>
III 医業・介護費用	335,753	335,360	<b>348,524</b>	99.5	103.3	<b>102.3</b>	-0.1	<b>3.9</b>
1. 給与費	191,157	191,615	<b>194,377</b>	56.7	59.0	<b>57.1</b>	0.2	<b>1.4</b>
給与費（賞与を除く）	163,350	163,806	<b>166,533</b>	48.4	50.4	<b>48.9</b>	0.3	<b>1.7</b>
賞与（1月あたりの額）	27,807	27,809	<b>27,844</b>	8.2	8.6	<b>8.2</b>	0.0	<b>0.1</b>
2. 材料費	68,000	67,730	<b>73,465</b>	20.2	20.9	<b>21.6</b>	-0.4	<b>8.5</b>
3. 材料費、給与費以外の費用	76,595	76,015	<b>80,682</b>	22.7	23.4	<b>23.7</b>	-0.8	<b>6.1</b>
IV 損益差額（I + II - III）	1,582	-10,580	<b>-7,865</b>	0.5	-3.3	<b>-2.3</b>	-	-
施設数		129		-	-	-	-	-
（参考）令和3年6月「賞与」の回答施設数		101		-	-	-	-	-

一般病院（法人・その他全体）（集計1）

（1施設当たり損益）

	重点医療機関（新型コロナウイルス感染症患者専用の病院や病棟を設定する医療機関）として都道府県から指定されている									協力医療機関（新型コロナウイルス感染症疑い患者専用の個室病棟を設定する医療機関）として都道府県から指定されている								
	金額			構成比率			金額の伸び率			金額			構成比率			金額の伸び率		
	令和元年 6月	令和2年 6月	令和3年 6月	令和元年 6月	令和2年 6月	令和3年 6月	令和元年 令和2年	令和2年 令和3年	%	令和元年 6月	令和2年 6月	令和3年 6月	令和元年 6月	令和2年 6月	令和3年 6月	令和元年 令和2年	令和2年 令和3年	%
I 医業収益	千円	千円	千円	%	%	%	%	%	千円	千円	千円	%	%	%	%	%	%	
717,430	684,542	<b>724,698</b>	99.9	99.9	<b>99.9</b>	-4.6	<b>5.9</b>	309,405	300,426	<b>323,516</b>	99.7	99.7	<b>99.8</b>	-2.9	<b>7.7</b>			
1. 入院診療収益	483,787	454,326	<b>473,733</b>	67.4	66.3	<b>65.3</b>	-6.1	<b>4.3</b>	205,361	200,271	<b>213,333</b>	66.2	66.5	<b>65.8</b>	-2.5	<b>6.5</b>		
2. 特別の療養環境収益	9,439	8,485	<b>8,131</b>	1.3	1.2	<b>1.1</b>	-10.1	<b>-4.2</b>	3,342	3,001	<b>2,779</b>	1.1	1.0	<b>0.9</b>	-10.2	<b>-7.4</b>		
3. 外来診療収益	203,514	202,955	<b>219,182</b>	28.3	29.6	<b>30.2</b>	-0.3	<b>8.0</b>	87,841	86,502	<b>92,938</b>	28.3	28.7	<b>28.7</b>	-1.5	<b>7.4</b>		
4. その他の医業収益	20,690	18,777	<b>23,652</b>	2.9	2.7	<b>3.3</b>	-9.2	<b>26.0</b>	12,860	10,652	<b>14,466</b>	4.1	3.5	<b>4.5</b>	-17.2	<b>35.8</b>		
II 介護収益	871	788	<b>802</b>	0.1	0.1	<b>0.1</b>	-9.5	<b>1.8</b>	784	782	<b>796</b>	0.3	0.3	<b>0.2</b>	-0.3	<b>1.8</b>		
III 医業・介護費用	750,878	754,669	<b>796,987</b>	104.5	110.1	<b>109.9</b>	0.5	<b>5.6</b>	317,656	319,683	<b>333,057</b>	102.4	106.1	<b>102.7</b>	0.6	<b>4.2</b>		
1. 給与費	401,030	401,171	<b>425,860</b>	55.8	58.5	<b>58.7</b>	0.0	<b>6.2</b>	178,822	180,161	<b>185,298</b>	57.6	59.8	<b>57.1</b>	0.7	<b>2.9</b>		
給与費（賞与を除く）	336,699	334,803	<b>349,033</b>	46.9	48.9	<b>48.1</b>	-0.6	<b>4.3</b>	150,230	151,517	<b>157,670</b>	48.4	50.3	<b>48.6</b>	0.9	<b>4.1</b>		
賞与（1月あたりの額）	64,330	66,368	<b>76,828</b>	9.0	9.7	<b>10.6</b>	3.2	<b>15.8</b>	28,592	28,645	<b>27,628</b>	9.2	9.5	<b>8.5</b>	0.2	<b>-3.6</b>		
2. 材料費	194,709	197,099	<b>210,190</b>	27.1	28.8	<b>29.0</b>	1.2	<b>6.6</b>	63,111	64,770	<b>69,379</b>	20.3	21.5	<b>21.4</b>	2.6	<b>7.1</b>		
3. 材料費、給与費以外の費用	155,139	156,398	<b>160,937</b>	21.6	22.8	<b>22.2</b>	0.8	<b>2.9</b>	75,723	74,752	<b>78,380</b>	24.4	24.8	<b>24.2</b>	-1.3	<b>4.9</b>		
IV 損益差額（I + II - III）	-32,577	-69,338	<b>-71,487</b>	-4.5	-10.1	<b>-9.9</b>	-	-	-7,468	-18,475	<b>-8,744</b>	-2.4	-6.1	<b>-2.7</b>	-	-		
施設数	129			-			-			94			-			-		
（参考）令和3年6月「賞与」の回答施設数	81			-			-			68			-			-		

一般病院（法人・その他全体）（集計1）

（1施設当たり損益）

	新型コロナウイルス感染症患者・疑い患者の受入病床を割り当てられたその他の医療機関									新型コロナウイルス感染症患者・疑い患者の受入病床を割り当てられていない								
	金額			構成比率			金額の伸び率			金額			構成比率			金額の伸び率		
	令和元年 6月	令和2年 6月	令和3年 6月	令和元年 6月	令和2年 6月	令和3年 6月	令和元年 令和2年	令和2年 令和3年	%	令和元年 6月	令和2年 6月	令和3年 6月	令和元年 6月	令和2年 6月	令和3年 6月	令和元年 令和2年	令和2年 令和3年	%
I 医業収益	千円	千円	千円	%	%	%	%	%	千円	千円	千円	%	%	%	%	%		
247,885	248,036	<b>258,493</b>	99.9	99.9	<b>99.9</b>	0.1	<b>4.2</b>	153,024	149,636	<b>155,848</b>	99.4	99.8	<b>99.7</b>	-2.2	<b>4.2</b>			
1. 入院診療収益	163,232	161,899	<b>168,833</b>	65.8	65.2	<b>65.2</b>	-0.8	<b>4.3</b>	111,249	109,951	<b>112,325</b>	72.3	73.3	<b>71.9</b>	-1.2	<b>2.2</b>		
2. 特別の療養環境収益	2,656	2,366	<b>2,534</b>	1.1	1.0	<b>1.0</b>	-10.9	<b>7.1</b>	1,420	1,223	<b>1,181</b>	0.9	0.8	<b>0.8</b>	-13.9	<b>-3.4</b>		
3. 外来診療収益	74,002	75,570	<b>76,411</b>	29.8	30.4	<b>29.5</b>	2.1	<b>1.1</b>	33,893	33,306	<b>34,999</b>	22.0	22.2	<b>22.4</b>	-1.7	<b>5.1</b>		
4. その他の医業収益	7,996	8,200	<b>10,715</b>	3.2	3.3	<b>4.1</b>	2.6	<b>30.7</b>	6,463	5,156	<b>7,342</b>	4.2	3.4	<b>4.7</b>	-20.2	<b>42.4</b>		
II 介護収益	356	259	<b>314</b>	0.1	0.1	<b>0.1</b>	-27.2	<b>21.2</b>	946	361	<b>394</b>	0.6	0.2	<b>0.3</b>	-61.8	<b>9.1</b>		
III 医業・介護費用	261,931	262,782	<b>273,489</b>	105.5	105.8	<b>105.7</b>	0.3	<b>4.1</b>	150,275	151,378	<b>153,149</b>	97.6	100.9	<b>98.0</b>	0.7	<b>1.2</b>		
1. 給与費	146,470	146,543	<b>154,222</b>	59.0	59.0	<b>59.6</b>	0.0	<b>5.2</b>	91,133	91,472	<b>92,031</b>	59.2	61.0	<b>58.9</b>	0.4	<b>0.6</b>		
給与費（賞与を除く）	125,105	126,200	<b>130,934</b>	50.4	50.8	<b>50.6</b>	0.9	<b>3.8</b>	79,241	79,578	<b>79,936</b>	51.5	53.1	<b>51.2</b>	0.4	<b>0.4</b>		
賞与（1月あたりの額）	21,365	20,343	<b>23,288</b>	8.6	8.2	<b>9.0</b>	-4.8	<b>14.5</b>	11,892	11,895	<b>12,095</b>	7.7	7.9	<b>7.7</b>	0.0	<b>1.7</b>		
2. 材料費	53,560	53,528	<b>55,737</b>	21.6	21.6	<b>21.5</b>	-0.1	<b>4.1</b>	24,417	24,566	<b>25,608</b>	15.9	16.4	<b>16.4</b>	0.6	<b>4.2</b>		
3. 材料費、給与費以外の費用	61,900	62,711	<b>63,530</b>	24.9	25.3	<b>24.5</b>	1.3	<b>1.3</b>	34,725	35,339	<b>35,510</b>	22.6	23.6	<b>22.7</b>	1.8	<b>0.5</b>		
IV 損益差額（I + II - III）	-13,689	-14,487	<b>-14,682</b>	-5.5	-5.8	<b>-5.7</b>	-	-	3,695	-1,381	<b>3,094</b>	2.4	-0.9	<b>2.0</b>	-	-		
施設数	40			-			-			328			-			-		
（参考）令和3年6月「賞与」の回答施設数	28			-			-			240			-			-		

一般病院（法人・その他全体）（集計1）

（1施設当たり損益）

	全 体							
	金 額			構 成 比 率			金 額 の 伸 び 率	
	令和元年 6月	令和2年 6月	令和3年 6月	令和元年 6月	令和2年 6月	令和3年 6月	令和元年 令和2年	令和2年 令和3年
	千円	千円	千円	%	%	%	%	%
I 医業収益	307,513	297,036	<b>313,629</b>	99.7	99.8	<b>99.8</b>	-3.4	<b>5.6</b>
1. 入院診療収益	211,052	203,001	<b>211,101</b>	68.4	68.2	<b>67.2</b>	-3.8	<b>4.0</b>
2. 特別の療養環境収益	3,559	3,168	<b>3,044</b>	1.2	1.1	<b>1.0</b>	-11.0	<b>-3.9</b>
3. 外来診療収益	82,212	81,658	<b>87,220</b>	26.7	27.4	<b>27.8</b>	-0.7	<b>6.8</b>
4. その他の医業収益	10,690	9,209	<b>12,264</b>	3.5	3.1	<b>3.9</b>	-13.9	<b>33.2</b>
II 介護収益	864	514	<b>542</b>	0.3	0.2	<b>0.2</b>	-40.5	<b>5.4</b>
III 医業・介護費用	315,550	317,370	<b>328,943</b>	102.3	106.7	<b>104.7</b>	0.6	<b>3.6</b>
1. 給与費	176,468	176,905	<b>182,442</b>	57.2	59.5	<b>58.1</b>	0.2	<b>3.1</b>
給与費（賞与を除く）	149,833	149,884	<b>154,488</b>	48.6	50.4	<b>49.2</b>	0.0	<b>3.1</b>
賞与（1月あたりの額）	26,635	27,021	<b>27,953</b>	8.6	9.1	<b>8.9</b>	1.4	<b>3.4</b>
2. 材料費	69,714	70,580	<b>74,899</b>	22.6	23.7	<b>23.8</b>	1.2	<b>6.1</b>
3. 材料費、給与費以外の費用	69,368	69,885	<b>71,602</b>	22.5	23.5	<b>22.8</b>	0.7	<b>2.5</b>
IV 損益差額（I + II - III）	-7,174	-19,820	<b>-14,772</b>	-2.3	-6.7	<b>-4.7</b>	-	-
施設数	591			-	-	-	-	-
（参考）令和3年6月「賞与」の回答施設数	417			-	-	-	-	-



一般病院（個人）（集計1）

（1施設当たり損益）

	重点医療機関（新型コロナウイルス感染症患者専用の病院や病棟を設定する医療機関）として都道府県から指定されている								協力医療機関（新型コロナウイルス感染症疑い患者専用の個室病棟を設定する医療機関）として都道府県から指定されている							
	金額			構成比率			金額の伸び率		金額			構成比率			金額の伸び率	
	令和元年 6月	令和2年 6月	令和3年 6月	令和元年 6月	令和2年 6月	令和3年 6月	令和元年 令和2年	令和2年 令和3年	令和元年 6月	令和2年 6月	令和3年 6月	令和元年 6月	令和2年 6月	令和3年 6月	令和元年 令和2年	令和2年 令和3年
	千円	千円	千円	%	%	%	%	%	千円	千円	千円	%	%	%	%	%
I 医業収益	-	-	-	-	-	-	-	-	-	-	-	-	-	-	-	-
1. 入院診療収益	-	-	-	-	-	-	-	-	-	-	-	-	-	-	-	-
2. 特別の療養環境収益	-	-	-	-	-	-	-	-	-	-	-	-	-	-	-	-
3. 外来診療収益	-	-	-	-	-	-	-	-	-	-	-	-	-	-	-	-
4. その他の医業収益	-	-	-	-	-	-	-	-	-	-	-	-	-	-	-	-
II 介護収益	-	-	-	-	-	-	-	-	-	-	-	-	-	-	-	-
III 医業・介護費用	-	-	-	-	-	-	-	-	-	-	-	-	-	-	-	-
1. 給与費	-	-	-	-	-	-	-	-	-	-	-	-	-	-	-	-
給与費（賞与を除く）	-	-	-	-	-	-	-	-	-	-	-	-	-	-	-	-
賞与（1月あたりの額）	-	-	-	-	-	-	-	-	-	-	-	-	-	-	-	-
2. 材料費	-	-	-	-	-	-	-	-	-	-	-	-	-	-	-	-
3. 材料費、給与費以外の費用	-	-	-	-	-	-	-	-	-	-	-	-	-	-	-	-
IV 損益差額（I + II - III）	-	-	-	-	-	-	-	-	-	-	-	-	-	-	-	-
施設数	0	0	0	-	-	-	-	-	0	0	0	-	-	-	-	-
（参考）令和3年6月「賞与」の回答施設数	0	0	0	-	-	-	-	-	0	0	0	-	-	-	-	-

一般病院（個人）（集計1）

（1施設当たり損益）

	新型コロナウイルス感染症患者・疑い患者の受入病床を割り当てられたその他の医療機関								新型コロナウイルス感染症患者・疑い患者の受入病床を割り当てられていない							
	金額			構成比率			金額の伸び率		金額			構成比率			金額の伸び率	
	令和元年 6月	令和2年 6月	令和3年 6月	令和元年 6月	令和2年 6月	令和3年 6月	令和元年 令和2年	令和2年 令和3年	令和元年 6月	令和2年 6月	令和3年 6月	令和元年 6月	令和2年 6月	令和3年 6月	令和元年 令和2年	令和2年 令和3年
	千円	千円	千円	%	%	%	%	%	千円	千円	千円	%	%	%	%	%
I 医業収益	-	-	-	-	-	-	-	-	181,385	167,330	183,361	99.9	99.9	99.6	-7.7	9.6
1. 入院診療収益	-	-	-	-	-	-	-	-	107,871	105,465	110,885	59.4	62.9	60.3	-2.2	5.1
2. 特別の療養環境収益	-	-	-	-	-	-	-	-	983	1,208	1,515	0.5	0.7	0.8	22.9	25.4
3. 外来診療収益	-	-	-	-	-	-	-	-	67,477	57,837	66,600	37.2	34.5	36.2	-14.3	15.2
4. その他の医業収益	-	-	-	-	-	-	-	-	5,054	2,820	4,362	2.8	1.7	2.4	-44.2	54.7
II 介護収益	-	-	-	-	-	-	-	-	233	234	665	0.1	0.1	0.4	0.4	184.2
III 医業・介護費用	-	-	-	-	-	-	-	-	165,217	158,269	-	91.0	94.5	-	-4.2	-
1. 給与費	-	-	-	-	-	-	-	-	97,505	94,915	-	53.7	56.6	-	-2.7	-
給与費（賞与を除く）	-	-	-	-	-	-	-	-	89,790	87,022	90,205	49.4	51.9	49.0	-3.1	3.7
賞与（1月あたりの額）	-	-	-	-	-	-	-	-	7,715	7,893	-	4.2	4.7	-	2.3	-
2. 材料費	-	-	-	-	-	-	-	-	27,554	23,894	32,023	15.2	14.3	17.4	-13.3	34.0
3. 材料費、給与費以外の費用	-	-	-	-	-	-	-	-	40,158	39,460	44,297	22.1	23.5	24.1	-1.7	12.3
IV 損益差額（I + II - III）	-	-	-	-	-	-	-	-	16,401	9,295	-	9.0	5.5	-	-	-
施設数	0	0	0	-	-	-	-	-	3	3	3	-	-	-	-	-
（参考）令和3年6月「賞与」の回答施設数	0	0	0	-	-	-	-	-	*	*	*	-	-	-	-	-

一般病院（個人）（集計1）

（1施設当たり損益）

	全体							
	金額			構成比率			金額の伸び率	
	令和元年 6月	令和2年 6月	令和3年 6月	令和元年 6月	令和2年 6月	令和3年 6月	令和元年 令和2年	令和2年 令和3年
	千円	千円	千円	%	%	%	%	%
I 医業収益	181,385	167,330	<b>183,361</b>	99.9	99.9	<b>99.6</b>	-7.7	<b>9.6</b>
1. 入院診療収益	107,871	105,465	<b>110,885</b>	59.4	62.9	<b>60.3</b>	-2.2	<b>5.1</b>
2. 特別の療養環境収益	983	1,208	<b>1,515</b>	0.5	0.7	<b>0.8</b>	22.9	<b>25.4</b>
3. 外来診療収益	67,477	57,837	<b>66,600</b>	37.2	34.5	<b>36.2</b>	-14.3	<b>15.2</b>
4. その他の医業収益	5,054	2,820	<b>4,362</b>	2.8	1.7	<b>2.4</b>	-44.2	<b>54.7</b>
II 介護収益	233	234	<b>665</b>	0.1	0.1	<b>0.4</b>	0.4	<b>184.2</b>
III 医業・介護費用	165,217	158,269	—	91.0	94.5	—	-4.2	—
1. 給与費	97,505	94,915	—	53.7	56.6	—	-2.7	—
給与費（賞与を除く）	89,790	87,022	<b>90,205</b>	49.4	51.9	<b>49.0</b>	-3.1	<b>3.7</b>
賞与（1月あたりの額）	7,715	7,893	—	4.2	4.7	—	2.3	—
2. 材料費	27,554	23,894	<b>32,023</b>	15.2	14.3	<b>17.4</b>	-13.3	<b>34.0</b>
3. 材料費、給与費以外の費用	40,158	39,460	<b>44,297</b>	22.1	23.5	<b>24.1</b>	-1.7	<b>12.3</b>
IV 損益差額（I + II - III）	16,401	9,295	—	9.0	5.5	—	—	—
施設数	3		—	—	—	—	—	—
（参考）令和3年6月「賞与」の回答施設数	*		—	—	—	—	—	—

一般病院（全体）（集計1）

（1施設当たり損益）

	重点医療機関（新型コロナウイルス感染症患者専用の病院や病棟を設定する医療機関）として都道府県から指定されている									協力医療機関（新型コロナウイルス感染症疑い患者専用の個室病棟を設定する医療機関）として都道府県から指定されている								
	金額			構成比率			金額の伸び率			金額			構成比率			金額の伸び率		
	令和元年 6月	令和2年 6月	令和3年 6月	令和元年 6月	令和2年 6月	令和3年 6月	令和元年 令和2年	令和2年 令和3年		令和元年 6月	令和2年 6月	令和3年 6月	令和元年 6月	令和2年 6月	令和3年 6月	令和元年 令和2年	令和2年 令和3年	
I 医業収益	千円	千円	千円	%	%	%	%	%	千円	千円	千円	%	%	%	%	%		
717,430	684,542	<b>724,698</b>	99.9	99.9	<b>99.9</b>	-4.6	<b>5.9</b>	309,405	300,426	<b>323,516</b>	99.7	99.7	<b>99.8</b>	-2.9	<b>7.7</b>			
1. 入院診療収益	483,787	454,326	<b>473,733</b>	67.4	66.3	<b>65.3</b>	-6.1	<b>4.3</b>	205,361	200,271	<b>213,333</b>	66.2	66.5	<b>65.8</b>	-2.5	<b>6.5</b>		
2. 特別の療養環境収益	9,439	8,485	<b>8,131</b>	1.3	1.2	<b>1.1</b>	-10.1	<b>-4.2</b>	3,342	3,001	<b>2,779</b>	1.1	1.0	<b>0.9</b>	-10.2	<b>-7.4</b>		
3. 外来診療収益	203,514	202,955	<b>219,182</b>	28.3	29.6	<b>30.2</b>	-0.3	<b>8.0</b>	87,841	86,502	<b>92,938</b>	28.3	28.7	<b>28.7</b>	-1.5	<b>7.4</b>		
4. その他の医業収益	20,690	18,777	<b>23,652</b>	2.9	2.7	<b>3.3</b>	-9.2	<b>26.0</b>	12,860	10,652	<b>14,466</b>	4.1	3.5	<b>4.5</b>	-17.2	<b>35.8</b>		
II 介護収益	871	788	<b>802</b>	0.1	0.1	<b>0.1</b>	-9.5	<b>1.8</b>	784	782	<b>796</b>	0.3	0.3	<b>0.2</b>	-0.3	<b>1.8</b>		
III 医業・介護費用	750,878	754,669	<b>796,987</b>	104.5	110.1	<b>109.9</b>	0.5	<b>5.6</b>	317,656	319,683	<b>333,057</b>	102.4	106.1	<b>102.7</b>	0.6	<b>4.2</b>		
1. 給与費	401,030	401,171	<b>425,860</b>	55.8	58.5	<b>58.7</b>	0.0	<b>6.2</b>	178,822	180,161	<b>185,298</b>	57.6	59.8	<b>57.1</b>	0.7	<b>2.9</b>		
給与費（賞与を除く）	336,699	334,803	<b>349,033</b>	46.9	48.9	<b>48.1</b>	-0.6	<b>4.3</b>	150,230	151,517	<b>157,670</b>	48.4	50.3	<b>48.6</b>	0.9	<b>4.1</b>		
賞与（1月あたりの額）	64,330	66,368	<b>76,828</b>	9.0	9.7	<b>10.6</b>	3.2	<b>15.8</b>	28,592	28,645	<b>27,628</b>	9.2	9.5	<b>8.5</b>	0.2	<b>-3.6</b>		
2. 材料費	194,709	197,099	<b>210,190</b>	27.1	28.8	<b>29.0</b>	1.2	<b>6.6</b>	63,111	64,770	<b>69,379</b>	20.3	21.5	<b>21.4</b>	2.6	<b>7.1</b>		
3. 材料費、給与費以外の費用	155,139	156,398	<b>160,937</b>	21.6	22.8	<b>22.2</b>	0.8	<b>2.9</b>	75,723	74,752	<b>78,380</b>	24.4	24.8	<b>24.2</b>	-1.3	<b>4.9</b>		
IV 損益差額（I + II - III）	-32,577	-69,338	<b>-71,487</b>	-4.5	-10.1	<b>-9.9</b>	-	-	-7,468	-18,475	<b>-8,744</b>	-2.4	-6.1	<b>-2.7</b>	-	-		
施設数	129			-	-	-	-	-	94			-	-	-	-	-		
（参考）令和3年6月「賞与」の回答施設数	81			-	-	-	-	-	68			-	-	-	-	-		

（注）「全体」とは、個人、医療法人のほか、市町村立などを含めて単純集計したものの、個人立の病院の「損益差額」とそれ以外の病院の「損益差額」では性質に異なる部分もあるものの、便宜上、これらを足し合わせて機械的に算出したものであることに留意。（以下同様）

一般病院（全体）（集計1）

（1施設当たり損益）

	新型コロナウイルス感染症患者・疑い患者の受入病床を割り当てられたその他の医療機関									新型コロナウイルス感染症患者・疑い患者の受入病床を割り当てられていない								
	金額			構成比率			金額の伸び率			金額			構成比率			金額の伸び率		
	令和元年 6月	令和2年 6月	令和3年 6月	令和元年 6月	令和2年 6月	令和3年 6月	令和元年 令和2年	令和2年 令和3年		令和元年 6月	令和2年 6月	令和3年 6月	令和元年 6月	令和2年 6月	令和3年 6月	令和元年 令和2年	令和2年 令和3年	
I 医業収益	千円	千円	千円	%	%	%	%	%	千円	千円	千円	%	%	%	%	%		
247,885	248,036	<b>258,493</b>	99.9	99.9	<b>99.9</b>	0.1	<b>4.2</b>	153,281	149,797	<b>156,098</b>	99.4	99.8	<b>99.7</b>	-2.3	<b>4.2</b>			
1. 入院診療収益	163,232	161,899	<b>168,833</b>	65.8	65.2	<b>65.2</b>	-0.8	<b>4.3</b>	111,218	109,910	<b>112,312</b>	72.1	73.2	<b>71.8</b>	-1.2	<b>2.2</b>		
2. 特別の療養環境収益	2,656	2,366	<b>2,534</b>	1.1	1.0	<b>1.0</b>	-10.9	<b>7.1</b>	1,416	1,223	<b>1,184</b>	0.9	0.8	<b>0.8</b>	-13.6	<b>-3.2</b>		
3. 外来診療収益	74,002	75,570	<b>76,411</b>	29.8	30.4	<b>29.5</b>	2.1	<b>1.1</b>	34,197	33,528	<b>35,286</b>	22.2	22.3	<b>22.5</b>	-2.0	<b>5.2</b>		
4. その他の医業収益	7,996	8,200	<b>10,715</b>	3.2	3.3	<b>4.1</b>	2.6	<b>30.7</b>	6,451	5,135	<b>7,315</b>	4.2	3.4	<b>4.7</b>	-20.4	<b>42.5</b>		
II 介護収益	356	259	<b>314</b>	0.1	0.1	<b>0.1</b>	-27.2	<b>21.2</b>	939	359	<b>397</b>	0.6	0.2	<b>0.3</b>	-61.8	<b>10.6</b>		
III 医業・介護費用	261,931	262,782	<b>273,489</b>	105.5	105.8	<b>105.7</b>	0.3	<b>4.1</b>	150,410	151,441	<b>153,380</b>	97.5	100.9	<b>98.0</b>	0.7	<b>1.3</b>		
1. 給与費	146,470	146,543	<b>154,222</b>	59.0	59.0	<b>59.6</b>	0.0	<b>5.2</b>	91,191	91,504	<b>92,124</b>	59.1	60.9	<b>58.9</b>	0.3	<b>0.7</b>		
給与費（賞与を除く）	125,105	126,200	<b>130,934</b>	50.4	50.8	<b>50.6</b>	0.9	<b>3.8</b>	79,337	79,645	<b>80,029</b>	51.4	53.0	<b>51.1</b>	0.4	<b>0.5</b>		
賞与（1月あたりの額）	21,365	20,343	<b>23,288</b>	8.6	8.2	<b>9.0</b>	-4.8	<b>14.5</b>	11,854	11,858	<b>12,095</b>	7.7	7.9	<b>7.7</b>	0.0	<b>2.0</b>		
2. 材料費	53,560	53,528	<b>55,737</b>	21.6	21.6	<b>21.5</b>	-0.1	<b>4.1</b>	24,445	24,560	<b>25,666</b>	15.9	16.4	<b>16.4</b>	0.5	<b>4.5</b>		
3. 材料費、給与費以外の費用	61,900	62,711	<b>63,530</b>	24.9	25.3	<b>24.5</b>	1.3	<b>1.3</b>	34,774	35,377	<b>35,589</b>	22.5	23.6	<b>22.7</b>	1.7	<b>0.6</b>		
IV 損益差額（I + II - III）	-13,689	-14,487	<b>-14,682</b>	-5.5	-5.8	<b>-5.7</b>	-	-	3,811	-1,285	<b>3,115</b>	2.5	-0.9	<b>2.0</b>	-	-		
施設数	40			-	-	-	-	-	331			-	-	-	-	-		
（参考）令和3年6月「賞与」の回答施設数	28			-	-	-	-	-	240			-	-	-	-	-		

一般病院（全体）（集計1）

（1施設当たり損益）

	全 体							
	金 額			構 成 比 率			金 額 の 伸 び 率	
	令和元年 6月	令和2年 6月	令和3年 6月	令和元年 6月	令和2年 6月	令和3年 6月	令和元年 令和2年	令和2年 令和3年
	千円	千円	千円	%	%	%	%	%
I 医業収益	306,876	296,381	<b>312,971</b>	99.7	99.8	<b>99.8</b>	-3.4	<b>5.6</b>
1. 入院診療収益	210,530	202,508	<b>210,595</b>	68.4	68.2	<b>67.2</b>	-3.8	<b>4.0</b>
2. 特別の療養環境収益	3,546	3,158	<b>3,036</b>	1.2	1.1	<b>1.0</b>	-10.9	<b>-3.9</b>
3. 外来診療収益	82,137	81,537	<b>87,115</b>	26.7	27.5	<b>27.8</b>	-0.7	<b>6.8</b>
4. その他の医業収益	10,661	9,177	<b>12,224</b>	3.5	3.1	<b>3.9</b>	-13.9	<b>33.2</b>
II 介護収益	860	513	<b>542</b>	0.3	0.2	<b>0.2</b>	-40.3	<b>5.7</b>
III 医業・介護費用	314,791	316,567	<b>328,263</b>	102.3	106.6	<b>104.7</b>	0.6	<b>3.7</b>
1. 給与費	176,069	176,491	<b>182,117</b>	57.2	59.4	<b>58.1</b>	0.2	<b>3.2</b>
給与費（賞与を除く）	149,529	149,567	<b>154,164</b>	48.6	50.4	<b>49.2</b>	0.0	<b>3.1</b>
賞与（1月あたりの額）	26,540	26,924	<b>27,953</b>	8.6	9.1	<b>8.9</b>	1.4	<b>3.8</b>
2. 材料費	69,501	70,345	<b>74,682</b>	22.6	23.7	<b>23.8</b>	1.2	<b>6.2</b>
3. 材料費、給与費以外の費用	69,221	69,731	<b>71,464</b>	22.5	23.5	<b>22.8</b>	0.7	<b>2.5</b>
IV 損益差額（I + II - III）	-7,055	-19,673	<b>-14,750</b>	-2.3	-6.6	<b>-4.7</b>	-	-
施設数	594		-	-	-	-	-	-
（参考）令和3年6月「賞与」の回答施設数	417		-	-	-	-	-	-

一般病院（参考）国公立を除く（集計1）

（1施設当たり損益）

	重点医療機関（新型コロナウイルス感染症患者専用の病院や病棟を設定する医療機関）として都道府県から指定されている									協力医療機関（新型コロナウイルス感染症疑い患者専用の個室病棟を設定する医療機関）として都道府県から指定されている								
	金額			構成比率			金額の伸び率			金額			構成比率			金額の伸び率		
	令和元年 6月	令和2年 6月	令和3年 6月	令和元年 6月	令和2年 6月	令和3年 6月	令和元年 令和2年	令和2年 令和3年		令和元年 6月	令和2年 6月	令和3年 6月	令和元年 6月	令和2年 6月	令和3年 6月	令和元年 令和2年	令和2年 令和3年	
I 医業収益	千円	千円	千円	%	%	%	%	%	千円	千円	千円	%	%	%	%	%		
	768,782	743,505	<b>781,092</b>	99.8	99.8	<b>99.8</b>	-3.3	<b>5.1</b>	343,327	333,857	<b>360,501</b>	99.7	99.7	<b>99.7</b>	-2.8	<b>8.0</b>		
1. 入院診療収益	525,255	503,790	<b>520,126</b>	68.2	67.6	<b>66.5</b>	-4.1	<b>3.2</b>	229,665	225,303	<b>241,117</b>	66.7	67.3	<b>66.7</b>	-1.9	<b>7.0</b>		
2. 特別の療養環境収益	12,003	11,104	<b>10,650</b>	1.6	1.5	<b>1.4</b>	-7.5	<b>-4.1</b>	3,981	3,551	<b>3,333</b>	1.2	1.1	<b>0.9</b>	-10.8	<b>-6.1</b>		
3. 外来診療収益	209,271	209,251	<b>225,818</b>	27.2	28.1	<b>28.9</b>	0.0	<b>7.9</b>	96,271	94,492	<b>101,904</b>	28.0	28.2	<b>28.2</b>	-1.8	<b>7.8</b>		
4. その他の医業収益	22,253	19,360	<b>24,498</b>	2.9	2.6	<b>3.1</b>	-13.0	<b>26.5</b>	13,410	10,511	<b>14,146</b>	3.9	3.1	<b>3.9</b>	-21.6	<b>34.6</b>		
II 介護収益	1,577	1,352	<b>1,361</b>	0.2	0.2	<b>0.2</b>	-14.3	<b>0.7</b>	948	922	<b>938</b>	0.3	0.3	<b>0.3</b>	-2.7	<b>1.7</b>		
III 医業・介護費用	785,055	788,916	<b>823,738</b>	101.9	105.9	<b>105.3</b>	0.5	<b>4.4</b>	346,072	350,272	<b>364,308</b>	100.5	104.6	<b>100.8</b>	1.2	<b>4.0</b>		
1. 給与費	419,109	419,596	<b>431,175</b>	54.4	56.3	<b>55.1</b>	0.1	<b>2.8</b>	193,456	196,138	<b>200,233</b>	56.2	58.6	<b>55.4</b>	1.4	<b>2.1</b>		
給与費（賞与を除く）	353,348	352,230	<b>366,555</b>	45.9	47.3	<b>46.8</b>	-0.3	<b>4.1</b>	164,894	167,586	<b>174,263</b>	47.9	50.1	<b>48.2</b>	1.6	<b>4.0</b>		
賞与（1月あたりの額）	65,761	67,366	<b>64,621</b>	8.5	9.0	<b>8.3</b>	2.4	<b>-4.1</b>	28,563	28,552	<b>25,971</b>	8.3	8.5	<b>7.2</b>	0.0	<b>-9.0</b>		
2. 材料費	210,080	212,725	<b>227,497</b>	27.3	28.6	<b>29.1</b>	1.3	<b>6.9</b>	70,264	72,843	<b>78,634</b>	20.4	21.8	<b>21.8</b>	3.7	<b>7.9</b>		
3. 材料費、給与費以外の費用	155,866	156,595	<b>165,065</b>	20.2	21.0	<b>21.1</b>	0.5	<b>5.4</b>	82,352	81,291	<b>85,441</b>	23.9	24.3	<b>23.6</b>	-1.3	<b>5.1</b>		
IV 損益差額（I + II - III）	-14,697	-44,059	<b>-41,285</b>	-1.9	-5.9	<b>-5.3</b>	-	-	-1,798	-15,493	<b>-2,869</b>	-0.5	-4.6	<b>-0.8</b>	-	-		
施設数	61			-			-			70			-			-		
（参考）令和3年6月「賞与」の回答施設数	45			-			-			52			-			-		

一般病院（参考）国公立を除く（集計1）

（1施設当たり損益）

	新型コロナウイルス感染症患者・疑い患者の受入病床を割り当てられたその他の医療機関									新型コロナウイルス感染症患者・疑い患者の受入病床を割り当てられていない								
	金額			構成比率			金額の伸び率			金額			構成比率			金額の伸び率		
	令和元年 6月	令和2年 6月	令和3年 6月	令和元年 6月	令和2年 6月	令和3年 6月	令和元年 令和2年	令和2年 令和3年		令和元年 6月	令和2年 6月	令和3年 6月	令和元年 6月	令和2年 6月	令和3年 6月	令和元年 令和2年	令和2年 令和3年	
I 医業収益	千円	千円	千円	%	%	%	%	%	千円	千円	千円	%	%	%	%	%		
	268,110	267,040	<b>282,074</b>	99.9	99.9	<b>99.9</b>	-0.4	<b>5.6</b>	156,268	153,181	<b>159,750</b>	99.4	99.8	<b>99.7</b>	-2.0	<b>4.3</b>		
1. 入院診療収益	177,980	175,620	<b>186,060</b>	66.3	65.7	<b>65.9</b>	-1.3	<b>5.9</b>	114,439	113,282	<b>115,867</b>	72.8	73.8	<b>72.3</b>	-1.0	<b>2.3</b>		
2. 特別の療養環境収益	3,069	2,708	<b>2,919</b>	1.1	1.0	<b>1.0</b>	-11.8	<b>7.8</b>	1,472	1,266	<b>1,229</b>	0.9	0.8	<b>0.8</b>	-14.0	<b>-2.9</b>		
3. 外来診療収益	77,747	79,742	<b>81,773</b>	29.0	29.8	<b>29.0</b>	2.6	<b>2.5</b>	34,954	34,272	<b>36,210</b>	22.2	22.3	<b>22.6</b>	-2.0	<b>5.7</b>		
4. その他の医業収益	9,313	8,970	<b>11,321</b>	3.5	3.4	<b>4.0</b>	-3.7	<b>26.2</b>	5,403	4,361	<b>6,444</b>	3.4	2.8	<b>4.0</b>	-19.3	<b>47.8</b>		
II 介護収益	377	268	<b>342</b>	0.1	0.1	<b>0.1</b>	-28.9	<b>27.6</b>	1,013	367	<b>402</b>	0.6	0.2	<b>0.3</b>	-63.8	<b>9.5</b>		
III 医業・介護費用	274,684	275,794	<b>286,539</b>	102.3	103.2	<b>101.5</b>	0.4	<b>3.9</b>	151,156	152,396	<b>154,306</b>	96.1	99.2	<b>96.3</b>	0.8	<b>1.3</b>		
1. 給与費	151,865	151,990	<b>159,448</b>	56.6	56.9	<b>56.5</b>	0.1	<b>4.9</b>	91,571	91,824	<b>92,312</b>	58.2	59.8	<b>57.6</b>	0.3	<b>0.5</b>		
給与費（賞与を除く）	131,352	132,774	<b>138,325</b>	48.9	49.7	<b>49.0</b>	1.1	<b>4.2</b>	80,275	80,700	<b>81,061</b>	51.0	52.6	<b>50.6</b>	0.5	<b>0.4</b>		
賞与（1月あたりの額）	20,513	19,216	<b>21,123</b>	7.6	7.2	<b>7.5</b>	-6.3	<b>9.9</b>	11,296	11,124	<b>11,252</b>	7.2	7.2	<b>7.0</b>	-1.5	<b>1.2</b>		
2. 材料費	58,452	58,502	<b>61,263</b>	21.8	21.9	<b>21.7</b>	0.1	<b>4.7</b>	24,444	24,757	<b>26,033</b>	15.5	16.1	<b>16.3</b>	1.3	<b>5.2</b>		
3. 材料費、給与費以外の費用	64,367	65,302	<b>65,828</b>	24.0	24.4	<b>23.3</b>	1.5	<b>0.8</b>	35,141	35,816	<b>35,961</b>	22.3	23.3	<b>22.5</b>	1.9	<b>0.4</b>		
IV 損益差額（I + II - III）	-6,197	-8,485	<b>-4,124</b>	-2.3	-3.2	<b>-1.5</b>	-	-	6,125	1,152	<b>5,846</b>	3.9	0.8	<b>3.7</b>	-	-		
施設数	34			-			-			301			-			-		
（参考）令和3年6月「賞与」の回答施設数	25			-			-			223			-			-		

一般病院（参考）国公立を除く（集計1）

（1施設当たり損益）

	全体							
	金額			構成比率			金額の伸び率	
	令和元年 6月	令和2年 6月	令和3年 6月	令和元年 6月	令和2年 6月	令和3年 6月	令和元年 令和2年	令和2年 令和3年
	千円	千円	千円	%	%	%	%	%
I 医業収益	272,706	265,903	<b>280,165</b>	99.6	99.8	<b>99.8</b>	-2.5	<b>5.4</b>
1. 入院診療収益	190,160	185,775	<b>192,721</b>	69.5	69.7	<b>68.6</b>	-2.3	<b>3.7</b>
2. 特別の療養環境収益	3,344	3,002	<b>2,902</b>	1.2	1.1	<b>1.0</b>	-10.2	<b>-3.3</b>
3. 外来診療収益	70,105	69,540	<b>74,223</b>	25.6	26.1	<b>26.4</b>	-0.8	<b>6.7</b>
4. その他の医業収益	9,097	7,585	<b>10,320</b>	3.3	2.8	<b>3.7</b>	-16.6	<b>36.1</b>
II 介護収益	1,030	572	<b>604</b>	0.4	0.2	<b>0.2</b>	-44.5	<b>5.6</b>
III 医業・介護費用	272,426	274,445	<b>283,106</b>	99.5	103.0	<b>100.8</b>	0.7	<b>3.2</b>
1. 給与費	154,150	154,789	<b>157,757</b>	56.3	58.1	<b>56.2</b>	0.4	<b>1.9</b>
給与費（賞与を除く）	132,458	133,094	<b>136,610</b>	48.4	49.9	<b>48.7</b>	0.5	<b>2.6</b>
賞与（1月あたりの額）	21,692	21,694	<b>21,147</b>	7.9	8.1	<b>7.5</b>	0.0	<b>-2.5</b>
2. 材料費	58,108	59,048	<b>62,877</b>	21.2	22.2	<b>22.4</b>	1.6	<b>6.5</b>
3. 材料費、給与費以外の費用	60,168	60,608	<b>62,472</b>	22.0	22.7	<b>22.3</b>	0.7	<b>3.1</b>
IV 損益差額（I + II - III）	1,310	-7,970	<b>-2,338</b>	0.5	-3.0	<b>-0.8</b>	-	-
施設数	466			-	-	-	-	-
（参考）令和3年6月「賞与」の回答施設数	345			-	-	-	-	-

一般病院（参考）国公立（集計1）

（1施設当たり損益）

	重点医療機関（新型コロナウイルス感染症患者専用の病院や病棟を設定する医療機関）として都道府県から指定されている									協力医療機関（新型コロナウイルス感染症疑い患者専用の個室病棟を設定する医療機関）として都道府県から指定されている														
	金額			構成比率			金額の伸び率			金額			構成比率			金額の伸び率								
	令和元年 6月	令和2年 6月	令和3年 6月	令和元年 6月	令和2年 6月	令和3年 6月	令和元年 令和2年	令和2年 令和3年	令和3年	令和元年 6月	令和2年 6月	令和3年 6月	令和元年 6月	令和2年 6月	令和3年 6月	令和元年 令和2年	令和2年 令和3年	令和3年						
I 医業収益	千円 671,364	千円 631,649	千円 <b>674,110</b>	% 100.0	% 100.0	% <b>100.0</b>	% -5.9	% <b>6.7</b>	千円 210,467	千円 202,920	千円 <b>215,644</b>	% 99.9	% 99.8	% <b>99.8</b>	% -3.6	% <b>6.3</b>	千円 134,477	千円 127,263	千円 <b>132,296</b>	% 63.8	% 62.6	% <b>61.2</b>	% -5.4	% <b>4.0</b>
1. 入院診療収益	446,588	409,953	<b>432,116</b>	66.5	64.9	<b>64.1</b>	-8.2	<b>5.4</b>	134,477	127,263	<b>132,296</b>	63.8	62.6	<b>61.2</b>	-5.4	<b>4.0</b>	134,477	127,263	<b>132,296</b>	63.8	62.6	<b>61.2</b>	-5.4	<b>4.0</b>
2. 特別の療養環境収益	7,139	6,136	<b>5,871</b>	1.1	1.0	<b>0.9</b>	-14.0	<b>-4.3</b>	1,479	1,398	<b>1,164</b>	0.7	0.7	<b>0.5</b>	-5.5	<b>-16.7</b>	1,479	1,398	<b>1,164</b>	0.7	0.7	<b>0.5</b>	-5.5	<b>-16.7</b>
3. 外来診療収益	198,349	197,307	<b>213,229</b>	29.5	31.2	<b>31.6</b>	-0.5	<b>8.1</b>	63,256	63,197	<b>66,786</b>	30.0	31.1	<b>30.9</b>	-0.1	<b>5.7</b>	63,256	63,197	<b>66,786</b>	30.0	31.1	<b>30.9</b>	-0.1	<b>5.7</b>
4. その他の医業収益	19,288	18,253	<b>22,894</b>	2.9	2.9	<b>3.4</b>	-5.4	<b>25.4</b>	11,256	11,063	<b>15,398</b>	5.3	5.4	<b>7.1</b>	-1.7	<b>39.2</b>	11,256	11,063	<b>15,398</b>	5.3	5.4	<b>7.1</b>	-1.7	<b>39.2</b>
II 介護収益	238	282	<b>301</b>	0.0	0.0	<b>0.0</b>	18.5	<b>6.7</b>	305	372	<b>383</b>	0.1	0.2	<b>0.2</b>	22.0	<b>3.0</b>	305	372	<b>383</b>	0.1	0.2	<b>0.2</b>	22.0	<b>3.0</b>
III 医業・介護費用	720,219	723,947	<b>777,299</b>	107.2	114.6	<b>115.3</b>	0.5	<b>7.4</b>	234,776	230,467	<b>242,459</b>	111.4	113.4	<b>112.2</b>	-1.8	<b>5.2</b>	234,776	230,467	<b>242,459</b>	111.4	113.4	<b>112.2</b>	-1.8	<b>5.2</b>
1. 給与費	384,811	384,643	<b>425,400</b>	57.3	60.9	<b>63.1</b>	0.0	<b>10.6</b>	136,138	133,563	<b>142,288</b>	64.6	65.7	<b>65.9</b>	-1.9	<b>6.5</b>	136,138	133,563	<b>142,288</b>	64.6	65.7	<b>65.9</b>	-1.9	<b>6.5</b>
給与費（賞与を除く）	321,764	319,170	<b>333,314</b>	47.9	50.5	<b>49.4</b>	-0.8	<b>4.4</b>	107,461	104,649	<b>109,274</b>	51.0	51.5	<b>50.6</b>	-2.6	<b>4.4</b>	107,461	104,649	<b>109,274</b>	51.0	51.5	<b>50.6</b>	-2.6	<b>4.4</b>
賞与（1月あたりの額）	63,047	65,472	<b>92,086</b>	9.4	10.4	<b>13.7</b>	3.8	<b>40.6</b>	28,676	28,913	<b>33,013</b>	13.6	14.2	<b>15.3</b>	0.8	<b>14.2</b>	63,047	65,472	<b>92,086</b>	9.4	10.4	<b>13.7</b>	3.8	<b>40.6</b>
2. 材料費	180,921	183,082	<b>194,665</b>	26.9	29.0	<b>28.9</b>	1.2	<b>6.3</b>	42,250	41,224	<b>42,387</b>	20.0	20.3	<b>19.6</b>	-2.4	<b>2.8</b>	42,250	41,224	<b>42,387</b>	20.0	20.3	<b>19.6</b>	-2.4	<b>2.8</b>
3. 材料費、給与費以外の費用	154,486	156,222	<b>157,233</b>	23.0	24.7	<b>23.3</b>	1.1	<b>0.6</b>	56,389	55,680	<b>57,784</b>	26.8	27.4	<b>26.7</b>	-1.3	<b>3.8</b>	154,486	156,222	<b>157,233</b>	23.0	24.7	<b>23.3</b>	1.1	<b>0.6</b>
IV 損益差額（I + II - III）	-48,616	-92,015	<b>-102,888</b>	-7.2	-14.6	<b>-15.3</b>	-	-	-24,004	-27,175	<b>-26,432</b>	-11.4	-13.4	<b>-12.2</b>	-	-	-24,004	-27,175	<b>-26,432</b>	-11.4	-13.4	<b>-12.2</b>	-	-
施設数	68	68	68	-	-	-	-	-	24	24	24	-	-	-	-	-	24	24	24	-	-	-	-	-
（参考）令和3年6月「賞与」の回答施設数	36	36	36	-	-	-	-	-	16	16	16	-	-	-	-	-	16	16	16	-	-	-	-	-

一般病院（参考）国公立（集計1）

（1施設当たり損益）

	新型コロナウイルス感染症患者・疑い患者の受入病床を割り当てられたその他の医療機関									新型コロナウイルス感染症患者・疑い患者の受入病床を割り当てられていない														
	金額			構成比率			金額の伸び率			金額			構成比率			金額の伸び率								
	令和元年 6月	令和2年 6月	令和3年 6月	令和元年 6月	令和2年 6月	令和3年 6月	令和元年 令和2年	令和2年 令和3年	令和3年	令和元年 6月	令和2年 6月	令和3年 6月	令和元年 6月	令和2年 6月	令和3年 6月	令和元年 令和2年	令和2年 令和3年	令和3年						
I 医業収益	千円 133,282	千円 140,344	千円 <b>124,869</b>	% 99.8	% 99.9	% <b>99.9</b>	% 5.3	% <b>-11.0</b>	千円 123,315	千円 115,841	千円 <b>119,452</b>	% 99.8	% 99.8	% <b>99.7</b>	% -6.1	% <b>3.1</b>	千円 79,658	千円 84,146	千円 <b>71,213</b>	% 63.9	% 65.5	% <b>64.0</b>	% -3.6	% <b>0.7</b>
1. 入院診療収益	79,658	84,146	<b>71,213</b>	59.7	59.9	<b>57.0</b>	5.6	<b>-15.4</b>	79,658	84,146	<b>71,213</b>	63.9	65.5	<b>64.0</b>	-3.6	<b>0.7</b>	79,658	84,146	<b>71,213</b>	63.9	65.5	<b>64.0</b>	-3.6	<b>0.7</b>
2. 特別の療養環境収益	312	428	<b>349</b>	0.2	0.3	<b>0.3</b>	37.2	<b>-18.5</b>	853	787	<b>738</b>	0.7	0.7	<b>0.6</b>	-7.7	<b>-6.2</b>	312	428	<b>349</b>	0.2	0.3	<b>0.3</b>	37.2	<b>-18.5</b>
3. 外来診療収益	52,780	51,930	<b>46,027</b>	39.5	36.9	<b>36.8</b>	-1.6	<b>-11.4</b>	26,599	26,071	<b>26,005</b>	21.5	22.5	<b>21.7</b>	-2.0	<b>-0.3</b>	52,780	51,930	<b>46,027</b>	39.5	36.9	<b>36.8</b>	-1.6	<b>-11.4</b>
4. その他の医業収益	532	3,841	<b>7,279</b>	0.4	2.7	<b>5.8</b>	622.0	<b>89.5</b>	16,962	12,899	<b>16,060</b>	13.7	11.1	<b>13.4</b>	-24.0	<b>24.5</b>	532	3,841	<b>7,279</b>	0.4	2.7	<b>5.8</b>	622.0	<b>89.5</b>
II 介護収益	236	208	<b>157</b>	0.2	0.1	<b>0.1</b>	-11.9	<b>-24.5</b>	203	281	<b>342</b>	0.2	0.2	<b>0.3</b>	38.4	<b>21.7</b>	236	208	<b>157</b>	0.2	0.1	<b>0.1</b>	-11.9	<b>-24.5</b>
III 医業・介護費用	189,662	189,048	<b>205,308</b>	142.1	134.5	<b>164.2</b>	-0.3	<b>8.6</b>	142,927	141,849	<b>146,685</b>	115.7	122.2	<b>122.4</b>	-0.8	<b>3.4</b>	189,662	189,048	<b>205,308</b>	142.1	134.5	<b>164.2</b>	-0.3	<b>8.6</b>
1. 給与費	115,898	115,675	<b>130,380</b>	86.8	82.3	<b>104.3</b>	-0.2	<b>12.7</b>	87,374	88,294	<b>92,836</b>	70.7	76.0	<b>77.5</b>	1.1	<b>5.1</b>	115,898	115,675	<b>130,380</b>	86.8	82.3	<b>104.3</b>	-0.2	<b>12.7</b>
給与費（賞与を除く）	89,704	88,943	<b>89,053</b>	67.2	63.3	<b>71.2</b>	-0.8	<b>0.1</b>	69,926	69,066	<b>69,680</b>	56.6	59.5	<b>58.2</b>	-1.2	<b>0.9</b>	89,704	88,943	<b>89,053</b>	67.2	63.3	<b>71.2</b>	-0.8	<b>0.1</b>
賞与（1月あたりの額）	26,194	26,732	<b>41,327</b>	19.6	19.0	<b>33.1</b>	2.1	<b>54.6</b>	17,448	19,228	<b>23,156</b>	14.1	16.6	<b>19.3</b>	10.2	<b>20.4</b>	26,194	26,732	<b>41,327</b>	19.6	19.0	<b>33.1</b>	2.1	<b>54.6</b>
2. 材料費	25,842	25,340	<b>24,422</b>	19.4	18.0	<b>19.5</b>	-1.9	<b>-3.6</b>	24,460	22,580	<b>21,987</b>	19.8	19.4	<b>18.4</b>	-1.7	<b>-2.6</b>	25,842	25,340	<b>24,422</b>	19.4	18.0	<b>19.5</b>	-1.9	<b>-3.6</b>
3. 材料費、給与費以外の費用	47,922	48,033	<b>50,507</b>	35.9	34.2	<b>40.4</b>	0.2	<b>5.2</b>	31,093	30,975	<b>31,862</b>	25.2	26.7	<b>26.6</b>	-0.4	<b>2.9</b>	47,922	48,033	<b>50,507</b>	35.9	34.2	<b>40.4</b>	0.2	<b>5.2</b>
IV 損益差額（I + II - III）	-56,145	-48,496	<b>-80,282</b>	-42.1	-34.5	<b>-64.2</b>	-	-	-19,409	-25,726	<b>-26,891</b>	-15.7	-22.2	<b>-22.4</b>	-	-	-56,145	-48,496	<b>-80,282</b>	-42.1	-34.5	<b>-64.2</b>	-	-
施設数	6	6	6	-	-	-	-	-	30	30	30	-	-	-	-	-	30	30	30	-	-	-	-	-
（参考）令和3年6月「賞与」の回答施設数	3	3	3	-	-	-	-	-	17	17	17	-	-	-	-	-	17	17	17	-	-	-	-	-

一般病院（参考）国公立（集計1）

（1施設当たり損益）

	全体							
	金額			構成比率			金額の伸び率	
	令和元年 6月	令和2年 6月	令和3年 6月	令和元年 6月	令和2年 6月	令和3年 6月	令和元年 令和2年	令和2年 令和3年
	千円	千円	千円	%	%	%	%	%
I 医業収益	431,274	407,340	<b>432,404</b>	99.9	99.9	<b>99.9</b>	-5.5	<b>6.2</b>
1. 入院診療収益	284,691	263,426	<b>275,670</b>	66.0	64.6	<b>63.7</b>	-7.5	<b>4.6</b>
2. 特別の療養環境収益	4,284	3,726	<b>3,526</b>	1.0	0.9	<b>0.8</b>	-13.0	<b>-5.4</b>
3. 外来診療収益	125,942	125,214	<b>134,053</b>	29.2	30.7	<b>31.0</b>	-0.6	<b>7.1</b>
4. その他の医業収益	16,358	14,974	<b>19,155</b>	3.8	3.7	<b>4.4</b>	-8.5	<b>27.9</b>
II 介護収益	242	296	<b>319</b>	0.1	0.1	<b>0.1</b>	22.3	<b>7.8</b>
III 医業・介護費用	469,026	469,917	<b>500,498</b>	108.7	115.3	<b>115.7</b>	0.2	<b>6.5</b>
1. 給与費	255,868	255,501	<b>278,636</b>	59.3	62.7	<b>64.4</b>	-0.1	<b>9.1</b>
給与費（賞与を除く）	211,680	209,538	<b>218,068</b>	49.1	51.4	<b>50.4</b>	-1.0	<b>4.1</b>
賞与（1月あたりの額）	44,188	45,963	<b>60,569</b>	10.2	11.3	<b>14.0</b>	4.0	<b>31.8</b>
2. 材料費	110,980	111,472	<b>117,661</b>	25.7	27.3	<b>27.2</b>	0.4	<b>5.6</b>
3. 材料費、給与費以外の費用	102,178	102,944	<b>104,200</b>	23.7	25.3	<b>24.1</b>	0.7	<b>1.2</b>
IV 損益差額（I + II - III）	-37,509	-62,281	<b>-67,775</b>	-8.7	-15.3	<b>-15.7</b>	-	-
施設数	128			-	-	-	-	-
（参考）令和3年6月「賞与」の回答施設数	72			-	-	-	-	-



(26) 新型コロナウイルス感染症入院患者等の受入実績別の損益の状況

一般病院（医療法人）（集計1）

（1施設当たり損益）

	新型コロナウイルス感染症の入院患者（含む疑似症患者）の受け入れ実績あり									新型コロナウイルス感染症から回復した患者を転院により受け入れた実績あり								
	金額			構成比率			金額の伸び率			金額			構成比率			金額の伸び率		
	令和元年 6月	令和2年 6月	令和3年 6月	令和元年 6月	令和2年 6月	令和3年 6月	令和元年 令和2年	令和2年 令和3年	令和3年	令和元年 6月	令和2年 6月	令和3年 6月	令和元年 6月	令和2年 6月	令和3年 6月	令和元年 令和2年	令和2年 令和3年	令和3年
	千円	千円	千円	%	%	%	%	%	%	千円	千円	千円	%	%	%	%	%	%
I 医業収益	303,424	301,054	<b>318,703</b>	99.7	99.8	<b>99.8</b>	-0.8	<b>5.9</b>	168,390	169,426	<b>178,799</b>	99.0	99.7	<b>99.6</b>	0.6	<b>5.5</b>		
1. 入院診療収益	210,082	210,011	<b>218,901</b>	69.0	69.6	<b>68.6</b>	0.0	<b>4.2</b>	129,037	131,585	<b>135,949</b>	75.9	77.5	<b>75.8</b>	2.0	<b>3.3</b>		
2. 特別の療養環境収益	4,817	4,470	<b>4,037</b>	1.6	1.5	<b>1.3</b>	-7.2	<b>-9.7</b>	1,490	1,459	<b>1,320</b>	0.9	0.9	<b>0.7</b>	-2.1	<b>-9.5</b>		
3. 外来診療収益	77,448	77,702	<b>84,175</b>	25.4	25.8	<b>26.4</b>	0.3	<b>8.3</b>	32,495	32,182	<b>34,711</b>	19.1	18.9	<b>19.3</b>	-1.0	<b>7.9</b>		
4. その他の医業収益	11,077	8,870	<b>11,589</b>	3.6	2.9	<b>3.6</b>	-19.9	<b>30.7</b>	5,367	4,200	<b>6,820</b>	3.2	2.5	<b>3.8</b>	-21.7	<b>62.4</b>		
II 介護収益	964	579	<b>544</b>	0.3	0.2	<b>0.2</b>	-39.9	<b>-6.0</b>	1,662	451	<b>671</b>	1.0	0.3	<b>0.4</b>	-72.9	<b>48.8</b>		
III 医業・介護費用	307,696	313,782	<b>329,734</b>	101.1	104.0	<b>103.3</b>	2.0	<b>5.1</b>	164,975	167,973	<b>171,481</b>	97.0	98.9	<b>95.5</b>	1.8	<b>2.1</b>		
1. 給与費	177,617	179,477	<b>189,807</b>	58.4	59.5	<b>59.5</b>	1.0	<b>5.8</b>	103,576	104,831	<b>106,474</b>	60.9	61.7	<b>59.3</b>	1.2	<b>1.6</b>		
給与費（賞与を除く）	156,917	158,665	<b>168,876</b>	51.6	52.6	<b>52.9</b>	1.1	<b>6.4</b>	92,394	94,096	<b>95,368</b>	54.3	55.4	<b>53.1</b>	1.8	<b>1.4</b>		
賞与（1月あたりの額）	20,700	20,812	<b>20,931</b>	6.8	6.9	<b>6.6</b>	0.5	<b>0.6</b>	11,182	10,735	<b>11,106</b>	6.6	6.3	<b>6.2</b>	-4.0	<b>3.5</b>		
2. 材料費	63,376	65,700	<b>70,427</b>	20.8	21.8	<b>22.1</b>	3.7	<b>7.2</b>	20,634	22,549	<b>22,929</b>	12.1	13.3	<b>12.8</b>	9.3	<b>1.7</b>		
3. 材料費、給与費以外の費用	66,703	68,605	<b>69,500</b>	21.9	22.7	<b>21.8</b>	2.9	<b>1.3</b>	40,766	40,592	<b>42,078</b>	24.0	23.9	<b>23.4</b>	-0.4	<b>3.7</b>		
IV 損益差額（I＋II－III）	-3,308	-12,149	<b>-10,488</b>	-1.1	-4.0	<b>-3.3</b>	-	-	5,076	1,904	<b>7,989</b>	3.0	1.1	<b>4.5</b>	-	-		
施設数	59			-			-			63			-			-		
（参考）令和3年6月「賞与」の回答施設数	49			-			-			50			-			-		

(注) 1. 構成比率は「I 医業収益」と「II 介護収益」を合算した金額に対する各収益科目、又は費用科目の割合である。(以下同様)  
 2. 令和3年6月における「賞与費」については、年間支給額が決定している施設のみ平均値であり、令和3年6月における「III 医業・介護費用」、「1. 給与費」及び「IV 損益差額（I＋II－III）」の金額については、当該平均値と上記各数値の合算により算出している。  
 なお、令和元年6月及び令和2年6月における「III 医業・介護費用」、「1. 給与費」及び「IV 損益差額（I＋II－III）」の金額については、各施設ごとの平均値を示したものである。(以下同様)  
 3. 各年6月の日祭日、土曜日、木曜日の日数は以下のとおり。  
 令和元年6月 日祭日5日、土曜日5日、木曜日4日  
 令和2年6月 日祭日4日、土曜日4日、木曜日4日  
 令和3年6月 日祭日4日、土曜日4日、木曜日4日  
 4. 月次の集計については、年度調査に比べて、対象月における季節や個別の要因等の影響を受けやすいことに留意  
 5. 「新型コロナウイルス感染症の入院患者（含む疑似症患者）の受け入れ実績あり」とは、令和3年5月31日までに、新型コロナウイルス感染症の入院患者（含む疑似症患者）を受け入れた実績がある医療機関である。  
 6. 疑似症患者とは、感染症法上の新型コロナウイルス感染症の疑似症として届出が行われた患者である。  
 7. 「新型コロナウイルス感染症から回復した患者を転院により受け入れた実績あり」とは、令和3年5月31日までに、新型コロナウイルス感染症から回復した患者を転院により受け入れた実績がある医療機関である。

一般病院（医療法人）（集計1）

（1施設当たり損益）

	新型コロナウイルス感染症患者の対応をしている医療機関から、 新型コロナウイルス感染症ではない患者を転院により受け入れた実績あり									いずれでもない								
	金額			構成比率			金額の伸び率			金額			構成比率			金額の伸び率		
	令和元年 6月	令和2年 6月	令和3年 6月	令和元年 6月	令和2年 6月	令和3年 6月	令和元年 令和2年	令和2年 令和3年	令和3年	令和元年 6月	令和2年 6月	令和3年 6月	令和元年 6月	令和2年 6月	令和3年 6月	令和元年 令和2年	令和2年 令和3年	令和3年
	千円	千円	千円	%	%	%	%	%	%	千円	千円	千円	%	%	%	%	%	%
I 医業収益	135,406	133,454	<b>138,455</b>	98.2	99.4	<b>99.4</b>	-1.4	<b>3.7</b>	113,811	112,616	<b>116,020</b>	99.6	99.7	<b>99.8</b>	-1.0	<b>3.0</b>		
1. 入院診療収益	99,768	98,321	<b>99,560</b>	72.3	73.3	<b>71.5</b>	-1.5	<b>1.3</b>	78,601	78,142	<b>79,158</b>	68.8	69.2	<b>68.1</b>	-0.6	<b>1.3</b>		
2. 特別の療養環境収益	1,437	1,097	<b>1,119</b>	1.0	0.8	<b>0.8</b>	-23.7	<b>2.0</b>	871	809	<b>756</b>	0.8	0.7	<b>0.7</b>	-7.1	<b>-6.6</b>		
3. 外来診療収益	31,234	31,082	<b>32,917</b>	22.6	23.2	<b>23.6</b>	-0.5	<b>5.9</b>	30,281	30,078	<b>31,112</b>	26.5	26.6	<b>26.8</b>	-0.7	<b>3.4</b>		
4. その他の医業収益	2,966	2,954	<b>4,859</b>	2.2	2.2	<b>3.5</b>	-0.4	<b>64.5</b>	4,059	3,586	<b>4,994</b>	3.6	3.2	<b>4.3</b>	-11.7	<b>39.3</b>		
II 介護収益	2,520	755	<b>785</b>	1.8	0.6	<b>0.6</b>	-70.0	<b>4.0</b>	442	311	<b>230</b>	0.4	0.3	<b>0.2</b>	-29.6	<b>-26.0</b>		
III 医業・介護費用	132,365	136,070	<b>134,080</b>	96.0	101.4	<b>96.3</b>	2.8	<b>-1.5</b>	111,647	112,661	<b>114,358</b>	97.7	99.8	<b>98.4</b>	0.9	<b>1.5</b>		
1. 給与費	78,434	78,022	<b>80,840</b>	56.9	58.1	<b>58.1</b>	-0.5	<b>3.6</b>	67,600	68,150	<b>68,909</b>	59.2	60.3	<b>59.3</b>	0.8	<b>1.1</b>		
給与費（賞与を除く）	69,098	68,972	<b>70,814</b>	50.1	51.4	<b>50.9</b>	-0.2	<b>2.7</b>	58,937	59,664	<b>60,436</b>	51.6	52.8	<b>52.0</b>	1.2	<b>1.3</b>		
賞与（1月あたりの額）	9,336	9,051	<b>10,025</b>	6.8	6.7	<b>7.2</b>	-3.1	<b>10.8</b>	8,663	8,486	<b>8,473</b>	7.6	7.5	<b>7.3</b>	-2.0	<b>-0.2</b>		
2. 材料費	22,022	22,566	<b>22,664</b>	16.0	16.8	<b>16.3</b>	2.5	<b>0.4</b>	18,654	18,758	<b>19,153</b>	16.3	16.6	<b>16.5</b>	0.6	<b>2.1</b>		
3. 材料費、給与費以外の費用	31,908	35,482	<b>30,576</b>	23.1	26.4	<b>22.0</b>	11.2	<b>-13.8</b>	25,393	25,752	<b>26,295</b>	22.2	22.8	<b>22.6</b>	1.4	<b>2.1</b>		
IV 損益差額（I＋II－III）	5,561	-1,861	<b>5,160</b>	4.0	-1.4	<b>3.7</b>	-	-	2,607	267	<b>1,893</b>	2.3	0.2	<b>1.6</b>	-	-		
施設数	42			-			-			129			-			-		
（参考）令和3年6月「賞与」の回答施設数	29			-			-			93			-			-		

(注) 「新型コロナウイルス感染症患者の対応をしている医療機関から、新型コロナウイルス感染症ではない患者を転院により受け入れた実績あり」とは、令和3年5月31日までに、新型コロナウイルス感染症患者の対応をしている医療機関から、新型コロナウイルス感染症ではない患者を転院により受け入れた実績がある医療機関である。

一般病院（医療法人）（集計1）

（1施設当たり損益）

	全 体							
	金 額			構成比率			金額の伸び率	
	令和元年 6月	令和2年 6月	令和3年 6月	令和元年 6月	令和2年 6月	令和3年 6月	令和元年 令和2年	令和2年 令和3年
	千円	千円	千円	%	%	%	%	%
I 医業収益	166,823	165,763	<b>173,548</b>	99.3	99.7	<b>99.7</b>	-0.6	<b>4.7</b>
1. 入院診療収益	118,955	119,080	<b>122,433</b>	70.8	71.6	<b>70.4</b>	0.1	<b>2.8</b>
2. 特別の療養環境収益	1,880	1,727	<b>1,590</b>	1.1	1.0	<b>0.9</b>	-8.1	<b>-7.9</b>
3. 外来診療収益	40,392	40,264	<b>42,830</b>	24.1	24.2	<b>24.6</b>	-0.3	<b>6.4</b>
4. その他の医業収益	5,597	4,691	<b>6,695</b>	3.3	2.8	<b>3.8</b>	-16.2	<b>42.7</b>
II 介護収益	1,107	459	<b>468</b>	0.7	0.3	<b>0.3</b>	-58.5	<b>2.0</b>
III 医業・介護費用	165,561	168,408	<b>173,101</b>	98.6	101.3	<b>99.5</b>	1.7	<b>2.8</b>
1. 給与費	99,042	99,870	<b>103,306</b>	59.0	60.1	<b>59.4</b>	0.8	<b>3.4</b>
給与費(賞与を除く)	87,317	88,337	<b>91,271</b>	52.0	53.1	<b>52.4</b>	1.2	<b>3.3</b>
賞与(1月あたりの額)	11,725	11,533	<b>12,035</b>	7.0	6.9	<b>6.9</b>	-1.6	<b>4.4</b>
2. 材料費	28,568	29,572	<b>30,793</b>	17.0	17.8	<b>17.7</b>	3.5	<b>4.1</b>
3. 材料費、給与費以外の費用	37,951	38,967	<b>39,002</b>	22.6	23.4	<b>22.4</b>	2.7	<b>0.1</b>
IV 損益差額( I + II - III)	2,370	-2,186	<b>915</b>	1.4	-1.3	<b>0.5</b>	—	—
施設数	293			—	—	—	—	—
(参考)令和3年6月「賞与」の回答施設数	221			—	—	—	—	—

一般病院（国立）（集計1）

（1施設当たり損益）

	新型コロナウイルス感染症の入院患者（含む疑似症患者）の受け入れ実績あり										新型コロナウイルス感染症から回復した患者を転院により受け入れた実績あり								
	金額			構成比率			金額の伸び率				金額			構成比率			金額の伸び率		
	令和元年 6月	令和2年 6月	令和3年 6月	令和元年 6月	令和2年 6月	令和3年 6月	令和元年 令和2年	令和2年 令和3年	令和元年 6月	令和2年 6月	令和3年 6月	令和元年 6月	令和2年 6月	令和3年 6月	令和元年 令和2年	令和2年 令和3年			
	千円	千円	千円	%	%	%	%	%	千円	千円	千円	%	%	%	%	%			
I 医業収益	581,096	522,602	<b>580,106</b>	99.9	99.9	<b>99.9</b>	-10.1	<b>11.0</b>	-	-	-	-	-	-	-				
1. 入院診療収益	388,467	336,383	<b>370,010</b>	66.8	64.3	<b>63.7</b>	-13.4	<b>10.0</b>	-	-	-	-	-	-					
2. 特別の療養環境収益	9,639	7,424	<b>7,655</b>	1.7	1.4	<b>1.3</b>	-23.0	<b>3.1</b>	-	-	-	-	-	-					
3. 外来診療収益	157,372	154,135	<b>165,346</b>	27.1	29.5	<b>28.5</b>	-2.1	<b>7.3</b>	-	-	-	-	-	-					
4. その他の医業収益	25,618	24,661	<b>37,095</b>	4.4	4.7	<b>6.4</b>	-3.7	<b>50.4</b>	-	-	-	-	-	-					
II 介護収益	324	273	<b>318</b>	0.1	0.1	<b>0.1</b>	-15.7	<b>16.5</b>	-	-	-	-	-	-					
III 医業・介護費用	597,311	588,020	<b>609,481</b>	102.7	112.5	<b>105.0</b>	-1.6	<b>3.6</b>	-	-	-	-	-	-					
1. 給与費	296,723	289,588	<b>297,908</b>	51.0	55.4	<b>51.3</b>	-2.4	<b>2.9</b>	-	-	-	-	-	-					
給与費（賞与を除く）	245,407	238,648	<b>243,714</b>	42.2	45.6	<b>42.0</b>	-2.8	<b>2.1</b>	-	-	-	-	-	-					
賞与（1月あたりの額）	51,316	50,940	<b>54,194</b>	8.8	9.7	<b>9.3</b>	-0.7	<b>6.4</b>	-	-	-	-	-	-					
2. 材料費	168,191	162,404	<b>173,973</b>	28.9	31.1	<b>30.0</b>	-3.4	<b>7.1</b>	-	-	-	-	-	-					
3. 材料費、給与費以外の費用	132,397	136,028	<b>137,601</b>	22.8	26.0	<b>23.7</b>	2.7	<b>1.2</b>	-	-	-	-	-	-					
IV 損益差額（I + II - III）	-15,891	-65,145	<b>-29,057</b>	-2.7	-12.5	<b>-5.0</b>	-	-	-	-	-	-	-	-					
施設数	16			-			-			0			-						
（参考）令和3年6月「賞与」の回答施設数	12			-			-			0			-						

一般病院（国立）（集計1）

（1施設当たり損益）

	新型コロナウイルス感染症患者の対応をしている医療機関から、 新型コロナウイルス感染症ではない患者を転院により受け入れた実績あり										いずれでもない								
	金額			構成比率			金額の伸び率				金額			構成比率			金額の伸び率		
	令和元年 6月	令和2年 6月	令和3年 6月	令和元年 6月	令和2年 6月	令和3年 6月	令和元年 令和2年	令和2年 令和3年	令和元年 6月	令和2年 6月	令和3年 6月	令和元年 6月	令和2年 6月	令和3年 6月	令和元年 令和2年	令和2年 令和3年			
	千円	千円	千円	%	%	%	%	%	千円	千円	千円	%	%	%	%	%			
I 医業収益	-	-	-	-	-	-	-	-	*	*	*	*	*	*	*				
1. 入院診療収益	-	-	-	-	-	-	-	-	*	*	*	*	*	*	*				
2. 特別の療養環境収益	-	-	-	-	-	-	-	-	*	*	*	*	*	*	*				
3. 外来診療収益	-	-	-	-	-	-	-	-	*	*	*	*	*	*	*				
4. その他の医業収益	-	-	-	-	-	-	-	-	*	*	*	*	*	*	*				
II 介護収益	-	-	-	-	-	-	-	-	*	*	*	*	*	*	*				
III 医業・介護費用	-	-	-	-	-	-	-	-	*	*	*	*	*	*	*				
1. 給与費	-	-	-	-	-	-	-	-	*	*	*	*	*	*	*				
給与費（賞与を除く）	-	-	-	-	-	-	-	-	*	*	*	*	*	*	*				
賞与（1月あたりの額）	-	-	-	-	-	-	-	-	*	*	*	*	*	*	*				
2. 材料費	-	-	-	-	-	-	-	-	*	*	*	*	*	*	*				
3. 材料費、給与費以外の費用	-	-	-	-	-	-	-	-	*	*	*	*	*	*	*				
IV 損益差額（I + II - III）	-	-	-	-	-	-	-	-	*	*	*	*	*	*	*				
施設数	0			-			-			*			-						
（参考）令和3年6月「賞与」の回答施設数	0			-			-			*			-						

一般病院（国立）（集計1）

（1施設当たり損益）

	全 体							
	金 額			構成比率			金額の伸び率	
	令和元年 6月	令和2年 6月	令和3年 6月	令和元年 6月	令和2年 6月	令和3年 6月	令和元年 令和2年	令和2年 令和3年
	千円	千円	千円	%	%	%	%	%
I 医業収益	562,744	507,343	<b>560,982</b>	99.9	99.9	<b>99.9</b>	-9.8	<b>10.6</b>
1. 入院診療収益	380,074	331,101	<b>362,118</b>	67.5	65.2	<b>64.5</b>	-12.9	<b>9.4</b>
2. 特別の療養環境収益	9,125	7,019	<b>7,256</b>	1.6	1.4	<b>1.3</b>	-23.1	<b>3.4</b>
3. 外来診療収益	149,340	146,035	<b>156,606</b>	26.5	28.8	<b>27.9</b>	-2.2	<b>7.2</b>
4. その他の医業収益	24,205	23,187	<b>35,002</b>	4.3	4.6	<b>6.2</b>	-4.2	<b>51.0</b>
II 介護収益	305	257	<b>299</b>	0.1	0.1	<b>0.1</b>	-15.7	<b>16.3</b>
III 医業・介護費用	578,915	569,305	<b>589,996</b>	102.8	112.2	<b>105.1</b>	-1.7	<b>3.6</b>
1. 給与費	290,020	282,497	<b>291,610</b>	51.5	55.7	<b>52.0</b>	-2.6	<b>3.2</b>
給与費(賞与を除く)	239,854	233,225	<b>237,416</b>	42.6	45.9	<b>42.3</b>	-2.8	<b>1.8</b>
賞与(1月あたりの額)	50,166	49,272	<b>54,194</b>	8.9	9.7	<b>9.7</b>	-1.8	<b>10.0</b>
2. 材料費	159,961	154,383	<b>165,057</b>	28.4	30.4	<b>29.4</b>	-3.5	<b>6.9</b>
3. 材料費、給与費以外の費用	128,933	132,424	<b>133,329</b>	22.9	26.1	<b>23.8</b>	2.7	<b>0.7</b>
IV 損益差額( I + II - III)	-15,865	-61,705	<b>-28,714</b>	-2.8	-12.2	<b>-5.1</b>	—	—
施設数	17			—	—	—	—	—
(参考)令和3年6月「賞与」の回答施設数	12			—	—	—	—	—

一般病院（公立）（集計1）

（1施設当たり損益）

	新型コロナウイルス感染症の入院患者（含む疑似症患者）の受け入れ実績あり									新型コロナウイルス感染症から回復した患者を転院により受け入れた実績あり								
	金額			構成比率			金額の伸び率			金額			構成比率			金額の伸び率		
	令和元年 6月	令和2年 6月	令和3年 6月	令和元年 6月	令和2年 6月	令和3年 6月	令和元年 令和2年	令和2年 令和3年		令和元年 6月	令和2年 6月	令和3年 6月	令和元年 6月	令和2年 6月	令和3年 6月	令和元年 令和2年	令和2年 令和3年	
	千円	千円	千円	%	%	%	%	%	%	千円	千円	千円	%	%	%	%	%	%
I 医業収益	517,880	492,828	<b>521,337</b>	100.0	99.9	<b>99.9</b>	-4.8	<b>5.8</b>		161,564	177,619	<b>173,517</b>	99.6	99.4	<b>99.2</b>	9.9	<b>-2.3</b>	
1. 入院診療収益	339,294	317,352	<b>330,378</b>	65.5	64.4	<b>63.3</b>	-6.5	<b>4.1</b>		107,334	113,963	<b>116,745</b>	66.2	63.8	<b>66.7</b>	6.2	<b>2.4</b>	
2. 特別の療養環境収益	4,525	4,122	<b>3,777</b>	0.9	0.8	<b>0.7</b>	-8.9	<b>-8.4</b>		2,277	2,235	<b>2,046</b>	1.4	1.3	<b>1.2</b>	-1.8	<b>-8.5</b>	
3. 外来診療収益	155,926	155,601	<b>167,642</b>	30.1	31.6	<b>32.1</b>	-0.2	<b>7.7</b>		28,336	29,216	<b>29,194</b>	17.5	16.3	<b>16.7</b>	3.1	<b>-0.1</b>	
4. その他の医業収益	18,134	15,752	<b>19,540</b>	3.5	3.2	<b>3.7</b>	-13.1	<b>24.0</b>		23,616	32,205	<b>25,532</b>	14.6	18.0	<b>14.6</b>	36.4	<b>-20.7</b>	
II 介護収益	257	318	<b>329</b>	0.0	0.1	<b>0.1</b>	23.7	<b>3.5</b>		644	1,129	<b>1,389</b>	0.4	0.6	<b>0.8</b>	75.3	<b>23.0</b>	
III 医業・介護費用	562,793	567,166	<b>613,503</b>	108.6	115.0	<b>117.6</b>	0.8	<b>8.2</b>		171,842	172,473	<b>174,642</b>	105.9	96.5	<b>99.8</b>	0.4	<b>1.3</b>	
1. 給与費	309,681	310,546	<b>347,315</b>	59.8	63.0	<b>66.6</b>	0.3	<b>11.8</b>		122,832	123,231	<b>124,046</b>	75.7	68.9	<b>70.9</b>	0.3	<b>0.7</b>	
2. 給与費（賞与を除く）	257,324	255,890	<b>267,950</b>	49.7	51.9	<b>51.4</b>	-0.6	<b>4.7</b>		86,270	87,103	<b>88,231</b>	53.2	48.7	<b>50.4</b>	1.0	<b>1.3</b>	
賞与（1月あたりの額）	52,357	54,656	<b>79,365</b>	10.1	11.1	<b>15.2</b>	4.4	<b>45.2</b>		36,562	36,128	<b>35,815</b>	22.5	20.2	<b>20.5</b>	-1.2	<b>-0.9</b>	
2. 材料費	131,077	133,870	<b>141,967</b>	25.3	27.1	<b>27.2</b>	2.1	<b>6.0</b>		14,311	16,108	<b>15,946</b>	8.8	9.0	<b>9.1</b>	12.6	<b>-1.0</b>	
3. 材料費、給与費以外の費用	122,035	122,750	<b>124,222</b>	23.6	24.9	<b>23.8</b>	0.6	<b>1.2</b>		34,699	33,134	<b>34,650</b>	21.4	18.5	<b>19.8</b>	-4.5	<b>4.6</b>	
IV 損益差額（I + II - III）	-44,656	-74,020	<b>-91,838</b>	-8.6	-15.0	<b>-17.6</b>	-	-		-9,635	6,276	<b>264</b>	-5.9	3.5	<b>0.2</b>	-	-	
施設数	82			-			-			5			-			-		
（参考）令和3年6月「賞与」の回答施設数	42			-			-			5			-			-		

一般病院（公立）（集計1）

（1施設当たり損益）

	新型コロナウイルス感染症患者の対応をしている医療機関から、 新型コロナウイルス感染症ではない患者を転院により受け入れた実績あり									いずれでもない								
	金額			構成比率			金額の伸び率			金額			構成比率			金額の伸び率		
	令和元年 6月	令和2年 6月	令和3年 6月	令和元年 6月	令和2年 6月	令和3年 6月	令和元年 令和2年	令和2年 令和3年		令和元年 6月	令和2年 6月	令和3年 6月	令和元年 6月	令和2年 6月	令和3年 6月	令和元年 令和2年	令和2年 令和3年	
	千円	千円	千円	%	%	%	%	%	%	千円	千円	千円	%	%	%	%	%	%
I 医業収益	81,236	74,549	<b>86,554</b>	99.9	99.8	<b>99.8</b>	-8.2	<b>16.1</b>		105,522	99,580	<b>93,405</b>	100.0	100.0	<b>99.9</b>	-5.6	<b>-6.2</b>	
1. 入院診療収益	52,444	46,444	<b>53,491</b>	64.5	62.2	<b>61.7</b>	-11.4	<b>15.2</b>		73,723	68,940	<b>63,561</b>	69.8	69.2	<b>68.0</b>	-6.5	<b>-7.8</b>	
2. 特別の療養環境収益	746	735	<b>560</b>	0.9	1.0	<b>0.6</b>	-1.5	<b>-23.8</b>		329	193	<b>246</b>	0.3	0.2	<b>0.3</b>	-41.3	<b>27.5</b>	
3. 外来診療収益	24,526	24,071	<b>25,414</b>	30.1	32.2	<b>29.3</b>	-1.9	<b>5.6</b>		28,378	27,697	<b>25,055</b>	26.9	27.8	<b>26.8</b>	-2.4	<b>-9.5</b>	
4. その他の医業収益	3,520	3,299	<b>7,090</b>	4.3	4.4	<b>8.2</b>	-6.3	<b>114.9</b>		3,093	2,751	<b>4,544</b>	2.9	2.8	<b>4.9</b>	-11.1	<b>65.2</b>	
II 介護収益	114	141	<b>139</b>	0.1	0.2	<b>0.2</b>	23.7	<b>-1.4</b>		44	43	<b>52</b>	0.0	0.0	<b>0.1</b>	-2.3	<b>20.9</b>	
III 医業・介護費用	105,421	103,917	<b>104,955</b>	129.6	139.1	<b>121.1</b>	-1.4	<b>1.0</b>		143,976	139,634	<b>136,255</b>	136.4	140.2	<b>145.8</b>	-3.0	<b>-2.4</b>	
1. 給与費	70,411	70,522	<b>71,176</b>	86.6	94.4	<b>82.1</b>	0.2	<b>0.9</b>		77,638	78,062	<b>76,916</b>	73.5	78.4	<b>82.3</b>	0.5	<b>-1.5</b>	
2. 給与費（賞与を除く）	62,094	61,998	<b>61,995</b>	76.3	83.0	<b>71.5</b>	-0.2	<b>0.0</b>		61,823	59,031	<b>60,565</b>	58.6	59.3	<b>64.8</b>	-4.5	<b>2.6</b>	
賞与（1月あたりの額）	8,317	8,524	<b>9,181</b>	10.2	11.4	<b>10.6</b>	2.5	<b>7.7</b>		15,815	19,031	<b>16,350</b>	15.0	19.1	<b>17.5</b>	20.3	<b>-14.1</b>	
2. 材料費	10,420	9,821	<b>9,935</b>	12.8	13.1	<b>11.5</b>	-5.7	<b>1.2</b>		34,902	30,428	<b>27,301</b>	33.1	30.5	<b>29.2</b>	-12.8	<b>-10.3</b>	
3. 材料費、給与費以外の費用	24,590	23,574	<b>23,844</b>	30.2	31.6	<b>27.5</b>	-4.1	<b>1.1</b>		31,436	31,143	<b>32,038</b>	29.8	31.3	<b>34.3</b>	-0.9	<b>2.9</b>	
IV 損益差額（I + II - III）	-24,071	-29,227	<b>-18,263</b>	-29.6	-39.1	<b>-21.1</b>	-	-		-38,410	-40,010	<b>-42,797</b>	-36.4	-40.2	<b>-45.8</b>	-	-	
施設数	7			-			-			17			-			-		
（参考）令和3年6月「賞与」の回答施設数	*			-			-			11			-			-		

一般病院（公立）（集計1）

（1施設当たり損益）

	全 体							
	金 額			構成比率			金額の伸び率	
	令和元年 6月	令和2年 6月	令和3年 6月	令和元年 6月	令和2年 6月	令和3年 6月	令和元年 令和2年	令和2年 令和3年
	千円	千円	千円	%	%	%	%	%
I 医業収益	411,139	392,024	<b>412,711</b>	99.9	99.9	<b>99.9</b>	-4.6	<b>5.3</b>
1. 入院診療収益	270,083	253,061	<b>262,430</b>	65.7	64.5	<b>63.5</b>	-6.3	<b>3.7</b>
2. 特別の療養環境収益	3,543	3,222	<b>2,955</b>	0.9	0.8	<b>0.7</b>	-9.1	<b>-8.3</b>
3. 外来診療収益	122,358	122,025	<b>130,599</b>	29.7	31.1	<b>31.6</b>	-0.3	<b>7.0</b>
4. その他の医業収益	15,156	13,716	<b>16,728</b>	3.7	3.5	<b>4.1</b>	-9.5	<b>22.0</b>
II 介護収益	233	301	<b>322</b>	0.1	0.1	<b>0.1</b>	29.2	<b>7.0</b>
III 医業・介護費用	452,196	454,695	<b>487,089</b>	109.9	115.9	<b>117.9</b>	0.6	<b>7.1</b>
1. 給与費	250,637	251,366	<b>276,948</b>	60.9	64.1	<b>67.1</b>	0.3	<b>10.2</b>
給与費(賞与を除く)	207,365	205,910	<b>215,105</b>	50.4	52.5	<b>52.1</b>	-0.7	<b>4.5</b>
賞与(1月あたりの額)	43,272	45,456	<b>61,844</b>	10.5	11.6	<b>15.0</b>	5.0	<b>36.1</b>
2. 材料費	103,479	104,900	<b>110,402</b>	25.2	26.7	<b>26.7</b>	1.4	<b>5.2</b>
3. 材料費、給与費以外の費用	98,080	98,429	<b>99,739</b>	23.8	25.1	<b>24.1</b>	0.4	<b>1.3</b>
IV 損益差額(Ⅰ+Ⅱ-Ⅲ)	-40,824	-62,370	<b>-74,056</b>	-9.9	-15.9	<b>-17.9</b>	—	—
施設数	111			—	—	—	—	—
(参考)令和3年6月「賞与」の回答施設数	60			—	—	—	—	—

一般病院（公的）（集計1）

（1施設当たり損益）

	新型コロナウイルス感染症の入院患者（含む疑似症患者）の受け入れ実績あり									新型コロナウイルス感染症から回復した患者を転院により受け入れた実績あり								
	金額			構成比率			金額の伸び率			金額			構成比率			金額の伸び率		
	令和元年 6月	令和2年 6月	令和3年 6月	令和元年 6月	令和2年 6月	令和3年 6月	令和元年 令和2年	令和2年 令和3年		令和元年 6月	令和2年 6月	令和3年 6月	令和元年 6月	令和2年 6月	令和3年 6月	令和元年 令和2年	令和2年 令和3年	
	千円	千円	千円	%	%	%	%	%	%	千円	千円	千円	%	%	%	%	%	%
I 医業収益	957,002	924,611	<b>988,829</b>	99.8	99.8	<b>99.8</b>	-3.4	<b>6.9</b>	*	*	*	*	*	*	*	*	*	*
1. 入院診療収益	637,255	606,800	<b>644,042</b>	66.5	65.5	<b>65.0</b>	-4.8	<b>6.1</b>	*	*	*	*	*	*	*	*	*	*
2. 特別の療養環境収益	12,976	12,244	<b>12,325</b>	1.4	1.3	<b>1.2</b>	-5.6	<b>0.7</b>	*	*	*	*	*	*	*	*	*	*
3. 外来診療収益	283,551	286,455	<b>307,200</b>	29.6	30.9	<b>31.0</b>	1.0	<b>7.2</b>	*	*	*	*	*	*	*	*	*	*
4. その他の医業収益	23,220	19,111	<b>25,263</b>	2.4	2.1	<b>2.5</b>	-17.7	<b>32.2</b>	*	*	*	*	*	*	*	*	*	*
II 介護収益	1,860	2,004	<b>2,092</b>	0.2	0.2	<b>0.2</b>	7.7	<b>4.4</b>	*	*	*	*	*	*	*	*	*	*
III 医業・介護費用	955,762	962,256	<b>998,271</b>	99.7	103.8	<b>100.7</b>	0.7	<b>3.7</b>	*	*	*	*	*	*	*	*	*	*
1. 給与費	477,272	476,891	<b>485,351</b>	49.8	51.5	<b>49.0</b>	-0.1	<b>1.8</b>	*	*	*	*	*	*	*	*	*	*
給与費（賞与を除く）	404,509	402,467	<b>414,481</b>	42.2	43.4	<b>41.8</b>	-0.5	<b>3.0</b>	*	*	*	*	*	*	*	*	*	*
賞与（1月あたりの額）	72,763	74,424	<b>70,870</b>	7.6	8.0	<b>7.2</b>	2.3	<b>-4.8</b>	*	*	*	*	*	*	*	*	*	*
2. 材料費	283,478	289,670	<b>308,787</b>	29.6	31.3	<b>31.2</b>	2.2	<b>6.6</b>	*	*	*	*	*	*	*	*	*	*
3. 材料費、給与費以外の費用	195,012	195,695	<b>204,133</b>	20.3	21.1	<b>20.6</b>	0.4	<b>4.3</b>	*	*	*	*	*	*	*	*	*	*
IV 損益差額（I + II - III）	3,100	-35,641	<b>-7,350</b>	0.3	-3.8	<b>-0.7</b>	-	-	*	*	*	*	*	*	*	*	*	*
施設数		32		-	-	-	-	-		*			-	-	-	-	-	-
（参考）令和3年6月「賞与」の回答施設数		17		-	-	-	-	-		*			-	-	-	-	-	-

一般病院（公的）（集計1）

（1施設当たり損益）

	新型コロナウイルス感染症患者の対応をしている医療機関から、 新型コロナウイルス感染症ではない患者を転院により受け入れた実績あり									いずれでもない								
	金額			構成比率			金額の伸び率			金額			構成比率			金額の伸び率		
	令和元年 6月	令和2年 6月	令和3年 6月	令和元年 6月	令和2年 6月	令和3年 6月	令和元年 令和2年	令和2年 令和3年		令和元年 6月	令和2年 6月	令和3年 6月	令和元年 6月	令和2年 6月	令和3年 6月	令和元年 令和2年	令和2年 令和3年	
	千円	千円	千円	%	%	%	%	%	%	千円	千円	千円	%	%	%	%	%	%
I 医業収益	*	*	*	*	*	*	-	-	165,780	152,970	<b>159,934</b>	100.0	100.0	<b>100.0</b>	-7.7	<b>4.6</b>		
1. 入院診療収益	*	*	*	*	*	*	-	-	105,161	94,078	<b>97,876</b>	63.4	61.5	<b>61.2</b>	-10.5	<b>4.0</b>		
2. 特別の療養環境収益	*	*	*	*	*	*	-	-	1,915	1,694	<b>1,880</b>	1.2	1.1	<b>1.2</b>	-11.5	<b>11.0</b>		
3. 外来診療収益	*	*	*	*	*	*	-	-	49,612	47,312	<b>46,448</b>	29.9	30.9	<b>29.0</b>	-4.6	<b>-1.8</b>		
4. その他の医業収益	*	*	*	*	*	*	-	-	9,091	9,885	<b>13,730</b>	5.5	6.5	<b>8.6</b>	8.7	<b>38.9</b>		
II 介護収益	*	*	*	*	*	*	-	-	0	0	<b>0</b>	0.0	0.0	<b>0.0</b>	-	-		
III 医業・介護費用	*	*	*	*	*	*	-	-	183,457	179,605	<b>169,685</b>	110.7	117.4	<b>106.1</b>	-2.1	<b>-5.5</b>		
1. 給与費	*	*	*	*	*	*	-	-	109,675	107,416	<b>102,639</b>	66.2	70.2	<b>64.2</b>	-2.1	<b>-4.4</b>		
給与費（賞与を除く）	*	*	*	*	*	*	-	-	92,085	89,686	<b>88,136</b>	55.5	58.6	<b>55.1</b>	-2.6	<b>-1.7</b>		
賞与（1月あたりの額）	*	*	*	*	*	*	-	-	17,589	17,730	<b>14,503</b>	10.6	11.6	<b>9.1</b>	0.8	<b>-18.2</b>		
2. 材料費	*	*	*	*	*	*	-	-	32,725	31,772	<b>28,915</b>	19.7	20.8	<b>18.1</b>	-2.9	<b>-9.0</b>		
3. 材料費、給与費以外の費用	*	*	*	*	*	*	-	-	41,057	40,417	<b>38,131</b>	24.8	26.4	<b>23.8</b>	-1.6	<b>-5.7</b>		
IV 損益差額（I + II - III）	*	*	*	*	*	*	-	-	-17,677	-26,635	<b>-9,751</b>	-10.7	-17.4	<b>-6.1</b>	-	-		
施設数		*		-	-	-	-	-		3			-	-	-	-	-	-
（参考）令和3年6月「賞与」の回答施設数		*		-	-	-	-	-		*			-	-	-	-	-	-

一般病院（公的）（集計1）

（1施設当たり損益）

	全 体									
	金 額			構成比率			金額の伸び率			
	令和元年 6月	令和2年 6月	令和3年 6月	令和元年 6月	令和2年 6月	令和3年 6月	令和元年 令和2年	令和2年 令和3年		
	千円	千円	千円	%	%	%	%	%	%	%
I 医業収益	850,805	821,815	<b>878,174</b>	99.8	99.8	<b>99.8</b>	-3.4			<b>6.9</b>
1. 入院診療収益	569,024	541,890	<b>574,547</b>	66.7	65.8	<b>65.3</b>	-4.8			<b>6.0</b>
2. 特別の療養環境収益	11,606	10,912	<b>11,046</b>	1.4	1.3	<b>1.3</b>	-6.0			<b>1.2</b>
3. 外来診療収益	249,322	251,649	<b>269,560</b>	29.2	30.6	<b>30.6</b>	0.9			<b>7.1</b>
4. その他の医業収益	20,853	17,363	<b>23,020</b>	2.4	2.1	<b>2.6</b>	-16.7			<b>32.6</b>
II 介護収益	1,827	1,794	<b>1,917</b>	0.2	0.2	<b>0.2</b>	-1.8			<b>6.9</b>
III 医業・介護費用	851,775	857,353	<b>885,928</b>	99.9	104.1	<b>100.7</b>	0.7			<b>3.3</b>
1. 給与費	429,844	429,695	<b>434,840</b>	50.4	52.2	<b>49.4</b>	0.0			<b>1.2</b>
給与費(賞与を除く)	364,450	362,788	<b>373,150</b>	42.7	44.0	<b>42.4</b>	-0.5			<b>2.9</b>
賞与(1月あたりの額)	65,394	66,906	<b>61,690</b>	7.7	8.1	<b>7.0</b>	2.3			<b>-7.8</b>
2. 材料費	248,193	253,534	<b>269,845</b>	29.1	30.8	<b>30.7</b>	2.2			<b>6.4</b>
3. 材料費、給与費以外の費用	173,738	174,123	<b>181,243</b>	20.4	21.1	<b>20.6</b>	0.2			<b>4.1</b>
IV 損益差額( I + II - III)	857	-33,743	<b>-5,838</b>	0.1	-4.1	<b>-0.7</b>	-			-
施設数		37		-	-	-	-			-
(参考)令和3年6月「賞与」の回答施設数		20		-	-	-	-			-



一般病院（社会保険関係法人）（集計1）

（1施設当たり損益）

	新型コロナウイルス感染症の入院患者（含む疑似症患者）の受け入れ実績あり									新型コロナウイルス感染症から回復した患者を転院により受け入れた実績あり								
	金額			構成比率			金額の伸び率			金額			構成比率			金額の伸び率		
	令和元年 6月	令和2年 6月	令和3年 6月	令和元年 6月	令和2年 6月	令和3年 6月	令和元年 令和2年	令和2年 令和3年		令和元年 6月	令和2年 6月	令和3年 6月	令和元年 6月	令和2年 6月	令和3年 6月	令和元年 令和2年	令和2年 令和3年	
	千円	千円	千円	%	%	%	%	%	%	千円	千円	千円	%	%	%	%	%	%
I 医業収益	687,059	650,374	<b>697,619</b>	100.0	100.0	<b>100.0</b>	-5.3	<b>7.3</b>										
1. 入院診療収益	446,634	404,805	<b>437,573</b>	65.0	62.2	<b>62.7</b>	-9.4	<b>8.1</b>										
2. 特別の療養環境収益	17,791	15,461	<b>17,286</b>	2.6	2.4	<b>2.5</b>	-13.1	<b>11.8</b>										
3. 外来診療収益	183,433	207,389	<b>203,905</b>	26.7	31.9	<b>29.2</b>	13.1	<b>-1.7</b>										
4. その他の医業収益	39,201	22,718	<b>38,855</b>	5.7	3.5	<b>5.6</b>	-42.0	<b>71.0</b>										
II 介護収益	195	0	<b>194</b>	0.0	0.0	<b>0.0</b>	-100.0											
III 医業・介護費用	779,492	772,346	<b>825,821</b>	113.4	118.8	<b>118.3</b>	-0.9	<b>6.9</b>										
1. 給与費	489,673	491,985	<b>536,191</b>	71.3	75.6	<b>76.8</b>	0.5	<b>9.0</b>										
給与費（賞与を除く）	328,876	330,988	<b>339,555</b>	47.9	50.9	<b>48.7</b>	0.6	<b>2.6</b>										
賞与（1月あたりの額）	160,797	160,997	<b>196,636</b>	23.4	24.8	<b>28.2</b>	0.1	<b>22.1</b>										
2. 材料費	167,510	165,529	<b>180,247</b>	24.4	25.5	<b>25.8</b>	-1.2	<b>8.9</b>										
3. 材料費、給与費以外の費用	122,309	114,831	<b>109,382</b>	17.8	17.7	<b>15.7</b>	-6.1	<b>-4.7</b>										
IV 損益差額（I + II - III）	-92,238	-121,972	<b>-128,007</b>	-13.4	-18.8	<b>-18.3</b>												
施設数	4									0								
（参考）令和3年6月「賞与」の回答施設数	3									0								

一般病院（社会保険関係法人）（集計1）

（1施設当たり損益）

	新型コロナウイルス感染症患者の対応をしている医療機関から、 新型コロナウイルス感染症ではない患者を転院により受け入れた実績あり									いずれでもない								
	金額			構成比率			金額の伸び率			金額			構成比率			金額の伸び率		
	令和元年 6月	令和2年 6月	令和3年 6月	令和元年 6月	令和2年 6月	令和3年 6月	令和元年 令和2年	令和2年 令和3年		令和元年 6月	令和2年 6月	令和3年 6月	令和元年 6月	令和2年 6月	令和3年 6月	令和元年 令和2年	令和2年 令和3年	
	千円	千円	千円	%	%	%	%	%	%	千円	千円	千円	%	%	%	%	%	%
I 医業収益	-	-	-	-	-	-	-	-										
1. 入院診療収益	-	-	-	-	-	-	-	-										
2. 特別の療養環境収益	-	-	-	-	-	-	-	-										
3. 外来診療収益	-	-	-	-	-	-	-	-										
4. その他の医業収益	-	-	-	-	-	-	-	-										
II 介護収益	-	-	-	-	-	-	-	-										
III 医業・介護費用	-	-	-	-	-	-	-	-										
1. 給与費	-	-	-	-	-	-	-	-										
給与費（賞与を除く）	-	-	-	-	-	-	-	-										
賞与（1月あたりの額）	-	-	-	-	-	-	-	-										
2. 材料費	-	-	-	-	-	-	-	-										
3. 材料費、給与費以外の費用	-	-	-	-	-	-	-	-										
IV 損益差額（I + II - III）	-	-	-	-	-	-	-	-										
施設数	0									0								
（参考）令和3年6月「賞与」の回答施設数	0									0								

一般病院（社会保険関係法人）（集計1）

（1施設当たり損益）

	全 体								
	金 額			構成比率			金額の伸び率		
	令和元年 6月	令和2年 6月	令和3年 6月	令和元年 6月	令和2年 6月	令和3年 6月	令和元年 令和2年	令和2年 令和3年	
	千円	千円	千円	%	%	%	%	%	%
I 医業収益	687,059	650,374	<b>697,619</b>	100.0	100.0	<b>100.0</b>	-5.3	<b>7.3</b>	
1. 入院診療収益	446,634	404,805	<b>437,573</b>	65.0	62.2	<b>62.7</b>	-9.4	<b>8.1</b>	
2. 特別の療養環境収益	17,791	15,461	<b>17,286</b>	2.6	2.4	<b>2.5</b>	-13.1	<b>11.8</b>	
3. 外来診療収益	183,433	207,389	<b>203,905</b>	26.7	31.9	<b>29.2</b>	13.1	<b>-1.7</b>	
4. その他の医業収益	39,201	22,718	<b>38,855</b>	5.7	3.5	<b>5.6</b>	-42.0	<b>71.0</b>	
II 介護収益	195	0	<b>194</b>	0.0	0.0	<b>0.0</b>	-100.0	—	
III 医業・介護費用	779,492	772,346	<b>825,821</b>	113.4	118.8	<b>118.3</b>	-0.9	<b>6.9</b>	
1. 給与費	489,673	491,985	<b>536,191</b>	71.3	75.6	<b>76.8</b>	0.5	<b>9.0</b>	
給与費(賞与を除く)	328,876	330,988	<b>339,555</b>	47.9	50.9	<b>48.7</b>	0.6	<b>2.6</b>	
賞与(1月あたりの額)	160,797	160,997	<b>196,636</b>	23.4	24.8	<b>28.2</b>	0.1	<b>22.1</b>	
2. 材料費	167,510	165,529	<b>180,247</b>	24.4	25.5	<b>25.8</b>	-1.2	<b>8.9</b>	
3. 材料費、給与費以外の費用	122,309	114,831	<b>109,382</b>	17.8	17.7	<b>15.7</b>	-6.1	<b>-4.7</b>	
IV 損益差額( I + II - III )	-92,238	-121,972	<b>-128,007</b>	-13.4	-18.8	<b>-18.3</b>	—	—	
施設数	4			—	—	—	—	—	
(参考)令和3年6月「賞与」の回答施設数	3			—	—	—	—	—	

一般病院（その他）（集計1）

（1施設当たり損益）

	新型コロナウイルス感染症の入院患者（含む疑似症患者）の受け入れ実績あり									新型コロナウイルス感染症から回復した患者を転院により受け入れた実績あり											
	金額			構成比率			金額の伸び率			金額			構成比率			金額の伸び率					
	令和元年 6月	令和2年 6月	令和3年 6月	令和元年 6月	令和2年 6月	令和3年 6月	令和元年 令和2年	令和2年 令和3年	令和元年 6月	令和2年 6月	令和3年 6月	令和元年 6月	令和2年 6月	令和3年 6月	令和元年 令和2年	令和2年 令和3年	令和元年 6月	令和2年 6月	令和3年 6月		
	千円	千円	千円	%	%	%	%	%	千円	千円	千円	%	%	%	%	%	%	%	%		
I 医業収益	456,843	436,695	<b>456,572</b>	99.9	99.9	<b>99.9</b>	-4.4	<b>4.6</b>	181,000	176,731	<b>189,659</b>	99.0	99.6	<b>99.5</b>	-2.4	<b>7.3</b>					
1. 入院診療収益	314,177	301,242	<b>309,719</b>	68.7	68.9	<b>67.8</b>	-4.1	<b>2.8</b>	137,367	138,126	<b>145,305</b>	75.1	77.8	<b>76.2</b>	0.6	<b>5.2</b>					
2. 特別の療養環境収益	5,546	4,664	<b>4,353</b>	1.2	1.1	<b>1.0</b>	-15.9	<b>-6.7</b>	3,148	2,502	<b>2,378</b>	1.7	1.4	<b>1.2</b>	-20.5	<b>-5.0</b>					
3. 外来診療収益	119,817	115,550	<b>123,694</b>	26.2	26.4	<b>27.1</b>	-3.6	<b>7.0</b>	29,634	27,238	<b>30,476</b>	16.2	15.4	<b>16.0</b>	-8.1	<b>11.9</b>					
4. その他の医業収益	17,303	15,239	<b>18,806</b>	3.8	3.5	<b>4.1</b>	-11.9	<b>23.4</b>	10,852	8,864	<b>11,499</b>	5.9	5.0	<b>6.0</b>	-18.3	<b>29.7</b>					
II 介護収益	484	536	<b>560</b>	0.1	0.1	<b>0.1</b>	10.7	<b>4.5</b>	1,798	700	<b>999</b>	1.0	0.4	<b>0.5</b>	-61.1	<b>42.7</b>					
III 医業・介護費用	465,260	462,806	<b>483,729</b>	101.7	105.8	<b>105.8</b>	-0.5	<b>4.5</b>	173,918	173,375	<b>180,956</b>	95.1	97.7	<b>94.9</b>	-0.3	<b>4.4</b>					
1. 給与費	261,125	261,621	<b>269,384</b>	57.1	59.8	<b>58.9</b>	0.2	<b>3.0</b>	112,054	111,386	<b>113,820</b>	61.3	62.8	<b>59.7</b>	-0.6	<b>2.2</b>					
給与費(賞与を除く)	221,644	222,183	<b>228,992</b>	48.5	50.8	<b>50.1</b>	0.2	<b>3.1</b>	98,134	98,099	<b>100,987</b>	53.7	55.3	<b>53.0</b>	0.0	<b>2.9</b>					
賞与(1月あたりの額)	39,482	39,438	<b>40,392</b>	8.6	9.0	<b>8.8</b>	-0.1	<b>2.4</b>	13,920	13,287	<b>12,834</b>	7.6	7.5	<b>6.7</b>	-4.5	<b>-3.4</b>					
2. 材料費	98,016	96,654	<b>103,722</b>	21.4	22.1	<b>22.7</b>	-1.4	<b>7.3</b>	24,301	23,086	<b>26,983</b>	13.3	13.0	<b>14.2</b>	-5.0	<b>16.9</b>					
3. 材料費、給与費以外の費用	106,119	104,531	<b>110,623</b>	23.2	23.9	<b>24.2</b>	-1.5	<b>5.8</b>	37,562	38,903	<b>40,152</b>	20.5	21.9	<b>21.1</b>	3.6	<b>3.2</b>					
IV 損益差額(I+II-III)	-7,933	-25,574	<b>-26,597</b>	-1.7	-5.8	<b>-5.8</b>	-	-	8,881	4,056	<b>9,702</b>	4.9	2.3	<b>5.1</b>	-	-					
施設数	66			-			-			23			-			-			-		
(参考)令和3年6月「賞与」の回答施設数	52			-			-			19			-			-			-		

一般病院（その他）（集計1）

（1施設当たり損益）

	新型コロナウイルス感染症患者の対応をしている医療機関から、 新型コロナウイルス感染症ではない患者を転院により受け入れた実績あり									いずれでもない											
	金額			構成比率			金額の伸び率			金額			構成比率			金額の伸び率					
	令和元年 6月	令和2年 6月	令和3年 6月	令和元年 6月	令和2年 6月	令和3年 6月	令和元年 令和2年	令和2年 令和3年	令和元年 6月	令和2年 6月	令和3年 6月	令和元年 6月	令和2年 6月	令和3年 6月	令和元年 令和2年	令和2年 令和3年	令和元年 6月	令和2年 6月	令和3年 6月		
	千円	千円	千円	%	%	%	%	%	千円	千円	千円	%	%	%	%	%	%	%	%		
I 医業収益	238,071	236,381	<b>246,911</b>	99.9	99.8	<b>99.9</b>	-0.7	<b>4.5</b>	218,646	212,070	<b>223,205</b>	99.9	99.9	<b>99.9</b>	-3.0	<b>5.3</b>					
1. 入院診療収益	192,970	192,764	<b>197,852</b>	80.9	81.4	<b>80.0</b>	-0.1	<b>2.6</b>	144,531	141,619	<b>145,292</b>	66.0	66.7	<b>65.0</b>	-2.0	<b>2.6</b>					
2. 特別の療養環境収益	2,128	1,818	<b>2,006</b>	0.9	0.8	<b>0.8</b>	-14.6	<b>10.3</b>	1,193	1,133	<b>1,137</b>	0.5	0.5	<b>0.5</b>	-5.0	<b>0.4</b>					
3. 外来診療収益	36,199	36,121	<b>39,093</b>	15.2	15.3	<b>15.8</b>	-0.2	<b>8.2</b>	66,476	64,530	<b>68,670</b>	30.4	30.4	<b>30.7</b>	-2.9	<b>6.4</b>					
4. その他の医業収益	6,774	5,678	<b>7,960</b>	2.8	2.4	<b>3.2</b>	-16.2	<b>40.2</b>	6,446	4,789	<b>8,107</b>	2.9	2.3	<b>3.6</b>	-25.7	<b>69.3</b>					
II 介護収益	357	407	<b>294</b>	0.1	0.2	<b>0.1</b>	14.0	<b>-27.8</b>	310	282	<b>240</b>	0.1	0.1	<b>0.1</b>	-9.0	<b>-14.9</b>					
III 医業・介護費用	224,014	226,001	<b>234,909</b>	94.0	95.4	<b>95.0</b>	0.9	<b>3.9</b>	207,074	211,171	<b>209,581</b>	94.6	99.4	<b>93.8</b>	2.0	<b>-0.8</b>					
1. 給与費	116,769	117,727	<b>118,361</b>	49.0	49.7	<b>47.9</b>	0.8	<b>0.5</b>	125,196	126,316	<b>115,310</b>	57.2	59.5	<b>51.6</b>	0.9	<b>-8.7</b>					
給与費(賞与を除く)	100,556	100,643	<b>102,620</b>	42.2	42.5	<b>41.5</b>	0.1	<b>2.0</b>	108,380	109,447	<b>99,849</b>	49.5	51.5	<b>44.7</b>	1.0	<b>-8.8</b>					
賞与(1月あたりの額)	16,213	17,084	<b>15,740</b>	6.8	7.2	<b>6.4</b>	5.4	<b>-7.9</b>	16,816	16,869	<b>15,461</b>	7.7	7.9	<b>6.9</b>	0.3	<b>-8.3</b>					
2. 材料費	45,958	47,403	<b>55,758</b>	19.3	20.0	<b>22.6</b>	3.1	<b>17.6</b>	41,469	44,112	<b>45,300</b>	18.9	20.8	<b>20.3</b>	6.4	<b>2.7</b>					
3. 材料費、給与費以外の費用	61,288	60,871	<b>60,790</b>	25.7	25.7	<b>24.6</b>	-0.7	<b>-0.1</b>	40,408	40,743	<b>48,971</b>	18.5	19.2	<b>21.9</b>	0.8	<b>20.2</b>					
IV 損益差額(I+II-III)	14,414	10,786	<b>12,296</b>	6.0	4.6	<b>5.0</b>	-	-	11,882	1,182	<b>13,864</b>	5.4	0.6	<b>6.2</b>	-	-					
施設数	19			-			-			21			-			-			-		
(参考)令和3年6月「賞与」の回答施設数	15			-			-			15			-			-			-		

一般病院（その他）（集計1）

（1施設当たり損益）

	全 体								
	金 額			構成比率			金額の伸び率		
	令和元年 6月	令和2年 6月	令和3年 6月	令和元年 6月	令和2年 6月	令和3年 6月	令和元年 令和2年	令和2年 令和3年	
千円	千円	千円	%	%	%	%	%	%	
I 医業収益	336,663	324,274	<b>340,112</b>	99.8	99.8	<b>99.8</b>	-3.7	<b>4.9</b>	
1. 入院診療収益	237,183	230,197	<b>237,161</b>	70.3	70.9	<b>69.6</b>	-2.9	<b>3.0</b>	
2. 特別の療養環境収益	3,906	3,285	<b>3,131</b>	1.2	1.0	<b>0.9</b>	-15.9	<b>-4.7</b>	
3. 外来診療収益	82,739	79,800	<b>85,656</b>	24.5	24.6	<b>25.1</b>	-3.6	<b>7.3</b>	
4. その他の医業収益	12,835	10,993	<b>14,164</b>	3.8	3.4	<b>4.2</b>	-14.4	<b>28.8</b>	
II 介護収益	671	505	<b>547</b>	0.2	0.2	<b>0.2</b>	-24.7	<b>8.3</b>	
III 医業・介護費用	335,753	335,360	<b>348,524</b>	99.5	103.3	<b>102.3</b>	-0.1	<b>3.9</b>	
1. 給与費	191,157	191,615	<b>194,377</b>	56.7	59.0	<b>57.1</b>	0.2	<b>1.4</b>	
給与費(賞与を除く)	163,350	163,806	<b>166,533</b>	48.4	50.4	<b>48.9</b>	0.3	<b>1.7</b>	
賞与(1月あたりの額)	27,807	27,809	<b>27,844</b>	8.2	8.6	<b>8.2</b>	0.0	<b>0.1</b>	
2. 材料費	68,000	67,730	<b>73,465</b>	20.2	20.9	<b>21.6</b>	-0.4	<b>8.5</b>	
3. 材料費、給与費以外の費用	76,595	76,015	<b>80,682</b>	22.7	23.4	<b>23.7</b>	-0.8	<b>6.1</b>	
IV 損益差額( I + II - III)	1,582	-10,580	<b>-7,865</b>	0.5	-3.3	<b>-2.3</b>	—	—	
施設数	129			—	—	—	—	—	
(参考)令和3年6月「賞与」の回答施設数	101			—	—	—	—	—	

一般病院（法人・その他全体）（集計1）

（1施設当たり損益）

	新型コロナウイルス感染症の入院患者（含む疑似症患者）の受け入れ実績あり									新型コロナウイルス感染症から回復した患者を転院により受け入れた実績あり								
	金額			構成比率			金額の伸び率			金額			構成比率			金額の伸び率		
	令和元年 6月	令和2年 6月	令和3年 6月	令和元年 6月	令和2年 6月	令和3年 6月	令和元年 令和2年	令和2年 令和3年		令和元年 6月	令和2年 6月	令和3年 6月	令和元年 6月	令和2年 6月	令和3年 6月	令和元年 令和2年	令和2年 令和3年	
	千円	千円	千円	%	%	%	%	%	%	千円	千円	千円	%	%	%	%	%	%
I 医業収益	514,246	492,458	<b>522,786</b>	99.9	99.9	<b>99.9</b>	-4.2	<b>6.2</b>		170,766	171,443	<b>180,821</b>	99.0	99.7	<b>99.6</b>	0.4	<b>5.5</b>	
1. 入院診療収益	344,968	327,083	<b>342,577</b>	67.0	66.3	<b>65.4</b>	-5.2	<b>4.7</b>		129,901	132,347	<b>137,214</b>	75.3	76.9	<b>75.5</b>	1.9	<b>3.7</b>	
2. 特別の療養環境収益	6,417	5,722	<b>5,487</b>	1.2	1.2	<b>1.0</b>	-10.8	<b>-4.1</b>		1,966	1,790	<b>1,654</b>	1.1	1.0	<b>0.9</b>	-9.0	<b>-7.6</b>	
3. 外来診療収益	145,130	144,526	<b>155,090</b>	28.2	29.3	<b>29.6</b>	-0.4	<b>7.3</b>		31,223	30,459	<b>33,015</b>	18.1	17.7	<b>18.2</b>	-2.4	<b>8.4</b>	
4. その他の医業収益	17,731	15,127	<b>19,631</b>	3.4	3.1	<b>3.8</b>	-14.7	<b>29.8</b>		7,676	6,846	<b>8,938</b>	4.5	4.0	<b>4.9</b>	-10.8	<b>30.6</b>	
II 介護収益	677	634	<b>652</b>	0.1	0.1	<b>0.1</b>	-6.4	<b>2.8</b>		1,644	565	<b>813</b>	1.0	0.3	<b>0.4</b>	-65.6	<b>43.9</b>	
III 医業・介護費用	533,859	536,123	<b>561,914</b>	103.7	108.7	<b>107.4</b>	0.4	<b>4.8</b>		167,408	169,423	<b>174,141</b>	97.1	98.5	<b>95.9</b>	1.2	<b>2.8</b>	
1. 給与費	289,909	290,281	<b>304,048</b>	56.3	58.9	<b>58.1</b>	0.1	<b>4.7</b>		106,728	107,527	<b>109,602</b>	61.9	62.5	<b>60.3</b>	0.7	<b>1.9</b>	
給与費（賞与を除く）	243,913	243,357	<b>253,166</b>	47.4	49.4	<b>48.4</b>	-0.2	<b>4.0</b>		93,458	94,726	<b>96,383</b>	54.2	55.1	<b>53.1</b>	1.4	<b>1.7</b>	
賞与（1月あたりの額）	45,996	46,924	<b>50,882</b>	8.9	9.5	<b>9.7</b>	2.0	<b>8.4</b>		13,270	12,801	<b>13,219</b>	7.7	7.4	<b>7.3</b>	-3.5	<b>3.3</b>	
2. 材料費	128,915	130,358	<b>139,104</b>	25.0	26.4	<b>26.6</b>	1.1	<b>6.7</b>		21,038	22,161	<b>23,396</b>	12.2	12.9	<b>12.9</b>	5.3	<b>5.6</b>	
3. 材料費、給与費以外の費用	115,035	115,484	<b>118,782</b>	22.3	23.4	<b>22.7</b>	0.4	<b>2.8</b>		39,642	39,735	<b>41,143</b>	23.0	23.1	<b>22.7</b>	0.2	<b>3.5</b>	
IV 損益差額（I + II - III）	-18,937	-43,031	<b>-38,476</b>	-3.7	-8.7	<b>-7.4</b>	-	-		5,002	2,585	<b>7,494</b>	2.9	1.5	<b>4.1</b>	-	-	
施設数	259			-			-			92			-			-		
（参考）令和3年6月「賞与」の回答施設数	175			-			-			74			-			-		

一般病院（法人・その他全体）（集計1）

（1施設当たり損益）

	新型コロナウイルス感染症患者の対応をしている医療機関から、 新型コロナウイルス感染症ではない患者を転院により受け入れた実績あり									いずれでもない								
	金額			構成比率			金額の伸び率			金額			構成比率			金額の伸び率		
	令和元年 6月	令和2年 6月	令和3年 6月	令和元年 6月	令和2年 6月	令和3年 6月	令和元年 令和2年	令和2年 令和3年		令和元年 6月	令和2年 6月	令和3年 6月	令和元年 6月	令和2年 6月	令和3年 6月	令和元年 令和2年	令和2年 令和3年	
	千円	千円	千円	%	%	%	%	%	%	千円	千円	千円	%	%	%	%	%	%
I 医業収益	159,512	156,998	<b>164,361</b>	98.9	99.6	<b>99.6</b>	-1.6	<b>4.7</b>		127,682	125,122	<b>128,518</b>	99.7	99.8	<b>99.8</b>	-2.0	<b>2.7</b>	
1. 入院診療収益	122,385	120,693	<b>123,728</b>	75.9	76.6	<b>75.0</b>	-1.4	<b>2.5</b>		87,656	86,288	<b>86,974</b>	68.5	68.8	<b>67.6</b>	-1.6	<b>0.8</b>	
2. 特別の療養環境収益	1,612	1,285	<b>1,356</b>	1.0	0.8	<b>0.8</b>	-20.3	<b>5.5</b>		875	802	<b>772</b>	0.7	0.6	<b>0.6</b>	-8.3	<b>-3.7</b>	
3. 外来診療収益	31,474	31,312	<b>33,384</b>	19.5	19.9	<b>20.2</b>	-0.5	<b>6.6</b>		34,821	34,295	<b>35,307</b>	27.2	27.3	<b>27.4</b>	-1.5	<b>3.0</b>	
4. その他の医業収益	4,041	3,708	<b>5,893</b>	2.5	2.4	<b>3.6</b>	-8.2	<b>58.9</b>		4,330	3,738	<b>5,464</b>	3.4	3.0	<b>4.2</b>	-13.7	<b>46.2</b>	
II 介護収益	1,732	592	<b>593</b>	1.1	0.4	<b>0.4</b>	-65.8	<b>0.2</b>		376	274	<b>208</b>	0.3	0.2	<b>0.2</b>	-27.1	<b>-24.1</b>	
III 医業・介護費用	156,314	159,025	<b>160,283</b>	96.9	100.9	<b>97.2</b>	1.7	<b>0.8</b>		128,851	129,534	<b>129,825</b>	100.6	103.3	<b>100.9</b>	0.5	<b>0.2</b>	
1. 給与費	89,940	90,048	<b>91,912</b>	55.8	57.1	<b>55.7</b>	0.1	<b>2.1</b>		77,082	77,558	<b>76,376</b>	60.2	61.9	<b>59.3</b>	0.6	<b>-1.5</b>	
給与費（賞与を除く）	78,587	78,598	<b>80,312</b>	48.7	49.9	<b>48.7</b>	0.0	<b>2.2</b>		66,415	66,749	<b>66,221</b>	51.9	53.2	<b>51.4</b>	0.5	<b>-0.8</b>	
賞与（1月あたりの額）	11,353	11,450	<b>11,600</b>	7.0	7.3	<b>7.0</b>	0.9	<b>1.3</b>		10,667	10,809	<b>10,155</b>	8.3	8.6	<b>7.9</b>	1.3	<b>-6.1</b>	
2. 材料費	27,242	27,920	<b>30,284</b>	16.9	17.7	<b>18.4</b>	2.5	<b>8.5</b>		23,374	23,303	<b>23,364</b>	18.3	18.6	<b>18.2</b>	-0.3	<b>0.3</b>	
3. 材料費、給与費以外の費用	39,132	41,058	<b>38,086</b>	24.3	26.1	<b>23.1</b>	4.9	<b>-7.2</b>		28,394	28,673	<b>30,085</b>	22.2	22.9	<b>23.4</b>	1.0	<b>4.9</b>	
IV 損益差額（I + II - III）	4,930	-1,436	<b>4,671</b>	3.1	-0.9	<b>2.8</b>	-	-		-793	-4,138	<b>-1,099</b>	-0.6	-3.3	<b>-0.9</b>	-	-	
施設数	69			-			-			171			-			-		
（参考）令和3年6月「賞与」の回答施設数	47			-			-			121			-			-		

一般病院（法人・その他全体）（集計1）

（1施設当たり損益）

	全 体							
	金 額			構成比率			金額の伸び率	
	令和元年 6月	令和2年 6月	令和3年 6月	令和元年 6月	令和2年 6月	令和3年 6月	令和元年 令和2年	令和2年 令和3年
	千円	千円	千円	%	%	%	%	%
I 医業収益	307,513	297,036	<b>313,629</b>	99.7	99.8	<b>99.8</b>	-3.4	<b>5.6</b>
1. 入院診療収益	211,052	203,001	<b>211,101</b>	68.4	68.2	<b>67.2</b>	-3.8	<b>4.0</b>
2. 特別の療養環境収益	3,559	3,168	<b>3,044</b>	1.2	1.1	<b>1.0</b>	-11.0	<b>-3.9</b>
3. 外来診療収益	82,212	81,658	<b>87,220</b>	26.7	27.4	<b>27.8</b>	-0.7	<b>6.8</b>
4. その他の医業収益	10,690	9,209	<b>12,264</b>	3.5	3.1	<b>3.9</b>	-13.9	<b>33.2</b>
II 介護収益	864	514	<b>542</b>	0.3	0.2	<b>0.2</b>	-40.5	<b>5.4</b>
III 医業・介護費用	315,550	317,370	<b>328,943</b>	102.3	106.7	<b>104.7</b>	0.6	<b>3.6</b>
1. 給与費	176,468	176,905	<b>182,442</b>	57.2	59.5	<b>58.1</b>	0.2	<b>3.1</b>
給与費(賞与を除く)	149,833	149,884	<b>154,488</b>	48.6	50.4	<b>49.2</b>	0.0	<b>3.1</b>
賞与(1月あたりの額)	26,635	27,021	<b>27,953</b>	8.6	9.1	<b>8.9</b>	1.4	<b>3.4</b>
2. 材料費	69,714	70,580	<b>74,899</b>	22.6	23.7	<b>23.8</b>	1.2	<b>6.1</b>
3. 材料費、給与費以外の費用	69,368	69,885	<b>71,602</b>	22.5	23.5	<b>22.8</b>	0.7	<b>2.5</b>
IV 損益差額( I + II - III)	-7,174	-19,820	<b>-14,772</b>	-2.3	-6.7	<b>-4.7</b>	—	—
施設数	591			—	—	—	—	—
(参考)令和3年6月「賞与」の回答施設数	417			—	—	—	—	—

一般病院（個人）（集計1）

（1施設当たり損益）

	新型コロナウイルス感染症の入院患者（含む疑似症患者）の受け入れ実績あり									新型コロナウイルス感染症から回復した患者を転院により受け入れた実績あり								
	金額			構成比率			金額の伸び率			金額			構成比率			金額の伸び率		
	令和元年 6月	令和2年 6月	令和3年 6月	令和元年 6月	令和2年 6月	令和3年 6月	令和元年 令和2年	令和2年 令和3年		令和元年 6月	令和2年 6月	令和3年 6月	令和元年 6月	令和2年 6月	令和3年 6月	令和元年 令和2年	令和2年 令和3年	
千円	千円	千円	%	%	%	%	%		千円	千円	千円	%	%	%	%	%	%	
I 医業収益	—	—	—	—	—	—	—	—	*	*	*	*	*	*	*	*	*	
1. 入院診療収益	—	—	—	—	—	—	—	—	*	*	*	*	*	*	*	*	*	
2. 特別の療養環境収益	—	—	—	—	—	—	—	—	*	*	*	*	*	*	*	*	*	
3. 外来診療収益	—	—	—	—	—	—	—	—	*	*	*	*	*	*	*	*	*	
4. その他の医業収益	—	—	—	—	—	—	—	—	*	*	*	*	*	*	*	*	*	
II 介護収益	—	—	—	—	—	—	—	—	*	*	*	*	*	*	*	*	*	
III 医業・介護費用	—	—	—	—	—	—	—	—	*	*	*	*	*	*	*	*	*	
1. 給与費	—	—	—	—	—	—	—	—	*	*	*	*	*	*	*	*	*	
給与費（賞与を除く）	—	—	—	—	—	—	—	—	*	*	*	*	*	*	*	*	*	
賞与（1月あたりの額）	—	—	—	—	—	—	—	—	*	*	*	*	*	*	*	*	*	
2. 材料費	—	—	—	—	—	—	—	—	*	*	*	*	*	*	*	*	*	
3. 材料費、給与費以外の費用	—	—	—	—	—	—	—	—	*	*	*	*	*	*	*	*	*	
IV 損益差額（I + II - III）	—	—	—	—	—	—	—	—	*	*	*	*	*	*	*	*	*	
施設数	0			—	—	—	—	—	*			—	—	—	—	—	—	
（参考）令和3年6月「賞与」の回答施設数	0			—	—	—	—	—	*			—	—	—	—	—	—	

一般病院（個人）（集計1）

（1施設当たり損益）

	新型コロナウイルス感染症患者の対応をしている医療機関から、 新型コロナウイルス感染症ではない患者を転院により受け入れた実績あり									いずれでもない								
	金額			構成比率			金額の伸び率			金額			構成比率			金額の伸び率		
	令和元年 6月	令和2年 6月	令和3年 6月	令和元年 6月	令和2年 6月	令和3年 6月	令和元年 令和2年	令和2年 令和3年		令和元年 6月	令和2年 6月	令和3年 6月	令和元年 6月	令和2年 6月	令和3年 6月	令和元年 令和2年	令和2年 令和3年	
千円	千円	千円	%	%	%	%	%		千円	千円	千円	%	%	%	%	%	%	
I 医業収益	*	*	*	*	*	*	—	—	*	*	*	*	*	*	*	*	*	
1. 入院診療収益	*	*	*	*	*	*	—	—	*	*	*	*	*	*	*	*	*	
2. 特別の療養環境収益	*	*	*	*	*	*	—	—	*	*	*	*	*	*	*	*	*	
3. 外来診療収益	*	*	*	*	*	*	—	—	*	*	*	*	*	*	*	*	*	
4. その他の医業収益	*	*	*	*	*	*	—	—	*	*	*	*	*	*	*	*	*	
II 介護収益	*	*	*	*	*	*	—	—	*	*	*	*	*	*	*	*	*	
III 医業・介護費用	*	*	*	*	*	*	—	—	*	*	*	*	*	*	*	*	*	
1. 給与費	*	*	*	*	*	*	—	—	*	*	*	*	*	*	*	*	*	
給与費（賞与を除く）	*	*	*	*	*	*	—	—	*	*	*	*	*	*	*	*	*	
賞与（1月あたりの額）	*	*	*	*	*	*	—	—	*	*	*	*	*	*	*	*	*	
2. 材料費	*	*	*	*	*	*	—	—	*	*	*	*	*	*	*	*	*	
3. 材料費、給与費以外の費用	*	*	*	*	*	*	—	—	*	*	*	*	*	*	*	*	*	
IV 損益差額（I + II - III）	*	*	*	*	*	*	—	—	*	*	*	*	*	*	*	*	*	
施設数	*			—	—	—	—	—	*			—	—	—	—	—	—	
（参考）令和3年6月「賞与」の回答施設数	*			—	—	—	—	—	*			—	—	—	—	—	—	

一般病院（個人）（集計1）

（1施設当たり損益）

	全 体							
	金 額			構成比率			金額の伸び率	
	令和元年 6月	令和2年 6月	令和3年 6月	令和元年 6月	令和2年 6月	令和3年 6月	令和元年 令和2年	令和2年 令和3年
	千円	千円	千円	%	%	%	%	%
I 医業収益	181,385	167,330	<b>183,361</b>	99.9	99.9	<b>99.6</b>	-7.7	<b>9.6</b>
1. 入院診療収益	107,871	105,465	<b>110,885</b>	59.4	62.9	<b>60.3</b>	-2.2	<b>5.1</b>
2. 特別の療養環境収益	983	1,208	<b>1,515</b>	0.5	0.7	<b>0.8</b>	22.9	<b>25.4</b>
3. 外来診療収益	67,477	57,837	<b>66,600</b>	37.2	34.5	<b>36.2</b>	-14.3	<b>15.2</b>
4. その他の医業収益	5,054	2,820	<b>4,362</b>	2.8	1.7	<b>2.4</b>	-44.2	<b>54.7</b>
II 介護収益	233	234	<b>665</b>	0.1	0.1	<b>0.4</b>	0.4	<b>184.2</b>
III 医業・介護費用	165,217	158,269	—	91.0	94.5	—	-4.2	—
1. 給与費	97,505	94,915	—	53.7	56.6	—	-2.7	—
給与費(賞与を除く)	89,790	87,022	<b>90,205</b>	49.4	51.9	<b>49.0</b>	-3.1	<b>3.7</b>
賞与(1月あたりの額)	7,715	7,893	—	4.2	4.7	—	2.3	—
2. 材料費	27,554	23,894	<b>32,023</b>	15.2	14.3	<b>17.4</b>	-13.3	<b>34.0</b>
3. 材料費、給与費以外の費用	40,158	39,460	<b>44,297</b>	22.1	23.5	<b>24.1</b>	-1.7	<b>12.3</b>
IV 損益差額( I + II - III)	16,401	9,295	—	9.0	5.5	—	—	—
施設数	3		—	—	—	—	—	—
(参考)令和3年6月「賞与」の回答施設数	*		—	—	—	—	—	—



一般病院（全体）（集計1）

（1施設当たり損益）

	新型コロナウイルス感染症の入院患者（含む疑似症患者）の受け入れ実績あり									新型コロナウイルス感染症から回復した患者を転院により受け入れた実績あり								
	金額			構成比率			金額の伸び率			金額			構成比率			金額の伸び率		
	令和元年 6月	令和2年 6月	令和3年 6月	令和元年 6月	令和2年 6月	令和3年 6月	令和元年 令和2年	令和2年 令和3年	令和3年 令和2年	令和元年 6月	令和2年 6月	令和3年 6月	令和元年 6月	令和2年 6月	令和3年 6月	令和元年 令和2年	令和2年 令和3年	令和3年 令和2年
	千円	千円	千円	%	%	%	%	%	%	千円	千円	千円	%	%	%	%	%	%
I 医業収益	514,246	492,458	<b>522,786</b>	99.9	99.9	<b>99.9</b>	-4.2	<b>6.2</b>	169,627	170,397	<b>179,692</b>	99.1	99.7	<b>99.6</b>	0.5	<b>5.5</b>		
1. 入院診療収益	344,968	327,083	<b>342,577</b>	67.0	66.3	<b>65.4</b>	-5.2	<b>4.7</b>	129,184	131,701	<b>136,532</b>	75.4	77.0	<b>75.6</b>	1.9	<b>3.7</b>		
2. 特別の療養環境収益	6,417	5,722	<b>5,487</b>	1.2	1.2	<b>1.0</b>	-10.8	<b>-4.1</b>	1,945	1,770	<b>1,637</b>	1.1	1.0	<b>0.9</b>	-9.0	<b>-7.5</b>		
3. 外来診療収益	145,130	144,526	<b>155,090</b>	28.2	29.3	<b>29.6</b>	-0.4	<b>7.3</b>	30,887	30,132	<b>32,660</b>	18.0	17.6	<b>18.1</b>	-2.4	<b>8.4</b>		
4. その他の医業収益	17,731	15,127	<b>19,631</b>	3.4	3.1	<b>3.8</b>	-14.7	<b>29.8</b>	7,611	6,795	<b>8,863</b>	4.4	4.0	<b>4.9</b>	-10.7	<b>30.4</b>		
II 介護収益	677	634	<b>652</b>	0.1	0.1	<b>0.1</b>	-6.4	<b>2.8</b>	1,626	559	<b>804</b>	0.9	0.3	<b>0.4</b>	-65.6	<b>43.8</b>		
III 医業・介護費用	533,859	536,123	<b>561,914</b>	103.7	108.7	<b>107.4</b>	0.4	<b>4.8</b>	166,237	168,211	<b>172,946</b>	97.1	98.4	<b>95.8</b>	1.2	<b>2.8</b>		
1. 給与費	289,909	290,281	<b>304,048</b>	56.3	58.9	<b>58.1</b>	0.1	<b>4.7</b>	105,891	106,691	<b>108,859</b>	61.8	62.4	<b>60.3</b>	0.8	<b>2.0</b>		
給与費（賞与を除く）	243,913	243,357	<b>253,166</b>	47.4	49.4	<b>48.4</b>	-0.2	<b>4.0</b>	92,731	93,990	<b>95,640</b>	54.1	55.0	<b>53.0</b>	1.4	<b>1.8</b>		
賞与（1月あたりの額）	45,996	46,924	<b>50,882</b>	8.9	9.5	<b>9.7</b>	2.0	<b>8.4</b>	13,160	12,702	<b>13,219</b>	7.7	7.4	<b>7.3</b>	-3.5	<b>4.1</b>		
2. 材料費	128,915	130,358	<b>139,104</b>	25.0	26.4	<b>26.6</b>	1.1	<b>6.7</b>	20,840	21,962	<b>23,179</b>	12.2	12.8	<b>12.8</b>	5.4	<b>5.5</b>		
3. 材料費、給与費以外の費用	115,035	115,484	<b>118,782</b>	22.3	23.4	<b>22.7</b>	0.4	<b>2.8</b>	39,506	39,558	<b>40,908</b>	23.1	23.1	<b>22.7</b>	0.1	<b>3.4</b>		
IV 損益差額（I + II - III）	-18,937	-43,031	<b>-38,476</b>	-3.7	-8.7	<b>-7.4</b>	-	-	5,017	2,745	<b>7,549</b>	2.9	1.6	<b>4.2</b>	-	-		
施設数	259			-			-			93			-			-		
（参考）令和3年6月「賞与」の回答施設数	175			-			-			74			-			-		

（注）「全体」とは、個人、医療法人のほか、市町村立などを含めて単純集計したもの。

個人立の病院の「損益差額」とそれ以外の病院の「損益差額」では性質に異なる部分もあるものの、便宜上、これらを足し合わせて機械的に算出したものであることに留意。（以下同様）

一般病院（全体）（集計1）

（1施設当たり損益）

	新型コロナウイルス感染症患者の対応をしている医療機関から、 新型コロナウイルス感染症ではない患者を転院により受け入れた実績あり									いずれでもない								
	金額			構成比率			金額の伸び率			金額			構成比率			金額の伸び率		
	令和元年 6月	令和2年 6月	令和3年 6月	令和元年 6月	令和2年 6月	令和3年 6月	令和元年 令和2年	令和2年 令和3年	令和3年 令和2年	令和元年 6月	令和2年 6月	令和3年 6月	令和元年 6月	令和2年 6月	令和3年 6月	令和元年 令和2年	令和2年 令和3年	令和3年 令和2年
	千円	千円	千円	%	%	%	%	%	%	千円	千円	千円	%	%	%	%	%	%
I 医業収益	163,615	160,429	<b>168,360</b>	99.0	99.6	<b>99.6</b>	-1.9	<b>4.9</b>	127,129	124,573	<b>127,946</b>	99.7	99.8	<b>99.8</b>	-2.0	<b>2.7</b>		
1. 入院診療収益	124,074	122,200	<b>125,410</b>	75.0	75.9	<b>74.2</b>	-1.5	<b>2.6</b>	87,262	85,891	<b>86,570</b>	68.4	68.8	<b>67.6</b>	-1.6	<b>0.8</b>		
2. 特別の療養環境収益	1,631	1,318	<b>1,401</b>	1.0	0.8	<b>0.8</b>	-19.2	<b>6.3</b>	870	797	<b>788</b>	0.7	0.6	<b>0.6</b>	-8.4	<b>-3.6</b>		
3. 外来診療収益	33,751	33,165	<b>35,590</b>	20.4	20.6	<b>21.1</b>	-1.7	<b>7.3</b>	34,685	34,168	<b>35,172</b>	27.2	27.4	<b>27.4</b>	-1.5	<b>2.9</b>		
4. その他の医業収益	4,159	3,745	<b>5,958</b>	2.5	2.3	<b>3.5</b>	-10.0	<b>59.1</b>	4,312	3,717	<b>5,436</b>	3.4	3.0	<b>4.2</b>	-13.8	<b>46.2</b>		
II 介護収益	1,718	593	<b>613</b>	1.0	0.4	<b>0.4</b>	-65.5	<b>3.4</b>	374	272	<b>207</b>	0.3	0.2	<b>0.2</b>	-27.3	<b>-23.9</b>		
III 医業・介護費用	159,951	162,333	<b>164,200</b>	96.7	100.8	<b>97.2</b>	1.5	<b>1.2</b>	128,255	128,941	<b>129,286</b>	100.6	103.3	<b>100.9</b>	0.5	<b>0.3</b>		
1. 給与費	92,220	92,202	<b>94,037</b>	55.8	57.3	<b>55.7</b>	0.0	<b>2.0</b>	76,717	77,189	<b>76,074</b>	60.2	61.8	<b>59.4</b>	0.6	<b>-1.4</b>		
給与費（賞与を除く）	80,742	80,628	<b>82,437</b>	48.8	50.1	<b>48.8</b>	-0.1	<b>2.2</b>	66,112	66,443	<b>65,918</b>	51.9	53.2	<b>51.4</b>	0.5	<b>-0.8</b>		
賞与（1月あたりの額）	11,479	11,573	<b>11,600</b>	6.9	7.2	<b>6.9</b>	0.8	<b>0.2</b>	10,605	10,746	<b>10,155</b>	8.3	8.6	<b>7.9</b>	1.3	<b>-5.5</b>		
2. 材料費	27,924	28,420	<b>31,108</b>	16.9	17.6	<b>18.4</b>	1.8	<b>9.5</b>	23,268	23,198	<b>23,257</b>	18.2	18.6	<b>18.1</b>	-0.3	<b>0.3</b>		
3. 材料費、給与費以外の費用	39,806	41,711	<b>39,054</b>	24.1	25.9	<b>23.1</b>	4.8	<b>-6.4</b>	28,270	28,554	<b>29,955</b>	22.2	22.9	<b>23.4</b>	1.0	<b>4.9</b>		
IV 損益差額（I + II - III）	5,382	-1,312	<b>4,773</b>	3.3	-0.8	<b>2.8</b>	-	-	-752	-4,095	<b>-1,133</b>	-0.6	-3.3	<b>-0.9</b>	-	-		
施設数	70			-			-			172			-			-		
（参考）令和3年6月「賞与」の回答施設数	47			-			-			121			-			-		

一般病院（全体）（集計1）

（1施設当たり損益）

	全 体							
	金 額			構成比率			金額の伸び率	
	令和元年 6月	令和2年 6月	令和3年 6月	令和元年 6月	令和2年 6月	令和3年 6月	令和元年 令和2年	令和2年 令和3年
	千円	千円	千円	%	%	%	%	%
I 医業収益	306,876	296,381	<b>312,971</b>	99.7	99.8	<b>99.8</b>	-3.4	<b>5.6</b>
1. 入院診療収益	210,530	202,508	<b>210,595</b>	68.4	68.2	<b>67.2</b>	-3.8	<b>4.0</b>
2. 特別の療養環境収益	3,546	3,158	<b>3,036</b>	1.2	1.1	<b>1.0</b>	-10.9	<b>-3.9</b>
3. 外来診療収益	82,137	81,537	<b>87,115</b>	26.7	27.5	<b>27.8</b>	-0.7	<b>6.8</b>
4. その他の医業収益	10,661	9,177	<b>12,224</b>	3.5	3.1	<b>3.9</b>	-13.9	<b>33.2</b>
II 介護収益	860	513	<b>542</b>	0.3	0.2	<b>0.2</b>	-40.3	<b>5.7</b>
III 医業・介護費用	314,791	316,567	<b>328,263</b>	102.3	106.6	<b>104.7</b>	0.6	<b>3.7</b>
1. 給与費	176,069	176,491	<b>182,117</b>	57.2	59.4	<b>58.1</b>	0.2	<b>3.2</b>
給与費(賞与を除く)	149,529	149,567	<b>154,164</b>	48.6	50.4	<b>49.2</b>	0.0	<b>3.1</b>
賞与(1月あたりの額)	26,540	26,924	<b>27,953</b>	8.6	9.1	<b>8.9</b>	1.4	<b>3.8</b>
2. 材料費	69,501	70,345	<b>74,682</b>	22.6	23.7	<b>23.8</b>	1.2	<b>6.2</b>
3. 材料費、給与費以外の費用	69,221	69,731	<b>71,464</b>	22.5	23.5	<b>22.8</b>	0.7	<b>2.5</b>
IV 損益差額( I + II - III)	-7,055	-19,673	<b>-14,750</b>	-2.3	-6.6	<b>-4.7</b>	—	—
施設数	594			—	—	—	—	—
(参考)令和3年6月「賞与」の回答施設数	417			—	—	—	—	—

一般病院（参考）国公立を除く（集計1）

（1施設当たり損益）

	新型コロナウイルス感染症の入院患者（含む疑似症患者）の受け入れ実績あり									新型コロナウイルス感染症から回復した患者を転院により受け入れた実績あり								
	金額			構成比率			金額の伸び率			金額			構成比率			金額の伸び率		
	令和元年 6月	令和2年 6月	令和3年 6月	令和元年 6月	令和2年 6月	令和3年 6月	令和元年 令和2年	令和2年 令和3年	令和元年 令和2年	令和元年 6月	令和2年 6月	令和3年 6月	令和元年 6月	令和2年 6月	令和3年 6月	令和元年 令和2年	令和2年 令和3年	令和元年 令和2年
	千円	千円	千円	%	%	%	%	%	千円	千円	千円	%	%	%	%	%	%	%
I 医業収益	505,751	489,274	517,827	99.8	99.8	99.8	-3.3	5.8	170,085	169,987	180,043	99.0	99.7	99.6	-0.1	5.9		
1. 入院診療収益	343,535	331,115	346,064	67.8	67.6	66.7	-3.6	4.5	130,425	132,708	137,657	75.9	77.8	76.1	1.8	3.7		
2. 特別の療養環境収益	7,060	6,368	6,143	1.4	1.3	1.2	-9.8	-3.5	1,926	1,744	1,613	1.1	1.0	0.9	-9.4	-7.5		
3. 外来診療収益	138,415	137,931	147,678	27.3	28.1	28.5	-0.3	7.1	31,032	30,184	32,857	18.1	17.7	18.2	-2.7	8.9		
4. その他の医業収益	16,741	13,861	17,943	3.3	2.8	3.5	-17.2	29.4	6,701	5,351	7,916	3.9	3.1	4.4	-20.1	47.9		
II 介護収益	926	830	850	0.2	0.2	0.2	-10.4	2.4	1,682	527	771	1.0	0.3	0.4	-68.7	46.3		
III 医業・介護費用	512,817	515,155	535,532	101.2	105.1	103.2	0.5	4.0	165,918	167,969	172,496	96.6	98.5	95.4	1.2	2.7		
1. 給与費	279,162	280,028	287,243	55.1	57.1	55.4	0.3	2.6	104,928	105,751	107,643	61.1	62.0	59.5	0.8	1.8		
2. 給与費(賞与を除く)	236,934	237,442	246,576	46.8	48.4	47.5	0.2	3.8	93,098	94,381	96,061	54.2	55.4	53.1	1.4	1.8		
賞与(1月あたりの額)	42,228	42,586	40,667	8.3	8.7	7.8	0.8	-4.5	11,830	11,371	11,582	6.9	6.7	6.4	-3.9	1.9		
2. 材料費	123,910	125,385	134,180	24.5	25.6	25.9	1.2	7.0	21,211	22,294	23,589	12.3	13.1	13.0	5.1	5.8		
3. 材料費、給与費以外の費用	109,745	109,741	114,108	21.7	22.4	22.0	0.0	4.0	39,779	39,923	41,264	23.2	23.4	22.8	0.4	3.4		
IV 損益差額(I+II-III)	-6,140	-25,051	-16,854	-1.2	-5.1	-3.2	-	-	5,849	2,545	8,317	3.4	1.5	4.6	-	-		
施設数	161			-			-			88			-			-		
(参考)令和3年6月「賞与」の回答施設数	121			-			-			69			-			-		

一般病院（参考）国公立を除く（集計1）

（1施設当たり損益）

	新型コロナウイルス感染症患者の対応をしている医療機関から、 新型コロナウイルス感染症ではない患者を転院により受け入れた実績あり									いずれでもない								
	金額			構成比率			金額の伸び率			金額			構成比率			金額の伸び率		
	令和元年 6月	令和2年 6月	令和3年 6月	令和元年 6月	令和2年 6月	令和3年 6月	令和元年 令和2年	令和2年 令和3年	令和元年 令和2年	令和元年 6月	令和2年 6月	令和3年 6月	令和元年 6月	令和2年 6月	令和3年 6月	令和元年 令和2年	令和2年 令和3年	令和元年 令和2年
	千円	千円	千円	%	%	%	%	%	千円	千円	千円	%	%	%	%	%	%	%
I 医業収益	172,768	169,971	177,449	98.9	99.6	99.6	-1.6	4.4	128,592	126,432	130,933	99.7	99.8	99.8	-1.7	3.6		
1. 入院診療収益	132,032	130,617	133,401	75.6	76.6	74.9	-1.1	2.1	87,727	86,718	88,140	68.0	68.4	67.2	-1.2	1.6		
2. 特別の療養環境収益	1,729	1,383	1,495	1.0	0.8	0.8	-20.0	8.1	930	865	825	0.7	0.7	0.6	-7.0	-4.6		
3. 外来診療収益	34,777	34,176	36,721	19.9	20.0	20.6	-1.7	7.4	35,471	34,998	36,408	27.5	27.6	27.8	-1.3	4.0		
4. その他の医業収益	4,231	3,795	5,833	2.4	2.2	3.3	-10.3	53.7	4,464	3,850	5,560	3.5	3.0	4.2	-13.8	44.4		
II 介護収益	1,896	643	665	1.1	0.4	0.4	-66.1	3.4	413	299	226	0.3	0.2	0.2	-27.6	-24.4		
III 医業・介護費用	166,009	168,824	170,621	95.0	99.0	95.8	1.7	1.1	125,504	126,845	127,900	97.3	100.1	97.5	1.1	0.8		
1. 給与費	94,643	94,610	96,416	54.2	55.5	54.1	0.0	1.9	75,926	76,496	75,586	58.9	60.4	57.6	0.8	-1.2		
2. 給与費(賞与を除く)	82,814	82,698	84,709	47.4	48.5	47.6	-0.1	2.4	66,034	66,742	66,050	51.2	52.7	50.4	1.1	-1.0		
賞与(1月あたりの額)	11,830	11,912	11,707	6.8	7.0	6.6	0.7	-1.7	9,892	9,754	9,536	7.7	7.7	7.3	-1.4	-2.2		
2. 材料費	29,869	30,487	33,461	17.1	17.9	18.8	2.1	9.8	21,951	22,381	22,816	17.0	17.7	17.4	2.0	1.9		
3. 材料費、給与費以外の費用	41,497	43,727	40,744	23.8	25.6	22.9	5.4	-6.8	27,627	27,968	29,497	21.4	22.1	22.5	1.2	5.5		
IV 損益差額(I+II-III)	8,655	1,790	7,493	5.0	1.0	4.2	-	-	3,500	-114	3,259	2.7	-0.1	2.5	-	-		
施設数	63			-			-			154			-			-		
(参考)令和3年6月「賞与」の回答施設数	45			-			-			110			-			-		

一般病院（参考）国公立を除く（集計1）

（1施設当たり損益）

	全 体							
	金 額			構成比率			金額の伸び率	
	令和元年 6月	令和2年 6月	令和3年 6月	令和元年 6月	令和2年 6月	令和3年 6月	令和元年 令和2年	令和2年 令和3年
	千円	千円	千円	%	%	%	%	%
I 医業収益	272,706	265,903	<b>280,165</b>	99.6	99.8	<b>99.8</b>	-2.5	<b>5.4</b>
1. 入院診療収益	190,160	185,775	<b>192,721</b>	69.5	69.7	<b>68.6</b>	-2.3	<b>3.7</b>
2. 特別の療養環境収益	3,344	3,002	<b>2,902</b>	1.2	1.1	<b>1.0</b>	-10.2	<b>-3.3</b>
3. 外来診療収益	70,105	69,540	<b>74,223</b>	25.6	26.1	<b>26.4</b>	-0.8	<b>6.7</b>
4. その他の医業収益	9,097	7,585	<b>10,320</b>	3.3	2.8	<b>3.7</b>	-16.6	<b>36.1</b>
II 介護収益	1,030	572	<b>604</b>	0.4	0.2	<b>0.2</b>	-44.5	<b>5.6</b>
III 医業・介護費用	272,426	274,445	<b>283,106</b>	99.5	103.0	<b>100.8</b>	0.7	<b>3.2</b>
1. 給与費	154,150	154,789	<b>157,757</b>	56.3	58.1	<b>56.2</b>	0.4	<b>1.9</b>
給与費(賞与を除く)	132,458	133,094	<b>136,610</b>	48.4	49.9	<b>48.7</b>	0.5	<b>2.6</b>
賞与(1月あたりの額)	21,692	21,694	<b>21,147</b>	7.9	8.1	<b>7.5</b>	0.0	<b>-2.5</b>
2. 材料費	58,108	59,048	<b>62,877</b>	21.2	22.2	<b>22.4</b>	1.6	<b>6.5</b>
3. 材料費、給与費以外の費用	60,168	60,608	<b>62,472</b>	22.0	22.7	<b>22.3</b>	0.7	<b>3.1</b>
IV 損益差額( I + II - III)	1,310	-7,970	<b>-2,338</b>	0.5	-3.0	<b>-0.8</b>	—	—
施設数	466			—	—	—	—	—
(参考)令和3年6月「賞与」の回答施設数	345			—	—	—	—	—

一般病院（参考）国公立（集計1）

（1施設当たり損益）

	新型コロナウイルス感染症の入院患者（含む疑似症患者）の受け入れ実績あり									新型コロナウイルス感染症から回復した患者を転院により受け入れた実績あり								
	金額			構成比率			金額の伸び率			金額			構成比率			金額の伸び率		
	令和元年 6月	令和2年 6月	令和3年 6月	令和元年 6月	令和2年 6月	令和3年 6月	令和元年 令和2年	令和2年 令和3年	令和元年 令和2年	令和元年 6月	令和2年 6月	令和3年 6月	令和元年 6月	令和2年 6月	令和3年 6月	令和元年 令和2年	令和2年 令和3年	令和元年 令和2年
	千円	千円	千円	%	%	%	%	%	千円	千円	千円	%	%	%	%	%	%	%
I 医業収益	528,201	497,689	<b>530,932</b>	99.9	99.9	<b>99.9</b>	-5.8	<b>6.7</b>	161,564	177,619	<b>173,517</b>	99.6	99.4	<b>99.2</b>	9.9	<b>-2.3</b>		
1. 入院診療収益	347,322	320,459	<b>336,849</b>	65.7	64.3	<b>63.4</b>	-7.7	<b>5.1</b>	107,334	113,963	<b>116,745</b>	66.2	63.8	<b>66.7</b>	6.2	<b>2.4</b>		
2. 特別の療養環境収益	5,360	4,661	<b>4,410</b>	1.0	0.9	<b>0.8</b>	-13.0	<b>-5.4</b>	2,277	2,235	<b>2,046</b>	1.4	1.3	<b>1.2</b>	-1.8	<b>-8.5</b>		
3. 外来診療収益	156,162	155,362	<b>167,267</b>	29.5	31.2	<b>31.5</b>	-0.5	<b>7.7</b>	28,336	29,216	<b>29,194</b>	17.5	16.3	<b>16.7</b>	3.1	<b>-0.1</b>		
4. その他の医業収益	19,356	17,206	<b>22,406</b>	3.7	3.5	<b>4.2</b>	-11.1	<b>30.2</b>	23,616	32,205	<b>25,532</b>	14.6	18.0	<b>14.6</b>	36.4	<b>-20.7</b>		
II 介護収益	268	311	<b>327</b>	0.1	0.1	<b>0.1</b>	16.0	<b>5.1</b>	644	1,129	<b>1,389</b>	0.4	0.6	<b>0.8</b>	75.3	<b>23.0</b>		
III 医業・介護費用	568,428	570,571	<b>611,363</b>	107.6	114.6	<b>115.1</b>	0.4	<b>7.1</b>	171,842	172,473	<b>174,642</b>	105.9	96.5	<b>99.8</b>	0.4	<b>1.3</b>		
1. 給与費	307,565	307,124	<b>337,764</b>	58.2	61.7	<b>63.6</b>	-0.1	<b>10.0</b>	122,832	123,231	<b>124,046</b>	75.7	68.9	<b>70.9</b>	0.3	<b>0.7</b>		
給与費(賞与を除く)	255,378	253,075	<b>263,993</b>	48.3	50.8	<b>49.7</b>	-0.9	<b>4.3</b>	86,270	87,103	<b>88,231</b>	53.2	48.7	<b>50.4</b>	1.0	<b>1.3</b>		
賞与(1月あたりの額)	52,187	54,050	<b>73,771</b>	9.9	10.9	<b>13.9</b>	3.6	<b>36.5</b>	36,562	36,128	<b>35,815</b>	22.5	20.2	<b>20.5</b>	-1.2	<b>-0.9</b>		
2. 材料費	137,136	138,529	<b>147,192</b>	25.9	27.8	<b>27.7</b>	1.0	<b>6.3</b>	14,311	16,108	<b>15,946</b>	8.8	9.0	<b>9.1</b>	12.6	<b>-1.0</b>		
3. 材料費、給与費以外の費用	123,726	124,918	<b>126,406</b>	23.4	25.1	<b>23.8</b>	1.0	<b>1.2</b>	34,699	33,134	<b>34,650</b>	21.4	18.5	<b>19.8</b>	-4.5	<b>4.6</b>		
IV 損益差額(I+II-III)	-39,960	-72,571	<b>-80,104</b>	-7.6	-14.6	<b>-15.1</b>	-	-	-9,635	6,276	<b>264</b>	-5.9	3.5	<b>0.2</b>	-	-		
施設数	98			-			-			5			-			-		
(参考)令和3年6月「賞与」の回答施設数	54			-			-			5			-			-		

一般病院（参考）国公立（集計1）

（1施設当たり損益）

	新型コロナウイルス感染症患者の対応をしている医療機関から、 新型コロナウイルス感染症ではない患者を転院により受け入れた実績あり									いずれでもない								
	金額			構成比率			金額の伸び率			金額			構成比率			金額の伸び率		
	令和元年 6月	令和2年 6月	令和3年 6月	令和元年 6月	令和2年 6月	令和3年 6月	令和元年 令和2年	令和2年 令和3年	令和元年 令和2年	令和元年 6月	令和2年 6月	令和3年 6月	令和元年 6月	令和2年 6月	令和3年 6月	令和元年 令和2年	令和2年 令和3年	令和元年 令和2年
	千円	千円	千円	%	%	%	%	%	千円	千円	千円	%	%	%	%	%	%	%
I 医業収益	81,236	74,549	<b>86,554</b>	99.9	99.8	<b>99.8</b>	-8.2	<b>16.1</b>	114,610	108,670	<b>102,392</b>	100.0	100.0	<b>100.0</b>	-5.2	<b>-5.8</b>		
1. 入院診療収益	52,444	46,444	<b>53,491</b>	64.5	62.2	<b>61.7</b>	-11.4	<b>15.2</b>	83,281	78,810	<b>73,132</b>	72.6	72.5	<b>71.4</b>	-5.4	<b>-7.2</b>		
2. 特別の療養環境収益	746	735	<b>560</b>	0.9	1.0	<b>0.6</b>	-1.5	<b>-23.8</b>	360	212	<b>281</b>	0.3	0.2	<b>0.3</b>	-41.1	<b>32.5</b>		
3. 外来診療収益	24,526	24,071	<b>25,414</b>	30.1	32.2	<b>29.3</b>	-1.9	<b>5.6</b>	27,959	27,071	<b>24,594</b>	24.4	24.9	<b>24.0</b>	-3.2	<b>-9.2</b>		
4. その他の医業収益	3,520	3,299	<b>7,090</b>	4.3	4.4	<b>8.2</b>	-6.3	<b>114.9</b>	3,010	2,576	<b>4,375</b>	2.6	2.4	<b>4.3</b>	-14.4	<b>69.8</b>		
II 介護収益	114	141	<b>139</b>	0.1	0.2	<b>0.2</b>	23.7	<b>-1.4</b>	41	41	<b>50</b>	0.0	0.0	<b>0.0</b>	0.0	<b>22.0</b>		
III 医業・介護費用	105,421	103,917	<b>104,955</b>	129.6	139.1	<b>121.1</b>	-1.4	<b>1.0</b>	151,787	146,869	<b>142,040</b>	132.4	135.1	<b>138.7</b>	-3.2	<b>-3.3</b>		
1. 給与費	70,411	70,522	<b>71,176</b>	86.6	94.4	<b>82.1</b>	0.2	<b>0.9</b>	83,479	83,117	<b>81,142</b>	72.8	76.5	<b>79.2</b>	-0.4	<b>-2.4</b>		
給与費(賞与を除く)	62,094	61,998	<b>61,995</b>	76.3	83.0	<b>71.5</b>	-0.2	<b>0.0</b>	66,777	63,888	<b>64,792</b>	58.2	58.8	<b>63.3</b>	-4.3	<b>1.4</b>		
賞与(1月あたりの額)	8,317	8,524	<b>9,181</b>	10.2	11.4	<b>10.6</b>	2.5	<b>7.7</b>	16,702	19,229	<b>16,350</b>	14.6	17.7	<b>16.0</b>	15.1	<b>-15.0</b>		
2. 材料費	10,420	9,821	<b>9,935</b>	12.8	13.1	<b>11.5</b>	-5.7	<b>1.2</b>	34,534	30,185	<b>27,029</b>	30.1	27.8	<b>26.4</b>	-12.6	<b>-10.5</b>		
3. 材料費、給与費以外の費用	24,590	23,574	<b>23,844</b>	30.2	31.6	<b>27.5</b>	-4.1	<b>1.1</b>	33,773	33,567	<b>33,868</b>	29.5	30.9	<b>33.1</b>	-0.6	<b>0.9</b>		
IV 損益差額(I+II-III)	-24,071	-29,227	<b>-18,263</b>	-29.6	-39.1	<b>-21.1</b>	-	-	-37,135	-38,158	<b>-39,608</b>	-32.4	-35.1	<b>-38.7</b>	-	-		
施設数	7			-			-			18			-			-		
(参考)令和3年6月「賞与」の回答施設数	*			-			-			11			-			-		

一般病院（参考）国公立（集計1）

（1施設当たり損益）

	全 体									
	金 額			構成比率			金額の伸び率			
	令和元年 6月	令和2年 6月	令和3年 6月	令和元年 6月	令和2年 6月	令和3年 6月	令和元年 令和2年	令和2年 令和3年		
	千円	千円	千円	%	%	%	%	%	%	%
I 医業収益	431,274	407,340	<b>432,404</b>	99.9	99.9	<b>99.9</b>	-5.5			<b>6.2</b>
1. 入院診療収益	284,691	263,426	<b>275,670</b>	66.0	64.6	<b>63.7</b>	-7.5			<b>4.6</b>
2. 特別の療養環境収益	4,284	3,726	<b>3,526</b>	1.0	0.9	<b>0.8</b>	-13.0			<b>-5.4</b>
3. 外来診療収益	125,942	125,214	<b>134,053</b>	29.2	30.7	<b>31.0</b>	-0.6			<b>7.1</b>
4. その他の医業収益	16,358	14,974	<b>19,155</b>	3.8	3.7	<b>4.4</b>	-8.5			<b>27.9</b>
II 介護収益	242	296	<b>319</b>	0.1	0.1	<b>0.1</b>	22.3			<b>7.8</b>
III 医業・介護費用	469,026	469,917	<b>500,498</b>	108.7	115.3	<b>115.7</b>	0.2			<b>6.5</b>
1. 給与費	255,868	255,501	<b>278,636</b>	59.3	62.7	<b>64.4</b>	-0.1			<b>9.1</b>
給与費(賞与を除く)	211,680	209,538	<b>218,068</b>	49.1	51.4	<b>50.4</b>	-1.0			<b>4.1</b>
賞与(1月あたりの額)	44,188	45,963	<b>60,569</b>	10.2	11.3	<b>14.0</b>	4.0			<b>31.8</b>
2. 材料費	110,980	111,472	<b>117,661</b>	25.7	27.3	<b>27.2</b>	0.4			<b>5.6</b>
3. 材料費、給与費以外の費用	102,178	102,944	<b>104,200</b>	23.7	25.3	<b>24.1</b>	0.7			<b>1.2</b>
IV 損益差額( I + II - III)	-37,509	-62,281	<b>-67,775</b>	-8.7	-15.3	<b>-15.7</b>	-			<b>-</b>
施設数	128			-	-	-	-			-
(参考)令和3年6月「賞与」の回答施設数	72			-	-	-	-			-

(27) 診療・検査医療機関の損益の状況

一般診療所（個人）（集計2）

（1施設当たり損益）

	入院診療収益あり																	
	指定されている									指定されていない								
	金額			構成比率			金額の伸び率			金額			構成比率			金額の伸び率		
	令和元年 6月	令和2年 6月	令和3年 6月	令和元年 6月	令和2年 6月	令和3年 6月	令和元年 令和2年	令和2年 令和3年	令和元年 令和2年	令和2年 6月	令和2年 6月	令和3年 6月	令和元年 6月	令和2年 6月	令和3年 6月	令和元年 令和2年	令和2年 令和3年	
I 医業収益	千円	千円	千円	%	%	%	%	%	千円	千円	千円	%	%	%	%	%		
1. 入院診療収益	15,707	14,203	15,586	100.0	100.0	100.0	-9.6	9.7	6,437	5,826	6,498	41.0	41.0	41.7	-9.5	11.5		
2. 外来診療収益	8,737	7,845	8,675	55.6	55.2	55.7	-10.2	10.6	534	532	414	3.4	3.7	2.7	-0.4	-22.2		
3. その他の医業収益	-	-	-	-	-	-	-	-	-	-	-	-	-	-	-	-		
II 介護収益	-	-	-	-	-	-	-	-	0	0	0	0.0	0.0	0.0	-	-		
III 医業・介護費用	-	-	-	-	-	-	-	-	12,255	12,352	12,494	78.0	87.0	80.2	0.8	1.1		
1. 給与費	4,810	5,104	5,241	30.6	35.9	33.6	6.1	2.7	4,434	4,729	4,862	28.2	33.3	31.2	6.7	2.8		
給与費(賞与を除く)	-	-	-	-	-	-	-	-	376	375	379	2.4	2.6	2.4	-0.3	1.1		
賞与(1月あたりの額)	-	-	-	-	-	-	-	-	2,271	1,905	2,107	14.5	13.4	13.5	-16.1	10.6		
2. 材料費	-	-	-	-	-	-	-	-	5,174	5,343	5,146	32.9	37.6	33.0	3.3	-3.7		
3. 給与費、材料費以外の費用	-	-	-	-	-	-	-	-	-	-	-	-	-	-	-	-		
IV 損益差額(I+II-III)	-	-	-	-	-	-	-	-	3,452	1,851	3,092	22.0	13.0	19.8	-	-		
施設数	0			-			-			3			-			-		
(参考)令和3年6月「賞与」の回答施設数	0			-			-			3			-			-		

- (注) 1. 「診療・検査医療機関」とは、都道府県の指定を受け、発熱患者の外来診療・検査体制を確保している医療機関である。(以下同様)  
 2. 構成比率は「I 医業収益」と「II 介護収益」を合算した金額に対する各収益科目、又は費用科目の割合である。(以下同様)  
 3. 令和3年6月における「賞与費」については、年間支給額が決定している施設のみで平均値であり、令和3年6月における「III 医業・介護費用」、「1. 給与費」及び「IV 損益差額(I+II-III)」の金額については、当該平均値と上記各数値の合算により算出している。  
 なお、令和元年6月及び令和2年6月における「III 医業・介護費用」、「1. 給与費」及び「IV 損益差額(I+II-III)」の金額については、各施設ごとの平均値を示したものである。(以下同様)  
 4. 各年6月の日曜日、土曜日、木曜日の日数は以下のとおり。  
 令和元年6月 日曜日5日、土曜日5日、木曜日4日  
 令和2年6月 日曜日4日、土曜日4日、木曜日4日  
 令和3年6月 日曜日4日、土曜日4日、木曜日4日  
 5. 月次の集計については、年度調査に比べて、対象月における季節や個別の要因等の影響を受けやすいことに留意

一般診療所（個人）（集計2）

（1施設当たり損益）

	入院診療収益あり								
	全 体								
	金額			構成比率			金額の伸び率		
	令和元年 6月	令和2年 6月	令和3年 6月	令和元年 6月	令和2年 6月	令和3年 6月	令和元年 令和2年	令和2年 令和3年	令和元年 令和2年
I 医業収益	千円	千円	千円	%	%	%	%	%	
1. 入院診療収益	15,707	14,203	15,586	100.0	100.0	100.0	-9.6	9.7	
2. 外来診療収益	6,437	5,826	6,498	41.0	41.0	41.7	-9.5	11.5	
3. その他の医業収益	8,737	7,845	8,675	55.6	55.2	55.7	-10.2	10.6	
II 介護収益	534	532	414	3.4	3.7	2.7	-0.4	-22.2	
III 医業・介護費用	0	0	0	0.0	0.0	0.0	-	-	
1. 給与費	12,255	12,352	12,494	78.0	87.0	80.2	0.8	1.1	
給与費(賞与を除く)	4,810	5,104	5,241	30.6	35.9	33.6	6.1	2.7	
賞与(1月あたりの額)	4,434	4,729	4,862	28.2	33.3	31.2	6.7	2.8	
2. 材料費	376	375	379	2.4	2.6	2.4	-0.3	1.1	
3. 給与費、材料費以外の費用	2,271	1,905	2,107	14.5	13.4	13.5	-16.1	10.6	
IV 損益差額(I+II-III)	5,174	5,343	5,146	32.9	37.6	33.0	3.3	-3.7	
施設数	3			-			-		
(参考)令和3年6月「賞与」の回答施設数	3			-			-		

一般診療所（個人）（集計2）

（1施設当たり損益）

	入院診療収益なし																
	指定されている									指定されていない							
	金額			構成比率			金額の伸び率			金額			構成比率			金額の伸び率	
	令和元年 6月	令和2年 6月	令和3年 6月	令和元年 6月	令和2年 6月	令和3年 6月	令和元年 令和2年	令和2年 令和3年	令和3年	令和元年 6月	令和2年 6月	令和3年 6月	令和元年 6月	令和2年 6月	令和3年 6月	令和元年 令和2年	令和2年 令和3年
	千円	千円	千円	%	%	%	%	%	千円	千円	千円	%	%	%	%	%	
I 医業収益	9,200	8,484	<b>9,584</b>	100.0	100.0	<b>100.0</b>	-7.8	<b>13.0</b>	7,725	7,115	<b>7,554</b>	100.0	100.0	<b>100.0</b>	-7.9	<b>6.2</b>	
1. 入院診療収益	0	0	<b>0</b>	0.0	0.0	<b>0.0</b>	-	-	0	0	<b>0</b>	0.0	0.0	<b>0.0</b>	-	-	
2. 外来診療収益	8,785	8,090	<b>8,626</b>	95.5	95.4	<b>90.0</b>	-7.9	<b>6.6</b>	7,355	6,725	<b>7,185</b>	95.2	94.5	<b>95.1</b>	-8.6	<b>6.8</b>	
3. その他の医業収益	415	393	<b>958</b>	4.5	4.6	<b>10.0</b>	-5.3	<b>143.8</b>	370	391	<b>369</b>	4.8	5.5	<b>4.9</b>	5.7	<b>-5.6</b>	
II 介護収益	0	0	<b>0</b>	0.0	0.0	<b>0.0</b>	-	-	0	0	<b>0</b>	0.0	0.0	<b>0.0</b>	-	-	
III 医業・介護費用	6,175	6,375	<b>6,348</b>	67.1	75.1	<b>66.2</b>	3.2	<b>-0.4</b>	4,985	4,786	<b>4,852</b>	64.5	67.3	<b>64.2</b>	-4.0	<b>1.4</b>	
1. 給与費	2,668	2,699	<b>2,643</b>	29.0	31.8	<b>27.6</b>	1.2	<b>-2.1</b>	2,162	2,061	<b>2,114</b>	28.0	29.0	<b>28.0</b>	-4.7	<b>2.6</b>	
給与費(賞与を除く)	2,301	2,340	<b>2,314</b>	25.0	27.6	<b>24.1</b>	1.7	<b>-1.1</b>	1,850	1,779	<b>1,811</b>	23.9	25.0	<b>24.0</b>	-3.8	<b>1.8</b>	
賞与(1月あたりの額)	367	360	<b>329</b>	4.0	4.2	<b>3.4</b>	-1.9	<b>-8.6</b>	312	282	<b>303</b>	4.0	4.0	<b>4.0</b>	-9.6	<b>7.4</b>	
2. 材料費	1,403	1,333	<b>1,391</b>	15.3	15.7	<b>14.5</b>	-5.0	<b>4.4</b>	984	924	<b>944</b>	12.7	13.0	<b>12.5</b>	-6.1	<b>2.2</b>	
3. 給与費、材料費以外の費用	2,104	2,342	<b>2,315</b>	22.9	27.6	<b>24.2</b>	11.3	<b>-1.2</b>	1,839	1,800	<b>1,794</b>	23.8	25.3	<b>23.7</b>	-2.1	<b>-0.3</b>	
IV 損益差額(I + II - III)	3,025	2,109	<b>3,236</b>	32.9	24.9	<b>33.8</b>	-	-	2,740	2,330	<b>2,702</b>	35.5	32.7	<b>35.8</b>	-	-	
施設数	35			-	-	-	-	-	110			-	-	-	-	-	
(参考)令和3年6月「賞与」の回答施設数	25			-	-	-	-	-	80			-	-	-	-	-	

一般診療所（個人）（集計2）

（1施設当たり損益）

	入院診療収益なし								
	全 体								
	金額			構成比率			金額の伸び率		
	令和元年 6月	令和2年 6月	令和3年 6月	令和元年 6月	令和2年 6月	令和3年 6月	令和元年 令和2年	令和2年 令和3年	令和3年
	千円	千円	千円	%	%	%	%	%	
I 医業収益	8,081	7,446	<b>8,044</b>	100.0	100.0	<b>100.0</b>	-7.9	<b>8.0</b>	
1. 入院診療収益	0	0	<b>0</b>	0.0	0.0	<b>0.0</b>	-	-	
2. 外来診療収益	7,700	7,054	<b>7,533</b>	95.3	94.7	<b>93.6</b>	-8.4	<b>6.8</b>	
3. その他の医業収益	380	391	<b>511</b>	4.7	5.3	<b>6.4</b>	2.9	<b>30.7</b>	
II 介護収益	0	0	<b>0</b>	0.0	0.0	<b>0.0</b>	-	-	
III 医業・介護費用	5,272	5,169	<b>5,213</b>	65.2	69.4	<b>64.8</b>	-2.0	<b>0.9</b>	
1. 給与費	2,284	2,215	<b>2,241</b>	28.3	29.7	<b>27.9</b>	-3.0	<b>1.2</b>	
給与費(賞与を除く)	1,959	1,914	<b>1,932</b>	24.2	25.7	<b>24.0</b>	-2.3	<b>0.9</b>	
賞与(1月あたりの額)	325	301	<b>309</b>	4.0	4.0	<b>3.8</b>	-7.4	<b>2.7</b>	
2. 材料費	1,085	1,023	<b>1,052</b>	13.4	13.7	<b>13.1</b>	-5.7	<b>2.8</b>	
3. 給与費、材料費以外の費用	1,903	1,931	<b>1,920</b>	23.5	25.9	<b>23.9</b>	1.5	<b>-0.6</b>	
IV 損益差額(I + II - III)	2,809	2,276	<b>2,831</b>	34.8	30.6	<b>35.2</b>	-	-	
施設数	145			-	-	-	-	-	
(参考)令和3年6月「賞与」の回答施設数	105			-	-	-	-	-	



一般診療所（個人）（集計2）

（1施設当たり損益）

	入院診療収益なし(参考)有床																
	指定されている									指定されていない							
	金額			構成比率			金額の伸び率			金額			構成比率			金額の伸び率	
	令和元年 6月	令和2年 6月	令和3年 6月	令和元年 6月	令和2年 6月	令和3年 6月	令和元年 令和2年	令和2年 令和3年	令和元年 令和3年	令和元年 6月	令和2年 6月	令和3年 6月	令和元年 6月	令和2年 6月	令和3年 6月	令和元年 令和2年	令和2年 令和3年
千円	千円	千円	%	%	%	%	%	%	千円	千円	千円	%	%	%	%	%	
I 医業収益	*	*	*	*	*	*	-	-	-	-	-	-	-	-	-	-	
1. 入院診療収益	*	*	*	*	*	*	-	-	-	-	-	-	-	-	-	-	
2. 外来診療収益	*	*	*	*	*	*	-	-	-	-	-	-	-	-	-	-	
3. その他の医業収益	*	*	*	*	*	*	-	-	-	-	-	-	-	-	-	-	
II 介護収益	*	*	*	*	*	*	-	-	-	-	-	-	-	-	-	-	
III 医業・介護費用	*	*	*	*	*	*	-	-	-	-	-	-	-	-	-	-	
1. 給与費	*	*	*	*	*	*	-	-	-	-	-	-	-	-	-	-	
給与費(賞与を除く)	*	*	*	*	*	*	-	-	-	-	-	-	-	-	-	-	
賞与(1月あたりの額)	*	*	*	*	*	*	-	-	-	-	-	-	-	-	-	-	
2. 材料費	*	*	*	*	*	*	-	-	-	-	-	-	-	-	-	-	
3. 給与費、材料費以外の費用	*	*	*	*	*	*	-	-	-	-	-	-	-	-	-	-	
IV 損益差額(I + II - III)	*	*	*	*	*	*	-	-	-	-	-	-	-	-	-	-	
施設数	*			-			-			0			-			-	
(参考)令和3年6月「賞与」の回答施設数	*			-			-			0			-			-	

一般診療所（個人）（集計2）

（1施設当たり損益）

	入院診療収益なし(参考)有床								
	全体								
	金額			構成比率			金額の伸び率		
	令和元年 6月	令和2年 6月	令和3年 6月	令和元年 6月	令和2年 6月	令和3年 6月	令和元年 令和2年	令和2年 令和3年	令和元年 令和3年
千円	千円	千円	%	%	%	%	%	%	
I 医業収益	*	*	*	*	*	*	-	-	
1. 入院診療収益	*	*	*	*	*	*	-	-	
2. 外来診療収益	*	*	*	*	*	*	-	-	
3. その他の医業収益	*	*	*	*	*	*	-	-	
II 介護収益	*	*	*	*	*	*	-	-	
III 医業・介護費用	*	*	*	*	*	*	-	-	
1. 給与費	*	*	*	*	*	*	-	-	
給与費(賞与を除く)	*	*	*	*	*	*	-	-	
賞与(1月あたりの額)	*	*	*	*	*	*	-	-	
2. 材料費	*	*	*	*	*	*	-	-	
3. 給与費、材料費以外の費用	*	*	*	*	*	*	-	-	
IV 損益差額(I + II - III)	*	*	*	*	*	*	-	-	
施設数	*			-			-		
(参考)令和3年6月「賞与」の回答施設数	*			-			-		

一般診療所（個人）（集計2）

（1施設当たり損益）

	全体																
	指定されている									指定されていない							
	金額			構成比率			金額の伸び率			金額			構成比率			金額の伸び率	
	令和元年 6月	令和2年 6月	令和3年 6月	令和元年 6月	令和2年 6月	令和3年 6月	令和元年 令和2年	令和2年 令和3年	令和3年	令和元年 6月	令和2年 6月	令和3年 6月	令和元年 6月	令和2年 6月	令和3年 6月	令和元年 令和2年	令和2年 令和3年
	千円	千円	千円	%	%	%	%	%	千円	千円	千円	%	%	%	%	%	
I 医業収益	9,200	8,484	<b>9,584</b>	100.0	100.0	<b>100.0</b>	-7.8	<b>13.0</b>	7,936	7,304	<b>7,767</b>	100.0	100.0	<b>100.0</b>	-8.0	<b>6.3</b>	
1. 入院診療収益	0	0	<b>0</b>	0.0	0.0	<b>0.0</b>	-	-	171	155	<b>173</b>	2.2	2.1	<b>2.2</b>	-9.4	<b>11.6</b>	
2. 外来診療収益	8,785	8,090	<b>8,626</b>	95.5	95.4	<b>90.0</b>	-7.9	<b>6.6</b>	7,392	6,754	<b>7,224</b>	93.1	92.5	<b>93.0</b>	-8.6	<b>7.0</b>	
3. その他の医業収益	415	393	<b>958</b>	4.5	4.6	<b>10.0</b>	-5.3	<b>143.8</b>	374	395	<b>370</b>	4.7	5.4	<b>4.8</b>	5.6	<b>-6.3</b>	
II 介護収益	0	0	<b>0</b>	0.0	0.0	<b>0.0</b>	-	-	0	0	<b>0</b>	0.0	0.0	<b>0.0</b>	-	-	
III 医業・介護費用	6,175	6,375	<b>6,348</b>	67.1	75.1	<b>66.2</b>	3.2	<b>-0.4</b>	5,178	4,987	<b>5,056</b>	65.2	68.3	<b>65.1</b>	-3.7	<b>1.4</b>	
1. 給与費	2,668	2,699	<b>2,643</b>	29.0	31.8	<b>27.6</b>	1.2	<b>-2.1</b>	2,233	2,142	<b>2,197</b>	28.1	29.3	<b>28.3</b>	-4.1	<b>2.6</b>	
給与費(賞与を除く)	2,301	2,340	<b>2,314</b>	25.0	27.6	<b>24.1</b>	1.7	<b>-1.1</b>	1,919	1,857	<b>1,892</b>	24.2	25.4	<b>24.4</b>	-3.2	<b>1.9</b>	
賞与(1月あたりの額)	367	360	<b>329</b>	4.0	4.2	<b>3.4</b>	-1.9	<b>-8.6</b>	314	285	<b>305</b>	4.0	3.9	<b>3.9</b>	-9.2	<b>7.0</b>	
2. 材料費	1,403	1,333	<b>1,391</b>	15.3	15.7	<b>14.5</b>	-5.0	<b>4.4</b>	1,018	950	<b>975</b>	12.8	13.0	<b>12.6</b>	-6.7	<b>2.6</b>	
3. 給与費、材料費以外の費用	2,104	2,342	<b>2,315</b>	22.9	27.6	<b>24.2</b>	11.3	<b>-1.2</b>	1,927	1,894	<b>1,883</b>	24.3	25.9	<b>24.2</b>	-1.7	<b>-0.6</b>	
IV 損益差額(I + II - III)	3,025	2,109	<b>3,236</b>	32.9	24.9	<b>33.8</b>	-	-	2,759	2,317	<b>2,711</b>	34.8	31.7	<b>34.9</b>	-	-	
施設数	35			-	-	-	-	-	113			-	-	-	-	-	
(参考)令和3年6月「賞与」の回答施設数	25			-	-	-	-	-	83			-	-	-	-	-	

一般診療所（個人）（集計2）

（1施設当たり損益）

	全体								
	全体								
	金額			構成比率			金額の伸び率		
	令和元年 6月	令和2年 6月	令和3年 6月	令和元年 6月	令和2年 6月	令和3年 6月	令和元年 令和2年	令和2年 令和3年	令和3年
	千円	千円	千円	%	%	%	%	%	
I 医業収益	8,235	7,583	<b>8,197</b>	100.0	100.0	<b>100.0</b>	-7.9	<b>8.1</b>	
1. 入院診療収益	130	118	<b>132</b>	1.6	1.6	<b>1.6</b>	-9.2	<b>11.9</b>	
2. 外来診療収益	7,721	7,070	<b>7,556</b>	93.8	93.2	<b>92.2</b>	-8.4	<b>6.9</b>	
3. その他の医業収益	384	394	<b>509</b>	4.7	5.2	<b>6.2</b>	2.6	<b>29.2</b>	
II 介護収益	0	0	<b>0</b>	0.0	0.0	<b>0.0</b>	-	-	
III 医業・介護費用	5,414	5,315	<b>5,361</b>	65.7	70.1	<b>65.4</b>	-1.8	<b>0.9</b>	
1. 給与費	2,336	2,274	<b>2,303</b>	28.4	30.0	<b>28.1</b>	-2.7	<b>1.3</b>	
給与費(賞与を除く)	2,009	1,971	<b>1,992</b>	24.4	26.0	<b>24.3</b>	-1.9	<b>1.1</b>	
賞与(1月あたりの額)	326	302	<b>311</b>	4.0	4.0	<b>3.8</b>	-7.4	<b>3.0</b>	
2. 材料費	1,109	1,041	<b>1,074</b>	13.5	13.7	<b>13.1</b>	-6.1	<b>3.2</b>	
3. 給与費、材料費以外の費用	1,969	2,000	<b>1,985</b>	23.9	26.4	<b>24.2</b>	1.6	<b>-0.8</b>	
IV 損益差額(I + II - III)	2,822	2,268	<b>2,835</b>	34.3	29.9	<b>34.6</b>	-	-	
施設数	148			-	-	-	-	-	
(参考)令和3年6月「賞与」の回答施設数	108			-	-	-	-	-	

一般診療所（医療法人）（集計2）

（1施設当たり損益）

	入院診療収益あり																
	指定されている									指定されていない							
	金額			構成比率			金額の伸び率			金額			構成比率			金額の伸び率	
	令和元年 6月	令和2年 6月	令和3年 6月	令和元年 6月	令和2年 6月	令和3年 6月	令和元年 令和2年	令和2年 令和3年	令和元年 令和2年	令和元年 6月	令和2年 6月	令和3年 6月	令和元年 6月	令和2年 6月	令和3年 6月	令和元年 令和2年	令和2年 令和3年
	千円	千円	千円	%	%	%	%	%	千円	千円	千円	%	%	%	%	%	
I 医業収益	18,929	20,067	<b>20,394</b>	87.0	87.8	<b>88.1</b>	6.0	<b>1.6</b>	21,429	23,965	<b>21,244</b>	97.3	97.4	<b>96.8</b>	11.8	<b>-11.4</b>	
1. 入院診療収益	6,842	6,996	<b>6,893</b>	31.4	30.6	<b>29.8</b>	2.3	<b>-1.5</b>	6,691	7,480	<b>6,652</b>	30.4	30.4	<b>30.3</b>	11.8	<b>-11.1</b>	
2. 外来診療収益	10,535	10,521	<b>11,659</b>	48.4	46.1	<b>50.4</b>	-0.1	<b>10.8</b>	13,214	13,490	<b>13,033</b>	60.0	54.8	<b>59.4</b>	2.1	<b>-3.4</b>	
3. その他の医業収益	1,552	2,550	<b>1,842</b>	7.1	11.2	<b>8.0</b>	64.3	<b>-27.8</b>	1,524	2,996	<b>1,559</b>	6.9	12.2	<b>7.1</b>	96.6	<b>-48.0</b>	
II 介護収益	2,840	2,780	<b>2,748</b>	13.0	12.2	<b>11.9</b>	-2.1	<b>-1.2</b>	585	631	<b>703</b>	2.7	2.6	<b>3.2</b>	7.9	<b>11.4</b>	
III 医業・介護費用	21,007	22,448	<b>22,268</b>	96.5	98.3	<b>96.2</b>	6.9	<b>-0.8</b>	22,645	24,042	<b>22,499</b>	102.9	97.7	<b>102.5</b>	6.2	<b>-6.4</b>	
1. 給与費	12,581	13,561	<b>13,024</b>	57.8	59.4	<b>56.3</b>	7.8	<b>-4.0</b>	12,473	12,630	<b>12,248</b>	56.7	51.3	<b>55.8</b>	1.3	<b>-3.0</b>	
給与費(賞与を除く)	11,779	12,693	<b>12,091</b>	54.1	55.6	<b>52.2</b>	7.8	<b>-4.7</b>	11,343	11,470	<b>11,055</b>	51.5	46.6	<b>50.4</b>	1.1	<b>-3.6</b>	
賞与(1月あたりの額)	802	868	<b>933</b>	3.7	3.8	<b>4.0</b>	8.2	<b>7.5</b>	1,129	1,160	<b>1,193</b>	5.1	4.7	<b>5.4</b>	2.7	<b>2.8</b>	
2. 材料費	2,043	2,078	<b>2,130</b>	9.4	9.1	<b>9.2</b>	1.7	<b>2.5</b>	2,991	3,380	<b>2,958</b>	13.6	13.7	<b>13.5</b>	13.0	<b>-12.5</b>	
3. 給与費、材料費以外の費用	6,382	6,810	<b>7,114</b>	29.3	29.8	<b>30.7</b>	6.7	<b>4.5</b>	7,181	8,032	<b>7,294</b>	32.6	32.7	<b>33.2</b>	11.9	<b>-9.2</b>	
IV 損益差額( I + II - III)	762	398	<b>874</b>	3.5	1.7	<b>3.8</b>	-	-	-632	554	<b>-552</b>	-2.9	2.3	<b>-2.5</b>	-	-	
施設数	10			-			-			37			-			-	
(参考)令和3年6月「賞与」の回答施設数	9			-			-			33			-			-	

一般診療所（医療法人）（集計2）

（1施設当たり損益）

	入院診療収益あり								
	全 体								
	金額			構成比率			金額の伸び率		
	令和元年 6月	令和2年 6月	令和3年 6月	令和元年 6月	令和2年 6月	令和3年 6月	令和元年 令和2年	令和2年 令和3年	令和元年 令和3年
	千円	千円	千円	%	%	%	%	%	
I 医業収益	20,897	23,136	<b>21,063</b>	95.2	95.5	<b>94.9</b>	10.7	<b>-9.0</b>	
1. 入院診療収益	6,723	7,377	<b>6,703</b>	30.6	30.5	<b>30.2</b>	9.7	<b>-9.1</b>	
2. 外来診療収益	12,644	12,858	<b>12,740</b>	57.6	53.1	<b>57.4</b>	1.7	<b>-0.9</b>	
3. その他の医業収益	1,530	2,901	<b>1,619</b>	7.0	12.0	<b>7.3</b>	89.6	<b>-44.2</b>	
II 介護収益	1,065	1,088	<b>1,138</b>	4.8	4.5	<b>5.1</b>	2.2	<b>4.6</b>	
III 医業・介護費用	22,297	23,703	<b>22,450</b>	101.5	97.8	<b>101.1</b>	6.3	<b>-5.3</b>	
1. 給与費	12,496	12,828	<b>12,413</b>	56.9	53.0	<b>55.9</b>	2.7	<b>-3.2</b>	
給与費(賞与を除く)	11,436	11,730	<b>11,275</b>	52.1	48.4	<b>50.8</b>	2.6	<b>-3.9</b>	
賞与(1月あたりの額)	1,060	1,098	<b>1,137</b>	4.8	4.5	<b>5.1</b>	3.6	<b>3.6</b>	
2. 材料費	2,790	3,103	<b>2,781</b>	12.7	12.8	<b>12.5</b>	11.2	<b>-10.4</b>	
3. 給与費、材料費以外の費用	7,011	7,772	<b>7,255</b>	31.9	32.1	<b>32.7</b>	10.9	<b>-6.7</b>	
IV 損益差額( I + II - III)	-335	521	<b>-248</b>	-1.5	2.2	<b>-1.1</b>	-	-	
施設数	47			-			-		
(参考)令和3年6月「賞与」の回答施設数	42			-			-		

一般診療所（医療法人）（集計2）

（1施設当たり損益）

	入院診療収益なし																
	指定されている									指定されていない							
	金額			構成比率			金額の伸び率			金額			構成比率			金額の伸び率	
	令和元年 6月	令和2年 6月	令和3年 6月	令和元年 6月	令和2年 6月	令和3年 6月	令和元年 令和2年	令和2年 令和3年	令和3年	令和元年 6月	令和2年 6月	令和3年 6月	令和元年 6月	令和2年 6月	令和3年 6月	令和元年 令和2年	令和2年 令和3年
	千円	千円	千円	%	%	%	%	%	千円	千円	千円	%	%	%	%	%	
I 医業収益	11,545	10,599	11,815	96.1	95.7	96.1	-8.2	11.5	13,144	12,707	13,303	98.3	98.3	98.2	-3.3	4.7	
1. 入院診療収益	0	0	0	0.0	0.0	0.0	-	-	0	0	0	0.0	0.0	0.0	-	-	
2. 外来診療収益	10,750	9,781	10,731	89.5	88.3	87.3	-9.0	9.7	12,327	11,876	12,464	92.2	91.8	92.0	-3.7	5.0	
3. その他の医業収益	795	818	1,084	6.6	7.4	8.8	2.9	32.5	817	831	840	6.1	6.4	6.2	1.7	1.1	
II 介護収益	463	475	479	3.9	4.3	3.9	2.6	0.8	233	226	238	1.7	1.7	1.8	-3.0	5.3	
III 医業・介護費用	11,694	11,689	11,671	97.4	105.6	94.9	0.0	-0.2	12,005	11,972	11,924	89.7	92.6	88.1	-0.3	-0.4	
1. 給与費	6,455	6,475	6,395	53.8	58.5	52.0	0.3	-1.2	6,568	6,606	6,523	49.1	51.1	48.2	0.6	-1.3	
給与費(賞与を除く)	5,902	5,930	5,833	49.2	53.5	47.4	0.5	-1.6	6,033	6,081	5,981	45.1	47.0	44.2	0.8	-1.6	
賞与(1月あたりの額)	554	545	561	4.6	4.9	4.6	-1.6	2.9	535	525	541	4.0	4.1	4.0	-1.9	3.0	
2. 材料費	1,892	1,837	1,797	15.8	16.6	14.6	-2.9	-2.2	1,900	1,882	1,945	14.2	14.6	14.4	-0.9	3.3	
3. 給与費、材料費以外の費用	3,347	3,377	3,480	27.9	30.5	28.3	0.9	3.1	3,537	3,485	3,456	26.4	26.9	25.5	-1.5	-0.8	
IV 損益差額(I + II - III)	313	-615	622	2.6	-5.6	5.1	-	-	1,372	960	1,617	10.3	7.4	11.9	-	-	
施設数	214			-	-	-	-	-	384			-	-	-	-	-	
(参考)令和3年6月「賞与」の回答施設数	170			-	-	-	-	-	296			-	-	-	-	-	

一般診療所（医療法人）（集計2）

（1施設当たり損益）

	入院診療収益なし								
	全体								
	金額			構成比率			金額の伸び率		
	令和元年 6月	令和2年 6月	令和3年 6月	令和元年 6月	令和2年 6月	令和3年 6月	令和元年 令和2年	令和2年 令和3年	令和3年
	千円	千円	千円	%	%	%	%	%	
I 医業収益	12,572	11,953	12,771	97.6	97.4	97.5	-4.9	6.8	
1. 入院診療収益	0	0	0	0.0	0.0	0.0	-	-	
2. 外来診療収益	11,763	11,126	11,844	91.3	90.7	90.5	-5.4	6.5	
3. その他の医業収益	809	826	927	6.3	6.7	7.1	2.1	12.2	
II 介護収益	315	315	324	2.4	2.6	2.5	0.0	2.9	
III 医業・介護費用	11,894	11,871	11,833	92.3	96.8	90.4	-0.2	-0.3	
1. 給与費	6,528	6,559	6,477	50.7	53.5	49.5	0.5	-1.3	
給与費(賞与を除く)	5,986	6,027	5,928	46.5	49.1	45.3	0.7	-1.6	
賞与(1月あたりの額)	542	532	549	4.2	4.3	4.2	-1.8	3.2	
2. 材料費	1,897	1,866	1,892	14.7	15.2	14.4	-1.6	1.4	
3. 給与費、材料費以外の費用	3,469	3,446	3,464	26.9	28.1	26.5	-0.7	0.5	
IV 損益差額(I + II - III)	993	397	1,261	7.7	3.2	9.6	-	-	
施設数	598			-	-	-	-	-	
(参考)令和3年6月「賞与」の回答施設数	466			-	-	-	-	-	

一般診療所（医療法人）（集計2）

（1施設当たり損益）

	入院診療収益なし(参考)有床																
	指定されている									指定されていない							
	金額			構成比率			金額の伸び率			金額			構成比率			金額の伸び率	
	令和元年 6月	令和2年 6月	令和3年 6月	令和元年 6月	令和2年 6月	令和3年 6月	令和元年 令和2年	令和2年 令和3年	令和3年	令和元年 6月	令和2年 6月	令和3年 6月	令和元年 6月	令和2年 6月	令和3年 6月	令和元年 令和2年	令和2年 令和3年
	千円	千円	千円	%	%	%	%	%	千円	千円	千円	%	%	%	%	%	
I 医業収益	12,941	13,335	14,021	81.8	82.3	83.6	3.0	5.1	11,162	10,111	10,501	95.1	95.1	94.6	-9.4	3.9	
1. 入院診療収益	0	0	0	0.0	0.0	0.0	—	—	0	0	0	0.0	0.0	0.0	—	—	
2. 外来診療収益	12,149	12,263	12,795	76.8	75.7	76.3	0.9	4.3	10,812	9,649	10,096	92.1	90.7	91.0	-10.8	4.6	
3. その他の医業収益	792	1,072	1,226	5.0	6.6	7.3	35.4	14.4	350	461	405	3.0	4.3	3.6	31.7	-12.1	
II 介護収益	2,888	2,870	2,757	18.2	17.7	16.4	-0.6	-3.9	580	524	596	4.9	4.9	5.4	-9.7	13.7	
III 医業・介護費用	15,673	16,244	16,036	99.0	100.2	95.6	3.6	-1.3	11,706	11,580	11,101	99.7	108.9	100.0	-1.1	-4.1	
1. 給与費	6,601	6,936	6,647	41.7	42.8	39.6	5.1	-4.2	6,527	6,141	6,079	55.6	57.7	54.8	-5.9	-1.0	
給与費(賞与を除く)	6,074	6,448	6,647	38.4	39.8	39.6	6.2	3.1	5,910	5,685	5,583	50.3	53.5	50.3	-3.8	-1.8	
賞与(1月あたりの額)	527	487	0	3.3	3.0	0.0	-7.6	-100.0	617	456	496	5.3	4.3	4.5	-26.1	8.8	
2. 材料費	2,936	2,847	2,860	18.5	17.6	17.0	-3.0	0.5	2,085	2,141	2,225	17.8	20.1	20.1	2.7	3.9	
3. 給与費、材料費以外の費用	6,136	6,462	6,529	38.8	39.9	38.9	5.3	1.0	3,095	3,299	2,796	26.4	31.0	25.2	6.6	-15.2	
IV 損益差額(I + II - III)	156	-39	742	1.0	-0.2	4.4	—	—	35	-945	-4	0.3	-8.9	0.0	—	—	
施設数	6			—			—			12			—			—	
(参考)令和3年6月「賞与」の回答施設数	4			—			—			8			—			—	

一般診療所（医療法人）（集計2）

（1施設当たり損益）

	入院診療収益なし(参考)有床								
	全体								
	金額			構成比率			金額の伸び率		
	令和元年 6月	令和2年 6月	令和3年 6月	令和元年 6月	令和2年 6月	令和3年 6月	令和元年 令和2年	令和2年 令和3年	令和3年
	千円	千円	千円	%	%	%	%	%	
I 医業収益	11,755	11,186	11,674	89.7	89.5	89.9	-4.8	4.4	
1. 入院診療収益	0	0	0	0.0	0.0	0.0	—	—	
2. 外来診療収益	11,258	10,521	10,996	85.9	84.2	84.6	-6.5	4.5	
3. その他の医業収益	497	665	678	3.8	5.3	5.2	33.8	2.0	
II 介護収益	1,349	1,306	1,317	10.3	10.5	10.1	-3.2	0.8	
III 医業・介護費用	13,029	13,135	12,746	99.4	105.1	98.1	0.8	-3.0	
1. 給与費	6,551	6,406	6,268	50.0	51.3	48.3	-2.2	-2.2	
給与費(賞与を除く)	5,964	5,939	5,938	45.5	47.5	45.7	-0.4	0.0	
賞与(1月あたりの額)	587	466	331	4.5	3.7	2.5	-20.6	-29.0	
2. 材料費	2,369	2,376	2,437	18.1	19.0	18.8	0.3	2.6	
3. 給与費、材料費以外の費用	4,108	4,353	4,041	31.3	34.8	31.1	6.0	-7.2	
IV 損益差額(I + II - III)	76	-643	245	0.6	-5.1	1.9	—	—	
施設数	18			—			—		
(参考)令和3年6月「賞与」の回答施設数	12			—			—		

一般診療所（医療法人）（集計2）

（1施設当たり損益）

	全体																
	指定されている									指定されていない							
	金額			構成比率			金額の伸び率			金額			構成比率			金額の伸び率	
	令和元年 6月	令和2年 6月	令和3年 6月	令和元年 6月	令和2年 6月	令和3年 6月	令和元年 令和2年	令和2年 令和3年	令和3年	令和元年 6月	令和2年 6月	令和3年 6月	令和元年 6月	令和2年 6月	令和3年 6月	令和元年 令和2年	令和2年 令和3年
	千円	千円	千円	%	%	%	%	%	千円	千円	千円	%	%	%	%	%	
I 医業収益	11,874	11,022	12,198	95.4	95.0	95.5	-7.2	10.7	13,872	13,696	14,001	98.1	98.1	98.0	-1.3	2.2	
1. 入院診療収益	305	312	308	2.5	2.7	2.4	2.3	-1.3	588	657	585	4.2	4.7	4.1	11.7	-11.0	
2. 外来診療収益	10,740	9,814	10,772	86.3	84.6	84.3	-8.6	9.8	12,405	12,018	12,514	87.8	86.1	87.6	-3.1	4.1	
3. その他の医業収益	829	896	1,118	6.7	7.7	8.7	8.1	24.8	879	1,021	903	6.2	7.3	6.3	16.2	-11.6	
II 介護収益	569	578	580	4.6	5.0	4.5	1.6	0.3	264	261	279	1.9	1.9	2.0	-1.1	6.9	
III 医業・介護費用	12,110	12,169	12,146	97.3	104.9	95.1	0.5	-0.2	12,940	13,033	12,861	91.5	93.4	90.1	0.7	-1.3	
1. 給与費	6,729	6,791	6,693	54.1	58.5	52.4	0.9	-1.4	7,087	7,135	7,034	50.1	51.1	49.3	0.7	-1.4	
給与費(賞与を除く)	6,164	6,232	6,113	49.5	53.7	47.8	1.1	-1.9	6,500	6,554	6,427	46.0	47.0	45.0	0.8	-1.9	
賞与(1月あたりの額)	565	559	580	4.5	4.8	4.5	-1.1	3.8	587	581	607	4.2	4.2	4.3	-1.0	4.5	
2. 材料費	1,899	1,847	1,812	15.3	15.9	14.2	-2.7	-1.9	1,996	2,013	2,034	14.1	14.4	14.2	0.9	1.0	
3. 給与費、材料費以外の費用	3,482	3,531	3,642	28.0	30.4	28.5	1.4	3.1	3,857	3,884	3,793	27.3	27.8	26.6	0.7	-2.3	
IV 損益差額(I + II - III)	333	-570	631	2.7	-4.9	4.9	-	-	1,196	925	1,419	8.5	6.6	9.9	-	-	
施設数	224			-	-	-	-	-	421			-	-	-	-	-	
(参考)令和3年6月「賞与」の回答施設数	179			-	-	-	-	-	329			-	-	-	-	-	

一般診療所（医療法人）（集計2）

（1施設当たり損益）

	全体								
	全体								
	金額			構成比率			金額の伸び率		
	令和元年 6月	令和2年 6月	令和3年 6月	令和元年 6月	令和2年 6月	令和3年 6月	令和元年 令和2年	令和2年 令和3年	令和3年
	千円	千円	千円	%	%	%	%	%	
I 医業収益	13,178	12,767	13,375	97.3	97.2	97.2	-3.1	4.8	
1. 入院診療収益	490	538	488	3.6	4.1	3.5	9.8	-9.3	
2. 外来診療収益	11,827	11,252	11,909	87.3	85.6	86.6	-4.9	5.8	
3. その他の医業収益	862	978	977	6.4	7.4	7.1	13.5	-0.1	
II 介護収益	370	371	383	2.7	2.8	2.8	0.3	3.2	
III 医業・介護費用	12,652	12,733	12,613	93.4	96.9	91.7	0.6	-0.9	
1. 給与費	6,963	7,016	6,915	51.4	53.4	50.3	0.8	-1.4	
給与費(賞与を除く)	6,383	6,442	6,318	47.1	49.0	45.9	0.9	-1.9	
賞与(1月あたりの額)	579	574	597	4.3	4.4	4.3	-0.9	4.0	
2. 材料費	1,962	1,956	1,957	14.5	14.9	14.2	-0.3	0.1	
3. 給与費、材料費以外の費用	3,727	3,761	3,741	27.5	28.6	27.2	0.9	-0.5	
IV 損益差額(I + II - III)	896	406	1,145	6.6	3.1	8.3	-	-	
施設数	645			-	-	-	-	-	
(参考)令和3年6月「賞与」の回答施設数	508			-	-	-	-	-	

一般診療所（その他）（集計2）

（1施設当たり損益）

	入院診療収益あり																	
	指定されている									指定されていない								
	金額			構成比率			金額の伸び率			金額			構成比率			金額の伸び率		
	令和元年 6月	令和2年 6月	令和3年 6月	令和元年 6月	令和2年 6月	令和3年 6月	令和元年 令和2年	令和2年 令和3年	令和3年 6月度	令和元年 6月度	令和2年 6月度	令和3年 6月度	令和元年 6月度	令和2年 6月度	令和3年 6月度	令和元年 令和2年	令和2年 令和3年	
	千円	千円	千円	%	%	%	%	%	千円	千円	千円	%	%	%	%	%		
I 医業収益	*	*	*	*	*	*	-	-	-	-	-	-	-	-	-	-		
1. 入院診療収益	*	*	*	*	*	*	-	-	-	-	-	-	-	-	-	-		
2. 外来診療収益	*	*	*	*	*	*	-	-	-	-	-	-	-	-	-	-		
3. その他の医業収益	*	*	*	*	*	*	-	-	-	-	-	-	-	-	-	-		
II 介護収益	*	*	*	*	*	*	-	-	-	-	-	-	-	-	-	-		
III 医業・介護費用	*	*	*	*	*	*	-	-	-	-	-	-	-	-	-	-		
1. 給与費	*	*	*	*	*	*	-	-	-	-	-	-	-	-	-	-		
給与費(賞与を除く)	*	*	*	*	*	*	-	-	-	-	-	-	-	-	-	-		
賞与(1月あたりの額)	*	*	*	*	*	*	-	-	-	-	-	-	-	-	-	-		
2. 材料費	*	*	*	*	*	*	-	-	-	-	-	-	-	-	-	-		
3. 給与費、材料費以外の費用	*	*	*	*	*	*	-	-	-	-	-	-	-	-	-	-		
IV 損益差額( I + II - III)	*	*	*	*	*	*	-	-	-	-	-	-	-	-	-	-		
施設数	*			-			-			0			-					
(参考)令和3年6月「賞与」の回答施設数	*			-			-			0			-					

(注)「一般診療所(その他)」とは、市町村立、国民健康保険組合、社会福祉法人、医療生協などの一般診療所である。(以下同様)

一般診療所（その他）（集計2）

（1施設当たり損益）

	入院診療収益あり								
	全 体								
	金額			構成比率			金額の伸び率		
令和元年 6月	令和2年 6月	令和3年 6月	令和元年 6月	令和2年 6月	令和3年 6月	令和元年 令和2年	令和2年 令和3年	令和3年 6月度	
	千円	千円	千円	%	%	%	%	%	
I 医業収益	*	*	*	*	*	*	-	-	
1. 入院診療収益	*	*	*	*	*	*	-	-	
2. 外来診療収益	*	*	*	*	*	*	-	-	
3. その他の医業収益	*	*	*	*	*	*	-	-	
II 介護収益	*	*	*	*	*	*	-	-	
III 医業・介護費用	*	*	*	*	*	*	-	-	
1. 給与費	*	*	*	*	*	*	-	-	
給与費(賞与を除く)	*	*	*	*	*	*	-	-	
賞与(1月あたりの額)	*	*	*	*	*	*	-	-	
2. 材料費	*	*	*	*	*	*	-	-	
3. 給与費、材料費以外の費用	*	*	*	*	*	*	-	-	
IV 損益差額( I + II - III)	*	*	*	*	*	*	-	-	
施設数	*			-			-		
(参考)令和3年6月「賞与」の回答施設数	*			-			-		

一般診療所（その他）（集計2）

（1施設当たり損益）

	入院診療収益なし																	
	指定されている									指定されていない								
	金額			構成比率			金額の伸び率			金額			構成比率			金額の伸び率		
	令和元年 6月	令和2年 6月	令和3年 6月	令和元年 6月	令和2年 6月	令和3年 6月	令和元年 令和2年	令和2年 令和3年	令和3年	令和元年 6月度	令和2年 6月度	令和3年 6月度	令和元年 6月度	令和2年 6月度	令和3年 6月度	令和元年 令和2年	令和2年 令和3年	
	千円	千円	千円	%	%	%	%	%	千円	千円	千円	%	%	%	%	%		
I 医業収益	11,456	9,613	11,566	98.1	97.5	98.4	-16.1	20.3	12,472	11,160	11,489	97.0	96.7	96.5	-10.5	2.9		
1. 入院診療収益	0	0	0	0.0	0.0	0.0	—	—	0	0	0	0.0	0.0	0.0	—	—		
2. 外来診療収益	7,436	6,943	7,695	63.7	70.4	65.5	-6.6	10.8	8,958	8,101	8,421	69.7	70.2	70.7	-9.6	4.0		
3. その他の医業収益	4,020	2,670	3,871	34.4	27.1	32.9	-33.6	45.0	3,514	3,060	3,067	27.3	26.5	25.8	-12.9	0.2		
II 介護収益	226	244	185	1.9	2.5	1.6	8.0	-24.2	385	379	417	3.0	3.3	3.5	-1.6	10.0		
III 医業・介護費用	11,741	10,698	11,807	100.5	108.5	100.5	-8.9	10.4	10,949	10,161	11,412	85.2	88.1	95.9	-7.2	12.3		
1. 給与費	7,256	6,953	7,356	62.1	70.5	62.6	-4.2	5.8	6,882	6,352	6,565	53.5	55.0	55.1	-7.7	3.4		
給与費(賞与を除く)	6,312	5,875	6,450	54.0	59.6	54.9	-6.9	9.8	6,234	5,715	5,987	48.5	49.5	50.3	-8.3	4.8		
賞与(1月あたりの額)	944	1,078	906	8.1	10.9	7.7	14.2	-16.0	648	637	578	5.0	5.5	4.9	-1.7	-9.3		
2. 材料費	1,796	1,432	1,494	15.4	14.5	12.7	-20.3	4.3	1,294	1,125	1,309	10.1	9.7	11.0	-13.1	16.4		
3. 給与費、材料費以外の費用	2,689	2,313	2,956	23.0	23.5	25.2	-14.0	27.8	2,774	2,684	3,538	21.6	23.3	29.7	-3.2	31.8		
IV 損益差額(I + II - III)	-59	-841	-56	-0.5	-8.5	-0.5	—	—	1,908	1,378	494	14.8	11.9	4.1	—	—		
施設数	11			—			—			12			—			—		
(参考)令和3年6月「賞与」の回答施設数	10			—			—			9			—			—		

一般診療所（その他）（集計2）

（1施設当たり損益）

	入院診療収益なし								
	全体								
	金額			構成比率			金額の伸び率		
	令和元年 6月	令和2年 6月	令和3年 6月	令和元年 6月	令和2年 6月	令和3年 6月	令和元年 令和2年	令和2年 令和3年	令和3年
	千円	千円	千円	%	%	%	%	%	
I 医業収益	11,986	10,420	11,526	97.5	97.1	97.4	-13.1	10.6	
1. 入院診療収益	0	0	0	0.0	0.0	0.0	—	—	
2. 外来診療収益	8,230	7,547	8,074	66.9	70.3	68.2	-8.3	7.0	
3. その他の医業収益	3,756	2,873	3,452	30.5	26.8	29.2	-23.5	20.2	
II 介護収益	309	315	306	2.5	2.9	2.6	1.9	-2.9	
III 医業・介護費用	11,328	10,418	11,617	92.1	97.0	98.2	-8.0	11.5	
1. 給与費	7,061	6,639	6,959	57.4	61.8	58.8	-6.0	4.8	
給与費(賞与を除く)	6,271	5,792	6,208	51.0	54.0	52.5	-7.6	7.2	
賞与(1月あたりの額)	790	848	751	6.4	7.9	6.3	7.3	-11.4	
2. 材料費	1,534	1,272	1,398	12.5	11.8	11.8	-17.1	9.9	
3. 給与費、材料費以外の費用	2,733	2,507	3,260	22.2	23.4	27.6	-8.3	30.0	
IV 損益差額(I + II - III)	967	317	215	7.9	3.0	1.8	—	—	
施設数	23			—			—		
(参考)令和3年6月「賞与」の回答施設数	19			—			—		



一般診療所（その他）（集計2）

（1施設当たり損益）

	入院診療収益なし(参考)有床																	
	指定されている									指定されていない								
	金額			構成比率			金額の伸び率			金額			構成比率			金額の伸び率		
	令和元年 6月	令和2年 6月	令和3年 6月	令和元年 6月	令和2年 6月	令和3年 6月	令和元年 令和2年	令和2年 令和3年	令和元年 令和2年	令和元年 6月度	令和2年 6月度	令和3年 6月度	令和元年 6月度	令和2年 6月度	令和3年 6月度	令和元年 令和2年	令和2年 令和3年	
	千円	千円	千円	%	%	%	%	%	千円	千円	千円	%	%	%	%	%		
I 医業収益	-	-	-	-	-	-	-	-	-	-	-	-	-	-	-	-		
1. 入院診療収益	-	-	-	-	-	-	-	-	-	-	-	-	-	-	-	-		
2. 外来診療収益	-	-	-	-	-	-	-	-	-	-	-	-	-	-	-	-		
3. その他の医業収益	-	-	-	-	-	-	-	-	-	-	-	-	-	-	-	-		
II 介護収益	-	-	-	-	-	-	-	-	-	-	-	-	-	-	-	-		
III 医業・介護費用	-	-	-	-	-	-	-	-	-	-	-	-	-	-	-	-		
1. 給与費	-	-	-	-	-	-	-	-	-	-	-	-	-	-	-	-		
給与費(賞与を除く)	-	-	-	-	-	-	-	-	-	-	-	-	-	-	-	-		
賞与(1月あたりの額)	-	-	-	-	-	-	-	-	-	-	-	-	-	-	-	-		
2. 材料費	-	-	-	-	-	-	-	-	-	-	-	-	-	-	-	-		
3. 給与費、材料費以外の費用	-	-	-	-	-	-	-	-	-	-	-	-	-	-	-	-		
IV 損益差額(I + II - III)	-	-	-	-	-	-	-	-	-	-	-	-	-	-	-	-		
施設数	0			-	-	-	-	-	0			-	-	-	-	-		
(参考)令和3年6月「賞与」の回答施設数	0			-	-	-	-	-	0			-	-	-	-	-		

一般診療所（その他）（集計2）

（1施設当たり損益）

	入院診療収益なし(参考)有床								
	全体								
	金額			構成比率			金額の伸び率		
	令和元年 6月	令和2年 6月	令和3年 6月	令和元年 6月	令和2年 6月	令和3年 6月	令和元年 令和2年	令和2年 令和3年	令和元年 令和2年
	千円	千円	千円	%	%	%	%	%	%
I 医業収益	-	-	-	-	-	-	-	-	-
1. 入院診療収益	-	-	-	-	-	-	-	-	-
2. 外来診療収益	-	-	-	-	-	-	-	-	-
3. その他の医業収益	-	-	-	-	-	-	-	-	-
II 介護収益	-	-	-	-	-	-	-	-	-
III 医業・介護費用	-	-	-	-	-	-	-	-	-
1. 給与費	-	-	-	-	-	-	-	-	-
給与費(賞与を除く)	-	-	-	-	-	-	-	-	-
賞与(1月あたりの額)	-	-	-	-	-	-	-	-	-
2. 材料費	-	-	-	-	-	-	-	-	-
3. 給与費、材料費以外の費用	-	-	-	-	-	-	-	-	-
IV 損益差額(I + II - III)	-	-	-	-	-	-	-	-	-
施設数	0			-	-	-	-	-	-
(参考)令和3年6月「賞与」の回答施設数	0			-	-	-	-	-	-

一般診療所（その他）（集計2）

（1施設当たり損益）

	全 体																	
	指定されている									指定されていない								
	金 額			構成比率			金額の伸び率			金 額			構成比率			金額の伸び率		
	令和元年 6月	令和2年 6月	令和3年 6月	令和元年 6月	令和2年 6月	令和3年 6月	令和元年 令和2年	令和2年 令和3年	令和3年 令和3年	令和元年 6月度	令和2年 6月度	令和3年 6月度	令和元年 6月度	令和2年 6月度	令和3年 6月度	令和元年 令和2年	令和2年 令和3年	
	千円	千円	千円	%	%	%	%	%	千円	千円	千円	%	%	%	%	%		
I 医業収益	12,274	11,306	12,190	98.5	98.2	98.7	-7.9	7.8	12,472	11,160	11,489	97.0	96.7	96.5	-10.5	2.9		
1. 入院診療収益	933	987	920	7.5	8.6	7.5	5.8	-6.8	0	0	0	0.0	0.0	0.0	-	-		
2. 外来診療収益	7,577	7,688	7,631	60.8	66.8	61.8	1.5	-0.7	8,958	8,101	8,421	69.7	70.2	70.7	-9.6	4.0		
3. その他の医業収益	3,763	2,631	3,640	30.2	22.9	29.5	-30.1	38.4	3,514	3,060	3,067	27.3	26.5	25.8	-12.9	0.2		
II 介護収益	191	207	157	1.5	1.8	1.3	8.4	-24.2	385	379	417	3.0	3.3	3.5	-1.6	10.0		
III 医業・介護費用	12,223	11,092	12,082	98.1	96.3	97.9	-9.3	8.9	10,949	10,161	11,412	85.2	88.1	95.9	-7.2	12.3		
1. 給与費	7,086	6,927	7,303	56.8	60.2	59.1	-2.2	5.4	6,882	6,352	6,565	53.5	55.0	55.1	-7.7	3.4		
給与費(賞与を除く)	6,191	5,924	6,430	49.7	51.5	52.1	-4.3	8.5	6,234	5,715	5,987	48.5	49.5	50.3	-8.3	4.8		
賞与(1月あたりの額)	895	1,004	873	7.2	8.7	7.1	12.2	-13.0	648	637	578	5.0	5.5	4.9	-1.7	-9.3		
2. 材料費	1,994	1,687	1,686	16.0	14.7	13.7	-15.4	-0.1	1,294	1,125	1,309	10.1	9.7	11.0	-13.1	16.4		
3. 給与費、材料費以外の費用	3,143	2,478	3,093	25.2	21.5	25.1	-21.2	24.8	2,774	2,684	3,538	21.6	23.3	29.7	-3.2	31.8		
IV 損益差額(I + II - III)	242	421	265	1.9	3.7	2.1	-	-	1,908	1,378	494	14.8	11.9	4.1	-	-		
施設数	13			-			-			12			-			-		
(参考)令和3年6月「賞与」の回答施設数	12			-			-			9			-			-		

一般診療所（その他）（集計2）

（1施設当たり損益）

	全 体								
	全 体								
	金 額			構成比率			金額の伸び率		
	令和元年 6月	令和2年 6月	令和3年 6月	令和元年 6月	令和2年 6月	令和3年 6月	令和元年 令和2年	令和2年 令和3年	令和3年 令和3年
	千円	千円	千円	%	%	%	%	%	
I 医業収益	12,369	11,236	11,854	97.8	97.5	97.7	-9.2	5.5	
1. 入院診療収益	485	513	478	3.8	4.5	3.9	5.8	-6.8	
2. 外来診療収益	8,240	7,886	8,010	65.1	68.4	66.0	-4.3	1.6	
3. その他の医業収益	3,644	2,837	3,365	28.8	24.6	27.7	-22.1	18.6	
II 介護収益	284	289	282	2.2	2.5	2.3	1.8	-2.4	
III 医業・介護費用	11,611	10,645	11,775	91.8	92.4	97.0	-8.3	10.6	
1. 給与費	6,988	6,651	6,964	55.2	57.7	57.4	-4.8	4.7	
給与費(賞与を除く)	6,212	5,824	6,217	49.1	50.5	51.2	-6.2	6.7	
賞与(1月あたりの額)	777	827	747	6.1	7.2	6.2	6.4	-9.7	
2. 材料費	1,658	1,417	1,505	13.1	12.3	12.4	-14.5	6.2	
3. 給与費、材料費以外の費用	2,965	2,577	3,307	23.4	22.4	27.3	-13.1	28.3	
IV 損益差額(I + II - III)	1,042	881	360	8.2	7.6	3.0	-	-	
施設数	25			-			-		
(参考)令和3年6月「賞与」の回答施設数	21			-			-		

一般診療所（全体）（集計2）

（1施設当たり損益）

	入院診療収益あり																	
	指定されている									指定されていない								
	金額			構成比率			金額の伸び率			金額			構成比率			金額の伸び率		
	令和元年 6月	令和2年 6月	令和3年 6月	令和元年 6月	令和2年 6月	令和3年 6月	令和元年 令和2年	令和2年 令和3年	令和3年 6月	令和元年 6月	令和2年 6月	令和3年 6月	令和元年 6月	令和2年 6月	令和3年 6月	令和元年 令和2年	令和2年 令和3年	
	千円	千円	千円	%	%	%	%	%	千円	千円	千円	%	%	%	%	%		
I 医業収益	18,569	20,159	19,598	88.7	89.7	89.5	8.6	-2.8	21,000	23,233	20,819	97.5	97.5	97.0	10.6	-10.4		
1. 入院診療収益	6,713	6,899	6,740	32.1	30.7	30.8	2.8	-2.3	6,672	7,356	6,640	31.0	30.9	30.9	10.3	-9.7		
2. 外来診療収益	10,171	10,732	10,929	48.6	47.8	49.9	5.5	1.8	12,878	13,066	12,706	59.8	54.9	59.2	1.5	-2.8		
3. その他の医業収益	1,685	2,528	1,929	8.0	11.2	8.8	50.0	-23.7	1,450	2,811	1,473	6.7	11.8	6.9	93.9	-47.6		
II 介護収益	2,367	2,316	2,290	11.3	10.3	10.5	-2.2	-1.1	541	584	651	2.5	2.5	3.0	7.9	11.5		
III 医業・介護費用	19,984	20,917	20,821	95.5	93.1	95.1	4.7	-0.5	21,866	23,165	21,742	101.5	97.3	101.3	5.9	-6.1		
1. 給与費	11,510	12,431	12,021	55.0	55.3	54.9	8.0	-3.3	11,898	12,066	11,716	55.2	50.7	54.6	1.4	-2.9		
給与費(賞与を除く)	10,737	11,609	11,129	51.3	51.7	50.8	8.1	-4.1	10,825	10,965	10,590	50.3	46.0	49.3	1.3	-3.4		
賞与(1月あたりの額)	773	822	891	3.7	3.7	4.1	6.3	8.4	1,073	1,101	1,125	5.0	4.6	5.2	2.6	2.2		
2. 材料費	2,216	2,246	2,232	10.6	10.0	10.2	1.4	-0.6	2,937	3,269	2,894	13.6	13.7	13.5	11.3	-11.5		
3. 給与費、材料費以外の費用	6,258	6,239	6,569	29.9	27.8	30.0	-0.3	5.3	7,031	7,830	7,133	32.6	32.9	33.2	11.4	-8.9		
IV 損益差額(I + II - III)	952	1,559	1,067	4.5	6.9	4.9	-	-	-325	652	-272	-1.5	2.7	-1.3	-	-		
施設数	12			-	-	-	-	-	40			-	-	-	-	-		
(参考)令和3年6月「賞与」の回答施設数	11			-	-	-	-	-	36			-	-	-	-	-		

(注)「全体」とは、個人、医療法人のほか、市町村立などを含めて単純集計したものを、

個人立の一般診療所の「損益差額」とそれ以外の一般診療所の「損益差額」では性質に異なる部分もあるものの、便宜上、これらを足し合わせて機械的に算出したものであることに留意。(以下同様)

一般診療所（全体）（集計2）

（1施設当たり損益）

	入院診療収益あり								
	全体								
	金額			構成比率			金額の伸び率		
	令和元年 6月	令和2年 6月	令和3年 6月	令和元年 6月	令和2年 6月	令和3年 6月	令和元年 令和2年	令和2年 令和3年	令和3年 6月
	千円	千円	千円	%	%	%	%	%	
I 医業収益	20,439	22,524	20,538	95.5	95.8	95.2	10.2	-8.8	
1. 入院診療収益	6,682	7,250	6,663	31.2	30.8	30.9	8.5	-8.1	
2. 外来診療収益	12,253	12,528	12,296	57.3	53.3	57.0	2.2	-1.9	
3. その他の医業収益	1,504	2,746	1,579	7.0	11.7	7.3	82.6	-42.5	
II 介護収益	962	984	1,029	4.5	4.2	4.8	2.3	4.6	
III 医業・介護費用	21,432	22,646	21,529	100.1	96.3	99.8	5.7	-4.9	
1. 給与費	11,809	12,150	11,785	55.2	51.7	54.6	2.9	-3.0	
給与費(賞与を除く)	10,805	11,113	10,715	50.5	47.3	49.7	2.9	-3.6	
賞与(1月あたりの額)	1,004	1,037	1,071	4.7	4.4	5.0	3.3	3.3	
2. 材料費	2,771	3,033	2,741	12.9	12.9	12.7	9.5	-9.6	
3. 給与費、材料費以外の費用	6,852	7,463	7,003	32.0	31.7	32.5	8.9	-6.2	
IV 損益差額(I + II - III)	-31	861	38	-0.1	3.7	0.2	-	-	
施設数	52			-	-	-	-	-	
(参考)令和3年6月「賞与」の回答施設数	47			-	-	-	-	-	

一般診療所（全体）（集計2）

（1施設当たり損益）

	入院診療収益なし																	
	指定されている						指定されていない											
	金額			構成比率			金額の伸び率			金額			構成比率			金額の伸び率		
	令和元年 6月	令和2年 6月	令和3年 6月	令和元年 6月	令和2年 6月	令和3年 6月	令和元年 令和2年	令和2年 令和3年	令和3年 6月度	令和元年 6月度	令和2年 6月度	令和3年 6月度	令和元年 6月度	令和2年 6月度	令和3年 6月度	令和元年 令和2年	令和2年 令和3年	
	千円	千円	千円	%	%	%	%	%	千円	千円	千円	%	%	%	%	%		
I 医業収益	11,225	10,272	11,504	96.6	96.2	96.6	-8.5	12.0	11,950	11,455	12,011	98.5	98.5	98.4	-4.1	4.9		
1. 入院診療収益	0	0	0	0.0	0.0	0.0	—	—	0	0	0	0.0	0.0	0.0	—	—		
2. 外来診療収益	10,345	9,433	10,319	89.1	88.4	86.7	-8.8	9.4	11,166	10,667	11,220	92.0	91.7	92.0	-4.5	5.2		
3. その他の医業収益	880	839	1,185	7.6	7.9	10.0	-4.7	41.2	784	788	790	6.5	6.8	6.5	0.5	0.3		
II 介護収益	391	402	402	3.4	3.8	3.4	2.8	0.0	186	180	190	1.5	1.5	1.6	-3.2	5.6		
III 医業・介護費用	10,953	10,932	10,965	94.3	102.4	92.1	-0.2	0.3	10,454	10,367	10,377	86.1	89.1	85.1	-0.8	0.1		
1. 給与費	5,979	5,987	5,935	51.5	56.1	49.9	0.1	-0.9	5,618	5,612	5,567	46.3	48.2	45.6	-0.1	-0.8		
給与費(賞与を除く)	5,434	5,444	5,386	46.8	51.0	45.2	0.2	-1.1	5,129	5,137	5,075	42.3	44.2	41.6	0.2	-1.2		
賞与(1月あたりの額)	545	543	550	4.7	5.1	4.6	-0.4	1.3	489	475	493	4.0	4.1	4.0	-2.9	3.8		
2. 材料費	1,822	1,752	1,729	15.7	16.4	14.5	-3.8	-1.3	1,686	1,656	1,712	13.9	14.2	14.0	-1.8	3.4		
3. 給与費、材料費以外の費用	3,152	3,193	3,301	27.1	29.9	27.7	1.3	3.4	3,150	3,099	3,097	26.0	26.6	25.4	-1.6	-0.1		
IV 損益差額(I + II - III)	662	-258	940	5.7	-2.4	7.9	—	—	1,682	1,268	1,824	13.9	10.9	14.9	—	—		
施設数	260			—			—			506			—			—		
(参考)令和3年6月「賞与」の回答施設数	205			—			—			385			—			—		

一般診療所（全体）（集計2）

（1施設当たり損益）

	入院診療収益なし									
	全 体									
	金額			構成比率			金額の伸び率			
	令和元年 6月	令和2年 6月	令和3年 6月	令和元年 6月	令和2年 6月	令和3年 6月	令和元年 令和2年	令和2年 令和3年	令和3年 6月度	
	千円	千円	千円	%	%	%	%	%	%	
I 医業収益	11,704	11,053	11,839	97.9	97.7	97.8	-5.6	7.1		
1. 入院診療収益	0	0	0	0.0	0.0	0.0	—	—		
2. 外来診療収益	10,888	10,248	10,914	91.0	90.6	90.2	-5.9	6.5		
3. その他の医業収益	816	806	924	6.8	7.1	7.6	-1.2	14.6		
II 介護収益	255	255	262	2.1	2.3	2.2	0.0	2.7		
III 医業・介護費用	10,623	10,559	10,577	88.8	93.4	87.4	-0.6	0.2		
1. 給与費	5,741	5,739	5,693	48.0	50.7	47.0	0.0	-0.8		
給与費(賞与を除く)	5,233	5,241	5,180	43.8	46.3	42.8	0.2	-1.2		
賞与(1月あたりの額)	508	498	513	4.2	4.4	4.2	-2.0	3.0		
2. 材料費	1,733	1,688	1,718	14.5	14.9	14.2	-2.6	1.8		
3. 給与費、材料費以外の費用	3,150	3,131	3,166	26.3	27.7	26.2	-0.6	1.1		
IV 損益差額(I + II - III)	1,336	750	1,524	11.2	6.6	12.6	—	—		
施設数	766			—			—			
(参考)令和3年6月「賞与」の回答施設数	590			—			—			

一般診療所（全体）（集計2）

（1施設当たり損益）

	入院診療収益なし(参考)有床																	
	指定されている						指定されていない											
	金額			構成比率			金額の伸び率			金額			構成比率			金額の伸び率		
	令和元年 6月	令和2年 6月	令和3年 6月	令和元年 6月	令和2年 6月	令和3年 6月	令和元年 令和2年	令和2年 令和3年	令和3年 6月度	令和元年 6月度	令和2年 6月度	令和3年 6月度	令和元年 6月度	令和2年 6月度	令和3年 6月度	令和元年 令和2年	令和2年 令和3年	
	千円	千円	千円	%	%	%	%	%	千円	千円	千円	%	%	%	%	%		
I 医業収益	19,592	20,047	21,233	90.0	90.3	91.1	2.3	5.9	11,162	10,111	10,501	95.1	95.1	94.6	-9.4	3.9		
1. 入院診療収益	0	0	0	0.0	0.0	0.0	—	—	0	0	0	0.0	0.0	0.0	—	—		
2. 外来診療収益	18,439	18,895	19,437	84.7	85.1	83.4	2.5	2.9	10,812	9,649	10,096	92.1	90.7	91.0	-10.8	4.6		
3. その他の医業収益	1,152	1,152	1,797	5.3	5.2	7.7	0.0	56.0	350	461	405	3.0	4.3	3.6	31.7	-12.1		
II 介護収益	2,166	2,152	2,068	10.0	9.7	8.9	-0.6	-3.9	580	524	596	4.9	4.9	5.4	-9.7	13.7		
III 医業・介護費用	18,316	19,508	19,304	84.2	87.9	82.8	6.5	-1.0	11,706	11,580	11,101	99.7	108.9	100.0	-1.1	-4.1		
1. 給与費	8,354	8,734	8,573	38.4	39.3	36.8	4.5	-1.8	6,527	6,141	6,079	55.6	57.7	54.8	-5.9	-1.0		
給与費(賞与を除く)	7,510	7,900	7,896	34.5	35.6	33.9	5.2	-0.1	5,910	5,685	5,583	50.3	53.5	50.3	-3.8	-1.8		
賞与(1月あたりの額)	844	834	677	3.9	3.8	2.9	-1.2	-18.8	617	456	496	5.3	4.3	4.5	-26.1	8.8		
2. 材料費	3,135	3,016	3,058	14.4	13.6	13.1	-3.8	1.4	2,085	2,141	2,225	17.8	20.1	20.1	2.7	3.9		
3. 給与費、材料費以外の費用	6,826	7,758	7,673	31.4	34.9	32.9	13.7	-1.1	3,095	3,299	2,796	26.4	31.0	25.2	6.6	-15.2		
IV 損益差額(I + II - III)	3,442	2,692	3,998	15.8	12.1	17.2	—	—	35	-945	-4	0.3	-8.9	0.0	—	—		
施設数	8			—			—			12			—			—		
(参考)令和3年6月「賞与」の回答施設数	5			—			—			8			—			—		

一般診療所（全体）（集計2）

（1施設当たり損益）

	入院診療収益なし(参考)有床									
	全体									
	金額			構成比率			金額の伸び率			
	令和元年 6月	令和2年 6月	令和3年 6月	令和元年 6月	令和2年 6月	令和3年 6月	令和元年 令和2年	令和2年 令和3年	令和3年 6月度	
	千円	千円	千円	%	%	%	%	%	%	
I 医業収益	14,534	14,085	14,794	92.3	92.3	92.6	-3.1	5.0		
1. 入院診療収益	0	0	0	0.0	0.0	0.0	—	—		
2. 外来診療収益	13,863	13,348	13,832	88.0	87.5	86.6	-3.7	3.6		
3. その他の医業収益	671	738	961	4.3	4.8	6.0	10.0	30.2		
II 介護収益	1,214	1,175	1,185	7.7	7.7	7.4	-3.2	0.9		
III 医業・介護費用	14,350	14,751	14,379	91.1	96.7	90.0	2.8	-2.5		
1. 給与費	7,258	7,178	7,074	46.1	47.0	44.3	-1.1	-1.4		
給与費(賞与を除く)	6,550	6,571	6,508	41.6	43.1	40.7	0.3	-1.0		
賞与(1月あたりの額)	708	607	565	4.5	4.0	3.5	-14.3	-6.9		
2. 材料費	2,505	2,491	2,558	15.9	16.3	16.0	-0.6	2.7		
3. 給与費、材料費以外の費用	4,587	5,082	4,747	29.1	33.3	29.7	10.8	-6.6		
IV 損益差額(I + II - III)	1,398	510	1,599	8.9	3.3	10.0	—	—		
施設数	20			—			—			
(参考)令和3年6月「賞与」の回答施設数	13			—			—			

一般診療所（全体）（集計2）

（1施設当たり損益）

	全 体																
	指定されている									指定されていない							
	金 額			構成比率			金額の伸び率			金 額			構成比率			金額の伸び率	
	令和元年 6月	令和2年 6月	令和3年 6月	令和元年 6月	令和2年 6月	令和3年 6月	令和元年 令和2年	令和2年 令和3年	令和3年	令和元年 6月度	令和2年 6月度	令和3年 6月度	令和元年 6月度	令和2年 6月度	令和3年 6月度	令和元年 令和2年	令和2年 令和3年
	千円	千円	千円	%	%	%	%	%	千円	千円	千円	%	%	%	%	%	
I 医業収益	11,549	10,709	11,861	96.0	95.7	96.1	-7.3	10.8	12,613	12,318	12,656	98.3	98.3	98.3	-2.3	2.7	
1. 入院診療収益	296	304	297	2.5	2.7	2.4	2.7	-2.3	489	539	486	3.8	4.3	3.8	10.2	-9.8	
2. 外来診療収益	10,337	9,490	10,346	85.9	84.8	83.8	-8.2	9.0	11,292	10,842	11,329	88.0	86.5	88.0	-4.0	4.5	
3. その他の医業収益	916	914	1,218	7.6	8.2	9.9	-0.2	33.3	832	936	840	6.5	7.5	6.5	12.5	-10.3	
II 介護収益	478	486	485	4.0	4.3	3.9	1.7	-0.2	212	210	224	1.7	1.7	1.7	-0.9	6.7	
III 医業・介護費用	11,352	11,372	11,403	94.4	101.6	92.4	0.2	0.3	11,290	11,305	11,217	88.0	90.2	87.1	0.1	-0.8	
1. 給与費	6,223	6,271	6,206	51.7	56.0	50.3	0.8	-1.0	6,078	6,085	6,026	47.4	48.6	46.8	0.1	-1.0	
給与費（賞与を除く）	5,668	5,716	5,639	47.1	51.1	45.7	0.8	-1.3	5,546	5,564	5,479	43.2	44.4	42.5	0.3	-1.5	
賞与（1月あたりの額）	555	555	567	4.6	5.0	4.6	0.0	2.2	532	521	547	4.1	4.2	4.2	-2.1	5.0	
2. 材料費	1,840	1,773	1,752	15.3	15.8	14.2	-3.6	-1.2	1,778	1,774	1,799	13.9	14.2	14.0	-0.2	1.4	
3. 給与費、材料費以外の費用	3,289	3,327	3,445	27.3	29.7	27.9	1.2	3.5	3,434	3,446	3,392	26.8	27.5	26.3	0.3	-1.6	
IV 損益差額（I + II - III）	675	-178	943	5.6	-1.6	7.6	-	-	1,535	1,223	1,663	12.0	9.8	12.9	-	-	
施設数	272			-			-			546			-			-	
（参考）令和3年6月「賞与」の回答施設数	216			-			-			421			-			-	

一般診療所（全体）（集計2）

（1施設当たり損益）

	全 体								
	全 体								
	金 額			構成比率			金額の伸び率		
	令和元年 6月	令和2年 6月	令和3年 6月	令和元年 6月	令和2年 6月	令和3年 6月	令和元年 令和2年	令和2年 令和3年	令和3年
	千円	千円	千円	%	%	%	%	%	
I 医業収益	12,259	11,783	12,392	97.6	97.5	97.6	-3.9	5.2	
1. 入院診療収益	425	461	424	3.4	3.8	3.3	8.5	-8.0	
2. 外来診療収益	10,974	10,393	11,002	87.4	86.0	86.6	-5.3	5.9	
3. その他の医業収益	860	929	966	6.8	7.7	7.6	8.0	4.0	
II 介護収益	300	302	311	2.4	2.5	2.4	0.7	3.0	
III 医業・介護費用	11,310	11,327	11,279	90.1	93.7	88.8	0.2	-0.4	
1. 給与費	6,126	6,147	6,086	48.8	50.9	47.9	0.3	-1.0	
給与費（賞与を除く）	5,587	5,614	5,532	44.5	46.5	43.6	0.5	-1.5	
賞与（1月あたりの額）	540	532	554	4.3	4.4	4.4	-1.5	4.1	
2. 材料費	1,799	1,774	1,783	14.3	14.7	14.0	-1.4	0.5	
3. 給与費、材料費以外の費用	3,386	3,407	3,410	27.0	28.2	26.8	0.6	0.1	
IV 損益差額（I + II - III）	1,249	757	1,423	9.9	6.3	11.2	-	-	
施設数	818			-			-		
（参考）令和3年6月「賞与」の回答施設数	637			-			-		

(28) 新型コロナウイルス感染症疑い患者の受入状況別の損益の状況

一般診療所（個人）（集計2）

（1施設当たり損益）

	入院診療収益あり																	
	受け入れ実績あり									受け入れ実績なし								
	金額			構成比率			金額の伸び率			金額			構成比率			金額の伸び率		
	令和元年 6月	令和2年 6月	令和3年 6月	令和元年 6月	令和2年 6月	令和3年 6月	令和元年 令和2年	令和2年 令和3年	令和元年 令和2年	令和2年 6月度	令和3年 6月度	令和元年 6月度	令和2年 6月度	令和3年 6月度	令和元年 令和2年	令和2年 令和3年		
I 医業収益	千円	千円	千円	%	%	%	%	%	千円	千円	千円	%	%	%	%			
1. 入院診療収益	—	—	—	—	—	—	—	—	15,707	14,203	15,586	100.0	100.0	100.0	-9.6	9.7		
2. 外来診療収益	—	—	—	—	—	—	—	—	6,437	5,826	6,498	41.0	41.0	41.7	-9.5	11.5		
3. その他の医業収益	—	—	—	—	—	—	—	—	8,737	7,845	8,675	55.6	55.2	55.7	-10.2	10.6		
II 介護収益	—	—	—	—	—	—	—	—	534	532	414	3.4	3.7	2.7	-0.4	-22.2		
III 医業・介護費用	—	—	—	—	—	—	—	—	0	0	0	0.0	0.0	0.0	—	—		
1. 給与費	—	—	—	—	—	—	—	—	12,255	12,352	12,494	78.0	87.0	80.2	0.8	1.1		
給与費(賞与を除く)	—	—	—	—	—	—	—	—	4,810	5,104	5,241	30.6	35.9	33.6	6.1	2.7		
賞与(1月あたりの額)	—	—	—	—	—	—	—	—	4,434	4,729	4,862	28.2	33.3	31.2	6.7	2.8		
2. 材料費	—	—	—	—	—	—	—	—	376	375	379	2.4	2.6	2.4	-0.3	1.1		
3. 給与費、材料費以外の費用	—	—	—	—	—	—	—	—	2,271	1,905	2,107	14.5	13.4	13.5	-16.1	10.6		
IV 損益差額(I+II-III)	—	—	—	—	—	—	—	—	5,174	5,343	5,146	32.9	37.6	33.0	3.3	-3.7		
施設数	0			—			—			3			—			—		
(参考)令和3年6月「賞与」の回答施設数	0			—			—			3			—			—		

- (注) 1. 構成比率は「I 医業収益」と「II 介護収益」を合算した金額に対する各収益科目、又は費用科目の割合である。(以下同様)  
 2. 令和3年6月における「賞与費」については、年間支給額が決定している施設のみのものであり、令和3年6月における「III 医業・介護費用」、「1. 給与費」及び「IV 損益差額(I+II-III)」の金額については、当該平均値と上記各数値の合算により算出している。  
 なお、令和元年6月及び令和2年6月における「III 医業・介護費用」、「1. 給与費」及び「IV 損益差額(I+II-III)」の金額については、各施設ごとの平均値を示したものである。(以下同様)  
 3. 各年6月の日曜日、土曜日、木曜日の日数は以下のとおり。  
 令和元年6月 日曜日5日、土曜日5日、木曜日4日  
 令和2年6月 日曜日4日、土曜日4日、木曜日4日  
 令和3年6月 日曜日4日、土曜日4日、木曜日4日  
 4. 月次の集計については、年度調査に比べて、対象月における季節や個別の要因等の影響を受けやすいことに留意  
 5. 疑い患者とは、新型コロナウイルス感染症の検査対象となった外来患者を指し、結果的に新型コロナウイルス感染症と診断されなかった外来患者も含む。

一般診療所（個人）（集計2）

（1施設当たり損益）

	入院診療収益あり								
	全 体								
	金額			構成比率			金額の伸び率		
	令和元年 6月	令和2年 6月	令和3年 6月	令和元年 6月	令和2年 6月	令和3年 6月	令和元年 令和2年	令和2年 令和3年	令和元年 令和2年
I 医業収益	千円	千円	千円	%	%	%	%	%	
1. 入院診療収益	15,707	14,203	15,586	100.0	100.0	100.0	-9.6	9.7	
2. 外来診療収益	6,437	5,826	6,498	41.0	41.0	41.7	-9.5	11.5	
3. その他の医業収益	8,737	7,845	8,675	55.6	55.2	55.7	-10.2	10.6	
II 介護収益	534	532	414	3.4	3.7	2.7	-0.4	-22.2	
III 医業・介護費用	0	0	0	0.0	0.0	0.0	—	—	
1. 給与費	12,255	12,352	12,494	78.0	87.0	80.2	0.8	1.1	
給与費(賞与を除く)	4,810	5,104	5,241	30.6	35.9	33.6	6.1	2.7	
賞与(1月あたりの額)	4,434	4,729	4,862	28.2	33.3	31.2	6.7	2.8	
2. 材料費	376	375	379	2.4	2.6	2.4	-0.3	1.1	
3. 給与費、材料費以外の費用	2,271	1,905	2,107	14.5	13.4	13.5	-16.1	10.6	
IV 損益差額(I+II-III)	5,174	5,343	5,146	32.9	37.6	33.0	3.3	-3.7	
施設数	3			—			—		
(参考)令和3年6月「賞与」の回答施設数	3			—			—		

一般診療所（個人）（集計2）

（1施設当たり損益）

	入院診療収益なし																	
	受け入れ実績あり									受け入れ実績なし								
	金額			構成比率			金額の伸び率			金額			構成比率			金額の伸び率		
	令和元年 6月	令和2年 6月	令和3年 6月	令和元年 6月	令和2年 6月	令和3年 6月	令和元年 令和2年	令和2年 令和3年	令和3年 令和2年	令和元年 6月度	令和2年 6月度	令和3年 6月度	令和元年 6月度	令和2年 6月度	令和3年 6月度	令和元年 令和2年	令和2年 令和3年	
	千円	千円	千円	%	%	%	%	%	千円	千円	千円	%	%	%	%	%		
I 医業収益	7,305	6,547	<b>7,324</b>	100.0	100.0	<b>100.0</b>	-10.4	<b>11.9</b>	8,430	7,850	<b>8,368</b>	100.0	100.0	<b>100.0</b>	-6.9	<b>6.6</b>		
1. 入院診療収益	0	0	<b>0</b>	0.0	0.0	<b>0.0</b>	—	—	0	0	<b>0</b>	0.0	0.0	<b>0.0</b>	—	—		
2. 外来診療収益	6,856	6,065	<b>6,603</b>	93.9	92.6	<b>90.2</b>	-11.5	<b>8.9</b>	8,080	7,499	<b>7,951</b>	95.9	95.5	<b>95.0</b>	-7.2	<b>6.0</b>		
3. その他の医業収益	449	482	<b>721</b>	6.1	7.4	<b>9.8</b>	7.3	<b>49.6</b>	350	351	<b>417</b>	4.2	4.5	<b>5.0</b>	0.3	<b>18.8</b>		
II 介護収益	0	0	<b>0</b>	0.0	0.0	<b>0.0</b>	—	—	0	0	<b>0</b>	0.0	0.0	<b>0.0</b>	—	—		
III 医業・介護費用	4,849	4,864	<b>4,880</b>	66.4	74.3	<b>66.6</b>	0.3	<b>0.3</b>	5,462	5,307	<b>5,364</b>	64.8	67.6	<b>64.1</b>	-2.8	<b>1.1</b>		
1. 給与費	1,980	1,965	<b>1,892</b>	27.1	30.0	<b>25.8</b>	-0.8	<b>-3.7</b>	2,421	2,328	<b>2,400</b>	28.7	29.7	<b>28.7</b>	-3.8	<b>3.1</b>		
給与費(賞与を除く)	1,716	1,706	<b>1,713</b>	23.5	26.1	<b>23.4</b>	-0.6	<b>0.4</b>	2,069	2,008	<b>2,031</b>	24.5	25.6	<b>24.3</b>	-2.9	<b>1.1</b>		
賞与(1月あたりの額)	264	259	<b>179</b>	3.6	4.0	<b>2.4</b>	-1.9	<b>-30.9</b>	353	320	<b>368</b>	4.2	4.1	<b>4.4</b>	-9.3	<b>15.0</b>		
2. 材料費	1,268	1,215	<b>1,281</b>	17.4	18.6	<b>17.5</b>	-4.2	<b>5.4</b>	1,002	937	<b>949</b>	11.9	11.9	<b>11.3</b>	-6.5	<b>1.3</b>		
3. 給与費、材料費以外の費用	1,601	1,685	<b>1,707</b>	21.9	25.7	<b>23.3</b>	5.2	<b>1.3</b>	2,038	2,042	<b>2,015</b>	24.2	26.0	<b>24.1</b>	0.2	<b>-1.3</b>		
IV 損益差額(I + II - III)	2,456	1,683	<b>2,444</b>	33.6	25.7	<b>33.4</b>	—	—	2,967	2,543	<b>3,004</b>	35.2	32.4	<b>35.9</b>	—	—		
施設数	45			—			—			100			—			—		
(参考)令和3年6月「賞与」の回答施設数	33			—			—			72			—			—		

一般診療所（個人）（集計2）

（1施設当たり損益）

	入院診療収益なし											
	全 体											
	金額			構成比率			金額の伸び率					
令和元年 6月	令和2年 6月	令和3年 6月	令和元年 6月	令和2年 6月	令和3年 6月	令和元年 令和2年	令和2年 令和3年	令和3年 令和2年	令和元年 令和2年	令和2年 令和3年		
	千円	千円	千円	%	%	%	%	%				
I 医業収益	8,081	7,446	<b>8,044</b>	100.0	100.0	<b>100.0</b>	-7.9	<b>8.0</b>				
1. 入院診療収益	0	0	<b>0</b>	0.0	0.0	<b>0.0</b>	—	—				
2. 外来診療収益	7,700	7,054	<b>7,533</b>	95.3	94.7	<b>93.6</b>	-8.4	<b>6.8</b>				
3. その他の医業収益	380	391	<b>511</b>	4.7	5.3	<b>6.4</b>	2.9	<b>30.7</b>				
II 介護収益	0	0	<b>0</b>	0.0	0.0	<b>0.0</b>	—	—				
III 医業・介護費用	5,272	5,169	<b>5,213</b>	65.2	69.4	<b>64.8</b>	-2.0	<b>0.9</b>				
1. 給与費	2,284	2,215	<b>2,241</b>	28.3	29.7	<b>27.9</b>	-3.0	<b>1.2</b>				
給与費(賞与を除く)	1,959	1,914	<b>1,932</b>	24.2	25.7	<b>24.0</b>	-2.3	<b>0.9</b>				
賞与(1月あたりの額)	325	301	<b>309</b>	4.0	4.0	<b>3.8</b>	-7.4	<b>2.7</b>				
2. 材料費	1,085	1,023	<b>1,052</b>	13.4	13.7	<b>13.1</b>	-5.7	<b>2.8</b>				
3. 給与費、材料費以外の費用	1,903	1,931	<b>1,920</b>	23.5	25.9	<b>23.9</b>	1.5	<b>-0.6</b>				
IV 損益差額(I + II - III)	2,809	2,276	<b>2,831</b>	34.8	30.6	<b>35.2</b>	—	—				
施設数	145			—			—			—		
(参考)令和3年6月「賞与」の回答施設数	105			—			—			—		



一般診療所（個人）（集計2）

（1施設当たり損益）

	入院診療収益なし(参考)有床																	
	受け入れ実績あり									受け入れ実績なし								
	金額			構成比率			金額の伸び率			金額			構成比率			金額の伸び率		
	令和元年 6月	令和2年 6月	令和3年 6月	令和元年 6月	令和2年 6月	令和3年 6月	令和元年 令和2年	令和2年 令和3年	令和3年 令和2年	令和元年 6月度	令和2年 6月度	令和3年 6月度	令和元年 6月度	令和2年 6月度	令和3年 6月度	令和元年 令和2年	令和2年 令和3年	
	千円	千円	千円	%	%	%	%	%	千円	千円	千円	%	%	%	%	%		
I 医業収益	*	*	*	*	*	*	-	-	*	*	*	*	*	*	*	-		
1. 入院診療収益	*	*	*	*	*	*	-	-	*	*	*	*	*	*	*	-		
2. 外来診療収益	*	*	*	*	*	*	-	-	*	*	*	*	*	*	*	-		
3. その他の医業収益	*	*	*	*	*	*	-	-	*	*	*	*	*	*	*	-		
II 介護収益	*	*	*	*	*	*	-	-	*	*	*	*	*	*	*	-		
III 医業・介護費用	*	*	*	*	*	*	-	-	*	*	*	*	*	*	*	-		
1. 給与費	*	*	*	*	*	*	-	-	*	*	*	*	*	*	*	-		
給与費(賞与を除く)	*	*	*	*	*	*	-	-	*	*	*	*	*	*	*	-		
賞与(1月あたりの額)	*	*	*	*	*	*	-	-	*	*	*	*	*	*	*	-		
2. 材料費	*	*	*	*	*	*	-	-	*	*	*	*	*	*	*	-		
3. 給与費、材料費以外の費用	*	*	*	*	*	*	-	-	*	*	*	*	*	*	*	-		
IV 損益差額(I + II - III)	*	*	*	*	*	*	-	-	*	*	*	*	*	*	*	-		
施設数		*		-	-	-	-	-		*		-	-	-	-	-		
(参考)令和3年6月「賞与」の回答施設数		*		-	-	-	-	-		*		-	-	-	-	-		

一般診療所（個人）（集計2）

（1施設当たり損益）

	入院診療収益なし(参考)有床								
	全体								
	金額			構成比率			金額の伸び率		
	令和元年 6月	令和2年 6月	令和3年 6月	令和元年 6月	令和2年 6月	令和3年 6月	令和元年 令和2年	令和2年 令和3年	令和3年 令和2年
	千円	千円	千円	%	%	%	%	%	
I 医業収益	*	*	*	*	*	*	-	-	
1. 入院診療収益	*	*	*	*	*	*	-	-	
2. 外来診療収益	*	*	*	*	*	*	-	-	
3. その他の医業収益	*	*	*	*	*	*	-	-	
II 介護収益	*	*	*	*	*	*	-	-	
III 医業・介護費用	*	*	*	*	*	*	-	-	
1. 給与費	*	*	*	*	*	*	-	-	
給与費(賞与を除く)	*	*	*	*	*	*	-	-	
賞与(1月あたりの額)	*	*	*	*	*	*	-	-	
2. 材料費	*	*	*	*	*	*	-	-	
3. 給与費、材料費以外の費用	*	*	*	*	*	*	-	-	
IV 損益差額(I + II - III)	*	*	*	*	*	*	-	-	
施設数		*		-	-	-	-	-	
(参考)令和3年6月「賞与」の回答施設数		*		-	-	-	-	-	

一般診療所（個人）（集計2）

（1施設当たり損益）

	全 体																	
	受け入れ実績あり									受け入れ実績なし								
	金 額			構成比率			金額の伸び率			金 額			構成比率			金額の伸び率		
	令和元年 6月	令和2年 6月	令和3年 6月	令和元年 6月	令和2年 6月	令和3年 6月	令和元年 令和2年	令和2年 令和3年	令和3年 6月度	令和元年 6月度	令和2年 6月度	令和3年 6月度	令和元年 6月度	令和2年 6月度	令和3年 6月度	令和元年 令和2年	令和2年 令和3年	
	千円	千円	千円	%	%	%	%	%	千円	千円	千円	%	%	%	%	%		
I 医業収益	7,305	6,547	<b>7,324</b>	100.0	100.0	<b>100.0</b>	-10.4	<b>11.9</b>	8,642	8,035	<b>8,578</b>	100.0	100.0	<b>100.0</b>	-7.0	<b>6.8</b>		
1. 入院診療収益	0	0	<b>0</b>	0.0	0.0	<b>0.0</b>	—	—	187	170	<b>189</b>	2.2	2.1	<b>2.2</b>	-9.1	<b>11.2</b>		
2. 外来診療収益	6,856	6,065	<b>6,603</b>	93.9	92.6	<b>90.2</b>	-11.5	<b>8.9</b>	8,099	7,509	<b>7,972</b>	93.7	93.5	<b>92.9</b>	-7.3	<b>6.2</b>		
3. その他の医業収益	449	482	<b>721</b>	6.1	7.4	<b>9.8</b>	7.3	<b>49.6</b>	355	356	<b>416</b>	4.1	4.4	<b>4.8</b>	0.3	<b>16.9</b>		
II 介護収益	0	0	<b>0</b>	0.0	0.0	<b>0.0</b>	—	—	0	0	<b>0</b>	0.0	0.0	<b>0.0</b>	—	—		
III 医業・介護費用	4,849	4,864	<b>4,880</b>	66.4	74.3	<b>66.6</b>	0.3	<b>0.3</b>	5,660	5,512	<b>5,572</b>	65.5	68.6	<b>65.0</b>	-2.6	<b>1.1</b>		
1. 給与費	1,980	1,965	<b>1,892</b>	27.1	30.0	<b>25.8</b>	-0.8	<b>-3.7</b>	2,491	2,409	<b>2,483</b>	28.8	30.0	<b>28.9</b>	-3.3	<b>3.1</b>		
給与費(賞与を除く)	1,716	1,706	<b>1,713</b>	23.5	26.1	<b>23.4</b>	-0.6	<b>0.4</b>	2,138	2,087	<b>2,114</b>	24.7	26.0	<b>24.6</b>	-2.4	<b>1.3</b>		
賞与(1月あたりの額)	264	259	<b>179</b>	3.6	4.0	<b>2.4</b>	-1.9	<b>-30.9</b>	353	322	<b>369</b>	4.1	4.0	<b>4.3</b>	-8.8	<b>14.6</b>		
2. 材料費	1,268	1,215	<b>1,281</b>	17.4	18.6	<b>17.5</b>	-4.2	<b>5.4</b>	1,039	965	<b>983</b>	12.0	12.0	<b>11.5</b>	-7.1	<b>1.9</b>		
3. 給与費、材料費以外の費用	1,601	1,685	<b>1,707</b>	21.9	25.7	<b>23.3</b>	5.2	<b>1.3</b>	2,130	2,138	<b>2,107</b>	24.6	26.6	<b>24.6</b>	0.4	<b>-1.4</b>		
IV 損益差額(I + II - III)	2,456	1,683	<b>2,444</b>	33.6	25.7	<b>33.4</b>	—	—	2,982	2,523	<b>3,006</b>	34.5	31.4	<b>35.0</b>	—	—		
施設数	45			—			—			103			—			—		
(参考)令和3年6月「賞与」の回答施設数	33			—			—			75			—			—		

一般診療所（個人）（集計2）

（1施設当たり損益）

	全 体								
	全 体								
	金 額			構成比率			金額の伸び率		
	令和元年 6月	令和2年 6月	令和3年 6月	令和元年 6月	令和2年 6月	令和3年 6月	令和元年 令和2年	令和2年 令和3年	令和3年 6月度
	千円	千円	千円	%	%	%	%	%	
I 医業収益	8,235	7,583	<b>8,197</b>	100.0	100.0	<b>100.0</b>	-7.9	<b>8.1</b>	
1. 入院診療収益	130	118	<b>132</b>	1.6	1.6	<b>1.6</b>	-9.2	<b>11.9</b>	
2. 外来診療収益	7,721	7,070	<b>7,556</b>	93.8	93.2	<b>92.2</b>	-8.4	<b>6.9</b>	
3. その他の医業収益	384	394	<b>509</b>	4.7	5.2	<b>6.2</b>	2.6	<b>29.2</b>	
II 介護収益	0	0	<b>0</b>	0.0	0.0	<b>0.0</b>	—	—	
III 医業・介護費用	5,414	5,315	<b>5,361</b>	65.7	70.1	<b>65.4</b>	-1.8	<b>0.9</b>	
1. 給与費	2,336	2,274	<b>2,303</b>	28.4	30.0	<b>28.1</b>	-2.7	<b>1.3</b>	
給与費(賞与を除く)	2,009	1,971	<b>1,992</b>	24.4	26.0	<b>24.3</b>	-1.9	<b>1.1</b>	
賞与(1月あたりの額)	326	302	<b>311</b>	4.0	4.0	<b>3.8</b>	-7.4	<b>3.0</b>	
2. 材料費	1,109	1,041	<b>1,074</b>	13.5	13.7	<b>13.1</b>	-6.1	<b>3.2</b>	
3. 給与費、材料費以外の費用	1,969	2,000	<b>1,985</b>	23.9	26.4	<b>24.2</b>	1.6	<b>-0.8</b>	
IV 損益差額(I + II - III)	2,822	2,268	<b>2,835</b>	34.3	29.9	<b>34.6</b>	—	—	
施設数	148			—			—		
(参考)令和3年6月「賞与」の回答施設数	108			—			—		

一般診療所（医療法人）（集計2）

（1施設当たり損益）

	入院診療収益あり																	
	受け入れ実績あり									受け入れ実績なし								
	金額			構成比率			金額の伸び率			金額			構成比率			金額の伸び率		
	令和元年 6月	令和2年 6月	令和3年 6月	令和元年 6月	令和2年 6月	令和3年 6月	令和元年 令和2年	令和2年 令和3年	令和3年	令和元年 6月度	令和2年 6月度	令和3年 6月度	令和元年 6月度	令和2年 6月度	令和3年 6月度	令和元年 令和2年	令和2年 令和3年	
	千円	千円	千円	%	%	%	%	%	千円	千円	千円	%	%	%	%	%		
I 医業収益	17,286	17,924	<b>16,404</b>	87.3	87.3	<b>86.8</b>	3.7	-8.5	21,752	24,370	<b>22,166</b>	96.8	97.1	<b>96.5</b>	12.0	-9.0		
1. 入院診療収益	5,662	6,299	<b>5,369</b>	28.6	30.7	<b>28.4</b>	11.3	-14.8	6,975	7,632	<b>7,019</b>	31.0	30.4	<b>30.5</b>	9.4	-8.0		
2. 外来診療収益	11,118	11,029	<b>9,966</b>	56.2	53.7	<b>52.7</b>	-0.8	-9.6	13,005	13,291	<b>13,397</b>	57.9	53.0	<b>58.3</b>	2.2	0.8		
3. その他の医業収益	506	596	<b>1,069</b>	2.6	2.9	<b>5.7</b>	17.8	79.4	1,772	3,447	<b>1,750</b>	7.9	13.7	<b>7.6</b>	94.5	-49.2		
II 介護収益	2,506	2,604	<b>2,503</b>	12.7	12.7	<b>13.2</b>	3.9	-3.9	723	729	<b>815</b>	3.2	2.9	<b>3.5</b>	0.8	11.8		
III 医業・介護費用	19,033	20,395	<b>19,844</b>	96.2	99.4	<b>105.0</b>	7.2	-2.7	23,070	24,487	<b>23,066</b>	102.6	97.6	<b>100.4</b>	6.1	-5.8		
1. 給与費	11,076	12,588	<b>12,168</b>	56.0	61.3	<b>64.4</b>	13.7	-3.3	12,832	12,885	<b>12,470</b>	57.1	51.3	<b>54.3</b>	0.4	-3.2		
給与費(賞与を除く)	10,250	11,726	<b>11,270</b>	51.8	57.1	<b>59.6</b>	14.4	-3.9	11,717	11,731	<b>11,276</b>	52.1	46.7	<b>49.1</b>	0.1	-3.9		
賞与(1月あたりの額)	826	862	<b>898</b>	4.2	4.2	<b>4.7</b>	4.4	4.2	1,115	1,154	<b>1,194</b>	5.0	4.6	<b>5.2</b>	3.5	3.5		
2. 材料費	2,049	2,010	<b>1,581</b>	10.4	9.8	<b>8.4</b>	-1.9	-21.3	2,965	3,362	<b>3,066</b>	13.2	13.4	<b>13.3</b>	13.4	-8.8		
3. 給与費、材料費以外の費用	5,908	5,796	<b>6,095</b>	29.8	28.2	<b>32.2</b>	-1.9	5.2	7,273	8,240	<b>7,530</b>	32.4	32.8	<b>32.8</b>	13.3	-8.6		
IV 損益差額(I + II - III)	760	134	<b>-938</b>	3.8	0.7	<b>-5.0</b>	-	-	-594	613	<b>-85</b>	-2.6	2.4	<b>-0.4</b>	-	-		
施設数	9			-			-			38			-			-		
(参考)令和3年6月「賞与」の回答施設数	8			-			-			34			-			-		

一般診療所（医療法人）（集計2）

（1施設当たり損益）

	入院診療収益あり								
	全体								
	金額			構成比率			金額の伸び率		
	令和元年 6月	令和2年 6月	令和3年 6月	令和元年 6月	令和2年 6月	令和3年 6月	令和元年 令和2年	令和2年 令和3年	令和3年
	千円	千円	千円	%	%	%	%	%	
I 医業収益	20,897	23,136	<b>21,063</b>	95.2	95.5	<b>94.9</b>	10.7	-9.0	
1. 入院診療収益	6,723	7,377	<b>6,703</b>	30.6	30.5	<b>30.2</b>	9.7	-9.1	
2. 外来診療収益	12,644	12,858	<b>12,740</b>	57.6	53.1	<b>57.4</b>	1.7	-0.9	
3. その他の医業収益	1,530	2,901	<b>1,619</b>	7.0	12.0	<b>7.3</b>	89.6	-44.2	
II 介護収益	1,065	1,088	<b>1,138</b>	4.8	4.5	<b>5.1</b>	2.2	4.6	
III 医業・介護費用	22,297	23,703	<b>22,450</b>	101.5	97.8	<b>101.1</b>	6.3	-5.3	
1. 給与費	12,496	12,828	<b>12,413</b>	56.9	53.0	<b>55.9</b>	2.7	-3.2	
給与費(賞与を除く)	11,436	11,730	<b>11,275</b>	52.1	48.4	<b>50.8</b>	2.6	-3.9	
賞与(1月あたりの額)	1,060	1,098	<b>1,137</b>	4.8	4.5	<b>5.1</b>	3.6	3.6	
2. 材料費	2,790	3,103	<b>2,781</b>	12.7	12.8	<b>12.5</b>	11.2	-10.4	
3. 給与費、材料費以外の費用	7,011	7,772	<b>7,255</b>	31.9	32.1	<b>32.7</b>	10.9	-6.7	
IV 損益差額(I + II - III)	-335	521	<b>-248</b>	-1.5	2.2	<b>-1.1</b>	-	-	
施設数	47			-			-		
(参考)令和3年6月「賞与」の回答施設数	42			-			-		

一般診療所（医療法人）（集計2）

（1施設当たり損益）

	入院診療収益なし															
	受け入れ実績あり								受け入れ実績なし							
	金額			構成比率			金額の伸び率		金額			構成比率			金額の伸び率	
	令和元年 6月	令和2年 6月	令和3年 6月	令和元年 6月	令和2年 6月	令和3年 6月	令和元年 令和2年	令和2年 令和3年	令和元年 6月度	令和2年 6月度	令和3年 6月度	令和元年 6月度	令和2年 6月度	令和3年 6月度	令和元年 令和2年	令和2年 令和3年
	千円	千円	千円	%	%	%	%	千円	千円	千円	%	%	%	%	%	
I 医業収益	11,485	10,557	11,833	97.1	96.6	96.9	-8.1	12.1	13,186	12,742	13,301	97.8	97.8	97.8	-3.4	4.4
1. 入院診療収益	0	0	0	0.0	0.0	0.0	—	—	0	0	0	0.0	0.0	0.0	—	—
2. 外来診療収益	10,764	9,813	10,794	91.0	89.8	88.4	-8.8	10.0	12,327	11,868	12,437	91.4	91.1	91.5	-3.7	4.8
3. その他の医業収益	721	744	1,039	6.1	6.8	8.5	3.2	39.7	859	873	864	6.4	6.7	6.4	1.6	-1.0
II 介護収益	343	369	379	2.9	3.4	3.1	7.6	2.7	300	284	292	2.2	2.2	2.1	-5.3	2.8
III 医業・介護費用	11,467	11,396	11,430	96.9	104.3	93.6	-0.6	0.3	12,135	12,139	12,062	90.0	93.2	88.7	0.0	-0.6
1. 給与費	6,184	6,186	6,151	52.3	56.6	50.4	0.0	-0.6	6,722	6,770	6,661	49.8	52.0	49.0	0.7	-1.6
給与費（賞与を除く）	5,662	5,674	5,563	47.9	51.9	45.6	0.2	-2.0	6,170	6,226	6,135	45.8	47.8	45.1	0.9	-1.5
賞与（1月あたりの額）	523	512	588	4.4	4.7	4.8	-2.1	14.8	552	544	527	4.1	4.2	3.9	-1.4	-3.1
2. 材料費	1,978	1,911	1,917	16.7	17.5	15.7	-3.4	0.3	1,851	1,840	1,878	13.7	14.1	13.8	-0.6	2.1
3. 給与費、材料費以外の費用	3,304	3,299	3,362	27.9	30.2	27.5	-0.2	1.9	3,562	3,529	3,522	26.4	27.1	25.9	-0.9	-0.2
IV 損益差額（I + II - III）	361	-470	782	3.1	-4.3	6.4	—	—	1,350	887	1,532	10.0	6.8	11.3	—	—
施設数	216			—			—		382			—			—	
（参考）令和3年6月「賞与」の回答施設数	168			—			—		298			—			—	

一般診療所（医療法人）（集計2）

（1施設当たり損益）

	入院診療収益なし								
	全体								
	金額			構成比率			金額の伸び率		
	令和元年 6月	令和2年 6月	令和3年 6月	令和元年 6月	令和2年 6月	令和3年 6月	令和元年 令和2年	令和2年 令和3年	令和元年 令和3年
	千円	千円	千円	%	%	%	%	%	
I 医業収益	12,572	11,953	12,771	97.6	97.4	97.5	-4.9	6.8	
1. 入院診療収益	0	0	0	0.0	0.0	0.0	—	—	
2. 外来診療収益	11,763	11,126	11,844	91.3	90.7	90.5	-5.4	6.5	
3. その他の医業収益	809	826	927	6.3	6.7	7.1	2.1	12.2	
II 介護収益	315	315	324	2.4	2.6	2.5	0.0	2.9	
III 医業・介護費用	11,894	11,871	11,833	92.3	96.8	90.4	-0.2	-0.3	
1. 給与費	6,528	6,559	6,477	50.7	53.5	49.5	0.5	-1.3	
給与費（賞与を除く）	5,986	6,027	5,928	46.5	49.1	45.3	0.7	-1.6	
賞与（1月あたりの額）	542	532	549	4.2	4.3	4.2	-1.8	3.2	
2. 材料費	1,897	1,866	1,892	14.7	15.2	14.4	-1.6	1.4	
3. 給与費、材料費以外の費用	3,469	3,446	3,464	26.9	28.1	26.5	-0.7	0.5	
IV 損益差額（I + II - III）	993	397	1,261	7.7	3.2	9.6	—	—	
施設数	598			—			—		
（参考）令和3年6月「賞与」の回答施設数	466			—			—		

一般診療所（医療法人）（集計2）

（1施設当たり損益）

	入院診療収益なし(参考)有床																	
	受け入れ実績あり									受け入れ実績なし								
	金額			構成比率			金額の伸び率			金額			構成比率			金額の伸び率		
	令和元年 6月	令和2年 6月	令和3年 6月	令和元年 6月	令和2年 6月	令和3年 6月	令和元年 令和2年	令和2年 令和3年	令和3年	令和元年 6月度	令和2年 6月度	令和3年 6月度	令和元年 6月度	令和2年 6月度	令和3年 6月度	令和元年 令和2年	令和2年 令和3年	
I 医業収益	千円	千円	千円	%	%	%	%	%	千円	千円	千円	%	%	%	%	%		
1. 入院診療収益	9,052	9,523	10,018	100.0	100.0	100.0	5.2	5.2	12,296	11,518	12,005	88.4	88.0	88.4	-6.3	4.2		
2. 外来診療収益	0	0	0	0.0	0.0	0.0	—	—	0	0	0	0.0	0.0	0.0	—	—		
3. その他の医業収益	8,767	9,262	9,680	96.9	97.3	96.6	5.6	4.5	11,756	10,773	11,259	84.5	82.3	82.9	-8.4	4.5		
II 介護収益	285	261	338	3.1	2.7	3.4	-8.4	29.5	540	746	747	3.9	5.7	5.5	38.1	0.1		
III 医業・介護費用	0	0	0	0.0	0.0	0.0	—	—	1,619	1,567	1,580	11.6	12.0	11.6	-3.2	0.8		
1. 給与費	8,656	8,980	9,044	95.6	94.3	90.3	3.7	0.7	13,903	13,965	13,486	99.9	106.7	99.3	0.4	-3.4		
給与費(賞与を除く)	3,245	3,722	3,059	35.8	39.1	30.5	14.7	-17.8	7,213	6,942	6,910	51.8	53.1	50.9	-3.8	-0.5		
賞与(1月あたりの額)	3,087	3,570	3,059	34.1	37.5	30.5	15.6	-14.3	6,540	6,413	6,514	47.0	49.0	47.9	-1.9	1.6		
2. 材料費	159	152	0	1.8	1.6	0.0	-4.4	-100.0	673	529	397	4.8	4.0	2.9	-21.4	-25.0		
3. 給与費、材料費以外の費用	1,709	1,623	1,980	18.9	17.0	19.8	-5.0	22.0	2,501	2,527	2,528	18.0	19.3	18.6	1.0	0.0		
IV 損益差額(I + II - III)	3,702	3,635	4,004	40.9	38.2	40.0	-1.8	10.2	4,190	4,497	4,048	30.1	34.4	29.8	7.3	-10.0		
施設数	396	543	974	4.4	5.7	9.7	—	—	12	-880	99	0.1	-6.7	0.7	—	—		
(参考)令和3年6月「賞与」の回答施設数	3			—			—			15			—			—		
	*			—			—			10			—			—		

一般診療所（医療法人）（集計2）

（1施設当たり損益）

	入院診療収益なし(参考)有床								
	全 体								
	金額			構成比率			金額の伸び率		
	令和元年 6月	令和2年 6月	令和3年 6月	令和元年 6月	令和2年 6月	令和3年 6月	令和元年 令和2年	令和2年 令和3年	令和3年
I 医業収益	千円	千円	千円	%	%	%	%	%	
1. 入院診療収益	11,755	11,186	11,674	89.7	89.5	89.9	-4.8	4.4	
2. 外来診療収益	0	0	0	0.0	0.0	0.0	—	—	
3. その他の医業収益	11,258	10,521	10,996	85.9	84.2	84.6	-6.5	4.5	
II 介護収益	497	665	678	3.8	5.3	5.2	33.8	2.0	
III 医業・介護費用	1,349	1,306	1,317	10.3	10.5	10.1	-3.2	0.8	
1. 給与費	13,029	13,135	12,746	99.4	105.1	98.1	0.8	-3.0	
給与費(賞与を除く)	6,551	6,406	6,268	50.0	51.3	48.3	-2.2	-2.2	
賞与(1月あたりの額)	5,964	5,939	5,938	45.5	47.5	45.7	-0.4	0.0	
2. 材料費	587	466	331	4.5	3.7	2.5	-20.6	-29.0	
3. 給与費、材料費以外の費用	2,369	2,376	2,437	18.1	19.0	18.8	0.3	2.6	
IV 損益差額(I + II - III)	4,108	4,353	4,041	31.3	34.8	31.1	6.0	-7.2	
施設数	76	-643	245	0.6	-5.1	1.9	—	—	
(参考)令和3年6月「賞与」の回答施設数	18			—			—		
	12			—			—		

一般診療所（医療法人）（集計2）

（1施設当たり損益）

	全 体																	
	受け入れ実績あり									受け入れ実績なし								
	金 額			構成比率			金額の伸び率			金 額			構成比率			金額の伸び率		
	令和元年 6月	令和2年 6月	令和3年 6月	令和元年 6月	令和2年 6月	令和3年 6月	令和元年 令和2年	令和2年 令和3年	令和3年	令和元年 6月度	令和2年 6月度	令和3年 6月度	令和元年 6月度	令和2年 6月度	令和3年 6月度	令和元年 令和2年	令和2年 令和3年	
I 医業収益	千円	千円	千円	%	%	%	%	%	千円	千円	千円	%	%	%	%	%		
1. 入院診療収益	11,717	10,852	12,015	96.5	95.9	96.3	-7.4	10.7	13,961	13,794	14,103	97.6	97.7	97.6	-1.2	2.2		
2. 外来診療収益	226	252	215	1.9	2.2	1.7	11.5	-14.7	631	690	635	4.4	4.9	4.4	9.4	-8.0		
3. その他の医業収益	10,778	9,862	10,761	88.7	87.2	86.2	-8.5	9.1	12,389	11,997	12,524	86.6	85.0	86.7	-3.2	4.4		
II 介護収益	713	738	1,040	5.9	6.5	8.3	3.5	40.9	941	1,106	944	6.6	7.8	6.5	17.5	-14.6		
III 医業・介護費用	429	459	464	3.5	4.1	3.7	7.0	1.1	338	325	340	2.4	2.3	2.4	-3.8	4.6		
1. 給与費	11,770	11,756	11,768	96.9	103.9	94.3	-0.1	0.1	13,124	13,256	13,065	91.8	93.9	90.5	1.0	-1.4		
給与費(賞与を除く)	6,380	6,442	6,394	52.5	57.0	51.2	1.0	-0.7	7,275	7,323	7,195	50.9	51.9	49.8	0.7	-1.7		
賞与(1月あたりの額)	5,845	5,916	5,792	48.1	52.3	46.4	1.2	-2.1	6,672	6,724	6,600	46.7	47.6	45.7	0.8	-1.8		
2. 材料費	535	526	602	4.4	4.7	4.8	-1.7	14.4	603	599	595	4.2	4.2	4.1	-0.7	-0.7		
3. 給与費、材料費以外の費用	1,981	1,915	1,903	16.3	16.9	15.2	-3.3	-0.6	1,952	1,978	1,986	13.7	14.0	13.8	1.3	0.4		
IV 損益差額( I + II - III)	3,409	3,399	3,471	28.1	30.1	27.8	-0.3	2.1	3,897	3,955	3,885	27.3	28.0	26.9	1.5	-1.8		
施設数	377	-446	712	3.1	-3.9	5.7	-	-	1,174	862	1,378	8.2	6.1	9.5	-	-		
(参考)令和3年6月「賞与」の回答施設数	225	176	-	-	-	-	-	-	420	-	-	-	-	-	-	-		

一般診療所（医療法人）（集計2）

（1施設当たり損益）

	全 体								
	全 体								
	金 額			構成比率			金額の伸び率		
	令和元年 6月	令和2年 6月	令和3年 6月	令和元年 6月	令和2年 6月	令和3年 6月	令和元年 令和2年	令和2年 令和3年	令和3年
I 医業収益	千円	千円	千円	%	%	%	%	%	
1. 入院診療収益	13,178	12,767	13,375	97.3	97.2	97.2	-3.1	4.8	
2. 外来診療収益	490	538	488	3.6	4.1	3.5	9.8	-9.3	
3. その他の医業収益	11,827	11,252	11,909	87.3	85.6	86.6	-4.9	5.8	
II 介護収益	862	978	977	6.4	7.4	7.1	13.5	-0.1	
III 医業・介護費用	370	371	383	2.7	2.8	2.8	0.3	3.2	
1. 給与費	12,652	12,733	12,613	93.4	96.9	91.7	0.6	-0.9	
給与費(賞与を除く)	6,963	7,016	6,915	51.4	53.4	50.3	0.8	-1.4	
賞与(1月あたりの額)	6,383	6,442	6,318	47.1	49.0	45.9	0.9	-1.9	
2. 材料費	579	574	597	4.3	4.4	4.3	-0.9	4.0	
3. 給与費、材料費以外の費用	1,962	1,956	1,957	14.5	14.9	14.2	-0.3	0.1	
IV 損益差額( I + II - III)	3,727	3,761	3,741	27.5	28.6	27.2	0.9	-0.5	
施設数	896	406	1,145	6.6	3.1	8.3	-	-	
(参考)令和3年6月「賞与」の回答施設数	645	508	-	-	-	-	-	-	

一般診療所（その他）（集計2）

（1施設当たり損益）

	入院診療収益あり																	
	受け入れ実績あり									受け入れ実績なし								
	金額			構成比率			金額の伸び率			金額			構成比率			金額の伸び率		
	令和元年 6月	令和2年 6月	令和3年 6月	令和元年 6月	令和2年 6月	令和3年 6月	令和元年 令和2年	令和2年 令和3年	令和3年 6月度	令和元年 6月度	令和2年 6月度	令和3年 6月度	令和元年 6月度	令和2年 6月度	令和3年 6月度	令和元年 令和2年	令和2年 令和3年	
	千円	千円	千円	%	%	%	%	%	千円	千円	千円	%	%	%	%	%		
I 医業収益	*	*	*	*	*	*	—	—	*	*	*	*	*	*	*	—	—	
1. 入院診療収益	*	*	*	*	*	*	—	—	*	*	*	*	*	*	*	—	—	
2. 外来診療収益	*	*	*	*	*	*	—	—	*	*	*	*	*	*	*	—	—	
3. その他の医業収益	*	*	*	*	*	*	—	—	*	*	*	*	*	*	*	—	—	
II 介護収益	*	*	*	*	*	*	—	—	*	*	*	*	*	*	*	—	—	
III 医業・介護費用	*	*	*	*	*	*	—	—	*	*	*	*	*	*	*	—	—	
1. 給与費	*	*	*	*	*	*	—	—	*	*	*	*	*	*	*	—	—	
給与費(賞与を除く)	*	*	*	*	*	*	—	—	*	*	*	*	*	*	*	—	—	
賞与(1月あたりの額)	*	*	*	*	*	*	—	—	*	*	*	*	*	*	*	—	—	
2. 材料費	*	*	*	*	*	*	—	—	*	*	*	*	*	*	*	—	—	
3. 給与費、材料費以外の費用	*	*	*	*	*	*	—	—	*	*	*	*	*	*	*	—	—	
IV 損益差額(I + II - III)	*	*	*	*	*	*	—	—	*	*	*	*	*	*	*	—	—	
施設数	*			—	—	—	—	—	*			—	—	—	—	—	—	
(参考)令和3年6月「賞与」の回答施設数	*			—	—	—	—	—	*			—	—	—	—	—	—	

(注)「一般診療所(その他)」とは、市町村立、国民健康保険組合、社会福祉法人、医療生協などの一般診療所である。(以下同様)

一般診療所（その他）（集計2）

（1施設当たり損益）

	入院診療収益あり								
	全 体								
	金額			構成比率			金額の伸び率		
令和元年 6月	令和2年 6月	令和3年 6月	令和元年 6月	令和2年 6月	令和3年 6月	令和元年 令和2年	令和2年 令和3年	令和3年 6月	
	千円	千円	千円	%	%	%	%	%	
I 医業収益	*	*	*	*	*	*	—	—	
1. 入院診療収益	*	*	*	*	*	*	—	—	
2. 外来診療収益	*	*	*	*	*	*	—	—	
3. その他の医業収益	*	*	*	*	*	*	—	—	
II 介護収益	*	*	*	*	*	*	—	—	
III 医業・介護費用	*	*	*	*	*	*	—	—	
1. 給与費	*	*	*	*	*	*	—	—	
給与費(賞与を除く)	*	*	*	*	*	*	—	—	
賞与(1月あたりの額)	*	*	*	*	*	*	—	—	
2. 材料費	*	*	*	*	*	*	—	—	
3. 給与費、材料費以外の費用	*	*	*	*	*	*	—	—	
IV 損益差額(I + II - III)	*	*	*	*	*	*	—	—	
施設数	*			—	—	—	—	—	
(参考)令和3年6月「賞与」の回答施設数	*			—	—	—	—	—	

一般診療所（その他）（集計2）

（1施設当たり損益）

	入院診療収益なし																	
	受け入れ実績あり									受け入れ実績なし								
	金額			構成比率			金額の伸び率			金額			構成比率			金額の伸び率		
	令和元年 6月	令和2年 6月	令和3年 6月	令和元年 6月	令和2年 6月	令和3年 6月	令和元年 令和2年	令和2年 令和3年	令和3年	令和元年 6月度	令和2年 6月度	令和3年 6月度	令和元年 6月度	令和2年 6月度	令和3年 6月度	令和元年 令和2年	令和2年 令和3年	
	千円	千円	千円	%	%	%	%	%	千円	千円	千円	%	%	%	%	%		
I 医業収益	12,340	9,168	10,614	97.0	95.9	97.3	-25.7	15.8	11,861	10,862	11,848	97.7	97.4	97.4	-8.4	9.1		
1. 入院診療収益	0	0	0	0.0	0.0	0.0	—	—	0	0	0	0.0	0.0	0.0	—	—		
2. 外来診療収益	8,034	7,242	8,205	63.2	75.8	75.2	-9.9	13.3	8,300	7,654	8,028	68.3	68.6	66.0	-7.8	4.9		
3. その他の医業収益	4,306	1,926	2,409	33.9	20.1	22.1	-55.3	25.1	3,562	3,208	3,820	29.3	28.8	31.4	-9.9	19.1		
II 介護収益	378	392	291	3.0	4.1	2.7	3.7	-25.8	285	287	311	2.3	2.6	2.6	0.7	8.4		
III 医業・介護費用	12,010	9,908	10,315	94.4	103.6	94.6	-17.5	4.1	11,088	10,598	12,076	91.3	95.1	99.3	-4.4	13.9		
1. 給与費	6,850	6,414	6,250	53.9	67.1	57.3	-6.4	-2.6	7,135	6,719	7,209	58.7	60.3	59.3	-5.8	7.3		
給与費(賞与を除く)	5,929	5,424	5,512	46.6	56.7	50.5	-8.5	1.6	6,392	5,922	6,454	52.6	53.1	53.1	-7.4	9.0		
賞与(1月あたりの額)	921	990	738	7.2	10.4	6.8	7.5	-25.5	743	797	755	6.1	7.1	6.2	7.3	-5.3		
2. 材料費	2,967	2,199	2,357	23.3	23.0	21.6	-25.9	7.2	1,028	945	1,059	8.5	8.5	8.7	-8.1	12.1		
3. 給与費、材料費以外の費用	2,193	1,295	1,708	17.2	13.5	15.7	-40.9	31.9	2,924	2,934	3,808	24.1	26.3	31.3	0.3	29.8		
IV 損益差額(I + II - III)	708	-348	591	5.6	-3.6	5.4	—	—	1,058	552	83	8.7	5.0	0.7	—	—		
施設数	6			—			—			17			—			—		
(参考)令和3年6月「賞与」の回答施設数	5			—			—			14			—			—		

一般診療所（その他）（集計2）

（1施設当たり損益）

	入院診療収益なし								
	全体								
	金額			構成比率			金額の伸び率		
	令和元年 6月	令和2年 6月	令和3年 6月	令和元年 6月	令和2年 6月	令和3年 6月	令和元年 令和2年	令和2年 令和3年	令和3年
	千円	千円	千円	%	%	%	%	%	
I 医業収益	11,986	10,420	11,526	97.5	97.1	97.4	-13.1	10.6	
1. 入院診療収益	0	0	0	0.0	0.0	0.0	—	—	
2. 外来診療収益	8,230	7,547	8,074	66.9	70.3	68.2	-8.3	7.0	
3. その他の医業収益	3,756	2,873	3,452	30.5	26.8	29.2	-23.5	20.2	
II 介護収益	309	315	306	2.5	2.9	2.6	1.9	-2.9	
III 医業・介護費用	11,328	10,418	11,617	92.1	97.0	98.2	-8.0	11.5	
1. 給与費	7,061	6,639	6,959	57.4	61.8	58.8	-6.0	4.8	
給与費(賞与を除く)	6,271	5,792	6,208	51.0	54.0	52.5	-7.6	7.2	
賞与(1月あたりの額)	790	848	751	6.4	7.9	6.3	7.3	-11.4	
2. 材料費	1,534	1,272	1,398	12.5	11.8	11.8	-17.1	9.9	
3. 給与費、材料費以外の費用	2,733	2,507	3,260	22.2	23.4	27.6	-8.3	30.0	
IV 損益差額(I + II - III)	967	317	215	7.9	3.0	1.8	—	—	
施設数	23			—			—		
(参考)令和3年6月「賞与」の回答施設数	19			—			—		



一般診療所（その他）（集計2）

（1施設当たり損益）

	入院診療収益なし(参考)有床																	
	受け入れ実績あり									受け入れ実績なし								
	金額			構成比率			金額の伸び率			金額			構成比率			金額の伸び率		
	令和元年 6月	令和2年 6月	令和3年 6月	令和元年 6月	令和2年 6月	令和3年 6月	令和元年 令和2年	令和2年 令和3年	令和元年 令和2年	令和元年 6月度	令和2年 6月度	令和3年 6月度	令和元年 6月度	令和2年 6月度	令和3年 6月度	令和元年 令和2年	令和2年 令和3年	
千円	千円	千円	%	%	%	%	%	%	千円	千円	千円	%	%	%	%	%		
I 医業収益	-	-	-	-	-	-	-	-	-	-	-	-	-	-	-	-		
1. 入院診療収益	-	-	-	-	-	-	-	-	-	-	-	-	-	-	-	-		
2. 外来診療収益	-	-	-	-	-	-	-	-	-	-	-	-	-	-	-	-		
3. その他の医業収益	-	-	-	-	-	-	-	-	-	-	-	-	-	-	-	-		
II 介護収益	-	-	-	-	-	-	-	-	-	-	-	-	-	-	-	-		
III 医業・介護費用	-	-	-	-	-	-	-	-	-	-	-	-	-	-	-	-		
1. 給与費	-	-	-	-	-	-	-	-	-	-	-	-	-	-	-	-		
給与費(賞与を除く)	-	-	-	-	-	-	-	-	-	-	-	-	-	-	-	-		
賞与(1月あたりの額)	-	-	-	-	-	-	-	-	-	-	-	-	-	-	-	-		
2. 材料費	-	-	-	-	-	-	-	-	-	-	-	-	-	-	-	-		
3. 給与費、材料費以外の費用	-	-	-	-	-	-	-	-	-	-	-	-	-	-	-	-		
IV 損益差額(I + II - III)	-	-	-	-	-	-	-	-	-	-	-	-	-	-	-	-		
施設数	0			-	-	-	-	-	0			-	-	-	-	-		
(参考)令和3年6月「賞与」の回答施設数	0			-	-	-	-	-	0			-	-	-	-	-		

一般診療所（その他）（集計2）

（1施設当たり損益）

	入院診療収益なし(参考)有床								
	全体								
	金額			構成比率			金額の伸び率		
	令和元年 6月	令和2年 6月	令和3年 6月	令和元年 6月	令和2年 6月	令和3年 6月	令和元年 令和2年	令和2年 令和3年	令和元年 令和2年
千円	千円	千円	%	%	%	%	%	%	
I 医業収益	-	-	-	-	-	-	-	-	-
1. 入院診療収益	-	-	-	-	-	-	-	-	-
2. 外来診療収益	-	-	-	-	-	-	-	-	-
3. その他の医業収益	-	-	-	-	-	-	-	-	-
II 介護収益	-	-	-	-	-	-	-	-	-
III 医業・介護費用	-	-	-	-	-	-	-	-	-
1. 給与費	-	-	-	-	-	-	-	-	-
給与費(賞与を除く)	-	-	-	-	-	-	-	-	-
賞与(1月あたりの額)	-	-	-	-	-	-	-	-	-
2. 材料費	-	-	-	-	-	-	-	-	-
3. 給与費、材料費以外の費用	-	-	-	-	-	-	-	-	-
IV 損益差額(I + II - III)	-	-	-	-	-	-	-	-	-
施設数	0			-	-	-	-	-	-
(参考)令和3年6月「賞与」の回答施設数	0			-	-	-	-	-	-

一般診療所（その他）（集計2）

（1施設当たり損益）

	全 体																	
	受け入れ実績あり									受け入れ実績なし								
	金 額			構成比率			金額の伸び率			金 額			構成比率			金額の伸び率		
	令和元年 6月	令和2年 6月	令和3年 6月	令和元年 6月	令和2年 6月	令和3年 6月	令和元年 令和2年	令和2年 令和3年	令和3年 令和2年	令和元年 6月度	令和2年 6月度	令和3年 6月度	令和元年 6月度	令和2年 6月度	令和3年 6月度	令和元年 令和2年	令和2年 令和3年	
	千円	千円	千円	%	%	%	%	%	千円	千円	千円	%	%	%	%	%		
I 医業収益	12,178	10,721	10,690	97.4	97.0	97.7	-12.0	-0.3	12,443	11,437	12,306	97.9	97.7	97.7	-8.1	7.6		
1. 入院診療収益	796	1,009	927	6.4	9.1	8.5	26.8	-8.1	365	321	304	2.9	2.7	2.4	-12.1	-5.3		
2. 外来診療収益	7,637	8,028	7,674	61.1	72.6	70.1	5.1	-4.4	8,475	7,831	8,141	66.7	66.9	64.6	-7.6	4.0		
3. その他の医業収益	3,746	1,684	2,090	30.0	15.2	19.1	-55.0	24.1	3,604	3,285	3,861	28.4	28.1	30.6	-8.9	17.5		
II 介護収益	324	336	250	2.6	3.0	2.3	3.7	-25.6	269	271	294	2.1	2.3	2.3	0.7	8.5		
III 医業・介護費用	11,393	9,031	9,448	91.1	81.7	86.4	-20.7	4.6	11,697	11,273	12,681	92.0	96.3	100.6	-3.6	12.5		
1. 給与費	6,138	5,784	5,686	49.1	52.3	52.0	-5.8	-1.7	7,319	6,988	7,461	57.6	59.7	59.2	-4.5	6.8		
給与費(賞与を除く)	5,266	4,861	4,965	42.1	44.0	45.4	-7.7	2.1	6,580	6,198	6,704	51.8	52.9	53.2	-5.8	8.2		
賞与(1月あたりの額)	873	923	721	7.0	8.3	6.6	5.7	-21.9	739	790	757	5.8	6.7	6.0	6.9	-4.2		
2. 材料費	2,731	2,040	2,142	21.8	18.5	19.6	-25.3	5.0	1,240	1,175	1,257	9.8	10.0	10.0	-5.2	7.0		
3. 給与費、材料費以外の費用	2,523	1,206	1,620	20.2	10.9	14.8	-52.2	34.3	3,137	3,110	3,963	24.7	26.6	31.5	-0.9	27.4		
IV 損益差額(I + II - III)	1,109	2,026	1,492	8.9	18.3	13.6	-	-	1,015	435	-81	8.0	3.7	-0.6	-	-		
施設数	7			-			-			18			-			-		
(参考)令和3年6月「賞与」の回答施設数	6			-			-			15			-			-		

一般診療所（その他）（集計2）

（1施設当たり損益）

	全 体								
	全 体								
	金 額			構成比率			金額の伸び率		
	令和元年 6月	令和2年 6月	令和3年 6月	令和元年 6月	令和2年 6月	令和3年 6月	令和元年 令和2年	令和2年 令和3年	令和3年 令和2年
	千円	千円	千円	%	%	%	%	%	
I 医業収益	12,369	11,236	11,854	97.8	97.5	97.7	-9.2	5.5	
1. 入院診療収益	485	513	478	3.8	4.5	3.9	5.8	-6.8	
2. 外来診療収益	8,240	7,886	8,010	65.1	68.4	66.0	-4.3	1.6	
3. その他の医業収益	3,644	2,837	3,365	28.8	24.6	27.7	-22.1	18.6	
II 介護収益	284	289	282	2.2	2.5	2.3	1.8	-2.4	
III 医業・介護費用	11,611	10,645	11,775	91.8	92.4	97.0	-8.3	10.6	
1. 給与費	6,988	6,651	6,964	55.2	57.7	57.4	-4.8	4.7	
給与費(賞与を除く)	6,212	5,824	6,217	49.1	50.5	51.2	-6.2	6.7	
賞与(1月あたりの額)	777	827	747	6.1	7.2	6.2	6.4	-9.7	
2. 材料費	1,658	1,417	1,505	13.1	12.3	12.4	-14.5	6.2	
3. 給与費、材料費以外の費用	2,965	2,577	3,307	23.4	22.4	27.3	-13.1	28.3	
IV 損益差額(I + II - III)	1,042	881	360	8.2	7.6	3.0	-	-	
施設数	25			-			-		
(参考)令和3年6月「賞与」の回答施設数	21			-			-		

一般診療所（全体）（集計2）

（1施設当たり損益）

	入院診療収益あり																	
	受け入れ実績あり									受け入れ実績なし								
	金額			構成比率			金額の伸び率			金額			構成比率			金額の伸び率		
	令和元年 6月	令和2年 6月	令和3年 6月	令和元年 6月	令和2年 6月	令和3年 6月	令和元年 令和2年	令和2年 令和3年	令和3年 6月度	令和元年 6月度	令和2年 6月度	令和3年 6月度	令和元年 6月度	令和2年 6月度	令和3年 6月度	令和元年 令和2年	令和2年 令和3年	
	千円	千円	千円	%	%	%	%	%	千円	千円	千円	%	%	%	%	%		
I 医業収益	16,678	18,135	15,878	88.1	88.6	87.6	8.7	-12.4	21,335	23,569	21,647	97.0	97.3	96.7	10.5	-8.2		
1. 入院診療収益	5,653	6,375	5,481	29.9	31.1	30.2	12.8	-14.0	6,927	7,459	6,945	31.5	30.8	31.0	7.7	-6.9		
2. 外来診療収益	10,531	11,201	9,418	55.6	54.7	51.9	6.4	-15.9	12,663	12,844	12,981	57.6	53.0	58.0	1.4	1.1		
3. その他の医業収益	493	559	979	2.6	2.7	5.4	13.4	75.1	1,745	3,266	1,721	7.9	13.5	7.7	87.2	-47.3		
II 介護収益	2,256	2,343	2,252	11.9	11.4	12.4	3.9	-3.9	654	660	738	3.0	2.7	3.3	0.9	11.8		
III 医業・介護費用	17,898	18,732	18,283	94.5	91.5	100.8	4.7	-2.4	22,273	23,579	22,301	101.3	97.3	99.6	5.9	-5.4		
1. 給与費	10,155	11,530	11,180	53.6	56.3	61.7	13.5	-3.0	12,202	12,298	11,929	55.5	50.8	53.3	0.8	-3.0		
給与費(賞与を除く)	9,354	10,702	10,312	49.4	52.3	56.9	14.4	-3.6	11,151	11,211	10,811	50.7	46.3	48.3	0.5	-3.6		
賞与(1月あたりの額)	801	828	868	4.2	4.0	4.8	3.4	4.8	1,052	1,087	1,119	4.8	4.5	5.0	3.3	2.9		
2. 材料費	1,976	1,918	1,508	10.4	9.4	8.3	-2.9	-21.4	2,960	3,299	3,035	13.5	13.6	13.6	11.5	-8.0		
3. 給与費、材料費以外の費用	5,767	5,284	5,595	30.5	25.8	30.9	-8.4	5.9	7,111	7,982	7,338	32.3	32.9	32.8	12.2	-8.1		
IV 損益差額(I + II - III)	1,035	1,747	-153	5.5	8.5	-0.8	-	-	-284	650	83	-1.3	2.7	0.4	-	-		
施設数	10			-			-			42			-			-		
(参考)令和3年6月「賞与」の回答施設数	9			-			-			38			-			-		

(注)「全体」とは、個人、医療法人のほか、市町村立などを含めて単純集計したものを、

個人立の一般診療所の「損益差額」とそれ以外の一般診療所の「損益差額」では性質に異なる部分もあるものの、便宜上、これらを足し合わせて機械的に算出したものであることに留意。(以下同様)

一般診療所（全体）（集計2）

（1施設当たり損益）

	入院診療収益あり								
	全体								
	金額			構成比率			金額の伸び率		
	令和元年 6月	令和2年 6月	令和3年 6月	令和元年 6月	令和2年 6月	令和3年 6月	令和元年 令和2年	令和2年 令和3年	令和3年 6月度
	千円	千円	千円	%	%	%	%	%	
I 医業収益	20,439	22,524	20,538	95.5	95.8	95.2	10.2	-8.8	
1. 入院診療収益	6,682	7,250	6,663	31.2	30.8	30.9	8.5	-8.1	
2. 外来診療収益	12,253	12,528	12,296	57.3	53.3	57.0	2.2	-1.9	
3. その他の医業収益	1,504	2,746	1,579	7.0	11.7	7.3	82.6	-42.5	
II 介護収益	962	984	1,029	4.5	4.2	4.8	2.3	4.6	
III 医業・介護費用	21,432	22,646	21,529	100.1	96.3	99.8	5.7	-4.9	
1. 給与費	11,809	12,150	11,785	55.2	51.7	54.6	2.9	-3.0	
給与費(賞与を除く)	10,805	11,113	10,715	50.5	47.3	49.7	2.9	-3.6	
賞与(1月あたりの額)	1,004	1,037	1,071	4.7	4.4	5.0	3.3	3.3	
2. 材料費	2,771	3,033	2,741	12.9	12.9	12.7	9.5	-9.6	
3. 給与費、材料費以外の費用	6,852	7,463	7,003	32.0	31.7	32.5	8.9	-6.2	
IV 損益差額(I + II - III)	-31	861	38	-0.1	3.7	0.2	-	-	
施設数	52			-			-		
(参考)令和3年6月「賞与」の回答施設数	47			-			-		

一般診療所（全体）（集計2）

（1施設当たり損益）

	入院診療収益なし																	
	受け入れ実績あり									受け入れ実績なし								
	金額			構成比率			金額の伸び率			金額			構成比率			金額の伸び率		
	令和元年 6月	令和2年 6月	令和3年 6月	令和元年 6月	令和2年 6月	令和3年 6月	令和元年 令和2年	令和2年 令和3年	令和3年 6月	令和元年 6月	令和2年 6月	令和3年 6月	令和元年 6月	令和2年 6月	令和3年 6月	令和元年 令和2年	令和2年 令和3年	
	千円	千円	千円	%	%	%	%	%	千円	千円	千円	%	%	%	%	%		
I 医業収益	10,800	9,850	11,045	97.4	97.0	97.2	-8.8	12.1	12,188	11,697	12,263	98.1	98.1	98.1	-4.0	4.8		
1. 入院診療収益	0	0	0	0.0	0.0	0.0	—	—	0	0	0	0.0	0.0	0.0	—	—		
2. 外来診療収益	10,044	9,124	10,029	90.6	89.8	88.3	-9.2	9.9	11,339	10,849	11,388	91.2	91.0	91.1	-4.3	5.0		
3. その他の医業収益	756	726	1,016	6.8	7.1	8.9	-4.0	39.9	849	848	875	6.8	7.1	7.0	-0.1	3.2		
II 介護収益	286	308	313	2.6	3.0	2.8	7.7	1.6	239	227	234	1.9	1.9	1.9	-5.0	3.1		
III 医業・介護費用	10,364	10,262	10,305	93.5	101.0	90.7	-1.0	0.4	10,762	10,717	10,723	86.6	89.9	85.8	-0.4	0.1		
1. 給与費	5,491	5,480	5,439	49.5	53.9	47.9	-0.2	-0.7	5,874	5,878	5,829	47.3	49.3	46.6	0.1	-0.8		
給与費(賞与を除く)	5,003	5,000	4,913	45.1	49.2	43.3	-0.1	-1.7	5,356	5,370	5,323	43.1	45.0	42.6	0.3	-0.9		
賞与(1月あたりの額)	488	480	526	4.4	4.7	4.6	-1.6	9.6	519	508	505	4.2	4.3	4.0	-2.1	-0.6		
2. 材料費	1,881	1,800	1,820	17.0	17.7	16.0	-4.3	1.1	1,653	1,629	1,664	13.3	13.7	13.3	-1.5	2.1		
3. 給与費、材料費以外の費用	2,992	2,982	3,046	27.0	29.4	26.8	-0.3	2.1	3,235	3,211	3,230	26.0	26.9	25.8	-0.7	0.6		
IV 損益差額(I + II - III)	722	-104	1,054	6.5	-1.0	9.3	—	—	1,664	1,207	1,775	13.4	10.1	14.2	—	—		
施設数	267			—			—			499			—			—		
(参考)令和3年6月「賞与」の回答施設数	206			—			—			384			—			—		

一般診療所（全体）（集計2）

（1施設当たり損益）

	入院診療収益なし								
	全 体								
	金額			構成比率			金額の伸び率		
	令和元年 6月	令和2年 6月	令和3年 6月	令和元年 6月	令和2年 6月	令和3年 6月	令和元年 令和2年	令和2年 令和3年	令和3年 6月
	千円	千円	千円	%	%	%	%	%	
I 医業収益	11,704	11,053	11,839	97.9	97.7	97.8	-5.6	7.1	
1. 入院診療収益	0	0	0	0.0	0.0	0.0	—	—	
2. 外来診療収益	10,888	10,248	10,914	91.0	90.6	90.2	-5.9	6.5	
3. その他の医業収益	816	806	924	6.8	7.1	7.6	-1.2	14.6	
II 介護収益	255	255	262	2.1	2.3	2.2	0.0	2.7	
III 医業・介護費用	10,623	10,559	10,577	88.8	93.4	87.4	-0.6	0.2	
1. 給与費	5,741	5,739	5,693	48.0	50.7	47.0	0.0	-0.8	
給与費(賞与を除く)	5,233	5,241	5,180	43.8	46.3	42.8	0.2	-1.2	
賞与(1月あたりの額)	508	498	513	4.2	4.4	4.2	-2.0	3.0	
2. 材料費	1,733	1,688	1,718	14.5	14.9	14.2	-2.6	1.8	
3. 給与費、材料費以外の費用	3,150	3,131	3,166	26.3	27.7	26.2	-0.6	1.1	
IV 損益差額(I + II - III)	1,336	750	1,524	11.2	6.6	12.6	—	—	
施設数	766			—			—		
(参考)令和3年6月「賞与」の回答施設数	590			—			—		

一般診療所（全体）（集計2）

（1施設当たり損益）

	入院診療収益なし(参考)有床																	
	受け入れ実績あり									受け入れ実績なし								
	金額			構成比率			金額の伸び率			金額			構成比率			金額の伸び率		
	令和元年 6月	令和2年 6月	令和3年 6月	令和元年 6月	令和2年 6月	令和3年 6月	令和元年 令和2年	令和2年 令和3年	令和3年	令和元年 6月度	令和2年 6月度	令和3年 6月度	令和元年 6月度	令和2年 6月度	令和3年 6月度	令和元年 令和2年	令和2年 令和3年	
	千円	千円	千円	%	%	%	%	%	千円	千円	千円	%	%	%	%	%		
I 医業収益	10,706	10,001	12,264	100.0	100.0	100.0	-6.6	22.6	15,491	15,106	15,426	91.1	91.1	91.2	-2.5	2.1		
1. 入院診療収益	0	0	0	0.0	0.0	0.0	0.0	—	0	0	0	0.0	0.0	0.0	—	—		
2. 外来診療収益	10,171	9,643	10,929	95.0	96.4	89.1	-5.2	13.3	14,786	14,274	14,558	86.9	86.1	86.1	-3.5	2.0		
3. その他の医業収益	534	358	1,335	5.0	3.6	10.9	-33.0	272.9	705	832	868	4.1	5.0	5.1	18.0	4.3		
II 介護収益	0	0	0	0.0	0.0	0.0	—	—	1,518	1,469	1,481	8.9	8.9	8.8	-3.2	0.8		
III 医業・介護費用	9,746	9,655	10,247	91.0	96.5	83.6	-0.9	6.1	15,501	16,025	15,374	91.1	96.7	90.9	3.4	-4.1		
1. 給与費	3,411	3,703	3,190	31.9	37.0	26.0	8.6	-13.9	8,219	8,047	8,006	48.3	48.5	47.4	-2.1	-0.5		
給与費(賞与を除く)	3,230	3,535	3,190	30.2	35.3	26.0	9.4	-9.8	7,380	7,330	7,338	43.4	44.2	43.4	-0.7	0.1		
賞与(1月あたりの額)	181	168	0	1.7	1.7	0.0	-7.2	-100.0	839	716	668	4.9	4.3	4.0	-14.7	-6.7		
2. 材料費	2,866	2,613	3,040	26.8	26.1	24.8	-8.8	16.3	2,415	2,460	2,438	14.2	14.8	14.4	1.9	-0.9		
3. 給与費、材料費以外の費用	3,469	3,339	4,018	32.4	33.4	32.8	-3.7	20.3	4,867	5,518	4,929	28.6	33.3	29.2	13.4	-10.7		
IV 損益差額(I + II - III)	960	346	2,016	9.0	3.5	16.4	—	—	1,508	551	1,534	8.9	3.3	9.1	—	—		
施設数	4			—			—			16			—			—		
(参考)令和3年6月「賞与」の回答施設数	*			—			—			11			—			—		

一般診療所（全体）（集計2）

（1施設当たり損益）

	入院診療収益なし(参考)有床								
	全体								
	金額			構成比率			金額の伸び率		
	令和元年 6月	令和2年 6月	令和3年 6月	令和元年 6月	令和2年 6月	令和3年 6月	令和元年 令和2年	令和2年 令和3年	令和3年
	千円	千円	千円	%	%	%	%	%	
I 医業収益	14,534	14,085	14,794	92.3	92.3	92.6	-3.1	5.0	
1. 入院診療収益	0	0	0	0.0	0.0	0.0	—	—	
2. 外来診療収益	13,863	13,348	13,832	88.0	87.5	86.6	-3.7	3.6	
3. その他の医業収益	671	738	961	4.3	4.8	6.0	10.0	30.2	
II 介護収益	1,214	1,175	1,185	7.7	7.7	7.4	-3.2	0.9	
III 医業・介護費用	14,350	14,751	14,379	91.1	96.7	90.0	2.8	-2.5	
1. 給与費	7,258	7,178	7,074	46.1	47.0	44.3	-1.1	-1.4	
給与費(賞与を除く)	6,550	6,571	6,508	41.6	43.1	40.7	0.3	-1.0	
賞与(1月あたりの額)	708	607	565	4.5	4.0	3.5	-14.3	-6.9	
2. 材料費	2,505	2,491	2,558	15.9	16.3	16.0	-0.6	2.7	
3. 給与費、材料費以外の費用	4,587	5,082	4,747	29.1	33.3	29.7	10.8	-6.6	
IV 損益差額(I + II - III)	1,398	510	1,599	8.9	3.3	10.0	—	—	
施設数	20			—			—		
(参考)令和3年6月「賞与」の回答施設数	13			—			—		

一般診療所（全体）（集計2）

（1施設当たり損益）

	全 体																	
	受け入れ実績あり									受け入れ実績なし								
	金 額			構成比率			金額の伸び率			金 額			構成比率			金額の伸び率		
	令和元年 6月	令和2年 6月	令和3年 6月	令和元年 6月	令和2年 6月	令和3年 6月	令和元年 令和2年	令和2年 令和3年	令和3年 6月	令和元年 6月	令和2年 6月	令和3年 6月	令和元年 6月	令和2年 6月	令和3年 6月	令和元年 令和2年	令和2年 令和3年	
	千円	千円	千円	%	%	%	%	%	千円	千円	千円	%	%	%	%	%		
I 医業収益	11,012	10,149	11,220	96.9	96.4	96.7	-7.8	10.6	12,898	12,619	12,991	97.9	98.0	97.9	-2.2	2.9		
1. 入院診療収益	204	230	198	1.8	2.2	1.7	12.7	-13.9	538	579	539	4.1	4.5	4.1	7.6	-6.9		
2. 外来診療収益	10,062	9,199	10,007	88.5	87.4	86.2	-8.6	8.8	11,442	11,004	11,512	86.9	85.4	86.8	-3.8	4.6		
3. その他の医業収益	747	720	1,015	6.6	6.8	8.7	-3.6	41.0	918	1,036	941	7.0	8.0	7.1	12.9	-9.2		
II 介護収益	357	381	383	3.1	3.6	3.3	6.7	0.5	271	261	274	2.1	2.0	2.1	-3.7	5.0		
III 医業・介護費用	10,636	10,568	10,595	93.6	100.4	91.3	-0.6	0.3	11,656	11,716	11,629	88.5	91.0	87.7	0.5	-0.7		
1. 給与費	5,659	5,698	5,648	49.8	54.1	48.7	0.7	-0.9	6,366	6,376	6,310	48.3	49.5	47.6	0.2	-1.0		
給与費(賞与を除く)	5,160	5,206	5,108	45.4	49.4	44.0	0.9	-1.9	5,806	5,824	5,749	44.1	45.2	43.3	0.3	-1.3		
賞与(1月あたりの額)	500	493	540	4.4	4.7	4.7	-1.4	9.5	560	553	560	4.3	4.3	4.2	-1.3	1.3		
2. 材料費	1,884	1,804	1,808	16.6	17.1	15.6	-4.2	0.2	1,755	1,758	1,770	13.3	13.6	13.3	0.2	0.7		
3. 給与費、材料費以外の費用	3,093	3,065	3,138	27.2	29.1	27.0	-0.9	2.4	3,536	3,581	3,549	26.9	27.8	26.8	1.3	-0.9		
IV 損益差額(I + II - III)	733	-37	1,009	6.4	-0.4	8.7	-	-	1,513	1,164	1,636	11.5	9.0	12.3	-	-		
施設数	277			-	-	-	-	-	541			-	-	-	-	-		
(参考)令和3年6月「賞与」の回答施設数	215			-	-	-	-	-	422			-	-	-	-	-		

一般診療所（全体）（集計2）

（1施設当たり損益）

	全 体								
	全 体								
	金 額			構成比率			金額の伸び率		
	令和元年 6月	令和2年 6月	令和3年 6月	令和元年 6月	令和2年 6月	令和3年 6月	令和元年 令和2年	令和2年 令和3年	令和3年 6月
	千円	千円	千円	%	%	%	%	%	%
I 医業収益	12,259	11,783	12,392	97.6	97.5	97.6	-3.9	5.2	
1. 入院診療収益	425	461	424	3.4	3.8	3.3	8.5	-8.0	
2. 外来診療収益	10,974	10,393	11,002	87.4	86.0	86.6	-5.3	5.9	
3. その他の医業収益	860	929	966	6.8	7.7	7.6	8.0	4.0	
II 介護収益	300	302	311	2.4	2.5	2.4	0.7	3.0	
III 医業・介護費用	11,310	11,327	11,279	90.1	93.7	88.8	0.2	-0.4	
1. 給与費	6,126	6,147	6,086	48.8	50.9	47.9	0.3	-1.0	
給与費(賞与を除く)	5,587	5,614	5,532	44.5	46.5	43.6	0.5	-1.5	
賞与(1月あたりの額)	540	532	554	4.3	4.4	4.4	-1.5	4.1	
2. 材料費	1,799	1,774	1,783	14.3	14.7	14.0	-1.4	0.5	
3. 給与費、材料費以外の費用	3,386	3,407	3,410	27.0	28.2	26.8	0.6	0.1	
IV 損益差額(I + II - III)	1,249	757	1,423	9.9	6.3	11.2	-	-	
施設数	818			-	-	-	-	-	
(参考)令和3年6月「賞与」の回答施設数	637			-	-	-	-	-	

### Ⅲ 青色申告者(省略形式)を含む調査の結果

(留意事項)

1. この調査における損益状況、給与費は令和3年3月末までに終了する直近の2事業年(度)の数値である。
2. 個人立の一般診療所・歯科診療所においては、開設者の報酬に相当する部分は、「医業・介護費用」の「給与費」には含まれていない。また「損益差額」については、開設者の報酬となる部分以外に、建物、設備について現存物の価値以上の改善を行うための内部資金に充てられることが考えられる。
3. この報告書の損益状況等における合計数値と内訳数値は、四捨五入の関係で合致しない場合がある。
4. 令和元年分及び令和2年分の事業所得に対し青色申告を行った個人立診療所に限り、調査票の一部の記入項目への記入を省略できるようにした。集計表において、記入を省略できる項目を網かけで示し、当該項目を集計の対象外とした。
5. 施設数が1または2の場合、当該集計区分の数値を「\*」で秘匿した。





調査に回答した全ての医療機関等の集計(集計2)  
(有効回答施設の集計)  
【損益状況】

一般診療所（個人（青色申告者のみ））（集計2）

（1施設当たり損益）

	入院診療収益あり					入院診療収益なし										全体				
	金額		構成比率		金額の伸び率	金額		構成比率		金額の伸び率	(参考) 有床			金額の伸び率	金額		構成比率		金額の伸び率	
	前々年(度)	前年(度)	前々年(度)	前年(度)		前々年(度)	前年(度)	前々年(度)	前年(度)		金額	構成比率	金額		前々年(度)	前年(度)	前々年(度)	前年(度)		
	千円	千円	%	%	千円	千円	%	%	千円	千円	%	%	千円	千円	%	%				
I 医業収益	175,468	172,412	97.0	97.7	-1.7	79,587	73,825	99.6	100.5	-7.2	108,133	106,909	100.0	101.0	-1.1	83,343	77,687	99.4	100.2	-6.8
I' (参考)「新型コロナウイルス感染症関連の補助金(従業員向け慰労金を除く)」を除いた医業収益(I-3')	-	171,599	-	97.2	-2.2	-	73,149	-	99.6	-8.1	-	105,844	-	100.0	-2.1	-	77,005	-	99.4	-7.6
1. 入院診療収益	109,519	105,232	60.6	59.6	-3.9	0	0	0.0	0.0	-	0	0	0.0	0.0	-	4,290	4,123	5.1	5.3	-3.9
保険診療収益	109,519	105,232	60.6	59.6	-3.9	0	0	0.0	0.0	-	0	0	0.0	0.0	-	4,290	4,123	5.1	5.3	-3.9
公害等診療収益	-	-	-	-	-	-	-	-	-	-	-	-	-	-	-	-	-	-	-	-
その他の診療収益	-	-	-	-	-	-	-	-	-	-	-	-	-	-	-	-	-	-	-	-
2. 外来診療収益	53,958	55,119	29.8	31.2	2.2	78,221	72,118	97.9	98.2	-7.8	108,133	106,591	100.0	100.7	-1.4	77,270	71,452	92.2	92.2	-7.5
保険診療収益	50,556	51,881	28.0	29.4	2.6	73,394	67,237	91.9	91.5	-8.4	81,975	77,444	75.8	73.2	-5.5	72,499	66,636	86.5	86.0	-8.1
公害等診療収益	-	-	-	-	-	-	-	-	-	-	-	-	-	-	-	-	-	-	-	-
その他の診療収益	-	-	-	-	-	-	-	-	-	-	-	-	-	-	-	-	-	-	-	-
3. その他の医業収益	-	-	-	-	-	-	-	-	-	-	-	-	-	-	-	-	-	-	-	-
3' (再掲)「新型コロナウイルス感染症関連の補助金(従業員向け慰労金を除く)」	-	813	-	0.5	-	-	677	-	0.9	-	-	1,065	-	1.0	-	-	682	-	0.9	-
II 介護収益	5,402	4,869	3.0	2.8	-9.9	289	315	0.4	0.4	9.0	0	0	0.0	0.0	-	489	493	0.6	0.6	0.8
1. 施設サービス収益	-	-	-	-	-	-	-	-	-	-	-	-	-	-	-	-	-	-	-	-
2. 居宅サービス収益 (再掲)短期入所療養介護分	-	-	-	-	-	-	-	-	-	-	-	-	-	-	-	-	-	-	-	-
3. その他の介護収益	-	-	-	-	-	-	-	-	-	-	-	-	-	-	-	-	-	-	-	-
III 医業・介護費用	145,000	144,539	80.2	81.9	-0.3	53,884	52,759	67.5	71.8	-2.1	96,004	93,452	88.8	88.3	-2.7	57,453	56,355	68.5	72.7	-1.9
1. 給与費	62,575	61,862	34.6	35.1	-1.1	20,203	20,319	25.3	27.7	0.6	34,389	31,061	31.8	29.3	-9.7	21,862	21,947	26.1	28.3	0.4
2. 医薬品費	20,051	19,727	11.1	11.2	-1.6	12,777	12,030	16.0	16.4	-5.8	30,378	30,430	28.1	28.7	0.2	13,062	12,332	15.6	15.9	-5.6
3. 材料費	7,689	7,515	4.3	4.3	-2.3	2,100	2,035	2.6	2.8	-3.1	1,274	1,586	1.2	1.5	24.5	2,319	2,250	2.8	2.9	-3.0
4. 給食用材料費	2,860	2,964	1.6	1.7	3.6	11	11	0.0	0.0	0.0	887	963	0.8	0.9	8.6	123	127	0.1	0.2	3.3
5. 委託費	7,116	7,008	3.9	4.0	-1.5	2,740	2,719	3.4	3.7	-0.8	2,786	2,576	2.6	2.4	-7.5	2,912	2,887	3.5	3.7	-0.9
6. 減価償却費	7,187	7,373	4.0	4.2	2.6	3,708	3,604	4.6	4.9	-2.8	4,857	4,387	4.5	4.1	-9.7	3,844	3,751	4.6	4.8	-2.4
(再掲)建物減価償却費	-	-	-	-	-	-	-	-	-	-	-	-	-	-	-	-	-	-	-	-
(再掲)医療機器減価償却費	-	-	-	-	-	-	-	-	-	-	-	-	-	-	-	-	-	-	-	-
7. その他の医業・介護費用 (再掲)設備機器賃借料 (再掲)医療機器賃借料	37,522 2,989 926	38,090 3,560 1,533	20.7 1.7 0.5	21.6 2.0 0.9	1.5 19.1 65.6	12,345 899 591	12,041 952 640	15.5 1.1 0.7	16.4 1.3 0.9	-2.5 5.9 8.3	21,431 6,832 1,853	22,449 8,323 2,521	19.8 6.3 1.7	21.2 7.9 2.4	4.8 21.8 36.0	13,331 981 604	13,062 1,055 675	15.9 1.2 0.7	16.9 1.4 0.9	-2.0 7.5 11.8
IV 損益差額(I+II-III) (参考)「新型コロナウイルス感染症関連の補助金(従業員向け慰労金を除く)」を除いた損益差額(IV-3')	35,871	32,742	19.8	18.6	-	25,992	21,381	32.5	29.1	-	12,129	13,457	11.2	12.7	-	26,379	21,826	31.5	28.2	-
(再掲)設備機器賃借料	-	31,929	-	18.1	-	-	20,704	-	28.2	-	-	12,393	-	11.7	-	-	21,144	-	27.3	-
V 税金	-	-	-	-	-	-	-	-	-	-	-	-	-	-	-	-	-	-	-	-
VI 税引後の総損益差額(IV-V)	-	-	-	-	-	-	-	-	-	-	-	-	-	-	-	-	-	-	-	-
施設数	19	-	-	-	-	466	-	-	-	-	4	-	-	-	-	485	-	-	-	-

(注) 1. 構成比率は「I' (参考)「新型コロナウイルス感染症関連の補助金(従業員向け慰労金を除く)」を除いた医業収益」とII 介護収益を合算した金額に対する各収益科目、又は費用科目の割合である。(以下同様)  
 2. 個人立の一般診療所の損益差額からは、開設者の報酬となる部分以外に、建物、設備について現存物の価値以上の改善を行うための内部資金に充てられることが考えられる。  
 3. 個人立の一般診療所は税金について調査していないので、個人立の一般診療所が含まれる集計区分では税金の集計はしていない。(以下同様)

一般診療所（個人（青色申告者を含む））（集計2）

（1施設当たり損益）

	入院診療収益あり					入院診療収益なし										全体				
	金額		構成比率		金額の伸び率	金額		構成比率		金額の伸び率	(参考) 有床			金額の伸び率	金額		構成比率		金額の伸び率	
	前々年(度)	前年(度)	前々年(度)	前年(度)		前々年(度)	前年(度)	前々年(度)	前年(度)		金額	構成比率	金額		前々年(度)	前年(度)	前々年(度)	前年(度)		
	千円	千円	%	%	千円	千円	%	%	千円	千円	%	%	千円	千円	%	%				
I 医療収益	175,755	171,486	97.9	98.5	-2.4	82,487	76,623	99.8	100.6	-7.1	235,293	232,979	100.0	100.6	-1.0	85,941	80,136	99.6	100.4	-6.8
I' (参考)「新型コロナウイルス感染症関連の補助金（従業員向け慰労金を除く）」を除いた医療収益(I-3')	-	170,681	-	98.0	-2.9	-	75,963	-	99.7	-7.9	-	231,644	-	100.0	-1.6	-	79,471	-	99.6	-7.5
1. 入院診療収益	96,763	93,088	53.9	53.5	-3.8	0	0	0.0	0.0	-	0	0	0.0	0.0	-	3,584	3,448	4.2	4.3	-3.8
保険診療収益	93,994	90,116	52.3	51.8	-4.1	0	0	0.0	0.0	-	0	0	0.0	0.0	-	3,481	3,338	4.0	4.2	-4.1
公害等診療収益	-	-	-	-	-	-	-	-	-	-	-	-	-	-	-	-	-	-	-	-
その他の診療収益	-	-	-	-	-	-	-	-	-	-	-	-	-	-	-	-	-	-	-	-
2. 外来診療収益	69,096	68,378	38.5	39.3	-1.0	80,806	74,512	97.7	97.8	-7.8	230,946	228,104	98.2	98.5	-1.2	80,373	74,284	93.2	93.1	-7.6
保険診療収益	63,654	63,261	35.5	36.3	-0.6	75,222	69,013	91.0	90.6	-8.3	203,331	198,364	86.4	85.6	-2.4	74,793	68,800	86.7	86.2	-8.0
公害等診療収益	-	-	-	-	-	-	-	-	-	-	-	-	-	-	-	-	-	-	-	-
その他の診療収益	-	-	-	-	-	-	-	-	-	-	-	-	-	-	-	-	-	-	-	-
3. その他の医療収益	-	-	-	-	-	-	-	-	-	-	-	-	-	-	-	-	-	-	-	-
3'. (再掲)新型コロナウイルス感染症関連の補助金（従業員向け慰労金を除く）	-	806	-	0.5	-	-	660	-	0.9	-	-	1,335	-	0.6	-	-	666	-	0.8	-
II 介護収益	3,802	3,427	2.1	2.0	-9.9	192	210	0.2	0.3	9.4	0	0	0.0	0.0	-	326	329	0.4	0.4	0.9
1. 施設サービス収益	-	-	-	-	-	-	-	-	-	-	-	-	-	-	-	-	-	-	-	-
2. 居宅サービス収益 (再掲)短期入所療養介護分	-	-	-	-	-	-	-	-	-	-	-	-	-	-	-	-	-	-	-	-
3. その他の介護収益	-	-	-	-	-	-	-	-	-	-	-	-	-	-	-	-	-	-	-	-
III 医療・介護費用	141,535	141,183	78.8	81.1	-0.2	55,640	54,264	67.3	71.2	-2.5	184,592	181,276	78.5	78.3	-1.8	58,822	57,483	68.2	72.0	-2.3
1. 給与費	62,240	61,540	34.7	35.3	-1.1	21,087	21,098	25.5	27.7	0.1	85,696	84,274	36.4	36.4	-1.7	22,611	22,596	26.2	28.3	-0.1
2. 医薬品費	20,389	20,100	11.4	11.5	-1.4	12,684	11,835	15.3	15.5	-6.7	36,125	34,614	15.4	14.9	-4.2	12,969	12,141	15.0	15.2	-6.4
3. 材料費	7,513	7,528	4.2	4.3	0.2	2,138	2,083	2.6	2.7	-2.6	1,662	1,838	0.7	0.8	10.6	2,338	2,285	2.7	2.9	-2.3
4. 給食用材料費	2,572	2,717	1.4	1.6	5.6	44	46	0.1	0.1	4.5	4,924	5,151	2.1	2.2	4.6	138	145	0.2	0.2	5.1
5. 委託費	7,115	6,878	4.0	4.0	-3.3	3,104	3,096	3.8	4.1	-0.3	10,057	9,611	4.3	4.1	-4.4	3,253	3,236	3.8	4.1	-0.5
6. 減価償却費	6,513	6,622	3.6	3.8	1.7	3,742	3,654	4.5	4.8	-2.4	5,566	5,388	2.4	2.3	-3.2	3,845	3,764	4.5	4.7	-2.1
(再掲)建物減価償却費	-	-	-	-	-	-	-	-	-	-	-	-	-	-	-	-	-	-	-	-
(再掲)医療機器減価償却費	-	-	-	-	-	-	-	-	-	-	-	-	-	-	-	-	-	-	-	-
7. その他の医療・介護費用	35,194	35,798	19.6	20.6	1.7	12,840	12,453	15.5	16.3	-3.0	40,562	40,399	17.2	17.4	-0.4	13,668	13,318	15.8	16.7	-2.6
(再掲)設備機器賃借料	3,908	4,441	2.2	2.6	13.6	990	1,012	1.2	1.3	2.2	4,784	6,001	2.0	2.6	25.4	1,098	1,139	1.3	1.4	3.7
(再掲)医療機器賃借料	2,339	2,902	1.3	1.7	24.1	669	706	0.8	0.9	5.5	1,465	2,133	0.6	0.9	45.6	731	787	0.8	1.0	7.7
IV 損益差額(I+II-III)	38,022	33,730	21.2	19.4	-	27,039	22,568	32.7	29.6	-	50,701	51,703	21.5	22.3	-	27,445	22,982	31.8	28.8	-
(参考)「新型コロナウイルス感染症関連の補助金（従業員向け慰労金を除く）」を除いた損益差額(IV-3')	-	32,924	-	18.9	-	-	21,908	-	28.8	-	-	50,369	-	21.7	-	-	22,316	-	28.0	-
V 税金	-	-	-	-	-	-	-	-	-	-	-	-	-	-	-	-	-	-	-	-
VI 税引後の総損益差額(IV-V)	-	-	-	-	-	-	-	-	-	-	-	-	-	-	-	-	-	-	-	-
施設数	27		-		-	702		-		-	6		-		-	729		-		-

## (再掲) 一般診療所 (医療法人) (集計2)

(1施設当たり損益)

	入院診療収益あり					入院診療収益なし										全体				
	金額		構成比率		金額の伸び率	金額		構成比率		金額の伸び率	(参考) 有床			金額の伸び率	金額		構成比率		金額の伸び率	
	前々年(度)	前年(度)	前々年(度)	前年(度)		前々年(度)	前年(度)	前々年(度)	前年(度)		金額	構成比率	金額		前々年(度)	前年(度)	前々年(度)	前年(度)		
	千円	千円	%	%	%	千円	千円	%	%	%	千円	千円	%	%	千円	千円	%	%	%	
I 医療収益	328,911	<b>326,734</b>	96.4	<b>96.4</b>	-0.7	150,396	<b>144,295</b>	98.0	<b>98.4</b>	-4.1	154,465	<b>144,080</b>	92.5	<b>93.1</b>	-6.7	163,241	<b>157,423</b>	97.8	<b>98.1</b>	-3.6
I' (参考)「新型コロナウイルス感染症関連の補助金(従業員向け慰労金を除く)」を除いた医療収益(I-3')	-	<b>326,086</b>	-	<b>96.2</b>	-0.9	-	<b>143,595</b>	-	<b>97.9</b>	-4.5	-	<b>142,788</b>	-	<b>92.3</b>	-7.6	-	<b>156,727</b>	-	<b>97.7</b>	-4.0
1. 入院診療収益	108,987	<b>111,573</b>	31.9	<b>32.9</b>	2.4	0	<b>0</b>	0.0	<b>0.0</b>	-	0	<b>0</b>	0.0	<b>0.0</b>	-	7,842	<b>8,029</b>	4.7	<b>5.0</b>	2.4
保険診療収益	65,190	<b>65,686</b>	19.1	<b>19.4</b>	0.8	0	<b>0</b>	0.0	<b>0.0</b>	-	0	<b>0</b>	0.0	<b>0.0</b>	-	4,691	<b>4,727</b>	2.8	<b>2.9</b>	0.8
公害等診療収益	604	<b>987</b>	0.2	<b>0.3</b>	63.4	0	<b>0</b>	0.0	<b>0.0</b>	-	0	<b>0</b>	0.0	<b>0.0</b>	-	43	<b>71</b>	0.0	<b>0.0</b>	65.1
その他の診療収益	43,193	<b>44,900</b>	12.7	<b>13.3</b>	4.0	0	<b>0</b>	0.0	<b>0.0</b>	-	0	<b>0</b>	0.0	<b>0.0</b>	-	3,108	<b>3,231</b>	1.9	<b>2.0</b>	4.0
2. 外来診療収益	208,777	<b>201,318</b>	61.2	<b>59.4</b>	-3.6	144,849	<b>137,646</b>	94.4	<b>93.9</b>	-5.0	141,099	<b>132,950</b>	84.5	<b>85.9</b>	-5.8	149,449	<b>142,228</b>	89.5	<b>88.6</b>	-4.8
保険診療収益	180,611	<b>174,602</b>	52.9	<b>51.5</b>	-3.3	131,790	<b>124,910</b>	85.9	<b>85.2</b>	-5.2	118,899	<b>112,399</b>	71.2	<b>72.6</b>	-5.5	135,303	<b>128,486</b>	81.1	<b>80.1</b>	-5.0
公害等診療収益	5,161	<b>4,611</b>	1.5	<b>1.4</b>	-10.7	1,468	<b>1,313</b>	1.0	<b>0.9</b>	-10.6	1,359	<b>1,472</b>	0.8	<b>1.0</b>	8.3	1,734	<b>1,550</b>	1.0	<b>1.0</b>	-10.6
その他の診療収益	23,005	<b>22,105</b>	6.7	<b>6.5</b>	-3.9	11,592	<b>11,423</b>	7.6	<b>7.8</b>	-1.5	20,841	<b>19,079</b>	12.5	<b>12.3</b>	-8.5	12,413	<b>12,192</b>	7.4	<b>7.6</b>	-1.8
3. その他の医療収益	11,147	<b>13,844</b>	3.3	<b>4.1</b>	24.2	5,547	<b>6,648</b>	3.6	<b>4.5</b>	19.8	13,366	<b>11,130</b>	8.0	<b>7.2</b>	-16.7	5,949	<b>7,166</b>	3.6	<b>4.5</b>	20.5
3' (再掲)「新型コロナウイルス感染症関連の補助金(従業員向け慰労金を除く)」	-	<b>649</b>	-	<b>0.2</b>	-	-	<b>700</b>	-	<b>0.5</b>	-	-	<b>1,293</b>	-	<b>0.8</b>	-	-	<b>696</b>	-	<b>0.4</b>	-
II 介護収益	12,213	<b>12,708</b>	3.6	<b>3.8</b>	4.1	3,036	<b>3,052</b>	2.0	<b>2.1</b>	0.5	12,493	<b>11,952</b>	7.5	<b>7.7</b>	-4.3	3,696	<b>3,747</b>	2.2	<b>2.3</b>	1.4
1. 施設サービス収益	4,667	<b>4,807</b>	1.4	<b>1.4</b>	3.0	94	<b>82</b>	0.1	<b>0.1</b>	-12.8	3,588	<b>3,110</b>	2.1	<b>2.0</b>	-13.3	423	<b>422</b>	0.3	<b>0.3</b>	-0.2
2. 居宅サービス収益	6,616	<b>6,755</b>	1.9	<b>2.0</b>	2.1	2,601	<b>2,622</b>	1.7	<b>1.8</b>	0.8	155	<b>157</b>	0.1	<b>0.1</b>	1.3	2,890	<b>2,919</b>	1.7	<b>1.8</b>	1.0
(再掲)短期入所療養介護分	38	<b>32</b>	0.0	<b>0.0</b>	-15.8	0	<b>0</b>	0.0	<b>0.0</b>	-	0	<b>0</b>	0.0	<b>0.0</b>	-	3	<b>2</b>	0.0	<b>0.0</b>	-33.3
3. その他の介護収益	930	<b>1,145</b>	0.3	<b>0.3</b>	23.1	340	<b>349</b>	0.2	<b>0.2</b>	2.6	8,750	<b>8,685</b>	5.2	<b>5.6</b>	-0.7	383	<b>406</b>	0.2	<b>0.3</b>	6.0
III 医療・介護費用	330,880	<b>329,549</b>	97.0	<b>97.3</b>	-0.4	142,567	<b>140,841</b>	92.9	<b>96.0</b>	-1.2	160,067	<b>156,620</b>	95.9	<b>101.2</b>	-2.2	156,118	<b>154,420</b>	93.5	<b>96.2</b>	-1.1
1. 給与費	177,835	<b>178,781</b>	52.1	<b>52.8</b>	0.5	78,040	<b>77,845</b>	50.9	<b>53.1</b>	-0.2	78,840	<b>76,250</b>	47.2	<b>49.3</b>	-3.3	85,221	<b>85,108</b>	51.0	<b>53.0</b>	-0.1
2. 医薬品費	30,236	<b>29,863</b>	8.9	<b>8.8</b>	-1.2	18,259	<b>17,434</b>	11.9	<b>11.9</b>	-4.5	26,328	<b>26,475</b>	15.8	<b>17.1</b>	0.6	19,121	<b>18,328</b>	11.5	<b>11.4</b>	-4.1
3. 材料費	20,173	<b>19,337</b>	5.9	<b>5.7</b>	-4.1	5,054	<b>5,168</b>	3.3	<b>3.5</b>	2.3	4,448	<b>4,352</b>	2.7	<b>2.8</b>	-2.2	6,142	<b>6,188</b>	3.7	<b>3.9</b>	0.7
4. 給食用材料費	4,828	<b>4,858</b>	1.4	<b>1.4</b>	0.6	172	<b>164</b>	0.1	<b>0.1</b>	-4.7	570	<b>494</b>	0.3	<b>0.3</b>	-13.3	507	<b>502</b>	0.3	<b>0.3</b>	-1.0
5. 委託費	16,842	<b>16,869</b>	4.9	<b>5.0</b>	0.2	4,935	<b>4,892</b>	3.2	<b>3.3</b>	-0.9	6,192	<b>6,584</b>	3.7	<b>4.3</b>	6.3	5,792	<b>5,754</b>	3.5	<b>3.6</b>	-0.7
6. 減価償却費	16,057	<b>14,060</b>	4.7	<b>4.2</b>	-12.4	5,560	<b>5,439</b>	3.6	<b>3.7</b>	-2.2	5,952	<b>5,807</b>	3.6	<b>3.8</b>	-2.4	6,316	<b>6,059</b>	3.8	<b>3.8</b>	-4.1
(再掲)建物減価償却費	3,525	<b>2,937</b>	1.0	<b>0.9</b>	-16.7	951	<b>937</b>	0.6	<b>0.6</b>	-1.5	1,757	<b>1,746</b>	1.1	<b>1.1</b>	-0.6	1,137	<b>1,081</b>	0.7	<b>0.7</b>	-4.9
(再掲)医療機器減価償却費	5,174	<b>4,352</b>	1.5	<b>1.3</b>	-15.9	2,053	<b>2,032</b>	1.3	<b>1.4</b>	-1.0	1,428	<b>1,512</b>	0.9	<b>1.0</b>	5.9	2,278	<b>2,199</b>	1.4	<b>1.4</b>	-3.5
7. その他の医療・介護費用	64,908	<b>65,782</b>	19.0	<b>19.4</b>	1.3	30,547	<b>29,898</b>	19.9	<b>20.4</b>	-2.1	37,737	<b>36,659</b>	22.6	<b>23.7</b>	-2.9	33,020	<b>32,480</b>	19.8	<b>20.2</b>	-1.6
(再掲)設備機器賃借料	5,064	<b>5,226</b>	1.5	<b>1.5</b>	3.2	1,945	<b>1,887</b>	1.3	<b>1.3</b>	-3.0	1,595	<b>1,661</b>	1.0	<b>1.1</b>	4.1	2,169	<b>2,127</b>	1.3	<b>1.3</b>	-1.9
(再掲)医療機器賃借料	3,011	<b>3,210</b>	0.9	<b>0.9</b>	6.6	1,152	<b>1,144</b>	0.8	<b>0.8</b>	-0.7	1,172	<b>1,081</b>	0.7	<b>0.7</b>	-7.8	1,286	<b>1,292</b>	0.8	<b>0.8</b>	0.5
IV 損益差額(I+II-III)	10,244	<b>9,893</b>	3.0	<b>2.9</b>	-	10,864	<b>6,507</b>	7.1	<b>4.4</b>	-	6,892	<b>-588</b>	4.1	<b>-0.4</b>	-	10,820	<b>6,750</b>	6.5	<b>4.2</b>	-
(参考)「新型コロナウイルス感染症関連の補助金(従業員向け慰労金を除く)」を除いた損益差額(IV-3')	-	<b>9,244</b>	-	<b>2.7</b>	-	-	<b>5,807</b>	-	<b>4.0</b>	-	-	<b>-1,880</b>	-	<b>-1.2</b>	-	-	<b>6,054</b>	-	<b>3.8</b>	-
V 税金	2,804	<b>2,664</b>	0.8	<b>0.8</b>	-5.0	2,133	<b>1,696</b>	1.4	<b>1.2</b>	-20.5	2,169	<b>1,006</b>	1.3	<b>0.7</b>	-53.6	2,181	<b>1,766</b>	1.3	<b>1.1</b>	-19.0
VI 税引後の総損益差額(IV-V)	7,440	<b>7,229</b>	2.2	<b>2.1</b>	-	8,732	<b>4,811</b>	5.7	<b>3.3</b>	-	4,722	<b>-1,593</b>	2.8	<b>-1.0</b>	-	8,639	<b>4,985</b>	5.2	<b>3.1</b>	-
施設数	68		-		-	877		-		-	23		-		-	945		-		-

(再掲) 一般診療所 (その他) (集計2)

(1施設当たり損益)

	入院診療収益あり					入院診療収益なし										全体					
	金額		構成比率		金額の伸比率	金額		構成比率		金額の伸比率	(参考) 有床					金額		構成比率		金額の伸比率	
	前々年(度)	前年(度)	前々年(度)	前年(度)		前々年(度)	前年(度)	前々年(度)	前年(度)		前々年(度)	前年(度)	前々年(度)	前年(度)	前々年(度)	前年(度)	前々年(度)	前年(度)			
	千円	千円	%	%	千円	千円	%	%	千円	千円	%	%	千円	千円	%	%	千円	千円	%	%	
I 医業収益	*	*	*	*	—	145,689	134,692	98.1	99.9	-7.5	—	—	—	—	—	—	149,999	139,679	98.3	100.0	-6.9
I' (参考)「新型コロナウイルス感染症関連の補助金 (従業員向け慰労金を除く)」を除いた 医業収益(I-3')	—	*	—	*	—	—	131,990	—	97.9	-9.4	—	—	—	—	—	—	—	137,080	—	98.1	-8.6
1. 入院診療収益	*	*	*	*	—	0	0	0.0	0.0	—	—	—	—	—	—	—	4,504	4,837	3.0	3.5	7.4
保険診療収益	*	*	*	*	—	0	0	0.0	0.0	—	—	—	—	—	—	—	4,491	4,818	2.9	3.4	7.3
公害等診療収益	*	*	*	*	—	0	0	0.0	0.0	—	—	—	—	—	—	—	0	0	0.0	0.0	—
その他の診療収益	*	*	*	*	—	0	0	0.0	0.0	—	—	—	—	—	—	—	13	19	0.0	0.0	46.2
2. 外来診療収益	*	*	*	*	—	85,983	77,958	57.9	57.8	-9.3	—	—	—	—	—	—	86,749	78,623	56.8	56.3	-9.4
保険診療収益	*	*	*	*	—	82,180	72,491	55.3	53.8	-11.8	—	—	—	—	—	—	83,144	73,456	54.5	52.6	-11.7
公害等診療収益	*	*	*	*	—	170	121	0.1	0.1	-28.8	—	—	—	—	—	—	199	156	0.1	0.1	-21.6
その他の診療収益	*	*	*	*	—	3,634	5,345	2.4	4.0	47.1	—	—	—	—	—	—	3,407	5,011	2.2	3.6	47.1
3. その他の医業収益	*	*	*	*	—	59,706	56,735	40.2	42.1	-5.0	—	—	—	—	—	—	58,746	56,219	38.5	40.2	-4.3
3'. (再掲)「新型コロナウイルス感染症関連の補助金 (従業員向け慰労金を除く)」	—	*	—	*	—	—	2,702	—	2.0	—	—	—	—	—	—	—	—	2,599	—	1.9	—
II 介護収益	*	*	*	*	—	2,813	2,822	1.9	2.1	0.3	—	—	—	—	—	—	2,638	2,645	1.7	1.9	0.3
1. 施設サービス収益	*	*	*	*	—	0	0	0.0	0.0	—	—	—	—	—	—	—	0	0	0.0	0.0	—
2. 居宅サービス収益	*	*	*	*	—	1,985	1,966	1.3	1.5	-1.0	—	—	—	—	—	—	1,861	1,843	1.2	1.3	-1.0
(再掲)短期入所療養介護分	*	*	*	*	—	0	0	0.0	0.0	—	—	—	—	—	—	—	0	0	0.0	0.0	—
3. その他の介護収益	*	*	*	*	—	829	856	0.6	0.6	3.3	—	—	—	—	—	—	777	802	0.5	0.6	3.2
III 医業・介護費用	*	*	*	*	—	139,459	134,406	93.9	99.7	-3.6	—	—	—	—	—	—	145,412	141,154	95.3	101.0	-2.9
1. 給与費	*	*	*	*	—	83,692	81,216	56.4	60.2	-3.0	—	—	—	—	—	—	86,982	84,662	57.0	60.6	-2.7
2. 医薬品費	*	*	*	*	—	13,887	12,874	9.4	9.5	-7.3	—	—	—	—	—	—	14,991	13,814	9.8	9.9	-7.9
3. 材料費	*	*	*	*	—	5,452	4,859	3.7	3.6	-10.9	—	—	—	—	—	—	5,423	4,952	3.6	3.5	-8.7
4. 給食用材料費	*	*	*	*	—	36	33	0.0	0.0	-8.3	—	—	—	—	—	—	702	685	0.5	0.5	-2.4
5. 委託費	*	*	*	*	—	8,754	8,860	5.9	6.6	1.2	—	—	—	—	—	—	8,783	9,001	5.8	6.4	2.5
6. 減価償却費	*	*	*	*	—	8,044	8,068	5.4	6.0	0.3	—	—	—	—	—	—	7,962	8,017	5.2	5.7	0.7
(再掲)建物減価償却費	*	*	*	*	—	1,833	1,929	1.2	1.4	5.2	—	—	—	—	—	—	2,115	2,205	1.4	1.6	4.3
(再掲)医療機器減価償却費	*	*	*	*	—	1,876	1,907	1.3	1.4	1.7	—	—	—	—	—	—	1,774	1,824	1.2	1.3	2.8
7. その他の医業・介護費用	*	*	*	*	—	19,594	18,496	13.2	13.7	-5.6	—	—	—	—	—	—	20,568	20,023	13.5	14.3	-2.6
(再掲)設備機器賃借料	*	*	*	*	—	2,370	1,623	1.6	1.2	-31.5	—	—	—	—	—	—	2,308	1,671	1.5	1.2	-27.6
(再掲)医療機器賃借料	*	*	*	*	—	1,813	1,021	1.2	0.8	-43.7	—	—	—	—	—	—	1,735	1,029	1.1	0.7	-40.7
IV 損益差額(I+II-III)	*	*	*	*	—	9,044	3,108	6.1	2.3	—	—	—	—	—	—	—	7,225	1,170	4.7	0.8	—
(参考)「新型コロナウイルス感染症関連の補助金 (従業員向け慰労金を除く)」を除いた 損益差額(IV-3')	—	*	—	*	—	—	405	—	0.3	—	—	—	—	—	—	—	—	-1,428	—	-1.0	—
V 税金	*	*	*	*	—	254	95	0.2	0.1	-62.6	—	—	—	—	—	—	256	96	0.2	0.1	-62.5
VI 税引後の総損益差額(IV-V)	*	*	*	*	—	8,790	3,012	5.9	2.2	—	—	—	—	—	—	—	6,969	1,075	4.6	0.8	—
施設数	*	—	—	—	—	30	—	—	—	—	0	—	—	—	—	32	—	—	—	—	—

(注)「一般診療所(その他)」とは、市町村立、国民健康保険組合、社会福祉法人、医療生協などの一般診療所である。(以下同様)

一般診療所（全体(青色申告者を含む)）(集計2)

(1施設当たり損益)

	入院診療収益あり					入院診療収益なし										全体				
	金額		構成比率		金額の伸び率	金額		構成比率		金額の伸び率	(参考) 有床			金額の伸び率	金額		構成比率		金額の伸び率	
	前々年(度)	前年(度)	前々年(度)	前年(度)		前々年(度)	前年(度)	前々年(度)	前年(度)		金額	構成比率	金額		前々年(度)	前年(度)	前々年(度)	前年(度)		
	千円	千円	%	%	%	千円	千円	%	%	%	千円	千円	%	%	千円	千円	%	%	%	
I 医業収益	283,924	<b>281,206</b>	96.7	<b>96.8</b>	-1.0	120,680	<b>114,591</b>	98.5	<b>99.1</b>	-5.0	171,188	<b>162,473</b>	94.5	<b>95.2</b>	-5.1	129,961	<b>124,064</b>	98.3	<b>98.8</b>	-4.5
I' (参考)「新型コロナウイルス感染症関連の補助金(従業員向け慰労金を除く)」を除いた医業収益(I-3')	-	<b>280,506</b>	-	<b>96.6</b>	-1.2	-	<b>113,871</b>	-	<b>98.4</b>	-5.6	-	<b>161,172</b>	-	<b>94.4</b>	-5.9	-	<b>123,346</b>	-	<b>98.2</b>	-5.1
1. 入院診療収益	104,823	<b>105,723</b>	35.7	<b>36.4</b>	0.9	0	<b>0</b>	0.0	<b>0.0</b>	-	0	<b>0</b>	0.0	<b>0.0</b>	-	5,960	<b>6,011</b>	4.5	<b>4.8</b>	0.9
保険診療収益	73,344	<b>72,721</b>	25.0	<b>25.0</b>	-0.8	0	<b>0</b>	0.0	<b>0.0</b>	-	0	<b>0</b>	0.0	<b>0.0</b>	-	4,170	<b>4,135</b>	3.2	<b>3.3</b>	-0.8
公害等診療収益	-	-	-	-	-	-	-	-	-	-	-	-	-	-	-	-	-	-	-	-
その他の診療収益	-	-	-	-	-	-	-	-	-	-	-	-	-	-	-	-	-	-	-	-
2. 外来診療収益	167,617	<b>161,990</b>	57.1	<b>55.8</b>	-3.4	115,810	<b>108,988</b>	94.6	<b>94.2</b>	-5.9	159,688	<b>152,637</b>	88.2	<b>89.4</b>	-4.4	118,756	<b>112,002</b>	89.8	<b>89.2</b>	-5.7
保険診療収益	146,344	<b>141,823</b>	49.9	<b>48.8</b>	-3.1	106,184	<b>99,545</b>	86.7	<b>86.1</b>	-6.3	136,367	<b>130,185</b>	75.3	<b>76.3</b>	-4.5	108,468	<b>101,949</b>	82.0	<b>81.2</b>	-6.0
公害等診療収益	-	-	-	-	-	-	-	-	-	-	-	-	-	-	-	-	-	-	-	-
その他の診療収益	-	-	-	-	-	-	-	-	-	-	-	-	-	-	-	-	-	-	-	-
3. その他の医業収益	-	-	-	-	-	-	-	-	-	-	-	-	-	-	-	-	-	-	-	-
3' (再掲)「新型コロナウイルス感染症関連の補助金(従業員向け慰労金を除く)」	-	<b>700</b>	-	<b>0.2</b>	-	-	<b>720</b>	-	<b>0.6</b>	-	-	<b>1,301</b>	-	<b>0.8</b>	-	-	<b>719</b>	-	<b>0.6</b>	-
II 介護収益	9,620	<b>9,863</b>	3.3	<b>3.4</b>	2.5	1,791	<b>1,808</b>	1.5	<b>1.6</b>	0.9	9,908	<b>9,479</b>	5.5	<b>5.6</b>	-4.3	2,236	<b>2,266</b>	1.7	<b>1.8</b>	1.3
1. 施設サービス収益	-	-	-	-	-	-	-	-	-	-	-	-	-	-	-	-	-	-	-	-
2. 居宅サービス収益 (再掲)短期入所療養介護分	-	-	-	-	-	-	-	-	-	-	-	-	-	-	-	-	-	-	-	-
3. その他の介護収益	-	-	-	-	-	-	-	-	-	-	-	-	-	-	-	-	-	-	-	-
III 医業・介護費用	276,192	<b>275,320</b>	94.1	<b>94.8</b>	-0.3	104,583	<b>102,948</b>	85.4	<b>89.0</b>	-1.6	165,141	<b>161,721</b>	91.2	<b>94.8</b>	-2.1	114,341	<b>112,748</b>	86.5	<b>89.8</b>	-1.4
1. 給与費	144,803	<b>145,272</b>	49.3	<b>50.0</b>	0.3	53,297	<b>53,149</b>	43.5	<b>45.9</b>	-0.3	80,258	<b>77,910</b>	44.3	<b>45.7</b>	-2.9	58,500	<b>58,387</b>	44.3	<b>46.5</b>	-0.2
2. 医薬品費	27,523	<b>27,106</b>	9.4	<b>9.3</b>	-1.5	15,745	<b>14,906</b>	12.9	<b>12.9</b>	-5.3	28,355	<b>28,159</b>	15.7	<b>16.5</b>	-0.7	16,415	<b>15,600</b>	12.4	<b>12.4</b>	-5.0
3. 材料費	16,336	<b>15,782</b>	5.6	<b>5.4</b>	-3.4	3,789	<b>3,816</b>	3.1	<b>3.3</b>	0.7	3,871	<b>3,832</b>	2.1	<b>2.2</b>	-1.0	4,503	<b>4,497</b>	3.4	<b>3.6</b>	-0.1
4. 給食用材料費	4,321	<b>4,377</b>	1.5	<b>1.5</b>	1.3	114	<b>110</b>	0.1	<b>0.1</b>	-3.5	1,471	<b>1,457</b>	0.8	<b>0.9</b>	-1.0	353	<b>353</b>	0.3	<b>0.3</b>	0.0
5. 委託費	13,977	<b>13,970</b>	4.8	<b>4.8</b>	-0.1	4,207	<b>4,182</b>	3.4	<b>3.6</b>	-0.6	6,992	<b>7,210</b>	3.9	<b>4.2</b>	3.1	4,763	<b>4,739</b>	3.6	<b>3.8</b>	-0.5
6. 減価償却費	13,208	<b>11,849</b>	4.5	<b>4.1</b>	-10.3	4,813	<b>4,709</b>	3.9	<b>4.1</b>	-2.2	5,872	<b>5,721</b>	3.2	<b>3.4</b>	-2.6	5,291	<b>5,115</b>	4.0	<b>4.1</b>	-3.3
(再掲)建物減価償却費	-	-	-	-	-	-	-	-	-	-	-	-	-	-	-	-	-	-	-	-
(再掲)医療機器減価償却費	-	-	-	-	-	-	-	-	-	-	-	-	-	-	-	-	-	-	-	-
7. その他の医業・介護費用	56,025	<b>56,965</b>	19.1	<b>19.6</b>	1.7	22,617	<b>22,074</b>	18.5	<b>19.1</b>	-2.4	38,321	<b>37,433</b>	21.2	<b>21.9</b>	-2.3	24,517	<b>24,058</b>	18.5	<b>19.2</b>	-1.9
(再掲)設備機器賃借料	4,666	<b>4,949</b>	1.6	<b>1.7</b>	6.1	1,536	<b>1,500</b>	1.3	<b>1.3</b>	-2.3	2,255	<b>2,559</b>	1.2	<b>1.5</b>	13.5	1,714	<b>1,696</b>	1.3	<b>1.4</b>	-1.1
(再掲)医療機器賃借料	2,774	<b>3,082</b>	0.9	<b>1.1</b>	11.1	954	<b>950</b>	0.8	<b>0.8</b>	-0.4	1,233	<b>1,299</b>	0.7	<b>0.8</b>	5.4	1,057	<b>1,071</b>	0.8	<b>0.9</b>	1.3
IV 損益差額(I+II-III)	17,351	<b>15,749</b>	5.9	<b>5.4</b>	-	17,887	<b>13,451</b>	14.6	<b>11.6</b>	-	15,956	<b>10,231</b>	8.8	<b>6.0</b>	-	17,857	<b>13,582</b>	13.5	<b>10.8</b>	-
(参考)「新型コロナウイルス感染症関連の補助金(従業員向け慰労金を除く)」を除いた損益差額(IV-3')	-	<b>15,048</b>	-	<b>5.2</b>	-	-	<b>12,731</b>	-	<b>11.0</b>	-	-	<b>8,930</b>	-	<b>5.2</b>	-	-	<b>12,863</b>	-	<b>10.2</b>	-
V 税金	-	-	-	-	-	-	-	-	-	-	-	-	-	-	-	-	-	-	-	-
VI 税引後の総損益差額(IV-V)	-	-	-	-	-	-	-	-	-	-	-	-	-	-	-	-	-	-	-	-
施設数	97	-	-	-	-	1,609	-	-	-	-	29	-	-	-	1,706	-	-	-	-	-

(注)「全体」とは、個人、医療法人のほか、市町村立などを含めて単純集計したもの。

個人立の一般診療所の「損益差額」とそれ以外の一般診療所の「損益差額」では性質に異なる部分もあるものの、便宜上、これらを足し合わせて機械的に算出したものであることに留意。

歯科診療所（青色申告者のみ）（集計2）

（1施設当たり損益）

	個人				
	金額		構成比率		金額の伸び率
	前々年(度)	前年(度)	前々年(度)	前年(度)	
	千円	千円	%	%	%
I 医業収益	41,518	<b>40,985</b>	99.8	<b>102.0</b>	-1.3
I' (参考)「新型コロナウイルス感染症関連の補助金 (従業員向け慰労金を除く)を除いた 医業収益(I-4')	—	<b>40,160</b>	—	<b>99.9</b>	-3.3
1. 保険診療収益	37,526	<b>36,622</b>	90.2	<b>91.1</b>	-2.4
2. 労災等診療収益	—	—	—	—	—
3. その他の診療収益	—	—	—	—	—
4. その他の医業収益	—	—	—	—	—
4'. (再掲)新型コロナウイルス感染症関連の補助金 (従業員向け慰労金を除く)	—	<b>825</b>	—	<b>2.1</b>	—
II 介護収益	95	<b>25</b>	0.2	<b>0.1</b>	-73.7
1. 居宅サービス収益	—	—	—	—	—
2. その他の介護収益	—	—	—	—	—
III 医業・介護費用	29,238	<b>29,094</b>	70.3	<b>72.4</b>	-0.5
1. 給与費	11,900	<b>11,893</b>	28.6	<b>29.6</b>	-0.1
2. 医薬品費	635	<b>678</b>	1.5	<b>1.7</b>	6.8
3. 歯科材料費	3,018	<b>3,253</b>	7.3	<b>8.1</b>	7.8
4. 委託費	3,652	<b>3,439</b>	8.8	<b>8.6</b>	-5.8
5. 減価償却費	2,304	<b>2,266</b>	5.5	<b>5.6</b>	-1.6
(再掲)建物減価償却費	—	—	—	—	—
(再掲)医療機器減価償却費	—	—	—	—	—
6. その他の医業費用	7,730	<b>7,565</b>	18.6	<b>18.8</b>	-2.1
(再掲)設備機器賃借料	440	<b>438</b>	1.1	<b>1.1</b>	-0.5
(再掲)医療機器賃借料	260	<b>257</b>	0.6	<b>0.6</b>	-1.2
IV 損益差額(I+II-III)	12,375	<b>11,916</b>	29.7	<b>29.7</b>	—
(参考)「新型コロナウイルス感染症関連の補助金 (従業員向け慰労金を除く)を除いた 損益差額(IV-4')	—	<b>11,091</b>	—	<b>27.6</b>	—
V 税金	—	—	—	—	—
VI 税引後の総損益差額(IV-V)	—	—	—	—	—
施設数	327	—	—	—	—
平均ユニット数	3	—	—	—	—

- (注) 1. 構成比率は「I' (参考)「新型コロナウイルス感染症関連の補助金(従業員向け慰労金を除く)を除いた医業収益」と「II 介護収益」を合算した金額に対する各収益科目、又は費用科目の割合である。(以下同様)
2. 個人立の歯科診療所の損益差額からは、開設者の報酬となる部分以外に、建物、設備について現存物の価値以上の改善を行うための内部資金に充てられることが考えられる。
3. 個人立の歯科診療所は税金について調査していないので、個人立の歯科診療所が含まれる集計区分では税金の集計はしていない。(以下同様)

歯科診療所（青色申告者を含む）（集計2）

（1施設当たり損益）

	個人						（再掲）医療法人					（再掲）その他					全体							
	金額		構成比率		金額の伸比率	%	金額		構成比率		金額の伸比率	%	金額		構成比率		金額の伸比率	%	金額		構成比率		金額の伸比率	%
	前々年(度)	前年(度)	前々年(度)	前年(度)			前々年(度)	前年(度)	前々年(度)	前年(度)			前々年(度)	前年(度)	前々年(度)	前年(度)			前々年(度)	前年(度)	前々年(度)	前年(度)		
I 業収益	千円	千円	%	%	%	千円	千円	%	%	%	千円	千円	%	%	%	千円	千円	%	%	%	千円	千円	%	%
I' (参考)「新型コロナウイルス感染症関連の補助金（従業員向け慰労金を除く）を除いた業収益(I-4)」	43,074	<b>42,537</b>	99.2	<b>101.2</b>	-1.2	103,853	<b>104,330</b>	99.6	<b>100.1</b>	0.5	*	*	*	*	—	56,684	<b>56,375</b>	99.3	<b>100.7</b>	-0.5	—	—	—	—
I' (参考)「新型コロナウイルス感染症関連の補助金（従業員向け慰労金を除く）を除いた業収益(I-4)」	—	<b>41,701</b>	—	<b>99.2</b>	-3.2	—	<b>103,526</b>	—	<b>99.4</b>	-0.3	—	*	—	*	—	—	<b>55,549</b>	—	<b>99.3</b>	-2.0	—	—	—	—
1. 保険診療収益	37,818	<b>36,967</b>	87.1	<b>88.0</b>	-2.3	77,171	<b>76,182</b>	74.0	<b>73.1</b>	-1.3	*	*	*	*	—	46,693	<b>45,822</b>	81.8	<b>81.9</b>	-1.9	—	—	—	—
2. 労災等診療収益	—	—	—	—	—	229	<b>216</b>	0.2	<b>0.2</b>	-5.7	*	*	*	*	—	—	—	—	—	—	—	—	—	—
3. その他の診療収益	—	—	—	—	—	24,283	<b>24,364</b>	23.3	<b>23.4</b>	0.3	*	*	*	*	—	—	—	—	—	—	—	—	—	—
4. その他の業収益	—	—	—	—	—	2,170	<b>3,567</b>	2.1	<b>3.4</b>	64.4	*	*	*	*	—	—	—	—	—	—	—	—	—	—
4'. (再掲)「新型コロナウイルス感染症関連の補助金（従業員向け慰労金を除く）」	—	<b>836</b>	—	<b>2.0</b>	—	—	<b>804</b>	—	<b>0.8</b>	—	—	*	—	*	—	—	<b>826</b>	—	<b>1.5</b>	—	—	—	—	—
II 介護収益	364	<b>323</b>	0.8	<b>0.8</b>	-11.3	462	<b>667</b>	0.4	<b>0.6</b>	44.4	*	*	*	*	—	397	<b>408</b>	0.7	<b>0.7</b>	2.8	—	—	—	—
1. 居宅サービス収益	—	—	—	—	—	408	<b>571</b>	0.4	<b>0.5</b>	40.0	*	*	*	*	—	—	—	—	—	—	—	—	—	—
2. その他の介護収益	—	—	—	—	—	54	<b>96</b>	0.1	<b>0.1</b>	77.8	*	*	*	*	—	—	—	—	—	—	—	—	—	—
III 業業・介護費用	30,525	<b>30,200</b>	70.3	<b>71.9</b>	-1.1	97,393	<b>97,610</b>	93.4	<b>93.7</b>	0.2	*	*	*	*	—	45,550	<b>45,362</b>	79.8	<b>81.1</b>	-0.4	—	—	—	—
1. 給与費	12,392	<b>12,380</b>	28.5	<b>29.5</b>	-0.1	53,786	<b>53,732</b>	51.6	<b>51.6</b>	-0.1	*	*	*	*	—	21,755	<b>21,745</b>	38.1	<b>38.9</b>	0.0	—	—	—	—
2. 医薬品費	571	<b>607</b>	1.3	<b>1.4</b>	6.3	862	<b>919</b>	0.8	<b>0.9</b>	6.6	*	*	*	*	—	635	<b>676</b>	1.1	<b>1.2</b>	6.5	—	—	—	—
3. 歯科材料費	3,142	<b>3,356</b>	7.2	<b>8.0</b>	6.8	7,736	<b>7,976</b>	7.4	<b>7.7</b>	3.1	*	*	*	*	—	4,176	<b>4,400</b>	7.3	<b>7.9</b>	5.4	—	—	—	—
4. 委託費	3,707	<b>3,501</b>	8.5	<b>8.3</b>	-5.6	7,954	<b>7,968</b>	7.6	<b>7.6</b>	0.2	*	*	*	*	—	4,647	<b>4,490</b>	8.1	<b>8.0</b>	-3.4	—	—	—	—
5. 減価償却費	2,524	<b>2,426</b>	5.8	<b>5.8</b>	-3.9	4,581	<b>4,847</b>	4.4	<b>4.7</b>	5.8	*	*	*	*	—	2,979	<b>2,962</b>	5.2	<b>5.3</b>	-0.6	—	—	—	—
(再掲)建物減価償却費	—	—	—	—	—	476	<b>511</b>	0.5	<b>0.5</b>	7.4	*	*	*	*	—	—	—	—	—	—	—	—	—	—
(再掲)医療機器減価償却費	—	—	—	—	—	2,105	<b>2,091</b>	2.0	<b>2.0</b>	-0.7	*	*	*	*	—	—	—	—	—	—	—	—	—	—
6. その他の業業費用	8,189	<b>7,929</b>	18.9	<b>18.9</b>	-3.2	22,472	<b>22,167</b>	21.5	<b>21.3</b>	-1.4	*	*	*	*	—	11,358	<b>11,090</b>	19.9	<b>19.8</b>	-2.4	—	—	—	—
(再掲)設備機器賃借料	430	<b>424</b>	1.0	<b>1.0</b>	-1.4	798	<b>841</b>	0.8	<b>0.8</b>	5.4	*	*	*	*	—	514	<b>518</b>	0.9	<b>0.9</b>	0.8	—	—	—	—
(再掲)医療機器賃借料	256	<b>250</b>	0.6	<b>0.6</b>	-2.3	525	<b>512</b>	0.5	<b>0.5</b>	-2.5	*	*	*	*	—	317	<b>309</b>	0.6	<b>0.6</b>	-2.5	—	—	—	—
IV 損益差額(I+II-III)	12,914	<b>12,660</b>	29.7	<b>30.1</b>	—	6,922	<b>7,387</b>	6.6	<b>7.1</b>	—	*	*	*	*	—	11,532	<b>11,421</b>	20.2	<b>20.4</b>	—	—	—	—	—
(参考)「新型コロナウイルス感染症関連の補助金（従業員向け慰労金を除く）を除いた損益差額(IV-4)」	—	<b>11,824</b>	—	<b>28.1</b>	—	—	<b>6,583</b>	—	<b>6.3</b>	—	—	*	—	*	—	—	<b>10,594</b>	—	<b>18.9</b>	—	—	—	—	—
V 税金	—	—	—	—	—	1,044	<b>866</b>	1.0	<b>0.8</b>	-17.0	*	*	*	*	—	—	—	—	—	—	—	—	—	—
VI 税引後の総損益差額(IV-V)	—	—	—	—	—	5,878	<b>6,520</b>	5.6	<b>6.3</b>	—	*	*	*	*	—	—	—	—	—	—	—	—	—	—
施設数	485	—	—	—	—	138	—	—	—	—	*	—	—	—	—	625	—	—	—	—	—	—	—	—
平均ユニット数	3	3	—	—	—	5	5	—	—	—	*	*	—	—	—	4	4	—	—	—	—	—	—	—

(注) 1. 「その他」とは、市町村立などの歯科診療所である。(以下同様)

2. 「全体」とは、個人、医療法人のほか、市町村立などを含めて単純集計したもの。

個人立の歯科診療所の「損益差額」とそれ以外の歯科診療所の「損益差額」では性質に異なる部分もあるものの、便宜上、これらを足し合わせて機械的に算出したものであることに留意。



機 能 別 集 計 等

(1) 一般診療所 主たる診療科別の損益状況

一般診療所（個人(青色申告者を含む)）（集計2）

(1施設当たり損益)

	入院診療収益あり																			
	内科					小児科					精神科					外科				
	金額		構成比率		金額の伸比率	金額		構成比率		金額の伸比率	金額		構成比率		金額の伸比率	金額		構成比率		金額の伸比率
	前々年(度)	前年(度)	前々年(度)	前年(度)	%	前々年(度)	前年(度)	前々年(度)	前年(度)	%	前々年(度)	前年(度)	前々年(度)	前年(度)	%	前々年(度)	前年(度)	前々年(度)	前年(度)	%
I 医業収益	千円	千円	%	%	%	千円	千円	%	%	%	千円	千円	%	%	%	千円	千円	%	%	%
I' (参考)「新型コロナウイルス感染症関連の補助金(従業員向け慰労金を除く)を除いた医業収益(I-3')	119,935	123,141	90.3	91.9	2.7	—	—	—	—	—	—	—	—	—	—	—	—	—	—	—
1. 入院診療収益	79,400	77,983	59.8	58.2	-1.8	—	—	—	—	—	—	—	—	—	—	—	—	—	—	—
保険診療収益	78,078	76,536	58.8	57.1	-2.0	—	—	—	—	—	—	—	—	—	—	—	—	—	—	—
公害等診療収益	—	—	—	—	—	—	—	—	—	—	—	—	—	—	—	—	—	—	—	—
その他の診療収益	—	—	—	—	—	—	—	—	—	—	—	—	—	—	—	—	—	—	—	—
2. 外来診療収益	36,471	41,583	27.5	31.0	14.0	—	—	—	—	—	—	—	—	—	—	—	—	—	—	—
保険診療収益	36,471	41,583	27.5	31.0	14.0	—	—	—	—	—	—	—	—	—	—	—	—	—	—	—
公害等診療収益	—	—	—	—	—	—	—	—	—	—	—	—	—	—	—	—	—	—	—	—
その他の診療収益	—	—	—	—	—	—	—	—	—	—	—	—	—	—	—	—	—	—	—	—
3. その他の医業収益	—	—	—	—	—	—	—	—	—	—	—	—	—	—	—	—	—	—	—	—
3'. (再掲)新型コロナウイルス感染症関連の補助金(従業員向け慰労金を除く)	—	653	—	0.5	—	—	—	—	—	—	—	—	—	—	—	—	—	—	—	—
II 介護収益	12,830	11,565	9.7	8.6	-9.9	—	—	—	—	—	—	—	—	—	—	—	—	—	—	—
1. 施設サービス収益	—	—	—	—	—	—	—	—	—	—	—	—	—	—	—	—	—	—	—	—
2. 居宅サービス収益	—	—	—	—	—	—	—	—	—	—	—	—	—	—	—	—	—	—	—	—
(再掲)短期入所療養介護分	—	—	—	—	—	—	—	—	—	—	—	—	—	—	—	—	—	—	—	—
3. その他の介護収益	—	—	—	—	—	—	—	—	—	—	—	—	—	—	—	—	—	—	—	—
III 医業・介護費用	115,862	122,586	87.3	91.4	5.8	—	—	—	—	—	—	—	—	—	—	—	—	—	—	—
1. 給与費	49,834	53,440	37.5	39.9	7.2	—	—	—	—	—	—	—	—	—	—	—	—	—	—	—
2. 医薬品費	22,368	21,850	16.8	16.3	-2.3	—	—	—	—	—	—	—	—	—	—	—	—	—	—	—
3. 材料費	7,173	6,451	5.4	4.8	-10.1	—	—	—	—	—	—	—	—	—	—	—	—	—	—	—
4. 給食用材料費	2,776	3,378	2.1	2.5	21.7	—	—	—	—	—	—	—	—	—	—	—	—	—	—	—
5. 委託費	5,227	5,275	3.9	3.9	0.9	—	—	—	—	—	—	—	—	—	—	—	—	—	—	—
6. 減価償却費	3,234	3,596	2.4	2.7	11.2	—	—	—	—	—	—	—	—	—	—	—	—	—	—	—
(再掲)建物減価償却費	—	—	—	—	—	—	—	—	—	—	—	—	—	—	—	—	—	—	—	—
(再掲)医療機器減価償却費	—	—	—	—	—	—	—	—	—	—	—	—	—	—	—	—	—	—	—	—
7. その他の医業・介護費用	25,250	28,596	19.0	21.3	13.3	—	—	—	—	—	—	—	—	—	—	—	—	—	—	—
(再掲)設備機器賃借料	2,978	5,042	2.2	3.8	69.3	—	—	—	—	—	—	—	—	—	—	—	—	—	—	—
(再掲)医療機器賃借料	1,701	3,332	1.3	2.5	95.9	—	—	—	—	—	—	—	—	—	—	—	—	—	—	—
IV 損益差額(I+II-III)	16,903	12,120	12.7	9.0	—	—	—	—	—	—	—	—	—	—	—	—	—	—	—	—
(参考)「新型コロナウイルス感染症関連の補助金(従業員向け慰労金を除く)を除いた損益差額(IV-3')	—	11,467	—	8.6	—	—	—	—	—	—	—	—	—	—	—	—	—	—	—	—
V 税金	—	—	—	—	—	—	—	—	—	—	—	—	—	—	—	—	—	—	—	—
VI 税引後の総損益差額(IV-V)	—	—	—	—	—	—	—	—	—	—	—	—	—	—	—	—	—	—	—	—
施設数	8	—	—	—	—	0	—	—	—	—	0	—	—	—	—	0	—	—	—	—

(注) 個人立の一般診療所の損益差額からは、開設者の報酬となる部分以外に、建物、設備について現存物の価値以上の改善を行うための内部資金に充てられることが考えられる。

一般診療所（個人(青色申告者を含む)）（集計2）

（1施設当たり損益）

	入院診療収益あり																			
	整形外科					産婦人科					眼科					耳鼻咽喉科				
	金額		構成比率		金額の伸比率	金額		構成比率		金額の伸比率	金額		構成比率		金額の伸比率	金額		構成比率		金額の伸比率
	前々年(度)	前年(度)	前々年(度)	前年(度)		前々年(度)	前年(度)	前々年(度)	前年(度)		前々年(度)	前年(度)	前々年(度)	前年(度)		前々年(度)	前年(度)	前々年(度)	前年(度)	
千円	千円	%	%	%	千円	千円	%	%	%	千円	千円	%	%	%	千円	千円	%	%	%	
I 医業収益	*	*	*	*	—	234,481	227,866	100.0	100.5	-2.8	167,913	164,274	100.0	100.6	-2.2	*	*	*	*	—
I' (参考)「新型コロナウイルス感染症関連の補助金(従業員向け慰労金を除く)」を除いた医業収益(Ⅰ-3')	—	*	—	*	—	—	226,742	—	100.0	-3.3	—	163,352	—	100.0	-2.7	—	*	—	*	—
1. 入院診療収益	*	*	*	*	—	145,982	138,204	62.3	61.0	-5.3	69,564	69,997	41.4	42.9	0.6	*	*	*	*	—
保険診療収益	*	*	*	*	—	139,050	130,580	59.3	57.6	-6.1	68,259	68,894	40.7	42.2	0.9	*	*	*	*	—
公害等診療収益	—	—	—	—	—	—	—	—	—	—	—	—	—	—	—	—	—	—	—	—
その他の診療収益	—	—	—	—	—	—	—	—	—	—	—	—	—	—	—	—	—	—	—	—
2. 外来診療収益	*	*	*	*	—	59,883	60,251	25.5	26.6	0.6	97,928	93,499	58.3	57.2	-4.5	*	*	*	*	—
保険診療収益	*	*	*	*	—	54,065	54,400	23.1	24.0	0.6	94,281	90,940	56.1	55.7	-3.5	*	*	*	*	—
公害等診療収益	—	—	—	—	—	—	—	—	—	—	—	—	—	—	—	—	—	—	—	—
その他の診療収益	—	—	—	—	—	—	—	—	—	—	—	—	—	—	—	—	—	—	—	—
3. その他の医業収益	—	—	—	—	—	—	—	—	—	—	—	—	—	—	—	—	—	—	—	—
3'. (再掲)新型コロナウイルス感染症関連の補助金(従業員向け慰労金を除く)	—	*	—	*	—	—	1,125	—	0.5	—	—	922	—	0.6	—	—	*	—	*	—
II 介護収益	*	*	*	*	—	0	0	0.0	0.0	—	0	0	0.0	0.0	—	*	*	*	*	—
1. 施設サービス収益	—	—	—	—	—	—	—	—	—	—	—	—	—	—	—	—	—	—	—	—
2. 居宅サービス収益	—	—	—	—	—	—	—	—	—	—	—	—	—	—	—	—	—	—	—	—
(再掲)短期入所療養介護分	—	—	—	—	—	—	—	—	—	—	—	—	—	—	—	—	—	—	—	—
3. その他の介護収益	—	—	—	—	—	—	—	—	—	—	—	—	—	—	—	—	—	—	—	—
III 医業・介護費用	*	*	*	*	—	202,230	196,451	86.2	86.6	-2.9	98,559	98,190	58.7	60.1	-0.4	*	*	*	*	—
1. 給与費	*	*	*	*	—	95,988	91,594	40.9	40.4	-4.6	32,034	31,103	19.1	19.0	-2.9	*	*	*	*	—
2. 医薬品費	*	*	*	*	—	10,410	10,952	4.4	4.8	5.2	25,561	25,054	15.2	15.3	-2.0	*	*	*	*	—
3. 材料費	*	*	*	*	—	7,025	7,364	3.0	3.2	4.8	8,377	9,610	5.0	5.9	14.7	*	*	*	*	—
4. 給食用材料費	*	*	*	*	—	4,387	4,196	1.9	1.9	-4.4	435	373	0.3	0.2	-14.3	*	*	*	*	—
5. 委託費	*	*	*	*	—	13,663	13,066	5.8	5.8	-4.4	5,978	5,694	3.6	3.5	-4.8	*	*	*	*	—
6. 減価償却費	*	*	*	*	—	10,977	11,140	4.7	4.9	1.5	6,359	6,113	3.8	3.7	-3.9	*	*	*	*	—
(再掲)建物減価償却費	—	—	—	—	—	—	—	—	—	—	—	—	—	—	—	—	—	—	—	—
(再掲)医療機器減価償却費	—	—	—	—	—	—	—	—	—	—	—	—	—	—	—	—	—	—	—	—
7. その他の医業・介護費用	*	*	*	*	—	59,779	58,139	25.5	25.6	-2.7	19,816	20,242	11.8	12.4	2.1	*	*	*	*	—
(再掲)設備機器賃借料	*	*	*	*	—	3,807	3,786	1.6	1.7	-0.6	7,553	8,008	4.5	4.9	6.0	*	*	*	*	—
(再掲)医療機器賃借料	*	*	*	*	—	958	870	0.4	0.4	-9.2	6,978	7,457	4.2	4.6	6.9	*	*	*	*	—
IV 損益差額(Ⅰ+Ⅱ-Ⅲ)	*	*	*	*	—	32,251	31,415	13.8	13.9	—	69,354	66,084	41.3	40.5	—	*	*	*	*	—
(参考)「新型コロナウイルス感染症関連の補助金(従業員向け慰労金を除く)」を除いた損益差額(Ⅳ-3')	—	*	—	*	—	—	30,291	—	13.4	—	—	65,162	—	39.9	—	—	*	—	*	—
V 税金	—	—	—	—	—	—	—	—	—	—	—	—	—	—	—	—	—	—	—	—
VI 税引後の総損益差額(Ⅳ-V)	—	—	—	—	—	—	—	—	—	—	—	—	—	—	—	—	—	—	—	—
施設数	*	—	—	—	—	8	—	—	—	—	6	—	—	—	—	*	—	—	—	—

(注) 個人立の一般診療所の損益差額からは、開設者の報酬となる部分以外に、建物、設備について現存物の価値以上の改善を行うための内部資金に充てられることが考えられる。

一般診療所（個人(青色申告者を含む)）（集計2）

（1施設当たり損益）

	入院診療収益あり														
	皮膚科					その他					全体				
	金額		構成比率		金額の伸比率	金額		構成比率		金額の伸比率	金額		構成比率		金額の伸比率
	前々年(度)	前年(度)	前々年(度)	前年(度)		前々年(度)	前年(度)	前々年(度)	前年(度)		前々年(度)	前年(度)	前々年(度)	前年(度)	
千円	千円	%	%	%	千円	千円	%	%	%	千円	千円	%	%	%	
I 医業収益	*	*	*	*	—	—	—	—	—	—	175,755	171,486	97.9	98.5	-2.4
I' (参考)「新型コロナウイルス感染症関連の補助金 (従業員向け慰労金を除く)」を除いた 医業収益(Ⅰ-3')	—	*	—	*	—	—	—	—	—	—	—	170,681	—	98.0	-2.9
1. 入院診療収益	*	*	*	*	—	—	—	—	—	—	96,763	93,088	53.9	53.5	-3.8
保険診療収益	*	*	*	*	—	—	—	—	—	—	93,994	90,116	52.3	51.8	-4.1
公害等診療収益	—	—	—	—	—	—	—	—	—	—	—	—	—	—	—
その他の診療収益	—	—	—	—	—	—	—	—	—	—	—	—	—	—	—
2. 外来診療収益	*	*	*	*	—	—	—	—	—	—	69,096	68,378	38.5	39.3	-1.0
保険診療収益	*	*	*	*	—	—	—	—	—	—	63,654	63,261	35.5	36.3	-0.6
公害等診療収益	—	—	—	—	—	—	—	—	—	—	—	—	—	—	—
その他の診療収益	—	—	—	—	—	—	—	—	—	—	—	—	—	—	—
3. その他の医業収益	—	—	—	—	—	—	—	—	—	—	—	—	—	—	—
3'. (再掲)新型コロナウイルス感染症関連の補助金 (従業員向け慰労金を除く)	—	*	—	*	—	—	—	—	—	—	—	806	—	0.5	—
II 介護収益	*	*	*	*	—	—	—	—	—	—	3,802	3,427	2.1	2.0	-9.9
1. 施設サービス収益	—	—	—	—	—	—	—	—	—	—	—	—	—	—	—
2. 居宅サービス収益	—	—	—	—	—	—	—	—	—	—	—	—	—	—	—
(再掲)短期入所療養介護分	—	—	—	—	—	—	—	—	—	—	—	—	—	—	—
3. その他の介護収益	—	—	—	—	—	—	—	—	—	—	—	—	—	—	—
III 医業・介護費用	*	*	*	*	—	—	—	—	—	—	141,535	141,183	78.8	81.1	-0.2
1. 給与費	*	*	*	*	—	—	—	—	—	—	62,240	61,540	34.7	35.3	-1.1
2. 医薬品費	*	*	*	*	—	—	—	—	—	—	20,389	20,100	11.4	11.5	-1.4
3. 材料費	*	*	*	*	—	—	—	—	—	—	7,513	7,528	4.2	4.3	0.2
4. 給食用材料費	*	*	*	*	—	—	—	—	—	—	2,572	2,717	1.4	1.6	5.6
5. 委託費	*	*	*	*	—	—	—	—	—	—	7,115	6,878	4.0	4.0	-3.3
6. 減価償却費	*	*	*	*	—	—	—	—	—	—	6,513	6,622	3.6	3.8	1.7
(再掲)建物減価償却費	—	—	—	—	—	—	—	—	—	—	—	—	—	—	—
(再掲)医療機器減価償却費	—	—	—	—	—	—	—	—	—	—	—	—	—	—	—
7. その他の医業・介護費用	*	*	*	*	—	—	—	—	—	—	35,194	35,798	19.6	20.6	1.7
(再掲)設備機器賃借料	*	*	*	*	—	—	—	—	—	—	3,908	4,441	2.2	2.6	13.6
(再掲)医療機器賃借料	*	*	*	*	—	—	—	—	—	—	2,339	2,902	1.3	1.7	24.1
IV 損益差額(Ⅰ+Ⅱ-Ⅲ)	*	*	*	*	—	—	—	—	—	—	38,022	33,730	21.2	19.4	—
(参考)「新型コロナウイルス感染症関連の補助金 (従業員向け慰労金を除く)」を除いた 損益差額(Ⅳ-3')	—	*	—	*	—	—	—	—	—	—	—	32,924	—	18.9	—
V 税金	—	—	—	—	—	—	—	—	—	—	—	—	—	—	—
VI 税引後の総損益差額(Ⅳ-V)	—	—	—	—	—	—	—	—	—	—	—	—	—	—	—
施設数	*	—	—	—	—	0	—	—	—	—	27	—	—	—	—

(注) 個人立の一般診療所の損益差額からは、開設者の報酬となる部分以外に、建物、設備について現存物の価値以上の改善を行うための内部資金に充てられることが考えられる。

一般診療所（個人(青色申告者を含む)）(集計2)

(1施設当たり損益)

	入院診療収益なし																			
	内科					小児科					精神科					外科				
	金額		構成比率		金額の伸比率	金額		構成比率		金額の伸比率	金額		構成比率		金額の伸比率	金額		構成比率		金額の伸比率
	前々年(度)	前年(度)	前々年(度)	前年(度)		前々年(度)	前年(度)	前々年(度)	前年(度)		前々年(度)	前年(度)	前々年(度)	前年(度)		前々年(度)	前年(度)	前々年(度)	前年(度)	
千円	千円	%	%	%	千円	千円	%	%	%	千円	千円	%	%	%	千円	千円	%	%	%	
I 医業収益	76,634	71,111	99.9	100.8	-7.2	83,474	70,818	99.7	101.0	-15.2	80,114	79,402	100.0	100.6	-0.9	71,990	68,301	97.4	97.6	-5.1
I' (参考)「新型コロナウイルス感染症関連の補助金(従業員向け慰労金を除く)」を除いた医業収益(1-3')	-	70,450	-	99.8	-8.1	-	69,816	-	99.6	-16.4	-	78,900	-	100.0	-1.5	-	67,996	-	97.2	-5.5
1. 入院診療収益	0	0	0.0	0.0	-	0	0	0.0	0.0	-	0	0	0.0	0.0	-	0	0	0.0	0.0	-
保険診療収益	0	0	0.0	0.0	-	0	0	0.0	0.0	-	0	0	0.0	0.0	-	0	0	0.0	0.0	-
公害等診療収益	-	-	-	-	-	-	-	-	-	-	-	-	-	-	-	-	-	-	-	-
その他の診療収益	-	-	-	-	-	-	-	-	-	-	-	-	-	-	-	-	-	-	-	-
2. 外来診療収益	74,896	68,961	97.6	97.7	-7.9	77,459	64,023	92.5	91.3	-17.3	79,349	78,226	99.0	99.1	-1.4	71,346	67,414	96.5	96.3	-5.5
保険診療収益	71,202	65,183	92.8	92.4	-8.5	61,549	47,946	73.5	68.4	-22.1	75,503	74,627	94.2	94.6	-1.2	69,200	65,439	93.6	93.5	-5.4
公害等診療収益	-	-	-	-	-	-	-	-	-	-	-	-	-	-	-	-	-	-	-	-
その他の診療収益	-	-	-	-	-	-	-	-	-	-	-	-	-	-	-	-	-	-	-	-
3. その他の医業収益	-	-	-	-	-	-	-	-	-	-	-	-	-	-	-	-	-	-	-	-
3'. (再掲)新型コロナウイルス感染症関連の補助金(従業員向け慰労金を除く)	-	661	-	0.9	-	-	1,002	-	1.4	-	-	502	-	0.6	-	-	305	-	0.4	-
II 介護収益	100	129	0.1	0.2	29.0	251	277	0.3	0.4	10.4	0	0	0.0	0.0	-	1,943	1,992	2.6	2.8	2.5
1. 施設サービス収益	-	-	-	-	-	-	-	-	-	-	-	-	-	-	-	-	-	-	-	-
2. 居宅サービス収益	-	-	-	-	-	-	-	-	-	-	-	-	-	-	-	-	-	-	-	-
(再掲)短期入所療養介護分	-	-	-	-	-	-	-	-	-	-	-	-	-	-	-	-	-	-	-	-
3. その他の介護収益	-	-	-	-	-	-	-	-	-	-	-	-	-	-	-	-	-	-	-	-
III 医業・介護費用	52,003	50,539	67.8	71.6	-2.8	59,151	55,864	70.6	79.7	-5.6	46,310	46,605	57.8	59.1	0.6	62,149	58,704	84.1	83.9	-5.5
1. 給与費	18,740	19,011	24.4	26.9	1.4	18,564	18,053	22.2	25.8	-2.8	22,951	23,245	28.6	29.5	1.3	27,298	25,978	36.9	37.1	-4.8
2. 医薬品費	13,630	12,339	17.8	17.5	-9.5	19,899	18,399	23.8	26.2	-7.5	2,499	2,521	3.1	3.2	0.9	10,521	9,669	14.2	13.8	-8.1
3. 材料費	1,861	1,869	2.4	2.6	0.4	2,050	1,606	2.4	2.3	-21.7	357	393	0.4	0.5	10.1	1,510	1,322	2.0	1.9	-12.5
4. 給食用材料費	0	0	0.0	0.0	-	0	0	0.0	0.0	-	1,000	1,041	1.2	1.3	4.1	0	0	0.0	0.0	-
5. 委託費	2,901	2,863	3.8	4.1	-1.3	1,860	1,706	2.2	2.4	-8.3	2,766	2,658	3.5	3.4	-3.9	2,105	2,125	2.8	3.0	1.0
6. 減価償却費	3,410	3,279	4.4	4.6	-3.8	3,056	3,297	3.7	4.7	7.9	2,228	2,139	2.8	2.7	-4.0	3,739	3,865	5.1	5.5	3.4
(再掲)建物減価償却費	-	-	-	-	-	-	-	-	-	-	-	-	-	-	-	-	-	-	-	-
(再掲)医療機器減価償却費	-	-	-	-	-	-	-	-	-	-	-	-	-	-	-	-	-	-	-	-
7. その他の医業・介護費用	11,462	11,178	14.9	15.8	-2.5	13,722	12,803	16.4	18.3	-6.7	14,510	14,609	18.1	18.5	0.7	16,975	15,745	23.0	22.5	-7.2
(再掲)設備機器賃借料	1,110	1,124	1.4	1.6	1.3	1,048	775	1.3	1.1	-26.0	259	328	0.3	0.4	26.6	1,641	1,965	2.2	2.8	19.7
(再掲)医療機器賃借料	793	804	1.0	1.1	1.4	334	321	0.4	0.5	-3.9	179	203	0.2	0.3	13.4	1,548	1,870	2.1	2.7	20.8
IV 損益差額(Ⅰ+Ⅱ-Ⅲ)	24,730	20,701	32.2	29.3	-	24,574	15,231	29.4	21.7	-	33,804	32,797	42.2	41.6	-	11,784	11,589	15.9	16.6	-
(参考)「新型コロナウイルス感染症関連の補助金(従業員向け慰労金を除く)」を除いた損益差額(Ⅳ-3')	-	20,040	-	28.4	-	-	14,228	-	20.3	-	-	32,296	-	40.9	-	-	11,284	-	16.1	-
V 税金	-	-	-	-	-	-	-	-	-	-	-	-	-	-	-	-	-	-	-	-
VI 税引後の総損益差額(Ⅳ-V)	-	-	-	-	-	-	-	-	-	-	-	-	-	-	-	-	-	-	-	-
施設数	339	-	-	-	-	45	-	-	-	-	26	-	-	-	-	21	-	-	-	-

(注) 個人立の一般診療所の損益差額からは、開設者の報酬となる部分以外に、建物、設備について現存物の価値以上の改善を行うための内部資金に充てられることが考えられる。

一般診療所（個人(青色申告者を含む)）（集計2）

（1施設当たり損益）

	入院診療収益なし																			
	整形外科					産婦人科					眼科					耳鼻咽喉科				
	金額		構成比率		金額の伸比率	金額		構成比率		金額の伸比率	金額		構成比率		金額の伸比率	金額		構成比率		金額の伸比率
	前々年(度)	前年(度)	前々年(度)	前年(度)		前々年(度)	前年(度)	前々年(度)	前年(度)		前々年(度)	前年(度)	前々年(度)	前年(度)		前々年(度)	前年(度)	前々年(度)	前年(度)	
千円	千円	%	%	%	千円	千円	%	%	%	千円	千円	%	%	%	千円	千円	%	%	%	
I 医療収益	109,627	102,016	99.1	99.5	-6.9	81,001	79,626	100.0	100.5	-1.7	104,405	97,632	100.0	100.4	-6.5	76,566	62,151	100.0	102.5	-18.8
I' (参考)「新型コロナウイルス感染症関連の補助金(従業員向け慰労金を除く)を除いた医療収益(I-3')	-	101,552	-	99.1	-7.4	-	79,202	-	100.0	-2.2	-	97,268	-	100.0	-6.8	-	60,609	-	100.0	-20.8
1. 入院診療収益	0	0	0.0	0.0	-	0	0	0.0	0.0	-	0	0	0.0	0.0	-	0	0	0.0	0.0	-
保険診療収益	0	0	0.0	0.0	-	0	0	0.0	0.0	-	0	0	0.0	0.0	-	0	0	0.0	0.0	-
公害等診療収益	-	-	-	-	-	-	-	-	-	-	-	-	-	-	-	-	-	-	-	-
その他の診療収益	-	-	-	-	-	-	-	-	-	-	-	-	-	-	-	-	-	-	-	-
2. 外来診療収益	109,229	101,302	98.8	98.8	-7.3	77,893	76,868	96.2	97.1	-1.3	102,744	95,664	98.4	98.4	-6.9	75,916	60,457	99.2	99.7	-20.4
保険診療収益	100,589	93,348	91.0	91.1	-7.2	56,640	56,424	69.9	71.2	-0.4	100,109	93,714	95.9	96.3	-6.4	75,173	59,678	98.2	98.5	-20.6
公害等診療収益	-	-	-	-	-	-	-	-	-	-	-	-	-	-	-	-	-	-	-	-
その他の診療収益	-	-	-	-	-	-	-	-	-	-	-	-	-	-	-	-	-	-	-	-
3. その他の医療収益	-	-	-	-	-	-	-	-	-	-	-	-	-	-	-	-	-	-	-	-
3'. (再掲)新型コロナウイルス感染症関連の補助金(従業員向け慰労金を除く)	-	463	-	0.5	-	-	424	-	0.5	-	-	365	-	0.4	-	-	1,542	-	2.5	-
II 介護収益	943	946	0.9	0.9	0.3	0	0	0.0	0.0	-	0	0	0.0	0.0	-	0	0	0.0	0.0	-
1. 施設サービス収益	-	-	-	-	-	-	-	-	-	-	-	-	-	-	-	-	-	-	-	-
2. 居宅サービス収益	-	-	-	-	-	-	-	-	-	-	-	-	-	-	-	-	-	-	-	-
(再掲)短期入所療養介護分	-	-	-	-	-	-	-	-	-	-	-	-	-	-	-	-	-	-	-	-
3. その他の介護収益	-	-	-	-	-	-	-	-	-	-	-	-	-	-	-	-	-	-	-	-
III 医療・介護費用	79,580	76,894	72.0	75.0	-3.4	64,972	63,373	80.2	80.0	-2.5	66,284	65,044	63.5	66.9	-1.9	43,197	40,585	56.4	67.0	-6.0
1. 給与費	35,113	34,108	31.8	33.3	-2.9	21,886	21,041	27.0	26.6	-3.9	23,699	23,367	22.7	24.0	-1.4	20,705	19,752	27.0	32.6	-4.6
2. 医薬品費	16,039	15,422	14.5	15.0	-3.8	15,786	15,401	19.5	19.4	-2.4	10,779	10,615	10.3	10.9	-1.5	4,698	4,020	6.1	6.6	-14.4
3. 材料費	2,116	2,078	1.9	2.0	-1.8	2,931	3,354	3.6	4.2	14.4	5,134	4,583	4.9	4.7	-10.7	1,278	1,225	1.7	2.0	-4.1
4. 給食用材料費	0	0	0.0	0.0	-	191	187	0.2	0.2	-2.1	0	0	0.0	0.0	-	0	0	0.0	0.0	-
5. 委託費	4,390	4,297	4.0	4.2	-2.1	3,515	3,311	4.3	4.2	-5.8	6,374	6,636	6.1	6.8	4.1	2,410	2,123	3.1	3.5	-11.9
6. 減価償却費	6,462	6,164	5.8	6.0	-4.6	3,820	3,769	4.7	4.8	-1.3	5,097	5,013	4.9	5.2	-1.6	3,039	2,900	4.0	4.8	-4.6
(再掲)建物減価償却費	-	-	-	-	-	-	-	-	-	-	-	-	-	-	-	-	-	-	-	-
(再掲)医療機器減価償却費	-	-	-	-	-	-	-	-	-	-	-	-	-	-	-	-	-	-	-	-
7. その他の医療・介護費用	15,459	14,824	14.0	14.5	-4.1	16,842	16,310	20.8	20.6	-3.2	15,200	14,829	14.6	15.2	-2.4	11,066	10,564	14.5	17.4	-4.5
(再掲)設備機器賃借料	666	760	0.6	0.7	14.1	1,647	1,869	2.0	2.4	13.5	1,088	1,111	1.0	1.1	2.1	718	723	0.9	1.2	0.7
(再掲)医療機器賃借料	449	520	0.4	0.5	15.8	560	774	0.7	1.0	38.2	732	754	0.7	0.8	3.0	612	626	0.8	1.0	2.3
IV 損益差額(I+II-III)	30,990	26,068	28.0	25.4	-	16,029	16,253	19.8	20.5	-	38,122	32,589	36.5	33.5	-	33,369	21,566	43.6	35.6	-
(参考)「新型コロナウイルス感染症関連の補助金(従業員向け慰労金を除く)を除いた損益差額(IV-3')	-	25,604	-	25.0	-	-	15,829	-	20.0	-	-	32,224	-	33.1	-	-	20,025	-	33.0	-
V 税金	-	-	-	-	-	-	-	-	-	-	-	-	-	-	-	-	-	-	-	-
VI 税引後の総損益差額(IV-V)	-	-	-	-	-	-	-	-	-	-	-	-	-	-	-	-	-	-	-	-
施設数	52	-	-	-	-	27	-	-	-	-	61	-	-	-	-	53	-	-	-	-

(注) 個人立の一般診療所の損益差額からは、開設者の報酬となる部分以外に、建物、設備について現存物の価値以上の改善を行うための内部資金に充てられることが考えられる。

一般診療所（個人(青色申告者を含む)）（集計2）

（1施設当たり損益）

	入院診療収益なし														
	皮膚科					その他					全体				
	金額		構成比率		金額の伸比率	金額		構成比率		金額の伸比率	金額		構成比率		金額の伸比率
	前々年(度)	前年(度)	前々年(度)	前年(度)		前々年(度)	前年(度)	前々年(度)	前年(度)		前々年(度)	前年(度)	前々年(度)	前年(度)	
千円	千円	%	%	%	千円	千円	%	%	%	千円	千円	%	%	%	
I 医業収益	80,332	<b>80,276</b>	100.0	<b>100.4</b>	-0.1	80,190	<b>81,255</b>	100.0	<b>100.8</b>	1.3	82,487	<b>76,623</b>	99.8	<b>100.6</b>	-7.1
I' (参考)「新型コロナウイルス感染症関連の補助金 (従業員向け慰労金を除く)」を除いた 医業収益(I-3')	-	<b>79,929</b>	-	<b>100.0</b>	-0.5	-	<b>80,649</b>	-	<b>100.0</b>	0.6	-	<b>75,963</b>	-	<b>99.7</b>	-7.9
1. 入院診療収益	0	<b>0</b>	0.0	<b>0.0</b>	-	0	<b>0</b>	0.0	<b>0.0</b>	-	0	<b>0</b>	0.0	<b>0.0</b>	-
保険診療収益	0	<b>0</b>	0.0	<b>0.0</b>	-	0	<b>0</b>	0.0	<b>0.0</b>	-	0	<b>0</b>	0.0	<b>0.0</b>	-
公害等診療収益	-	-	-	-	-	-	-	-	-	-	-	-	-	-	-
その他の診療収益	-	-	-	-	-	-	-	-	-	-	-	-	-	-	-
2. 外来診療収益	79,697	<b>79,299</b>	99.2	<b>99.2</b>	-0.5	79,671	<b>80,249</b>	99.4	<b>99.5</b>	0.7	80,806	<b>74,512</b>	97.7	<b>97.8</b>	-7.8
保険診療収益	68,550	<b>68,132</b>	85.3	<b>85.2</b>	-0.6	77,443	<b>77,718</b>	96.6	<b>96.4</b>	0.4	75,222	<b>69,013</b>	91.0	<b>90.6</b>	-8.3
公害等診療収益	-	-	-	-	-	-	-	-	-	-	-	-	-	-	-
その他の診療収益	-	-	-	-	-	-	-	-	-	-	-	-	-	-	-
3. その他の医業収益	-	-	-	-	-	-	-	-	-	-	-	-	-	-	-
3'. (再掲)新型コロナウイルス感染症関連の補助金 (従業員向け慰労金を除く)	-	<b>347</b>	-	<b>0.4</b>	-	-	<b>606</b>	-	<b>0.8</b>	-	-	<b>660</b>	-	<b>0.9</b>	-
II 介護収益	0	<b>0</b>	0.0	<b>0.0</b>	-	0	<b>0</b>	0.0	<b>0.0</b>	-	192	<b>210</b>	0.2	<b>0.3</b>	9.4
1. 施設サービス収益	-	-	-	-	-	-	-	-	-	-	-	-	-	-	-
2. 居宅サービス収益	-	-	-	-	-	-	-	-	-	-	-	-	-	-	-
(再掲)短期入所療養介護分	-	-	-	-	-	-	-	-	-	-	-	-	-	-	-
3. その他の介護収益	-	-	-	-	-	-	-	-	-	-	-	-	-	-	-
III 医業・介護費用	49,306	<b>51,480</b>	61.4	<b>64.4</b>	4.4	55,196	<b>56,439</b>	68.8	<b>70.0</b>	2.3	55,640	<b>54,264</b>	67.3	<b>71.2</b>	-2.5
1. 給与費	19,947	<b>21,816</b>	24.8	<b>27.3</b>	9.4	17,738	<b>18,318</b>	22.1	<b>22.7</b>	3.3	21,087	<b>21,098</b>	25.5	<b>27.7</b>	0.1
2. 医薬品費	9,923	<b>9,793</b>	12.4	<b>12.3</b>	-1.3	14,963	<b>15,624</b>	18.7	<b>19.4</b>	4.4	12,684	<b>11,835</b>	15.3	<b>15.5</b>	-6.7
3. 材料費	1,608	<b>1,794</b>	2.0	<b>2.2</b>	11.6	2,911	<b>2,903</b>	3.6	<b>3.6</b>	-0.3	2,138	<b>2,083</b>	2.6	<b>2.7</b>	-2.6
4. 給食用材料費	0	<b>0</b>	0.0	<b>0.0</b>	-	0	<b>0</b>	0.0	<b>0.0</b>	-	44	<b>46</b>	0.1	<b>0.1</b>	4.5
5. 委託費	1,335	<b>1,773</b>	1.7	<b>2.2</b>	32.8	2,968	<b>3,129</b>	3.7	<b>3.9</b>	5.4	3,104	<b>3,096</b>	3.8	<b>4.1</b>	-0.3
6. 減価償却費	3,235	<b>3,166</b>	4.0	<b>4.0</b>	-2.1	4,285	<b>4,393</b>	5.3	<b>5.4</b>	2.5	3,742	<b>3,654</b>	4.5	<b>4.8</b>	-2.4
(再掲)建物減価償却費	-	-	-	-	-	-	-	-	-	-	-	-	-	-	-
(再掲)医療機器減価償却費	-	-	-	-	-	-	-	-	-	-	-	-	-	-	-
7. その他の医業・介護費用	13,258	<b>13,139</b>	16.5	<b>16.4</b>	-0.9	12,331	<b>12,072</b>	15.4	<b>15.0</b>	-2.1	12,840	<b>12,453</b>	15.5	<b>16.3</b>	-3.0
(再掲)設備機器賃借料	685	<b>722</b>	0.9	<b>0.9</b>	5.4	480	<b>482</b>	0.6	<b>0.6</b>	0.4	990	<b>1,012</b>	1.2	<b>1.3</b>	2.2
(再掲)医療機器賃借料	482	<b>542</b>	0.6	<b>0.7</b>	12.4	353	<b>372</b>	0.4	<b>0.5</b>	5.4	669	<b>706</b>	0.8	<b>0.9</b>	5.5
IV 損益差額(I+II-III)	31,026	<b>28,796</b>	38.6	<b>36.0</b>	-	24,994	<b>24,816</b>	31.2	<b>30.8</b>	-	27,039	<b>22,568</b>	32.7	<b>29.6</b>	-
(参考)「新型コロナウイルス感染症関連の補助金 (従業員向け慰労金を除く)」を除いた 損益差額(IV-3')	-	<b>28,449</b>	-	<b>35.6</b>	-	-	<b>24,210</b>	-	<b>30.0</b>	-	-	<b>21,908</b>	-	<b>28.8</b>	-
V 税金	-	-	-	-	-	-	-	-	-	-	-	-	-	-	-
VI 税引後の総損益差額(IV-V)	-	-	-	-	-	-	-	-	-	-	-	-	-	-	-
施設数	46	-	-	-	-	32	-	-	-	-	702	-	-	-	-

(注) 個人立の一般診療所の損益差額からは、開設者の報酬となる部分以外に、建物、設備について現存物の価値以上の改善を行うための内部資金に充てられることが考えられる。

一般診療所（個人(青色申告者を含む)）（集計2）

（1施設当たり損益）

	入院診療収益なし(参考)有床																			
	内科					小児科					精神科					外科				
	金額		構成比率		金額の伸比率	金額		構成比率		金額の伸比率	金額		構成比率		金額の伸比率	金額		構成比率		金額の伸比率
	前々年(度)	前年(度)	前々年(度)	前年(度)		前々年(度)	前年(度)	前々年(度)	前年(度)		前々年(度)	前年(度)	前々年(度)	前年(度)		前々年(度)	前年(度)	前々年(度)	前年(度)	
千円	千円	%	%	%	千円	千円	%	%	%	千円	千円	%	%	%	千円	千円	%	%	%	
I 医業収益	*	*	*	*	-	-	-	-	-	-	*	*	*	*	-	-	-	-	-	-
I' (参考)「新型コロナウイルス感染症関連の補助金 (従業員向け慰労金を除く)」を除いた 医業収益(1-3')	-	*	-	*	-	-	-	-	-	-	-	*	-	*	-	-	-	-	-	-
1. 入院診療収益	*	*	*	*	-	-	-	-	-	-	*	*	*	*	-	-	-	-	-	-
保険診療収益	*	*	*	*	-	-	-	-	-	-	*	*	*	*	-	-	-	-	-	-
公害等診療収益	-	-	-	-	-	-	-	-	-	-	-	-	-	-	-	-	-	-	-	-
その他の診療収益	-	-	-	-	-	-	-	-	-	-	-	-	-	-	-	-	-	-	-	-
2. 外来診療収益	*	*	*	*	-	-	-	-	-	-	*	*	*	*	-	-	-	-	-	-
保険診療収益	*	*	*	*	-	-	-	-	-	-	*	*	*	*	-	-	-	-	-	-
公害等診療収益	-	-	-	-	-	-	-	-	-	-	-	-	-	-	-	-	-	-	-	-
その他の診療収益	-	-	-	-	-	-	-	-	-	-	-	-	-	-	-	-	-	-	-	-
3. その他の医業収益	-	-	-	-	-	-	-	-	-	-	-	-	-	-	-	-	-	-	-	-
3'. (再掲)新型コロナウイルス感染症関連の補助金 (従業員向け慰労金を除く)	-	*	-	*	-	-	-	-	-	-	-	*	-	*	-	-	-	-	-	-
II 介護収益	*	*	*	*	-	-	-	-	-	-	*	*	*	*	-	-	-	-	-	-
1. 施設サービス収益	-	-	-	-	-	-	-	-	-	-	-	-	-	-	-	-	-	-	-	-
2. 居宅サービス収益 (再掲)短期入所療養介護分	-	-	-	-	-	-	-	-	-	-	-	-	-	-	-	-	-	-	-	-
3. その他の介護収益	-	-	-	-	-	-	-	-	-	-	-	-	-	-	-	-	-	-	-	-
III 医業・介護費用	*	*	*	*	-	-	-	-	-	-	*	*	*	*	-	-	-	-	-	-
1. 給与費	*	*	*	*	-	-	-	-	-	-	*	*	*	*	-	-	-	-	-	-
2. 医薬品費	*	*	*	*	-	-	-	-	-	-	*	*	*	*	-	-	-	-	-	-
3. 材料費	*	*	*	*	-	-	-	-	-	-	*	*	*	*	-	-	-	-	-	-
4. 給食用材料費	*	*	*	*	-	-	-	-	-	-	*	*	*	*	-	-	-	-	-	-
5. 委託費	*	*	*	*	-	-	-	-	-	-	*	*	*	*	-	-	-	-	-	-
6. 減価償却費	*	*	*	*	-	-	-	-	-	-	*	*	*	*	-	-	-	-	-	-
(再掲)建物減価償却費	-	-	-	-	-	-	-	-	-	-	-	-	-	-	-	-	-	-	-	-
(再掲)医療機器減価償却費	-	-	-	-	-	-	-	-	-	-	-	-	-	-	-	-	-	-	-	-
7. その他の医業・介護費用	*	*	*	*	-	-	-	-	-	-	*	*	*	*	-	-	-	-	-	-
(再掲)設備機器賃借料	*	*	*	*	-	-	-	-	-	-	*	*	*	*	-	-	-	-	-	-
(再掲)医療機器賃借料	*	*	*	*	-	-	-	-	-	-	*	*	*	*	-	-	-	-	-	-
IV 損益差額( I + II - III )	*	*	*	*	-	-	-	-	-	-	*	*	*	*	-	-	-	-	-	-
(参考)「新型コロナウイルス感染症関連の補助金 (従業員向け慰労金を除く)」を除いた 損益差額(IV-3')	-	*	-	*	-	-	-	-	-	-	-	*	-	*	-	-	-	-	-	-
V 税金	-	-	-	-	-	-	-	-	-	-	-	-	-	-	-	-	-	-	-	-
VI 税引後の総損益差額(IV-V)	-	-	-	-	-	-	-	-	-	-	-	-	-	-	-	-	-	-	-	-
施設数	*	-	-	-	-	0	-	-	-	-	*	-	-	-	-	0	-	-	-	-

(注) 個人立の一般診療所の損益差額からは、開設者の報酬となる部分以外に、建物、設備について現存物の価値以上の改善を行うための内部資金に充てられることが考えられる。



一般診療所（個人(青色申告者を含む)）（集計2）

（1施設当たり損益）

	入院診療収益なし(参考)有床																			
	整形外科					産婦人科					眼科					耳鼻咽喉科				
	金額		構成比率		金額の伸び率	金額		構成比率		金額の伸び率	金額		構成比率		金額の伸び率	金額		構成比率		金額の伸び率
	前々年(度)	前年(度)	前々年(度)	前年(度)		前々年(度)	前年(度)	前々年(度)	前年(度)		前々年(度)	前年(度)	前々年(度)	前年(度)		前々年(度)	前年(度)	前々年(度)	前年(度)	
千円	千円	%	%	%	千円	千円	%	%	%	千円	千円	%	%	%	千円	千円	%	%	%	
I 医業収益	-	-	-	-	-	123,880	120,483	100.0	100.8	-2.7	-	-	-	-	-	-	-	-	-	-
I' (参考)「新型コロナウイルス感染症関連の補助金 (従業員向け慰労金を除く)」を除いた 医業収益(1-3')	-	-	-	-	-	-	119,476	-	100.0	-3.6	-	-	-	-	-	-	-	-	-	-
1. 入院診療収益	-	-	-	-	-	0	0	0.0	0.0	-	-	-	-	-	-	-	-	-	-	-
保険診療収益	-	-	-	-	-	0	0	0.0	0.0	-	-	-	-	-	-	-	-	-	-	-
公害等診療収益	-	-	-	-	-	-	-	-	-	-	-	-	-	-	-	-	-	-	-	-
その他の診療収益	-	-	-	-	-	-	-	-	-	-	-	-	-	-	-	-	-	-	-	-
2. 外来診療収益	-	-	-	-	-	117,697	113,414	95.0	94.9	-3.6	-	-	-	-	-	-	-	-	-	-
保険診療収益	-	-	-	-	-	80,110	71,902	64.7	60.2	-10.2	-	-	-	-	-	-	-	-	-	-
公害等診療収益	-	-	-	-	-	-	-	-	-	-	-	-	-	-	-	-	-	-	-	-
その他の診療収益	-	-	-	-	-	-	-	-	-	-	-	-	-	-	-	-	-	-	-	-
3. その他の医業収益	-	-	-	-	-	-	-	-	-	-	-	-	-	-	-	-	-	-	-	-
3'. (再掲) 新型コロナウイルス感染症関連の補助金 (従業員向け慰労金を除く)	-	-	-	-	-	-	1,007	-	0.8	-	-	-	-	-	-	-	-	-	-	-
II 介護収益	-	-	-	-	-	0	0	0.0	0.0	-	-	-	-	-	-	-	-	-	-	-
1. 施設サービス収益	-	-	-	-	-	-	-	-	-	-	-	-	-	-	-	-	-	-	-	-
2. 居宅サービス収益 (再掲)短期入所療養介護分	-	-	-	-	-	-	-	-	-	-	-	-	-	-	-	-	-	-	-	-
3. その他の介護収益	-	-	-	-	-	-	-	-	-	-	-	-	-	-	-	-	-	-	-	-
III 医業・介護費用	-	-	-	-	-	110,624	104,070	89.3	87.1	-5.9	-	-	-	-	-	-	-	-	-	-
1. 給与費	-	-	-	-	-	37,743	32,081	30.5	26.9	-15.0	-	-	-	-	-	-	-	-	-	-
2. 医薬品費	-	-	-	-	-	34,173	32,270	27.6	27.0	-5.6	-	-	-	-	-	-	-	-	-	-
3. 材料費	-	-	-	-	-	1,232	1,416	1.0	1.2	14.9	-	-	-	-	-	-	-	-	-	-
4. 給食用材料費	-	-	-	-	-	1,183	1,284	1.0	1.1	8.5	-	-	-	-	-	-	-	-	-	-
5. 委託費	-	-	-	-	-	4,433	4,313	3.6	3.6	-2.7	-	-	-	-	-	-	-	-	-	-
6. 減価償却費	-	-	-	-	-	3,948	4,460	3.2	3.7	13.0	-	-	-	-	-	-	-	-	-	-
(再掲)建物減価償却費	-	-	-	-	-	-	-	-	-	-	-	-	-	-	-	-	-	-	-	-
(再掲)医療機器減価償却費	-	-	-	-	-	-	-	-	-	-	-	-	-	-	-	-	-	-	-	-
7. その他の医業・介護費用	-	-	-	-	-	27,911	28,246	22.5	23.6	1.2	-	-	-	-	-	-	-	-	-	-
(再掲)設備機器賃借料	-	-	-	-	-	8,567	10,787	6.9	9.0	25.9	-	-	-	-	-	-	-	-	-	-
(再掲)医療機器賃借料	-	-	-	-	-	2,311	3,751	1.9	3.1	62.3	-	-	-	-	-	-	-	-	-	-
IV 損益差額(Ⅰ+Ⅱ-Ⅲ)	-	-	-	-	-	13,256	16,412	10.7	13.7	-	-	-	-	-	-	-	-	-	-	-
(参考)「新型コロナウイルス感染症関連の補助金 (従業員向け慰労金を除く)」を除いた 損益差額(Ⅳ-3')	-	-	-	-	-	-	15,406	-	12.9	-	-	-	-	-	-	-	-	-	-	-
V 税金	-	-	-	-	-	-	-	-	-	-	-	-	-	-	-	-	-	-	-	-
VI 税引後の総損益差額(Ⅳ-V)	-	-	-	-	-	-	-	-	-	-	-	-	-	-	-	-	-	-	-	-
施設数	0	-	-	-	-	3	-	-	-	-	0	-	-	-	0	-	-	-	-	-

(注) 個人立の一般診療所の損益差額からは、開設者の報酬となる部分以外に、建物、設備について現存物の価値以上の改善を行うための内部資金に充てられることが考えられる。

一般診療所（個人(青色申告者を含む)）（集計2）

（1施設当たり損益）

	入院診療収益なし(参考)有床														
	皮膚科					その他					全体				
	金額		構成比率		金額の伸比率	金額		構成比率		金額の伸比率	金額		構成比率		金額の伸比率
	前々年(度)	前年(度)	前々年(度)	前年(度)	前年(度)	前々年(度)	前年(度)	前々年(度)	前年(度)	前年(度)	前々年(度)	前年(度)	前々年(度)	前年(度)	前年(度)
千円	千円	%	%	%	千円	千円	%	%	%	千円	千円	%	%	%	
I 医業収益	-	-	-	-	-	-	-	-	-	-	235,293	232,979	100.0	100.6	-1.0
I' (参考)「新型コロナウイルス感染症関連の補助金 (従業員向け慰労金を除く)」を除いた 医業収益(1-3')	-	-	-	-	-	-	-	-	-	-	231,644	-	100.0	-1.6	
1. 入院診療収益	-	-	-	-	-	-	-	-	-	0	0	0.0	0.0	-	
保険診療収益	-	-	-	-	-	-	-	-	-	0	0	0.0	0.0	-	
公害等診療収益	-	-	-	-	-	-	-	-	-	-	-	-	-	-	
その他の診療収益	-	-	-	-	-	-	-	-	-	-	-	-	-	-	
2. 外来診療収益	-	-	-	-	-	-	-	-	-	230,946	228,104	98.2	98.5	-1.2	
保険診療収益	-	-	-	-	-	-	-	-	-	203,331	198,364	86.4	85.6	-2.4	
公害等診療収益	-	-	-	-	-	-	-	-	-	-	-	-	-	-	
その他の診療収益	-	-	-	-	-	-	-	-	-	-	-	-	-	-	
3. その他の医業収益	-	-	-	-	-	-	-	-	-	-	-	-	-	-	
3'. (再掲)新型コロナウイルス感染症関連の補助金 (従業員向け慰労金を除く)	-	-	-	-	-	-	-	-	-	-	1,335	-	0.6	-	
II 介護収益	-	-	-	-	-	-	-	-	-	0	0	0.0	0.0	-	
1. 施設サービス収益	-	-	-	-	-	-	-	-	-	-	-	-	-	-	
2. 居宅サービス収益	-	-	-	-	-	-	-	-	-	-	-	-	-	-	
(再掲)短期入所療養介護分	-	-	-	-	-	-	-	-	-	-	-	-	-	-	
3. その他の介護収益	-	-	-	-	-	-	-	-	-	-	-	-	-	-	
III 医業・介護費用	-	-	-	-	-	-	-	-	-	184,592	181,276	78.5	78.3	-1.8	
1. 給与費	-	-	-	-	-	-	-	-	-	85,696	84,274	36.4	36.4	-1.7	
2. 医薬品費	-	-	-	-	-	-	-	-	-	36,125	34,614	15.4	14.9	-4.2	
3. 材料費	-	-	-	-	-	-	-	-	-	1,662	1,838	0.7	0.8	10.6	
4. 給食用材料費	-	-	-	-	-	-	-	-	-	4,924	5,151	2.1	2.2	4.6	
5. 委託費	-	-	-	-	-	-	-	-	-	10,057	9,611	4.3	4.1	-4.4	
6. 減価償却費	-	-	-	-	-	-	-	-	-	5,566	5,388	2.4	2.3	-3.2	
(再掲)建物減価償却費	-	-	-	-	-	-	-	-	-	-	-	-	-	-	
(再掲)医療機器減価償却費	-	-	-	-	-	-	-	-	-	-	-	-	-	-	
7. その他の医業・介護費用	-	-	-	-	-	-	-	-	-	40,562	40,399	17.2	17.4	-0.4	
(再掲)設備機器賃借料	-	-	-	-	-	-	-	-	-	4,784	6,001	2.0	2.6	25.4	
(再掲)医療機器賃借料	-	-	-	-	-	-	-	-	-	1,465	2,133	0.6	0.9	45.6	
IV 損益差額(Ⅰ+Ⅱ-Ⅲ)	-	-	-	-	-	-	-	-	-	50,701	51,703	21.5	22.3	-	
(参考)「新型コロナウイルス感染症関連の補助金 (従業員向け慰労金を除く)」を除いた 損益差額(Ⅳ-3')	-	-	-	-	-	-	-	-	-	-	50,369	-	21.7	-	
V 税金	-	-	-	-	-	-	-	-	-	-	-	-	-	-	
VI 税引後の総損益差額(Ⅳ-V)	-	-	-	-	-	-	-	-	-	-	-	-	-	-	
施設数	0	-	-	-	-	0	-	-	-	6	-	-	-	-	

(注) 個人立の一般診療所の損益差額からは、開設者の報酬となる部分以外に、建物、設備について現存物の価値以上の改善を行うための内部資金に充てられることが考えられる。

一般診療所（個人(青色申告者を含む)）(集計2)

(1施設当たり損益)

	全体																			
	内科					小児科					精神科					外科				
	金額		構成比率		金額の伸比率	金額		構成比率		金額の伸比率	金額		構成比率		金額の伸比率	金額		構成比率		金額の伸比率
	前々年(度)	前年(度)	前々年(度)	前年(度)	%	前々年(度)	前年(度)	前々年(度)	前年(度)	%	前々年(度)	前年(度)	前々年(度)	前年(度)	%	前々年(度)	前年(度)	前々年(度)	前年(度)	%
千円	千円	%	%	%	千円	千円	%	%	%	千円	千円	%	%	%	千円	千円	%	%	%	
I 医業収益	77,632	72,311	99.5	100.4	-6.9	83,474	70,818	99.7	101.0	-15.2	80,114	79,402	100.0	100.6	-0.9	71,990	68,301	97.4	97.6	-5.1
I' (参考)「新型コロナウイルス感染症関連の補助金(従業員向け慰労金を除く)」を除いた医業収益(1-3')	-	71,650	-	99.5	-7.7	-	69,816	-	99.6	-16.4	-	78,900	-	100.0	-1.5	-	67,996	-	97.2	-5.5
1. 入院診療収益	1,831	1,798	2.3	2.5	-1.8	0	0	0.0	0.0	-	0	0	0.0	0.0	-	0	0	0.0	0.0	-
保険診療収益	1,800	1,765	2.3	2.4	-1.9	0	0	0.0	0.0	-	0	0	0.0	0.0	-	0	0	0.0	0.0	-
公害等診療収益	-	-	-	-	-	-	-	-	-	-	-	-	-	-	-	-	-	-	-	-
その他の診療収益	-	-	-	-	-	-	-	-	-	-	-	-	-	-	-	-	-	-	-	-
2. 外来診療収益	74,010	68,330	94.9	94.8	-7.7	77,459	64,023	92.5	91.3	-17.3	79,349	78,226	99.0	99.1	-1.4	71,346	67,414	96.5	96.3	-5.5
保険診療収益	70,401	64,639	90.2	89.7	-8.2	61,549	47,946	73.5	68.4	-22.1	75,503	74,627	94.2	94.6	-1.2	69,200	65,439	93.6	93.5	-5.4
公害等診療収益	-	-	-	-	-	-	-	-	-	-	-	-	-	-	-	-	-	-	-	-
その他の診療収益	-	-	-	-	-	-	-	-	-	-	-	-	-	-	-	-	-	-	-	-
3. その他の医業収益	-	-	-	-	-	-	-	-	-	-	-	-	-	-	-	-	-	-	-	-
3'. (再掲)新型コロナウイルス感染症関連の補助金(従業員向け慰労金を除く)	-	661	-	0.9	-	-	1,002	-	1.4	-	-	502	-	0.6	-	-	305	-	0.4	-
II 介護収益	393	392	0.5	0.5	-0.3	251	277	0.3	0.4	10.4	0	0	0.0	0.0	-	1,943	1,992	2.6	2.8	2.5
1. 施設サービス収益	-	-	-	-	-	-	-	-	-	-	-	-	-	-	-	-	-	-	-	-
2. 居宅サービス収益	-	-	-	-	-	-	-	-	-	-	-	-	-	-	-	-	-	-	-	-
(再掲)短期入所療養介護分	-	-	-	-	-	-	-	-	-	-	-	-	-	-	-	-	-	-	-	-
3. その他の介護収益	-	-	-	-	-	-	-	-	-	-	-	-	-	-	-	-	-	-	-	-
III 医業・介護費用	53,476	52,200	68.5	72.5	-2.4	59,151	55,864	70.6	79.7	-5.6	46,310	46,605	57.8	59.1	0.6	62,149	58,704	84.1	83.9	-5.5
1. 給与費	19,457	19,805	24.9	27.5	1.8	18,564	18,053	22.2	25.8	-2.8	22,951	23,245	28.6	29.5	1.3	27,298	25,978	36.9	37.1	-4.8
2. 医薬品費	13,831	12,558	17.7	17.4	-9.2	19,899	18,399	23.8	26.2	-7.5	2,499	2,521	3.1	3.2	0.9	10,521	9,669	14.2	13.8	-8.1
3. 材料費	1,983	1,974	2.5	2.7	-0.5	2,050	1,606	2.4	2.3	-21.7	357	393	0.4	0.5	10.1	1,510	1,322	2.0	1.9	-12.5
4. 給食用材料費	64	78	0.1	0.1	21.9	0	0	0.0	0.0	-	1,000	1,041	1.2	1.3	4.1	0	0	0.0	0.0	-
5. 委託費	2,954	2,919	3.8	4.1	-1.2	1,860	1,706	2.2	2.4	-8.3	2,766	2,658	3.5	3.4	-3.9	2,105	2,125	2.8	3.0	1.0
6. 減価償却費	3,406	3,287	4.4	4.6	-3.5	3,056	3,297	3.7	4.7	7.9	2,228	2,139	2.8	2.7	-4.0	3,739	3,865	5.1	5.5	3.4
(再掲)建物減価償却費	-	-	-	-	-	-	-	-	-	-	-	-	-	-	-	-	-	-	-	-
(再掲)医療機器減価償却費	-	-	-	-	-	-	-	-	-	-	-	-	-	-	-	-	-	-	-	-
7. その他の医業・介護費用	11,779	11,579	15.1	16.1	-1.7	13,722	12,803	16.4	18.3	-6.7	14,510	14,609	18.1	18.5	0.7	16,975	15,745	23.0	22.5	-7.2
(再掲)設備機器賃借料	1,153	1,214	1.5	1.7	5.3	1,048	775	1.3	1.1	-26.0	259	328	0.3	0.4	26.6	1,641	1,965	2.2	2.8	19.7
(再掲)医療機器賃借料	814	862	1.0	1.2	5.9	334	321	0.4	0.5	-3.9	179	203	0.2	0.3	13.4	1,548	1,870	2.1	2.7	20.8
IV 損益差額(Ⅰ+Ⅱ-Ⅲ)	24,550	20,503	31.5	28.5	-	24,574	15,231	29.4	21.7	-	33,804	32,797	42.2	41.6	-	11,784	11,589	15.9	16.6	-
(参考)「新型コロナウイルス感染症関連の補助金(従業員向け慰労金を除く)」を除いた損益差額(Ⅳ-3')	-	19,842	-	27.5	-	-	14,228	-	20.3	-	-	32,296	-	40.9	-	-	11,284	-	16.1	-
V 税金	-	-	-	-	-	-	-	-	-	-	-	-	-	-	-	-	-	-	-	-
VI 税引後の総損益差額(Ⅳ-V)	-	-	-	-	-	-	-	-	-	-	-	-	-	-	-	-	-	-	-	-
施設数	347	-	-	-	-	45	-	-	-	-	26	-	-	-	21	-	-	-	-	-

(注) 個人立の一般診療所の損益差額からは、開設者の報酬となる部分以外に、建物、設備について現存物の価値以上の改善を行うための内部資金に充てられることが考えられる。

一般診療所（個人（青色申告者を含む））（集計2）

（1施設当たり損益）

	全体																			
	整形外科					産婦人科					眼科					耳鼻咽喉科				
	金額		構成比率		金額の伸比率	金額		構成比率		金額の伸比率	金額		構成比率		金額の伸比率	金額		構成比率		金額の伸比率
	前々年(度)	前年(度)	前々年(度)	前年(度)	%	前々年(度)	前年(度)	前々年(度)	前年(度)	%	前々年(度)	前年(度)	前々年(度)	前年(度)	%	前々年(度)	前年(度)	前々年(度)	前年(度)	%
I 医業収益	118,579	110,719	99.2	99.6	-6.6	116,082	113,509	100.0	100.5	-2.2	110,092	103,600	100.0	100.4	-5.9	76,515	61,937	100.0	102.5	-19.1
I' (参考)「新型コロナウイルス感染症関連の補助金（従業員向け慰労金を除く）」を除いた医業収益(1-3')	-	110,272	-	99.2	-7.0	-	112,925	-	100.0	-2.7	-	103,186	-	100.0	-6.3	-	60,415	-	100.0	-21.0
1. 入院診療収益	3,560	3,731	3.0	3.4	4.8	33,367	31,590	28.7	28.0	-5.3	6,230	6,268	5.7	6.1	0.6	2,733	2,046	3.6	3.4	-25.1
保険診療収益	3,543	3,711	3.0	3.3	4.7	31,783	29,847	27.4	26.4	-6.1	6,113	6,170	5.6	6.0	0.9	2,733	2,046	3.6	3.4	-25.1
公害等診療収益	-	-	-	-	-	-	-	-	-	-	-	-	-	-	-	-	-	-	-	-
その他の診療収益	-	-	-	-	-	-	-	-	-	-	-	-	-	-	-	-	-	-	-	-
2. 外来診療収益	114,576	106,264	95.9	95.6	-7.3	73,777	73,070	63.6	64.7	-1.0	102,313	95,470	92.9	92.5	-6.7	73,155	58,259	95.6	96.4	-20.4
保険診療収益	104,802	97,197	87.7	87.4	-7.3	56,051	55,962	48.3	49.6	-0.2	99,587	93,466	90.5	90.6	-6.1	72,440	57,508	94.7	95.2	-20.6
公害等診療収益	-	-	-	-	-	-	-	-	-	-	-	-	-	-	-	-	-	-	-	-
その他の診療収益	-	-	-	-	-	-	-	-	-	-	-	-	-	-	-	-	-	-	-	-
3. その他の医業収益	-	-	-	-	-	-	-	-	-	-	-	-	-	-	-	-	-	-	-	-
3'. (再掲)新型コロナウイルス感染症関連の補助金（従業員向け慰労金を除く）	-	446	-	0.4	-	-	584	-	0.5	-	-	415	-	0.4	-	-	1,522	-	2.5	-
II 介護収益	908	911	0.8	0.8	0.3	0	0	0.0	0.0	-	0	0	0.0	0.0	-	0	0	0.0	0.0	-
1. 施設サービス収益	-	-	-	-	-	-	-	-	-	-	-	-	-	-	-	-	-	-	-	-
2. 居宅サービス収益	-	-	-	-	-	-	-	-	-	-	-	-	-	-	-	-	-	-	-	-
(再掲)短期入所療養介護分	-	-	-	-	-	-	-	-	-	-	-	-	-	-	-	-	-	-	-	-
3. その他の介護収益	-	-	-	-	-	-	-	-	-	-	-	-	-	-	-	-	-	-	-	-
III 医業・介護費用	87,445	84,660	73.2	76.1	-3.2	96,345	93,791	83.0	83.1	-2.7	69,174	68,012	62.8	65.9	-1.7	43,326	40,727	56.6	67.4	-6.0
1. 給与費	38,965	37,891	32.6	34.1	-2.8	38,823	37,168	33.4	32.9	-4.3	24,445	24,060	22.2	23.3	-1.6	20,684	19,739	27.0	32.7	-4.6
2. 医薬品費	17,864	17,172	15.0	15.4	-3.9	14,557	14,384	12.5	12.7	-1.2	12,103	11,908	11.0	11.5	-1.6	4,598	3,946	6.0	6.5	-14.2
3. 材料費	2,680	2,587	2.2	2.3	-3.5	3,867	4,270	3.3	3.8	10.4	5,424	5,033	4.9	4.9	-7.2	1,301	1,235	1.7	2.0	-5.1
4. 給食用材料費	176	195	0.1	0.2	10.8	1,150	1,103	1.0	1.0	-4.1	39	33	0.0	0.0	-15.4	0	0	0.0	0.0	-
5. 委託費	4,319	4,225	3.6	3.8	-2.2	5,835	5,541	5.0	4.9	-5.0	6,339	6,552	5.8	6.3	3.4	2,323	2,046	3.0	3.4	-11.9
6. 減価償却費	6,595	6,319	5.5	5.7	-4.2	5,456	5,454	4.7	4.8	0.0	5,210	5,112	4.7	5.0	-1.9	2,991	2,850	3.9	4.7	-4.7
(再掲)建物減価償却費	-	-	-	-	-	-	-	-	-	-	-	-	-	-	-	-	-	-	-	-
(再掲)医療機器減価償却費	-	-	-	-	-	-	-	-	-	-	-	-	-	-	-	-	-	-	-	-
7. その他の医業・介護費用	16,846	16,270	14.1	14.6	-3.4	26,657	25,871	23.0	22.9	-2.9	15,614	15,314	14.2	14.8	-1.9	11,429	10,912	14.9	18.1	-4.5
(再掲)設備機器賃借料	641	732	0.5	0.7	14.2	2,141	2,307	1.8	2.0	7.8	1,667	1,729	1.5	1.7	3.7	800	719	1.0	1.2	-10.1
(再掲)医療機器賃借料	433	501	0.4	0.5	15.7	651	796	0.6	0.7	22.3	1,291	1,355	1.2	1.3	5.0	590	603	0.8	1.0	2.2
IV 損益差額(Ⅰ+Ⅱ-Ⅲ)	32,042	26,969	26.8	24.3	-	19,737	19,718	17.0	17.5	-	40,918	35,588	37.2	34.5	-	33,188	21,210	43.4	35.1	-
(参考)「新型コロナウイルス感染症関連の補助金（従業員向け慰労金を除く）」を除いた損益差額(Ⅳ-3')	-	26,523	-	23.9	-	-	19,135	-	16.9	-	-	35,174	-	34.1	-	-	19,688	-	32.6	-
V 税金	-	-	-	-	-	-	-	-	-	-	-	-	-	-	-	-	-	-	-	-
VI 税引後の総損益差額(Ⅳ-V)	-	-	-	-	-	-	-	-	-	-	-	-	-	-	-	-	-	-	-	-
施設数	54	-	-	-	-	35	-	-	-	-	67	-	-	-	-	55	-	-	-	-

(注) 個人立の一般診療所の損益差額からは、開設者の報酬となる部分以外に、建物、設備について現存物の価値以上の改善を行うための内部資金に充てられることが考えられる。

一般診療所（個人(青色申告者を含む)）（集計2）

（1施設当たり損益）

	全体														
	皮膚科					その他					全体				
	金額		構成比率		金額の伸比率	金額		構成比率		金額の伸比率	金額		構成比率		金額の伸比率
	前々年(度)	前年(度)	前々年(度)	前年(度)		前々年(度)	前年(度)	前々年(度)	前年(度)		前々年(度)	前年(度)	前々年(度)	前年(度)	
千円	千円	%	%	%	千円	千円	%	%	%	千円	千円	%	%	%	
I 医業収益	79,678	<b>79,630</b>	100.0	<b>100.4</b>	-0.1	80,190	<b>81,255</b>	100.0	<b>100.8</b>	1.3	85,941	<b>80,136</b>	99.6	<b>100.4</b>	-6.8
I' (参考)「新型コロナウイルス感染症関連の補助金 (従業員向け慰労金を除く)」を除いた 医業収益(I-3')	-	<b>79,291</b>	-	<b>100.0</b>	-0.5	-	<b>80,649</b>	-	<b>100.0</b>	0.6	-	<b>79,471</b>	-	<b>99.6</b>	-7.5
1. 入院診療収益	1,055	<b>1,062</b>	1.3	<b>1.3</b>	0.7	0	<b>0</b>	0.0	<b>0.0</b>	-	3,584	<b>3,448</b>	4.2	<b>4.3</b>	-3.8
保険診療収益	1,055	<b>1,062</b>	1.3	<b>1.3</b>	0.7	0	<b>0</b>	0.0	<b>0.0</b>	-	3,481	<b>3,338</b>	4.0	<b>4.2</b>	-4.1
公害等診療収益	-	-	-	-	-	-	-	-	-	-	-	-	-	-	-
その他の診療収益	-	-	-	-	-	-	-	-	-	-	-	-	-	-	-
2. 外来診療収益	78,001	<b>77,612</b>	97.9	<b>97.9</b>	-0.5	79,671	<b>80,249</b>	99.4	<b>99.5</b>	0.7	80,373	<b>74,284</b>	93.2	<b>93.1</b>	-7.6
保険診療収益	67,092	<b>66,683</b>	84.2	<b>84.1</b>	-0.6	77,443	<b>77,718</b>	96.6	<b>96.4</b>	0.4	74,793	<b>68,800</b>	86.7	<b>86.2</b>	-8.0
公害等診療収益	-	-	-	-	-	-	-	-	-	-	-	-	-	-	-
その他の診療収益	-	-	-	-	-	-	-	-	-	-	-	-	-	-	-
3. その他の医業収益	-	-	-	-	-	-	-	-	-	-	-	-	-	-	-
3'. (再掲)新型コロナウイルス感染症関連の補助金 (従業員向け慰労金を除く)	-	<b>339</b>	-	<b>0.4</b>	-	-	<b>606</b>	-	<b>0.8</b>	-	-	<b>666</b>	-	<b>0.8</b>	-
II 介護収益	0	<b>0</b>	0.0	<b>0.0</b>	-	0	<b>0</b>	0.0	<b>0.0</b>	-	326	<b>329</b>	0.4	<b>0.4</b>	0.9
1. 施設サービス収益	-	-	-	-	-	-	-	-	-	-	-	-	-	-	-
2. 居宅サービス収益	-	-	-	-	-	-	-	-	-	-	-	-	-	-	-
(再掲)短期入所療養介護分	-	-	-	-	-	-	-	-	-	-	-	-	-	-	-
3. その他の介護収益	-	-	-	-	-	-	-	-	-	-	-	-	-	-	-
III 医業・介護費用	48,426	<b>50,562</b>	60.8	<b>63.8</b>	4.4	55,196	<b>56,439</b>	68.8	<b>70.0</b>	2.3	58,822	<b>57,483</b>	68.2	<b>72.0</b>	-2.3
1. 給与費	19,591	<b>21,424</b>	24.6	<b>27.0</b>	9.4	17,738	<b>18,318</b>	22.1	<b>22.7</b>	3.3	22,611	<b>22,596</b>	26.2	<b>28.3</b>	-0.1
2. 医薬品費	9,720	<b>9,599</b>	12.2	<b>12.1</b>	-1.2	14,963	<b>15,624</b>	18.7	<b>19.4</b>	4.4	12,969	<b>12,141</b>	15.0	<b>15.2</b>	-6.4
3. 材料費	1,583	<b>1,764</b>	2.0	<b>2.2</b>	11.4	2,911	<b>2,903</b>	3.6	<b>3.6</b>	-0.3	2,338	<b>2,285</b>	2.7	<b>2.9</b>	-2.3
4. 給食用材料費	0	<b>0</b>	0.0	<b>0.0</b>	-	0	<b>0</b>	0.0	<b>0.0</b>	-	138	<b>145</b>	0.2	<b>0.2</b>	5.1
5. 委託費	1,310	<b>1,738</b>	1.6	<b>2.2</b>	32.7	2,968	<b>3,129</b>	3.7	<b>3.9</b>	5.4	3,253	<b>3,236</b>	3.8	<b>4.1</b>	-0.5
6. 減価償却費	3,177	<b>3,110</b>	4.0	<b>3.9</b>	-2.1	4,285	<b>4,393</b>	5.3	<b>5.4</b>	2.5	3,845	<b>3,764</b>	4.5	<b>4.7</b>	-2.1
(再掲)建物減価償却費	-	-	-	-	-	-	-	-	-	-	-	-	-	-	-
(再掲)医療機器減価償却費	-	-	-	-	-	-	-	-	-	-	-	-	-	-	-
7. その他の医業・介護費用	13,045	<b>12,928</b>	16.4	<b>16.3</b>	-0.9	12,331	<b>12,072</b>	15.4	<b>15.0</b>	-2.1	13,668	<b>13,318</b>	15.8	<b>16.7</b>	-2.6
(再掲)設備機器賃借料	670	<b>707</b>	0.8	<b>0.9</b>	5.5	480	<b>482</b>	0.6	<b>0.6</b>	0.4	1,098	<b>1,139</b>	1.3	<b>1.4</b>	3.7
(再掲)医療機器賃借料	472	<b>530</b>	0.6	<b>0.7</b>	12.3	353	<b>372</b>	0.4	<b>0.5</b>	5.4	731	<b>787</b>	0.8	<b>1.0</b>	7.7
IV 損益差額(I+II-III)	31,252	<b>29,068</b>	39.2	<b>36.7</b>	-	24,994	<b>24,816</b>	31.2	<b>30.8</b>	-	27,445	<b>22,982</b>	31.8	<b>28.8</b>	-
(参考)「新型コロナウイルス感染症関連の補助金 (従業員向け慰労金を除く)」を除いた 損益差額(IV-3')	-	<b>28,729</b>	-	<b>36.2</b>	-	-	<b>24,210</b>	-	<b>30.0</b>	-	-	<b>22,316</b>	-	<b>28.0</b>	-
V 税金	-	-	-	-	-	-	-	-	-	-	-	-	-	-	-
VI 税引後の総損益差額(IV-V)	-	-	-	-	-	-	-	-	-	-	-	-	-	-	-
施設数	47	-	-	-	-	32	-	-	-	-	729	-	-	-	-

(注) 個人立の一般診療所の損益差額からは、開設者の報酬となる部分以外に、建物、設備について現存物の価値以上の改善を行うための内部資金に充てられることが考えられる。

(再掲) 一般診療所 (医療法人) (集計2)

(1施設当たり損益)

	入院診療収益あり																			
	内科					小児科					精神科					外科				
	金額		構成比率		金額の伸比率	金額		構成比率		金額の伸比率	金額		構成比率		金額の伸比率	金額		構成比率		金額の伸比率
	前々年(度)	前年(度)	前々年(度)	前年(度)	%	前々年(度)	前年(度)	前々年(度)	前年(度)	%	前々年(度)	前年(度)	前々年(度)	前年(度)	%	前々年(度)	前年(度)	前々年(度)	前年(度)	%
千円	千円	%	%	%	千円	千円	%	%	%	千円	千円	%	%	%	千円	千円	%	%	%	
I 医業収益	364,996	<b>354,938</b>	90.6	<b>90.2</b>	-2.8	*	*	*	*	-	-	-	-	-	356,257	<b>355,820</b>	97.3	<b>97.1</b>	-0.1	
I' (参考)「新型コロナウイルス感染症関連の補助金(従業員向け慰労金を除く)を除いた医業収益(1-3')	-	<b>354,251</b>	-	<b>90.0</b>	-2.9	-	*	-	*	-	-	-	-	-	-	<b>355,463</b>	-	<b>97.0</b>	-0.2	
1. 入院診療収益	50,645	<b>56,392</b>	12.6	<b>14.3</b>	11.3	*	*	*	*	-	-	-	-	-	153,125	<b>157,230</b>	41.8	<b>42.9</b>	2.7	
保険診療収益	47,646	<b>53,217</b>	11.8	<b>13.5</b>	11.7	*	*	*	*	-	-	-	-	-	73,590	<b>76,705</b>	20.1	<b>20.9</b>	4.2	
公害等診療収益	91	<b>97</b>	0.0	<b>0.0</b>	6.6	*	*	*	*	-	-	-	-	-	122	<b>0</b>	0.0	<b>0.0</b>	-100.0	
その他の診療収益	2,908	<b>3,078</b>	0.7	<b>0.8</b>	5.8	*	*	*	*	-	-	-	-	-	79,414	<b>80,525</b>	21.7	<b>22.0</b>	1.4	
2. 外来診療収益	307,608	<b>289,849</b>	76.4	<b>73.7</b>	-5.8	*	*	*	*	-	-	-	-	-	181,438	<b>172,974</b>	49.6	<b>47.2</b>	-4.7	
保険診療収益	299,262	<b>281,513</b>	74.3	<b>71.5</b>	-5.9	*	*	*	*	-	-	-	-	-	161,608	<b>152,420</b>	44.2	<b>41.6</b>	-5.7	
公害等診療収益	2,629	<b>2,520</b>	0.7	<b>0.6</b>	-4.1	*	*	*	*	-	-	-	-	-	2,286	<b>1,737</b>	0.6	<b>0.5</b>	-24.0	
その他の診療収益	5,717	<b>5,815</b>	1.4	<b>1.5</b>	1.7	*	*	*	*	-	-	-	-	-	17,543	<b>18,817</b>	4.8	<b>5.1</b>	7.3	
3. その他の医業収益	6,742	<b>8,698</b>	1.7	<b>2.2</b>	29.0	*	*	*	*	-	-	-	-	-	21,694	<b>25,617</b>	5.9	<b>7.0</b>	18.1	
3' (再掲)「新型コロナウイルス感染症関連の補助金(従業員向け慰労金を除く)」	-	<b>687</b>	-	<b>0.2</b>	-	-	*	-	*	-	-	-	-	-	-	<b>357</b>	-	<b>0.1</b>	-	
II 介護収益	37,812	<b>39,233</b>	9.4	<b>10.0</b>	3.8	*	*	*	*	-	-	-	-	-	9,730	<b>10,989</b>	2.7	<b>3.0</b>	12.9	
1. 施設サービス収益	17,630	<b>18,161</b>	4.4	<b>4.6</b>	3.0	*	*	*	*	-	-	-	-	-	0	<b>0</b>	0.0	<b>0.0</b>	-	
2. 居宅サービス収益	19,128	<b>19,630</b>	4.7	<b>5.0</b>	2.6	*	*	*	*	-	-	-	-	-	3,964	<b>4,092</b>	1.1	<b>1.1</b>	3.2	
(再掲)短期入所療養介護分	145	<b>121</b>	0.0	<b>0.0</b>	-16.6	*	*	*	*	-	-	-	-	-	0	<b>0</b>	0.0	<b>0.0</b>	-	
3. その他の介護収益	1,055	<b>1,442</b>	0.3	<b>0.4</b>	36.7	*	*	*	*	-	-	-	-	-	5,767	<b>6,897</b>	1.6	<b>1.9</b>	19.6	
III 医業・介護費用	385,995	<b>383,369</b>	95.8	<b>97.4</b>	-0.7	*	*	*	*	-	-	-	-	-	378,897	<b>352,489</b>	103.5	<b>96.2</b>	-7.0	
1. 給与費	198,828	<b>196,830</b>	49.4	<b>50.0</b>	-1.0	*	*	*	*	-	-	-	-	-	205,867	<b>197,326</b>	56.2	<b>53.8</b>	-4.1	
2. 医薬品費	36,767	<b>33,940</b>	9.1	<b>8.6</b>	-7.7	*	*	*	*	-	-	-	-	-	30,785	<b>29,822</b>	8.4	<b>8.1</b>	-3.1	
3. 材料費	30,929	<b>30,087</b>	7.7	<b>7.6</b>	-2.7	*	*	*	*	-	-	-	-	-	7,373	<b>9,012</b>	2.0	<b>2.5</b>	22.2	
4. 給食用材料費	4,343	<b>4,855</b>	1.1	<b>1.2</b>	11.8	*	*	*	*	-	-	-	-	-	6,637	<b>6,598</b>	1.8	<b>1.8</b>	-0.6	
5. 委託費	18,736	<b>19,218</b>	4.7	<b>4.9</b>	2.6	*	*	*	*	-	-	-	-	-	19,069	<b>19,020</b>	5.2	<b>5.2</b>	-0.3	
6. 減価償却費	16,120	<b>15,302</b>	4.0	<b>3.9</b>	-5.1	*	*	*	*	-	-	-	-	-	33,493	<b>18,133</b>	9.2	<b>4.9</b>	-45.9	
(再掲)建物減価償却費	2,876	<b>3,353</b>	0.7	<b>0.9</b>	16.6	*	*	*	*	-	-	-	-	-	11,521	<b>4,807</b>	3.1	<b>1.3</b>	-58.3	
(再掲)医療機器減価償却費	6,167	<b>4,935</b>	1.5	<b>1.3</b>	-20.0	*	*	*	*	-	-	-	-	-	6,123	<b>3,556</b>	1.7	<b>1.0</b>	-41.9	
7. その他の医業・介護費用	80,271	<b>83,137</b>	19.9	<b>21.1</b>	3.6	*	*	*	*	-	-	-	-	-	75,673	<b>72,578</b>	20.7	<b>19.8</b>	-4.1	
(再掲)設備機器賃借料	7,068	<b>7,669</b>	1.8	<b>1.9</b>	8.5	*	*	*	*	-	-	-	-	-	4,140	<b>4,613</b>	1.1	<b>1.3</b>	11.4	
(再掲)医療機器賃借料	4,082	<b>4,557</b>	1.0	<b>1.2</b>	11.6	*	*	*	*	-	-	-	-	-	3,070	<b>3,726</b>	0.8	<b>1.0</b>	21.4	
IV 損益差額(Ⅰ+Ⅱ-Ⅲ)	16,813	<b>10,803</b>	4.2	<b>2.7</b>	-	*	*	*	*	-	-	-	-	-	-12,910	<b>14,320</b>	-3.5	<b>3.9</b>	-	
(参考)「新型コロナウイルス感染症関連の補助金(従業員向け慰労金を除く)を除いた損益差額(Ⅳ-3')	-	<b>10,116</b>	-	<b>2.6</b>	-	-	*	-	*	-	-	-	-	-	-	<b>13,963</b>	-	<b>3.8</b>	-	
V 税金	5,410	<b>4,301</b>	1.3	<b>1.1</b>	-20.5	*	*	*	*	-	-	-	-	-	2,002	<b>2,335</b>	0.5	<b>0.6</b>	16.6	
VI 税引後の総損益差額(Ⅳ-V)	11,403	<b>6,502</b>	2.8	<b>1.7</b>	-	*	*	*	*	-	-	-	-	-	-14,911	<b>11,985</b>	-4.1	<b>3.3</b>	-	
施設数	18	-	-	-	-	*	-	-	-	-	0	-	-	-	7	-	-	-	-	

## (再掲) 一般診療所 (医療法人) (集計2)

(1施設当たり損益)

	入院診療収益あり																			
	整形外科					産婦人科					眼科					耳鼻咽喉科				
	金額		構成比率		金額の伸比率	金額		構成比率		金額の伸比率	金額		構成比率		金額の伸比率	金額		構成比率		金額の伸比率
	前々年(度)	前年(度)	前々年(度)	前年(度)		前々年(度)	前年(度)	前々年(度)	前年(度)		前々年(度)	前年(度)	前々年(度)	前年(度)		前々年(度)	前年(度)	前々年(度)	前年(度)	
千円	千円	%	%	%	千円	千円	%	%	%	千円	千円	%	%	%	千円	千円	%	%	%	
I 医業収益	350,123	340,554	97.9	98.0	-2.7	386,212	399,446	100.0	100.1	3.4	204,397	194,231	100.0	100.9	-5.0	120,685	114,752	100.0	101.4	-4.9
I' (参考)「新型コロナウイルス感染症関連の補助金(従業員向け慰労金を除く)を除いた医業収益(1-3')	-	340,135	-	97.9	-2.9	-	399,068	-	100.0	3.3	-	192,550	-	100.0	-5.8	-	113,140	-	100.0	-6.3
1. 入院診療収益	107,439	101,303	30.0	29.2	-5.7	215,220	224,971	55.7	56.4	4.5	24,612	19,260	12.0	10.0	-21.7	64,187	57,155	53.2	50.5	-11.0
保険診療収益	101,707	93,319	28.4	26.9	-8.2	80,967	84,263	21.0	21.1	4.1	24,160	19,136	11.8	9.9	-20.8	62,176	55,296	51.5	48.9	-11.1
公害等診療収益	3,505	5,939	1.0	1.7	69.4	0	0	0.0	0.0	-	6	4	0.0	0.0	-33.3	0	0	0.0	0.0	-
その他の診療収益	2,227	2,046	0.6	0.6	-8.1	134,252	140,709	34.8	35.3	4.8	446	120	0.2	0.1	-73.1	2,012	1,858	1.7	1.6	-7.7
2. 外来診療収益	234,116	224,672	65.5	64.7	-4.0	151,512	153,667	39.2	38.5	1.4	175,864	166,334	86.0	86.4	-5.4	55,963	55,397	46.4	49.0	-1.0
保険診療収益	199,707	193,176	55.9	55.6	-3.3	92,182	93,113	23.9	23.3	1.0	160,933	164,348	78.7	85.4	2.1	55,899	55,197	46.3	48.8	-1.3
公害等診療収益	26,028	23,178	7.3	6.7	-10.9	8	10	0.0	0.0	25.0	139	96	0.1	0.0	-30.9	0	0	0.0	0.0	-
その他の診療収益	8,381	8,318	2.3	2.4	-0.8	59,322	60,543	15.4	15.2	2.1	14,792	1,891	7.2	1.0	-87.2	64	201	0.1	0.2	214.1
3. その他の医業収益	8,568	14,578	2.4	4.2	70.1	19,480	20,808	5.0	5.2	6.8	3,921	8,638	1.9	4.5	120.3	534	2,200	0.4	1.9	312.0
3' (再掲)「新型コロナウイルス感染症関連の補助金(従業員向け慰労金を除く)」	-	418	-	0.1	-	-	378	-	0.1	-	-	1,681	-	0.9	-	-	1,611	-	1.4	-
II 介護収益	7,432	7,366	2.1	2.1	-0.9	0	0	0.0	0.0	-	0	0	0.0	0.0	-	0	0	0.0	0.0	-
1. 施設サービス収益	0	0	0.0	0.0	-	0	0	0.0	0.0	-	0	0	0.0	0.0	-	0	0	0.0	0.0	-
2. 居宅サービス収益	7,076	7,034	2.0	2.0	-0.6	0	0	0.0	0.0	-	0	0	0.0	0.0	-	0	0	0.0	0.0	-
(再掲)短期入所療養介護分	0	0	0.0	0.0	-	0	0	0.0	0.0	-	0	0	0.0	0.0	-	0	0	0.0	0.0	-
3. その他の介護収益	356	332	0.1	0.1	-6.7	0	0	0.0	0.0	-	0	0	0.0	0.0	-	0	0	0.0	0.0	-
III 医業・介護費用	330,908	329,813	92.5	94.9	-0.3	380,868	395,392	98.6	99.1	3.8	197,851	191,433	96.8	99.4	-3.2	117,627	113,900	97.5	100.7	-3.2
1. 給与費	167,182	164,163	46.8	47.2	-1.8	219,019	230,776	56.7	57.8	5.4	100,153	103,606	49.0	53.8	3.4	57,660	56,554	47.8	50.0	-1.9
2. 医薬品費	50,711	52,995	14.2	15.3	4.5	16,993	18,483	4.4	4.6	8.8	28,230	26,024	13.8	13.5	-7.8	8,131	7,061	6.7	6.2	-13.2
3. 材料費	32,948	29,719	9.2	8.6	-9.8	12,778	13,955	3.3	3.5	9.2	17,475	13,036	8.5	6.8	-25.4	4,317	4,196	3.6	3.7	-2.8
4. 給食用材料費	3,904	3,839	1.1	1.1	-1.7	8,780	8,446	2.3	2.1	-3.8	657	600	0.3	0.3	-8.7	55	60	0.0	0.1	9.1
5. 委託費	11,679	11,196	3.3	3.2	-4.1	29,136	29,387	7.5	7.4	0.9	3,154	2,567	1.5	1.3	-18.6	2,599	2,460	2.2	2.2	-5.3
6. 減価償却費	11,768	11,994	3.3	3.5	1.9	15,073	15,285	3.9	3.8	1.4	16,673	14,265	8.2	7.4	-14.4	9,192	9,088	7.6	8.0	-1.1
(再掲)建物減価償却費	1,359	1,126	0.4	0.3	-17.1	3,576	3,673	0.9	0.9	2.7	2,835	2,831	1.4	1.5	-0.1	1,712	1,712	1.4	1.5	0.0
(再掲)医療機器減価償却費	3,777	3,672	1.1	1.1	-2.8	4,278	4,168	1.1	1.0	-2.6	8,730	7,182	4.3	3.7	-17.7	4,226	3,913	3.5	3.5	-7.4
7. その他の医業・介護費用	52,716	55,906	14.7	16.1	6.1	79,089	79,061	20.5	19.8	0.0	31,509	31,336	15.4	16.3	-0.5	35,673	34,480	29.6	30.5	-3.3
(再掲)設備機器賃借料	4,391	3,245	1.2	0.9	-26.1	6,519	6,801	1.7	1.7	4.3	1,317	1,389	0.6	0.7	5.5	3,340	5,159	2.8	4.6	54.5
(再掲)医療機器賃借料	1,897	1,100	0.5	0.3	-42.0	3,855	4,156	1.0	1.0	7.8	967	1,010	0.5	0.5	4.4	2,938	4,404	2.4	3.9	49.9
IV 損益差額(Ⅰ+Ⅱ-Ⅲ)	26,647	18,106	7.5	5.2	-	5,345	4,053	1.4	1.0	-	6,546	2,799	3.2	1.5	-	3,058	852	2.5	0.8	-
(参考)「新型コロナウイルス感染症関連の補助金(従業員向け慰労金を除く)を除いた損益差額(Ⅳ-3')	-	17,688	-	5.1	-	-	3,675	-	0.9	-	-	1,117	-	0.6	-	-	-760	-	-0.7	-
V 税金	2,031	1,098	0.6	0.3	-45.9	1,488	2,603	0.4	0.7	74.9	2,089	1,528	1.0	0.8	-26.9	198	1,501	0.2	1.3	658.1
VI 税引後の総損益差額(Ⅳ-V)	24,617	17,009	6.9	4.9	-	3,857	1,450	1.0	0.4	-	4,457	1,271	2.2	0.7	-	2,860	-649	2.4	-0.6	-
施設数	11	-	-	-	-	17	-	-	-	-	7	-	-	-	-	4	-	-	-	-

## (再掲) 一般診療所 (医療法人) (集計2)

(1施設当たり損益)

	入院診療収益あり														
	皮膚科					その他					全体				
	金額		構成比率		金額の 伸び率	金額		構成比率		金額の 伸び率	金額		構成比率		金額の 伸び率
	前々年(度)	前年(度)	前々年(度)	前年(度)		前々年(度)	前年(度)	前々年(度)	前年(度)		前々年(度)	前年(度)	前々年(度)	前年(度)	
千円	千円	%	%	%	千円	千円	%	%	%	千円	千円	%	%	%	
I 医業収益	-	-	-	-	-	239,622	245,903	100.0	100.0	2.6	328,911	326,734	96.4	96.4	-0.7
I' (参考)「新型コロナウイルス感染症関連の補助金 (従業員向け慰労金を除く)」を除いた 医業収益(I-3')	-	-	-	-	-	-	245,903	-	100.0	2.6	-	326,086	-	96.2	-0.9
1. 入院診療収益	-	-	-	-	-	52,603	56,249	22.0	22.9	6.9	108,987	111,573	31.9	32.9	2.4
保険診療収益	-	-	-	-	-	48,953	52,479	20.4	21.3	7.2	65,190	65,686	19.1	19.4	0.8
公害等診療収益	-	-	-	-	-	0	0	0.0	0.0	-	604	987	0.2	0.3	63.4
その他の診療収益	-	-	-	-	-	3,650	3,770	1.5	1.5	3.3	43,193	44,900	12.7	13.3	4.0
2. 外来診療収益	-	-	-	-	-	177,434	183,196	74.0	74.5	3.2	208,777	201,318	61.2	59.4	-3.6
保険診療収益	-	-	-	-	-	177,259	182,996	74.0	74.4	3.2	180,611	174,602	52.9	51.5	-3.3
公害等診療収益	-	-	-	-	-	69	67	0.0	0.0	-2.9	5,161	4,611	1.5	1.4	-10.7
その他の診療収益	-	-	-	-	-	107	134	0.0	0.1	25.2	23,005	22,105	6.7	6.5	-3.9
3. その他の医業収益	-	-	-	-	-	9,584	6,457	4.0	2.6	-32.6	11,147	13,844	3.3	4.1	24.2
3'. (再掲)「新型コロナウイルス感染症関連の補助金 (従業員向け慰労金を除く)」	-	-	-	-	-	-	0	-	0.0	-	-	649	-	0.2	-
II 介護収益	-	-	-	-	-	0	0	0.0	0.0	-	12,213	12,708	3.6	3.8	4.1
1. 施設サービス収益	-	-	-	-	-	0	0	0.0	0.0	-	4,667	4,807	1.4	1.4	3.0
2. 居宅サービス収益	-	-	-	-	-	0	0	0.0	0.0	-	6,616	6,755	1.9	2.0	2.1
(再掲)短期入所療養介護分	-	-	-	-	-	0	0	0.0	0.0	-	38	32	0.0	0.0	-15.8
3. その他の介護収益	-	-	-	-	-	0	0	0.0	0.0	-	930	1,145	0.3	0.3	23.1
III 医業・介護費用	-	-	-	-	-	245,217	234,891	102.3	95.5	-4.2	330,880	329,549	97.0	97.3	-0.4
1. 給与費	-	-	-	-	-	158,442	150,267	66.1	61.1	-5.2	177,835	178,781	52.1	52.8	0.5
2. 医薬品費	-	-	-	-	-	19,348	19,889	8.1	8.1	2.8	30,236	29,863	8.9	8.8	-1.2
3. 材料費	-	-	-	-	-	12,709	10,956	5.3	4.5	-13.8	20,173	19,337	5.9	5.7	-4.1
4. 給食用材料費	-	-	-	-	-	2,213	2,166	0.9	0.9	-2.1	4,828	4,858	1.4	1.4	0.6
5. 委託費	-	-	-	-	-	5,347	5,208	2.2	2.1	-2.6	16,842	16,869	4.9	5.0	0.2
6. 減価償却費	-	-	-	-	-	8,421	7,662	3.5	3.1	-9.0	16,057	14,060	4.7	4.2	-12.4
(再掲)建物減価償却費	-	-	-	-	-	1,278	1,209	0.5	0.5	-5.4	3,525	2,937	1.0	0.9	-16.7
(再掲)医療機器減価償却費	-	-	-	-	-	1,889	1,456	0.8	0.6	-22.9	5,174	4,352	1.5	1.3	-15.9
7. その他の医業・介護費用	-	-	-	-	-	38,737	38,744	16.2	15.8	0.0	64,908	65,782	19.0	19.4	1.3
(再掲)設備機器賃借料	-	-	-	-	-	2,121	1,095	0.9	0.4	-48.4	5,064	5,226	1.5	1.5	3.2
(再掲)医療機器賃借料	-	-	-	-	-	1,598	914	0.7	0.4	-42.8	3,011	3,210	0.9	0.9	6.6
IV 損益差額(I+II-III)	-	-	-	-	-	-5,595	11,012	-2.3	4.5	-	10,244	9,893	3.0	2.9	-
(参考)「新型コロナウイルス感染症関連の補助金 (従業員向け慰労金を除く)」を除いた 損益差額(IV-3')	-	-	-	-	-	-	11,012	-	4.5	-	-	9,244	-	2.7	-
V 税金	-	-	-	-	-	363	206	0.2	0.1	-43.3	2,804	2,664	0.8	0.8	-5.0
VI 税引後の総損益差額(IV-V)	-	-	-	-	-	-5,959	10,805	-2.5	4.4	-	7,440	7,229	2.2	2.1	-
施設数	0	-	-	-	-	3	-	-	-	-	68	-	-	-	-



## (再掲) 一般診療所 (医療法人) (集計2)

(1施設当たり損益)

	入院診療収益なし																			
	内科					小児科					精神科					外科				
	金額		構成比率		金額の 伸び率	金額		構成比率		金額の 伸び率	金額		構成比率		金額の 伸び率	金額		構成比率		金額の 伸び率
	前々年(度)	前年(度)	前々年(度)	前年(度)		前々年(度)	前年(度)	前々年(度)	前年(度)		前々年(度)	前年(度)	前々年(度)	前年(度)		前々年(度)	前年(度)	前々年(度)	前年(度)	
千円	千円	%	%	%	千円	千円	%	%	%	千円	千円	%	%	%	千円	千円	%	%	%	
I 業収益	132,560	128,161	97.1	97.5	-3.3	147,574	137,587	99.2	99.6	-6.8	196,828	188,207	98.9	98.8	-4.4	148,675	141,922	99.0	99.4	-4.5
I' (参考)「新型コロナウイルス感染症関連の補助金 (従業員向け慰労金を除く)」を除いた 業収益(1-3')	-	127,506	-	97.0	-3.8	-	136,876	-	99.1	-7.2	-	188,004	-	98.7	-4.5	-	141,462	-	99.0	-4.9
1. 入院診療収益	0	0	0.0	0.0	-	0	0	0.0	0.0	-	0	0	0.0	0.0	-	0	0	0.0	0.0	-
保険診療収益	0	0	0.0	0.0	-	0	0	0.0	0.0	-	0	0	0.0	0.0	-	0	0	0.0	0.0	-
公害等診療収益	0	0	0.0	0.0	-	0	0	0.0	0.0	-	0	0	0.0	0.0	-	0	0	0.0	0.0	-
その他の診療収益	0	0	0.0	0.0	-	0	0	0.0	0.0	-	0	0	0.0	0.0	-	0	0	0.0	0.0	-
2. 外来診療収益	127,321	122,519	93.2	93.2	-3.8	129,662	118,251	87.2	85.6	-8.8	190,998	178,561	96.0	93.7	-6.5	142,586	134,846	95.0	94.4	-5.4
保険診療収益	117,917	113,178	86.4	86.1	-4.0	98,858	87,284	66.5	63.2	-11.7	186,344	174,410	93.6	91.5	-6.4	124,296	115,539	82.8	80.9	-7.0
公害等診療収益	422	376	0.3	0.3	-10.9	4	3	0.0	0.0	-25.0	0	2	0.0	0.0	-	409	316	0.3	0.2	-22.7
その他の診療収益	8,982	8,965	6.6	6.8	-0.2	30,800	30,965	20.7	22.4	0.5	4,655	4,150	2.3	2.2	-10.8	17,882	18,990	11.9	13.3	6.2
3. その他の業収益	5,239	5,642	3.8	4.3	7.7	17,912	19,336	12.0	14.0	7.9	5,830	9,645	2.9	5.1	65.4	6,089	7,077	4.1	5.0	16.2
3' (再掲)「新型コロナウイルス感染症関連の補助金 (従業員向け慰労金を除く)」	-	655	-	0.5	-	-	711	-	0.5	-	-	203	-	0.1	-	-	460	-	0.3	-
II 介護収益	3,994	4,008	2.9	3.0	0.4	1,187	1,290	0.8	0.9	8.7	2,212	2,547	1.1	1.3	15.1	1,429	1,373	1.0	1.0	-3.9
1. 施設サービス収益	191	166	0.1	0.1	-13.1	0	0	0.0	0.0	-	0	0	0.0	0.0	-	0	0	0.0	0.0	-
2. 居宅サービス収益	3,168	3,195	2.3	2.4	0.9	1,187	1,290	0.8	0.9	8.7	2,212	2,547	1.1	1.3	15.1	1,320	1,241	0.9	0.9	-6.0
(再掲)短期入所療養介護分	0	0	0.0	0.0	-	0	0	0.0	0.0	-	0	0	0.0	0.0	-	0	0	0.0	0.0	-
3. その他の介護収益	634	647	0.5	0.5	2.1	0	0	0.0	0.0	-	0	0	0.0	0.0	-	109	131	0.1	0.1	20.2
III 業・介護費用	128,641	126,435	94.2	96.1	-1.7	142,564	144,409	95.8	104.5	1.3	188,962	195,289	94.9	102.5	3.3	141,759	142,262	94.4	99.6	0.4
1. 給与費	70,161	69,560	51.4	52.9	-0.9	71,212	72,576	47.9	52.5	1.9	121,299	132,374	60.9	69.5	9.1	76,200	76,733	50.8	53.7	0.7
2. 医薬品費	16,643	15,693	12.2	11.9	-5.7	28,567	27,665	19.2	20.0	-3.2	17,900	18,274	9.0	9.6	2.1	15,992	16,012	10.7	11.2	0.1
3. 材料費	3,573	3,682	2.6	2.8	3.1	7,700	7,948	5.2	5.8	3.2	1,523	1,488	0.8	0.8	-2.3	3,580	3,645	2.4	2.6	1.8
4. 給食用材料費	119	111	0.1	0.1	-6.7	128	133	0.1	0.1	3.9	1,659	1,572	0.8	0.8	-5.2	78	71	0.1	0.0	-9.0
5. 委託費	5,492	5,484	4.0	4.2	-0.1	2,781	2,707	1.9	2.0	-2.7	4,735	4,812	2.4	2.5	1.6	6,526	5,812	4.3	4.1	-10.9
6. 減価償却費	4,850	4,741	3.6	3.6	-2.2	3,375	3,278	2.3	2.4	-2.9	5,676	4,357	2.9	2.3	-23.2	7,518	7,158	5.0	5.0	-4.8
(再掲)建物減価償却費	887	865	0.6	0.7	-2.5	613	607	0.4	0.4	-1.0	2,157	2,001	1.1	1.1	-7.2	1,425	1,370	0.9	1.0	-3.9
(再掲)医療機器減価償却費	1,661	1,584	1.2	1.2	-4.6	605	541	0.4	0.4	-10.6	54	125	0.0	0.1	131.5	3,721	3,540	2.5	2.5	-4.9
7. その他の業・介護費用	27,802	27,163	20.4	20.7	-2.3	28,801	30,103	19.4	21.8	4.5	36,169	32,412	18.2	17.0	-10.4	31,865	32,832	21.2	23.0	3.0
(再掲)設備機器賃借料	1,717	1,754	1.3	1.3	2.2	1,007	1,001	0.7	0.7	-0.6	1,210	1,204	0.6	0.6	-0.5	2,204	1,892	1.5	1.3	-14.2
(再掲)医療機器賃借料	1,147	1,160	0.8	0.9	1.1	600	606	0.4	0.4	1.0	217	261	0.1	0.1	20.3	914	1,105	0.6	0.8	20.9
IV 損益差額(Ⅰ+Ⅱ-Ⅲ)	7,913	5,734	5.8	4.4	-	6,197	-5,532	4.2	-4.0	-	10,079	-4,535	5.1	-2.4	-	8,346	1,033	5.6	0.7	-
(参考)「新型コロナウイルス感染症関連の補助金 (従業員向け慰労金を除く)」を除いた 損益差額(Ⅳ-3')	-	5,079	-	3.9	-	-	-6,243	-	-4.5	-	-	-4,739	-	-2.5	-	-	573	-	0.4	-
V 税金	1,835	1,537	1.3	1.2	-16.2	1,677	762	1.1	0.6	-54.6	1,711	764	0.9	0.4	-55.3	2,041	1,289	1.4	0.9	-36.8
VI 税引後の総損益差額(Ⅳ-V)	6,078	4,197	4.5	3.2	-	4,519	-6,294	3.0	-4.6	-	8,368	-5,300	4.2	-2.8	-	6,305	-256	4.2	-0.2	-
施設数	432		-	-	-	78		-	-	-	16		-	-	-	43		-	-	-

## (再掲) 一般診療所 (医療法人) (集計2)

(1施設当たり損益)

	入院診療収益なし																			
	整形外科					産婦人科					眼科					耳鼻咽喉科				
	金額		構成比率		金額の伸比率	金額		構成比率		金額の伸比率	金額		構成比率		金額の伸比率	金額		構成比率		金額の伸比率
	前々年(度)	前年(度)	前々年(度)	前年(度)		前々年(度)	前年(度)	前々年(度)	前年(度)		前々年(度)	前年(度)	前々年(度)	前年(度)		前々年(度)	前年(度)	前々年(度)	前年(度)	
千円	千円	%	%	%	千円	千円	%	%	%	千円	千円	%	%	%	千円	千円	%	%	%	
I 医療収益	168,954	160,472	94.9	95.0	-5.0	164,311	158,376	100.0	100.2	-3.6	177,468	171,045	100.0	100.4	-3.6	106,375	91,110	100.0	102.0	-14.4
I' (参考)「新型コロナウイルス感染症関連の補助金(従業員向け慰労金を除く)を除いた医療収益(I-3')	-	159,940	-	94.7	-5.3	-	158,002	-	100.0	-3.8	-	170,419	-	100.0	-4.0	-	89,285	-	100.0	-16.1
1. 入院診療収益	0	0	0.0	0.0	-	0	0	0.0	0.0	-	0	0	0.0	0.0	-	0	0	0.0	0.0	-
保険診療収益	0	0	0.0	0.0	-	0	0	0.0	0.0	-	0	0	0.0	0.0	-	0	0	0.0	0.0	-
公害等診療収益	0	0	0.0	0.0	-	0	0	0.0	0.0	-	0	0	0.0	0.0	-	0	0	0.0	0.0	-
その他の診療収益	0	0	0.0	0.0	-	0	0	0.0	0.0	-	0	0	0.0	0.0	-	0	0	0.0	0.0	-
2. 外来診療収益	165,179	156,138	92.8	92.4	-5.5	160,487	154,674	97.7	97.9	-3.6	174,631	167,728	98.4	98.4	-4.0	105,365	87,887	99.1	98.4	-16.6
保険診療収益	142,870	135,883	80.3	80.4	-4.9	110,639	110,367	67.3	69.9	-0.2	167,789	161,678	94.5	94.9	-3.6	104,134	86,441	97.9	96.8	-17.0
公害等診療収益	13,059	11,646	7.3	6.9	-10.8	0	0	0.0	0.0	-	53	44	0.0	0.0	-17.0	65	59	0.1	0.1	-9.2
その他の診療収益	9,249	8,609	5.2	5.1	-6.9	49,848	44,307	30.3	28.0	-11.1	6,790	6,005	3.8	3.5	-11.6	1,166	1,386	1.1	1.6	18.9
3. その他の医療収益	3,774	4,335	2.1	2.6	14.9	3,824	3,702	2.3	2.3	-3.2	2,837	3,318	1.6	1.9	17.0	1,010	3,224	0.9	3.6	219.2
3'. (再掲)新型コロナウイルス感染症関連の補助金(従業員向け慰労金を除く)	-	532	-	0.3	-	-	374	-	0.2	-	-	626	-	0.4	-	-	1,825	-	2.0	-
II 介護収益	9,039	9,011	5.1	5.3	-0.3	0	2	0.0	0.0	-	0	0	0.0	0.0	-	0	0	0.0	0.0	-
1. 施設サービス収益	0	0	0.0	0.0	-	0	0	0.0	0.0	-	0	0	0.0	0.0	-	0	0	0.0	0.0	-
2. 居宅サービス収益	8,809	8,765	4.9	5.2	-0.5	0	0	0.0	0.0	-	0	0	0.0	0.0	-	0	0	0.0	0.0	-
(再掲)短期入所療養介護分	0	0	0.0	0.0	-	0	0	0.0	0.0	-	0	0	0.0	0.0	-	0	0	0.0	0.0	-
3. その他の介護収益	229	246	0.1	0.1	7.4	0	2	0.0	0.0	-	0	0	0.0	0.0	-	0	0	0.0	0.0	-
III 医療・介護費用	167,359	163,741	94.0	96.9	-2.2	142,172	137,856	86.5	87.2	-3.0	159,380	157,634	89.8	92.5	-1.1	102,338	96,284	96.2	107.8	-5.9
1. 給与費	100,412	99,694	56.4	59.0	-0.7	68,455	65,497	41.7	41.5	-4.3	90,243	89,420	50.9	52.5	-0.9	61,243	58,638	57.6	65.7	-4.3
2. 医薬品費	17,634	17,283	9.9	10.2	-2.0	23,370	24,639	14.2	15.6	5.4	18,467	18,684	10.4	11.0	1.2	5,615	4,301	5.3	4.8	-23.4
3. 材料費	2,701	2,575	1.5	1.5	-4.7	4,491	4,446	2.7	2.8	-1.0	9,989	10,194	5.6	6.0	2.1	2,183	2,359	2.1	2.6	8.1
4. 給食用材料費	498	494	0.3	0.3	-0.8	702	629	0.4	0.4	-10.4	0	0	0.0	0.0	-	0	0	0.0	0.0	-
5. 委託費	4,060	4,029	2.3	2.4	-0.8	8,938	8,911	5.4	5.6	-0.3	1,174	1,131	0.7	0.7	-3.7	3,041	2,867	2.9	3.2	-5.7
6. 減価償却費	7,606	7,254	4.3	4.3	-4.6	5,546	5,292	3.4	3.3	-4.6	8,110	7,947	4.6	4.7	-2.0	3,899	2,975	3.7	3.3	-23.7
(再掲)建物減価償却費	1,362	1,345	0.8	0.8	-1.2	1,156	1,181	0.7	0.7	2.2	654	537	0.4	0.3	-17.9	512	537	0.5	0.6	4.9
(再掲)医療機器減価償却費	2,850	2,578	1.6	1.5	-9.5	1,455	1,722	0.9	1.1	18.4	4,799	4,741	2.7	2.8	-1.2	1,122	755	1.1	0.8	-32.7
7. その他の医療・介護費用	34,448	32,410	19.4	19.2	-5.9	30,669	28,441	18.7	18.0	-7.3	31,395	30,259	17.7	17.8	-3.6	26,356	25,142	24.8	28.2	-4.6
(再掲)設備機器賃借料	1,845	1,758	1.0	1.0	-4.7	1,350	1,319	0.8	0.8	-2.3	2,064	1,849	1.2	1.1	-10.4	1,202	1,253	1.1	1.4	4.2
(再掲)医療機器賃借料	819	779	0.5	0.5	-4.9	1,121	1,125	0.7	0.7	0.4	1,526	1,377	0.9	0.8	-9.8	897	901	0.8	1.0	0.4
IV 損益差額(I+II-III)	10,633	5,742	6.0	3.4	-	22,139	20,522	13.5	13.0	-	18,088	13,411	10.2	7.9	-	4,036	-5,173	3.8	-5.8	-
(参考)「新型コロナウイルス感染症関連の補助金(従業員向け慰労金を除く)を除いた損益差額(IV-3')	-	5,210	-	3.1	-	-	20,148	-	12.8	-	-	12,785	-	7.5	-	-	-6,998	-	-7.8	-
V 税金	2,199	1,534	1.2	0.9	-30.2	4,809	5,155	2.9	3.3	7.2	3,934	2,975	2.2	1.7	-24.4	1,198	369	1.1	0.4	-69.2
VI 税引後の総損益差額(IV-V)	8,434	4,209	4.7	2.5	-	17,330	15,367	10.5	9.7	-	14,154	10,436	8.0	6.1	-	2,838	-5,542	2.7	-6.2	-
施設数	81	-	-	-	-	15	-	-	-	-	63	-	-	-	58	-	-	-	-	-

## (再掲) 一般診療所 (医療法人) (集計2)

(1施設当たり損益)

	入院診療収益なし														
	皮膚科					その他					全体				
	金額		構成比率		金額の 伸び率	金額		構成比率		金額の 伸び率	金額		構成比率		金額の 伸び率
	前々年(度)	前年(度)	前々年(度)	前年(度)		前々年(度)	前年(度)	前々年(度)	前年(度)		前々年(度)	前年(度)	前々年(度)	前年(度)	
千円	千円	%	%	%	千円	千円	%	%	%	千円	千円	%	%	%	
I 医業収益	127,415	124,734	100.0	100.7	-2.1	334,325	333,275	99.9	100.0	-0.3	150,396	144,295	98.0	98.4	-4.1
I' (参考)「新型コロナウイルス感染症関連の補助金 (従業員向け慰労金を除く)」を除いた 医業収益(I-3')	-	123,920	-	100.0	-2.7	-	332,851	-	99.9	-0.4	-	143,595	-	97.9	-4.5
1. 入院診療収益	0	0	0.0	0.0	-	0	0	0.0	0.0	-	0	0	0.0	0.0	-
保険診療収益	0	0	0.0	0.0	-	0	0	0.0	0.0	-	0	0	0.0	0.0	-
公害等診療収益	0	0	0.0	0.0	-	0	0	0.0	0.0	-	0	0	0.0	0.0	-
その他の診療収益	0	0	0.0	0.0	-	0	0	0.0	0.0	-	0	0	0.0	0.0	-
2. 外来診療収益	124,376	120,506	97.6	97.2	-3.1	331,975	323,222	99.2	97.0	-2.6	144,849	137,646	94.4	93.9	-5.0
保険診療収益	111,408	107,168	87.4	86.5	-3.8	321,685	313,818	96.1	94.2	-2.4	131,790	124,910	85.9	85.2	-5.2
公害等診療収益	45	38	0.0	0.0	-15.6	496	580	0.1	0.2	16.9	1,468	1,313	1.0	0.9	-10.6
その他の診療収益	12,923	13,300	10.1	10.7	2.9	9,794	8,824	2.9	2.6	-9.9	11,592	11,423	7.6	7.8	-1.5
3. その他の医業収益	3,039	4,228	2.4	3.4	39.1	2,350	10,053	0.7	3.0	327.8	5,547	6,648	3.6	4.5	19.8
3' (再掲)「新型コロナウイルス感染症関連の補助金 (従業員向け慰労金を除く)」	-	813	-	0.7	-	-	423	-	0.1	-	-	700	-	0.5	-
II 介護収益	0	0	0.0	0.0	-	373	371	0.1	0.1	-0.5	3,036	3,052	2.0	2.1	0.5
1. 施設サービス収益	0	0	0.0	0.0	-	0	0	0.0	0.0	-	94	82	0.1	0.1	-12.8
2. 居宅サービス収益	0	0	0.0	0.0	-	348	345	0.1	0.1	-0.9	2,601	2,622	1.7	1.8	0.8
(再掲)短期入所療養介護分	0	0	0.0	0.0	-	0	0	0.0	0.0	-	0	0	0.0	0.0	-
3. その他の介護収益	0	0	0.0	0.0	-	25	26	0.0	0.0	4.0	340	349	0.2	0.2	2.6
III 医業・介護費用	114,762	114,072	90.1	92.1	-0.6	288,205	288,822	86.1	86.7	0.2	142,567	140,841	92.9	96.0	-1.2
1. 給与費	70,363	71,052	55.2	57.3	1.0	132,770	134,076	39.7	40.2	1.0	78,040	77,845	50.9	53.1	-0.2
2. 医薬品費	11,019	9,822	8.6	7.9	-10.9	43,950	41,079	13.1	12.3	-6.5	18,259	17,434	11.9	11.9	-4.5
3. 材料費	2,164	2,223	1.7	1.8	2.7	23,406	23,794	7.0	7.1	1.7	5,054	5,168	3.3	3.5	2.3
4. 給食用材料費	0	0	0.0	0.0	-	205	196	0.1	0.1	-4.4	172	164	0.1	0.1	-4.7
5. 委託費	2,447	2,571	1.9	2.1	5.1	13,328	13,580	4.0	4.1	1.9	4,935	4,892	3.2	3.3	-0.9
6. 減価償却費	4,660	4,015	3.7	3.2	-13.8	10,597	13,360	3.2	4.0	26.1	5,560	5,439	3.6	3.7	-2.2
(再掲)建物減価償却費	544	529	0.4	0.4	-2.8	1,998	2,235	0.6	0.7	11.9	951	937	0.6	0.6	-1.5
(再掲)医療機器減価償却費	1,619	1,144	1.3	0.9	-29.3	4,235	6,524	1.3	2.0	54.0	2,053	2,032	1.3	1.4	-1.0
7. その他の医業・介護費用	24,109	24,388	18.9	19.7	1.2	63,949	62,737	19.1	18.8	-1.9	30,547	29,898	19.9	20.4	-2.1
(再掲)設備機器賃借料	831	862	0.7	0.7	3.7	8,777	7,901	2.6	2.4	-10.0	1,945	1,887	1.3	1.3	-3.0
(再掲)医療機器賃借料	146	173	0.1	0.1	18.5	4,546	4,271	1.4	1.3	-6.0	1,152	1,144	0.8	0.8	-0.7
IV 損益差額(I+II-III)	12,653	10,662	9.9	8.6	-	46,493	44,824	13.9	13.5	-	10,864	6,507	7.1	4.4	-
(参考)「新型コロナウイルス感染症関連の補助金 (従業員向け慰労金を除く)」を除いた 損益差額(IV-3')	-	9,848	-	7.9	-	-	44,401	-	13.3	-	-	5,807	-	4.0	-
V 税金	1,757	1,518	1.4	1.2	-13.6	4,300	5,121	1.3	1.5	19.1	2,133	1,696	1.4	1.2	-20.5
VI 税引後の総損益差額(IV-V)	10,897	9,144	8.6	7.4	-	42,193	39,703	12.6	11.9	-	8,732	4,811	5.7	3.3	-
施設数	50	-	-	-	-	41	-	-	-	-	877	-	-	-	-

## (再掲) 一般診療所 (医療法人) (集計2)

(1施設当たり損益)

	入院診療収益なし(参考)有床																			
	内科					小児科					精神科					外科				
	金額		構成比率		金額の伸比率	金額		構成比率		金額の伸比率	金額		構成比率		金額の伸比率	金額		構成比率		金額の伸比率
	前々年(度)	前年(度)	前々年(度)	前年(度)	%	前々年(度)	前年(度)	前々年(度)	前年(度)	%	前々年(度)	前年(度)	前々年(度)	前年(度)	%	前々年(度)	前年(度)	前々年(度)	前年(度)	%
千円	千円	%	%	%	千円	千円	%	%	%	千円	千円	%	%	%	千円	千円	%	%	%	
I 医業収益	147,386	146,313	83.7	85.4	-0.7	115,004	106,004	100.0	100.4	-7.8	-	-	-	-	-	*	*	*	*	-
I' (参考)「新型コロナウイルス感染症関連の補助金(従業員向け慰労金を除く)を除いた医業収益(1-3')	-	143,770	-	83.9	-2.5	-	105,571	-	100.0	-8.2	-	-	-	-	-	-	*	-	*	-
1. 入院診療収益	0	0	0.0	0.0	-	0	0	0.0	0.0	-	-	-	-	-	-	*	*	*	*	-
保険診療収益	0	0	0.0	0.0	-	0	0	0.0	0.0	-	-	-	-	-	-	*	*	*	*	-
公害等診療収益	0	0	0.0	0.0	-	0	0	0.0	0.0	-	-	-	-	-	-	*	*	*	*	-
その他の診療収益	0	0	0.0	0.0	-	0	0	0.0	0.0	-	-	-	-	-	-	*	*	*	*	-
2. 外来診療収益	138,000	133,515	78.4	78.0	-3.3	82,163	73,356	71.4	69.5	-10.7	-	-	-	-	-	*	*	*	*	-
保険診療収益	131,385	126,450	74.6	73.8	-3.8	62,467	53,804	54.3	51.0	-13.9	-	-	-	-	-	*	*	*	*	-
公害等診療収益	69	38	0.0	0.0	-44.9	0	0	0.0	0.0	-	-	-	-	-	-	*	*	*	*	-
その他の診療収益	6,545	7,028	3.7	4.1	7.4	19,695	19,552	17.1	18.5	-0.7	-	-	-	-	-	*	*	*	*	-
3. その他の医業収益	9,387	12,797	5.3	7.5	36.3	32,842	32,648	28.6	30.9	-0.6	-	-	-	-	-	*	*	*	*	-
3'. (再掲)新型コロナウイルス感染症関連の補助金(従業員向け慰労金を除く)	-	2,543	-	1.5	-	-	433	-	0.4	-	-	-	-	-	-	-	*	-	*	-
II 介護収益	28,733	27,490	16.3	16.1	-4.3	0	0	0.0	0.0	-	-	-	-	-	-	*	*	*	*	-
1. 施設サービス収益	8,252	7,153	4.7	4.2	-13.3	0	0	0.0	0.0	-	-	-	-	-	-	*	*	*	*	-
2. 居宅サービス収益	356	361	0.2	0.2	1.4	0	0	0.0	0.0	-	-	-	-	-	-	*	*	*	*	-
(再掲)短期入所療養介護分	0	0	0.0	0.0	-	0	0	0.0	0.0	-	-	-	-	-	-	*	*	*	*	-
3. その他の介護収益	20,126	19,976	11.4	11.7	-0.7	0	0	0.0	0.0	-	-	-	-	-	-	*	*	*	*	-
III 医業・介護費用	176,442	175,122	100.2	102.3	-0.7	119,647	113,097	104.0	107.1	-5.5	-	-	-	-	-	*	*	*	*	-
1. 給与費	81,369	80,763	46.2	47.2	-0.7	56,116	52,651	48.8	49.9	-6.2	-	-	-	-	-	*	*	*	*	-
2. 医薬品費	31,135	30,575	17.7	17.9	-1.8	18,575	17,306	16.2	16.4	-6.8	-	-	-	-	-	*	*	*	*	-
3. 材料費	5,109	5,268	2.9	3.1	3.1	2,366	1,767	2.1	1.7	-25.3	-	-	-	-	-	*	*	*	*	-
4. 給食用材料費	257	192	0.1	0.1	-25.3	0	0	0.0	0.0	-	-	-	-	-	-	*	*	*	*	-
5. 委託費	9,360	10,178	5.3	5.9	8.7	175	77	0.2	0.1	-56.0	-	-	-	-	-	*	*	*	*	-
6. 減価償却費	5,611	5,592	3.2	3.3	-0.3	2,248	2,995	2.0	2.8	33.2	-	-	-	-	-	*	*	*	*	-
(再掲)建物減価償却費	1,177	1,156	0.7	0.7	-1.8	750	874	0.7	0.8	16.5	-	-	-	-	-	*	*	*	*	-
(再掲)医療機器減価償却費	1,676	1,623	1.0	0.9	-3.2	0	385	0.0	0.4	-	-	-	-	-	-	*	*	*	*	-
7. その他の医業・介護費用	43,600	42,555	24.8	24.8	-2.4	40,167	38,300	34.9	36.3	-4.6	-	-	-	-	-	*	*	*	*	-
(再掲)設備機器賃借料	2,099	2,280	1.2	1.3	8.6	1,270	980	1.1	0.9	-22.8	-	-	-	-	-	*	*	*	*	-
(再掲)医療機器賃借料	1,279	977	0.7	0.6	-23.6	882	980	0.8	0.9	11.1	-	-	-	-	-	*	*	*	*	-
IV 損益差額(I+II-III)	-322	-1,319	-0.2	-0.8	-	-4,643	-7,093	-4.0	-6.7	-	-	-	-	-	-	*	*	*	*	-
(参考)「新型コロナウイルス感染症関連の補助金(従業員向け慰労金を除く)を除いた損益差額(IV-3')	-	-3,862	-	-2.3	-	-	-7,526	-	-7.1	-	-	-	-	-	-	-	*	-	*	-
V 税金	380	1,535	0.2	0.9	303.9	71	71	0.1	0.1	0.0	-	-	-	-	-	*	*	*	*	-
VI 税引後の総損益差額(IV-V)	-702	-2,854	-0.4	-1.7	-	-4,714	-7,164	-4.1	-6.8	-	-	-	-	-	-	*	*	*	*	-
施設数	10	-	-	-	-	3	-	-	-	-	0	-	-	-	-	*	-	-	-	-

(再掲) 一般診療所 (医療法人) (集計2)

(1施設当たり損益)

	入院診療収益なし(参考)有床																			
	整形外科					産婦人科					眼科					耳鼻咽喉科				
	金額		構成比率		金額の伸比率	金額		構成比率		金額の伸比率	金額		構成比率		金額の伸比率	金額		構成比率		金額の伸比率
	前々年(度)	前年(度)	前々年(度)	前年(度)	%	前々年(度)	前年(度)	前々年(度)	前年(度)	%	前々年(度)	前年(度)	前々年(度)	前年(度)	%	前々年(度)	前年(度)	前々年(度)	前年(度)	%
千円	千円	%	%	%	千円	千円	%	%	%	千円	千円	%	%	%	千円	千円	%	%	%	
I 医業収益	*	*	*	*	—	178,938	173,049	100.0	100.0	-3.3	*	*	*	*	—	*	*	*	*	—
I' (参考)「新型コロナウイルス感染症関連の補助金 (従業員向け慰労金を除く)を除いた 医業収益(1-3')	—	*	—	*	—	—	173,049	—	100.0	-3.3	—	*	—	*	—	*	—	*	—	
1. 入院診療収益	*	*	*	*	—	0	0	0.0	0.0	—	*	*	*	*	—	*	*	*	*	—
保険診療収益	*	*	*	*	—	0	0	0.0	0.0	—	*	*	*	*	—	*	*	*	*	—
公害等診療収益	*	*	*	*	—	0	0	0.0	0.0	—	*	*	*	*	—	*	*	*	*	—
その他の診療収益	*	*	*	*	—	0	0	0.0	0.0	—	*	*	*	*	—	*	*	*	*	—
2. 外来診療収益	*	*	*	*	—	175,439	168,101	98.0	97.1	-4.2	*	*	*	*	—	*	*	*	*	—
保険診療収益	*	*	*	*	—	89,660	92,109	50.1	53.2	2.7	*	*	*	*	—	*	*	*	*	—
公害等診療収益	*	*	*	*	—	0	0	0.0	0.0	—	*	*	*	*	—	*	*	*	*	—
その他の診療収益	*	*	*	*	—	85,779	75,992	47.9	43.9	-11.4	*	*	*	*	—	*	*	*	*	—
3. その他の医業収益	*	*	*	*	—	3,499	4,948	2.0	2.9	41.4	*	*	*	*	—	*	*	*	*	—
3' (再掲)新型コロナウイルス感染症関連の補助金 (従業員向け慰労金を除く)	—	*	—	*	—	—	0	—	0.0	—	—	*	—	*	—	*	—	*	—	
II 介護収益	*	*	*	*	—	0	0	0.0	0.0	—	*	*	*	*	—	*	*	*	*	—
1. 施設サービス収益	*	*	*	*	—	0	0	0.0	0.0	—	*	*	*	*	—	*	*	*	*	—
2. 居宅サービス収益	*	*	*	*	—	0	0	0.0	0.0	—	*	*	*	*	—	*	*	*	*	—
(再掲)短期入所療養介護分	*	*	*	*	—	0	0	0.0	0.0	—	*	*	*	*	—	*	*	*	*	—
3. その他の介護収益	*	*	*	*	—	0	0	0.0	0.0	—	*	*	*	*	—	*	*	*	*	—
III 医業・介護費用	*	*	*	*	—	159,636	167,618	89.2	96.9	5.0	*	*	*	*	—	*	*	*	*	—
1. 給与費	*	*	*	*	—	73,758	76,063	41.2	44.0	3.1	*	*	*	*	—	*	*	*	*	—
2. 医薬品費	*	*	*	*	—	34,080	39,062	19.0	22.6	14.6	*	*	*	*	—	*	*	*	*	—
3. 材料費	*	*	*	*	—	7,317	6,897	4.1	4.0	-5.7	*	*	*	*	—	*	*	*	*	—
4. 給食用材料費	*	*	*	*	—	2,634	2,359	1.5	1.4	-10.4	*	*	*	*	—	*	*	*	*	—
5. 委託費	*	*	*	*	—	8,158	8,043	4.6	4.6	-1.4	*	*	*	*	—	*	*	*	*	—
6. 減価償却費	*	*	*	*	—	7,228	6,315	4.0	3.6	-12.6	*	*	*	*	—	*	*	*	*	—
(再掲)建物減価償却費	*	*	*	*	—	2,242	2,242	1.3	1.3	0.0	*	*	*	*	—	*	*	*	*	—
(再掲)医療機器減価償却費	*	*	*	*	—	226	588	0.1	0.3	160.2	*	*	*	*	—	*	*	*	*	—
7. その他の医業・介護費用	*	*	*	*	—	26,461	28,880	14.8	16.7	9.1	*	*	*	*	—	*	*	*	*	—
(再掲)設備機器賃借料	*	*	*	*	—	1,901	2,144	1.1	1.2	12.8	*	*	*	*	—	*	*	*	*	—
(再掲)医療機器賃借料	*	*	*	*	—	1,878	2,137	1.0	1.2	13.8	*	*	*	*	—	*	*	*	*	—
IV 損益差額(I+II-III)	*	*	*	*	—	19,302	5,431	10.8	3.1	—	*	*	*	*	—	*	*	*	*	—
(参考)「新型コロナウイルス感染症関連の補助金 (従業員向け慰労金を除く)を除いた 損益差額(IV-3')	—	*	—	*	—	—	5,431	—	3.1	—	—	*	—	*	—	*	—	*	—	
V 税金	*	*	*	*	—	4,370	366	2.4	0.2	-91.6	*	*	*	*	—	*	*	*	*	—
VI 税引後の総損益差額(IV-V)	*	*	*	*	—	14,932	5,065	8.3	2.9	—	*	*	*	*	—	*	*	*	*	—
施設数	*	—	—	—	—	4	—	—	—	—	*	—	—	—	*	—	—	—	—	

## (再掲) 一般診療所 (医療法人) (集計2)

(1施設当たり損益)

	入院診療収益なし(参考)有床														
	皮膚科					その他					全体				
	金額		構成比率		金額の 伸び率	金額		構成比率		金額の 伸び率	金額		構成比率		金額の 伸び率
	前々年(度)	前年(度)	前々年(度)	前年(度)		前々年(度)	前年(度)	前々年(度)	前年(度)		前々年(度)	前年(度)	前々年(度)	前年(度)	
千円	千円	%	%	%	千円	千円	%	%	%	千円	千円	%	%	%	
I 医業収益	-	-	-	-	-	-	-	-	-	-	154,465	144,080	92.5	93.1	-6.7
I' (参考)「新型コロナウイルス感染症関連の補助金 (従業員向け慰労金を除く)」を除いた 医業収益(1-3')	-	-	-	-	-	-	-	-	-	-	142,788	-	92.3	-7.6	
1. 入院診療収益	-	-	-	-	-	-	-	-	-	0	0	0.0	0.0	-	
保険診療収益	-	-	-	-	-	-	-	-	-	0	0	0.0	0.0	-	
公害等診療収益	-	-	-	-	-	-	-	-	-	0	0	0.0	0.0	-	
その他の診療収益	-	-	-	-	-	-	-	-	-	0	0	0.0	0.0	-	
2. 外来診療収益	-	-	-	-	-	-	-	-	-	141,099	132,950	84.5	85.9	-5.8	
保険診療収益	-	-	-	-	-	-	-	-	-	118,899	112,399	71.2	72.6	-5.5	
公害等診療収益	-	-	-	-	-	-	-	-	-	1,359	1,472	0.8	1.0	8.3	
その他の診療収益	-	-	-	-	-	-	-	-	-	20,841	19,079	12.5	12.3	-8.5	
3. その他の医業収益	-	-	-	-	-	-	-	-	-	13,366	11,130	8.0	7.2	-16.7	
3'. (再掲) 新型コロナウイルス感染症関連の補助金 (従業員向け慰労金を除く)	-	-	-	-	-	-	-	-	-	-	1,293	-	0.8	-	
II 介護収益	-	-	-	-	-	-	-	-	-	12,493	11,952	7.5	7.7	-4.3	
1. 施設サービス収益	-	-	-	-	-	-	-	-	-	3,588	3,110	2.1	2.0	-13.3	
2. 居宅サービス収益	-	-	-	-	-	-	-	-	-	155	157	0.1	0.1	1.3	
(再掲) 短期入所療養介護分	-	-	-	-	-	-	-	-	-	0	0	0.0	0.0	-	
3. その他の介護収益	-	-	-	-	-	-	-	-	-	8,750	8,685	5.2	5.6	-0.7	
III 医業・介護費用	-	-	-	-	-	-	-	-	-	160,067	156,620	95.9	101.2	-2.2	
1. 給与費	-	-	-	-	-	-	-	-	-	78,840	76,250	47.2	49.3	-3.3	
2. 医薬品費	-	-	-	-	-	-	-	-	-	26,328	26,475	15.8	17.1	0.6	
3. 材料費	-	-	-	-	-	-	-	-	-	4,448	4,352	2.7	2.8	-2.2	
4. 給食用材料費	-	-	-	-	-	-	-	-	-	570	494	0.3	0.3	-13.3	
5. 委託費	-	-	-	-	-	-	-	-	-	6,192	6,584	3.7	4.3	6.3	
6. 減価償却費	-	-	-	-	-	-	-	-	-	5,952	5,807	3.6	3.8	-2.4	
(再掲) 建物減価償却費	-	-	-	-	-	-	-	-	-	1,757	1,746	1.1	1.1	-0.6	
(再掲) 医療機器減価償却費	-	-	-	-	-	-	-	-	-	1,428	1,512	0.9	1.0	5.9	
7. その他の医業・介護費用	-	-	-	-	-	-	-	-	-	37,737	36,659	22.6	23.7	-2.9	
(再掲) 設備機器賃借料	-	-	-	-	-	-	-	-	-	1,595	1,661	1.0	1.1	4.1	
(再掲) 医療機器賃借料	-	-	-	-	-	-	-	-	-	1,172	1,081	0.7	0.7	-7.8	
IV 損益差額( I + II - III)	-	-	-	-	-	-	-	-	-	6,892	-588	4.1	-0.4	-	
(参考)「新型コロナウイルス感染症関連の補助金 (従業員向け慰労金を除く)」を除いた 損益差額(IV-3')	-	-	-	-	-	-	-	-	-	-	-1,880	-	-1.2	-	
V 税金	-	-	-	-	-	-	-	-	-	2,169	1,006	1.3	0.7	-53.6	
VI 税引後の総損益差額(IV-V)	-	-	-	-	-	-	-	-	-	4,722	-1,593	2.8	-1.0	-	
施設数	0	-	-	-	-	0	-	-	-	23	-	-	-	-	

## (再掲) 一般診療所 (医療法人) (集計2)

(1施設当たり損益)

	全体																			
	内科					小児科					精神科					外科				
	金額		構成比率		金額の 伸び率	金額		構成比率		金額の 伸び率	金額		構成比率		金額の 伸び率	金額		構成比率		金額の 伸び率
	前々年(度)	前年(度)	前々年(度)	前年(度)		前々年(度)	前年(度)	前々年(度)	前年(度)		前々年(度)	前年(度)	前々年(度)	前年(度)		前々年(度)	前年(度)	前々年(度)	前年(度)	
千円	千円	%	%	%	千円	千円	%	%	%	千円	千円	%	%	%	千円	千円	%	%	%	
I 医業収益	141,858	137,232	96.4	96.6	-3.3	148,906	138,950	99.2	99.6	-6.7	196,828	188,207	98.9	98.8	-4.4	177,737	171,868	98.6	98.7	-3.3
I' (参考)「新型コロナウイルス感染症関連の補助金 (従業員向け慰労金を除く)」を除いた 医業収益(1-3')	-	136,576	-	96.2	-3.7	-	138,248	-	99.1	-7.2	-	188,004	-	98.7	-4.5	-	171,422	-	98.4	-3.6
1. 入院診療収益	2,026	2,256	1.4	1.6	11.4	3	3	0.0	0.0	0.0	0	0	0.0	0.0	-	21,437	22,012	11.9	12.6	2.7
保険診療収益	1,906	2,129	1.3	1.5	11.7	3	3	0.0	0.0	0.0	0	0	0.0	0.0	-	10,303	10,739	5.7	6.2	4.2
公害等診療収益	4	4	0.0	0.0	0.0	0	0	0.0	0.0	-	0	0	0.0	0.0	-	17	0	0.0	0.0	-100.0
その他の診療収益	116	123	0.1	0.1	6.0	0	0	0.0	0.0	-	0	0	0.0	0.0	-	11,118	11,273	6.2	6.5	1.4
2. 外来診療収益	134,532	129,212	91.4	91.0	-4.0	131,205	119,821	87.4	85.9	-8.7	190,998	178,561	96.0	93.7	-6.5	148,025	140,183	82.1	80.5	-5.3
保険診療収益	125,171	119,911	85.0	84.4	-4.2	99,097	87,580	66.0	62.8	-11.6	186,344	174,410	93.6	91.5	-6.4	129,520	120,703	71.8	69.3	-6.8
公害等診療収益	510	462	0.3	0.3	-9.4	4	3	0.0	0.0	-25.0	0	2	0.0	0.0	-	672	515	0.4	0.3	-23.4
その他の診療収益	8,851	8,839	6.0	6.2	-0.1	32,104	32,238	21.4	23.1	0.4	4,655	4,150	2.3	2.2	-10.8	17,834	18,966	9.9	10.9	6.3
3. その他の医業収益	5,299	5,765	3.6	4.1	8.8	17,698	19,126	11.8	13.7	8.1	5,830	9,645	2.9	5.1	65.4	8,274	9,672	4.6	5.6	16.9
3' (再掲)「新型コロナウイルス感染症関連の補助金 (従業員向け慰労金を除く)」	-	656	-	0.5	-	-	702	-	0.5	-	-	203	-	0.1	-	-	446	-	0.3	-
II 介護収益	5,347	5,417	3.6	3.8	1.3	1,172	1,274	0.8	0.9	8.7	2,212	2,547	1.1	1.3	15.1	2,591	2,719	1.4	1.6	4.9
1. 施設サービス収益	889	885	0.6	0.6	-0.4	0	0	0.0	0.0	-	0	0	0.0	0.0	-	0	0	0.0	0.0	-
2. 居宅サービス収益	3,807	3,853	2.6	2.7	1.2	1,172	1,274	0.8	0.9	8.7	2,212	2,547	1.1	1.3	15.1	1,690	1,640	0.9	0.9	-3.0
(再掲)短期入所療養介護分	6	5	0.0	0.0	-16.7	0	0	0.0	0.0	-	0	0	0.0	0.0	-	0	0	0.0	0.0	-
3. その他の介護収益	651	679	0.4	0.5	4.3	0	0	0.0	0.0	-	0	0	0.0	0.0	-	901	1,078	0.5	0.6	19.6
III 医業・介護費用	138,935	136,712	94.4	96.3	-1.6	143,212	145,004	95.4	103.9	1.3	188,962	195,289	94.9	102.5	3.3	174,958	171,694	97.0	98.6	-1.9
1. 給与費	75,308	74,651	51.2	52.6	-0.9	71,620	72,944	47.7	52.3	1.8	121,299	132,374	60.9	69.5	9.1	94,353	93,616	52.3	53.8	-0.8
2. 医薬品費	17,448	16,423	11.9	11.6	-5.9	28,761	27,870	19.2	20.0	-3.1	17,900	18,274	9.0	9.6	2.1	18,063	17,945	10.0	10.3	-0.7
3. 材料費	4,668	4,739	3.2	3.3	1.5	7,679	7,913	5.1	5.7	3.0	1,523	1,488	0.8	0.8	-2.3	4,111	4,396	2.3	2.5	6.9
4. 給食用材料費	288	301	0.2	0.2	4.5	126	131	0.1	0.1	4.0	1,659	1,572	0.8	0.8	-5.2	997	984	0.6	0.6	-1.3
5. 委託費	6,021	6,033	4.1	4.2	0.2	2,774	2,696	1.8	1.9	-2.8	4,735	4,812	2.4	2.5	1.6	8,282	7,661	4.6	4.4	-7.5
6. 減価償却費	5,301	5,164	3.6	3.6	-2.6	3,369	3,272	2.2	2.3	-2.9	5,676	4,357	2.9	2.3	-23.2	11,155	8,695	6.2	5.0	-22.1
(再掲)建物減価償却費	966	965	0.7	0.7	-0.1	619	607	0.4	0.4	-1.9	2,157	2,001	1.1	1.1	-7.2	2,839	1,851	1.6	1.1	-34.8
(再掲)医療機器減価償却費	1,842	1,718	1.3	1.2	-6.7	598	542	0.4	0.4	-9.4	54	125	0.0	0.1	131.5	4,058	3,542	2.3	2.0	-12.7
7. その他の医業・介護費用	29,901	29,402	20.3	20.7	-1.7	28,883	30,179	19.2	21.6	4.5	36,169	32,412	18.2	17.0	-10.4	37,998	38,396	21.1	22.0	1.0
(再掲)設備機器賃借料	1,931	1,991	1.3	1.4	3.1	995	988	0.7	0.7	-0.7	1,210	1,204	0.6	0.6	-0.5	2,475	2,273	1.4	1.3	-8.2
(再掲)医療機器賃借料	1,264	1,296	0.9	0.9	2.5	593	599	0.4	0.4	1.0	217	261	0.1	0.1	20.3	1,216	1,472	0.7	0.8	21.1
IV 損益差額(Ⅰ+Ⅱ-Ⅲ)	8,269	5,937	5.6	4.2	-	6,866	-4,780	4.6	-3.4	-	10,079	-4,535	5.1	-2.4	-	5,370	2,893	3.0	1.7	-
(参考)「新型コロナウイルス感染症関連の補助金 (従業員向け慰労金を除く)」を除いた 損益差額(Ⅳ-3')	-	5,281	-	3.7	-	-	-5,482	-	-3.9	-	-	-4,739	-	-2.5	-	-	2,447	-	1.4	-
V 税金	1,978	1,648	1.3	1.2	-16.7	1,848	926	1.2	0.7	-49.9	1,711	764	0.9	0.4	-55.3	2,036	1,436	1.1	0.8	-29.5
VI 税引後の総損益差額(Ⅳ-V)	6,291	4,290	4.3	3.0	-	5,018	-5,706	3.3	-4.1	-	8,368	-5,300	4.2	-2.8	-	3,335	1,457	1.8	0.8	-
施設数	450		-		-	79		-		-	16		-		-	50		-		-

## (再掲) 一般診療所 (医療法人) (集計2)

(1施設当たり損益)

	全体																			
	整形外科					産婦人科					眼科					耳鼻咽喉科				
	金額		構成比率		金額の伸比率	金額		構成比率		金額の伸比率	金額		構成比率		金額の伸比率	金額		構成比率		金額の伸比率
	前々年(度)	前年(度)	前々年(度)	前年(度)		前々年(度)	前年(度)	前々年(度)	前年(度)		前々年(度)	前年(度)	前々年(度)	前年(度)		前々年(度)	前年(度)	前々年(度)	前年(度)	
千円	千円	%	%	%	千円	千円	%	%	%	千円	千円	%	%	%	千円	千円	%	%	%	
I 医療収益	190,615	182,004	95.6	95.6	-4.5	282,196	286,444	100.0	100.1	1.5	180,161	173,364	100.0	100.4	-3.8	107,298	92,636	100.0	102.0	-13.7
I' (参考)「新型コロナウイルス感染症関連の補助金 (従業員向け慰労金を除く)」を除いた 医療収益(I-3')	-	181,485	-	95.4	-4.8	-	286,068	-	100.0	1.4	-	172,632	-	100.0	-4.2	-	90,824	-	100.0	-15.4
1. 入院診療収益	12,846	12,112	6.4	6.4	-5.7	114,336	119,516	40.5	41.8	4.5	2,461	1,926	1.4	1.1	-21.7	4,141	3,687	3.9	4.1	-11.0
保険診療収益	12,161	11,158	6.1	5.9	-8.2	43,014	44,764	15.2	15.6	4.1	2,416	1,914	1.3	1.1	-20.8	4,011	3,567	3.7	3.9	-11.1
公害等診療収益	419	710	0.2	0.4	69.5	0	0	0.0	0.0	-	1	0	0.0	0.0	-100.0	0	0	0.0	0.0	-
その他の診療収益	266	245	0.1	0.1	-7.9	71,322	74,751	25.3	26.1	4.8	45	12	0.0	0.0	-73.3	130	120	0.1	0.1	-7.7
2. 外来診療収益	173,422	164,332	86.9	86.4	-5.2	155,719	154,139	55.2	53.9	-1.0	174,755	167,588	97.0	97.1	-4.1	102,178	85,791	95.2	94.5	-16.0
保険診療収益	149,666	142,733	75.0	75.0	-4.6	100,834	101,201	35.7	35.4	0.4	167,103	161,945	92.8	93.8	-3.1	101,022	84,425	94.2	93.0	-16.4
公害等診療収益	14,610	13,025	7.3	6.8	-10.8	4	5	0.0	0.0	25.0	61	49	0.0	0.0	-19.7	61	55	0.1	0.1	-9.8
その他の診療収益	9,146	8,574	4.6	4.5	-6.3	54,881	52,933	19.4	18.5	-3.5	7,590	5,594	4.2	3.2	-26.3	1,095	1,310	1.0	1.4	19.6
3. その他の医療収益	4,347	5,559	2.2	2.9	27.9	12,141	12,790	4.3	4.5	5.3	2,945	3,850	1.6	2.2	30.7	979	3,157	0.9	3.5	222.5
3' (再掲)「新型コロナウイルス感染症関連の補助金 (従業員向け慰労金を除く)」	-	518	-	0.3	-	-	376	-	0.1	-	-	732	-	0.4	-	-	1,811	-	2.0	-
II 介護収益	8,847	8,814	4.4	4.6	-0.4	0	1	0.0	0.0	-	0	0	0.0	0.0	-	0	0	0.0	0.0	-
1. 施設サービス収益	0	0	0.0	0.0	-	0	0	0.0	0.0	-	0	0	0.0	0.0	-	0	0	0.0	0.0	-
2. 居宅サービス収益	8,602	8,558	4.3	4.5	-0.5	0	0	0.0	0.0	-	0	0	0.0	0.0	-	0	0	0.0	0.0	-
(再掲)短期入所療養介護分	0	0	0.0	0.0	-	0	0	0.0	0.0	-	0	0	0.0	0.0	-	0	0	0.0	0.0	-
3. その他の介護収益	245	256	0.1	0.1	4.5	0	1	0.0	0.0	-	0	0	0.0	0.0	-	0	0	0.0	0.0	-
III 医療・介護費用	186,914	183,597	93.7	96.5	-1.8	268,979	274,672	95.3	96.0	2.1	163,227	161,014	90.6	93.3	-1.4	103,325	97,420	96.3	107.3	-5.7
1. 給与費	108,396	107,402	54.3	56.4	-0.9	148,442	153,301	52.6	53.6	3.3	91,234	90,839	50.6	52.6	-0.4	61,012	58,503	56.9	64.4	-4.1
2. 医薬品費	21,589	21,553	10.8	11.3	-0.2	19,982	21,368	7.1	7.5	6.9	19,444	19,418	10.8	11.2	-0.1	5,778	4,479	5.4	4.9	-22.5
3. 材料費	6,318	5,821	3.2	3.1	-7.9	8,894	9,498	3.2	3.3	6.8	10,738	10,478	6.0	6.1	-2.4	2,321	2,478	2.2	2.7	6.8
4. 給食用材料費	905	894	0.5	0.5	-1.2	4,994	4,782	1.8	1.7	-4.2	66	60	0.0	0.0	-9.1	4	4	0.0	0.0	0.0
5. 委託費	4,971	4,886	2.5	2.6	-1.7	19,668	19,789	7.0	6.9	0.6	1,372	1,275	0.8	0.7	-7.1	3,013	2,841	2.8	3.1	-5.7
6. 減価償却費	8,104	7,821	4.1	4.1	-3.5	10,607	10,601	3.8	3.7	-0.1	8,966	8,578	5.0	5.0	-4.3	4,241	3,370	4.0	3.7	-20.5
(再掲)建物減価償却費	1,361	1,319	0.7	0.7	-3.1	2,442	2,505	0.9	0.9	2.6	872	767	0.5	0.4	-12.0	589	613	0.5	0.7	4.1
(再掲)医療機器減価償却費	2,961	2,709	1.5	1.4	-8.5	2,955	3,021	1.0	1.1	2.2	5,192	4,985	2.9	2.9	-4.0	1,322	959	1.2	1.1	-27.5
7. その他の医療・介護費用	36,632	35,220	18.4	18.5	-3.9	56,392	55,333	20.0	19.3	-1.9	31,407	30,367	17.4	17.6	-3.3	26,958	25,745	25.1	28.3	-4.5
(再掲)設備機器賃借料	2,150	1,936	1.1	1.0	-10.0	4,096	4,232	1.5	1.5	3.3	1,990	1,803	1.1	1.0	-9.4	1,340	1,505	1.2	1.7	12.3
(再掲)医療機器賃借料	948	817	0.5	0.4	-13.8	2,573	2,735	0.9	1.0	6.3	1,470	1,340	0.8	0.8	-8.8	1,029	1,127	1.0	1.2	9.5
IV 損益差額(I+II-III)	12,548	7,221	6.3	3.8	-	13,217	11,773	4.7	4.1	-	16,934	12,350	9.4	7.2	-	3,973	-4,785	3.7	-5.3	-
(参考)「新型コロナウイルス感染症関連の補助金 (従業員向け慰労金を除く)」を除いた 損益差額(IV-3')	-	6,702	-	3.5	-	-	11,397	-	4.0	-	-	11,618	-	6.7	-	-	-6,596	-	-7.3	-
V 税金	2,179	1,482	1.1	0.8	-32.0	3,045	3,799	1.1	1.3	24.8	3,749	2,830	2.1	1.6	-24.5	1,133	442	1.1	0.5	-61.0
VI 税引後の総損益差額(IV-V)	10,369	5,739	5.2	3.0	-	10,172	7,974	3.6	2.8	-	13,185	9,520	7.3	5.5	-	2,840	-5,227	2.6	-5.8	-
施設数	92	-	-	-	-	32	-	-	-	-	70	-	-	-	-	62	-	-	-	-



## (再掲) 一般診療所 (医療法人) (集計2)

(1施設当たり損益)

	全体														
	皮膚科					その他					全体				
	金額		構成比率		金額の伸比率	金額		構成比率		金額の伸比率	金額		構成比率		金額の伸比率
	前々年(度)	前年(度)	前々年(度)	前年(度)	%	前々年(度)	前年(度)	前々年(度)	前年(度)	%	前々年(度)	前年(度)	前々年(度)	前年(度)	%
千円	千円	%	%	%	千円	千円	%	%	%	千円	千円	%	%	%	
I 医業収益	127,415	124,734	100.0	100.7	-2.1	327,868	327,318	99.9	100.0	-0.2	163,241	157,423	97.8	98.1	-3.6
I' (参考)「新型コロナウイルス感染症関連の補助金(従業員向け慰労金を除く)」を除いた医業収益(I-3')	-	123,920	-	100.0	-2.7	-	326,923	-	99.9	-0.3	-	156,727	-	97.7	-4.0
1. 入院診療収益	0	0	0.0	0.0	-	3,587	3,835	1.1	1.2	6.9	7,842	8,029	4.7	5.0	2.4
保険診療収益	0	0	0.0	0.0	-	3,338	3,578	1.0	1.1	7.2	4,691	4,727	2.8	2.9	0.8
公害等診療収益	0	0	0.0	0.0	-	0	0	0.0	0.0	-	43	71	0.0	0.0	65.1
その他の診療収益	0	0	0.0	0.0	-	249	257	0.1	0.1	3.2	3,108	3,231	1.9	2.0	4.0
2. 外来診療収益	124,376	120,506	97.6	97.2	-3.1	321,438	313,674	97.9	95.8	-2.4	149,449	142,228	89.5	88.6	-4.8
保険診療収益	111,408	107,168	87.4	86.5	-3.8	311,838	304,898	95.0	93.2	-2.2	135,303	128,486	81.1	80.1	-5.0
公害等診療収益	45	38	0.0	0.0	-15.6	467	545	0.1	0.2	16.7	1,734	1,550	1.0	1.0	-10.6
その他の診療収益	12,923	13,300	10.1	10.7	2.9	9,133	8,232	2.8	2.5	-9.9	12,413	12,192	7.4	7.6	-1.8
3. その他の医業収益	3,039	4,228	2.4	3.4	39.1	2,843	9,808	0.9	3.0	245.0	5,949	7,166	3.6	4.5	20.5
3'. (再掲)「新型コロナウイルス感染症関連の補助金(従業員向け慰労金を除く)」	-	813	-	0.7	-	-	394	-	0.1	-	-	696	-	0.4	-
II 介護収益	0	0	0.0	0.0	-	348	346	0.1	0.1	-0.6	3,696	3,747	2.2	2.3	1.4
1. 施設サービス収益	0	0	0.0	0.0	-	0	0	0.0	0.0	-	423	422	0.3	0.3	-0.2
2. 居宅サービス収益	0	0	0.0	0.0	-	324	321	0.1	0.1	-0.9	2,890	2,919	1.7	1.8	1.0
(再掲)短期入所療養介護分	0	0	0.0	0.0	-	0	0	0.0	0.0	-	3	2	0.0	0.0	-33.3
3. その他の介護収益	0	0	0.0	0.0	-	24	24	0.0	0.0	0.0	383	406	0.2	0.3	6.0
III 医業・介護費用	114,762	114,072	90.1	92.1	-0.6	285,274	285,145	86.9	87.1	0.0	156,118	154,420	93.5	96.2	-1.1
1. 給与費	70,363	71,052	55.2	57.3	1.0	134,520	135,180	41.0	41.3	0.5	85,221	85,108	51.0	53.0	-0.1
2. 医薬品費	11,019	9,822	8.6	7.9	-10.9	42,272	39,635	12.9	12.1	-6.2	19,121	18,328	11.5	11.4	-4.1
3. 材料費	2,164	2,223	1.7	1.8	2.7	22,677	22,919	6.9	7.0	1.1	6,142	6,188	3.7	3.9	0.7
4. 給食用材料費	0	0	0.0	0.0	-	342	330	0.1	0.1	-3.5	507	502	0.3	0.3	-1.0
5. 委託費	2,447	2,571	1.9	2.1	5.1	12,784	13,009	3.9	4.0	1.8	5,792	5,754	3.5	3.6	-0.7
6. 減価償却費	4,660	4,015	3.7	3.2	-13.8	10,449	12,972	3.2	4.0	24.1	6,316	6,059	3.8	3.8	-4.1
(再掲)建物減価償却費	544	529	0.4	0.4	-2.8	1,949	2,165	0.6	0.7	11.1	1,137	1,081	0.7	0.7	-4.9
(再掲)医療機器減価償却費	1,619	1,144	1.3	0.9	-29.3	4,075	6,179	1.2	1.9	51.6	2,278	2,199	1.4	1.4	-3.5
7. その他の医業・介護費用	24,109	24,388	18.9	19.7	1.2	62,230	61,101	19.0	18.7	-1.8	33,020	32,480	19.8	20.2	-1.6
(再掲)設備機器賃借料	831	862	0.7	0.7	3.7	8,323	7,437	2.5	2.3	-10.6	2,169	2,127	1.3	1.3	-1.9
(再掲)医療機器賃借料	146	173	0.1	0.1	18.5	4,345	4,042	1.3	1.2	-7.0	1,286	1,292	0.8	0.8	0.5
IV 損益差額(I+II-III)	12,653	10,662	9.9	8.6	-	42,941	42,519	13.1	13.0	-	10,820	6,750	6.5	4.2	-
(参考)「新型コロナウイルス感染症関連の補助金(従業員向け慰労金を除く)」を除いた損益差額(IV-3')	-	9,848	-	7.9	-	-	42,124	-	12.9	-	-	6,054	-	3.8	-
V 税金	1,757	1,518	1.4	1.2	-13.6	4,031	4,786	1.2	1.5	18.7	2,181	1,766	1.3	1.1	-19.0
VI 税引後の総損益差額(IV-V)	10,897	9,144	8.6	7.4	-	38,910	37,732	11.9	11.5	-	8,639	4,985	5.2	3.1	-
施設数	50	-	-	-	-	44	-	-	-	-	945	-	-	-	-

(再掲) 一般診療所 (その他) (集計2)

(1施設当たり損益)

	入院診療収益あり																			
	内科					小児科					精神科					外科				
	金額		構成比率		金額の伸比率	金額		構成比率		金額の伸比率	金額		構成比率		金額の伸比率	金額		構成比率		金額の伸比率
	前々年(度)	前年(度)	前々年(度)	前年(度)		前々年(度)	前年(度)	前々年(度)	前年(度)		前々年(度)	前年(度)	前々年(度)	前年(度)		前々年(度)	前年(度)	前々年(度)	前年(度)	
千円	千円	%	%	%	千円	千円	%	%	%	千円	千円	%	%	%	千円	千円	%	%	%	
I 医業収益	*	*	*	*	-	-	-	-	-	-	-	-	-	-	-	-	-	-	-	-
I' (参考)「新型コロナウイルス感染症関連の補助金 (従業員向け慰労金を除く)」を除いた 医業収益(1-3')	-	*	-	*	-	-	-	-	-	-	-	-	-	-	-	-	-	-	-	-
1. 入院診療収益	*	*	*	*	-	-	-	-	-	-	-	-	-	-	-	-	-	-	-	-
保険診療収益	*	*	*	*	-	-	-	-	-	-	-	-	-	-	-	-	-	-	-	-
公害等診療収益	*	*	*	*	-	-	-	-	-	-	-	-	-	-	-	-	-	-	-	-
その他の診療収益	*	*	*	*	-	-	-	-	-	-	-	-	-	-	-	-	-	-	-	-
2. 外来診療収益	*	*	*	*	-	-	-	-	-	-	-	-	-	-	-	-	-	-	-	-
保険診療収益	*	*	*	*	-	-	-	-	-	-	-	-	-	-	-	-	-	-	-	-
公害等診療収益	*	*	*	*	-	-	-	-	-	-	-	-	-	-	-	-	-	-	-	-
その他の診療収益	*	*	*	*	-	-	-	-	-	-	-	-	-	-	-	-	-	-	-	-
3. その他の医業収益	*	*	*	*	-	-	-	-	-	-	-	-	-	-	-	-	-	-	-	-
3'. (再掲) 新型コロナウイルス感染症関連の補助金 (従業員向け慰労金を除く)	-	*	-	*	-	-	-	-	-	-	-	-	-	-	-	-	-	-	-	-
II 介護収益	*	*	*	*	-	-	-	-	-	-	-	-	-	-	-	-	-	-	-	-
1. 施設サービス収益	*	*	*	*	-	-	-	-	-	-	-	-	-	-	-	-	-	-	-	-
2. 居宅サービス収益	*	*	*	*	-	-	-	-	-	-	-	-	-	-	-	-	-	-	-	-
(再掲)短期入所療養介護分	*	*	*	*	-	-	-	-	-	-	-	-	-	-	-	-	-	-	-	-
3. その他の介護収益	*	*	*	*	-	-	-	-	-	-	-	-	-	-	-	-	-	-	-	-
III 医業・介護費用	*	*	*	*	-	-	-	-	-	-	-	-	-	-	-	-	-	-	-	-
1. 給与費	*	*	*	*	-	-	-	-	-	-	-	-	-	-	-	-	-	-	-	-
2. 医薬品費	*	*	*	*	-	-	-	-	-	-	-	-	-	-	-	-	-	-	-	-
3. 材料費	*	*	*	*	-	-	-	-	-	-	-	-	-	-	-	-	-	-	-	-
4. 給食用材料費	*	*	*	*	-	-	-	-	-	-	-	-	-	-	-	-	-	-	-	-
5. 委託費	*	*	*	*	-	-	-	-	-	-	-	-	-	-	-	-	-	-	-	-
6. 減価償却費	*	*	*	*	-	-	-	-	-	-	-	-	-	-	-	-	-	-	-	-
(再掲)建物減価償却費	*	*	*	*	-	-	-	-	-	-	-	-	-	-	-	-	-	-	-	-
(再掲)医療機器減価償却費	*	*	*	*	-	-	-	-	-	-	-	-	-	-	-	-	-	-	-	-
7. その他の医業・介護費用	*	*	*	*	-	-	-	-	-	-	-	-	-	-	-	-	-	-	-	-
(再掲)設備機器賃借料	*	*	*	*	-	-	-	-	-	-	-	-	-	-	-	-	-	-	-	-
(再掲)医療機器賃借料	*	*	*	*	-	-	-	-	-	-	-	-	-	-	-	-	-	-	-	-
IV 損益差額(I+II-III)	*	*	*	*	-	-	-	-	-	-	-	-	-	-	-	-	-	-	-	-
(参考)「新型コロナウイルス感染症関連の補助金 (従業員向け慰労金を除く)」を除いた 損益差額(IV-3')	-	*	-	*	-	-	-	-	-	-	-	-	-	-	-	-	-	-	-	-
V 税金	*	*	*	*	-	-	-	-	-	-	-	-	-	-	-	-	-	-	-	-
VI 税引後の総損益差額(IV-V)	*	*	*	*	-	-	-	-	-	-	-	-	-	-	-	-	-	-	-	-
施設数	*		-	-	-	0	-	-	-	-	0	-	-	-	-	0	-	-	-	-

(再掲) 一般診療所 (その他) (集計2)

(1施設当たり損益)

	入院診療収益あり																			
	整形外科					産婦人科					眼科					耳鼻咽喉科				
	金額		構成比率		金額の伸比率	金額		構成比率		金額の伸比率	金額		構成比率		金額の伸比率	金額		構成比率		金額の伸比率
	前々年(度)	前年(度)	前々年(度)	前年(度)		前々年(度)	前年(度)	前々年(度)	前年(度)		前々年(度)	前年(度)	前々年(度)	前年(度)		前々年(度)	前年(度)	前々年(度)	前年(度)	
千円	千円	%	%	%	千円	千円	%	%	%	千円	千円	%	%	%	千円	千円	%	%	%	
I 医業収益	-	-	-	-	-	-	-	-	-	-	-	-	-	-	-	-	-	-	-	-
I' (参考)「新型コロナウイルス感染症関連の補助金 (従業員向け慰労金を除く)を除いた 医業収益(1-3')	-	-	-	-	-	-	-	-	-	-	-	-	-	-	-	-	-	-	-	-
1. 入院診療収益	-	-	-	-	-	-	-	-	-	-	-	-	-	-	-	-	-	-	-	-
保険診療収益	-	-	-	-	-	-	-	-	-	-	-	-	-	-	-	-	-	-	-	-
公害等診療収益	-	-	-	-	-	-	-	-	-	-	-	-	-	-	-	-	-	-	-	-
その他の診療収益	-	-	-	-	-	-	-	-	-	-	-	-	-	-	-	-	-	-	-	-
2. 外来診療収益	-	-	-	-	-	-	-	-	-	-	-	-	-	-	-	-	-	-	-	-
保険診療収益	-	-	-	-	-	-	-	-	-	-	-	-	-	-	-	-	-	-	-	-
公害等診療収益	-	-	-	-	-	-	-	-	-	-	-	-	-	-	-	-	-	-	-	-
その他の診療収益	-	-	-	-	-	-	-	-	-	-	-	-	-	-	-	-	-	-	-	-
3. その他の医業収益	-	-	-	-	-	-	-	-	-	-	-	-	-	-	-	-	-	-	-	-
3' (再掲) 新型コロナウイルス感染症関連の補助金 (従業員向け慰労金を除く)	-	-	-	-	-	-	-	-	-	-	-	-	-	-	-	-	-	-	-	-
II 介護収益	-	-	-	-	-	-	-	-	-	-	-	-	-	-	-	-	-	-	-	-
1. 施設サービス収益	-	-	-	-	-	-	-	-	-	-	-	-	-	-	-	-	-	-	-	-
2. 居宅サービス収益	-	-	-	-	-	-	-	-	-	-	-	-	-	-	-	-	-	-	-	-
(再掲)短期入所療養介護分	-	-	-	-	-	-	-	-	-	-	-	-	-	-	-	-	-	-	-	-
3. その他の介護収益	-	-	-	-	-	-	-	-	-	-	-	-	-	-	-	-	-	-	-	-
III 医業・介護費用	-	-	-	-	-	-	-	-	-	-	-	-	-	-	-	-	-	-	-	-
1. 給与費	-	-	-	-	-	-	-	-	-	-	-	-	-	-	-	-	-	-	-	-
2. 医薬品費	-	-	-	-	-	-	-	-	-	-	-	-	-	-	-	-	-	-	-	-
3. 材料費	-	-	-	-	-	-	-	-	-	-	-	-	-	-	-	-	-	-	-	-
4. 給食用材料費	-	-	-	-	-	-	-	-	-	-	-	-	-	-	-	-	-	-	-	-
5. 委託費	-	-	-	-	-	-	-	-	-	-	-	-	-	-	-	-	-	-	-	-
6. 減価償却費	-	-	-	-	-	-	-	-	-	-	-	-	-	-	-	-	-	-	-	-
(再掲)建物減価償却費	-	-	-	-	-	-	-	-	-	-	-	-	-	-	-	-	-	-	-	-
(再掲)医療機器減価償却費	-	-	-	-	-	-	-	-	-	-	-	-	-	-	-	-	-	-	-	-
7. その他の医業・介護費用	-	-	-	-	-	-	-	-	-	-	-	-	-	-	-	-	-	-	-	-
(再掲)設備機器賃借料	-	-	-	-	-	-	-	-	-	-	-	-	-	-	-	-	-	-	-	-
(再掲)医療機器賃借料	-	-	-	-	-	-	-	-	-	-	-	-	-	-	-	-	-	-	-	-
IV 損益差額( I + II - III)	-	-	-	-	-	-	-	-	-	-	-	-	-	-	-	-	-	-	-	-
(参考)「新型コロナウイルス感染症関連の補助金 (従業員向け慰労金を除く)を除いた 損益差額(IV-3')	-	-	-	-	-	-	-	-	-	-	-	-	-	-	-	-	-	-	-	-
V 税金	-	-	-	-	-	-	-	-	-	-	-	-	-	-	-	-	-	-	-	-
VI 税引後の総損益差額(IV-V)	-	-	-	-	-	-	-	-	-	-	-	-	-	-	-	-	-	-	-	-
施設数	0	-	-	-	-	0	-	-	-	-	0	-	-	-	-	0	-	-	-	-

## (再掲) 一般診療所 (その他) (集計2)

(1施設当たり損益)

	入院診療収益あり														
	皮膚科					その他					全体				
	金額		構成比率		金額の伸比率	金額		構成比率		金額の伸比率	金額		構成比率		金額の伸比率
	前々年(度)	前年(度)	前々年(度)	前年(度)		前々年(度)	前年(度)	前々年(度)	前年(度)		前々年(度)	前年(度)	前々年(度)	前年(度)	
千円	千円	%	%	%	千円	千円	%	%	%	千円	千円	%	%	%	
I 医業収益	-	-	-	-	-	-	-	-	-	-	*	*	*	*	-
I' (参考)「新型コロナウイルス感染症関連の補助金 (従業員向け慰労金を除く)を除いた 医業収益(Ⅰ-3')	-	-	-	-	-	-	-	-	-	-	-	*	-	*	-
1. 入院診療収益	-	-	-	-	-	-	-	-	-	-	*	*	*	*	-
保険診療収益	-	-	-	-	-	-	-	-	-	-	*	*	*	*	-
公害等診療収益	-	-	-	-	-	-	-	-	-	-	*	*	*	*	-
その他の診療収益	-	-	-	-	-	-	-	-	-	-	*	*	*	*	-
2. 外来診療収益	-	-	-	-	-	-	-	-	-	-	*	*	*	*	-
保険診療収益	-	-	-	-	-	-	-	-	-	-	*	*	*	*	-
公害等診療収益	-	-	-	-	-	-	-	-	-	-	*	*	*	*	-
その他の診療収益	-	-	-	-	-	-	-	-	-	-	*	*	*	*	-
3. その他の医業収益	-	-	-	-	-	-	-	-	-	-	*	*	*	*	-
3'. (再掲) 新型コロナウイルス感染症関連の補助金 (従業員向け慰労金を除く)	-	-	-	-	-	-	-	-	-	-	-	*	-	*	-
II 介護収益	-	-	-	-	-	-	-	-	-	-	*	*	*	*	-
1. 施設サービス収益	-	-	-	-	-	-	-	-	-	-	*	*	*	*	-
2. 居宅サービス収益	-	-	-	-	-	-	-	-	-	-	*	*	*	*	-
(再掲) 短期入所療養介護分	-	-	-	-	-	-	-	-	-	-	*	*	*	*	-
3. その他の介護収益	-	-	-	-	-	-	-	-	-	-	*	*	*	*	-
III 医業・介護費用	-	-	-	-	-	-	-	-	-	-	*	*	*	*	-
1. 給与費	-	-	-	-	-	-	-	-	-	-	*	*	*	*	-
2. 医薬品費	-	-	-	-	-	-	-	-	-	-	*	*	*	*	-
3. 材料費	-	-	-	-	-	-	-	-	-	-	*	*	*	*	-
4. 給食用材料費	-	-	-	-	-	-	-	-	-	-	*	*	*	*	-
5. 委託費	-	-	-	-	-	-	-	-	-	-	*	*	*	*	-
6. 減価償却費	-	-	-	-	-	-	-	-	-	-	*	*	*	*	-
(再掲) 建物減価償却費	-	-	-	-	-	-	-	-	-	-	*	*	*	*	-
(再掲) 医療機器減価償却費	-	-	-	-	-	-	-	-	-	-	*	*	*	*	-
7. その他の医業・介護費用	-	-	-	-	-	-	-	-	-	-	*	*	*	*	-
(再掲) 設備機器賃借料	-	-	-	-	-	-	-	-	-	-	*	*	*	*	-
(再掲) 医療機器賃借料	-	-	-	-	-	-	-	-	-	-	*	*	*	*	-
IV 損益差額(Ⅰ+Ⅱ-Ⅲ)	-	-	-	-	-	-	-	-	-	-	*	*	*	*	-
(参考)「新型コロナウイルス感染症関連の補助金 (従業員向け慰労金を除く)を除いた 損益差額(Ⅳ-3')	-	-	-	-	-	-	-	-	-	-	-	*	-	*	-
V 税金	-	-	-	-	-	-	-	-	-	-	*	*	*	*	-
VI 税引後の総損益差額(Ⅳ-V)	-	-	-	-	-	-	-	-	-	-	*	*	*	*	-
施設数	0	-	-	-	-	0	-	-	-	-	*	-	-	-	-

(再掲) 一般診療所 (その他) (集計2)

(1施設当たり損益)

	入院診療収益なし																			
	内科					小児科					精神科					外科				
	金額		構成比率		金額の伸比率	金額		構成比率		金額の伸比率	金額		構成比率		金額の伸比率	金額		構成比率		金額の伸比率
	前々年(度)	前年(度)	前々年(度)	前年(度)		前々年(度)	前年(度)	前々年(度)	前年(度)		前々年(度)	前年(度)	前々年(度)	前年(度)		前々年(度)	前年(度)	前々年(度)	前年(度)	
千円	千円	%	%	%	千円	千円	%	%	%	千円	千円	%	%	%	千円	千円	%	%	%	
I 医業収益	147,734	137,553	97.9	99.8	-6.9	*	*	*	*	-	*	*	*	*	-	-	-	-	-	-
I' (参考)「新型コロナウイルス感染症関連の補助金 (従業員向け慰労金を除く)」を除いた 医業収益(1-3')	-	134,588	-	97.6	-8.9	-	*	-	*	-	-	*	-	*	-	-	-	-	-	-
1. 入院診療収益	0	0	0.0	0.0	-	*	*	*	*	-	*	*	*	*	-	-	-	-	-	-
保険診療収益	0	0	0.0	0.0	-	*	*	*	*	-	*	*	*	*	-	-	-	-	-	-
公害等診療収益	0	0	0.0	0.0	-	*	*	*	*	-	*	*	*	*	-	-	-	-	-	-
その他の診療収益	0	0	0.0	0.0	-	*	*	*	*	-	*	*	*	*	-	-	-	-	-	-
2. 外来診療収益	81,060	74,469	53.7	54.0	-8.1	*	*	*	*	-	*	*	*	*	-	-	-	-	-	-
保険診療収益	76,686	68,162	50.8	49.4	-11.1	*	*	*	*	-	*	*	*	*	-	-	-	-	-	-
公害等診療収益	196	140	0.1	0.1	-28.6	*	*	*	*	-	*	*	*	*	-	-	-	-	-	-
その他の診療収益	4,178	6,167	2.8	4.5	47.6	*	*	*	*	-	*	*	*	*	-	-	-	-	-	-
3. その他の医業収益	66,673	63,084	44.2	45.8	-5.4	*	*	*	*	-	*	*	*	*	-	-	-	-	-	-
3'. (再掲)「新型コロナウイルス感染症関連の補助金 (従業員向け慰労金を除く)」	-	2,964	-	2.2	-	-	*	-	*	-	-	*	-	*	-	-	-	-	-	-
II 介護収益	3,246	3,256	2.1	2.4	0.3	*	*	*	*	-	*	*	*	*	-	-	-	-	-	-
1. 施設サービス収益	0	0	0.0	0.0	-	*	*	*	*	-	*	*	*	*	-	-	-	-	-	-
2. 居宅サービス収益	2,290	2,268	1.5	1.6	-1.0	*	*	*	*	-	*	*	*	*	-	-	-	-	-	-
(再掲)短期入所療養介護分	0	0	0.0	0.0	-	*	*	*	*	-	*	*	*	*	-	-	-	-	-	-
3. その他の介護収益	956	987	0.6	0.7	3.2	*	*	*	*	-	*	*	*	*	-	-	-	-	-	-
III 医業・介護費用	145,398	139,859	96.3	101.5	-3.8	*	*	*	*	-	*	*	*	*	-	-	-	-	-	-
1. 給与費	89,358	86,563	59.2	62.8	-3.1	*	*	*	*	-	*	*	*	*	-	-	-	-	-	-
2. 医薬品費	14,779	13,735	9.8	10.0	-7.1	*	*	*	*	-	*	*	*	*	-	-	-	-	-	-
3. 材料費	5,366	4,651	3.6	3.4	-13.3	*	*	*	*	-	*	*	*	*	-	-	-	-	-	-
4. 給食用材料費	41	38	0.0	0.0	-7.3	*	*	*	*	-	*	*	*	*	-	-	-	-	-	-
5. 委託費	7,120	7,350	4.7	5.3	3.2	*	*	*	*	-	*	*	*	*	-	-	-	-	-	-
6. 減価償却費	8,623	8,680	5.7	6.3	0.7	*	*	*	*	-	*	*	*	*	-	-	-	-	-	-
(再掲)建物減価償却費	1,689	1,800	1.1	1.3	6.6	*	*	*	*	-	*	*	*	*	-	-	-	-	-	-
(再掲)医療機器減価償却費	2,014	2,072	1.3	1.5	2.9	*	*	*	*	-	*	*	*	*	-	-	-	-	-	-
7. その他の医業・介護費用	20,112	18,843	13.3	13.7	-6.3	*	*	*	*	-	*	*	*	*	-	-	-	-	-	-
(再掲)設備機器賃借料	2,613	1,834	1.7	1.3	-29.8	*	*	*	*	-	*	*	*	*	-	-	-	-	-	-
(再掲)医療機器賃借料	1,986	1,153	1.3	0.8	-41.9	*	*	*	*	-	*	*	*	*	-	-	-	-	-	-
IV 損益差額(I+II-III)	5,582	949	3.7	0.7	-	*	*	*	*	-	*	*	*	*	-	-	-	-	-	-
(参考)「新型コロナウイルス感染症関連の補助金 (従業員向け慰労金を除く)」を除いた 損益差額(IV-3')	-	-2,015	-	-1.5	-	-	*	-	*	-	-	*	-	*	-	-	-	-	-	-
V 税金	239	93	0.2	0.1	-61.1	*	*	*	*	-	*	*	*	*	-	-	-	-	-	-
VI 税引後の総損益差額(IV-V)	5,343	856	3.5	0.6	-	*	*	*	*	-	*	*	*	*	-	-	-	-	-	-
施設数	26	-	-	-	-	*	-	-	-	-	*	-	-	-	-	0	-	-	-	-

(再掲) 一般診療所 (その他) (集計2)

(1施設当たり損益)

	入院診療収益なし																			
	整形外科					産婦人科					眼科					耳鼻咽喉科				
	金額		構成比率		金額の伸比率	金額		構成比率		金額の伸比率	金額		構成比率		金額の伸比率	金額		構成比率		金額の伸比率
	前々年(度)	前年(度)	前々年(度)	前年(度)		前々年(度)	前年(度)	前々年(度)	前年(度)		前々年(度)	前年(度)	前々年(度)	前年(度)		前々年(度)	前年(度)	前々年(度)	前年(度)	
千円	千円	%	%	%	千円	千円	%	%	%	千円	千円	%	%	%	千円	千円	%	%	%	
I 医業収益	-	-	-	-	-	-	-	-	-	-	-	-	-	-	-	*	*	*	*	-
I' (参考)「新型コロナウイルス感染症関連の補助金 (従業員向け慰労金を除く)を除いた 医業収益(1-3')	-	-	-	-	-	-	-	-	-	-	-	-	-	-	-	-	*	-	*	-
1. 入院診療収益	-	-	-	-	-	-	-	-	-	-	-	-	-	-	-	*	*	*	*	-
保険診療収益	-	-	-	-	-	-	-	-	-	-	-	-	-	-	-	*	*	*	*	-
公害等診療収益	-	-	-	-	-	-	-	-	-	-	-	-	-	-	-	*	*	*	*	-
その他の診療収益	-	-	-	-	-	-	-	-	-	-	-	-	-	-	-	*	*	*	*	-
2. 外来診療収益	-	-	-	-	-	-	-	-	-	-	-	-	-	-	-	*	*	*	*	-
保険診療収益	-	-	-	-	-	-	-	-	-	-	-	-	-	-	-	*	*	*	*	-
公害等診療収益	-	-	-	-	-	-	-	-	-	-	-	-	-	-	-	*	*	*	*	-
その他の診療収益	-	-	-	-	-	-	-	-	-	-	-	-	-	-	-	*	*	*	*	-
3. その他の医業収益	-	-	-	-	-	-	-	-	-	-	-	-	-	-	-	*	*	*	*	-
3' (再掲)「新型コロナウイルス感染症関連の補助金 (従業員向け慰労金を除く)	-	-	-	-	-	-	-	-	-	-	-	-	-	-	-	-	*	-	*	-
II 介護収益	-	-	-	-	-	-	-	-	-	-	-	-	-	-	-	*	*	*	*	-
1. 施設サービス収益	-	-	-	-	-	-	-	-	-	-	-	-	-	-	-	*	*	*	*	-
2. 居宅サービス収益	-	-	-	-	-	-	-	-	-	-	-	-	-	-	-	*	*	*	*	-
(再掲)短期入所療養介護分	-	-	-	-	-	-	-	-	-	-	-	-	-	-	-	*	*	*	*	-
3. その他の介護収益	-	-	-	-	-	-	-	-	-	-	-	-	-	-	-	*	*	*	*	-
III 医業・介護費用	-	-	-	-	-	-	-	-	-	-	-	-	-	-	-	*	*	*	*	-
1. 給与費	-	-	-	-	-	-	-	-	-	-	-	-	-	-	-	*	*	*	*	-
2. 医薬品費	-	-	-	-	-	-	-	-	-	-	-	-	-	-	-	*	*	*	*	-
3. 材料費	-	-	-	-	-	-	-	-	-	-	-	-	-	-	-	*	*	*	*	-
4. 給食用材料費	-	-	-	-	-	-	-	-	-	-	-	-	-	-	-	*	*	*	*	-
5. 委託費	-	-	-	-	-	-	-	-	-	-	-	-	-	-	-	*	*	*	*	-
6. 減価償却費	-	-	-	-	-	-	-	-	-	-	-	-	-	-	-	*	*	*	*	-
(再掲)建物減価償却費	-	-	-	-	-	-	-	-	-	-	-	-	-	-	-	*	*	*	*	-
(再掲)医療機器減価償却費	-	-	-	-	-	-	-	-	-	-	-	-	-	-	-	*	*	*	*	-
7. その他の医業・介護費用	-	-	-	-	-	-	-	-	-	-	-	-	-	-	-	*	*	*	*	-
(再掲)設備機器賃借料	-	-	-	-	-	-	-	-	-	-	-	-	-	-	-	*	*	*	*	-
(再掲)医療機器賃借料	-	-	-	-	-	-	-	-	-	-	-	-	-	-	-	*	*	*	*	-
IV 損益差額( I + II - III)	-	-	-	-	-	-	-	-	-	-	-	-	-	-	-	*	*	*	*	-
(参考)「新型コロナウイルス感染症関連の補助金 (従業員向け慰労金を除く)を除いた 損益差額(IV-3')	-	-	-	-	-	-	-	-	-	-	-	-	-	-	-	-	*	-	*	-
V 税金	-	-	-	-	-	-	-	-	-	-	-	-	-	-	-	*	*	*	*	-
VI 税引後の総損益差額(IV-V)	-	-	-	-	-	-	-	-	-	-	-	-	-	-	-	*	*	*	*	-
施設数	0	-	-	-	-	0	-	-	-	-	0	-	-	-	-	*	-	-	-	-

## (再掲) 一般診療所 (その他) (集計2)

(1施設当たり損益)

	入院診療収益なし														
	皮膚科					その他					全体				
	金額		構成比率		金額の 伸び率	金額		構成比率		金額の 伸び率	金額		構成比率		金額の 伸び率
	前々年(度)	前年(度)	前々年(度)	前年(度)		前々年(度)	前年(度)	前々年(度)	前年(度)		前々年(度)	前年(度)	前々年(度)	前年(度)	
千円	千円	%	%	%	千円	千円	%	%	%	千円	千円	%	%	%	
I 医業収益	-	-	-	-	-	*	*	*	*	-	145,689	134,692	98.1	99.9	-7.5
I' (参考)「新型コロナウイルス感染症関連の補助金 (従業員向け慰労金を除く)を除いた 医業収益(1-3')	-	-	-	-	-	-	*	-	*	-	-	131,990	-	97.9	-9.4
1. 入院診療収益	-	-	-	-	-	*	*	*	*	-	0	0	0.0	0.0	-
保険診療収益	-	-	-	-	-	*	*	*	*	-	0	0	0.0	0.0	-
公害等診療収益	-	-	-	-	-	*	*	*	*	-	0	0	0.0	0.0	-
その他の診療収益	-	-	-	-	-	*	*	*	*	-	0	0	0.0	0.0	-
2. 外来診療収益	-	-	-	-	-	*	*	*	*	-	85,983	77,958	57.9	57.8	-9.3
保険診療収益	-	-	-	-	-	*	*	*	*	-	82,180	72,491	55.3	53.8	-11.8
公害等診療収益	-	-	-	-	-	*	*	*	*	-	170	121	0.1	0.1	-28.8
その他の診療収益	-	-	-	-	-	*	*	*	*	-	3,634	5,345	2.4	4.0	47.1
3. その他の医業収益	-	-	-	-	-	*	*	*	*	-	59,706	56,735	40.2	42.1	-5.0
3' (再掲) 新型コロナウイルス感染症関連の補助金 (従業員向け慰労金を除く)	-	-	-	-	-	-	*	-	*	-	-	2,702	-	2.0	-
II 介護収益	-	-	-	-	-	*	*	*	*	-	2,813	2,822	1.9	2.1	0.3
1. 施設サービス収益	-	-	-	-	-	*	*	*	*	-	0	0	0.0	0.0	-
2. 居宅サービス収益	-	-	-	-	-	*	*	*	*	-	1,985	1,966	1.3	1.5	-1.0
(再掲) 短期入所療養介護分	-	-	-	-	-	*	*	*	*	-	0	0	0.0	0.0	-
3. その他の介護収益	-	-	-	-	-	*	*	*	*	-	829	856	0.6	0.6	3.3
III 医業・介護費用	-	-	-	-	-	*	*	*	*	-	139,459	134,406	93.9	99.7	-3.6
1. 給与費	-	-	-	-	-	*	*	*	*	-	83,692	81,216	56.4	60.2	-3.0
2. 医薬品費	-	-	-	-	-	*	*	*	*	-	13,887	12,874	9.4	9.5	-7.3
3. 材料費	-	-	-	-	-	*	*	*	*	-	5,452	4,859	3.7	3.6	-10.9
4. 給食用材料費	-	-	-	-	-	*	*	*	*	-	36	33	0.0	0.0	-8.3
5. 委託費	-	-	-	-	-	*	*	*	*	-	8,754	8,860	5.9	6.6	1.2
6. 減価償却費	-	-	-	-	-	*	*	*	*	-	8,044	8,068	5.4	6.0	0.3
(再掲) 建物減価償却費	-	-	-	-	-	*	*	*	*	-	1,833	1,929	1.2	1.4	5.2
(再掲) 医療機器減価償却費	-	-	-	-	-	*	*	*	*	-	1,876	1,907	1.3	1.4	1.7
7. その他の医業・介護費用	-	-	-	-	-	*	*	*	*	-	19,594	18,496	13.2	13.7	-5.6
(再掲) 設備機器賃借料	-	-	-	-	-	*	*	*	*	-	2,370	1,623	1.6	1.2	-31.5
(再掲) 医療機器賃借料	-	-	-	-	-	*	*	*	*	-	1,813	1,021	1.2	0.8	-43.7
IV 損益差額( I + II - III)	-	-	-	-	-	*	*	*	*	-	9,044	3,108	6.1	2.3	-
(参考)「新型コロナウイルス感染症関連の補助金 (従業員向け慰労金を除く)を除いた 損益差額(IV-3')	-	-	-	-	-	-	*	-	*	-	-	405	-	0.3	-
V 税金	-	-	-	-	-	*	*	*	*	-	254	95	0.2	0.1	-62.6
VI 税引後の総損益差額(IV-V)	-	-	-	-	-	*	*	*	*	-	8,790	3,012	5.9	2.2	-
施設数	0	-	-	-	-	*	-	-	-	-	30	-	-	-	-

(再掲) 一般診療所 (その他) (集計2)

(1施設当たり損益)

	入院診療収益なし(参考)有床																			
	内科					小児科					精神科					外科				
	金額		構成比率		金額の伸比率	金額		構成比率		金額の伸比率	金額		構成比率		金額の伸比率	金額		構成比率		金額の伸比率
	前々年(度)	前年(度)	前々年(度)	前年(度)		前々年(度)	前年(度)	前々年(度)	前年(度)		前々年(度)	前年(度)	前々年(度)	前年(度)		前々年(度)	前年(度)	前々年(度)	前年(度)	
千円	千円	%	%	%	千円	千円	%	%	%	千円	千円	%	%	%	千円	千円	%	%	%	
I 医療収益	-	-	-	-	-	-	-	-	-	-	-	-	-	-	-	-	-	-	-	-
I' (参考)「新型コロナウイルス感染症関連の補助金 (従業員向け慰労金を除く)を除いた 医療収益(1-3')	-	-	-	-	-	-	-	-	-	-	-	-	-	-	-	-	-	-	-	-
1. 入院診療収益	-	-	-	-	-	-	-	-	-	-	-	-	-	-	-	-	-	-	-	-
保険診療収益	-	-	-	-	-	-	-	-	-	-	-	-	-	-	-	-	-	-	-	-
公害等診療収益	-	-	-	-	-	-	-	-	-	-	-	-	-	-	-	-	-	-	-	-
その他の診療収益	-	-	-	-	-	-	-	-	-	-	-	-	-	-	-	-	-	-	-	-
2. 外来診療収益	-	-	-	-	-	-	-	-	-	-	-	-	-	-	-	-	-	-	-	-
保険診療収益	-	-	-	-	-	-	-	-	-	-	-	-	-	-	-	-	-	-	-	-
公害等診療収益	-	-	-	-	-	-	-	-	-	-	-	-	-	-	-	-	-	-	-	-
その他の診療収益	-	-	-	-	-	-	-	-	-	-	-	-	-	-	-	-	-	-	-	-
3. その他の医療収益	-	-	-	-	-	-	-	-	-	-	-	-	-	-	-	-	-	-	-	-
3' (再掲) 新型コロナウイルス感染症関連の補助金 (従業員向け慰労金を除く)	-	-	-	-	-	-	-	-	-	-	-	-	-	-	-	-	-	-	-	-
II 介護収益	-	-	-	-	-	-	-	-	-	-	-	-	-	-	-	-	-	-	-	-
1. 施設サービス収益	-	-	-	-	-	-	-	-	-	-	-	-	-	-	-	-	-	-	-	-
2. 居宅サービス収益	-	-	-	-	-	-	-	-	-	-	-	-	-	-	-	-	-	-	-	-
(再掲)短期入所療養介護分	-	-	-	-	-	-	-	-	-	-	-	-	-	-	-	-	-	-	-	-
3. その他の介護収益	-	-	-	-	-	-	-	-	-	-	-	-	-	-	-	-	-	-	-	-
III 医療・介護費用	-	-	-	-	-	-	-	-	-	-	-	-	-	-	-	-	-	-	-	-
1. 給与費	-	-	-	-	-	-	-	-	-	-	-	-	-	-	-	-	-	-	-	-
2. 医薬品費	-	-	-	-	-	-	-	-	-	-	-	-	-	-	-	-	-	-	-	-
3. 材料費	-	-	-	-	-	-	-	-	-	-	-	-	-	-	-	-	-	-	-	-
4. 給食用材料費	-	-	-	-	-	-	-	-	-	-	-	-	-	-	-	-	-	-	-	-
5. 委託費	-	-	-	-	-	-	-	-	-	-	-	-	-	-	-	-	-	-	-	-
6. 減価償却費	-	-	-	-	-	-	-	-	-	-	-	-	-	-	-	-	-	-	-	-
(再掲)建物減価償却費	-	-	-	-	-	-	-	-	-	-	-	-	-	-	-	-	-	-	-	-
(再掲)医療機器減価償却費	-	-	-	-	-	-	-	-	-	-	-	-	-	-	-	-	-	-	-	-
7. その他の医療・介護費用	-	-	-	-	-	-	-	-	-	-	-	-	-	-	-	-	-	-	-	-
(再掲)設備機器賃借料	-	-	-	-	-	-	-	-	-	-	-	-	-	-	-	-	-	-	-	-
(再掲)医療機器賃借料	-	-	-	-	-	-	-	-	-	-	-	-	-	-	-	-	-	-	-	-
IV 損益差額( I + II - III)	-	-	-	-	-	-	-	-	-	-	-	-	-	-	-	-	-	-	-	-
(参考)「新型コロナウイルス感染症関連の補助金 (従業員向け慰労金を除く)を除いた 損益差額(IV-3')	-	-	-	-	-	-	-	-	-	-	-	-	-	-	-	-	-	-	-	-
V 税金	-	-	-	-	-	-	-	-	-	-	-	-	-	-	-	-	-	-	-	-
VI 税引後の総損益差額(IV-V)	-	-	-	-	-	-	-	-	-	-	-	-	-	-	-	-	-	-	-	-
施設数	0	-	-	-	-	0	-	-	-	-	0	-	-	-	-	0	-	-	-	-



(再掲) 一般診療所 (その他) (集計2)

(1施設当たり損益)

	入院診療収益なし(参考)有床																			
	整形外科					産婦人科					眼科					耳鼻咽喉科				
	金額		構成比率		金額の伸比率	金額		構成比率		金額の伸比率	金額		構成比率		金額の伸比率	金額		構成比率		金額の伸比率
	前々年(度)	前年(度)	前々年(度)	前年(度)		前々年(度)	前年(度)	前々年(度)	前年(度)		前々年(度)	前年(度)	前々年(度)	前年(度)		前々年(度)	前年(度)	前々年(度)	前年(度)	
千円	千円	%	%	%	千円	千円	%	%	%	千円	千円	%	%	%	千円	千円	%	%	%	
I 医業収益	-	-	-	-	-	-	-	-	-	-	-	-	-	-	-	-	-	-	-	-
I' (参考)「新型コロナウイルス感染症関連の補助金 (従業員向け慰労金を除く)を除いた 医業収益(1-3')	-	-	-	-	-	-	-	-	-	-	-	-	-	-	-	-	-	-	-	-
1. 入院診療収益	-	-	-	-	-	-	-	-	-	-	-	-	-	-	-	-	-	-	-	-
保険診療収益	-	-	-	-	-	-	-	-	-	-	-	-	-	-	-	-	-	-	-	-
公害等診療収益	-	-	-	-	-	-	-	-	-	-	-	-	-	-	-	-	-	-	-	-
その他の診療収益	-	-	-	-	-	-	-	-	-	-	-	-	-	-	-	-	-	-	-	-
2. 外来診療収益	-	-	-	-	-	-	-	-	-	-	-	-	-	-	-	-	-	-	-	-
保険診療収益	-	-	-	-	-	-	-	-	-	-	-	-	-	-	-	-	-	-	-	-
公害等診療収益	-	-	-	-	-	-	-	-	-	-	-	-	-	-	-	-	-	-	-	-
その他の診療収益	-	-	-	-	-	-	-	-	-	-	-	-	-	-	-	-	-	-	-	-
3. その他の医業収益	-	-	-	-	-	-	-	-	-	-	-	-	-	-	-	-	-	-	-	-
3' (再掲) 新型コロナウイルス感染症関連の補助金 (従業員向け慰労金を除く)	-	-	-	-	-	-	-	-	-	-	-	-	-	-	-	-	-	-	-	-
II 介護収益	-	-	-	-	-	-	-	-	-	-	-	-	-	-	-	-	-	-	-	-
1. 施設サービス収益	-	-	-	-	-	-	-	-	-	-	-	-	-	-	-	-	-	-	-	-
2. 居宅サービス収益	-	-	-	-	-	-	-	-	-	-	-	-	-	-	-	-	-	-	-	-
(再掲)短期入所療養介護分	-	-	-	-	-	-	-	-	-	-	-	-	-	-	-	-	-	-	-	-
3. その他の介護収益	-	-	-	-	-	-	-	-	-	-	-	-	-	-	-	-	-	-	-	-
III 医業・介護費用	-	-	-	-	-	-	-	-	-	-	-	-	-	-	-	-	-	-	-	-
1. 給与費	-	-	-	-	-	-	-	-	-	-	-	-	-	-	-	-	-	-	-	-
2. 医薬品費	-	-	-	-	-	-	-	-	-	-	-	-	-	-	-	-	-	-	-	-
3. 材料費	-	-	-	-	-	-	-	-	-	-	-	-	-	-	-	-	-	-	-	-
4. 給食用材料費	-	-	-	-	-	-	-	-	-	-	-	-	-	-	-	-	-	-	-	-
5. 委託費	-	-	-	-	-	-	-	-	-	-	-	-	-	-	-	-	-	-	-	-
6. 減価償却費	-	-	-	-	-	-	-	-	-	-	-	-	-	-	-	-	-	-	-	-
(再掲)建物減価償却費	-	-	-	-	-	-	-	-	-	-	-	-	-	-	-	-	-	-	-	-
(再掲)医療機器減価償却費	-	-	-	-	-	-	-	-	-	-	-	-	-	-	-	-	-	-	-	-
7. その他の医業・介護費用	-	-	-	-	-	-	-	-	-	-	-	-	-	-	-	-	-	-	-	-
(再掲)設備機器賃借料	-	-	-	-	-	-	-	-	-	-	-	-	-	-	-	-	-	-	-	-
(再掲)医療機器賃借料	-	-	-	-	-	-	-	-	-	-	-	-	-	-	-	-	-	-	-	-
IV 損益差額( I + II - III)	-	-	-	-	-	-	-	-	-	-	-	-	-	-	-	-	-	-	-	-
(参考)「新型コロナウイルス感染症関連の補助金 (従業員向け慰労金を除く)を除いた 損益差額(IV-3')	-	-	-	-	-	-	-	-	-	-	-	-	-	-	-	-	-	-	-	-
V 税金	-	-	-	-	-	-	-	-	-	-	-	-	-	-	-	-	-	-	-	-
VI 税引後の総損益差額(IV-V)	-	-	-	-	-	-	-	-	-	-	-	-	-	-	-	-	-	-	-	-
施設数	0	-	-	-	-	0	-	-	-	-	0	-	-	-	-	0	-	-	-	-

(再掲) 一般診療所 (その他) (集計2)

(1施設当たり損益)

	入院診療収益なし(参考)有床														
	皮膚科					その他					全体				
	金額		構成比率		金額の伸比率	金額		構成比率		金額の伸比率	金額		構成比率		金額の伸比率
	前々年(度)	前年(度)	前々年(度)	前年(度)		前々年(度)	前年(度)	前々年(度)	前年(度)		前々年(度)	前年(度)	前々年(度)	前年(度)	
千円	千円	%	%	%	千円	千円	%	%	%	千円	千円	%	%	%	
I 医業収益	-	-	-	-	-	-	-	-	-	-	-	-	-	-	-
I' (参考)「新型コロナウイルス感染症関連の補助金 (従業員向け慰労金を除く)を除いた 医業収益(1-3')	-	-	-	-	-	-	-	-	-	-	-	-	-	-	-
1. 入院診療収益	-	-	-	-	-	-	-	-	-	-	-	-	-	-	-
保険診療収益	-	-	-	-	-	-	-	-	-	-	-	-	-	-	-
公害等診療収益	-	-	-	-	-	-	-	-	-	-	-	-	-	-	-
その他の診療収益	-	-	-	-	-	-	-	-	-	-	-	-	-	-	-
2. 外来診療収益	-	-	-	-	-	-	-	-	-	-	-	-	-	-	-
保険診療収益	-	-	-	-	-	-	-	-	-	-	-	-	-	-	-
公害等診療収益	-	-	-	-	-	-	-	-	-	-	-	-	-	-	-
その他の診療収益	-	-	-	-	-	-	-	-	-	-	-	-	-	-	-
3. その他の医業収益	-	-	-	-	-	-	-	-	-	-	-	-	-	-	-
3'. (再掲) 新型コロナウイルス感染症関連の補助金 (従業員向け慰労金を除く)	-	-	-	-	-	-	-	-	-	-	-	-	-	-	-
II 介護収益	-	-	-	-	-	-	-	-	-	-	-	-	-	-	-
1. 施設サービス収益	-	-	-	-	-	-	-	-	-	-	-	-	-	-	-
2. 居宅サービス収益	-	-	-	-	-	-	-	-	-	-	-	-	-	-	-
(再掲)短期入所療養介護分	-	-	-	-	-	-	-	-	-	-	-	-	-	-	-
3. その他の介護収益	-	-	-	-	-	-	-	-	-	-	-	-	-	-	-
III 医業・介護費用	-	-	-	-	-	-	-	-	-	-	-	-	-	-	-
1. 給与費	-	-	-	-	-	-	-	-	-	-	-	-	-	-	-
2. 医薬品費	-	-	-	-	-	-	-	-	-	-	-	-	-	-	-
3. 材料費	-	-	-	-	-	-	-	-	-	-	-	-	-	-	-
4. 給食用材料費	-	-	-	-	-	-	-	-	-	-	-	-	-	-	-
5. 委託費	-	-	-	-	-	-	-	-	-	-	-	-	-	-	-
6. 減価償却費	-	-	-	-	-	-	-	-	-	-	-	-	-	-	-
(再掲)建物減価償却費	-	-	-	-	-	-	-	-	-	-	-	-	-	-	-
(再掲)医療機器減価償却費	-	-	-	-	-	-	-	-	-	-	-	-	-	-	-
7. その他の医業・介護費用	-	-	-	-	-	-	-	-	-	-	-	-	-	-	-
(再掲)設備機器賃借料	-	-	-	-	-	-	-	-	-	-	-	-	-	-	-
(再掲)医療機器賃借料	-	-	-	-	-	-	-	-	-	-	-	-	-	-	-
IV 損益差額( I + II - III)	-	-	-	-	-	-	-	-	-	-	-	-	-	-	-
(参考)「新型コロナウイルス感染症関連の補助金 (従業員向け慰労金を除く)を除いた 損益差額(IV-3')	-	-	-	-	-	-	-	-	-	-	-	-	-	-	-
V 税金	-	-	-	-	-	-	-	-	-	-	-	-	-	-	-
VI 税引後の総損益差額(IV-V)	-	-	-	-	-	-	-	-	-	-	-	-	-	-	-
施設数	0	-	-	-	-	0	-	-	-	-	0	-	-	-	-

(再掲) 一般診療所 (その他) (集計2)

(1施設当たり損益)

	全体																			
	内科					小児科					精神科					外科				
	金額		構成比率		金額の伸比率	金額		構成比率		金額の伸比率	金額		構成比率		金額の伸比率	金額		構成比率		金額の伸比率
	前々年(度)	前年(度)	前々年(度)	前年(度)	%	前々年(度)	前年(度)	前々年(度)	前年(度)	%	前々年(度)	前年(度)	前々年(度)	前年(度)	%	前々年(度)	前年(度)	前々年(度)	前年(度)	%
千円	千円	%	%	%	千円	千円	%	%	%	千円	千円	%	%	%	千円	千円	%	%	%	
I 医業収益	152,513	143,047	98.1	99.9	-6.2	*	*	*	*	-	*	*	*	*	-	-	-	-	-	-
I' (参考)「新型コロナウイルス感染症関連の補助金 (従業員向け慰労金を除く)」を除いた 医業収益(1-3')	-	140,220	-	97.9	-8.1	-	*	-	*	-	-	*	-	*	-	-	-	-	-	-
1. 入院診療収益	5,147	5,528	3.3	3.9	7.4	*	*	*	*	-	*	*	*	*	-	-	-	-	-	-
保険診療収益	5,132	5,506	3.3	3.8	7.3	*	*	*	*	-	*	*	*	*	-	-	-	-	-	-
公害等診療収益	0	0	0.0	0.0	-	*	*	*	*	-	*	*	*	*	-	-	-	-	-	-
その他の診療収益	15	22	0.0	0.0	46.7	*	*	*	*	-	*	*	*	*	-	-	-	-	-	-
2. 外来診療収益	82,287	75,478	52.9	52.7	-8.3	*	*	*	*	-	*	*	*	*	-	-	-	-	-	-
保険診療収益	78,180	69,573	50.3	48.6	-11.0	*	*	*	*	-	*	*	*	*	-	-	-	-	-	-
公害等診療収益	227	178	0.1	0.1	-21.6	*	*	*	*	-	*	*	*	*	-	-	-	-	-	-
その他の診療収益	3,880	5,727	2.5	4.0	47.6	*	*	*	*	-	*	*	*	*	-	-	-	-	-	-
3. その他の医業収益	65,079	62,042	41.8	43.3	-4.7	*	*	*	*	-	*	*	*	*	-	-	-	-	-	-
3'. (再掲)新型コロナウイルス感染症関連の補助金 (従業員向け慰労金を除く)	-	2,827	-	2.0	-	-	*	-	*	-	-	*	-	*	-	-	-	-	-	-
II 介護収益	3,014	3,023	1.9	2.1	0.3	*	*	*	*	-	*	*	*	*	-	-	-	-	-	-
1. 施設サービス収益	0	0	0.0	0.0	-	*	*	*	*	-	*	*	*	*	-	-	-	-	-	-
2. 居宅サービス収益	2,126	2,106	1.4	1.5	-0.9	*	*	*	*	-	*	*	*	*	-	-	-	-	-	-
(再掲)短期入所療養介護分	0	0	0.0	0.0	-	*	*	*	*	-	*	*	*	*	-	-	-	-	-	-
3. その他の介護収益	888	917	0.6	0.6	3.3	*	*	*	*	-	*	*	*	*	-	-	-	-	-	-
III 医業・介護費用	151,777	147,181	97.6	102.7	-3.0	*	*	*	*	-	*	*	*	*	-	-	-	-	-	-
1. 給与費	92,712	90,120	59.6	62.9	-2.8	*	*	*	*	-	*	*	*	*	-	-	-	-	-	-
2. 医薬品費	15,977	14,748	10.3	10.3	-7.7	*	*	*	*	-	*	*	*	*	-	-	-	-	-	-
3. 材料費	5,339	4,772	3.4	3.3	-10.6	*	*	*	*	-	*	*	*	*	-	-	-	-	-	-
4. 給食用材料費	803	783	0.5	0.5	-2.5	*	*	*	*	-	*	*	*	*	-	-	-	-	-	-
5. 委託費	7,270	7,619	4.7	5.3	4.8	*	*	*	*	-	*	*	*	*	-	-	-	-	-	-
6. 減価償却費	8,487	8,577	5.5	6.0	1.1	*	*	*	*	-	*	*	*	*	-	-	-	-	-	-
(再掲)建物減価償却費	2,021	2,125	1.3	1.5	5.1	*	*	*	*	-	*	*	*	*	-	-	-	-	-	-
(再掲)医療機器減価償却費	1,888	1,966	1.2	1.4	4.1	*	*	*	*	-	*	*	*	*	-	-	-	-	-	-
7. その他の医業・介護費用	21,189	20,563	13.6	14.4	-3.0	*	*	*	*	-	*	*	*	*	-	-	-	-	-	-
(再掲)設備機器賃借料	2,526	1,875	1.6	1.3	-25.8	*	*	*	*	-	*	*	*	*	-	-	-	-	-	-
(再掲)医療機器賃借料	1,885	1,153	1.2	0.8	-38.8	*	*	*	*	-	*	*	*	*	-	-	-	-	-	-
IV 損益差額(I+II-III)	3,750	-1,111	2.4	-0.8	-	*	*	*	*	-	*	*	*	*	-	-	-	-	-	-
(参考)「新型コロナウイルス感染症関連の補助金 (従業員向け慰労金を除く)」を除いた 損益差額(IV-3')	-	-3,938	-	-2.7	-	-	*	-	*	-	-	*	-	*	-	-	-	-	-	-
V 税金	242	94	0.2	0.1	-61.2	*	*	*	*	-	*	*	*	*	-	-	-	-	-	-
VI 税引後の総損益差額(IV-V)	3,508	-1,205	2.3	-0.8	-	*	*	*	*	-	*	*	*	*	-	-	-	-	-	-
施設数	28	-	-	-	-	*	-	-	-	-	*	-	-	-	0	-	-	-	-	-

(再掲) 一般診療所 (その他) (集計2)

(1施設当たり損益)

	全体																			
	整形外科					産婦人科					眼科					耳鼻咽喉科				
	金額		構成比率		金額の伸比率	金額		構成比率		金額の伸比率	金額		構成比率		金額の伸比率	金額		構成比率		金額の伸比率
	前々年(度)	前年(度)	前々年(度)	前年(度)		前々年(度)	前年(度)	前々年(度)	前年(度)		前々年(度)	前年(度)	前々年(度)	前年(度)		前々年(度)	前年(度)	前々年(度)	前年(度)	
千円	千円	%	%	%	千円	千円	%	%	%	千円	千円	%	%	%	千円	千円	%	%	%	
I 医業収益	-	-	-	-	-	-	-	-	-	-	-	-	-	-	-	*	*	*	*	-
I' (参考)「新型コロナウイルス感染症関連の補助金 (従業員向け慰労金を除く)を除いた 医業収益(1-3')	-	-	-	-	-	-	-	-	-	-	-	-	-	-	-	-	*	-	*	-
1. 入院診療収益	-	-	-	-	-	-	-	-	-	-	-	-	-	-	-	*	*	*	*	-
保険診療収益	-	-	-	-	-	-	-	-	-	-	-	-	-	-	-	*	*	*	*	-
公害等診療収益	-	-	-	-	-	-	-	-	-	-	-	-	-	-	-	*	*	*	*	-
その他の診療収益	-	-	-	-	-	-	-	-	-	-	-	-	-	-	-	*	*	*	*	-
2. 外来診療収益	-	-	-	-	-	-	-	-	-	-	-	-	-	-	-	*	*	*	*	-
保険診療収益	-	-	-	-	-	-	-	-	-	-	-	-	-	-	-	*	*	*	*	-
公害等診療収益	-	-	-	-	-	-	-	-	-	-	-	-	-	-	-	*	*	*	*	-
その他の診療収益	-	-	-	-	-	-	-	-	-	-	-	-	-	-	-	*	*	*	*	-
3. その他の医業収益	-	-	-	-	-	-	-	-	-	-	-	-	-	-	-	*	*	*	*	-
3' (再掲)「新型コロナウイルス感染症関連の補助金 (従業員向け慰労金を除く)	-	-	-	-	-	-	-	-	-	-	-	-	-	-	-	-	*	-	*	-
II 介護収益	-	-	-	-	-	-	-	-	-	-	-	-	-	-	-	*	*	*	*	-
1. 施設サービス収益	-	-	-	-	-	-	-	-	-	-	-	-	-	-	-	*	*	*	*	-
2. 居宅サービス収益	-	-	-	-	-	-	-	-	-	-	-	-	-	-	-	*	*	*	*	-
(再掲)短期入所療養介護分	-	-	-	-	-	-	-	-	-	-	-	-	-	-	-	*	*	*	*	-
3. その他の介護収益	-	-	-	-	-	-	-	-	-	-	-	-	-	-	-	*	*	*	*	-
III 医業・介護費用	-	-	-	-	-	-	-	-	-	-	-	-	-	-	-	*	*	*	*	-
1. 給与費	-	-	-	-	-	-	-	-	-	-	-	-	-	-	-	*	*	*	*	-
2. 医薬品費	-	-	-	-	-	-	-	-	-	-	-	-	-	-	-	*	*	*	*	-
3. 材料費	-	-	-	-	-	-	-	-	-	-	-	-	-	-	-	*	*	*	*	-
4. 給食用材料費	-	-	-	-	-	-	-	-	-	-	-	-	-	-	-	*	*	*	*	-
5. 委託費	-	-	-	-	-	-	-	-	-	-	-	-	-	-	-	*	*	*	*	-
6. 減価償却費	-	-	-	-	-	-	-	-	-	-	-	-	-	-	-	*	*	*	*	-
(再掲)建物減価償却費	-	-	-	-	-	-	-	-	-	-	-	-	-	-	-	*	*	*	*	-
(再掲)医療機器減価償却費	-	-	-	-	-	-	-	-	-	-	-	-	-	-	-	*	*	*	*	-
7. その他の医業・介護費用	-	-	-	-	-	-	-	-	-	-	-	-	-	-	-	*	*	*	*	-
(再掲)設備機器賃借料	-	-	-	-	-	-	-	-	-	-	-	-	-	-	-	*	*	*	*	-
(再掲)医療機器賃借料	-	-	-	-	-	-	-	-	-	-	-	-	-	-	-	*	*	*	*	-
IV 損益差額(I+II-III)	-	-	-	-	-	-	-	-	-	-	-	-	-	-	-	*	*	*	*	-
(参考)「新型コロナウイルス感染症関連の補助金 (従業員向け慰労金を除く)を除いた 損益差額(IV-3')	-	-	-	-	-	-	-	-	-	-	-	-	-	-	-	-	*	-	*	-
V 税金	-	-	-	-	-	-	-	-	-	-	-	-	-	-	-	*	*	*	*	-
VI 税引後の総損益差額(IV-V)	-	-	-	-	-	-	-	-	-	-	-	-	-	-	-	*	*	*	*	-
施設数	0	-	-	-	-	0	-	-	-	-	0	-	-	-	-	*	-	-	-	-

## (再掲) 一般診療所 (その他) (集計2)

(1施設当たり損益)

	全体														
	皮膚科					その他					全体				
	金額		構成比率		金額の伸比率	金額		構成比率		金額の伸比率	金額		構成比率		金額の伸比率
	前々年(度)	前年(度)	前々年(度)	前年(度)	%	前々年(度)	前年(度)	前々年(度)	前年(度)	%	前々年(度)	前年(度)	前々年(度)	前年(度)	%
千円	千円	%	%	%	千円	千円	%	%	%	千円	千円	%	%	%	
I 医業収益	-	-	-	-	-	*	*	*	*	-	149,999	139,679	98.3	100.0	-6.9
I' (参考)「新型コロナウイルス感染症関連の補助金 (従業員向け慰労金を除く)を除いた 医業収益(1-3')	-	-	-	-	-	-	*	-	*	-	-	137,080	-	98.1	-8.6
1. 入院診療収益	-	-	-	-	-	*	*	*	*	-	4,504	4,837	3.0	3.5	7.4
保険診療収益	-	-	-	-	-	*	*	*	*	-	4,491	4,818	2.9	3.4	7.3
公害等診療収益	-	-	-	-	-	*	*	*	*	-	0	0	0.0	0.0	-
その他の診療収益	-	-	-	-	-	*	*	*	*	-	13	19	0.0	0.0	46.2
2. 外来診療収益	-	-	-	-	-	*	*	*	*	-	86,749	78,623	56.8	56.3	-9.4
保険診療収益	-	-	-	-	-	*	*	*	*	-	83,144	73,456	54.5	52.6	-11.7
公害等診療収益	-	-	-	-	-	*	*	*	*	-	199	156	0.1	0.1	-21.6
その他の診療収益	-	-	-	-	-	*	*	*	*	-	3,407	5,011	2.2	3.6	47.1
3. その他の医業収益	-	-	-	-	-	*	*	*	*	-	58,746	56,219	38.5	40.2	-4.3
3'. (再掲) 新型コロナウイルス感染症関連の補助金 (従業員向け慰労金を除く)	-	-	-	-	-	-	*	-	*	-	-	2,599	-	1.9	-
II 介護収益	-	-	-	-	-	*	*	*	*	-	2,638	2,645	1.7	1.9	0.3
1. 施設サービス収益	-	-	-	-	-	*	*	*	*	-	0	0	0.0	0.0	-
2. 居宅サービス収益	-	-	-	-	-	*	*	*	*	-	1,861	1,843	1.2	1.3	-1.0
(再掲) 短期入所療養介護分	-	-	-	-	-	*	*	*	*	-	0	0	0.0	0.0	-
3. その他の介護収益	-	-	-	-	-	*	*	*	*	-	777	802	0.5	0.6	3.2
III 医業・介護費用	-	-	-	-	-	*	*	*	*	-	145,412	141,154	95.3	101.0	-2.9
1. 給与費	-	-	-	-	-	*	*	*	*	-	86,982	84,662	57.0	60.6	-2.7
2. 医薬品費	-	-	-	-	-	*	*	*	*	-	14,991	13,814	9.8	9.9	-7.9
3. 材料費	-	-	-	-	-	*	*	*	*	-	5,423	4,952	3.6	3.5	-8.7
4. 給食用材料費	-	-	-	-	-	*	*	*	*	-	702	685	0.5	0.5	-2.4
5. 委託費	-	-	-	-	-	*	*	*	*	-	8,783	9,001	5.8	6.4	2.5
6. 減価償却費	-	-	-	-	-	*	*	*	*	-	7,962	8,017	5.2	5.7	0.7
(再掲) 建物減価償却費	-	-	-	-	-	*	*	*	*	-	2,115	2,205	1.4	1.6	4.3
(再掲) 医療機器減価償却費	-	-	-	-	-	*	*	*	*	-	1,774	1,824	1.2	1.3	2.8
7. その他の医業・介護費用	-	-	-	-	-	*	*	*	*	-	20,568	20,023	13.5	14.3	-2.6
(再掲) 設備機器賃借料	-	-	-	-	-	*	*	*	*	-	2,308	1,671	1.5	1.2	-27.6
(再掲) 医療機器賃借料	-	-	-	-	-	*	*	*	*	-	1,735	1,029	1.1	0.7	-40.7
IV 損益差額( I + II - III)	-	-	-	-	-	*	*	*	*	-	7,225	1,170	4.7	0.8	-
(参考)「新型コロナウイルス感染症関連の補助金 (従業員向け慰労金を除く)を除いた 損益差額(IV-3')	-	-	-	-	-	-	*	-	*	-	-	-1,428	-	-1.0	-
V 税金	-	-	-	-	-	*	*	*	*	-	256	96	0.2	0.1	-62.5
VI 税引後の総損益差額(IV-V)	-	-	-	-	-	*	*	*	*	-	6,969	1,075	4.6	0.8	-
施設数	0	-	-	-	-	*	-	-	-	-	32	-	-	-	-

一般診療所（全体(青色申告者を含む)）(集計2)

(1施設当たり損益)

	入院診療収益あり																			
	内科					小児科					精神科					外科				
	金額		構成比率		金額の伸比率	金額		構成比率		金額の伸比率	金額		構成比率		金額の伸比率	金額		構成比率		金額の伸比率
	前々年(度)	前年(度)	前々年(度)	前年(度)		前々年(度)	前年(度)	前々年(度)	前年(度)		前々年(度)	前年(度)	前々年(度)	前年(度)		前々年(度)	前年(度)	前々年(度)	前年(度)	
千円	千円	%	%	%	千円	千円	%	%	%	千円	千円	%	%	%	千円	千円	%	%	%	
I 医業収益	284,239	<b>278,678</b>	91.0	<b>90.9</b>	-2.0	*	*	*	*	-	-	-	-	-	356,257	<b>355,820</b>	97.3	<b>97.1</b>	-0.1	
I' (参考)「新型コロナウイルス感染症関連の補助金(従業員向け慰労金を除く)」を除いた医業収益(Ⅰ-Ⅲ')	-	<b>277,975</b>	-	<b>90.7</b>	-2.2	-	*	-	*	-	-	-	-	-	-	<b>355,463</b>	-	<b>97.0</b>	-0.2	
1. 入院診療収益	60,390	<b>64,061</b>	19.3	<b>20.9</b>	6.1	*	*	*	*	-	-	-	-	-	153,125	<b>157,230</b>	41.8	<b>42.9</b>	2.7	
保険診療収益	58,069	<b>61,585</b>	18.6	<b>20.1</b>	6.1	*	*	*	*	-	-	-	-	-	73,590	<b>76,705</b>	20.1	<b>20.9</b>	4.2	
公害等診療収益	-	-	-	-	-	-	-	-	-	-	-	-	-	-	-	-	-	-	-	
その他の診療収益	-	-	-	-	-	-	-	-	-	-	-	-	-	-	-	-	-	-	-	
2. 外来診療収益	215,186	<b>204,540</b>	68.9	<b>66.7</b>	-4.9	*	*	*	*	-	-	-	-	-	181,438	<b>172,974</b>	49.6	<b>47.2</b>	-4.7	
保険診療収益	209,775	<b>199,134</b>	67.2	<b>65.0</b>	-5.1	*	*	*	*	-	-	-	-	-	161,608	<b>152,420</b>	44.2	<b>41.6</b>	-5.7	
公害等診療収益	-	-	-	-	-	-	-	-	-	-	-	-	-	-	-	-	-	-	-	
その他の診療収益	-	-	-	-	-	-	-	-	-	-	-	-	-	-	-	-	-	-	-	
3. その他の医業収益	-	-	-	-	-	-	-	-	-	-	-	-	-	-	-	-	-	-	-	
3'. (再掲)新型コロナウイルス感染症関連の補助金(従業員向け慰労金を除く)	-	<b>703</b>	-	<b>0.2</b>	-	-	*	-	*	-	-	-	-	-	-	<b>357</b>	-	<b>0.1</b>	-	
II 介護収益	27,974	<b>28,526</b>	9.0	<b>9.3</b>	2.0	*	*	*	*	-	-	-	-	-	9,730	<b>10,989</b>	2.7	<b>3.0</b>	12.9	
1. 施設サービス収益	-	-	-	-	-	-	-	-	-	-	-	-	-	-	-	-	-	-	-	
2. 居宅サービス収益	-	-	-	-	-	-	-	-	-	-	-	-	-	-	-	-	-	-	-	
(再掲)短期入所療養介護分	-	-	-	-	-	-	-	-	-	-	-	-	-	-	-	-	-	-	-	
3. その他の介護収益	-	-	-	-	-	-	-	-	-	-	-	-	-	-	-	-	-	-	-	
III 医業・介護費用	298,008	<b>298,788</b>	95.5	<b>97.5</b>	0.3	*	*	*	*	-	-	-	-	-	378,897	<b>352,489</b>	103.5	<b>96.2</b>	-7.0	
1. 給与費	151,794	<b>151,542</b>	48.6	<b>49.4</b>	-0.2	*	*	*	*	-	-	-	-	-	205,867	<b>197,326</b>	56.2	<b>53.8</b>	-4.1	
2. 医薬品費	32,281	<b>30,056</b>	10.3	<b>9.8</b>	-6.9	*	*	*	*	-	-	-	-	-	30,785	<b>29,822</b>	8.4	<b>8.1</b>	-3.1	
3. 材料費	22,289	<b>21,638</b>	7.1	<b>7.1</b>	-2.9	*	*	*	*	-	-	-	-	-	7,373	<b>9,012</b>	2.0	<b>2.5</b>	22.2	
4. 給食用材料費	4,350	<b>4,834</b>	1.4	<b>1.6</b>	11.1	*	*	*	*	-	-	-	-	-	6,637	<b>6,598</b>	1.8	<b>1.8</b>	-0.6	
5. 委託費	14,197	<b>14,656</b>	4.5	<b>4.8</b>	3.2	*	*	*	*	-	-	-	-	-	19,069	<b>19,020</b>	5.2	<b>5.2</b>	-0.3	
6. 減価償却費	11,767	<b>11,382</b>	3.8	<b>3.7</b>	-3.3	*	*	*	*	-	-	-	-	-	33,493	<b>18,133</b>	9.2	<b>4.9</b>	-45.9	
(再掲)建物減価償却費	-	-	-	-	-	-	-	-	-	-	-	-	-	-	-	-	-	-	-	
(再掲)医療機器減価償却費	-	-	-	-	-	-	-	-	-	-	-	-	-	-	-	-	-	-	-	
7. その他の医業・介護費用	61,331	<b>64,681</b>	19.6	<b>21.1</b>	5.5	*	*	*	*	-	-	-	-	-	75,673	<b>72,578</b>	20.7	<b>19.8</b>	-4.1	
(再掲)設備機器賃借料	5,493	<b>6,542</b>	1.8	<b>2.1</b>	19.1	*	*	*	*	-	-	-	-	-	4,140	<b>4,613</b>	1.1	<b>1.3</b>	11.4	
(再掲)医療機器賃借料	3,151	<b>3,963</b>	1.0	<b>1.3</b>	25.8	*	*	*	*	-	-	-	-	-	3,070	<b>3,726</b>	0.8	<b>1.0</b>	21.4	
IV 損益差額(Ⅰ+Ⅱ-Ⅲ)	14,205	<b>8,415</b>	4.5	<b>2.7</b>	-	*	*	*	*	-	-	-	-	-	-12,910	<b>14,320</b>	-3.5	<b>3.9</b>	-	
(参考)「新型コロナウイルス感染症関連の補助金(従業員向け慰労金を除く)」を除いた損益差額(Ⅳ-Ⅲ')	-	<b>7,713</b>	-	<b>2.5</b>	-	-	*	-	*	-	-	-	-	-	-	<b>13,963</b>	-	<b>3.8</b>	-	
V 税金	-	-	-	-	-	-	-	-	-	-	-	-	-	-	-	-	-	-	-	
VI 税引後の総損益差額(Ⅳ-V)	-	-	-	-	-	-	-	-	-	-	-	-	-	-	-	-	-	-	-	
施設数	28	-	-	-	-	*	-	-	-	0	-	-	-	-	7	-	-	-	-	

(注)「全体」とは、個人、医療法人のほか、市町村立などを含めて単純集計したもの。

個人立の一般診療所の「損益差額」とそれ以外の一般診療所の「損益差額」では性質に異なる部分もあるものの、便宜上、これらを足し合わせて機械的に算出したものであることに留意。(以下同様)

一般診療所（全体(青色申告者を含む)）（集計2）

（1施設当たり損益）

	入院診療収益あり																			
	整形外科					産婦人科					眼科					耳鼻咽喉科				
	金額		構成比率		金額の伸比率	金額		構成比率		金額の伸比率	金額		構成比率		金額の伸比率	金額		構成比率		金額の伸比率
	前々年(度)	前年(度)	前々年(度)	前年(度)		前々年(度)	前年(度)	前々年(度)	前年(度)		前々年(度)	前年(度)	前々年(度)	前年(度)		前々年(度)	前年(度)	前々年(度)	前年(度)	
千円	千円	%	%	%	千円	千円	%	%	%	千円	千円	%	%	%	千円	千円	%	%	%	
I 医業収益	350,310	<b>340,006</b>	98.2	<b>98.3</b>	-2.9	337,658	<b>344,540</b>	100.0	<b>100.2</b>	2.0	187,558	<b>180,405</b>	100.0	<b>100.7</b>	-3.8	105,508	<b>95,257</b>	100.0	<b>101.5</b>	-9.7
I' (参考)「新型コロナウイルス感染症関連の補助金(従業員向け慰労金を除く)」を除いた医業収益(I-3')	-	<b>339,652</b>	-	<b>98.2</b>	-3.0	-	<b>343,924</b>	-	<b>100.0</b>	1.9	-	<b>179,074</b>	-	<b>100.0</b>	-4.5	-	<b>93,849</b>	-	<b>100.0</b>	-11.1
1. 入院診療収益	105,698	<b>101,216</b>	29.6	<b>29.3</b>	-4.2	193,064	<b>197,206</b>	57.2	<b>57.3</b>	2.1	45,359	<b>42,677</b>	24.2	<b>23.8</b>	-5.9	67,843	<b>56,859</b>	64.3	<b>60.6</b>	-16.2
保険診療収益	100,778	<b>94,378</b>	28.3	<b>27.3</b>	-6.4	99,554	<b>99,084</b>	29.5	<b>28.8</b>	-0.5	44,514	<b>42,101</b>	23.7	<b>23.5</b>	-5.4	66,502	<b>55,620</b>	63.0	<b>59.3</b>	-16.4
公害等診療収益	-	-	-	-	-	-	-	-	-	-	-	-	-	-	-	-	-	-	-	-
その他の診療収益	-	-	-	-	-	-	-	-	-	-	-	-	-	-	-	-	-	-	-	-
2. 外来診療収益	237,112	<b>226,302</b>	66.5	<b>65.4</b>	-4.6	122,191	<b>123,774</b>	36.2	<b>36.0</b>	1.3	139,894	<b>132,717</b>	74.6	<b>74.1</b>	-5.1	37,309	<b>36,932</b>	35.4	<b>39.4</b>	-1.0
保険診療収益	201,959	<b>193,807</b>	56.6	<b>56.0</b>	-4.0	79,984	<b>80,725</b>	23.7	<b>23.5</b>	0.9	130,171	<b>130,467</b>	69.4	<b>72.9</b>	0.2	37,266	<b>36,798</b>	35.3	<b>39.2</b>	-1.3
公害等診療収益	-	-	-	-	-	-	-	-	-	-	-	-	-	-	-	-	-	-	-	-
その他の診療収益	-	-	-	-	-	-	-	-	-	-	-	-	-	-	-	-	-	-	-	-
3. その他の医業収益	-	-	-	-	-	-	-	-	-	-	-	-	-	-	-	-	-	-	-	-
3'. (再掲)新型コロナウイルス感染症関連の補助金(従業員向け慰労金を除く)	-	<b>354</b>	-	<b>0.1</b>	-	-	<b>617</b>	-	<b>0.2</b>	-	-	<b>1,331</b>	-	<b>0.7</b>	-	-	<b>1,408</b>	-	<b>1.5</b>	-
II 介護収益	6,289	<b>6,233</b>	1.8	<b>1.8</b>	-0.9	0	<b>0</b>	0.0	<b>0.0</b>	-	0	<b>0</b>	0.0	<b>0.0</b>	-	0	<b>0</b>	0.0	<b>0.0</b>	-
1. 施設サービス収益	-	-	-	-	-	-	-	-	-	-	-	-	-	-	-	-	-	-	-	-
2. 居宅サービス収益	-	-	-	-	-	-	-	-	-	-	-	-	-	-	-	-	-	-	-	-
(再掲)短期入所療養介護分	-	-	-	-	-	-	-	-	-	-	-	-	-	-	-	-	-	-	-	-
3. その他の介護収益	-	-	-	-	-	-	-	-	-	-	-	-	-	-	-	-	-	-	-	-
III 医業・介護費用	324,914	<b>323,164</b>	91.1	<b>93.4</b>	-0.5	323,704	<b>331,731</b>	95.9	<b>96.5</b>	2.5	152,024	<b>148,398</b>	81.1	<b>82.9</b>	-2.4	94,004	<b>90,766</b>	89.1	<b>96.7</b>	-3.4
1. 給与費	162,864	<b>159,869</b>	45.7	<b>46.2</b>	-1.8	179,649	<b>186,238</b>	53.2	<b>54.2</b>	3.7	68,713	<b>70,143</b>	36.6	<b>39.2</b>	2.1	45,145	<b>44,165</b>	42.8	<b>47.1</b>	-2.2
2. 医薬品費	52,957	<b>54,483</b>	14.9	<b>15.8</b>	2.9	14,886	<b>16,073</b>	4.4	<b>4.7</b>	8.0	26,998	<b>25,576</b>	14.4	<b>14.3</b>	-5.3	6,078	<b>5,365</b>	5.8	<b>5.7</b>	-11.7
3. 材料費	30,548	<b>27,580</b>	8.6	<b>8.0</b>	-9.7	10,937	<b>11,846</b>	3.2	<b>3.4</b>	8.3	13,276	<b>11,454</b>	7.1	<b>6.4</b>	-13.7	3,518	<b>3,304</b>	3.3	<b>3.5</b>	-6.1
4. 給食用材料費	4,036	<b>4,059</b>	1.1	<b>1.2</b>	0.6	7,374	<b>7,086</b>	2.2	<b>2.1</b>	-3.9	554	<b>495</b>	0.3	<b>0.3</b>	-10.6	37	<b>40</b>	0.0	<b>0.0</b>	8.1
5. 委託費	10,262	<b>9,837</b>	2.9	<b>2.8</b>	-4.1	24,184	<b>24,164</b>	7.2	<b>7.0</b>	-0.1	4,457	<b>4,010</b>	2.4	<b>2.2</b>	-10.0	1,733	<b>1,640</b>	1.6	<b>1.7</b>	-5.4
6. 減価償却費	11,504	<b>11,742</b>	3.2	<b>3.4</b>	2.1	13,762	<b>13,959</b>	4.1	<b>4.1</b>	1.4	11,912	<b>10,503</b>	6.4	<b>5.9</b>	-11.8	6,695	<b>6,559</b>	6.3	<b>7.0</b>	-2.0
(再掲)建物減価償却費	-	-	-	-	-	-	-	-	-	-	-	-	-	-	-	-	-	-	-	-
(再掲)医療機器減価償却費	-	-	-	-	-	-	-	-	-	-	-	-	-	-	-	-	-	-	-	-
7. その他の医業・介護費用	52,743	<b>55,593</b>	14.8	<b>16.1</b>	5.4	72,910	<b>72,366</b>	21.6	<b>21.0</b>	-0.7	26,112	<b>26,216</b>	13.9	<b>14.6</b>	0.4	30,798	<b>29,693</b>	29.2	<b>31.6</b>	-3.6
(再掲)設備機器賃借料	3,715	<b>2,746</b>	1.0	<b>0.8</b>	-26.1	5,651	<b>5,836</b>	1.7	<b>1.7</b>	3.3	4,195	<b>4,444</b>	2.2	<b>2.5</b>	5.9	3,211	<b>3,646</b>	3.0	<b>3.9</b>	13.5
(再掲)医療機器賃借料	1,605	<b>930</b>	0.5	<b>0.3</b>	-42.1	2,928	<b>3,104</b>	0.9	<b>0.9</b>	6.0	3,742	<b>3,985</b>	2.0	<b>2.2</b>	6.5	1,959	<b>2,936</b>	1.9	<b>3.1</b>	49.9
IV 損益差額(I+II-III)	31,684	<b>23,075</b>	8.9	<b>6.7</b>	-	13,955	<b>12,809</b>	4.1	<b>3.7</b>	-	35,534	<b>32,007</b>	18.9	<b>17.9</b>	-	11,504	<b>4,491</b>	10.9	<b>4.8</b>	-
(参考)「新型コロナウイルス感染症関連の補助金(従業員向け慰労金を除く)」を除いた損益差額(IV-3')	-	<b>22,721</b>	-	<b>6.6</b>	-	-	<b>12,192</b>	-	<b>3.5</b>	-	-	<b>30,676</b>	-	<b>17.1</b>	-	-	<b>3,083</b>	-	<b>3.3</b>	-
V 税金	-	-	-	-	-	-	-	-	-	-	-	-	-	-	-	-	-	-	-	-
VI 税引後の総損益差額(IV-V)	-	-	-	-	-	-	-	-	-	-	-	-	-	-	-	-	-	-	-	-
施設数	13	-	-	-	-	25	-	-	-	-	13	-	-	-	6	-	-	-	-	-

一般診療所（全体(青色申告者を含む)）（集計2）

（1施設当たり損益）

	入院診療収益あり														
	皮膚科					その他					全体				
	金額		構成比率		金額の 伸び率	金額		構成比率		金額の 伸び率	金額		構成比率		金額の 伸び率
	前々年(度)	前年(度)	前々年(度)	前年(度)		前々年(度)	前年(度)	前々年(度)	前年(度)		前々年(度)	前年(度)	前々年(度)	前年(度)	
千円	千円	%	%	%	千円	千円	%	%	%	千円	千円	%	%	%	
I 業収益	*	*	*	*	—	239,622	<b>245,903</b>	100.0	<b>100.0</b>	2.6	283,924	<b>281,206</b>	96.7	<b>96.8</b>	-1.0
I'（参考）「新型コロナウイルス感染症関連の補助金 （従業員向け慰労金を除く）」を除いた 業収益（I-3'）	—	*	—	*	—	—	<b>245,903</b>	—	<b>100.0</b>	2.6	—	<b>280,506</b>	—	<b>96.6</b>	-1.2
1. 入院診療収益	*	*	*	*	—	52,603	<b>56,249</b>	22.0	<b>22.9</b>	6.9	104,823	<b>105,723</b>	35.7	<b>36.4</b>	0.9
保険診療収益	*	*	*	*	—	48,953	<b>52,479</b>	20.4	<b>21.3</b>	7.2	73,344	<b>72,721</b>	25.0	<b>25.0</b>	-0.8
公害等診療収益	—	—	—	—	—	—	—	—	—	—	—	—	—	—	—
その他の診療収益	—	—	—	—	—	—	—	—	—	—	—	—	—	—	—
2. 外来診療収益	*	*	*	*	—	177,434	<b>183,196</b>	74.0	<b>74.5</b>	3.2	167,617	<b>161,990</b>	57.1	<b>55.8</b>	-3.4
保険診療収益	*	*	*	*	—	177,259	<b>182,996</b>	74.0	<b>74.4</b>	3.2	146,344	<b>141,823</b>	49.9	<b>48.8</b>	-3.1
公害等診療収益	—	—	—	—	—	—	—	—	—	—	—	—	—	—	—
その他の診療収益	—	—	—	—	—	—	—	—	—	—	—	—	—	—	—
3. その他の業収益	—	—	—	—	—	—	—	—	—	—	—	—	—	—	—
3'（再掲）新型コロナウイルス感染症関連の補助金 （従業員向け慰労金を除く）	—	*	—	*	—	—	<b>0</b>	—	<b>0.0</b>	—	—	<b>700</b>	—	<b>0.2</b>	—
II 介護収益	*	*	*	*	—	0	<b>0</b>	0.0	<b>0.0</b>	—	9,620	<b>9,863</b>	3.3	<b>3.4</b>	2.5
1. 施設サービス収益	—	—	—	—	—	—	—	—	—	—	—	—	—	—	—
2. 居宅サービス収益	—	—	—	—	—	—	—	—	—	—	—	—	—	—	—
（再掲）短期入所療養介護分	—	—	—	—	—	—	—	—	—	—	—	—	—	—	—
3. その他の介護収益	—	—	—	—	—	—	—	—	—	—	—	—	—	—	—
III 業・介護費用	*	*	*	*	—	245,217	<b>234,891</b>	102.3	<b>95.5</b>	-4.2	276,192	<b>275,320</b>	94.1	<b>94.8</b>	-0.3
1. 給与費	*	*	*	*	—	158,442	<b>150,267</b>	66.1	<b>61.1</b>	-5.2	144,803	<b>145,272</b>	49.3	<b>50.0</b>	0.3
2. 医薬品費	*	*	*	*	—	19,348	<b>19,889</b>	8.1	<b>8.1</b>	2.8	27,523	<b>27,106</b>	9.4	<b>9.3</b>	-1.5
3. 材料費	*	*	*	*	—	12,709	<b>10,956</b>	5.3	<b>4.5</b>	-13.8	16,336	<b>15,782</b>	5.6	<b>5.4</b>	-3.4
4. 給食用材料費	*	*	*	*	—	2,213	<b>2,166</b>	0.9	<b>0.9</b>	-2.1	4,321	<b>4,377</b>	1.5	<b>1.5</b>	1.3
5. 委託費	*	*	*	*	—	5,347	<b>5,208</b>	2.2	<b>2.1</b>	-2.6	13,977	<b>13,970</b>	4.8	<b>4.8</b>	-0.1
6. 減価償却費	*	*	*	*	—	8,421	<b>7,662</b>	3.5	<b>3.1</b>	-9.0	13,208	<b>11,849</b>	4.5	<b>4.1</b>	-10.3
（再掲）建物減価償却費	—	—	—	—	—	—	—	—	—	—	—	—	—	—	—
（再掲）医療機器減価償却費	—	—	—	—	—	—	—	—	—	—	—	—	—	—	—
7. その他の業・介護費用	*	*	*	*	—	38,737	<b>38,744</b>	16.2	<b>15.8</b>	0.0	56,025	<b>56,965</b>	19.1	<b>19.6</b>	1.7
（再掲）設備機器賃借料	*	*	*	*	—	2,121	<b>1,095</b>	0.9	<b>0.4</b>	-48.4	4,666	<b>4,949</b>	1.6	<b>1.7</b>	6.1
（再掲）医療機器賃借料	*	*	*	*	—	1,598	<b>914</b>	0.7	<b>0.4</b>	-42.8	2,774	<b>3,082</b>	0.9	<b>1.1</b>	11.1
IV 損益差額（I+II-III）	*	*	*	*	—	-5,595	<b>11,012</b>	-2.3	<b>4.5</b>	—	17,351	<b>15,749</b>	5.9	<b>5.4</b>	—
（参考）「新型コロナウイルス感染症関連の補助金 （従業員向け慰労金を除く）」を除いた 損益差額（IV-3'）	—	*	—	*	—	—	<b>11,012</b>	—	<b>4.5</b>	—	—	<b>15,048</b>	—	<b>5.2</b>	—
V 税金	—	—	—	—	—	—	—	—	—	—	—	—	—	—	—
VI 税引後の総損益差額（IV-V）	—	—	—	—	—	—	—	—	—	—	—	—	—	—	—
施設数	*	—	—	—	—	3	—	—	—	—	97	—	—	—	—



一般診療所（全体(青色申告者を含む)）（集計2）

（1施設当たり損益）

	入院診療収益なし																			
	内科					小児科					精神科					外科				
	金額		構成比率		金額の伸比率	金額		構成比率		金額の伸比率	金額		構成比率		金額の伸比率	金額		構成比率		金額の伸比率
	前々年(度)	前年(度)	前々年(度)	前年(度)		前々年(度)	前年(度)	前々年(度)	前年(度)		前々年(度)	前年(度)	前々年(度)	前年(度)		前々年(度)	前年(度)	前々年(度)	前年(度)	
千円	千円	%	%	%	千円	千円	%	%	%	千円	千円	%	%	%	千円	千円	%	%	%	
I 医業収益	109,267	104,202	97.9	98.5	-4.6	124,060	112,797	99.3	99.9	-9.1	123,285	119,442	99.3	99.5	-3.1	123,513	117,765	98.7	99.0	-4.7
I' (参考)「新型コロナウイルス感染症関連の補助金(従業員向け慰労金を除く)を除いた医業収益(I-3')	-	103,469	-	97.8	-5.3	-	111,978	-	99.2	-9.7	-	119,040	-	99.2	-3.4	-	117,356	-	98.7	-5.0
1. 入院診療収益	0	0	0.0	0.0	-	0	0	0.0	0.0	-	0	0	0.0	0.0	-	0	0	0.0	0.0	-
保険診療収益	0	0	0.0	0.0	-	0	0	0.0	0.0	-	0	0	0.0	0.0	-	0	0	0.0	0.0	-
公害等診療収益	-	-	-	-	-	-	-	-	-	-	-	-	-	-	-	-	-	-	-	-
その他の診療収益	-	-	-	-	-	-	-	-	-	-	-	-	-	-	-	-	-	-	-	-
2. 外来診療収益	103,513	98,171	92.8	92.8	-5.2	110,147	97,695	88.2	86.5	-11.3	120,654	115,119	97.2	95.9	-4.6	119,210	112,720	95.3	94.8	-5.4
保険診療収益	96,702	91,295	86.7	86.3	-5.6	84,997	72,381	68.1	64.1	-14.8	116,596	111,398	93.9	92.8	-4.5	106,218	99,100	84.9	83.3	-6.7
公害等診療収益	-	-	-	-	-	-	-	-	-	-	-	-	-	-	-	-	-	-	-	-
その他の診療収益	-	-	-	-	-	-	-	-	-	-	-	-	-	-	-	-	-	-	-	-
3. その他の医業収益	-	-	-	-	-	-	-	-	-	-	-	-	-	-	-	-	-	-	-	-
3'. (再掲)新型コロナウイルス感染症関連の補助金(従業員向け慰労金を除く)	-	733	-	0.7	-	-	819	-	0.7	-	-	402	-	0.3	-	-	409	-	0.3	-
II 介護収益	2,313	2,334	2.1	2.2	0.9	838	912	0.7	0.8	8.8	823	948	0.7	0.8	15.2	1,598	1,576	1.3	1.3	-1.4
1. 施設サービス収益	-	-	-	-	-	-	-	-	-	-	-	-	-	-	-	-	-	-	-	-
2. 居宅サービス収益	-	-	-	-	-	-	-	-	-	-	-	-	-	-	-	-	-	-	-	-
(再掲)短期入所療養介護分	-	-	-	-	-	-	-	-	-	-	-	-	-	-	-	-	-	-	-	-
3. その他の介護収益	-	-	-	-	-	-	-	-	-	-	-	-	-	-	-	-	-	-	-	-
III 医業・介護費用	96,590	94,591	86.6	89.4	-2.1	111,764	111,689	89.5	98.9	-0.1	100,116	102,689	80.7	85.6	2.6	115,637	114,845	92.4	96.6	-0.7
1. 給与費	48,916	48,614	43.8	45.9	-0.6	51,594	52,265	41.3	46.3	1.3	60,222	64,554	48.5	53.8	7.2	60,154	60,079	48.1	50.5	-0.1
2. 医薬品費	15,301	14,203	13.7	13.4	-7.2	25,207	24,086	20.2	21.3	-4.4	8,172	8,324	6.6	6.9	1.9	14,197	13,931	11.3	11.7	-1.9
3. 材料費	2,903	2,943	2.6	2.8	1.4	5,589	5,583	4.5	4.9	-0.1	804	812	0.6	0.7	1.0	2,901	2,883	2.3	2.4	-0.6
4. 給食用材料費	66	62	0.1	0.1	-6.1	81	83	0.1	0.1	2.5	1,222	1,214	1.0	1.0	-0.7	53	47	0.0	0.0	-11.3
5. 委託費	4,443	4,430	4.0	4.2	-0.3	2,940	2,810	2.4	2.5	-4.4	3,554	3,521	2.9	2.9	-0.9	5,075	4,602	4.1	3.9	-9.3
6. 減価償却費	4,361	4,248	3.9	4.0	-2.6	3,250	3,277	2.6	2.9	0.8	3,677	3,132	3.0	2.6	-14.8	6,278	6,078	5.0	5.1	-3.2
(再掲)建物減価償却費	-	-	-	-	-	-	-	-	-	-	-	-	-	-	-	-	-	-	-	-
(再掲)医療機器減価償却費	-	-	-	-	-	-	-	-	-	-	-	-	-	-	-	-	-	-	-	-
7. その他の医業・介護費用	20,601	20,092	18.5	19.0	-2.5	23,104	23,584	18.5	20.9	2.1	22,466	21,131	18.1	17.6	-5.9	26,979	27,225	21.6	22.9	0.9
(再掲)設備機器賃借料	1,488	1,489	1.3	1.4	0.1	1,021	913	0.8	0.8	-10.6	607	647	0.5	0.5	6.6	2,019	1,916	1.6	1.6	-5.1
(再掲)医療機器賃借料	1,024	1,008	0.9	1.0	-1.6	504	499	0.4	0.4	-1.0	189	220	0.2	0.2	16.4	1,122	1,356	0.9	1.1	20.9
IV 損益差額(I+II-III)	14,990	11,944	13.4	11.3	-	13,134	2,020	10.5	1.8	-	23,992	17,701	19.3	14.8	-	9,474	4,497	7.6	3.8	-
(参考)「新型コロナウイルス感染症関連の補助金(従業員向け慰労金を除く)を除いた損益差額(IV-3')	-	11,211	-	10.6	-	-	1,201	-	1.1	-	-	17,299	-	14.4	-	-	4,087	-	3.4	-
V 税金	-	-	-	-	-	-	-	-	-	-	-	-	-	-	-	-	-	-	-	-
VI 税引後の総損益差額(IV-V)	-	-	-	-	-	-	-	-	-	-	-	-	-	-	-	-	-	-	-	-
施設数	797	-	-	-	-	124	-	-	-	-	43	-	-	-	64	-	-	-	-	-

一般診療所（全体(青色申告者を含む)）（集計2）

（1施設当たり損益）

	入院診療収益なし																			
	整形外科					産婦人科					眼科					耳鼻咽喉科				
	金額		構成比率		金額の伸比率	金額		構成比率		金額の伸比率	金額		構成比率		金額の伸比率	金額		構成比率		金額の伸比率
	前々年(度)	前年(度)	前々年(度)	前年(度)		前々年(度)	前年(度)	前々年(度)	前年(度)		前々年(度)	前年(度)	前々年(度)	前年(度)		前々年(度)	前年(度)	前々年(度)	前年(度)	
千円	千円	%	%	%	千円	千円	%	%	%	千円	千円	%	%	%	千円	千円	%	%	%	
I 医業収益	145,758	137,617	96.1	96.3	-5.6	110,755	107,751	100.0	100.4	-2.7	141,526	134,931	100.0	100.4	-4.7	91,629	76,875	100.0	102.2	-16.1
I' (参考)「新型コロナウイルス感染症関連の補助金(従業員向け慰労金を除く)を除いた医業収益(1-3')	-	137,112	-	95.9	-5.9	-	107,345	-	100.0	-3.1	-	134,433	-	100.0	-5.0	-	75,192	-	100.0	-17.9
1. 入院診療収益	0	0	0.0	0.0	-	0	0	0.0	0.0	-	0	0	0.0	0.0	-	0	0	0.0	0.0	-
保険診療収益	0	0	0.0	0.0	-	0	0	0.0	0.0	-	0	0	0.0	0.0	-	0	0	0.0	0.0	-
公害等診療収益	-	-	-	-	-	-	-	-	-	-	-	-	-	-	-	-	-	-	-	-
その他の診療収益	-	-	-	-	-	-	-	-	-	-	-	-	-	-	-	-	-	-	-	-
2. 外来診療収益	143,304	134,698	94.5	94.2	-6.0	107,391	104,656	97.0	97.5	-2.5	139,267	132,277	98.4	98.4	-5.0	90,798	74,395	99.1	98.9	-18.1
保険診療収益	126,339	119,253	83.3	83.4	-5.6	75,925	75,689	68.6	70.5	-0.3	134,495	128,244	95.0	95.4	-4.6	89,809	73,278	98.0	97.5	-18.4
公害等診療収益	-	-	-	-	-	-	-	-	-	-	-	-	-	-	-	-	-	-	-	-
その他の診療収益	-	-	-	-	-	-	-	-	-	-	-	-	-	-	-	-	-	-	-	-
3. その他の医業収益	-	-	-	-	-	-	-	-	-	-	-	-	-	-	-	-	-	-	-	-
3'. (再掲)新型コロナウイルス感染症関連の補助金(従業員向け慰労金を除く)	-	505	-	0.4	-	-	406	-	0.4	-	-	498	-	0.4	-	-	1,684	-	2.2	-
II 介護収益	5,873	5,858	3.9	4.1	-0.3	0	1	0.0	0.0	-	0	0	0.0	0.0	-	0	0	0.0	0.0	-
1. 施設サービス収益	-	-	-	-	-	-	-	-	-	-	-	-	-	-	-	-	-	-	-	-
2. 居宅サービス収益	-	-	-	-	-	-	-	-	-	-	-	-	-	-	-	-	-	-	-	-
(再掲)短期入所療養介護分	-	-	-	-	-	-	-	-	-	-	-	-	-	-	-	-	-	-	-	-
3. その他の介護収益	-	-	-	-	-	-	-	-	-	-	-	-	-	-	-	-	-	-	-	-
III 医業・介護費用	133,039	129,785	87.7	90.8	-2.4	92,543	89,974	83.6	83.8	-2.8	113,582	112,086	80.3	83.4	-1.3	73,671	69,298	80.4	92.2	-5.9
1. 給与費	74,882	74,051	49.4	51.8	-1.1	38,518	36,918	34.8	34.4	-4.2	57,508	56,926	40.6	42.3	-1.0	41,735	39,935	45.5	53.1	-4.3
2. 医薬品費	17,010	16,556	11.2	11.6	-2.7	18,495	18,700	16.7	17.4	1.1	14,685	14,714	10.4	10.9	0.2	5,139	4,137	5.6	5.5	-19.5
3. 材料費	2,472	2,381	1.6	1.7	-3.7	3,488	3,744	3.1	3.5	7.3	7,601	7,434	5.4	5.5	-2.2	1,738	1,804	1.9	2.4	3.8
4. 給食用材料費	303	301	0.2	0.2	-0.7	374	345	0.3	0.3	-7.8	0	0	0.0	0.0	-	0	0	0.0	0.0	-
5. 委託費	4,189	4,134	2.8	2.9	-1.3	5,452	5,311	4.9	4.9	-2.6	3,732	3,839	2.6	2.9	2.9	2,716	2,490	3.0	3.3	-8.3
6. 減価償却費	7,159	6,828	4.7	4.8	-4.6	4,436	4,313	4.0	4.0	-2.8	6,628	6,504	4.7	4.8	-1.9	3,458	2,913	3.8	3.9	-15.8
(再掲)建物減価償却費	-	-	-	-	-	-	-	-	-	-	-	-	-	-	-	-	-	-	-	-
(再掲)医療機器減価償却費	-	-	-	-	-	-	-	-	-	-	-	-	-	-	-	-	-	-	-	-
7. その他の医業・介護費用	27,024	25,535	17.8	17.9	-5.5	21,781	20,643	19.7	19.2	-5.2	23,429	22,668	16.6	16.9	-3.2	18,886	18,019	20.6	24.0	-4.6
(再掲)設備機器賃借料	1,384	1,368	0.9	1.0	-1.2	1,541	1,673	1.4	1.6	8.6	1,584	1,486	1.1	1.1	-6.2	963	991	1.1	1.3	2.9
(再掲)医療機器賃借料	674	678	0.4	0.5	0.6	761	900	0.7	0.8	18.3	1,135	1,070	0.8	0.8	-5.7	754	763	0.8	1.0	1.2
IV 損益差額(Ⅰ+Ⅱ-Ⅲ)	18,592	13,689	12.3	9.6	-	18,211	17,777	16.4	16.6	-	27,943	22,845	19.7	17.0	-	17,958	7,577	19.6	10.1	-
(参考)「新型コロナウイルス感染症関連の補助金(従業員向け慰労金を除く)を除いた損益差額(Ⅳ-3')	-	13,184	-	9.2	-	-	17,372	-	16.2	-	-	22,348	-	16.6	-	-	5,893	-	7.8	-
V 税金	-	-	-	-	-	-	-	-	-	-	-	-	-	-	-	-	-	-	-	-
VI 税引後の総損益差額(Ⅳ-V)	-	-	-	-	-	-	-	-	-	-	-	-	-	-	-	-	-	-	-	-
施設数	133	-	-	-	-	42	-	-	-	-	124	-	-	-	-	112	-	-	-	-

一般診療所（全体(青色申告者を含む)）（集計2）

（1施設当たり損益）

	入院診療収益なし														
	皮膚科					その他					全体				
	金額		構成比率		金額の伸比率	金額		構成比率		金額の伸比率	金額		構成比率		金額の伸比率
	前々年(度)	前年(度)	前々年(度)	前年(度)		前々年(度)	前年(度)	前々年(度)	前年(度)		前々年(度)	前年(度)	前々年(度)	前年(度)	
千円	千円	%	%	%	千円	千円	%	%	%	千円	千円	%	%	%	
I 医業収益	104,854	103,431	100.0	100.6	-1.4	224,093	223,902	99.9	100.1	-0.1	120,680	114,591	98.5	99.1	-5.0
I' (参考)「新型コロナウイルス感染症関連の補助金 (従業員向け慰労金を除く)」を除いた 医業収益(Ⅰ-3')	-	102,841	-	100.0	-1.9	-	223,391	-	99.9	-0.3	-	113,871	-	98.4	-5.6
1. 入院診療収益	0	0	0.0	0.0	-	0	0	0.0	0.0	-	0	0	0.0	0.0	-
保険診療収益	0	0	0.0	0.0	-	0	0	0.0	0.0	-	0	0	0.0	0.0	-
公害等診療収益	-	-	-	-	-	-	-	-	-	-	-	-	-	-	-
その他の診療収益	-	-	-	-	-	-	-	-	-	-	-	-	-	-	-
2. 外来診療収益	102,967	100,761	98.2	98.0	-2.1	222,562	217,881	99.2	97.4	-2.1	115,810	108,988	94.6	94.2	-5.9
保険診療収益	90,872	88,463	86.7	86.0	-2.7	215,893	211,576	96.3	94.6	-2.0	106,184	99,545	86.7	86.1	-6.3
公害等診療収益	-	-	-	-	-	-	-	-	-	-	-	-	-	-	-
その他の診療収益	-	-	-	-	-	-	-	-	-	-	-	-	-	-	-
3. その他の医業収益	-	-	-	-	-	-	-	-	-	-	-	-	-	-	-
3'. (再掲)新型コロナウイルス感染症関連の補助金 (従業員向け慰労金を除く)	-	590	-	0.6	-	-	510	-	0.2	-	-	720	-	0.6	-
II 介護収益	0	0	0.0	0.0	-	207	206	0.1	0.1	-0.5	1,791	1,808	1.5	1.6	0.9
1. 施設サービス収益	-	-	-	-	-	-	-	-	-	-	-	-	-	-	-
2. 居宅サービス収益	-	-	-	-	-	-	-	-	-	-	-	-	-	-	-
(再掲)短期入所療養介護分	-	-	-	-	-	-	-	-	-	-	-	-	-	-	-
3. その他の介護収益	-	-	-	-	-	-	-	-	-	-	-	-	-	-	-
III 医業・介護費用	83,397	84,080	79.5	81.8	0.8	186,562	187,389	83.2	83.8	0.4	104,583	102,948	85.4	89.0	-1.6
1. 給与費	46,205	47,460	44.1	46.1	2.7	82,621	83,557	36.8	37.4	1.1	53,297	53,149	43.5	45.9	-0.3
2. 医薬品費	10,494	9,808	10.0	9.5	-6.5	31,219	29,888	13.9	13.4	-4.3	15,745	14,906	12.9	12.9	-5.3
3. 材料費	1,897	2,017	1.8	2.0	6.3	14,534	14,758	6.5	6.6	1.5	3,789	3,816	3.1	3.3	0.7
4. 給食用材料費	0	0	0.0	0.0	-	113	108	0.1	0.0	-4.4	114	110	0.1	0.1	-3.5
5. 委託費	1,914	2,189	1.8	2.1	14.4	8,782	8,997	3.9	4.0	2.4	4,207	4,182	3.4	3.6	-0.6
6. 減価償却費	3,977	3,608	3.8	3.5	-9.3	7,799	9,365	3.5	4.2	20.1	4,813	4,709	3.9	4.1	-2.2
(再掲)建物減価償却費	-	-	-	-	-	-	-	-	-	-	-	-	-	-	-
(再掲)医療機器減価償却費	-	-	-	-	-	-	-	-	-	-	-	-	-	-	-
7. その他の医業・介護費用	18,910	18,998	18.0	18.5	0.5	41,492	40,716	18.5	18.2	-1.9	22,617	22,074	18.5	19.1	-2.4
(再掲)設備機器賃借料	761	795	0.7	0.8	4.5	5,101	4,595	2.3	2.1	-9.9	1,536	1,500	1.3	1.3	-2.3
(再掲)医療機器賃借料	307	350	0.3	0.3	14.0	2,700	2,535	1.2	1.1	-6.1	954	950	0.8	0.8	-0.4
IV 損益差額(Ⅰ+Ⅱ-Ⅲ)	21,457	19,351	20.5	18.8	-	37,738	36,718	16.8	16.4	-	17,887	13,451	14.6	11.6	-
(参考)「新型コロナウイルス感染症関連の補助金 (従業員向け慰労金を除く)」を除いた 損益差額(Ⅳ-3')	-	18,761	-	18.2	-	-	36,208	-	16.2	-	-	12,731	-	11.0	-
V 税金	-	-	-	-	-	-	-	-	-	-	-	-	-	-	-
VI 税引後の総損益差額(Ⅳ-V)	-	-	-	-	-	-	-	-	-	-	-	-	-	-	-
施設数	96	-	-	-	-	74	-	-	-	-	1,609	-	-	-	-

一般診療所（全体(青色申告者を含む)）(集計2)

(1施設当たり損益)

	入院診療収益なし(参考)有床																			
	内科					小児科					精神科					外科				
	金額		構成比率		金額の伸比率	金額		構成比率		金額の伸比率	金額		構成比率		金額の伸比率	金額		構成比率		金額の伸比率
	前々年(度)	前年(度)	前々年(度)	前年(度)	%	前々年(度)	前年(度)	前々年(度)	前年(度)	%	前々年(度)	前年(度)	前々年(度)	前年(度)	%	前々年(度)	前年(度)	前々年(度)	前年(度)	%
I 医業収益	千円	千円	%	%	%	千円	千円	%	%	%	千円	千円	%	%	%	千円	千円	%	%	%
I' (参考)「新型コロナウイルス感染症関連の補助金(従業員向け慰労金を除く)を除いた医業収益(1-3')	143,867	<b>141,192</b>	85.7	<b>87.3</b>	-1.9	115,004	<b>106,004</b>	100.0	<b>100.4</b>	-7.8	*	*	*	*	-	*	*	*	*	-
1. 入院診療収益	0	<b>0</b>	0.0	<b>0.0</b>	-	0	<b>0</b>	0.0	<b>0.0</b>	-	*	*	*	*	-	*	*	*	*	-
保険診療収益	0	<b>0</b>	0.0	<b>0.0</b>	-	0	<b>0</b>	0.0	<b>0.0</b>	-	*	*	*	*	-	*	*	*	*	-
公害等診療収益	-	-	-	-	-	-	-	-	-	-	-	-	-	-	-	-	-	-	-	-
その他の診療収益	-	-	-	-	-	-	-	-	-	-	-	-	-	-	-	-	-	-	-	-
2. 外来診療収益	136,045	<b>130,527</b>	81.1	<b>80.7</b>	-4.1	82,163	<b>73,356</b>	71.4	<b>69.5</b>	-10.7	*	*	*	*	-	*	*	*	*	-
保険診療収益	130,533	<b>124,639</b>	77.8	<b>77.1</b>	-4.5	62,467	<b>53,804</b>	54.3	<b>51.0</b>	-13.9	*	*	*	*	-	*	*	*	*	-
公害等診療収益	-	-	-	-	-	-	-	-	-	-	-	-	-	-	-	-	-	-	-	-
その他の診療収益	-	-	-	-	-	-	-	-	-	-	-	-	-	-	-	-	-	-	-	-
3. その他の医業収益	-	-	-	-	-	-	-	-	-	-	-	-	-	-	-	-	-	-	-	-
3'. (再掲)新型コロナウイルス感染症関連の補助金(従業員向け慰労金を除く)	-	<b>2,368</b>	-	<b>1.5</b>	-	-	<b>433</b>	-	<b>0.4</b>	-	-	*	-	*	-	-	*	-	*	-
II 介護収益	23,945	<b>22,909</b>	14.3	<b>14.2</b>	-4.3	0	<b>0</b>	0.0	<b>0.0</b>	-	*	*	*	*	-	*	*	*	*	-
1. 施設サービス収益	-	-	-	-	-	-	-	-	-	-	-	-	-	-	-	-	-	-	-	-
2. 居宅サービス収益	-	-	-	-	-	-	-	-	-	-	-	-	-	-	-	-	-	-	-	-
(再掲)短期入所療養介護分	-	-	-	-	-	-	-	-	-	-	-	-	-	-	-	-	-	-	-	-
3. その他の介護収益	-	-	-	-	-	-	-	-	-	-	-	-	-	-	-	-	-	-	-	-
III 医業・介護費用	166,008	<b>164,472</b>	98.9	<b>101.7</b>	-0.9	119,647	<b>113,097</b>	104.0	<b>107.1</b>	-5.5	*	*	*	*	-	*	*	*	*	-
1. 給与費	73,740	<b>73,329</b>	43.9	<b>45.3</b>	-0.6	56,116	<b>52,651</b>	48.8	<b>49.9</b>	-6.2	*	*	*	*	-	*	*	*	*	-
2. 医薬品費	34,079	<b>33,422</b>	20.3	<b>20.7</b>	-1.9	18,575	<b>17,306</b>	16.2	<b>16.4</b>	-6.8	*	*	*	*	-	*	*	*	*	-
3. 材料費	4,514	<b>4,681</b>	2.7	<b>2.9</b>	3.7	2,366	<b>1,767</b>	2.1	<b>1.7</b>	-25.3	*	*	*	*	-	*	*	*	*	-
4. 給食用材料費	214	<b>160</b>	0.1	<b>0.1</b>	-25.2	0	<b>0</b>	0.0	<b>0.0</b>	-	*	*	*	*	-	*	*	*	*	-
5. 委託費	8,343	<b>8,953</b>	5.0	<b>5.5</b>	7.3	175	<b>77</b>	0.2	<b>0.1</b>	-56.0	*	*	*	*	-	*	*	*	*	-
6. 減価償却費	6,148	<b>5,956</b>	3.7	<b>3.7</b>	-3.1	2,248	<b>2,995</b>	2.0	<b>2.8</b>	33.2	*	*	*	*	-	*	*	*	*	-
(再掲)建物減価償却費	-	-	-	-	-	-	-	-	-	-	-	-	-	-	-	-	-	-	-	-
(再掲)医療機器減価償却費	-	-	-	-	-	-	-	-	-	-	-	-	-	-	-	-	-	-	-	-
7. その他の医業・介護費用	38,969	<b>37,972</b>	23.2	<b>23.5</b>	-2.6	40,167	<b>38,300</b>	34.9	<b>36.3</b>	-4.6	*	*	*	*	-	*	*	*	*	-
(再掲)設備機器賃借料	2,000	<b>2,204</b>	1.2	<b>1.4</b>	10.2	1,270	<b>980</b>	1.1	<b>0.9</b>	-22.8	*	*	*	*	-	*	*	*	*	-
(再掲)医療機器賃借料	1,221	<b>943</b>	0.7	<b>0.6</b>	-22.8	882	<b>980</b>	0.8	<b>0.9</b>	11.1	*	*	*	*	-	*	*	*	*	-
IV 損益差額(Ⅰ+Ⅱ-Ⅲ)	1,804	<b>-372</b>	1.1	<b>-0.2</b>	-	-4,643	<b>-7,093</b>	-4.0	<b>-6.7</b>	-	*	*	*	*	-	*	*	*	*	-
(参考)「新型コロナウイルス感染症関連の補助金(従業員向け慰労金を除く)を除いた損益差額(Ⅳ-3')	-	<b>-2,740</b>	-	<b>-1.7</b>	-	-	<b>-7,526</b>	-	<b>-7.1</b>	-	-	*	-	*	-	-	*	-	*	-
V 税金	-	-	-	-	-	-	-	-	-	-	-	-	-	-	-	-	-	-	-	-
VI 税引後の総損益差額(Ⅳ-V)	-	-	-	-	-	-	-	-	-	-	-	-	-	-	-	-	-	-	-	-
施設数	12	-	-	-	-	3	-	-	-	-	*	-	-	-	-	*	-	-	-	-

一般診療所（全体(青色申告者を含む)）(集計2)

(1施設当たり損益)

	入院診療収益なし(参考)有床																			
	整形外科					産婦人科					眼科					耳鼻咽喉科				
	金額		構成比率		金額の伸比率	金額		構成比率		金額の伸比率	金額		構成比率		金額の伸比率	金額		構成比率		金額の伸比率
	前々年(度)	前年(度)	前々年(度)	前年(度)	%	前々年(度)	前年(度)	前々年(度)	前年(度)	%	前々年(度)	前年(度)	前々年(度)	前年(度)	%	前々年(度)	前年(度)	前々年(度)	前年(度)	%
千円	千円	%	%	%	千円	千円	%	%	%	千円	千円	%	%	%	千円	千円	%	%	%	
I 医業収益	*	*	*	*	—	155,342	150,521	100.0	100.3	-3.1	*	*	*	*	—	*	*	*	*	—
I' (参考)「新型コロナウイルス感染症関連の補助金(従業員向け慰労金を除く)を除いた医業収益(1-3')	—	*	—	*	—	—	150,089	—	100.0	-3.4	—	*	—	*	—	*	*	*	*	—
1. 入院診療収益	*	*	*	*	—	0	0	0.0	0.0	—	*	*	*	*	—	*	*	*	*	—
保険診療収益	*	*	*	*	—	0	0	0.0	0.0	—	*	*	*	*	—	*	*	*	*	—
公害等診療収益	—	—	—	—	—	—	—	—	—	—	—	—	—	—	—	—	—	—	—	—
その他の診療収益	—	—	—	—	—	—	—	—	—	—	—	—	—	—	—	—	—	—	—	—
2. 外来診療収益	*	*	*	*	—	150,692	144,664	97.0	96.4	-4.0	*	*	*	*	—	*	*	*	*	—
保険診療収益	*	*	*	*	—	85,567	83,449	55.1	55.6	-2.5	*	*	*	*	—	*	*	*	*	—
公害等診療収益	—	—	—	—	—	—	—	—	—	—	—	—	—	—	—	—	—	—	—	—
その他の診療収益	—	—	—	—	—	—	—	—	—	—	—	—	—	—	—	—	—	—	—	—
3. その他の医業収益	—	—	—	—	—	—	—	—	—	—	—	—	—	—	—	—	—	—	—	—
3'. (再掲)新型コロナウイルス感染症関連の補助金(従業員向け慰労金を除く)	—	*	—	*	—	—	431	—	0.3	—	—	*	—	*	—	*	—	*	—	
II 介護収益	*	*	*	*	—	0	0	0.0	0.0	—	*	*	*	*	—	*	*	*	*	—
1. 施設サービス収益	—	—	—	—	—	—	—	—	—	—	—	—	—	—	—	—	—	—	—	—
2. 居宅サービス収益	—	—	—	—	—	—	—	—	—	—	—	—	—	—	—	—	—	—	—	—
(再掲)短期入所療養介護分	—	—	—	—	—	—	—	—	—	—	—	—	—	—	—	—	—	—	—	—
3. その他の介護収益	—	—	—	—	—	—	—	—	—	—	—	—	—	—	—	—	—	—	—	—
III 医業・介護費用	*	*	*	*	—	138,631	140,383	89.2	93.5	1.3	*	*	*	*	—	*	*	*	*	—
1. 給与費	*	*	*	*	—	58,323	57,214	37.5	38.1	-1.9	*	*	*	*	—	*	*	*	*	—
2. 医薬品費	*	*	*	*	—	34,120	36,151	22.0	24.1	6.0	*	*	*	*	—	*	*	*	*	—
3. 材料費	*	*	*	*	—	4,709	4,548	3.0	3.0	-3.4	*	*	*	*	—	*	*	*	*	—
4. 給食用材料費	*	*	*	*	—	2,012	1,898	1.3	1.3	-5.7	*	*	*	*	—	*	*	*	*	—
5. 委託費	*	*	*	*	—	6,562	6,444	4.2	4.3	-1.8	*	*	*	*	—	*	*	*	*	—
6. 減価償却費	*	*	*	*	—	5,822	5,520	3.7	3.7	-5.2	*	*	*	*	—	*	*	*	*	—
(再掲)建物減価償却費	—	—	—	—	—	—	—	—	—	—	—	—	—	—	—	—	—	—	—	—
(再掲)医療機器減価償却費	—	—	—	—	—	—	—	—	—	—	—	—	—	—	—	—	—	—	—	—
7. その他の医業・介護費用	*	*	*	*	—	27,083	28,608	17.4	19.1	5.6	*	*	*	*	—	*	*	*	*	—
(再掲)設備機器賃借料	*	*	*	*	—	4,758	5,848	3.1	3.9	22.9	*	*	*	*	—	*	*	*	*	—
(再掲)医療機器賃借料	*	*	*	*	—	2,063	2,828	1.3	1.9	37.1	*	*	*	*	—	*	*	*	*	—
IV 損益差額(Ⅰ+Ⅱ-Ⅲ)	*	*	*	*	—	16,711	10,137	10.8	6.8	—	*	*	*	*	—	*	*	*	*	—
(参考)「新型コロナウイルス感染症関連の補助金(従業員向け慰労金を除く)を除いた損益差額(Ⅳ-3')	—	*	—	*	—	—	9,706	—	6.5	—	—	*	—	*	—	*	—	*	—	
V 税金	—	—	—	—	—	—	—	—	—	—	—	—	—	—	—	—	—	—	—	—
VI 税引後の総損益差額(Ⅳ-V)	—	—	—	—	—	—	—	—	—	—	—	—	—	—	—	—	—	—	—	—
施設数	*	—	—	—	—	7	—	—	—	—	*	—	—	—	*	—	—	—	—	

一般診療所（全体(青色申告者を含む)）（集計2）

（1施設当たり損益）

	入院診療収益なし(参考)有床														
	皮膚科					その他					全体				
	金額		構成比率		金額の伸比率	金額		構成比率		金額の伸比率	金額		構成比率		金額の伸比率
	前々年(度)	前年(度)	前々年(度)	前年(度)		前々年(度)	前年(度)	前々年(度)	前年(度)		前々年(度)	前年(度)	前々年(度)	前年(度)	
千円	千円	%	%	%	千円	千円	%	%	%	千円	千円	%	%	%	
I 医業収益	-	-	-	-	-	-	-	-	-	-	171,188	162,473	94.5	95.2	-5.1
I' (参考)「新型コロナウイルス感染症関連の補助金 (従業員向け慰労金を除く)」を除いた 医業収益(1-3')	-	-	-	-	-	-	-	-	-	-	161,172	-	94.4	-5.9	
1. 入院診療収益	-	-	-	-	-	-	-	-	-	0	0	0.0	0.0	-	
保険診療収益	-	-	-	-	-	-	-	-	-	0	0	0.0	0.0	-	
公害等診療収益	-	-	-	-	-	-	-	-	-	-	-	-	-	-	
その他の診療収益	-	-	-	-	-	-	-	-	-	-	-	-	-	-	
2. 外来診療収益	-	-	-	-	-	-	-	-	-	159,688	152,637	88.2	89.4	-4.4	
保険診療収益	-	-	-	-	-	-	-	-	-	136,367	130,185	75.3	76.3	-4.5	
公害等診療収益	-	-	-	-	-	-	-	-	-	-	-	-	-	-	
その他の診療収益	-	-	-	-	-	-	-	-	-	-	-	-	-	-	
3. その他の医業収益	-	-	-	-	-	-	-	-	-	-	-	-	-	-	
3'. (再掲)新型コロナウイルス感染症関連の補助金 (従業員向け慰労金を除く)	-	-	-	-	-	-	-	-	-	-	1,301	-	0.8	-	
II 介護収益	-	-	-	-	-	-	-	-	-	9,908	9,479	5.5	5.6	-4.3	
1. 施設サービス収益	-	-	-	-	-	-	-	-	-	-	-	-	-	-	
2. 居宅サービス収益 (再掲)短期入所療養介護分	-	-	-	-	-	-	-	-	-	-	-	-	-	-	
3. その他の介護収益	-	-	-	-	-	-	-	-	-	-	-	-	-	-	
III 医業・介護費用	-	-	-	-	-	-	-	-	-	165,141	161,721	91.2	94.8	-2.1	
1. 給与費	-	-	-	-	-	-	-	-	-	80,258	77,910	44.3	45.7	-2.9	
2. 医薬品費	-	-	-	-	-	-	-	-	-	28,355	28,159	15.7	16.5	-0.7	
3. 材料費	-	-	-	-	-	-	-	-	-	3,871	3,832	2.1	2.2	-1.0	
4. 給食用材料費	-	-	-	-	-	-	-	-	-	1,471	1,457	0.8	0.9	-1.0	
5. 委託費	-	-	-	-	-	-	-	-	-	6,992	7,210	3.9	4.2	3.1	
6. 減価償却費	-	-	-	-	-	-	-	-	-	5,872	5,721	3.2	3.4	-2.6	
(再掲)建物減価償却費	-	-	-	-	-	-	-	-	-	-	-	-	-	-	
(再掲)医療機器減価償却費	-	-	-	-	-	-	-	-	-	-	-	-	-	-	
7. その他の医業・介護費用	-	-	-	-	-	-	-	-	-	38,321	37,433	21.2	21.9	-2.3	
(再掲)設備機器賃借料	-	-	-	-	-	-	-	-	-	2,255	2,559	1.2	1.5	13.5	
(再掲)医療機器賃借料	-	-	-	-	-	-	-	-	-	1,233	1,299	0.7	0.8	5.4	
IV 損益差額(Ⅰ+Ⅱ-Ⅲ)	-	-	-	-	-	-	-	-	-	15,956	10,231	8.8	6.0	-	
(参考)「新型コロナウイルス感染症関連の補助金 (従業員向け慰労金を除く)」を除いた 損益差額(Ⅳ-3')	-	-	-	-	-	-	-	-	-	-	8,930	-	5.2	-	
V 税金	-	-	-	-	-	-	-	-	-	-	-	-	-	-	
VI 税引後の総損益差額(Ⅳ-V)	-	-	-	-	-	-	-	-	-	-	-	-	-	-	
施設数	0	-	-	-	-	0	-	-	-	29	-	-	-	-	

一般診療所（全体(青色申告者を含む)）（集計2）

（1施設当たり損益）

	全体																			
	内科					小児科					精神科					外科				
	金額		構成比率		金額の伸び率	金額		構成比率		金額の伸び率	金額		構成比率		金額の伸び率	金額		構成比率		金額の伸び率
	前々年(度)	前年(度)	前々年(度)	前年(度)		前々年(度)	前年(度)	前々年(度)	前年(度)		前々年(度)	前年(度)	前々年(度)	前年(度)		前々年(度)	前年(度)	前々年(度)	前年(度)	
千円	千円	%	%	%	千円	千円	%	%	%	千円	千円	%	%	%	千円	千円	%	%	%	
I 医業収益	115,206	110,123	97.3	97.8	-4.4	125,090	113,857	99.3	99.9	-9.0	123,285	119,442	99.3	99.5	-3.1	146,460	141,236	98.4	98.5	-3.6
I' (参考)「新型コロナウイルス感染症関連の補助金(従業員向け慰労金を除く)」を除いた医業収益(I-3')	-	109,391	-	97.1	-5.0	-	113,045	-	99.2	-9.6	-	119,040	-	99.2	-3.4	-	140,831	-	98.3	-3.8
1. 入院診療収益	2,050	2,174	1.7	1.9	6.0	2	2	0.0	0.0	0.0	0	0	0.0	0.0	-	15,097	15,502	10.1	10.8	2.7
保険診療収益	1,971	2,090	1.7	1.9	6.0	2	2	0.0	0.0	0.0	0	0	0.0	0.0	-	7,255	7,563	4.9	5.3	4.2
公害等診療収益	-	-	-	-	-	-	-	-	-	-	-	-	-	-	-	-	-	-	-	-
その他の診療収益	-	-	-	-	-	-	-	-	-	-	-	-	-	-	-	-	-	-	-	-
2. 外来診療収益	107,303	101,781	90.6	90.4	-5.1	111,279	98,851	88.4	86.7	-11.2	120,654	115,119	97.2	95.9	-4.6	125,346	118,660	84.2	82.8	-5.3
保険診療収益	100,540	94,955	84.9	84.3	-5.6	85,259	72,688	67.7	63.8	-14.7	116,596	111,398	93.9	92.8	-4.5	111,679	104,357	75.0	72.8	-6.6
公害等診療収益	-	-	-	-	-	-	-	-	-	-	-	-	-	-	-	-	-	-	-	-
その他の診療収益	-	-	-	-	-	-	-	-	-	-	-	-	-	-	-	-	-	-	-	-
3. その他の医業収益	-	-	-	-	-	-	-	-	-	-	-	-	-	-	-	-	-	-	-	-
3'. (再掲)新型コロナウイルス感染症関連の補助金(従業員向け慰労金を除く)	-	732	-	0.7	-	-	813	-	0.7	-	-	402	-	0.3	-	-	404	-	0.3	-
II 介護収益	3,184	3,222	2.7	2.9	1.2	831	905	0.7	0.8	8.9	823	948	0.7	0.8	15.2	2,400	2,504	1.6	1.7	4.3
1. 施設サービス収益	-	-	-	-	-	-	-	-	-	-	-	-	-	-	-	-	-	-	-	-
2. 居宅サービス収益	-	-	-	-	-	-	-	-	-	-	-	-	-	-	-	-	-	-	-	-
(再掲)短期入所療養介護分	-	-	-	-	-	-	-	-	-	-	-	-	-	-	-	-	-	-	-	-
3. その他の介護収益	-	-	-	-	-	-	-	-	-	-	-	-	-	-	-	-	-	-	-	-
III 医業・介護費用	103,426	101,521	87.4	90.1	-1.8	112,420	112,326	89.3	98.6	-0.1	100,116	102,689	80.7	85.6	2.6	141,592	138,274	95.1	96.5	-2.3
1. 給与費	52,407	52,107	44.3	46.3	-0.6	52,009	52,660	41.3	46.2	1.3	60,222	64,554	48.5	53.8	7.2	74,520	73,610	50.1	51.4	-1.2
2. 医薬品費	15,877	14,741	13.4	13.1	-7.2	25,356	24,244	20.1	21.3	-4.4	8,172	8,324	6.6	6.9	1.9	15,832	15,497	10.6	10.8	-2.1
3. 材料費	3,561	3,577	3.0	3.2	0.4	5,593	5,580	4.4	4.9	-0.2	804	812	0.6	0.7	1.0	3,341	3,487	2.2	2.4	4.4
4. 給食用材料費	211	224	0.2	0.2	6.2	80	83	0.1	0.1	3.8	1,222	1,214	1.0	1.0	-0.7	702	693	0.5	0.5	-1.3
5. 委託費	4,774	4,777	4.0	4.2	0.1	2,934	2,802	2.3	2.5	-4.5	3,554	3,521	2.9	2.9	-0.9	6,455	6,024	4.3	4.2	-6.7
6. 減価償却費	4,612	4,490	3.9	4.0	-2.6	3,247	3,273	2.6	2.9	0.8	3,677	3,132	3.0	2.6	-14.8	8,961	7,266	6.0	5.1	-18.9
(再掲)建物減価償却費	-	-	-	-	-	-	-	-	-	-	-	-	-	-	-	-	-	-	-	-
(再掲)医療機器減価償却費	-	-	-	-	-	-	-	-	-	-	-	-	-	-	-	-	-	-	-	-
7. その他の医業・介護費用	21,983	21,605	18.6	19.2	-1.7	23,201	23,685	18.4	20.8	2.1	22,466	21,131	18.1	17.6	-5.9	31,780	31,696	21.3	22.1	-0.3
(再掲)設備機器賃借料	1,624	1,660	1.4	1.5	2.2	1,013	906	0.8	0.8	-10.6	607	647	0.5	0.5	6.6	2,228	2,182	1.5	1.5	-2.1
(再掲)医療機器賃借料	1,096	1,109	0.9	1.0	1.2	501	495	0.4	0.4	-1.2	189	220	0.2	0.2	16.4	1,314	1,590	0.9	1.1	21.0
IV 損益差額(I+II-III)	14,964	11,824	12.6	10.5	-	13,501	2,436	10.7	2.1	-	23,992	17,701	19.3	14.8	-	7,267	5,465	4.9	3.8	-
(参考)「新型コロナウイルス感染症関連の補助金(従業員向け慰労金を除く)」を除いた損益差額(IV-3')	-	11,093	-	9.9	-	-	1,623	-	1.4	-	-	17,299	-	14.4	-	-	5,061	-	3.5	-
V 税金	-	-	-	-	-	-	-	-	-	-	-	-	-	-	-	-	-	-	-	-
VI 税引後の総損益差額(IV-V)	-	-	-	-	-	-	-	-	-	-	-	-	-	-	-	-	-	-	-	-
施設数	825	-	-	-	-	125	-	-	-	-	43	-	-	-	71	-	-	-	-	-

一般診療所（全体(青色申告者を含む)）（集計2）

（1施設当たり損益）

	全体																			
	整形外科					産婦人科					眼科					耳鼻咽喉科				
	金額		構成比率		金額の伸比率	金額		構成比率		金額の伸比率	金額		構成比率		金額の伸比率	金額		構成比率		金額の伸比率
	前々年(度)	前年(度)	前々年(度)	前年(度)	%	前々年(度)	前年(度)	前々年(度)	前年(度)	%	前々年(度)	前年(度)	前々年(度)	前年(度)	%	前々年(度)	前年(度)	前々年(度)	前年(度)	%
千円	千円	%	%	%	千円	千円	%	%	%	千円	千円	%	%	%	千円	千円	%	%	%	
I 医業収益	163,972	155,638	96.5	96.6	-5.1	195,420	196,105	100.0	100.2	0.4	145,894	139,246	100.0	100.4	-4.6	92,335	77,810	100.0	102.2	-15.7
I' (参考)「新型コロナウイルス感染症関連の補助金(従業員向け慰労金を除く)」を除いた医業収益(1-3')	-	155,146	-	96.3	-5.4	-	195,620	-	100.0	0.1	-	138,669	-	100.0	-5.0	-	76,140	-	100.0	-17.5
1. 入院診療収益	9,411	9,012	5.5	5.6	-4.2	72,039	73,584	36.9	37.6	2.1	4,304	4,050	3.0	2.9	-5.9	3,450	2,891	3.7	3.8	-16.2
保険診療収益	8,973	8,404	5.3	5.2	-6.3	37,147	36,972	19.0	18.9	-0.5	4,224	3,995	2.9	2.9	-5.4	3,381	2,828	3.7	3.7	-16.4
公害等診療収益	-	-	-	-	-	-	-	-	-	-	-	-	-	-	-	-	-	-	-	-
その他の診療収益	-	-	-	-	-	-	-	-	-	-	-	-	-	-	-	-	-	-	-	-
2. 外来診療収益	151,657	142,855	89.3	88.7	-5.8	112,913	111,789	57.8	57.1	-1.0	139,327	132,319	95.5	95.4	-5.0	88,078	72,490	95.4	95.2	-17.7
保険診療収益	133,073	125,891	78.3	78.2	-5.4	77,440	77,568	39.6	39.7	0.2	134,085	128,455	91.9	92.6	-4.2	87,138	71,423	94.4	93.8	-18.0
公害等診療収益	-	-	-	-	-	-	-	-	-	-	-	-	-	-	-	-	-	-	-	-
その他の診療収益	-	-	-	-	-	-	-	-	-	-	-	-	-	-	-	-	-	-	-	-
3. その他の医業収益	-	-	-	-	-	-	-	-	-	-	-	-	-	-	-	-	-	-	-	-
3'. (再掲)新型コロナウイルス感染症関連の補助金(従業員向け慰労金を除く)	-	492	-	0.3	-	-	485	-	0.2	-	-	577	-	0.4	-	-	1,670	-	2.2	-
II 介護収益	5,910	5,891	3.5	3.7	-0.3	0	0	0.0	0.0	-	0	0	0.0	0.0	-	0	0	0.0	0.0	-
1. 施設サービス収益	-	-	-	-	-	-	-	-	-	-	-	-	-	-	-	-	-	-	-	-
2. 居宅サービス収益	-	-	-	-	-	-	-	-	-	-	-	-	-	-	-	-	-	-	-	-
(再掲)短期入所療養介護分	-	-	-	-	-	-	-	-	-	-	-	-	-	-	-	-	-	-	-	-
3. その他の介護収益	-	-	-	-	-	-	-	-	-	-	-	-	-	-	-	-	-	-	-	-
III 医業・介護費用	150,124	147,004	88.4	91.3	-2.1	178,797	180,182	91.5	92.1	0.8	117,230	115,531	80.4	83.3	-1.4	74,705	70,390	80.9	92.4	-5.8
1. 給与費	82,716	81,693	48.7	50.7	-1.2	91,179	92,634	46.7	47.4	1.6	58,571	58,180	40.1	42.0	-0.7	41,908	40,150	45.4	52.7	-4.2
2. 医薬品費	20,211	19,933	11.9	12.4	-1.4	17,148	17,720	8.8	9.1	3.3	15,854	15,745	10.9	11.4	-0.7	5,187	4,200	5.6	5.5	-19.0
3. 材料費	4,972	4,625	2.9	2.9	-7.0	6,268	6,767	3.2	3.5	8.0	8,139	7,815	5.6	5.6	-4.0	1,828	1,880	2.0	2.5	2.8
4. 給食用材料費	636	635	0.4	0.4	-0.2	2,986	2,860	1.5	1.5	-4.2	53	47	0.0	0.0	-11.3	2	2	0.0	0.0	0.0
5. 委託費	4,730	4,642	2.8	2.9	-1.9	12,442	12,346	6.4	6.3	-0.8	3,801	3,855	2.6	2.8	1.4	2,666	2,447	2.9	3.2	-8.2
6. 減価償却費	7,546	7,266	4.4	4.5	-3.7	7,916	7,912	4.1	4.0	-0.1	7,129	6,883	4.9	5.0	-3.5	3,622	3,099	3.9	4.1	-14.4
(再掲)建物減価償却費	-	-	-	-	-	-	-	-	-	-	-	-	-	-	-	-	-	-	-	-
(再掲)医療機器減価償却費	-	-	-	-	-	-	-	-	-	-	-	-	-	-	-	-	-	-	-	-
7. その他の医業・介護費用	29,314	28,211	17.3	17.5	-3.8	40,859	39,943	20.9	20.4	-2.2	23,683	23,005	16.2	16.6	-2.9	19,491	18,613	21.1	24.4	-4.5
(再掲)設備機器賃借料	1,592	1,491	0.9	0.9	-6.3	3,075	3,226	1.6	1.6	4.9	1,832	1,767	1.3	1.3	-3.5	1,077	1,126	1.2	1.5	4.5
(再掲)医療機器賃借料	757	700	0.4	0.4	-7.5	1,569	1,722	0.8	0.9	9.8	1,383	1,347	0.9	1.0	-2.6	816	873	0.9	1.1	7.0
IV 損益差額(Ⅰ+Ⅱ-Ⅲ)	19,758	14,525	11.6	9.0	-	16,623	15,924	8.5	8.1	-	28,664	23,715	19.6	17.1	-	17,630	7,420	19.1	9.7	-
(参考)「新型コロナウイルス感染症関連の補助金(従業員向け慰労金を除く)」を除いた損益差額(Ⅳ-3')	-	14,033	-	8.7	-	-	15,439	-	7.9	-	-	23,138	-	16.7	-	-	5,750	-	7.6	-
V 税金	-	-	-	-	-	-	-	-	-	-	-	-	-	-	-	-	-	-	-	-
VI 税引後の総損益差額(Ⅳ-V)	-	-	-	-	-	-	-	-	-	-	-	-	-	-	-	-	-	-	-	-
施設数	146	-	-	-	-	67	-	-	-	-	137	-	-	-	-	118	-	-	-	-



一般診療所（全体(青色申告者を含む)）（集計2）

（1施設当たり損益）

	全体														
	皮膚科					その他					全体				
	金額		構成比率		金額の伸比率	金額		構成比率		金額の伸比率	金額		構成比率		金額の伸比率
	前々年(度)	前年(度)	前々年(度)	前年(度)	%	前々年(度)	前年(度)	前々年(度)	前年(度)	%	前々年(度)	前年(度)	前々年(度)	前年(度)	%
千円	千円	%	%	%	千円	千円	%	%	%	千円	千円	%	%	%	
I 医業収益	104,285	102,879	100.0	100.6	-1.3	224,698	224,759	99.9	100.1	0.0	129,961	124,064	98.3	98.8	-4.5
I' (参考)「新型コロナウイルス感染症関連の補助金 (従業員向け慰労金を除く)」を除いた 医業収益(Ⅰ-3')	-	102,296	-	100.0	-1.9	-	224,269	-	99.9	-0.2	-	123,346	-	98.2	-5.1
1. 入院診療収益	511	515	0.5	0.5	0.8	2,049	2,192	0.9	1.0	7.0	5,960	6,011	4.5	4.8	0.9
保険診療収益	511	515	0.5	0.5	0.8	1,907	2,045	0.8	0.9	7.2	4,170	4,135	3.2	3.3	-0.8
公害等診療収益	-	-	-	-	-	-	-	-	-	-	-	-	-	-	-
その他の診療収益	-	-	-	-	-	-	-	-	-	-	-	-	-	-	-
2. 外来診療収益	101,906	99,722	97.7	97.5	-2.1	220,804	216,530	98.2	96.5	-1.9	118,756	112,002	89.8	89.2	-5.7
保険診療収益	89,935	87,551	86.2	85.6	-2.7	214,387	210,463	95.3	93.8	-1.8	108,468	101,949	82.0	81.2	-6.0
公害等診療収益	-	-	-	-	-	-	-	-	-	-	-	-	-	-	-
その他の診療収益	-	-	-	-	-	-	-	-	-	-	-	-	-	-	-
3. その他の医業収益	-	-	-	-	-	-	-	-	-	-	-	-	-	-	-
3'. (再掲)「新型コロナウイルス感染症関連の補助金 (従業員向け慰労金を除く)」	-	584	-	0.6	-	-	490	-	0.2	-	-	719	-	0.6	-
II 介護収益	0	0	0.0	0.0	-	199	198	0.1	0.1	-0.5	2,236	2,266	1.7	1.8	1.3
1. 施設サービス収益	-	-	-	-	-	-	-	-	-	-	-	-	-	-	-
2. 居宅サービス収益	-	-	-	-	-	-	-	-	-	-	-	-	-	-	-
(再掲)短期入所療養介護分	-	-	-	-	-	-	-	-	-	-	-	-	-	-	-
3. その他の介護収益	-	-	-	-	-	-	-	-	-	-	-	-	-	-	-
III 医業・介護費用	82,619	83,299	79.2	81.4	0.8	188,847	189,240	84.0	84.3	0.2	114,341	112,748	86.5	89.8	-1.4
1. 給与費	45,762	47,006	43.9	46.0	2.7	85,575	86,156	38.1	38.4	0.7	58,500	58,387	44.3	46.5	-0.2
2. 医薬品費	10,390	9,714	10.0	9.5	-6.5	30,757	29,498	13.7	13.1	-4.1	16,415	15,600	12.4	12.4	-5.0
3. 材料費	1,883	2,001	1.8	2.0	6.3	14,463	14,610	6.4	6.5	1.0	4,503	4,497	3.4	3.6	-0.1
4. 給食用材料費	0	0	0.0	0.0	-	195	189	0.1	0.1	-3.1	353	353	0.3	0.3	0.0
5. 委託費	1,896	2,167	1.8	2.1	14.3	8,649	8,850	3.8	3.9	2.3	4,763	4,739	3.6	3.8	-0.5
6. 減価償却費	3,941	3,576	3.8	3.5	-9.3	7,824	9,299	3.5	4.1	18.9	5,291	5,115	4.0	4.1	-3.3
(再掲)建物減価償却費	-	-	-	-	-	-	-	-	-	-	-	-	-	-	-
(再掲)医療機器減価償却費	-	-	-	-	-	-	-	-	-	-	-	-	-	-	-
7. その他の医業・介護費用	18,748	18,835	18.0	18.4	0.5	41,385	40,639	18.4	18.1	-1.8	24,517	24,058	18.5	19.2	-1.9
(再掲)設備機器賃借料	753	787	0.7	0.8	4.5	4,985	4,459	2.2	2.0	-10.6	1,714	1,696	1.3	1.4	-1.1
(再掲)医療機器賃借料	304	346	0.3	0.3	13.8	2,657	2,471	1.2	1.1	-7.0	1,057	1,071	0.8	0.9	1.3
IV 損益差額(Ⅰ+Ⅱ-Ⅲ)	21,665	19,580	20.8	19.1	-	36,050	35,717	16.0	15.9	-	17,857	13,582	13.5	10.8	-
(参考)「新型コロナウイルス感染症関連の補助金 (従業員向け慰労金を除く)」を除いた 損益差額(Ⅳ-3')	-	18,996	-	18.6	-	-	35,226	-	15.7	-	-	12,863	-	10.2	-
V 税金	-	-	-	-	-	-	-	-	-	-	-	-	-	-	-
VI 税引後の総損益差額(Ⅳ-V)	-	-	-	-	-	-	-	-	-	-	-	-	-	-	-
施設数	97	-	-	-	-	77	-	-	-	-	1,706	-	-	-	-

(2) 在宅療養支援診療所の損益状況

在宅療養支援診療所（個人(青色申告者を含む)）（集計2）

(1施設当たり損益)

	入院診療収益あり					入院診療収益なし										全体				
	金額		構成比率		金額の伸び率	金額		構成比率		金額の伸び率	(参考) 有床					金額		構成比率		金額の伸び率
	前々年(度)	前年(度)	前々年(度)	前年(度)		前々年(度)	前年(度)	前々年(度)	前年(度)		金額		構成比率		金額の伸び率	前々年(度)	前年(度)	前々年(度)	前年(度)	
	千円	千円	%	%	千円	千円	%	%	千円	千円	%	%	千円	千円		%	%			
I 業収益	*	*	*	*	—	97,165	<b>91,739</b>	99.0	<b>99.4</b>	-5.6	—	—	—	—	—	99,435	<b>94,920</b>	97.9	<b>98.4</b>	-4.5
I' (参考)「新型コロナウイルス感染症関連の補助金(従業員向け慰労金を除く)」を除いた業収益(I-3')	—	*	—	*	—	—	<b>91,126</b>	—	<b>98.8</b>	-6.2	—	—	—	—	—	<b>94,292</b>	—	<b>97.8</b>	-5.2	
1. 入院診療収益	*	*	*	*	—	0	<b>0</b>	0.0	<b>0.0</b>	—	—	—	—	—	887	<b>1,233</b>	0.9	<b>1.3</b>	39.0	
保険診療収益	*	*	*	*	—	0	<b>0</b>	0.0	<b>0.0</b>	—	—	—	—	—	887	<b>1,233</b>	0.9	<b>1.3</b>	39.0	
公害等診療収益	—	—	—	—	—	—	—	—	—	—	—	—	—	—	—	—	—	—	—	
その他の診療収益	—	—	—	—	—	—	—	—	—	—	—	—	—	—	—	—	—	—	—	
2. 外来診療収益	*	*	*	*	—	95,284	<b>89,625</b>	97.1	<b>97.2</b>	-5.9	—	—	—	—	96,358	<b>91,310</b>	94.9	<b>94.7</b>	-5.2	
保険診療収益	*	*	*	*	—	90,765	<b>85,034</b>	92.5	<b>92.2</b>	-6.3	—	—	—	—	91,890	<b>86,771</b>	90.5	<b>90.0</b>	-5.6	
公害等診療収益	—	—	—	—	—	—	—	—	—	—	—	—	—	—	—	—	—	—	—	
その他の診療収益	—	—	—	—	—	—	—	—	—	—	—	—	—	—	—	—	—	—	—	
3. その他の業収益	—	—	—	—	—	—	—	—	—	—	—	—	—	—	—	—	—	—	—	
3' (再掲)「新型コロナウイルス感染症関連の補助金(従業員向け慰労金を除く)」	—	*	—	*	—	—	<b>613</b>	—	<b>0.7</b>	—	—	—	—	—	—	<b>629</b>	—	<b>0.7</b>	—	
II 介護収益	*	*	*	*	—	950	<b>1,126</b>	1.0	<b>1.2</b>	18.5	—	—	—	—	2,105	<b>2,165</b>	2.1	<b>2.2</b>	2.9	
1. 施設サービス収益	—	—	—	—	—	—	—	—	—	—	—	—	—	—	—	—	—	—	—	
2. 居宅サービス収益 (再掲)短期入所療養介護分	—	—	—	—	—	—	—	—	—	—	—	—	—	—	—	—	—	—	—	
3. その他の介護収益	—	—	—	—	—	—	—	—	—	—	—	—	—	—	—	—	—	—	—	
III 業・介護費用	*	*	*	*	—	67,997	<b>66,828</b>	69.3	<b>72.4</b>	-1.7	—	—	—	—	71,528	<b>71,012</b>	70.4	<b>73.6</b>	-0.7	
1. 給与費	*	*	*	*	—	25,276	<b>25,674</b>	25.8	<b>27.8</b>	1.6	—	—	—	—	27,029	<b>27,736</b>	26.6	<b>28.8</b>	2.6	
2. 医薬品費	*	*	*	*	—	17,161	<b>15,600</b>	17.5	<b>16.9</b>	-9.1	—	—	—	—	17,388	<b>15,863</b>	17.1	<b>16.4</b>	-8.8	
3. 材料費	*	*	*	*	—	2,631	<b>2,630</b>	2.7	<b>2.9</b>	0.0	—	—	—	—	2,986	<b>2,914</b>	2.9	<b>3.0</b>	-2.4	
4. 給食用材料費	*	*	*	*	—	0	<b>0</b>	0.0	<b>0.0</b>	—	—	—	—	—	113	<b>136</b>	0.1	<b>0.1</b>	20.4	
5. 委託費	*	*	*	*	—	3,426	<b>3,454</b>	3.5	<b>3.7</b>	0.8	—	—	—	—	3,445	<b>3,476</b>	3.4	<b>3.6</b>	0.9	
6. 減価償却費	*	*	*	*	—	4,355	<b>4,355</b>	4.4	<b>4.7</b>	0.0	—	—	—	—	4,389	<b>4,426</b>	4.3	<b>4.6</b>	0.8	
(再掲)建物減価償却費	—	—	—	—	—	—	—	—	—	—	—	—	—	—	—	—	—	—	—	
(再掲)医療機器減価償却費	—	—	—	—	—	—	—	—	—	—	—	—	—	—	—	—	—	—	—	
7. その他の業・介護費用	*	*	*	*	—	15,147	<b>15,115</b>	15.4	<b>16.4</b>	-0.2	—	—	—	—	16,177	<b>16,461</b>	15.9	<b>17.1</b>	1.8	
(再掲)設備機器賃借料	*	*	*	*	—	1,342	<b>1,367</b>	1.4	<b>1.5</b>	1.9	—	—	—	—	1,472	<b>1,688</b>	1.4	<b>1.8</b>	14.7	
(再掲)医療機器賃借料	*	*	*	*	—	802	<b>855</b>	0.8	<b>0.9</b>	6.6	—	—	—	—	871	<b>1,081</b>	0.9	<b>1.1</b>	24.1	
IV 損益差額(I+II-III)	*	*	*	*	—	30,117	<b>26,037</b>	30.7	<b>28.2</b>	—	—	—	—	—	30,013	<b>26,073</b>	29.6	<b>27.0</b>	—	
(参考)「新型コロナウイルス感染症関連の補助金(従業員向け慰労金を除く)」を除いた損益差額(IV-3')	—	*	—	*	—	—	<b>25,424</b>	—	<b>27.6</b>	—	—	—	—	—	<b>25,444</b>	—	<b>26.4</b>	—		
V 税金	—	—	—	—	—	—	—	—	—	—	—	—	—	—	—	—	—	—	—	
VI 税引後の総損益差額(IV-V)	—	—	—	—	—	—	—	—	—	—	—	—	—	—	—	—	—	—	—	
施設数	*	—	—	—	—	87	—	—	—	—	0	—	—	—	88	—	—	—	—	

(注) 個人立の一般診療所の損益差額からは、開設者の報酬となる部分以外に、建物、設備について現存物の価値以上の改善を行うための内部資金に充てられることが考えられる。

## (再掲) 在宅療養支援診療所 (医療法人) (集計2)

(1施設当たり損益)

	入院診療収益あり					入院診療収益なし										全 体				
	金 額		構成比率		金額の 伸び率	金 額		構成比率		金額の 伸び率	(参考) 有床					金 額		構成比率		金額の 伸び率
	前々年(度)	前年(度)	前々年(度)	前年(度)		前々年(度)	前年(度)	前々年(度)	前年(度)		金 額		構成比率		金額の 伸び率	前々年(度)	前年(度)	前々年(度)	前年(度)	
	千円	千円	%	%	%	千円	千円	%	%	%	千円	千円	%	%		%	千円	千円	%	%
I 業 業 収 益	223,218	219,897	84.8	84.0	-1.5	147,900	146,557	95.8	96.1	-0.9	185,242	184,069	65.9	66.8	-0.6	155,708	154,159	94.0	94.1	-1.0
I' (参考)「新型コロナウイルス感染症関連の補助金 (従業員向け慰労金を除く)」を除いた 業 業 収 益 (I-3')	-	219,323	-	83.8	-1.7	-	145,840	-	95.6	-1.4	-	183,728	-	66.7	-0.8	-	153,457	-	93.6	-1.4
1. 入院診療収益	56,385	58,874	21.4	22.5	4.4	0	0	0.0	0.0	-	0	0	0.0	0.0	-	5,845	6,103	3.5	3.7	4.4
保険診療収益	52,776	54,700	20.0	20.9	3.6	0	0	0.0	0.0	-	0	0	0.0	0.0	-	5,471	5,670	3.3	3.5	3.6
公害等診療収益	193	965	0.1	0.4	400.0	0	0	0.0	0.0	-	0	0	0.0	0.0	-	20	100	0.0	0.1	400.0
その他の診療収益	3,416	3,208	1.3	1.2	-6.1	0	0	0.0	0.0	-	0	0	0.0	0.0	-	354	333	0.2	0.2	-5.9
2. 外来診療収益	159,963	151,774	60.8	58.0	-5.1	141,462	138,888	91.7	91.0	-1.8	161,030	157,316	57.3	57.1	-2.3	143,380	140,224	86.6	85.6	-2.2
保険診療収益	147,939	139,586	56.2	53.3	-5.6	132,807	130,205	86.1	85.3	-2.0	155,066	151,519	55.2	55.0	-2.3	134,375	131,178	81.1	80.0	-2.4
公害等診療収益	5,895	5,344	2.2	2.0	-9.3	437	411	0.3	0.3	-5.9	210	121	0.1	0.0	-42.4	1,002	923	0.6	0.6	-7.9
その他の診療収益	6,130	6,844	2.3	2.6	11.6	8,219	8,272	5.3	5.4	0.6	5,754	5,676	2.0	2.1	-1.4	8,002	8,124	4.8	5.0	1.5
3. その他の業 業 収 益	6,870	9,249	2.6	3.5	34.6	6,439	7,668	4.2	5.0	19.1	24,212	26,753	8.6	9.7	10.5	6,483	7,832	3.9	4.8	20.8
3'. (再掲)「新型コロナウイルス感染症関連の補助金 (従業員向け慰労金を除く)」	-	574	-	0.2	-	-	717	-	0.5	-	-	342	-	0.1	-	-	702	-	0.4	-
II 介 護 収 益	40,048	42,322	15.2	16.2	5.7	6,435	6,723	4.2	4.4	4.5	95,778	91,634	34.1	33.3	-4.3	9,920	10,413	6.0	6.4	5.0
1. 施設サービス収益	14,806	15,649	5.6	6.0	5.7	561	487	0.4	0.3	-13.2	27,506	23,845	9.8	8.7	-13.3	2,038	2,058	1.2	1.3	1.0
2. 居宅サービス収益	23,915	24,931	9.1	9.5	4.2	4,056	4,409	2.6	2.9	8.7	1,186	1,204	0.4	0.4	1.5	6,114	6,536	3.7	4.0	6.9
(再掲)短期入所療養介護分	153	128	0.1	0.0	-16.3	0	0	0.0	0.0	-	0	0	0.0	0.0	-	16	13	0.0	0.0	-18.8
3. その他の介護収益	1,327	1,742	0.5	0.7	31.3	1,818	1,827	1.2	1.2	0.5	67,086	66,585	23.9	24.2	-0.7	1,767	1,818	1.1	1.1	2.9
III 業 業 ・ 介 護 費 用	258,488	260,536	98.2	99.6	0.8	141,300	143,117	91.6	93.8	1.3	275,186	272,118	97.9	98.8	-1.1	153,447	155,288	92.6	94.8	1.2
1. 給与費	141,299	140,590	53.7	53.7	-0.5	76,723	78,136	49.7	51.2	1.8	136,585	134,481	48.6	48.8	-1.5	83,417	84,610	50.4	51.6	1.4
2. 医薬品費	26,073	24,655	9.9	9.4	-5.4	16,289	15,767	10.6	10.3	-3.2	18,694	17,326	6.7	6.3	-7.3	17,303	16,688	10.4	10.2	-3.6
3. 材料費	6,962	7,488	2.6	2.9	7.6	6,673	7,228	4.3	4.7	8.3	7,894	8,158	2.8	3.0	3.3	6,703	7,255	4.0	4.4	8.2
4. 給食用材料費	4,013	4,591	1.5	1.8	14.4	75	68	0.0	0.0	-9.3	640	404	0.2	0.1	-36.9	483	536	0.3	0.3	11.0
5. 委託費	14,159	15,254	5.4	5.8	7.7	6,864	6,725	4.4	4.4	-2.0	24,108	26,358	8.6	9.6	9.3	7,620	7,609	4.6	4.6	-0.1
6. 減価償却費	8,429	8,717	3.2	3.3	3.4	5,171	5,219	3.4	3.4	0.9	6,560	7,845	2.3	2.8	19.6	5,509	5,582	3.3	3.4	1.3
(再掲)建物減価償却費	2,108	2,379	0.8	0.9	12.9	997	986	0.6	0.6	-1.1	1,109	1,078	0.4	0.4	-2.8	1,112	1,131	0.7	0.7	1.7
(再掲)医療機器減価償却費	1,272	1,114	0.5	0.4	-12.4	1,963	1,969	1.3	1.3	0.3	1,141	1,632	0.4	0.6	43.0	1,892	1,881	1.1	1.1	-0.6
7. その他の業 業 ・ 介 護 費 用	57,552	59,242	21.9	22.6	2.9	29,505	29,974	19.1	19.6	1.6	80,705	77,547	28.7	28.2	-3.9	32,412	33,008	19.6	20.1	1.8
(再掲)設備機器賃借料	5,723	6,456	2.2	2.5	12.8	1,819	1,930	1.2	1.3	6.1	1,925	1,918	0.7	0.7	-0.4	2,223	2,399	1.3	1.5	7.9
(再掲)医療機器賃借料	3,011	3,707	1.1	1.4	23.1	1,123	1,218	0.7	0.8	8.5	1,044	1,011	0.4	0.4	-3.2	1,319	1,476	0.8	0.9	11.9
IV 損益差額 (I + II - III)	4,778	1,683	1.8	0.6	-	13,036	10,163	8.4	6.7	-	5,834	3,585	2.1	1.3	-	12,180	9,284	7.4	5.7	-
(参考)「新型コロナウイルス感染症関連の補助金 (従業員向け慰労金を除く)」を除いた 損益差額 (IV-3')	-	1,109	-	0.4	-	-	9,446	-	6.2	-	-	3,244	-	1.2	-	-	8,582	-	5.2	-
V 税 金	1,334	1,573	0.5	0.6	17.9	2,806	2,355	1.8	1.5	-16.1	1,043	3,464	0.4	1.3	232.1	2,653	2,274	1.6	1.4	-14.3
VI 税引後の総損益差額 (IV - V)	3,444	110	1.3	0.0	-	10,230	7,808	6.6	5.1	-	4,791	121	1.7	0.0	-	9,527	7,010	5.8	4.3	-
施設数	17	-	-	-	-	147	-	-	-	-	3	-	-	-	164	-	-	-	-	

## (再掲) 在宅療養支援診療所 (その他) (集計2)

(1施設当たり損益)

	入院診療収益あり					入院診療収益なし										全 体				
	金 額		構成比率		金額の 伸び率	金 額		構成比率		金額の 伸び率	(参考) 有床					金 額		構成比率		金額の 伸び率
	前々年(度)	前年(度)	前々年(度)	前年(度)		前々年(度)	前年(度)	前々年(度)	前年(度)		金 額		構成比率		金額の 伸び率	前々年(度)	前年(度)	前々年(度)	前年(度)	
	千円	千円	%	%	千円	千円	%	%	%	千円	千円	%	%	%		千円	千円	%	%	%
I 業 業 収 益	-	-	-	-	-	121,542	119,115	96.3	98.5	-2.0	-	-	-	-	-	121,542	119,115	96.3	98.5	-2.0
I' (参考)「新型コロナウイルス感染症関連の補助金 (従業員向け慰労金を除く)」を除いた 業 業 収 益 (I-3')	-	-	-	-	-	-	116,460	-	96.3	-4.2	-	-	-	-	-	-	116,460	-	96.3	-4.2
1. 入院診療収益	-	-	-	-	-	0	0	0.0	0.0	-	-	-	-	-	0	0	0.0	0.0	-	
保険診療収益	-	-	-	-	-	0	0	0.0	0.0	-	-	-	-	-	0	0	0.0	0.0	-	
公害等診療収益	-	-	-	-	-	0	0	0.0	0.0	-	-	-	-	-	0	0	0.0	0.0	-	
その他の診療収益	-	-	-	-	-	0	0	0.0	0.0	-	-	-	-	-	0	0	0.0	0.0	-	
2. 外来診療収益	-	-	-	-	-	111,774	108,359	88.6	89.6	-3.1	-	-	-	-	111,774	108,359	88.6	89.6	-3.1	
保険診療収益	-	-	-	-	-	101,188	97,561	80.2	80.7	-3.6	-	-	-	-	101,188	97,561	80.2	80.7	-3.6	
公害等診療収益	-	-	-	-	-	830	583	0.7	0.5	-29.8	-	-	-	-	830	583	0.7	0.5	-29.8	
その他の診療収益	-	-	-	-	-	9,756	10,215	7.7	8.4	4.7	-	-	-	-	9,756	10,215	7.7	8.4	4.7	
3. その他の業 業 収 益	-	-	-	-	-	9,768	10,756	7.7	8.9	10.1	-	-	-	-	9,768	10,756	7.7	8.9	10.1	
3' (再掲)「新型コロナウイルス感染症関連の補助金 (従業員向け慰労金を除く)」	-	-	-	-	-	-	2,655	-	2.2	-	-	-	-	-	-	2,655	-	2.2	-	
II 介 護 収 益	-	-	-	-	-	4,668	4,489	3.7	3.7	-3.8	-	-	-	-	4,668	4,489	3.7	3.7	-3.8	
1. 施設サービス収益	-	-	-	-	-	0	0	0.0	0.0	-	-	-	-	-	0	0	0.0	0.0	-	
2. 居宅サービス収益	-	-	-	-	-	554	621	0.4	0.5	12.1	-	-	-	-	554	621	0.4	0.5	12.1	
(再掲)短期入所療養介護分	-	-	-	-	-	0	0	0.0	0.0	-	-	-	-	-	0	0	0.0	0.0	-	
3. その他の介護収益	-	-	-	-	-	4,114	3,869	3.3	3.2	-6.0	-	-	-	-	4,114	3,869	3.3	3.2	-6.0	
III 業 業 ・ 介 護 費 用	-	-	-	-	-	127,783	125,586	101.2	103.8	-1.7	-	-	-	-	127,783	125,586	101.2	103.8	-1.7	
1. 給与費	-	-	-	-	-	88,823	86,717	70.4	71.7	-2.4	-	-	-	-	88,823	86,717	70.4	71.7	-2.4	
2. 医薬品費	-	-	-	-	-	2,930	2,445	2.3	2.0	-16.6	-	-	-	-	2,930	2,445	2.3	2.0	-16.6	
3. 材料費	-	-	-	-	-	2,317	2,072	1.8	1.7	-10.6	-	-	-	-	2,317	2,072	1.8	1.7	-10.6	
4. 給食用材料費	-	-	-	-	-	9	0	0.0	0.0	-100.0	-	-	-	-	9	0	0.0	0.0	-100.0	
5. 委託費	-	-	-	-	-	6,237	6,134	4.9	5.1	-1.7	-	-	-	-	6,237	6,134	4.9	5.1	-1.7	
6. 減価償却費	-	-	-	-	-	6,121	6,350	4.8	5.3	3.7	-	-	-	-	6,121	6,350	4.8	5.3	3.7	
(再掲)建物減価償却費	-	-	-	-	-	615	566	0.5	0.5	-8.0	-	-	-	-	615	566	0.5	0.5	-8.0	
(再掲)医療機器減価償却費	-	-	-	-	-	386	394	0.3	0.3	2.1	-	-	-	-	386	394	0.3	0.3	2.1	
7. その他の業 業 ・ 介 護 費 用	-	-	-	-	-	21,347	21,868	16.9	18.1	2.4	-	-	-	-	21,347	21,868	16.9	18.1	2.4	
(再掲)設備機器賃借料	-	-	-	-	-	1,667	1,757	1.3	1.5	5.4	-	-	-	-	1,667	1,757	1.3	1.5	5.4	
(再掲)医療機器賃借料	-	-	-	-	-	1,205	1,239	1.0	1.0	2.8	-	-	-	-	1,205	1,239	1.0	1.0	2.8	
IV 損 益 差 額 (I + II - III)	-	-	-	-	-	-1,573	-1,982	-1.2	-1.6	-	-	-	-	-	-1,573	-1,982	-1.2	-1.6	-	
(参考)「新型コロナウイルス感染症関連の補助金 (従業員向け慰労金を除く)」を除いた 損 益 差 額 (IV-3')	-	-	-	-	-	-	-4,637	-	-3.8	-	-	-	-	-	-	-4,637	-	-3.8	-	
V 税 金	-	-	-	-	-	24	57	0.0	0.0	137.5	-	-	-	-	24	57	0.0	0.0	137.5	
VI 税 引 後 の 総 損 益 差 額 (IV - V)	-	-	-	-	-	-1,597	-2,039	-1.3	-1.7	-	-	-	-	-	-1,597	-2,039	-1.3	-1.7	-	
施設数	0	-	-	-	-	6	-	-	-	-	0	-	-	-	6	-	-	-	-	

在宅療養支援診療所（全体（青色申告者を含む））（集計2）

（1施設当たり損益）

	入院診療収益あり					入院診療収益なし										全 体				
	金 額		構成比率		金額の 伸び率	金 額		構成比率		金額の 伸び率	（参考）有床					金 額		構成比率		金額の 伸び率
	前々年(度)	前年(度)	前々年(度)	前年(度)		前々年(度)	前年(度)	前々年(度)	前年(度)		金 額		構成比率		金額の 伸び率	前々年(度)	前年(度)	前々年(度)	前年(度)	
	千円	千円	%	%	%	千円	千円	%	%	%	千円	千円	%	%		%	千円	千円	%	%
I 業 業 業 業 業	227,316	<b>228,331</b>	83.9	<b>83.7</b>	0.4	128,850	<b>125,999</b>	96.7	<b>97.0</b>	-2.2	185,242	<b>184,069</b>	65.9	<b>66.8</b>	-0.6	135,720	<b>133,139</b>	95.0	<b>95.2</b>	-1.9
I' (参考)「新型コロナウイルス感染症関連の補助金 (従業員向け慰労金を除く)」を除いた 業 業 業 業 業 (I-3')	-	<b>227,678</b>	-	<b>83.5</b>	0.2	-	<b>125,271</b>	-	<b>96.4</b>	-2.8	-	<b>183,728</b>	-	<b>66.7</b>	-0.8	-	<b>132,416</b>	-	<b>94.7</b>	-2.4
1. 入院診療収益	57,588	<b>61,631</b>	21.3	<b>22.6</b>	7.0	0	<b>0</b>	0.0	<b>0.0</b>	-	0	<b>0</b>	0.0	<b>0.0</b>	-	4,018	<b>4,300</b>	2.8	<b>3.1</b>	7.0
保険診療収益	54,179	<b>57,689</b>	20.0	<b>21.1</b>	6.5	0	<b>0</b>	0.0	<b>0.0</b>	-	0	<b>0</b>	0.0	<b>0.0</b>	-	3,780	<b>4,025</b>	2.6	<b>2.9</b>	6.5
公害等診療収益	-	-	-	-	-	-	-	-	-	-	-	-	-	-	-	-	-	-	-	-
その他の診療収益	-	-	-	-	-	-	-	-	-	-	-	-	-	-	-	-	-	-	-	-
2. 外来診療収益	161,619	<b>156,558</b>	59.7	<b>57.4</b>	-3.1	123,980	<b>120,267</b>	93.0	<b>92.6</b>	-3.0	161,030	<b>157,316</b>	57.3	<b>57.1</b>	-2.3	126,606	<b>122,799</b>	88.6	<b>87.8</b>	-3.0
保険診療収益	150,263	<b>145,047</b>	55.5	<b>53.2</b>	-3.5	116,776	<b>113,014</b>	87.6	<b>87.0</b>	-3.2	155,066	<b>151,519</b>	55.2	<b>55.0</b>	-2.3	119,112	<b>115,249</b>	83.4	<b>82.4</b>	-3.2
公害等診療収益	-	-	-	-	-	-	-	-	-	-	-	-	-	-	-	-	-	-	-	-
その他の診療収益	-	-	-	-	-	-	-	-	-	-	-	-	-	-	-	-	-	-	-	-
3. その他の業 業 業 業 業	-	-	-	-	-	-	-	-	-	-	-	-	-	-	-	-	-	-	-	-
3' (再掲)「新型コロナウイルス感染症関連の補助金 (従業員向け慰労金を除く)」	-	<b>653</b>	-	<b>0.2</b>	-	-	<b>728</b>	-	<b>0.6</b>	-	-	<b>342</b>	-	<b>0.1</b>	-	-	<b>723</b>	-	<b>0.5</b>	-
II 介 護 収 益	43,525	<b>45,111</b>	16.1	<b>16.5</b>	3.6	4,403	<b>4,638</b>	3.3	<b>3.6</b>	5.3	95,778	<b>91,634</b>	34.1	<b>33.3</b>	-4.3	7,132	<b>7,462</b>	5.0	<b>5.3</b>	4.6
1. 施設サービス収益	-	-	-	-	-	-	-	-	-	-	-	-	-	-	-	-	-	-	-	-
2. 居宅サービス収益 (再掲)短期入所療養介護分	-	-	-	-	-	-	-	-	-	-	-	-	-	-	-	-	-	-	-	-
3. その他の介護収益	-	-	-	-	-	-	-	-	-	-	-	-	-	-	-	-	-	-	-	-
III 業 業 ・ 介 護 費 用	265,167	<b>270,230</b>	97.9	<b>99.1</b>	1.9	114,390	<b>115,024</b>	85.8	<b>88.5</b>	0.6	275,186	<b>272,118</b>	97.9	<b>98.8</b>	-1.1	124,909	<b>125,852</b>	87.4	<b>90.0</b>	0.8
1. 給与費	143,421	<b>144,286</b>	53.0	<b>52.9</b>	0.6	58,376	<b>59,333</b>	43.8	<b>45.7</b>	1.6	136,585	<b>134,481</b>	48.6	<b>48.8</b>	-1.5	64,309	<b>65,260</b>	45.0	<b>46.7</b>	1.5
2. 医薬品費	26,690	<b>25,439</b>	9.9	<b>9.3</b>	-4.7	16,271	<b>15,373</b>	12.2	<b>11.8</b>	-5.5	18,694	<b>17,326</b>	6.7	<b>6.3</b>	-7.3	16,998	<b>16,076</b>	11.9	<b>11.5</b>	-5.4
3. 材料費	8,456	<b>8,606</b>	3.1	<b>3.2</b>	1.8	5,099	<b>5,432</b>	3.8	<b>4.2</b>	6.5	7,894	<b>8,158</b>	2.8	<b>3.0</b>	3.3	5,333	<b>5,654</b>	3.7	<b>4.0</b>	6.0
4. 給食用材料費	4,343	<b>4,999</b>	1.6	<b>1.8</b>	15.1	46	<b>41</b>	0.0	<b>0.0</b>	-10.9	640	<b>404</b>	0.2	<b>0.1</b>	-36.9	346	<b>387</b>	0.2	<b>0.3</b>	11.8
5. 委託費	13,656	<b>14,709</b>	5.0	<b>5.4</b>	7.7	5,602	<b>5,524</b>	4.2	<b>4.3</b>	-1.4	24,108	<b>26,358</b>	8.6	<b>9.6</b>	9.3	6,164	<b>6,165</b>	4.3	<b>4.4</b>	0.0
6. 減価償却費	8,369	<b>8,821</b>	3.1	<b>3.2</b>	5.4	4,899	<b>4,934</b>	3.7	<b>3.8</b>	0.7	6,560	<b>7,845</b>	2.3	<b>2.8</b>	19.6	5,141	<b>5,205</b>	3.6	<b>3.7</b>	1.2
(再掲)建物減価償却費	-	-	-	-	-	-	-	-	-	-	-	-	-	-	-	-	-	-	-	-
(再掲)医療機器減価償却費	-	-	-	-	-	-	-	-	-	-	-	-	-	-	-	-	-	-	-	-
7. その他の業 業 ・ 介 護 費 用	60,231	<b>63,370</b>	22.2	<b>23.2</b>	5.2	24,096	<b>24,385</b>	18.1	<b>18.8</b>	1.2	80,705	<b>77,547</b>	28.7	<b>28.2</b>	-3.9	26,617	<b>27,105</b>	18.6	<b>19.4</b>	1.8
(再掲)設備機器賃借料	6,116	<b>7,743</b>	2.3	<b>2.8</b>	26.6	1,642	<b>1,721</b>	1.2	<b>1.3</b>	4.8	1,925	<b>1,918</b>	0.7	<b>0.7</b>	-0.4	1,954	<b>2,142</b>	1.4	<b>1.5</b>	9.6
(再掲)医療機器賃借料	3,225	<b>4,654</b>	1.2	<b>1.7</b>	44.3	1,009	<b>1,087</b>	0.8	<b>0.8</b>	7.7	1,044	<b>1,011</b>	0.4	<b>0.4</b>	-3.2	1,163	<b>1,336</b>	0.8	<b>1.0</b>	14.9
IV 損 益 差 額 ( I + II - III )	5,675	<b>3,212</b>	2.1	<b>1.2</b>	-	18,863	<b>15,614</b>	14.2	<b>12.0</b>	-	5,834	<b>3,585</b>	2.1	<b>1.3</b>	-	17,943	<b>14,749</b>	12.6	<b>10.5</b>	-
(参考)「新型コロナウイルス感染症関連の補助金 (従業員向け慰労金を除く)」を除いた 損 益 差 額 ( IV - 3' )	-	<b>2,559</b>	-	<b>0.9</b>	-	-	<b>14,886</b>	-	<b>11.5</b>	-	-	<b>3,244</b>	-	<b>1.2</b>	-	-	<b>14,026</b>	-	<b>10.0</b>	-
V 税 金	-	-	-	-	-	-	-	-	-	-	-	-	-	-	-	-	-	-	-	-
VI 税 引 後 の 総 損 益 差 額 ( IV - V )	-	-	-	-	-	-	-	-	-	-	-	-	-	-	-	-	-	-	-	-
施設数	18	-	-	-	-	240	-	-	-	-	3	-	-	-	-	258	-	-	-	-

(注)「全体」とは、個人、医療法人のほか、市町村立などを含めて単純集計したものである。

個人立の一般診療所の「損益差額」とそれ以外の一般診療所の「損益差額」では性質に異なる部分もあるものの、便宜上、これらを足し合わせて機械的に算出したものであることに留意。

(3) 在宅療養支援歯科診療所の損益状況

在宅療養支援歯科診療所（青色申告者を含む）（集計2）

（1施設当たり損益）

	個人					（再掲）医療法人					（再掲）その他					全体				
	金額		構成比率		金額の伸比率	金額		構成比率		金額の伸比率	金額		構成比率		金額の伸比率	金額		構成比率		金額の伸比率
	前々年(度)	前年(度)	前々年(度)	前年(度)	%	前々年(度)	前年(度)	前々年(度)	前年(度)	%	前々年(度)	前年(度)	前々年(度)	前年(度)	%	前々年(度)	前年(度)	前々年(度)	前年(度)	%
I 業収	千円	千円	%	%	%	千円	千円	%	%	%	千円	千円	%	%	%	千円	千円	%	%	%
I' (参考)「新型コロナウイルス感染症関連の補助金 (従業員向け慰労金を除く)」を除いた 業収(Ⅰ-4')	46,998	<b>47,365</b>	98.4	<b>100.9</b>	0.8	114,573	<b>115,190</b>	98.8	<b>99.0</b>	0.5	*	*	*	*	—	69,624	<b>70,069</b>	98.6	<b>99.8</b>	0.6
1. 保険診療収益	—	<b>46,406</b>	—	<b>98.9</b>	-1.3	—	<b>114,279</b>	—	<b>98.2</b>	-0.3	—	*	—	*	—	—	<b>69,132</b>	—	<b>98.5</b>	-0.7
2. 労災等診療収益	42,282	<b>42,329</b>	88.6	<b>90.2</b>	0.1	88,023	<b>88,698</b>	75.9	<b>76.2</b>	0.8	*	*	*	*	—	57,837	<b>58,111</b>	81.9	<b>82.8</b>	0.5
3. その他の診療収益	—	—	—	—	—	0	<b>1</b>	0.0	<b>0.0</b>	—	*	*	*	*	—	—	—	—	—	—
4. その他の業収	—	—	—	—	—	23,705	<b>22,702</b>	20.4	<b>19.5</b>	-4.2	*	*	*	*	—	—	—	—	—	—
4'. (再掲)新型コロナウイルス感染症関連の補助金 (従業員向け慰労金を除く)	—	<b>960</b>	—	<b>2.0</b>	—	2,845	<b>3,789</b>	2.5	<b>3.3</b>	33.2	*	*	*	*	—	—	—	—	—	—
II 介護収益	746	<b>525</b>	1.6	<b>1.1</b>	-29.6	1,436	<b>2,067</b>	1.2	<b>1.8</b>	43.9	*	*	*	*	—	1,020	<b>1,062</b>	1.4	<b>1.5</b>	4.1
1. 居宅サービス収益	—	—	—	—	—	1,266	<b>1,770</b>	1.1	<b>1.5</b>	39.8	*	*	*	*	—	—	—	—	—	—
2. その他の介護収益	—	—	—	—	—	170	<b>297</b>	0.1	<b>0.3</b>	74.7	*	*	*	*	—	—	—	—	—	—
III 業費・介護費用	33,875	<b>33,156</b>	71.0	<b>70.6</b>	-2.1	109,322	<b>110,124</b>	94.2	<b>94.7</b>	0.7	*	*	*	*	—	59,016	<b>58,841</b>	83.5	<b>83.8</b>	-0.3
1. 給与費	13,310	<b>13,411</b>	27.9	<b>28.6</b>	0.8	60,746	<b>62,321</b>	52.4	<b>53.6</b>	2.6	*	*	*	*	—	29,257	<b>29,853</b>	41.4	<b>42.5</b>	2.0
2. 医薬品費	629	<b>679</b>	1.3	<b>1.4</b>	7.9	935	<b>977</b>	0.8	<b>0.8</b>	4.5	*	*	*	*	—	727	<b>774</b>	1.0	<b>1.1</b>	6.5
3. 歯科材料費	3,670	<b>3,794</b>	7.7	<b>8.1</b>	3.4	8,665	<b>8,870</b>	7.5	<b>7.6</b>	2.4	*	*	*	*	—	5,374	<b>5,545</b>	7.6	<b>7.9</b>	3.2
4. 委託費	3,388	<b>3,372</b>	7.1	<b>7.2</b>	-0.5	8,185	<b>8,222</b>	7.1	<b>7.1</b>	0.5	*	*	*	*	—	4,939	<b>4,933</b>	7.0	<b>7.0</b>	-0.1
5. 減価償却費	3,392	<b>2,858</b>	7.1	<b>6.1</b>	-15.7	5,547	<b>5,889</b>	4.8	<b>5.1</b>	6.2	*	*	*	*	—	4,097	<b>3,851</b>	5.8	<b>5.5</b>	-6.0
(再掲)建物減価償却費	—	—	—	—	—	806	<b>794</b>	0.7	<b>0.7</b>	-1.5	*	*	*	*	—	—	—	—	—	—
(再掲)医療機器減価償却費	—	—	—	—	—	2,357	<b>2,391</b>	2.0	<b>2.1</b>	1.4	*	*	*	*	—	—	—	—	—	—
6. その他の業費用	9,486	<b>9,042</b>	19.9	<b>19.3</b>	-4.7	25,244	<b>23,845</b>	21.8	<b>20.5</b>	-5.5	*	*	*	*	—	14,621	<b>13,885</b>	20.7	<b>19.8</b>	-5.0
(再掲)設備機器賃借料	506	<b>511</b>	1.1	<b>1.1</b>	1.0	676	<b>740</b>	0.6	<b>0.6</b>	9.5	*	*	*	*	—	560	<b>586</b>	0.8	<b>0.8</b>	4.6
(再掲)医療機器賃借料	341	<b>359</b>	0.7	<b>0.8</b>	5.3	369	<b>349</b>	0.3	<b>0.3</b>	-5.4	*	*	*	*	—	347	<b>353</b>	0.5	<b>0.5</b>	1.7
IV 損益差額(Ⅰ+Ⅱ-Ⅲ)	13,869	<b>14,734</b>	29.0	<b>31.4</b>	—	6,687	<b>7,133</b>	5.8	<b>6.1</b>	—	*	*	*	*	—	11,628	<b>12,290</b>	16.5	<b>17.5</b>	—
(参考)「新型コロナウイルス感染症関連の補助金 (従業員向け慰労金を除く)」を除いた 損益差額(Ⅳ-4')	—	<b>13,775</b>	—	<b>29.4</b>	—	—	<b>6,222</b>	—	<b>5.3</b>	—	—	*	—	*	—	—	<b>11,353</b>	—	<b>16.2</b>	—
V 税金	—	—	—	—	—	1,042	<b>815</b>	0.9	<b>0.7</b>	-21.8	*	*	*	*	—	—	—	—	—	—
VI 税引後の総損益差額(Ⅳ-V)	—	—	—	—	—	5,645	<b>6,318</b>	4.9	<b>5.4</b>	—	*	*	*	*	—	—	—	—	—	—
施設数	92	—	—	—	—	44	—	—	—	—	*	—	—	—	—	137	—	—	—	—
平均ユニット数	3	3	—	—	—	5	5	—	—	—	*	*	—	—	—	4	4	—	—	—

(注) 1. 個人立の歯科診療所の損益差額からは、開設者の報酬となる部分以外に、建物、設備について現存物の価値以上の改善を行うための内部資金に充てられることが考えられる。

2. 「全体」とは、個人、医療法人のほか、市町村立などを含めて単純集計したもの。

個人立の歯科診療所の「損益差額」とそれ以外の歯科診療所の「損益差額」では性質に異なる部分もあるものの、便宜上、これらを足し合わせて機械的に算出したものであることに留意。

(4) 院外処方率別の損益状況

一般診療所（全体(青色申告者を含む)）(集計2)

(1施設当たり損益)

	院外処方なし					院外処方あり														
	金額		構成比率		金額の伸び率	金額		構成比率		金額の伸び率	院外処方率 0%超～10%未満					院外処方率 80%～100%				
	前々年(度)	前年(度)	前々年(度)	前年(度)		前々年(度)	前年(度)	前々年(度)	前年(度)		金額の伸び率	金額		構成比率		金額の伸び率	金額		構成比率	
	千円	千円	%	%	千円	千円	%	%	千円	千円		%	%	千円	千円		%	%		
I 業収益	132,512	126,818	99.5	100.0	-4.3	129,564	123,635	98.1	98.6	-4.6	129,722	123,352	98.6	98.8	-4.9	131,946	126,021	98.1	98.6	-4.5
I' (参考)「新型コロナウイルス感染症関連の補助金(従業員向け慰労金を除く)」を除いた業収益(I-3')	-	126,175	-	99.5	-4.8	-	122,905	-	98.0	-5.1	-	122,882	-	98.4	-5.3	-	125,244	-	98.0	-5.1
1. 入院診療収益	10,432	10,368	7.8	8.2	-0.6	5,263	5,332	4.0	4.3	1.3	10,001	10,200	7.6	8.2	2.0	3,970	3,955	3.0	3.1	-0.4
保険診療収益	6,765	6,448	5.1	5.1	-4.7	3,766	3,774	2.9	3.0	0.2	4,379	4,254	3.3	3.4	-2.9	3,191	3,167	2.4	2.5	-0.8
公害等診療収益	-	-	-	-	-	-	-	-	-	-	-	-	-	-	-	-	-	-	-	-
その他の診療収益	-	-	-	-	-	-	-	-	-	-	-	-	-	-	-	-	-	-	-	-
2. 外来診療収益	113,208	107,663	85.0	84.9	-4.9	119,620	112,678	90.6	89.8	-5.8	116,540	109,196	88.6	87.5	-6.3	122,968	116,047	91.4	90.8	-5.6
保険診療収益	102,573	97,188	77.0	76.7	-5.2	109,386	102,691	82.8	81.9	-6.1	106,432	99,628	80.9	79.8	-6.4	112,438	105,721	83.6	82.7	-6.0
公害等診療収益	-	-	-	-	-	-	-	-	-	-	-	-	-	-	-	-	-	-	-	-
その他の診療収益	-	-	-	-	-	-	-	-	-	-	-	-	-	-	-	-	-	-	-	-
3. その他の業収益	-	-	-	-	-	-	-	-	-	-	-	-	-	-	-	-	-	-	-	-
3' (再掲)「新型コロナウイルス感染症関連の補助金(従業員向け慰労金を除く)」	-	643	-	0.5	-	-	731	-	0.6	-	-	470	-	0.4	-	777	-	0.6	-	
II 介護収益	638	599	0.5	0.5	-6.1	2,485	2,526	1.9	2.0	1.6	1,871	1,961	1.4	1.6	4.8	2,585	2,601	1.9	2.0	0.6
1. 施設サービス収益	-	-	-	-	-	-	-	-	-	-	-	-	-	-	-	-	-	-	-	-
2. 居宅サービス収益	-	-	-	-	-	-	-	-	-	-	-	-	-	-	-	-	-	-	-	-
(再掲)短期入所療養介護分	-	-	-	-	-	-	-	-	-	-	-	-	-	-	-	-	-	-	-	-
3. その他の介護収益	-	-	-	-	-	-	-	-	-	-	-	-	-	-	-	-	-	-	-	-
III 業・介護費用	118,352	116,377	88.9	91.8	-1.7	113,716	112,183	86.1	89.4	-1.3	114,129	112,516	86.7	90.1	-1.4	115,538	114,027	85.9	89.2	-1.3
1. 給与費	54,872	54,437	41.2	42.9	-0.8	59,065	59,003	44.7	47.0	-0.1	47,266	47,772	35.9	38.3	1.1	62,549	62,372	46.5	48.8	-0.3
2. 医薬品費	26,508	25,414	19.9	20.0	-4.1	14,842	14,071	11.2	11.2	-5.2	34,186	32,380	26.0	25.9	-5.3	11,016	10,487	8.2	8.2	-4.8
3. 材料費	3,310	3,372	2.5	2.7	1.9	4,689	4,672	3.6	3.7	-0.4	3,515	3,532	2.7	2.8	0.5	5,006	4,976	3.7	3.9	-0.6
4. 給食用材料費	672	663	0.5	0.5	-1.3	303	304	0.2	0.2	0.3	370	415	0.3	0.3	12.2	255	254	0.2	0.2	-0.4
5. 委託費	4,528	4,553	3.4	3.6	0.6	4,799	4,767	3.6	3.8	-0.7	3,995	3,997	3.0	3.2	0.1	5,088	5,051	3.8	4.0	-0.7
6. 減価償却費	5,055	4,893	3.8	3.9	-3.2	5,327	5,150	4.0	4.1	-3.3	4,096	3,923	3.1	3.1	-4.2	5,686	5,495	4.2	4.3	-3.4
(再掲)建物減価償却費	-	-	-	-	-	-	-	-	-	-	-	-	-	-	-	-	-	-	-	-
(再掲)医療機器減価償却費	-	-	-	-	-	-	-	-	-	-	-	-	-	-	-	-	-	-	-	-
7. その他の業・介護費用	23,407	23,045	17.6	18.2	-1.5	24,690	24,216	18.7	19.3	-1.9	20,703	20,498	15.7	16.4	-1.0	25,937	25,393	19.3	19.9	-2.1
(再掲)設備機器賃借料	2,174	2,021	1.6	1.6	-7.0	1,642	1,646	1.2	1.3	0.2	1,431	1,444	1.1	1.2	0.9	1,662	1,677	1.2	1.3	0.9
(再掲)医療機器賃借料	1,225	1,141	0.9	0.9	-6.9	1,031	1,061	0.8	0.8	2.9	827	838	0.6	0.7	1.3	1,057	1,105	0.8	0.9	4.5
IV 損益差額(I+II-III)	14,798	11,040	11.1	8.7	-	18,333	13,978	13.9	11.1	-	17,464	12,797	13.3	10.3	-	18,993	14,595	14.1	11.4	-
(参考)「新型コロナウイルス感染症関連の補助金(従業員向け慰労金を除く)」を除いた損益差額(IV-3')	-	10,397	-	8.2	-	-	13,247	-	10.6	-	-	12,327	-	9.9	-	13,817	-	10.8	-	
V 税金	-	-	-	-	-	-	-	-	-	-	-	-	-	-	-	-	-	-	-	-
VI 税引後の総損益差額(IV-V)	-	-	-	-	-	-	-	-	-	-	-	-	-	-	-	-	-	-	-	-
施設数	230	-	-	-	-	1,476	-	-	-	-	178	-	-	-	1,158	-	-	-	-	-

(注)「全体」とは、個人、医療法人のほか、市町村立などを含めて単純集計したものである。

個人立の一般診療所の「損益差額」とそれ以外の一般診療所の「損益差額」では性質に異なる部分もあるものの、便宜上、これらを足し合わせて機械的に算出したものであることに留意。

歯科診療所（全体（青色申告者を含む））（集計2）

（1施設当たり損益）

	院外処方なし					院外処方あり														
	金額		構成比率		金額の伸比率	金額		構成比率		金額の伸比率	院外処方率 0%超～10%未満					院外処方率 80%～100%				
	前々年(度)	前年(度)	前々年(度)	前年(度)		前々年(度)	前年(度)	前々年(度)	前年(度)		金額	構成比率	金額の伸比率	金額	構成比率	金額の伸比率	金額	構成比率	金額の伸比率	
	千円	千円	%	%	%	千円	千円	%	%	%	千円	千円	%	%	%	千円	千円	%	%	%
I 医業収益	56,065	<b>56,012</b>	99.4	<b>100.8</b>	-0.1	58,528	<b>57,456</b>	99.0	<b>100.6</b>	-1.8	65,496	<b>65,053</b>	100.0	<b>101.2</b>	-0.7	59,667	<b>58,254</b>	99.0	<b>100.3</b>	-2.4
I'（参考）「新型コロナウイルス感染症関連の補助金（従業員向け慰労金を除く）」を除いた医業収益（I-4'）	-	<b>55,180</b>	-	<b>99.3</b>	-1.6	-	<b>56,646</b>	-	<b>99.2</b>	-3.2	-	<b>64,263</b>	-	<b>100.0</b>	-1.9	-	<b>57,540</b>	-	<b>99.0</b>	-3.6
1. 保険診療収益	46,165	<b>45,283</b>	81.9	<b>81.5</b>	-1.9	48,266	<b>47,428</b>	81.6	<b>83.1</b>	-1.7	58,533	<b>57,915</b>	89.4	<b>90.1</b>	-1.1	47,877	<b>47,100</b>	79.4	<b>81.1</b>	-1.6
2. 労災等診療収益	-	-	-	-	-	-	-	-	-	-	-	-	-	-	-	-	-	-	-	-
3. その他の診療収益	-	-	-	-	-	-	-	-	-	-	-	-	-	-	-	-	-	-	-	-
4. その他の医業収益	-	-	-	-	-	-	-	-	-	-	-	-	-	-	-	-	-	-	-	-
4'.（再掲）新型コロナウイルス感染症関連の補助金（従業員向け慰労金を除く）	-	<b>831</b>	-	<b>1.5</b>	-	-	<b>810</b>	-	<b>1.4</b>	-	-	<b>790</b>	-	<b>1.2</b>	-	-	<b>714</b>	-	<b>1.2</b>	-
II 介護収益	331	<b>391</b>	0.6	<b>0.7</b>	18.1	595	<b>459</b>	1.0	<b>0.8</b>	-22.9	6	<b>15</b>	0.0	<b>0.0</b>	150.0	621	<b>568</b>	1.0	<b>1.0</b>	-8.5
1. 居宅サービス収益	-	-	-	-	-	-	-	-	-	-	-	-	-	-	-	-	-	-	-	-
2. その他の介護収益	-	-	-	-	-	-	-	-	-	-	-	-	-	-	-	-	-	-	-	-
III 医業・介護費用	44,898	<b>44,831</b>	79.6	<b>80.7</b>	-0.1	47,494	<b>46,945</b>	80.3	<b>82.2</b>	-1.2	54,078	<b>53,216</b>	82.6	<b>82.8</b>	-1.6	48,883	<b>48,165</b>	81.1	<b>82.9</b>	-1.5
1. 給与費	21,396	<b>21,399</b>	37.9	<b>38.5</b>	0.0	22,824	<b>22,774</b>	38.6	<b>39.9</b>	-0.2	27,570	<b>27,568</b>	42.1	<b>42.9</b>	0.0	23,144	<b>23,211</b>	38.4	<b>39.9</b>	0.3
2. 医薬品費	647	<b>692</b>	1.1	<b>1.2</b>	7.0	598	<b>628</b>	1.0	<b>1.1</b>	5.0	902	<b>894</b>	1.4	<b>1.4</b>	-0.9	455	<b>519</b>	0.8	<b>0.9</b>	14.1
3. 歯科材料費	4,299	<b>4,577</b>	7.6	<b>8.2</b>	6.5	3,812	<b>3,872</b>	6.4	<b>6.8</b>	1.6	4,659	<b>4,986</b>	7.1	<b>7.8</b>	7.0	3,801	<b>3,754</b>	6.3	<b>6.5</b>	-1.2
4. 委託費	4,598	<b>4,426</b>	8.2	<b>8.0</b>	-3.7	4,793	<b>4,680</b>	8.1	<b>8.2</b>	-2.4	7,009	<b>6,696</b>	10.7	<b>10.4</b>	-4.5	4,596	<b>4,536</b>	7.6	<b>7.8</b>	-1.3
5. 減価償却費	3,013	<b>2,944</b>	5.3	<b>5.3</b>	-2.3	2,878	<b>3,015</b>	4.9	<b>5.3</b>	4.8	3,310	<b>3,126</b>	5.1	<b>4.9</b>	-5.6	2,949	<b>2,935</b>	4.9	<b>5.1</b>	-0.5
（再掲）建物減価償却費	-	-	-	-	-	-	-	-	-	-	-	-	-	-	-	-	-	-	-	-
（再掲）医療機器減価償却費	-	-	-	-	-	-	-	-	-	-	-	-	-	-	-	-	-	-	-	-
6. その他の医業費用	10,946	<b>10,793</b>	19.4	<b>19.4</b>	-1.4	12,589	<b>11,977</b>	21.3	<b>21.0</b>	-4.9	10,628	<b>9,946</b>	16.2	<b>15.5</b>	-6.4	13,938	<b>13,211</b>	23.1	<b>22.7</b>	-5.2
（再掲）設備機器賃借料	511	<b>528</b>	0.9	<b>1.0</b>	3.3	522	<b>490</b>	0.9	<b>0.9</b>	-6.1	420	<b>316</b>	0.6	<b>0.5</b>	-24.8	597	<b>579</b>	1.0	<b>1.0</b>	-3.0
（再掲）医療機器賃借料	303	<b>305</b>	0.5	<b>0.5</b>	0.7	358	<b>319</b>	0.6	<b>0.6</b>	-10.9	256	<b>185</b>	0.4	<b>0.3</b>	-27.7	427	<b>397</b>	0.7	<b>0.7</b>	-7.0
IV 損益差額（I + II - III）	11,499	<b>11,572</b>	20.4	<b>20.8</b>	-	11,629	<b>10,970</b>	19.7	<b>19.2</b>	-	11,423	<b>11,852</b>	17.4	<b>18.4</b>	-	11,406	<b>10,657</b>	18.9	<b>18.3</b>	-
（参考）「新型コロナウイルス感染症関連の補助金（従業員向け慰労金を除く）」を除いた損益差額（IV-4'）	-	<b>10,740</b>	-	<b>19.3</b>	-	-	<b>10,160</b>	-	<b>17.8</b>	-	-	<b>11,062</b>	-	<b>17.2</b>	-	-	<b>9,943</b>	-	<b>17.1</b>	-
V 税金	-	-	-	-	-	-	-	-	-	-	-	-	-	-	-	-	-	-	-	-
VI 税引後の総損益差額（IV-V）	-	-	-	-	-	-	-	-	-	-	-	-	-	-	-	-	-	-	-	-
施設数	468	-	-	-	-	157	-	-	-	-	29	-	-	-	84	-	-	-	-	-
平均ユニット数	4	4	-	-	-	4	4	-	-	-	4	4	-	-	4	4	-	-	-	-

（注）「全体」とは、個人、医療法人のほか、市町村立などを含めて単純集計したもの。

個人立の歯科診療所の「損益差額」とそれ以外の歯科診療所の「損益差額」では性質に異なる部分もあるものの、便宜上、これらを足し合わせて機械的に算出したものであることに留意。



(5) 地域別の損益状況

一般診療所（全体(青色申告者を含む)）(集計2) 入院基本料の地域加算

(1施設当たり損益)

	1級					2級					3級					4級				
	金額		構成比率		金額の伸び率	金額		構成比率		金額の伸び率	金額		構成比率		金額の伸び率	金額		構成比率		金額の伸び率
	前々年(度)	前年(度)	前々年(度)	前年(度)		前々年(度)	前年(度)	前々年(度)	前年(度)		前々年(度)	前年(度)	前々年(度)	前年(度)		前々年(度)	前年(度)	前々年(度)	前年(度)	
	千円	千円	%	%	%	千円	千円	%	%	%	千円	千円	%	%	%	千円	千円	%	%	%
I 医療収益	125,577	<b>119,125</b>	99.5	<b>100.3</b>	-5.1	127,407	<b>120,705</b>	99.2	<b>100.0</b>	-5.3	137,261	<b>128,341</b>	98.2	<b>98.6</b>	-6.5	162,715	<b>155,888</b>	99.6	<b>100.1</b>	-4.2
I' (参考)「新型コロナウイルス感染症関連の補助金(従業員向け慰労金を除く)」を除いた医療収益(1-3')	-	<b>118,085</b>	-	<b>99.5</b>	-6.0	-	<b>119,664</b>	-	<b>99.2</b>	-6.1	-	<b>127,638</b>	-	<b>98.1</b>	-7.0	-	<b>155,033</b>	-	<b>99.6</b>	-4.7
1. 入院診療収益	959	<b>888</b>	0.8	<b>0.7</b>	-7.4	4,521	<b>4,492</b>	3.5	<b>3.7</b>	-0.6	6,353	<b>6,492</b>	4.5	<b>5.0</b>	2.2	13,475	<b>13,385</b>	8.2	<b>8.6</b>	-0.7
保険診療収益	956	<b>884</b>	0.8	<b>0.7</b>	-7.5	1,897	<b>1,880</b>	1.5	<b>1.6</b>	-0.9	6,136	<b>6,163</b>	4.4	<b>4.7</b>	0.4	4,021	<b>4,164</b>	2.5	<b>2.7</b>	3.6
公害等診療収益	-	-	-	-	-	-	-	-	-	-	-	-	-	-	-	-	-	-	-	-
その他の診療収益	-	-	-	-	-	-	-	-	-	-	-	-	-	-	-	-	-	-	-	-
2. 外来診療収益	119,634	<b>113,043</b>	94.8	<b>95.2</b>	-5.5	119,805	<b>112,143</b>	93.3	<b>92.9</b>	-6.4	123,679	<b>113,805</b>	88.5	<b>87.4</b>	-8.0	144,946	<b>137,288</b>	88.7	<b>88.2</b>	-5.3
保険診療収益	105,266	<b>98,921</b>	83.4	<b>83.3</b>	-6.0	111,112	<b>103,710</b>	86.5	<b>85.9</b>	-6.7	108,091	<b>99,256</b>	77.3	<b>76.3</b>	-8.2	136,008	<b>128,341</b>	83.2	<b>82.4</b>	-5.6
公害等診療収益	-	-	-	-	-	-	-	-	-	-	-	-	-	-	-	-	-	-	-	-
その他の診療収益	-	-	-	-	-	-	-	-	-	-	-	-	-	-	-	-	-	-	-	-
3. その他の医療収益	-	-	-	-	-	-	-	-	-	-	-	-	-	-	-	-	-	-	-	-
3'. (再掲)「新型コロナウイルス感染症関連の補助金(従業員向け慰労金を除く)」	-	<b>1,040</b>	-	<b>0.9</b>	-	-	<b>1,041</b>	-	<b>0.9</b>	-	-	<b>703</b>	-	<b>0.5</b>	-	-	<b>855</b>	-	<b>0.5</b>	-
II 介護収益	637	<b>647</b>	0.5	<b>0.5</b>	1.6	1,001	<b>1,016</b>	0.8	<b>0.8</b>	1.5	2,499	<b>2,503</b>	1.8	<b>1.9</b>	0.2	673	<b>659</b>	0.4	<b>0.4</b>	-2.1
1. 施設サービス収益	-	-	-	-	-	-	-	-	-	-	-	-	-	-	-	-	-	-	-	-
2. 居宅サービス収益	-	-	-	-	-	-	-	-	-	-	-	-	-	-	-	-	-	-	-	-
(再掲)短期入所療養介護分	-	-	-	-	-	-	-	-	-	-	-	-	-	-	-	-	-	-	-	-
3. その他の介護収益	-	-	-	-	-	-	-	-	-	-	-	-	-	-	-	-	-	-	-	-
III 医療・介護費用	110,075	<b>109,547</b>	87.2	<b>92.3</b>	-0.5	106,156	<b>103,968</b>	82.7	<b>86.2</b>	-2.1	122,460	<b>118,928</b>	87.6	<b>91.4</b>	-2.9	135,910	<b>135,140</b>	83.2	<b>86.8</b>	-0.6
1. 給与費	55,380	<b>55,238</b>	43.9	<b>46.5</b>	-0.3	57,814	<b>56,789</b>	45.0	<b>47.1</b>	-1.8	63,479	<b>62,989</b>	45.4	<b>48.4</b>	-0.8	70,319	<b>71,084</b>	43.0	<b>45.7</b>	1.1
2. 医薬品費	14,135	<b>13,958</b>	11.2	<b>11.8</b>	-1.3	10,960	<b>10,552</b>	8.5	<b>8.7</b>	-3.7	16,229	<b>15,532</b>	11.6	<b>11.9</b>	-4.3	14,919	<b>14,222</b>	9.1	<b>9.1</b>	-4.7
3. 材料費	6,251	<b>6,592</b>	5.0	<b>5.6</b>	5.5	5,525	<b>5,708</b>	4.3	<b>4.7</b>	3.3	5,007	<b>4,391</b>	3.6	<b>3.4</b>	-12.3	7,497	<b>7,499</b>	4.6	<b>4.8</b>	0.0
4. 給食用材料費	115	<b>101</b>	0.1	<b>0.1</b>	-12.2	176	<b>141</b>	0.1	<b>0.1</b>	-19.9	300	<b>291</b>	0.2	<b>0.2</b>	-3.0	706	<b>694</b>	0.4	<b>0.4</b>	-1.7
5. 委託費	4,493	<b>4,492</b>	3.6	<b>3.8</b>	0.0	4,019	<b>4,083</b>	3.1	<b>3.4</b>	1.6	3,884	<b>3,709</b>	2.8	<b>2.8</b>	-4.5	6,215	<b>6,281</b>	3.8	<b>4.0</b>	1.1
6. 減価償却費	4,148	<b>4,095</b>	3.3	<b>3.4</b>	-1.3	3,972	<b>3,926</b>	3.1	<b>3.3</b>	-1.2	5,360	<b>5,025</b>	3.8	<b>3.9</b>	-6.3	6,486	<b>6,313</b>	4.0	<b>4.1</b>	-2.7
(再掲)建物減価償却費	-	-	-	-	-	-	-	-	-	-	-	-	-	-	-	-	-	-	-	-
(再掲)医療機器減価償却費	-	-	-	-	-	-	-	-	-	-	-	-	-	-	-	-	-	-	-	-
7. その他の医療・介護費用	25,552	<b>25,072</b>	20.2	<b>21.1</b>	-1.9	23,690	<b>22,768</b>	18.4	<b>18.9</b>	-3.9	28,201	<b>26,992</b>	20.2	<b>20.7</b>	-4.3	29,766	<b>29,047</b>	18.2	<b>18.7</b>	-2.4
(再掲)設備機器賃借料	1,928	<b>1,922</b>	1.5	<b>1.6</b>	-0.3	1,751	<b>1,777</b>	1.4	<b>1.5</b>	1.5	1,521	<b>1,585</b>	1.1	<b>1.2</b>	4.2	1,750	<b>1,827</b>	1.1	<b>1.2</b>	4.4
(再掲)医療機器賃借料	1,210	<b>1,256</b>	1.0	<b>1.1</b>	3.8	1,118	<b>1,146</b>	0.9	<b>0.9</b>	2.5	636	<b>681</b>	0.5	<b>0.5</b>	7.1	1,256	<b>1,364</b>	0.8	<b>0.9</b>	8.6
IV 損益差額(I+II-III)	16,139	<b>10,225</b>	12.8	<b>8.6</b>	-	22,252	<b>17,754</b>	17.3	<b>14.7</b>	-	17,300	<b>11,916</b>	12.4	<b>9.2</b>	-	27,478	<b>21,407</b>	16.8	<b>13.7</b>	-
(参考)「新型コロナウイルス感染症関連の補助金(従業員向け慰労金を除く)」を除いた損益差額(IV-3')	-	<b>9,185</b>	-	<b>7.7</b>	-	-	<b>16,713</b>	-	<b>13.8</b>	-	-	<b>11,213</b>	-	<b>8.6</b>	-	-	<b>20,552</b>	-	<b>13.2</b>	-
V 税金	-	-	-	-	-	-	-	-	-	-	-	-	-	-	-	-	-	-	-	-
VI 税引後の総損益差額(IV-V)	-	-	-	-	-	-	-	-	-	-	-	-	-	-	-	-	-	-	-	-
施設数	143	-	-	-	-	170	-	-	-	-	103	-	-	-	-	74	-	-	-	-

(注)「全体」とは、個人、医療法人のほか、市町村立などを含めて単純集計したもの。

個人立の一般診療所の「損益差額」とそれ以外の一般診療所の「損益差額」では性質に異なる部分もあるものの、便宜上、これらを足し合わせて機械的に算出したものであることに留意。(以下同様)

一般診療所（全体（青色申告者を含む））（集計2）入院基本料の地域加算

（1施設当たり損益）

	5級					6級					7級					その他				
	金額		構成比率		金額の伸び率	金額		構成比率		金額の伸び率	金額		構成比率		金額の伸び率	金額		構成比率		金額の伸び率
	前々年(度)	前年(度)	前々年(度)	前年(度)		前々年(度)	前年(度)	前々年(度)	前年(度)		前々年(度)	前年(度)	前々年(度)	前年(度)		前々年(度)	前年(度)	前々年(度)	前年(度)	
	千円	千円	%	%	%	千円	千円	%	%	%	千円	千円	%	%	%	千円	千円	%	%	%
I 医業収益	124,521	<b>119,259</b>	98.8	<b>99.4</b>	-4.2	129,685	<b>122,820</b>	98.9	<b>99.3</b>	-5.3	143,602	<b>136,960</b>	98.8	<b>99.2</b>	-4.6	123,476	<b>118,858</b>	97.1	<b>97.4</b>	-3.7
I'（参考）「新型コロナウイルス感染症関連の補助金（従業員向け慰労金を除く）」を除いた医業収益（I-3'）	-	<b>118,622</b>	-	<b>98.9</b>	-4.7	-	<b>122,271</b>	-	<b>98.8</b>	-5.7	-	<b>136,415</b>	-	<b>98.8</b>	-5.0	-	<b>118,180</b>	-	<b>96.9</b>	-4.3
1. 入院診療収益	2,138	<b>2,562</b>	1.7	<b>2.1</b>	19.8	5,117	<b>4,734</b>	3.9	<b>3.8</b>	-7.5	6,999	<b>7,037</b>	4.8	<b>5.1</b>	0.5	7,477	<b>7,596</b>	5.9	<b>6.2</b>	1.6
保険診療収益	827	<b>929</b>	0.7	<b>0.8</b>	12.3	3,545	<b>3,100</b>	2.7	<b>2.5</b>	-12.6	4,137	<b>4,219</b>	2.8	<b>3.1</b>	2.0	6,326	<b>6,294</b>	5.0	<b>5.2</b>	-0.5
公害等診療収益	-	-	-	-	-	-	-	-	-	-	-	-	-	-	-	-	-	-	-	-
その他の診療収益	-	-	-	-	-	-	-	-	-	-	-	-	-	-	-	-	-	-	-	-
2. 外来診療収益	119,939	<b>113,241</b>	95.2	<b>94.4</b>	-5.6	116,024	<b>109,115</b>	88.5	<b>88.2</b>	-6.0	129,337	<b>122,413</b>	89.0	<b>88.6</b>	-5.4	111,137	<b>105,282</b>	87.4	<b>86.3</b>	-5.3
保険診療収益	106,857	<b>100,619</b>	84.8	<b>83.9</b>	-5.8	105,082	<b>97,981</b>	80.1	<b>79.2</b>	-6.8	116,208	<b>109,586</b>	79.9	<b>79.3</b>	-5.7	104,005	<b>98,304</b>	81.8	<b>80.6</b>	-5.5
公害等診療収益	-	-	-	-	-	-	-	-	-	-	-	-	-	-	-	-	-	-	-	-
その他の診療収益	-	-	-	-	-	-	-	-	-	-	-	-	-	-	-	-	-	-	-	-
3. その他の医業収益	-	-	-	-	-	-	-	-	-	-	-	-	-	-	-	-	-	-	-	-
3'.（再掲）新型コロナウイルス感染症関連の補助金（従業員向け慰労金を除く）	-	<b>636</b>	-	<b>0.5</b>	-	-	<b>548</b>	-	<b>0.4</b>	-	-	<b>544</b>	-	<b>0.4</b>	-	-	<b>678</b>	-	<b>0.6</b>	-
II 介護収益	1,460	<b>1,345</b>	1.2	<b>1.1</b>	-7.9	1,458	<b>1,424</b>	1.1	<b>1.2</b>	-2.3	1,752	<b>1,718</b>	1.2	<b>1.2</b>	-1.9	3,664	<b>3,792</b>	2.9	<b>3.1</b>	3.5
1. 施設サービス収益	-	-	-	-	-	-	-	-	-	-	-	-	-	-	-	-	-	-	-	-
2. 居宅サービス収益	-	-	-	-	-	-	-	-	-	-	-	-	-	-	-	-	-	-	-	-
（再掲）短期入所療養介護分	-	-	-	-	-	-	-	-	-	-	-	-	-	-	-	-	-	-	-	-
3. その他の介護収益	-	-	-	-	-	-	-	-	-	-	-	-	-	-	-	-	-	-	-	-
III 医業・介護費用	109,493	<b>107,421</b>	86.9	<b>89.5</b>	-1.9	113,568	<b>111,470</b>	86.6	<b>90.1</b>	-1.8	127,949	<b>125,242</b>	88.0	<b>90.7</b>	-2.1	110,473	<b>109,683</b>	86.9	<b>89.9</b>	-0.7
1. 給与費	55,462	<b>55,006</b>	44.0	<b>45.9</b>	-0.8	58,618	<b>57,577</b>	44.7	<b>46.5</b>	-1.8	63,266	<b>62,976</b>	43.5	<b>45.6</b>	-0.5	56,364	<b>56,871</b>	44.3	<b>46.6</b>	0.9
2. 医薬品費	17,330	<b>16,190</b>	13.8	<b>13.5</b>	-6.6	17,797	<b>16,940</b>	13.6	<b>13.7</b>	-4.8	18,956	<b>17,942</b>	13.0	<b>13.0</b>	-5.3	17,055	<b>16,131</b>	13.4	<b>13.2</b>	-5.4
3. 材料費	3,595	<b>3,541</b>	2.9	<b>3.0</b>	-1.5	3,639	<b>3,496</b>	2.8	<b>2.8</b>	-3.9	5,356	<b>5,279</b>	3.7	<b>3.8</b>	-1.4	3,602	<b>3,641</b>	2.8	<b>3.0</b>	1.1
4. 給食用材料費	134	<b>130</b>	0.1	<b>0.1</b>	-3.0	145	<b>138</b>	0.1	<b>0.1</b>	-4.8	333	<b>317</b>	0.2	<b>0.2</b>	-4.8	547	<b>570</b>	0.4	<b>0.5</b>	4.2
5. 委託費	4,007	<b>4,009</b>	3.2	<b>3.3</b>	0.0	4,940	<b>4,788</b>	3.8	<b>3.9</b>	-3.1	6,132	<b>6,086</b>	4.2	<b>4.4</b>	-0.8	4,681	<b>4,676</b>	3.7	<b>3.8</b>	-0.1
6. 減価償却費	4,592	<b>4,350</b>	3.6	<b>3.6</b>	-5.3	5,483	<b>5,745</b>	4.2	<b>4.6</b>	4.8	6,609	<b>5,744</b>	4.5	<b>4.2</b>	-13.1	5,432	<b>5,362</b>	4.3	<b>4.4</b>	-1.3
（再掲）建物減価償却費	-	-	-	-	-	-	-	-	-	-	-	-	-	-	-	-	-	-	-	-
（再掲）医療機器減価償却費	-	-	-	-	-	-	-	-	-	-	-	-	-	-	-	-	-	-	-	-
7. その他の医業・介護費用	24,375	<b>24,195</b>	19.3	<b>20.2</b>	-0.7	22,945	<b>22,786</b>	17.5	<b>18.4</b>	-0.7	27,298	<b>26,897</b>	18.8	<b>19.5</b>	-1.5	22,792	<b>22,432</b>	17.9	<b>18.4</b>	-1.6
（再掲）設備機器賃借料	1,407	<b>1,403</b>	1.1	<b>1.2</b>	-0.3	1,261	<b>1,260</b>	1.0	<b>1.0</b>	-0.1	1,520	<b>1,396</b>	1.0	<b>1.0</b>	-8.2	1,961	<b>1,934</b>	1.5	<b>1.6</b>	-1.4
（再掲）医療機器賃借料	794	<b>747</b>	0.6	<b>0.6</b>	-5.9	923	<b>912</b>	0.7	<b>0.7</b>	-1.2	1,108	<b>1,016</b>	0.8	<b>0.7</b>	-8.3	1,145	<b>1,194</b>	0.9	<b>1.0</b>	4.3
IV 損益差額（I + II - III）	16,488	<b>13,182</b>	13.1	<b>11.0</b>	-	17,575	<b>12,774</b>	13.4	<b>10.3</b>	-	17,404	<b>13,436</b>	12.0	<b>9.7</b>	-	16,668	<b>12,967</b>	13.1	<b>10.6</b>	-
（参考）「新型コロナウイルス感染症関連の補助金（従業員向け慰労金を除く）」を除いた損益差額（IV-3'）	-	<b>12,546</b>	-	<b>10.5</b>	-	-	<b>12,225</b>	-	<b>9.9</b>	-	-	<b>12,891</b>	-	<b>9.3</b>	-	-	<b>12,289</b>	-	<b>10.1</b>	-
V 税金	-	-	-	-	-	-	-	-	-	-	-	-	-	-	-	-	-	-	-	-
VI 税引後の総損益差額（IV - V）	-	-	-	-	-	-	-	-	-	-	-	-	-	-	-	-	-	-	-	-
施設数	181	-	-	-	-	173	-	-	-	-	224	-	-	-	638	-	-	-	-	-

歯科診療所（全体(青色申告者を含む)）(集計2) 入院基本料の地域加算

(1施設当たり損益)

	1級					2級					3級					4級				
	金額		構成比率		金額の伸比率	金額		構成比率		金額の伸比率	金額		構成比率		金額の伸比率	金額		構成比率		金額の伸比率
	前々年(度)	前年(度)	前々年(度)	前年(度)		前々年(度)	前年(度)	前々年(度)	前年(度)		前々年(度)	前年(度)	前々年(度)	前年(度)		前々年(度)	前年(度)	前々年(度)	前年(度)	
	千円	千円	%	%	%	千円	千円	%	%	%	千円	千円	%	%	%	千円	千円	%	%	%
I 医療収益	48,877	<b>47,796</b>	100.0	<b>102.5</b>	-2.2	59,134	<b>58,762</b>	99.8	<b>102.1</b>	-0.6	73,555	<b>70,827</b>	97.9	<b>99.2</b>	-3.7	68,702	<b>70,434</b>	99.8	<b>99.9</b>	2.5
I' (参考)「新型コロナウイルス感染症関連の補助金(従業員向け慰労金を除く)」を除いた医療収益(I-4')	-	<b>46,609</b>	-	<b>100.0</b>	-4.6	-	<b>57,464</b>	-	<b>99.9</b>	-2.8	-	<b>69,969</b>	-	<b>98.0</b>	-4.9	-	<b>69,470</b>	-	<b>98.5</b>	1.1
1. 保険診療収益	37,037	<b>35,222</b>	75.8	<b>75.6</b>	-4.9	49,204	<b>47,006</b>	83.0	<b>81.7</b>	-4.5	51,364	<b>47,485</b>	68.4	<b>66.5</b>	-7.6	55,743	<b>55,420</b>	81.0	<b>78.6</b>	-0.6
2. 労災等診療収益	-	-	-	-	-	-	-	-	-	-	-	-	-	-	-	-	-	-	-	-
3. その他の診療収益	-	-	-	-	-	-	-	-	-	-	-	-	-	-	-	-	-	-	-	-
4. その他の医療収益	-	-	-	-	-	-	-	-	-	-	-	-	-	-	-	-	-	-	-	-
4'. (再掲)新型コロナウイルス感染症関連の補助金(従業員向け慰労金を除く)	-	<b>1,187</b>	-	<b>2.5</b>	-	-	<b>1,298</b>	-	<b>2.3</b>	-	-	<b>858</b>	-	<b>1.2</b>	-	-	<b>965</b>	-	<b>1.4</b>	-
II 介護収益	0	<b>0</b>	0.0	<b>0.0</b>	-	135	<b>75</b>	0.2	<b>0.1</b>	-44.4	1,576	<b>1,419</b>	2.1	<b>2.0</b>	-10.0	126	<b>1,054</b>	0.2	<b>1.5</b>	736.5
1. 居宅サービス収益	-	-	-	-	-	-	-	-	-	-	-	-	-	-	-	-	-	-	-	-
2. その他の介護収益	-	-	-	-	-	-	-	-	-	-	-	-	-	-	-	-	-	-	-	-
III 医療・介護費用	38,763	<b>38,386</b>	79.3	<b>82.4</b>	-1.0	48,123	<b>46,575</b>	81.2	<b>80.9</b>	-3.2	59,630	<b>58,530</b>	79.4	<b>82.0</b>	-1.8	58,346	<b>62,118</b>	84.8	<b>88.1</b>	6.5
1. 給与費	19,456	<b>18,894</b>	39.8	<b>40.5</b>	-2.9	23,333	<b>22,040</b>	39.4	<b>38.3</b>	-5.5	28,655	<b>28,911</b>	38.1	<b>40.5</b>	0.9	26,835	<b>29,446</b>	39.0	<b>41.8</b>	9.7
2. 医薬品費	463	<b>567</b>	0.9	<b>1.2</b>	22.5	581	<b>585</b>	1.0	<b>1.0</b>	0.7	871	<b>859</b>	1.2	<b>1.2</b>	-1.4	940	<b>1,020</b>	1.4	<b>1.4</b>	8.5
3. 歯科材料費	2,988	<b>3,226</b>	6.1	<b>6.9</b>	8.0	4,073	<b>4,362</b>	6.9	<b>7.6</b>	7.1	5,252	<b>4,886</b>	7.0	<b>6.8</b>	-7.0	5,170	<b>5,599</b>	7.5	<b>7.9</b>	8.3
4. 委託費	4,124	<b>4,259</b>	8.4	<b>9.1</b>	3.3	5,081	<b>4,903</b>	8.6	<b>8.5</b>	-3.5	6,545	<b>6,310</b>	8.7	<b>8.8</b>	-3.6	5,166	<b>5,128</b>	7.5	<b>7.3</b>	-0.7
5. 減価償却費	2,216	<b>2,307</b>	4.5	<b>4.9</b>	4.1	2,886	<b>2,992</b>	4.9	<b>5.2</b>	3.7	2,967	<b>3,036</b>	3.9	<b>4.3</b>	2.3	3,107	<b>2,441</b>	4.5	<b>3.5</b>	-21.4
(再掲)建物減価償却費	-	-	-	-	-	-	-	-	-	-	-	-	-	-	-	-	-	-	-	-
(再掲)医療機器減価償却費	-	-	-	-	-	-	-	-	-	-	-	-	-	-	-	-	-	-	-	-
6. その他の医療費用	9,515	<b>9,132</b>	19.5	<b>19.6</b>	-4.0	12,170	<b>11,694</b>	20.5	<b>20.3</b>	-3.9	15,339	<b>14,527</b>	20.4	<b>20.3</b>	-5.3	17,126	<b>18,486</b>	24.9	<b>26.2</b>	7.9
(再掲)設備機器賃借料	318	<b>360</b>	0.7	<b>0.8</b>	13.2	432	<b>418</b>	0.7	<b>0.7</b>	-3.2	427	<b>344</b>	0.6	<b>0.5</b>	-19.4	713	<b>871</b>	1.0	<b>1.2</b>	22.2
(再掲)医療機器賃借料	202	<b>206</b>	0.4	<b>0.4</b>	2.0	345	<b>332</b>	0.6	<b>0.6</b>	-3.8	306	<b>234</b>	0.4	<b>0.3</b>	-23.5	561	<b>699</b>	0.8	<b>1.0</b>	24.6
IV 損益差額(I+II-III)	10,115	<b>9,410</b>	20.7	<b>20.2</b>	-	11,146	<b>12,262</b>	18.8	<b>21.3</b>	-	15,501	<b>13,716</b>	20.6	<b>19.2</b>	-	10,482	<b>9,371</b>	15.2	<b>13.3</b>	-
(参考)「新型コロナウイルス感染症関連の補助金(従業員向け慰労金を除く)」を除いた損益差額(IV-4')	-	<b>8,223</b>	-	<b>17.6</b>	-	-	<b>10,964</b>	-	<b>19.1</b>	-	-	<b>12,858</b>	-	<b>18.0</b>	-	-	<b>8,406</b>	-	<b>11.9</b>	-
V 税金	-	-	-	-	-	-	-	-	-	-	-	-	-	-	-	-	-	-	-	-
VI 税引後の総損益差額(IV-V)	-	-	-	-	-	-	-	-	-	-	-	-	-	-	-	-	-	-	-	-
施設数	49	-	-	-	-	55	-	-	-	-	41	-	-	-	-	26	-	-	-	-
平均ユニット数	3	3	-	-	-	4	4	-	-	-	4	4	-	-	-	4	4	-	-	-

(注)「全体」とは、個人、医療法人のほか、市町村立などを含めて単純集計したもの。

個人立の歯科診療所の「損益差額」とそれ以外の歯科診療所の「損益差額」では性質に異なる部分もあるものの、便宜上、これらを足し合わせて機械的に算出したものであることに留意。(以下同様)

歯科診療所（全体(青色申告者を含む)）（集計2）入院基本料の地域加算

(1施設当たり損益)

	5級					6級					7級					その他				
	金額		構成比率		金額の伸比率	金額		構成比率		金額の伸比率	金額		構成比率		金額の伸比率	金額		構成比率		金額の伸比率
	前々年(度)	前年(度)	前々年(度)	前年(度)		前々年(度)	前年(度)	前々年(度)	前年(度)		前々年(度)	前年(度)	前々年(度)	前年(度)		前々年(度)	前年(度)	前々年(度)	前年(度)	
	千円	千円	%	%	%	千円	千円	%	%	%	千円	千円	%	%	%	千円	千円	%	%	%
I 医業収益	64,350	<b>64,788</b>	97.8	<b>99.8</b>	0.7	55,861	<b>54,902</b>	99.6	<b>100.8</b>	-1.7	55,586	<b>54,449</b>	99.7	<b>100.9</b>	-2.0	51,855	<b>52,139</b>	99.6	<b>100.9</b>	0.5
I' (参考)「新型コロナウイルス感染症関連の補助金(従業員向け慰労金を除く)」を除いた医業収益(I-4)	-	<b>63,833</b>	-	<b>98.3</b>	-0.8	-	<b>54,272</b>	-	<b>99.6</b>	-2.8	-	<b>53,731</b>	-	<b>99.6</b>	-3.3	-	<b>51,461</b>	-	<b>99.5</b>	-0.8
1. 保険診療収益	51,911	<b>51,438</b>	78.9	<b>79.2</b>	-0.9	49,566	<b>48,300</b>	88.4	<b>88.7</b>	-2.6	41,977	<b>42,486</b>	75.3	<b>78.7</b>	1.2	45,291	<b>44,972</b>	87.0	<b>87.0</b>	-0.7
2. 労災等診療収益	-	-	-	-	-	-	-	-	-	-	-	-	-	-	-	-	-	-	-	-
3. その他の診療収益	-	-	-	-	-	-	-	-	-	-	-	-	-	-	-	-	-	-	-	-
4. その他の医業収益	-	-	-	-	-	-	-	-	-	-	-	-	-	-	-	-	-	-	-	-
4'. (再掲)新型コロナウイルス感染症関連の補助金(従業員向け慰労金を除く)	-	<b>955</b>	-	<b>1.5</b>	-	-	<b>630</b>	-	<b>1.2</b>	-	-	<b>718</b>	-	<b>1.3</b>	-	-	<b>678</b>	-	<b>1.3</b>	-
II 介護収益	1,415	<b>1,116</b>	2.2	<b>1.7</b>	-21.1	222	<b>203</b>	0.4	<b>0.4</b>	-8.6	185	<b>222</b>	0.3	<b>0.4</b>	20.0	186	<b>237</b>	0.4	<b>0.5</b>	27.4
1. 居宅サービス収益	-	-	-	-	-	-	-	-	-	-	-	-	-	-	-	-	-	-	-	-
2. その他の介護収益	-	-	-	-	-	-	-	-	-	-	-	-	-	-	-	-	-	-	-	-
III 医業・介護費用	54,841	<b>54,836</b>	83.4	<b>84.4</b>	0.0	46,943	<b>47,341</b>	83.7	<b>86.9</b>	0.8	43,742	<b>41,865</b>	78.4	<b>77.6</b>	-4.3	39,927	<b>40,083</b>	76.7	<b>77.5</b>	0.4
1. 給与費	28,267	<b>28,012</b>	43.0	<b>43.1</b>	-0.9	22,891	<b>22,854</b>	40.8	<b>42.0</b>	-0.2	17,541	<b>17,612</b>	31.5	<b>32.6</b>	0.4	19,119	<b>19,242</b>	36.7	<b>37.2</b>	0.6
2. 医薬品費	732	<b>848</b>	1.1	<b>1.3</b>	15.8	506	<b>557</b>	0.9	<b>1.0</b>	10.1	623	<b>695</b>	1.1	<b>1.3</b>	11.6	624	<b>630</b>	1.2	<b>1.2</b>	1.0
3. 歯科材料費	4,721	<b>4,859</b>	7.2	<b>7.5</b>	2.9	4,043	<b>4,432</b>	7.2	<b>8.1</b>	9.6	4,770	<b>5,072</b>	8.6	<b>9.4</b>	6.3	3,856	<b>4,092</b>	7.4	<b>7.9</b>	6.1
4. 委託費	4,969	<b>5,043</b>	7.6	<b>7.8</b>	1.5	5,005	<b>4,805</b>	8.9	<b>8.8</b>	-4.0	4,566	<b>4,151</b>	8.2	<b>7.7</b>	-9.1	4,091	<b>3,902</b>	7.9	<b>7.5</b>	-4.6
5. 減価償却費	2,855	<b>3,063</b>	4.3	<b>4.7</b>	7.3	2,961	<b>3,138</b>	5.3	<b>5.8</b>	6.0	4,271	<b>3,444</b>	7.7	<b>6.4</b>	-19.4	2,802	<b>2,906</b>	5.4	<b>5.6</b>	3.7
(再掲)建物減価償却費	-	-	-	-	-	-	-	-	-	-	-	-	-	-	-	-	-	-	-	-
(再掲)医療機器減価償却費	-	-	-	-	-	-	-	-	-	-	-	-	-	-	-	-	-	-	-	-
6. その他の医業費用	13,297	<b>13,011</b>	20.2	<b>20.0</b>	-2.2	11,537	<b>11,556</b>	20.6	<b>21.2</b>	0.2	11,972	<b>10,892</b>	21.5	<b>20.2</b>	-9.0	9,434	<b>9,312</b>	18.1	<b>18.0</b>	-1.3
(再掲)設備機器賃借料	446	<b>481</b>	0.7	<b>0.7</b>	7.8	418	<b>408</b>	0.7	<b>0.7</b>	-2.4	568	<b>559</b>	1.0	<b>1.0</b>	-1.6	600	<b>599</b>	1.2	<b>1.2</b>	-0.2
(再掲)医療機器賃借料	265	<b>243</b>	0.4	<b>0.4</b>	-8.3	283	<b>279</b>	0.5	<b>0.5</b>	-1.4	430	<b>412</b>	0.8	<b>0.8</b>	-4.2	302	<b>293</b>	0.6	<b>0.6</b>	-3.0
IV 損益差額(I+II-III)	10,923	<b>11,067</b>	16.6	<b>17.0</b>	-	9,140	<b>7,763</b>	16.3	<b>14.3</b>	-	12,030	<b>12,806</b>	21.6	<b>23.7</b>	-	12,115	<b>12,293</b>	23.3	<b>23.8</b>	-
(参考)「新型コロナウイルス感染症関連の補助金(従業員向け慰労金を除く)」を除いた損益差額(IV-4)	-	<b>10,112</b>	-	<b>15.6</b>	-	-	<b>7,133</b>	-	<b>13.1</b>	-	-	<b>12,089</b>	-	<b>22.4</b>	-	-	<b>11,614</b>	-	<b>22.5</b>	-
V 税金	-	-	-	-	-	-	-	-	-	-	-	-	-	-	-	-	-	-	-	-
VI 税引後の総損益差額(IV-V)	-	-	-	-	-	-	-	-	-	-	-	-	-	-	-	-	-	-	-	-
施設数	70		-	-	-	74		-	-	-	71		-	-	-	239		-	-	-
平均ユニット数	4	4	-	-	-	3	3	-	-	-	4	4	-	-	-	4	4	-	-	-

(6) 損益差額階級別施設数

一般診療所（青色申告者を含む）（集計2）

（施設数）

損益差額	個人				（再掲）医療法人				（再掲）その他				全体			
	入院診療 収益あり	入院診療収益なし		全体	入院診療 収益あり	入院診療収益なし		全体	入院診療 収益あり	入院診療収益なし		全体	入院診療 収益あり	入院診療収益なし		全体
			(参考) 有床				(参考) 有床				(参考) 有床				(参考) 有床	
-500万円未満	2	34	1	36	19	252	12	271	1	15	0	16	22	301	13	323
-500万円以上～0円未満	0	48	0	48	9	181	4	190	0	5	0	5	9	234	4	243
0円以上～500万円未満	2	86	2	88	13	148	2	161	1	2	0	3	16	236	4	252
500万円以上～1,000万円未満	3	90	0	93	3	87	2	90	0	2	0	2	6	179	2	185
1,000万円以上～1,500万円未満	5	81	0	86	4	58	2	62	0	1	0	1	9	140	2	149
1,500万円以上～2,000万円未満	1	83	1	84	3	30	0	33	0	0	0	0	4	113	1	117
2,000万円以上～2,500万円未満	1	63	0	64	4	23	0	27	0	1	0	1	5	87	0	92
2,500万円以上～3,000万円未満	3	37	0	40	2	15	0	17	0	0	0	0	5	52	0	57
3,000万円以上～3,500万円未満	0	32	0	32	2	11	0	13	0	0	0	0	2	43	0	45
3,500万円以上～4,000万円未満	0	22	0	22	1	7	0	8	0	1	0	1	1	30	0	31
4,000万円以上～4,500万円未満	1	28	1	29	0	9	0	9	0	0	0	0	1	37	1	38
4,500万円以上～5,000万円未満	1	20	0	21	1	11	0	12	0	0	0	0	2	31	0	33
5,000万円以上～5,500万円未満	1	14	0	15	1	5	0	6	0	0	0	0	2	19	0	21
5,500万円以上～6,000万円未満	3	14	0	17	0	2	0	2	0	0	0	0	3	16	0	19
6,000万円以上～6,500万円未満	1	9	0	10	1	2	0	3	0	0	0	0	2	11	0	13
6,500万円以上～7,000万円未満	0	4	0	4	0	5	0	5	0	0	0	0	0	9	0	9
7,000万円以上～7,500万円未満	1	8	0	9	1	1	0	2	0	0	0	0	2	9	0	11
7,500万円以上～8,000万円未満	0	6	0	6	0	4	0	4	0	0	0	0	0	10	0	10
8,000万円以上～8,500万円未満	0	6	0	6	0	3	1	3	0	1	0	1	0	10	1	10
8,500万円以上～9,000万円未満	1	1	0	2	0	2	0	2	0	0	0	0	1	3	0	4
9,000万円以上～9,500万円未満	0	2	0	2	0	0	0	0	0	0	0	0	0	2	0	2
9,500万円以上～1億円未満	0	1	0	1	2	0	0	2	0	0	0	0	2	1	0	3
1億円以上	1	13	1	14	2	21	0	23	0	2	0	2	3	36	1	39
全体	27	702	6	729	68	877	23	945	2	30	0	32	97	1,609	29	1,706

(注) 損益差額は、「新型コロナウイルス感染症関連の補助金(従業員向け慰労金を除く)」を除いた損益差額である。

歯科診療所（青色申告者を含む）（集計2）

（施設数）

損益差額	個人	（再掲）医療法人	（再掲）その他	全体
-250万未満	23	27	1	51
-250万円以上～0円未満	25	21	0	46
0円以上～250万円未満	53	24	0	77
250万円以上～500万円未満	58	13	0	71
500万円以上～750万円未満	42	13	0	55
750万円以上～1,000万円未満	50	6	0	56
1,000万円以上～1,250万円未満	38	2	0	40
1,250万円以上～1,500万円未満	41	2	1	44
1,500万円以上～1,750万円未満	34	10	0	44
1,750万円以上～2,000万円未満	24	5	0	29
2,000万円以上～2,250万円未満	21	2	0	23
2,250万円以上～2,500万円未満	11	1	0	12
2,500万円以上～2,750万円未満	24	1	0	25
2,750万円以上～3,000万円未満	10	1	0	11
3,000万円以上～3,250万円未満	7	1	0	8
3,250万円以上～3,500万円未満	6	0	0	6
3,500万円以上～3,750万円未満	2	2	0	4
3,750万円以上～4,000万円未満	2	0	0	2
4,000万円以上～4,250万円未満	1	2	0	3
4,250万円以上～4,500万円未満	0	0	0	0
4,500万円以上～4,750万円未満	3	0	0	3
4,750万円以上～5,000万円未満	0	0	0	0
5,000万円以上	10	5	0	15
全体	485	138	2	625

（注）損益差額は、「新型コロナウイルス感染症関連の補助金（従業員向け慰労金を除く）」を除いた損益差額である。

(7) 最頻損益差額階級の損益状況

一般診療所（個人(青色申告者を含む)）(集計2)

(1施設当たり損益)

	入院診療収益あり					入院診療収益なし										全体				
	金額		構成比率		金額の伸比率	金額		構成比率		金額の伸比率	(参考) 有床					金額		構成比率		金額の伸比率
	前々年(度)	前年(度)	前々年(度)	前年(度)		前々年(度)	前年(度)	前々年(度)	前年(度)		金額		構成比率		金額の伸比率	前々年(度)	前年(度)	前々年(度)	前年(度)	
	千円	千円	%	%	%	千円	千円	%	%	%	千円	千円	%	%		%	千円	千円	%	%
I 業収益	121,035	<b>105,092</b>	100.0	<b>101.0</b>	-13.2	54,835	<b>49,832</b>	100.0	<b>101.1</b>	-9.1	*	*	*	*	-	55,276	<b>50,135</b>	100.0	<b>101.2</b>	-9.3
I' (参考)「新型コロナウイルス感染症関連の補助金(従業員向け慰労金を除く)」を除いた業収益(I-3')	-	<b>104,064</b>	-	<b>100.0</b>	-14.0	-	<b>49,277</b>	-	<b>100.0</b>	-10.1	-	*	-	*	-	-	<b>49,561</b>	-	<b>100.0</b>	-10.3
1. 入院診療収益	110,718	<b>93,608</b>	91.5	<b>90.0</b>	-15.5	0	<b>0</b>	0.0	<b>0.0</b>	-	*	*	*	*	-	2,210	<b>1,911</b>	4.0	<b>3.9</b>	-13.5
保険診療収益	110,718	<b>93,608</b>	91.5	<b>90.0</b>	-15.5	0	<b>0</b>	0.0	<b>0.0</b>	-	*	*	*	*	-	2,210	<b>1,911</b>	4.0	<b>3.9</b>	-13.5
公害等診療収益	-	-	-	-	-	-	-	-	-	-	-	-	-	-	-	-	-	-	-	-
その他の診療収益	-	-	-	-	-	-	-	-	-	-	-	-	-	-	-	-	-	-	-	-
2. 外来診療収益	9,639	<b>9,629</b>	8.0	<b>9.3</b>	-0.1	53,590	<b>48,230</b>	97.7	<b>97.9</b>	-10.0	*	*	*	*	-	51,862	<b>46,674</b>	93.8	<b>94.2</b>	-10.0
保険診療収益	9,639	<b>9,629</b>	8.0	<b>9.3</b>	-0.1	48,595	<b>43,474</b>	88.6	<b>88.2</b>	-10.5	*	*	*	*	-	47,027	<b>42,071</b>	85.1	<b>84.9</b>	-10.5
公害等診療収益	-	-	-	-	-	-	-	-	-	-	-	-	-	-	-	-	-	-	-	-
その他の診療収益	-	-	-	-	-	-	-	-	-	-	-	-	-	-	-	-	-	-	-	-
3. その他の業収益	-	-	-	-	-	-	-	-	-	-	-	-	-	-	-	-	-	-	-	-
3' (再掲)「新型コロナウイルス感染症関連の補助金(従業員向け慰労金を除く)」	-	<b>1,028</b>	-	<b>1.0</b>	-	-	<b>555</b>	-	<b>1.1</b>	-	-	*	-	*	-	-	<b>574</b>	-	<b>1.2</b>	-
II 介護収益	0	<b>0</b>	0.0	<b>0.0</b>	-	1	<b>1</b>	0.0	<b>0.0</b>	0.0	*	*	*	*	-	1	<b>1</b>	0.0	<b>0.0</b>	0.0
1. 施設サービス収益	-	-	-	-	-	-	-	-	-	-	-	-	-	-	-	-	-	-	-	-
2. 居宅サービス収益	-	-	-	-	-	-	-	-	-	-	-	-	-	-	-	-	-	-	-	-
(再掲)短期入所療養介護分	-	-	-	-	-	-	-	-	-	-	-	-	-	-	-	-	-	-	-	-
3. その他の介護収益	-	-	-	-	-	-	-	-	-	-	-	-	-	-	-	-	-	-	-	-
III 業・介護費用	95,746	<b>91,040</b>	79.1	<b>87.5</b>	-4.9	43,046	<b>41,816</b>	78.5	<b>84.9</b>	-2.9	*	*	*	*	-	43,309	<b>42,080</b>	78.3	<b>84.9</b>	-2.8
1. 給与費	35,589	<b>33,940</b>	29.4	<b>32.6</b>	-4.6	17,465	<b>17,205</b>	31.8	<b>34.9</b>	-1.5	*	*	*	*	-	17,545	<b>17,242</b>	31.7	<b>34.8</b>	-1.7
2. 医薬品費	11,905	<b>10,592</b>	9.8	<b>10.2</b>	-11.0	9,068	<b>8,329</b>	16.5	<b>16.9</b>	-8.1	*	*	*	*	-	8,886	<b>8,212</b>	16.1	<b>16.6</b>	-7.6
3. 材料費	2,542	<b>2,610</b>	2.1	<b>2.5</b>	2.7	1,260	<b>1,279</b>	2.3	<b>2.6</b>	1.5	*	*	*	*	-	1,259	<b>1,280</b>	2.3	<b>2.6</b>	1.7
4. 給食用材料費	2,167	<b>2,054</b>	1.8	<b>2.0</b>	-5.2	0	<b>0</b>	0.0	<b>0.0</b>	-	*	*	*	*	-	0	<b>0</b>	0.0	<b>0.0</b>	-
5. 委託費	5,244	<b>4,516</b>	4.3	<b>4.3</b>	-13.9	1,397	<b>1,360</b>	2.5	<b>2.8</b>	-2.6	*	*	*	*	-	1,463	<b>1,425</b>	2.6	<b>2.9</b>	-2.6
6. 減価償却費	4,888	<b>4,807</b>	4.0	<b>4.6</b>	-1.7	2,927	<b>2,967</b>	5.3	<b>6.0</b>	1.4	*	*	*	*	-	2,933	<b>2,963</b>	5.3	<b>6.0</b>	1.0
(再掲)建物減価償却費	-	-	-	-	-	-	-	-	-	-	-	-	-	-	-	-	-	-	-	-
(再掲)医療機器減価償却費	-	-	-	-	-	-	-	-	-	-	-	-	-	-	-	-	-	-	-	-
7. その他の業・介護費用	33,411	<b>32,521</b>	27.6	<b>31.3</b>	-2.7	10,929	<b>10,675</b>	19.9	<b>21.7</b>	-2.3	*	*	*	*	-	11,222	<b>10,958</b>	20.3	<b>22.1</b>	-2.4
(再掲)設備機器賃借料	945	<b>1,112</b>	0.8	<b>1.1</b>	17.7	757	<b>765</b>	1.4	<b>1.6</b>	1.1	*	*	*	*	-	814	<b>758</b>	1.5	<b>1.5</b>	-6.9
(再掲)医療機器賃借料	0	<b>0</b>	0.0	<b>0.0</b>	-	578	<b>582</b>	1.1	<b>1.2</b>	0.7	*	*	*	*	-	590	<b>581</b>	1.1	<b>1.2</b>	-1.5
IV 損益差額(I+II-III)	25,288	<b>14,052</b>	20.9	<b>13.5</b>	-	11,789	<b>8,017</b>	21.5	<b>16.3</b>	-	*	*	*	*	-	11,968	<b>8,057</b>	21.7	<b>16.3</b>	-
(参考)「新型コロナウイルス感染症関連の補助金(従業員向け慰労金を除く)」を除いた損益差額(IV-3')	-	<b>13,024</b>	-	<b>12.5</b>	-	-	<b>7,462</b>	-	<b>15.1</b>	-	-	*	-	*	-	-	<b>7,483</b>	-	<b>15.1</b>	-
V 税金	-	-	-	-	-	-	-	-	-	-	-	-	-	-	-	-	-	-	-	-
VI 税引後の総損益差額(IV-V)	-	-	-	-	-	-	-	-	-	-	-	-	-	-	-	-	-	-	-	-
施設数	5	-	-	-	-	90	-	-	-	-	*	-	-	-	-	93	-	-	-	-

(注) 1. 個人立の一般診療所の損益差額からは、開設者の報酬となる部分以外に、建物、設備について現存物の価値以上の改善を行うための内部資金に充てられることが考えられる。

2. 損益差額階級の損益差額は、「新型コロナウイルス感染症関連の補助金(従業員向け慰労金を除く)」を除いた損益差額である。

## (再掲) 一般診療所 (医療法人) (集計2)

(1施設当たり損益)

	入院診療収益あり					入院診療収益なし										全体				
	金額		構成比率		金額の 伸び率	金額		構成比率		金額の 伸び率	(参考) 有床					金額		構成比率		金額の 伸び率
	前々年(度)	前年(度)	前々年(度)	前年(度)		前々年(度)	前年(度)	前々年(度)	前年(度)		金額		構成比率		金額の 伸び率	前々年(度)	前年(度)	前々年(度)	前年(度)	
	千円	千円	%	%	%	千円	千円	%	%	%	千円	千円	%	%		%	千円	千円	%	%
I 業収益	228,477	220,084	93.9	94.0	-3.7	153,949	141,215	96.8	97.4	-8.3	136,691	117,158	95.0	95.6	-14.3	159,174	146,745	96.5	97.0	-7.8
I' (参考)「新型コロナウイルス感染症関連の補助金 (従業員向け慰労金を除く)」を除いた 業収益(I-3')	-	218,909	-	93.5	-4.2	-	140,175	-	96.7	-8.9	-	116,255	-	94.9	-15.0	-	145,695	-	96.3	-8.5
1. 入院診療収益	97,130	93,494	39.9	39.9	-3.7	0	0	0.0	0.0	-	0	0	0.0	0.0	-	6,810	6,555	4.1	4.3	-3.7
保険診療収益	52,960	50,486	21.8	21.6	-4.7	0	0	0.0	0.0	-	0	0	0.0	0.0	-	3,713	3,540	2.3	2.3	-4.7
公害等診療収益	61	41	0.0	0.0	-32.8	0	0	0.0	0.0	-	0	0	0.0	0.0	-	4	3	0.0	0.0	-25.0
その他の診療収益	44,109	42,968	18.1	18.4	-2.6	0	0	0.0	0.0	-	0	0	0.0	0.0	-	3,093	3,012	1.9	2.0	-2.6
2. 外来診療収益	124,541	117,818	51.2	50.3	-5.4	145,554	131,994	91.5	91.0	-9.3	118,146	105,768	82.1	86.3	-10.5	144,081	131,000	87.4	86.6	-9.1
保険診療収益	103,905	99,159	42.7	42.4	-4.6	132,871	119,865	83.6	82.7	-9.8	110,577	98,135	76.9	80.1	-11.3	130,840	118,414	79.3	78.3	-9.5
公害等診療収益	1,027	716	0.4	0.3	-30.3	1,584	1,299	1.0	0.9	-18.0	38	23	0.0	0.0	-39.5	1,545	1,259	0.9	0.8	-18.5
その他の診療収益	19,609	17,942	8.1	7.7	-8.5	11,099	10,829	7.0	7.5	-2.4	7,531	7,610	5.2	6.2	1.0	11,696	11,328	7.1	7.5	-3.1
3. その他の業収益	6,806	8,772	2.8	3.7	28.9	8,394	9,221	5.3	6.4	9.9	18,545	11,390	12.9	9.3	-38.6	8,283	9,189	5.0	6.1	10.9
3'. (再掲)「新型コロナウイルス感染症関連の補助金 (従業員向け慰労金を除く)」	-	1,175	-	0.5	-	-	1,040	-	0.7	-	-	902	-	0.7	-	-	1,049	-	0.7	-
II 介護収益	14,831	15,190	6.1	6.5	2.4	5,045	4,845	3.2	3.3	-4.0	7,173	6,262	5.0	5.1	-12.7	5,731	5,570	3.5	3.7	-2.8
1. 施設サービス収益	5,424	5,570	2.2	2.4	2.7	327	284	0.2	0.2	-13.1	6,877	5,961	4.8	4.9	-13.3	685	654	0.4	0.4	-4.5
2. 居宅サービス収益	8,686	8,907	3.6	3.8	2.5	4,498	4,333	2.8	3.0	-3.7	296	301	0.2	0.2	1.7	4,792	4,653	2.9	3.1	-2.9
(再掲)短期入所療養介護分	0	0	0.0	0.0	-	0	0	0.0	0.0	-	0	0	0.0	0.0	-	0	0	0.0	0.0	-
3. その他の介護収益	721	714	0.3	0.3	-1.0	220	229	0.1	0.2	4.1	0	0	0.0	0.0	-	255	263	0.2	0.2	3.1
III 業・介護費用	247,105	258,052	101.6	110.2	4.4	164,634	162,930	103.5	112.3	-1.0	145,608	136,064	101.2	111.1	-6.6	170,416	169,599	103.3	112.1	-0.5
1. 給与費	132,430	139,846	54.4	59.7	5.6	90,412	89,947	56.9	62.0	-0.5	74,388	68,694	51.7	56.1	-7.7	93,358	93,445	56.6	61.8	0.1
2. 医薬品費	22,282	21,393	9.2	9.1	-4.0	20,318	18,983	12.8	13.1	-6.6	28,421	26,888	19.8	21.9	-5.4	20,456	19,152	12.4	12.7	-6.4
3. 材料費	8,308	9,062	3.4	3.9	9.1	5,100	5,250	3.2	3.6	2.9	2,297	2,051	1.6	1.7	-10.7	5,325	5,518	3.2	3.6	3.6
4. 給食用材料費	1,798	1,551	0.7	0.7	-13.7	332	324	0.2	0.2	-2.4	54	59	0.0	0.0	9.3	435	410	0.3	0.3	-5.7
5. 委託費	16,886	17,235	6.9	7.4	2.1	4,880	4,815	3.1	3.3	-1.3	2,655	2,541	1.8	2.1	-4.3	5,722	5,686	3.5	3.8	-0.6
6. 減価償却費	8,752	10,022	3.6	4.3	14.5	6,104	5,854	3.8	4.0	-4.1	4,280	4,507	3.0	3.7	5.3	6,289	6,146	3.8	4.1	-2.3
(再掲)建物減価償却費	1,411	1,725	0.6	0.7	22.3	1,266	1,239	0.8	0.9	-2.1	1,581	1,560	1.1	1.3	-1.3	1,276	1,273	0.8	0.8	-0.2
(再掲)医療機器減価償却費	2,473	3,281	1.0	1.4	32.7	2,078	1,969	1.3	1.4	-5.2	909	1,114	0.6	0.9	22.6	2,105	2,061	1.3	1.4	-2.1
7. その他の業・介護費用	56,648	58,943	23.3	25.2	4.1	37,488	37,756	23.6	26.0	0.7	33,513	31,324	23.3	25.6	-6.5	38,831	39,241	23.5	25.9	1.1
(再掲)設備機器賃借料	4,738	4,689	1.9	2.0	-1.0	2,516	2,351	1.6	1.6	-6.6	1,129	1,193	0.8	1.0	5.7	2,672	2,515	1.6	1.7	-5.9
(再掲)医療機器賃借料	2,658	2,761	1.1	1.2	3.9	1,172	1,230	0.7	0.8	4.9	778	851	0.5	0.7	9.4	1,276	1,338	0.8	0.9	4.9
IV 損益差額(I+II-III)	-3,797	-22,778	-1.6	-9.7	-	-5,640	-16,869	-3.5	-11.6	-	-1,744	-12,644	-1.2	-10.3	-	-5,511	-17,284	-3.3	-11.4	-
(参考)「新型コロナウイルス感染症関連の補助金 (従業員向け慰労金を除く)」を除いた 損益差額(IV-3')	-	-23,953	-	-10.2	-	-	-17,909	-	-12.3	-	-	-13,546	-	-11.1	-	-	-18,333	-	-12.1	-
V 税金	504	141	0.2	0.1	-72.0	879	266	0.6	0.2	-69.7	1,863	104	1.3	0.1	-94.4	853	257	0.5	0.2	-69.9
VI 税引後の総損益差額(IV-V)	-4,300	-22,919	-1.8	-9.8	-	-6,519	-17,136	-4.1	-11.8	-	-3,606	-12,748	-2.5	-10.4	-	-6,364	-17,541	-3.9	-11.6	-
施設数	19		-		-	252		-		-	12		-		-	271		-		-



## (再掲) 一般診療所 (その他) (集計2)

(1施設当たり損益)

	入院診療収益あり					入院診療収益なし										全 体				
	金 額		構成比率		金額の 伸び率	金 額		構成比率		金額の 伸び率	(参考) 有床					金 額		構成比率		金額の 伸び率
	前々年(度)	前年(度)	前々年(度)	前年(度)		前々年(度)	前年(度)	前々年(度)	前年(度)		金 額		構成比率		金額の 伸び率	前々年(度)	前年(度)	前々年(度)	前年(度)	
	千円	千円	%	%	%	千円	千円	%	%	%	千円	千円	%	%		%	千円	千円	%	%
I 業 業 収 益	*	*	*	*	—	109,018	<b>98,544</b>	100.0	<b>103.1</b>	-9.6	—	—	—	—	—	111,163	<b>101,379</b>	100.0	<b>103.0</b>	-8.8
I' (参考)「新型コロナウイルス感染症関連の補助金 (従業員向け慰労金を除く)」を除いた 業 業 収 益 (I-3')	—	*	—	*	—	—	<b>95,548</b>	—	<b>100.0</b>	-12.4	—	—	—	—	—	—	<b>98,440</b>	—	<b>100.0</b>	-11.4
1. 入院診療収益	*	*	*	*	—	0	<b>0</b>	0.0	<b>0.0</b>	—	—	—	—	—	—	4,574	<b>4,743</b>	4.1	<b>4.8</b>	3.7
保険診療収益	*	*	*	*	—	0	<b>0</b>	0.0	<b>0.0</b>	—	—	—	—	—	—	4,548	<b>4,705</b>	4.1	<b>4.8</b>	3.5
公害等診療収益	*	*	*	*	—	0	<b>0</b>	0.0	<b>0.0</b>	—	—	—	—	—	—	0	<b>0</b>	0.0	<b>0.0</b>	—
その他の診療収益	*	*	*	*	—	0	<b>0</b>	0.0	<b>0.0</b>	—	—	—	—	—	—	26	<b>38</b>	0.0	<b>0.0</b>	46.2
2. 外来診療収益	*	*	*	*	—	80,836	<b>69,647</b>	74.1	<b>72.9</b>	-13.8	—	—	—	—	—	79,906	<b>68,792</b>	71.9	<b>69.9</b>	-13.9
保険診療収益	*	*	*	*	—	76,819	<b>65,711</b>	70.4	<b>68.7</b>	-14.5	—	—	—	—	—	76,061	<b>65,018</b>	68.4	<b>66.0</b>	-14.5
公害等診療収益	*	*	*	*	—	78	<b>76</b>	0.1	<b>0.1</b>	-2.6	—	—	—	—	—	152	<b>156</b>	0.1	<b>0.2</b>	2.6
その他の診療収益	*	*	*	*	—	3,940	<b>3,860</b>	3.6	<b>4.0</b>	-2.0	—	—	—	—	—	3,693	<b>3,619</b>	3.3	<b>3.7</b>	-2.0
3. その他の業 業 収 益	*	*	*	*	—	28,182	<b>28,897</b>	25.8	<b>30.2</b>	2.5	—	—	—	—	—	26,684	<b>27,844</b>	24.0	<b>28.3</b>	4.3
3' (再掲)「新型コロナウイルス感染症関連の補助金 (従業員向け慰労金を除く)」	—	*	—	*	—	—	<b>2,996</b>	—	<b>3.1</b>	—	—	—	—	—	—	—	<b>2,939</b>	—	<b>3.0</b>	—
II 介 護 収 益	*	*	*	*	—	37	<b>33</b>	0.0	<b>0.0</b>	-10.8	—	—	—	—	—	35	<b>31</b>	0.0	<b>0.0</b>	-11.4
1. 施設サービス収益	*	*	*	*	—	0	<b>0</b>	0.0	<b>0.0</b>	—	—	—	—	—	—	0	<b>0</b>	0.0	<b>0.0</b>	—
2. 居宅サービス収益 (再掲)短期入所療養介護分	*	*	*	*	—	26	<b>19</b>	0.0	<b>0.0</b>	-26.9	—	—	—	—	—	24	<b>18</b>	0.0	<b>0.0</b>	-25.0
3. その他の介護収益	*	*	*	*	—	12	<b>15</b>	0.0	<b>0.0</b>	25.0	—	—	—	—	—	11	<b>14</b>	0.0	<b>0.0</b>	27.3
III 業 業 ・ 介 護 費 用	*	*	*	*	—	128,436	<b>125,599</b>	117.8	<b>131.4</b>	-2.2	—	—	—	—	—	131,974	<b>130,254</b>	118.7	<b>132.3</b>	-1.3
1. 給与費	*	*	*	*	—	75,772	<b>74,150</b>	69.5	<b>77.6</b>	-2.1	—	—	—	—	—	78,841	<b>77,070</b>	70.9	<b>78.3</b>	-2.2
2. 医薬品費	*	*	*	*	—	14,062	<b>12,690</b>	12.9	<b>13.3</b>	-9.8	—	—	—	—	—	13,791	<b>12,298</b>	12.4	<b>12.5</b>	-10.8
3. 材料費	*	*	*	*	—	4,863	<b>4,861</b>	4.5	<b>5.1</b>	0.0	—	—	—	—	—	4,737	<b>4,815</b>	4.3	<b>4.9</b>	1.6
4. 給食用材料費	*	*	*	*	—	3	<b>0</b>	0.0	<b>0.0</b>	-100.0	—	—	—	—	—	392	<b>323</b>	0.4	<b>0.3</b>	-17.6
5. 委託費	*	*	*	*	—	5,035	<b>5,429</b>	4.6	<b>5.7</b>	7.8	—	—	—	—	—	5,129	<b>5,680</b>	4.6	<b>5.8</b>	10.7
6. 減価償却費	*	*	*	*	—	5,528	<b>5,370</b>	5.1	<b>5.6</b>	-2.9	—	—	—	—	—	6,006	<b>5,925</b>	5.4	<b>6.0</b>	-1.3
(再掲)建物減価償却費	*	*	*	*	—	1,607	<b>1,785</b>	1.5	<b>1.9</b>	11.1	—	—	—	—	—	2,300	<b>2,466</b>	2.1	<b>2.5</b>	7.2
(再掲)医療機器減価償却費	*	*	*	*	—	651	<b>616</b>	0.6	<b>0.6</b>	-5.4	—	—	—	—	—	641	<b>650</b>	0.6	<b>0.7</b>	1.4
7. その他の業 業 ・ 介 護 費 用	*	*	*	*	—	23,172	<b>23,099</b>	21.2	<b>24.2</b>	-0.3	—	—	—	—	—	23,077	<b>24,142</b>	20.8	<b>24.5</b>	4.6
(再掲)設備機器賃借料	*	*	*	*	—	1,070	<b>1,138</b>	1.0	<b>1.2</b>	6.4	—	—	—	—	—	1,177	<b>1,367</b>	1.1	<b>1.4</b>	16.1
(再掲)医療機器賃借料	*	*	*	*	—	298	<b>315</b>	0.3	<b>0.3</b>	5.7	—	—	—	—	—	351	<b>438</b>	0.3	<b>0.4</b>	24.8
IV 損益差額 (I + II - III)	*	*	*	*	—	-19,380	<b>-27,021</b>	-17.8	<b>-28.3</b>	—	—	—	—	—	—	-20,775	<b>-28,843</b>	-18.7	<b>-29.3</b>	—
(参考)「新型コロナウイルス感染症関連の補助金 (従業員向け慰労金を除く)」を除いた 損益差額 (IV-3')	—	*	—	*	—	—	<b>-30,017</b>	—	<b>-31.4</b>	—	—	—	—	—	—	—	<b>-31,782</b>	—	<b>-32.3</b>	—
V 税 金	*	*	*	*	—	15	<b>15</b>	0.0	<b>0.0</b>	0.0	—	—	—	—	—	14	<b>14</b>	0.0	<b>0.0</b>	0.0
VI 税引後の総損益差額 (IV - V)	*	*	*	*	—	-19,395	<b>-27,036</b>	-17.8	<b>-28.3</b>	—	—	—	—	—	—	-20,790	<b>-28,858</b>	-18.7	<b>-29.3</b>	—
施設数	*	—	—	—	—	15	—	—	—	—	0	—	—	—	16	—	—	—	—	—

一般診療所（全体(青色申告者を含む)）（集計2）

（1施設当たり損益）

	入院診療収益あり					入院診療収益なし										全体				
	金額		構成比率		金額の伸び率	金額		構成比率		金額の伸び率	(参考) 有床					金額		構成比率		金額の伸び率
	前々年(度)	前年(度)	前々年(度)	前年(度)		前々年(度)	前年(度)	前々年(度)	前年(度)		金額		構成比率		金額の伸び率	前々年(度)	前年(度)	前々年(度)	前年(度)	
	千円	千円	%	%	千円	千円	%	%	千円	千円	%	%	千円	千円		%	%			
I 業収益	222,307	212,760	94.6	94.7	-4.3	139,963	127,673	97.1	97.8	-8.8	128,513	110,323	95.1	95.8	-14.2	145,572	133,468	96.8	97.4	-8.3
I' (参考)「新型コロナウイルス感染症関連の補助金(従業員向け慰労金を除く)」を除いた業収益(I-3')	-	211,550	-	94.2	-4.8	-	126,531	-	96.9	-9.6	-	109,337	-	95.0	-14.9	-	132,322	-	96.6	-9.1
1. 入院診療収益	97,324	92,872	41.4	41.3	-4.6	0	0	0.0	0.0	-	0	0	0.0	0.0	-	6,629	6,326	4.4	4.6	-4.6
保険診療収益	58,692	55,332	25.0	24.6	-5.7	0	0	0.0	0.0	-	0	0	0.0	0.0	-	3,998	3,769	2.7	2.8	-5.7
公害等診療収益	-	-	-	-	-	-	-	-	-	-	-	-	-	-	-	-	-	-	-	-
その他の診療収益	-	-	-	-	-	-	-	-	-	-	-	-	-	-	-	-	-	-	-	-
2. 外来診療収益	118,372	111,249	50.3	49.5	-6.0	131,415	118,358	91.1	90.6	-9.9	111,395	99,810	82.4	86.7	-10.4	130,526	117,874	86.8	86.0	-9.7
保険診療収益	99,520	94,118	42.3	41.9	-5.4	120,532	107,945	83.6	82.7	-10.4	104,408	92,764	77.3	80.6	-11.2	119,101	107,003	79.2	78.1	-10.2
公害等診療収益	-	-	-	-	-	-	-	-	-	-	-	-	-	-	-	-	-	-	-	-
その他の診療収益	-	-	-	-	-	-	-	-	-	-	-	-	-	-	-	-	-	-	-	-
3. その他の業収益	-	-	-	-	-	-	-	-	-	-	-	-	-	-	-	-	-	-	-	-
3' (再掲)「新型コロナウイルス感染症関連の補助金(従業員向け慰労金を除く)」	-	1,210	-	0.5	-	-	1,141	-	0.9	-	-	986	-	0.9	-	-	1,146	-	0.8	-
II 介護収益	12,809	13,119	5.4	5.8	2.4	4,226	4,058	2.9	3.1	-4.0	6,621	5,780	4.9	5.0	-12.7	4,810	4,675	3.2	3.4	-2.8
1. 施設サービス収益	-	-	-	-	-	-	-	-	-	-	-	-	-	-	-	-	-	-	-	-
2. 居宅サービス収益	-	-	-	-	-	-	-	-	-	-	-	-	-	-	-	-	-	-	-	-
(再掲)短期入所療養介護分	-	-	-	-	-	-	-	-	-	-	-	-	-	-	-	-	-	-	-	-
3. その他の介護収益	-	-	-	-	-	-	-	-	-	-	-	-	-	-	-	-	-	-	-	-
III 業・介護費用	240,138	250,082	102.1	111.3	4.1	150,678	149,283	104.5	114.3	-0.9	137,493	128,585	101.7	111.7	-6.5	156,771	156,149	104.2	114.0	-0.4
1. 給与費	129,559	135,524	55.1	60.3	4.6	81,923	81,841	56.8	62.7	-0.1	69,915	64,660	51.7	56.2	-7.5	85,168	85,497	56.6	62.4	0.4
2. 医薬品費	20,747	19,864	8.8	8.8	-4.3	18,991	17,692	13.2	13.5	-6.8	26,388	24,957	19.5	21.7	-5.4	19,111	17,840	12.7	13.0	-6.7
3. 材料費	8,005	8,594	3.4	3.8	7.4	4,691	4,774	3.3	3.7	1.8	2,165	1,956	1.6	1.7	-9.7	4,917	5,034	3.3	3.7	2.4
4. 給食用材料費	2,367	2,228	1.0	1.0	-5.9	283	274	0.2	0.2	-3.2	50	54	0.0	0.0	8.0	425	407	0.3	0.3	-4.2
5. 委託費	16,812	17,224	7.2	7.7	2.5	4,677	4,655	3.2	3.6	-0.5	2,621	2,508	1.9	2.2	-4.3	5,504	5,511	3.7	4.0	0.1
6. 減価償却費	8,920	10,129	3.8	4.5	13.6	5,723	5,492	4.0	4.2	-4.0	4,297	4,407	3.2	3.8	2.6	5,941	5,808	4.0	4.2	-2.2
(再掲)建物減価償却費	-	-	-	-	-	-	-	-	-	-	-	-	-	-	-	-	-	-	-	-
(再掲)医療機器減価償却費	-	-	-	-	-	-	-	-	-	-	-	-	-	-	-	-	-	-	-	-
7. その他の業・介護費用	53,727	56,518	22.9	25.2	5.2	34,390	34,555	23.9	26.5	0.5	32,057	30,044	23.7	26.1	-6.3	35,707	36,051	23.7	26.3	1.0
(再掲)設備機器賃借料	4,386	4,408	1.9	2.0	0.5	2,268	2,123	1.6	1.6	-6.4	1,226	1,295	0.9	1.1	5.6	2,412	2,279	1.6	1.7	-5.5
(再掲)医療機器賃借料	2,515	2,628	1.1	1.2	4.5	1,047	1,095	0.7	0.8	4.6	861	905	0.6	0.8	5.1	1,147	1,199	0.8	0.9	4.5
IV 損益差額(I+II-III)	-5,022	-24,203	-2.1	-10.8	-	-6,489	-17,552	-4.5	-13.4	-	-2,359	-12,481	-1.7	-10.8	-	-6,389	-18,005	-4.2	-13.1	-
(参考)「新型コロナウイルス感染症関連の補助金(従業員向け慰労金を除く)」を除いた損益差額(IV-3')	-	-25,413	-	-11.3	-	-	-18,694	-	-14.3	-	-	-13,467	-	-11.7	-	-	-19,151	-	-14.0	-
V 税金	-	-	-	-	-	-	-	-	-	-	-	-	-	-	-	-	-	-	-	-
VI 税引後の総損益差額(IV-V)	-	-	-	-	-	-	-	-	-	-	-	-	-	-	-	-	-	-	-	-
施設数	22	-	-	-	-	301	-	-	-	-	13	-	-	-	-	323	-	-	-	-

(注)「全体」とは、個人、医療法人のほか、市町村立などを含めて単純集計したものである。

個人立の一般診療所の「損益差額」とそれ以外の一般診療所の「損益差額」では性質に異なる部分もあるものの、便宜上、これらを足し合わせて機械的に算出したものであることに留意。

歯科診療所（青色申告者を含む）（集計2）

（1施設当たり損益）

	個人					（再掲）医療法人					（再掲）その他					全体				
	金額		構成比率		金額の伸比率	金額		構成比率		金額の伸比率	金額		構成比率		金額の伸比率	金額		構成比率		金額の伸比率
	前々年(度)	前年(度)	前々年(度)	前年(度)		前々年(度)	前年(度)	前々年(度)	前年(度)		前々年(度)	前年(度)	前々年(度)	前年(度)		前々年(度)	前年(度)	前々年(度)	前年(度)	
I 医療収益	千円	千円	%	%	%	千円	千円	%	%	%	千円	千円	%	%	%	千円	千円	%	%	%
I'（参考）「新型コロナウイルス感染症関連の補助金（従業員向け慰労金を除く）」を除いた医療収益（I-4）	24,887	<b>23,341</b>	100.0	<b>104.1</b>	-6.2	123,746	<b>116,452</b>	99.4	<b>100.3</b>	-5.9	*	*	*	*	-	41,334	<b>40,138</b>	100.0	<b>102.1</b>	-2.9
1. 保険診療収益	-	<b>22,421</b>	-	<b>100.0</b>	-9.9	-	<b>115,462</b>	-	<b>99.4</b>	-6.7	-	*	-	*	-	-	<b>39,267</b>	-	<b>99.9</b>	-5.0
2. 労災等診療収益	22,500	<b>20,697</b>	90.4	<b>92.3</b>	-8.0	79,015	<b>75,657</b>	63.5	<b>65.1</b>	-4.2	*	*	*	*	-	33,947	<b>32,295</b>	82.1	<b>82.2</b>	-4.9
3. その他の診療収益	-	-	-	-	-	0	<b>0</b>	0.0	<b>0.0</b>	-	*	*	*	*	-	-	-	-	-	-
4. その他の医療収益	-	-	-	-	-	40,731	<b>36,604</b>	32.7	<b>31.5</b>	-10.1	*	*	*	*	-	-	-	-	-	-
4'.（再掲）新型コロナウイルス感染症関連の補助金（従業員向け慰労金を除く）	-	<b>920</b>	-	<b>4.1</b>	-	4,000	<b>4,192</b>	3.2	<b>3.6</b>	4.8	*	*	*	*	-	-	-	-	-	-
II 介護収益	-	-	-	-	-	-	<b>990</b>	-	<b>0.9</b>	-	-	*	-	*	-	-	<b>870</b>	-	<b>2.2</b>	-
1. 居宅サービス収益	0	<b>0</b>	0.0	<b>0.0</b>	-	771	<b>687</b>	0.6	<b>0.6</b>	-10.9	*	*	*	*	-	20	<b>29</b>	0.0	<b>0.1</b>	45.0
2. その他の介護収益	-	-	-	-	-	756	<b>677</b>	0.6	<b>0.6</b>	-10.4	*	*	*	*	-	-	-	-	-	-
III 医療・介護費用	-	-	-	-	-	15	<b>10</b>	0.0	<b>0.0</b>	-33.3	*	*	*	*	-	-	-	-	-	-
1. 給与費	19,399	<b>18,763</b>	77.9	<b>83.7</b>	-3.3	124,406	<b>124,662</b>	99.9	<b>107.3</b>	0.2	*	*	*	*	-	38,080	<b>38,162</b>	92.1	<b>97.1</b>	0.2
2. 医薬品費	7,544	<b>7,052</b>	30.3	<b>31.5</b>	-6.5	64,839	<b>66,310</b>	52.1	<b>57.1</b>	2.3	*	*	*	*	-	19,802	<b>19,752</b>	47.9	<b>50.3</b>	-0.3
3. 歯科材料費	276	<b>307</b>	1.1	<b>1.4</b>	11.2	1,334	<b>1,321</b>	1.1	<b>1.1</b>	-1.0	*	*	*	*	-	511	<b>529</b>	1.2	<b>1.3</b>	3.5
4. 委託費	1,821	<b>1,945</b>	7.3	<b>8.7</b>	6.8	10,707	<b>10,534</b>	8.6	<b>9.1</b>	-1.6	*	*	*	*	-	2,874	<b>3,071</b>	6.9	<b>7.8</b>	6.9
5. 減価償却費	2,533	<b>2,381</b>	10.2	<b>10.6</b>	-6.0	7,920	<b>7,259</b>	6.4	<b>6.2</b>	-8.3	*	*	*	*	-	3,280	<b>3,120</b>	7.9	<b>7.9</b>	-4.9
（再掲）建物減価償却費	1,649	<b>1,505</b>	6.6	<b>6.7</b>	-8.7	5,657	<b>5,405</b>	4.5	<b>4.7</b>	-4.5	*	*	*	*	-	2,046	<b>2,179</b>	4.9	<b>5.5</b>	6.5
（再掲）医療機器減価償却費	-	-	-	-	-	922	<b>883</b>	0.7	<b>0.8</b>	-4.2	*	*	*	*	-	-	-	-	-	-
6. その他の医療費用	-	-	-	-	-	2,699	<b>2,584</b>	2.2	<b>2.2</b>	-4.3	*	*	*	*	-	-	-	-	-	-
（再掲）設備機器賃借料	5,576	<b>5,574</b>	22.4	<b>24.9</b>	0.0	33,947	<b>33,833</b>	27.3	<b>29.1</b>	-0.3	*	*	*	*	-	9,567	<b>9,511</b>	23.1	<b>24.2</b>	-0.6
（再掲）医療機器賃借料	294	<b>283</b>	1.2	<b>1.3</b>	-3.7	1,237	<b>1,599</b>	1.0	<b>1.4</b>	29.3	*	*	*	*	-	334	<b>333</b>	0.8	<b>0.8</b>	-0.3
IV 損益差額（I+II-III）	163	<b>161</b>	0.7	<b>0.7</b>	-1.2	900	<b>925</b>	0.7	<b>0.8</b>	2.8	*	*	*	*	-	159	<b>148</b>	0.4	<b>0.4</b>	-6.9
（参考）「新型コロナウイルス感染症関連の補助金（従業員向け慰労金を除く）」を除いた損益差額（IV-4）	5,488	<b>4,577</b>	22.1	<b>20.4</b>	-	111	<b>-7,522</b>	0.1	<b>-6.5</b>	-	*	*	*	*	-	3,274	<b>2,004</b>	7.9	<b>5.1</b>	-
V 税金	-	-	-	-	-	-	<b>3,657</b>	-	<b>16.3</b>	-	-	*	-	*	-	-	<b>1,134</b>	-	<b>2.9</b>	-
VI 税引後の総損益差額（IV-V）	-	-	-	-	-	462	<b>238</b>	0.4	<b>0.2</b>	-48.5	*	*	*	*	-	-	-	-	-	-
施設数	-	-	-	-	-	-351	<b>-7,760</b>	-0.3	<b>-6.7</b>	-	*	*	*	*	-	-	-	-	-	-
平均ユニット数	58	3	-	-	-	27	6	-	-	-	*	*	*	*	-	77	3	-	-	-

- （注）1. 個人立の歯科診療所の損益差額からは、開設者の報酬となる部分以外に、建物、設備について現存物の価値以上の改善を行うための内部資金に充てられることが考えられる。
2. 「全体」とは、個人、医療法人のほか、市町村立などを含めて単純集計したものの、個人立の歯科診療所の「損益差額」とそれ以外の歯科診療所の「損益差額」では性質に異なる部分もあるものの、便宜上、これらを足し合わせて機械的に算出したものであることに留意。
3. 損益差額階級の損益差額は、「新型コロナウイルス感染症関連の補助金（従業員向け慰労金を除く）」を除いた損益差額である。

(8) 損益差額及び損益率の状況

一般診療所（青色申告者を含む）（集計2）

（1施設当たり）

		個人						(再掲) 医療法人・その他						全体					
		入院診療収益あり		入院診療収益なし		全体		入院診療収益あり		入院診療収益なし		全体		入院診療収益あり		入院診療収益なし		全体	
		前々年(度)	前年(度)	前々年(度)	前年(度)	前々年(度)	前年(度)	前々年(度)	前年(度)	前々年(度)	前年(度)	前々年(度)	前年(度)	前々年(度)	前年(度)	前々年(度)	前年(度)	前々年(度)	前年(度)
損益差額	構成比率	21.2%	18.9%	32.7%	28.8%	31.8%	28.0%	2.8%	2.4%	7.0%	3.8%	6.4%	3.6%	5.9%	5.2%	14.6%	11.0%	13.5%	10.2%
	平均値	38,021.8	32,923.9	27,038.6	21,908.3	27,445.3	22,316.2	9,378.2	8,153.5	10,804.1	5,628.3	10,701.9	5,809.3	17,351.2	15,048.3	17,887.1	12,731.2	17,856.7	12,862.9
	中央値	30,550.6	24,397.3	20,394.2	15,737.6	20,547.9	15,786.4	2,264.4	2,385.5	3,967.0	10.4	3,648.2	239.2	8,711.6	6,534.5	10,436.9	5,910.6	10,349.2	5,915.8
	標準誤差	7,614.0	8,057.0	1,183.1	1,146.3	1,175.0	1,144.6	5,919.7	4,752.1	1,179.4	1,225.0	1,173.2	1,186.6	4,925.8	4,229.7	865.1	875.8	862.2	860.1
	95%信頼区間	±14,923.4	±15,791.8	±2,318.9	±2,246.7	±2,302.9	±2,243.5	±11,602.7	±9,314.1	±2,311.6	±2,400.9	±2,299.4	±2,325.7	±9,654.6	±8,290.3	±1,695.5	±1,716.6	±1,689.8	±1,685.7
損益率	平均値	25.9%	22.4%	29.5%	22.3%	29.3%	22.3%	1.7%	0.5%	3.4%	-1.7%	3.2%	-1.5%	8.5%	6.6%	14.7%	8.8%	14.4%	8.7%
	中央値	22.0%	19.7%	31.0%	26.2%	30.7%	26.1%	1.4%	1.0%	3.4%	0.0%	3.2%	0.2%	3.8%	3.5%	11.6%	7.5%	10.7%	7.0%
	標準誤差	4.1%	4.2%	1.2%	1.9%	1.2%	1.8%	1.1%	1.3%	0.8%	1.5%	0.8%	1.4%	1.8%	1.8%	0.8%	1.2%	0.7%	1.1%
	95%信頼区間	±8.0%	±8.2%	±2.4%	±3.7%	±2.3%	±3.6%	±2.2%	±2.5%	±1.6%	±2.9%	±1.5%	±2.7%	±3.5%	±3.5%	±1.5%	±2.4%	±1.4%	±2.2%
	施設数	27		702		729		70		907		977		97		1,609		1,706	

- (注) 1. 損益差額は、「新型コロナウイルス感染症関連の補助金(従業員向け慰労金を除く)」を除いた損益差額である。  
 2. 損益差額の構成比率は、各開設者別の「新型コロナウイルス感染症関連の補助金(従業員向け慰労金を除く)」を除いた医業収益と介護収益を合算した金額に対する損益差額の割合である。  
 3. 損益率は、各一般診療所ごとの「新型コロナウイルス感染症関連の補助金(従業員向け慰労金を除く)」を除いた医業収益と介護収益を合算した金額に対する損益差額の割合である。  
 4. 「全体」とは、個人、医療法人のほか、市町村立などを合せて単純集計したものである。  
 個人立の一般診療所の「損益差額」とそれ以外の一般診療所の「損益差額」では性質に異なる部分もあるものの、便宜上、これらを足し合わせて機械的に算出したものであることに留意。

歯科診療所（青色申告者を含む）（集計2）

（1施設当たり）

		個人		(再掲) 医療法人・その他		全体	
		前々年(度)	前年(度)	前々年(度)	前年(度)	前々年(度)	前年(度)
損益差額	構成比率	29.7%	28.1%	6.5%	6.1%	20.2%	18.9%
	平均値	12,913.8	11,824.1	6,742.7	6,334.7	11,531.5	10,594.5
	中央値	10,963.4	9,753.3	2,519.8	2,156.3	9,296.9	8,136.9
	標準誤差	582.3	591.9	1,286.7	1,476.9	545.3	572.8
	95%信頼区間	±1,141.3	±1,160.1	±2,522.0	±2,894.6	±1,068.7	±1,122.6
損益率	平均値	29.5%	23.1%	3.5%	2.3%	23.7%	18.5%
	中央値	29.9%	28.0%	3.1%	2.8%	23.7%	22.3%
	標準誤差	1.3%	2.4%	1.9%	2.2%	1.2%	1.9%
	95%信頼区間	±2.5%	±4.7%	±3.7%	±4.3%	±2.3%	±3.8%
	施設数	485		140		625	

- (注) 1. 損益差額は、「新型コロナウイルス感染症関連の補助金(従業員向け慰労金を除く)」を除いた損益差額である。  
 2. 損益差額の構成比率は、各開設者別の「新型コロナウイルス感染症関連の補助金(従業員向け慰労金を除く)」を除いた医業収益と介護収益を合算した金額に対する損益差額の割合である。  
 3. 損益率は、各歯科診療所ごとの「新型コロナウイルス感染症関連の補助金(従業員向け慰労金を除く)」を除いた医業収益と介護収益を合算した金額に対する損益差額の割合である。  
 4. 「全体」とは、個人、医療法人のほか、市町村立などを合せて単純集計したものである。  
 個人立の歯科診療所の「損益差額」とそれ以外の歯科診療所の「損益差額」では性質に異なる部分もあるものの、便宜上、これらを足し合わせて機械的に算出したものであることに留意。

(9) 職種別常勤職員1人平均給料年(度)額等

一般診療所 開設者別 (青色申告者を含む) (集計2)

(単位:円、%)

	入院診療収益あり													
	個人							(再掲) 医療法人						
	前々年(度)			前年(度)			金額の伸比率	前々年(度)			前年(度)			金額の伸比率
	平均給料年(度)額(①)	賞与(②)	①+②	平均給料年(度)額(①)	賞与(②)	①+②		平均給料年(度)額(①)	賞与(②)	①+②	平均給料年(度)額(①)	賞与(②)	①+②	
院長	—	—	—	—	—	—	—	31,451,511	225,000	31,676,511	29,652,180	167,857	29,820,038	△ 5.9
医師	9,907,826	2,483,478	12,391,304	8,581,892	1,865,455	10,447,346	△ 15.7	10,964,008	232,984	11,196,992	11,650,995	280,780	11,931,775	6.6
歯科医師	—	—	—	—	—	—	—	—	—	—	—	—	—	—
薬剤師	—	—	—	—	—	—	—	*	*	*	*	*	*	—
看護職員	3,191,663	584,718	3,776,380	3,142,223	585,622	3,727,845	△ 1.3	3,296,432	575,956	3,872,388	3,393,963	585,223	3,979,186	2.8
看護補助職員	2,078,911	390,806	2,469,718	2,033,204	393,490	2,426,694	△ 1.7	2,166,522	369,257	2,535,779	2,288,216	411,671	2,699,886	6.5
医療技術員	3,073,008	523,844	3,596,852	3,039,156	709,280	3,748,436	4.2	3,147,567	669,501	3,817,068	3,032,944	660,222	3,693,166	△ 3.2
事務職員	2,493,725	517,539	3,011,264	2,578,326	550,422	3,128,748	3.9	3,020,867	508,988	3,529,855	2,835,497	515,326	3,350,824	△ 5.1
その他職員	4,887,363	454,436	5,341,799	4,890,276	466,161	5,356,437	0.3	2,121,975	362,257	2,484,232	2,190,620	370,535	2,561,155	3.1
役員	—	—	—	—	—	—	—	5,338,613	9,773	5,348,386	5,528,966	13,786	5,542,753	3.6

	入院診療収益あり													
	(再掲) その他							全体						
	前々年(度)			前年(度)			金額の伸比率	前々年(度)			前年(度)			金額の伸比率
	平均給料年(度)額(①)	賞与(②)	①+②	平均給料年(度)額(①)	賞与(②)	①+②		平均給料年(度)額(①)	賞与(②)	①+②	平均給料年(度)額(①)	賞与(②)	①+②	
院長	*	*	*	*	*	*	—	31,005,838	260,345	31,266,183	29,256,262	205,172	29,461,434	△ 5.8
医師	—	—	—	—	—	—	—	10,887,537	395,926	11,283,464	11,368,779	426,497	11,795,276	4.5
歯科医師	—	—	—	—	—	—	—	—	—	—	—	—	—	—
薬剤師	—	—	—	—	—	—	—	*	*	*	*	*	*	—
看護職員	5,053,893	1,062,283	6,116,177	5,261,838	1,141,533	6,403,371	4.7	3,304,655	581,452	3,886,107	3,390,950	591,051	3,982,001	2.5
看護補助職員	3,006,440	562,500	3,568,940	3,359,328	733,867	4,093,194	14.7	2,180,268	374,834	2,555,101	2,293,148	416,750	2,709,898	6.1
医療技術員	*	*	*	*	*	*	—	3,156,770	660,984	3,817,754	3,046,658	665,823	3,712,481	△ 2.8
事務職員	3,369,500	386,467	3,755,967	3,436,087	725,067	4,161,154	10.8	2,967,523	508,454	3,475,977	2,814,993	521,543	3,336,536	△ 4.0
その他職員	3,240,016	0	3,240,016	3,360,762	271,500	3,632,262	12.1	2,445,307	369,497	2,814,804	2,527,955	380,926	2,908,881	3.3
役員	—	—	—	—	—	—	—	5,338,613	9,773	5,348,386	5,528,966	13,786	5,542,753	3.6

(注)一般診療所の給料・賞与については、当該施設に所属する職員に支給された金額を調査したものである。(以下同様)

一般診療所 開設者別（青色申告者を含む）（集計2）

（単位：円、％）

	入院診療収益なし													
	個人							（再掲）医療法人						
	前々年(度)			前年(度)			金額の伸比率	前々年(度)			前年(度)			金額の伸比率
	平均給料年(度)額(①)	賞与(②)	①+②	平均給料年(度)額(①)	賞与(②)	①+②		平均給料年(度)額(①)	賞与(②)	①+②	平均給料年(度)額(①)	賞与(②)	①+②	
院長	—	—	—	—	—	—	—	27,394,620	112,271	27,506,891	26,938,655	146,705	27,085,359	△ 1.5
医師	8,521,334	1,131,927	9,653,260	8,900,100	1,039,982	9,940,082	3.0	10,632,687	79,866	10,712,553	10,443,255	99,098	10,542,354	△ 1.6
歯科医師	*	*	*	*	*	*	—	*	*	*	*	*	*	—
薬剤師	5,999,467	1,052,407	7,051,874	5,872,777	997,036	6,869,813	△ 2.6	7,451,445	197,647	7,649,092	6,597,146	222,589	6,819,735	△ 10.8
看護職員	3,020,777	624,935	3,645,712	3,055,944	617,186	3,673,129	0.8	3,126,612	607,969	3,734,581	3,140,586	596,348	3,736,934	0.1
看護補助職員	1,859,682	361,672	2,221,353	1,901,534	337,197	2,238,732	0.8	1,812,996	348,702	2,161,699	1,861,854	353,823	2,215,678	2.5
医療技術員	3,418,060	658,836	4,076,896	3,454,125	666,764	4,120,890	1.1	3,489,792	706,995	4,196,786	3,500,668	658,153	4,158,821	△ 0.9
事務職員	2,429,578	485,064	2,914,642	2,429,752	453,655	2,883,408	△ 1.1	2,606,879	442,926	3,049,806	2,620,619	427,639	3,048,257	△ 0.1
その他職員	2,836,456	513,301	3,349,757	2,714,763	478,474	3,193,237	△ 4.7	2,095,509	309,021	2,404,530	2,131,354	299,106	2,430,459	1.1
役員	—	—	—	—	—	—	—	4,378,041	30,400	4,408,441	4,318,834	24,284	4,343,117	△ 1.5

	入院診療収益なし													
	（再掲）その他							全体						
	前々年(度)			前年(度)			金額の伸比率	前々年(度)			前年(度)			金額の伸比率
	平均給料年(度)額(①)	賞与(②)	①+②	平均給料年(度)額(①)	賞与(②)	①+②		平均給料年(度)額(①)	賞与(②)	①+②	平均給料年(度)額(①)	賞与(②)	①+②	
院長	14,298,051	1,276,270	15,574,321	13,662,766	1,013,874	14,676,640	△ 5.8	26,966,559	142,876	27,109,435	26,535,404	168,049	26,703,453	△ 1.5
医師	11,142,801	510,709	11,653,509	12,228,834	474,422	12,703,257	9.0	10,232,319	295,760	10,528,080	10,183,231	298,173	10,481,404	△ 0.4
歯科医師	—	—	—	—	—	—	—	11,314,286	742,857	12,057,143	11,150,000	600,000	11,750,000	△ 2.5
薬剤師	*	*	*	*	*	*	—	6,514,472	669,434	7,183,906	6,072,707	642,233	6,714,940	△ 6.5
看護職員	3,568,641	851,632	4,420,274	3,610,247	1,002,763	4,613,010	4.4	3,106,156	617,783	3,723,938	3,125,784	609,970	3,735,754	0.3
看護補助職員	*	*	*	*	*	*	—	1,827,766	353,364	2,181,130	1,874,266	349,820	2,224,086	2.0
医療技術員	3,867,438	927,613	4,795,051	3,827,203	903,928	4,731,131	△ 1.3	3,495,719	709,502	4,205,222	3,506,105	670,028	4,176,132	△ 0.7
事務職員	3,166,929	738,581	3,905,509	3,102,764	705,443	3,808,207	△ 2.5	2,559,636	463,271	3,022,906	2,566,701	442,010	3,008,711	△ 0.5
その他職員	2,344,988	429,130	2,774,118	2,709,894	382,993	3,092,887	11.5	2,251,170	352,714	2,603,884	2,271,200	340,459	2,611,659	0.3
役員	—	—	—	—	—	—	—	4,378,041	30,400	4,408,441	4,318,834	24,284	4,343,117	△ 1.5

一般診療所 開設者別（青色申告者を含む）（集計2）

（単位：円、％）

	全体													
	個人							(再掲) 医療法人						
	前々年(度)			前年(度)			金額の伸比率	前々年(度)			前年(度)			金額の伸比率
	平均給料年(度)額(①)	賞与(②)	①+②	平均給料年(度)額(①)	賞与(②)	①+②		平均給料年(度)額(①)	賞与(②)	①+②	平均給料年(度)額(①)	賞与(②)	①+②	
院長	—	—	—	—	—	—	—	27,713,664	121,136	27,834,800	27,151,505	148,364	27,299,869	△ 1.9
医師	8,611,163	1,219,492	9,830,655	8,875,341	1,104,210	9,979,550	1.5	10,692,915	107,700	10,800,615	10,658,190	131,431	10,789,621	△ 0.1
歯科医師	*	*	*	*	*	*	—	*	*	*	*	*	*	—
薬剤師	5,999,467	1,052,407	7,051,874	5,872,777	997,036	6,869,813	△ 2.6	7,470,809	186,667	7,657,476	6,660,454	210,874	6,871,328	△ 10.3
看護職員	3,030,978	622,534	3,653,512	3,060,967	615,348	3,676,315	0.6	3,162,691	601,168	3,763,859	3,191,321	594,121	3,785,442	0.6
看護補助職員	1,872,635	363,393	2,236,028	1,910,564	341,058	2,251,621	0.7	1,912,693	354,499	2,267,192	1,997,637	372,246	2,369,883	4.5
医療技術員	3,403,192	653,020	4,056,212	3,436,450	668,575	4,105,025	1.2	3,433,060	700,779	4,133,839	3,421,229	658,505	4,079,733	△ 1.3
事務職員	2,431,304	485,938	2,917,242	2,433,728	456,245	2,889,973	△ 0.9	2,649,639	449,750	3,099,389	2,643,147	436,832	3,079,979	△ 0.6
その他職員	3,129,661	504,885	3,634,546	3,018,323	476,756	3,495,079	△ 3.8	2,102,218	322,516	2,424,734	2,146,491	317,350	2,463,841	1.6
役員	—	—	—	—	—	—	—	4,456,381	28,718	4,485,099	4,416,420	23,437	4,439,857	△ 1.0

	全体													
	(再掲) その他							全体						
	前々年(度)			前年(度)			金額の伸比率	前々年(度)			前年(度)			金額の伸比率
	平均給料年(度)額(①)	賞与(②)	①+②	平均給料年(度)額(①)	賞与(②)	①+②		平均給料年(度)額(①)	賞与(②)	①+②	平均給料年(度)額(①)	賞与(②)	①+②	
院長	14,595,732	1,209,098	15,804,831	14,037,835	957,547	14,995,382	△ 5.1	27,285,594	152,154	27,437,748	26,750,135	170,979	26,921,114	△ 1.9
医師	11,142,801	510,709	11,653,509	12,228,834	474,422	12,703,257	9.0	10,335,530	311,539	10,647,068	10,367,474	318,116	10,685,590	0.4
歯科医師	—	—	—	—	—	—	—	11,314,286	742,857	12,057,143	11,150,000	600,000	11,750,000	△ 2.5
薬剤師	*	*	*	*	*	*	—	6,547,434	652,269	7,199,704	6,115,889	626,178	6,742,067	△ 6.4
看護職員	3,701,155	870,427	4,571,581	3,768,588	1,016,067	4,784,655	4.7	3,140,393	611,516	3,751,909	3,168,988	606,887	3,775,876	0.6
看護補助職員	2,884,932	619,375	3,504,307	3,053,056	741,400	3,794,456	8.3	1,910,306	358,391	2,268,697	1,984,260	367,395	2,351,655	3.7
医療技術員	3,876,250	905,783	4,782,032	3,838,918	904,412	4,743,330	△ 0.8	3,446,807	702,501	4,149,308	3,439,465	669,418	4,108,883	△ 1.0
事務職員	3,176,137	722,575	3,898,712	3,118,388	706,363	3,824,752	△ 1.9	2,591,432	466,793	3,058,225	2,586,318	448,294	3,034,612	△ 0.8
その他職員	2,479,243	364,760	2,844,003	2,814,033	365,154	3,179,187	11.8	2,296,165	356,604	2,652,769	2,330,473	349,801	2,680,273	1.0
役員	—	—	—	—	—	—	—	4,456,381	28,718	4,485,099	4,416,420	23,437	4,439,857	△ 1.0

歯科診療所 開設者別（青色申告者を含む）（集計2）

（単位：円、％）

	個人							(再掲) 医療法人						
	前々年(度)			前年(度)			金額の伸比率	前々年(度)			前年(度)			金額の伸比率
	平均給料年(度)額(①)	賞与(②)	①+②	平均給料年(度)額(①)	賞与(②)	①+②		平均給料年(度)額(①)	賞与(②)	①+②	平均給料年(度)額(①)	賞与(②)	①+②	
院長	—	—	—	—	—	—	—	14,635,556	52,957	14,688,513	14,682,348	72,478	14,754,826	0.5
歯科医師	5,607,339	715,490	6,322,829	5,758,959	696,925	6,455,883	2.1	7,042,370	228,965	7,271,335	7,253,273	208,165	7,461,438	2.6
歯科衛生士	2,374,927	316,377	2,691,304	2,431,064	308,730	2,739,794	1.8	2,812,016	387,786	3,199,802	2,938,931	375,652	3,314,583	3.6
歯科技工士	3,363,321	453,878	3,817,200	3,488,843	446,500	3,935,344	3.1	4,068,473	422,643	4,491,115	3,992,397	374,791	4,367,188	△ 2.8
薬剤師	5,720,000	1,366,667	7,086,667	5,780,000	1,400,000	7,180,000	1.3	—	—	—	—	—	—	—
事務職員	2,263,463	301,174	2,564,637	2,294,040	282,940	2,576,980	0.5	2,759,296	304,530	3,063,827	2,911,039	269,291	3,180,330	3.8
その他の職員	1,929,588	241,791	2,171,379	1,951,259	240,474	2,191,733	0.9	2,199,602	180,872	2,380,474	2,149,976	208,360	2,358,336	△ 0.9
役員	—	—	—	—	—	—	—	4,397,249	0	4,397,249	4,037,044	0	4,037,044	△ 8.2

	(再掲) その他							全体						
	前々年(度)			前年(度)			金額の伸比率	前々年(度)			前年(度)			金額の伸比率
	平均給料年(度)額(①)	賞与(②)	①+②	平均給料年(度)額(①)	賞与(②)	①+②		平均給料年(度)額(①)	賞与(②)	①+②	平均給料年(度)額(①)	賞与(②)	①+②	
院長	—	—	—	—	—	—	—	14,559,949	87,202	14,647,151	14,599,378	85,085	14,684,463	0.3
歯科医師	*	*	*	*	*	*	—	6,373,860	468,549	6,842,409	6,538,735	454,805	6,993,540	2.2
歯科衛生士	2,826,066	1,016,852	3,842,918	3,138,256	1,264,563	4,402,819	14.6	2,548,369	346,590	2,894,960	2,633,939	338,619	2,972,558	2.7
歯科技工士	—	—	—	—	—	—	—	3,595,409	443,598	4,039,007	3,659,626	422,180	4,081,806	1.1
薬剤師	—	—	—	—	—	—	—	5,720,000	1,366,667	7,086,667	5,780,000	1,400,000	7,180,000	1.3
事務職員	*	*	*	*	*	*	—	2,434,029	310,102	2,744,131	2,500,209	285,624	2,785,833	1.5
その他の職員	*	*	*	*	*	*	—	2,003,930	229,415	2,233,344	2,007,357	235,708	2,243,064	0.4
役員	—	—	—	—	—	—	—	4,397,249	0	4,397,249	4,037,044	0	4,037,044	△ 8.2

(注) 歯科診療所の給料・賞与については、当該施設に所属する職員に支給された金額を調査したものである。



(参考) 開設者別延べ人員数

一般診療所 開設者別給料年(度)額 (青色申告者を含む) (集計2)の集計対象における開設者別延べ人員数

(単位: 人月、%)

	(再掲)医療法人・その他									個人			全体		
	医療法人			その他			全体								
	前々年(度)	前年(度)	人月の伸び率	前々年(度)	前年(度)	人月の伸び率	前々年(度)	前年(度)	人月の伸び率	前々年(度)	前年(度)	人月の伸び率	前々年(度)	前年(度)	人月の伸び率
院長	11.8	11.8	0.0	10.4	10.4	0.0	11.8	11.8	0.0	—	—	—	7.0	7.0	0.0
医師	6.7	6.8	1.5	5.5	6.5	18.2	6.7	6.7	0.0	2.1	2.2	4.8	4.8	4.9	2.1
歯科医師	0.0	0.0	—	0.0	0.0	—	0.0	0.0	—	0.0	0.0	—	0.0	0.0	—
薬剤師	0.3	0.3	0.0	1.1	1.1	0.0	0.3	0.3	0.0	0.4	0.4	0.0	0.4	0.4	0.0
看護職員	43.4	43.0	△ 0.9	36.7	34.1	△ 7.1	43.2	42.7	△ 1.2	20.5	20.7	1.0	34.0	33.7	△ 0.9
看護補助職員	7.2	7.5	4.2	2.2	2.2	0.0	7.1	7.3	2.8	3.1	3.3	6.5	5.5	5.7	3.6
医療技術員	13.9	14.1	1.4	22.4	21.8	△ 2.7	14.2	14.3	0.7	3.3	3.9	18.2	9.7	10.1	4.1
事務職員	35.4	35.7	0.8	36.0	34.9	△ 3.1	35.4	35.7	0.8	23.8	24.0	0.8	30.7	30.9	0.7
その他職員	16.2	15.3	△ 5.6	9.1	10.2	12.1	16.0	15.1	△ 5.6	5.2	5.4	3.8	11.6	11.2	△ 3.4
役員	17.2	17.2	0.0	0.0	0.0	—	16.7	16.7	0.0	0.0	0.0	—	9.9	9.9	0.0

歯科診療所 開設者別給料年(度)額（青色申告者を含む）（集計2）の集計対象における開設者別延べ人員数

（単位：人月、％）

	(再掲)医療法人・その他									個人			全体		
	医療法人			その他			全体								
	前々年(度)	前年(度)	人月の伸び率	前々年(度)	前年(度)	人月の伸び率	前々年(度)	前年(度)	人月の伸び率	前々年(度)	前年(度)	人月の伸び率	前々年(度)	前年(度)	人月の伸び率
院長	11.7	11.7	0.0	*	*	—	11.6	11.6	0.0	—	—	—	2.6	2.6	0.0
歯科医師	13.0	12.4	△ 4.6	*	*	—	13.0	12.4	△ 4.6	3.1	3.1	0.0	5.2	5.1	△ 1.9
歯科衛生士	40.6	41.3	1.7	*	*	—	40.4	41.2	2.0	16.9	17.2	1.8	22.0	22.4	1.8
歯科技工士	2.5	2.5	0.0	*	*	—	2.5	2.5	0.0	1.4	1.3	△ 7.1	1.6	1.6	0.0
薬剤師	0.0	0.0	—	*	*	—	0.0	0.0	—	0.1	0.1	0.0	0.1	0.1	0.0
事務職員	17.9	17.5	△ 2.2	*	*	—	17.9	17.6	△ 1.7	10.2	10.1	△ 1.0	11.9	11.7	△ 1.7
その他職員	15.4	15.1	△ 1.9	*	*	—	15.3	15.0	△ 2.0	12.1	11.9	△ 1.7	12.8	12.6	△ 1.6
役員	11.4	11.3	△ 0.9	*	*	—	11.3	11.1	△ 1.8	0.0	0.0	—	2.4	2.4	0.0

## (10) 設備投資額の状況

一般診療所（全体（青色申告者を含む））（集計2）

（1施設当たり設備投資額）

	入院診療収益あり			入院診療収益なし						全体		
	金額		金額の 伸び率	金額		金額の 伸び率	(参考) 有床			金額		金額の 伸び率
	前々年(度)	前年(度)		前々年(度)	前年(度)		金額		金額の 伸び率	前々年(度)	前年(度)	
	千円	千円	%	千円	千円	%	千円	千円		%	千円	千円
I 設備投資額	24,463	<b>8,679</b>	-64.5	4,063	<b>4,731</b>	16.4	6,583	<b>1,600</b>	-75.7	5,279	<b>4,967</b>	-5.9
1. 建物(建物附属設備を含む)	10,065	<b>2,908</b>	-71.1	927	<b>1,302</b>	40.5	4,603	<b>74</b>	-98.4	1,472	<b>1,398</b>	-5.0
2. 医療機器	3,132	<b>1,956</b>	-37.5	1,283	<b>1,628</b>	26.9	909	<b>701</b>	-22.9	1,393	<b>1,647</b>	18.2
うちリース分	824	<b>326</b>	-60.4	131	<b>616</b>	370.2	0	<b>0</b>	-	172	<b>599</b>	248.3
3. 調剤用機器	6	<b>12</b>	100.0	7	<b>2</b>	-71.4	0	<b>0</b>	-	7	<b>2</b>	-71.4
うちリース分	0	<b>0</b>	-	0	<b>0</b>	-	0	<b>0</b>	-	0	<b>0</b>	-
4. 医療情報システム用機器	575	<b>441</b>	-23.3	258	<b>281</b>	8.9	278	<b>104</b>	-62.6	277	<b>290</b>	4.7
うちリース分	4	<b>162</b>	3,950.0	49	<b>68</b>	38.8	0	<b>0</b>	-	46	<b>73</b>	58.7
II 設備投資額のうち消費税課税対象の投資額	13,858	<b>6,295</b>	-54.6	3,591	<b>4,233</b>	17.9	6,583	<b>1,600</b>	-75.7	4,203	<b>4,356</b>	3.6
施設数	85		-	1,341		-	24		-	1,426		-

歯科診療所（青色申告者を含む）（集計2）（1施設当たり設備投資額）

	全体		
	金額		金額の 伸び率
	前々年(度)	前年(度)	
	千円	千円	%
I 設備投資額	3,080	<b>2,319</b>	-24.7
1. 建物(建物附属設備を含む)	749	<b>670</b>	-10.5
2. 医療機器	1,216	<b>766</b>	-37.0
うちリース分	65	<b>40</b>	-38.5
3. 調剤用機器	1	<b>4</b>	300.0
うちリース分	0	<b>0</b>	-
4. 医療情報システム用機器	112	<b>187</b>	67.0
うちリース分	41	<b>51</b>	24.4
II 設備投資額のうち消費税課税対象の投資額	2,481	<b>2,245</b>	-9.5
施設数	510		-
平均ユニット数	4	4	-

# (11) 損益率等の分布

## ① 損益率

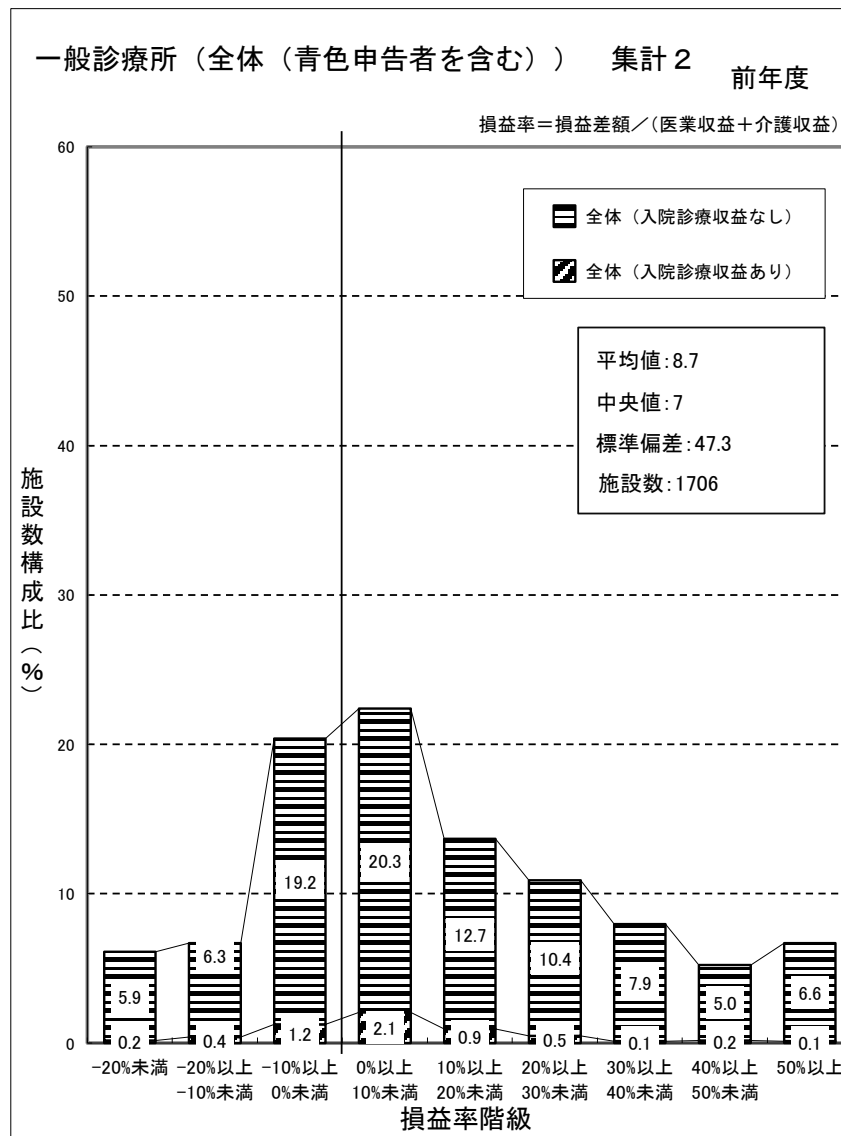
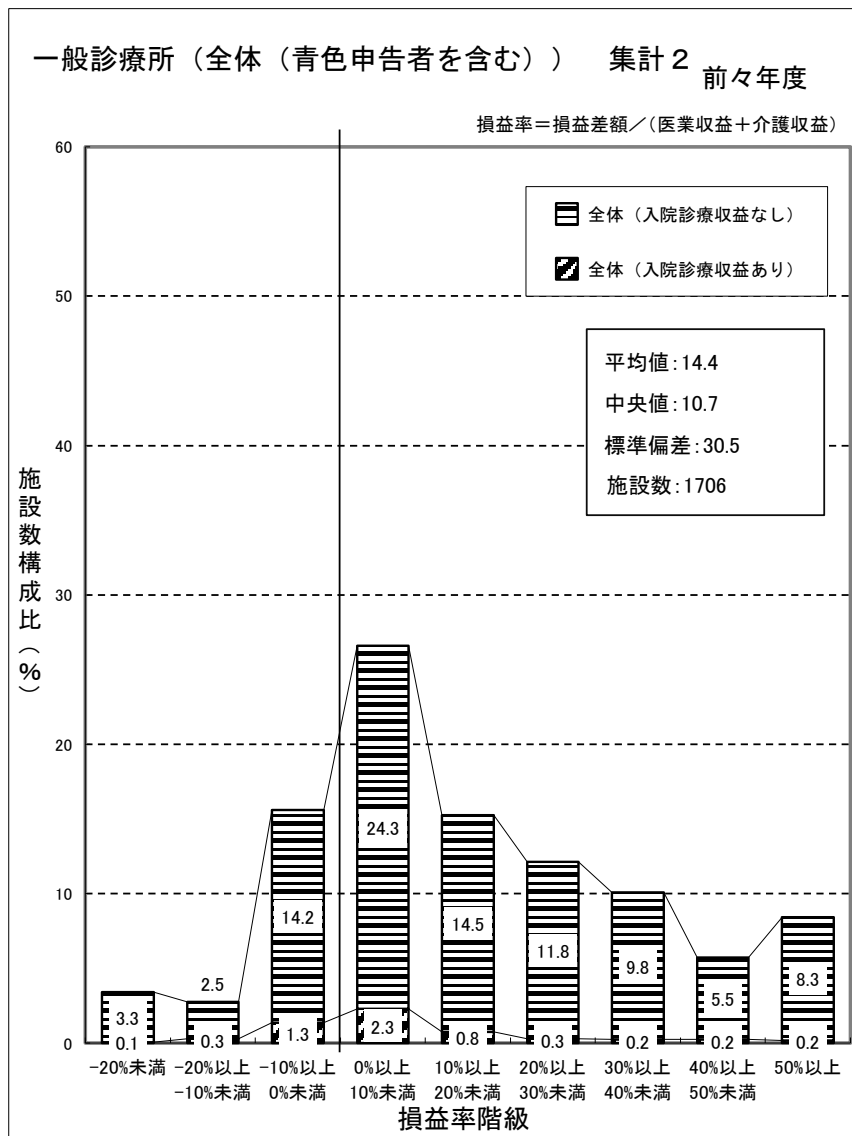

(注) 損益率は、各一般診療所ごとの「新型コロナウイルス感染症関連の補助金(従業員向け慰労金を除く)」を除いた医業収益と介護収益を合算した金額に対する損益差額の割合である。

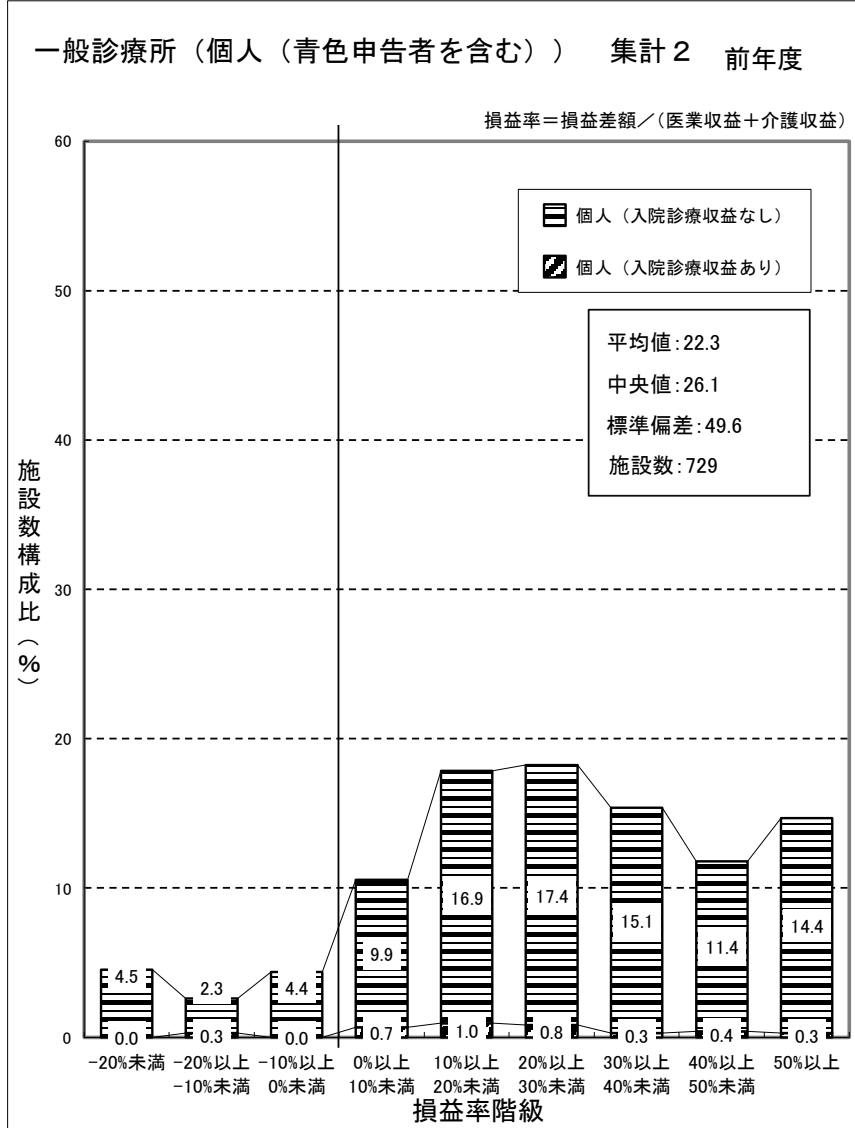
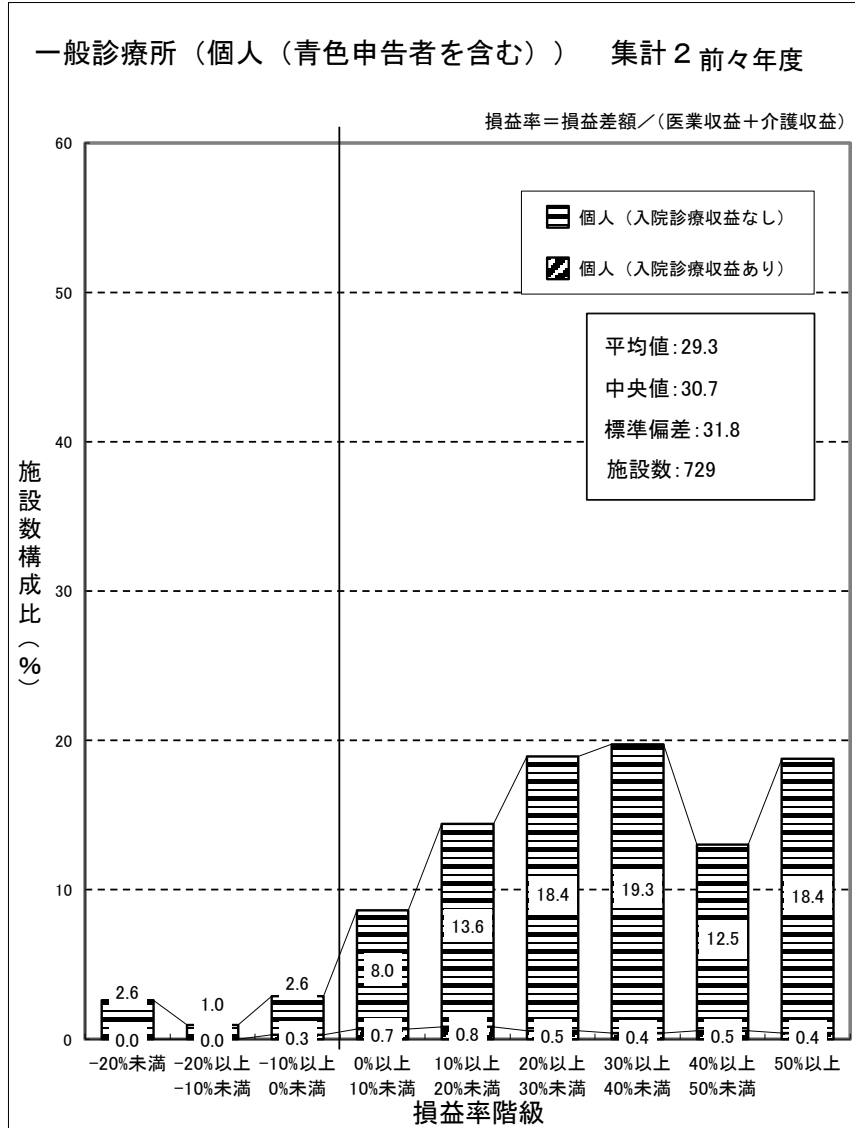

(注) 個人立の一般診療所の損益差額からは、開設者の報酬となる部分以外に、建物、設備について現存物の価値以上の改善を行うための内部資金に充てられることが考えられる。

(再掲) 一般診療所(医療法人) 集計2 前々年度

損益率 = 損益差額 / (医業収益 + 介護収益)

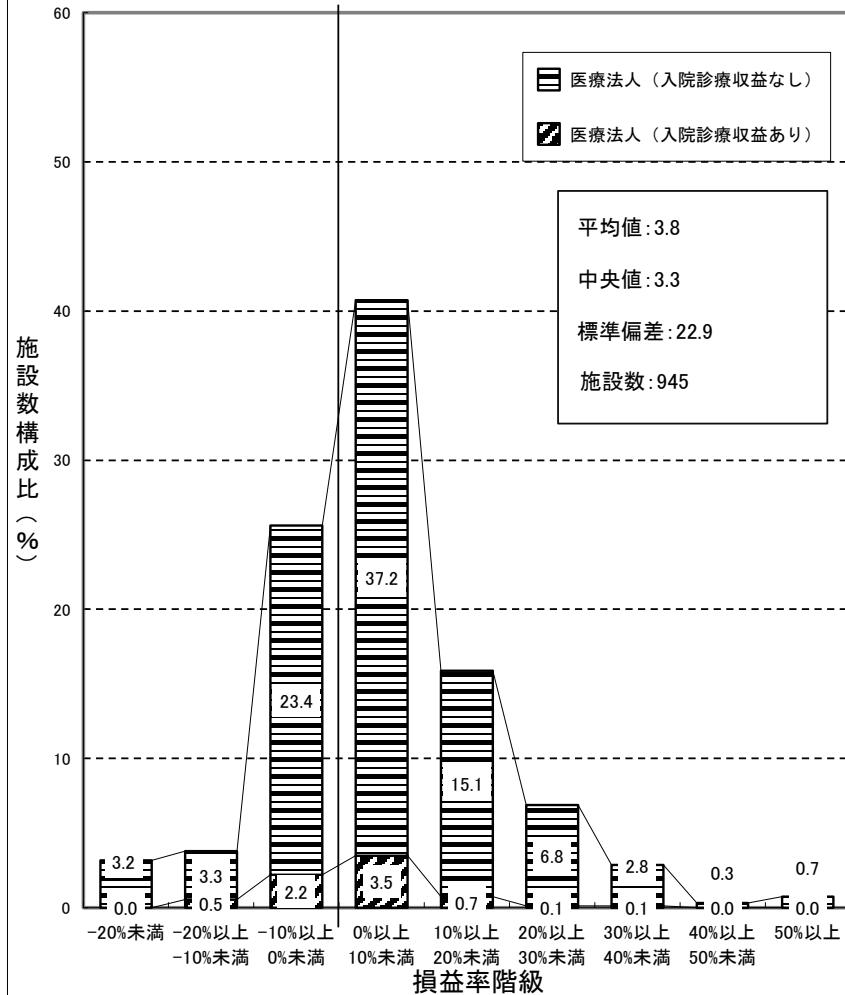

(再掲) 一般診療所(医療法人) 集計2 前年度

損益率 = 損益差額 / (医業収益 + 介護収益)

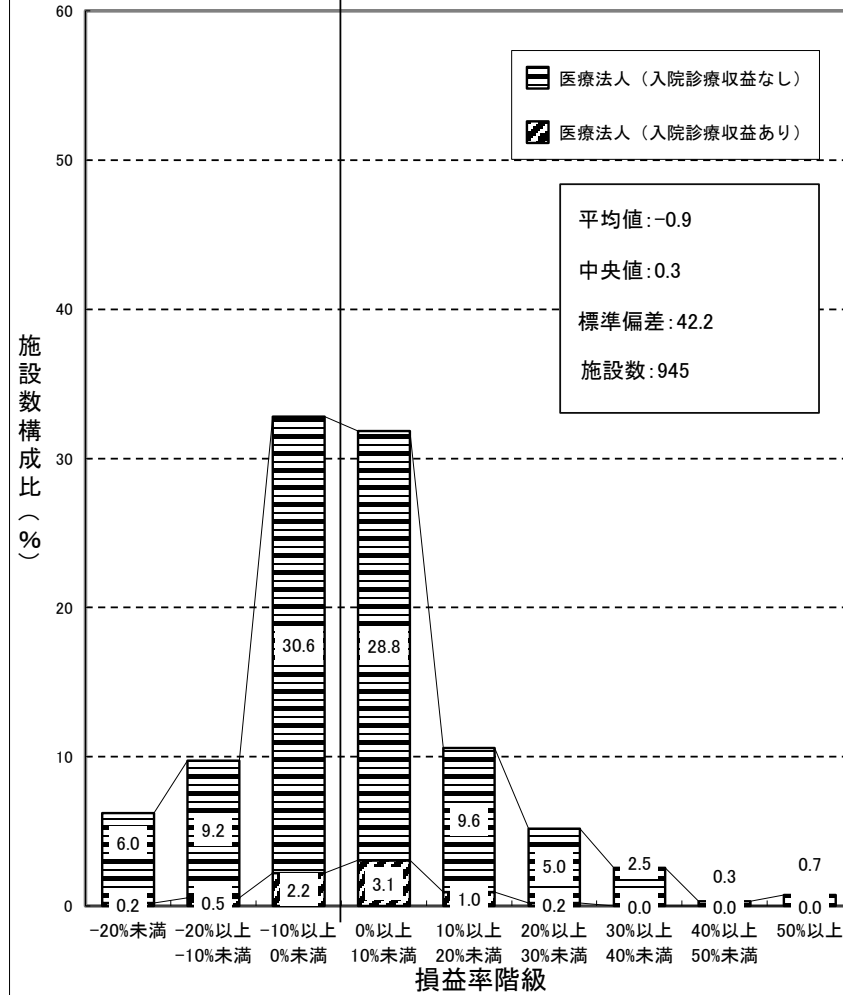

(再掲) 一般診療所(その他) 集計2 前々年度

損益率=損益差額/(医業収益+介護収益)

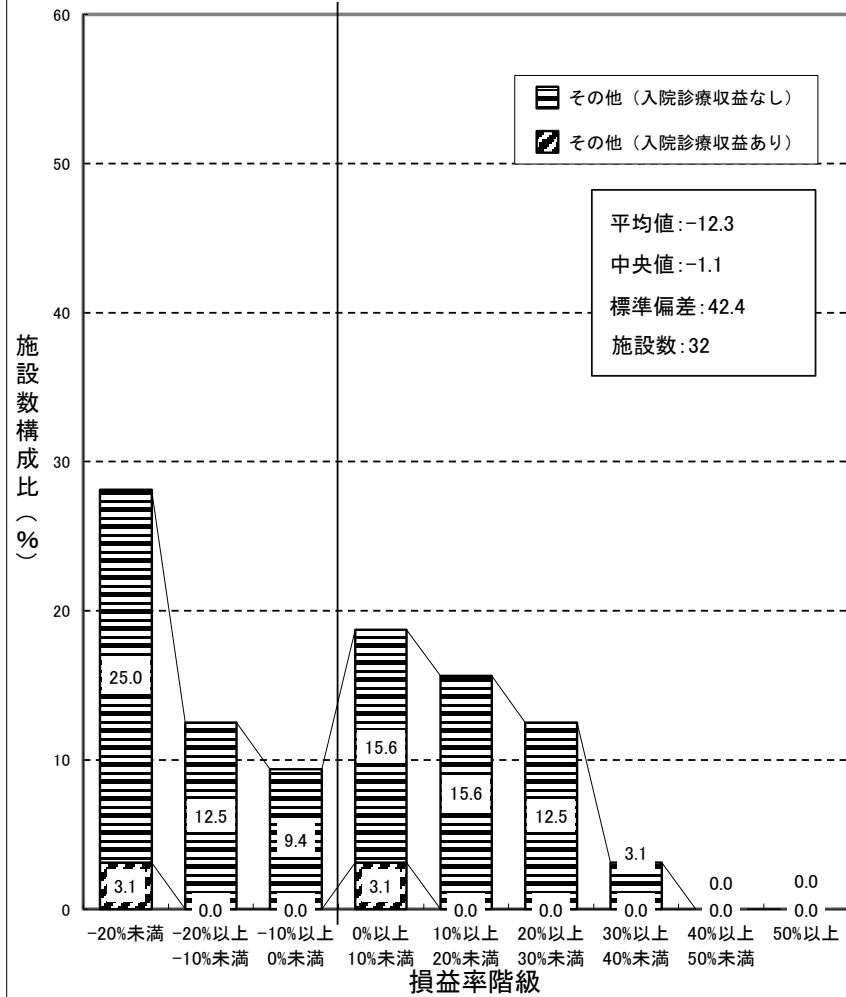

(再掲) 一般診療所(その他) 集計2 前年度

損益率=損益差額/(医業収益+介護収益)

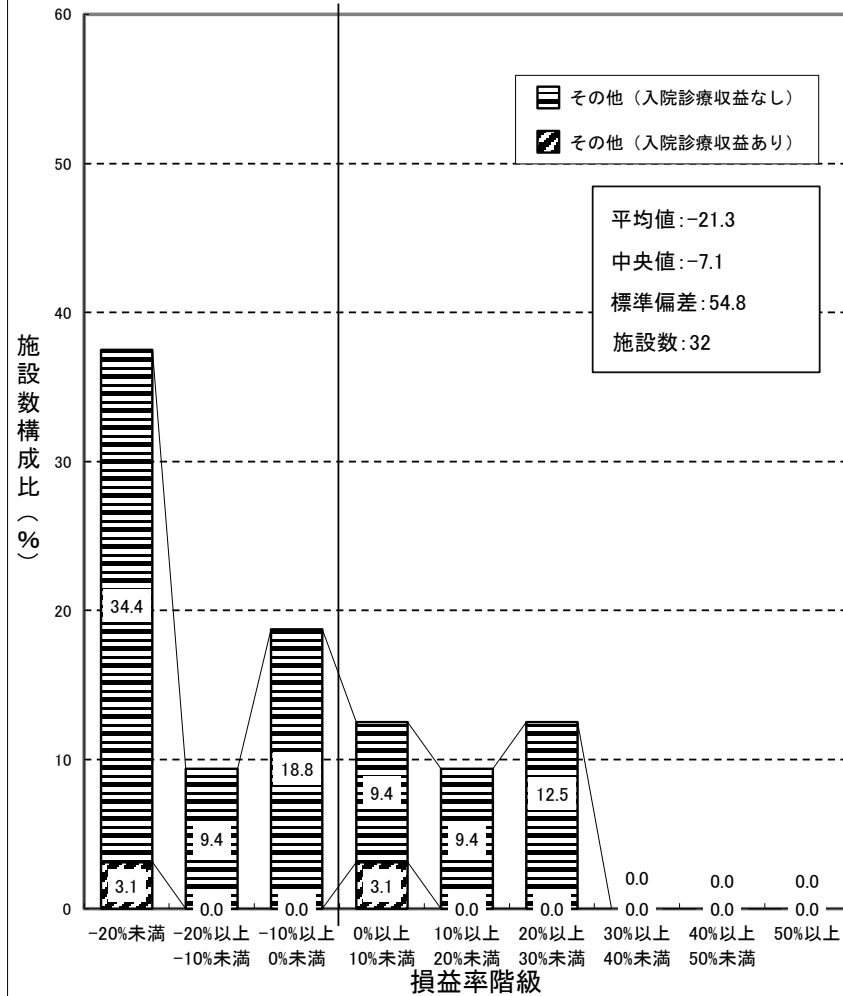

歯科診療所（青色申告者を含む） 集計2 前々年度

損益率 = 損益差額 / (医業収益 + 介護収益)

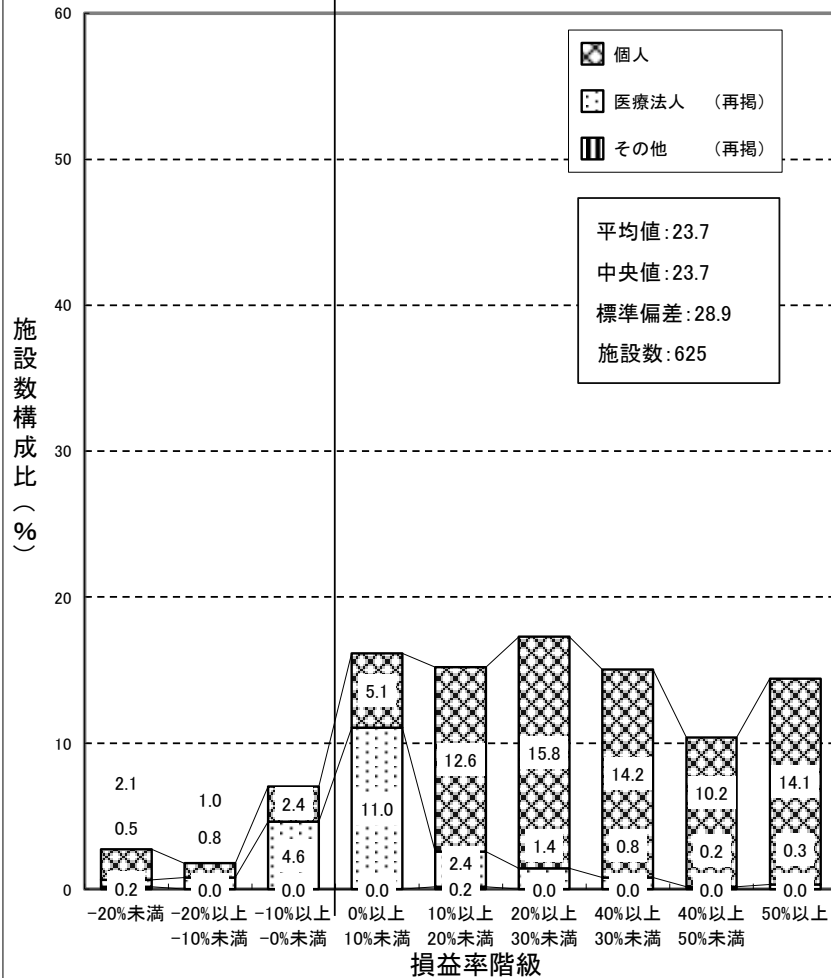

歯科診療所（青色申告者を含む） 集計2 前年度

損益率 = 損益差額 / (医業収益 + 介護収益)

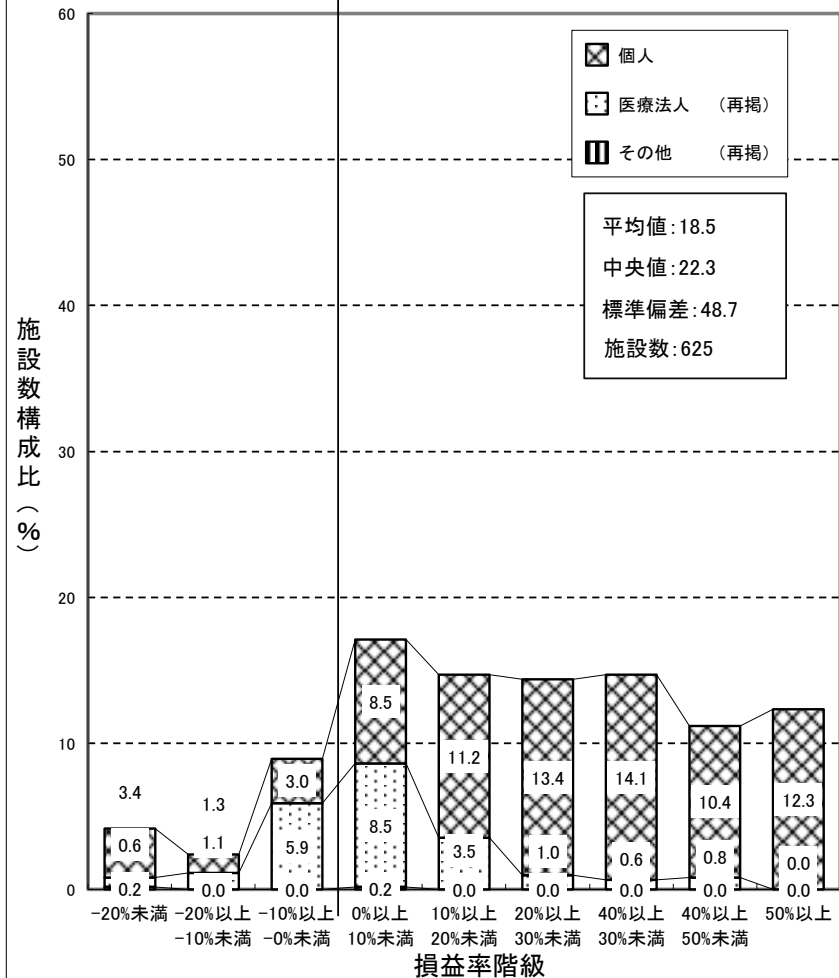

(注) 損益率は、各歯科診療所ごとの「新型コロナウイルス感染症関連の補助金(従業員向け慰労金を除く)」を除いた医業収益と介護収益を合算した金額に対する損益差額の割合である。



## ② 損益率対前年度増減

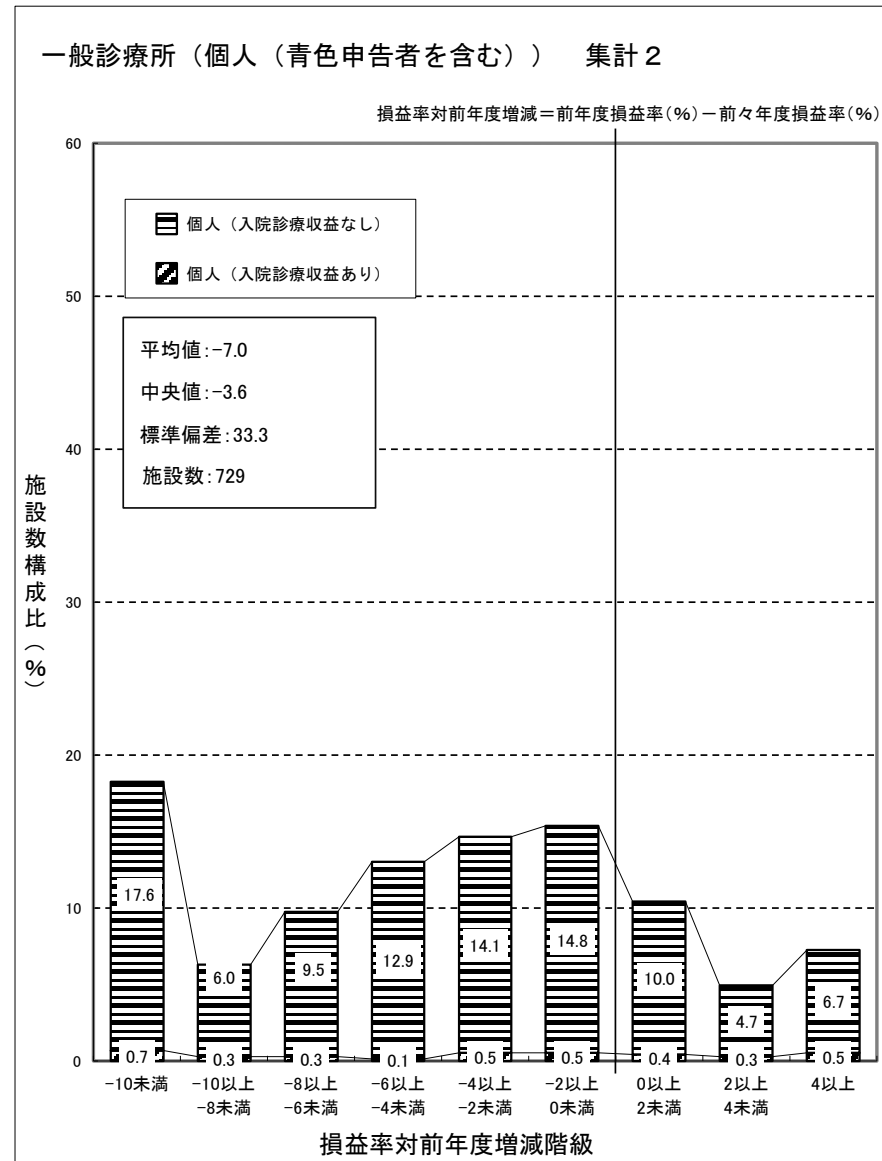
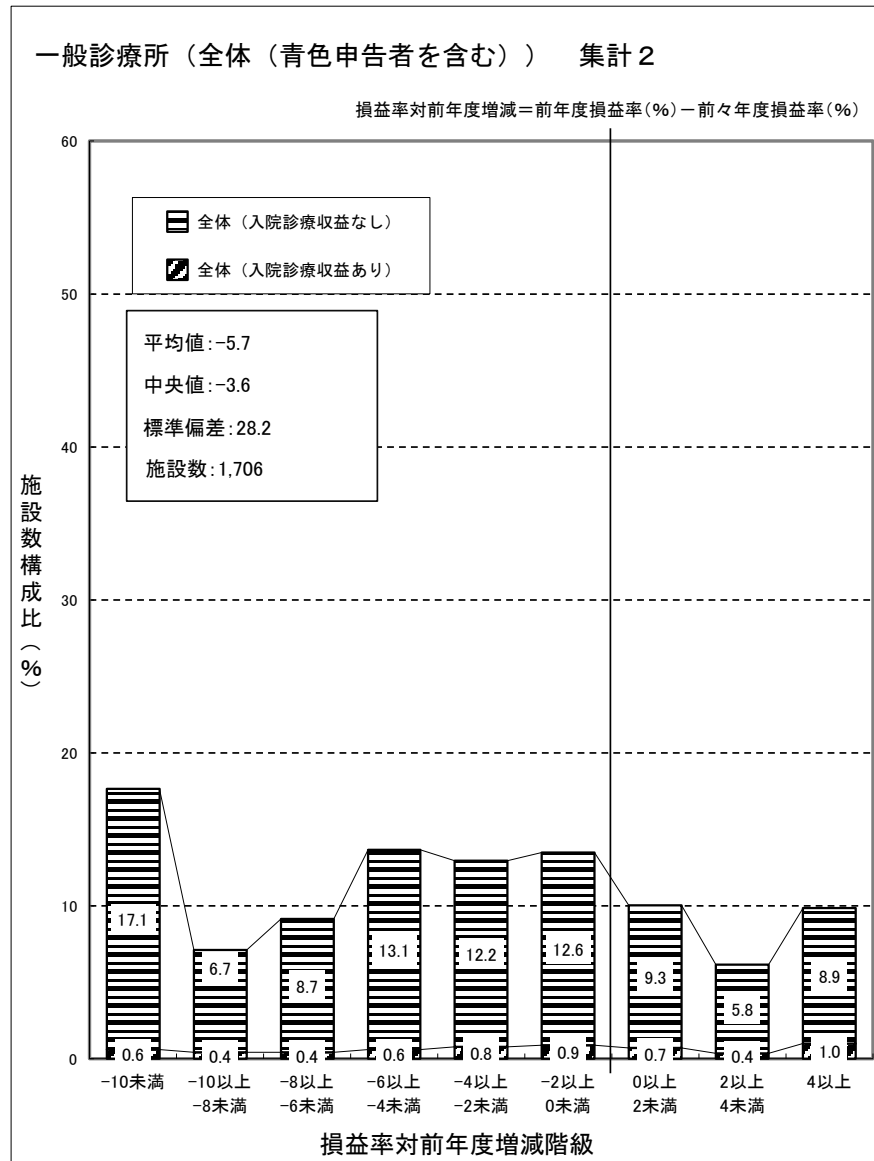

(注) 損益率は、各一般診療所ごとの「新型コロナウイルス感染症関連の補助金(従業員向け慰労金を除く)」を除いた医業収益と介護収益を合算した金額に対する損益差額の割合である。

(再掲) 一般診療所 (医療法人) 集計 2

損益率対前年度増減=前年度損益率(%) - 前々年度損益率(%)

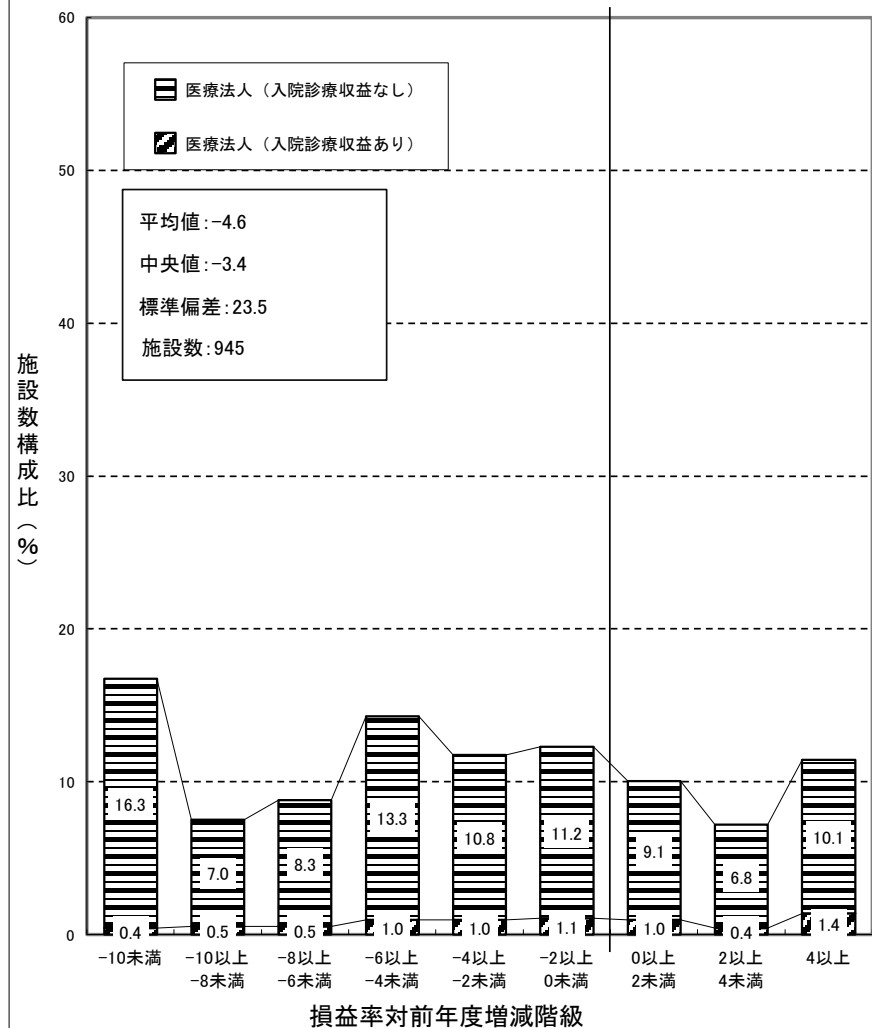

(再掲) 一般診療所 (その他) 集計 2

損益率対前年度増減=前年度損益率(%) - 前々年度損益率(%)

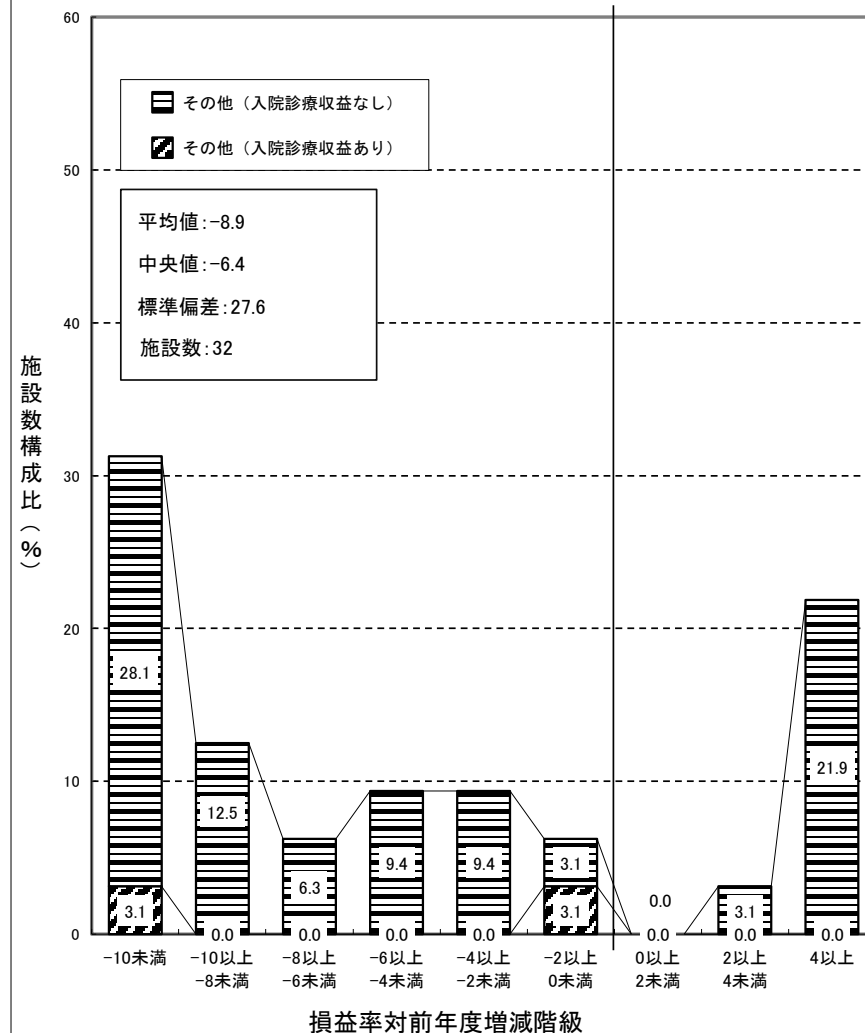

歯科診療所（青色申告者を含む） 集計 2

損益率対前年度増減 = 前年度損益率(%) - 前々年度損益率(%)

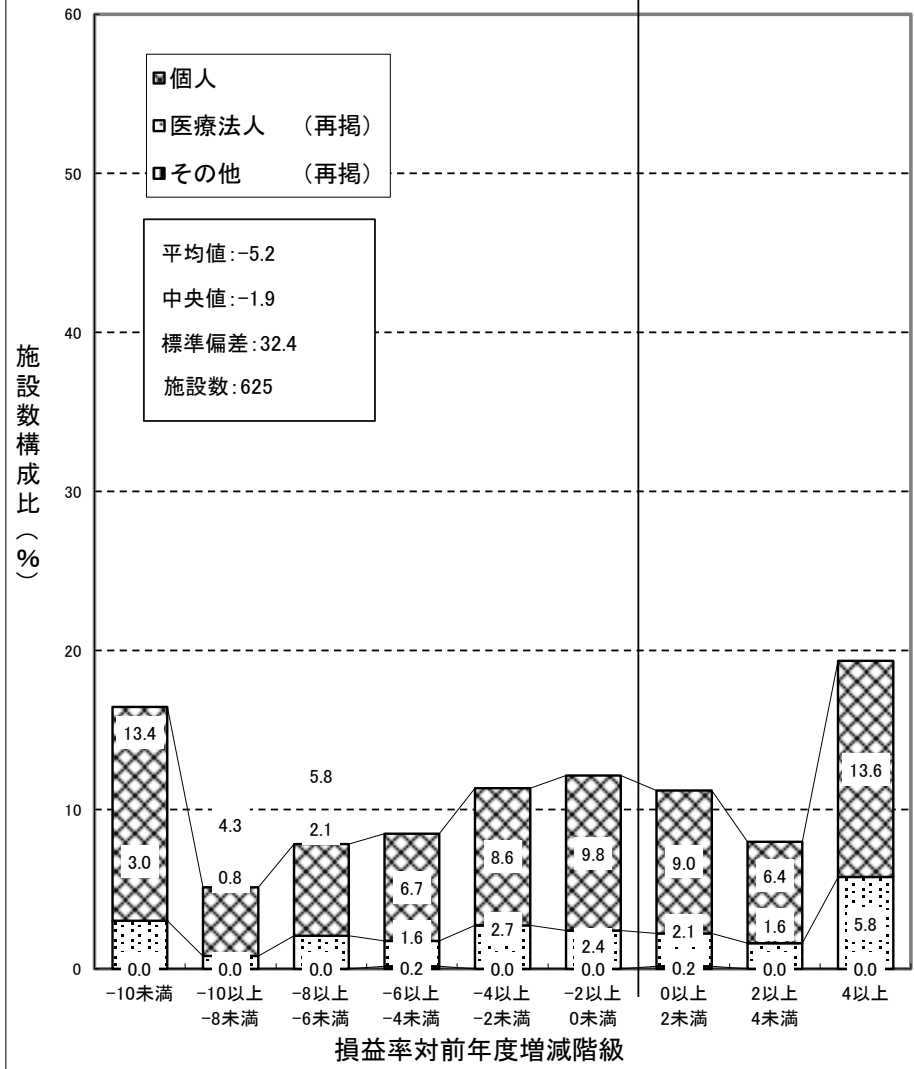

(注) 損益率は、各歯科診療所ごとの「新型コロナウイルス感染症関連の補助金(従業員向け慰労金を除く)」を除いた医業収益と介護収益を合算した金額に対する損益差額の割合である。

## (12) 収益と費用の45度分析

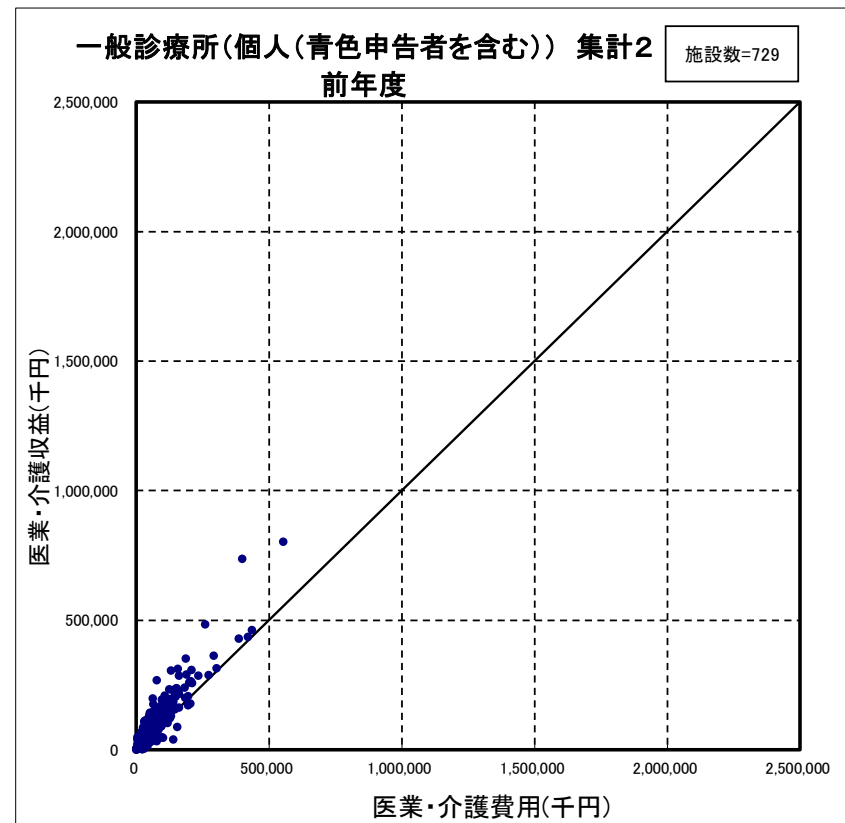
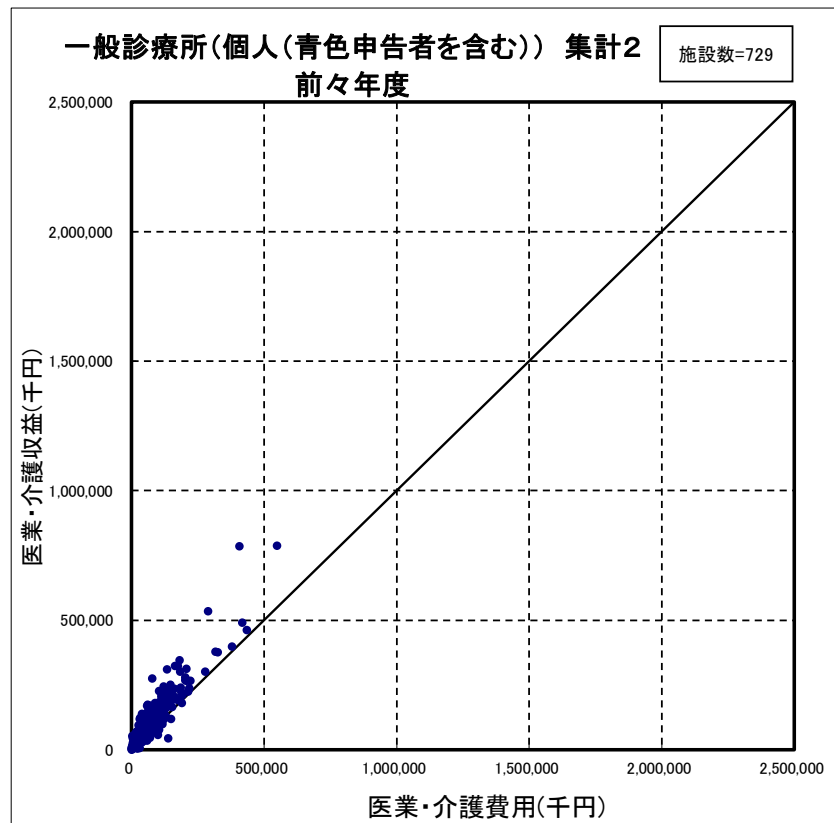

(注) 医業・介護収益は、各一般診療所ごとの「新型コロナウイルス感染症関連の補助金(従業員向け慰労金を除く)」を除いた医業収益と介護収益を合算した金額である。

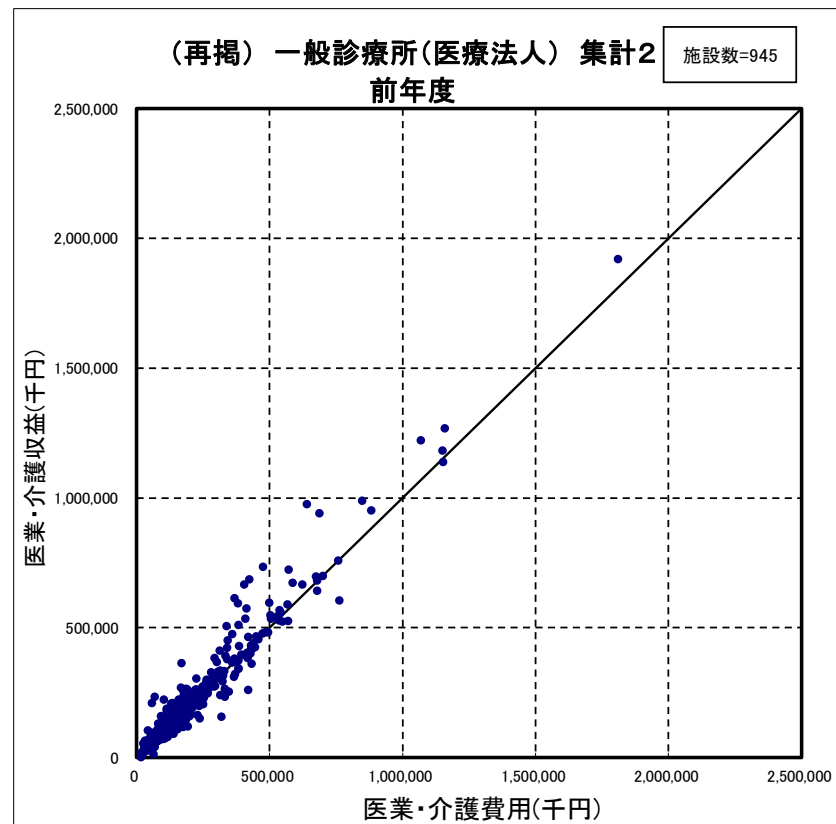
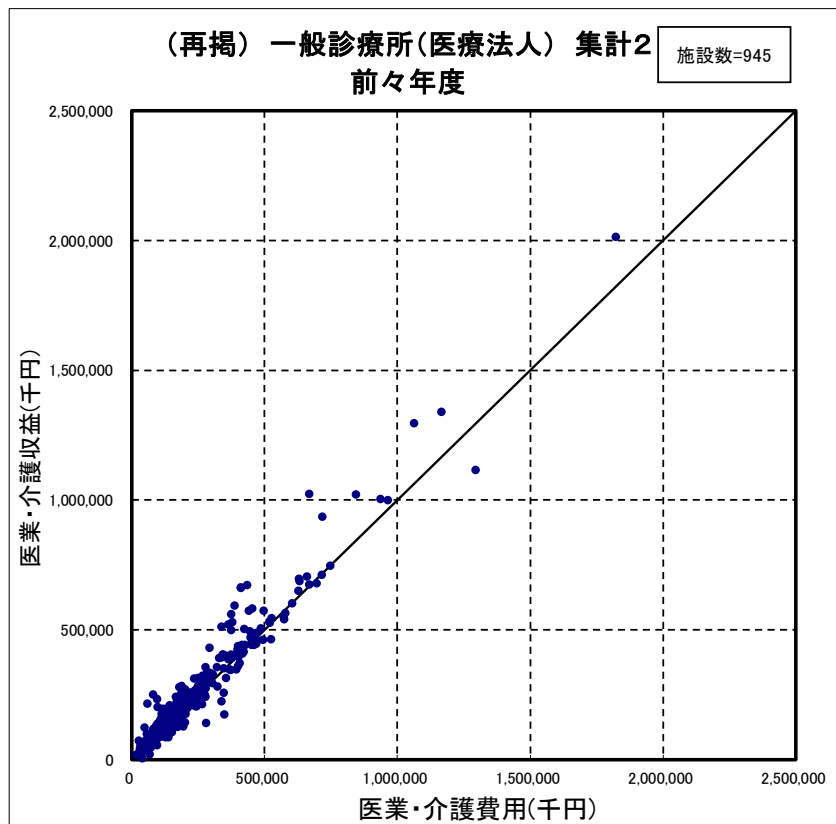

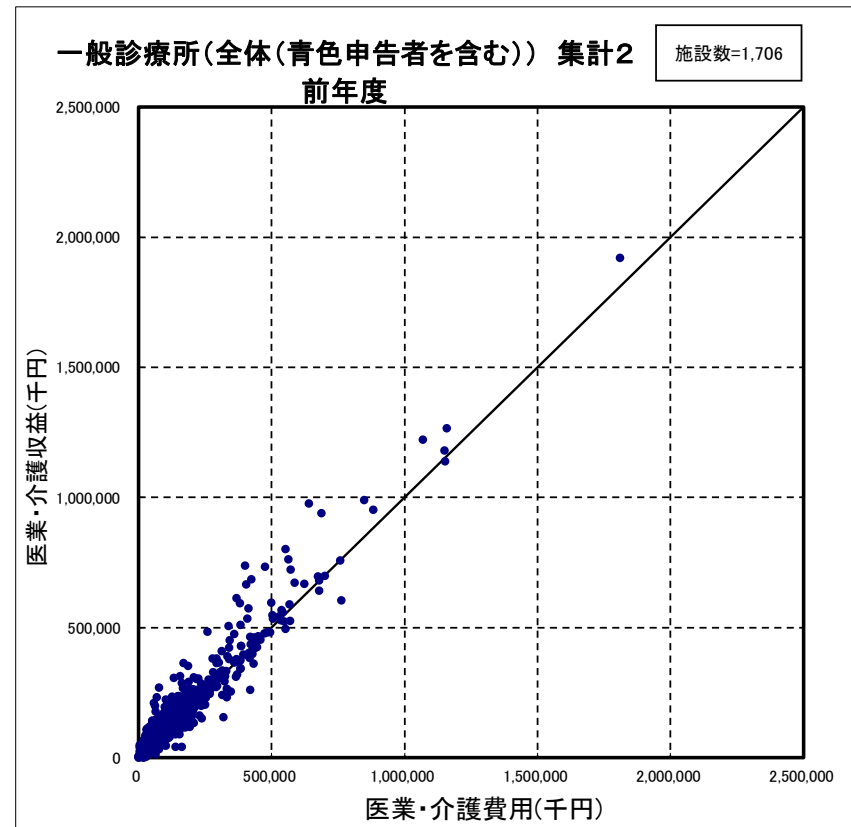
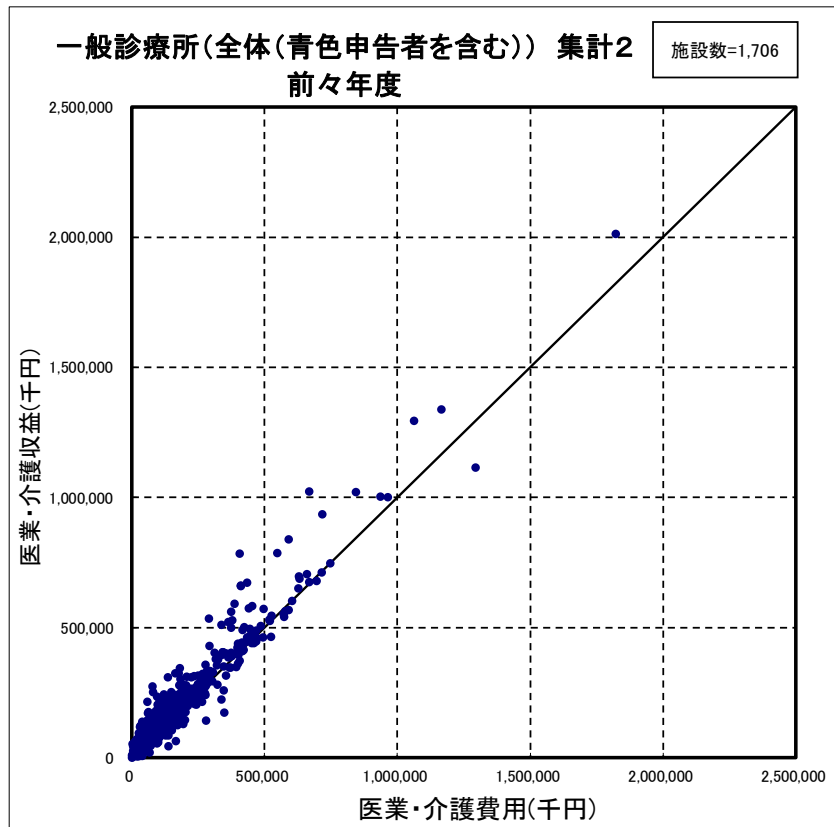

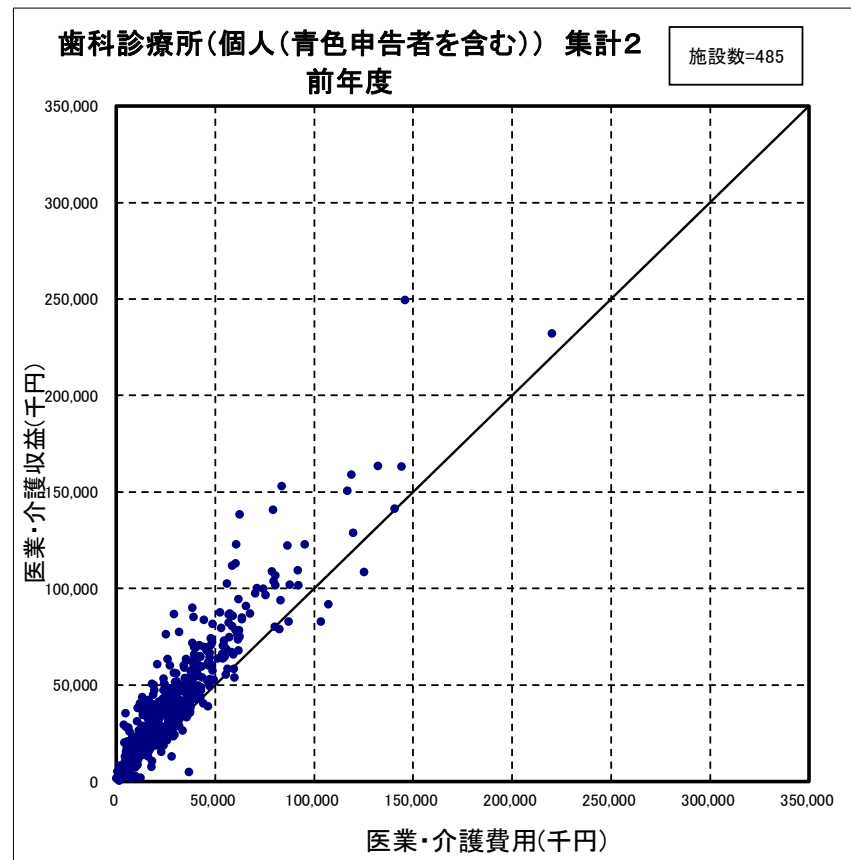
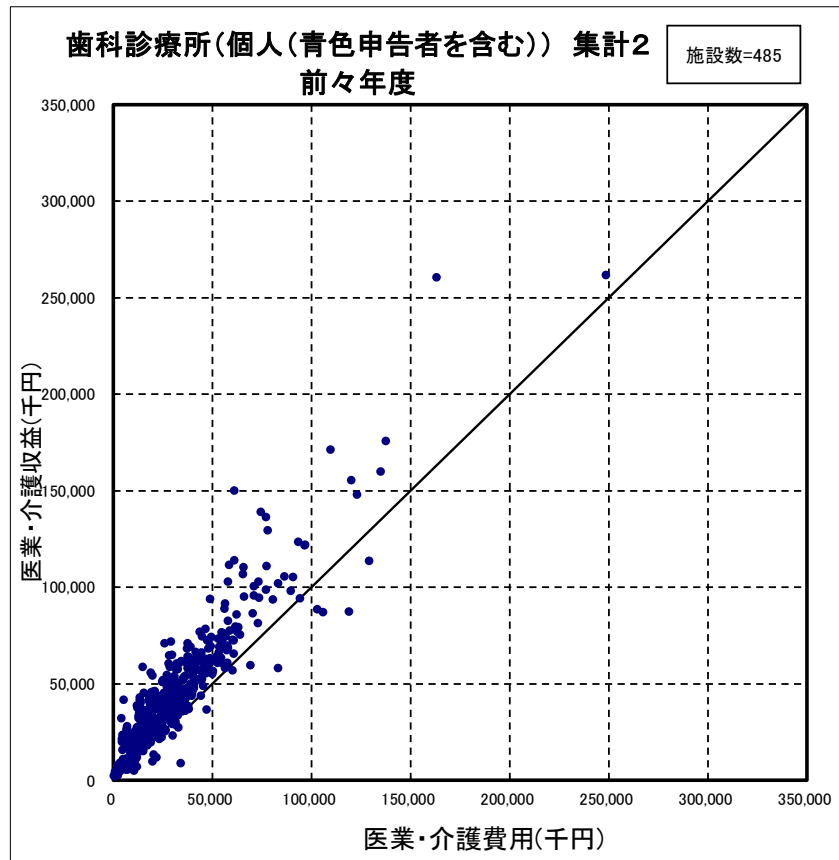

(注) 医業・介護収入は、各歯科診療所ごとの「新型コロナウイルス感染症関連の補助金(従業員向け慰労金を除く)」を除いた医業収益と介護収益を合算した金額である。

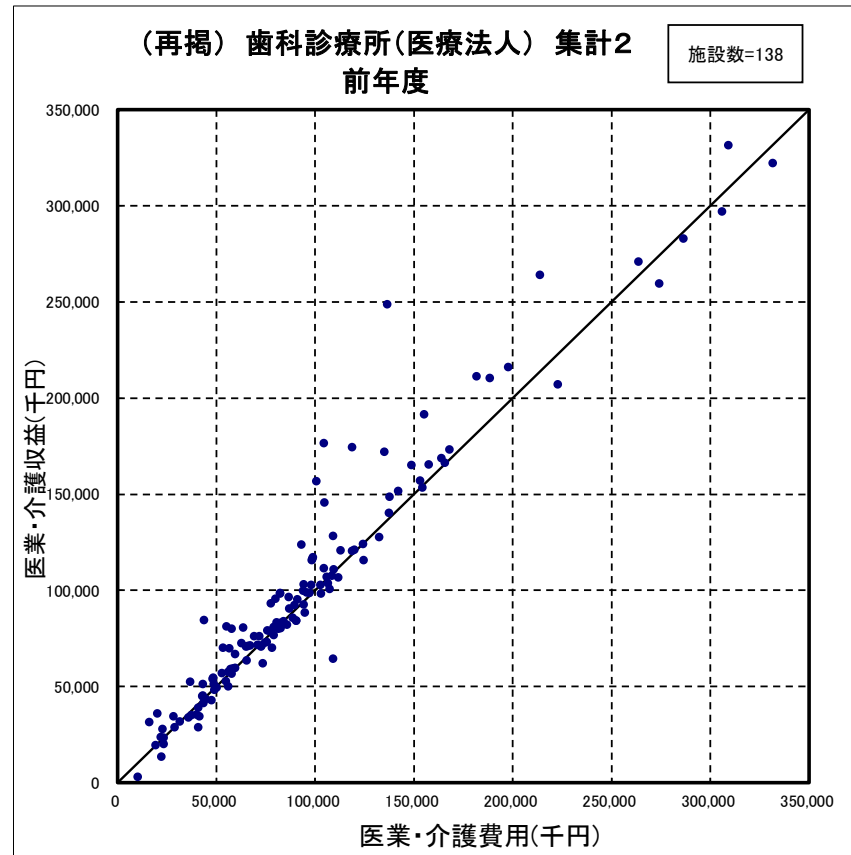
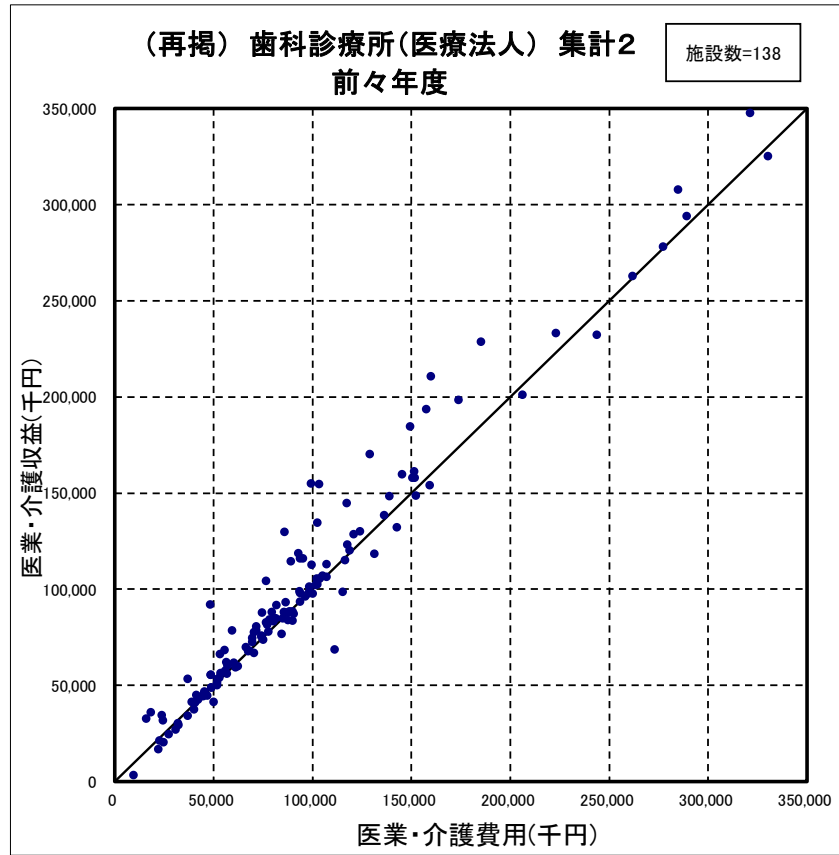



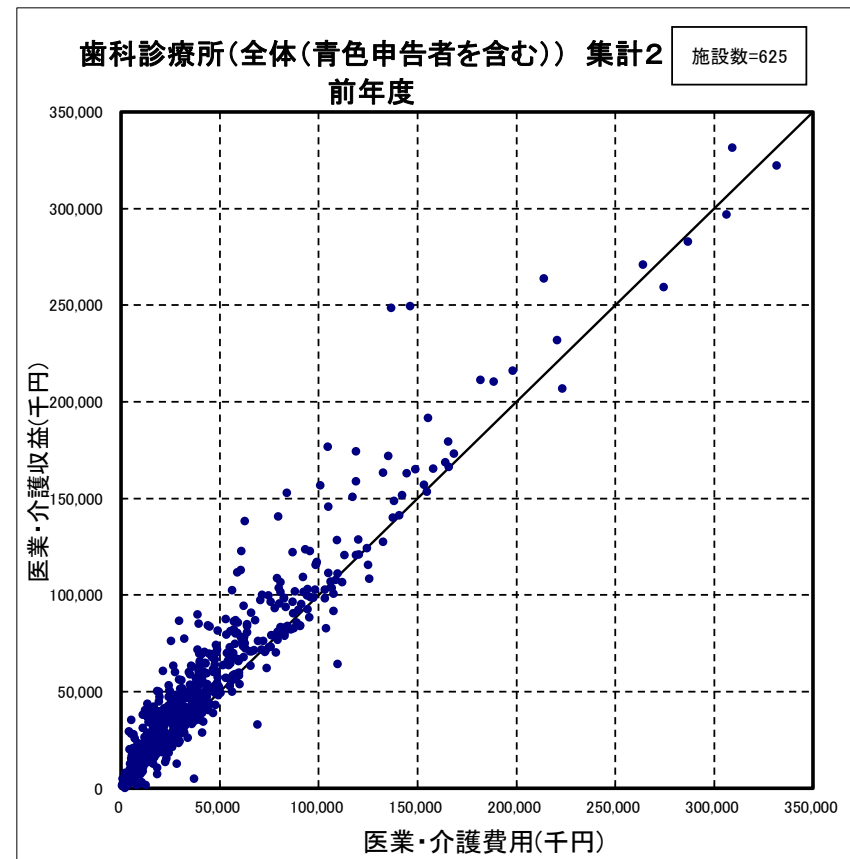
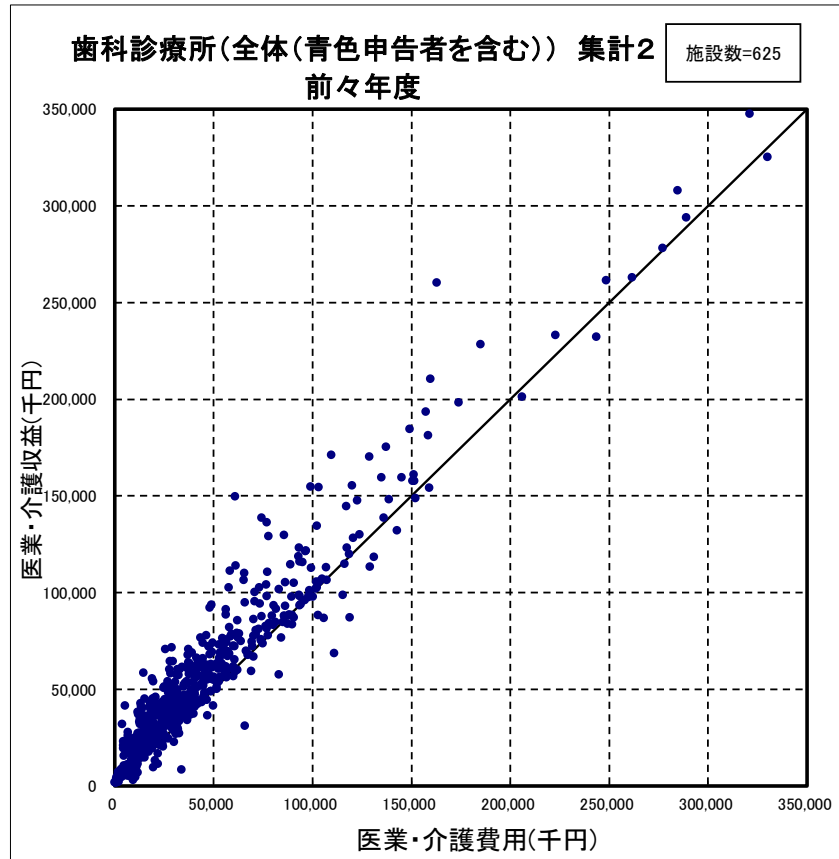

(13) 消費税課税対象費用等の状況

一般診療所（青色申告者のみ）（集計2） (1施設当たり費用)

	個人				
	金額(千円)		総収益に占める構成比率(%)※		金額の伸び率(%)
	前々年(度)	前年(度)	前々年(度)	前年(度)	
特定保険医療材料費	38	34	0.0	0.0	-10.5
施設数	91				
その他の医療・介護費用(うち)消費税課税対象費用	11,490	10,974	11.4	11.5	-4.5
施設数	44				
通常項目 回答施設数	485				

(注)1. 金額及び構成割合の算出にあたり、回答が不明だった施設を分母から除いている。(以下同様)

2. 「総収益に占める構成比率※」は「新型コロナウイルス感染症関連の補助金(従業員向け慰労金を除く)を除いた医療収益」と「介護収益」を合算した金額に対する各費用科目の割合である。(以下同様)

一般診療所（青色申告者を含む）（集計2）

(1施設当たり費用)

	個人					(再掲) 医療法人					(再掲) その他					全体				
	金額(千円)		総収益に占める構成比率(%)※		金額の伸び率(%)	金額(千円)		総収益に占める構成比率(%)※		金額の伸び率(%)	金額(千円)		総収益に占める構成比率(%)※		金額の伸び率(%)	金額(千円)		総収益に占める構成比率(%)※		金額の伸び率(%)
	前々年(度)	前年(度)	前々年(度)	前年(度)		前々年(度)	前年(度)	前々年(度)	前年(度)		前々年(度)	前年(度)	前々年(度)	前年(度)		前々年(度)	前年(度)	前々年(度)	前年(度)	
特定保険医療材料費	37	34	0.0	0.0	-8.1	21	18	0.0	0.0	-14.3	0	0	0.0	0.0	-	28	25	0.0	0.0	-10.7
施設数	138					164					4					306				
その他の医療・介護費用(うち)消費税課税対象費用	11,644	11,173	11.6	12.1	-4.0	23,358	23,129	12.6	13.0	-1.0	6,267	5,761	3.7	3.7	-8.1	19,488	19,182	12.2	12.7	-1.6
施設数	70					159					5					234				
通常項目 回答施設数	729					945					32					1,706				

歯科診療所（青色申告者のみ）（集計2）

（1施設当たり費用）

	個人				
	金額(千円)		総収益に占める構成比率(%)※		金額の伸び率(%)
	前々年(度)	前年(度)	前々年(度)	前年(度)	
特定保険医療材料費	108	104	0.3	0.3	-3.7
施設数	44				
その他の医業費用(うち)消費税課税対象費用	12,444	12,122	19.5	19.7	-2.6
施設数	20				
通常項目 回答施設数	327				

(注) 1. 金額及び構成割合の算出にあたり、回答が不明だった施設を分母から除いている。(以下同様)

2. 「総収益に占める構成比率※」は「新型コロナウイルス感染症関連の補助金(従業員向け慰労金を除く)を除いた医業収益」と「介護収益」を合算した金額に対する各費用科目の割合である。(以下同様)

歯科診療所（青色申告者を含む）（集計2）

（1施設当たり費用）

	個人					(再掲) 医療法人					(再掲) その他					全体				
	金額(千円)		総収益に占める構成比率(%)※		金額の伸び率(%)	金額(千円)		総収益に占める構成比率(%)※		金額の伸び率(%)	金額(千円)		総収益に占める構成比率(%)※		金額の伸び率(%)	金額(千円)		総収益に占める構成比率(%)※		金額の伸び率(%)
	前々年(度)	前年(度)	前々年(度)	前年(度)		前々年(度)	前年(度)	前々年(度)	前年(度)		前々年(度)	前年(度)	前々年(度)	前年(度)		前々年(度)	前年(度)	前々年(度)	前年(度)	
特定保険医療材料費	73	70	0.2	0.2	-4.1	340	315	0.3	0.3	-7.4	-	-	-	-	-	137	129	0.3	0.2	-5.8
施設数	69					22					0					91				
その他の医業費用(うち)消費税課税対象費用	10,467	10,430	17.3	17.8	-0.4	22,011	20,970	16.7	15.8	-4.7	-	-	-	-	-	13,949	13,609	17.0	16.8	-2.4
施設数	44					19					0					63				
通常項目 回答施設数	485					138					*					625				

(14) 診療・検査医療機関の損益の状況

一般診療所（個人(青色申告者を含む)）（集計2）

(1施設当たり損益)

	入院診療収益あり														
	指定されている					指定されていない					全体				
	金額		構成比率		金額の伸比率	金額		構成比率		金額の伸比率	金額		構成比率		金額の伸比率
	前々年(度)	前年(度)	前々年(度)	前年(度)		前々年(度)	前年(度)	前々年(度)	前年(度)		前々年(度)	前年(度)	前々年(度)	前年(度)	
千円	千円	%	%	%	千円	千円	%	%	%	千円	千円	%	%	%	
I 医療収益	245,520	<b>251,287</b>	92.3	<b>93.4</b>	2.3	159,899	<b>153,350</b>	100.0	<b>100.5</b>	-4.1	175,755	<b>171,486</b>	97.9	<b>98.5</b>	-2.4
I' (参考)「新型コロナウイルス感染症関連の補助金(従業員向け慰労金を除く)」を除いた医療収益(Ⅰ-Ⅲ')	-	<b>250,460</b>	-	<b>93.1</b>	2.0	-	<b>152,549</b>	-	<b>100.0</b>	-4.6	-	<b>170,681</b>	-	<b>98.0</b>	-2.9
1. 入院診療収益	99,629	<b>104,130</b>	37.4	<b>38.7</b>	4.5	96,111	<b>90,579</b>	60.1	<b>59.4</b>	-5.8	96,763	<b>93,088</b>	53.9	<b>53.5</b>	-3.8
保険診療収益	99,449	<b>103,918</b>	37.4	<b>38.6</b>	4.5	92,754	<b>86,979</b>	58.0	<b>57.0</b>	-6.2	93,994	<b>90,116</b>	52.3	<b>51.8</b>	-4.1
公害等診療収益	-	-	-	-	-	-	-	-	-	-	-	-	-	-	-
その他の診療収益	-	-	-	-	-	-	-	-	-	-	-	-	-	-	-
2. 外来診療収益	139,388	<b>141,686</b>	52.4	<b>52.7</b>	1.6	53,120	<b>51,717</b>	33.2	<b>33.9</b>	-2.6	69,096	<b>68,378</b>	38.5	<b>39.3</b>	-1.0
保険診療収益	123,692	<b>126,491</b>	46.5	<b>47.0</b>	2.3	50,009	<b>48,891</b>	31.3	<b>32.0</b>	-2.2	63,654	<b>63,261</b>	35.5	<b>36.3</b>	-0.6
公害等診療収益	-	-	-	-	-	-	-	-	-	-	-	-	-	-	-
その他の診療収益	-	-	-	-	-	-	-	-	-	-	-	-	-	-	-
3. その他の医療収益	-	-	-	-	-	-	-	-	-	-	-	-	-	-	-
3'. (再掲)新型コロナウイルス感染症関連の補助金(従業員向け慰労金を除く)	-	<b>827</b>	-	<b>0.3</b>	-	-	<b>801</b>	-	<b>0.5</b>	-	-	<b>806</b>	-	<b>0.5</b>	-
II 介護収益	20,529	<b>18,503</b>	7.7	<b>6.9</b>	-9.9	0	<b>0</b>	0.0	<b>0.0</b>	-	3,802	<b>3,427</b>	2.1	<b>2.0</b>	-9.9
1. 施設サービス収益	-	-	-	-	-	-	-	-	-	-	-	-	-	-	-
2. 居宅サービス収益	-	-	-	-	-	-	-	-	-	-	-	-	-	-	-
(再掲)短期入所療養介護分	-	-	-	-	-	-	-	-	-	-	-	-	-	-	-
3. その他の介護収益	-	-	-	-	-	-	-	-	-	-	-	-	-	-	-
III 医療・介護費用	228,420	<b>236,824</b>	85.9	<b>88.1</b>	3.7	121,788	<b>119,447</b>	76.2	<b>78.3</b>	-1.9	141,535	<b>141,183</b>	78.8	<b>81.1</b>	-0.2
1. 給与費	102,569	<b>106,997</b>	38.6	<b>39.8</b>	4.3	53,074	<b>51,209</b>	33.2	<b>33.6</b>	-3.5	62,240	<b>61,540</b>	34.7	<b>35.3</b>	-1.1
2. 医薬品費	46,645	<b>45,877</b>	17.5	<b>17.1</b>	-1.6	14,422	<b>14,241</b>	9.0	<b>9.3</b>	-1.3	20,389	<b>20,100</b>	11.4	<b>11.5</b>	-1.4
3. 材料費	16,692	<b>14,706</b>	6.3	<b>5.5</b>	-11.9	5,426	<b>5,897</b>	3.4	<b>3.9</b>	8.7	7,513	<b>7,528</b>	4.2	<b>4.3</b>	0.2
4. 給食用材料費	3,896	<b>4,493</b>	1.5	<b>1.7</b>	15.3	2,271	<b>2,313</b>	1.4	<b>1.5</b>	1.8	2,572	<b>2,717</b>	1.4	<b>1.6</b>	5.6
5. 委託費	3,110	<b>3,079</b>	1.2	<b>1.1</b>	-1.0	8,025	<b>7,742</b>	5.0	<b>5.1</b>	-3.5	7,115	<b>6,878</b>	4.0	<b>4.0</b>	-3.3
6. 減価償却費	6,472	<b>7,177</b>	2.4	<b>2.7</b>	10.9	6,522	<b>6,495</b>	4.1	<b>4.3</b>	-0.4	6,513	<b>6,622</b>	3.6	<b>3.8</b>	1.7
(再掲)建物減価償却費	-	-	-	-	-	-	-	-	-	-	-	-	-	-	-
(再掲)医療機器減価償却費	-	-	-	-	-	-	-	-	-	-	-	-	-	-	-
7. その他の医療・介護費用	49,036	<b>54,495</b>	18.4	<b>20.3</b>	11.1	32,048	<b>31,549</b>	20.0	<b>20.7</b>	-1.6	35,194	<b>35,798</b>	19.6	<b>20.6</b>	1.7
(再掲)設備機器賃借料	3,551	<b>6,758</b>	1.3	<b>2.5</b>	90.3	3,989	<b>3,915</b>	2.5	<b>2.6</b>	-1.9	3,908	<b>4,441</b>	2.2	<b>2.6</b>	13.6
(再掲)医療機器賃借料	2,206	<b>4,794</b>	0.8	<b>1.8</b>	117.3	2,369	<b>2,472</b>	1.5	<b>1.6</b>	4.3	2,339	<b>2,902</b>	1.3	<b>1.7</b>	24.1
IV 損益差額(Ⅰ+Ⅱ-Ⅲ)	37,629	<b>32,967</b>	14.1	<b>12.3</b>	-	38,111	<b>33,903</b>	23.8	<b>22.2</b>	-	38,022	<b>33,730</b>	21.2	<b>19.4</b>	-
(参考)「新型コロナウイルス感染症関連の補助金(従業員向け慰労金を除く)」を除いた損益差額(Ⅳ-Ⅲ')	-	<b>32,139</b>	-	<b>11.9</b>	-	-	<b>33,102</b>	-	<b>21.7</b>	-	-	<b>32,924</b>	-	<b>18.9</b>	-
V 税金	-	-	-	-	-	-	-	-	-	-	-	-	-	-	-
VI 税引後の総損益差額(Ⅳ-V)	-	-	-	-	-	-	-	-	-	-	-	-	-	-	-
施設数	5	-	-	-	-	22	-	-	-	-	27	-	-	-	-

(注)「診療・検査医療機関」とは、都道府県の指定を受け、発熱患者の外来診療・検査体制を確保している医療機関である。(以下同様)

個人立の一般診療所の損益差額からは、開設者の報酬となる部分以外に、建物、設備について現存物の価値以上の改善を行うための内部資金に充てられることが考えられる。

一般診療所（個人(青色申告者を含む)）（集計2）

（1施設当たり損益）

	入院診療収益なし														
	指定されている					指定されていない					全体				
	金額		構成比率		金額の伸比率	金額		構成比率		金額の伸比率	金額		構成比率		金額の伸比率
	前々年(度)	前年(度)	前々年(度)	前年(度)		前々年(度)	前年(度)	前々年(度)	前年(度)		前々年(度)	前年(度)	前々年(度)	前年(度)	
千円	千円	%	%	%	千円	千円	%	%	%	千円	千円	%	%	%	
I 医療収益	91,072	<b>83,944</b>	99.6	<b>100.7</b>	-7.8	79,208	<b>73,827</b>	99.8	<b>100.5</b>	-6.8	82,487	<b>76,623</b>	99.8	<b>100.6</b>	-7.1
I' (参考)「新型コロナウイルス感染症関連の補助金 (従業員向け慰労金を除く)」を除いた 医療収益(Ⅰ-3')	-	<b>82,900</b>	-	<b>99.5</b>	-9.0	-	<b>73,314</b>	-	<b>99.8</b>	-7.4	-	<b>75,963</b>	-	<b>99.7</b>	-7.9
1. 入院診療収益	0	<b>0</b>	0.0	<b>0.0</b>	-	0	<b>0</b>	0.0	<b>0.0</b>	-	0	<b>0</b>	0.0	<b>0.0</b>	-
保険診療収益	0	<b>0</b>	0.0	<b>0.0</b>	-	0	<b>0</b>	0.0	<b>0.0</b>	-	0	<b>0</b>	0.0	<b>0.0</b>	-
公害等診療収益	-	-	-	-	-	-	-	-	-	-	-	-	-	-	-
その他の診療収益	-	-	-	-	-	-	-	-	-	-	-	-	-	-	-
2. 外来診療収益	88,423	<b>80,594</b>	96.7	<b>96.7</b>	-8.9	77,898	<b>72,189</b>	98.2	<b>98.3</b>	-7.3	80,806	<b>74,512</b>	97.7	<b>97.8</b>	-7.8
保険診療収益	83,307	<b>75,365</b>	91.1	<b>90.4</b>	-9.5	72,134	<b>66,587</b>	90.9	<b>90.7</b>	-7.7	75,222	<b>69,013</b>	91.0	<b>90.6</b>	-8.3
公害等診療収益	-	-	-	-	-	-	-	-	-	-	-	-	-	-	-
その他の診療収益	-	-	-	-	-	-	-	-	-	-	-	-	-	-	-
3. その他の医療収益	-	-	-	-	-	-	-	-	-	-	-	-	-	-	-
3'. (再掲)「新型コロナウイルス感染症関連の補助金 (従業員向け慰労金を除く)」	-	<b>1,044</b>	-	<b>1.3</b>	-	-	<b>514</b>	-	<b>0.7</b>	-	-	<b>660</b>	-	<b>0.9</b>	-
II 介護収益	381	<b>439</b>	0.4	<b>0.5</b>	15.2	120	<b>122</b>	0.2	<b>0.2</b>	1.7	192	<b>210</b>	0.2	<b>0.3</b>	9.4
1. 施設サービス収益	-	-	-	-	-	-	-	-	-	-	-	-	-	-	-
2. 居宅サービス収益	-	-	-	-	-	-	-	-	-	-	-	-	-	-	-
(再掲)短期入所療養介護分	-	-	-	-	-	-	-	-	-	-	-	-	-	-	-
3. その他の介護収益	-	-	-	-	-	-	-	-	-	-	-	-	-	-	-
III 医療・介護費用	61,067	<b>59,606</b>	66.8	<b>71.5</b>	-2.4	53,568	<b>52,224</b>	67.5	<b>71.1</b>	-2.5	55,640	<b>54,264</b>	67.3	<b>71.2</b>	-2.5
1. 給与費	22,964	<b>23,077</b>	25.1	<b>27.7</b>	0.5	20,371	<b>20,342</b>	25.7	<b>27.7</b>	-0.1	21,087	<b>21,098</b>	25.5	<b>27.7</b>	0.1
2. 医薬品費	14,757	<b>13,748</b>	16.1	<b>16.5</b>	-6.8	11,892	<b>11,104</b>	15.0	<b>15.1</b>	-6.6	12,684	<b>11,835</b>	15.3	<b>15.5</b>	-6.7
3. 材料費	2,369	<b>2,295</b>	2.6	<b>2.8</b>	-3.1	2,050	<b>2,002</b>	2.6	<b>2.7</b>	-2.3	2,138	<b>2,083</b>	2.6	<b>2.7</b>	-2.6
4. 給食用材料費	134	<b>139</b>	0.1	<b>0.2</b>	3.7	10	<b>10</b>	0.0	<b>0.0</b>	0.0	44	<b>46</b>	0.1	<b>0.1</b>	4.5
5. 委託費	3,110	<b>3,070</b>	3.4	<b>3.7</b>	-1.3	3,102	<b>3,105</b>	3.9	<b>4.2</b>	0.1	3,104	<b>3,096</b>	3.8	<b>4.1</b>	-0.3
6. 減価償却費	3,852	<b>3,748</b>	4.2	<b>4.5</b>	-2.7	3,701	<b>3,618</b>	4.7	<b>4.9</b>	-2.2	3,742	<b>3,654</b>	4.5	<b>4.8</b>	-2.4
(再掲)建物減価償却費	-	-	-	-	-	-	-	-	-	-	-	-	-	-	-
(再掲)医療機器減価償却費	-	-	-	-	-	-	-	-	-	-	-	-	-	-	-
7. その他の医療・介護費用	13,880	<b>13,528</b>	15.2	<b>16.2</b>	-2.5	12,443	<b>12,043</b>	15.7	<b>16.4</b>	-3.2	12,840	<b>12,453</b>	15.5	<b>16.3</b>	-3.0
(再掲)設備機器賃借料	1,294	<b>1,311</b>	1.4	<b>1.6</b>	1.3	874	<b>897</b>	1.1	<b>1.2</b>	2.6	990	<b>1,012</b>	1.2	<b>1.3</b>	2.2
(再掲)医療機器賃借料	860	<b>893</b>	0.9	<b>1.1</b>	3.8	597	<b>634</b>	0.8	<b>0.9</b>	6.2	669	<b>706</b>	0.8	<b>0.9</b>	5.5
IV 損益差額(Ⅰ+Ⅱ-Ⅲ)	30,387	<b>24,778</b>	33.2	<b>29.7</b>	-	25,760	<b>21,725</b>	32.5	<b>29.6</b>	-	27,039	<b>22,568</b>	32.7	<b>29.6</b>	-
(参考)「新型コロナウイルス感染症関連の補助金 (従業員向け慰労金を除く)」を除いた 損益差額(Ⅳ-3')	-	<b>23,733</b>	-	<b>28.5</b>	-	-	<b>21,211</b>	-	<b>28.9</b>	-	-	<b>21,908</b>	-	<b>28.8</b>	-
V 税金	-	-	-	-	-	-	-	-	-	-	-	-	-	-	-
VI 税引後の総損益差額(Ⅳ-V)	-	-	-	-	-	-	-	-	-	-	-	-	-	-	-
施設数	194	-	-	-	-	508	-	-	-	-	702	-	-	-	-

一般診療所（個人(青色申告者を含む)）（集計2）

(1施設当たり損益)

	入院診療収益なし(参考)有床														
	指定されている					指定されていない					全体				
	金額		構成比率		金額の 伸び率	金額		構成比率		金額の 伸び率	金額		構成比率		金額の 伸び率
	前々年(度)	前年(度)	前々年(度)	前年(度)		前々年(度)	前年(度)	前々年(度)	前年(度)		前々年(度)	前年(度)	前々年(度)	前年(度)	
千円	千円	%	%	%	千円	千円	%	%	%	千円	千円	%	%	%	
I 医療収益	336,535	<b>332,850</b>	100.0	<b>100.6</b>	-1.1	134,051	<b>133,108</b>	100.0	<b>100.6</b>	-0.7	235,293	<b>232,979</b>	100.0	<b>100.6</b>	-1.0
I' (参考)「新型コロナウイルス感染症関連の補助金 (従業員向け慰労金を除く)」を除いた 医療収益(Ⅰ-3')	-	<b>330,937</b>	-	<b>100.0</b>	-1.7	-	<b>132,352</b>	-	<b>100.0</b>	-1.3	-	<b>231,644</b>	-	<b>100.0</b>	-1.6
1. 入院診療収益	0	<b>0</b>	0.0	<b>0.0</b>	-	0	<b>0</b>	0.0	<b>0.0</b>	-	0	<b>0</b>	0.0	<b>0.0</b>	-
保険診療収益	0	<b>0</b>	0.0	<b>0.0</b>	-	0	<b>0</b>	0.0	<b>0.0</b>	-	0	<b>0</b>	0.0	<b>0.0</b>	-
公害等診療収益	-	-	-	-	-	-	-	-	-	-	-	-	-	-	-
その他の診療収益	-	-	-	-	-	-	-	-	-	-	-	-	-	-	-
2. 外来診療収益	327,841	<b>323,523</b>	97.4	<b>97.8</b>	-1.3	134,051	<b>132,685</b>	100.0	<b>100.3</b>	-1.0	230,946	<b>228,104</b>	98.2	<b>98.5</b>	-1.2
保険診療収益	307,488	<b>302,907</b>	91.4	<b>91.5</b>	-1.5	99,173	<b>93,821</b>	74.0	<b>70.9</b>	-5.4	203,331	<b>198,364</b>	86.4	<b>85.6</b>	-2.4
公害等診療収益	-	-	-	-	-	-	-	-	-	-	-	-	-	-	-
その他の診療収益	-	-	-	-	-	-	-	-	-	-	-	-	-	-	-
3. その他の医療収益	-	-	-	-	-	-	-	-	-	-	-	-	-	-	-
3'. (再掲)「新型コロナウイルス感染症関連の補助金 (従業員向け慰労金を除く)」	-	<b>1,913</b>	-	<b>0.6</b>	-	-	<b>757</b>	-	<b>0.6</b>	-	-	<b>1,335</b>	-	<b>0.6</b>	-
II 介護収益	0	<b>0</b>	0.0	<b>0.0</b>	-	0	<b>0</b>	0.0	<b>0.0</b>	-	0	<b>0</b>	0.0	<b>0.0</b>	-
1. 施設サービス収益	-	-	-	-	-	-	-	-	-	-	-	-	-	-	-
2. 居宅サービス収益	-	-	-	-	-	-	-	-	-	-	-	-	-	-	-
(再掲)短期入所療養介護分	-	-	-	-	-	-	-	-	-	-	-	-	-	-	-
3. その他の介護収益	-	-	-	-	-	-	-	-	-	-	-	-	-	-	-
III 医療・介護費用	254,552	<b>250,896</b>	75.6	<b>75.8</b>	-1.4	114,632	<b>111,655</b>	85.5	<b>84.4</b>	-2.6	184,592	<b>181,276</b>	78.5	<b>78.3</b>	-1.8
1. 給与費	130,954	<b>132,550</b>	38.9	<b>40.1</b>	1.2	40,437	<b>35,999</b>	30.2	<b>27.2</b>	-11.0	85,696	<b>84,274</b>	36.4	<b>36.4</b>	-1.7
2. 医薬品費	32,411	<b>29,249</b>	9.6	<b>8.8</b>	-9.8	39,838	<b>39,979</b>	29.7	<b>30.2</b>	0.4	36,125	<b>34,614</b>	15.4	<b>14.9</b>	-4.2
3. 材料費	1,817	<b>1,832</b>	0.5	<b>0.6</b>	0.8	1,507	<b>1,844</b>	1.1	<b>1.4</b>	22.4	1,662	<b>1,838</b>	0.7	<b>0.8</b>	10.6
4. 給食用材料費	8,664	<b>9,018</b>	2.6	<b>2.7</b>	4.1	1,183	<b>1,284</b>	0.9	<b>1.0</b>	8.5	4,924	<b>5,151</b>	2.1	<b>2.2</b>	4.6
5. 委託費	17,135	<b>16,488</b>	5.1	<b>5.0</b>	-3.8	2,979	<b>2,734</b>	2.2	<b>2.1</b>	-8.2	10,057	<b>9,611</b>	4.3	<b>4.1</b>	-4.4
6. 減価償却費	6,158	<b>5,998</b>	1.8	<b>1.8</b>	-2.6	4,975	<b>4,779</b>	3.7	<b>3.6</b>	-3.9	5,566	<b>5,388</b>	2.4	<b>2.3</b>	-3.2
(再掲)建物減価償却費	-	-	-	-	-	-	-	-	-	-	-	-	-	-	-
(再掲)医療機器減価償却費	-	-	-	-	-	-	-	-	-	-	-	-	-	-	-
7. その他の医療・介護費用	57,412	<b>55,761</b>	17.1	<b>16.8</b>	-2.9	23,712	<b>25,037</b>	17.7	<b>18.9</b>	5.6	40,562	<b>40,399</b>	17.2	<b>17.4</b>	-0.4
(再掲)設備機器賃借料	1,257	<b>1,743</b>	0.4	<b>0.5</b>	38.7	8,311	<b>10,259</b>	6.2	<b>7.8</b>	23.4	4,784	<b>6,001</b>	2.0	<b>2.6</b>	25.4
(再掲)医療機器賃借料	1,079	<b>1,422</b>	0.3	<b>0.4</b>	31.8	1,851	<b>2,845</b>	1.4	<b>2.1</b>	53.7	1,465	<b>2,133</b>	0.6	<b>0.9</b>	45.6
IV 損益差額(Ⅰ+Ⅱ-Ⅲ)	81,983	<b>81,954</b>	24.4	<b>24.8</b>	-	19,419	<b>21,453</b>	14.5	<b>16.2</b>	-	50,701	<b>51,703</b>	21.5	<b>22.3</b>	-
(参考)「新型コロナウイルス感染症関連の補助金 (従業員向け慰労金を除く)」を除いた 損益差額(Ⅳ-3')	-	<b>80,041</b>	-	<b>24.2</b>	-	-	<b>20,696</b>	-	<b>15.6</b>	-	-	<b>50,369</b>	-	<b>21.7</b>	-
V 税金	-	-	-	-	-	-	-	-	-	-	-	-	-	-	-
VI 税引後の総損益差額(Ⅳ-V)	-	-	-	-	-	-	-	-	-	-	-	-	-	-	-
施設数	3	-	-	-	-	3	-	-	-	-	6	-	-	-	-

一般診療所（個人(青色申告者を含む)）（集計2）

（1施設当たり損益）

	全体														
	指定されている					指定されていない					全体				
	金額		構成比率		金額の 伸び率	金額		構成比率		金額の 伸び率	金額		構成比率		金額の 伸び率
	前々年(度)	前年(度)	前々年(度)	前年(度)		前々年(度)	前年(度)	前々年(度)	前年(度)		前々年(度)	前年(度)	前々年(度)	前年(度)	
千円	千円	%	%	%	千円	千円	%	%	%	千円	千円	%	%	%	
I 医業収益	94,953	<b>88,149</b>	99.1	<b>100.2</b>	-7.2	82,558	<b>77,128</b>	99.9	<b>100.5</b>	-6.6	85,941	<b>80,136</b>	99.6	<b>100.4</b>	-6.8
I' (参考)「新型コロナウイルス感染症関連の補助金 (従業員向け慰労金を除く)」を除いた 医業収益(Ⅰ-3')	-	<b>87,110</b>	-	<b>99.0</b>	-8.3	-	<b>76,603</b>	-	<b>99.8</b>	-7.2	-	<b>79,471</b>	-	<b>99.6</b>	-7.5
1. 入院診療収益	2,503	<b>2,616</b>	2.6	<b>3.0</b>	4.5	3,990	<b>3,760</b>	4.8	<b>4.9</b>	-5.8	3,584	<b>3,448</b>	4.2	<b>4.3</b>	-3.8
保険診療収益	2,499	<b>2,611</b>	2.6	<b>3.0</b>	4.5	3,850	<b>3,610</b>	4.7	<b>4.7</b>	-6.2	3,481	<b>3,338</b>	4.0	<b>4.2</b>	-4.1
公害等診療収益	-	-	-	-	-	-	-	-	-	-	-	-	-	-	-
その他の診療収益	-	-	-	-	-	-	-	-	-	-	-	-	-	-	-
2. 外来診療収益	89,703	<b>82,129</b>	93.6	<b>93.3</b>	-8.4	76,869	<b>71,339</b>	93.0	<b>93.0</b>	-7.2	80,373	<b>74,284</b>	93.2	<b>93.1</b>	-7.6
保険診療収益	84,322	<b>76,650</b>	88.0	<b>87.1</b>	-9.1	71,216	<b>65,853</b>	86.1	<b>85.8</b>	-7.5	74,793	<b>68,800</b>	86.7	<b>86.2</b>	-8.0
公害等診療収益	-	-	-	-	-	-	-	-	-	-	-	-	-	-	-
その他の診療収益	-	-	-	-	-	-	-	-	-	-	-	-	-	-	-
3. その他の医業収益	-	-	-	-	-	-	-	-	-	-	-	-	-	-	-
3'. (再掲)「新型コロナウイルス感染症関連の補助金 (従業員向け慰労金を除く)」	-	<b>1,039</b>	-	<b>1.2</b>	-	-	<b>525</b>	-	<b>0.7</b>	-	-	<b>666</b>	-	<b>0.8</b>	-
II 介護収益	888	<b>893</b>	0.9	<b>1.0</b>	0.6	115	<b>117</b>	0.1	<b>0.2</b>	1.7	326	<b>329</b>	0.4	<b>0.4</b>	0.9
1. 施設サービス収益	-	-	-	-	-	-	-	-	-	-	-	-	-	-	-
2. 居宅サービス収益	-	-	-	-	-	-	-	-	-	-	-	-	-	-	-
(再掲)短期入所療養介護分	-	-	-	-	-	-	-	-	-	-	-	-	-	-	-
3. その他の介護収益	-	-	-	-	-	-	-	-	-	-	-	-	-	-	-
III 医業・介護費用	65,272	<b>64,059</b>	68.1	<b>72.8</b>	-1.9	56,400	<b>55,015</b>	68.2	<b>71.7</b>	-2.5	58,822	<b>57,483</b>	68.2	<b>72.0</b>	-2.3
1. 給与費	24,964	<b>25,186</b>	26.0	<b>28.6</b>	0.9	21,728	<b>21,623</b>	26.3	<b>28.2</b>	-0.5	22,611	<b>22,596</b>	26.2	<b>28.3</b>	-0.1
2. 医薬品費	15,559	<b>14,556</b>	16.2	<b>16.5</b>	-6.4	11,997	<b>11,235</b>	14.5	<b>14.6</b>	-6.4	12,969	<b>12,141</b>	15.0	<b>15.2</b>	-6.4
3. 材料費	2,729	<b>2,607</b>	2.8	<b>3.0</b>	-4.5	2,190	<b>2,164</b>	2.6	<b>2.8</b>	-1.2	2,338	<b>2,285</b>	2.7	<b>2.9</b>	-2.3
4. 給食用材料費	228	<b>249</b>	0.2	<b>0.3</b>	9.2	104	<b>106</b>	0.1	<b>0.1</b>	1.9	138	<b>145</b>	0.2	<b>0.2</b>	5.1
5. 委託費	3,110	<b>3,070</b>	3.2	<b>3.5</b>	-1.3	3,306	<b>3,298</b>	4.0	<b>4.3</b>	-0.2	3,253	<b>3,236</b>	3.8	<b>4.1</b>	-0.5
6. 減価償却費	3,918	<b>3,834</b>	4.1	<b>4.4</b>	-2.1	3,818	<b>3,737</b>	4.6	<b>4.9</b>	-2.1	3,845	<b>3,764</b>	4.5	<b>4.7</b>	-2.1
(再掲)建物減価償却費	-	-	-	-	-	-	-	-	-	-	-	-	-	-	-
(再掲)医療機器減価償却費	-	-	-	-	-	-	-	-	-	-	-	-	-	-	-
7. その他の医業・介護費用	14,763	<b>14,557</b>	15.4	<b>16.5</b>	-1.4	13,256	<b>12,853</b>	16.0	<b>16.8</b>	-3.0	13,668	<b>13,318</b>	15.8	<b>16.7</b>	-2.6
(再掲)設備機器賃借料	1,351	<b>1,448</b>	1.4	<b>1.6</b>	7.2	1,003	<b>1,023</b>	1.2	<b>1.3</b>	2.0	1,098	<b>1,139</b>	1.3	<b>1.4</b>	3.7
(再掲)医療機器賃借料	894	<b>991</b>	0.9	<b>1.1</b>	10.9	670	<b>711</b>	0.8	<b>0.9</b>	6.1	731	<b>787</b>	0.8	<b>1.0</b>	7.7
IV 損益差額(Ⅰ+Ⅱ-Ⅲ)	30,569	<b>24,983</b>	31.9	<b>28.4</b>	-	26,273	<b>22,230</b>	31.8	<b>29.0</b>	-	27,445	<b>22,982</b>	31.8	<b>28.8</b>	-
(参考)「新型コロナウイルス感染症関連の補助金 (従業員向け慰労金を除く)」を除いた 損益差額(Ⅳ-3')	-	<b>23,944</b>	-	<b>27.2</b>	-	-	<b>21,705</b>	-	<b>28.3</b>	-	-	<b>22,316</b>	-	<b>28.0</b>	-
V 税金	-	-	-	-	-	-	-	-	-	-	-	-	-	-	-
VI 税引後の総損益差額(Ⅳ-V)	-	-	-	-	-	-	-	-	-	-	-	-	-	-	-
施設数	199	-	-	-	-	530	-	-	-	-	729	-	-	-	-

## (再掲) 一般診療所 (医療法人) (集計2)

(1施設当たり損益)

	入院診療収益あり														
	指定されている					指定されていない					全体				
	金額		構成比率		金額の伸比率	金額		構成比率		金額の伸比率	金額		構成比率		金額の伸比率
	前々年(度)	前年(度)	前々年(度)	前年(度)	伸比率	前々年(度)	前年(度)	前々年(度)	前年(度)	伸比率	前々年(度)	前年(度)	前々年(度)	前年(度)	伸比率
	千円	千円	%	%	%	千円	千円	%	%	%	千円	千円	%	%	%
I 医業収益	270,863	<b>266,729</b>	90.1	<b>89.9</b>	-1.5	351,419	<b>350,001</b>	98.5	<b>98.5</b>	-0.4	328,911	<b>326,734</b>	96.4	<b>96.4</b>	-0.7
I' (参考)「新型コロナウイルス感染症関連の補助金 (従業員向け慰労金を除く)」を除いた 医業収益(Ⅰ-3')	-	<b>266,002</b>	-	<b>89.7</b>	-1.8	-	<b>349,383</b>	-	<b>98.4</b>	-0.6	-	<b>326,086</b>	-	<b>96.2</b>	-0.9
1. 入院診療収益	76,114	<b>80,850</b>	25.3	<b>27.3</b>	6.2	121,734	<b>123,486</b>	34.1	<b>34.8</b>	1.4	108,987	<b>111,573</b>	31.9	<b>32.9</b>	2.4
保険診療収益	54,483	<b>58,047</b>	18.1	<b>19.6</b>	6.5	69,341	<b>68,648</b>	19.4	<b>19.3</b>	-1.0	65,190	<b>65,686</b>	19.1	<b>19.4</b>	0.8
公害等診療収益	106	<b>41</b>	0.0	<b>0.0</b>	-61.3	798	<b>1,354</b>	0.2	<b>0.4</b>	69.7	604	<b>987</b>	0.2	<b>0.3</b>	63.4
その他の診療収益	21,525	<b>22,762</b>	7.2	<b>7.7</b>	5.7	51,596	<b>53,484</b>	14.5	<b>15.1</b>	3.7	43,193	<b>44,900</b>	12.7	<b>13.3</b>	4.0
2. 外来診療収益	189,428	<b>179,682</b>	63.0	<b>60.6</b>	-5.1	216,279	<b>209,707</b>	60.6	<b>59.0</b>	-3.0	208,777	<b>201,318</b>	61.2	<b>59.4</b>	-3.6
保険診療収益	171,520	<b>161,896</b>	57.1	<b>54.6</b>	-5.6	184,135	<b>179,529</b>	51.6	<b>50.5</b>	-2.5	180,611	<b>174,602</b>	52.9	<b>51.5</b>	-3.3
公害等診療収益	892	<b>686</b>	0.3	<b>0.2</b>	-23.1	6,816	<b>6,132</b>	1.9	<b>1.7</b>	-10.0	5,161	<b>4,611</b>	1.5	<b>1.4</b>	-10.7
その他の診療収益	17,016	<b>17,100</b>	5.7	<b>5.8</b>	0.5	25,328	<b>24,046</b>	7.1	<b>6.8</b>	-5.1	23,005	<b>22,105</b>	6.7	<b>6.5</b>	-3.9
3. その他の医業収益	5,321	<b>6,196</b>	1.8	<b>2.1</b>	16.4	13,406	<b>16,809</b>	3.8	<b>4.7</b>	25.4	11,147	<b>13,844</b>	3.3	<b>4.1</b>	24.2
3' (再掲)「新型コロナウイルス感染症関連の補助金 (従業員向け慰労金を除く)」	-	<b>727</b>	-	<b>0.2</b>	-	-	<b>618</b>	-	<b>0.2</b>	-	-	<b>649</b>	-	<b>0.2</b>	-
II 介護収益	29,600	<b>30,549</b>	9.9	<b>10.3</b>	3.2	5,471	<b>5,790</b>	1.5	<b>1.6</b>	5.8	12,213	<b>12,708</b>	3.6	<b>3.8</b>	4.1
1. 施設サービス収益	8,092	<b>7,879</b>	2.7	<b>2.7</b>	-2.6	3,339	<b>3,616</b>	0.9	<b>1.0</b>	8.3	4,667	<b>4,807</b>	1.4	<b>1.4</b>	3.0
2. 在宅サービス収益 (再掲)短期入所療養介護分	18,230	<b>19,143</b>	6.1	<b>6.5</b>	5.0	2,113	<b>1,952</b>	0.6	<b>0.5</b>	-7.6	6,616	<b>6,755</b>	1.9	<b>2.0</b>	2.1
(再掲)短期入所療養介護分	0	<b>0</b>	0.0	<b>0.0</b>	-	53	<b>44</b>	0.0	<b>0.0</b>	-17.0	38	<b>32</b>	0.0	<b>0.0</b>	-15.8
3. その他の介護収益	3,278	<b>3,527</b>	1.1	<b>1.2</b>	7.6	20	<b>222</b>	0.0	<b>0.1</b>	1,010.0	930	<b>1,145</b>	0.3	<b>0.3</b>	23.1
III 医業・介護費用	296,164	<b>296,747</b>	98.6	<b>100.1</b>	0.2	344,341	<b>342,269</b>	96.5	<b>96.4</b>	-0.6	330,880	<b>329,549</b>	97.0	<b>97.3</b>	-0.4
1. 給与費	158,450	<b>158,042</b>	52.7	<b>53.3</b>	-0.3	185,351	<b>186,822</b>	51.9	<b>52.6</b>	0.8	177,835	<b>178,781</b>	52.1	<b>52.8</b>	0.5
2. 医薬品費	34,219	<b>31,203</b>	11.4	<b>10.5</b>	-8.8	28,692	<b>29,344</b>	8.0	<b>8.3</b>	2.3	30,236	<b>29,863</b>	8.9	<b>8.8</b>	-1.2
3. 材料費	10,438	<b>11,379</b>	3.5	<b>3.8</b>	9.0	23,948	<b>22,422</b>	6.7	<b>6.3</b>	-6.4	20,173	<b>19,337</b>	5.9	<b>5.7</b>	-4.1
4. 給食用材料費	3,534	<b>3,266</b>	1.2	<b>1.1</b>	-7.6	5,330	<b>5,475</b>	1.5	<b>1.5</b>	2.7	4,828	<b>4,858</b>	1.4	<b>1.4</b>	0.6
5. 委託費	15,455	<b>16,045</b>	5.1	<b>5.4</b>	3.8	17,380	<b>17,189</b>	4.9	<b>4.8</b>	-1.1	16,842	<b>16,869</b>	4.9	<b>5.0</b>	0.2
6. 減価償却費	9,430	<b>9,973</b>	3.1	<b>3.4</b>	5.8	18,627	<b>15,645</b>	5.2	<b>4.4</b>	-16.0	16,057	<b>14,060</b>	4.7	<b>4.2</b>	-12.4
(再掲)建物減価償却費	2,101	<b>2,207</b>	0.7	<b>0.7</b>	5.0	4,078	<b>3,220</b>	1.1	<b>0.9</b>	-21.0	3,525	<b>2,937</b>	1.0	<b>0.9</b>	-16.7
(再掲)医療機器減価償却費	2,438	<b>2,749</b>	0.8	<b>0.9</b>	12.8	6,235	<b>4,973</b>	1.7	<b>1.4</b>	-20.2	5,174	<b>4,352</b>	1.5	<b>1.3</b>	-15.9
7. その他の医業・介護費用	64,636	<b>66,840</b>	21.5	<b>22.5</b>	3.4	65,014	<b>65,372</b>	18.2	<b>18.4</b>	0.6	64,908	<b>65,782</b>	19.0	<b>19.4</b>	1.3
(再掲)設備機器賃借料	6,577	<b>7,058</b>	2.2	<b>2.4</b>	7.3	4,477	<b>4,515</b>	1.3	<b>1.3</b>	0.8	5,064	<b>5,226</b>	1.5	<b>1.5</b>	3.2
(再掲)医療機器賃借料	3,689	<b>4,086</b>	1.2	<b>1.4</b>	10.8	2,748	<b>2,871</b>	0.8	<b>0.8</b>	4.5	3,011	<b>3,210</b>	0.9	<b>0.9</b>	6.6
IV 損益差額(Ⅰ+Ⅱ-Ⅲ)	4,298	<b>531</b>	1.4	<b>0.2</b>	-	12,550	<b>13,523</b>	3.5	<b>3.8</b>	-	10,244	<b>9,893</b>	3.0	<b>2.9</b>	-
(参考)「新型コロナウイルス感染症関連の補助金 (従業員向け慰労金を除く)」を除いた 損益差額(Ⅳ-3')	-	<b>-196</b>	-	<b>-0.1</b>	-	-	<b>12,905</b>	-	<b>3.6</b>	-	-	<b>9,244</b>	-	<b>2.7</b>	-
V 税金	1,705	<b>1,587</b>	0.6	<b>0.5</b>	-6.9	3,230	<b>3,081</b>	0.9	<b>0.9</b>	-4.6	2,804	<b>2,664</b>	0.8	<b>0.8</b>	-5.0
VI 税引後の総損益差額(Ⅳ-V)	2,593	<b>-1,056</b>	0.9	<b>-0.4</b>	-	9,319	<b>10,442</b>	2.6	<b>2.9</b>	-	7,440	<b>7,229</b>	2.2	<b>2.1</b>	-
施設数		19				49					68				



## (再掲) 一般診療所 (医療法人) (集計2)

(1施設当たり損益)

	入院診療収益なし														
	指定されている					指定されていない					全体				
	金額		構成比率		金額の伸比率	金額		構成比率		金額の伸比率	金額		構成比率		金額の伸比率
	前々年(度)	前年(度)	前々年(度)	前年(度)		前々年(度)	前年(度)	前々年(度)	前年(度)		前々年(度)	前年(度)	前々年(度)	前年(度)	
千円	千円	%	%	%	千円	千円	%	%	%	千円	千円	%	%	%	
I 医業収益	145,279	<b>139,639</b>	97.2	<b>97.8</b>	-3.9	153,138	<b>146,790</b>	98.5	<b>98.7</b>	-4.1	150,396	<b>144,295</b>	98.0	<b>98.4</b>	-4.1
I' (参考)「新型コロナウイルス感染症関連の補助金 (従業員向け慰労金を除く)」を除いた 医業収益(Ⅰ-3')	-	<b>138,514</b>	-	<b>97.0</b>	-4.7	-	<b>146,318</b>	-	<b>98.4</b>	-4.5	-	<b>143,595</b>	-	<b>97.9</b>	-4.5
1. 入院診療収益	0	<b>0</b>	0.0	<b>0.0</b>	-	0	<b>0</b>	0.0	<b>0.0</b>	-	0	<b>0</b>	0.0	<b>0.0</b>	-
保険診療収益	0	<b>0</b>	0.0	<b>0.0</b>	-	0	<b>0</b>	0.0	<b>0.0</b>	-	0	<b>0</b>	0.0	<b>0.0</b>	-
公害等診療収益	0	<b>0</b>	0.0	<b>0.0</b>	-	0	<b>0</b>	0.0	<b>0.0</b>	-	0	<b>0</b>	0.0	<b>0.0</b>	-
その他の診療収益	0	<b>0</b>	0.0	<b>0.0</b>	-	0	<b>0</b>	0.0	<b>0.0</b>	-	0	<b>0</b>	0.0	<b>0.0</b>	-
2. 外来診療収益	137,711	<b>130,063</b>	92.1	<b>91.1</b>	-5.6	148,675	<b>141,711</b>	95.6	<b>95.3</b>	-4.7	144,849	<b>137,646</b>	94.4	<b>93.9</b>	-5.0
保険診療収益	125,390	<b>117,454</b>	83.9	<b>82.3</b>	-6.3	135,219	<b>128,905</b>	86.9	<b>86.7</b>	-4.7	131,790	<b>124,910</b>	85.9	<b>85.2</b>	-5.2
公害等診療収益	834	<b>740</b>	0.6	<b>0.5</b>	-11.3	1,808	<b>1,620</b>	1.2	<b>1.1</b>	-10.4	1,468	<b>1,313</b>	1.0	<b>0.9</b>	-10.6
その他の診療収益	11,486	<b>11,868</b>	7.7	<b>8.3</b>	3.3	11,648	<b>11,185</b>	7.5	<b>7.5</b>	-4.0	11,592	<b>11,423</b>	7.6	<b>7.8</b>	-1.5
3. その他の医業収益	7,568	<b>9,576</b>	5.1	<b>6.7</b>	26.5	4,463	<b>5,079</b>	2.9	<b>3.4</b>	13.8	5,547	<b>6,648</b>	3.6	<b>4.5</b>	19.8
3'. (再掲)「新型コロナウイルス感染症関連の補助金 (従業員向け慰労金を除く)」	-	<b>1,125</b>	-	<b>0.8</b>	-	-	<b>472</b>	-	<b>0.3</b>	-	-	<b>700</b>	-	<b>0.5</b>	-
II 介護収益	4,231	<b>4,257</b>	2.8	<b>3.0</b>	0.6	2,395	<b>2,407</b>	1.5	<b>1.6</b>	0.5	3,036	<b>3,052</b>	2.0	<b>2.1</b>	0.5
1. 施設サービス収益	0	<b>0</b>	0.0	<b>0.0</b>	-	145	<b>125</b>	0.1	<b>0.1</b>	-13.8	94	<b>82</b>	0.1	<b>0.1</b>	-12.8
2. 居宅サービス収益 (再掲)短期入所療養介護分	3,504	<b>3,523</b>	2.3	<b>2.5</b>	0.5	2,118	<b>2,139</b>	1.4	<b>1.4</b>	1.0	2,601	<b>2,622</b>	1.7	<b>1.8</b>	0.8
3. その他の介護収益	727	<b>733</b>	0.5	<b>0.5</b>	0.8	133	<b>143</b>	0.1	<b>0.1</b>	7.5	340	<b>349</b>	0.2	<b>0.2</b>	2.6
III 医業・介護費用	140,375	<b>139,065</b>	93.9	<b>97.4</b>	-0.9	143,742	<b>141,792</b>	92.4	<b>95.3</b>	-1.4	142,567	<b>140,841</b>	92.9	<b>96.0</b>	-1.2
1. 給与費	77,379	<b>77,396</b>	51.8	<b>54.2</b>	0.0	78,394	<b>78,086</b>	50.4	<b>52.5</b>	-0.4	78,040	<b>77,845</b>	50.9	<b>53.1</b>	-0.2
2. 医薬品費	20,299	<b>19,250</b>	13.6	<b>13.5</b>	-5.2	17,166	<b>16,461</b>	11.0	<b>11.1</b>	-4.1	18,259	<b>17,434</b>	11.9	<b>11.9</b>	-4.5
3. 材料費	3,993	<b>4,057</b>	2.7	<b>2.8</b>	1.6	5,623	<b>5,764</b>	3.6	<b>3.9</b>	2.5	5,054	<b>5,168</b>	3.3	<b>3.5</b>	2.3
4. 給食用材料費	143	<b>139</b>	0.1	<b>0.1</b>	-2.8	188	<b>178</b>	0.1	<b>0.1</b>	-5.3	172	<b>164</b>	0.1	<b>0.1</b>	-4.7
5. 委託費	5,294	<b>5,306</b>	3.5	<b>3.7</b>	0.2	4,742	<b>4,670</b>	3.0	<b>3.1</b>	-1.5	4,935	<b>4,892</b>	3.2	<b>3.3</b>	-0.9
6. 減価償却費	5,211	<b>5,028</b>	3.5	<b>3.5</b>	-3.5	5,747	<b>5,659</b>	3.7	<b>3.8</b>	-1.5	5,560	<b>5,439</b>	3.6	<b>3.7</b>	-2.2
(再掲)建物減価償却費	992	<b>953</b>	0.7	<b>0.7</b>	-3.9	930	<b>928</b>	0.6	<b>0.6</b>	-0.2	951	<b>937</b>	0.6	<b>0.6</b>	-1.5
(再掲)医療機器減価償却費	1,775	<b>1,653</b>	1.2	<b>1.2</b>	-6.9	2,202	<b>2,235</b>	1.4	<b>1.5</b>	1.5	2,053	<b>2,032</b>	1.3	<b>1.4</b>	-1.0
7. その他の医業・介護費用	28,056	<b>27,889</b>	18.8	<b>19.5</b>	-0.6	31,882	<b>30,975</b>	20.5	<b>20.8</b>	-2.8	30,547	<b>29,898</b>	19.9	<b>20.4</b>	-2.1
(再掲)設備機器賃借料	1,879	<b>1,917</b>	1.3	<b>1.3</b>	2.0	1,980	<b>1,871</b>	1.3	<b>1.3</b>	-5.5	1,945	<b>1,887</b>	1.3	<b>1.3</b>	-3.0
(再掲)医療機器賃借料	1,201	<b>1,241</b>	0.8	<b>0.9</b>	3.3	1,125	<b>1,091</b>	0.7	<b>0.7</b>	-3.0	1,152	<b>1,144</b>	0.8	<b>0.8</b>	-0.7
IV 損益差額(Ⅰ+Ⅱ-Ⅲ)	9,135	<b>4,831</b>	6.1	<b>3.4</b>	-	11,791	<b>7,405</b>	7.6	<b>5.0</b>	-	10,864	<b>6,507</b>	7.1	<b>4.4</b>	-
(参考)「新型コロナウイルス感染症関連の補助金 (従業員向け慰労金を除く)」を除いた 損益差額(Ⅳ-3')	-	<b>3,706</b>	-	<b>2.6</b>	-	-	<b>6,933</b>	-	<b>4.7</b>	-	-	<b>5,807</b>	-	<b>4.0</b>	-
V 税金	1,930	<b>1,559</b>	1.3	<b>1.1</b>	-19.2	2,241	<b>1,769</b>	1.4	<b>1.2</b>	-21.1	2,133	<b>1,696</b>	1.4	<b>1.2</b>	-20.5
VI 税引後の総損益差額(Ⅳ-V)	7,204	<b>3,271</b>	4.8	<b>2.3</b>	-	9,550	<b>5,636</b>	6.1	<b>3.8</b>	-	8,732	<b>4,811</b>	5.7	<b>3.3</b>	-
施設数	306		-	-	-	571		-	-	-	877		-	-	-

## (再掲) 一般診療所(医療法人)(集計2)

(1施設当たり損益)

	入院診療収益なし(参考)有床														
	指定されている					指定されていない					全体				
	金額		構成比率		金額の	金額		構成比率		金額の	金額		構成比率		金額の
	前々年(度)	前年(度)	前々年(度)	前年(度)	伸び率	前々年(度)	前年(度)	前々年(度)	前年(度)	伸び率	前々年(度)	前年(度)	前々年(度)	前年(度)	伸び率
千円	千円	%	%	%	千円	千円	%	%	%	千円	千円	%	%	%	
I 医療収益	174,998	176,308	83.9	85.7	0.7	147,219	132,706	96.7	97.0	-9.9	154,465	144,080	92.5	93.1	-6.7
I' (参考)「新型コロナウイルス感染症関連の補助金 (従業員向け慰労金を除く)」を除いた 医療収益(Ⅰ-Ⅲ')	-	172,408	-	83.8	-1.5	-	132,334	-	96.8	-10.1	-	142,788	-	92.3	-7.6
1. 入院診療収益	0	0	0.0	0.0	-	0	0	0.0	0.0	-	0	0	0.0	0.0	-
保険診療収益	0	0	0.0	0.0	-	0	0	0.0	0.0	-	0	0	0.0	0.0	-
公害等診療収益	0	0	0.0	0.0	-	0	0	0.0	0.0	-	0	0	0.0	0.0	-
その他の診療収益	0	0	0.0	0.0	-	0	0	0.0	0.0	-	0	0	0.0	0.0	-
2. 外来診療収益	156,256	152,739	74.9	74.3	-2.3	135,749	125,966	89.1	92.1	-7.2	141,099	132,950	84.5	85.9	-5.8
保険診療収益	149,256	145,111	71.6	70.5	-2.8	108,184	100,854	71.0	73.7	-6.8	118,899	112,399	71.2	72.6	-5.5
公害等診療収益	92	50	0.0	0.0	-45.7	1,806	1,974	1.2	1.4	9.3	1,359	1,472	0.8	1.0	8.3
その他の診療収益	6,908	7,578	3.3	3.7	9.7	25,759	23,138	16.9	16.9	-10.2	20,841	19,079	12.5	12.3	-8.5
3. その他の医療収益	18,742	23,570	9.0	11.5	25.8	11,469	6,740	7.5	4.9	-41.2	13,366	11,130	8.0	7.2	-16.7
3'. (再掲)「新型コロナウイルス感染症関連の補助金 (従業員向け慰労金を除く)」	-	3,900	-	1.9	-	-	372	-	0.3	-	-	1,293	-	0.8	-
II 介護収益	33,543	33,293	16.1	16.2	-0.7	5,063	4,420	3.3	3.2	-12.7	12,493	11,952	7.5	7.7	-4.3
1. 施設サービス収益	0	0	0.0	0.0	-	4,854	4,208	3.2	3.1	-13.3	3,588	3,110	2.1	2.0	-13.3
2. 居宅サービス収益	0	0	0.0	0.0	-	209	212	0.1	0.2	1.4	155	157	0.1	0.1	1.3
(再掲)短期入所療養介護分	0	0	0.0	0.0	-	0	0	0.0	0.0	-	0	0	0.0	0.0	-
3. その他の介護収益	33,543	33,293	16.1	16.2	-0.7	0	0	0.0	0.0	-	8,750	8,685	5.2	5.6	-0.7
III 医療・介護費用	207,681	207,268	99.6	100.8	-0.2	143,262	138,745	94.1	101.5	-3.2	160,067	156,620	95.9	101.2	-2.2
1. 給与費	91,434	90,895	43.8	44.2	-0.6	74,395	71,082	48.9	52.0	-4.5	78,840	76,250	47.2	49.3	-3.3
2. 医薬品費	32,861	32,895	15.8	16.0	0.1	24,022	24,209	15.8	17.7	0.8	26,328	26,475	15.8	17.1	0.6
3. 材料費	6,901	6,597	3.3	3.2	-4.4	3,582	3,559	2.4	2.6	-0.6	4,448	4,352	2.7	2.8	-2.2
4. 給食用材料費	429	319	0.2	0.2	-25.6	620	555	0.4	0.4	-10.5	570	494	0.3	0.3	-13.3
5. 委託費	13,749	14,954	6.6	7.3	8.8	3,525	3,630	2.3	2.7	3.0	6,192	6,584	3.7	4.3	6.3
6. 減価償却費	6,215	6,110	3.0	3.0	-1.7	5,859	5,701	3.8	4.2	-2.7	5,952	5,807	3.6	3.8	-2.4
(再掲)建物減価償却費	906	882	0.4	0.4	-2.6	2,057	2,051	1.4	1.5	-0.3	1,757	1,746	1.1	1.1	-0.6
(再掲)医療機器減価償却費	1,076	1,248	0.5	0.6	16.0	1,552	1,605	1.0	1.2	3.4	1,428	1,512	0.9	1.0	5.9
7. その他の医療・介護費用	56,093	55,497	26.9	27.0	-1.1	31,258	30,010	20.5	21.9	-4.0	37,737	36,659	22.6	23.7	-2.9
(再掲)設備機器賃借料	1,785	2,095	0.9	1.0	17.4	1,528	1,508	1.0	1.1	-1.3	1,595	1,661	1.0	1.1	4.1
(再掲)医療機器賃借料	461	461	0.2	0.2	0.0	1,423	1,300	0.9	1.0	-8.6	1,172	1,081	0.7	0.7	-7.8
IV 損益差額(Ⅰ+Ⅱ-Ⅲ)	860	2,333	0.4	1.1	-	9,020	-1,619	5.9	-1.2	-	6,892	-588	4.1	-0.4	-
(参考)「新型コロナウイルス感染症関連の補助金 (従業員向け慰労金を除く)」を除いた 損益差額(Ⅳ-Ⅲ')	-	-1,567	-	-0.8	-	-	-1,991	-	-1.5	-	-	-1,880	-	-1.2	-
V 税金	564	2,357	0.3	1.1	317.9	2,736	528	1.8	0.4	-80.7	2,169	1,006	1.3	0.7	-53.6
VI 税引後の総損益差額(Ⅳ-V)	296	-24	0.1	0.0	-	6,284	-2,147	4.1	-1.6	-	4,722	-1,593	2.8	-1.0	-
施設数	6	-	-	-	-	17	-	-	-	-	23	-	-	-	-

## (再掲) 一般診療所 (医療法人) (集計2)

(1施設当たり損益)

	全 体														
	指定されている					指定されていない					全 体				
	金 額		構成比率		金額の	金 額		構成比率		金額の	金 額		構成比率		金額の
	前々年(度)	前年(度)	前々年(度)	前年(度)	伸び率	前々年(度)	前年(度)	前々年(度)	前年(度)	伸び率	前々年(度)	前年(度)	前々年(度)	前年(度)	伸び率
千円	千円	%	%	%	千円	千円	%	%	%	千円	千円	%	%	%	
I 医療収益	152,621	147,069	96.4	96.9	-3.6	168,809	162,850	98.5	98.7	-3.5	163,241	157,423	97.8	98.1	-3.6
I' (参考)「新型コロナウイルス感染症関連の補助金 (従業員向け慰労金を除く)」を除いた 医療収益(Ⅰ-3')	-	145,967	-	96.2	-4.4	-	162,367	-	98.4	-3.8	-	156,727	-	97.7	-4.0
1. 入院診療収益	4,450	4,727	2.8	3.1	6.2	9,621	9,759	5.6	5.9	1.4	7,842	8,029	4.7	5.0	2.4
保険診療収益	3,185	3,394	2.0	2.2	6.6	5,480	5,425	3.2	3.3	-1.0	4,691	4,727	2.8	2.9	0.8
公害等診療収益	6	2	0.0	0.0	-66.7	63	107	0.0	0.1	69.8	43	71	0.0	0.0	65.1
その他の診療収益	1,258	1,331	0.8	0.9	5.8	4,078	4,227	2.4	2.6	3.7	3,108	3,231	1.9	2.0	4.0
2. 外来診療収益	140,734	132,963	88.9	87.6	-5.5	154,018	147,084	89.8	89.1	-4.5	149,449	142,228	89.5	88.6	-4.8
保険診療収益	128,087	120,052	80.9	79.1	-6.3	139,085	132,906	81.1	80.5	-4.4	135,303	128,486	81.1	80.1	-5.0
公害等診療収益	838	737	0.5	0.5	-12.1	2,204	1,977	1.3	1.2	-10.3	1,734	1,550	1.0	1.0	-10.6
その他の診療収益	11,809	12,174	7.5	8.0	3.1	12,729	12,201	7.4	7.4	-4.1	12,413	12,192	7.4	7.6	-1.8
3. その他の医療収益	7,437	9,379	4.7	6.2	26.1	5,170	6,006	3.0	3.6	16.2	5,949	7,166	3.6	4.5	20.5
3' (再掲)「新型コロナウイルス感染症関連の補助金 (従業員向け慰労金を除く)」	-	1,102	-	0.7	-	-	483	-	0.3	-	-	696	-	0.4	-
II 介護収益	5,714	5,794	3.6	3.8	1.4	2,638	2,674	1.5	1.6	1.4	3,696	3,747	2.2	2.3	1.4
1. 施設サービス収益	473	461	0.3	0.3	-2.5	397	401	0.2	0.2	1.0	423	422	0.3	0.3	-0.2
2. 居宅サービス収益	4,365	4,437	2.8	2.9	1.6	2,117	2,124	1.2	1.3	0.3	2,890	2,919	1.7	1.8	1.0
(再掲)短期入所療養介護分	0	0	0.0	0.0	-	4	4	0.0	0.0	0.0	3	2	0.0	0.0	-33.3
3. その他の介護収益	877	897	0.6	0.6	2.3	124	149	0.1	0.1	20.2	383	406	0.2	0.3	6.0
III 医療・介護費用	149,483	148,283	94.4	97.7	-0.8	159,596	157,636	93.1	95.5	-1.2	156,118	154,420	93.5	96.2	-1.1
1. 給与費	82,119	82,111	51.9	54.1	0.0	86,847	86,679	50.7	52.5	-0.2	85,221	85,108	51.0	53.0	-0.1
2. 医薬品費	21,113	19,949	13.3	13.1	-5.5	18,077	17,479	10.5	10.6	-3.3	19,121	18,328	11.5	11.4	-4.1
3. 材料費	4,369	4,485	2.8	3.0	2.7	7,071	7,080	4.1	4.3	0.1	6,142	6,188	3.7	3.9	0.7
4. 給食用材料費	341	322	0.2	0.2	-5.6	594	597	0.3	0.4	0.5	507	502	0.3	0.3	-1.0
5. 委託費	5,888	5,934	3.7	3.9	0.8	5,741	5,659	3.3	3.4	-1.4	5,792	5,754	3.5	3.6	-0.7
6. 減価償却費	5,458	5,317	3.4	3.5	-2.6	6,765	6,448	3.9	3.9	-4.7	6,316	6,059	3.8	3.8	-4.1
(再掲)建物減価償却費	1,057	1,026	0.7	0.7	-2.9	1,179	1,110	0.7	0.7	-5.9	1,137	1,081	0.7	0.7	-4.9
(再掲)医療機器減価償却費	1,814	1,717	1.1	1.1	-5.3	2,520	2,452	1.5	1.5	-2.7	2,278	2,199	1.4	1.4	-3.5
7. その他の医療・介護費用	30,195	30,166	19.1	19.9	-0.1	34,501	33,693	20.1	20.4	-2.3	33,020	32,480	19.8	20.2	-1.6
(再掲)設備機器賃借料	2,154	2,217	1.4	1.5	2.9	2,177	2,080	1.3	1.3	-4.5	2,169	2,127	1.3	1.3	-1.9
(再掲)医療機器賃借料	1,346	1,408	0.9	0.9	4.6	1,254	1,232	0.7	0.7	-1.8	1,286	1,292	0.8	0.8	0.5
IV 損益差額(Ⅰ+Ⅱ-Ⅲ)	8,852	4,579	5.6	3.0	-	11,851	7,888	6.9	4.8	-	10,820	6,750	6.5	4.2	-
(参考)「新型コロナウイルス感染症関連の補助金 (従業員向け慰労金を除く)」を除いた 損益差額(Ⅳ-3')	-	3,478	-	2.3	-	-	7,405	-	4.5	-	-	6,054	-	3.8	-
V 税金	1,917	1,561	1.2	1.0	-18.6	2,319	1,873	1.4	1.1	-19.2	2,181	1,766	1.3	1.1	-19.0
VI 税引後の総損益差額(Ⅳ-V)	6,935	3,018	4.4	2.0	-	9,532	6,015	5.6	3.6	-	8,639	4,985	5.2	3.1	-
施設数	325		-	-	-	620		-	-	-	945		-	-	-

(再掲) 一般診療所(その他)(集計2)

(1施設当たり損益)

	入院診療収益あり														
	指定されている					指定されていない					全体				
	金額		構成比率		金額の 伸び率	金額		構成比率		金額の 伸び率	金額		構成比率		金額の 伸び率
	前々年(度)	前年(度)	前々年(度)	前年(度)		前々年(度)	前年(度)	前々年(度)	前年(度)		前々年(度)	前年(度)	前々年(度)	前年(度)	
千円	千円	%	%	%	千円	千円	%	%	%	千円	千円	%	%	%	
I 医療収益	*	*	*	*	—	—	—	—	—	—	*	*	*	*	—
I' (参考)「新型コロナウイルス感染症関連の補助金 (従業員向け慰労金を除く)」を除いた 医療収益(1-3')	—	*	—	*	—	—	—	—	—	—	—	*	—	*	—
1. 入院診療収益	*	*	*	*	—	—	—	—	—	—	*	*	*	*	—
保険診療収益	*	*	*	*	—	—	—	—	—	—	*	*	*	*	—
公害等診療収益	*	*	*	*	—	—	—	—	—	—	*	*	*	*	—
その他の診療収益	*	*	*	*	—	—	—	—	—	—	*	*	*	*	—
2. 外来診療収益	*	*	*	*	—	—	—	—	—	—	*	*	*	*	—
保険診療収益	*	*	*	*	—	—	—	—	—	—	*	*	*	*	—
公害等診療収益	*	*	*	*	—	—	—	—	—	—	*	*	*	*	—
その他の診療収益	*	*	*	*	—	—	—	—	—	—	*	*	*	*	—
3. その他の医療収益	*	*	*	*	—	—	—	—	—	—	*	*	*	*	—
3' (再掲)「新型コロナウイルス感染症関連の補助金 (従業員向け慰労金を除く)」	—	*	—	*	—	—	—	—	—	—	—	*	—	*	—
II 介護収益	*	*	*	*	—	—	—	—	—	—	*	*	*	*	—
1. 施設サービス収益	*	*	*	*	—	—	—	—	—	—	*	*	*	*	—
2. 居宅サービス収益	*	*	*	*	—	—	—	—	—	—	*	*	*	*	—
(再掲)短期入所療養介護分	*	*	*	*	—	—	—	—	—	—	*	*	*	*	—
3. その他の介護収益	*	*	*	*	—	—	—	—	—	—	*	*	*	*	—
III 医療・介護費用	*	*	*	*	—	—	—	—	—	—	*	*	*	*	—
1. 給与費	*	*	*	*	—	—	—	—	—	—	*	*	*	*	—
2. 医薬品費	*	*	*	*	—	—	—	—	—	—	*	*	*	*	—
3. 材料費	*	*	*	*	—	—	—	—	—	—	*	*	*	*	—
4. 給食用材料費	*	*	*	*	—	—	—	—	—	—	*	*	*	*	—
5. 委託費	*	*	*	*	—	—	—	—	—	—	*	*	*	*	—
6. 減価償却費	*	*	*	*	—	—	—	—	—	—	*	*	*	*	—
(再掲)建物減価償却費	*	*	*	*	—	—	—	—	—	—	*	*	*	*	—
(再掲)医療機器減価償却費	*	*	*	*	—	—	—	—	—	—	*	*	*	*	—
7. その他の医療・介護費用	*	*	*	*	—	—	—	—	—	—	*	*	*	*	—
(再掲)設備機器賃借料	*	*	*	*	—	—	—	—	—	—	*	*	*	*	—
(再掲)医療機器賃借料	*	*	*	*	—	—	—	—	—	—	*	*	*	*	—
IV 損益差額(I+II-III)	*	*	*	*	—	—	—	—	—	—	*	*	*	*	—
(参考)「新型コロナウイルス感染症関連の補助金 (従業員向け慰労金を除く)」を除いた 損益差額(IV-3')	—	*	—	*	—	—	—	—	—	—	—	*	—	*	—
V 税金	*	*	*	*	—	—	—	—	—	—	*	*	*	*	—
VI 税引後の総損益差額(IV-V)	*	*	*	*	—	—	—	—	—	—	*	*	*	*	—
施設数	*	—	—	—	—	0	—	—	—	—	*	—	—	—	—

## (再掲) 一般診療所(その他)(集計2)

(1施設当たり損益)

	入院診療収益なし														
	指定されている					指定されていない					全体				
	金額		構成比率		金額の	金額		構成比率		金額の	金額		構成比率		金額の
	前々年(度)	前年(度)	前々年(度)	前年(度)	伸び率	前々年(度)	前年(度)	前々年(度)	前年(度)	伸び率	前々年(度)	前年(度)	前々年(度)	前年(度)	伸び率
千円	千円	%	%	%	千円	千円	%	%	%	千円	千円	%	%	%	
I 医薬収益	126,827	<b>122,704</b>	98.2	<b>101.9</b>	-3.3	158,263	<b>142,684</b>	98.1	<b>98.8</b>	-9.8	145,689	<b>134,692</b>	98.1	<b>99.9</b>	-7.5
I' (参考)「新型コロナウイルス感染症関連の補助金 (従業員向け慰労金を除く)」を除いた 医薬収益(1-3')	-	<b>118,133</b>	-	<b>98.1</b>	-6.9	-	<b>141,228</b>	-	<b>97.8</b>	-10.8	-	<b>131,990</b>	-	<b>97.9</b>	-9.4
1. 入院診療収益	0	<b>0</b>	0.0	<b>0.0</b>	-	0	<b>0</b>	0.0	<b>0.0</b>	-	0	<b>0</b>	0.0	<b>0.0</b>	-
保険診療収益	0	<b>0</b>	0.0	<b>0.0</b>	-	0	<b>0</b>	0.0	<b>0.0</b>	-	0	<b>0</b>	0.0	<b>0.0</b>	-
公害等診療収益	0	<b>0</b>	0.0	<b>0.0</b>	-	0	<b>0</b>	0.0	<b>0.0</b>	-	0	<b>0</b>	0.0	<b>0.0</b>	-
その他の診療収益	0	<b>0</b>	0.0	<b>0.0</b>	-	0	<b>0</b>	0.0	<b>0.0</b>	-	0	<b>0</b>	0.0	<b>0.0</b>	-
2. 外来診療収益	84,094	<b>80,240</b>	65.1	<b>66.7</b>	-4.6	87,243	<b>76,436</b>	54.1	<b>52.9</b>	-12.4	85,983	<b>77,958</b>	57.9	<b>57.8</b>	-9.3
保険診療収益	80,095	<b>71,949</b>	62.0	<b>59.8</b>	-10.2	83,569	<b>72,853</b>	51.8	<b>50.4</b>	-12.8	82,180	<b>72,491</b>	55.3	<b>53.8</b>	-11.8
公害等診療収益	320	<b>202</b>	0.2	<b>0.2</b>	-36.9	70	<b>67</b>	0.0	<b>0.0</b>	-4.3	170	<b>121</b>	0.1	<b>0.1</b>	-28.8
その他の診療収益	3,679	<b>8,088</b>	2.8	<b>6.7</b>	119.8	3,604	<b>3,516</b>	2.2	<b>2.4</b>	-2.4	3,634	<b>5,345</b>	2.4	<b>4.0</b>	47.1
3. その他の医薬収益	42,734	<b>42,464</b>	33.1	<b>35.3</b>	-0.6	71,020	<b>66,248</b>	44.0	<b>45.9</b>	-6.7	59,706	<b>56,735</b>	40.2	<b>42.1</b>	-5.0
3'. (再掲)「新型コロナウイルス感染症関連の補助金 (従業員向け慰労金を除く)」	-	<b>4,571</b>	-	<b>3.8</b>	-	-	<b>1,456</b>	-	<b>1.0</b>	-	-	<b>2,702</b>	-	<b>2.0</b>	-
II 介護収益	2,340	<b>2,251</b>	1.8	<b>1.9</b>	-3.8	3,129	<b>3,202</b>	1.9	<b>2.2</b>	2.3	2,813	<b>2,822</b>	1.9	<b>2.1</b>	0.3
1. 施設サービス収益	0	<b>0</b>	0.0	<b>0.0</b>	-	0	<b>0</b>	0.0	<b>0.0</b>	-	0	<b>0</b>	0.0	<b>0.0</b>	-
2. 在宅サービス収益 (再掲)短期入所療養介護分	268	<b>299</b>	0.2	<b>0.2</b>	11.6	3,129	<b>3,078</b>	1.9	<b>2.1</b>	-1.6	1,985	<b>1,966</b>	1.3	<b>1.5</b>	-1.0
(再掲)短期入所療養介護分	0	<b>0</b>	0.0	<b>0.0</b>	-	0	<b>0</b>	0.0	<b>0.0</b>	-	0	<b>0</b>	0.0	<b>0.0</b>	-
3. その他の介護収益	2,072	<b>1,953</b>	1.6	<b>1.6</b>	-5.7	0	<b>125</b>	0.0	<b>0.1</b>	-	829	<b>856</b>	0.6	<b>0.6</b>	3.3
III 医薬・介護費用	118,448	<b>110,093</b>	91.7	<b>91.5</b>	-7.1	153,466	<b>150,616</b>	95.1	<b>104.3</b>	-1.9	139,459	<b>134,406</b>	93.9	<b>99.7</b>	-3.6
1. 給与費	76,080	<b>71,329</b>	58.9	<b>59.3</b>	-6.2	88,767	<b>87,808</b>	55.0	<b>60.8</b>	-1.1	83,692	<b>81,216</b>	56.4	<b>60.2</b>	-3.0
2. 医薬品費	15,184	<b>13,778</b>	11.8	<b>11.4</b>	-9.3	13,021	<b>12,272</b>	8.1	<b>8.5</b>	-5.8	13,887	<b>12,874</b>	9.4	<b>9.5</b>	-7.3
3. 材料費	3,955	<b>3,167</b>	3.1	<b>2.6</b>	-19.9	6,449	<b>5,986</b>	4.0	<b>4.1</b>	-7.2	5,452	<b>4,859</b>	3.7	<b>3.6</b>	-10.9
4. 給食用材料費	0	<b>0</b>	0.0	<b>0.0</b>	-	59	<b>55</b>	0.0	<b>0.0</b>	-6.8	36	<b>33</b>	0.0	<b>0.0</b>	-8.3
5. 委託費	5,457	<b>6,152</b>	4.2	<b>5.1</b>	12.7	10,953	<b>10,664</b>	6.8	<b>7.4</b>	-2.6	8,754	<b>8,860</b>	5.9	<b>6.6</b>	1.2
6. 減価償却費	4,085	<b>4,547</b>	3.2	<b>3.8</b>	11.3	10,684	<b>10,416</b>	6.6	<b>7.2</b>	-2.5	8,044	<b>8,068</b>	5.4	<b>6.0</b>	0.3
(再掲)建物減価償却費	436	<b>693</b>	0.3	<b>0.6</b>	58.9	2,763	<b>2,753</b>	1.7	<b>1.9</b>	-0.4	1,833	<b>1,929</b>	1.2	<b>1.4</b>	5.2
(再掲)医療機器減価償却費	1,476	<b>1,561</b>	1.1	<b>1.3</b>	5.8	2,143	<b>2,138</b>	1.3	<b>1.5</b>	-0.2	1,876	<b>1,907</b>	1.3	<b>1.4</b>	1.7
7. その他の医薬・介護費用	13,687	<b>11,120</b>	10.6	<b>9.2</b>	-18.8	23,531	<b>23,414</b>	14.6	<b>16.2</b>	-0.5	19,594	<b>18,496</b>	13.2	<b>13.7</b>	-5.6
(再掲)設備機器賃借料	4,403	<b>2,748</b>	3.4	<b>2.3</b>	-37.6	1,014	<b>873</b>	0.6	<b>0.6</b>	-13.9	2,370	<b>1,623</b>	1.6	<b>1.2</b>	-31.5
(再掲)医療機器賃借料	3,913	<b>2,162</b>	3.0	<b>1.8</b>	-44.7	413	<b>261</b>	0.3	<b>0.2</b>	-36.8	1,813	<b>1,021</b>	1.2	<b>0.8</b>	-43.7
IV 損益差額(I+II-III)	10,720	<b>14,863</b>	8.3	<b>12.3</b>	-	7,926	<b>-4,729</b>	4.9	<b>-3.3</b>	-	9,044	<b>3,108</b>	6.1	<b>2.3</b>	-
(参考)「新型コロナウイルス感染症関連の補助金 (従業員向け慰労金を除く)」を除いた 損益差額(IV-3')	-	<b>10,291</b>	-	<b>8.5</b>	-	-	<b>-6,186</b>	-	<b>-4.3</b>	-	-	<b>405</b>	-	<b>0.3</b>	-
V 税金	501	<b>185</b>	0.4	<b>0.2</b>	-63.1	89	<b>36</b>	0.1	<b>0.0</b>	-59.6	254	<b>95</b>	0.2	<b>0.1</b>	-62.6
VI 税引後の総損益差額(IV-V)	10,219	<b>14,678</b>	7.9	<b>12.2</b>	-	7,837	<b>-4,765</b>	4.9	<b>-3.3</b>	-	8,790	<b>3,012</b>	5.9	<b>2.2</b>	-
施設数	12		-		-	18		-		-	30		-		-

(再掲) 一般診療所 (その他) (集計2)

(1施設当たり損益)

	入院診療収益なし(参考)有床														
	指定されている					指定されていない					全体				
	金額		構成比率		金額の 伸び率	金額		構成比率		金額の 伸び率	金額		構成比率		金額の 伸び率
	前々年(度)	前年(度)	前々年(度)	前年(度)		前々年(度)	前年(度)	前々年(度)	前年(度)		前々年(度)	前年(度)	前々年(度)	前年(度)	
千円	千円	%	%	%	千円	千円	%	%	%	千円	千円	%	%	%	
I 医療収益	-	-	-	-	-	-	-	-	-	-	-	-	-	-	-
I' (参考)「新型コロナウイルス感染症関連の補助金 (従業員向け慰労金を除く)」を除いた 医療収益(I-3')	-	-	-	-	-	-	-	-	-	-	-	-	-	-	-
1. 入院診療収益	-	-	-	-	-	-	-	-	-	-	-	-	-	-	-
保険診療収益	-	-	-	-	-	-	-	-	-	-	-	-	-	-	-
公害等診療収益	-	-	-	-	-	-	-	-	-	-	-	-	-	-	-
その他の診療収益	-	-	-	-	-	-	-	-	-	-	-	-	-	-	-
2. 外来診療収益	-	-	-	-	-	-	-	-	-	-	-	-	-	-	-
保険診療収益	-	-	-	-	-	-	-	-	-	-	-	-	-	-	-
公害等診療収益	-	-	-	-	-	-	-	-	-	-	-	-	-	-	-
その他の診療収益	-	-	-	-	-	-	-	-	-	-	-	-	-	-	-
3. その他の医療収益	-	-	-	-	-	-	-	-	-	-	-	-	-	-	-
3'. (再掲) 新型コロナウイルス感染症関連の補助金 (従業員向け慰労金を除く)	-	-	-	-	-	-	-	-	-	-	-	-	-	-	-
II 介護収益	-	-	-	-	-	-	-	-	-	-	-	-	-	-	-
1. 施設サービス収益	-	-	-	-	-	-	-	-	-	-	-	-	-	-	-
2. 居宅サービス収益	-	-	-	-	-	-	-	-	-	-	-	-	-	-	-
(再掲)短期入所療養介護分	-	-	-	-	-	-	-	-	-	-	-	-	-	-	-
3. その他の介護収益	-	-	-	-	-	-	-	-	-	-	-	-	-	-	-
III 医療・介護費用	-	-	-	-	-	-	-	-	-	-	-	-	-	-	-
1. 給与費	-	-	-	-	-	-	-	-	-	-	-	-	-	-	-
2. 医薬品費	-	-	-	-	-	-	-	-	-	-	-	-	-	-	-
3. 材料費	-	-	-	-	-	-	-	-	-	-	-	-	-	-	-
4. 給食用材料費	-	-	-	-	-	-	-	-	-	-	-	-	-	-	-
5. 委託費	-	-	-	-	-	-	-	-	-	-	-	-	-	-	-
6. 減価償却費	-	-	-	-	-	-	-	-	-	-	-	-	-	-	-
(再掲)建物減価償却費	-	-	-	-	-	-	-	-	-	-	-	-	-	-	-
(再掲)医療機器減価償却費	-	-	-	-	-	-	-	-	-	-	-	-	-	-	-
7. その他の医療・介護費用	-	-	-	-	-	-	-	-	-	-	-	-	-	-	-
(再掲)設備機器賃借料	-	-	-	-	-	-	-	-	-	-	-	-	-	-	-
(再掲)医療機器賃借料	-	-	-	-	-	-	-	-	-	-	-	-	-	-	-
IV 損益差額(I+II-III)	-	-	-	-	-	-	-	-	-	-	-	-	-	-	-
(参考)「新型コロナウイルス感染症関連の補助金 (従業員向け慰労金を除く)」を除いた 損益差額(IV-3')	-	-	-	-	-	-	-	-	-	-	-	-	-	-	-
V 税金	-	-	-	-	-	-	-	-	-	-	-	-	-	-	-
VI 税引後の総損益差額(IV-V)	-	-	-	-	-	-	-	-	-	-	-	-	-	-	-
施設数	0	-	-	-	-	0	-	-	-	-	0	-	-	-	-

## (再掲) 一般診療所(その他)(集計2)

(1施設当たり損益)

	全体														
	指定されている					指定されていない					全体				
	金額		構成比率		金額の伸比率	金額		構成比率		金額の伸比率	金額		構成比率		金額の伸比率
	前々年(度)	前年(度)	前々年(度)	前年(度)	%	前々年(度)	前年(度)	前々年(度)	前年(度)	%	前々年(度)	前年(度)	前々年(度)	前年(度)	%
千円	千円	%	%	%	千円	千円	%	%	%	千円	千円	%	%	%	
I 医業収益	139,373	135,815	98.6	101.6	-2.6	158,263	142,684	98.1	98.8	-9.8	149,999	139,679	98.3	100.0	-6.9
I' (参考)「新型コロナウイルス感染症関連の補助金 (従業員向け慰労金を除く)」を除いた 医業収益(1-3')	-	131,748	-	98.6	-5.5	-	141,228	-	97.8	-10.8	-	137,080	-	98.1	-8.6
1. 入院診療収益	10,294	11,056	7.3	8.3	7.4	0	0	0.0	0.0	-	4,504	4,837	3.0	3.5	7.4
保険診療収益	10,264	11,013	7.3	8.2	7.3	0	0	0.0	0.0	-	4,491	4,818	2.9	3.4	7.3
公害等診療収益	0	0	0.0	0.0	-	0	0	0.0	0.0	-	0	0	0.0	0.0	-
その他の診療収益	30	43	0.0	0.0	43.3	0	0	0.0	0.0	-	13	19	0.0	0.0	46.2
2. 外来診療収益	86,115	81,434	60.9	60.9	-5.4	87,243	76,436	54.1	52.9	-12.4	86,749	78,623	56.8	56.3	-9.4
保険診療収益	82,597	74,231	58.4	55.5	-10.1	83,569	72,853	51.8	50.4	-12.8	83,144	73,456	54.5	52.6	-11.7
公害等診療収益	364	270	0.3	0.2	-25.8	70	67	0.0	0.0	-4.3	199	156	0.1	0.1	-21.6
その他の診療収益	3,153	6,933	2.2	5.2	119.9	3,604	3,516	2.2	2.4	-2.4	3,407	5,011	2.2	3.6	47.1
3. その他の医業収益	42,964	43,325	30.4	32.4	0.8	71,020	66,248	44.0	45.9	-6.7	58,746	56,219	38.5	40.2	-4.3
3'. (再掲)「新型コロナウイルス感染症関連の補助金 (従業員向け慰労金を除く)」	-	4,067	-	3.0	-	-	1,456	-	1.0	-	-	2,599	-	1.9	-
II 介護収益	2,006	1,930	1.4	1.4	-3.8	3,129	3,202	1.9	2.2	2.3	2,638	2,645	1.7	1.9	0.3
1. 施設サービス収益	0	0	0.0	0.0	-	0	0	0.0	0.0	-	0	0	0.0	0.0	-
2. 居宅サービス収益 (再掲)短期入所療養介護分	230	256	0.2	0.2	11.3	3,129	3,078	1.9	2.1	-1.6	1,861	1,843	1.2	1.3	-1.0
3. その他の介護収益	1,776	1,674	1.3	1.3	-5.7	0	125	0.0	0.1	-	777	802	0.5	0.6	3.2
III 医業・介護費用	135,056	128,989	95.5	96.5	-4.5	153,466	150,616	95.1	104.3	-1.9	145,412	141,154	95.3	101.0	-2.9
1. 給与費	84,686	80,618	59.9	60.3	-4.8	88,767	87,808	55.0	60.8	-1.1	86,982	84,662	57.0	60.6	-2.7
2. 医薬品費	17,524	15,798	12.4	11.8	-9.8	13,021	12,272	8.1	8.5	-5.8	14,991	13,814	9.8	9.9	-7.9
3. 材料費	4,103	3,621	2.9	2.7	-11.7	6,449	5,986	4.0	4.1	-7.2	5,423	4,952	3.6	3.5	-8.7
4. 給食用材料費	1,529	1,495	1.1	1.1	-2.2	59	55	0.0	0.0	-6.8	702	685	0.5	0.5	-2.4
5. 委託費	5,994	6,862	4.2	5.1	14.5	10,953	10,664	6.8	7.4	-2.6	8,783	9,001	5.8	6.4	2.5
6. 減価償却費	4,462	4,932	3.2	3.7	10.5	10,684	10,416	6.6	7.2	-2.5	7,962	8,017	5.2	5.7	0.7
(再掲)建物減価償却費	1,280	1,501	0.9	1.1	17.3	2,763	2,753	1.7	1.9	-0.4	2,115	2,205	1.4	1.6	4.3
(再掲)医療機器減価償却費	1,300	1,421	0.9	1.1	9.3	2,143	2,138	1.3	1.5	-0.2	1,774	1,824	1.2	1.3	2.8
7. その他の医業・介護費用	16,759	15,663	11.9	11.7	-6.5	23,531	23,414	14.6	16.2	-0.5	20,568	20,023	13.5	14.3	-2.6
(再掲)設備機器賃借料	3,972	2,699	2.8	2.0	-32.0	1,014	873	0.6	0.6	-13.9	2,308	1,671	1.5	1.2	-27.6
(再掲)医療機器賃借料	3,436	2,016	2.4	1.5	-41.3	413	261	0.3	0.2	-36.8	1,735	1,029	1.1	0.7	-40.7
IV 損益差額(I+II-III)	6,322	8,756	4.5	6.6	-	7,926	-4,729	4.9	-3.3	-	7,225	1,170	4.7	0.8	-
(参考)「新型コロナウイルス感染症関連の補助金 (従業員向け慰労金を除く)」を除いた 損益差額(IV-3')	-	4,688	-	3.5	-	-	-6,186	-	-4.3	-	-	-1,428	-	-1.0	-
V 税金	469	173	0.3	0.1	-63.1	89	36	0.1	0.0	-59.6	256	96	0.2	0.1	-62.5
VI 税引後の総損益差額(IV-V)	5,853	8,583	4.1	6.4	-	7,837	-4,765	4.9	-3.3	-	6,969	1,075	4.6	0.8	-
施設数	14	-	-	-	-	18	-	-	-	-	32	-	-	-	-

一般診療所（全体（青色申告者を含む））（集計2）

（1施設当たり損益）

	入院診療収益あり														
	指定されている					指定されていない					全体				
	金額		構成比率		金額の伸比率	金額		構成比率		金額の伸比率	金額		構成比率		金額の伸比率
	前々年(度)	前年(度)	前々年(度)	前年(度)		前々年(度)	前年(度)	前々年(度)	前年(度)		前々年(度)	前年(度)	前々年(度)	前年(度)	
千円	千円	%	%	%	千円	千円	%	%	%	千円	千円	%	%	%	
I 医業収益	261,665	<b>259,740</b>	91.1	<b>91.2</b>	-0.7	292,075	<b>289,067</b>	98.7	<b>98.9</b>	-1.0	283,924	<b>281,206</b>	96.7	<b>96.8</b>	-1.0
I'（参考）「新型コロナウイルス感染症関連の補助金（従業員向け慰労金を除く）」を除いた医業収益（I-3'）	-	<b>258,970</b>	-	<b>90.9</b>	-1.0	-	<b>288,392</b>	-	<b>98.6</b>	-1.3	-	<b>280,506</b>	-	<b>96.6</b>	-1.2
1. 入院診療収益	80,324	<b>85,061</b>	28.0	<b>29.9</b>	5.9	113,795	<b>113,289</b>	38.5	<b>38.7</b>	-0.4	104,823	<b>105,723</b>	35.7	<b>36.4</b>	0.9
保険診療収益	64,466	<b>68,333</b>	22.4	<b>24.0</b>	6.0	76,596	<b>74,328</b>	25.9	<b>25.4</b>	-3.0	73,344	<b>72,721</b>	25.0	<b>25.0</b>	-0.8
公害等診療収益	-	-	-	-	-	-	-	-	-	-	-	-	-	-	-
その他の診療収益	-	-	-	-	-	-	-	-	-	-	-	-	-	-	-
2. 外来診療収益	172,791	<b>165,369</b>	60.2	<b>58.1</b>	-4.3	165,723	<b>160,753</b>	56.0	<b>55.0</b>	-3.0	167,617	<b>161,990</b>	57.1	<b>55.8</b>	-3.4
保険診療収益	156,637	<b>149,397</b>	54.5	<b>52.4</b>	-4.6	142,575	<b>139,050</b>	48.2	<b>47.6</b>	-2.5	146,344	<b>141,823</b>	49.9	<b>48.8</b>	-3.1
公害等診療収益	-	-	-	-	-	-	-	-	-	-	-	-	-	-	-
その他の診療収益	-	-	-	-	-	-	-	-	-	-	-	-	-	-	-
3. その他の医業収益	-	-	-	-	-	-	-	-	-	-	-	-	-	-	-
3'.（再掲）新型コロナウイルス感染症関連の補助金（従業員向け慰労金を除く）	-	<b>771</b>	-	<b>0.3</b>	-	-	<b>675</b>	-	<b>0.2</b>	-	-	<b>700</b>	-	<b>0.2</b>	-
II 介護収益	25,578	<b>25,883</b>	8.9	<b>9.1</b>	1.2	3,776	<b>3,996</b>	1.3	<b>1.4</b>	5.8	9,620	<b>9,863</b>	3.3	<b>3.4</b>	2.5
1. 施設サービス収益	-	-	-	-	-	-	-	-	-	-	-	-	-	-	-
2. 居宅サービス収益	-	-	-	-	-	-	-	-	-	-	-	-	-	-	-
（再掲）短期入所療養介護分	-	-	-	-	-	-	-	-	-	-	-	-	-	-	-
3. その他の介護収益	-	-	-	-	-	-	-	-	-	-	-	-	-	-	-
III 医業・介護費用	278,409	<b>281,040</b>	96.9	<b>98.7</b>	0.9	275,381	<b>273,225</b>	93.1	<b>93.4</b>	-0.8	276,192	<b>275,320</b>	94.1	<b>94.8</b>	-0.3
1. 給与費	146,002	<b>146,557</b>	50.8	<b>51.5</b>	0.4	144,364	<b>144,801</b>	48.8	<b>49.5</b>	0.3	144,803	<b>145,272</b>	49.3	<b>50.0</b>	0.3
2. 医薬品費	36,405	<b>33,773</b>	12.7	<b>11.9</b>	-7.2	24,270	<b>24,664</b>	8.2	<b>8.4</b>	1.6	27,523	<b>27,106</b>	9.4	<b>9.3</b>	-1.5
3. 材料費	11,222	<b>11,632</b>	3.9	<b>4.1</b>	3.7	18,209	<b>17,302</b>	6.2	<b>5.9</b>	-5.0	16,336	<b>15,782</b>	5.6	<b>5.4</b>	-3.4
4. 給食用材料費	4,155	<b>4,056</b>	1.4	<b>1.4</b>	-2.4	4,382	<b>4,495</b>	1.5	<b>1.5</b>	2.6	4,321	<b>4,377</b>	1.5	<b>1.5</b>	1.3
5. 委託費	12,601	<b>13,172</b>	4.4	<b>4.6</b>	4.5	14,481	<b>14,262</b>	4.9	<b>4.9</b>	-1.5	13,977	<b>13,970</b>	4.8	<b>4.8</b>	-0.1
6. 減価償却費	8,653	<b>9,225</b>	3.0	<b>3.2</b>	6.6	14,876	<b>12,810</b>	5.0	<b>4.4</b>	-13.9	13,208	<b>11,849</b>	4.5	<b>4.1</b>	-10.3
（再掲）建物減価償却費	-	-	-	-	-	-	-	-	-	-	-	-	-	-	-
（再掲）医療機器減価償却費	-	-	-	-	-	-	-	-	-	-	-	-	-	-	-
7. その他の医業・介護費用	59,371	<b>62,626</b>	20.7	<b>22.0</b>	5.5	54,799	<b>54,892</b>	18.5	<b>18.8</b>	0.2	56,025	<b>56,965</b>	19.1	<b>19.6</b>	1.7
（再掲）設備機器賃借料	5,596	<b>6,643</b>	1.9	<b>2.3</b>	18.7	4,326	<b>4,329</b>	1.5	<b>1.5</b>	0.1	4,666	<b>4,949</b>	1.6	<b>1.7</b>	6.1
（再掲）医療機器賃借料	3,164	<b>3,996</b>	1.1	<b>1.4</b>	26.3	2,631	<b>2,747</b>	0.9	<b>0.9</b>	4.4	2,774	<b>3,082</b>	0.9	<b>1.1</b>	11.1
IV 損益差額（I+II-III）	8,834	<b>4,583</b>	3.1	<b>1.6</b>	-	20,470	<b>19,838</b>	6.9	<b>6.8</b>	-	17,351	<b>15,749</b>	5.9	<b>5.4</b>	-
（参考）「新型コロナウイルス感染症関連の補助金（従業員向け慰労金を除く）」を除いた損益差額（IV-3'）	-	<b>3,812</b>	-	<b>1.3</b>	-	-	<b>19,163</b>	-	<b>6.6</b>	-	-	<b>15,048</b>	-	<b>5.2</b>	-
V 税金	-	-	-	-	-	-	-	-	-	-	-	-	-	-	-
VI 税引後の総損益差額（IV-V）	-	-	-	-	-	-	-	-	-	-	-	-	-	-	-
施設数	26		-	-	-	71		-	-	-	97		-	-	-

（注）「全体」とは、個人、医療法人のほか、市町村立などを含めて単純集計したものである。

個人立の一般診療所の「損益差額」とそれ以外の一般診療所の「損益差額」では性質に異なる部分もあるものの、便宜上、これらを足し合わせて機械的に算出したものであることに留意。（以下同様）



一般診療所（全体(青色申告者を含む)）（集計2）

(1施設当たり損益)

	入院診療収益なし														
	指定されている					指定されていない					全体				
	金額		構成比率		金額の 伸び率	金額		構成比率		金額の 伸び率	金額		構成比率		金額の 伸び率
	前々年(度)	前年(度)	前々年(度)	前年(度)		前々年(度)	前年(度)	前々年(度)	前年(度)		前々年(度)	前年(度)	前々年(度)	前年(度)	
千円	千円	%	%	%	千円	千円	%	%	%	千円	千円	%	%	%	
I 医業収益	124,307	<b>118,139</b>	97.9	<b>98.7</b>	-5.0	118,987	<b>112,935</b>	98.9	<b>99.2</b>	-5.1	120,680	<b>114,591</b>	98.5	<b>99.1</b>	-5.0
I' (参考)「新型コロナウイルス感染症関連の補助金 (従業員向け慰労金を除く)」を除いた 医業収益(Ⅰ-3')	-	<b>116,964</b>	-	<b>97.7</b>	-5.9	-	<b>112,428</b>	-	<b>98.8</b>	-5.5	-	<b>113,871</b>	-	<b>98.4</b>	-5.6
1. 入院診療収益	0	<b>0</b>	0.0	<b>0.0</b>	-	0	<b>0</b>	0.0	<b>0.0</b>	-	0	<b>0</b>	0.0	<b>0.0</b>	-
保険診療収益	0	<b>0</b>	0.0	<b>0.0</b>	-	0	<b>0</b>	0.0	<b>0.0</b>	-	0	<b>0</b>	0.0	<b>0.0</b>	-
公害等診療収益	-	-	-	-	-	-	-	-	-	-	-	-	-	-	-
その他の診療収益	-	-	-	-	-	-	-	-	-	-	-	-	-	-	-
2. 外来診療収益	117,779	<b>110,151</b>	92.7	<b>92.0</b>	-6.5	114,891	<b>108,445</b>	95.5	<b>95.3</b>	-5.6	115,810	<b>108,988</b>	94.6	<b>94.2</b>	-5.9
保険診療収益	108,383	<b>100,440</b>	85.3	<b>83.9</b>	-7.3	105,158	<b>99,127</b>	87.4	<b>87.1</b>	-5.7	106,184	<b>99,545</b>	86.7	<b>86.1</b>	-6.3
公害等診療収益	-	-	-	-	-	-	-	-	-	-	-	-	-	-	-
その他の診療収益	-	-	-	-	-	-	-	-	-	-	-	-	-	-	-
3. その他の医業収益	-	-	-	-	-	-	-	-	-	-	-	-	-	-	-
3'. (再掲)「新型コロナウイルス感染症関連の補助金 (従業員向け慰労金を除く)」	-	<b>1,175</b>	-	<b>1.0</b>	-	-	<b>507</b>	-	<b>0.4</b>	-	-	<b>720</b>	-	<b>0.6</b>	-
II 介護収益	2,728	<b>2,763</b>	2.1	<b>2.3</b>	1.3	1,354	<b>1,362</b>	1.1	<b>1.2</b>	0.6	1,791	<b>1,808</b>	1.5	<b>1.6</b>	0.9
1. 施設サービス収益	-	-	-	-	-	-	-	-	-	-	-	-	-	-	-
2. 居宅サービス収益	-	-	-	-	-	-	-	-	-	-	-	-	-	-	-
(再掲)短期入所療養介護分	-	-	-	-	-	-	-	-	-	-	-	-	-	-	-
3. その他の介護収益	-	-	-	-	-	-	-	-	-	-	-	-	-	-	-
III 医業・介護費用	109,811	<b>108,278</b>	86.4	<b>90.4</b>	-1.4	102,144	<b>100,460</b>	84.9	<b>88.3</b>	-1.6	104,583	<b>102,948</b>	85.4	<b>89.0</b>	-1.6
1. 給与費	56,731	<b>56,672</b>	44.7	<b>47.3</b>	-0.1	51,695	<b>51,505</b>	43.0	<b>45.3</b>	-0.4	53,297	<b>53,149</b>	43.5	<b>45.9</b>	-0.3
2. 医薬品費	18,079	<b>17,037</b>	14.2	<b>14.2</b>	-5.8	14,655	<b>13,912</b>	12.2	<b>12.2</b>	-5.1	15,745	<b>14,906</b>	12.9	<b>12.9</b>	-5.3
3. 材料費	3,377	<b>3,368</b>	2.7	<b>2.8</b>	-0.3	3,982	<b>4,025</b>	3.3	<b>3.5</b>	1.1	3,789	<b>3,816</b>	3.1	<b>3.3</b>	0.7
4. 給食用材料費	136	<b>136</b>	0.1	<b>0.1</b>	0.0	103	<b>98</b>	0.1	<b>0.1</b>	-4.9	114	<b>110</b>	0.1	<b>0.1</b>	-3.5
5. 委託費	4,471	<b>4,479</b>	3.5	<b>3.7</b>	0.2	4,085	<b>4,044</b>	3.4	<b>3.6</b>	-1.0	4,207	<b>4,182</b>	3.4	<b>3.6</b>	-0.6
6. 減価償却費	4,670	<b>4,532</b>	3.7	<b>3.8</b>	-3.0	4,881	<b>4,792</b>	4.1	<b>4.2</b>	-1.8	4,813	<b>4,709</b>	3.9	<b>4.1</b>	-2.2
(再掲)建物減価償却費	-	-	-	-	-	-	-	-	-	-	-	-	-	-	-
(再掲)医療機器減価償却費	-	-	-	-	-	-	-	-	-	-	-	-	-	-	-
7. その他の医業・介護費用	22,348	<b>22,054</b>	17.6	<b>18.4</b>	-1.3	22,743	<b>22,084</b>	18.9	<b>19.4</b>	-2.9	22,617	<b>22,074</b>	18.5	<b>19.1</b>	-2.4
(再掲)設備機器賃借料	1,717	<b>1,707</b>	1.4	<b>1.4</b>	-0.6	1,452	<b>1,404</b>	1.2	<b>1.2</b>	-3.3	1,536	<b>1,500</b>	1.3	<b>1.3</b>	-2.3
(再掲)医療機器賃借料	1,135	<b>1,131</b>	0.9	<b>0.9</b>	-0.4	869	<b>866</b>	0.7	<b>0.8</b>	-0.3	954	<b>950</b>	0.8	<b>0.8</b>	-0.4
IV 損益差額(Ⅰ+Ⅱ-Ⅲ)	17,224	<b>12,624</b>	13.6	<b>10.5</b>	-	18,196	<b>13,837</b>	15.1	<b>12.2</b>	-	17,887	<b>13,451</b>	14.6	<b>11.6</b>	-
(参考)「新型コロナウイルス感染症関連の補助金 (従業員向け慰労金を除く)」を除いた 損益差額(Ⅳ-3')	-	<b>11,449</b>	-	<b>9.6</b>	-	-	<b>13,330</b>	-	<b>11.7</b>	-	-	<b>12,731</b>	-	<b>11.0</b>	-
V 税金	-	-	-	-	-	-	-	-	-	-	-	-	-	-	-
VI 税引後の総損益差額(Ⅳ-V)	-	-	-	-	-	-	-	-	-	-	-	-	-	-	-
施設数	512	-	-	-	-	1,097	-	-	-	-	1,609	-	-	-	-

一般診療所（全体(青色申告者を含む)）（集計2）

(1施設当たり損益)

	入院診療収益なし(参考)有床														
	指定されている					指定されていない					全体				
	金額		構成比率		金額の 伸び率	金額		構成比率		金額の 伸び率	金額		構成比率		金額の 伸び率
	前々年(度)	前年(度)	前々年(度)	前年(度)		前々年(度)	前年(度)	前々年(度)	前年(度)		前々年(度)	前年(度)	前々年(度)	前年(度)	
千円	千円	%	%	%	千円	千円	%	%	%	千円	千円	%	%	%	
I 医業収益	228,843	<b>228,489</b>	91.1	<b>92.3</b>	-0.2	145,243	<b>132,766</b>	97.1	<b>97.6</b>	-8.6	171,188	<b>162,473</b>	94.5	<b>95.2</b>	-5.1
I' (参考)「新型コロナウイルス感染症関連の補助金 (従業員向け慰労金を除く)」を除いた 医業収益(Ⅰ-3')	-	<b>225,251</b>	-	<b>91.0</b>	-1.6	-	<b>132,336</b>	-	<b>97.2</b>	-8.9	-	<b>161,172</b>	-	<b>94.4</b>	-5.9
1. 入院診療収益	0	<b>0</b>	0.0	<b>0.0</b>	-	0	<b>0</b>	0.0	<b>0.0</b>	-	0	<b>0</b>	0.0	<b>0.0</b>	-
保険診療収益	0	<b>0</b>	0.0	<b>0.0</b>	-	0	<b>0</b>	0.0	<b>0.0</b>	-	0	<b>0</b>	0.0	<b>0.0</b>	-
公害等診療収益	-	-	-	-	-	-	-	-	-	-	-	-	-	-	-
その他の診療収益	-	-	-	-	-	-	-	-	-	-	-	-	-	-	-
2. 外来診療収益	213,451	<b>209,667</b>	85.0	<b>84.7</b>	-1.8	135,495	<b>126,974</b>	90.6	<b>93.3</b>	-6.3	159,688	<b>152,637</b>	88.2	<b>89.4</b>	-4.4
保険診療収益	202,000	<b>197,710</b>	80.4	<b>79.9</b>	-2.1	106,833	<b>99,799</b>	71.4	<b>73.3</b>	-6.6	136,367	<b>130,185</b>	75.3	<b>76.3</b>	-4.5
公害等診療収益	-	-	-	-	-	-	-	-	-	-	-	-	-	-	-
その他の診療収益	-	-	-	-	-	-	-	-	-	-	-	-	-	-	-
3. その他の医業収益	-	-	-	-	-	-	-	-	-	-	-	-	-	-	-
3'. (再掲)新型コロナウイルス感染症関連の補助金 (従業員向け慰労金を除く)	-	<b>3,238</b>	-	<b>1.3</b>	-	-	<b>430</b>	-	<b>0.3</b>	-	-	<b>1,301</b>	-	<b>0.8</b>	-
II 介護収益	22,362	<b>22,195</b>	8.9	<b>9.0</b>	-0.7	4,304	<b>3,757</b>	2.9	<b>2.8</b>	-12.7	9,908	<b>9,479</b>	5.5	<b>5.6</b>	-4.3
1. 施設サービス収益	-	-	-	-	-	-	-	-	-	-	-	-	-	-	-
2. 居宅サービス収益	-	-	-	-	-	-	-	-	-	-	-	-	-	-	-
(再掲)短期入所療養介護分	-	-	-	-	-	-	-	-	-	-	-	-	-	-	-
3. その他の介護収益	-	-	-	-	-	-	-	-	-	-	-	-	-	-	-
III 医業・介護費用	223,305	<b>221,810</b>	88.9	<b>89.6</b>	-0.7	138,967	<b>134,681</b>	92.9	<b>99.0</b>	-3.1	165,141	<b>161,721</b>	91.2	<b>94.8</b>	-2.1
1. 給与費	104,607	<b>104,780</b>	41.6	<b>42.3</b>	0.2	69,301	<b>65,819</b>	46.3	<b>48.4</b>	-5.0	80,258	<b>77,910</b>	44.3	<b>45.7</b>	-2.9
2. 医薬品費	32,711	<b>31,680</b>	13.0	<b>12.8</b>	-3.2	26,394	<b>26,574</b>	17.6	<b>19.5</b>	0.7	28,355	<b>28,159</b>	15.7	<b>16.5</b>	-0.7
3. 材料費	5,206	<b>5,009</b>	2.1	<b>2.0</b>	-3.8	3,271	<b>3,302</b>	2.2	<b>2.4</b>	0.9	3,871	<b>3,832</b>	2.1	<b>2.2</b>	-1.0
4. 給食用材料費	3,174	<b>3,219</b>	1.3	<b>1.3</b>	1.4	704	<b>664</b>	0.5	<b>0.5</b>	-5.7	1,471	<b>1,457</b>	0.8	<b>0.9</b>	-1.0
5. 委託費	14,877	<b>15,465</b>	5.9	<b>6.2</b>	4.0	3,443	<b>3,495</b>	2.3	<b>2.6</b>	1.5	6,992	<b>7,210</b>	3.9	<b>4.2</b>	3.1
6. 減価償却費	6,196	<b>6,073</b>	2.5	<b>2.5</b>	-2.0	5,727	<b>5,562</b>	3.8	<b>4.1</b>	-2.9	5,872	<b>5,721</b>	3.2	<b>3.4</b>	-2.6
(再掲)建物減価償却費	-	-	-	-	-	-	-	-	-	-	-	-	-	-	-
(再掲)医療機器減価償却費	-	-	-	-	-	-	-	-	-	-	-	-	-	-	-
7. その他の医業・介護費用	56,533	<b>55,585</b>	22.5	<b>22.5</b>	-1.7	30,126	<b>29,264</b>	20.1	<b>21.5</b>	-2.9	38,321	<b>37,433</b>	21.2	<b>21.9</b>	-2.3
(再掲)設備機器賃借料	1,609	<b>1,978</b>	0.6	<b>0.8</b>	22.9	2,545	<b>2,821</b>	1.7	<b>2.1</b>	10.8	2,255	<b>2,559</b>	1.2	<b>1.5</b>	13.5
(再掲)医療機器賃借料	667	<b>781</b>	0.3	<b>0.3</b>	17.1	1,488	<b>1,532</b>	1.0	<b>1.1</b>	3.0	1,233	<b>1,299</b>	0.7	<b>0.8</b>	5.4
IV 損益差額(Ⅰ+Ⅱ-Ⅲ)	27,901	<b>28,873</b>	11.1	<b>11.7</b>	-	10,580	<b>1,842</b>	7.1	<b>1.4</b>	-	15,956	<b>10,231</b>	8.8	<b>6.0</b>	-
(参考)「新型コロナウイルス感染症関連の補助金 (従業員向け慰労金を除く)」を除いた 損益差額(Ⅳ-3')	-	<b>25,635</b>	-	<b>10.4</b>	-	-	<b>1,412</b>	-	<b>1.0</b>	-	-	<b>8,930</b>	-	<b>5.2</b>	-
V 税金	-	-	-	-	-	-	-	-	-	-	-	-	-	-	-
VI 税引後の総損益差額(Ⅳ-V)	-	-	-	-	-	-	-	-	-	-	-	-	-	-	-
施設数	9	-	-	-	-	20	-	-	-	-	29	-	-	-	-

一般診療所（全体（青色申告者を含む））（集計2）

（1施設当たり損益）

	全体														
	指定されている					指定されていない					全体				
	金額		構成比率		金額の 伸び率	金額		構成比率		金額の 伸び率	金額		構成比率		金額の 伸び率
	前々年(度)	前年(度)	前々年(度)	前年(度)		前々年(度)	前年(度)	前々年(度)	前年(度)		前々年(度)	前年(度)	前々年(度)	前年(度)	
千円	千円	%	%	%	千円	千円	%	%	%	千円	千円	%	%	%	
I 医業収益	130,945	<b>124,982</b>	97.2	<b>97.9</b>	-4.6	129,508	<b>123,641</b>	98.9	<b>99.2</b>	-4.5	129,961	<b>124,064</b>	98.3	<b>98.8</b>	-4.5
I'（参考）「新型コロナウイルス感染症関連の補助金（従業員向け慰労金を除く）」を除いた医業収益（I-3'）	-	<b>123,827</b>	-	<b>97.0</b>	-5.4	-	<b>123,124</b>	-	<b>98.8</b>	-4.9	-	<b>123,346</b>	-	<b>98.2</b>	-5.1
1. 入院診療収益	3,882	<b>4,111</b>	2.9	<b>3.2</b>	5.9	6,917	<b>6,887</b>	5.3	<b>5.5</b>	-0.4	5,960	<b>6,011</b>	4.5	<b>4.8</b>	0.9
保険診療収益	3,115	<b>3,302</b>	2.3	<b>2.6</b>	6.0	4,656	<b>4,518</b>	3.6	<b>3.6</b>	-3.0	4,170	<b>4,135</b>	3.2	<b>3.3</b>	-0.8
公害等診療収益	-	-	-	-	-	-	-	-	-	-	-	-	-	-	-
その他の診療収益	-	-	-	-	-	-	-	-	-	-	-	-	-	-	-
2. 外来診療収益	120,437	<b>112,820</b>	89.4	<b>88.3</b>	-6.3	117,981	<b>111,625</b>	90.1	<b>89.6</b>	-5.4	118,756	<b>112,002</b>	89.8	<b>89.2</b>	-5.7
保険診療収益	110,715	<b>102,806</b>	82.1	<b>80.5</b>	-7.1	107,433	<b>101,554</b>	82.0	<b>81.5</b>	-5.5	108,468	<b>101,949</b>	82.0	<b>81.2</b>	-6.0
公害等診療収益	-	-	-	-	-	-	-	-	-	-	-	-	-	-	-
その他の診療収益	-	-	-	-	-	-	-	-	-	-	-	-	-	-	-
3. その他の医業収益	-	-	-	-	-	-	-	-	-	-	-	-	-	-	-
3'.（再掲）新型コロナウイルス感染症関連の補助金（従業員向け慰労金を除く）	-	<b>1,156</b>	-	<b>0.9</b>	-	-	<b>517</b>	-	<b>0.4</b>	-	-	<b>719</b>	-	<b>0.6</b>	-
II 介護収益	3,832	<b>3,881</b>	2.8	<b>3.0</b>	1.3	1,501	<b>1,522</b>	1.1	<b>1.2</b>	1.4	2,236	<b>2,266</b>	1.7	<b>1.8</b>	1.3
1. 施設サービス収益	-	-	-	-	-	-	-	-	-	-	-	-	-	-	-
2. 居宅サービス収益	-	-	-	-	-	-	-	-	-	-	-	-	-	-	-
（再掲）短期入所療養介護分	-	-	-	-	-	-	-	-	-	-	-	-	-	-	-
3. その他の介護収益	-	-	-	-	-	-	-	-	-	-	-	-	-	-	-
III 医業・介護費用	117,959	<b>116,627</b>	87.5	<b>91.3</b>	-1.1	112,674	<b>110,962</b>	86.0	<b>89.0</b>	-1.5	114,341	<b>112,748</b>	86.5	<b>89.8</b>	-1.4
1. 給与費	61,045	<b>61,016</b>	45.3	<b>47.8</b>	0.0	57,328	<b>57,176</b>	43.8	<b>45.9</b>	-0.3	58,500	<b>58,387</b>	44.3	<b>46.5</b>	-0.2
2. 医薬品費	18,965	<b>17,846</b>	14.1	<b>14.0</b>	-5.9	15,240	<b>14,565</b>	11.6	<b>11.7</b>	-4.4	16,415	<b>15,600</b>	12.4	<b>12.4</b>	-5.0
3. 材料費	3,756	<b>3,768</b>	2.8	<b>3.0</b>	0.3	4,847	<b>4,832</b>	3.7	<b>3.9</b>	-0.3	4,503	<b>4,497</b>	3.4	<b>3.6</b>	-0.1
4. 給食用材料費	330	<b>325</b>	0.2	<b>0.3</b>	-1.5	363	<b>365</b>	0.3	<b>0.3</b>	0.6	353	<b>353</b>	0.3	<b>0.3</b>	0.0
5. 委託費	4,864	<b>4,899</b>	3.6	<b>3.8</b>	0.7	4,717	<b>4,665</b>	3.6	<b>3.7</b>	-1.1	4,763	<b>4,739</b>	3.6	<b>3.8</b>	-0.5
6. 減価償却費	4,862	<b>4,759</b>	3.6	<b>3.7</b>	-2.1	5,488	<b>5,279</b>	4.2	<b>4.2</b>	-3.8	5,291	<b>5,115</b>	4.0	<b>4.1</b>	-3.3
（再掲）建物減価償却費	-	-	-	-	-	-	-	-	-	-	-	-	-	-	-
（再掲）医療機器減価償却費	-	-	-	-	-	-	-	-	-	-	-	-	-	-	-
7. その他の医業・介護費用	24,137	<b>24,015</b>	17.9	<b>18.8</b>	-0.5	24,692	<b>24,078</b>	18.8	<b>19.3</b>	-2.5	24,517	<b>24,058</b>	18.5	<b>19.2</b>	-1.9
（再掲）設備機器賃借料	1,904	<b>1,945</b>	1.4	<b>1.5</b>	2.2	1,626	<b>1,582</b>	1.2	<b>1.3</b>	-2.7	1,714	<b>1,696</b>	1.3	<b>1.4</b>	-1.1
（再掲）医療機器賃借料	1,233	<b>1,269</b>	0.9	<b>1.0</b>	2.9	976	<b>980</b>	0.7	<b>0.8</b>	0.4	1,057	<b>1,071</b>	0.8	<b>0.9</b>	1.3
IV 損益差額（I+II-III）	16,819	<b>12,235</b>	12.5	<b>9.6</b>	-	18,335	<b>14,202</b>	14.0	<b>11.4</b>	-	17,857	<b>13,582</b>	13.5	<b>10.8</b>	-
（参考）「新型コロナウイルス感染症関連の補助金（従業員向け慰労金を除く）」を除いた損益差額（IV-3'）	-	<b>11,080</b>	-	<b>8.7</b>	-	-	<b>13,684</b>	-	<b>11.0</b>	-	-	<b>12,863</b>	-	<b>10.2</b>	-
V 税金	-	-	-	-	-	-	-	-	-	-	-	-	-	-	-
VI 税引後の総損益差額（IV-V）	-	-	-	-	-	-	-	-	-	-	-	-	-	-	-
施設数	538	-	-	-	-	1,168	-	-	-	-	1,706	-	-	-	-

(15) 新型コロナウイルス感染症疑い患者の受入状況別の損益の状況

一般診療所（個人(青色申告者を含む)）（集計2）

（1施設当たり損益）

	入院診療収益あり														
	受け入れ実績あり					受け入れ実績なし					全体				
	金額		構成比率		金額の伸比率	金額		構成比率		金額の伸比率	金額		構成比率		金額の伸比率
	前々年(度)	前年(度)	前々年(度)	前年(度)		前々年(度)	前年(度)	前々年(度)	前年(度)		前々年(度)	前年(度)	前々年(度)	前年(度)	
千円	千円	%	%	%	千円	千円	%	%	%	千円	千円	%	%	%	
I 医業収益	123,962	115,240	100.0	100.3	-7.0	182,229	178,517	97.7	98.4	-2.0	175,755	171,486	97.9	98.5	-2.4
I' (参考)「新型コロナウイルス感染症関連の補助金 (従業員向け慰労金を除く)」を除いた 医業収益(1-3')	-	114,910	-	100.0	-7.3	-	177,652	-	97.9	-2.5	-	170,681	-	98.0	-2.9
1. 入院診療収益	90,792	84,358	73.2	73.4	-7.1	97,509	94,180	52.3	51.9	-3.4	96,763	93,088	53.9	53.5	-3.8
保険診療収益	90,792	84,358	73.2	73.4	-7.1	94,394	90,836	50.6	50.0	-3.8	93,994	90,116	52.3	51.8	-4.1
公害等診療収益	-	-	-	-	-	-	-	-	-	-	-	-	-	-	-
その他の診療収益	-	-	-	-	-	-	-	-	-	-	-	-	-	-	-
2. 外来診療収益	32,060	29,822	25.9	26.0	-7.0	73,725	73,197	39.5	40.3	-0.7	69,096	68,378	38.5	39.3	-1.0
保険診療収益	32,060	29,822	25.9	26.0	-7.0	67,604	67,441	36.2	37.2	-0.2	63,654	63,261	35.5	36.3	-0.6
公害等診療収益	-	-	-	-	-	-	-	-	-	-	-	-	-	-	-
その他の診療収益	-	-	-	-	-	-	-	-	-	-	-	-	-	-	-
3. その他の医業収益	-	-	-	-	-	-	-	-	-	-	-	-	-	-	-
3'. (再掲) 新型コロナウイルス感染症関連の補助金 (従業員向け慰労金を除く)	-	330	-	0.3	-	-	865	-	0.5	-	-	806	-	0.5	-
II 介護収益	0	0	0.0	0.0	-	4,277	3,855	2.3	2.1	-9.9	3,802	3,427	2.1	2.0	-9.9
1. 施設サービス収益	-	-	-	-	-	-	-	-	-	-	-	-	-	-	-
2. 居宅サービス収益	-	-	-	-	-	-	-	-	-	-	-	-	-	-	-
(再掲) 短期入所療養介護分	-	-	-	-	-	-	-	-	-	-	-	-	-	-	-
3. その他の介護収益	-	-	-	-	-	-	-	-	-	-	-	-	-	-	-
III 医業・介護費用	110,287	109,233	89.0	95.1	-1.0	145,441	145,177	78.0	80.0	-0.2	141,535	141,183	78.8	81.1	-0.2
1. 給与費	46,428	46,577	37.5	40.5	0.3	64,216	63,410	34.4	34.9	-1.3	62,240	61,540	34.7	35.3	-1.1
2. 医薬品費	29,744	27,779	24.0	24.2	-6.6	19,220	19,140	10.3	10.5	-0.4	20,389	20,100	11.4	11.5	-1.4
3. 材料費	5,739	5,662	4.6	4.9	-1.3	7,734	7,762	4.1	4.3	0.4	7,513	7,528	4.2	4.3	0.2
4. 給食用材料費	3,896	4,795	3.1	4.2	23.1	2,406	2,457	1.3	1.4	2.1	2,572	2,717	1.4	1.6	5.6
5. 委託費	5,133	5,372	4.1	4.7	4.7	7,362	7,067	3.9	3.9	-4.0	7,115	6,878	4.0	4.0	-3.3
6. 減価償却費	3,154	3,080	2.5	2.7	-2.3	6,933	7,064	3.7	3.9	1.9	6,513	6,622	3.6	3.8	1.7
(再掲) 建物減価償却費	-	-	-	-	-	-	-	-	-	-	-	-	-	-	-
(再掲) 医療機器減価償却費	-	-	-	-	-	-	-	-	-	-	-	-	-	-	-
7. その他の医業・介護費用	16,195	15,967	13.1	13.9	-1.4	37,569	38,277	20.1	21.1	1.9	35,194	35,798	19.6	20.6	1.7
(再掲) 設備機器賃借料	1,370	1,110	1.1	1.0	-19.0	4,225	4,858	2.3	2.7	15.0	3,908	4,441	2.2	2.6	13.6
(再掲) 医療機器賃借料	1,109	793	0.9	0.7	-28.5	2,492	3,166	1.3	1.7	27.0	2,339	2,902	1.3	1.7	24.1
IV 損益差額(I+II-III)	13,674	6,007	11.0	5.2	-	41,065	37,195	22.0	20.5	-	38,022	33,730	21.2	19.4	-
(参考)「新型コロナウイルス感染症関連の補助金 (従業員向け慰労金を除く)」を除いた 損益差額(IV-3')	-	5,677	-	4.9	-	-	36,330	-	20.0	-	-	32,924	-	18.9	-
V 税金	-	-	-	-	-	-	-	-	-	-	-	-	-	-	-
VI 税引後の総損益差額(IV-V)	-	-	-	-	-	-	-	-	-	-	-	-	-	-	-
施設数	3	-	-	-	-	24	-	-	-	-	27	-	-	-	-

(注) 1. 個人立の一般診療所の損益差額からは、開設者の報酬となる部分以外に、建物、設備について現存物の価値以上の改善を行うための内部資金に充てられることが考えられる。

2. 疑い患者とは、新型コロナウイルス感染症の検査対象となった外来患者を指し、結果的に新型コロナウイルス感染症と診断されなかった外来患者も含む。

一般診療所（個人(青色申告者を含む)）（集計2）

（1施設当たり損益）

	入院診療収益なし														
	受け入れ実績あり					受け入れ実績なし					全体				
	金額		構成比率		金額の伸び率	金額		構成比率		金額の伸び率	金額		構成比率		金額の伸び率
	前々年(度)	前年(度)	前々年(度)	前年(度)		前々年(度)	前年(度)	前々年(度)	前年(度)		前々年(度)	前年(度)	前々年(度)	前年(度)	
千円	千円	%	%	%	千円	千円	%	%	%	千円	千円	%	%	%	
I 医業収益	90,974	<b>83,163</b>	99.5	<b>100.6</b>	-8.6	79,337	<b>74,196</b>	99.9	<b>100.6</b>	-6.5	82,487	<b>76,623</b>	99.8	<b>100.6</b>	-7.1
I'（参考）「新型コロナウイルス感染症関連の補助金（従業員向け慰労金を除く）」を除いた医業収益（I-3'）	-	<b>82,181</b>	-	<b>99.4</b>	-9.7	-	<b>73,655</b>	-	<b>99.9</b>	-7.2	-	<b>75,963</b>	-	<b>99.7</b>	-7.9
1. 入院診療収益	0	<b>0</b>	0.0	<b>0.0</b>	-	0	<b>0</b>	0.0	<b>0.0</b>	-	0	<b>0</b>	0.0	<b>0.0</b>	-
保険診療収益	0	<b>0</b>	0.0	<b>0.0</b>	-	0	<b>0</b>	0.0	<b>0.0</b>	-	0	<b>0</b>	0.0	<b>0.0</b>	-
公害等診療収益	-	-	-	-	-	-	-	-	-	-	-	-	-	-	-
その他の診療収益	-	-	-	-	-	-	-	-	-	-	-	-	-	-	-
2. 外来診療収益	88,135	<b>79,640</b>	96.4	<b>96.3</b>	-9.6	78,087	<b>72,608</b>	98.3	<b>98.4</b>	-7.0	80,806	<b>74,512</b>	97.7	<b>97.8</b>	-7.8
保険診療収益	83,196	<b>74,658</b>	91.0	<b>90.3</b>	-10.3	72,263	<b>66,918</b>	91.0	<b>90.7</b>	-7.4	75,222	<b>69,013</b>	91.0	<b>90.6</b>	-8.3
公害等診療収益	-	-	-	-	-	-	-	-	-	-	-	-	-	-	-
その他の診療収益	-	-	-	-	-	-	-	-	-	-	-	-	-	-	-
3. その他の医業収益	-	-	-	-	-	-	-	-	-	-	-	-	-	-	-
3'.（再掲）新型コロナウイルス感染症関連の補助金（従業員向け慰労金を除く）	-	<b>982</b>	-	<b>1.2</b>	-	-	<b>541</b>	-	<b>0.7</b>	-	-	<b>660</b>	-	<b>0.9</b>	-
II 介護収益	450	<b>515</b>	0.5	<b>0.6</b>	14.4	97	<b>96</b>	0.1	<b>0.1</b>	-1.0	192	<b>210</b>	0.2	<b>0.3</b>	9.4
1. 施設サービス収益	-	-	-	-	-	-	-	-	-	-	-	-	-	-	-
2. 居宅サービス収益	-	-	-	-	-	-	-	-	-	-	-	-	-	-	-
（再掲）短期入所療養介護分	-	-	-	-	-	-	-	-	-	-	-	-	-	-	-
3. その他の介護収益	-	-	-	-	-	-	-	-	-	-	-	-	-	-	-
III 医業・介護費用	61,729	<b>59,869</b>	67.5	<b>72.4</b>	-3.0	53,381	<b>52,184</b>	67.2	<b>70.8</b>	-2.2	55,640	<b>54,264</b>	67.3	<b>71.2</b>	-2.5
1. 給与費	22,891	<b>23,092</b>	25.0	<b>27.9</b>	0.9	20,418	<b>20,358</b>	25.7	<b>27.6</b>	-0.3	21,087	<b>21,098</b>	25.5	<b>27.7</b>	0.1
2. 医薬品費	16,126	<b>14,686</b>	17.6	<b>17.8</b>	-8.9	11,406	<b>10,777</b>	14.4	<b>14.6</b>	-5.5	12,684	<b>11,835</b>	15.3	<b>15.5</b>	-6.7
3. 材料費	2,526	<b>2,476</b>	2.8	<b>3.0</b>	-2.0	1,995	<b>1,937</b>	2.5	<b>2.6</b>	-2.9	2,138	<b>2,083</b>	2.6	<b>2.7</b>	-2.6
4. 給食用材料費	0	<b>0</b>	0.0	<b>0.0</b>	-	61	<b>63</b>	0.1	<b>0.1</b>	3.3	44	<b>46</b>	0.1	<b>0.1</b>	4.5
5. 委託費	2,932	<b>2,942</b>	3.2	<b>3.6</b>	0.3	3,168	<b>3,153</b>	4.0	<b>4.3</b>	-0.5	3,104	<b>3,096</b>	3.8	<b>4.1</b>	-0.3
6. 減価償却費	4,010	<b>3,855</b>	4.4	<b>4.7</b>	-3.9	3,643	<b>3,579</b>	4.6	<b>4.9</b>	-1.8	3,742	<b>3,654</b>	4.5	<b>4.8</b>	-2.4
（再掲）建物減価償却費	-	-	-	-	-	-	-	-	-	-	-	-	-	-	-
（再掲）医療機器減価償却費	-	-	-	-	-	-	-	-	-	-	-	-	-	-	-
7. その他の医業・介護費用	13,244	<b>12,818</b>	14.5	<b>15.5</b>	-3.2	12,690	<b>12,318</b>	16.0	<b>16.7</b>	-2.9	12,840	<b>12,453</b>	15.5	<b>16.3</b>	-3.0
（再掲）設備機器賃借料	1,138	<b>1,177</b>	1.2	<b>1.4</b>	3.4	935	<b>951</b>	1.2	<b>1.3</b>	1.7	990	<b>1,012</b>	1.2	<b>1.3</b>	2.2
（再掲）医療機器賃借料	817	<b>853</b>	0.9	<b>1.0</b>	4.4	615	<b>651</b>	0.8	<b>0.9</b>	5.9	669	<b>706</b>	0.8	<b>0.9</b>	5.5
IV 損益差額（I+II-III）	29,695	<b>23,808</b>	32.5	<b>28.8</b>	-	26,053	<b>22,108</b>	32.8	<b>30.0</b>	-	27,039	<b>22,568</b>	32.7	<b>29.6</b>	-
（参考）「新型コロナウイルス感染症関連の補助金（従業員向け慰労金を除く）」を除いた損益差額（IV-3'）	-	<b>22,826</b>	-	<b>27.6</b>	-	-	<b>21,568</b>	-	<b>29.2</b>	-	-	<b>21,908</b>	-	<b>28.8</b>	-
V 税金	-	-	-	-	-	-	-	-	-	-	-	-	-	-	-
VI 税引後の総損益差額（IV-V）	-	-	-	-	-	-	-	-	-	-	-	-	-	-	-
施設数	190	-	-	-	-	512	-	-	-	-	702	-	-	-	-

一般診療所（個人（青色申告者を含む））（集計2）

（1施設当たり損益）

	入院診療収益なし(参考)有床														
	受け入れ実績あり					受け入れ実績なし					全体				
	金額		構成比率		金額の 伸び率	金額		構成比率		金額の 伸び率	金額		構成比率		金額の 伸び率
	前々年(度)	前年(度)	前々年(度)	前年(度)		前々年(度)	前年(度)	前々年(度)	前年(度)		前々年(度)	前年(度)	前々年(度)	前年(度)	
千円	千円	%	%	%	千円	千円	%	%	%	千円	千円	%	%	%	
I 医業収益	*	*	*	*	—	244,021	<b>246,578</b>	100.0	<b>100.5</b>	1.0	235,293	<b>232,979</b>	100.0	<b>100.6</b>	-1.0
I' (参考)「新型コロナウイルス感染症関連の補助金 (従業員向け慰労金を除く)」を除いた 医業収益(Ⅰ-3')	—	*	—	*	—	—	<b>245,326</b>	—	<b>100.0</b>	0.5	—	<b>231,644</b>	—	<b>100.0</b>	-1.6
1. 入院診療収益	*	*	*	*	—	0	<b>0</b>	0.0	<b>0.0</b>	—	0	<b>0</b>	0.0	<b>0.0</b>	—
保険診療収益	*	*	*	*	—	0	<b>0</b>	0.0	<b>0.0</b>	—	0	<b>0</b>	0.0	<b>0.0</b>	—
公害等診療収益	—	—	—	—	—	—	—	—	—	—	—	—	—	—	—
その他の診療収益	—	—	—	—	—	—	—	—	—	—	—	—	—	—	—
2. 外来診療収益	*	*	*	*	—	242,514	<b>244,715</b>	99.4	<b>99.8</b>	0.9	230,946	<b>228,104</b>	98.2	<b>98.5</b>	-1.2
保険診療収益	*	*	*	*	—	211,002	<b>210,617</b>	86.5	<b>85.9</b>	-0.2	203,331	<b>198,364</b>	86.4	<b>85.6</b>	-2.4
公害等診療収益	—	—	—	—	—	—	—	—	—	—	—	—	—	—	—
その他の診療収益	—	—	—	—	—	—	—	—	—	—	—	—	—	—	—
3. その他の医業収益	—	—	—	—	—	—	—	—	—	—	—	—	—	—	—
3'. (再掲)「新型コロナウイルス感染症関連の補助金 (従業員向け慰労金を除く)」	—	*	—	*	—	—	<b>1,252</b>	—	<b>0.5</b>	—	—	<b>1,335</b>	—	<b>0.6</b>	—
II 介護収益	*	*	*	*	—	0	<b>0</b>	0.0	<b>0.0</b>	—	0	<b>0</b>	0.0	<b>0.0</b>	—
1. 施設サービス収益	—	—	—	—	—	—	—	—	—	—	—	—	—	—	—
2. 居宅サービス収益	—	—	—	—	—	—	—	—	—	—	—	—	—	—	—
(再掲)短期入所療養介護分	—	—	—	—	—	—	—	—	—	—	—	—	—	—	—
3. その他の介護収益	—	—	—	—	—	—	—	—	—	—	—	—	—	—	—
III 医業・介護費用	*	*	*	*	—	186,403	<b>185,362</b>	76.4	<b>75.6</b>	-0.6	184,592	<b>181,276</b>	78.5	<b>78.3</b>	-1.8
1. 給与費	*	*	*	*	—	93,463	<b>92,264</b>	38.3	<b>37.6</b>	-1.3	85,696	<b>84,274</b>	36.4	<b>36.4</b>	-1.7
2. 医薬品費	*	*	*	*	—	27,627	<b>27,457</b>	11.3	<b>11.2</b>	-0.6	36,125	<b>34,614</b>	15.4	<b>14.9</b>	-4.2
3. 材料費	*	*	*	*	—	1,659	<b>1,926</b>	0.7	<b>0.8</b>	16.1	1,662	<b>1,838</b>	0.7	<b>0.8</b>	10.6
4. 給食用材料費	*	*	*	*	—	5,909	<b>6,182</b>	2.4	<b>2.5</b>	4.6	4,924	<b>5,151</b>	2.1	<b>2.2</b>	4.6
5. 委託費	*	*	*	*	—	10,334	<b>9,875</b>	4.2	<b>4.0</b>	-4.4	10,057	<b>9,611</b>	4.3	<b>4.1</b>	-4.4
6. 減価償却費	*	*	*	*	—	4,663	<b>4,190</b>	1.9	<b>1.7</b>	-10.1	5,566	<b>5,388</b>	2.4	<b>2.3</b>	-3.2
(再掲)建物減価償却費	—	—	—	—	—	—	—	—	—	—	—	—	—	—	—
(再掲)医療機器減価償却費	—	—	—	—	—	—	—	—	—	—	—	—	—	—	—
7. その他の医業・介護費用	*	*	*	*	—	42,749	<b>43,468</b>	17.5	<b>17.7</b>	1.7	40,562	<b>40,399</b>	17.2	<b>17.4</b>	-0.4
(再掲)設備機器賃借料	*	*	*	*	—	5,465	<b>6,658</b>	2.2	<b>2.7</b>	21.8	4,784	<b>6,001</b>	2.0	<b>2.6</b>	25.4
(再掲)医療機器賃借料	*	*	*	*	—	1,483	<b>2,017</b>	0.6	<b>0.8</b>	36.0	1,465	<b>2,133</b>	0.6	<b>0.9</b>	45.6
IV 損益差額(Ⅰ+Ⅱ-Ⅲ)	*	*	*	*	—	57,618	<b>61,216</b>	23.6	<b>25.0</b>	—	50,701	<b>51,703</b>	21.5	<b>22.3</b>	—
(参考)「新型コロナウイルス感染症関連の補助金 (従業員向け慰労金を除く)」を除いた 損益差額(Ⅳ-3')	—	*	—	*	—	—	<b>59,964</b>	—	<b>24.4</b>	—	—	<b>50,369</b>	—	<b>21.7</b>	—
V 税金	—	—	—	—	—	—	—	—	—	—	—	—	—	—	—
VI 税引後の総損益差額(Ⅳ-V)	—	—	—	—	—	—	—	—	—	—	—	—	—	—	—
施設数	*	—	—	—	—	5	—	—	—	—	6	—	—	—	—

一般診療所（個人（青色申告者を含む））（集計2）

（1施設当たり損益）

	全体														
	受け入れ実績あり					受け入れ実績なし					全体				
	金額		構成比率		金額の伸び率	金額		構成比率		金額の伸び率	金額		構成比率		金額の伸び率
	前々年(度)	前年(度)	前々年(度)	前年(度)		前々年(度)	前年(度)	前々年(度)	前年(度)		前々年(度)	前年(度)	前々年(度)	前年(度)	
千円	千円	%	%	%	千円	千円	%	%	%	千円	千円	%	%	%	
I 医業収益	91,487	83,661	99.5	100.6	-8.6	83,944	78,867	99.7	100.4	-6.0	85,941	80,136	99.6	100.4	-6.8
I'（参考）「新型コロナウイルス感染症関連の補助金（従業員向け慰労金を除く）」を除いた医業収益（I-3'）	-	82,689	-	99.4	-9.6	-	78,312	-	99.7	-6.7	-	79,471	-	99.6	-7.5
1. 入院診療収益	1,411	1,311	1.5	1.6	-7.1	4,366	4,217	5.2	5.4	-3.4	3,584	3,448	4.2	4.3	-3.8
保険診療収益	1,411	1,311	1.5	1.6	-7.1	4,227	4,067	5.0	5.2	-3.8	3,481	3,338	4.0	4.2	-4.1
公害等診療収益	-	-	-	-	-	-	-	-	-	-	-	-	-	-	-
その他の診療収益	-	-	-	-	-	-	-	-	-	-	-	-	-	-	-
2. 外来診療収益	87,263	78,866	94.9	94.8	-9.6	77,892	72,635	92.5	92.4	-6.7	80,373	74,284	93.2	93.1	-7.6
保険診療収益	82,401	73,961	89.6	88.9	-10.2	72,054	66,942	85.5	85.2	-7.1	74,793	68,800	86.7	86.2	-8.0
公害等診療収益	-	-	-	-	-	-	-	-	-	-	-	-	-	-	-
その他の診療収益	-	-	-	-	-	-	-	-	-	-	-	-	-	-	-
3. その他の医業収益	-	-	-	-	-	-	-	-	-	-	-	-	-	-	-
3'.（再掲）新型コロナウイルス感染症関連の補助金（従業員向け慰労金を除く）	-	972	-	1.2	-	-	555	-	0.7	-	-	666	-	0.8	-
II 介護収益	443	507	0.5	0.6	14.4	284	265	0.3	0.3	-6.7	326	329	0.4	0.4	0.9
1. 施設サービス収益	-	-	-	-	-	-	-	-	-	-	-	-	-	-	-
2. 居宅サービス収益	-	-	-	-	-	-	-	-	-	-	-	-	-	-	-
（再掲）短期入所療養介護分	-	-	-	-	-	-	-	-	-	-	-	-	-	-	-
3. その他の介護収益	-	-	-	-	-	-	-	-	-	-	-	-	-	-	-
III 医業・介護費用	62,484	60,636	68.0	72.9	-3.0	57,503	56,348	68.3	71.7	-2.0	58,822	57,483	68.2	72.0	-2.3
1. 給与費	23,257	23,457	25.3	28.2	0.9	22,379	22,286	26.6	28.4	-0.4	22,611	22,596	26.2	28.3	-0.1
2. 医薬品費	16,337	14,889	17.8	17.9	-8.9	11,756	11,152	14.0	14.2	-5.1	12,969	12,141	15.0	15.2	-6.4
3. 材料費	2,576	2,525	2.8	3.0	-2.0	2,252	2,198	2.7	2.8	-2.4	2,338	2,285	2.7	2.9	-2.3
4. 給食用材料費	61	75	0.1	0.1	23.0	166	170	0.2	0.2	2.4	138	145	0.2	0.2	5.1
5. 委託費	2,967	2,979	3.2	3.6	0.4	3,356	3,328	4.0	4.2	-0.8	3,253	3,236	3.8	4.1	-0.5
6. 減価償却費	3,997	3,843	4.3	4.6	-3.9	3,790	3,735	4.5	4.8	-1.5	3,845	3,764	4.5	4.7	-2.1
（再掲）建物減価償却費	-	-	-	-	-	-	-	-	-	-	-	-	-	-	-
（再掲）医療機器減価償却費	-	-	-	-	-	-	-	-	-	-	-	-	-	-	-
7. その他の医業・介護費用	13,290	12,867	14.5	15.5	-3.2	13,804	13,480	16.4	17.2	-2.3	13,668	13,318	15.8	16.7	-2.6
（再掲）設備機器賃借料	1,142	1,176	1.2	1.4	3.0	1,083	1,126	1.3	1.4	4.0	1,098	1,139	1.3	1.4	3.7
（再掲）医療機器賃借料	822	852	0.9	1.0	3.6	699	764	0.8	1.0	9.3	731	787	0.8	1.0	7.7
IV 損益差額（I+II-III）	29,446	23,532	32.0	28.3	-	26,725	22,784	31.7	29.0	-	27,445	22,982	31.8	28.8	-
（参考）「新型コロナウイルス感染症関連の補助金（従業員向け慰労金を除く）」を除いた損益差額（IV-3'）	-	22,560	-	27.1	-	-	22,229	-	28.3	-	-	22,316	-	28.0	-
V 税金	-	-	-	-	-	-	-	-	-	-	-	-	-	-	-
VI 税引後の総損益差額（IV-V）	-	-	-	-	-	-	-	-	-	-	-	-	-	-	-
施設数	193	-	-	-	-	536	-	-	-	-	729	-	-	-	-

## (再掲) 一般診療所 (医療法人) (集計2)

(1施設当たり損益)

	入院診療収益あり														
	受け入れ実績あり					受け入れ実績なし					全 体				
	金 額		構成比率		金額の 伸び率	金 額		構成比率		金額の 伸び率	金 額		構成比率		金額の 伸び率
	前々年(度)	前年(度)	前々年(度)	前年(度)		前々年(度)	前年(度)	前々年(度)	前年(度)		前々年(度)	前年(度)	前々年(度)	前年(度)	
千円	千円	%	%	%	千円	千円	%	%	%	千円	千円	%	%	%	
I 医業収益	369,610	<b>354,012</b>	94.9	<b>94.4</b>	-4.2	318,359	<b>319,662</b>	96.9	<b>97.0</b>	0.4	328,911	<b>326,734</b>	96.4	<b>96.4</b>	-0.7
I' (参考)「新型コロナウイルス感染症関連の補助金 (従業員向け慰労金を除く)」を除いた 医業収益(Ⅰ-3')	-	<b>353,394</b>	-	<b>94.2</b>	-4.4	-	<b>319,005</b>	-	<b>96.8</b>	0.2	-	<b>326,086</b>	-	<b>96.2</b>	-0.9
1. 入院診療収益	68,791	<b>66,981</b>	17.7	<b>17.9</b>	-2.6	119,409	<b>123,133</b>	36.3	<b>37.4</b>	3.1	108,987	<b>111,573</b>	31.9	<b>32.9</b>	2.4
保険診療収益	50,950	<b>48,991</b>	13.1	<b>13.1</b>	-3.8	68,881	<b>70,014</b>	21.0	<b>21.3</b>	1.6	65,190	<b>65,686</b>	19.1	<b>19.4</b>	0.8
公害等診療収益	572	<b>1,115</b>	0.1	<b>0.3</b>	94.9	613	<b>954</b>	0.2	<b>0.3</b>	55.6	604	<b>987</b>	0.2	<b>0.3</b>	63.4
その他の診療収益	17,268	<b>16,875</b>	4.4	<b>4.5</b>	-2.3	49,915	<b>52,166</b>	15.2	<b>15.8</b>	4.5	43,193	<b>44,900</b>	12.7	<b>13.3</b>	4.0
2. 外来診療収益	293,095	<b>278,518</b>	75.3	<b>74.3</b>	-5.0	186,916	<b>181,303</b>	56.9	<b>55.0</b>	-3.0	208,777	<b>201,318</b>	61.2	<b>59.4</b>	-3.6
保険診療収益	276,721	<b>261,218</b>	71.1	<b>69.7</b>	-5.6	155,693	<b>152,146</b>	47.4	<b>46.2</b>	-2.3	180,611	<b>174,602</b>	52.9	<b>51.5</b>	-3.3
公害等診療収益	4,974	<b>4,835</b>	1.3	<b>1.3</b>	-2.8	5,209	<b>4,552</b>	1.6	<b>1.4</b>	-12.6	5,161	<b>4,611</b>	1.5	<b>1.4</b>	-10.7
その他の診療収益	11,400	<b>12,465</b>	2.9	<b>3.3</b>	9.3	26,014	<b>24,604</b>	7.9	<b>7.5</b>	-5.4	23,005	<b>22,105</b>	6.7	<b>6.5</b>	-3.9
3. その他の医業収益	7,724	<b>8,513</b>	2.0	<b>2.3</b>	10.2	12,034	<b>15,226</b>	3.7	<b>4.6</b>	26.5	11,147	<b>13,844</b>	3.3	<b>4.1</b>	24.2
3' (再掲)「新型コロナウイルス感染症関連の補助金 (従業員向け慰労金を除く)」	-	<b>618</b>	-	<b>0.2</b>	-	-	<b>657</b>	-	<b>0.2</b>	-	-	<b>649</b>	-	<b>0.2</b>	-
II 介護収益	19,667	<b>21,612</b>	5.1	<b>5.8</b>	9.9	10,281	<b>10,400</b>	3.1	<b>3.2</b>	1.2	12,213	<b>12,708</b>	3.6	<b>3.8</b>	4.1
1. 施設サービス収益	1,738	<b>1,782</b>	0.4	<b>0.5</b>	2.5	5,426	<b>5,592</b>	1.7	<b>1.7</b>	3.1	4,667	<b>4,807</b>	1.4	<b>1.4</b>	3.0
2. 在宅サービス収益	15,137	<b>16,085</b>	3.9	<b>4.3</b>	6.3	4,407	<b>4,336</b>	1.3	<b>1.3</b>	-1.6	6,616	<b>6,755</b>	1.9	<b>2.0</b>	2.1
(再掲)短期入所療養介護分	0	<b>0</b>	0.0	<b>0.0</b>	-	48	<b>40</b>	0.0	<b>0.0</b>	-16.7	38	<b>32</b>	0.0	<b>0.0</b>	-15.8
3. その他の介護収益	2,792	<b>3,745</b>	0.7	<b>1.0</b>	34.1	448	<b>471</b>	0.1	<b>0.1</b>	5.1	930	<b>1,145</b>	0.3	<b>0.3</b>	23.1
III 医業・介護費用	368,672	<b>365,357</b>	94.7	<b>97.4</b>	-0.9	321,081	<b>320,266</b>	97.7	<b>97.2</b>	-0.3	330,880	<b>329,549</b>	97.0	<b>97.3</b>	-0.4
1. 給与費	190,381	<b>190,223</b>	48.9	<b>50.7</b>	-0.1	174,582	<b>175,814</b>	53.1	<b>53.4</b>	0.7	177,835	<b>178,781</b>	52.1	<b>52.8</b>	0.5
2. 医薬品費	44,928	<b>40,273</b>	11.5	<b>10.7</b>	-10.4	26,428	<b>27,165</b>	8.0	<b>8.2</b>	2.8	30,236	<b>29,863</b>	8.9	<b>8.8</b>	-1.2
3. 材料費	18,306	<b>18,299</b>	4.7	<b>4.9</b>	0.0	20,657	<b>19,606</b>	6.3	<b>6.0</b>	-5.1	20,173	<b>19,337</b>	5.9	<b>5.7</b>	-4.1
4. 給食用材料費	3,454	<b>3,349</b>	0.9	<b>0.9</b>	-3.0	5,184	<b>5,249</b>	1.6	<b>1.6</b>	1.3	4,828	<b>4,858</b>	1.4	<b>1.4</b>	0.6
5. 委託費	19,808	<b>19,954</b>	5.1	<b>5.3</b>	0.7	16,073	<b>16,069</b>	4.9	<b>4.9</b>	0.0	16,842	<b>16,869</b>	4.9	<b>5.0</b>	0.2
6. 減価償却費	14,266	<b>12,490</b>	3.7	<b>3.3</b>	-12.4	16,521	<b>14,467</b>	5.0	<b>4.4</b>	-12.4	16,057	<b>14,060</b>	4.7	<b>4.2</b>	-12.4
(再掲)建物減価償却費	2,563	<b>2,330</b>	0.7	<b>0.6</b>	-9.1	3,775	<b>3,094</b>	1.1	<b>0.9</b>	-18.0	3,525	<b>2,937</b>	1.0	<b>0.9</b>	-16.7
(再掲)医療機器減価償却費	6,685	<b>5,645</b>	1.7	<b>1.5</b>	-15.6	4,782	<b>4,017</b>	1.5	<b>1.2</b>	-16.0	5,174	<b>4,352</b>	1.5	<b>1.3</b>	-15.9
7. その他の医業・介護費用	77,529	<b>80,770</b>	19.9	<b>21.5</b>	4.2	61,637	<b>61,896</b>	18.8	<b>18.8</b>	0.4	64,908	<b>65,782</b>	19.0	<b>19.4</b>	1.3
(再掲)設備機器賃借料	7,089	<b>7,628</b>	1.8	<b>2.0</b>	7.6	4,539	<b>4,603</b>	1.4	<b>1.4</b>	1.4	5,064	<b>5,226</b>	1.5	<b>1.5</b>	3.2
(再掲)医療機器賃借料	4,316	<b>4,805</b>	1.1	<b>1.3</b>	11.3	2,673	<b>2,797</b>	0.8	<b>0.8</b>	4.6	3,011	<b>3,210</b>	0.9	<b>0.9</b>	6.6
IV 損益差額(Ⅰ+Ⅱ-Ⅲ)	20,604	<b>10,267</b>	5.3	<b>2.7</b>	-	7,558	<b>9,796</b>	2.3	<b>3.0</b>	-	10,244	<b>9,893</b>	3.0	<b>2.9</b>	-
(参考)「新型コロナウイルス感染症関連の補助金 (従業員向け慰労金を除く)」を除いた 損益差額(Ⅳ-3')	-	<b>9,649</b>	-	<b>2.6</b>	-	-	<b>9,139</b>	-	<b>2.8</b>	-	-	<b>9,244</b>	-	<b>2.7</b>	-
V 税金	4,778	<b>3,501</b>	1.2	<b>0.9</b>	-26.7	2,292	<b>2,447</b>	0.7	<b>0.7</b>	6.8	2,804	<b>2,664</b>	0.8	<b>0.8</b>	-5.0
VI 税引後の総損益差額(Ⅳ-V)	15,826	<b>6,766</b>	4.1	<b>1.8</b>	-	5,266	<b>7,349</b>	1.6	<b>2.2</b>	-	7,440	<b>7,229</b>	2.2	<b>2.1</b>	-
施設数	14		-		-	54		-		-	68		-		-



## (再掲) 一般診療所 (医療法人) (集計2)

(1施設当たり損益)

	入院診療収益なし																			
	受け入れ実績あり					受け入れ実績なし					全 体									
	金 額		構成比率		金額の	金 額		構成比率		金額の	金 額		構成比率		金額の					
	前々年(度)	前年(度)	前々年(度)	前年(度)	伸び率	前々年(度)	前年(度)	前々年(度)	前年(度)	伸び率	前々年(度)	前年(度)	前々年(度)	前年(度)	伸び率					
千円		千円		%	%	%	千円		千円		%	%	%	千円		千円		%	%	%
I 医業収益	144,322	138,288	98.1	98.6	-4.2	153,586	147,449	98.0	98.3	-4.0	150,396	144,295	98.0	98.4	-4.1					
I' (参考)「新型コロナウイルス感染症関連の補助金 (従業員向け慰労金を除く)」を除いた 医業収益(Ⅰ-Ⅲ')	-	137,179	-	97.8	-4.9	-	146,965	-	98.0	-4.3	-	143,595	-	97.9	-4.5					
1. 入院診療収益	0	0	0.0	0.0	-	0	0	0.0	0.0	-	0	0	0.0	0.0	-					
保険診療収益	0	0	0.0	0.0	-	0	0	0.0	0.0	-	0	0	0.0	0.0	-					
公害等診療収益	0	0	0.0	0.0	-	0	0	0.0	0.0	-	0	0	0.0	0.0	-					
その他の診療収益	0	0	0.0	0.0	-	0	0	0.0	0.0	-	0	0	0.0	0.0	-					
2. 外来診療収益	137,546	130,126	93.5	92.8	-5.4	148,685	141,596	94.9	94.4	-4.8	144,849	137,646	94.4	93.9	-5.0					
保険診療収益	125,880	118,349	85.5	84.4	-6.0	134,893	128,356	86.1	85.6	-4.8	131,790	124,910	85.9	85.2	-5.2					
公害等診療収益	936	877	0.6	0.6	-6.3	1,748	1,542	1.1	1.0	-11.8	1,468	1,313	1.0	0.9	-10.6					
その他の診療収益	10,730	10,899	7.3	7.8	1.6	12,044	11,699	7.7	7.8	-2.9	11,592	11,423	7.6	7.8	-1.5					
3. その他の医業収益	6,775	8,163	4.6	5.8	20.5	4,901	5,853	3.1	3.9	19.4	5,547	6,648	3.6	4.5	19.8					
3'. (再掲)「新型コロナウイルス感染症関連の補助金 (従業員向け慰労金を除く)」	-	1,109	-	0.8	-	-	485	-	0.3	-	700	-	0.5	-						
II 介護収益	2,862	3,018	1.9	2.2	5.5	3,127	3,071	2.0	2.0	-1.8	3,036	3,052	2.0	2.1	0.5					
1. 施設サービス収益	0	0	0.0	0.0	-	144	124	0.1	0.1	-13.9	94	82	0.1	0.1	-12.8					
2. 在宅サービス収益	2,791	2,943	1.9	2.1	5.4	2,502	2,453	1.6	1.6	-2.0	2,601	2,622	1.7	1.8	0.8					
(再掲)短期入所療養介護分	0	0	0.0	0.0	-	0	0	0.0	0.0	-	0	0	0.0	0.0	-					
3. その他の介護収益	72	74	0.0	0.1	2.8	481	493	0.3	0.3	2.5	340	349	0.2	0.2	2.6					
III 医業・介護費用	137,852	136,037	93.7	97.0	-1.3	145,044	143,363	92.6	95.6	-1.2	142,567	140,841	92.9	96.0	-1.2					
1. 給与費	74,739	74,027	50.8	52.8	-1.0	79,774	79,850	50.9	53.2	0.1	78,040	77,845	50.9	53.1	-0.2					
2. 医薬品費	19,538	18,388	13.3	13.1	-5.9	17,587	16,933	11.2	11.3	-3.7	18,259	17,434	11.9	11.9	-4.5					
3. 材料費	5,282	5,612	3.6	4.0	6.2	4,934	4,935	3.1	3.3	0.0	5,054	5,168	3.3	3.5	2.3					
4. 給食用材料費	110	108	0.1	0.1	-1.8	204	194	0.1	0.1	-4.9	172	164	0.1	0.1	-4.7					
5. 委託費	5,401	5,320	3.7	3.8	-1.5	4,690	4,667	3.0	3.1	-0.5	4,935	4,892	3.2	3.3	-0.9					
6. 減価償却費	4,942	4,715	3.4	3.4	-4.6	5,885	5,819	3.8	3.9	-1.1	5,560	5,439	3.6	3.7	-2.2					
(再掲)建物減価償却費	883	851	0.6	0.6	-3.6	987	982	0.6	0.7	-0.5	951	937	0.6	0.6	-1.5					
(再掲)医療機器減価償却費	1,633	1,514	1.1	1.1	-7.3	2,274	2,304	1.5	1.5	1.3	2,053	2,032	1.3	1.4	-1.0					
7. その他の医業・介護費用	27,839	27,867	18.9	19.9	0.1	31,970	30,965	20.4	20.6	-3.1	30,547	29,898	19.9	20.4	-2.1					
(再掲)設備機器賃借料	1,949	2,013	1.3	1.4	3.3	1,942	1,821	1.2	1.2	-6.2	1,945	1,887	1.3	1.3	-3.0					
(再掲)医療機器賃借料	1,323	1,370	0.9	1.0	3.6	1,062	1,025	0.7	0.7	-3.5	1,152	1,144	0.8	0.8	-0.7					
IV 損益差額(Ⅰ+Ⅱ-Ⅲ)	9,332	5,269	6.3	3.8	-	11,669	7,157	7.4	4.8	-	10,864	6,507	7.1	4.4	-					
(参考)「新型コロナウイルス感染症関連の補助金 (従業員向け慰労金を除く)」を除いた 損益差額(Ⅳ-Ⅲ')	-	4,160	-	3.0	-	-	6,672	-	4.4	-	5,807	-	4.0	-						
V 税金	1,912	1,475	1.3	1.1	-22.9	2,249	1,812	1.4	1.2	-19.4	2,133	1,696	1.4	1.2	-20.5					
VI 税引後の総損益差額(Ⅳ-V)	7,420	3,794	5.0	2.7	-	9,420	5,345	6.0	3.6	-	8,732	4,811	5.7	3.3	-					
施設数	302		-	-	-	575		-	-	-	877		-	-	-					

## (再掲) 一般診療所(医療法人)(集計2)

(1施設当たり損益)

	入院診療収益なし(参考)有床														
	受け入れ実績あり					受け入れ実績なし					全体				
	金額		構成比率		金額の伸び率	金額		構成比率		金額の伸び率	金額		構成比率		金額の伸び率
	前々年(度)	前年(度)	前々年(度)	前年(度)	%	前々年(度)	前年(度)	前々年(度)	前年(度)	%	前々年(度)	前年(度)	前々年(度)	前年(度)	%
千円	千円	%	%	%	千円	千円	%	%	%	千円	千円	%	%	%	
I 医療収益	122,980	124,267	100.0	104.5	1.0	161,094	148,251	91.4	91.4	-8.0	154,465	144,080	92.5	93.1	-6.7
I' (参考)「新型コロナウイルス感染症関連の補助金(従業員向け慰労金を除く)」を除いた医療収益(1-3')	-	118,928	-	100.0	-3.3	-	147,811	-	91.1	-8.2	-	142,788	-	92.3	-7.6
1. 入院診療収益	0	0	0.0	0.0	-	0	0	0.0	0.0	-	0	0	0.0	0.0	-
保険診療収益	0	0	0.0	0.0	-	0	0	0.0	0.0	-	0	0	0.0	0.0	-
公害等診療収益	0	0	0.0	0.0	-	0	0	0.0	0.0	-	0	0	0.0	0.0	-
その他の診療収益	0	0	0.0	0.0	-	0	0	0.0	0.0	-	0	0	0.0	0.0	-
2. 外来診療収益	119,767	116,852	97.4	98.3	-2.4	145,590	136,339	82.6	84.0	-6.4	141,099	132,950	84.5	85.9	-5.8
保険診療収益	113,141	109,972	92.0	92.5	-2.8	120,111	112,910	68.2	69.6	-6.0	118,899	112,399	71.2	72.6	-5.5
公害等診療収益	139	75	0.1	0.1	-46.0	1,616	1,766	0.9	1.1	9.3	1,359	1,472	0.8	1.0	8.3
その他の診療収益	6,487	6,805	5.3	5.7	4.9	23,863	21,663	13.5	13.3	-9.2	20,841	19,079	12.5	12.3	-8.5
3. その他の医療収益	3,213	7,415	2.6	6.2	130.8	15,504	11,912	8.8	7.3	-23.2	13,366	11,130	8.0	7.2	-16.7
3'. (再掲)「新型コロナウイルス感染症関連の補助金(従業員向け慰労金を除く)」	-	5,338	-	4.5	-	-	441	-	0.3	-	-	1,293	-	0.8	-
II 介護収益	0	0	0.0	0.0	-	15,123	14,469	8.6	8.9	-4.3	12,493	11,952	7.5	7.7	-4.3
1. 施設サービス収益	0	0	0.0	0.0	-	4,343	3,765	2.5	2.3	-13.3	3,588	3,110	2.1	2.0	-13.3
2. 居宅サービス収益	0	0	0.0	0.0	-	187	190	0.1	0.1	1.6	155	157	0.1	0.1	1.3
(再掲)短期入所療養介護分	0	0	0.0	0.0	-	0	0	0.0	0.0	-	0	0	0.0	0.0	-
3. その他の介護収益	0	0	0.0	0.0	-	10,593	10,513	6.0	6.5	-0.8	8,750	8,685	5.2	5.6	-0.7
III 医療・介護費用	125,593	124,428	102.1	104.6	-0.9	167,324	163,398	95.0	100.7	-2.3	160,067	156,620	95.9	101.2	-2.2
1. 給与費	57,643	57,355	46.9	48.2	-0.5	83,302	80,228	47.3	49.4	-3.7	78,840	76,250	47.2	49.3	-3.3
2. 医薬品費	27,587	27,001	22.4	22.7	-2.1	26,063	26,364	14.8	16.2	1.2	26,328	26,475	15.8	17.1	0.6
3. 材料費	5,795	5,940	4.7	5.0	2.5	4,164	4,017	2.4	2.5	-3.5	4,448	4,352	2.7	2.8	-2.2
4. 給食用材料費	0	0	0.0	0.0	-	690	597	0.4	0.4	-13.5	570	494	0.3	0.3	-13.3
5. 委託費	5,064	5,112	4.1	4.3	0.9	6,430	6,894	3.6	4.2	7.2	6,192	6,584	3.7	4.3	6.3
6. 減価償却費	5,705	5,568	4.6	4.7	-2.4	6,004	5,858	3.4	3.6	-2.4	5,952	5,807	3.6	3.8	-2.4
(再掲)建物減価償却費	796	761	0.6	0.6	-4.4	1,959	1,954	1.1	1.2	-0.3	1,757	1,746	1.1	1.1	-0.6
(再掲)医療機器減価償却費	1,783	1,849	1.4	1.6	3.7	1,353	1,441	0.8	0.9	6.5	1,428	1,512	0.9	1.0	5.9
7. その他の医療・介護費用	23,798	23,451	19.4	19.7	-1.5	40,671	39,439	23.1	24.3	-3.0	37,737	36,659	22.6	23.7	-2.9
(再掲)設備機器賃借料	3,297	3,965	2.7	3.3	20.3	1,237	1,176	0.7	0.7	-4.9	1,595	1,661	1.0	1.1	4.1
(再掲)医療機器賃借料	1,604	1,514	1.3	1.3	-5.6	1,082	990	0.6	0.6	-8.5	1,172	1,081	0.7	0.7	-7.8
IV 損益差額(I+II-III)	-2,613	-161	-2.1	-0.1	-	8,892	-678	5.0	-0.4	-	6,892	-588	4.1	-0.4	-
(参考)「新型コロナウイルス感染症関連の補助金(従業員向け慰労金を除く)」を除いた損益差額(IV-3')	-	-5,500	-	-4.6	-	-	-1,118	-	-0.7	-	-	-1,880	-	-1.2	-
V 税金	71	945	0.1	0.8	1,231.0	2,611	1,018	1.5	0.6	-61.0	2,169	1,006	1.3	0.7	-53.6
VI 税引後の総損益差額(IV-V)	-2,684	-1,106	-2.2	-0.9	-	6,281	-1,696	3.6	-1.0	-	4,722	-1,593	2.8	-1.0	-
施設数	4					19					23				

## (再掲) 一般診療所 (医療法人) (集計2)

(1施設当たり損益)

	全体														
	受け入れ実績あり					受け入れ実績なし					全体				
	金額		構成比率		金額の伸比率	金額		構成比率		金額の伸比率	金額		構成比率		金額の伸比率
	前々年(度)	前年(度)	前々年(度)	前年(度)	%	前々年(度)	前年(度)	前々年(度)	前年(度)	%	前々年(度)	前年(度)	前々年(度)	前年(度)	%
千円	千円	%	%	%	千円	千円	%	%	%	千円	千円	%	%	%	
I 医業収益	154,303	147,846	97.7	98.2	-4.2	167,732	162,234	97.8	98.1	-3.3	163,241	157,423	97.8	98.1	-3.6
I' (参考)「新型コロナウイルス感染症関連の補助金 (従業員向け慰労金を除く)」を除いた 医業収益(I-3')	-	146,759	-	97.4	-4.9	-	161,734	-	97.8	-3.6	-	156,727	-	97.7	-4.0
1. 入院診療収益	3,048	2,968	1.9	2.0	-2.6	10,251	10,571	6.0	6.4	3.1	7,842	8,029	4.7	5.0	2.4
保険診療収益	2,257	2,170	1.4	1.4	-3.9	5,914	6,011	3.4	3.6	1.6	4,691	4,727	2.8	2.9	0.8
公害等診療収益	25	49	0.0	0.0	96.0	53	82	0.0	0.0	54.7	43	71	0.0	0.0	65.1
その他の診療収益	765	748	0.5	0.5	-2.2	4,285	4,478	2.5	2.7	4.5	3,108	3,231	1.9	2.0	4.0
2. 外来診療収益	144,438	136,700	91.5	90.8	-5.4	151,967	145,005	88.6	87.7	-4.6	149,449	142,228	89.5	88.6	-4.8
保険診療収益	132,563	124,679	83.9	82.8	-5.9	136,679	130,398	79.7	78.8	-4.6	135,303	128,486	81.1	80.1	-5.0
公害等診療収益	1,115	1,053	0.7	0.7	-5.6	2,045	1,800	1.2	1.1	-12.0	1,734	1,550	1.0	1.0	-10.6
その他の診療収益	10,759	10,969	6.8	7.3	2.0	13,244	12,807	7.7	7.7	-3.3	12,413	12,192	7.4	7.6	-1.8
3. その他の医業収益	6,817	8,178	4.3	5.4	20.0	5,513	6,658	3.2	4.0	20.8	5,949	7,166	3.6	4.5	20.5
3'. (再掲)「新型コロナウイルス感染症関連の補助金 (従業員向け慰労金を除く)」	-	1,087	-	0.7	-	-	499	-	0.3	-	-	696	-	0.4	-
II 介護収益	3,607	3,841	2.3	2.6	6.5	3,741	3,700	2.2	2.2	-1.1	3,696	3,747	2.2	2.3	1.4
1. 施設サービス収益	77	79	0.0	0.1	2.6	597	594	0.3	0.4	-0.5	423	422	0.3	0.3	-0.2
2. 在宅サービス収益	3,338	3,526	2.1	2.3	5.6	2,665	2,615	1.6	1.6	-1.9	2,890	2,919	1.7	1.8	1.0
(再掲)短期入所療養介護分	0	0	0.0	0.0	-	4	3	0.0	0.0	-25.0	3	2	0.0	0.0	-33.3
3. その他の介護収益	192	237	0.1	0.2	23.4	478	492	0.3	0.3	2.9	383	406	0.2	0.3	6.0
III 医業・介護費用	148,078	146,197	93.8	97.1	-1.3	160,157	158,551	93.4	95.8	-1.0	156,118	154,420	93.5	96.2	-1.1
1. 給与費	79,862	79,175	50.6	52.6	-0.9	87,913	88,089	51.3	53.2	0.2	85,221	85,108	51.0	53.0	-0.1
2. 医薬品費	20,663	19,357	13.1	12.9	-6.3	18,346	17,812	10.7	10.8	-2.9	19,121	18,328	11.5	11.4	-4.1
3. 材料費	5,859	6,174	3.7	4.1	5.4	6,284	6,195	3.7	3.7	-1.4	6,142	6,188	3.7	3.9	0.7
4. 給食用材料費	259	251	0.2	0.2	-3.1	632	628	0.4	0.4	-0.6	507	502	0.3	0.3	-1.0
5. 委託費	6,040	5,968	3.8	4.0	-1.2	5,667	5,646	3.3	3.4	-0.4	5,792	5,754	3.5	3.6	-0.7
6. 減価償却費	5,355	5,059	3.4	3.4	-5.5	6,798	6,562	4.0	4.0	-3.5	6,316	6,059	3.8	3.8	-4.1
(再掲)建物減価償却費	958	917	0.6	0.6	-4.3	1,226	1,163	0.7	0.7	-5.1	1,137	1,081	0.7	0.7	-4.9
(再掲)医療機器減価償却費	1,857	1,697	1.2	1.1	-8.6	2,489	2,451	1.5	1.5	-1.5	2,278	2,199	1.4	1.4	-3.5
7. その他の医業・介護費用	30,040	30,211	19.0	20.1	0.6	34,517	33,620	20.1	20.3	-2.6	33,020	32,480	19.8	20.2	-1.6
(再掲)設備機器賃借料	2,177	2,261	1.4	1.5	3.9	2,165	2,060	1.3	1.2	-4.8	2,169	2,127	1.3	1.3	-1.9
(再掲)医療機器賃借料	1,456	1,522	0.9	1.0	4.5	1,200	1,177	0.7	0.7	-1.9	1,286	1,292	0.8	0.8	0.5
IV 損益差額(I+II-III)	9,831	5,491	6.2	3.6	-	11,316	7,383	6.6	4.5	-	10,820	6,750	6.5	4.2	-
(参考)「新型コロナウイルス感染症関連の補助金 (従業員向け慰労金を除く)」を除いた 損益差額(IV-3')	-	4,403	-	2.9	-	-	6,884	-	4.2	-	-	6,054	-	3.8	-
V 税金	2,039	1,565	1.3	1.0	-23.2	2,253	1,866	1.3	1.1	-17.2	2,181	1,766	1.3	1.1	-19.0
VI 税引後の総損益差額(IV-V)	7,793	3,925	4.9	2.6	-	9,064	5,517	5.3	3.3	-	8,639	4,985	5.2	3.1	-
施設数	316		-	-	-	629		-	-	-	945		-	-	-

## (再掲) 一般診療所(その他)(集計2)

(1施設当たり損益)

	入院診療収益あり														
	受け入れ実績あり					受け入れ実績なし					全体				
	金額		構成比率		金額の伸比率	金額		構成比率		金額の伸比率	金額		構成比率		金額の伸比率
	前々年度(度)	前年(度)	前々年度(度)	前年(度)	伸比率	前々年度(度)	前年(度)	前々年度(度)	前年(度)	伸比率	前々年度(度)	前年(度)	前々年度(度)	前年(度)	伸比率
千円	千円	%	%	%	千円	千円	%	%	%	千円	千円	%	%	%	
I 医療収益	*	*	*	*	—	*	*	*	*	—	*	*	*	*	—
I' (参考)「新型コロナウイルス感染症関連の補助金 (従業員向け慰労金を除く)」を除いた 医療収益(Ⅰ-3')	—	*	—	*	—	—	*	—	*	—	—	*	—	*	—
1. 入院診療収益	*	*	*	*	—	*	*	*	*	—	*	*	*	*	—
保険診療収益	*	*	*	*	—	*	*	*	*	—	*	*	*	*	—
公害等診療収益	*	*	*	*	—	*	*	*	*	—	*	*	*	*	—
その他の診療収益	*	*	*	*	—	*	*	*	*	—	*	*	*	*	—
2. 外来診療収益	*	*	*	*	—	*	*	*	*	—	*	*	*	*	—
保険診療収益	*	*	*	*	—	*	*	*	*	—	*	*	*	*	—
公害等診療収益	*	*	*	*	—	*	*	*	*	—	*	*	*	*	—
その他の診療収益	*	*	*	*	—	*	*	*	*	—	*	*	*	*	—
3. その他の医療収益	*	*	*	*	—	*	*	*	*	—	*	*	*	*	—
3'. (再掲)「新型コロナウイルス感染症関連の補助金 (従業員向け慰労金を除く)」	—	*	—	*	—	—	*	—	*	—	—	*	—	*	—
II 介護収益	*	*	*	*	—	*	*	*	*	—	*	*	*	*	—
1. 施設サービス収益	*	*	*	*	—	*	*	*	*	—	*	*	*	*	—
2. 在宅サービス収益	*	*	*	*	—	*	*	*	*	—	*	*	*	*	—
(再掲)短期入所療養介護分	*	*	*	*	—	*	*	*	*	—	*	*	*	*	—
3. その他の介護収益	*	*	*	*	—	*	*	*	*	—	*	*	*	*	—
III 医療・介護費用	*	*	*	*	—	*	*	*	*	—	*	*	*	*	—
1. 給与費	*	*	*	*	—	*	*	*	*	—	*	*	*	*	—
2. 医薬品費	*	*	*	*	—	*	*	*	*	—	*	*	*	*	—
3. 材料費	*	*	*	*	—	*	*	*	*	—	*	*	*	*	—
4. 給食用材料費	*	*	*	*	—	*	*	*	*	—	*	*	*	*	—
5. 委託費	*	*	*	*	—	*	*	*	*	—	*	*	*	*	—
6. 減価償却費	*	*	*	*	—	*	*	*	*	—	*	*	*	*	—
(再掲)建物減価償却費	*	*	*	*	—	*	*	*	*	—	*	*	*	*	—
(再掲)医療機器減価償却費	*	*	*	*	—	*	*	*	*	—	*	*	*	*	—
7. その他の医療・介護費用	*	*	*	*	—	*	*	*	*	—	*	*	*	*	—
(再掲)設備機器賃借料	*	*	*	*	—	*	*	*	*	—	*	*	*	*	—
(再掲)医療機器賃借料	*	*	*	*	—	*	*	*	*	—	*	*	*	*	—
IV 損益差額(Ⅰ+Ⅱ-Ⅲ)	*	*	*	*	—	*	*	*	*	—	*	*	*	*	—
(参考)「新型コロナウイルス感染症関連の補助金 (従業員向け慰労金を除く)」を除いた 損益差額(Ⅳ-3')	—	*	—	*	—	—	*	—	*	—	—	*	—	*	—
V 税金	*	*	*	*	—	*	*	*	*	—	*	*	*	*	—
VI 税引後の総損益差額(Ⅳ-V)	*	*	*	*	—	*	*	*	*	—	*	*	*	*	—
施設数	*	—	—	—	—	*	—	—	—	—	*	—	—	—	—

## (再掲) 一般診療所(その他)(集計2)

(1施設当たり損益)

	入院診療収益なし														
	受け入れ実績あり					受け入れ実績なし					全体				
	金額		構成比率		金額の伸比率	金額		構成比率		金額の伸比率	金額		構成比率		金額の伸比率
	前々年(度)	前年(度)	前々年(度)	前年(度)	伸比率	前々年(度)	前年(度)	前々年(度)	前年(度)	伸比率	前々年(度)	前年(度)	前々年(度)	前年(度)	伸比率
	千円	千円	%	%	%	千円	千円	%	%	%	千円	千円	%	%	%
I 医業収益	137,052	<b>124,774</b>	97.8	<b>99.5</b>	-9.0	148,830	<b>138,299</b>	98.2	<b>100.0</b>	-7.1	145,689	<b>134,692</b>	98.1	<b>99.9</b>	-7.5
I' (参考)「新型コロナウイルス感染症関連の補助金(従業員向け慰労金を除く)」を除いた医業収益(Ⅰ-3')	-	<b>122,520</b>	-	<b>97.7</b>	-10.6	-	<b>135,433</b>	-	<b>98.0</b>	-9.0	-	<b>131,990</b>	-	<b>97.9</b>	-9.4
1. 入院診療収益	0	<b>0</b>	0.0	<b>0.0</b>	-	0	<b>0</b>	0.0	<b>0.0</b>	-	0	<b>0</b>	0.0	<b>0.0</b>	-
保険診療収益	0	<b>0</b>	0.0	<b>0.0</b>	-	0	<b>0</b>	0.0	<b>0.0</b>	-	0	<b>0</b>	0.0	<b>0.0</b>	-
公害等診療収益	0	<b>0</b>	0.0	<b>0.0</b>	-	0	<b>0</b>	0.0	<b>0.0</b>	-	0	<b>0</b>	0.0	<b>0.0</b>	-
その他の診療収益	0	<b>0</b>	0.0	<b>0.0</b>	-	0	<b>0</b>	0.0	<b>0.0</b>	-	0	<b>0</b>	0.0	<b>0.0</b>	-
2. 外来診療収益	87,136	<b>78,410</b>	62.2	<b>62.5</b>	-10.0	85,564	<b>77,793</b>	56.5	<b>56.3</b>	-9.1	85,983	<b>77,958</b>	57.9	<b>57.8</b>	-9.3
保険診療収益	83,267	<b>71,491</b>	59.4	<b>57.0</b>	-14.1	81,784	<b>72,855</b>	54.0	<b>52.7</b>	-10.9	82,180	<b>72,491</b>	55.3	<b>53.8</b>	-11.8
公害等診療収益	395	<b>218</b>	0.3	<b>0.2</b>	-44.8	88	<b>86</b>	0.1	<b>0.1</b>	-2.3	170	<b>121</b>	0.1	<b>0.1</b>	-28.8
その他の診療収益	3,474	<b>6,700</b>	2.5	<b>5.3</b>	92.9	3,692	<b>4,852</b>	2.4	<b>3.5</b>	31.4	3,634	<b>5,345</b>	2.4	<b>4.0</b>	47.1
3. その他の医業収益	49,915	<b>46,364</b>	35.6	<b>37.0</b>	-7.1	63,266	<b>60,505</b>	41.7	<b>43.8</b>	-4.4	59,706	<b>56,735</b>	40.2	<b>42.1</b>	-5.0
3'. (再掲)「新型コロナウイルス感染症関連の補助金(従業員向け慰労金を除く)」	-	<b>2,254</b>	-	<b>1.8</b>	-	-	<b>2,865</b>	-	<b>2.1</b>	-	-	<b>2,702</b>	-	<b>2.0</b>	-
II 介護収益	3,038	<b>2,881</b>	2.2	<b>2.3</b>	-5.2	2,732	<b>2,800</b>	1.8	<b>2.0</b>	2.5	2,813	<b>2,822</b>	1.9	<b>2.1</b>	0.3
1. 施設サービス収益	0	<b>0</b>	0.0	<b>0.0</b>	-	0	<b>0</b>	0.0	<b>0.0</b>	-	0	<b>0</b>	0.0	<b>0.0</b>	-
2. 居宅サービス収益(再掲)短期入所療養介護分	0	<b>0</b>	0.0	<b>0.0</b>	-	2,706	<b>2,681</b>	1.8	<b>1.9</b>	-0.9	1,985	<b>1,966</b>	1.3	<b>1.5</b>	-1.0
3. その他の介護収益	3,038	<b>2,881</b>	2.2	<b>2.3</b>	-5.2	25	<b>120</b>	0.0	<b>0.1</b>	380.0	829	<b>856</b>	0.6	<b>0.6</b>	3.3
III 医業・介護費用	132,772	<b>123,747</b>	94.8	<b>98.7</b>	-6.8	141,890	<b>138,283</b>	93.6	<b>100.0</b>	-2.5	139,459	<b>134,406</b>	93.9	<b>99.7</b>	-3.6
1. 給与費	72,980	<b>68,573</b>	52.1	<b>54.7</b>	-6.0	87,588	<b>85,814</b>	57.8	<b>62.1</b>	-2.0	83,692	<b>81,216</b>	56.4	<b>60.2</b>	-3.0
2. 医薬品費	21,545	<b>19,500</b>	15.4	<b>15.6</b>	-9.5	11,102	<b>10,465</b>	7.3	<b>7.6</b>	-5.7	13,887	<b>12,874</b>	9.4	<b>9.5</b>	-7.3
3. 材料費	4,761	<b>3,657</b>	3.4	<b>2.9</b>	-23.2	5,703	<b>5,296</b>	3.8	<b>3.8</b>	-7.1	5,452	<b>4,859</b>	3.7	<b>3.6</b>	-10.9
4. 給食用材料費	0	<b>0</b>	0.0	<b>0.0</b>	-	48	<b>45</b>	0.0	<b>0.0</b>	-6.3	36	<b>33</b>	0.0	<b>0.0</b>	-8.3
5. 委託費	13,183	<b>13,315</b>	9.4	<b>10.6</b>	1.0	7,144	<b>7,240</b>	4.7	<b>5.2</b>	1.3	8,754	<b>8,860</b>	5.9	<b>6.6</b>	1.2
6. 減価償却費	3,323	<b>3,357</b>	2.4	<b>2.7</b>	1.0	9,761	<b>9,782</b>	6.4	<b>7.1</b>	0.2	8,044	<b>8,068</b>	5.4	<b>6.0</b>	0.3
(再掲)建物減価償却費	847	<b>886</b>	0.6	<b>0.7</b>	4.6	2,191	<b>2,308</b>	1.4	<b>1.7</b>	5.3	1,833	<b>1,929</b>	1.2	<b>1.4</b>	5.2
(再掲)医療機器減価償却費	905	<b>870</b>	0.6	<b>0.7</b>	-3.9	2,229	<b>2,284</b>	1.5	<b>1.7</b>	2.5	1,876	<b>1,907</b>	1.3	<b>1.4</b>	1.7
7. その他の医業・介護費用	16,980	<b>15,346</b>	12.1	<b>12.2</b>	-9.6	20,544	<b>19,642</b>	13.6	<b>14.2</b>	-4.4	19,594	<b>18,496</b>	13.2	<b>13.7</b>	-5.6
(再掲)設備機器賃借料	5,381	<b>2,610</b>	3.8	<b>2.1</b>	-51.5	1,275	<b>1,264</b>	0.8	<b>0.9</b>	-0.9	2,370	<b>1,623</b>	1.6	<b>1.2</b>	-31.5
(再掲)医療機器賃借料	5,026	<b>2,123</b>	3.6	<b>1.7</b>	-57.8	645	<b>620</b>	0.4	<b>0.4</b>	-3.9	1,813	<b>1,021</b>	1.2	<b>0.8</b>	-43.7
IV 損益差額(Ⅰ+Ⅱ-Ⅲ)	7,317	<b>3,908</b>	5.2	<b>3.1</b>	-	9,672	<b>2,816</b>	6.4	<b>2.0</b>	-	9,044	<b>3,108</b>	6.1	<b>2.3</b>	-
(参考)「新型コロナウイルス感染症関連の補助金(従業員向け慰労金を除く)」を除いた損益差額(Ⅳ-3')	-	<b>1,654</b>	-	<b>1.3</b>	-	-	<b>-49</b>	-	<b>0.0</b>	-	-	<b>405</b>	-	<b>0.3</b>	-
V 税金	744	<b>270</b>	0.5	<b>0.2</b>	-63.7	76	<b>32</b>	0.1	<b>0.0</b>	-57.9	254	<b>95</b>	0.2	<b>0.1</b>	-62.6
VI 税引後の総損益差額(Ⅳ-V)	6,574	<b>3,638</b>	4.7	<b>2.9</b>	-	9,596	<b>2,784</b>	6.3	<b>2.0</b>	-	8,790	<b>3,012</b>	5.9	<b>2.2</b>	-
施設数		8				22					30				

(再掲) 一般診療所 (その他) (集計2)

(1施設当たり損益)

	入院診療収益なし(参考)有床														
	受け入れ実績あり					受け入れ実績なし					全体				
	金額		構成比率		金額の伸比率	金額		構成比率		金額の伸比率	金額		構成比率		金額の伸比率
	前々年(度)	前年(度)	前々年(度)	前年(度)		前々年(度)	前年(度)	前々年(度)	前年(度)		前々年(度)	前年(度)	前々年(度)	前年(度)	
千円	千円	%	%	%	千円	千円	%	%	%	千円	千円	%	%	%	
I 医療収益	-	-	-	-	-	-	-	-	-	-	-	-	-	-	-
I' (参考)「新型コロナウイルス感染症関連の補助金 (従業員向け慰労金を除く)」を除いた 医療収益(I-3')	-	-	-	-	-	-	-	-	-	-	-	-	-	-	-
1. 入院診療収益	-	-	-	-	-	-	-	-	-	-	-	-	-	-	-
保険診療収益	-	-	-	-	-	-	-	-	-	-	-	-	-	-	-
公害等診療収益	-	-	-	-	-	-	-	-	-	-	-	-	-	-	-
その他の診療収益	-	-	-	-	-	-	-	-	-	-	-	-	-	-	-
2. 外来診療収益	-	-	-	-	-	-	-	-	-	-	-	-	-	-	-
保険診療収益	-	-	-	-	-	-	-	-	-	-	-	-	-	-	-
公害等診療収益	-	-	-	-	-	-	-	-	-	-	-	-	-	-	-
その他の診療収益	-	-	-	-	-	-	-	-	-	-	-	-	-	-	-
3. その他の医療収益	-	-	-	-	-	-	-	-	-	-	-	-	-	-	-
3'. (再掲) 新型コロナウイルス感染症関連の補助金 (従業員向け慰労金を除く)	-	-	-	-	-	-	-	-	-	-	-	-	-	-	-
II 介護収益	-	-	-	-	-	-	-	-	-	-	-	-	-	-	-
1. 施設サービス収益	-	-	-	-	-	-	-	-	-	-	-	-	-	-	-
2. 居宅サービス収益	-	-	-	-	-	-	-	-	-	-	-	-	-	-	-
(再掲)短期入所療養介護分	-	-	-	-	-	-	-	-	-	-	-	-	-	-	-
3. その他の介護収益	-	-	-	-	-	-	-	-	-	-	-	-	-	-	-
III 医療・介護費用	-	-	-	-	-	-	-	-	-	-	-	-	-	-	-
1. 給与費	-	-	-	-	-	-	-	-	-	-	-	-	-	-	-
2. 医薬品費	-	-	-	-	-	-	-	-	-	-	-	-	-	-	-
3. 材料費	-	-	-	-	-	-	-	-	-	-	-	-	-	-	-
4. 給食用材料費	-	-	-	-	-	-	-	-	-	-	-	-	-	-	-
5. 委託費	-	-	-	-	-	-	-	-	-	-	-	-	-	-	-
6. 減価償却費	-	-	-	-	-	-	-	-	-	-	-	-	-	-	-
(再掲)建物減価償却費	-	-	-	-	-	-	-	-	-	-	-	-	-	-	-
(再掲)医療機器減価償却費	-	-	-	-	-	-	-	-	-	-	-	-	-	-	-
7. その他の医療・介護費用	-	-	-	-	-	-	-	-	-	-	-	-	-	-	-
(再掲)設備機器賃借料	-	-	-	-	-	-	-	-	-	-	-	-	-	-	-
(再掲)医療機器賃借料	-	-	-	-	-	-	-	-	-	-	-	-	-	-	-
IV 損益差額(I+II-III)	-	-	-	-	-	-	-	-	-	-	-	-	-	-	-
(参考)「新型コロナウイルス感染症関連の補助金 (従業員向け慰労金を除く)」を除いた 損益差額(IV-3')	-	-	-	-	-	-	-	-	-	-	-	-	-	-	-
V 税金	-	-	-	-	-	-	-	-	-	-	-	-	-	-	-
VI 税引後の総損益差額(IV-V)	-	-	-	-	-	-	-	-	-	-	-	-	-	-	-
施設数	0	-	-	-	-	0	-	-	-	-	0	-	-	-	-

## (再掲) 一般診療所 (その他) (集計2)

(1施設当たり損益)

	全体														
	受け入れ実績あり					受け入れ実績なし					全体				
	金額		構成比率		金額の伸び率	金額		構成比率		金額の伸び率	金額		構成比率		金額の伸び率
	前々年(度)	前年(度)	前々年(度)	前年(度)		前々年(度)	前年(度)	前々年(度)	前年(度)		前々年(度)	前年(度)	前々年(度)	前年(度)	
千円	千円	%	%	%	千円	千円	%	%	%	千円	千円	%	%	%	
I 医業収益	137,751	126,900	98.1	99.7	-7.9	154,791	144,679	98.3	100.0	-6.5	149,999	139,679	98.3	100.0	-6.9
I' (参考)「新型コロナウイルス感染症関連の補助金 (従業員向け慰労金を除く)」を除いた 医業収益(I-3')	-	124,664	-	98.0	-9.5	-	141,938	-	98.1	-8.3	-	137,080	-	98.1	-8.6
1. 入院診療収益	8,131	8,431	5.8	6.6	3.7	3,084	3,430	2.0	2.4	11.2	4,504	4,837	3.0	3.5	7.4
保険診療収益	8,085	8,364	5.8	6.6	3.5	3,084	3,430	2.0	2.4	11.2	4,491	4,818	2.9	3.4	7.3
公害等診療収益	0	0	0.0	0.0	-	0	0	0.0	0.0	-	0	0	0.0	0.0	-
その他の診療収益	46	67	0.0	0.1	45.7	0	0	0.0	0.0	-	13	19	0.0	0.0	46.2
2. 外来診療収益	84,782	75,917	60.4	59.7	-10.5	87,519	79,682	55.6	55.1	-9.0	86,749	78,623	56.8	56.3	-9.4
保険診療収益	81,202	69,616	57.8	54.7	-14.3	83,904	74,958	53.3	51.8	-10.7	83,144	73,456	54.5	52.6	-11.7
公害等診療収益	492	344	0.4	0.3	-30.1	84	82	0.1	0.1	-2.4	199	156	0.1	0.1	-21.6
その他の診療収益	3,088	5,956	2.2	4.7	92.9	3,531	4,641	2.2	3.2	31.4	3,407	5,011	2.2	3.6	47.1
3. その他の医業収益	44,837	42,552	31.9	33.4	-5.1	64,188	61,567	40.8	42.6	-4.1	58,746	56,219	38.5	40.2	-4.3
3'. (再掲)「新型コロナウイルス感染症関連の補助金 (従業員向け慰労金を除く)」	-	2,236	-	1.8	-	-	2,741	-	1.9	-	-	2,599	-	1.9	-
II 介護収益	2,700	2,561	1.9	2.0	-5.1	2,613	2,679	1.7	1.9	2.5	2,638	2,645	1.7	1.9	0.3
1. 施設サービス収益	0	0	0.0	0.0	-	0	0	0.0	0.0	-	0	0	0.0	0.0	-
2. 居宅サービス収益 (再掲)短期入所療養介護分	0	0	0.0	0.0	-	2,589	2,564	1.6	1.8	-1.0	1,861	1,843	1.2	1.3	-1.0
3. その他の介護収益	2,700	2,561	1.9	2.0	-5.1	24	114	0.0	0.1	375.0	777	802	0.5	0.6	3.2
III 医業・介護費用	138,580	132,228	98.7	103.9	-4.6	148,085	144,647	94.1	100.0	-2.3	145,412	141,154	95.3	101.0	-2.9
1. 給与費	78,746	74,384	56.1	58.5	-5.5	90,204	88,684	57.3	61.3	-1.7	86,982	84,662	57.0	60.6	-2.7
2. 医薬品費	20,232	18,047	14.4	14.2	-10.8	12,941	12,158	8.2	8.4	-6.1	14,991	13,814	9.8	9.9	-7.9
3. 材料費	4,548	3,709	3.2	2.9	-18.4	5,765	5,438	3.7	3.8	-5.7	5,423	4,952	3.6	3.5	-8.7
4. 給食用材料費	691	575	0.5	0.5	-16.8	707	729	0.4	0.5	3.1	702	685	0.5	0.5	-2.4
5. 委託費	12,446	12,884	8.9	10.1	3.5	7,350	7,481	4.7	5.2	1.8	8,783	9,001	5.8	6.4	2.5
6. 減価償却費	4,418	4,568	3.1	3.6	3.4	9,349	9,366	5.9	6.5	0.2	7,962	8,017	5.2	5.7	0.7
(再掲)建物減価償却費	2,162	2,198	1.5	1.7	1.7	2,096	2,208	1.3	1.5	5.3	2,115	2,205	1.4	1.6	4.3
(再掲)医療機器減価償却費	858	903	0.6	0.7	5.2	2,132	2,185	1.4	1.5	2.5	1,774	1,824	1.2	1.3	2.8
7. その他の医業・介護費用	17,499	18,062	12.5	14.2	3.2	21,769	20,790	13.8	14.4	-4.5	20,568	20,023	13.5	14.3	-2.6
(再掲)設備機器賃借料	5,091	2,854	3.6	2.2	-43.9	1,219	1,209	0.8	0.8	-0.8	2,308	1,671	1.5	1.2	-27.6
(再掲)医療機器賃借料	4,594	2,141	3.3	1.7	-53.4	617	594	0.4	0.4	-3.7	1,735	1,029	1.1	0.7	-40.7
IV 損益差額(I+II-III)	1,870	-2,768	1.3	-2.2	-	9,320	2,711	5.9	1.9	-	7,225	1,170	4.7	0.8	-
(参考)「新型コロナウイルス感染症関連の補助金 (従業員向け慰労金を除く)」を除いた 損益差額(IV-3')	-	-5,003	-	-3.9	-	-	-29	-	0.0	-	-	-1,428	-	-1.0	-
V 税金	661	240	0.5	0.2	-63.7	97	39	0.1	0.0	-59.8	256	96	0.2	0.1	-62.5
VI 税引後の総損益差額(IV-V)	1,210	-3,007	0.9	-2.4	-	9,223	2,672	5.9	1.8	-	6,969	1,075	4.6	0.8	-
施設数	9	-	-	-	-	23	-	-	-	-	32	-	-	-	-

一般診療所（全体(青色申告者を含む)）（集計2）

（1施設当たり損益）

	入院診療収益あり														
	受け入れ実績あり					受け入れ実績なし					全体				
	金額		構成比率		金額の伸比率	金額		構成比率		金額の伸比率	金額		構成比率		金額の伸比率
	前々年(度)	前年(度)	前々年(度)	前年(度)		前々年(度)	前年(度)	前々年(度)	前年(度)		前々年(度)	前年(度)	前々年(度)	前年(度)	
千円	千円	%	%	%	千円	千円	%	%	%	千円	千円	%	%	%	
I 医業収益	316,098	<b>302,544</b>	95.4	<b>94.9</b>	-4.3	276,593	<b>276,344</b>	97.1	<b>97.3</b>	-0.1	283,924	<b>281,206</b>	96.7	<b>96.8</b>	-1.0
I'（参考）「新型コロナウイルス感染症関連の補助金（従業員向け慰労金を除く）」を除いた医業収益（I-3'）	-	<b>301,893</b>	-	<b>94.7</b>	-4.5	-	<b>275,633</b>	-	<b>97.1</b>	-0.3	-	<b>280,506</b>	-	<b>96.6</b>	-1.2
1. 入院診療収益	72,701	<b>70,372</b>	21.9	<b>22.1</b>	-3.2	112,142	<b>113,777</b>	39.4	<b>40.1</b>	1.5	104,823	<b>105,723</b>	35.7	<b>36.4</b>	0.9
保険診療収益	58,802	<b>56,346</b>	17.7	<b>17.7</b>	-4.2	76,658	<b>76,452</b>	26.9	<b>26.9</b>	-0.3	73,344	<b>72,721</b>	25.0	<b>25.0</b>	-0.8
公害等診療収益	-	-	-	-	-	-	-	-	-	-	-	-	-	-	-
その他の診療収益	-	-	-	-	-	-	-	-	-	-	-	-	-	-	-
2. 外来診療収益	236,970	<b>224,705</b>	71.5	<b>70.5</b>	-5.2	151,815	<b>147,700</b>	53.3	<b>52.0</b>	-2.7	167,617	<b>161,990</b>	57.1	<b>55.8</b>	-3.4
保険診療収益	224,164	<b>211,174</b>	67.6	<b>66.3</b>	-5.8	128,613	<b>126,022</b>	45.1	<b>44.4</b>	-2.0	146,344	<b>141,823</b>	49.9	<b>48.8</b>	-3.1
公害等診療収益	-	-	-	-	-	-	-	-	-	-	-	-	-	-	-
その他の診療収益	-	-	-	-	-	-	-	-	-	-	-	-	-	-	-
3. その他の医業収益	-	-	-	-	-	-	-	-	-	-	-	-	-	-	-
3'.（再掲）新型コロナウイルス感染症関連の補助金（従業員向け慰労金を除く）	-	<b>651</b>	-	<b>0.2</b>	-	-	<b>712</b>	-	<b>0.3</b>	-	-	<b>700</b>	-	<b>0.2</b>	-
II 介護収益	15,296	<b>16,809</b>	4.6	<b>5.3</b>	9.9	8,327	<b>8,280</b>	2.9	<b>2.9</b>	-0.6	9,620	<b>9,863</b>	3.3	<b>3.4</b>	2.5
1. 施設サービス収益	-	-	-	-	-	-	-	-	-	-	-	-	-	-	-
2. 居宅サービス収益	-	-	-	-	-	-	-	-	-	-	-	-	-	-	-
（再掲）短期入所療養介護分	-	-	-	-	-	-	-	-	-	-	-	-	-	-	-
3. その他の介護収益	-	-	-	-	-	-	-	-	-	-	-	-	-	-	-
III 医業・介護費用	315,407	<b>313,488</b>	95.2	<b>98.4</b>	-0.6	267,258	<b>266,624</b>	93.8	<b>93.9</b>	-0.2	276,192	<b>275,320</b>	94.1	<b>94.8</b>	-0.3
1. 給与費	162,750	<b>162,429</b>	49.1	<b>51.0</b>	-0.2	140,714	<b>141,363</b>	49.4	<b>49.8</b>	0.5	144,803	<b>145,272</b>	49.3	<b>50.0</b>	0.3
2. 医薬品費	40,441	<b>36,310</b>	12.2	<b>11.4</b>	-10.2	24,579	<b>25,008</b>	8.6	<b>8.8</b>	1.7	27,523	<b>27,106</b>	9.4	<b>9.3</b>	-1.5
3. 材料費	15,352	<b>15,405</b>	4.6	<b>4.8</b>	0.3	16,560	<b>15,868</b>	5.8	<b>5.6</b>	-4.2	16,336	<b>15,782</b>	5.6	<b>5.4</b>	-3.4
4. 給食用材料費	3,682	<b>3,691</b>	1.1	<b>1.2</b>	0.2	4,467	<b>4,534</b>	1.6	<b>1.6</b>	1.5	4,321	<b>4,377</b>	1.5	<b>1.5</b>	1.3
5. 委託費	16,626	<b>16,940</b>	5.0	<b>5.3</b>	1.9	13,374	<b>13,293</b>	4.7	<b>4.7</b>	-0.6	13,977	<b>13,970</b>	4.8	<b>4.8</b>	-0.1
6. 減価償却費	12,353	<b>11,020</b>	3.7	<b>3.5</b>	-10.8	13,403	<b>12,038</b>	4.7	<b>4.2</b>	-10.2	13,208	<b>11,849</b>	4.5	<b>4.1</b>	-10.3
（再掲）建物減価償却費	-	-	-	-	-	-	-	-	-	-	-	-	-	-	-
（再掲）医療機器減価償却費	-	-	-	-	-	-	-	-	-	-	-	-	-	-	-
7. その他の医業・介護費用	64,202	<b>67,693</b>	19.4	<b>21.2</b>	5.4	54,161	<b>54,520</b>	19.0	<b>19.2</b>	0.7	56,025	<b>56,965</b>	19.1	<b>19.6</b>	1.7
（再掲）設備機器賃借料	5,896	<b>6,385</b>	1.8	<b>2.0</b>	8.3	4,386	<b>4,622</b>	1.5	<b>1.6</b>	5.4	4,666	<b>4,949</b>	1.6	<b>1.7</b>	6.1
（再掲）医療機器賃借料	3,605	<b>3,996</b>	1.1	<b>1.3</b>	10.8	2,584	<b>2,874</b>	0.9	<b>1.0</b>	11.2	2,774	<b>3,082</b>	0.9	<b>1.1</b>	11.1
IV 損益差額（I+II-III）	15,988	<b>5,866</b>	4.8	<b>1.8</b>	-	17,662	<b>18,001</b>	6.2	<b>6.3</b>	-	17,351	<b>15,749</b>	5.9	<b>5.4</b>	-
（参考）「新型コロナウイルス感染症関連の補助金（従業員向け慰労金を除く）」を除いた損益差額（IV-3'）	-	<b>5,214</b>	-	<b>1.6</b>	-	-	<b>17,289</b>	-	<b>6.1</b>	-	-	<b>15,048</b>	-	<b>5.2</b>	-
V 税金	-	-	-	-	-	-	-	-	-	-	-	-	-	-	-
VI 税引後の総損益差額（IV-V）	-	-	-	-	-	-	-	-	-	-	-	-	-	-	-
施設数	18	-	-	-	-	79	-	-	-	-	97	-	-	-	-

（注）「全体」とは、個人、医療法人のほか、市町村立などを含めて単純集計したものである。

個人立の一般診療所の「損益差額」とそれ以外の一般診療所の「損益差額」では性質に異なる部分もあるものの、便宜上、これらを足し合わせて機械的に算出したものであることに留意。（以下同様）



一般診療所（全体(青色申告者を含む)）（集計2）

（1施設当たり損益）

	入院診療収益なし														
	受け入れ実績あり					受け入れ実績なし					全体				
	金額		構成比率		金額の伸比率	金額		構成比率		金額の伸比率	金額		構成比率		金額の伸比率
	前々年(度)	前年(度)	前々年(度)	前年(度)		前々年(度)	前年(度)	前々年(度)	前年(度)		前々年(度)	前年(度)	前々年(度)	前年(度)	
千円	千円	%	%	%	千円	千円	%	%	%	千円	千円	%	%	%	
I 医業収益	123,933	<b>117,124</b>	98.5	<b>99.2</b>	-5.5	119,213	<b>113,449</b>	98.6	<b>99.0</b>	-4.8	120,680	<b>114,591</b>	98.5	<b>99.1</b>	-5.0
I' (参考)「新型コロナウイルス感染症関連の補助金 (従業員向け慰労金を除く)」を除いた 医業収益(Ⅰ-3')	-	<b>116,045</b>	-	<b>98.3</b>	-6.4	-	<b>112,891</b>	-	<b>98.5</b>	-5.3	-	<b>113,871</b>	-	<b>98.4</b>	-5.6
1. 入院診療収益	0	0	0.0	0.0	-	0	0	0.0	0.0	-	0	0	0.0	0.0	-
保険診療収益	0	0	0.0	0.0	-	0	0	0.0	0.0	-	0	0	0.0	0.0	-
公害等診療収益	-	-	-	-	-	-	-	-	-	-	-	-	-	-	-
その他の診療収益	-	-	-	-	-	-	-	-	-	-	-	-	-	-	-
2. 外来診療収益	117,963	<b>110,114</b>	93.7	<b>93.2</b>	-6.7	114,839	<b>108,480</b>	95.0	<b>94.7</b>	-5.5	115,810	<b>108,988</b>	94.6	<b>94.2</b>	-5.9
保険診療収益	108,979	<b>100,997</b>	86.6	<b>85.5</b>	-7.3	104,924	<b>98,890</b>	86.8	<b>86.3</b>	-5.8	106,184	<b>99,545</b>	86.7	<b>86.1</b>	-6.3
公害等診療収益	-	-	-	-	-	-	-	-	-	-	-	-	-	-	-
その他の診療収益	-	-	-	-	-	-	-	-	-	-	-	-	-	-	-
3. その他の医業収益	-	-	-	-	-	-	-	-	-	-	-	-	-	-	-
3'. (再掲)「新型コロナウイルス感染症関連の補助金 (従業員向け慰労金を除く)」	-	<b>1,079</b>	-	<b>0.9</b>	-	-	<b>558</b>	-	<b>0.5</b>	-	-	<b>720</b>	-	<b>0.6</b>	-
II 介護収益	1,948	<b>2,064</b>	1.5	<b>1.7</b>	6.0	1,720	<b>1,692</b>	1.4	<b>1.5</b>	-1.6	1,791	<b>1,808</b>	1.5	<b>1.6</b>	0.9
1. 施設サービス収益	-	-	-	-	-	-	-	-	-	-	-	-	-	-	-
2. 居宅サービス収益	-	-	-	-	-	-	-	-	-	-	-	-	-	-	-
(再掲)短期入所療養介護分	-	-	-	-	-	-	-	-	-	-	-	-	-	-	-
3. その他の介護収益	-	-	-	-	-	-	-	-	-	-	-	-	-	-	-
III 医業・介護費用	108,844	<b>106,896</b>	86.5	<b>90.5</b>	-1.8	102,662	<b>101,167</b>	84.9	<b>88.3</b>	-1.5	104,583	<b>102,948</b>	85.4	<b>89.0</b>	-1.6
1. 給与費	55,009	<b>54,585</b>	43.7	<b>46.2</b>	-0.8	52,525	<b>52,502</b>	43.4	<b>45.8</b>	0.0	53,297	<b>53,149</b>	43.5	<b>45.9</b>	-0.3
2. 医薬品費	18,273	<b>16,999</b>	14.5	<b>14.4</b>	-7.0	14,605	<b>13,963</b>	12.1	<b>12.2</b>	-4.4	15,745	<b>14,906</b>	12.9	<b>12.9</b>	-5.3
3. 材料費	4,226	<b>4,389</b>	3.4	<b>3.7</b>	3.9	3,592	<b>3,558</b>	3.0	<b>3.1</b>	-0.9	3,789	<b>3,816</b>	3.1	<b>3.3</b>	0.7
4. 給食用材料費	67	<b>65</b>	0.1	<b>0.1</b>	-3.0	135	<b>130</b>	0.1	<b>0.1</b>	-3.7	114	<b>110</b>	0.1	<b>0.1</b>	-3.5
5. 委託費	4,588	<b>4,544</b>	3.6	<b>3.8</b>	-1.0	4,036	<b>4,019</b>	3.3	<b>3.5</b>	-0.4	4,207	<b>4,182</b>	3.4	<b>3.6</b>	-0.6
6. 減価償却費	4,562	<b>4,367</b>	3.6	<b>3.7</b>	-4.3	4,927	<b>4,864</b>	4.1	<b>4.2</b>	-1.3	4,813	<b>4,709</b>	3.9	<b>4.1</b>	-2.2
(再掲)建物減価償却費	-	-	-	-	-	-	-	-	-	-	-	-	-	-	-
(再掲)医療機器減価償却費	-	-	-	-	-	-	-	-	-	-	-	-	-	-	-
7. その他の医業・介護費用	22,119	<b>21,949</b>	17.6	<b>18.6</b>	-0.8	22,842	<b>22,131</b>	18.9	<b>19.3</b>	-3.1	22,617	<b>22,074</b>	18.5	<b>19.1</b>	-2.4
(再掲)設備機器賃借料	1,696	<b>1,704</b>	1.3	<b>1.4</b>	0.5	1,464	<b>1,408</b>	1.2	<b>1.2</b>	-3.8	1,536	<b>1,500</b>	1.3	<b>1.3</b>	-2.3
(再掲)医療機器賃借料	1,190	<b>1,185</b>	0.9	<b>1.0</b>	-0.4	847	<b>844</b>	0.7	<b>0.7</b>	-0.4	954	<b>950</b>	0.8	<b>0.8</b>	-0.4
IV 損益差額(Ⅰ+Ⅱ-Ⅲ)	17,038	<b>12,292</b>	13.5	<b>10.4</b>	-	18,270	<b>13,973</b>	15.1	<b>12.2</b>	-	17,887	<b>13,451</b>	14.6	<b>11.6</b>	-
(参考)「新型コロナウイルス感染症関連の補助金 (従業員向け慰労金を除く)」を除いた 損益差額(Ⅳ-3')	-	<b>11,213</b>	-	<b>9.5</b>	-	-	<b>13,416</b>	-	<b>11.7</b>	-	-	<b>12,731</b>	-	<b>11.0</b>	-
V 税金	-	-	-	-	-	-	-	-	-	-	-	-	-	-	-
VI 税引後の総損益差額(Ⅳ-V)	-	-	-	-	-	-	-	-	-	-	-	-	-	-	-
施設数	500					1,109					1,609				

一般診療所（全体（青色申告者を含む））（集計2）

（1施設当たり損益）

	入院診療収益なし(参考)有床														
	受け入れ実績あり					受け入れ実績なし					全体				
	金額		構成比率		金額の 伸び率	金額		構成比率		金額の 伸び率	金額		構成比率		金額の 伸び率
	前々年(度)	前年(度)	前々年(度)	前年(度)		前々年(度)	前年(度)	前々年(度)	前年(度)		前々年(度)	前年(度)	前々年(度)	前年(度)	
千円	千円	%	%	%	千円	千円	%	%	%	千円	千円	%	%	%	
I 医業収益	136,714	<b>132,410</b>	100.0	<b>103.6</b>	-3.1	178,370	<b>168,736</b>	93.7	<b>94.0</b>	-5.4	171,188	<b>162,473</b>	94.5	<b>95.2</b>	-5.1
I' (参考)「新型コロナウイルス感染症関連の補助金 (従業員向け慰労金を除く)」を除いた 医業収益(Ⅰ-3')	-	<b>127,790</b>	-	<b>100.0</b>	-6.5	-	<b>168,126</b>	-	<b>93.6</b>	-5.7	-	<b>161,172</b>	-	<b>94.4</b>	-5.9
1. 入院診療収益	0	<b>0</b>	0.0	<b>0.0</b>	-	0	<b>0</b>	0.0	<b>0.0</b>	-	0	<b>0</b>	0.0	<b>0.0</b>	-
保険診療収益	0	<b>0</b>	0.0	<b>0.0</b>	-	0	<b>0</b>	0.0	<b>0.0</b>	-	0	<b>0</b>	0.0	<b>0.0</b>	-
公害等診療収益	-	-	-	-	-	-	-	-	-	-	-	-	-	-	-
その他の診療収益	-	-	-	-	-	-	-	-	-	-	-	-	-	-	-
2. 外来診療収益	130,434	<b>122,491</b>	95.4	<b>95.9</b>	-6.1	165,782	<b>158,917</b>	87.1	<b>88.5</b>	-4.1	159,688	<b>152,637</b>	88.2	<b>89.4</b>	-4.4
保険診療収益	123,508	<b>115,398</b>	90.3	<b>90.3</b>	-6.6	139,047	<b>133,265</b>	73.1	<b>74.2</b>	-4.2	136,367	<b>130,185</b>	75.3	<b>76.3</b>	-4.5
公害等診療収益	-	-	-	-	-	-	-	-	-	-	-	-	-	-	-
その他の診療収益	-	-	-	-	-	-	-	-	-	-	-	-	-	-	-
3. その他の医業収益	-	-	-	-	-	-	-	-	-	-	-	-	-	-	-
3'. (再掲)新型コロナウイルス感染症関連の補助金 (従業員向け慰労金を除く)	-	<b>4,621</b>	-	<b>3.6</b>	-	-	<b>610</b>	-	<b>0.3</b>	-	-	<b>1,301</b>	-	<b>0.8</b>	-
II 介護収益	0	<b>0</b>	0.0	<b>0.0</b>	-	11,972	<b>11,454</b>	6.3	<b>6.4</b>	-4.3	9,908	<b>9,479</b>	5.5	<b>5.6</b>	-4.3
1. 施設サービス収益	-	-	-	-	-	-	-	-	-	-	-	-	-	-	-
2. 居宅サービス収益	-	-	-	-	-	-	-	-	-	-	-	-	-	-	-
(再掲)短期入所療養介護分	-	-	-	-	-	-	-	-	-	-	-	-	-	-	-
3. その他の介護収益	-	-	-	-	-	-	-	-	-	-	-	-	-	-	-
III 医業・介護費用	135,581	<b>131,711</b>	99.2	<b>103.1</b>	-2.9	171,299	<b>167,974</b>	90.0	<b>93.5</b>	-1.9	165,141	<b>161,721</b>	91.2	<b>94.8</b>	-2.1
1. 給与費	55,487	<b>54,749</b>	40.6	<b>42.8</b>	-1.3	85,419	<b>82,736</b>	44.9	<b>46.1</b>	-3.1	80,258	<b>77,910</b>	44.3	<b>45.7</b>	-2.9
2. 医薬品費	37,793	<b>35,681</b>	27.6	<b>27.9</b>	-5.6	26,389	<b>26,592</b>	13.9	<b>14.8</b>	0.8	28,355	<b>28,159</b>	15.7	<b>16.5</b>	-0.7
3. 材料費	4,971	<b>5,032</b>	3.6	<b>3.9</b>	1.2	3,642	<b>3,581</b>	1.9	<b>2.0</b>	-1.7	3,871	<b>3,832</b>	2.1	<b>2.2</b>	-1.0
4. 給食用材料費	0	<b>0</b>	0.0	<b>0.0</b>	-	1,777	<b>1,761</b>	0.9	<b>1.0</b>	-0.9	1,471	<b>1,457</b>	0.8	<b>0.9</b>	-1.0
5. 委託費	5,786	<b>5,747</b>	4.2	<b>4.5</b>	-0.7	7,243	<b>7,515</b>	3.8	<b>4.2</b>	3.8	6,992	<b>7,210</b>	3.9	<b>4.2</b>	3.1
6. 減価償却費	6,580	<b>6,731</b>	4.8	<b>5.3</b>	2.3	5,725	<b>5,510</b>	3.0	<b>3.1</b>	-3.8	5,872	<b>5,721</b>	3.2	<b>3.4</b>	-2.6
(再掲)建物減価償却費	-	-	-	-	-	-	-	-	-	-	-	-	-	-	-
(再掲)医療機器減価償却費	-	-	-	-	-	-	-	-	-	-	-	-	-	-	-
7. その他の医業・介護費用	24,964	<b>23,772</b>	18.3	<b>18.6</b>	-4.8	41,104	<b>40,279</b>	21.6	<b>22.4</b>	-2.0	38,321	<b>37,433</b>	21.2	<b>21.9</b>	-2.3
(再掲)設備機器賃借料	2,913	<b>3,715</b>	2.1	<b>2.9</b>	27.5	2,118	<b>2,318</b>	1.1	<b>1.3</b>	9.4	2,255	<b>2,559</b>	1.2	<b>1.5</b>	13.5
(再掲)医療機器賃借料	1,559	<b>1,754</b>	1.1	<b>1.4</b>	12.5	1,165	<b>1,204</b>	0.6	<b>0.7</b>	3.3	1,233	<b>1,299</b>	0.7	<b>0.8</b>	5.4
IV 損益差額(Ⅰ+Ⅱ-Ⅲ)	1,133	<b>699</b>	0.8	<b>0.5</b>	-	19,043	<b>12,217</b>	10.0	<b>6.8</b>	-	15,956	<b>10,231</b>	8.8	<b>6.0</b>	-
(参考)「新型コロナウイルス感染症関連の補助金 (従業員向け慰労金を除く)」を除いた 損益差額(Ⅳ-3')	-	<b>-3,922</b>	-	<b>-3.1</b>	-	-	<b>11,607</b>	-	<b>6.5</b>	-	-	<b>8,930</b>	-	<b>5.2</b>	-
V 税金	-	-	-	-	-	-	-	-	-	-	-	-	-	-	-
VI 税引後の総損益差額(Ⅳ-V)	-	-	-	-	-	-	-	-	-	-	-	-	-	-	-
施設数	5	-	-	-	-	24	-	-	-	-	29	-	-	-	-

一般診療所（全体（青色申告者を含む））（集計2）

（1施設当たり損益）

	全体														
	受け入れ実績あり					受け入れ実績なし					全体				
	金額		構成比率		金額の 伸び率	金額		構成比率		金額の 伸び率	金額		構成比率		金額の 伸び率
	前々年(度)	前年(度)	前々年(度)	前年(度)		前々年(度)	前年(度)	前々年(度)	前年(度)		前々年(度)	前年(度)	前々年(度)	前年(度)	
千円	千円	%	%	%	千円	千円	%	%	%	千円	千円	%	%	%	
I 医業収益	130,611	<b>123,568</b>	98.2	<b>98.8</b>	-5.4	129,678	<b>124,281</b>	98.4	<b>98.8</b>	-4.2	129,961	<b>124,064</b>	98.3	<b>98.8</b>	-4.5
I'（参考）「新型コロナウイルス感染症関連の補助金（従業員向け慰労金を除く）」を除いた 医業収益（I-3'）	-	<b>122,503</b>	-	<b>97.9</b>	-6.2	-	<b>123,713</b>	-	<b>98.3</b>	-4.6	-	<b>123,346</b>	-	<b>98.2</b>	-5.1
1. 入院診療収益	2,526	<b>2,445</b>	1.9	<b>2.0</b>	-3.2	7,457	<b>7,566</b>	5.7	<b>6.0</b>	1.5	5,960	<b>6,011</b>	4.5	<b>4.8</b>	0.9
保険診療収益	2,043	<b>1,958</b>	1.5	<b>1.6</b>	-4.2	5,098	<b>5,084</b>	3.9	<b>4.0</b>	-0.3	4,170	<b>4,135</b>	3.2	<b>3.3</b>	-0.8
公害等診療収益	-	-	-	-	-	-	-	-	-	-	-	-	-	-	-
その他の診療収益	-	-	-	-	-	-	-	-	-	-	-	-	-	-	-
2. 外来診療収益	122,099	<b>114,096</b>	91.8	<b>91.2</b>	-6.6	117,298	<b>111,089</b>	89.0	<b>88.3</b>	-5.3	118,756	<b>112,002</b>	89.8	<b>89.2</b>	-5.7
保険診療収益	112,981	<b>104,825</b>	84.9	<b>83.8</b>	-7.2	106,500	<b>100,695</b>	80.8	<b>80.0</b>	-5.5	108,468	<b>101,949</b>	82.0	<b>81.2</b>	-6.0
公害等診療収益	-	-	-	-	-	-	-	-	-	-	-	-	-	-	-
その他の診療収益	-	-	-	-	-	-	-	-	-	-	-	-	-	-	-
3. その他の医業収益	-	-	-	-	-	-	-	-	-	-	-	-	-	-	-
3'（再掲）新型コロナウイルス感染症関連の補助金 （従業員向け慰労金を除く）	-	<b>1,064</b>	-	<b>0.9</b>	-	-	<b>568</b>	-	<b>0.5</b>	-	-	<b>719</b>	-	<b>0.6</b>	-
II 介護収益	2,412	<b>2,577</b>	1.8	<b>2.1</b>	6.8	2,159	<b>2,130</b>	1.6	<b>1.7</b>	-1.3	2,236	<b>2,266</b>	1.7	<b>1.8</b>	1.3
1. 施設サービス収益	-	-	-	-	-	-	-	-	-	-	-	-	-	-	-
2. 居宅サービス収益	-	-	-	-	-	-	-	-	-	-	-	-	-	-	-
（再掲）短期入所療養介護分	-	-	-	-	-	-	-	-	-	-	-	-	-	-	-
3. その他の介護収益	-	-	-	-	-	-	-	-	-	-	-	-	-	-	-
III 医業・介護費用	116,022	<b>114,075</b>	87.2	<b>91.2</b>	-1.7	113,608	<b>112,170</b>	86.2	<b>89.1</b>	-1.3	114,341	<b>112,748</b>	86.5	<b>89.8</b>	-1.4
1. 給与費	58,752	<b>58,332</b>	44.2	<b>46.6</b>	-0.7	58,390	<b>58,411</b>	44.3	<b>46.4</b>	0.0	58,500	<b>58,387</b>	44.3	<b>46.5</b>	-0.2
2. 医薬品費	19,044	<b>17,670</b>	14.3	<b>14.1</b>	-7.2	15,268	<b>14,697</b>	11.6	<b>11.7</b>	-3.7	16,415	<b>15,600</b>	12.4	<b>12.4</b>	-5.0
3. 材料費	4,613	<b>4,772</b>	3.5	<b>3.8</b>	3.4	4,455	<b>4,377</b>	3.4	<b>3.5</b>	-1.8	4,503	<b>4,497</b>	3.4	<b>3.6</b>	-0.1
4. 給食用材料費	192	<b>191</b>	0.1	<b>0.2</b>	-0.5	423	<b>423</b>	0.3	<b>0.3</b>	0.0	353	<b>353</b>	0.3	<b>0.3</b>	0.0
5. 委託費	5,006	<b>4,975</b>	3.8	<b>4.0</b>	-0.6	4,657	<b>4,636</b>	3.5	<b>3.7</b>	-0.5	4,763	<b>4,739</b>	3.6	<b>3.8</b>	-0.5
6. 減価償却費	4,833	<b>4,598</b>	3.6	<b>3.7</b>	-4.9	5,490	<b>5,341</b>	4.2	<b>4.2</b>	-2.7	5,291	<b>5,115</b>	4.0	<b>4.1</b>	-3.3
（再掲）建物減価償却費	-	-	-	-	-	-	-	-	-	-	-	-	-	-	-
（再掲）医療機器減価償却費	-	-	-	-	-	-	-	-	-	-	-	-	-	-	-
7. その他の医業・介護費用	23,582	<b>23,538</b>	17.7	<b>18.8</b>	-0.2	24,925	<b>24,285</b>	18.9	<b>19.3</b>	-2.6	24,517	<b>24,058</b>	18.5	<b>19.2</b>	-1.9
（再掲）設備機器賃借料	1,842	<b>1,867</b>	1.4	<b>1.5</b>	1.4	1,658	<b>1,622</b>	1.3	<b>1.3</b>	-2.2	1,714	<b>1,696</b>	1.3	<b>1.4</b>	-1.1
（再掲）医療機器賃借料	1,274	<b>1,283</b>	1.0	<b>1.0</b>	0.7	963	<b>979</b>	0.7	<b>0.8</b>	1.7	1,057	<b>1,071</b>	0.8	<b>0.9</b>	1.3
IV 損益差額（I+II-III）	17,001	<b>12,069</b>	12.8	<b>9.6</b>	-	18,230	<b>14,241</b>	13.8	<b>11.3</b>	-	17,857	<b>13,582</b>	13.5	<b>10.8</b>	-
（参考）「新型コロナウイルス感染症関連の補助金（従業員向け慰労金を除く）」を除いた 損益差額（IV-3'）	-	<b>11,005</b>	-	<b>8.8</b>	-	-	<b>13,673</b>	-	<b>10.9</b>	-	-	<b>12,863</b>	-	<b>10.2</b>	-
V 税金	-	-	-	-	-	-	-	-	-	-	-	-	-	-	-
VI 税引後の総損益差額（IV-V）	-	-	-	-	-	-	-	-	-	-	-	-	-	-	-
施設数	518	-	-	-	-	1,188	-	-	-	-	1,706	-	-	-	-

## 機能別集計等（月次）

（留意事項）

1. 月次調査については、年度調査と比べて、対象月における季節や個別の要因等の影響を受けやすいことのほか、以下のように回答を求めて算出していること等に留意する必要がある。

給与費(賞与を除く):退職金等は、年度実績額(令和3年6月は令和2年度実績額)の1/12の額

賞与:年間支給額の1/12の額(6月以外に支給した場合も含む)。令和3年6月の賞与は、年間支給額が決定している施設のみの平均値であり、令和3年6月の「医業・介護費用」及び「損益差額」は、当該平均値とその他の数値の合算により算出。

材料費:令和3年6月の医薬品費は、購入価格が未妥結の品目は令和2年度購入価格等による額

その他の費用:単月の算出が困難な場合は、年度実績額(令和3年6月は令和2年度実績額)の1/12の額

(1) 開設者別の損益状況

一般診療所（個人(青色申告者のみ)）(集計2)

(1施設当たり損益)

	入院診療収益あり									入院診療収益なし								
	金額			構成比率			金額の伸び率			金額			構成比率			金額の伸び率		
	令和元年 6月	令和2年 6月	令和3年 6月	令和元年 6月	令和2年 6月	令和3年 6月	令和元年 令和2年	令和2年 令和3年		令和元年 6月	令和2年 6月	令和3年 6月	令和元年 6月	令和2年 6月	令和3年 6月	令和元年 令和2年	令和2年 令和3年	
	千円	千円	千円	%	%	%	%	%	千円	千円	千円	%	%	%	%	%		
I 医業収益	17,493	17,180	17,106	93.7	93.7	93.2	-1.8	-0.4	7,233	6,621	7,032	99.4	99.2	99.3	-8.5	6.2		
1. 入院診療収益	8,499	8,631	8,320	45.5	47.1	45.3	1.6	-3.6	0	0	0	0.0	0.0	0.0	—	—		
2. 外来診療収益	8,113	8,118	8,224	43.4	44.3	44.8	0.1	1.3	7,021	6,412	6,783	96.5	96.1	95.8	-8.7	5.8		
3. その他の医業収益	—	—	—	—	—	—	—	—	—	—	—	—	—	—	—	—		
II 介護収益	1,181	1,156	1,246	6.3	6.3	6.8	-2.1	7.8	46	51	46	0.6	0.8	0.6	10.9	-9.8		
III 医業・介護費用	13,705	14,926	14,097	73.4	81.4	76.8	8.9	-5.6	4,919	4,822	4,722	67.6	72.3	66.7	-2.0	-2.1		
1. 給与費	7,165	7,346	7,471	38.4	40.1	40.7	2.5	1.7	1,958	1,895	1,885	26.9	28.4	26.6	-3.2	-0.5		
給与費(賞与を除く)	6,342	6,473	6,834	34.0	35.3	37.2	2.1	5.6	1,627	1,574	1,586	22.4	23.6	22.4	-3.3	0.8		
賞与(1月あたりの額)	823	873	637	4.4	4.8	3.5	6.1	-27.0	332	321	299	4.6	4.8	4.2	-3.3	-6.9		
2. 材料費	2,210	2,211	1,813	11.8	12.1	9.9	0.0	-18.0	1,201	1,133	1,167	16.5	17.0	16.5	-5.7	3.0		
3. 給与費、材料費以外の費用	4,330	5,369	4,813	23.2	29.3	26.2	24.0	-10.4	1,760	1,794	1,670	24.2	26.9	23.6	1.9	-6.9		
IV 損益差額(I+II-III)	4,970	3,409	4,255	26.6	18.6	23.2	—	—	2,360	1,851	2,356	32.4	27.7	33.3	—	—		
施設数	9			—			—			235			—			—		
(参考)令和3年6月「賞与」の回答施設数	6			—			—			167			—			—		

- (注) 1. 構成比率は「I 医業収益」と「II 介護収益」を合算した金額に対する各収益科目、又は費用科目の割合である。(以下同様)  
 2. 令和3年6月における「賞与費」については、年間支給額が決定している施設のみでの平均値であり、令和3年6月における「III 医業・介護費用」、「1. 給与費」及び「IV 損益差額(I+II-III)」の金額については、当該平均値と上記各数値の合算により算出している。  
 なお、令和元年6月及び令和2年6月における「III 医業・介護費用」、「1. 給与費」及び「IV 損益差額(I+II-III)」の金額については、各施設ごとの平均値を示したものである。(以下同様)  
 3. 各年6月の日曜日、土曜日、木曜日の日数は以下のとおり。(以下同様)  
 令和元年6月 日曜日5日、土曜日5日、木曜日4日  
 令和2年6月 日曜日4日、土曜日4日、木曜日4日  
 令和3年6月 日曜日4日、土曜日4日、木曜日4日  
 4. 月次の集計については、年度調査に比べて、対象月における季節や個別の要因等の影響を受けやすいことに留意

一般診療所（個人(青色申告者のみ)）(集計2)

(1施設当たり損益)

	入院診療収益なし									全体								
	(参考) 有床									金額			構成比率			金額の伸び率		
	令和元年 6月	令和2年 6月	令和3年 6月	令和元年 6月	令和2年 6月	令和3年 6月	令和元年 令和2年	令和2年 令和3年		令和元年 6月	令和2年 6月	令和3年 6月	令和元年 6月	令和2年 6月	令和3年 6月	令和元年 令和2年	令和2年 令和3年	
	千円	千円	千円	%	%	%	%	%	千円	千円	千円	%	%	%	%	%		
I 医業収益	7,765	7,630	8,097	100.0	100.0	100.0	-1.7	6.1	7,612	7,011	7,404	98.9	98.7	98.8	-7.9	5.6		
1. 入院診療収益	0	0	0	0.0	0.0	0.0	—	—	313	318	307	4.1	4.5	4.1	1.6	-3.5		
2. 外来診療収益	7,765	7,630	8,097	100.0	100.0	100.0	-1.7	6.1	7,061	6,475	6,837	91.7	91.2	91.2	-8.3	5.6		
3. その他の医業収益	—	—	—	—	—	—	—	—	—	—	—	—	—	—	—	—		
II 介護収益	0	0	0	0.0	0.0	0.0	—	—	88	92	90	1.1	1.3	1.2	4.5	-2.2		
III 医業・介護費用	7,479	7,396	6,680	96.3	96.9	82.5	-1.1	-9.7	5,243	5,194	5,067	68.1	73.1	67.6	-0.9	-2.4		
1. 給与費	2,254	2,182	1,942	29.0	28.6	24.0	-3.2	-11.0	2,150	2,096	2,090	27.9	29.5	27.9	-2.5	-0.3		
給与費(賞与を除く)	2,064	2,004	1,942	26.6	26.3	24.0	-2.9	-3.1	1,800	1,754	1,779	23.4	24.7	23.7	-2.6	1.4		
賞与(1月あたりの額)	191	178	0	2.5	2.3	0.0	-6.8	-100.0	350	342	311	4.5	4.8	4.1	-2.3	-9.1		
2. 材料費	3,048	3,158	2,934	39.3	41.4	36.2	3.6	-7.1	1,238	1,173	1,191	16.1	16.5	15.9	-5.3	1.5		
3. 給与費、材料費以外の費用	2,177	2,056	1,804	28.0	26.9	22.3	-5.6	-12.3	1,855	1,926	1,786	24.1	27.1	23.8	3.8	-7.3		
IV 損益差額(I+II-III)	286	234	1,417	3.7	3.1	17.5	—	—	2,456	1,909	2,427	31.9	26.9	32.4	—	—		
施設数	3			—			—			244			—			—		
(参考)令和3年6月「賞与」の回答施設数	*			—			—			173			—			—		

一般診療所（個人(青色申告者を含む)）（集計2）

（1施設当たり損益）

	入院診療収益あり									入院診療収益なし								
	金額			構成比率			金額の伸び率			金額			構成比率			金額の伸び率		
	令和元年 6月	令和2年 6月	令和3年 6月	令和元年 6月	令和2年 6月	令和3年 6月	令和元年 令和2年	令和2年 令和3年		令和元年 6月	令和2年 6月	令和3年 6月	令和元年 6月	令和2年 6月	令和3年 6月	令和元年 令和2年	令和2年 令和3年	
	千円	千円	千円	%	%	%	%	%	千円	千円	千円	%	%	%	%	%		
I 医業収益	17,047	16,436	<b>16,726</b>	95.1	95.0	<b>94.7</b>	-3.6	<b>1.8</b>	7,557	6,936	<b>7,418</b>	99.6	99.5	<b>99.6</b>	-8.2	<b>6.9</b>		
1. 入院診療収益	7,983	7,930	<b>7,864</b>	44.5	45.8	<b>44.5</b>	-0.7	<b>-0.8</b>	0	0	<b>0</b>	0.0	0.0	<b>0.0</b>	-	<b>-</b>		
2. 外来診療収益	8,269	8,050	<b>8,337</b>	46.1	46.5	<b>47.2</b>	-2.6	<b>3.6</b>	7,280	6,657	<b>7,069</b>	96.0	95.5	<b>94.9</b>	-8.6	<b>6.2</b>		
3. その他の医業収益	-	-	-	-	-	-	-	-	-	-	-	-	-	-	-	-		
II 介護収益	886	867	<b>935</b>	4.9	5.0	<b>5.3</b>	-2.1	<b>7.8</b>	28	32	<b>28</b>	0.4	0.5	<b>0.4</b>	14.3	<b>-12.5</b>		
III 医業・介護費用	13,342	14,283	<b>13,675</b>	74.4	82.5	<b>77.4</b>	7.1	<b>-4.3</b>	5,054	4,954	<b>4,909</b>	66.6	71.1	<b>65.9</b>	-2.0	<b>-0.9</b>		
1. 給与費	6,577	6,786	<b>6,892</b>	36.7	39.2	<b>39.0</b>	3.2	<b>1.6</b>	2,083	2,017	<b>2,021</b>	27.5	28.9	<b>27.1</b>	-3.2	<b>0.2</b>		
給与費(賞与を除く)	5,865	6,037	<b>6,341</b>	32.7	34.9	<b>35.9</b>	2.9	<b>5.0</b>	1,753	1,704	<b>1,718</b>	23.1	24.5	<b>23.1</b>	-2.8	<b>0.8</b>		
賞与(1月あたりの額)	712	749	<b>551</b>	4.0	4.3	<b>3.1</b>	5.2	<b>-26.4</b>	329	313	<b>303</b>	4.3	4.5	<b>4.1</b>	-4.9	<b>-3.2</b>		
2. 材料費	2,225	2,135	<b>1,887</b>	12.4	12.3	<b>10.7</b>	-4.0	<b>-11.6</b>	1,156	1,091	<b>1,123</b>	15.2	15.7	<b>15.1</b>	-5.6	<b>2.9</b>		
3. 給与費、材料費以外の費用	4,541	5,362	<b>4,896</b>	25.3	31.0	<b>27.7</b>	18.1	<b>-8.7</b>	1,815	1,846	<b>1,765</b>	23.9	26.5	<b>23.7</b>	1.7	<b>-4.4</b>		
IV 損益差額(I+II-III)	4,590	3,020	<b>3,986</b>	25.6	17.5	<b>22.6</b>	-	<b>-</b>	2,531	2,013	<b>2,537</b>	33.4	28.9	<b>34.1</b>	-	<b>-</b>		
施設数	12			-	-	-	-	-	380			-	-	-	-	-	-	
(参考)令和3年6月「賞与」の回答施設数	9			-	-	-	-	-	272			-	-	-	-	-	-	

一般診療所（個人(青色申告者を含む)）（集計2）

（1施設当たり損益）

	入院診療収益なし									全体								
	(参考) 有床																	
	金額			構成比率			金額の伸び率			金額			構成比率			金額の伸び率		
令和元年 6月	令和2年 6月	令和3年 6月	令和元年 6月	令和2年 6月	令和3年 6月	令和元年 令和2年	令和2年 令和3年		令和元年 6月	令和2年 6月	令和3年 6月	令和元年 6月	令和2年 6月	令和3年 6月	令和元年 令和2年	令和2年 令和3年		
	千円	千円	千円	%	%	%	%	%	千円	千円	千円	%	%	%	%	%		
I 医業収益	20,477	20,651	<b>22,007</b>	100.0	100.0	<b>100.0</b>	0.8	<b>6.6</b>	7,847	7,227	<b>7,703</b>	99.3	99.2	<b>99.3</b>	-7.9	<b>6.6</b>		
1. 入院診療収益	0	0	<b>0</b>	0.0	0.0	<b>0.0</b>	-	<b>-</b>	244	243	<b>241</b>	3.1	3.3	<b>3.1</b>	-0.4	<b>-0.8</b>		
2. 外来診療収益	19,583	20,094	<b>20,603</b>	95.6	97.3	<b>93.6</b>	2.6	<b>2.5</b>	7,310	6,700	<b>7,108</b>	92.5	92.0	<b>91.6</b>	-8.3	<b>6.1</b>		
3. その他の医業収益	-	-	-	-	-	-	-	-	-	-	-	-	-	-	-	-		
II 介護収益	0	0	<b>0</b>	0.0	0.0	<b>0.0</b>	-	<b>-</b>	55	57	<b>56</b>	0.7	0.8	<b>0.7</b>	3.6	<b>-1.8</b>		
III 医業・介護費用	14,985	16,157	<b>16,259</b>	73.2	78.2	<b>73.9</b>	7.8	<b>0.6</b>	5,308	5,240	<b>5,178</b>	67.2	71.9	<b>66.7</b>	-1.3	<b>-1.2</b>		
1. 給与費	6,798	6,961	<b>7,514</b>	33.2	33.7	<b>34.1</b>	2.4	<b>7.9</b>	2,220	2,163	<b>2,171</b>	28.1	29.7	<b>28.0</b>	-2.6	<b>0.4</b>		
給与費(賞与を除く)	5,966	6,105	<b>5,823</b>	29.1	29.6	<b>26.5</b>	2.3	<b>-4.6</b>	1,879	1,836	<b>1,860</b>	23.8	25.2	<b>24.0</b>	-2.3	<b>1.3</b>		
賞与(1月あたりの額)	833	856	<b>1,691</b>	4.1	4.1	<b>7.7</b>	2.8	<b>97.5</b>	341	327	<b>311</b>	4.3	4.5	<b>4.0</b>	-4.1	<b>-4.9</b>		
2. 材料費	3,322	3,304	<b>3,221</b>	16.2	16.0	<b>14.6</b>	-0.5	<b>-2.5</b>	1,189	1,123	<b>1,146</b>	15.0	15.4	<b>14.8</b>	-5.6	<b>2.0</b>		
3. 給与費、材料費以外の費用	4,865	5,892	<b>5,524</b>	23.8	28.5	<b>25.1</b>	21.1	<b>-6.2</b>	1,898	1,954	<b>1,861</b>	24.0	26.8	<b>24.0</b>	3.0	<b>-4.8</b>		
IV 損益差額(I+II-III)	5,492	4,494	<b>5,747</b>	26.8	21.8	<b>26.1</b>	-	<b>-</b>	2,594	2,044	<b>2,581</b>	32.8	28.1	<b>33.3</b>	-	<b>-</b>		
施設数	5			-	-	-	-	-	392			-	-	-	-	-	-	
(参考)令和3年6月「賞与」の回答施設数	*			-	-	-	-	-	281			-	-	-	-	-	-	

## (再掲) 一般診療所 (医療法人) (集計2)

(1施設当たり損益)

	入院診療収益あり									入院診療収益なし								
	金額			構成比率			金額の伸び率			金額			構成比率			金額の伸び率		
	令和元年 6月	令和2年 6月	令和3年 6月	令和元年 6月	令和2年 6月	令和3年 6月	令和元年 令和2年	令和2年 令和3年	令和元年 6月	令和2年 6月	令和3年 6月	令和元年 6月	令和2年 6月	令和3年 6月	令和元年 令和2年	令和2年 令和3年		
	千円	千円	千円	%	%	%	%	%	千円	千円	千円	%	%	%	%	%		
I 医業収益	20,897	23,136	21,063	95.2	95.5	94.9	10.7	-9.0	12,572	11,953	12,771	97.6	97.4	97.5	-4.9	6.8		
1. 入院診療収益	6,723	7,377	6,703	30.6	30.5	30.2	9.7	-9.1	0	0	0	0.0	0.0	0.0	—	—		
2. 外来診療収益	12,644	12,858	12,740	57.6	53.1	57.4	1.7	-0.9	11,763	11,126	11,844	91.3	90.7	90.5	-5.4	6.5		
3. その他の医業収益	1,530	2,901	1,619	7.0	12.0	7.3	89.6	-44.2	809	826	927	6.3	6.7	7.1	2.1	12.2		
II 介護収益	1,065	1,088	1,138	4.8	4.5	5.1	2.2	4.6	315	315	324	2.4	2.6	2.5	0.0	2.9		
III 医業・介護費用	22,297	23,703	22,450	101.5	97.8	101.1	6.3	-5.3	11,894	11,871	11,833	92.3	96.8	90.4	-0.2	-0.3		
1. 給与費	12,496	12,828	12,413	56.9	53.0	55.9	2.7	-3.2	6,528	6,559	6,477	50.7	53.5	49.5	0.5	-1.3		
給与費(賞与を除く)	11,436	11,730	11,275	52.1	48.4	50.8	2.6	-3.9	5,986	6,027	5,928	46.5	49.1	45.3	0.7	-1.6		
賞与(1月あたりの額)	1,060	1,098	1,137	4.8	4.5	5.1	3.6	3.6	542	532	549	4.2	4.3	4.2	-1.8	3.2		
2. 材料費	2,790	3,103	2,781	12.7	12.8	12.5	11.2	-10.4	1,897	1,866	1,892	14.7	15.2	14.4	-1.6	1.4		
3. 給与費、材料費以外の費用	7,011	7,772	7,255	31.9	32.1	32.7	10.9	-6.7	3,469	3,446	3,464	26.9	28.1	26.5	-0.7	0.5		
IV 損益差額(I+II-III)	-335	521	-248	-1.5	2.2	-1.1	—	—	993	397	1,261	7.7	3.2	9.6	—	—		
施設数	47			—			—			598			—			—		
(参考)令和3年6月「賞与」の回答施設数	42			—			—			466			—			—		

## (再掲) 一般診療所 (医療法人) (集計2)

(1施設当たり損益)

	入院診療収益なし									全体								
	(参考) 有床																	
	金額			構成比率			金額の伸び率			金額			構成比率			金額の伸び率		
令和元年 6月	令和2年 6月	令和3年 6月	令和元年 6月	令和2年 6月	令和3年 6月	令和元年 令和2年	令和2年 令和3年	令和元年 6月	令和2年 6月	令和3年 6月	令和元年 6月	令和2年 6月	令和3年 6月	令和元年 令和2年	令和2年 令和3年			
	千円	千円	千円	%	%	%	%	%	千円	千円	千円	%	%	%	%			
I 医業収益	11,755	11,186	11,674	89.7	89.5	89.9	-4.8	4.4	13,178	12,767	13,375	97.3	97.2	97.2	-3.1	4.8		
1. 入院診療収益	0	0	0	0.0	0.0	0.0	—	—	490	538	488	3.6	4.1	3.5	9.8	-9.3		
2. 外来診療収益	11,258	10,521	10,996	85.9	84.2	84.6	-6.5	4.5	11,827	11,252	11,909	87.3	85.6	86.6	-4.9	5.8		
3. その他の医業収益	497	665	678	3.8	5.3	5.2	33.8	2.0	862	978	977	6.4	7.4	7.1	13.5	-0.1		
II 介護収益	1,349	1,306	1,317	10.3	10.5	10.1	-3.2	0.8	370	371	383	2.7	2.8	2.8	0.3	3.2		
III 医業・介護費用	13,029	13,135	12,746	99.4	105.1	98.1	0.8	-3.0	12,652	12,733	12,613	93.4	96.9	91.7	0.6	-0.9		
1. 給与費	6,551	6,406	6,268	50.0	51.3	48.3	-2.2	-2.2	6,963	7,016	6,915	51.4	53.4	50.3	0.8	-1.4		
給与費(賞与を除く)	5,964	5,939	5,938	45.5	47.5	45.7	-0.4	0.0	6,383	6,442	6,318	47.1	49.0	45.9	0.9	-1.9		
賞与(1月あたりの額)	587	466	331	4.5	3.7	2.5	-20.6	-29.0	579	574	597	4.3	4.4	4.3	-0.9	4.0		
2. 材料費	2,369	2,376	2,437	18.1	19.0	18.8	0.3	2.6	1,962	1,956	1,957	14.5	14.9	14.2	-0.3	0.1		
3. 給与費、材料費以外の費用	4,108	4,353	4,041	31.3	34.8	31.1	6.0	-7.2	3,727	3,761	3,741	27.5	28.6	27.2	0.9	-0.5		
IV 損益差額(I+II-III)	76	-643	245	0.6	-5.1	1.9	—	—	896	406	1,145	6.6	3.1	8.3	—	—		
施設数	18			—			—			645			—			—		
(参考)令和3年6月「賞与」の回答施設数	12			—			—			508			—			—		

## (再掲) 一般診療所 (その他) (集計2)

(1施設当たり損益)

	入院診療収益あり									入院診療収益なし								
	金額			構成比率			金額の伸び率			金額			構成比率			金額の伸び率		
	令和元年 6月	令和2年 6月	令和3年 6月	令和元年 6月	令和2年 6月	令和3年 6月	令和元年 令和2年	令和2年 令和3年	令和3年	令和元年 6月	令和2年 6月	令和3年 6月	令和元年 6月	令和2年 6月	令和3年 6月	令和元年 令和2年	令和2年 令和3年	令和3年
	千円	千円	千円	%	%	%	%	%	千円	千円	千円	%	%	%	%	%	%	
I 医業収益	*	*	*	*	*	*	—	—	11,986	10,420	<b>11,526</b>	97.5	97.1	<b>97.4</b>	-13.1	<b>10.6</b>		
1. 入院診療収益	*	*	*	*	*	*	—	—	0	0	<b>0</b>	0.0	0.0	<b>0.0</b>	—	—		
2. 外来診療収益	*	*	*	*	*	*	—	—	8,230	7,547	<b>8,074</b>	66.9	70.3	<b>68.2</b>	-8.3	<b>7.0</b>		
3. その他の医業収益	*	*	*	*	*	*	—	—	3,756	2,873	<b>3,452</b>	30.5	26.8	<b>29.2</b>	-23.5	<b>20.2</b>		
II 介護収益	*	*	*	*	*	*	—	—	309	315	<b>306</b>	2.5	2.9	<b>2.6</b>	1.9	<b>-2.9</b>		
III 医業・介護費用	*	*	*	*	*	*	—	—	11,328	10,418	<b>11,617</b>	92.1	97.0	<b>98.2</b>	-8.0	<b>11.5</b>		
1. 給与費	*	*	*	*	*	*	—	—	7,061	6,639	<b>6,959</b>	57.4	61.8	<b>58.8</b>	-6.0	<b>4.8</b>		
給与費(賞与を除く)	*	*	*	*	*	*	—	—	6,271	5,792	<b>6,208</b>	51.0	54.0	<b>52.5</b>	-7.6	<b>7.2</b>		
賞与(1月あたりの額)	*	*	*	*	*	*	—	—	790	848	<b>751</b>	6.4	7.9	<b>6.3</b>	7.3	<b>-11.4</b>		
2. 材料費	*	*	*	*	*	*	—	—	1,534	1,272	<b>1,398</b>	12.5	11.8	<b>11.8</b>	-17.1	<b>9.9</b>		
3. 給与費、材料費以外の費用	*	*	*	*	*	*	—	—	2,733	2,507	<b>3,260</b>	22.2	23.4	<b>27.6</b>	-8.3	<b>30.0</b>		
IV 損益差額(I+II-III)	*	*	*	*	*	*	—	—	967	317	<b>215</b>	7.9	3.0	<b>1.8</b>	—	—		
施設数		*		—	—	—	—	—		23		—	—	—	—	—		
(参考)令和3年6月「賞与」の回答施設数		*		—	—	—	—	—		19		—	—	—	—	—		

(注)「一般診療所(その他)」とは、市町村立、国民健康保険組合、社会福祉法人、医療生協などの一般診療所である。(以下同様)

## (再掲) 一般診療所 (その他) (集計2)

(1施設当たり損益)

	入院診療収益なし									全体								
	(参考) 有床									金額			構成比率			金額の伸び率		
	令和元年 6月	令和2年 6月	令和3年 6月	令和元年 6月	令和2年 6月	令和3年 6月	令和元年 令和2年	令和2年 令和3年	令和3年	令和元年 6月	令和2年 6月	令和3年 6月	令和元年 6月	令和2年 6月	令和3年 6月	令和元年 令和2年	令和2年 令和3年	令和3年
	千円	千円	千円	%	%	%	%	%	千円	千円	千円	%	%	%	%	%	%	
I 医業収益	—	—	—	—	—	—	—	—	12,369	11,236	<b>11,854</b>	97.8	97.5	<b>97.7</b>	-9.2	<b>5.5</b>		
1. 入院診療収益	—	—	—	—	—	—	—	—	485	513	<b>478</b>	3.8	4.5	<b>3.9</b>	5.8	<b>-6.8</b>		
2. 外来診療収益	—	—	—	—	—	—	—	—	8,240	7,886	<b>8,010</b>	65.1	68.4	<b>66.0</b>	-4.3	<b>1.6</b>		
3. その他の医業収益	—	—	—	—	—	—	—	—	3,644	2,837	<b>3,365</b>	28.8	24.6	<b>27.7</b>	-22.1	<b>18.6</b>		
II 介護収益	—	—	—	—	—	—	—	—	284	289	<b>282</b>	2.2	2.5	<b>2.3</b>	1.8	<b>-2.4</b>		
III 医業・介護費用	—	—	—	—	—	—	—	—	11,611	10,645	<b>11,775</b>	91.8	92.4	<b>97.0</b>	-8.3	<b>10.6</b>		
1. 給与費	—	—	—	—	—	—	—	—	6,988	6,651	<b>6,964</b>	55.2	57.7	<b>57.4</b>	-4.8	<b>4.7</b>		
給与費(賞与を除く)	—	—	—	—	—	—	—	—	6,212	5,824	<b>6,217</b>	49.1	50.5	<b>51.2</b>	-6.2	<b>6.7</b>		
賞与(1月あたりの額)	—	—	—	—	—	—	—	—	777	827	<b>747</b>	6.1	7.2	<b>6.2</b>	6.4	<b>-9.7</b>		
2. 材料費	—	—	—	—	—	—	—	—	1,658	1,417	<b>1,505</b>	13.1	12.3	<b>12.4</b>	-14.5	<b>6.2</b>		
3. 給与費、材料費以外の費用	—	—	—	—	—	—	—	—	2,965	2,577	<b>3,307</b>	23.4	22.4	<b>27.3</b>	-13.1	<b>28.3</b>		
IV 損益差額(I+II-III)	—	—	—	—	—	—	—	—	1,042	881	<b>360</b>	8.2	7.6	<b>3.0</b>	—	—		
施設数		0		—	—	—	—	—		25		—	—	—	—	—		
(参考)令和3年6月「賞与」の回答施設数		0		—	—	—	—	—		21		—	—	—	—	—		



一般診療所（全体(青色申告者を含む)）（集計2）

（1施設当たり損益）

	入院診療収益あり									入院診療収益なし								
	金額			構成比率			金額の伸び率			金額			構成比率			金額の伸び率		
	令和元年 6月	令和2年 6月	令和3年 6月	令和元年 6月	令和2年 6月	令和3年 6月	令和元年 令和2年	令和2年 令和3年		令和元年 6月	令和2年 6月	令和3年 6月	令和元年 6月	令和2年 6月	令和3年 6月	令和元年 令和2年	令和2年 令和3年	
	千円	千円	千円	%	%	%	%	%	千円	千円	千円	%	%	%	%	%		
I 医薬収益	20,004	21,735	<b>20,031</b>	95.3	95.6	<b>95.0</b>	8.7	-7.8	10,654	10,013	<b>10,710</b>	98.1	98.0	<b>98.1</b>	-6.0	7.0		
1. 入院診療収益	6,950	7,454	<b>6,908</b>	33.1	32.8	<b>32.8</b>	7.3	-7.3	0	0	<b>0</b>	0.0	0.0	<b>0.0</b>	-	-		
2. 外来診療収益	11,642	11,877	<b>11,695</b>	55.4	52.2	<b>55.4</b>	2.0	-1.5	9,980	9,347	<b>9,945</b>	91.9	91.5	<b>91.1</b>	-6.3	6.4		
3. その他の医薬収益	-	-	-	-	-	-	-	-	-	-	-	-	-	-	-	-		
II 介護収益	995	1,009	<b>1,061</b>	4.7	4.4	<b>5.0</b>	1.4	5.2	206	208	<b>211</b>	1.9	2.0	<b>1.9</b>	1.0	1.4		
III 医薬・介護費用	20,292	21,507	<b>20,447</b>	96.6	94.6	<b>96.9</b>	6.0	-4.9	9,284	9,212	<b>9,205</b>	85.5	90.1	<b>84.3</b>	-0.8	-0.1		
1. 給与費	11,123	11,441	<b>11,164</b>	53.0	50.3	<b>52.9</b>	2.9	-2.4	4,853	4,837	<b>4,802</b>	44.7	47.3	<b>44.0</b>	-0.3	-0.7		
給与費(賞与を除く)	10,146	10,429	<b>10,142</b>	48.3	45.9	<b>48.1</b>	2.8	-2.8	4,386	4,380	<b>4,336</b>	40.4	42.9	<b>39.7</b>	-0.1	-1.0		
賞与(1月あたりの額)	977	1,013	<b>1,022</b>	4.7	4.5	<b>4.8</b>	3.7	0.9	467	456	<b>465</b>	4.3	4.5	<b>4.3</b>	-2.4	2.0		
2. 材料費	2,688	2,912	<b>2,604</b>	12.8	12.8	<b>12.3</b>	8.3	-10.6	1,608	1,558	<b>1,589</b>	14.8	15.2	<b>14.5</b>	-3.1	2.0		
3. 給与費、材料費以外の費用	6,480	7,154	<b>6,679</b>	30.9	31.5	<b>31.7</b>	10.4	-6.6	2,824	2,817	<b>2,815</b>	26.0	27.6	<b>25.8</b>	-0.2	-0.1		
IV 損益差額(I+II-III)	707	1,237	<b>645</b>	3.4	5.4	<b>3.1</b>	-	-	1,576	1,009	<b>1,716</b>	14.5	9.9	<b>15.7</b>	-	-		
施設数	61			-	-	-	-	-	1,001			-	-	-	-	-		
(参考)令和3年6月「賞与」の回答施設数	53			-	-	-	-	-	757			-	-	-	-	-		

(注)「全体」とは、個人、医療法人のほか、市町村立などを含めて単純集計したものの、

個人立の一般診療所の「損益差額」とそれ以外の一般診療所の「損益差額」では性質に異なる部分もあるものの、便宜上、これらを足し合わせて機械的に算出したものであることに留意。(以下同様)

一般診療所（全体(青色申告者を含む)）（集計2）

（1施設当たり損益）

	入院診療収益なし									全 体								
	(参考) 有床									金額			構成比率			金額の伸び率		
	令和元年 6月	令和2年 6月	令和3年 6月	令和元年 6月	令和2年 6月	令和3年 6月	令和元年 令和2年	令和2年 令和3年		令和元年 6月	令和2年 6月	令和3年 6月	令和元年 6月	令和2年 6月	令和3年 6月	令和元年 令和2年	令和2年 令和3年	
	千円	千円	千円	%	%	%	%	%	千円	千円	千円	%	%	%	%	%		
I 医薬収益	13,651	13,243	<b>13,920</b>	92.8	92.8	<b>93.1</b>	-3.0	5.1	11,192	10,686	<b>11,246</b>	97.8	97.7	<b>97.7</b>	-4.5	5.2		
1. 入院診療収益	0	0	<b>0</b>	0.0	0.0	<b>0.0</b>	-	-	399	428	<b>397</b>	3.5	3.9	<b>3.5</b>	7.3	-7.2		
2. 外来診療収益	13,067	12,602	<b>13,084</b>	88.8	88.3	<b>87.5</b>	-3.6	3.8	10,075	9,493	<b>10,045</b>	88.0	86.8	<b>87.3</b>	-5.8	5.8		
3. その他の医薬収益	-	-	-	-	-	-	-	-	-	-	-	-	-	-	-	-		
II 介護収益	1,056	1,022	<b>1,030</b>	7.2	7.2	<b>6.9</b>	-3.2	0.8	251	254	<b>260</b>	2.2	2.3	<b>2.3</b>	1.2	2.4		
III 医薬・介護費用	13,454	13,792	<b>13,408</b>	91.5	96.7	<b>89.7</b>	2.5	-2.8	9,917	9,918	<b>9,855</b>	86.7	90.7	<b>85.7</b>	0.0	-0.6		
1. 給与費	6,605	6,526	<b>6,438</b>	44.9	45.7	<b>43.1</b>	-1.2	-1.3	5,213	5,216	<b>5,172</b>	45.6	47.7	<b>45.0</b>	0.1	-0.8		
給与費(賞与を除く)	5,965	5,975	<b>5,913</b>	40.6	41.9	<b>39.6</b>	0.2	-1.0	4,717	4,728	<b>4,670</b>	41.2	43.2	<b>40.6</b>	0.2	-1.2		
賞与(1月あたりの額)	640	551	<b>525</b>	4.4	3.9	<b>3.5</b>	-13.9	-4.7	496	488	<b>502</b>	4.3	4.5	<b>4.4</b>	-1.6	2.9		
2. 材料費	2,576	2,578	<b>2,607</b>	17.5	18.1	<b>17.4</b>	0.1	1.1	1,670	1,636	<b>1,647</b>	14.6	15.0	<b>14.3</b>	-2.0	0.7		
3. 給与費、材料費以外の費用	4,273	4,688	<b>4,363</b>	29.1	32.9	<b>29.2</b>	9.7	-6.9	3,034	3,066	<b>3,037</b>	26.5	28.0	<b>26.4</b>	1.1	-0.9		
IV 損益差額(I+II-III)	1,253	474	<b>1,542</b>	8.5	3.3	<b>10.3</b>	-	-	1,526	1,022	<b>1,650</b>	13.3	9.3	<b>14.3</b>	-	-		
施設数	23			-	-	-	-	-	1,062			-	-	-	-	-		
(参考)令和3年6月「賞与」の回答施設数	14			-	-	-	-	-	810			-	-	-	-	-		

歯科診療所（青色申告者のみ）（集計2）

（1施設当たり損益）

	個人								
	金額			構成比率			金額の伸び率		
	令和元年 6月	令和2年 6月	令和3年 6月	令和元年 6月	令和2年 6月	令和3年 6月	令和元年 令和2年	令和2年 令和3年	
千円	千円	千円	%	%	%	%	%	%	
I 医業収益	3,800	3,694	<b>3,805</b>	99.8	99.9	<b>99.8</b>	-2.8	<b>3.0</b>	
1. 診療収益	3,688	3,570	<b>3,663</b>	96.8	96.5	<b>96.1</b>	-3.2	<b>2.6</b>	
2. その他の医業収益	-	-	-	-	-	-	-	-	
II 介護収益	9	3	<b>8</b>	0.2	0.1	<b>0.2</b>	-66.7	<b>166.7</b>	
III 医業・介護費用	2,559	2,524	<b>2,523</b>	67.2	68.3	<b>66.2</b>	-1.4	<b>0.0</b>	
1. 給与費	1,150	1,130	<b>1,138</b>	30.2	30.6	<b>29.8</b>	-1.7	<b>0.7</b>	
給与費(賞与を除く)	1,035	1,016	<b>1,009</b>	27.2	27.5	<b>26.5</b>	-1.8	<b>-0.7</b>	
賞与(1月あたりの額)	116	115	<b>129</b>	3.0	3.1	<b>3.4</b>	-0.9	<b>12.2</b>	
2. 歯科材料費	312	283	<b>302</b>	8.2	7.7	<b>7.9</b>	-9.3	<b>6.7</b>	
3. 給与費、歯科材料費以外の費用	1,097	1,111	<b>1,083</b>	28.8	30.0	<b>28.4</b>	1.3	<b>-2.5</b>	
IV 損益差額(I+II-III)	1,249	1,174	<b>1,291</b>	32.8	31.8	<b>33.9</b>	-	-	
施設数	160		-	-	-	-	-	-	-
(参考)令和3年6月「賞与」の回答施設数	119		-	-	-	-	-	-	-

- (注) 1. 構成比率は「I 医業収益」と「II 介護収益」を合算した金額に対する各収益科目、又は費用科目の割合である。(以下同様)  
 2. 令和3年6月における「賞与費」については、年間支給額が決定している施設のみの平均値であり、令和3年6月における「III 医業・介護費用」、「1. 給与費」及び「IV 損益差額(I+II-III)」の金額については、当該平均値と上記各数値の合算により算出している。  
 なお、令和元年6月及び令和2年6月における「III 医業・介護費用」、「1. 給与費」及び「IV 損益差額(I+II-III)」の金額については、各施設ごとの平均値を示したものである。(以下同様)  
 3. 各年6月の日祭日、土曜日、木曜日の日数は以下のとおり。(以下同様)  
 令和元年6月 日祭日5日、土曜日5日、木曜日4日  
 令和2年6月 日祭日4日、土曜日4日、木曜日4日  
 令和3年6月 日祭日4日、土曜日4日、木曜日4日  
 4. 月次の集計については、年度調査に比べて、対象月における季節や個別の要因等の影響を受けやすいことに留意

歯科診療所（青色申告者を含む）（集計2）

（1施設当たり損益）

	個人									(再掲) 医療法人								
	金額			構成比率			金額の伸び率			金額			構成比率			金額の伸び率		
	令和元年 6月	令和2年 6月	令和3年 6月	令和元年 6月	令和2年 6月	令和3年 6月	令和元年 令和2年	令和2年 令和3年		令和元年 6月	令和2年 6月	令和3年 6月	令和元年 6月	令和2年 6月	令和3年 6月	令和元年 令和2年	令和2年 令和3年	
千円	千円	千円	%	%	%	%	%	%	千円	千円	千円	%	%	%	%	%	%	
I 医業収益	3,922	3,881	<b>4,033</b>	98.9	99.0	<b>98.8</b>	-1.0	<b>3.9</b>	8,372	8,574	<b>8,681</b>	99.6	99.6	<b>99.5</b>	2.4	<b>1.2</b>		
1. 診療収益	3,792	3,726	<b>3,847</b>	95.6	95.1	<b>94.3</b>	-1.7	<b>3.2</b>	7,847	7,983	<b>8,146</b>	93.4	92.7	<b>93.4</b>	1.7	<b>2.0</b>		
2. その他の医業収益	-	-	-	-	-	-	-	-	525	591	<b>535</b>	6.2	6.9	<b>6.1</b>	12.6	<b>-9.5</b>		
II 介護収益	44	38	<b>48</b>	1.1	1.0	<b>1.2</b>	-13.6	<b>26.3</b>	30	36	<b>45</b>	0.4	0.4	<b>0.5</b>	20.0	<b>25.0</b>		
III 医業・介護費用	2,706	2,681	<b>2,738</b>	68.2	68.4	<b>67.1</b>	-0.9	<b>2.1</b>	7,282	7,411	<b>7,617</b>	86.7	86.1	<b>87.3</b>	1.8	<b>2.8</b>		
1. 給与費	1,191	1,183	<b>1,222</b>	30.0	30.2	<b>29.9</b>	-0.7	<b>3.3</b>	4,035	4,082	<b>4,239</b>	48.0	47.4	<b>48.6</b>	1.2	<b>3.8</b>		
給与費(賞与を除く)	1,055	1,043	<b>1,076</b>	26.6	26.6	<b>26.4</b>	-1.1	<b>3.2</b>	3,853	3,920	<b>4,045</b>	45.9	45.5	<b>46.4</b>	1.7	<b>3.2</b>		
賞与(1月あたりの額)	136	139	<b>146</b>	3.4	3.5	<b>3.6</b>	2.2	<b>5.0</b>	182	162	<b>194</b>	2.2	1.9	<b>2.2</b>	-11.0	<b>19.8</b>		
2. 歯科材料費	326	315	<b>344</b>	8.2	8.0	<b>8.4</b>	-3.4	<b>9.2</b>	760	774	<b>753</b>	9.0	9.0	<b>8.6</b>	1.8	<b>-2.7</b>		
3. 給与費、歯科材料費以外の費用	1,189	1,184	<b>1,172</b>	30.0	30.2	<b>28.7</b>	-0.4	<b>-1.0</b>	2,487	2,555	<b>2,625</b>	29.6	29.7	<b>30.1</b>	2.7	<b>2.7</b>		
IV 損益差額(I+II-III)	1,259	1,237	<b>1,343</b>	31.7	31.6	<b>32.9</b>	-	-	1,120	1,199	<b>1,109</b>	13.3	13.9	<b>12.7</b>	-	-		
施設数	274		-	-	-	-	-	-	97		-	-	-	-	-	-	-	
(参考)令和3年6月「賞与」の回答施設数	204		-	-	-	-	-	-	77		-	-	-	-	-	-	-	

歯科診療所（青色申告者を含む）（集計2）

（1施設当たり損益）

	（再掲）その他									全体								
	金額			構成比率			金額の伸び率			金額			構成比率			金額の伸び率		
	令和元年 6月	令和2年 6月	令和3年 6月	令和元年 6月	令和2年 6月	令和3年 6月	令和元年 令和2年	令和2年 令和3年		令和元年 6月	令和2年 6月	令和3年 6月	令和元年 6月	令和2年 6月	令和3年 6月	令和元年 令和2年	令和2年 令和3年	
千円	千円	千円	%	%	%	%	%	%	千円	千円	千円	%	%	%	%	%	%	
I 医業収益	*	*	*	*	*	*	—	—		5,103	5,131	5,270	99.2	99.3	99.1	0.5	2.7	
1. 診療収益	*	*	*	*	*	*	—	—		4,872	4,863	4,995	94.7	94.1	93.9	-0.2	2.7	
2. その他の医業収益	*	*	*	*	*	*	—	—		—	—	—	—	—	—	—	—	
II 介護収益	*	*	*	*	*	*	—	—		42	38	48	0.8	0.7	0.9	-9.5	26.3	
III 医業・介護費用	*	*	*	*	*	*	—	—		3,930	3,946	4,045	76.4	76.3	76.1	0.4	2.5	
1. 給与費	*	*	*	*	*	*	—	—		1,958	1,966	2,039	38.1	38.0	38.3	0.4	3.7	
給与費（賞与を除く）	*	*	*	*	*	*	—	—		1,808	1,819	1,877	35.1	35.2	35.3	0.6	3.2	
賞与（1月あたりの額）	*	*	*	*	*	*	—	—		150	147	162	2.9	2.8	3.0	-2.0	10.2	
2. 歯科材料費	*	*	*	*	*	*	—	—		442	437	454	8.6	8.5	8.5	-1.1	3.9	
3. 給与費、歯科材料費以外の費用	*	*	*	*	*	*	—	—		1,529	1,543	1,552	29.7	29.9	29.2	0.9	0.6	
IV 損益差額（I + II - III）	*	*	*	*	*	*	—	—		1,215	1,223	1,273	23.6	23.7	23.9	—	—	
施設数	*			—	—	—	—	—		373			—	—	—	—	—	
（参考）令和3年6月「賞与」の回答施設数	*			—	—	—	—	—		283			—	—	—	—	—	

（注）1. 「その他」とは、市町村立などの歯科診療所である。

2. 「全体」とは、個人、医療法人のほか、市町村立などを含めて単純集計したもの。

個人立の歯科診療所の「損益差額」とそれ以外の歯科診療所の「損益差額」では性質に異なる部分もあるものの、便宜上、これらを足し合わせて機械的に算出したものであることに留意。

# 第23回医療経済実態調査（保険者調査）報告

— 令和3年 実施 —

中央社会保険医療協議会  
令和3年11月

# 1. 決算状況

## (1) 令和元年度

### ① 収支状況

(億円)

	健康保険		船員保険	共済組合			国保		後期高齢者 医療制度	合計	
	協会けんぽ	組合健保		国共済	地共済	私学共済	市町村国保	国保組合			
経常収入	保険料	95,939	82,437	312	5,503	16,079	2,876	23,888	4,916	12,949	244,899
	国庫負担	12,113	27	29	-	-	-	31,080	2,598	51,060	96,906
	都道府県負担	-	-	-	-	-	-	10,486	47	15,319	25,852
	市町村負担	-	-	-	-	-	-	6,271	-	13,449	19,720
	後期高齢者交付金	-	-	-	-	-	-	-	-	64,932	64,932
	前期高齢者交付金	-	1	-	-	-	-	34,988	44	-	35,034
	退職交付金	-	-	-	-	-	-	37	-	-	37
	その他	607	1,172	1	31	1,173	21	126,043	199	288	129,535
	合計	108,659	83,637	343	5,534	17,252	2,897	232,792	7,804	157,998	616,915
経常支出	保険給付費	63,668	41,178	204	2,688	8,570	1,522	87,353	4,553	157,447	367,182
	後期高齢者支援金	20,999	19,773	71	1,546	4,032	715	15,886	1,686	-	64,708
	前期高齢者納付金	15,246	14,550	29	1,050	3,004	433	64	570	-	34,946
	退職拠出金	2	18	0	0	0	0	-	0	-	21
	その他	3,383	5,619	7	9	1,127	29	129,011	847	868	140,901
	合計	103,298	81,139	311	5,293	16,733	2,699	232,314	7,657	158,314	607,757
経常収支差 A		5,361	2,498	32	241	519	198	479	147	▲317	9,158
(参考) 30年度決算		5,930	3,052	33	246	502	83	1,677	312	▲10	11,825
経常外収入		38	3,224	-	-	-	-	-	-	-	3,262
経常外支出		-	1,340	-	-	-	-	-	-	-	1,340
経常外収支差 B		38	1,883	-	-	-	-	-	-	-	1,921
総収支差 C=A+B		5,399	4,382	32	241	519	198	479	147	▲317	11,079
(参考) 30年度決算		5,948	4,728	33	246	502	83	1,677	312	▲10	13,520
その他 D		-	▲336	-	-	-	-	-	-	-	▲336

### ② 積立金等の状況

前年度末積立金等	28,521	52,687	326	2,641	6,723	799			3,657	
当年度末積立金等	33,920	56,732	358	2,882	7,242	997			3,340	
増減	5,399	4,046	32	241	519	198			▲317	
(参考) C+D	5,399	4,046	32	241	519	198			▲317	

(注1) 端数の関係上、合計及び収支差がずれることがある。

(注2) 前期高齢者交付金、後期高齢者支援金、前期高齢者納付金及び退職拠出金等については、当年度概算額と前々年度精算額を加えたものとなっており、令和元年度の実績に基づく精算は令和3年度に行われる。

(注3) 協会けんぽ及び船員保険は全国健康保険協会の会計と国の特別会計を合算した数値が計上されている。

(注4) 協会けんぽの経常外収入については、平成30年度末業務勘定剰余金が令和元年度決算に計上されている。

(注5) 組合健保については、経常収入に調整保険料収入及び財政調整事業交付金を、経常支出に財政調整事業拠出金を算入すると、経常収支差は3,738億円になる。また、令和元年度末に存在した健康保険組合の収支状況を集計しており、「その他 D」は令和元年度中に解散した健康保険組合に係る積立金の減少等である。

(注6) 船員保険の経常収入及び経常支出には、職務上の給付及び災害保健福祉に係る給付が含まれない。また、経常収入に準備金戻入を算入すると、経常収支差は48億円になる。

(注7) 市町村国保は、市町村の国保特別会計と都道府県の国保特別会計の合計額である。市町村国保の経常収入には、決算補てん等のための市町村一般会計の法定外繰入が含まれている。また、市町村国保の「その他」には、市町村と都道府県の特別会計間での出納にかかる額及び市町村における国庫支出金等の前年度精算額が含まれる。

(注8) 国保及び後期高齢者医療制度について、翌年度に精算される国庫負担等の額を調整している。

(注9) 積立金等には繰越金を含む。また、国保の積立金については、介護が一体のものとなっており、医療分として区分されていないため計上していない。

(令和元年度の国保全体(都道府県と市町村の合計)としての積立金は、市町村国保10,722億円、国保組合4,200億円である。)

(2) 令和2年度 ー速報ー

① 収支状況

(億円)

	健康保険		船員保険	共済組合			国保		後期高齢者 医療制度	合計	
	協会けんぽ	組合健保		国共済	地共済	私学共済	市町村国保	国保組合			
経常収入	保険料	94,618	81,841	304	5,453	16,338	2,935	23,385	4,916	13,783	243,574
	国庫負担	12,739	27	29	-	-	-	30,445	2,567	50,225	96,033
	都道府県負担	-	-	-	-	-	-	10,136	46	15,226	25,407
	市町村負担	-	-	-	-	-	-	5,842	-	13,179	19,021
	後期高齢者交付金	-	-	-	-	-	-	-	-	62,786	62,786
	前期高齢者交付金	-	1	-	-	-	-	36,250	49	-	36,300
	退職交付金	-	-	-	-	-	-	▲73	-	-	▲73
	その他	257	1,087	1	▲95	1,055	20	121,184	211	286	124,006
	合計	107,614	82,956	334	5,358	17,394	2,956	227,170	7,789	155,484	607,055
経常支出	保険給付費	61,870	39,065	196	2,569	8,351	1,481	83,971	4,358	153,263	355,123
	後期高齢者支援金	21,320	20,061	71	1,553	4,150	725	15,589	1,704	-	65,172
	前期高齢者納付金	15,302	15,391	28	1,059	3,368	464	28	590	-	36,230
	退職拠出金	1	5	0	0	0	0	-	0	-	6
	その他	2,974	5,483	7	7	1,028	29	124,172	812	886	135,398
	合計	101,467	80,004	302	5,188	16,898	2,698	223,759	7,464	154,150	591,929
経常収支差 A		6,147	2,952	32	170	496	258	3,410	325	1,335	15,125
(参考) 元年度決算		5,361	2,498	32	241	519	198	479	147	▲317	9,158
経常外収入		36	3,061	-	-	-	-	-	-	-	3,097
経常外支出		-	1,344	-	-	-	-	-	-	-	1,344
経常外収支差 B		36	1,717	-	-	-	-	-	-	-	1,753
総収支差 C=A+B		6,183	4,669	32	170	496	258	3,410	325	1,335	16,878
(参考) 元年度決算		5,399	4,382	32	241	519	198	479	147	▲317	11,079
その他 D		-	▲167	-	-	-	-	-	-	-	▲167

② 積立金等の状況

前年度末積立金等	33,920	56,732	358	2,882	7,242	997			3,340	
当年度末積立金等	40,103	61,235	390	3,053	7,738	1,254			4,675	
増減	6,183	4,503	32	170	496	258			1,335	
(参考) C+D	6,183	4,503	32	170	496	258			1,335	

(注1) 各制度の決算見込み等による速報値であるため、数値は変わり得る。

(注2) 端数の関係上、合計及び収支差がずれることがある。

(注3) 前期高齢者交付金、後期高齢者支援金、前期高齢者納付金及び退職拠出金等については、当年度概算額と前々年度精算額を加えたものとなっており、令和2年度の実績に基づく精算は令和4年度に行われる。

(注4) 協会けんぽ及び船員保険は全国健康保険協会の会計と国の特別会計を合算した数値が計上されている。

(注5) 協会けんぽの経常外収入については、令和元年度末業務勘定剰余金が令和2年度決算に計上されている。

(注6) 組合健保については、経常収入に調整保険料収入及び財政調整事業交付金を、経常支出に財政調整事業拠出金を算入すると、経常収支差は4,307億円になる。また、令和2年度末に存在した健康保険組合の収支状況を集計しており、「その他 D」は令和2年度中に解散した健康保険組合に係る積立金の減少等である。

(注7) 船員保険の経常収入及び経常支出には、職務上の給付及び災害保健福祉に係る給付が含まれない。また、経常収入に準備金戻入を算入すると、経常収支差は48億円になる。

(注8) 市町村国保は、市町村の国保特別会計と都道府県の国保特別会計の合計額である。市町村国保の経常収入には、決算補てん等のための市町村一般会計の法定外繰入が含まれている。また、市町村国保の「その他」には、市町村と都道府県の特別会計間での出納にかかる額及び市町村における国庫支出金等の前年度精算額が含まれる。

(注9) 国保及び後期高齢者医療制度について、翌年度に精算される国庫負担等の額を調整している。

(注10) 積立金等には繰越金を含む。また、国保の積立金については、介護が一体のものとなっており、医療分として区分されていないため計上していない。

(令和2年度の国保全体(都道府県と市町村の合計)としての積立金は、市町村国保13,149億円、国保組合4,415億円である。)

## 2. 適用及び保険給付状況

### (1) 令和元年度

	健康保険		船員保険	共済組合			国保		後期高齢者 医療制度	合計
	協会けんぽ	組合健保		国共済	地共済	私学共済	市町村国保	国保組合		
適用状況	1	1,388	1	20	64	1	1,716	162	47	3,400
被保険者数(万人)	2,480	1,635	6	109	288	59	2,660	273	1,803	9,313
被扶養者数(万人)	1,566	1,249	6	105	258	35	.	.	.	3,218
扶養率	0.63	0.76	1.02	0.97	0.90	0.58	.	.	.	.
被保険者平均年齢	45.5	43.0	46.9	41.6	42.5	43.0	53.6	40.0	82.5	.
加入者平均年齢	38.1	35.2	38.7	32.3	32.5	36.7	.	.	.	.
平均標準報酬月額(万円)	29.2	38.0	41.9	43.1	42.3	37.5	.	.	.	.
平均賞与額(万円)	43.3	114.2	58.2	161.1	161.7	126.3	.	.	.	.
平均保険料率(%)	10.00	9.22	9.60	7.64	9.45	8.82	.	.	.	.
事業主負担分	5.00	5.01	5.05	3.82	4.73	4.41	.	.	.	.
被保険者負担分	5.00	4.21	4.55	3.82	4.73	4.41	.	.	.	.
被保険者一人当たり・ 一世帯当たり保険料額(万円)	38.9	50.1	52.9	50.7	55.7	48.5	13.8	34.7	.	.
加入者一人当たり保険料額(万円)	23.8	28.5	26.2	25.8	29.6	30.7	8.9	18.0	7.2	.
保険給付状況	63,287	40,849	218	2,688	8,570	1,514	86,850	4,519	156,865	365,359
1. 医療給付計	58,540	37,034	192	2,450	7,088	1,338	86,389	4,318	156,441	353,790
(1)療養の給付等(現物給付)	57,368	35,664	189	2,359	6,787	1,266	84,308	4,212	153,135	345,287
診療費計	46,220	28,513	154	1,884	5,458	1,012	—	—	120,494	—
入院	18,194	9,990	72	658	1,920	347	—	—	71,624	—
入院外	22,252	14,498	65	969	2,814	529	—	—	43,149	—
歯科	5,774	4,025	16	258	724	137	—	—	5,721	—
調剤	10,781	6,948	34	460	1,289	246	—	—	24,413	—
入院時食事・生活療養	191	93	1	6	19	3	1,032	15	2,048	3,408
訪問看護	176	111	1	9	21	4	—	—	1,021	—
高額療養費(現物給付)	—	—	—	—	—	—	9,641	337	5,159	—
(2)療養費等(現金給付)	1,172	1,369	3	91	302	73	2,081	106	3,305	8,503
療養費等	828	401	2	27	86	18	838	58	1,689	3,947
補装具(再掲)	65	44	0	3	—	2	76	5	151	—
柔道整復(再掲)	655	314	1	20	—	14	577	48	713	—
はり・きゅう(再掲)	36	8	0	1	—	1	56	2	258	—
あんま・マッサージ(再掲)	14	5	0	0	—	0	71	1	551	—
高額療養費	345	352	1	21	64	17	1,243	48	1,616	3,706
付加給付	.	616	.	44	151	38	.	.	.	850
2. その他の給付	4,747	3,815	26	238	1,481	175	461	201	424	11,569

※保険給付状況はすべて億円単位

(注1)「保険者数」、「被保険者数」、「被扶養者数」、「扶養率」及び「平均標準報酬月額」は年度末時点の数字である。

(注2)「被保険者平均年齢」及び「加入者平均年齢」は9月末時点の数字である。

(注3)「平均賞与額」は年度中の賞与の総額を年度平均被保険者数で除したものである。

(注4)「平均保険料率」は各保険者の保険料率を単純平均したものであり、介護分は含まない。

(注5)「被保険者一人当たり・一世帯当たり保険料額」は、被用者保険については被保険者一人当たり保険料収入額、国保については一世帯当たりの保険料調定額である。また、各制度とも介護分は含まない。

(注6)「加入者一人当たり保険料額」は、被用者保険については加入者一人当たりの保険料収入額、国保及び後期高齢者医療制度については加入者一人当たり保険料調定額である。また、各制度とも介護分は含まない。

(注7)「保険給付状況」は各制度の事業状況報告から当該年度の給付として審査決定した給付額を集計したものである。

(注8)「入院時食事・生活療養」の差額支給分及び移送費は「療養費等」に含まれる。

(注9)高額介護合算療養費は「(2)療養費等(現金給付)」の「高額療養費」に含まれる。

(注10)協会けんぽの「被保険者数」、「被扶養者数」、「扶養率」及び「保険給付状況」には、健康保険法第3条第2項被保険者の適用分も含まれる。

(注11)健康保険、船員保険及び共済組合の高額療養費の現物給付分は診療費(入院、入院外及び歯科)に含まれる。

(注12)船員保険の「被保険者一人当たり保険料額」、「加入者一人当たり保険料額」及び「その他の給付」には職務上の給付及び災害保健福祉に係る給付は含まれない。

(注13)国保の「その他の給付」には医療給付に充てられた分も一部含まれる。

(2) 令和2年度 一速報一

	健康保険		船員保険	共済組合			国保		後期高齢者 医療制度	合計	
	協会けんぽ	組合健保		国共済	地共済	私学共済	市町村国保	国保組合			
適用状況	保険者数	1	1,388	1	20	64	1	1,716	161	47	3,399
	被保険者数(万人)	2,489	1,642	6	109	302	60	2,619	271	1,806	9,305
	被扶養者数(万人)	1,542	1,226	6	103	258	35	.	.	.	3,171
	扶養率	0.62	0.75	1.00	0.94	0.86	0.57	.	.	.	.
	被保険者平均年齢	45.8	43.1	46.9	41.7	42.5	43.2	54.0	40.1	82.7	.
	加入者平均年齢	38.4	35.5	38.7	32.5	32.6	36.8	.	.	.	.
	平均標準報酬月額(万円)	29.0	37.4	42.2	42.4	41.0	37.3	.	.	.	.
	平均賞与額(万円)	41.6	109.4	55.7	158.7	156.2	124.3	.	.	.	.
	平均保険料率(%)	10.00	9.21	9.60	7.61	9.51	8.82	.	.	.	.
	事業主負担分	5.00	5.01	5.05	3.80	4.75	4.41	.	.	.	.
	被保険者負担分	5.00	4.21	4.55	3.80	4.75	4.41	.	.	.	.
	被保険者一人当たり・ 一世帯当たり保険料額(万円)	38.0	49.5	52.0	49.9	54.9	48.6	13.6	34.2	.	.
	加入者一人当たり保険料額(万円)	23.5	28.4	26.0	25.7	29.5	31.1	8.9	17.9	7.6	.
保険給付状況	給付費計	62,057	39,143	209	2,569	8,351	1,474	83,494	4,325	152,721	354,344
	1. 医療給付計	57,040	35,241	183	2,304	6,812	1,291	83,068	4,129	152,293	342,363
	(1) 療養の給付等(現物給付)	55,870	33,938	180	2,217	6,521	1,220	81,103	4,030	149,284	334,363
	診療費計	44,868	27,040	146	1,767	5,235	972	—	—	116,981	—
	入院	17,666	9,453	70	623	1,849	334	—	—	69,948	—
	入院外	21,306	13,539	60	885	2,628	500	—	—	41,591	—
	歯科	5,896	4,048	16	258	758	139	—	—	5,442	—
	調剤	10,612	6,680	33	435	1,244	240	—	—	23,844	—
	入院時食事・生活療養	179	85	1	6	17	3	992	14	1,979	3,275
	訪問看護	211	134	1	10	24	4	—	—	1,218	—
	高額療養費(現物給付)	—	—	—	—	—	—	9,544	336	5,262	—
	(2) 療養費等(現金給付)	1,170	1,303	3	87	291	72	1,965	99	3,010	8,000
	療養費等	804	366	2	24	81	17	742	53	1,445	3,532
	補装具(再掲)	67	40	0	3	—	1	70	5	143	—
	柔道整復(再掲)	625	284	1	18	—	14	494	43	597	—
	はり・きゅう(再掲)	40	7	0	1	—	1	55	2	236	—
	あんま・マッサージ(再掲)	16	5	0	0	—	0	66	1	451	—
	高額療養費	366	354	1	21	64	18	1,223	46	1,565	3,658
	付加給付	.	584	.	42	146	37	.	.	.	809
	2. その他の給付	5,017	3,902	26	265	1,540	183	425	196	428	11,981

※保険給付状況はすべて億円単位

(注1)速報値であるため、数値は変わり得る。

(注2)「保険者数」、「被保険者数」、「被扶養者数」、「扶養率」及び「平均標準報酬月額」は年度末時点の数字である。

(注3)「被保険者平均年齢」及び「加入者平均年齢」は9月末時点の数字である。

(注4)「平均賞与額」は年度中の賞与の総額を年度平均被保険者数で除したものである。

(注5)「平均保険料率」は各保険者の保険料率を単純平均したものであり、介護分は含まない。

(注6)「被保険者一人当たり・一世帯当たり保険料額」は、被用者保険については被保険者一人当たり保険料収入額、国保については一世帯当たりの保険料調定額である。また、各制度とも介護分は含まない。

(注7)「加入者一人当たり保険料額」は、被用者保険については加入者一人当たりの保険料収入額、国保及び後期高齢者医療制度については加入者一人当たり保険料調定額である。また、各制度とも介護分は含まない。

(注8)「保険給付状況」は各制度の事業状況報告から当該年度の給付として審査決定した給付額を集計したものである。

(注9)「入院時食事・生活療養」の差額支給分及び移送費は「療養費等」に含まれる。

(注10)高額介護合算療養費は「(2)療養費等(現金給付)」の「高額療養費」に含まれる。

(注11)協会けんぽの「被保険者数」、「被扶養者数」、「扶養率」及び「保険給付状況」には、健康保険法第3条第2項被保険者の適用分も含まれる。

(注12)健康保険、船員保険及び共済組合の高額療養費の現物給付分は診療費(入院、入院外及び歯科)に含まれる。

(注13)船員保険の「被保険者一人当たり保険料額」、「加入者一人当たり保険料額」及び「その他の給付」には職務上の給付及び災害保健福祉に係る給付は含まれない。

(注14)国保の「その他の給付」には医療給付に充てられた分も一部含まれる。



### 3. 土地及び直営保養所・保健会館に関する調査結果

#### (1) 土地の状況

施設の種別別土地の状況（2020年度末）

施設の種別	健康保険組合			共済組合		
	土地箇所数	面積 (千㎡)	帳簿価額 (億円)	土地箇所数	面積 (千㎡)	帳簿価額 (億円)
1 病院・診療所	14	123	252	61	333	236
2 老人保健施設	5	15	6	0	0	0
3 直営保養所	282	1,669	373	11	82	14
4 体育館・体育施設	76	1,079	221	8	90	6
5 保健会館	112	98	503	2	34	4
6 施設なし	112	393	47	7	24	5
合計	601	3,376	1,401	89	563	265

(注) 土地を所有している健康保険組合は322組合、共済組合は17組合である。

#### (2) 直営保養所・保健会館の状況

直営保養所・保健会館の状況（2020年度末）

施設の種別	健康保険組合			共済組合		
	施設箇所数	建物の状況		施設箇所数	建物の状況	
		延べ面積 (千㎡)	帳簿価額 (億円)		延べ面積 (千㎡)	帳簿価額 (億円)
1 直営保養所	261	407	593	11	32	28
2 保健会館	158	327	323	6	54	88
合計	419	733	916	17	86	116

(注) 保養所等を所有している健康保険組合は265組合、共済組合は12組合である。

参考. 土地及び直営保養所・保健会館に関する調査結果 対前回比較

(参考1) 土地の状況

施設の種別別土地の状況 (2020年度末(今回)と2018年度末(前回)の比較)

施設の種別	健康保険組合									共済組合								
	土地箇所数			面積 (千㎡)			帳簿価額 (億円)			土地箇所数			面積 (千㎡)			帳簿価額 (億円)		
	今回	前回	増減数	今回	前回	増減数	今回	前回	増減数	今回	前回	増減数	今回	前回	増減数	今回	前回	増減数
1 病院・診療所	14	14	0	123	123	0	252	252	0	61	62	▲ 1	333	335	▲ 2	236	238	▲ 2
2 老人保健施設	5	5	0	15	15	0	6	6	0	0	0	0	0	0	0	0	0	0
3 直営保養所	282	304	▲ 22	1,669	1,765	▲ 96	373	371	2	11	11	0	82	82	0	14	14	▲ 1
4 体育館・体育施設	76	82	▲ 6	1,079	1,150	▲ 71	221	232	▲ 12	8	9	▲ 1	90	97	▲ 8	6	6	▲ 0
5 保健会館	112	114	▲ 2	98	102	▲ 5	503	526	▲ 23	2	2	0	34	34	0	4	4	0
6 施設なし	112	112	0	393	400	▲ 7	47	52	▲ 5	7	7	0	24	37	▲ 13	5	4	1
合計	601	631	▲ 30	3,376	3,555	▲ 179	1,401	1,439	▲ 38	89	91	▲ 2	563	585	▲ 22	265	267	▲ 2

(注) 土地を所有している健康保険組合は322組合(前回342組合)、共済組合は17組合(前回17組合)である。

(参考2) 直営保養所・保健会館の状況

直営保養所・保健会館の状況 (2020年度末(今回)と2018年度末(前回)の比較)

施設の種別	健康保険組合									共済組合								
	施設箇所数			建物の状況						施設箇所数			建物の状況					
				延べ面積 (千㎡)			帳簿価額 (億円)						延べ面積 (千㎡)			帳簿価額 (億円)		
	今回	前回	増減数	今回	前回	増減数	今回	前回	増減数	今回	前回	増減数	今回	前回	増減数	今回	前回	増減数
1 直営保養所	261	284	▲ 23	407	445	▲ 39	593	706	▲ 114	11	13	▲ 2	32	36	▲ 4	28	29	▲ 1
2 保健会館	158	159	▲ 1	327	323	4	323	341	▲ 17	6	6	0	54	54	0	88	104	▲ 15
合計	419	443	▲ 24	733	768	▲ 35	916	1,047	▲ 131	17	19	▲ 2	86	90	▲ 4	116	133	▲ 17

(注) 保養所等を所有している健康保険組合は265組合(前回279組合)、共済組合は12組合(前回14組合)である。

なお、土地及び直営保養所・保健会館に関する調査結果についての詳細な統計表は、政府統計の総合窓口 (e-Stat) (URL:https://www.e-stat.go.jp) にて公表。