

# 第22回医療経済実態調査（医療機関等調査）報告

— 令和元年 実施 —

中央社会保険医療協議会  
令和元年 1 1 月



# 目 次

<b>I</b>	<b>調査の概要</b> .....	1
<b>II</b>	<b>調査の結果</b> .....	7
	病 院 (集計 1) .....	10
	病 院 (集計 2) .....	18
	一 般 診 療 所 (集計 2) .....	24
	歯 科 診 療 所 (集計 2) .....	28
	保 険 薬 局 (集計 2) .....	29
	機能別集計等	
(1)	一般病院 加重平均による損益状況 .....	32
(2)	病院機能別の損益状況 .....	34
(3)	入院基本料別の損益状況 .....	38
(4)	一般病院 病床規模別の損益状況 .....	114
(5)	一般病院 100床当たりの損益状況 .....	118
(6)	療養病床60%以上の一般病院の損益状況 .....	122
(7)	療養病床を有しない病院の損益状況 .....	130
(8)	在宅療養支援病院の損益状況 .....	138
(9)	一般診療所 主たる診療科別の損益状況 .....	146
(10)	在宅療養支援診療所の損益状況 .....	194
(11)	在宅療養支援歯科診療所の損益状況 .....	198
(12)	保険薬局 後発医薬品割合別の損益状況 .....	199
(13)	保険薬局 調剤報酬等の算定状況別の損益状況 .....	214
(14)	保険薬局 店舗数別の損益状況 .....	226
(15)	保険薬局 調剤基本料等別の損益状況 .....	228
(16)	保険薬局 立地別の損益状況 .....	234
(17)	院外処方率別の損益状況 .....	246
(18)	地域別の損益状況 .....	250
(19)	損益差額階級別施設数 .....	260
(20)	最頻損益差額階級の損益状況 .....	262
(21)	損益差額及び損益率の状況 .....	268
(22)	職種別常勤職員1人平均給料年(度)額等 .....	271
(23)	資産・負債の状況 .....	284
(24)	キャッシュ・フローの状況 .....	286
(25)	設備投資額の状況 .....	290
(26)	税金の状況 .....	292

(27)	損益率等の分布	294
(28)	収益と費用の4・5度分析	308
(29)	事業年(度)の分布	320
(30)	消費税課税対象費用等の状況	325

### Ⅲ 青色申告者(省略形式)を含む調査の結果

一般診療所(集計2)	333
歯科診療所(集計2)	338

#### 機能別集計等

(1)	一般診療所 主たる診療科別の損益状況	341
(2)	在宅療養支援診療所の損益状況	389
(3)	在宅療養支援歯科診療所の損益状況	393
(4)	院外処方率別の損益状況	394
(5)	地域別の損益状況	396
(6)	損益差額階級別施設数	400
(7)	最頻損益差額階級の損益状況	402
(8)	損益差額及び損益率の状況	407
(9)	職種別常勤職員1人平均給料年(度)額等	408
(10)	設備投資額の状況	414
(11)	損益率等の分布	415
(12)	収益と費用の4・5度分析	423
(13)	消費税課税対象費用等の状況	429

# I 調査の概要

## 1. 調査の目的

この調査は、病院、一般診療所、歯科診療所及び保険薬局における医業経営等の実態を明らかにし、社会保険診療報酬に関する基礎資料を整備することを目的として、中央社会保険医療協議会が実施したものである。

## 2. 調査の対象及び客体

社会保険による診療を行っている全国の病院、一般診療所、歯科診療所及び保険調剤を行っている全国の保険薬局のうち1ヶ月の調剤報酬明細書の取扱件数が300件以上の薬局を対象とし、これらの医療機関等を、地域別等に層化し、次の抽出率で無作為に抽出した施設を調査客体とした。

なお、特定機能病院、歯科大学病院及びこども病院については、別途、全ての施設を調査客体とした。

	抽出率
病院	1 / 3
一般診療所	1 / 20
歯科診療所	1 / 50
保険薬局	1 / 25

## 3. 調査施設数、調査票回答施設数等の状況

	調査対象 施設数 ①	調査票回答 施設数 ②	回答率 (②/①)	有効回答 施設数 ③	有効回答率 (③/①) (前回調査)	有効回答施設の内訳	
						介護収益の 割合2%未満	介護収益の 割合2%以上
病院	2,482	1,462	58.9%	1,323	53.3% (56.2%)	1,016	307
一般診療所	3,212	1,883	58.6%	1,704	53.1% (54.2%)	1,637	67
歯科診療所	1,112	698	62.8%	625	56.2% (57.2%)	606	19
保険薬局	1,878	1,188	63.3%	1,038	55.3% (59.4%)	997	41
特定機能病院	85	85	100.0%	83	97.6% (95.3%)	83	0
歯科大学病院	18	18	100.0%	18	100.0% (90.0%)	18	0
こども病院	22	21	95.5%	20	90.9% (92.3%)	20	0

(注) 1. 特定機能病院、歯科大学病院及びこども病院については、別掲である。(以下同様)

2. 一般診療所及び歯科診療所については、青色申告(省略形式)の集計対象となった施設も含まれている。(以下同様)

#### 4. 調査の内容

病院、一般診療所、歯科診療所及び保険薬局について、施設の概要、損益の状況、資産・負債、従事者の人員・給与の状況などの調査を行った。損益に関する項目は以下のとおり。

##### (1) 病院

I 医業収益	
1. 入院診療収益	入院患者の医療に係る収益(医療保険、公費負担医療、公害医療、労災保険、自賠責、自費診療収益等)
2. 特別の療養環境収益	入院患者の医療に係る収益のうち特別室の特別料金徴収額
3. 外来診療収益	外来患者の医療に係る収益(医療保険、公費負担医療、公害医療、労災保険、自賠責、自費診療収益等)
4. その他の医業収益	保健予防活動収益、医療相談収益、受託検査・施設利用収益、文書料等の収益
II 介護収益	
1. 施設サービス収益	施設サービスに係る収益
2. 居宅サービス収益	居宅サービスに係る収益(短期入所療養介護を含む)
3. その他の介護収益	前記の科目に属さない介護収益
III 医業・介護費用	
1. 給与費	職員の給料、賞与、退職金(退職給付引当金制度がある場合は退職給付引当金繰入額、退職給付引当金制度がない場合は退職金支払額)、法定福利費 (注) 個人立の病院においては、開設者の報酬に相当する部分は含まれていない。
2. 医薬品費	費消した医薬品の購入額
3. 給食用材料費	費消した患者給食のための食品の購入額
4. 診療材料費・医療消耗器具備品費	・レントゲンフィルム、ギプス粉、ガーゼ等 ・注射針・筒、体温計、聴診器等の費消額
5. 委託費	検査、患者用給食、医療用廃棄物、医療事務等の委託費
6. 減価償却費	建物、建物附属設備、医療機器、車両船舶等の減価償却費
7. 設備関係費	土地賃借料、建物賃借料、修繕費、固定資産税、器機保守料等
8. 経費	福利厚生費、消耗品費、光熱水費、保険料、諸会費、事業税等
9. その他の医業費用	研究研修費等
IV 損益差額	(I + II - III)
V その他の医業・介護関連収益	・受取利息・配当金、有価証券売却益等 ・固定資産売却益等の特別利益 ・補助金・負担金
VI その他の医業・介護関連費用	・支払利息、有価証券売却損、貸倒損失等 ・固定資産売却損等の特別損失
VII 総損益差額	(IV + V - VI) (注) 個人立の病院の総損益差額からは、開設者の報酬となる部分以外に、建物、設備について現存物の価値以上の改善を行うための内部資金に充てられることが考えられる。
VIII 税金	法人税、住民税 (注) 個人立の病院については集計していない。
IX 税引後の総損益差額	(VII - VIII)

## (2) 一般診療所

I 医業収益	
1. 入院診療収益	入院患者の医療に係る収益(医療保険、公費負担医療、公害医療、労災保険、自賠責、自費診療収益等)
2. 外来診療収益	外来患者の医療に係る収益(医療保険、公費負担医療、公害医療、労災保険、自賠責、自費診療収益等)
3. その他の医業収益	・学校医・産業医・当番医の手当、健康診断、各種検診、文書料等の収益 ・その他(受取利息、配当金、補助金等)
II 介護収益	
1. 施設サービス収益	施設サービスに係る収益
2. 居宅サービス収益	居宅サービスに係る収益(短期入所療養介護を含む)
3. その他の介護収益	前記の科目に属さない介護収益
III 医業・介護費用	
1. 給与費	職員の給料、賞与、退職金(退職給付引当金制度がある場合は退職給付引当金繰入額、退職給付引当金制度がない場合は退職金支払額)、法定福利費 (注) 個人立の一般診療所においては、開設者の報酬に相当する部分は含まれていない。
2. 医薬品費	費消した医薬品の購入額
3. 材料費	費消した診療材料、医療消耗器具備品等の購入額
4. 給食用材料費	費消した給食用材料費の購入額
5. 委託費	検査、患者用給食、医療用廃棄物、医療事務等の委託費
6. 減価償却費	建物、建物附属設備、医療機器、車両船舶等の減価償却費
7. その他の医業・介護費用	・経費(福利厚生費、消耗品費、光熱水費、賃借料、事業税、固定資産税等) ・その他(支払利息、雑費等)
IV 損益差額	(I + II - III) (注) 個人立の一般診療所の損益差額からは、開設者の報酬となる部分以外に、建物、設備について現存物の価値以上の改善を行うための内部資金に充てられることが考えられる。
V 税金	法人税、住民税 (注) 個人立の一般診療所については集計していない。
VI 税引後の総損益差額	(IV - V)

## (3) 歯科診療所

I 医業収益	
1. 保険診療収益	入院患者・外来患者の医療に係る収益(医療保険、公費負担医療)
2. 労災等診療収益	入院患者・外来患者の医療に係る収益(労災保険、自賠責等)
3. その他の診療収益	自費診療収益等
4. その他の医業収益	・学校医・産業医・当番医の手当、健康診断、各種検診、文書料等の収益 ・その他(受取利息、配当金、補助金等)
II 介護収益	
1. 居宅サービス収益	居宅サービスに係る収益
2. その他の介護収益	前記の科目に属さない介護収益
III 医業・介護費用	
1. 給与費	職員の給料、賞与、退職金(退職給付引当金制度がある場合は退職給付引当金繰入額、退職給付引当金制度がない場合は退職金支払額)、法定福利費 (注) 個人立の歯科診療所においては、開設者の報酬に相当する部分は含まれていない。
2. 医薬品費	費消した医薬品の購入額
3. 歯科材料費	費消した歯科材料、診療材料、医療消耗器具備品等の額
4. 委託費	歯科技工、医療用廃棄物、医療事務等の委託費
5. 減価償却費	建物、建物附属設備、医療機器、車両船舶等の減価償却費
6. その他の医業費用	・経費(福利厚生費、消耗品費、光熱水費、賃借料、事業税、固定資産税等) ・その他(支払利息、雑費等)
IV 損益差額	( I + II - III ) (注) 個人立の歯科診療所の損益差額からは、開設者の報酬となる部分以外に、建物、設備について現存物の価値以上の改善を行うための内部資金に充てられることが考えられる。
V 税金	法人税、住民税 (注) 個人立の歯科診療所については集計していない。
VI 税引後の総損益差額	(IV - V)



## (4) 保険薬局

I 収益	
1. 保険調剤収益	調剤に係る収益(医療保険、公費負担医療)
2. 公害等調剤収益	調剤に係る収益(公害医療、労災保険、自賠責等)
3. その他の薬局事業収益	<ul style="list-style-type: none"> <li>・自費診療による調剤収益</li> <li>・一般用医薬品、化粧品等の販売収益</li> <li>・受取利息、配当金等</li> </ul>
II 介護収益	
1. 居宅サービス収益	居宅サービスに係る収益
2. その他の介護収益	前記の科目に属さない介護収益
III 費用	
1. 給与費	<p>職員の給料、賞与、退職金(退職給付引当金制度がある場合は退職給付引当金繰入額、退職給付引当金制度がない場合は退職金支払額)、法定福利費</p> <p>(注) 個人立の保険薬局においては、開設者の報酬に相当する部分は含まれていない。</p>
2. 医薬品等費	費消した調剤用医薬品、一般用医薬品、その他品目(化粧品等)の額
3. 委託費	医療事務等の委託費
4. 減価償却費	建物、建物附属設備、調剤用機器、車両船舶等の減価償却費
5. その他の経費	<ul style="list-style-type: none"> <li>・経費(福利厚生費、消耗品費、光熱水費、賃借料、事業税、固定資産税等)</li> <li>・広告宣伝費</li> <li>・その他(支払利息、雑費等)</li> </ul>
IV 損益差額	<p>( I + II - III )</p> <p>(注) 個人立の保険薬局の損益差額からは、開設者の報酬となる部分以外に、建物、設備について現存物の価値以上の改善を行うための内部資金に充てられることが考えられる。</p>
V 税金	<p>法人税、住民税</p> <p>(注) 個人立の保険薬局については集計していない。</p>
VI 税引後の総損益差額	(IV - V)

5. 集計区分について

区 分	医業・介護収益に占める介護収益の割合が 2%未満の医療機関等の集計	調査に回答した全ての医療機関等の集計 (有効回答施設の集計)
病 院	<b>集計1</b>	<b>集計2</b>
一般診療所	/	
歯科診療所		
保険薬局		

## Ⅱ 調査の結果

(留意事項)

1. この調査における損益状況、給与費は平成31年3月末までに終了する直近の2事業年(度)の数値である。
2. 個人立の病院・一般診療所・歯科診療所・保険薬局においては、開設者の報酬に相当する部分は、「医業・介護費用(又は費用)」の「給与費」には含まれていない。また「総損益差額(又は損益差額)」については、開設者の報酬となる部分以外に、建物、設備について現存物の価値以上の改善を行うための内部資金に充てられることが考えられる。
3. 特定機能病院、歯科大学病院及びこども病院は、従来のデータとの比較のため別掲としている。
4. この報告書の損益状況等における合計数値と内訳数値は、四捨五入の関係で合致しない場合がある。
5. 施設数が1または2の場合、当該集計区分の数値を「\*」で秘匿した。



医業・介護収益に占める介護収益の割合が  
2%未満の医療機関等の集計(集計1)  
【損益状況】

一般病院（集計1）

（1施設当たり損益）

	法人・その他														
	医療法人					国立					公立				
	金額		構成比率		金額の伸び率	金額		構成比率		金額の伸び率	金額		構成比率		金額の伸び率
	前々年(度)	前年(度)	前々年(度)	前年(度)		前々年(度)	前年(度)	前々年(度)	前年(度)		前々年(度)	前年(度)	前々年(度)	前年(度)	
千円	千円	%	%	%	千円	千円	%	%	%	千円	千円	%	%	%	
I 医業収益	1,849,486	<b>1,874,413</b>	99.7	<b>99.8</b>	1.3	7,341,216	<b>7,516,475</b>	100.0	<b>100.0</b>	2.4	4,775,411	<b>4,852,409</b>	99.9	<b>99.9</b>	1.6
1. 入院診療収益	1,289,950	<b>1,310,547</b>	69.6	<b>69.8</b>	1.6	5,094,022	<b>5,154,515</b>	69.4	<b>68.6</b>	1.2	3,206,161	<b>3,249,645</b>	67.1	<b>66.9</b>	1.4
保険診療収益	1,255,715	<b>1,275,686</b>	67.7	<b>67.9</b>	1.6	5,040,172	<b>5,101,758</b>	68.6	<b>67.9</b>	1.2	3,148,896	<b>3,192,177</b>	65.9	<b>65.7</b>	1.4
公害等診療収益	11,741	<b>12,261</b>	0.6	<b>0.7</b>	4.4	43,325	<b>43,870</b>	0.6	<b>0.6</b>	1.3	26,787	<b>26,889</b>	0.6	<b>0.6</b>	0.4
その他の診療収益	22,494	<b>22,599</b>	1.2	<b>1.2</b>	0.5	10,524	<b>8,887</b>	0.1	<b>0.1</b>	-15.6	30,478	<b>30,579</b>	0.6	<b>0.6</b>	0.3
2. 特別の療養環境収益	17,550	<b>17,115</b>	0.9	<b>0.9</b>	-2.5	120,490	<b>124,598</b>	1.6	<b>1.7</b>	3.4	43,877	<b>45,031</b>	0.9	<b>0.9</b>	2.6
3. 外来診療収益	488,844	<b>492,499</b>	26.4	<b>26.2</b>	0.7	1,884,892	<b>1,941,605</b>	25.7	<b>25.8</b>	3.0	1,365,451	<b>1,394,163</b>	28.6	<b>28.7</b>	2.1
保険診療収益	467,514	<b>471,191</b>	25.2	<b>25.1</b>	0.8	1,858,783	<b>1,914,321</b>	25.3	<b>25.5</b>	3.0	1,339,180	<b>1,367,667</b>	28.0	<b>28.2</b>	2.1
公害等診療収益	6,016	<b>5,881</b>	0.3	<b>0.3</b>	-2.2	10,558	<b>11,195</b>	0.1	<b>0.1</b>	6.0	8,755	<b>8,527</b>	0.2	<b>0.2</b>	-2.6
その他の診療収益	15,314	<b>15,426</b>	0.8	<b>0.8</b>	0.7	15,551	<b>16,088</b>	0.2	<b>0.2</b>	3.5	17,515	<b>17,969</b>	0.4	<b>0.4</b>	2.6
4. その他の医業収益	53,142	<b>54,252</b>	2.9	<b>2.9</b>	2.1	241,812	<b>295,758</b>	3.3	<b>3.9</b>	22.3	159,922	<b>163,570</b>	3.3	<b>3.4</b>	2.3
II 介護収益	5,097	<b>3,719</b>	0.3	<b>0.2</b>	-27.0	959	<b>969</b>	0.0	<b>0.0</b>	1.0	4,505	<b>3,710</b>	0.1	<b>0.1</b>	-17.6
III 医業・介護費用	1,807,088	<b>1,825,228</b>	97.4	<b>97.2</b>	1.0	7,496,780	<b>7,691,355</b>	102.1	<b>102.3</b>	2.6	5,400,160	<b>5,498,066</b>	113.0	<b>113.2</b>	1.8
1. 給与費	1,043,509	<b>1,064,001</b>	56.3	<b>56.7</b>	2.0	3,921,460	<b>3,962,174</b>	53.4	<b>52.7</b>	1.0	2,854,624	<b>2,912,129</b>	59.7	<b>60.0</b>	2.0
2. 医薬品費	157,178	<b>153,064</b>	8.5	<b>8.1</b>	-2.6	1,087,442	<b>1,123,966</b>	14.8	<b>15.0</b>	3.4	658,010	<b>672,904</b>	13.8	<b>13.9</b>	2.3
3. 給食用材料費	19,575	<b>19,950</b>	1.1	<b>1.1</b>	1.9	71,513	<b>72,068</b>	1.0	<b>1.0</b>	0.8	24,269	<b>24,306</b>	0.5	<b>0.5</b>	0.2
4. 診療材料費・医療消耗器具備品費	146,703	<b>148,215</b>	7.9	<b>7.9</b>	1.0	794,527	<b>799,183</b>	10.8	<b>10.6</b>	0.6	502,640	<b>501,518</b>	10.5	<b>10.3</b>	-0.2
5. 委託費	102,795	<b>104,146</b>	5.5	<b>5.5</b>	1.3	471,819	<b>500,567</b>	6.4	<b>6.7</b>	6.1	406,001	<b>425,032</b>	8.5	<b>8.8</b>	4.7
6. 減価償却費	74,592	<b>73,871</b>	4.0	<b>3.9</b>	-1.0	377,856	<b>367,941</b>	5.1	<b>4.9</b>	-2.6	401,155	<b>393,879</b>	8.4	<b>8.1</b>	-1.8
(再掲)建物減価償却費	24,036	<b>23,638</b>	1.3	<b>1.3</b>	-1.7	126,191	<b>130,644</b>	1.7	<b>1.7</b>	3.5	152,495	<b>154,233</b>	3.2	<b>3.2</b>	1.1
(再掲)医療機器減価償却費	16,498	<b>17,140</b>	0.9	<b>0.9</b>	3.9	152,486	<b>123,706</b>	2.1	<b>1.6</b>	-18.9	188,564	<b>182,923</b>	3.9	<b>3.8</b>	-3.0
7. 設備関係費	89,646	<b>88,380</b>	4.8	<b>4.7</b>	-1.4	295,234	<b>301,516</b>	4.0	<b>4.0</b>	2.1	170,096	<b>175,457</b>	3.6	<b>3.6</b>	3.2
(再掲)設備機器賃借料	21,726	<b>21,581</b>	1.2	<b>1.1</b>	-0.7	94,216	<b>96,002</b>	1.3	<b>1.3</b>	1.9	47,626	<b>49,707</b>	1.0	<b>1.0</b>	4.4
(再掲)医療機器賃借料	13,289	<b>12,967</b>	0.7	<b>0.7</b>	-2.4	62,439	<b>59,636</b>	0.9	<b>0.8</b>	-4.5	28,726	<b>29,834</b>	0.6	<b>0.6</b>	3.9
8. 経費	125,852	<b>127,757</b>	6.8	<b>6.8</b>	1.5	414,075	<b>496,798</b>	5.6	<b>6.6</b>	20.0	235,979	<b>244,111</b>	4.9	<b>5.0</b>	3.4
9. その他の医業費用	47,237	<b>45,846</b>	2.5	<b>2.4</b>	-2.9	62,853	<b>67,142</b>	0.9	<b>0.9</b>	6.8	147,385	<b>148,732</b>	3.1	<b>3.1</b>	0.9
IV 損益差額(I+II-III)	47,495	<b>52,903</b>	2.6	<b>2.8</b>	-	-154,605	<b>-173,910</b>	-2.1	<b>-2.3</b>	-	-620,243	<b>-641,947</b>	-13.0	<b>-13.2</b>	-
V その他の医業・介護関連収益	42,229	<b>41,640</b>	2.3	<b>2.2</b>	-1.4	165,660	<b>176,058</b>	2.3	<b>2.3</b>	6.3	759,843	<b>765,964</b>	15.9	<b>15.8</b>	0.8
VI その他の医業・介護関連費用	47,985	<b>38,346</b>	2.6	<b>2.0</b>	-20.1	134,255	<b>207,404</b>	1.8	<b>2.8</b>	54.5	201,796	<b>206,861</b>	4.2	<b>4.3</b>	2.5
VII 総損益差額(IV+V-VI)	41,739	<b>56,197</b>	2.3	<b>3.0</b>	-	-123,200	<b>-205,257</b>	-1.7	<b>-2.7</b>	-	-62,197	<b>-82,845</b>	-1.3	<b>-1.7</b>	-
VIII 税金	13,027	<b>14,720</b>	0.7	<b>0.8</b>	13.0	0	<b>0</b>	0.0	<b>0.0</b>	-	1,142	<b>1,159</b>	0.0	<b>0.0</b>	1.5
IX 税引後の総損益差額(VII-VIII)	28,711	<b>41,477</b>	1.5	<b>2.2</b>	-	-123,200	<b>-205,257</b>	-1.7	<b>-2.7</b>	-	-63,339	<b>-84,004</b>	-1.3	<b>-1.7</b>	-
施設数	443	-	-	-	-	22	-	-	-	-	152	-	-	-	-
平均病床数	130	129	-	-	-	356	355	-	-	-	232	230	-	-	-

(注) 1. 構成比率は「I 医業収益」と「II 介護収益」を合算した金額に対する各収益科目、又は費用科目の割合である。(以下同様)

2. 「国立」とは、国、独立行政法人国立病院機構、国立大学法人、独立行政法人労働者健康安全機構、国立高度専門医療研究センター、独立行政法人地域医療機能推進機構である。(以下同様)

3. 「公立」とは、都道府県立、市町村立、地方独立行政法人立病院である。(以下同様)

一般病院（集計1）

(1施設当たり損益)

	法人・その他														
	公 的					社会保険関係法人					その他				
	金 額		構成比率		金額の 伸び率	金 額		構成比率		金額の 伸び率	金 額		構成比率		金額の 伸び率
	前々年(度)	前年(度)	前々年(度)	前年(度)		前々年(度)	前年(度)	前々年(度)	前年(度)		前々年(度)	前年(度)	前々年(度)	前年(度)	
千円	千円	%	%	%	千円	千円	%	%	%	千円	千円	%	%	%	
I 医業収益	8,808,953	<b>9,051,472</b>	99.8	<b>99.8</b>	2.8	6,959,525	<b>7,146,127</b>	99.9	<b>99.9</b>	2.7	4,976,188	<b>5,075,273</b>	99.9	<b>99.9</b>	2.0
1. 入院診療収益	5,641,892	<b>5,821,633</b>	63.9	<b>64.2</b>	3.2	4,480,151	<b>4,622,943</b>	64.3	<b>64.7</b>	3.2	3,406,570	<b>3,478,256</b>	68.4	<b>68.4</b>	2.1
保険診療収益	5,490,403	<b>5,660,413</b>	62.2	<b>62.4</b>	3.1	4,460,911	<b>4,603,858</b>	64.1	<b>64.4</b>	3.2	3,307,485	<b>3,376,461</b>	66.4	<b>66.4</b>	2.1
公害等診療収益	123,066	<b>131,294</b>	1.4	<b>1.4</b>	6.7	9,729	<b>11,278</b>	0.1	<b>0.2</b>	15.9	36,548	<b>35,938</b>	0.7	<b>0.7</b>	-1.7
その他の診療収益	28,423	<b>29,926</b>	0.3	<b>0.3</b>	5.3	9,510	<b>7,806</b>	0.1	<b>0.1</b>	-17.9	62,537	<b>65,857</b>	1.3	<b>1.3</b>	5.3
2. 特別の療養環境収益	146,809	<b>143,715</b>	1.7	<b>1.6</b>	-2.1	202,799	<b>209,203</b>	2.9	<b>2.9</b>	3.2	87,820	<b>86,782</b>	1.8	<b>1.7</b>	-1.2
3. 外来診療収益	2,719,022	<b>2,780,281</b>	30.8	<b>30.7</b>	2.3	1,898,194	<b>1,928,462</b>	27.3	<b>27.0</b>	1.6	1,292,949	<b>1,321,661</b>	25.9	<b>26.0</b>	2.2
保険診療収益	2,661,164	<b>2,719,275</b>	30.2	<b>30.0</b>	2.2	1,815,560	<b>1,843,843</b>	26.1	<b>25.8</b>	1.6	1,242,379	<b>1,269,918</b>	24.9	<b>25.0</b>	2.2
公害等診療収益	35,510	<b>38,354</b>	0.4	<b>0.4</b>	8.0	7,327	<b>8,082</b>	0.1	<b>0.1</b>	10.3	13,319	<b>13,829</b>	0.3	<b>0.3</b>	3.8
その他の診療収益	22,348	<b>22,653</b>	0.3	<b>0.2</b>	1.4	75,307	<b>76,538</b>	1.1	<b>1.1</b>	1.6	37,251	<b>37,914</b>	0.7	<b>0.7</b>	1.8
4. その他の医業収益	301,229	<b>305,843</b>	3.4	<b>3.4</b>	1.5	378,382	<b>385,520</b>	5.4	<b>5.4</b>	1.9	188,850	<b>188,575</b>	3.8	<b>3.7</b>	-0.1
II 介護収益	15,909	<b>16,354</b>	0.2	<b>0.2</b>	2.8	4,518	<b>4,116</b>	0.1	<b>0.1</b>	-8.9	7,292	<b>6,686</b>	0.1	<b>0.1</b>	-8.3
III 医業・介護費用	8,949,240	<b>9,091,609</b>	101.4	<b>100.3</b>	1.6	7,044,182	<b>7,078,107</b>	101.2	<b>99.0</b>	0.5	5,026,117	<b>5,103,492</b>	100.9	<b>100.4</b>	1.5
1. 給与費	4,525,577	<b>4,604,884</b>	51.3	<b>50.8</b>	1.8	3,535,742	<b>3,599,742</b>	50.8	<b>50.3</b>	1.8	2,750,913	<b>2,791,540</b>	55.2	<b>54.9</b>	1.5
2. 医薬品費	1,578,099	<b>1,609,084</b>	17.9	<b>17.7</b>	2.0	997,700	<b>990,755</b>	14.3	<b>13.9</b>	-0.7	584,511	<b>595,932</b>	11.7	<b>11.7</b>	2.0
3. 給食用材料費	53,222	<b>53,487</b>	0.6	<b>0.6</b>	0.5	35,851	<b>36,586</b>	0.5	<b>0.5</b>	2.1	30,957	<b>31,462</b>	0.6	<b>0.6</b>	1.6
4. 診療材料費・医療消耗器具備品費	916,384	<b>923,275</b>	10.4	<b>10.2</b>	0.8	768,350	<b>792,766</b>	11.0	<b>11.1</b>	3.2	464,648	<b>472,753</b>	9.3	<b>9.3</b>	1.7
5. 委託費	528,954	<b>535,162</b>	6.0	<b>5.9</b>	1.2	545,238	<b>551,300</b>	7.8	<b>7.7</b>	1.1	318,963	<b>325,761</b>	6.4	<b>6.4</b>	2.1
6. 減価償却費	514,027	<b>517,223</b>	5.8	<b>5.7</b>	0.6	408,260	<b>369,257</b>	5.9	<b>5.2</b>	-9.6	288,062	<b>283,657</b>	5.8	<b>5.6</b>	-1.5
(再掲)建物減価償却費	145,228	<b>147,484</b>	1.6	<b>1.6</b>	1.6	188,392	<b>188,860</b>	2.7	<b>2.6</b>	0.2	85,018	<b>80,907</b>	1.7	<b>1.6</b>	-4.8
(再掲)医療機器減価償却費	205,774	<b>200,462</b>	2.3	<b>2.2</b>	-2.6	143,220	<b>112,167</b>	2.1	<b>1.6</b>	-21.7	95,712	<b>99,544</b>	1.9	<b>2.0</b>	4.0
7. 設備関係費	283,559	<b>292,484</b>	3.2	<b>3.2</b>	3.1	369,726	<b>366,747</b>	5.3	<b>5.1</b>	-0.8	209,876	<b>212,352</b>	4.2	<b>4.2</b>	1.2
(再掲)設備機器賃借料	80,044	<b>81,766</b>	0.9	<b>0.9</b>	2.2	210,198	<b>203,878</b>	3.0	<b>2.9</b>	-3.0	57,983	<b>55,819</b>	1.2	<b>1.1</b>	-3.7
(再掲)医療機器賃借料	64,478	<b>66,740</b>	0.7	<b>0.7</b>	3.5	145,478	<b>136,867</b>	2.1	<b>1.9</b>	-5.9	41,721	<b>40,323</b>	0.8	<b>0.8</b>	-3.4
8. 経費	417,723	<b>423,493</b>	4.7	<b>4.7</b>	1.4	295,712	<b>289,021</b>	4.2	<b>4.0</b>	-2.3	264,631	<b>273,162</b>	5.3	<b>5.4</b>	3.2
9. その他の医業費用	131,696	<b>132,517</b>	1.5	<b>1.5</b>	0.6	87,603	<b>81,932</b>	1.3	<b>1.1</b>	-6.5	113,554	<b>116,874</b>	2.3	<b>2.3</b>	2.9
IV 損益差額(I+II-III)	-124,378	<b>-23,782</b>	-1.4	<b>-0.3</b>	-	-80,138	<b>72,136</b>	-1.2	<b>1.0</b>	-	-42,637	<b>-21,533</b>	-0.9	<b>-0.4</b>	-
V その他の医業・介護関連収益	294,774	<b>291,036</b>	3.3	<b>3.2</b>	-1.3	196,490	<b>215,956</b>	2.8	<b>3.0</b>	9.9	118,906	<b>111,176</b>	2.4	<b>2.2</b>	-6.5
VI その他の医業・介護関連費用	279,049	<b>218,201</b>	3.2	<b>2.4</b>	-21.8	121,429	<b>113,208</b>	1.7	<b>1.6</b>	-6.8	160,217	<b>113,921</b>	3.2	<b>2.2</b>	-28.9
VII 総損益差額(IV+V-VI)	-108,653	<b>49,053</b>	-1.2	<b>0.5</b>	-	-5,077	<b>174,884</b>	-0.1	<b>2.4</b>	-	-83,948	<b>-24,279</b>	-1.7	<b>-0.5</b>	-
VIII 税金	6,570	<b>6,672</b>	0.1	<b>0.1</b>	1.6	0	<b>0</b>	0.0	<b>0.0</b>	-	2,850	<b>2,363</b>	0.1	<b>0.0</b>	-17.1
IX 税引後の総損益差額(VII-VIII)	-115,223	<b>42,381</b>	-1.3	<b>0.5</b>	-	-5,077	<b>174,884</b>	-0.1	<b>2.4</b>	-	-86,797	<b>-26,641</b>	-1.7	<b>-0.5</b>	-
施設数	56	-	-	-	-	7	-	-	-	-	151	-	-	-	-
平均病床数	332	332	-	-	-	274	270	-	-	-	231	230	-	-	-

(注) 1. 「公的」とは、日赤、済生会、北海道社会事業協会、厚生連、国民健康保険団体連合会などである。(以下同様)  
 2. 「社会保険関係法人」とは、健康保険組合及びその連合会、共済組合及びその連合会、国民健康保険組合である。(以下同様)  
 3. 「その他」とは、公益法人、学校法人、社会福祉法人、医療生協、会社、社会医療法人、その他の法人などである。(以下同様)

一般病院（集計1）

（1施設当たり損益）

	法人・その他					個人					全体				
	法人・その他全体														
	金額		構成比率		金額の伸び率	金額		構成比率		金額の伸び率	金額		構成比率		金額の伸び率
	前々年(度)	前年(度)	前々年(度)	前年(度)		前々年(度)	前年(度)	前々年(度)	前年(度)		前々年(度)	前年(度)	前々年(度)	前年(度)	
千円	千円	%	%	%	千円	千円	%	%	%	千円	千円	%	%	%	
I 医業収益	3,610,246	<b>3,678,177</b>	99.8	<b>99.9</b>	1.9	518,527	<b>515,963</b>	99.8	<b>99.8</b>	-0.5	3,548,265	<b>3,614,784</b>	99.8	<b>99.9</b>	1.9
1. 入院診療収益	2,445,911	<b>2,492,787</b>	67.6	<b>67.7</b>	1.9	372,947	<b>376,155</b>	71.8	<b>72.8</b>	0.9	2,404,354	<b>2,450,355</b>	67.6	<b>67.7</b>	1.9
保険診療収益	2,387,385	<b>2,432,773</b>	66.0	<b>66.1</b>	1.9	363,978	<b>366,813</b>	70.1	<b>70.9</b>	0.8	2,346,821	<b>2,391,356</b>	66.0	<b>66.1</b>	1.9
公害等診療収益	27,322	<b>28,089</b>	0.8	<b>0.8</b>	2.8	2,917	<b>3,692</b>	0.6	<b>0.7</b>	26.6	26,833	<b>27,600</b>	0.8	<b>0.8</b>	2.9
その他の診療収益	31,204	<b>31,925</b>	0.9	<b>0.9</b>	2.3	6,051	<b>5,650</b>	1.2	<b>1.1</b>	-6.6	30,700	<b>31,398</b>	0.9	<b>0.9</b>	2.3
2. 特別の療養環境収益	48,131	<b>47,875</b>	1.3	<b>1.3</b>	-0.5	7,349	<b>7,737</b>	1.4	<b>1.5</b>	5.3	47,313	<b>47,071</b>	1.3	<b>1.3</b>	-0.5
3. 外来診療収益	994,419	<b>1,012,720</b>	27.5	<b>27.5</b>	1.8	113,471	<b>109,423</b>	21.8	<b>21.2</b>	-3.6	976,758	<b>994,612</b>	27.5	<b>27.5</b>	1.8
保険診療収益	963,767	<b>981,567</b>	26.7	<b>26.6</b>	1.8	103,613	<b>100,310</b>	19.9	<b>19.4</b>	-3.2	946,524	<b>963,900</b>	26.6	<b>26.6</b>	1.8
公害等診療収益	9,963	<b>10,157</b>	0.3	<b>0.3</b>	1.9	7,159	<b>6,494</b>	1.4	<b>1.3</b>	-9.3	9,907	<b>10,084</b>	0.3	<b>0.3</b>	1.8
その他の診療収益	20,688	<b>20,997</b>	0.6	<b>0.6</b>	1.5	2,699	<b>2,620</b>	0.5	<b>0.5</b>	-2.9	20,327	<b>20,628</b>	0.6	<b>0.6</b>	1.5
4. その他の医業収益	121,786	<b>124,794</b>	3.4	<b>3.4</b>	2.5	24,759	<b>22,648</b>	4.8	<b>4.4</b>	-8.5	119,840	<b>122,746</b>	3.4	<b>3.4</b>	2.4
II 介護収益	6,001	<b>5,038</b>	0.2	<b>0.1</b>	-16.0	942	<b>1,050</b>	0.2	<b>0.2</b>	11.5	5,900	<b>4,958</b>	0.2	<b>0.1</b>	-16.0
III 医業・介護費用	3,725,275	<b>3,781,945</b>	103.0	<b>102.7</b>	1.5	508,700	<b>498,264</b>	97.9	<b>96.4</b>	-2.1	3,660,792	<b>3,716,116</b>	103.0	<b>102.7</b>	1.5
1. 給与費	2,016,871	<b>2,052,657</b>	55.8	<b>55.7</b>	1.8	301,693	<b>297,796</b>	58.1	<b>57.6</b>	-1.3	1,982,487	<b>2,017,477</b>	55.8	<b>55.7</b>	1.8
2. 医薬品費	453,899	<b>459,501</b>	12.6	<b>12.5</b>	1.2	37,719	<b>36,134</b>	7.3	<b>7.0</b>	-4.2	445,555	<b>451,014</b>	12.5	<b>12.5</b>	1.2
3. 給食用材料費	26,282	<b>26,619</b>	0.7	<b>0.7</b>	1.3	9,787	<b>10,025</b>	1.9	<b>1.9</b>	2.4	25,951	<b>26,286</b>	0.7	<b>0.7</b>	1.3
4. 診療材料費・医療消耗器具備品費	343,837	<b>346,703</b>	9.5	<b>9.4</b>	0.8	32,348	<b>30,879</b>	6.2	<b>6.0</b>	-4.5	337,592	<b>340,372</b>	9.5	<b>9.4</b>	0.8
5. 委託費	239,749	<b>246,416</b>	6.6	<b>6.7</b>	2.8	30,420	<b>28,797</b>	5.9	<b>5.6</b>	-5.3	235,553	<b>242,054</b>	6.6	<b>6.7</b>	2.8
6. 減価償却費	213,566	<b>210,674</b>	5.9	<b>5.7</b>	-1.4	20,558	<b>18,885</b>	4.0	<b>3.7</b>	-8.1	209,697	<b>206,830</b>	5.9	<b>5.7</b>	-1.4
(再掲)建物減価償却費	70,870	<b>70,502</b>	2.0	<b>1.9</b>	-0.5	6,354	<b>5,361</b>	1.2	<b>1.0</b>	-15.6	69,576	<b>69,196</b>	2.0	<b>1.9</b>	-0.5
(再掲)医療機器減価償却費	79,787	<b>78,413</b>	2.2	<b>2.1</b>	-1.7	1,631	<b>1,489</b>	0.3	<b>0.3</b>	-8.7	78,221	<b>76,871</b>	2.2	<b>2.1</b>	-1.7
7. 設備関係費	147,078	<b>148,576</b>	4.1	<b>4.0</b>	1.0	26,285	<b>27,319</b>	5.1	<b>5.3</b>	3.9	144,656	<b>146,145</b>	4.1	<b>4.0</b>	1.0
(再掲)設備機器賃借料	40,488	<b>40,509</b>	1.1	<b>1.1</b>	0.1	8,186	<b>8,267</b>	1.6	<b>1.6</b>	1.0	39,841	<b>39,862</b>	1.1	<b>1.1</b>	0.1
(再掲)医療機器賃借料	27,143	<b>26,926</b>	0.8	<b>0.7</b>	-0.8	6,258	<b>5,968</b>	1.2	<b>1.2</b>	-4.6	26,724	<b>26,506</b>	0.8	<b>0.7</b>	-0.8
8. 経費	199,943	<b>206,518</b>	5.5	<b>5.6</b>	3.3	39,664	<b>38,092</b>	7.6	<b>7.4</b>	-4.0	196,730	<b>203,142</b>	5.5	<b>5.6</b>	3.3
9. その他の医業費用	84,051	<b>84,280</b>	2.3	<b>2.3</b>	0.3	10,227	<b>10,338</b>	2.0	<b>2.0</b>	1.1	82,571	<b>82,798</b>	2.3	<b>2.3</b>	0.3
IV 損益差額(I+II-III)	-109,028	<b>-98,730</b>	-3.0	<b>-2.7</b>	-	10,768	<b>18,748</b>	2.1	<b>3.6</b>	-	-106,627	<b>-96,374</b>	-3.0	<b>-2.7</b>	-
V その他の医業・介護関連収益	209,008	<b>208,596</b>	5.8	<b>5.7</b>	-0.2	5,533	<b>4,540</b>	1.1	<b>0.9</b>	-17.9	204,929	<b>204,505</b>	5.8	<b>5.6</b>	-0.2
VI その他の医業・介護関連費用	114,986	<b>100,129</b>	3.2	<b>2.7</b>	-12.9	5,455	<b>6,265</b>	1.1	<b>1.2</b>	14.8	112,790	<b>98,247</b>	3.2	<b>2.7</b>	-12.9
VII 総損益差額(IV+V-VI)	-15,006	<b>9,738</b>	-0.4	<b>0.3</b>	-	10,846	<b>17,024</b>	2.1	<b>3.3</b>	-	-14,488	<b>9,884</b>	-0.4	<b>0.3</b>	-
VIII 税金	8,114	<b>8,938</b>	0.2	<b>0.2</b>	10.2	-	-	-	-	-	-	-	-	-	-
IX 税引後の総損益差額(VII-VIII)	-23,121	<b>800</b>	-0.6	<b>0.0</b>	-	-	-	-	-	-	-	-	-	-	-
施設数	831	-	-	-	-	17	-	-	-	-	848	-	-	-	-
平均病床数	188	187	-	-	-	56	56	-	-	-	185	184	-	-	-

(注) 1. 個人立の病院の総損益差額からは、開設者の報酬となる部分以外に、建物、設備について現存物の価値以上の改善を行うための内部資金に充てられることが考えられる。  
 2. 個人立の病院は税金について調査していないので、個人立の病院が含まれる集計区分では税金の集計はしていない。(以下同様)



一般病院（集計1）

（1施設当たり損益）

	（参考）国公立を除く					（参考）国公立				
	金額		構成比率		金額の伸比率	金額		構成比率		金額の伸比率
	前々年(度)	前年(度)	前々年(度)	前年(度)		前々年(度)	前年(度)	前々年(度)	前年(度)	
	千円	千円	%	%	%	千円	千円	%	%	%
I 医業収益	3,147,715	<b>3,208,320</b>	99.8	<b>99.8</b>	1.9	5,099,823	<b>5,189,245</b>	99.9	<b>99.9</b>	1.8
1. 入院診療収益	2,135,738	<b>2,181,833</b>	67.7	<b>67.9</b>	2.2	3,444,856	<b>3,490,491</b>	67.5	<b>67.2</b>	1.3
保険診療収益	2,078,025	<b>2,122,286</b>	65.9	<b>66.0</b>	2.1	3,388,023	<b>3,433,618</b>	66.4	<b>66.1</b>	1.3
公害等診療収益	26,305	<b>27,229</b>	0.8	<b>0.8</b>	3.5	28,878	<b>29,036</b>	0.6	<b>0.6</b>	0.5
その他の診療収益	31,408	<b>32,318</b>	1.0	<b>1.0</b>	2.9	27,955	<b>27,836</b>	0.5	<b>0.5</b>	-0.4
2. 特別の療養環境収益	45,699	<b>45,000</b>	1.4	<b>1.4</b>	-1.5	53,564	<b>55,091</b>	1.0	<b>1.1</b>	2.9
3. 外来診療収益	859,458	<b>873,595</b>	27.2	<b>27.2</b>	1.6	1,431,127	<b>1,463,379</b>	28.0	<b>28.2</b>	2.3
保険診療収益	828,195	<b>841,820</b>	26.3	<b>26.2</b>	1.6	1,404,877	<b>1,436,784</b>	27.5	<b>27.7</b>	2.3
公害等診療収益	10,145	<b>10,398</b>	0.3	<b>0.3</b>	2.5	8,983	<b>8,864</b>	0.2	<b>0.2</b>	-1.3
その他の診療収益	21,118	<b>21,376</b>	0.7	<b>0.7</b>	1.2	17,267	<b>17,731</b>	0.3	<b>0.3</b>	2.7
4. その他の医業収益	106,820	<b>107,892</b>	3.4	<b>3.4</b>	1.0	170,276	<b>180,283</b>	3.3	<b>3.5</b>	5.9
II 介護収益	6,376	<b>5,370</b>	0.2	<b>0.2</b>	-15.8	4,056	<b>3,363</b>	0.1	<b>0.1</b>	-17.1
III 医業・介護費用	3,143,321	<b>3,184,497</b>	99.7	<b>99.1</b>	1.3	5,665,250	<b>5,775,378</b>	111.0	<b>111.2</b>	1.9
1. 給与費	1,722,513	<b>1,752,239</b>	54.6	<b>54.5</b>	1.7	2,989,512	<b>3,044,893</b>	58.6	<b>58.6</b>	1.9
2. 医薬品費	376,691	<b>379,008</b>	11.9	<b>11.8</b>	0.6	712,306	<b>729,935</b>	14.0	<b>14.1</b>	2.5
3. 給食用材料費	24,843	<b>25,238</b>	0.8	<b>0.8</b>	1.6	30,243	<b>30,345</b>	0.6	<b>0.6</b>	0.3
4. 診療材料費・医療消耗器具備品費	285,456	<b>289,054</b>	9.1	<b>9.0</b>	1.3	539,545	<b>539,154</b>	10.6	<b>10.4</b>	-0.1
5. 委託費	189,402	<b>192,350</b>	6.0	<b>6.0</b>	1.6	414,323	<b>434,582</b>	8.1	<b>8.4</b>	4.9
6. 減価償却費	161,031	<b>159,388</b>	5.1	<b>5.0</b>	-1.0	398,209	<b>390,599</b>	7.8	<b>7.5</b>	-1.9
(再掲)建物減価償却費	49,029	<b>48,013</b>	1.6	<b>1.5</b>	-2.1	149,169	<b>151,251</b>	2.9	<b>2.9</b>	1.4
(再掲)医療機器減価償却費	50,912	<b>51,425</b>	1.6	<b>1.6</b>	1.0	184,003	<b>175,435</b>	3.6	<b>3.4</b>	-4.7
7. 設備関係費	134,004	<b>134,464</b>	4.2	<b>4.2</b>	0.3	185,918	<b>191,395</b>	3.6	<b>3.7</b>	2.9
(再掲)設備機器賃借料	36,310	<b>35,810</b>	1.2	<b>1.1</b>	-1.4	53,516	<b>55,560</b>	1.0	<b>1.1</b>	3.8
(再掲)医療機器賃借料	25,107	<b>24,674</b>	0.8	<b>0.8</b>	-1.7	32,988	<b>33,602</b>	0.6	<b>0.6</b>	1.9
8. 経費	180,784	<b>184,318</b>	5.7	<b>5.7</b>	2.0	258,497	<b>276,059</b>	5.1	<b>5.3</b>	6.8
9. その他の医業費用	68,598	<b>68,439</b>	2.2	<b>2.1</b>	-0.2	136,697	<b>138,416</b>	2.7	<b>2.7</b>	1.3
IV 損益差額（I＋II－III）	10,770	<b>29,194</b>	0.3	<b>0.9</b>	—	-561,370	<b>-582,770</b>	-11.0	<b>-11.2</b>	—
V その他の医業・介護関連収益	81,067	<b>78,814</b>	2.6	<b>2.5</b>	-2.8	684,716	<b>691,378</b>	13.4	<b>13.3</b>	1.0
VI その他の医業・介護関連費用	92,017	<b>70,189</b>	2.9	<b>2.2</b>	-23.7	193,257	<b>206,930</b>	3.8	<b>4.0</b>	7.1
VII 総損益差額（IV＋V－VI）	-180	<b>37,819</b>	0.0	<b>1.2</b>	—	-69,910	<b>-98,322</b>	-1.4	<b>-1.9</b>	—
VIII 税金	—	—	—	—	—	998	<b>1,012</b>	0.0	<b>0.0</b>	1.4
IX 税引後の総損益差額（VII－VIII）	—	—	—	—	—	-70,908	<b>-99,335</b>	-1.4	<b>-1.9</b>	—
施設数	674	—	—	—	—	174	—	—	—	—
平均病床数	169	168	—	—	—	248	246	—	—	—

（注）「国公立」とは、国、独立行政法人国立病院機構、国立大学法人、独立行政法人労働者健康安全機構、国立高度専門医療研究センター、独立行政法人地域医療機能推進機構と、都道府県立、市町村立、地方独立行政法人立病院の「公立」の総称である。（以下同様）

精神科病院（集計1）

(1施設当たり損益)

	法人・その他					個人					全体				
	法人・その他全体														
	金額		構成比率		金額の 伸び率	金額		構成比率		金額の 伸び率	金額		構成比率		金額の 伸び率
	前々年(度)	前年(度)	前々年(度)	前年(度)		前々年(度)	前年(度)	前々年(度)	前年(度)		前々年(度)	前年(度)	前々年(度)	前年(度)	
千円	千円	%	%	%	千円	千円	%	%	%	千円	千円	%	%	%	
I 医業収益	1,395,569	<b>1,406,051</b>	99.9	<b>100.0</b>	0.8	—	—	—	—	—	1,395,569	<b>1,406,051</b>	99.9	<b>100.0</b>	0.8
1. 入院診療収益	1,161,792	<b>1,172,063</b>	83.2	<b>83.3</b>	0.9	—	—	—	—	—	1,161,792	<b>1,172,063</b>	83.2	<b>83.3</b>	0.9
保険診療収益	1,154,675	<b>1,165,237</b>	82.7	<b>82.9</b>	0.9	—	—	—	—	—	1,154,675	<b>1,165,237</b>	82.7	<b>82.9</b>	0.9
公害等診療収益	312	<b>281</b>	0.0	<b>0.0</b>	-9.9	—	—	—	—	—	312	<b>281</b>	0.0	<b>0.0</b>	-9.9
その他の診療収益	6,805	<b>6,544</b>	0.5	<b>0.5</b>	-3.8	—	—	—	—	—	6,805	<b>6,544</b>	0.5	<b>0.5</b>	-3.8
2. 特別の療養環境収益	6,749	<b>6,828</b>	0.5	<b>0.5</b>	1.2	—	—	—	—	—	6,749	<b>6,828</b>	0.5	<b>0.5</b>	1.2
3. 外来診療収益	195,968	<b>196,599</b>	14.0	<b>14.0</b>	0.3	—	—	—	—	—	195,968	<b>196,599</b>	14.0	<b>14.0</b>	0.3
保険診療収益	194,559	<b>195,203</b>	13.9	<b>13.9</b>	0.3	—	—	—	—	—	194,559	<b>195,203</b>	13.9	<b>13.9</b>	0.3
公害等診療収益	67	<b>74</b>	0.0	<b>0.0</b>	10.4	—	—	—	—	—	67	<b>74</b>	0.0	<b>0.0</b>	10.4
その他の診療収益	1,342	<b>1,322</b>	0.1	<b>0.1</b>	-1.5	—	—	—	—	—	1,342	<b>1,322</b>	0.1	<b>0.1</b>	-1.5
4. その他の医業収益	31,061	<b>30,562</b>	2.2	<b>2.2</b>	-1.6	—	—	—	—	—	31,061	<b>30,562</b>	2.2	<b>2.2</b>	-1.6
II 介護収益	1,242	<b>173</b>	0.1	<b>0.0</b>	-86.1	—	—	—	—	—	1,242	<b>173</b>	0.1	<b>0.0</b>	-86.1
III 医業・介護費用	1,391,556	<b>1,403,050</b>	99.6	<b>99.8</b>	0.8	—	—	—	—	—	1,391,556	<b>1,403,050</b>	99.6	<b>99.8</b>	0.8
1. 給与費	917,718	<b>927,078</b>	65.7	<b>65.9</b>	1.0	—	—	—	—	—	917,718	<b>927,078</b>	65.7	<b>65.9</b>	1.0
2. 医薬品費	90,917	<b>88,461</b>	6.5	<b>6.3</b>	-2.7	—	—	—	—	—	90,917	<b>88,461</b>	6.5	<b>6.3</b>	-2.7
3. 給食用材料費	39,830	<b>39,764</b>	2.9	<b>2.8</b>	-0.2	—	—	—	—	—	39,830	<b>39,764</b>	2.9	<b>2.8</b>	-0.2
4. 診療材料費・医療消耗器具備品費	13,681	<b>13,941</b>	1.0	<b>1.0</b>	1.9	—	—	—	—	—	13,681	<b>13,941</b>	1.0	<b>1.0</b>	1.9
5. 委託費	83,626	<b>85,580</b>	6.0	<b>6.1</b>	2.3	—	—	—	—	—	83,626	<b>85,580</b>	6.0	<b>6.1</b>	2.3
6. 減価償却費	64,971	<b>63,428</b>	4.7	<b>4.5</b>	-2.4	—	—	—	—	—	64,971	<b>63,428</b>	4.7	<b>4.5</b>	-2.4
(再掲)建物減価償却費	32,148	<b>32,093</b>	2.3	<b>2.3</b>	-0.2	—	—	—	—	—	32,148	<b>32,093</b>	2.3	<b>2.3</b>	-0.2
(再掲)医療機器減価償却費	4,396	<b>4,592</b>	0.3	<b>0.3</b>	4.5	—	—	—	—	—	4,396	<b>4,592</b>	0.3	<b>0.3</b>	4.5
7. 設備関係費	46,681	<b>48,792</b>	3.3	<b>3.5</b>	4.5	—	—	—	—	—	46,681	<b>48,792</b>	3.3	<b>3.5</b>	4.5
(再掲)設備機器賃借料	8,514	<b>8,603</b>	0.6	<b>0.6</b>	1.0	—	—	—	—	—	8,514	<b>8,603</b>	0.6	<b>0.6</b>	1.0
(再掲)医療機器賃借料	2,200	<b>2,350</b>	0.2	<b>0.2</b>	6.8	—	—	—	—	—	2,200	<b>2,350</b>	0.2	<b>0.2</b>	6.8
8. 経費	109,544	<b>111,482</b>	7.8	<b>7.9</b>	1.8	—	—	—	—	—	109,544	<b>111,482</b>	7.8	<b>7.9</b>	1.8
9. その他の医業費用	24,588	<b>24,523</b>	1.8	<b>1.7</b>	-0.3	—	—	—	—	—	24,588	<b>24,523</b>	1.8	<b>1.7</b>	-0.3
IV 損益差額(I+II-III)	5,255	<b>3,174</b>	0.4	<b>0.2</b>	—	—	—	—	—	—	5,255	<b>3,174</b>	0.4	<b>0.2</b>	—
V その他の医業・介護関連収益	75,212	<b>72,071</b>	5.4	<b>5.1</b>	-4.2	—	—	—	—	—	75,212	<b>72,071</b>	5.4	<b>5.1</b>	-4.2
VI その他の医業・介護関連費用	44,628	<b>34,579</b>	3.2	<b>2.5</b>	-22.5	—	—	—	—	—	44,628	<b>34,579</b>	3.2	<b>2.5</b>	-22.5
VII 総損益差額(IV+V-VI)	35,839	<b>40,665</b>	2.6	<b>2.9</b>	—	—	—	—	—	—	35,839	<b>40,665</b>	2.6	<b>2.9</b>	—
VIII 税金	9,651	<b>8,826</b>	0.7	<b>0.6</b>	-8.5	—	—	—	—	—	—	—	—	—	—
IX 税引後の総損益差額(VII-VIII)	26,188	<b>31,839</b>	1.9	<b>2.3</b>	—	—	—	—	—	—	—	—	—	—	—
施設数	168	—	—	—	—	0	—	—	—	—	168	—	—	—	—
平均病床数	227	226	—	—	—	—	—	—	—	—	227	226	—	—	—

(注) 個人立の病院の総損益差額からは、開設者の報酬となる部分以外に、建物、設備について現存物の価値以上の改善を行うための内部資金に充てられることが考えられる。

## 精神科病院（集計1）

（1施設当たり損益）

	（参考）国公立を除く				
	金額		構成比率		金額の 伸び率
	前々年(度)	前年(度)	前々年(度)	前年(度)	
	千円	千円	%	%	%
I 医業収益	1,357,844	<b>1,365,524</b>	99.9	<b>100.0</b>	0.6
1. 入院診療収益	1,141,435	<b>1,148,764</b>	84.0	<b>84.1</b>	0.6
保険診療収益	1,134,198	<b>1,141,836</b>	83.4	<b>83.6</b>	0.7
公害等診療収益	313	<b>275</b>	0.0	<b>0.0</b>	-12.1
その他の診療収益	6,924	<b>6,653</b>	0.5	<b>0.5</b>	-3.9
2. 特別の療養環境収益	7,126	<b>7,210</b>	0.5	<b>0.5</b>	1.2
3. 外来診療収益	186,055	<b>186,437</b>	13.7	<b>13.7</b>	0.2
保険診療収益	184,644	<b>185,038</b>	13.6	<b>13.5</b>	0.2
公害等診療収益	67	<b>75</b>	0.0	<b>0.0</b>	11.9
その他の診療収益	1,344	<b>1,324</b>	0.1	<b>0.1</b>	-1.5
4. その他の医業収益	23,228	<b>23,114</b>	1.7	<b>1.7</b>	-0.5
II 介護収益	1,313	<b>182</b>	0.1	<b>0.0</b>	-86.1
III 医業・介護費用	1,322,995	<b>1,330,539</b>	97.3	<b>97.4</b>	0.6
1. 給与費	870,029	<b>876,241</b>	64.0	<b>64.2</b>	0.7
2. 医薬品費	88,536	<b>85,708</b>	6.5	<b>6.3</b>	-3.2
3. 給食用材料費	41,143	<b>41,084</b>	3.0	<b>3.0</b>	-0.1
4. 診療材料費・医療消耗器具備品費	13,317	<b>13,604</b>	1.0	<b>1.0</b>	2.2
5. 委託費	74,841	<b>76,364</b>	5.5	<b>5.6</b>	2.0
6. 減価償却費	56,204	<b>54,101</b>	4.1	<b>4.0</b>	-3.7
(再掲)建物減価償却費	25,503	<b>25,196</b>	1.9	<b>1.8</b>	-1.2
(再掲)医療機器減価償却費	2,714	<b>2,895</b>	0.2	<b>0.2</b>	6.7
7. 設備関係費	46,880	<b>49,096</b>	3.4	<b>3.6</b>	4.7
(再掲)設備機器賃借料	8,117	<b>8,198</b>	0.6	<b>0.6</b>	1.0
(再掲)医療機器賃借料	2,076	<b>2,171</b>	0.2	<b>0.2</b>	4.6
8. 経費	106,974	<b>109,312</b>	7.9	<b>8.0</b>	2.2
9. その他の医業費用	25,071	<b>25,029</b>	1.8	<b>1.8</b>	-0.2
IV 損益差額（I＋II－III）	36,161	<b>35,168</b>	2.7	<b>2.6</b>	—
V その他の医業・介護関連収益	42,340	<b>39,234</b>	3.1	<b>2.9</b>	-7.3
VI その他の医業・介護関連費用	36,855	<b>29,632</b>	2.7	<b>2.2</b>	-19.6
VII 総損益差額（IV＋V－VI）	41,646	<b>44,769</b>	3.1	<b>3.3</b>	—
VIII 税金	—	—	—	—	—
IX 税引後の総損益差額（VII－VIII）	—	—	—	—	—
施設数	159	—	—	—	—
平均病床数	225	224	—	—	—



調査に回答した全ての医療機関等の集計(集計2)  
(有効回答施設の集計)  
【損益状況】

一般病院（集計2）

（1施設当たり損益）

	法人・その他														
	医療法人					国立					公立				
	金額		構成比率		金額の 伸び率	金額		構成比率		金額の 伸び率	金額		構成比率		金額の 伸び率
	前々年(度)	前年(度)	前々年(度)	前年(度)		前々年(度)	前年(度)	前々年(度)	前年(度)		前々年(度)	前年(度)	前々年(度)	前年(度)	
千円	千円	%	%	%	千円	千円	%	%	%	千円	千円	%	%	%	
I 医業収益	1,636,250	<b>1,658,192</b>	95.0	<b>95.2</b>	1.3	7,163,521	<b>7,321,774</b>	98.6	<b>98.6</b>	2.2	4,282,732	<b>4,344,683</b>	99.4	<b>99.4</b>	1.4
1. 入院診療収益	1,168,408	<b>1,188,704</b>	67.8	<b>68.2</b>	1.7	4,877,850	<b>4,943,542</b>	67.1	<b>66.5</b>	1.3	2,863,893	<b>2,897,877</b>	66.5	<b>66.3</b>	1.2
保険診療収益	1,138,945	<b>1,158,882</b>	66.1	<b>66.5</b>	1.8	4,815,804	<b>4,884,695</b>	66.3	<b>65.8</b>	1.4	2,812,332	<b>2,846,125</b>	65.3	<b>65.1</b>	1.2
公害等診療収益	10,558	<b>10,934</b>	0.6	<b>0.6</b>	3.6	52,767	<b>50,536</b>	0.7	<b>0.7</b>	-4.2	24,165	<b>24,160</b>	0.6	<b>0.6</b>	0.0
その他の診療収益	18,904	<b>18,888</b>	1.1	<b>1.1</b>	-0.1	9,279	<b>8,312</b>	0.1	<b>0.1</b>	-10.4	27,396	<b>27,591</b>	0.6	<b>0.6</b>	0.7
2. 特別の療養環境収益	14,864	<b>14,574</b>	0.9	<b>0.8</b>	-2.0	110,517	<b>113,834</b>	1.5	<b>1.5</b>	3.0	39,248	<b>40,230</b>	0.9	<b>0.9</b>	2.5
3. 外来診療収益	405,235	<b>406,136</b>	23.5	<b>23.3</b>	0.2	1,887,907	<b>1,935,950</b>	26.0	<b>26.1</b>	2.5	1,229,418	<b>1,253,618</b>	28.5	<b>28.7</b>	2.0
保険診療収益	387,789	<b>388,799</b>	22.5	<b>22.3</b>	0.3	1,862,537	<b>1,909,962</b>	25.6	<b>25.7</b>	2.5	1,205,855	<b>1,229,743</b>	28.0	<b>28.1</b>	2.0
公害等診療収益	5,376	<b>5,204</b>	0.3	<b>0.3</b>	-3.2	12,355	<b>12,622</b>	0.2	<b>0.2</b>	2.2	8,051	<b>7,924</b>	0.2	<b>0.2</b>	-1.6
その他の診療収益	12,070	<b>12,133</b>	0.7	<b>0.7</b>	0.5	13,015	<b>13,366</b>	0.2	<b>0.2</b>	2.7	15,512	<b>15,952</b>	0.4	<b>0.4</b>	2.8
4. その他の医業収益	47,743	<b>48,778</b>	2.8	<b>2.8</b>	2.2	287,247	<b>328,448</b>	4.0	<b>4.4</b>	14.3	150,172	<b>152,959</b>	3.5	<b>3.5</b>	1.9
II 介護収益	86,300	<b>83,791</b>	5.0	<b>4.8</b>	-2.9	104,542	<b>106,724</b>	1.4	<b>1.4</b>	2.1	26,333	<b>26,270</b>	0.6	<b>0.6</b>	-0.2
1. 施設サービス収益	62,245	<b>59,355</b>	3.6	<b>3.4</b>	-4.6	80,593	<b>82,614</b>	1.1	<b>1.1</b>	2.5	14,949	<b>14,493</b>	0.3	<b>0.3</b>	-3.1
2. 居宅サービス収益	19,661	<b>20,022</b>	1.1	<b>1.1</b>	1.8	19,172	<b>19,341</b>	0.3	<b>0.3</b>	0.9	8,905	<b>9,124</b>	0.2	<b>0.2</b>	2.5
(再掲)短期入所療養介護分	570	<b>563</b>	0.0	<b>0.0</b>	-1.2	2,315	<b>2,414</b>	0.0	<b>0.0</b>	4.3	641	<b>577</b>	0.0	<b>0.0</b>	-10.0
3. その他の介護収益	4,394	<b>4,414</b>	0.3	<b>0.3</b>	0.5	4,777	<b>4,770</b>	0.1	<b>0.1</b>	-0.1	2,479	<b>2,653</b>	0.1	<b>0.1</b>	7.0
III 医業・介護費用	1,675,991	<b>1,693,480</b>	97.3	<b>97.2</b>	1.0	7,371,432	<b>7,541,995</b>	101.4	<b>101.5</b>	2.3	4,881,132	<b>4,964,016</b>	113.3	<b>113.6</b>	1.7
1. 給与費	997,594	<b>1,016,402</b>	57.9	<b>58.3</b>	1.9	3,824,306	<b>3,868,755</b>	52.6	<b>52.1</b>	1.2	2,602,864	<b>2,653,308</b>	60.4	<b>60.7</b>	1.9
2. 医薬品費	132,692	<b>128,186</b>	7.7	<b>7.4</b>	-3.4	1,076,373	<b>1,105,998</b>	14.8	<b>14.9</b>	2.8	584,368	<b>596,499</b>	13.6	<b>13.6</b>	2.1
3. 給食用材料費	21,032	<b>21,355</b>	1.2	<b>1.2</b>	1.5	72,689	<b>73,334</b>	1.0	<b>1.0</b>	0.9	22,950	<b>22,894</b>	0.5	<b>0.5</b>	-0.2
4. 診療材料費・医療消耗器具備品費	117,282	<b>117,939</b>	6.8	<b>6.8</b>	0.6	770,811	<b>779,789</b>	10.6	<b>10.5</b>	1.2	441,221	<b>438,991</b>	10.2	<b>10.0</b>	-0.5
5. 委託費	94,967	<b>96,585</b>	5.5	<b>5.5</b>	1.7	462,072	<b>490,438</b>	6.4	<b>6.6</b>	6.1	369,476	<b>386,281</b>	8.6	<b>8.8</b>	4.5
6. 減価償却費	67,949	<b>67,912</b>	3.9	<b>3.9</b>	-0.1	402,201	<b>387,349</b>	5.5	<b>5.2</b>	-3.7	355,799	<b>349,169</b>	8.3	<b>8.0</b>	-1.9
(再掲)建物減価償却費	23,056	<b>23,285</b>	1.3	<b>1.3</b>	1.0	142,067	<b>145,489</b>	2.0	<b>2.0</b>	2.4	135,604	<b>137,141</b>	3.1	<b>3.1</b>	1.1
(再掲)医療機器減価償却費	14,771	<b>15,152</b>	0.9	<b>0.9</b>	2.6	158,033	<b>129,228</b>	2.2	<b>1.7</b>	-18.2	167,500	<b>162,335</b>	3.9	<b>3.7</b>	-3.1
7. 設備関係費	82,428	<b>81,560</b>	4.8	<b>4.7</b>	-1.1	287,422	<b>290,219</b>	4.0	<b>3.9</b>	1.0	154,043	<b>158,622</b>	3.6	<b>3.6</b>	3.0
(再掲)設備機器賃借料	19,923	<b>20,034</b>	1.2	<b>1.2</b>	0.6	89,753	<b>89,476</b>	1.2	<b>1.2</b>	-0.3	44,424	<b>46,031</b>	1.0	<b>1.1</b>	3.6
(再掲)医療機器賃借料	11,642	<b>11,472</b>	0.7	<b>0.7</b>	-1.5	57,625	<b>55,087</b>	0.8	<b>0.7</b>	-4.4	27,144	<b>27,988</b>	0.6	<b>0.6</b>	3.1
8. 経費	118,693	<b>120,524</b>	6.9	<b>6.9</b>	1.5	407,134	<b>473,254</b>	5.6	<b>6.4</b>	16.2	215,654	<b>222,514</b>	5.0	<b>5.1</b>	3.2
9. その他の医業費用	43,354	<b>43,016</b>	2.5	<b>2.5</b>	-0.8	68,425	<b>72,858</b>	0.9	<b>1.0</b>	6.5	134,758	<b>135,737</b>	3.1	<b>3.1</b>	0.7
IV 損益差額(I+II-III)	46,559	<b>48,503</b>	2.7	<b>2.8</b>	-	-103,370	<b>-113,497</b>	-1.4	<b>-1.5</b>	-	-572,067	<b>-593,063</b>	-13.3	<b>-13.6</b>	-
V その他の医業・介護関連収益	41,607	<b>41,023</b>	2.4	<b>2.4</b>	-1.4	152,143	<b>160,110</b>	2.1	<b>2.2</b>	5.2	695,950	<b>703,233</b>	16.2	<b>16.1</b>	1.0
VI その他の医業・介護関連費用	44,785	<b>38,832</b>	2.6	<b>2.2</b>	-13.3	105,619	<b>162,535</b>	1.5	<b>2.2</b>	53.9	179,276	<b>182,931</b>	4.2	<b>4.2</b>	2.0
VII 総損益差額(IV+V-VI)	43,380	<b>50,694</b>	2.5	<b>2.9</b>	-	-56,847	<b>-115,922</b>	-0.8	<b>-1.6</b>	-	-55,392	<b>-72,761</b>	-1.3	<b>-1.7</b>	-
VIII 税金	13,513	<b>14,643</b>	0.8	<b>0.8</b>	8.4	0	<b>0</b>	0.0	<b>0.0</b>	-	1,167	<b>1,158</b>	0.0	<b>0.0</b>	-0.8
IX 税引後の総損益差額(VII-VIII)	29,868	<b>36,051</b>	1.7	<b>2.1</b>	-	-56,847	<b>-115,922</b>	-0.8	<b>-1.6</b>	-	-56,559	<b>-73,918</b>	-1.3	<b>-1.7</b>	-
施設数	660	-	-	-	-	29	-	-	-	-	177	-	-	-	-
平均病床数	130	129	-	-	-	340	340	-	-	-	215	212	-	-	-

(注) 構成比率は「I 医業収益」と「II 介護収益」を合算した金額に対する各収益科目、又は費用科目の割合である。(以下同様)

一般病院（集計2）

（1施設当たり損益）

	法人・その他														
	公 的					社会保険関係法人					その他				
	金 額		構成比率		金額の 伸び率	金 額		構成比率		金額の 伸び率	金 額		構成比率		金額の 伸び率
	前々年(度)	前年(度)	前々年(度)	前年(度)		前々年(度)	前年(度)	前々年(度)	前年(度)		前々年(度)	前年(度)	前々年(度)	前年(度)	
千円	千円	%	%	%	千円	千円	%	%	%	千円	千円	%	%	%	
I 医業収益	8,935,264	<b>9,155,718</b>	99.4	<b>99.5</b>	2.5	6,959,525	<b>7,146,127</b>	99.9	<b>99.9</b>	2.7	4,423,138	<b>4,514,777</b>	98.9	<b>98.8</b>	2.1
1. 入院診療収益	5,694,383	<b>5,854,760</b>	63.4	<b>63.6</b>	2.8	4,480,151	<b>4,622,943</b>	64.3	<b>64.7</b>	3.2	3,048,856	<b>3,117,549</b>	68.2	<b>68.3</b>	2.3
保険診療収益	5,528,372	<b>5,680,104</b>	61.5	<b>61.7</b>	2.7	4,460,911	<b>4,603,858</b>	64.1	<b>64.4</b>	3.2	2,965,436	<b>3,031,566</b>	66.3	<b>66.4</b>	2.2
公害等診療収益	129,157	<b>136,266</b>	1.4	<b>1.5</b>	5.5	9,729	<b>11,278</b>	0.1	<b>0.2</b>	15.9	32,659	<b>32,591</b>	0.7	<b>0.7</b>	-0.2
その他の診療収益	36,854	<b>38,391</b>	0.4	<b>0.4</b>	4.2	9,510	<b>7,806</b>	0.1	<b>0.1</b>	-17.9	50,761	<b>53,392</b>	1.1	<b>1.2</b>	5.2
2. 特別の療養環境収益	141,275	<b>138,419</b>	1.6	<b>1.5</b>	-2.0	202,799	<b>209,203</b>	2.9	<b>2.9</b>	3.2	76,980	<b>75,879</b>	1.7	<b>1.7</b>	-1.4
3. 外来診療収益	2,803,486	<b>2,862,406</b>	31.2	<b>31.1</b>	2.1	1,898,194	<b>1,928,462</b>	27.3	<b>27.0</b>	1.6	1,123,745	<b>1,147,208</b>	25.1	<b>25.1</b>	2.1
保険診療収益	2,746,281	<b>2,802,157</b>	30.6	<b>30.4</b>	2.0	1,815,560	<b>1,843,843</b>	26.1	<b>25.8</b>	1.6	1,080,647	<b>1,103,076</b>	24.2	<b>24.2</b>	2.1
公害等診療収益	35,133	<b>37,707</b>	0.4	<b>0.4</b>	7.3	7,327	<b>8,082</b>	0.1	<b>0.1</b>	10.3	11,273	<b>11,709</b>	0.3	<b>0.3</b>	3.9
その他の診療収益	22,072	<b>22,542</b>	0.2	<b>0.2</b>	2.1	75,307	<b>76,538</b>	1.1	<b>1.1</b>	1.6	31,826	<b>32,423</b>	0.7	<b>0.7</b>	1.9
4. その他の医業収益	296,119	<b>300,133</b>	3.3	<b>3.3</b>	1.4	378,382	<b>385,520</b>	5.4	<b>5.4</b>	1.9	173,558	<b>174,141</b>	3.9	<b>3.8</b>	0.3
II 介護収益	49,721	<b>49,097</b>	0.6	<b>0.5</b>	-1.3	4,518	<b>4,116</b>	0.1	<b>0.1</b>	-8.9	49,236	<b>52,714</b>	1.1	<b>1.2</b>	7.1
1. 施設サービス収益	26,516	<b>26,735</b>	0.3	<b>0.3</b>	0.8	983	<b>1,065</b>	0.0	<b>0.0</b>	8.3	27,156	<b>27,819</b>	0.6	<b>0.6</b>	2.4
2. 居宅サービス収益	18,375	<b>17,473</b>	0.2	<b>0.2</b>	-4.9	3,535	<b>3,051</b>	0.1	<b>0.0</b>	-13.7	17,957	<b>20,513</b>	0.4	<b>0.4</b>	14.2
(再掲)短期入所療養介護分	4,945	<b>4,569</b>	0.1	<b>0.0</b>	-7.6	0	<b>0</b>	0.0	<b>0.0</b>	—	758	<b>946</b>	0.0	<b>0.0</b>	24.8
3. その他の介護収益	4,830	<b>4,889</b>	0.1	<b>0.1</b>	1.2	0	<b>0</b>	0.0	<b>0.0</b>	—	4,123	<b>4,382</b>	0.1	<b>0.1</b>	6.3
III 医業・介護費用	9,064,892	<b>9,209,666</b>	100.9	<b>100.1</b>	1.6	7,044,182	<b>7,078,107</b>	101.2	<b>99.0</b>	0.5	4,499,070	<b>4,571,145</b>	100.6	<b>100.1</b>	1.6
1. 給与費	4,597,140	<b>4,669,622</b>	51.2	<b>50.7</b>	1.6	3,535,742	<b>3,599,742</b>	50.8	<b>50.3</b>	1.8	2,495,657	<b>2,533,675</b>	55.8	<b>55.5</b>	1.5
2. 医薬品費	1,639,418	<b>1,676,692</b>	18.2	<b>18.2</b>	2.3	997,700	<b>990,755</b>	14.3	<b>13.9</b>	-0.7	506,542	<b>515,871</b>	11.3	<b>11.3</b>	1.8
3. 給食用材料費	54,100	<b>54,052</b>	0.6	<b>0.6</b>	-0.1	35,851	<b>36,586</b>	0.5	<b>0.5</b>	2.1	31,061	<b>31,589</b>	0.7	<b>0.7</b>	1.7
4. 診療材料費・医療消耗器具備品費	916,160	<b>924,750</b>	10.2	<b>10.0</b>	0.9	768,350	<b>792,766</b>	11.0	<b>11.1</b>	3.2	397,687	<b>406,123</b>	8.9	<b>8.9</b>	2.1
5. 委託費	519,513	<b>525,352</b>	5.8	<b>5.7</b>	1.1	545,238	<b>551,300</b>	7.8	<b>7.7</b>	1.1	282,313	<b>288,559</b>	6.3	<b>6.3</b>	2.2
6. 減価償却費	506,907	<b>510,209</b>	5.6	<b>5.5</b>	0.7	408,260	<b>369,257</b>	5.9	<b>5.2</b>	-9.6	256,391	<b>253,937</b>	5.7	<b>5.6</b>	-1.0
(再掲)建物減価償却費	141,422	<b>144,047</b>	1.6	<b>1.6</b>	1.9	188,392	<b>188,860</b>	2.7	<b>2.6</b>	0.2	77,253	<b>74,437</b>	1.7	<b>1.6</b>	-3.6
(再掲)医療機器減価償却費	203,025	<b>198,669</b>	2.3	<b>2.2</b>	-2.1	143,220	<b>112,167</b>	2.1	<b>1.6</b>	-21.7	81,902	<b>84,594</b>	1.8	<b>1.9</b>	3.3
7. 設備関係費	287,684	<b>296,485</b>	3.2	<b>3.2</b>	3.1	369,726	<b>366,747</b>	5.3	<b>5.1</b>	-0.8	183,854	<b>184,341</b>	4.1	<b>4.0</b>	0.3
(再掲)設備機器賃借料	84,121	<b>85,388</b>	0.9	<b>0.9</b>	1.5	210,198	<b>203,878</b>	3.0	<b>2.9</b>	-3.0	50,007	<b>47,849</b>	1.1	<b>1.0</b>	-4.3
(再掲)医療機器賃借料	65,095	<b>67,261</b>	0.7	<b>0.7</b>	3.3	145,478	<b>136,867</b>	2.1	<b>1.9</b>	-5.9	35,912	<b>34,558</b>	0.8	<b>0.8</b>	-3.8
8. 経費	413,584	<b>421,227</b>	4.6	<b>4.6</b>	1.8	295,712	<b>289,021</b>	4.2	<b>4.0</b>	-2.3	246,063	<b>253,293</b>	5.5	<b>5.5</b>	2.9
9. その他の医業費用	130,386	<b>131,277</b>	1.5	<b>1.4</b>	0.7	87,603	<b>81,932</b>	1.3	<b>1.1</b>	-6.5	99,502	<b>103,757</b>	2.2	<b>2.3</b>	4.3
IV 損益差額(I+II-III)	-79,907	<b>-4,851</b>	-0.9	<b>-0.1</b>	—	-80,138	<b>72,136</b>	-1.2	<b>1.0</b>	—	-26,695	<b>-3,653</b>	-0.6	<b>-0.1</b>	—
V その他の医業・介護関連収益	307,745	<b>301,120</b>	3.4	<b>3.3</b>	-2.2	196,490	<b>215,956</b>	2.8	<b>3.0</b>	9.9	104,281	<b>99,278</b>	2.3	<b>2.2</b>	-4.8
VI その他の医業・介護関連費用	271,093	<b>211,030</b>	3.0	<b>2.3</b>	-22.2	121,429	<b>113,208</b>	1.7	<b>1.6</b>	-6.8	143,934	<b>104,898</b>	3.2	<b>2.3</b>	-27.1
VII 総損益差額(IV+V-VI)	-43,255	<b>85,239</b>	-0.5	<b>0.9</b>	—	-5,077	<b>174,884</b>	-0.1	<b>2.4</b>	—	-66,349	<b>-9,274</b>	-1.5	<b>-0.2</b>	—
VIII 税金	6,553	<b>6,708</b>	0.1	<b>0.1</b>	2.4	0	<b>0</b>	0.0	<b>0.0</b>	—	3,220	<b>2,542</b>	0.1	<b>0.1</b>	-21.1
IX 税引後の総損益差額(VII-VIII)	-49,809	<b>78,531</b>	-0.6	<b>0.9</b>	—	-5,077	<b>174,884</b>	-0.1	<b>2.4</b>	—	-69,568	<b>-11,816</b>	-1.6	<b>-0.3</b>	—
施設数	61	—	—	—	—	7	—	—	—	—	191	—	—	—	—
平均病床数	335	335	—	—	—	274	270	—	—	—	217	216	—	—	—

一般病院（集計2）

（1施設当たり損益）

	法人・その他					個人					全体				
	法人・その他全体														
	金額		構成比率		金額の伸比率	金額		構成比率		金額の伸比率	金額		構成比率		金額の伸比率
	前々年(度)	前年(度)	前々年(度)	前年(度)		前々年(度)	前年(度)	前々年(度)	前年(度)		前々年(度)	前年(度)	前々年(度)	前年(度)	
千円	千円	%	%	%	千円	千円	%	%	%	千円	千円	%	%	%	
I 医業収益	3,097,153	<b>3,152,526</b>	97.8	<b>97.9</b>	1.8	526,106	<b>521,952</b>	89.5	<b>89.3</b>	-0.8	3,054,453	<b>3,108,836</b>	97.8	<b>97.9</b>	1.8
1. 入院診療収益	2,116,058	<b>2,156,253</b>	66.8	<b>67.0</b>	1.9	392,803	<b>393,848</b>	66.8	<b>67.4</b>	0.3	2,087,438	<b>2,126,982</b>	66.8	<b>67.0</b>	1.9
保険診療収益	2,065,778	<b>2,104,911</b>	65.3	<b>65.4</b>	1.9	384,772	<b>385,483</b>	65.5	<b>66.0</b>	0.2	2,037,859	<b>2,076,354</b>	65.3	<b>65.4</b>	1.9
公害等診療収益	23,965	<b>24,510</b>	0.8	<b>0.8</b>	2.3	2,610	<b>3,303</b>	0.4	<b>0.6</b>	26.6	23,610	<b>24,158</b>	0.8	<b>0.8</b>	2.3
その他の診療収益	26,316	<b>26,831</b>	0.8	<b>0.8</b>	2.0	5,422	<b>5,062</b>	0.9	<b>0.9</b>	-6.6	25,969	<b>26,470</b>	0.8	<b>0.8</b>	1.9
2. 特別の療養環境収益	39,736	<b>39,504</b>	1.3	<b>1.2</b>	-0.6	6,576	<b>6,923</b>	1.1	<b>1.2</b>	5.3	39,185	<b>38,963</b>	1.3	<b>1.2</b>	-0.6
3. 外来診療収益	834,442	<b>847,383</b>	26.4	<b>26.3</b>	1.6	104,403	<b>100,753</b>	17.8	<b>17.2</b>	-3.5	822,317	<b>834,982</b>	26.3	<b>26.3</b>	1.5
保険診療収益	808,912	<b>821,499</b>	25.6	<b>25.5</b>	1.6	95,578	<b>92,598</b>	16.3	<b>15.8</b>	-3.1	797,065	<b>809,393</b>	25.5	<b>25.5</b>	1.5
公害等診療収益	8,604	<b>8,708</b>	0.3	<b>0.3</b>	1.2	6,410	<b>5,811</b>	1.1	<b>1.0</b>	-9.3	8,567	<b>8,660</b>	0.3	<b>0.3</b>	1.1
その他の診療収益	16,926	<b>17,176</b>	0.5	<b>0.5</b>	1.5	2,415	<b>2,344</b>	0.4	<b>0.4</b>	-2.9	16,685	<b>16,930</b>	0.5	<b>0.5</b>	1.5
4. その他の医業収益	106,918	<b>109,386</b>	3.4	<b>3.4</b>	2.3	22,325	<b>20,427</b>	3.8	<b>3.5</b>	-8.5	105,513	<b>107,909</b>	3.4	<b>3.4</b>	2.3
II 介護収益	68,551	<b>67,679</b>	2.2	<b>2.1</b>	-1.3	61,575	<b>62,345</b>	10.5	<b>10.7</b>	1.3	68,435	<b>67,591</b>	2.2	<b>2.1</b>	-1.2
1. 施設サービス収益	47,001	<b>45,411</b>	1.5	<b>1.4</b>	-3.4	60,672	<b>61,336</b>	10.3	<b>10.5</b>	1.1	47,228	<b>45,675</b>	1.5	<b>1.4</b>	-3.3
2. 居宅サービス収益	17,497	<b>18,130</b>	0.6	<b>0.6</b>	3.6	632	<b>680</b>	0.1	<b>0.1</b>	7.6	17,216	<b>17,840</b>	0.6	<b>0.6</b>	3.6
(再掲)短期入所療養介護分	892	<b>892</b>	0.0	<b>0.0</b>	0.0	0	<b>0</b>	0.0	<b>0.0</b>	-	877	<b>877</b>	0.0	<b>0.0</b>	0.0
3. その他の介護収益	4,053	<b>4,139</b>	0.1	<b>0.1</b>	2.1	271	<b>329</b>	0.0	<b>0.1</b>	21.4	3,990	<b>4,076</b>	0.1	<b>0.1</b>	2.2
III 医業・介護費用	3,240,423	<b>3,288,418</b>	102.4	<b>102.1</b>	1.5	575,669	<b>562,892</b>	98.0	<b>96.3</b>	-2.2	3,196,166	<b>3,243,151</b>	102.3	<b>102.1</b>	1.5
1. 給与費	1,788,329	<b>1,819,228</b>	56.5	<b>56.5</b>	1.7	349,012	<b>342,276</b>	59.4	<b>58.6</b>	-1.9	1,764,424	<b>1,794,698</b>	56.5	<b>56.5</b>	1.7
2. 医薬品費	378,633	<b>382,224</b>	12.0	<b>11.9</b>	0.9	38,459	<b>37,122</b>	6.5	<b>6.4</b>	-3.5	372,983	<b>376,493</b>	11.9	<b>11.9</b>	0.9
3. 給食用材料費	26,253	<b>26,542</b>	0.8	<b>0.8</b>	1.1	9,850	<b>9,927</b>	1.7	<b>1.7</b>	0.8	25,981	<b>26,266</b>	0.8	<b>0.8</b>	1.1
4. 診療材料費・医療消耗器具備品費	280,070	<b>282,385</b>	8.8	<b>8.8</b>	0.8	31,739	<b>30,559</b>	5.4	<b>5.2</b>	-3.7	275,945	<b>278,203</b>	8.8	<b>8.8</b>	0.8
5. 委託費	205,248	<b>210,988</b>	6.5	<b>6.6</b>	2.8	38,855	<b>37,568</b>	6.6	<b>6.4</b>	-3.3	202,485	<b>208,107</b>	6.5	<b>6.6</b>	2.8
6. 減価償却費	179,766	<b>177,838</b>	5.7	<b>5.5</b>	-1.1	20,749	<b>18,951</b>	3.5	<b>3.2</b>	-8.7	177,125	<b>175,199</b>	5.7	<b>5.5</b>	-1.1
(再掲)建物減価償却費	60,480	<b>60,611</b>	1.9	<b>1.9</b>	0.2	7,617	<b>6,568</b>	1.3	<b>1.1</b>	-13.8	59,602	<b>59,714</b>	1.9	<b>1.9</b>	0.2
(再掲)医療機器減価償却費	64,898	<b>63,593</b>	2.1	<b>2.0</b>	-2.0	1,747	<b>1,537</b>	0.3	<b>0.3</b>	-12.0	63,849	<b>62,563</b>	2.0	<b>2.0</b>	-2.0
7. 設備関係費	129,117	<b>129,942</b>	4.1	<b>4.0</b>	0.6	33,158	<b>34,121</b>	5.6	<b>5.8</b>	2.9	127,523	<b>128,350</b>	4.1	<b>4.0</b>	0.6
(再掲)設備機器賃借料	35,350	<b>35,324</b>	1.1	<b>1.1</b>	-0.1	10,157	<b>10,278</b>	1.7	<b>1.8</b>	1.2	34,932	<b>34,908</b>	1.1	<b>1.1</b>	-0.1
(再掲)医療機器賃借料	23,118	<b>22,920</b>	0.7	<b>0.7</b>	-0.9	7,747	<b>7,501</b>	1.3	<b>1.3</b>	-3.2	22,862	<b>22,663</b>	0.7	<b>0.7</b>	-0.9
8. 経費	180,099	<b>185,557</b>	5.7	<b>5.8</b>	3.0	44,682	<b>43,096</b>	7.6	<b>7.4</b>	-3.5	177,850	<b>183,191</b>	5.7	<b>5.8</b>	3.0
9. その他の医業費用	72,908	<b>73,713</b>	2.3	<b>2.3</b>	1.1	9,165	<b>9,274</b>	1.6	<b>1.6</b>	1.2	71,850	<b>72,643</b>	2.3	<b>2.3</b>	1.1
IV 損益差額(I+II-III)	-74,719	<b>-68,213</b>	-2.4	<b>-2.1</b>	-	12,012	<b>21,404</b>	2.0	<b>3.7</b>	-	-73,279	<b>-66,725</b>	-2.3	<b>-2.1</b>	-
V その他の医業・介護関連収益	173,441	<b>173,362</b>	5.5	<b>5.4</b>	0.0	5,476	<b>5,223</b>	0.9	<b>0.9</b>	-4.6	170,652	<b>170,570</b>	5.5	<b>5.4</b>	0.0
VI その他の医業・介護関連費用	97,094	<b>85,709</b>	3.1	<b>2.7</b>	-11.7	7,513	<b>8,182</b>	1.3	<b>1.4</b>	8.9	95,607	<b>84,421</b>	3.1	<b>2.7</b>	-11.7
VII 総損益差額(IV+V-VI)	1,628	<b>19,440</b>	0.1	<b>0.6</b>	-	9,976	<b>18,445</b>	1.7	<b>3.2</b>	-	1,767	<b>19,424</b>	0.1	<b>0.6</b>	-
VIII 税金	9,013	<b>9,568</b>	0.3	<b>0.3</b>	6.2	-	<b>-</b>	-	<b>-</b>	-	-	<b>-</b>	-	<b>-</b>	-
IX 税引後の総損益差額(VII-VIII)	-7,385	<b>9,872</b>	-0.2	<b>0.3</b>	-	-	<b>-</b>	-	<b>-</b>	-	-	<b>-</b>	-	<b>-</b>	-
施設数	1,125	-	-	-	-	19	-	-	-	-	1,144	-	-	-	-
平均病床数	176	174	-	-	-	71	62	-	-	-	174	172	-	-	-

(注) 個人立の病院の総損益差額からは、開設者の報酬となる部分以外に、建物、設備について現存物の価値以上の改善を行うための内部資金に充てられることが考えられる。



一般病院（集計2）

（1施設当たり損益）

	（参考）国公立を除く					（参考）国公立				
	金額		構成比率		金額の 伸び率	金額		構成比率		金額の 伸び率
	前々年(度)	前年(度)	前々年(度)	前年(度)		前々年(度)	前年(度)	前々年(度)	前年(度)	
	千円	千円	%	%	%	千円	千円	%	%	%
I 医業収益	2,695,638	<b>2,745,382</b>	97.3	<b>97.4</b>	1.8	4,688,280	<b>4,763,788</b>	99.2	<b>99.2</b>	1.6
1. 入院診療収益	1,854,650	<b>1,894,436</b>	66.9	<b>67.2</b>	2.1	3,147,411	<b>3,185,859</b>	66.6	<b>66.4</b>	1.2
保険診療収益	1,805,831	<b>1,844,274</b>	65.2	<b>65.4</b>	2.1	3,094,374	<b>3,133,108</b>	65.5	<b>65.3</b>	1.3
公害等診療収益	22,604	<b>23,342</b>	0.8	<b>0.8</b>	3.3	28,192	<b>27,873</b>	0.6	<b>0.6</b>	-1.1
その他の診療収益	26,215	<b>26,820</b>	0.9	<b>1.0</b>	2.3	24,845	<b>24,877</b>	0.5	<b>0.5</b>	0.1
2. 特別の療養環境収益	36,968	<b>36,409</b>	1.3	<b>1.3</b>	-1.5	49,281	<b>50,591</b>	1.0	<b>1.1</b>	2.7
3. 外来診療収益	712,553	<b>721,947</b>	25.7	<b>25.6</b>	1.3	1,322,118	<b>1,349,675</b>	28.0	<b>28.1</b>	2.1
保険診療収益	686,985	<b>696,047</b>	24.8	<b>24.7</b>	1.3	1,298,301	<b>1,325,502</b>	27.5	<b>27.6</b>	2.1
公害等診療収益	8,548	<b>8,676</b>	0.3	<b>0.3</b>	1.5	8,657	<b>8,585</b>	0.2	<b>0.2</b>	-0.8
その他の診療収益	17,020	<b>17,224</b>	0.6	<b>0.6</b>	1.2	15,161	<b>15,588</b>	0.3	<b>0.3</b>	2.8
4. その他の医業収益	91,467	<b>92,590</b>	3.3	<b>3.3</b>	1.2	169,469	<b>177,663</b>	3.6	<b>3.7</b>	4.8
II 介護収益	75,263	<b>74,178</b>	2.7	<b>2.6</b>	-1.4	37,343	<b>37,596</b>	0.8	<b>0.8</b>	0.7
1. 施設サービス収益	52,288	<b>50,417</b>	1.9	<b>1.8</b>	-3.6	24,190	<b>24,083</b>	0.5	<b>0.5</b>	-0.4
2. 居宅サービス収益	18,724	<b>19,438</b>	0.7	<b>0.7</b>	3.8	10,350	<b>10,562</b>	0.2	<b>0.2</b>	2.0
(再掲)短期入所療養介護分	877	<b>886</b>	0.0	<b>0.0</b>	1.0	877	<b>836</b>	0.0	<b>0.0</b>	-4.7
3. その他の介護収益	4,251	<b>4,322</b>	0.2	<b>0.2</b>	1.7	2,803	<b>2,951</b>	0.1	<b>0.1</b>	5.3
III 医業・介護費用	2,749,128	<b>2,785,519</b>	99.2	<b>98.8</b>	1.3	5,231,708	<b>5,326,935</b>	110.7	<b>110.9</b>	1.8
1. 給与費	1,542,526	<b>1,568,556</b>	55.7	<b>55.6</b>	1.7	2,774,815	<b>2,824,415</b>	58.7	<b>58.8</b>	1.8
2. 医薬品費	311,349	<b>312,423</b>	11.2	<b>11.1</b>	0.3	653,631	<b>668,225</b>	13.8	<b>13.9</b>	2.2
3. 給食用材料費	25,109	<b>25,448</b>	0.9	<b>0.9</b>	1.4	29,952	<b>29,995</b>	0.6	<b>0.6</b>	0.1
4. 診療材料費・医療消耗器具備品費	229,458	<b>232,355</b>	8.3	<b>8.2</b>	1.3	487,619	<b>486,968</b>	10.3	<b>10.1</b>	-0.1
5. 委託費	162,948	<b>165,757</b>	5.9	<b>5.9</b>	1.7	382,512	<b>400,944</b>	8.1	<b>8.4</b>	4.8
6. 減価償却費	136,451	<b>135,812</b>	4.9	<b>4.8</b>	-0.5	362,331	<b>354,544</b>	7.7	<b>7.4</b>	-2.1
(再掲)建物減価償却費	42,711	<b>42,451</b>	1.5	<b>1.5</b>	-0.6	136,513	<b>138,316</b>	2.9	<b>2.9</b>	1.3
(再掲)医療機器減価償却費	41,378	<b>41,674</b>	1.5	<b>1.5</b>	0.7	166,167	<b>157,675</b>	3.5	<b>3.3</b>	-5.1
7. 設備関係費	117,575	<b>117,633</b>	4.2	<b>4.2</b>	0.0	172,820	<b>177,148</b>	3.7	<b>3.7</b>	2.5
(再掲)設備機器賃借料	31,446	<b>31,122</b>	1.1	<b>1.1</b>	-1.0	50,805	<b>52,147</b>	1.1	<b>1.1</b>	2.6
(再掲)医療機器賃借料	20,980	<b>20,656</b>	0.8	<b>0.7</b>	-1.5	31,435	<b>31,803</b>	0.7	<b>0.7</b>	1.2
8. 経費	163,628	<b>166,803</b>	5.9	<b>5.9</b>	1.9	242,610	<b>257,812</b>	5.1	<b>5.4</b>	6.3
9. その他の医業費用	60,085	<b>60,731</b>	2.2	<b>2.2</b>	1.1	125,420	<b>126,885</b>	2.7	<b>2.6</b>	1.2
IV 損益差額（I＋II－III）	21,773	<b>34,041</b>	0.8	<b>1.2</b>	—	-506,085	<b>-525,551</b>	-10.7	<b>-10.9</b>	—
V その他の医業・介護関連収益	72,101	<b>70,380</b>	2.6	<b>2.5</b>	-2.4	619,395	<b>626,774</b>	13.1	<b>13.1</b>	1.2
VI その他の医業・介護関連費用	79,509	<b>63,417</b>	2.9	<b>2.2</b>	-20.2	168,907	<b>180,060</b>	3.6	<b>3.8</b>	6.6
VII 総損益差額（IV＋V－VI）	14,365	<b>41,003</b>	0.5	<b>1.5</b>	—	-55,597	<b>-78,837</b>	-1.2	<b>-1.6</b>	—
VIII 税金	—	—	—	—	—	1,003	<b>995</b>	0.0	<b>0.0</b>	-0.8
IX 税引後の総損益差額（VII－VIII）	—	—	—	—	—	-56,600	<b>-79,831</b>	-1.2	<b>-1.7</b>	—
施設数	938		—	—	—	206		—	—	—
平均病床数	161	160	—	—	—	232	230	—	—	—

## 精神科病院（集計2）

（1施設当たり損益）

	法人・その他					個人					全体				
	法人・その他全体														
	金額		構成比率		金額の 伸び率	金額		構成比率		金額の 伸び率	金額		構成比率		金額の 伸び率
	前々年(度)	前年(度)	前々年(度)	前年(度)		前々年(度)	前年(度)	前々年(度)	前年(度)		前々年(度)	前年(度)	前々年(度)	前年(度)	
千円	千円	%	%	%	千円	千円	%	%	%	千円	千円	%	%	%	
I 医業収益	1,398,484	<b>1,409,388</b>	99.2	<b>99.3</b>	0.8	—	—	—	—	—	1,398,484	<b>1,409,388</b>	99.2	<b>99.3</b>	0.8
1. 入院診療収益	1,164,686	<b>1,174,849</b>	82.6	<b>82.8</b>	0.9	—	—	—	—	—	1,164,686	<b>1,174,849</b>	82.6	<b>82.8</b>	0.9
保険診療収益	1,157,587	<b>1,168,177</b>	82.1	<b>82.3</b>	0.9	—	—	—	—	—	1,157,587	<b>1,168,177</b>	82.1	<b>82.3</b>	0.9
公害等診療収益	293	<b>274</b>	0.0	<b>0.0</b>	-6.5	—	—	—	—	—	293	<b>274</b>	0.0	<b>0.0</b>	-6.5
その他の診療収益	6,806	<b>6,399</b>	0.5	<b>0.5</b>	-6.0	—	—	—	—	—	6,806	<b>6,399</b>	0.5	<b>0.5</b>	-6.0
2. 特別の療養環境収益	6,814	<b>6,866</b>	0.5	<b>0.5</b>	0.8	—	—	—	—	—	6,814	<b>6,866</b>	0.5	<b>0.5</b>	0.8
3. 外来診療収益	196,384	<b>197,080</b>	13.9	<b>13.9</b>	0.4	—	—	—	—	—	196,384	<b>197,080</b>	13.9	<b>13.9</b>	0.4
保険診療収益	194,889	<b>195,605</b>	13.8	<b>13.8</b>	0.4	—	—	—	—	—	194,889	<b>195,605</b>	13.8	<b>13.8</b>	0.4
公害等診療収益	72	<b>78</b>	0.0	<b>0.0</b>	8.3	—	—	—	—	—	72	<b>78</b>	0.0	<b>0.0</b>	8.3
その他の診療収益	1,423	<b>1,397</b>	0.1	<b>0.1</b>	-1.8	—	—	—	—	—	1,423	<b>1,397</b>	0.1	<b>0.1</b>	-1.8
4. その他の医業収益	30,600	<b>30,592</b>	2.2	<b>2.2</b>	0.0	—	—	—	—	—	30,600	<b>30,592</b>	2.2	<b>2.2</b>	0.0
II 介護収益	10,966	<b>9,233</b>	0.8	<b>0.7</b>	-15.8	—	—	—	—	—	10,966	<b>9,233</b>	0.8	<b>0.7</b>	-15.8
1. 施設サービス収益	7,447	<b>5,686</b>	0.5	<b>0.4</b>	-23.6	—	—	—	—	—	7,447	<b>5,686</b>	0.5	<b>0.4</b>	-23.6
2. 居宅サービス収益	3,052	<b>3,115</b>	0.2	<b>0.2</b>	2.1	—	—	—	—	—	3,052	<b>3,115</b>	0.2	<b>0.2</b>	2.1
(再掲)短期入所療養介護分	68	<b>95</b>	0.0	<b>0.0</b>	39.7	—	—	—	—	—	68	<b>95</b>	0.0	<b>0.0</b>	39.7
3. その他の介護収益	466	<b>432</b>	0.0	<b>0.0</b>	-7.3	—	—	—	—	—	466	<b>432</b>	0.0	<b>0.0</b>	-7.3
III 医業・介護費用	1,406,283	<b>1,414,560</b>	99.8	<b>99.7</b>	0.6	—	—	—	—	—	1,406,283	<b>1,414,560</b>	99.8	<b>99.7</b>	0.6
1. 給与費	923,573	<b>931,433</b>	65.5	<b>65.7</b>	0.9	—	—	—	—	—	923,573	<b>931,433</b>	65.5	<b>65.7</b>	0.9
2. 医薬品費	91,413	<b>88,748</b>	6.5	<b>6.3</b>	-2.9	—	—	—	—	—	91,413	<b>88,748</b>	6.5	<b>6.3</b>	-2.9
3. 給食用材料費	39,551	<b>39,442</b>	2.8	<b>2.8</b>	-0.3	—	—	—	—	—	39,551	<b>39,442</b>	2.8	<b>2.8</b>	-0.3
4. 診療材料費・医療消耗器具備品費	13,976	<b>14,190</b>	1.0	<b>1.0</b>	1.5	—	—	—	—	—	13,976	<b>14,190</b>	1.0	<b>1.0</b>	1.5
5. 委託費	85,528	<b>87,275</b>	6.1	<b>6.2</b>	2.0	—	—	—	—	—	85,528	<b>87,275</b>	6.1	<b>6.2</b>	2.0
6. 減価償却費	64,789	<b>63,148</b>	4.6	<b>4.5</b>	-2.5	—	—	—	—	—	64,789	<b>63,148</b>	4.6	<b>4.5</b>	-2.5
(再掲)建物減価償却費	31,755	<b>31,613</b>	2.3	<b>2.2</b>	-0.4	—	—	—	—	—	31,755	<b>31,613</b>	2.3	<b>2.2</b>	-0.4
(再掲)医療機器減価償却費	4,316	<b>4,477</b>	0.3	<b>0.3</b>	3.7	—	—	—	—	—	4,316	<b>4,477</b>	0.3	<b>0.3</b>	3.7
7. 設備関係費	48,954	<b>50,533</b>	3.5	<b>3.6</b>	3.2	—	—	—	—	—	48,954	<b>50,533</b>	3.5	<b>3.6</b>	3.2
(再掲)設備機器賃借料	9,660	<b>9,732</b>	0.7	<b>0.7</b>	0.7	—	—	—	—	—	9,660	<b>9,732</b>	0.7	<b>0.7</b>	0.7
(再掲)医療機器賃借料	2,184	<b>2,347</b>	0.2	<b>0.2</b>	7.5	—	—	—	—	—	2,184	<b>2,347</b>	0.2	<b>0.2</b>	7.5
8. 経費	110,450	<b>111,971</b>	7.8	<b>7.9</b>	1.4	—	—	—	—	—	110,450	<b>111,971</b>	7.8	<b>7.9</b>	1.4
9. その他の医業費用	28,047	<b>27,820</b>	2.0	<b>2.0</b>	-0.8	—	—	—	—	—	28,047	<b>27,820</b>	2.0	<b>2.0</b>	-0.8
IV 損益差額(I+II-III)	3,167	<b>4,061</b>	0.2	<b>0.3</b>	—	—	—	—	—	—	3,167	<b>4,061</b>	0.2	<b>0.3</b>	—
V その他の医業・介護関連収益	73,161	<b>69,526</b>	5.2	<b>4.9</b>	-5.0	—	—	—	—	—	73,161	<b>69,526</b>	5.2	<b>4.9</b>	-5.0
VI その他の医業・介護関連費用	44,507	<b>33,942</b>	3.2	<b>2.4</b>	-23.7	—	—	—	—	—	44,507	<b>33,942</b>	3.2	<b>2.4</b>	-23.7
VII 総損益差額(IV+V-VI)	31,821	<b>39,645</b>	2.3	<b>2.8</b>	—	—	—	—	—	—	31,821	<b>39,645</b>	2.3	<b>2.8</b>	—
VIII 税金	9,889	<b>8,925</b>	0.7	<b>0.6</b>	-9.7	—	—	—	—	—	—	—	—	—	—
IX 税引後の総損益差額(VII-VIII)	21,932	<b>30,720</b>	1.6	<b>2.2</b>	—	—	—	—	—	—	—	—	—	—	—
施設数	179	—	—	—	—	0	—	—	—	—	179	—	—	—	—
平均病床数	228	227	—	—	—	—	—	—	—	—	228	227	—	—	—

(注) 個人立の病院の総損益差額からは、開設者の報酬となる部分以外に、建物、設備について現存物の価値以上の改善を行うための内部資金に充てられることが考えられる。

## 精神科病院（集計2）

（1施設当たり損益）

	（参考）国公立を除く				
	金額		構成比率		金額の 伸び率
	前々年(度)	前年(度)	前々年(度)	前年(度)	
	千円	千円	%	%	%
I 医業収益	1,363,354	<b>1,371,660</b>	99.2	<b>99.3</b>	0.6
1. 入院診療収益	1,145,799	<b>1,153,206</b>	83.3	<b>83.5</b>	0.6
保険診療収益	1,138,590	<b>1,146,446</b>	82.8	<b>83.0</b>	0.7
公害等診療収益	292	<b>267</b>	0.0	<b>0.0</b>	-8.6
その他の診療収益	6,917	<b>6,493</b>	0.5	<b>0.5</b>	-6.1
2. 特別の療養環境収益	7,170	<b>7,226</b>	0.5	<b>0.5</b>	0.8
3. 外来診療収益	187,134	<b>187,602</b>	13.6	<b>13.6</b>	0.3
保険診療収益	185,633	<b>186,119</b>	13.5	<b>13.5</b>	0.3
公害等診療収益	72	<b>79</b>	0.0	<b>0.0</b>	9.7
その他の診療収益	1,430	<b>1,403</b>	0.1	<b>0.1</b>	-1.9
4. その他の医業収益	23,250	<b>23,627</b>	1.7	<b>1.7</b>	1.6
II 介護収益	11,546	<b>9,722</b>	0.8	<b>0.7</b>	-15.8
1. 施設サービス収益	7,842	<b>5,987</b>	0.6	<b>0.4</b>	-23.7
2. 居宅サービス収益	3,214	<b>3,280</b>	0.2	<b>0.2</b>	2.1
(再掲)短期入所療養介護分	72	<b>100</b>	0.0	<b>0.0</b>	38.9
3. その他の介護収益	491	<b>455</b>	0.0	<b>0.0</b>	-7.3
III 医業・介護費用	1,342,937	<b>1,347,351</b>	97.7	<b>97.5</b>	0.3
1. 給与費	879,279	<b>884,116</b>	64.0	<b>64.0</b>	0.6
2. 医薬品費	89,213	<b>86,189</b>	6.5	<b>6.2</b>	-3.4
3. 給食用材料費	40,764	<b>40,660</b>	3.0	<b>2.9</b>	-0.3
4. 診療材料費・医療消耗器具備品費	13,651	<b>13,888</b>	1.0	<b>1.0</b>	1.7
5. 委託費	77,413	<b>78,745</b>	5.6	<b>5.7</b>	1.7
6. 減価償却費	56,579	<b>54,410</b>	4.1	<b>3.9</b>	-3.8
(再掲)建物減価償却費	25,519	<b>25,137</b>	1.9	<b>1.8</b>	-1.5
(再掲)医療機器減価償却費	2,739	<b>2,884</b>	0.2	<b>0.2</b>	5.3
7. 設備関係費	49,260	<b>50,910</b>	3.6	<b>3.7</b>	3.3
(再掲)設備機器賃借料	9,349	<b>9,413</b>	0.7	<b>0.7</b>	0.7
(再掲)医療機器賃借料	2,067	<b>2,179</b>	0.2	<b>0.2</b>	5.4
8. 経費	108,094	<b>109,967</b>	7.9	<b>8.0</b>	1.7
9. その他の医業費用	28,683	<b>28,467</b>	2.1	<b>2.1</b>	-0.8
IV 損益差額（I＋II－III）	31,962	<b>34,032</b>	2.3	<b>2.5</b>	—
V その他の医業・介護関連収益	42,308	<b>38,679</b>	3.1	<b>2.8</b>	-8.6
VI その他の医業・介護関連費用	37,231	<b>29,281</b>	2.7	<b>2.1</b>	-21.4
VII 総損益差額（IV＋V－VI）	37,039	<b>43,430</b>	2.7	<b>3.1</b>	—
VIII 税金	—	—	—	—	—
IX 税引後の総損益差額（VII－VIII）	—	—	—	—	—
施設数	170	—	—	—	—
平均病床数	225	224	—	—	—

一般診療所（個人）（集計2）

（1施設当たり損益）

	入院診療収益あり					入院診療収益なし										全体				
	金額		構成比率		金額の伸び率	金額		構成比率		金額の伸び率	(参考) 有床					金額		構成比率		金額の伸び率
	前々年(度)	前年(度)	前々年(度)	前年(度)		前々年(度)	前年(度)	前々年(度)	前年(度)		前々年(度)	前年(度)	前々年(度)	前年(度)	前々年(度)	前年(度)	前々年(度)	前年(度)		
	千円	千円	%	%	%	千円	千円	%	%	%	千円	千円	%	%	%	千円	千円	%	%	%
I 医業収益	226,958	<b>219,410</b>	96.6	<b>96.4</b>	-3.3	77,133	<b>78,012</b>	99.9	<b>99.9</b>	1.1	96,685	<b>89,740</b>	100.0	<b>100.0</b>	-7.2	83,079	<b>83,623</b>	99.5	<b>99.5</b>	0.7
1. 入院診療収益	140,913	<b>133,638</b>	60.0	<b>58.7</b>	-5.2	0	<b>0</b>	0.0	<b>0.0</b>	-	0	<b>0</b>	0.0	<b>0.0</b>	-	5,592	<b>5,303</b>	6.7	<b>6.3</b>	-5.2
保険診療収益	78,301	<b>74,614</b>	33.3	<b>32.8</b>	-4.7	0	<b>0</b>	0.0	<b>0.0</b>	-	0	<b>0</b>	0.0	<b>0.0</b>	-	3,107	<b>2,961</b>	3.7	<b>3.5</b>	-4.7
公害等診療収益	201	<b>152</b>	0.1	<b>0.1</b>	-24.4	0	<b>0</b>	0.0	<b>0.0</b>	-	0	<b>0</b>	0.0	<b>0.0</b>	-	8	<b>6</b>	0.0	<b>0.0</b>	-25.0
その他の診療収益	62,411	<b>58,872</b>	26.6	<b>25.9</b>	-5.7	0	<b>0</b>	0.0	<b>0.0</b>	-	0	<b>0</b>	0.0	<b>0.0</b>	-	2,477	<b>2,336</b>	3.0	<b>2.8</b>	-5.7
2. 外来診療収益	81,024	<b>80,952</b>	34.5	<b>35.6</b>	-0.1	73,797	<b>74,729</b>	95.6	<b>95.7</b>	1.3	89,451	<b>82,752</b>	92.5	<b>92.2</b>	-7.5	74,084	<b>74,976</b>	88.8	<b>89.2</b>	1.2
保険診療収益	61,763	<b>62,248</b>	26.3	<b>27.3</b>	0.8	66,879	<b>67,470</b>	86.6	<b>86.4</b>	0.9	87,976	<b>80,605</b>	91.0	<b>89.8</b>	-8.4	66,676	<b>67,263</b>	79.9	<b>80.0</b>	0.9
公害等診療収益	0	<b>0</b>	0.0	<b>0.0</b>	-	535	<b>565</b>	0.7	<b>0.7</b>	5.6	0	<b>0</b>	0.0	<b>0.0</b>	-	513	<b>543</b>	0.6	<b>0.6</b>	5.8
その他の診療収益	19,260	<b>18,704</b>	8.2	<b>8.2</b>	-2.9	6,383	<b>6,694</b>	8.3	<b>8.6</b>	4.9	1,475	<b>2,147</b>	1.5	<b>2.4</b>	45.6	6,894	<b>7,170</b>	8.3	<b>8.5</b>	4.0
3. その他の医業収益	5,022	<b>4,820</b>	2.1	<b>2.1</b>	-4.0	3,336	<b>3,283</b>	4.3	<b>4.2</b>	-1.6	7,234	<b>6,988</b>	7.5	<b>7.8</b>	-3.4	3,403	<b>3,344</b>	4.1	<b>4.0</b>	-1.7
II 介護収益	7,983	<b>8,268</b>	3.4	<b>3.6</b>	3.6	70	<b>85</b>	0.1	<b>0.1</b>	21.4	0	<b>0</b>	0.0	<b>0.0</b>	-	384	<b>410</b>	0.5	<b>0.5</b>	6.8
1. 施設サービス収益	7,103	<b>7,226</b>	3.0	<b>3.2</b>	1.7	0	<b>0</b>	0.0	<b>0.0</b>	-	0	<b>0</b>	0.0	<b>0.0</b>	-	282	<b>287</b>	0.3	<b>0.3</b>	1.8
2. 居宅サービス収益	880	<b>1,042</b>	0.4	<b>0.5</b>	18.4	68	<b>82</b>	0.1	<b>0.1</b>	20.6	0	<b>0</b>	0.0	<b>0.0</b>	-	100	<b>120</b>	0.1	<b>0.1</b>	20.0
(再掲)短期入所療養介護分	880	<b>1,042</b>	0.4	<b>0.5</b>	18.4	0	<b>0</b>	0.0	<b>0.0</b>	-	0	<b>0</b>	0.0	<b>0.0</b>	-	35	<b>41</b>	0.0	<b>0.0</b>	17.1
3. その他の介護収益	0	<b>0</b>	0.0	<b>0.0</b>	-	3	<b>3</b>	0.0	<b>0.0</b>	0.0	0	<b>0</b>	0.0	<b>0.0</b>	-	3	<b>3</b>	0.0	<b>0.0</b>	0.0
III 医業・介護費用	167,740	<b>170,958</b>	71.4	<b>75.1</b>	1.9	53,733	<b>54,356</b>	69.6	<b>69.6</b>	1.2	89,130	<b>82,674</b>	92.2	<b>92.1</b>	-7.2	58,257	<b>58,983</b>	69.8	<b>70.2</b>	1.2
1. 給与費	83,188	<b>83,685</b>	35.4	<b>36.8</b>	0.6	21,449	<b>21,976</b>	27.8	<b>28.1</b>	2.5	31,737	<b>30,305</b>	32.8	<b>33.8</b>	-4.5	23,899	<b>24,425</b>	28.6	<b>29.1</b>	2.2
2. 医薬品費	9,903	<b>9,379</b>	4.2	<b>4.1</b>	-5.3	12,370	<b>12,357</b>	16.0	<b>15.8</b>	-0.1	35,032	<b>31,528</b>	36.2	<b>35.1</b>	-10.0	12,272	<b>12,239</b>	14.7	<b>14.6</b>	-0.3
3. 材料費	6,257	<b>6,632</b>	2.7	<b>2.9</b>	6.0	1,406	<b>1,405</b>	1.8	<b>1.8</b>	-0.1	1,285	<b>1,180</b>	1.3	<b>1.3</b>	-8.2	1,599	<b>1,612</b>	1.9	<b>1.9</b>	0.8
4. 給食用材料費	6,272	<b>6,439</b>	2.7	<b>2.8</b>	2.7	2	<b>2</b>	0.0	<b>0.0</b>	0.0	0	<b>0</b>	0.0	<b>0.0</b>	-	251	<b>257</b>	0.3	<b>0.3</b>	2.4
5. 委託費	12,331	<b>15,468</b>	5.2	<b>6.8</b>	25.4	2,201	<b>2,225</b>	2.9	<b>2.8</b>	1.1	2,353	<b>2,295</b>	2.4	<b>2.6</b>	-2.5	2,603	<b>2,751</b>	3.1	<b>3.3</b>	5.7
6. 減価償却費	8,345	<b>9,007</b>	3.6	<b>4.0</b>	7.9	3,735	<b>3,567</b>	4.8	<b>4.6</b>	-4.5	2,463	<b>2,918</b>	2.5	<b>3.3</b>	18.5	3,918	<b>3,783</b>	4.7	<b>4.5</b>	-3.4
(再掲)建物減価償却費	2,147	<b>2,148</b>	0.9	<b>0.9</b>	0.0	1,092	<b>1,080</b>	1.4	<b>1.4</b>	-1.1	1,584	<b>1,425</b>	1.6	<b>1.6</b>	-10.0	1,134	<b>1,122</b>	1.4	<b>1.3</b>	-1.1
(再掲)医療機器減価償却費	2,308	<b>2,327</b>	1.0	<b>1.0</b>	0.8	1,161	<b>1,045</b>	1.5	<b>1.3</b>	-10.0	335	<b>650</b>	0.3	<b>0.7</b>	94.0	1,206	<b>1,096</b>	1.4	<b>1.3</b>	-9.1
7. その他の医業・介護費用	41,443	<b>40,349</b>	17.6	<b>17.7</b>	-2.6	12,570	<b>12,824</b>	16.3	<b>16.4</b>	2.0	16,260	<b>14,447</b>	16.8	<b>16.1</b>	-11.2	13,716	<b>13,916</b>	16.4	<b>16.6</b>	1.5
(再掲)設備機器賃借料	1,436	<b>1,154</b>	0.6	<b>0.5</b>	-19.6	1,278	<b>1,265</b>	1.7	<b>1.6</b>	-1.0	3,282	<b>1,534</b>	3.4	<b>1.7</b>	-53.3	1,284	<b>1,261</b>	1.5	<b>1.5</b>	-1.8
(再掲)医療機器賃借料	1,425	<b>1,146</b>	0.6	<b>0.5</b>	-19.6	867	<b>882</b>	1.1	<b>1.1</b>	1.7	342	<b>301</b>	0.4	<b>0.3</b>	-12.0	889	<b>892</b>	1.1	<b>1.1</b>	0.3
IV 損益差額 (I + II - III)	67,202	<b>56,720</b>	28.6	<b>24.9</b>	-	23,470	<b>23,742</b>	30.4	<b>30.4</b>	-	7,555	<b>7,065</b>	7.8	<b>7.9</b>	-	25,206	<b>25,050</b>	30.2	<b>29.8</b>	-
V 税金	-	-	-	-	-	-	-	-	-	-	-	-	-	-	-	-	-	-	-	-
VI 税引後の総損益差額 (IV - V)	-	-	-	-	-	-	-	-	-	-	-	-	-	-	-	-	-	-	-	-
施設数	10	-	-	-	-	242	-	-	-	-	3	-	-	-	252	-	-	-	-	-

(注) 1. 構成比率は「I 医業収益」と「II 介護収益」を合算した金額に対する各収益科目、又は費用科目の割合である。(以下同様)  
 2. 個人立の一般診療所の損益差額からは、開設者の報酬となる部分以外に、建物、設備について現存物の価値以上の改善を行うための内部資金に充てられることが考えられる。  
 3. 個人立の一般診療所は税金について調査していないので、個人立の一般診療所が含まれる集計区分では税金の集計はしていない。(以下同様)

一般診療所（医療法人）（集計2）

（1施設当たり損益）

	入院診療収益あり					入院診療収益なし										全体				
	金額		構成比率		金額の伸び率	金額		構成比率		金額の伸び率	(参考) 有床					金額		構成比率		金額の伸び率
	前々年(度)	前年(度)	前々年(度)	前年(度)		前々年(度)	前年(度)	前々年(度)	前年(度)		前々年(度)	前年(度)	前々年(度)	前年(度)	前々年(度)	前年(度)	前々年(度)	前年(度)	前々年(度)	
	千円	千円	%	%	%	千円	千円	%	%	%	千円	千円	%	%	%	千円	千円	%	%	%
I 業収益	308,159	<b>304,883</b>	97.3	<b>97.4</b>	-1.1	158,899	<b>158,908</b>	98.4	<b>98.3</b>	0.0	215,362	<b>226,025</b>	93.7	<b>94.2</b>	5.0	171,270	<b>171,006</b>	98.2	<b>98.2</b>	-0.2
1. 入院診療収益	119,187	<b>116,948</b>	37.6	<b>37.4</b>	-1.9	0	<b>0</b>	0.0	<b>0.0</b>	—	0	<b>0</b>	0.0	<b>0.0</b>	—	9,878	<b>9,693</b>	5.7	<b>5.6</b>	-1.9
保険診療収益	78,612	<b>77,000</b>	24.8	<b>24.6</b>	-2.1	0	<b>0</b>	0.0	<b>0.0</b>	—	0	<b>0</b>	0.0	<b>0.0</b>	—	6,515	<b>6,382</b>	3.7	<b>3.7</b>	-2.0
公害等診療収益	519	<b>533</b>	0.2	<b>0.2</b>	2.7	0	<b>0</b>	0.0	<b>0.0</b>	—	0	<b>0</b>	0.0	<b>0.0</b>	—	43	<b>44</b>	0.0	<b>0.0</b>	2.3
その他の診療収益	40,056	<b>39,415</b>	12.6	<b>12.6</b>	-1.6	0	<b>0</b>	0.0	<b>0.0</b>	—	0	<b>0</b>	0.0	<b>0.0</b>	—	3,320	<b>3,267</b>	1.9	<b>1.9</b>	-1.6
2. 外来診療収益	164,805	<b>162,344</b>	52.0	<b>51.9</b>	-1.5	150,522	<b>149,676</b>	93.2	<b>92.6</b>	-0.6	210,407	<b>218,353</b>	91.5	<b>91.0</b>	3.8	151,706	<b>150,726</b>	87.0	<b>86.6</b>	-0.6
保険診療収益	148,234	<b>145,798</b>	46.8	<b>46.6</b>	-1.6	136,480	<b>135,690</b>	84.5	<b>84.0</b>	-0.6	198,903	<b>206,409</b>	86.5	<b>86.0</b>	3.8	137,454	<b>136,528</b>	78.8	<b>78.4</b>	-0.7
公害等診療収益	2,805	<b>2,893</b>	0.9	<b>0.9</b>	3.1	1,884	<b>1,772</b>	1.2	<b>1.1</b>	-5.9	1,823	<b>1,713</b>	0.8	<b>0.7</b>	-6.0	1,960	<b>1,865</b>	1.1	<b>1.1</b>	-4.8
その他の診療収益	13,766	<b>13,653</b>	4.3	<b>4.4</b>	-0.8	12,159	<b>12,214</b>	7.5	<b>7.6</b>	0.5	9,680	<b>10,231</b>	4.2	<b>4.3</b>	5.7	12,292	<b>12,333</b>	7.0	<b>7.1</b>	0.3
3. その他の業収益	24,167	<b>25,591</b>	7.6	<b>8.2</b>	5.9	8,377	<b>9,232</b>	5.2	<b>5.7</b>	10.2	4,956	<b>7,673</b>	2.2	<b>3.2</b>	54.8	9,686	<b>10,588</b>	5.6	<b>6.1</b>	9.3
II 介護収益	8,541	<b>8,189</b>	2.7	<b>2.6</b>	-4.1	2,638	<b>2,683</b>	1.6	<b>1.7</b>	1.7	14,499	<b>14,010</b>	6.3	<b>5.8</b>	-3.4	3,127	<b>3,139</b>	1.8	<b>1.8</b>	0.4
1. 施設サービス収益	4,199	<b>4,027</b>	1.3	<b>1.3</b>	-4.1	157	<b>157</b>	0.1	<b>0.1</b>	0.0	5,272	<b>5,290</b>	2.3	<b>2.2</b>	0.3	492	<b>478</b>	0.3	<b>0.3</b>	-2.8
2. 居宅サービス収益	3,931	<b>3,757</b>	1.2	<b>1.2</b>	-4.4	2,186	<b>2,220</b>	1.4	<b>1.4</b>	1.6	9,190	<b>8,684</b>	4.0	<b>3.6</b>	-5.5	2,331	<b>2,347</b>	1.3	<b>1.3</b>	0.7
(再掲)短期入所療養介護分	503	<b>400</b>	0.2	<b>0.1</b>	-20.5	69	<b>62</b>	0.0	<b>0.0</b>	-10.1	2,335	<b>2,073</b>	1.0	<b>0.9</b>	-11.2	105	<b>90</b>	0.1	<b>0.1</b>	-14.3
3. その他の介護収益	410	<b>404</b>	0.1	<b>0.1</b>	-1.5	295	<b>306</b>	0.2	<b>0.2</b>	3.7	37	<b>36</b>	0.0	<b>0.0</b>	-2.7	304	<b>314</b>	0.2	<b>0.2</b>	3.3
III 業・介護費用	297,539	<b>300,386</b>	93.9	<b>95.9</b>	1.0	151,597	<b>151,388</b>	93.8	<b>93.7</b>	-0.1	214,322	<b>215,308</b>	93.2	<b>89.7</b>	0.5	163,692	<b>163,737</b>	93.9	<b>94.0</b>	0.0
1. 給与費	160,111	<b>161,094</b>	50.6	<b>51.5</b>	0.6	81,759	<b>81,750</b>	50.6	<b>50.6</b>	0.0	103,398	<b>101,877</b>	45.0	<b>42.4</b>	-1.5	88,253	<b>88,326</b>	50.6	<b>50.7</b>	0.1
2. 医薬品費	29,968	<b>29,457</b>	9.5	<b>9.4</b>	-1.7	21,761	<b>20,999</b>	13.5	<b>13.0</b>	-3.5	47,802	<b>52,444</b>	20.8	<b>21.8</b>	9.7	22,441	<b>21,700</b>	12.9	<b>12.5</b>	-3.3
3. 材料費	17,491	<b>16,957</b>	5.5	<b>5.4</b>	-3.1	5,077	<b>5,158</b>	3.1	<b>3.2</b>	1.6	6,984	<b>7,179</b>	3.0	<b>3.0</b>	2.8	6,106	<b>6,136</b>	3.5	<b>3.5</b>	0.5
4. 給食用材料費	4,474	<b>4,325</b>	1.4	<b>1.4</b>	-3.3	194	<b>191</b>	0.1	<b>0.1</b>	-1.5	865	<b>651</b>	0.4	<b>0.3</b>	-24.7	549	<b>533</b>	0.3	<b>0.3</b>	-2.9
5. 委託費	16,152	<b>16,787</b>	5.1	<b>5.4</b>	3.9	6,395	<b>6,600</b>	4.0	<b>4.1</b>	3.2	9,244	<b>8,470</b>	4.0	<b>3.5</b>	-8.4	7,204	<b>7,445</b>	4.1	<b>4.3</b>	3.3
6. 減価償却費	10,962	<b>11,110</b>	3.5	<b>3.5</b>	1.4	5,513	<b>5,393</b>	3.4	<b>3.3</b>	-2.2	7,830	<b>6,620</b>	3.4	<b>2.8</b>	-15.5	5,964	<b>5,867</b>	3.4	<b>3.4</b>	-1.6
(再掲)建物減価償却費	2,158	<b>2,383</b>	0.7	<b>0.8</b>	10.4	947	<b>925</b>	0.6	<b>0.6</b>	-2.3	1,514	<b>1,363</b>	0.7	<b>0.6</b>	-10.0	1,047	<b>1,046</b>	0.6	<b>0.6</b>	-0.1
(再掲)医療機器減価償却費	3,746	<b>4,003</b>	1.2	<b>1.3</b>	6.9	1,960	<b>1,962</b>	1.2	<b>1.2</b>	0.1	1,816	<b>1,654</b>	0.8	<b>0.7</b>	-8.9	2,108	<b>2,131</b>	1.2	<b>1.2</b>	1.1
7. その他の業・介護費用	58,380	<b>60,657</b>	18.4	<b>19.4</b>	3.9	30,897	<b>31,297</b>	19.1	<b>19.4</b>	1.3	38,199	<b>38,067</b>	16.6	<b>15.9</b>	-0.3	33,175	<b>33,730</b>	19.0	<b>19.4</b>	1.7
(再掲)設備機器賃借料	4,314	<b>4,508</b>	1.4	<b>1.4</b>	4.5	1,751	<b>1,768</b>	1.1	<b>1.1</b>	1.0	3,291	<b>3,389</b>	1.4	<b>1.4</b>	3.0	1,963	<b>1,995</b>	1.1	<b>1.1</b>	1.6
(再掲)医療機器賃借料	2,488	<b>2,573</b>	0.8	<b>0.8</b>	3.4	1,185	<b>1,196</b>	0.7	<b>0.7</b>	0.9	2,304	<b>2,370</b>	1.0	<b>1.0</b>	2.9	1,293	<b>1,310</b>	0.7	<b>0.8</b>	1.3
IV 損益差額(I+II-III)	19,161	<b>12,686</b>	6.1	<b>4.1</b>	—	9,940	<b>10,203</b>	6.2	<b>6.3</b>	—	15,539	<b>24,727</b>	6.8	<b>10.3</b>	—	10,704	<b>10,409</b>	6.1	<b>6.0</b>	—
V 税金	3,728	<b>2,778</b>	1.2	<b>0.9</b>	-25.5	2,075	<b>2,091</b>	1.3	<b>1.3</b>	0.8	1,212	<b>1,862</b>	0.5	<b>0.8</b>	53.6	2,212	<b>2,148</b>	1.3	<b>1.2</b>	-2.9
VI 税引後の総損益差額(IV-V)	15,434	<b>9,908</b>	4.9	<b>3.2</b>	—	7,865	<b>8,112</b>	4.9	<b>5.0</b>	—	14,327	<b>22,866</b>	6.2	<b>9.5</b>	—	8,493	<b>8,260</b>	4.9	<b>4.7</b>	—
施設数	76		—	—	—	841		—	—	—	25		—	—	—	917		—	—	—

一般診療所（その他）（集計2）

（1施設当たり損益）

	入院診療収益あり					入院診療収益なし										全体				
	金額		構成比率		金額の 伸び率	金額		構成比率		金額の 伸び率	(参考) 有床					金額		構成比率		金額の 伸び率
	前々年(度)	前年(度)	前々年(度)	前年(度)		前々年(度)	前年(度)	前々年(度)	前年(度)		前々年(度)	前年(度)	前々年(度)	前年(度)	前々年(度)	前年(度)	前々年(度)	前年(度)		
	千円	千円	%	%	%	千円	千円	%	%	%	千円	千円	%	%	%	千円	千円	%	%	%
I 医療収益	*	*	*	*	—	278,693	<b>280,059</b>	97.8	<b>97.4</b>	0.5	*	*	*	*	—	289,544	<b>293,385</b>	98.0	<b>97.6</b>	1.3
1. 入院診療収益	*	*	*	*	—	0	<b>0</b>	0.0	<b>0.0</b>	—	*	*	*	*	—	3,335	<b>2,872</b>	1.1	<b>1.0</b>	-13.9
保険診療収益	*	*	*	*	—	0	<b>0</b>	0.0	<b>0.0</b>	—	*	*	*	*	—	3,318	<b>2,858</b>	1.1	<b>1.0</b>	-13.9
公害等診療収益	*	*	*	*	—	0	<b>0</b>	0.0	<b>0.0</b>	—	*	*	*	*	—	9	<b>7</b>	0.0	<b>0.0</b>	-22.2
その他の診療収益	*	*	*	*	—	0	<b>0</b>	0.0	<b>0.0</b>	—	*	*	*	*	—	7	<b>6</b>	0.0	<b>0.0</b>	-14.3
2. 外来診療収益	*	*	*	*	—	217,306	<b>216,821</b>	76.3	<b>75.4</b>	-0.2	*	*	*	*	—	216,297	<b>215,579</b>	73.2	<b>71.7</b>	-0.3
保険診療収益	*	*	*	*	—	205,983	<b>205,980</b>	72.3	<b>71.6</b>	0.0	*	*	*	*	—	205,477	<b>205,223</b>	69.5	<b>68.3</b>	-0.1
公害等診療収益	*	*	*	*	—	496	<b>451</b>	0.2	<b>0.2</b>	-9.1	*	*	*	*	—	486	<b>441</b>	0.2	<b>0.1</b>	-9.3
その他の診療収益	*	*	*	*	—	10,827	<b>10,389</b>	3.8	<b>3.6</b>	-4.0	*	*	*	*	—	10,334	<b>9,915</b>	3.5	<b>3.3</b>	-4.1
3. その他の医療収益	*	*	*	*	—	61,387	<b>63,238</b>	21.5	<b>22.0</b>	3.0	*	*	*	*	—	69,912	<b>74,934</b>	23.7	<b>24.9</b>	7.2
II 介護収益	*	*	*	*	—	6,194	<b>7,444</b>	2.2	<b>2.6</b>	20.2	*	*	*	*	—	5,906	<b>7,098</b>	2.0	<b>2.4</b>	20.2
1. 施設サービス収益	*	*	*	*	—	0	<b>0</b>	0.0	<b>0.0</b>	—	*	*	*	*	—	0	<b>0</b>	0.0	<b>0.0</b>	—
2. 居宅サービス収益	*	*	*	*	—	6,106	<b>7,358</b>	2.1	<b>2.6</b>	20.5	*	*	*	*	—	5,822	<b>7,015</b>	2.0	<b>2.3</b>	20.5
(再掲)短期入所療養介護分	*	*	*	*	—	0	<b>0</b>	0.0	<b>0.0</b>	—	*	*	*	*	—	0	<b>0</b>	0.0	<b>0.0</b>	—
3. その他の介護収益	*	*	*	*	—	88	<b>86</b>	0.0	<b>0.0</b>	-2.3	*	*	*	*	—	84	<b>82</b>	0.0	<b>0.0</b>	-2.4
III 医療・介護費用	*	*	*	*	—	267,874	<b>274,607</b>	94.0	<b>95.5</b>	2.5	*	*	*	*	—	278,104	<b>286,710</b>	94.1	<b>95.4</b>	3.1
1. 給与費	*	*	*	*	—	140,651	<b>144,574</b>	49.4	<b>50.3</b>	2.8	*	*	*	*	—	142,358	<b>145,808</b>	48.2	<b>48.5</b>	2.4
2. 医薬品費	*	*	*	*	—	40,357	<b>42,111</b>	14.2	<b>14.6</b>	4.3	*	*	*	*	—	43,256	<b>44,639</b>	14.6	<b>14.9</b>	3.2
3. 材料費	*	*	*	*	—	11,493	<b>12,278</b>	4.0	<b>4.3</b>	6.8	*	*	*	*	—	11,573	<b>12,322</b>	3.9	<b>4.1</b>	6.5
4. 給食用材料費	*	*	*	*	—	728	<b>798</b>	0.3	<b>0.3</b>	9.6	*	*	*	*	—	921	<b>970</b>	0.3	<b>0.3</b>	5.3
5. 委託費	*	*	*	*	—	17,890	<b>16,717</b>	6.3	<b>5.8</b>	-6.6	*	*	*	*	—	20,149	<b>19,006</b>	6.8	<b>6.3</b>	-5.7
6. 減価償却費	*	*	*	*	—	12,204	<b>11,525</b>	4.3	<b>4.0</b>	-5.6	*	*	*	*	—	11,636	<b>10,989</b>	3.9	<b>3.7</b>	-5.6
(再掲)建物減価償却費	*	*	*	*	—	3,729	<b>3,747</b>	1.3	<b>1.3</b>	0.5	*	*	*	*	—	3,556	<b>3,573</b>	1.2	<b>1.2</b>	0.5
(再掲)医療機器減価償却費	*	*	*	*	—	5,453	<b>5,123</b>	1.9	<b>1.8</b>	-6.1	*	*	*	*	—	5,200	<b>4,885</b>	1.8	<b>1.6</b>	-6.1
7. その他の医療・介護費用	*	*	*	*	—	44,552	<b>46,604</b>	15.6	<b>16.2</b>	4.6	*	*	*	*	—	48,210	<b>52,976</b>	16.3	<b>17.6</b>	9.9
(再掲)設備機器賃借料	*	*	*	*	—	4,116	<b>3,634</b>	1.4	<b>1.3</b>	-11.7	*	*	*	*	—	4,088	<b>3,574</b>	1.4	<b>1.2</b>	-12.6
(再掲)医療機器賃借料	*	*	*	*	—	3,521	<b>3,005</b>	1.2	<b>1.0</b>	-14.7	*	*	*	*	—	3,521	<b>2,974</b>	1.2	<b>1.0</b>	-15.5
IV 損益差額（I＋II－III）	*	*	*	*	—	17,013	<b>12,895</b>	6.0	<b>4.5</b>	—	*	*	*	*	—	17,346	<b>13,773</b>	5.9	<b>4.6</b>	—
V 税金	*	*	*	*	—	228	<b>217</b>	0.1	<b>0.1</b>	-4.8	*	*	*	*	—	217	<b>207</b>	0.1	<b>0.1</b>	-4.6
VI 税引後の総損益差額（IV－V）	*	*	*	*	—	16,785	<b>12,678</b>	5.9	<b>4.4</b>	—	*	*	*	*	—	17,129	<b>13,566</b>	5.8	<b>4.5</b>	—
施設数	*	*	—	—	—	41	—	—	—	—	*	—	—	—	43	—	—	—	—	—

（注）「一般診療所（その他）」とは、市町村立、国民健康保険組合、社会福祉法人、医療生協などの一般診療所である。（以下同様）

一般診療所（全体）（集計2）

（1施設当たり損益）

	入院診療収益あり					入院診療収益なし										全体				
	金額		構成比率		金額の伸び率	金額		構成比率		金額の伸び率	(参考) 有床					金額		構成比率		金額の伸び率
	前々年(度)	前年(度)	前々年(度)	前年(度)		前々年(度)	前年(度)	前々年(度)	前年(度)		前々年(度)	前年(度)	前々年(度)	前年(度)	前々年(度)	前年(度)	前々年(度)	前年(度)	前々年(度)	
	千円	千円	%	%	%	千円	千円	%	%	%	千円	千円	%	%	%	千円	千円	%	%	%
I 医業収益	303,565	<b>301,117</b>	97.3	<b>97.4</b>	-0.8	145,665	<b>145,910</b>	98.5	<b>98.4</b>	0.2	249,188	<b>259,218</b>	95.4	<b>95.7</b>	4.0	157,129	<b>157,179</b>	98.3	<b>98.3</b>	0.0
1. 入院診療収益	120,577	<b>117,590</b>	38.7	<b>38.0</b>	-2.5	0	<b>0</b>	0.0	<b>0.0</b>	-	0	<b>0</b>	0.0	<b>0.0</b>	-	8,755	<b>8,538</b>	5.5	<b>5.3</b>	-2.5
保険診療収益	78,412	<b>76,375</b>	25.1	<b>24.7</b>	-2.6	0	<b>0</b>	0.0	<b>0.0</b>	-	0	<b>0</b>	0.0	<b>0.0</b>	-	5,693	<b>5,545</b>	3.6	<b>3.5</b>	-2.6
公害等診療収益	475	<b>481</b>	0.2	<b>0.2</b>	1.3	0	<b>0</b>	0.0	<b>0.0</b>	-	0	<b>0</b>	0.0	<b>0.0</b>	-	35	<b>35</b>	0.0	<b>0.0</b>	0.0
その他の診療収益	41,689	<b>40,734</b>	13.4	<b>13.2</b>	-2.3	0	<b>0</b>	0.0	<b>0.0</b>	-	0	<b>0</b>	0.0	<b>0.0</b>	-	3,027	<b>2,958</b>	1.9	<b>1.9</b>	-2.3
2. 外来診療収益	155,985	<b>153,726</b>	50.0	<b>49.7</b>	-1.4	136,439	<b>135,989</b>	92.3	<b>91.8</b>	-0.3	244,101	<b>251,860</b>	93.4	<b>93.0</b>	3.2	137,858	<b>137,277</b>	86.3	<b>85.9</b>	-0.4
保険診療収益	139,473	<b>137,301</b>	44.7	<b>44.4</b>	-1.6	124,030	<b>123,566</b>	83.9	<b>83.4</b>	-0.4	224,057	<b>232,081</b>	85.8	<b>85.7</b>	3.6	125,151	<b>124,563</b>	78.3	<b>77.9</b>	-0.5
公害等診療収益	2,429	<b>2,504</b>	0.8	<b>0.8</b>	3.1	1,542	<b>1,464</b>	1.0	<b>1.0</b>	-5.1	1,519	<b>1,427</b>	0.6	<b>0.5</b>	-6.1	1,607	<b>1,539</b>	1.0	<b>1.0</b>	-4.2
その他の診療収益	14,083	<b>13,921</b>	4.5	<b>4.5</b>	-1.2	10,867	<b>10,959</b>	7.3	<b>7.4</b>	0.8	18,525	<b>18,351</b>	7.1	<b>6.8</b>	-0.9	11,100	<b>11,174</b>	6.9	<b>7.0</b>	0.7
3. その他の医業収益	27,003	<b>29,802</b>	8.7	<b>9.6</b>	10.4	9,225	<b>9,921</b>	6.2	<b>6.7</b>	7.5	5,086	<b>7,358</b>	1.9	<b>2.7</b>	44.7	10,516	<b>11,365</b>	6.6	<b>7.1</b>	8.1
II 介護収益	8,283	<b>8,012</b>	2.7	<b>2.6</b>	-3.3	2,215	<b>2,297</b>	1.5	<b>1.5</b>	3.7	12,083	<b>11,675</b>	4.6	<b>4.3</b>	-3.4	2,655	<b>2,712</b>	1.7	<b>1.7</b>	2.1
1. 施設サービス収益	4,434	<b>4,299</b>	1.4	<b>1.4</b>	-3.0	117	<b>118</b>	0.1	<b>0.1</b>	0.9	4,393	<b>4,409</b>	1.7	<b>1.6</b>	0.4	431	<b>421</b>	0.3	<b>0.3</b>	-2.3
2. 居宅サービス収益	3,495	<b>3,363</b>	1.1	<b>1.1</b>	-3.8	1,873	<b>1,947</b>	1.3	<b>1.3</b>	4.0	7,658	<b>7,236</b>	2.9	<b>2.7</b>	-5.5	1,991	<b>2,050</b>	1.2	<b>1.3</b>	3.0
(再掲)短期入所療養介護分	534	<b>464</b>	0.2	<b>0.2</b>	-13.1	52	<b>46</b>	0.0	<b>0.0</b>	-11.5	1,946	<b>1,727</b>	0.7	<b>0.6</b>	-11.3	87	<b>76</b>	0.1	<b>0.0</b>	-12.6
3. その他の介護収益	354	<b>349</b>	0.1	<b>0.1</b>	-1.4	224	<b>233</b>	0.2	<b>0.2</b>	4.0	31	<b>30</b>	0.0	<b>0.0</b>	-3.2	234	<b>241</b>	0.1	<b>0.2</b>	3.0
III 医業・介護費用	287,113	<b>291,006</b>	92.1	<b>94.1</b>	1.4	134,768	<b>134,992</b>	91.1	<b>91.1</b>	0.2	243,337	<b>245,788</b>	93.1	<b>90.7</b>	1.0	145,829	<b>146,319</b>	91.3	<b>91.5</b>	0.3
1. 給与費	151,762	<b>152,525</b>	48.7	<b>49.3</b>	0.5	70,922	<b>71,172</b>	48.0	<b>48.0</b>	0.4	116,077	<b>115,605</b>	44.4	<b>42.7</b>	-0.4	76,792	<b>77,079</b>	48.1	<b>48.2</b>	0.4
2. 医薬品費	29,340	<b>28,698</b>	9.4	<b>9.3</b>	-2.2	20,417	<b>19,908</b>	13.8	<b>13.4</b>	-2.5	57,773	<b>63,349</b>	22.1	<b>23.4</b>	9.7	21,065	<b>20,547</b>	13.2	<b>12.9</b>	-2.5
3. 材料費	16,118	<b>15,699</b>	5.2	<b>5.1</b>	-2.6	4,521	<b>4,609</b>	3.1	<b>3.1</b>	1.9	7,500	<b>8,283</b>	2.9	<b>3.1</b>	10.4	5,363	<b>5,415</b>	3.4	<b>3.4</b>	1.0
4. 給食用材料費	4,688	<b>4,569</b>	1.5	<b>1.5</b>	-2.5	172	<b>172</b>	0.1	<b>0.1</b>	0.0	721	<b>542</b>	0.3	<b>0.2</b>	-24.8	500	<b>491</b>	0.3	<b>0.3</b>	-1.8
5. 委託費	16,862	<b>17,754</b>	5.4	<b>5.7</b>	5.3	5,912	<b>6,027</b>	4.0	<b>4.1</b>	1.9	12,768	<b>10,696</b>	4.9	<b>3.9</b>	-16.2	6,707	<b>6,879</b>	4.2	<b>4.3</b>	2.6
6. 減価償却費	10,415	<b>10,619</b>	3.3	<b>3.4</b>	2.0	5,374	<b>5,224</b>	3.6	<b>3.5</b>	-2.8	8,011	<b>7,003</b>	3.1	<b>2.6</b>	-12.6	5,740	<b>5,616</b>	3.6	<b>3.5</b>	-2.2
(再掲)建物減価償却費	2,108	<b>2,302</b>	0.7	<b>0.7</b>	9.2	1,080	<b>1,061</b>	0.7	<b>0.7</b>	-1.8	2,269	<b>2,096</b>	0.9	<b>0.8</b>	-7.6	1,154	<b>1,151</b>	0.7	<b>0.7</b>	-0.3
(再掲)医療機器減価償却費	3,498	<b>3,722</b>	1.1	<b>1.2</b>	6.4	1,916	<b>1,880</b>	1.3	<b>1.3</b>	-1.9	1,704	<b>1,615</b>	0.7	<b>0.6</b>	-5.2	2,030	<b>2,014</b>	1.3	<b>1.3</b>	-0.8
7. その他の医業・介護費用	57,929	<b>61,143</b>	18.6	<b>19.8</b>	5.5	27,449	<b>27,878</b>	18.6	<b>18.8</b>	1.6	40,488	<b>40,309</b>	15.5	<b>14.9</b>	-0.4	29,662	<b>30,293</b>	18.6	<b>18.9</b>	2.1
(再掲)設備機器賃借料	3,969	<b>4,078</b>	1.3	<b>1.3</b>	2.7	1,735	<b>1,728</b>	1.2	<b>1.2</b>	-0.4	3,577	<b>3,404</b>	1.4	<b>1.3</b>	-4.8	1,897	<b>1,898</b>	1.2	<b>1.2</b>	0.1
(再掲)医療機器賃借料	2,390	<b>2,406</b>	0.8	<b>0.8</b>	0.7	1,202	<b>1,194</b>	0.8	<b>0.8</b>	-0.7	2,460	<b>2,431</b>	0.9	<b>0.9</b>	-1.2	1,288	<b>1,282</b>	0.8	<b>0.8</b>	-0.5
IV 損益差額 (I + II - III)	24,734	<b>18,123</b>	7.9	<b>5.9</b>	-	13,111	<b>13,216</b>	8.9	<b>8.9</b>	-	17,933	<b>25,105</b>	6.9	<b>9.3</b>	-	13,955	<b>13,572</b>	8.7	<b>8.5</b>	-
V 税金	-	-	-	-	-	-	-	-	-	-	-	-	-	-	-	-	-	-	-	-
VI 税引後の総損益差額 (IV - V)	-	-	-	-	-	-	-	-	-	-	-	-	-	-	-	-	-	-	-	-
施設数	88	-	-	-	-	1,124	-	-	-	-	30	-	-	-	1,212	-	-	-	-	-

歯科診療所（集計2）

（1施設当たり損益）

	個人					医療法人					その他					全体				
	金額		構成比率		金額の 伸び率	金額		構成比率		金額の 伸び率	金額		構成比率		金額の 伸び率	金額		構成比率		金額の 伸び率
	前々年(度)	前年(度)	前々年(度)	前年(度)		前々年(度)	前年(度)	前々年(度)	前年(度)		前々年(度)	前年(度)	前々年(度)	前年(度)		前々年(度)	前年(度)	前々年(度)	前年(度)	
千円	千円	%	%	%	千円	千円	%	%	%	千円	千円	%	%	%	千円	千円	%	%	%	
I 医業収益	44,128	<b>44,699</b>	99.9	<b>99.9</b>	1.3	92,370	<b>94,477</b>	96.6	<b>96.6</b>	2.3	48,782	<b>50,888</b>	96.6	<b>96.9</b>	4.3	66,773	<b>68,079</b>	97.8	<b>97.7</b>	2.0
1. 保険診療収益	37,126	<b>37,256</b>	84.1	<b>83.2</b>	0.4	71,912	<b>73,161</b>	75.2	<b>74.8</b>	1.7	41,819	<b>43,425</b>	82.8	<b>82.7</b>	3.8	53,468	<b>54,137</b>	78.3	<b>77.7</b>	1.3
2. 労災等診療収益	2	<b>7</b>	0.0	<b>0.0</b>	250.0	9	<b>10</b>	0.0	<b>0.0</b>	11.1	0	<b>0</b>	0.0	<b>0.0</b>	—	5	<b>8</b>	0.0	<b>0.0</b>	60.0
3. その他の診療収益	6,350	<b>6,730</b>	14.4	<b>15.0</b>	6.0	19,145	<b>19,934</b>	20.0	<b>20.4</b>	4.1	34	<b>155</b>	0.1	<b>0.3</b>	355.9	12,281	<b>12,850</b>	18.0	<b>18.4</b>	4.6
4. その他の医業収益	651	<b>706</b>	1.5	<b>1.6</b>	8.4	1,304	<b>1,372</b>	1.4	<b>1.4</b>	5.2	6,929	<b>7,308</b>	13.7	<b>13.9</b>	5.5	1,019	<b>1,083</b>	1.5	<b>1.6</b>	6.3
II 介護収益	29	<b>59</b>	0.1	<b>0.1</b>	103.4	3,202	<b>3,357</b>	3.4	<b>3.4</b>	4.8	1,702	<b>1,610</b>	3.4	<b>3.1</b>	-5.4	1,532	<b>1,619</b>	2.2	<b>2.3</b>	5.7
1. 居宅サービス収益	28	<b>59</b>	0.1	<b>0.1</b>	110.7	3,189	<b>3,350</b>	3.3	<b>3.4</b>	5.0	1,702	<b>1,610</b>	3.4	<b>3.1</b>	-5.4	1,525	<b>1,616</b>	2.2	<b>2.3</b>	6.0
2. その他の介護収益	1	<b>0</b>	0.0	<b>0.0</b>	-100.0	13	<b>6</b>	0.0	<b>0.0</b>	-53.8	0	<b>0</b>	0.0	<b>0.0</b>	—	7	<b>3</b>	0.0	<b>0.0</b>	-57.1
III 医業・介護費用	31,786	<b>32,062</b>	72.0	<b>71.6</b>	0.9	87,033	<b>88,940</b>	91.1	<b>90.9</b>	2.2	56,799	<b>57,973</b>	112.5	<b>110.4</b>	2.1	57,915	<b>58,964</b>	84.8	<b>84.6</b>	1.8
1. 給与費	13,073	<b>13,056</b>	29.6	<b>29.2</b>	-0.1	47,936	<b>49,097</b>	50.2	<b>50.2</b>	2.4	41,446	<b>41,642</b>	82.1	<b>79.3</b>	0.5	29,687	<b>30,224</b>	43.5	<b>43.4</b>	1.8
2. 医薬品費	611	<b>610</b>	1.4	<b>1.4</b>	-0.2	873	<b>832</b>	0.9	<b>0.9</b>	-4.7	339	<b>392</b>	0.7	<b>0.7</b>	15.6	731	<b>712</b>	1.1	<b>1.0</b>	-2.6
3. 歯科材料費	3,180	<b>3,238</b>	7.2	<b>7.2</b>	1.8	6,493	<b>6,844</b>	6.8	<b>7.0</b>	5.4	2,132	<b>2,538</b>	4.2	<b>4.8</b>	19.0	4,721	<b>4,920</b>	6.9	<b>7.1</b>	4.2
4. 委託費	3,919	<b>3,904</b>	8.9	<b>8.7</b>	-0.4	6,746	<b>7,125</b>	7.1	<b>7.3</b>	5.6	5,196	<b>5,657</b>	10.3	<b>10.8</b>	8.9	5,256	<b>5,430</b>	7.7	<b>7.8</b>	3.3
5. 減価償却費	2,637	<b>2,729</b>	6.0	<b>6.1</b>	3.5	4,466	<b>4,214</b>	4.7	<b>4.3</b>	-5.6	1,418	<b>1,371</b>	2.8	<b>2.6</b>	-3.3	3,482	<b>3,411</b>	5.1	<b>4.9</b>	-2.0
（再掲）建物減価償却費	590	<b>598</b>	1.3	<b>1.3</b>	1.4	528	<b>466</b>	0.6	<b>0.5</b>	-11.7	1,135	<b>1,134</b>	2.2	<b>2.2</b>	-0.1	567	<b>541</b>	0.8	<b>0.8</b>	-4.6
（再掲）医療機器減価償却費	1,193	<b>1,102</b>	2.7	<b>2.5</b>	-7.6	1,942	<b>1,860</b>	2.0	<b>1.9</b>	-4.2	219	<b>237</b>	0.4	<b>0.5</b>	8.2	1,534	<b>1,448</b>	2.2	<b>2.1</b>	-5.6
6. その他の医業費用	8,366	<b>8,526</b>	18.9	<b>19.0</b>	1.9	20,519	<b>20,828</b>	21.5	<b>21.3</b>	1.5	6,268	<b>6,372</b>	12.4	<b>12.1</b>	1.7	14,038	<b>14,267</b>	20.6	<b>20.5</b>	1.6
（再掲）設備機器賃借料	439	<b>510</b>	1.0	<b>1.1</b>	16.2	676	<b>656</b>	0.7	<b>0.7</b>	-3.0	520	<b>360</b>	1.0	<b>0.7</b>	-30.8	551	<b>577</b>	0.8	<b>0.8</b>	4.7
（再掲）医療機器賃借料	232	<b>254</b>	0.5	<b>0.6</b>	9.5	411	<b>403</b>	0.4	<b>0.4</b>	-1.9	447	<b>257</b>	0.9	<b>0.5</b>	-42.5	318	<b>324</b>	0.5	<b>0.5</b>	1.9
IV 損益差額（I + II - III）	12,372	<b>12,696</b>	28.0	<b>28.4</b>	—	8,540	<b>8,894</b>	8.9	<b>9.1</b>	—	-6,315	<b>-5,474</b>	-12.5	<b>-10.4</b>	—	10,390	<b>10,734</b>	15.2	<b>15.4</b>	—
V 税金	—	—	—	—	—	931	<b>1,058</b>	1.0	<b>1.1</b>	13.6	24	<b>24</b>	0.0	<b>0.0</b>	0.0	—	—	—	—	—
VI 税引後の総損益差額（IV - V）	—	—	—	—	—	7,608	<b>7,836</b>	8.0	<b>8.0</b>	—	-6,338	<b>-5,498</b>	-12.6	<b>-10.5</b>	—	—	—	—	—	—
施設数	157	—	—	—	—	141	—	—	—	—	3	—	—	—	—	301	—	—	—	—
平均ユニット数	3	3	—	—	—	4	4	—	—	—	3	3	—	—	—	4	4	—	—	—

（注）1. 構成比率は「I 医業収益」と「II 介護収益」を合算した金額に対する各収益科目、又は費用科目の割合である。（以下同様）

2. 「その他」とは、市町村立などの歯科診療所である。（以下同様）

3. 個人立の歯科診療所の損益差額からは、開設者の報酬となる部分以外に、建物、設備について現存物の価値以上の改善を行うための内部資金に充てられることが考えられる。

4. 個人立の歯科診療所は税金について調査していないので、個人立の歯科診療所が含まれる集計区分では税金の集計はしていない。（以下同様）



保険薬局（集計2）

（1施設当たり損益）

	個人					法人					全体				
	金額		構成比率		金額の 伸び率	金額		構成比率		金額の 伸び率	金額		構成比率		金額の 伸び率
	前々年(度)	前年(度)	前々年(度)	前年(度)		前々年(度)	前年(度)	前々年(度)	前年(度)		前々年(度)	前年(度)	前々年(度)	前年(度)	
千円	千円	%	%	%	千円	千円	%	%	%	千円	千円	%	%	%	
I 収益	95,571	<b>91,816</b>	99.9	<b>99.9</b>	-3.9	197,042	<b>194,832</b>	99.8	<b>99.7</b>	-1.1	191,275	<b>188,976</b>	99.8	<b>99.7</b>	-1.2
1. 保険調剤収益	91,317	<b>87,965</b>	95.5	<b>95.7</b>	-3.7	174,283	<b>171,113</b>	88.2	<b>87.6</b>	-1.8	169,567	<b>166,387</b>	88.4	<b>87.8</b>	-1.9
2. 公害等調剤収益	71	<b>67</b>	0.1	<b>0.1</b>	-5.6	570	<b>536</b>	0.3	<b>0.3</b>	-6.0	542	<b>510</b>	0.3	<b>0.3</b>	-5.9
3. その他の薬局事業収益	4,184	<b>3,785</b>	4.4	<b>4.1</b>	-9.5	22,189	<b>23,183</b>	11.2	<b>11.9</b>	4.5	21,165	<b>22,080</b>	11.0	<b>11.7</b>	4.3
II 介護収益	96	<b>120</b>	0.1	<b>0.1</b>	25.0	475	<b>562</b>	0.2	<b>0.3</b>	18.3	453	<b>537</b>	0.2	<b>0.3</b>	18.5
1. 居宅サービス収益	96	<b>119</b>	0.1	<b>0.1</b>	24.0	444	<b>530</b>	0.2	<b>0.3</b>	19.4	424	<b>507</b>	0.2	<b>0.3</b>	19.6
2. その他の介護収益	0	<b>1</b>	0.0	<b>0.0</b>	—	31	<b>32</b>	0.0	<b>0.0</b>	3.2	29	<b>30</b>	0.0	<b>0.0</b>	3.4
III 費用	85,400	<b>82,957</b>	89.3	<b>90.2</b>	-2.9	184,179	<b>184,877</b>	93.2	<b>94.6</b>	0.4	178,564	<b>179,084</b>	93.1	<b>94.5</b>	0.3
1. 給与費	11,246	<b>11,793</b>	11.8	<b>12.8</b>	4.9	32,596	<b>33,450</b>	16.5	<b>17.1</b>	2.6	31,383	<b>32,219</b>	16.4	<b>17.0</b>	2.7
2. 医薬品等費	65,190	<b>62,293</b>	68.1	<b>67.8</b>	-4.4	130,392	<b>129,890</b>	66.0	<b>66.5</b>	-0.4	126,685	<b>126,048</b>	66.1	<b>66.5</b>	-0.5
3. 委託費	727	<b>682</b>	0.8	<b>0.7</b>	-6.2	742	<b>883</b>	0.4	<b>0.5</b>	19.0	741	<b>872</b>	0.4	<b>0.5</b>	17.7
4. 減価償却費	1,290	<b>1,215</b>	1.3	<b>1.3</b>	-5.8	1,990	<b>1,907</b>	1.0	<b>1.0</b>	-4.2	1,951	<b>1,868</b>	1.0	<b>1.0</b>	-4.3
(再掲)建物減価償却費	355	<b>341</b>	0.4	<b>0.4</b>	-3.9	451	<b>444</b>	0.2	<b>0.2</b>	-1.6	446	<b>438</b>	0.2	<b>0.2</b>	-1.8
(再掲)調剤用機器減価償却費	196	<b>204</b>	0.2	<b>0.2</b>	4.1	635	<b>591</b>	0.3	<b>0.3</b>	-6.9	610	<b>569</b>	0.3	<b>0.3</b>	-6.7
5. その他の経費	6,948	<b>6,975</b>	7.3	<b>7.6</b>	0.4	18,459	<b>18,747</b>	9.3	<b>9.6</b>	1.6	17,804	<b>18,078</b>	9.3	<b>9.5</b>	1.5
(再掲)設備機器賃借料	533	<b>549</b>	0.6	<b>0.6</b>	3.0	471	<b>471</b>	0.2	<b>0.2</b>	0.0	474	<b>476</b>	0.2	<b>0.3</b>	0.4
(再掲)調剤用機器賃借料	240	<b>248</b>	0.3	<b>0.3</b>	3.3	273	<b>271</b>	0.1	<b>0.1</b>	-0.7	271	<b>270</b>	0.1	<b>0.1</b>	-0.4
IV 損益差額（I + II - III）	10,267	<b>8,979</b>	10.7	<b>9.8</b>	—	13,338	<b>10,517</b>	6.8	<b>5.4</b>	—	13,164	<b>10,429</b>	6.9	<b>5.5</b>	—
V 税金	—	—	—	—	—	1,816	<b>1,308</b>	0.9	<b>0.7</b>	-28.0	—	—	—	—	—
VI 税引後の総損益差額（IV - V）	—	—	—	—	—	11,523	<b>9,209</b>	5.8	<b>4.7</b>	—	—	—	—	—	—
施設数	59	—	—	—	—	979	—	—	—	—	1,038	—	—	—	—
処方せん枚数	10,922	10,923	—	—	—	17,972	18,078	—	—	—	17,571	17,671	—	—	—

- (注) 1. 構成比率は「I 収益」と「II 介護収益」を合算した金額に対する各収益科目、又は費用科目の割合である。(以下同様)  
 2. 「処方せん枚数」とは、1年間の1施設あたり平均処方せん枚数である。(以下同様)  
 3. 個人立の保険薬局の損益差額からは、開設者の報酬となる部分以外に、建物、設備について現存物の価値以上の改善を行うための内部資金に充てられることが考えられる。  
 4. 個人立の保険薬局は税金について調査していないので、個人立の保険薬局が含まれる集計区分では税金の集計はしていない。(以下同様)



機 能 別 集 計 等

(1) 一般病院 加重平均による損益状況

一般病院 (集計1)

(1施設当たり損益)

開設者別の全国施設数

	法人・その他					全体				
	法人・その他全体									
	金額		構成比率		金額の伸び率	金額		構成比率		金額の伸び率
	前々年(度)	前年(度)	前々年(度)	前年(度)		前々年(度)	前年(度)	前々年(度)	前年(度)	
	千円	千円	%	%		千円	千円	%	%	
I 医療収益	3,060,636	3,115,328	99.8	99.9	1.8	2,994,680	3,047,886	99.8	99.9	1.8
1. 入院診療収益	2,089,142	2,126,600	68.1	68.2	1.8	2,044,615	2,081,184	68.2	68.2	1.8
保険診療収益	2,040,065	2,076,445	66.5	66.6	1.8	1,996,578	2,032,088	66.6	66.6	1.8
公害等診療収益	21,783	22,448	0.7	0.7	3.1	21,294	21,962	0.7	0.7	3.1
その他の診療収益	27,294	27,706	0.9	0.9	1.5	26,743	27,134	0.9	0.9	1.5
2. 特別の療養環境収益	38,579	38,400	1.3	1.2	-0.5	37,769	37,604	1.3	1.2	-0.4
3. 外来診療収益	833,004	846,884	27.2	27.1	1.7	814,335	827,750	27.1	27.1	1.6
保険診療収益	805,953	819,513	26.3	26.3	1.7	787,730	800,853	26.3	26.2	1.7
公害等診療収益	8,463	8,538	0.3	0.3	0.9	8,429	8,485	0.3	0.3	0.7
その他の診療収益	18,588	18,832	0.6	0.6	1.3	18,176	18,411	0.6	0.6	1.3
4. その他の医療収益	99,911	103,445	3.3	3.3	3.5	97,961	101,349	3.3	3.3	3.5
II 介護収益	5,512	4,420	0.2	0.1	-19.8	5,394	4,332	0.2	0.1	-19.7
III 医療・介護費用	3,125,503	3,171,513	101.9	101.7	1.5	3,057,609	3,102,155	101.9	101.6	1.5
1. 給与費	1,711,506	1,742,061	55.8	55.8	1.8	1,674,928	1,704,589	55.8	55.8	1.8
2. 医薬品費	361,748	364,536	11.8	11.7	0.8	353,341	356,015	11.8	11.7	0.8
3. 給食用材料費	24,819	25,172	0.8	0.8	1.4	24,429	24,779	0.8	0.8	1.4
4. 診療材料費・医療消耗器具備品費	283,730	286,107	9.3	9.2	0.8	277,208	279,485	9.2	9.2	0.8
5. 委託費	196,962	202,347	6.4	6.5	2.7	192,641	197,844	6.4	6.5	2.7
6. 減価償却費	168,485	166,090	5.5	5.3	-1.4	164,647	162,271	5.5	5.3	-1.4
(再掲)建物減価償却費	56,115	55,895	1.8	1.8	-0.4	54,824	54,584	1.8	1.8	-0.4
(再掲)医療機器減価償却費	59,554	58,133	1.9	1.9	-2.4	58,051	56,663	1.9	1.9	-2.4
7. 設備関係費	129,773	130,393	4.2	4.2	0.5	127,088	127,719	4.2	4.2	0.5
(再掲)設備機器賃借料	35,199	35,222	1.1	1.1	0.1	34,498	34,523	1.1	1.1	0.1
(再掲)医療機器賃借料	23,056	22,741	0.8	0.7	-1.4	22,620	22,306	0.8	0.7	-1.4
8. 経費	177,842	184,459	5.8	5.9	3.7	174,257	180,661	5.8	5.9	3.7
9. その他の医療費用	70,638	70,349	2.3	2.3	-0.4	69,070	68,792	2.3	2.3	-0.4
IV 損益差額(I+II-III)	-59,354	-51,766	-1.9	-1.7	-	-57,535	-49,936	-1.9	-1.6	-
V その他の医療・介護関連収益	154,093	154,040	5.0	4.9	0.0	150,238	150,161	5.0	4.9	-0.1
VI その他の医療・介護関連費用	91,536	81,133	3.0	2.6	-11.4	89,303	79,190	3.0	2.6	-11.3
VII 総損益差額(IV+V-VI)	3,202	21,141	0.1	0.7	-	3,401	21,034	0.1	0.7	-
VIII 税金	9,653	10,772	0.3	0.3	11.6	-	-	-	-	-
IX 税引後の総損益差額(VII-VIII)	-6,450	10,369	-0.2	0.3	-	-	-	-	-	-
施設数	831	-	-	-	-	848	-	-	-	-
平均病床数	188	187	-	-	-	185	184	-	-	-

医療法人	4,853
国立	277
公立	865
公的	279
社会保険関係法人	52
その他	732
個人	188

平成29年 医療施設調査(動態調査)  
病院報告より引用

(注) 一般病院について、全国施設数に基づく加重平均による損益状況を集計した。集計の考え方は以下の通り。

(開設者別の集計結果 × 開設者別の全国施設数)の全開設者合計額 / 全国の施設数

一般病院（集計1）

（1施設当たり損益）

	（参考）国公立を除く					（参考）国公立				
	金額		構成比率		金額の 伸び率	金額		構成比率		金額の 伸び率
	前々年(度)	前年(度)	前々年(度)	前年(度)		前々年(度)	前年(度)	前々年(度)	前年(度)	
千円	千円	%	%	%	千円	千円	%	%	%	
I 医療収益	2,545,086	<b>2,589,382</b>	99.8	<b>99.8</b>	1.7	5,397,765	<b>5,498,597</b>	99.9	<b>99.9</b>	1.9
1. 入院診療収益	1,741,630	<b>1,776,133</b>	68.3	<b>68.5</b>	2.0	3,664,075	<b>3,711,684</b>	67.8	<b>67.5</b>	1.3
保険診療収益	1,695,164	<b>1,728,390</b>	66.5	<b>66.6</b>	2.0	3,607,638	<b>3,655,359</b>	66.8	<b>66.4</b>	1.3
公害等診療収益	19,516	<b>20,269</b>	0.8	<b>0.8</b>	3.9	30,798	<b>31,008</b>	0.6	<b>0.6</b>	0.7
その他の診療収益	26,950	<b>27,474</b>	1.1	<b>1.1</b>	1.9	25,638	<b>25,317</b>	0.5	<b>0.5</b>	-1.3
2. 特別の療養環境収益	33,149	<b>32,604</b>	1.3	<b>1.3</b>	-1.6	62,460	<b>64,331</b>	1.2	<b>1.2</b>	3.0
3. 外来診療収益	687,654	<b>696,937</b>	27.0	<b>26.9</b>	1.3	1,491,445	<b>1,526,949</b>	27.6	<b>27.8</b>	2.4
保険診療収益	660,980	<b>670,001</b>	25.9	<b>25.8</b>	1.4	1,465,213	<b>1,500,261</b>	27.1	<b>27.3</b>	2.4
公害等診療収益	8,286	<b>8,356</b>	0.3	<b>0.3</b>	0.8	9,193	<b>9,174</b>	0.2	<b>0.2</b>	-0.2
その他の診療収益	18,388	<b>18,579</b>	0.7	<b>0.7</b>	1.0	17,039	<b>17,513</b>	0.3	<b>0.3</b>	2.8
4. その他の医療収益	82,652	<b>83,709</b>	3.2	<b>3.2</b>	1.3	179,785	<b>195,633</b>	3.3	<b>3.6</b>	8.8
II 介護収益	5,721	<b>4,573</b>	0.2	<b>0.2</b>	-20.1	3,645	<b>3,045</b>	0.1	<b>0.1</b>	-16.5
III 医療・介護費用	2,524,195	<b>2,554,372</b>	99.0	<b>98.5</b>	1.2	5,908,709	<b>6,030,063</b>	109.4	<b>109.6</b>	2.1
1. 給与費	1,405,805	<b>1,431,018</b>	55.1	<b>55.2</b>	1.8	3,113,393	<b>3,166,824</b>	57.6	<b>57.6</b>	1.7
2. 医薬品費	276,853	<b>276,259</b>	10.9	<b>10.7</b>	-0.2	762,172	<b>782,312</b>	14.1	<b>14.2</b>	2.6
3. 給食用材料費	22,315	<b>22,700</b>	0.9	<b>0.9</b>	1.7	35,729	<b>35,891</b>	0.7	<b>0.7</b>	0.5
4. 診療材料費・医療消耗器具備品費	221,786	<b>224,437</b>	8.7	<b>8.7</b>	1.2	573,439	<b>573,719</b>	10.6	<b>10.4</b>	0.0
5. 委託費	149,737	<b>151,911</b>	5.9	<b>5.9</b>	1.5	421,966	<b>443,353</b>	7.8	<b>8.1</b>	5.1
6. 減価償却費	121,456	<b>120,116</b>	4.8	<b>4.6</b>	-1.1	395,504	<b>387,587</b>	7.3	<b>7.0</b>	-2.0
(再掲)建物減価償却費	37,744	<b>37,011</b>	1.5	<b>1.4</b>	-1.9	146,115	<b>148,512</b>	2.7	<b>2.7</b>	1.6
(再掲)医療機器減価償却費	35,270	<b>35,729</b>	1.4	<b>1.4</b>	1.3	179,813	<b>168,559</b>	3.3	<b>3.1</b>	-6.3
7. 設備関係費	113,362	<b>113,067</b>	4.4	<b>4.4</b>	-0.3	200,449	<b>206,033</b>	3.7	<b>3.7</b>	2.8
(再掲)設備機器賃借料	29,928	<b>29,581</b>	1.2	<b>1.1</b>	-1.2	58,927	<b>60,936</b>	1.1	<b>1.1</b>	3.4
(再掲)医療機器賃借料	19,948	<b>19,545</b>	0.8	<b>0.8</b>	-2.0	36,903	<b>37,063</b>	0.7	<b>0.7</b>	0.4
8. 経費	154,628	<b>157,324</b>	6.1	<b>6.1</b>	1.7	279,177	<b>305,402</b>	5.2	<b>5.6</b>	9.4
9. その他の医療費用	58,254	<b>57,539</b>	2.3	<b>2.2</b>	-1.2	126,881	<b>128,941</b>	2.3	<b>2.3</b>	1.6
IV 損益差額(I+II-III)	26,612	<b>39,584</b>	1.0	<b>1.5</b>	-	-507,300	<b>-528,422</b>	-9.4	<b>-9.6</b>	-
V その他の医療・介護関連収益	63,151	<b>61,720</b>	2.5	<b>2.4</b>	-2.3	615,720	<b>622,878</b>	11.4	<b>11.3</b>	1.2
VI その他の医療・介護関連費用	71,321	<b>55,280</b>	2.8	<b>2.1</b>	-22.5	185,414	<b>206,993</b>	3.4	<b>3.8</b>	11.6
VII 総損益差額(IV+V-VI)	18,442	<b>46,024</b>	0.7	<b>1.8</b>	-	-76,994	<b>-112,537</b>	-1.4	<b>-2.0</b>	-
VIII 税金	-	-	-	-	-	865	<b>878</b>	0.0	<b>0.0</b>	1.5
IX 税引後の総損益差額(VII-VIII)	-	-	-	-	-	-77,859	<b>-113,414</b>	-1.4	<b>-2.1</b>	-
施設数	674	-	-	-	-	174	-	-	-	-
平均病床数	169	168	-	-	-	248	246	-	-	-

(2) 病院機能別の損益状況

① 特定機能病院（集計1）

(1施設当たり損益)

	特定機能病院					(参考)国公立を除く				
	金額		構成比率		金額の 伸び率	金額		構成比率		金額の 伸び率
	前々年(度)	前年(度)	前々年(度)	前年(度)		前々年(度)	前年(度)	前々年(度)	前年(度)	
	千円	千円	%	%	%	千円	千円	%	%	%
I 医業収益	30,041,040	<b>31,082,061</b>	100.0	<b>100.0</b>	3.5	36,792,385	<b>37,865,932</b>	100.0	<b>100.0</b>	2.9
1. 入院診療収益	19,633,483	<b>20,120,301</b>	65.4	<b>64.7</b>	2.5	22,503,823	<b>22,950,403</b>	61.2	<b>60.6</b>	2.0
保険診療収益	19,188,399	<b>19,660,244</b>	63.9	<b>63.3</b>	2.5	21,882,852	<b>22,323,666</b>	59.5	<b>58.9</b>	2.0
公害等診療収益	188,094	<b>198,609</b>	0.6	<b>0.6</b>	5.6	305,709	<b>311,451</b>	0.8	<b>0.8</b>	1.9
その他の診療収益	256,990	<b>261,448</b>	0.9	<b>0.8</b>	1.7	315,261	<b>315,286</b>	0.9	<b>0.8</b>	0.0
2. 特別の療養環境収益	575,798	<b>598,529</b>	1.9	<b>1.9</b>	3.9	945,613	<b>987,188</b>	2.6	<b>2.6</b>	4.4
3. 外来診療収益	9,608,150	<b>10,125,006</b>	32.0	<b>32.6</b>	5.4	12,936,395	<b>13,509,615</b>	35.2	<b>35.7</b>	4.4
保険診療収益	9,374,805	<b>9,890,082</b>	31.2	<b>31.8</b>	5.5	12,662,283	<b>13,220,571</b>	34.4	<b>34.9</b>	4.4
公害等診療収益	36,789	<b>39,427</b>	0.1	<b>0.1</b>	7.2	68,126	<b>71,908</b>	0.2	<b>0.2</b>	5.6
その他の診療収益	196,555	<b>195,498</b>	0.7	<b>0.6</b>	-0.5	205,987	<b>217,135</b>	0.6	<b>0.6</b>	5.4
4. その他の医業収益	223,610	<b>238,224</b>	0.7	<b>0.8</b>	6.5	406,554	<b>418,726</b>	1.1	<b>1.1</b>	3.0
II 介護収益	1,011	<b>1,243</b>	0.0	<b>0.0</b>	22.9	2,893	<b>3,558</b>	0.0	<b>0.0</b>	23.0
III 医業・介護費用	31,747,806	<b>32,948,667</b>	105.7	<b>106.0</b>	3.8	37,374,212	<b>38,802,861</b>	101.6	<b>102.5</b>	3.8
1. 給与費	12,796,776	<b>13,187,365</b>	42.6	<b>42.4</b>	3.1	15,278,786	<b>15,691,440</b>	41.5	<b>41.4</b>	2.7
2. 医薬品費	7,376,840	<b>7,822,496</b>	24.6	<b>25.2</b>	6.0	9,111,795	<b>9,593,406</b>	24.8	<b>25.3</b>	5.3
3. 給食用材料費	107,087	<b>104,516</b>	0.4	<b>0.3</b>	-2.4	173,375	<b>167,301</b>	0.5	<b>0.4</b>	-3.5
4. 診療材料費・医療消耗器具備品費	4,269,346	<b>4,424,675</b>	14.2	<b>14.2</b>	3.6	5,041,463	<b>5,214,751</b>	13.7	<b>13.8</b>	3.4
5. 委託費	2,095,488	<b>2,196,784</b>	7.0	<b>7.1</b>	4.8	2,430,074	<b>2,566,862</b>	6.6	<b>6.8</b>	5.6
6. 減価償却費	2,425,907	<b>2,442,827</b>	8.1	<b>7.9</b>	0.7	2,238,003	<b>2,297,302</b>	6.1	<b>6.1</b>	2.6
(再掲)建物減価償却費	797,007	<b>809,173</b>	2.7	<b>2.6</b>	1.5	963,634	<b>995,145</b>	2.6	<b>2.6</b>	3.3
(再掲)医療機器減価償却費	1,169,783	<b>1,188,118</b>	3.9	<b>3.8</b>	1.6	1,089,392	<b>1,118,667</b>	3.0	<b>3.0</b>	2.7
7. 設備関係費	1,158,145	<b>1,211,365</b>	3.9	<b>3.9</b>	4.6	1,298,832	<b>1,375,046</b>	3.5	<b>3.6</b>	5.9
(再掲)設備機器賃借料	263,370	<b>273,470</b>	0.9	<b>0.9</b>	3.8	340,385	<b>348,585</b>	0.9	<b>0.9</b>	2.4
(再掲)医療機器賃借料	182,677	<b>190,814</b>	0.6	<b>0.6</b>	4.5	293,030	<b>301,479</b>	0.8	<b>0.8</b>	2.9
8. 経費	1,359,997	<b>1,402,298</b>	4.5	<b>4.5</b>	3.1	1,462,307	<b>1,586,278</b>	4.0	<b>4.2</b>	8.5
9. その他の医業費用	158,218	<b>156,340</b>	0.5	<b>0.5</b>	-1.2	339,576	<b>310,474</b>	0.9	<b>0.8</b>	-8.6
IV 損益差額(I+II-III)	-1,705,755	<b>-1,865,363</b>	-5.7	<b>-6.0</b>	-	-578,934	<b>-933,371</b>	-1.6	<b>-2.5</b>	-
V その他の医業・介護関連収益	3,115,232	<b>3,111,523</b>	10.4	<b>10.0</b>	-0.1	1,111,938	<b>1,125,774</b>	3.0	<b>3.0</b>	1.2
VI その他の医業・介護関連費用	938,753	<b>845,174</b>	3.1	<b>2.7</b>	-10.0	161,830	<b>145,071</b>	0.4	<b>0.4</b>	-10.4
VII 総損益差額(IV+V-VI)	470,724	<b>400,986</b>	1.6	<b>1.3</b>	-	371,173	<b>47,331</b>	1.0	<b>0.1</b>	-
VIII 税金	-	-	-	-	-	-	-	-	-	-
IX 税引後の総損益差額(VII-VIII)	-	-	-	-	-	-	-	-	-	-
施設数	83		-	-	-	29		-	-	-
平均病床数	841	841	-	-	-	987	988	-	-	-

(注)「特定機能病院」とは、医療法第4条の2の規定により、特定機能病院として厚生労働大臣の承認を得ている病院である。(以下同様)

## ② 歯科大学病院（集計1）

（1施設当たり損益）

	歯科大学病院					（参考）国公立を除く				
	金額		構成比率		金額の 伸び率	金額		構成比率		金額の 伸び率
	前々年(度)	前年(度)	前々年(度)	前年(度)		前々年(度)	前年(度)	前々年(度)	前年(度)	
	千円	千円	%	%	%	千円	千円	%	%	%
I 医業収益	1,797,549	<b>1,864,392</b>	100.0	<b>100.0</b>	3.7	1,629,077	<b>1,678,587</b>	100.0	<b>99.9</b>	3.0
1. 入院診療収益	363,016	<b>387,235</b>	20.2	<b>20.8</b>	6.7	294,385	<b>314,894</b>	18.1	<b>18.7</b>	7.0
保険診療収益	344,697	<b>373,320</b>	19.2	<b>20.0</b>	8.3	272,944	<b>298,442</b>	16.7	<b>17.8</b>	9.3
公害等診療収益	4,552	<b>4,868</b>	0.3	<b>0.3</b>	6.9	5,182	<b>5,627</b>	0.3	<b>0.3</b>	8.6
その他の診療収益	13,768	<b>9,048</b>	0.8	<b>0.5</b>	-34.3	16,259	<b>10,824</b>	1.0	<b>0.6</b>	-33.4
2. 特別の療養環境収益	7,918	<b>8,486</b>	0.4	<b>0.5</b>	7.2	5,989	<b>5,738</b>	0.4	<b>0.3</b>	-4.2
3. 外来診療収益	1,315,545	<b>1,348,316</b>	73.2	<b>72.3</b>	2.5	1,305,704	<b>1,334,502</b>	80.1	<b>79.5</b>	2.2
保険診療収益	981,593	<b>1,016,938</b>	54.6	<b>54.5</b>	3.6	915,341	<b>948,942</b>	56.2	<b>56.5</b>	3.7
公害等診療収益	2,167	<b>7,082</b>	0.1	<b>0.4</b>	226.8	2,183	<b>8,284</b>	0.1	<b>0.5</b>	279.5
その他の診療収益	331,786	<b>324,297</b>	18.5	<b>17.4</b>	-2.3	388,180	<b>377,276</b>	23.8	<b>22.5</b>	-2.8
4. その他の医業収益	111,069	<b>120,354</b>	6.2	<b>6.5</b>	8.4	22,999	<b>23,453</b>	1.4	<b>1.4</b>	2.0
II 介護収益	614	<b>772</b>	0.0	<b>0.0</b>	25.7	737	<b>927</b>	0.0	<b>0.1</b>	25.8
III 医業・介護費用	2,843,148	<b>2,946,629</b>	158.1	<b>158.0</b>	3.6	2,720,066	<b>2,825,506</b>	166.9	<b>168.2</b>	3.9
1. 給与費	1,778,096	<b>1,809,311</b>	98.9	<b>97.0</b>	1.8	1,748,768	<b>1,776,905</b>	107.3	<b>105.8</b>	1.6
2. 医薬品費	77,387	<b>75,453</b>	4.3	<b>4.0</b>	-2.5	74,541	<b>72,681</b>	4.6	<b>4.3</b>	-2.5
3. 給食用材料費	4,667	<b>4,746</b>	0.3	<b>0.3</b>	1.7	5,040	<b>5,092</b>	0.3	<b>0.3</b>	1.0
4. 診療材料費・医療消耗器具備品費	238,965	<b>248,264</b>	13.3	<b>13.3</b>	3.9	200,484	<b>207,675</b>	12.3	<b>12.4</b>	3.6
5. 委託費	290,459	<b>307,424</b>	16.2	<b>16.5</b>	5.8	262,926	<b>282,465</b>	16.1	<b>16.8</b>	7.4
6. 減価償却費	212,118	<b>225,080</b>	11.8	<b>12.1</b>	6.1	199,002	<b>215,690</b>	12.2	<b>12.8</b>	8.4
(再掲)建物減価償却費	93,035	<b>101,269</b>	5.2	<b>5.4</b>	8.9	102,618	<b>114,005</b>	6.3	<b>6.8</b>	11.1
(再掲)医療機器減価償却費	97,574	<b>95,920</b>	5.4	<b>5.1</b>	-1.7	84,184	<b>82,042</b>	5.2	<b>4.9</b>	-2.5
7. 設備関係費	87,122	<b>96,206</b>	4.8	<b>5.2</b>	10.4	81,389	<b>88,518</b>	5.0	<b>5.3</b>	8.8
(再掲)設備機器賃借料	5,002	<b>7,007</b>	0.3	<b>0.4</b>	40.1	5,503	<b>7,632</b>	0.3	<b>0.5</b>	38.7
(再掲)医療機器賃借料	3,468	<b>5,469</b>	0.2	<b>0.3</b>	57.7	3,724	<b>5,849</b>	0.2	<b>0.3</b>	57.1
8. 経費	148,730	<b>172,028</b>	8.3	<b>9.2</b>	15.7	141,232	<b>166,761</b>	8.7	<b>9.9</b>	18.1
9. その他の医業費用	5,605	<b>8,117</b>	0.3	<b>0.4</b>	44.8	6,685	<b>9,720</b>	0.4	<b>0.6</b>	45.4
IV 損益差額（I＋II－III）	-1,044,986	<b>-1,081,465</b>	-58.1	<b>-58.0</b>	—	-1,090,252	<b>-1,145,993</b>	-66.9	<b>-68.2</b>	—
V その他の医業・介護関連収益	307,050	<b>319,928</b>	17.1	<b>17.2</b>	4.2	234,138	<b>242,019</b>	14.4	<b>14.4</b>	3.4
VI その他の医業・介護関連費用	20,548	<b>37,140</b>	1.1	<b>2.0</b>	80.7	11,949	<b>23,375</b>	0.7	<b>1.4</b>	95.6
VII 総損益差額（IV＋V－VI）	-758,484	<b>-798,676</b>	-42.2	<b>-42.8</b>	—	-868,063	<b>-927,349</b>	-53.3	<b>-55.2</b>	—
VIII 税金	—	—	—	—	—	—	—	—	—	—
IX 税引後の総損益差額（VII－VIII）	—	—	—	—	—	—	—	—	—	—
施設数	18	—	—	—	—	15	—	—	—	—
平均病床数	37	37	—	—	—	33	33	—	—	—

③ DPC対象病院（集計1）

（1施設当たり損益）

	DPC対象病院					（参考）国公立を除く				
	金額		構成比率		金額の 伸び率	金額		構成比率		金額の 伸び率
	前々年(度)	前年(度)	前々年(度)	前年(度)		前々年(度)	前年(度)	前々年(度)	前年(度)	
	千円	千円	%	%	%	千円	千円	%	%	%
I 医業収益	7,593,982	<b>7,773,223</b>	99.9	<b>99.9</b>	2.4	7,221,047	<b>7,399,682</b>	99.9	<b>99.9</b>	2.5
1. 入院診療収益	5,093,474	<b>5,206,489</b>	67.0	<b>66.9</b>	2.2	4,790,130	<b>4,915,774</b>	66.2	<b>66.3</b>	2.6
保険診療収益	4,975,011	<b>5,086,176</b>	65.4	<b>65.4</b>	2.2	4,661,364	<b>4,783,669</b>	64.5	<b>64.6</b>	2.6
公害等診療収益	64,681	<b>65,920</b>	0.9	<b>0.8</b>	1.9	72,854	<b>75,098</b>	1.0	<b>1.0</b>	3.1
その他の診療収益	53,782	<b>54,392</b>	0.7	<b>0.7</b>	1.1	55,911	<b>57,007</b>	0.8	<b>0.8</b>	2.0
2. 特別の療養環境収益	114,309	<b>113,910</b>	1.5	<b>1.5</b>	-0.3	123,478	<b>121,618</b>	1.7	<b>1.6</b>	-1.5
3. 外来診療収益	2,140,190	<b>2,198,132</b>	28.2	<b>28.3</b>	2.7	2,056,876	<b>2,108,143</b>	28.4	<b>28.5</b>	2.5
保険診療収益	2,082,121	<b>2,138,579</b>	27.4	<b>27.5</b>	2.7	1,991,148	<b>2,040,452</b>	27.5	<b>27.5</b>	2.5
公害等診療収益	21,071	<b>21,715</b>	0.3	<b>0.3</b>	3.1	24,735	<b>25,854</b>	0.3	<b>0.3</b>	4.5
その他の診療収益	36,998	<b>37,837</b>	0.5	<b>0.5</b>	2.3	40,993	<b>41,837</b>	0.6	<b>0.6</b>	2.1
4. その他の医業収益	246,010	<b>254,693</b>	3.2	<b>3.3</b>	3.5	250,563	<b>254,146</b>	3.5	<b>3.4</b>	1.4
II 介護収益	7,915	<b>7,560</b>	0.1	<b>0.1</b>	-4.5	10,501	<b>10,114</b>	0.1	<b>0.1</b>	-3.7
III 医業・介護費用	7,842,187	<b>7,995,821</b>	103.2	<b>102.8</b>	2.0	7,243,991	<b>7,368,163</b>	100.2	<b>99.4</b>	1.7
1. 給与費	4,079,449	<b>4,160,728</b>	53.7	<b>53.5</b>	2.0	3,783,381	<b>3,856,647</b>	52.3	<b>52.0</b>	1.9
2. 医薬品費	1,060,640	<b>1,089,450</b>	14.0	<b>14.0</b>	2.7	992,427	<b>1,013,479</b>	13.7	<b>13.7</b>	2.1
3. 給食用材料費	42,480	<b>43,495</b>	0.6	<b>0.6</b>	2.4	41,258	<b>42,438</b>	0.6	<b>0.6</b>	2.9
4. 診療材料費・医療消耗器具備品費	829,624	<b>837,678</b>	10.9	<b>10.8</b>	1.0	772,161	<b>783,513</b>	10.7	<b>10.6</b>	1.5
5. 委託費	507,790	<b>524,535</b>	6.7	<b>6.7</b>	3.3	437,802	<b>445,758</b>	6.1	<b>6.0</b>	1.8
6. 減価償却費	474,504	<b>468,338</b>	6.2	<b>6.0</b>	-1.3	403,852	<b>399,195</b>	5.6	<b>5.4</b>	-1.2
(再掲)建物減価償却費	151,091	<b>150,564</b>	2.0	<b>1.9</b>	-0.3	118,100	<b>115,429</b>	1.6	<b>1.6</b>	-2.3
(再掲)医療機器減価償却費	194,047	<b>190,906</b>	2.6	<b>2.5</b>	-1.6	145,255	<b>146,526</b>	2.0	<b>2.0</b>	0.9
7. 設備関係費	296,763	<b>303,860</b>	3.9	<b>3.9</b>	2.4	294,548	<b>300,311</b>	4.1	<b>4.1</b>	2.0
(再掲)設備機器賃借料	80,489	<b>81,071</b>	1.1	<b>1.0</b>	0.7	79,172	<b>77,886</b>	1.1	<b>1.1</b>	-1.6
(再掲)医療機器賃借料	55,905	<b>56,287</b>	0.7	<b>0.7</b>	0.7	58,270	<b>57,630</b>	0.8	<b>0.8</b>	-1.1
8. 経費	380,961	<b>394,549</b>	5.0	<b>5.1</b>	3.6	377,712	<b>383,403</b>	5.2	<b>5.2</b>	1.5
9. その他の医業費用	169,975	<b>173,188</b>	2.2	<b>2.2</b>	1.9	140,850	<b>143,419</b>	1.9	<b>1.9</b>	1.8
IV 損益差額(I+II-III)	-240,289	<b>-215,038</b>	-3.2	<b>-2.8</b>	-	-12,444	<b>41,632</b>	-0.2	<b>0.6</b>	-
V その他の医業・介護関連収益	425,883	<b>428,112</b>	5.6	<b>5.5</b>	0.5	168,711	<b>170,241</b>	2.3	<b>2.3</b>	0.9
VI その他の医業・介護関連費用	240,538	<b>209,953</b>	3.2	<b>2.7</b>	-12.7	207,727	<b>151,217</b>	2.9	<b>2.0</b>	-27.2
VII 総損益差額(IV+V-VI)	-54,944	<b>3,122</b>	-0.7	<b>0.0</b>	-	-51,460	<b>60,657</b>	-0.7	<b>0.8</b>	-
VIII 税金	-	-	-	-	-	-	-	-	-	-
IX 税引後の総損益差額(VII-VIII)	-	-	-	-	-	-	-	-	-	-
施設数	283		-	-	-	192		-	-	-
平均病床数	305	305	-	-	-	279	279	-	-	-

（注）DPC対象病院からは特定機能病院、こども病院（小児総合医療施設）は除いている。（以下同様）



## ④ こども病院(小児総合医療施設) (集計1)

(1施設当たり損益)

	独立病院型(1型)					それ以外(2型及び3型)					全体				
	金額		構成比率		金額の伸び率	金額		構成比率		金額の伸び率	金額		構成比率		金額の伸び率
	前々年(度)	前年(度)	前々年(度)	前年(度)		前々年(度)	前年(度)	前々年(度)	前年(度)		前々年(度)	前年(度)	前々年(度)	前年(度)	
千円	千円	%	%	%	千円	千円	%	%	%	千円	千円	%	%	%	
I 医療収益	8,890,255	<b>9,198,401</b>	100.0	<b>100.0</b>	3.5	24,544,501	<b>25,348,656</b>	100.0	<b>100.0</b>	3.3	14,369,241	<b>14,850,991</b>	100.0	<b>100.0</b>	3.4
1. 入院診療収益	6,691,382	<b>6,979,162</b>	75.3	<b>75.9</b>	4.3	17,805,651	<b>18,280,436</b>	72.5	<b>72.1</b>	2.7	10,581,376	<b>10,934,608</b>	73.6	<b>73.6</b>	3.3
保険診療収益	6,690,181	<b>6,976,862</b>	75.3	<b>75.8</b>	4.3	17,480,205	<b>17,945,702</b>	71.2	<b>70.8</b>	2.7	10,466,689	<b>10,815,956</b>	72.8	<b>72.8</b>	3.3
公害等診療収益	0	<b>0</b>	0.0	<b>0.0</b>	—	167,807	<b>195,314</b>	0.7	<b>0.8</b>	16.4	58,732	<b>68,360</b>	0.4	<b>0.5</b>	16.4
その他の診療収益	1,201	<b>2,299</b>	0.0	<b>0.0</b>	91.4	157,639	<b>139,419</b>	0.6	<b>0.6</b>	-11.6	55,954	<b>50,291</b>	0.4	<b>0.3</b>	-10.1
2. 特別の療養環境収益	26,178	<b>28,400</b>	0.3	<b>0.3</b>	8.5	303,606	<b>314,104</b>	1.2	<b>1.2</b>	3.5	123,278	<b>128,396</b>	0.9	<b>0.9</b>	4.2
3. 外来診療収益	1,930,243	<b>1,956,801</b>	21.7	<b>21.3</b>	1.4	6,598,853	<b>6,882,288</b>	26.9	<b>27.2</b>	4.3	3,564,256	<b>3,680,721</b>	24.8	<b>24.8</b>	3.3
保険診療収益	1,926,795	<b>1,951,145</b>	21.7	<b>21.2</b>	1.3	6,521,846	<b>6,812,903</b>	26.6	<b>26.9</b>	4.5	3,535,063	<b>3,652,760</b>	24.6	<b>24.6</b>	3.3
公害等診療収益	16	<b>4</b>	0.0	<b>0.0</b>	-75.0	32,821	<b>28,698</b>	0.1	<b>0.1</b>	-12.6	11,498	<b>10,047</b>	0.1	<b>0.1</b>	-12.6
その他の診療収益	3,432	<b>5,652</b>	0.0	<b>0.0</b>	64.7	44,186	<b>40,686</b>	0.2	<b>0.2</b>	-7.9	17,696	<b>17,914</b>	0.1	<b>0.1</b>	1.2
4. その他の医療収益	242,452	<b>234,039</b>	2.7	<b>2.5</b>	-3.5	-163,608	<b>-128,171</b>	-0.7	<b>-0.5</b>	-21.7	100,331	<b>107,266</b>	0.7	<b>0.7</b>	6.9
II 介護収益	0	<b>0</b>	0.0	<b>0.0</b>	—	0	<b>0</b>	0.0	<b>0.0</b>	—	0	<b>0</b>	0.0	<b>0.0</b>	—
III 医療・介護費用	10,960,650	<b>11,265,183</b>	123.3	<b>122.5</b>	2.8	25,871,491	<b>26,413,962</b>	105.4	<b>104.2</b>	2.1	16,179,445	<b>16,567,256</b>	112.6	<b>111.6</b>	2.4
1. 給与費	5,651,822	<b>5,794,352</b>	63.6	<b>63.0</b>	2.5	11,889,459	<b>12,181,111</b>	48.4	<b>48.1</b>	2.5	7,834,995	<b>8,029,718</b>	54.5	<b>54.1</b>	2.5
2. 医薬品費	1,427,829	<b>1,492,577</b>	16.1	<b>16.2</b>	4.5	4,610,496	<b>4,798,217</b>	18.8	<b>18.9</b>	4.1	2,541,763	<b>2,649,551</b>	17.7	<b>17.8</b>	4.2
3. 給食材料費	27,140	<b>25,722</b>	0.3	<b>0.3</b>	-5.2	79,646	<b>78,582</b>	0.3	<b>0.3</b>	-1.3	45,517	<b>44,223</b>	0.3	<b>0.3</b>	-2.8
4. 診療材料費・医療消耗器具備品費	766,860	<b>789,548</b>	8.6	<b>8.6</b>	3.0	2,864,245	<b>2,894,857</b>	11.7	<b>11.4</b>	1.1	1,500,945	<b>1,526,406</b>	10.4	<b>10.3</b>	1.7
5. 委託費	1,002,876	<b>1,008,445</b>	11.3	<b>11.0</b>	0.6	1,812,757	<b>1,834,225</b>	7.4	<b>7.2</b>	1.2	1,286,334	<b>1,297,468</b>	9.0	<b>8.7</b>	0.9
6. 減価償却費	974,346	<b>985,581</b>	11.0	<b>10.7</b>	1.2	1,914,195	<b>1,878,361</b>	7.8	<b>7.4</b>	-1.9	1,303,293	<b>1,298,054</b>	9.1	<b>8.7</b>	-0.4
(再掲)建物減価償却費	365,954	<b>369,865</b>	4.1	<b>4.0</b>	1.1	877,034	<b>887,955</b>	3.6	<b>3.5</b>	1.2	544,832	<b>551,197</b>	3.8	<b>3.7</b>	1.2
(再掲)医療機器減価償却費	441,974	<b>447,412</b>	5.0	<b>4.9</b>	1.2	692,662	<b>685,026</b>	2.8	<b>2.7</b>	-1.1	529,715	<b>530,577</b>	3.7	<b>3.6</b>	0.2
7. 設備関係費	411,014	<b>440,344</b>	4.6	<b>4.8</b>	7.1	837,221	<b>879,060</b>	3.4	<b>3.5</b>	5.0	560,186	<b>593,894</b>	3.9	<b>4.0</b>	6.0
(再掲)設備機器賃借料	170,256	<b>178,947</b>	1.9	<b>1.9</b>	5.1	176,995	<b>197,235</b>	0.7	<b>0.8</b>	11.4	172,615	<b>185,348</b>	1.2	<b>1.2</b>	7.4
(再掲)医療機器賃借料	132,002	<b>141,265</b>	1.5	<b>1.5</b>	7.0	128,653	<b>140,630</b>	0.5	<b>0.6</b>	9.3	130,830	<b>141,043</b>	0.9	<b>0.9</b>	7.8
8. 経費	426,008	<b>434,928</b>	4.8	<b>4.7</b>	2.1	1,338,717	<b>1,312,965</b>	5.5	<b>5.2</b>	-1.9	745,456	<b>742,241</b>	5.2	<b>5.0</b>	-0.4
9. その他の医療費用	272,757	<b>293,686</b>	3.1	<b>3.2</b>	7.7	524,757	<b>556,585</b>	2.1	<b>2.2</b>	6.1	360,957	<b>385,700</b>	2.5	<b>2.6</b>	6.9
IV 損益差額(I+II-III)	-2,070,395	<b>-2,066,782</b>	-23.3	<b>-22.5</b>	—	-1,326,990	<b>-1,065,306</b>	-5.4	<b>-4.2</b>	—	-1,810,203	<b>-1,716,265</b>	-12.6	<b>-11.6</b>	—
V その他の医療・介護関連収益	3,094,701	<b>3,383,177</b>	34.8	<b>36.8</b>	9.3	1,642,308	<b>1,795,489</b>	6.7	<b>7.1</b>	9.3	2,586,363	<b>2,827,486</b>	18.0	<b>19.0</b>	9.3
VI その他の医療・介護関連費用	872,317	<b>932,908</b>	9.8	<b>10.1</b>	6.9	600,188	<b>592,447</b>	2.4	<b>2.3</b>	-1.3	777,072	<b>813,746</b>	5.4	<b>5.5</b>	4.7
VII 総損益差額(IV+V-VI)	151,988	<b>383,487</b>	1.7	<b>4.2</b>	—	-284,870	<b>137,737</b>	-1.2	<b>0.5</b>	—	-912	<b>297,475</b>	0.0	<b>2.0</b>	—
VIII 税金	—	—	—	—	—	—	—	—	—	—	—	—	—	—	—
IX 税引後の総損益差額(VII-VIII)	—	—	—	—	—	—	—	—	—	—	—	—	—	—	—
施設数	13	—	—	—	—	7	—	—	—	—	20	—	—	—	—
平均病床数	272	272	—	—	—	806	806	—	—	—	459	459	—	—	—

(注) 1. 小児総合医療施設とは、「小児・青年の高度で包括的な医療を目的として設立され、その設立の目的にしたがって運営される施設」として、日本小児総合医療施設協議会が認めた施設をいう。(以下同様)

2. 1型(独立病院型)とは、独立した病院であって、病床数に児童福祉法に基づく児童福祉施設の病床を含む場合には、その数が総病床数の30%を超えない施設をいう。

3. 2型(小児病棟・療養型)とは、独立した病院であって、児童福祉法に基づく児童福祉施設の病床が総病床数の30%以上の施設をいう。

4. 3型(小児病棟型)とは、独立病院ではないが、小児看護の専門性のもとに、複数の病棟群に小児病棟が集約的に配置されていて、かつ病院組織内で総合的小児医療部門として位置付けられ、管理責任者がいる施設をいう。

5. こども病院からは特定機能病院は除いている。(以下同様)

(3) 入院基本料別の損益状況

①一般病棟入院基本料算定病院（集計1）

（1施設当たり損益）

	一般病棟入院基本料算定病院														
	急性期一般入院料1					急性期一般入院料2～3					急性期一般入院料4～7				
	金額		構成比率		金額の伸比率	金額		構成比率		金額の伸比率	金額		構成比率		金額の伸比率
	前々年度	前年度	前々年度	前年度		前々年度	前年度	前々年度	前年度		前々年度	前年度	前々年度	前年度	
千円	千円	%	%	%	千円	千円	%	%	%	千円	千円	%	%	%	
I 医業収益	8,299,839	<b>8,505,173</b>	99.9	<b>99.9</b>	2.5	3,658,549	<b>3,718,248</b>	100.0	<b>100.0</b>	1.6	2,077,463	<b>2,093,608</b>	99.8	<b>99.8</b>	0.8
1. 入院診療収益	5,580,744	<b>5,709,278</b>	67.2	<b>67.1</b>	2.3	2,440,631	<b>2,465,312</b>	66.7	<b>66.3</b>	1.0	1,340,141	<b>1,357,149</b>	64.3	<b>64.7</b>	1.3
保険診療収益	5,469,064	<b>5,595,752</b>	65.8	<b>65.7</b>	2.3	2,413,154	<b>2,440,780</b>	66.0	<b>65.6</b>	1.1	1,296,320	<b>1,313,471</b>	62.2	<b>62.6</b>	1.3
公害等診療収益	51,946	<b>53,293</b>	0.6	<b>0.6</b>	2.6	6,699	<b>4,915</b>	0.2	<b>0.1</b>	-26.6	13,685	<b>13,807</b>	0.7	<b>0.7</b>	0.9
その他の診療収益	59,734	<b>60,233</b>	0.7	<b>0.7</b>	0.8	20,777	<b>19,617</b>	0.6	<b>0.5</b>	-5.6	30,135	<b>29,871</b>	1.4	<b>1.4</b>	-0.9
2. 特別の療養環境収益	126,451	<b>128,033</b>	1.5	<b>1.5</b>	1.3	36,701	<b>36,737</b>	1.0	<b>1.0</b>	0.1	19,941	<b>19,223</b>	1.0	<b>0.9</b>	-3.6
3. 外来診療収益	2,322,454	<b>2,387,593</b>	28.0	<b>28.0</b>	2.8	1,027,748	<b>1,065,432</b>	28.1	<b>28.7</b>	3.7	642,168	<b>642,824</b>	30.8	<b>30.6</b>	0.1
保険診療収益	2,259,283	<b>2,323,062</b>	27.2	<b>27.3</b>	2.8	966,889	<b>1,002,688</b>	26.4	<b>27.0</b>	3.7	617,669	<b>618,572</b>	29.7	<b>29.5</b>	0.1
公害等診療収益	18,405	<b>18,805</b>	0.2	<b>0.2</b>	2.2	4,041	<b>3,469</b>	0.1	<b>0.1</b>	-14.2	7,162	<b>7,007</b>	0.3	<b>0.3</b>	-2.2
その他の診療収益	44,766	<b>45,726</b>	0.5	<b>0.5</b>	2.1	56,818	<b>59,276</b>	1.6	<b>1.6</b>	4.3	17,337	<b>17,245</b>	0.8	<b>0.8</b>	-0.5
4. その他の医業収益	270,190	<b>280,269</b>	3.3	<b>3.3</b>	3.7	153,469	<b>150,767</b>	4.2	<b>4.1</b>	-1.8	75,214	<b>74,412</b>	3.6	<b>3.5</b>	-1.1
II 介護収益	8,062	<b>7,641</b>	0.1	<b>0.1</b>	-5.2	476	<b>286</b>	0.0	<b>0.0</b>	-39.9	5,124	<b>4,673</b>	0.2	<b>0.2</b>	-8.8
III 医業・介護費用	8,536,612	<b>8,711,719</b>	102.8	<b>102.3</b>	2.1	3,832,521	<b>3,884,564</b>	104.7	<b>104.5</b>	1.4	2,172,907	<b>2,188,329</b>	104.3	<b>104.3</b>	0.7
1. 給与費	4,403,642	<b>4,489,743</b>	53.0	<b>52.7</b>	2.0	2,142,452	<b>2,203,523</b>	58.6	<b>59.3</b>	2.9	1,255,816	<b>1,276,036</b>	60.3	<b>60.8</b>	1.6
2. 医薬品費	1,172,104	<b>1,206,836</b>	14.1	<b>14.2</b>	3.0	396,437	<b>402,639</b>	10.8	<b>10.8</b>	1.6	217,449	<b>210,948</b>	10.4	<b>10.1</b>	-3.0
3. 給食用材料費	44,290	<b>45,010</b>	0.5	<b>0.5</b>	1.6	29,180	<b>28,992</b>	0.8	<b>0.8</b>	-0.6	17,978	<b>18,134</b>	0.9	<b>0.9</b>	0.9
4. 診療材料費・医療消耗器具備品費	928,313	<b>940,105</b>	11.2	<b>11.0</b>	1.3	307,615	<b>306,387</b>	8.4	<b>8.2</b>	-0.4	147,783	<b>147,557</b>	7.1	<b>7.0</b>	-0.2
5. 委託費	553,188	<b>572,830</b>	6.7	<b>6.7</b>	3.6	289,402	<b>290,219</b>	7.9	<b>7.8</b>	0.3	140,499	<b>142,645</b>	6.7	<b>6.8</b>	1.5
6. 減価償却費	509,182	<b>507,019</b>	6.1	<b>6.0</b>	-0.4	211,480	<b>190,753</b>	5.8	<b>5.1</b>	-9.8	117,347	<b>115,822</b>	5.6	<b>5.5</b>	-1.3
(再掲)建物減価償却費	161,944	<b>160,470</b>	1.9	<b>1.9</b>	-0.9	80,300	<b>63,910</b>	2.2	<b>1.7</b>	-20.4	38,379	<b>38,960</b>	1.8	<b>1.9</b>	1.5
(再掲)医療機器減価償却費	205,308	<b>204,446</b>	2.5	<b>2.4</b>	-0.4	95,907	<b>90,560</b>	2.6	<b>2.4</b>	-5.6	39,481	<b>38,487</b>	1.9	<b>1.8</b>	-2.5
7. 設備関係費	325,769	<b>331,250</b>	3.9	<b>3.9</b>	1.7	158,931	<b>161,737</b>	4.3	<b>4.3</b>	1.8	89,930	<b>88,166</b>	4.3	<b>4.2</b>	-2.0
(再掲)設備機器賃借料	90,502	<b>90,253</b>	1.1	<b>1.1</b>	-0.3	40,519	<b>40,544</b>	1.1	<b>1.1</b>	0.1	28,507	<b>28,228</b>	1.4	<b>1.3</b>	-1.0
(再掲)医療機器賃借料	63,604	<b>63,547</b>	0.8	<b>0.7</b>	-0.1	21,050	<b>21,625</b>	0.6	<b>0.6</b>	2.7	17,373	<b>16,814</b>	0.8	<b>0.8</b>	-3.2
8. 経費	409,872	<b>422,728</b>	4.9	<b>5.0</b>	3.1	269,445	<b>272,585</b>	7.4	<b>7.3</b>	1.2	133,919	<b>138,891</b>	6.4	<b>6.6</b>	3.7
9. その他の医業費用	190,251	<b>196,200</b>	2.3	<b>2.3</b>	3.1	27,579	<b>27,728</b>	0.8	<b>0.7</b>	0.5	52,184	<b>50,130</b>	2.5	<b>2.4</b>	-3.9
IV 損益差額(I+II-III)	-228,710	<b>-198,905</b>	-2.8	<b>-2.3</b>	-	-173,497	<b>-166,029</b>	-4.7	<b>-4.5</b>	-	-90,320	<b>-90,048</b>	-4.3	<b>-4.3</b>	-
V その他の医業・介護関連収益	449,474	<b>454,831</b>	5.4	<b>5.3</b>	1.2	231,898	<b>223,653</b>	6.3	<b>6.0</b>	-3.6	134,335	<b>137,175</b>	6.5	<b>6.5</b>	2.1
VI その他の医業・介護関連費用	263,856	<b>245,622</b>	3.2	<b>2.9</b>	-6.9	87,660	<b>96,430</b>	2.4	<b>2.6</b>	10.0	57,707	<b>50,040</b>	2.8	<b>2.4</b>	-13.3
VII 総損益差額(IV+V-VI)	-43,093	<b>10,303</b>	-0.5	<b>0.1</b>	-	-29,259	<b>-38,806</b>	-0.8	<b>-1.0</b>	-	-13,692	<b>-2,912</b>	-0.7	<b>-0.1</b>	-
VIII 税金	-	-	-	-	-	-	-	-	-	-	-	-	-	-	-
IX 税引後の総損益差額(VII-VIII)	-	-	-	-	-	-	-	-	-	-	-	-	-	-	-
施設数	232		-	-	-	9		-	-	-	222		-	-	-
平均病床数	321	321	-	-	-	211	207	-	-	-	133	131	-	-	-

(注)急性期一般入院料1は前々年度は7対1入院基本料、急性期一般入院料2～3は前々年度は7対1入院基本料又は10対1入院基本料、急性期一般入院料4～7は前々年度は10対1入院基本料を算定している病院である。

①一般病棟入院基本料算定病院（集計1）

（1施設当たり損益）

	一般病棟入院基本料算定病院														
	地域一般入院料1～2					地域一般入院料3					特別入院基本料				
	金額		構成比率		金額の伸比率	金額		構成比率		金額の伸比率	金額		構成比率		金額の伸比率
	前々年度	前年(度)	前々年度	前年(度)		前々年度	前年(度)	前々年度	前年(度)		前々年度	前年(度)	前々年度	前年(度)	
千円	千円	%	%	%	千円	千円	%	%	%	千円	千円	%	%	%	
I 医業収益	1,409,867	<b>1,416,171</b>	99.7	<b>99.7</b>	0.4	1,113,683	<b>1,107,517</b>	99.8	<b>99.7</b>	-0.6	847,570	<b>837,386</b>	99.7	<b>99.5</b>	-1.2
1. 入院診療収益	909,656	<b>922,919</b>	64.3	<b>65.0</b>	1.5	769,921	<b>773,534</b>	69.0	<b>69.7</b>	0.5	578,041	<b>574,971</b>	68.0	<b>68.3</b>	-0.5
保険診療収益	886,630	<b>898,969</b>	62.7	<b>63.3</b>	1.4	754,982	<b>757,968</b>	67.6	<b>68.3</b>	0.4	499,286	<b>503,669</b>	58.7	<b>59.9</b>	0.9
公害等診療収益	11,412	<b>10,135</b>	0.8	<b>0.7</b>	-11.2	8,581	<b>9,165</b>	0.8	<b>0.8</b>	6.8	11,900	<b>13,060</b>	1.4	<b>1.6</b>	9.7
その他の診療収益	11,614	<b>13,814</b>	0.8	<b>1.0</b>	18.9	6,359	<b>6,402</b>	0.6	<b>0.6</b>	0.7	66,855	<b>58,242</b>	7.9	<b>6.9</b>	-12.9
2. 特別の療養環境収益	14,280	<b>13,013</b>	1.0	<b>0.9</b>	-8.9	11,255	<b>11,516</b>	1.0	<b>1.0</b>	2.3	5,262	<b>6,294</b>	0.6	<b>0.7</b>	19.6
3. 外来診療収益	441,190	<b>433,279</b>	31.2	<b>30.5</b>	-1.8	278,529	<b>270,355</b>	25.0	<b>24.3</b>	-2.9	252,130	<b>245,441</b>	29.6	<b>29.2</b>	-2.7
保険診療収益	427,413	<b>420,549</b>	30.2	<b>29.6</b>	-1.6	268,515	<b>259,947</b>	24.1	<b>23.4</b>	-3.2	205,939	<b>201,847</b>	24.2	<b>24.0</b>	-2.0
公害等診療収益	7,982	<b>7,418</b>	0.6	<b>0.5</b>	-7.1	3,739	<b>3,746</b>	0.3	<b>0.3</b>	0.2	8,623	<b>8,903</b>	1.0	<b>1.1</b>	3.2
その他の診療収益	5,795	<b>5,312</b>	0.4	<b>0.4</b>	-8.3	6,276	<b>6,662</b>	0.6	<b>0.6</b>	6.2	37,568	<b>34,690</b>	4.4	<b>4.1</b>	-7.7
4. その他の医業収益	44,741	<b>46,960</b>	3.2	<b>3.3</b>	5.0	53,977	<b>52,112</b>	4.8	<b>4.7</b>	-3.5	12,138	<b>10,680</b>	1.4	<b>1.3</b>	-12.0
II 介護収益	4,131	<b>3,708</b>	0.3	<b>0.3</b>	-10.2	2,620	<b>2,804</b>	0.2	<b>0.3</b>	7.0	2,951	<b>3,908</b>	0.3	<b>0.5</b>	32.4
III 医業・介護費用	1,467,876	<b>1,472,041</b>	103.8	<b>103.7</b>	0.3	1,204,986	<b>1,195,024</b>	107.9	<b>107.6</b>	-0.8	819,167	<b>832,194</b>	96.3	<b>98.9</b>	1.6
1. 給与費	877,215	<b>890,357</b>	62.0	<b>62.7</b>	1.5	693,231	<b>694,381</b>	62.1	<b>62.5</b>	0.2	513,410	<b>527,782</b>	60.4	<b>62.7</b>	2.8
2. 医薬品費	111,187	<b>108,179</b>	7.9	<b>7.6</b>	-2.7	122,541	<b>113,989</b>	11.0	<b>10.3</b>	-7.0	53,126	<b>50,759</b>	6.2	<b>6.0</b>	-4.5
3. 給食用材料費	16,869	<b>16,606</b>	1.2	<b>1.2</b>	-1.6	15,025	<b>15,177</b>	1.3	<b>1.4</b>	1.0	13,376	<b>13,633</b>	1.6	<b>1.6</b>	1.9
4. 診療材料費・医療消耗器具備品費	86,848	<b>87,119</b>	6.1	<b>6.1</b>	0.3	50,373	<b>49,118</b>	4.5	<b>4.4</b>	-2.5	26,158	<b>24,556</b>	3.1	<b>2.9</b>	-6.1
5. 委託費	93,895	<b>94,404</b>	6.6	<b>6.6</b>	0.5	85,405	<b>88,867</b>	7.7	<b>8.0</b>	4.1	43,990	<b>41,532</b>	5.2	<b>4.9</b>	-5.6
6. 減価償却費	79,963	<b>74,572</b>	5.7	<b>5.3</b>	-6.7	64,686	<b>63,593</b>	5.8	<b>5.7</b>	-1.7	32,535	<b>30,029</b>	3.8	<b>3.6</b>	-7.7
(再掲)建物減価償却費	31,979	<b>31,806</b>	2.3	<b>2.2</b>	-0.5	33,927	<b>33,748</b>	3.0	<b>3.0</b>	-0.5	13,047	<b>12,820</b>	1.5	<b>1.5</b>	-1.7
(再掲)医療機器減価償却費	20,824	<b>19,612</b>	1.5	<b>1.4</b>	-5.8	10,384	<b>9,992</b>	0.9	<b>0.9</b>	-3.8	8,104	<b>6,715</b>	1.0	<b>0.8</b>	-17.1
7. 設備関係費	69,049	<b>73,381</b>	4.9	<b>5.2</b>	6.3	61,823	<b>57,158</b>	5.5	<b>5.1</b>	-7.5	33,422	<b>35,535</b>	3.9	<b>4.2</b>	6.3
(再掲)設備機器賃借料	17,668	<b>17,813</b>	1.2	<b>1.3</b>	0.8	14,062	<b>12,613</b>	1.3	<b>1.1</b>	-10.3	10,234	<b>12,041</b>	1.2	<b>1.4</b>	17.7
(再掲)医療機器賃借料	11,657	<b>11,867</b>	0.8	<b>0.8</b>	1.8	10,151	<b>7,702</b>	0.9	<b>0.7</b>	-24.1	6,373	<b>7,664</b>	0.7	<b>0.9</b>	20.3
8. 経費	111,068	<b>109,490</b>	7.9	<b>7.7</b>	-1.4	85,048	<b>86,126</b>	7.6	<b>7.8</b>	1.3	76,895	<b>78,549</b>	9.0	<b>9.3</b>	2.2
9. その他の医業費用	21,782	<b>17,933</b>	1.5	<b>1.3</b>	-17.7	26,854	<b>26,614</b>	2.4	<b>2.4</b>	-0.9	26,255	<b>29,819</b>	3.1	<b>3.5</b>	13.6
IV 損益差額(I+II-III)	-53,878	<b>-52,162</b>	-3.8	<b>-3.7</b>	-	-88,683	<b>-84,703</b>	-7.9	<b>-7.6</b>	-	31,354	<b>9,099</b>	3.7	<b>1.1</b>	-
V その他の医業・介護関連収益	87,078	<b>83,124</b>	6.2	<b>5.9</b>	-4.5	123,085	<b>105,313</b>	11.0	<b>9.5</b>	-14.4	38,637	<b>43,880</b>	4.5	<b>5.2</b>	13.6
VI その他の医業・介護関連費用	53,038	<b>40,584</b>	3.8	<b>2.9</b>	-23.5	50,537	<b>38,490</b>	4.5	<b>3.5</b>	-23.8	14,878	<b>11,419</b>	1.7	<b>1.4</b>	-23.2
VII 総損益差額(IV+V-VI)	-19,839	<b>-9,622</b>	-1.4	<b>-0.7</b>	-	-16,135	<b>-17,880</b>	-1.4	<b>-1.6</b>	-	55,113	<b>41,561</b>	6.5	<b>4.9</b>	-
VIII 税金	-	-	-	-	-	-	-	-	-	-	-	-	-	-	-
IX 税引後の総損益差額(VII-VIII)	-	-	-	-	-	-	-	-	-	-	-	-	-	-	-
施設数	41	-	-	-	-	64	-	-	-	-	10	-	-	-	-
平均病床数	113	113	-	-	-	120	120	-	-	-	65	65	-	-	-

(注)地域一般入院料1～2は前々年度は13対1入院基本料,地域一般入院料3は前々年度は15対1入院基本料を算定している病院である。

## ①一般病棟入院基本料算定病院（集計1）

（1施設当たり損益）

	一般病棟入院基本料算定病院				
	病棟ごと				
	金額		構成比率		金額の 伸び率
	前々年(度)	前年(度)	前々年(度)	前年(度)	
	千円	千円	%	%	%
I 医業収益	2,519,801	<b>2,533,869</b>	99.8	<b>99.7</b>	0.6
1. 入院診療収益	1,854,937	<b>1,862,299</b>	73.5	<b>73.3</b>	0.4
保険診療収益	1,825,074	<b>1,828,241</b>	72.3	<b>72.0</b>	0.2
公害等診療収益	11,027	<b>13,106</b>	0.4	<b>0.5</b>	18.9
その他の診療収益	18,835	<b>20,952</b>	0.7	<b>0.8</b>	11.2
2. 特別の療養環境収益	8,115	<b>7,852</b>	0.3	<b>0.3</b>	-3.2
3. 外来診療収益	557,987	<b>564,693</b>	22.1	<b>22.2</b>	1.2
保険診療収益	535,778	<b>543,610</b>	21.2	<b>21.4</b>	1.5
公害等診療収益	5,195	<b>4,350</b>	0.2	<b>0.2</b>	-16.3
その他の診療収益	17,014	<b>16,734</b>	0.7	<b>0.7</b>	-1.6
4. その他の医業収益	98,762	<b>99,025</b>	3.9	<b>3.9</b>	0.3
II 介護収益	3,996	<b>6,573</b>	0.2	<b>0.3</b>	64.5
III 医業・介護費用	2,524,663	<b>2,513,731</b>	100.0	<b>98.9</b>	-0.4
1. 給与費	1,669,371	<b>1,691,279</b>	66.1	<b>66.6</b>	1.3
2. 医薬品費	163,008	<b>149,427</b>	6.5	<b>5.9</b>	-8.3
3. 給食用材料費	27,036	<b>26,740</b>	1.1	<b>1.1</b>	-1.1
4. 診療材料費・医療消耗器具備品費	184,970	<b>169,288</b>	7.3	<b>6.7</b>	-8.5
5. 委託費	129,180	<b>135,263</b>	5.1	<b>5.3</b>	4.7
6. 減価償却費	88,815	<b>87,396</b>	3.5	<b>3.4</b>	-1.6
(再掲)建物減価償却費	37,561	<b>37,342</b>	1.5	<b>1.5</b>	-0.6
(再掲)医療機器減価償却費	37,158	<b>36,389</b>	1.5	<b>1.4</b>	-2.1
7. 設備関係費	83,341	<b>82,097</b>	3.3	<b>3.2</b>	-1.5
(再掲)設備機器賃借料	25,958	<b>26,594</b>	1.0	<b>1.0</b>	2.5
(再掲)医療機器賃借料	17,195	<b>17,873</b>	0.7	<b>0.7</b>	3.9
8. 経費	145,793	<b>139,810</b>	5.8	<b>5.5</b>	-4.1
9. その他の医業費用	33,148	<b>32,430</b>	1.3	<b>1.3</b>	-2.2
IV 損益差額 (I + II - III)	-866	<b>26,711</b>	0.0	<b>1.1</b>	-
V その他の医業・介護関連収益	100,501	<b>92,005</b>	4.0	<b>3.6</b>	-8.5
VI その他の医業・介護関連費用	125,334	<b>46,064</b>	5.0	<b>1.8</b>	-63.2
VII 総損益差額 (IV + V - VI)	-25,699	<b>72,652</b>	-1.0	<b>2.9</b>	-
VIII 税金	-	-	-	-	-
IX 税引後の総損益差額 (VII - VIII)	-	-	-	-	-
施設数	7	-	-	-	-
平均病床数	142	141	-	-	-

①一般病棟入院基本料算定病院（集計1）

（1施設当たり損益）

	(参考)国公立を除く														
	急性期一般入院料1					急性期一般入院料2～3					急性期一般入院料4～7				
	金額		構成比率		金額の伸比率	金額		構成比率		金額の伸比率	金額		構成比率		金額の伸比率
	前々年度	前年(度)	前々年度	前年(度)		前々年度	前年(度)	前々年度	前年(度)		前々年度	前年(度)	前々年度	前年(度)	
千円		%		%	千円		%		%	千円		%		%	
I 医業収益	7,783,916	<b>7,988,582</b>	99.9	<b>99.9</b>	2.6	2,110,997	<b>2,175,611</b>	100.0	<b>100.0</b>	3.1	1,976,462	<b>1,991,204</b>	99.8	<b>99.8</b>	0.7
1. 入院診療収益	5,163,183	<b>5,305,613</b>	66.2	<b>66.3</b>	2.8	1,417,489	<b>1,447,022</b>	67.1	<b>66.5</b>	2.1	1,288,073	<b>1,303,630</b>	65.0	<b>65.3</b>	1.2
保険診療収益	5,053,458	<b>5,193,287</b>	64.8	<b>64.9</b>	2.8	1,385,630	<b>1,417,257</b>	65.6	<b>65.1</b>	2.3	1,238,167	<b>1,253,606</b>	62.5	<b>62.8</b>	1.2
公害等診療収益	50,556	<b>52,307</b>	0.6	<b>0.7</b>	3.5	692	<b>338</b>	0.0	<b>0.0</b>	-51.2	14,318	<b>14,660</b>	0.7	<b>0.7</b>	2.4
その他の診療収益	59,170	<b>60,019</b>	0.8	<b>0.8</b>	1.4	31,166	<b>29,426</b>	1.5	<b>1.4</b>	-5.6	35,588	<b>35,364</b>	1.8	<b>1.8</b>	-0.6
2. 特別の療養環境収益	132,026	<b>132,661</b>	1.7	<b>1.7</b>	0.5	32,442	<b>32,735</b>	1.5	<b>1.5</b>	0.9	21,139	<b>20,014</b>	1.1	<b>1.0</b>	-5.3
3. 外来診療収益	2,212,414	<b>2,270,946</b>	28.4	<b>28.4</b>	2.6	547,046	<b>583,916</b>	25.9	<b>26.8</b>	6.7	605,895	<b>606,546</b>	30.6	<b>30.4</b>	0.1
保険診療収益	2,143,019	<b>2,200,040</b>	27.5	<b>27.5</b>	2.7	462,768	<b>496,403</b>	21.9	<b>22.8</b>	7.3	579,009	<b>579,853</b>	29.2	<b>29.1</b>	0.1
公害等診療収益	19,661	<b>20,343</b>	0.3	<b>0.3</b>	3.5	3,527	<b>3,068</b>	0.2	<b>0.1</b>	-13.0	7,488	<b>7,302</b>	0.4	<b>0.4</b>	-2.5
その他の診療収益	49,734	<b>50,562</b>	0.6	<b>0.6</b>	1.7	80,751	<b>84,445</b>	3.8	<b>3.9</b>	4.6	19,399	<b>19,390</b>	1.0	<b>1.0</b>	0.0
4. その他の医業収益	276,292	<b>279,362</b>	3.5	<b>3.5</b>	1.1	114,021	<b>111,938</b>	5.4	<b>5.1</b>	-1.8	61,355	<b>61,014</b>	3.1	<b>3.1</b>	-0.6
II 介護収益	10,976	<b>10,340</b>	0.1	<b>0.1</b>	-5.8	713	<b>429</b>	0.0	<b>0.0</b>	-39.8	3,745	<b>3,750</b>	0.2	<b>0.2</b>	0.1
III 医業・介護費用	7,783,613	<b>7,926,421</b>	99.9	<b>99.1</b>	1.8	2,192,695	<b>2,246,903</b>	103.8	<b>103.3</b>	2.5	1,980,513	<b>1,994,461</b>	100.0	<b>100.0</b>	0.7
1. 給与費	4,035,383	<b>4,114,397</b>	51.8	<b>51.4</b>	2.0	1,303,085	<b>1,355,564</b>	61.7	<b>62.3</b>	4.0	1,149,977	<b>1,168,442</b>	58.1	<b>58.6</b>	1.6
2. 医薬品費	1,081,757	<b>1,107,262</b>	13.9	<b>13.8</b>	2.4	133,602	<b>132,790</b>	6.3	<b>6.1</b>	-0.6	200,347	<b>195,182</b>	10.1	<b>9.8</b>	-2.6
3. 給食用材料費	42,848	<b>43,837</b>	0.5	<b>0.5</b>	2.3	28,368	<b>27,867</b>	1.3	<b>1.3</b>	-1.8	17,689	<b>17,619</b>	0.9	<b>0.9</b>	-0.4
4. 診療材料費・医療消耗器具備品費	850,079	<b>866,548</b>	10.9	<b>10.8</b>	1.9	136,522	<b>142,021</b>	6.5	<b>6.5</b>	4.0	135,400	<b>135,527</b>	6.8	<b>6.8</b>	0.1
5. 委託費	474,301	<b>483,365</b>	6.1	<b>6.0</b>	1.9	128,607	<b>126,368</b>	6.1	<b>5.8</b>	-1.7	114,398	<b>116,612</b>	5.8	<b>5.8</b>	1.9
6. 減価償却費	422,725	<b>424,906</b>	5.4	<b>5.3</b>	0.5	67,010	<b>66,983</b>	3.2	<b>3.1</b>	0.0	89,221	<b>88,885</b>	4.5	<b>4.5</b>	-0.4
(再掲)建物減価償却費	123,431	<b>120,584</b>	1.6	<b>1.5</b>	-2.3	13,776	<b>12,783</b>	0.7	<b>0.6</b>	-7.2	25,590	<b>25,436</b>	1.3	<b>1.3</b>	-0.6
(再掲)医療機器減価償却費	148,413	<b>153,945</b>	1.9	<b>1.9</b>	3.7	16,549	<b>16,054</b>	0.8	<b>0.7</b>	-3.0	24,223	<b>24,637</b>	1.2	<b>1.2</b>	1.7
7. 設備関係費	319,155	<b>323,969</b>	4.1	<b>4.1</b>	1.5	110,910	<b>105,789</b>	5.3	<b>4.9</b>	-4.6	91,790	<b>88,167</b>	4.6	<b>4.4</b>	-3.9
(再掲)設備機器賃借料	88,842	<b>86,406</b>	1.1	<b>1.1</b>	-2.7	32,480	<b>29,738</b>	1.5	<b>1.4</b>	-8.4	27,974	<b>27,329</b>	1.4	<b>1.4</b>	-2.3
(再掲)医療機器賃借料	66,054	<b>64,692</b>	0.8	<b>0.8</b>	-2.1	11,140	<b>10,373</b>	0.5	<b>0.5</b>	-6.9	17,431	<b>16,686</b>	0.9	<b>0.8</b>	-4.3
8. 経費	401,223	<b>403,576</b>	5.1	<b>5.0</b>	0.6	266,129	<b>271,775</b>	12.6	<b>12.5</b>	2.1	126,871	<b>131,811</b>	6.4	<b>6.6</b>	3.9
9. その他の医業費用	156,142	<b>158,561</b>	2.0	<b>2.0</b>	1.5	18,462	<b>17,747</b>	0.9	<b>0.8</b>	-3.9	54,822	<b>52,216</b>	2.8	<b>2.6</b>	-4.8
IV 損益差額(I+II-III)	11,279	<b>72,501</b>	0.1	<b>0.9</b>	-	-80,984	<b>-70,863</b>	-3.8	<b>-3.3</b>	-	-307	<b>494</b>	0.0	<b>0.0</b>	-
V その他の医業・介護関連収益	174,724	<b>180,434</b>	2.2	<b>2.3</b>	3.3	43,224	<b>26,370</b>	2.0	<b>1.2</b>	-39.0	50,923	<b>52,638</b>	2.6	<b>2.6</b>	3.4
VI その他の医業・介護関連費用	223,578	<b>180,037</b>	2.9	<b>2.3</b>	-19.5	26,499	<b>42,853</b>	1.3	<b>2.0</b>	61.7	48,157	<b>39,438</b>	2.4	<b>2.0</b>	-18.1
VII 総損益差額(IV+V-VI)	-37,575	<b>72,897</b>	-0.5	<b>0.9</b>	-	-64,259	<b>-87,345</b>	-3.0	<b>-4.0</b>	-	2,459	<b>13,694</b>	0.1	<b>0.7</b>	-
VIII 税金	-	-	-	-	-	-	-	-	-	-	-	-	-	-	-
IX 税引後の総損益差額(VII-VIII)	-	-	-	-	-	-	-	-	-	-	-	-	-	-	-
施設数	162	-	-	-	-	6	-	-	-	-	174	-	-	-	-
平均病床数	292	292	-	-	-	157	151	-	-	-	124	123	-	-	-

(注)急性期一般入院料1は前々年度は7対1入院基本料、急性期一般入院料2～3は前々年度は7対1入院基本料又は10対1入院基本料、急性期一般入院料4～7は前々年度は10対1入院基本料を算定している病院である。

①一般病棟入院基本料算定病院（集計1）

（1施設当たり損益）

	(参考)国公立を除く														
	地域一般入院料1~2					地域一般入院料3					特別入院基本料				
	金額		構成比率		金額の伸び率	金額		構成比率		金額の伸び率	金額		構成比率		金額の伸び率
	前々年(度)	前年(度)	前々年(度)	前年(度)		前々年(度)	前年(度)	前々年(度)	前年(度)		前々年(度)	前年(度)	前々年(度)	前年(度)	
千円	千円	%	%	%	千円	千円	%	%	%	千円	千円	%	%	%	
I 医業収益	1,521,409	<b>1,533,542</b>	99.7	<b>99.7</b>	0.8	1,136,402	<b>1,132,018</b>	99.8	<b>99.7</b>	-0.4	906,437	<b>898,906</b>	99.6	<b>99.5</b>	-0.8
1. 入院診療収益	985,337	<b>1,005,843</b>	64.6	<b>65.4</b>	2.1	788,397	<b>791,940</b>	69.2	<b>69.8</b>	0.4	621,271	<b>620,295</b>	68.3	<b>68.7</b>	-0.2
保険診療収益	955,957	<b>975,277</b>	62.7	<b>63.4</b>	2.0	775,938	<b>779,558</b>	68.1	<b>68.7</b>	0.5	533,765	<b>541,070</b>	58.7	<b>59.9</b>	1.4
公害等診療収益	14,549	<b>12,873</b>	1.0	<b>0.8</b>	-11.5	4,861	<b>4,846</b>	0.4	<b>0.4</b>	-0.3	13,223	<b>14,511</b>	1.5	<b>1.6</b>	9.7
その他の診療収益	14,832	<b>17,694</b>	1.0	<b>1.2</b>	19.3	7,598	<b>7,537</b>	0.7	<b>0.7</b>	-0.8	74,283	<b>64,714</b>	8.2	<b>7.2</b>	-12.9
2. 特別の療養環境収益	16,956	<b>15,450</b>	1.1	<b>1.0</b>	-8.9	11,967	<b>12,168</b>	1.1	<b>1.1</b>	1.7	5,846	<b>6,993</b>	0.6	<b>0.8</b>	19.6
3. 外来診療収益	484,187	<b>475,246</b>	31.7	<b>30.9</b>	-1.8	278,774	<b>271,919</b>	24.5	<b>24.0</b>	-2.5	272,609	<b>265,634</b>	30.0	<b>29.4</b>	-2.6
保険診療収益	466,744	<b>459,240</b>	30.6	<b>29.9</b>	-1.6	267,927	<b>260,803</b>	23.5	<b>23.0</b>	-2.7	221,286	<b>217,197</b>	24.3	<b>24.0</b>	-1.8
公害等診療収益	10,104	<b>9,379</b>	0.7	<b>0.6</b>	-7.2	3,540	<b>3,332</b>	0.3	<b>0.3</b>	-5.9	9,581	<b>9,892</b>	1.1	<b>1.1</b>	3.2
その他の診療収益	7,339	<b>6,628</b>	0.5	<b>0.4</b>	-9.7	7,307	<b>7,784</b>	0.6	<b>0.7</b>	6.5	41,742	<b>38,545</b>	4.6	<b>4.3</b>	-7.7
4. その他の医業収益	34,929	<b>37,002</b>	2.3	<b>2.4</b>	5.9	57,264	<b>55,991</b>	5.0	<b>4.9</b>	-2.2	6,711	<b>5,984</b>	0.7	<b>0.7</b>	-10.8
II 介護収益	4,013	<b>4,186</b>	0.3	<b>0.3</b>	4.3	2,755	<b>2,951</b>	0.2	<b>0.3</b>	7.1	3,279	<b>4,342</b>	0.4	<b>0.5</b>	32.4
III 医業・介護費用	1,531,026	<b>1,537,757</b>	100.4	<b>100.0</b>	0.4	1,144,935	<b>1,133,799</b>	100.5	<b>99.9</b>	-1.0	865,594	<b>880,471</b>	95.1	<b>97.5</b>	1.7
1. 給与費	899,333	<b>916,624</b>	59.0	<b>59.6</b>	1.9	674,303	<b>672,845</b>	59.2	<b>59.3</b>	-0.2	543,223	<b>559,641</b>	59.7	<b>62.0</b>	3.0
2. 医薬品費	119,834	<b>118,811</b>	7.9	<b>7.7</b>	-0.9	117,853	<b>108,584</b>	10.3	<b>9.6</b>	-7.9	58,195	<b>55,586</b>	6.4	<b>6.2</b>	-4.5
3. 給食用材料費	16,882	<b>16,394</b>	1.1	<b>1.1</b>	-2.9	15,177	<b>15,449</b>	1.3	<b>1.4</b>	1.8	13,781	<b>14,124</b>	1.5	<b>1.6</b>	2.5
4. 診療材料費・医療消耗器具備品費	101,977	<b>102,654</b>	6.7	<b>6.7</b>	0.7	48,008	<b>47,924</b>	4.2	<b>4.2</b>	-0.2	27,585	<b>25,832</b>	3.0	<b>2.9</b>	-6.4
5. 委託費	94,370	<b>93,802</b>	6.2	<b>6.1</b>	-0.6	77,130	<b>80,238</b>	6.8	<b>7.1</b>	4.0	41,476	<b>38,728</b>	4.6	<b>4.3</b>	-6.6
6. 減価償却費	78,375	<b>73,897</b>	5.1	<b>4.8</b>	-5.7	44,792	<b>44,227</b>	3.9	<b>3.9</b>	-1.3	34,937	<b>32,296</b>	3.8	<b>3.6</b>	-7.6
(再掲)建物減価償却費	31,183	<b>30,122</b>	2.0	<b>2.0</b>	-3.4	14,757	<b>14,754</b>	1.3	<b>1.3</b>	0.0	13,979	<b>13,726</b>	1.5	<b>1.5</b>	-1.8
(再掲)医療機器減価償却費	18,408	<b>16,707</b>	1.2	<b>1.1</b>	-9.2	6,877	<b>7,233</b>	0.6	<b>0.6</b>	5.2	8,310	<b>6,910</b>	0.9	<b>0.8</b>	-16.8
7. 設備関係費	79,178	<b>80,337</b>	5.2	<b>5.2</b>	1.5	58,947	<b>55,368</b>	5.2	<b>4.9</b>	-6.1	36,592	<b>38,910</b>	4.0	<b>4.3</b>	6.3
(再掲)設備機器賃借料	19,368	<b>19,167</b>	1.3	<b>1.2</b>	-1.0	12,099	<b>11,901</b>	1.1	<b>1.0</b>	-1.6	10,827	<b>12,804</b>	1.2	<b>1.4</b>	18.3
(再掲)医療機器賃借料	12,931	<b>12,964</b>	0.8	<b>0.8</b>	0.3	7,966	<b>7,569</b>	0.7	<b>0.7</b>	-5.0	6,990	<b>8,382</b>	0.8	<b>0.9</b>	19.9
8. 経費	116,995	<b>114,034</b>	7.7	<b>7.4</b>	-2.5	79,178	<b>79,768</b>	7.0	<b>7.0</b>	0.7	80,652	<b>82,239</b>	8.9	<b>9.1</b>	2.0
9. その他の医業費用	24,083	<b>21,204</b>	1.6	<b>1.4</b>	-12.0	29,548	<b>29,396</b>	2.6	<b>2.6</b>	-0.5	29,152	<b>33,116</b>	3.2	<b>3.7</b>	13.6
IV 損益差額(I+II-III)	-5,604	<b>-29</b>	-0.4	<b>0.0</b>	-	-5,778	<b>1,169</b>	-0.5	<b>0.1</b>	-	44,122	<b>22,777</b>	4.9	<b>2.5</b>	-
V その他の医業・介護関連収益	28,585	<b>24,506</b>	1.9	<b>1.6</b>	-14.3	62,631	<b>43,018</b>	5.5	<b>3.8</b>	-31.3	33,003	<b>39,224</b>	3.6	<b>4.3</b>	18.8
VI その他の医業・介護関連費用	43,293	<b>33,008</b>	2.8	<b>2.1</b>	-23.8	51,822	<b>36,999</b>	4.5	<b>3.3</b>	-28.6	16,496	<b>12,655</b>	1.8	<b>1.4</b>	-23.3
VII 総損益差額(IV+V-VI)	-20,312	<b>-8,531</b>	-1.3	<b>-0.6</b>	-	5,031	<b>7,189</b>	0.4	<b>0.6</b>	-	60,629	<b>49,346</b>	6.7	<b>5.5</b>	-
VIII 税金	-	-	-	-	-	-	-	-	-	-	-	-	-	-	-
IX 税引後の総損益差額(VII-VIII)	-	-	-	-	-	-	-	-	-	-	-	-	-	-	-
施設数	32	-	-	-	-	51	-	-	-	-	9	-	-	-	-
平均病床数	115	115	-	-	-	121	121	-	-	-	68	68	-	-	-

(注)地域一般入院料1~2は前々年度は13対1入院基本料,地域一般入院料3は前々年度は15対1入院基本料を算定している病院である。

## ①一般病棟入院基本料算定病院（集計1）

（1施設当たり損益）

	(参考)国公立を除く				
	病棟ごと				
	金額		構成比率		金額の 伸び率
	前々年(度)	前年(度)	前々年(度)	前年(度)	
	千円	千円	%	%	%
I 医業収益	2,451,992	<b>2,445,308</b>	99.9	<b>99.7</b>	-0.3
1. 入院診療収益	1,745,755	<b>1,746,563</b>	71.1	<b>71.2</b>	0.0
保険診療収益	1,705,713	<b>1,702,626</b>	69.5	<b>69.5</b>	-0.2
公害等診療収益	7,081	<b>7,271</b>	0.3	<b>0.3</b>	2.7
その他の診療収益	32,962	<b>36,666</b>	1.3	<b>1.5</b>	11.2
2. 特別の療養環境収益	12,737	<b>12,763</b>	0.5	<b>0.5</b>	0.2
3. 外来診療収益	610,639	<b>601,520</b>	24.9	<b>24.5</b>	-1.5
保険診療収益	572,865	<b>565,553</b>	23.3	<b>23.1</b>	-1.3
公害等診療収益	7,999	<b>6,683</b>	0.3	<b>0.3</b>	-16.5
その他の診療収益	29,775	<b>29,285</b>	1.2	<b>1.2</b>	-1.6
4. その他の医業収益	82,861	<b>84,461</b>	3.4	<b>3.4</b>	1.9
II 介護収益	1,852	<b>6,150</b>	0.1	<b>0.3</b>	232.1
III 医業・介護費用	2,328,533	<b>2,288,436</b>	94.9	<b>93.3</b>	-1.7
1. 給与費	1,466,274	<b>1,467,161</b>	59.8	<b>59.8</b>	0.1
2. 医薬品費	165,007	<b>150,091</b>	6.7	<b>6.1</b>	-9.0
3. 給食用材料費	20,259	<b>20,305</b>	0.8	<b>0.8</b>	0.2
4. 診療材料費・医療消耗器具備品費	212,849	<b>189,263</b>	8.7	<b>7.7</b>	-11.1
5. 委託費	102,541	<b>109,256</b>	4.2	<b>4.5</b>	6.5
6. 減価償却費	88,610	<b>88,679</b>	3.6	<b>3.6</b>	0.1
(再掲)建物減価償却費	40,413	<b>39,440</b>	1.6	<b>1.6</b>	-2.4
(再掲)医療機器減価償却費	25,592	<b>27,611</b>	1.0	<b>1.1</b>	7.9
7. 設備関係費	91,858	<b>91,784</b>	3.7	<b>3.7</b>	-0.1
(再掲)設備機器賃借料	27,174	<b>27,276</b>	1.1	<b>1.1</b>	0.4
(再掲)医療機器賃借料	25,584	<b>26,161</b>	1.0	<b>1.1</b>	2.3
8. 経費	172,629	<b>162,677</b>	7.0	<b>6.6</b>	-5.8
9. その他の医業費用	8,505	<b>9,221</b>	0.3	<b>0.4</b>	8.4
IV 損益差額(I+II-III)	125,312	<b>163,022</b>	5.1	<b>6.7</b>	-
V その他の医業・介護関連収益	36,109	<b>22,344</b>	1.5	<b>0.9</b>	-38.1
VI その他の医業・介護関連費用	143,442	<b>29,728</b>	5.8	<b>1.2</b>	-79.3
VII 総損益差額(IV+V-VI)	17,979	<b>155,638</b>	0.7	<b>6.3</b>	-
VIII 税金	-	-	-	-	-
IX 税引後の総損益差額(VII-VIII)	-	-	-	-	-
施設数	4		-	-	-
平均病床数	117	116	-	-	-

②療養病棟入院基本料算定病院（集計1）

（1施設当たり損益）

	療養病棟入院基本料算定病院														
	療養病棟入院基本料1					療養病棟入院基本料2					特別入院基本料				
	金額		構成比率		金額の伸比率	金額		構成比率		金額の伸比率	金額		構成比率		金額の伸比率
	前々年(度)	前年(度)	前々年(度)	前年(度)		前々年(度)	前年(度)	前々年(度)	前年(度)		前々年(度)	前年(度)	前々年(度)	前年(度)	
千円	千円	%	%	%	千円	千円	%	%	%	千円	千円	%	%	%	
I 医療収益	1,722,438	<b>1,755,976</b>	99.5	<b>99.6</b>	1.9	1,317,976	<b>1,327,230</b>	99.7	<b>99.8</b>	0.7	2,462,608	<b>2,435,641</b>	99.6	<b>99.6</b>	-1.1
1. 入院診療収益	1,274,860	<b>1,303,646</b>	73.6	<b>74.0</b>	2.3	951,510	<b>968,069</b>	72.0	<b>72.8</b>	1.7	2,376,823	<b>2,338,873</b>	96.1	<b>95.6</b>	-1.6
保険診療収益	1,252,595	<b>1,280,286</b>	72.3	<b>72.6</b>	2.2	942,758	<b>958,807</b>	71.3	<b>72.1</b>	1.7	2,373,674	<b>2,338,265</b>	96.0	<b>95.6</b>	-1.5
公害等診療収益	8,008	<b>8,841</b>	0.5	<b>0.5</b>	10.4	4,479	<b>4,586</b>	0.3	<b>0.3</b>	2.4	1	<b>2</b>	0.0	<b>0.0</b>	100.0
その他の診療収益	14,256	<b>14,518</b>	0.8	<b>0.8</b>	1.8	4,272	<b>4,677</b>	0.3	<b>0.4</b>	9.5	3,148	<b>606</b>	0.1	<b>0.0</b>	-80.7
2. 特別の療養環境収益	15,070	<b>14,697</b>	0.9	<b>0.8</b>	-2.5	7,850	<b>7,373</b>	0.6	<b>0.6</b>	-6.1	14,795	<b>17,413</b>	0.6	<b>0.7</b>	17.7
3. 外来診療収益	376,078	<b>381,587</b>	21.7	<b>21.6</b>	1.5	287,914	<b>281,776</b>	21.8	<b>21.2</b>	-2.1	84,384	<b>88,622</b>	3.4	<b>3.6</b>	5.0
保険診療収益	364,796	<b>370,458</b>	21.1	<b>21.0</b>	1.6	278,416	<b>272,528</b>	21.1	<b>20.5</b>	-2.1	84,384	<b>88,618</b>	3.4	<b>3.6</b>	5.0
公害等診療収益	3,743	<b>3,651</b>	0.2	<b>0.2</b>	-2.5	4,491	<b>4,057</b>	0.3	<b>0.3</b>	-9.7	0	<b>0</b>	0.0	<b>0.0</b>	-
その他の診療収益	7,538	<b>7,478</b>	0.4	<b>0.4</b>	-0.8	5,008	<b>5,191</b>	0.4	<b>0.4</b>	3.7	0	<b>4</b>	0.0	<b>0.0</b>	-
4. その他の医療収益	56,431	<b>56,047</b>	3.3	<b>3.2</b>	-0.7	70,702	<b>70,012</b>	5.3	<b>5.3</b>	-1.0	-13,394	<b>-9,266</b>	-0.5	<b>-0.4</b>	-30.8
II 介護収益	9,173	<b>6,700</b>	0.5	<b>0.4</b>	-27.0	3,919	<b>2,894</b>	0.3	<b>0.2</b>	-26.2	10,122	<b>9,627</b>	0.4	<b>0.4</b>	-4.9
III 医療・介護費用	1,709,051	<b>1,736,673</b>	98.7	<b>98.5</b>	1.6	1,388,695	<b>1,396,643</b>	105.1	<b>105.0</b>	0.6	2,305,130	<b>2,283,123</b>	93.2	<b>93.4</b>	-1.0
1. 給与費	1,028,454	<b>1,050,587</b>	59.4	<b>59.6</b>	2.2	860,253	<b>868,340</b>	65.1	<b>65.3</b>	0.9	1,524,650	<b>1,546,682</b>	61.7	<b>63.3</b>	1.4
2. 医薬品費	152,890	<b>151,261</b>	8.8	<b>8.6</b>	-1.1	110,343	<b>104,389</b>	8.3	<b>7.8</b>	-5.4	51,408	<b>48,365</b>	2.1	<b>2.0</b>	-5.9
3. 給食用材料費	23,927	<b>24,102</b>	1.4	<b>1.4</b>	0.7	20,663	<b>20,743</b>	1.6	<b>1.6</b>	0.4	5,725	<b>6,759</b>	0.2	<b>0.3</b>	18.1
4. 診療材料費・医療消耗器具備品費	107,231	<b>109,037</b>	6.2	<b>6.2</b>	1.7	58,789	<b>58,989</b>	4.4	<b>4.4</b>	0.3	18,973	<b>19,825</b>	0.8	<b>0.8</b>	4.5
5. 委託費	94,207	<b>95,348</b>	5.4	<b>5.4</b>	1.2	97,617	<b>102,091</b>	7.4	<b>7.7</b>	4.6	155,761	<b>155,047</b>	6.3	<b>6.3</b>	-0.5
6. 減価償却費	73,115	<b>73,063</b>	4.2	<b>4.1</b>	-0.1	77,346	<b>76,108</b>	5.9	<b>5.7</b>	-1.6	194,555	<b>164,108</b>	7.9	<b>6.7</b>	-15.6
(再掲)建物減価償却費	27,586	<b>26,827</b>	1.6	<b>1.5</b>	-2.8	33,345	<b>31,996</b>	2.5	<b>2.4</b>	-4.0	59,113	<b>58,566</b>	2.4	<b>2.4</b>	-0.9
(再掲)医療機器減価償却費	16,832	<b>16,766</b>	1.0	<b>1.0</b>	-0.4	20,099	<b>20,939</b>	1.5	<b>1.6</b>	4.2	21,949	<b>17,316</b>	0.9	<b>0.7</b>	-21.1
7. 設備関係費	73,650	<b>77,226</b>	4.3	<b>4.4</b>	4.9	58,548	<b>57,732</b>	4.4	<b>4.3</b>	-1.4	51,887	<b>53,249</b>	2.1	<b>2.2</b>	2.6
(再掲)設備機器賃借料	19,283	<b>20,239</b>	1.1	<b>1.1</b>	5.0	17,438	<b>17,410</b>	1.3	<b>1.3</b>	-0.2	6,545	<b>7,691</b>	0.3	<b>0.3</b>	17.5
(再掲)医療機器賃借料	11,711	<b>12,529</b>	0.7	<b>0.7</b>	7.0	9,434	<b>9,670</b>	0.7	<b>0.7</b>	2.5	191	<b>334</b>	0.0	<b>0.0</b>	74.9
8. 経費	112,233	<b>113,618</b>	6.5	<b>6.4</b>	1.2	90,689	<b>93,306</b>	6.9	<b>7.0</b>	2.9	84,474	<b>93,144</b>	3.4	<b>3.8</b>	10.3
9. その他の医療費用	43,345	<b>42,432</b>	2.5	<b>2.4</b>	-2.1	14,447	<b>14,945</b>	1.1	<b>1.1</b>	3.4	217,696	<b>195,945</b>	8.8	<b>8.0</b>	-10.0
IV 損益差額(I+II-III)	22,559	<b>26,003</b>	1.3	<b>1.5</b>	-	-66,801	<b>-66,519</b>	-5.1	<b>-5.0</b>	-	167,600	<b>162,145</b>	6.8	<b>6.6</b>	-
V その他の医療・介護関連収益	60,280	<b>62,845</b>	3.5	<b>3.6</b>	4.3	101,339	<b>114,899</b>	7.7	<b>8.6</b>	13.4	34,951	<b>30,726</b>	1.4	<b>1.3</b>	-12.1
VI その他の医療・介護関連費用	40,143	<b>38,937</b>	2.3	<b>2.2</b>	-3.0	37,532	<b>38,157</b>	2.8	<b>2.9</b>	1.7	33,771	<b>101,023</b>	1.4	<b>4.1</b>	199.1
VII 総損益差額(IV+V-VI)	42,696	<b>49,911</b>	2.5	<b>2.8</b>	-	-2,994	<b>10,223</b>	-0.2	<b>0.8</b>	-	168,781	<b>91,847</b>	6.8	<b>3.8</b>	-
VIII 税金	-	-	-	-	-	-	-	-	-	-	-	-	-	-	-
IX 税引後の総損益差額(VII-VIII)	-	-	-	-	-	-	-	-	-	-	-	-	-	-	-
施設数	156	-	-	-	-	54	-	-	-	-	3	-	-	-	-
平均病床数	154	153	-	-	-	151	149	-	-	-	187	187	-	-	-



②療養病棟入院基本料算定病院（集計1）

（1施設当たり損益）

	(参考)国公立を除く														
	療養病棟入院基本料1					療養病棟入院基本料2					特別入院基本料				
	金額		構成比率		金額の伸比率	金額		構成比率		金額の伸比率	金額		構成比率		金額の伸比率
	前々年(度)	前年(度)	前々年(度)	前年(度)		前々年(度)	前年(度)	前々年(度)	前年(度)		前々年(度)	前年(度)	前々年(度)	前年(度)	
千円	千円	%	%	%	千円	千円	%	%	%	千円	千円	%	%	%	
I 医療収益	1,667,613	<b>1,706,605</b>	99.4	<b>99.6</b>	2.3	1,289,407	<b>1,292,622</b>	99.8	<b>99.9</b>	0.2	2,462,608	<b>2,435,641</b>	99.6	<b>99.6</b>	-1.1
1. 入院診療収益	1,246,735	<b>1,280,281</b>	74.3	<b>74.7</b>	2.7	957,520	<b>969,045</b>	74.1	<b>74.9</b>	1.2	2,376,823	<b>2,338,873</b>	96.1	<b>95.6</b>	-1.6
保険診療収益	1,225,424	<b>1,257,918</b>	73.1	<b>73.4</b>	2.7	948,273	<b>959,262</b>	73.4	<b>74.1</b>	1.2	2,373,674	<b>2,338,265</b>	96.0	<b>95.6</b>	-1.5
公害等診療収益	7,573	<b>8,403</b>	0.5	<b>0.5</b>	11.0	4,225	<b>4,315</b>	0.3	<b>0.3</b>	2.1	1	<b>2</b>	0.0	<b>0.0</b>	100.0
その他の診療収益	13,738	<b>13,960</b>	0.8	<b>0.8</b>	1.6	5,022	<b>5,468</b>	0.4	<b>0.4</b>	8.9	3,148	<b>606</b>	0.1	<b>0.0</b>	-80.7
2. 特別の療養環境収益	14,861	<b>14,470</b>	0.9	<b>0.8</b>	-2.6	7,236	<b>6,608</b>	0.6	<b>0.5</b>	-8.7	14,795	<b>17,413</b>	0.6	<b>0.7</b>	17.7
3. 外来診療収益	353,786	<b>360,322</b>	21.1	<b>21.0</b>	1.8	251,105	<b>244,102</b>	19.4	<b>18.9</b>	-2.8	84,384	<b>88,622</b>	3.4	<b>3.6</b>	5.0
保険診療収益	343,052	<b>349,739</b>	20.5	<b>20.4</b>	1.9	241,061	<b>234,402</b>	18.7	<b>18.1</b>	-2.8	84,384	<b>88,618</b>	3.4	<b>3.6</b>	5.0
公害等診療収益	3,618	<b>3,570</b>	0.2	<b>0.2</b>	-1.3	4,255	<b>3,770</b>	0.3	<b>0.3</b>	-11.4	0	<b>0</b>	0.0	<b>0.0</b>	-
その他の診療収益	7,115	<b>7,013</b>	0.4	<b>0.4</b>	-1.4	5,789	<b>5,931</b>	0.4	<b>0.5</b>	2.5	0	<b>4</b>	0.0	<b>0.0</b>	-
4. その他の医療収益	52,232	<b>51,532</b>	3.1	<b>3.0</b>	-1.3	73,546	<b>72,866</b>	5.7	<b>5.6</b>	-0.9	-13,394	<b>-9,266</b>	-0.5	<b>-0.4</b>	-30.8
II 介護収益	9,349	<b>6,697</b>	0.6	<b>0.4</b>	-28.4	2,191	<b>1,808</b>	0.2	<b>0.1</b>	-17.5	10,122	<b>9,627</b>	0.4	<b>0.4</b>	-4.9
III 医療・介護費用	1,632,429	<b>1,660,512</b>	97.3	<b>96.9</b>	1.7	1,279,826	<b>1,288,410</b>	99.1	<b>99.5</b>	0.7	2,305,130	<b>2,283,123</b>	93.2	<b>93.4</b>	-1.0
1. 給与費	985,787	<b>1,007,953</b>	58.8	<b>58.8</b>	2.2	806,213	<b>812,478</b>	62.4	<b>62.8</b>	0.8	1,524,650	<b>1,546,682</b>	61.7	<b>63.3</b>	1.4
2. 医薬品費	144,451	<b>143,171</b>	8.6	<b>8.4</b>	-0.9	101,897	<b>95,938</b>	7.9	<b>7.4</b>	-5.8	51,408	<b>48,365</b>	2.1	<b>2.0</b>	-5.9
3. 給食用材料費	23,936	<b>24,138</b>	1.4	<b>1.4</b>	0.8	20,921	<b>21,394</b>	1.6	<b>1.7</b>	2.3	5,725	<b>6,759</b>	0.2	<b>0.3</b>	18.1
4. 診療材料費・医療消耗器具備品費	97,607	<b>100,843</b>	5.8	<b>5.9</b>	3.3	51,901	<b>52,548</b>	4.0	<b>4.1</b>	1.2	18,973	<b>19,825</b>	0.8	<b>0.8</b>	4.5
5. 委託費	87,317	<b>88,119</b>	5.2	<b>5.1</b>	0.9	85,481	<b>88,730</b>	6.6	<b>6.9</b>	3.8	155,761	<b>155,047</b>	6.3	<b>6.3</b>	-0.5
6. 減価償却費	67,288	<b>67,236</b>	4.0	<b>3.9</b>	-0.1	54,344	<b>55,751</b>	4.2	<b>4.3</b>	2.6	194,555	<b>164,108</b>	7.9	<b>6.7</b>	-15.6
(再掲)建物減価償却費	25,248	<b>24,143</b>	1.5	<b>1.4</b>	-4.4	21,888	<b>21,929</b>	1.7	<b>1.7</b>	0.2	59,113	<b>58,566</b>	2.4	<b>2.4</b>	-0.9
(再掲)医療機器減価償却費	14,483	<b>14,426</b>	0.9	<b>0.8</b>	-0.4	7,839	<b>9,250</b>	0.6	<b>0.7</b>	18.0	21,949	<b>17,316</b>	0.9	<b>0.7</b>	-21.1
7. 設備関係費	72,737	<b>75,593</b>	4.3	<b>4.4</b>	3.9	60,853	<b>60,151</b>	4.7	<b>4.6</b>	-1.2	51,887	<b>53,249</b>	2.1	<b>2.2</b>	2.6
(再掲)設備機器賃借料	18,901	<b>19,982</b>	1.1	<b>1.2</b>	5.7	18,079	<b>18,101</b>	1.4	<b>1.4</b>	0.1	6,545	<b>7,691</b>	0.3	<b>0.3</b>	17.5
(再掲)医療機器賃借料	11,334	<b>12,276</b>	0.7	<b>0.7</b>	8.3	9,051	<b>9,249</b>	0.7	<b>0.7</b>	2.2	191	<b>334</b>	0.0	<b>0.0</b>	74.9
8. 経費	109,959	<b>111,027</b>	6.6	<b>6.5</b>	1.0	89,477	<b>92,032</b>	6.9	<b>7.1</b>	2.9	84,474	<b>93,144</b>	3.4	<b>3.8</b>	10.3
9. その他の医療費用	43,347	<b>42,431</b>	2.6	<b>2.5</b>	-2.1	8,740	<b>9,387</b>	0.7	<b>0.7</b>	7.4	217,696	<b>195,945</b>	8.8	<b>8.0</b>	-10.0
IV 損益差額(I+II-III)	44,533	<b>52,790</b>	2.7	<b>3.1</b>	-	11,772	<b>6,020</b>	0.9	<b>0.5</b>	-	167,600	<b>162,145</b>	6.8	<b>6.6</b>	-
V その他の医療・介護関連収益	42,434	<b>44,213</b>	2.5	<b>2.6</b>	4.2	34,110	<b>42,370</b>	2.6	<b>3.3</b>	24.2	34,951	<b>30,726</b>	1.4	<b>1.3</b>	-12.1
VI その他の医療・介護関連費用	36,753	<b>36,731</b>	2.2	<b>2.1</b>	-0.1	25,311	<b>19,930</b>	2.0	<b>1.5</b>	-21.3	33,771	<b>101,023</b>	1.4	<b>4.1</b>	199.1
VII 総損益差額(IV+V-VI)	50,214	<b>60,272</b>	3.0	<b>3.5</b>	-	20,571	<b>28,461</b>	1.6	<b>2.2</b>	-	168,781	<b>91,847</b>	6.8	<b>3.8</b>	-
VIII 税金	-	-	-	-	-	-	-	-	-	-	-	-	-	-	-
IX 税引後の総損益差額(VII-VIII)	-	-	-	-	-	-	-	-	-	-	-	-	-	-	-
施設数	145	-	-	-	-	44	-	-	-	-	3	-	-	-	-
平均病床数	153	153	-	-	-	154	152	-	-	-	187	187	-	-	-

③結核病棟入院基本料算定病院（集計1）

（1施設当たり損益）

	結核病棟入院基本料算定病院														
	7 対 1					10 対 1					13 対 1				
	金額		構成比率		金額の伸比率	金額		構成比率		金額の伸比率	金額		構成比率		金額の伸比率
	前々年(度)	前年(度)	前々年(度)	前年(度)		前々年(度)	前年(度)	前々年(度)	前年(度)		前々年(度)	前年(度)	前々年(度)	前年(度)	
千円	千円	%	%	%	千円	千円	%	%	%	千円	千円	%	%	%	
I 医業収益	9,016,907	<b>9,281,068</b>	100.0	<b>100.0</b>	2.9	*	*	*	*	—	—	—	—	—	—
1. 入院診療収益	6,105,842	<b>6,288,288</b>	67.7	<b>67.8</b>	3.0	*	*	*	*	—	—	—	—	—	—
保険診療収益	5,961,549	<b>6,134,584</b>	66.1	<b>66.1</b>	2.9	*	*	*	*	—	—	—	—	—	—
公害等診療収益	30,140	<b>33,532</b>	0.3	<b>0.4</b>	11.3	*	*	*	*	—	—	—	—	—	—
その他の診療収益	114,153	<b>120,172</b>	1.3	<b>1.3</b>	5.3	*	*	*	*	—	—	—	—	—	—
2. 特別の療養環境収益	125,549	<b>129,350</b>	1.4	<b>1.4</b>	3.0	*	*	*	*	—	—	—	—	—	—
3. 外来診療収益	2,457,671	<b>2,556,732</b>	27.3	<b>27.5</b>	4.0	*	*	*	*	—	—	—	—	—	—
保険診療収益	2,389,316	<b>2,485,159</b>	26.5	<b>26.8</b>	4.0	*	*	*	*	—	—	—	—	—	—
公害等診療収益	9,918	<b>10,581</b>	0.1	<b>0.1</b>	6.7	*	*	*	*	—	—	—	—	—	—
その他の診療収益	58,437	<b>60,992</b>	0.6	<b>0.7</b>	4.4	*	*	*	*	—	—	—	—	—	—
4. その他の医業収益	327,845	<b>306,698</b>	3.6	<b>3.3</b>	-6.5	*	*	*	*	—	—	—	—	—	—
II 介護収益	0	<b>0</b>	0.0	<b>0.0</b>	—	*	*	*	*	—	—	—	—	—	—
III 医業・介護費用	9,701,968	<b>9,839,073</b>	107.6	<b>106.0</b>	1.4	*	*	*	*	—	—	—	—	—	—
1. 給与費	4,936,710	<b>4,977,754</b>	54.7	<b>53.6</b>	0.8	*	*	*	*	—	—	—	—	—	—
2. 医薬品費	1,391,851	<b>1,459,044</b>	15.4	<b>15.7</b>	4.8	*	*	*	*	—	—	—	—	—	—
3. 給食用材料費	46,768	<b>46,334</b>	0.5	<b>0.5</b>	-0.9	*	*	*	*	—	—	—	—	—	—
4. 診療材料費・医療消耗器具備品費	951,957	<b>951,847</b>	10.6	<b>10.3</b>	0.0	*	*	*	*	—	—	—	—	—	—
5. 委託費	726,647	<b>755,309</b>	8.1	<b>8.1</b>	3.9	*	*	*	*	—	—	—	—	—	—
6. 減価償却費	732,502	<b>684,621</b>	8.1	<b>7.4</b>	-6.5	*	*	*	*	—	—	—	—	—	—
(再掲)建物減価償却費	216,493	<b>213,594</b>	2.4	<b>2.3</b>	-1.3	*	*	*	*	—	—	—	—	—	—
(再掲)医療機器減価償却費	287,425	<b>250,897</b>	3.2	<b>2.7</b>	-12.7	*	*	*	*	—	—	—	—	—	—
7. 設備関係費	281,325	<b>282,035</b>	3.1	<b>3.0</b>	0.3	*	*	*	*	—	—	—	—	—	—
(再掲)設備機器賃借料	108,088	<b>109,070</b>	1.2	<b>1.2</b>	0.9	*	*	*	*	—	—	—	—	—	—
(再掲)医療機器賃借料	70,401	<b>66,919</b>	0.8	<b>0.7</b>	-4.9	*	*	*	*	—	—	—	—	—	—
8. 経費	495,087	<b>487,736</b>	5.5	<b>5.3</b>	-1.5	*	*	*	*	—	—	—	—	—	—
9. その他の医業費用	139,120	<b>194,392</b>	1.5	<b>2.1</b>	39.7	*	*	*	*	—	—	—	—	—	—
IV 損益差額 (I + II - III)	-685,061	<b>-558,005</b>	-7.6	<b>-6.0</b>	—	*	*	*	*	—	—	—	—	—	—
V その他の医業・介護関連収益	758,192	<b>791,771</b>	8.4	<b>8.5</b>	4.4	*	*	*	*	—	—	—	—	—	—
VI その他の医業・介護関連費用	458,195	<b>460,576</b>	5.1	<b>5.0</b>	0.5	*	*	*	*	—	—	—	—	—	—
VII 総損益差額 (IV + V - VI)	-385,064	<b>-226,809</b>	-4.3	<b>-2.4</b>	—	*	*	*	*	—	—	—	—	—	—
VIII 税金	—	—	—	—	—	—	—	—	—	—	—	—	—	—	—
IX 税引後の総損益差額 (VII - VIII)	—	—	—	—	—	—	—	—	—	—	—	—	—	—	—
施設数	8	—	—	—	—	*	—	—	—	—	0	—	—	—	—
平均病床数	382	382	—	—	—	*	*	—	—	—	—	—	—	—	—

③結核病棟入院基本料算定病院（集計1）

（1施設当たり損益）

	結核病棟入院基本料算定病院														
	15 対 1					18 対 1					20 対 1				
	金額		構成比率		金額の 伸び率	金額		構成比率		金額の 伸び率	金額		構成比率		金額の 伸び率
	前々年(度)	前年(度)	前々年(度)	前年(度)		前々年(度)	前年(度)	前々年(度)	前年(度)		前々年(度)	前年(度)	前々年(度)	前年(度)	
千円	千円	%	%	%	千円	千円	%	%	%	千円	千円	%	%	%	
I 医業収益	-	-	-	-	-	-	-	-	-	-	-	-	-	-	-
1. 入院診療収益	-	-	-	-	-	-	-	-	-	-	-	-	-	-	-
保険診療収益	-	-	-	-	-	-	-	-	-	-	-	-	-	-	-
公害等診療収益	-	-	-	-	-	-	-	-	-	-	-	-	-	-	-
その他の診療収益	-	-	-	-	-	-	-	-	-	-	-	-	-	-	-
2. 特別の療養環境収益	-	-	-	-	-	-	-	-	-	-	-	-	-	-	-
3. 外来診療収益	-	-	-	-	-	-	-	-	-	-	-	-	-	-	-
保険診療収益	-	-	-	-	-	-	-	-	-	-	-	-	-	-	-
公害等診療収益	-	-	-	-	-	-	-	-	-	-	-	-	-	-	-
その他の診療収益	-	-	-	-	-	-	-	-	-	-	-	-	-	-	-
4. その他の医業収益	-	-	-	-	-	-	-	-	-	-	-	-	-	-	-
II 介護収益	-	-	-	-	-	-	-	-	-	-	-	-	-	-	-
III 医業・介護費用	-	-	-	-	-	-	-	-	-	-	-	-	-	-	-
1. 給与費	-	-	-	-	-	-	-	-	-	-	-	-	-	-	-
2. 医薬品費	-	-	-	-	-	-	-	-	-	-	-	-	-	-	-
3. 給食用材料費	-	-	-	-	-	-	-	-	-	-	-	-	-	-	-
4. 診療材料費・医療消耗器具備品費	-	-	-	-	-	-	-	-	-	-	-	-	-	-	-
5. 委託費	-	-	-	-	-	-	-	-	-	-	-	-	-	-	-
6. 減価償却費	-	-	-	-	-	-	-	-	-	-	-	-	-	-	-
(再掲)建物減価償却費	-	-	-	-	-	-	-	-	-	-	-	-	-	-	-
(再掲)医療機器減価償却費	-	-	-	-	-	-	-	-	-	-	-	-	-	-	-
7. 設備関係費	-	-	-	-	-	-	-	-	-	-	-	-	-	-	-
(再掲)設備機器賃借料	-	-	-	-	-	-	-	-	-	-	-	-	-	-	-
(再掲)医療機器賃借料	-	-	-	-	-	-	-	-	-	-	-	-	-	-	-
8. 経費	-	-	-	-	-	-	-	-	-	-	-	-	-	-	-
9. その他の医業費用	-	-	-	-	-	-	-	-	-	-	-	-	-	-	-
IV 損益差額 (I + II - III)	-	-	-	-	-	-	-	-	-	-	-	-	-	-	-
V その他の医業・介護関連収益	-	-	-	-	-	-	-	-	-	-	-	-	-	-	-
VI その他の医業・介護関連費用	-	-	-	-	-	-	-	-	-	-	-	-	-	-	-
VII 総損益差額 (IV + V - VI)	-	-	-	-	-	-	-	-	-	-	-	-	-	-	-
VIII 税金	-	-	-	-	-	-	-	-	-	-	-	-	-	-	-
IX 税引後の総損益差額 (VII - VIII)	-	-	-	-	-	-	-	-	-	-	-	-	-	-	-
施設数	0	-	-	-	-	0	-	-	-	-	0	-	-	-	-
平均病床数	-	-	-	-	-	-	-	-	-	-	-	-	-	-	-

③結核病棟入院基本料算定病院（集計1）

（1施設当たり損益）

	結核病棟入院基本料算定病院				
	特別入院基本料				
	金額		構成比率		金額の伸比率
	前々年(度)	前年(度)	前々年(度)	前年(度)	
	千円	千円	%	%	%
I 医業収益	*	*	*	*	—
1. 入院診療収益	*	*	*	*	—
保険診療収益	*	*	*	*	—
公害等診療収益	*	*	*	*	—
その他の診療収益	*	*	*	*	—
2. 特別の療養環境収益	*	*	*	*	—
3. 外来診療収益	*	*	*	*	—
保険診療収益	*	*	*	*	—
公害等診療収益	*	*	*	*	—
その他の診療収益	*	*	*	*	—
4. その他の医業収益	*	*	*	*	—
II 介護収益	*	*	*	*	—
III 医業・介護費用	*	*	*	*	—
1. 給与費	*	*	*	*	—
2. 医薬品費	*	*	*	*	—
3. 給食用材料費	*	*	*	*	—
4. 診療材料費・医療消耗器具備品費	*	*	*	*	—
5. 委託費	*	*	*	*	—
6. 減価償却費	*	*	*	*	—
(再掲)建物減価償却費	*	*	*	*	—
(再掲)医療機器減価償却費	*	*	*	*	—
7. 設備関係費	*	*	*	*	—
(再掲)設備機器賃借料	*	*	*	*	—
(再掲)医療機器賃借料	*	*	*	*	—
8. 経費	*	*	*	*	—
9. その他の医業費用	*	*	*	*	—
IV 損益差額(I+II-III)	*	*	*	*	—
V その他の医業・介護関連収益	*	*	*	*	—
VI その他の医業・介護関連費用	*	*	*	*	—
VII 総損益差額(IV+V-VI)	*	*	*	*	—
VIII 税金	—	—	—	—	—
IX 税引後の総損益差額(VII-VIII)	—	—	—	—	—
施設数	*	*	—	—	—
平均病床数	*	*	—	—	—

③結核病棟入院基本料算定病院（集計1）

（1施設当たり損益）

	(参考)国公立を除く														
	7 対 1					10 対 1					13 対 1				
	金額		構成比率		金額の伸比率	金額		構成比率		金額の伸比率	金額		構成比率		金額の伸比率
	前々年(度)	前年(度)	前々年(度)	前年(度)		前々年(度)	前年(度)	前々年(度)	前年(度)		前々年(度)	前年(度)	前々年(度)	前年(度)	
千円	千円	%	%	%	千円	千円	%	%	%	千円	千円	%	%	%	
I 医業収益	*	*	*	*	—	*	*	*	*	—	—	—	—	—	—
1. 入院診療収益	*	*	*	*	—	*	*	*	*	—	—	—	—	—	—
保険診療収益	*	*	*	*	—	*	*	*	*	—	—	—	—	—	—
公害等診療収益	*	*	*	*	—	*	*	*	*	—	—	—	—	—	—
その他の診療収益	*	*	*	*	—	*	*	*	*	—	—	—	—	—	—
2. 特別の療養環境収益	*	*	*	*	—	*	*	*	*	—	—	—	—	—	—
3. 外来診療収益	*	*	*	*	—	*	*	*	*	—	—	—	—	—	—
保険診療収益	*	*	*	*	—	*	*	*	*	—	—	—	—	—	—
公害等診療収益	*	*	*	*	—	*	*	*	*	—	—	—	—	—	—
その他の診療収益	*	*	*	*	—	*	*	*	*	—	—	—	—	—	—
4. その他の医業収益	*	*	*	*	—	*	*	*	*	—	—	—	—	—	—
II 介護収益	*	*	*	*	—	*	*	*	*	—	—	—	—	—	—
III 医業・介護費用	*	*	*	*	—	*	*	*	*	—	—	—	—	—	—
1. 給与費	*	*	*	*	—	*	*	*	*	—	—	—	—	—	—
2. 医薬品費	*	*	*	*	—	*	*	*	*	—	—	—	—	—	—
3. 給食用材料費	*	*	*	*	—	*	*	*	*	—	—	—	—	—	—
4. 診療材料費・医療消耗器具備品費	*	*	*	*	—	*	*	*	*	—	—	—	—	—	—
5. 委託費	*	*	*	*	—	*	*	*	*	—	—	—	—	—	—
6. 減価償却費	*	*	*	*	—	*	*	*	*	—	—	—	—	—	—
(再掲)建物減価償却費	*	*	*	*	—	*	*	*	*	—	—	—	—	—	—
(再掲)医療機器減価償却費	*	*	*	*	—	*	*	*	*	—	—	—	—	—	—
7. 設備関係費	*	*	*	*	—	*	*	*	*	—	—	—	—	—	—
(再掲)設備機器賃借料	*	*	*	*	—	*	*	*	*	—	—	—	—	—	—
(再掲)医療機器賃借料	*	*	*	*	—	*	*	*	*	—	—	—	—	—	—
8. 経費	*	*	*	*	—	*	*	*	*	—	—	—	—	—	—
9. その他の医業費用	*	*	*	*	—	*	*	*	*	—	—	—	—	—	—
IV 損益差額 (I + II - III)	*	*	*	*	—	*	*	*	*	—	—	—	—	—	—
V その他の医業・介護関連収益	*	*	*	*	—	*	*	*	*	—	—	—	—	—	—
VI その他の医業・介護関連費用	*	*	*	*	—	*	*	*	*	—	—	—	—	—	—
VII 総損益差額 (IV + V - VI)	*	*	*	*	—	*	*	*	*	—	—	—	—	—	—
VIII 税金	—	—	—	—	—	—	—	—	—	—	—	—	—	—	—
IX 税引後の総損益差額 (VII - VIII)	—	—	—	—	—	—	—	—	—	—	—	—	—	—	—
施設数	*	—	—	—	—	*	—	—	—	—	0	—	—	—	—
平均病床数	*	*	—	—	—	*	*	—	—	—	—	—	—	—	—

③結核病棟入院基本料算定病院（集計1）

（1施設当たり損益）

	(参考)国公立を除く														
	15 対 1					18 対 1					20 対 1				
	金額		構成比率		金額の 伸び率	金額		構成比率		金額の 伸び率	金額		構成比率		金額の 伸び率
	前々年(度)	前年(度)	前々年(度)	前年(度)		前々年(度)	前年(度)	前々年(度)	前年(度)		前々年(度)	前年(度)	前々年(度)	前年(度)	
千円	千円	%	%	%	千円	千円	%	%	%	千円	千円	%	%	%	
I 医業収益	-	-	-	-	-	-	-	-	-	-	-	-	-	-	-
1. 入院診療収益	-	-	-	-	-	-	-	-	-	-	-	-	-	-	-
保険診療収益	-	-	-	-	-	-	-	-	-	-	-	-	-	-	-
公害等診療収益	-	-	-	-	-	-	-	-	-	-	-	-	-	-	-
その他の診療収益	-	-	-	-	-	-	-	-	-	-	-	-	-	-	-
2. 特別の療養環境収益	-	-	-	-	-	-	-	-	-	-	-	-	-	-	-
3. 外来診療収益	-	-	-	-	-	-	-	-	-	-	-	-	-	-	-
保険診療収益	-	-	-	-	-	-	-	-	-	-	-	-	-	-	-
公害等診療収益	-	-	-	-	-	-	-	-	-	-	-	-	-	-	-
その他の診療収益	-	-	-	-	-	-	-	-	-	-	-	-	-	-	-
4. その他の医業収益	-	-	-	-	-	-	-	-	-	-	-	-	-	-	-
II 介護収益	-	-	-	-	-	-	-	-	-	-	-	-	-	-	-
III 医業・介護費用	-	-	-	-	-	-	-	-	-	-	-	-	-	-	-
1. 給与費	-	-	-	-	-	-	-	-	-	-	-	-	-	-	-
2. 医薬品費	-	-	-	-	-	-	-	-	-	-	-	-	-	-	-
3. 給食用材料費	-	-	-	-	-	-	-	-	-	-	-	-	-	-	-
4. 診療材料費・医療消耗器具備品費	-	-	-	-	-	-	-	-	-	-	-	-	-	-	-
5. 委託費	-	-	-	-	-	-	-	-	-	-	-	-	-	-	-
6. 減価償却費	-	-	-	-	-	-	-	-	-	-	-	-	-	-	-
(再掲)建物減価償却費	-	-	-	-	-	-	-	-	-	-	-	-	-	-	-
(再掲)医療機器減価償却費	-	-	-	-	-	-	-	-	-	-	-	-	-	-	-
7. 設備関係費	-	-	-	-	-	-	-	-	-	-	-	-	-	-	-
(再掲)設備機器賃借料	-	-	-	-	-	-	-	-	-	-	-	-	-	-	-
(再掲)医療機器賃借料	-	-	-	-	-	-	-	-	-	-	-	-	-	-	-
8. 経費	-	-	-	-	-	-	-	-	-	-	-	-	-	-	-
9. その他の医業費用	-	-	-	-	-	-	-	-	-	-	-	-	-	-	-
IV 損益差額 (I + II - III)	-	-	-	-	-	-	-	-	-	-	-	-	-	-	-
V その他の医業・介護関連収益	-	-	-	-	-	-	-	-	-	-	-	-	-	-	-
VI その他の医業・介護関連費用	-	-	-	-	-	-	-	-	-	-	-	-	-	-	-
VII 総損益差額 (IV + V - VI)	-	-	-	-	-	-	-	-	-	-	-	-	-	-	-
VIII 税金	-	-	-	-	-	-	-	-	-	-	-	-	-	-	-
IX 税引後の総損益差額 (VII - VIII)	-	-	-	-	-	-	-	-	-	-	-	-	-	-	-
施設数	0	-	-	-	-	0	-	-	-	-	0	-	-	-	-
平均病床数	-	-	-	-	-	-	-	-	-	-	-	-	-	-	-

③結核病棟入院基本料算定病院（集計1）

（1施設当たり損益）

	(参考)国公立を除く				
	特別入院基本料				
	金額		構成比率		金額の伸び率
	前々年(度)	前年(度)	前々年(度)	前年(度)	
	千円	千円	%	%	%
I 医業収益	-	-	-	-	-
1. 入院診療収益	-	-	-	-	-
保険診療収益	-	-	-	-	-
公害等診療収益	-	-	-	-	-
その他の診療収益	-	-	-	-	-
2. 特別の療養環境収益	-	-	-	-	-
3. 外来診療収益	-	-	-	-	-
保険診療収益	-	-	-	-	-
公害等診療収益	-	-	-	-	-
その他の診療収益	-	-	-	-	-
4. その他の医業収益	-	-	-	-	-
II 介護収益	-	-	-	-	-
III 医業・介護費用	-	-	-	-	-
1. 給与費	-	-	-	-	-
2. 医薬品費	-	-	-	-	-
3. 給食用材料費	-	-	-	-	-
4. 診療材料費・医療消耗器具備品費	-	-	-	-	-
5. 委託費	-	-	-	-	-
6. 減価償却費	-	-	-	-	-
(再掲)建物減価償却費	-	-	-	-	-
(再掲)医療機器減価償却費	-	-	-	-	-
7. 設備関係費	-	-	-	-	-
(再掲)設備機器賃借料	-	-	-	-	-
(再掲)医療機器賃借料	-	-	-	-	-
8. 経費	-	-	-	-	-
9. その他の医業費用	-	-	-	-	-
IV 損益差額(I+II-III)	-	-	-	-	-
V その他の医業・介護関連収益	-	-	-	-	-
VI その他の医業・介護関連費用	-	-	-	-	-
VII 総損益差額(IV+V-VI)	-	-	-	-	-
VIII 税金	-	-	-	-	-
IX 税引後の総損益差額(VII-VIII)	-	-	-	-	-
施設数	0		-	-	-
平均病床数	-	-	-	-	-

④精神病棟入院基本料算定病院（集計1）

（1施設当たり損益）

	精神病棟入院基本料算定病院														
	10 対 1					13 対 1					15 対 1				
	金額		構成比率		金額の伸比率	金額		構成比率		金額の伸比率	金額		構成比率		金額の伸比率
	前々年(度)	前年(度)	前々年(度)	前年(度)		前々年(度)	前年(度)	前々年(度)	前年(度)		前々年(度)	前年(度)	前々年(度)	前年(度)	
千円	千円	%	%	%	千円	千円	%	%	%	千円	千円	%	%	%	
I 医業収益	16,124,990	<b>16,555,062</b>	100.0	<b>100.0</b>	2.7	8,346,329	<b>8,447,584</b>	100.0	<b>100.0</b>	1.2	2,650,170	<b>2,683,562</b>	100.0	<b>100.0</b>	1.3
1. 入院診療収益	11,479,439	<b>11,741,358</b>	71.2	<b>70.9</b>	2.3	5,471,647	<b>5,451,016</b>	65.6	<b>64.5</b>	-0.4	2,065,857	<b>2,081,309</b>	77.9	<b>77.5</b>	0.7
保険診療収益	11,225,566	<b>11,492,307</b>	69.6	<b>69.4</b>	2.4	5,389,017	<b>5,367,893</b>	64.6	<b>63.5</b>	-0.4	2,051,485	<b>2,068,705</b>	77.4	<b>77.1</b>	0.8
公害等診療収益	126,427	<b>125,608</b>	0.8	<b>0.8</b>	-0.6	21,852	<b>20,665</b>	0.3	<b>0.2</b>	-5.4	8,348	<b>7,254</b>	0.3	<b>0.3</b>	-13.1
その他の診療収益	127,446	<b>123,443</b>	0.8	<b>0.7</b>	-3.1	60,777	<b>62,458</b>	0.7	<b>0.7</b>	2.8	6,024	<b>5,349</b>	0.2	<b>0.2</b>	-11.2
2. 特別の療養環境収益	277,233	<b>291,811</b>	1.7	<b>1.8</b>	5.3	231,311	<b>238,640</b>	2.8	<b>2.8</b>	3.2	13,052	<b>12,543</b>	0.5	<b>0.5</b>	-3.9
3. 外来診療収益	4,136,471	<b>4,301,866</b>	25.7	<b>26.0</b>	4.0	2,352,609	<b>2,466,040</b>	28.2	<b>29.2</b>	4.8	500,540	<b>526,447</b>	18.9	<b>19.6</b>	5.2
保険診療収益	4,054,619	<b>4,208,957</b>	25.1	<b>25.4</b>	3.8	2,187,082	<b>2,302,891</b>	26.2	<b>27.3</b>	5.3	495,209	<b>521,764</b>	18.7	<b>19.4</b>	5.4
公害等診療収益	16,900	<b>21,462</b>	0.1	<b>0.1</b>	27.0	10,753	<b>10,474</b>	0.1	<b>0.1</b>	-2.6	2,605	<b>2,321</b>	0.1	<b>0.1</b>	-10.9
その他の診療収益	64,953	<b>71,446</b>	0.4	<b>0.4</b>	10.0	154,773	<b>152,676</b>	1.9	<b>1.8</b>	-1.4	2,726	<b>2,361</b>	0.1	<b>0.1</b>	-13.4
4. その他の医業収益	231,846	<b>220,027</b>	1.4	<b>1.3</b>	-5.1	290,763	<b>291,888</b>	3.5	<b>3.5</b>	0.4	70,720	<b>63,263</b>	2.7	<b>2.4</b>	-10.5
II 介護収益	0	<b>0</b>	0.0	<b>0.0</b>	-	0	<b>0</b>	0.0	<b>0.0</b>	-	844	<b>707</b>	0.0	<b>0.0</b>	-16.2
III 医業・介護費用	17,397,393	<b>17,752,186</b>	107.9	<b>107.2</b>	2.0	8,880,160	<b>9,105,939</b>	106.4	<b>107.8</b>	2.5	2,879,693	<b>2,892,670</b>	108.6	<b>107.8</b>	0.5
1. 給与費	8,468,547	<b>8,593,336</b>	52.5	<b>51.9</b>	1.5	4,549,868	<b>4,678,862</b>	54.5	<b>55.4</b>	2.8	1,803,483	<b>1,808,946</b>	68.0	<b>67.4</b>	0.3
2. 医薬品費	2,830,421	<b>2,969,022</b>	17.6	<b>17.9</b>	4.9	1,208,019	<b>1,246,045</b>	14.5	<b>14.8</b>	3.1	228,740	<b>220,688</b>	8.6	<b>8.2</b>	-3.5
3. 給食用材料費	117,306	<b>117,242</b>	0.7	<b>0.7</b>	-0.1	55,928	<b>54,912</b>	0.7	<b>0.7</b>	-1.8	47,204	<b>49,994</b>	1.8	<b>1.9</b>	5.9
4. 診療材料費・医療消耗器具備品費	2,016,243	<b>1,994,589</b>	12.5	<b>12.0</b>	-1.1	880,116	<b>856,843</b>	10.5	<b>10.1</b>	-2.6	126,550	<b>128,379</b>	4.8	<b>4.8</b>	1.4
5. 委託費	1,112,043	<b>1,157,164</b>	6.9	<b>7.0</b>	4.1	790,784	<b>814,396</b>	9.5	<b>9.6</b>	3.0	183,228	<b>183,144</b>	6.9	<b>6.8</b>	0.0
6. 減価償却費	1,148,310	<b>1,163,354</b>	7.1	<b>7.0</b>	1.3	675,051	<b>659,004</b>	8.1	<b>7.8</b>	-2.4	177,782	<b>173,673</b>	6.7	<b>6.5</b>	-2.3
(再掲)建物減価償却費	402,034	<b>400,324</b>	2.5	<b>2.4</b>	-0.4	339,471	<b>316,662</b>	4.1	<b>3.7</b>	-6.7	79,227	<b>78,947</b>	3.0	<b>2.9</b>	-0.4
(再掲)医療機器減価償却費	479,862	<b>428,239</b>	3.0	<b>2.6</b>	-10.8	219,490	<b>199,196</b>	2.6	<b>2.4</b>	-9.2	53,852	<b>48,638</b>	2.0	<b>1.8</b>	-9.7
7. 設備関係費	773,615	<b>791,189</b>	4.8	<b>4.8</b>	2.3	263,573	<b>300,241</b>	3.2	<b>3.6</b>	13.9	82,902	<b>86,729</b>	3.1	<b>3.2</b>	4.6
(再掲)設備機器賃借料	152,375	<b>157,194</b>	0.9	<b>0.9</b>	3.2	77,112	<b>78,575</b>	0.9	<b>0.9</b>	1.9	24,627	<b>25,117</b>	0.9	<b>0.9</b>	2.0
(再掲)医療機器賃借料	65,567	<b>69,119</b>	0.4	<b>0.4</b>	5.4	41,933	<b>41,375</b>	0.5	<b>0.5</b>	-1.3	12,510	<b>13,144</b>	0.5	<b>0.5</b>	5.1
8. 経費	693,325	<b>721,312</b>	4.3	<b>4.4</b>	4.0	421,267	<b>458,399</b>	5.0	<b>5.4</b>	8.8	185,980	<b>195,678</b>	7.0	<b>7.3</b>	5.2
9. その他の医業費用	237,584	<b>244,978</b>	1.5	<b>1.5</b>	3.1	35,553	<b>37,236</b>	0.4	<b>0.4</b>	4.7	43,822	<b>45,438</b>	1.7	<b>1.7</b>	3.7
IV 損益差額（I＋II－III）	-1,272,403	<b>-1,197,124</b>	-7.9	<b>-7.2</b>	-	-533,831	<b>-658,355</b>	-6.4	<b>-7.8</b>	-	-228,678	<b>-208,401</b>	-8.6	<b>-7.8</b>	-
V その他の医業・介護関連収益	1,282,535	<b>1,196,625</b>	8.0	<b>7.2</b>	-6.7	348,220	<b>359,028</b>	4.2	<b>4.3</b>	3.1	263,862	<b>274,545</b>	10.0	<b>10.2</b>	4.0
VI その他の医業・介護関連費用	544,001	<b>545,681</b>	3.4	<b>3.3</b>	0.3	207,370	<b>205,768</b>	2.5	<b>2.4</b>	-0.8	101,282	<b>92,396</b>	3.8	<b>3.4</b>	-8.8
VII 総損益差額（IV＋V－VI）	-533,868	<b>-546,180</b>	-3.3	<b>-3.3</b>	-	-392,981	<b>-505,094</b>	-4.7	<b>-6.0</b>	-	-66,098	<b>-26,253</b>	-2.5	<b>-1.0</b>	-
VIII 税金	-	-	-	-	-	-	-	-	-	-	-	-	-	-	-
IX 税引後の総損益差額（VII－VIII）	-	-	-	-	-	-	-	-	-	-	-	-	-	-	-
施設数	6	-	-	-	-	6	-	-	-	-	27	-	-	-	-
平均病床数	594	590	-	-	-	375	361	-	-	-	308	306	-	-	-



④精神病棟入院基本料算定病院（集計1）

（1施設当たり損益）

	精神病棟入院基本料算定病院														
	18 対 1					20 対 1					特別入院基本料				
	金額		構成比率		金額の 伸び率	金額		構成比率		金額の 伸び率	金額		構成比率		金額の 伸び率
	前々年(度)	前年(度)	前々年(度)	前年(度)		前々年(度)	前年(度)	前々年(度)	前年(度)		前々年(度)	前年(度)	前々年(度)	前年(度)	
千円	千円	%	%	%	千円	千円	%	%	%	千円	千円	%	%	%	
I 医業収益	-	-	-	-	-	-	-	-	-	-	-	-	-	-	-
1. 入院診療収益	-	-	-	-	-	-	-	-	-	-	-	-	-	-	-
保険診療収益	-	-	-	-	-	-	-	-	-	-	-	-	-	-	-
公害等診療収益	-	-	-	-	-	-	-	-	-	-	-	-	-	-	-
その他の診療収益	-	-	-	-	-	-	-	-	-	-	-	-	-	-	-
2. 特別の療養環境収益	-	-	-	-	-	-	-	-	-	-	-	-	-	-	-
3. 外来診療収益	-	-	-	-	-	-	-	-	-	-	-	-	-	-	-
保険診療収益	-	-	-	-	-	-	-	-	-	-	-	-	-	-	-
公害等診療収益	-	-	-	-	-	-	-	-	-	-	-	-	-	-	-
その他の診療収益	-	-	-	-	-	-	-	-	-	-	-	-	-	-	-
4. その他の医業収益	-	-	-	-	-	-	-	-	-	-	-	-	-	-	-
II 介護収益	-	-	-	-	-	-	-	-	-	-	-	-	-	-	-
III 医業・介護費用	-	-	-	-	-	-	-	-	-	-	-	-	-	-	-
1. 給与費	-	-	-	-	-	-	-	-	-	-	-	-	-	-	-
2. 医薬品費	-	-	-	-	-	-	-	-	-	-	-	-	-	-	-
3. 給食用材料費	-	-	-	-	-	-	-	-	-	-	-	-	-	-	-
4. 診療材料費・医療消耗器具備品費	-	-	-	-	-	-	-	-	-	-	-	-	-	-	-
5. 委託費	-	-	-	-	-	-	-	-	-	-	-	-	-	-	-
6. 減価償却費	-	-	-	-	-	-	-	-	-	-	-	-	-	-	-
(再掲)建物減価償却費	-	-	-	-	-	-	-	-	-	-	-	-	-	-	-
(再掲)医療機器減価償却費	-	-	-	-	-	-	-	-	-	-	-	-	-	-	-
7. 設備関係費	-	-	-	-	-	-	-	-	-	-	-	-	-	-	-
(再掲)設備機器賃借料	-	-	-	-	-	-	-	-	-	-	-	-	-	-	-
(再掲)医療機器賃借料	-	-	-	-	-	-	-	-	-	-	-	-	-	-	-
8. 経費	-	-	-	-	-	-	-	-	-	-	-	-	-	-	-
9. その他の医業費用	-	-	-	-	-	-	-	-	-	-	-	-	-	-	-
IV 損益差額（I＋II－III）	-	-	-	-	-	-	-	-	-	-	-	-	-	-	-
V その他の医業・介護関連収益	-	-	-	-	-	-	-	-	-	-	-	-	-	-	-
VI その他の医業・介護関連費用	-	-	-	-	-	-	-	-	-	-	-	-	-	-	-
VII 総損益差額（IV＋V－VI）	-	-	-	-	-	-	-	-	-	-	-	-	-	-	-
VIII 税金	-	-	-	-	-	-	-	-	-	-	-	-	-	-	-
IX 税引後の総損益差額（VII－VIII）	-	-	-	-	-	-	-	-	-	-	-	-	-	-	-
施設数	0	-	-	-	-	0	-	-	-	-	0	-	-	-	-
平均病床数	-	-	-	-	-	-	-	-	-	-	-	-	-	-	-

④精神病棟入院基本料算定病院（集計1）

（1施設当たり損益）

	(参考)国公立を除く														
	10 対 1					13 対 1					15 対 1				
	金額		構成比率		金額の伸比率	金額		構成比率		金額の伸比率	金額		構成比率		金額の伸比率
	前々年(度)	前年(度)	前々年(度)	前年(度)		前々年(度)	前年(度)	前々年(度)	前年(度)		前々年(度)	前年(度)	前々年(度)	前年(度)	
千円	千円	%	%	%	千円	千円	%	%	%	千円	千円	%	%	%	
I 医業収益	*	*	*	*	—	*	*	*	*	—	2,162,905	<b>2,185,296</b>	100.0	<b>100.0</b>	1.0
1. 入院診療収益	*	*	*	*	—	*	*	*	*	—	1,847,329	<b>1,850,749</b>	85.4	<b>84.7</b>	0.2
保険診療収益	*	*	*	*	—	*	*	*	*	—	1,838,889	<b>1,842,827</b>	85.0	<b>84.3</b>	0.2
公害等診療収益	*	*	*	*	—	*	*	*	*	—	3,032	<b>1,863</b>	0.1	<b>0.1</b>	-38.6
その他の診療収益	*	*	*	*	—	*	*	*	*	—	5,409	<b>6,059</b>	0.3	<b>0.3</b>	12.0
2. 特別の療養環境収益	*	*	*	*	—	*	*	*	*	—	13,447	<b>12,814</b>	0.6	<b>0.6</b>	-4.7
3. 外来診療収益	*	*	*	*	—	*	*	*	*	—	250,972	<b>271,210</b>	11.6	<b>12.4</b>	8.1
保険診療収益	*	*	*	*	—	*	*	*	*	—	249,248	<b>269,669</b>	11.5	<b>12.3</b>	8.2
公害等診療収益	*	*	*	*	—	*	*	*	*	—	972	<b>614</b>	0.0	<b>0.0</b>	-36.8
その他の診療収益	*	*	*	*	—	*	*	*	*	—	752	<b>926</b>	0.0	<b>0.0</b>	23.1
4. その他の医業収益	*	*	*	*	—	*	*	*	*	—	51,156	<b>50,523</b>	2.4	<b>2.3</b>	-1.2
II 介護収益	*	*	*	*	—	*	*	*	*	—	236	<b>210</b>	0.0	<b>0.0</b>	-11.0
III 医業・介護費用	*	*	*	*	—	*	*	*	*	—	2,194,389	<b>2,200,203</b>	101.4	<b>100.7</b>	0.3
1. 給与費	*	*	*	*	—	*	*	*	*	—	1,441,203	<b>1,437,184</b>	66.6	<b>65.8</b>	-0.3
2. 医薬品費	*	*	*	*	—	*	*	*	*	—	140,494	<b>129,501</b>	6.5	<b>5.9</b>	-7.8
3. 給食用材料費	*	*	*	*	—	*	*	*	*	—	50,684	<b>51,795</b>	2.3	<b>2.4</b>	2.2
4. 診療材料費・医療消耗器具備品費	*	*	*	*	—	*	*	*	*	—	56,944	<b>58,994</b>	2.6	<b>2.7</b>	3.6
5. 委託費	*	*	*	*	—	*	*	*	*	—	128,072	<b>131,562</b>	5.9	<b>6.0</b>	2.7
6. 減価償却費	*	*	*	*	—	*	*	*	*	—	93,674	<b>93,858</b>	4.3	<b>4.3</b>	0.2
(再掲)建物減価償却費	*	*	*	*	—	*	*	*	*	—	41,796	<b>40,820</b>	1.9	<b>1.9</b>	-2.3
(再掲)医療機器減価償却費	*	*	*	*	—	*	*	*	*	—	5,828	<b>5,603</b>	0.3	<b>0.3</b>	-3.9
7. 設備関係費	*	*	*	*	—	*	*	*	*	—	75,464	<b>78,843</b>	3.5	<b>3.6</b>	4.5
(再掲)設備機器賃借料	*	*	*	*	—	*	*	*	*	—	16,132	<b>16,413</b>	0.7	<b>0.8</b>	1.7
(再掲)医療機器賃借料	*	*	*	*	—	*	*	*	*	—	6,745	<b>8,108</b>	0.3	<b>0.4</b>	20.2
8. 経費	*	*	*	*	—	*	*	*	*	—	165,524	<b>174,176</b>	7.7	<b>8.0</b>	5.2
9. その他の医業費用	*	*	*	*	—	*	*	*	*	—	42,329	<b>44,290</b>	2.0	<b>2.0</b>	4.6
IV 損益差額(I+II-III)	*	*	*	*	—	*	*	*	*	—	-31,248	<b>-14,697</b>	-1.4	<b>-0.7</b>	—
V その他の医業・介護関連収益	*	*	*	*	—	*	*	*	*	—	53,541	<b>69,643</b>	2.5	<b>3.2</b>	30.1
VI その他の医業・介護関連費用	*	*	*	*	—	*	*	*	*	—	54,748	<b>58,726</b>	2.5	<b>2.7</b>	7.3
VII 総損益差額(IV+V-VI)	*	*	*	*	—	*	*	*	*	—	-32,455	<b>-3,780</b>	-1.5	<b>-0.2</b>	—
VIII 税金	—	—	—	—	—	—	—	—	—	—	—	—	—	—	—
IX 税引後の総損益差額(VII-VIII)	—	—	—	—	—	—	—	—	—	—	—	—	—	—	—
施設数	*	—	—	—	—	*	—	—	—	—	21	—	—	—	—
平均病床数	*	*	—	—	—	*	*	—	—	—	312	311	—	—	—

④精神病棟入院基本料算定病院（集計1）

（1施設当たり損益）

	(参考)国公立を除く														
	18 対 1					20 対 1					特別入院基本料				
	金額		構成比率		金額の 伸び率	金額		構成比率		金額の 伸び率	金額		構成比率		金額の 伸び率
	前々年(度)	前年(度)	前々年(度)	前年(度)		前々年(度)	前年(度)	前々年(度)	前年(度)		前々年(度)	前年(度)	前々年(度)	前年(度)	
千円	千円	%	%	%	千円	千円	%	%	%	千円	千円	%	%	%	
I 医業収益	-	-	-	-	-	-	-	-	-	-	-	-	-	-	-
1. 入院診療収益	-	-	-	-	-	-	-	-	-	-	-	-	-	-	-
保険診療収益	-	-	-	-	-	-	-	-	-	-	-	-	-	-	-
公害等診療収益	-	-	-	-	-	-	-	-	-	-	-	-	-	-	-
その他の診療収益	-	-	-	-	-	-	-	-	-	-	-	-	-	-	-
2. 特別の療養環境収益	-	-	-	-	-	-	-	-	-	-	-	-	-	-	-
3. 外来診療収益	-	-	-	-	-	-	-	-	-	-	-	-	-	-	-
保険診療収益	-	-	-	-	-	-	-	-	-	-	-	-	-	-	-
公害等診療収益	-	-	-	-	-	-	-	-	-	-	-	-	-	-	-
その他の診療収益	-	-	-	-	-	-	-	-	-	-	-	-	-	-	-
4. その他の医業収益	-	-	-	-	-	-	-	-	-	-	-	-	-	-	-
II 介護収益	-	-	-	-	-	-	-	-	-	-	-	-	-	-	-
III 医業・介護費用	-	-	-	-	-	-	-	-	-	-	-	-	-	-	-
1. 給与費	-	-	-	-	-	-	-	-	-	-	-	-	-	-	-
2. 医薬品費	-	-	-	-	-	-	-	-	-	-	-	-	-	-	-
3. 給食用材料費	-	-	-	-	-	-	-	-	-	-	-	-	-	-	-
4. 診療材料費・医療消耗器具備品費	-	-	-	-	-	-	-	-	-	-	-	-	-	-	-
5. 委託費	-	-	-	-	-	-	-	-	-	-	-	-	-	-	-
6. 減価償却費	-	-	-	-	-	-	-	-	-	-	-	-	-	-	-
(再掲)建物減価償却費	-	-	-	-	-	-	-	-	-	-	-	-	-	-	-
(再掲)医療機器減価償却費	-	-	-	-	-	-	-	-	-	-	-	-	-	-	-
7. 設備関係費	-	-	-	-	-	-	-	-	-	-	-	-	-	-	-
(再掲)設備機器賃借料	-	-	-	-	-	-	-	-	-	-	-	-	-	-	-
(再掲)医療機器賃借料	-	-	-	-	-	-	-	-	-	-	-	-	-	-	-
8. 経費	-	-	-	-	-	-	-	-	-	-	-	-	-	-	-
9. その他の医業費用	-	-	-	-	-	-	-	-	-	-	-	-	-	-	-
IV 損益差額 (I + II - III)	-	-	-	-	-	-	-	-	-	-	-	-	-	-	-
V その他の医業・介護関連収益	-	-	-	-	-	-	-	-	-	-	-	-	-	-	-
VI その他の医業・介護関連費用	-	-	-	-	-	-	-	-	-	-	-	-	-	-	-
VII 総損益差額 (IV + V - VI)	-	-	-	-	-	-	-	-	-	-	-	-	-	-	-
VIII 税金	-	-	-	-	-	-	-	-	-	-	-	-	-	-	-
IX 税引後の総損益差額 (VII - VIII)	-	-	-	-	-	-	-	-	-	-	-	-	-	-	-
施設数	0	-	-	-	-	0	-	-	-	-	0	-	-	-	-
平均病床数	-	-	-	-	-	-	-	-	-	-	-	-	-	-	-

⑤特定機能病院入院基本料算定病院(一般病棟) (集計1)

(1施設当たり損益)

	特定機能病院									
	7 対 1					10 対 1				
	金額		構成比率		金額の伸比率	金額		構成比率		金額の伸比率
	前々年(度)	前年(度)	前々年(度)	前年(度)		前々年(度)	前年(度)	前々年(度)	前年(度)	
	千円	千円	%	%	%	千円	千円	%	%	%
I 医業収益	30,041,040	<b>31,082,061</b>	100.0	<b>100.0</b>	3.5	—	—	—	—	—
1. 入院診療収益	19,633,483	<b>20,120,301</b>	65.4	<b>64.7</b>	2.5	—	—	—	—	—
保険診療収益	19,188,399	<b>19,660,244</b>	63.9	<b>63.3</b>	2.5	—	—	—	—	—
公害等診療収益	188,094	<b>198,609</b>	0.6	<b>0.6</b>	5.6	—	—	—	—	—
その他の診療収益	256,990	<b>261,448</b>	0.9	<b>0.8</b>	1.7	—	—	—	—	—
2. 特別の療養環境収益	575,798	<b>598,529</b>	1.9	<b>1.9</b>	3.9	—	—	—	—	—
3. 外来診療収益	9,608,150	<b>10,125,006</b>	32.0	<b>32.6</b>	5.4	—	—	—	—	—
保険診療収益	9,374,805	<b>9,890,082</b>	31.2	<b>31.8</b>	5.5	—	—	—	—	—
公害等診療収益	36,789	<b>39,427</b>	0.1	<b>0.1</b>	7.2	—	—	—	—	—
その他の診療収益	196,555	<b>195,498</b>	0.7	<b>0.6</b>	-0.5	—	—	—	—	—
4. その他の医業収益	223,610	<b>238,224</b>	0.7	<b>0.8</b>	6.5	—	—	—	—	—
II 介護収益	1,011	<b>1,243</b>	0.0	<b>0.0</b>	22.9	—	—	—	—	—
III 医業・介護費用	31,747,806	<b>32,948,667</b>	105.7	<b>106.0</b>	3.8	—	—	—	—	—
1. 給与費	12,796,776	<b>13,187,365</b>	42.6	<b>42.4</b>	3.1	—	—	—	—	—
2. 医薬品費	7,376,840	<b>7,822,496</b>	24.6	<b>25.2</b>	6.0	—	—	—	—	—
3. 給食用材料費	107,087	<b>104,516</b>	0.4	<b>0.3</b>	-2.4	—	—	—	—	—
4. 診療材料費・医療消耗器具備品費	4,269,346	<b>4,424,675</b>	14.2	<b>14.2</b>	3.6	—	—	—	—	—
5. 委託費	2,095,488	<b>2,196,784</b>	7.0	<b>7.1</b>	4.8	—	—	—	—	—
6. 減価償却費	2,425,907	<b>2,442,827</b>	8.1	<b>7.9</b>	0.7	—	—	—	—	—
(再掲)建物減価償却費	797,007	<b>809,173</b>	2.7	<b>2.6</b>	1.5	—	—	—	—	—
(再掲)医療機器減価償却費	1,169,783	<b>1,188,118</b>	3.9	<b>3.8</b>	1.6	—	—	—	—	—
7. 設備関係費	1,158,145	<b>1,211,365</b>	3.9	<b>3.9</b>	4.6	—	—	—	—	—
(再掲)設備機器賃借料	263,370	<b>273,470</b>	0.9	<b>0.9</b>	3.8	—	—	—	—	—
(再掲)医療機器賃借料	182,677	<b>190,814</b>	0.6	<b>0.6</b>	4.5	—	—	—	—	—
8. 経費	1,359,997	<b>1,402,298</b>	4.5	<b>4.5</b>	3.1	—	—	—	—	—
9. その他の医業費用	158,218	<b>156,340</b>	0.5	<b>0.5</b>	-1.2	—	—	—	—	—
IV 損益差額(I+II-III)	-1,705,755	<b>-1,865,363</b>	-5.7	<b>-6.0</b>	—	—	—	—	—	—
V その他の医業・介護関連収益	3,115,232	<b>3,111,523</b>	10.4	<b>10.0</b>	-0.1	—	—	—	—	—
VI その他の医業・介護関連費用	938,753	<b>845,174</b>	3.1	<b>2.7</b>	-10.0	—	—	—	—	—
VII 総損益差額(IV+V-VI)	470,724	<b>400,986</b>	1.6	<b>1.3</b>	—	—	—	—	—	—
VIII 税金	—	—	—	—	—	—	—	—	—	—
IX 税引後の総損益差額(VII-VIII)	—	—	—	—	—	—	—	—	—	—
施設数	83	—	—	—	—	0	—	—	—	—
平均病床数	841	841	—	—	—	—	—	—	—	—

⑤特定機能病院入院基本料算定病院(一般病棟) (集計1)

(1施設当たり損益)

	(参考)国公立を除く									
	7 対 1					10 対 1				
	金額		構成比率		金額の 伸び率	金額		構成比率		金額の 伸び率
	前々年(度)	前年(度)	前々年(度)	前年(度)		前々年(度)	前年(度)	前々年(度)	前年(度)	
	千円	千円	%	%	%	千円	千円	%	%	%
I 医業収益	36,792,385	<b>37,865,932</b>	100.0	<b>100.0</b>	2.9	—	—	—	—	—
1. 入院診療収益	22,503,823	<b>22,950,403</b>	61.2	<b>60.6</b>	2.0	—	—	—	—	—
保険診療収益	21,882,852	<b>22,323,666</b>	59.5	<b>58.9</b>	2.0	—	—	—	—	—
公害等診療収益	305,709	<b>311,451</b>	0.8	<b>0.8</b>	1.9	—	—	—	—	—
その他の診療収益	315,261	<b>315,286</b>	0.9	<b>0.8</b>	0.0	—	—	—	—	—
2. 特別の療養環境収益	945,613	<b>987,188</b>	2.6	<b>2.6</b>	4.4	—	—	—	—	—
3. 外来診療収益	12,936,395	<b>13,509,615</b>	35.2	<b>35.7</b>	4.4	—	—	—	—	—
保険診療収益	12,662,283	<b>13,220,571</b>	34.4	<b>34.9</b>	4.4	—	—	—	—	—
公害等診療収益	68,126	<b>71,908</b>	0.2	<b>0.2</b>	5.6	—	—	—	—	—
その他の診療収益	205,987	<b>217,135</b>	0.6	<b>0.6</b>	5.4	—	—	—	—	—
4. その他の医業収益	406,554	<b>418,726</b>	1.1	<b>1.1</b>	3.0	—	—	—	—	—
II 介護収益	2,893	<b>3,558</b>	0.0	<b>0.0</b>	23.0	—	—	—	—	—
III 医業・介護費用	37,374,212	<b>38,802,861</b>	101.6	<b>102.5</b>	3.8	—	—	—	—	—
1. 給与費	15,278,786	<b>15,691,440</b>	41.5	<b>41.4</b>	2.7	—	—	—	—	—
2. 医薬品費	9,111,795	<b>9,593,406</b>	24.8	<b>25.3</b>	5.3	—	—	—	—	—
3. 給食用材料費	173,375	<b>167,301</b>	0.5	<b>0.4</b>	-3.5	—	—	—	—	—
4. 診療材料費・医療消耗器具備品費	5,041,463	<b>5,214,751</b>	13.7	<b>13.8</b>	3.4	—	—	—	—	—
5. 委託費	2,430,074	<b>2,566,862</b>	6.6	<b>6.8</b>	5.6	—	—	—	—	—
6. 減価償却費	2,238,003	<b>2,297,302</b>	6.1	<b>6.1</b>	2.6	—	—	—	—	—
(再掲)建物減価償却費	963,634	<b>995,145</b>	2.6	<b>2.6</b>	3.3	—	—	—	—	—
(再掲)医療機器減価償却費	1,089,392	<b>1,118,667</b>	3.0	<b>3.0</b>	2.7	—	—	—	—	—
7. 設備関係費	1,298,832	<b>1,375,046</b>	3.5	<b>3.6</b>	5.9	—	—	—	—	—
(再掲)設備機器賃借料	340,385	<b>348,585</b>	0.9	<b>0.9</b>	2.4	—	—	—	—	—
(再掲)医療機器賃借料	293,030	<b>301,479</b>	0.8	<b>0.8</b>	2.9	—	—	—	—	—
8. 経費	1,462,307	<b>1,586,278</b>	4.0	<b>4.2</b>	8.5	—	—	—	—	—
9. その他の医業費用	339,576	<b>310,474</b>	0.9	<b>0.8</b>	-8.6	—	—	—	—	—
IV 損益差額 (I + II - III)	-578,934	<b>-933,371</b>	-1.6	<b>-2.5</b>	—	—	—	—	—	—
V その他の医業・介護関連収益	1,111,938	<b>1,125,774</b>	3.0	<b>3.0</b>	1.2	—	—	—	—	—
VI その他の医業・介護関連費用	161,830	<b>145,071</b>	0.4	<b>0.4</b>	-10.4	—	—	—	—	—
VII 総損益差額 (IV + V - VI)	371,173	<b>47,331</b>	1.0	<b>0.1</b>	—	—	—	—	—	—
VIII 税金	—	—	—	—	—	—	—	—	—	—
IX 税引後の総損益差額 (VII - VIII)	—	—	—	—	—	—	—	—	—	—
施設数	29	—	—	—	—	0	—	—	—	—
平均病床数	987	988	—	—	—	—	—	—	—	—

⑥特定機能病院入院基本料算定病院(結核病棟)(集計1)

(1施設当たり損益)

	特定機能病院														
	7 対 1					10 対 1					13 対 1				
	金額		構成比率		金額の伸び率	金額		構成比率		金額の伸び率	金額		構成比率		金額の伸び率
	前々年(度)	前年(度)	前々年(度)	前年(度)		前々年(度)	前年(度)	前々年(度)	前年(度)		前々年(度)	前年(度)	前々年(度)	前年(度)	
千円	千円	%	%	%	千円	千円	%	%	%	千円	千円	%	%	%	
I 医業収益	27,063,576	<b>28,102,023</b>	100.0	<b>100.0</b>	3.8	—	—	—	—	—	—	—	—	—	—
1. 入院診療収益	18,745,523	<b>19,309,101</b>	69.3	<b>68.7</b>	3.0	—	—	—	—	—	—	—	—	—	—
保険診療収益	18,070,325	<b>18,605,546</b>	66.8	<b>66.2</b>	3.0	—	—	—	—	—	—	—	—	—	—
公害等診療収益	121,353	<b>125,582</b>	0.4	<b>0.4</b>	3.5	—	—	—	—	—	—	—	—	—	—
その他の診療収益	553,845	<b>577,973</b>	2.0	<b>2.1</b>	4.4	—	—	—	—	—	—	—	—	—	—
2. 特別の療養環境収益	314,297	<b>301,420</b>	1.2	<b>1.1</b>	-4.1	—	—	—	—	—	—	—	—	—	—
3. 外来診療収益	7,856,493	<b>8,301,841</b>	29.0	<b>29.5</b>	5.7	—	—	—	—	—	—	—	—	—	—
保険診療収益	7,334,574	<b>7,787,885</b>	27.1	<b>27.7</b>	6.2	—	—	—	—	—	—	—	—	—	—
公害等診療収益	22,475	<b>23,900</b>	0.1	<b>0.1</b>	6.3	—	—	—	—	—	—	—	—	—	—
その他の診療収益	499,445	<b>490,057</b>	1.8	<b>1.7</b>	-1.9	—	—	—	—	—	—	—	—	—	—
4. その他の医業収益	147,263	<b>189,661</b>	0.5	<b>0.7</b>	28.8	—	—	—	—	—	—	—	—	—	—
II 介護収益	0	<b>0</b>	0.0	<b>0.0</b>	—	—	—	—	—	—	—	—	—	—	—
III 医業・介護費用	29,701,712	<b>30,786,278</b>	109.7	<b>109.6</b>	3.7	—	—	—	—	—	—	—	—	—	—
1. 給与費	12,556,851	<b>12,887,541</b>	46.4	<b>45.9</b>	2.6	—	—	—	—	—	—	—	—	—	—
2. 医薬品費	6,119,053	<b>6,561,931</b>	22.6	<b>23.4</b>	7.2	—	—	—	—	—	—	—	—	—	—
3. 給食用材料費	115,664	<b>112,431</b>	0.4	<b>0.4</b>	-2.8	—	—	—	—	—	—	—	—	—	—
4. 診療材料費・医療消耗器具備品費	3,659,437	<b>3,851,568</b>	13.5	<b>13.7</b>	5.3	—	—	—	—	—	—	—	—	—	—
5. 委託費	2,129,698	<b>2,243,699</b>	7.9	<b>8.0</b>	5.4	—	—	—	—	—	—	—	—	—	—
6. 減価償却費	2,210,005	<b>2,133,651</b>	8.2	<b>7.6</b>	-3.5	—	—	—	—	—	—	—	—	—	—
(再掲)建物減価償却費	435,415	<b>435,372</b>	1.6	<b>1.5</b>	0.0	—	—	—	—	—	—	—	—	—	—
(再掲)医療機器減価償却費	1,102,359	<b>1,036,642</b>	4.1	<b>3.7</b>	-6.0	—	—	—	—	—	—	—	—	—	—
7. 設備関係費	1,112,440	<b>1,179,032</b>	4.1	<b>4.2</b>	6.0	—	—	—	—	—	—	—	—	—	—
(再掲)設備機器賃借料	199,721	<b>215,332</b>	0.7	<b>0.8</b>	7.8	—	—	—	—	—	—	—	—	—	—
(再掲)医療機器賃借料	90,411	<b>102,139</b>	0.3	<b>0.4</b>	13.0	—	—	—	—	—	—	—	—	—	—
8. 経費	1,379,714	<b>1,470,476</b>	5.1	<b>5.2</b>	6.6	—	—	—	—	—	—	—	—	—	—
9. その他の医業費用	418,851	<b>345,950</b>	1.5	<b>1.2</b>	-17.4	—	—	—	—	—	—	—	—	—	—
IV 損益差額(I+II-III)	-2,638,136	<b>-2,684,255</b>	-9.7	<b>-9.6</b>	—	—	—	—	—	—	—	—	—	—	—
V その他の医業・介護関連収益	3,505,980	<b>3,780,694</b>	13.0	<b>13.5</b>	7.8	—	—	—	—	—	—	—	—	—	—
VI その他の医業・介護関連費用	908,752	<b>947,430</b>	3.4	<b>3.4</b>	4.3	—	—	—	—	—	—	—	—	—	—
VII 総損益差額(IV+V-VI)	-40,908	<b>149,008</b>	-0.2	<b>0.5</b>	—	—	—	—	—	—	—	—	—	—	—
VIII 税金	—	—	—	—	—	—	—	—	—	—	—	—	—	—	—
IX 税引後の総損益差額(VII-VIII)	—	—	—	—	—	—	—	—	—	—	—	—	—	—	—
施設数	9	—	—	—	—	0	—	—	—	—	0	—	—	—	—
平均病床数	841	844	—	—	—	—	—	—	—	—	—	—	—	—	—

⑥特定機能病院入院基本料算定病院(結核病棟) (集計1) (1施設当たり損益)

	特定機能病院				
	15 対 1				
	金額		構成比率		金額の 伸び率
	前々年(度)	前年(度)	前々年(度)	前年(度)	
	千円	千円	%	%	%
I 医業収益	-	-	-	-	-
1. 入院診療収益	-	-	-	-	-
保険診療収益	-	-	-	-	-
公害等診療収益	-	-	-	-	-
その他の診療収益	-	-	-	-	-
2. 特別の療養環境収益	-	-	-	-	-
3. 外来診療収益	-	-	-	-	-
保険診療収益	-	-	-	-	-
公害等診療収益	-	-	-	-	-
その他の診療収益	-	-	-	-	-
4. その他の医業収益	-	-	-	-	-
II 介護収益	-	-	-	-	-
III 医業・介護費用	-	-	-	-	-
1. 給与費	-	-	-	-	-
2. 医薬品費	-	-	-	-	-
3. 給食用材料費	-	-	-	-	-
4. 診療材料費・医療消耗器具備品費	-	-	-	-	-
5. 委託費	-	-	-	-	-
6. 減価償却費	-	-	-	-	-
(再掲)建物減価償却費	-	-	-	-	-
(再掲)医療機器減価償却費	-	-	-	-	-
7. 設備関係費	-	-	-	-	-
(再掲)設備機器賃借料	-	-	-	-	-
(再掲)医療機器賃借料	-	-	-	-	-
8. 経費	-	-	-	-	-
9. その他の医業費用	-	-	-	-	-
IV 損益差額(I+II-III)	-	-	-	-	-
V その他の医業・介護関連収益	-	-	-	-	-
VI その他の医業・介護関連費用	-	-	-	-	-
VII 総損益差額(IV+V-VI)	-	-	-	-	-
VIII 税金	-	-	-	-	-
IX 税引後の総損益差額(VII-VIII)	-	-	-	-	-
施設数	0		-	-	-
平均病床数	-	-	-	-	-

⑥特定機能病院入院基本料算定病院(結核病棟) (集計1)

(1施設当たり損益)

	(参考)国公立を除く														
	7 対 1					10 対 1					13 対 1				
	金額		構成比率		金額の伸比率	金額		構成比率		金額の伸比率	金額		構成比率		金額の伸比率
	前々年(度)	前年(度)	前々年(度)	前年(度)		前々年(度)	前年(度)	前々年(度)	前年(度)		前々年(度)	前年(度)	前々年(度)	前年(度)	
千円	千円	%	%	%	千円	千円	%	%	%	千円	千円	%	%	%	
I 医業収益	*	*	*	*	-	-	-	-	-	-	-	-	-	-	-
1. 入院診療収益	*	*	*	*	-	-	-	-	-	-	-	-	-	-	-
保険診療収益	*	*	*	*	-	-	-	-	-	-	-	-	-	-	-
公害等診療収益	*	*	*	*	-	-	-	-	-	-	-	-	-	-	-
その他の診療収益	*	*	*	*	-	-	-	-	-	-	-	-	-	-	-
2. 特別の療養環境収益	*	*	*	*	-	-	-	-	-	-	-	-	-	-	-
3. 外来診療収益	*	*	*	*	-	-	-	-	-	-	-	-	-	-	-
保険診療収益	*	*	*	*	-	-	-	-	-	-	-	-	-	-	-
公害等診療収益	*	*	*	*	-	-	-	-	-	-	-	-	-	-	-
その他の診療収益	*	*	*	*	-	-	-	-	-	-	-	-	-	-	-
4. その他の医業収益	*	*	*	*	-	-	-	-	-	-	-	-	-	-	-
II 介護収益	*	*	*	*	-	-	-	-	-	-	-	-	-	-	-
III 医業・介護費用	*	*	*	*	-	-	-	-	-	-	-	-	-	-	-
1. 給与費	*	*	*	*	-	-	-	-	-	-	-	-	-	-	-
2. 医薬品費	*	*	*	*	-	-	-	-	-	-	-	-	-	-	-
3. 給食用材料費	*	*	*	*	-	-	-	-	-	-	-	-	-	-	-
4. 診療材料費・医療消耗器具備品費	*	*	*	*	-	-	-	-	-	-	-	-	-	-	-
5. 委託費	*	*	*	*	-	-	-	-	-	-	-	-	-	-	-
6. 減価償却費	*	*	*	*	-	-	-	-	-	-	-	-	-	-	-
(再掲)建物減価償却費	*	*	*	*	-	-	-	-	-	-	-	-	-	-	-
(再掲)医療機器減価償却費	*	*	*	*	-	-	-	-	-	-	-	-	-	-	-
7. 設備関係費	*	*	*	*	-	-	-	-	-	-	-	-	-	-	-
(再掲)設備機器賃借料	*	*	*	*	-	-	-	-	-	-	-	-	-	-	-
(再掲)医療機器賃借料	*	*	*	*	-	-	-	-	-	-	-	-	-	-	-
8. 経費	*	*	*	*	-	-	-	-	-	-	-	-	-	-	-
9. その他の医業費用	*	*	*	*	-	-	-	-	-	-	-	-	-	-	-
IV 損益差額(I+II-III)	*	*	*	*	-	-	-	-	-	-	-	-	-	-	-
V その他の医業・介護関連収益	*	*	*	*	-	-	-	-	-	-	-	-	-	-	-
VI その他の医業・介護関連費用	*	*	*	*	-	-	-	-	-	-	-	-	-	-	-
VII 総損益差額(IV+V-VI)	*	*	*	*	-	-	-	-	-	-	-	-	-	-	-
VIII 税金	-	-	-	-	-	-	-	-	-	-	-	-	-	-	-
IX 税引後の総損益差額(VII-VIII)	-	-	-	-	-	-	-	-	-	-	-	-	-	-	-
施設数	*	-	-	-	-	0	-	-	-	-	0	-	-	-	-
平均病床数	*	*	-	-	-	-	-	-	-	-	-	-	-	-	-



⑥特定機能病院入院基本料算定病院(結核病棟) (集計1) (1施設当たり損益)

	(参考)国公立を除く				
	15 対 1				
	金額		構成比率		金額の 伸び率
	前々年(度)	前年(度)	前々年(度)	前年(度)	
	千円	千円	%	%	%
I 医業収益	-	-	-	-	-
1. 入院診療収益	-	-	-	-	-
保険診療収益	-	-	-	-	-
公害等診療収益	-	-	-	-	-
その他の診療収益	-	-	-	-	-
2. 特別の療養環境収益	-	-	-	-	-
3. 外来診療収益	-	-	-	-	-
保険診療収益	-	-	-	-	-
公害等診療収益	-	-	-	-	-
その他の診療収益	-	-	-	-	-
4. その他の医業収益	-	-	-	-	-
II 介護収益	-	-	-	-	-
III 医業・介護費用	-	-	-	-	-
1. 給与費	-	-	-	-	-
2. 医薬品費	-	-	-	-	-
3. 給食用材料費	-	-	-	-	-
4. 診療材料費・医療消耗器具備品費	-	-	-	-	-
5. 委託費	-	-	-	-	-
6. 減価償却費	-	-	-	-	-
(再掲)建物減価償却費	-	-	-	-	-
(再掲)医療機器減価償却費	-	-	-	-	-
7. 設備関係費	-	-	-	-	-
(再掲)設備機器賃借料	-	-	-	-	-
(再掲)医療機器賃借料	-	-	-	-	-
8. 経費	-	-	-	-	-
9. その他の医業費用	-	-	-	-	-
IV 損益差額(I+II-III)	-	-	-	-	-
V その他の医業・介護関連収益	-	-	-	-	-
VI その他の医業・介護関連費用	-	-	-	-	-
VII 総損益差額(IV+V-VI)	-	-	-	-	-
VIII 税金	-	-	-	-	-
IX 税引後の総損益差額(VII-VIII)	-	-	-	-	-
施設数	0		-	-	-
平均病床数	-	-	-	-	-

⑦特定機能病院入院基本料算定病院(精神病棟) (集計1)

(1施設当たり損益)

	特定機能病院														
	7 対 1					10 対 1					13 対 1				
	金額		構成比率		金額の伸比率	金額		構成比率		金額の伸比率	金額		構成比率		金額の伸比率
	前々年(度)	前年(度)	前々年(度)	前年(度)		前々年(度)	前年(度)	前々年(度)	前年(度)		前々年(度)	前年(度)	前々年(度)	前年(度)	
千円	千円	%	%	%	千円	千円	%	%	%	千円	千円	%	%	%	
I 医業収益	38,127,789	<b>39,347,465</b>	100.0	<b>100.0</b>	3.2	29,686,245	<b>30,611,010</b>	100.0	<b>100.0</b>	3.1	26,827,059	<b>27,612,848</b>	100.0	<b>100.0</b>	2.9
1. 入院診療収益	22,756,025	<b>23,327,633</b>	59.7	<b>59.3</b>	2.5	20,032,577	<b>20,500,758</b>	67.5	<b>67.0</b>	2.3	18,257,910	<b>18,576,952</b>	68.1	<b>67.3</b>	1.7
保険診療収益	22,210,563	<b>22,739,026</b>	58.3	<b>57.8</b>	2.4	19,702,070	<b>20,160,175</b>	66.4	<b>65.8</b>	2.3	17,880,408	<b>18,205,461</b>	66.7	<b>65.9</b>	1.8
公害等診療収益	156,729	<b>164,650</b>	0.4	<b>0.4</b>	5.1	136,619	<b>137,618</b>	0.5	<b>0.4</b>	0.7	203,329	<b>212,556</b>	0.8	<b>0.8</b>	4.5
その他の診療収益	388,733	<b>423,956</b>	1.0	<b>1.1</b>	9.1	193,889	<b>202,965</b>	0.7	<b>0.7</b>	4.7	174,173	<b>158,935</b>	0.6	<b>0.6</b>	-8.7
2. 特別の療養環境収益	1,195,584	<b>1,242,052</b>	3.1	<b>3.2</b>	3.9	480,499	<b>488,526</b>	1.6	<b>1.6</b>	1.7	446,047	<b>447,916</b>	1.7	<b>1.6</b>	0.4
3. 外来診療収益	13,745,444	<b>14,321,861</b>	36.1	<b>36.4</b>	4.2	9,095,722	<b>9,536,245</b>	30.6	<b>31.1</b>	4.8	7,942,427	<b>8,393,682</b>	29.6	<b>30.4</b>	5.7
保険診療収益	13,411,149	<b>13,960,045</b>	35.2	<b>35.5</b>	4.1	8,928,861	<b>9,362,101</b>	30.1	<b>30.6</b>	4.9	7,746,398	<b>8,218,385</b>	28.9	<b>29.8</b>	6.1
公害等診療収益	37,965	<b>40,419</b>	0.1	<b>0.1</b>	6.5	30,577	<b>30,263</b>	0.1	<b>0.1</b>	-1.0	42,130	<b>46,136</b>	0.2	<b>0.2</b>	9.5
その他の診療収益	296,331	<b>321,396</b>	0.8	<b>0.8</b>	8.5	136,284	<b>143,881</b>	0.5	<b>0.5</b>	5.6	153,899	<b>129,161</b>	0.6	<b>0.5</b>	-16.1
4. その他の医業収益	430,736	<b>455,919</b>	1.1	<b>1.2</b>	5.8	77,446	<b>85,481</b>	0.3	<b>0.3</b>	10.4	180,676	<b>194,298</b>	0.7	<b>0.7</b>	7.5
II 介護収益	0	<b>0</b>	0.0	<b>0.0</b>	—	6,211	<b>7,832</b>	0.0	<b>0.0</b>	26.1	0	<b>0</b>	0.0	<b>0.0</b>	—
III 医業・介護費用	40,257,081	<b>41,725,092</b>	105.6	<b>106.0</b>	3.6	30,898,213	<b>32,287,354</b>	104.1	<b>105.4</b>	4.5	29,168,517	<b>30,011,103</b>	108.7	<b>108.7</b>	2.9
1. 給与費	16,246,311	<b>16,650,352</b>	42.6	<b>42.3</b>	2.5	12,541,613	<b>13,076,740</b>	42.2	<b>42.7</b>	4.3	11,825,782	<b>12,110,139</b>	44.1	<b>43.9</b>	2.4
2. 医薬品費	9,563,942	<b>10,017,764</b>	25.1	<b>25.5</b>	4.7	7,100,398	<b>7,528,832</b>	23.9	<b>24.6</b>	6.0	6,455,865	<b>6,819,530</b>	24.1	<b>24.7</b>	5.6
3. 給食用材料費	137,747	<b>118,150</b>	0.4	<b>0.3</b>	-14.2	97,049	<b>97,277</b>	0.3	<b>0.3</b>	0.2	98,592	<b>98,003</b>	0.4	<b>0.4</b>	-0.6
4. 診療材料費・医療消耗器具備品費	5,234,508	<b>5,382,482</b>	13.7	<b>13.7</b>	2.8	4,415,295	<b>4,546,738</b>	14.9	<b>14.8</b>	3.0	3,943,507	<b>4,048,196</b>	14.7	<b>14.7</b>	2.7
5. 委託費	2,960,062	<b>3,199,997</b>	7.8	<b>8.1</b>	8.1	2,340,278	<b>2,457,068</b>	7.9	<b>8.0</b>	5.0	1,806,317	<b>1,855,908</b>	6.7	<b>6.7</b>	2.7
6. 減価償却費	3,014,097	<b>3,053,583</b>	7.9	<b>7.8</b>	1.3	2,056,460	<b>2,099,241</b>	6.9	<b>6.9</b>	2.1	2,469,039	<b>2,486,471</b>	9.2	<b>9.0</b>	0.7
(再掲)建物減価償却費	1,251,004	<b>1,340,294</b>	3.3	<b>3.4</b>	7.1	648,058	<b>601,508</b>	2.2	<b>2.0</b>	-7.2	748,515	<b>754,413</b>	2.8	<b>2.7</b>	0.8
(再掲)医療機器減価償却費	1,229,072	<b>1,220,352</b>	3.2	<b>3.1</b>	-0.7	1,091,392	<b>1,186,402</b>	3.7	<b>3.9</b>	8.7	1,219,503	<b>1,212,611</b>	4.5	<b>4.4</b>	-0.6
7. 設備関係費	1,476,670	<b>1,635,408</b>	3.9	<b>4.2</b>	10.7	1,037,731	<b>1,098,408</b>	3.5	<b>3.6</b>	5.8	1,121,504	<b>1,112,646</b>	4.2	<b>4.0</b>	-0.8
(再掲)設備機器賃借料	325,019	<b>320,375</b>	0.9	<b>0.8</b>	-1.4	272,529	<b>281,289</b>	0.9	<b>0.9</b>	3.2	240,341	<b>248,827</b>	0.9	<b>0.9</b>	3.5
(再掲)医療機器賃借料	210,953	<b>217,644</b>	0.6	<b>0.6</b>	3.2	159,470	<b>166,892</b>	0.5	<b>0.5</b>	4.7	176,719	<b>180,245</b>	0.7	<b>0.7</b>	2.0
8. 経費	1,604,974	<b>1,644,884</b>	4.2	<b>4.2</b>	2.5	1,255,855	<b>1,320,614</b>	4.2	<b>4.3</b>	5.2	1,325,005	<b>1,378,000</b>	4.9	<b>5.0</b>	4.0
9. その他の医業費用	18,770	<b>22,471</b>	0.0	<b>0.1</b>	19.7	53,534	<b>62,436</b>	0.2	<b>0.2</b>	16.6	122,906	<b>102,210</b>	0.5	<b>0.4</b>	-16.8
IV 損益差額(I+II-III)	-2,129,292	<b>-2,377,627</b>	-5.6	<b>-6.0</b>	—	-1,205,758	<b>-1,668,511</b>	-4.1	<b>-5.4</b>	—	-2,341,458	<b>-2,398,255</b>	-8.7	<b>-8.7</b>	—
V その他の医業・介護関連収益	3,872,950	<b>3,684,708</b>	10.2	<b>9.4</b>	-4.9	2,856,916	<b>2,999,611</b>	9.6	<b>9.8</b>	5.0	3,138,583	<b>3,083,845</b>	11.7	<b>11.2</b>	-1.7
VI その他の医業・介護関連費用	1,160,654	<b>1,129,044</b>	3.0	<b>2.9</b>	-2.7	878,411	<b>929,972</b>	3.0	<b>3.0</b>	5.9	680,832	<b>623,383</b>	2.5	<b>2.3</b>	-8.4
VII 総損益差額(IV+V-VI)	583,003	<b>178,038</b>	1.5	<b>0.5</b>	—	772,747	<b>401,128</b>	2.6	<b>1.3</b>	—	116,292	<b>62,207</b>	0.4	<b>0.2</b>	—
VIII 税金	—	—	—	—	—	—	—	—	—	—	—	—	—	—	—
IX 税引後の総損益差額(VII-VIII)	—	—	—	—	—	—	—	—	—	—	—	—	—	—	—
施設数	11	—	—	—	—	11	—	—	—	—	35	—	—	—	
平均病床数	908	913	—	—	—	897	897	—	—	—	801	799	—	—	

⑦特定機能病院入院基本料算定病院(精神病棟) (集計1) (1施設当たり損益)

	特定機能病院				
	15 対 1				
	金額		構成比率		金額の 伸び率
	前々年(度)	前年(度)	前々年(度)	前年(度)	
	千円	千円	%	%	%
I 医業収益	25,121,768	<b>25,707,197</b>	100.0	<b>100.0</b>	2.3
1. 入院診療収益	17,344,889	<b>17,508,237</b>	69.0	<b>68.1</b>	0.9
保険診療収益	17,098,342	<b>17,236,614</b>	68.1	<b>67.0</b>	0.8
公害等診療収益	88,961	<b>104,588</b>	0.4	<b>0.4</b>	17.6
その他の診療収益	157,587	<b>167,035</b>	0.6	<b>0.6</b>	6.0
2. 特別の療養環境収益	339,808	<b>328,808</b>	1.4	<b>1.3</b>	-3.2
3. 外来診療収益	7,118,063	<b>7,535,858</b>	28.3	<b>29.3</b>	5.9
保険診療収益	7,026,846	<b>7,437,945</b>	28.0	<b>28.9</b>	5.9
公害等診療収益	32,271	<b>36,131</b>	0.1	<b>0.1</b>	12.0
その他の診療収益	58,945	<b>61,782</b>	0.2	<b>0.2</b>	4.8
4. その他の医業収益	319,008	<b>334,294</b>	1.3	<b>1.3</b>	4.8
II 介護収益	0	<b>0</b>	0.0	<b>0.0</b>	—
III 医業・介護費用	27,256,518	<b>27,878,604</b>	108.5	<b>108.4</b>	2.3
1. 給与費	11,081,151	<b>11,322,745</b>	44.1	<b>44.0</b>	2.2
2. 医薬品費	5,097,002	<b>5,569,772</b>	20.3	<b>21.7</b>	9.3
3. 給食用材料費	150,039	<b>147,493</b>	0.6	<b>0.6</b>	-1.7
4. 診療材料費・医療消耗器具備品費	3,514,852	<b>3,538,583</b>	14.0	<b>13.8</b>	0.7
5. 委託費	1,709,946	<b>1,860,811</b>	6.8	<b>7.2</b>	8.8
6. 減価償却費	1,990,889	<b>1,904,922</b>	7.9	<b>7.4</b>	-4.3
(再掲)建物減価償却費	733,083	<b>749,272</b>	2.9	<b>2.9</b>	2.2
(再掲)医療機器減価償却費	975,834	<b>871,851</b>	3.9	<b>3.4</b>	-10.7
7. 設備関係費	1,012,938	<b>1,063,173</b>	4.0	<b>4.1</b>	5.0
(再掲)設備機器賃借料	107,488	<b>122,280</b>	0.4	<b>0.5</b>	13.8
(再掲)医療機器賃借料	105,724	<b>100,989</b>	0.4	<b>0.4</b>	-4.5
8. 経費	1,912,845	<b>1,850,740</b>	7.6	<b>7.2</b>	-3.2
9. その他の医業費用	786,856	<b>620,365</b>	3.1	<b>2.4</b>	-21.2
IV 損益差額(I+II-III)	-2,134,749	<b>-2,171,407</b>	-8.5	<b>-8.4</b>	—
V その他の医業・介護関連収益	2,288,876	<b>2,120,583</b>	9.1	<b>8.2</b>	-7.4
VI その他の医業・介護関連費用	423,397	<b>260,014</b>	1.7	<b>1.0</b>	-38.6
VII 総損益差額(IV+V-VI)	-269,270	<b>-310,838</b>	-1.1	<b>-1.2</b>	—
VIII 税金	—	—	—	—	—
IX 税引後の総損益差額(VII-VIII)	—	—	—	—	—
施設数	4		—	—	—
平均病床数	825	823	—	—	—

⑦特定機能病院入院基本料算定病院(精神病棟) (集計1)

(1施設当たり損益)

	(参考)国公立を除く														
	7 対 1					10 対 1					13 対 1				
	金額		構成比率		金額の伸比率	金額		構成比率		金額の伸比率	金額		構成比率		金額の伸比率
	前々年(度)	前年(度)	前々年(度)	前年(度)		前々年(度)	前年(度)	前々年(度)	前年(度)		前々年(度)	前年(度)	前々年(度)	前年(度)	
千円	千円	%	%	%	千円	千円	%	%	%	千円	千円	%	%	%	
I 医業収益	45,030,158	<b>46,243,078</b>	100.0	<b>100.0</b>	2.7	29,208,635	<b>30,106,580</b>	99.9	<b>99.9</b>	3.1	36,092,928	<b>36,774,818</b>	100.0	<b>100.0</b>	1.9
1. 入院診療収益	24,315,729	<b>24,916,385</b>	54.0	<b>53.9</b>	2.5	18,983,314	<b>19,506,771</b>	65.0	<b>64.7</b>	2.8	22,554,426	<b>22,605,811</b>	62.5	<b>61.5</b>	0.2
保険診療収益	23,689,266	<b>24,274,374</b>	52.6	<b>52.5</b>	2.5	18,562,730	<b>19,084,402</b>	63.5	<b>63.3</b>	2.8	21,811,283	<b>21,876,342</b>	60.4	<b>59.5</b>	0.3
公害等診療収益	182,548	<b>191,872</b>	0.4	<b>0.4</b>	5.1	220,471	<b>219,892</b>	0.8	<b>0.7</b>	-0.3	452,011	<b>443,400</b>	1.3	<b>1.2</b>	-1.9
その他の診療収益	443,915	<b>450,140</b>	1.0	<b>1.0</b>	1.4	200,114	<b>202,477</b>	0.7	<b>0.7</b>	1.2	291,132	<b>286,069</b>	0.8	<b>0.8</b>	-1.7
2. 特別の療養環境収益	1,856,556	<b>1,889,153</b>	4.1	<b>4.1</b>	1.8	520,831	<b>517,988</b>	1.8	<b>1.7</b>	-0.5	1,097,640	<b>1,104,260</b>	3.0	<b>3.0</b>	0.6
3. 外来診療収益	18,246,472	<b>18,853,536</b>	40.5	<b>40.8</b>	3.3	9,463,931	<b>9,868,830</b>	32.4	<b>32.8</b>	4.3	12,017,071	<b>12,606,711</b>	33.3	<b>34.3</b>	4.9
保険診療収益	17,973,511	<b>18,538,681</b>	39.9	<b>40.1</b>	3.1	9,316,527	<b>9,700,103</b>	31.9	<b>32.2</b>	4.1	11,653,810	<b>12,256,365</b>	32.3	<b>33.3</b>	5.2
公害等診療収益	42,297	<b>44,123</b>	0.1	<b>0.1</b>	4.3	43,241	<b>50,699</b>	0.1	<b>0.2</b>	17.2	112,457	<b>121,786</b>	0.3	<b>0.3</b>	8.3
その他の診療収益	230,663	<b>270,733</b>	0.5	<b>0.6</b>	17.4	104,163	<b>118,028</b>	0.4	<b>0.4</b>	13.3	250,804	<b>228,560</b>	0.7	<b>0.6</b>	-8.9
4. その他の医業収益	611,402	<b>584,003</b>	1.4	<b>1.3</b>	-4.5	240,558	<b>212,992</b>	0.8	<b>0.7</b>	-11.5	423,791	<b>458,037</b>	1.2	<b>1.2</b>	8.1
II 介護収益	0	<b>0</b>	0.0	<b>0.0</b>	—	17,080	<b>21,539</b>	0.1	<b>0.1</b>	26.1	0	<b>0</b>	0.0	<b>0.0</b>	—
III 医業・介護費用	45,229,297	<b>47,306,036</b>	100.4	<b>102.3</b>	4.6	28,986,910	<b>30,403,988</b>	99.2	<b>100.9</b>	4.9	38,149,377	<b>38,932,115</b>	105.7	<b>105.9</b>	2.1
1. 給与費	17,105,755	<b>17,630,357</b>	38.0	<b>38.1</b>	3.1	12,711,102	<b>13,096,007</b>	43.5	<b>43.5</b>	3.0	15,649,030	<b>15,943,426</b>	43.4	<b>43.4</b>	1.9
2. 医薬品費	12,132,039	<b>12,565,577</b>	26.9	<b>27.2</b>	3.6	6,817,628	<b>7,250,266</b>	23.3	<b>24.1</b>	6.3	8,891,559	<b>9,251,430</b>	24.6	<b>25.2</b>	4.0
3. 給食用材料費	183,828	<b>143,505</b>	0.4	<b>0.3</b>	-21.9	142,235	<b>142,486</b>	0.5	<b>0.5</b>	0.2	178,154	<b>178,597</b>	0.5	<b>0.5</b>	0.2
4. 診療材料費・医療消耗器具備品費	6,032,372	<b>6,229,466</b>	13.4	<b>13.5</b>	3.3	4,042,187	<b>4,219,212</b>	13.8	<b>14.0</b>	4.4	5,044,157	<b>5,117,582</b>	14.0	<b>13.9</b>	1.5
5. 委託費	3,813,828	<b>4,267,038</b>	8.5	<b>9.2</b>	11.9	1,784,286	<b>1,881,879</b>	6.1	<b>6.2</b>	5.5	2,368,677	<b>2,418,902</b>	6.6	<b>6.6</b>	2.1
6. 減価償却費	2,908,631	<b>3,047,827</b>	6.5	<b>6.6</b>	4.8	1,426,670	<b>1,495,492</b>	4.9	<b>5.0</b>	4.8	2,527,019	<b>2,559,529</b>	7.0	<b>7.0</b>	1.3
(再掲)建物減価償却費	1,295,386	<b>1,450,472</b>	2.9	<b>3.1</b>	12.0	577,240	<b>512,739</b>	2.0	<b>1.7</b>	-11.2	1,246,678	<b>1,228,534</b>	3.5	<b>3.3</b>	-1.5
(再掲)医療機器減価償却費	1,487,449	<b>1,485,107</b>	3.3	<b>3.2</b>	-0.2	669,831	<b>789,734</b>	2.3	<b>2.6</b>	17.9	1,096,735	<b>1,147,280</b>	3.0	<b>3.1</b>	4.6
7. 設備関係費	1,547,581	<b>1,669,155</b>	3.4	<b>3.6</b>	7.9	901,804	<b>970,629</b>	3.1	<b>3.2</b>	7.6	1,445,170	<b>1,427,612</b>	4.0	<b>3.9</b>	-1.2
(再掲)設備機器賃借料	349,243	<b>350,137</b>	0.8	<b>0.8</b>	0.3	295,292	<b>297,342</b>	1.0	<b>1.0</b>	0.7	433,322	<b>428,862</b>	1.2	<b>1.2</b>	-1.0
(再掲)医療機器賃借料	223,527	<b>229,425</b>	0.5	<b>0.5</b>	2.6	263,717	<b>265,752</b>	0.9	<b>0.9</b>	0.8	393,145	<b>387,579</b>	1.1	<b>1.1</b>	-1.4
8. 経費	1,471,304	<b>1,710,973</b>	3.3	<b>3.7</b>	16.3	1,097,381	<b>1,282,601</b>	3.8	<b>4.3</b>	16.9	1,629,180	<b>1,703,430</b>	4.5	<b>4.6</b>	4.6
9. その他の医業費用	33,959	<b>42,136</b>	0.1	<b>0.1</b>	24.1	63,617	<b>65,415</b>	0.2	<b>0.2</b>	2.8	416,429	<b>331,607</b>	1.2	<b>0.9</b>	-20.4
IV 損益差額(I+II-III)	-199,138	<b>-1,062,958</b>	-0.4	<b>-2.3</b>	—	238,804	<b>-275,869</b>	0.8	<b>-0.9</b>	—	-2,056,450	<b>-2,157,297</b>	-5.7	<b>-5.9</b>	—
V その他の医業・介護関連収益	1,171,962	<b>1,225,154</b>	2.6	<b>2.6</b>	4.5	949,673	<b>968,208</b>	3.2	<b>3.2</b>	2.0	991,158	<b>969,443</b>	2.7	<b>2.6</b>	-2.2
VI その他の医業・介護関連費用	125,816	<b>120,041</b>	0.3	<b>0.3</b>	-4.6	69,750	<b>76,964</b>	0.2	<b>0.3</b>	10.3	160,927	<b>85,586</b>	0.4	<b>0.2</b>	-46.8
VII 総損益差額(IV+V-VI)	847,008	<b>42,155</b>	1.9	<b>0.1</b>	—	1,118,727	<b>615,375</b>	3.8	<b>2.0</b>	—	-1,226,219	<b>-1,273,440</b>	-3.4	<b>-3.5</b>	—
VIII 税金	—	—	—	—	—	—	—	—	—	—	—	—	—	—	—
IX 税引後の総損益差額(VII-VIII)	—	—	—	—	—	—	—	—	—	—	—	—	—	—	—
施設数	5	—	—	—	—	4	—	—	—	—	9	—	—	—	—
平均病床数	979	984	—	—	—	988	988	—	—	—	1,014	1,016	—	—	—

⑦特定機能病院入院基本料算定病院(精神病棟) (集計1) (1施設当たり損益)

	(参考)国公立を除く				
	15 対 1				
	金額		構成比率		金額の伸比率
	前々年(度)	前年(度)	前々年(度)	前年(度)	
	千円	千円	%	%	%
I 医業収益	*	*	*	*	—
1. 入院診療収益	*	*	*	*	—
保険診療収益	*	*	*	*	—
公害等診療収益	*	*	*	*	—
その他の診療収益	*	*	*	*	—
2. 特別の療養環境収益	*	*	*	*	—
3. 外来診療収益	*	*	*	*	—
保険診療収益	*	*	*	*	—
公害等診療収益	*	*	*	*	—
その他の診療収益	*	*	*	*	—
4. その他の医業収益	*	*	*	*	—
II 介護収益	*	*	*	*	—
III 医業・介護費用	*	*	*	*	—
1. 給与費	*	*	*	*	—
2. 医薬品費	*	*	*	*	—
3. 給食用材料費	*	*	*	*	—
4. 診療材料費・医療消耗器具備品費	*	*	*	*	—
5. 委託費	*	*	*	*	—
6. 減価償却費	*	*	*	*	—
(再掲)建物減価償却費	*	*	*	*	—
(再掲)医療機器減価償却費	*	*	*	*	—
7. 設備関係費	*	*	*	*	—
(再掲)設備機器賃借料	*	*	*	*	—
(再掲)医療機器賃借料	*	*	*	*	—
8. 経費	*	*	*	*	—
9. その他の医業費用	*	*	*	*	—
IV 損益差額(I+II-III)	*	*	*	*	—
V その他の医業・介護関連収益	*	*	*	*	—
VI その他の医業・介護関連費用	*	*	*	*	—
VII 総損益差額(IV+V-VI)	*	*	*	*	—
VIII 税金	—	—	—	—	—
IX 税引後の総損益差額(VII-VIII)	—	—	—	—	—
施設数	*		—	—	—
平均病床数	*	*	—	—	—

⑧専門病院入院基本料算定病院（集計1）

（1施設当たり損益）

	専門病院入院基本料算定病院														
	7 対 1					10 対 1					13 対 1				
	金額		構成比率		金額の伸比率	金額		構成比率		金額の伸比率	金額		構成比率		金額の伸比率
	前々年(度)	前年(度)	前々年(度)	前年(度)		前々年(度)	前年(度)	前々年(度)	前年(度)		前々年(度)	前年(度)	前々年(度)	前年(度)	
千円	千円	%	%	%	千円	千円	%	%	%	千円	千円	%	%	%	
I 医業収益	*	*	*	*	—	*	*	*	*	—	—	—	—	—	—
1. 入院診療収益	*	*	*	*	—	*	*	*	*	—	—	—	—	—	—
保険診療収益	*	*	*	*	—	*	*	*	*	—	—	—	—	—	—
公害等診療収益	*	*	*	*	—	*	*	*	*	—	—	—	—	—	—
その他の診療収益	*	*	*	*	—	*	*	*	*	—	—	—	—	—	—
2. 特別の療養環境収益	*	*	*	*	—	*	*	*	*	—	—	—	—	—	—
3. 外来診療収益	*	*	*	*	—	*	*	*	*	—	—	—	—	—	—
保険診療収益	*	*	*	*	—	*	*	*	*	—	—	—	—	—	—
公害等診療収益	*	*	*	*	—	*	*	*	*	—	—	—	—	—	—
その他の診療収益	*	*	*	*	—	*	*	*	*	—	—	—	—	—	—
4. その他の医業収益	*	*	*	*	—	*	*	*	*	—	—	—	—	—	—
II 介護収益	*	*	*	*	—	*	*	*	*	—	—	—	—	—	—
III 医業・介護費用	*	*	*	*	—	*	*	*	*	—	—	—	—	—	—
1. 給与費	*	*	*	*	—	*	*	*	*	—	—	—	—	—	—
2. 医薬品費	*	*	*	*	—	*	*	*	*	—	—	—	—	—	—
3. 給食用材料費	*	*	*	*	—	*	*	*	*	—	—	—	—	—	—
4. 診療材料費・医療消耗器具備品費	*	*	*	*	—	*	*	*	*	—	—	—	—	—	—
5. 委託費	*	*	*	*	—	*	*	*	*	—	—	—	—	—	—
6. 減価償却費	*	*	*	*	—	*	*	*	*	—	—	—	—	—	—
(再掲)建物減価償却費	*	*	*	*	—	*	*	*	*	—	—	—	—	—	—
(再掲)医療機器減価償却費	*	*	*	*	—	*	*	*	*	—	—	—	—	—	—
7. 設備関係費	*	*	*	*	—	*	*	*	*	—	—	—	—	—	—
(再掲)設備機器賃借料	*	*	*	*	—	*	*	*	*	—	—	—	—	—	—
(再掲)医療機器賃借料	*	*	*	*	—	*	*	*	*	—	—	—	—	—	—
8. 経費	*	*	*	*	—	*	*	*	*	—	—	—	—	—	—
9. その他の医業費用	*	*	*	*	—	*	*	*	*	—	—	—	—	—	—
IV 損益差額(I+II-III)	*	*	*	*	—	*	*	*	*	—	—	—	—	—	—
V その他の医業・介護関連収益	*	*	*	*	—	*	*	*	*	—	—	—	—	—	—
VI その他の医業・介護関連費用	*	*	*	*	—	*	*	*	*	—	—	—	—	—	—
VII 総損益差額(IV+V-VI)	*	*	*	*	—	*	*	*	*	—	—	—	—	—	—
VIII 税金	—	—	—	—	—	—	—	—	—	—	—	—	—	—	—
IX 税引後の総損益差額(VII-VIII)	—	—	—	—	—	—	—	—	—	—	—	—	—	—	—
施設数	*	—	—	—	—	*	—	—	—	—	0	—	—	—	—
平均病床数	*	*	—	—	—	*	*	—	—	—	—	—	—	—	—

⑧専門病院入院基本料算定病院（集計1）

（1施設当たり損益）

	(参考)国公立を除く														
	7 対 1					10 対 1					13 対 1				
	金額		構成比率		金額の 伸び率	金額		構成比率		金額の 伸び率	金額		構成比率		金額の 伸び率
	前々年(度)	前年(度)	前々年(度)	前年(度)		前々年(度)	前年(度)	前々年(度)	前年(度)		前々年(度)	前年(度)	前々年(度)	前年(度)	
千円	千円	%	%	%	千円	千円	%	%	%	千円	千円	%	%	%	
I 医業収益	-	-	-	-	-	*	*	*	*	-	-	-	-	-	-
1. 入院診療収益	-	-	-	-	-	*	*	*	*	-	-	-	-	-	-
保険診療収益	-	-	-	-	-	*	*	*	*	-	-	-	-	-	-
公害等診療収益	-	-	-	-	-	*	*	*	*	-	-	-	-	-	-
その他の診療収益	-	-	-	-	-	*	*	*	*	-	-	-	-	-	-
2. 特別の療養環境収益	-	-	-	-	-	*	*	*	*	-	-	-	-	-	-
3. 外来診療収益	-	-	-	-	-	*	*	*	*	-	-	-	-	-	-
保険診療収益	-	-	-	-	-	*	*	*	*	-	-	-	-	-	-
公害等診療収益	-	-	-	-	-	*	*	*	*	-	-	-	-	-	-
その他の診療収益	-	-	-	-	-	*	*	*	*	-	-	-	-	-	-
4. その他の医業収益	-	-	-	-	-	*	*	*	*	-	-	-	-	-	-
II 介護収益	-	-	-	-	-	*	*	*	*	-	-	-	-	-	-
III 医業・介護費用	-	-	-	-	-	*	*	*	*	-	-	-	-	-	-
1. 給与費	-	-	-	-	-	*	*	*	*	-	-	-	-	-	-
2. 医薬品費	-	-	-	-	-	*	*	*	*	-	-	-	-	-	-
3. 給食用材料費	-	-	-	-	-	*	*	*	*	-	-	-	-	-	-
4. 診療材料費・医療消耗器具備品費	-	-	-	-	-	*	*	*	*	-	-	-	-	-	-
5. 委託費	-	-	-	-	-	*	*	*	*	-	-	-	-	-	-
6. 減価償却費	-	-	-	-	-	*	*	*	*	-	-	-	-	-	-
(再掲)建物減価償却費	-	-	-	-	-	*	*	*	*	-	-	-	-	-	-
(再掲)医療機器減価償却費	-	-	-	-	-	*	*	*	*	-	-	-	-	-	-
7. 設備関係費	-	-	-	-	-	*	*	*	*	-	-	-	-	-	-
(再掲)設備機器賃借料	-	-	-	-	-	*	*	*	*	-	-	-	-	-	-
(再掲)医療機器賃借料	-	-	-	-	-	*	*	*	*	-	-	-	-	-	-
8. 経費	-	-	-	-	-	*	*	*	*	-	-	-	-	-	-
9. その他の医業費用	-	-	-	-	-	*	*	*	*	-	-	-	-	-	-
IV 損益差額 (I + II - III)	-	-	-	-	-	*	*	*	*	-	-	-	-	-	-
V その他の医業・介護関連収益	-	-	-	-	-	*	*	*	*	-	-	-	-	-	-
VI その他の医業・介護関連費用	-	-	-	-	-	*	*	*	*	-	-	-	-	-	-
VII 総損益差額 (IV + V - VI)	-	-	-	-	-	*	*	*	*	-	-	-	-	-	-
VIII 税金	-	-	-	-	-	-	-	-	-	-	-	-	-	-	-
IX 税引後の総損益差額 (VII - VIII)	-	-	-	-	-	-	-	-	-	-	-	-	-	-	-
施設数	0	-	-	-	-	*	-	-	-	-	0	-	-	-	-
平均病床数	-	-	-	-	-	*	*	-	-	-	-	-	-	-	-

⑨障害者施設等入院基本料算定病院（集計1）

（1施設当たり損益）

	障害者施設等入院基本料算定病院														
	7 対 1					10 対 1					13 対 1				
	金額		構成比率		金額の伸比率	金額		構成比率		金額の伸比率	金額		構成比率		金額の伸比率
	前々年(度)	前年(度)	前々年(度)	前年(度)		前々年(度)	前年(度)	前々年(度)	前年(度)		前々年(度)	前年(度)	前々年(度)	前年(度)	
千円	千円	%	%	%	千円	千円	%	%	%	千円	千円	%	%	%	
I 医業収益	*	*	*	*	—	2,758,785	<b>2,763,187</b>	99.8	<b>99.9</b>	0.2	1,640,798	<b>1,643,430</b>	99.9	<b>99.9</b>	0.2
1. 入院診療収益	*	*	*	*	—	2,124,865	<b>2,127,816</b>	76.9	<b>76.9</b>	0.1	1,138,399	<b>1,144,902</b>	69.3	<b>69.6</b>	0.6
保険診療収益	*	*	*	*	—	2,093,955	<b>2,097,081</b>	75.8	<b>75.8</b>	0.1	1,120,014	<b>1,128,611</b>	68.2	<b>68.6</b>	0.8
公害等診療収益	*	*	*	*	—	16,409	<b>16,273</b>	0.6	<b>0.6</b>	-0.8	11,605	<b>7,664</b>	0.7	<b>0.5</b>	-34.0
その他の診療収益	*	*	*	*	—	14,501	<b>14,462</b>	0.5	<b>0.5</b>	-0.3	6,781	<b>8,627</b>	0.4	<b>0.5</b>	27.2
2. 特別の療養環境収益	*	*	*	*	—	17,086	<b>16,115</b>	0.6	<b>0.6</b>	-5.7	14,108	<b>12,878</b>	0.9	<b>0.8</b>	-8.7
3. 外来診療収益	*	*	*	*	—	543,209	<b>543,820</b>	19.7	<b>19.7</b>	0.1	120,815	<b>116,961</b>	7.4	<b>7.1</b>	-3.2
保険診療収益	*	*	*	*	—	528,480	<b>529,159</b>	19.1	<b>19.1</b>	0.1	117,622	<b>114,813</b>	7.2	<b>7.0</b>	-2.4
公害等診療収益	*	*	*	*	—	6,428	<b>6,058</b>	0.2	<b>0.2</b>	-5.8	2,891	<b>1,840</b>	0.2	<b>0.1</b>	-36.4
その他の診療収益	*	*	*	*	—	8,301	<b>8,602</b>	0.3	<b>0.3</b>	3.6	302	<b>307</b>	0.0	<b>0.0</b>	1.7
4. その他の医業収益	*	*	*	*	—	73,626	<b>75,436</b>	2.7	<b>2.7</b>	2.5	367,475	<b>368,689</b>	22.4	<b>22.4</b>	0.3
II 介護収益	*	*	*	*	—	4,240	<b>3,735</b>	0.2	<b>0.1</b>	-11.9	1,898	<b>1,774</b>	0.1	<b>0.1</b>	-6.5
III 医業・介護費用	*	*	*	*	—	2,774,995	<b>2,790,164</b>	100.4	<b>100.8</b>	0.5	1,475,771	<b>1,484,484</b>	89.8	<b>90.2</b>	0.6
1. 給与費	*	*	*	*	—	1,677,523	<b>1,690,097</b>	60.7	<b>61.1</b>	0.7	892,386	<b>889,714</b>	54.3	<b>54.1</b>	-0.3
2. 医薬品費	*	*	*	*	—	234,261	<b>239,855</b>	8.5	<b>8.7</b>	2.4	99,619	<b>95,569</b>	6.1	<b>5.8</b>	-4.1
3. 給食用材料費	*	*	*	*	—	27,313	<b>27,428</b>	1.0	<b>1.0</b>	0.4	21,204	<b>22,047</b>	1.3	<b>1.3</b>	4.0
4. 診療材料費・医療消耗器具備品費	*	*	*	*	—	194,576	<b>191,738</b>	7.0	<b>6.9</b>	-1.5	71,358	<b>74,203</b>	4.3	<b>4.5</b>	4.0
5. 委託費	*	*	*	*	—	162,708	<b>168,814</b>	5.9	<b>6.1</b>	3.8	93,559	<b>94,512</b>	5.7	<b>5.7</b>	1.0
6. 減価償却費	*	*	*	*	—	104,110	<b>103,411</b>	3.8	<b>3.7</b>	-0.7	61,458	<b>64,192</b>	3.7	<b>3.9</b>	4.4
(再掲)建物減価償却費	*	*	*	*	—	39,290	<b>38,515</b>	1.4	<b>1.4</b>	-2.0	28,444	<b>28,291</b>	1.7	<b>1.7</b>	-0.5
(再掲)医療機器減価償却費	*	*	*	*	—	19,479	<b>18,851</b>	0.7	<b>0.7</b>	-3.2	6,268	<b>10,537</b>	0.4	<b>0.6</b>	68.1
7. 設備関係費	*	*	*	*	—	112,925	<b>112,765</b>	4.1	<b>4.1</b>	-0.1	87,545	<b>99,572</b>	5.3	<b>6.1</b>	13.7
(再掲)設備機器賃借料	*	*	*	*	—	30,847	<b>28,250</b>	1.1	<b>1.0</b>	-8.4	21,320	<b>20,198</b>	1.3	<b>1.2</b>	-5.3
(再掲)医療機器賃借料	*	*	*	*	—	17,926	<b>14,343</b>	0.6	<b>0.5</b>	-20.0	9,786	<b>8,707</b>	0.6	<b>0.5</b>	-11.0
8. 経費	*	*	*	*	—	187,377	<b>186,122</b>	6.8	<b>6.7</b>	-0.7	129,185	<b>124,754</b>	7.9	<b>7.6</b>	-3.4
9. その他の医業費用	*	*	*	*	—	74,203	<b>69,933</b>	2.7	<b>2.5</b>	-5.8	19,458	<b>19,920</b>	1.2	<b>1.2</b>	2.4
IV 損益差額(I+II-III)	*	*	*	*	—	-11,970	<b>-23,242</b>	-0.4	<b>-0.8</b>	—	166,924	<b>160,720</b>	10.2	<b>9.8</b>	—
V その他の医業・介護関連収益	*	*	*	*	—	103,949	<b>92,388</b>	3.8	<b>3.3</b>	-11.1	21,225	<b>20,860</b>	1.3	<b>1.3</b>	-1.7
VI その他の医業・介護関連費用	*	*	*	*	—	86,661	<b>50,887</b>	3.1	<b>1.8</b>	-41.3	31,902	<b>31,130</b>	1.9	<b>1.9</b>	-2.4
VII 総損益差額(IV+V-VI)	*	*	*	*	—	5,318	<b>18,259</b>	0.2	<b>0.7</b>	—	156,247	<b>150,450</b>	9.5	<b>9.1</b>	—
VIII 税金	—	—	—	—	—	—	—	—	—	—	—	—	—	—	
IX 税引後の総損益差額(VII-VIII)	—	—	—	—	—	—	—	—	—	—	—	—	—	—	
施設数	*	—	—	—	—	34	—	—	—	—	5	—	—	—	
平均病床数	*	*	—	—	—	205	206	—	—	—	185	185	—	—	



⑨障害者施設等入院基本料算定病院（集計1）

（1施設当たり損益）

	障害者施設等入院基本料算定病院				
	15 対 1				
	金額		構成比率		金額の伸び率
	前々年(度)	前年(度)	前々年(度)	前年(度)	
	千円	千円	%	%	%
I 医業収益	*	*	*	*	—
1. 入院診療収益	*	*	*	*	—
保険診療収益	*	*	*	*	—
公害等診療収益	*	*	*	*	—
その他の診療収益	*	*	*	*	—
2. 特別の療養環境収益	*	*	*	*	—
3. 外来診療収益	*	*	*	*	—
保険診療収益	*	*	*	*	—
公害等診療収益	*	*	*	*	—
その他の診療収益	*	*	*	*	—
4. その他の医業収益	*	*	*	*	—
II 介護収益	*	*	*	*	—
III 医業・介護費用	*	*	*	*	—
1. 給与費	*	*	*	*	—
2. 医薬品費	*	*	*	*	—
3. 給食用材料費	*	*	*	*	—
4. 診療材料費・医療消耗器具備品費	*	*	*	*	—
5. 委託費	*	*	*	*	—
6. 減価償却費	*	*	*	*	—
(再掲)建物減価償却費	*	*	*	*	—
(再掲)医療機器減価償却費	*	*	*	*	—
7. 設備関係費	*	*	*	*	—
(再掲)設備機器賃借料	*	*	*	*	—
(再掲)医療機器賃借料	*	*	*	*	—
8. 経費	*	*	*	*	—
9. その他の医業費用	*	*	*	*	—
IV 損益差額(I + II - III)	*	*	*	*	—
V その他の医業・介護関連収益	*	*	*	*	—
VI その他の医業・介護関連費用	*	*	*	*	—
VII 総損益差額(IV + V - VI)	*	*	*	*	—
VIII 税金	—	—	—	—	—
IX 税引後の総損益差額(VII - VIII)	—	—	—	—	—
施設数	*				
平均病床数	*	*	—	—	—

⑨障害者施設等入院基本料算定病院（集計1）

（1施設当たり損益）

	(参考)国公立を除く														
	7 対 1					10 対 1					13 対 1				
	金額		構成比率		金額の 伸び率	金額		構成比率		金額の 伸び率	金額		構成比率		金額の 伸び率
	前々年(度)	前年(度)	前々年(度)	前年(度)		前々年(度)	前年(度)	前々年(度)	前年(度)		前々年(度)	前年(度)	前々年(度)	前年(度)	
千円	千円	%	%	%	千円	千円	%	%	%	千円	千円	%	%	%	
I 医業収益	—	—	—	—	—	2,499,359	<b>2,487,130</b>	99.8	<b>99.8</b>	-0.5	1,640,798	<b>1,643,430</b>	99.9	<b>99.9</b>	0.2
1. 入院診療収益	—	—	—	—	—	1,940,821	<b>1,936,715</b>	77.5	<b>77.7</b>	-0.2	1,138,399	<b>1,144,902</b>	69.3	<b>69.6</b>	0.6
保険診療収益	—	—	—	—	—	1,910,131	<b>1,906,613</b>	76.3	<b>76.5</b>	-0.2	1,120,014	<b>1,128,611</b>	68.2	<b>68.6</b>	0.8
公害等診療収益	—	—	—	—	—	14,866	<b>14,387</b>	0.6	<b>0.6</b>	-3.2	11,605	<b>7,664</b>	0.7	<b>0.5</b>	-34.0
その他の診療収益	—	—	—	—	—	15,823	<b>15,715</b>	0.6	<b>0.6</b>	-0.7	6,781	<b>8,627</b>	0.4	<b>0.5</b>	27.2
2. 特別の療養環境収益	—	—	—	—	—	14,788	<b>13,808</b>	0.6	<b>0.6</b>	-6.6	14,108	<b>12,878</b>	0.9	<b>0.8</b>	-8.7
3. 外来診療収益	—	—	—	—	—	485,128	<b>476,314</b>	19.4	<b>19.1</b>	-1.8	120,815	<b>116,961</b>	7.4	<b>7.1</b>	-3.2
保険診療収益	—	—	—	—	—	470,028	<b>461,594</b>	18.8	<b>18.5</b>	-1.8	117,622	<b>114,813</b>	7.2	<b>7.0</b>	-2.4
公害等診療収益	—	—	—	—	—	6,089	<b>5,364</b>	0.2	<b>0.2</b>	-11.9	2,891	<b>1,840</b>	0.2	<b>0.1</b>	-36.4
その他の診療収益	—	—	—	—	—	9,011	<b>9,356</b>	0.4	<b>0.4</b>	3.8	302	<b>307</b>	0.0	<b>0.0</b>	1.7
4. その他の医業収益	—	—	—	—	—	58,622	<b>60,293</b>	2.3	<b>2.4</b>	2.9	367,475	<b>368,689</b>	22.4	<b>22.4</b>	0.3
II 介護収益	—	—	—	—	—	4,650	<b>4,097</b>	0.2	<b>0.2</b>	-11.9	1,898	<b>1,774</b>	0.1	<b>0.1</b>	-6.5
III 医業・介護費用	—	—	—	—	—	2,467,809	<b>2,470,052</b>	98.6	<b>99.2</b>	0.1	1,475,771	<b>1,484,484</b>	89.8	<b>90.2</b>	0.6
1. 給与費	—	—	—	—	—	1,527,725	<b>1,531,992</b>	61.0	<b>61.5</b>	0.3	892,386	<b>889,714</b>	54.3	<b>54.1</b>	-0.3
2. 医薬品費	—	—	—	—	—	195,385	<b>191,436</b>	7.8	<b>7.7</b>	-2.0	99,619	<b>95,569</b>	6.1	<b>5.8</b>	-4.1
3. 給食用材料費	—	—	—	—	—	25,649	<b>25,965</b>	1.0	<b>1.0</b>	1.2	21,204	<b>22,047</b>	1.3	<b>1.3</b>	4.0
4. 診療材料費・医療消耗器具備品費	—	—	—	—	—	146,866	<b>146,147</b>	5.9	<b>5.9</b>	-0.5	71,358	<b>74,203</b>	4.3	<b>4.5</b>	4.0
5. 委託費	—	—	—	—	—	137,515	<b>141,918</b>	5.5	<b>5.7</b>	3.2	93,559	<b>94,512</b>	5.7	<b>5.7</b>	1.0
6. 減価償却費	—	—	—	—	—	86,783	<b>87,147</b>	3.5	<b>3.5</b>	0.4	61,458	<b>64,192</b>	3.7	<b>3.9</b>	4.4
(再掲)建物減価償却費	—	—	—	—	—	33,656	<b>32,817</b>	1.3	<b>1.3</b>	-2.5	28,444	<b>28,291</b>	1.7	<b>1.7</b>	-0.5
(再掲)医療機器減価償却費	—	—	—	—	—	15,922	<b>16,279</b>	0.6	<b>0.7</b>	2.2	6,268	<b>10,537</b>	0.4	<b>0.6</b>	68.1
7. 設備関係費	—	—	—	—	—	99,794	<b>103,453</b>	4.0	<b>4.2</b>	3.7	87,545	<b>99,572</b>	5.3	<b>6.1</b>	13.7
(再掲)設備機器賃借料	—	—	—	—	—	23,490	<b>23,105</b>	0.9	<b>0.9</b>	-1.6	21,320	<b>20,198</b>	1.3	<b>1.2</b>	-5.3
(再掲)医療機器賃借料	—	—	—	—	—	11,404	<b>11,584</b>	0.5	<b>0.5</b>	1.6	9,786	<b>8,707</b>	0.6	<b>0.5</b>	-11.0
8. 経費	—	—	—	—	—	172,620	<b>170,918</b>	6.9	<b>6.9</b>	-1.0	129,185	<b>124,754</b>	7.9	<b>7.6</b>	-3.4
9. その他の医業費用	—	—	—	—	—	75,473	<b>71,075</b>	3.0	<b>2.9</b>	-5.8	19,458	<b>19,920</b>	1.2	<b>1.2</b>	2.4
IV 損益差額(I+II-III)	—	—	—	—	—	36,201	<b>21,175</b>	1.4	<b>0.8</b>	—	166,924	<b>160,720</b>	10.2	<b>9.8</b>	—
V その他の医業・介護関連収益	—	—	—	—	—	82,279	<b>68,290</b>	3.3	<b>2.7</b>	-17.0	21,225	<b>20,860</b>	1.3	<b>1.3</b>	-1.7
VI その他の医業・介護関連費用	—	—	—	—	—	68,542	<b>30,559</b>	2.7	<b>1.2</b>	-55.4	31,902	<b>31,130</b>	1.9	<b>1.9</b>	-2.4
VII 総損益差額(IV+V-VI)	—	—	—	—	—	49,938	<b>58,907</b>	2.0	<b>2.4</b>	—	156,247	<b>150,450</b>	9.5	<b>9.1</b>	—
VIII 税金	—	—	—	—	—	—	—	—	—	—	—	—	—	—	
IX 税引後の総損益差額(VII-VIII)	—	—	—	—	—	—	—	—	—	—	—	—	—	—	
施設数	0	—	—	—	—	31	—	—	—	—	5	—	—	—	
平均病床数	—	—	—	—	—	196	197	—	—	—	185	185	—	—	

⑨障害者施設等入院基本料算定病院（集計1）

（1施設当たり損益）

	(参考)国公立を除く				
	15 対 1				
	金額		構成比率		金額の伸比率
	前々年(度)	前年(度)	前々年(度)	前年(度)	
	千円	千円	%	%	%
I 医業収益	*	*	*	*	—
1. 入院診療収益	*	*	*	*	—
保険診療収益	*	*	*	*	—
公害等診療収益	*	*	*	*	—
その他の診療収益	*	*	*	*	—
2. 特別の療養環境収益	*	*	*	*	—
3. 外来診療収益	*	*	*	*	—
保険診療収益	*	*	*	*	—
公害等診療収益	*	*	*	*	—
その他の診療収益	*	*	*	*	—
4. その他の医業収益	*	*	*	*	—
II 介護収益	*	*	*	*	—
III 医業・介護費用	*	*	*	*	—
1. 給与費	*	*	*	*	—
2. 医薬品費	*	*	*	*	—
3. 給食用材料費	*	*	*	*	—
4. 診療材料費・医療消耗器具備品費	*	*	*	*	—
5. 委託費	*	*	*	*	—
6. 減価償却費	*	*	*	*	—
(再掲)建物減価償却費	*	*	*	*	—
(再掲)医療機器減価償却費	*	*	*	*	—
7. 設備関係費	*	*	*	*	—
(再掲)設備機器賃借料	*	*	*	*	—
(再掲)医療機器賃借料	*	*	*	*	—
8. 経費	*	*	*	*	—
9. その他の医業費用	*	*	*	*	—
IV 損益差額(I+II-III)	*	*	*	*	—
V その他の医業・介護関連収益	*	*	*	*	—
VI その他の医業・介護関連費用	*	*	*	*	—
VII 総損益差額(IV+V-VI)	*	*	*	*	—
VIII 税金	—	—	—	—	—
IX 税引後の総損益差額(VII-VIII)	—	—	—	—	—
施設数	*		—	—	—
平均病床数	*	*	—	—	—

⑩特殊疾患病棟入院料算定病院（集計1）

（1施設当たり損益）

	特殊疾患病棟入院料算定病院									
	特殊疾患病棟入院料1					特殊疾患病棟入院料2				
	金額		構成比率		金額の伸び率	金額		構成比率		金額の伸び率
	前々年(度)	前年(度)	前々年(度)	前年(度)		前々年(度)	前年(度)	前々年(度)	前年(度)	
	千円	千円	%	%	%	千円	千円	%	%	%
I 医業収益	1,500,479	<b>1,467,507</b>	99.3	<b>99.3</b>	-2.2	—	—	—	—	—
1. 入院診療収益	1,196,369	<b>1,187,831</b>	79.2	<b>80.4</b>	-0.7	—	—	—	—	—
保険診療収益	1,178,206	<b>1,176,200</b>	78.0	<b>79.6</b>	-0.2	—	—	—	—	—
公害等診療収益	5,608	<b>5,576</b>	0.4	<b>0.4</b>	-0.6	—	—	—	—	—
その他の診療収益	12,555	<b>6,055</b>	0.8	<b>0.4</b>	-51.8	—	—	—	—	—
2. 特別の療養環境収益	10,871	<b>9,874</b>	0.7	<b>0.7</b>	-9.2	—	—	—	—	—
3. 外来診療収益	215,888	<b>217,437</b>	14.3	<b>14.7</b>	0.7	—	—	—	—	—
保険診療収益	199,107	<b>202,559</b>	13.2	<b>13.7</b>	1.7	—	—	—	—	—
公害等診療収益	2,452	<b>2,669</b>	0.2	<b>0.2</b>	8.8	—	—	—	—	—
その他の診療収益	14,329	<b>12,208</b>	0.9	<b>0.8</b>	-14.8	—	—	—	—	—
4. その他の医業収益	77,351	<b>52,365</b>	5.1	<b>3.5</b>	-32.3	—	—	—	—	—
II 介護収益	10,843	<b>10,655</b>	0.7	<b>0.7</b>	-1.7	—	—	—	—	—
III 医業・介護費用	1,435,542	<b>1,332,776</b>	95.0	<b>90.2</b>	-7.2	—	—	—	—	—
1. 給与費	913,696	<b>834,301</b>	60.5	<b>56.4</b>	-8.7	—	—	—	—	—
2. 医薬品費	106,422	<b>104,327</b>	7.0	<b>7.1</b>	-2.0	—	—	—	—	—
3. 給食用材料費	17,872	<b>18,111</b>	1.2	<b>1.2</b>	1.3	—	—	—	—	—
4. 診療材料費・医療消耗器具備品費	52,274	<b>50,884</b>	3.5	<b>3.4</b>	-2.7	—	—	—	—	—
5. 委託費	124,406	<b>105,204</b>	8.2	<b>7.1</b>	-15.4	—	—	—	—	—
6. 減価償却費	40,506	<b>40,307</b>	2.7	<b>2.7</b>	-0.5	—	—	—	—	—
(再掲)建物減価償却費	19,799	<b>19,505</b>	1.3	<b>1.3</b>	-1.5	—	—	—	—	—
(再掲)医療機器減価償却費	4,140	<b>4,943</b>	0.3	<b>0.3</b>	19.4	—	—	—	—	—
7. 設備関係費	76,886	<b>78,959</b>	5.1	<b>5.3</b>	2.7	—	—	—	—	—
(再掲)設備機器賃借料	31,753	<b>32,869</b>	2.1	<b>2.2</b>	3.5	—	—	—	—	—
(再掲)医療機器賃借料	21,440	<b>21,844</b>	1.4	<b>1.5</b>	1.9	—	—	—	—	—
8. 経費	91,859	<b>88,955</b>	6.1	<b>6.0</b>	-3.2	—	—	—	—	—
9. その他の医業費用	11,621	<b>11,729</b>	0.8	<b>0.8</b>	0.9	—	—	—	—	—
IV 損益差額（I＋II－III）	75,780	<b>145,386</b>	5.0	<b>9.8</b>	—	—	—	—	—	—
V その他の医業・介護関連収益	44,641	<b>32,793</b>	3.0	<b>2.2</b>	-26.5	—	—	—	—	—
VI その他の医業・介護関連費用	105,451	<b>88,720</b>	7.0	<b>6.0</b>	-15.9	—	—	—	—	—
VII 総損益差額（IV＋V－VI）	14,970	<b>89,459</b>	1.0	<b>6.1</b>	—	—	—	—	—	—
VIII 税金	—	—	—	—	—	—	—	—	—	—
IX 税引後の総損益差額（VII－VIII）	—	—	—	—	—	—	—	—	—	—
施設数	6	—	—	—	—	0	—	—	—	—
平均病床数	148	148	—	—	—	—	—	—	—	—

⑩特殊疾患病棟入院料算定病院（集計1）

（1施設当たり損益）

	(参考)国公立を除く									
	特殊疾患病棟入院料1					特殊疾患病棟入院料2				
	金額		構成比率		金額の 伸び率	金額		構成比率		金額の 伸び率
	前々年(度)	前年(度)	前々年(度)	前年(度)		前々年(度)	前年(度)	前々年(度)	前年(度)	
千円	千円	%	%	%	千円	千円	%	%	%	
I 医業収益	1,500,479	<b>1,467,507</b>	99.3	<b>99.3</b>	-2.2	—	—	—	—	—
1. 入院診療収益	1,196,369	<b>1,187,831</b>	79.2	<b>80.4</b>	-0.7	—	—	—	—	—
保険診療収益	1,178,206	<b>1,176,200</b>	78.0	<b>79.6</b>	-0.2	—	—	—	—	—
公害等診療収益	5,608	<b>5,576</b>	0.4	<b>0.4</b>	-0.6	—	—	—	—	—
その他の診療収益	12,555	<b>6,055</b>	0.8	<b>0.4</b>	-51.8	—	—	—	—	—
2. 特別の療養環境収益	10,871	<b>9,874</b>	0.7	<b>0.7</b>	-9.2	—	—	—	—	—
3. 外来診療収益	215,888	<b>217,437</b>	14.3	<b>14.7</b>	0.7	—	—	—	—	—
保険診療収益	199,107	<b>202,559</b>	13.2	<b>13.7</b>	1.7	—	—	—	—	—
公害等診療収益	2,452	<b>2,669</b>	0.2	<b>0.2</b>	8.8	—	—	—	—	—
その他の診療収益	14,329	<b>12,208</b>	0.9	<b>0.8</b>	-14.8	—	—	—	—	—
4. その他の医業収益	77,351	<b>52,365</b>	5.1	<b>3.5</b>	-32.3	—	—	—	—	—
II 介護収益	10,843	<b>10,655</b>	0.7	<b>0.7</b>	-1.7	—	—	—	—	—
III 医業・介護費用	1,435,542	<b>1,332,776</b>	95.0	<b>90.2</b>	-7.2	—	—	—	—	—
1. 給与費	913,696	<b>834,301</b>	60.5	<b>56.4</b>	-8.7	—	—	—	—	—
2. 医薬品費	106,422	<b>104,327</b>	7.0	<b>7.1</b>	-2.0	—	—	—	—	—
3. 給食用材料費	17,872	<b>18,111</b>	1.2	<b>1.2</b>	1.3	—	—	—	—	—
4. 診療材料費・医療消耗器具備品費	52,274	<b>50,884</b>	3.5	<b>3.4</b>	-2.7	—	—	—	—	—
5. 委託費	124,406	<b>105,204</b>	8.2	<b>7.1</b>	-15.4	—	—	—	—	—
6. 減価償却費	40,506	<b>40,307</b>	2.7	<b>2.7</b>	-0.5	—	—	—	—	—
(再掲)建物減価償却費	19,799	<b>19,505</b>	1.3	<b>1.3</b>	-1.5	—	—	—	—	—
(再掲)医療機器減価償却費	4,140	<b>4,943</b>	0.3	<b>0.3</b>	19.4	—	—	—	—	—
7. 設備関係費	76,886	<b>78,959</b>	5.1	<b>5.3</b>	2.7	—	—	—	—	—
(再掲)設備機器賃借料	31,753	<b>32,869</b>	2.1	<b>2.2</b>	3.5	—	—	—	—	—
(再掲)医療機器賃借料	21,440	<b>21,844</b>	1.4	<b>1.5</b>	1.9	—	—	—	—	—
8. 経費	91,859	<b>88,955</b>	6.1	<b>6.0</b>	-3.2	—	—	—	—	—
9. その他の医業費用	11,621	<b>11,729</b>	0.8	<b>0.8</b>	0.9	—	—	—	—	—
IV 損益差額(I+II-III)	75,780	<b>145,386</b>	5.0	<b>9.8</b>	—	—	—	—	—	—
V その他の医業・介護関連収益	44,641	<b>32,793</b>	3.0	<b>2.2</b>	-26.5	—	—	—	—	—
VI その他の医業・介護関連費用	105,451	<b>88,720</b>	7.0	<b>6.0</b>	-15.9	—	—	—	—	—
VII 総損益差額(IV+V-VI)	14,970	<b>89,459</b>	1.0	<b>6.1</b>	—	—	—	—	—	—
VIII 税金	—	—	—	—	—	—	—	—	—	—
IX 税引後の総損益差額(VII-VIII)	—	—	—	—	—	—	—	—	—	—
施設数	6	—	—	—	—	0	—	—	—	—
平均病床数	148	148	—	—	—	—	—	—	—	—

⑪特定一般病棟入院料算定病院（集計1）

（1施設当たり損益）

	特定一般病棟入院料算定病院									
	特定一般病棟入院料1					特定一般病棟入院料2				
	金額		構成比率		金額の 伸び率	金額		構成比率		金額の 伸び率
	前々年(度)	前年(度)	前々年(度)	前年(度)		前々年(度)	前年(度)	前々年(度)	前年(度)	
	千円	千円	%	%		千円	千円	%	%	
I 医業収益	-	-	-	-	-	-	-	-	-	-
1. 入院診療収益	-	-	-	-	-	-	-	-	-	-
保険診療収益	-	-	-	-	-	-	-	-	-	-
公害等診療収益	-	-	-	-	-	-	-	-	-	-
その他の診療収益	-	-	-	-	-	-	-	-	-	-
2. 特別の療養環境収益	-	-	-	-	-	-	-	-	-	-
3. 外来診療収益	-	-	-	-	-	-	-	-	-	-
保険診療収益	-	-	-	-	-	-	-	-	-	-
公害等診療収益	-	-	-	-	-	-	-	-	-	-
その他の診療収益	-	-	-	-	-	-	-	-	-	-
4. その他の医業収益	-	-	-	-	-	-	-	-	-	-
II 介護収益	-	-	-	-	-	-	-	-	-	-
III 医業・介護費用	-	-	-	-	-	-	-	-	-	-
1. 給与費	-	-	-	-	-	-	-	-	-	-
2. 医薬品費	-	-	-	-	-	-	-	-	-	-
3. 給食用材料費	-	-	-	-	-	-	-	-	-	-
4. 診療材料費・医療消耗器具備品費	-	-	-	-	-	-	-	-	-	-
5. 委託費	-	-	-	-	-	-	-	-	-	-
6. 減価償却費	-	-	-	-	-	-	-	-	-	-
(再掲)建物減価償却費	-	-	-	-	-	-	-	-	-	-
(再掲)医療機器減価償却費	-	-	-	-	-	-	-	-	-	-
7. 設備関係費	-	-	-	-	-	-	-	-	-	-
(再掲)設備機器賃借料	-	-	-	-	-	-	-	-	-	-
(再掲)医療機器賃借料	-	-	-	-	-	-	-	-	-	-
8. 経費	-	-	-	-	-	-	-	-	-	-
9. その他の医業費用	-	-	-	-	-	-	-	-	-	-
IV 損益差額(I+II-III)	-	-	-	-	-	-	-	-	-	-
V その他の医業・介護関連収益	-	-	-	-	-	-	-	-	-	-
VI その他の医業・介護関連費用	-	-	-	-	-	-	-	-	-	-
VII 総損益差額(IV+V-VI)	-	-	-	-	-	-	-	-	-	-
VIII 税金	-	-	-	-	-	-	-	-	-	-
IX 税引後の総損益差額(VII-VIII)	-	-	-	-	-	-	-	-	-	-
施設数	0	-	-	-	-	0	-	-	-	-
平均病床数	-	-	-	-	-	-	-	-	-	-

⑪特定一般病棟入院料算定病院（集計1）

（1施設当たり損益）

	(参考)国公立を除く									
	特定一般病棟入院料1					特定一般病棟入院料2				
	金額		構成比率		金額の 伸び率	金額		構成比率		金額の 伸び率
	前々年(度)	前年(度)	前々年(度)	前年(度)		前々年(度)	前年(度)	前々年(度)	前年(度)	
	千円	千円	%	%		千円	千円	%	%	
I 医業収益	-	-	-	-	-	-	-	-	-	-
1. 入院診療収益	-	-	-	-	-	-	-	-	-	-
保険診療収益	-	-	-	-	-	-	-	-	-	-
公害等診療収益	-	-	-	-	-	-	-	-	-	-
その他の診療収益	-	-	-	-	-	-	-	-	-	-
2. 特別の療養環境収益	-	-	-	-	-	-	-	-	-	-
3. 外来診療収益	-	-	-	-	-	-	-	-	-	-
保険診療収益	-	-	-	-	-	-	-	-	-	-
公害等診療収益	-	-	-	-	-	-	-	-	-	-
その他の診療収益	-	-	-	-	-	-	-	-	-	-
4. その他の医業収益	-	-	-	-	-	-	-	-	-	-
II 介護収益	-	-	-	-	-	-	-	-	-	-
III 医業・介護費用	-	-	-	-	-	-	-	-	-	-
1. 給与費	-	-	-	-	-	-	-	-	-	-
2. 医薬品費	-	-	-	-	-	-	-	-	-	-
3. 給食用材料費	-	-	-	-	-	-	-	-	-	-
4. 診療材料費・医療消耗器具備品費	-	-	-	-	-	-	-	-	-	-
5. 委託費	-	-	-	-	-	-	-	-	-	-
6. 減価償却費	-	-	-	-	-	-	-	-	-	-
(再掲)建物減価償却費	-	-	-	-	-	-	-	-	-	-
(再掲)医療機器減価償却費	-	-	-	-	-	-	-	-	-	-
7. 設備関係費	-	-	-	-	-	-	-	-	-	-
(再掲)設備機器賃借料	-	-	-	-	-	-	-	-	-	-
(再掲)医療機器賃借料	-	-	-	-	-	-	-	-	-	-
8. 経費	-	-	-	-	-	-	-	-	-	-
9. その他の医業費用	-	-	-	-	-	-	-	-	-	-
IV 損益差額(I+II-III)	-	-	-	-	-	-	-	-	-	-
V その他の医業・介護関連収益	-	-	-	-	-	-	-	-	-	-
VI その他の医業・介護関連費用	-	-	-	-	-	-	-	-	-	-
VII 総損益差額(IV+V-VI)	-	-	-	-	-	-	-	-	-	-
VIII 税金	-	-	-	-	-	-	-	-	-	-
IX 税引後の総損益差額(VII-VIII)	-	-	-	-	-	-	-	-	-	-
施設数	0	-	-	-	-	0	-	-	-	-
平均病床数	-	-	-	-	-	-	-	-	-	-

①一般病棟入院基本料算定病院（集計2）

（1施設当たり損益）

	一般病棟入院基本料算定病院														
	急性期一般入院料1					急性期一般入院料2～3					急性期一般入院料4～7				
	金額		構成比率		金額の伸比率	金額		構成比率		金額の伸比率	金額		構成比率		金額の伸比率
	前々年(度)	前年(度)	前々年(度)	前年(度)		前々年(度)	前年(度)	前々年(度)	前年(度)		前々年(度)	前年(度)	前々年(度)	前年(度)	
千円	千円	%	%	%	千円	千円	%	%	%	千円	千円	%	%	%	
I 医業収益	8,138,185	<b>8,332,842</b>	99.5	<b>99.5</b>	2.4	3,345,058	<b>3,398,116</b>	99.9	<b>99.9</b>	1.6	2,026,170	<b>2,041,500</b>	98.3	<b>98.3</b>	0.8
1. 入院診療収益	5,437,484	<b>5,559,971</b>	66.5	<b>66.4</b>	2.3	2,216,872	<b>2,240,702</b>	66.2	<b>65.9</b>	1.1	1,317,291	<b>1,335,862</b>	63.9	<b>64.3</b>	1.4
保険診療収益	5,325,851	<b>5,447,034</b>	65.1	<b>65.1</b>	2.3	2,190,876	<b>2,217,284</b>	65.5	<b>65.2</b>	1.2	1,275,503	<b>1,294,267</b>	61.9	<b>62.3</b>	1.5
公害等診療収益	54,073	<b>54,841</b>	0.7	<b>0.7</b>	1.4	6,029	<b>4,423</b>	0.2	<b>0.1</b>	-26.6	14,648	<b>14,835</b>	0.7	<b>0.7</b>	1.3
その他の診療収益	57,559	<b>58,095</b>	0.7	<b>0.7</b>	0.9	19,967	<b>18,994</b>	0.6	<b>0.6</b>	-4.9	27,139	<b>26,760</b>	1.3	<b>1.3</b>	-1.4
2. 特別の療養環境収益	123,193	<b>124,527</b>	1.5	<b>1.5</b>	1.1	33,031	<b>33,063</b>	1.0	<b>1.0</b>	0.1	19,279	<b>18,628</b>	0.9	<b>0.9</b>	-3.4
3. 外来診療収益	2,302,753	<b>2,364,529</b>	28.2	<b>28.2</b>	2.7	953,743	<b>985,279</b>	28.5	<b>29.0</b>	3.3	613,779	<b>611,346</b>	29.8	<b>29.4</b>	-0.4
保険診療収益	2,241,702	<b>2,302,181</b>	27.4	<b>27.5</b>	2.7	898,971	<b>928,809</b>	26.9	<b>27.3</b>	3.3	590,698	<b>588,617</b>	28.6	<b>28.3</b>	-0.4
公害等診療収益	18,257	<b>18,609</b>	0.2	<b>0.2</b>	1.9	3,637	<b>3,122</b>	0.1	<b>0.1</b>	-14.2	7,433	<b>7,165</b>	0.4	<b>0.3</b>	-3.6
その他の診療収益	42,794	<b>43,739</b>	0.5	<b>0.5</b>	2.2	51,136	<b>53,348</b>	1.5	<b>1.6</b>	4.3	15,648	<b>15,564</b>	0.8	<b>0.7</b>	-0.5
4. その他の医業収益	274,755	<b>283,816</b>	3.4	<b>3.4</b>	3.3	141,411	<b>139,073</b>	4.2	<b>4.1</b>	-1.7	75,822	<b>75,664</b>	3.7	<b>3.6</b>	-0.2
II 介護収益	38,286	<b>38,449</b>	0.5	<b>0.5</b>	0.4	2,329	<b>2,269</b>	0.1	<b>0.1</b>	-2.6	35,707	<b>35,949</b>	1.7	<b>1.7</b>	0.7
1. 施設サービス収益	20,273	<b>20,270</b>	0.2	<b>0.2</b>	0.0	0	<b>0</b>	0.0	<b>0.0</b>	—	19,810	<b>19,497</b>	1.0	<b>0.9</b>	-1.6
2. 居宅サービス収益	13,715	<b>13,750</b>	0.2	<b>0.2</b>	0.3	2,329	<b>2,269</b>	0.1	<b>0.1</b>	-2.6	12,913	<b>13,168</b>	0.6	<b>0.6</b>	2.0
(再掲)短期入所療養介護分	1,946	<b>1,927</b>	0.0	<b>0.0</b>	-1.0	0	<b>0</b>	0.0	<b>0.0</b>	—	348	<b>315</b>	0.0	<b>0.0</b>	-9.5
3. その他の介護収益	4,299	<b>4,428</b>	0.1	<b>0.1</b>	3.0	0	<b>0</b>	0.0	<b>0.0</b>	—	2,984	<b>3,284</b>	0.1	<b>0.2</b>	10.1
III 医業・介護費用	8,381,144	<b>8,550,689</b>	102.5	<b>102.1</b>	2.0	3,525,207	<b>3,573,175</b>	105.3	<b>105.1</b>	1.4	2,135,971	<b>2,152,393</b>	103.6	<b>103.6</b>	0.8
1. 給与費	4,331,353	<b>4,411,534</b>	53.0	<b>52.7</b>	1.9	1,971,618	<b>2,029,613</b>	58.9	<b>59.7</b>	2.9	1,248,098	<b>1,269,092</b>	60.5	<b>61.1</b>	1.7
2. 医薬品費	1,166,871	<b>1,201,161</b>	14.3	<b>14.3</b>	2.9	372,467	<b>375,815</b>	11.1	<b>11.1</b>	0.9	207,019	<b>199,314</b>	10.0	<b>9.6</b>	-3.7
3. 給食用材料費	45,273	<b>45,926</b>	0.6	<b>0.5</b>	1.4	26,262	<b>26,093</b>	0.8	<b>0.8</b>	-0.6	19,086	<b>19,278</b>	0.9	<b>0.9</b>	1.0
4. 診療材料費・医療消耗器具備品費	898,694	<b>911,447</b>	11.0	<b>10.9</b>	1.4	277,912	<b>276,743</b>	8.3	<b>8.1</b>	-0.4	140,895	<b>140,278</b>	6.8	<b>6.8</b>	-0.4
5. 委託費	535,149	<b>554,397</b>	6.5	<b>6.6</b>	3.6	265,761	<b>266,735</b>	7.9	<b>7.8</b>	0.4	136,189	<b>138,324</b>	6.6	<b>6.7</b>	1.6
6. 減価償却費	494,756	<b>492,625</b>	6.1	<b>5.9</b>	-0.4	190,341	<b>171,685</b>	5.7	<b>5.0</b>	-9.8	113,737	<b>113,186</b>	5.5	<b>5.4</b>	-0.5
(再掲)建物減価償却費	156,894	<b>155,572</b>	1.9	<b>1.9</b>	-0.8	72,270	<b>57,519</b>	2.2	<b>1.7</b>	-20.4	38,705	<b>40,077</b>	1.9	<b>1.9</b>	3.5
(再掲)医療機器減価償却費	197,956	<b>196,496</b>	2.4	<b>2.3</b>	-0.7	86,326	<b>81,511</b>	2.6	<b>2.4</b>	-5.6	38,500	<b>37,150</b>	1.9	<b>1.8</b>	-3.5
7. 設備関係費	320,889	<b>326,027</b>	3.9	<b>3.9</b>	1.6	145,423	<b>147,988</b>	4.3	<b>4.4</b>	1.8	86,047	<b>84,503</b>	4.2	<b>4.1</b>	-1.8
(再掲)設備機器賃借料	89,728	<b>89,180</b>	1.1	<b>1.1</b>	-0.6	37,166	<b>37,191</b>	1.1	<b>1.1</b>	0.1	26,744	<b>26,492</b>	1.3	<b>1.3</b>	-0.9
(再掲)医療機器賃借料	62,669	<b>62,527</b>	0.8	<b>0.7</b>	-0.2	19,353	<b>19,879</b>	0.6	<b>0.6</b>	2.7	16,482	<b>15,961</b>	0.8	<b>0.8</b>	-3.2
8. 経費	404,099	<b>417,056</b>	4.9	<b>5.0</b>	3.2	250,601	<b>253,549</b>	7.5	<b>7.5</b>	1.2	133,216	<b>137,701</b>	6.5	<b>6.6</b>	3.4
9. その他の医業費用	184,061	<b>190,515</b>	2.3	<b>2.3</b>	3.5	24,821	<b>24,955</b>	0.7	<b>0.7</b>	0.5	51,684	<b>50,717</b>	2.5	<b>2.4</b>	-1.9
IV 損益差額(I+II-III)	-204,673	<b>-179,399</b>	-2.5	<b>-2.1</b>	—	-177,820	<b>-172,790</b>	-5.3	<b>-5.1</b>	—	-74,095	<b>-74,944</b>	-3.6	<b>-3.6</b>	—
V その他の医業・介護関連収益	428,900	<b>433,104</b>	5.2	<b>5.2</b>	1.0	230,385	<b>225,283</b>	6.9	<b>6.6</b>	-2.2	124,981	<b>126,298</b>	6.1	<b>6.1</b>	1.1
VI その他の医業・介護関連費用	253,100	<b>232,882</b>	3.1	<b>2.8</b>	-8.0	78,899	<b>87,418</b>	2.4	<b>2.6</b>	10.8	55,519	<b>52,302</b>	2.7	<b>2.5</b>	-5.8
VII 総損益差額(IV+V-VI)	-28,873	<b>20,824</b>	-0.4	<b>0.2</b>	—	-26,333	<b>-34,925</b>	-0.8	<b>-1.0</b>	—	-4,633	<b>-948</b>	-0.2	<b>0.0</b>	—
VIII 税金	—	—	—	—	—	—	—	—	—	—	—	—	—	—	—
IX 税引後の総損益差額(VII-VIII)	—	—	—	—	—	—	—	—	—	—	—	—	—	—	—
施設数	255	—	—	—	—	10	—	—	—	—	272	—	—	—	—
平均病床数	315	315	—	—	—	194	191	—	—	—	134	132	—	—	—

(注)急性期一般入院料1は前々年度は7対1入院基本料、急性期一般入院料2～3は前々年度は7対1入院基本料又は10対1入院基本料、急性期一般入院料4～7は前々年度は10対1入院基本料を算定している病院である。



①一般病棟入院基本料算定病院（集計2）

（1施設当たり損益）

	一般病棟入院基本料算定病院														
	地域一般入院料1～2					地域一般入院料3					特別入院基本料				
	金額		構成比率		金額の 伸び率	金額		構成比率		金額の 伸び率	金額		構成比率		金額の 伸び率
	前々年度(度)	前年(度)	前々年度(度)	前年(度)		前々年度(度)	前年(度)	前々年度(度)	前年(度)		前々年度(度)	前年(度)	前々年度(度)	前年(度)	
千円	千円	%	%	%	千円	千円	%	%	%	千円	千円	%	%	%	
I 医業収益	1,292,545	<b>1,295,139</b>	95.4	<b>95.4</b>	0.2	1,089,755	<b>1,089,104</b>	94.0	<b>94.1</b>	-0.1	846,296	<b>838,032</b>	95.5	<b>95.3</b>	-1.0
1. 入院診療収益	856,304	<b>861,053</b>	63.2	<b>63.4</b>	0.6	759,144	<b>765,902</b>	65.5	<b>66.2</b>	0.9	580,483	<b>578,733</b>	65.5	<b>65.8</b>	-0.3
保険診療収益	836,912	<b>840,648</b>	61.8	<b>61.9</b>	0.4	744,885	<b>751,138</b>	64.2	<b>64.9</b>	0.8	501,665	<b>509,503</b>	56.6	<b>58.0</b>	1.6
公害等診療収益	9,321	<b>8,972</b>	0.7	<b>0.7</b>	-3.7	7,266	<b>7,662</b>	0.6	<b>0.7</b>	5.5	9,917	<b>10,883</b>	1.1	<b>1.2</b>	9.7
その他の診療収益	10,072	<b>11,433</b>	0.7	<b>0.8</b>	13.5	6,993	<b>7,102</b>	0.6	<b>0.6</b>	1.6	68,901	<b>58,347</b>	7.8	<b>6.6</b>	-15.3
2. 特別の療養環境収益	11,325	<b>10,727</b>	0.8	<b>0.8</b>	-5.3	10,587	<b>10,711</b>	0.9	<b>0.9</b>	1.2	6,075	<b>7,285</b>	0.7	<b>0.8</b>	19.9
3. 外来診療収益	381,252	<b>377,284</b>	28.2	<b>27.8</b>	-1.0	276,454	<b>269,381</b>	23.8	<b>23.3</b>	-2.6	240,122	<b>234,317</b>	27.1	<b>26.7</b>	-2.4
保険診療収益	369,826	<b>366,333</b>	27.3	<b>27.0</b>	-0.9	265,709	<b>258,553</b>	22.9	<b>22.3</b>	-2.7	200,624	<b>197,217</b>	22.6	<b>22.4</b>	-1.7
公害等診療収益	6,618	<b>6,441</b>	0.5	<b>0.5</b>	-2.7	3,196	<b>3,132</b>	0.3	<b>0.3</b>	-2.0	7,186	<b>7,419</b>	0.8	<b>0.8</b>	3.2
その他の診療収益	4,807	<b>4,510</b>	0.4	<b>0.3</b>	-6.2	7,549	<b>7,696</b>	0.7	<b>0.7</b>	1.9	32,312	<b>29,681</b>	3.6	<b>3.4</b>	-8.1
4. その他の医業収益	43,665	<b>46,076</b>	3.2	<b>3.4</b>	5.5	43,571	<b>43,110</b>	3.8	<b>3.7</b>	-1.1	19,616	<b>17,697</b>	2.2	<b>2.0</b>	-9.8
II 介護収益	61,698	<b>63,122</b>	4.6	<b>4.6</b>	2.3	69,756	<b>68,689</b>	6.0	<b>5.9</b>	-1.5	40,223	<b>41,030</b>	4.5	<b>4.7</b>	2.0
1. 施設サービス収益	42,854	<b>44,356</b>	3.2	<b>3.3</b>	3.5	56,764	<b>55,407</b>	4.9	<b>4.8</b>	-2.4	16,313	<b>17,265</b>	1.8	<b>2.0</b>	5.8
2. 居宅サービス収益	14,730	<b>14,435</b>	1.1	<b>1.1</b>	-2.0	11,218	<b>11,773</b>	1.0	<b>1.0</b>	4.9	18,313	<b>18,261</b>	2.1	<b>2.1</b>	-0.3
(再掲)短期入所療養介護分	422	<b>322</b>	0.0	<b>0.0</b>	-23.7	51	<b>52</b>	0.0	<b>0.0</b>	2.0	0	<b>0</b>	0.0	<b>0.0</b>	-
3. その他の介護収益	4,115	<b>4,331</b>	0.3	<b>0.3</b>	5.2	1,774	<b>1,509</b>	0.2	<b>0.1</b>	-14.9	5,596	<b>5,504</b>	0.6	<b>0.6</b>	-1.6
III 医業・介護費用	1,403,420	<b>1,409,531</b>	103.6	<b>103.8</b>	0.4	1,216,903	<b>1,208,922</b>	104.9	<b>104.4</b>	-0.7	862,629	<b>870,387</b>	97.3	<b>99.0</b>	0.9
1. 給与費	848,905	<b>859,735</b>	62.7	<b>63.3</b>	1.3	717,856	<b>720,298</b>	61.9	<b>62.2</b>	0.3	551,675	<b>561,727</b>	62.2	<b>63.9</b>	1.8
2. 医薬品費	103,458	<b>100,278</b>	7.6	<b>7.4</b>	-3.1	116,468	<b>109,569</b>	10.0	<b>9.5</b>	-5.9	52,426	<b>50,713</b>	5.9	<b>5.8</b>	-3.3
3. 給食材料費	18,152	<b>17,938</b>	1.3	<b>1.3</b>	-1.2	17,240	<b>17,508</b>	1.5	<b>1.5</b>	1.6	15,933	<b>16,098</b>	1.8	<b>1.8</b>	1.0
4. 診療材料費・医療消耗器具備品費	80,242	<b>79,797</b>	5.9	<b>5.9</b>	-0.6	48,140	<b>46,616</b>	4.2	<b>4.0</b>	-3.2	27,118	<b>25,415</b>	3.1	<b>2.9</b>	-6.3
5. 委託費	89,291	<b>90,462</b>	6.6	<b>6.7</b>	1.3	78,909	<b>81,374</b>	6.8	<b>7.0</b>	3.1	44,333	<b>41,237</b>	5.0	<b>4.7</b>	-7.0
6. 減価償却費	74,663	<b>69,610</b>	5.5	<b>5.1</b>	-6.8	58,346	<b>57,518</b>	5.0	<b>5.0</b>	-1.4	34,716	<b>33,363</b>	3.9	<b>3.8</b>	-3.9
(再掲)建物減価償却費	27,605	<b>27,405</b>	2.0	<b>2.0</b>	-0.7	29,189	<b>28,838</b>	2.5	<b>2.5</b>	-1.2	11,828	<b>11,989</b>	1.3	<b>1.4</b>	1.4
(再掲)医療機器減価償却費	20,843	<b>19,298</b>	1.5	<b>1.4</b>	-7.4	9,857	<b>9,732</b>	0.9	<b>0.8</b>	-1.3	6,893	<b>5,997</b>	0.8	<b>0.7</b>	-13.0
7. 設備関係費	62,084	<b>65,425</b>	4.6	<b>4.8</b>	5.4	63,374	<b>59,564</b>	5.5	<b>5.1</b>	-6.0	34,858	<b>36,687</b>	3.9	<b>4.2</b>	5.2
(再掲)設備機器賃借料	17,995	<b>17,859</b>	1.3	<b>1.3</b>	-0.8	16,661	<b>15,458</b>	1.4	<b>1.3</b>	-7.2	10,726	<b>12,078</b>	1.2	<b>1.4</b>	12.6
(再掲)医療機器賃借料	11,660	<b>11,785</b>	0.9	<b>0.9</b>	1.1	12,127	<b>10,180</b>	1.0	<b>0.9</b>	-16.1	5,945	<b>6,842</b>	0.7	<b>0.8</b>	15.1
8. 経費	103,112	<b>104,907</b>	7.6	<b>7.7</b>	1.7	90,099	<b>89,489</b>	7.8	<b>7.7</b>	-0.7	77,463	<b>78,096</b>	8.7	<b>8.9</b>	0.8
9. その他の医業費用	23,514	<b>21,380</b>	1.7	<b>1.6</b>	-9.1	26,471	<b>26,987</b>	2.3	<b>2.3</b>	1.9	24,107	<b>27,052</b>	2.7	<b>3.1</b>	12.2
IV 損益差額(I+II-III)	-49,177	<b>-51,270</b>	-3.6	<b>-3.8</b>	-	-57,391	<b>-51,129</b>	-4.9	<b>-4.4</b>	-	23,889	<b>8,675</b>	2.7	<b>1.0</b>	-
V その他の医業・介護関連収益	86,513	<b>86,283</b>	6.4	<b>6.4</b>	-0.3	102,786	<b>93,019</b>	8.9	<b>8.0</b>	-9.5	46,475	<b>40,060</b>	5.2	<b>4.6</b>	-13.8
VI その他の医業・介護関連費用	43,658	<b>34,760</b>	3.2	<b>2.6</b>	-20.4	44,748	<b>36,036</b>	3.9	<b>3.1</b>	-19.5	17,403	<b>9,902</b>	2.0	<b>1.1</b>	-43.1
VII 総損益差額(IV+V-VI)	-6,322	<b>254</b>	-0.5	<b>0.0</b>	-	647	<b>5,853</b>	0.1	<b>0.5</b>	-	52,962	<b>38,834</b>	6.0	<b>4.4</b>	-
VIII 税金	-	-	-	-	-	-	-	-	-	-	-	-	-	-	-
IX 税引後の総損益差額(VII-VIII)	-	-	-	-	-	-	-	-	-	-	-	-	-	-	-
施設数	62	-	-	-	-	92	-	-	-	-	12	-	-	-	-
平均病床数	108	107	-	-	-	121	120	-	-	-	69	69	-	-	-

(注)地域一般入院料1～2は前々年度は13対1入院基本料,地域一般入院料3は前々年度は15対1入院基本料を算定している病院である。

## ①一般病棟入院基本料算定病院（集計2）

（1施設当たり損益）

	一般病棟入院基本料算定病院				
	病棟ごと				
	金額	構成比率		金額の伸び率	
		前々年(度)	前年(度)	前々年(度)	前年(度)
	千円	千円	%	%	%
I 医業収益	2,519,801	<b>2,533,869</b>	99.8	<b>99.7</b>	0.6
1. 入院診療収益	1,854,937	<b>1,862,299</b>	73.5	<b>73.3</b>	0.4
保険診療収益	1,825,074	<b>1,828,241</b>	72.3	<b>72.0</b>	0.2
公害等診療収益	11,027	<b>13,106</b>	0.4	<b>0.5</b>	18.9
その他の診療収益	18,835	<b>20,952</b>	0.7	<b>0.8</b>	11.2
2. 特別の療養環境収益	8,115	<b>7,852</b>	0.3	<b>0.3</b>	-3.2
3. 外来診療収益	557,987	<b>564,693</b>	22.1	<b>22.2</b>	1.2
保険診療収益	535,778	<b>543,610</b>	21.2	<b>21.4</b>	1.5
公害等診療収益	5,195	<b>4,350</b>	0.2	<b>0.2</b>	-16.3
その他の診療収益	17,014	<b>16,734</b>	0.7	<b>0.7</b>	-1.6
4. その他の医業収益	98,762	<b>99,025</b>	3.9	<b>3.9</b>	0.3
II 介護収益	3,996	<b>6,573</b>	0.2	<b>0.3</b>	64.5
1. 施設サービス収益	996	<b>3,486</b>	0.0	<b>0.1</b>	250.0
2. 居宅サービス収益	2,938	<b>3,058</b>	0.1	<b>0.1</b>	4.1
(再掲)短期入所療養介護分	0	<b>0</b>	0.0	<b>0.0</b>	—
3. その他の介護収益	62	<b>29</b>	0.0	<b>0.0</b>	-53.2
III 医業・介護費用	2,524,663	<b>2,513,731</b>	100.0	<b>98.9</b>	-0.4
1. 給与費	1,669,371	<b>1,691,279</b>	66.1	<b>66.6</b>	1.3
2. 医薬品費	163,008	<b>149,427</b>	6.5	<b>5.9</b>	-8.3
3. 給食用材料費	27,036	<b>26,740</b>	1.1	<b>1.1</b>	-1.1
4. 診療材料費・医療消耗器具備品費	184,970	<b>169,288</b>	7.3	<b>6.7</b>	-8.5
5. 委託費	129,180	<b>135,263</b>	5.1	<b>5.3</b>	4.7
6. 減価償却費	88,815	<b>87,396</b>	3.5	<b>3.4</b>	-1.6
(再掲)建物減価償却費	37,561	<b>37,342</b>	1.5	<b>1.5</b>	-0.6
(再掲)医療機器減価償却費	37,158	<b>36,389</b>	1.5	<b>1.4</b>	-2.1
7. 設備関係費	83,341	<b>82,097</b>	3.3	<b>3.2</b>	-1.5
(再掲)設備機器賃借料	25,958	<b>26,594</b>	1.0	<b>1.0</b>	2.5
(再掲)医療機器賃借料	17,195	<b>17,873</b>	0.7	<b>0.7</b>	3.9
8. 経費	145,793	<b>139,810</b>	5.8	<b>5.5</b>	-4.1
9. その他の医業費用	33,148	<b>32,430</b>	1.3	<b>1.3</b>	-2.2
IV 損益差額(I+II-III)	-866	<b>26,711</b>	0.0	<b>1.1</b>	—
V その他の医業・介護関連収益	100,501	<b>92,005</b>	4.0	<b>3.6</b>	-8.5
VI その他の医業・介護関連費用	125,334	<b>46,064</b>	5.0	<b>1.8</b>	-63.2
VII 総損益差額(IV+V-VI)	-25,699	<b>72,652</b>	-1.0	<b>2.9</b>	—
VIII 税金	—	—	—	—	—
IX 税引後の総損益差額(VII-VIII)	—	—	—	—	—
施設数	7	—	—	—	—
平均病床数	142	141	—	—	—

## ①一般病棟入院基本料算定病院（集計2）

（1施設当たり損益）

	(参考)国公立を除く														
	急性期一般入院料1					急性期一般入院料2～3					急性期一般入院料4～7				
	金額		構成比率		金額の伸比率	金額		構成比率		金額の伸比率	金額		構成比率		金額の伸比率
	前々年(度)	前年(度)	前々年(度)	前年(度)		前々年(度)	前年(度)	前々年(度)	前年(度)		前々年(度)	前年(度)	前々年(度)	前年(度)	
千円	千円	%	%	%	千円	千円	%	%	%	千円	千円	%	%	%	
I 医業収益	7,663,426	<b>7,856,458</b>	99.5	<b>99.5</b>	2.5	2,110,997	<b>2,175,611</b>	100.0	<b>100.0</b>	3.1	1,959,309	<b>1,974,679</b>	98.4	<b>98.4</b>	0.8
1. 入院診療収益	5,053,382	<b>5,187,410</b>	65.6	<b>65.7</b>	2.7	1,417,489	<b>1,447,022</b>	67.1	<b>66.5</b>	2.1	1,286,625	<b>1,305,804</b>	64.6	<b>65.0</b>	1.5
保険診療収益	4,942,643	<b>5,074,585</b>	64.2	<b>64.3</b>	2.7	1,385,630	<b>1,417,257</b>	65.6	<b>65.1</b>	2.3	1,238,971	<b>1,257,959</b>	62.2	<b>62.7</b>	1.5
公害等診療収益	52,420	<b>53,647</b>	0.7	<b>0.7</b>	2.3	692	<b>338</b>	0.0	<b>0.0</b>	-51.2	15,701	<b>16,311</b>	0.8	<b>0.8</b>	3.9
その他の診療収益	58,319	<b>59,177</b>	0.8	<b>0.7</b>	1.5	31,166	<b>29,426</b>	1.5	<b>1.4</b>	-5.6	31,953	<b>31,534</b>	1.6	<b>1.6</b>	-1.3
2. 特別の療養環境収益	128,505	<b>128,901</b>	1.7	<b>1.6</b>	0.3	32,442	<b>32,735</b>	1.5	<b>1.5</b>	0.9	20,429	<b>19,415</b>	1.0	<b>1.0</b>	-5.0
3. 外来診療収益	2,205,189	<b>2,260,906</b>	28.6	<b>28.6</b>	2.5	547,046	<b>583,916</b>	25.9	<b>26.8</b>	6.7	590,263	<b>587,133</b>	29.6	<b>29.2</b>	-0.5
保険診療収益	2,137,854	<b>2,192,113</b>	27.8	<b>27.8</b>	2.5	462,768	<b>496,403</b>	21.9	<b>22.8</b>	7.3	564,770	<b>562,003</b>	28.4	<b>28.0</b>	-0.5
公害等診療収益	19,261	<b>19,864</b>	0.3	<b>0.3</b>	3.1	3,527	<b>3,068</b>	0.2	<b>0.1</b>	-13.0	7,962	<b>7,646</b>	0.4	<b>0.4</b>	-4.0
その他の診療収益	48,074	<b>48,929</b>	0.6	<b>0.6</b>	1.8	80,751	<b>84,445</b>	3.8	<b>3.9</b>	4.6	17,532	<b>17,484</b>	0.9	<b>0.9</b>	-0.3
4. その他の医業収益	276,350	<b>279,241</b>	3.6	<b>3.5</b>	1.0	114,021	<b>111,938</b>	5.4	<b>5.1</b>	-1.8	61,991	<b>62,327</b>	3.1	<b>3.1</b>	0.5
II 介護収益	37,332	<b>37,125</b>	0.5	<b>0.5</b>	-0.6	713	<b>429</b>	0.0	<b>0.0</b>	-39.8	32,523	<b>33,000</b>	1.6	<b>1.6</b>	1.5
1. 施設サービス収益	17,838	<b>17,527</b>	0.2	<b>0.2</b>	-1.7	0	<b>0</b>	0.0	<b>0.0</b>	-	16,464	<b>16,424</b>	0.8	<b>0.8</b>	-0.2
2. 居宅サービス収益	15,000	<b>15,003</b>	0.2	<b>0.2</b>	0.0	713	<b>429</b>	0.0	<b>0.0</b>	-39.8	13,115	<b>13,315</b>	0.7	<b>0.7</b>	1.5
(再掲)短期入所療養介護分	2,332	<b>2,291</b>	0.0	<b>0.0</b>	-1.8	0	<b>0</b>	0.0	<b>0.0</b>	-	40	<b>35</b>	0.0	<b>0.0</b>	-12.5
3. その他の介護収益	4,494	<b>4,596</b>	0.1	<b>0.1</b>	2.3	0	<b>0</b>	0.0	<b>0.0</b>	-	2,943	<b>3,261</b>	0.1	<b>0.2</b>	10.8
III 医業・介護費用	7,682,165	<b>7,823,166</b>	99.8	<b>99.1</b>	1.8	2,192,695	<b>2,246,903</b>	103.8	<b>103.3</b>	2.5	1,984,692	<b>2,000,120</b>	99.6	<b>99.6</b>	0.8
1. 給与費	3,994,863	<b>4,067,164</b>	51.9	<b>51.5</b>	1.8	1,303,085	<b>1,355,564</b>	61.7	<b>62.3</b>	4.0	1,164,726	<b>1,184,450</b>	58.5	<b>59.0</b>	1.7
2. 医薬品費	1,086,568	<b>1,113,388</b>	14.1	<b>14.1</b>	2.5	133,602	<b>132,790</b>	6.3	<b>6.1</b>	-0.6	195,644	<b>188,279</b>	9.8	<b>9.4</b>	-3.8
3. 給食用材料費	43,572	<b>44,463</b>	0.6	<b>0.6</b>	2.0	28,368	<b>27,867</b>	1.3	<b>1.3</b>	-1.8	18,892	<b>18,924</b>	0.9	<b>0.9</b>	0.2
4. 診療材料費・医療消耗器具備品費	824,334	<b>841,395</b>	10.7	<b>10.7</b>	2.1	136,522	<b>142,021</b>	6.5	<b>6.5</b>	4.0	130,865	<b>131,067</b>	6.6	<b>6.5</b>	0.2
5. 委託費	459,673	<b>468,709</b>	6.0	<b>5.9</b>	2.0	128,607	<b>126,368</b>	6.1	<b>5.8</b>	-1.7	112,695	<b>114,805</b>	5.7	<b>5.7</b>	1.9
6. 減価償却費	411,294	<b>414,147</b>	5.3	<b>5.2</b>	0.7	67,010	<b>66,983</b>	3.2	<b>3.1</b>	0.0	90,476	<b>91,135</b>	4.5	<b>4.5</b>	0.7
(再掲)建物減価償却費	118,915	<b>116,326</b>	1.5	<b>1.5</b>	-2.2	13,776	<b>12,783</b>	0.7	<b>0.6</b>	-7.2	27,768	<b>28,737</b>	1.4	<b>1.4</b>	3.5
(再掲)医療機器減価償却費	143,267	<b>148,419</b>	1.9	<b>1.9</b>	3.6	16,549	<b>16,054</b>	0.8	<b>0.7</b>	-3.0	25,812	<b>25,494</b>	1.3	<b>1.3</b>	-1.2
7. 設備関係費	314,886	<b>319,685</b>	4.1	<b>4.0</b>	1.5	110,910	<b>105,789</b>	5.3	<b>4.9</b>	-4.6	88,691	<b>85,570</b>	4.5	<b>4.3</b>	-3.5
(再掲)設備機器賃借料	88,339	<b>85,905</b>	1.1	<b>1.1</b>	-2.8	32,480	<b>29,738</b>	1.5	<b>1.4</b>	-8.4	26,379	<b>25,908</b>	1.3	<b>1.3</b>	-1.8
(再掲)医療機器賃借料	65,334	<b>63,979</b>	0.8	<b>0.8</b>	-2.1	11,140	<b>10,373</b>	0.5	<b>0.5</b>	-6.9	16,554	<b>15,916</b>	0.8	<b>0.8</b>	-3.9
8. 経費	395,921	<b>399,344</b>	5.1	<b>5.1</b>	0.9	266,129	<b>271,775</b>	12.6	<b>12.5</b>	2.1	128,703	<b>133,186</b>	6.5	<b>6.6</b>	3.5
9. その他の医業費用	151,055	<b>154,871</b>	2.0	<b>2.0</b>	2.5	18,462	<b>17,747</b>	0.9	<b>0.8</b>	-3.9	54,001	<b>52,704</b>	2.7	<b>2.6</b>	-2.4
IV 損益差額(I+II-III)	18,593	<b>70,417</b>	0.2	<b>0.9</b>	-	-80,984	<b>-70,863</b>	-3.8	<b>-3.3</b>	-	7,139	<b>7,560</b>	0.4	<b>0.4</b>	-
V その他の医業・介護関連収益	177,288	<b>181,703</b>	2.3	<b>2.3</b>	2.5	43,224	<b>26,370</b>	2.0	<b>1.2</b>	-39.0	50,202	<b>49,894</b>	2.5	<b>2.5</b>	-0.6
VI その他の医業・介護関連費用	220,408	<b>175,477</b>	2.9	<b>2.2</b>	-20.4	26,499	<b>42,853</b>	1.3	<b>2.0</b>	61.7	47,600	<b>44,755</b>	2.4	<b>2.2</b>	-6.0
VII 総損益差額(IV+V-VI)	-24,527	<b>76,642</b>	-0.3	<b>1.0</b>	-	-64,259	<b>-87,345</b>	-3.0	<b>-4.0</b>	-	9,741	<b>12,699</b>	0.5	<b>0.6</b>	-
VIII 税金	-	-	-	-	-	-	-	-	-	-	-	-	-	-	-
IX 税引後の総損益差額(VII-VIII)	-	-	-	-	-	-	-	-	-	-	-	-	-	-	-
施設数	178	-	-	-	-	6	-	-	-	-	212	-	-	-	-
平均病床数	288	288	-	-	-	157	151	-	-	-	127	126	-	-	-

(注)急性期一般入院料1は前々年度は7対1入院基本料、急性期一般入院料2～3は前々年度は7対1入院基本料又は10対1入院基本料、急性期一般入院料4～7は前々年度は10対1入院基本料を算定している病院である。

①一般病棟入院基本料算定病院（集計2）

（1施設当たり損益）

	地域一般入院料1～2					(参考)国公立を除く 地域一般入院料3					特別入院基本料				
	金額		構成比率		金額の 伸び率	金額		構成比率		金額の 伸び率	金額		構成比率		金額の 伸び率
	前々年度	前年(度)	前々年度	前年(度)		前々年度	前年(度)	前々年度	前年(度)		前々年度	前年(度)	前々年度	前年(度)	
	千円	千円	%	%	%	千円	千円	%	%	%	千円	千円	%	%	%
I 医業収益	1,391,441	<b>1,403,322</b>	95.0	<b>94.9</b>	0.9	1,100,762	<b>1,102,972</b>	93.2	<b>93.3</b>	0.2	894,345	<b>888,426</b>	95.3	<b>95.2</b>	-0.7
1. 入院診療収益	933,753	<b>947,409</b>	63.8	<b>64.1</b>	1.5	769,251	<b>776,890</b>	65.1	<b>65.7</b>	1.0	616,075	<b>616,158</b>	65.7	<b>66.0</b>	0.0
保険診療収益	909,420	<b>921,727</b>	62.1	<b>62.3</b>	1.4	756,545	<b>764,152</b>	64.0	<b>64.6</b>	1.0	530,091	<b>540,634</b>	56.5	<b>57.9</b>	2.0
公害等診療収益	11,640	<b>11,237</b>	0.8	<b>0.8</b>	-3.5	4,708	<b>4,686</b>	0.4	<b>0.4</b>	-0.5	10,819	<b>11,873</b>	1.2	<b>1.3</b>	9.7
その他の診療収益	12,693	<b>14,444</b>	0.9	<b>1.0</b>	13.8	7,998	<b>8,052</b>	0.7	<b>0.7</b>	0.7	75,165	<b>63,651</b>	8.0	<b>6.8</b>	-15.3
2. 特別の療養環境収益	13,247	<b>12,565</b>	0.9	<b>0.8</b>	-5.1	10,889	<b>10,923</b>	0.9	<b>0.9</b>	0.3	6,628	<b>7,947</b>	0.7	<b>0.9</b>	19.9
3. 外来診療収益	409,479	<b>405,793</b>	28.0	<b>27.4</b>	-0.9	276,149	<b>270,529</b>	23.4	<b>22.9</b>	-2.0	255,786	<b>249,828</b>	27.3	<b>26.8</b>	-2.3
保険診療収益	395,385	<b>392,356</b>	27.0	<b>26.5</b>	-0.8	264,601	<b>259,028</b>	22.4	<b>21.9</b>	-2.1	212,697	<b>209,355</b>	22.7	<b>22.4</b>	-1.6
公害等診療収益	8,191	<b>7,974</b>	0.6	<b>0.5</b>	-2.6	3,016	<b>2,799</b>	0.3	<b>0.2</b>	-7.2	7,839	<b>8,094</b>	0.8	<b>0.9</b>	3.3
その他の診療収益	5,903	<b>5,463</b>	0.4	<b>0.4</b>	-7.5	8,532	<b>8,701</b>	0.7	<b>0.7</b>	2.0	35,250	<b>32,379</b>	3.8	<b>3.5</b>	-8.1
4. その他の医業収益	34,962	<b>37,555</b>	2.4	<b>2.5</b>	7.4	44,472	<b>44,630</b>	3.8	<b>3.8</b>	0.4	15,856	<b>14,493</b>	1.7	<b>1.6</b>	-8.6
II 介護収益	73,053	<b>75,004</b>	5.0	<b>5.1</b>	2.7	80,518	<b>79,163</b>	6.8	<b>6.7</b>	-1.7	43,879	<b>44,760</b>	4.7	<b>4.8</b>	2.0
1. 施設サービス収益	51,154	<b>53,125</b>	3.5	<b>3.6</b>	3.9	66,952	<b>65,352</b>	5.7	<b>5.5</b>	-2.4	17,796	<b>18,835</b>	1.9	<b>2.0</b>	5.8
2. 居宅サービス収益	17,335	<b>16,989</b>	1.2	<b>1.1</b>	-2.0	11,473	<b>12,031</b>	1.0	<b>1.0</b>	4.9	19,978	<b>19,921</b>	2.1	<b>2.1</b>	-0.3
(再掲)短期入所療養介護分	376	<b>291</b>	0.0	<b>0.0</b>	-22.6	60	<b>61</b>	0.0	<b>0.0</b>	1.7	0	<b>0</b>	0.0	<b>0.0</b>	-
3. その他の介護収益	4,563	<b>4,890</b>	0.3	<b>0.3</b>	7.2	2,093	<b>1,780</b>	0.2	<b>0.2</b>	-15.0	6,105	<b>6,004</b>	0.7	<b>0.6</b>	-1.7
III 医業・介護費用	1,461,246	<b>1,473,209</b>	99.8	<b>99.7</b>	0.8	1,168,113	<b>1,160,119</b>	98.9	<b>98.1</b>	-0.7	904,566	<b>913,358</b>	96.4	<b>97.9</b>	1.0
1. 給与費	871,748	<b>887,928</b>	59.5	<b>60.1</b>	1.9	703,352	<b>703,245</b>	59.5	<b>59.5</b>	0.0	579,546	<b>590,879</b>	61.8	<b>63.3</b>	2.0
2. 医薬品費	112,373	<b>110,345</b>	7.7	<b>7.5</b>	-1.8	112,509	<b>105,665</b>	9.5	<b>8.9</b>	-6.1	56,509	<b>54,658</b>	6.0	<b>5.9</b>	-3.3
3. 給食用材料費	19,070	<b>18,817</b>	1.3	<b>1.3</b>	-1.3	17,582	<b>17,940</b>	1.5	<b>1.5</b>	2.0	16,498	<b>16,723</b>	1.8	<b>1.8</b>	1.4
4. 診療材料費・医療消耗器具備品費	92,971	<b>92,991</b>	6.3	<b>6.3</b>	0.0	46,589	<b>45,804</b>	3.9	<b>3.9</b>	-1.7	28,374	<b>26,537</b>	3.0	<b>2.8</b>	-6.5
5. 委託費	85,768	<b>85,939</b>	5.9	<b>5.8</b>	0.2	72,087	<b>74,443</b>	6.1	<b>6.3</b>	3.3	42,307	<b>38,916</b>	4.5	<b>4.2</b>	-8.0
6. 減価償却費	71,861	<b>68,224</b>	4.9	<b>4.6</b>	-5.1	45,028	<b>44,577</b>	3.8	<b>3.8</b>	-1.0	36,880	<b>35,521</b>	3.9	<b>3.8</b>	-3.7
(再掲)建物減価償却費	25,971	<b>25,311</b>	1.8	<b>1.7</b>	-2.5	16,239	<b>15,971</b>	1.4	<b>1.4</b>	-1.7	12,480	<b>12,655</b>	1.3	<b>1.4</b>	1.4
(再掲)医療機器減価償却費	16,943	<b>15,894</b>	1.2	<b>1.1</b>	-6.2	7,601	<b>8,006</b>	0.6	<b>0.7</b>	5.3	6,951	<b>6,091</b>	0.7	<b>0.7</b>	-12.4
7. 設備関係費	71,685	<b>73,056</b>	4.9	<b>4.9</b>	1.9	58,028	<b>55,190</b>	4.9	<b>4.7</b>	-4.9	37,582	<b>39,553</b>	4.0	<b>4.2</b>	5.2
(再掲)設備機器賃借料	19,937	<b>19,533</b>	1.4	<b>1.3</b>	-2.0	13,823	<b>13,493</b>	1.2	<b>1.1</b>	-2.4	11,256	<b>12,706</b>	1.2	<b>1.4</b>	12.9
(再掲)医療機器賃借料	12,968	<b>12,976</b>	0.9	<b>0.9</b>	0.1	9,014	<b>8,499</b>	0.8	<b>0.7</b>	-5.7	6,411	<b>7,356</b>	0.7	<b>0.8</b>	14.7
8. 経費	109,380	<b>110,735</b>	7.5	<b>7.5</b>	1.2	84,461	<b>84,068</b>	7.1	<b>7.1</b>	-0.5	80,589	<b>81,074</b>	8.6	<b>8.7</b>	0.6
9. その他の医業費用	26,391	<b>25,175</b>	1.8	<b>1.7</b>	-4.6	28,477	<b>29,187</b>	2.4	<b>2.5</b>	2.5	26,282	<b>29,498</b>	2.8	<b>3.2</b>	12.2
IV 損益差額(I+II-III)	3,248	<b>5,117</b>	0.2	<b>0.3</b>	-	13,167	<b>22,016</b>	1.1	<b>1.9</b>	-	33,658	<b>19,828</b>	3.6	<b>2.1</b>	-
V その他の医業・介護関連収益	29,307	<b>25,710</b>	2.0	<b>1.7</b>	-12.3	49,322	<b>39,373</b>	4.2	<b>3.3</b>	-20.2	42,578	<b>35,903</b>	4.5	<b>3.8</b>	-15.7
VI その他の医業・介護関連費用	36,647	<b>29,084</b>	2.5	<b>2.0</b>	-20.6	45,198	<b>35,114</b>	3.8	<b>3.0</b>	-22.3	18,956	<b>10,776</b>	2.0	<b>1.2</b>	-43.2
VII 総損益差額(IV+V-VI)	-4,091	<b>1,742</b>	-0.3	<b>0.1</b>	-	17,291	<b>26,275</b>	1.5	<b>2.2</b>	-	57,279	<b>44,956</b>	6.1	<b>4.8</b>	-
VIII 税金	-	-	-	-	-	-	-	-	-	-	-	-	-	-	-
IX 税引後の総損益差額(VII-VIII)	-	-	-	-	-	-	-	-	-	-	-	-	-	-	-
施設数	49	-	-	-	-	78	-	-	-	-	11	-	-	-	-
平均病床数	111	111	-	-	-	122	121	-	-	-	72	72	-	-	-

(注)地域一般入院料1～2は前々年度は13対1入院基本料,地域一般入院料3は前々年度は15対1入院基本料を算定している病院である。

## ①一般病棟入院基本料算定病院（集計2）

（1施設当たり損益）

	（参考）国公立を除く				
	病棟ごと				
	金額	構成比率		金額の伸び率	
		前々年(度)	前年(度)	前々年(度)	前年(度)
	千円	千円	%	%	%
I 医業収益	2,451,992	<b>2,445,308</b>	99.9	<b>99.7</b>	-0.3
1. 入院診療収益	1,745,755	<b>1,746,563</b>	71.1	<b>71.2</b>	0.0
保険診療収益	1,705,713	<b>1,702,626</b>	69.5	<b>69.5</b>	-0.2
公害等診療収益	7,081	<b>7,271</b>	0.3	<b>0.3</b>	2.7
その他の診療収益	32,962	<b>36,666</b>	1.3	<b>1.5</b>	11.2
2. 特別の療養環境収益	12,737	<b>12,763</b>	0.5	<b>0.5</b>	0.2
3. 外来診療収益	610,639	<b>601,520</b>	24.9	<b>24.5</b>	-1.5
保険診療収益	572,865	<b>565,553</b>	23.3	<b>23.1</b>	-1.3
公害等診療収益	7,999	<b>6,683</b>	0.3	<b>0.3</b>	-16.5
その他の診療収益	29,775	<b>29,285</b>	1.2	<b>1.2</b>	-1.6
4. その他の医業収益	82,861	<b>84,461</b>	3.4	<b>3.4</b>	1.9
II 介護収益	1,852	<b>6,150</b>	0.1	<b>0.3</b>	232.1
1. 施設サービス収益	1,744	<b>6,100</b>	0.1	<b>0.2</b>	249.8
2. 居宅サービス収益	0	<b>0</b>	0.0	<b>0.0</b>	—
(再掲)短期入所療養介護分	0	<b>0</b>	0.0	<b>0.0</b>	—
3. その他の介護収益	109	<b>50</b>	0.0	<b>0.0</b>	-54.1
III 医業・介護費用	2,328,533	<b>2,288,436</b>	94.9	<b>93.3</b>	-1.7
1. 給与費	1,466,274	<b>1,467,161</b>	59.8	<b>59.8</b>	0.1
2. 医薬品費	165,007	<b>150,091</b>	6.7	<b>6.1</b>	-9.0
3. 給食用材料費	20,259	<b>20,305</b>	0.8	<b>0.8</b>	0.2
4. 診療材料費・医療消耗器具備品費	212,849	<b>189,263</b>	8.7	<b>7.7</b>	-11.1
5. 委託費	102,541	<b>109,256</b>	4.2	<b>4.5</b>	6.5
6. 減価償却費	88,610	<b>88,679</b>	3.6	<b>3.6</b>	0.1
(再掲)建物減価償却費	40,413	<b>39,440</b>	1.6	<b>1.6</b>	-2.4
(再掲)医療機器減価償却費	25,592	<b>27,611</b>	1.0	<b>1.1</b>	7.9
7. 設備関係費	91,858	<b>91,784</b>	3.7	<b>3.7</b>	-0.1
(再掲)設備機器賃借料	27,174	<b>27,276</b>	1.1	<b>1.1</b>	0.4
(再掲)医療機器賃借料	25,584	<b>26,161</b>	1.0	<b>1.1</b>	2.3
8. 経費	172,629	<b>162,677</b>	7.0	<b>6.6</b>	-5.8
9. その他の医業費用	8,505	<b>9,221</b>	0.3	<b>0.4</b>	8.4
IV 損益差額（I＋II－III）	125,312	<b>163,022</b>	5.1	<b>6.7</b>	—
V その他の医業・介護関連収益	36,109	<b>22,344</b>	1.5	<b>0.9</b>	-38.1
VI その他の医業・介護関連費用	143,442	<b>29,728</b>	5.8	<b>1.2</b>	-79.3
VII 総損益差額（IV＋V－VI）	17,979	<b>155,638</b>	0.7	<b>6.3</b>	—
VIII 税金	—	—	—	—	—
IX 税引後の総損益差額（VII－VIII）	—	—	—	—	—
施設数	4	—	—	—	—
平均病床数	117	116	—	—	—

②療養病棟入院基本料算定病院（集計2）

（1施設当たり損益）

	療養病棟入院基本料算定病院														
	療養病棟入院基本料1					療養病棟入院基本料2					特別入院基本料				
	金額		構成比率		金額の 伸び率	金額		構成比率		金額の 伸び率	金額		構成比率		金額の 伸び率
	前々年度	前年度	前々年度	前年度		前々年度	前年度	前々年度	前年度		前々年度	前年度	前々年度	前年度	
千円	千円	%	%	%	千円	千円	%	%	%	千円	千円	%	%	%	
I 業業収益	1,496,620	<b>1,519,602</b>	93.0	<b>93.2</b>	1.5	1,232,453	<b>1,245,115</b>	95.7	<b>95.9</b>	1.0	2,308,184	<b>2,299,355</b>	92.3	<b>92.0</b>	-0.4
1. 入院診療収益	1,130,842	<b>1,153,298</b>	70.3	<b>70.7</b>	2.0	910,634	<b>930,356</b>	70.7	<b>71.7</b>	2.2	2,188,229	<b>2,181,275</b>	87.5	<b>87.3</b>	-0.3
保険診療収益	1,111,746	<b>1,133,554</b>	69.1	<b>69.5</b>	2.0	900,436	<b>919,206</b>	69.9	<b>70.8</b>	2.1	2,183,942	<b>2,180,269</b>	87.4	<b>87.2</b>	-0.2
公害等診療収益	7,205	<b>7,716</b>	0.4	<b>0.5</b>	7.1	4,338	<b>4,767</b>	0.3	<b>0.4</b>	9.9	2,399	<b>642</b>	0.1	<b>0.0</b>	-73.2
その他の診療収益	11,890	<b>12,028</b>	0.7	<b>0.7</b>	1.2	5,860	<b>6,383</b>	0.5	<b>0.5</b>	8.9	1,889	<b>363</b>	0.1	<b>0.0</b>	-80.8
2. 特別の療養環境収益	12,297	<b>12,109</b>	0.8	<b>0.7</b>	-1.5	6,805	<b>6,525</b>	0.5	<b>0.5</b>	-4.1	22,063	<b>23,804</b>	0.9	<b>1.0</b>	7.9
3. 外来診療収益	302,987	<b>303,499</b>	18.8	<b>18.6</b>	0.2	255,535	<b>249,450</b>	19.8	<b>19.2</b>	-2.4	97,479	<b>92,054</b>	3.9	<b>3.7</b>	-5.6
保険診療収益	293,502	<b>294,170</b>	18.2	<b>18.0</b>	0.2	246,759	<b>240,933</b>	19.2	<b>18.6</b>	-2.4	96,483	<b>91,277</b>	3.9	<b>3.7</b>	-5.4
公害等診療収益	2,985	<b>2,939</b>	0.2	<b>0.2</b>	-1.5	4,601	<b>4,177</b>	0.4	<b>0.3</b>	-9.2	139	<b>74</b>	0.0	<b>0.0</b>	-46.8
その他の診療収益	6,499	<b>6,391</b>	0.4	<b>0.4</b>	-1.7	4,175	<b>4,340</b>	0.3	<b>0.3</b>	4.0	857	<b>703</b>	0.0	<b>0.0</b>	-18.0
4. その他の業業収益	50,495	<b>50,695</b>	3.1	<b>3.1</b>	0.4	59,479	<b>58,783</b>	4.6	<b>4.5</b>	-1.2	412	<b>2,222</b>	0.0	<b>0.1</b>	439.3
II 介護収益	112,792	<b>111,053</b>	7.0	<b>6.8</b>	-1.5	55,693	<b>52,906</b>	4.3	<b>4.1</b>	-5.0	191,447	<b>200,104</b>	7.7	<b>8.0</b>	4.5
1. 施設サービス収益	84,342	<b>82,077</b>	5.2	<b>5.0</b>	-2.7	37,644	<b>33,741</b>	2.9	<b>2.6</b>	-10.4	48,953	<b>45,060</b>	2.0	<b>1.8</b>	-8.0
2. 居宅サービス収益	24,887	<b>25,485</b>	1.5	<b>1.6</b>	2.4	16,657	<b>17,544</b>	1.3	<b>1.4</b>	5.3	142,045	<b>154,664</b>	5.7	<b>6.2</b>	8.9
(再掲)短期入所療養介護分	876	<b>882</b>	0.1	<b>0.1</b>	0.7	200	<b>154</b>	0.0	<b>0.0</b>	-23.0	475	<b>125</b>	0.0	<b>0.0</b>	-73.7
3. その他の介護収益	3,563	<b>3,491</b>	0.2	<b>0.2</b>	-2.0	1,391	<b>1,621</b>	0.1	<b>0.1</b>	16.5	449	<b>380</b>	0.0	<b>0.0</b>	-15.4
III 業業・介護費用	1,583,331	<b>1,603,253</b>	98.4	<b>98.3</b>	1.3	1,339,217	<b>1,351,777</b>	104.0	<b>104.1</b>	0.9	2,312,901	<b>2,289,079</b>	92.5	<b>91.6</b>	-1.0
1. 給与費	983,088	<b>1,000,985</b>	61.1	<b>61.4</b>	1.8	843,371	<b>854,008</b>	65.5	<b>65.8</b>	1.3	1,609,878	<b>1,608,090</b>	64.4	<b>64.3</b>	-0.1
2. 業業品費	119,845	<b>117,445</b>	7.4	<b>7.2</b>	-2.0	104,720	<b>99,142</b>	8.1	<b>7.6</b>	-5.3	52,485	<b>46,610</b>	2.1	<b>1.9</b>	-11.2
3. 給食用材料費	25,016	<b>25,181</b>	1.6	<b>1.5</b>	0.7	21,775	<b>22,423</b>	1.7	<b>1.7</b>	3.0	16,380	<b>16,579</b>	0.7	<b>0.7</b>	1.2
4. 診療材料費・医療消耗器具備品費	85,195	<b>85,466</b>	5.3	<b>5.2</b>	0.3	50,363	<b>50,538</b>	3.9	<b>3.9</b>	0.3	20,041	<b>20,507</b>	0.8	<b>0.8</b>	2.3
5. 委託費	88,082	<b>89,379</b>	5.5	<b>5.5</b>	1.5	88,043	<b>91,504</b>	6.8	<b>7.0</b>	3.9	134,625	<b>140,005</b>	5.4	<b>5.6</b>	4.0
6. 減価償却費	66,080	<b>65,758</b>	4.1	<b>4.0</b>	-0.5	68,556	<b>69,813</b>	5.3	<b>5.4</b>	1.8	157,695	<b>145,937</b>	6.3	<b>5.8</b>	-7.5
(再掲)建物減価償却費	25,107	<b>24,388</b>	1.6	<b>1.5</b>	-2.9	29,460	<b>30,517</b>	2.3	<b>2.4</b>	3.6	53,692	<b>54,526</b>	2.1	<b>2.2</b>	1.6
(再掲)医療機器減価償却費	14,219	<b>14,501</b>	0.9	<b>0.9</b>	2.0	18,301	<b>19,363</b>	1.4	<b>1.5</b>	5.8	18,885	<b>15,359</b>	0.8	<b>0.6</b>	-18.7
7. 設備関係費	67,319	<b>69,157</b>	4.2	<b>4.2</b>	2.7	57,183	<b>55,447</b>	4.4	<b>4.3</b>	-3.0	52,348	<b>52,925</b>	2.1	<b>2.1</b>	1.1
(再掲)設備機器賃借料	16,944	<b>17,461</b>	1.1	<b>1.1</b>	3.1	15,847	<b>16,437</b>	1.2	<b>1.3</b>	3.7	14,211	<b>14,298</b>	0.6	<b>0.6</b>	0.6
(再掲)医療機器賃借料	10,012	<b>10,272</b>	0.6	<b>0.6</b>	2.6	8,001	<b>8,027</b>	0.6	<b>0.6</b>	0.3	5,350	<b>4,739</b>	0.2	<b>0.2</b>	-11.4
8. 経費	108,308	<b>109,448</b>	6.7	<b>6.7</b>	1.1	87,035	<b>89,957</b>	6.8	<b>6.9</b>	3.4	116,910	<b>120,785</b>	4.7	<b>4.8</b>	3.3
9. その他の業業費用	40,397	<b>40,433</b>	2.5	<b>2.5</b>	0.1	18,172	<b>18,947</b>	1.4	<b>1.5</b>	4.3	152,540	<b>137,641</b>	6.1	<b>5.5</b>	-9.8
IV 損益差額(I+II-III)	26,081	<b>27,401</b>	1.6	<b>1.7</b>	-	-51,071	<b>-53,757</b>	-4.0	<b>-4.1</b>	-	186,730	<b>210,379</b>	7.5	<b>8.4</b>	-
V その他の業業・介護関連収益	51,972	<b>53,415</b>	3.2	<b>3.3</b>	2.8	89,436	<b>99,581</b>	6.9	<b>7.7</b>	11.3	41,989	<b>28,547</b>	1.7	<b>1.1</b>	-32.0
VI その他の業業・介護関連費用	38,435	<b>37,706</b>	2.4	<b>2.3</b>	-1.9	34,441	<b>30,943</b>	2.7	<b>2.4</b>	-10.2	67,035	<b>87,089</b>	2.7	<b>3.5</b>	29.9
VII 総損益差額(IV+V-VI)	39,619	<b>43,110</b>	2.5	<b>2.6</b>	-	3,924	<b>14,880</b>	0.3	<b>1.1</b>	-	161,683	<b>151,837</b>	6.5	<b>6.1</b>	-
VIII 税金	-	-	-	-	-	-	-	-	-	-	-	-	-	-	-
IX 税引後の総損益差額(VII-VIII)	-	-	-	-	-	-	-	-	-	-	-	-	-	-	-
施設数	284	-	-	-	-	78	-	-	-	-	5	-	-	-	-
平均病床数	146	144	-	-	-	147	144	-	-	-	170	172	-	-	-

②療養病棟入院基本料算定病院（集計2）

（1施設当たり損益）

	療養病棟入院基本料1					療養病棟入院基本料2					特別入院基本料				
	金額		構成比率		金額の 伸び率	金額		構成比率		金額の 伸び率	金額		構成比率		金額の 伸び率
	前々年度	前年度	前々年度	前年度		前々年度	前年度	前々年度	前年度		前々年度	前年度	前々年度	前年度	
	千円	千円	%	%	%	千円	千円	%	%	%	千円	千円	%	%	%
I 業収益	1,463,543	<b>1,489,945</b>	92.7	<b>93.0</b>	1.8	1,204,113	<b>1,215,260</b>	95.5	<b>95.7</b>	0.9	2,308,184	<b>2,299,355</b>	92.3	<b>92.0</b>	-0.4
1. 入院診療収益	1,115,786	<b>1,141,373</b>	70.7	<b>71.2</b>	2.3	913,788	<b>932,306</b>	72.5	<b>73.4</b>	2.0	2,188,229	<b>2,181,275</b>	87.5	<b>87.3</b>	-0.3
保険診療収益	1,097,384	<b>1,122,340</b>	69.5	<b>70.0</b>	2.3	904,021	<b>921,806</b>	71.7	<b>72.6</b>	2.0	2,183,942	<b>2,180,269</b>	87.4	<b>87.2</b>	-0.2
公害等診療収益	7,005	<b>7,511</b>	0.4	<b>0.5</b>	7.2	4,393	<b>4,760</b>	0.3	<b>0.4</b>	8.4	2,399	<b>642</b>	0.1	<b>0.0</b>	-73.2
その他の診療収益	11,397	<b>11,522</b>	0.7	<b>0.7</b>	1.1	5,375	<b>5,740</b>	0.4	<b>0.5</b>	6.8	1,889	<b>363</b>	0.1	<b>0.0</b>	-80.8
2. 特別の療養環境収益	11,921	<b>11,719</b>	0.8	<b>0.7</b>	-1.7	6,290	<b>5,956</b>	0.5	<b>0.5</b>	-5.3	22,063	<b>23,804</b>	0.9	<b>1.0</b>	7.9
3. 外来診療収益	287,802	<b>288,798</b>	18.2	<b>18.0</b>	0.3	224,877	<b>218,531</b>	17.8	<b>17.2</b>	-2.8	97,479	<b>92,054</b>	3.9	<b>3.7</b>	-5.6
保険診療収益	278,717	<b>279,879</b>	17.7	<b>17.5</b>	0.4	215,444	<b>209,465</b>	17.1	<b>16.5</b>	-2.8	96,483	<b>91,277</b>	3.9	<b>3.7</b>	-5.4
公害等診療収益	2,911	<b>2,883</b>	0.2	<b>0.2</b>	-1.0	4,684	<b>4,157</b>	0.4	<b>0.3</b>	-11.3	139	<b>74</b>	0.0	<b>0.0</b>	-46.8
その他の診療収益	6,174	<b>6,035</b>	0.4	<b>0.4</b>	-2.3	4,749	<b>4,908</b>	0.4	<b>0.4</b>	3.3	857	<b>703</b>	0.0	<b>0.0</b>	-18.0
4. その他の業収益	48,034	<b>48,055</b>	3.0	<b>3.0</b>	0.0	59,158	<b>58,467</b>	4.7	<b>4.6</b>	-1.2	412	<b>2,222</b>	0.0	<b>0.1</b>	439.3
II 介護収益	114,565	<b>112,573</b>	7.3	<b>7.0</b>	-1.7	57,091	<b>54,126</b>	4.5	<b>4.3</b>	-5.2	191,447	<b>200,104</b>	7.7	<b>8.0</b>	4.5
1. 施設サービス収益	85,865	<b>83,387</b>	5.4	<b>5.2</b>	-2.9	38,630	<b>34,390</b>	3.1	<b>2.7</b>	-11.0	48,953	<b>45,060</b>	2.0	<b>1.8</b>	-8.0
2. 居宅サービス収益	24,985	<b>25,551</b>	1.6	<b>1.6</b>	2.3	18,031	<b>19,095</b>	1.4	<b>1.5</b>	5.9	142,045	<b>154,664</b>	5.7	<b>6.2</b>	8.9
（再掲）短期入所療養介護分	672	<b>684</b>	0.0	<b>0.0</b>	1.8	113	<b>126</b>	0.0	<b>0.0</b>	11.5	475	<b>125</b>	0.0	<b>0.0</b>	-73.7
3. その他の介護収益	3,715	<b>3,635</b>	0.2	<b>0.2</b>	-2.2	430	<b>641</b>	0.0	<b>0.1</b>	49.1	449	<b>380</b>	0.0	<b>0.0</b>	-15.4
III 業業・介護費用	1,535,476	<b>1,555,600</b>	97.3	<b>97.1</b>	1.3	1,244,374	<b>1,259,299</b>	98.7	<b>99.2</b>	1.2	2,312,901	<b>2,289,079</b>	92.5	<b>91.6</b>	-1.0
1. 給与費	955,580	<b>973,455</b>	60.6	<b>60.7</b>	1.9	795,779	<b>805,890</b>	63.1	<b>63.5</b>	1.3	1,609,878	<b>1,608,090</b>	64.4	<b>64.3</b>	-0.1
2. 医薬品費	114,966	<b>112,434</b>	7.3	<b>7.0</b>	-2.2	95,269	<b>90,483</b>	7.6	<b>7.1</b>	-5.0	52,485	<b>46,610</b>	2.1	<b>1.9</b>	-11.2
3. 給食用材料費	25,114	<b>25,292</b>	1.6	<b>1.6</b>	0.7	22,449	<b>23,486</b>	1.8	<b>1.9</b>	4.6	16,380	<b>16,579</b>	0.7	<b>0.7</b>	1.2
4. 診療材料費・医療消耗器具備品費	79,099	<b>80,574</b>	5.0	<b>5.0</b>	1.9	45,291	<b>45,864</b>	3.6	<b>3.6</b>	1.3	20,041	<b>20,507</b>	0.8	<b>0.8</b>	2.3
5. 委託費	83,180	<b>84,382</b>	5.3	<b>5.3</b>	1.4	74,764	<b>77,167</b>	5.9	<b>6.1</b>	3.2	134,625	<b>140,005</b>	5.4	<b>5.6</b>	4.0
6. 減価償却費	62,718	<b>62,347</b>	4.0	<b>3.9</b>	-0.6	49,924	<b>53,594</b>	4.0	<b>4.2</b>	7.4	157,695	<b>145,937</b>	6.3	<b>5.8</b>	-7.5
（再掲）建物減価償却費	23,639	<b>22,700</b>	1.5	<b>1.4</b>	-4.0	20,215	<b>22,669</b>	1.6	<b>1.8</b>	12.1	53,692	<b>54,526</b>	2.1	<b>2.2</b>	1.6
（再掲）医療機器減価償却費	12,579	<b>12,864</b>	0.8	<b>0.8</b>	2.3	7,926	<b>9,601</b>	0.6	<b>0.8</b>	21.1	18,885	<b>15,359</b>	0.8	<b>0.6</b>	-18.7
7. 設備関係費	67,111	<b>68,464</b>	4.3	<b>4.3</b>	2.0	60,312	<b>58,500</b>	4.8	<b>4.6</b>	-3.0	52,348	<b>52,925</b>	2.1	<b>2.1</b>	1.1
（再掲）設備機器賃借料	16,859	<b>17,440</b>	1.1	<b>1.1</b>	3.4	16,252	<b>17,068</b>	1.3	<b>1.3</b>	5.0	14,211	<b>14,298</b>	0.6	<b>0.6</b>	0.6
（再掲）医療機器賃借料	9,833	<b>10,148</b>	0.6	<b>0.6</b>	3.2	7,598	<b>7,593</b>	0.6	<b>0.6</b>	-0.1	5,350	<b>4,739</b>	0.2	<b>0.2</b>	-11.4
8. 経費	107,458	<b>108,401</b>	6.8	<b>6.8</b>	0.9	86,427	<b>89,363</b>	6.9	<b>7.0</b>	3.4	116,910	<b>120,785</b>	4.7	<b>4.8</b>	3.3
9. その他の業費用	40,250	<b>40,250</b>	2.6	<b>2.5</b>	0.0	14,158	<b>14,953</b>	1.1	<b>1.2</b>	5.6	152,540	<b>137,641</b>	6.1	<b>5.5</b>	-9.8
IV 損益差額（I＋II－III）	42,632	<b>46,918</b>	2.7	<b>2.9</b>	—	16,831	<b>10,087</b>	1.3	<b>0.8</b>	—	186,730	<b>210,379</b>	7.5	<b>8.4</b>	—
V その他の業業・介護関連収益	37,736	<b>38,481</b>	2.4	<b>2.4</b>	2.0	29,532	<b>35,933</b>	2.3	<b>2.8</b>	21.7	41,989	<b>28,547</b>	1.7	<b>1.1</b>	-32.0
VI その他の業業・介護関連費用	36,023	<b>36,141</b>	2.3	<b>2.3</b>	0.3	25,237	<b>16,895</b>	2.0	<b>1.3</b>	-33.1	67,035	<b>87,089</b>	2.7	<b>3.5</b>	29.9
VII 総損益差額（IV＋V－VI）	44,345	<b>49,258</b>	2.8	<b>3.1</b>	—	21,126	<b>29,126</b>	1.7	<b>2.3</b>	—	161,683	<b>151,837</b>	6.5	<b>6.1</b>	—
VIII 税金	—	—	—	—	—	—	—	—	—	—	—	—	—	—	—
IX 税引後の総損益差額（VII－VIII）	—	—	—	—	—	—	—	—	—	—	—	—	—	—	—
施設数	268	—	—	—	—	64	—	—	—	—	5	—	—	—	—
平均病床数	146	144	—	—	—	150	146	—	—	—	170	172	—	—	—

③結核病棟入院基本料算定病院（集計2）

（1施設当たり損益）

	結核病棟入院基本料算定病院														
	7 対 1					10 対 1					13 対 1				
	金額		構成比率		金額の 伸び率	金額		構成比率		金額の 伸び率	金額		構成比率		金額の 伸び率
	前々年(度)	前年(度)	前々年(度)	前年(度)		前々年(度)	前年(度)	前々年(度)	前年(度)		前々年(度)	前年(度)	前々年(度)	前年(度)	
千円	千円	%	%	%	千円	千円	%	%	%	千円	千円	%	%	%	
I 医業収益	8,625,765	<b>8,863,867</b>	99.4	<b>99.4</b>	2.8	*	*	*	*	—	—	—	—	—	—
1. 入院診療収益	5,767,676	<b>5,929,612</b>	66.5	<b>66.5</b>	2.8	*	*	*	*	—	—	—	—	—	—
保険診療収益	5,636,453	<b>5,787,607</b>	65.0	<b>64.9</b>	2.7	*	*	*	*	—	—	—	—	—	—
公害等診療収益	29,754	<b>35,185</b>	0.3	<b>0.4</b>	18.3	*	*	*	*	—	—	—	—	—	—
その他の診療収益	101,470	<b>106,820</b>	1.2	<b>1.2</b>	5.3	*	*	*	*	—	—	—	—	—	—
2. 特別の療養環境収益	119,990	<b>122,622</b>	1.4	<b>1.4</b>	2.2	*	*	*	*	—	—	—	—	—	—
3. 外来診療収益	2,383,968	<b>2,473,643</b>	27.5	<b>27.7</b>	3.8	*	*	*	*	—	—	—	—	—	—
保険診療収益	2,321,362	<b>2,408,491</b>	26.8	<b>27.0</b>	3.8	*	*	*	*	—	—	—	—	—	—
公害等診療収益	10,662	<b>10,937</b>	0.1	<b>0.1</b>	2.6	*	*	*	*	—	—	—	—	—	—
その他の診療収益	51,944	<b>54,215</b>	0.6	<b>0.6</b>	4.4	*	*	*	*	—	—	—	—	—	—
4. その他の医業収益	354,131	<b>337,990</b>	4.1	<b>3.8</b>	-4.6	*	*	*	*	—	—	—	—	—	—
II 介護収益	51,560	<b>52,501</b>	0.6	<b>0.6</b>	1.8	*	*	*	*	—	—	—	—	—	—
1. 施設サービス収益	43,225	<b>43,889</b>	0.5	<b>0.5</b>	1.5	*	*	*	*	—	—	—	—	—	—
2. 居宅サービス収益	8,284	<b>8,565</b>	0.1	<b>0.1</b>	3.4	*	*	*	*	—	—	—	—	—	—
(再掲)短期入所療養介護分	950	<b>1,085</b>	0.0	<b>0.0</b>	14.2	*	*	*	*	—	—	—	—	—	—
3. その他の介護収益	51	<b>47</b>	0.0	<b>0.0</b>	-7.8	*	*	*	*	—	—	—	—	—	—
III 医業・介護費用	9,302,724	<b>9,428,465</b>	107.2	<b>105.7</b>	1.4	*	*	*	*	—	—	—	—	—	—
1. 給与費	4,751,131	<b>4,792,521</b>	54.8	<b>53.7</b>	0.9	*	*	*	*	—	—	—	—	—	—
2. 医薬品費	1,302,155	<b>1,359,098</b>	15.0	<b>15.2</b>	4.4	*	*	*	*	—	—	—	—	—	—
3. 給食用材料費	49,616	<b>49,539</b>	0.6	<b>0.6</b>	-0.2	*	*	*	*	—	—	—	—	—	—
4. 診療材料費・医療消耗器具備品費	906,800	<b>906,163</b>	10.5	<b>10.2</b>	-0.1	*	*	*	*	—	—	—	—	—	—
5. 委託費	712,439	<b>742,722</b>	8.2	<b>8.3</b>	4.3	*	*	*	*	—	—	—	—	—	—
6. 減価償却費	680,536	<b>638,100</b>	7.8	<b>7.2</b>	-6.2	*	*	*	*	—	—	—	—	—	—
(再掲)建物減価償却費	213,063	<b>210,486</b>	2.5	<b>2.4</b>	-1.2	*	*	*	*	—	—	—	—	—	—
(再掲)医療機器減価償却費	260,983	<b>228,486</b>	3.0	<b>2.6</b>	-12.5	*	*	*	*	—	—	—	—	—	—
7. 設備関係費	285,599	<b>285,121</b>	3.3	<b>3.2</b>	-0.2	*	*	*	*	—	—	—	—	—	—
(再掲)設備機器賃借料	110,627	<b>110,174</b>	1.3	<b>1.2</b>	-0.4	*	*	*	*	—	—	—	—	—	—
(再掲)医療機器賃借料	70,459	<b>66,580</b>	0.8	<b>0.7</b>	-5.5	*	*	*	*	—	—	—	—	—	—
8. 経費	483,606	<b>474,946</b>	5.6	<b>5.3</b>	-1.8	*	*	*	*	—	—	—	—	—	—
9. その他の医業費用	130,840	<b>180,255</b>	1.5	<b>2.0</b>	37.8	*	*	*	*	—	—	—	—	—	—
IV 損益差額 (I + II - III)	-625,398	<b>-512,097</b>	-7.2	<b>-5.7</b>	—	*	*	*	*	—	—	—	—	—	—
V その他の医業・介護関連収益	680,672	<b>710,981</b>	7.8	<b>8.0</b>	4.5	*	*	*	*	—	—	—	—	—	—
VI その他の医業・介護関連費用	407,440	<b>409,689</b>	4.7	<b>4.6</b>	0.6	*	*	*	*	—	—	—	—	—	—
VII 総損益差額 (IV + V - VI)	-352,166	<b>-210,805</b>	-4.1	<b>-2.4</b>	—	*	*	*	*	—	—	—	—	—	—
VIII 税金	—	—	—	—	—	—	—	—	—	—	—	—	—	—	—
IX 税引後の総損益差額 (VII - VIII)	—	—	—	—	—	—	—	—	—	—	—	—	—	—	—
施設数	9	—	—	—	—	*	—	—	—	—	0	—	—	—	—
平均病床数	376	376	—	—	—	*	*	—	—	—	—	—	—	—	—



③結核病棟入院基本料算定病院（集計2）

（1施設当たり損益）

	結核病棟入院基本料算定病院														
	15 対 1					18 対 1					20 対 1				
	金額		構成比率		金額の 伸び率	金額		構成比率		金額の 伸び率	金額		構成比率		金額の 伸び率
	前々年(度)	前年(度)	前々年(度)	前年(度)		前々年(度)	前年(度)	前々年(度)	前年(度)		前々年(度)	前年(度)	前々年(度)	前年(度)	
千円	千円	%	%	%	千円	千円	%	%	%	千円	千円	%	%	%	
I 医業収益	-	-	-	-	-	-	-	-	-	-	-	-	-	-	-
1. 入院診療収益	-	-	-	-	-	-	-	-	-	-	-	-	-	-	-
保険診療収益	-	-	-	-	-	-	-	-	-	-	-	-	-	-	-
公害等診療収益	-	-	-	-	-	-	-	-	-	-	-	-	-	-	-
その他の診療収益	-	-	-	-	-	-	-	-	-	-	-	-	-	-	-
2. 特別の療養環境収益	-	-	-	-	-	-	-	-	-	-	-	-	-	-	-
3. 外来診療収益	-	-	-	-	-	-	-	-	-	-	-	-	-	-	-
保険診療収益	-	-	-	-	-	-	-	-	-	-	-	-	-	-	-
公害等診療収益	-	-	-	-	-	-	-	-	-	-	-	-	-	-	-
その他の診療収益	-	-	-	-	-	-	-	-	-	-	-	-	-	-	-
4. その他の医業収益	-	-	-	-	-	-	-	-	-	-	-	-	-	-	-
II 介護収益	-	-	-	-	-	-	-	-	-	-	-	-	-	-	-
1. 施設サービス収益	-	-	-	-	-	-	-	-	-	-	-	-	-	-	-
2. 居宅サービス収益	-	-	-	-	-	-	-	-	-	-	-	-	-	-	-
(再掲)短期入所療養介護分	-	-	-	-	-	-	-	-	-	-	-	-	-	-	-
3. その他の介護収益	-	-	-	-	-	-	-	-	-	-	-	-	-	-	-
III 医業・介護費用	-	-	-	-	-	-	-	-	-	-	-	-	-	-	-
1. 給与費	-	-	-	-	-	-	-	-	-	-	-	-	-	-	-
2. 医薬品費	-	-	-	-	-	-	-	-	-	-	-	-	-	-	-
3. 給食用材料費	-	-	-	-	-	-	-	-	-	-	-	-	-	-	-
4. 診療材料費・医療消耗器具備品費	-	-	-	-	-	-	-	-	-	-	-	-	-	-	-
5. 委託費	-	-	-	-	-	-	-	-	-	-	-	-	-	-	-
6. 減価償却費	-	-	-	-	-	-	-	-	-	-	-	-	-	-	-
(再掲)建物減価償却費	-	-	-	-	-	-	-	-	-	-	-	-	-	-	-
(再掲)医療機器減価償却費	-	-	-	-	-	-	-	-	-	-	-	-	-	-	-
7. 設備関係費	-	-	-	-	-	-	-	-	-	-	-	-	-	-	-
(再掲)設備機器賃借料	-	-	-	-	-	-	-	-	-	-	-	-	-	-	-
(再掲)医療機器賃借料	-	-	-	-	-	-	-	-	-	-	-	-	-	-	-
8. 経費	-	-	-	-	-	-	-	-	-	-	-	-	-	-	-
9. その他の医業費用	-	-	-	-	-	-	-	-	-	-	-	-	-	-	-
IV 損益差額(I + II - III)	-	-	-	-	-	-	-	-	-	-	-	-	-	-	-
V その他の医業・介護関連収益	-	-	-	-	-	-	-	-	-	-	-	-	-	-	-
VI その他の医業・介護関連費用	-	-	-	-	-	-	-	-	-	-	-	-	-	-	-
VII 総損益差額(IV + V - VI)	-	-	-	-	-	-	-	-	-	-	-	-	-	-	-
VIII 税金	-	-	-	-	-	-	-	-	-	-	-	-	-	-	-
IX 税引後の総損益差額(VII - VIII)	-	-	-	-	-	-	-	-	-	-	-	-	-	-	-
施設数	0	-	-	-	-	0	-	-	-	-	0	-	-	-	-
平均病床数	-	-	-	-	-	-	-	-	-	-	-	-	-	-	-

③結核病棟入院基本料算定病院（集計2）

（1施設当たり損益）

	結核病棟入院基本料算定病院				
	特別入院基本料				
	金額		構成比率		金額の伸び率
	前々年(度)	前年(度)	前々年(度)	前年(度)	
	千円	千円	%	%	%
I 医業収益	*	*	*	*	—
1. 入院診療収益	*	*	*	*	—
保険診療収益	*	*	*	*	—
公害等診療収益	*	*	*	*	—
その他の診療収益	*	*	*	*	—
2. 特別の療養環境収益	*	*	*	*	—
3. 外来診療収益	*	*	*	*	—
保険診療収益	*	*	*	*	—
公害等診療収益	*	*	*	*	—
その他の診療収益	*	*	*	*	—
4. その他の医業収益	*	*	*	*	—
II 介護収益	*	*	*	*	—
1. 施設サービス収益	*	*	*	*	—
2. 居宅サービス収益	*	*	*	*	—
(再掲)短期入所療養介護分	*	*	*	*	—
3. その他の介護収益	*	*	*	*	—
III 医業・介護費用	*	*	*	*	—
1. 給与費	*	*	*	*	—
2. 医薬品費	*	*	*	*	—
3. 給食用材料費	*	*	*	*	—
4. 診療材料費・医療消耗器具備品費	*	*	*	*	—
5. 委託費	*	*	*	*	—
6. 減価償却費	*	*	*	*	—
(再掲)建物減価償却費	*	*	*	*	—
(再掲)医療機器減価償却費	*	*	*	*	—
7. 設備関係費	*	*	*	*	—
(再掲)設備機器賃借料	*	*	*	*	—
(再掲)医療機器賃借料	*	*	*	*	—
8. 経費	*	*	*	*	—
9. その他の医業費用	*	*	*	*	—
IV 損益差額(I+II-III)	*	*	*	*	—
V その他の医業・介護関連収益	*	*	*	*	—
VI その他の医業・介護関連費用	*	*	*	*	—
VII 総損益差額(IV+V-VI)	*	*	*	*	—
VIII 税金	—	—	—	—	—
IX 税引後の総損益差額(VII-VIII)	—	—	—	—	—
施設数	*		—	—	—
平均病床数	*	*	—	—	—

③結核病棟入院基本料算定病院（集計2）

（1施設当たり損益）

	(参考)国公立を除く														
	7 対 1					10 対 1					13 対 1				
	金額		構成比率		金額の 伸び率	金額		構成比率		金額の 伸び率	金額		構成比率		金額の 伸び率
	前々年(度)	前年(度)	前々年(度)	前年(度)		前々年(度)	前年(度)	前々年(度)	前年(度)		前々年(度)	前年(度)	前々年(度)	前年(度)	
千円	千円	%	%	%	千円	千円	%	%	%	千円	千円	%	%	%	
I 医業収益	*	*	*	*	—	*	*	*	*	—	—	—	—	—	—
1. 入院診療収益	*	*	*	*	—	*	*	*	*	—	—	—	—	—	—
保険診療収益	*	*	*	*	—	*	*	*	*	—	—	—	—	—	—
公害等診療収益	*	*	*	*	—	*	*	*	*	—	—	—	—	—	—
その他の診療収益	*	*	*	*	—	*	*	*	*	—	—	—	—	—	—
2. 特別の療養環境収益	*	*	*	*	—	*	*	*	*	—	—	—	—	—	—
3. 外来診療収益	*	*	*	*	—	*	*	*	*	—	—	—	—	—	—
保険診療収益	*	*	*	*	—	*	*	*	*	—	—	—	—	—	—
公害等診療収益	*	*	*	*	—	*	*	*	*	—	—	—	—	—	—
その他の診療収益	*	*	*	*	—	*	*	*	*	—	—	—	—	—	—
4. その他の医業収益	*	*	*	*	—	*	*	*	*	—	—	—	—	—	—
II 介護収益	*	*	*	*	—	*	*	*	*	—	—	—	—	—	—
1. 施設サービス収益	*	*	*	*	—	*	*	*	*	—	—	—	—	—	—
2. 居宅サービス収益	*	*	*	*	—	*	*	*	*	—	—	—	—	—	—
(再掲)短期入所療養介護分	*	*	*	*	—	*	*	*	*	—	—	—	—	—	—
3. その他の介護収益	*	*	*	*	—	*	*	*	*	—	—	—	—	—	—
III 医業・介護費用	*	*	*	*	—	*	*	*	*	—	—	—	—	—	—
1. 給与費	*	*	*	*	—	*	*	*	*	—	—	—	—	—	—
2. 医薬品費	*	*	*	*	—	*	*	*	*	—	—	—	—	—	—
3. 給食材料費	*	*	*	*	—	*	*	*	*	—	—	—	—	—	—
4. 診療材料費・医療消耗器具備品費	*	*	*	*	—	*	*	*	*	—	—	—	—	—	—
5. 委託費	*	*	*	*	—	*	*	*	*	—	—	—	—	—	—
6. 減価償却費	*	*	*	*	—	*	*	*	*	—	—	—	—	—	—
(再掲)建物減価償却費	*	*	*	*	—	*	*	*	*	—	—	—	—	—	—
(再掲)医療機器減価償却費	*	*	*	*	—	*	*	*	*	—	—	—	—	—	—
7. 設備関係費	*	*	*	*	—	*	*	*	*	—	—	—	—	—	—
(再掲)設備機器賃借料	*	*	*	*	—	*	*	*	*	—	—	—	—	—	—
(再掲)医療機器賃借料	*	*	*	*	—	*	*	*	*	—	—	—	—	—	—
8. 経費	*	*	*	*	—	*	*	*	*	—	—	—	—	—	—
9. その他の医業費用	*	*	*	*	—	*	*	*	*	—	—	—	—	—	—
IV 損益差額(I+II-III)	*	*	*	*	—	*	*	*	*	—	—	—	—	—	—
V その他の医業・介護関連収益	*	*	*	*	—	*	*	*	*	—	—	—	—	—	—
VI その他の医業・介護関連費用	*	*	*	*	—	*	*	*	*	—	—	—	—	—	—
VII 総損益差額(IV+V-VI)	*	*	*	*	—	*	*	*	*	—	—	—	—	—	—
VIII 税金	—	—	—	—	—	—	—	—	—	—	—	—	—	—	—
IX 税引後の総損益差額(VII-VIII)	—	—	—	—	—	—	—	—	—	—	—	—	—	—	—
施設数	*	—	—	—	—	*	—	—	—	—	0	—	—	—	—
平均病床数	*	*	—	—	—	*	*	—	—	—	—	—	—	—	—

③結核病棟入院基本料算定病院（集計2）

（1施設当たり損益）

	(参考)国公立を除く														
	15 対 1					18 対 1					20 対 1				
	金額		構成比率		金額の 伸び率	金額		構成比率		金額の 伸び率	金額		構成比率		金額の 伸び率
	前々年(度)	前年(度)	前々年(度)	前年(度)		前々年(度)	前年(度)	前々年(度)	前年(度)		前々年(度)	前年(度)	前々年(度)	前年(度)	
千円	千円	%	%	%	千円	千円	%	%	%	千円	千円	%	%	%	
I 医業収益	-	-	-	-	-	-	-	-	-	-	-	-	-	-	-
1. 入院診療収益	-	-	-	-	-	-	-	-	-	-	-	-	-	-	-
保険診療収益	-	-	-	-	-	-	-	-	-	-	-	-	-	-	-
公害等診療収益	-	-	-	-	-	-	-	-	-	-	-	-	-	-	-
その他の診療収益	-	-	-	-	-	-	-	-	-	-	-	-	-	-	-
2. 特別の療養環境収益	-	-	-	-	-	-	-	-	-	-	-	-	-	-	-
3. 外来診療収益	-	-	-	-	-	-	-	-	-	-	-	-	-	-	-
保険診療収益	-	-	-	-	-	-	-	-	-	-	-	-	-	-	-
公害等診療収益	-	-	-	-	-	-	-	-	-	-	-	-	-	-	-
その他の診療収益	-	-	-	-	-	-	-	-	-	-	-	-	-	-	-
4. その他の医業収益	-	-	-	-	-	-	-	-	-	-	-	-	-	-	-
II 介護収益	-	-	-	-	-	-	-	-	-	-	-	-	-	-	-
1. 施設サービス収益	-	-	-	-	-	-	-	-	-	-	-	-	-	-	-
2. 居宅サービス収益	-	-	-	-	-	-	-	-	-	-	-	-	-	-	-
(再掲)短期入所療養介護分	-	-	-	-	-	-	-	-	-	-	-	-	-	-	-
3. その他の介護収益	-	-	-	-	-	-	-	-	-	-	-	-	-	-	-
III 医業・介護費用	-	-	-	-	-	-	-	-	-	-	-	-	-	-	-
1. 給与費	-	-	-	-	-	-	-	-	-	-	-	-	-	-	-
2. 医薬品費	-	-	-	-	-	-	-	-	-	-	-	-	-	-	-
3. 給食用材料費	-	-	-	-	-	-	-	-	-	-	-	-	-	-	-
4. 診療材料費・医療消耗器具備品費	-	-	-	-	-	-	-	-	-	-	-	-	-	-	-
5. 委託費	-	-	-	-	-	-	-	-	-	-	-	-	-	-	-
6. 減価償却費	-	-	-	-	-	-	-	-	-	-	-	-	-	-	-
(再掲)建物減価償却費	-	-	-	-	-	-	-	-	-	-	-	-	-	-	-
(再掲)医療機器減価償却費	-	-	-	-	-	-	-	-	-	-	-	-	-	-	-
7. 設備関係費	-	-	-	-	-	-	-	-	-	-	-	-	-	-	-
(再掲)設備機器賃借料	-	-	-	-	-	-	-	-	-	-	-	-	-	-	-
(再掲)医療機器賃借料	-	-	-	-	-	-	-	-	-	-	-	-	-	-	-
8. 経費	-	-	-	-	-	-	-	-	-	-	-	-	-	-	-
9. その他の医業費用	-	-	-	-	-	-	-	-	-	-	-	-	-	-	-
IV 損益差額(I+II-III)	-	-	-	-	-	-	-	-	-	-	-	-	-	-	-
V その他の医業・介護関連収益	-	-	-	-	-	-	-	-	-	-	-	-	-	-	-
VI その他の医業・介護関連費用	-	-	-	-	-	-	-	-	-	-	-	-	-	-	-
VII 総損益差額(IV+V-VI)	-	-	-	-	-	-	-	-	-	-	-	-	-	-	-
VIII 税金	-	-	-	-	-	-	-	-	-	-	-	-	-	-	-
IX 税引後の総損益差額(VII-VIII)	-	-	-	-	-	-	-	-	-	-	-	-	-	-	-
施設数	0	-	-	-	-	0	-	-	-	-	0	-	-	-	-
平均病床数	-	-	-	-	-	-	-	-	-	-	-	-	-	-	-

③結核病棟入院基本料算定病院（集計2）

（1施設当たり損益）

	（参考）国公立を除く				
	特別入院基本料				
	金額		構成比率		金額の 伸び率
	前々年(度)	前年(度)	前々年(度)	前年(度)	
	千円	千円	%	%	%
I 医業収益	-	-	-	-	-
1. 入院診療収益	-	-	-	-	-
保険診療収益	-	-	-	-	-
公害等診療収益	-	-	-	-	-
その他の診療収益	-	-	-	-	-
2. 特別の療養環境収益	-	-	-	-	-
3. 外来診療収益	-	-	-	-	-
保険診療収益	-	-	-	-	-
公害等診療収益	-	-	-	-	-
その他の診療収益	-	-	-	-	-
4. その他の医業収益	-	-	-	-	-
II 介護収益	-	-	-	-	-
1. 施設サービス収益	-	-	-	-	-
2. 居宅サービス収益	-	-	-	-	-
(再掲)短期入所療養介護分	-	-	-	-	-
3. その他の介護収益	-	-	-	-	-
III 医業・介護費用	-	-	-	-	-
1. 給与費	-	-	-	-	-
2. 医薬品費	-	-	-	-	-
3. 給食用材料費	-	-	-	-	-
4. 診療材料費・医療消耗器具備品費	-	-	-	-	-
5. 委託費	-	-	-	-	-
6. 減価償却費	-	-	-	-	-
(再掲)建物減価償却費	-	-	-	-	-
(再掲)医療機器減価償却費	-	-	-	-	-
7. 設備関係費	-	-	-	-	-
(再掲)設備機器賃借料	-	-	-	-	-
(再掲)医療機器賃借料	-	-	-	-	-
8. 経費	-	-	-	-	-
9. その他の医業費用	-	-	-	-	-
IV 損益差額（I + II - III）	-	-	-	-	-
V その他の医業・介護関連収益	-	-	-	-	-
VI その他の医業・介護関連費用	-	-	-	-	-
VII 総損益差額（IV + V - VI）	-	-	-	-	-
VIII 税金	-	-	-	-	-
IX 税引後の総損益差額（VII - VIII）	-	-	-	-	-
施設数	0		-	-	-
平均病床数	-	-	-	-	-

## ④精神病棟入院基本料算定病院（集計2）

（1施設当たり損益）

	精神病棟入院基本料算定病院														
	10 対 1					13 対 1					15 対 1				
	金額		構成比率		金額の	金額		構成比率		金額の	金額		構成比率		金額の
	前々年度	前年度	前々年度	前年度	伸び率	前々年度	前年度	前々年度	前年度	伸び率	前々年度	前年度	前々年度	前年度	伸び率
千円	千円	%	%	%	千円	千円	%	%	%	千円	千円	%	%	%	
I 医業収益	16,124,990	<b>16,555,062</b>	100.0	<b>100.0</b>	2.7	6,466,457	<b>6,510,764</b>	99.3	<b>99.4</b>	0.7	2,474,151	<b>2,504,067</b>	97.9	<b>97.9</b>	1.2
1. 入院診療収益	11,479,439	<b>11,741,358</b>	71.2	<b>70.9</b>	2.3	4,247,755	<b>4,236,500</b>	65.2	<b>64.7</b>	-0.3	1,936,030	<b>1,952,299</b>	76.6	<b>76.3</b>	0.8
保険診療収益	11,225,566	<b>11,492,307</b>	69.6	<b>69.4</b>	2.4	4,192,668	<b>4,181,085</b>	64.4	<b>63.8</b>	-0.3	1,923,055	<b>1,940,901</b>	76.1	<b>75.9</b>	0.9
公害等診療収益	126,427	<b>125,608</b>	0.8	<b>0.8</b>	-0.6	14,568	<b>13,777</b>	0.2	<b>0.2</b>	-5.4	7,072	<b>6,139</b>	0.3	<b>0.2</b>	-13.2
その他の診療収益	127,446	<b>123,443</b>	0.8	<b>0.7</b>	-3.1	40,518	<b>41,639</b>	0.6	<b>0.6</b>	2.8	5,903	<b>5,259</b>	0.2	<b>0.2</b>	-10.9
2. 特別の療養環境収益	277,233	<b>291,811</b>	1.7	<b>1.8</b>	5.3	161,102	<b>166,103</b>	2.5	<b>2.5</b>	3.1	13,286	<b>13,029</b>	0.5	<b>0.5</b>	-1.9
3. 外来診療収益	4,136,471	<b>4,301,866</b>	25.7	<b>26.0</b>	4.0	1,833,300	<b>1,885,451</b>	28.2	<b>28.8</b>	2.8	461,172	<b>481,380</b>	18.2	<b>18.8</b>	4.4
保険診療収益	4,054,619	<b>4,208,957</b>	25.1	<b>25.4</b>	3.8	1,722,949	<b>1,776,684</b>	26.5	<b>27.1</b>	3.1	454,293	<b>474,982</b>	18.0	<b>18.6</b>	4.6
公害等診療収益	16,900	<b>21,462</b>	0.1	<b>0.1</b>	27.0	7,169	<b>6,983</b>	0.1	<b>0.1</b>	-2.6	2,223	<b>1,990</b>	0.1	<b>0.1</b>	-10.5
その他の診療収益	64,953	<b>71,446</b>	0.4	<b>0.4</b>	10.0	103,182	<b>101,784</b>	1.6	<b>1.6</b>	-1.4	4,656	<b>4,408</b>	0.2	<b>0.2</b>	-5.3
4. その他の医業収益	231,846	<b>220,027</b>	1.4	<b>1.3</b>	-5.1	224,301	<b>222,711</b>	3.4	<b>3.4</b>	-0.7	63,663	<b>57,359</b>	2.5	<b>2.2</b>	-9.9
II 介護収益	0	<b>0</b>	0.0	<b>0.0</b>	—	43,930	<b>42,187</b>	0.7	<b>0.6</b>	-4.0	52,836	<b>54,072</b>	2.1	<b>2.1</b>	2.3
1. 施設サービス収益	0	<b>0</b>	0.0	<b>0.0</b>	—	31,254	<b>30,197</b>	0.5	<b>0.5</b>	-3.4	44,391	<b>46,000</b>	1.8	<b>1.8</b>	3.6
2. 居宅サービス収益	0	<b>0</b>	0.0	<b>0.0</b>	—	6,733	<b>5,971</b>	0.1	<b>0.1</b>	-11.3	7,656	<b>7,121</b>	0.3	<b>0.3</b>	-7.0
(再掲)短期入所療養介護分	0	<b>0</b>	0.0	<b>0.0</b>	—	0	<b>0</b>	0.0	<b>0.0</b>	—	1,175	<b>1,104</b>	0.0	<b>0.0</b>	-6.0
3. その他の介護収益	0	<b>0</b>	0.0	<b>0.0</b>	—	5,943	<b>6,019</b>	0.1	<b>0.1</b>	1.3	789	<b>952</b>	0.0	<b>0.0</b>	20.7
III 医業・介護費用	17,397,393	<b>17,752,186</b>	107.9	<b>107.2</b>	2.0	6,938,847	<b>7,089,220</b>	106.6	<b>108.2</b>	2.2	2,738,227	<b>2,743,683</b>	108.4	<b>107.3</b>	0.2
1. 給与費	8,468,547	<b>8,593,336</b>	52.5	<b>51.9</b>	1.5	3,667,390	<b>3,768,688</b>	56.3	<b>57.5</b>	2.8	1,730,865	<b>1,732,638</b>	68.5	<b>67.7</b>	0.1
2. 医薬品費	2,830,421	<b>2,969,022</b>	17.6	<b>17.9</b>	4.9	921,620	<b>936,888</b>	14.2	<b>14.3</b>	1.7	206,435	<b>199,467</b>	8.2	<b>7.8</b>	-3.4
3. 給食用材料費	117,306	<b>117,242</b>	0.7	<b>0.7</b>	-0.1	50,382	<b>48,431</b>	0.8	<b>0.7</b>	-3.9	49,332	<b>51,547</b>	2.0	<b>2.0</b>	4.5
4. 診療材料費・医療消耗器具備品費	2,016,243	<b>1,994,589</b>	12.5	<b>12.0</b>	-1.1	621,961	<b>603,889</b>	9.6	<b>9.2</b>	-2.9	113,109	<b>114,607</b>	4.5	<b>4.5</b>	1.3
5. 委託費	1,112,043	<b>1,157,164</b>	6.9	<b>7.0</b>	4.1	571,209	<b>588,865</b>	8.8	<b>9.0</b>	3.1	170,110	<b>170,122</b>	6.7	<b>6.7</b>	0.0
6. 減価償却費	1,148,310	<b>1,163,354</b>	7.1	<b>7.0</b>	1.3	515,573	<b>495,118</b>	7.9	<b>7.6</b>	-4.0	165,198	<b>161,188</b>	6.5	<b>6.3</b>	-2.4
(再掲)建物減価償却費	402,034	<b>400,324</b>	2.5	<b>2.4</b>	-0.4	237,776	<b>222,551</b>	3.7	<b>3.4</b>	-6.4	74,183	<b>74,078</b>	2.9	<b>2.9</b>	-0.1
(再掲)医療機器減価償却費	479,862	<b>428,239</b>	3.0	<b>2.6</b>	-10.8	163,348	<b>149,948</b>	2.5	<b>2.3</b>	-8.2	48,254	<b>43,999</b>	1.9	<b>1.7</b>	-8.8
7. 設備関係費	773,615	<b>791,189</b>	4.8	<b>4.8</b>	2.3	209,150	<b>236,934</b>	3.2	<b>3.6</b>	13.3	76,657	<b>79,840</b>	3.0	<b>3.1</b>	4.2
(再掲)設備機器賃借料	152,375	<b>157,194</b>	0.9	<b>0.9</b>	3.2	62,229	<b>64,067</b>	1.0	<b>1.0</b>	3.0	21,624	<b>22,182</b>	0.9	<b>0.9</b>	2.6
(再掲)医療機器賃借料	65,567	<b>69,119</b>	0.4	<b>0.4</b>	5.4	31,371	<b>32,016</b>	0.5	<b>0.5</b>	2.1	10,834	<b>11,456</b>	0.4	<b>0.4</b>	5.7
8. 経費	693,325	<b>721,312</b>	4.3	<b>4.4</b>	4.0	344,728	<b>372,492</b>	5.3	<b>5.7</b>	8.1	188,915	<b>195,280</b>	7.5	<b>7.6</b>	3.4
9. その他の医業費用	237,584	<b>244,978</b>	1.5	<b>1.5</b>	3.1	36,834	<b>37,914</b>	0.6	<b>0.6</b>	2.9	37,606	<b>38,994</b>	1.5	<b>1.5</b>	3.7
IV 損益差額(I+II-III)	-1,272,403	<b>-1,197,124</b>	-7.9	<b>-7.2</b>	—	-428,460	<b>-536,268</b>	-6.6	<b>-8.2</b>	—	-211,241	<b>-185,544</b>	-8.4	<b>-7.3</b>	—
V その他の医業・介護関連収益	1,282,535	<b>1,196,625</b>	8.0	<b>7.2</b>	-6.7	269,768	<b>278,726</b>	4.1	<b>4.3</b>	3.3	241,111	<b>262,936</b>	9.5	<b>10.3</b>	9.1
VI その他の医業・介護関連費用	544,001	<b>545,681</b>	3.4	<b>3.3</b>	0.3	166,050	<b>169,869</b>	2.6	<b>2.6</b>	2.3	96,994	<b>88,802</b>	3.8	<b>3.5</b>	-8.4
VII 総損益差額(IV+V-VI)	-533,868	<b>-546,180</b>	-3.3	<b>-3.3</b>	—	-324,741	<b>-427,411</b>	-5.0	<b>-6.5</b>	—	-67,124	<b>-11,411</b>	-2.7	<b>-0.4</b>	—
VIII 税金	—	—	—	—	—	—	—	—	—	—	—	—	—	—	—
IX 税引後の総損益差額(VII-VIII)	—	—	—	—	—	—	—	—	—	—	—	—	—	—	—
施設数	6	—	—	—	—	9	—	—	—	—	32	—	—	—	—
平均病床数	594	590	—	—	—	336	327	—	—	—	300	298	—	—	—

④精神病棟入院基本料算定病院（集計2）

（1施設当たり損益）

	精神病棟入院基本料算定病院														
	18 対 1					20 対 1					特別入院基本料				
	金額		構成比率		金額の 伸び率	金額		構成比率		金額の 伸び率	金額		構成比率		金額の 伸び率
	前々年(度)	前年(度)	前々年(度)	前年(度)		前々年(度)	前年(度)	前々年(度)	前年(度)		前々年(度)	前年(度)	前々年(度)	前年(度)	
千円	千円	%	%	%	千円	千円	%	%	%	千円	千円	%	%	%	
I 医業収益	-	-	-	-	-	-	-	-	-	-	-	-	-	-	-
1. 入院診療収益	-	-	-	-	-	-	-	-	-	-	-	-	-	-	-
保険診療収益	-	-	-	-	-	-	-	-	-	-	-	-	-	-	-
公害等診療収益	-	-	-	-	-	-	-	-	-	-	-	-	-	-	-
その他の診療収益	-	-	-	-	-	-	-	-	-	-	-	-	-	-	-
2. 特別の療養環境収益	-	-	-	-	-	-	-	-	-	-	-	-	-	-	-
3. 外来診療収益	-	-	-	-	-	-	-	-	-	-	-	-	-	-	-
保険診療収益	-	-	-	-	-	-	-	-	-	-	-	-	-	-	-
公害等診療収益	-	-	-	-	-	-	-	-	-	-	-	-	-	-	-
その他の診療収益	-	-	-	-	-	-	-	-	-	-	-	-	-	-	-
4. その他の医業収益	-	-	-	-	-	-	-	-	-	-	-	-	-	-	-
II 介護収益	-	-	-	-	-	-	-	-	-	-	-	-	-	-	-
1. 施設サービス収益	-	-	-	-	-	-	-	-	-	-	-	-	-	-	-
2. 居宅サービス収益	-	-	-	-	-	-	-	-	-	-	-	-	-	-	-
(再掲)短期入所療養介護分	-	-	-	-	-	-	-	-	-	-	-	-	-	-	-
3. その他の介護収益	-	-	-	-	-	-	-	-	-	-	-	-	-	-	-
III 医業・介護費用	-	-	-	-	-	-	-	-	-	-	-	-	-	-	-
1. 給与費	-	-	-	-	-	-	-	-	-	-	-	-	-	-	-
2. 医薬品費	-	-	-	-	-	-	-	-	-	-	-	-	-	-	-
3. 給食用材料費	-	-	-	-	-	-	-	-	-	-	-	-	-	-	-
4. 診療材料費・医療消耗器具備品費	-	-	-	-	-	-	-	-	-	-	-	-	-	-	-
5. 委託費	-	-	-	-	-	-	-	-	-	-	-	-	-	-	-
6. 減価償却費	-	-	-	-	-	-	-	-	-	-	-	-	-	-	-
(再掲)建物減価償却費	-	-	-	-	-	-	-	-	-	-	-	-	-	-	-
(再掲)医療機器減価償却費	-	-	-	-	-	-	-	-	-	-	-	-	-	-	-
7. 設備関係費	-	-	-	-	-	-	-	-	-	-	-	-	-	-	-
(再掲)設備機器賃借料	-	-	-	-	-	-	-	-	-	-	-	-	-	-	-
(再掲)医療機器賃借料	-	-	-	-	-	-	-	-	-	-	-	-	-	-	-
8. 経費	-	-	-	-	-	-	-	-	-	-	-	-	-	-	-
9. その他の医業費用	-	-	-	-	-	-	-	-	-	-	-	-	-	-	-
IV 損益差額(I+II-III)	-	-	-	-	-	-	-	-	-	-	-	-	-	-	-
V その他の医業・介護関連収益	-	-	-	-	-	-	-	-	-	-	-	-	-	-	-
VI その他の医業・介護関連費用	-	-	-	-	-	-	-	-	-	-	-	-	-	-	-
VII 総損益差額(IV+V-VI)	-	-	-	-	-	-	-	-	-	-	-	-	-	-	-
VIII 税金	-	-	-	-	-	-	-	-	-	-	-	-	-	-	-
IX 税引後の総損益差額(VII-VIII)	-	-	-	-	-	-	-	-	-	-	-	-	-	-	-
施設数	0	-	-	-	-	0	-	-	-	-	0	-	-	-	-
平均病床数	-	-	-	-	-	-	-	-	-	-	-	-	-	-	-

④精神病棟入院基本料算定病院（集計2）

（1施設当たり損益）

	(参考)国公立を除く														
	10 対 1					13 対 1					15 対 1				
	金額		構成比率		金額の 伸び率	金額		構成比率		金額の 伸び率	金額		構成比率		金額の 伸び率
	前々年(度)	前年(度)	前々年(度)	前年(度)		前々年(度)	前年(度)	前々年(度)	前年(度)		前々年(度)	前年(度)	前々年(度)	前年(度)	
千円	千円	%	%	%	千円	千円	%	%	%	千円	千円	%	%	%	
I 医業収益	*	*	*	*	—	6,165,401	<b>6,198,394</b>	98.7	<b>98.8</b>	0.5	2,052,062	<b>2,076,428</b>	97.1	<b>97.0</b>	1.2
1. 入院診療収益	*	*	*	*	—	3,731,112	<b>3,704,073</b>	59.8	<b>59.0</b>	-0.7	1,750,607	<b>1,759,530</b>	82.8	<b>82.2</b>	0.5
保険診療収益	*	*	*	*	—	3,658,199	<b>3,625,168</b>	58.6	<b>57.8</b>	-0.9	1,743,252	<b>1,752,653</b>	82.5	<b>81.9</b>	0.5
公害等診療収益	*	*	*	*	—	8,689	<b>11,268</b>	0.1	<b>0.2</b>	29.7	2,584	<b>1,588</b>	0.1	<b>0.1</b>	-38.5
その他の診療収益	*	*	*	*	—	64,224	<b>67,637</b>	1.0	<b>1.1</b>	5.3	4,772	<b>5,288</b>	0.2	<b>0.2</b>	10.8
2. 特別の療養環境収益	*	*	*	*	—	247,186	<b>256,153</b>	4.0	<b>4.1</b>	3.6	12,976	<b>12,743</b>	0.6	<b>0.6</b>	-1.8
3. 外来診療収益	*	*	*	*	—	1,958,966	<b>2,015,273</b>	31.4	<b>32.1</b>	2.9	242,104	<b>258,308</b>	11.5	<b>12.1</b>	6.7
保険診療収益	*	*	*	*	—	1,774,446	<b>1,833,817</b>	28.4	<b>29.2</b>	3.3	239,314	<b>255,620</b>	11.3	<b>11.9</b>	6.8
公害等診療収益	*	*	*	*	—	3,911	<b>4,739</b>	0.1	<b>0.1</b>	21.2	848	<b>556</b>	0.0	<b>0.0</b>	-34.4
その他の診療収益	*	*	*	*	—	180,609	<b>176,718</b>	2.9	<b>2.8</b>	-2.2	1,942	<b>2,132</b>	0.1	<b>0.1</b>	9.8
4. その他の医業収益	*	*	*	*	—	228,137	<b>222,894</b>	3.7	<b>3.6</b>	-2.3	46,375	<b>45,848</b>	2.2	<b>2.1</b>	-1.1
II 介護収益	*	*	*	*	—	79,073	<b>75,937</b>	1.3	<b>1.2</b>	-4.0	61,344	<b>63,229</b>	2.9	<b>3.0</b>	3.1
1. 施設サービス収益	*	*	*	*	—	56,257	<b>54,355</b>	0.9	<b>0.9</b>	-3.4	54,317	<b>56,437</b>	2.6	<b>2.6</b>	3.9
2. 居宅サービス収益	*	*	*	*	—	12,120	<b>10,748</b>	0.2	<b>0.2</b>	-11.3	6,618	<b>6,223</b>	0.3	<b>0.3</b>	-6.0
(再掲)短期入所療養介護分	*	*	*	*	—	0	<b>0</b>	0.0	<b>0.0</b>	—	479	<b>512</b>	0.0	<b>0.0</b>	6.9
3. その他の介護収益	*	*	*	*	—	10,697	<b>10,834</b>	0.2	<b>0.2</b>	1.3	409	<b>569</b>	0.0	<b>0.0</b>	39.1
III 医業・介護費用	*	*	*	*	—	6,850,444	<b>7,028,511</b>	109.7	<b>112.0</b>	2.6	2,146,999	<b>2,146,690</b>	101.6	<b>100.3</b>	0.0
1. 給与費	*	*	*	*	—	3,377,161	<b>3,506,664</b>	54.1	<b>55.9</b>	3.8	1,417,495	<b>1,411,110</b>	67.1	<b>66.0</b>	-0.5
2. 医薬品費	*	*	*	*	—	979,617	<b>1,003,926</b>	15.7	<b>16.0</b>	2.5	130,230	<b>121,386</b>	6.2	<b>5.7</b>	-6.8
3. 給食用材料費	*	*	*	*	—	30,054	<b>26,887</b>	0.5	<b>0.4</b>	-10.5	54,739	<b>55,494</b>	2.6	<b>2.6</b>	1.4
4. 診療材料費・医療消耗器具備品費	*	*	*	*	—	533,100	<b>523,107</b>	8.5	<b>8.3</b>	-1.9	52,920	<b>54,825</b>	2.5	<b>2.6</b>	3.6
5. 委託費	*	*	*	*	—	762,447	<b>771,351</b>	12.2	<b>12.3</b>	1.2	118,449	<b>121,852</b>	5.6	<b>5.7</b>	2.9
6. 減価償却費	*	*	*	*	—	587,944	<b>546,640</b>	9.4	<b>8.7</b>	-7.0	91,153	<b>90,479</b>	4.3	<b>4.2</b>	-0.7
(再掲)建物減価償却費	*	*	*	*	—	283,353	<b>241,290</b>	4.5	<b>3.8</b>	-14.8	40,727	<b>39,852</b>	1.9	<b>1.9</b>	-2.1
(再掲)医療機器減価償却費	*	*	*	*	—	146,001	<b>160,835</b>	2.3	<b>2.6</b>	10.2	5,465	<b>5,422</b>	0.3	<b>0.3</b>	-0.8
7. 設備関係費	*	*	*	*	—	217,126	<b>263,712</b>	3.5	<b>4.2</b>	21.5	71,957	<b>74,685</b>	3.4	<b>3.5</b>	3.8
(再掲)設備機器賃借料	*	*	*	*	—	76,299	<b>76,235</b>	1.2	<b>1.2</b>	-0.1	14,633	<b>15,054</b>	0.7	<b>0.7</b>	2.9
(再掲)医療機器賃借料	*	*	*	*	—	31,924	<b>32,484</b>	0.5	<b>0.5</b>	1.8	6,022	<b>7,279</b>	0.3	<b>0.3</b>	20.9
8. 経費	*	*	*	*	—	339,357	<b>362,664</b>	5.4	<b>5.8</b>	6.9	173,925	<b>179,083</b>	8.2	<b>8.4</b>	3.0
9. その他の医業費用	*	*	*	*	—	23,637	<b>23,561</b>	0.4	<b>0.4</b>	-0.3	36,130	<b>37,777</b>	1.7	<b>1.8</b>	4.6
IV 損益差額(I+II-III)	*	*	*	*	—	-605,969	<b>-754,180</b>	-9.7	<b>-12.0</b>	—	-33,593	<b>-7,033</b>	-1.6	<b>-0.3</b>	—
V その他の医業・介護関連収益	*	*	*	*	—	67,887	<b>70,977</b>	1.1	<b>1.1</b>	4.6	48,795	<b>78,502</b>	2.3	<b>3.7</b>	60.9
VI その他の医業・介護関連費用	*	*	*	*	—	50,104	<b>58,897</b>	0.8	<b>0.9</b>	17.5	54,791	<b>58,885</b>	2.6	<b>2.8</b>	7.5
VII 総損益差額(IV+V-VI)	*	*	*	*	—	-588,186	<b>-742,100</b>	-9.4	<b>-11.8</b>	—	-39,589	<b>12,584</b>	-1.9	<b>0.6</b>	—
VIII 税金	—	—	—	—	—	—	—	—	—	—	—	—	—	—	—
IX 税引後の総損益差額(VII-VIII)	—	—	—	—	—	—	—	—	—	—	—	—	—	—	—
施設数	*	—	—	—	—	5	—	—	—	—	25	—	—	—	—
平均病床数	*	*	—	—	—	318	303	—	—	—	305	303	—	—	—



④精神病棟入院基本料算定病院（集計2）

（1施設当たり損益）

	(参考)国公立を除く														
	18 対 1					20 対 1					特別入院基本料				
	金額		構成比率		金額の 伸び率	金額		構成比率		金額の 伸び率	金額		構成比率		金額の 伸び率
	前々年(度)	前年(度)	前々年(度)	前年(度)		前々年(度)	前年(度)	前々年(度)	前年(度)		前々年(度)	前年(度)	前々年(度)	前年(度)	
千円	千円	%	%	%	千円	千円	%	%	%	千円	千円	%	%	%	
I 医業収益	-	-	-	-	-	-	-	-	-	-	-	-	-	-	-
1. 入院診療収益	-	-	-	-	-	-	-	-	-	-	-	-	-	-	-
保険診療収益	-	-	-	-	-	-	-	-	-	-	-	-	-	-	-
公害等診療収益	-	-	-	-	-	-	-	-	-	-	-	-	-	-	-
その他の診療収益	-	-	-	-	-	-	-	-	-	-	-	-	-	-	-
2. 特別の療養環境収益	-	-	-	-	-	-	-	-	-	-	-	-	-	-	-
3. 外来診療収益	-	-	-	-	-	-	-	-	-	-	-	-	-	-	-
保険診療収益	-	-	-	-	-	-	-	-	-	-	-	-	-	-	-
公害等診療収益	-	-	-	-	-	-	-	-	-	-	-	-	-	-	-
その他の診療収益	-	-	-	-	-	-	-	-	-	-	-	-	-	-	-
4. その他の医業収益	-	-	-	-	-	-	-	-	-	-	-	-	-	-	-
II 介護収益	-	-	-	-	-	-	-	-	-	-	-	-	-	-	-
1. 施設サービス収益	-	-	-	-	-	-	-	-	-	-	-	-	-	-	-
2. 居宅サービス収益	-	-	-	-	-	-	-	-	-	-	-	-	-	-	-
(再掲)短期入所療養介護分	-	-	-	-	-	-	-	-	-	-	-	-	-	-	-
3. その他の介護収益	-	-	-	-	-	-	-	-	-	-	-	-	-	-	-
III 医業・介護費用	-	-	-	-	-	-	-	-	-	-	-	-	-	-	-
1. 給与費	-	-	-	-	-	-	-	-	-	-	-	-	-	-	-
2. 医薬品費	-	-	-	-	-	-	-	-	-	-	-	-	-	-	-
3. 給食用材料費	-	-	-	-	-	-	-	-	-	-	-	-	-	-	-
4. 診療材料費・医療消耗器具備品費	-	-	-	-	-	-	-	-	-	-	-	-	-	-	-
5. 委託費	-	-	-	-	-	-	-	-	-	-	-	-	-	-	-
6. 減価償却費	-	-	-	-	-	-	-	-	-	-	-	-	-	-	-
(再掲)建物減価償却費	-	-	-	-	-	-	-	-	-	-	-	-	-	-	-
(再掲)医療機器減価償却費	-	-	-	-	-	-	-	-	-	-	-	-	-	-	-
7. 設備関係費	-	-	-	-	-	-	-	-	-	-	-	-	-	-	-
(再掲)設備機器賃借料	-	-	-	-	-	-	-	-	-	-	-	-	-	-	-
(再掲)医療機器賃借料	-	-	-	-	-	-	-	-	-	-	-	-	-	-	-
8. 経費	-	-	-	-	-	-	-	-	-	-	-	-	-	-	-
9. その他の医業費用	-	-	-	-	-	-	-	-	-	-	-	-	-	-	-
IV 損益差額(I+II-III)	-	-	-	-	-	-	-	-	-	-	-	-	-	-	-
V その他の医業・介護関連収益	-	-	-	-	-	-	-	-	-	-	-	-	-	-	-
VI その他の医業・介護関連費用	-	-	-	-	-	-	-	-	-	-	-	-	-	-	-
VII 総損益差額(IV+V-VI)	-	-	-	-	-	-	-	-	-	-	-	-	-	-	-
VIII 税金	-	-	-	-	-	-	-	-	-	-	-	-	-	-	-
IX 税引後の総損益差額(VII-VIII)	-	-	-	-	-	-	-	-	-	-	-	-	-	-	-
施設数	0	-	-	-	-	0	-	-	-	-	0	-	-	-	-
平均病床数	-	-	-	-	-	-	-	-	-	-	-	-	-	-	-

⑤特定機能病院入院基本料算定病院(一般病棟) (集計2)

(1施設当たり損益)

	特定機能病院									
	7 対 1					10 対 1				
	金額		構成比率		金額の伸び率	金額		構成比率		金額の伸び率
	前々年(度)	前年(度)	前々年(度)	前年(度)		前々年(度)	前年(度)	前々年(度)	前年(度)	
	千円	千円	%	%	%	千円	千円	%	%	%
I 医業収益	30,041,040	<b>31,082,061</b>	100.0	<b>100.0</b>	3.5	—	—	—	—	—
1. 入院診療収益	19,633,483	<b>20,120,301</b>	65.4	<b>64.7</b>	2.5	—	—	—	—	—
保険診療収益	19,188,399	<b>19,660,244</b>	63.9	<b>63.3</b>	2.5	—	—	—	—	—
公害等診療収益	188,094	<b>198,609</b>	0.6	<b>0.6</b>	5.6	—	—	—	—	—
その他の診療収益	256,990	<b>261,448</b>	0.9	<b>0.8</b>	1.7	—	—	—	—	—
2. 特別の療養環境収益	575,798	<b>598,529</b>	1.9	<b>1.9</b>	3.9	—	—	—	—	—
3. 外来診療収益	9,608,150	<b>10,125,006</b>	32.0	<b>32.6</b>	5.4	—	—	—	—	—
保険診療収益	9,374,805	<b>9,890,082</b>	31.2	<b>31.8</b>	5.5	—	—	—	—	—
公害等診療収益	36,789	<b>39,427</b>	0.1	<b>0.1</b>	7.2	—	—	—	—	—
その他の診療収益	196,555	<b>195,498</b>	0.7	<b>0.6</b>	-0.5	—	—	—	—	—
4. その他の医業収益	223,610	<b>238,224</b>	0.7	<b>0.8</b>	6.5	—	—	—	—	—
II 介護収益	1,011	<b>1,243</b>	0.0	<b>0.0</b>	22.9	—	—	—	—	—
1. 施設サービス収益	27	<b>31</b>	0.0	<b>0.0</b>	14.8	—	—	—	—	—
2. 居宅サービス収益	823	<b>1,038</b>	0.0	<b>0.0</b>	26.1	—	—	—	—	—
(再掲)短期入所療養介護分	0	<b>0</b>	0.0	<b>0.0</b>	—	—	—	—	—	—
3. その他の介護収益	160	<b>174</b>	0.0	<b>0.0</b>	8.8	—	—	—	—	—
III 医業・介護費用	31,747,806	<b>32,948,667</b>	105.7	<b>106.0</b>	3.8	—	—	—	—	—
1. 給与費	12,796,776	<b>13,187,365</b>	42.6	<b>42.4</b>	3.1	—	—	—	—	—
2. 医薬品費	7,376,840	<b>7,822,496</b>	24.6	<b>25.2</b>	6.0	—	—	—	—	—
3. 給食用材料費	107,087	<b>104,516</b>	0.4	<b>0.3</b>	-2.4	—	—	—	—	—
4. 診療材料費・医療消耗器具備品費	4,269,346	<b>4,424,675</b>	14.2	<b>14.2</b>	3.6	—	—	—	—	—
5. 委託費	2,095,488	<b>2,196,784</b>	7.0	<b>7.1</b>	4.8	—	—	—	—	—
6. 減価償却費	2,425,907	<b>2,442,827</b>	8.1	<b>7.9</b>	0.7	—	—	—	—	—
(再掲)建物減価償却費	797,007	<b>809,173</b>	2.7	<b>2.6</b>	1.5	—	—	—	—	—
(再掲)医療機器減価償却費	1,169,783	<b>1,188,118</b>	3.9	<b>3.8</b>	1.6	—	—	—	—	—
7. 設備関係費	1,158,145	<b>1,211,365</b>	3.9	<b>3.9</b>	4.6	—	—	—	—	—
(再掲)設備機器賃借料	263,370	<b>273,470</b>	0.9	<b>0.9</b>	3.8	—	—	—	—	—
(再掲)医療機器賃借料	182,677	<b>190,814</b>	0.6	<b>0.6</b>	4.5	—	—	—	—	—
8. 経費	1,359,997	<b>1,402,298</b>	4.5	<b>4.5</b>	3.1	—	—	—	—	—
9. その他の医業費用	158,218	<b>156,340</b>	0.5	<b>0.5</b>	-1.2	—	—	—	—	—
IV 損益差額(I+II-III)	-1,705,755	<b>-1,865,363</b>	-5.7	<b>-6.0</b>	—	—	—	—	—	—
V その他の医業・介護関連収益	3,115,232	<b>3,111,523</b>	10.4	<b>10.0</b>	-0.1	—	—	—	—	—
VI その他の医業・介護関連費用	938,753	<b>845,174</b>	3.1	<b>2.7</b>	-10.0	—	—	—	—	—
VII 総損益差額(IV+V-VI)	470,724	<b>400,986</b>	1.6	<b>1.3</b>	—	—	—	—	—	—
VIII 税金	—	—	—	—	—	—	—	—	—	—
IX 税引後の総損益差額(VII-VIII)	—	—	—	—	—	—	—	—	—	—
施設数	83	—	—	—	—	0	—	—	—	—
平均病床数	841	841	—	—	—	—	—	—	—	—

⑤特定機能病院入院基本料算定病院(一般病棟) (集計2)

(1施設当たり損益)

	(参考)国公立を除く									
	7 対 1					10 対 1				
	金額		構成比率		金額の 伸び率	金額		構成比率		金額の 伸び率
	前々年(度)	前年(度)	前々年(度)	前年(度)		前々年(度)	前年(度)	前々年(度)	前年(度)	
	千円	千円	%	%	%	千円	千円	%	%	%
I 医業収益	36,792,385	<b>37,865,932</b>	100.0	<b>100.0</b>	2.9	—	—	—	—	—
1. 入院診療収益	22,503,823	<b>22,950,403</b>	61.2	<b>60.6</b>	2.0	—	—	—	—	—
保険診療収益	21,882,852	<b>22,323,666</b>	59.5	<b>58.9</b>	2.0	—	—	—	—	—
公害等診療収益	305,709	<b>311,451</b>	0.8	<b>0.8</b>	1.9	—	—	—	—	—
その他の診療収益	315,261	<b>315,286</b>	0.9	<b>0.8</b>	0.0	—	—	—	—	—
2. 特別の療養環境収益	945,613	<b>987,188</b>	2.6	<b>2.6</b>	4.4	—	—	—	—	—
3. 外来診療収益	12,936,395	<b>13,509,615</b>	35.2	<b>35.7</b>	4.4	—	—	—	—	—
保険診療収益	12,662,283	<b>13,220,571</b>	34.4	<b>34.9</b>	4.4	—	—	—	—	—
公害等診療収益	68,126	<b>71,908</b>	0.2	<b>0.2</b>	5.6	—	—	—	—	—
その他の診療収益	205,987	<b>217,135</b>	0.6	<b>0.6</b>	5.4	—	—	—	—	—
4. その他の医業収益	406,554	<b>418,726</b>	1.1	<b>1.1</b>	3.0	—	—	—	—	—
II 介護収益	2,893	<b>3,558</b>	0.0	<b>0.0</b>	23.0	—	—	—	—	—
1. 施設サービス収益	78	<b>90</b>	0.0	<b>0.0</b>	15.4	—	—	—	—	—
2. 居宅サービス収益	2,356	<b>2,971</b>	0.0	<b>0.0</b>	26.1	—	—	—	—	—
(再掲)短期入所療養介護分	0	<b>0</b>	0.0	<b>0.0</b>	—	—	—	—	—	—
3. その他の介護収益	459	<b>497</b>	0.0	<b>0.0</b>	8.3	—	—	—	—	—
III 医業・介護費用	37,374,212	<b>38,802,861</b>	101.6	<b>102.5</b>	3.8	—	—	—	—	—
1. 給与費	15,278,786	<b>15,691,440</b>	41.5	<b>41.4</b>	2.7	—	—	—	—	—
2. 医薬品費	9,111,795	<b>9,593,406</b>	24.8	<b>25.3</b>	5.3	—	—	—	—	—
3. 給食用材料費	173,375	<b>167,301</b>	0.5	<b>0.4</b>	-3.5	—	—	—	—	—
4. 診療材料費・医療消耗器具備品費	5,041,463	<b>5,214,751</b>	13.7	<b>13.8</b>	3.4	—	—	—	—	—
5. 委託費	2,430,074	<b>2,566,862</b>	6.6	<b>6.8</b>	5.6	—	—	—	—	—
6. 減価償却費	2,238,003	<b>2,297,302</b>	6.1	<b>6.1</b>	2.6	—	—	—	—	—
(再掲)建物減価償却費	963,634	<b>995,145</b>	2.6	<b>2.6</b>	3.3	—	—	—	—	—
(再掲)医療機器減価償却費	1,089,392	<b>1,118,667</b>	3.0	<b>3.0</b>	2.7	—	—	—	—	—
7. 設備関係費	1,298,832	<b>1,375,046</b>	3.5	<b>3.6</b>	5.9	—	—	—	—	—
(再掲)設備機器賃借料	340,385	<b>348,585</b>	0.9	<b>0.9</b>	2.4	—	—	—	—	—
(再掲)医療機器賃借料	293,030	<b>301,479</b>	0.8	<b>0.8</b>	2.9	—	—	—	—	—
8. 経費	1,462,307	<b>1,586,278</b>	4.0	<b>4.2</b>	8.5	—	—	—	—	—
9. その他の医業費用	339,576	<b>310,474</b>	0.9	<b>0.8</b>	-8.6	—	—	—	—	—
IV 損益差額(I+II-III)	-578,934	<b>-933,371</b>	-1.6	<b>-2.5</b>	—	—	—	—	—	—
V その他の医業・介護関連収益	1,111,938	<b>1,125,774</b>	3.0	<b>3.0</b>	1.2	—	—	—	—	—
VI その他の医業・介護関連費用	161,830	<b>145,071</b>	0.4	<b>0.4</b>	-10.4	—	—	—	—	—
VII 総損益差額(IV+V-VI)	371,173	<b>47,331</b>	1.0	<b>0.1</b>	—	—	—	—	—	—
VIII 税金	—	—	—	—	—	—	—	—	—	—
IX 税引後の総損益差額(VII-VIII)	—	—	—	—	—	—	—	—	—	—
施設数	29	—	—	—	—	0	—	—	—	—
平均病床数	987	988	—	—	—	—	—	—	—	—

⑥特定機能病院入院基本料算定病院(結核病棟) (集計2)

(1施設当たり損益)

	特定機能病院														
	7 対 1					10 対 1					13 対 1				
	金額		構成比率		金額の 伸び率	金額		構成比率		金額の 伸び率	金額		構成比率		金額の 伸び率
	前々年(度)	前年(度)	前々年(度)	前年(度)		前々年(度)	前年(度)	前々年(度)	前年(度)		前々年(度)	前年(度)	前々年(度)	前年(度)	
千円	千円	%	%	%	千円	千円	%	%	%	千円	千円	%	%	%	
I 医業収益	27,063,576	<b>28,102,023</b>	100.0	<b>100.0</b>	3.8	—	—	—	—	—	—	—	—	—	—
1. 入院診療収益	18,745,523	<b>19,309,101</b>	69.3	<b>68.7</b>	3.0	—	—	—	—	—	—	—	—	—	—
保険診療収益	18,070,325	<b>18,605,546</b>	66.8	<b>66.2</b>	3.0	—	—	—	—	—	—	—	—	—	—
公害等診療収益	121,353	<b>125,582</b>	0.4	<b>0.4</b>	3.5	—	—	—	—	—	—	—	—	—	—
その他の診療収益	553,845	<b>577,973</b>	2.0	<b>2.1</b>	4.4	—	—	—	—	—	—	—	—	—	—
2. 特別の療養環境収益	314,297	<b>301,420</b>	1.2	<b>1.1</b>	-4.1	—	—	—	—	—	—	—	—	—	—
3. 外来診療収益	7,856,493	<b>8,301,841</b>	29.0	<b>29.5</b>	5.7	—	—	—	—	—	—	—	—	—	—
保険診療収益	7,334,574	<b>7,787,885</b>	27.1	<b>27.7</b>	6.2	—	—	—	—	—	—	—	—	—	—
公害等診療収益	22,475	<b>23,900</b>	0.1	<b>0.1</b>	6.3	—	—	—	—	—	—	—	—	—	—
その他の診療収益	499,445	<b>490,057</b>	1.8	<b>1.7</b>	-1.9	—	—	—	—	—	—	—	—	—	—
4. その他の医業収益	147,263	<b>189,661</b>	0.5	<b>0.7</b>	28.8	—	—	—	—	—	—	—	—	—	—
II 介護収益	0	<b>0</b>	0.0	<b>0.0</b>	—	—	—	—	—	—	—	—	—	—	—
1. 施設サービス収益	0	<b>0</b>	0.0	<b>0.0</b>	—	—	—	—	—	—	—	—	—	—	—
2. 居宅サービス収益	0	<b>0</b>	0.0	<b>0.0</b>	—	—	—	—	—	—	—	—	—	—	—
(再掲)短期入所療養介護分	0	<b>0</b>	0.0	<b>0.0</b>	—	—	—	—	—	—	—	—	—	—	—
3. その他の介護収益	0	<b>0</b>	0.0	<b>0.0</b>	—	—	—	—	—	—	—	—	—	—	—
III 医業・介護費用	29,701,712	<b>30,786,278</b>	109.7	<b>109.6</b>	3.7	—	—	—	—	—	—	—	—	—	—
1. 給与費	12,556,851	<b>12,887,541</b>	46.4	<b>45.9</b>	2.6	—	—	—	—	—	—	—	—	—	—
2. 医薬品費	6,119,053	<b>6,561,931</b>	22.6	<b>23.4</b>	7.2	—	—	—	—	—	—	—	—	—	—
3. 給食材料費	115,664	<b>112,431</b>	0.4	<b>0.4</b>	-2.8	—	—	—	—	—	—	—	—	—	—
4. 診療材料費・医療消耗器具備品費	3,659,437	<b>3,851,568</b>	13.5	<b>13.7</b>	5.3	—	—	—	—	—	—	—	—	—	—
5. 委託費	2,129,698	<b>2,243,699</b>	7.9	<b>8.0</b>	5.4	—	—	—	—	—	—	—	—	—	—
6. 減価償却費	2,210,005	<b>2,133,651</b>	8.2	<b>7.6</b>	-3.5	—	—	—	—	—	—	—	—	—	—
(再掲)建物減価償却費	435,415	<b>435,372</b>	1.6	<b>1.5</b>	0.0	—	—	—	—	—	—	—	—	—	—
(再掲)医療機器減価償却費	1,102,359	<b>1,036,642</b>	4.1	<b>3.7</b>	-6.0	—	—	—	—	—	—	—	—	—	—
7. 設備関係費	1,112,440	<b>1,179,032</b>	4.1	<b>4.2</b>	6.0	—	—	—	—	—	—	—	—	—	—
(再掲)設備機器賃借料	199,721	<b>215,332</b>	0.7	<b>0.8</b>	7.8	—	—	—	—	—	—	—	—	—	—
(再掲)医療機器賃借料	90,411	<b>102,139</b>	0.3	<b>0.4</b>	13.0	—	—	—	—	—	—	—	—	—	—
8. 経費	1,379,714	<b>1,470,476</b>	5.1	<b>5.2</b>	6.6	—	—	—	—	—	—	—	—	—	—
9. その他の医業費用	418,851	<b>345,950</b>	1.5	<b>1.2</b>	-17.4	—	—	—	—	—	—	—	—	—	—
IV 損益差額(I+II-III)	-2,638,136	<b>-2,684,255</b>	-9.7	<b>-9.6</b>	—	—	—	—	—	—	—	—	—	—	—
V その他の医業・介護関連収益	3,505,980	<b>3,780,694</b>	13.0	<b>13.5</b>	7.8	—	—	—	—	—	—	—	—	—	—
VI その他の医業・介護関連費用	908,752	<b>947,430</b>	3.4	<b>3.4</b>	4.3	—	—	—	—	—	—	—	—	—	—
VII 総損益差額(IV+V-VI)	-40,908	<b>149,008</b>	-0.2	<b>0.5</b>	—	—	—	—	—	—	—	—	—	—	—
VIII 税金	—	—	—	—	—	—	—	—	—	—	—	—	—	—	—
IX 税引後の総損益差額(VII-VIII)	—	—	—	—	—	—	—	—	—	—	—	—	—	—	—
施設数	9	—	—	—	—	0	—	—	—	—	0	—	—	—	—
平均病床数	841	844	—	—	—	—	—	—	—	—	—	—	—	—	—

⑥特定機能病院入院基本料算定病院(結核病棟) (集計2) (1施設当たり損益)

	特定機能病院				
	15 対 1				
	金額		構成比率		金額の 伸び率
	前々年(度)	前年(度)	前々年(度)	前年(度)	
	千円	千円	%	%	%
I 医業収益	-	-	-	-	-
1. 入院診療収益	-	-	-	-	-
保険診療収益	-	-	-	-	-
公害等診療収益	-	-	-	-	-
その他の診療収益	-	-	-	-	-
2. 特別の療養環境収益	-	-	-	-	-
3. 外来診療収益	-	-	-	-	-
保険診療収益	-	-	-	-	-
公害等診療収益	-	-	-	-	-
その他の診療収益	-	-	-	-	-
4. その他の医業収益	-	-	-	-	-
II 介護収益	-	-	-	-	-
1. 施設サービス収益	-	-	-	-	-
2. 居宅サービス収益	-	-	-	-	-
(再掲)短期入所療養介護分	-	-	-	-	-
3. その他の介護収益	-	-	-	-	-
III 医業・介護費用	-	-	-	-	-
1. 給与費	-	-	-	-	-
2. 医薬品費	-	-	-	-	-
3. 給食用材料費	-	-	-	-	-
4. 診療材料費・医療消耗器具備品費	-	-	-	-	-
5. 委託費	-	-	-	-	-
6. 減価償却費	-	-	-	-	-
(再掲)建物減価償却費	-	-	-	-	-
(再掲)医療機器減価償却費	-	-	-	-	-
7. 設備関係費	-	-	-	-	-
(再掲)設備機器賃借料	-	-	-	-	-
(再掲)医療機器賃借料	-	-	-	-	-
8. 経費	-	-	-	-	-
9. その他の医業費用	-	-	-	-	-
IV 損益差額(I+II-III)	-	-	-	-	-
V その他の医業・介護関連収益	-	-	-	-	-
VI その他の医業・介護関連費用	-	-	-	-	-
VII 総損益差額(IV+V-VI)	-	-	-	-	-
VIII 税金	-	-	-	-	-
IX 税引後の総損益差額(VII-VIII)	-	-	-	-	-
施設数	0		-	-	-
平均病床数	-	-	-	-	-

⑥特定機能病院入院基本料算定病院(結核病棟) (集計2)

(1施設当たり損益)

	(参考)国公立を除く														
	7 対 1					10 対 1					13 対 1				
	金額		構成比率		金額の 伸び率	金額		構成比率		金額の 伸び率	金額		構成比率		金額の 伸び率
	前々年(度)	前年(度)	前々年(度)	前年(度)		前々年(度)	前年(度)	前々年(度)	前年(度)		前々年(度)	前年(度)	前々年(度)	前年(度)	
千円	千円	%	%	%	千円	千円	%	%	%	千円	千円	%	%	%	
I 医業収益	*	*	*	*	-	-	-	-	-	-	-	-	-	-	-
1. 入院診療収益	*	*	*	*	-	-	-	-	-	-	-	-	-	-	-
保険診療収益	*	*	*	*	-	-	-	-	-	-	-	-	-	-	-
公害等診療収益	*	*	*	*	-	-	-	-	-	-	-	-	-	-	-
その他の診療収益	*	*	*	*	-	-	-	-	-	-	-	-	-	-	-
2. 特別の療養環境収益	*	*	*	*	-	-	-	-	-	-	-	-	-	-	-
3. 外来診療収益	*	*	*	*	-	-	-	-	-	-	-	-	-	-	-
保険診療収益	*	*	*	*	-	-	-	-	-	-	-	-	-	-	-
公害等診療収益	*	*	*	*	-	-	-	-	-	-	-	-	-	-	-
その他の診療収益	*	*	*	*	-	-	-	-	-	-	-	-	-	-	-
4. その他の医業収益	*	*	*	*	-	-	-	-	-	-	-	-	-	-	-
II 介護収益	*	*	*	*	-	-	-	-	-	-	-	-	-	-	-
1. 施設サービス収益	*	*	*	*	-	-	-	-	-	-	-	-	-	-	-
2. 居宅サービス収益	*	*	*	*	-	-	-	-	-	-	-	-	-	-	-
(再掲)短期入所療養介護分	*	*	*	*	-	-	-	-	-	-	-	-	-	-	-
3. その他の介護収益	*	*	*	*	-	-	-	-	-	-	-	-	-	-	-
III 医業・介護費用	*	*	*	*	-	-	-	-	-	-	-	-	-	-	-
1. 給与費	*	*	*	*	-	-	-	-	-	-	-	-	-	-	-
2. 医薬品費	*	*	*	*	-	-	-	-	-	-	-	-	-	-	-
3. 給食用材料費	*	*	*	*	-	-	-	-	-	-	-	-	-	-	-
4. 診療材料費・医療消耗器具備品費	*	*	*	*	-	-	-	-	-	-	-	-	-	-	-
5. 委託費	*	*	*	*	-	-	-	-	-	-	-	-	-	-	-
6. 減価償却費	*	*	*	*	-	-	-	-	-	-	-	-	-	-	-
(再掲)建物減価償却費	*	*	*	*	-	-	-	-	-	-	-	-	-	-	-
(再掲)医療機器減価償却費	*	*	*	*	-	-	-	-	-	-	-	-	-	-	-
7. 設備関係費	*	*	*	*	-	-	-	-	-	-	-	-	-	-	-
(再掲)設備機器賃借料	*	*	*	*	-	-	-	-	-	-	-	-	-	-	-
(再掲)医療機器賃借料	*	*	*	*	-	-	-	-	-	-	-	-	-	-	-
8. 経費	*	*	*	*	-	-	-	-	-	-	-	-	-	-	-
9. その他の医業費用	*	*	*	*	-	-	-	-	-	-	-	-	-	-	-
IV 損益差額(I+II-III)	*	*	*	*	-	-	-	-	-	-	-	-	-	-	-
V その他の医業・介護関連収益	*	*	*	*	-	-	-	-	-	-	-	-	-	-	-
VI その他の医業・介護関連費用	*	*	*	*	-	-	-	-	-	-	-	-	-	-	-
VII 総損益差額(IV+V-VI)	*	*	*	*	-	-	-	-	-	-	-	-	-	-	-
VIII 税金	-	-	-	-	-	-	-	-	-	-	-	-	-	-	-
IX 税引後の総損益差額(VII-VIII)	-	-	-	-	-	-	-	-	-	-	-	-	-	-	-
施設数	*	-	-	-	-	0	-	-	-	-	0	-	-	-	-
平均病床数	*	*	-	-	-	-	-	-	-	-	-	-	-	-	-

⑥特定機能病院入院基本料算定病院(結核病棟) (集計2) (1施設当たり損益)

	(参考)国公立を除く				
	15 対 1				
	金額		構成比率		金額の 伸び率
	前々年(度)	前年(度)	前々年(度)	前年(度)	
	千円	千円	%	%	%
I 医業収益	-	-	-	-	-
1. 入院診療収益	-	-	-	-	-
保険診療収益	-	-	-	-	-
公害等診療収益	-	-	-	-	-
その他の診療収益	-	-	-	-	-
2. 特別の療養環境収益	-	-	-	-	-
3. 外来診療収益	-	-	-	-	-
保険診療収益	-	-	-	-	-
公害等診療収益	-	-	-	-	-
その他の診療収益	-	-	-	-	-
4. その他の医業収益	-	-	-	-	-
II 介護収益	-	-	-	-	-
1. 施設サービス収益	-	-	-	-	-
2. 居宅サービス収益	-	-	-	-	-
(再掲)短期入所療養介護分	-	-	-	-	-
3. その他の介護収益	-	-	-	-	-
III 医業・介護費用	-	-	-	-	-
1. 給与費	-	-	-	-	-
2. 医薬品費	-	-	-	-	-
3. 給食用材料費	-	-	-	-	-
4. 診療材料費・医療消耗器具備品費	-	-	-	-	-
5. 委託費	-	-	-	-	-
6. 減価償却費	-	-	-	-	-
(再掲)建物減価償却費	-	-	-	-	-
(再掲)医療機器減価償却費	-	-	-	-	-
7. 設備関係費	-	-	-	-	-
(再掲)設備機器賃借料	-	-	-	-	-
(再掲)医療機器賃借料	-	-	-	-	-
8. 経費	-	-	-	-	-
9. その他の医業費用	-	-	-	-	-
IV 損益差額(I+II-III)	-	-	-	-	-
V その他の医業・介護関連収益	-	-	-	-	-
VI その他の医業・介護関連費用	-	-	-	-	-
VII 総損益差額(IV+V-VI)	-	-	-	-	-
VIII 税金	-	-	-	-	-
IX 税引後の総損益差額(VII-VIII)	-	-	-	-	-
施設数	0		-	-	-
平均病床数	-	-	-	-	-

⑦特定機能病院入院基本料算定病院(精神病棟) (集計2)

(1施設当たり損益)

	特定機能病院														
	7 対 1					10 対 1					13 対 1				
	金額		構成比率		金額の	金額		構成比率		金額の	金額		構成比率		金額の
	前々年度	前年度	前々年度	前年度	伸び率	前々年度	前年度	前々年度	前年度	伸び率	前々年度	前年度	前々年度	前年度	伸び率
千円	千円	%	%	%	千円	千円	%	%	%	千円	千円	%	%	%	
I 業収	38,127,789	<b>39,347,465</b>	100.0	<b>100.0</b>	3.2	29,686,245	<b>30,611,010</b>	100.0	<b>100.0</b>	3.1	26,827,059	<b>27,612,848</b>	100.0	<b>100.0</b>	2.9
1. 入院診療収益	22,756,025	<b>23,327,633</b>	59.7	<b>59.3</b>	2.5	20,032,577	<b>20,500,758</b>	67.5	<b>67.0</b>	2.3	18,257,910	<b>18,576,952</b>	68.1	<b>67.3</b>	1.7
保険診療収益	22,210,563	<b>22,739,026</b>	58.3	<b>57.8</b>	2.4	19,702,070	<b>20,160,175</b>	66.4	<b>65.8</b>	2.3	17,880,408	<b>18,205,461</b>	66.7	<b>65.9</b>	1.8
公害等診療収益	156,729	<b>164,650</b>	0.4	<b>0.4</b>	5.1	136,619	<b>137,618</b>	0.5	<b>0.4</b>	0.7	203,329	<b>212,556</b>	0.8	<b>0.8</b>	4.5
その他の診療収益	388,733	<b>423,956</b>	1.0	<b>1.1</b>	9.1	193,889	<b>202,965</b>	0.7	<b>0.7</b>	4.7	174,173	<b>158,935</b>	0.6	<b>0.6</b>	-8.7
2. 特別の療養環境収益	1,195,584	<b>1,242,052</b>	3.1	<b>3.2</b>	3.9	480,499	<b>488,526</b>	1.6	<b>1.6</b>	1.7	446,047	<b>447,916</b>	1.7	<b>1.6</b>	0.4
3. 外来診療収益	13,745,444	<b>14,321,861</b>	36.1	<b>36.4</b>	4.2	9,095,722	<b>9,536,245</b>	30.6	<b>31.1</b>	4.8	7,942,427	<b>8,393,682</b>	29.6	<b>30.4</b>	5.7
保険診療収益	13,411,149	<b>13,960,045</b>	35.2	<b>35.5</b>	4.1	8,928,861	<b>9,362,101</b>	30.1	<b>30.6</b>	4.9	7,746,398	<b>8,218,385</b>	28.9	<b>29.8</b>	6.1
公害等診療収益	37,965	<b>40,419</b>	0.1	<b>0.1</b>	6.5	30,577	<b>30,263</b>	0.1	<b>0.1</b>	-1.0	42,130	<b>46,136</b>	0.2	<b>0.2</b>	9.5
その他の診療収益	296,331	<b>321,396</b>	0.8	<b>0.8</b>	8.5	136,284	<b>143,881</b>	0.5	<b>0.5</b>	5.6	153,899	<b>129,161</b>	0.6	<b>0.5</b>	-16.1
4. その他の業収	430,736	<b>455,919</b>	1.1	<b>1.2</b>	5.8	77,446	<b>85,481</b>	0.3	<b>0.3</b>	10.4	180,676	<b>194,298</b>	0.7	<b>0.7</b>	7.5
II 介護収益	0	<b>0</b>	0.0	<b>0.0</b>	-	6,211	<b>7,832</b>	0.0	<b>0.0</b>	26.1	0	<b>0</b>	0.0	<b>0.0</b>	-
1. 施設サービス収益	0	<b>0</b>	0.0	<b>0.0</b>	-	0	<b>0</b>	0.0	<b>0.0</b>	-	0	<b>0</b>	0.0	<b>0.0</b>	-
2. 居宅サービス収益	0	<b>0</b>	0.0	<b>0.0</b>	-	6,211	<b>7,832</b>	0.0	<b>0.0</b>	26.1	0	<b>0</b>	0.0	<b>0.0</b>	-
(再掲)短期入所療養介護分	0	<b>0</b>	0.0	<b>0.0</b>	-	0	<b>0</b>	0.0	<b>0.0</b>	-	0	<b>0</b>	0.0	<b>0.0</b>	-
3. その他の介護収益	0	<b>0</b>	0.0	<b>0.0</b>	-	0	<b>0</b>	0.0	<b>0.0</b>	-	0	<b>0</b>	0.0	<b>0.0</b>	-
III 業・介護費用	40,257,081	<b>41,725,092</b>	105.6	<b>106.0</b>	3.6	30,898,213	<b>32,287,354</b>	104.1	<b>105.4</b>	4.5	29,168,517	<b>30,011,103</b>	108.7	<b>108.7</b>	2.9
1. 給与費	16,246,311	<b>16,650,352</b>	42.6	<b>42.3</b>	2.5	12,541,613	<b>13,076,740</b>	42.2	<b>42.7</b>	4.3	11,825,782	<b>12,110,139</b>	44.1	<b>43.9</b>	2.4
2. 医薬品費	9,563,942	<b>10,017,764</b>	25.1	<b>25.5</b>	4.7	7,100,398	<b>7,528,832</b>	23.9	<b>24.6</b>	6.0	6,455,865	<b>6,819,530</b>	24.1	<b>24.7</b>	5.6
3. 給食用材料費	137,747	<b>118,150</b>	0.4	<b>0.3</b>	-14.2	97,049	<b>97,277</b>	0.3	<b>0.3</b>	0.2	98,592	<b>98,003</b>	0.4	<b>0.4</b>	-0.6
4. 診療材料費・医療消耗器具備品費	5,234,508	<b>5,382,482</b>	13.7	<b>13.7</b>	2.8	4,415,295	<b>4,546,738</b>	14.9	<b>14.8</b>	3.0	3,943,507	<b>4,048,196</b>	14.7	<b>14.7</b>	2.7
5. 委託費	2,960,062	<b>3,199,997</b>	7.8	<b>8.1</b>	8.1	2,340,278	<b>2,457,068</b>	7.9	<b>8.0</b>	5.0	1,806,317	<b>1,855,908</b>	6.7	<b>6.7</b>	2.7
6. 減価償却費	3,014,097	<b>3,053,583</b>	7.9	<b>7.8</b>	1.3	2,056,460	<b>2,099,241</b>	6.9	<b>6.9</b>	2.1	2,469,039	<b>2,486,471</b>	9.2	<b>9.0</b>	0.7
(再掲)建物減価償却費	1,251,004	<b>1,340,294</b>	3.3	<b>3.4</b>	7.1	648,058	<b>601,508</b>	2.2	<b>2.0</b>	-7.2	748,515	<b>754,413</b>	2.8	<b>2.7</b>	0.8
(再掲)医療機器減価償却費	1,229,072	<b>1,220,352</b>	3.2	<b>3.1</b>	-0.7	1,091,392	<b>1,186,402</b>	3.7	<b>3.9</b>	8.7	1,219,503	<b>1,212,611</b>	4.5	<b>4.4</b>	-0.6
7. 設備関係費	1,476,670	<b>1,635,408</b>	3.9	<b>4.2</b>	10.7	1,037,731	<b>1,098,408</b>	3.5	<b>3.6</b>	5.8	1,121,504	<b>1,112,646</b>	4.2	<b>4.0</b>	-0.8
(再掲)設備機器賃借料	325,019	<b>320,375</b>	0.9	<b>0.8</b>	-1.4	272,529	<b>281,289</b>	0.9	<b>0.9</b>	3.2	240,341	<b>248,827</b>	0.9	<b>0.9</b>	3.5
(再掲)医療機器賃借料	210,953	<b>217,644</b>	0.6	<b>0.6</b>	3.2	159,470	<b>166,892</b>	0.5	<b>0.5</b>	4.7	176,719	<b>180,245</b>	0.7	<b>0.7</b>	2.0
8. 経費	1,604,974	<b>1,644,884</b>	4.2	<b>4.2</b>	2.5	1,255,855	<b>1,320,614</b>	4.2	<b>4.3</b>	5.2	1,325,005	<b>1,378,000</b>	4.9	<b>5.0</b>	4.0
9. その他の業費用	18,770	<b>22,471</b>	0.0	<b>0.1</b>	19.7	53,534	<b>62,436</b>	0.2	<b>0.2</b>	16.6	122,906	<b>102,210</b>	0.5	<b>0.4</b>	-16.8
IV 損益差額(I+II-III)	-2,129,292	<b>-2,377,627</b>	-5.6	<b>-6.0</b>	-	-1,205,758	<b>-1,668,511</b>	-4.1	<b>-5.4</b>	-	-2,341,458	<b>-2,398,255</b>	-8.7	<b>-8.7</b>	-
V その他の業・介護関連収益	3,872,950	<b>3,684,708</b>	10.2	<b>9.4</b>	-4.9	2,856,916	<b>2,999,611</b>	9.6	<b>9.8</b>	5.0	3,138,583	<b>3,083,845</b>	11.7	<b>11.2</b>	-1.7
VI その他の業・介護関連費用	1,160,654	<b>1,129,044</b>	3.0	<b>2.9</b>	-2.7	878,411	<b>929,972</b>	3.0	<b>3.0</b>	5.9	680,832	<b>623,383</b>	2.5	<b>2.3</b>	-8.4
VII 総損益差額(IV+V-VI)	583,003	<b>178,038</b>	1.5	<b>0.5</b>	-	772,747	<b>401,128</b>	2.6	<b>1.3</b>	-	116,292	<b>62,207</b>	0.4	<b>0.2</b>	-
VIII 税金	-	-	-	-	-	-	-	-	-	-	-	-	-	-	-
IX 税引後の総損益差額(VII-VIII)	-	-	-	-	-	-	-	-	-	-	-	-	-	-	-
施設数	11	-	-	-	-	11	-	-	-	-	35	-	-	-	-
平均病床数	908	913	-	-	-	897	897	-	-	-	801	799	-	-	-



⑦特定機能病院入院基本料算定病院(精神病棟) (集計2) (1施設当たり損益)

	特定機能病院				
	15 対 1				
	金額		構成比率		金額の 伸び率
	前々年(度)	前年(度)	前々年(度)	前年(度)	
	千円	千円	%	%	%
I 医業収益	25,121,768	<b>25,707,197</b>	100.0	<b>100.0</b>	2.3
1. 入院診療収益	17,344,889	<b>17,508,237</b>	69.0	<b>68.1</b>	0.9
保険診療収益	17,098,342	<b>17,236,614</b>	68.1	<b>67.0</b>	0.8
公害等診療収益	88,961	<b>104,588</b>	0.4	<b>0.4</b>	17.6
その他の診療収益	157,587	<b>167,035</b>	0.6	<b>0.6</b>	6.0
2. 特別の療養環境収益	339,808	<b>328,808</b>	1.4	<b>1.3</b>	-3.2
3. 外来診療収益	7,118,063	<b>7,535,858</b>	28.3	<b>29.3</b>	5.9
保険診療収益	7,026,846	<b>7,437,945</b>	28.0	<b>28.9</b>	5.9
公害等診療収益	32,271	<b>36,131</b>	0.1	<b>0.1</b>	12.0
その他の診療収益	58,945	<b>61,782</b>	0.2	<b>0.2</b>	4.8
4. その他の医業収益	319,008	<b>334,294</b>	1.3	<b>1.3</b>	4.8
II 介護収益	0	<b>0</b>	0.0	<b>0.0</b>	—
1. 施設サービス収益	0	<b>0</b>	0.0	<b>0.0</b>	—
2. 居宅サービス収益	0	<b>0</b>	0.0	<b>0.0</b>	—
(再掲)短期入所療養介護分	0	<b>0</b>	0.0	<b>0.0</b>	—
3. その他の介護収益	0	<b>0</b>	0.0	<b>0.0</b>	—
III 医業・介護費用	27,256,518	<b>27,878,604</b>	108.5	<b>108.4</b>	2.3
1. 給与費	11,081,151	<b>11,322,745</b>	44.1	<b>44.0</b>	2.2
2. 医薬品費	5,097,002	<b>5,569,772</b>	20.3	<b>21.7</b>	9.3
3. 給食用材料費	150,039	<b>147,493</b>	0.6	<b>0.6</b>	-1.7
4. 診療材料費・医療消耗器具備品費	3,514,852	<b>3,538,583</b>	14.0	<b>13.8</b>	0.7
5. 委託費	1,709,946	<b>1,860,811</b>	6.8	<b>7.2</b>	8.8
6. 減価償却費	1,990,889	<b>1,904,922</b>	7.9	<b>7.4</b>	-4.3
(再掲)建物減価償却費	733,083	<b>749,272</b>	2.9	<b>2.9</b>	2.2
(再掲)医療機器減価償却費	975,834	<b>871,851</b>	3.9	<b>3.4</b>	-10.7
7. 設備関係費	1,012,938	<b>1,063,173</b>	4.0	<b>4.1</b>	5.0
(再掲)設備機器賃借料	107,488	<b>122,280</b>	0.4	<b>0.5</b>	13.8
(再掲)医療機器賃借料	105,724	<b>100,989</b>	0.4	<b>0.4</b>	-4.5
8. 経費	1,912,845	<b>1,850,740</b>	7.6	<b>7.2</b>	-3.2
9. その他の医業費用	786,856	<b>620,365</b>	3.1	<b>2.4</b>	-21.2
IV 損益差額(I+II-III)	-2,134,749	<b>-2,171,407</b>	-8.5	<b>-8.4</b>	—
V その他の医業・介護関連収益	2,288,876	<b>2,120,583</b>	9.1	<b>8.2</b>	-7.4
VI その他の医業・介護関連費用	423,397	<b>260,014</b>	1.7	<b>1.0</b>	-38.6
VII 総損益差額(IV+V-VI)	-269,270	<b>-310,838</b>	-1.1	<b>-1.2</b>	—
VIII 税金	—	—	—	—	—
IX 税引後の総損益差額(VII-VIII)	—	—	—	—	—
施設数	4	—	—	—	—
平均病床数	825	823	—	—	—

⑦特定機能病院入院基本料算定病院(精神病棟) (集計2)

(1施設当たり損益)

	(参考)国公立を除く														
	7 対 1					10 対 1					13 対 1				
	金額		構成比率		金額の 伸び率	金額		構成比率		金額の 伸び率	金額		構成比率		金額の 伸び率
	前々年度	前年度	前々年度	前年度		前々年度	前年度	前々年度	前年度		前々年度	前年度	前々年度	前年度	
千円	千円	%	%	%	千円	千円	%	%	%	千円	千円	%	%	%	
I 業収益	45,030,158	<b>46,243,078</b>	100.0	<b>100.0</b>	2.7	29,208,635	<b>30,106,580</b>	99.9	<b>99.9</b>	3.1	36,092,928	<b>36,774,818</b>	100.0	<b>100.0</b>	1.9
1. 入院診療収益	24,315,729	<b>24,916,385</b>	54.0	<b>53.9</b>	2.5	18,983,314	<b>19,506,771</b>	65.0	<b>64.7</b>	2.8	22,554,426	<b>22,605,811</b>	62.5	<b>61.5</b>	0.2
保険診療収益	23,689,266	<b>24,274,374</b>	52.6	<b>52.5</b>	2.5	18,562,730	<b>19,084,402</b>	63.5	<b>63.3</b>	2.8	21,811,283	<b>21,876,342</b>	60.4	<b>59.5</b>	0.3
公害等診療収益	182,548	<b>191,872</b>	0.4	<b>0.4</b>	5.1	220,471	<b>219,892</b>	0.8	<b>0.7</b>	-0.3	452,011	<b>443,400</b>	1.3	<b>1.2</b>	-1.9
その他の診療収益	443,915	<b>450,140</b>	1.0	<b>1.0</b>	1.4	200,114	<b>202,477</b>	0.7	<b>0.7</b>	1.2	291,132	<b>286,069</b>	0.8	<b>0.8</b>	-1.7
2. 特別の療養環境収益	1,856,556	<b>1,889,153</b>	4.1	<b>4.1</b>	1.8	520,831	<b>517,988</b>	1.8	<b>1.7</b>	-0.5	1,097,640	<b>1,104,260</b>	3.0	<b>3.0</b>	0.6
3. 外来診療収益	18,246,472	<b>18,853,536</b>	40.5	<b>40.8</b>	3.3	9,463,931	<b>9,868,830</b>	32.4	<b>32.8</b>	4.3	12,017,071	<b>12,606,711</b>	33.3	<b>34.3</b>	4.9
保険診療収益	17,973,511	<b>18,538,681</b>	39.9	<b>40.1</b>	3.1	9,316,527	<b>9,700,103</b>	31.9	<b>32.2</b>	4.1	11,653,810	<b>12,256,365</b>	32.3	<b>33.3</b>	5.2
公害等診療収益	42,297	<b>44,123</b>	0.1	<b>0.1</b>	4.3	43,241	<b>50,699</b>	0.1	<b>0.2</b>	17.2	112,457	<b>121,786</b>	0.3	<b>0.3</b>	8.3
その他の診療収益	230,663	<b>270,733</b>	0.5	<b>0.6</b>	17.4	104,163	<b>118,028</b>	0.4	<b>0.4</b>	13.3	250,804	<b>228,560</b>	0.7	<b>0.6</b>	-8.9
4. その他の業収益	611,402	<b>584,003</b>	1.4	<b>1.3</b>	-4.5	240,558	<b>212,992</b>	0.8	<b>0.7</b>	-11.5	423,791	<b>458,037</b>	1.2	<b>1.2</b>	8.1
II 介護収益	0	<b>0</b>	0.0	<b>0.0</b>	-	17,080	<b>21,539</b>	0.1	<b>0.1</b>	26.1	0	<b>0</b>	0.0	<b>0.0</b>	-
1. 施設サービス収益	0	<b>0</b>	0.0	<b>0.0</b>	-	0	<b>0</b>	0.0	<b>0.0</b>	-	0	<b>0</b>	0.0	<b>0.0</b>	-
2. 居宅サービス収益	0	<b>0</b>	0.0	<b>0.0</b>	-	17,080	<b>21,539</b>	0.1	<b>0.1</b>	26.1	0	<b>0</b>	0.0	<b>0.0</b>	-
(再掲)短期入所療養介護分	0	<b>0</b>	0.0	<b>0.0</b>	-	0	<b>0</b>	0.0	<b>0.0</b>	-	0	<b>0</b>	0.0	<b>0.0</b>	-
3. その他の介護収益	0	<b>0</b>	0.0	<b>0.0</b>	-	0	<b>0</b>	0.0	<b>0.0</b>	-	0	<b>0</b>	0.0	<b>0.0</b>	-
III 業業・介護費用	45,229,297	<b>47,306,036</b>	100.4	<b>102.3</b>	4.6	28,986,910	<b>30,403,988</b>	99.2	<b>100.9</b>	4.9	38,149,377	<b>38,932,115</b>	105.7	<b>105.9</b>	2.1
1. 給与費	17,105,755	<b>17,630,357</b>	38.0	<b>38.1</b>	3.1	12,711,102	<b>13,096,007</b>	43.5	<b>43.5</b>	3.0	15,649,030	<b>15,943,426</b>	43.4	<b>43.4</b>	1.9
2. 医薬品費	12,132,039	<b>12,565,577</b>	26.9	<b>27.2</b>	3.6	6,817,628	<b>7,250,266</b>	23.3	<b>24.1</b>	6.3	8,891,559	<b>9,251,430</b>	24.6	<b>25.2</b>	4.0
3. 給食用材料費	183,828	<b>143,505</b>	0.4	<b>0.3</b>	-21.9	142,235	<b>142,486</b>	0.5	<b>0.5</b>	0.2	178,154	<b>178,597</b>	0.5	<b>0.5</b>	0.2
4. 診療材料費・医療消耗器具備品費	6,032,372	<b>6,229,466</b>	13.4	<b>13.5</b>	3.3	4,042,187	<b>4,219,212</b>	13.8	<b>14.0</b>	4.4	5,044,157	<b>5,117,582</b>	14.0	<b>13.9</b>	1.5
5. 委託費	3,813,828	<b>4,267,038</b>	8.5	<b>9.2</b>	11.9	1,784,286	<b>1,881,879</b>	6.1	<b>6.2</b>	5.5	2,368,677	<b>2,418,902</b>	6.6	<b>6.6</b>	2.1
6. 減価償却費	2,908,631	<b>3,047,827</b>	6.5	<b>6.6</b>	4.8	1,426,670	<b>1,495,492</b>	4.9	<b>5.0</b>	4.8	2,527,019	<b>2,559,529</b>	7.0	<b>7.0</b>	1.3
(再掲)建物減価償却費	1,295,386	<b>1,450,472</b>	2.9	<b>3.1</b>	12.0	577,240	<b>512,739</b>	2.0	<b>1.7</b>	-11.2	1,246,678	<b>1,228,534</b>	3.5	<b>3.3</b>	-1.5
(再掲)医療機器減価償却費	1,487,449	<b>1,485,107</b>	3.3	<b>3.2</b>	-0.2	669,831	<b>789,734</b>	2.3	<b>2.6</b>	17.9	1,096,735	<b>1,147,280</b>	3.0	<b>3.1</b>	4.6
7. 設備関係費	1,547,581	<b>1,669,155</b>	3.4	<b>3.6</b>	7.9	901,804	<b>970,629</b>	3.1	<b>3.2</b>	7.6	1,445,170	<b>1,427,612</b>	4.0	<b>3.9</b>	-1.2
(再掲)設備機器賃借料	349,243	<b>350,137</b>	0.8	<b>0.8</b>	0.3	295,292	<b>297,342</b>	1.0	<b>1.0</b>	0.7	433,322	<b>428,862</b>	1.2	<b>1.2</b>	-1.0
(再掲)医療機器賃借料	223,527	<b>229,425</b>	0.5	<b>0.5</b>	2.6	263,717	<b>265,752</b>	0.9	<b>0.9</b>	0.8	393,145	<b>387,579</b>	1.1	<b>1.1</b>	-1.4
8. 経費	1,471,304	<b>1,710,973</b>	3.3	<b>3.7</b>	16.3	1,097,381	<b>1,282,601</b>	3.8	<b>4.3</b>	16.9	1,629,180	<b>1,703,430</b>	4.5	<b>4.6</b>	4.6
9. その他の業費用	33,959	<b>42,136</b>	0.1	<b>0.1</b>	24.1	63,617	<b>65,415</b>	0.2	<b>0.2</b>	2.8	416,429	<b>331,607</b>	1.2	<b>0.9</b>	-20.4
IV 損益差額(I+II-III)	-199,138	<b>-1,062,958</b>	-0.4	<b>-2.3</b>	-	238,804	<b>-275,869</b>	0.8	<b>-0.9</b>	-	-2,056,450	<b>-2,157,297</b>	-5.7	<b>-5.9</b>	-
V その他の業業・介護関連収益	1,171,962	<b>1,225,154</b>	2.6	<b>2.6</b>	4.5	949,673	<b>968,208</b>	3.2	<b>3.2</b>	2.0	991,158	<b>969,443</b>	2.7	<b>2.6</b>	-2.2
VI その他の業業・介護関連費用	125,816	<b>120,041</b>	0.3	<b>0.3</b>	-4.6	69,750	<b>76,964</b>	0.2	<b>0.3</b>	10.3	160,927	<b>85,586</b>	0.4	<b>0.2</b>	-46.8
VII 総損益差額(IV+V-VI)	847,008	<b>42,155</b>	1.9	<b>0.1</b>	-	1,118,727	<b>615,375</b>	3.8	<b>2.0</b>	-	-1,226,219	<b>-1,273,440</b>	-3.4	<b>-3.5</b>	-
VIII 税金	-	-	-	-	-	-	-	-	-	-	-	-	-	-	-
IX 税引後の総損益差額(VII-VIII)	-	-	-	-	-	-	-	-	-	-	-	-	-	-	-
施設数	5	-	-	-	-	4	-	-	-	-	9	-	-	-	-
平均病床数	979	984	-	-	-	988	988	-	-	-	1,014	1,016	-	-	-

⑦特定機能病院入院基本料算定病院(精神病棟) (集計2) (1施設当たり損益)

	(参考)国公立を除く				
	15 対 1				
	金額		構成比率		金額の 伸び率
	前々年(度)	前年(度)	前々年(度)	前年(度)	
	千円	千円	%	%	%
I 医業収益	*	*	*	*	—
1. 入院診療収益	*	*	*	*	—
保険診療収益	*	*	*	*	—
公害等診療収益	*	*	*	*	—
その他の診療収益	*	*	*	*	—
2. 特別の療養環境収益	*	*	*	*	—
3. 外来診療収益	*	*	*	*	—
保険診療収益	*	*	*	*	—
公害等診療収益	*	*	*	*	—
その他の診療収益	*	*	*	*	—
4. その他の医業収益	*	*	*	*	—
II 介護収益	*	*	*	*	—
1. 施設サービス収益	*	*	*	*	—
2. 居宅サービス収益	*	*	*	*	—
(再掲)短期入所療養介護分	*	*	*	*	—
3. その他の介護収益	*	*	*	*	—
III 医業・介護費用	*	*	*	*	—
1. 給与費	*	*	*	*	—
2. 医薬品費	*	*	*	*	—
3. 給食用材料費	*	*	*	*	—
4. 診療材料費・医療消耗器具備品費	*	*	*	*	—
5. 委託費	*	*	*	*	—
6. 減価償却費	*	*	*	*	—
(再掲)建物減価償却費	*	*	*	*	—
(再掲)医療機器減価償却費	*	*	*	*	—
7. 設備関係費	*	*	*	*	—
(再掲)設備機器賃借料	*	*	*	*	—
(再掲)医療機器賃借料	*	*	*	*	—
8. 経費	*	*	*	*	—
9. その他の医業費用	*	*	*	*	—
IV 損益差額(I+II-III)	*	*	*	*	—
V その他の医業・介護関連収益	*	*	*	*	—
VI その他の医業・介護関連費用	*	*	*	*	—
VII 総損益差額(IV+V-VI)	*	*	*	*	—
VIII 税金	—	—	—	—	—
IX 税引後の総損益差額(VII-VIII)	—	—	—	—	—
施設数	*	—	—	—	—
平均病床数	*	*	—	—	—

⑧専門病院入院基本料算定病院（集計2）

（1施設当たり損益）

	専門病院入院基本料算定病院														
	7 対 1					10 対 1					13 対 1				
	金額		構成比率		金額の 伸び率	金額		構成比率		金額の 伸び率	金額		構成比率		金額の 伸び率
	前々年(度)	前年(度)	前々年(度)	前年(度)		前々年(度)	前年(度)	前々年(度)	前年(度)		前々年(度)	前年(度)	前々年(度)	前年(度)	
千円	千円	%	%	%	千円	千円	%	%	%	千円	千円	%	%	%	
I 医業収益	*	*	*	*	—	*	*	*	*	—	—	—	—	—	—
1. 入院診療収益	*	*	*	*	—	*	*	*	*	—	—	—	—	—	—
保険診療収益	*	*	*	*	—	*	*	*	*	—	—	—	—	—	—
公害等診療収益	*	*	*	*	—	*	*	*	*	—	—	—	—	—	—
その他の診療収益	*	*	*	*	—	*	*	*	*	—	—	—	—	—	—
2. 特別の療養環境収益	*	*	*	*	—	*	*	*	*	—	—	—	—	—	—
3. 外来診療収益	*	*	*	*	—	*	*	*	*	—	—	—	—	—	—
保険診療収益	*	*	*	*	—	*	*	*	*	—	—	—	—	—	—
公害等診療収益	*	*	*	*	—	*	*	*	*	—	—	—	—	—	—
その他の診療収益	*	*	*	*	—	*	*	*	*	—	—	—	—	—	—
4. その他の医業収益	*	*	*	*	—	*	*	*	*	—	—	—	—	—	—
II 介護収益	*	*	*	*	—	*	*	*	*	—	—	—	—	—	—
1. 施設サービス収益	*	*	*	*	—	*	*	*	*	—	—	—	—	—	—
2. 居宅サービス収益	*	*	*	*	—	*	*	*	*	—	—	—	—	—	—
(再掲)短期入所療養介護分	*	*	*	*	—	*	*	*	*	—	—	—	—	—	—
3. その他の介護収益	*	*	*	*	—	*	*	*	*	—	—	—	—	—	—
III 医業・介護費用	*	*	*	*	—	*	*	*	*	—	—	—	—	—	—
1. 給与費	*	*	*	*	—	*	*	*	*	—	—	—	—	—	—
2. 医薬品費	*	*	*	*	—	*	*	*	*	—	—	—	—	—	—
3. 給食用材料費	*	*	*	*	—	*	*	*	*	—	—	—	—	—	—
4. 診療材料費・医療消耗器具備品費	*	*	*	*	—	*	*	*	*	—	—	—	—	—	—
5. 委託費	*	*	*	*	—	*	*	*	*	—	—	—	—	—	—
6. 減価償却費	*	*	*	*	—	*	*	*	*	—	—	—	—	—	—
(再掲)建物減価償却費	*	*	*	*	—	*	*	*	*	—	—	—	—	—	—
(再掲)医療機器減価償却費	*	*	*	*	—	*	*	*	*	—	—	—	—	—	—
7. 設備関係費	*	*	*	*	—	*	*	*	*	—	—	—	—	—	—
(再掲)設備機器賃借料	*	*	*	*	—	*	*	*	*	—	—	—	—	—	—
(再掲)医療機器賃借料	*	*	*	*	—	*	*	*	*	—	—	—	—	—	—
8. 経費	*	*	*	*	—	*	*	*	*	—	—	—	—	—	—
9. その他の医業費用	*	*	*	*	—	*	*	*	*	—	—	—	—	—	—
IV 損益差額(I + II - III)	*	*	*	*	—	*	*	*	*	—	—	—	—	—	—
V その他の医業・介護関連収益	*	*	*	*	—	*	*	*	*	—	—	—	—	—	—
VI その他の医業・介護関連費用	*	*	*	*	—	*	*	*	*	—	—	—	—	—	—
VII 総損益差額(IV + V - VI)	*	*	*	*	—	*	*	*	*	—	—	—	—	—	—
VIII 税金	—	—	—	—	—	—	—	—	—	—	—	—	—	—	—
IX 税引後の総損益差額(VII - VIII)	—	—	—	—	—	—	—	—	—	—	—	—	—	—	—
施設数	*	—	—	—	—	*	—	—	—	—	0	—	—	—	—
平均病床数	*	*	—	—	—	*	*	—	—	—	—	—	—	—	—

⑧専門病院入院基本料算定病院（集計2）

（1施設当たり損益）

	(参考)国公立を除く														
	7 対 1					10 対 1					13 対 1				
	金額		構成比率		金額の 伸び率	金額		構成比率		金額の 伸び率	金額		構成比率		金額の 伸び率
	前々年(度)	前年(度)	前々年(度)	前年(度)		前々年(度)	前年(度)	前々年(度)	前年(度)		前々年(度)	前年(度)	前々年(度)	前年(度)	
千円	千円	%	%	%	千円	千円	%	%	%	千円	千円	%	%	%	
I 医業収益	-	-	-	-	-	*	*	*	*	-	-	-	-	-	-
1. 入院診療収益	-	-	-	-	-	*	*	*	*	-	-	-	-	-	-
保険診療収益	-	-	-	-	-	*	*	*	*	-	-	-	-	-	-
公害等診療収益	-	-	-	-	-	*	*	*	*	-	-	-	-	-	-
その他の診療収益	-	-	-	-	-	*	*	*	*	-	-	-	-	-	-
2. 特別の療養環境収益	-	-	-	-	-	*	*	*	*	-	-	-	-	-	-
3. 外来診療収益	-	-	-	-	-	*	*	*	*	-	-	-	-	-	-
保険診療収益	-	-	-	-	-	*	*	*	*	-	-	-	-	-	-
公害等診療収益	-	-	-	-	-	*	*	*	*	-	-	-	-	-	-
その他の診療収益	-	-	-	-	-	*	*	*	*	-	-	-	-	-	-
4. その他の医業収益	-	-	-	-	-	*	*	*	*	-	-	-	-	-	-
II 介護収益	-	-	-	-	-	*	*	*	*	-	-	-	-	-	-
1. 施設サービス収益	-	-	-	-	-	*	*	*	*	-	-	-	-	-	-
2. 居宅サービス収益	-	-	-	-	-	*	*	*	*	-	-	-	-	-	-
(再掲)短期入所療養介護分	-	-	-	-	-	*	*	*	*	-	-	-	-	-	-
3. その他の介護収益	-	-	-	-	-	*	*	*	*	-	-	-	-	-	-
III 医業・介護費用	-	-	-	-	-	*	*	*	*	-	-	-	-	-	-
1. 給与費	-	-	-	-	-	*	*	*	*	-	-	-	-	-	-
2. 医薬品費	-	-	-	-	-	*	*	*	*	-	-	-	-	-	-
3. 給食材料費	-	-	-	-	-	*	*	*	*	-	-	-	-	-	-
4. 診療材料費・医療消耗器具備品費	-	-	-	-	-	*	*	*	*	-	-	-	-	-	-
5. 委託費	-	-	-	-	-	*	*	*	*	-	-	-	-	-	-
6. 減価償却費	-	-	-	-	-	*	*	*	*	-	-	-	-	-	-
(再掲)建物減価償却費	-	-	-	-	-	*	*	*	*	-	-	-	-	-	-
(再掲)医療機器減価償却費	-	-	-	-	-	*	*	*	*	-	-	-	-	-	-
7. 設備関係費	-	-	-	-	-	*	*	*	*	-	-	-	-	-	-
(再掲)設備機器賃借料	-	-	-	-	-	*	*	*	*	-	-	-	-	-	-
(再掲)医療機器賃借料	-	-	-	-	-	*	*	*	*	-	-	-	-	-	-
8. 経費	-	-	-	-	-	*	*	*	*	-	-	-	-	-	-
9. その他の医業費用	-	-	-	-	-	*	*	*	*	-	-	-	-	-	-
IV 損益差額(I+II-III)	-	-	-	-	-	*	*	*	*	-	-	-	-	-	-
V その他の医業・介護関連収益	-	-	-	-	-	*	*	*	*	-	-	-	-	-	-
VI その他の医業・介護関連費用	-	-	-	-	-	*	*	*	*	-	-	-	-	-	-
VII 総損益差額(IV+V-VI)	-	-	-	-	-	*	*	*	*	-	-	-	-	-	-
VIII 税金	-	-	-	-	-	-	-	-	-	-	-	-	-	-	-
IX 税引後の総損益差額(VII-VIII)	-	-	-	-	-	-	-	-	-	-	-	-	-	-	-
施設数	0	-	-	-	-	*	-	-	-	0	-	-	-	-	-
平均病床数	-	-	-	-	-	*	*	-	-	-	-	-	-	-	-

⑨障害者施設等入院基本料算定病院（集計2）

（1施設当たり損益）

	障害者施設等入院基本料算定病院														
	7 対 1					10 対 1					13 対 1				
	金額		構成比率		金額の	金額		構成比率		金額の	金額		構成比率		金額の
	前々年(度)	前年(度)	前々年(度)	前年(度)	伸び率	前々年(度)	前年(度)	前々年(度)	前年(度)	伸び率	前々年(度)	前年(度)	前々年(度)	前年(度)	伸び率
千円	千円	%	%	%	千円	千円	%	%	%	千円	千円	%	%	%	
I 業業収益	*	*	*	*	—	2,452,305	<b>2,482,111</b>	97.0	<b>96.9</b>	1.2	1,530,986	<b>1,522,438</b>	91.6	<b>91.4</b>	-0.6
1. 入院診療収益	*	*	*	*	—	1,938,811	<b>1,965,226</b>	76.7	<b>76.7</b>	1.4	1,144,881	<b>1,153,141</b>	68.5	<b>69.2</b>	0.7
保険診療収益	*	*	*	*	—	1,913,286	<b>1,938,959</b>	75.7	<b>75.7</b>	1.3	1,132,886	<b>1,142,896</b>	67.8	<b>68.6</b>	0.9
公害等診療収益	*	*	*	*	—	14,952	<b>15,511</b>	0.6	<b>0.6</b>	3.7	7,537	<b>4,598</b>	0.5	<b>0.3</b>	-39.0
その他の診療収益	*	*	*	*	—	10,573	<b>10,757</b>	0.4	<b>0.4</b>	1.7	4,458	<b>5,647</b>	0.3	<b>0.3</b>	26.7
2. 特別の療養環境収益	*	*	*	*	—	15,173	<b>14,592</b>	0.6	<b>0.6</b>	-3.8	7,957	<b>7,180</b>	0.5	<b>0.4</b>	-9.8
3. 外来診療収益	*	*	*	*	—	434,970	<b>436,842</b>	17.2	<b>17.0</b>	0.4	114,258	<b>103,681</b>	6.8	<b>6.2</b>	-9.3
保険診療収益	*	*	*	*	—	422,821	<b>424,937</b>	16.7	<b>16.6</b>	0.5	111,715	<b>101,902</b>	6.7	<b>6.1</b>	-8.8
公害等診療収益	*	*	*	*	—	4,899	<b>4,671</b>	0.2	<b>0.2</b>	-4.7	1,606	<b>1,022</b>	0.1	<b>0.1</b>	-36.4
その他の診療収益	*	*	*	*	—	7,251	<b>7,235</b>	0.3	<b>0.3</b>	-0.2	937	<b>756</b>	0.1	<b>0.0</b>	-19.3
4. その他の業業収益	*	*	*	*	—	63,351	<b>65,450</b>	2.5	<b>2.6</b>	3.3	263,890	<b>258,436</b>	15.8	<b>15.5</b>	-2.1
II 介護収益	*	*	*	*	—	76,706	<b>80,295</b>	3.0	<b>3.1</b>	4.7	139,883	<b>143,551</b>	8.4	<b>8.6</b>	2.6
1. 施設サービス収益	*	*	*	*	—	41,629	<b>36,561</b>	1.6	<b>1.4</b>	-12.2	108,174	<b>112,022</b>	6.5	<b>6.7</b>	3.6
2. 居宅サービス収益	*	*	*	*	—	31,621	<b>39,606</b>	1.3	<b>1.5</b>	25.3	23,729	<b>23,337</b>	1.4	<b>1.4</b>	-1.7
（再掲）短期入所療養介護分	*	*	*	*	—	675	<b>1,054</b>	0.0	<b>0.0</b>	56.1	0	<b>0</b>	0.0	<b>0.0</b>	—
3. その他の介護収益	*	*	*	*	—	3,456	<b>4,128</b>	0.1	<b>0.2</b>	19.4	7,980	<b>8,192</b>	0.5	<b>0.5</b>	2.7
III 業業・介護費用	*	*	*	*	—	2,534,614	<b>2,568,899</b>	100.2	<b>100.3</b>	1.4	1,594,972	<b>1,586,321</b>	95.5	<b>95.2</b>	-0.5
1. 給与費	*	*	*	*	—	1,558,258	<b>1,587,509</b>	61.6	<b>62.0</b>	1.9	1,029,272	<b>1,017,317</b>	61.6	<b>61.1</b>	-1.2
2. 業業品費	*	*	*	*	—	191,920	<b>195,233</b>	7.6	<b>7.6</b>	1.7	84,580	<b>79,189</b>	5.1	<b>4.8</b>	-6.4
3. 給食用材料費	*	*	*	*	—	28,944	<b>30,244</b>	1.1	<b>1.2</b>	4.5	32,135	<b>32,667</b>	1.9	<b>2.0</b>	1.7
4. 診療材料費・医療消耗器具備品費	*	*	*	*	—	154,438	<b>152,424</b>	6.1	<b>5.9</b>	-1.3	63,444	<b>64,536</b>	3.8	<b>3.9</b>	1.7
5. 委託費	*	*	*	*	—	150,734	<b>156,321</b>	6.0	<b>6.1</b>	3.7	83,818	<b>81,417</b>	5.0	<b>4.9</b>	-2.9
6. 減価償却費	*	*	*	*	—	100,610	<b>102,863</b>	4.0	<b>4.0</b>	2.2	60,213	<b>61,114</b>	3.6	<b>3.7</b>	1.5
（再掲）建物減価償却費	*	*	*	*	—	38,703	<b>39,611</b>	1.5	<b>1.5</b>	2.3	24,716	<b>25,911</b>	1.5	<b>1.6</b>	4.8
（再掲）医療機器減価償却費	*	*	*	*	—	20,326	<b>20,786</b>	0.8	<b>0.8</b>	2.3	9,237	<b>9,978</b>	0.6	<b>0.6</b>	8.0
7. 設備関係費	*	*	*	*	—	112,000	<b>109,245</b>	4.4	<b>4.3</b>	-2.5	86,265	<b>97,196</b>	5.2	<b>5.8</b>	12.7
（再掲）設備機器賃借料	*	*	*	*	—	27,163	<b>26,188</b>	1.1	<b>1.0</b>	-3.6	18,716	<b>17,324</b>	1.1	<b>1.0</b>	-7.4
（再掲）医療機器賃借料	*	*	*	*	—	15,982	<b>13,523</b>	0.6	<b>0.5</b>	-15.4	9,247	<b>7,959</b>	0.6	<b>0.5</b>	-13.9
8. 経費	*	*	*	*	—	174,950	<b>174,481</b>	6.9	<b>6.8</b>	-0.3	143,885	<b>141,195</b>	8.6	<b>8.5</b>	-1.9
9. その他の業業費用	*	*	*	*	—	62,760	<b>60,578</b>	2.5	<b>2.4</b>	-3.5	11,359	<b>11,688</b>	0.7	<b>0.7</b>	2.9
IV 損益差額（I + II - III）	*	*	*	*	—	-5,602	<b>-6,493</b>	-0.2	<b>-0.3</b>	—	75,898	<b>79,669</b>	4.5	<b>4.8</b>	—
V その他の業業・介護関連収益	*	*	*	*	—	84,548	<b>76,893</b>	3.3	<b>3.0</b>	-9.1	32,250	<b>33,356</b>	1.9	<b>2.0</b>	3.4
VI その他の業業・介護関連費用	*	*	*	*	—	66,926	<b>43,897</b>	2.6	<b>1.7</b>	-34.4	34,102	<b>27,587</b>	2.0	<b>1.7</b>	-19.1
VII 総損益差額（IV + V - VI）	*	*	*	*	—	12,019	<b>26,503</b>	0.5	<b>1.0</b>	—	74,045	<b>85,438</b>	4.4	<b>5.1</b>	—
VIII 税金	—	—	—	—	—	—	—	—	—	—	—	—	—	—	—
IX 税引後の総損益差額（VII - VIII）	—	—	—	—	—	—	—	—	—	—	—	—	—	—	—
施設数	*	—	—	—	—	49	—	—	—	—	9	—	—	—	—
平均病床数	*	*	—	—	—	200	199	—	—	—	176	172	—	—	—

⑨障害者施設等入院基本料算定病院（集計2）

（1施設当たり損益）

	障害者施設等入院基本料算定病院				
	15 対 1				
	金額		構成比率		金額の 伸び率
	前々年(度)	前年(度)	前々年(度)	前年(度)	
	千円	千円	%	%	%
I 医業収益	1,510,809	<b>1,503,811</b>	93.2	<b>93.2</b>	-0.5
1. 入院診療収益	934,436	<b>927,520</b>	57.6	<b>57.5</b>	-0.7
保険診療収益	921,737	<b>917,252</b>	56.9	<b>56.9</b>	-0.5
公害等診療収益	5,765	<b>3,676</b>	0.4	<b>0.2</b>	-36.2
その他の診療収益	6,934	<b>6,591</b>	0.4	<b>0.4</b>	-4.9
2. 特別の療養環境収益	18,092	<b>16,972</b>	1.1	<b>1.1</b>	-6.2
3. 外来診療収益	520,496	<b>520,799</b>	32.1	<b>32.3</b>	0.1
保険診療収益	485,829	<b>483,231</b>	30.0	<b>30.0</b>	-0.5
公害等診療収益	14,701	<b>14,120</b>	0.9	<b>0.9</b>	-4.0
その他の診療収益	19,965	<b>23,448</b>	1.2	<b>1.5</b>	17.4
4. その他の医業収益	37,786	<b>38,520</b>	2.3	<b>2.4</b>	1.9
II 介護収益	110,182	<b>109,012</b>	6.8	<b>6.8</b>	-1.1
1. 施設サービス収益	60,698	<b>62,441</b>	3.7	<b>3.9</b>	2.9
2. 居宅サービス収益	49,484	<b>46,571</b>	3.1	<b>2.9</b>	-5.9
(再掲)短期入所療養介護分	0	<b>0</b>	0.0	<b>0.0</b>	—
3. その他の介護収益	0	<b>0</b>	0.0	<b>0.0</b>	—
III 医業・介護費用	1,590,441	<b>1,570,029</b>	98.1	<b>97.3</b>	-1.3
1. 給与費	819,947	<b>828,826</b>	50.6	<b>51.4</b>	1.1
2. 医薬品費	240,090	<b>229,721</b>	14.8	<b>14.2</b>	-4.3
3. 給食用材料費	33,008	<b>36,998</b>	2.0	<b>2.3</b>	12.1
4. 診療材料費・医療消耗器具備品費	67,172	<b>65,790</b>	4.1	<b>4.1</b>	-2.1
5. 委託費	44,253	<b>44,597</b>	2.7	<b>2.8</b>	0.8
6. 減価償却費	78,976	<b>78,023</b>	4.9	<b>4.8</b>	-1.2
(再掲)建物減価償却費	29,034	<b>28,798</b>	1.8	<b>1.8</b>	-0.8
(再掲)医療機器減価償却費	14,420	<b>17,218</b>	0.9	<b>1.1</b>	19.4
7. 設備関係費	104,742	<b>97,789</b>	6.5	<b>6.1</b>	-6.6
(再掲)設備機器賃借料	38,296	<b>32,657</b>	2.4	<b>2.0</b>	-14.7
(再掲)医療機器賃借料	38,296	<b>32,657</b>	2.4	<b>2.0</b>	-14.7
8. 経費	50,980	<b>51,859</b>	3.1	<b>3.2</b>	1.7
9. その他の医業費用	151,275	<b>136,426</b>	9.3	<b>8.5</b>	-9.8
IV 損益差額(I+II-III)	30,550	<b>42,793</b>	1.9	<b>2.7</b>	—
V その他の医業・介護関連収益	56,550	<b>39,679</b>	3.5	<b>2.5</b>	-29.8
VI その他の医業・介護関連費用	39,710	<b>18,370</b>	2.4	<b>1.1</b>	-53.7
VII 総損益差額(IV+V-VI)	47,390	<b>64,102</b>	2.9	<b>4.0</b>	—
VIII 税金	—	—	—	—	—
IX 税引後の総損益差額(VII-VIII)	—	—	—	—	—
施設数	3	—	—	—	—
平均病床数	113	113	—	—	—

⑨障害者施設等入院基本料算定病院（集計2）

（1施設当たり損益）

	(参考)国公立を除く														
	7 対 1					10 対 1					13 対 1				
	金額		構成比率		金額の 伸び率	金額		構成比率		金額の 伸び率	金額		構成比率		金額の 伸び率
	前々年(度)	前年(度)	前々年(度)	前年(度)		前々年(度)	前年(度)	前々年(度)	前年(度)		前々年(度)	前年(度)	前々年(度)	前年(度)	
千円	千円	%	%	%	千円	千円	%	%	%	千円	千円	%	%	%	
I 医業収益	-	-	-	-	-	2,257,487	<b>2,277,742</b>	96.5	<b>96.4</b>	0.9	1,530,986	<b>1,522,438</b>	91.6	<b>91.4</b>	-0.6
1. 入院診療収益	-	-	-	-	-	1,802,647	<b>1,825,837</b>	77.1	<b>77.3</b>	1.3	1,144,881	<b>1,153,141</b>	68.5	<b>69.2</b>	0.7
保険診療収益	-	-	-	-	-	1,777,622	<b>1,800,288</b>	76.0	<b>76.2</b>	1.3	1,132,886	<b>1,142,896</b>	67.8	<b>68.6</b>	0.9
公害等診療収益	-	-	-	-	-	13,818	<b>14,190</b>	0.6	<b>0.6</b>	2.7	7,537	<b>4,598</b>	0.5	<b>0.3</b>	-39.0
その他の診療収益	-	-	-	-	-	11,208	<b>11,360</b>	0.5	<b>0.5</b>	1.4	4,458	<b>5,647</b>	0.3	<b>0.3</b>	26.7
2. 特別の療養環境収益	-	-	-	-	-	13,500	<b>12,938</b>	0.6	<b>0.5</b>	-4.2	7,957	<b>7,180</b>	0.5	<b>0.4</b>	-9.8
3. 外来診療収益	-	-	-	-	-	388,770	<b>384,373</b>	16.6	<b>16.3</b>	-1.1	114,258	<b>103,681</b>	6.8	<b>6.2</b>	-9.3
保険診療収益	-	-	-	-	-	376,538	<b>372,607</b>	16.1	<b>15.8</b>	-1.0	111,715	<b>101,902</b>	6.7	<b>6.1</b>	-8.8
公害等診療収益	-	-	-	-	-	4,571	<b>4,112</b>	0.2	<b>0.2</b>	-10.0	1,606	<b>1,022</b>	0.1	<b>0.1</b>	-36.4
その他の診療収益	-	-	-	-	-	7,661	<b>7,654</b>	0.3	<b>0.3</b>	-0.1	937	<b>756</b>	0.1	<b>0.0</b>	-19.3
4. その他の医業収益	-	-	-	-	-	52,570	<b>54,594</b>	2.2	<b>2.3</b>	3.9	263,890	<b>258,436</b>	15.8	<b>15.5</b>	-2.1
II 介護収益	-	-	-	-	-	81,709	<b>85,532</b>	3.5	<b>3.6</b>	4.7	139,883	<b>143,551</b>	8.4	<b>8.6</b>	2.6
1. 施設サービス収益	-	-	-	-	-	44,344	<b>38,946</b>	1.9	<b>1.6</b>	-12.2	108,174	<b>112,022</b>	6.5	<b>6.7</b>	3.6
2. 居宅サービス収益	-	-	-	-	-	33,683	<b>42,189</b>	1.4	<b>1.8</b>	25.3	23,729	<b>23,337</b>	1.4	<b>1.4</b>	-1.7
(再掲)短期入所療養介護分	-	-	-	-	-	719	<b>1,123</b>	0.0	<b>0.0</b>	56.2	0	<b>0</b>	0.0	<b>0.0</b>	-
3. その他の介護収益	-	-	-	-	-	3,682	<b>4,397</b>	0.2	<b>0.2</b>	19.4	7,980	<b>8,192</b>	0.5	<b>0.5</b>	2.7
III 医業・介護費用	-	-	-	-	-	2,311,920	<b>2,338,741</b>	98.8	<b>99.0</b>	1.2	1,594,972	<b>1,586,321</b>	95.5	<b>95.2</b>	-0.5
1. 給与費	-	-	-	-	-	1,449,529	<b>1,474,269</b>	62.0	<b>62.4</b>	1.7	1,029,272	<b>1,017,317</b>	61.6	<b>61.1</b>	-1.2
2. 医薬品費	-	-	-	-	-	162,960	<b>159,693</b>	7.0	<b>6.8</b>	-2.0	84,580	<b>79,189</b>	5.1	<b>4.8</b>	-6.4
3. 給食用材料費	-	-	-	-	-	27,929	<b>29,441</b>	1.2	<b>1.2</b>	5.4	32,135	<b>32,667</b>	1.9	<b>2.0</b>	1.7
4. 診療材料費・医療消耗器具備品費	-	-	-	-	-	119,668	<b>119,136</b>	5.1	<b>5.0</b>	-0.4	63,444	<b>64,536</b>	3.8	<b>3.9</b>	1.7
5. 委託費	-	-	-	-	-	132,976	<b>137,381</b>	5.7	<b>5.8</b>	3.3	83,818	<b>81,417</b>	5.0	<b>4.9</b>	-2.9
6. 減価償却費	-	-	-	-	-	88,705	<b>91,867</b>	3.8	<b>3.9</b>	3.6	60,213	<b>61,114</b>	3.6	<b>3.7</b>	1.5
(再掲)建物減価償却費	-	-	-	-	-	34,867	<b>35,842</b>	1.5	<b>1.5</b>	2.8	24,716	<b>25,911</b>	1.5	<b>1.6</b>	4.8
(再掲)医療機器減価償却費	-	-	-	-	-	17,984	<b>19,179</b>	0.8	<b>0.8</b>	6.6	9,237	<b>9,978</b>	0.6	<b>0.6</b>	8.0
7. 設備関係費	-	-	-	-	-	103,090	<b>102,740</b>	4.4	<b>4.3</b>	-0.3	86,265	<b>97,196</b>	5.2	<b>5.8</b>	12.7
(再掲)設備機器賃借料	-	-	-	-	-	21,965	<b>22,585</b>	0.9	<b>1.0</b>	2.8	18,716	<b>17,324</b>	1.1	<b>1.0</b>	-7.4
(再掲)医療機器賃借料	-	-	-	-	-	11,460	<b>11,610</b>	0.5	<b>0.5</b>	1.3	9,247	<b>7,959</b>	0.6	<b>0.5</b>	-13.9
8. 経費	-	-	-	-	-	164,194	<b>163,476</b>	7.0	<b>6.9</b>	-0.4	143,885	<b>141,195</b>	8.6	<b>8.5</b>	-1.9
9. その他の医業費用	-	-	-	-	-	62,870	<b>60,738</b>	2.7	<b>2.6</b>	-3.4	11,359	<b>11,688</b>	0.7	<b>0.7</b>	2.9
IV 損益差額(I+II-III)	-	-	-	-	-	27,276	<b>24,533</b>	1.2	<b>1.0</b>	-	75,898	<b>79,669</b>	4.5	<b>4.8</b>	-
V その他の医業・介護関連収益	-	-	-	-	-	68,679	<b>59,643</b>	2.9	<b>2.5</b>	-13.2	32,250	<b>33,356</b>	1.9	<b>2.0</b>	3.4
VI その他の医業・介護関連費用	-	-	-	-	-	53,429	<b>29,742</b>	2.3	<b>1.3</b>	-44.3	34,102	<b>27,587</b>	2.0	<b>1.7</b>	-19.1
VII 総損益差額(IV+V-VI)	-	-	-	-	-	42,526	<b>54,434</b>	1.8	<b>2.3</b>	-	74,045	<b>85,438</b>	4.4	<b>5.1</b>	-
VIII 税金	-	-	-	-	-	-	-	-	-	-	-	-	-	-	
IX 税引後の総損益差額(VII-VIII)	-	-	-	-	-	-	-	-	-	-	-	-	-	-	
施設数	0	-	-	-	-	46	-	-	-	-	9	-	-	-	
平均病床数	-	-	-	-	-	194	193	-	-	-	176	172	-	-	



⑨障害者施設等入院基本料算定病院（集計2）

（1施設当たり損益）

	（参考）国公立を除く				
	15 対 1				
	金額		構成比率		金額の 伸び率
	前々年(度)	前年(度)	前々年(度)	前年(度)	
	千円	千円	%	%	%
I 医業収益	1,510,809	<b>1,503,811</b>	93.2	<b>93.2</b>	-0.5
1. 入院診療収益	934,436	<b>927,520</b>	57.6	<b>57.5</b>	-0.7
保険診療収益	921,737	<b>917,252</b>	56.9	<b>56.9</b>	-0.5
公害等診療収益	5,765	<b>3,676</b>	0.4	<b>0.2</b>	-36.2
その他の診療収益	6,934	<b>6,591</b>	0.4	<b>0.4</b>	-4.9
2. 特別の療養環境収益	18,092	<b>16,972</b>	1.1	<b>1.1</b>	-6.2
3. 外来診療収益	520,496	<b>520,799</b>	32.1	<b>32.3</b>	0.1
保険診療収益	485,829	<b>483,231</b>	30.0	<b>30.0</b>	-0.5
公害等診療収益	14,701	<b>14,120</b>	0.9	<b>0.9</b>	-4.0
その他の診療収益	19,965	<b>23,448</b>	1.2	<b>1.5</b>	17.4
4. その他の医業収益	37,786	<b>38,520</b>	2.3	<b>2.4</b>	1.9
II 介護収益	110,182	<b>109,012</b>	6.8	<b>6.8</b>	-1.1
1. 施設サービス収益	60,698	<b>62,441</b>	3.7	<b>3.9</b>	2.9
2. 居宅サービス収益	49,484	<b>46,571</b>	3.1	<b>2.9</b>	-5.9
(再掲)短期入所療養介護分	0	<b>0</b>	0.0	<b>0.0</b>	—
3. その他の介護収益	0	<b>0</b>	0.0	<b>0.0</b>	—
III 医業・介護費用	1,590,441	<b>1,570,029</b>	98.1	<b>97.3</b>	-1.3
1. 給与費	819,947	<b>828,826</b>	50.6	<b>51.4</b>	1.1
2. 医薬品費	240,090	<b>229,721</b>	14.8	<b>14.2</b>	-4.3
3. 給食用材料費	33,008	<b>36,998</b>	2.0	<b>2.3</b>	12.1
4. 診療材料費・医療消耗器具備品費	67,172	<b>65,790</b>	4.1	<b>4.1</b>	-2.1
5. 委託費	44,253	<b>44,597</b>	2.7	<b>2.8</b>	0.8
6. 減価償却費	78,976	<b>78,023</b>	4.9	<b>4.8</b>	-1.2
(再掲)建物減価償却費	29,034	<b>28,798</b>	1.8	<b>1.8</b>	-0.8
(再掲)医療機器減価償却費	14,420	<b>17,218</b>	0.9	<b>1.1</b>	19.4
7. 設備関係費	104,742	<b>97,789</b>	6.5	<b>6.1</b>	-6.6
(再掲)設備機器賃借料	38,296	<b>32,657</b>	2.4	<b>2.0</b>	-14.7
(再掲)医療機器賃借料	38,296	<b>32,657</b>	2.4	<b>2.0</b>	-14.7
8. 経費	50,980	<b>51,859</b>	3.1	<b>3.2</b>	1.7
9. その他の医業費用	151,275	<b>136,426</b>	9.3	<b>8.5</b>	-9.8
IV 損益差額（I＋II－III）	30,550	<b>42,793</b>	1.9	<b>2.7</b>	—
V その他の医業・介護関連収益	56,550	<b>39,679</b>	3.5	<b>2.5</b>	-29.8
VI その他の医業・介護関連費用	39,710	<b>18,370</b>	2.4	<b>1.1</b>	-53.7
VII 総損益差額（IV＋V－VI）	47,390	<b>64,102</b>	2.9	<b>4.0</b>	—
VIII 税金	—	—	—	—	—
IX 税引後の総損益差額（VII－VIII）	—	—	—	—	—
施設数	3		—	—	—
平均病床数	113	113	—	—	—

⑩特殊疾患棟入院料算定病院（集計2）

（1施設当たり損益）

	特殊疾患棟入院料算定病院									
	特殊疾患棟入院料1					特殊疾患棟入院料2				
	金額		構成比率		金額の伸び率	金額		構成比率		金額の伸び率
	前々年(度)	前年(度)	前々年(度)	前年(度)		前々年(度)	前年(度)	前々年(度)	前年(度)	
	千円	千円	%	%	%	千円	千円	%	%	%
I 医業収益	1,527,197	<b>1,537,006</b>	92.1	<b>93.0</b>	0.6	—	—	—	—	—
1. 入院診療収益	1,241,840	<b>1,281,549</b>	74.9	<b>77.5</b>	3.2	—	—	—	—	—
保険診療収益	1,227,130	<b>1,271,717</b>	74.0	<b>76.9</b>	3.6	—	—	—	—	—
公害等診療収益	4,304	<b>4,182</b>	0.3	<b>0.3</b>	-2.8	—	—	—	—	—
その他の診療収益	10,407	<b>5,650</b>	0.6	<b>0.3</b>	-45.7	—	—	—	—	—
2. 特別の療養環境収益	10,349	<b>9,562</b>	0.6	<b>0.6</b>	-7.6	—	—	—	—	—
3. 外来診療収益	205,005	<b>195,336</b>	12.4	<b>11.8</b>	-4.7	—	—	—	—	—
保険診療収益	191,701	<b>183,599</b>	11.6	<b>11.1</b>	-4.2	—	—	—	—	—
公害等診療収益	1,871	<b>2,048</b>	0.1	<b>0.1</b>	9.5	—	—	—	—	—
その他の診療収益	11,433	<b>9,689</b>	0.7	<b>0.6</b>	-15.3	—	—	—	—	—
4. その他の医業収益	70,002	<b>50,559</b>	4.2	<b>3.1</b>	-27.8	—	—	—	—	—
II 介護収益	131,537	<b>116,438</b>	7.9	<b>7.0</b>	-11.5	—	—	—	—	—
1. 施設サービス収益	112,463	<b>97,187</b>	6.8	<b>5.9</b>	-13.6	—	—	—	—	—
2. 居宅サービス収益	10,646	<b>10,449</b>	0.6	<b>0.6</b>	-1.9	—	—	—	—	—
(再掲)短期入所療養介護分	0	<b>0</b>	0.0	<b>0.0</b>	—	—	—	—	—	—
3. その他の介護収益	8,428	<b>8,802</b>	0.5	<b>0.5</b>	4.4	—	—	—	—	—
III 医業・介護費用	1,576,660	<b>1,517,841</b>	95.1	<b>91.8</b>	-3.7	—	—	—	—	—
1. 給与費	1,036,098	<b>986,306</b>	62.5	<b>59.7</b>	-4.8	—	—	—	—	—
2. 医薬品費	89,849	<b>87,413</b>	5.4	<b>5.3</b>	-2.7	—	—	—	—	—
3. 給食材料費	16,869	<b>16,693</b>	1.0	<b>1.0</b>	-1.0	—	—	—	—	—
4. 診療材料費・医療消耗器具備品費	51,668	<b>49,604</b>	3.1	<b>3.0</b>	-4.0	—	—	—	—	—
5. 委託費	135,354	<b>124,117</b>	8.2	<b>7.5</b>	-8.3	—	—	—	—	—
6. 減価償却費	52,587	<b>55,857</b>	3.2	<b>3.4</b>	6.2	—	—	—	—	—
(再掲)建物減価償却費	24,106	<b>23,683</b>	1.5	<b>1.4</b>	-1.8	—	—	—	—	—
(再掲)医療機器減価償却費	7,377	<b>9,256</b>	0.4	<b>0.6</b>	25.5	—	—	—	—	—
7. 設備関係費	67,687	<b>69,839</b>	4.1	<b>4.2</b>	3.2	—	—	—	—	—
(再掲)設備機器賃借料	24,094	<b>25,158</b>	1.5	<b>1.5</b>	4.4	—	—	—	—	—
(再掲)医療機器賃借料	16,321	<b>16,861</b>	1.0	<b>1.0</b>	3.3	—	—	—	—	—
8. 経費	108,892	<b>109,481</b>	6.6	<b>6.6</b>	0.5	—	—	—	—	—
9. その他の医業費用	17,656	<b>18,531</b>	1.1	<b>1.1</b>	5.0	—	—	—	—	—
IV 損益差額(I+II-III)	82,074	<b>135,602</b>	4.9	<b>8.2</b>	—	—	—	—	—	—
V その他の医業・介護関連収益	41,133	<b>39,971</b>	2.5	<b>2.4</b>	-2.8	—	—	—	—	—
VI その他の医業・介護関連費用	119,889	<b>100,897</b>	7.2	<b>6.1</b>	-15.8	—	—	—	—	—
VII 総損益差額(IV+V-VI)	3,318	<b>74,676</b>	0.2	<b>4.5</b>	—	—	—	—	—	—
VIII 税金	—	—	—	—	—	—	—	—	—	—
IX 税引後の総損益差額(VII-VIII)	—	—	—	—	—	—	—	—	—	—
施設数	8	—	—	—	—	0	—	—	—	—
平均病床数	182	182	—	—	—	—	—	—	—	—

⑩特殊疾患棟入院料算定病院（集計2）

（1施設当たり損益）

	(参考)国公立を除く									
	特殊疾患棟入院料1					特殊疾患棟入院料2				
	金額		構成比率		金額の伸び率	金額		構成比率		金額の伸び率
	前々年(度)	前年(度)	前々年(度)	前年(度)		前々年(度)	前年(度)	前々年(度)	前年(度)	
	千円	千円	%	%	%	千円	千円	%	%	%
I 医業収益	1,527,197	<b>1,537,006</b>	92.1	<b>93.0</b>	0.6	—	—	—	—	—
1. 入院診療収益	1,241,840	<b>1,281,549</b>	74.9	<b>77.5</b>	3.2	—	—	—	—	—
保険診療収益	1,227,130	<b>1,271,717</b>	74.0	<b>76.9</b>	3.6	—	—	—	—	—
公害等診療収益	4,304	<b>4,182</b>	0.3	<b>0.3</b>	-2.8	—	—	—	—	—
その他の診療収益	10,407	<b>5,650</b>	0.6	<b>0.3</b>	-45.7	—	—	—	—	—
2. 特別の療養環境収益	10,349	<b>9,562</b>	0.6	<b>0.6</b>	-7.6	—	—	—	—	—
3. 外来診療収益	205,005	<b>195,336</b>	12.4	<b>11.8</b>	-4.7	—	—	—	—	—
保険診療収益	191,701	<b>183,599</b>	11.6	<b>11.1</b>	-4.2	—	—	—	—	—
公害等診療収益	1,871	<b>2,048</b>	0.1	<b>0.1</b>	9.5	—	—	—	—	—
その他の診療収益	11,433	<b>9,689</b>	0.7	<b>0.6</b>	-15.3	—	—	—	—	—
4. その他の医業収益	70,002	<b>50,559</b>	4.2	<b>3.1</b>	-27.8	—	—	—	—	—
II 介護収益	131,537	<b>116,438</b>	7.9	<b>7.0</b>	-11.5	—	—	—	—	—
1. 施設サービス収益	112,463	<b>97,187</b>	6.8	<b>5.9</b>	-13.6	—	—	—	—	—
2. 居宅サービス収益	10,646	<b>10,449</b>	0.6	<b>0.6</b>	-1.9	—	—	—	—	—
(再掲)短期入所療養介護分	0	<b>0</b>	0.0	<b>0.0</b>	—	—	—	—	—	—
3. その他の介護収益	8,428	<b>8,802</b>	0.5	<b>0.5</b>	4.4	—	—	—	—	—
III 医業・介護費用	1,576,660	<b>1,517,841</b>	95.1	<b>91.8</b>	-3.7	—	—	—	—	—
1. 給与費	1,036,098	<b>986,306</b>	62.5	<b>59.7</b>	-4.8	—	—	—	—	—
2. 医薬品費	89,849	<b>87,413</b>	5.4	<b>5.3</b>	-2.7	—	—	—	—	—
3. 給食用材料費	16,869	<b>16,693</b>	1.0	<b>1.0</b>	-1.0	—	—	—	—	—
4. 診療材料費・医療消耗器具備品費	51,668	<b>49,604</b>	3.1	<b>3.0</b>	-4.0	—	—	—	—	—
5. 委託費	135,354	<b>124,117</b>	8.2	<b>7.5</b>	-8.3	—	—	—	—	—
6. 減価償却費	52,587	<b>55,857</b>	3.2	<b>3.4</b>	6.2	—	—	—	—	—
(再掲)建物減価償却費	24,106	<b>23,683</b>	1.5	<b>1.4</b>	-1.8	—	—	—	—	—
(再掲)医療機器減価償却費	7,377	<b>9,256</b>	0.4	<b>0.6</b>	25.5	—	—	—	—	—
7. 設備関係費	67,687	<b>69,839</b>	4.1	<b>4.2</b>	3.2	—	—	—	—	—
(再掲)設備機器賃借料	24,094	<b>25,158</b>	1.5	<b>1.5</b>	4.4	—	—	—	—	—
(再掲)医療機器賃借料	16,321	<b>16,861</b>	1.0	<b>1.0</b>	3.3	—	—	—	—	—
8. 経費	108,892	<b>109,481</b>	6.6	<b>6.6</b>	0.5	—	—	—	—	—
9. その他の医業費用	17,656	<b>18,531</b>	1.1	<b>1.1</b>	5.0	—	—	—	—	—
IV 損益差額(I+II-III)	82,074	<b>135,602</b>	4.9	<b>8.2</b>	—	—	—	—	—	—
V その他の医業・介護関連収益	41,133	<b>39,971</b>	2.5	<b>2.4</b>	-2.8	—	—	—	—	—
VI その他の医業・介護関連費用	119,889	<b>100,897</b>	7.2	<b>6.1</b>	-15.8	—	—	—	—	—
VII 総損益差額(IV+V-VI)	3,318	<b>74,676</b>	0.2	<b>4.5</b>	—	—	—	—	—	—
VIII 税金	—	—	—	—	—	—	—	—	—	—
IX 税引後の総損益差額(VII-VIII)	—	—	—	—	—	—	—	—	—	—
施設数	8	—	—	—	—	0	—	—	—	—
平均病床数	182	182	—	—	—	—	—	—	—	—

## ①特定一般病棟入院料算定病院（集計2）

（1施設当たり損益）

	特定一般病棟入院料算定病院									
	特定一般病棟入院料1					特定一般病棟入院料2				
	金額		構成比率		金額の 伸び率	金額		構成比率		金額の 伸び率
	前々年(度)	前年(度)	前々年(度)	前年(度)		前々年(度)	前年(度)	前々年(度)	前年(度)	
千円	千円	%	%	%	千円	千円	%	%	%	
I 医業収益	-	-	-	-	-	-	-	-	-	-
1. 入院診療収益	-	-	-	-	-	-	-	-	-	-
保険診療収益	-	-	-	-	-	-	-	-	-	-
公害等診療収益	-	-	-	-	-	-	-	-	-	-
その他の診療収益	-	-	-	-	-	-	-	-	-	-
2. 特別の療養環境収益	-	-	-	-	-	-	-	-	-	-
3. 外来診療収益	-	-	-	-	-	-	-	-	-	-
保険診療収益	-	-	-	-	-	-	-	-	-	-
公害等診療収益	-	-	-	-	-	-	-	-	-	-
その他の診療収益	-	-	-	-	-	-	-	-	-	-
4. その他の医業収益	-	-	-	-	-	-	-	-	-	-
II 介護収益	-	-	-	-	-	-	-	-	-	-
1. 施設サービス収益	-	-	-	-	-	-	-	-	-	-
2. 居宅サービス収益	-	-	-	-	-	-	-	-	-	-
(再掲)短期入所療養介護分	-	-	-	-	-	-	-	-	-	-
3. その他の介護収益	-	-	-	-	-	-	-	-	-	-
III 医業・介護費用	-	-	-	-	-	-	-	-	-	-
1. 給与費	-	-	-	-	-	-	-	-	-	-
2. 医薬品費	-	-	-	-	-	-	-	-	-	-
3. 給食用材料費	-	-	-	-	-	-	-	-	-	-
4. 診療材料費・医療消耗器具備品費	-	-	-	-	-	-	-	-	-	-
5. 委託費	-	-	-	-	-	-	-	-	-	-
6. 減価償却費	-	-	-	-	-	-	-	-	-	-
(再掲)建物減価償却費	-	-	-	-	-	-	-	-	-	-
(再掲)医療機器減価償却費	-	-	-	-	-	-	-	-	-	-
7. 設備関係費	-	-	-	-	-	-	-	-	-	-
(再掲)設備機器賃借料	-	-	-	-	-	-	-	-	-	-
(再掲)医療機器賃借料	-	-	-	-	-	-	-	-	-	-
8. 経費	-	-	-	-	-	-	-	-	-	-
9. その他の医業費用	-	-	-	-	-	-	-	-	-	-
IV 損益差額(I + II - III)	-	-	-	-	-	-	-	-	-	-
V その他の医業・介護関連収益	-	-	-	-	-	-	-	-	-	-
VI その他の医業・介護関連費用	-	-	-	-	-	-	-	-	-	-
VII 総損益差額(IV + V - VI)	-	-	-	-	-	-	-	-	-	-
VIII 税金	-	-	-	-	-	-	-	-	-	-
IX 税引後の総損益差額(VII - VIII)	-	-	-	-	-	-	-	-	-	-
施設数	0	-	-	-	-	0	-	-	-	-
平均病床数	-	-	-	-	-	-	-	-	-	-

## ①特定一般病棟入院料算定病院（集計2）

（1施設当たり損益）

	（参考）国公立を除く									
	特定一般病棟入院料1					特定一般病棟入院料2				
	金額		構成比率		金額の 伸び率	金額		構成比率		金額の 伸び率
	前々年(度)	前年(度)	前々年(度)	前年(度)		前々年(度)	前年(度)	前々年(度)	前年(度)	
千円	千円	%	%	%	千円	千円	%	%	%	
I 医業収益	-	-	-	-	-	-	-	-	-	-
1. 入院診療収益	-	-	-	-	-	-	-	-	-	-
保険診療収益	-	-	-	-	-	-	-	-	-	-
公害等診療収益	-	-	-	-	-	-	-	-	-	-
その他の診療収益	-	-	-	-	-	-	-	-	-	-
2. 特別の療養環境収益	-	-	-	-	-	-	-	-	-	-
3. 外来診療収益	-	-	-	-	-	-	-	-	-	-
保険診療収益	-	-	-	-	-	-	-	-	-	-
公害等診療収益	-	-	-	-	-	-	-	-	-	-
その他の診療収益	-	-	-	-	-	-	-	-	-	-
4. その他の医業収益	-	-	-	-	-	-	-	-	-	-
II 介護収益	-	-	-	-	-	-	-	-	-	-
1. 施設サービス収益	-	-	-	-	-	-	-	-	-	-
2. 居宅サービス収益	-	-	-	-	-	-	-	-	-	-
(再掲)短期入所療養介護分	-	-	-	-	-	-	-	-	-	-
3. その他の介護収益	-	-	-	-	-	-	-	-	-	-
III 医業・介護費用	-	-	-	-	-	-	-	-	-	-
1. 給与費	-	-	-	-	-	-	-	-	-	-
2. 医薬品費	-	-	-	-	-	-	-	-	-	-
3. 給食用材料費	-	-	-	-	-	-	-	-	-	-
4. 診療材料費・医療消耗器具備品費	-	-	-	-	-	-	-	-	-	-
5. 委託費	-	-	-	-	-	-	-	-	-	-
6. 減価償却費	-	-	-	-	-	-	-	-	-	-
(再掲)建物減価償却費	-	-	-	-	-	-	-	-	-	-
(再掲)医療機器減価償却費	-	-	-	-	-	-	-	-	-	-
7. 設備関係費	-	-	-	-	-	-	-	-	-	-
(再掲)設備機器賃借料	-	-	-	-	-	-	-	-	-	-
(再掲)医療機器賃借料	-	-	-	-	-	-	-	-	-	-
8. 経費	-	-	-	-	-	-	-	-	-	-
9. その他の医業費用	-	-	-	-	-	-	-	-	-	-
IV 損益差額（I + II - III）	-	-	-	-	-	-	-	-	-	-
V その他の医業・介護関連収益	-	-	-	-	-	-	-	-	-	-
VI その他の医業・介護関連費用	-	-	-	-	-	-	-	-	-	-
VII 総損益差額（IV + V - VI）	-	-	-	-	-	-	-	-	-	-
VIII 税金	-	-	-	-	-	-	-	-	-	-
IX 税引後の総損益差額（VII - VIII）	-	-	-	-	-	-	-	-	-	-
施設数	0	-	-	-	-	0	-	-	-	-
平均病床数	-	-	-	-	-	-	-	-	-	-

(4) 一般病院 病床規模別の損益状況

一般病院 (全体) (集計1)

(1施設当たり損益)

	20~49床					50~99床					100~199床					200~299床				
	金額		構成比率		金額の 伸び率	金額		構成比率		金額の 伸び率	金額		構成比率		金額の 伸び率	金額		構成比率		金額の 伸び率
	前々年(度)	前年(度)	前々年(度)	前年(度)		前々年(度)	前年(度)	前々年(度)	前年(度)		前々年(度)	前年(度)	前々年(度)	前年(度)		前々年(度)	前年(度)	前々年(度)	前年(度)	
	千円	千円	%	%	%	千円	千円	%	%	%	千円	千円	%	%	%	千円	千円	%	%	%
I 業収	737,562	<b>739,251</b>	99.8	<b>99.9</b>	0.2	1,082,833	<b>1,084,255</b>	99.8	<b>99.8</b>	0.1	2,296,874	<b>2,323,628</b>	99.8	<b>99.8</b>	1.2	3,970,168	<b>4,056,975</b>	99.8	<b>99.9</b>	2.2
1. 入院診療収益	353,435	<b>352,540</b>	47.8	<b>47.6</b>	-0.3	698,618	<b>704,880</b>	64.4	<b>64.9</b>	0.9	1,571,711	<b>1,598,129</b>	68.3	<b>68.6</b>	1.7	2,815,737	<b>2,876,975</b>	70.8	<b>70.8</b>	2.2
保険診療収益	310,202	<b>310,215</b>	42.0	<b>41.9</b>	0.0	678,657	<b>684,328</b>	62.5	<b>63.0</b>	0.8	1,539,382	<b>1,565,264</b>	66.9	<b>67.2</b>	1.7	2,767,962	<b>2,825,423</b>	69.6	<b>69.5</b>	2.1
公害等診療収益	2,217	<b>2,413</b>	0.3	<b>0.3</b>	8.8	6,192	<b>6,278</b>	0.6	<b>0.6</b>	1.4	15,134	<b>15,577</b>	0.7	<b>0.7</b>	2.9	23,208	<b>21,958</b>	0.6	<b>0.5</b>	-5.4
その他の診療収益	41,015	<b>39,912</b>	5.6	<b>5.4</b>	-2.7	13,769	<b>14,274</b>	1.3	<b>1.3</b>	3.7	17,195	<b>17,288</b>	0.7	<b>0.7</b>	0.5	24,566	<b>29,595</b>	0.6	<b>0.7</b>	20.5
2. 特別の療養環境収益	7,023	<b>6,913</b>	1.0	<b>0.9</b>	-1.6	10,296	<b>10,121</b>	0.9	<b>0.9</b>	-1.7	23,933	<b>23,536</b>	1.0	<b>1.0</b>	-1.7	45,363	<b>43,463</b>	1.1	<b>1.1</b>	-4.2
3. 外来診療収益	346,364	<b>347,060</b>	46.9	<b>46.9</b>	0.2	337,501	<b>334,164</b>	31.1	<b>30.8</b>	-1.0	603,856	<b>602,866</b>	26.2	<b>25.9</b>	-0.2	962,593	<b>973,773</b>	24.2	<b>24.0</b>	1.2
保険診療収益	324,674	<b>326,226</b>	43.9	<b>44.1</b>	0.5	324,371	<b>320,966</b>	29.9	<b>29.5</b>	-1.0	582,501	<b>581,676</b>	25.3	<b>25.0</b>	-0.1	935,484	<b>946,427</b>	23.5	<b>23.3</b>	1.2
公害等診療収益	2,359	<b>2,179</b>	0.3	<b>0.3</b>	-7.6	4,501	<b>4,274</b>	0.4	<b>0.4</b>	-5.0	7,159	<b>6,953</b>	0.3	<b>0.3</b>	-2.9	9,089	<b>9,857</b>	0.2	<b>0.2</b>	8.4
その他の診療収益	19,331	<b>18,655</b>	2.6	<b>2.5</b>	-3.5	8,629	<b>8,924</b>	0.8	<b>0.8</b>	3.4	14,196	<b>14,237</b>	0.6	<b>0.6</b>	0.3	18,020	<b>17,488</b>	0.5	<b>0.4</b>	-3.0
4. その他の業収	30,740	<b>32,738</b>	4.2	<b>4.4</b>	6.5	36,417	<b>35,091</b>	3.4	<b>3.2</b>	-3.6	97,374	<b>99,095</b>	4.2	<b>4.3</b>	1.8	146,475	<b>162,764</b>	3.7	<b>4.0</b>	11.1
II 介護収益	1,296	<b>959</b>	0.2	<b>0.1</b>	-26.0	2,648	<b>2,114</b>	0.2	<b>0.2</b>	-20.2	4,926	<b>5,034</b>	0.2	<b>0.2</b>	2.2	6,320	<b>5,768</b>	0.2	<b>0.1</b>	-8.7
III 業・介護費用	772,744	<b>771,421</b>	104.6	<b>104.2</b>	-0.2	1,125,915	<b>1,124,380</b>	103.7	<b>103.5</b>	-0.1	2,340,672	<b>2,359,357</b>	101.7	<b>101.3</b>	0.8	4,134,087	<b>4,214,171</b>	104.0	<b>103.7</b>	1.9
1. 給与費	414,473	<b>418,103</b>	56.1	<b>56.5</b>	0.9	647,185	<b>654,541</b>	59.6	<b>60.3</b>	1.1	1,368,298	<b>1,390,838</b>	59.4	<b>59.7</b>	1.6	2,379,890	<b>2,429,312</b>	59.8	<b>59.8</b>	2.1
2. 医薬品費	87,822	<b>84,785</b>	11.9	<b>11.5</b>	-3.5	93,139	<b>89,106</b>	8.6	<b>8.2</b>	-4.3	217,062	<b>209,719</b>	9.4	<b>9.0</b>	-3.4	394,433	<b>392,860</b>	9.9	<b>9.7</b>	-0.4
3. 給食用材料費	7,075	<b>6,992</b>	1.0	<b>0.9</b>	-1.2	10,658	<b>10,860</b>	1.0	<b>1.0</b>	1.9	21,751	<b>21,870</b>	0.9	<b>0.9</b>	0.5	35,308	<b>36,687</b>	0.9	<b>0.9</b>	3.9
4. 診療材料費・医療消耗器具備品費	54,494	<b>55,283</b>	7.4	<b>7.5</b>	1.4	84,014	<b>83,049</b>	7.7	<b>7.6</b>	-1.1	172,742	<b>173,573</b>	7.5	<b>7.5</b>	0.5	344,896	<b>347,064</b>	8.7	<b>8.5</b>	0.6
5. 委託費	49,886	<b>49,253</b>	6.8	<b>6.7</b>	-1.3	72,692	<b>73,486</b>	6.7	<b>6.8</b>	1.1	140,265	<b>143,862</b>	6.1	<b>6.2</b>	2.6	274,260	<b>278,756</b>	6.9	<b>6.9</b>	1.6
6. 減価償却費	39,663	<b>36,602</b>	5.4	<b>4.9</b>	-7.7	57,182	<b>55,176</b>	5.3	<b>5.1</b>	-3.5	113,970	<b>112,136</b>	5.0	<b>4.8</b>	-1.6	234,852	<b>229,031</b>	5.9	<b>5.6</b>	-2.5
(再掲)建物減価償却費	13,678	<b>12,510</b>	1.9	<b>1.7</b>	-8.5	23,705	<b>22,932</b>	2.2	<b>2.1</b>	-3.3	39,668	<b>39,283</b>	1.7	<b>1.7</b>	-1.0	78,921	<b>81,396</b>	2.0	<b>2.0</b>	3.1
(再掲)医療機器減価償却費	13,279	<b>11,882</b>	1.8	<b>1.6</b>	-10.5	15,399	<b>14,613</b>	1.4	<b>1.3</b>	-5.1	34,018	<b>33,517</b>	1.5	<b>1.4</b>	-1.5	85,523	<b>84,993</b>	2.2	<b>2.1</b>	-0.6
7. 設備関係費	39,261	<b>39,233</b>	5.3	<b>5.3</b>	-0.1	55,501	<b>53,073</b>	5.1	<b>4.9</b>	-4.4	103,035	<b>101,736</b>	4.5	<b>4.4</b>	-1.3	156,249	<b>159,299</b>	3.9	<b>3.9</b>	2.0
(再掲)設備機器賃借料	7,329	<b>7,475</b>	1.0	<b>1.0</b>	2.0	17,440	<b>16,471</b>	1.6	<b>1.5</b>	-5.6	29,888	<b>29,898</b>	1.3	<b>1.3</b>	0.0	43,489	<b>44,889</b>	1.1	<b>1.1</b>	3.2
(再掲)医療機器賃借料	4,375	<b>4,020</b>	0.6	<b>0.5</b>	-8.1	12,049	<b>10,891</b>	1.1	<b>1.0</b>	-9.6	18,470	<b>18,087</b>	0.8	<b>0.8</b>	-2.1	30,218	<b>31,305</b>	0.8	<b>0.8</b>	3.6
8. 経費	58,721	<b>59,896</b>	7.9	<b>8.1</b>	2.0	80,322	<b>80,668</b>	7.4	<b>7.4</b>	0.4	144,328	<b>149,270</b>	6.3	<b>6.4</b>	3.4	230,230	<b>254,029</b>	5.8	<b>6.3</b>	10.3
9. その他の業費用	21,349	<b>21,275</b>	2.9	<b>2.9</b>	-0.3	25,221	<b>24,421</b>	2.3	<b>2.2</b>	-3.2	59,221	<b>56,354</b>	2.6	<b>2.4</b>	-4.8	83,968	<b>87,134</b>	2.1	<b>2.1</b>	3.8
IV 損益差額(I+II-III)	-33,887	<b>-31,212</b>	-4.6	<b>-4.2</b>	-	-40,434	<b>-38,011</b>	-3.7	<b>-3.5</b>	-	-38,873	<b>-30,695</b>	-1.7	<b>-1.3</b>	-	-157,599	<b>-151,428</b>	-4.0	<b>-3.7</b>	-
V その他の業・介護関連収益	50,272	<b>49,118</b>	6.8	<b>6.6</b>	-2.3	83,920	<b>79,480</b>	7.7	<b>7.3</b>	-5.3	98,092	<b>101,284</b>	4.3	<b>4.3</b>	3.3	275,878	<b>269,070</b>	6.9	<b>6.6</b>	-2.5
VI その他の業・介護関連費用	24,734	<b>10,168</b>	3.3	<b>1.4</b>	-58.9	43,279	<b>38,208</b>	4.0	<b>3.5</b>	-11.7	54,651	<b>54,952</b>	2.4	<b>2.4</b>	0.6	150,706	<b>116,651</b>	3.8	<b>2.9</b>	-22.6
VII 総損益差額(IV+V-VI)	-8,349	<b>7,739</b>	-1.1	<b>1.0</b>	-	207	<b>3,262</b>	0.0	<b>0.3</b>	-	4,568	<b>15,636</b>	0.2	<b>0.7</b>	-	-32,427	<b>990</b>	-0.8	<b>0.0</b>	-
VIII 税金	-	-	-	-	-	-	-	-	-	-	-	-	-	-	-	-	-	-	-	-
IX 税引後の総損益差額(VII-VIII)	-	-	-	-	-	-	-	-	-	-	-	-	-	-	-	-	-	-	-	-
施設数	92	-	-	-	-	206	-	-	-	-	282	-	-	-	-	89	-	-	-	-
平均病床数	39	38	-	-	-	71	71	-	-	-	154	153	-	-	-	246	245	-	-	-

一般病院（全体）（集計1）

（1施設当たり損益）

	300～499床					500床以上					全体				
	金額		構成比率		金額の 伸び率	金額		構成比率		金額の 伸び率	金額		構成比率		金額の 伸び率
	前々年(度)	前年(度)	前々年(度)	前年(度)		前々年(度)	前年(度)	前々年(度)	前年(度)		前々年(度)	前年(度)	前々年(度)	前年(度)	
千円	千円	%	%	%	千円	千円	%	%	%	千円	千円	%	%	%	
I 医業収益	8,091,869	<b>8,274,047</b>	99.8	<b>99.9</b>	2.3	16,818,519	<b>17,276,577</b>	99.9	<b>99.9</b>	2.7	3,563,954	<b>3,631,825</b>	99.8	<b>99.9</b>	1.9
1. 入院診療収益	5,532,356	<b>5,657,379</b>	68.3	<b>68.3</b>	2.3	11,356,098	<b>11,597,235</b>	67.5	<b>67.1</b>	2.1	2,414,567	<b>2,461,788</b>	67.6	<b>67.7</b>	2.0
保険診療収益	5,428,467	<b>5,554,023</b>	67.0	<b>67.0</b>	2.3	11,008,803	<b>11,228,952</b>	65.4	<b>65.0</b>	2.0	2,357,027	<b>2,402,750</b>	66.0	<b>66.1</b>	1.9
公害等診療収益	51,383	<b>51,582</b>	0.6	<b>0.6</b>	0.4	216,186	<b>231,426</b>	1.3	<b>1.3</b>	7.0	27,130	<b>27,912</b>	0.8	<b>0.8</b>	2.9
その他の診療収益	52,507	<b>51,774</b>	0.6	<b>0.6</b>	-1.4	131,108	<b>136,856</b>	0.8	<b>0.8</b>	4.4	30,410	<b>31,126</b>	0.9	<b>0.9</b>	2.4
2. 特別の療養環境収益	95,754	<b>96,165</b>	1.2	<b>1.2</b>	0.4	368,857	<b>370,775</b>	2.2	<b>2.1</b>	0.5	47,811	<b>47,571</b>	1.3	<b>1.3</b>	-0.5
3. 外来診療収益	2,208,931	<b>2,265,232</b>	27.3	<b>27.3</b>	2.5	4,671,677	<b>4,871,875</b>	27.8	<b>28.2</b>	4.3	982,119	<b>1,000,063</b>	27.5	<b>27.5</b>	1.8
保険診療収益	2,158,414	<b>2,213,956</b>	26.6	<b>26.7</b>	2.6	4,523,624	<b>4,713,278</b>	26.9	<b>27.3</b>	4.2	951,858	<b>969,314</b>	26.7	<b>26.7</b>	1.8
公害等診療収益	15,621	<b>15,699</b>	0.2	<b>0.2</b>	0.5	62,712	<b>67,836</b>	0.4	<b>0.4</b>	8.2	10,019	<b>10,200</b>	0.3	<b>0.3</b>	1.8
その他の診療収益	34,896	<b>35,577</b>	0.4	<b>0.4</b>	2.0	85,341	<b>90,761</b>	0.5	<b>0.5</b>	6.4	20,242	<b>20,549</b>	0.6	<b>0.6</b>	1.5
4. その他の医業収益	254,828	<b>255,271</b>	3.1	<b>3.1</b>	0.2	421,886	<b>436,693</b>	2.5	<b>2.5</b>	3.5	119,457	<b>122,403</b>	3.3	<b>3.4</b>	2.5
II 介護収益	13,131	<b>9,939</b>	0.2	<b>0.1</b>	-24.3	10,698	<b>11,047</b>	0.1	<b>0.1</b>	3.3	5,651	<b>4,980</b>	0.2	<b>0.1</b>	-11.9
III 医業・介護費用	8,317,364	<b>8,452,781</b>	102.6	<b>102.0</b>	1.6	17,502,985	<b>17,964,766</b>	104.0	<b>103.9</b>	2.6	3,676,709	<b>3,732,993</b>	103.0	<b>102.6</b>	1.5
1. 給与費	4,408,450	<b>4,487,771</b>	54.4	<b>54.2</b>	1.8	8,492,968	<b>8,671,039</b>	50.5	<b>50.2</b>	2.1	1,989,191	<b>2,024,654</b>	55.7	<b>55.7</b>	1.8
2. 医薬品費	1,114,329	<b>1,140,709</b>	13.7	<b>13.8</b>	2.4	2,816,880	<b>2,937,538</b>	16.7	<b>17.0</b>	4.3	448,610	<b>454,218</b>	12.6	<b>12.5</b>	1.3
3. 給食用材料費	54,508	<b>55,413</b>	0.7	<b>0.7</b>	1.7	65,466	<b>65,432</b>	0.4	<b>0.4</b>	-0.1	25,922	<b>26,288</b>	0.7	<b>0.7</b>	1.4
4. 診療材料費・医療消耗器具備品費	825,539	<b>832,928</b>	10.2	<b>10.1</b>	0.9	1,994,418	<b>2,023,831</b>	11.9	<b>11.7</b>	1.5	340,308	<b>343,150</b>	9.5	<b>9.4</b>	0.8
5. 委託費	519,296	<b>536,618</b>	6.4	<b>6.5</b>	3.3	1,234,144	<b>1,280,909</b>	7.3	<b>7.4</b>	3.8	236,480	<b>243,109</b>	6.6	<b>6.7</b>	2.8
6. 減価償却費	494,439	<b>487,944</b>	6.1	<b>5.9</b>	-1.3	1,151,609	<b>1,155,502</b>	6.8	<b>6.7</b>	0.3	210,882	<b>207,982</b>	5.9	<b>5.7</b>	-1.4
(再掲)建物減価償却費	150,706	<b>150,209</b>	1.9	<b>1.8</b>	-0.3	386,248	<b>383,367</b>	2.3	<b>2.2</b>	-0.7	70,037	<b>69,644</b>	2.0	<b>1.9</b>	-0.6
(再掲)医療機器減価償却費	181,430	<b>176,953</b>	2.2	<b>2.1</b>	-2.5	545,006	<b>543,078</b>	3.2	<b>3.1</b>	-0.4	78,727	<b>77,372</b>	2.2	<b>2.1</b>	-1.7
7. 設備関係費	312,568	<b>319,432</b>	3.9	<b>3.9</b>	2.2	605,718	<b>632,290</b>	3.6	<b>3.7</b>	4.4	145,351	<b>146,909</b>	4.1	<b>4.0</b>	1.1
(再掲)設備機器賃借料	84,376	<b>84,873</b>	1.0	<b>1.0</b>	0.6	154,641	<b>155,268</b>	0.9	<b>0.9</b>	0.4	39,918	<b>39,953</b>	1.1	<b>1.1</b>	0.1
(再掲)医療機器賃借料	62,444	<b>62,503</b>	0.8	<b>0.8</b>	0.1	92,063	<b>94,552</b>	0.5	<b>0.5</b>	2.7	26,761	<b>26,545</b>	0.7	<b>0.7</b>	-0.8
8. 経費	407,992	<b>411,557</b>	5.0	<b>5.0</b>	0.9	752,265	<b>785,028</b>	4.5	<b>4.5</b>	4.4	196,851	<b>203,303</b>	5.5	<b>5.6</b>	3.3
9. その他の医業費用	180,243	<b>180,409</b>	2.2	<b>2.2</b>	0.1	389,516	<b>413,197</b>	2.3	<b>2.4</b>	6.1	83,114	<b>83,380</b>	2.3	<b>2.3</b>	0.3
IV 損益差額(I+II-III)	-212,364	<b>-168,795</b>	-2.6	<b>-2.0</b>	-	-673,768	<b>-677,143</b>	-4.0	<b>-3.9</b>	-	-107,104	<b>-96,188</b>	-3.0	<b>-2.6</b>	-
V その他の医業・介護関連収益	432,381	<b>437,562</b>	5.3	<b>5.3</b>	1.2	1,098,084	<b>1,089,267</b>	6.5	<b>6.3</b>	-0.8	205,573	<b>205,109</b>	5.8	<b>5.6</b>	-0.2
VI その他の医業・介護関連費用	247,575	<b>203,967</b>	3.1	<b>2.5</b>	-17.6	602,710	<b>563,142</b>	3.6	<b>3.3</b>	-6.6	113,624	<b>98,686</b>	3.2	<b>2.7</b>	-13.1
VII 総損益差額(IV+V-VI)	-27,557	<b>64,800</b>	-0.3	<b>0.8</b>	-	-178,393	<b>-151,018</b>	-1.1	<b>-0.9</b>	-	-15,155	<b>10,235</b>	-0.4	<b>0.3</b>	-
VIII 税金	-	-	-	-	-	-	-	-	-	-	-	-	-	-	-
IX 税引後の総損益差額(VII-VIII)	-	-	-	-	-	-	-	-	-	-	-	-	-	-	-
施設数	130		-	-	-	38		-	-	-	837		-	-	-
平均病床数	373	372	-	-	-	601	600	-	-	-	185	185	-	-	-

一般病院（参考）国公立を除く（集計1）

（1施設当たり損益）

	20～49床					50～99床					100～199床					200～299床				
	金額		構成比率		金額の 伸び率	金額		構成比率		金額の 伸び率	金額		構成比率		金額の 伸び率	金額		構成比率		金額の 伸び率
	前々年(度)	前年(度)	前々年(度)	前年(度)		前々年(度)	前年(度)	前々年(度)	前年(度)		前々年(度)	前年(度)	前々年(度)	前年(度)		前々年(度)	前年(度)	前々年(度)	前年(度)	
	千円	千円	%	%	%	千円	千円	%	%	%	千円	千円	%	%	%	千円	千円	%	%	%
I 業収益	779,855	<b>781,494</b>	99.8	<b>99.9</b>	0.2	1,116,242	<b>1,120,219</b>	99.8	<b>99.8</b>	0.4	2,333,728	<b>2,367,772</b>	99.8	<b>99.8</b>	1.5	3,863,917	<b>3,949,879</b>	99.9	<b>99.8</b>	2.2
1. 入院診療収益	381,008	<b>378,983</b>	48.8	<b>48.4</b>	-0.5	730,010	<b>737,887</b>	65.2	<b>65.7</b>	1.1	1,627,174	<b>1,658,455</b>	69.6	<b>69.9</b>	1.9	2,801,330	<b>2,877,340</b>	72.4	<b>72.7</b>	2.7
保険診療収益	331,305	<b>330,318</b>	42.4	<b>42.2</b>	-0.3	707,538	<b>714,873</b>	63.2	<b>63.7</b>	1.0	1,591,711	<b>1,622,656</b>	68.1	<b>68.4</b>	1.9	2,752,603	<b>2,821,910</b>	71.1	<b>71.3</b>	2.5
公害等診療収益	2,535	<b>2,766</b>	0.3	<b>0.4</b>	9.1	6,906	<b>6,941</b>	0.6	<b>0.6</b>	0.5	16,160	<b>16,478</b>	0.7	<b>0.7</b>	2.0	25,947	<b>25,787</b>	0.7	<b>0.7</b>	-0.6
その他の診療収益	47,167	<b>45,899</b>	6.0	<b>5.9</b>	-2.7	15,566	<b>16,073</b>	1.4	<b>1.4</b>	3.3	19,303	<b>19,320</b>	0.8	<b>0.8</b>	0.1	22,780	<b>29,643</b>	0.6	<b>0.7</b>	30.1
2. 特別の療養環境収益	7,801	<b>7,727</b>	1.0	<b>1.0</b>	-0.9	11,117	<b>10,928</b>	1.0	<b>1.0</b>	-1.7	25,358	<b>24,832</b>	1.1	<b>1.0</b>	-2.1	52,518	<b>50,465</b>	1.4	<b>1.3</b>	-3.9
3. 外来診療収益	368,370	<b>369,955</b>	47.2	<b>47.3</b>	0.4	342,576	<b>340,714</b>	30.6	<b>30.4</b>	-0.5	591,376	<b>592,583</b>	25.3	<b>25.0</b>	0.2	891,239	<b>899,059</b>	23.0	<b>22.7</b>	0.9
保険診療収益	343,536	<b>346,111</b>	44.0	<b>44.2</b>	0.7	328,364	<b>326,474</b>	29.3	<b>29.1</b>	-0.6	568,143	<b>569,451</b>	24.3	<b>24.0</b>	0.2	863,208	<b>870,313</b>	22.3	<b>22.0</b>	0.8
公害等診療収益	2,606	<b>2,397</b>	0.3	<b>0.3</b>	-8.0	4,904	<b>4,633</b>	0.4	<b>0.4</b>	-5.5	7,458	<b>7,254</b>	0.3	<b>0.3</b>	-2.7	10,101	<b>11,274</b>	0.3	<b>0.3</b>	11.6
その他の診療収益	22,228	<b>21,448</b>	2.8	<b>2.7</b>	-3.5	9,308	<b>9,606</b>	0.8	<b>0.9</b>	3.2	15,774	<b>15,877</b>	0.7	<b>0.7</b>	0.7	17,931	<b>17,473</b>	0.5	<b>0.4</b>	-2.6
4. その他の業収益	22,676	<b>24,828</b>	2.9	<b>3.2</b>	9.5	32,540	<b>30,690</b>	2.9	<b>2.7</b>	-5.7	89,820	<b>91,903</b>	3.8	<b>3.9</b>	2.3	118,830	<b>123,015</b>	3.1	<b>3.1</b>	3.5
II 介護収益	1,251	<b>854</b>	0.2	<b>0.1</b>	-31.7	2,638	<b>2,111</b>	0.2	<b>0.2</b>	-20.0	4,629	<b>4,803</b>	0.2	<b>0.2</b>	3.8	5,621	<b>6,424</b>	0.1	<b>0.2</b>	14.3
III 業・介護費用	774,971	<b>775,010</b>	99.2	<b>99.1</b>	0.0	1,110,434	<b>1,115,797</b>	99.2	<b>99.4</b>	0.5	2,316,641	<b>2,338,428</b>	99.1	<b>98.6</b>	0.9	3,818,678	<b>3,888,363</b>	98.7	<b>98.3</b>	1.8
1. 給与費	409,898	<b>414,285</b>	52.5	<b>53.0</b>	1.1	641,076	<b>652,561</b>	57.3	<b>58.1</b>	1.8	1,355,833	<b>1,378,844</b>	58.0	<b>58.1</b>	1.7	2,208,336	<b>2,260,494</b>	57.1	<b>57.1</b>	2.4
2. 医薬品費	91,824	<b>88,932</b>	11.8	<b>11.4</b>	-3.1	92,312	<b>89,097</b>	8.3	<b>7.9</b>	-3.5	212,720	<b>207,471</b>	9.1	<b>8.7</b>	-2.5	367,198	<b>365,043</b>	9.5	<b>9.2</b>	-0.6
3. 給食用材料費	7,784	<b>7,699</b>	1.0	<b>1.0</b>	-1.1	11,206	<b>11,411</b>	1.0	<b>1.0</b>	1.8	22,853	<b>23,232</b>	1.0	<b>1.0</b>	1.7	37,890	<b>38,941</b>	1.0	<b>1.0</b>	2.8
4. 診療材料費・医療消耗器具備品費	58,891	<b>59,916</b>	7.5	<b>7.7</b>	1.7	88,486	<b>87,616</b>	7.9	<b>7.8</b>	-1.0	180,350	<b>181,267</b>	7.7	<b>7.6</b>	0.5	323,838	<b>328,246</b>	8.4	<b>8.3</b>	1.4
5. 委託費	45,603	<b>44,678</b>	5.8	<b>5.7</b>	-2.0	69,095	<b>69,562</b>	6.2	<b>6.2</b>	0.7	127,839	<b>129,964</b>	5.5	<b>5.5</b>	1.7	219,267	<b>222,817</b>	5.7	<b>5.6</b>	1.6
6. 減価償却費	36,655	<b>34,060</b>	4.7	<b>4.4</b>	-7.1	44,745	<b>45,111</b>	4.0	<b>4.0</b>	0.8	103,958	<b>101,692</b>	4.4	<b>4.3</b>	-2.2	201,300	<b>196,749</b>	5.2	<b>5.0</b>	-2.3
(再掲)建物減価償却費	11,772	<b>10,709</b>	1.5	<b>1.4</b>	-9.0	14,607	<b>14,625</b>	1.3	<b>1.3</b>	0.1	33,930	<b>32,862</b>	1.5	<b>1.4</b>	-3.1	63,366	<b>62,658</b>	1.6	<b>1.6</b>	-1.1
(再掲)医療機器減価償却費	11,428	<b>10,216</b>	1.5	<b>1.3</b>	-10.6	10,970	<b>11,706</b>	1.0	<b>1.0</b>	6.7	26,733	<b>26,308</b>	1.1	<b>1.1</b>	-1.6	54,748	<b>59,456</b>	1.4	<b>1.5</b>	8.6
7. 設備関係費	42,231	<b>42,087</b>	5.4	<b>5.4</b>	-0.3	56,251	<b>53,614</b>	5.0	<b>4.8</b>	-4.7	107,997	<b>106,246</b>	4.6	<b>4.5</b>	-1.6	167,660	<b>169,515</b>	4.3	<b>4.3</b>	1.1
(再掲)設備機器賃借料	7,621	<b>7,799</b>	1.0	<b>1.0</b>	2.3	17,736	<b>16,621</b>	1.6	<b>1.5</b>	-6.3	29,515	<b>29,792</b>	1.3	<b>1.3</b>	0.9	40,991	<b>41,466</b>	1.1	<b>1.0</b>	1.2
(再掲)医療機器賃借料	4,648	<b>4,237</b>	0.6	<b>0.5</b>	-8.8	12,515	<b>11,083</b>	1.1	<b>1.0</b>	-11.4	18,491	<b>18,662</b>	0.8	<b>0.8</b>	0.9	30,533	<b>31,365</b>	0.8	<b>0.8</b>	2.7
8. 経費	59,715	<b>60,986</b>	7.6	<b>7.8</b>	2.1	80,726	<b>80,813</b>	7.2	<b>7.2</b>	0.1	146,290	<b>151,455</b>	6.3	<b>6.4</b>	3.5	200,125	<b>214,347</b>	5.2	<b>5.4</b>	7.1
9. その他の業費用	22,371	<b>22,366</b>	2.9	<b>2.9</b>	0.0	26,537	<b>26,012</b>	2.4	<b>2.3</b>	-2.0	58,802	<b>58,256</b>	2.5	<b>2.5</b>	-0.9	93,064	<b>92,211</b>	2.4	<b>2.3</b>	-0.9
IV 損益差額(I+II-III)	6,134	<b>7,338</b>	0.8	<b>0.9</b>	-	8,446	<b>6,532</b>	0.8	<b>0.6</b>	-	21,716	<b>34,147</b>	0.9	<b>1.4</b>	-	50,861	<b>67,940</b>	1.3	<b>1.7</b>	-
V その他の業・介護関連収益	16,887	<b>15,715</b>	2.2	<b>2.0</b>	-6.9	40,560	<b>36,985</b>	3.6	<b>3.3</b>	-8.8	50,694	<b>51,001</b>	2.2	<b>2.1</b>	0.6	115,081	<b>90,266</b>	3.0	<b>2.3</b>	-21.6
VI その他の業・介護関連費用	25,324	<b>8,331</b>	3.2	<b>1.1</b>	-67.1	43,222	<b>37,943</b>	3.9	<b>3.4</b>	-12.2	50,019	<b>47,632</b>	2.1	<b>2.0</b>	-4.8	140,621	<b>93,587</b>	3.6	<b>2.4</b>	-33.4
VII 総損益差額(IV+V-VI)	-2,303	<b>14,722</b>	-0.3	<b>1.9</b>	-	5,784	<b>5,574</b>	0.5	<b>0.5</b>	-	22,391	<b>37,516</b>	1.0	<b>1.6</b>	-	25,321	<b>64,619</b>	0.7	<b>1.6</b>	-
VIII 税金	-	-	-	-	-	-	-	-	-	-	-	-	-	-	-	-	-	-	-	-
IX 税引後の総損益差額(VII-VIII)	-	-	-	-	-	-	-	-	-	-	-	-	-	-	-	-	-	-	-	-
施設数	80	-	-	-	-	177	-	-	-	-	240	-	-	-	-	62	-	-	-	-
平均病床数	39	38	-	-	-	72	72	-	-	-	154	154	-	-	-	245	245	-	-	-



一般病院（参考）国公立を除く（集計1）

（1施設当たり損益）

	300～499床					500床以上					全体				
	金額		構成比率		金額の 伸び率	金額		構成比率		金額の 伸び率	金額		構成比率		金額の 伸び率
	前々年(度)	前年(度)	前々年(度)	前年(度)		前々年(度)	前年(度)	前々年(度)	前年(度)		前々年(度)	前年(度)	前々年(度)	前年(度)	
千円	千円	%	%	%	千円	千円	%	%	%	千円	千円	%	%	%	
I 医業収益	8,223,942	<b>8,414,319</b>	99.8	<b>99.8</b>	2.3	16,766,609	<b>17,288,170</b>	99.9	<b>99.9</b>	3.1	3,155,996	<b>3,217,554</b>	99.8	<b>99.8</b>	2.0
1. 入院診療収益	5,624,498	<b>5,761,573</b>	68.2	<b>68.4</b>	2.4	10,833,333	<b>11,146,162</b>	64.5	<b>64.4</b>	2.9	2,139,168	<b>2,186,403</b>	67.7	<b>67.8</b>	2.2
保険診療収益	5,528,213	<b>5,664,340</b>	67.1	<b>67.2</b>	2.5	10,289,970	<b>10,568,384</b>	61.3	<b>61.1</b>	2.7	2,081,686	<b>2,127,050</b>	65.8	<b>66.0</b>	2.2
公害等診療収益	48,229	<b>49,705</b>	0.6	<b>0.6</b>	3.1	343,503	<b>364,858</b>	2.0	<b>2.1</b>	6.2	26,551	<b>27,492</b>	0.8	<b>0.9</b>	3.5
その他の診療収益	48,055	<b>47,528</b>	0.6	<b>0.6</b>	-1.1	199,859	<b>212,921</b>	1.2	<b>1.2</b>	6.5	30,931	<b>31,861</b>	1.0	<b>1.0</b>	3.0
2. 特別の療養環境収益	103,536	<b>102,786</b>	1.3	<b>1.2</b>	-0.7	509,230	<b>503,532</b>	3.0	<b>2.9</b>	-1.1	46,127	<b>45,425</b>	1.5	<b>1.4</b>	-1.5
3. 外来診療収益	2,234,577	<b>2,288,535</b>	27.1	<b>27.2</b>	2.4	4,827,217	<b>5,035,711</b>	28.8	<b>29.1</b>	4.3	864,343	<b>878,279</b>	27.3	<b>27.3</b>	1.6
保険診療収益	2,186,516	<b>2,240,224</b>	26.5	<b>26.6</b>	2.5	4,578,313	<b>4,766,706</b>	27.3	<b>27.5</b>	4.1	833,150	<b>846,561</b>	26.3	<b>26.3</b>	1.6
公害等診療収益	16,046	<b>16,204</b>	0.2	<b>0.2</b>	1.0	100,942	<b>111,442</b>	0.6	<b>0.6</b>	10.4	10,244	<b>10,503</b>	0.3	<b>0.3</b>	2.5
その他の診療収益	32,015	<b>32,107</b>	0.4	<b>0.4</b>	0.3	147,962	<b>157,564</b>	0.9	<b>0.9</b>	6.5	20,949	<b>21,215</b>	0.7	<b>0.7</b>	1.3
4. その他の医業収益	261,332	<b>261,425</b>	3.2	<b>3.1</b>	0.0	596,830	<b>602,764</b>	3.6	<b>3.5</b>	1.0	106,359	<b>107,447</b>	3.4	<b>3.3</b>	1.0
II 介護収益	18,456	<b>13,712</b>	0.2	<b>0.2</b>	-25.7	21,391	<b>22,088</b>	0.1	<b>0.1</b>	3.3	6,092	<b>5,435</b>	0.2	<b>0.2</b>	-10.8
III 医業・介護費用	8,220,880	<b>8,323,700</b>	99.7	<b>98.8</b>	1.3	17,079,073	<b>17,516,584</b>	101.7	<b>101.2</b>	2.6	3,152,007	<b>3,193,842</b>	99.7	<b>99.1</b>	1.3
1. 給与費	4,346,651	<b>4,409,447</b>	52.7	<b>52.3</b>	1.4	8,329,716	<b>8,511,934</b>	49.6	<b>49.2</b>	2.2	1,725,749	<b>1,755,972</b>	54.6	<b>54.5</b>	1.8
2. 医薬品費	1,144,583	<b>1,162,641</b>	13.9	<b>13.8</b>	1.6	2,856,298	<b>2,963,277</b>	17.0	<b>17.1</b>	3.7	379,125	<b>381,269</b>	12.0	<b>11.8</b>	0.6
3. 給食用材料費	55,037	<b>56,179</b>	0.7	<b>0.7</b>	2.1	64,265	<b>64,147</b>	0.4	<b>0.4</b>	-0.2	24,781	<b>25,208</b>	0.8	<b>0.8</b>	1.7
4. 診療材料費・医療消耗器具備品費	816,880	<b>831,844</b>	9.9	<b>9.9</b>	1.8	1,882,411	<b>1,920,096</b>	11.2	<b>11.1</b>	2.0	287,367	<b>291,052</b>	9.1	<b>9.0</b>	1.3
5. 委託費	483,925	<b>494,105</b>	5.9	<b>5.9</b>	2.1	1,242,410	<b>1,262,174</b>	7.4	<b>7.3</b>	1.6	189,708	<b>192,726</b>	6.0	<b>6.0</b>	1.6
6. 減価償却費	451,695	<b>447,664</b>	5.5	<b>5.3</b>	-0.9	1,038,555	<b>1,049,446</b>	6.2	<b>6.1</b>	1.0	161,808	<b>160,132</b>	5.1	<b>5.0</b>	-1.0
(再掲)建物減価償却費	126,485	<b>124,554</b>	1.5	<b>1.5</b>	-1.5	321,662	<b>314,541</b>	1.9	<b>1.8</b>	-2.2	49,311	<b>48,279</b>	1.6	<b>1.5</b>	-2.1
(再掲)医療機器減価償却費	146,158	<b>145,447</b>	1.8	<b>1.7</b>	-0.5	451,340	<b>460,863</b>	2.7	<b>2.7</b>	2.1	51,207	<b>51,719</b>	1.6	<b>1.6</b>	1.0
7. 設備関係費	321,392	<b>327,006</b>	3.9	<b>3.9</b>	1.7	606,310	<b>640,327</b>	3.6	<b>3.7</b>	5.6	134,312	<b>134,847</b>	4.2	<b>4.2</b>	0.4
(再掲)設備機器賃借料	86,999	<b>85,104</b>	1.1	<b>1.0</b>	-2.2	165,045	<b>161,617</b>	1.0	<b>0.9</b>	-2.1	36,285	<b>35,806</b>	1.1	<b>1.1</b>	-1.3
(再掲)医療機器賃借料	66,209	<b>64,979</b>	0.8	<b>0.8</b>	-1.9	102,576	<b>103,541</b>	0.6	<b>0.6</b>	0.9	25,065	<b>24,639</b>	0.8	<b>0.8</b>	-1.7
8. 経費	429,848	<b>424,064</b>	5.2	<b>5.0</b>	-1.3	825,107	<b>859,457</b>	4.9	<b>5.0</b>	4.2	180,311	<b>183,887</b>	5.7	<b>5.7</b>	2.0
9. その他の医業費用	170,870	<b>170,751</b>	2.1	<b>2.0</b>	-0.1	234,002	<b>245,725</b>	1.4	<b>1.4</b>	5.0	68,846	<b>68,749</b>	2.2	<b>2.1</b>	-0.1
IV 損益差額(I+II-III)	21,518	<b>104,330</b>	0.3	<b>1.2</b>	-	-291,072	<b>-206,326</b>	-1.7	<b>-1.2</b>	-	10,081	<b>29,147</b>	0.3	<b>0.9</b>	-
V その他の医業・介護関連収益	206,881	<b>201,726</b>	2.5	<b>2.4</b>	-2.5	428,233	<b>488,517</b>	2.6	<b>2.8</b>	14.1	81,342	<b>79,090</b>	2.6	<b>2.5</b>	-2.8
VI その他の医業・介護関連費用	219,304	<b>144,347</b>	2.7	<b>1.7</b>	-34.2	632,366	<b>499,768</b>	3.8	<b>2.9</b>	-21.0	92,662	<b>70,292</b>	2.9	<b>2.2</b>	-24.1
VII 総損益差額(IV+V-VI)	9,096	<b>161,709</b>	0.1	<b>1.9</b>	-	-495,206	<b>-217,578</b>	-2.9	<b>-1.3</b>	-	-1,239	<b>37,944</b>	0.0	<b>1.2</b>	-
VIII 税金	-	-	-	-	-	-	-	-	-	-	-	-	-	-	-
IX 税引後の総損益差額(VII-VIII)	-	-	-	-	-	-	-	-	-	-	-	-	-	-	-
施設数	88	-	-	-	-	19	-	-	-	-	666	-	-	-	-
平均病床数	375	375	-	-	-	590	590	-	-	-	168	168	-	-	-

(5) 一般病院 100床当たりの損益状況

一般病院 (集計1)

	法人・その他														
	医療法人					国立					公立				
	金額		構成比率		金額の 伸び率	金額		構成比率		金額の 伸び率	金額		構成比率		金額の 伸び率
	前々年(度)	前年(度)	前々年(度)	前年(度)		前々年(度)	前年(度)	前々年(度)	前年(度)		前々年(度)	前年(度)	前々年(度)	前年(度)	
千円	千円	%	%	%	千円	千円	%	%	%	千円	千円	%	%	%	
I 医業収益	1,427,192	<b>1,451,586</b>	99.7	<b>99.8</b>	1.7	2,061,350	<b>2,115,692</b>	100.0	<b>100.0</b>	2.6	2,056,151	<b>2,105,407</b>	99.9	<b>99.9</b>	2.4
1. 入院診療収益	995,415	<b>1,014,916</b>	69.6	<b>69.8</b>	2.0	1,430,357	<b>1,450,861</b>	69.4	<b>68.6</b>	1.4	1,380,478	<b>1,409,985</b>	67.1	<b>66.9</b>	2.1
保険診療収益	968,997	<b>987,919</b>	67.7	<b>67.9</b>	2.0	1,415,237	<b>1,436,012</b>	68.6	<b>67.9</b>	1.5	1,355,822	<b>1,385,051</b>	65.9	<b>65.7</b>	2.2
公害等診療収益	9,060	<b>9,495</b>	0.6	<b>0.7</b>	4.8	12,165	<b>12,348</b>	0.6	<b>0.6</b>	1.5	11,534	<b>11,667</b>	0.6	<b>0.6</b>	1.2
その他の診療収益	17,358	<b>17,501</b>	1.2	<b>1.2</b>	0.8	2,955	<b>2,501</b>	0.1	<b>0.1</b>	-15.4	13,123	<b>13,268</b>	0.6	<b>0.6</b>	1.1
2. 特別の療養環境収益	13,543	<b>13,254</b>	0.9	<b>0.9</b>	-2.1	33,832	<b>35,071</b>	1.6	<b>1.7</b>	3.7	18,892	<b>19,539</b>	0.9	<b>0.9</b>	3.4
3. 外来診療収益	377,226	<b>381,401</b>	26.4	<b>26.2</b>	1.1	529,261	<b>546,511</b>	25.7	<b>25.8</b>	3.3	587,923	<b>604,912</b>	28.6	<b>28.7</b>	2.9
保険診療収益	360,766	<b>364,900</b>	25.2	<b>25.1</b>	1.1	521,930	<b>538,831</b>	25.3	<b>25.5</b>	3.2	576,611	<b>593,416</b>	28.0	<b>28.2</b>	2.9
公害等診療収益	4,642	<b>4,555</b>	0.3	<b>0.3</b>	-1.9	2,965	<b>3,151</b>	0.1	<b>0.1</b>	6.3	3,770	<b>3,700</b>	0.2	<b>0.2</b>	-1.9
その他の診療収益	11,817	<b>11,946</b>	0.8	<b>0.8</b>	1.1	4,367	<b>4,528</b>	0.2	<b>0.2</b>	3.7	7,542	<b>7,797</b>	0.4	<b>0.4</b>	3.4
4. その他の医業収益	41,008	<b>42,014</b>	2.9	<b>2.9</b>	2.5	67,899	<b>83,248</b>	3.3	<b>3.9</b>	22.6	68,858	<b>70,971</b>	3.3	<b>3.4</b>	3.1
II 介護収益	3,933	<b>2,880</b>	0.3	<b>0.2</b>	-26.8	269	<b>273</b>	0.0	<b>0.0</b>	1.5	1,940	<b>1,610</b>	0.1	<b>0.1</b>	-17.0
III 医業・介護費用	1,394,475	<b>1,413,496</b>	97.4	<b>97.2</b>	1.4	2,105,031	<b>2,164,916</b>	102.1	<b>102.3</b>	2.8	2,325,149	<b>2,385,550</b>	113.0	<b>113.2</b>	2.6
1. 給与費	805,244	<b>823,985</b>	56.3	<b>56.7</b>	2.3	1,101,112	<b>1,115,249</b>	53.4	<b>52.7</b>	1.3	1,229,117	<b>1,263,541</b>	59.7	<b>60.0</b>	2.8
2. 医薬品費	121,289	<b>118,536</b>	8.5	<b>8.1</b>	-2.3	305,344	<b>316,367</b>	14.8	<b>15.0</b>	3.6	283,320	<b>291,966</b>	13.8	<b>13.9</b>	3.1
3. 給食用材料費	15,106	<b>15,450</b>	1.1	<b>1.1</b>	2.3	20,080	<b>20,285</b>	1.0	<b>1.0</b>	1.0	10,450	<b>10,546</b>	0.5	<b>0.5</b>	0.9
4. 診療材料費・医療消耗器具備品費	113,206	<b>114,781</b>	7.9	<b>7.9</b>	1.4	223,096	<b>224,949</b>	10.8	<b>10.6</b>	0.8	216,422	<b>217,603</b>	10.5	<b>10.3</b>	0.5
5. 委託費	79,324	<b>80,653</b>	5.5	<b>5.5</b>	1.7	132,483	<b>140,897</b>	6.4	<b>6.7</b>	6.4	174,812	<b>184,417</b>	8.5	<b>8.8</b>	5.5
6. 減価償却費	57,561	<b>57,207</b>	4.0	<b>3.9</b>	-0.6	106,099	<b>103,566</b>	5.1	<b>4.9</b>	-2.4	172,726	<b>170,900</b>	8.4	<b>8.1</b>	-1.1
(再掲)建物減価償却費	18,548	<b>18,305</b>	1.3	<b>1.3</b>	-1.3	35,433	<b>36,773</b>	1.7	<b>1.7</b>	3.8	65,660	<b>66,920</b>	3.2	<b>3.2</b>	1.9
(再掲)医療機器減価償却費	12,731	<b>13,274</b>	0.9	<b>0.9</b>	4.3	42,817	<b>34,820</b>	2.1	<b>1.6</b>	-18.7	81,190	<b>79,368</b>	3.9	<b>3.8</b>	-2.2
7. 設備関係費	69,177	<b>68,444</b>	4.8	<b>4.7</b>	-1.1	82,899	<b>84,869</b>	4.0	<b>4.0</b>	2.4	73,238	<b>76,129</b>	3.6	<b>3.6</b>	3.9
(再掲)設備機器賃借料	16,765	<b>16,713</b>	1.2	<b>1.1</b>	-0.3	26,455	<b>27,022</b>	1.3	<b>1.3</b>	2.1	20,506	<b>21,567</b>	1.0	<b>1.0</b>	5.2
(再掲)医療機器賃借料	10,254	<b>10,042</b>	0.7	<b>0.7</b>	-2.1	17,532	<b>16,786</b>	0.9	<b>0.8</b>	-4.3	12,368	<b>12,945</b>	0.6	<b>0.6</b>	4.7
8. 経費	97,116	<b>98,938</b>	6.8	<b>6.8</b>	1.9	116,269	<b>139,836</b>	5.6	<b>6.6</b>	20.3	101,606	<b>105,917</b>	4.9	<b>5.0</b>	4.2
9. その他の医業費用	36,451	<b>35,504</b>	2.5	<b>2.4</b>	-2.6	17,649	<b>18,899</b>	0.9	<b>0.9</b>	7.1	63,459	<b>64,533</b>	3.1	<b>3.1</b>	1.7
IV 損益差額(I+II-III)	36,650	<b>40,969</b>	2.6	<b>2.8</b>	-	-43,412	<b>-48,951</b>	-2.1	<b>-2.3</b>	-	-267,059	<b>-278,534</b>	-13.0	<b>-13.2</b>	-
V その他の医業・介護関連収益	32,587	<b>32,247</b>	2.3	<b>2.2</b>	-1.0	46,516	<b>49,556</b>	2.3	<b>2.3</b>	6.5	327,166	<b>332,343</b>	15.9	<b>15.8</b>	1.6
VI その他の医業・介護関連費用	37,028	<b>29,696</b>	2.6	<b>2.0</b>	-19.8	37,698	<b>58,379</b>	1.8	<b>2.8</b>	54.9	86,888	<b>89,755</b>	4.2	<b>4.3</b>	3.3
VII 総損益差額(IV+V-VI)	32,208	<b>43,520</b>	2.3	<b>3.0</b>	-	-34,593	<b>-57,774</b>	-1.7	<b>-2.7</b>	-	-26,780	<b>-35,946</b>	-1.3	<b>-1.7</b>	-
VIII 税金	10,053	<b>11,399</b>	0.7	<b>0.8</b>	13.4	0	<b>0</b>	0.0	<b>0.0</b>	-	492	<b>503</b>	0.0	<b>0.0</b>	2.2
IX 税引後の総損益差額(VII-VIII)	22,156	<b>32,121</b>	1.5	<b>2.2</b>	-	-34,593	<b>-57,774</b>	-1.7	<b>-2.7</b>	-	-27,272	<b>-36,448</b>	-1.3	<b>-1.7</b>	-
施設数	443	-	-	-	-	22	-	-	-	-	152	-	-	-	-
平均病床数	130	129	-	-	-	356	355	-	-	-	232	230	-	-	-

一般病院（集計1）

	法人・その他														
	公 的					社会保険関係法人					その他				
	金 額		構成比率		金額の 伸び率	金 額		構成比率		金額の 伸び率	金 額		構成比率		金額の 伸び率
	前々年(度)	前年(度)	前々年(度)	前年(度)		前々年(度)	前年(度)	前々年(度)	前年(度)		前々年(度)	前年(度)	前々年(度)	前年(度)	
千円		%		%	千円		%		%	千円		%		%	
I 医業収益	2,651,303	<b>2,724,442</b>	99.8	<b>99.8</b>	2.8	2,538,649	<b>2,648,115</b>	99.9	<b>99.9</b>	4.3	2,150,187	<b>2,205,942</b>	99.9	<b>99.9</b>	2.6
1. 入院診療収益	1,698,086	<b>1,752,279</b>	63.9	<b>64.2</b>	3.2	1,634,239	<b>1,713,107</b>	64.3	<b>64.7</b>	4.8	1,471,963	<b>1,511,806</b>	68.4	<b>68.4</b>	2.7
保険診療収益	1,652,491	<b>1,703,752</b>	62.2	<b>62.4</b>	3.1	1,627,221	<b>1,706,035</b>	64.1	<b>64.4</b>	4.8	1,429,148	<b>1,467,562</b>	66.4	<b>66.4</b>	2.7
公害等診療収益	37,040	<b>39,519</b>	1.4	<b>1.4</b>	6.7	3,549	<b>4,179</b>	0.1	<b>0.2</b>	17.8	15,792	<b>15,620</b>	0.7	<b>0.7</b>	-1.1
その他の診療収益	8,555	<b>9,008</b>	0.3	<b>0.3</b>	5.3	3,469	<b>2,893</b>	0.1	<b>0.1</b>	-16.6	27,022	<b>28,624</b>	1.3	<b>1.3</b>	5.9
2. 特別の療養環境収益	44,186	<b>43,257</b>	1.7	<b>1.6</b>	-2.1	73,976	<b>77,524</b>	2.9	<b>2.9</b>	4.8	37,947	<b>37,719</b>	1.8	<b>1.7</b>	-0.6
3. 外来診療収益	818,366	<b>836,849</b>	30.8	<b>30.7</b>	2.3	692,410	<b>714,623</b>	27.3	<b>27.0</b>	3.2	558,677	<b>574,453</b>	25.9	<b>26.0</b>	2.8
保険診療収益	800,952	<b>818,486</b>	30.2	<b>30.0</b>	2.2	662,268	<b>683,266</b>	26.1	<b>25.8</b>	3.2	536,826	<b>551,963</b>	24.9	<b>25.0</b>	2.8
公害等診療収益	10,688	<b>11,544</b>	0.4	<b>0.4</b>	8.0	2,673	<b>2,995</b>	0.1	<b>0.1</b>	12.0	5,755	<b>6,011</b>	0.3	<b>0.3</b>	4.4
その他の診療収益	6,726	<b>6,818</b>	0.3	<b>0.2</b>	1.4	27,470	<b>28,362</b>	1.1	<b>1.1</b>	3.2	16,096	<b>16,479</b>	0.7	<b>0.7</b>	2.4
4. その他の医業収益	90,663	<b>92,057</b>	3.4	<b>3.4</b>	1.5	138,024	<b>142,861</b>	5.4	<b>5.4</b>	3.5	81,601	<b>81,963</b>	3.8	<b>3.7</b>	0.4
II 介護収益	4,788	<b>4,922</b>	0.2	<b>0.2</b>	2.8	1,648	<b>1,525</b>	0.1	<b>0.1</b>	-7.5	3,151	<b>2,906</b>	0.1	<b>0.1</b>	-7.8
III 医業・介護費用	2,693,526	<b>2,736,523</b>	101.4	<b>100.3</b>	1.6	2,569,529	<b>2,622,909</b>	101.2	<b>99.0</b>	2.1	2,171,761	<b>2,218,207</b>	100.9	<b>100.4</b>	2.1
1. 給与費	1,362,100	<b>1,386,044</b>	51.3	<b>50.8</b>	1.8	1,289,744	<b>1,333,943</b>	50.8	<b>50.3</b>	3.4	1,188,656	<b>1,213,329</b>	55.2	<b>54.9</b>	2.1
2. 医薬品費	474,974	<b>484,325</b>	17.9	<b>17.7</b>	2.0	363,934	<b>367,141</b>	14.3	<b>13.9</b>	0.9	252,565	<b>259,019</b>	11.7	<b>11.7</b>	2.6
3. 給食用材料費	16,019	<b>16,099</b>	0.6	<b>0.6</b>	0.5	13,078	<b>13,558</b>	0.5	<b>0.5</b>	3.7	13,376	<b>13,675</b>	0.6	<b>0.6</b>	2.2
4. 診療材料費・医療消耗器具備品費	275,811	<b>277,901</b>	10.4	<b>10.2</b>	0.8	280,274	<b>293,773</b>	11.0	<b>11.1</b>	4.8	200,772	<b>205,480</b>	9.3	<b>9.3</b>	2.3
5. 委託費	159,204	<b>161,081</b>	6.0	<b>5.9</b>	1.2	198,888	<b>204,293</b>	7.8	<b>7.7</b>	2.7	137,822	<b>141,590</b>	6.4	<b>6.4</b>	2.7
6. 減価償却費	154,711	<b>155,681</b>	5.8	<b>5.7</b>	0.6	148,922	<b>136,834</b>	5.9	<b>5.2</b>	-8.1	124,470	<b>123,290</b>	5.8	<b>5.6</b>	-0.9
(再掲)建物減価償却費	43,711	<b>44,392</b>	1.6	<b>1.6</b>	1.6	68,720	<b>69,985</b>	2.7	<b>2.6</b>	1.8	36,736	<b>35,166</b>	1.7	<b>1.6</b>	-4.3
(再掲)医療機器減価償却費	61,933	<b>60,338</b>	2.3	<b>2.2</b>	-2.6	52,243	<b>41,565</b>	2.1	<b>1.6</b>	-20.4	41,357	<b>43,266</b>	1.9	<b>2.0</b>	4.6
7. 設備関係費	85,345	<b>88,036</b>	3.2	<b>3.2</b>	3.2	134,866	<b>135,904</b>	5.3	<b>5.1</b>	0.8	90,687	<b>92,298</b>	4.2	<b>4.2</b>	1.8
(再掲)設備機器賃借料	24,092	<b>24,611</b>	0.9	<b>0.9</b>	2.2	76,675	<b>75,550</b>	3.0	<b>2.9</b>	-1.5	25,054	<b>24,261</b>	1.2	<b>1.1</b>	-3.2
(再掲)医療機器賃借料	19,407	<b>20,088</b>	0.7	<b>0.7</b>	3.5	53,066	<b>50,718</b>	2.1	<b>1.9</b>	-4.4	18,027	<b>17,526</b>	0.8	<b>0.8</b>	-2.8
8. 経費	125,725	<b>127,469</b>	4.7	<b>4.7</b>	1.4	107,868	<b>107,102</b>	4.2	<b>4.0</b>	-0.7	114,346	<b>118,728</b>	5.3	<b>5.4</b>	3.8
9. その他の医業費用	39,638	<b>39,887</b>	1.5	<b>1.5</b>	0.6	31,955	<b>30,361</b>	1.3	<b>1.1</b>	-5.0	49,066	<b>50,799</b>	2.3	<b>2.3</b>	3.5
IV 損益差額(I+II-III)	-37,435	<b>-7,158</b>	-1.4	<b>-0.3</b>	-	-29,232	<b>26,731</b>	-1.2	<b>1.0</b>	-	-18,423	<b>-9,359</b>	-0.9	<b>-0.4</b>	-
V その他の医業・介護関連収益	88,721	<b>87,600</b>	3.3	<b>3.2</b>	-1.3	71,674	<b>80,026</b>	2.8	<b>3.0</b>	11.7	51,379	<b>48,322</b>	2.4	<b>2.2</b>	-5.9
VI その他の医業・介護関連費用	83,988	<b>65,677</b>	3.2	<b>2.4</b>	-21.8	44,294	<b>41,951</b>	1.7	<b>1.6</b>	-5.3	69,229	<b>49,515</b>	3.2	<b>2.2</b>	-28.5
VII 総損益差額(IV+V-VI)	-32,702	<b>14,765</b>	-1.2	<b>0.5</b>	-	-1,852	<b>64,806</b>	-0.1	<b>2.4</b>	-	-36,273	<b>-10,553</b>	-1.7	<b>-0.5</b>	-
VIII 税金	1,977	<b>2,008</b>	0.1	<b>0.1</b>	1.6	0	<b>0</b>	0.0	<b>0.0</b>	-	1,231	<b>1,027</b>	0.1	<b>0.0</b>	-16.6
IX 税引後の総損益差額(VII-VIII)	-34,680	<b>12,757</b>	-1.3	<b>0.5</b>	-	-1,852	<b>64,806</b>	-0.1	<b>2.4</b>	-	-37,505	<b>-11,579</b>	-1.7	<b>-0.5</b>	-
施設数	56	-	-	-	-	7	-	-	-	-	151	-	-	-	-
平均病床数	332	332	-	-	-	274	270	-	-	-	231	230	-	-	-

一般病院（集計1）

	法人・その他					個人					全体				
	法人・その他全体														
	金額		構成比率		金額の 伸び率	金額		構成比率		金額の 伸び率	金額		構成比率		金額の 伸び率
	前々年(度)	前年(度)	前々年(度)	前年(度)		前々年(度)	前年(度)	前々年(度)	前年(度)		前々年(度)	前年(度)	前々年(度)	前年(度)	
千円	千円	%	%	%	千円	千円	%	%	%	千円	千円	%	%	%	
I 医業収益	1,922,953	<b>1,968,333</b>	99.8	<b>99.9</b>	2.4	932,799	<b>928,187</b>	99.8	<b>99.8</b>	-0.5	1,916,992	<b>1,962,041</b>	99.8	<b>99.9</b>	2.3
1. 入院診療収益	1,302,784	<b>1,333,986</b>	67.6	<b>67.7</b>	2.4	670,909	<b>676,681</b>	71.8	<b>72.8</b>	0.9	1,298,980	<b>1,330,010</b>	67.6	<b>67.7</b>	2.4
保険診療収益	1,271,611	<b>1,301,870</b>	66.0	<b>66.1</b>	2.4	654,776	<b>659,875</b>	70.1	<b>70.9</b>	0.8	1,267,898	<b>1,297,987</b>	66.0	<b>66.1</b>	2.4
公害等診療収益	14,553	<b>15,032</b>	0.8	<b>0.8</b>	3.3	5,247	<b>6,642</b>	0.6	<b>0.7</b>	26.6	14,497	<b>14,981</b>	0.8	<b>0.8</b>	3.3
その他の診療収益	16,620	<b>17,084</b>	0.9	<b>0.9</b>	2.8	10,886	<b>10,164</b>	1.2	<b>1.1</b>	-6.6	16,586	<b>17,043</b>	0.9	<b>0.9</b>	2.8
2. 特別の療養環境収益	25,636	<b>25,620</b>	1.3	<b>1.3</b>	-0.1	13,221	<b>13,919</b>	1.4	<b>1.5</b>	5.3	25,561	<b>25,549</b>	1.3	<b>1.3</b>	0.0
3. 外来診療収益	529,665	<b>541,945</b>	27.5	<b>27.5</b>	2.3	204,129	<b>196,845</b>	21.8	<b>21.2</b>	-3.6	527,705	<b>539,858</b>	27.5	<b>27.5</b>	2.3
保険診療収益	513,339	<b>525,274</b>	26.7	<b>26.6</b>	2.3	186,394	<b>180,451</b>	19.9	<b>19.4</b>	-3.2	511,370	<b>523,188</b>	26.6	<b>26.6</b>	2.3
公害等診療収益	5,307	<b>5,435</b>	0.3	<b>0.3</b>	2.4	12,879	<b>11,682</b>	1.4	<b>1.3</b>	-9.3	5,352	<b>5,473</b>	0.3	<b>0.3</b>	2.3
その他の診療収益	11,019	<b>11,236</b>	0.6	<b>0.6</b>	2.0	4,856	<b>4,712</b>	0.5	<b>0.5</b>	-3.0	10,982	<b>11,197</b>	0.6	<b>0.6</b>	2.0
4. その他の医業収益	64,868	<b>66,782</b>	3.4	<b>3.4</b>	3.0	44,541	<b>40,742</b>	4.8	<b>4.4</b>	-8.5	64,745	<b>66,625</b>	3.4	<b>3.4</b>	2.9
II 介護収益	3,197	<b>2,696</b>	0.2	<b>0.1</b>	-15.7	1,694	<b>1,889</b>	0.2	<b>0.2</b>	11.5	3,188	<b>2,691</b>	0.2	<b>0.1</b>	-15.6
III 医業・介護費用	1,984,222	<b>2,023,863</b>	103.0	<b>102.7</b>	2.0	915,122	<b>896,349</b>	97.9	<b>96.4</b>	-2.1	1,977,785	<b>2,017,043</b>	103.0	<b>102.7</b>	2.0
1. 給与費	1,074,262	<b>1,098,455</b>	55.8	<b>55.7</b>	2.3	542,729	<b>535,718</b>	58.1	<b>57.6</b>	-1.3	1,071,062	<b>1,095,051</b>	55.8	<b>55.7</b>	2.2
2. 医薬品費	241,764	<b>245,897</b>	12.6	<b>12.5</b>	1.7	67,854	<b>65,003</b>	7.3	<b>7.0</b>	-4.2	240,716	<b>244,802</b>	12.5	<b>12.5</b>	1.7
3. 給食用材料費	13,999	<b>14,245</b>	0.7	<b>0.7</b>	1.8	17,606	<b>18,034</b>	1.9	<b>1.9</b>	2.4	14,020	<b>14,268</b>	0.7	<b>0.7</b>	1.8
4. 診療材料費・医療消耗器具備品費	183,140	<b>185,534</b>	9.5	<b>9.4</b>	1.3	58,191	<b>55,550</b>	6.2	<b>6.0</b>	-4.5	182,388	<b>184,748</b>	9.5	<b>9.4</b>	1.3
5. 委託費	127,700	<b>131,867</b>	6.6	<b>6.7</b>	3.3	54,724	<b>51,805</b>	5.9	<b>5.6</b>	-5.3	127,260	<b>131,382</b>	6.6	<b>6.7</b>	3.2
6. 減価償却費	113,753	<b>112,740</b>	5.9	<b>5.7</b>	-0.9	36,983	<b>33,973</b>	4.0	<b>3.7</b>	-8.1	113,291	<b>112,264</b>	5.9	<b>5.7</b>	-0.9
(再掲)建物減価償却費	37,748	<b>37,728</b>	2.0	<b>1.9</b>	-0.1	11,430	<b>9,643</b>	1.2	<b>1.0</b>	-15.6	37,589	<b>37,558</b>	2.0	<b>1.9</b>	-0.1
(再掲)医療機器減価償却費	42,498	<b>41,962</b>	2.2	<b>2.1</b>	-1.3	2,935	<b>2,679</b>	0.3	<b>0.3</b>	-8.7	42,260	<b>41,724</b>	2.2	<b>2.1</b>	-1.3
7. 設備関係費	78,339	<b>79,509</b>	4.1	<b>4.0</b>	1.5	47,286	<b>49,146</b>	5.1	<b>5.3</b>	3.9	78,152	<b>79,325</b>	4.1	<b>4.0</b>	1.5
(再掲)設備機器賃借料	21,566	<b>21,678</b>	1.1	<b>1.1</b>	0.5	14,726	<b>14,872</b>	1.6	<b>1.6</b>	1.0	21,524	<b>21,637</b>	1.1	<b>1.1</b>	0.5
(再掲)医療機器賃借料	14,457	<b>14,409</b>	0.8	<b>0.7</b>	-0.3	11,257	<b>10,736</b>	1.2	<b>1.2</b>	-4.6	14,438	<b>14,387</b>	0.8	<b>0.7</b>	-0.4
8. 経費	106,497	<b>110,516</b>	5.5	<b>5.6</b>	3.8	71,352	<b>68,525</b>	7.6	<b>7.4</b>	-4.0	106,285	<b>110,262</b>	5.5	<b>5.6</b>	3.7
9. その他の医業費用	44,769	<b>45,101</b>	2.3	<b>2.3</b>	0.7	18,397	<b>18,597</b>	2.0	<b>2.0</b>	1.1	44,610	<b>44,941</b>	2.3	<b>2.3</b>	0.7
IV 損益差額(I+II-III)	-58,073	<b>-52,834</b>	-3.0	<b>-2.7</b>	-	19,371	<b>33,727</b>	2.1	<b>3.6</b>	-	-57,606	<b>-52,310</b>	-3.0	<b>-2.7</b>	-
V その他の医業・介護関連収益	111,326	<b>111,628</b>	5.8	<b>5.7</b>	0.3	9,953	<b>8,168</b>	1.1	<b>0.9</b>	-17.9	110,715	<b>111,002</b>	5.8	<b>5.6</b>	0.3
VI その他の医業・介護関連費用	61,246	<b>53,583</b>	3.2	<b>2.7</b>	-12.5	9,813	<b>11,270</b>	1.1	<b>1.2</b>	14.8	60,936	<b>53,327</b>	3.2	<b>2.7</b>	-12.5
VII 総損益差額(IV+V-VI)	-7,993	<b>5,211</b>	-0.4	<b>0.3</b>	-	19,511	<b>30,625</b>	2.1	<b>3.3</b>	-	-7,827	<b>5,365</b>	-0.4	<b>0.3</b>	-
VIII 税金	4,322	<b>4,783</b>	0.2	<b>0.2</b>	10.7	-	-	-	-	-	-	-	-	-	-
IX 税引後の総損益差額(VII-VIII)	-12,315	<b>428</b>	-0.6	<b>0.0</b>	-	-	-	-	-	-	-	-	-	-	-
施設数	831	-	-	-	-	17	-	-	-	-	848	-	-	-	-
平均病床数	188	187	-	-	-	56	56	-	-	-	185	184	-	-	-

一般病院（集計1）

	(参考)国公立を除く					(参考)国公立				
	金額		構成比率		金額の 伸び率	金額		構成比率		金額の 伸び率
	前々年(度)	前年(度)	前々年(度)	前年(度)		前々年(度)	前年(度)	前々年(度)	前年(度)	
千円	千円	%	%	%	千円	千円	%	%	%	
I 医業収益	1,863,895	<b>1,907,154</b>	99.8	<b>99.8</b>	2.3	2,057,095	<b>2,107,283</b>	99.9	<b>99.9</b>	2.4
1. 入院診療収益	1,264,660	<b>1,296,969</b>	67.7	<b>67.9</b>	2.6	1,389,538	<b>1,417,442</b>	67.5	<b>67.2</b>	2.0
保険診療収益	1,230,486	<b>1,261,572</b>	65.9	<b>66.0</b>	2.5	1,366,613	<b>1,394,346</b>	66.4	<b>66.1</b>	2.0
公害等診療収益	15,576	<b>16,186</b>	0.8	<b>0.8</b>	3.9	11,648	<b>11,791</b>	0.6	<b>0.6</b>	1.2
その他の診療収益	18,598	<b>19,211</b>	1.0	<b>1.0</b>	3.3	11,276	<b>11,304</b>	0.5	<b>0.5</b>	0.2
2. 特別の療養環境収益	27,061	<b>26,750</b>	1.4	<b>1.4</b>	-1.1	21,606	<b>22,372</b>	1.0	<b>1.1</b>	3.5
3. 外来診療収益	508,921	<b>519,300</b>	27.2	<b>27.2</b>	2.0	577,268	<b>594,259</b>	28.0	<b>28.2</b>	2.9
保険診療収益	490,409	<b>500,412</b>	26.3	<b>26.2</b>	2.0	566,680	<b>583,459</b>	27.5	<b>27.7</b>	3.0
公害等診療収益	6,007	<b>6,181</b>	0.3	<b>0.3</b>	2.9	3,624	<b>3,600</b>	0.2	<b>0.2</b>	-0.7
その他の診療収益	12,505	<b>12,707</b>	0.7	<b>0.7</b>	1.6	6,965	<b>7,200</b>	0.3	<b>0.3</b>	3.4
4. その他の医業収益	63,253	<b>64,136</b>	3.4	<b>3.4</b>	1.4	68,684	<b>73,211</b>	3.3	<b>3.5</b>	6.6
II 介護収益	3,775	<b>3,192</b>	0.2	<b>0.2</b>	-15.4	1,636	<b>1,366</b>	0.1	<b>0.1</b>	-16.5
III 医業・介護費用	1,861,293	<b>1,892,993</b>	99.7	<b>99.1</b>	1.7	2,285,169	<b>2,345,304</b>	111.0	<b>111.2</b>	2.6
1. 給与費	1,019,973	<b>1,041,601</b>	54.6	<b>54.5</b>	2.1	1,205,867	<b>1,236,490</b>	58.6	<b>58.6</b>	2.5
2. 医薬品費	223,055	<b>225,297</b>	11.9	<b>11.8</b>	1.0	287,320	<b>296,417</b>	14.0	<b>14.1</b>	3.2
3. 給食用材料費	14,711	<b>15,003</b>	0.8	<b>0.8</b>	2.0	12,199	<b>12,323</b>	0.6	<b>0.6</b>	1.0
4. 診療材料費・医療消耗器具備品費	169,030	<b>171,825</b>	9.1	<b>9.0</b>	1.7	217,634	<b>218,943</b>	10.6	<b>10.4</b>	0.6
5. 委託費	112,153	<b>114,341</b>	6.0	<b>6.0</b>	2.0	167,124	<b>176,478</b>	8.1	<b>8.4</b>	5.6
6. 減価償却費	95,353	<b>94,746</b>	5.1	<b>5.0</b>	-0.6	160,624	<b>158,617</b>	7.8	<b>7.5</b>	-1.2
(再掲)建物減価償却費	29,032	<b>28,541</b>	1.6	<b>1.5</b>	-1.7	60,170	<b>61,421</b>	2.9	<b>2.9</b>	2.1
(再掲)医療機器減価償却費	30,147	<b>30,569</b>	1.6	<b>1.6</b>	1.4	74,220	<b>71,242</b>	3.6	<b>3.4</b>	-4.0
7. 設備関係費	79,350	<b>79,931</b>	4.2	<b>4.2</b>	0.7	74,993	<b>77,723</b>	3.6	<b>3.7</b>	3.6
(再掲)設備機器賃借料	21,501	<b>21,287</b>	1.2	<b>1.1</b>	-1.0	21,587	<b>22,562</b>	1.0	<b>1.1</b>	4.5
(再掲)医療機器賃借料	14,867	<b>14,667</b>	0.8	<b>0.8</b>	-1.3	13,306	<b>13,645</b>	0.6	<b>0.6</b>	2.5
8. 経費	107,050	<b>109,566</b>	5.7	<b>5.7</b>	2.4	104,269	<b>112,104</b>	5.1	<b>5.3</b>	7.5
9. その他の医業費用	40,620	<b>40,683</b>	2.2	<b>2.1</b>	0.2	55,139	<b>56,209</b>	2.7	<b>2.7</b>	1.9
IV 損益差額(I+II-III)	6,377	<b>17,354</b>	0.3	<b>0.9</b>	-	-226,437	<b>-236,655</b>	-11.0	<b>-11.2</b>	-
V その他の医業・介護関連収益	48,003	<b>46,850</b>	2.6	<b>2.5</b>	-2.4	276,191	<b>280,759</b>	13.4	<b>13.3</b>	1.7
VI その他の医業・介護関連費用	54,487	<b>41,723</b>	2.9	<b>2.2</b>	-23.4	77,953	<b>84,031</b>	3.8	<b>4.0</b>	7.8
VII 総損益差額(IV+V-VI)	-107	<b>22,481</b>	0.0	<b>1.2</b>	-	-28,199	<b>-39,927</b>	-1.4	<b>-1.9</b>	-
VIII 税金	-	-	-	-	-	403	<b>411</b>	0.0	<b>0.0</b>	2.0
IX 税引後の総損益差額(VII-VIII)	-	-	-	-	-	-28,602	<b>-40,338</b>	-1.4	<b>-1.9</b>	-
施設数	674	-	-	-	-	174	-	-	-	-
平均病床数	169	168	-	-	-	248	246	-	-	-

(6) 療養病床60%以上の一般病院の損益状況

療養病床60%以上の一般病院 (集計1)

(1施設当たり損益)

	法人・その他														
	医療法人					国立					公立				
	金額		構成比率		金額の 伸び率	金額		構成比率		金額の 伸び率	金額		構成比率		金額の 伸び率
	前々年(度)	前年(度)	前々年(度)	前年(度)		前々年(度)	前年(度)	前々年(度)	前年(度)		前々年(度)	前年(度)	前々年(度)	前年(度)	
千円	千円	%	%	%	千円	千円	%	%	%	千円	千円	%	%	%	
I 医業収益	1,217,037	<b>1,244,433</b>	99.3	<b>99.7</b>	2.3	—	—	—	—	—	404,042	<b>363,079</b>	99.7	<b>99.7</b>	-10.1
1. 入院診療収益	981,247	<b>1,009,305</b>	80.0	<b>80.8</b>	2.9	—	—	—	—	—	320,157	<b>279,953</b>	79.0	<b>76.8</b>	-12.6
保険診療収益	961,849	<b>988,722</b>	78.5	<b>79.2</b>	2.8	—	—	—	—	—	320,157	<b>279,953</b>	79.0	<b>76.8</b>	-12.6
公害等診療収益	7,015	<b>8,157</b>	0.6	<b>0.7</b>	16.3	—	—	—	—	—	0	<b>0</b>	0.0	<b>0.0</b>	—
その他の診療収益	12,383	<b>12,427</b>	1.0	<b>1.0</b>	0.4	—	—	—	—	—	0	<b>0</b>	0.0	<b>0.0</b>	—
2. 特別の療養環境収益	7,568	<b>7,379</b>	0.6	<b>0.6</b>	-2.5	—	—	—	—	—	0	<b>0</b>	0.0	<b>0.0</b>	—
3. 外来診療収益	181,033	<b>181,396</b>	14.8	<b>14.5</b>	0.2	—	—	—	—	—	50,599	<b>51,828</b>	12.5	<b>14.2</b>	2.4
保険診療収益	175,404	<b>175,889</b>	14.3	<b>14.1</b>	0.3	—	—	—	—	—	50,525	<b>51,648</b>	12.5	<b>14.2</b>	2.2
公害等診療収益	2,800	<b>2,667</b>	0.2	<b>0.2</b>	-4.8	—	—	—	—	—	74	<b>180</b>	0.0	<b>0.0</b>	143.2
その他の診療収益	2,829	<b>2,840</b>	0.2	<b>0.2</b>	0.4	—	—	—	—	—	0	<b>0</b>	0.0	<b>0.0</b>	—
4. その他の医業収益	47,189	<b>46,354</b>	3.8	<b>3.7</b>	-1.8	—	—	—	—	—	33,286	<b>31,297</b>	8.2	<b>8.6</b>	-6.0
II 介護収益	8,909	<b>4,095</b>	0.7	<b>0.3</b>	-54.0	—	—	—	—	—	1,172	<b>1,270</b>	0.3	<b>0.3</b>	8.4
III 医業・介護費用	1,166,270	<b>1,184,154</b>	95.1	<b>94.8</b>	1.5	—	—	—	—	—	535,201	<b>541,885</b>	132.1	<b>148.7</b>	1.2
1. 給与費	747,173	<b>763,598</b>	60.9	<b>61.2</b>	2.2	—	—	—	—	—	339,112	<b>338,744</b>	83.7	<b>93.0</b>	-0.1
2. 医薬品費	71,386	<b>69,424</b>	5.8	<b>5.6</b>	-2.7	—	—	—	—	—	18,449	<b>17,207</b>	4.6	<b>4.7</b>	-6.7
3. 給食用材料費	18,056	<b>18,740</b>	1.5	<b>1.5</b>	3.8	—	—	—	—	—	15,977	<b>15,733</b>	3.9	<b>4.3</b>	-1.5
4. 診療材料費・医療消耗器具備品費	48,944	<b>50,035</b>	4.0	<b>4.0</b>	2.2	—	—	—	—	—	19,242	<b>18,756</b>	4.7	<b>5.1</b>	-2.5
5. 委託費	67,027	<b>67,144</b>	5.5	<b>5.4</b>	0.2	—	—	—	—	—	43,973	<b>46,020</b>	10.9	<b>12.6</b>	4.7
6. 減価償却費	46,707	<b>46,393</b>	3.8	<b>3.7</b>	-0.7	—	—	—	—	—	29,196	<b>30,854</b>	7.2	<b>8.5</b>	5.7
(再掲)建物減価償却費	19,148	<b>18,934</b>	1.6	<b>1.5</b>	-1.1	—	—	—	—	—	16,485	<b>16,485</b>	4.1	<b>4.5</b>	0.0
(再掲)医療機器減価償却費	6,193	<b>5,910</b>	0.5	<b>0.5</b>	-4.6	—	—	—	—	—	10,159	<b>12,437</b>	2.5	<b>3.4</b>	22.4
7. 設備関係費	49,598	<b>51,164</b>	4.0	<b>4.1</b>	3.2	—	—	—	—	—	21,018	<b>22,549</b>	5.2	<b>6.2</b>	7.3
(再掲)設備機器賃借料	12,755	<b>13,873</b>	1.0	<b>1.1</b>	8.8	—	—	—	—	—	5,562	<b>5,802</b>	1.4	<b>1.6</b>	4.3
(再掲)医療機器賃借料	7,234	<b>7,864</b>	0.6	<b>0.6</b>	8.7	—	—	—	—	—	2,673	<b>2,741</b>	0.7	<b>0.8</b>	2.5
8. 経費	80,544	<b>82,847</b>	6.6	<b>6.6</b>	2.9	—	—	—	—	—	35,296	<b>37,675</b>	8.7	<b>10.3</b>	6.7
9. その他の医業費用	36,833	<b>34,809</b>	3.0	<b>2.8</b>	-5.5	—	—	—	—	—	12,938	<b>14,347</b>	3.2	<b>3.9</b>	10.9
IV 損益差額(I+II-III)	59,677	<b>64,375</b>	4.9	<b>5.2</b>	—	—	—	—	—	—	-129,988	<b>-177,536</b>	-32.1	<b>-48.7</b>	—
V その他の医業・介護関連収益	30,873	<b>34,259</b>	2.5	<b>2.7</b>	11.0	—	—	—	—	—	149,178	<b>171,519</b>	36.8	<b>47.1</b>	15.0
VI その他の医業・介護関連費用	20,213	<b>20,053</b>	1.6	<b>1.6</b>	-0.8	—	—	—	—	—	3,300	<b>2,938</b>	0.8	<b>0.8</b>	-11.0
VII 総損益差額(IV+V-VI)	70,337	<b>78,581</b>	5.7	<b>6.3</b>	—	—	—	—	—	—	15,890	<b>-8,954</b>	3.9	<b>-2.5</b>	—
VIII 税金	12,901	<b>13,949</b>	1.1	<b>1.1</b>	8.1	—	—	—	—	—	0	<b>0</b>	0.0	<b>0.0</b>	—
IX 税引後の総損益差額(VII-VIII)	57,436	<b>64,633</b>	4.7	<b>5.2</b>	—	—	—	—	—	—	15,890	<b>-8,954</b>	3.9	<b>-2.5</b>	—
施設数	117	—	—	—	—	0	—	—	—	—	3	—	—	—	—
平均病床数	124	123	—	—	—	—	—	—	—	—	68	68	—	—	—

## 療養病床60%以上の一般病院（集計1）

（1施設当たり損益）

	法人・その他														
	公 的					社会保険関係法人					その他				
	金 額		構成比率		金額の 伸び率	金 額		構成比率		金額の 伸び率	金 額		構成比率		金額の 伸び率
	前々年(度)	前年(度)	前々年(度)	前年(度)		前々年(度)	前年(度)	前々年(度)	前年(度)		前々年(度)	前年(度)	前々年(度)	前年(度)	
千円	千円	%	%	%	千円	千円	%	%	%	千円	千円	%	%	%	
I 医業収益	—	—	—	—	—	—	—	—	—	—	1,652,303	<b>1,653,616</b>	99.1	<b>99.5</b>	0.1
1. 入院診療収益	—	—	—	—	—	—	—	—	—	—	1,433,290	<b>1,433,510</b>	86.0	<b>86.2</b>	0.0
保険診療収益	—	—	—	—	—	—	—	—	—	—	1,420,540	<b>1,419,599</b>	85.2	<b>85.4</b>	-0.1
公害等診療収益	—	—	—	—	—	—	—	—	—	—	9,055	<b>10,521</b>	0.5	<b>0.6</b>	16.2
その他の診療収益	—	—	—	—	—	—	—	—	—	—	3,695	<b>3,390</b>	0.2	<b>0.2</b>	-8.3
2. 特別の療養環境収益	—	—	—	—	—	—	—	—	—	—	18,931	<b>18,057</b>	1.1	<b>1.1</b>	-4.6
3. 外来診療収益	—	—	—	—	—	—	—	—	—	—	167,427	<b>168,504</b>	10.0	<b>10.1</b>	0.6
保険診療収益	—	—	—	—	—	—	—	—	—	—	162,702	<b>163,103</b>	9.8	<b>9.8</b>	0.2
公害等診療収益	—	—	—	—	—	—	—	—	—	—	2,838	<b>3,101</b>	0.2	<b>0.2</b>	9.3
その他の診療収益	—	—	—	—	—	—	—	—	—	—	1,886	<b>2,301</b>	0.1	<b>0.1</b>	22.0
4. その他の医業収益	—	—	—	—	—	—	—	—	—	—	32,655	<b>33,544</b>	2.0	<b>2.0</b>	2.7
II 介護収益	—	—	—	—	—	—	—	—	—	—	14,174	<b>8,901</b>	0.9	<b>0.5</b>	-37.2
III 医業・介護費用	—	—	—	—	—	—	—	—	—	—	1,594,750	<b>1,611,455</b>	95.7	<b>96.9</b>	1.0
1. 給与費	—	—	—	—	—	—	—	—	—	—	999,863	<b>1,009,438</b>	60.0	<b>60.7</b>	1.0
2. 医薬品費	—	—	—	—	—	—	—	—	—	—	77,715	<b>93,778</b>	4.7	<b>5.6</b>	20.7
3. 給食用材料費	—	—	—	—	—	—	—	—	—	—	12,651	<b>13,370</b>	0.8	<b>0.8</b>	5.7
4. 診療材料費・医療消耗器具備品費	—	—	—	—	—	—	—	—	—	—	59,539	<b>59,129</b>	3.6	<b>3.6</b>	-0.7
5. 委託費	—	—	—	—	—	—	—	—	—	—	110,286	<b>111,608</b>	6.6	<b>6.7</b>	1.2
6. 減価償却費	—	—	—	—	—	—	—	—	—	—	102,249	<b>96,959</b>	6.1	<b>5.8</b>	-5.2
(再掲)建物減価償却費	—	—	—	—	—	—	—	—	—	—	23,783	<b>25,357</b>	1.4	<b>1.5</b>	6.6
(再掲)医療機器減価償却費	—	—	—	—	—	—	—	—	—	—	17,370	<b>13,816</b>	1.0	<b>0.8</b>	-20.5
7. 設備関係費	—	—	—	—	—	—	—	—	—	—	63,807	<b>56,561</b>	3.8	<b>3.4</b>	-11.4
(再掲)設備機器賃借料	—	—	—	—	—	—	—	—	—	—	10,567	<b>11,286</b>	0.6	<b>0.7</b>	6.8
(再掲)医療機器賃借料	—	—	—	—	—	—	—	—	—	—	5,513	<b>5,518</b>	0.3	<b>0.3</b>	0.1
8. 経費	—	—	—	—	—	—	—	—	—	—	92,256	<b>96,744</b>	5.5	<b>5.8</b>	4.9
9. その他の医業費用	—	—	—	—	—	—	—	—	—	—	76,383	<b>73,868</b>	4.6	<b>4.4</b>	-3.3
IV 損益差額( I + II - III)	—	—	—	—	—	—	—	—	—	—	71,727	<b>51,062</b>	4.3	<b>3.1</b>	—
V その他の医業・介護関連収益	—	—	—	—	—	—	—	—	—	—	36,697	<b>44,320</b>	2.2	<b>2.7</b>	20.8
VI その他の医業・介護関連費用	—	—	—	—	—	—	—	—	—	—	48,454	<b>32,533</b>	2.9	<b>2.0</b>	-32.9
VII 総損益差額(IV + V - VI)	—	—	—	—	—	—	—	—	—	—	59,970	<b>62,848</b>	3.6	<b>3.8</b>	—
VIII 税金	—	—	—	—	—	—	—	—	—	—	2,773	<b>480</b>	0.2	<b>0.0</b>	-82.7
IX 税引後の総損益差額(VII - VIII)	—	—	—	—	—	—	—	—	—	—	57,198	<b>62,368</b>	3.4	<b>3.8</b>	—
施設数	0	—	—	—	—	0	—	—	—	—	15	—	—	—	—
平均病床数	—	—	—	—	—	—	—	—	—	—	137	137	—	—	—

## 療養病床60%以上の一般病院（集計1）

（1施設当たり損益）

	法人・その他					個人					全体				
	法人・その他全体														
	金額		構成比率		金額の 伸び率	金額		構成比率		金額の 伸び率	金額		構成比率		金額の 伸び率
	前々年(度)	前年(度)	前々年(度)	前年(度)		前々年(度)	前年(度)	前々年(度)	前年(度)		前々年(度)	前年(度)	前々年(度)	前年(度)	
千円	千円	%	%	%	千円	千円	%	%	%	千円	千円	%	%	%	
I 医業収益	1,247,333	<b>1,270,313</b>	99.3	<b>99.6</b>	1.8	352,013	<b>335,916</b>	100.0	<b>100.0</b>	-4.6	1,191,376	<b>1,211,913</b>	99.3	<b>99.6</b>	1.7
1. 入院診療収益	1,016,783	<b>1,040,231</b>	80.9	<b>81.6</b>	2.3	282,715	<b>271,434</b>	80.3	<b>80.8</b>	-4.0	970,904	<b>992,181</b>	80.9	<b>81.6</b>	2.2
保険診療収益	998,555	<b>1,020,846</b>	79.5	<b>80.1</b>	2.2	275,277	<b>264,052</b>	78.2	<b>78.6</b>	-4.1	953,350	<b>973,547</b>	79.4	<b>80.0</b>	2.1
公害等診療収益	7,086	<b>8,238</b>	0.6	<b>0.6</b>	16.3	1,245	<b>1,798</b>	0.4	<b>0.5</b>	44.4	6,721	<b>7,836</b>	0.6	<b>0.6</b>	16.6
その他の診療収益	11,142	<b>11,147</b>	0.9	<b>0.9</b>	0.0	6,193	<b>5,583</b>	1.8	<b>1.7</b>	-9.8	10,833	<b>10,799</b>	0.9	<b>0.9</b>	-0.3
2. 特別の療養環境収益	8,662	<b>8,401</b>	0.7	<b>0.7</b>	-3.0	2,259	<b>2,517</b>	0.6	<b>0.7</b>	11.4	8,262	<b>8,033</b>	0.7	<b>0.7</b>	-2.8
3. 外来診療収益	176,623	<b>177,084</b>	14.1	<b>13.9</b>	0.3	55,851	<b>51,244</b>	15.9	<b>15.3</b>	-8.2	169,074	<b>169,219</b>	14.1	<b>13.9</b>	0.1
保険診療収益	171,218	<b>171,708</b>	13.6	<b>13.5</b>	0.3	53,898	<b>49,460</b>	15.3	<b>14.7</b>	-8.2	163,885	<b>164,067</b>	13.7	<b>13.5</b>	0.1
公害等診療収益	2,743	<b>2,660</b>	0.2	<b>0.2</b>	-3.0	318	<b>552</b>	0.1	<b>0.2</b>	73.6	2,592	<b>2,528</b>	0.2	<b>0.2</b>	-2.5
その他の診療収益	2,662	<b>2,717</b>	0.2	<b>0.2</b>	2.1	1,635	<b>1,231</b>	0.5	<b>0.4</b>	-24.7	2,597	<b>2,624</b>	0.2	<b>0.2</b>	1.0
4. その他の医業収益	45,265	<b>44,596</b>	3.6	<b>3.5</b>	-1.5	11,188	<b>10,721</b>	3.2	<b>3.2</b>	-4.2	43,135	<b>42,479</b>	3.6	<b>3.5</b>	-1.5
II 介護収益	9,322	<b>4,566</b>	0.7	<b>0.4</b>	-51.0	0	<b>0</b>	0.0	<b>0.0</b>	-	8,740	<b>4,281</b>	0.7	<b>0.4</b>	-51.0
III 医業・介護費用	1,199,855	<b>1,217,359</b>	95.5	<b>95.5</b>	1.5	328,870	<b>318,053</b>	93.4	<b>94.7</b>	-3.3	1,145,418	<b>1,161,152</b>	95.4	<b>95.5</b>	1.4
1. 給与費	766,182	<b>781,473</b>	61.0	<b>61.3</b>	2.0	213,898	<b>204,072</b>	60.8	<b>60.8</b>	-4.6	731,664	<b>745,385</b>	61.0	<b>61.3</b>	1.9
2. 医薬品費	70,913	<b>70,970</b>	5.6	<b>5.6</b>	0.1	20,006	<b>18,034</b>	5.7	<b>5.4</b>	-9.9	67,731	<b>67,661</b>	5.6	<b>5.6</b>	-0.1
3. 給食用材料費	17,409	<b>18,076</b>	1.4	<b>1.4</b>	3.8	9,141	<b>8,846</b>	2.6	<b>2.6</b>	-3.2	16,892	<b>17,499</b>	1.4	<b>1.4</b>	3.6
4. 診療材料費・医療消耗器具備品費	49,462	<b>50,351</b>	3.9	<b>3.9</b>	1.8	11,362	<b>11,531</b>	3.2	<b>3.4</b>	1.5	47,080	<b>47,924</b>	3.9	<b>3.9</b>	1.8
5. 委託費	71,321	<b>71,615</b>	5.7	<b>5.6</b>	0.4	10,990	<b>11,118</b>	3.1	<b>3.3</b>	1.2	67,550	<b>67,834</b>	5.6	<b>5.6</b>	0.4
6. 減価償却費	52,489	<b>51,666</b>	4.2	<b>4.1</b>	-1.6	7,712	<b>7,082</b>	2.2	<b>2.1</b>	-8.2	49,690	<b>48,879</b>	4.1	<b>4.0</b>	-1.6
(再掲)建物減価償却費	19,604	<b>19,594</b>	1.6	<b>1.5</b>	-0.1	3,689	<b>3,517</b>	1.0	<b>1.0</b>	-4.7	18,609	<b>18,589</b>	1.6	<b>1.5</b>	-0.1
(再掲)医療機器減価償却費	7,523	<b>6,934</b>	0.6	<b>0.5</b>	-7.8	1,066	<b>897</b>	0.3	<b>0.3</b>	-15.9	7,119	<b>6,556</b>	0.6	<b>0.5</b>	-7.9
7. 設備関係費	50,542	<b>51,128</b>	4.0	<b>4.0</b>	1.2	18,465	<b>20,483</b>	5.2	<b>6.1</b>	10.9	48,537	<b>49,212</b>	4.0	<b>4.0</b>	1.4
(再掲)設備機器賃借料	12,352	<b>13,406</b>	1.0	<b>1.1</b>	8.5	4,541	<b>4,605</b>	1.3	<b>1.4</b>	1.4	11,864	<b>12,856</b>	1.0	<b>1.1</b>	8.4
(再掲)医療機器賃借料	6,942	<b>7,489</b>	0.6	<b>0.6</b>	7.9	4,203	<b>3,744</b>	1.2	<b>1.1</b>	-10.9	6,770	<b>7,255</b>	0.6	<b>0.6</b>	7.2
8. 経費	80,840	<b>83,387</b>	6.4	<b>6.5</b>	3.2	27,033	<b>26,263</b>	7.7	<b>7.8</b>	-2.8	77,477	<b>79,817</b>	6.5	<b>6.6</b>	3.0
9. その他の医業費用	40,697	<b>38,694</b>	3.2	<b>3.0</b>	-4.9	10,262	<b>10,623</b>	2.9	<b>3.2</b>	3.5	38,795	<b>36,940</b>	3.2	<b>3.0</b>	-4.8
IV 損益差額(Ⅰ+Ⅱ-Ⅲ)	56,801	<b>57,520</b>	4.5	<b>4.5</b>	-	23,144	<b>17,862</b>	6.6	<b>5.3</b>	-	54,697	<b>55,041</b>	4.6	<b>4.5</b>	-
V その他の医業・介護関連収益	34,149	<b>38,427</b>	2.7	<b>3.0</b>	12.5	4,546	<b>4,305</b>	1.3	<b>1.3</b>	-5.3	32,299	<b>36,295</b>	2.7	<b>3.0</b>	12.4
VI その他の医業・介護関連費用	22,975	<b>21,059</b>	1.8	<b>1.7</b>	-8.3	5,093	<b>5,383</b>	1.4	<b>1.6</b>	5.7	21,858	<b>20,080</b>	1.8	<b>1.7</b>	-8.1
VII 総損益差額(Ⅳ+Ⅴ-Ⅵ)	67,975	<b>74,888</b>	5.4	<b>5.9</b>	-	22,596	<b>16,784</b>	6.4	<b>5.0</b>	-	65,139	<b>71,256</b>	5.4	<b>5.9</b>	-
VIII 税金	11,489	<b>12,142</b>	0.9	<b>1.0</b>	5.7	-	-	-	-	-	-	-	-	-	-
IX 税引後の総損益差額(VII-Ⅷ)	56,486	<b>62,746</b>	4.5	<b>4.9</b>	-	-	-	-	-	-	-	-	-	-	-
施設数	135		-	-	-	9		-	-	-	144		-	-	-
平均病床数	124	124	-	-	-	58	58	-	-	-	120	119	-	-	-

(注) 個人立の病院の総損益差額からは、開設者の報酬となる部分以外に、建物、設備について現存物の価値以上の改善を行うための内部資金に充てられることが考えられる。



## 療養病床60%以上の一般病院（集計1）

（1施設当たり損益）

	（参考）国公立を除く					（参考）国公立				
	金額		構成比率		金額の 伸び率	金額		構成比率		金額の 伸び率
	前々年(度)	前年(度)	前々年(度)	前年(度)		前々年(度)	前年(度)	前々年(度)	前年(度)	
	千円	千円	%	%	%	千円	千円	%	%	%
I 医業収益	1,208,128	<b>1,229,973</b>	99.3	<b>99.6</b>	1.8	404,042	<b>363,079</b>	99.7	<b>99.7</b>	-10.1
1. 入院診療収益	984,750	<b>1,007,335</b>	80.9	<b>81.6</b>	2.3	320,157	<b>279,953</b>	79.0	<b>76.8</b>	-12.6
保険診療収益	966,822	<b>988,304</b>	79.4	<b>80.1</b>	2.2	320,157	<b>279,953</b>	79.0	<b>76.8</b>	-12.6
公害等診療収益	6,864	<b>8,003</b>	0.6	<b>0.6</b>	16.6	0	<b>0</b>	0.0	<b>0.0</b>	—
その他の診療収益	11,063	<b>11,029</b>	0.9	<b>0.9</b>	-0.3	0	<b>0</b>	0.0	<b>0.0</b>	—
2. 特別の療養環境収益	8,438	<b>8,204</b>	0.7	<b>0.7</b>	-2.8	0	<b>0</b>	0.0	<b>0.0</b>	—
3. 外来診療収益	171,595	<b>171,717</b>	14.1	<b>13.9</b>	0.1	50,599	<b>51,828</b>	12.5	<b>14.2</b>	2.4
保険診療収益	166,297	<b>166,459</b>	13.7	<b>13.5</b>	0.1	50,525	<b>51,648</b>	12.5	<b>14.2</b>	2.2
公害等診療収益	2,645	<b>2,578</b>	0.2	<b>0.2</b>	-2.5	74	<b>180</b>	0.0	<b>0.0</b>	143.2
その他の診療収益	2,653	<b>2,680</b>	0.2	<b>0.2</b>	1.0	0	<b>0</b>	0.0	<b>0.0</b>	—
4. その他の医業収益	43,345	<b>42,717</b>	3.6	<b>3.5</b>	-1.4	33,286	<b>31,297</b>	8.2	<b>8.6</b>	-6.0
II 介護収益	8,901	<b>4,345</b>	0.7	<b>0.4</b>	-51.2	1,172	<b>1,270</b>	0.3	<b>0.3</b>	8.4
III 医業・介護費用	1,158,402	<b>1,174,328</b>	95.2	<b>95.1</b>	1.4	535,201	<b>541,885</b>	132.1	<b>148.7</b>	1.2
1. 給与費	740,016	<b>754,037</b>	60.8	<b>61.1</b>	1.9	339,112	<b>338,744</b>	83.7	<b>93.0</b>	-0.1
2. 医薬品費	68,780	<b>68,735</b>	5.7	<b>5.6</b>	-0.1	18,449	<b>17,207</b>	4.6	<b>4.7</b>	-6.7
3. 給食用材料費	16,912	<b>17,537</b>	1.4	<b>1.4</b>	3.7	15,977	<b>15,733</b>	3.9	<b>4.3</b>	-1.5
4. 診療材料費・医療消耗器具備品費	47,673	<b>48,545</b>	3.9	<b>3.9</b>	1.8	19,242	<b>18,756</b>	4.7	<b>5.1</b>	-2.5
5. 委託費	68,052	<b>68,298</b>	5.6	<b>5.5</b>	0.4	43,973	<b>46,020</b>	10.9	<b>12.6</b>	4.7
6. 減価償却費	50,126	<b>49,263</b>	4.1	<b>4.0</b>	-1.7	29,196	<b>30,854</b>	7.2	<b>8.5</b>	5.7
(再掲)建物減価償却費	18,654	<b>18,634</b>	1.5	<b>1.5</b>	-0.1	16,485	<b>16,485</b>	4.1	<b>4.5</b>	0.0
(再掲)医療機器減価償却費	7,054	<b>6,431</b>	0.6	<b>0.5</b>	-8.8	10,159	<b>12,437</b>	2.5	<b>3.4</b>	22.4
7. 設備関係費	49,123	<b>49,780</b>	4.0	<b>4.0</b>	1.3	21,018	<b>22,549</b>	5.2	<b>6.2</b>	7.3
(再掲)設備機器賃借料	11,998	<b>13,006</b>	1.0	<b>1.1</b>	8.4	5,562	<b>5,802</b>	1.4	<b>1.6</b>	4.3
(再掲)医療機器賃借料	6,858	<b>7,351</b>	0.6	<b>0.6</b>	7.2	2,673	<b>2,741</b>	0.7	<b>0.8</b>	2.5
8. 経費	78,375	<b>80,714</b>	6.4	<b>6.5</b>	3.0	35,296	<b>37,675</b>	8.7	<b>10.3</b>	6.7
9. その他の医業費用	39,345	<b>37,421</b>	3.2	<b>3.0</b>	-4.9	12,938	<b>14,347</b>	3.2	<b>3.9</b>	10.9
IV 損益差額(Ⅰ+Ⅱ-Ⅲ)	58,627	<b>59,990</b>	4.8	<b>4.9</b>	—	-129,988	<b>-177,536</b>	-32.1	<b>-48.7</b>	—
V その他の医業・介護関連収益	29,812	<b>33,417</b>	2.4	<b>2.7</b>	12.1	149,178	<b>171,519</b>	36.8	<b>47.1</b>	15.0
VI その他の医業・介護関連費用	22,252	<b>20,444</b>	1.8	<b>1.7</b>	-8.1	3,300	<b>2,938</b>	0.8	<b>0.8</b>	-11.0
VII 総損益差額(Ⅳ+Ⅴ-Ⅵ)	66,187	<b>72,963</b>	5.4	<b>5.9</b>	—	15,890	<b>-8,954</b>	3.9	<b>-2.5</b>	—
VIII 税金	—	—	—	—	—	0	<b>0</b>	0.0	<b>0.0</b>	—
IX 税引後の総損益差額(VII-Ⅷ)	—	—	—	—	—	15,890	<b>-8,954</b>	3.9	<b>-2.5</b>	—
施設数	141	—	—	—	—	3	—	—	—	—
平均病床数	121	121	—	—	—	68	68	—	—	—

## 療養病床60%以上の一般病院（集計2）

（1施設当たり損益）

	法人・その他														
	医療法人					国立					公立				
	金額		構成比率		金額の 伸び率	金額		構成比率		金額の 伸び率	金額		構成比率		金額の 伸び率
	前々年(度)	前年(度)	前々年(度)	前年(度)		前々年(度)	前年(度)	前々年(度)	前年(度)		前々年(度)	前年(度)	前々年(度)	前年(度)	
千円	千円	%	%	%	千円	千円	%	%	%	千円	千円	%	%	%	
I 医業収益	1,121,478	<b>1,142,651</b>	87.8	<b>88.5</b>	1.9	—	—	—	—	—	750,431	<b>737,772</b>	78.9	<b>78.2</b>	-1.7
1. 入院診療収益	927,618	<b>949,762</b>	72.6	<b>73.6</b>	2.4	—	—	—	—	—	580,675	<b>567,393</b>	61.0	<b>60.1</b>	-2.3
保険診療収益	908,427	<b>930,008</b>	71.1	<b>72.0</b>	2.4	—	—	—	—	—	554,786	<b>537,999</b>	58.3	<b>57.0</b>	-3.0
公害等診療収益	6,552	<b>7,341</b>	0.5	<b>0.6</b>	12.0	—	—	—	—	—	1,306	<b>2,797</b>	0.1	<b>0.3</b>	114.2
その他の診療収益	12,639	<b>12,414</b>	1.0	<b>1.0</b>	-1.8	—	—	—	—	—	24,582	<b>26,597</b>	2.6	<b>2.8</b>	8.2
2. 特別の療養環境収益	6,934	<b>6,961</b>	0.5	<b>0.5</b>	0.4	—	—	—	—	—	11,605	<b>11,994</b>	1.2	<b>1.3</b>	3.4
3. 外来診療収益	146,703	<b>145,695</b>	11.5	<b>11.3</b>	-0.7	—	—	—	—	—	128,019	<b>128,489</b>	13.5	<b>13.6</b>	0.4
保険診療収益	141,170	<b>140,295</b>	11.1	<b>10.9</b>	-0.6	—	—	—	—	—	126,373	<b>126,522</b>	13.3	<b>13.4</b>	0.1
公害等診療収益	2,180	<b>2,034</b>	0.2	<b>0.2</b>	-6.7	—	—	—	—	—	931	<b>1,239</b>	0.1	<b>0.1</b>	33.1
その他の診療収益	3,352	<b>3,365</b>	0.3	<b>0.3</b>	0.4	—	—	—	—	—	715	<b>728</b>	0.1	<b>0.1</b>	1.8
4. その他の医業収益	40,224	<b>40,233</b>	3.1	<b>3.1</b>	0.0	—	—	—	—	—	30,132	<b>29,896</b>	3.2	<b>3.2</b>	-0.8
II 介護収益	155,927	<b>148,238</b>	12.2	<b>11.5</b>	-4.9	—	—	—	—	—	200,856	<b>205,862</b>	21.1	<b>21.8</b>	2.5
1. 施設サービス収益	118,981	<b>111,184</b>	9.3	<b>8.6</b>	-6.6	—	—	—	—	—	156,070	<b>158,991</b>	16.4	<b>16.8</b>	1.9
2. 居宅サービス収益	29,920	<b>29,988</b>	2.3	<b>2.3</b>	0.2	—	—	—	—	—	44,442	<b>46,506</b>	4.7	<b>4.9</b>	4.6
(再掲)短期入所療養介護分	809	<b>799</b>	0.1	<b>0.1</b>	-1.2	—	—	—	—	—	6,905	<b>6,923</b>	0.7	<b>0.7</b>	0.3
3. その他の介護収益	7,026	<b>7,067</b>	0.6	<b>0.5</b>	0.6	—	—	—	—	—	344	<b>365</b>	0.0	<b>0.0</b>	6.1
III 医業・介護費用	1,217,104	<b>1,231,612</b>	95.3	<b>95.4</b>	1.2	—	—	—	—	—	1,056,248	<b>1,069,251</b>	111.0	<b>113.3</b>	1.2
1. 給与費	800,850	<b>814,141</b>	62.7	<b>63.1</b>	1.7	—	—	—	—	—	717,118	<b>724,789</b>	75.4	<b>76.8</b>	1.1
2. 医薬品費	60,022	<b>57,615</b>	4.7	<b>4.5</b>	-4.0	—	—	—	—	—	34,402	<b>46,846</b>	3.6	<b>5.0</b>	36.2
3. 給食用材料費	21,084	<b>21,292</b>	1.7	<b>1.6</b>	1.0	—	—	—	—	—	23,941	<b>23,933</b>	2.5	<b>2.5</b>	0.0
4. 診療材料費・医療消耗器具備品費	42,607	<b>43,223</b>	3.3	<b>3.3</b>	1.4	—	—	—	—	—	52,444	<b>34,037</b>	5.5	<b>3.6</b>	-35.1
5. 委託費	70,735	<b>71,950</b>	5.5	<b>5.6</b>	1.7	—	—	—	—	—	82,679	<b>84,008</b>	8.7	<b>8.9</b>	1.6
6. 減価償却費	45,730	<b>45,526</b>	3.6	<b>3.5</b>	-0.4	—	—	—	—	—	15,803	<b>16,532</b>	1.7	<b>1.8</b>	4.6
(再掲)建物減価償却費	19,426	<b>19,254</b>	1.5	<b>1.5</b>	-0.9	—	—	—	—	—	8,394	<b>8,375</b>	0.9	<b>0.9</b>	-0.2
(再掲)医療機器減価償却費	6,089	<b>5,865</b>	0.5	<b>0.5</b>	-3.7	—	—	—	—	—	5,545	<b>6,437</b>	0.6	<b>0.7</b>	16.1
7. 設備関係費	53,128	<b>53,546</b>	4.2	<b>4.1</b>	0.8	—	—	—	—	—	34,143	<b>35,894</b>	3.6	<b>3.8</b>	5.1
(再掲)設備機器賃借料	13,371	<b>14,105</b>	1.0	<b>1.1</b>	5.5	—	—	—	—	—	5,662	<b>5,600</b>	0.6	<b>0.6</b>	-1.1
(再掲)医療機器賃借料	6,556	<b>6,848</b>	0.5	<b>0.5</b>	4.5	—	—	—	—	—	3,881	<b>3,796</b>	0.4	<b>0.4</b>	-2.2
8. 経費	88,661	<b>90,299</b>	6.9	<b>7.0</b>	1.8	—	—	—	—	—	55,936	<b>59,398</b>	5.9	<b>6.3</b>	6.2
9. その他の医業費用	34,287	<b>34,020</b>	2.7	<b>2.6</b>	-0.8	—	—	—	—	—	39,782	<b>43,813</b>	4.2	<b>4.6</b>	10.1
IV 損益差額(I+II-III)	60,301	<b>59,277</b>	4.7	<b>4.6</b>	—	—	—	—	—	—	-104,960	<b>-125,617</b>	-11.0	<b>-13.3</b>	—
V その他の医業・介護関連収益	31,434	<b>30,366</b>	2.5	<b>2.4</b>	-3.4	—	—	—	—	—	125,707	<b>147,378</b>	13.2	<b>15.6</b>	17.2
VI その他の医業・介護関連費用	25,251	<b>23,913</b>	2.0	<b>1.9</b>	-5.3	—	—	—	—	—	15,904	<b>15,186</b>	1.7	<b>1.6</b>	-4.5
VII 総損益差額(IV+V-VI)	66,485	<b>65,731</b>	5.2	<b>5.1</b>	—	—	—	—	—	—	4,843	<b>6,574</b>	0.5	<b>0.7</b>	—
VIII 税金	15,129	<b>15,154</b>	1.2	<b>1.2</b>	0.2	—	—	—	—	—	2,483	<b>2,390</b>	0.3	<b>0.3</b>	-3.7
IX 税引後の総損益差額(VII-VIII)	51,355	<b>50,577</b>	4.0	<b>3.9</b>	—	—	—	—	—	—	2,360	<b>4,185</b>	0.2	<b>0.4</b>	—
施設数	236	—	—	—	—	0	—	—	—	—	7	—	—	—	—
平均病床数	130	129	—	—	—	—	—	—	—	—	93	87	—	—	—

療養病床60%以上の一般病院（集計2）

（1施設当たり損益）

	法人・その他														
	公 的					社会保険関係法人					その他				
	金 額		構成比率		金額の 伸び率	金 額		構成比率		金額の 伸び率	金 額		構成比率		金額の 伸び率
	前々年(度)	前年(度)	前々年(度)	前年(度)		前々年(度)	前年(度)	前々年(度)	前年(度)		前々年(度)	前年(度)	前々年(度)	前年(度)	
千円	千円	%	%	%	千円	千円	%	%	%	千円	千円	%	%	%	
I 医業収益	*	*	*	*	—	—	—	—	—	—	1,495,886	<b>1,509,991</b>	93.7	<b>93.4</b>	0.9
1. 入院診療収益	*	*	*	*	—	—	—	—	—	1,288,434	<b>1,301,491</b>	80.7	<b>80.5</b>	1.0	
保険診療収益	*	*	*	*	—	—	—	—	—	1,273,748	<b>1,284,402</b>	79.8	<b>79.5</b>	0.8	
公害等診療収益	*	*	*	*	—	—	—	—	—	12,261	<b>14,076</b>	0.8	<b>0.9</b>	14.8	
その他の診療収益	*	*	*	*	—	—	—	—	—	2,426	<b>3,013</b>	0.2	<b>0.2</b>	24.2	
2. 特別の療養環境収益	*	*	*	*	—	—	—	—	—	15,652	<b>15,125</b>	1.0	<b>0.9</b>	-3.4	
3. 外来診療収益	*	*	*	*	—	—	—	—	—	154,596	<b>154,194</b>	9.7	<b>9.5</b>	-0.3	
保険診療収益	*	*	*	*	—	—	—	—	—	149,112	<b>148,077</b>	9.3	<b>9.2</b>	-0.7	
公害等診療収益	*	*	*	*	—	—	—	—	—	2,336	<b>2,522</b>	0.1	<b>0.2</b>	8.0	
その他の診療収益	*	*	*	*	—	—	—	—	—	3,148	<b>3,595</b>	0.2	<b>0.2</b>	14.2	
4. その他の医業収益	*	*	*	*	—	—	—	—	—	37,204	<b>39,180</b>	2.3	<b>2.4</b>	5.3	
II 介護収益	*	*	*	*	—	—	—	—	—	100,617	<b>106,073</b>	6.3	<b>6.6</b>	5.4	
1. 施設サービス収益	*	*	*	*	—	—	—	—	—	60,978	<b>63,700</b>	3.8	<b>3.9</b>	4.5	
2. 居宅サービス収益	*	*	*	*	—	—	—	—	—	37,694	<b>40,538</b>	2.4	<b>2.5</b>	7.5	
(再掲)短期入所療養介護分	*	*	*	*	—	—	—	—	—	0	<b>0</b>	0.0	<b>0.0</b>	—	
3. その他の介護収益	*	*	*	*	—	—	—	—	—	1,944	<b>1,835</b>	0.1	<b>0.1</b>	-5.6	
III 医業・介護費用	*	*	*	*	—	—	—	—	—	1,527,484	<b>1,552,778</b>	95.7	<b>96.1</b>	1.7	
1. 給与費	*	*	*	*	—	—	—	—	—	997,996	<b>1,018,438</b>	62.5	<b>63.0</b>	2.0	
2. 医薬品費	*	*	*	*	—	—	—	—	—	65,274	<b>71,314</b>	4.1	<b>4.4</b>	9.3	
3. 給食用材料費	*	*	*	*	—	—	—	—	—	18,240	<b>19,068</b>	1.1	<b>1.2</b>	4.5	
4. 診療材料費・医療消耗器具備品費	*	*	*	*	—	—	—	—	—	49,710	<b>50,252</b>	3.1	<b>3.1</b>	1.1	
5. 委託費	*	*	*	*	—	—	—	—	—	96,993	<b>97,704</b>	6.1	<b>6.0</b>	0.7	
6. 減価償却費	*	*	*	*	—	—	—	—	—	88,649	<b>86,293</b>	5.6	<b>5.3</b>	-2.7	
(再掲)建物減価償却費	*	*	*	*	—	—	—	—	—	29,120	<b>33,790</b>	1.8	<b>2.1</b>	16.0	
(再掲)医療機器減価償却費	*	*	*	*	—	—	—	—	—	14,192	<b>12,888</b>	0.9	<b>0.8</b>	-9.2	
7. 設備関係費	*	*	*	*	—	—	—	—	—	48,640	<b>44,523</b>	3.0	<b>2.8</b>	-8.5	
(再掲)設備機器賃借料	*	*	*	*	—	—	—	—	—	8,916	<b>9,344</b>	0.6	<b>0.6</b>	4.8	
(再掲)医療機器賃借料	*	*	*	*	—	—	—	—	—	4,014	<b>4,077</b>	0.3	<b>0.3</b>	1.6	
8. 経費	*	*	*	*	—	—	—	—	—	100,087	<b>104,133</b>	6.3	<b>6.4</b>	4.0	
9. その他の医業費用	*	*	*	*	—	—	—	—	—	61,895	<b>61,053</b>	3.9	<b>3.8</b>	-1.4	
IV 損益差額(I+II-III)	*	*	*	*	—	—	—	—	—	69,018	<b>63,286</b>	4.3	<b>3.9</b>	—	
V その他の医業・介護関連収益	*	*	*	*	—	—	—	—	—	31,805	<b>37,788</b>	2.0	<b>2.3</b>	18.8	
VI その他の医業・介護関連費用	*	*	*	*	—	—	—	—	—	35,210	<b>27,649</b>	2.2	<b>1.7</b>	-21.5	
VII 総損益差額(IV+V-VI)	*	*	*	*	—	—	—	—	—	65,613	<b>73,425</b>	4.1	<b>4.5</b>	—	
VIII 税金	*	*	*	*	—	—	—	—	—	3,635	<b>3,214</b>	0.2	<b>0.2</b>	-11.6	
IX 税引後の総損益差額(VII-VIII)	*	*	*	*	—	—	—	—	—	61,978	<b>70,211</b>	3.9	<b>4.3</b>	—	
施設数	*	*	—	—	—	0	—	—	—	31	—	—	—	—	
平均病床数	*	*	—	—	—	—	—	—	—	133	133	—	—	—	

## 療養病床60%以上の一般病院（集計2）

（1施設当たり損益）

	法人・その他					個人					全体				
	法人・その他全体														
	金額		構成比率		金額の 伸び率	金額		構成比率		金額の 伸び率	金額		構成比率		金額の 伸び率
	前々年(度)	前年(度)	前々年(度)	前年(度)		前々年(度)	前年(度)	前々年(度)	前年(度)		前々年(度)	前年(度)	前々年(度)	前年(度)	
千円	千円	%	%	%	千円	千円	%	%	%	千円	千円	%	%	%	
I 業収益	1,157,941	<b>1,177,018</b>	88.5	<b>89.0</b>	1.6	395,381	<b>378,996</b>	79.0	<b>78.1</b>	-4.1	1,128,611	<b>1,146,325</b>	88.3	<b>88.9</b>	1.6
1. 入院診療収益	963,432	<b>983,314</b>	73.6	<b>74.4</b>	2.1	333,419	<b>321,036</b>	66.6	<b>66.2</b>	-3.7	939,201	<b>957,842</b>	73.5	<b>74.3</b>	2.0
保険診療収益	944,639	<b>963,677</b>	72.2	<b>72.9</b>	2.0	327,321	<b>314,984</b>	65.4	<b>64.9</b>	-3.8	920,896	<b>938,728</b>	72.1	<b>72.8</b>	1.9
公害等診療収益	7,039	<b>7,958</b>	0.5	<b>0.6</b>	13.1	1,019	<b>1,471</b>	0.2	<b>0.3</b>	44.4	6,807	<b>7,708</b>	0.5	<b>0.6</b>	13.2
その他の診療収益	11,754	<b>11,679</b>	0.9	<b>0.9</b>	-0.6	5,079	<b>4,581</b>	1.0	<b>0.9</b>	-9.8	11,498	<b>11,406</b>	0.9	<b>0.9</b>	-0.8
2. 特別の療養環境収益	8,025	<b>8,008</b>	0.6	<b>0.6</b>	-0.2	1,849	<b>2,059</b>	0.4	<b>0.4</b>	11.4	7,788	<b>7,779</b>	0.6	<b>0.6</b>	-0.1
3. 外来診療収益	146,968	<b>145,975</b>	11.2	<b>11.0</b>	-0.7	50,663	<b>46,847</b>	10.1	<b>9.7</b>	-7.5	143,264	<b>142,162</b>	11.2	<b>11.0</b>	-0.8
保険診療収益	141,560	<b>140,602</b>	10.8	<b>10.6</b>	-0.7	49,058	<b>45,386</b>	9.8	<b>9.4</b>	-7.5	138,003	<b>136,939</b>	10.8	<b>10.6</b>	-0.8
公害等診療収益	2,158	<b>2,061</b>	0.2	<b>0.2</b>	-4.5	268	<b>454</b>	0.1	<b>0.1</b>	69.4	2,085	<b>1,999</b>	0.2	<b>0.2</b>	-4.1
その他の診療収益	3,250	<b>3,312</b>	0.2	<b>0.3</b>	1.9	1,337	<b>1,007</b>	0.3	<b>0.2</b>	-24.7	3,177	<b>3,223</b>	0.2	<b>0.2</b>	1.4
4. その他の業収益	39,514	<b>39,722</b>	3.0	<b>3.0</b>	0.5	9,450	<b>9,054</b>	1.9	<b>1.9</b>	-4.2	38,358	<b>38,542</b>	3.0	<b>3.0</b>	0.5
II 介護収益	151,101	<b>145,134</b>	11.5	<b>11.0</b>	-3.9	104,901	<b>106,064</b>	21.0	<b>21.9</b>	1.1	149,324	<b>143,632</b>	11.7	<b>11.1</b>	-3.8
1. 施設サービス収益	113,552	<b>107,216</b>	8.7	<b>8.1</b>	-5.6	103,936	<b>105,127</b>	20.8	<b>21.7</b>	1.1	113,182	<b>107,136</b>	8.9	<b>8.3</b>	-5.3
2. 居宅サービス収益	31,287	<b>31,630</b>	2.4	<b>2.4</b>	1.1	965	<b>936</b>	0.2	<b>0.2</b>	-3.0	30,121	<b>30,449</b>	2.4	<b>2.4</b>	1.1
(再掲)短期入所療養介護分	878	<b>868</b>	0.1	<b>0.1</b>	-1.1	0	<b>0</b>	0.0	<b>0.0</b>	-	844	<b>834</b>	0.1	<b>0.1</b>	-1.2
3. その他の介護収益	6,262	<b>6,289</b>	0.5	<b>0.5</b>	0.4	0	<b>0</b>	0.0	<b>0.0</b>	-	6,021	<b>6,047</b>	0.5	<b>0.5</b>	0.4
III 業業・介護費用	1,252,006	<b>1,267,422</b>	95.6	<b>95.9</b>	1.2	477,239	<b>462,449</b>	95.4	<b>95.3</b>	-3.1	1,222,207	<b>1,236,461</b>	95.6	<b>95.9</b>	1.2
1. 給与費	824,109	<b>837,834</b>	63.0	<b>63.4</b>	1.7	311,593	<b>297,941</b>	62.3	<b>61.4</b>	-4.4	804,397	<b>817,069</b>	62.9	<b>63.3</b>	1.6
2. 医薬品費	59,980	<b>58,899</b>	4.6	<b>4.5</b>	-1.8	24,504	<b>23,032</b>	4.9	<b>4.7</b>	-6.0	58,615	<b>57,520</b>	4.6	<b>4.5</b>	-1.9
3. 給食材料費	20,944	<b>21,212</b>	1.6	<b>1.6</b>	1.3	9,367	<b>8,891</b>	1.9	<b>1.8</b>	-5.1	20,499	<b>20,738</b>	1.6	<b>1.6</b>	1.2
4. 診療材料費・医療消耗器具備品費	43,687	<b>43,797</b>	3.3	<b>3.3</b>	0.3	14,127	<b>14,496</b>	2.8	<b>3.0</b>	2.6	42,550	<b>42,670</b>	3.3	<b>3.3</b>	0.3
5. 委託費	73,970	<b>75,135</b>	5.7	<b>5.7</b>	1.6	29,092	<b>29,482</b>	5.8	<b>6.1</b>	1.3	72,244	<b>73,379</b>	5.7	<b>5.7</b>	1.6
6. 減価償却費	50,089	<b>49,816</b>	3.8	<b>3.8</b>	-0.5	10,379	<b>9,342</b>	2.1	<b>1.9</b>	-10.0	48,562	<b>48,259</b>	3.8	<b>3.7</b>	-0.6
(再掲)建物減価償却費	20,325	<b>20,696</b>	1.6	<b>1.6</b>	1.8	6,355	<b>5,937</b>	1.3	<b>1.2</b>	-6.6	19,788	<b>20,128</b>	1.5	<b>1.6</b>	1.7
(再掲)医療機器減価償却費	7,096	<b>6,765</b>	0.5	<b>0.5</b>	-4.7	1,367	<b>1,087</b>	0.3	<b>0.2</b>	-20.5	6,876	<b>6,546</b>	0.5	<b>0.5</b>	-4.8
7. 設備関係費	52,310	<b>52,154</b>	4.0	<b>3.9</b>	-0.3	31,758	<b>33,474</b>	6.3	<b>6.9</b>	5.4	51,519	<b>51,435</b>	4.0	<b>4.0</b>	-0.2
(再掲)設備機器賃借料	12,896	<b>13,496</b>	1.0	<b>1.0</b>	4.7	8,607	<b>8,744</b>	1.7	<b>1.8</b>	1.6	12,731	<b>13,313</b>	1.0	<b>1.0</b>	4.6
(再掲)医療機器賃借料	6,182	<b>6,436</b>	0.5	<b>0.5</b>	4.1	7,149	<b>6,796</b>	1.4	<b>1.4</b>	-4.9	6,220	<b>6,450</b>	0.5	<b>0.5</b>	3.7
8. 経費	89,484	<b>91,367</b>	6.8	<b>6.9</b>	2.1	37,997	<b>37,057</b>	7.6	<b>7.6</b>	-2.5	87,503	<b>89,279</b>	6.8	<b>6.9</b>	2.0
9. その他の業業費用	37,433	<b>37,208</b>	2.9	<b>2.8</b>	-0.6	8,422	<b>8,734</b>	1.7	<b>1.8</b>	3.7	36,317	<b>36,113</b>	2.8	<b>2.8</b>	-0.6
IV 損益差額(I+II-III)	57,036	<b>54,731</b>	4.4	<b>4.1</b>	-	23,043	<b>22,611</b>	4.6	<b>4.7</b>	-	55,729	<b>53,495</b>	4.4	<b>4.1</b>	-
V その他の業業・介護関連収益	33,828	<b>34,293</b>	2.6	<b>2.6</b>	1.4	4,628	<b>5,526</b>	0.9	<b>1.1</b>	19.4	32,705	<b>33,186</b>	2.6	<b>2.6</b>	1.5
VI その他の業業・介護関連費用	26,045	<b>24,026</b>	2.0	<b>1.8</b>	-7.8	8,714	<b>8,855</b>	1.7	<b>1.8</b>	1.6	25,378	<b>23,442</b>	2.0	<b>1.8</b>	-7.6
VII 総損益差額(IV+V-VI)	64,820	<b>64,998</b>	5.0	<b>4.9</b>	-	18,956	<b>19,282</b>	3.8	<b>4.0</b>	-	63,056	<b>63,239</b>	4.9	<b>4.9</b>	-
VIII 税金	13,457	<b>13,428</b>	1.0	<b>1.0</b>	-0.2	-	-	-	-	-	-	-	-	-	-
IX 税引後の総損益差額(VII-VIII)	51,363	<b>51,569</b>	3.9	<b>3.9</b>	-	-	-	-	-	-	-	-	-	-	-
施設数	275	-	-	-	-	11	-	-	-	-	286	-	-	-	-
平均病床数	130	128	-	-	-	83	68	-	-	-	128	126	-	-	-

(注) 個人立の病院の総損益差額からは、開設者の報酬となる部分以外に、建物、設備について現存物の価値以上の改善を行うための内部資金に充てられることが考えられる。

## 療養病床60%以上の一般病院（集計2）

（1施設当たり損益）

	（参考）国公立を除く					（参考）国公立				
	金額		構成比率		金額の 伸び率	金額		構成比率		金額の 伸び率
	前々年(度)	前年(度)	前々年(度)	前年(度)		前々年(度)	前年(度)	前々年(度)	前年(度)	
	千円	千円	%	%	%	千円	千円	%	%	%
I 医業収益	1,138,100	<b>1,156,576</b>	88.5	<b>89.1</b>	1.6	750,431	<b>737,772</b>	78.9	<b>78.2</b>	-1.7
1. 入院診療収益	948,196	<b>967,638</b>	73.7	<b>74.5</b>	2.1	580,675	<b>567,393</b>	61.0	<b>60.1</b>	-2.3
保険診療収益	930,082	<b>948,782</b>	72.3	<b>73.1</b>	2.0	554,786	<b>537,999</b>	58.3	<b>57.0</b>	-3.0
公害等診療収益	6,945	<b>7,832</b>	0.5	<b>0.6</b>	12.8	1,306	<b>2,797</b>	0.1	<b>0.3</b>	114.2
その他の診療収益	11,169	<b>11,024</b>	0.9	<b>0.8</b>	-1.3	24,582	<b>26,597</b>	2.6	<b>2.8</b>	8.2
2. 特別の療養環境収益	7,692	<b>7,673</b>	0.6	<b>0.6</b>	-0.2	11,605	<b>11,994</b>	1.2	<b>1.3</b>	3.4
3. 外来診療収益	143,647	<b>142,505</b>	11.2	<b>11.0</b>	-0.8	128,019	<b>128,489</b>	13.5	<b>13.6</b>	0.4
保険診療収益	138,294	<b>137,201</b>	10.8	<b>10.6</b>	-0.8	126,373	<b>126,522</b>	13.3	<b>13.4</b>	0.1
公害等診療収益	2,114	<b>2,019</b>	0.2	<b>0.2</b>	-4.5	931	<b>1,239</b>	0.1	<b>0.1</b>	33.1
その他の診療収益	3,238	<b>3,286</b>	0.3	<b>0.3</b>	1.5	715	<b>728</b>	0.1	<b>0.1</b>	1.8
4. その他の医業収益	38,564	<b>38,759</b>	3.0	<b>3.0</b>	0.5	30,132	<b>29,896</b>	3.2	<b>3.2</b>	-0.8
II 介護収益	148,031	<b>142,070</b>	11.5	<b>10.9</b>	-4.0	200,856	<b>205,862</b>	21.1	<b>21.8</b>	2.5
1. 施設サービス収益	112,106	<b>105,835</b>	8.7	<b>8.1</b>	-5.6	156,070	<b>158,991</b>	16.4	<b>16.8</b>	1.9
2. 居宅サービス収益	29,761	<b>30,046</b>	2.3	<b>2.3</b>	1.0	44,442	<b>46,506</b>	4.7	<b>4.9</b>	4.6
(再掲)短期入所療養介護分	692	<b>682</b>	0.1	<b>0.1</b>	-1.4	6,905	<b>6,923</b>	0.7	<b>0.7</b>	0.3
3. その他の介護収益	6,163	<b>6,189</b>	0.5	<b>0.5</b>	0.4	344	<b>365</b>	0.0	<b>0.0</b>	6.1
III 医業・介護費用	1,226,371	<b>1,240,657</b>	95.4	<b>95.5</b>	1.2	1,056,248	<b>1,069,251</b>	111.0	<b>113.3</b>	1.2
1. 給与費	806,587	<b>819,384</b>	62.7	<b>63.1</b>	1.6	717,118	<b>724,789</b>	75.4	<b>76.8</b>	1.1
2. 医薬品費	59,223	<b>57,788</b>	4.6	<b>4.4</b>	-2.4	34,402	<b>46,846</b>	3.6	<b>5.0</b>	36.2
3. 給食用材料費	20,413	<b>20,658</b>	1.6	<b>1.6</b>	1.2	23,941	<b>23,933</b>	2.5	<b>2.5</b>	0.0
4. 診療材料費・医療消耗器具備品費	42,301	<b>42,886</b>	3.3	<b>3.3</b>	1.4	52,444	<b>34,037</b>	5.5	<b>3.6</b>	-35.1
5. 委託費	71,982	<b>73,112</b>	5.6	<b>5.6</b>	1.6	82,679	<b>84,008</b>	8.7	<b>8.9</b>	1.6
6. 減価償却費	49,384	<b>49,055</b>	3.8	<b>3.8</b>	-0.7	15,803	<b>16,532</b>	1.7	<b>1.8</b>	4.6
(再掲)建物減価償却費	20,074	<b>20,423</b>	1.6	<b>1.6</b>	1.7	8,394	<b>8,375</b>	0.9	<b>0.9</b>	-0.2
(再掲)医療機器減価償却費	6,909	<b>6,549</b>	0.5	<b>0.5</b>	-5.2	5,545	<b>6,437</b>	0.6	<b>0.7</b>	16.1
7. 設備関係費	51,955	<b>51,825</b>	4.0	<b>4.0</b>	-0.3	34,143	<b>35,894</b>	3.6	<b>3.8</b>	5.1
(再掲)設備機器賃借料	12,908	<b>13,506</b>	1.0	<b>1.0</b>	4.6	5,662	<b>5,600</b>	0.6	<b>0.6</b>	-1.1
(再掲)医療機器賃借料	6,278	<b>6,516</b>	0.5	<b>0.5</b>	3.8	3,881	<b>3,796</b>	0.4	<b>0.4</b>	-2.2
8. 経費	88,295	<b>90,028</b>	6.9	<b>6.9</b>	2.0	55,936	<b>59,398</b>	5.9	<b>6.3</b>	6.2
9. その他の医業費用	36,230	<b>35,920</b>	2.8	<b>2.8</b>	-0.9	39,782	<b>43,813</b>	4.2	<b>4.6</b>	10.1
IV 損益差額（I + II - III）	59,760	<b>57,989</b>	4.6	<b>4.5</b>	-	-104,960	<b>-125,617</b>	-11.0	<b>-13.3</b>	-
V その他の医業・介護関連収益	30,372	<b>30,321</b>	2.4	<b>2.3</b>	-0.2	125,707	<b>147,378</b>	13.2	<b>15.6</b>	17.2
VI その他の医業・介護関連費用	25,616	<b>23,649</b>	2.0	<b>1.8</b>	-7.7	15,904	<b>15,186</b>	1.7	<b>1.6</b>	-4.5
VII 総損益差額（IV + V - VI）	64,516	<b>64,661</b>	5.0	<b>5.0</b>	-	4,843	<b>6,574</b>	0.5	<b>0.7</b>	-
VIII 税金	-	-	-	-	-	2,483	<b>2,390</b>	0.3	<b>0.3</b>	-3.7
IX 税引後の総損益差額（VII - VIII）	-	-	-	-	-	2,360	<b>4,185</b>	0.2	<b>0.4</b>	-
施設数	279	-	-	-	-	7	-	-	-	-
平均病床数	129	127	-	-	-	93	87	-	-	-

(7) 療養病床を有しない病院の損益状況

療養病床を有しない一般病院（集計1）

（1施設当たり損益）

	法人・その他														
	医療法人					国立					公立				
	金額		構成比率		金額の 伸び率	金額		構成比率		金額の 伸び率	金額		構成比率		金額の 伸び率
	前々年(度)	前年(度)	前々年(度)	前年(度)		前々年(度)	前年(度)	前々年(度)	前年(度)		前々年(度)	前年(度)	前々年(度)	前年(度)	
千円	千円	%	%	%	千円	千円	%	%	%	千円	千円	%	%	%	
I 医業収益	2,087,295	<b>2,109,642</b>	99.9	<b>99.9</b>	1.1	7,341,216	<b>7,516,475</b>	100.0	<b>100.0</b>	2.4	5,751,189	<b>5,848,665</b>	100.0	<b>100.0</b>	1.7
1. 入院診療収益	1,349,121	<b>1,364,554</b>	64.5	<b>64.6</b>	1.1	5,094,022	<b>5,154,515</b>	69.4	<b>68.6</b>	1.2	3,872,850	<b>3,924,840</b>	67.3	<b>67.1</b>	1.3
保険診療収益	1,300,690	<b>1,316,618</b>	62.2	<b>62.3</b>	1.2	5,040,172	<b>5,101,758</b>	68.6	<b>67.9</b>	1.2	3,803,117	<b>3,855,136</b>	66.1	<b>65.9</b>	1.4
公害等診療収益	15,200	<b>15,391</b>	0.7	<b>0.7</b>	1.3	43,325	<b>43,870</b>	0.6	<b>0.6</b>	1.3	32,494	<b>32,687</b>	0.6	<b>0.6</b>	0.6
その他の診療収益	33,231	<b>32,545</b>	1.6	<b>1.5</b>	-2.1	10,524	<b>8,887</b>	0.1	<b>0.1</b>	-15.6	37,239	<b>37,017</b>	0.6	<b>0.6</b>	-0.6
2. 特別の療養環境収益	23,849	<b>23,465</b>	1.1	<b>1.1</b>	-1.6	120,490	<b>124,598</b>	1.6	<b>1.7</b>	3.4	54,269	<b>55,283</b>	0.9	<b>0.9</b>	1.9
3. 外来診療収益	659,843	<b>665,772</b>	31.6	<b>31.5</b>	0.9	1,884,892	<b>1,941,605</b>	25.7	<b>25.8</b>	3.0	1,642,889	<b>1,682,299</b>	28.6	<b>28.8</b>	2.4
保険診療収益	626,606	<b>632,341</b>	30.0	<b>29.9</b>	0.9	1,858,783	<b>1,914,321</b>	25.3	<b>25.5</b>	3.0	1,611,444	<b>1,650,630</b>	28.0	<b>28.2</b>	2.4
公害等診療収益	7,947	<b>7,880</b>	0.4	<b>0.4</b>	-0.8	10,558	<b>11,195</b>	0.1	<b>0.1</b>	6.0	10,275	<b>10,039</b>	0.2	<b>0.2</b>	-2.3
その他の診療収益	25,290	<b>25,551</b>	1.2	<b>1.2</b>	1.0	15,551	<b>16,088</b>	0.2	<b>0.2</b>	3.5	21,170	<b>21,630</b>	0.4	<b>0.4</b>	2.2
4. その他の医業収益	54,482	<b>55,852</b>	2.6	<b>2.6</b>	2.5	241,812	<b>295,758</b>	3.3	<b>3.9</b>	22.3	181,181	<b>186,243</b>	3.1	<b>3.2</b>	2.8
II 介護収益	2,990	<b>2,434</b>	0.1	<b>0.1</b>	-18.6	959	<b>969</b>	0.0	<b>0.0</b>	1.0	1,948	<b>2,040</b>	0.0	<b>0.0</b>	4.7
III 医業・介護費用	2,061,433	<b>2,079,457</b>	98.6	<b>98.5</b>	0.9	7,496,780	<b>7,691,355</b>	102.1	<b>102.3</b>	2.6	6,457,647	<b>6,577,217</b>	112.2	<b>112.4</b>	1.9
1. 給与費	1,120,287	<b>1,143,299</b>	53.6	<b>54.1</b>	2.1	3,921,460	<b>3,962,174</b>	53.4	<b>52.7</b>	1.0	3,346,820	<b>3,412,302</b>	58.2	<b>58.3</b>	2.0
2. 医薬品費	196,588	<b>192,652</b>	9.4	<b>9.1</b>	-2.0	1,087,442	<b>1,123,966</b>	14.8	<b>15.0</b>	3.4	815,982	<b>838,004</b>	14.2	<b>14.3</b>	2.7
3. 給食用材料費	16,259	<b>16,586</b>	0.8	<b>0.8</b>	2.0	71,513	<b>72,068</b>	1.0	<b>1.0</b>	0.8	25,994	<b>26,282</b>	0.5	<b>0.4</b>	1.1
4. 診療材料費・医療消耗器具備品費	217,196	<b>218,687</b>	10.4	<b>10.4</b>	0.7	794,527	<b>799,183</b>	10.8	<b>10.6</b>	0.6	629,049	<b>629,309</b>	10.9	<b>10.8</b>	0.0
5. 委託費	117,810	<b>119,328</b>	5.6	<b>5.6</b>	1.3	471,819	<b>500,567</b>	6.4	<b>6.7</b>	6.1	489,912	<b>511,774</b>	8.5	<b>8.7</b>	4.5
6. 減価償却費	83,747	<b>82,450</b>	4.0	<b>3.9</b>	-1.5	377,856	<b>367,941</b>	5.1	<b>4.9</b>	-2.6	489,827	<b>475,911</b>	8.5	<b>8.1</b>	-2.8
(再掲)建物減価償却費	23,739	<b>23,747</b>	1.1	<b>1.1</b>	0.0	126,191	<b>130,644</b>	1.7	<b>1.7</b>	3.5	184,070	<b>183,070</b>	3.2	<b>3.1</b>	-0.5
(再掲)医療機器減価償却費	23,626	<b>24,215</b>	1.1	<b>1.1</b>	2.5	152,486	<b>123,706</b>	2.1	<b>1.6</b>	-18.9	232,695	<b>224,230</b>	4.0	<b>3.8</b>	-3.6
7. 設備関係費	110,048	<b>107,335</b>	5.3	<b>5.1</b>	-2.5	295,234	<b>301,516</b>	4.0	<b>4.0</b>	2.1	205,715	<b>211,753</b>	3.6	<b>3.6</b>	2.9
(再掲)設備機器賃借料	25,551	<b>24,143</b>	1.2	<b>1.1</b>	-5.5	94,216	<b>96,002</b>	1.3	<b>1.3</b>	1.9	58,226	<b>60,716</b>	1.0	<b>1.0</b>	4.3
(再掲)医療機器賃借料	17,056	<b>15,459</b>	0.8	<b>0.7</b>	-9.4	62,439	<b>59,636</b>	0.9	<b>0.8</b>	-4.5	34,400	<b>35,820</b>	0.6	<b>0.6</b>	4.1
8. 経費	143,333	<b>145,723</b>	6.9	<b>6.9</b>	1.7	414,075	<b>496,798</b>	5.6	<b>6.6</b>	20.0	274,315	<b>283,716</b>	4.8	<b>4.8</b>	3.4
9. その他の医業費用	56,165	<b>53,397</b>	2.7	<b>2.5</b>	-4.9	62,853	<b>67,142</b>	0.9	<b>0.9</b>	6.8	180,033	<b>188,167</b>	3.1	<b>3.2</b>	4.5
IV 損益差額(Ⅰ+Ⅱ-Ⅲ)	28,852	<b>32,619</b>	1.4	<b>1.5</b>	-	-154,605	<b>-173,910</b>	-2.1	<b>-2.3</b>	-	-704,509	<b>-726,512</b>	-12.2	<b>-12.4</b>	-
V その他の医業・介護関連収益	46,858	<b>43,402</b>	2.2	<b>2.1</b>	-7.4	165,660	<b>176,058</b>	2.3	<b>2.3</b>	6.3	880,454	<b>877,037</b>	15.3	<b>15.0</b>	-0.4
VI その他の医業・介護関連費用	59,313	<b>47,456</b>	2.8	<b>2.2</b>	-20.0	134,255	<b>207,404</b>	1.8	<b>2.8</b>	54.5	233,235	<b>226,894</b>	4.1	<b>3.9</b>	-2.7
VII 総損益差額(Ⅳ+Ⅴ-Ⅵ)	16,397	<b>28,566</b>	0.8	<b>1.4</b>	-	-123,200	<b>-205,257</b>	-1.7	<b>-2.7</b>	-	-57,290	<b>-76,369</b>	-1.0	<b>-1.3</b>	-
VIII 税金	10,955	<b>12,793</b>	0.5	<b>0.6</b>	16.8	0	<b>0</b>	0.0	<b>0.0</b>	-	1,498	<b>1,527</b>	0.0	<b>0.0</b>	1.9
IX 税引後の総損益差額(VII-Ⅷ)	5,442	<b>15,772</b>	0.3	<b>0.7</b>	-	-123,200	<b>-205,257</b>	-1.7	<b>-2.7</b>	-	-58,788	<b>-77,896</b>	-1.0	<b>-1.3</b>	-
施設数	206	-	-	-	-	22	-	-	-	-	112	-	-	-	-
平均病床数	104	105	-	-	-	356	355	-	-	-	258	256	-	-	-

## 療養病床を有しない一般病院（集計1）

（1施設当たり損益）

	法人・その他														
	公 的					社会保険関係法人					その他				
	金 額		構成比率		金額の 伸び率	金 額		構成比率		金額の 伸び率	金 額		構成比率		金額の 伸び率
	前々年(度)	前年(度)	前々年(度)	前年(度)		前々年(度)	前年(度)	前々年(度)	前年(度)		前々年(度)	前年(度)	前々年(度)	前年(度)	
千円	千円	%	%	%	千円	千円	%	%	%	千円	千円	%	%	%	
I 医療収益	9,568,123	<b>9,839,785</b>	99.9	<b>99.9</b>	2.8	6,918,867	<b>7,043,741</b>	99.9	<b>99.9</b>	1.8	6,289,289	<b>6,428,077</b>	99.9	<b>99.9</b>	2.2
1. 入院診療収益	6,141,568	<b>6,342,274</b>	64.1	<b>64.4</b>	3.3	4,484,501	<b>4,581,974</b>	64.8	<b>65.0</b>	2.2	4,211,645	<b>4,306,125</b>	66.9	<b>66.9</b>	2.2
保険診療収益	5,973,276	<b>6,163,100</b>	62.3	<b>62.5</b>	3.2	4,464,886	<b>4,561,084</b>	64.5	<b>64.7</b>	2.2	4,080,758	<b>4,171,326</b>	64.8	<b>64.8</b>	2.2
公害等診療収益	138,694	<b>147,695</b>	1.4	<b>1.5</b>	6.5	11,351	<b>13,158</b>	0.2	<b>0.2</b>	15.9	45,470	<b>44,902</b>	0.7	<b>0.7</b>	-1.2
その他の診療収益	29,598	<b>31,479</b>	0.3	<b>0.3</b>	6.4	8,264	<b>7,732</b>	0.1	<b>0.1</b>	-6.4	85,417	<b>89,897</b>	1.4	<b>1.4</b>	5.2
2. 特別の療養環境収益	164,356	<b>161,060</b>	1.7	<b>1.6</b>	-2.0	163,447	<b>163,858</b>	2.4	<b>2.3</b>	0.3	120,133	<b>118,850</b>	1.9	<b>1.8</b>	-1.1
3. 外来診療収益	2,933,557	<b>3,002,723</b>	30.6	<b>30.5</b>	2.4	1,870,324	<b>1,888,026</b>	27.0	<b>26.8</b>	0.9	1,721,497	<b>1,768,224</b>	27.3	<b>27.5</b>	2.7
保険診療収益	2,871,919	<b>2,937,201</b>	30.0	<b>29.8</b>	2.3	1,783,438	<b>1,799,765</b>	25.8	<b>25.5</b>	0.9	1,653,690	<b>1,698,442</b>	26.3	<b>26.4</b>	2.7
公害等診療収益	39,461	<b>43,061</b>	0.4	<b>0.4</b>	9.1	8,548	<b>9,429</b>	0.1	<b>0.1</b>	10.3	16,332	<b>17,266</b>	0.3	<b>0.3</b>	5.7
その他の診療収益	22,178	<b>22,459</b>	0.2	<b>0.2</b>	1.3	78,338	<b>78,833</b>	1.1	<b>1.1</b>	0.6	51,475	<b>52,516</b>	0.8	<b>0.8</b>	2.0
4. その他の医療収益	328,642	<b>333,728</b>	3.4	<b>3.4</b>	1.5	400,595	<b>409,882</b>	5.8	<b>5.8</b>	2.3	236,014	<b>234,877</b>	3.7	<b>3.7</b>	-0.5
II 介護収益	13,161	<b>13,610</b>	0.1	<b>0.1</b>	3.4	5,271	<b>4,802</b>	0.1	<b>0.1</b>	-8.9	5,842	<b>5,515</b>	0.1	<b>0.1</b>	-5.6
III 医療・介護費用	9,703,816	<b>9,849,846</b>	101.3	<b>100.0</b>	1.5	6,885,790	<b>6,916,849</b>	99.4	<b>98.1</b>	0.5	6,370,286	<b>6,475,400</b>	101.2	<b>100.6</b>	1.7
1. 給与費	4,866,941	<b>4,948,832</b>	50.8	<b>50.2</b>	1.7	3,378,478	<b>3,450,758</b>	48.8	<b>49.0</b>	2.1	3,403,665	<b>3,452,066</b>	54.1	<b>53.7</b>	1.4
2. 医薬品費	1,717,815	<b>1,752,672</b>	17.9	<b>17.8</b>	2.0	986,720	<b>969,144</b>	14.3	<b>13.7</b>	-1.8	787,698	<b>806,236</b>	12.5	<b>12.5</b>	2.4
3. 給食用材料費	58,216	<b>58,708</b>	0.6	<b>0.6</b>	0.8	31,918	<b>32,280</b>	0.5	<b>0.5</b>	1.1	33,654	<b>34,195</b>	0.5	<b>0.5</b>	1.6
4. 診療材料費・医療消耗器具備品費	1,016,755	<b>1,021,625</b>	10.6	<b>10.4</b>	0.5	815,175	<b>837,869</b>	11.8	<b>11.9</b>	2.8	638,749	<b>649,890</b>	10.1	<b>10.1</b>	1.7
5. 委託費	570,903	<b>577,036</b>	6.0	<b>5.9</b>	1.1	547,349	<b>553,326</b>	7.9	<b>7.9</b>	1.1	409,966	<b>420,697</b>	6.5	<b>6.5</b>	2.6
6. 減価償却費	571,296	<b>573,045</b>	6.0	<b>5.8</b>	0.3	404,715	<b>360,477</b>	5.8	<b>5.1</b>	-10.9	366,147	<b>360,524</b>	5.8	<b>5.6</b>	-1.5
(再掲)建物減価償却費	160,080	<b>163,158</b>	1.7	<b>1.7</b>	1.9	159,592	<b>160,391</b>	2.3	<b>2.3</b>	0.5	108,514	<b>102,101</b>	1.7	<b>1.6</b>	-5.9
(再掲)医療機器減価償却費	229,011	<b>222,134</b>	2.4	<b>2.3</b>	-3.0	158,469	<b>123,146</b>	2.3	<b>1.7</b>	-22.3	128,610	<b>133,586</b>	2.0	<b>2.1</b>	3.9
7. 設備関係費	307,111	<b>317,639</b>	3.2	<b>3.2</b>	3.4	366,629	<b>363,316</b>	5.3	<b>5.2</b>	-0.9	273,814	<b>277,021</b>	4.3	<b>4.3</b>	1.2
(再掲)設備機器賃借料	85,822	<b>88,074</b>	0.9	<b>0.9</b>	2.6	207,392	<b>196,738</b>	3.0	<b>2.8</b>	-5.1	78,378	<b>75,464</b>	1.2	<b>1.2</b>	-3.7
(再掲)医療機器賃借料	69,937	<b>72,570</b>	0.7	<b>0.7</b>	3.8	154,571	<b>144,590</b>	2.2	<b>2.1</b>	-6.5	57,334	<b>55,568</b>	0.9	<b>0.9</b>	-3.1
8. 経費	451,873	<b>457,178</b>	4.7	<b>4.6</b>	1.2	252,603	<b>254,092</b>	3.6	<b>3.6</b>	0.6	326,560	<b>338,613</b>	5.2	<b>5.3</b>	3.7
9. その他の医療費用	142,906	<b>143,112</b>	1.5	<b>1.5</b>	0.1	102,203	<b>95,587</b>	1.5	<b>1.4</b>	-6.5	130,033	<b>136,158</b>	2.1	<b>2.1</b>	4.7
IV 損益差額(Ⅰ+Ⅱ-Ⅲ)	-122,531	<b>3,549</b>	-1.3	<b>0.0</b>	-	38,349	<b>131,694</b>	0.6	<b>1.9</b>	-	-75,155	<b>-41,809</b>	-1.2	<b>-0.6</b>	-
V その他の医療・介護関連収益	314,780	<b>301,098</b>	3.3	<b>3.1</b>	-4.3	200,104	<b>220,708</b>	2.9	<b>3.1</b>	10.3	152,408	<b>143,961</b>	2.4	<b>2.2</b>	-5.5
VI その他の医療・介護関連費用	304,017	<b>231,644</b>	3.2	<b>2.4</b>	-23.8	131,483	<b>121,917</b>	1.9	<b>1.7</b>	-7.3	219,145	<b>140,856</b>	3.5	<b>2.2</b>	-35.7
VII 総損益差額(Ⅳ+Ⅴ-Ⅵ)	-111,769	<b>73,004</b>	-1.2	<b>0.7</b>	-	106,970	<b>230,485</b>	1.5	<b>3.3</b>	-	-141,892	<b>-38,703</b>	-2.3	<b>-0.6</b>	-
VIII 税金	4,789	<b>4,931</b>	0.0	<b>0.1</b>	3.0	0	<b>0</b>	0.0	<b>0.0</b>	-	3,776	<b>3,457</b>	0.1	<b>0.1</b>	-8.4
IX 税引後の総損益差額(VII-Ⅷ)	-116,558	<b>68,074</b>	-1.2	<b>0.7</b>	-	106,970	<b>230,485</b>	1.5	<b>3.3</b>	-	-145,669	<b>-42,160</b>	-2.3	<b>-0.7</b>	-
施設数	48	-	-	-	-	6	-	-	-	-	99	-	-	-	-
平均病床数	342	341	-	-	-	257	257	-	-	-	253	251	-	-	-

## 療養病床を有しない一般病院（集計1）

（1施設当たり損益）

	法人・その他					個人					全体				
	法人・その他全体														
	金額		構成比率		金額の 伸び率	金額		構成比率		金額の 伸び率	金額		構成比率		金額の 伸び率
	前々年(度)	前年(度)	前々年(度)	前年(度)		前々年(度)	前年(度)	前々年(度)	前年(度)		前々年(度)	前年(度)	前々年(度)	前年(度)	
千円	千円	%	%	%	千円	千円	%	%	%	千円	千円	%	%	%	
I 医療収益	4,785,082	<b>4,880,225</b>	99.9	<b>99.9</b>	2.0	705,854	<b>718,515</b>	99.7	<b>99.7</b>	1.8	4,719,945	<b>4,813,771</b>	99.9	<b>99.9</b>	2.0
1. 入院診療収益	3,169,172	<b>3,229,832</b>	66.2	<b>66.1</b>	1.9	474,457	<b>493,966</b>	67.0	<b>68.5</b>	4.1	3,126,143	<b>3,186,145</b>	66.2	<b>66.1</b>	1.9
保険診療収益	3,087,782	<b>3,146,843</b>	64.5	<b>64.4</b>	1.9	463,767	<b>482,419</b>	65.5	<b>66.9</b>	4.0	3,045,882	<b>3,104,298</b>	64.5	<b>64.4</b>	1.9
公害等診療収益	38,440	<b>39,372</b>	0.8	<b>0.8</b>	2.4	4,797	<b>5,822</b>	0.7	<b>0.8</b>	21.4	37,902	<b>38,836</b>	0.8	<b>0.8</b>	2.5
その他の診療収益	42,950	<b>43,616</b>	0.9	<b>0.9</b>	1.6	5,892	<b>5,725</b>	0.8	<b>0.8</b>	-2.8	42,358	<b>43,011</b>	0.9	<b>0.9</b>	1.5
2. 特別の療養環境収益	69,787	<b>69,466</b>	1.5	<b>1.4</b>	-0.5	13,075	<b>13,610</b>	1.8	<b>1.9</b>	4.1	68,881	<b>68,574</b>	1.5	<b>1.4</b>	-0.4
3. 外来診療収益	1,387,140	<b>1,417,434</b>	29.0	<b>29.0</b>	2.2	178,294	<b>174,874</b>	25.2	<b>24.3</b>	-1.9	1,367,837	<b>1,397,593</b>	29.0	<b>29.0</b>	2.2
保険診療収益	1,344,267	<b>1,373,586</b>	28.1	<b>28.1</b>	2.2	159,542	<b>157,515</b>	22.5	<b>21.9</b>	-1.3	1,325,350	<b>1,354,168</b>	28.1	<b>28.1</b>	2.2
公害等診療収益	13,352	<b>13,848</b>	0.3	<b>0.3</b>	3.7	14,855	<b>13,178</b>	2.1	<b>1.8</b>	-11.3	13,376	<b>13,837</b>	0.3	<b>0.3</b>	3.4
その他の診療収益	29,520	<b>30,000</b>	0.6	<b>0.6</b>	1.6	3,897	<b>4,181</b>	0.6	<b>0.6</b>	7.3	29,111	<b>29,588</b>	0.6	<b>0.6</b>	1.6
4. その他の医療収益	158,984	<b>163,494</b>	3.3	<b>3.3</b>	2.8	40,028	<b>36,065</b>	5.7	<b>5.0</b>	-9.9	157,084	<b>161,459</b>	3.3	<b>3.4</b>	2.8
II 介護収益	4,253	<b>4,015</b>	0.1	<b>0.1</b>	-5.6	2,001	<b>2,231</b>	0.3	<b>0.3</b>	11.5	4,217	<b>3,986</b>	0.1	<b>0.1</b>	-5.5
III 医療・介護費用	4,970,785	<b>5,049,867</b>	103.8	<b>103.4</b>	1.6	711,009	<b>701,002</b>	100.4	<b>97.3</b>	-1.4	4,902,765	<b>4,980,424</b>	103.8	<b>103.4</b>	1.6
1. 給与費	2,601,911	<b>2,646,792</b>	54.3	<b>54.2</b>	1.7	400,463	<b>403,235</b>	56.6	<b>55.9</b>	0.7	2,566,758	<b>2,610,967</b>	54.3	<b>54.2</b>	1.7
2. 医薬品費	653,485	<b>665,376</b>	13.6	<b>13.6</b>	1.8	57,646	<b>56,496</b>	8.1	<b>7.8</b>	-2.0	643,971	<b>655,653</b>	13.6	<b>13.6</b>	1.8
3. 給食用材料費	28,705	<b>29,093</b>	0.6	<b>0.6</b>	1.4	10,514	<b>11,351</b>	1.5	<b>1.6</b>	8.0	28,415	<b>28,809</b>	0.6	<b>0.6</b>	1.4
4. 診療材料費・医療消耗器具備品費	506,302	<b>510,180</b>	10.6	<b>10.4</b>	0.8	55,956	<b>52,646</b>	7.9	<b>7.3</b>	-5.9	499,111	<b>502,874</b>	10.6	<b>10.4</b>	0.8
5. 委託費	326,152	<b>335,861</b>	6.8	<b>6.9</b>	3.0	52,278	<b>48,686</b>	7.4	<b>6.8</b>	-6.9	321,779	<b>331,275</b>	6.8	<b>6.9</b>	3.0
6. 減価償却費	297,210	<b>291,567</b>	6.2	<b>6.0</b>	-1.9	35,009	<b>32,163</b>	4.9	<b>4.5</b>	-8.1	293,023	<b>287,424</b>	6.2	<b>6.0</b>	-1.9
(再掲)建物減価償却費	96,687	<b>95,683</b>	2.0	<b>2.0</b>	-1.0	9,351	<b>7,434</b>	1.3	<b>1.0</b>	-20.5	95,292	<b>94,274</b>	2.0	<b>2.0</b>	-1.1
(再掲)医療機器減価償却費	119,593	<b>116,531</b>	2.5	<b>2.4</b>	-2.6	2,268	<b>2,156</b>	0.3	<b>0.3</b>	-4.9	117,719	<b>114,705</b>	2.5	<b>2.4</b>	-2.6
7. 設備関係費	195,241	<b>197,388</b>	4.1	<b>4.0</b>	1.1	35,083	<b>35,010</b>	5.0	<b>4.9</b>	-0.2	192,683	<b>194,795</b>	4.1	<b>4.0</b>	1.1
(再掲)設備機器賃借料	54,728	<b>54,289</b>	1.1	<b>1.1</b>	-0.8	12,287	<b>12,387</b>	1.7	<b>1.7</b>	0.8	54,050	<b>53,620</b>	1.1	<b>1.1</b>	-0.8
(再掲)医療機器賃借料	37,932	<b>37,242</b>	0.8	<b>0.8</b>	-1.8	8,570	<b>8,471</b>	1.2	<b>1.2</b>	-1.2	37,463	<b>36,783</b>	0.8	<b>0.8</b>	-1.8
8. 経費	253,336	<b>263,117</b>	5.3	<b>5.4</b>	3.9	53,873	<b>51,399</b>	7.6	<b>7.1</b>	-4.6	250,151	<b>259,736</b>	5.3	<b>5.4</b>	3.8
9. その他の医療費用	108,443	<b>110,495</b>	2.3	<b>2.3</b>	1.9	10,186	<b>10,016</b>	1.4	<b>1.4</b>	-1.7	106,874	<b>108,891</b>	2.3	<b>2.3</b>	1.9
IV 損益差額（I＋II－III）	-181,450	<b>-165,627</b>	-3.8	<b>-3.4</b>	-	-3,154	<b>19,745</b>	-0.4	<b>2.7</b>	-	-178,603	<b>-162,667</b>	-3.8	<b>-3.4</b>	-
V その他の医療・介護関連収益	290,683	<b>286,149</b>	6.1	<b>5.9</b>	-1.6	6,642	<b>4,805</b>	0.9	<b>0.7</b>	-27.7	286,147	<b>281,656</b>	6.1	<b>5.8</b>	-1.6
VI その他の医療・介護関連費用	158,968	<b>132,953</b>	3.3	<b>2.7</b>	-16.4	5,861	<b>7,256</b>	0.8	<b>1.0</b>	23.8	156,524	<b>130,946</b>	3.3	<b>2.7</b>	-16.3
VII 総損益差額（IV＋V－VI）	-49,736	<b>-12,432</b>	-1.0	<b>-0.3</b>	-	-2,373	<b>17,293</b>	-0.3	<b>2.4</b>	-	-48,979	<b>-11,957</b>	-1.0	<b>-0.2</b>	-
VIII 税金	6,142	<b>6,867</b>	0.1	<b>0.1</b>	11.8	-	-	-	-	-	-	-	-	-	-
IX 税引後の総損益差額（VII－VIII）	-55,878	<b>-19,299</b>	-1.2	<b>-0.4</b>	-	-	-	-	-	-	-	-	-	-	-
施設数	493	-	-	-	-	8	-	-	-	-	501	-	-	-	-
平均病床数	205	205	-	-	-	53	53	-	-	-	203	202	-	-	-

（注）個人立の病院の総損益差額からは、開設者の報酬となる部分以外に、建物、設備について現存物の価値以上の改善を行うための内部資金に充てられることが考えられる。



## 療養病床を有しない一般病院（集計1）

（1施設当たり損益）

	（参考）国公立を除く					（参考）国公立				
	金額		構成比率		金額の 伸び率	金額		構成比率		金額の 伸び率
	前々年(度)	前年(度)	前々年(度)	前年(度)		前々年(度)	前年(度)	前々年(度)	前年(度)	
	千円	千円	%	%	%	千円	千円	%	%	%
I 医業収益	4,248,099	<b>4,335,930</b>	99.9	<b>99.9</b>	2.1	6,012,238	<b>6,122,485</b>	100.0	<b>100.0</b>	1.8
1. 入院診療収益	2,780,299	<b>2,842,717</b>	65.4	<b>65.5</b>	2.2	4,073,341	<b>4,126,727</b>	67.7	<b>67.4</b>	1.3
保険診療収益	2,695,242	<b>2,755,420</b>	63.4	<b>63.5</b>	2.2	4,006,215	<b>4,059,805</b>	66.6	<b>66.3</b>	1.3
公害等診療収益	39,228	<b>40,411</b>	0.9	<b>0.9</b>	3.0	34,273	<b>34,523</b>	0.6	<b>0.6</b>	0.7
その他の診療収益	45,829	<b>46,886</b>	1.1	<b>1.1</b>	2.3	32,853	<b>32,399</b>	0.5	<b>0.5</b>	-1.4
2. 特別の療養環境収益	70,247	<b>69,272</b>	1.7	<b>1.6</b>	-1.4	65,141	<b>66,663</b>	1.1	<b>1.1</b>	2.3
3. 外来診療収益	1,252,902	<b>1,278,096</b>	29.5	<b>29.4</b>	2.0	1,682,621	<b>1,724,872</b>	28.0	<b>28.2</b>	2.5
保険診療収益	1,206,063	<b>1,230,115</b>	28.4	<b>28.3</b>	2.0	1,652,052	<b>1,693,923</b>	27.5	<b>27.7</b>	2.5
公害等診療収益	14,491	<b>15,154</b>	0.3	<b>0.3</b>	4.6	10,321	<b>10,229</b>	0.2	<b>0.2</b>	-0.9
その他の診療収益	32,348	<b>32,826</b>	0.8	<b>0.8</b>	1.5	20,248	<b>20,720</b>	0.3	<b>0.3</b>	2.3
4. その他の医業収益	144,652	<b>145,845</b>	3.4	<b>3.4</b>	0.8	191,135	<b>204,223</b>	3.2	<b>3.3</b>	6.8
II 介護収益	5,105	<b>4,761</b>	0.1	<b>0.1</b>	-6.7	1,786	<b>1,864</b>	0.0	<b>0.0</b>	4.4
III 医業・介護費用	4,272,751	<b>4,330,611</b>	100.5	<b>99.8</b>	1.4	6,628,251	<b>6,760,135</b>	110.2	<b>110.4</b>	2.0
1. 給与費	2,247,492	<b>2,285,419</b>	52.8	<b>52.7</b>	1.7	3,441,164	<b>3,502,579</b>	57.2	<b>57.2</b>	1.8
2. 医薬品費	564,893	<b>571,931</b>	13.3	<b>13.2</b>	1.2	860,550	<b>884,953</b>	14.3	<b>14.4</b>	2.8
3. 給食用材料費	26,570	<b>26,988</b>	0.6	<b>0.6</b>	1.6	33,468	<b>33,799</b>	0.6	<b>0.6</b>	1.0
4. 診療材料費・医療消耗器具備品費	441,748	<b>446,526</b>	10.4	<b>10.3</b>	1.1	656,217	<b>657,199</b>	10.9	<b>10.7</b>	0.1
5. 委託費	261,475	<b>266,043</b>	6.1	<b>6.1</b>	1.7	486,941	<b>509,934</b>	8.1	<b>8.3</b>	4.7
6. 減価償却費	227,877	<b>225,076</b>	5.4	<b>5.2</b>	-1.2	471,444	<b>458,185</b>	7.8	<b>7.5</b>	-2.8
(再掲)建物減価償却費	66,347	<b>64,995</b>	1.6	<b>1.5</b>	-2.0	174,567	<b>174,463</b>	2.9	<b>2.8</b>	-0.1
(再掲)医療機器減価償却費	80,547	<b>80,741</b>	1.9	<b>1.9</b>	0.2	219,526	<b>207,726</b>	3.7	<b>3.4</b>	-5.4
7. 設備関係費	182,559	<b>183,223</b>	4.3	<b>4.2</b>	0.4	220,412	<b>226,490</b>	3.7	<b>3.7</b>	2.8
(再掲)設備機器賃借料	50,368	<b>48,914</b>	1.2	<b>1.1</b>	-2.9	64,135	<b>66,509</b>	1.1	<b>1.1</b>	3.7
(再掲)医療機器賃借料	36,900	<b>35,707</b>	0.9	<b>0.8</b>	-3.2	39,003	<b>39,730</b>	0.6	<b>0.6</b>	1.9
8. 経費	232,950	<b>238,207</b>	5.5	<b>5.5</b>	2.3	297,261	<b>318,700</b>	4.9	<b>5.2</b>	7.2
9. その他の医業費用	87,187	<b>87,200</b>	2.0	<b>2.0</b>	0.0	160,795	<b>168,297</b>	2.7	<b>2.7</b>	4.7
IV 損益差額(Ⅰ+Ⅱ-Ⅲ)	-19,546	<b>10,079</b>	-0.5	<b>0.2</b>	-	-614,226	<b>-635,786</b>	-10.2	<b>-10.4</b>	-
V その他の医業・介護関連収益	112,001	<b>106,290</b>	2.6	<b>2.4</b>	-5.1	763,099	<b>761,951</b>	12.7	<b>12.4</b>	-0.2
VI その他の医業・介護関連費用	134,448	<b>97,082</b>	3.2	<b>2.2</b>	-27.8	216,984	<b>223,694</b>	3.6	<b>3.7</b>	3.1
VII 総損益差額(Ⅳ+Ⅴ-Ⅵ)	-41,994	<b>19,287</b>	-1.0	<b>0.4</b>	-	-68,111	<b>-97,530</b>	-1.1	<b>-1.6</b>	-
VIII 税金	-	-	-	-	-	1,252	<b>1,277</b>	0.0	<b>0.0</b>	2.0
IX 税引後の総損益差額(VII-Ⅷ)	-	-	-	-	-	-69,363	<b>-98,806</b>	-1.2	<b>-1.6</b>	-
施設数	367	-	-	-	-	134	-	-	-	-
平均病床数	177	176	-	-	-	274	273	-	-	-

## 療養病床を有しない一般病院（集計2）

（1施設当たり損益）

	法人・その他														
	医療法人					国立					公立				
	金額		構成比率		金額の 伸び率	金額		構成比率		金額の 伸び率	金額		構成比率		金額の 伸び率
	前々年(度)	前年(度)	前々年(度)	前年(度)		前々年(度)	前年(度)	前々年(度)	前年(度)		前々年(度)	前年(度)	前々年(度)	前年(度)	
千円	千円	%	%	%	千円	千円	%	%	%	千円	千円	%	%	%	
I 医療収益	2,014,943	<b>2,036,098</b>	98.7	<b>98.7</b>	1.0	7,163,521	<b>7,321,774</b>	98.6	<b>98.6</b>	2.2	5,449,756	<b>5,539,194</b>	99.8	<b>99.8</b>	1.6
1. 入院診療収益	1,303,858	<b>1,319,442</b>	63.9	<b>64.0</b>	1.2	4,877,850	<b>4,943,542</b>	67.1	<b>66.5</b>	1.3	3,658,557	<b>3,706,098</b>	67.0	<b>66.8</b>	1.3
保険診療収益	1,258,257	<b>1,274,478</b>	61.6	<b>61.8</b>	1.3	4,815,804	<b>4,884,695</b>	66.3	<b>65.8</b>	1.4	3,592,891	<b>3,640,377</b>	65.8	<b>65.6</b>	1.3
公害等診療収益	15,028	<b>15,115</b>	0.7	<b>0.7</b>	0.6	52,767	<b>50,536</b>	0.7	<b>0.7</b>	-4.2	30,770	<b>31,037</b>	0.6	<b>0.6</b>	0.9
その他の診療収益	30,574	<b>29,848</b>	1.5	<b>1.4</b>	-2.4	9,279	<b>8,312</b>	0.1	<b>0.1</b>	-10.4	34,896	<b>34,684</b>	0.6	<b>0.6</b>	-0.6
2. 特別の療養環境収益	23,078	<b>22,646</b>	1.1	<b>1.1</b>	-1.9	110,517	<b>113,834</b>	1.5	<b>1.5</b>	3.0	51,505	<b>52,472</b>	0.9	<b>0.9</b>	1.9
3. 外来診療収益	635,569	<b>640,101</b>	31.1	<b>31.0</b>	0.7	1,887,907	<b>1,935,950</b>	26.0	<b>26.1</b>	2.5	1,564,135	<b>1,600,747</b>	28.6	<b>28.8</b>	2.3
保険診療収益	603,866	<b>608,243</b>	29.6	<b>29.5</b>	0.7	1,862,537	<b>1,909,962</b>	25.6	<b>25.7</b>	2.5	1,534,242	<b>1,570,622</b>	28.1	<b>28.3</b>	2.4
公害等診療収益	8,339	<b>8,210</b>	0.4	<b>0.4</b>	-1.5	12,355	<b>12,622</b>	0.2	<b>0.2</b>	2.2	10,009	<b>9,818</b>	0.2	<b>0.2</b>	-1.9
その他の診療収益	23,364	<b>23,648</b>	1.1	<b>1.1</b>	1.2	13,015	<b>13,366</b>	0.2	<b>0.2</b>	2.7	19,884	<b>20,307</b>	0.4	<b>0.4</b>	2.1
4. その他の医療収益	52,437	<b>53,909</b>	2.6	<b>2.6</b>	2.8	287,247	<b>328,448</b>	4.0	<b>4.4</b>	14.3	175,558	<b>179,877</b>	3.2	<b>3.2</b>	2.5
II 介護収益	26,336	<b>26,805</b>	1.3	<b>1.3</b>	1.8	104,542	<b>106,724</b>	1.4	<b>1.4</b>	2.1	10,853	<b>11,089</b>	0.2	<b>0.2</b>	2.2
1. 施設サービス収益	16,430	<b>16,232</b>	0.8	<b>0.8</b>	-1.2	80,593	<b>82,614</b>	1.1	<b>1.1</b>	2.5	4,704	<b>4,970</b>	0.1	<b>0.1</b>	5.7
2. 居宅サービス収益	7,074	<b>7,523</b>	0.3	<b>0.4</b>	6.3	19,172	<b>19,341</b>	0.3	<b>0.3</b>	0.9	5,443	<b>5,416</b>	0.1	<b>0.1</b>	-0.5
(再掲)短期入所療養介護分	418	<b>414</b>	0.0	<b>0.0</b>	-1.0	2,315	<b>2,414</b>	0.0	<b>0.0</b>	4.3	123	<b>98</b>	0.0	<b>0.0</b>	-20.3
3. その他の介護収益	2,832	<b>3,049</b>	0.1	<b>0.1</b>	7.7	4,777	<b>4,770</b>	0.1	<b>0.1</b>	-0.1	707	<b>703</b>	0.0	<b>0.0</b>	-0.6
III 医療・介護費用	2,014,690	<b>2,034,781</b>	98.7	<b>98.6</b>	1.0	7,371,432	<b>7,541,995</b>	101.4	<b>101.5</b>	2.3	6,140,536	<b>6,251,449</b>	112.5	<b>112.6</b>	1.8
1. 給与費	1,105,771	<b>1,129,395</b>	54.2	<b>54.7</b>	2.1	3,824,306	<b>3,868,755</b>	52.6	<b>52.1</b>	1.2	3,194,030	<b>3,255,785</b>	58.5	<b>58.7</b>	1.9
2. 医薬品費	187,135	<b>182,083</b>	9.2	<b>8.8</b>	-2.7	1,076,373	<b>1,105,998</b>	14.8	<b>14.9</b>	2.8	770,166	<b>790,060</b>	14.1	<b>14.2</b>	2.6
3. 給食用材料費	16,344	<b>16,865</b>	0.8	<b>0.8</b>	3.2	72,689	<b>73,334</b>	1.0	<b>1.0</b>	0.9	25,055	<b>25,283</b>	0.5	<b>0.5</b>	0.9
4. 診療材料費・医療消耗器具備品費	205,040	<b>206,109</b>	10.0	<b>10.0</b>	0.5	770,811	<b>779,789</b>	10.6	<b>10.5</b>	1.2	592,084	<b>592,009</b>	10.8	<b>10.7</b>	0.0
5. 委託費	114,291	<b>116,168</b>	5.6	<b>5.6</b>	1.6	462,072	<b>490,438</b>	6.4	<b>6.6</b>	6.1	465,276	<b>486,016</b>	8.5	<b>8.8</b>	4.5
6. 減価償却費	82,947	<b>82,493</b>	4.1	<b>4.0</b>	-0.5	402,201	<b>387,349</b>	5.5	<b>5.2</b>	-3.7	461,836	<b>448,692</b>	8.5	<b>8.1</b>	-2.8
(再掲)建物減価償却費	23,624	<b>24,713</b>	1.2	<b>1.2</b>	4.6	142,067	<b>145,489</b>	2.0	<b>2.0</b>	2.4	173,527	<b>172,657</b>	3.2	<b>3.1</b>	-0.5
(再掲)医療機器減価償却費	23,561	<b>23,560</b>	1.2	<b>1.1</b>	0.0	158,033	<b>129,228</b>	2.2	<b>1.7</b>	-18.2	219,158	<b>211,091</b>	4.0	<b>3.8</b>	-3.7
7. 設備関係費	108,181	<b>105,998</b>	5.3	<b>5.1</b>	-2.0	287,422	<b>290,219</b>	4.0	<b>3.9</b>	1.0	198,582	<b>203,998</b>	3.6	<b>3.7</b>	2.7
(再掲)設備機器賃借料	25,160	<b>24,124</b>	1.2	<b>1.2</b>	-4.1	89,753	<b>89,476</b>	1.2	<b>1.2</b>	-0.3	57,036	<b>59,291</b>	1.0	<b>1.1</b>	4.0
(再掲)医療機器賃借料	16,703	<b>15,538</b>	0.8	<b>0.8</b>	-7.0	57,625	<b>55,087</b>	0.8	<b>0.7</b>	-4.4	34,357	<b>35,626</b>	0.6	<b>0.6</b>	3.7
8. 経費	139,988	<b>142,642</b>	6.9	<b>6.9</b>	1.9	407,134	<b>473,254</b>	5.6	<b>6.4</b>	16.2	263,663	<b>271,998</b>	4.8	<b>4.9</b>	3.2
9. その他の医療費用	54,993	<b>53,028</b>	2.7	<b>2.6</b>	-3.6	68,425	<b>72,858</b>	0.9	<b>1.0</b>	6.5	169,844	<b>177,609</b>	3.1	<b>3.2</b>	4.6
IV 損益差額(I+II-III)	26,589	<b>28,122</b>	1.3	<b>1.4</b>	-	-103,370	<b>-113,497</b>	-1.4	<b>-1.5</b>	-	-679,927	<b>-701,166</b>	-12.5	<b>-12.6</b>	-
V その他の医療・介護関連収益	46,949	<b>43,675</b>	2.3	<b>2.1</b>	-7.0	152,143	<b>160,110</b>	2.1	<b>2.2</b>	5.2	843,893	<b>840,923</b>	15.5	<b>15.2</b>	-0.4
VI その他の医療・介護関連費用	55,233	<b>48,088</b>	2.7	<b>2.3</b>	-12.9	105,619	<b>162,535</b>	1.5	<b>2.2</b>	53.9	219,092	<b>213,175</b>	4.0	<b>3.8</b>	-2.7
VII 総損益差額(IV+V-VI)	18,305	<b>23,710</b>	0.9	<b>1.1</b>	-	-56,847	<b>-115,922</b>	-0.8	<b>-1.6</b>	-	-55,126	<b>-73,418</b>	-1.0	<b>-1.3</b>	-
VIII 税金	11,062	<b>12,948</b>	0.5	<b>0.6</b>	17.0	0	<b>0</b>	0.0	<b>0.0</b>	-	1,398	<b>1,425</b>	0.0	<b>0.0</b>	1.9
IX 税引後の総損益差額(VII-VIII)	7,242	<b>10,762</b>	0.4	<b>0.5</b>	-	-56,847	<b>-115,922</b>	-0.8	<b>-1.6</b>	-	-56,524	<b>-74,844</b>	-1.0	<b>-1.3</b>	-
施設数	236		-	-	-	29		-	-	-	120		-	-	-
平均病床数	102	102	-	-	-	340	340	-	-	-	246	244	-	-	-

## 療養病床を有しない一般病院（集計2）

（1施設当たり損益）

	法人・その他														
	公 的					社会保険関係法人					その他				
	金 額		構成比率		金額の 伸び率	金 額		構成比率		金額の 伸び率	金 額		構成比率		金額の 伸び率
	前々年(度)	前年(度)	前々年(度)	前年(度)		前々年(度)	前年(度)	前々年(度)	前年(度)		前々年(度)	前年(度)	前々年(度)	前年(度)	
千円		千円		%	千円		千円		%	千円		千円		%	
I 医業収益	10,058,541	<b>10,323,463</b>	99.6	<b>99.6</b>	2.6	6,918,867	<b>7,043,741</b>	99.9	<b>99.9</b>	1.8	6,140,360	<b>6,285,298</b>	99.5	<b>99.5</b>	2.4
1. 入院診療収益	6,413,317	<b>6,604,843</b>	63.5	<b>63.7</b>	3.0	4,484,501	<b>4,581,974</b>	64.8	<b>65.0</b>	2.2	4,100,128	<b>4,201,640</b>	66.5	<b>66.5</b>	2.5
保険診療収益	6,219,551	<b>6,400,962</b>	61.6	<b>61.8</b>	2.9	4,464,886	<b>4,561,084</b>	64.5	<b>64.7</b>	2.2	3,975,489	<b>4,073,456</b>	64.4	<b>64.5</b>	2.5
公害等診療収益	152,884	<b>160,981</b>	1.5	<b>1.6</b>	5.3	11,351	<b>13,158</b>	0.2	<b>0.2</b>	15.9	45,024	<b>44,641</b>	0.7	<b>0.7</b>	-0.9
その他の診療収益	40,883	<b>42,900</b>	0.4	<b>0.4</b>	4.9	8,264	<b>7,732</b>	0.1	<b>0.1</b>	-6.4	79,616	<b>83,544</b>	1.3	<b>1.3</b>	4.9
2. 特別の療養環境収益	164,722	<b>161,464</b>	1.6	<b>1.6</b>	-2.0	163,447	<b>163,858</b>	2.4	<b>2.3</b>	0.3	119,222	<b>117,909</b>	1.9	<b>1.9</b>	-1.1
3. 外来診療収益	3,145,960	<b>3,218,148</b>	31.2	<b>31.1</b>	2.3	1,870,324	<b>1,888,026</b>	27.0	<b>26.8</b>	0.9	1,677,112	<b>1,721,843</b>	27.2	<b>27.3</b>	2.7
保険診療収益	3,081,798	<b>3,150,071</b>	30.5	<b>30.4</b>	2.2	1,783,438	<b>1,799,765</b>	25.8	<b>25.5</b>	0.9	1,611,184	<b>1,654,005</b>	26.1	<b>26.2</b>	2.7
公害等診療収益	40,973	<b>44,388</b>	0.4	<b>0.4</b>	8.3	8,548	<b>9,429</b>	0.1	<b>0.1</b>	10.3	15,628	<b>16,509</b>	0.3	<b>0.3</b>	5.6
その他の診療収益	23,189	<b>23,690</b>	0.2	<b>0.2</b>	2.2	78,338	<b>78,833</b>	1.1	<b>1.1</b>	0.6	50,299	<b>51,330</b>	0.8	<b>0.8</b>	2.0
4. その他の医業収益	334,542	<b>339,007</b>	3.3	<b>3.3</b>	1.3	400,595	<b>409,882</b>	5.8	<b>5.8</b>	2.3	243,899	<b>243,905</b>	4.0	<b>3.9</b>	0.0
II 介護収益	37,967	<b>37,701</b>	0.4	<b>0.4</b>	-0.7	5,271	<b>4,802</b>	0.1	<b>0.1</b>	-8.9	29,041	<b>33,135</b>	0.5	<b>0.5</b>	14.1
1. 施設サービス収益	17,635	<b>17,760</b>	0.2	<b>0.2</b>	0.7	1,147	<b>1,242</b>	0.0	<b>0.0</b>	8.3	10,060	<b>10,559</b>	0.2	<b>0.2</b>	5.0
2. 居宅サービス収益	15,698	<b>15,268</b>	0.2	<b>0.1</b>	-2.7	4,124	<b>3,560</b>	0.1	<b>0.1</b>	-13.7	14,483	<b>17,713</b>	0.2	<b>0.3</b>	22.3
(再掲)短期入所療養介護分	5,981	<b>5,509</b>	0.1	<b>0.1</b>	-7.9	0	<b>0</b>	0.0	<b>0.0</b>	—	1,225	<b>1,551</b>	0.0	<b>0.0</b>	26.6
3. その他の介護収益	4,634	<b>4,673</b>	0.0	<b>0.0</b>	0.8	0	<b>0</b>	0.0	<b>0.0</b>	—	4,498	<b>4,864</b>	0.1	<b>0.1</b>	8.1
III 医業・介護費用	10,167,463	<b>10,327,649</b>	100.7	<b>99.7</b>	1.6	6,885,790	<b>6,916,849</b>	99.4	<b>98.1</b>	0.5	6,240,125	<b>6,346,044</b>	101.1	<b>100.4</b>	1.7
1. 給与費	5,096,606	<b>5,174,758</b>	50.5	<b>49.9</b>	1.5	3,378,478	<b>3,450,758</b>	48.8	<b>49.0</b>	2.1	3,340,195	<b>3,386,618</b>	54.1	<b>53.6</b>	1.4
2. 医薬品費	1,859,219	<b>1,904,914</b>	18.4	<b>18.4</b>	2.5	986,720	<b>969,144</b>	14.3	<b>13.7</b>	-1.8	774,801	<b>792,516</b>	12.6	<b>12.5</b>	2.3
3. 給食用材料費	60,045	<b>60,338</b>	0.6	<b>0.6</b>	0.5	31,918	<b>32,280</b>	0.5	<b>0.5</b>	1.1	34,599	<b>35,191</b>	0.6	<b>0.6</b>	1.7
4. 診療材料費・医療消耗器具備品費	1,061,295	<b>1,069,120</b>	10.5	<b>10.3</b>	0.7	815,175	<b>837,869</b>	11.8	<b>11.9</b>	2.8	614,568	<b>627,710</b>	10.0	<b>9.9</b>	2.1
5. 委託費	583,244	<b>589,127</b>	5.8	<b>5.7</b>	1.0	547,349	<b>553,326</b>	7.9	<b>7.9</b>	1.1	398,541	<b>409,459</b>	6.5	<b>6.5</b>	2.7
6. 減価償却費	579,321	<b>582,145</b>	5.7	<b>5.6</b>	0.5	404,715	<b>360,477</b>	5.8	<b>5.1</b>	-10.9	359,919	<b>355,948</b>	5.8	<b>5.6</b>	-1.1
(再掲)建物減価償却費	161,451	<b>165,101</b>	1.6	<b>1.6</b>	2.3	159,592	<b>160,391</b>	2.3	<b>2.3</b>	0.5	106,290	<b>100,200</b>	1.7	<b>1.6</b>	-5.7
(再掲)医療機器減価償却費	233,870	<b>227,834</b>	2.3	<b>2.2</b>	-2.6	158,469	<b>123,146</b>	2.3	<b>1.7</b>	-22.3	124,004	<b>128,057</b>	2.0	<b>2.0</b>	3.3
7. 設備関係費	320,576	<b>331,510</b>	3.2	<b>3.2</b>	3.4	366,629	<b>363,316</b>	5.3	<b>5.2</b>	-0.9	268,552	<b>269,417</b>	4.4	<b>4.3</b>	0.3
(再掲)設備機器賃借料	91,922	<b>93,973</b>	0.9	<b>0.9</b>	2.2	207,392	<b>196,738</b>	3.0	<b>2.8</b>	-5.1	75,335	<b>72,316</b>	1.2	<b>1.1</b>	-4.0
(再掲)医療機器賃借料	73,700	<b>76,166</b>	0.7	<b>0.7</b>	3.3	154,571	<b>144,590</b>	2.2	<b>2.1</b>	-6.5	55,413	<b>53,546</b>	0.9	<b>0.8</b>	-3.4
8. 経費	460,175	<b>468,311</b>	4.6	<b>4.5</b>	1.8	252,603	<b>254,092</b>	3.6	<b>3.6</b>	0.6	325,151	<b>337,006</b>	5.3	<b>5.3</b>	3.6
9. その他の医業費用	146,981	<b>147,427</b>	1.5	<b>1.4</b>	0.3	102,203	<b>95,587</b>	1.5	<b>1.4</b>	-6.5	123,799	<b>132,179</b>	2.0	<b>2.1</b>	6.8
IV 損益差額(I+II-III)	-70,955	<b>33,514</b>	-0.7	<b>0.3</b>	—	38,349	<b>131,694</b>	0.6	<b>1.9</b>	—	-70,724	<b>-27,612</b>	-1.1	<b>-0.4</b>	—
V その他の医業・介護関連収益	340,992	<b>323,818</b>	3.4	<b>3.1</b>	-5.0	200,104	<b>220,708</b>	2.9	<b>3.1</b>	10.3	146,998	<b>138,791</b>	2.4	<b>2.2</b>	-5.6
VI その他の医業・介護関連費用	306,674	<b>234,143</b>	3.0	<b>2.3</b>	-23.7	131,483	<b>121,917</b>	1.9	<b>1.7</b>	-7.3	217,834	<b>139,538</b>	3.5	<b>2.2</b>	-35.9
VII 総損益差額(IV+V-VI)	-36,637	<b>123,190</b>	-0.4	<b>1.2</b>	—	106,970	<b>230,485</b>	1.5	<b>3.3</b>	—	-141,560	<b>-28,358</b>	-2.3	<b>-0.4</b>	—
VIII 税金	5,233	<b>5,412</b>	0.1	<b>0.1</b>	3.4	0	<b>0</b>	0.0	<b>0.0</b>	—	4,507	<b>3,445</b>	0.1	<b>0.1</b>	-23.6
IX 税引後の総損益差額(VII-VIII)	-41,870	<b>117,778</b>	-0.4	<b>1.1</b>	—	106,970	<b>230,485</b>	1.5	<b>3.3</b>	—	-146,067	<b>-31,803</b>	-2.4	<b>-0.5</b>	—
施設数	50	—	—	—	—	6	—	—	—	—	108	—	—	—	—
平均病床数	352	352	—	—	—	257	257	—	—	—	249	247	—	—	—

## 療養病床を有しない一般病院（集計2）

（1施設当たり損益）

	法人・その他					個人					全体				
	法人・その他全体														
	金額		構成比率		金額の 伸び率	金額		構成比率		金額の 伸び率	金額		構成比率		金額の 伸び率
	前々年(度)	前年(度)	前々年(度)	前年(度)		前々年(度)	前年(度)	前々年(度)	前年(度)		前々年(度)	前年(度)	前々年(度)	前年(度)	
千円	千円	%	%	%	千円	千円	%	%	%	千円	千円	%	%	%	
I 医業収益	4,635,407	<b>4,726,414</b>	99.4	<b>99.4</b>	2.0	705,854	<b>718,515</b>	99.7	<b>99.7</b>	1.8	4,578,968	<b>4,668,850</b>	99.4	<b>99.4</b>	2.0
1. 入院診療収益	3,057,526	<b>3,116,565</b>	65.6	<b>65.5</b>	1.9	474,457	<b>493,966</b>	67.0	<b>68.5</b>	4.1	3,020,426	<b>3,078,897</b>	65.6	<b>65.5</b>	1.9
保険診療収益	2,977,912	<b>3,035,749</b>	63.9	<b>63.8</b>	1.9	463,767	<b>482,419</b>	65.5	<b>66.9</b>	4.0	2,941,802	<b>2,999,076</b>	63.9	<b>63.8</b>	1.9
公害等診療収益	38,878	<b>39,538</b>	0.8	<b>0.8</b>	1.7	4,797	<b>5,822</b>	0.7	<b>0.8</b>	21.4	38,388	<b>39,054</b>	0.8	<b>0.8</b>	1.7
その他の診療収益	40,736	<b>41,278</b>	0.9	<b>0.9</b>	1.3	5,892	<b>5,725</b>	0.8	<b>0.8</b>	-2.8	40,236	<b>40,767</b>	0.9	<b>0.9</b>	1.3
2. 特別の療養環境収益	67,258	<b>66,909</b>	1.4	<b>1.4</b>	-0.5	13,075	<b>13,610</b>	1.8	<b>1.9</b>	4.1	66,480	<b>66,143</b>	1.4	<b>1.4</b>	-0.5
3. 外来診療収益	1,351,708	<b>1,379,764</b>	29.0	<b>29.0</b>	2.1	178,294	<b>174,874</b>	25.2	<b>24.3</b>	-1.9	1,334,855	<b>1,362,459</b>	29.0	<b>29.0</b>	2.1
保険診療収益	1,310,443	<b>1,337,602</b>	28.1	<b>28.1</b>	2.1	159,542	<b>157,515</b>	22.5	<b>21.9</b>	-1.3	1,293,913	<b>1,320,653</b>	28.1	<b>28.1</b>	2.1
公害等診療収益	13,325	<b>13,735</b>	0.3	<b>0.3</b>	3.1	14,855	<b>13,178</b>	2.1	<b>1.8</b>	-11.3	13,347	<b>13,727</b>	0.3	<b>0.3</b>	2.8
その他の診療収益	27,941	<b>28,427</b>	0.6	<b>0.6</b>	1.7	3,897	<b>4,181</b>	0.6	<b>0.6</b>	7.3	27,595	<b>28,079</b>	0.6	<b>0.6</b>	1.8
4. その他の医業収益	158,914	<b>163,177</b>	3.4	<b>3.4</b>	2.7	40,028	<b>36,065</b>	5.7	<b>5.0</b>	-9.9	157,207	<b>161,351</b>	3.4	<b>3.4</b>	2.6
II 介護収益	28,444	<b>29,588</b>	0.6	<b>0.6</b>	4.0	2,001	<b>2,231</b>	0.3	<b>0.3</b>	11.5	28,064	<b>29,195</b>	0.6	<b>0.6</b>	4.0
1. 施設サービス収益	15,946	<b>16,136</b>	0.3	<b>0.3</b>	1.2	1,184	<b>1,122</b>	0.2	<b>0.2</b>	-5.2	15,734	<b>15,921</b>	0.3	<b>0.3</b>	1.2
2. 居宅サービス収益	9,567	<b>10,353</b>	0.2	<b>0.2</b>	8.2	174	<b>327</b>	0.0	<b>0.0</b>	87.9	9,432	<b>10,209</b>	0.2	<b>0.2</b>	8.2
(再掲)短期入所療養介護分	1,115	<b>1,134</b>	0.0	<b>0.0</b>	1.7	0	<b>0</b>	0.0	<b>0.0</b>	-	1,099	<b>1,117</b>	0.0	<b>0.0</b>	1.6
3. その他の介護収益	2,931	<b>3,099</b>	0.1	<b>0.1</b>	5.7	643	<b>782</b>	0.1	<b>0.1</b>	21.6	2,898	<b>3,065</b>	0.1	<b>0.1</b>	5.8
III 医業・介護費用	4,826,456	<b>4,904,110</b>	103.5	<b>103.1</b>	1.6	711,009	<b>701,002</b>	100.4	<b>97.3</b>	-1.4	4,767,347	<b>4,843,742</b>	103.5	<b>103.1</b>	1.6
1. 給与費	2,533,684	<b>2,576,726</b>	54.3	<b>54.2</b>	1.7	400,463	<b>403,235</b>	56.6	<b>55.9</b>	0.7	2,503,046	<b>2,545,509</b>	54.3	<b>54.2</b>	1.7
2. 医薬品費	638,175	<b>649,372</b>	13.7	<b>13.7</b>	1.8	57,646	<b>56,496</b>	8.1	<b>7.8</b>	-2.0	629,837	<b>640,856</b>	13.7	<b>13.6</b>	1.7
3. 給食用材料費	28,966	<b>29,421</b>	0.6	<b>0.6</b>	1.6	10,514	<b>11,351</b>	1.5	<b>1.6</b>	8.0	28,701	<b>29,161</b>	0.6	<b>0.6</b>	1.6
4. 診療材料費・医療消耗器具備品費	484,740	<b>489,203</b>	10.4	<b>10.3</b>	0.9	55,956	<b>52,646</b>	7.9	<b>7.3</b>	-5.9	478,581	<b>482,933</b>	10.4	<b>10.3</b>	0.9
5. 委託費	312,740	<b>322,328</b>	6.7	<b>6.8</b>	3.1	52,278	<b>48,686</b>	7.4	<b>6.8</b>	-6.9	308,999	<b>318,398</b>	6.7	<b>6.8</b>	3.0
6. 減価償却費	285,838	<b>280,978</b>	6.1	<b>5.9</b>	-1.7	35,009	<b>32,163</b>	4.9	<b>4.5</b>	-8.1	282,236	<b>277,404</b>	6.1	<b>5.9</b>	-1.7
(再掲)建物減価償却費	92,947	<b>92,549</b>	2.0	<b>1.9</b>	-0.4	9,351	<b>7,434</b>	1.3	<b>1.0</b>	-20.5	91,747	<b>91,320</b>	2.0	<b>1.9</b>	-0.5
(再掲)医療機器減価償却費	113,805	<b>110,381</b>	2.4	<b>2.3</b>	-3.0	2,268	<b>2,156</b>	0.3	<b>0.3</b>	-4.9	112,203	<b>108,827</b>	2.4	<b>2.3</b>	-3.0
7. 設備関係費	191,126	<b>192,648</b>	4.1	<b>4.1</b>	0.8	35,083	<b>35,010</b>	5.0	<b>4.9</b>	-0.2	188,884	<b>190,384</b>	4.1	<b>4.1</b>	0.8
(再掲)設備機器賃借料	53,482	<b>52,991</b>	1.1	<b>1.1</b>	-0.9	12,287	<b>12,387</b>	1.7	<b>1.7</b>	0.8	52,890	<b>52,408</b>	1.1	<b>1.1</b>	-0.9
(再掲)医療機器賃借料	37,036	<b>36,427</b>	0.8	<b>0.8</b>	-1.6	8,570	<b>8,471</b>	1.2	<b>1.2</b>	-1.2	36,627	<b>36,026</b>	0.8	<b>0.8</b>	-1.6
8. 経費	247,949	<b>257,494</b>	5.3	<b>5.4</b>	3.8	53,873	<b>51,399</b>	7.6	<b>7.1</b>	-4.6	245,162	<b>254,534</b>	5.3	<b>5.4</b>	3.8
9. その他の医業費用	103,236	<b>105,939</b>	2.2	<b>2.2</b>	2.6	10,186	<b>10,016</b>	1.4	<b>1.4</b>	-1.7	101,899	<b>104,561</b>	2.2	<b>2.2</b>	2.6
IV 損益差額(I+II-III)	-162,605	<b>-148,107</b>	-3.5	<b>-3.1</b>	-	-3,154	<b>19,745</b>	-0.4	<b>2.7</b>	-	-160,314	<b>-145,696</b>	-3.5	<b>-3.1</b>	-
V その他の医業・介護関連収益	274,837	<b>270,248</b>	5.9	<b>5.7</b>	-1.7	6,642	<b>4,805</b>	0.9	<b>0.7</b>	-27.7	270,985	<b>266,435</b>	5.9	<b>5.7</b>	-1.7
VI その他の医業・介護関連費用	149,431	<b>125,960</b>	3.2	<b>2.6</b>	-15.7	5,861	<b>7,256</b>	0.8	<b>1.0</b>	23.8	147,369	<b>124,255</b>	3.2	<b>2.6</b>	-15.7
VII 総損益差額(IV+V-VI)	-37,199	<b>-3,819</b>	-0.8	<b>-0.1</b>	-	-2,373	<b>17,293</b>	-0.3	<b>2.4</b>	-	-36,699	<b>-3,516</b>	-0.8	<b>-0.1</b>	-
VIII 税金	6,424	<b>7,048</b>	0.1	<b>0.1</b>	9.7	-	-	-	-	-	-	-	-	-	-
IX 税引後の総損益差額(VII-VIII)	-43,623	<b>-10,867</b>	-0.9	<b>-0.2</b>	-	-	-	-	-	-	-	-	-	-	-
施設数	549	-	-	-	-	8	-	-	-	-	557	-	-	-	-
平均病床数	199	199	-	-	-	53	53	-	-	-	197	197	-	-	-

(注) 個人立の病院の総損益差額からは、開設者の報酬となる部分以外に、建物、設備について現存物の価値以上の改善を行うための内部資金に充てられることが考えられる。

## 療養病床を有しない一般病院（集計2）

（1施設当たり損益）

	（参考）国公立を除く					（参考）国公立				
	金額		構成比率		金額の 伸び率	金額		構成比率		金額の 伸び率
	前々年(度)	前年(度)	前々年(度)	前年(度)		前々年(度)	前年(度)	前々年(度)	前年(度)	
	千円	千円	%	%	%	千円	千円	%	%	%
I 医業収益	4,139,148	<b>4,224,301</b>	99.3	<b>99.3</b>	2.1	5,783,307	<b>5,886,139</b>	99.5	<b>99.5</b>	1.8
1. 入院診療収益	2,700,718	<b>2,761,890</b>	64.8	<b>64.9</b>	2.3	3,895,869	<b>3,946,943</b>	67.0	<b>66.7</b>	1.3
保険診療収益	2,617,104	<b>2,676,431</b>	62.8	<b>62.9</b>	2.3	3,830,908	<b>3,882,560</b>	65.9	<b>65.6</b>	1.3
公害等診療収益	39,607	<b>40,596</b>	1.0	<b>1.0</b>	2.5	35,051	<b>34,832</b>	0.6	<b>0.6</b>	-0.6
その他の診療収益	44,007	<b>44,863</b>	1.1	<b>1.1</b>	1.9	29,910	<b>29,551</b>	0.5	<b>0.5</b>	-1.2
2. 特別の療養環境収益	67,754	<b>66,774</b>	1.6	<b>1.6</b>	-1.4	62,991	<b>64,414</b>	1.1	<b>1.1</b>	2.3
3. 外来診療収益	1,228,110	<b>1,251,611</b>	29.5	<b>29.4</b>	1.9	1,627,151	<b>1,665,988</b>	28.0	<b>28.2</b>	2.4
保険診療収益	1,182,811	<b>1,205,245</b>	28.4	<b>28.3</b>	1.9	1,598,138	<b>1,636,668</b>	27.5	<b>27.7</b>	2.4
公害等診療収益	14,399	<b>14,956</b>	0.3	<b>0.4</b>	3.9	10,466	<b>10,364</b>	0.2	<b>0.2</b>	-1.0
その他の診療収益	30,899	<b>31,410</b>	0.7	<b>0.7</b>	1.7	18,547	<b>18,956</b>	0.3	<b>0.3</b>	2.2
4. その他の医業収益	142,566	<b>144,026</b>	3.4	<b>3.4</b>	1.0	197,296	<b>208,794</b>	3.4	<b>3.5</b>	5.8
II 介護収益	27,691	<b>29,010</b>	0.7	<b>0.7</b>	4.8	29,088	<b>29,702</b>	0.5	<b>0.5</b>	2.1
1. 施設サービス収益	14,368	<b>14,401</b>	0.3	<b>0.3</b>	0.2	19,474	<b>20,082</b>	0.3	<b>0.3</b>	3.1
2. 居宅サービス収益	9,914	<b>10,970</b>	0.2	<b>0.3</b>	10.7	8,115	<b>8,126</b>	0.1	<b>0.1</b>	0.1
(再掲)短期入所療養介護分	1,299	<b>1,325</b>	0.0	<b>0.0</b>	2.0	550	<b>549</b>	0.0	<b>0.0</b>	-0.2
3. その他の介護収益	3,409	<b>3,639</b>	0.1	<b>0.1</b>	6.7	1,499	<b>1,494</b>	0.0	<b>0.0</b>	-0.3
III 医業・介護費用	4,178,373	<b>4,237,923</b>	100.3	<b>99.6</b>	1.4	6,380,106	<b>6,502,629</b>	109.8	<b>109.9</b>	1.9
1. 給与費	2,205,902	<b>2,242,550</b>	52.9	<b>52.7</b>	1.7	3,316,701	<b>3,375,088</b>	57.1	<b>57.1</b>	1.8
2. 医薬品費	556,825	<b>563,911</b>	13.4	<b>13.3</b>	1.3	829,763	<b>851,551</b>	14.3	<b>14.4</b>	2.6
3. 給食用材料費	26,647	<b>27,162</b>	0.6	<b>0.6</b>	1.9	34,326	<b>34,635</b>	0.6	<b>0.6</b>	0.9
4. 診療材料費・医療消耗器具備品費	424,427	<b>429,752</b>	10.2	<b>10.1</b>	1.3	626,870	<b>628,556</b>	10.8	<b>10.6</b>	0.3
5. 委託費	252,156	<b>256,870</b>	6.1	<b>6.0</b>	1.9	464,652	<b>486,877</b>	8.0	<b>8.2</b>	4.8
6. 減価償却費	220,885	<b>219,211</b>	5.3	<b>5.2</b>	-0.8	450,229	<b>436,753</b>	7.7	<b>7.4</b>	-3.0
(再掲)建物減価償却費	64,117	<b>63,556</b>	1.5	<b>1.5</b>	-0.9	167,404	<b>167,370</b>	2.9	<b>2.8</b>	0.0
(再掲)医療機器減価償却費	77,489	<b>77,299</b>	1.9	<b>1.8</b>	-0.2	207,262	<b>195,158</b>	3.6	<b>3.3</b>	-5.8
7. 設備関係費	179,028	<b>179,284</b>	4.3	<b>4.2</b>	0.1	215,873	<b>220,779</b>	3.7	<b>3.7</b>	2.3
(再掲)設備機器賃借料	49,051	<b>47,749</b>	1.2	<b>1.1</b>	-2.7	63,404	<b>65,166</b>	1.1	<b>1.1</b>	2.8
(再掲)医療機器賃借料	35,802	<b>34,788</b>	0.9	<b>0.8</b>	-2.8	38,885	<b>39,414</b>	0.7	<b>0.7</b>	1.4
8. 経費	228,208	<b>233,852</b>	5.5	<b>5.5</b>	2.5	291,587	<b>311,168</b>	5.0	<b>5.3</b>	6.7
9. その他の医業費用	84,295	<b>85,330</b>	2.0	<b>2.0</b>	1.2	150,105	<b>157,221</b>	2.6	<b>2.7</b>	4.7
IV 損益差額(I+II-III)	-11,535	<b>15,389</b>	-0.3	<b>0.4</b>	-	-567,711	<b>-586,788</b>	-9.8	<b>-9.9</b>	-
V その他の医業・介護関連収益	110,929	<b>105,025</b>	2.7	<b>2.5</b>	-5.3	709,257	<b>708,416</b>	12.2	<b>12.0</b>	-0.1
VI その他の医業・介護関連費用	129,242	<b>95,381</b>	3.1	<b>2.2</b>	-26.2	197,007	<b>203,319</b>	3.4	<b>3.4</b>	3.2
VII 総損益差額(IV+V-VI)	-29,847	<b>25,033</b>	-0.7	<b>0.6</b>	-	-55,461	<b>-81,691</b>	-1.0	<b>-1.4</b>	-
VIII 税金	-	-	-	-	-	1,126	<b>1,148</b>	0.0	<b>0.0</b>	2.0
IX 税引後の総損益差額(VII-VIII)	-	-	-	-	-	-56,587	<b>-82,839</b>	-1.0	<b>-1.4</b>	-
施設数	408	-	-	-	-	149	-	-	-	-
平均病床数	173	173	-	-	-	264	263	-	-	-

(8) 在宅療養支援病院の損益状況

在宅療養支援病院（集計1）

（1施設当たり損益）

	法人・その他														
	医療法人					国立					公立				
	金額		構成比率		金額の 伸び率	金額		構成比率		金額の 伸び率	金額		構成比率		金額の 伸び率
	前々年(度)	前年(度)	前々年(度)	前年(度)		前々年(度)	前年(度)	前々年(度)	前年(度)		前々年(度)	前年(度)	前々年(度)	前年(度)	
千円		千円		%	千円		千円		%	千円		千円		%	
I 医療収益	1,639,085	<b>1,666,555</b>	99.8	<b>99.7</b>	1.7	*	*	*	*	—	1,997,032	<b>2,021,065</b>	99.6	<b>99.7</b>	1.2
1. 入院診療収益	1,124,440	<b>1,151,097</b>	68.4	<b>68.9</b>	2.4	*	*	*	*	—	1,162,770	<b>1,166,376</b>	58.0	<b>57.5</b>	0.3
保険診療収益	1,107,057	<b>1,132,170</b>	67.4	<b>67.8</b>	2.3	*	*	*	*	—	1,141,544	<b>1,144,101</b>	56.9	<b>56.4</b>	0.2
公害等診療収益	9,507	<b>9,928</b>	0.6	<b>0.6</b>	4.4	*	*	*	*	—	11,030	<b>10,714</b>	0.6	<b>0.5</b>	-2.9
その他の診療収益	7,876	<b>8,999</b>	0.5	<b>0.5</b>	14.3	*	*	*	*	—	10,196	<b>11,561</b>	0.5	<b>0.6</b>	13.4
2. 特別の療養環境収益	14,427	<b>14,284</b>	0.9	<b>0.9</b>	-1.0	*	*	*	*	—	17,704	<b>18,065</b>	0.9	<b>0.9</b>	2.0
3. 外来診療収益	443,242	<b>445,739</b>	27.0	<b>26.7</b>	0.6	*	*	*	*	—	721,311	<b>738,007</b>	36.0	<b>36.4</b>	2.3
保険診療収益	427,529	<b>430,705</b>	26.0	<b>25.8</b>	0.7	*	*	*	*	—	703,433	<b>720,345</b>	35.1	<b>35.5</b>	2.4
公害等診療収益	6,722	<b>5,961</b>	0.4	<b>0.4</b>	-12.0	*	*	*	*	—	7,499	<b>6,504</b>	0.4	<b>0.3</b>	-13.3
その他の診療収益	8,940	<b>9,073</b>	0.5	<b>0.5</b>	1.5	*	*	*	*	—	10,379	<b>11,157</b>	0.5	<b>0.6</b>	7.5
4. その他の医療収益	56,976	<b>55,435</b>	3.5	<b>3.3</b>	-2.7	*	*	*	*	—	95,247	<b>98,617</b>	4.8	<b>4.9</b>	3.5
II 介護収益	3,780	<b>4,210</b>	0.2	<b>0.3</b>	11.4	*	*	*	*	—	7,934	<b>7,054</b>	0.4	<b>0.3</b>	-11.1
III 医療・介護費用	1,595,386	<b>1,612,308</b>	97.1	<b>96.5</b>	1.1	*	*	*	*	—	2,402,011	<b>2,418,749</b>	119.8	<b>119.3</b>	0.7
1. 給与費	960,373	<b>979,231</b>	58.5	<b>58.6</b>	2.0	*	*	*	*	—	1,357,208	<b>1,397,395</b>	67.7	<b>68.9</b>	3.0
2. 医薬品費	127,252	<b>123,982</b>	7.7	<b>7.4</b>	-2.6	*	*	*	*	—	246,077	<b>235,427</b>	12.3	<b>11.6</b>	-4.3
3. 給食用材料費	16,594	<b>16,501</b>	1.0	<b>1.0</b>	-0.6	*	*	*	*	—	12,536	<b>11,424</b>	0.6	<b>0.6</b>	-8.9
4. 診療材料費・医療消耗器具備品費	96,500	<b>96,955</b>	5.9	<b>5.8</b>	0.5	*	*	*	*	—	131,339	<b>131,431</b>	6.6	<b>6.5</b>	0.1
5. 委託費	94,223	<b>96,797</b>	5.7	<b>5.8</b>	2.7	*	*	*	*	—	195,564	<b>215,486</b>	9.8	<b>10.6</b>	10.2
6. 減価償却費	69,138	<b>66,555</b>	4.2	<b>4.0</b>	-3.7	*	*	*	*	—	195,758	<b>205,832</b>	9.8	<b>10.1</b>	5.1
(再掲)建物減価償却費	22,483	<b>21,014</b>	1.4	<b>1.3</b>	-6.5	*	*	*	*	—	78,021	<b>93,647</b>	3.9	<b>4.6</b>	20.0
(再掲)医療機器減価償却費	13,696	<b>13,481</b>	0.8	<b>0.8</b>	-1.6	*	*	*	*	—	89,648	<b>88,104</b>	4.5	<b>4.3</b>	-1.7
7. 設備関係費	83,859	<b>83,059</b>	5.1	<b>5.0</b>	-1.0	*	*	*	*	—	63,408	<b>73,853</b>	3.2	<b>3.6</b>	16.5
(再掲)設備機器賃借料	24,156	<b>24,119</b>	1.5	<b>1.4</b>	-0.2	*	*	*	*	—	25,571	<b>27,401</b>	1.3	<b>1.4</b>	7.2
(再掲)医療機器賃借料	15,278	<b>15,211</b>	0.9	<b>0.9</b>	-0.4	*	*	*	*	—	15,643	<b>16,731</b>	0.8	<b>0.8</b>	7.0
8. 経費	109,498	<b>110,078</b>	6.7	<b>6.6</b>	0.5	*	*	*	*	—	112,342	<b>102,678</b>	5.6	<b>5.1</b>	-8.6
9. その他の医療費用	37,949	<b>39,150</b>	2.3	<b>2.3</b>	3.2	*	*	*	*	—	87,779	<b>45,222</b>	4.4	<b>2.2</b>	-48.5
IV 損益差額(I + II - III)	47,478	<b>58,458</b>	2.9	<b>3.5</b>	—	*	*	*	*	—	-397,045	<b>-390,630</b>	-19.8	<b>-19.3</b>	—
V その他の医療・介護関連収益	40,138	<b>40,396</b>	2.4	<b>2.4</b>	0.6	*	*	*	*	—	421,604	<b>414,494</b>	21.0	<b>20.4</b>	-1.7
VI その他の医療・介護関連費用	39,070	<b>24,613</b>	2.4	<b>1.5</b>	-37.0	*	*	*	*	—	66,521	<b>64,151</b>	3.3	<b>3.2</b>	-3.6
VII 総損益差額(IV + V - VI)	48,545	<b>74,240</b>	3.0	<b>4.4</b>	—	*	*	*	*	—	-41,961	<b>-40,287</b>	-2.1	<b>-2.0</b>	—
VIII 税金	8,936	<b>11,819</b>	0.5	<b>0.7</b>	32.3	*	*	*	*	—	0	<b>0</b>	0.0	<b>0.0</b>	—
IX 税引後の総損益差額(VII - VIII)	39,610	<b>62,422</b>	2.4	<b>3.7</b>	—	*	*	*	*	—	-41,961	<b>-40,287</b>	-2.1	<b>-2.0</b>	—
施設数	96	—	—	—	—	*	—	—	—	—	17	—	—	—	—
平均病床数	112	111	—	—	—	*	*	—	—	—	125	124	—	—	—

在宅療養支援病院（集計1）

（1施設当たり損益）

	法人・その他														
	公 的					社会保険関係法人					その他				
	金 額		構成比率		金額の 伸び率	金 額		構成比率		金額の 伸び率	金 額		構成比率		金額の 伸び率
	前々年(度)	前年(度)	前々年(度)	前年(度)		前々年(度)	前年(度)	前々年(度)	前年(度)		前々年(度)	前年(度)	前々年(度)	前年(度)	
千円	千円	%	%	%	千円	千円	%	%	%	千円	千円	%	%	%	
I 医業収益	3,455,531	<b>3,685,767</b>	99.5	<b>99.6</b>	6.7	—	—	—	—	—	3,292,120	<b>3,366,041</b>	99.8	<b>99.7</b>	2.2
1. 入院診療収益	2,147,170	<b>2,339,576</b>	61.8	<b>63.2</b>	9.0	—	—	—	—	—	2,268,689	<b>2,326,703</b>	68.7	<b>68.9</b>	2.6
保険診療収益	2,092,865	<b>2,279,323</b>	60.3	<b>61.6</b>	8.9	—	—	—	—	—	2,203,008	<b>2,266,357</b>	66.8	<b>67.2</b>	2.9
公害等診療収益	47,163	<b>49,747</b>	1.4	<b>1.3</b>	5.5	—	—	—	—	—	19,831	<b>18,203</b>	0.6	<b>0.5</b>	-8.2
その他の診療収益	7,142	<b>10,506</b>	0.2	<b>0.3</b>	47.1	—	—	—	—	—	45,850	<b>42,143</b>	1.4	<b>1.2</b>	-8.1
2. 特別の療養環境収益	59,625	<b>63,929</b>	1.7	<b>1.7</b>	7.2	—	—	—	—	—	39,338	<b>37,800</b>	1.2	<b>1.1</b>	-3.9
3. 外来診療収益	1,063,363	<b>1,090,609</b>	30.6	<b>29.5</b>	2.6	—	—	—	—	—	871,238	<b>889,938</b>	26.4	<b>26.4</b>	2.1
保険診療収益	984,643	<b>1,010,433</b>	28.3	<b>27.3</b>	2.6	—	—	—	—	—	842,111	<b>861,447</b>	25.5	<b>25.5</b>	2.3
公害等診療収益	15,616	<b>16,704</b>	0.4	<b>0.5</b>	7.0	—	—	—	—	—	10,020	<b>10,371</b>	0.3	<b>0.3</b>	3.5
その他の診療収益	63,104	<b>63,471</b>	1.8	<b>1.7</b>	0.6	—	—	—	—	—	19,107	<b>18,121</b>	0.6	<b>0.5</b>	-5.2
4. その他の医業収益	185,373	<b>191,653</b>	5.3	<b>5.2</b>	3.4	—	—	—	—	—	112,855	<b>111,599</b>	3.4	<b>3.3</b>	-1.1
II 介護収益	17,844	<b>15,875</b>	0.5	<b>0.4</b>	-11.0	—	—	—	—	—	8,215	<b>8,515</b>	0.2	<b>0.3</b>	3.7
III 医業・介護費用	3,892,063	<b>4,033,871</b>	112.1	<b>109.0</b>	3.6	—	—	—	—	—	3,314,213	<b>3,360,717</b>	100.4	<b>99.6</b>	1.4
1. 給与費	2,205,124	<b>2,273,549</b>	63.5	<b>61.4</b>	3.1	—	—	—	—	—	1,969,128	<b>1,996,526</b>	59.7	<b>59.2</b>	1.4
2. 医薬品費	459,961	<b>498,241</b>	13.2	<b>13.5</b>	8.3	—	—	—	—	—	283,093	<b>283,929</b>	8.6	<b>8.4</b>	0.3
3. 給食用材料費	29,002	<b>31,399</b>	0.8	<b>0.8</b>	8.3	—	—	—	—	—	27,033	<b>27,398</b>	0.8	<b>0.8</b>	1.4
4. 診療材料費・医療消耗器具備品費	242,521	<b>258,861</b>	7.0	<b>7.0</b>	6.7	—	—	—	—	—	237,989	<b>245,896</b>	7.2	<b>7.3</b>	3.3
5. 委託費	269,290	<b>292,281</b>	7.8	<b>7.9</b>	8.5	—	—	—	—	—	199,624	<b>202,647</b>	6.0	<b>6.0</b>	1.5
6. 減価償却費	221,023	<b>246,120</b>	6.4	<b>6.6</b>	11.4	—	—	—	—	—	186,012	<b>187,185</b>	5.6	<b>5.5</b>	0.6
(再掲)建物減価償却費	71,552	<b>62,234</b>	2.1	<b>1.7</b>	-13.0	—	—	—	—	—	38,847	<b>38,897</b>	1.2	<b>1.2</b>	0.1
(再掲)医療機器減価償却費	48,733	<b>77,563</b>	1.4	<b>2.1</b>	59.2	—	—	—	—	—	48,368	<b>54,819</b>	1.5	<b>1.6</b>	13.3
7. 設備関係費	142,528	<b>150,830</b>	4.1	<b>4.1</b>	5.8	—	—	—	—	—	127,470	<b>127,598</b>	3.9	<b>3.8</b>	0.1
(再掲)設備機器賃借料	43,484	<b>40,690</b>	1.3	<b>1.1</b>	-6.4	—	—	—	—	—	43,634	<b>44,319</b>	1.3	<b>1.3</b>	1.6
(再掲)医療機器賃借料	23,076	<b>19,967</b>	0.7	<b>0.5</b>	-13.5	—	—	—	—	—	35,837	<b>34,540</b>	1.1	<b>1.0</b>	-3.6
8. 経費	251,436	<b>224,407</b>	7.2	<b>6.1</b>	-10.7	—	—	—	—	—	205,359	<b>209,006</b>	6.2	<b>6.2</b>	1.8
9. その他の医業費用	71,178	<b>58,182</b>	2.0	<b>1.6</b>	-18.3	—	—	—	—	—	78,505	<b>80,531</b>	2.4	<b>2.4</b>	2.6
IV 損益差額(Ⅰ+Ⅱ-Ⅲ)	-418,688	<b>-332,229</b>	-12.1	<b>-9.0</b>	—	—	—	—	—	—	-13,878	<b>13,839</b>	-0.4	<b>0.4</b>	—
V その他の医業・介護関連収益	230,025	<b>263,646</b>	6.6	<b>7.1</b>	14.6	—	—	—	—	—	77,206	<b>75,752</b>	2.3	<b>2.2</b>	-1.9
VI その他の医業・介護関連費用	203,194	<b>148,120</b>	5.9	<b>4.0</b>	-27.1	—	—	—	—	—	83,223	<b>50,007</b>	2.5	<b>1.5</b>	-39.9
VII 総損益差額(Ⅳ+Ⅴ-Ⅵ)	-391,857	<b>-216,703</b>	-11.3	<b>-5.9</b>	—	—	—	—	—	—	-19,896	<b>39,584</b>	-0.6	<b>1.2</b>	—
VIII 税金	429	<b>604</b>	0.0	<b>0.0</b>	40.8	—	—	—	—	—	5,096	<b>4,602</b>	0.2	<b>0.1</b>	-9.7
IX 税引後の総損益差額(VII-Ⅷ)	-392,285	<b>-217,307</b>	-11.3	<b>-5.9</b>	—	—	—	—	—	—	-24,992	<b>34,982</b>	-0.8	<b>1.0</b>	—
施設数	4	—	—	—	—	0	—	—	—	—	28	—	—	—	—
平均病床数	205	205	—	—	—	—	—	—	—	—	171	171	—	—	—

在宅療養支援病院（集計1）

（1施設当たり損益）

	法人・その他					個人					全体				
	法人・その他全体														
	金額		構成比率		金額の伸比率	金額		構成比率		金額の伸比率	金額		構成比率		金額の伸比率
	前々年(度)	前年(度)	前々年(度)	前年(度)		前々年(度)	前年(度)	前々年(度)	前年(度)		前々年(度)	前年(度)	前々年(度)	前年(度)	
千円	千円	%	%	%	千円	千円	%	%	%	千円	千円	%	%	%	
I 医療収益	2,061,458	<b>2,104,082</b>	99.7	<b>99.7</b>	2.1	*	*	*	*	—	2,038,388	<b>2,080,469</b>	99.7	<b>99.7</b>	2.1
1. 入院診療収益	1,377,479	<b>1,412,607</b>	66.6	<b>67.0</b>	2.6	*	*	*	*	—	1,362,212	<b>1,396,878</b>	66.6	<b>67.0</b>	2.5
保険診療収益	1,349,494	<b>1,384,345</b>	65.3	<b>65.6</b>	2.6	*	*	*	*	—	1,334,350	<b>1,368,751</b>	65.3	<b>65.6</b>	2.6
公害等診療収益	12,631	<b>12,629</b>	0.6	<b>0.6</b>	0.0	*	*	*	*	—	12,467	<b>12,466</b>	0.6	<b>0.6</b>	0.0
その他の診療収益	15,355	<b>15,633</b>	0.7	<b>0.7</b>	1.8	*	*	*	*	—	15,395	<b>15,661</b>	0.8	<b>0.8</b>	1.7
2. 特別の療養環境収益	21,195	<b>20,979</b>	1.0	<b>1.0</b>	-1.0	*	*	*	*	—	20,908	<b>20,696</b>	1.0	<b>1.0</b>	-1.0
3. 外来診療収益	582,490	<b>590,978</b>	28.2	<b>28.0</b>	1.5	*	*	*	*	—	575,946	<b>584,319</b>	28.2	<b>28.0</b>	1.5
保険診療収益	562,334	<b>571,375</b>	27.2	<b>27.1</b>	1.6	*	*	*	*	—	555,954	<b>564,875</b>	27.2	<b>27.1</b>	1.6
公害等診療収益	7,676	<b>7,124</b>	0.4	<b>0.3</b>	-7.2	*	*	*	*	—	7,575	<b>7,030</b>	0.4	<b>0.3</b>	-7.2
その他の診療収益	12,480	<b>12,479</b>	0.6	<b>0.6</b>	0.0	*	*	*	*	—	12,418	<b>12,413</b>	0.6	<b>0.6</b>	0.0
4. その他の医療収益	80,294	<b>79,518</b>	3.9	<b>3.8</b>	-1.0	*	*	*	*	—	79,321	<b>78,576</b>	3.9	<b>3.8</b>	-0.9
II 介護収益	5,618	<b>5,804</b>	0.3	<b>0.3</b>	3.3	*	*	*	*	—	5,606	<b>5,786</b>	0.3	<b>0.3</b>	3.2
III 医療・介護費用	2,097,720	<b>2,126,235</b>	101.5	<b>100.8</b>	1.4	*	*	*	*	—	2,073,771	<b>2,101,946</b>	101.5	<b>100.8</b>	1.4
1. 給与費	1,244,837	<b>1,269,299</b>	60.2	<b>60.2</b>	2.0	*	*	*	*	—	1,230,599	<b>1,254,877</b>	60.2	<b>60.1</b>	2.0
2. 医薬品費	181,567	<b>179,488</b>	8.8	<b>8.5</b>	-1.1	*	*	*	*	—	179,480	<b>177,429</b>	8.8	<b>8.5</b>	-1.1
3. 給食用材料費	18,501	<b>18,447</b>	0.9	<b>0.9</b>	-0.3	*	*	*	*	—	18,513	<b>18,485</b>	0.9	<b>0.9</b>	-0.2
4. 診療材料費・医療消耗器具備品費	132,125	<b>135,276</b>	6.4	<b>6.4</b>	2.4	*	*	*	*	—	130,580	<b>133,689</b>	6.4	<b>6.4</b>	2.4
5. 委託費	133,133	<b>138,688</b>	6.4	<b>6.6</b>	4.2	*	*	*	*	—	131,525	<b>136,942</b>	6.4	<b>6.6</b>	4.1
6. 減価償却費	110,730	<b>111,237</b>	5.4	<b>5.3</b>	0.5	*	*	*	*	—	109,306	<b>109,790</b>	5.3	<b>5.3</b>	0.4
(再掲)建物減価償却費	33,628	<b>34,402</b>	1.6	<b>1.6</b>	2.3	*	*	*	*	—	33,192	<b>33,951</b>	1.6	<b>1.6</b>	2.3
(再掲)医療機器減価償却費	30,438	<b>32,082</b>	1.5	<b>1.5</b>	5.4	*	*	*	*	—	30,063	<b>31,664</b>	1.5	<b>1.5</b>	5.3
7. 設備関係費	91,754	<b>92,710</b>	4.4	<b>4.4</b>	1.0	*	*	*	*	—	90,704	<b>91,633</b>	4.4	<b>4.4</b>	1.0
(再掲)設備機器賃借料	28,734	<b>28,922</b>	1.4	<b>1.4</b>	0.7	*	*	*	*	—	28,503	<b>28,670</b>	1.4	<b>1.4</b>	0.6
(再掲)医療機器賃借料	19,586	<b>19,204</b>	0.9	<b>0.9</b>	-2.0	*	*	*	*	—	19,478	<b>19,084</b>	1.0	<b>0.9</b>	-2.0
8. 経費	132,891	<b>133,000</b>	6.4	<b>6.3</b>	0.1	*	*	*	*	—	131,586	<b>131,661</b>	6.4	<b>6.3</b>	0.1
9. その他の医療費用	52,182	<b>48,090</b>	2.5	<b>2.3</b>	-7.8	*	*	*	*	—	51,477	<b>47,440</b>	2.5	<b>2.3</b>	-7.8
IV 損益差額(Ⅰ+Ⅱ-Ⅲ)	-30,644	<b>-16,349</b>	-1.5	<b>-0.8</b>	—	*	*	*	*	—	-29,777	<b>-15,691</b>	-1.5	<b>-0.8</b>	—
V その他の医療・介護関連収益	98,159	<b>98,184</b>	4.7	<b>4.7</b>	0.0	*	*	*	*	—	96,832	<b>96,857</b>	4.7	<b>4.6</b>	0.0
VI その他の医療・介護関連費用	54,963	<b>38,504</b>	2.7	<b>1.8</b>	-29.9	*	*	*	*	—	54,221	<b>37,984</b>	2.7	<b>1.8</b>	-29.9
VII 総損益差額(Ⅳ+Ⅴ-Ⅵ)	12,552	<b>43,331</b>	0.6	<b>2.1</b>	—	*	*	*	*	—	12,835	<b>43,182</b>	0.6	<b>2.1</b>	—
VIII 税金	6,865	<b>8,670</b>	0.3	<b>0.4</b>	26.3	—	—	—	—	—	—	—	—	—	—
IX 税引後の総損益差額(VII-Ⅷ)	5,687	<b>34,660</b>	0.3	<b>1.6</b>	—	—	—	—	—	—	—	—	—	—	—
施設数	146	—	—	—	—	*	—	—	—	—	148	—	—	—	—
平均病床数	128	127	—	—	—	*	*	—	—	—	126	126	—	—	—

（注）個人立の病院の総損益差額からは、開設者の報酬となる部分以外に、建物、設備について現存物の価値以上の改善を行うための内部資金に充てられることが考えられる。



在宅療養支援病院（集計1）

（1施設当たり損益）

	(参考)国公立を除く					(参考)国公立				
	金額		構成比率		金額の 伸び率	金額		構成比率		金額の 伸び率
	前々年(度)	前年(度)	前々年(度)	前年(度)		前々年(度)	前年(度)	前々年(度)	前年(度)	
千円	千円	%	%	%	千円	千円	%	%	%	
I 医業収益	2,031,247	<b>2,074,576</b>	99.7	<b>99.7</b>	2.1	2,089,960	<b>2,123,028</b>	99.6	<b>99.6</b>	1.6
1. 入院診療収益	1,388,874	<b>1,426,989</b>	68.2	<b>68.6</b>	2.7	1,169,653	<b>1,179,409</b>	55.7	<b>55.3</b>	0.8
保険診療収益	1,359,930	<b>1,397,880</b>	66.8	<b>67.2</b>	2.8	1,149,606	<b>1,158,372</b>	54.8	<b>54.4</b>	0.8
公害等診療収益	12,751	<b>12,791</b>	0.6	<b>0.6</b>	0.3	10,417	<b>10,119</b>	0.5	<b>0.5</b>	-2.9
その他の診療収益	16,193	<b>16,318</b>	0.8	<b>0.8</b>	0.8	9,629	<b>10,918</b>	0.5	<b>0.5</b>	13.4
2. 特別の療養環境収益	20,961	<b>20,657</b>	1.0	<b>1.0</b>	-1.5	20,527	<b>20,976</b>	1.0	<b>1.0</b>	2.2
3. 外来診療収益	549,199	<b>555,908</b>	27.0	<b>26.7</b>	1.2	769,122	<b>789,507</b>	36.6	<b>37.1</b>	2.7
保険診療収益	528,776	<b>536,082</b>	26.0	<b>25.8</b>	1.4	752,237	<b>772,827</b>	35.8	<b>36.3</b>	2.7
公害等診療収益	7,643	<b>7,153</b>	0.4	<b>0.3</b>	-6.4	7,083	<b>6,142</b>	0.3	<b>0.3</b>	-13.3
その他の診療収益	12,780	<b>12,673</b>	0.6	<b>0.6</b>	-0.8	9,803	<b>10,538</b>	0.5	<b>0.5</b>	7.5
4. その他の医業収益	72,212	<b>71,022</b>	3.5	<b>3.4</b>	-1.6	130,658	<b>133,135</b>	6.2	<b>6.2</b>	1.9
II 介護収益	5,182	<b>5,501</b>	0.3	<b>0.3</b>	6.2	8,665	<b>7,847</b>	0.4	<b>0.4</b>	-9.4
III 医業・介護費用	2,016,725	<b>2,043,652</b>	99.0	<b>98.2</b>	1.3	2,485,767	<b>2,522,960</b>	118.4	<b>118.4</b>	1.5
1. 給与費	1,204,110	<b>1,226,211</b>	59.1	<b>59.0</b>	1.8	1,421,906	<b>1,461,916</b>	67.8	<b>68.6</b>	2.8
2. 医薬品費	169,514	<b>168,457</b>	8.3	<b>8.1</b>	-0.6	251,453	<b>242,225</b>	12.0	<b>11.4</b>	-3.7
3. 給食用材料費	19,268	<b>19,379</b>	0.9	<b>0.9</b>	0.6	13,063	<b>12,027</b>	0.6	<b>0.6</b>	-7.9
4. 診療材料費・医療消耗器具備品費	130,257	<b>132,799</b>	6.4	<b>6.4</b>	2.0	132,918	<b>140,117</b>	6.3	<b>6.6</b>	5.4
5. 委託費	121,078	<b>124,267</b>	5.9	<b>6.0</b>	2.6	206,970	<b>228,485</b>	9.9	<b>10.7</b>	10.4
6. 減価償却費	98,004	<b>97,102</b>	4.8	<b>4.7</b>	-0.9	190,938	<b>201,429</b>	9.1	<b>9.5</b>	5.5
(再掲)建物減価償却費	27,192	<b>25,827</b>	1.3	<b>1.2</b>	-5.0	76,523	<b>92,626</b>	3.6	<b>4.3</b>	21.0
(再掲)医療機器減価償却費	22,072	<b>24,166</b>	1.1	<b>1.2</b>	9.5	87,777	<b>85,813</b>	4.2	<b>4.0</b>	-2.2
7. 設備関係費	93,984	<b>93,660</b>	4.6	<b>4.5</b>	-0.3	67,016	<b>76,991</b>	3.2	<b>3.6</b>	14.9
(再掲)設備機器賃借料	28,753	<b>28,767</b>	1.4	<b>1.4</b>	0.0	26,698	<b>27,974</b>	1.3	<b>1.3</b>	4.8
(再掲)医療機器賃借料	19,890	<b>19,445</b>	1.0	<b>0.9</b>	-2.2	16,509	<b>16,476</b>	0.8	<b>0.8</b>	-0.2
8. 経費	133,387	<b>133,732</b>	6.6	<b>6.4</b>	0.3	118,582	<b>116,709</b>	5.7	<b>5.5</b>	-1.6
9. その他の医業費用	47,123	<b>48,046</b>	2.3	<b>2.3</b>	2.0	82,920	<b>43,062</b>	4.0	<b>2.0</b>	-48.1
IV 損益差額( I + II - III)	19,704	<b>36,425</b>	1.0	<b>1.8</b>	-	-387,141	<b>-392,085</b>	-18.4	<b>-18.4</b>	-
V その他の医業・介護関連収益	53,347	<b>54,259</b>	2.6	<b>2.6</b>	1.7	410,895	<b>404,511</b>	19.6	<b>19.0</b>	-1.6
VI その他の医業・介護関連費用	53,029	<b>33,504</b>	2.6	<b>1.6</b>	-36.8	62,825	<b>70,336</b>	3.0	<b>3.3</b>	12.0
VII 総損益差額(IV + V - VI)	20,022	<b>57,180</b>	1.0	<b>2.7</b>	-	-39,071	<b>-57,909</b>	-1.9	<b>-2.7</b>	-
VIII 税金	-	-	-	-	-	0	<b>0</b>	0.0	<b>0.0</b>	-
IX 税引後の総損益差額(VII - VIII)	-	-	-	-	-	-39,071	<b>-57,909</b>	-1.9	<b>-2.7</b>	-
施設数	130	-	-	-	-	18	-	-	-	-
平均病床数	126	126	-	-	-	127	126	-	-	-

在宅療養支援病院（集計2）

（1施設当たり損益）

	法人・その他														
	医療法人					国立					公立				
	金額		構成比率		金額の伸比率	金額		構成比率		金額の伸比率	金額		構成比率		金額の伸比率
	前々年(度)	前年(度)	前々年(度)	前年(度)		前々年(度)	前年(度)	前々年(度)	前年(度)		前々年(度)	前年(度)	前々年(度)	前年(度)	
千円	千円	%	%	%	千円	千円	%	%	%	千円	千円	%	%	%	
I 医業収益	1,465,640	<b>1,496,086</b>	94.8	<b>94.9</b>	2.1	*	*	*	*	—	1,626,362	<b>1,629,315</b>	95.2	<b>95.0</b>	0.2
1. 入院診療収益	1,014,561	<b>1,044,811</b>	65.6	<b>66.3</b>	3.0	*	*	*	*	—	954,544	<b>945,608</b>	55.9	<b>55.2</b>	-0.9
保険診療収益	997,904	<b>1,027,084</b>	64.5	<b>65.2</b>	2.9	*	*	*	*	—	934,746	<b>926,076</b>	54.7	<b>54.0</b>	-0.9
公害等診療収益	8,383	<b>8,927</b>	0.5	<b>0.6</b>	6.5	*	*	*	*	—	11,367	<b>10,178</b>	0.7	<b>0.6</b>	-10.5
その他の診療収益	8,274	<b>8,800</b>	0.5	<b>0.6</b>	6.4	*	*	*	*	—	8,431	<b>9,355</b>	0.5	<b>0.5</b>	11.0
2. 特別の療養環境収益	13,786	<b>13,749</b>	0.9	<b>0.9</b>	-0.3	*	*	*	*	—	14,379	<b>14,543</b>	0.8	<b>0.8</b>	1.1
3. 外来診療収益	383,101	<b>383,643</b>	24.8	<b>24.3</b>	0.1	*	*	*	*	—	565,630	<b>575,783</b>	33.1	<b>33.6</b>	1.8
保険診療収益	369,455	<b>370,335</b>	23.9	<b>23.5</b>	0.2	*	*	*	*	—	552,636	<b>562,390</b>	32.3	<b>32.8</b>	1.8
公害等診療収益	5,354	<b>4,840</b>	0.3	<b>0.3</b>	-9.6	*	*	*	*	—	6,197	<b>5,838</b>	0.4	<b>0.3</b>	-5.8
その他の診療収益	8,292	<b>8,468</b>	0.5	<b>0.5</b>	2.1	*	*	*	*	—	6,797	<b>7,555</b>	0.4	<b>0.4</b>	11.2
4. その他の医業収益	54,191	<b>53,882</b>	3.5	<b>3.4</b>	-0.6	*	*	*	*	—	91,808	<b>93,381</b>	5.4	<b>5.4</b>	1.7
II 介護収益	80,776	<b>80,303</b>	5.2	<b>5.1</b>	-0.6	*	*	*	*	—	82,745	<b>85,267</b>	4.8	<b>5.0</b>	3.0
1. 施設サービス収益	51,139	<b>49,670</b>	3.3	<b>3.2</b>	-2.9	*	*	*	*	—	55,998	<b>56,980</b>	3.3	<b>3.3</b>	1.8
2. 居宅サービス収益	24,670	<b>25,681</b>	1.6	<b>1.6</b>	4.1	*	*	*	*	—	22,415	<b>23,449</b>	1.3	<b>1.4</b>	4.6
(再掲)短期入所療養介護分	696	<b>705</b>	0.0	<b>0.0</b>	1.3	*	*	*	*	—	2,188	<b>2,070</b>	0.1	<b>0.1</b>	-5.4
3. その他の介護収益	4,968	<b>4,953</b>	0.3	<b>0.3</b>	-0.3	*	*	*	*	—	4,333	<b>4,839</b>	0.3	<b>0.3</b>	11.7
III 医業・介護費用	1,503,498	<b>1,520,989</b>	97.2	<b>96.5</b>	1.2	*	*	*	*	—	2,018,762	<b>2,028,628</b>	118.1	<b>118.3</b>	0.5
1. 給与費	930,256	<b>947,166</b>	60.2	<b>60.1</b>	1.8	*	*	*	*	—	1,196,426	<b>1,223,441</b>	70.0	<b>71.4</b>	2.3
2. 医薬品費	105,374	<b>101,900</b>	6.8	<b>6.5</b>	-3.3	*	*	*	*	—	182,649	<b>179,318</b>	10.7	<b>10.5</b>	-1.8
3. 給食用材料費	18,836	<b>18,998</b>	1.2	<b>1.2</b>	0.9	*	*	*	*	—	13,779	<b>13,041</b>	0.8	<b>0.8</b>	-5.4
4. 診療材料費・医療消耗器具備品費	80,142	<b>79,758</b>	5.2	<b>5.1</b>	-0.5	*	*	*	*	—	100,729	<b>94,710</b>	5.9	<b>5.5</b>	-6.0
5. 委託費	84,419	<b>87,042</b>	5.5	<b>5.5</b>	3.1	*	*	*	*	—	169,306	<b>180,873</b>	9.9	<b>10.5</b>	6.8
6. 減価償却費	62,562	<b>60,668</b>	4.0	<b>3.8</b>	-3.0	*	*	*	*	—	136,318	<b>140,549</b>	8.0	<b>8.2</b>	3.1
(再掲)建物減価償却費	20,417	<b>19,329</b>	1.3	<b>1.2</b>	-5.3	*	*	*	*	—	54,068	<b>62,812</b>	3.2	<b>3.7</b>	16.2
(再掲)医療機器減価償却費	11,854	<b>11,897</b>	0.8	<b>0.8</b>	0.4	*	*	*	*	—	61,575	<b>59,762</b>	3.6	<b>3.5</b>	-2.9
7. 設備関係費	75,060	<b>75,283</b>	4.9	<b>4.8</b>	0.3	*	*	*	*	—	54,762	<b>60,484</b>	3.2	<b>3.5</b>	10.4
(再掲)設備機器賃借料	20,766	<b>21,073</b>	1.3	<b>1.3</b>	1.5	*	*	*	*	—	23,297	<b>23,767</b>	1.4	<b>1.4</b>	2.0
(再掲)医療機器賃借料	12,184	<b>12,179</b>	0.8	<b>0.8</b>	0.0	*	*	*	*	—	14,693	<b>14,759</b>	0.9	<b>0.9</b>	0.4
8. 経費	108,389	<b>109,665</b>	7.0	<b>7.0</b>	1.2	*	*	*	*	—	96,802	<b>91,999</b>	5.7	<b>5.4</b>	-5.0
9. その他の医業費用	38,460	<b>40,508</b>	2.5	<b>2.6</b>	5.3	*	*	*	*	—	67,989	<b>44,214</b>	4.0	<b>2.6</b>	-35.0
IV 損益差額(I+II-III)	42,918	<b>55,401</b>	2.8	<b>3.5</b>	—	*	*	*	*	—	-309,654	<b>-314,045</b>	-18.1	<b>-18.3</b>	—
V その他の医業・介護関連収益	38,531	<b>34,604</b>	2.5	<b>2.2</b>	-10.2	*	*	*	*	—	332,062	<b>333,803</b>	19.4	<b>19.5</b>	0.5
VI その他の医業・介護関連費用	32,922	<b>23,464</b>	2.1	<b>1.5</b>	-28.7	*	*	*	*	—	51,093	<b>47,972</b>	3.0	<b>2.8</b>	-6.1
VII 総損益差額(IV+V-VI)	48,526	<b>66,541</b>	3.1	<b>4.2</b>	—	*	*	*	*	—	-28,685	<b>-28,214</b>	-1.7	<b>-1.6</b>	—
VIII 税金	10,127	<b>12,217</b>	0.7	<b>0.8</b>	20.6	*	*	*	*	—	518	<b>402</b>	0.0	<b>0.0</b>	-22.4
IX 税引後の総損益差額(VII-VIII)	38,400	<b>54,324</b>	2.5	<b>3.4</b>	—	*	*	*	*	—	-29,203	<b>-28,616</b>	-1.7	<b>-1.7</b>	—
施設数	154		—	—	—	*	—	—	—	—	30		—	—	—
平均病床数	108	106	—	—	—	*	*	—	—	—	112	109	—	—	—

在宅療養支援病院（集計2）

（1施設当たり損益）

	法人・その他														
	公 的					社会保険関係法人					その他				
	金 額		構成比率		金額の 伸び率	金 額		構成比率		金額の 伸び率	金 額		構成比率		金額の 伸び率
	前々年(度)	前年(度)	前々年(度)	前年(度)		前々年(度)	前年(度)	前々年(度)	前年(度)		前々年(度)	前年(度)	前々年(度)	前年(度)	
千円		千円		%	千円		千円		%	千円		千円		%	
I 医業収益	3,455,531	<b>3,685,767</b>	99.5	<b>99.6</b>	6.7	—	—	—	—	—	2,708,053	<b>2,770,991</b>	97.7	<b>97.3</b>	2.3
1. 入院診療収益	2,147,170	<b>2,339,576</b>	61.8	<b>63.2</b>	9.0	—	—	—	—	—	1,921,595	<b>1,973,439</b>	69.3	<b>69.3</b>	2.7
保険診療収益	2,092,865	<b>2,279,323</b>	60.3	<b>61.6</b>	8.9	—	—	—	—	—	1,876,499	<b>1,931,365</b>	67.7	<b>67.8</b>	2.9
公害等診療収益	47,163	<b>49,747</b>	1.4	<b>1.3</b>	5.5	—	—	—	—	—	14,534	<b>13,405</b>	0.5	<b>0.5</b>	-7.8
その他の診療収益	7,142	<b>10,506</b>	0.2	<b>0.3</b>	47.1	—	—	—	—	—	30,562	<b>28,669</b>	1.1	<b>1.0</b>	-6.2
2. 特別の療養環境収益	59,625	<b>63,929</b>	1.7	<b>1.7</b>	7.2	—	—	—	—	—	29,134	<b>27,308</b>	1.1	<b>1.0</b>	-6.3
3. 外来診療収益	1,063,363	<b>1,090,609</b>	30.6	<b>29.5</b>	2.6	—	—	—	—	—	663,041	<b>675,320</b>	23.9	<b>23.7</b>	1.9
保険診療収益	984,643	<b>1,010,433</b>	28.3	<b>27.3</b>	2.6	—	—	—	—	—	642,106	<b>654,716</b>	23.2	<b>23.0</b>	2.0
公害等診療収益	15,616	<b>16,704</b>	0.4	<b>0.5</b>	7.0	—	—	—	—	—	6,817	<b>6,982</b>	0.2	<b>0.2</b>	2.4
その他の診療収益	63,104	<b>63,471</b>	1.8	<b>1.7</b>	0.6	—	—	—	—	—	14,118	<b>13,622</b>	0.5	<b>0.5</b>	-3.5
4. その他の医業収益	185,373	<b>191,653</b>	5.3	<b>5.2</b>	3.4	—	—	—	—	—	94,283	<b>94,924</b>	3.4	<b>3.3</b>	0.7
II 介護収益	17,844	<b>15,875</b>	0.5	<b>0.4</b>	-11.0	—	—	—	—	—	64,143	<b>76,009</b>	2.3	<b>2.7</b>	18.5
1. 施設サービス収益	0	<b>0</b>	0.0	<b>0.0</b>	—	—	—	—	—	—	24,068	<b>26,949</b>	0.9	<b>0.9</b>	12.0
2. 居宅サービス収益	17,844	<b>15,875</b>	0.5	<b>0.4</b>	-11.0	—	—	—	—	—	36,361	<b>45,363</b>	1.3	<b>1.6</b>	24.8
(再掲)短期入所療養介護分	0	<b>0</b>	0.0	<b>0.0</b>	—	—	—	—	—	—	932	<b>1,402</b>	0.0	<b>0.0</b>	50.4
3. その他の介護収益	0	<b>0</b>	0.0	<b>0.0</b>	—	—	—	—	—	—	3,714	<b>3,697</b>	0.1	<b>0.1</b>	-0.5
III 医業・介護費用	3,892,063	<b>4,033,871</b>	112.1	<b>109.0</b>	3.6	—	—	—	—	—	2,786,148	<b>2,836,084</b>	100.5	<b>99.6</b>	1.8
1. 給与費	2,205,124	<b>2,273,549</b>	63.5	<b>61.4</b>	3.1	—	—	—	—	—	1,693,078	<b>1,731,690</b>	61.1	<b>60.8</b>	2.3
2. 医薬品費	459,961	<b>498,241</b>	13.2	<b>13.5</b>	8.3	—	—	—	—	—	209,896	<b>208,774</b>	7.6	<b>7.3</b>	-0.5
3. 給食用材料費	29,002	<b>31,399</b>	0.8	<b>0.8</b>	8.3	—	—	—	—	—	26,159	<b>26,629</b>	0.9	<b>0.9</b>	1.8
4. 診療材料費・医療消耗器具備品費	242,521	<b>258,861</b>	7.0	<b>7.0</b>	6.7	—	—	—	—	—	174,914	<b>180,214</b>	6.3	<b>6.3</b>	3.0
5. 委託費	269,290	<b>292,281</b>	7.8	<b>7.9</b>	8.5	—	—	—	—	—	170,031	<b>173,251</b>	6.1	<b>6.1</b>	1.9
6. 減価償却費	221,023	<b>246,120</b>	6.4	<b>6.6</b>	11.4	—	—	—	—	—	158,571	<b>160,576</b>	5.7	<b>5.6</b>	1.3
(再掲)建物減価償却費	71,552	<b>62,234</b>	2.1	<b>1.7</b>	-13.0	—	—	—	—	—	39,641	<b>41,881</b>	1.4	<b>1.5</b>	5.7
(再掲)医療機器減価償却費	48,733	<b>77,563</b>	1.4	<b>2.1</b>	59.2	—	—	—	—	—	38,298	<b>42,369</b>	1.4	<b>1.5</b>	10.6
7. 設備関係費	142,528	<b>150,830</b>	4.1	<b>4.1</b>	5.8	—	—	—	—	—	95,514	<b>91,906</b>	3.4	<b>3.2</b>	-3.8
(再掲)設備機器賃借料	43,484	<b>40,690</b>	1.3	<b>1.1</b>	-6.4	—	—	—	—	—	31,579	<b>31,613</b>	1.1	<b>1.1</b>	0.1
(再掲)医療機器賃借料	23,076	<b>19,967</b>	0.7	<b>0.5</b>	-13.5	—	—	—	—	—	24,285	<b>23,502</b>	0.9	<b>0.8</b>	-3.2
8. 経費	251,436	<b>224,407</b>	7.2	<b>6.1</b>	-10.7	—	—	—	—	—	183,203	<b>186,226</b>	6.6	<b>6.5</b>	1.7
9. その他の医業費用	71,178	<b>58,182</b>	2.0	<b>1.6</b>	-18.3	—	—	—	—	—	74,783	<b>76,818</b>	2.7	<b>2.7</b>	2.7
IV 損益差額(I+II-III)	-418,688	<b>-332,229</b>	-12.1	<b>-9.0</b>	—	—	—	—	—	—	-13,953	<b>10,916</b>	-0.5	<b>0.4</b>	—
V その他の医業・介護関連収益	230,025	<b>263,646</b>	6.6	<b>7.1</b>	14.6	—	—	—	—	—	60,849	<b>60,592</b>	2.2	<b>2.1</b>	-0.4
VI その他の医業・介護関連費用	203,194	<b>148,120</b>	5.9	<b>4.0</b>	-27.1	—	—	—	—	—	69,990	<b>46,592</b>	2.5	<b>1.6</b>	-33.4
VII 総損益差額(IV+V-VI)	-391,857	<b>-216,703</b>	-11.3	<b>-5.9</b>	—	—	—	—	—	—	-23,094	<b>24,916</b>	-0.8	<b>0.9</b>	—
VIII 税金	429	<b>604</b>	0.0	<b>0.0</b>	40.8	—	—	—	—	—	4,418	<b>4,148</b>	0.2	<b>0.1</b>	-6.1
IX 税引後の総損益差額(VII-VIII)	-392,285	<b>-217,307</b>	-11.3	<b>-5.9</b>	—	—	—	—	—	—	-27,512	<b>20,768</b>	-1.0	<b>0.7</b>	—
施設数	4	—	—	—	—	0	—	—	—	—	43	—	—	—	—
平均病床数	205	205	—	—	—	—	—	—	—	—	160	160	—	—	—

在宅療養支援病院（集計2）

（1施設当たり損益）

	法人・その他					個人					全体				
	法人・その他全体														
	金額		構成比率		金額の 伸び率	金額		構成比率		金額の 伸び率	金額		構成比率		金額の 伸び率
	前々年(度)	前年(度)	前々年(度)	前年(度)		前々年(度)	前年(度)	前々年(度)	前年(度)		前々年(度)	前年(度)	前々年(度)	前年(度)	
千円	千円	%	%	%	千円	千円	%	%	%	千円	千円	%	%	%	
I 医業収益	1,760,506	<b>1,797,538</b>	95.8	<b>95.8</b>	2.1	*	*	*	*	—	1,748,487	<b>1,785,223</b>	95.8	<b>95.8</b>	2.1
1. 入院診療収益	1,195,615	<b>1,227,958</b>	65.1	<b>65.4</b>	2.7	*	*	*	*	—	1,187,513	<b>1,219,588</b>	65.1	<b>65.5</b>	2.7
保険診療収益	1,172,703	<b>1,204,829</b>	63.8	<b>64.2</b>	2.7	*	*	*	*	—	1,164,636	<b>1,196,500</b>	63.8	<b>64.2</b>	2.7
公害等診療収益	10,541	<b>10,584</b>	0.6	<b>0.6</b>	0.4	*	*	*	*	—	10,456	<b>10,498</b>	0.6	<b>0.6</b>	0.4
その他の診療収益	12,370	<b>12,546</b>	0.7	<b>0.7</b>	1.4	*	*	*	*	—	12,421	<b>12,590</b>	0.7	<b>0.7</b>	1.4
2. 特別の療養環境収益	17,734	<b>17,475</b>	1.0	<b>0.9</b>	-1.5	*	*	*	*	—	17,582	<b>17,325</b>	1.0	<b>0.9</b>	-1.5
3. 外来診療収益	475,485	<b>480,262</b>	25.9	<b>25.6</b>	1.0	*	*	*	*	—	472,261	<b>476,996</b>	25.9	<b>25.6</b>	1.0
保険診療収益	459,510	<b>464,495</b>	25.0	<b>24.8</b>	1.1	*	*	*	*	—	456,353	<b>461,297</b>	25.0	<b>24.8</b>	1.1
公害等診療収益	5,888	<b>5,550</b>	0.3	<b>0.3</b>	-5.7	*	*	*	*	—	5,840	<b>5,504</b>	0.3	<b>0.3</b>	-5.8
その他の診療収益	10,088	<b>10,217</b>	0.5	<b>0.5</b>	1.3	*	*	*	*	—	10,069	<b>10,195</b>	0.6	<b>0.5</b>	1.3
4. その他の医業収益	71,672	<b>71,843</b>	3.9	<b>3.8</b>	0.2	*	*	*	*	—	71,130	<b>71,313</b>	3.9	<b>3.8</b>	0.3
II 介護収益	76,606	<b>78,784</b>	4.2	<b>4.2</b>	2.8	*	*	*	*	—	75,991	<b>78,149</b>	4.2	<b>4.2</b>	2.8
1. 施設サービス収益	45,648	<b>45,333</b>	2.5	<b>2.4</b>	-0.7	*	*	*	*	—	45,298	<b>44,984</b>	2.5	<b>2.4</b>	-0.7
2. 居宅サービス収益	26,412	<b>28,852</b>	1.4	<b>1.5</b>	9.2	*	*	*	*	—	26,186	<b>28,606</b>	1.4	<b>1.5</b>	9.2
(再掲)短期入所療養介護分	918	<b>996</b>	0.0	<b>0.1</b>	8.5	*	*	*	*	—	910	<b>987</b>	0.0	<b>0.1</b>	8.5
3. その他の介護収益	4,546	<b>4,599</b>	0.2	<b>0.2</b>	1.2	*	*	*	*	—	4,507	<b>4,559</b>	0.2	<b>0.2</b>	1.2
III 医業・介護費用	1,859,413	<b>1,885,658</b>	101.2	<b>100.5</b>	1.4	*	*	*	*	—	1,846,302	<b>1,872,352</b>	101.2	<b>100.5</b>	1.4
1. 給与費	1,134,900	<b>1,158,114</b>	61.8	<b>61.7</b>	2.0	*	*	*	*	—	1,126,835	<b>1,149,943</b>	61.8	<b>61.7</b>	2.1
2. 医薬品費	141,876	<b>139,656</b>	7.7	<b>7.4</b>	-1.6	*	*	*	*	—	140,895	<b>138,694</b>	7.7	<b>7.4</b>	-1.6
3. 給食材料費	19,729	<b>19,870</b>	1.1	<b>1.1</b>	0.7	*	*	*	*	—	19,726	<b>19,882</b>	1.1	<b>1.1</b>	0.8
4. 診療材料費・医療消耗器具備品費	103,512	<b>104,295</b>	5.6	<b>5.6</b>	0.8	*	*	*	*	—	102,780	<b>103,556</b>	5.6	<b>5.6</b>	0.8
5. 委託費	115,815	<b>120,254</b>	6.3	<b>6.4</b>	3.8	*	*	*	*	—	114,946	<b>119,307</b>	6.3	<b>6.4</b>	3.8
6. 減価償却費	92,827	<b>92,996</b>	5.1	<b>5.0</b>	0.2	*	*	*	*	—	92,079	<b>92,237</b>	5.0	<b>5.0</b>	0.2
(再掲)建物減価償却費	29,345	<b>30,113</b>	1.6	<b>1.6</b>	2.6	*	*	*	*	—	29,106	<b>29,864</b>	1.6	<b>1.6</b>	2.6
(再掲)医療機器減価償却費	24,011	<b>25,017</b>	1.3	<b>1.3</b>	4.2	*	*	*	*	—	23,829	<b>24,813</b>	1.3	<b>1.3</b>	4.1
7. 設備関係費	77,619	<b>77,990</b>	4.2	<b>4.2</b>	0.5	*	*	*	*	—	77,076	<b>77,435</b>	4.2	<b>4.2</b>	0.5
(再掲)設備機器賃借料	23,597	<b>23,785</b>	1.3	<b>1.3</b>	0.8	*	*	*	*	—	23,495	<b>23,670</b>	1.3	<b>1.3</b>	0.7
(再掲)医療機器賃借料	15,021	<b>14,745</b>	0.8	<b>0.8</b>	-1.8	*	*	*	*	—	14,992	<b>14,707</b>	0.8	<b>0.8</b>	-1.9
8. 経費	123,725	<b>124,607</b>	6.7	<b>6.6</b>	0.7	*	*	*	*	—	122,978	<b>123,832</b>	6.7	<b>6.6</b>	0.7
9. その他の医業費用	49,410	<b>47,875</b>	2.7	<b>2.6</b>	-3.1	*	*	*	*	—	48,988	<b>47,465</b>	2.7	<b>2.5</b>	-3.1
IV 損益差額（I + II - III）	-22,301	<b>-9,336</b>	-1.2	<b>-0.5</b>	—	*	*	*	*	—	-21,824	<b>-8,980</b>	-1.2	<b>-0.5</b>	—
V その他の医業・介護関連収益	84,746	<b>82,922</b>	4.6	<b>4.4</b>	-2.2	*	*	*	*	—	84,022	<b>82,214</b>	4.6	<b>4.4</b>	-2.2
VI その他の医業・介護関連費用	44,936	<b>33,724</b>	2.4	<b>1.8</b>	-25.0	*	*	*	*	—	44,552	<b>33,436</b>	2.4	<b>1.8</b>	-25.0
VII 総損益差額（IV + V - VI）	17,509	<b>39,862</b>	1.0	<b>2.1</b>	—	*	*	*	*	—	17,646	<b>39,798</b>	1.0	<b>2.1</b>	—
VIII 税金	7,615	<b>8,941</b>	0.4	<b>0.5</b>	17.4	—	—	—	—	—	—	—	—	—	—
IX 税引後の総損益差額（VII - VIII）	9,894	<b>30,921</b>	0.5	<b>1.6</b>	—	—	—	—	—	—	—	—	—	—	—
施設数	232	—	—	—	—	*	—	—	—	—	234	—	—	—	—
平均病床数	120	118	—	—	—	*	*	—	—	—	119	118	—	—	—

（注）個人立の病院の総損益差額からは、開設者の報酬となる部分以外に、建物、設備について現存物の価値以上の改善を行うための内部資金に充てられることが考えられる。

在宅療養支援病院（集計2）

（1施設当たり損益）

	（参考）国公立を除く					（参考）国公立				
	金額		構成比率		金額の 伸び率	金額		構成比率		金額の 伸び率
	前々年(度)	前年(度)	前々年(度)	前年(度)		前々年(度)	前年(度)	前々年(度)	前年(度)	
	千円	千円	%	%	%	千円	千円	%	%	%
I 医業収益	1,757,071	<b>1,798,061</b>	95.9	<b>95.9</b>	2.3	1,692,277	<b>1,701,157</b>	95.4	<b>95.3</b>	0.5
1. 入院診療収益	1,221,454	<b>1,259,184</b>	66.7	<b>67.1</b>	3.1	965,258	<b>960,298</b>	54.4	<b>53.8</b>	-0.5
保険診療収益	1,198,009	<b>1,235,457</b>	65.4	<b>65.9</b>	3.1	946,098	<b>941,395</b>	53.4	<b>52.8</b>	-0.5
公害等診療収益	10,373	<b>10,597</b>	0.6	<b>0.6</b>	2.2	11,000	<b>9,850</b>	0.6	<b>0.6</b>	-10.5
その他の診療収益	13,072	<b>13,130</b>	0.7	<b>0.7</b>	0.4	8,159	<b>9,053</b>	0.5	<b>0.5</b>	11.0
2. 特別の療養環境収益	17,805	<b>17,475</b>	1.0	<b>0.9</b>	-1.9	16,126	<b>16,347</b>	0.9	<b>0.9</b>	1.4
3. 外来診療収益	452,997	<b>456,545</b>	24.7	<b>24.3</b>	0.8	598,414	<b>610,919</b>	33.8	<b>34.2</b>	2.1
保険診療収益	436,579	<b>440,428</b>	23.8	<b>23.5</b>	0.9	585,839	<b>597,959</b>	33.0	<b>33.5</b>	2.1
公害等診療収益	5,816	<b>5,482</b>	0.3	<b>0.3</b>	-5.7	5,997	<b>5,649</b>	0.3	<b>0.3</b>	-5.8
その他の診療収益	10,602	<b>10,635</b>	0.6	<b>0.6</b>	0.3	6,578	<b>7,311</b>	0.4	<b>0.4</b>	11.1
4. その他の医業収益	64,816	<b>64,857</b>	3.5	<b>3.5</b>	0.1	112,480	<b>113,593</b>	6.3	<b>6.4</b>	1.0
II 介護収益	75,264	<b>77,377</b>	4.1	<b>4.1</b>	2.8	80,757	<b>83,204</b>	4.6	<b>4.7</b>	3.0
1. 施設サービス収益	43,940	<b>43,433</b>	2.4	<b>2.3</b>	-1.2	54,192	<b>55,142</b>	3.1	<b>3.1</b>	1.8
2. 居宅サービス収益	26,768	<b>29,404</b>	1.5	<b>1.6</b>	9.8	22,372	<b>23,380</b>	1.3	<b>1.3</b>	4.5
(再掲)短期入所療養介護分	725	<b>832</b>	0.0	<b>0.0</b>	14.8	2,118	<b>2,004</b>	0.1	<b>0.1</b>	-5.4
3. その他の介護収益	4,555	<b>4,541</b>	0.2	<b>0.2</b>	-0.3	4,193	<b>4,683</b>	0.2	<b>0.3</b>	11.7
III 医業・介護費用	1,810,652	<b>1,837,325</b>	98.8	<b>98.0</b>	1.5	2,079,757	<b>2,101,722</b>	117.3	<b>117.8</b>	1.1
1. 給与費	1,109,678	<b>1,132,141</b>	60.6	<b>60.4</b>	2.0	1,239,179	<b>1,266,516</b>	69.9	<b>71.0</b>	2.2
2. 医薬品費	133,730	<b>131,611</b>	7.3	<b>7.0</b>	-1.6	187,817	<b>185,075</b>	10.6	<b>10.4</b>	-1.5
3. 給食用材料費	20,593	<b>20,881</b>	1.1	<b>1.1</b>	1.4	14,045	<b>13,338</b>	0.8	<b>0.7</b>	-5.0
4. 診療材料費・医療消耗器具備品費	102,802	<b>103,956</b>	5.6	<b>5.5</b>	1.1	102,634	<b>100,938</b>	5.8	<b>5.7</b>	-1.7
5. 委託費	105,504	<b>108,582</b>	5.8	<b>5.8</b>	2.9	176,776	<b>189,537</b>	10.0	<b>10.6</b>	7.2
6. 減価償却費	85,458	<b>84,928</b>	4.7	<b>4.5</b>	-0.6	135,437	<b>140,098</b>	7.6	<b>7.9</b>	3.4
(再掲)建物減価償却費	25,309	<b>24,771</b>	1.4	<b>1.3</b>	-2.1	53,971	<b>63,214</b>	3.0	<b>3.5</b>	17.1
(再掲)医療機器減価償却費	18,092	<b>19,539</b>	1.0	<b>1.0</b>	8.0	61,394	<b>59,346</b>	3.5	<b>3.3</b>	-3.3
7. 設備関係費	80,121	<b>79,680</b>	4.4	<b>4.2</b>	-0.6	57,136	<b>62,738</b>	3.2	<b>3.5</b>	9.8
(再掲)設備機器賃借料	23,414	<b>23,586</b>	1.3	<b>1.3</b>	0.7	24,025	<b>24,217</b>	1.4	<b>1.4</b>	0.8
(再掲)医療機器賃借料	14,956	<b>14,712</b>	0.8	<b>0.8</b>	-1.6	15,226	<b>14,674</b>	0.9	<b>0.8</b>	-3.6
8. 経費	126,345	<b>127,397</b>	6.9	<b>6.8</b>	0.8	100,927	<b>100,490</b>	5.7	<b>5.6</b>	-0.4
9. その他の医業費用	46,420	<b>48,148</b>	2.5	<b>2.6</b>	3.7	65,806	<b>42,992</b>	3.7	<b>2.4</b>	-34.7
IV 損益差額（I + II - III）	21,683	<b>38,113</b>	1.2	<b>2.0</b>	-	-306,723	<b>-317,361</b>	-17.3	<b>-17.8</b>	-
V その他の医業・介護関連収益	46,652	<b>44,281</b>	2.5	<b>2.4</b>	-5.1	328,732	<b>330,609</b>	18.5	<b>18.5</b>	0.6
VI その他の医業・介護関連費用	43,805	<b>30,588</b>	2.4	<b>1.6</b>	-30.2	49,445	<b>52,085</b>	2.8	<b>2.9</b>	5.3
VII 総損益差額（IV + V - VI）	24,530	<b>51,806</b>	1.3	<b>2.8</b>	-	-27,435	<b>-38,836</b>	-1.5	<b>-2.2</b>	-
VIII 税金	-	-	-	-	-	502	<b>389</b>	0.0	<b>0.0</b>	-22.5
IX 税引後の総損益差額（VII - VIII）	-	-	-	-	-	-27,937	<b>-39,225</b>	-1.6	<b>-2.2</b>	-
施設数	203	-	-	-	-	31	-	-	-	-
平均病床数	120	119	-	-	-	114	110	-	-	-

(9) 一般診療所 主たる診療科別の損益状況

一般診療所（個人）（集計2）

（1施設当たり損益）

	入院診療収益あり																			
	内科					小児科					精神科					外科				
	金額		構成比率		金額の 伸び率	金額		構成比率		金額の 伸び率	金額		構成比率		金額の 伸び率	金額		構成比率		金額の 伸び率
	前々年(度)	前年(度)	前々年(度)	前年(度)		前々年(度)	前年(度)	前々年(度)	前年(度)		前々年(度)	前年(度)	前々年(度)	前年(度)		前々年(度)	前年(度)	前々年(度)	前年(度)	
千円	千円	%	%	%	千円	千円	%	%	%	千円	千円	%	%	%	千円	千円	%	%	%	
I 医業収益	*	*	*	*	—	—	—	—	—	—	—	—	—	—	183,310	<b>181,960</b>	87.3	<b>86.8</b>	-0.7	
1. 入院診療収益	*	*	*	*	—	—	—	—	—	—	—	—	—	—	71,233	<b>68,276</b>	33.9	<b>32.6</b>	-4.2	
保険診療収益	*	*	*	*	—	—	—	—	—	—	—	—	—	—	64,497	<b>64,004</b>	30.7	<b>30.5</b>	-0.8	
公害等診療収益	*	*	*	*	—	—	—	—	—	—	—	—	—	—	671	<b>508</b>	0.3	<b>0.2</b>	-24.3	
その他の診療収益	*	*	*	*	—	—	—	—	—	—	—	—	—	—	6,065	<b>3,765</b>	2.9	<b>1.8</b>	-37.9	
2. 外来診療収益	*	*	*	*	—	—	—	—	—	—	—	—	—	—	100,605	<b>102,945</b>	47.9	<b>49.1</b>	2.3	
保険診療収益	*	*	*	*	—	—	—	—	—	—	—	—	—	—	98,895	<b>99,910</b>	47.1	<b>47.7</b>	1.0	
公害等診療収益	*	*	*	*	—	—	—	—	—	—	—	—	—	—	0	<b>0</b>	0.0	<b>0.0</b>	—	
その他の診療収益	*	*	*	*	—	—	—	—	—	—	—	—	—	—	1,710	<b>3,035</b>	0.8	<b>1.4</b>	77.5	
3. その他の医業収益	*	*	*	*	—	—	—	—	—	—	—	—	—	—	11,472	<b>10,739</b>	5.5	<b>5.1</b>	-6.4	
II 介護収益	*	*	*	*	—	—	—	—	—	—	—	—	—	—	26,611	<b>27,560</b>	12.7	<b>13.2</b>	3.6	
1. 施設サービス収益	*	*	*	*	—	—	—	—	—	—	—	—	—	—	23,678	<b>24,088</b>	11.3	<b>11.5</b>	1.7	
2. 居宅サービス収益	*	*	*	*	—	—	—	—	—	—	—	—	—	—	2,933	<b>3,472</b>	1.4	<b>1.7</b>	18.4	
(再掲)短期入所療養介護分	*	*	*	*	—	—	—	—	—	—	—	—	—	—	2,933	<b>3,472</b>	1.4	<b>1.7</b>	18.4	
3. その他の介護収益	*	*	*	*	—	—	—	—	—	—	—	—	—	—	0	<b>0</b>	0.0	<b>0.0</b>	—	
III 医業・介護費用	*	*	*	*	—	—	—	—	—	—	—	—	—	—	179,774	<b>193,117</b>	85.6	<b>92.2</b>	7.4	
1. 給与費	*	*	*	*	—	—	—	—	—	—	—	—	—	—	94,008	<b>98,799</b>	44.8	<b>47.2</b>	5.1	
2. 医薬品費	*	*	*	*	—	—	—	—	—	—	—	—	—	—	14,183	<b>12,864</b>	6.8	<b>6.1</b>	-9.3	
3. 材料費	*	*	*	*	—	—	—	—	—	—	—	—	—	—	10,464	<b>11,244</b>	5.0	<b>5.4</b>	7.5	
4. 給食用材料費	*	*	*	*	—	—	—	—	—	—	—	—	—	—	4,547	<b>4,607</b>	2.2	<b>2.2</b>	1.3	
5. 委託費	*	*	*	*	—	—	—	—	—	—	—	—	—	—	11,098	<b>18,872</b>	5.3	<b>9.0</b>	70.0	
6. 減価償却費	*	*	*	*	—	—	—	—	—	—	—	—	—	—	10,667	<b>10,551</b>	5.1	<b>5.0</b>	-1.1	
(再掲)建物減価償却費	*	*	*	*	—	—	—	—	—	—	—	—	—	—	1,701	<b>1,751</b>	0.8	<b>0.8</b>	2.9	
(再掲)医療機器減価償却費	*	*	*	*	—	—	—	—	—	—	—	—	—	—	1,550	<b>1,836</b>	0.7	<b>0.9</b>	18.5	
7. その他の医業・介護費用	*	*	*	*	—	—	—	—	—	—	—	—	—	—	34,809	<b>36,181</b>	16.6	<b>17.3</b>	3.9	
(再掲)設備機器賃借料	*	*	*	*	—	—	—	—	—	—	—	—	—	—	4,001	<b>3,081</b>	1.9	<b>1.5</b>	-23.0	
(再掲)医療機器賃借料	*	*	*	*	—	—	—	—	—	—	—	—	—	—	4,001	<b>3,081</b>	1.9	<b>1.5</b>	-23.0	
IV 損益差額 (I + II - III)	*	*	*	*	—	—	—	—	—	—	—	—	—	—	30,147	<b>16,403</b>	14.4	<b>7.8</b>	—	
V 税金	—	—	—	—	—	—	—	—	—	—	—	—	—	—	—	—	—	—	—	
VI 税引後の総損益差額 (IV - V)	—	—	—	—	—	—	—	—	—	—	—	—	—	—	—	—	—	—	—	
施設数	*	—	—	—	—	0	—	—	—	—	0	—	—	—	3	—	—	—	—	

(注) 個人立の一般診療所の損益差額からは、開設者の報酬となる部分以外に、建物、設備について現存物の価値以上の改善を行うための内部資金に充てられることが考えられる。

一般診療所（個人）（集計2）

（1施設当たり損益）

	入院診療収益あり																			
	整形外科					産婦人科					眼科					耳鼻咽喉科				
	金額		構成比率		金額の 伸び率	金額		構成比率		金額の 伸び率	金額		構成比率		金額の 伸び率	金額		構成比率		金額の 伸び率
	前々年(度)	前年(度)	前々年(度)	前年(度)		前々年(度)	前年(度)	前々年(度)	前年(度)		前々年(度)	前年(度)	前々年(度)	前年(度)		前々年(度)	前年(度)	前々年(度)	前年(度)	
千円	千円	%	%	%	千円	千円	%	%	%	千円	千円	%	%	%	千円	千円	%	%	%	
I 医業収益	-	-	-	-	-	287,291	<b>273,883</b>	100.0	<b>100.0</b>	-4.7	-	-	-	-	-	-	-	-	-	-
1. 入院診療収益	-	-	-	-	-	220,461	<b>207,393</b>	76.7	<b>75.7</b>	-5.9	-	-	-	-	-	-	-	-	-	-
保険診療収益	-	-	-	-	-	99,968	<b>92,589</b>	34.8	<b>33.8</b>	-7.4	-	-	-	-	-	-	-	-	-	-
公害等診療収益	-	-	-	-	-	0	<b>0</b>	0.0	<b>0.0</b>	-	-	-	-	-	-	-	-	-	-	-
その他の診療収益	-	-	-	-	-	120,492	<b>114,804</b>	41.9	<b>41.9</b>	-4.7	-	-	-	-	-	-	-	-	-	-
2. 外来診療収益	-	-	-	-	-	63,712	<b>63,319</b>	22.2	<b>23.1</b>	-0.6	-	-	-	-	-	-	-	-	-	-
保険診療収益	-	-	-	-	-	26,240	<b>27,754</b>	9.1	<b>10.1</b>	5.8	-	-	-	-	-	-	-	-	-	-
公害等診療収益	-	-	-	-	-	0	<b>0</b>	0.0	<b>0.0</b>	-	-	-	-	-	-	-	-	-	-	-
その他の診療収益	-	-	-	-	-	37,472	<b>35,565</b>	13.0	<b>13.0</b>	-5.1	-	-	-	-	-	-	-	-	-	-
3. その他の医業収益	-	-	-	-	-	3,119	<b>3,172</b>	1.1	<b>1.2</b>	1.7	-	-	-	-	-	-	-	-	-	-
II 介護収益	-	-	-	-	-	0	<b>0</b>	0.0	<b>0.0</b>	-	-	-	-	-	-	-	-	-	-	-
1. 施設サービス収益	-	-	-	-	-	0	<b>0</b>	0.0	<b>0.0</b>	-	-	-	-	-	-	-	-	-	-	-
2. 居宅サービス収益	-	-	-	-	-	0	<b>0</b>	0.0	<b>0.0</b>	-	-	-	-	-	-	-	-	-	-	-
(再掲)短期入所療養介護分	-	-	-	-	-	0	<b>0</b>	0.0	<b>0.0</b>	-	-	-	-	-	-	-	-	-	-	-
3. その他の介護収益	-	-	-	-	-	0	<b>0</b>	0.0	<b>0.0</b>	-	-	-	-	-	-	-	-	-	-	-
III 医業・介護費用	-	-	-	-	-	189,235	<b>188,935</b>	65.9	<b>69.0</b>	-0.2	-	-	-	-	-	-	-	-	-	-
1. 給与費	-	-	-	-	-	100,125	<b>98,366</b>	34.9	<b>35.9</b>	-1.8	-	-	-	-	-	-	-	-	-	-
2. 医薬品費	-	-	-	-	-	10,671	<b>10,375</b>	3.7	<b>3.8</b>	-2.8	-	-	-	-	-	-	-	-	-	-
3. 材料費	-	-	-	-	-	5,712	<b>5,186</b>	2.0	<b>1.9</b>	-9.2	-	-	-	-	-	-	-	-	-	-
4. 給食用材料費	-	-	-	-	-	9,817	<b>10,113</b>	3.4	<b>3.7</b>	3.0	-	-	-	-	-	-	-	-	-	-
5. 委託費	-	-	-	-	-	14,118	<b>15,735</b>	4.9	<b>5.7</b>	11.5	-	-	-	-	-	-	-	-	-	-
6. 減価償却費	-	-	-	-	-	8,503	<b>9,415</b>	3.0	<b>3.4</b>	10.7	-	-	-	-	-	-	-	-	-	-
(再掲)建物減価償却費	-	-	-	-	-	3,230	<b>3,198</b>	1.1	<b>1.2</b>	-1.0	-	-	-	-	-	-	-	-	-	-
(再掲)医療機器減価償却費	-	-	-	-	-	2,538	<b>2,568</b>	0.9	<b>0.9</b>	1.2	-	-	-	-	-	-	-	-	-	-
7. その他の医業・介護費用	-	-	-	-	-	40,290	<b>39,744</b>	14.0	<b>14.5</b>	-1.4	-	-	-	-	-	-	-	-	-	-
(再掲)設備機器賃借料	-	-	-	-	-	270	<b>268</b>	0.1	<b>0.1</b>	-0.7	-	-	-	-	-	-	-	-	-	-
(再掲)医療機器賃借料	-	-	-	-	-	270	<b>268</b>	0.1	<b>0.1</b>	-0.7	-	-	-	-	-	-	-	-	-	-
IV 損益差額（I + II - III）	-	-	-	-	-	98,056	<b>84,949</b>	34.1	<b>31.0</b>	-	-	-	-	-	-	-	-	-	-	-
V 税金	-	-	-	-	-	-	-	-	-	-	-	-	-	-	-	-	-	-	-	-
VI 税引後の総損益差額（IV - V）	-	-	-	-	-	-	-	-	-	-	-	-	-	-	-	-	-	-	-	-
施設数	0	-	-	-	-	5	-	-	-	-	0	-	-	-	-	0	-	-	-	-

（注）個人立の一般診療所の損益差額からは、開設者の報酬となる部分以外に、建物、設備について現存物の価値以上の改善を行うための内部資金に充てられることが考えられる。

一般診療所（個人）（集計2）

（1施設当たり損益）

	入院診療収益あり														
	皮膚科					その他					全体				
	金額		構成比率		金額の 伸び率	金額		構成比率		金額の 伸び率	金額		構成比率		金額の 伸び率
	前々年(度)	前年(度)	前々年(度)	前年(度)		前々年(度)	前年(度)	前々年(度)	前年(度)		前々年(度)	前年(度)	前々年(度)	前年(度)	
千円	千円	%	%	%	千円	千円	%	%	%	千円	千円	%	%	%	
I 医業収益	—	—	—	—	—	—	—	—	—	—	226,958	<b>219,410</b>	96.6	<b>96.4</b>	-3.3
1. 入院診療収益	—	—	—	—	—	—	—	—	—	—	140,913	<b>133,638</b>	60.0	<b>58.7</b>	-5.2
保険診療収益	—	—	—	—	—	—	—	—	—	—	78,301	<b>74,614</b>	33.3	<b>32.8</b>	-4.7
公害等診療収益	—	—	—	—	—	—	—	—	—	—	201	<b>152</b>	0.1	<b>0.1</b>	-24.4
その他の診療収益	—	—	—	—	—	—	—	—	—	—	62,411	<b>58,872</b>	26.6	<b>25.9</b>	-5.7
2. 外来診療収益	—	—	—	—	—	—	—	—	—	—	81,024	<b>80,952</b>	34.5	<b>35.6</b>	-0.1
保険診療収益	—	—	—	—	—	—	—	—	—	—	61,763	<b>62,248</b>	26.3	<b>27.3</b>	0.8
公害等診療収益	—	—	—	—	—	—	—	—	—	—	0	<b>0</b>	0.0	<b>0.0</b>	—
その他の診療収益	—	—	—	—	—	—	—	—	—	—	19,260	<b>18,704</b>	8.2	<b>8.2</b>	-2.9
3. その他の医業収益	—	—	—	—	—	—	—	—	—	—	5,022	<b>4,820</b>	2.1	<b>2.1</b>	-4.0
II 介護収益	—	—	—	—	—	—	—	—	—	—	7,983	<b>8,268</b>	3.4	<b>3.6</b>	3.6
1. 施設サービス収益	—	—	—	—	—	—	—	—	—	—	7,103	<b>7,226</b>	3.0	<b>3.2</b>	1.7
2. 居宅サービス収益	—	—	—	—	—	—	—	—	—	—	880	<b>1,042</b>	0.4	<b>0.5</b>	18.4
(再掲)短期入所療養介護分	—	—	—	—	—	—	—	—	—	—	880	<b>1,042</b>	0.4	<b>0.5</b>	18.4
3. その他の介護収益	—	—	—	—	—	—	—	—	—	—	0	<b>0</b>	0.0	<b>0.0</b>	—
III 医業・介護費用	—	—	—	—	—	—	—	—	—	—	167,740	<b>170,958</b>	71.4	<b>75.1</b>	1.9
1. 給与費	—	—	—	—	—	—	—	—	—	—	83,188	<b>83,685</b>	35.4	<b>36.8</b>	0.6
2. 医薬品費	—	—	—	—	—	—	—	—	—	—	9,903	<b>9,379</b>	4.2	<b>4.1</b>	-5.3
3. 材料費	—	—	—	—	—	—	—	—	—	—	6,257	<b>6,632</b>	2.7	<b>2.9</b>	6.0
4. 給食用材料費	—	—	—	—	—	—	—	—	—	—	6,272	<b>6,439</b>	2.7	<b>2.8</b>	2.7
5. 委託費	—	—	—	—	—	—	—	—	—	—	12,331	<b>15,468</b>	5.2	<b>6.8</b>	25.4
6. 減価償却費	—	—	—	—	—	—	—	—	—	—	8,345	<b>9,007</b>	3.6	<b>4.0</b>	7.9
(再掲)建物減価償却費	—	—	—	—	—	—	—	—	—	—	2,147	<b>2,148</b>	0.9	<b>0.9</b>	0.0
(再掲)医療機器減価償却費	—	—	—	—	—	—	—	—	—	—	2,308	<b>2,327</b>	1.0	<b>1.0</b>	0.8
7. その他の医業・介護費用	—	—	—	—	—	—	—	—	—	—	41,443	<b>40,349</b>	17.6	<b>17.7</b>	-2.6
(再掲)設備機器賃借料	—	—	—	—	—	—	—	—	—	—	1,436	<b>1,154</b>	0.6	<b>0.5</b>	-19.6
(再掲)医療機器賃借料	—	—	—	—	—	—	—	—	—	—	1,425	<b>1,146</b>	0.6	<b>0.5</b>	-19.6
IV 損益差額（I + II - III）	—	—	—	—	—	—	—	—	—	—	67,202	<b>56,720</b>	28.6	<b>24.9</b>	—
V 税金	—	—	—	—	—	—	—	—	—	—	—	—	—	—	—
VI 税引後の総損益差額（IV - V）	—	—	—	—	—	—	—	—	—	—	—	—	—	—	—
施設数	0	—	—	—	—	0	—	—	—	—	10	—	—	—	—

（注）個人立の一般診療所の損益差額からは、開設者の報酬となる部分以外に、建物、設備について現存物の価値以上の改善を行うための内部資金に充てられることが考えられる。



一般診療所（個人）（集計2）

（1施設当たり損益）

	入院診療収益なし																			
	内科					小児科					精神科					外科				
	金額		構成比率		金額の 伸び率	金額		構成比率		金額の 伸び率	金額		構成比率		金額の 伸び率	金額		構成比率		金額の 伸び率
	前々年(度)	前年(度)	前々年(度)	前年(度)		前々年(度)	前年(度)	前々年(度)	前年(度)		前々年(度)	前年(度)	前々年(度)	前年(度)		前々年(度)	前年(度)	前々年(度)	前年(度)	
千円	千円	%	%	%	千円	千円	%	%	%	千円	千円	%	%	%	千円	千円	%	%	%	
I 医療収益	76,015	<b>76,990</b>	99.9	<b>99.9</b>	1.3	93,029	<b>96,401</b>	100.0	<b>100.0</b>	3.6	77,975	<b>78,525</b>	100.0	<b>100.0</b>	0.7	97,927	<b>98,041</b>	99.3	<b>99.1</b>	0.1
1. 入院診療収益	0	<b>0</b>	0.0	<b>0.0</b>	—	0	<b>0</b>	0.0	<b>0.0</b>	—	0	<b>0</b>	0.0	<b>0.0</b>	—	0	<b>0</b>	0.0	<b>0.0</b>	—
保険診療収益	0	<b>0</b>	0.0	<b>0.0</b>	—	0	<b>0</b>	0.0	<b>0.0</b>	—	0	<b>0</b>	0.0	<b>0.0</b>	—	0	<b>0</b>	0.0	<b>0.0</b>	—
公害等診療収益	0	<b>0</b>	0.0	<b>0.0</b>	—	0	<b>0</b>	0.0	<b>0.0</b>	—	0	<b>0</b>	0.0	<b>0.0</b>	—	0	<b>0</b>	0.0	<b>0.0</b>	—
その他の診療収益	0	<b>0</b>	0.0	<b>0.0</b>	—	0	<b>0</b>	0.0	<b>0.0</b>	—	0	<b>0</b>	0.0	<b>0.0</b>	—	0	<b>0</b>	0.0	<b>0.0</b>	—
2. 外来診療収益	72,732	<b>73,664</b>	95.6	<b>95.6</b>	1.3	79,426	<b>82,238</b>	85.4	<b>85.3</b>	3.5	76,540	<b>77,491</b>	98.2	<b>98.7</b>	1.2	94,821	<b>95,113</b>	96.2	<b>96.2</b>	0.3
保険診療収益	66,955	<b>67,700</b>	88.0	<b>87.9</b>	1.1	52,773	<b>54,458</b>	56.7	<b>56.5</b>	3.2	72,191	<b>72,820</b>	92.6	<b>92.7</b>	0.9	86,929	<b>87,206</b>	88.2	<b>88.2</b>	0.3
公害等診療収益	182	<b>181</b>	0.2	<b>0.2</b>	-0.5	48	<b>55</b>	0.1	<b>0.1</b>	14.6	83	<b>16</b>	0.1	<b>0.0</b>	-80.7	462	<b>329</b>	0.5	<b>0.3</b>	-28.8
その他の診療収益	5,595	<b>5,783</b>	7.4	<b>7.5</b>	3.4	26,605	<b>27,725</b>	28.6	<b>28.8</b>	4.2	4,267	<b>4,654</b>	5.5	<b>5.9</b>	9.1	7,430	<b>7,577</b>	7.5	<b>7.7</b>	2.0
3. その他の医療収益	3,282	<b>3,326</b>	4.3	<b>4.3</b>	1.3	13,603	<b>14,164</b>	14.6	<b>14.7</b>	4.1	1,435	<b>1,034</b>	1.8	<b>1.3</b>	-27.9	3,106	<b>2,929</b>	3.2	<b>3.0</b>	-5.7
II 介護収益	45	<b>43</b>	0.1	<b>0.1</b>	-4.4	0	<b>0</b>	0.0	<b>0.0</b>	—	0	<b>0</b>	0.0	<b>0.0</b>	—	663	<b>872</b>	0.7	<b>0.9</b>	31.5
1. 施設サービス収益	0	<b>0</b>	0.0	<b>0.0</b>	—	0	<b>0</b>	0.0	<b>0.0</b>	—	0	<b>0</b>	0.0	<b>0.0</b>	—	0	<b>0</b>	0.0	<b>0.0</b>	—
2. 居宅サービス収益	39	<b>37</b>	0.1	<b>0.0</b>	-5.1	0	<b>0</b>	0.0	<b>0.0</b>	—	0	<b>0</b>	0.0	<b>0.0</b>	—	663	<b>872</b>	0.7	<b>0.9</b>	31.5
(再掲)短期入所療養介護分	0	<b>0</b>	0.0	<b>0.0</b>	—	0	<b>0</b>	0.0	<b>0.0</b>	—	0	<b>0</b>	0.0	<b>0.0</b>	—	0	<b>0</b>	0.0	<b>0.0</b>	—
3. その他の介護収益	5	<b>6</b>	0.0	<b>0.0</b>	20.0	0	<b>0</b>	0.0	<b>0.0</b>	—	0	<b>0</b>	0.0	<b>0.0</b>	—	0	<b>0</b>	0.0	<b>0.0</b>	—
III 医療・介護費用	52,707	<b>52,793</b>	69.3	<b>68.5</b>	0.2	63,563	<b>65,720</b>	68.3	<b>68.2</b>	3.4	52,386	<b>52,645</b>	67.2	<b>67.0</b>	0.5	77,380	<b>79,139</b>	78.5	<b>80.0</b>	2.3
1. 給与費	20,401	<b>20,731</b>	26.8	<b>26.9</b>	1.6	24,837	<b>26,689</b>	26.7	<b>27.7</b>	7.5	20,399	<b>19,724</b>	26.2	<b>25.1</b>	-3.3	31,760	<b>32,168</b>	32.2	<b>32.5</b>	1.3
2. 医薬品費	13,021	<b>12,576</b>	17.1	<b>16.3</b>	-3.4	18,121	<b>18,742</b>	19.5	<b>19.4</b>	3.4	19,966	<b>21,609</b>	25.6	<b>27.5</b>	8.2	13,779	<b>14,626</b>	14.0	<b>14.8</b>	6.1
3. 材料費	1,624	<b>1,610</b>	2.1	<b>2.1</b>	-0.9	524	<b>629</b>	0.6	<b>0.7</b>	20.0	71	<b>63</b>	0.1	<b>0.1</b>	-11.3	1,392	<b>1,405</b>	1.4	<b>1.4</b>	0.9
4. 給食用材料費	0	<b>0</b>	0.0	<b>0.0</b>	—	0	<b>0</b>	0.0	<b>0.0</b>	—	64	<b>72</b>	0.1	<b>0.1</b>	12.5	0	<b>0</b>	0.0	<b>0.0</b>	—
5. 委託費	2,491	<b>2,501</b>	3.3	<b>3.2</b>	0.4	1,097	<b>1,199</b>	1.2	<b>1.2</b>	9.3	312	<b>246</b>	0.4	<b>0.3</b>	-21.2	2,864	<b>3,484</b>	2.9	<b>3.5</b>	21.6
6. 減価償却費	3,402	<b>3,245</b>	4.5	<b>4.2</b>	-4.6	4,474	<b>3,562</b>	4.8	<b>3.7</b>	-20.4	1,345	<b>1,262</b>	1.7	<b>1.6</b>	-6.2	6,127	<b>6,446</b>	6.2	<b>6.5</b>	5.2
(再掲)建物減価償却費	1,011	<b>1,006</b>	1.3	<b>1.3</b>	-0.5	1,417	<b>1,443</b>	1.5	<b>1.5</b>	1.8	647	<b>641</b>	0.8	<b>0.8</b>	-0.9	1,471	<b>1,429</b>	1.5	<b>1.4</b>	-2.9
(再掲)医療機器減価償却費	937	<b>820</b>	1.2	<b>1.1</b>	-12.5	1,139	<b>918</b>	1.2	<b>1.0</b>	-19.4	289	<b>277</b>	0.4	<b>0.4</b>	-4.2	2,662	<b>2,761</b>	2.7	<b>2.8</b>	3.7
7. その他の医療・介護費用	11,767	<b>12,130</b>	15.5	<b>15.7</b>	3.1	14,510	<b>14,898</b>	15.6	<b>15.5</b>	2.7	10,229	<b>9,670</b>	13.1	<b>12.3</b>	-5.5	21,458	<b>21,010</b>	21.8	<b>21.2</b>	-2.1
(再掲)設備機器賃借料	1,280	<b>1,352</b>	1.7	<b>1.8</b>	5.6	510	<b>565</b>	0.5	<b>0.6</b>	10.8	409	<b>345</b>	0.5	<b>0.4</b>	-15.6	2,410	<b>2,497</b>	2.4	<b>2.5</b>	3.6
(再掲)医療機器賃借料	896	<b>958</b>	1.2	<b>1.2</b>	6.9	186	<b>199</b>	0.2	<b>0.2</b>	7.0	402	<b>345</b>	0.5	<b>0.4</b>	-14.2	2,332	<b>2,369</b>	2.4	<b>2.4</b>	1.6
IV 損益差額（I + II - III）	23,353	<b>24,240</b>	30.7	<b>31.5</b>	—	29,466	<b>30,681</b>	31.7	<b>31.8</b>	—	25,590	<b>25,879</b>	32.8	<b>33.0</b>	—	21,210	<b>19,774</b>	21.5	<b>20.0</b>	—
V 税金	—	—	—	—	—	—	—	—	—	—	—	—	—	—	—	—	—	—	—	—
VI 税引後の総損益差額（IV - V）	—	—	—	—	—	—	—	—	—	—	—	—	—	—	—	—	—	—	—	—
施設数	120	—	—	—	—	17	—	—	—	—	7	—	—	—	—	17	—	—	—	—

（注）個人立の一般診療所の損益差額からは、開設者の報酬となる部分以外に、建物、設備について現存物の価値以上の改善を行うための内部資金に充てられることが考えられる。

一般診療所（個人）（集計2）

（1施設当たり損益）

	入院診療収益なし																			
	整形外科					産婦人科					眼科					耳鼻咽喉科				
	金額		構成比率		金額の 伸び率	金額		構成比率		金額の 伸び率	金額		構成比率		金額の 伸び率	金額		構成比率		金額の 伸び率
	前々年(度)	前年(度)	前々年(度)	前年(度)		前々年(度)	前年(度)	前々年(度)	前年(度)		前々年(度)	前年(度)	前々年(度)	前年(度)		前々年(度)	前年(度)	前々年(度)	前年(度)	
千円	千円	%	%	%	千円	千円	%	%	%	千円	千円	%	%	%	千円	千円	%	%	%	
I 医療収益	98,666	<b>96,669</b>	100.0	<b>100.0</b>	-2.0	57,359	<b>68,061</b>	100.0	<b>100.0</b>	18.7	54,591	<b>53,863</b>	100.0	<b>100.0</b>	-1.3	66,758	<b>66,289</b>	100.0	<b>100.0</b>	-0.7
1. 入院診療収益	0	<b>0</b>	0.0	<b>0.0</b>	—	0	<b>0</b>	0.0	<b>0.0</b>	—	0	<b>0</b>	0.0	<b>0.0</b>	—	0	<b>0</b>	0.0	<b>0.0</b>	—
保険診療収益	0	<b>0</b>	0.0	<b>0.0</b>	—	0	<b>0</b>	0.0	<b>0.0</b>	—	0	<b>0</b>	0.0	<b>0.0</b>	—	0	<b>0</b>	0.0	<b>0.0</b>	—
公害等診療収益	0	<b>0</b>	0.0	<b>0.0</b>	—	0	<b>0</b>	0.0	<b>0.0</b>	—	0	<b>0</b>	0.0	<b>0.0</b>	—	0	<b>0</b>	0.0	<b>0.0</b>	—
その他の診療収益	0	<b>0</b>	0.0	<b>0.0</b>	—	0	<b>0</b>	0.0	<b>0.0</b>	—	0	<b>0</b>	0.0	<b>0.0</b>	—	0	<b>0</b>	0.0	<b>0.0</b>	—
2. 外来診療収益	96,884	<b>95,281</b>	98.2	<b>98.6</b>	-1.7	56,540	<b>67,654</b>	98.6	<b>99.4</b>	19.7	53,590	<b>53,082</b>	98.2	<b>98.6</b>	-0.9	65,197	<b>65,069</b>	97.7	<b>98.2</b>	-0.2
保険診療収益	87,206	<b>85,042</b>	88.4	<b>88.0</b>	-2.5	43,149	<b>51,509</b>	75.2	<b>75.7</b>	19.4	51,993	<b>51,380</b>	95.2	<b>95.4</b>	-1.2	64,024	<b>63,841</b>	95.9	<b>96.3</b>	-0.3
公害等診療収益	6,952	<b>7,685</b>	7.0	<b>7.9</b>	10.5	0	<b>1</b>	0.0	<b>0.0</b>	—	16	<b>19</b>	0.0	<b>0.0</b>	18.8	22	<b>28</b>	0.0	<b>0.0</b>	27.3
その他の診療収益	2,726	<b>2,553</b>	2.8	<b>2.6</b>	-6.3	13,390	<b>16,144</b>	23.3	<b>23.7</b>	20.6	1,581	<b>1,683</b>	2.9	<b>3.1</b>	6.5	1,152	<b>1,200</b>	1.7	<b>1.8</b>	4.2
3. その他の医療収益	1,782	<b>1,387</b>	1.8	<b>1.4</b>	-22.2	819	<b>408</b>	1.4	<b>0.6</b>	-50.2	1,001	<b>780</b>	1.8	<b>1.4</b>	-22.1	1,561	<b>1,221</b>	2.3	<b>1.8</b>	-21.8
II 介護収益	0	<b>0</b>	0.0	<b>0.0</b>	—	0	<b>0</b>	0.0	<b>0.0</b>	—	0	<b>0</b>	0.0	<b>0.0</b>	—	0	<b>0</b>	0.0	<b>0.0</b>	—
1. 施設サービス収益	0	<b>0</b>	0.0	<b>0.0</b>	—	0	<b>0</b>	0.0	<b>0.0</b>	—	0	<b>0</b>	0.0	<b>0.0</b>	—	0	<b>0</b>	0.0	<b>0.0</b>	—
2. 居宅サービス収益	0	<b>0</b>	0.0	<b>0.0</b>	—	0	<b>0</b>	0.0	<b>0.0</b>	—	0	<b>0</b>	0.0	<b>0.0</b>	—	0	<b>0</b>	0.0	<b>0.0</b>	—
(再掲)短期入所療養介護分	0	<b>0</b>	0.0	<b>0.0</b>	—	0	<b>0</b>	0.0	<b>0.0</b>	—	0	<b>0</b>	0.0	<b>0.0</b>	—	0	<b>0</b>	0.0	<b>0.0</b>	—
3. その他の介護収益	0	<b>0</b>	0.0	<b>0.0</b>	—	0	<b>0</b>	0.0	<b>0.0</b>	—	0	<b>0</b>	0.0	<b>0.0</b>	—	0	<b>0</b>	0.0	<b>0.0</b>	—
III 医療・介護費用	65,355	<b>66,780</b>	66.2	<b>69.1</b>	2.2	43,946	<b>49,718</b>	76.6	<b>73.0</b>	13.1	37,724	<b>38,743</b>	69.1	<b>71.9</b>	2.7	47,477	<b>47,385</b>	71.1	<b>71.5</b>	-0.2
1. 給与費	25,081	<b>25,759</b>	25.4	<b>26.6</b>	2.7	18,585	<b>20,598</b>	32.4	<b>30.3</b>	10.8	16,442	<b>16,606</b>	30.1	<b>30.8</b>	1.0	24,318	<b>24,640</b>	36.4	<b>37.2</b>	1.3
2. 医薬品費	19,973	<b>19,972</b>	20.2	<b>20.7</b>	0.0	6,881	<b>8,806</b>	12.0	<b>12.9</b>	28.0	4,635	<b>5,208</b>	8.5	<b>9.7</b>	12.4	5,524	<b>5,174</b>	8.3	<b>7.8</b>	-6.3
3. 材料費	1,469	<b>1,265</b>	1.5	<b>1.3</b>	-13.9	693	<b>701</b>	1.2	<b>1.0</b>	1.2	1,237	<b>1,247</b>	2.3	<b>2.3</b>	0.8	1,156	<b>1,174</b>	1.7	<b>1.8</b>	1.6
4. 給食用材料費	0	<b>0</b>	0.0	<b>0.0</b>	—	0	<b>0</b>	0.0	<b>0.0</b>	—	0	<b>0</b>	0.0	<b>0.0</b>	—	0	<b>0</b>	0.0	<b>0.0</b>	—
5. 委託費	1,428	<b>1,311</b>	1.4	<b>1.4</b>	-8.2	3,514	<b>4,104</b>	6.1	<b>6.0</b>	16.8	1,464	<b>1,515</b>	2.7	<b>2.8</b>	3.5	1,214	<b>1,305</b>	1.8	<b>2.0</b>	7.5
6. 減価償却費	6,181	<b>6,054</b>	6.3	<b>6.3</b>	-2.1	2,326	<b>2,273</b>	4.1	<b>3.3</b>	-2.3	3,442	<b>3,383</b>	6.3	<b>6.3</b>	-1.7	3,495	<b>3,144</b>	5.2	<b>4.7</b>	-10.0
(再掲)建物減価償却費	1,687	<b>1,672</b>	1.7	<b>1.7</b>	-0.9	518	<b>583</b>	0.9	<b>0.9</b>	12.5	966	<b>946</b>	1.8	<b>1.8</b>	-2.1	1,137	<b>1,038</b>	1.7	<b>1.6</b>	-8.7
(再掲)医療機器減価償却費	2,047	<b>1,684</b>	2.1	<b>1.7</b>	-17.7	537	<b>595</b>	0.9	<b>0.9</b>	10.8	1,808	<b>1,604</b>	3.3	<b>3.0</b>	-11.3	975	<b>855</b>	1.5	<b>1.3</b>	-12.3
7. その他の医療・介護費用	11,223	<b>12,419</b>	11.4	<b>12.8</b>	10.7	11,947	<b>13,236</b>	20.8	<b>19.4</b>	10.8	10,504	<b>10,786</b>	19.2	<b>20.0</b>	2.7	11,770	<b>11,947</b>	17.6	<b>18.0</b>	1.5
(再掲)設備機器賃借料	972	<b>970</b>	1.0	<b>1.0</b>	-0.2	1,602	<b>2,317</b>	2.8	<b>3.4</b>	44.6	523	<b>483</b>	1.0	<b>0.9</b>	-7.6	1,391	<b>1,375</b>	2.1	<b>2.1</b>	-1.2
(再掲)医療機器賃借料	784	<b>779</b>	0.8	<b>0.8</b>	-0.6	1,165	<b>1,880</b>	2.0	<b>2.8</b>	61.4	434	<b>394</b>	0.8	<b>0.7</b>	-9.2	758	<b>795</b>	1.1	<b>1.2</b>	4.9
IV 損益差額（I + II - III）	33,311	<b>29,888</b>	33.8	<b>30.9</b>	—	13,413	<b>18,343</b>	23.4	<b>27.0</b>	—	16,867	<b>15,119</b>	30.9	<b>28.1</b>	—	19,281	<b>18,905</b>	28.9	<b>28.5</b>	—
V 税金	—	<b>—</b>	—	<b>—</b>	—	—	<b>—</b>	—	<b>—</b>	—	—	<b>—</b>	—	<b>—</b>	—	—	<b>—</b>	—	<b>—</b>	—
VI 税引後の総損益差額（IV - V）	—	<b>—</b>	—	<b>—</b>	—	—	<b>—</b>	—	<b>—</b>	—	—	<b>—</b>	—	<b>—</b>	—	—	<b>—</b>	—	<b>—</b>	—
施設数	14	—	—	—	—	8	—	—	—	—	15	—	—	—	—	18	—	—	—	—

（注）個人立の一般診療所の損益差額からは、開設者の報酬となる部分以外に、建物、設備について現存物の価値以上の改善を行うための内部資金に充てられることが考えられる。

一般診療所（個人）（集計2）

（1施設当たり損益）

	入院診療収益なし														
	皮膚科					その他					全体				
	金額		構成比率		金額の 伸び率	金額		構成比率		金額の 伸び率	金額		構成比率		金額の 伸び率
	前々年(度)	前年(度)	前々年(度)	前年(度)		前々年(度)	前年(度)	前々年(度)	前年(度)		前々年(度)	前年(度)	前々年(度)	前年(度)	
千円	千円	%	%	%	千円	千円	%	%	%	千円	千円	%	%	%	
I 医業収益	58,372	<b>59,989</b>	100.0	<b>99.9</b>	2.8	92,370	<b>89,644</b>	100.0	<b>100.0</b>	-3.0	77,133	<b>78,012</b>	99.9	<b>99.9</b>	1.1
1. 入院診療収益	0	0	0.0	0.0	—	0	0	0.0	0.0	—	0	0	0.0	0.0	—
保険診療収益	0	0	0.0	0.0	—	0	0	0.0	0.0	—	0	0	0.0	0.0	—
公害等診療収益	0	0	0.0	0.0	—	0	0	0.0	0.0	—	0	0	0.0	0.0	—
その他の診療収益	0	0	0.0	0.0	—	0	0	0.0	0.0	—	0	0	0.0	0.0	—
2. 外来診療収益	57,055	<b>58,738</b>	97.7	<b>97.8</b>	2.9	90,098	<b>87,598</b>	97.5	<b>97.7</b>	-2.8	73,797	<b>74,729</b>	95.6	<b>95.7</b>	1.3
保険診療収益	53,837	<b>55,159</b>	92.2	<b>91.9</b>	2.5	87,630	<b>85,067</b>	94.9	<b>94.9</b>	-2.9	66,879	<b>67,470</b>	86.6	<b>86.4</b>	0.9
公害等診療収益	18	5	0.0	0.0	-72.2	0	0	0.0	0.0	—	535	<b>565</b>	0.7	<b>0.7</b>	5.6
その他の診療収益	3,200	<b>3,574</b>	5.5	<b>6.0</b>	11.7	2,469	<b>2,531</b>	2.7	<b>2.8</b>	2.5	6,383	<b>6,694</b>	8.3	<b>8.6</b>	4.9
3. その他の医業収益	1,317	<b>1,251</b>	2.3	<b>2.1</b>	-5.0	2,272	<b>2,046</b>	2.5	<b>2.3</b>	-9.9	3,336	<b>3,283</b>	4.3	<b>4.2</b>	-1.6
II 介護収益	23	<b>43</b>	0.0	<b>0.1</b>	87.0	0	0	0.0	0.0	—	70	<b>85</b>	0.1	<b>0.1</b>	21.4
1. 施設サービス収益	0	0	0.0	0.0	—	0	0	0.0	0.0	—	0	0	0.0	0.0	—
2. 居宅サービス収益	23	<b>43</b>	0.0	<b>0.1</b>	87.0	0	0	0.0	0.0	—	68	<b>82</b>	0.1	<b>0.1</b>	20.6
(再掲)短期入所療養介護分	0	0	0.0	0.0	—	0	0	0.0	0.0	—	0	0	0.0	0.0	—
3. その他の介護収益	0	0	0.0	0.0	—	0	0	0.0	0.0	—	3	<b>3</b>	0.0	<b>0.0</b>	0.0
III 医業・介護費用	31,040	<b>32,932</b>	53.2	<b>54.9</b>	6.1	69,392	<b>66,094</b>	75.1	<b>73.7</b>	-4.8	53,733	<b>54,356</b>	69.6	<b>69.6</b>	1.2
1. 給与費	14,012	<b>15,035</b>	24.0	<b>25.0</b>	7.3	22,127	<b>22,570</b>	24.0	<b>25.2</b>	2.0	21,449	<b>21,976</b>	27.8	<b>28.1</b>	2.5
2. 医薬品費	1,901	<b>1,996</b>	3.3	<b>3.3</b>	5.0	19,708	<b>19,223</b>	21.3	<b>21.4</b>	-2.5	12,370	<b>12,357</b>	16.0	<b>15.8</b>	-0.1
3. 材料費	1,192	<b>1,414</b>	2.0	<b>2.4</b>	18.6	2,630	<b>2,490</b>	2.8	<b>2.8</b>	-5.3	1,406	<b>1,405</b>	1.8	<b>1.8</b>	-0.1
4. 給食用材料費	0	0	0.0	0.0	—	0	0	0.0	0.0	—	2	<b>2</b>	0.0	<b>0.0</b>	0.0
5. 委託費	811	<b>871</b>	1.4	<b>1.5</b>	7.4	5,453	<b>4,228</b>	5.9	<b>4.7</b>	-22.5	2,201	<b>2,225</b>	2.9	<b>2.8</b>	1.1
6. 減価償却費	2,684	<b>2,994</b>	4.6	<b>5.0</b>	11.5	4,192	<b>3,605</b>	4.5	<b>4.0</b>	-14.0	3,735	<b>3,567</b>	4.8	<b>4.6</b>	-4.5
(再掲)建物減価償却費	607	<b>594</b>	1.0	<b>1.0</b>	-2.1	1,587	<b>1,587</b>	1.7	<b>1.8</b>	0.0	1,092	<b>1,080</b>	1.4	<b>1.4</b>	-1.1
(再掲)医療機器減価償却費	761	<b>739</b>	1.3	<b>1.2</b>	-2.9	1,161	<b>999</b>	1.3	<b>1.1</b>	-14.0	1,161	<b>1,045</b>	1.5	<b>1.3</b>	-10.0
7. その他の医業・介護費用	10,439	<b>10,622</b>	17.9	<b>17.7</b>	1.8	15,284	<b>13,977</b>	16.5	<b>15.6</b>	-8.6	12,570	<b>12,824</b>	16.3	<b>16.4</b>	2.0
(再掲)設備機器賃借料	604	<b>502</b>	1.0	<b>0.8</b>	-16.9	3,170	<b>1,627</b>	3.4	<b>1.8</b>	-48.7	1,278	<b>1,265</b>	1.7	<b>1.6</b>	-1.0
(再掲)医療機器賃借料	490	<b>353</b>	0.8	<b>0.6</b>	-28.0	801	<b>78</b>	0.9	<b>0.1</b>	-90.3	867	<b>882</b>	1.1	<b>1.1</b>	1.7
IV 損益差額(I+II-III)	27,355	<b>27,099</b>	46.8	<b>45.1</b>	—	22,977	<b>23,550</b>	24.9	<b>26.3</b>	—	23,470	<b>23,742</b>	30.4	<b>30.4</b>	—
V 税金	—	—	—	—	—	—	—	—	—	—	—	—	—	—	—
VI 税引後の総損益差額(IV-V)	—	—	—	—	—	—	—	—	—	—	—	—	—	—	—
施設数	15	—	—	—	—	11	—	—	—	—	242	—	—	—	—

(注) 個人立の一般診療所の損益差額からは、開設者の報酬となる部分以外に、建物、設備について現存物の価値以上の改善を行うための内部資金に充てられることが考えられる。

一般診療所（個人）（集計2）

（1施設当たり損益）

	入院診療収益なし(参考)有床																			
	内科					小児科					精神科					外科				
	金額		構成比率		金額の 伸び率	金額		構成比率		金額の 伸び率	金額		構成比率		金額の 伸び率	金額		構成比率		金額の 伸び率
	前々年(度)	前年(度)	前々年(度)	前年(度)		前々年(度)	前年(度)	前々年(度)	前年(度)		前々年(度)	前年(度)	前々年(度)	前年(度)		前々年(度)	前年(度)	前々年(度)	前年(度)	
千円	千円	%	%	%	千円	千円	%	%	%	千円	千円	%	%	%	千円	千円	%	%	%	
I 医療収益	*	*	*	*	—	—	—	—	—	—	—	—	—	—	*	*	*	*	*	—
1. 入院診療収益	*	*	*	*	—	—	—	—	—	—	—	—	—	—	*	*	*	*	*	—
保険診療収益	*	*	*	*	—	—	—	—	—	—	—	—	—	—	*	*	*	*	*	—
公害等診療収益	*	*	*	*	—	—	—	—	—	—	—	—	—	—	*	*	*	*	*	—
その他の診療収益	*	*	*	*	—	—	—	—	—	—	—	—	—	—	*	*	*	*	*	—
2. 外来診療収益	*	*	*	*	—	—	—	—	—	—	—	—	—	—	*	*	*	*	*	—
保険診療収益	*	*	*	*	—	—	—	—	—	—	—	—	—	—	*	*	*	*	*	—
公害等診療収益	*	*	*	*	—	—	—	—	—	—	—	—	—	—	*	*	*	*	*	—
その他の診療収益	*	*	*	*	—	—	—	—	—	—	—	—	—	—	*	*	*	*	*	—
3. その他の医療収益	*	*	*	*	—	—	—	—	—	—	—	—	—	—	*	*	*	*	*	—
II 介護収益	*	*	*	*	—	—	—	—	—	—	—	—	—	—	*	*	*	*	*	—
1. 施設サービス収益	*	*	*	*	—	—	—	—	—	—	—	—	—	—	*	*	*	*	*	—
2. 居宅サービス収益	*	*	*	*	—	—	—	—	—	—	—	—	—	—	*	*	*	*	*	—
(再掲)短期入所療養介護分	*	*	*	*	—	—	—	—	—	—	—	—	—	—	*	*	*	*	*	—
3. その他の介護収益	*	*	*	*	—	—	—	—	—	—	—	—	—	—	*	*	*	*	*	—
III 医療・介護費用	*	*	*	*	—	—	—	—	—	—	—	—	—	—	*	*	*	*	*	—
1. 給与費	*	*	*	*	—	—	—	—	—	—	—	—	—	—	*	*	*	*	*	—
2. 医薬品費	*	*	*	*	—	—	—	—	—	—	—	—	—	—	*	*	*	*	*	—
3. 材料費	*	*	*	*	—	—	—	—	—	—	—	—	—	—	*	*	*	*	*	—
4. 給食用材料費	*	*	*	*	—	—	—	—	—	—	—	—	—	—	*	*	*	*	*	—
5. 委託費	*	*	*	*	—	—	—	—	—	—	—	—	—	—	*	*	*	*	*	—
6. 減価償却費	*	*	*	*	—	—	—	—	—	—	—	—	—	—	*	*	*	*	*	—
(再掲)建物減価償却費	*	*	*	*	—	—	—	—	—	—	—	—	—	—	*	*	*	*	*	—
(再掲)医療機器減価償却費	*	*	*	*	—	—	—	—	—	—	—	—	—	—	*	*	*	*	*	—
7. その他の医療・介護費用	*	*	*	*	—	—	—	—	—	—	—	—	—	—	*	*	*	*	*	—
(再掲)設備機器賃借料	*	*	*	*	—	—	—	—	—	—	—	—	—	—	*	*	*	*	*	—
(再掲)医療機器賃借料	*	*	*	*	—	—	—	—	—	—	—	—	—	—	*	*	*	*	*	—
IV 損益差額(I+II-III)	*	*	*	*	—	—	—	—	—	—	—	—	—	—	*	*	*	*	*	—
V 税金	—	—	—	—	—	—	—	—	—	—	—	—	—	—	—	—	—	—	—	—
VI 税引後の総損益差額(IV-V)	—	—	—	—	—	—	—	—	—	—	—	—	—	—	—	—	—	—	—	—
施設数	*	—	—	—	—	0	—	—	—	—	0	—	—	—	*	—	—	—	—	—

（注）個人立の一般診療所の損益差額からは、開設者の報酬となる部分以外に、建物、設備について現存物の価値以上の改善を行うための内部資金に充てられることが考えられる。

一般診療所（個人）（集計2）

（1施設当たり損益）

	入院診療収益なし(参考)有床																			
	整形外科					産婦人科					眼科					耳鼻咽喉科				
	金額		構成比率		金額の 伸び率	金額		構成比率		金額の 伸び率	金額		構成比率		金額の 伸び率	金額		構成比率		金額の 伸び率
	前々年(度)	前年(度)	前々年(度)	前年(度)		前々年(度)	前年(度)	前々年(度)	前年(度)		前々年(度)	前年(度)	前々年(度)	前年(度)		前々年(度)	前年(度)	前々年(度)	前年(度)	
千円	千円	%	%	%	千円	千円	%	%	%	千円	千円	%	%	%	千円	千円	%	%	%	
I 医業収益	-	-	-	-	-	-	-	-	-	-	-	-	-	-	-	-	-	-	-	-
1. 入院診療収益	-	-	-	-	-	-	-	-	-	-	-	-	-	-	-	-	-	-	-	-
保険診療収益	-	-	-	-	-	-	-	-	-	-	-	-	-	-	-	-	-	-	-	-
公害等診療収益	-	-	-	-	-	-	-	-	-	-	-	-	-	-	-	-	-	-	-	-
その他の診療収益	-	-	-	-	-	-	-	-	-	-	-	-	-	-	-	-	-	-	-	-
2. 外来診療収益	-	-	-	-	-	-	-	-	-	-	-	-	-	-	-	-	-	-	-	-
保険診療収益	-	-	-	-	-	-	-	-	-	-	-	-	-	-	-	-	-	-	-	-
公害等診療収益	-	-	-	-	-	-	-	-	-	-	-	-	-	-	-	-	-	-	-	-
その他の診療収益	-	-	-	-	-	-	-	-	-	-	-	-	-	-	-	-	-	-	-	-
3. その他の医業収益	-	-	-	-	-	-	-	-	-	-	-	-	-	-	-	-	-	-	-	-
II 介護収益	-	-	-	-	-	-	-	-	-	-	-	-	-	-	-	-	-	-	-	-
1. 施設サービス収益	-	-	-	-	-	-	-	-	-	-	-	-	-	-	-	-	-	-	-	-
2. 居宅サービス収益	-	-	-	-	-	-	-	-	-	-	-	-	-	-	-	-	-	-	-	-
(再掲)短期入所療養介護分	-	-	-	-	-	-	-	-	-	-	-	-	-	-	-	-	-	-	-	-
3. その他の介護収益	-	-	-	-	-	-	-	-	-	-	-	-	-	-	-	-	-	-	-	-
III 医業・介護費用	-	-	-	-	-	-	-	-	-	-	-	-	-	-	-	-	-	-	-	-
1. 給与費	-	-	-	-	-	-	-	-	-	-	-	-	-	-	-	-	-	-	-	-
2. 医薬品費	-	-	-	-	-	-	-	-	-	-	-	-	-	-	-	-	-	-	-	-
3. 材料費	-	-	-	-	-	-	-	-	-	-	-	-	-	-	-	-	-	-	-	-
4. 給食用材料費	-	-	-	-	-	-	-	-	-	-	-	-	-	-	-	-	-	-	-	-
5. 委託費	-	-	-	-	-	-	-	-	-	-	-	-	-	-	-	-	-	-	-	-
6. 減価償却費	-	-	-	-	-	-	-	-	-	-	-	-	-	-	-	-	-	-	-	-
(再掲)建物減価償却費	-	-	-	-	-	-	-	-	-	-	-	-	-	-	-	-	-	-	-	-
(再掲)医療機器減価償却費	-	-	-	-	-	-	-	-	-	-	-	-	-	-	-	-	-	-	-	-
7. その他の医業・介護費用	-	-	-	-	-	-	-	-	-	-	-	-	-	-	-	-	-	-	-	-
(再掲)設備機器賃借料	-	-	-	-	-	-	-	-	-	-	-	-	-	-	-	-	-	-	-	-
(再掲)医療機器賃借料	-	-	-	-	-	-	-	-	-	-	-	-	-	-	-	-	-	-	-	-
IV 損益差額(I+II-III)	-	-	-	-	-	-	-	-	-	-	-	-	-	-	-	-	-	-	-	-
V 税金	-	-	-	-	-	-	-	-	-	-	-	-	-	-	-	-	-	-	-	-
VI 税引後の総損益差額(IV-V)	-	-	-	-	-	-	-	-	-	-	-	-	-	-	-	-	-	-	-	-
施設数	0	-	-	-	-	0	-	-	-	-	0	-	-	-	-	0	-	-	-	-

(注) 個人立の一般診療所の損益差額からは、開設者の報酬となる部分以外に、建物、設備について現存物の価値以上の改善を行うための内部資金に充てられることが考えられる。

一般診療所（個人）（集計2）

（1施設当たり損益）

	入院診療収益なし(参考)有床														
	皮膚科					その他					全体				
	金額		構成比率		金額の 伸び率	金額		構成比率		金額の 伸び率	金額		構成比率		金額の 伸び率
	前々年(度)	前年(度)	前々年(度)	前年(度)		前々年(度)	前年(度)	前々年(度)	前年(度)		前々年(度)	前年(度)	前々年(度)	前年(度)	
千円	千円	%	%	%	千円	千円	%	%	%	千円	千円	%	%	%	
I 医療収益	—	—	—	—	—	*	*	*	*	—	96,685	<b>89,740</b>	100.0	<b>100.0</b>	-7.2
1. 入院診療収益	—	—	—	—	—	*	*	*	*	—	0	0	0.0	0.0	—
保険診療収益	—	—	—	—	—	*	*	*	*	—	0	0	0.0	0.0	—
公害等診療収益	—	—	—	—	—	*	*	*	*	—	0	0	0.0	0.0	—
その他の診療収益	—	—	—	—	—	*	*	*	*	—	0	0	0.0	0.0	—
2. 外来診療収益	—	—	—	—	—	*	*	*	*	—	89,451	<b>82,752</b>	92.5	<b>92.2</b>	-7.5
保険診療収益	—	—	—	—	—	*	*	*	*	—	87,976	<b>80,605</b>	91.0	<b>89.8</b>	-8.4
公害等診療収益	—	—	—	—	—	*	*	*	*	—	0	0	0.0	0.0	—
その他の診療収益	—	—	—	—	—	*	*	*	*	—	1,475	<b>2,147</b>	1.5	<b>2.4</b>	45.6
3. その他の医療収益	—	—	—	—	—	*	*	*	*	—	7,234	<b>6,988</b>	7.5	<b>7.8</b>	-3.4
II 介護収益	—	—	—	—	—	*	*	*	*	—	0	0	0.0	0.0	—
1. 施設サービス収益	—	—	—	—	—	*	*	*	*	—	0	0	0.0	0.0	—
2. 居宅サービス収益	—	—	—	—	—	*	*	*	*	—	0	0	0.0	0.0	—
(再掲)短期入所療養介護分	—	—	—	—	—	*	*	*	*	—	0	0	0.0	0.0	—
3. その他の介護収益	—	—	—	—	—	*	*	*	*	—	0	0	0.0	0.0	—
III 医療・介護費用	—	—	—	—	—	*	*	*	*	—	89,130	<b>82,674</b>	92.2	<b>92.1</b>	-7.2
1. 給与費	—	—	—	—	—	*	*	*	*	—	31,737	<b>30,305</b>	32.8	<b>33.8</b>	-4.5
2. 医薬品費	—	—	—	—	—	*	*	*	*	—	35,032	<b>31,528</b>	36.2	<b>35.1</b>	-10.0
3. 材料費	—	—	—	—	—	*	*	*	*	—	1,285	<b>1,180</b>	1.3	<b>1.3</b>	-8.2
4. 給食用材料費	—	—	—	—	—	*	*	*	*	—	0	0	0.0	0.0	—
5. 委託費	—	—	—	—	—	*	*	*	*	—	2,353	<b>2,295</b>	2.4	<b>2.6</b>	-2.5
6. 減価償却費	—	—	—	—	—	*	*	*	*	—	2,463	<b>2,918</b>	2.5	<b>3.3</b>	18.5
(再掲)建物減価償却費	—	—	—	—	—	*	*	*	*	—	1,584	<b>1,425</b>	1.6	<b>1.6</b>	-10.0
(再掲)医療機器減価償却費	—	—	—	—	—	*	*	*	*	—	335	<b>650</b>	0.3	<b>0.7</b>	94.0
7. その他の医療・介護費用	—	—	—	—	—	*	*	*	*	—	16,260	<b>14,447</b>	16.8	<b>16.1</b>	-11.2
(再掲)設備機器賃借料	—	—	—	—	—	*	*	*	*	—	3,282	<b>1,534</b>	3.4	<b>1.7</b>	-53.3
(再掲)医療機器賃借料	—	—	—	—	—	*	*	*	*	—	342	<b>301</b>	0.4	<b>0.3</b>	-12.0
IV 損益差額(I+II-III)	—	—	—	—	—	*	*	*	*	—	7,555	<b>7,065</b>	7.8	<b>7.9</b>	—
V 税金	—	—	—	—	—	—	—	—	—	—	—	—	—	—	—
VI 税引後の総損益差額(IV-V)	—	—	—	—	—	—	—	—	—	—	—	—	—	—	—
施設数	0	—	—	—	—	*	—	—	—	—	3	—	—	—	—

(注) 個人立の一般診療所の損益差額からは、開設者の報酬となる部分以外に、建物、設備について現存物の価値以上の改善を行うための内部資金に充てられることが考えられる。

一般診療所（個人）（集計2）

（1施設当たり損益）

	全体																			
	内科					小児科					精神科					外科				
	金額		構成比率		金額の 伸び率	金額		構成比率		金額の 伸び率	金額		構成比率		金額の 伸び率	金額		構成比率		金額の 伸び率
	前々年(度)	前年(度)	前々年(度)	前年(度)		前々年(度)	前年(度)	前々年(度)	前年(度)		前々年(度)	前年(度)	前々年(度)	前年(度)		前々年(度)	前年(度)	前々年(度)	前年(度)	
千円	千円	%	%	%	千円	千円	%	%	%	千円	千円	%	%	%	千円	千円	%	%	%	
I 医業収益	77,090	<b>78,013</b>	99.9	<b>99.9</b>	1.2	93,029	<b>96,401</b>	100.0	<b>100.0</b>	3.6	77,975	<b>78,525</b>	100.0	<b>100.0</b>	0.7	110,735	<b>110,629</b>	96.0	<b>95.8</b>	-0.1
1. 入院診療収益	763	<b>775</b>	1.0	<b>1.0</b>	1.6	0	<b>0</b>	0.0	<b>0.0</b>	—	0	<b>0</b>	0.0	<b>0.0</b>	—	10,685	<b>10,241</b>	9.3	<b>8.9</b>	-4.2
保険診療収益	735	<b>747</b>	1.0	<b>1.0</b>	1.6	0	<b>0</b>	0.0	<b>0.0</b>	—	0	<b>0</b>	0.0	<b>0.0</b>	—	9,675	<b>9,601</b>	8.4	<b>8.3</b>	-0.8
公害等診療収益	0	<b>0</b>	0.0	<b>0.0</b>	—	0	<b>0</b>	0.0	<b>0.0</b>	—	0	<b>0</b>	0.0	<b>0.0</b>	—	101	<b>76</b>	0.1	<b>0.1</b>	-24.8
その他の診療収益	28	<b>28</b>	0.0	<b>0.0</b>	0.0	0	<b>0</b>	0.0	<b>0.0</b>	—	0	<b>0</b>	0.0	<b>0.0</b>	—	910	<b>565</b>	0.8	<b>0.5</b>	-37.9
2. 外来診療収益	73,096	<b>73,965</b>	94.8	<b>94.8</b>	1.2	79,426	<b>82,238</b>	85.4	<b>85.3</b>	3.5	76,540	<b>77,491</b>	98.2	<b>98.7</b>	1.2	95,689	<b>96,287</b>	83.0	<b>83.4</b>	0.6
保険診療収益	67,413	<b>68,099</b>	87.4	<b>87.2</b>	1.0	52,773	<b>54,458</b>	56.7	<b>56.5</b>	3.2	72,191	<b>72,820</b>	92.6	<b>92.7</b>	0.9	88,724	<b>89,112</b>	77.0	<b>77.2</b>	0.4
公害等診療収益	179	<b>178</b>	0.2	<b>0.2</b>	-0.6	48	<b>55</b>	0.1	<b>0.1</b>	14.6	83	<b>16</b>	0.1	<b>0.0</b>	-80.7	393	<b>280</b>	0.3	<b>0.2</b>	-28.8
その他の診療収益	5,504	<b>5,689</b>	7.1	<b>7.3</b>	3.4	26,605	<b>27,725</b>	28.6	<b>28.8</b>	4.2	4,267	<b>4,654</b>	5.5	<b>5.9</b>	9.1	6,572	<b>6,896</b>	5.7	<b>6.0</b>	4.9
3. その他の医業収益	3,230	<b>3,273</b>	4.2	<b>4.2</b>	1.3	13,603	<b>14,164</b>	14.6	<b>14.7</b>	4.1	1,435	<b>1,034</b>	1.8	<b>1.3</b>	-27.9	4,361	<b>4,100</b>	3.8	<b>3.5</b>	-6.0
II 介護収益	44	<b>42</b>	0.1	<b>0.1</b>	-4.5	0	<b>0</b>	0.0	<b>0.0</b>	—	0	<b>0</b>	0.0	<b>0.0</b>	—	4,555	<b>4,875</b>	4.0	<b>4.2</b>	7.0
1. 施設サービス収益	0	<b>0</b>	0.0	<b>0.0</b>	—	0	<b>0</b>	0.0	<b>0.0</b>	—	0	<b>0</b>	0.0	<b>0.0</b>	—	3,552	<b>3,613</b>	3.1	<b>3.1</b>	1.7
2. 居宅サービス収益	39	<b>37</b>	0.1	<b>0.0</b>	-5.1	0	<b>0</b>	0.0	<b>0.0</b>	—	0	<b>0</b>	0.0	<b>0.0</b>	—	1,004	<b>1,262</b>	0.9	<b>1.1</b>	25.7
(再掲)短期入所療養介護分	0	<b>0</b>	0.0	<b>0.0</b>	—	0	<b>0</b>	0.0	<b>0.0</b>	—	0	<b>0</b>	0.0	<b>0.0</b>	—	440	<b>521</b>	0.4	<b>0.5</b>	18.4
3. その他の介護収益	5	<b>6</b>	0.0	<b>0.0</b>	20.0	0	<b>0</b>	0.0	<b>0.0</b>	—	0	<b>0</b>	0.0	<b>0.0</b>	—	0	<b>0</b>	0.0	<b>0.0</b>	—
III 医業・介護費用	53,415	<b>53,449</b>	69.2	<b>68.5</b>	0.1	63,563	<b>65,720</b>	68.3	<b>68.2</b>	3.4	52,386	<b>52,645</b>	67.2	<b>67.0</b>	0.5	92,739	<b>96,236</b>	80.4	<b>83.3</b>	3.8
1. 給与費	20,470	<b>20,790</b>	26.5	<b>26.6</b>	1.6	24,837	<b>26,689</b>	26.7	<b>27.7</b>	7.5	20,399	<b>19,724</b>	26.2	<b>25.1</b>	-3.3	41,097	<b>42,163</b>	35.6	<b>36.5</b>	2.6
2. 医薬品費	12,833	<b>12,397</b>	16.6	<b>15.9</b>	-3.4	18,121	<b>18,742</b>	19.5	<b>19.4</b>	3.4	19,966	<b>21,609</b>	25.6	<b>27.5</b>	8.2	13,840	<b>14,362</b>	12.0	<b>12.4</b>	3.8
3. 材料費	1,619	<b>1,638</b>	2.1	<b>2.1</b>	1.2	524	<b>629</b>	0.6	<b>0.7</b>	20.0	71	<b>63</b>	0.1	<b>0.1</b>	-11.3	2,753	<b>2,881</b>	2.4	<b>2.5</b>	4.6
4. 給食用材料費	0	<b>0</b>	0.0	<b>0.0</b>	—	0	<b>0</b>	0.0	<b>0.0</b>	—	64	<b>72</b>	0.1	<b>0.1</b>	12.5	682	<b>691</b>	0.6	<b>0.6</b>	1.3
5. 委託費	2,610	<b>2,619</b>	3.4	<b>3.4</b>	0.3	1,097	<b>1,199</b>	1.2	<b>1.2</b>	9.3	312	<b>246</b>	0.4	<b>0.3</b>	-21.2	4,099	<b>5,792</b>	3.6	<b>5.0</b>	41.3
6. 減価償却費	3,419	<b>3,285</b>	4.4	<b>4.2</b>	-3.9	4,474	<b>3,562</b>	4.8	<b>3.7</b>	-20.4	1,345	<b>1,262</b>	1.7	<b>1.6</b>	-6.2	6,808	<b>7,062</b>	5.9	<b>6.1</b>	3.7
(再掲)建物減価償却費	997	<b>992</b>	1.3	<b>1.3</b>	-0.5	1,417	<b>1,443</b>	1.5	<b>1.5</b>	1.8	647	<b>641</b>	0.8	<b>0.8</b>	-0.9	1,506	<b>1,478</b>	1.3	<b>1.3</b>	-1.9
(再掲)医療機器減価償却費	969	<b>847</b>	1.3	<b>1.1</b>	-12.6	1,139	<b>918</b>	1.2	<b>1.0</b>	-19.4	289	<b>277</b>	0.4	<b>0.4</b>	-4.2	2,495	<b>2,622</b>	2.2	<b>2.3</b>	5.1
7. その他の医業・介護費用	12,464	<b>12,720</b>	16.2	<b>16.3</b>	2.1	14,510	<b>14,898</b>	15.6	<b>15.5</b>	2.7	10,229	<b>9,670</b>	13.1	<b>12.3</b>	-5.5	23,460	<b>23,286</b>	20.3	<b>20.2</b>	-0.7
(再掲)設備機器賃借料	1,267	<b>1,338</b>	1.6	<b>1.7</b>	5.6	510	<b>565</b>	0.5	<b>0.6</b>	10.8	409	<b>345</b>	0.5	<b>0.4</b>	-15.6	2,648	<b>2,584</b>	2.3	<b>2.2</b>	-2.4
(再掲)医療機器賃借料	889	<b>949</b>	1.2	<b>1.2</b>	6.7	186	<b>199</b>	0.2	<b>0.2</b>	7.0	402	<b>345</b>	0.5	<b>0.4</b>	-14.2	2,583	<b>2,476</b>	2.2	<b>2.1</b>	-4.1
IV 損益差額（I＋II－III）	23,718	<b>24,607</b>	30.7	<b>31.5</b>	—	29,466	<b>30,681</b>	31.7	<b>31.8</b>	—	25,590	<b>25,879</b>	32.8	<b>33.0</b>	—	22,550	<b>19,268</b>	19.6	<b>16.7</b>	—
V 税金	—	—	—	—	—	—	—	—	—	—	—	—	—	—	—	—	—	—	—	—
VI 税引後の総損益差額（IV－V）	—	—	—	—	—	—	—	—	—	—	—	—	—	—	—	—	—	—	—	—
施設数	122	—	—	—	—	17	—	—	—	—	7	—	—	—	—	20	—	—	—	—

（注）個人立の一般診療所の損益差額からは、開設者の報酬となる部分以外に、建物、設備について現存物の価値以上の改善を行うための内部資金に充てられることが考えられる。

一般診療所（個人）（集計2）

（1施設当たり損益）

	全体																			
	整形外科					産婦人科					眼科					耳鼻咽喉科				
	金額		構成比率		金額の 伸び率	金額		構成比率		金額の 伸び率	金額		構成比率		金額の 伸び率	金額		構成比率		金額の 伸び率
	前々年(度)	前年(度)	前々年(度)	前年(度)		前々年(度)	前年(度)	前々年(度)	前年(度)		前々年(度)	前年(度)	前々年(度)	前年(度)		前々年(度)	前年(度)	前々年(度)	前年(度)	
千円	千円	%	%	%	千円	千円	%	%	%	千円	千円	%	%	%	千円	千円	%	%	%	
I 医業収益	98,666	<b>96,669</b>	100.0	<b>100.0</b>	-2.0	145,794	<b>147,224</b>	100.0	<b>100.0</b>	1.0	54,591	<b>53,863</b>	100.0	<b>100.0</b>	-1.3	66,758	<b>66,289</b>	100.0	<b>100.0</b>	-0.7
1. 入院診療収益	0	<b>0</b>	0.0	<b>0.0</b>	—	84,793	<b>79,766</b>	58.2	<b>54.2</b>	-5.9	0	<b>0</b>	0.0	<b>0.0</b>	—	0	<b>0</b>	0.0	<b>0.0</b>	—
保険診療収益	0	<b>0</b>	0.0	<b>0.0</b>	—	38,449	<b>35,611</b>	26.4	<b>24.2</b>	-7.4	0	<b>0</b>	0.0	<b>0.0</b>	—	0	<b>0</b>	0.0	<b>0.0</b>	—
公害等診療収益	0	<b>0</b>	0.0	<b>0.0</b>	—	0	<b>0</b>	0.0	<b>0.0</b>	—	0	<b>0</b>	0.0	<b>0.0</b>	—	0	<b>0</b>	0.0	<b>0.0</b>	—
その他の診療収益	0	<b>0</b>	0.0	<b>0.0</b>	—	46,343	<b>44,155</b>	31.8	<b>30.0</b>	-4.7	0	<b>0</b>	0.0	<b>0.0</b>	—	0	<b>0</b>	0.0	<b>0.0</b>	—
2. 外来診療収益	96,884	<b>95,281</b>	98.2	<b>98.6</b>	-1.7	59,298	<b>65,987</b>	40.7	<b>44.8</b>	11.3	53,590	<b>53,082</b>	98.2	<b>98.6</b>	-0.9	65,197	<b>65,069</b>	97.7	<b>98.2</b>	-0.2
保険診療収益	87,206	<b>85,042</b>	88.4	<b>88.0</b>	-2.5	36,646	<b>42,373</b>	25.1	<b>28.8</b>	15.6	51,993	<b>51,380</b>	95.2	<b>95.4</b>	-1.2	64,024	<b>63,841</b>	95.9	<b>96.3</b>	-0.3
公害等診療収益	6,952	<b>7,685</b>	7.0	<b>7.9</b>	10.5	0	<b>1</b>	0.0	<b>0.0</b>	—	16	<b>19</b>	0.0	<b>0.0</b>	18.8	22	<b>28</b>	0.0	<b>0.0</b>	27.3
その他の診療収益	2,726	<b>2,553</b>	2.8	<b>2.6</b>	-6.3	22,652	<b>23,613</b>	15.5	<b>16.0</b>	4.2	1,581	<b>1,683</b>	2.9	<b>3.1</b>	6.5	1,152	<b>1,200</b>	1.7	<b>1.8</b>	4.2
3. その他の医業収益	1,782	<b>1,387</b>	1.8	<b>1.4</b>	-22.2	1,704	<b>1,471</b>	1.2	<b>1.0</b>	-13.7	1,001	<b>780</b>	1.8	<b>1.4</b>	-22.1	1,561	<b>1,221</b>	2.3	<b>1.8</b>	-21.8
II 介護収益	0	<b>0</b>	0.0	<b>0.0</b>	—	0	<b>0</b>	0.0	<b>0.0</b>	—	0	<b>0</b>	0.0	<b>0.0</b>	—	0	<b>0</b>	0.0	<b>0.0</b>	—
1. 施設サービス収益	0	<b>0</b>	0.0	<b>0.0</b>	—	0	<b>0</b>	0.0	<b>0.0</b>	—	0	<b>0</b>	0.0	<b>0.0</b>	—	0	<b>0</b>	0.0	<b>0.0</b>	—
2. 居宅サービス収益	0	<b>0</b>	0.0	<b>0.0</b>	—	0	<b>0</b>	0.0	<b>0.0</b>	—	0	<b>0</b>	0.0	<b>0.0</b>	—	0	<b>0</b>	0.0	<b>0.0</b>	—
(再掲)短期入所療養介護分	0	<b>0</b>	0.0	<b>0.0</b>	—	0	<b>0</b>	0.0	<b>0.0</b>	—	0	<b>0</b>	0.0	<b>0.0</b>	—	0	<b>0</b>	0.0	<b>0.0</b>	—
3. その他の介護収益	0	<b>0</b>	0.0	<b>0.0</b>	—	0	<b>0</b>	0.0	<b>0.0</b>	—	0	<b>0</b>	0.0	<b>0.0</b>	—	0	<b>0</b>	0.0	<b>0.0</b>	—
III 医業・介護費用	65,355	<b>66,780</b>	66.2	<b>69.1</b>	2.2	99,826	<b>103,263</b>	68.5	<b>70.1</b>	3.4	37,724	<b>38,743</b>	69.1	<b>71.9</b>	2.7	47,477	<b>47,385</b>	71.1	<b>71.5</b>	-0.2
1. 給与費	25,081	<b>25,759</b>	25.4	<b>26.6</b>	2.7	49,946	<b>50,508</b>	34.3	<b>34.3</b>	1.1	16,442	<b>16,606</b>	30.1	<b>30.8</b>	1.0	24,318	<b>24,640</b>	36.4	<b>37.2</b>	1.3
2. 医薬品費	19,973	<b>19,972</b>	20.2	<b>20.7</b>	0.0	8,339	<b>9,409</b>	5.7	<b>6.4</b>	12.8	4,635	<b>5,208</b>	8.5	<b>9.7</b>	12.4	5,524	<b>5,174</b>	8.3	<b>7.8</b>	-6.3
3. 材料費	1,469	<b>1,265</b>	1.5	<b>1.3</b>	-13.9	2,623	<b>2,426</b>	1.8	<b>1.6</b>	-7.5	1,237	<b>1,247</b>	2.3	<b>2.3</b>	0.8	1,156	<b>1,174</b>	1.7	<b>1.8</b>	1.6
4. 給食用材料費	0	<b>0</b>	0.0	<b>0.0</b>	—	3,776	<b>3,890</b>	2.6	<b>2.6</b>	3.0	0	<b>0</b>	0.0	<b>0.0</b>	—	0	<b>0</b>	0.0	<b>0.0</b>	—
5. 委託費	1,428	<b>1,311</b>	1.4	<b>1.4</b>	-8.2	7,592	<b>8,578</b>	5.2	<b>5.8</b>	13.0	1,464	<b>1,515</b>	2.7	<b>2.8</b>	3.5	1,214	<b>1,305</b>	1.8	<b>2.0</b>	7.5
6. 減価償却費	6,181	<b>6,054</b>	6.3	<b>6.3</b>	-2.1	4,702	<b>5,020</b>	3.2	<b>3.4</b>	6.8	3,442	<b>3,383</b>	6.3	<b>6.3</b>	-1.7	3,495	<b>3,144</b>	5.2	<b>4.7</b>	-10.0
(再掲)建物減価償却費	1,687	<b>1,672</b>	1.7	<b>1.7</b>	-0.9	1,561	<b>1,588</b>	1.1	<b>1.1</b>	1.7	966	<b>946</b>	1.8	<b>1.8</b>	-2.1	1,137	<b>1,038</b>	1.7	<b>1.6</b>	-8.7
(再掲)医療機器減価償却費	2,047	<b>1,684</b>	2.1	<b>1.7</b>	-17.7	1,306	<b>1,354</b>	0.9	<b>0.9</b>	3.7	1,808	<b>1,604</b>	3.3	<b>3.0</b>	-11.3	975	<b>855</b>	1.5	<b>1.3</b>	-12.3
7. その他の医業・介護費用	11,223	<b>12,419</b>	11.4	<b>12.8</b>	10.7	22,848	<b>23,431</b>	15.7	<b>15.9</b>	2.6	10,504	<b>10,786</b>	19.2	<b>20.0</b>	2.7	11,770	<b>11,947</b>	17.6	<b>18.0</b>	1.5
(再掲)設備機器賃借料	972	<b>970</b>	1.0	<b>1.0</b>	-0.2	1,089	<b>1,529</b>	0.7	<b>1.0</b>	40.4	523	<b>483</b>	1.0	<b>0.9</b>	-7.6	1,391	<b>1,375</b>	2.1	<b>2.1</b>	-1.2
(再掲)医療機器賃借料	784	<b>779</b>	0.8	<b>0.8</b>	-0.6	821	<b>1,260</b>	0.6	<b>0.9</b>	53.5	434	<b>394</b>	0.8	<b>0.7</b>	-9.2	758	<b>795</b>	1.1	<b>1.2</b>	4.9
IV 損益差額（I + II - III）	33,311	<b>29,888</b>	33.8	<b>30.9</b>	—	45,968	<b>43,961</b>	31.5	<b>29.9</b>	—	16,867	<b>15,119</b>	30.9	<b>28.1</b>	—	19,281	<b>18,905</b>	28.9	<b>28.5</b>	—
V 税金	—	<b>—</b>	—	<b>—</b>	—	—	<b>—</b>	—	<b>—</b>	—	—	<b>—</b>	—	<b>—</b>	—	—	<b>—</b>	—	<b>—</b>	—
VI 税引後の総損益差額（IV - V）	—	<b>—</b>	—	<b>—</b>	—	—	<b>—</b>	—	<b>—</b>	—	—	<b>—</b>	—	<b>—</b>	—	—	<b>—</b>	—	<b>—</b>	—
施設数	14	—	—	—	—	13	—	—	—	—	15	—	—	—	—	18	—	—	—	—

（注）個人立の一般診療所の損益差額からは、開設者の報酬となる部分以外に、建物、設備について現存物の価値以上の改善を行うための内部資金に充てられることが考えられる。



一般診療所（個人）（集計2）

（1施設当たり損益）

	全体														
	皮膚科					その他					全体				
	金額		構成比率		金額の 伸び率	金額		構成比率		金額の 伸び率	金額		構成比率		金額の 伸び率
	前々年(度)	前年(度)	前々年(度)	前年(度)		前々年(度)	前年(度)	前々年(度)	前年(度)		前々年(度)	前年(度)	前々年(度)	前年(度)	
千円	千円	%	%	%	千円	千円	%	%	%	千円	千円	%	%	%	
I 医業収益	58,372	<b>59,989</b>	100.0	<b>99.9</b>	2.8	92,370	<b>89,644</b>	100.0	<b>100.0</b>	-3.0	83,079	<b>83,623</b>	99.5	<b>99.5</b>	0.7
1. 入院診療収益	0	0	0.0	0.0	—	0	0	0.0	0.0	—	5,592	<b>5,303</b>	6.7	<b>6.3</b>	-5.2
保険診療収益	0	0	0.0	0.0	—	0	0	0.0	0.0	—	3,107	<b>2,961</b>	3.7	<b>3.5</b>	-4.7
公害等診療収益	0	0	0.0	0.0	—	0	0	0.0	0.0	—	8	<b>6</b>	0.0	<b>0.0</b>	-25.0
その他の診療収益	0	0	0.0	0.0	—	0	0	0.0	0.0	—	2,477	<b>2,336</b>	3.0	<b>2.8</b>	-5.7
2. 外来診療収益	57,055	<b>58,738</b>	97.7	<b>97.8</b>	2.9	90,098	<b>87,598</b>	97.5	<b>97.7</b>	-2.8	74,084	<b>74,976</b>	88.8	<b>89.2</b>	1.2
保険診療収益	53,837	<b>55,159</b>	92.2	<b>91.9</b>	2.5	87,630	<b>85,067</b>	94.9	<b>94.9</b>	-2.9	66,676	<b>67,263</b>	79.9	<b>80.0</b>	0.9
公害等診療収益	18	<b>5</b>	0.0	<b>0.0</b>	-72.2	0	<b>0</b>	0.0	<b>0.0</b>	—	513	<b>543</b>	0.6	<b>0.6</b>	5.8
その他の診療収益	3,200	<b>3,574</b>	5.5	<b>6.0</b>	11.7	2,469	<b>2,531</b>	2.7	<b>2.8</b>	2.5	6,894	<b>7,170</b>	8.3	<b>8.5</b>	4.0
3. その他の医業収益	1,317	<b>1,251</b>	2.3	<b>2.1</b>	-5.0	2,272	<b>2,046</b>	2.5	<b>2.3</b>	-9.9	3,403	<b>3,344</b>	4.1	<b>4.0</b>	-1.7
II 介護収益	23	<b>43</b>	0.0	<b>0.1</b>	87.0	0	<b>0</b>	0.0	<b>0.0</b>	—	384	<b>410</b>	0.5	<b>0.5</b>	6.8
1. 施設サービス収益	0	0	0.0	0.0	—	0	0	0.0	0.0	—	282	<b>287</b>	0.3	<b>0.3</b>	1.8
2. 居宅サービス収益	23	<b>43</b>	0.0	<b>0.1</b>	87.0	0	<b>0</b>	0.0	<b>0.0</b>	—	100	<b>120</b>	0.1	<b>0.1</b>	20.0
(再掲)短期入所療養介護分	0	0	0.0	0.0	—	0	0	0.0	0.0	—	35	<b>41</b>	0.0	<b>0.0</b>	17.1
3. その他の介護収益	0	0	0.0	0.0	—	0	0	0.0	0.0	—	3	<b>3</b>	0.0	<b>0.0</b>	0.0
III 医業・介護費用	31,040	<b>32,932</b>	53.2	<b>54.9</b>	6.1	69,392	<b>66,094</b>	75.1	<b>73.7</b>	-4.8	58,257	<b>58,983</b>	69.8	<b>70.2</b>	1.2
1. 給与費	14,012	<b>15,035</b>	24.0	<b>25.0</b>	7.3	22,127	<b>22,570</b>	24.0	<b>25.2</b>	2.0	23,899	<b>24,425</b>	28.6	<b>29.1</b>	2.2
2. 医薬品費	1,901	<b>1,996</b>	3.3	<b>3.3</b>	5.0	19,708	<b>19,223</b>	21.3	<b>21.4</b>	-2.5	12,272	<b>12,239</b>	14.7	<b>14.6</b>	-0.3
3. 材料費	1,192	<b>1,414</b>	2.0	<b>2.4</b>	18.6	2,630	<b>2,490</b>	2.8	<b>2.8</b>	-5.3	1,599	<b>1,612</b>	1.9	<b>1.9</b>	0.8
4. 給食用材料費	0	0	0.0	0.0	—	0	0	0.0	0.0	—	251	<b>257</b>	0.3	<b>0.3</b>	2.4
5. 委託費	811	<b>871</b>	1.4	<b>1.5</b>	7.4	5,453	<b>4,228</b>	5.9	<b>4.7</b>	-22.5	2,603	<b>2,751</b>	3.1	<b>3.3</b>	5.7
6. 減価償却費	2,684	<b>2,994</b>	4.6	<b>5.0</b>	11.5	4,192	<b>3,605</b>	4.5	<b>4.0</b>	-14.0	3,918	<b>3,783</b>	4.7	<b>4.5</b>	-3.4
(再掲)建物減価償却費	607	<b>594</b>	1.0	<b>1.0</b>	-2.1	1,587	<b>1,587</b>	1.7	<b>1.8</b>	0.0	1,134	<b>1,122</b>	1.4	<b>1.3</b>	-1.1
(再掲)医療機器減価償却費	761	<b>739</b>	1.3	<b>1.2</b>	-2.9	1,161	<b>999</b>	1.3	<b>1.1</b>	-14.0	1,206	<b>1,096</b>	1.4	<b>1.3</b>	-9.1
7. その他の医業・介護費用	10,439	<b>10,622</b>	17.9	<b>17.7</b>	1.8	15,284	<b>13,977</b>	16.5	<b>15.6</b>	-8.6	13,716	<b>13,916</b>	16.4	<b>16.6</b>	1.5
(再掲)設備機器賃借料	604	<b>502</b>	1.0	<b>0.8</b>	-16.9	3,170	<b>1,627</b>	3.4	<b>1.8</b>	-48.7	1,284	<b>1,261</b>	1.5	<b>1.5</b>	-1.8
(再掲)医療機器賃借料	490	<b>353</b>	0.8	<b>0.6</b>	-28.0	801	<b>78</b>	0.9	<b>0.1</b>	-90.3	889	<b>892</b>	1.1	<b>1.1</b>	0.3
IV 損益差額(I+II-III)	27,355	<b>27,099</b>	46.8	<b>45.1</b>	—	22,977	<b>23,550</b>	24.9	<b>26.3</b>	—	25,206	<b>25,050</b>	30.2	<b>29.8</b>	—
V 税金	—	—	—	—	—	—	—	—	—	—	—	—	—	—	—
VI 税引後の総損益差額(IV-V)	—	—	—	—	—	—	—	—	—	—	—	—	—	—	—
施設数	15	—	—	—	—	11	—	—	—	—	252	—	—	—	—

(注) 個人立の一般診療所の損益差額からは、開設者の報酬となる部分以外に、建物、設備について現存物の価値以上の改善を行うための内部資金に充てられることが考えられる。

一般診療所（医療法人）（集計2）

（1施設当たり損益）

	入院診療収益あり																			
	内科					小児科					精神科					外科				
	金額		構成比率		金額の 伸び率	金額		構成比率		金額の 伸び率	金額		構成比率		金額の 伸び率	金額		構成比率		金額の 伸び率
	前々年(度)	前年(度)	前々年(度)	前年(度)		前々年(度)	前年(度)	前々年(度)	前年(度)		前々年(度)	前年(度)	前々年(度)	前年(度)		前々年(度)	前年(度)	前々年(度)	前年(度)	
千円	千円	%	%	%	千円	千円	%	%	%	千円	千円	%	%	%	千円	千円	%	%	%	
I 医療収益	235,485	<b>232,294</b>	91.8	<b>92.2</b>	-1.4	—	—	—	—	—	—	—	—	—	388,762	<b>373,777</b>	97.6	<b>97.5</b>	-3.9	
1. 入院診療収益	71,097	<b>70,906</b>	27.7	<b>28.1</b>	-0.3	—	—	—	—	—	—	—	—	—	99,164	<b>79,516</b>	24.9	<b>20.7</b>	-19.8	
保険診療収益	68,679	<b>68,534</b>	26.8	<b>27.2</b>	-0.2	—	—	—	—	—	—	—	—	—	94,029	<b>75,040</b>	23.6	<b>19.6</b>	-20.2	
公害等診療収益	49	<b>74</b>	0.0	<b>0.0</b>	51.0	—	—	—	—	—	—	—	—	—	0	<b>0</b>	0.0	<b>0.0</b>	—	
その他の診療収益	2,369	<b>2,299</b>	0.9	<b>0.9</b>	-3.0	—	—	—	—	—	—	—	—	—	5,135	<b>4,475</b>	1.3	<b>1.2</b>	-12.9	
2. 外来診療収益	154,703	<b>151,395</b>	60.3	<b>60.1</b>	-2.1	—	—	—	—	—	—	—	—	—	266,661	<b>261,508</b>	66.9	<b>68.2</b>	-1.9	
保険診療収益	149,208	<b>145,720</b>	58.2	<b>57.8</b>	-2.3	—	—	—	—	—	—	—	—	—	260,080	<b>255,619</b>	65.3	<b>66.7</b>	-1.7	
公害等診療収益	731	<b>845</b>	0.3	<b>0.3</b>	15.6	—	—	—	—	—	—	—	—	—	203	<b>422</b>	0.1	<b>0.1</b>	107.9	
その他の診療収益	4,764	<b>4,830</b>	1.9	<b>1.9</b>	1.4	—	—	—	—	—	—	—	—	—	6,378	<b>5,466</b>	1.6	<b>1.4</b>	-14.3	
3. その他の医療収益	9,685	<b>9,993</b>	3.8	<b>4.0</b>	3.2	—	—	—	—	—	—	—	—	—	22,937	<b>32,754</b>	5.8	<b>8.5</b>	42.8	
II 介護収益	21,090	<b>19,786</b>	8.2	<b>7.8</b>	-6.2	—	—	—	—	—	—	—	—	—	9,691	<b>9,520</b>	2.4	<b>2.5</b>	-1.8	
1. 施設サービス収益	13,875	<b>13,308</b>	5.4	<b>5.3</b>	-4.1	—	—	—	—	—	—	—	—	—	0	<b>0</b>	0.0	<b>0.0</b>	—	
2. 居宅サービス収益	6,349	<b>5,619</b>	2.5	<b>2.2</b>	-11.5	—	—	—	—	—	—	—	—	—	9,691	<b>9,520</b>	2.4	<b>2.5</b>	-1.8	
(再掲)短期入所療養介護分	1,359	<b>978</b>	0.5	<b>0.4</b>	-28.0	—	—	—	—	—	—	—	—	—	0	<b>0</b>	0.0	<b>0.0</b>	—	
3. その他の介護収益	866	<b>859</b>	0.3	<b>0.3</b>	-0.8	—	—	—	—	—	—	—	—	—	0	<b>0</b>	0.0	<b>0.0</b>	—	
III 医療・介護費用	247,235	<b>248,907</b>	96.4	<b>98.7</b>	0.7	—	—	—	—	—	—	—	—	—	375,497	<b>369,190</b>	94.2	<b>96.3</b>	-1.7	
1. 給与費	138,857	<b>137,005</b>	54.1	<b>54.3</b>	-1.3	—	—	—	—	—	—	—	—	—	204,982	<b>200,972</b>	51.4	<b>52.4</b>	-2.0	
2. 医薬品費	21,484	<b>21,050</b>	8.4	<b>8.4</b>	-2.0	—	—	—	—	—	—	—	—	—	30,746	<b>25,238</b>	7.7	<b>6.6</b>	-17.9	
3. 材料費	12,016	<b>11,819</b>	4.7	<b>4.7</b>	-1.6	—	—	—	—	—	—	—	—	—	28,900	<b>24,065</b>	7.3	<b>6.3</b>	-16.7	
4. 給食用材料費	4,692	<b>4,229</b>	1.8	<b>1.7</b>	-9.9	—	—	—	—	—	—	—	—	—	454	<b>451</b>	0.1	<b>0.1</b>	-0.7	
5. 委託費	12,851	<b>13,084</b>	5.0	<b>5.2</b>	1.8	—	—	—	—	—	—	—	—	—	29,858	<b>31,130</b>	7.5	<b>8.1</b>	4.3	
6. 減価償却費	8,828	<b>9,172</b>	3.4	<b>3.6</b>	3.9	—	—	—	—	—	—	—	—	—	14,922	<b>17,363</b>	3.7	<b>4.5</b>	16.4	
(再掲)建物減価償却費	1,806	<b>2,376</b>	0.7	<b>0.9</b>	31.6	—	—	—	—	—	—	—	—	—	5,943	<b>6,863</b>	1.5	<b>1.8</b>	15.5	
(再掲)医療機器減価償却費	2,668	<b>2,762</b>	1.0	<b>1.1</b>	3.5	—	—	—	—	—	—	—	—	—	6,763	<b>8,344</b>	1.7	<b>2.2</b>	23.4	
7. その他の医療・介護費用	48,507	<b>52,547</b>	18.9	<b>20.8</b>	8.3	—	—	—	—	—	—	—	—	—	65,635	<b>69,973</b>	16.5	<b>18.3</b>	6.6	
(再掲)設備機器賃借料	2,852	<b>3,032</b>	1.1	<b>1.2</b>	6.3	—	—	—	—	—	—	—	—	—	4,897	<b>6,145</b>	1.2	<b>1.6</b>	25.5	
(再掲)医療機器賃借料	1,732	<b>1,807</b>	0.7	<b>0.7</b>	4.3	—	—	—	—	—	—	—	—	—	4,450	<b>5,694</b>	1.1	<b>1.5</b>	28.0	
IV 損益差額(I+II-III)	9,341	<b>3,174</b>	3.6	<b>1.3</b>	—	—	—	—	—	—	—	—	—	—	22,955	<b>14,107</b>	5.8	<b>3.7</b>	—	
V 税金	2,326	<b>1,984</b>	0.9	<b>0.8</b>	-14.7	—	—	—	—	—	—	—	—	—	5,236	<b>2,901</b>	1.3	<b>0.8</b>	-44.6	
VI 税引後の総損益差額(IV-V)	7,015	<b>1,190</b>	2.7	<b>0.5</b>	—	—	—	—	—	—	—	—	—	—	17,719	<b>11,206</b>	4.4	<b>2.9</b>	—	
施設数	23	—	—	—	—	0	—	—	—	—	0	—	—	—	4	—	—	—	—	

一般診療所（医療法人）（集計2）

（1施設当たり損益）

	入院診療収益あり																			
	整形外科					産婦人科					眼科					耳鼻咽喉科				
	金額		構成比率		金額の 伸び率	金額		構成比率		金額の 伸び率	金額		構成比率		金額の 伸び率	金額		構成比率		金額の 伸び率
	前々年(度)	前年(度)	前々年(度)	前年(度)		前々年(度)	前年(度)	前々年(度)	前年(度)		前々年(度)	前年(度)	前々年(度)	前年(度)		前々年(度)	前年(度)	前々年(度)	前年(度)	
千円	千円	%	%	%	千円	千円	%	%	%	千円	千円	%	%	%	千円	千円	%	%	%	
I 医療収益	214,735	<b>214,615</b>	96.0	<b>95.9</b>	-0.1	383,203	<b>384,234</b>	100.0	<b>100.0</b>	0.3	342,958	<b>344,512</b>	100.0	<b>100.0</b>	0.5	—	—	—	—	—
1. 入院診療収益	79,795	<b>79,706</b>	35.7	<b>35.6</b>	-0.1	205,592	<b>201,997</b>	53.7	<b>52.6</b>	-1.7	133,279	<b>135,412</b>	38.9	<b>39.3</b>	1.6	—	—	—	—	—
保険診療収益	75,738	<b>75,405</b>	33.9	<b>33.7</b>	-0.4	60,974	<b>59,723</b>	15.9	<b>15.5</b>	-2.1	127,505	<b>129,339</b>	37.2	<b>37.5</b>	1.4	—	—	—	—	—
公害等診療収益	2,102	<b>2,153</b>	0.9	<b>1.0</b>	2.4	0	<b>0</b>	0.0	<b>0.0</b>	—	1,266	<b>1,235</b>	0.4	<b>0.4</b>	-2.4	—	—	—	—	—
その他の診療収益	1,955	<b>2,148</b>	0.9	<b>1.0</b>	9.9	144,618	<b>142,274</b>	37.7	<b>37.0</b>	-1.6	4,507	<b>4,837</b>	1.3	<b>1.4</b>	7.3	—	—	—	—	—
2. 外来診療収益	129,244	<b>128,368</b>	57.8	<b>57.3</b>	-0.7	112,601	<b>113,931</b>	29.4	<b>29.7</b>	1.2	199,590	<b>198,336</b>	58.2	<b>57.6</b>	-0.6	—	—	—	—	—
保険診療収益	112,704	<b>110,963</b>	50.4	<b>49.6</b>	-1.5	74,294	<b>76,237</b>	19.4	<b>19.8</b>	2.6	192,191	<b>191,541</b>	56.0	<b>55.6</b>	-0.3	—	—	—	—	—
公害等診療収益	11,997	<b>12,258</b>	5.4	<b>5.5</b>	2.2	7	<b>3</b>	0.0	<b>0.0</b>	-57.1	3,883	<b>3,802</b>	1.1	<b>1.1</b>	-2.1	—	—	—	—	—
その他の診療収益	4,543	<b>5,146</b>	2.0	<b>2.3</b>	13.3	38,299	<b>37,691</b>	10.0	<b>9.8</b>	-1.6	3,515	<b>2,993</b>	1.0	<b>0.9</b>	-14.9	—	—	—	—	—
3. その他の医療収益	5,696	<b>6,541</b>	2.5	<b>2.9</b>	14.8	65,010	<b>68,306</b>	17.0	<b>17.8</b>	5.1	10,090	<b>10,764</b>	2.9	<b>3.1</b>	6.7	—	—	—	—	—
II 介護収益	8,947	<b>9,227</b>	4.0	<b>4.1</b>	3.1	0	<b>0</b>	0.0	<b>0.0</b>	—	0	<b>0</b>	0.0	<b>0.0</b>	—	—	—	—	—	—
1. 施設サービス収益	0	<b>0</b>	0.0	<b>0.0</b>	—	0	<b>0</b>	0.0	<b>0.0</b>	—	0	<b>0</b>	0.0	<b>0.0</b>	—	—	—	—	—	—
2. 居宅サービス収益	8,142	<b>8,445</b>	3.6	<b>3.8</b>	3.7	0	<b>0</b>	0.0	<b>0.0</b>	—	0	<b>0</b>	0.0	<b>0.0</b>	—	—	—	—	—	—
(再掲)短期入所療養介護分	499	<b>565</b>	0.2	<b>0.3</b>	13.2	0	<b>0</b>	0.0	<b>0.0</b>	—	0	<b>0</b>	0.0	<b>0.0</b>	—	—	—	—	—	—
3. その他の介護収益	805	<b>782</b>	0.4	<b>0.3</b>	-2.9	0	<b>0</b>	0.0	<b>0.0</b>	—	0	<b>0</b>	0.0	<b>0.0</b>	—	—	—	—	—	—
III 医療・介護費用	220,782	<b>222,553</b>	98.7	<b>99.4</b>	0.8	349,760	<b>359,671</b>	91.3	<b>93.6</b>	2.8	322,565	<b>323,275</b>	94.1	<b>93.8</b>	0.2	—	—	—	—	—
1. 給与費	107,234	<b>107,585</b>	47.9	<b>48.1</b>	0.3	199,203	<b>205,310</b>	52.0	<b>53.4</b>	3.1	153,551	<b>155,138</b>	44.8	<b>45.0</b>	1.0	—	—	—	—	—
2. 医薬品費	38,815	<b>38,160</b>	17.4	<b>17.0</b>	-1.7	22,917	<b>23,046</b>	6.0	<b>6.0</b>	0.6	32,437	<b>33,814</b>	9.5	<b>9.8</b>	4.2	—	—	—	—	—
3. 材料費	14,443	<b>15,354</b>	6.5	<b>6.9</b>	6.3	12,501	<b>12,387</b>	3.3	<b>3.2</b>	-0.9	25,949	<b>24,687</b>	7.6	<b>7.2</b>	-4.9	—	—	—	—	—
4. 給食用材料費	2,363	<b>2,363</b>	1.1	<b>1.1</b>	0.0	7,438	<b>7,432</b>	1.9	<b>1.9</b>	-0.1	2,184	<b>2,185</b>	0.6	<b>0.6</b>	0.0	—	—	—	—	—
5. 委託費	9,683	<b>11,034</b>	4.3	<b>4.9</b>	14.0	19,091	<b>20,274</b>	5.0	<b>5.3</b>	6.2	24,339	<b>24,745</b>	7.1	<b>7.2</b>	1.7	—	—	—	—	—
6. 減価償却費	8,279	<b>8,736</b>	3.7	<b>3.9</b>	5.5	13,881	<b>13,383</b>	3.6	<b>3.5</b>	-3.6	10,444	<b>9,905</b>	3.0	<b>2.9</b>	-5.2	—	—	—	—	—
(再掲)建物減価償却費	1,327	<b>1,269</b>	0.6	<b>0.6</b>	-4.4	2,300	<b>2,314</b>	0.6	<b>0.6</b>	0.6	3,171	<b>3,000</b>	0.9	<b>0.9</b>	-5.4	—	—	—	—	—
(再掲)医療機器減価償却費	2,672	<b>3,047</b>	1.2	<b>1.4</b>	14.0	4,946	<b>5,040</b>	1.3	<b>1.3</b>	1.9	3,938	<b>3,384</b>	1.1	<b>1.0</b>	-14.1	—	—	—	—	—
7. その他の医療・介護費用	39,964	<b>39,321</b>	17.9	<b>17.6</b>	-1.6	74,728	<b>77,839</b>	19.5	<b>20.3</b>	4.2	73,661	<b>72,800</b>	21.5	<b>21.1</b>	-1.2	—	—	—	—	—
(再掲)設備機器賃借料	3,597	<b>3,567</b>	1.6	<b>1.6</b>	-0.8	5,733	<b>5,592</b>	1.5	<b>1.5</b>	-2.5	8,110	<b>9,873</b>	2.4	<b>2.9</b>	21.7	—	—	—	—	—
(再掲)医療機器賃借料	385	<b>444</b>	0.2	<b>0.2</b>	15.3	3,050	<b>2,607</b>	0.8	<b>0.7</b>	-14.5	7,463	<b>8,986</b>	2.2	<b>2.6</b>	20.4	—	—	—	—	—
IV 損益差額（I + II - III）	2,900	<b>1,289</b>	1.3	<b>0.6</b>	—	33,443	<b>24,563</b>	8.7	<b>6.4</b>	—	20,393	<b>21,237</b>	5.9	<b>6.2</b>	—	—	—	—	—	—
V 税金	1,863	<b>2,177</b>	0.8	<b>1.0</b>	16.9	4,985	<b>3,657</b>	1.3	<b>1.0</b>	-26.6	4,925	<b>4,287</b>	1.4	<b>1.2</b>	-13.0	—	—	—	—	—
VI 税引後の総損益差額（IV - V）	1,037	<b>-888</b>	0.5	<b>-0.4</b>	—	28,458	<b>20,906</b>	7.4	<b>5.4</b>	—	15,468	<b>16,950</b>	4.5	<b>4.9</b>	—	—	—	—	—	—
施設数	14	—	—	—	—	20	—	—	—	—	7	—	—	—	0	—	—	—	—	—

一般診療所（医療法人）（集計2）

（1施設当たり損益）

	入院診療収益あり														
	皮膚科					その他					全体				
	金額		構成比率		金額の 伸び率	金額		構成比率		金額の 伸び率	金額		構成比率		金額の 伸び率
	前々年(度)	前年(度)	前々年(度)	前年(度)		前々年(度)	前年(度)	前々年(度)	前年(度)		前々年(度)	前年(度)	前々年(度)	前年(度)	
千円	千円	%	%	%	千円	千円	%	%	%	千円	千円	%	%	%	
I 医業収益	—	—	—	—	—	422,233	<b>404,042</b>	100.0	<b>100.0</b>	-4.3	308,159	<b>304,883</b>	97.3	<b>97.4</b>	-1.1
1. 入院診療収益	—	—	—	—	—	108,050	<b>104,429</b>	25.6	<b>25.8</b>	-3.4	119,187	<b>116,948</b>	37.6	<b>37.4</b>	-1.9
保険診療収益	—	—	—	—	—	105,809	<b>102,507</b>	25.1	<b>25.4</b>	-3.1	78,612	<b>77,000</b>	24.8	<b>24.6</b>	-2.1
公害等診療収益	—	—	—	—	—	0	<b>0</b>	0.0	<b>0.0</b>	—	519	<b>533</b>	0.2	<b>0.2</b>	2.7
その他の診療収益	—	—	—	—	—	2,241	<b>1,922</b>	0.5	<b>0.5</b>	-14.2	40,056	<b>39,415</b>	12.6	<b>12.6</b>	-1.6
2. 外来診療収益	—	—	—	—	—	305,229	<b>293,235</b>	72.3	<b>72.6</b>	-3.9	164,805	<b>162,344</b>	52.0	<b>51.9</b>	-1.5
保険診療収益	—	—	—	—	—	298,076	<b>285,950</b>	70.6	<b>70.8</b>	-4.1	148,234	<b>145,798</b>	46.8	<b>46.6</b>	-1.6
公害等診療収益	—	—	—	—	—	37	<b>58</b>	0.0	<b>0.0</b>	56.8	2,805	<b>2,893</b>	0.9	<b>0.9</b>	3.1
その他の診療収益	—	—	—	—	—	7,116	<b>7,227</b>	1.7	<b>1.8</b>	1.6	13,766	<b>13,653</b>	4.3	<b>4.4</b>	-0.8
3. その他の医業収益	—	—	—	—	—	8,954	<b>6,379</b>	2.1	<b>1.6</b>	-28.8	24,167	<b>25,591</b>	7.6	<b>8.2</b>	5.9
II 介護収益	—	—	—	—	—	0	<b>0</b>	0.0	<b>0.0</b>	—	8,541	<b>8,189</b>	2.7	<b>2.6</b>	-4.1
1. 施設サービス収益	—	—	—	—	—	0	<b>0</b>	0.0	<b>0.0</b>	—	4,199	<b>4,027</b>	1.3	<b>1.3</b>	-4.1
2. 居宅サービス収益	—	—	—	—	—	0	<b>0</b>	0.0	<b>0.0</b>	—	3,931	<b>3,757</b>	1.2	<b>1.2</b>	-4.4
(再掲)短期入所療養介護分	—	—	—	—	—	0	<b>0</b>	0.0	<b>0.0</b>	—	503	<b>400</b>	0.2	<b>0.1</b>	-20.5
3. その他の介護収益	—	—	—	—	—	0	<b>0</b>	0.0	<b>0.0</b>	—	410	<b>404</b>	0.1	<b>0.1</b>	-1.5
III 医業・介護費用	—	—	—	—	—	385,060	<b>381,953</b>	91.2	<b>94.5</b>	-0.8	297,539	<b>300,386</b>	93.9	<b>95.9</b>	1.0
1. 給与費	—	—	—	—	—	199,324	<b>198,718</b>	47.2	<b>49.2</b>	-0.3	160,111	<b>161,094</b>	50.6	<b>51.5</b>	0.6
2. 医薬品費	—	—	—	—	—	53,955	<b>52,722</b>	12.8	<b>13.0</b>	-2.3	29,968	<b>29,457</b>	9.5	<b>9.4</b>	-1.7
3. 材料費	—	—	—	—	—	37,942	<b>35,642</b>	9.0	<b>8.8</b>	-6.1	17,491	<b>16,957</b>	5.5	<b>5.4</b>	-3.1
4. 給食用材料費	—	—	—	—	—	4,149	<b>4,077</b>	1.0	<b>1.0</b>	-1.7	4,474	<b>4,325</b>	1.4	<b>1.4</b>	-3.3
5. 委託費	—	—	—	—	—	15,600	<b>14,642</b>	3.7	<b>3.6</b>	-6.1	16,152	<b>16,787</b>	5.1	<b>5.4</b>	3.9
6. 減価償却費	—	—	—	—	—	12,963	<b>13,080</b>	3.1	<b>3.2</b>	0.9	10,962	<b>11,110</b>	3.5	<b>3.5</b>	1.4
(再掲)建物減価償却費	—	—	—	—	—	1,493	<b>1,744</b>	0.4	<b>0.4</b>	16.8	2,158	<b>2,383</b>	0.7	<b>0.8</b>	10.4
(再掲)医療機器減価償却費	—	—	—	—	—	4,052	<b>5,023</b>	1.0	<b>1.2</b>	24.0	3,746	<b>4,003</b>	1.2	<b>1.3</b>	6.9
7. その他の医業・介護費用	—	—	—	—	—	61,127	<b>63,072</b>	14.5	<b>15.6</b>	3.2	58,380	<b>60,657</b>	18.4	<b>19.4</b>	3.9
(再掲)設備機器賃借料	—	—	—	—	—	2,613	<b>2,174</b>	0.6	<b>0.5</b>	-16.8	4,314	<b>4,508</b>	1.4	<b>1.4</b>	4.5
(再掲)医療機器賃借料	—	—	—	—	—	1,602	<b>1,243</b>	0.4	<b>0.3</b>	-22.4	2,488	<b>2,573</b>	0.8	<b>0.8</b>	3.4
IV 損益差額（I + II - III）	—	—	—	—	—	37,173	<b>22,089</b>	8.8	<b>5.5</b>	—	19,161	<b>12,686</b>	6.1	<b>4.1</b>	—
V 税金	—	—	—	—	—	6,076	<b>2,529</b>	1.4	<b>0.6</b>	-58.4	3,728	<b>2,778</b>	1.2	<b>0.9</b>	-25.5
VI 税引後の総損益差額（IV - V）	—	—	—	—	—	31,097	<b>19,560</b>	7.4	<b>4.8</b>	—	15,434	<b>9,908</b>	4.9	<b>3.2</b>	—
施設数	0	—	—	—	—	8	—	—	—	—	76	—	—	—	—

一般診療所（医療法人）（集計2）

（1施設当たり損益）

	入院診療収益なし																			
	内科					小児科					精神科					外科				
	金額		構成比率		金額の 伸び率	金額		構成比率		金額の 伸び率	金額		構成比率		金額の 伸び率	金額		構成比率		金額の 伸び率
	前々年(度)	前年(度)	前々年(度)	前年(度)		前々年(度)	前年(度)	前々年(度)	前年(度)		前々年(度)	前年(度)	前々年(度)	前年(度)		前々年(度)	前年(度)	前々年(度)	前年(度)	
千円	千円	%	%	%	千円	千円	%	%	%	千円	千円	%	%	%	千円	千円	%	%	%	
I 医療収益	151,611	152,279	98.0	98.0	0.4	119,609	117,288	99.2	99.3	-1.9	134,260	137,352	96.1	95.8	2.3	126,699	124,233	93.2	93.1	-1.9
1. 入院診療収益	0	0	0.0	0.0	—	0	0	0.0	0.0	—	0	0	0.0	0.0	—	0	0	0.0	0.0	—
保険診療収益	0	0	0.0	0.0	—	0	0	0.0	0.0	—	0	0	0.0	0.0	—	0	0	0.0	0.0	—
公害等診療収益	0	0	0.0	0.0	—	0	0	0.0	0.0	—	0	0	0.0	0.0	—	0	0	0.0	0.0	—
その他の診療収益	0	0	0.0	0.0	—	0	0	0.0	0.0	—	0	0	0.0	0.0	—	0	0	0.0	0.0	—
2. 外来診療収益	140,330	140,218	90.7	90.2	-0.1	108,038	106,159	89.6	89.9	-1.7	130,369	133,326	93.3	93.0	2.3	123,549	120,968	90.9	90.7	-2.1
保険診療収益	131,937	131,755	85.3	84.8	-0.1	80,664	78,318	66.9	66.3	-2.9	128,009	131,304	91.6	91.6	2.6	105,451	102,305	77.6	76.7	-3.0
公害等診療収益	565	512	0.4	0.3	-9.4	562	542	0.5	0.5	-3.6	0	0	0.0	0.0	—	2,800	2,669	2.1	2.0	-4.7
その他の診療収益	7,828	7,951	5.1	5.1	1.6	26,812	27,300	22.2	23.1	1.8	2,360	2,022	1.7	1.4	-14.3	15,298	15,995	11.3	12.0	4.6
3. その他の医療収益	11,281	12,061	7.3	7.8	6.9	11,571	11,129	9.6	9.4	-3.8	3,891	4,026	2.8	2.8	3.5	3,151	3,265	2.3	2.4	3.6
II 介護収益	3,103	3,126	2.0	2.0	0.7	929	826	0.8	0.7	-11.1	5,495	6,054	3.9	4.2	10.2	9,252	9,173	6.8	6.9	-0.9
1. 施設サービス収益	304	305	0.2	0.2	0.3	0	0	0.0	0.0	—	0	0	0.0	0.0	—	0	0	0.0	0.0	—
2. 居宅サービス収益	2,421	2,432	1.6	1.6	0.5	926	822	0.8	0.7	-11.2	3,709	4,257	2.7	3.0	14.8	9,080	8,998	6.7	6.7	-0.9
(再掲)短期入所療養介護分	0	0	0.0	0.0	—	926	822	0.8	0.7	-11.2	0	0	0.0	0.0	—	0	0	0.0	0.0	—
3. その他の介護収益	378	389	0.2	0.3	2.9	3	3	0.0	0.0	0.0	1,786	1,798	1.3	1.3	0.7	172	175	0.1	0.1	1.7
III 医療・介護費用	147,256	146,253	95.2	94.1	-0.7	110,329	109,256	91.5	92.5	-1.0	133,814	141,568	95.7	98.7	5.8	136,187	132,433	100.2	99.3	-2.8
1. 給与費	77,939	77,933	50.4	50.1	0.0	58,430	58,410	48.5	49.5	0.0	90,845	96,459	65.0	67.3	6.2	76,508	74,780	56.3	56.1	-2.3
2. 医薬品費	22,975	21,784	14.9	14.0	-5.2	25,373	24,347	21.0	20.6	-4.0	5,502	5,657	3.9	3.9	2.8	13,092	12,256	9.6	9.2	-6.4
3. 材料費	4,096	4,309	2.6	2.8	5.2	1,628	1,525	1.4	1.3	-6.3	393	418	0.3	0.3	6.4	2,512	2,506	1.8	1.9	-0.2
4. 給食用材料費	249	253	0.2	0.2	1.6	276	192	0.2	0.2	-30.4	48	41	0.0	0.0	-14.6	6	8	0.0	0.0	33.3
5. 委託費	7,292	7,424	4.7	4.8	1.8	1,735	1,660	1.4	1.4	-4.3	4,010	5,147	2.9	3.6	28.4	4,569	4,716	3.4	3.5	3.2
6. 減価償却費	5,027	5,027	3.2	3.2	0.0	2,769	2,651	2.3	2.2	-4.3	7,129	6,426	5.1	4.5	-9.9	8,847	7,443	6.5	5.6	-15.9
(再掲)建物減価償却費	942	935	0.6	0.6	-0.7	655	664	0.5	0.6	1.4	1,736	1,651	1.2	1.2	-4.9	1,632	1,540	1.2	1.2	-5.6
(再掲)医療機器減価償却費	1,600	1,609	1.0	1.0	0.6	633	618	0.5	0.5	-2.4	29	27	0.0	0.0	-6.9	3,838	2,968	2.8	2.2	-22.7
7. その他の医療・介護費用	29,677	29,523	19.2	19.0	-0.5	20,118	20,471	16.7	17.3	1.8	25,885	27,420	18.5	19.1	5.9	30,654	30,723	22.5	23.0	0.2
(再掲)設備機器賃借料	1,950	2,001	1.3	1.3	2.6	570	574	0.5	0.5	0.7	1,259	1,308	0.9	0.9	3.9	2,987	3,459	2.2	2.6	15.8
(再掲)医療機器賃借料	1,315	1,355	0.8	0.9	3.0	215	208	0.2	0.2	-3.3	1,061	1,152	0.8	0.8	8.6	2,048	2,324	1.5	1.7	13.5
IV 損益差額（I + II - III）	7,458	9,152	4.8	5.9	—	10,209	8,858	8.5	7.5	—	5,941	1,838	4.3	1.3	—	-236	973	-0.2	0.7	—
V 税金	1,771	1,774	1.1	1.1	0.2	1,650	1,525	1.4	1.3	-7.6	1,084	552	0.8	0.4	-49.1	1,120	1,296	0.8	1.0	15.7
VI 税引後の総損益差額（IV - V）	5,687	7,378	3.7	4.7	—	8,559	7,333	7.1	6.2	—	4,857	1,286	3.5	0.9	—	-1,357	-323	-1.0	-0.2	—
施設数	434	—	—	—	—	63	—	—	—	—	12	—	—	—	35	—	—	—	—	—

一般診療所（医療法人）（集計2）

（1施設当たり損益）

	入院診療収益なし																			
	整形外科					産婦人科					眼科					耳鼻咽喉科				
	金額		構成比率		金額の 伸び率	金額		構成比率		金額の 伸び率	金額		構成比率		金額の 伸び率	金額		構成比率		金額の 伸び率
	前々年(度)	前年(度)	前々年(度)	前年(度)		前々年(度)	前年(度)	前々年(度)	前年(度)		前々年(度)	前年(度)	前々年(度)	前年(度)		前々年(度)	前年(度)	前々年(度)	前年(度)	
千円	千円	%	%	%	千円	千円	%	%	%	千円	千円	%	%	%	千円	千円	%	%	%	
I 医療収益	176,726	<b>174,632</b>	97.8	<b>97.6</b>	-1.2	275,227	<b>283,714</b>	100.0	<b>100.0</b>	3.1	161,212	<b>165,194</b>	100.0	<b>100.0</b>	2.5	115,165	<b>111,655</b>	100.0	<b>100.0</b>	-3.0
1. 入院診療収益	0	<b>0</b>	0.0	<b>0.0</b>	—	0	<b>0</b>	0.0	<b>0.0</b>	—	0	<b>0</b>	0.0	<b>0.0</b>	—	0	<b>0</b>	0.0	<b>0.0</b>	—
保険診療収益	0	<b>0</b>	0.0	<b>0.0</b>	—	0	<b>0</b>	0.0	<b>0.0</b>	—	0	<b>0</b>	0.0	<b>0.0</b>	—	0	<b>0</b>	0.0	<b>0.0</b>	—
公害等診療収益	0	<b>0</b>	0.0	<b>0.0</b>	—	0	<b>0</b>	0.0	<b>0.0</b>	—	0	<b>0</b>	0.0	<b>0.0</b>	—	0	<b>0</b>	0.0	<b>0.0</b>	—
その他の診療収益	0	<b>0</b>	0.0	<b>0.0</b>	—	0	<b>0</b>	0.0	<b>0.0</b>	—	0	<b>0</b>	0.0	<b>0.0</b>	—	0	<b>0</b>	0.0	<b>0.0</b>	—
2. 外来診療収益	174,285	<b>168,702</b>	96.5	<b>94.3</b>	-3.2	249,128	<b>257,770</b>	90.5	<b>90.9</b>	3.5	156,868	<b>159,062</b>	97.3	<b>96.3</b>	1.4	114,313	<b>110,702</b>	99.3	<b>99.1</b>	-3.2
保険診療収益	151,153	<b>146,737</b>	83.7	<b>82.0</b>	-2.9	119,101	<b>130,073</b>	43.3	<b>45.8</b>	9.2	154,356	<b>156,700</b>	95.7	<b>94.9</b>	1.5	113,199	<b>109,547</b>	98.3	<b>98.1</b>	-3.2
公害等診療収益	12,611	<b>11,923</b>	7.0	<b>6.7</b>	-5.5	508	<b>451</b>	0.2	<b>0.2</b>	-11.2	59	<b>46</b>	0.0	<b>0.0</b>	-22.0	29	<b>32</b>	0.0	<b>0.0</b>	10.3
その他の診療収益	10,521	<b>10,042</b>	5.8	<b>5.6</b>	-4.6	129,520	<b>127,246</b>	47.1	<b>44.9</b>	-1.8	2,452	<b>2,317</b>	1.5	<b>1.4</b>	-5.5	1,085	<b>1,123</b>	0.9	<b>1.0</b>	3.5
3. その他の医療収益	2,441	<b>5,931</b>	1.4	<b>3.3</b>	143.0	26,099	<b>25,944</b>	9.5	<b>9.1</b>	-0.6	4,344	<b>6,132</b>	2.7	<b>3.7</b>	41.2	852	<b>953</b>	0.7	<b>0.9</b>	11.9
II 介護収益	3,951	<b>4,276</b>	2.2	<b>2.4</b>	8.2	0	<b>0</b>	0.0	<b>0.0</b>	—	0	<b>0</b>	0.0	<b>0.0</b>	—	0	<b>0</b>	0.0	<b>0.0</b>	—
1. 施設サービス収益	0	<b>0</b>	0.0	<b>0.0</b>	—	0	<b>0</b>	0.0	<b>0.0</b>	—	0	<b>0</b>	0.0	<b>0.0</b>	—	0	<b>0</b>	0.0	<b>0.0</b>	—
2. 居宅サービス収益	3,823	<b>4,118</b>	2.1	<b>2.3</b>	7.7	0	<b>0</b>	0.0	<b>0.0</b>	—	0	<b>0</b>	0.0	<b>0.0</b>	—	0	<b>0</b>	0.0	<b>0.0</b>	—
(再掲)短期入所療養介護分	0	<b>0</b>	0.0	<b>0.0</b>	—	0	<b>0</b>	0.0	<b>0.0</b>	—	0	<b>0</b>	0.0	<b>0.0</b>	—	0	<b>0</b>	0.0	<b>0.0</b>	—
3. その他の介護収益	128	<b>158</b>	0.1	<b>0.1</b>	23.4	0	<b>0</b>	0.0	<b>0.0</b>	—	0	<b>0</b>	0.0	<b>0.0</b>	—	0	<b>0</b>	0.0	<b>0.0</b>	—
III 医療・介護費用	174,222	<b>173,005</b>	96.4	<b>96.7</b>	-0.7	251,272	<b>262,844</b>	91.3	<b>92.6</b>	4.6	148,755	<b>151,229</b>	92.3	<b>91.5</b>	1.7	111,084	<b>109,192</b>	96.5	<b>97.8</b>	-1.7
1. 給与費	100,798	<b>99,943</b>	55.8	<b>55.9</b>	-0.8	113,415	<b>118,502</b>	41.2	<b>41.8</b>	4.5	86,902	<b>85,796</b>	53.9	<b>51.9</b>	-1.3	65,917	<b>64,602</b>	57.2	<b>57.9</b>	-2.0
2. 医薬品費	26,188	<b>25,253</b>	14.5	<b>14.1</b>	-3.6	28,135	<b>28,596</b>	10.2	<b>10.1</b>	1.6	14,537	<b>16,603</b>	9.0	<b>10.1</b>	14.2	6,523	<b>6,348</b>	5.7	<b>5.7</b>	-2.7
3. 材料費	3,449	<b>3,217</b>	1.9	<b>1.8</b>	-6.7	22,569	<b>21,765</b>	8.2	<b>7.7</b>	-3.6	5,928	<b>6,275</b>	3.7	<b>3.8</b>	5.9	1,566	<b>1,428</b>	1.4	<b>1.3</b>	-8.8
4. 給食用材料費	295	<b>309</b>	0.2	<b>0.2</b>	4.7	0	<b>0</b>	0.0	<b>0.0</b>	—	4	<b>3</b>	0.0	<b>0.0</b>	-25.0	0	<b>0</b>	0.0	<b>0.0</b>	—
5. 委託費	4,441	<b>4,513</b>	2.5	<b>2.5</b>	1.6	20,744	<b>23,015</b>	7.5	<b>8.1</b>	10.9	3,190	<b>4,054</b>	2.0	<b>2.5</b>	27.1	6,512	<b>6,436</b>	5.7	<b>5.8</b>	-1.2
6. 減価償却費	6,473	<b>6,414</b>	3.6	<b>3.6</b>	-0.9	8,761	<b>9,160</b>	3.2	<b>3.2</b>	4.6	7,227	<b>7,559</b>	4.5	<b>4.6</b>	4.6	3,786	<b>3,690</b>	3.3	<b>3.3</b>	-2.5
(再掲)建物減価償却費	1,080	<b>1,037</b>	0.6	<b>0.6</b>	-4.0	1,225	<b>1,077</b>	0.4	<b>0.4</b>	-12.1	1,320	<b>1,249</b>	0.8	<b>0.8</b>	-5.4	181	<b>194</b>	0.2	<b>0.2</b>	7.2
(再掲)医療機器減価償却費	2,184	<b>2,263</b>	1.2	<b>1.3</b>	3.6	5,227	<b>5,845</b>	1.9	<b>2.1</b>	11.8	3,975	<b>4,181</b>	2.5	<b>2.5</b>	5.2	1,134	<b>1,084</b>	1.0	<b>1.0</b>	-4.4
7. その他の医療・介護費用	32,578	<b>33,354</b>	18.0	<b>18.6</b>	2.4	57,647	<b>61,805</b>	20.9	<b>21.8</b>	7.2	30,966	<b>30,940</b>	19.2	<b>18.7</b>	-0.1	26,781	<b>26,688</b>	23.3	<b>23.9</b>	-0.3
(再掲)設備機器賃借料	2,014	<b>1,915</b>	1.1	<b>1.1</b>	-4.9	2,882	<b>2,822</b>	1.0	<b>1.0</b>	-2.1	571	<b>408</b>	0.4	<b>0.2</b>	-28.5	980	<b>882</b>	0.9	<b>0.8</b>	-10.0
(再掲)医療機器賃借料	1,365	<b>1,280</b>	0.8	<b>0.7</b>	-6.2	2,647	<b>2,637</b>	1.0	<b>0.9</b>	-0.4	474	<b>359</b>	0.3	<b>0.2</b>	-24.3	605	<b>582</b>	0.5	<b>0.5</b>	-3.8
IV 損益差額(I+II-III)	6,455	<b>5,903</b>	3.6	<b>3.3</b>	—	23,955	<b>20,870</b>	8.7	<b>7.4</b>	—	12,457	<b>13,965</b>	7.7	<b>8.5</b>	—	4,081	<b>2,464</b>	3.5	<b>2.2</b>	—
V 税金	2,287	<b>2,153</b>	1.3	<b>1.2</b>	-5.9	2,157	<b>3,577</b>	0.8	<b>1.3</b>	65.8	2,979	<b>3,122</b>	1.8	<b>1.9</b>	4.8	1,747	<b>1,972</b>	1.5	<b>1.8</b>	12.9
VI 税引後の総損益差額(IV-V)	4,168	<b>3,750</b>	2.3	<b>2.1</b>	—	21,798	<b>17,293</b>	7.9	<b>6.1</b>	—	9,478	<b>10,842</b>	5.9	<b>6.6</b>	—	2,334	<b>491</b>	2.0	<b>0.4</b>	—
施設数	94	—	—	—	—	23	—	—	—	—	55	—	—	—	53	—	—	—	—	—

一般診療所（医療法人）（集計2）

（1施設当たり損益）

	入院診療収益なし														
	皮膚科					その他					全体				
	金額		構成比率		金額の 伸び率	金額		構成比率		金額の 伸び率	金額		構成比率		金額の 伸び率
	前々年(度)	前年(度)	前々年(度)	前年(度)		前々年(度)	前年(度)	前々年(度)	前年(度)		前々年(度)	前年(度)	前々年(度)	前年(度)	
千円	千円	%	%	%	千円	千円	%	%	%	千円	千円	%	%	%	
I 医業収益	106,636	<b>108,169</b>	100.0	<b>100.0</b>	1.4	361,447	<b>356,256</b>	99.6	<b>99.6</b>	-1.4	158,899	<b>158,908</b>	98.4	<b>98.3</b>	0.0
1. 入院診療収益	0	<b>0</b>	0.0	<b>0.0</b>	—	0	<b>0</b>	0.0	<b>0.0</b>	—	0	<b>0</b>	0.0	<b>0.0</b>	—
保険診療収益	0	<b>0</b>	0.0	<b>0.0</b>	—	0	<b>0</b>	0.0	<b>0.0</b>	—	0	<b>0</b>	0.0	<b>0.0</b>	—
公害等診療収益	0	<b>0</b>	0.0	<b>0.0</b>	—	0	<b>0</b>	0.0	<b>0.0</b>	—	0	<b>0</b>	0.0	<b>0.0</b>	—
その他の診療収益	0	<b>0</b>	0.0	<b>0.0</b>	—	0	<b>0</b>	0.0	<b>0.0</b>	—	0	<b>0</b>	0.0	<b>0.0</b>	—
2. 外来診療収益	104,232	<b>106,085</b>	97.7	<b>98.1</b>	1.8	359,748	<b>354,929</b>	99.1	<b>99.2</b>	-1.3	150,522	<b>149,676</b>	93.2	<b>92.6</b>	-0.6
保険診療収益	95,321	<b>96,043</b>	89.4	<b>88.8</b>	0.8	357,400	<b>352,482</b>	98.5	<b>98.5</b>	-1.4	136,480	<b>135,690</b>	84.5	<b>84.0</b>	-0.6
公害等診療収益	63	<b>76</b>	0.1	<b>0.1</b>	20.6	39	<b>56</b>	0.0	<b>0.0</b>	43.6	1,884	<b>1,772</b>	1.2	<b>1.1</b>	-5.9
その他の診療収益	8,849	<b>9,967</b>	8.3	<b>9.2</b>	12.6	2,310	<b>2,390</b>	0.6	<b>0.7</b>	3.5	12,159	<b>12,214</b>	7.5	<b>7.6</b>	0.5
3. その他の医業収益	2,404	<b>2,084</b>	2.3	<b>1.9</b>	-13.3	1,699	<b>1,327</b>	0.5	<b>0.4</b>	-21.9	8,377	<b>9,232</b>	5.2	<b>5.7</b>	10.2
II 介護収益	0	<b>0</b>	0.0	<b>0.0</b>	—	1,533	<b>1,530</b>	0.4	<b>0.4</b>	-0.2	2,638	<b>2,683</b>	1.6	<b>1.7</b>	1.7
1. 施設サービス収益	0	<b>0</b>	0.0	<b>0.0</b>	—	0	<b>0</b>	0.0	<b>0.0</b>	—	157	<b>157</b>	0.1	<b>0.1</b>	0.0
2. 居宅サービス収益	0	<b>0</b>	0.0	<b>0.0</b>	—	236	<b>186</b>	0.1	<b>0.1</b>	-21.2	2,186	<b>2,220</b>	1.4	<b>1.4</b>	1.6
(再掲)短期入所療養介護分	0	<b>0</b>	0.0	<b>0.0</b>	—	0	<b>0</b>	0.0	<b>0.0</b>	—	69	<b>62</b>	0.0	<b>0.0</b>	-10.1
3. その他の介護収益	0	<b>0</b>	0.0	<b>0.0</b>	—	1,297	<b>1,344</b>	0.4	<b>0.4</b>	3.6	295	<b>306</b>	0.2	<b>0.2</b>	3.7
III 医業・介護費用	101,055	<b>101,038</b>	94.8	<b>93.4</b>	0.0	299,878	<b>305,138</b>	82.6	<b>85.3</b>	1.8	151,597	<b>151,388</b>	93.8	<b>93.7</b>	-0.1
1. 給与費	63,271	<b>62,081</b>	59.3	<b>57.4</b>	-1.9	138,926	<b>142,718</b>	38.3	<b>39.9</b>	2.7	81,759	<b>81,750</b>	50.6	<b>50.6</b>	0.0
2. 医薬品費	9,478	<b>9,703</b>	8.9	<b>9.0</b>	2.4	46,850	<b>44,864</b>	12.9	<b>12.5</b>	-4.2	21,761	<b>20,999</b>	13.5	<b>13.0</b>	-3.5
3. 材料費	1,883	<b>1,822</b>	1.8	<b>1.7</b>	-3.2	28,622	<b>28,998</b>	7.9	<b>8.1</b>	1.3	5,077	<b>5,158</b>	3.1	<b>3.2</b>	1.6
4. 給食用材料費	0	<b>0</b>	0.0	<b>0.0</b>	—	265	<b>238</b>	0.1	<b>0.1</b>	-10.2	194	<b>191</b>	0.1	<b>0.1</b>	-1.5
5. 委託費	2,420	<b>2,224</b>	2.3	<b>2.1</b>	-8.1	11,454	<b>11,635</b>	3.2	<b>3.3</b>	1.6	6,395	<b>6,600</b>	4.0	<b>4.1</b>	3.2
6. 減価償却費	3,418	<b>3,649</b>	3.2	<b>3.4</b>	6.8	10,201	<b>8,406</b>	2.8	<b>2.3</b>	-17.6	5,513	<b>5,393</b>	3.4	<b>3.3</b>	-2.2
(再掲)建物減価償却費	582	<b>574</b>	0.5	<b>0.5</b>	-1.4	1,013	<b>986</b>	0.3	<b>0.3</b>	-2.7	947	<b>925</b>	0.6	<b>0.6</b>	-2.3
(再掲)医療機器減価償却費	950	<b>1,189</b>	0.9	<b>1.1</b>	25.2	4,104	<b>3,797</b>	1.1	<b>1.1</b>	-7.5	1,960	<b>1,962</b>	1.2	<b>1.2</b>	0.1
7. その他の医業・介護費用	20,585	<b>21,559</b>	19.3	<b>19.9</b>	4.7	63,559	<b>68,278</b>	17.5	<b>19.1</b>	7.4	30,897	<b>31,297</b>	19.1	<b>19.4</b>	1.3
(再掲)設備機器賃借料	852	<b>1,022</b>	0.8	<b>0.9</b>	20.0	2,918	<b>2,720</b>	0.8	<b>0.8</b>	-6.8	1,751	<b>1,768</b>	1.1	<b>1.1</b>	1.0
(再掲)医療機器賃借料	101	<b>237</b>	0.1	<b>0.2</b>	134.7	2,249	<b>2,018</b>	0.6	<b>0.6</b>	-10.3	1,185	<b>1,196</b>	0.7	<b>0.7</b>	0.9
IV 損益差額（I + II - III）	5,582	<b>7,131</b>	5.2	<b>6.6</b>	—	63,102	<b>52,648</b>	17.4	<b>14.7</b>	—	9,940	<b>10,203</b>	6.2	<b>6.3</b>	—
V 税金	1,194	<b>1,306</b>	1.1	<b>1.2</b>	9.4	7,464	<b>6,769</b>	2.1	<b>1.9</b>	-9.3	2,075	<b>2,091</b>	1.3	<b>1.3</b>	0.8
VI 税引後の総損益差額（IV - V）	4,388	<b>5,825</b>	4.1	<b>5.4</b>	—	55,638	<b>45,879</b>	15.3	<b>12.8</b>	—	7,865	<b>8,112</b>	4.9	<b>5.0</b>	—
施設数	38	—	—	—	—	34	—	—	—	—	841	—	—	—	—

一般診療所（医療法人）（集計2）

	入院診療収益なし(参考)有床																			
	内科					小児科					精神科					外科				
	金額		構成比率		金額の 伸び率	金額		構成比率		金額の 伸び率	金額		構成比率		金額の 伸び率	金額		構成比率		金額の 伸び率
	前々年(度)	前年(度)	前々年(度)	前年(度)		前々年(度)	前年(度)	前々年(度)	前年(度)		前々年(度)	前年(度)	前々年(度)	前年(度)		前々年(度)	前年(度)	前々年(度)	前年(度)	
千円	千円	%	%	%	千円	千円	%	%	%	千円	千円	%	%	%	千円	千円	%	%	%	
I 医療収益	257,002	<b>271,832</b>	92.7	<b>93.2</b>	5.8	*	*	*	*	—	—	—	—	—	112,404	<b>111,233</b>	100.0	<b>100.0</b>	-1.0	
1. 入院診療収益	0	<b>0</b>	0.0	<b>0.0</b>	—	*	*	*	*	—	—	—	—	—	0	<b>0</b>	0.0	<b>0.0</b>	—	
保険診療収益	0	<b>0</b>	0.0	<b>0.0</b>	—	*	*	*	*	—	—	—	—	—	0	<b>0</b>	0.0	<b>0.0</b>	—	
公害等診療収益	0	<b>0</b>	0.0	<b>0.0</b>	—	*	*	*	*	—	—	—	—	—	0	<b>0</b>	0.0	<b>0.0</b>	—	
その他の診療収益	0	<b>0</b>	0.0	<b>0.0</b>	—	*	*	*	*	—	—	—	—	—	0	<b>0</b>	0.0	<b>0.0</b>	—	
2. 外来診療収益	251,711	<b>266,144</b>	90.8	<b>91.2</b>	5.7	*	*	*	*	—	—	—	—	—	108,418	<b>103,079</b>	96.5	<b>92.7</b>	-4.9	
保険診療収益	246,428	<b>260,024</b>	88.9	<b>89.1</b>	5.5	*	*	*	*	—	—	—	—	—	102,818	<b>98,784</b>	91.5	<b>88.8</b>	-3.9	
公害等診療収益	384	<b>555</b>	0.1	<b>0.2</b>	44.5	*	*	*	*	—	—	—	—	—	2,414	<b>1,053</b>	2.1	<b>0.9</b>	-56.4	
その他の診療収益	4,899	<b>5,565</b>	1.8	<b>1.9</b>	13.6	*	*	*	*	—	—	—	—	—	3,186	<b>3,242</b>	2.8	<b>2.9</b>	1.8	
3. その他の医療収益	5,291	<b>5,688</b>	1.9	<b>1.9</b>	7.5	*	*	*	*	—	—	—	—	—	3,985	<b>8,154</b>	3.5	<b>7.3</b>	104.6	
II 介護収益	20,263	<b>19,882</b>	7.3	<b>6.8</b>	-1.9	*	*	*	*	—	—	—	—	—	1	<b>3</b>	0.0	<b>0.0</b>	200.0	
1. 施設サービス収益	8,787	<b>8,817</b>	3.2	<b>3.0</b>	0.3	*	*	*	*	—	—	—	—	—	0	<b>0</b>	0.0	<b>0.0</b>	—	
2. 居宅サービス収益	11,425	<b>11,018</b>	4.1	<b>3.8</b>	-3.6	*	*	*	*	—	—	—	—	—	1	<b>3</b>	0.0	<b>0.0</b>	200.0	
(再掲)短期入所療養介護分	0	<b>0</b>	0.0	<b>0.0</b>	—	*	*	*	*	—	—	—	—	—	0	<b>0</b>	0.0	<b>0.0</b>	—	
3. その他の介護収益	51	<b>47</b>	0.0	<b>0.0</b>	-7.8	*	*	*	*	—	—	—	—	—	0	<b>0</b>	0.0	<b>0.0</b>	—	
III 医療・介護費用	254,503	<b>256,399</b>	91.8	<b>87.9</b>	0.7	*	*	*	*	—	—	—	—	—	101,930	<b>101,731</b>	90.7	<b>91.5</b>	-0.2	
1. 給与費	113,318	<b>111,465</b>	40.9	<b>38.2</b>	-1.6	*	*	*	*	—	—	—	—	—	52,560	<b>53,769</b>	46.8	<b>48.3</b>	2.3	
2. 医薬品費	70,763	<b>77,307</b>	25.5	<b>26.5</b>	9.2	*	*	*	*	—	—	—	—	—	7,996	<b>7,455</b>	7.1	<b>6.7</b>	-6.8	
3. 材料費	9,117	<b>9,732</b>	3.3	<b>3.3</b>	6.7	*	*	*	*	—	—	—	—	—	1,856	<b>1,772</b>	1.7	<b>1.6</b>	-4.5	
4. 給食用材料費	280	<b>274</b>	0.1	<b>0.1</b>	-2.1	*	*	*	*	—	—	—	—	—	57	<b>76</b>	0.1	<b>0.1</b>	33.3	
5. 委託費	11,696	<b>10,495</b>	4.2	<b>3.6</b>	-10.3	*	*	*	*	—	—	—	—	—	2,227	<b>2,126</b>	2.0	<b>1.9</b>	-4.5	
6. 減価償却費	9,026	<b>7,449</b>	3.3	<b>2.6</b>	-17.5	*	*	*	*	—	—	—	—	—	5,557	<b>4,772</b>	4.9	<b>4.3</b>	-14.1	
(再掲)建物減価償却費	1,387	<b>1,366</b>	0.5	<b>0.5</b>	-1.5	*	*	*	*	—	—	—	—	—	3,654	<b>2,913</b>	3.3	<b>2.6</b>	-20.3	
(再掲)医療機器減価償却費	1,821	<b>1,496</b>	0.7	<b>0.5</b>	-17.8	*	*	*	*	—	—	—	—	—	512	<b>573</b>	0.5	<b>0.5</b>	11.9	
7. その他の医療・介護費用	40,304	<b>39,678</b>	14.5	<b>13.6</b>	-1.6	*	*	*	*	—	—	—	—	—	31,678	<b>31,761</b>	28.2	<b>28.6</b>	0.3	
(再掲)設備機器賃借料	3,328	<b>3,402</b>	1.2	<b>1.2</b>	2.2	*	*	*	*	—	—	—	—	—	6,909	<b>7,182</b>	6.1	<b>6.5</b>	4.0	
(再掲)医療機器賃借料	2,768	<b>2,842</b>	1.0	<b>1.0</b>	2.7	*	*	*	*	—	—	—	—	—	4,728	<b>4,827</b>	4.2	<b>4.3</b>	2.1	
IV 損益差額(I+II-III)	22,761	<b>35,315</b>	8.2	<b>12.1</b>	—	*	*	*	*	—	—	—	—	—	10,475	<b>9,505</b>	9.3	<b>8.5</b>	—	
V 税金	949	<b>2,176</b>	0.3	<b>0.7</b>	129.3	*	*	*	*	—	—	—	—	—	2,621	<b>1,978</b>	2.3	<b>1.8</b>	-24.5	
VI 税引後の総損益差額(IV-V)	21,812	<b>33,139</b>	7.9	<b>11.4</b>	—	*	*	*	*	—	—	—	—	—	7,853	<b>7,528</b>	7.0	<b>6.8</b>	—	
施設数	15	—	—	—	—	*	—	—	—	—	0	—	—	—	3	—	—	—	—	



一般診療所（医療法人）（集計2）

（1施設当たり損益）

	入院診療収益なし(参考)有床																			
	整形外科					産婦人科					眼科					耳鼻咽喉科				
	金額		構成比率		金額の 伸び率	金額		構成比率		金額の 伸び率	金額		構成比率		金額の 伸び率	金額		構成比率		金額の 伸び率
	前々年(度)	前年(度)	前々年(度)	前年(度)		前々年(度)	前年(度)	前々年(度)	前年(度)		前々年(度)	前年(度)	前々年(度)	前年(度)		前々年(度)	前年(度)	前々年(度)	前年(度)	
千円	千円	%	%	%	千円	千円	%	%	%	千円	千円	%	%	%	千円	千円	%	%	%	
I 医業収益	—	—	—	—	—	*	*	*	*	—	*	*	*	*	—	—	—	—	—	—
1. 入院診療収益	—	—	—	—	—	*	*	*	*	—	*	*	*	*	—	—	—	—	—	—
保険診療収益	—	—	—	—	—	*	*	*	*	—	*	*	*	*	—	—	—	—	—	—
公害等診療収益	—	—	—	—	—	*	*	*	*	—	*	*	*	*	—	—	—	—	—	—
その他の診療収益	—	—	—	—	—	*	*	*	*	—	*	*	*	*	—	—	—	—	—	—
2. 外来診療収益	—	—	—	—	—	*	*	*	*	—	*	*	*	*	—	—	—	—	—	—
保険診療収益	—	—	—	—	—	*	*	*	*	—	*	*	*	*	—	—	—	—	—	—
公害等診療収益	—	—	—	—	—	*	*	*	*	—	*	*	*	*	—	—	—	—	—	—
その他の診療収益	—	—	—	—	—	*	*	*	*	—	*	*	*	*	—	—	—	—	—	—
3. その他の医業収益	—	—	—	—	—	*	*	*	*	—	*	*	*	*	—	—	—	—	—	—
II 介護収益	—	—	—	—	—	*	*	*	*	—	*	*	*	*	—	—	—	—	—	—
1. 施設サービス収益	—	—	—	—	—	*	*	*	*	—	*	*	*	*	—	—	—	—	—	—
2. 居宅サービス収益	—	—	—	—	—	*	*	*	*	—	*	*	*	*	—	—	—	—	—	—
(再掲)短期入所療養介護分	—	—	—	—	—	*	*	*	*	—	*	*	*	*	—	—	—	—	—	—
3. その他の介護収益	—	—	—	—	—	*	*	*	*	—	*	*	*	*	—	—	—	—	—	—
III 医業・介護費用	—	—	—	—	—	*	*	*	*	—	*	*	*	*	—	—	—	—	—	—
1. 給与費	—	—	—	—	—	*	*	*	*	—	*	*	*	*	—	—	—	—	—	—
2. 医薬品費	—	—	—	—	—	*	*	*	*	—	*	*	*	*	—	—	—	—	—	—
3. 材料費	—	—	—	—	—	*	*	*	*	—	*	*	*	*	—	—	—	—	—	—
4. 給食用材料費	—	—	—	—	—	*	*	*	*	—	*	*	*	*	—	—	—	—	—	—
5. 委託費	—	—	—	—	—	*	*	*	*	—	*	*	*	*	—	—	—	—	—	—
6. 減価償却費	—	—	—	—	—	*	*	*	*	—	*	*	*	*	—	—	—	—	—	—
(再掲)建物減価償却費	—	—	—	—	—	*	*	*	*	—	*	*	*	*	—	—	—	—	—	—
(再掲)医療機器減価償却費	—	—	—	—	—	*	*	*	*	—	*	*	*	*	—	—	—	—	—	—
7. その他の医業・介護費用	—	—	—	—	—	*	*	*	*	—	*	*	*	*	—	—	—	—	—	—
(再掲)設備機器賃借料	—	—	—	—	—	*	*	*	*	—	*	*	*	*	—	—	—	—	—	—
(再掲)医療機器賃借料	—	—	—	—	—	*	*	*	*	—	*	*	*	*	—	—	—	—	—	—
IV 損益差額(I + II - III)	—	—	—	—	—	*	*	*	*	—	*	*	*	*	—	—	—	—	—	—
V 税金	—	—	—	—	—	*	*	*	*	—	*	*	*	*	—	—	—	—	—	—
VI 税引後の総損益差額(IV - V)	—	—	—	—	—	*	*	*	*	—	*	*	*	*	—	—	—	—	—	—
施設数	0	—	—	—	—	*	—	—	—	—	*	—	—	—	0	—	—	—	—	—

一般診療所（医療法人）（集計2）

（1施設当たり損益）

	入院診療収益なし(参考)有床														
	皮膚科					その他					全体				
	金額		構成比率		金額の 伸び率	金額		構成比率		金額の 伸び率	金額		構成比率		金額の 伸び率
	前々年(度)	前年(度)	前々年(度)	前年(度)		前々年(度)	前年(度)	前々年(度)	前年(度)		前々年(度)	前年(度)	前々年(度)	前年(度)	
千円	千円	%	%	%	千円	千円	%	%	%	千円	千円	%	%	%	
I 医療収益	—	—	—	—	—	*	*	*	*	—	215,362	<b>226,025</b>	93.7	<b>94.2</b>	5.0
1. 入院診療収益	—	—	—	—	—	*	*	*	*	—	0	<b>0</b>	0.0	<b>0.0</b>	—
保険診療収益	—	—	—	—	—	*	*	*	*	—	0	<b>0</b>	0.0	<b>0.0</b>	—
公害等診療収益	—	—	—	—	—	*	*	*	*	—	0	<b>0</b>	0.0	<b>0.0</b>	—
その他の診療収益	—	—	—	—	—	*	*	*	*	—	0	<b>0</b>	0.0	<b>0.0</b>	—
2. 外来診療収益	—	—	—	—	—	*	*	*	*	—	210,407	<b>218,353</b>	91.5	<b>91.0</b>	3.8
保険診療収益	—	—	—	—	—	*	*	*	*	—	198,903	<b>206,409</b>	86.5	<b>86.0</b>	3.8
公害等診療収益	—	—	—	—	—	*	*	*	*	—	1,823	<b>1,713</b>	0.8	<b>0.7</b>	-6.0
その他の診療収益	—	—	—	—	—	*	*	*	*	—	9,680	<b>10,231</b>	4.2	<b>4.3</b>	5.7
3. その他の医療収益	—	—	—	—	—	*	*	*	*	—	4,956	<b>7,673</b>	2.2	<b>3.2</b>	54.8
II 介護収益	—	—	—	—	—	*	*	*	*	—	14,499	<b>14,010</b>	6.3	<b>5.8</b>	-3.4
1. 施設サービス収益	—	—	—	—	—	*	*	*	*	—	5,272	<b>5,290</b>	2.3	<b>2.2</b>	0.3
2. 居宅サービス収益	—	—	—	—	—	*	*	*	*	—	9,190	<b>8,684</b>	4.0	<b>3.6</b>	-5.5
(再掲)短期入所療養介護分	—	—	—	—	—	*	*	*	*	—	2,335	<b>2,073</b>	1.0	<b>0.9</b>	-11.2
3. その他の介護収益	—	—	—	—	—	*	*	*	*	—	37	<b>36</b>	0.0	<b>0.0</b>	-2.7
III 医療・介護費用	—	—	—	—	—	*	*	*	*	—	214,322	<b>215,308</b>	93.2	<b>89.7</b>	0.5
1. 給与費	—	—	—	—	—	*	*	*	*	—	103,398	<b>101,877</b>	45.0	<b>42.4</b>	-1.5
2. 医薬品費	—	—	—	—	—	*	*	*	*	—	47,802	<b>52,444</b>	20.8	<b>21.8</b>	9.7
3. 材料費	—	—	—	—	—	*	*	*	*	—	6,984	<b>7,179</b>	3.0	<b>3.0</b>	2.8
4. 給食用材料費	—	—	—	—	—	*	*	*	*	—	865	<b>651</b>	0.4	<b>0.3</b>	-24.7
5. 委託費	—	—	—	—	—	*	*	*	*	—	9,244	<b>8,470</b>	4.0	<b>3.5</b>	-8.4
6. 減価償却費	—	—	—	—	—	*	*	*	*	—	7,830	<b>6,620</b>	3.4	<b>2.8</b>	-15.5
(再掲)建物減価償却費	—	—	—	—	—	*	*	*	*	—	1,514	<b>1,363</b>	0.7	<b>0.6</b>	-10.0
(再掲)医療機器減価償却費	—	—	—	—	—	*	*	*	*	—	1,816	<b>1,654</b>	0.8	<b>0.7</b>	-8.9
7. その他の医療・介護費用	—	—	—	—	—	*	*	*	*	—	38,199	<b>38,067</b>	16.6	<b>15.9</b>	-0.3
(再掲)設備機器賃借料	—	—	—	—	—	*	*	*	*	—	3,291	<b>3,389</b>	1.4	<b>1.4</b>	3.0
(再掲)医療機器賃借料	—	—	—	—	—	*	*	*	*	—	2,304	<b>2,370</b>	1.0	<b>1.0</b>	2.9
IV 損益差額(I+II-III)	—	—	—	—	—	*	*	*	*	—	15,539	<b>24,727</b>	6.8	<b>10.3</b>	—
V 税金	—	—	—	—	—	*	*	*	*	—	1,212	<b>1,862</b>	0.5	<b>0.8</b>	53.6
VI 税引後の総損益差額(IV-V)	—	—	—	—	—	*	*	*	*	—	14,327	<b>22,866</b>	6.2	<b>9.5</b>	—
施設数	0	—	—	—	—	*	—	—	—	—	25	—	—	—	—

一般診療所（医療法人）（集計2）

（1施設当たり損益）

	全体																			
	内科					小児科					精神科					外科				
	金額		構成比率		金額の 伸び率	金額		構成比率		金額の 伸び率	金額		構成比率		金額の 伸び率	金額		構成比率		金額の 伸び率
	前々年(度)	前年(度)	前々年(度)	前年(度)		前々年(度)	前年(度)	前々年(度)	前年(度)		前々年(度)	前年(度)	前々年(度)	前年(度)		前々年(度)	前年(度)	前々年(度)	前年(度)	
千円	千円	%	%	%	千円	千円	%	%	%	千円	千円	%	%	%	千円	千円	%	%	%	
I 医療収益	155,832	<b>156,306</b>	97.5	<b>97.5</b>	0.3	119,609	<b>117,288</b>	99.2	<b>99.3</b>	-1.9	134,260	<b>137,352</b>	96.1	<b>95.8</b>	2.3	153,577	<b>149,827</b>	94.3	<b>94.2</b>	-2.4
1. 入院診療収益	3,578	<b>3,569</b>	2.2	<b>2.2</b>	-0.3	0	<b>0</b>	0.0	<b>0.0</b>	—	0	<b>0</b>	0.0	<b>0.0</b>	—	10,171	<b>8,155</b>	6.2	<b>5.1</b>	-19.8
保険診療収益	3,456	<b>3,449</b>	2.2	<b>2.2</b>	-0.2	0	<b>0</b>	0.0	<b>0.0</b>	—	0	<b>0</b>	0.0	<b>0.0</b>	—	9,644	<b>7,696</b>	5.9	<b>4.8</b>	-20.2
公害等診療収益	2	<b>4</b>	0.0	<b>0.0</b>	100.0	0	<b>0</b>	0.0	<b>0.0</b>	—	0	<b>0</b>	0.0	<b>0.0</b>	—	0	<b>0</b>	0.0	<b>0.0</b>	—
その他の診療収益	119	<b>116</b>	0.1	<b>0.1</b>	-2.5	0	<b>0</b>	0.0	<b>0.0</b>	—	0	<b>0</b>	0.0	<b>0.0</b>	—	527	<b>459</b>	0.3	<b>0.3</b>	-12.9
2. 外来診療収益	141,053	<b>140,780</b>	88.2	<b>87.8</b>	-0.2	108,038	<b>106,159</b>	89.6	<b>89.9</b>	-1.7	130,369	<b>133,326</b>	93.3	<b>93.0</b>	2.3	138,227	<b>135,382</b>	84.9	<b>85.1</b>	-2.1
保険診療収益	132,806	<b>132,458</b>	83.1	<b>82.6</b>	-0.3	80,664	<b>78,318</b>	66.9	<b>66.3</b>	-2.9	128,009	<b>131,304</b>	91.6	<b>91.6</b>	2.6	121,310	<b>118,029</b>	74.5	<b>74.2</b>	-2.7
公害等診療収益	573	<b>529</b>	0.4	<b>0.3</b>	-7.7	562	<b>542</b>	0.5	<b>0.5</b>	-3.6	0	<b>0</b>	0.0	<b>0.0</b>	—	2,533	<b>2,438</b>	1.6	<b>1.5</b>	-3.8
その他の診療収益	7,674	<b>7,794</b>	4.8	<b>4.9</b>	1.6	26,812	<b>27,300</b>	22.2	<b>23.1</b>	1.8	2,360	<b>2,022</b>	1.7	<b>1.4</b>	-14.3	14,383	<b>14,915</b>	8.8	<b>9.4</b>	3.7
3. その他の医療収益	11,201	<b>11,957</b>	7.0	<b>7.5</b>	6.7	11,571	<b>11,129</b>	9.6	<b>9.4</b>	-3.8	3,891	<b>4,026</b>	2.8	<b>2.8</b>	3.5	5,180	<b>6,289</b>	3.2	<b>4.0</b>	21.4
II 介護収益	4,008	<b>3,965</b>	2.5	<b>2.5</b>	-1.1	929	<b>826</b>	0.8	<b>0.7</b>	-11.1	5,495	<b>6,054</b>	3.9	<b>4.2</b>	10.2	9,297	<b>9,209</b>	5.7	<b>5.8</b>	-0.9
1. 施設サービス収益	987	<b>959</b>	0.6	<b>0.6</b>	-2.8	0	<b>0</b>	0.0	<b>0.0</b>	—	0	<b>0</b>	0.0	<b>0.0</b>	—	0	<b>0</b>	0.0	<b>0.0</b>	—
2. 居宅サービス収益	2,619	<b>2,592</b>	1.6	<b>1.6</b>	-1.0	926	<b>822</b>	0.8	<b>0.7</b>	-11.2	3,709	<b>4,257</b>	2.7	<b>3.0</b>	14.8	9,143	<b>9,052</b>	5.6	<b>5.7</b>	-1.0
(再掲)短期入所療養介護分	68	<b>49</b>	0.0	<b>0.0</b>	-27.9	926	<b>822</b>	0.8	<b>0.7</b>	-11.2	0	<b>0</b>	0.0	<b>0.0</b>	—	0	<b>0</b>	0.0	<b>0.0</b>	—
3. その他の介護収益	403	<b>413</b>	0.3	<b>0.3</b>	2.5	3	<b>3</b>	0.0	<b>0.0</b>	0.0	1,786	<b>1,798</b>	1.3	<b>1.3</b>	0.7	154	<b>157</b>	0.1	<b>0.1</b>	1.9
III 医療・介護費用	152,288	<b>151,419</b>	95.3	<b>94.5</b>	-0.6	110,329	<b>109,256</b>	91.5	<b>92.5</b>	-1.0	133,814	<b>141,568</b>	95.7	<b>98.7</b>	5.8	160,732	<b>156,716</b>	98.7	<b>98.5</b>	-2.5
1. 給与費	81,005	<b>80,906</b>	50.7	<b>50.5</b>	-0.1	58,430	<b>58,410</b>	48.5	<b>49.5</b>	0.0	90,845	<b>96,459</b>	65.0	<b>67.3</b>	6.2	89,685	<b>87,723</b>	55.1	<b>55.2</b>	-2.2
2. 医薬品費	22,900	<b>21,747</b>	14.3	<b>13.6</b>	-5.0	25,373	<b>24,347</b>	21.0	<b>20.6</b>	-4.0	5,502	<b>5,657</b>	3.9	<b>3.9</b>	2.8	14,902	<b>13,588</b>	9.1	<b>8.5</b>	-8.8
3. 材料費	4,495	<b>4,687</b>	2.8	<b>2.9</b>	4.3	1,628	<b>1,525</b>	1.4	<b>1.3</b>	-6.3	393	<b>418</b>	0.3	<b>0.3</b>	6.4	5,219	<b>4,717</b>	3.2	<b>3.0</b>	-9.6
4. 給食用材料費	473	<b>454</b>	0.3	<b>0.3</b>	-4.0	276	<b>192</b>	0.2	<b>0.2</b>	-30.4	48	<b>41</b>	0.0	<b>0.0</b>	-14.6	52	<b>53</b>	0.0	<b>0.0</b>	1.9
5. 委託費	7,572	<b>7,708</b>	4.7	<b>4.8</b>	1.8	1,735	<b>1,660</b>	1.4	<b>1.4</b>	-4.3	4,010	<b>5,147</b>	2.9	<b>3.6</b>	28.4	7,163	<b>7,426</b>	4.4	<b>4.7</b>	3.7
6. 減価償却費	5,219	<b>5,236</b>	3.3	<b>3.3</b>	0.3	2,769	<b>2,651</b>	2.3	<b>2.2</b>	-4.3	7,129	<b>6,426</b>	5.1	<b>4.5</b>	-9.9	9,470	<b>8,461</b>	5.8	<b>5.3</b>	-10.7
(再掲)建物減価償却費	985	<b>1,007</b>	0.6	<b>0.6</b>	2.2	655	<b>664</b>	0.5	<b>0.6</b>	1.4	1,736	<b>1,651</b>	1.2	<b>1.2</b>	-4.9	2,074	<b>2,086</b>	1.3	<b>1.3</b>	0.6
(再掲)医療機器減価償却費	1,653	<b>1,667</b>	1.0	<b>1.0</b>	0.8	633	<b>618</b>	0.5	<b>0.5</b>	-2.4	29	<b>27</b>	0.0	<b>0.0</b>	-6.9	4,138	<b>3,520</b>	2.5	<b>2.2</b>	-14.9
7. その他の医療・介護費用	30,624	<b>30,682</b>	19.2	<b>19.1</b>	0.2	20,118	<b>20,471</b>	16.7	<b>17.3</b>	1.8	25,885	<b>27,420</b>	18.5	<b>19.1</b>	5.9	34,241	<b>34,749</b>	21.0	<b>21.8</b>	1.5
(再掲)設備機器賃借料	1,995	<b>2,053</b>	1.2	<b>1.3</b>	2.9	570	<b>574</b>	0.5	<b>0.5</b>	0.7	1,259	<b>1,308</b>	0.9	<b>0.9</b>	3.9	3,183	<b>3,734</b>	2.0	<b>2.3</b>	17.3
(再掲)医療機器賃借料	1,336	<b>1,378</b>	0.8	<b>0.9</b>	3.1	215	<b>208</b>	0.2	<b>0.2</b>	-3.3	1,061	<b>1,152</b>	0.8	<b>0.8</b>	8.6	2,294	<b>2,670</b>	1.4	<b>1.7</b>	16.4
IV 損益差額(I+II-III)	7,553	<b>8,851</b>	4.7	<b>5.5</b>	—	10,209	<b>8,858</b>	8.5	<b>7.5</b>	—	5,941	<b>1,838</b>	4.3	<b>1.3</b>	—	2,142	<b>2,320</b>	1.3	<b>1.5</b>	—
V 税金	1,799	<b>1,785</b>	1.1	<b>1.1</b>	-0.8	1,650	<b>1,525</b>	1.4	<b>1.3</b>	-7.6	1,084	<b>552</b>	0.8	<b>0.4</b>	-49.1	1,543	<b>1,461</b>	0.9	<b>0.9</b>	-5.3
VI 税引後の総損益差額(IV-V)	5,754	<b>7,066</b>	3.6	<b>4.4</b>	—	8,559	<b>7,333</b>	7.1	<b>6.2</b>	—	4,857	<b>1,286</b>	3.5	<b>0.9</b>	—	600	<b>859</b>	0.4	<b>0.5</b>	—
施設数	457	—	—	—	—	63	—	—	—	—	12	—	—	—	39	—	—	—	—	—

一般診療所（医療法人）（集計2）

（1施設当たり損益）

	全体																			
	整形外科					産婦人科					眼科					耳鼻咽喉科				
	金額		構成比率		金額の 伸び率	金額		構成比率		金額の 伸び率	金額		構成比率		金額の 伸び率	金額		構成比率		金額の 伸び率
	前々年(度)	前年(度)	前々年(度)	前年(度)		前々年(度)	前年(度)	前々年(度)	前年(度)		前々年(度)	前年(度)	前々年(度)	前年(度)		前々年(度)	前年(度)	前々年(度)	前年(度)	
千円	千円	%	%	%	千円	千円	%	%	%	千円	千円	%	%	%	千円	千円	%	%	%	
I 医療収益	181,653	<b>179,815</b>	97.5	<b>97.3</b>	-1.0	325,448	<b>330,467</b>	100.0	<b>100.0</b>	1.5	181,731	<b>185,440</b>	100.0	<b>100.0</b>	2.0	115,165	<b>111,655</b>	100.0	<b>100.0</b>	-3.0
1. 入院診療収益	10,344	<b>10,332</b>	5.6	<b>5.6</b>	-0.1	95,624	<b>93,952</b>	29.4	<b>28.4</b>	-1.7	15,048	<b>15,288</b>	8.3	<b>8.2</b>	1.6	0	<b>0</b>	0.0	<b>0.0</b>	—
保険診療収益	9,818	<b>9,775</b>	5.3	<b>5.3</b>	-0.4	28,360	<b>27,778</b>	8.7	<b>8.4</b>	-2.1	14,396	<b>14,603</b>	7.9	<b>7.9</b>	1.4	0	<b>0</b>	0.0	<b>0.0</b>	—
公害等診療収益	273	<b>279</b>	0.1	<b>0.2</b>	2.2	0	<b>0</b>	0.0	<b>0.0</b>	—	143	<b>139</b>	0.1	<b>0.1</b>	-2.8	0	<b>0</b>	0.0	<b>0.0</b>	—
その他の診療収益	253	<b>278</b>	0.1	<b>0.2</b>	9.9	67,264	<b>66,174</b>	20.7	<b>20.0</b>	-1.6	509	<b>546</b>	0.3	<b>0.3</b>	7.3	0	<b>0</b>	0.0	<b>0.0</b>	—
2. 外来診療収益	168,446	<b>163,473</b>	90.4	<b>88.5</b>	-3.0	185,627	<b>190,868</b>	57.0	<b>57.8</b>	2.8	161,691	<b>163,497</b>	89.0	<b>88.2</b>	1.1	114,313	<b>110,702</b>	99.3	<b>99.1</b>	-3.2
保険診療収益	146,169	<b>142,099</b>	78.5	<b>76.9</b>	-2.8	98,260	<b>105,033</b>	30.2	<b>31.8</b>	6.9	158,628	<b>160,633</b>	87.3	<b>86.6</b>	1.3	113,199	<b>109,547</b>	98.3	<b>98.1</b>	-3.2
公害等診療収益	12,532	<b>11,967</b>	6.7	<b>6.5</b>	-4.5	275	<b>243</b>	0.1	<b>0.1</b>	-11.6	491	<b>470</b>	0.3	<b>0.3</b>	-4.3	29	<b>32</b>	0.0	<b>0.0</b>	10.3
その他の診療収益	9,746	<b>9,407</b>	5.2	<b>5.1</b>	-3.5	87,092	<b>85,593</b>	26.8	<b>25.9</b>	-1.7	2,572	<b>2,393</b>	1.4	<b>1.3</b>	-7.0	1,085	<b>1,123</b>	0.9	<b>1.0</b>	3.5
3. その他の医療収益	2,863	<b>6,010</b>	1.5	<b>3.3</b>	109.9	44,197	<b>45,647</b>	13.6	<b>13.8</b>	3.3	4,993	<b>6,655</b>	2.7	<b>3.6</b>	33.3	852	<b>953</b>	0.7	<b>0.9</b>	11.9
II 介護収益	4,599	<b>4,918</b>	2.5	<b>2.7</b>	6.9	0	<b>0</b>	0.0	<b>0.0</b>	—	0	<b>0</b>	0.0	<b>0.0</b>	—	0	<b>0</b>	0.0	<b>0.0</b>	—
1. 施設サービス収益	0	<b>0</b>	0.0	<b>0.0</b>	—	0	<b>0</b>	0.0	<b>0.0</b>	—	0	<b>0</b>	0.0	<b>0.0</b>	—	0	<b>0</b>	0.0	<b>0.0</b>	—
2. 居宅サービス収益	4,383	<b>4,679</b>	2.4	<b>2.5</b>	6.8	0	<b>0</b>	0.0	<b>0.0</b>	—	0	<b>0</b>	0.0	<b>0.0</b>	—	0	<b>0</b>	0.0	<b>0.0</b>	—
(再掲)短期入所療養介護分	65	<b>73</b>	0.0	<b>0.0</b>	12.3	0	<b>0</b>	0.0	<b>0.0</b>	—	0	<b>0</b>	0.0	<b>0.0</b>	—	0	<b>0</b>	0.0	<b>0.0</b>	—
3. その他の介護収益	216	<b>239</b>	0.1	<b>0.1</b>	10.6	0	<b>0</b>	0.0	<b>0.0</b>	—	0	<b>0</b>	0.0	<b>0.0</b>	—	0	<b>0</b>	0.0	<b>0.0</b>	—
III 医療・介護費用	180,257	<b>179,428</b>	96.8	<b>97.1</b>	-0.5	297,080	<b>307,880</b>	91.3	<b>93.2</b>	3.6	168,378	<b>170,654</b>	92.7	<b>92.0</b>	1.4	111,084	<b>109,192</b>	96.5	<b>97.8</b>	-1.7
1. 給与費	101,632	<b>100,934</b>	54.6	<b>54.6</b>	-0.7	153,317	<b>158,878</b>	47.1	<b>48.1</b>	3.6	94,427	<b>93,625</b>	52.0	<b>50.5</b>	-0.8	65,917	<b>64,602</b>	57.2	<b>57.9</b>	-2.0
2. 医薬品費	27,825	<b>26,926</b>	14.9	<b>14.6</b>	-3.2	25,708	<b>26,015</b>	7.9	<b>7.9</b>	1.2	16,558	<b>18,546</b>	9.1	<b>10.0</b>	12.0	6,523	<b>6,348</b>	5.7	<b>5.7</b>	-2.7
3. 材料費	4,874	<b>4,790</b>	2.6	<b>2.6</b>	-1.7	17,886	<b>17,403</b>	5.5	<b>5.3</b>	-2.7	8,189	<b>8,353</b>	4.5	<b>4.5</b>	2.0	1,566	<b>1,428</b>	1.4	<b>1.3</b>	-8.8
4. 給食用材料費	563	<b>576</b>	0.3	<b>0.3</b>	2.3	3,460	<b>3,457</b>	1.1	<b>1.0</b>	-0.1	250	<b>250</b>	0.1	<b>0.1</b>	0.0	0	<b>0</b>	0.0	<b>0.0</b>	—
5. 委託費	5,120	<b>5,359</b>	2.7	<b>2.9</b>	4.7	19,975	<b>21,740</b>	6.1	<b>6.6</b>	8.8	5,578	<b>6,390</b>	3.1	<b>3.4</b>	14.6	6,512	<b>6,436</b>	5.7	<b>5.8</b>	-1.2
6. 減価償却費	6,707	<b>6,715</b>	3.6	<b>3.6</b>	0.1	11,143	<b>11,124</b>	3.4	<b>3.4</b>	-0.2	7,591	<b>7,824</b>	4.2	<b>4.2</b>	3.1	3,786	<b>3,690</b>	3.3	<b>3.3</b>	-2.5
(再掲)建物減価償却費	1,112	<b>1,067</b>	0.6	<b>0.6</b>	-4.0	1,725	<b>1,652</b>	0.5	<b>0.5</b>	-4.2	1,529	<b>1,447</b>	0.8	<b>0.8</b>	-5.4	181	<b>194</b>	0.2	<b>0.2</b>	7.2
(再掲)医療機器減価償却費	2,247	<b>2,364</b>	1.2	<b>1.3</b>	5.2	5,096	<b>5,471</b>	1.6	<b>1.7</b>	7.4	3,971	<b>4,091</b>	2.2	<b>2.2</b>	3.0	1,134	<b>1,084</b>	1.0	<b>1.0</b>	-4.4
7. その他の医療・介護費用	33,536	<b>34,128</b>	18.0	<b>18.5</b>	1.8	65,592	<b>69,263</b>	20.2	<b>21.0</b>	5.6	35,787	<b>35,666</b>	19.7	<b>19.2</b>	-0.3	26,781	<b>26,688</b>	23.3	<b>23.9</b>	-0.3
(再掲)設備機器賃借料	2,220	<b>2,129</b>	1.2	<b>1.2</b>	-4.1	4,208	<b>4,110</b>	1.3	<b>1.2</b>	-2.3	1,422	<b>1,477</b>	0.8	<b>0.8</b>	3.9	980	<b>882</b>	0.9	<b>0.8</b>	-10.0
(再掲)医療機器賃借料	1,238	<b>1,172</b>	0.7	<b>0.6</b>	-5.3	2,834	<b>2,623</b>	0.9	<b>0.8</b>	-7.4	1,263	<b>1,333</b>	0.7	<b>0.7</b>	5.5	605	<b>582</b>	0.5	<b>0.5</b>	-3.8
IV 損益差額（I＋II－III）	5,994	<b>5,305</b>	3.2	<b>2.9</b>	—	28,368	<b>22,588</b>	8.7	<b>6.8</b>	—	13,353	<b>14,786</b>	7.3	<b>8.0</b>	—	4,081	<b>2,464</b>	3.5	<b>2.2</b>	—
V 税金	2,232	<b>2,156</b>	1.2	<b>1.2</b>	-3.4	3,473	<b>3,614</b>	1.1	<b>1.1</b>	4.1	3,199	<b>3,254</b>	1.8	<b>1.8</b>	1.7	1,747	<b>1,972</b>	1.5	<b>1.8</b>	12.9
VI 税引後の総損益差額（IV－V）	3,762	<b>3,149</b>	2.0	<b>1.7</b>	—	24,895	<b>18,974</b>	7.6	<b>5.7</b>	—	10,154	<b>11,532</b>	5.6	<b>6.2</b>	—	2,334	<b>491</b>	2.0	<b>0.4</b>	—
施設数	108	—	—	—	—	43	—	—	—	—	62	—	—	—	53	—	—	—	—	—

一般診療所（医療法人）（集計2）

（1施設当たり損益）

	全体														
	皮膚科					その他					全体				
	金額		構成比率		金額の 伸び率	金額		構成比率		金額の 伸び率	金額		構成比率		金額の 伸び率
	前々年(度)	前年(度)	前々年(度)	前年(度)		前々年(度)	前年(度)	前々年(度)	前年(度)		前々年(度)	前年(度)	前々年(度)	前年(度)	
千円	千円	%	%	%	千円	千円	%	%	%	千円	千円	%	%	%	
I 医業収益	106,636	<b>108,169</b>	100.0	<b>100.0</b>	1.4	373,025	<b>365,358</b>	99.7	<b>99.7</b>	-2.1	171,270	<b>171,006</b>	98.2	<b>98.2</b>	-0.2
1. 入院診療収益	0	<b>0</b>	0.0	<b>0.0</b>	—	20,581	<b>19,891</b>	5.5	<b>5.4</b>	-3.4	9,878	<b>9,693</b>	5.7	<b>5.6</b>	-1.9
保険診療収益	0	<b>0</b>	0.0	<b>0.0</b>	—	20,154	<b>19,525</b>	5.4	<b>5.3</b>	-3.1	6,515	<b>6,382</b>	3.7	<b>3.7</b>	-2.0
公害等診療収益	0	<b>0</b>	0.0	<b>0.0</b>	—	0	<b>0</b>	0.0	<b>0.0</b>	—	43	<b>44</b>	0.0	<b>0.0</b>	2.3
その他の診療収益	0	<b>0</b>	0.0	<b>0.0</b>	—	427	<b>366</b>	0.1	<b>0.1</b>	-14.3	3,320	<b>3,267</b>	1.9	<b>1.9</b>	-1.6
2. 外来診療収益	104,232	<b>106,085</b>	97.7	<b>98.1</b>	1.8	349,364	<b>343,177</b>	93.3	<b>93.6</b>	-1.8	151,706	<b>150,726</b>	87.0	<b>86.6</b>	-0.6
保険診療収益	95,321	<b>96,043</b>	89.4	<b>88.8</b>	0.8	346,100	<b>339,809</b>	92.5	<b>92.7</b>	-1.8	137,454	<b>136,528</b>	78.8	<b>78.4</b>	-0.7
公害等診療収益	63	<b>76</b>	0.1	<b>0.1</b>	20.6	38	<b>57</b>	0.0	<b>0.0</b>	50.0	1,960	<b>1,865</b>	1.1	<b>1.1</b>	-4.8
その他の診療収益	8,849	<b>9,967</b>	8.3	<b>9.2</b>	12.6	3,225	<b>3,311</b>	0.9	<b>0.9</b>	2.7	12,292	<b>12,333</b>	7.0	<b>7.1</b>	0.3
3. その他の医業収益	2,404	<b>2,084</b>	2.3	<b>1.9</b>	-13.3	3,081	<b>2,290</b>	0.8	<b>0.6</b>	-25.7	9,686	<b>10,588</b>	5.6	<b>6.1</b>	9.3
II 介護収益	0	<b>0</b>	0.0	<b>0.0</b>	—	1,241	<b>1,238</b>	0.3	<b>0.3</b>	-0.2	3,127	<b>3,139</b>	1.8	<b>1.8</b>	0.4
1. 施設サービス収益	0	<b>0</b>	0.0	<b>0.0</b>	—	0	<b>0</b>	0.0	<b>0.0</b>	—	492	<b>478</b>	0.3	<b>0.3</b>	-2.8
2. 居宅サービス収益	0	<b>0</b>	0.0	<b>0.0</b>	—	191	<b>150</b>	0.1	<b>0.0</b>	-21.5	2,331	<b>2,347</b>	1.3	<b>1.3</b>	0.7
(再掲)短期入所療養介護分	0	<b>0</b>	0.0	<b>0.0</b>	—	0	<b>0</b>	0.0	<b>0.0</b>	—	105	<b>90</b>	0.1	<b>0.1</b>	-14.3
3. その他の介護収益	0	<b>0</b>	0.0	<b>0.0</b>	—	1,050	<b>1,088</b>	0.3	<b>0.3</b>	3.6	304	<b>314</b>	0.2	<b>0.2</b>	3.3
III 医業・介護費用	101,055	<b>101,038</b>	94.8	<b>93.4</b>	0.0	316,103	<b>319,769</b>	84.5	<b>87.2</b>	1.2	163,692	<b>163,737</b>	93.9	<b>94.0</b>	0.0
1. 給与費	63,271	<b>62,081</b>	59.3	<b>57.4</b>	-1.9	150,430	<b>153,385</b>	40.2	<b>41.8</b>	2.0	88,253	<b>88,326</b>	50.6	<b>50.7</b>	0.1
2. 医薬品費	9,478	<b>9,703</b>	8.9	<b>9.0</b>	2.4	48,203	<b>46,360</b>	12.9	<b>12.6</b>	-3.8	22,441	<b>21,700</b>	12.9	<b>12.5</b>	-3.3
3. 材料費	1,883	<b>1,822</b>	1.8	<b>1.7</b>	-3.2	30,397	<b>30,264</b>	8.1	<b>8.3</b>	-0.4	6,106	<b>6,136</b>	3.5	<b>3.5</b>	0.5
4. 給食用材料費	0	<b>0</b>	0.0	<b>0.0</b>	—	1,005	<b>969</b>	0.3	<b>0.3</b>	-3.6	549	<b>533</b>	0.3	<b>0.3</b>	-2.9
5. 委託費	2,420	<b>2,224</b>	2.3	<b>2.1</b>	-8.1	12,244	<b>12,208</b>	3.3	<b>3.3</b>	-0.3	7,204	<b>7,445</b>	4.1	<b>4.3</b>	3.3
6. 減価償却費	3,418	<b>3,649</b>	3.2	<b>3.4</b>	6.8	10,727	<b>9,297</b>	2.9	<b>2.5</b>	-13.3	5,964	<b>5,867</b>	3.4	<b>3.4</b>	-1.6
(再掲)建物減価償却費	582	<b>574</b>	0.5	<b>0.5</b>	-1.4	1,104	<b>1,130</b>	0.3	<b>0.3</b>	2.4	1,047	<b>1,046</b>	0.6	<b>0.6</b>	-0.1
(再掲)医療機器減価償却費	950	<b>1,189</b>	0.9	<b>1.1</b>	25.2	4,094	<b>4,031</b>	1.1	<b>1.1</b>	-1.5	2,108	<b>2,131</b>	1.2	<b>1.2</b>	1.1
7. その他の医業・介護費用	20,585	<b>21,559</b>	19.3	<b>19.9</b>	4.7	63,096	<b>67,286</b>	16.9	<b>18.4</b>	6.6	33,175	<b>33,730</b>	19.0	<b>19.4</b>	1.7
(再掲)設備機器賃借料	852	<b>1,022</b>	0.8	<b>0.9</b>	20.0	2,860	<b>2,616</b>	0.8	<b>0.7</b>	-8.5	1,963	<b>1,995</b>	1.1	<b>1.1</b>	1.6
(再掲)医療機器賃借料	101	<b>237</b>	0.1	<b>0.2</b>	134.7	2,125	<b>1,871</b>	0.6	<b>0.5</b>	-12.0	1,293	<b>1,310</b>	0.7	<b>0.8</b>	1.3
IV 損益差額（I + II - III）	5,582	<b>7,131</b>	5.2	<b>6.6</b>	—	58,163	<b>46,827</b>	15.5	<b>12.8</b>	—	10,704	<b>10,409</b>	6.1	<b>6.0</b>	—
V 税金	1,194	<b>1,306</b>	1.1	<b>1.2</b>	9.4	7,200	<b>5,962</b>	1.9	<b>1.6</b>	-17.2	2,212	<b>2,148</b>	1.3	<b>1.2</b>	-2.9
VI 税引後の総損益差額（IV - V）	4,388	<b>5,825</b>	4.1	<b>5.4</b>	—	50,963	<b>40,866</b>	13.6	<b>11.1</b>	—	8,493	<b>8,260</b>	4.9	<b>4.7</b>	—
施設数	38	—	—	—	—	42	—	—	—	—	917	—	—	—	—

一般診療所（その他）（集計2）

（1施設当たり損益）

	入院診療収益あり																			
	内科					小児科					精神科					外科				
	金額		構成比率		金額の 伸び率	金額		構成比率		金額の 伸び率	金額		構成比率		金額の 伸び率	金額		構成比率		金額の 伸び率
	前々年(度)	前年(度)	前々年(度)	前年(度)		前々年(度)	前年(度)	前々年(度)	前年(度)		前々年(度)	前年(度)	前々年(度)	前年(度)		前々年(度)	前年(度)	前々年(度)	前年(度)	
千円	千円	%	%	%	千円	千円	%	%	%	千円	千円	%	%	%	千円	千円	%	%	%	
I 医業収益	*	*	*	*	—	—	—	—	—	—	—	—	—	—	—	—	—	—	—	—
1. 入院診療収益	*	*	*	*	—	—	—	—	—	—	—	—	—	—	—	—	—	—	—	—
保険診療収益	*	*	*	*	—	—	—	—	—	—	—	—	—	—	—	—	—	—	—	—
公害等診療収益	*	*	*	*	—	—	—	—	—	—	—	—	—	—	—	—	—	—	—	—
その他の診療収益	*	*	*	*	—	—	—	—	—	—	—	—	—	—	—	—	—	—	—	—
2. 外来診療収益	*	*	*	*	—	—	—	—	—	—	—	—	—	—	—	—	—	—	—	—
保険診療収益	*	*	*	*	—	—	—	—	—	—	—	—	—	—	—	—	—	—	—	—
公害等診療収益	*	*	*	*	—	—	—	—	—	—	—	—	—	—	—	—	—	—	—	—
その他の診療収益	*	*	*	*	—	—	—	—	—	—	—	—	—	—	—	—	—	—	—	—
3. その他の医業収益	*	*	*	*	—	—	—	—	—	—	—	—	—	—	—	—	—	—	—	—
II 介護収益	*	*	*	*	—	—	—	—	—	—	—	—	—	—	—	—	—	—	—	—
1. 施設サービス収益	*	*	*	*	—	—	—	—	—	—	—	—	—	—	—	—	—	—	—	—
2. 居宅サービス収益	*	*	*	*	—	—	—	—	—	—	—	—	—	—	—	—	—	—	—	—
(再掲)短期入所療養介護分	*	*	*	*	—	—	—	—	—	—	—	—	—	—	—	—	—	—	—	—
3. その他の介護収益	*	*	*	*	—	—	—	—	—	—	—	—	—	—	—	—	—	—	—	—
III 医業・介護費用	*	*	*	*	—	—	—	—	—	—	—	—	—	—	—	—	—	—	—	—
1. 給与費	*	*	*	*	—	—	—	—	—	—	—	—	—	—	—	—	—	—	—	—
2. 医薬品費	*	*	*	*	—	—	—	—	—	—	—	—	—	—	—	—	—	—	—	—
3. 材料費	*	*	*	*	—	—	—	—	—	—	—	—	—	—	—	—	—	—	—	—
4. 給食用材料費	*	*	*	*	—	—	—	—	—	—	—	—	—	—	—	—	—	—	—	—
5. 委託費	*	*	*	*	—	—	—	—	—	—	—	—	—	—	—	—	—	—	—	—
6. 減価償却費	*	*	*	*	—	—	—	—	—	—	—	—	—	—	—	—	—	—	—	—
(再掲)建物減価償却費	*	*	*	*	—	—	—	—	—	—	—	—	—	—	—	—	—	—	—	—
(再掲)医療機器減価償却費	*	*	*	*	—	—	—	—	—	—	—	—	—	—	—	—	—	—	—	—
7. その他の医業・介護費用	*	*	*	*	—	—	—	—	—	—	—	—	—	—	—	—	—	—	—	—
(再掲)設備機器賃借料	*	*	*	*	—	—	—	—	—	—	—	—	—	—	—	—	—	—	—	—
(再掲)医療機器賃借料	*	*	*	*	—	—	—	—	—	—	—	—	—	—	—	—	—	—	—	—
IV 損益差額(I + II - III)	*	*	*	*	—	—	—	—	—	—	—	—	—	—	—	—	—	—	—	—
V 税金	*	*	*	*	—	—	—	—	—	—	—	—	—	—	—	—	—	—	—	—
VI 税引後の総損益差額(IV - V)	*	*	*	*	—	—	—	—	—	—	—	—	—	—	—	—	—	—	—	—
施設数	*	—	—	—	—	0	—	—	—	—	0	—	—	—	—	0	—	—	—	—

一般診療所（その他）（集計2）

（1施設当たり損益）

	入院診療収益あり																			
	整形外科					産婦人科					眼科					耳鼻咽喉科				
	金額		構成比率		金額の 伸び率	金額		構成比率		金額の 伸び率	金額		構成比率		金額の 伸び率	金額		構成比率		金額の 伸び率
	前々年(度)	前年(度)	前々年(度)	前年(度)		前々年(度)	前年(度)	前々年(度)	前年(度)		前々年(度)	前年(度)	前々年(度)	前年(度)		前々年(度)	前年(度)	前々年(度)	前年(度)	
千円	千円	%	%	%	千円	千円	%	%	%	千円	千円	%	%	%	千円	千円	%	%	%	
I 医業収益	-	-	-	-	-	-	-	-	-	-	-	-	-	-	-	-	-	-	-	-
1. 入院診療収益	-	-	-	-	-	-	-	-	-	-	-	-	-	-	-	-	-	-	-	-
保険診療収益	-	-	-	-	-	-	-	-	-	-	-	-	-	-	-	-	-	-	-	-
公害等診療収益	-	-	-	-	-	-	-	-	-	-	-	-	-	-	-	-	-	-	-	-
その他の診療収益	-	-	-	-	-	-	-	-	-	-	-	-	-	-	-	-	-	-	-	-
2. 外来診療収益	-	-	-	-	-	-	-	-	-	-	-	-	-	-	-	-	-	-	-	-
保険診療収益	-	-	-	-	-	-	-	-	-	-	-	-	-	-	-	-	-	-	-	-
公害等診療収益	-	-	-	-	-	-	-	-	-	-	-	-	-	-	-	-	-	-	-	-
その他の診療収益	-	-	-	-	-	-	-	-	-	-	-	-	-	-	-	-	-	-	-	-
3. その他の医業収益	-	-	-	-	-	-	-	-	-	-	-	-	-	-	-	-	-	-	-	-
II 介護収益	-	-	-	-	-	-	-	-	-	-	-	-	-	-	-	-	-	-	-	-
1. 施設サービス収益	-	-	-	-	-	-	-	-	-	-	-	-	-	-	-	-	-	-	-	-
2. 居宅サービス収益	-	-	-	-	-	-	-	-	-	-	-	-	-	-	-	-	-	-	-	-
(再掲)短期入所療養介護分	-	-	-	-	-	-	-	-	-	-	-	-	-	-	-	-	-	-	-	-
3. その他の介護収益	-	-	-	-	-	-	-	-	-	-	-	-	-	-	-	-	-	-	-	-
III 医業・介護費用	-	-	-	-	-	-	-	-	-	-	-	-	-	-	-	-	-	-	-	-
1. 給与費	-	-	-	-	-	-	-	-	-	-	-	-	-	-	-	-	-	-	-	-
2. 医薬品費	-	-	-	-	-	-	-	-	-	-	-	-	-	-	-	-	-	-	-	-
3. 材料費	-	-	-	-	-	-	-	-	-	-	-	-	-	-	-	-	-	-	-	-
4. 給食用材料費	-	-	-	-	-	-	-	-	-	-	-	-	-	-	-	-	-	-	-	-
5. 委託費	-	-	-	-	-	-	-	-	-	-	-	-	-	-	-	-	-	-	-	-
6. 減価償却費	-	-	-	-	-	-	-	-	-	-	-	-	-	-	-	-	-	-	-	-
(再掲)建物減価償却費	-	-	-	-	-	-	-	-	-	-	-	-	-	-	-	-	-	-	-	-
(再掲)医療機器減価償却費	-	-	-	-	-	-	-	-	-	-	-	-	-	-	-	-	-	-	-	-
7. その他の医業・介護費用	-	-	-	-	-	-	-	-	-	-	-	-	-	-	-	-	-	-	-	-
(再掲)設備機器賃借料	-	-	-	-	-	-	-	-	-	-	-	-	-	-	-	-	-	-	-	-
(再掲)医療機器賃借料	-	-	-	-	-	-	-	-	-	-	-	-	-	-	-	-	-	-	-	-
IV 損益差額(I+II-III)	-	-	-	-	-	-	-	-	-	-	-	-	-	-	-	-	-	-	-	-
V 税金	-	-	-	-	-	-	-	-	-	-	-	-	-	-	-	-	-	-	-	-
VI 税引後の総損益差額(IV-V)	-	-	-	-	-	-	-	-	-	-	-	-	-	-	-	-	-	-	-	-
施設数	0	-	-	-	-	0	-	-	-	-	0	-	-	-	-	0	-	-	-	-

一般診療所（その他）（集計2）

（1施設当たり損益）

	入院診療収益あり														
	皮膚科					その他					全体				
	金額		構成比率		金額の 伸び率	金額		構成比率		金額の 伸び率	金額		構成比率		金額の 伸び率
	前々年(度)	前年(度)	前々年(度)	前年(度)		前々年(度)	前年(度)	前々年(度)	前年(度)		前々年(度)	前年(度)	前々年(度)	前年(度)	
千円	千円	%	%	%	千円	千円	%	%	%	千円	千円	%	%	%	
I 医業収益	-	-	-	-	-	-	-	-	-	-	*	*	*	*	-
1. 入院診療収益	-	-	-	-	-	-	-	-	-	-	*	*	*	*	-
保険診療収益	-	-	-	-	-	-	-	-	-	-	*	*	*	*	-
公害等診療収益	-	-	-	-	-	-	-	-	-	-	*	*	*	*	-
その他の診療収益	-	-	-	-	-	-	-	-	-	-	*	*	*	*	-
2. 外来診療収益	-	-	-	-	-	-	-	-	-	-	*	*	*	*	-
保険診療収益	-	-	-	-	-	-	-	-	-	-	*	*	*	*	-
公害等診療収益	-	-	-	-	-	-	-	-	-	-	*	*	*	*	-
その他の診療収益	-	-	-	-	-	-	-	-	-	-	*	*	*	*	-
3. その他の医業収益	-	-	-	-	-	-	-	-	-	-	*	*	*	*	-
II 介護収益	-	-	-	-	-	-	-	-	-	-	*	*	*	*	-
1. 施設サービス収益	-	-	-	-	-	-	-	-	-	-	*	*	*	*	-
2. 居宅サービス収益	-	-	-	-	-	-	-	-	-	-	*	*	*	*	-
(再掲)短期入所療養介護分	-	-	-	-	-	-	-	-	-	-	*	*	*	*	-
3. その他の介護収益	-	-	-	-	-	-	-	-	-	-	*	*	*	*	-
III 医業・介護費用	-	-	-	-	-	-	-	-	-	-	*	*	*	*	-
1. 給与費	-	-	-	-	-	-	-	-	-	-	*	*	*	*	-
2. 医薬品費	-	-	-	-	-	-	-	-	-	-	*	*	*	*	-
3. 材料費	-	-	-	-	-	-	-	-	-	-	*	*	*	*	-
4. 給食用材料費	-	-	-	-	-	-	-	-	-	-	*	*	*	*	-
5. 委託費	-	-	-	-	-	-	-	-	-	-	*	*	*	*	-
6. 減価償却費	-	-	-	-	-	-	-	-	-	-	*	*	*	*	-
(再掲)建物減価償却費	-	-	-	-	-	-	-	-	-	-	*	*	*	*	-
(再掲)医療機器減価償却費	-	-	-	-	-	-	-	-	-	-	*	*	*	*	-
7. その他の医業・介護費用	-	-	-	-	-	-	-	-	-	-	*	*	*	*	-
(再掲)設備機器賃借料	-	-	-	-	-	-	-	-	-	-	*	*	*	*	-
(再掲)医療機器賃借料	-	-	-	-	-	-	-	-	-	-	*	*	*	*	-
IV 損益差額(I + II - III)	-	-	-	-	-	-	-	-	-	-	*	*	*	*	-
V 税金	-	-	-	-	-	-	-	-	-	-	*	*	*	*	-
VI 税引後の総損益差額(IV - V)	-	-	-	-	-	-	-	-	-	-	*	*	*	*	-
施設数	0	-	-	-	-	0	-	-	-	-	*	-	-	-	-



一般診療所（その他）（集計2）

（1施設当たり損益）

	入院診療収益なし																			
	内科					小児科					精神科					外科				
	金額		構成比率		金額の 伸び率	金額		構成比率		金額の 伸び率	金額		構成比率		金額の 伸び率	金額		構成比率		金額の 伸び率
	前々年(度)	前年(度)	前々年(度)	前年(度)		前々年(度)	前年(度)	前々年(度)	前年(度)		前々年(度)	前年(度)	前々年(度)	前年(度)		前々年(度)	前年(度)	前々年(度)	前年(度)	
千円	千円	%	%	%	千円	千円	%	%	%	千円	千円	%	%	%	千円	千円	%	%	%	
I 医療収益	320,429	<b>323,859</b>	98.5	<b>97.9</b>	1.1	84,464	<b>82,954</b>	100.0	<b>100.0</b>	-1.8	*	*	*	*	*	*	*	*	*	*
1. 入院診療収益	0	0	0.0	0.0	—	0	0	0.0	0.0	—	*	*	*	*	—	*	*	*	*	—
保険診療収益	0	0	0.0	0.0	—	0	0	0.0	0.0	—	*	*	*	*	—	*	*	*	*	—
公害等診療収益	0	0	0.0	0.0	—	0	0	0.0	0.0	—	*	*	*	*	—	*	*	*	*	—
その他の診療収益	0	0	0.0	0.0	—	0	0	0.0	0.0	—	*	*	*	*	—	*	*	*	*	—
2. 外来診療収益	242,515	<b>244,001</b>	74.5	<b>73.8</b>	0.6	82,841	<b>79,595</b>	98.1	<b>96.0</b>	-3.9	*	*	*	*	—	*	*	*	*	—
保険診療収益	227,966	<b>230,507</b>	70.1	<b>69.7</b>	1.1	77,262	<b>74,400</b>	91.5	<b>89.7</b>	-3.7	*	*	*	*	—	*	*	*	*	—
公害等診療収益	489	<b>382</b>	0.2	<b>0.1</b>	-21.9	38	<b>45</b>	0.0	<b>0.1</b>	18.4	*	*	*	*	—	*	*	*	*	—
その他の診療収益	14,060	<b>13,112</b>	4.3	<b>4.0</b>	-6.7	5,541	<b>5,149</b>	6.6	<b>6.2</b>	-7.1	*	*	*	*	—	*	*	*	*	—
3. その他の医療収益	77,914	<b>79,858</b>	23.9	<b>24.1</b>	2.5	1,623	<b>3,359</b>	1.9	<b>4.0</b>	107.0	*	*	*	*	—	*	*	*	*	—
II 介護収益	4,916	<b>6,886</b>	1.5	<b>2.1</b>	40.1	0	0	0.0	0.0	—	*	*	*	*	—	*	*	*	*	—
1. 施設サービス収益	0	0	0.0	0.0	—	0	0	0.0	0.0	—	*	*	*	*	—	*	*	*	*	—
2. 居宅サービス収益	4,777	<b>6,751</b>	1.5	<b>2.0</b>	41.3	0	0	0.0	0.0	—	*	*	*	*	—	*	*	*	*	—
(再掲)短期入所療養介護分	0	0	0.0	0.0	—	0	0	0.0	0.0	—	*	*	*	*	—	*	*	*	*	—
3. その他の介護収益	140	<b>136</b>	0.0	<b>0.0</b>	-2.9	0	0	0.0	0.0	—	*	*	*	*	—	*	*	*	*	—
III 医療・介護費用	306,072	<b>316,655</b>	94.1	<b>95.7</b>	3.5	104,750	<b>110,695</b>	124.0	<b>133.4</b>	5.7	*	*	*	*	—	*	*	*	*	—
1. 給与費	150,355	<b>154,354</b>	46.2	<b>46.7</b>	2.7	85,268	<b>91,749</b>	101.0	<b>110.6</b>	7.6	*	*	*	*	—	*	*	*	*	—
2. 医薬品費	56,313	<b>59,401</b>	17.3	<b>18.0</b>	5.5	6,544	<b>6,630</b>	7.7	<b>8.0</b>	1.3	*	*	*	*	—	*	*	*	*	—
3. 材料費	14,239	<b>15,409</b>	4.4	<b>4.7</b>	8.2	2,250	<b>1,879</b>	2.7	<b>2.3</b>	-16.5	*	*	*	*	—	*	*	*	*	—
4. 給食用材料費	1,142	<b>1,255</b>	0.4	<b>0.4</b>	9.9	0	0	0.0	0.0	—	*	*	*	*	—	*	*	*	*	—
5. 委託費	18,142	<b>16,694</b>	5.6	<b>5.0</b>	-8.0	3,853	<b>3,836</b>	4.6	<b>4.6</b>	-0.4	*	*	*	*	—	*	*	*	*	—
6. 減価償却費	12,149	<b>11,973</b>	3.7	<b>3.6</b>	-1.4	715	<b>669</b>	0.8	<b>0.8</b>	-6.4	*	*	*	*	—	*	*	*	*	—
(再掲)建物減価償却費	4,378	<b>4,468</b>	1.3	<b>1.4</b>	2.1	102	<b>101</b>	0.1	<b>0.1</b>	-1.0	*	*	*	*	—	*	*	*	*	—
(再掲)医療機器減価償却費	5,818	<b>5,650</b>	1.8	<b>1.7</b>	-2.9	0	5	0.0	0.0	—	*	*	*	*	—	*	*	*	*	—
7. その他の医療・介護費用	53,732	<b>57,569</b>	16.5	<b>17.4</b>	7.1	6,121	<b>5,932</b>	7.2	<b>7.2</b>	-3.1	*	*	*	*	—	*	*	*	*	—
(再掲)設備機器賃借料	4,871	<b>4,650</b>	1.5	<b>1.4</b>	-4.5	1,108	<b>594</b>	1.3	<b>0.7</b>	-46.4	*	*	*	*	—	*	*	*	*	—
(再掲)医療機器賃借料	4,206	<b>3,973</b>	1.3	<b>1.2</b>	-5.5	988	<b>502</b>	1.2	<b>0.6</b>	-49.2	*	*	*	*	—	*	*	*	*	—
IV 損益差額（I + II - III）	19,273	<b>14,091</b>	5.9	<b>4.3</b>	—	-20,287	<b>-27,741</b>	-24.0	<b>-33.4</b>	—	*	*	*	*	—	*	*	*	*	—
V 税金	359	<b>342</b>	0.1	<b>0.1</b>	-4.7	0	0	0.0	0.0	—	*	*	*	*	—	*	*	*	*	—
VI 税引後の総損益差額（IV - V）	18,914	<b>13,748</b>	5.8	<b>4.2</b>	—	-20,287	<b>-27,741</b>	-24.0	<b>-33.4</b>	—	*	*	*	*	—	*	*	*	*	—
施設数	26	—	—	—	—	4	—	—	—	—	*	—	—	—	*	—	—	—	—	—

一般診療所（その他）（集計2）

（1施設当たり損益）

	入院診療収益なし																			
	整形外科					産婦人科					眼科					耳鼻咽喉科				
	金額		構成比率		金額の 伸び率	金額		構成比率		金額の 伸び率	金額		構成比率		金額の 伸び率	金額		構成比率		金額の 伸び率
	前々年(度)	前年(度)	前々年(度)	前年(度)		前々年(度)	前年(度)	前々年(度)	前年(度)		前々年(度)	前年(度)	前々年(度)	前年(度)		前々年(度)	前年(度)	前々年(度)	前年(度)	
千円	千円	%	%	%	千円	千円	%	%	%	千円	千円	%	%	%	千円	千円	%	%	%	
I 医療収益	*	*	*	*	—	—	—	—	—	*	*	*	*	—	*	*	*	*	—	
1. 入院診療収益	*	*	*	*	—	—	—	—	—	*	*	*	*	—	*	*	*	*	—	
保険診療収益	*	*	*	*	—	—	—	—	—	*	*	*	*	—	*	*	*	*	—	
公害等診療収益	*	*	*	*	—	—	—	—	—	*	*	*	*	—	*	*	*	*	—	
その他の診療収益	*	*	*	*	—	—	—	—	—	*	*	*	*	—	*	*	*	*	—	
2. 外来診療収益	*	*	*	*	—	—	—	—	—	*	*	*	*	—	*	*	*	*	—	
保険診療収益	*	*	*	*	—	—	—	—	—	*	*	*	*	—	*	*	*	*	—	
公害等診療収益	*	*	*	*	—	—	—	—	—	*	*	*	*	—	*	*	*	*	—	
その他の診療収益	*	*	*	*	—	—	—	—	—	*	*	*	*	—	*	*	*	*	—	
3. その他の医療収益	*	*	*	*	—	—	—	—	—	*	*	*	*	—	*	*	*	*	—	
II 介護収益	*	*	*	*	—	—	—	—	—	*	*	*	*	—	*	*	*	*	—	
1. 施設サービス収益	*	*	*	*	—	—	—	—	—	*	*	*	*	—	*	*	*	*	—	
2. 居宅サービス収益	*	*	*	*	—	—	—	—	—	*	*	*	*	—	*	*	*	*	—	
(再掲)短期入所療養介護分	*	*	*	*	—	—	—	—	—	*	*	*	*	—	*	*	*	*	—	
3. その他の介護収益	*	*	*	*	—	—	—	—	—	*	*	*	*	—	*	*	*	*	—	
III 医療・介護費用	*	*	*	*	—	—	—	—	—	*	*	*	*	—	*	*	*	*	—	
1. 給与費	*	*	*	*	—	—	—	—	—	*	*	*	*	—	*	*	*	*	—	
2. 医薬品費	*	*	*	*	—	—	—	—	—	*	*	*	*	—	*	*	*	*	—	
3. 材料費	*	*	*	*	—	—	—	—	—	*	*	*	*	—	*	*	*	*	—	
4. 給食用材料費	*	*	*	*	—	—	—	—	—	*	*	*	*	—	*	*	*	*	—	
5. 委託費	*	*	*	*	—	—	—	—	—	*	*	*	*	—	*	*	*	*	—	
6. 減価償却費	*	*	*	*	—	—	—	—	—	*	*	*	*	—	*	*	*	*	—	
(再掲)建物減価償却費	*	*	*	*	—	—	—	—	—	*	*	*	*	—	*	*	*	*	—	
(再掲)医療機器減価償却費	*	*	*	*	—	—	—	—	—	*	*	*	*	—	*	*	*	*	—	
7. その他の医療・介護費用	*	*	*	*	—	—	—	—	—	*	*	*	*	—	*	*	*	*	—	
(再掲)設備機器賃借料	*	*	*	*	—	—	—	—	—	*	*	*	*	—	*	*	*	*	—	
(再掲)医療機器賃借料	*	*	*	*	—	—	—	—	—	*	*	*	*	—	*	*	*	*	—	
IV 損益差額 (I + II - III)	*	*	*	*	—	—	—	—	—	*	*	*	*	—	*	*	*	*	—	
V 税金	*	*	*	*	—	—	—	—	—	*	*	*	*	—	*	*	*	*	—	
VI 税引後の総損益差額 (IV - V)	*	*	*	*	—	—	—	—	—	*	*	*	*	—	*	*	*	*	—	
施設数	*	—	—	—	—	0	—	—	—	*	—	—	—	—	*	—	—	—	—	

一般診療所（その他）（集計2）

（1施設当たり損益）

	入院診療収益なし														
	皮膚科					その他					全体				
	金額		構成比率		金額の 伸び率	金額		構成比率		金額の 伸び率	金額		構成比率		金額の 伸び率
	前々年(度)	前年(度)	前々年(度)	前年(度)		前々年(度)	前年(度)	前々年(度)	前年(度)		前々年(度)	前年(度)	前々年(度)	前年(度)	
千円	千円	%	%	%	千円	千円	%	%	%	千円	千円	%	%	%	
I 医業収益	—	—	—	—	—	444,488	<b>447,429</b>	100.0	<b>100.0</b>	0.7	278,693	<b>280,059</b>	97.8	<b>97.4</b>	0.5
1. 入院診療収益	—	—	—	—	—	0	<b>0</b>	0.0	<b>0.0</b>	—	0	<b>0</b>	0.0	<b>0.0</b>	—
保険診療収益	—	—	—	—	—	0	<b>0</b>	0.0	<b>0.0</b>	—	0	<b>0</b>	0.0	<b>0.0</b>	—
公害等診療収益	—	—	—	—	—	0	<b>0</b>	0.0	<b>0.0</b>	—	0	<b>0</b>	0.0	<b>0.0</b>	—
その他の診療収益	—	—	—	—	—	0	<b>0</b>	0.0	<b>0.0</b>	—	0	<b>0</b>	0.0	<b>0.0</b>	—
2. 外来診療収益	—	—	—	—	—	326,920	<b>324,892</b>	73.5	<b>72.6</b>	-0.6	217,306	<b>216,821</b>	76.3	<b>75.4</b>	-0.2
保険診療収益	—	—	—	—	—	326,920	<b>324,892</b>	73.5	<b>72.6</b>	-0.6	205,983	<b>205,980</b>	72.3	<b>71.6</b>	0.0
公害等診療収益	—	—	—	—	—	0	<b>0</b>	0.0	<b>0.0</b>	—	496	<b>451</b>	0.2	<b>0.2</b>	-9.1
その他の診療収益	—	—	—	—	—	0	<b>0</b>	0.0	<b>0.0</b>	—	10,827	<b>10,389</b>	3.8	<b>3.6</b>	-4.0
3. その他の医業収益	—	—	—	—	—	117,568	<b>122,537</b>	26.5	<b>27.4</b>	4.2	61,387	<b>63,238</b>	21.5	<b>22.0</b>	3.0
II 介護収益	—	—	—	—	—	0	<b>0</b>	0.0	<b>0.0</b>	—	6,194	<b>7,444</b>	2.2	<b>2.6</b>	20.2
1. 施設サービス収益	—	—	—	—	—	0	<b>0</b>	0.0	<b>0.0</b>	—	0	<b>0</b>	0.0	<b>0.0</b>	—
2. 居宅サービス収益	—	—	—	—	—	0	<b>0</b>	0.0	<b>0.0</b>	—	6,106	<b>7,358</b>	2.1	<b>2.6</b>	20.5
(再掲)短期入所療養介護分	—	—	—	—	—	0	<b>0</b>	0.0	<b>0.0</b>	—	0	<b>0</b>	0.0	<b>0.0</b>	—
3. その他の介護収益	—	—	—	—	—	0	<b>0</b>	0.0	<b>0.0</b>	—	88	<b>86</b>	0.0	<b>0.0</b>	-2.3
III 医業・介護費用	—	—	—	—	—	377,702	<b>375,301</b>	85.0	<b>83.9</b>	-0.6	267,874	<b>274,607</b>	94.0	<b>95.5</b>	2.5
1. 給与費	—	—	—	—	—	201,283	<b>203,525</b>	45.3	<b>45.5</b>	1.1	140,651	<b>144,574</b>	49.4	<b>50.3</b>	2.8
2. 医薬品費	—	—	—	—	—	25,166	<b>24,456</b>	5.7	<b>5.5</b>	-2.8	40,357	<b>42,111</b>	14.2	<b>14.6</b>	4.3
3. 材料費	—	—	—	—	—	21,212	<b>21,747</b>	4.8	<b>4.9</b>	2.5	11,493	<b>12,278</b>	4.0	<b>4.3</b>	6.8
4. 給食用材料費	—	—	—	—	—	0	<b>0</b>	0.0	<b>0.0</b>	—	728	<b>798</b>	0.3	<b>0.3</b>	9.6
5. 委託費	—	—	—	—	—	48,807	<b>48,264</b>	11.0	<b>10.8</b>	-1.1	17,890	<b>16,717</b>	6.3	<b>5.8</b>	-6.6
6. 減価償却費	—	—	—	—	—	24,128	<b>20,913</b>	5.4	<b>4.7</b>	-13.3	12,204	<b>11,525</b>	4.3	<b>4.0</b>	-5.6
(再掲)建物減価償却費	—	—	—	—	—	2,134	<b>1,130</b>	0.5	<b>0.3</b>	-47.0	3,729	<b>3,747</b>	1.3	<b>1.3</b>	0.5
(再掲)医療機器減価償却費	—	—	—	—	—	7,389	<b>8,423</b>	1.7	<b>1.9</b>	14.0	5,453	<b>5,123</b>	1.9	<b>1.8</b>	-6.1
7. その他の医業・介護費用	—	—	—	—	—	57,106	<b>56,397</b>	12.8	<b>12.6</b>	-1.2	44,552	<b>46,604</b>	15.6	<b>16.2</b>	4.6
(再掲)設備機器賃借料	—	—	—	—	—	4,925	<b>3,322</b>	1.1	<b>0.7</b>	-32.5	4,116	<b>3,634</b>	1.4	<b>1.3</b>	-11.7
(再掲)医療機器賃借料	—	—	—	—	—	3,642	<b>2,427</b>	0.8	<b>0.5</b>	-33.4	3,521	<b>3,005</b>	1.2	<b>1.0</b>	-14.7
IV 損益差額（I + II - III）	—	—	—	—	—	66,786	<b>72,128</b>	15.0	<b>16.1</b>	—	17,013	<b>12,895</b>	6.0	<b>4.5</b>	—
V 税金	—	—	—	—	—	0	<b>0</b>	0.0	<b>0.0</b>	—	228	<b>217</b>	0.1	<b>0.1</b>	-4.8
VI 税引後の総損益差額（IV - V）	—	—	—	—	—	66,786	<b>72,128</b>	15.0	<b>16.1</b>	—	16,785	<b>12,678</b>	5.9	<b>4.4</b>	—
施設数	0	—	—	—	—	4	—	—	—	—	41	—	—	—	—

一般診療所（その他）（集計2）

（1施設当たり損益）

	入院診療収益なし(参考)有床																			
	内科					小児科					精神科					外科				
	金額		構成比率		金額の 伸び率	金額		構成比率		金額の 伸び率	金額		構成比率		金額の 伸び率	金額		構成比率		金額の 伸び率
	前々年(度)	前年(度)	前々年(度)	前年(度)		前々年(度)	前年(度)	前々年(度)	前年(度)		前々年(度)	前年(度)	前々年(度)	前年(度)		前々年(度)	前年(度)	前々年(度)	前年(度)	
千円	千円	%	%	%	千円	千円	%	%	%	千円	千円	%	%	%	千円	千円	%	%	%	
I 医業収益	*	*	*	*	—	—	—	—	—	—	—	—	—	—	—	—	—	—	—	—
1. 入院診療収益	*	*	*	*	—	—	—	—	—	—	—	—	—	—	—	—	—	—	—	—
保険診療収益	*	*	*	*	—	—	—	—	—	—	—	—	—	—	—	—	—	—	—	—
公害等診療収益	*	*	*	*	—	—	—	—	—	—	—	—	—	—	—	—	—	—	—	—
その他の診療収益	*	*	*	*	—	—	—	—	—	—	—	—	—	—	—	—	—	—	—	—
2. 外来診療収益	*	*	*	*	—	—	—	—	—	—	—	—	—	—	—	—	—	—	—	—
保険診療収益	*	*	*	*	—	—	—	—	—	—	—	—	—	—	—	—	—	—	—	—
公害等診療収益	*	*	*	*	—	—	—	—	—	—	—	—	—	—	—	—	—	—	—	—
その他の診療収益	*	*	*	*	—	—	—	—	—	—	—	—	—	—	—	—	—	—	—	—
3. その他の医業収益	*	*	*	*	—	—	—	—	—	—	—	—	—	—	—	—	—	—	—	—
II 介護収益	*	*	*	*	—	—	—	—	—	—	—	—	—	—	—	—	—	—	—	—
1. 施設サービス収益	*	*	*	*	—	—	—	—	—	—	—	—	—	—	—	—	—	—	—	—
2. 居宅サービス収益	*	*	*	*	—	—	—	—	—	—	—	—	—	—	—	—	—	—	—	—
(再掲)短期入所療養介護分	*	*	*	*	—	—	—	—	—	—	—	—	—	—	—	—	—	—	—	—
3. その他の介護収益	*	*	*	*	—	—	—	—	—	—	—	—	—	—	—	—	—	—	—	—
III 医業・介護費用	*	*	*	*	—	—	—	—	—	—	—	—	—	—	—	—	—	—	—	—
1. 給与費	*	*	*	*	—	—	—	—	—	—	—	—	—	—	—	—	—	—	—	—
2. 医薬品費	*	*	*	*	—	—	—	—	—	—	—	—	—	—	—	—	—	—	—	—
3. 材料費	*	*	*	*	—	—	—	—	—	—	—	—	—	—	—	—	—	—	—	—
4. 給食用材料費	*	*	*	*	—	—	—	—	—	—	—	—	—	—	—	—	—	—	—	—
5. 委託費	*	*	*	*	—	—	—	—	—	—	—	—	—	—	—	—	—	—	—	—
6. 減価償却費	*	*	*	*	—	—	—	—	—	—	—	—	—	—	—	—	—	—	—	—
(再掲)建物減価償却費	*	*	*	*	—	—	—	—	—	—	—	—	—	—	—	—	—	—	—	—
(再掲)医療機器減価償却費	*	*	*	*	—	—	—	—	—	—	—	—	—	—	—	—	—	—	—	—
7. その他の医業・介護費用	*	*	*	*	—	—	—	—	—	—	—	—	—	—	—	—	—	—	—	—
(再掲)設備機器賃借料	*	*	*	*	—	—	—	—	—	—	—	—	—	—	—	—	—	—	—	—
(再掲)医療機器賃借料	*	*	*	*	—	—	—	—	—	—	—	—	—	—	—	—	—	—	—	—
IV 損益差額(I + II - III)	*	*	*	*	—	—	—	—	—	—	—	—	—	—	—	—	—	—	—	—
V 税金	*	*	*	*	—	—	—	—	—	—	—	—	—	—	—	—	—	—	—	—
VI 税引後の総損益差額(IV - V)	*	*	*	*	—	—	—	—	—	—	—	—	—	—	—	—	—	—	—	—
施設数	*	—	—	—	—	0	—	—	—	—	0	—	—	—	—	0	—	—	—	—

一般診療所（その他）（集計2）

（1施設当たり損益）

	入院診療収益なし(参考)有床																			
	整形外科					産婦人科					眼科					耳鼻咽喉科				
	金額		構成比率		金額の 伸び率	金額		構成比率		金額の 伸び率	金額		構成比率		金額の 伸び率	金額		構成比率		金額の 伸び率
	前々年(度)	前年(度)	前々年(度)	前年(度)		前々年(度)	前年(度)	前々年(度)	前年(度)		前々年(度)	前年(度)	前々年(度)	前年(度)		前々年(度)	前年(度)	前々年(度)	前年(度)	
千円	千円	%	%	%	千円	千円	%	%	%	千円	千円	%	%	%	千円	千円	%	%	%	
I 医業収益	-	-	-	-	-	-	-	-	-	-	-	-	-	-	-	-	-	-	-	-
1. 入院診療収益	-	-	-	-	-	-	-	-	-	-	-	-	-	-	-	-	-	-	-	-
保険診療収益	-	-	-	-	-	-	-	-	-	-	-	-	-	-	-	-	-	-	-	-
公害等診療収益	-	-	-	-	-	-	-	-	-	-	-	-	-	-	-	-	-	-	-	-
その他の診療収益	-	-	-	-	-	-	-	-	-	-	-	-	-	-	-	-	-	-	-	-
2. 外来診療収益	-	-	-	-	-	-	-	-	-	-	-	-	-	-	-	-	-	-	-	-
保険診療収益	-	-	-	-	-	-	-	-	-	-	-	-	-	-	-	-	-	-	-	-
公害等診療収益	-	-	-	-	-	-	-	-	-	-	-	-	-	-	-	-	-	-	-	-
その他の診療収益	-	-	-	-	-	-	-	-	-	-	-	-	-	-	-	-	-	-	-	-
3. その他の医業収益	-	-	-	-	-	-	-	-	-	-	-	-	-	-	-	-	-	-	-	-
II 介護収益	-	-	-	-	-	-	-	-	-	-	-	-	-	-	-	-	-	-	-	-
1. 施設サービス収益	-	-	-	-	-	-	-	-	-	-	-	-	-	-	-	-	-	-	-	-
2. 居宅サービス収益	-	-	-	-	-	-	-	-	-	-	-	-	-	-	-	-	-	-	-	-
(再掲)短期入所療養介護分	-	-	-	-	-	-	-	-	-	-	-	-	-	-	-	-	-	-	-	-
3. その他の介護収益	-	-	-	-	-	-	-	-	-	-	-	-	-	-	-	-	-	-	-	-
III 医業・介護費用	-	-	-	-	-	-	-	-	-	-	-	-	-	-	-	-	-	-	-	-
1. 給与費	-	-	-	-	-	-	-	-	-	-	-	-	-	-	-	-	-	-	-	-
2. 医薬品費	-	-	-	-	-	-	-	-	-	-	-	-	-	-	-	-	-	-	-	-
3. 材料費	-	-	-	-	-	-	-	-	-	-	-	-	-	-	-	-	-	-	-	-
4. 給食用材料費	-	-	-	-	-	-	-	-	-	-	-	-	-	-	-	-	-	-	-	-
5. 委託費	-	-	-	-	-	-	-	-	-	-	-	-	-	-	-	-	-	-	-	-
6. 減価償却費	-	-	-	-	-	-	-	-	-	-	-	-	-	-	-	-	-	-	-	-
(再掲)建物減価償却費	-	-	-	-	-	-	-	-	-	-	-	-	-	-	-	-	-	-	-	-
(再掲)医療機器減価償却費	-	-	-	-	-	-	-	-	-	-	-	-	-	-	-	-	-	-	-	-
7. その他の医業・介護費用	-	-	-	-	-	-	-	-	-	-	-	-	-	-	-	-	-	-	-	-
(再掲)設備機器賃借料	-	-	-	-	-	-	-	-	-	-	-	-	-	-	-	-	-	-	-	-
(再掲)医療機器賃借料	-	-	-	-	-	-	-	-	-	-	-	-	-	-	-	-	-	-	-	-
IV 損益差額(I+II-III)	-	-	-	-	-	-	-	-	-	-	-	-	-	-	-	-	-	-	-	-
V 税金	-	-	-	-	-	-	-	-	-	-	-	-	-	-	-	-	-	-	-	-
VI 税引後の総損益差額(IV-V)	-	-	-	-	-	-	-	-	-	-	-	-	-	-	-	-	-	-	-	-
施設数	0	-	-	-	-	0	-	-	-	-	0	-	-	-	-	0	-	-	-	-

一般診療所（その他）（集計2）

（1施設当たり損益）

	入院診療収益なし(参考)有床														
	皮膚科					その他					全体				
	金額		構成比率		金額の 伸び率	金額		構成比率		金額の 伸び率	金額		構成比率		金額の 伸び率
	前々年(度)	前年(度)	前々年(度)	前年(度)		前々年(度)	前年(度)	前々年(度)	前年(度)		前々年(度)	前年(度)	前々年(度)	前年(度)	
千円	千円	%	%	%	千円	千円	%	%	%	千円	千円	%	%	%	
I 医業収益	-	-	-	-	-	-	-	-	-	-	*	*	*	*	-
1. 入院診療収益	-	-	-	-	-	-	-	-	-	-	*	*	*	*	-
保険診療収益	-	-	-	-	-	-	-	-	-	-	*	*	*	*	-
公害等診療収益	-	-	-	-	-	-	-	-	-	-	*	*	*	*	-
その他の診療収益	-	-	-	-	-	-	-	-	-	-	*	*	*	*	-
2. 外来診療収益	-	-	-	-	-	-	-	-	-	-	*	*	*	*	-
保険診療収益	-	-	-	-	-	-	-	-	-	-	*	*	*	*	-
公害等診療収益	-	-	-	-	-	-	-	-	-	-	*	*	*	*	-
その他の診療収益	-	-	-	-	-	-	-	-	-	-	*	*	*	*	-
3. その他の医業収益	-	-	-	-	-	-	-	-	-	-	*	*	*	*	-
II 介護収益	-	-	-	-	-	-	-	-	-	-	*	*	*	*	-
1. 施設サービス収益	-	-	-	-	-	-	-	-	-	-	*	*	*	*	-
2. 居宅サービス収益	-	-	-	-	-	-	-	-	-	-	*	*	*	*	-
(再掲)短期入所療養介護分	-	-	-	-	-	-	-	-	-	-	*	*	*	*	-
3. その他の介護収益	-	-	-	-	-	-	-	-	-	-	*	*	*	*	-
III 医業・介護費用	-	-	-	-	-	-	-	-	-	-	*	*	*	*	-
1. 給与費	-	-	-	-	-	-	-	-	-	-	*	*	*	*	-
2. 医薬品費	-	-	-	-	-	-	-	-	-	-	*	*	*	*	-
3. 材料費	-	-	-	-	-	-	-	-	-	-	*	*	*	*	-
4. 給食用材料費	-	-	-	-	-	-	-	-	-	-	*	*	*	*	-
5. 委託費	-	-	-	-	-	-	-	-	-	-	*	*	*	*	-
6. 減価償却費	-	-	-	-	-	-	-	-	-	-	*	*	*	*	-
(再掲)建物減価償却費	-	-	-	-	-	-	-	-	-	-	*	*	*	*	-
(再掲)医療機器減価償却費	-	-	-	-	-	-	-	-	-	-	*	*	*	*	-
7. その他の医業・介護費用	-	-	-	-	-	-	-	-	-	-	*	*	*	*	-
(再掲)設備機器賃借料	-	-	-	-	-	-	-	-	-	-	*	*	*	*	-
(再掲)医療機器賃借料	-	-	-	-	-	-	-	-	-	-	*	*	*	*	-
IV 損益差額(I + II - III)	-	-	-	-	-	-	-	-	-	-	*	*	*	*	-
V 税金	-	-	-	-	-	-	-	-	-	-	*	*	*	*	-
VI 税引後の総損益差額(IV - V)	-	-	-	-	-	-	-	-	-	-	*	*	*	*	-
施設数	0	-	-	-	-	0	-	-	-	-	*	-	-	-	-

一般診療所（その他）（集計2）

（1施設当たり損益）

	全体																			
	内科					小児科					精神科					外科				
	金額		構成比率		金額の 伸び率	金額		構成比率		金額の 伸び率	金額		構成比率		金額の 伸び率	金額		構成比率		金額の 伸び率
	前々年(度)	前年(度)	前々年(度)	前年(度)		前々年(度)	前年(度)	前々年(度)	前年(度)		前々年(度)	前年(度)	前々年(度)	前年(度)		前々年(度)	前年(度)	前々年(度)	前年(度)	
千円	千円	%	%	%	千円	千円	%	%	%	千円	千円	%	%	%	千円	千円	%	%	%	
I 医業収益	334,112	<b>341,196</b>	98.7	<b>98.2</b>	2.1	84,464	<b>82,954</b>	100.0	<b>100.0</b>	-1.8	*	*	*	*	*	*	*	*	*	*
1. 入院診療収益	5,121	<b>4,410</b>	1.5	<b>1.3</b>	-13.9	0	<b>0</b>	0.0	<b>0.0</b>	—	*	*	*	*	—	*	*	*	*	—
保険診療収益	5,096	<b>4,389</b>	1.5	<b>1.3</b>	-13.9	0	<b>0</b>	0.0	<b>0.0</b>	—	*	*	*	*	—	*	*	*	*	—
公害等診療収益	14	<b>11</b>	0.0	<b>0.0</b>	-21.4	0	<b>0</b>	0.0	<b>0.0</b>	—	*	*	*	*	—	*	*	*	*	—
その他の診療収益	11	<b>10</b>	0.0	<b>0.0</b>	-9.1	0	<b>0</b>	0.0	<b>0.0</b>	—	*	*	*	*	—	*	*	*	*	—
2. 外来診療収益	239,166	<b>240,153</b>	70.6	<b>69.1</b>	0.4	82,841	<b>79,595</b>	98.1	<b>96.0</b>	-3.9	*	*	*	*	—	*	*	*	*	—
保険診療収益	225,618	<b>227,592</b>	66.6	<b>65.5</b>	0.9	77,262	<b>74,400</b>	91.5	<b>89.7</b>	-3.7	*	*	*	*	—	*	*	*	*	—
公害等診療収益	475	<b>371</b>	0.1	<b>0.1</b>	-21.9	38	<b>45</b>	0.0	<b>0.1</b>	18.4	*	*	*	*	—	*	*	*	*	—
その他の診療収益	13,073	<b>12,190</b>	3.9	<b>3.5</b>	-6.8	5,541	<b>5,149</b>	6.6	<b>6.2</b>	-7.1	*	*	*	*	—	*	*	*	*	—
3. その他の医業収益	89,825	<b>96,634</b>	26.5	<b>27.8</b>	7.6	1,623	<b>3,359</b>	1.9	<b>4.0</b>	107.0	*	*	*	*	—	*	*	*	*	—
II 介護収益	4,565	<b>6,395</b>	1.3	<b>1.8</b>	40.1	0	<b>0</b>	0.0	<b>0.0</b>	—	*	*	*	*	—	*	*	*	*	—
1. 施設サービス収益	0	<b>0</b>	0.0	<b>0.0</b>	—	0	<b>0</b>	0.0	<b>0.0</b>	—	*	*	*	*	—	*	*	*	*	—
2. 居宅サービス収益	4,435	<b>6,268</b>	1.3	<b>1.8</b>	41.3	0	<b>0</b>	0.0	<b>0.0</b>	—	*	*	*	*	—	*	*	*	*	—
(再掲)短期入所療養介護分	0	<b>0</b>	0.0	<b>0.0</b>	—	0	<b>0</b>	0.0	<b>0.0</b>	—	*	*	*	*	—	*	*	*	*	—
3. その他の介護収益	130	<b>126</b>	0.0	<b>0.0</b>	-3.1	0	<b>0</b>	0.0	<b>0.0</b>	—	*	*	*	*	—	*	*	*	*	—
III 医業・介護費用	319,054	<b>332,238</b>	94.2	<b>95.6</b>	4.1	104,750	<b>110,695</b>	124.0	<b>133.4</b>	5.7	*	*	*	*	—	*	*	*	*	—
1. 給与費	152,284	<b>155,550</b>	45.0	<b>44.8</b>	2.1	85,268	<b>91,749</b>	101.0	<b>110.6</b>	7.6	*	*	*	*	—	*	*	*	*	—
2. 医薬品費	59,625	<b>62,048</b>	17.6	<b>17.9</b>	4.1	6,544	<b>6,630</b>	7.7	<b>8.0</b>	1.3	*	*	*	*	—	*	*	*	*	—
3. 材料費	14,167	<b>15,253</b>	4.2	<b>4.4</b>	7.7	2,250	<b>1,879</b>	2.7	<b>2.3</b>	-16.5	*	*	*	*	—	*	*	*	*	—
4. 給食用材料費	1,409	<b>1,487</b>	0.4	<b>0.4</b>	5.5	0	<b>0</b>	0.0	<b>0.0</b>	—	*	*	*	*	—	*	*	*	*	—
5. 委託費	21,594	<b>20,211</b>	6.4	<b>5.8</b>	-6.4	3,853	<b>3,836</b>	4.6	<b>4.6</b>	-0.4	*	*	*	*	—	*	*	*	*	—
6. 減価償却費	11,281	<b>11,118</b>	3.3	<b>3.2</b>	-1.4	715	<b>669</b>	0.8	<b>0.8</b>	-6.4	*	*	*	*	—	*	*	*	*	—
(再掲)建物減価償却費	4,065	<b>4,148</b>	1.2	<b>1.2</b>	2.0	102	<b>101</b>	0.1	<b>0.1</b>	-1.0	*	*	*	*	—	*	*	*	*	—
(再掲)医療機器減価償却費	5,402	<b>5,246</b>	1.6	<b>1.5</b>	-2.9	0	<b>5</b>	0.0	<b>0.0</b>	—	*	*	*	*	—	*	*	*	*	—
7. その他の医業・介護費用	58,694	<b>66,571</b>	17.3	<b>19.2</b>	13.4	6,121	<b>5,932</b>	7.2	<b>7.2</b>	-3.1	*	*	*	*	—	*	*	*	*	—
(再掲)設備機器賃借料	4,774	<b>4,486</b>	1.4	<b>1.3</b>	-6.0	1,108	<b>594</b>	1.3	<b>0.7</b>	-46.4	*	*	*	*	—	*	*	*	*	—
(再掲)医療機器賃借料	4,156	<b>3,857</b>	1.2	<b>1.1</b>	-7.2	988	<b>502</b>	1.2	<b>0.6</b>	-49.2	*	*	*	*	—	*	*	*	*	—
IV 損益差額（I + II - III）	19,623	<b>15,353</b>	5.8	<b>4.4</b>	—	-20,287	<b>-27,741</b>	-24.0	<b>-33.4</b>	—	*	*	*	*	—	*	*	*	*	—
V 税金	333	<b>318</b>	0.1	<b>0.1</b>	-4.5	0	<b>0</b>	0.0	<b>0.0</b>	—	*	*	*	*	—	*	*	*	*	—
VI 税引後の総損益差額（IV - V）	19,290	<b>15,035</b>	5.7	<b>4.3</b>	—	-20,287	<b>-27,741</b>	-24.0	<b>-33.4</b>	—	*	*	*	*	—	*	*	*	*	—
施設数	28	—	—	—	—	4	—	—	—	—	*	—	—	—	*	—	—	—	—	—

一般診療所（その他）（集計2）

（1施設当たり損益）

	全体																			
	整形外科					産婦人科					眼科					耳鼻咽喉科				
	金額		構成比率		金額の 伸び率	金額		構成比率		金額の 伸び率	金額		構成比率		金額の 伸び率	金額		構成比率		金額の 伸び率
	前々年(度)	前年(度)	前々年(度)	前年(度)		前々年(度)	前年(度)	前々年(度)	前年(度)		前々年(度)	前年(度)	前々年(度)	前年(度)		前々年(度)	前年(度)	前々年(度)	前年(度)	
千円	千円	%	%	%	千円	千円	%	%	%	千円	千円	%	%	%	千円	千円	%	%	%	
I 医業収益	*	*	*	*	—	—	—	—	—	—	*	*	*	*	—	*	*	*	*	—
1. 入院診療収益	*	*	*	*	—	—	—	—	—	—	*	*	*	*	—	*	*	*	*	—
保険診療収益	*	*	*	*	—	—	—	—	—	—	*	*	*	*	—	*	*	*	*	—
公害等診療収益	*	*	*	*	—	—	—	—	—	—	*	*	*	*	—	*	*	*	*	—
その他の診療収益	*	*	*	*	—	—	—	—	—	—	*	*	*	*	—	*	*	*	*	—
2. 外来診療収益	*	*	*	*	—	—	—	—	—	—	*	*	*	*	—	*	*	*	*	—
保険診療収益	*	*	*	*	—	—	—	—	—	—	*	*	*	*	—	*	*	*	*	—
公害等診療収益	*	*	*	*	—	—	—	—	—	—	*	*	*	*	—	*	*	*	*	—
その他の診療収益	*	*	*	*	—	—	—	—	—	—	*	*	*	*	—	*	*	*	*	—
3. その他の医業収益	*	*	*	*	—	—	—	—	—	—	*	*	*	*	—	*	*	*	*	—
II 介護収益	*	*	*	*	—	—	—	—	—	—	*	*	*	*	—	*	*	*	*	—
1. 施設サービス収益	*	*	*	*	—	—	—	—	—	—	*	*	*	*	—	*	*	*	*	—
2. 居宅サービス収益	*	*	*	*	—	—	—	—	—	—	*	*	*	*	—	*	*	*	*	—
(再掲)短期入所療養介護分	*	*	*	*	—	—	—	—	—	—	*	*	*	*	—	*	*	*	*	—
3. その他の介護収益	*	*	*	*	—	—	—	—	—	—	*	*	*	*	—	*	*	*	*	—
III 医業・介護費用	*	*	*	*	—	—	—	—	—	—	*	*	*	*	—	*	*	*	*	—
1. 給与費	*	*	*	*	—	—	—	—	—	—	*	*	*	*	—	*	*	*	*	—
2. 医薬品費	*	*	*	*	—	—	—	—	—	—	*	*	*	*	—	*	*	*	*	—
3. 材料費	*	*	*	*	—	—	—	—	—	—	*	*	*	*	—	*	*	*	*	—
4. 給食用材料費	*	*	*	*	—	—	—	—	—	—	*	*	*	*	—	*	*	*	*	—
5. 委託費	*	*	*	*	—	—	—	—	—	—	*	*	*	*	—	*	*	*	*	—
6. 減価償却費	*	*	*	*	—	—	—	—	—	—	*	*	*	*	—	*	*	*	*	—
(再掲)建物減価償却費	*	*	*	*	—	—	—	—	—	—	*	*	*	*	—	*	*	*	*	—
(再掲)医療機器減価償却費	*	*	*	*	—	—	—	—	—	—	*	*	*	*	—	*	*	*	*	—
7. その他の医業・介護費用	*	*	*	*	—	—	—	—	—	—	*	*	*	*	—	*	*	*	*	—
(再掲)設備機器賃借料	*	*	*	*	—	—	—	—	—	—	*	*	*	*	—	*	*	*	*	—
(再掲)医療機器賃借料	*	*	*	*	—	—	—	—	—	—	*	*	*	*	—	*	*	*	*	—
IV 損益差額(I+II-III)	*	*	*	*	—	—	—	—	—	—	*	*	*	*	—	*	*	*	*	—
V 税金	*	*	*	*	—	—	—	—	—	—	*	*	*	*	—	*	*	*	*	—
VI 税引後の総損益差額(IV-V)	*	*	*	*	—	—	—	—	—	—	*	*	*	*	—	*	*	*	*	—
施設数	*	—	—	—	—	0	—	—	—	—	*	—	—	—	—	*	—	—	—	—



一般診療所（その他）（集計2）

（1施設当たり損益）

	全体														
	皮膚科					その他					全体				
	金額		構成比率		金額の 伸び率	金額		構成比率		金額の 伸び率	金額		構成比率		金額の 伸び率
	前々年(度)	前年(度)	前々年(度)	前年(度)		前々年(度)	前年(度)	前々年(度)	前年(度)		前々年(度)	前年(度)	前々年(度)	前年(度)	
千円	千円	%	%	%	千円	千円	%	%	%	千円	千円	%	%	%	
I 医業収益	—	—	—	—	—	444,488	447,429	100.0	100.0	0.7	289,544	293,385	98.0	97.6	1.3
1. 入院診療収益	—	—	—	—	—	0	0	0.0	0.0	—	3,335	2,872	1.1	1.0	-13.9
保険診療収益	—	—	—	—	—	0	0	0.0	0.0	—	3,318	2,858	1.1	1.0	-13.9
公害等診療収益	—	—	—	—	—	0	0	0.0	0.0	—	9	7	0.0	0.0	-22.2
その他の診療収益	—	—	—	—	—	0	0	0.0	0.0	—	7	6	0.0	0.0	-14.3
2. 外来診療収益	—	—	—	—	—	326,920	324,892	73.5	72.6	-0.6	216,297	215,579	73.2	71.7	-0.3
保険診療収益	—	—	—	—	—	326,920	324,892	73.5	72.6	-0.6	205,477	205,223	69.5	68.3	-0.1
公害等診療収益	—	—	—	—	—	0	0	0.0	0.0	—	486	441	0.2	0.1	-9.3
その他の診療収益	—	—	—	—	—	0	0	0.0	0.0	—	10,334	9,915	3.5	3.3	-4.1
3. その他の医業収益	—	—	—	—	—	117,568	122,537	26.5	27.4	4.2	69,912	74,934	23.7	24.9	7.2
II 介護収益	—	—	—	—	—	0	0	0.0	0.0	—	5,906	7,098	2.0	2.4	20.2
1. 施設サービス収益	—	—	—	—	—	0	0	0.0	0.0	—	0	0	0.0	0.0	—
2. 居宅サービス収益	—	—	—	—	—	0	0	0.0	0.0	—	5,822	7,015	2.0	2.3	20.5
(再掲)短期入所療養介護分	—	—	—	—	—	0	0	0.0	0.0	—	0	0	0.0	0.0	—
3. その他の介護収益	—	—	—	—	—	0	0	0.0	0.0	—	84	82	0.0	0.0	-2.4
III 医業・介護費用	—	—	—	—	—	377,702	375,301	85.0	83.9	-0.6	278,104	286,710	94.1	95.4	3.1
1. 給与費	—	—	—	—	—	201,283	203,525	45.3	45.5	1.1	142,358	145,808	48.2	48.5	2.4
2. 医薬品費	—	—	—	—	—	25,166	24,456	5.7	5.5	-2.8	43,256	44,639	14.6	14.9	3.2
3. 材料費	—	—	—	—	—	21,212	21,747	4.8	4.9	2.5	11,573	12,322	3.9	4.1	6.5
4. 給食用材料費	—	—	—	—	—	0	0	0.0	0.0	—	921	970	0.3	0.3	5.3
5. 委託費	—	—	—	—	—	48,807	48,264	11.0	10.8	-1.1	20,149	19,006	6.8	6.3	-5.7
6. 減価償却費	—	—	—	—	—	24,128	20,913	5.4	4.7	-13.3	11,636	10,989	3.9	3.7	-5.6
(再掲)建物減価償却費	—	—	—	—	—	2,134	1,130	0.5	0.3	-47.0	3,556	3,573	1.2	1.2	0.5
(再掲)医療機器減価償却費	—	—	—	—	—	7,389	8,423	1.7	1.9	14.0	5,200	4,885	1.8	1.6	-6.1
7. その他の医業・介護費用	—	—	—	—	—	57,106	56,397	12.8	12.6	-1.2	48,210	52,976	16.3	17.6	9.9
(再掲)設備機器賃借料	—	—	—	—	—	4,925	3,322	1.1	0.7	-32.5	4,088	3,574	1.4	1.2	-12.6
(再掲)医療機器賃借料	—	—	—	—	—	3,642	2,427	0.8	0.5	-33.4	3,521	2,974	1.2	1.0	-15.5
IV 損益差額（I + II - III）	—	—	—	—	—	66,786	72,128	15.0	16.1	—	17,346	13,773	5.9	4.6	—
V 税金	—	—	—	—	—	0	0	0.0	0.0	—	217	207	0.1	0.1	-4.6
VI 税引後の総損益差額（IV - V）	—	—	—	—	—	66,786	72,128	15.0	16.1	—	17,129	13,566	5.8	4.5	—
施設数	0	—	—	—	—	4	—	—	—	—	43	—	—	—	

一般診療所（全体）（集計2）

（1施設当たり損益）

	入院診療収益あり																			
	内科					小児科					精神科					外科				
	金額		構成比率		金額の 伸び率	金額		構成比率		金額の 伸び率	金額		構成比率		金額の 伸び率	金額		構成比率		金額の 伸び率
	前々年(度)	前年(度)	前々年(度)	前年(度)		前々年(度)	前年(度)	前々年(度)	前年(度)		前々年(度)	前年(度)	前々年(度)	前年(度)		前々年(度)	前年(度)	前々年(度)	前年(度)	
千円	千円	%	%	%	千円	千円	%	%	%	千円	千円	%	%	%	千円	千円	%	%	%	
I 医療収益	249,012	250,175	93.3	93.7	0.5	—	—	—	—	—	—	—	—	—	300,711	291,570	94.7	94.4	-3.0	
1. 入院診療収益	69,324	68,478	26.0	25.6	-1.2	—	—	—	—	—	—	—	—	—	87,194	74,699	27.4	24.2	-14.3	
保険診療収益	67,110	66,310	25.1	24.8	-1.2	—	—	—	—	—	—	—	—	—	81,373	70,310	25.6	22.8	-13.6	
公害等診療収益	57	74	0.0	0.0	29.8	—	—	—	—	—	—	—	—	—	288	218	0.1	0.1	-24.3	
その他の診療収益	2,158	2,094	0.8	0.8	-3.0	—	—	—	—	—	—	—	—	—	5,534	4,171	1.7	1.4	-24.6	
2. 外来診療収益	153,307	149,868	57.4	56.1	-2.2	—	—	—	—	—	—	—	—	—	195,494	193,552	61.5	62.7	-1.0	
保険診療収益	148,582	144,997	55.7	54.3	-2.4	—	—	—	—	—	—	—	—	—	191,001	188,887	60.1	61.2	-1.1	
公害等診療収益	644	737	0.2	0.3	14.4	—	—	—	—	—	—	—	—	—	116	241	0.0	0.1	107.8	
その他の診療収益	4,080	4,134	1.5	1.5	1.3	—	—	—	—	—	—	—	—	—	4,378	4,424	1.4	1.4	1.1	
3. その他の医療収益	26,381	31,829	9.9	11.9	20.7	—	—	—	—	—	—	—	—	—	18,023	23,319	5.7	7.6	29.4	
II 介護収益	17,965	16,855	6.7	6.3	-6.2	—	—	—	—	—	—	—	—	—	16,942	17,251	5.3	5.6	1.8	
1. 施設サービス収益	11,820	11,336	4.4	4.2	-4.1	—	—	—	—	—	—	—	—	—	10,148	10,323	3.2	3.3	1.7	
2. 居宅サービス収益	5,408	4,787	2.0	1.8	-11.5	—	—	—	—	—	—	—	—	—	6,795	6,928	2.1	2.2	2.0	
(再掲)短期入所療養介護分	1,157	833	0.4	0.3	-28.0	—	—	—	—	—	—	—	—	—	1,257	1,488	0.4	0.5	18.4	
3. その他の介護収益	738	732	0.3	0.3	-0.8	—	—	—	—	—	—	—	—	—	0	0	0.0	0.0	—	
III 医療・介護費用	253,849	258,520	95.1	96.8	1.8	—	—	—	—	—	—	—	—	—	291,616	293,730	91.8	95.1	0.7	
1. 給与費	133,247	131,183	49.9	49.1	-1.5	—	—	—	—	—	—	—	—	—	157,421	157,183	49.6	50.9	-0.2	
2. 医薬品費	26,023	25,200	9.7	9.4	-3.2	—	—	—	—	—	—	—	—	—	23,647	19,935	7.4	6.5	-15.7	
3. 材料費	11,312	11,294	4.2	4.2	-0.2	—	—	—	—	—	—	—	—	—	20,999	18,570	6.6	6.0	-11.6	
4. 給食用材料費	4,358	3,936	1.6	1.5	-9.7	—	—	—	—	—	—	—	—	—	2,208	2,232	0.7	0.7	1.1	
5. 委託費	16,590	16,748	6.2	6.3	1.0	—	—	—	—	—	—	—	—	—	21,818	25,876	6.9	8.4	18.6	
6. 減価償却費	7,851	8,234	2.9	3.1	4.9	—	—	—	—	—	—	—	—	—	13,098	14,444	4.1	4.7	10.3	
(再掲)建物減価償却費	1,546	2,033	0.6	0.8	31.5	—	—	—	—	—	—	—	—	—	4,125	4,672	1.3	1.5	13.3	
(再掲)医療機器減価償却費	2,485	2,535	0.9	0.9	2.0	—	—	—	—	—	—	—	—	—	4,529	5,555	1.4	1.8	22.7	
7. その他の医療・介護費用	54,467	61,926	20.4	23.2	13.7	—	—	—	—	—	—	—	—	—	52,424	55,491	16.5	18.0	5.9	
(再掲)設備機器賃借料	2,727	2,792	1.0	1.0	2.4	—	—	—	—	—	—	—	—	—	4,513	4,832	1.4	1.6	7.1	
(再掲)医療機器賃借料	1,769	1,745	0.7	0.7	-1.4	—	—	—	—	—	—	—	—	—	4,257	4,574	1.3	1.5	7.4	
IV 損益差額（I + II - III）	13,129	8,510	4.9	3.2	—	—	—	—	—	—	—	—	—	—	26,037	15,091	8.2	4.9	—	
V 税金	—	—	—	—	—	—	—	—	—	—	—	—	—	—	—	—	—	—	—	
VI 税引後の総損益差額（IV - V）	—	—	—	—	—	—	—	—	—	—	—	—	—	—	—	—	—	—	—	
施設数	27	—	—	—	—	0	—	—	—	—	0	—	—	—	7	—	—	—	—	

一般診療所（全体）（集計2）

（1施設当たり損益）

	入院診療収益あり																			
	整形外科					産婦人科					眼科					耳鼻咽喉科				
	金額		構成比率		金額の 伸び率	金額		構成比率		金額の 伸び率	金額		構成比率		金額の 伸び率	金額		構成比率		金額の 伸び率
	前々年(度)	前年(度)	前々年(度)	前年(度)		前々年(度)	前年(度)	前々年(度)	前年(度)		前々年(度)	前年(度)	前々年(度)	前年(度)		前々年(度)	前年(度)	前々年(度)	前年(度)	
千円	千円	%	%	%	千円	千円	%	%	%	千円	千円	%	%	%	千円	千円	%	%	%	
I 医療収益	214,735	<b>214,615</b>	96.0	<b>95.9</b>	-0.1	364,021	<b>362,164</b>	100.0	<b>100.0</b>	-0.5	342,958	<b>344,512</b>	100.0	<b>100.0</b>	0.5	—	—	—	—	—
1. 入院診療収益	79,795	<b>79,706</b>	35.7	<b>35.6</b>	-0.1	208,566	<b>203,076</b>	57.3	<b>56.1</b>	-2.6	133,279	<b>135,412</b>	38.9	<b>39.3</b>	1.6	—	—	—	—	—
保険診療収益	75,738	<b>75,405</b>	33.9	<b>33.7</b>	-0.4	68,772	<b>66,296</b>	18.9	<b>18.3</b>	-3.6	127,505	<b>129,339</b>	37.2	<b>37.5</b>	1.4	—	—	—	—	—
公害等診療収益	2,102	<b>2,153</b>	0.9	<b>1.0</b>	2.4	0	<b>0</b>	0.0	<b>0.0</b>	—	1,266	<b>1,235</b>	0.4	<b>0.4</b>	-2.4	—	—	—	—	—
その他の診療収益	1,955	<b>2,148</b>	0.9	<b>1.0</b>	9.9	139,793	<b>136,780</b>	38.4	<b>37.8</b>	-2.2	4,507	<b>4,837</b>	1.3	<b>1.4</b>	7.3	—	—	—	—	—
2. 外来診療収益	129,244	<b>128,368</b>	57.8	<b>57.3</b>	-0.7	102,823	<b>103,809</b>	28.2	<b>28.7</b>	1.0	199,590	<b>198,336</b>	58.2	<b>57.6</b>	-0.6	—	—	—	—	—
保険診療収益	112,704	<b>110,963</b>	50.4	<b>49.6</b>	-1.5	64,683	<b>66,540</b>	17.8	<b>18.4</b>	2.9	192,191	<b>191,541</b>	56.0	<b>55.6</b>	-0.3	—	—	—	—	—
公害等診療収益	11,997	<b>12,258</b>	5.4	<b>5.5</b>	2.2	6	<b>2</b>	0.0	<b>0.0</b>	-66.7	3,883	<b>3,802</b>	1.1	<b>1.1</b>	-2.1	—	—	—	—	—
その他の診療収益	4,543	<b>5,146</b>	2.0	<b>2.3</b>	13.3	38,134	<b>37,266</b>	10.5	<b>10.3</b>	-2.3	3,515	<b>2,993</b>	1.0	<b>0.9</b>	-14.9	—	—	—	—	—
3. その他の医療収益	5,696	<b>6,541</b>	2.5	<b>2.9</b>	14.8	52,632	<b>55,279</b>	14.5	<b>15.3</b>	5.0	10,090	<b>10,764</b>	2.9	<b>3.1</b>	6.7	—	—	—	—	—
II 介護収益	8,947	<b>9,227</b>	4.0	<b>4.1</b>	3.1	0	<b>0</b>	0.0	<b>0.0</b>	—	0	<b>0</b>	0.0	<b>0.0</b>	—	—	—	—	—	—
1. 施設サービス収益	0	<b>0</b>	0.0	<b>0.0</b>	—	0	<b>0</b>	0.0	<b>0.0</b>	—	0	<b>0</b>	0.0	<b>0.0</b>	—	—	—	—	—	—
2. 居宅サービス収益	8,142	<b>8,445</b>	3.6	<b>3.8</b>	3.7	0	<b>0</b>	0.0	<b>0.0</b>	—	0	<b>0</b>	0.0	<b>0.0</b>	—	—	—	—	—	—
(再掲)短期入所療養介護分	499	<b>565</b>	0.2	<b>0.3</b>	13.2	0	<b>0</b>	0.0	<b>0.0</b>	—	0	<b>0</b>	0.0	<b>0.0</b>	—	—	—	—	—	—
3. その他の介護収益	805	<b>782</b>	0.4	<b>0.3</b>	-2.9	0	<b>0</b>	0.0	<b>0.0</b>	—	0	<b>0</b>	0.0	<b>0.0</b>	—	—	—	—	—	—
III 医療・介護費用	220,782	<b>222,553</b>	98.7	<b>99.4</b>	0.8	317,655	<b>325,523</b>	87.3	<b>89.9</b>	2.5	322,565	<b>323,275</b>	94.1	<b>93.8</b>	0.2	—	—	—	—	—
1. 給与費	107,234	<b>107,585</b>	47.9	<b>48.1</b>	0.3	179,388	<b>183,921</b>	49.3	<b>50.8</b>	2.5	153,551	<b>155,138</b>	44.8	<b>45.0</b>	1.0	—	—	—	—	—
2. 医薬品費	38,815	<b>38,160</b>	17.4	<b>17.0</b>	-1.7	20,468	<b>20,511</b>	5.6	<b>5.7</b>	0.2	32,437	<b>33,814</b>	9.5	<b>9.8</b>	4.2	—	—	—	—	—
3. 材料費	14,443	<b>15,354</b>	6.5	<b>6.9</b>	6.3	11,143	<b>10,947</b>	3.1	<b>3.0</b>	-1.8	25,949	<b>24,687</b>	7.6	<b>7.2</b>	-4.9	—	—	—	—	—
4. 給食用材料費	2,363	<b>2,363</b>	1.1	<b>1.1</b>	0.0	7,914	<b>7,968</b>	2.2	<b>2.2</b>	0.7	2,184	<b>2,185</b>	0.6	<b>0.6</b>	0.0	—	—	—	—	—
5. 委託費	9,683	<b>11,034</b>	4.3	<b>4.9</b>	14.0	18,097	<b>19,367</b>	5.0	<b>5.3</b>	7.0	24,339	<b>24,745</b>	7.1	<b>7.2</b>	1.7	—	—	—	—	—
6. 減価償却費	8,279	<b>8,736</b>	3.7	<b>3.9</b>	5.5	12,806	<b>12,590</b>	3.5	<b>3.5</b>	-1.7	10,444	<b>9,905</b>	3.0	<b>2.9</b>	-5.2	—	—	—	—	—
(再掲)建物減価償却費	1,327	<b>1,269</b>	0.6	<b>0.6</b>	-4.4	2,486	<b>2,491</b>	0.7	<b>0.7</b>	0.2	3,171	<b>3,000</b>	0.9	<b>0.9</b>	-5.4	—	—	—	—	—
(再掲)医療機器減価償却費	2,672	<b>3,047</b>	1.2	<b>1.4</b>	14.0	4,464	<b>4,546</b>	1.2	<b>1.3</b>	1.8	3,938	<b>3,384</b>	1.1	<b>1.0</b>	-14.1	—	—	—	—	—
7. その他の医療・介護費用	39,964	<b>39,321</b>	17.9	<b>17.6</b>	-1.6	67,841	<b>70,220</b>	18.6	<b>19.4</b>	3.5	73,661	<b>72,800</b>	21.5	<b>21.1</b>	-1.2	—	—	—	—	—
(再掲)設備機器賃借料	3,597	<b>3,567</b>	1.6	<b>1.6</b>	-0.8	4,640	<b>4,527</b>	1.3	<b>1.2</b>	-2.4	8,110	<b>9,873</b>	2.4	<b>2.9</b>	21.7	—	—	—	—	—
(再掲)医療機器賃借料	385	<b>444</b>	0.2	<b>0.2</b>	15.3	2,494	<b>2,140</b>	0.7	<b>0.6</b>	-14.2	7,463	<b>8,986</b>	2.2	<b>2.6</b>	20.4	—	—	—	—	—
IV 損益差額（I + II - III）	2,900	<b>1,289</b>	1.3	<b>0.6</b>	—	46,366	<b>36,640</b>	12.7	<b>10.1</b>	—	20,393	<b>21,237</b>	5.9	<b>6.2</b>	—	—	—	—	—	—
V 税金	—	—	—	—	—	—	—	—	—	—	—	—	—	—	—	—	—	—	—	—
VI 税引後の総損益差額（IV - V）	—	—	—	—	—	—	—	—	—	—	—	—	—	—	—	—	—	—	—	—
施設数	14	—	—	—	—	25	—	—	—	—	7	—	—	—	0	—	—	—	—	—

一般診療所（全体）（集計2）

（1施設当たり損益）

	入院診療収益あり														
	皮膚科					その他					全体				
	金額		構成比率		金額の 伸び率	金額		構成比率		金額の 伸び率	金額		構成比率		金額の 伸び率
	前々年(度)	前年(度)	前々年(度)	前年(度)		前々年(度)	前年(度)	前々年(度)	前年(度)		前々年(度)	前年(度)	前々年(度)	前年(度)	
千円	千円	%	%	%	千円	千円	%	%	%	千円	千円	%	%	%	
I 医業収益	—	—	—	—	—	422,233	<b>404,042</b>	100.0	<b>100.0</b>	-4.3	303,565	<b>301,117</b>	97.3	<b>97.4</b>	-0.8
1. 入院診療収益	—	—	—	—	—	108,050	<b>104,429</b>	25.6	<b>25.8</b>	-3.4	120,577	<b>117,590</b>	38.7	<b>38.0</b>	-2.5
保険診療収益	—	—	—	—	—	105,809	<b>102,507</b>	25.1	<b>25.4</b>	-3.1	78,412	<b>76,375</b>	25.1	<b>24.7</b>	-2.6
公害等診療収益	—	—	—	—	—	0	<b>0</b>	0.0	<b>0.0</b>	—	475	<b>481</b>	0.2	<b>0.2</b>	1.3
その他の診療収益	—	—	—	—	—	2,241	<b>1,922</b>	0.5	<b>0.5</b>	-14.2	41,689	<b>40,734</b>	13.4	<b>13.2</b>	-2.3
2. 外来診療収益	—	—	—	—	—	305,229	<b>293,235</b>	72.3	<b>72.6</b>	-3.9	155,985	<b>153,726</b>	50.0	<b>49.7</b>	-1.4
保険診療収益	—	—	—	—	—	298,076	<b>285,950</b>	70.6	<b>70.8</b>	-4.1	139,473	<b>137,301</b>	44.7	<b>44.4</b>	-1.6
公害等診療収益	—	—	—	—	—	37	<b>58</b>	0.0	<b>0.0</b>	56.8	2,429	<b>2,504</b>	0.8	<b>0.8</b>	3.1
その他の診療収益	—	—	—	—	—	7,116	<b>7,227</b>	1.7	<b>1.8</b>	1.6	14,083	<b>13,921</b>	4.5	<b>4.5</b>	-1.2
3. その他の医業収益	—	—	—	—	—	8,954	<b>6,379</b>	2.1	<b>1.6</b>	-28.8	27,003	<b>29,802</b>	8.7	<b>9.6</b>	10.4
II 介護収益	—	—	—	—	—	0	<b>0</b>	0.0	<b>0.0</b>	—	8,283	<b>8,012</b>	2.7	<b>2.6</b>	-3.3
1. 施設サービス収益	—	—	—	—	—	0	<b>0</b>	0.0	<b>0.0</b>	—	4,434	<b>4,299</b>	1.4	<b>1.4</b>	-3.0
2. 居宅サービス収益	—	—	—	—	—	0	<b>0</b>	0.0	<b>0.0</b>	—	3,495	<b>3,363</b>	1.1	<b>1.1</b>	-3.8
(再掲)短期入所療養介護分	—	—	—	—	—	0	<b>0</b>	0.0	<b>0.0</b>	—	534	<b>464</b>	0.2	<b>0.2</b>	-13.1
3. その他の介護収益	—	—	—	—	—	0	<b>0</b>	0.0	<b>0.0</b>	—	354	<b>349</b>	0.1	<b>0.1</b>	-1.4
III 医業・介護費用	—	—	—	—	—	385,060	<b>381,953</b>	91.2	<b>94.5</b>	-0.8	287,113	<b>291,006</b>	92.1	<b>94.1</b>	1.4
1. 給与費	—	—	—	—	—	199,324	<b>198,718</b>	47.2	<b>49.2</b>	-0.3	151,762	<b>152,525</b>	48.7	<b>49.3</b>	0.5
2. 医薬品費	—	—	—	—	—	53,955	<b>52,722</b>	12.8	<b>13.0</b>	-2.3	29,340	<b>28,698</b>	9.4	<b>9.3</b>	-2.2
3. 材料費	—	—	—	—	—	37,942	<b>35,642</b>	9.0	<b>8.8</b>	-6.1	16,118	<b>15,699</b>	5.2	<b>5.1</b>	-2.6
4. 給食用材料費	—	—	—	—	—	4,149	<b>4,077</b>	1.0	<b>1.0</b>	-1.7	4,688	<b>4,569</b>	1.5	<b>1.5</b>	-2.5
5. 委託費	—	—	—	—	—	15,600	<b>14,642</b>	3.7	<b>3.6</b>	-6.1	16,862	<b>17,754</b>	5.4	<b>5.7</b>	5.3
6. 減価償却費	—	—	—	—	—	12,963	<b>13,080</b>	3.1	<b>3.2</b>	0.9	10,415	<b>10,619</b>	3.3	<b>3.4</b>	2.0
(再掲)建物減価償却費	—	—	—	—	—	1,493	<b>1,744</b>	0.4	<b>0.4</b>	16.8	2,108	<b>2,302</b>	0.7	<b>0.7</b>	9.2
(再掲)医療機器減価償却費	—	—	—	—	—	4,052	<b>5,023</b>	1.0	<b>1.2</b>	24.0	3,498	<b>3,722</b>	1.1	<b>1.2</b>	6.4
7. その他の医業・介護費用	—	—	—	—	—	61,127	<b>63,072</b>	14.5	<b>15.6</b>	3.2	57,929	<b>61,143</b>	18.6	<b>19.8</b>	5.5
(再掲)設備機器賃借料	—	—	—	—	—	2,613	<b>2,174</b>	0.6	<b>0.5</b>	-16.8	3,969	<b>4,078</b>	1.3	<b>1.3</b>	2.7
(再掲)医療機器賃借料	—	—	—	—	—	1,602	<b>1,243</b>	0.4	<b>0.3</b>	-22.4	2,390	<b>2,406</b>	0.8	<b>0.8</b>	0.7
IV 損益差額（I + II - III）	—	—	—	—	—	37,173	<b>22,089</b>	8.8	<b>5.5</b>	—	24,734	<b>18,123</b>	7.9	<b>5.9</b>	—
V 税金	—	—	—	—	—	—	—	—	—	—	—	—	—	—	—
VI 税引後の総損益差額（IV - V）	—	—	—	—	—	—	—	—	—	—	—	—	—	—	—
施設数	0	—	—	—	—	8	—	—	—	—	88	—	—	—	—

一般診療所（全体）（集計2）

（1施設当たり損益）

	入院診療収益なし																			
	内科					小児科					精神科					外科				
	金額		構成比率		金額の 伸び率	金額		構成比率		金額の 伸び率	金額		構成比率		金額の 伸び率	金額		構成比率		金額の 伸び率
	前々年(度)	前年(度)	前々年(度)	前年(度)		前々年(度)	前年(度)	前々年(度)	前年(度)		前々年(度)	前年(度)	前々年(度)	前年(度)		前々年(度)	前年(度)	前々年(度)	前年(度)	
千円	千円	%	%	%	千円	千円	%	%	%	千円	千円	%	%	%	千円	千円	%	%	%	
I 医療収益	143,538	<b>144,393</b>	98.3	<b>98.2</b>	0.6	112,556	<b>111,426</b>	99.4	<b>99.4</b>	-1.0	108,519	<b>110,632</b>	97.2	<b>97.0</b>	1.9	124,064	<b>122,128</b>	93.4	<b>93.3</b>	-1.6
1. 入院診療収益	0	<b>0</b>	0.0	<b>0.0</b>	—	0	<b>0</b>	0.0	<b>0.0</b>	—	0	<b>0</b>	0.0	<b>0.0</b>	—	0	<b>0</b>	0.0	<b>0.0</b>	—
保険診療収益	0	<b>0</b>	0.0	<b>0.0</b>	—	0	<b>0</b>	0.0	<b>0.0</b>	—	0	<b>0</b>	0.0	<b>0.0</b>	—	0	<b>0</b>	0.0	<b>0.0</b>	—
公害等診療収益	0	<b>0</b>	0.0	<b>0.0</b>	—	0	<b>0</b>	0.0	<b>0.0</b>	—	0	<b>0</b>	0.0	<b>0.0</b>	—	0	<b>0</b>	0.0	<b>0.0</b>	—
その他の診療収益	0	<b>0</b>	0.0	<b>0.0</b>	—	0	<b>0</b>	0.0	<b>0.0</b>	—	0	<b>0</b>	0.0	<b>0.0</b>	—	0	<b>0</b>	0.0	<b>0.0</b>	—
2. 外来診療収益	130,925	<b>131,100</b>	89.6	<b>89.2</b>	0.1	101,048	<b>100,053</b>	89.2	<b>89.3</b>	-1.0	105,536	<b>107,759</b>	94.5	<b>94.4</b>	2.1	120,878	<b>118,918</b>	91.0	<b>90.9</b>	-1.6
保険診療収益	122,797	<b>122,929</b>	84.1	<b>83.6</b>	0.1	74,858	<b>73,302</b>	66.1	<b>65.4</b>	-2.1	102,720	<b>105,027</b>	92.0	<b>92.1</b>	2.2	105,920	<b>103,407</b>	79.8	<b>79.0</b>	-2.4
公害等診療収益	482	<b>438</b>	0.3	<b>0.3</b>	-9.1	433	<b>420</b>	0.4	<b>0.4</b>	-3.0	28	<b>6</b>	0.0	<b>0.0</b>	-78.6	2,138	<b>2,026</b>	1.6	<b>1.5</b>	-5.2
その他の診療収益	7,646	<b>7,734</b>	5.2	<b>5.3</b>	1.2	25,758	<b>26,331</b>	22.7	<b>23.5</b>	2.2	2,789	<b>2,726</b>	2.5	<b>2.4</b>	-2.3	12,820	<b>13,485</b>	9.7	<b>10.3</b>	5.2
3. その他の医療収益	12,613	<b>13,293</b>	8.6	<b>9.0</b>	5.4	11,508	<b>11,373</b>	10.2	<b>10.2</b>	-1.2	2,983	<b>2,874</b>	2.7	<b>2.5</b>	-3.7	3,186	<b>3,209</b>	2.4	<b>2.5</b>	0.7
II 介護収益	2,551	<b>2,657</b>	1.7	<b>1.8</b>	4.2	697	<b>619</b>	0.6	<b>0.6</b>	-11.2	3,140	<b>3,460</b>	2.8	<b>3.0</b>	10.2	8,702	<b>8,717</b>	6.6	<b>6.7</b>	0.2
1. 施設サービス収益	227	<b>228</b>	0.2	<b>0.2</b>	0.4	0	<b>0</b>	0.0	<b>0.0</b>	—	0	<b>0</b>	0.0	<b>0.0</b>	—	0	<b>0</b>	0.0	<b>0.0</b>	—
2. 居宅サービス収益	2,034	<b>2,130</b>	1.4	<b>1.4</b>	4.7	695	<b>617</b>	0.6	<b>0.6</b>	-11.2	2,119	<b>2,432</b>	1.9	<b>2.1</b>	14.8	8,589	<b>8,602</b>	6.5	<b>6.6</b>	0.2
(再掲)短期入所療養介護分	0	<b>0</b>	0.0	<b>0.0</b>	—	695	<b>617</b>	0.6	<b>0.6</b>	-11.2	0	<b>0</b>	0.0	<b>0.0</b>	—	0	<b>0</b>	0.0	<b>0.0</b>	—
3. その他の介護収益	290	<b>299</b>	0.2	<b>0.2</b>	3.1	2	<b>2</b>	0.0	<b>0.0</b>	0.0	1,021	<b>1,027</b>	0.9	<b>0.9</b>	0.6	113	<b>116</b>	0.1	<b>0.1</b>	2.7
III 医療・介護費用	134,813	<b>134,555</b>	92.3	<b>91.5</b>	-0.2	100,599	<b>100,514</b>	88.8	<b>89.7</b>	-0.1	100,932	<b>105,386</b>	90.4	<b>92.4</b>	4.4	123,541	<b>121,953</b>	93.1	<b>93.2</b>	-1.3
1. 給与費	69,281	<b>69,524</b>	47.4	<b>47.3</b>	0.4	52,909	<b>53,578</b>	46.7	<b>47.8</b>	1.3	64,487	<b>67,497</b>	57.8	<b>59.2</b>	4.7	66,158	<b>65,580</b>	49.8	<b>50.1</b>	-0.9
2. 医薬品費	22,410	<b>21,565</b>	15.3	<b>14.7</b>	-3.8	23,009	<b>22,369</b>	20.3	<b>20.0</b>	-2.8	9,964	<b>10,660</b>	8.9	<b>9.3</b>	7.0	13,380	<b>13,074</b>	10.1	<b>10.0</b>	-2.3
3. 材料費	4,040	<b>4,248</b>	2.8	<b>2.9</b>	5.1	1,434	<b>1,360</b>	1.3	<b>1.2</b>	-5.2	266	<b>285</b>	0.2	<b>0.2</b>	7.1	2,163	<b>2,183</b>	1.6	<b>1.7</b>	0.9
4. 給食用材料費	238	<b>246</b>	0.2	<b>0.2</b>	3.4	207	<b>144</b>	0.2	<b>0.1</b>	-30.4	49	<b>47</b>	0.0	<b>0.0</b>	-4.1	7	<b>7</b>	0.0	<b>0.0</b>	0.0
5. 委託費	6,785	<b>6,821</b>	4.6	<b>4.6</b>	0.5	1,707	<b>1,670</b>	1.5	<b>1.5</b>	-2.2	2,733	<b>3,164</b>	2.4	<b>2.8</b>	15.8	4,443	<b>4,726</b>	3.3	<b>3.6</b>	6.4
6. 減価償却費	5,010	<b>4,970</b>	3.4	<b>3.4</b>	-0.8	3,016	<b>2,741</b>	2.7	<b>2.4</b>	-9.1	4,712	<b>4,276</b>	4.2	<b>3.7</b>	-9.3	8,204	<b>7,447</b>	6.2	<b>5.7</b>	-9.2
(再掲)建物減価償却費	1,110	<b>1,108</b>	0.8	<b>0.8</b>	-0.2	783	<b>795</b>	0.7	<b>0.7</b>	1.5	1,335	<b>1,281</b>	1.2	<b>1.1</b>	-4.0	1,876	<b>1,850</b>	1.4	<b>1.4</b>	-1.4
(再掲)医療機器減価償却費	1,652	<b>1,627</b>	1.1	<b>1.1</b>	-1.5	705	<b>649</b>	0.6	<b>0.6</b>	-7.9	118	<b>116</b>	0.1	<b>0.1</b>	-1.7	3,395	<b>2,854</b>	2.6	<b>2.2</b>	-15.9
7. その他の医療・介護費用	27,049	<b>27,182</b>	18.5	<b>18.5</b>	0.5	18,317	<b>18,651</b>	16.2	<b>16.6</b>	1.8	18,722	<b>19,457</b>	16.8	<b>17.1</b>	3.9	29,186	<b>28,935</b>	22.0	<b>22.1</b>	-0.9
(再掲)設備機器賃借料	1,942	<b>1,985</b>	1.3	<b>1.3</b>	2.2	583	<b>573</b>	0.5	<b>0.5</b>	-1.7	878	<b>885</b>	0.8	<b>0.8</b>	0.8	2,856	<b>3,115</b>	2.2	<b>2.4</b>	9.1
(再掲)医療機器賃借料	1,358	<b>1,390</b>	0.9	<b>0.9</b>	2.4	246	<b>220</b>	0.2	<b>0.2</b>	-10.6	744	<b>777</b>	0.7	<b>0.7</b>	4.4	2,211	<b>2,324</b>	1.7	<b>1.8</b>	5.1
IV 損益差額（I＋II－III）	11,276	<b>12,495</b>	7.7	<b>8.5</b>	—	12,654	<b>11,532</b>	11.2	<b>10.3</b>	—	10,727	<b>8,706</b>	9.6	<b>7.6</b>	—	9,224	<b>8,892</b>	6.9	<b>6.8</b>	—
V 税金	—	—	—	—	—	—	—	—	—	—	—	—	—	—	—	—	—	—	—	—
VI 税引後の総損益差額（IV－V）	—	—	—	—	—	—	—	—	—	—	—	—	—	—	—	—	—	—	—	—
施設数	580	—	—	—	—	84	—	—	—	—	21	—	—	—	53	—	—	—	—	—

一般診療所（全体）（集計2）

（1施設当たり損益）

	入院診療収益なし																			
	整形外科					産婦人科					眼科					耳鼻咽喉科				
	金額		構成比率		金額の 伸び率	金額		構成比率		金額の 伸び率	金額		構成比率		金額の 伸び率	金額		構成比率		金額の 伸び率
	前々年(度)	前年(度)	前々年(度)	前年(度)		前々年(度)	前年(度)	前々年(度)	前年(度)		前々年(度)	前年(度)	前々年(度)	前年(度)		前々年(度)	前年(度)	前々年(度)	前年(度)	
千円	千円	%	%	%	千円	千円	%	%	%	千円	千円	%	%	%	千円	千円	%	%	%	
I 医療収益	165,493	<b>163,352</b>	98.0	<b>97.8</b>	-1.3	219,003	<b>228,062</b>	100.0	<b>100.0</b>	4.1	137,215	<b>140,010</b>	100.0	<b>100.0</b>	2.0	103,046	<b>100,294</b>	100.0	<b>100.0</b>	-2.7
1. 入院診療収益	0	0	0.0	0.0	—	0	0	0.0	0.0	—	0	0	0.0	0.0	—	0	0	0.0	0.0	—
保険診療収益	0	0	0.0	0.0	—	0	0	0.0	0.0	—	0	0	0.0	0.0	—	0	0	0.0	0.0	—
公害等診療収益	0	0	0.0	0.0	—	0	0	0.0	0.0	—	0	0	0.0	0.0	—	0	0	0.0	0.0	—
その他の診療収益	0	0	0.0	0.0	—	0	0	0.0	0.0	—	0	0	0.0	0.0	—	0	0	0.0	0.0	—
2. 外来診療収益	163,161	<b>158,095</b>	96.6	<b>94.7</b>	-3.1	199,428	<b>208,708</b>	91.1	<b>91.5</b>	4.7	133,639	<b>135,095</b>	97.4	<b>96.5</b>	1.1	102,020	<b>99,279</b>	99.0	<b>99.0</b>	-2.7
保険診療収益	141,880	<b>137,736</b>	84.0	<b>82.5</b>	-2.9	99,500	<b>109,798</b>	45.4	<b>48.1</b>	10.3	131,356	<b>132,905</b>	95.7	<b>94.9</b>	1.2	100,810	<b>98,030</b>	97.8	<b>97.7</b>	-2.8
公害等診療収益	11,662	<b>11,167</b>	6.9	<b>6.7</b>	-4.2	377	<b>335</b>	0.2	<b>0.1</b>	-11.1	49	<b>40</b>	0.0	<b>0.0</b>	-18.4	27	<b>30</b>	0.0	<b>0.0</b>	11.1
その他の診療収益	9,620	<b>9,191</b>	5.7	<b>5.5</b>	-4.5	99,551	<b>98,575</b>	45.5	<b>43.2</b>	-1.0	2,234	<b>2,150</b>	1.6	<b>1.5</b>	-3.8	1,183	<b>1,219</b>	1.1	<b>1.2</b>	3.0
3. その他の医療収益	2,332	<b>5,257</b>	1.4	<b>3.1</b>	125.4	19,575	<b>19,354</b>	8.9	<b>8.5</b>	-1.1	3,577	<b>4,915</b>	2.6	<b>3.5</b>	37.4	1,026	<b>1,015</b>	1.0	<b>1.0</b>	-1.1
II 介護収益	3,376	<b>3,654</b>	2.0	<b>2.2</b>	8.2	0	0	0.0	0.0	—	0	0	0.0	0.0	—	0	0	0.0	0.0	—
1. 施設サービス収益	0	0	0.0	0.0	—	0	0	0.0	0.0	—	0	0	0.0	0.0	—	0	0	0.0	0.0	—
2. 居宅サービス収益	3,267	<b>3,519</b>	1.9	<b>2.1</b>	7.7	0	0	0.0	0.0	—	0	0	0.0	0.0	—	0	0	0.0	0.0	—
(再掲)短期入所療養介護分	0	0	0.0	0.0	—	0	0	0.0	0.0	—	0	0	0.0	0.0	—	0	0	0.0	0.0	—
3. その他の介護収益	109	<b>135</b>	0.1	<b>0.1</b>	23.9	0	0	0.0	0.0	—	0	0	0.0	0.0	—	0	0	0.0	0.0	—
III 医療・介護費用	159,381	<b>158,603</b>	94.4	<b>95.0</b>	-0.5	197,768	<b>207,844</b>	90.3	<b>91.1</b>	5.1	124,145	<b>126,074</b>	90.5	<b>90.0</b>	1.6	96,075	<b>94,330</b>	93.2	<b>94.1</b>	-1.8
1. 給与費	90,719	<b>90,198</b>	53.7	<b>54.0</b>	-0.6	88,943	<b>93,237</b>	40.6	<b>40.9</b>	4.8	71,252	<b>70,321</b>	51.9	<b>50.2</b>	-1.3	56,209	<b>55,218</b>	54.5	<b>55.1</b>	-1.8
2. 医薬品費	25,081	<b>24,278</b>	14.9	<b>14.5</b>	-3.2	22,650	<b>23,489</b>	10.3	<b>10.3</b>	3.7	12,536	<b>14,187</b>	9.1	<b>10.1</b>	13.2	6,251	<b>6,029</b>	6.1	<b>6.0</b>	-3.6
3. 材料費	3,152	<b>2,928</b>	1.9	<b>1.8</b>	-7.1	16,924	<b>16,329</b>	7.7	<b>7.2</b>	-3.5	4,870	<b>5,134</b>	3.5	<b>3.7</b>	5.4	1,451	<b>1,357</b>	1.4	<b>1.4</b>	-6.5
4. 給食用材料費	252	<b>264</b>	0.1	<b>0.2</b>	4.8	0	0	0.0	0.0	—	3	<b>3</b>	0.0	<b>0.0</b>	0.0	0	0	0.0	0.0	—
5. 委託費	4,104	<b>4,119</b>	2.4	<b>2.5</b>	0.4	16,298	<b>18,135</b>	7.4	<b>8.0</b>	11.3	2,806	<b>3,493</b>	2.0	<b>2.5</b>	24.5	5,114	<b>5,078</b>	5.0	<b>5.1</b>	-0.7
6. 減価償却費	6,568	<b>6,497</b>	3.9	<b>3.9</b>	-1.1	7,100	<b>7,383</b>	3.2	<b>3.2</b>	4.0	6,384	<b>6,632</b>	4.7	<b>4.7</b>	3.9	4,055	<b>3,712</b>	3.9	<b>3.7</b>	-8.5
(再掲)建物減価償却費	1,191	<b>1,152</b>	0.7	<b>0.7</b>	-3.3	1,043	<b>950</b>	0.5	<b>0.4</b>	-8.9	1,256	<b>1,197</b>	0.9	<b>0.9</b>	-4.7	447	<b>433</b>	0.4	<b>0.4</b>	-3.1
(再掲)医療機器減価償却費	2,264	<b>2,280</b>	1.3	<b>1.4</b>	0.7	4,017	<b>4,490</b>	1.8	<b>2.0</b>	11.8	3,489	<b>3,611</b>	2.5	<b>2.6</b>	3.5	1,430	<b>1,179</b>	1.4	<b>1.2</b>	-17.6
7. その他の医療・介護費用	29,504	<b>30,318</b>	17.5	<b>18.2</b>	2.8	45,854	<b>49,271</b>	20.9	<b>21.6</b>	7.5	26,294	<b>26,305</b>	19.2	<b>18.8</b>	0.0	22,995	<b>22,935</b>	22.3	<b>22.9</b>	-0.3
(再掲)設備機器賃借料	1,845	<b>1,760</b>	1.1	<b>1.1</b>	-4.6	2,551	<b>2,692</b>	1.2	<b>1.2</b>	5.5	553	<b>418</b>	0.4	<b>0.3</b>	-24.4	1,231	<b>1,137</b>	1.2	<b>1.1</b>	-7.6
(再掲)医療機器賃借料	1,267	<b>1,193</b>	0.8	<b>0.7</b>	-5.8	2,264	<b>2,442</b>	1.0	<b>1.1</b>	7.9	459	<b>361</b>	0.3	<b>0.3</b>	-21.4	781	<b>718</b>	0.8	<b>0.7</b>	-8.1
IV 損益差額（I + II - III）	9,489	<b>8,403</b>	5.6	<b>5.0</b>	—	21,234	<b>20,218</b>	9.7	<b>8.9</b>	—	13,071	<b>13,935</b>	9.5	<b>10.0</b>	—	6,970	<b>5,964</b>	6.8	<b>5.9</b>	—
V 税金	—	—	—	—	—	—	—	—	—	—	—	—	—	—	—	—	—	—	—	—
VI 税引後の総損益差額（IV - V）	—	—	—	—	—	—	—	—	—	—	—	—	—	—	—	—	—	—	—	—
施設数	110	—	—	—	—	31	—	—	—	—	71	—	—	—	72	—	—	—	—	—

一般診療所（全体）（集計2）

（1施設当たり損益）

	入院診療収益なし														
	皮膚科					その他					全体				
	金額		構成比率		金額の 伸び率	金額		構成比率		金額の 伸び率	金額		構成比率		金額の 伸び率
	前々年(度)	前年(度)	前々年(度)	前年(度)		前々年(度)	前年(度)	前々年(度)	前年(度)		前々年(度)	前年(度)	前々年(度)	前年(度)	
千円	千円	%	%	%	千円	千円	%	%	%	千円	千円	%	%	%	
I 医業収益	92,977	<b>94,533</b>	100.0	<b>100.0</b>	1.7	307,821	<b>303,847</b>	99.7	<b>99.7</b>	-1.3	145,665	<b>145,910</b>	98.5	<b>98.4</b>	0.2
1. 入院診療収益	0	<b>0</b>	0.0	<b>0.0</b>	—	0	<b>0</b>	0.0	<b>0.0</b>	—	0	<b>0</b>	0.0	<b>0.0</b>	—
保険診療収益	0	<b>0</b>	0.0	<b>0.0</b>	—	0	<b>0</b>	0.0	<b>0.0</b>	—	0	<b>0</b>	0.0	<b>0.0</b>	—
公害等診療収益	0	<b>0</b>	0.0	<b>0.0</b>	—	0	<b>0</b>	0.0	<b>0.0</b>	—	0	<b>0</b>	0.0	<b>0.0</b>	—
その他の診療収益	0	<b>0</b>	0.0	<b>0.0</b>	—	0	<b>0</b>	0.0	<b>0.0</b>	—	0	<b>0</b>	0.0	<b>0.0</b>	—
2. 外来診療収益	90,880	<b>92,685</b>	97.7	<b>98.0</b>	2.0	296,535	<b>292,464</b>	96.0	<b>95.9</b>	-1.4	136,439	<b>135,989</b>	92.3	<b>91.8</b>	-0.3
保険診療収益	83,580	<b>84,472</b>	89.9	<b>89.3</b>	1.1	294,351	<b>290,198</b>	95.3	<b>95.2</b>	-1.4	124,030	<b>123,566</b>	83.9	<b>83.4</b>	-0.4
公害等診療収益	50	<b>56</b>	0.1	<b>0.1</b>	12.0	27	<b>39</b>	0.0	<b>0.0</b>	44.4	1,542	<b>1,464</b>	1.0	<b>1.0</b>	-5.1
その他の診療収益	7,250	<b>8,158</b>	7.8	<b>8.6</b>	12.5	2,157	<b>2,227</b>	0.7	<b>0.7</b>	3.2	10,867	<b>10,959</b>	7.3	<b>7.4</b>	0.8
3. その他の医業収益	2,096	<b>1,848</b>	2.3	<b>2.0</b>	-11.8	11,286	<b>11,383</b>	3.7	<b>3.7</b>	0.9	9,225	<b>9,921</b>	6.2	<b>6.7</b>	7.5
II 介護収益	7	<b>12</b>	0.0	<b>0.0</b>	71.4	1,064	<b>1,061</b>	0.3	<b>0.3</b>	-0.3	2,215	<b>2,297</b>	1.5	<b>1.5</b>	3.7
1. 施設サービス収益	0	<b>0</b>	0.0	<b>0.0</b>	—	0	<b>0</b>	0.0	<b>0.0</b>	—	117	<b>118</b>	0.1	<b>0.1</b>	0.9
2. 居宅サービス収益	7	<b>12</b>	0.0	<b>0.0</b>	71.4	164	<b>129</b>	0.1	<b>0.0</b>	-21.3	1,873	<b>1,947</b>	1.3	<b>1.3</b>	4.0
(再掲)短期入所療養介護分	0	<b>0</b>	0.0	<b>0.0</b>	—	0	<b>0</b>	0.0	<b>0.0</b>	—	52	<b>46</b>	0.0	<b>0.0</b>	-11.5
3. その他の介護収益	0	<b>0</b>	0.0	<b>0.0</b>	—	900	<b>933</b>	0.3	<b>0.3</b>	3.7	224	<b>233</b>	0.2	<b>0.2</b>	4.0
III 医業・介護費用	81,239	<b>81,763</b>	87.4	<b>86.5</b>	0.6	254,489	<b>257,202</b>	82.4	<b>84.4</b>	1.1	134,768	<b>134,992</b>	91.1	<b>91.1</b>	0.2
1. 給与費	49,330	<b>48,766</b>	53.1	<b>51.6</b>	-1.1	117,796	<b>120,710</b>	38.1	<b>39.6</b>	2.5	70,922	<b>71,172</b>	48.0	<b>48.0</b>	0.4
2. 医薬品費	7,334	<b>7,522</b>	7.9	<b>8.0</b>	2.6	38,986	<b>37,442</b>	12.6	<b>12.3</b>	-4.0	20,417	<b>19,908</b>	13.8	<b>13.4</b>	-2.5
3. 材料費	1,687	<b>1,707</b>	1.8	<b>1.8</b>	1.2	22,182	<b>22,455</b>	7.2	<b>7.4</b>	1.2	4,521	<b>4,609</b>	3.1	<b>3.1</b>	1.9
4. 給食用材料費	0	<b>0</b>	0.0	<b>0.0</b>	—	184	<b>165</b>	0.1	<b>0.1</b>	-10.3	172	<b>172</b>	0.1	<b>0.1</b>	0.0
5. 委託費	1,964	<b>1,841</b>	2.1	<b>1.9</b>	-6.3	13,156	<b>12,962</b>	4.3	<b>4.3</b>	-1.5	5,912	<b>6,027</b>	4.0	<b>4.1</b>	1.9
6. 減価償却費	3,210	<b>3,464</b>	3.5	<b>3.7</b>	7.9	9,989	<b>8,350</b>	3.2	<b>2.7</b>	-16.4	5,374	<b>5,224</b>	3.6	<b>3.5</b>	-2.8
(再掲)建物減価償却費	589	<b>579</b>	0.6	<b>0.6</b>	-1.7	1,233	<b>1,133</b>	0.4	<b>0.4</b>	-8.1	1,080	<b>1,061</b>	0.7	<b>0.7</b>	-1.8
(再掲)医療機器減価償却費	896	<b>1,061</b>	1.0	<b>1.1</b>	18.4	3,712	<b>3,547</b>	1.2	<b>1.2</b>	-4.4	1,916	<b>1,880</b>	1.3	<b>1.3</b>	-1.9
7. その他の医業・介護費用	17,714	<b>18,464</b>	19.1	<b>19.5</b>	4.2	52,195	<b>55,118</b>	16.9	<b>18.1</b>	5.6	27,449	<b>27,878</b>	18.6	<b>18.8</b>	1.6
(再掲)設備機器賃借料	782	<b>875</b>	0.8	<b>0.9</b>	11.9	3,139	<b>2,524</b>	1.0	<b>0.8</b>	-19.6	1,735	<b>1,728</b>	1.2	<b>1.2</b>	-0.4
(再掲)医療機器賃借料	211	<b>269</b>	0.2	<b>0.3</b>	27.5	2,037	<b>1,616</b>	0.7	<b>0.5</b>	-20.7	1,202	<b>1,194</b>	0.8	<b>0.8</b>	-0.7
IV 損益差額（I + II - III）	11,744	<b>12,783</b>	12.6	<b>13.5</b>	—	54,395	<b>47,706</b>	17.6	<b>15.6</b>	—	13,111	<b>13,216</b>	8.9	<b>8.9</b>	—
V 税金	—	—	—	—	—	—	—	—	—	—	—	—	—	—	—
VI 税引後の総損益差額（IV - V）	—	—	—	—	—	—	—	—	—	—	—	—	—	—	—
施設数	53	—	—	—	—	49	—	—	—	—	1,124	—	—	—	—

一般診療所（全体）（集計2）

（1施設当たり損益）

	入院診療収益なし(参考)有床																			
	内科					小児科					精神科					外科				
	金額		構成比率		金額の 伸び率	金額		構成比率		金額の 伸び率	金額		構成比率		金額の 伸び率	金額		構成比率		金額の 伸び率
	前々年(度)	前年(度)	前々年(度)	前年(度)		前々年(度)	前年(度)	前々年(度)	前年(度)		前々年(度)	前年(度)	前々年(度)	前年(度)		前々年(度)	前年(度)	前々年(度)	前年(度)	
千円	千円	%	%	%	千円	千円	%	%	%	千円	千円	%	%	%	千円	千円	%	%	%	
I 医療収益	319,786	<b>334,606</b>	95.0	<b>95.3</b>	4.6	*	*	*	*	—	—	—	—	—	112,748	<b>111,737</b>	100.0	<b>100.0</b>	-0.9	
1. 入院診療収益	0	<b>0</b>	0.0	<b>0.0</b>	—	*	*	*	*	—	—	—	—	—	0	<b>0</b>	0.0	<b>0.0</b>	—	
保険診療収益	0	<b>0</b>	0.0	<b>0.0</b>	—	*	*	*	*	—	—	—	—	—	0	<b>0</b>	0.0	<b>0.0</b>	—	
公害等診療収益	0	<b>0</b>	0.0	<b>0.0</b>	—	*	*	*	*	—	—	—	—	—	0	<b>0</b>	0.0	<b>0.0</b>	—	
その他の診療収益	0	<b>0</b>	0.0	<b>0.0</b>	—	*	*	*	*	—	—	—	—	—	0	<b>0</b>	0.0	<b>0.0</b>	—	
2. 外来診療収益	314,066	<b>328,518</b>	93.3	<b>93.5</b>	4.6	*	*	*	*	—	—	—	—	—	108,515	<b>104,499</b>	96.2	<b>93.5</b>	-3.7	
保険診療収益	292,479	<b>307,400</b>	86.9	<b>87.5</b>	5.1	*	*	*	*	—	—	—	—	—	103,294	<b>99,741</b>	91.6	<b>89.3</b>	-3.4	
公害等診療収益	320	<b>463</b>	0.1	<b>0.1</b>	44.7	*	*	*	*	—	—	—	—	—	1,811	<b>790</b>	1.6	<b>0.7</b>	-56.4	
その他の診療収益	21,266	<b>20,656</b>	6.3	<b>5.9</b>	-2.9	*	*	*	*	—	—	—	—	—	3,410	<b>3,968</b>	3.0	<b>3.6</b>	16.4	
3. その他の医療収益	5,720	<b>6,088</b>	1.7	<b>1.7</b>	6.4	*	*	*	*	—	—	—	—	—	4,232	<b>7,238</b>	3.8	<b>6.5</b>	71.0	
II 介護収益	16,886	<b>16,569</b>	5.0	<b>4.7</b>	-1.9	*	*	*	*	—	—	—	—	—	1	<b>2</b>	0.0	<b>0.0</b>	100.0	
1. 施設サービス収益	7,322	<b>7,348</b>	2.2	<b>2.1</b>	0.4	*	*	*	*	—	—	—	—	—	0	<b>0</b>	0.0	<b>0.0</b>	—	
2. 居宅サービス収益	9,521	<b>9,182</b>	2.8	<b>2.6</b>	-3.6	*	*	*	*	—	—	—	—	—	1	<b>2</b>	0.0	<b>0.0</b>	100.0	
(再掲)短期入所療養介護分	0	<b>0</b>	0.0	<b>0.0</b>	—	*	*	*	*	—	—	—	—	—	0	<b>0</b>	0.0	<b>0.0</b>	—	
3. その他の介護収益	43	<b>39</b>	0.0	<b>0.0</b>	-9.3	*	*	*	*	—	—	—	—	—	0	<b>0</b>	0.0	<b>0.0</b>	—	
III 医療・介護費用	309,719	<b>314,673</b>	92.0	<b>89.6</b>	1.6	*	*	*	*	—	—	—	—	—	102,834	<b>102,634</b>	91.2	<b>91.9</b>	-0.2	
1. 給与費	140,729	<b>140,599</b>	41.8	<b>40.0</b>	-0.1	*	*	*	*	—	—	—	—	—	49,985	<b>50,864</b>	44.3	<b>45.5</b>	1.8	
2. 医薬品費	84,723	<b>93,426</b>	25.2	<b>26.6</b>	10.3	*	*	*	*	—	—	—	—	—	16,251	<b>15,242</b>	14.4	<b>13.6</b>	-6.2	
3. 材料費	10,270	<b>11,830</b>	3.1	<b>3.4</b>	15.2	*	*	*	*	—	—	—	—	—	1,696	<b>1,649</b>	1.5	<b>1.5</b>	-2.8	
4. 給食用材料費	234	<b>228</b>	0.1	<b>0.1</b>	-2.6	*	*	*	*	—	—	—	—	—	43	<b>57</b>	0.0	<b>0.1</b>	32.6	
5. 委託費	17,914	<b>14,540</b>	5.3	<b>4.1</b>	-18.8	*	*	*	*	—	—	—	—	—	2,417	<b>2,392</b>	2.1	<b>2.1</b>	-1.0	
6. 減価償却費	9,872	<b>8,479</b>	2.9	<b>2.4</b>	-14.1	*	*	*	*	—	—	—	—	—	4,664	<b>4,428</b>	4.1	<b>4.0</b>	-5.1	
(再掲)建物減価償却費	2,788	<b>2,687</b>	0.8	<b>0.8</b>	-3.6	*	*	*	*	—	—	—	—	—	2,952	<b>2,410</b>	2.6	<b>2.2</b>	-18.4	
(再掲)医療機器減価償却費	1,783	<b>1,537</b>	0.5	<b>0.4</b>	-13.8	*	*	*	*	—	—	—	—	—	546	<b>834</b>	0.5	<b>0.7</b>	52.7	
7. その他の医療・介護費用	45,976	<b>45,570</b>	13.7	<b>13.0</b>	-0.9	*	*	*	*	—	—	—	—	—	27,778	<b>28,002</b>	24.6	<b>25.1</b>	0.8	
(再掲)設備機器賃借料	3,652	<b>3,587</b>	1.1	<b>1.0</b>	-1.8	*	*	*	*	—	—	—	—	—	5,372	<b>5,598</b>	4.8	<b>5.0</b>	4.2	
(再掲)医療機器賃借料	3,154	<b>3,082</b>	0.9	<b>0.9</b>	-2.3	*	*	*	*	—	—	—	—	—	3,736	<b>3,831</b>	3.3	<b>3.4</b>	2.5	
IV 損益差額(I+II-III)	26,952	<b>36,501</b>	8.0	<b>10.4</b>	—	*	*	*	*	—	—	—	—	—	9,915	<b>9,105</b>	8.8	<b>8.1</b>	—	
V 税金	—	—	—	—	—	—	—	—	—	—	—	—	—	—	—	—	—	—	—	
VI 税引後の総損益差額(IV-V)	—	—	—	—	—	—	—	—	—	—	—	—	—	—	—	—	—	—	—	
施設数	18	—	—	—	—	*	—	—	—	—	0	—	—	—	4	—	—	—	—	



一般診療所（全体）（集計2）

（1施設当たり損益）

	入院診療収益なし(参考)有床																			
	整形外科					産婦人科					眼科					耳鼻咽喉科				
	金額		構成比率		金額の 伸び率	金額		構成比率		金額の 伸び率	金額		構成比率		金額の 伸び率	金額		構成比率		金額の 伸び率
	前々年(度)	前年(度)	前々年(度)	前年(度)		前々年(度)	前年(度)	前々年(度)	前年(度)		前々年(度)	前年(度)	前々年(度)	前年(度)		前々年(度)	前年(度)	前々年(度)	前年(度)	
千円	千円	%	%	%	千円	千円	%	%	%	千円	千円	%	%	%	千円	千円	%	%	%	
I 医業収益	—	—	—	—	—	*	*	*	*	—	*	*	*	*	—	—	—	—	—	—
1. 入院診療収益	—	—	—	—	—	*	*	*	*	—	*	*	*	*	—	—	—	—	—	—
保険診療収益	—	—	—	—	—	*	*	*	*	—	*	*	*	*	—	—	—	—	—	—
公害等診療収益	—	—	—	—	—	*	*	*	*	—	*	*	*	*	—	—	—	—	—	—
その他の診療収益	—	—	—	—	—	*	*	*	*	—	*	*	*	*	—	—	—	—	—	—
2. 外来診療収益	—	—	—	—	—	*	*	*	*	—	*	*	*	*	—	—	—	—	—	—
保険診療収益	—	—	—	—	—	*	*	*	*	—	*	*	*	*	—	—	—	—	—	—
公害等診療収益	—	—	—	—	—	*	*	*	*	—	*	*	*	*	—	—	—	—	—	—
その他の診療収益	—	—	—	—	—	*	*	*	*	—	*	*	*	*	—	—	—	—	—	—
3. その他の医業収益	—	—	—	—	—	*	*	*	*	—	*	*	*	*	—	—	—	—	—	—
II 介護収益	—	—	—	—	—	*	*	*	*	—	*	*	*	*	—	—	—	—	—	—
1. 施設サービス収益	—	—	—	—	—	*	*	*	*	—	*	*	*	*	—	—	—	—	—	—
2. 居宅サービス収益	—	—	—	—	—	*	*	*	*	—	*	*	*	*	—	—	—	—	—	—
(再掲)短期入所療養介護分	—	—	—	—	—	*	*	*	*	—	*	*	*	*	—	—	—	—	—	—
3. その他の介護収益	—	—	—	—	—	*	*	*	*	—	*	*	*	*	—	—	—	—	—	—
III 医業・介護費用	—	—	—	—	—	*	*	*	*	—	*	*	*	*	—	—	—	—	—	—
1. 給与費	—	—	—	—	—	*	*	*	*	—	*	*	*	*	—	—	—	—	—	—
2. 医薬品費	—	—	—	—	—	*	*	*	*	—	*	*	*	*	—	—	—	—	—	—
3. 材料費	—	—	—	—	—	*	*	*	*	—	*	*	*	*	—	—	—	—	—	—
4. 給食用材料費	—	—	—	—	—	*	*	*	*	—	*	*	*	*	—	—	—	—	—	—
5. 委託費	—	—	—	—	—	*	*	*	*	—	*	*	*	*	—	—	—	—	—	—
6. 減価償却費	—	—	—	—	—	*	*	*	*	—	*	*	*	*	—	—	—	—	—	—
(再掲)建物減価償却費	—	—	—	—	—	*	*	*	*	—	*	*	*	*	—	—	—	—	—	—
(再掲)医療機器減価償却費	—	—	—	—	—	*	*	*	*	—	*	*	*	*	—	—	—	—	—	—
7. その他の医業・介護費用	—	—	—	—	—	*	*	*	*	—	*	*	*	*	—	—	—	—	—	—
(再掲)設備機器賃借料	—	—	—	—	—	*	*	*	*	—	*	*	*	*	—	—	—	—	—	—
(再掲)医療機器賃借料	—	—	—	—	—	*	*	*	*	—	*	*	*	*	—	—	—	—	—	—
IV 損益差額(I+II-III)	—	—	—	—	—	*	*	*	*	—	*	*	*	*	—	—	—	—	—	—
V 税金	—	—	—	—	—	—	—	—	—	—	—	—	—	—	—	—	—	—	—	—
VI 税引後の総損益差額(IV-V)	—	—	—	—	—	—	—	—	—	—	—	—	—	—	—	—	—	—	—	—
施設数	0	—	—	—	—	*	—	—	—	—	*	—	—	—	0	—	—	—	—	—

一般診療所（全体）（集計2）

（1施設当たり損益）

	入院診療収益なし(参考)有床														
	皮膚科					その他					全体				
	金額		構成比率		金額の 伸び率	金額		構成比率		金額の 伸び率	金額		構成比率		金額の 伸び率
	前々年(度)	前年(度)	前々年(度)	前年(度)		前々年(度)	前年(度)	前々年(度)	前年(度)		前々年(度)	前年(度)	前々年(度)	前年(度)	
千円	千円	%	%	%	千円	千円	%	%	%	千円	千円	%	%	%	
I 医業収益	—	—	—	—	—	*	*	*	*	—	249,188	<b>259,218</b>	95.4	<b>95.7</b>	4.0
1. 入院診療収益	—	—	—	—	—	*	*	*	*	—	0	0	0.0	0.0	—
保険診療収益	—	—	—	—	—	*	*	*	*	—	0	0	0.0	0.0	—
公害等診療収益	—	—	—	—	—	*	*	*	*	—	0	0	0.0	0.0	—
その他の診療収益	—	—	—	—	—	*	*	*	*	—	0	0	0.0	0.0	—
2. 外来診療収益	—	—	—	—	—	*	*	*	*	—	244,101	<b>251,860</b>	93.4	<b>93.0</b>	3.2
保険診療収益	—	—	—	—	—	*	*	*	*	—	224,057	<b>232,081</b>	85.8	<b>85.7</b>	3.6
公害等診療収益	—	—	—	—	—	*	*	*	*	—	1,519	<b>1,427</b>	0.6	<b>0.5</b>	-6.1
その他の診療収益	—	—	—	—	—	*	*	*	*	—	18,525	<b>18,351</b>	7.1	<b>6.8</b>	-0.9
3. その他の医業収益	—	—	—	—	—	*	*	*	*	—	5,086	<b>7,358</b>	1.9	<b>2.7</b>	44.7
II 介護収益	—	—	—	—	—	*	*	*	*	—	12,083	<b>11,675</b>	4.6	<b>4.3</b>	-3.4
1. 施設サービス収益	—	—	—	—	—	*	*	*	*	—	4,393	<b>4,409</b>	1.7	<b>1.6</b>	0.4
2. 居宅サービス収益	—	—	—	—	—	*	*	*	*	—	7,658	<b>7,236</b>	2.9	<b>2.7</b>	-5.5
(再掲)短期入所療養介護分	—	—	—	—	—	*	*	*	*	—	1,946	<b>1,727</b>	0.7	<b>0.6</b>	-11.3
3. その他の介護収益	—	—	—	—	—	*	*	*	*	—	31	<b>30</b>	0.0	<b>0.0</b>	-3.2
III 医業・介護費用	—	—	—	—	—	*	*	*	*	—	243,337	<b>245,788</b>	93.1	<b>90.7</b>	1.0
1. 給与費	—	—	—	—	—	*	*	*	*	—	116,077	<b>115,605</b>	44.4	<b>42.7</b>	-0.4
2. 医薬品費	—	—	—	—	—	*	*	*	*	—	57,773	<b>63,349</b>	22.1	<b>23.4</b>	9.7
3. 材料費	—	—	—	—	—	*	*	*	*	—	7,500	<b>8,283</b>	2.9	<b>3.1</b>	10.4
4. 給食用材料費	—	—	—	—	—	*	*	*	*	—	721	<b>542</b>	0.3	<b>0.2</b>	-24.8
5. 委託費	—	—	—	—	—	*	*	*	*	—	12,768	<b>10,696</b>	4.9	<b>3.9</b>	-16.2
6. 減価償却費	—	—	—	—	—	*	*	*	*	—	8,011	<b>7,003</b>	3.1	<b>2.6</b>	-12.6
(再掲)建物減価償却費	—	—	—	—	—	*	*	*	*	—	2,269	<b>2,096</b>	0.9	<b>0.8</b>	-7.6
(再掲)医療機器減価償却費	—	—	—	—	—	*	*	*	*	—	1,704	<b>1,615</b>	0.7	<b>0.6</b>	-5.2
7. その他の医業・介護費用	—	—	—	—	—	*	*	*	*	—	40,488	<b>40,309</b>	15.5	<b>14.9</b>	-0.4
(再掲)設備機器賃借料	—	—	—	—	—	*	*	*	*	—	3,577	<b>3,404</b>	1.4	<b>1.3</b>	-4.8
(再掲)医療機器賃借料	—	—	—	—	—	*	*	*	*	—	2,460	<b>2,431</b>	0.9	<b>0.9</b>	-1.2
IV 損益差額(I+II-III)	—	—	—	—	—	*	*	*	*	—	17,933	<b>25,105</b>	6.9	<b>9.3</b>	—
V 税金	—	—	—	—	—	—	—	—	—	—	—	—	—	—	—
VI 税引後の総損益差額(IV-V)	—	—	—	—	—	—	—	—	—	—	—	—	—	—	—
施設数	0	—	—	—	—	*	—	—	—	—	30	—	—	—	—

一般診療所（全体）（集計2）

（1施設当たり損益）

	全体																			
	内科					小児科					精神科					外科				
	金額		構成比率		金額の 伸び率	金額		構成比率		金額の 伸び率	金額		構成比率		金額の 伸び率	金額		構成比率		金額の 伸び率
	前々年(度)	前年(度)	前々年(度)	前年(度)		前々年(度)	前年(度)	前々年(度)	前年(度)		前々年(度)	前年(度)	前々年(度)	前年(度)		前々年(度)	前年(度)	前々年(度)	前年(度)	
千円	千円	%	%	%	千円	千円	%	%	%	千円	千円	%	%	%	千円	千円	%	%	%	
I 医療収益	148,230	<b>149,098</b>	97.9	<b>97.8</b>	0.6	112,556	<b>111,426</b>	99.4	<b>99.4</b>	-1.0	108,519	<b>110,632</b>	97.2	<b>97.0</b>	1.9	144,672	<b>141,896</b>	93.7	<b>93.6</b>	-1.9
1. 入院診療収益	3,084	<b>3,046</b>	2.0	<b>2.0</b>	-1.2	0	<b>0</b>	0.0	<b>0.0</b>	—	0	<b>0</b>	0.0	<b>0.0</b>	—	10,173	<b>8,715</b>	6.6	<b>5.7</b>	-14.3
保険診療収益	2,985	<b>2,950</b>	2.0	<b>1.9</b>	-1.2	0	<b>0</b>	0.0	<b>0.0</b>	—	0	<b>0</b>	0.0	<b>0.0</b>	—	9,493	<b>8,203</b>	6.2	<b>5.4</b>	-13.6
公害等診療収益	3	<b>3</b>	0.0	<b>0.0</b>	0.0	0	<b>0</b>	0.0	<b>0.0</b>	—	0	<b>0</b>	0.0	<b>0.0</b>	—	34	<b>25</b>	0.0	<b>0.0</b>	-26.5
その他の診療収益	96	<b>93</b>	0.1	<b>0.1</b>	-3.1	0	<b>0</b>	0.0	<b>0.0</b>	—	0	<b>0</b>	0.0	<b>0.0</b>	—	646	<b>487</b>	0.4	<b>0.3</b>	-24.6
2. 外来診療収益	131,920	<b>131,935</b>	87.1	<b>86.6</b>	0.0	101,048	<b>100,053</b>	89.2	<b>89.3</b>	-1.0	105,536	<b>107,759</b>	94.5	<b>94.4</b>	2.1	129,583	<b>127,626</b>	84.0	<b>84.2</b>	-1.5
保険診療収益	123,944	<b>123,911</b>	81.8	<b>81.3</b>	0.0	74,858	<b>73,302</b>	66.1	<b>65.4</b>	-2.1	102,720	<b>105,027</b>	92.0	<b>92.1</b>	2.2	115,846	<b>113,380</b>	75.1	<b>74.8</b>	-2.1
公害等診療収益	489	<b>451</b>	0.3	<b>0.3</b>	-7.8	433	<b>420</b>	0.4	<b>0.4</b>	-3.0	28	<b>6</b>	0.0	<b>0.0</b>	-78.6	1,902	<b>1,818</b>	1.2	<b>1.2</b>	-4.4
その他の診療収益	7,487	<b>7,573</b>	4.9	<b>5.0</b>	1.1	25,758	<b>26,331</b>	22.7	<b>23.5</b>	2.2	2,789	<b>2,726</b>	2.5	<b>2.4</b>	-2.3	11,835	<b>12,428</b>	7.7	<b>8.2</b>	5.0
3. その他の医療収益	13,226	<b>14,117</b>	8.7	<b>9.3</b>	6.7	11,508	<b>11,373</b>	10.2	<b>10.2</b>	-1.2	2,983	<b>2,874</b>	2.7	<b>2.5</b>	-3.7	4,917	<b>5,555</b>	3.2	<b>3.7</b>	13.0
II 介護収益	3,237	<b>3,288</b>	2.1	<b>2.2</b>	1.6	697	<b>619</b>	0.6	<b>0.6</b>	-11.2	3,140	<b>3,460</b>	2.8	<b>3.0</b>	10.2	9,663	<b>9,713</b>	6.3	<b>6.4</b>	0.5
1. 施設サービス収益	743	<b>722</b>	0.5	<b>0.5</b>	-2.8	0	<b>0</b>	0.0	<b>0.0</b>	—	0	<b>0</b>	0.0	<b>0.0</b>	—	1,184	<b>1,204</b>	0.8	<b>0.8</b>	1.7
2. 居宅サービス収益	2,184	<b>2,248</b>	1.4	<b>1.5</b>	2.9	695	<b>617</b>	0.6	<b>0.6</b>	-11.2	2,119	<b>2,432</b>	1.9	<b>2.1</b>	14.8	8,380	<b>8,407</b>	5.4	<b>5.5</b>	0.3
(再掲)短期入所療養介護分	51	<b>37</b>	0.0	<b>0.0</b>	-27.5	695	<b>617</b>	0.6	<b>0.6</b>	-11.2	0	<b>0</b>	0.0	<b>0.0</b>	—	147	<b>174</b>	0.1	<b>0.1</b>	18.4
3. その他の介護収益	310	<b>318</b>	0.2	<b>0.2</b>	2.6	2	<b>2</b>	0.0	<b>0.0</b>	0.0	1,021	<b>1,027</b>	0.9	<b>0.9</b>	0.6	100	<b>102</b>	0.1	<b>0.1</b>	2.0
III 医療・介護費用	140,108	<b>140,069</b>	92.5	<b>91.9</b>	0.0	100,599	<b>100,514</b>	88.8	<b>89.7</b>	-0.1	100,932	<b>105,386</b>	90.4	<b>92.4</b>	4.4	143,150	<b>141,993</b>	92.8	<b>93.7</b>	-0.8
1. 給与費	72,126	<b>72,267</b>	47.6	<b>47.4</b>	0.2	52,909	<b>53,578</b>	46.7	<b>47.8</b>	1.3	64,487	<b>67,497</b>	57.8	<b>59.2</b>	4.7	76,806	<b>76,267</b>	49.8	<b>50.3</b>	-0.7
2. 医薬品費	22,571	<b>21,727</b>	14.9	<b>14.3</b>	-3.7	23,009	<b>22,369</b>	20.3	<b>20.0</b>	-2.8	9,964	<b>10,660</b>	8.9	<b>9.3</b>	7.0	14,578	<b>13,875</b>	9.4	<b>9.2</b>	-4.8
3. 材料費	4,363	<b>4,561</b>	2.9	<b>3.0</b>	4.5	1,434	<b>1,360</b>	1.3	<b>1.2</b>	-5.2	266	<b>285</b>	0.2	<b>0.2</b>	7.1	4,360	<b>4,095</b>	2.8	<b>2.7</b>	-6.1
4. 給食用材料費	421	<b>410</b>	0.3	<b>0.3</b>	-2.6	207	<b>144</b>	0.2	<b>0.1</b>	-30.4	49	<b>47</b>	0.0	<b>0.0</b>	-4.1	264	<b>266</b>	0.2	<b>0.2</b>	0.8
5. 委託費	7,221	<b>7,262</b>	4.8	<b>4.8</b>	0.6	1,707	<b>1,670</b>	1.5	<b>1.5</b>	-2.2	2,733	<b>3,164</b>	2.4	<b>2.8</b>	15.8	6,470	<b>7,194</b>	4.2	<b>4.7</b>	11.2
6. 減価償却費	5,137	<b>5,115</b>	3.4	<b>3.4</b>	-0.4	3,016	<b>2,741</b>	2.7	<b>2.4</b>	-9.1	4,712	<b>4,276</b>	4.2	<b>3.7</b>	-9.3	8,775	<b>8,263</b>	5.7	<b>5.5</b>	-5.8
(再掲)建物減価償却費	1,130	<b>1,149</b>	0.7	<b>0.8</b>	1.7	783	<b>795</b>	0.7	<b>0.7</b>	1.5	1,335	<b>1,281</b>	1.2	<b>1.1</b>	-4.0	2,139	<b>2,179</b>	1.4	<b>1.4</b>	1.9
(再掲)医療機器減価償却費	1,689	<b>1,667</b>	1.1	<b>1.1</b>	-1.3	705	<b>649</b>	0.6	<b>0.6</b>	-7.9	118	<b>116</b>	0.1	<b>0.1</b>	-1.7	3,528	<b>3,169</b>	2.3	<b>2.1</b>	-10.2
7. その他の医療・介護費用	28,269	<b>28,727</b>	18.7	<b>18.9</b>	1.6	18,317	<b>18,651</b>	16.2	<b>16.6</b>	1.8	18,722	<b>19,457</b>	16.8	<b>17.1</b>	3.9	31,897	<b>32,034</b>	20.7	<b>21.1</b>	0.4
(再掲)設備機器賃借料	1,977	<b>2,021</b>	1.3	<b>1.3</b>	2.2	583	<b>573</b>	0.5	<b>0.5</b>	-1.7	878	<b>885</b>	0.8	<b>0.8</b>	0.8	3,049	<b>3,315</b>	2.0	<b>2.2</b>	8.7
(再掲)医療機器賃借料	1,376	<b>1,406</b>	0.9	<b>0.9</b>	2.2	246	<b>220</b>	0.2	<b>0.2</b>	-10.6	744	<b>777</b>	0.7	<b>0.7</b>	4.4	2,450	<b>2,587</b>	1.6	<b>1.7</b>	5.6
IV 損益差額（I＋II－III）	11,359	<b>12,318</b>	7.5	<b>8.1</b>	—	12,654	<b>11,532</b>	11.2	<b>10.3</b>	—	10,727	<b>8,706</b>	9.6	<b>7.6</b>	—	11,186	<b>9,616</b>	7.2	<b>6.3</b>	—
V 税金	—	—	—	—	—	—	—	—	—	—	—	—	—	—	—	—	—	—	—	—
VI 税引後の総損益差額（IV－V）	—	—	—	—	—	—	—	—	—	—	—	—	—	—	—	—	—	—	—	—
施設数	607	—	—	—	—	84	—	—	—	—	21	—	—	—	60	—	—	—	—	—

一般診療所（全体）（集計2）

（1施設当たり損益）

	全体																			
	整形外科					産婦人科					眼科					耳鼻咽喉科				
	金額		構成比率		金額の 伸び率	金額		構成比率		金額の 伸び率	金額		構成比率		金額の 伸び率	金額		構成比率		金額の 伸び率
	前々年(度)	前年(度)	前々年(度)	前年(度)		前々年(度)	前年(度)	前々年(度)	前年(度)		前々年(度)	前年(度)	前々年(度)	前年(度)		前々年(度)	前年(度)	前々年(度)	前年(度)	
千円	千円	%	%	%	千円	千円	%	%	%	千円	千円	%	%	%	千円	千円	%	%	%	
I 医療収益	171,053	169,140	97.7	97.5	-1.1	283,743	287,929	100.0	100.0	1.5	155,679	158,362	100.0	100.0	1.7	103,046	100,294	100.0	100.0	-2.7
1. 入院診療収益	9,009	8,999	5.1	5.2	-0.1	93,110	90,659	32.8	31.5	-2.6	11,961	12,152	7.7	7.7	1.6	0	0	0.0	0.0	—
保険診療収益	8,551	8,513	4.9	4.9	-0.4	30,702	29,597	10.8	10.3	-3.6	11,443	11,607	7.4	7.3	1.4	0	0	0.0	0.0	—
公害等診療収益	237	243	0.1	0.1	2.5	0	0	0.0	0.0	—	114	111	0.1	0.1	-2.6	0	0	0.0	0.0	—
その他の診療収益	221	243	0.1	0.1	10.0	62,408	61,062	22.0	21.2	-2.2	404	434	0.3	0.3	7.4	0	0	0.0	0.0	—
2. 外来診療収益	159,332	154,738	91.0	89.2	-2.9	156,301	161,878	55.1	56.2	3.6	139,557	140,770	89.6	88.9	0.9	102,020	99,279	99.0	99.0	-2.7
保険診療収益	138,586	134,713	79.2	77.7	-2.8	83,957	90,487	29.6	31.4	7.8	136,815	138,167	87.9	87.2	1.0	100,810	98,030	97.8	97.7	-2.8
公害等診療収益	11,699	11,290	6.7	6.5	-3.5	211	187	0.1	0.1	-11.4	394	378	0.3	0.2	-4.1	27	30	0.0	0.0	11.1
その他の診療収益	9,047	8,735	5.2	5.0	-3.4	72,132	71,205	25.4	24.7	-1.3	2,349	2,226	1.5	1.4	-5.2	1,183	1,219	1.1	1.2	3.0
3. その他の医療収益	2,712	5,402	1.5	3.1	99.2	34,333	35,392	12.1	12.3	3.1	4,161	5,440	2.7	3.4	30.7	1,026	1,015	1.0	1.0	-1.1
II 介護収益	4,005	4,283	2.3	2.5	6.9	0	0	0.0	0.0	—	0	0	0.0	0.0	—	0	0	0.0	0.0	—
1. 施設サービス収益	0	0	0.0	0.0	—	0	0	0.0	0.0	—	0	0	0.0	0.0	—	0	0	0.0	0.0	—
2. 居宅サービス収益	3,817	4,075	2.2	2.3	6.8	0	0	0.0	0.0	—	0	0	0.0	0.0	—	0	0	0.0	0.0	—
(再掲)短期入所療養介護分	56	64	0.0	0.0	14.3	0	0	0.0	0.0	—	0	0	0.0	0.0	—	0	0	0.0	0.0	—
3. その他の介護収益	188	208	0.1	0.1	10.6	0	0	0.0	0.0	—	0	0	0.0	0.0	—	0	0	0.0	0.0	—
III 医療・介護費用	166,313	165,823	95.0	95.6	-0.3	251,289	260,379	88.6	90.4	3.6	141,952	143,772	91.2	90.8	1.3	96,075	94,330	93.2	94.1	-1.8
1. 給与費	92,583	92,161	52.9	53.1	-0.5	129,320	133,721	45.6	46.4	3.4	78,638	77,933	50.5	49.2	-0.9	56,209	55,218	54.5	55.1	-1.8
2. 医薬品費	26,632	25,845	15.2	14.9	-3.0	21,676	22,160	7.6	7.7	2.2	14,322	15,949	9.2	10.1	11.4	6,251	6,029	6.1	6.0	-3.6
3. 材料費	4,427	4,331	2.5	2.5	-2.2	14,343	13,926	5.1	4.8	-2.9	6,762	6,889	4.3	4.4	1.9	1,451	1,357	1.4	1.4	-6.5
4. 給食用材料費	490	501	0.3	0.3	2.2	3,533	3,557	1.2	1.2	0.7	199	199	0.1	0.1	0.0	0	0	0.0	0.0	—
5. 委託費	4,734	4,900	2.7	2.8	3.5	17,101	18,685	6.0	6.5	9.3	4,739	5,400	3.0	3.4	13.9	5,114	5,078	5.0	5.1	-0.7
6. 減価償却費	6,762	6,750	3.9	3.9	-0.2	9,647	9,707	3.4	3.4	0.6	6,748	6,926	4.3	4.4	2.6	4,055	3,712	3.9	3.7	-8.5
(再掲)建物減価償却費	1,206	1,166	0.7	0.7	-3.3	1,687	1,638	0.6	0.6	-2.9	1,428	1,359	0.9	0.9	-4.8	447	433	0.4	0.4	-3.1
(再掲)医療機器減価償却費	2,310	2,366	1.3	1.4	2.4	4,217	4,515	1.5	1.6	7.1	3,529	3,590	2.3	2.3	1.7	1,430	1,179	1.4	1.2	-17.6
7. その他の医療・介護費用	30,685	31,334	17.5	18.1	2.1	55,669	58,623	19.6	20.4	5.3	30,545	30,477	19.6	19.2	-0.2	22,995	22,935	22.3	22.9	-0.3
(再掲)設備機器賃借料	2,043	1,964	1.2	1.1	-3.9	3,484	3,511	1.2	1.2	0.8	1,231	1,267	0.8	0.8	2.9	1,231	1,137	1.2	1.1	-7.6
(再掲)医療機器賃借料	1,167	1,109	0.7	0.6	-5.0	2,367	2,307	0.8	0.8	-2.5	1,088	1,135	0.7	0.7	4.3	781	718	0.8	0.7	-8.1
IV 損益差額（I + II - III）	8,745	7,600	5.0	4.4	—	32,454	27,549	11.4	9.6	—	13,728	14,591	8.8	9.2	—	6,970	5,964	6.8	5.9	—
V 税金	—	—	—	—	—	—	—	—	—	—	—	—	—	—	—	—	—	—	—	—
VI 税引後の総損益差額（IV - V）	—	—	—	—	—	—	—	—	—	—	—	—	—	—	—	—	—	—	—	—
施設数	124	—	—	—	—	56	—	—	—	—	78	—	—	—	72	—	—	—	—	—

一般診療所（全体）（集計2）

（1施設当たり損益）

	全体														
	皮膚科					その他					全体				
	金額		構成比率		金額の 伸び率	金額		構成比率		金額の 伸び率	金額		構成比率		金額の 伸び率
	前々年(度)	前年(度)	前々年(度)	前年(度)		前々年(度)	前年(度)	前々年(度)	前年(度)		前々年(度)	前年(度)	前々年(度)	前年(度)	
千円	千円	%	%	%	千円	千円	%	%	%	千円	千円	%	%	%	
I 医業収益	92,977	<b>94,533</b>	100.0	<b>100.0</b>	1.7	323,878	<b>317,909</b>	99.7	<b>99.7</b>	-1.8	157,129	<b>157,179</b>	98.3	<b>98.3</b>	0.0
1. 入院診療収益	0	<b>0</b>	0.0	<b>0.0</b>	—	15,165	<b>14,657</b>	4.7	<b>4.6</b>	-3.3	8,755	<b>8,538</b>	5.5	<b>5.3</b>	-2.5
保険診療収益	0	<b>0</b>	0.0	<b>0.0</b>	—	14,850	<b>14,387</b>	4.6	<b>4.5</b>	-3.1	5,693	<b>5,545</b>	3.6	<b>3.5</b>	-2.6
公害等診療収益	0	<b>0</b>	0.0	<b>0.0</b>	—	0	<b>0</b>	0.0	<b>0.0</b>	—	35	<b>35</b>	0.0	<b>0.0</b>	0.0
その他の診療収益	0	<b>0</b>	0.0	<b>0.0</b>	—	314	<b>270</b>	0.1	<b>0.1</b>	-14.0	3,027	<b>2,958</b>	1.9	<b>1.9</b>	-2.3
2. 外来診療収益	90,880	<b>92,685</b>	97.7	<b>98.0</b>	2.0	297,755	<b>292,572</b>	91.7	<b>91.8</b>	-1.7	137,858	<b>137,277</b>	86.3	<b>85.9</b>	-0.4
保険診療収益	83,580	<b>84,472</b>	89.9	<b>89.3</b>	1.1	294,874	<b>289,602</b>	90.8	<b>90.8</b>	-1.8	125,151	<b>124,563</b>	78.3	<b>77.9</b>	-0.5
公害等診療収益	50	<b>56</b>	0.1	<b>0.1</b>	12.0	28	<b>42</b>	0.0	<b>0.0</b>	50.0	1,607	<b>1,539</b>	1.0	<b>1.0</b>	-4.2
その他の診療収益	7,250	<b>8,158</b>	7.8	<b>8.6</b>	12.5	2,853	<b>2,928</b>	0.9	<b>0.9</b>	2.6	11,100	<b>11,174</b>	6.9	<b>7.0</b>	0.7
3. その他の医業収益	2,096	<b>1,848</b>	2.3	<b>2.0</b>	-11.8	10,959	<b>10,681</b>	3.4	<b>3.4</b>	-2.5	10,516	<b>11,365</b>	6.6	<b>7.1</b>	8.1
II 介護収益	7	<b>12</b>	0.0	<b>0.0</b>	71.4	914	<b>912</b>	0.3	<b>0.3</b>	-0.2	2,655	<b>2,712</b>	1.7	<b>1.7</b>	2.1
1. 施設サービス収益	0	<b>0</b>	0.0	<b>0.0</b>	—	0	<b>0</b>	0.0	<b>0.0</b>	—	431	<b>421</b>	0.3	<b>0.3</b>	-2.3
2. 居宅サービス収益	7	<b>12</b>	0.0	<b>0.0</b>	71.4	141	<b>111</b>	0.0	<b>0.0</b>	-21.3	1,991	<b>2,050</b>	1.2	<b>1.3</b>	3.0
(再掲)短期入所療養介護分	0	<b>0</b>	0.0	<b>0.0</b>	—	0	<b>0</b>	0.0	<b>0.0</b>	—	87	<b>76</b>	0.1	<b>0.0</b>	-12.6
3. その他の介護収益	0	<b>0</b>	0.0	<b>0.0</b>	—	774	<b>802</b>	0.2	<b>0.3</b>	3.6	234	<b>241</b>	0.1	<b>0.2</b>	3.0
III 医業・介護費用	81,239	<b>81,763</b>	87.4	<b>86.5</b>	0.6	272,815	<b>274,711</b>	84.0	<b>86.2</b>	0.7	145,829	<b>146,319</b>	91.3	<b>91.5</b>	0.3
1. 給与費	49,330	<b>48,766</b>	53.1	<b>51.6</b>	-1.1	129,239	<b>131,658</b>	39.8	<b>41.3</b>	1.9	76,792	<b>77,079</b>	48.1	<b>48.2</b>	0.4
2. 医薬品費	7,334	<b>7,522</b>	7.9	<b>8.0</b>	2.6	41,087	<b>39,586</b>	12.7	<b>12.4</b>	-3.7	21,065	<b>20,547</b>	13.2	<b>12.9</b>	-2.5
3. 材料費	1,687	<b>1,707</b>	1.8	<b>1.8</b>	1.2	24,394	<b>24,306</b>	7.5	<b>7.6</b>	-0.4	5,363	<b>5,415</b>	3.4	<b>3.4</b>	1.0
4. 給食用材料費	0	<b>0</b>	0.0	<b>0.0</b>	—	741	<b>714</b>	0.2	<b>0.2</b>	-3.6	500	<b>491</b>	0.3	<b>0.3</b>	-1.8
5. 委託費	1,964	<b>1,841</b>	2.1	<b>1.9</b>	-6.3	13,499	<b>13,198</b>	4.2	<b>4.1</b>	-2.2	6,707	<b>6,879</b>	4.2	<b>4.3</b>	2.6
6. 減価償却費	3,210	<b>3,464</b>	3.5	<b>3.7</b>	7.9	10,406	<b>9,014</b>	3.2	<b>2.8</b>	-13.4	5,740	<b>5,616</b>	3.6	<b>3.5</b>	-2.2
(再掲)建物減価償却費	589	<b>579</b>	0.6	<b>0.6</b>	-1.7	1,270	<b>1,218</b>	0.4	<b>0.4</b>	-4.1	1,154	<b>1,151</b>	0.7	<b>0.7</b>	-0.3
(再掲)医療機器減価償却費	896	<b>1,061</b>	1.0	<b>1.1</b>	18.4	3,759	<b>3,754</b>	1.2	<b>1.2</b>	-0.1	2,030	<b>2,014</b>	1.3	<b>1.3</b>	-0.8
7. その他の医業・介護費用	17,714	<b>18,464</b>	19.1	<b>19.5</b>	4.2	53,449	<b>56,235</b>	16.5	<b>17.6</b>	5.2	29,662	<b>30,293</b>	18.6	<b>18.9</b>	2.1
(再掲)設備機器賃借料	782	<b>875</b>	0.8	<b>0.9</b>	11.9	3,065	<b>2,475</b>	0.9	<b>0.8</b>	-19.2	1,897	<b>1,898</b>	1.2	<b>1.2</b>	0.1
(再掲)医療機器賃借料	211	<b>269</b>	0.2	<b>0.3</b>	27.5	1,976	<b>1,564</b>	0.6	<b>0.5</b>	-20.9	1,288	<b>1,282</b>	0.8	<b>0.8</b>	-0.5
IV 損益差額（I + II - III）	11,744	<b>12,783</b>	12.6	<b>13.5</b>	—	51,978	<b>44,111</b>	16.0	<b>13.8</b>	—	13,955	<b>13,572</b>	8.7	<b>8.5</b>	—
V 税金	—	—	—	—	—	—	—	—	—	—	—	—	—	—	—
VI 税引後の総損益差額（IV - V）	—	—	—	—	—	—	—	—	—	—	—	—	—	—	—
施設数	53	—	—	—	—	57	—	—	—	—	1,212	—	—	—	—

(10) 在宅療養支援診療所の損益状況

在宅療養支援診療所（個人）（集計2）

（1施設当たり損益）

	入院診療収益あり					入院診療収益なし										全体				
	金額		構成比率		金額の伸比率	金額		構成比率		金額の伸比率	(参考) 有床					金額		構成比率		金額の伸比率
	前々年(度)	前年(度)	前々年(度)	前年(度)		前々年(度)	前年(度)	前々年(度)	前年(度)		金額	構成比率	金額の伸比率			前々年(度)	前年(度)	前々年(度)	前年(度)	
	千円	千円	%	%	%	千円	千円	%	%	%	千円	千円	%	%	%	千円	千円	%	%	%
I 医療収益	*	*	*	*	—	86,421	<b>89,439</b>	99.9	<b>99.8</b>	3.5	*	*	*	*	*	97,336	<b>99,985</b>	98.3	<b>98.2</b>	2.7
1. 入院診療収益	*	*	*	*	—	0	0	0.0	0.0	—	*	*	*	*	*	6,351	<b>5,856</b>	6.4	<b>5.8</b>	-7.8
保険診療収益	*	*	*	*	—	0	0	0.0	0.0	—	*	*	*	*	*	5,723	<b>5,466</b>	5.8	<b>5.4</b>	-4.5
公害等診療収益	*	*	*	*	—	0	0	0.0	0.0	—	*	*	*	*	*	0	0	0.0	0.0	—
その他の診療収益	*	*	*	*	—	0	0	0.0	0.0	—	*	*	*	*	*	627	<b>389</b>	0.6	<b>0.4</b>	-38.0
2. 外来診療収益	*	*	*	*	—	82,514	<b>85,676</b>	95.4	<b>95.6</b>	3.8	*	*	*	*	*	86,415	<b>89,766</b>	87.3	<b>88.2</b>	3.9
保険診療収益	*	*	*	*	—	77,438	<b>79,978</b>	89.5	<b>89.3</b>	3.3	*	*	*	*	*	81,512	<b>84,146</b>	82.3	<b>82.7</b>	3.2
公害等診療収益	*	*	*	*	—	291	<b>267</b>	0.3	<b>0.3</b>	-8.2	*	*	*	*	*	271	<b>249</b>	0.3	<b>0.2</b>	-8.1
その他の診療収益	*	*	*	*	—	4,785	<b>5,432</b>	5.5	<b>6.1</b>	13.5	*	*	*	*	*	4,632	<b>5,371</b>	4.7	<b>5.3</b>	16.0
3. その他の医療収益	*	*	*	*	—	3,907	<b>3,763</b>	4.5	<b>4.2</b>	-3.7	*	*	*	*	*	4,570	<b>4,364</b>	4.6	<b>4.3</b>	-4.5
II 介護収益	*	*	*	*	—	109	<b>140</b>	0.1	<b>0.2</b>	28.4	*	*	*	*	*	1,689	<b>1,799</b>	1.7	<b>1.8</b>	6.5
1. 施設サービス収益	*	*	*	*	—	0	0	0.0	0.0	—	*	*	*	*	*	1,285	<b>1,310</b>	1.3	<b>1.3</b>	1.9
2. 居宅サービス収益	*	*	*	*	—	91	<b>121</b>	0.1	<b>0.1</b>	33.0	*	*	*	*	*	388	<b>472</b>	0.4	<b>0.5</b>	21.6
(再掲)短期入所療養介護分	*	*	*	*	—	0	0	0.0	0.0	—	*	*	*	*	*	303	<b>359</b>	0.3	<b>0.4</b>	18.5
3. その他の介護収益	*	*	*	*	—	18	<b>19</b>	0.0	<b>0.0</b>	5.6	*	*	*	*	*	16	<b>17</b>	0.0	<b>0.0</b>	6.3
III 医療・介護費用	*	*	*	*	—	64,578	<b>64,944</b>	74.6	<b>72.5</b>	0.6	*	*	*	*	*	75,975	<b>77,631</b>	76.7	<b>76.3</b>	2.2
1. 給与費	*	*	*	*	—	25,893	<b>26,598</b>	29.9	<b>29.7</b>	2.7	*	*	*	*	*	32,453	<b>33,552</b>	32.8	<b>33.0</b>	3.4
2. 医薬品費	*	*	*	*	—	15,383	<b>15,481</b>	17.8	<b>17.3</b>	0.6	*	*	*	*	*	15,397	<b>15,397</b>	15.5	<b>15.1</b>	0.0
3. 材料費	*	*	*	*	—	1,986	<b>2,166</b>	2.3	<b>2.4</b>	9.1	*	*	*	*	*	2,839	<b>3,079</b>	2.9	<b>3.0</b>	8.5
4. 給食用材料費	*	*	*	*	—	0	0	0.0	0.0	—	*	*	*	*	*	301	<b>299</b>	0.3	<b>0.3</b>	-0.7
5. 委託費	*	*	*	*	—	3,042	<b>2,680</b>	3.5	<b>3.0</b>	-11.9	*	*	*	*	*	3,951	<b>4,415</b>	4.0	<b>4.3</b>	11.7
6. 減価償却費	*	*	*	*	—	3,401	<b>3,192</b>	3.9	<b>3.6</b>	-6.1	*	*	*	*	*	4,243	<b>4,027</b>	4.3	<b>4.0</b>	-5.1
(再掲)建物減価償却費	*	*	*	*	—	801	<b>817</b>	0.9	<b>0.9</b>	2.0	*	*	*	*	*	896	<b>917</b>	0.9	<b>0.9</b>	2.3
(再掲)医療機器減価償却費	*	*	*	*	—	1,312	<b>1,025</b>	1.5	<b>1.1</b>	-21.9	*	*	*	*	*	1,382	<b>1,144</b>	1.4	<b>1.1</b>	-17.2
7. その他の医療・介護費用	*	*	*	*	—	14,874	<b>14,826</b>	17.2	<b>16.6</b>	-0.3	*	*	*	*	*	16,790	<b>16,862</b>	17.0	<b>16.6</b>	0.4
(再掲)設備機器賃借料	*	*	*	*	—	1,790	<b>1,613</b>	2.1	<b>1.8</b>	-9.9	*	*	*	*	*	2,080	<b>1,821</b>	2.1	<b>1.8</b>	-12.5
(再掲)医療機器賃借料	*	*	*	*	—	1,199	<b>1,143</b>	1.4	<b>1.3</b>	-4.7	*	*	*	*	*	1,530	<b>1,383</b>	1.5	<b>1.4</b>	-9.6
IV 損益差額(I+II-III)	*	*	*	*	—	21,952	<b>24,636</b>	25.4	<b>27.5</b>	—	*	*	*	*	*	23,050	<b>24,153</b>	23.3	<b>23.7</b>	—
V 税金	—	—	—	—	—	—	—	—	—	—	—	—	—	—	—	—	—	—	—	—
VI 税引後の総損益差額(IV-V)	—	—	—	—	—	—	—	—	—	—	—	—	—	—	—	—	—	—	—	—
施設数	*	*	—	—	—	27	—	—	—	—	*	*	—	—	—	29	—	—	—	—

(注) 個人立の一般診療所の損益差額からは、開設者の報酬となる部分以外に、建物、設備について現存物の価値以上の改善を行うための内部資金に充てられることが考えられる。

在宅療養支援診療所（医療法人）（集計2）

（1施設当たり損益）

	入院診療収益あり					入院診療収益なし										全体				
	金額		構成比率		金額の伸び率	金額		構成比率		金額の伸び率	（参考）有床					金額		構成比率		金額の伸び率
	前々年(度)	前年(度)	前々年(度)	前年(度)		前々年(度)	前年(度)	前々年(度)	前年(度)		金額	構成比率	金額の伸び率	前々年(度)	前年(度)	前々年(度)	前年(度)	前々年(度)	前年(度)	
	千円	千円	%	%	%	千円	千円	%	%	%	千円	千円	%	%	%	千円	千円	%	%	%
I 医療収益	245,775	<b>244,306</b>	86.8	<b>87.4</b>	-0.6	158,816	<b>161,312</b>	95.0	<b>95.0</b>	1.6	197,141	<b>208,478</b>	91.5	<b>92.3</b>	5.8	166,721	<b>168,857</b>	93.8	<b>93.9</b>	1.3
1. 入院診療収益	70,458	<b>67,778</b>	24.9	<b>24.3</b>	-3.8	0	<b>0</b>	0.0	<b>0.0</b>	—	0	<b>0</b>	0.0	<b>0.0</b>	—	6,405	<b>6,162</b>	3.6	<b>3.4</b>	-3.8
保険診療収益	65,815	<b>63,233</b>	23.2	<b>22.6</b>	-3.9	0	<b>0</b>	0.0	<b>0.0</b>	—	0	<b>0</b>	0.0	<b>0.0</b>	—	5,983	<b>5,748</b>	3.4	<b>3.2</b>	-3.9
公害等診療収益	128	<b>126</b>	0.0	<b>0.0</b>	-1.6	0	<b>0</b>	0.0	<b>0.0</b>	—	0	<b>0</b>	0.0	<b>0.0</b>	—	12	<b>11</b>	0.0	<b>0.0</b>	-8.3
その他の診療収益	4,515	<b>4,418</b>	1.6	<b>1.6</b>	-2.1	0	<b>0</b>	0.0	<b>0.0</b>	—	0	<b>0</b>	0.0	<b>0.0</b>	—	410	<b>402</b>	0.2	<b>0.2</b>	-2.0
2. 外来診療収益	163,474	<b>162,504</b>	57.7	<b>58.1</b>	-0.6	153,806	<b>154,991</b>	92.0	<b>91.2</b>	0.8	190,862	<b>200,666</b>	88.6	<b>88.8</b>	5.1	154,685	<b>155,674</b>	87.1	<b>86.6</b>	0.6
保険診療収益	158,330	<b>157,286</b>	55.9	<b>56.3</b>	-0.7	144,532	<b>145,909</b>	86.5	<b>85.9</b>	1.0	179,430	<b>188,123</b>	83.3	<b>83.3</b>	4.8	145,786	<b>146,943</b>	82.0	<b>81.7</b>	0.8
公害等診療収益	390	<b>455</b>	0.1	<b>0.2</b>	16.7	1,143	<b>1,032</b>	0.7	<b>0.6</b>	-9.7	847	<b>738</b>	0.4	<b>0.3</b>	-12.9	1,075	<b>980</b>	0.6	<b>0.5</b>	-8.8
その他の診療収益	4,753	<b>4,763</b>	1.7	<b>1.7</b>	0.2	8,131	<b>8,050</b>	4.9	<b>4.7</b>	-1.0	10,584	<b>11,805</b>	4.9	<b>5.2</b>	11.5	7,824	<b>7,751</b>	4.4	<b>4.3</b>	-0.9
3. その他の医療収益	11,843	<b>14,024</b>	4.2	<b>5.0</b>	18.4	5,009	<b>6,322</b>	3.0	<b>3.7</b>	26.2	6,279	<b>7,812</b>	2.9	<b>3.5</b>	24.4	5,631	<b>7,022</b>	3.2	<b>3.9</b>	24.7
II 介護収益	37,377	<b>35,175</b>	13.2	<b>12.6</b>	-5.9	8,326	<b>8,579</b>	5.0	<b>5.0</b>	3.0	18,256	<b>17,415</b>	8.5	<b>7.7</b>	-4.6	10,967	<b>10,997</b>	6.2	<b>6.1</b>	0.3
1. 施設サービス収益	22,795	<b>21,863</b>	8.1	<b>7.8</b>	-4.1	341	<b>312</b>	0.2	<b>0.2</b>	-8.5	3,975	<b>3,642</b>	1.8	<b>1.6</b>	-8.4	2,382	<b>2,271</b>	1.3	<b>1.3</b>	-4.7
2. 居宅サービス収益	13,160	<b>11,900</b>	4.6	<b>4.3</b>	-9.6	6,829	<b>7,075</b>	4.1	<b>4.2</b>	3.6	14,281	<b>13,773</b>	6.6	<b>6.1</b>	-3.6	7,404	<b>7,514</b>	4.2	<b>4.2</b>	1.5
(再掲)短期入所療養介護分	2,232	<b>1,606</b>	0.8	<b>0.6</b>	-28.0	0	<b>0</b>	0.0	<b>0.0</b>	—	0	<b>0</b>	0.0	<b>0.0</b>	—	203	<b>146</b>	0.1	<b>0.1</b>	-28.1
3. その他の介護収益	1,423	<b>1,411</b>	0.5	<b>0.5</b>	-0.8	1,157	<b>1,191</b>	0.7	<b>0.7</b>	2.9	0	<b>0</b>	0.0	<b>0.0</b>	—	1,181	<b>1,211</b>	0.7	<b>0.7</b>	2.5
III 医療・介護費用	280,663	<b>278,331</b>	99.1	<b>99.6</b>	-0.8	160,764	<b>161,426</b>	96.2	<b>95.0</b>	0.4	203,534	<b>203,824</b>	94.5	<b>90.2</b>	0.1	171,664	<b>172,054</b>	96.6	<b>95.7</b>	0.2
1. 給与費	159,907	<b>155,062</b>	56.5	<b>55.5</b>	-3.0	88,914	<b>90,116</b>	53.2	<b>53.0</b>	1.4	112,037	<b>110,868</b>	52.0	<b>49.1</b>	-1.0	95,368	<b>96,020</b>	53.7	<b>53.4</b>	0.7
2. 医薬品費	25,279	<b>25,867</b>	8.9	<b>9.3</b>	2.3	21,892	<b>20,537</b>	13.1	<b>12.1</b>	-6.2	27,804	<b>29,242</b>	12.9	<b>12.9</b>	5.2	22,200	<b>21,021</b>	12.5	<b>11.7</b>	-5.3
3. 材料費	8,337	<b>7,558</b>	2.9	<b>2.7</b>	-9.3	5,450	<b>5,886</b>	3.3	<b>3.5</b>	8.0	9,381	<b>9,265</b>	4.4	<b>4.1</b>	-1.2	5,713	<b>6,038</b>	3.2	<b>3.4</b>	5.7
4. 給食用材料費	6,252	<b>5,666</b>	2.2	<b>2.0</b>	-9.4	523	<b>539</b>	0.3	<b>0.3</b>	3.1	84	<b>82</b>	0.0	<b>0.0</b>	-2.4	1,044	<b>1,005</b>	0.6	<b>0.6</b>	-3.7
5. 委託費	13,049	<b>13,333</b>	4.6	<b>4.8</b>	2.2	7,910	<b>8,226</b>	4.7	<b>4.8</b>	4.0	10,130	<b>9,271</b>	4.7	<b>4.1</b>	-8.5	8,377	<b>8,691</b>	4.7	<b>4.8</b>	3.7
6. 減価償却費	7,253	<b>9,007</b>	2.6	<b>3.2</b>	24.2	5,866	<b>5,807</b>	3.5	<b>3.4</b>	-1.0	8,484	<b>7,289</b>	3.9	<b>3.2</b>	-14.1	5,992	<b>6,097</b>	3.4	<b>3.4</b>	1.8
(再掲)建物減価償却費	1,722	<b>3,122</b>	0.6	<b>1.1</b>	81.3	1,354	<b>1,315</b>	0.8	<b>0.8</b>	-2.9	1,997	<b>1,863</b>	0.9	<b>0.8</b>	-6.7	1,387	<b>1,480</b>	0.8	<b>0.8</b>	6.7
(再掲)医療機器減価償却費	1,053	<b>1,519</b>	0.4	<b>0.5</b>	44.3	1,651	<b>1,721</b>	1.0	<b>1.0</b>	4.2	1,687	<b>1,451</b>	0.8	<b>0.6</b>	-14.0	1,597	<b>1,703</b>	0.9	<b>0.9</b>	6.6
7. その他の医療・介護費用	60,586	<b>61,839</b>	21.4	<b>22.1</b>	2.1	30,207	<b>30,315</b>	18.1	<b>17.8</b>	0.4	35,614	<b>37,807</b>	16.5	<b>16.7</b>	6.2	32,969	<b>33,181</b>	18.6	<b>18.4</b>	0.6
(再掲)設備機器賃借料	4,442	<b>4,842</b>	1.6	<b>1.7</b>	9.0	2,352	<b>2,375</b>	1.4	<b>1.4</b>	1.0	4,166	<b>4,357</b>	1.9	<b>1.9</b>	4.6	2,542	<b>2,600</b>	1.4	<b>1.4</b>	2.3
(再掲)医療機器賃借料	2,884	<b>3,176</b>	1.0	<b>1.1</b>	10.1	1,523	<b>1,520</b>	0.9	<b>0.9</b>	-0.2	3,759	<b>3,876</b>	1.7	<b>1.7</b>	3.1	1,647	<b>1,670</b>	0.9	<b>0.9</b>	1.4
IV 損益差額 (I + II - III)	2,489	<b>1,150</b>	0.9	<b>0.4</b>	—	6,378	<b>8,465</b>	3.8	<b>5.0</b>	—	11,863	<b>22,070</b>	5.5	<b>9.8</b>	—	6,024	<b>7,800</b>	3.4	<b>4.3</b>	—
V 税金	2,798	<b>2,537</b>	1.0	<b>0.9</b>	-9.3	2,065	<b>1,977</b>	1.2	<b>1.2</b>	-4.3	1,209	<b>2,653</b>	0.6	<b>1.2</b>	119.4	2,132	<b>2,028</b>	1.2	<b>1.1</b>	-4.9
VI 税引後の総損益差額 (IV - V)	-310	<b>-1,386</b>	-0.1	<b>-0.5</b>	—	4,312	<b>6,488</b>	2.6	<b>3.8</b>	—	10,654	<b>19,416</b>	4.9	<b>8.6</b>	—	3,892	<b>5,772</b>	2.2	<b>3.2</b>	—
施設数	14	—	—	—	—	140	—	—	—	—	12	—	—	—	154	—	—	—	—	—

在宅療養支援診療所（その他）（集計2）

（1施設当たり損益）

	入院診療収益あり					入院診療収益なし										全体				
	金額		構成比率		金額の伸比率	金額		構成比率		金額の伸比率	(参考) 有床					金額		構成比率		金額の伸比率
	前々年(度)	前年(度)	前々年(度)	前年(度)		前々年(度)	前年(度)	前々年(度)	前年(度)		金額	構成比率	金額の伸比率	前々年(度)	前年(度)	前々年(度)	前年(度)	前々年(度)	前年(度)	
	千円	千円	%	%	%	千円	千円	%	%	%	千円	千円	%	%	%	千円	千円	%	%	%
I 医療収益	*	*	*	*	—	101,024	<b>100,276</b>	85.0	<b>84.5</b>	-0.7	*	*	*	*	*	157,371	<b>179,208</b>	91.4	<b>92.1</b>	13.9
1. 入院診療収益	*	*	*	*	—	0	<b>0</b>	0.0	<b>0.0</b>	—	*	*	*	*	*	10,467	<b>9,857</b>	6.1	<b>5.1</b>	-5.8
保険診療収益	*	*	*	*	—	0	<b>0</b>	0.0	<b>0.0</b>	—	*	*	*	*	*	10,349	<b>9,760</b>	6.0	<b>5.0</b>	-5.7
公害等診療収益	*	*	*	*	—	0	<b>0</b>	0.0	<b>0.0</b>	—	*	*	*	*	*	65	<b>52</b>	0.0	<b>0.0</b>	-20.0
その他の診療収益	*	*	*	*	—	0	<b>0</b>	0.0	<b>0.0</b>	—	*	*	*	*	*	53	<b>45</b>	0.0	<b>0.0</b>	-15.1
2. 外来診療収益	*	*	*	*	—	92,390	<b>89,598</b>	77.7	<b>75.5</b>	-3.0	*	*	*	*	*	96,847	<b>93,885</b>	56.2	<b>48.3</b>	-3.1
保険診療収益	*	*	*	*	—	89,214	<b>86,723</b>	75.0	<b>73.1</b>	-2.8	*	*	*	*	*	94,023	<b>91,344</b>	54.6	<b>47.0</b>	-2.8
公害等診療収益	*	*	*	*	—	13	<b>9</b>	0.0	<b>0.0</b>	-30.8	*	*	*	*	*	109	<b>84</b>	0.1	<b>0.0</b>	-22.9
その他の診療収益	*	*	*	*	—	3,162	<b>2,866</b>	2.7	<b>2.4</b>	-9.4	*	*	*	*	*	2,714	<b>2,456</b>	1.6	<b>1.3</b>	-9.5
3. その他の医療収益	*	*	*	*	—	8,634	<b>10,678</b>	7.3	<b>9.0</b>	23.7	*	*	*	*	*	50,057	<b>75,467</b>	29.1	<b>38.8</b>	50.8
II 介護収益	*	*	*	*	—	17,872	<b>18,359</b>	15.0	<b>15.5</b>	2.7	*	*	*	*	*	14,893	<b>15,299</b>	8.6	<b>7.9</b>	2.7
1. 施設サービス収益	*	*	*	*	—	0	<b>0</b>	0.0	<b>0.0</b>	—	*	*	*	*	*	0	<b>0</b>	0.0	<b>0.0</b>	—
2. 居宅サービス収益	*	*	*	*	—	17,708	<b>18,185</b>	14.9	<b>15.3</b>	2.7	*	*	*	*	*	14,756	<b>15,154</b>	8.6	<b>7.8</b>	2.7
(再掲)短期入所療養介護分	*	*	*	*	—	0	<b>0</b>	0.0	<b>0.0</b>	—	*	*	*	*	*	0	<b>0</b>	0.0	<b>0.0</b>	—
3. その他の介護収益	*	*	*	*	—	164	<b>173</b>	0.1	<b>0.1</b>	5.5	*	*	*	*	*	137	<b>144</b>	0.1	<b>0.1</b>	5.1
III 医療・介護費用	*	*	*	*	—	112,744	<b>110,191</b>	94.8	<b>92.9</b>	-2.3	*	*	*	*	*	161,989	<b>180,690</b>	94.0	<b>92.9</b>	11.5
1. 給与費	*	*	*	*	—	63,541	<b>65,514</b>	53.4	<b>55.2</b>	3.1	*	*	*	*	*	79,488	<b>80,130</b>	46.1	<b>41.2</b>	0.8
2. 医薬品費	*	*	*	*	—	23,661	<b>20,534</b>	19.9	<b>17.3</b>	-13.2	*	*	*	*	*	22,550	<b>19,859</b>	13.1	<b>10.2</b>	-11.9
3. 材料費	*	*	*	*	—	4,976	<b>4,948</b>	4.2	<b>4.2</b>	-0.6	*	*	*	*	*	6,257	<b>6,380</b>	3.6	<b>3.3</b>	2.0
4. 給食用材料費	*	*	*	*	—	0	<b>0</b>	0.0	<b>0.0</b>	—	*	*	*	*	*	442	<b>400</b>	0.3	<b>0.2</b>	-9.5
5. 委託費	*	*	*	*	—	3,884	<b>3,651</b>	3.3	<b>3.1</b>	-6.0	*	*	*	*	*	21,671	<b>21,103</b>	12.6	<b>10.8</b>	-2.6
6. 減価償却費	*	*	*	*	—	1,668	<b>1,385</b>	1.4	<b>1.2</b>	-17.0	*	*	*	*	*	1,390	<b>1,154</b>	0.8	<b>0.6</b>	-17.0
(再掲)建物減価償却費	*	*	*	*	—	517	<b>482</b>	0.4	<b>0.4</b>	-6.8	*	*	*	*	*	431	<b>402</b>	0.3	<b>0.2</b>	-6.7
(再掲)医療機器減価償却費	*	*	*	*	—	267	<b>173</b>	0.2	<b>0.1</b>	-35.2	*	*	*	*	*	223	<b>144</b>	0.1	<b>0.1</b>	-35.4
7. その他の医療・介護費用	*	*	*	*	—	15,014	<b>14,159</b>	12.6	<b>11.9</b>	-5.7	*	*	*	*	*	30,190	<b>51,664</b>	17.5	<b>26.6</b>	71.1
(再掲)設備機器賃借料	*	*	*	*	—	1,496	<b>1,450</b>	1.3	<b>1.2</b>	-3.1	*	*	*	*	*	2,019	<b>1,801</b>	1.2	<b>0.9</b>	-10.8
(再掲)医療機器賃借料	*	*	*	*	—	1,258	<b>1,332</b>	1.1	<b>1.1</b>	5.9	*	*	*	*	*	1,820	<b>1,702</b>	1.1	<b>0.9</b>	-6.5
IV 損益差額 (I + II - III)	*	*	*	*	—	6,152	<b>8,443</b>	5.2	<b>7.1</b>	—	*	*	*	*	*	10,276	<b>13,817</b>	6.0	<b>7.1</b>	—
V 税金	*	*	*	*	—	1,177	<b>827</b>	1.0	<b>0.7</b>	-29.7	*	*	*	*	*	981	<b>689</b>	0.6	<b>0.4</b>	-29.8
VI 税引後の総損益差額 (IV - V)	*	*	*	*	—	4,974	<b>7,616</b>	4.2	<b>6.4</b>	—	*	*	*	*	*	9,295	<b>13,128</b>	5.4	<b>6.7</b>	—
施設数	*	*	—	—	—	5	—	—	—	—	*	*	—	—	—	6	—	—	—	—



在宅療養支援診療所（全体）（集計2）

（1施設当たり損益）

	入院診療収益あり					入院診療収益なし										全体				
	金額		構成比率		金額の伸び率	金額		構成比率		金額の伸び率	(参考) 有床					金額		構成比率		金額の伸び率
	前々年(度)	前年(度)	前々年(度)	前年(度)		前々年(度)	前年(度)	前々年(度)	前年(度)		金額	構成比率	金額の伸び率	前々年(度)	前年(度)	前々年(度)	前年(度)	前々年(度)	前年(度)	
	千円	千円	%	%	%	千円	千円	%	%	%	千円	千円	%	%	%	千円	千円	%	%	%
I 医療収益	257,019	<b>263,464</b>	88.5	<b>89.2</b>	2.5	145,771	<b>148,256</b>	95.2	<b>95.2</b>	1.7	184,169	<b>193,033</b>	92.2	<b>92.8</b>	4.8	155,778	<b>158,618</b>	94.2	<b>94.2</b>	1.8
1. 入院診療収益	72,552	<b>69,285</b>	25.0	<b>23.5</b>	-4.5	0	<b>0</b>	0.0	<b>0.0</b>	—	0	<b>0</b>	0.0	<b>0.0</b>	—	6,526	<b>6,232</b>	3.9	<b>3.7</b>	-4.5
保険診療収益	67,616	<b>64,844</b>	23.3	<b>22.0</b>	-4.1	0	<b>0</b>	0.0	<b>0.0</b>	—	0	<b>0</b>	0.0	<b>0.0</b>	—	6,082	<b>5,833</b>	3.7	<b>3.5</b>	-4.1
公害等診療収益	129	<b>122</b>	0.0	<b>0.0</b>	-5.4	0	<b>0</b>	0.0	<b>0.0</b>	—	0	<b>0</b>	0.0	<b>0.0</b>	—	12	<b>11</b>	0.0	<b>0.0</b>	-8.3
その他の診療収益	4,807	<b>4,319</b>	1.7	<b>1.5</b>	-10.2	0	<b>0</b>	0.0	<b>0.0</b>	—	0	<b>0</b>	0.0	<b>0.0</b>	—	432	<b>388</b>	0.3	<b>0.2</b>	-10.2
2. 外来診療収益	157,995	<b>157,666</b>	54.4	<b>53.4</b>	-0.2	140,830	<b>142,209</b>	92.0	<b>91.3</b>	1.0	177,102	<b>184,605</b>	88.6	<b>88.8</b>	4.2	142,374	<b>143,599</b>	86.1	<b>85.3</b>	0.9
保険診療収益	153,395	<b>152,781</b>	52.8	<b>51.7</b>	-0.4	132,392	<b>133,838</b>	86.5	<b>85.9</b>	1.1	167,303	<b>173,853</b>	83.7	<b>83.6</b>	3.9	134,281	<b>135,542</b>	81.2	<b>80.5</b>	0.9
公害等診療収益	356	<b>402</b>	0.1	<b>0.1</b>	12.9	977	<b>882</b>	0.6	<b>0.6</b>	-9.7	726	<b>633</b>	0.4	<b>0.3</b>	-12.8	921	<b>839</b>	0.6	<b>0.5</b>	-8.9
その他の診療収益	4,244	<b>4,482</b>	1.5	<b>1.5</b>	5.6	7,461	<b>7,488</b>	4.9	<b>4.8</b>	0.4	9,073	<b>10,119</b>	4.5	<b>4.9</b>	11.5	7,172	<b>7,218</b>	4.3	<b>4.3</b>	0.6
3. その他の医療収益	26,472	<b>36,513</b>	9.1	<b>12.4</b>	37.9	4,942	<b>6,047</b>	3.2	<b>3.9</b>	22.4	7,067	<b>8,428</b>	3.5	<b>4.1</b>	19.3	6,878	<b>8,787</b>	4.2	<b>5.2</b>	27.8
II 介護収益	33,490	<b>31,814</b>	11.5	<b>10.8</b>	-5.0	7,313	<b>7,538</b>	4.8	<b>4.8</b>	3.1	15,648	<b>14,927</b>	7.8	<b>7.2</b>	-4.6	9,668	<b>9,722</b>	5.8	<b>5.8</b>	0.6
1. 施設サービス収益	20,964	<b>20,239</b>	7.2	<b>6.9</b>	-3.5	277	<b>254</b>	0.2	<b>0.2</b>	-8.3	3,407	<b>3,122</b>	1.7	<b>1.5</b>	-8.4	2,138	<b>2,052</b>	1.3	<b>1.2</b>	-4.0
2. 居宅サービス収益	11,355	<b>10,413</b>	3.9	<b>3.5</b>	-8.3	6,087	<b>6,307</b>	4.0	<b>4.0</b>	3.6	12,241	<b>11,806</b>	6.1	<b>5.7</b>	-3.6	6,561	<b>6,676</b>	4.0	<b>4.0</b>	1.8
(再掲)短期入所療養介護分	2,356	<b>1,936</b>	0.8	<b>0.7</b>	-17.8	0	<b>0</b>	0.0	<b>0.0</b>	—	0	<b>0</b>	0.0	<b>0.0</b>	—	212	<b>174</b>	0.1	<b>0.1</b>	-17.9
3. その他の介護収益	1,172	<b>1,162</b>	0.4	<b>0.4</b>	-0.9	949	<b>977</b>	0.6	<b>0.6</b>	3.0	0	<b>0</b>	0.0	<b>0.0</b>	—	969	<b>994</b>	0.6	<b>0.6</b>	2.6
III 医療・介護費用	282,186	<b>289,862</b>	97.1	<b>98.2</b>	2.7	144,269	<b>144,791</b>	94.2	<b>92.9</b>	0.4	186,536	<b>186,177</b>	93.4	<b>89.5</b>	-0.2	156,674	<b>157,840</b>	94.7	<b>93.8</b>	0.7
1. 給与費	155,292	<b>151,701</b>	53.5	<b>51.4</b>	-2.3	78,284	<b>79,430</b>	51.1	<b>51.0</b>	1.5	100,246	<b>99,076</b>	50.2	<b>47.6</b>	-1.2	85,211	<b>85,930</b>	51.5	<b>51.0</b>	0.8
2. 医薬品費	23,653	<b>23,950</b>	8.1	<b>8.1</b>	1.3	20,922	<b>19,743</b>	13.7	<b>12.7</b>	-5.6	29,397	<b>30,362</b>	14.7	<b>14.6</b>	3.3	21,168	<b>20,122</b>	12.8	<b>12.0</b>	-4.9
3. 材料費	9,299	<b>8,834</b>	3.2	<b>3.0</b>	-5.0	4,893	<b>5,275</b>	3.2	<b>3.4</b>	7.8	8,540	<b>8,379</b>	4.3	<b>4.0</b>	-1.9	5,289	<b>5,595</b>	3.2	<b>3.3</b>	5.8
4. 給食用材料費	5,819	<b>5,317</b>	2.0	<b>1.8</b>	-8.6	426	<b>439</b>	0.3	<b>0.3</b>	3.1	72	<b>71</b>	0.0	<b>0.0</b>	-1.4	911	<b>878</b>	0.6	<b>0.5</b>	-3.6
5. 委託費	19,163	<b>20,630</b>	6.6	<b>7.0</b>	7.7	7,028	<b>7,223</b>	4.6	<b>4.6</b>	2.8	8,963	<b>8,223</b>	4.5	<b>4.0</b>	-8.3	8,120	<b>8,429</b>	4.9	<b>5.0</b>	3.8
6. 減価償却費	7,810	<b>9,217</b>	2.7	<b>3.1</b>	18.0	5,357	<b>5,268</b>	3.5	<b>3.4</b>	-1.7	7,668	<b>6,629</b>	3.8	<b>3.2</b>	-13.5	5,578	<b>5,623</b>	3.4	<b>3.3</b>	0.8
(再掲)建物減価償却費	1,673	<b>2,838</b>	0.6	<b>1.0</b>	69.6	1,243	<b>1,213</b>	0.8	<b>0.8</b>	-2.4	1,990	<b>1,837</b>	1.0	<b>0.9</b>	-7.7	1,281	<b>1,359</b>	0.8	<b>0.8</b>	6.1
(再掲)医療機器減価償却費	1,141	<b>1,575</b>	0.4	<b>0.5</b>	38.0	1,558	<b>1,567</b>	1.0	<b>1.0</b>	0.6	1,483	<b>1,268</b>	0.7	<b>0.6</b>	-14.5	1,520	<b>1,568</b>	0.9	<b>0.9</b>	3.2
7. その他の医療・介護費用	61,151	<b>70,213</b>	21.0	<b>23.8</b>	14.8	27,359	<b>27,414</b>	17.9	<b>17.6</b>	0.2	31,650	<b>33,437</b>	15.8	<b>16.1</b>	5.6	30,398	<b>31,264</b>	18.4	<b>18.6</b>	2.8
(再掲)設備機器賃借料	4,637	<b>4,741</b>	1.6	<b>1.6</b>	2.2	2,239	<b>2,229</b>	1.5	<b>1.4</b>	-0.4	3,616	<b>3,789</b>	1.8	<b>1.8</b>	4.8	2,454	<b>2,455</b>	1.5	<b>1.5</b>	0.0
(再掲)医療機器賃借料	3,353	<b>3,368</b>	1.2	<b>1.1</b>	0.4	1,464	<b>1,455</b>	1.0	<b>0.9</b>	-0.6	3,226	<b>3,327</b>	1.6	<b>1.6</b>	3.1	1,634	<b>1,627</b>	1.0	<b>1.0</b>	-0.4
IV 損益差額 (I + II - III)	8,323	<b>5,416</b>	2.9	<b>1.8</b>	—	8,816	<b>11,003</b>	5.8	<b>7.1</b>	—	13,281	<b>21,783</b>	6.6	<b>10.5</b>	—	8,771	<b>10,500</b>	5.3	<b>6.2</b>	—
V 税金	—	—	—	—	—	—	—	—	—	—	—	—	—	—	—	—	—	—	—	—
VI 税引後の総損益差額 (IV - V)	—	—	—	—	—	—	—	—	—	—	—	—	—	—	—	—	—	—	—	—
施設数	17	—	—	—	—	172	—	—	—	—	14	—	—	—	—	189	—	—	—	—

(11) 在宅療養支援歯科診療所の損益状況

在宅療養支援歯科診療所（集計2）

（1施設当たり損益）

	個人					医療法人					その他					全体				
	金額		構成比率		金額の	金額		構成比率		金額の	金額		構成比率		金額の	金額		構成比率		金額の
	前々年(度)	前年(度)	前々年(度)	前年(度)	伸び率	前々年(度)	前年(度)	前々年(度)	前年(度)	伸び率	前々年(度)	前年(度)	前々年(度)	前年(度)	伸び率	前々年(度)	前年(度)	前々年(度)	前年(度)	伸び率
	千円	千円	%	%	%	千円	千円	%	%	%	千円	千円	%	%	%	千円	千円	%	%	%
I 業収	49,731	<b>51,048</b>	99.9	<b>99.7</b>	2.6	108,985	<b>111,145</b>	94.4	<b>94.4</b>	2.0	*	*	*	*	—	81,119	<b>82,954</b>	95.9	<b>95.9</b>	2.3
1. 保険診療収益	44,302	<b>45,065</b>	89.0	<b>88.0</b>	1.7	90,278	<b>91,071</b>	78.2	<b>77.4</b>	0.9	*	*	*	*	—	68,657	<b>69,508</b>	81.2	<b>80.4</b>	1.2
2. 労災等診療収益	1	<b>2</b>	0.0	<b>0.0</b>	100.0	4	<b>13</b>	0.0	<b>0.0</b>	225.0	*	*	*	*	—	3	<b>8</b>	0.0	<b>0.0</b>	166.7
3. その他の診療収益	4,621	<b>5,144</b>	9.3	<b>10.0</b>	11.3	16,993	<b>18,415</b>	14.7	<b>15.6</b>	8.4	*	*	*	*	—	10,965	<b>11,951</b>	13.0	<b>13.8</b>	9.0
4. その他の業収	807	<b>837</b>	1.6	<b>1.6</b>	3.7	1,710	<b>1,646</b>	1.5	<b>1.4</b>	-3.7	*	*	*	*	—	1,495	<b>1,488</b>	1.8	<b>1.7</b>	-0.5
II 介護収益	61	<b>166</b>	0.1	<b>0.3</b>	172.1	6,485	<b>6,585</b>	5.6	<b>5.6</b>	1.5	*	*	*	*	—	3,438	<b>3,536</b>	4.1	<b>4.1</b>	2.9
1. 居宅サービス収益	58	<b>166</b>	0.1	<b>0.3</b>	186.2	6,453	<b>6,576</b>	5.6	<b>5.6</b>	1.9	*	*	*	*	—	3,420	<b>3,531</b>	4.0	<b>4.1</b>	3.2
2. その他の介護収益	3	<b>0</b>	0.0	<b>0.0</b>	-100.0	33	<b>9</b>	0.0	<b>0.0</b>	-72.7	*	*	*	*	—	18	<b>5</b>	0.0	<b>0.0</b>	-72.2
III 業・介護費用	35,778	<b>36,871</b>	71.9	<b>72.0</b>	3.1	107,826	<b>111,632</b>	93.4	<b>94.8</b>	3.5	*	*	*	*	—	73,971	<b>76,545</b>	87.5	<b>88.5</b>	3.5
1. 給与費	15,280	<b>15,496</b>	30.7	<b>30.3</b>	1.4	60,134	<b>62,456</b>	52.1	<b>53.1</b>	3.9	*	*	*	*	—	39,228	<b>40,579</b>	46.4	<b>46.9</b>	3.4
2. 医薬品費	566	<b>530</b>	1.1	<b>1.0</b>	-6.4	942	<b>942</b>	0.8	<b>0.8</b>	0.0	*	*	*	*	—	762	<b>747</b>	0.9	<b>0.9</b>	-2.0
3. 歯科材料費	4,027	<b>4,278</b>	8.1	<b>8.4</b>	6.2	7,639	<b>8,023</b>	6.6	<b>6.8</b>	5.0	*	*	*	*	—	5,902	<b>6,238</b>	7.0	<b>7.2</b>	5.7
4. 委託費	4,737	<b>4,723</b>	9.5	<b>9.2</b>	-0.3	7,322	<b>8,155</b>	6.3	<b>6.9</b>	11.4	*	*	*	*	—	6,119	<b>6,562</b>	7.2	<b>7.6</b>	7.2
5. 減価償却費	2,627	<b>3,005</b>	5.3	<b>5.9</b>	14.4	4,164	<b>4,454</b>	3.6	<b>3.8</b>	7.0	*	*	*	*	—	3,440	<b>3,766</b>	4.1	<b>4.4</b>	9.5
（再掲）建物減価償却費	654	<b>666</b>	1.3	<b>1.3</b>	1.8	485	<b>430</b>	0.4	<b>0.4</b>	-11.3	*	*	*	*	—	597	<b>575</b>	0.7	<b>0.7</b>	-3.7
（再掲）医療機器減価償却費	1,115	<b>1,152</b>	2.2	<b>2.2</b>	3.3	1,758	<b>1,900</b>	1.5	<b>1.6</b>	8.1	*	*	*	*	—	1,442	<b>1,533</b>	1.7	<b>1.8</b>	6.3
6. その他の業費用	8,542	<b>8,840</b>	17.2	<b>17.3</b>	3.5	27,623	<b>27,602</b>	23.9	<b>23.4</b>	-0.1	*	*	*	*	—	18,520	<b>18,653</b>	21.9	<b>21.6</b>	0.7
（再掲）設備機器賃借料	492	<b>555</b>	1.0	<b>1.1</b>	12.8	915	<b>929</b>	0.8	<b>0.8</b>	1.5	*	*	*	*	—	723	<b>754</b>	0.9	<b>0.9</b>	4.3
（再掲）医療機器賃借料	303	<b>336</b>	0.6	<b>0.7</b>	10.9	605	<b>630</b>	0.5	<b>0.5</b>	4.1	*	*	*	*	—	470	<b>493</b>	0.6	<b>0.6</b>	4.9
IV 損益差額（I＋II－III）	14,014	<b>14,343</b>	28.1	<b>28.0</b>	—	7,645	<b>6,098</b>	6.6	<b>5.2</b>	—	*	*	*	*	—	10,586	<b>9,946</b>	12.5	<b>11.5</b>	—
V 税金	—	—	—	—	—	979	<b>972</b>	0.8	<b>0.8</b>	-0.7	*	*	*	*	—	—	—	—	—	—
VI 税引後の総損益差額（IV－V）	—	—	—	—	—	6,666	<b>5,126</b>	5.8	<b>4.4</b>	—	*	*	*	*	—	—	—	—	—	—
施設数	42	—	—	—	—	46	—	—	—	—	*	—	—	—	—	89	—	—	—	—
平均ユニット数	4	4	—	—	—	5	5	—	—	—	*	*	—	—	—	4	4	—	—	—

（注）個人立の歯科診療所の損益差額からは、開設者の報酬となる部分以外に、建物、設備について現存物の価値以上の改善を行うための内部資金に充てられることが考えられる。

(12) 保険薬局 後発医薬品割合別の損益状況

調剤割合 個人 (集計2)

(1施設当たり損益)

	10%未満					10~20%未満					20~30%未満					30~40%未満				
	金額		構成比率		金額の伸比率	金額		構成比率		金額の伸比率	金額		構成比率		金額の伸比率	金額		構成比率		金額の伸比率
	前々年(度)	前年(度)	前々年(度)	前年(度)		前々年(度)	前年(度)	前々年(度)	前年(度)		前々年(度)	前年(度)	前々年(度)	前年(度)		前々年(度)	前年(度)	前々年(度)	前年(度)	
千円	千円	%	%	%	千円	千円	%	%	%	千円	千円	%	%	%	千円	千円	%	%	%	
I 収益	-	-	-	-	-	-	-	-	-	-	-	-	-	-	*	*	*	*	*	-
1. 保険調剤収益	-	-	-	-	-	-	-	-	-	-	-	-	-	-	*	*	*	*	*	-
2. 公害等調剤収益	-	-	-	-	-	-	-	-	-	-	-	-	-	-	*	*	*	*	*	-
3. その他の薬局事業収益	-	-	-	-	-	-	-	-	-	-	-	-	-	-	*	*	*	*	*	-
II 介護収益	-	-	-	-	-	-	-	-	-	-	-	-	-	-	*	*	*	*	*	-
1. 居宅サービス収益	-	-	-	-	-	-	-	-	-	-	-	-	-	-	*	*	*	*	*	-
2. その他の介護収益	-	-	-	-	-	-	-	-	-	-	-	-	-	-	*	*	*	*	*	-
III 費用	-	-	-	-	-	-	-	-	-	-	-	-	-	-	*	*	*	*	*	-
1. 給与費	-	-	-	-	-	-	-	-	-	-	-	-	-	-	*	*	*	*	*	-
2. 医薬品等費	-	-	-	-	-	-	-	-	-	-	-	-	-	-	*	*	*	*	*	-
3. 委託費	-	-	-	-	-	-	-	-	-	-	-	-	-	-	*	*	*	*	*	-
4. 減価償却費	-	-	-	-	-	-	-	-	-	-	-	-	-	-	*	*	*	*	*	-
(再掲)建物減価償却費	-	-	-	-	-	-	-	-	-	-	-	-	-	-	*	*	*	*	*	-
(再掲)調剤用機器減価償却費	-	-	-	-	-	-	-	-	-	-	-	-	-	-	*	*	*	*	*	-
5. その他の経費	-	-	-	-	-	-	-	-	-	-	-	-	-	-	*	*	*	*	*	-
(再掲)設備機器賃借料	-	-	-	-	-	-	-	-	-	-	-	-	-	-	*	*	*	*	*	-
(再掲)調剤用機器賃借料	-	-	-	-	-	-	-	-	-	-	-	-	-	-	*	*	*	*	*	-
IV 損益差額(I+II-III)	-	-	-	-	-	-	-	-	-	-	-	-	-	-	*	*	*	*	*	-
V 税金	-	-	-	-	-	-	-	-	-	-	-	-	-	-	-	-	-	-	-	-
VI 税引後の総損益差額(IV-V)	-	-	-	-	-	-	-	-	-	-	-	-	-	-	-	-	-	-	-	-
後発医薬品調剤割合	-	-	-	-	-	-	-	-	-	-	-	-	-	-	*	-	-	-	-	-
施設数	0	-	-	-	-	0	-	-	-	-	0	-	-	-	*	-	-	-	-	-

(注) 1. 「後発医薬品調剤割合」とは、調剤した後発医薬品のある先発医薬品及び後発医薬品の数量(薬価基準の規格単位ベース)のうち後発医薬品の割合である。(以下同様)  
 2. 個人立の保険薬局の損益差額からは、開設者の報酬となる部分以外に、建物、設備について現存物の価値以上の改善を行うための内部資金に充てられることが考えられる。

## 調剤割合 個人 (集計2)

(1施設当たり損益)

	40～50%未満					50～60%未満					60～70%未満					70～100%				
	金額		構成比率		金額の 伸び率	金額		構成比率		金額の 伸び率	金額		構成比率		金額の 伸び率	金額		構成比率		金額の 伸び率
	前々年(度)	前年(度)	前々年(度)	前年(度)		前々年(度)	前年(度)	前々年(度)	前年(度)		前々年(度)	前年(度)	前々年(度)	前年(度)		前々年(度)	前年(度)	前々年(度)	前年(度)	
	千円	千円	%	%	%	千円	千円	%	%	%	千円	千円	%	%	%	千円	千円	%	%	%
I 収益	111,678	<b>104,909</b>	99.9	<b>99.9</b>	-6.1	96,179	<b>90,894</b>	99.9	<b>99.8</b>	-5.5	108,865	<b>104,714</b>	99.9	<b>99.9</b>	-3.8	91,630	<b>88,275</b>	99.9	<b>99.9</b>	-3.7
1. 保険調剤収益	110,391	<b>103,680</b>	98.8	<b>98.7</b>	-6.1	91,208	<b>86,246</b>	94.7	<b>94.7</b>	-5.4	102,702	<b>100,491</b>	94.3	<b>95.9</b>	-2.2	87,340	<b>84,145</b>	95.2	<b>95.2</b>	-3.7
2. 公害等調剤収益	0	<b>0</b>	0.0	<b>0.0</b>	—	2	<b>3</b>	0.0	<b>0.0</b>	50.0	0	<b>0</b>	0.0	<b>0.0</b>	—	102	<b>96</b>	0.1	<b>0.1</b>	-5.9
3. その他の薬局事業収益	1,287	<b>1,229</b>	1.2	<b>1.2</b>	-4.5	4,969	<b>4,645</b>	5.2	<b>5.1</b>	-6.5	6,163	<b>4,224</b>	5.7	<b>4.0</b>	-31.5	4,188	<b>4,034</b>	4.6	<b>4.6</b>	-3.7
II 介護収益	71	<b>102</b>	0.1	<b>0.1</b>	43.7	117	<b>187</b>	0.1	<b>0.2</b>	59.8	74	<b>100</b>	0.1	<b>0.1</b>	35.1	105	<b>123</b>	0.1	<b>0.1</b>	17.1
1. 居宅サービス収益	71	<b>102</b>	0.1	<b>0.1</b>	43.7	117	<b>187</b>	0.1	<b>0.2</b>	59.8	74	<b>100</b>	0.1	<b>0.1</b>	35.1	105	<b>123</b>	0.1	<b>0.1</b>	17.1
2. その他の介護収益	0	<b>0</b>	0.0	<b>0.0</b>	—	0	<b>0</b>	0.0	<b>0.0</b>	—	0	<b>0</b>	0.0	<b>0.0</b>	—	0	<b>1</b>	0.0	<b>0.0</b>	—
III 費用	95,017	<b>90,752</b>	85.0	<b>86.4</b>	-4.5	89,348	<b>85,194</b>	92.8	<b>93.5</b>	-4.6	95,286	<b>92,814</b>	87.5	<b>88.6</b>	-2.6	82,379	<b>80,216</b>	89.8	<b>90.7</b>	-2.6
1. 給与費	8,703	<b>8,526</b>	7.8	<b>8.1</b>	-2.0	12,574	<b>12,764</b>	13.1	<b>14.0</b>	1.5	10,292	<b>11,033</b>	9.4	<b>10.5</b>	7.2	11,610	<b>12,208</b>	12.7	<b>13.8</b>	5.2
2. 医薬品等費	80,254	<b>75,829</b>	71.8	<b>72.2</b>	-5.5	69,094	<b>65,777</b>	71.8	<b>72.2</b>	-4.8	76,429	<b>73,094</b>	70.2	<b>69.7</b>	-4.4	61,209	<b>58,537</b>	66.7	<b>66.2</b>	-4.4
3. 委託費	0	<b>477</b>	0.0	<b>0.5</b>	—	95	<b>94</b>	0.1	<b>0.1</b>	-1.1	26	<b>38</b>	0.0	<b>0.0</b>	46.2	1,055	<b>939</b>	1.2	<b>1.1</b>	-11.0
4. 減価償却費	1,321	<b>1,351</b>	1.2	<b>1.3</b>	2.3	1,281	<b>1,049</b>	1.3	<b>1.2</b>	-18.1	1,020	<b>1,340</b>	0.9	<b>1.3</b>	31.4	1,383	<b>1,195</b>	1.5	<b>1.4</b>	-13.6
(再掲)建物減価償却費	455	<b>455</b>	0.4	<b>0.4</b>	0.0	522	<b>382</b>	0.5	<b>0.4</b>	-26.8	291	<b>296</b>	0.3	<b>0.3</b>	1.7	341	<b>338</b>	0.4	<b>0.4</b>	-0.9
(再掲)調剤用機器減価償却費	480	<b>396</b>	0.4	<b>0.4</b>	-17.5	28	<b>0</b>	0.0	<b>0.0</b>	-100.0	229	<b>349</b>	0.2	<b>0.3</b>	52.4	185	<b>181</b>	0.2	<b>0.2</b>	-2.2
5. その他の経費	4,739	<b>4,569</b>	4.2	<b>4.4</b>	-3.6	6,304	<b>5,510</b>	6.5	<b>6.0</b>	-12.6	7,518	<b>7,310</b>	6.9	<b>7.0</b>	-2.8	7,122	<b>7,337</b>	7.8	<b>8.3</b>	3.0
(再掲)設備機器賃借料	254	<b>289</b>	0.2	<b>0.3</b>	13.8	169	<b>175</b>	0.2	<b>0.2</b>	3.6	265	<b>236</b>	0.2	<b>0.2</b>	-10.9	635	<b>659</b>	0.7	<b>0.7</b>	3.8
(再掲)調剤用機器賃借料	254	<b>289</b>	0.2	<b>0.3</b>	13.8	169	<b>175</b>	0.2	<b>0.2</b>	3.6	139	<b>130</b>	0.1	<b>0.1</b>	-6.5	240	<b>248</b>	0.3	<b>0.3</b>	3.3
IV 損益差額(I+II-III)	16,732	<b>14,259</b>	15.0	<b>13.6</b>	—	6,948	<b>5,887</b>	7.2	<b>6.5</b>	—	13,654	<b>12,000</b>	12.5	<b>11.4</b>	—	9,356	<b>8,183</b>	10.2	<b>9.3</b>	—
V 税金	—	—	—	—	—	—	—	—	—	—	—	—	—	—	—	—	—	—	—	—
VI 税引後の総損益差額(IV-V)	—	—	—	—	—	—	—	—	—	—	—	—	—	—	—	—	—	—	—	—
後発医薬品調剤割合	46.3%	—	—	—	—	55.3%	—	—	—	—	65.4%	—	—	—	—	80.3%	—	—	—	—
施設数	4	—	—	—	—	5	—	—	—	—	8	—	—	—	—	40	—	—	—	—

(注)個人立の保険薬局の損益差額からは、開設者の報酬となる部分以外に、建物、設備について現存物の価値以上の改善を行うための内部資金に充てられることが考えられる。

## 調剤割合 個人 (集計2)

(1施設当たり損益)

	無回答					全体				
	金額		構成比率		金額の 伸び率	金額		構成比率		金額の 伸び率
	前々年(度)	前年(度)	前々年(度)	前年(度)		前々年(度)	前年(度)	前々年(度)	前年(度)	
千円	千円	%	%	%	千円	千円	%	%	%	
I 収益	—	—	—	—	—	95,571	<b>91,816</b>	99.9	<b>99.9</b>	-3.9
1. 保険調剤収益	—	—	—	—	—	91,317	<b>87,965</b>	95.5	<b>95.7</b>	-3.7
2. 公害等調剤収益	—	—	—	—	—	71	<b>67</b>	0.1	<b>0.1</b>	-5.6
3. その他の薬局事業収益	—	—	—	—	—	4,184	<b>3,785</b>	4.4	<b>4.1</b>	-9.5
II 介護収益	—	—	—	—	—	96	<b>120</b>	0.1	<b>0.1</b>	25.0
1. 居宅サービス収益	—	—	—	—	—	96	<b>119</b>	0.1	<b>0.1</b>	24.0
2. その他の介護収益	—	—	—	—	—	0	<b>1</b>	0.0	<b>0.0</b>	—
III 費用	—	—	—	—	—	85,400	<b>82,957</b>	89.3	<b>90.2</b>	-2.9
1. 給与費	—	—	—	—	—	11,246	<b>11,793</b>	11.8	<b>12.8</b>	4.9
2. 医薬品等費	—	—	—	—	—	65,190	<b>62,293</b>	68.1	<b>67.8</b>	-4.4
3. 委託費	—	—	—	—	—	727	<b>682</b>	0.8	<b>0.7</b>	-6.2
4. 減価償却費	—	—	—	—	—	1,290	<b>1,215</b>	1.3	<b>1.3</b>	-5.8
(再掲)建物減価償却費	—	—	—	—	—	355	<b>341</b>	0.4	<b>0.4</b>	-3.9
(再掲)調剤用機器減価償却費	—	—	—	—	—	196	<b>204</b>	0.2	<b>0.2</b>	4.1
5. その他の経費	—	—	—	—	—	6,948	<b>6,975</b>	7.3	<b>7.6</b>	0.4
(再掲)設備機器賃借料	—	—	—	—	—	533	<b>549</b>	0.6	<b>0.6</b>	3.0
(再掲)調剤用機器賃借料	—	—	—	—	—	240	<b>248</b>	0.3	<b>0.3</b>	3.3
IV 損益差額(I+II-III)	—	—	—	—	—	10,267	<b>8,979</b>	10.7	<b>9.8</b>	—
V 税金	—	—	—	—	—	—	—	—	—	—
VI 税引後の総損益差額(IV-V)	—	—	—	—	—	—	—	—	—	—
後発医薬品調剤割合	—	—	—	—	—	72.5%	—	—	—	—
施設数	0	—	—	—	—	59	—	—	—	—

(注) 個人立の保険薬局の損益差額からは、開設者の報酬となる部分以外に、建物、設備について現存物の価値以上の改善を行うための内部資金に充てられることが考えられる。

## 調剤割合 法人 (集計2)

(1施設当たり損益)

	10%未満					10～20%未満					20～30%未満					30～40%未満				
	金額		構成比率		金額の 伸び率	金額		構成比率		金額の 伸び率	金額		構成比率		金額の 伸び率	金額		構成比率		金額の 伸び率
	前々年(度)	前年(度)	前々年(度)	前年(度)		前々年(度)	前年(度)	前々年(度)	前年(度)		前々年(度)	前年(度)	前々年(度)	前年(度)		前々年(度)	前年(度)	前々年(度)	前年(度)	
千円	千円	%	%	%	千円	千円	%	%	%	千円	千円	%	%	%	千円	千円	%	%	%	
I 収益	*	*	*	*	—	61,049	<b>58,075</b>	100.0	<b>100.0</b>	-4.9	112,292	<b>106,240</b>	99.9	<b>100.0</b>	-5.4	173,541	<b>167,158</b>	100.0	<b>100.0</b>	-3.7
1. 保険調剤収益	*	*	*	*	—	59,841	<b>56,855</b>	98.0	<b>97.9</b>	-5.0	110,381	<b>104,419</b>	98.2	<b>98.2</b>	-5.4	171,842	<b>165,326</b>	99.0	<b>98.9</b>	-3.8
2. 公害等調剤収益	*	*	*	*	—	275	<b>293</b>	0.5	<b>0.5</b>	6.5	102	<b>109</b>	0.1	<b>0.1</b>	6.9	200	<b>193</b>	0.1	<b>0.1</b>	-3.5
3. その他の薬局事業収益	*	*	*	*	—	933	<b>927</b>	1.5	<b>1.6</b>	-0.6	1,808	<b>1,711</b>	1.6	<b>1.6</b>	-5.4	1,499	<b>1,638</b>	0.9	<b>1.0</b>	9.3
II 介護収益	*	*	*	*	—	0	<b>0</b>	0.0	<b>0.0</b>	—	77	<b>49</b>	0.1	<b>0.0</b>	-36.4	69	<b>73</b>	0.0	<b>0.0</b>	5.8
1. 居宅サービス収益	*	*	*	*	—	0	<b>0</b>	0.0	<b>0.0</b>	—	77	<b>49</b>	0.1	<b>0.0</b>	-36.4	63	<b>65</b>	0.0	<b>0.0</b>	3.2
2. その他の介護収益	*	*	*	*	—	0	<b>0</b>	0.0	<b>0.0</b>	—	0	<b>0</b>	0.0	<b>0.0</b>	—	5	<b>8</b>	0.0	<b>0.0</b>	60.0
III 費用	*	*	*	*	—	50,478	<b>50,206</b>	82.7	<b>86.5</b>	-0.5	108,043	<b>105,725</b>	96.2	<b>99.5</b>	-2.1	164,065	<b>169,745</b>	94.5	<b>101.5</b>	3.5
1. 給与費	*	*	*	*	—	11,179	<b>11,356</b>	18.3	<b>19.6</b>	1.6	25,157	<b>26,832</b>	22.4	<b>25.2</b>	6.7	32,665	<b>31,560</b>	18.8	<b>18.9</b>	-3.4
2. 医薬品等費	*	*	*	*	—	33,532	<b>33,167</b>	54.9	<b>57.1</b>	-1.1	74,938	<b>70,937</b>	66.7	<b>66.7</b>	-5.3	115,872	<b>113,375</b>	66.7	<b>67.8</b>	-2.2
3. 委託費	*	*	*	*	—	0	<b>0</b>	0.0	<b>0.0</b>	—	67	<b>33</b>	0.1	<b>0.0</b>	-50.7	593	<b>732</b>	0.3	<b>0.4</b>	23.4
4. 減価償却費	*	*	*	*	—	430	<b>390</b>	0.7	<b>0.7</b>	-9.3	922	<b>859</b>	0.8	<b>0.8</b>	-6.8	1,581	<b>1,484</b>	0.9	<b>0.9</b>	-6.1
(再掲)建物減価償却費	*	*	*	*	—	243	<b>228</b>	0.4	<b>0.4</b>	-6.2	220	<b>163</b>	0.2	<b>0.2</b>	-25.9	558	<b>521</b>	0.3	<b>0.3</b>	-6.6
(再掲)調剤用機器減価償却費	*	*	*	*	—	176	<b>152</b>	0.3	<b>0.3</b>	-13.6	166	<b>223</b>	0.1	<b>0.2</b>	34.3	517	<b>455</b>	0.3	<b>0.3</b>	-12.0
5. その他の経費	*	*	*	*	—	5,337	<b>5,293</b>	8.7	<b>9.1</b>	-0.8	6,958	<b>7,064</b>	6.2	<b>6.6</b>	1.5	13,353	<b>22,593</b>	7.7	<b>13.5</b>	69.2
(再掲)設備機器賃借料	*	*	*	*	—	0	<b>0</b>	0.0	<b>0.0</b>	—	374	<b>413</b>	0.3	<b>0.4</b>	10.4	376	<b>404</b>	0.2	<b>0.2</b>	7.4
(再掲)調剤用機器賃借料	*	*	*	*	—	0	<b>0</b>	0.0	<b>0.0</b>	—	146	<b>138</b>	0.1	<b>0.1</b>	-5.5	289	<b>330</b>	0.2	<b>0.2</b>	14.2
IV 損益差額(I+II-III)	*	*	*	*	—	10,572	<b>7,869</b>	17.3	<b>13.5</b>	—	4,325	<b>565</b>	3.8	<b>0.5</b>	—	9,544	<b>-2,514</b>	5.5	<b>-1.5</b>	—
V 税金	*	*	*	*	—	502	<b>327</b>	0.8	<b>0.6</b>	-34.9	683	<b>254</b>	0.6	<b>0.2</b>	-62.8	1,866	<b>1,395</b>	1.1	<b>0.8</b>	-25.2
VI 税引後の総損益差額(IV-V)	*	*	*	*	—	10,070	<b>7,543</b>	16.5	<b>13.0</b>	—	3,643	<b>310</b>	3.2	<b>0.3</b>	—	7,678	<b>-3,909</b>	4.4	<b>-2.3</b>	—
後発医薬品調剤割合	*	—	—	—	—	16.3%	—	—	—	—	25.2%	—	—	—	36.4%	—	—	—	—	—
施設数	*	—	—	—	—	3	—	—	—	—	8	—	—	—	30	—	—	—	—	—

## 調剤割合 法人（集計2）

（1施設当たり損益）

	40～50%未満					50～60%未満					60～70%未満					70～100%				
	金額		構成比率		金額の 伸び率	金額		構成比率		金額の 伸び率	金額		構成比率		金額の 伸び率	金額		構成比率		金額の 伸び率
	前々年(度)	前年(度)	前々年(度)	前年(度)		前々年(度)	前年(度)	前々年(度)	前年(度)		前々年(度)	前年(度)	前々年(度)	前年(度)		前々年(度)	前年(度)	前々年(度)	前年(度)	
	千円	千円	%	%	%	千円	千円	%	%	%	千円	千円	%	%	%	千円	千円	%	%	%
I 収益	217,083	<b>216,136</b>	99.9	<b>99.9</b>	-0.4	218,801	<b>211,815</b>	99.6	<b>99.6</b>	-3.2	203,498	<b>200,435</b>	99.9	<b>99.9</b>	-1.5	195,825	<b>194,353</b>	99.7	<b>99.7</b>	-0.8
1. 保険調剤収益	211,350	<b>210,292</b>	97.3	<b>97.2</b>	-0.5	210,681	<b>203,731</b>	95.9	<b>95.8</b>	-3.3	193,429	<b>190,301</b>	95.0	<b>94.9</b>	-1.6	167,874	<b>165,130</b>	85.5	<b>84.7</b>	-1.6
2. 公害等調剤収益	291	<b>254</b>	0.1	<b>0.1</b>	-12.7	297	<b>305</b>	0.1	<b>0.1</b>	2.7	1,559	<b>1,444</b>	0.8	<b>0.7</b>	-7.4	489	<b>461</b>	0.2	<b>0.2</b>	-5.7
3. その他の薬局事業収益	5,442	<b>5,591</b>	2.5	<b>2.6</b>	2.7	7,823	<b>7,779</b>	3.6	<b>3.7</b>	-0.6	8,510	<b>8,689</b>	4.2	<b>4.3</b>	2.1	27,463	<b>28,762</b>	14.0	<b>14.8</b>	4.7
II 介護収益	150	<b>236</b>	0.1	<b>0.1</b>	57.3	785	<b>889</b>	0.4	<b>0.4</b>	13.2	113	<b>153</b>	0.1	<b>0.1</b>	35.4	536	<b>634</b>	0.3	<b>0.3</b>	18.3
1. 居宅サービス収益	91	<b>138</b>	0.0	<b>0.1</b>	51.6	785	<b>889</b>	0.4	<b>0.4</b>	13.2	110	<b>149</b>	0.1	<b>0.1</b>	35.5	497	<b>596</b>	0.3	<b>0.3</b>	19.9
2. その他の介護収益	58	<b>98</b>	0.0	<b>0.0</b>	69.0	0	<b>0</b>	0.0	<b>0.0</b>	—	4	<b>4</b>	0.0	<b>0.0</b>	0.0	38	<b>38</b>	0.0	<b>0.0</b>	0.0
III 費用	207,908	<b>210,258</b>	95.7	<b>97.2</b>	1.1	206,012	<b>204,245</b>	93.8	<b>96.0</b>	-0.9	190,276	<b>190,032</b>	93.5	<b>94.7</b>	-0.1	182,579	<b>183,406</b>	93.0	<b>94.1</b>	0.5
1. 給与費	33,802	<b>34,421</b>	15.6	<b>15.9</b>	1.8	31,554	<b>32,800</b>	14.4	<b>15.4</b>	3.9	34,556	<b>34,593</b>	17.0	<b>17.2</b>	0.1	32,565	<b>33,585</b>	16.6	<b>17.2</b>	3.1
2. 医薬品等費	158,292	<b>160,443</b>	72.9	<b>74.2</b>	1.4	155,997	<b>153,301</b>	71.0	<b>72.1</b>	-1.7	135,620	<b>135,320</b>	66.6	<b>67.5</b>	-0.2	127,716	<b>127,394</b>	65.0	<b>65.3</b>	-0.3
3. 委託費	0	<b>248</b>	0.0	<b>0.1</b>	—	513	<b>545</b>	0.2	<b>0.3</b>	6.2	939	<b>1,073</b>	0.5	<b>0.5</b>	14.3	786	<b>937</b>	0.4	<b>0.5</b>	19.2
4. 減価償却費	1,505	<b>1,391</b>	0.7	<b>0.6</b>	-7.6	1,619	<b>1,576</b>	0.7	<b>0.7</b>	-2.7	1,693	<b>1,646</b>	0.8	<b>0.8</b>	-2.8	2,125	<b>2,034</b>	1.1	<b>1.0</b>	-4.3
（再掲）建物減価償却費	416	<b>486</b>	0.2	<b>0.2</b>	16.8	352	<b>340</b>	0.2	<b>0.2</b>	-3.4	414	<b>414</b>	0.2	<b>0.2</b>	0.0	467	<b>458</b>	0.2	<b>0.2</b>	-1.9
（再掲）調剤用機器減価償却費	523	<b>456</b>	0.2	<b>0.2</b>	-12.8	524	<b>523</b>	0.2	<b>0.2</b>	-0.2	515	<b>474</b>	0.3	<b>0.2</b>	-8.0	681	<b>632</b>	0.3	<b>0.3</b>	-7.2
5. その他の経費	14,309	<b>13,757</b>	6.6	<b>6.4</b>	-3.9	16,329	<b>16,023</b>	7.4	<b>7.5</b>	-1.9	17,468	<b>17,401</b>	8.6	<b>8.7</b>	-0.4	19,387	<b>19,455</b>	9.9	<b>10.0</b>	0.4
（再掲）設備機器賃借料	542	<b>484</b>	0.2	<b>0.2</b>	-10.7	375	<b>378</b>	0.2	<b>0.2</b>	0.8	388	<b>403</b>	0.2	<b>0.2</b>	3.9	496	<b>495</b>	0.3	<b>0.3</b>	-0.2
（再掲）調剤用機器賃借料	300	<b>279</b>	0.1	<b>0.1</b>	-7.0	227	<b>207</b>	0.1	<b>0.1</b>	-8.8	272	<b>295</b>	0.1	<b>0.1</b>	8.5	278	<b>274</b>	0.1	<b>0.1</b>	-1.4
IV 損益差額（I＋II－III）	9,324	<b>6,114</b>	4.3	<b>2.8</b>	—	13,574	<b>8,458</b>	6.2	<b>4.0</b>	—	13,335	<b>10,556</b>	6.5	<b>5.3</b>	—	13,782	<b>11,581</b>	7.0	<b>5.9</b>	—
V 税金	1,314	<b>983</b>	0.6	<b>0.5</b>	-25.2	1,423	<b>762</b>	0.6	<b>0.4</b>	-46.5	1,872	<b>1,303</b>	0.9	<b>0.6</b>	-30.4	1,886	<b>1,389</b>	1.0	<b>0.7</b>	-26.4
VI 税引後の総損益差額（IV－V）	8,010	<b>5,130</b>	3.7	<b>2.4</b>	—	12,151	<b>7,696</b>	5.5	<b>3.6</b>	—	11,463	<b>9,252</b>	5.6	<b>4.6</b>	—	11,896	<b>10,192</b>	6.1	<b>5.2</b>	—
後発医薬品調剤割合	45.8%	—	—	—	—	55.8%	—	—	—	—	65.2%	—	—	—	81.6%	—	—	—	—	
施設数	33	—	—	—	—	69	—	—	—	—	105	—	—	—	730	—	—	—	—	

## 調剤割合 法人 (集計2)

(1施設当たり損益)

	無回答					全体				
	金額		構成比率		金額の 伸び率	金額		構成比率		金額の 伸び率
	前々年(度)	前年(度)	前々年(度)	前年(度)		前々年(度)	前年(度)	前々年(度)	前年(度)	
千円	千円	%	%	%	千円	千円	%	%	%	
I 収益	-	-	-	-	-	197,042	<b>194,832</b>	99.8	<b>99.7</b>	-1.1
1. 保険調剤収益	-	-	-	-	-	174,283	<b>171,113</b>	88.2	<b>87.6</b>	-1.8
2. 公害等調剤収益	-	-	-	-	-	570	<b>536</b>	0.3	<b>0.3</b>	-6.0
3. その他の薬局事業収益	-	-	-	-	-	22,189	<b>23,183</b>	11.2	<b>11.9</b>	4.5
II 介護収益	-	-	-	-	-	475	<b>562</b>	0.2	<b>0.3</b>	18.3
1. 居宅サービス収益	-	-	-	-	-	444	<b>530</b>	0.2	<b>0.3</b>	19.4
2. その他の介護収益	-	-	-	-	-	31	<b>32</b>	0.0	<b>0.0</b>	3.2
III 費用	-	-	-	-	-	184,179	<b>184,877</b>	93.2	<b>94.6</b>	0.4
1. 給与費	-	-	-	-	-	32,596	<b>33,450</b>	16.5	<b>17.1</b>	2.6
2. 医薬品等費	-	-	-	-	-	130,392	<b>129,890</b>	66.0	<b>66.5</b>	-0.4
3. 委託費	-	-	-	-	-	742	<b>883</b>	0.4	<b>0.5</b>	19.0
4. 減価償却費	-	-	-	-	-	1,990	<b>1,907</b>	1.0	<b>1.0</b>	-4.2
(再掲)建物減価償却費	-	-	-	-	-	451	<b>444</b>	0.2	<b>0.2</b>	-1.6
(再掲)調剤用機器減価償却費	-	-	-	-	-	635	<b>591</b>	0.3	<b>0.3</b>	-6.9
5. その他の経費	-	-	-	-	-	18,459	<b>18,747</b>	9.3	<b>9.6</b>	1.6
(再掲)設備機器賃借料	-	-	-	-	-	471	<b>471</b>	0.2	<b>0.2</b>	0.0
(再掲)調剤用機器賃借料	-	-	-	-	-	273	<b>271</b>	0.1	<b>0.1</b>	-0.7
IV 損益差額(I+II-III)	-	-	-	-	-	13,338	<b>10,517</b>	6.8	<b>5.4</b>	-
V 税金	-	-	-	-	-	1,816	<b>1,308</b>	0.9	<b>0.7</b>	-28.0
VI 税引後の総損益差額(IV-V)	-	-	-	-	-	11,523	<b>9,209</b>	5.8	<b>4.7</b>	-
後発医薬品調剤割合	-	-	-	-	-	74.7%	-	-	-	-
施設数	0	-	-	-	-	979	-	-	-	-



## 調剤割合 全体 (集計2)

(1施設当たり損益)

	10%未満					10~20%未満					20~30%未満					30~40%未満				
	金額		構成比率		金額の 伸び率	金額		構成比率		金額の 伸び率	金額		構成比率		金額の 伸び率	金額		構成比率		金額の 伸び率
	前々年(度)	前年(度)	前々年(度)	前年(度)		前々年(度)	前年(度)	前々年(度)	前年(度)		前々年(度)	前年(度)	前々年(度)	前年(度)		前々年(度)	前年(度)	前々年(度)	前年(度)	
千円	千円	%	%	%	千円	千円	%	%	%	千円	千円	%	%	%	千円	千円	%	%	%	
I 収益	*	*	*	*	—	61,049	<b>58,075</b>	100.0	<b>100.0</b>	-4.9	112,292	<b>106,240</b>	99.9	<b>100.0</b>	-5.4	168,162	<b>162,158</b>	100.0	<b>100.0</b>	-3.6
1. 保険調剤収益	*	*	*	*	—	59,841	<b>56,855</b>	98.0	<b>97.9</b>	-5.0	110,381	<b>104,419</b>	98.2	<b>98.2</b>	-5.4	166,568	<b>160,438</b>	99.0	<b>98.9</b>	-3.7
2. 公害等調剤収益	*	*	*	*	—	275	<b>293</b>	0.5	<b>0.5</b>	6.5	102	<b>109</b>	0.1	<b>0.1</b>	6.9	189	<b>184</b>	0.1	<b>0.1</b>	-2.6
3. その他の薬局事業収益	*	*	*	*	—	933	<b>927</b>	1.5	<b>1.6</b>	-0.6	1,808	<b>1,711</b>	1.6	<b>1.6</b>	-5.4	1,405	<b>1,536</b>	0.8	<b>0.9</b>	9.3
II 介護収益	*	*	*	*	—	0	<b>0</b>	0.0	<b>0.0</b>	—	77	<b>49</b>	0.1	<b>0.0</b>	-36.4	65	<b>68</b>	0.0	<b>0.0</b>	4.6
1. 居宅サービス収益	*	*	*	*	—	0	<b>0</b>	0.0	<b>0.0</b>	—	77	<b>49</b>	0.1	<b>0.0</b>	-36.4	60	<b>61</b>	0.0	<b>0.0</b>	1.7
2. その他の介護収益	*	*	*	*	—	0	<b>0</b>	0.0	<b>0.0</b>	—	0	<b>0</b>	0.0	<b>0.0</b>	—	5	<b>7</b>	0.0	<b>0.0</b>	40.0
III 費用	*	*	*	*	—	50,478	<b>50,206</b>	82.7	<b>86.5</b>	-0.5	108,043	<b>105,725</b>	96.2	<b>99.5</b>	-2.1	158,635	<b>163,959</b>	94.3	<b>101.1</b>	3.4
1. 給与費	*	*	*	*	—	11,179	<b>11,356</b>	18.3	<b>19.6</b>	1.6	25,157	<b>26,832</b>	22.4	<b>25.2</b>	6.7	31,221	<b>30,252</b>	18.6	<b>18.6</b>	-3.1
2. 医薬品等費	*	*	*	*	—	33,532	<b>33,167</b>	54.9	<b>57.1</b>	-1.1	74,938	<b>70,937</b>	66.7	<b>66.7</b>	-5.3	112,378	<b>109,942</b>	66.8	<b>67.8</b>	-2.2
3. 委託費	*	*	*	*	—	0	<b>0</b>	0.0	<b>0.0</b>	—	67	<b>33</b>	0.1	<b>0.0</b>	-50.7	556	<b>686</b>	0.3	<b>0.4</b>	23.4
4. 減価償却費	*	*	*	*	—	430	<b>390</b>	0.7	<b>0.7</b>	-9.3	922	<b>859</b>	0.8	<b>0.8</b>	-6.8	1,512	<b>1,470</b>	0.9	<b>0.9</b>	-2.8
(再掲)建物減価償却費	*	*	*	*	—	243	<b>228</b>	0.4	<b>0.4</b>	-6.2	220	<b>163</b>	0.2	<b>0.2</b>	-25.9	540	<b>505</b>	0.3	<b>0.3</b>	-6.5
(再掲)調剤用機器減価償却費	*	*	*	*	—	176	<b>152</b>	0.3	<b>0.3</b>	-13.6	166	<b>223</b>	0.1	<b>0.2</b>	34.3	494	<b>439</b>	0.3	<b>0.3</b>	-11.1
5. その他の経費	*	*	*	*	—	5,337	<b>5,293</b>	8.7	<b>9.1</b>	-0.8	6,958	<b>7,064</b>	6.2	<b>6.6</b>	1.5	12,969	<b>21,610</b>	7.7	<b>13.3</b>	66.6
(再掲)設備機器賃借料	*	*	*	*	—	0	<b>0</b>	0.0	<b>0.0</b>	—	374	<b>413</b>	0.3	<b>0.4</b>	10.4	419	<b>445</b>	0.2	<b>0.3</b>	6.2
(再掲)調剤用機器賃借料	*	*	*	*	—	0	<b>0</b>	0.0	<b>0.0</b>	—	146	<b>138</b>	0.1	<b>0.1</b>	-5.5	320	<b>361</b>	0.2	<b>0.2</b>	12.8
IV 損益差額(I+II-III)	*	*	*	*	—	10,572	<b>7,869</b>	17.3	<b>13.5</b>	—	4,325	<b>565</b>	3.8	<b>0.5</b>	—	9,591	<b>-1,733</b>	5.7	<b>-1.1</b>	—
V 税金	—	—	—	—	—	—	—	—	—	—	—	—	—	—	—	—	—	—	—	—
VI 税引後の総損益差額(IV-V)	—	—	—	—	—	—	—	—	—	—	—	—	—	—	—	—	—	—	—	—
後発医薬品調剤割合	*	—	—	—	—	16.3%	—	—	—	—	25.2%	—	—	—	—	36.5%	—	—	—	—
施設数	*	—	—	—	—	3	—	—	—	—	8	—	—	—	—	32	—	—	—	—

## 調剤割合 全体 (集計2)

(1施設当たり損益)

	40～50%未満					50～60%未満					60～70%未満					70～100%				
	金額		構成比率		金額の 伸び率	金額		構成比率		金額の 伸び率	金額		構成比率		金額の 伸び率	金額		構成比率		金額の 伸び率
	前々年(度)	前年(度)	前々年(度)	前年(度)		前々年(度)	前年(度)	前々年(度)	前年(度)		前々年(度)	前年(度)	前々年(度)	前年(度)		前々年(度)	前年(度)	前々年(度)	前年(度)	
	千円	千円	%	%	%	千円	千円	%	%	%	千円	千円	%	%	%	千円	千円	%	%	%
I 収益	205,688	<b>204,112</b>	99.9	<b>99.9</b>	-0.8	210,516	<b>203,644</b>	99.6	<b>99.6</b>	-3.3	196,799	<b>193,658</b>	99.9	<b>99.9</b>	-1.6	190,412	<b>188,843</b>	99.7	<b>99.7</b>	-0.8
1. 保険調剤収益	200,436	<b>198,766</b>	97.4	<b>97.3</b>	-0.8	202,608	<b>195,793</b>	95.9	<b>95.7</b>	-3.4	187,006	<b>183,943</b>	95.0	<b>94.9</b>	-1.6	163,690	<b>160,923</b>	85.7	<b>84.9</b>	-1.7
2. 公害等調剤収益	259	<b>226</b>	0.1	<b>0.1</b>	-12.7	277	<b>285</b>	0.1	<b>0.1</b>	2.9	1,449	<b>1,342</b>	0.7	<b>0.7</b>	-7.4	468	<b>442</b>	0.2	<b>0.2</b>	-5.6
3. その他の薬局事業収益	4,993	<b>5,120</b>	2.4	<b>2.5</b>	2.5	7,630	<b>7,567</b>	3.6	<b>3.7</b>	-0.8	8,343	<b>8,373</b>	4.2	<b>4.3</b>	0.4	26,254	<b>27,478</b>	13.8	<b>14.5</b>	4.7
II 介護収益	141	<b>221</b>	0.1	<b>0.1</b>	56.7	740	<b>841</b>	0.4	<b>0.4</b>	13.6	110	<b>149</b>	0.1	<b>0.1</b>	35.5	513	<b>607</b>	0.3	<b>0.3</b>	18.3
1. 居宅サービス収益	89	<b>134</b>	0.0	<b>0.1</b>	50.6	740	<b>841</b>	0.4	<b>0.4</b>	13.6	107	<b>146</b>	0.1	<b>0.1</b>	36.4	477	<b>571</b>	0.2	<b>0.3</b>	19.7
2. その他の介護収益	52	<b>87</b>	0.0	<b>0.0</b>	67.3	0	<b>0</b>	0.0	<b>0.0</b>	—	3	<b>4</b>	0.0	<b>0.0</b>	33.3	36	<b>36</b>	0.0	<b>0.0</b>	0.0
III 費用	195,704	<b>197,339</b>	95.1	<b>96.6</b>	0.8	198,129	<b>196,201</b>	93.8	<b>95.9</b>	-1.0	183,551	<b>183,149</b>	93.2	<b>94.5</b>	-0.2	177,374	<b>178,045</b>	92.9	<b>94.0</b>	0.4
1. 給与費	31,088	<b>31,621</b>	15.1	<b>15.5</b>	1.7	30,271	<b>31,446</b>	14.3	<b>15.4</b>	3.9	32,838	<b>32,925</b>	16.7	<b>17.0</b>	0.3	31,477	<b>32,475</b>	16.5	<b>17.1</b>	3.2
2. 医薬品等費	149,855	<b>151,295</b>	72.8	<b>74.0</b>	1.0	150,125	<b>147,387</b>	71.1	<b>72.1</b>	-1.8	131,430	<b>130,914</b>	66.7	<b>67.5</b>	-0.4	124,261	<b>123,817</b>	65.1	<b>65.4</b>	-0.4
3. 委託費	0	<b>272</b>	0.0	<b>0.1</b>	—	485	<b>514</b>	0.2	<b>0.3</b>	6.0	875	<b>999</b>	0.4	<b>0.5</b>	14.2	800	<b>937</b>	0.4	<b>0.5</b>	17.1
4. 減価償却費	1,485	<b>1,386</b>	0.7	<b>0.7</b>	-6.7	1,596	<b>1,541</b>	0.8	<b>0.8</b>	-3.4	1,645	<b>1,624</b>	0.8	<b>0.8</b>	-1.3	2,086	<b>1,991</b>	1.1	<b>1.1</b>	-4.6
(再掲)建物減価償却費	420	<b>483</b>	0.2	<b>0.2</b>	15.0	363	<b>342</b>	0.2	<b>0.2</b>	-5.8	406	<b>406</b>	0.2	<b>0.2</b>	0.0	461	<b>451</b>	0.2	<b>0.2</b>	-2.2
(再掲)調剤用機器減価償却費	518	<b>449</b>	0.3	<b>0.2</b>	-13.3	491	<b>487</b>	0.2	<b>0.2</b>	-0.8	495	<b>465</b>	0.3	<b>0.2</b>	-6.1	655	<b>609</b>	0.3	<b>0.3</b>	-7.0
5. その他の経費	13,275	<b>12,764</b>	6.4	<b>6.2</b>	-3.8	15,652	<b>15,313</b>	7.4	<b>7.5</b>	-2.2	16,763	<b>16,687</b>	8.5	<b>8.6</b>	-0.5	18,750	<b>18,826</b>	9.8	<b>9.9</b>	0.4
(再掲)設備機器賃借料	511	<b>463</b>	0.2	<b>0.2</b>	-9.4	361	<b>365</b>	0.2	<b>0.2</b>	1.1	379	<b>391</b>	0.2	<b>0.2</b>	3.2	503	<b>504</b>	0.3	<b>0.3</b>	0.2
(再掲)調剤用機器賃借料	295	<b>280</b>	0.1	<b>0.1</b>	-5.1	223	<b>205</b>	0.1	<b>0.1</b>	-8.1	263	<b>283</b>	0.1	<b>0.1</b>	7.6	276	<b>272</b>	0.1	<b>0.1</b>	-1.4
IV 損益差額(I+II-III)	10,125	<b>6,994</b>	4.9	<b>3.4</b>	—	13,127	<b>8,284</b>	6.2	<b>4.1</b>	—	13,358	<b>10,658</b>	6.8	<b>5.5</b>	—	13,552	<b>11,404</b>	7.1	<b>6.0</b>	—
V 税金	—	—	—	—	—	—	—	—	—	—	—	—	—	—	—	—	—	—	—	—
VI 税引後の総損益差額(IV-V)	—	—	—	—	—	—	—	—	—	—	—	—	—	—	—	—	—	—	—	—
後発医薬品調剤割合	45.8%		—	—	—	55.7%		—	—	—	65.2%		—	—	—	81.5%		—	—	—
施設数	37		—	—	—	74		—	—	—	113		—	—	—	770		—	—	—

## 調剤割合 全体 (集計2)

(1施設当たり損益)

	無回答					全体				
	金額		構成比率		金額の 伸び率	金額		構成比率		金額の 伸び率
	前々年(度)	前年(度)	前々年(度)	前年(度)		前々年(度)	前年(度)	前々年(度)	前年(度)	
千円	千円	%	%	%	千円	千円	%	%	%	
I 収益	-	-	-	-	-	191,275	<b>188,976</b>	99.8	<b>99.7</b>	-1.2
1. 保険調剤収益	-	-	-	-	-	169,567	<b>166,387</b>	88.4	<b>87.8</b>	-1.9
2. 公害等調剤収益	-	-	-	-	-	542	<b>510</b>	0.3	<b>0.3</b>	-5.9
3. その他の薬局事業収益	-	-	-	-	-	21,165	<b>22,080</b>	11.0	<b>11.7</b>	4.3
II 介護収益	-	-	-	-	-	453	<b>537</b>	0.2	<b>0.3</b>	18.5
1. 居宅サービス収益	-	-	-	-	-	424	<b>507</b>	0.2	<b>0.3</b>	19.6
2. その他の介護収益	-	-	-	-	-	29	<b>30</b>	0.0	<b>0.0</b>	3.4
III 費用	-	-	-	-	-	178,564	<b>179,084</b>	93.1	<b>94.5</b>	0.3
1. 給与費	-	-	-	-	-	31,383	<b>32,219</b>	16.4	<b>17.0</b>	2.7
2. 医薬品等費	-	-	-	-	-	126,685	<b>126,048</b>	66.1	<b>66.5</b>	-0.5
3. 委託費	-	-	-	-	-	741	<b>872</b>	0.4	<b>0.5</b>	17.7
4. 減価償却費	-	-	-	-	-	1,951	<b>1,868</b>	1.0	<b>1.0</b>	-4.3
(再掲)建物減価償却費	-	-	-	-	-	446	<b>438</b>	0.2	<b>0.2</b>	-1.8
(再掲)調剤用機器減価償却費	-	-	-	-	-	610	<b>569</b>	0.3	<b>0.3</b>	-6.7
5. その他の経費	-	-	-	-	-	17,804	<b>18,078</b>	9.3	<b>9.5</b>	1.5
(再掲)設備機器賃借料	-	-	-	-	-	474	<b>476</b>	0.2	<b>0.3</b>	0.4
(再掲)調剤用機器賃借料	-	-	-	-	-	271	<b>270</b>	0.1	<b>0.1</b>	-0.4
IV 損益差額(I+II-III)	-	-	-	-	-	13,164	<b>10,429</b>	6.9	<b>5.5</b>	-
V 税金	-	-	-	-	-	-	-	-	-	-
VI 税引後の総損益差額(IV-V)	-	-	-	-	-	-	-	-	-	-
後発医薬品調剤割合	-	-	-	-	-	74.6%	-	-	-	-
施設数	0	-	-	-	-	1,038	-	-	-	-

備蓄割合 個人（集計2）

（1施設当たり損益）

	5%未満					5～10%未満					10～15%未満					15～20%未満				
	金額		構成比率		金額の 伸び率	金額		構成比率		金額の 伸び率	金額		構成比率		金額の 伸び率	金額		構成比率		金額の 伸び率
	前々年(度)	前年(度)	前々年(度)	前年(度)		前々年(度)	前年(度)	前々年(度)	前年(度)		前々年(度)	前年(度)	前々年(度)	前年(度)		前々年(度)	前年(度)	前々年(度)	前年(度)	
千円	千円	%	%	%	千円	千円	%	%	%	千円	千円	%	%	%	千円	千円	%	%	%	
I 収益	-	-	-	-	-	-	-	-	-	-	*	*	*	*	-	-	-	-	-	-
1. 保険調剤収益	-	-	-	-	-	-	-	-	-	-	*	*	*	*	-	-	-	-	-	-
2. 公害等調剤収益	-	-	-	-	-	-	-	-	-	-	*	*	*	*	-	-	-	-	-	-
3. その他の薬局事業収益	-	-	-	-	-	-	-	-	-	-	*	*	*	*	-	-	-	-	-	-
II 介護収益	-	-	-	-	-	-	-	-	-	-	*	*	*	*	-	-	-	-	-	-
1. 居宅サービス収益	-	-	-	-	-	-	-	-	-	-	*	*	*	*	-	-	-	-	-	-
2. その他の介護収益	-	-	-	-	-	-	-	-	-	-	*	*	*	*	-	-	-	-	-	-
III 費用	-	-	-	-	-	-	-	-	-	-	*	*	*	*	-	-	-	-	-	-
1. 給与費	-	-	-	-	-	-	-	-	-	-	*	*	*	*	-	-	-	-	-	-
2. 医薬品等費	-	-	-	-	-	-	-	-	-	-	*	*	*	*	-	-	-	-	-	-
3. 委託費	-	-	-	-	-	-	-	-	-	-	*	*	*	*	-	-	-	-	-	-
4. 減価償却費	-	-	-	-	-	-	-	-	-	-	*	*	*	*	-	-	-	-	-	-
(再掲)建物減価償却費	-	-	-	-	-	-	-	-	-	-	*	*	*	*	-	-	-	-	-	-
(再掲)調剤用機器減価償却費	-	-	-	-	-	-	-	-	-	-	*	*	*	*	-	-	-	-	-	-
5. その他の経費	-	-	-	-	-	-	-	-	-	-	*	*	*	*	-	-	-	-	-	-
(再掲)設備機器賃借料	-	-	-	-	-	-	-	-	-	-	*	*	*	*	-	-	-	-	-	-
(再掲)調剤用機器賃借料	-	-	-	-	-	-	-	-	-	-	*	*	*	*	-	-	-	-	-	-
IV 損益差額(I+II-III)	-	-	-	-	-	-	-	-	-	-	*	*	*	*	-	-	-	-	-	-
V 税金	-	-	-	-	-	-	-	-	-	-	-	-	-	-	-	-	-	-	-	-
VI 税引後の総損益差額(IV-V)	-	-	-	-	-	-	-	-	-	-	-	-	-	-	-	-	-	-	-	-
後発医薬品備蓄割合	-	-	-	-	-	-	-	-	-	-	*	-	-	-	-	-	-	-	-	-
施設数	0	-	-	-	-	0	-	-	-	-	*	-	-	-	0	-	-	-	-	-

(注) 1. 「後発医薬品備蓄割合」とは、全調剤用備蓄医薬品目数に占める後発医薬品目数の割合である。(以下同様)

2. 個人立の保険薬局の損益差額からは、開設者の報酬となる部分以外に、建物、設備について現存物の価値以上の改善を行うための内部資金に充てられることが考えられる。

備蓄割合 個人 (集計2)

(1施設当たり損益)

	20~30%未満					30~100%					無回答					全体				
	金額		構成比率		金額の 伸び率	金額		構成比率		金額の 伸び率	金額		構成比率		金額の 伸び率	金額		構成比率		金額の 伸び率
	前々年(度)	前年(度)	前々年(度)	前年(度)		前々年(度)	前年(度)	前々年(度)	前年(度)		前々年(度)	前年(度)	前々年(度)	前年(度)		前々年(度)	前年(度)	前々年(度)	前年(度)	
千円	千円	%	%	%	千円	千円	%	%	%	千円	千円	%	%	%	千円	千円	%	%	%	
I 収益	95,697	<b>91,036</b>	99.8	<b>99.7</b>	-4.9	94,538	<b>91,714</b>	100.0	<b>100.0</b>	-3.0	-	-	-	-	-	95,571	<b>91,816</b>	99.9	<b>99.9</b>	-3.9
1. 保険調剤収益	92,438	<b>87,986</b>	96.4	<b>96.4</b>	-4.8	89,394	<b>87,134</b>	94.6	<b>95.0</b>	-2.5	-	-	-	-	-	91,317	<b>87,965</b>	95.5	<b>95.7</b>	-3.7
2. 公害等調剤収益	28	<b>25</b>	0.0	<b>0.0</b>	-10.7	91	<b>83</b>	0.1	<b>0.1</b>	-8.8	-	-	-	-	-	71	<b>67</b>	0.1	<b>0.1</b>	-5.6
3. その他の薬局事業収益	3,231	<b>3,024</b>	3.4	<b>3.3</b>	-6.4	5,053	<b>4,497</b>	5.3	<b>4.9</b>	-11.0	-	-	-	-	-	4,184	<b>3,785</b>	4.4	<b>4.1</b>	-9.5
II 介護収益	238	<b>262</b>	0.2	<b>0.3</b>	10.1	5	<b>31</b>	0.0	<b>0.0</b>	520.0	-	-	-	-	-	96	<b>120</b>	0.1	<b>0.1</b>	25.0
1. 居宅サービス収益	238	<b>262</b>	0.2	<b>0.3</b>	10.1	5	<b>30</b>	0.0	<b>0.0</b>	500.0	-	-	-	-	-	96	<b>119</b>	0.1	<b>0.1</b>	24.0
2. その他の介護収益	0	<b>0</b>	0.0	<b>0.0</b>	-	0	<b>1</b>	0.0	<b>0.0</b>	-	-	-	-	-	-	0	<b>1</b>	0.0	<b>0.0</b>	-
III 費用	84,785	<b>81,833</b>	88.4	<b>89.6</b>	-3.5	84,918	<b>82,983</b>	89.8	<b>90.4</b>	-2.3	-	-	-	-	-	85,400	<b>82,957</b>	89.3	<b>90.2</b>	-2.9
1. 給与費	10,508	<b>11,577</b>	11.0	<b>12.7</b>	10.2	11,563	<b>11,637</b>	12.2	<b>12.7</b>	0.6	-	-	-	-	-	11,246	<b>11,793</b>	11.8	<b>12.8</b>	4.9
2. 医薬品等費	66,008	<b>62,304</b>	68.8	<b>68.2</b>	-5.6	63,834	<b>61,726</b>	67.5	<b>67.3</b>	-3.3	-	-	-	-	-	65,190	<b>62,293</b>	68.1	<b>67.8</b>	-4.4
3. 委託費	81	<b>64</b>	0.1	<b>0.1</b>	-21.0	1,206	<b>1,140</b>	1.3	<b>1.2</b>	-5.5	-	-	-	-	-	727	<b>682</b>	0.8	<b>0.7</b>	-6.2
4. 減価償却費	1,143	<b>1,216</b>	1.2	<b>1.3</b>	6.4	1,445	<b>1,271</b>	1.5	<b>1.4</b>	-12.0	-	-	-	-	-	1,290	<b>1,215</b>	1.3	<b>1.3</b>	-5.8
(再掲)建物減価償却費	430	<b>412</b>	0.4	<b>0.5</b>	-4.2	323	<b>311</b>	0.3	<b>0.3</b>	-3.7	-	-	-	-	-	355	<b>341</b>	0.4	<b>0.4</b>	-3.9
(再掲)調剤用機器減価償却費	225	<b>232</b>	0.2	<b>0.3</b>	3.1	188	<b>197</b>	0.2	<b>0.2</b>	4.8	-	-	-	-	-	196	<b>204</b>	0.2	<b>0.2</b>	4.1
5. その他の経費	7,045	<b>6,673</b>	7.3	<b>7.3</b>	-5.3	6,869	<b>7,209</b>	7.3	<b>7.9</b>	4.9	-	-	-	-	-	6,948	<b>6,975</b>	7.3	<b>7.6</b>	0.4
(再掲)設備機器賃借料	290	<b>308</b>	0.3	<b>0.3</b>	6.2	717	<b>736</b>	0.8	<b>0.8</b>	2.6	-	-	-	-	-	533	<b>549</b>	0.6	<b>0.6</b>	3.0
(再掲)調剤用機器賃借料	231	<b>270</b>	0.2	<b>0.3</b>	16.9	258	<b>248</b>	0.3	<b>0.3</b>	-3.9	-	-	-	-	-	240	<b>248</b>	0.3	<b>0.3</b>	3.3
IV 損益差額(I+II-III)	11,151	<b>9,465</b>	11.6	<b>10.4</b>	-	9,625	<b>8,762</b>	10.2	<b>9.6</b>	-	-	-	-	-	-	10,267	<b>8,979</b>	10.7	<b>9.8</b>	-
V 税金	-	-	-	-	-	-	-	-	-	-	-	-	-	-	-	-	-	-	-	-
VI 税引後の総損益差額(IV-V)	-	-	-	-	-	-	-	-	-	-	-	-	-	-	-	-	-	-	-	-
後発医薬品備蓄割合	25.2%		-	-	-	44.6%		-	-	-	-		-	-	-	36.0%		-	-	-
施設数	23		-	-	-	34		-	-	-	0		-	-	-	59		-	-	-

(注)個人立の保険薬局の損益差額からは、開設者の報酬となる部分以外に、建物、設備について現存物の価値以上の改善を行うための内部資金に充てられることが考えられる。

備蓄割合 法人 (集計2)

(1施設当たり損益)

	5%未満					5~10%未満					10~15%未満					15~20%未満				
	金額		構成比率		金額の 伸び率	金額		構成比率		金額の 伸び率	金額		構成比率		金額の 伸び率	金額		構成比率		金額の 伸び率
	前々年(度)	前年(度)	前々年(度)	前年(度)		前々年(度)	前年(度)	前々年(度)	前年(度)		前々年(度)	前年(度)	前々年(度)	前年(度)		前々年(度)	前年(度)	前々年(度)	前年(度)	
	千円	千円	%	%	%	千円	千円	%	%	%	千円	千円	%	%	%	千円	千円	%	%	%
I 収益	-	-	-	-	-	85,268	<b>85,670</b>	100.0	<b>100.0</b>	0.5	144,850	<b>135,525</b>	100.0	<b>100.0</b>	-6.4	189,583	<b>184,251</b>	99.9	<b>99.9</b>	-2.8
1. 保険調剤収益	-	-	-	-	-	84,702	<b>85,005</b>	99.3	<b>99.2</b>	0.4	139,620	<b>130,609</b>	96.4	<b>96.3</b>	-6.5	188,330	<b>182,690</b>	99.3	<b>99.0</b>	-3.0
2. 公害等調剤収益	-	-	-	-	-	11	<b>4</b>	0.0	<b>0.0</b>	-63.6	1	<b>0</b>	0.0	<b>0.0</b>	-100.0	80	<b>82</b>	0.0	<b>0.0</b>	2.5
3. その他の薬局事業収益	-	-	-	-	-	555	<b>661</b>	0.7	<b>0.8</b>	19.1	5,229	<b>4,916</b>	3.6	<b>3.6</b>	-6.0	1,173	<b>1,478</b>	0.6	<b>0.8</b>	26.0
II 介護収益	-	-	-	-	-	0	<b>0</b>	0.0	<b>0.0</b>	-	47	<b>58</b>	0.0	<b>0.0</b>	23.4	120	<b>195</b>	0.1	<b>0.1</b>	62.5
1. 居宅サービス収益	-	-	-	-	-	0	<b>0</b>	0.0	<b>0.0</b>	-	47	<b>58</b>	0.0	<b>0.0</b>	23.4	30	<b>91</b>	0.0	<b>0.0</b>	203.3
2. その他の介護収益	-	-	-	-	-	0	<b>0</b>	0.0	<b>0.0</b>	-	0	<b>0</b>	0.0	<b>0.0</b>	-	90	<b>105</b>	0.0	<b>0.1</b>	16.7
III 費用	-	-	-	-	-	87,789	<b>88,425</b>	103.0	<b>103.2</b>	0.7	138,886	<b>132,941</b>	95.9	<b>98.1</b>	-4.3	176,954	<b>187,664</b>	93.3	<b>101.7</b>	6.1
1. 給与費	-	-	-	-	-	26,875	<b>27,281</b>	31.5	<b>31.8</b>	1.5	22,366	<b>23,331</b>	15.4	<b>17.2</b>	4.3	33,692	<b>33,147</b>	17.8	<b>18.0</b>	-1.6
2. 医薬品等費	-	-	-	-	-	50,054	<b>50,536</b>	58.7	<b>59.0</b>	1.0	96,653	<b>91,361</b>	66.7	<b>67.4</b>	-5.5	130,780	<b>129,142</b>	68.9	<b>70.0</b>	-1.3
3. 委託費	-	-	-	-	-	116	<b>99</b>	0.1	<b>0.1</b>	-14.7	456	<b>452</b>	0.3	<b>0.3</b>	-0.9	448	<b>543</b>	0.2	<b>0.3</b>	21.2
4. 減価償却費	-	-	-	-	-	447	<b>300</b>	0.5	<b>0.4</b>	-32.9	1,713	<b>1,871</b>	1.2	<b>1.4</b>	9.2	1,863	<b>1,352</b>	1.0	<b>0.7</b>	-27.4
(再掲)建物減価償却費	-	-	-	-	-	89	<b>80</b>	0.1	<b>0.1</b>	-10.1	551	<b>491</b>	0.4	<b>0.4</b>	-10.9	387	<b>277</b>	0.2	<b>0.2</b>	-28.4
(再掲)調剤用機器減価償却費	-	-	-	-	-	131	<b>44</b>	0.2	<b>0.1</b>	-66.4	446	<b>417</b>	0.3	<b>0.3</b>	-6.5	742	<b>337</b>	0.4	<b>0.2</b>	-54.6
5. その他の経費	-	-	-	-	-	10,297	<b>10,209</b>	12.1	<b>11.9</b>	-0.9	17,698	<b>15,927</b>	12.2	<b>11.7</b>	-10.0	10,171	<b>23,481</b>	5.4	<b>12.7</b>	130.9
(再掲)設備機器賃借料	-	-	-	-	-	379	<b>478</b>	0.4	<b>0.6</b>	26.1	367	<b>320</b>	0.3	<b>0.2</b>	-12.8	358	<b>355</b>	0.2	<b>0.2</b>	-0.8
(再掲)調剤用機器賃借料	-	-	-	-	-	300	<b>390</b>	0.4	<b>0.5</b>	30.0	330	<b>277</b>	0.2	<b>0.2</b>	-16.1	211	<b>218</b>	0.1	<b>0.1</b>	3.3
IV 損益差額(I+II-III)	-	-	-	-	-	-2,521	<b>-2,754</b>	-3.0	<b>-3.2</b>	-	6,011	<b>2,643</b>	4.1	<b>1.9</b>	-	12,748	<b>-3,218</b>	6.7	<b>-1.7</b>	-
V 税金	-	-	-	-	-	168	<b>60</b>	0.2	<b>0.1</b>	-64.3	781	<b>504</b>	0.5	<b>0.4</b>	-35.5	481	<b>333</b>	0.3	<b>0.2</b>	-30.8
VI 税引後の総損益差額(IV-V)	-	-	-	-	-	-2,689	<b>-2,815</b>	-3.2	<b>-3.3</b>	-	5,230	<b>2,139</b>	3.6	<b>1.6</b>	-	12,267	<b>-3,551</b>	6.5	<b>-1.9</b>	-
後発医薬品備蓄割合	-	-	-	-	-	8.3%		-	-	-	12.1%		-	-	-	17.4%		-	-	-
施設数	0					3					10					24				

備蓄割合 法人（集計2）

（1施設当たり損益）

	20～30%未満					30～100%					無回答					全体				
	金額		構成比率		金額の 伸び率	金額		構成比率		金額の 伸び率	金額		構成比率		金額の 伸び率	金額		構成比率		金額の 伸び率
	前々年(度)	前年(度)	前々年(度)	前年(度)		前々年(度)	前年(度)	前々年(度)	前年(度)		前々年(度)	前年(度)	前々年(度)	前年(度)		前々年(度)	前年(度)	前々年(度)	前年(度)	
	千円	千円	%	%	%	千円	千円	%	%	%	千円	千円	%	%	%	千円	千円	%	%	%
I 収益	242,625	<b>240,689</b>	99.8	<b>99.8</b>	-0.8	177,338	<b>175,259</b>	99.7	<b>99.7</b>	-1.2	245,570	<b>236,518</b>	99.7	<b>99.7</b>	-3.7	197,042	<b>194,832</b>	99.8	<b>99.7</b>	-1.1
1. 保険調剤収益	216,896	<b>213,727</b>	89.2	<b>88.6</b>	-1.5	154,644	<b>151,680</b>	87.0	<b>86.2</b>	-1.9	242,654	<b>233,003</b>	98.5	<b>98.2</b>	-4.0	174,283	<b>171,113</b>	88.2	<b>87.6</b>	-1.8
2. 公害等調剤収益	858	<b>803</b>	0.4	<b>0.3</b>	-6.4	465	<b>441</b>	0.3	<b>0.3</b>	-5.2	895	<b>564</b>	0.4	<b>0.2</b>	-37.0	570	<b>536</b>	0.3	<b>0.3</b>	-6.0
3. その他の薬局事業収益	24,871	<b>26,159</b>	10.2	<b>10.8</b>	5.2	22,229	<b>23,137</b>	12.5	<b>13.2</b>	4.1	2,021	<b>2,951</b>	0.8	<b>1.2</b>	46.0	22,189	<b>23,183</b>	11.2	<b>11.9</b>	4.5
II 介護収益	445	<b>519</b>	0.2	<b>0.2</b>	16.6	508	<b>604</b>	0.3	<b>0.3</b>	18.9	860	<b>804</b>	0.3	<b>0.3</b>	-6.5	475	<b>562</b>	0.2	<b>0.3</b>	18.3
1. 居宅サービス収益	431	<b>508</b>	0.2	<b>0.2</b>	17.9	470	<b>565</b>	0.3	<b>0.3</b>	20.2	860	<b>804</b>	0.3	<b>0.3</b>	-6.5	444	<b>530</b>	0.2	<b>0.3</b>	19.4
2. その他の介護収益	14	<b>11</b>	0.0	<b>0.0</b>	-21.4	38	<b>40</b>	0.0	<b>0.0</b>	5.3	0	<b>0</b>	0.0	<b>0.0</b>	—	31	<b>32</b>	0.0	<b>0.0</b>	3.2
III 費用	225,779	<b>227,808</b>	92.9	<b>94.4</b>	0.9	166,192	<b>166,043</b>	93.4	<b>94.4</b>	-0.1	221,529	<b>216,246</b>	89.9	<b>91.1</b>	-2.4	184,179	<b>184,877</b>	93.2	<b>94.6</b>	0.4
1. 給与費	37,745	<b>38,793</b>	15.5	<b>16.1</b>	2.8	30,328	<b>31,141</b>	17.1	<b>17.7</b>	2.7	39,027	<b>40,435</b>	15.8	<b>17.0</b>	3.6	32,596	<b>33,450</b>	16.5	<b>17.1</b>	2.6
2. 医薬品等費	164,743	<b>165,458</b>	67.8	<b>68.6</b>	0.4	115,254	<b>114,338</b>	64.8	<b>65.0</b>	-0.8	160,159	<b>154,211</b>	65.0	<b>65.0</b>	-3.7	130,392	<b>129,890</b>	66.0	<b>66.5</b>	-0.4
3. 委託費	1,085	<b>1,463</b>	0.4	<b>0.6</b>	34.8	598	<b>637</b>	0.3	<b>0.4</b>	6.5	1,275	<b>1,275</b>	0.5	<b>0.5</b>	0.0	742	<b>883</b>	0.4	<b>0.5</b>	19.0
4. 減価償却費	1,849	<b>1,751</b>	0.8	<b>0.7</b>	-5.3	2,068	<b>2,003</b>	1.2	<b>1.1</b>	-3.1	2,555	<b>2,699</b>	1.0	<b>1.1</b>	5.6	1,990	<b>1,907</b>	1.0	<b>1.0</b>	-4.2
(再掲)建物減価償却費	396	<b>396</b>	0.2	<b>0.2</b>	0.0	477	<b>472</b>	0.3	<b>0.3</b>	-1.0	785	<b>745</b>	0.3	<b>0.3</b>	-5.1	451	<b>444</b>	0.2	<b>0.2</b>	-1.6
(再掲)調剤用機器減価償却費	612	<b>556</b>	0.3	<b>0.2</b>	-9.2	641	<b>614</b>	0.4	<b>0.3</b>	-4.2	1,651	<b>1,771</b>	0.7	<b>0.7</b>	7.3	635	<b>591</b>	0.3	<b>0.3</b>	-6.9
5. その他の経費	20,356	<b>20,343</b>	8.4	<b>8.4</b>	-0.1	17,943	<b>17,925</b>	10.1	<b>10.2</b>	-0.1	18,513	<b>17,627</b>	7.5	<b>7.4</b>	-4.8	18,459	<b>18,747</b>	9.3	<b>9.6</b>	1.6
(再掲)設備機器賃借料	510	<b>529</b>	0.2	<b>0.2</b>	3.7	462	<b>454</b>	0.3	<b>0.3</b>	-1.7	13	<b>13</b>	0.0	<b>0.0</b>	0.0	471	<b>471</b>	0.2	<b>0.2</b>	0.0
(再掲)調剤用機器賃借料	299	<b>312</b>	0.1	<b>0.1</b>	4.3	264	<b>255</b>	0.1	<b>0.1</b>	-3.4	13	<b>13</b>	0.0	<b>0.0</b>	0.0	273	<b>271</b>	0.1	<b>0.1</b>	-0.7
IV 損益差額(I+II-III)	17,291	<b>13,400</b>	7.1	<b>5.6</b>	—	11,654	<b>9,820</b>	6.6	<b>5.6</b>	—	24,901	<b>21,076</b>	10.1	<b>8.9</b>	—	13,338	<b>10,517</b>	6.8	<b>5.4</b>	—
V 税金	1,916	<b>1,281</b>	0.8	<b>0.5</b>	-33.1	1,811	<b>1,351</b>	1.0	<b>0.8</b>	-25.4	7,054	<b>5,160</b>	2.9	<b>2.2</b>	-26.9	1,816	<b>1,308</b>	0.9	<b>0.7</b>	-28.0
VI 税引後の総損益差額(IV-V)	15,376	<b>12,120</b>	6.3	<b>5.0</b>	—	9,843	<b>8,469</b>	5.5	<b>4.8</b>	—	17,847	<b>15,916</b>	7.2	<b>6.7</b>	—	11,523	<b>9,209</b>	5.8	<b>4.7</b>	—
後発医薬品備蓄割合	25.9%	—	—	—	—	39.4%	—	—	—	—	—	—	—	—	34.3%	—	—	—	—	—
施設数	296	—	—	—	—	642	—	—	—	—	4	—	—	—	979	—	—	—	—	—

備蓄割合 全体 (集計2)

(1施設当たり損益)

	5%未満					5~10%未満					10~15%未満					15~20%未満				
	金額		構成比率		金額の 伸び率	金額		構成比率		金額の 伸び率	金額		構成比率		金額の 伸び率	金額		構成比率		金額の 伸び率
	前々年(度)	前年(度)	前々年(度)	前年(度)		前々年(度)	前年(度)	前々年(度)	前年(度)		前々年(度)	前年(度)	前々年(度)	前年(度)		前々年(度)	前年(度)	前々年(度)	前年(度)	
千円	千円	%	%	%	千円	千円	%	%	%	千円	千円	%	%	%	千円	千円	%	%	%	
I 収益	-	-	-	-	-	85,268	<b>85,670</b>	100.0	<b>100.0</b>	0.5	139,322	<b>130,025</b>	100.0	<b>100.0</b>	-6.7	189,583	<b>184,251</b>	99.9	<b>99.9</b>	-2.8
1. 保険調剤収益	-	-	-	-	-	84,702	<b>85,005</b>	99.3	<b>99.2</b>	0.4	134,869	<b>125,816</b>	96.8	<b>96.7</b>	-6.7	188,330	<b>182,690</b>	99.3	<b>99.0</b>	-3.0
2. 公害等調剤収益	-	-	-	-	-	11	<b>4</b>	0.0	<b>0.0</b>	-63.6	35	<b>44</b>	0.0	<b>0.0</b>	25.7	80	<b>82</b>	0.0	<b>0.0</b>	2.5
3. その他の薬局事業収益	-	-	-	-	-	555	<b>661</b>	0.7	<b>0.8</b>	19.1	4,418	<b>4,165</b>	3.2	<b>3.2</b>	-5.7	1,173	<b>1,478</b>	0.6	<b>0.8</b>	26.0
II 介護収益	-	-	-	-	-	0	<b>0</b>	0.0	<b>0.0</b>	-	39	<b>48</b>	0.0	<b>0.0</b>	23.1	120	<b>195</b>	0.1	<b>0.1</b>	62.5
1. 居宅サービス収益	-	-	-	-	-	0	<b>0</b>	0.0	<b>0.0</b>	-	39	<b>48</b>	0.0	<b>0.0</b>	23.1	30	<b>91</b>	0.0	<b>0.0</b>	203.3
2. その他の介護収益	-	-	-	-	-	0	<b>0</b>	0.0	<b>0.0</b>	-	0	<b>0</b>	0.0	<b>0.0</b>	-	90	<b>105</b>	0.0	<b>0.1</b>	16.7
III 費用	-	-	-	-	-	87,789	<b>88,425</b>	103.0	<b>103.2</b>	0.7	132,518	<b>126,691</b>	95.1	<b>97.4</b>	-4.4	176,954	<b>187,664</b>	93.3	<b>101.7</b>	6.1
1. 給与費	-	-	-	-	-	26,875	<b>27,281</b>	31.5	<b>31.8</b>	1.5	21,028	<b>22,263</b>	15.1	<b>17.1</b>	5.9	33,692	<b>33,147</b>	17.8	<b>18.0</b>	-1.6
2. 医薬品等費	-	-	-	-	-	50,054	<b>50,536</b>	58.7	<b>59.0</b>	1.0	93,681	<b>88,104</b>	67.2	<b>67.7</b>	-6.0	130,780	<b>129,142</b>	68.9	<b>70.0</b>	-1.3
3. 委託費	-	-	-	-	-	116	<b>99</b>	0.1	<b>0.1</b>	-14.7	380	<b>376</b>	0.3	<b>0.3</b>	-1.1	448	<b>543</b>	0.2	<b>0.3</b>	21.2
4. 減価償却費	-	-	-	-	-	447	<b>300</b>	0.5	<b>0.4</b>	-32.9	1,485	<b>1,597</b>	1.1	<b>1.2</b>	7.5	1,863	<b>1,352</b>	1.0	<b>0.7</b>	-27.4
(再掲)建物減価償却費	-	-	-	-	-	89	<b>80</b>	0.1	<b>0.1</b>	-10.1	464	<b>415</b>	0.3	<b>0.3</b>	-10.6	387	<b>277</b>	0.2	<b>0.2</b>	-28.4
(再掲)調剤用機器減価償却費	-	-	-	-	-	131	<b>44</b>	0.2	<b>0.1</b>	-66.4	372	<b>348</b>	0.3	<b>0.3</b>	-6.5	742	<b>337</b>	0.4	<b>0.2</b>	-54.6
5. その他の経費	-	-	-	-	-	10,297	<b>10,209</b>	12.1	<b>11.9</b>	-0.9	15,944	<b>14,350</b>	11.4	<b>11.0</b>	-10.0	10,171	<b>23,481</b>	5.4	<b>12.7</b>	130.9
(再掲)設備機器賃借料	-	-	-	-	-	379	<b>478</b>	0.4	<b>0.6</b>	26.1	342	<b>292</b>	0.2	<b>0.2</b>	-14.6	358	<b>355</b>	0.2	<b>0.2</b>	-0.8
(再掲)調剤用機器賃借料	-	-	-	-	-	300	<b>390</b>	0.4	<b>0.5</b>	30.0	279	<b>231</b>	0.2	<b>0.2</b>	-17.2	211	<b>218</b>	0.1	<b>0.1</b>	3.3
IV 損益差額(I+II-III)	-	-	-	-	-	-2,521	<b>-2,754</b>	-3.0	<b>-3.2</b>	-	6,843	<b>3,382</b>	4.9	<b>2.6</b>	-	12,748	<b>-3,218</b>	6.7	<b>-1.7</b>	-
V 税金	-	-	-	-	-	-	-	-	-	-	-	-	-	-	-	-	-	-	-	-
VI 税引後の総損益差額(IV-V)	-	-	-	-	-	-	-	-	-	-	-	-	-	-	-	-	-	-	-	-
後発医薬品備蓄割合	-	-	-	-	-	8.3%	-	-	-	-	12.3%	-	-	-	17.4%	-	-	-	-	-
施設数	0	-	-	-	-	3	-	-	-	-	12	-	-	-	24	-	-	-	-	-



備蓄割合 全体 (集計2)

(1施設当たり損益)

	20~30%未満					30~100%					無回答					全体				
	金額		構成比率		金額の 伸び率	金額		構成比率		金額の 伸び率	金額		構成比率		金額の 伸び率	金額		構成比率		金額の 伸び率
	前々年(度)	前年(度)	前々年(度)	前年(度)		前々年(度)	前年(度)	前々年(度)	前年(度)		前々年(度)	前年(度)	前々年(度)	前年(度)		前々年(度)	前年(度)	前々年(度)	前年(度)	
	千円	千円	%	%	%	千円	千円	%	%	%	千円	千円	%	%	%	千円	千円	%	%	%
I 収益	232,031	<b>229,899</b>	99.8	<b>99.8</b>	-0.9	173,173	<b>171,057</b>	99.7	<b>99.7</b>	-1.2	245,570	<b>236,518</b>	99.7	<b>99.7</b>	-3.7	191,275	<b>188,976</b>	99.8	<b>99.7</b>	-1.2
1. 保険調剤収益	207,922	<b>204,661</b>	89.4	<b>88.8</b>	-1.6	151,362	<b>148,434</b>	87.2	<b>86.5</b>	-1.9	242,654	<b>233,003</b>	98.5	<b>98.2</b>	-4.0	169,567	<b>166,387</b>	88.4	<b>87.8</b>	-1.9
2. 公害等調剤収益	798	<b>747</b>	0.3	<b>0.3</b>	-6.4	446	<b>423</b>	0.3	<b>0.2</b>	-5.2	895	<b>564</b>	0.4	<b>0.2</b>	-37.0	542	<b>510</b>	0.3	<b>0.3</b>	-5.9
3. その他の薬局事業収益	23,311	<b>24,491</b>	10.0	<b>10.6</b>	5.1	21,365	<b>22,200</b>	12.3	<b>12.9</b>	3.9	2,021	<b>2,951</b>	0.8	<b>1.2</b>	46.0	21,165	<b>22,080</b>	11.0	<b>11.7</b>	4.3
II 介護収益	430	<b>501</b>	0.2	<b>0.2</b>	16.5	483	<b>576</b>	0.3	<b>0.3</b>	19.3	860	<b>804</b>	0.3	<b>0.3</b>	-6.5	453	<b>537</b>	0.2	<b>0.3</b>	18.5
1. 居宅サービス収益	418	<b>491</b>	0.2	<b>0.2</b>	17.5	447	<b>538</b>	0.3	<b>0.3</b>	20.4	860	<b>804</b>	0.3	<b>0.3</b>	-6.5	424	<b>507</b>	0.2	<b>0.3</b>	19.6
2. その他の介護収益	13	<b>10</b>	0.0	<b>0.0</b>	-23.1	36	<b>38</b>	0.0	<b>0.0</b>	5.6	0	<b>0</b>	0.0	<b>0.0</b>	-	29	<b>30</b>	0.0	<b>0.0</b>	3.4
III 費用	215,613	<b>217,283</b>	92.8	<b>94.3</b>	0.8	162,104	<b>161,866</b>	93.3	<b>94.3</b>	-0.1	221,529	<b>216,246</b>	89.9	<b>91.1</b>	-2.4	178,564	<b>179,084</b>	93.1	<b>94.5</b>	0.3
1. 給与費	35,782	<b>36,831</b>	15.4	<b>16.0</b>	2.9	29,384	<b>30,160</b>	16.9	<b>17.6</b>	2.6	39,027	<b>40,435</b>	15.8	<b>17.0</b>	3.6	31,383	<b>32,219</b>	16.4	<b>17.0</b>	2.7
2. 医薬品等費	157,625	<b>158,021</b>	67.8	<b>68.6</b>	0.3	112,668	<b>111,692</b>	64.9	<b>65.1</b>	-0.9	160,159	<b>154,211</b>	65.0	<b>65.0</b>	-3.7	126,685	<b>126,048</b>	66.1	<b>66.5</b>	-0.5
3. 委託費	1,013	<b>1,362</b>	0.4	<b>0.6</b>	34.5	629	<b>662</b>	0.4	<b>0.4</b>	5.2	1,275	<b>1,275</b>	0.5	<b>0.5</b>	0.0	741	<b>872</b>	0.4	<b>0.5</b>	17.7
4. 減価償却費	1,798	<b>1,713</b>	0.8	<b>0.7</b>	-4.7	2,037	<b>1,966</b>	1.2	<b>1.1</b>	-3.5	2,555	<b>2,699</b>	1.0	<b>1.1</b>	5.6	1,951	<b>1,868</b>	1.0	<b>1.0</b>	-4.3
(再掲)建物減価償却費	398	<b>397</b>	0.2	<b>0.2</b>	-0.3	470	<b>463</b>	0.3	<b>0.3</b>	-1.5	785	<b>745</b>	0.3	<b>0.3</b>	-5.1	446	<b>438</b>	0.2	<b>0.2</b>	-1.8
(再掲)調剤用機器減価償却費	584	<b>533</b>	0.3	<b>0.2</b>	-8.7	619	<b>593</b>	0.4	<b>0.3</b>	-4.2	1,651	<b>1,771</b>	0.7	<b>0.7</b>	7.3	610	<b>569</b>	0.3	<b>0.3</b>	-6.7
5. その他の経費	19,396	<b>19,357</b>	8.3	<b>8.4</b>	-0.2	17,386	<b>17,386</b>	10.0	<b>10.1</b>	0.0	18,513	<b>17,627</b>	7.5	<b>7.4</b>	-4.8	17,804	<b>18,078</b>	9.3	<b>9.5</b>	1.5
(再掲)設備機器賃借料	494	<b>513</b>	0.2	<b>0.2</b>	3.8	475	<b>468</b>	0.3	<b>0.3</b>	-1.5	13	<b>13</b>	0.0	<b>0.0</b>	0.0	474	<b>476</b>	0.2	<b>0.3</b>	0.4
(再掲)調剤用機器賃借料	294	<b>309</b>	0.1	<b>0.1</b>	5.1	264	<b>254</b>	0.2	<b>0.1</b>	-3.8	13	<b>13</b>	0.0	<b>0.0</b>	0.0	271	<b>270</b>	0.1	<b>0.1</b>	-0.4
IV 損益差額(I+II-III)	16,848	<b>13,117</b>	7.2	<b>5.7</b>	-	11,552	<b>9,767</b>	6.7	<b>5.7</b>	-	24,901	<b>21,076</b>	10.1	<b>8.9</b>	-	13,164	<b>10,429</b>	6.9	<b>5.5</b>	-
V 税金	-	-	-	-	-	-	-	-	-	-	-	-	-	-	-	-	-	-	-	-
VI 税引後の総損益差額(IV-V)	-	-	-	-	-	-	-	-	-	-	-	-	-	-	-	-	-	-	-	-
後発医薬品備蓄割合	25.9%	-	-	-	-	39.7%	-	-	-	-	-	-	-	-	-	34.4%	-	-	-	-
施設数	319	-	-	-	-	676	-	-	-	-	4	-	-	-	-	1,038	-	-	-	-

(13) 保険薬局 調剤報酬等の算定状況別の損益状況

在宅患者訪問薬剤管理指導料の算定回数 個人 (集計2)

(1施設当たり損益)

	0回					1回～10回					11回～20回					21回以上				
	金額		構成比率		金額の 伸び率	金額		構成比率		金額の 伸び率	金額		構成比率		金額の 伸び率	金額		構成比率		金額の 伸び率
	前々年(度)	前年(度)	前々年(度)	前年(度)		前々年(度)	前年(度)	前々年(度)	前年(度)		前々年(度)	前年(度)	前々年(度)	前年(度)		前々年(度)	前年(度)	前々年(度)	前年(度)	
	千円	千円	%	%	%	千円	千円	%	%	%	千円	千円	%	%	%	千円	千円	%	%	%
I 収益	94,869	<b>91,253</b>	100.0	<b>99.9</b>	-3.8	73,089	<b>69,101</b>	98.2	<b>98.2</b>	-5.5	*	*	*	*	—	*	*	*	*	—
1. 保険調剤収益	91,070	<b>87,866</b>	96.0	<b>96.2</b>	-3.5	63,934	<b>60,134</b>	85.9	<b>85.4</b>	-5.9	*	*	*	*	—	*	*	*	*	—
2. 公害等調剤収益	74	<b>67</b>	0.1	<b>0.1</b>	-9.5	86	<b>132</b>	0.1	<b>0.2</b>	53.5	*	*	*	*	—	*	*	*	*	—
3. その他の薬局事業収益	3,726	<b>3,321</b>	3.9	<b>3.6</b>	-10.9	9,070	<b>8,834</b>	12.2	<b>12.5</b>	-2.6	*	*	*	*	—	*	*	*	*	—
II 介護収益	31	<b>60</b>	0.0	<b>0.1</b>	93.5	1,340	<b>1,296</b>	1.8	<b>1.8</b>	-3.3	*	*	*	*	—	*	*	*	*	—
1. 居宅サービス収益	31	<b>59</b>	0.0	<b>0.1</b>	90.3	1,340	<b>1,296</b>	1.8	<b>1.8</b>	-3.3	*	*	*	*	—	*	*	*	*	—
2. その他の介護収益	0	<b>1</b>	0.0	<b>0.0</b>	—	0	<b>0</b>	0.0	<b>0.0</b>	—	*	*	*	*	—	*	*	*	*	—
III 費用	83,966	<b>81,681</b>	88.5	<b>89.5</b>	-2.7	65,313	<b>63,823</b>	87.8	<b>90.7</b>	-2.3	*	*	*	*	—	*	*	*	*	—
1. 給与費	11,254	<b>11,780</b>	11.9	<b>12.9</b>	4.7	5,783	<b>7,486</b>	7.8	<b>10.6</b>	29.4	*	*	*	*	—	*	*	*	*	—
2. 医薬品等費	64,771	<b>62,104</b>	68.3	<b>68.0</b>	-4.1	49,430	<b>45,945</b>	66.4	<b>65.3</b>	-7.1	*	*	*	*	—	*	*	*	*	—
3. 委託費	224	<b>248</b>	0.2	<b>0.3</b>	10.7	0	<b>0</b>	0.0	<b>0.0</b>	—	*	*	*	*	—	*	*	*	*	—
4. 減価償却費	1,230	<b>1,217</b>	1.3	<b>1.3</b>	-1.1	737	<b>725</b>	1.0	<b>1.0</b>	-1.6	*	*	*	*	—	*	*	*	*	—
(再掲)建物減価償却費	357	<b>349</b>	0.4	<b>0.4</b>	-2.2	395	<b>395</b>	0.5	<b>0.6</b>	0.0	*	*	*	*	—	*	*	*	*	—
(再掲)調剤用機器減価償却費	187	<b>202</b>	0.2	<b>0.2</b>	8.0	118	<b>118</b>	0.2	<b>0.2</b>	0.0	*	*	*	*	—	*	*	*	*	—
5. その他の経費	6,486	<b>6,332</b>	6.8	<b>6.9</b>	-2.4	9,362	<b>9,667</b>	12.6	<b>13.7</b>	3.3	*	*	*	*	—	*	*	*	*	—
(再掲)設備機器賃借料	486	<b>498</b>	0.5	<b>0.5</b>	2.5	663	<b>802</b>	0.9	<b>1.1</b>	21.0	*	*	*	*	—	*	*	*	*	—
(再掲)調剤用機器賃借料	196	<b>205</b>	0.2	<b>0.2</b>	4.6	419	<b>432</b>	0.6	<b>0.6</b>	3.1	*	*	*	*	—	*	*	*	*	—
IV 損益差額(I+II-III)	10,934	<b>9,633</b>	11.5	<b>10.5</b>	—	9,117	<b>6,574</b>	12.2	<b>9.3</b>	—	*	*	*	*	—	*	*	*	*	—
V 税金	—	—	—	—	—	—	—	—	—	—	—	—	—	—	—	—	—	—	—	—
VI 税引後の総損益差額(IV-V)	—	—	—	—	—	—	—	—	—	—	—	—	—	—	—	—	—	—	—	—
施設数	53	—	—	—	—	3	—	—	—	—	*	—	—	—	—	*	—	—	—	—
処方せん枚数	11,412	11,390	—	—	—	5,903	6,128	—	—	—	*	*	—	—	—	*	*	—	—	—

(注) 個人立の保険薬局の損益差額からは、開設者の報酬となる部分以外に、建物、設備について現存物の価値以上の改善を行うための内部資金に充てられることが考えられる。

在宅患者訪問薬剤管理指導料の算定回数 個人（集計2）

（1施設当たり損益）

	無回答					全体				
	金額		構成比率		金額の 伸び率	金額		構成比率		金額の 伸び率
	前々年(度)	前年(度)	前々年(度)	前年(度)		前々年(度)	前年(度)	前々年(度)	前年(度)	
千円	千円	%	%	%	千円	千円	%	%	%	
I 収益	—	—	—	—	—	95,571	<b>91,816</b>	99.9	<b>99.9</b>	-3.9
1. 保険調剤収益	—	—	—	—	—	91,317	<b>87,965</b>	95.5	<b>95.7</b>	-3.7
2. 公害等調剤収益	—	—	—	—	—	71	<b>67</b>	0.1	<b>0.1</b>	-5.6
3. その他の薬局事業収益	—	—	—	—	—	4,184	<b>3,785</b>	4.4	<b>4.1</b>	-9.5
II 介護収益	—	—	—	—	—	96	<b>120</b>	0.1	<b>0.1</b>	25.0
1. 居宅サービス収益	—	—	—	—	—	96	<b>119</b>	0.1	<b>0.1</b>	24.0
2. その他の介護収益	—	—	—	—	—	0	<b>1</b>	0.0	<b>0.0</b>	—
III 費用	—	—	—	—	—	85,400	<b>82,957</b>	89.3	<b>90.2</b>	-2.9
1. 給与費	—	—	—	—	—	11,246	<b>11,793</b>	11.8	<b>12.8</b>	4.9
2. 医薬品等費	—	—	—	—	—	65,190	<b>62,293</b>	68.1	<b>67.8</b>	-4.4
3. 委託費	—	—	—	—	—	727	<b>682</b>	0.8	<b>0.7</b>	-6.2
4. 減価償却費	—	—	—	—	—	1,290	<b>1,215</b>	1.3	<b>1.3</b>	-5.8
(再掲)建物減価償却費	—	—	—	—	—	355	<b>341</b>	0.4	<b>0.4</b>	-3.9
(再掲)調剤用機器減価償却費	—	—	—	—	—	196	<b>204</b>	0.2	<b>0.2</b>	4.1
5. その他の経費	—	—	—	—	—	6,948	<b>6,975</b>	7.3	<b>7.6</b>	0.4
(再掲)設備機器賃借料	—	—	—	—	—	533	<b>549</b>	0.6	<b>0.6</b>	3.0
(再掲)調剤用機器賃借料	—	—	—	—	—	240	<b>248</b>	0.3	<b>0.3</b>	3.3
IV 損益差額(I + II - III)	—	—	—	—	—	10,267	<b>8,979</b>	10.7	<b>9.8</b>	—
V 税金	—	—	—	—	—	—	—	—	—	—
VI 税引後の総損益差額(IV - V)	—	—	—	—	—	—	—	—	—	—
施設数	0	—	—	—	—	59	—	—	—	—
処方せん枚数	—	—	—	—	—	10,922	10,923	—	—	—

(注)個人立の保険薬局の損益差額からは、開設者の報酬となる部分以外に、建物、設備について現存物の価値以上の改善を行うための内部資金に充てられることが考えられる。

在宅患者訪問薬剤管理指導料の算定回数 法人（集計2）

（1施設当たり損益）

	0回					1回～10回					11回～20回					21回以上				
	金額		構成比率		金額の 伸び率	金額		構成比率		金額の 伸び率	金額		構成比率		金額の 伸び率	金額		構成比率		金額の 伸び率
	前々年(度)	前年(度)	前々年(度)	前年(度)		前々年(度)	前年(度)	前々年(度)	前年(度)		前々年(度)	前年(度)	前々年(度)	前年(度)		前々年(度)	前年(度)	前々年(度)	前年(度)	
	千円	千円	%	%	%	千円	千円	%	%	%	千円	千円	%	%	%	千円	千円	%	%	%
I 収益	179,910	<b>178,251</b>	99.9	<b>99.8</b>	-0.9	225,288	<b>221,861</b>	99.9	<b>99.8</b>	-1.5	216,190	<b>220,595</b>	99.7	<b>99.6</b>	2.0	276,619	<b>268,274</b>	99.2	<b>99.1</b>	-3.0
1. 保険調剤収益	154,120	<b>151,199</b>	85.6	<b>84.7</b>	-1.9	216,159	<b>212,824</b>	95.8	<b>95.8</b>	-1.5	200,448	<b>203,631</b>	92.4	<b>91.9</b>	1.6	258,262	<b>250,182</b>	92.7	<b>92.4</b>	-3.1
2. 公害等調剤収益	583	<b>549</b>	0.3	<b>0.3</b>	-5.8	447	<b>417</b>	0.2	<b>0.2</b>	-6.7	757	<b>706</b>	0.3	<b>0.3</b>	-6.7	493	<b>469</b>	0.2	<b>0.2</b>	-4.9
3. その他の薬局事業収益	25,207	<b>26,503</b>	14.0	<b>14.8</b>	5.1	8,683	<b>8,621</b>	3.8	<b>3.9</b>	-0.7	14,985	<b>16,257</b>	6.9	<b>7.3</b>	8.5	17,864	<b>17,623</b>	6.4	<b>6.5</b>	-1.3
II 介護収益	241	<b>281</b>	0.1	<b>0.2</b>	16.6	296	<b>397</b>	0.1	<b>0.2</b>	34.1	673	<b>875</b>	0.3	<b>0.4</b>	30.0	2,097	<b>2,431</b>	0.8	<b>0.9</b>	15.9
1. 居宅サービス収益	223	<b>263</b>	0.1	<b>0.1</b>	17.9	288	<b>380</b>	0.1	<b>0.2</b>	31.9	673	<b>875</b>	0.3	<b>0.4</b>	30.0	1,944	<b>2,273</b>	0.7	<b>0.8</b>	16.9
2. その他の介護収益	19	<b>18</b>	0.0	<b>0.0</b>	-5.3	8	<b>17</b>	0.0	<b>0.0</b>	112.5	0	<b>0</b>	0.0	<b>0.0</b>	—	153	<b>157</b>	0.1	<b>0.1</b>	2.6
III 費用	167,959	<b>168,684</b>	93.2	<b>94.5</b>	0.4	209,484	<b>209,997</b>	92.9	<b>94.5</b>	0.2	204,648	<b>213,650</b>	94.4	<b>96.5</b>	4.4	259,558	<b>255,821</b>	93.1	<b>94.5</b>	-1.4
1. 給与費	30,029	<b>30,618</b>	16.7	<b>17.1</b>	2.0	35,272	<b>37,187</b>	15.6	<b>16.7</b>	5.4	36,364	<b>38,282</b>	16.8	<b>17.3</b>	5.3	45,441	<b>46,552</b>	16.3	<b>17.2</b>	2.4
2. 医薬品等費	118,818	<b>118,535</b>	66.0	<b>66.4</b>	-0.2	148,917	<b>147,023</b>	66.0	<b>66.1</b>	-1.3	144,568	<b>150,799</b>	66.7	<b>68.1</b>	4.3	183,985	<b>179,677</b>	66.0	<b>66.4</b>	-2.3
3. 委託費	715	<b>897</b>	0.4	<b>0.5</b>	25.5	605	<b>477</b>	0.3	<b>0.2</b>	-21.2	895	<b>1,130</b>	0.4	<b>0.5</b>	26.3	963	<b>1,022</b>	0.3	<b>0.4</b>	6.1
4. 減価償却費	1,810	<b>1,692</b>	1.0	<b>0.9</b>	-6.5	2,563	<b>2,572</b>	1.1	<b>1.2</b>	0.4	2,364	<b>2,378</b>	1.1	<b>1.1</b>	0.6	2,487	<b>2,507</b>	0.9	<b>0.9</b>	0.8
(再掲)建物減価償却費	402	<b>392</b>	0.2	<b>0.2</b>	-2.5	855	<b>839</b>	0.4	<b>0.4</b>	-1.9	363	<b>334</b>	0.2	<b>0.2</b>	-8.0	470	<b>498</b>	0.2	<b>0.2</b>	6.0
(再掲)調剤用機器減価償却費	544	<b>491</b>	0.3	<b>0.3</b>	-9.7	926	<b>795</b>	0.4	<b>0.4</b>	-14.1	905	<b>936</b>	0.4	<b>0.4</b>	3.4	846	<b>889</b>	0.3	<b>0.3</b>	5.1
5. その他の経費	16,587	<b>16,942</b>	9.2	<b>9.5</b>	2.1	22,127	<b>22,738</b>	9.8	<b>10.2</b>	2.8	20,456	<b>21,062</b>	9.4	<b>9.5</b>	3.0	26,681	<b>26,063</b>	9.6	<b>9.6</b>	-2.3
(再掲)設備機器賃借料	473	<b>470</b>	0.3	<b>0.3</b>	-0.6	732	<b>732</b>	0.3	<b>0.3</b>	0.0	193	<b>233</b>	0.1	<b>0.1</b>	20.7	369	<b>371</b>	0.1	<b>0.1</b>	0.5
(再掲)調剤用機器賃借料	266	<b>261</b>	0.1	<b>0.1</b>	-1.9	427	<b>413</b>	0.2	<b>0.2</b>	-3.3	133	<b>166</b>	0.1	<b>0.1</b>	24.8	256	<b>265</b>	0.1	<b>0.1</b>	3.5
IV 損益差額(I+II-III)	12,193	<b>9,848</b>	6.8	<b>5.5</b>	—	16,100	<b>12,262</b>	7.1	<b>5.5</b>	—	12,216	<b>7,820</b>	5.6	<b>3.5</b>	—	19,158	<b>14,883</b>	6.9	<b>5.5</b>	—
V 税金	1,496	<b>1,069</b>	0.8	<b>0.6</b>	-28.5	2,140	<b>1,541</b>	0.9	<b>0.7</b>	-28.0	2,559	<b>1,689</b>	1.2	<b>0.8</b>	-34.0	3,281	<b>2,501</b>	1.2	<b>0.9</b>	-23.8
VI 税引後の総損益差額(IV-V)	10,697	<b>8,779</b>	5.9	<b>4.9</b>	—	13,960	<b>10,720</b>	6.2	<b>4.8</b>	—	9,657	<b>6,131</b>	4.5	<b>2.8</b>	—	15,877	<b>12,381</b>	5.7	<b>4.6</b>	—
施設数	719	—	—	—	—	96	—	—	—	—	57	—	—	—	—	107	—	—	—	—
処方せん枚数	17,001	16,989	—	—	—	20,763	22,073	—	—	—	17,576	18,027	—	—	—	22,199	21,834	—	—	—

在宅患者訪問薬剤管理指導料の算定回数 法人（集計2）

（1施設当たり損益）

	無回答					全体				
	金額		構成比率		金額の 伸び率	金額		構成比率		金額の 伸び率
	前々年(度)	前年(度)	前々年(度)	前年(度)		前々年(度)	前年(度)	前々年(度)	前年(度)	
千円	千円	%	%	%	千円	千円	%	%	%	
I 収益	-	-	-	-	-	197,042	<b>194,832</b>	99.8	<b>99.7</b>	-1.1
1. 保険調剤収益	-	-	-	-	-	174,283	<b>171,113</b>	88.2	<b>87.6</b>	-1.8
2. 公害等調剤収益	-	-	-	-	-	570	<b>536</b>	0.3	<b>0.3</b>	-6.0
3. その他の薬局事業収益	-	-	-	-	-	22,189	<b>23,183</b>	11.2	<b>11.9</b>	4.5
II 介護収益	-	-	-	-	-	475	<b>562</b>	0.2	<b>0.3</b>	18.3
1. 居宅サービス収益	-	-	-	-	-	444	<b>530</b>	0.2	<b>0.3</b>	19.4
2. その他の介護収益	-	-	-	-	-	31	<b>32</b>	0.0	<b>0.0</b>	3.2
III 費用	-	-	-	-	-	184,179	<b>184,877</b>	93.2	<b>94.6</b>	0.4
1. 給与費	-	-	-	-	-	32,596	<b>33,450</b>	16.5	<b>17.1</b>	2.6
2. 医薬品等費	-	-	-	-	-	130,392	<b>129,890</b>	66.0	<b>66.5</b>	-0.4
3. 委託費	-	-	-	-	-	742	<b>883</b>	0.4	<b>0.5</b>	19.0
4. 減価償却費	-	-	-	-	-	1,990	<b>1,907</b>	1.0	<b>1.0</b>	-4.2
(再掲)建物減価償却費	-	-	-	-	-	451	<b>444</b>	0.2	<b>0.2</b>	-1.6
(再掲)調剤用機器減価償却費	-	-	-	-	-	635	<b>591</b>	0.3	<b>0.3</b>	-6.9
5. その他の経費	-	-	-	-	-	18,459	<b>18,747</b>	9.3	<b>9.6</b>	1.6
(再掲)設備機器賃借料	-	-	-	-	-	471	<b>471</b>	0.2	<b>0.2</b>	0.0
(再掲)調剤用機器賃借料	-	-	-	-	-	273	<b>271</b>	0.1	<b>0.1</b>	-0.7
IV 損益差額(I+II-III)	-	-	-	-	-	13,338	<b>10,517</b>	6.8	<b>5.4</b>	-
V 税金	-	-	-	-	-	1,816	<b>1,308</b>	0.9	<b>0.7</b>	-28.0
VI 税引後の総損益差額(IV-V)	-	-	-	-	-	11,523	<b>9,209</b>	5.8	<b>4.7</b>	-
施設数	0					979				
処方せん枚数	-	-	-	-	-	17,972	18,078	-	-	-

在宅患者訪問薬剤管理指導料の算定回数 全体（集計2）

（1施設当たり損益）

	0回					1回～10回					11回～20回					21回以上				
	金額		構成比率		金額の 伸び率	金額		構成比率		金額の 伸び率	金額		構成比率		金額の 伸び率	金額		構成比率		金額の 伸び率
	前々年(度)	前年(度)	前々年(度)	前年(度)		前々年(度)	前年(度)	前々年(度)	前年(度)		前々年(度)	前年(度)	前々年(度)	前年(度)		前々年(度)	前年(度)	前々年(度)	前年(度)	
	千円	千円	%	%	%	千円	千円	%	%	%	千円	千円	%	%	%	千円	千円	%	%	%
I 収益	174,072	<b>172,278</b>	99.9	<b>99.8</b>	-1.0	220,676	<b>217,232</b>	99.9	<b>99.8</b>	-1.6	214,417	<b>218,707</b>	99.7	<b>99.6</b>	2.0	274,094	<b>265,758</b>	99.3	<b>99.1</b>	-3.0
1. 保険調剤収益	149,792	<b>146,851</b>	85.9	<b>85.1</b>	-2.0	211,546	<b>208,197</b>	95.7	<b>95.7</b>	-1.6	198,616	<b>201,723</b>	92.3	<b>91.9</b>	1.6	256,047	<b>247,974</b>	92.7	<b>92.5</b>	-3.2
2. 公害等調剤収益	548	<b>516</b>	0.3	<b>0.3</b>	-5.8	436	<b>408</b>	0.2	<b>0.2</b>	-6.4	744	<b>694</b>	0.3	<b>0.3</b>	-6.7	484	<b>460</b>	0.2	<b>0.2</b>	-5.0
3. その他の薬局事業収益	23,732	<b>24,912</b>	13.6	<b>14.4</b>	5.0	8,695	<b>8,627</b>	3.9	<b>4.0</b>	-0.8	15,057	<b>16,290</b>	7.0	<b>7.4</b>	8.2	17,564	<b>17,323</b>	6.4	<b>6.5</b>	-1.4
II 介護収益	227	<b>266</b>	0.1	<b>0.2</b>	17.2	327	<b>424</b>	0.1	<b>0.2</b>	29.7	662	<b>860</b>	0.3	<b>0.4</b>	29.9	2,058	<b>2,386</b>	0.7	<b>0.9</b>	15.9
1. 居宅サービス収益	210	<b>249</b>	0.1	<b>0.1</b>	18.6	320	<b>408</b>	0.1	<b>0.2</b>	27.5	662	<b>860</b>	0.3	<b>0.4</b>	29.9	1,908	<b>2,231</b>	0.7	<b>0.8</b>	16.9
2. その他の介護収益	17	<b>17</b>	0.0	<b>0.0</b>	0.0	7	<b>17</b>	0.0	<b>0.0</b>	142.9	0	<b>0</b>	0.0	<b>0.0</b>	-	150	<b>155</b>	0.1	<b>0.1</b>	3.3
III 費用	162,193	<b>162,711</b>	93.1	<b>94.3</b>	0.3	205,115	<b>205,568</b>	92.8	<b>94.4</b>	0.2	203,012	<b>211,861</b>	94.4	<b>96.5</b>	4.4	257,389	<b>253,550</b>	93.2	<b>94.6</b>	-1.5
1. 給与費	28,740	<b>29,325</b>	16.5	<b>17.0</b>	2.0	34,378	<b>36,287</b>	15.6	<b>16.7</b>	5.6	35,974	<b>37,850</b>	16.7	<b>17.2</b>	5.2	44,937	<b>46,026</b>	16.3	<b>17.2</b>	2.4
2. 医薬品等費	115,108	<b>114,661</b>	66.0	<b>66.5</b>	-0.4	145,903	<b>143,960</b>	66.0	<b>66.1</b>	-1.3	143,311	<b>149,384</b>	66.6	<b>68.0</b>	4.2	182,383	<b>178,007</b>	66.0	<b>66.4</b>	-2.4
3. 委託費	681	<b>853</b>	0.4	<b>0.5</b>	25.3	587	<b>463</b>	0.3	<b>0.2</b>	-21.1	880	<b>1,111</b>	0.4	<b>0.5</b>	26.3	1,230	<b>1,251</b>	0.4	<b>0.5</b>	1.7
4. 減価償却費	1,771	<b>1,659</b>	1.0	<b>1.0</b>	-6.3	2,508	<b>2,516</b>	1.1	<b>1.2</b>	0.3	2,348	<b>2,355</b>	1.1	<b>1.1</b>	0.3	2,509	<b>2,497</b>	0.9	<b>0.9</b>	-0.5
(再掲)建物減価償却費	399	<b>389</b>	0.2	<b>0.2</b>	-2.5	841	<b>826</b>	0.4	<b>0.4</b>	-1.8	358	<b>330</b>	0.2	<b>0.2</b>	-7.8	468	<b>492</b>	0.2	<b>0.2</b>	5.1
(再掲)調剤用機器減価償却費	519	<b>471</b>	0.3	<b>0.3</b>	-9.2	902	<b>775</b>	0.4	<b>0.4</b>	-14.1	912	<b>937</b>	0.4	<b>0.4</b>	2.7	830	<b>873</b>	0.3	<b>0.3</b>	5.2
5. その他の経費	15,893	<b>16,213</b>	9.1	<b>9.4</b>	2.0	21,740	<b>22,342</b>	9.8	<b>10.3</b>	2.8	20,499	<b>21,162</b>	9.5	<b>9.6</b>	3.2	26,330	<b>25,769</b>	9.5	<b>9.6</b>	-2.1
(再掲)設備機器賃借料	474	<b>472</b>	0.3	<b>0.3</b>	-0.4	729	<b>734</b>	0.3	<b>0.3</b>	0.7	211	<b>247</b>	0.1	<b>0.1</b>	17.1	385	<b>387</b>	0.1	<b>0.1</b>	0.5
(再掲)調剤用機器賃借料	261	<b>257</b>	0.1	<b>0.1</b>	-1.5	427	<b>414</b>	0.2	<b>0.2</b>	-3.0	130	<b>163</b>	0.1	<b>0.1</b>	25.4	275	<b>283</b>	0.1	<b>0.1</b>	2.9
IV 損益差額(I+II-III)	12,106	<b>9,833</b>	6.9	<b>5.7</b>	-	15,888	<b>12,089</b>	7.2	<b>5.6</b>	-	12,067	<b>7,706</b>	5.6	<b>3.5</b>	-	18,763	<b>14,594</b>	6.8	<b>5.4</b>	-
V 税金	-	-	-	-	-	-	-	-	-	-	-	-	-	-	-	-	-	-	-	-
VI 税引後の総損益差額(IV-V)	-	-	-	-	-	-	-	-	-	-	-	-	-	-	-	-	-	-	-	-
施設数	772	-	-	-	-	99	-	-	-	-	58	-	-	-	-	109	-	-	-	-
処方せん枚数	16,618	16,605	-	-	-	20,313	21,590	-	-	-	17,452	17,905	-	-	-	21,897	21,539	-	-	-

在宅患者訪問薬剤管理指導料の算定回数 全体 (集計2)

(1施設当たり損益)

	無回答					全体				
	金額		構成比率		金額の 伸び率	金額		構成比率		金額の 伸び率
	前々年(度)	前年(度)	前々年(度)	前年(度)		前々年(度)	前年(度)	前々年(度)	前年(度)	
千円	千円	%	%	%	千円	千円	%	%	%	
I 収益	-	-	-	-	-	191,275	<b>188,976</b>	99.8	<b>99.7</b>	-1.2
1. 保険調剤収益	-	-	-	-	-	169,567	<b>166,387</b>	88.4	<b>87.8</b>	-1.9
2. 公害等調剤収益	-	-	-	-	-	542	<b>510</b>	0.3	<b>0.3</b>	-5.9
3. その他の薬局事業収益	-	-	-	-	-	21,165	<b>22,080</b>	11.0	<b>11.7</b>	4.3
II 介護収益	-	-	-	-	-	453	<b>537</b>	0.2	<b>0.3</b>	18.5
1. 居宅サービス収益	-	-	-	-	-	424	<b>507</b>	0.2	<b>0.3</b>	19.6
2. その他の介護収益	-	-	-	-	-	29	<b>30</b>	0.0	<b>0.0</b>	3.4
III 費用	-	-	-	-	-	178,564	<b>179,084</b>	93.1	<b>94.5</b>	0.3
1. 給与費	-	-	-	-	-	31,383	<b>32,219</b>	16.4	<b>17.0</b>	2.7
2. 医薬品等費	-	-	-	-	-	126,685	<b>126,048</b>	66.1	<b>66.5</b>	-0.5
3. 委託費	-	-	-	-	-	741	<b>872</b>	0.4	<b>0.5</b>	17.7
4. 減価償却費	-	-	-	-	-	1,951	<b>1,868</b>	1.0	<b>1.0</b>	-4.3
(再掲)建物減価償却費	-	-	-	-	-	446	<b>438</b>	0.2	<b>0.2</b>	-1.8
(再掲)調剤用機器減価償却費	-	-	-	-	-	610	<b>569</b>	0.3	<b>0.3</b>	-6.7
5. その他の経費	-	-	-	-	-	17,804	<b>18,078</b>	9.3	<b>9.5</b>	1.5
(再掲)設備機器賃借料	-	-	-	-	-	474	<b>476</b>	0.2	<b>0.3</b>	0.4
(再掲)調剤用機器賃借料	-	-	-	-	-	271	<b>270</b>	0.1	<b>0.1</b>	-0.4
IV 損益差額(I+II-III)	-	-	-	-	-	13,164	<b>10,429</b>	6.9	<b>5.5</b>	-
V 税金	-	-	-	-	-	-	-	-	-	-
VI 税引後の総損益差額(IV-V)	-	-	-	-	-	-	-	-	-	-
施設数	0	-	-	-	-	1,038	-	-	-	-
処方せん枚数	-	-	-	-	-	17,571	17,671	-	-	-

居宅療養管理指導費(介護保険)の算定回数 個人 (集計2)

(1施設当たり損益)

	0回					1回～10回					11回～20回					21回以上				
	金額		構成比率		金額の 伸び率	金額		構成比率		金額の 伸び率	金額		構成比率		金額の 伸び率	金額		構成比率		金額の 伸び率
	前々年(度)	前年(度)	前々年(度)	前年(度)		前々年(度)	前年(度)	前々年(度)	前年(度)		前々年(度)	前年(度)	前々年(度)	前年(度)		前々年(度)	前年(度)	前々年(度)	前年(度)	
	千円	千円	%	%	%	千円	千円	%	%	%	千円	千円	%	%	%	千円	千円	%	%	%
I 収益	93,350	<b>89,534</b>	100.0	<b>100.0</b>	-4.1	*	*	*	*	—	133,576	<b>127,358</b>	100.0	<b>100.0</b>	-4.7	80,138	<b>76,348</b>	99.3	<b>99.1</b>	-4.7
1. 保険調剤収益	90,386	<b>87,027</b>	96.8	<b>97.2</b>	-3.7	*	*	*	*	—	112,460	<b>107,728</b>	84.2	<b>84.6</b>	-4.2	74,774	<b>71,212</b>	92.7	<b>92.4</b>	-4.8
2. 公害等調剤収益	46	<b>50</b>	0.0	<b>0.1</b>	8.7	*	*	*	*	—	208	<b>101</b>	0.2	<b>0.1</b>	-51.4	113	<b>110</b>	0.1	<b>0.1</b>	-2.7
3. その他の薬局事業収益	2,917	<b>2,457</b>	3.1	<b>2.7</b>	-15.8	*	*	*	*	—	20,907	<b>19,529</b>	15.6	<b>15.3</b>	-6.6	5,251	<b>5,026</b>	6.5	<b>6.5</b>	-4.3
II 介護収益	0	<b>0</b>	0.0	<b>0.0</b>	—	*	*	*	*	—	25	<b>25</b>	0.0	<b>0.0</b>	0.0	557	<b>693</b>	0.7	<b>0.9</b>	24.4
1. 居宅サービス収益	0	<b>0</b>	0.0	<b>0.0</b>	—	*	*	*	*	—	25	<b>25</b>	0.0	<b>0.0</b>	0.0	557	<b>693</b>	0.7	<b>0.9</b>	24.4
2. その他の介護収益	0	<b>0</b>	0.0	<b>0.0</b>	—	*	*	*	*	—	0	<b>0</b>	0.0	<b>0.0</b>	—	0	<b>0</b>	0.0	<b>0.0</b>	—
III 費用	83,091	<b>80,297</b>	89.0	<b>89.7</b>	-3.4	*	*	*	*	—	120,870	<b>118,693</b>	90.5	<b>93.2</b>	-1.8	72,152	<b>70,375</b>	89.4	<b>91.3</b>	-2.5
1. 給与費	10,571	<b>10,885</b>	11.3	<b>12.2</b>	3.0	*	*	*	*	—	20,588	<b>24,301</b>	15.4	<b>19.1</b>	18.0	8,834	<b>9,408</b>	10.9	<b>12.2</b>	6.5
2. 医薬品等費	63,892	<b>61,108</b>	68.4	<b>68.3</b>	-4.4	*	*	*	*	—	88,313	<b>81,991</b>	66.1	<b>64.4</b>	-7.2	54,509	<b>51,485</b>	67.5	<b>66.8</b>	-5.5
3. 委託費	974	<b>914</b>	1.0	<b>1.0</b>	-6.2	*	*	*	*	—	0	<b>0</b>	0.0	<b>0.0</b>	—	0	<b>0</b>	0.0	<b>0.0</b>	—
4. 減価償却費	1,325	<b>1,238</b>	1.4	<b>1.4</b>	-6.6	*	*	*	*	—	1,196	<b>1,233</b>	0.9	<b>1.0</b>	3.1	1,098	<b>924</b>	1.4	<b>1.2</b>	-15.8
(再掲)建物減価償却費	326	<b>325</b>	0.3	<b>0.4</b>	-0.3	*	*	*	*	—	494	<b>504</b>	0.4	<b>0.4</b>	2.0	424	<b>351</b>	0.5	<b>0.5</b>	-17.2
(再掲)調剤用機器減価償却費	167	<b>194</b>	0.2	<b>0.2</b>	16.2	*	*	*	*	—	267	<b>367</b>	0.2	<b>0.3</b>	37.5	341	<b>237</b>	0.4	<b>0.3</b>	-30.5
5. その他の経費	6,329	<b>6,151</b>	6.8	<b>6.9</b>	-2.8	*	*	*	*	—	10,774	<b>11,168</b>	8.1	<b>8.8</b>	3.7	7,711	<b>8,558</b>	9.6	<b>11.1</b>	11.0
(再掲)設備機器賃借料	290	<b>283</b>	0.3	<b>0.3</b>	-2.4	*	*	*	*	—	4,258	<b>4,555</b>	3.2	<b>3.6</b>	7.0	541	<b>594</b>	0.7	<b>0.8</b>	9.8
(再掲)調剤用機器賃借料	203	<b>215</b>	0.2	<b>0.2</b>	5.9	*	*	*	*	—	403	<b>380</b>	0.3	<b>0.3</b>	-5.7	344	<b>375</b>	0.4	<b>0.5</b>	9.0
IV 損益差額(I+II-III)	10,259	<b>9,237</b>	11.0	<b>10.3</b>	—	*	*	*	*	—	12,731	<b>8,690</b>	9.5	<b>6.8</b>	—	8,544	<b>6,666</b>	10.6	<b>8.7</b>	—
V 税金	—	—	—	—	—	—	—	—	—	—	—	—	—	—	—	—	—	—	—	—
VI 税引後の総損益差額(IV-V)	—	—	—	—	—	—	—	—	—	—	—	—	—	—	—	—	—	—	—	—
施設数	44	—	—	—	—	*	—	—	—	—	3	—	—	—	—	10	—	—	—	—
処方せん枚数	11,202	11,239	—	—	—	*	*	—	—	—	14,775	14,483	—	—	—	8,159	8,067	—	—	—

(注)個人立の保険薬局の損益差額からは、開設者の報酬となる部分以外に、建物、設備について現存物の価値以上の改善を行うための内部資金に充てられることが考えられる。



居宅療養管理指導費(介護保険)の算定回数 個人(集計2)

(1施設当たり損益)

	無回答					全体				
	金額		構成比率		金額の 伸び率	金額		構成比率		金額の 伸び率
	前々年(度)	前年(度)	前々年(度)	前年(度)		前々年(度)	前年(度)	前々年(度)	前年(度)	
千円	千円	%	%	%	千円	千円	%	%	%	
I 収益	-	-	-	-	-	95,571	<b>91,816</b>	99.9	<b>99.9</b>	-3.9
1. 保険調剤収益	-	-	-	-	-	91,317	<b>87,965</b>	95.5	<b>95.7</b>	-3.7
2. 公害等調剤収益	-	-	-	-	-	71	<b>67</b>	0.1	<b>0.1</b>	-5.6
3. その他の薬局事業収益	-	-	-	-	-	4,184	<b>3,785</b>	4.4	<b>4.1</b>	-9.5
II 介護収益	-	-	-	-	-	96	<b>120</b>	0.1	<b>0.1</b>	25.0
1. 居宅サービス収益	-	-	-	-	-	96	<b>119</b>	0.1	<b>0.1</b>	24.0
2. その他の介護収益	-	-	-	-	-	0	<b>1</b>	0.0	<b>0.0</b>	-
III 費用	-	-	-	-	-	85,400	<b>82,957</b>	89.3	<b>90.2</b>	-2.9
1. 給与費	-	-	-	-	-	11,246	<b>11,793</b>	11.8	<b>12.8</b>	4.9
2. 医薬品等費	-	-	-	-	-	65,190	<b>62,293</b>	68.1	<b>67.8</b>	-4.4
3. 委託費	-	-	-	-	-	727	<b>682</b>	0.8	<b>0.7</b>	-6.2
4. 減価償却費	-	-	-	-	-	1,290	<b>1,215</b>	1.3	<b>1.3</b>	-5.8
(再掲)建物減価償却費	-	-	-	-	-	355	<b>341</b>	0.4	<b>0.4</b>	-3.9
(再掲)調剤用機器減価償却費	-	-	-	-	-	196	<b>204</b>	0.2	<b>0.2</b>	4.1
5. その他の経費	-	-	-	-	-	6,948	<b>6,975</b>	7.3	<b>7.6</b>	0.4
(再掲)設備機器賃借料	-	-	-	-	-	533	<b>549</b>	0.6	<b>0.6</b>	3.0
(再掲)調剤用機器賃借料	-	-	-	-	-	240	<b>248</b>	0.3	<b>0.3</b>	3.3
IV 損益差額(I+II-III)	-	-	-	-	-	10,267	<b>8,979</b>	10.7	<b>9.8</b>	-
V 税金	-	-	-	-	-	-	-	-	-	-
VI 税引後の総損益差額(IV-V)	-	-	-	-	-	-	-	-	-	-
施設数	0	-	-	-	-	59	-	-	-	-
処方せん枚数	-	-	-	-	-	10,922	10,923	-	-	-

(注)個人立の保険薬局の損益差額からは、開設者の報酬となる部分以外に、建物、設備について現存物の価値以上の改善を行うための内部資金に充てられることが考えられる。

居宅療養管理指導費(介護保険)の算定回数 法人 (集計2)

(1施設当たり損益)

	0回					1回～10回					11回～20回					21回以上				
	金額		構成比率		金額の 伸び率	金額		構成比率		金額の 伸び率	金額		構成比率		金額の 伸び率	金額		構成比率		金額の 伸び率
	前々年(度)	前年(度)	前々年(度)	前年(度)		前々年(度)	前年(度)	前々年(度)	前年(度)		前々年(度)	前年(度)	前々年(度)	前年(度)		前々年(度)	前年(度)	前々年(度)	前年(度)	
	千円	千円	%	%	%	千円	千円	%	%	%	千円	千円	%	%	%	千円	千円	%	%	%
I 収益	173,691	<b>173,100</b>	100.0	<b>100.0</b>	-0.3	164,407	<b>162,692</b>	100.0	<b>100.0</b>	-1.0	217,396	<b>213,693</b>	99.9	<b>99.9</b>	-1.7	227,935	<b>223,994</b>	99.5	<b>99.4</b>	-1.7
1. 保険調剤収益	134,705	<b>132,020</b>	77.5	<b>76.3</b>	-2.0	162,285	<b>160,496</b>	98.7	<b>98.6</b>	-1.1	204,367	<b>200,543</b>	93.9	<b>93.7</b>	-1.9	217,917	<b>213,996</b>	95.1	<b>94.9</b>	-1.8
2. 公害等調剤収益	515	<b>502</b>	0.3	<b>0.3</b>	-2.5	379	<b>361</b>	0.2	<b>0.2</b>	-4.7	614	<b>514</b>	0.3	<b>0.2</b>	-16.3	669	<b>622</b>	0.3	<b>0.3</b>	-7.0
3. その他の薬局事業収益	38,471	<b>40,578</b>	22.1	<b>23.4</b>	5.5	1,743	<b>1,835</b>	1.1	<b>1.1</b>	5.3	12,416	<b>12,636</b>	5.7	<b>5.9</b>	1.8	9,349	<b>9,376</b>	4.1	<b>4.2</b>	0.3
II 介護収益	11	<b>6</b>	0.0	<b>0.0</b>	-45.5	42	<b>36</b>	0.0	<b>0.0</b>	-14.3	172	<b>256</b>	0.1	<b>0.1</b>	48.8	1,190	<b>1,409</b>	0.5	<b>0.6</b>	18.4
1. 居宅サービス収益	11	<b>6</b>	0.0	<b>0.0</b>	-45.5	42	<b>35</b>	0.0	<b>0.0</b>	-16.7	163	<b>248</b>	0.1	<b>0.1</b>	52.1	1,110	<b>1,327</b>	0.5	<b>0.6</b>	19.5
2. その他の介護収益	0	<b>0</b>	0.0	<b>0.0</b>	—	0	<b>1</b>	0.0	<b>0.0</b>	—	8	<b>8</b>	0.0	<b>0.0</b>	0.0	80	<b>82</b>	0.0	<b>0.0</b>	2.5
III 費用	162,267	<b>162,909</b>	93.4	<b>94.1</b>	0.4	155,249	<b>155,529</b>	94.4	<b>95.6</b>	0.2	200,160	<b>201,660</b>	92.0	<b>94.3</b>	0.7	213,450	<b>214,139</b>	93.2	<b>95.0</b>	0.3
1. 給与費	29,081	<b>29,746</b>	16.7	<b>17.2</b>	2.3	27,321	<b>28,082</b>	16.6	<b>17.3</b>	2.8	35,061	<b>34,693</b>	16.1	<b>16.2</b>	-1.0	37,456	<b>38,814</b>	16.3	<b>17.2</b>	3.6
2. 医薬品等費	114,858	<b>114,486</b>	66.1	<b>66.1</b>	-0.3	108,996	<b>108,908</b>	66.3	<b>66.9</b>	-0.1	142,915	<b>143,366</b>	65.7	<b>67.0</b>	0.3	151,087	<b>150,135</b>	65.9	<b>66.6</b>	-0.6
3. 委託費	571	<b>567</b>	0.3	<b>0.3</b>	-0.7	702	<b>840</b>	0.4	<b>0.5</b>	19.7	1,204	<b>1,505</b>	0.6	<b>0.7</b>	25.0	856	<b>1,139</b>	0.4	<b>0.5</b>	33.1
4. 減価償却費	1,867	<b>1,795</b>	1.1	<b>1.0</b>	-3.9	2,059	<b>1,945</b>	1.3	<b>1.2</b>	-5.5	1,884	<b>1,876</b>	0.9	<b>0.9</b>	-0.4	2,145	<b>2,040</b>	0.9	<b>0.9</b>	-4.9
(再掲)建物減価償却費	390	<b>382</b>	0.2	<b>0.2</b>	-2.1	602	<b>641</b>	0.4	<b>0.4</b>	6.5	385	<b>382</b>	0.2	<b>0.2</b>	-0.8	505	<b>488</b>	0.2	<b>0.2</b>	-3.4
(再掲)調剤用機器減価償却費	472	<b>452</b>	0.3	<b>0.3</b>	-4.2	941	<b>798</b>	0.6	<b>0.5</b>	-15.2	595	<b>667</b>	0.3	<b>0.3</b>	12.1	771	<b>694</b>	0.3	<b>0.3</b>	-10.0
5. その他の経費	15,890	<b>16,314</b>	9.1	<b>9.4</b>	2.7	16,172	<b>15,754</b>	9.8	<b>9.7</b>	-2.6	19,096	<b>20,219</b>	8.8	<b>9.5</b>	5.9	21,906	<b>22,012</b>	9.6	<b>9.8</b>	0.5
(再掲)設備機器賃借料	334	<b>341</b>	0.2	<b>0.2</b>	2.1	423	<b>366</b>	0.3	<b>0.2</b>	-13.5	540	<b>547</b>	0.2	<b>0.3</b>	1.3	630	<b>634</b>	0.3	<b>0.3</b>	0.6
(再掲)調剤用機器賃借料	192	<b>198</b>	0.1	<b>0.1</b>	3.1	291	<b>248</b>	0.2	<b>0.2</b>	-14.8	322	<b>331</b>	0.1	<b>0.2</b>	2.8	355	<b>350</b>	0.2	<b>0.2</b>	-1.4
IV 損益差額(I+II-III)	11,435	<b>10,197</b>	6.6	<b>5.9</b>	—	9,200	<b>7,198</b>	5.6	<b>4.4</b>	—	17,408	<b>12,290</b>	8.0	<b>5.7</b>	—	15,674	<b>11,264</b>	6.8	<b>5.0</b>	—
V 税金	1,183	<b>932</b>	0.7	<b>0.5</b>	-21.2	1,384	<b>1,089</b>	0.8	<b>0.7</b>	-21.3	2,908	<b>1,744</b>	1.3	<b>0.8</b>	-40.0	2,437	<b>1,714</b>	1.1	<b>0.8</b>	-29.7
VI 税引後の総損益差額(IV-V)	10,252	<b>9,265</b>	5.9	<b>5.4</b>	—	7,816	<b>6,109</b>	4.8	<b>3.8</b>	—	14,501	<b>10,546</b>	6.7	<b>4.9</b>	—	13,237	<b>9,549</b>	5.8	<b>4.2</b>	—
施設数	445		—	—	—	83		—	—	—	79		—	—	—	372		—	—	—
処方せん枚数	15,846	15,937	—	—	—	16,598	17,689	—	—	—	19,117	19,166	—	—	—	20,578	20,495	—	—	—

居宅療養管理指導費(介護保険)の算定回数 法人(集計2)

(1施設当たり損益)

	無回答					全体				
	金額		構成比率		金額の 伸び率	金額		構成比率		金額の 伸び率
	前々年(度)	前年(度)	前々年(度)	前年(度)		前々年(度)	前年(度)	前々年(度)	前年(度)	
千円	千円	%	%	%	千円	千円	%	%	%	
I 収益	-	-	-	-	-	197,042	<b>194,832</b>	99.8	<b>99.7</b>	-1.1
1. 保険調剤収益	-	-	-	-	-	174,283	<b>171,113</b>	88.2	<b>87.6</b>	-1.8
2. 公害等調剤収益	-	-	-	-	-	570	<b>536</b>	0.3	<b>0.3</b>	-6.0
3. その他の薬局事業収益	-	-	-	-	-	22,189	<b>23,183</b>	11.2	<b>11.9</b>	4.5
II 介護収益	-	-	-	-	-	475	<b>562</b>	0.2	<b>0.3</b>	18.3
1. 居宅サービス収益	-	-	-	-	-	444	<b>530</b>	0.2	<b>0.3</b>	19.4
2. その他の介護収益	-	-	-	-	-	31	<b>32</b>	0.0	<b>0.0</b>	3.2
III 費用	-	-	-	-	-	184,179	<b>184,877</b>	93.2	<b>94.6</b>	0.4
1. 給与費	-	-	-	-	-	32,596	<b>33,450</b>	16.5	<b>17.1</b>	2.6
2. 医薬品等費	-	-	-	-	-	130,392	<b>129,890</b>	66.0	<b>66.5</b>	-0.4
3. 委託費	-	-	-	-	-	742	<b>883</b>	0.4	<b>0.5</b>	19.0
4. 減価償却費	-	-	-	-	-	1,990	<b>1,907</b>	1.0	<b>1.0</b>	-4.2
(再掲)建物減価償却費	-	-	-	-	-	451	<b>444</b>	0.2	<b>0.2</b>	-1.6
(再掲)調剤用機器減価償却費	-	-	-	-	-	635	<b>591</b>	0.3	<b>0.3</b>	-6.9
5. その他の経費	-	-	-	-	-	18,459	<b>18,747</b>	9.3	<b>9.6</b>	1.6
(再掲)設備機器賃借料	-	-	-	-	-	471	<b>471</b>	0.2	<b>0.2</b>	0.0
(再掲)調剤用機器賃借料	-	-	-	-	-	273	<b>271</b>	0.1	<b>0.1</b>	-0.7
IV 損益差額(I+II-III)	-	-	-	-	-	13,338	<b>10,517</b>	6.8	<b>5.4</b>	-
V 税金	-	-	-	-	-	1,816	<b>1,308</b>	0.9	<b>0.7</b>	-28.0
VI 税引後の総損益差額(IV-V)	-	-	-	-	-	11,523	<b>9,209</b>	5.8	<b>4.7</b>	-
施設数	0					979				
処方せん枚数	-					17,972 18,078				

居宅療養管理指導費(介護保険)の算定回数 全体 (集計2)

(1施設当たり損益)

	0回					1回～10回					11回～20回					21回以上				
	金額		構成比率		金額の 伸び率	金額		構成比率		金額の 伸び率	金額		構成比率		金額の 伸び率	金額		構成比率		金額の 伸び率
	前々年(度)	前年(度)	前々年(度)	前年(度)		前々年(度)	前年(度)	前々年(度)	前年(度)		前々年(度)	前年(度)	前々年(度)	前年(度)		前々年(度)	前年(度)	前々年(度)	前年(度)	
	千円	千円	%	%	%	千円	千円	%	%	%	千円	千円	%	%	%	千円	千円	%	%	%
I 収益	166,462	<b>165,581</b>	100.0	<b>100.0</b>	-0.5	164,412	<b>162,770</b>	100.0	<b>100.0</b>	-1.0	214,330	<b>210,535</b>	99.9	<b>99.9</b>	-1.8	224,066	<b>220,129</b>	99.5	<b>99.4</b>	-1.8
1. 保険調剤収益	130,717	<b>127,972</b>	78.5	<b>77.3</b>	-2.1	162,297	<b>160,548</b>	98.7	<b>98.6</b>	-1.1	201,004	<b>197,147</b>	93.7	<b>93.5</b>	-1.9	214,170	<b>210,258</b>	95.1	<b>94.9</b>	-1.8
2. 公害等調剤収益	473	<b>461</b>	0.3	<b>0.3</b>	-2.5	374	<b>356</b>	0.2	<b>0.2</b>	-4.8	599	<b>499</b>	0.3	<b>0.2</b>	-16.7	654	<b>609</b>	0.3	<b>0.3</b>	-6.9
3. その他の薬局事業収益	35,272	<b>37,148</b>	21.2	<b>22.4</b>	5.3	1,740	<b>1,866</b>	1.1	<b>1.1</b>	7.2	12,726	<b>12,888</b>	5.9	<b>6.1</b>	1.3	9,242	<b>9,262</b>	4.1	<b>4.2</b>	0.2
II 介護収益	10	<b>6</b>	0.0	<b>0.0</b>	-40.0	41	<b>36</b>	0.0	<b>0.0</b>	-12.2	166	<b>248</b>	0.1	<b>0.1</b>	49.4	1,173	<b>1,390</b>	0.5	<b>0.6</b>	18.5
1. 居宅サービス収益	10	<b>6</b>	0.0	<b>0.0</b>	-40.0	41	<b>35</b>	0.0	<b>0.0</b>	-14.6	158	<b>240</b>	0.1	<b>0.1</b>	51.9	1,095	<b>1,310</b>	0.5	<b>0.6</b>	19.6
2. その他の介護収益	0	<b>0</b>	0.0	<b>0.0</b>	-	0	<b>1</b>	0.0	<b>0.0</b>	-	8	<b>8</b>	0.0	<b>0.0</b>	0.0	78	<b>80</b>	0.0	<b>0.0</b>	2.6
III 費用	155,143	<b>155,476</b>	93.2	<b>93.9</b>	0.2	155,108	<b>155,418</b>	94.3	<b>95.5</b>	0.2	197,259	<b>198,624</b>	92.0	<b>94.2</b>	0.7	209,752	<b>210,376</b>	93.1	<b>95.0</b>	0.3
1. 給与費	27,415	<b>28,049</b>	16.5	<b>16.9</b>	2.3	27,246	<b>28,007</b>	16.6	<b>17.2</b>	2.8	34,531	<b>34,313</b>	16.1	<b>16.3</b>	-0.6	36,706	<b>38,044</b>	16.3	<b>17.2</b>	3.6
2. 医薬品等費	110,272	<b>109,683</b>	66.2	<b>66.2</b>	-0.5	109,077	<b>109,001</b>	66.3	<b>67.0</b>	-0.1	140,917	<b>141,121</b>	65.7	<b>67.0</b>	0.1	148,559	<b>147,553</b>	66.0	<b>66.6</b>	-0.7
3. 委託費	607	<b>599</b>	0.4	<b>0.4</b>	-1.3	686	<b>821</b>	0.4	<b>0.5</b>	19.7	1,160	<b>1,450</b>	0.5	<b>0.7</b>	25.0	834	<b>1,109</b>	0.4	<b>0.5</b>	33.0
4. 減価償却費	1,818	<b>1,745</b>	1.1	<b>1.1</b>	-4.0	2,049	<b>1,949</b>	1.2	<b>1.2</b>	-4.9	1,859	<b>1,852</b>	0.9	<b>0.9</b>	-0.4	2,118	<b>2,010</b>	0.9	<b>0.9</b>	-5.1
(再掲)建物減価償却費	384	<b>377</b>	0.2	<b>0.2</b>	-1.8	598	<b>635</b>	0.4	<b>0.4</b>	6.2	389	<b>386</b>	0.2	<b>0.2</b>	-0.8	503	<b>484</b>	0.2	<b>0.2</b>	-3.8
(再掲)調剤用機器減価償却費	444	<b>429</b>	0.3	<b>0.3</b>	-3.4	919	<b>779</b>	0.6	<b>0.5</b>	-15.2	583	<b>656</b>	0.3	<b>0.3</b>	12.5	760	<b>682</b>	0.3	<b>0.3</b>	-10.3
5. その他の経費	15,030	<b>15,400</b>	9.0	<b>9.3</b>	2.5	16,051	<b>15,639</b>	9.8	<b>9.6</b>	-2.6	18,791	<b>19,888</b>	8.8	<b>9.4</b>	5.8	21,534	<b>21,659</b>	9.6	<b>9.8</b>	0.6
(再掲)設備機器賃借料	330	<b>336</b>	0.2	<b>0.2</b>	1.8	419	<b>362</b>	0.3	<b>0.2</b>	-13.6	676	<b>694</b>	0.3	<b>0.3</b>	2.7	627	<b>633</b>	0.3	<b>0.3</b>	1.0
(再掲)調剤用機器賃借料	193	<b>200</b>	0.1	<b>0.1</b>	3.6	290	<b>246</b>	0.2	<b>0.2</b>	-15.2	325	<b>333</b>	0.2	<b>0.2</b>	2.5	355	<b>351</b>	0.2	<b>0.2</b>	-1.1
IV 損益差額(I+II-III)	11,329	<b>10,110</b>	6.8	<b>6.1</b>	-	9,345	<b>7,389</b>	5.7	<b>4.5</b>	-	17,237	<b>12,159</b>	8.0	<b>5.8</b>	-	15,488	<b>11,143</b>	6.9	<b>5.0</b>	-
V 税金	-	-	-	-	-	-	-	-	-	-	-	-	-	-	-	-	-	-	-	-
VI 税引後の総損益差額(IV-V)	-	-	-	-	-	-	-	-	-	-	-	-	-	-	-	-	-	-	-	-
施設数	489	-	-	-	-	85	-	-	-	-	82	-	-	-	-	382	-	-	-	-
処方せん枚数	15,428	15,514	-	-	-	16,509	17,576	-	-	-	18,958	18,994	-	-	-	20,253	20,169	-	-	-

居宅療養管理指導費(介護保険)の算定回数 全体(集計2)

(1施設当たり損益)

	無回答					全体				
	金額		構成比率		金額の 伸び率	金額		構成比率		金額の 伸び率
	前々年(度)	前年(度)	前々年(度)	前年(度)		前々年(度)	前年(度)	前々年(度)	前年(度)	
千円	千円	%	%	%	千円	千円	%	%	%	
I 収益	-	-	-	-	-	191,275	<b>188,976</b>	99.8	<b>99.7</b>	-1.2
1. 保険調剤収益	-	-	-	-	-	169,567	<b>166,387</b>	88.4	<b>87.8</b>	-1.9
2. 公害等調剤収益	-	-	-	-	-	542	<b>510</b>	0.3	<b>0.3</b>	-5.9
3. その他の薬局事業収益	-	-	-	-	-	21,165	<b>22,080</b>	11.0	<b>11.7</b>	4.3
II 介護収益	-	-	-	-	-	453	<b>537</b>	0.2	<b>0.3</b>	18.5
1. 居宅サービス収益	-	-	-	-	-	424	<b>507</b>	0.2	<b>0.3</b>	19.6
2. その他の介護収益	-	-	-	-	-	29	<b>30</b>	0.0	<b>0.0</b>	3.4
III 費用	-	-	-	-	-	178,564	<b>179,084</b>	93.1	<b>94.5</b>	0.3
1. 給与費	-	-	-	-	-	31,383	<b>32,219</b>	16.4	<b>17.0</b>	2.7
2. 医薬品等費	-	-	-	-	-	126,685	<b>126,048</b>	66.1	<b>66.5</b>	-0.5
3. 委託費	-	-	-	-	-	741	<b>872</b>	0.4	<b>0.5</b>	17.7
4. 減価償却費	-	-	-	-	-	1,951	<b>1,868</b>	1.0	<b>1.0</b>	-4.3
(再掲)建物減価償却費	-	-	-	-	-	446	<b>438</b>	0.2	<b>0.2</b>	-1.8
(再掲)調剤用機器減価償却費	-	-	-	-	-	610	<b>569</b>	0.3	<b>0.3</b>	-6.7
5. その他の経費	-	-	-	-	-	17,804	<b>18,078</b>	9.3	<b>9.5</b>	1.5
(再掲)設備機器賃借料	-	-	-	-	-	474	<b>476</b>	0.2	<b>0.3</b>	0.4
(再掲)調剤用機器賃借料	-	-	-	-	-	271	<b>270</b>	0.1	<b>0.1</b>	-0.4
IV 損益差額(I+II-III)	-	-	-	-	-	13,164	<b>10,429</b>	6.9	<b>5.5</b>	-
V 税金	-	-	-	-	-	-	-	-	-	-
VI 税引後の総損益差額(IV-V)	-	-	-	-	-	-	-	-	-	-
施設数	0	-	-	-	-	1,038	-	-	-	-
処方せん枚数	-	-	-	-	-	17,571	17,671	-	-	-

(14) 保険薬局 店舗数別の損益状況

同一グループの保険調剤を行っている店舗数 法人 (集計2)

(1施設当たり損益)

	1店舗					2~5店舗					6~19店舗					20店舗以上				
	金額		構成比率		金額の 伸び率	金額		構成比率		金額の 伸び率	金額		構成比率		金額の 伸び率	金額		構成比率		金額の 伸び率
	前々年(度)	前年(度)	前々年(度)	前年(度)		前々年(度)	前年(度)	前々年(度)	前年(度)		前々年(度)	前年(度)	前々年(度)	前年(度)		前々年(度)	前年(度)	前々年(度)	前年(度)	
千円	千円	%	%	%	千円	千円	%	%	%	千円	千円	%	%	%	千円	千円	%	%	%	
I 収益	144,065	<b>141,853</b>	99.9	<b>99.9</b>	-1.5	162,892	<b>158,927</b>	99.7	<b>99.7</b>	-2.4	197,943	<b>194,511</b>	99.8	<b>99.7</b>	-1.7	247,743	<b>248,035</b>	99.7	<b>99.7</b>	0.1
1. 保険調剤収益	136,040	<b>133,843</b>	94.3	<b>94.2</b>	-1.6	158,149	<b>154,213</b>	96.8	<b>96.7</b>	-2.5	194,550	<b>191,283</b>	98.1	<b>98.1</b>	-1.7	191,793	<b>189,226</b>	77.2	<b>76.1</b>	-1.3
2. 公害等調剤収益	375	<b>322</b>	0.3	<b>0.2</b>	-14.1	521	<b>480</b>	0.3	<b>0.3</b>	-7.9	970	<b>916</b>	0.5	<b>0.5</b>	-5.6	473	<b>464</b>	0.2	<b>0.2</b>	-1.9
3. その他の薬局事業収益	7,650	<b>7,687</b>	5.3	<b>5.4</b>	0.5	4,222	<b>4,234</b>	2.6	<b>2.7</b>	0.3	2,423	<b>2,313</b>	1.2	<b>1.2</b>	-4.5	55,477	<b>58,345</b>	22.3	<b>23.5</b>	5.2
II 介護収益	127	<b>163</b>	0.1	<b>0.1</b>	28.3	454	<b>509</b>	0.3	<b>0.3</b>	12.1	401	<b>506</b>	0.2	<b>0.3</b>	26.2	629	<b>757</b>	0.3	<b>0.3</b>	20.3
1. 居宅サービス収益	125	<b>160</b>	0.1	<b>0.1</b>	28.0	409	<b>466</b>	0.3	<b>0.3</b>	13.9	324	<b>424</b>	0.2	<b>0.2</b>	30.9	628	<b>754</b>	0.3	<b>0.3</b>	20.1
2. その他の介護収益	2	<b>3</b>	0.0	<b>0.0</b>	50.0	44	<b>43</b>	0.0	<b>0.0</b>	-2.3	78	<b>83</b>	0.0	<b>0.0</b>	6.4	1	<b>3</b>	0.0	<b>0.0</b>	200.0
III 費用	141,455	<b>140,331</b>	98.1	<b>98.8</b>	-0.8	156,910	<b>156,246</b>	96.1	<b>98.0</b>	-0.4	181,862	<b>180,981</b>	91.7	<b>92.8</b>	-0.5	226,319	<b>229,779</b>	91.1	<b>92.4</b>	1.5
1. 給与費	27,848	<b>28,517</b>	19.3	<b>20.1</b>	2.4	32,644	<b>33,595</b>	20.0	<b>21.1</b>	2.9	34,226	<b>34,463</b>	17.3	<b>17.7</b>	0.7	33,020	<b>34,132</b>	13.3	<b>13.7</b>	3.4
2. 医薬品等費	99,422	<b>98,108</b>	69.0	<b>69.1</b>	-1.3	107,998	<b>105,347</b>	66.1	<b>66.1</b>	-2.5	128,247	<b>127,080</b>	64.7	<b>65.2</b>	-0.9	163,992	<b>166,356</b>	66.0	<b>66.9</b>	1.4
3. 委託費	321	<b>314</b>	0.2	<b>0.2</b>	-2.2	839	<b>944</b>	0.5	<b>0.6</b>	12.5	548	<b>729</b>	0.3	<b>0.4</b>	33.0	850	<b>1,053</b>	0.3	<b>0.4</b>	23.9
4. 減価償却費	1,522	<b>1,573</b>	1.1	<b>1.1</b>	3.4	1,754	<b>1,662</b>	1.1	<b>1.0</b>	-5.2	1,966	<b>1,894</b>	1.0	<b>1.0</b>	-3.7	2,385	<b>2,268</b>	1.0	<b>0.9</b>	-4.9
(再掲)建物減価償却費	352	<b>371</b>	0.2	<b>0.3</b>	5.4	404	<b>386</b>	0.2	<b>0.2</b>	-4.5	540	<b>522</b>	0.3	<b>0.3</b>	-3.3	485	<b>487</b>	0.2	<b>0.2</b>	0.4
(再掲)調剤用機器減価償却費	381	<b>347</b>	0.3	<b>0.2</b>	-8.9	520	<b>458</b>	0.3	<b>0.3</b>	-11.9	708	<b>694</b>	0.4	<b>0.4</b>	-2.0	793	<b>747</b>	0.3	<b>0.3</b>	-5.8
5. その他の経費	12,341	<b>11,819</b>	8.6	<b>8.3</b>	-4.2	13,674	<b>14,698</b>	8.4	<b>9.2</b>	7.5	16,875	<b>16,816</b>	8.5	<b>8.6</b>	-0.3	26,072	<b>25,969</b>	10.5	<b>10.4</b>	-0.4
(再掲)設備機器賃借料	470	<b>456</b>	0.3	<b>0.3</b>	-3.0	514	<b>531</b>	0.3	<b>0.3</b>	3.3	483	<b>461</b>	0.2	<b>0.2</b>	-4.6	418	<b>416</b>	0.2	<b>0.2</b>	-0.5
(再掲)調剤用機器賃借料	269	<b>234</b>	0.2	<b>0.2</b>	-13.0	338	<b>352</b>	0.2	<b>0.2</b>	4.1	313	<b>304</b>	0.2	<b>0.2</b>	-2.9	184	<b>178</b>	0.1	<b>0.1</b>	-3.3
IV 損益差額(I+II-III)	2,738	<b>1,684</b>	1.9	<b>1.2</b>	-	6,436	<b>3,190</b>	3.9	<b>2.0</b>	-	16,482	<b>14,036</b>	8.3	<b>7.2</b>	-	22,054	<b>19,013</b>	8.9	<b>7.6</b>	-
V 税金	478	<b>405</b>	0.3	<b>0.3</b>	-15.3	1,014	<b>731</b>	0.6	<b>0.5</b>	-27.9	1,627	<b>1,069</b>	0.8	<b>0.5</b>	-34.3	3,138	<b>2,295</b>	1.3	<b>0.9</b>	-26.9
VI 税引後の総損益差額(IV-V)	2,259	<b>1,279</b>	1.6	<b>0.9</b>	-	5,422	<b>2,459</b>	3.3	<b>1.5</b>	-	14,855	<b>12,967</b>	7.5	<b>6.6</b>	-	18,916	<b>16,717</b>	7.6	<b>6.7</b>	-
施設数	94	-	-	-	-	368	-	-	-	-	174	-	-	-	343	-	-	-	-	-
処方せん枚数	16,604	15,314	-	-	-	17,188	17,642	-	-	-	19,621	19,459	-	-	-	18,351	18,602	-	-	-

(注) 店舗数については、自施設を含む店舗数である。(以下同様)

同一グループの保険調剤を行っている店舗数 法人（集計2）

（1施設当たり損益）

	無回答					全体				
	金額		構成比率		金額の 伸び率	金額		構成比率		金額の 伸び率
	前々年(度)	前年(度)	前々年(度)	前年(度)		前々年(度)	前年(度)	前々年(度)	前年(度)	
千円	千円	%	%	%	千円	千円	%	%	%	
I 収益	-	-	-	-	-	197,042	<b>194,832</b>	99.8	<b>99.7</b>	-1.1
1. 保険調剤収益	-	-	-	-	-	174,283	<b>171,113</b>	88.2	<b>87.6</b>	-1.8
2. 公害等調剤収益	-	-	-	-	-	570	<b>536</b>	0.3	<b>0.3</b>	-6.0
3. その他の薬局事業収益	-	-	-	-	-	22,189	<b>23,183</b>	11.2	<b>11.9</b>	4.5
II 介護収益	-	-	-	-	-	475	<b>562</b>	0.2	<b>0.3</b>	18.3
1. 居宅サービス収益	-	-	-	-	-	444	<b>530</b>	0.2	<b>0.3</b>	19.4
2. その他の介護収益	-	-	-	-	-	31	<b>32</b>	0.0	<b>0.0</b>	3.2
III 費用	-	-	-	-	-	184,179	<b>184,877</b>	93.2	<b>94.6</b>	0.4
1. 給与費	-	-	-	-	-	32,596	<b>33,450</b>	16.5	<b>17.1</b>	2.6
2. 医薬品等費	-	-	-	-	-	130,392	<b>129,890</b>	66.0	<b>66.5</b>	-0.4
3. 委託費	-	-	-	-	-	742	<b>883</b>	0.4	<b>0.5</b>	19.0
4. 減価償却費	-	-	-	-	-	1,990	<b>1,907</b>	1.0	<b>1.0</b>	-4.2
(再掲)建物減価償却費	-	-	-	-	-	451	<b>444</b>	0.2	<b>0.2</b>	-1.6
(再掲)調剤用機器減価償却費	-	-	-	-	-	635	<b>591</b>	0.3	<b>0.3</b>	-6.9
5. その他の経費	-	-	-	-	-	18,459	<b>18,747</b>	9.3	<b>9.6</b>	1.6
(再掲)設備機器賃借料	-	-	-	-	-	471	<b>471</b>	0.2	<b>0.2</b>	0.0
(再掲)調剤用機器賃借料	-	-	-	-	-	273	<b>271</b>	0.1	<b>0.1</b>	-0.7
IV 損益差額(I + II - III)	-	-	-	-	-	13,338	<b>10,517</b>	6.8	<b>5.4</b>	-
V 税金	-	-	-	-	-	1,816	<b>1,308</b>	0.9	<b>0.7</b>	-28.0
VI 税引後の総損益差額(IV - V)	-	-	-	-	-	11,523	<b>9,209</b>	5.8	<b>4.7</b>	-
施設数	0	-	-	-	-	979	-	-	-	-
処方せん枚数	-	-	-	-	-	17,972	18,078	-	-	-

(15) 保険薬局 調剤基本料等別の損益状況

算定している調剤基本料 個人(集計2)

	調剤基本料1 ※					調剤基本料2 ※					調剤基本料3-イ ※					調剤基本料3-ロ ※				
	金額		構成比率		金額の伸比率	金額		構成比率		金額の伸比率	金額		構成比率		金額の伸比率	金額		構成比率		金額の伸比率
	前々年(度)	前年(度)	前々年(度)	前年(度)		前々年(度)	前年(度)	前々年(度)	前年(度)		前々年(度)	前年(度)	前々年(度)	前年(度)		前々年(度)	前年(度)	前々年(度)	前年(度)	
	千円	千円	%	%	%	千円	千円	%	%	%	千円	千円	%	%	%	千円	千円	%	%	%
I 収益	92,500	<b>88,871</b>	99.9	<b>99.9</b>	-3.9	—	—	—	—	—	*	*	*	*	—	—	—	—	—	—
1. 保険調剤収益	88,176	<b>84,957</b>	95.2	<b>95.5</b>	-3.7	—	—	—	—	—	*	*	*	*	—	—	—	—	—	—
2. 公害等調剤収益	72	<b>68</b>	0.1	<b>0.1</b>	-5.6	—	—	—	—	—	*	*	*	*	—	—	—	—	—	—
3. その他の薬局事業収益	4,252	<b>3,846</b>	4.6	<b>4.3</b>	-9.5	—	—	—	—	—	*	*	*	*	—	—	—	—	—	—
II 介護収益	97	<b>122</b>	0.1	<b>0.1</b>	25.8	—	—	—	—	—	*	*	*	*	—	—	—	—	—	—
1. 居宅サービス収益	97	<b>121</b>	0.1	<b>0.1</b>	24.7	—	—	—	—	—	*	*	*	*	—	—	—	—	—	—
2. その他の介護収益	0	<b>1</b>	0.0	<b>0.0</b>	—	—	—	—	—	—	*	*	*	*	—	—	—	—	—	—
III 費用	83,018	<b>80,662</b>	89.7	<b>90.6</b>	-2.8	—	—	—	—	—	*	*	*	*	—	—	—	—	—	—
1. 給与費	11,171	<b>11,709</b>	12.1	<b>13.2</b>	4.8	—	—	—	—	—	*	*	*	*	—	—	—	—	—	—
2. 医薬品等費	62,906	<b>60,128</b>	67.9	<b>67.6</b>	-4.4	—	—	—	—	—	*	*	*	*	—	—	—	—	—	—
3. 委託費	739	<b>694</b>	0.8	<b>0.8</b>	-6.1	—	—	—	—	—	*	*	*	*	—	—	—	—	—	—
4. 減価償却費	1,302	<b>1,208</b>	1.4	<b>1.4</b>	-7.2	—	—	—	—	—	*	*	*	*	—	—	—	—	—	—
(再掲)建物減価償却費	358	<b>344</b>	0.4	<b>0.4</b>	-3.9	—	—	—	—	—	*	*	*	*	—	—	—	—	—	—
(再掲)調剤用機器減価償却費	198	<b>206</b>	0.2	<b>0.2</b>	4.0	—	—	—	—	—	*	*	*	*	—	—	—	—	—	—
5. その他の経費	6,900	<b>6,923</b>	7.5	<b>7.8</b>	0.3	—	—	—	—	—	*	*	*	*	—	—	—	—	—	—
(再掲)設備機器賃借料	540	<b>556</b>	0.6	<b>0.6</b>	3.0	—	—	—	—	—	*	*	*	*	—	—	—	—	—	—
(再掲)調剤用機器賃借料	241	<b>250</b>	0.3	<b>0.3</b>	3.7	—	—	—	—	—	*	*	*	*	—	—	—	—	—	—
IV 損益差額(I+II-III)	9,579	<b>8,331</b>	10.3	<b>9.4</b>	—	—	—	—	—	—	*	*	*	*	—	—	—	—	—	—
V 税金	—	—	—	—	—	—	—	—	—	—	—	—	—	—	—	—	—	—	—	—
VI 税引後の総損益差額(IV-V)	—	—	—	—	—	—	—	—	—	—	—	—	—	—	—	—	—	—	—	—
施設数	58	—	—	—	—	0	—	—	—	—	*	—	—	—	—	0	—	—	—	—
処方せん枚数	10,671	10,661	—	—	—	—	—	—	—	—	*	*	—	—	—	—	—	—	—	—
集中度	72.8%	—	—	—	—	—	—	—	—	—	*	—	—	—	—	—	—	—	—	—

(注) 表中の「※」の箇所は平成30年4月以降の調剤基本料である。(以下同様)



算定している調剤基本料 個人(集計2)

	特別調剤基本料 ※					無回答 ※					全体 ※				
	金額		構成比率		金額の 伸び率	金額		構成比率		金額の 伸び率	金額		構成比率		金額の 伸び率
	前々年(度)	前年(度)	前々年(度)	前年(度)		前々年(度)	前年(度)	前々年(度)	前年(度)		前々年(度)	前年(度)	前々年(度)	前年(度)	
千円	千円	%	%	%	千円	千円	%	%	%	千円	千円	%	%	%	
I 収益	—	—	—	—	—	—	—	—	—	—	95,571	<b>91,816</b>	99.9	<b>99.9</b>	-3.9
1. 保険調剤収益	—	—	—	—	—	—	—	—	—	—	91,317	<b>87,965</b>	95.5	<b>95.7</b>	-3.7
2. 公害等調剤収益	—	—	—	—	—	—	—	—	—	—	71	<b>67</b>	0.1	<b>0.1</b>	-5.6
3. その他の薬局事業収益	—	—	—	—	—	—	—	—	—	—	4,184	<b>3,785</b>	4.4	<b>4.1</b>	-9.5
II 介護収益	—	—	—	—	—	—	—	—	—	—	96	<b>120</b>	0.1	<b>0.1</b>	25.0
1. 居宅サービス収益	—	—	—	—	—	—	—	—	—	—	96	<b>119</b>	0.1	<b>0.1</b>	24.0
2. その他の介護収益	—	—	—	—	—	—	—	—	—	—	0	<b>1</b>	0.0	<b>0.0</b>	—
III 費用	—	—	—	—	—	—	—	—	—	—	85,400	<b>82,957</b>	89.3	<b>90.2</b>	-2.9
1. 給与費	—	—	—	—	—	—	—	—	—	—	11,246	<b>11,793</b>	11.8	<b>12.8</b>	4.9
2. 医薬品等費	—	—	—	—	—	—	—	—	—	—	65,190	<b>62,293</b>	68.1	<b>67.8</b>	-4.4
3. 委託費	—	—	—	—	—	—	—	—	—	—	727	<b>682</b>	0.8	<b>0.7</b>	-6.2
4. 減価償却費	—	—	—	—	—	—	—	—	—	—	1,290	<b>1,215</b>	1.3	<b>1.3</b>	-5.8
(再掲)建物減価償却費	—	—	—	—	—	—	—	—	—	—	355	<b>341</b>	0.4	<b>0.4</b>	-3.9
(再掲)調剤用機器減価償却費	—	—	—	—	—	—	—	—	—	—	196	<b>204</b>	0.2	<b>0.2</b>	4.1
5. その他の経費	—	—	—	—	—	—	—	—	—	—	6,948	<b>6,975</b>	7.3	<b>7.6</b>	0.4
(再掲)設備機器賃借料	—	—	—	—	—	—	—	—	—	—	533	<b>549</b>	0.6	<b>0.6</b>	3.0
(再掲)調剤用機器賃借料	—	—	—	—	—	—	—	—	—	—	240	<b>248</b>	0.3	<b>0.3</b>	3.3
IV 損益差額(I+II-III)	—	—	—	—	—	—	—	—	—	—	10,267	<b>8,979</b>	10.7	<b>9.8</b>	—
V 税金	—	—	—	—	—	—	—	—	—	—	—	—	—	—	—
VI 税引後の総損益差額(IV-V)	—	—	—	—	—	—	—	—	—	—	—	—	—	—	—
施設数	0	—	—	—	—	0	—	—	—	—	59	—	—	—	—
処方せん枚数	—	—	—	—	—	—	—	—	—	—	10,922	10,923	—	—	—
集中度	—	—	—	—	—	—	—	—	—	—	73.2%	—	—	—	—

算定している調剤基本料 法人(集計2)

	調剤基本料1 ※					調剤基本料2 ※					調剤基本料3-イ ※					調剤基本料3-ロ ※				
	金額		構成比率		金額の伸比率	金額		構成比率		金額の伸比率	金額		構成比率		金額の伸比率	金額		構成比率		金額の伸比率
	前々年(度)	前年(度)	前々年(度)	前年(度)		前々年(度)	前年(度)	前々年(度)	前年(度)		前々年(度)	前年(度)	前々年(度)	前年(度)		前々年(度)	前年(度)	前々年(度)	前年(度)	
	千円	千円	%	%	%	千円	千円	%	%	%	千円	千円	%	%	%	千円	千円	%	%	%
I 収益	172,552	<b>171,419</b>	99.7	<b>99.6</b>	-0.7	368,197	<b>352,603</b>	100.0	<b>99.9</b>	-4.2	287,703	<b>290,392</b>	99.9	<b>99.9</b>	0.9	236,387	<b>229,333</b>	99.8	<b>99.8</b>	-3.0
1. 保険調剤収益	151,003	<b>149,112</b>	87.2	<b>86.7</b>	-1.3	364,896	<b>349,451</b>	99.1	<b>99.1</b>	-4.2	213,510	<b>210,977</b>	74.1	<b>72.6</b>	-1.2	230,659	<b>223,481</b>	97.4	<b>97.2</b>	-3.1
2. 公害等調剤収益	566	<b>537</b>	0.3	<b>0.3</b>	-5.1	610	<b>542</b>	0.2	<b>0.2</b>	-11.1	482	<b>432</b>	0.2	<b>0.1</b>	-10.4	650	<b>607</b>	0.3	<b>0.3</b>	-6.6
3. その他の薬局事業収益	20,983	<b>21,770</b>	12.1	<b>12.7</b>	3.8	2,691	<b>2,609</b>	0.7	<b>0.7</b>	-3.0	73,711	<b>78,983</b>	25.6	<b>27.2</b>	7.2	5,079	<b>5,246</b>	2.1	<b>2.3</b>	3.3
II 介護収益	522	<b>613</b>	0.3	<b>0.4</b>	17.4	160	<b>189</b>	0.0	<b>0.1</b>	18.1	267	<b>331</b>	0.1	<b>0.1</b>	24.0	415	<b>527</b>	0.2	<b>0.2</b>	27.0
1. 居宅サービス収益	483	<b>574</b>	0.3	<b>0.3</b>	18.8	148	<b>159</b>	0.0	<b>0.0</b>	7.4	267	<b>331</b>	0.1	<b>0.1</b>	24.0	415	<b>527</b>	0.2	<b>0.2</b>	27.0
2. その他の介護収益	39	<b>39</b>	0.0	<b>0.0</b>	0.0	12	<b>30</b>	0.0	<b>0.0</b>	150.0	0	<b>0</b>	0.0	<b>0.0</b>	—	0	<b>0</b>	0.0	<b>0.0</b>	—
III 費用	162,601	<b>162,940</b>	93.9	<b>94.7</b>	0.2	342,048	<b>341,923</b>	92.9	<b>96.9</b>	0.0	256,648	<b>263,019</b>	89.1	<b>90.5</b>	2.5	220,065	<b>220,211</b>	92.9	<b>95.8</b>	0.1
1. 給与費	31,098	<b>31,981</b>	18.0	<b>18.6</b>	2.8	61,261	<b>63,313</b>	16.6	<b>17.9</b>	3.3	28,111	<b>28,494</b>	9.8	<b>9.8</b>	1.4	31,695	<b>31,968</b>	13.4	<b>13.9</b>	0.9
2. 医薬品等費	113,596	<b>112,836</b>	65.6	<b>65.6</b>	-0.7	247,051	<b>240,547</b>	67.1	<b>68.2</b>	-2.6	195,597	<b>202,444</b>	67.9	<b>69.6</b>	3.5	155,182	<b>155,022</b>	65.5	<b>67.4</b>	-0.1
3. 委託費	512	<b>619</b>	0.3	<b>0.4</b>	20.9	3,097	<b>3,313</b>	0.8	<b>0.9</b>	7.0	478	<b>528</b>	0.2	<b>0.2</b>	10.5	1,533	<b>1,999</b>	0.6	<b>0.9</b>	30.4
4. 減価償却費	1,843	<b>1,784</b>	1.1	<b>1.0</b>	-3.2	3,683	<b>3,236</b>	1.0	<b>0.9</b>	-12.1	1,851	<b>1,633</b>	0.6	<b>0.6</b>	-11.8	2,377	<b>2,401</b>	1.0	<b>1.0</b>	1.0
(再掲)建物減価償却費	379	<b>373</b>	0.2	<b>0.2</b>	-1.6	908	<b>831</b>	0.2	<b>0.2</b>	-8.5	483	<b>463</b>	0.2	<b>0.2</b>	-4.1	785	<b>816</b>	0.3	<b>0.4</b>	3.9
(再掲)調剤用機器減価償却費	524	<b>504</b>	0.3	<b>0.3</b>	-3.8	1,506	<b>1,112</b>	0.4	<b>0.3</b>	-26.2	509	<b>433</b>	0.2	<b>0.1</b>	-14.9	1,176	<b>1,153</b>	0.5	<b>0.5</b>	-2.0
5. その他の経費	15,552	<b>15,720</b>	9.0	<b>9.1</b>	1.1	26,956	<b>31,514</b>	7.3	<b>8.9</b>	16.9	30,611	<b>29,920</b>	10.6	<b>10.3</b>	-2.3	29,277	<b>28,820</b>	12.4	<b>12.5</b>	-1.6
(再掲)設備機器賃借料	457	<b>458</b>	0.3	<b>0.3</b>	0.2	487	<b>405</b>	0.1	<b>0.1</b>	-16.8	324	<b>379</b>	0.1	<b>0.1</b>	17.0	692	<b>698</b>	0.3	<b>0.3</b>	0.9
(再掲)調剤用機器賃借料	286	<b>280</b>	0.2	<b>0.2</b>	-2.1	352	<b>308</b>	0.1	<b>0.1</b>	-12.5	243	<b>311</b>	0.1	<b>0.1</b>	28.0	140	<b>139</b>	0.1	<b>0.1</b>	-0.7
IV 損益差額(I+II-III)	10,474	<b>9,092</b>	6.1	<b>5.3</b>	—	26,310	<b>10,868</b>	7.1	<b>3.1</b>	—	31,322	<b>27,704</b>	10.9	<b>9.5</b>	—	16,737	<b>9,649</b>	7.1	<b>4.2</b>	—
V 税金	1,367	<b>1,069</b>	0.8	<b>0.6</b>	-21.8	3,353	<b>2,017</b>	0.9	<b>0.6</b>	-39.8	2,435	<b>1,592</b>	0.8	<b>0.5</b>	-34.6	4,321	<b>2,742</b>	1.8	<b>1.2</b>	-36.5
VI 税引後の総損益差額(IV-V)	9,107	<b>8,023</b>	5.3	<b>4.7</b>	—	22,957	<b>8,851</b>	6.2	<b>2.5</b>	—	28,887	<b>26,112</b>	10.0	<b>9.0</b>	—	12,416	<b>6,907</b>	5.2	<b>3.0</b>	—
施設数	768	—	—	—	—	53	—	—	—	—	68	—	—	—	—	89	—	—	—	—
処方せん枚数	16,615	16,774	—	—	—	37,484	36,975	—	—	—	18,041	18,029	—	—	—	18,037	18,153	—	—	—
集中度	70.1%	—	—	—	—	87.1%	—	—	—	—	89.6%	—	—	—	—	92.3%	—	—	—	—

算定している調剤基本料 法人(集計2)

	特別調剤基本料 ※					無回答 ※					全体 ※				
	金額		構成比率		金額の 伸び率	金額		構成比率		金額の 伸び率	金額		構成比率		金額の 伸び率
	前々年(度)	前年(度)	前々年(度)	前年(度)		前々年(度)	前年(度)	前々年(度)	前年(度)		前々年(度)	前年(度)	前々年(度)	前年(度)	
千円	千円	%	%	%	千円	千円	%	%	%	千円	千円	%	%	%	
I 収益	*	*	*	*	—	—	—	—	—	—	197,042	<b>194,832</b>	99.8	<b>99.7</b>	-1.1
1. 保険調剤収益	*	*	*	*	—	—	—	—	—	—	174,283	<b>171,113</b>	88.2	<b>87.6</b>	-1.8
2. 公害等調剤収益	*	*	*	*	—	—	—	—	—	—	570	<b>536</b>	0.3	<b>0.3</b>	-6.0
3. その他の薬局事業収益	*	*	*	*	—	—	—	—	—	—	22,189	<b>23,183</b>	11.2	<b>11.9</b>	4.5
II 介護収益	*	*	*	*	—	—	—	—	—	—	475	<b>562</b>	0.2	<b>0.3</b>	18.3
1. 居宅サービス収益	*	*	*	*	—	—	—	—	—	—	444	<b>530</b>	0.2	<b>0.3</b>	19.4
2. その他の介護収益	*	*	*	*	—	—	—	—	—	—	31	<b>32</b>	0.0	<b>0.0</b>	3.2
III 費用	*	*	*	*	—	—	—	—	—	—	184,179	<b>184,877</b>	93.2	<b>94.6</b>	0.4
1. 給与費	*	*	*	*	—	—	—	—	—	—	32,596	<b>33,450</b>	16.5	<b>17.1</b>	2.6
2. 医薬品等費	*	*	*	*	—	—	—	—	—	—	130,392	<b>129,890</b>	66.0	<b>66.5</b>	-0.4
3. 委託費	*	*	*	*	—	—	—	—	—	—	742	<b>883</b>	0.4	<b>0.5</b>	19.0
4. 減価償却費	*	*	*	*	—	—	—	—	—	—	1,990	<b>1,907</b>	1.0	<b>1.0</b>	-4.2
(再掲)建物減価償却費	*	*	*	*	—	—	—	—	—	—	451	<b>444</b>	0.2	<b>0.2</b>	-1.6
(再掲)調剤用機器減価償却費	*	*	*	*	—	—	—	—	—	—	635	<b>591</b>	0.3	<b>0.3</b>	-6.9
5. その他の経費	*	*	*	*	—	—	—	—	—	—	18,459	<b>18,747</b>	9.3	<b>9.6</b>	1.6
(再掲)設備機器賃借料	*	*	*	*	—	—	—	—	—	—	471	<b>471</b>	0.2	<b>0.2</b>	0.0
(再掲)調剤用機器賃借料	*	*	*	*	—	—	—	—	—	—	273	<b>271</b>	0.1	<b>0.1</b>	-0.7
IV 損益差額(I+II-III)	*	*	*	*	—	—	—	—	—	—	13,338	<b>10,517</b>	6.8	<b>5.4</b>	—
V 税金	*	*	*	*	—	—	—	—	—	—	1,816	<b>1,308</b>	0.9	<b>0.7</b>	-28.0
VI 税引後の総損益差額(IV-V)	*	*	*	*	—	—	—	—	—	—	11,523	<b>9,209</b>	5.8	<b>4.7</b>	—
施設数	*	*	—	—	—	0	—	—	—	—	9/9	—	—	—	—
処方せん枚数	*	*	—	—	—	—	—	—	—	—	17,972	18,078	—	—	—
集中度	*	*	—	—	—	—	—	—	—	—	74.4%	—	—	—	—

算定している調剤基本料 全体(集計2)

	調剤基本料1 ※					調剤基本料2 ※					調剤基本料3-イ ※					調剤基本料3-ロ ※				
	金額		構成比率		金額の伸比率	金額		構成比率		金額の伸比率	金額		構成比率		金額の伸比率	金額		構成比率		金額の伸比率
	前々年(度)	前年(度)	前々年(度)	前年(度)		前々年(度)	前年(度)	前々年(度)	前年(度)		前々年(度)	前年(度)	前々年(度)	前年(度)		前々年(度)	前年(度)	前々年(度)	前年(度)	
	千円	千円	%	%	%	千円	千円	%	%	%	千円	千円	%	%	%	千円	千円	%	%	%
I 収益	166,931	<b>165,623</b>	99.7	<b>99.7</b>	-0.8	368,197	<b>352,603</b>	100.0	<b>99.9</b>	-4.2	287,501	<b>289,990</b>	99.9	<b>99.9</b>	0.9	236,387	<b>229,333</b>	99.8	<b>99.8</b>	-3.0
1. 保険調剤収益	146,591	<b>144,607</b>	87.6	<b>87.0</b>	-1.4	364,896	<b>349,451</b>	99.1	<b>99.1</b>	-4.2	214,380	<b>211,723</b>	74.5	<b>72.9</b>	-1.2	230,659	<b>223,481</b>	97.4	<b>97.2</b>	-3.1
2. 公害等調剤収益	532	<b>505</b>	0.3	<b>0.3</b>	-5.1	610	<b>542</b>	0.2	<b>0.2</b>	-11.1	475	<b>426</b>	0.2	<b>0.1</b>	-10.3	650	<b>607</b>	0.3	<b>0.3</b>	-6.6
3. その他の薬局事業収益	19,809	<b>20,511</b>	11.8	<b>12.3</b>	3.5	2,691	<b>2,609</b>	0.7	<b>0.7</b>	-3.0	72,646	<b>77,841</b>	25.2	<b>26.8</b>	7.2	5,079	<b>5,246</b>	2.1	<b>2.3</b>	3.3
II 介護収益	492	<b>578</b>	0.3	<b>0.3</b>	17.5	160	<b>189</b>	0.0	<b>0.1</b>	18.1	263	<b>326</b>	0.1	<b>0.1</b>	24.0	415	<b>527</b>	0.2	<b>0.2</b>	27.0
1. 居宅サービス収益	456	<b>542</b>	0.3	<b>0.3</b>	18.9	148	<b>159</b>	0.0	<b>0.0</b>	7.4	263	<b>326</b>	0.1	<b>0.1</b>	24.0	415	<b>527</b>	0.2	<b>0.2</b>	27.0
2. その他の介護収益	36	<b>36</b>	0.0	<b>0.0</b>	0.0	12	<b>30</b>	0.0	<b>0.0</b>	150.0	0	<b>0</b>	0.0	<b>0.0</b>	-	0	<b>0</b>	0.0	<b>0.0</b>	-
III 費用	157,013	<b>157,163</b>	93.8	<b>94.6</b>	0.1	342,048	<b>341,923</b>	92.9	<b>96.9</b>	0.0	256,169	<b>262,339</b>	89.0	<b>90.4</b>	2.4	220,065	<b>220,211</b>	92.9	<b>95.8</b>	0.1
1. 給与費	29,699	<b>30,558</b>	17.7	<b>18.4</b>	2.9	61,261	<b>63,313</b>	16.6	<b>17.9</b>	3.3	27,929	<b>28,322</b>	9.7	<b>9.8</b>	1.4	31,695	<b>31,968</b>	13.4	<b>13.9</b>	0.9
2. 医薬品等費	110,037	<b>109,135</b>	65.7	<b>65.7</b>	-0.8	247,051	<b>240,547</b>	67.1	<b>68.2</b>	-2.6	195,627	<b>202,233</b>	68.0	<b>69.7</b>	3.4	155,182	<b>155,022</b>	65.5	<b>67.4</b>	-0.1
3. 委託費	527	<b>624</b>	0.3	<b>0.4</b>	18.4	3,097	<b>3,313</b>	0.8	<b>0.9</b>	7.0	471	<b>520</b>	0.2	<b>0.2</b>	10.4	1,533	<b>1,999</b>	0.6	<b>0.9</b>	30.4
4. 減価償却費	1,805	<b>1,744</b>	1.1	<b>1.0</b>	-3.4	3,683	<b>3,236</b>	1.0	<b>0.9</b>	-12.1	1,834	<b>1,632</b>	0.6	<b>0.6</b>	-11.0	2,377	<b>2,401</b>	1.0	<b>1.0</b>	1.0
(再掲)建物減価償却費	377	<b>371</b>	0.2	<b>0.2</b>	-1.6	908	<b>831</b>	0.2	<b>0.2</b>	-8.5	479	<b>458</b>	0.2	<b>0.2</b>	-4.4	785	<b>816</b>	0.3	<b>0.4</b>	3.9
(再掲)調剤用機器減価償却費	501	<b>483</b>	0.3	<b>0.3</b>	-3.6	1,506	<b>1,112</b>	0.4	<b>0.3</b>	-26.2	503	<b>428</b>	0.2	<b>0.1</b>	-14.9	1,176	<b>1,153</b>	0.5	<b>0.5</b>	-2.0
5. その他の経費	14,945	<b>15,102</b>	8.9	<b>9.1</b>	1.1	26,956	<b>31,514</b>	7.3	<b>8.9</b>	16.9	30,308	<b>29,631</b>	10.5	<b>10.2</b>	-2.2	29,277	<b>28,820</b>	12.4	<b>12.5</b>	-1.6
(再掲)設備機器賃借料	463	<b>465</b>	0.3	<b>0.3</b>	0.4	487	<b>405</b>	0.1	<b>0.1</b>	-16.8	322	<b>376</b>	0.1	<b>0.1</b>	16.8	692	<b>698</b>	0.3	<b>0.3</b>	0.9
(再掲)調剤用機器賃借料	283	<b>278</b>	0.2	<b>0.2</b>	-1.8	352	<b>308</b>	0.1	<b>0.1</b>	-12.5	242	<b>309</b>	0.1	<b>0.1</b>	27.7	140	<b>139</b>	0.1	<b>0.1</b>	-0.7
IV 損益差額(I+II-III)	10,411	<b>9,038</b>	6.2	<b>5.4</b>	-	26,310	<b>10,868</b>	7.1	<b>3.1</b>	-	31,595	<b>27,977</b>	11.0	<b>9.6</b>	-	16,737	<b>9,649</b>	7.1	<b>4.2</b>	-
V 税金	-	-	-	-	-	-	-	-	-	-	-	-	-	-	-	-	-	-	-	-
VI 税引後の総損益差額(IV-V)	-	-	-	-	-	-	-	-	-	-	-	-	-	-	-	-	-	-	-	-
施設数	826	-	-	-	-	53	-	-	-	-	69	-	-	-	-	89	-	-	-	-
処方せん枚数	16,198	16,344	-	-	-	37,484	36,975	-	-	-	18,149	18,147	-	-	-	18,037	18,153	-	-	-
集中度	70.3%	-	-	-	-	87.1%	-	-	-	-	89.7%	-	-	-	-	92.3%	-	-	-	-

算定している調剤基本料 全体(集計2)

	特別調剤基本料 ※					無回答 ※					全体 ※				
	金額		構成比率		金額の 伸び率	金額		構成比率		金額の 伸び率	金額		構成比率		金額の 伸び率
	前々年(度)	前年(度)	前々年(度)	前年(度)		前々年(度)	前年(度)	前々年(度)	前年(度)		前々年(度)	前年(度)	前々年(度)	前年(度)	
千円	千円	%	%	%	千円	千円	%	%	%	千円	千円	%	%	%	
I 収益	*	*	*	*	—	—	—	—	—	—	191,275	<b>188,976</b>	99.8	<b>99.7</b>	-1.2
1. 保険調剤収益	*	*	*	*	—	—	—	—	—	—	169,567	<b>166,387</b>	88.4	<b>87.8</b>	-1.9
2. 公害等調剤収益	*	*	*	*	—	—	—	—	—	—	542	<b>510</b>	0.3	<b>0.3</b>	-5.9
3. その他の薬局事業収益	*	*	*	*	—	—	—	—	—	—	21,165	<b>22,080</b>	11.0	<b>11.7</b>	4.3
II 介護収益	*	*	*	*	—	—	—	—	—	—	453	<b>537</b>	0.2	<b>0.3</b>	18.5
1. 居宅サービス収益	*	*	*	*	—	—	—	—	—	—	424	<b>507</b>	0.2	<b>0.3</b>	19.6
2. その他の介護収益	*	*	*	*	—	—	—	—	—	—	29	<b>30</b>	0.0	<b>0.0</b>	3.4
III 費用	*	*	*	*	—	—	—	—	—	—	178,564	<b>179,084</b>	93.1	<b>94.5</b>	0.3
1. 給与費	*	*	*	*	—	—	—	—	—	—	31,383	<b>32,219</b>	16.4	<b>17.0</b>	2.7
2. 医薬品等費	*	*	*	*	—	—	—	—	—	—	126,685	<b>126,048</b>	66.1	<b>66.5</b>	-0.5
3. 委託費	*	*	*	*	—	—	—	—	—	—	741	<b>872</b>	0.4	<b>0.5</b>	17.7
4. 減価償却費	*	*	*	*	—	—	—	—	—	—	1,951	<b>1,868</b>	1.0	<b>1.0</b>	-4.3
(再掲)建物減価償却費	*	*	*	*	—	—	—	—	—	—	446	<b>438</b>	0.2	<b>0.2</b>	-1.8
(再掲)調剤用機器減価償却費	*	*	*	*	—	—	—	—	—	—	610	<b>569</b>	0.3	<b>0.3</b>	-6.7
5. その他の経費	*	*	*	*	—	—	—	—	—	—	17,804	<b>18,078</b>	9.3	<b>9.5</b>	1.5
(再掲)設備機器賃借料	*	*	*	*	—	—	—	—	—	—	474	<b>476</b>	0.2	<b>0.3</b>	0.4
(再掲)調剤用機器賃借料	*	*	*	*	—	—	—	—	—	—	271	<b>270</b>	0.1	<b>0.1</b>	-0.4
IV 損益差額(I+II-III)	*	*	*	*	—	—	—	—	—	—	13,164	<b>10,429</b>	6.9	<b>5.5</b>	—
V 税金	—	—	—	—	—	—	—	—	—	—	—	—	—	—	—
VI 税引後の総損益差額(IV-V)	—	—	—	—	—	—	—	—	—	—	—	—	—	—	—
施設数	*	—	—	—	—	0	—	—	—	—	1,038	—	—	—	—
処方せん枚数	*	*	—	—	—	—	—	—	—	—	17,571	17,671	—	—	—
集中度	*	—	—	—	—	—	—	—	—	—	74.3%	—	—	—	—

(16) 保険薬局 立地別の損益状況

立地 個人(集計2)

(1施設当たり損益)

	診療所前					中小病院(500床未満)前					大病院(500床以上)前					病院敷地内				
	金額		構成比率		金額の伸び率	金額		構成比率		金額の伸び率	金額		構成比率		金額の伸び率	金額		構成比率		金額の伸び率
	前々年(度)	前年(度)	前々年(度)	前年(度)		前々年(度)	前年(度)	前々年(度)	前年(度)		前々年(度)	前年(度)	前々年(度)	前年(度)		前々年(度)	前年(度)	前々年(度)	前年(度)	
千円	千円	%	%	%	千円	千円	%	%	%	千円	千円	%	%	%	千円	千円	%	%	%	
I 収益	91,689	<b>88,658</b>	100.0	<b>99.9</b>	-3.3	97,052	<b>88,840</b>	100.0	<b>100.0</b>	-8.5	*	*	*	*	—	—	—	—	—	—
1. 保険調剤収益	88,526	<b>85,683</b>	96.5	<b>96.6</b>	-3.2	96,042	<b>87,834</b>	99.0	<b>98.9</b>	-8.5	*	*	*	*	—	—	—	—	—	—
2. 公害等調剤収益	82	<b>71</b>	0.1	<b>0.1</b>	-13.4	105	<b>131</b>	0.1	<b>0.1</b>	24.8	*	*	*	*	—	—	—	—	—	—
3. その他の薬局事業収益	3,081	<b>2,904</b>	3.4	<b>3.3</b>	-5.7	905	<b>875</b>	0.9	<b>1.0</b>	-3.3	*	*	*	*	—	—	—	—	—	—
II 介護収益	20	<b>51</b>	0.0	<b>0.1</b>	155.0	0	<b>0</b>	0.0	<b>0.0</b>	—	*	*	*	*	—	—	—	—	—	—
1. 居宅サービス収益	20	<b>50</b>	0.0	<b>0.1</b>	150.0	0	<b>0</b>	0.0	<b>0.0</b>	—	*	*	*	*	—	—	—	—	—	—
2. その他の介護収益	0	<b>1</b>	0.0	<b>0.0</b>	—	0	<b>0</b>	0.0	<b>0.0</b>	—	*	*	*	*	—	—	—	—	—	—
III 費用	81,287	<b>79,329</b>	88.6	<b>89.4</b>	-2.4	85,756	<b>82,665</b>	88.4	<b>93.0</b>	-3.6	*	*	*	*	—	—	—	—	—	—
1. 給与費	10,937	<b>11,179</b>	11.9	<b>12.6</b>	2.2	10,657	<b>13,086</b>	11.0	<b>14.7</b>	22.8	*	*	*	*	—	—	—	—	—	—
2. 医薬品等費	61,225	<b>59,049</b>	66.8	<b>66.6</b>	-3.6	68,145	<b>62,340</b>	70.2	<b>70.2</b>	-8.5	*	*	*	*	—	—	—	—	—	—
3. 委託費	1,205	<b>1,073</b>	1.3	<b>1.2</b>	-11.0	53	<b>76</b>	0.1	<b>0.1</b>	43.4	*	*	*	*	—	—	—	—	—	—
4. 減価償却費	1,310	<b>1,156</b>	1.4	<b>1.3</b>	-11.8	1,506	<b>1,640</b>	1.6	<b>1.8</b>	8.9	*	*	*	*	—	—	—	—	—	—
(再掲)建物減価償却費	287	<b>280</b>	0.3	<b>0.3</b>	-2.4	364	<b>298</b>	0.4	<b>0.3</b>	-18.1	*	*	*	*	—	—	—	—	—	—
(再掲)調剤用機器減価償却費	104	<b>94</b>	0.1	<b>0.1</b>	-9.6	629	<b>949</b>	0.6	<b>1.1</b>	50.9	*	*	*	*	—	—	—	—	—	—
5. その他の経費	6,610	<b>6,872</b>	7.2	<b>7.7</b>	4.0	5,395	<b>5,522</b>	5.6	<b>6.2</b>	2.4	*	*	*	*	—	—	—	—	—	—
(再掲)設備機器賃借料	348	<b>353</b>	0.4	<b>0.4</b>	1.4	15	<b>0</b>	0.0	<b>0.0</b>	-100.0	*	*	*	*	—	—	—	—	—	—
(再掲)調剤用機器賃借料	229	<b>245</b>	0.2	<b>0.3</b>	7.0	0	<b>0</b>	0.0	<b>0.0</b>	—	*	*	*	*	—	—	—	—	—	—
IV 損益差額(I+II-III)	10,422	<b>9,380</b>	11.4	<b>10.6</b>	—	11,295	<b>6,175</b>	11.6	<b>7.0</b>	—	*	*	*	*	—	—	—	—	—	—
V 税金	—	—	—	—	—	—	—	—	—	—	—	—	—	—	—	—	—	—	—	—
VI 税引後の総損益差額(IV-V)	—	—	—	—	—	—	—	—	—	—	—	—	—	—	—	—	—	—	—	—
施設数	35	—	—	—	—	4	—	—	—	—	*	—	—	—	0	—	—	—	—	—
処方せん枚数	11,493	11,483	—	—	—	9,185	9,116	—	—	—	*	*	—	—	—	—	—	—	—	—

## 立地 個人(集計2)

(1施設当たり損益)

	診療所敷地内					医療モール内					左記以外					無回答				
	金額		構成比率		金額の 伸び率	金額		構成比率		金額の 伸び率	金額		構成比率		金額の 伸び率	金額		構成比率		金額の 伸び率
	前々年(度)	前年(度)	前々年(度)	前年(度)		前々年(度)	前年(度)	前々年(度)	前年(度)		前々年(度)	前年(度)	前々年(度)	前年(度)		前々年(度)	前年(度)	前々年(度)	前年(度)	
千円	千円	%	%	%	千円	千円	%	%	%	千円	千円	%	%	%	千円	千円	%	%	%	
I 収益	-	-	-	-	-	-	-	-	-	-	102,687	<b>98,754</b>	99.7	<b>99.7</b>	-3.8	-	-	-	-	-
1. 保険調剤収益	-	-	-	-	-	-	-	-	-	-	95,899	<b>92,849</b>	93.2	<b>93.8</b>	-3.2	-	-	-	-	-
2. 公害等調剤収益	-	-	-	-	-	-	-	-	-	-	25	<b>26</b>	0.0	<b>0.0</b>	4.0	-	-	-	-	-
3. その他の薬局事業収益	-	-	-	-	-	-	-	-	-	-	6,764	<b>5,880</b>	6.6	<b>5.9</b>	-13.1	-	-	-	-	-
II 介護収益	-	-	-	-	-	-	-	-	-	-	261	<b>279</b>	0.3	<b>0.3</b>	6.9	-	-	-	-	-
1. 居宅サービス収益	-	-	-	-	-	-	-	-	-	-	261	<b>279</b>	0.3	<b>0.3</b>	6.9	-	-	-	-	-
2. その他の介護収益	-	-	-	-	-	-	-	-	-	-	0	<b>0</b>	0.0	<b>0.0</b>	-	-	-	-	-	-
III 費用	-	-	-	-	-	-	-	-	-	-	92,797	<b>89,861</b>	90.1	<b>90.7</b>	-3.2	-	-	-	-	-
1. 給与費	-	-	-	-	-	-	-	-	-	-	12,152	<b>12,896</b>	11.8	<b>13.0</b>	6.1	-	-	-	-	-
2. 医薬品等費	-	-	-	-	-	-	-	-	-	-	71,400	<b>68,005</b>	69.4	<b>68.7</b>	-4.8	-	-	-	-	-
3. 委託費	-	-	-	-	-	-	-	-	-	-	25	<b>125</b>	0.0	<b>0.1</b>	400.0	-	-	-	-	-
4. 減価償却費	-	-	-	-	-	-	-	-	-	-	1,131	<b>1,170</b>	1.1	<b>1.2</b>	3.4	-	-	-	-	-
(再掲)建物減価償却費	-	-	-	-	-	-	-	-	-	-	411	<b>396</b>	0.4	<b>0.4</b>	-3.6	-	-	-	-	-
(再掲)調剤用機器減価償却費	-	-	-	-	-	-	-	-	-	-	277	<b>257</b>	0.3	<b>0.3</b>	-7.2	-	-	-	-	-
5. その他の経費	-	-	-	-	-	-	-	-	-	-	8,090	<b>7,665</b>	7.9	<b>7.7</b>	-5.3	-	-	-	-	-
(再掲)設備機器賃借料	-	-	-	-	-	-	-	-	-	-	1,005	<b>1,047</b>	1.0	<b>1.1</b>	4.2	-	-	-	-	-
(再掲)調剤用機器賃借料	-	-	-	-	-	-	-	-	-	-	313	<b>310</b>	0.3	<b>0.3</b>	-1.0	-	-	-	-	-
IV 損益差額(I+II-III)	-	-	-	-	-	-	-	-	-	-	10,152	<b>9,173</b>	9.9	<b>9.3</b>	-	-	-	-	-	-
V 税金	-	-	-	-	-	-	-	-	-	-	-	-	-	-	-	-	-	-	-	-
VI 税引後の総損益差額(IV-V)	-	-	-	-	-	-	-	-	-	-	-	-	-	-	-	-	-	-	-	-
施設数	0	-	-	-	-	0	-	-	-	-	19	-	-	-	-	0	-	-	-	-
処方せん枚数	-	-	-	-	-	-	-	-	-	-	10,535	10,581	-	-	-	-	-	-	-	-

## 立地 個人(集計2)

(1施設当たり損益)

	全体				
	金額		構成比率		金額の 伸び率
	前々年(度)	前年(度)	前々年(度)	前年(度)	
千円	千円	%	%	%	
I 収益	95,571	<b>91,816</b>	99.9	<b>99.9</b>	-3.9
1. 保険調剤収益	91,317	<b>87,965</b>	95.5	<b>95.7</b>	-3.7
2. 公害等調剤収益	71	<b>67</b>	0.1	<b>0.1</b>	-5.6
3. その他の薬局事業収益	4,184	<b>3,785</b>	4.4	<b>4.1</b>	-9.5
II 介護収益	96	<b>120</b>	0.1	<b>0.1</b>	25.0
1. 居宅サービス収益	96	<b>119</b>	0.1	<b>0.1</b>	24.0
2. その他の介護収益	0	<b>1</b>	0.0	<b>0.0</b>	—
III 費用	85,400	<b>82,957</b>	89.3	<b>90.2</b>	-2.9
1. 給与費	11,246	<b>11,793</b>	11.8	<b>12.8</b>	4.9
2. 医薬品等費	65,190	<b>62,293</b>	68.1	<b>67.8</b>	-4.4
3. 委託費	727	<b>682</b>	0.8	<b>0.7</b>	-6.2
4. 減価償却費	1,290	<b>1,215</b>	1.3	<b>1.3</b>	-5.8
(再掲)建物減価償却費	355	<b>341</b>	0.4	<b>0.4</b>	-3.9
(再掲)調剤用機器減価償却費	196	<b>204</b>	0.2	<b>0.2</b>	4.1
5. その他の経費	6,948	<b>6,975</b>	7.3	<b>7.6</b>	0.4
(再掲)設備機器賃借料	533	<b>549</b>	0.6	<b>0.6</b>	3.0
(再掲)調剤用機器賃借料	240	<b>248</b>	0.3	<b>0.3</b>	3.3
IV 損益差額(I+II-III)	10,267	<b>8,979</b>	10.7	<b>9.8</b>	—
V 税金	—	—	—	—	—
VI 税引後の総損益差額(IV-V)	—	—	—	—	—
施設数	59	—	—	—	—
処方せん枚数	10,922	10,923	—	—	—



## 立地 法人(集計2)

(1施設当たり損益)

	診療所前					中小病院(500床未満)前					大病院(500床以上)前					病院敷地内				
	金額		構成比率		金額の 伸び率	金額		構成比率		金額の 伸び率	金額		構成比率		金額の 伸び率	金額		構成比率		金額の 伸び率
	前々年(度)	前年(度)	前々年(度)	前年(度)		前々年(度)	前年(度)	前々年(度)	前年(度)		前々年(度)	前年(度)	前々年(度)	前年(度)		前々年(度)	前年(度)	前々年(度)	前年(度)	
I 収益	千円	千円	%	%	%	千円	千円	%	%	%	千円	千円	%	%	%	千円	千円	%	%	%
	131,527	<b>129,543</b>	99.8	<b>99.7</b>	-1.5	278,010	<b>269,072</b>	99.7	<b>99.6</b>	-3.2	490,140	<b>477,532</b>	100.0	<b>99.9</b>	-2.6	195,484	<b>207,061</b>	100.0	<b>100.0</b>	5.9
1. 保険調剤収益	126,237	<b>124,297</b>	95.8	<b>95.7</b>	-1.5	270,122	<b>261,519</b>	96.9	<b>96.9</b>	-3.2	486,342	<b>474,018</b>	99.2	<b>99.2</b>	-2.5	194,529	<b>206,113</b>	99.5	<b>99.5</b>	6.0
2. 公害等調剤収益	257	<b>234</b>	0.2	<b>0.2</b>	-8.9	1,545	<b>1,478</b>	0.6	<b>0.5</b>	-4.3	784	<b>778</b>	0.2	<b>0.2</b>	-0.8	92	<b>62</b>	0.0	<b>0.0</b>	-32.6
3. その他の薬局事業収益	5,033	<b>5,011</b>	3.8	<b>3.9</b>	-0.4	6,342	<b>6,074</b>	2.3	<b>2.2</b>	-4.2	3,014	<b>2,736</b>	0.6	<b>0.6</b>	-9.2	862	<b>886</b>	0.4	<b>0.4</b>	2.8
II 介護収益	292	<b>342</b>	0.2	<b>0.3</b>	17.1	811	<b>952</b>	0.3	<b>0.4</b>	17.4	85	<b>240</b>	0.0	<b>0.1</b>	182.4	40	<b>41</b>	0.0	<b>0.0</b>	2.5
1. 居宅サービス収益	256	<b>302</b>	0.2	<b>0.2</b>	18.0	771	<b>915</b>	0.3	<b>0.3</b>	18.7	85	<b>240</b>	0.0	<b>0.1</b>	182.4	40	<b>41</b>	0.0	<b>0.0</b>	2.5
2. その他の介護収益	36	<b>39</b>	0.0	<b>0.0</b>	8.3	40	<b>37</b>	0.0	<b>0.0</b>	-7.5	0	<b>0</b>	0.0	<b>0.0</b>	—	0	<b>0</b>	0.0	<b>0.0</b>	—
III 費用	122,730	<b>122,390</b>	93.1	<b>94.2</b>	-0.3	262,330	<b>260,626</b>	94.1	<b>96.5</b>	-0.6	465,363	<b>465,776</b>	94.9	<b>97.5</b>	0.1	187,003	<b>199,470</b>	95.6	<b>96.3</b>	6.7
1. 給与費	26,694	<b>27,397</b>	20.3	<b>21.1</b>	2.6	42,321	<b>42,910</b>	15.2	<b>15.9</b>	1.4	40,790	<b>40,867</b>	8.3	<b>8.6</b>	0.2	33,272	<b>33,339</b>	17.0	<b>16.1</b>	0.2
2. 医薬品等費	81,401	<b>80,166</b>	61.8	<b>61.7</b>	-1.5	190,985	<b>187,405</b>	68.5	<b>69.4</b>	-1.9	376,263	<b>377,821</b>	76.8	<b>79.1</b>	0.4	136,756	<b>149,548</b>	69.9	<b>72.2</b>	9.4
3. 委託費	555	<b>636</b>	0.4	<b>0.5</b>	14.6	1,097	<b>1,311</b>	0.4	<b>0.5</b>	19.5	887	<b>1,265</b>	0.2	<b>0.3</b>	42.6	0	<b>0</b>	0.0	<b>0.0</b>	—
4. 減価償却費	1,470	<b>1,393</b>	1.1	<b>1.1</b>	-5.2	2,669	<b>2,622</b>	1.0	<b>1.0</b>	-1.8	3,047	<b>2,765</b>	0.6	<b>0.6</b>	-9.3	2,775	<b>2,195</b>	1.4	<b>1.1</b>	-20.9
(再掲)建物減価償却費	358	<b>346</b>	0.3	<b>0.3</b>	-3.4	739	<b>761</b>	0.3	<b>0.3</b>	3.0	1,051	<b>1,006</b>	0.2	<b>0.2</b>	-4.3	852	<b>808</b>	0.4	<b>0.4</b>	-5.2
(再掲)調剤用機器減価償却費	459	<b>430</b>	0.3	<b>0.3</b>	-6.3	1,133	<b>1,024</b>	0.4	<b>0.4</b>	-9.6	1,396	<b>1,181</b>	0.3	<b>0.2</b>	-15.4	1,092	<b>768</b>	0.6	<b>0.4</b>	-29.7
5. その他の経費	12,611	<b>12,797</b>	9.6	<b>9.9</b>	1.5	25,257	<b>26,378</b>	9.1	<b>9.8</b>	4.4	44,376	<b>43,059</b>	9.1	<b>9.0</b>	-3.0	14,200	<b>14,387</b>	7.3	<b>6.9</b>	1.3
(再掲)設備機器賃借料	428	<b>432</b>	0.3	<b>0.3</b>	0.9	562	<b>573</b>	0.2	<b>0.2</b>	2.0	395	<b>387</b>	0.1	<b>0.1</b>	-2.0	463	<b>147</b>	0.2	<b>0.1</b>	-68.3
(再掲)調剤用機器賃借料	258	<b>260</b>	0.2	<b>0.2</b>	0.8	238	<b>250</b>	0.1	<b>0.1</b>	5.0	290	<b>258</b>	0.1	<b>0.1</b>	-11.0	459	<b>143</b>	0.2	<b>0.1</b>	-68.8
IV 損益差額(I+II-III)	9,089	<b>7,494</b>	6.9	<b>5.8</b>	—	16,491	<b>9,398</b>	5.9	<b>3.5</b>	—	24,862	<b>11,996</b>	5.1	<b>2.5</b>	—	8,521	<b>7,632</b>	4.4	<b>3.7</b>	—
V 税金	1,394	<b>1,042</b>	1.1	<b>0.8</b>	-25.3	3,459	<b>2,299</b>	1.2	<b>0.9</b>	-33.5	4,693	<b>3,608</b>	1.0	<b>0.8</b>	-23.1	2,204	<b>1,978</b>	1.1	<b>1.0</b>	-10.3
VI 税引後の総損益差額(IV-V)	7,694	<b>6,452</b>	5.8	<b>5.0</b>	—	13,032	<b>7,099</b>	4.7	<b>2.6</b>	—	20,169	<b>8,388</b>	4.1	<b>1.8</b>	—	6,317	<b>5,654</b>	3.2	<b>2.7</b>	—
施設数	555	—	—	—	—	161	—	—	—	—	34	—	—	—	3	—	—	—	—	—
処方せん枚数	16,441	16,532	—	—	—	21,538	21,485	—	—	—	21,757	20,583	—	—	—	16,070	17,043	—	—	—

## 立地 法人(集計2)

(1施設当たり損益)

	診療所敷地内					医療モール内					左記以外					無回答				
	金額		構成比率		金額の 伸び率	金額		構成比率		金額の 伸び率	金額		構成比率		金額の 伸び率	金額		構成比率		金額の 伸び率
	前々年(度)	前年(度)	前々年(度)	前年(度)		前々年(度)	前年(度)	前々年(度)	前年(度)		前々年(度)	前年(度)	前々年(度)	前年(度)		前々年(度)	前年(度)	前々年(度)	前年(度)	
千円	千円	%	%	%	千円	千円	%	%	%	千円	千円	%	%	%	千円	千円	%	%	%	
I 収益	110,375	<b>120,130</b>	100.0	<b>100.0</b>	8.8	240,841	<b>235,735</b>	99.5	<b>99.5</b>	-2.1	263,848	<b>269,077</b>	99.7	<b>99.7</b>	2.0	—	—	—	—	—
1. 保険調剤収益	108,897	<b>118,131</b>	98.6	<b>98.3</b>	8.5	237,000	<b>232,004</b>	98.0	<b>97.9</b>	-2.1	164,550	<b>164,023</b>	62.2	<b>60.8</b>	-0.3	—	—	—	—	—
2. 公害等調剤収益	88	<b>32</b>	0.1	<b>0.0</b>	-63.6	2,139	<b>1,953</b>	0.9	<b>0.8</b>	-8.7	276	<b>270</b>	0.1	<b>0.1</b>	-2.2	—	—	—	—	—
3. その他の薬局事業収益	1,389	<b>1,968</b>	1.3	<b>1.6</b>	41.7	1,701	<b>1,778</b>	0.7	<b>0.8</b>	4.5	99,022	<b>104,784</b>	37.4	<b>38.8</b>	5.8	—	—	—	—	—
II 介護収益	34	<b>27</b>	0.0	<b>0.0</b>	-20.6	1,091	<b>1,200</b>	0.5	<b>0.5</b>	10.0	688	<b>830</b>	0.3	<b>0.3</b>	20.6	—	—	—	—	—
1. 居宅サービス収益	34	<b>27</b>	0.0	<b>0.0</b>	-20.6	999	<b>1,134</b>	0.4	<b>0.5</b>	13.5	687	<b>825</b>	0.3	<b>0.3</b>	20.1	—	—	—	—	—
2. その他の介護収益	0	<b>0</b>	0.0	<b>0.0</b>	—	92	<b>66</b>	0.0	<b>0.0</b>	-28.3	2	<b>4</b>	0.0	<b>0.0</b>	100.0	—	—	—	—	—
III 費用	96,583	<b>106,293</b>	87.5	<b>88.5</b>	10.1	221,242	<b>223,597</b>	91.4	<b>94.4</b>	1.1	244,704	<b>249,998</b>	92.5	<b>92.6</b>	2.2	—	—	—	—	—
1. 給与費	19,290	<b>22,120</b>	17.5	<b>18.4</b>	14.7	44,969	<b>46,895</b>	18.6	<b>19.8</b>	4.3	38,053	<b>39,462</b>	14.4	<b>14.6</b>	3.7	—	—	—	—	—
2. 医薬品等費	61,713	<b>68,439</b>	55.9	<b>57.0</b>	10.9	147,287	<b>146,344</b>	60.9	<b>61.8</b>	-0.6	178,935	<b>182,762</b>	67.6	<b>67.7</b>	2.1	—	—	—	—	—
3. 委託費	1,299	<b>900</b>	1.2	<b>0.7</b>	-30.7	1,269	<b>1,829</b>	0.5	<b>0.8</b>	44.1	846	<b>985</b>	0.3	<b>0.4</b>	16.4	—	—	—	—	—
4. 減価償却費	1,810	<b>2,318</b>	1.6	<b>1.9</b>	28.1	3,255	<b>2,922</b>	1.3	<b>1.2</b>	-10.2	2,488	<b>2,440</b>	0.9	<b>0.9</b>	-1.9	—	—	—	—	—
(再掲)建物減価償却費	461	<b>455</b>	0.4	<b>0.4</b>	-1.3	788	<b>730</b>	0.3	<b>0.3</b>	-7.4	281	<b>281</b>	0.1	<b>0.1</b>	0.0	—	—	—	—	—
(再掲)調剤用機器減価償却費	393	<b>467</b>	0.4	<b>0.4</b>	18.8	1,242	<b>1,078</b>	0.5	<b>0.5</b>	-13.2	447	<b>473</b>	0.2	<b>0.2</b>	5.8	—	—	—	—	—
5. その他の経費	12,472	<b>12,516</b>	11.3	<b>10.4</b>	0.4	24,462	<b>25,607</b>	10.1	<b>10.8</b>	4.7	24,382	<b>24,349</b>	9.2	<b>9.0</b>	-0.1	—	—	—	—	—
(再掲)設備機器賃借料	150	<b>248</b>	0.1	<b>0.2</b>	65.3	984	<b>980</b>	0.4	<b>0.4</b>	-0.4	425	<b>409</b>	0.2	<b>0.2</b>	-3.8	—	—	—	—	—
(再掲)調剤用機器賃借料	50	<b>145</b>	0.0	<b>0.1</b>	190.0	502	<b>487</b>	0.2	<b>0.2</b>	-3.0	295	<b>282</b>	0.1	<b>0.1</b>	-4.4	—	—	—	—	—
IV 損益差額(I+II-III)	13,826	<b>13,865</b>	12.5	<b>11.5</b>	—	20,690	<b>13,339</b>	8.6	<b>5.6</b>	—	19,832	<b>19,908</b>	7.5	<b>7.4</b>	—	—	—	—	—	—
V 税金	1,485	<b>1,793</b>	1.3	<b>1.5</b>	20.7	1,409	<b>584</b>	0.6	<b>0.2</b>	-58.6	1,196	<b>950</b>	0.5	<b>0.4</b>	-20.6	—	—	—	—	—
VI 税引後の総損益差額(IV-V)	12,341	<b>12,071</b>	11.2	<b>10.0</b>	—	19,280	<b>12,755</b>	8.0	<b>5.4</b>	—	18,636	<b>18,959</b>	7.0	<b>7.0</b>	—	—	—	—	—	—
施設数	5	—	—	—	—	42	—	—	—	—	179	—	—	—	—	0	—	—	—	—
処方せん枚数	18,487	18,805	—	—	—	31,192	30,847	—	—	—	15,708	16,332	—	—	—	—	—	—	—	—

## 立地 法人(集計2)

(1施設当たり損益)

	全体				
	金額		構成比率		金額の 伸び率
	前々年(度)	前年(度)	前々年(度)	前年(度)	
	千円	千円	%	%	%
I 収益	197,042	<b>194,832</b>	99.8	<b>99.7</b>	-1.1
1. 保険調剤収益	174,283	<b>171,113</b>	88.2	<b>87.6</b>	-1.8
2. 公害等調剤収益	570	<b>536</b>	0.3	<b>0.3</b>	-6.0
3. その他の薬局事業収益	22,189	<b>23,183</b>	11.2	<b>11.9</b>	4.5
II 介護収益	475	<b>562</b>	0.2	<b>0.3</b>	18.3
1. 居宅サービス収益	444	<b>530</b>	0.2	<b>0.3</b>	19.4
2. その他の介護収益	31	<b>32</b>	0.0	<b>0.0</b>	3.2
III 費用	184,179	<b>184,877</b>	93.2	<b>94.6</b>	0.4
1. 給与費	32,596	<b>33,450</b>	16.5	<b>17.1</b>	2.6
2. 医薬品等費	130,392	<b>129,890</b>	66.0	<b>66.5</b>	-0.4
3. 委託費	742	<b>883</b>	0.4	<b>0.5</b>	19.0
4. 減価償却費	1,990	<b>1,907</b>	1.0	<b>1.0</b>	-4.2
(再掲)建物減価償却費	451	<b>444</b>	0.2	<b>0.2</b>	-1.6
(再掲)調剤用機器減価償却費	635	<b>591</b>	0.3	<b>0.3</b>	-6.9
5. その他の経費	18,459	<b>18,747</b>	9.3	<b>9.6</b>	1.6
(再掲)設備機器賃借料	471	<b>471</b>	0.2	<b>0.2</b>	0.0
(再掲)調剤用機器賃借料	273	<b>271</b>	0.1	<b>0.1</b>	-0.7
IV 損益差額(I+II-III)	13,338	<b>10,517</b>	6.8	<b>5.4</b>	-
V 税金	1,816	<b>1,308</b>	0.9	<b>0.7</b>	-28.0
VI 税引後の総損益差額(IV-V)	11,523	<b>9,209</b>	5.8	<b>4.7</b>	-
施設数	979		-	-	-
処方せん枚数	17,972	18,078	-	-	-

## 立地 全体(集計2)

(1施設当たり損益)

	診療所前					中小病院(500床未満)前					大病院(500床以上)前					病院敷地内				
	金額		構成比率		金額の伸比率	金額		構成比率		金額の伸比率	金額		構成比率		金額の伸比率	金額		構成比率		金額の伸比率
	前々年(度)	前年(度)	前々年(度)	前年(度)		前々年(度)	前年(度)	前々年(度)	前年(度)		前々年(度)	前年(度)	前々年(度)	前年(度)		前々年(度)	前年(度)	前々年(度)	前年(度)	
I 収益	千円	千円	%	%	%	千円	千円	%	%	%	千円	千円	%	%	%	千円	千円	%	%	%
	129,164	127,117	99.8	99.7	-1.6	273,623	264,702	99.7	99.7	-3.3	478,716	466,243	100.0	99.9	-2.6	195,484	207,061	100.0	100.0	5.9
1. 保険調剤収益	124,000	122,007	95.8	95.7	-1.6	265,902	257,308	96.9	96.9	-3.2	474,819	462,634	99.2	99.2	-2.6	194,529	206,113	99.5	99.5	6.0
2. 公害等調剤収益	247	224	0.2	0.2	-9.3	1,510	1,446	0.6	0.5	-4.2	773	768	0.2	0.2	-0.6	92	62	0.0	0.0	-32.6
3. その他の薬局事業収益	4,917	4,886	3.8	3.8	-0.6	6,211	5,948	2.3	2.2	-4.2	3,124	2,841	0.7	0.6	-9.1	862	886	0.4	0.4	2.8
II 介護収益	276	324	0.2	0.3	17.4	791	929	0.3	0.3	17.4	83	233	0.0	0.0	180.7	40	41	0.0	0.0	2.5
1. 居宅サービス収益	242	287	0.2	0.2	18.6	753	892	0.3	0.3	18.5	83	233	0.0	0.0	180.7	40	41	0.0	0.0	2.5
2. その他の介護収益	34	37	0.0	0.0	8.8	39	36	0.0	0.0	-7.7	0	0	0.0	0.0	-	0	0	0.0	0.0	-
III 費用	120,272	119,836	92.9	94.0	-0.4	258,049	256,312	94.0	96.5	-0.7	454,565	454,753	94.9	97.5	0.0	187,003	199,470	95.6	96.3	6.7
1. 給与費	25,759	26,435	19.9	20.7	2.6	41,554	42,187	15.1	15.9	1.5	39,830	39,903	8.3	8.6	0.2	33,272	33,339	17.0	16.1	0.2
2. 医薬品等費	80,204	78,913	62.0	61.9	-1.6	188,007	184,373	68.5	69.4	-1.9	367,632	368,944	76.8	79.1	0.4	136,756	149,548	69.9	72.2	9.4
3. 委託費	593	662	0.5	0.5	11.6	1,072	1,281	0.4	0.5	19.5	861	1,229	0.2	0.3	42.7	0	0	0.0	0.0	-
4. 減価償却費	1,460	1,379	1.1	1.1	-5.5	2,641	2,598	1.0	1.0	-1.6	3,040	2,755	0.6	0.6	-9.4	2,775	2,195	1.4	1.1	-20.9
(再掲)建物減価償却費	354	342	0.3	0.3	-3.4	730	750	0.3	0.3	2.7	1,068	1,024	0.2	0.2	-4.1	852	808	0.4	0.4	-5.2
(再掲)調剤用機器減価償却費	438	410	0.3	0.3	-6.4	1,121	1,022	0.4	0.4	-8.8	1,361	1,149	0.3	0.2	-15.6	1,092	768	0.6	0.4	-29.7
5. その他の経費	12,255	12,446	9.5	9.8	1.6	24,776	25,872	9.0	9.7	4.4	43,202	41,923	9.0	9.0	-3.0	14,200	14,387	7.3	6.9	1.3
(再掲)設備機器賃借料	423	427	0.3	0.3	0.9	548	559	0.2	0.2	2.0	389	381	0.1	0.1	-2.1	463	147	0.2	0.1	-68.3
(再掲)調剤用機器賃借料	257	259	0.2	0.2	0.8	232	244	0.1	0.1	5.2	286	256	0.1	0.1	-10.5	459	143	0.2	0.1	-68.8
IV 損益差額(I+II-III)	9,168	7,606	7.1	6.0	-	16,365	9,319	6.0	3.5	-	24,234	11,724	5.1	2.5	-	8,521	7,632	4.4	3.7	-
V 税金	-	-	-	-	-	-	-	-	-	-	-	-	-	-	-	-	-	-	-	-
VI 税引後の総損益差額(IV-V)	-	-	-	-	-	-	-	-	-	-	-	-	-	-	-	-	-	-	-	-
施設数	590	-	-	-	-	165	-	-	-	-	35	-	-	-	-	3	-	-	-	-
処方せん枚数	16,147	16,232	-	-	-	21,238	21,185	-	-	-	21,284	20,139	-	-	-	16,070	17,043	-	-	-

## 立地 全体(集計2)

(1施設当たり損益)

	診療所敷地内					医療モール内					左記以外					無回答				
	金額		構成比率		金額の 伸び率	金額		構成比率		金額の 伸び率	金額		構成比率		金額の 伸び率	金額		構成比率		金額の 伸び率
	前々年(度)	前年(度)	前々年(度)	前年(度)		前々年(度)	前年(度)	前々年(度)	前年(度)		前々年(度)	前年(度)	前々年(度)	前年(度)		前々年(度)	前年(度)	前々年(度)	前年(度)	
千円	千円	%	%	%	千円	千円	%	%	%	千円	千円	%	%	%	千円	千円	%	%	%	
I 収益	110,375	<b>120,130</b>	100.0	<b>100.0</b>	8.8	240,841	<b>235,735</b>	99.5	<b>99.5</b>	-2.1	248,383	<b>252,733</b>	99.7	<b>99.7</b>	1.8	—	—	—	—	—
1. 保険調剤収益	108,897	<b>118,131</b>	98.6	<b>98.3</b>	8.5	237,000	<b>232,004</b>	98.0	<b>97.9</b>	-2.1	157,963	<b>157,193</b>	63.4	<b>62.0</b>	-0.5	—	—	—	—	—
2. 公害等調剤収益	88	<b>32</b>	0.1	<b>0.0</b>	-63.6	2,139	<b>1,953</b>	0.9	<b>0.8</b>	-8.7	251	<b>246</b>	0.1	<b>0.1</b>	-2.0	—	—	—	—	—
3. その他の薬局事業収益	1,389	<b>1,968</b>	1.3	<b>1.6</b>	41.7	1,701	<b>1,778</b>	0.7	<b>0.8</b>	4.5	90,169	<b>95,293</b>	36.2	<b>37.6</b>	5.7	—	—	—	—	—
II 介護収益	34	<b>27</b>	0.0	<b>0.0</b>	-20.6	1,091	<b>1,200</b>	0.5	<b>0.5</b>	10.0	647	<b>777</b>	0.3	<b>0.3</b>	20.1	—	—	—	—	—
1. 居宅サービス収益	34	<b>27</b>	0.0	<b>0.0</b>	-20.6	999	<b>1,134</b>	0.4	<b>0.5</b>	13.5	646	<b>773</b>	0.3	<b>0.3</b>	19.7	—	—	—	—	—
2. その他の介護収益	0	<b>0</b>	0.0	<b>0.0</b>	—	92	<b>66</b>	0.0	<b>0.0</b>	-28.3	1	<b>4</b>	0.0	<b>0.0</b>	300.0	—	—	—	—	—
III 費用	96,583	<b>106,293</b>	87.5	<b>88.5</b>	10.1	221,242	<b>223,597</b>	91.4	<b>94.4</b>	1.1	230,127	<b>234,631</b>	92.4	<b>92.6</b>	2.0	—	—	—	—	—
1. 給与費	19,290	<b>22,120</b>	17.5	<b>18.4</b>	14.7	44,969	<b>46,895</b>	18.6	<b>19.8</b>	4.3	35,568	<b>36,913</b>	14.3	<b>14.6</b>	3.8	—	—	—	—	—
2. 医薬品等費	61,713	<b>68,439</b>	55.9	<b>57.0</b>	10.9	147,287	<b>146,344</b>	60.9	<b>61.8</b>	-0.6	168,616	<b>171,750</b>	67.7	<b>67.7</b>	1.9	—	—	—	—	—
3. 委託費	1,299	<b>900</b>	1.2	<b>0.7</b>	-30.7	1,269	<b>1,829</b>	0.5	<b>0.8</b>	44.1	767	<b>902</b>	0.3	<b>0.4</b>	17.6	—	—	—	—	—
4. 減価償却費	1,810	<b>2,318</b>	1.6	<b>1.9</b>	28.1	3,255	<b>2,922</b>	1.3	<b>1.2</b>	-10.2	2,358	<b>2,318</b>	0.9	<b>0.9</b>	-1.7	—	—	—	—	—
(再掲)建物減価償却費	461	<b>455</b>	0.4	<b>0.4</b>	-1.3	788	<b>730</b>	0.3	<b>0.3</b>	-7.4	294	<b>292</b>	0.1	<b>0.1</b>	-0.7	—	—	—	—	—
(再掲)調剤用機器減価償却費	393	<b>467</b>	0.4	<b>0.4</b>	18.8	1,242	<b>1,078</b>	0.5	<b>0.5</b>	-13.2	431	<b>452</b>	0.2	<b>0.2</b>	4.9	—	—	—	—	—
5. その他の経費	12,472	<b>12,516</b>	11.3	<b>10.4</b>	0.4	24,462	<b>25,607</b>	10.1	<b>10.8</b>	4.7	22,818	<b>22,748</b>	9.2	<b>9.0</b>	-0.3	—	—	—	—	—
(再掲)設備機器賃借料	150	<b>248</b>	0.1	<b>0.2</b>	65.3	984	<b>980</b>	0.4	<b>0.4</b>	-0.4	481	<b>470</b>	0.2	<b>0.2</b>	-2.3	—	—	—	—	—
(再掲)調剤用機器賃借料	50	<b>145</b>	0.0	<b>0.1</b>	190.0	502	<b>487</b>	0.2	<b>0.2</b>	-3.0	297	<b>285</b>	0.1	<b>0.1</b>	-4.0	—	—	—	—	—
IV 損益差額(I+II-III)	13,826	<b>13,865</b>	12.5	<b>11.5</b>	—	20,690	<b>13,339</b>	8.6	<b>5.6</b>	—	18,903	<b>18,878</b>	7.6	<b>7.4</b>	—	—	—	—	—	—
V 税金	—	—	—	—	—	—	—	—	—	—	—	—	—	—	—	—	—	—	—	—
VI 税引後の総損益差額(IV-V)	—	—	—	—	—	—	—	—	—	—	—	—	—	—	—	—	—	—	—	—
施設数	5	—	—	—	—	42	—	—	—	—	198	—	—	—	0	—	—	—	—	—
処方せん枚数	18,487	18,805	—	—	—	31,192	30,847	—	—	—	15,212	15,780	—	—	—	—	—	—	—	—

## 立地 全体(集計2)

(1施設当たり損益)

	全体				
	金額		構成比率		金額の 伸び率
	前々年(度)	前年(度)	前々年(度)	前年(度)	
	千円	千円	%	%	%
I 収益	191,275	<b>188,976</b>	99.8	<b>99.7</b>	-1.2
1. 保険調剤収益	169,567	<b>166,387</b>	88.4	<b>87.8</b>	-1.9
2. 公害等調剤収益	542	<b>510</b>	0.3	<b>0.3</b>	-5.9
3. その他の薬局事業収益	21,165	<b>22,080</b>	11.0	<b>11.7</b>	4.3
II 介護収益	453	<b>537</b>	0.2	<b>0.3</b>	18.5
1. 居宅サービス収益	424	<b>507</b>	0.2	<b>0.3</b>	19.6
2. その他の介護収益	29	<b>30</b>	0.0	<b>0.0</b>	3.4
III 費用	178,564	<b>179,084</b>	93.1	<b>94.5</b>	0.3
1. 給与費	31,383	<b>32,219</b>	16.4	<b>17.0</b>	2.7
2. 医薬品等費	126,685	<b>126,048</b>	66.1	<b>66.5</b>	-0.5
3. 委託費	741	<b>872</b>	0.4	<b>0.5</b>	17.7
4. 減価償却費	1,951	<b>1,868</b>	1.0	<b>1.0</b>	-4.3
(再掲)建物減価償却費	446	<b>438</b>	0.2	<b>0.2</b>	-1.8
(再掲)調剤用機器減価償却費	610	<b>569</b>	0.3	<b>0.3</b>	-6.7
5. その他の経費	17,804	<b>18,078</b>	9.3	<b>9.5</b>	1.5
(再掲)設備機器賃借料	474	<b>476</b>	0.2	<b>0.3</b>	0.4
(再掲)調剤用機器賃借料	271	<b>270</b>	0.1	<b>0.1</b>	-0.4
IV 損益差額(I+II-III)	13,164	<b>10,429</b>	6.9	<b>5.5</b>	-
V 税金	-	-	-	-	-
VI 税引後の総損益差額(IV-V)	-	-	-	-	-
施設数		1,038	-	-	-
処方せん枚数	17,571	17,671	-	-	-

特定の保険医療機関との不動産の賃貸借関係 個人(集計2)

(1施設当たり損益)

	あり					なし					無回答					全体				
	金額		構成比率		金額の伸比率	金額		構成比率		金額の伸比率	金額		構成比率		金額の伸比率	金額		構成比率		金額の伸比率
	前々年(度)	前年(度)	前々年(度)	前年(度)		前々年(度)	前年(度)	前々年(度)	前年(度)		前々年(度)	前年(度)	前々年(度)	前年(度)		前々年(度)	前年(度)	前々年(度)	前年(度)	
千円	千円	%	%	%	千円	千円	%	%	%	千円	千円	%	%	%	千円	千円	%	%	%	
I 収益	-	-	-	-	-	95,571	<b>91,816</b>	99.9	<b>99.9</b>	-3.9	-	-	-	-	-	95,571	<b>91,816</b>	99.9	<b>99.9</b>	-3.9
1. 保険調剤収益	-	-	-	-	-	91,317	<b>87,965</b>	95.5	<b>95.7</b>	-3.7	-	-	-	-	-	91,317	<b>87,965</b>	95.5	<b>95.7</b>	-3.7
2. 公害等調剤収益	-	-	-	-	-	71	<b>67</b>	0.1	<b>0.1</b>	-5.6	-	-	-	-	-	71	<b>67</b>	0.1	<b>0.1</b>	-5.6
3. その他の薬局事業収益	-	-	-	-	-	4,184	<b>3,785</b>	4.4	<b>4.1</b>	-9.5	-	-	-	-	-	4,184	<b>3,785</b>	4.4	<b>4.1</b>	-9.5
II 介護収益	-	-	-	-	-	96	<b>120</b>	0.1	<b>0.1</b>	25.0	-	-	-	-	-	96	<b>120</b>	0.1	<b>0.1</b>	25.0
1. 居宅サービス収益	-	-	-	-	-	96	<b>119</b>	0.1	<b>0.1</b>	24.0	-	-	-	-	-	96	<b>119</b>	0.1	<b>0.1</b>	24.0
2. その他の介護収益	-	-	-	-	-	0	<b>1</b>	0.0	<b>0.0</b>	-	-	-	-	-	-	0	<b>1</b>	0.0	<b>0.0</b>	-
III 費用	-	-	-	-	-	85,400	<b>82,957</b>	89.3	<b>90.2</b>	-2.9	-	-	-	-	-	85,400	<b>82,957</b>	89.3	<b>90.2</b>	-2.9
1. 給与費	-	-	-	-	-	11,246	<b>11,793</b>	11.8	<b>12.8</b>	4.9	-	-	-	-	-	11,246	<b>11,793</b>	11.8	<b>12.8</b>	4.9
2. 医薬品等費	-	-	-	-	-	65,190	<b>62,293</b>	68.1	<b>67.8</b>	-4.4	-	-	-	-	-	65,190	<b>62,293</b>	68.1	<b>67.8</b>	-4.4
3. 委託費	-	-	-	-	-	727	<b>682</b>	0.8	<b>0.7</b>	-6.2	-	-	-	-	-	727	<b>682</b>	0.8	<b>0.7</b>	-6.2
4. 減価償却費	-	-	-	-	-	1,290	<b>1,215</b>	1.3	<b>1.3</b>	-5.8	-	-	-	-	-	1,290	<b>1,215</b>	1.3	<b>1.3</b>	-5.8
(再掲)建物減価償却費	-	-	-	-	-	355	<b>341</b>	0.4	<b>0.4</b>	-3.9	-	-	-	-	-	355	<b>341</b>	0.4	<b>0.4</b>	-3.9
(再掲)調剤用機器減価償却費	-	-	-	-	-	196	<b>204</b>	0.2	<b>0.2</b>	4.1	-	-	-	-	-	196	<b>204</b>	0.2	<b>0.2</b>	4.1
5. その他の経費	-	-	-	-	-	6,948	<b>6,975</b>	7.3	<b>7.6</b>	0.4	-	-	-	-	-	6,948	<b>6,975</b>	7.3	<b>7.6</b>	0.4
(再掲)設備機器賃借料	-	-	-	-	-	533	<b>549</b>	0.6	<b>0.6</b>	3.0	-	-	-	-	-	533	<b>549</b>	0.6	<b>0.6</b>	3.0
(再掲)調剤用機器賃借料	-	-	-	-	-	240	<b>248</b>	0.3	<b>0.3</b>	3.3	-	-	-	-	-	240	<b>248</b>	0.3	<b>0.3</b>	3.3
IV 損益差額(I+II-III)	-	-	-	-	-	10,267	<b>8,979</b>	10.7	<b>9.8</b>	-	-	-	-	-	-	10,267	<b>8,979</b>	10.7	<b>9.8</b>	-
V 税金	-	-	-	-	-	-	-	-	-	-	-	-	-	-	-	-	-	-	-	-
VI 税引後の総損益差額(IV-V)	-	-	-	-	-	-	-	-	-	-	-	-	-	-	-	-	-	-	-	-
施設数	0	-	-	-	-	59	-	-	-	-	0	-	-	-	-	59	-	-	-	-
処方せん枚数	-	-	-	-	-	10,922	10,923	-	-	-	-	-	-	-	-	10,922	10,923	-	-	-

特定の保険医療機関との不動産の賃貸借関係 法人(集計2)

(1施設当たり損益)

	あり					なし					無回答					全体				
	金額		構成比率		金額の伸比率	金額		構成比率		金額の伸比率	金額		構成比率		金額の伸比率	金額		構成比率		金額の伸比率
	前々年(度)	前年(度)	前々年(度)	前年(度)		前々年(度)	前年(度)	前々年(度)	前年(度)		前々年(度)	前年(度)	前々年(度)	前年(度)		前々年(度)	前年(度)	前々年(度)	前年(度)	
	千円	千円	%	%	%	千円	千円	%	%	%	千円	千円	%	%	%	千円	千円	%	%	%
I 収益	405,217	<b>414,052</b>	99.9	<b>99.8</b>	2.2	191,138	<b>188,614</b>	99.8	<b>99.7</b>	-1.3	—	—	—	—	—	197,042	<b>194,832</b>	99.8	<b>99.7</b>	-1.1
1. 保険調剤収益	220,065	<b>215,404</b>	54.2	<b>51.9</b>	-2.1	172,985	<b>169,857</b>	90.3	<b>89.8</b>	-1.8	—	—	—	—	—	174,283	<b>171,113</b>	88.2	<b>87.6</b>	-1.8
2. 公害等調剤収益	245	<b>215</b>	0.1	<b>0.1</b>	-12.2	579	<b>545</b>	0.3	<b>0.3</b>	-5.9	—	—	—	—	—	570	<b>536</b>	0.3	<b>0.3</b>	-6.0
3. その他の薬局事業収益	184,907	<b>198,433</b>	45.6	<b>47.8</b>	7.3	17,574	<b>18,212</b>	9.2	<b>9.6</b>	3.6	—	—	—	—	—	22,189	<b>23,183</b>	11.2	<b>11.9</b>	4.5
II 介護収益	571	<b>908</b>	0.1	<b>0.2</b>	59.0	472	<b>552</b>	0.2	<b>0.3</b>	16.9	—	—	—	—	—	475	<b>562</b>	0.2	<b>0.3</b>	18.3
1. 居宅サービス収益	558	<b>897</b>	0.1	<b>0.2</b>	60.8	440	<b>520</b>	0.2	<b>0.3</b>	18.2	—	—	—	—	—	444	<b>530</b>	0.2	<b>0.3</b>	19.4
2. その他の介護収益	14	<b>11</b>	0.0	<b>0.0</b>	-21.4	32	<b>33</b>	0.0	<b>0.0</b>	3.1	—	—	—	—	—	31	<b>32</b>	0.0	<b>0.0</b>	3.2
III 費用	349,661	<b>358,125</b>	86.2	<b>86.3</b>	2.4	179,485	<b>179,963</b>	93.7	<b>95.1</b>	0.3	—	—	—	—	—	184,179	<b>184,877</b>	93.2	<b>94.6</b>	0.4
1. 給与費	44,306	<b>43,019</b>	10.9	<b>10.4</b>	-2.9	32,264	<b>33,179</b>	16.8	<b>17.5</b>	2.8	—	—	—	—	—	32,596	<b>33,450</b>	16.5	<b>17.1</b>	2.6
2. 医薬品等費	258,104	<b>270,110</b>	63.6	<b>65.1</b>	4.7	126,769	<b>125,913</b>	66.2	<b>66.6</b>	-0.7	—	—	—	—	—	130,392	<b>129,890</b>	66.0	<b>66.5</b>	-0.4
3. 委託費	3,802	<b>3,841</b>	0.9	<b>0.9</b>	1.0	655	<b>799</b>	0.3	<b>0.4</b>	22.0	—	—	—	—	—	742	<b>883</b>	0.4	<b>0.5</b>	19.0
4. 減価償却費	3,170	<b>3,109</b>	0.8	<b>0.7</b>	-1.9	1,957	<b>1,873</b>	1.0	<b>1.0</b>	-4.3	—	—	—	—	—	1,990	<b>1,907</b>	1.0	<b>1.0</b>	-4.2
(再掲)建物減価償却費	555	<b>540</b>	0.1	<b>0.1</b>	-2.7	448	<b>441</b>	0.2	<b>0.2</b>	-1.6	—	—	—	—	—	451	<b>444</b>	0.2	<b>0.2</b>	-1.6
(再掲)調剤用機器減価償却費	1,098	<b>1,054</b>	0.3	<b>0.3</b>	-4.0	622	<b>577</b>	0.3	<b>0.3</b>	-7.2	—	—	—	—	—	635	<b>591</b>	0.3	<b>0.3</b>	-6.9
5. その他の経費	40,278	<b>38,047</b>	9.9	<b>9.2</b>	-5.5	17,840	<b>18,199</b>	9.3	<b>9.6</b>	2.0	—	—	—	—	—	18,459	<b>18,747</b>	9.3	<b>9.6</b>	1.6
(再掲)設備機器賃借料	621	<b>572</b>	0.2	<b>0.1</b>	-7.9	466	<b>468</b>	0.2	<b>0.2</b>	0.4	—	—	—	—	—	471	<b>471</b>	0.2	<b>0.2</b>	0.0
(再掲)調剤用機器賃借料	148	<b>108</b>	0.0	<b>0.0</b>	-27.0	277	<b>275</b>	0.1	<b>0.1</b>	-0.7	—	—	—	—	—	273	<b>271</b>	0.1	<b>0.1</b>	-0.7
IV 損益差額(I+II-III)	56,127	<b>56,834</b>	13.8	<b>13.7</b>	—	12,125	<b>9,203</b>	6.3	<b>4.9</b>	—	—	—	—	—	—	13,338	<b>10,517</b>	6.8	<b>5.4</b>	—
V 税金	1,605	<b>1,588</b>	0.4	<b>0.4</b>	-1.1	1,822	<b>1,300</b>	1.0	<b>0.7</b>	-28.6	—	—	—	—	—	1,816	<b>1,308</b>	0.9	<b>0.7</b>	-28.0
VI 税引後の総損益差額(IV-V)	54,522	<b>55,247</b>	13.4	<b>13.3</b>	—	10,303	<b>7,903</b>	5.4	<b>4.2</b>	—	—	—	—	—	—	11,523	<b>9,209</b>	5.8	<b>4.7</b>	—
施設数	27	—	—	—	—	952	—	—	—	—	0	—	—	—	—	979	—	—	—	—
処方せん枚数	21,708	22,840	—	—	—	17,866	17,943	—	—	—	—	—	—	—	—	17,972	18,078	—	—	—



特定の保険医療機関との不動産の賃貸借関係 全体(集計2)

(1施設当たり損益)

	あり					なし					無回答					全体				
	金額		構成比率		金額の 伸び率	金額		構成比率		金額の 伸び率	金額		構成比率		金額の 伸び率	金額		構成比率		金額の 伸び率
	前々年(度)	前年(度)	前々年(度)	前年(度)		前々年(度)	前年(度)	前々年(度)	前年(度)		前々年(度)	前年(度)	前々年(度)	前年(度)		前々年(度)	前年(度)	前々年(度)	前年(度)	
	千円	千円	%	%	%	千円	千円	%	%	%	千円	千円	%	%	%	千円	千円	%	%	%
I 収益	405,217	<b>414,052</b>	99.9	<b>99.8</b>	2.2	185,561	<b>182,965</b>	99.8	<b>99.7</b>	-1.4	—	—	—	—	—	191,275	<b>188,976</b>	99.8	<b>99.7</b>	-1.2
1. 保険調剤収益	220,065	<b>215,404</b>	54.2	<b>51.9</b>	-2.1	168,219	<b>165,078</b>	90.4	<b>90.0</b>	-1.9	—	—	—	—	—	169,567	<b>166,387</b>	88.4	<b>87.8</b>	-1.9
2. 公害等調剤収益	245	<b>215</b>	0.1	<b>0.1</b>	-12.2	550	<b>518</b>	0.3	<b>0.3</b>	-5.8	—	—	—	—	—	542	<b>510</b>	0.3	<b>0.3</b>	-5.9
3. その他の薬局事業収益	184,907	<b>198,433</b>	45.6	<b>47.8</b>	7.3	16,793	<b>17,370</b>	9.0	<b>9.5</b>	3.4	—	—	—	—	—	21,165	<b>22,080</b>	11.0	<b>11.7</b>	4.3
II 介護収益	571	<b>908</b>	0.1	<b>0.2</b>	59.0	450	<b>527</b>	0.2	<b>0.3</b>	17.1	—	—	—	—	—	453	<b>537</b>	0.2	<b>0.3</b>	18.5
1. 居宅サービス収益	558	<b>897</b>	0.1	<b>0.2</b>	60.8	420	<b>496</b>	0.2	<b>0.3</b>	18.1	—	—	—	—	—	424	<b>507</b>	0.2	<b>0.3</b>	19.6
2. その他の介護収益	14	<b>11</b>	0.0	<b>0.0</b>	-21.4	30	<b>31</b>	0.0	<b>0.0</b>	3.3	—	—	—	—	—	29	<b>30</b>	0.0	<b>0.0</b>	3.4
III 費用	349,661	<b>358,125</b>	86.2	<b>86.3</b>	2.4	173,995	<b>174,302</b>	93.5	<b>95.0</b>	0.2	—	—	—	—	—	178,564	<b>179,084</b>	93.1	<b>94.5</b>	0.3
1. 給与費	44,306	<b>43,019</b>	10.9	<b>10.4</b>	-2.9	31,038	<b>31,931</b>	16.7	<b>17.4</b>	2.9	—	—	—	—	—	31,383	<b>32,219</b>	16.4	<b>17.0</b>	2.7
2. 医薬品等費	258,104	<b>270,110</b>	63.6	<b>65.1</b>	4.7	123,176	<b>122,200</b>	66.2	<b>66.6</b>	-0.8	—	—	—	—	—	126,685	<b>126,048</b>	66.1	<b>66.5</b>	-0.5
3. 委託費	3,802	<b>3,841</b>	0.9	<b>0.9</b>	1.0	659	<b>793</b>	0.4	<b>0.4</b>	20.3	—	—	—	—	—	741	<b>872</b>	0.4	<b>0.5</b>	17.7
4. 減価償却費	3,170	<b>3,109</b>	0.8	<b>0.7</b>	-1.9	1,918	<b>1,835</b>	1.0	<b>1.0</b>	-4.3	—	—	—	—	—	1,951	<b>1,868</b>	1.0	<b>1.0</b>	-4.3
(再掲)建物減価償却費	555	<b>540</b>	0.1	<b>0.1</b>	-2.7	443	<b>435</b>	0.2	<b>0.2</b>	-1.8	—	—	—	—	—	446	<b>438</b>	0.2	<b>0.2</b>	-1.8
(再掲)調剤用機器減価償却費	1,098	<b>1,054</b>	0.3	<b>0.3</b>	-4.0	597	<b>556</b>	0.3	<b>0.3</b>	-6.9	—	—	—	—	—	610	<b>569</b>	0.3	<b>0.3</b>	-6.7
5. その他の経費	40,278	<b>38,047</b>	9.9	<b>9.2</b>	-5.5	17,204	<b>17,544</b>	9.2	<b>9.6</b>	2.0	—	—	—	—	—	17,804	<b>18,078</b>	9.3	<b>9.5</b>	1.5
(再掲)設備機器賃借料	621	<b>572</b>	0.2	<b>0.1</b>	-7.9	470	<b>473</b>	0.3	<b>0.3</b>	0.6	—	—	—	—	—	474	<b>476</b>	0.2	<b>0.3</b>	0.4
(再掲)調剤用機器賃借料	148	<b>108</b>	0.0	<b>0.0</b>	-27.0	274	<b>274</b>	0.1	<b>0.1</b>	0.0	—	—	—	—	—	271	<b>270</b>	0.1	<b>0.1</b>	-0.4
IV 損益差額(I+II-III)	56,127	<b>56,834</b>	13.8	<b>13.7</b>	—	12,016	<b>9,190</b>	6.5	<b>5.0</b>	—	—	—	—	—	—	13,164	<b>10,429</b>	6.9	<b>5.5</b>	—
V 税金	—	—	—	—	—	—	—	—	—	—	—	—	—	—	—	—	—	—	—	—
VI 税引後の総損益差額(IV-V)	—	—	—	—	—	—	—	—	—	—	—	—	—	—	—	—	—	—	—	—
施設数	27	—	—	—	—	1,011	—	—	—	—	0	—	—	—	—	1,038	—	—	—	—
処方せん枚数	21,708	22,840	—	—	—	17,461	17,533	—	—	—	—	—	—	—	—	17,571	17,671	—	—	—

(17) 院外処方率別の損益状況

一般病院（全体）（集計1）

（1施設当たり損益）

	院外処方なし					院外処方あり														
	金額		構成比率		金額の伸び率	金額		構成比率		金額の伸び率	院外処方率 0%超～10%未満					院外処方率 80%～100%				
	前々年(度)	前年(度)	前々年(度)	前年(度)		前々年(度)	前年(度)	前々年(度)	前年(度)		前々年(度)	前年(度)	前々年(度)	前年(度)	前々年(度)	前年(度)	前々年(度)	前年(度)	前々年(度)	前年(度)
	千円	千円	%	%	%	千円	千円	%	%	%	千円	千円	%	%	%	千円	千円	%	%	%
I 医療収益	1,963,627	<b>1,951,971</b>	99.6	<b>99.8</b>	-0.6	3,675,440	<b>3,748,232</b>	99.8	<b>99.9</b>	2.0	3,073,087	<b>3,152,173</b>	99.8	<b>99.8</b>	2.6	3,777,626	<b>3,851,529</b>	99.9	<b>99.9</b>	2.0
1. 入院診療収益	1,396,751	<b>1,395,396</b>	70.8	<b>71.3</b>	-0.1	2,485,219	<b>2,535,020</b>	67.5	<b>67.5</b>	2.0	2,042,645	<b>2,107,769</b>	66.4	<b>66.8</b>	3.2	2,559,086	<b>2,605,883</b>	67.6	<b>67.6</b>	1.8
保険診療収益	1,361,568	<b>1,359,253</b>	69.1	<b>69.5</b>	-0.2	2,425,893	<b>2,474,188</b>	65.9	<b>65.9</b>	2.0	2,005,362	<b>2,068,463</b>	65.1	<b>65.5</b>	3.1	2,493,687	<b>2,539,240</b>	65.9	<b>65.8</b>	1.8
公営等診療収益	9,780	<b>10,510</b>	0.5	<b>0.5</b>	7.5	28,201	<b>28,972</b>	0.8	<b>0.8</b>	2.7	18,426	<b>20,775</b>	0.6	<b>0.7</b>	12.7	30,651	<b>31,012</b>	0.8	<b>0.8</b>	1.2
その他の診療収益	25,403	<b>25,634</b>	1.3	<b>1.3</b>	0.9	31,125	<b>31,861</b>	0.8	<b>0.8</b>	2.4	18,857	<b>18,531</b>	0.6	<b>0.6</b>	-1.7	34,748	<b>35,631</b>	0.9	<b>0.9</b>	2.5
2. 特別の療養環境収益	16,443	<b>15,901</b>	0.8	<b>0.8</b>	-3.3	49,791	<b>49,572</b>	1.4	<b>1.3</b>	-0.4	34,409	<b>34,733</b>	1.1	<b>1.1</b>	0.9	51,898	<b>51,853</b>	1.4	<b>1.3</b>	-0.1
3. 外来診療収益	495,805	<b>484,778</b>	25.1	<b>24.8</b>	-2.2	1,015,357	<b>1,035,528</b>	27.6	<b>27.6</b>	2.0	907,473	<b>912,975</b>	29.5	<b>28.9</b>	0.6	1,035,843	<b>1,059,650</b>	27.4	<b>27.5</b>	2.3
保険診療収益	483,397	<b>472,280</b>	24.5	<b>24.1</b>	-2.3	983,692	<b>1,003,355</b>	26.7	<b>26.7</b>	2.0	875,957	<b>881,239</b>	28.5	<b>27.9</b>	0.6	1,003,206	<b>1,026,602</b>	26.5	<b>26.6</b>	2.3
公営等診療収益	4,539	<b>4,354</b>	0.2	<b>0.2</b>	-4.1	10,338	<b>10,543</b>	0.3	<b>0.3</b>	2.0	7,209	<b>7,885</b>	0.2	<b>0.2</b>	9.4	11,254	<b>11,403</b>	0.3	<b>0.3</b>	1.3
その他の診療収益	7,869	<b>8,144</b>	0.4	<b>0.4</b>	3.5	21,327	<b>21,630</b>	0.6	<b>0.6</b>	1.4	24,307	<b>23,851</b>	0.8	<b>0.8</b>	-1.9	21,383	<b>21,645</b>	0.6	<b>0.6</b>	1.2
4. その他の医療収益	54,628	<b>55,895</b>	2.8	<b>2.9</b>	2.3	125,074	<b>128,111</b>	3.4	<b>3.4</b>	2.4	88,560	<b>96,696</b>	2.9	<b>3.1</b>	9.2	130,800	<b>134,143</b>	3.5	<b>3.5</b>	2.6
II 介護収益	7,934	<b>4,186</b>	0.4	<b>0.2</b>	-47.2	5,737	<b>5,020</b>	0.2	<b>0.1</b>	-12.5	4,996	<b>5,382</b>	0.2	<b>0.2</b>	7.7	5,216	<b>4,804</b>	0.1	<b>0.1</b>	-7.9
III 医療・介護費用	1,964,780	<b>1,961,774</b>	99.7	<b>100.3</b>	-0.2	3,796,905	<b>3,856,911</b>	103.1	<b>102.8</b>	1.6	3,039,944	<b>3,109,549</b>	98.8	<b>98.5</b>	2.3	3,924,616	<b>3,983,048</b>	103.7	<b>103.3</b>	1.5
1. 給与費	1,087,729	<b>1,088,196</b>	55.2	<b>55.6</b>	0.0	2,054,295	<b>2,092,056</b>	55.8	<b>55.7</b>	1.8	1,571,427	<b>1,612,265</b>	51.1	<b>51.1</b>	2.6	2,136,679	<b>2,172,875</b>	56.5	<b>56.3</b>	1.7
2. 医薬品費	260,283	<b>252,587</b>	13.2	<b>12.9</b>	-3.0	460,424	<b>466,939</b>	12.5	<b>12.4</b>	1.4	465,570	<b>470,736</b>	15.1	<b>14.9</b>	1.1	454,372	<b>462,197</b>	12.0	<b>12.0</b>	1.7
3. 給食用材料費	23,997	<b>24,108</b>	1.2	<b>1.2</b>	0.5	26,108	<b>26,461</b>	0.7	<b>0.7</b>	1.4	29,711	<b>29,820</b>	1.0	<b>0.9</b>	0.4	26,086	<b>26,443</b>	0.7	<b>0.7</b>	1.4
4. 診療材料費・医療消耗器具備品費	146,561	<b>144,345</b>	7.4	<b>7.4</b>	-1.5	352,923	<b>356,104</b>	9.6	<b>9.5</b>	0.9	288,827	<b>296,886</b>	9.4	<b>9.4</b>	2.8	365,509	<b>367,591</b>	9.7	<b>9.5</b>	0.6
5. 委託費	111,750	<b>116,207</b>	5.7	<b>5.9</b>	4.0	245,489	<b>252,153</b>	6.7	<b>6.7</b>	2.7	158,656	<b>164,427</b>	5.2	<b>5.2</b>	3.6	257,761	<b>265,100</b>	6.8	<b>6.9</b>	2.8
6. 減価償却費	94,915	<b>94,914</b>	4.8	<b>4.9</b>	0.0	218,909	<b>215,811</b>	5.9	<b>5.7</b>	-1.4	157,223	<b>165,567</b>	5.1	<b>5.2</b>	5.3	230,985	<b>226,363</b>	6.1	<b>5.9</b>	-2.0
(再掲)建物減価償却費	39,975	<b>38,992</b>	2.0	<b>2.0</b>	-2.5	71,952	<b>71,620</b>	2.0	<b>1.9</b>	-0.5	50,726	<b>53,667</b>	1.6	<b>1.7</b>	5.8	77,417	<b>77,033</b>	2.0	<b>2.0</b>	-0.5
(再掲)医療機器減価償却費	19,759	<b>19,259</b>	1.0	<b>1.0</b>	-2.5	82,912	<b>81,494</b>	2.3	<b>2.2</b>	-1.7	53,298	<b>59,857</b>	1.7	<b>1.9</b>	12.3	90,787	<b>87,795</b>	2.4	<b>2.3</b>	-3.3
7. 設備関係費	68,736	<b>68,529</b>	3.5	<b>3.5</b>	-0.3	150,749	<b>152,374</b>	4.1	<b>4.1</b>	1.1	123,509	<b>122,027</b>	4.0	<b>3.9</b>	-1.2	161,292	<b>163,177</b>	4.3	<b>4.2</b>	1.2
(再掲)設備機器賃借料	14,822	<b>14,749</b>	0.8	<b>0.8</b>	-0.5	41,849	<b>41,878</b>	1.1	<b>1.1</b>	0.1	35,879	<b>37,185</b>	1.2	<b>1.2</b>	3.6	45,867	<b>45,627</b>	1.2	<b>1.2</b>	-0.5
(再掲)医療機器賃借料	9,790	<b>9,609</b>	0.5	<b>0.5</b>	-1.8	28,083	<b>27,862</b>	0.8	<b>0.7</b>	-0.8	25,569	<b>26,347</b>	0.8	<b>0.8</b>	3.0	30,363	<b>29,848</b>	0.8	<b>0.8</b>	-1.7
8. 経費	124,524	<b>130,519</b>	6.3	<b>6.7</b>	4.8	202,524	<b>208,970</b>	5.5	<b>5.6</b>	3.2	151,236	<b>152,388</b>	4.9	<b>4.8</b>	0.8	209,699	<b>215,749</b>	5.5	<b>5.6</b>	2.9
9. その他の医療費用	46,285	<b>42,369</b>	2.3	<b>2.2</b>	-8.5	85,483	<b>86,042</b>	2.3	<b>2.3</b>	0.7	93,786	<b>95,432</b>	3.0	<b>3.0</b>	1.8	82,232	<b>83,554</b>	2.2	<b>2.2</b>	1.6
IV 損益差額(I+II-III)	6,781	<b>-5,618</b>	0.3	<b>-0.3</b>	-	-115,728	<b>-103,658</b>	-3.1	<b>-2.8</b>	-	38,139	<b>48,006</b>	1.2	<b>1.5</b>	-	-141,774	<b>-126,715</b>	-3.7	<b>-3.3</b>	-
V その他の医療・介護関連収益	111,225	<b>107,304</b>	5.6	<b>5.5</b>	-3.5	212,449	<b>212,306</b>	5.8	<b>5.7</b>	-0.1	109,788	<b>109,601</b>	3.6	<b>3.5</b>	-0.2	234,463	<b>232,070</b>	6.2	<b>6.0</b>	-1.0
VI その他の医療・介護関連費用	67,292	<b>63,824</b>	3.4	<b>3.3</b>	-5.2	116,442	<b>101,010</b>	3.2	<b>2.7</b>	-13.3	72,284	<b>57,199</b>	2.3	<b>1.8</b>	-20.9	128,946	<b>110,533</b>	3.4	<b>2.9</b>	-14.3
VII 総損益差額(IV+V-VI)	50,714	<b>37,862</b>	2.6	<b>1.9</b>	-	-19,721	<b>7,639</b>	-0.5	<b>0.2</b>	-	75,643	<b>100,409</b>	2.5	<b>3.2</b>	-	-36,256	<b>-5,179</b>	-1.0	<b>-0.1</b>	-
VIII 税金	-	-	-	-	-	-	-	-	-	-	-	-	-	-	-	-	-	-	-	-
IX 税引後の総損益差額(VII-VIII)	-	-	-	-	-	-	-	-	-	-	-	-	-	-	-	-	-	-	-	-
施設数	63	-	-	-	-	785	-	-	-	-	86	-	-	-	-	561	-	-	-	-
平均病床数	165	163	-	-	-	187	186	-	-	-	156	157	-	-	-	192	191	-	-	-

(注)「院外処方なし」は、無回答及び処方せん料算定回数0回の施設分を含んだ集計である。(以下同様)

一般病院（参考）国公立を除く（集計1）

（1施設当たり損益）

	院外処方なし					院外処方あり														
	金額		構成比率		金額の伸び率	金額		構成比率		金額の伸び率	院外処方率 0%超～10%未満					院外処方率 80%～100%				
	前々年(度)	前年(度)	前々年(度)	前年(度)		前々年(度)	前年(度)	前々年(度)	前年(度)		前々年(度)	前年(度)	前々年(度)	前年(度)	前々年(度)	前年(度)	前々年(度)	前年(度)	前々年(度)	前年(度)
	千円	千円	%	%	%	千円	千円	%	%	%	千円	千円	%	%	%	千円	千円	%	%	%
I 医療収益	1,992,390	<b>1,990,824</b>	99.6	<b>99.8</b>	-0.1	3,250,369	<b>3,316,499</b>	99.8	<b>99.8</b>	2.0	2,917,264	<b>2,981,120</b>	99.8	<b>99.8</b>	2.2	3,214,492	<b>3,279,820</b>	99.8	<b>99.8</b>	2.0
1. 入院診療収益	1,455,924	<b>1,460,117</b>	72.8	<b>73.2</b>	0.3	2,196,141	<b>2,245,960</b>	67.4	<b>67.6</b>	2.3	1,906,604	<b>1,966,331</b>	65.2	<b>65.8</b>	3.1	2,179,200	<b>2,225,511</b>	67.7	<b>67.7</b>	2.1
保険診療収益	1,420,809	<b>1,424,297</b>	71.0	<b>71.4</b>	0.2	2,136,420	<b>2,184,304</b>	65.6	<b>65.8</b>	2.2	1,866,747	<b>1,924,678</b>	63.9	<b>64.4</b>	3.1	2,113,015	<b>2,157,389</b>	65.6	<b>65.7</b>	2.1
公営等診療収益	7,564	<b>7,985</b>	0.4	<b>0.4</b>	5.6	27,970	<b>28,939</b>	0.9	<b>0.9</b>	3.5	19,101	<b>21,238</b>	0.7	<b>0.7</b>	11.2	30,512	<b>31,166</b>	0.9	<b>0.9</b>	2.1
その他の診療収益	27,551	<b>27,835</b>	1.4	<b>1.4</b>	1.0	31,751	<b>32,716</b>	1.0	<b>1.0</b>	3.0	20,757	<b>20,415</b>	0.7	<b>0.7</b>	-1.6	35,674	<b>36,956</b>	1.1	<b>1.1</b>	3.6
2. 特別の療養環境収益	16,571	<b>15,927</b>	0.8	<b>0.8</b>	-3.9	48,287	<b>47,583</b>	1.5	<b>1.4</b>	-1.5	34,041	<b>34,363</b>	1.2	<b>1.2</b>	0.9	49,153	<b>48,482</b>	1.5	<b>1.5</b>	-1.4
3. 外来診療収益	466,636	<b>460,122</b>	23.3	<b>23.1</b>	-1.4	894,361	<b>910,333</b>	27.5	<b>27.4</b>	1.8	892,032	<b>889,983</b>	30.5	<b>29.8</b>	-0.2	871,233	<b>889,481</b>	27.1	<b>27.1</b>	2.1
保険診療収益	453,752	<b>447,290</b>	22.7	<b>22.4</b>	-1.4	861,466	<b>876,875</b>	26.5	<b>26.4</b>	1.8	857,659	<b>855,431</b>	29.3	<b>28.6</b>	-0.3	837,195	<b>854,949</b>	26.0	<b>26.0</b>	2.1
公営等診療収益	4,296	<b>3,946</b>	0.2	<b>0.2</b>	-8.1	10,665	<b>10,972</b>	0.3	<b>0.3</b>	2.9	7,627	<b>8,311</b>	0.3	<b>0.3</b>	9.0	11,811	<b>12,073</b>	0.4	<b>0.4</b>	2.2
その他の診療収益	8,587	<b>8,886</b>	0.4	<b>0.4</b>	3.5	22,231	<b>22,486</b>	0.7	<b>0.7</b>	1.1	26,746	<b>26,241</b>	0.9	<b>0.9</b>	-1.9	22,227	<b>22,459</b>	0.7	<b>0.7</b>	1.0
4. その他の医療収益	53,260	<b>54,659</b>	2.7	<b>2.7</b>	2.6	111,579	<b>112,622</b>	3.4	<b>3.4</b>	0.9	84,587	<b>90,442</b>	2.9	<b>3.0</b>	6.9	114,906	<b>116,348</b>	3.6	<b>3.5</b>	1.3
II 介護収益	8,056	<b>3,752</b>	0.4	<b>0.2</b>	-53.4	6,227	<b>5,514</b>	0.2	<b>0.2</b>	-11.5	5,183	<b>5,606</b>	0.2	<b>0.2</b>	8.2	5,483	<b>5,169</b>	0.2	<b>0.2</b>	-5.7
III 医療・介護費用	1,941,095	<b>1,940,446</b>	97.0	<b>97.3</b>	0.0	3,250,142	<b>3,295,034</b>	99.8	<b>99.2</b>	1.4	2,841,398	<b>2,895,308</b>	97.2	<b>96.9</b>	1.9	3,229,766	<b>3,268,345</b>	100.3	<b>99.5</b>	1.2
1. 給与費	1,098,034	<b>1,098,690</b>	54.9	<b>55.1</b>	0.1	1,778,000	<b>1,810,309</b>	54.6	<b>54.5</b>	1.8	1,479,906	<b>1,516,123</b>	50.6	<b>50.8</b>	2.4	1,792,096	<b>1,821,403</b>	55.7	<b>55.4</b>	1.6
2. 医薬品費	247,934	<b>240,885</b>	12.4	<b>12.1</b>	-2.8	388,132	<b>391,280</b>	11.9	<b>11.8</b>	0.8	445,123	<b>444,394</b>	15.2	<b>14.9</b>	-0.2	353,022	<b>356,852</b>	11.0	<b>10.9</b>	1.1
3. 給食用材料費	24,947	<b>25,186</b>	1.2	<b>1.3</b>	1.0	24,834	<b>25,243</b>	0.8	<b>0.8</b>	1.6	31,134	<b>31,269</b>	1.1	<b>1.0</b>	0.4	23,637	<b>24,159</b>	0.7	<b>0.7</b>	2.2
4. 診療材料費・医療消耗器具備品費	154,983	<b>153,949</b>	7.7	<b>7.7</b>	-0.7	297,049	<b>301,059</b>	9.1	<b>9.1</b>	1.3	256,174	<b>265,793</b>	8.8	<b>8.9</b>	3.8	295,727	<b>297,948</b>	9.2	<b>9.1</b>	0.8
5. 委託費	106,814	<b>112,002</b>	5.3	<b>5.6</b>	4.9	196,740	<b>199,489</b>	6.0	<b>6.0</b>	1.4	143,258	<b>145,842</b>	4.9	<b>4.9</b>	1.8	199,309	<b>202,344</b>	6.2	<b>6.2</b>	1.5
6. 減価償却費	72,850	<b>73,204</b>	3.6	<b>3.7</b>	0.5	168,866	<b>167,045</b>	5.2	<b>5.0</b>	-1.1	137,933	<b>142,491</b>	4.7	<b>4.8</b>	3.3	170,203	<b>167,308</b>	5.3	<b>5.1</b>	-1.7
(再掲)建物減価償却費	18,699	<b>17,706</b>	0.9	<b>0.9</b>	-5.3	51,723	<b>50,705</b>	1.6	<b>1.5</b>	-2.0	42,605	<b>43,597</b>	1.5	<b>1.5</b>	2.3	54,095	<b>53,020</b>	1.7	<b>1.6</b>	-2.0
(再掲)医療機器減価償却費	15,954	<b>15,791</b>	0.8	<b>0.8</b>	-1.0	54,018	<b>54,591</b>	1.7	<b>1.6</b>	1.1	38,251	<b>43,126</b>	1.3	<b>1.4</b>	12.7	57,652	<b>56,943</b>	1.8	<b>1.7</b>	-1.2
7. 設備関係費	65,983	<b>65,414</b>	3.3	<b>3.3</b>	-0.9	140,048	<b>140,599</b>	4.3	<b>4.2</b>	0.4	116,747	<b>114,769</b>	4.0	<b>3.8</b>	-1.7	147,254	<b>147,647</b>	4.6	<b>4.5</b>	0.3
(再掲)設備機器賃借料	15,489	<b>15,454</b>	0.8	<b>0.8</b>	-0.2	38,160	<b>37,618</b>	1.2	<b>1.1</b>	-1.4	32,692	<b>33,763</b>	1.1	<b>1.1</b>	3.3	41,591	<b>40,619</b>	1.3	<b>1.2</b>	-2.3
(再掲)医療機器賃借料	10,492	<b>10,252</b>	0.5	<b>0.5</b>	-2.3	26,406	<b>25,955</b>	0.8	<b>0.8</b>	-1.7	23,924	<b>24,526</b>	0.8	<b>0.8</b>	2.5	28,539	<b>27,720</b>	0.9	<b>0.8</b>	-2.9
8. 経費	119,541	<b>125,484</b>	6.0	<b>6.3</b>	5.0	186,225	<b>189,545</b>	5.7	<b>5.7</b>	1.8	148,233	<b>150,898</b>	5.1	<b>5.1</b>	1.8	186,904	<b>188,085</b>	5.8	<b>5.7</b>	0.6
9. その他の医療費用	50,009	<b>45,632</b>	2.5	<b>2.3</b>	-8.8	70,249	<b>70,466</b>	2.2	<b>2.1</b>	0.3	82,891	<b>83,730</b>	2.8	<b>2.8</b>	1.0	61,614	<b>62,598</b>	1.9	<b>1.9</b>	1.6
IV 損益差額(I+II-III)	59,352	<b>54,131</b>	3.0	<b>2.7</b>	-	6,453	<b>26,978</b>	0.2	<b>0.8</b>	-	81,048	<b>91,418</b>	2.8	<b>3.1</b>	-	-9,792	<b>16,644</b>	-0.3	<b>0.5</b>	-
V その他の医療・介護関連収益	58,922	<b>56,511</b>	2.9	<b>2.8</b>	-4.1	83,034	<b>80,796</b>	2.5	<b>2.4</b>	-2.7	80,394	<b>81,671</b>	2.8	<b>2.7</b>	1.6	84,229	<b>80,084</b>	2.6	<b>2.4</b>	-4.9
VI その他の医療・介護関連費用	61,470	<b>59,203</b>	3.1	<b>3.0</b>	-3.7	94,731	<b>71,166</b>	2.9	<b>2.1</b>	-24.9	72,704	<b>51,541</b>	2.5	<b>1.7</b>	-29.1	102,480	<b>76,139</b>	3.2	<b>2.3</b>	-25.7
VII 総損益差額(IV+V-VI)	56,803	<b>51,440</b>	2.8	<b>2.6</b>	-	-5,244	<b>36,608</b>	-0.2	<b>1.1</b>	-	88,739	<b>121,548</b>	3.0	<b>4.1</b>	-	-28,042	<b>20,589</b>	-0.9	<b>0.6</b>	-
VIII 税金	-	-	-	-	-	-	-	-	-	-	-	-	-	-	-	-	-	-	-	-
IX 税引後の総損益差額(VII-VIII)	-	-	-	-	-	-	-	-	-	-	-	-	-	-	-	-	-	-	-	-
施設数	55	-	-	-	-	619	-	-	-	-	78	-	-	-	431	-	-	-	-	-
平均病床数	168	165	-	-	-	169	169	-	-	-	152	153	-	-	169	168	-	-	-	-

一般診療所（全体）（集計2）

（1施設当たり損益）

	院外処方なし					院外処方あり														
	金額		構成比率		金額の伸び率	金額		構成比率		金額の伸び率	院外処方率 0%超～10%未満					院外処方率 80%～100%				
	前々年度	前年度	前々年度	前年度		前々年度	前年度	前々年度	前年度		金額	構成比率	金額の伸び率	金額	構成比率	金額の伸び率	金額	構成比率	金額の伸び率	
	千円	千円	%	%	%	千円	千円	%	%	%	千円	千円	%	%	%	千円	千円	%	%	%
I 医療収益	177,751	<b>177,246</b>	98.6	<b>98.4</b>	-0.3	154,038	<b>154,171</b>	98.3	<b>98.3</b>	0.1	144,168	<b>145,319</b>	99.0	<b>98.9</b>	0.8	157,285	<b>157,486</b>	98.4	<b>98.4</b>	0.1
1. 入院診療収益	19,083	<b>18,804</b>	10.6	<b>10.4</b>	-1.5	7,206	<b>6,999</b>	4.6	<b>4.5</b>	-2.9	15,939	<b>15,424</b>	10.9	<b>10.5</b>	-3.2	4,979	<b>4,957</b>	3.1	<b>3.1</b>	-0.4
保険診療収益	9,174	<b>8,914</b>	5.1	<b>5.0</b>	-2.8	5,171	<b>5,040</b>	3.3	<b>3.2</b>	-2.5	8,951	<b>8,746</b>	6.1	<b>6.0</b>	-2.3	4,362	<b>4,317</b>	2.7	<b>2.7</b>	-1.0
公害等診療収益	63	<b>65</b>	0.0	<b>0.0</b>	3.2	30	<b>30</b>	0.0	<b>0.0</b>	0.0	59	<b>61</b>	0.0	<b>0.0</b>	3.4	29	<b>29</b>	0.0	<b>0.0</b>	0.0
その他の診療収益	9,846	<b>9,825</b>	5.5	<b>5.5</b>	-0.2	2,005	<b>1,928</b>	1.3	<b>1.2</b>	-3.8	6,929	<b>6,618</b>	4.8	<b>4.5</b>	-4.5	588	<b>611</b>	0.4	<b>0.4</b>	3.9
2. 外来診療収益	128,991	<b>127,405</b>	71.6	<b>70.8</b>	-1.2	139,188	<b>138,757</b>	88.8	<b>88.5</b>	-0.3	121,555	<b>120,074</b>	83.4	<b>81.7</b>	-1.2	144,145	<b>143,874</b>	90.2	<b>89.9</b>	-0.2
保険診療収益	110,138	<b>109,025</b>	61.1	<b>60.5</b>	-1.0	127,402	<b>126,893</b>	81.3	<b>80.9</b>	-0.4	108,711	<b>107,032</b>	74.6	<b>72.8</b>	-1.5	132,797	<b>132,423</b>	83.1	<b>82.7</b>	-0.3
公害等診療収益	911	<b>800</b>	0.5	<b>0.4</b>	-12.2	1,711	<b>1,650</b>	1.1	<b>1.1</b>	-3.6	1,603	<b>1,539</b>	1.1	<b>1.0</b>	-4.0	1,817	<b>1,759</b>	1.1	<b>1.1</b>	-3.2
その他の診療収益	17,941	<b>17,579</b>	10.0	<b>9.8</b>	-2.0	10,075	<b>10,214</b>	6.4	<b>6.5</b>	1.4	11,241	<b>11,504</b>	7.7	<b>7.8</b>	2.3	9,531	<b>9,692</b>	6.0	<b>6.1</b>	1.7
3. その他の医療収益	29,677	<b>31,037</b>	16.5	<b>17.2</b>	4.6	7,644	<b>8,416</b>	4.9	<b>5.4</b>	10.1	6,674	<b>9,820</b>	4.6	<b>6.7</b>	47.1	8,161	<b>8,655</b>	5.1	<b>5.4</b>	6.1
II 介護収益	2,503	<b>2,830</b>	1.4	<b>1.6</b>	13.1	2,678	<b>2,695</b>	1.7	<b>1.7</b>	0.6	1,521	<b>1,604</b>	1.0	<b>1.1</b>	5.5	2,559	<b>2,603</b>	1.6	<b>1.6</b>	1.7
1. 施設サービス収益	214	<b>217</b>	0.1	<b>0.1</b>	1.4	463	<b>452</b>	0.3	<b>0.3</b>	-2.4	286	<b>328</b>	0.2	<b>0.2</b>	14.7	194	<b>191</b>	0.1	<b>0.1</b>	-1.5
2. 居宅サービス収益	2,116	<b>2,424</b>	1.2	<b>1.3</b>	14.6	1,972	<b>1,994</b>	1.3	<b>1.3</b>	1.1	1,220	<b>1,263</b>	0.8	<b>0.9</b>	3.5	2,085	<b>2,123</b>	1.3	<b>1.3</b>	1.8
(再掲)短期入所療養介護分	0	<b>0</b>	0.0	<b>0.0</b>	—	100	<b>88</b>	0.1	<b>0.1</b>	-12.0	0	<b>0</b>	0.0	<b>0.0</b>	—	100	<b>94</b>	0.1	<b>0.1</b>	-6.0
3. その他の介護収益	173	<b>189</b>	0.1	<b>0.1</b>	9.2	243	<b>249</b>	0.2	<b>0.2</b>	2.5	15	<b>13</b>	0.0	<b>0.0</b>	-13.3	281	<b>289</b>	0.2	<b>0.2</b>	2.8
III 医療・介護費用	166,577	<b>167,630</b>	92.4	<b>93.1</b>	0.6	142,719	<b>143,125</b>	91.1	<b>91.2</b>	0.3	137,469	<b>138,524</b>	94.4	<b>94.3</b>	0.8	144,442	<b>144,976</b>	90.4	<b>90.6</b>	0.4
1. 給与費	79,563	<b>80,656</b>	44.1	<b>44.8</b>	1.4	76,376	<b>76,543</b>	48.7	<b>48.8</b>	0.2	61,847	<b>61,889</b>	42.5	<b>42.1</b>	0.1	79,709	<b>80,009</b>	49.9	<b>50.0</b>	0.4
2. 医薬品費	36,338	<b>35,820</b>	20.2	<b>19.9</b>	-1.4	18,776	<b>18,257</b>	12.0	<b>11.6</b>	-2.8	39,265	<b>38,314</b>	27.0	<b>26.1</b>	-2.4	14,651	<b>14,301</b>	9.2	<b>8.9</b>	-2.4
3. 材料費	6,120	<b>6,099</b>	3.4	<b>3.4</b>	-0.3	5,249	<b>5,312</b>	3.3	<b>3.4</b>	1.2	3,207	<b>3,026</b>	2.2	<b>2.1</b>	-5.6	5,639	<b>5,753</b>	3.5	<b>3.6</b>	2.0
4. 給食用材料費	883	<b>877</b>	0.5	<b>0.5</b>	-0.7	443	<b>434</b>	0.3	<b>0.3</b>	-2.0	707	<b>727</b>	0.5	<b>0.5</b>	2.8	346	<b>334</b>	0.2	<b>0.2</b>	-3.5
5. 委託費	7,791	<b>7,858</b>	4.3	<b>4.4</b>	0.9	6,544	<b>6,732</b>	4.2	<b>4.3</b>	2.9	3,758	<b>3,891</b>	2.6	<b>2.6</b>	3.5	6,986	<b>7,144</b>	4.4	<b>4.5</b>	2.3
6. 減価償却費	5,372	<b>5,282</b>	3.0	<b>2.9</b>	-1.7	5,795	<b>5,666</b>	3.7	<b>3.6</b>	-2.2	4,401	<b>4,228</b>	3.0	<b>2.9</b>	-3.9	6,099	<b>5,966</b>	3.8	<b>3.7</b>	-2.2
(再掲)建物減価償却費	877	<b>852</b>	0.5	<b>0.5</b>	-2.9	1,196	<b>1,196</b>	0.8	<b>0.8</b>	0.0	1,038	<b>963</b>	0.7	<b>0.7</b>	-7.2	1,254	<b>1,243</b>	0.8	<b>0.8</b>	-0.9
(再掲)医療機器減価償却費	1,993	<b>2,030</b>	1.1	<b>1.1</b>	1.9	2,036	<b>2,011</b>	1.3	<b>1.3</b>	-1.2	1,701	<b>1,714</b>	1.2	<b>1.2</b>	0.8	2,114	<b>2,102</b>	1.3	<b>1.3</b>	-0.6
7. その他の医療・介護費用	30,509	<b>31,039</b>	16.9	<b>17.2</b>	1.7	29,535	<b>30,182</b>	18.8	<b>19.2</b>	2.2	24,284	<b>26,449</b>	16.7	<b>18.0</b>	8.9	31,011	<b>31,471</b>	19.4	<b>19.7</b>	1.5
(再掲)設備機器賃借料	1,843	<b>1,920</b>	1.0	<b>1.1</b>	4.2	1,905	<b>1,895</b>	1.2	<b>1.2</b>	-0.5	1,252	<b>1,262</b>	0.9	<b>0.9</b>	0.8	2,090	<b>2,064</b>	1.3	<b>1.3</b>	-1.2
(再掲)医療機器賃借料	1,065	<b>1,113</b>	0.6	<b>0.6</b>	4.5	1,321	<b>1,307</b>	0.8	<b>0.8</b>	-1.1	890	<b>899</b>	0.6	<b>0.6</b>	1.0	1,449	<b>1,423</b>	0.9	<b>0.9</b>	-1.8
IV 損益差額 (I + II - III)	13,676	<b>12,446</b>	7.6	<b>6.9</b>	—	13,997	<b>13,741</b>	8.9	<b>8.8</b>	—	8,221	<b>8,399</b>	5.6	<b>5.7</b>	—	15,403	<b>15,113</b>	9.6	<b>9.4</b>	—
V 税金	—	—	—	—	—	—	—	—	—	—	—	—	—	—	—	—	—	—	—	—
VI 税引後の総損益差額 (IV - V)	—	—	—	—	—	—	—	—	—	—	—	—	—	—	—	—	—	—	—	—
施設数	158	—	—	—	—	1,054	—	—	—	—	125	—	—	—	—	838	—	—	—	—

歯科診療所（全体）（集計2）

（1施設当たり損益）

	院外処方なし					院外処方あり														
	金額		構成比率		金額の伸び率	金額		構成比率		金額の伸び率	院外処方率 0%超～10%未満					院外処方率 80%～100%				
	前々年(度)	前年(度)	前々年(度)	前年(度)		前々年(度)	前年(度)	前々年(度)	前年(度)		前々年(度)	前年(度)	前々年(度)	前年(度)	前々年(度)	前年(度)	前々年(度)	前年(度)	前々年(度)	前年(度)
	千円	千円	%	%	%	千円	千円	%	%	%	千円	千円	%	%	%	千円	千円	%	%	%
I 業収益	65,503	<b>67,023</b>	97.5	<b>97.4</b>	2.3	70,403	<b>71,095</b>	98.4	<b>98.5</b>	1.0	77,588	<b>76,557</b>	95.4	<b>95.5</b>	-1.3	78,022	<b>79,879</b>	99.3	<b>99.3</b>	2.4
1. 保険診療収益	53,012	<b>54,002</b>	78.9	<b>78.5</b>	1.9	54,772	<b>54,524</b>	76.6	<b>75.5</b>	-0.5	62,224	<b>61,196</b>	76.5	<b>76.3</b>	-1.7	58,329	<b>58,445</b>	74.2	<b>72.6</b>	0.2
2. 労災等診療収益	2	<b>6</b>	0.0	<b>0.0</b>	200.0	15	<b>15</b>	0.0	<b>0.0</b>	0.0	30	<b>26</b>	0.0	<b>0.0</b>	-13.3	15	<b>13</b>	0.0	<b>0.0</b>	-13.3
3. その他の診療収益	11,648	<b>12,143</b>	17.3	<b>17.6</b>	4.2	14,089	<b>14,871</b>	19.7	<b>20.6</b>	5.6	14,397	<b>14,697</b>	17.7	<b>18.3</b>	2.1	18,358	<b>19,739</b>	23.4	<b>24.5</b>	7.5
4. その他の業収益	842	<b>873</b>	1.3	<b>1.3</b>	3.7	1,527	<b>1,685</b>	2.1	<b>2.3</b>	10.3	937	<b>638</b>	1.2	<b>0.8</b>	-31.9	1,319	<b>1,682</b>	1.7	<b>2.1</b>	27.5
II 介護収益	1,673	<b>1,795</b>	2.5	<b>2.6</b>	7.3	1,130	<b>1,116</b>	1.6	<b>1.5</b>	-1.2	3,762	<b>3,629</b>	4.6	<b>4.5</b>	-3.5	559	<b>595</b>	0.7	<b>0.7</b>	6.4
1. 居宅サービス収益	1,670	<b>1,793</b>	2.5	<b>2.6</b>	7.4	1,111	<b>1,111</b>	1.6	<b>1.5</b>	0.0	3,674	<b>3,612</b>	4.5	<b>4.5</b>	-1.7	559	<b>592</b>	0.7	<b>0.7</b>	5.9
2. その他の介護収益	2	<b>2</b>	0.0	<b>0.0</b>	0.0	19	<b>5</b>	0.0	<b>0.0</b>	-73.7	88	<b>18</b>	0.1	<b>0.0</b>	-79.5	0	<b>3</b>	0.0	<b>0.0</b>	-
III 業・介護費用	57,187	<b>58,549</b>	85.1	<b>85.1</b>	2.4	59,995	<b>60,150</b>	83.9	<b>83.3</b>	0.3	71,747	<b>70,762</b>	88.2	<b>88.2</b>	-1.4	64,040	<b>63,579</b>	81.5	<b>79.0</b>	-0.7
1. 給与費	28,653	<b>29,353</b>	42.7	<b>42.7</b>	2.4	32,642	<b>32,714</b>	45.6	<b>45.3</b>	0.2	38,149	<b>37,526</b>	46.9	<b>46.8</b>	-1.6	34,290	<b>33,720</b>	43.6	<b>41.9</b>	-1.7
2. 医薬品費	742	<b>736</b>	1.1	<b>1.1</b>	-0.8	701	<b>643</b>	1.0	<b>0.9</b>	-8.3	1,059	<b>809</b>	1.3	<b>1.0</b>	-23.6	769	<b>738</b>	1.0	<b>0.9</b>	-4.0
3. 歯科材料費	4,748	<b>4,894</b>	7.1	<b>7.1</b>	3.1	4,644	<b>4,997</b>	6.5	<b>6.9</b>	7.6	5,762	<b>5,664</b>	7.1	<b>7.1</b>	-1.7	5,053	<b>5,736</b>	6.4	<b>7.1</b>	13.5
4. 委託費	5,127	<b>5,391</b>	7.6	<b>7.8</b>	5.1	5,626	<b>5,543</b>	7.9	<b>7.7</b>	-1.5	6,238	<b>6,236</b>	7.7	<b>7.8</b>	0.0	6,586	<b>6,466</b>	8.4	<b>8.0</b>	-1.8
5. 減価償却費	3,427	<b>3,396</b>	5.1	<b>4.9</b>	-0.9	3,637	<b>3,455</b>	5.1	<b>4.8</b>	-5.0	4,300	<b>4,414</b>	5.3	<b>5.5</b>	2.7	4,152	<b>3,771</b>	5.3	<b>4.7</b>	-9.2
（再掲）建物減価償却費	562	<b>532</b>	0.8	<b>0.8</b>	-5.3	578	<b>570</b>	0.8	<b>0.8</b>	-1.4	732	<b>718</b>	0.9	<b>0.9</b>	-1.9	591	<b>595</b>	0.8	<b>0.7</b>	0.7
（再掲）医療機器減価償却費	1,521	<b>1,462</b>	2.3	<b>2.1</b>	-3.9	1,572	<b>1,409</b>	2.2	<b>2.0</b>	-10.4	1,903	<b>1,978</b>	2.3	<b>2.5</b>	3.9	1,453	<b>1,106</b>	1.8	<b>1.4</b>	-23.9
6. その他の業費用	14,491	<b>14,781</b>	21.6	<b>21.5</b>	2.0	12,744	<b>12,798</b>	17.8	<b>17.7</b>	0.4	16,239	<b>16,113</b>	20.0	<b>20.1</b>	-0.8	13,190	<b>13,149</b>	16.8	<b>16.3</b>	-0.3
（再掲）設備機器賃借料	613	<b>636</b>	0.9	<b>0.9</b>	3.8	371	<b>407</b>	0.5	<b>0.6</b>	9.7	231	<b>254</b>	0.3	<b>0.3</b>	10.0	560	<b>551</b>	0.7	<b>0.7</b>	-1.6
（再掲）医療機器賃借料	363	<b>364</b>	0.5	<b>0.5</b>	0.3	190	<b>211</b>	0.3	<b>0.3</b>	11.1	118	<b>127</b>	0.1	<b>0.2</b>	7.6	286	<b>256</b>	0.4	<b>0.3</b>	-10.5
IV 損益差額（I + II - III）	9,989	<b>10,269</b>	14.9	<b>14.9</b>	-	11,538	<b>12,062</b>	16.1	<b>16.7</b>	-	9,603	<b>9,425</b>	11.8	<b>11.8</b>	-	14,540	<b>16,894</b>	18.5	<b>21.0</b>	-
V 税金	-	-	-	-	-	-	-	-	-	-	-	-	-	-	-	-	-	-	-	-
VI 税引後の総損益差額（IV - V）	-	-	-	-	-	-	-	-	-	-	-	-	-	-	-	-	-	-	-	-
施設数	223	-	-	-	-	78	-	-	-	-	17	-	-	-	-	38	-	-	-	-
平均ユニット数	4	4	-	-	-	4	4	-	-	-	4	4	-	-	-	4	4	-	-	-

(18) 地域別の損益状況

一般病院（全体）（集計1）入院基本料の地域加算

(1施設当たり損益)

	1級					2級					3級					4級				
	金額		構成比率		金額の 伸び率	金額		構成比率		金額の 伸び率	金額		構成比率		金額の 伸び率	金額		構成比率		金額の 伸び率
	前々年(度)	前年(度)	前々年(度)	前年(度)		前々年(度)	前年(度)	前々年(度)	前年(度)		前々年(度)	前年(度)	前々年(度)	前年(度)		前々年(度)	前年(度)	前々年(度)	前年(度)	
	千円	千円	%	%	%	千円	千円	%	%	%	千円	千円	%	%	%	千円	千円	%	%	%
I 医療収益	5,657,776	<b>5,776,183</b>	99.9	<b>99.9</b>	2.1	4,901,181	<b>5,008,249</b>	99.8	<b>99.8</b>	2.2	4,834,244	<b>5,013,638</b>	100.0	<b>100.0</b>	3.7	3,401,622	<b>3,443,624</b>	99.8	<b>99.8</b>	1.2
1. 入院診療収益	3,504,715	<b>3,566,728</b>	61.9	<b>61.7</b>	1.8	3,339,119	<b>3,405,662</b>	68.0	<b>67.9</b>	2.0	3,259,147	<b>3,381,614</b>	67.4	<b>67.4</b>	3.8	2,366,707	<b>2,394,991</b>	69.5	<b>69.4</b>	1.2
保険診療収益	3,380,834	<b>3,444,665</b>	59.7	<b>59.6</b>	1.9	3,284,860	<b>3,345,628</b>	66.9	<b>66.7</b>	1.8	3,069,292	<b>3,184,685</b>	63.5	<b>63.5</b>	3.8	2,309,503	<b>2,341,288</b>	67.8	<b>67.9</b>	1.4
公害等診療収益	20,763	<b>19,696</b>	0.4	<b>0.3</b>	-5.1	25,777	<b>28,281</b>	0.5	<b>0.6</b>	9.7	157,338	<b>163,416</b>	3.3	<b>3.3</b>	3.9	21,399	<b>20,798</b>	0.6	<b>0.6</b>	-2.8
その他の診療収益	103,118	<b>102,367</b>	1.8	<b>1.8</b>	-0.7	28,481	<b>31,753</b>	0.6	<b>0.6</b>	11.5	32,516	<b>33,513</b>	0.7	<b>0.7</b>	3.1	35,805	<b>32,905</b>	1.1	<b>1.0</b>	-8.1
2. 特別の療養環境収益	226,159	<b>230,670</b>	4.0	<b>4.0</b>	2.0	78,596	<b>78,172</b>	1.6	<b>1.6</b>	-0.5	90,068	<b>84,564</b>	1.9	<b>1.7</b>	-6.1	48,765	<b>48,489</b>	1.4	<b>1.4</b>	-0.6
3. 外来診療収益	1,673,002	<b>1,720,141</b>	29.5	<b>29.7</b>	2.8	1,351,306	<b>1,387,242</b>	27.5	<b>27.7</b>	2.7	1,344,934	<b>1,412,419</b>	27.8	<b>28.2</b>	5.0	885,640	<b>904,631</b>	26.0	<b>26.2</b>	2.1
保険診療収益	1,571,281	<b>1,616,658</b>	27.7	<b>28.0</b>	2.9	1,314,061	<b>1,351,184</b>	26.7	<b>26.9</b>	2.8	1,278,464	<b>1,341,373</b>	26.4	<b>26.7</b>	4.9	861,531	<b>880,606</b>	25.3	<b>25.5</b>	2.2
公害等診療収益	9,789	<b>10,780</b>	0.2	<b>0.2</b>	10.1	13,965	<b>13,953</b>	0.3	<b>0.3</b>	-0.1	49,723	<b>54,447</b>	1.0	<b>1.1</b>	9.5	4,175	<b>4,187</b>	0.1	<b>0.1</b>	0.3
その他の診療収益	91,931	<b>92,703</b>	1.6	<b>1.6</b>	0.8	23,279	<b>22,106</b>	0.5	<b>0.4</b>	-5.0	16,747	<b>16,600</b>	0.3	<b>0.3</b>	-0.9	19,934	<b>19,839</b>	0.6	<b>0.6</b>	-0.5
4. その他の医療収益	253,900	<b>258,644</b>	4.5	<b>4.5</b>	1.9	132,161	<b>137,173</b>	2.7	<b>2.7</b>	3.8	140,096	<b>135,041</b>	2.9	<b>2.7</b>	-3.6	100,509	<b>95,513</b>	3.0	<b>2.8</b>	-5.0
II 介護収益	6,543	<b>6,326</b>	0.1	<b>0.1</b>	-3.3	11,893	<b>7,838</b>	0.2	<b>0.2</b>	-34.1	1,305	<b>1,418</b>	0.0	<b>0.0</b>	8.7	5,375	<b>5,869</b>	0.2	<b>0.2</b>	9.2
III 医療・介護費用	5,952,761	<b>6,038,829</b>	105.1	<b>104.4</b>	1.4	4,986,781	<b>5,098,083</b>	101.5	<b>101.6</b>	2.2	5,097,272	<b>5,260,880</b>	105.4	<b>104.9</b>	3.2	3,400,588	<b>3,456,506</b>	99.8	<b>100.2</b>	1.6
1. 給与費	3,044,032	<b>3,079,497</b>	53.7	<b>53.3</b>	1.2	2,603,168	<b>2,670,537</b>	53.0	<b>53.2</b>	2.6	2,636,330	<b>2,719,859</b>	54.5	<b>54.2</b>	3.2	1,854,248	<b>1,901,904</b>	54.4	<b>55.1</b>	2.6
2. 医薬品費	844,192	<b>870,864</b>	14.9	<b>15.1</b>	3.2	616,201	<b>620,476</b>	12.5	<b>12.4</b>	0.7	669,510	<b>703,446</b>	13.8	<b>14.0</b>	5.1	365,932	<b>379,169</b>	10.7	<b>11.0</b>	3.6
3. 給食用材料費	33,595	<b>33,912</b>	0.6	<b>0.6</b>	0.9	24,651	<b>25,996</b>	0.5	<b>0.5</b>	5.5	30,417	<b>30,579</b>	0.6	<b>0.6</b>	0.5	26,440	<b>26,962</b>	0.8	<b>0.8</b>	2.0
4. 診療材料費・医療消耗器具備品費	558,538	<b>557,550</b>	9.9	<b>9.6</b>	-0.2	577,845	<b>583,856</b>	11.8	<b>11.6</b>	1.0	452,816	<b>470,542</b>	9.4	<b>9.4</b>	3.9	345,844	<b>344,833</b>	10.2	<b>10.0</b>	-0.3
5. 委託費	484,192	<b>490,353</b>	8.5	<b>8.5</b>	1.3	355,665	<b>364,665</b>	7.2	<b>7.3</b>	2.5	357,208	<b>373,098</b>	7.4	<b>7.4</b>	4.4	204,698	<b>205,587</b>	6.0	<b>6.0</b>	0.4
6. 減価償却費	359,023	<b>353,085</b>	6.3	<b>6.1</b>	-1.7	238,879	<b>251,808</b>	4.9	<b>5.0</b>	5.4	344,437	<b>330,169</b>	7.1	<b>6.6</b>	-4.1	154,076	<b>149,398</b>	4.5	<b>4.3</b>	-3.0
(再掲)建物減価償却費	132,429	<b>127,467</b>	2.3	<b>2.2</b>	-3.7	82,939	<b>85,662</b>	1.7	<b>1.7</b>	3.3	102,474	<b>102,779</b>	2.1	<b>2.0</b>	0.3	33,462	<b>28,065</b>	1.0	<b>0.8</b>	-16.1
(再掲)医療機器減価償却費	126,184	<b>122,741</b>	2.2	<b>2.1</b>	-2.7	102,120	<b>107,887</b>	2.1	<b>2.2</b>	5.6	159,797	<b>142,900</b>	3.3	<b>2.8</b>	-10.6	44,896	<b>52,501</b>	1.3	<b>1.5</b>	16.9
7. 設備関係費	228,447	<b>232,105</b>	4.0	<b>4.0</b>	1.6	198,593	<b>201,421</b>	4.0	<b>4.0</b>	1.4	188,319	<b>199,107</b>	3.9	<b>4.0</b>	5.7	163,031	<b>164,752</b>	4.8	<b>4.8</b>	1.1
(再掲)設備機器賃借料	77,355	<b>72,112</b>	1.4	<b>1.2</b>	-6.8	55,344	<b>57,649</b>	1.1	<b>1.1</b>	4.2	52,412	<b>51,992</b>	1.1	<b>1.0</b>	-0.8	20,173	<b>20,012</b>	0.6	<b>0.6</b>	-0.8
(再掲)医療機器賃借料	53,426	<b>50,967</b>	0.9	<b>0.9</b>	-4.6	37,323	<b>39,072</b>	0.8	<b>0.8</b>	4.7	36,189	<b>36,010</b>	0.7	<b>0.7</b>	-0.5	13,353	<b>12,214</b>	0.4	<b>0.4</b>	-8.5
8. 経費	293,935	<b>315,351</b>	5.2	<b>5.5</b>	7.3	244,514	<b>247,613</b>	5.0	<b>4.9</b>	1.3	287,460	<b>300,608</b>	5.9	<b>6.0</b>	4.6	197,449	<b>192,315</b>	5.8	<b>5.6</b>	-2.6
9. その他の医療費用	106,808	<b>106,112</b>	1.9	<b>1.8</b>	-0.7	127,265	<b>131,709</b>	2.6	<b>2.6</b>	3.5	130,774	<b>133,471</b>	2.7	<b>2.7</b>	2.1	88,869	<b>91,585</b>	2.6	<b>2.7</b>	3.1
IV 損益差額(I+II-III)	-288,442	<b>-256,321</b>	-5.1	<b>-4.4</b>	-	-73,707	<b>-81,996</b>	-1.5	<b>-1.6</b>	-	-261,723	<b>-245,823</b>	-5.4	<b>-4.9</b>	-	6,409	<b>-7,013</b>	0.2	<b>-0.2</b>	-
V その他の医療・介護関連収益	345,999	<b>317,332</b>	6.1	<b>5.5</b>	-8.3	158,391	<b>158,716</b>	3.2	<b>3.2</b>	0.2	322,461	<b>353,661</b>	6.7	<b>7.1</b>	9.7	103,343	<b>103,074</b>	3.0	<b>3.0</b>	-0.3
VI その他の医療・介護関連費用	191,426	<b>207,507</b>	3.4	<b>3.6</b>	8.4	53,781	<b>66,571</b>	1.1	<b>1.3</b>	23.8	156,563	<b>131,485</b>	3.2	<b>2.6</b>	-16.0	44,814	<b>51,310</b>	1.3	<b>1.5</b>	14.5
VII 総損益差額(IV+V-VI)	-133,869	<b>-146,496</b>	-2.4	<b>-2.5</b>	-	30,903	<b>10,150</b>	0.6	<b>0.2</b>	-	-95,826	<b>-23,647</b>	-2.0	<b>-0.5</b>	-	64,938	<b>44,751</b>	1.9	<b>1.3</b>	-
VIII 税金	-	-	-	-	-	-	-	-	-	-	-	-	-	-	-	-	-	-	-	-
IX 税引後の総損益差額(VII-VIII)	-	-	-	-	-	-	-	-	-	-	-	-	-	-	-	-	-	-	-	-
施設数	48		-	-	-	49		-	-	-	39		-	-	-	32		-	-	-
平均病床数	224	222	-	-	-	211	213	-	-	-	234	233	-	-	-	185	184	-	-	-

一般病院（全体）（集計1）入院基本料の地域加算

（1施設当たり損益）

	5級					6級					7級					その他				
	金額		構成比率		金額の 伸び率	金額		構成比率		金額の 伸び率	金額		構成比率		金額の 伸び率	金額		構成比率		金額の 伸び率
	前々年(度)	前年(度)	前々年(度)	前年(度)		前々年(度)	前年(度)	前々年(度)	前年(度)		前々年(度)	前年(度)	前々年(度)	前年(度)		前々年(度)	前年(度)	前々年(度)	前年(度)	
	千円	千円	%	%	%	千円	千円	%	%	%	千円	千円	%	%	%	千円	千円	%	%	%
I 医業収益	4,236,050	<b>4,336,997</b>	99.9	<b>99.9</b>	2.4	3,720,573	<b>3,782,502</b>	99.9	<b>99.9</b>	1.7	3,791,042	<b>3,868,756</b>	99.9	<b>99.9</b>	2.0	2,867,336	<b>2,908,073</b>	99.8	<b>99.8</b>	1.4
1. 入院診療収益	2,977,920	<b>3,052,340</b>	70.2	<b>70.3</b>	2.5	2,425,211	<b>2,473,788</b>	65.1	<b>65.3</b>	2.0	2,596,751	<b>2,656,331</b>	68.4	<b>68.6</b>	2.3	1,966,633	<b>1,994,990</b>	68.4	<b>68.5</b>	1.4
保険診療収益	2,923,718	<b>2,993,685</b>	68.9	<b>68.9</b>	2.4	2,358,014	<b>2,406,248</b>	63.3	<b>63.5</b>	2.0	2,543,434	<b>2,602,980</b>	67.0	<b>67.2</b>	2.3	1,927,921	<b>1,955,024</b>	67.1	<b>67.1</b>	1.4
公害等診療収益	23,827	<b>28,131</b>	0.6	<b>0.6</b>	18.1	26,171	<b>26,616</b>	0.7	<b>0.7</b>	1.7	19,713	<b>18,700</b>	0.5	<b>0.5</b>	-5.1	18,599	<b>18,907</b>	0.6	<b>0.6</b>	1.7
その他の診療収益	30,374	<b>30,523</b>	0.7	<b>0.7</b>	0.5	41,027	<b>40,923</b>	1.1	<b>1.1</b>	-0.3	33,604	<b>34,652</b>	0.9	<b>0.9</b>	3.1	20,113	<b>21,060</b>	0.7	<b>0.7</b>	4.7
2. 特別の療養環境収益	55,200	<b>55,713</b>	1.3	<b>1.3</b>	0.9	42,165	<b>41,895</b>	1.1	<b>1.1</b>	-0.6	39,017	<b>38,524</b>	1.0	<b>1.0</b>	-1.3	21,771	<b>21,442</b>	0.8	<b>0.7</b>	-1.5
3. 外来診療収益	1,109,611	<b>1,139,500</b>	26.2	<b>26.2</b>	2.7	1,076,855	<b>1,085,657</b>	28.9	<b>28.7</b>	0.8	1,032,168	<b>1,050,312</b>	27.2	<b>27.1</b>	1.8	781,596	<b>789,237</b>	27.2	<b>27.1</b>	1.0
保険診療収益	1,087,882	<b>1,116,119</b>	25.6	<b>25.7</b>	2.6	1,031,608	<b>1,040,050</b>	27.7	<b>27.5</b>	0.8	999,877	<b>1,017,919</b>	26.3	<b>26.3</b>	1.8	764,425	<b>771,947</b>	26.6	<b>26.5</b>	1.0
公害等診療収益	9,131	<b>8,704</b>	0.2	<b>0.2</b>	-4.7	13,810	<b>13,247</b>	0.4	<b>0.3</b>	-4.1	7,982	<b>7,714</b>	0.2	<b>0.2</b>	-3.4	6,247	<b>6,283</b>	0.2	<b>0.2</b>	0.6
その他の診療収益	12,599	<b>14,677</b>	0.3	<b>0.3</b>	16.5	31,438	<b>32,360</b>	0.8	<b>0.9</b>	2.9	24,309	<b>24,679</b>	0.6	<b>0.6</b>	1.5	10,924	<b>11,007</b>	0.4	<b>0.4</b>	0.8
4. その他の医業収益	93,319	<b>89,444</b>	2.2	<b>2.1</b>	-4.2	176,342	<b>181,163</b>	4.7	<b>4.8</b>	2.7	123,106	<b>123,588</b>	3.2	<b>3.2</b>	0.4	97,336	<b>102,404</b>	3.4	<b>3.5</b>	5.2
II 介護収益	5,285	<b>4,912</b>	0.1	<b>0.1</b>	-7.1	4,047	<b>4,636</b>	0.1	<b>0.1</b>	14.6	4,777	<b>4,716</b>	0.1	<b>0.1</b>	-1.3	6,272	<b>4,851</b>	0.2	<b>0.2</b>	-22.7
III 医業・介護費用	4,333,322	<b>4,405,742</b>	102.2	<b>101.5</b>	1.7	3,792,453	<b>3,843,967</b>	101.8	<b>101.5</b>	1.4	3,849,900	<b>3,897,355</b>	101.4	<b>100.6</b>	1.2	2,979,328	<b>3,015,047</b>	103.7	<b>103.5</b>	1.2
1. 給与費	2,307,437	<b>2,357,449</b>	54.4	<b>54.3</b>	2.2	2,093,138	<b>2,129,798</b>	56.2	<b>56.2</b>	1.8	2,062,929	<b>2,103,812</b>	54.3	<b>54.3</b>	2.0	1,658,946	<b>1,680,981</b>	57.7	<b>57.7</b>	1.3
2. 医薬品費	534,746	<b>545,432</b>	12.6	<b>12.6</b>	2.0	436,268	<b>445,748</b>	11.7	<b>11.8</b>	2.2	467,785	<b>466,130</b>	12.3	<b>12.0</b>	-0.4	350,810	<b>351,107</b>	12.2	<b>12.1</b>	0.1
3. 給食用材料費	30,287	<b>31,192</b>	0.7	<b>0.7</b>	3.0	30,091	<b>30,432</b>	0.8	<b>0.8</b>	1.1	26,750	<b>26,935</b>	0.7	<b>0.7</b>	0.7	23,262	<b>23,431</b>	0.8	<b>0.8</b>	0.7
4. 診療材料費・医療消耗器具備品費	473,532	<b>485,420</b>	11.2	<b>11.2</b>	2.5	342,466	<b>342,032</b>	9.2	<b>9.0</b>	-0.1	387,375	<b>391,361</b>	10.2	<b>10.1</b>	1.0	241,713	<b>242,307</b>	8.4	<b>8.3</b>	0.2
5. 委託費	268,260	<b>273,968</b>	6.3	<b>6.3</b>	2.1	238,682	<b>250,466</b>	6.4	<b>6.6</b>	4.9	216,395	<b>224,045</b>	5.7	<b>5.8</b>	3.5	184,918	<b>189,725</b>	6.4	<b>6.5</b>	2.6
6. 減価償却費	230,110	<b>225,663</b>	5.4	<b>5.2</b>	-1.9	186,427	<b>183,548</b>	5.0	<b>4.8</b>	-1.5	235,087	<b>228,282</b>	6.2	<b>5.9</b>	-2.9	176,867	<b>174,877</b>	6.2	<b>6.0</b>	-1.1
(再掲)建物減価償却費	75,059	<b>72,896</b>	1.8	<b>1.7</b>	-2.9	59,063	<b>58,208</b>	1.6	<b>1.5</b>	-1.4	77,826	<b>78,170</b>	2.1	<b>2.0</b>	0.4	59,867	<b>60,141</b>	2.1	<b>2.1</b>	0.5
(再掲)医療機器減価償却費	77,769	<b>83,258</b>	1.8	<b>1.9</b>	7.1	55,476	<b>51,783</b>	1.5	<b>1.4</b>	-6.7	86,342	<b>82,139</b>	2.3	<b>2.1</b>	-4.9	67,426	<b>66,211</b>	2.3	<b>2.3</b>	-1.8
7. 設備関係費	192,409	<b>193,919</b>	4.5	<b>4.5</b>	0.8	165,784	<b>161,197</b>	4.5	<b>4.3</b>	-2.8	159,578	<b>160,415</b>	4.2	<b>4.1</b>	0.5	109,645	<b>111,061</b>	3.8	<b>3.8</b>	1.3
(再掲)設備機器賃借料	48,648	<b>49,139</b>	1.1	<b>1.1</b>	1.0	45,288	<b>43,359</b>	1.2	<b>1.1</b>	-4.3	44,428	<b>44,220</b>	1.2	<b>1.1</b>	-0.5	30,939	<b>31,640</b>	1.1	<b>1.1</b>	2.3
(再掲)医療機器賃借料	31,263	<b>31,519</b>	0.7	<b>0.7</b>	0.8	30,397	<b>28,243</b>	0.8	<b>0.7</b>	-7.1	32,122	<b>31,809</b>	0.8	<b>0.8</b>	-1.0	20,160	<b>20,301</b>	0.7	<b>0.7</b>	0.7
8. 経費	221,302	<b>217,806</b>	5.2	<b>5.0</b>	-1.6	221,683	<b>220,955</b>	6.0	<b>5.8</b>	-0.3	202,667	<b>204,933</b>	5.3	<b>5.3</b>	1.1	163,124	<b>172,220</b>	5.7	<b>5.9</b>	5.6
9. その他の医業費用	75,240	<b>74,892</b>	1.8	<b>1.7</b>	-0.5	77,913	<b>79,791</b>	2.1	<b>2.1</b>	2.4	91,335	<b>91,442</b>	2.4	<b>2.4</b>	0.1	70,044	<b>69,339</b>	2.4	<b>2.4</b>	-1.0
IV 損益差額（I＋II－III）	-91,987	<b>-63,833</b>	-2.2	<b>-1.5</b>	-	-67,832	<b>-56,829</b>	-1.8	<b>-1.5</b>	-	-54,081	<b>-23,882</b>	-1.4	<b>-0.6</b>	-	-105,719	<b>-102,123</b>	-3.7	<b>-3.5</b>	-
V その他の医業・介護関連収益	186,285	<b>173,852</b>	4.4	<b>4.0</b>	-6.7	141,063	<b>142,095</b>	3.8	<b>3.8</b>	0.7	173,034	<b>174,157</b>	4.6	<b>4.5</b>	0.6	212,586	<b>213,643</b>	7.4	<b>7.3</b>	0.5
VI その他の医業・介護関連費用	140,198	<b>122,405</b>	3.3	<b>2.8</b>	-12.7	148,723	<b>111,737</b>	4.0	<b>3.0</b>	-24.9	119,557	<b>95,328</b>	3.1	<b>2.5</b>	-20.3	99,947	<b>84,875</b>	3.5	<b>2.9</b>	-15.1
VII 総損益差額（IV＋V－VI）	-45,899	<b>-12,387</b>	-1.1	<b>-0.3</b>	-	-75,493	<b>-26,471</b>	-2.0	<b>-0.7</b>	-	-604	<b>54,947</b>	0.0	<b>1.4</b>	-	6,919	<b>26,645</b>	0.2	<b>0.9</b>	-
VIII 税金	-	-	-	-	-	-	-	-	-	-	-	-	-	-	-	-	-	-	-	-
IX 税引後の総損益差額（VII－VIII）	-	-	-	-	-	-	-	-	-	-	-	-	-	-	-	-	-	-	-	-
施設数	69		-	-	-	73		-	-	-	101		-	-	-	437		-	-	-
平均病床数	193	193	-	-	-	190	189	-	-	-	182	182	-	-	-	172	171	-	-	-

一般病院（参考）国公立を除く（集計1）入院基本料の地域加算

（1施設当たり損益）

	1級					2級					3級					4級				
	金額		構成比率		金額の 伸び率	金額		構成比率		金額の 伸び率	金額		構成比率		金額の 伸び率	金額		構成比率		金額の 伸び率
	前々年(度)	前年(度)	前々年(度)	前年(度)		前々年(度)	前年(度)	前々年(度)	前年(度)		前々年(度)	前年(度)	前々年(度)	前年(度)		前々年(度)	前年(度)	前々年(度)	前年(度)	
	千円	千円	%	%	%	千円	千円	%	%	%	千円	千円	%	%	%	千円	千円	%	%	%
I 医療収益	4,548,772	<b>4,650,186</b>	99.8	<b>99.9</b>	2.2	3,867,576	<b>3,921,584</b>	99.7	<b>99.8</b>	1.4	4,387,957	<b>4,547,818</b>	100.0	<b>100.0</b>	3.6	3,274,599	<b>3,315,887</b>	99.8	<b>99.8</b>	1.3
1. 入院診療収益	2,733,371	<b>2,790,228</b>	60.0	<b>59.9</b>	2.1	2,631,319	<b>2,669,718</b>	67.8	<b>67.9</b>	1.5	3,092,660	<b>3,209,178</b>	70.5	<b>70.5</b>	3.8	2,285,088	<b>2,311,757</b>	69.7	<b>69.6</b>	1.2
保険診療収益	2,614,365	<b>2,672,012</b>	57.4	<b>57.4</b>	2.2	2,575,306	<b>2,607,401</b>	66.4	<b>66.3</b>	1.2	2,882,574	<b>2,990,184</b>	65.7	<b>65.7</b>	3.7	2,236,003	<b>2,266,079</b>	68.2	<b>68.2</b>	1.3
公害等診療収益	13,583	<b>13,634</b>	0.3	<b>0.3</b>	0.4	24,695	<b>27,302</b>	0.6	<b>0.7</b>	10.6	177,631	<b>185,355</b>	4.0	<b>4.1</b>	4.3	15,719	<b>14,966</b>	0.5	<b>0.5</b>	-4.8
その他の診療収益	105,423	<b>104,583</b>	2.3	<b>2.2</b>	-0.8	31,318	<b>35,015</b>	0.8	<b>0.9</b>	11.8	32,455	<b>33,639</b>	0.7	<b>0.7</b>	3.6	33,367	<b>30,712</b>	1.0	<b>0.9</b>	-8.0
2. 特別の療養環境収益	207,082	<b>210,357</b>	4.5	<b>4.5</b>	1.6	67,670	<b>64,921</b>	1.7	<b>1.7</b>	-4.1	82,228	<b>76,240</b>	1.9	<b>1.7</b>	-7.3	49,866	<b>49,635</b>	1.5	<b>1.5</b>	-0.5
3. 外来診療収益	1,359,433	<b>1,397,279</b>	29.8	<b>30.0</b>	2.8	1,065,347	<b>1,085,033</b>	27.5	<b>27.6</b>	1.9	1,099,430	<b>1,154,976</b>	25.1	<b>25.4</b>	5.1	831,703	<b>852,379</b>	25.4	<b>25.7</b>	2.5
保険診療収益	1,252,635	<b>1,288,765</b>	27.5	<b>27.7</b>	2.9	1,029,397	<b>1,050,377</b>	26.5	<b>26.7</b>	2.0	1,026,555	<b>1,076,158</b>	23.4	<b>23.7</b>	4.8	807,670	<b>828,584</b>	24.6	<b>24.9</b>	2.6
公害等診療収益	9,667	<b>10,280</b>	0.2	<b>0.2</b>	6.3	14,152	<b>14,042</b>	0.4	<b>0.4</b>	-0.8	55,082	<b>61,030</b>	1.3	<b>1.3</b>	10.8	3,533	<b>3,362</b>	0.1	<b>0.1</b>	-4.8
その他の診療収益	97,130	<b>98,234</b>	2.1	<b>2.1</b>	1.1	21,797	<b>20,664</b>	0.6	<b>0.5</b>	-5.2	17,793	<b>17,789</b>	0.4	<b>0.4</b>	0.0	20,500	<b>20,434</b>	0.6	<b>0.6</b>	-0.3
4. その他の医療収益	248,885	<b>252,322</b>	5.5	<b>5.4</b>	1.4	103,240	<b>101,862</b>	2.7	<b>2.6</b>	-1.3	113,639	<b>107,423</b>	2.6	<b>2.4</b>	-5.5	107,942	<b>102,115</b>	3.3	<b>3.1</b>	-5.4
II 介護収益	7,137	<b>6,901</b>	0.2	<b>0.1</b>	-3.3	13,245	<b>8,729</b>	0.3	<b>0.2</b>	-34.1	876	<b>1,000</b>	0.0	<b>0.0</b>	14.2	5,931	<b>6,476</b>	0.2	<b>0.2</b>	9.2
III 医療・介護費用	4,643,818	<b>4,710,423</b>	101.9	<b>101.1</b>	1.4	3,860,891	<b>3,932,325</b>	99.5	<b>100.1</b>	1.9	4,467,229	<b>4,581,246</b>	101.8	<b>100.7</b>	2.6	3,188,696	<b>3,240,062</b>	97.2	<b>97.5</b>	1.6
1. 給与費	2,437,532	<b>2,471,971</b>	53.5	<b>53.1</b>	1.4	2,082,808	<b>2,133,452</b>	53.7	<b>54.3</b>	2.4	2,340,309	<b>2,413,662</b>	53.3	<b>53.1</b>	3.1	1,745,475	<b>1,790,968</b>	53.2	<b>53.9</b>	2.6
2. 医薬品費	619,853	<b>637,044</b>	13.6	<b>13.7</b>	2.8	451,166	<b>442,528</b>	11.6	<b>11.3</b>	-1.9	549,437	<b>569,392</b>	12.5	<b>12.5</b>	3.6	326,817	<b>341,619</b>	10.0	<b>10.3</b>	4.5
3. 給食用材料費	24,009	<b>24,205</b>	0.5	<b>0.5</b>	0.8	20,195	<b>21,669</b>	0.5	<b>0.6</b>	7.3	27,974	<b>28,131</b>	0.6	<b>0.6</b>	0.6	23,518	<b>24,063</b>	0.7	<b>0.7</b>	2.3
4. 診療材料費・医療消耗器具備品費	396,235	<b>394,036</b>	8.7	<b>8.5</b>	-0.6	431,111	<b>439,093</b>	11.1	<b>11.2</b>	1.9	435,310	<b>445,543</b>	9.9	<b>9.8</b>	2.4	342,479	<b>342,567</b>	10.4	<b>10.3</b>	0.0
5. 委託費	388,437	<b>389,658</b>	8.5	<b>8.4</b>	0.3	264,702	<b>266,372</b>	6.8	<b>6.8</b>	0.6	284,550	<b>298,021</b>	6.5	<b>6.6</b>	4.7	180,419	<b>179,065</b>	5.5	<b>5.4</b>	-0.8
6. 減価償却費	259,938	<b>255,721</b>	5.7	<b>5.5</b>	-1.6	152,871	<b>161,585</b>	3.9	<b>4.1</b>	5.7	286,081	<b>264,542</b>	6.5	<b>5.8</b>	-7.5	139,661	<b>134,392</b>	4.3	<b>4.0</b>	-3.8
(再掲)建物減価償却費	103,311	<b>98,556</b>	2.3	<b>2.1</b>	-4.6	44,576	<b>43,696</b>	1.1	<b>1.1</b>	-2.0	73,483	<b>72,230</b>	1.7	<b>1.6</b>	-1.7	31,917	<b>25,961</b>	1.0	<b>0.8</b>	-18.7
(再掲)医療機器減価償却費	78,979	<b>80,865</b>	1.7	<b>1.7</b>	2.4	55,984	<b>60,660</b>	1.4	<b>1.5</b>	8.4	121,240	<b>98,623</b>	2.8	<b>2.2</b>	-18.7	39,553	<b>48,506</b>	1.2	<b>1.5</b>	22.6
7. 設備関係費	183,759	<b>183,438</b>	4.0	<b>3.9</b>	-0.2	166,051	<b>166,836</b>	4.3	<b>4.2</b>	0.5	185,657	<b>197,132</b>	4.2	<b>4.3</b>	6.2	160,192	<b>161,624</b>	4.9	<b>4.9</b>	0.9
(再掲)設備機器賃借料	66,114	<b>60,493</b>	1.5	<b>1.3</b>	-8.5	46,289	<b>47,354</b>	1.2	<b>1.2</b>	2.3	51,772	<b>51,293</b>	1.2	<b>1.1</b>	-0.9	21,272	<b>21,216</b>	0.6	<b>0.6</b>	-0.3
(再掲)医療機器賃借料	46,859	<b>43,647</b>	1.0	<b>0.9</b>	-6.9	35,020	<b>35,842</b>	0.9	<b>0.9</b>	2.3	36,724	<b>36,899</b>	0.8	<b>0.8</b>	0.5	14,138	<b>12,884</b>	0.4	<b>0.4</b>	-8.9
8. 経費	238,639	<b>260,033</b>	5.2	<b>5.6</b>	9.0	213,770	<b>218,872</b>	5.5	<b>5.6</b>	2.4	254,451	<b>258,655</b>	5.8	<b>5.7</b>	1.7	186,091	<b>179,634</b>	5.7	<b>5.4</b>	-3.5
9. その他の医療費用	95,415	<b>94,318</b>	2.1	<b>2.0</b>	-1.1	78,218	<b>81,918</b>	2.0	<b>2.1</b>	4.7	103,459	<b>106,168</b>	2.4	<b>2.3</b>	2.6	84,045	<b>86,130</b>	2.6	<b>2.6</b>	2.5
IV 損益差額(I+II-III)	-87,908	<b>-53,337</b>	-1.9	<b>-1.1</b>	-	19,930	<b>-2,012</b>	0.5	<b>-0.1</b>	-	-78,396	<b>-32,428</b>	-1.8	<b>-0.7</b>	-	91,834	<b>82,300</b>	2.8	<b>2.5</b>	-
V その他の医療・介護関連収益	124,796	<b>124,294</b>	2.7	<b>2.7</b>	-0.4	70,368	<b>74,381</b>	1.8	<b>1.9</b>	5.7	116,020	<b>131,679</b>	2.6	<b>2.9</b>	13.5	52,807	<b>58,723</b>	1.6	<b>1.8</b>	11.2
VI その他の医療・介護関連費用	121,018	<b>125,953</b>	2.7	<b>2.7</b>	4.1	41,993	<b>47,720</b>	1.1	<b>1.2</b>	13.6	143,673	<b>111,820</b>	3.3	<b>2.5</b>	-22.2	44,469	<b>45,507</b>	1.4	<b>1.4</b>	2.3
VII 総損益差額(IV+V-VI)	-84,130	<b>-54,996</b>	-1.8	<b>-1.2</b>	-	48,305	<b>24,649</b>	1.2	<b>0.6</b>	-	-106,049	<b>-12,569</b>	-2.4	<b>-0.3</b>	-	100,172	<b>95,516</b>	3.1	<b>2.9</b>	-
VIII 税金	-	-	-	-	-	-	-	-	-	-	-	-	-	-	-	-	-	-	-	-
IX 税引後の総損益差額(VII-VIII)	-	-	-	-	-	-	-	-	-	-	-	-	-	-	-	-	-	-	-	-
施設数	44	-	-	-	-	44	-	-	-	-	34	-	-	-	-	29	-	-	-	-
平均病床数	187	186	-	-	-	181	181	-	-	-	222	221	-	-	-	171	170	-	-	-



一般病院（参考）国公立を除く（集計1）入院基本料の地域加算

（1施設当たり損益）

	5級					6級					7級					その他				
	金額		構成比率		金額の 伸び率	金額		構成比率		金額の 伸び率	金額		構成比率		金額の 伸び率	金額		構成比率		金額の 伸び率
	前々年(度)	前年(度)	前々年(度)	前年(度)		前々年(度)	前年(度)	前々年(度)	前年(度)		前々年(度)	前年(度)	前々年(度)	前年(度)		前々年(度)	前年(度)	前々年(度)	前年(度)	
	千円	千円	%	%	%	千円	千円	%	%	%	千円	千円	%	%	%	千円	千円	%	%	%
I 医業収益	3,607,650	<b>3,722,756</b>	99.8	<b>99.8</b>	3.2	3,302,387	<b>3,360,691</b>	99.9	<b>99.8</b>	1.8	3,049,774	<b>3,097,011</b>	99.8	<b>99.8</b>	1.5	2,617,345	<b>2,658,001</b>	99.8	<b>99.8</b>	1.6
1. 入院診療収益	2,531,436	<b>2,617,669</b>	70.1	<b>70.2</b>	3.4	2,135,821	<b>2,185,533</b>	64.6	<b>64.9</b>	2.3	2,038,091	<b>2,079,471</b>	66.7	<b>67.0</b>	2.0	1,818,662	<b>1,851,503</b>	69.3	<b>69.5</b>	1.8
保険診療収益	2,478,634	<b>2,561,303</b>	68.6	<b>68.7</b>	3.3	2,077,575	<b>2,127,118</b>	62.8	<b>63.2</b>	2.4	1,997,287	<b>2,037,391</b>	65.4	<b>65.7</b>	2.0	1,779,469	<b>1,810,863</b>	67.8	<b>68.0</b>	1.8
公害等診療収益	20,303	<b>23,088</b>	0.6	<b>0.6</b>	13.7	21,312	<b>22,216</b>	0.6	<b>0.7</b>	4.2	14,103	<b>13,494</b>	0.5	<b>0.4</b>	-4.3	18,378	<b>18,672</b>	0.7	<b>0.7</b>	1.6
その他の診療収益	32,500	<b>33,278</b>	0.9	<b>0.9</b>	2.4	36,934	<b>36,198</b>	1.1	<b>1.1</b>	-2.0	26,701	<b>28,586</b>	0.9	<b>0.9</b>	7.1	20,816	<b>21,967</b>	0.8	<b>0.8</b>	5.5
2. 特別の療養環境収益	49,085	<b>49,611</b>	1.4	<b>1.3</b>	1.1	35,954	<b>35,628</b>	1.1	<b>1.1</b>	-0.9	29,411	<b>28,582</b>	1.0	<b>0.9</b>	-2.8	21,532	<b>20,819</b>	0.8	<b>0.8</b>	-3.3
3. 外来診療収益	939,244	<b>973,177</b>	26.0	<b>26.1</b>	3.6	981,129	<b>984,041</b>	29.7	<b>29.2</b>	0.3	887,713	<b>893,272</b>	29.1	<b>28.8</b>	0.6	691,898	<b>697,649</b>	26.4	<b>26.2</b>	0.8
保険診療収益	919,391	<b>951,911</b>	25.4	<b>25.5</b>	3.5	938,524	<b>941,222</b>	28.4	<b>28.0</b>	0.3	858,473	<b>864,400</b>	28.1	<b>27.9</b>	0.7	675,095	<b>680,650</b>	25.7	<b>25.6</b>	0.8
公害等診療収益	8,088	<b>7,674</b>	0.2	<b>0.2</b>	-5.1	13,510	<b>13,006</b>	0.4	<b>0.4</b>	-3.7	7,179	<b>7,004</b>	0.2	<b>0.2</b>	-2.4	5,958	<b>6,027</b>	0.2	<b>0.2</b>	1.2
その他の診療収益	11,765	<b>13,592</b>	0.3	<b>0.4</b>	15.5	29,096	<b>29,812</b>	0.9	<b>0.9</b>	2.5	22,061	<b>21,869</b>	0.7	<b>0.7</b>	-0.9	10,845	<b>10,971</b>	0.4	<b>0.4</b>	1.2
4. その他の医業収益	87,885	<b>82,299</b>	2.4	<b>2.2</b>	-6.4	149,483	<b>155,490</b>	4.5	<b>4.6</b>	4.0	94,560	<b>95,686</b>	3.1	<b>3.1</b>	1.2	85,252	<b>88,031</b>	3.2	<b>3.3</b>	3.3
II 介護収益	6,078	<b>5,648</b>	0.2	<b>0.2</b>	-7.1	4,765	<b>5,458</b>	0.1	<b>0.2</b>	14.5	5,492	<b>5,671</b>	0.2	<b>0.2</b>	3.3	6,553	<b>4,909</b>	0.2	<b>0.2</b>	-25.1
III 医業・介護費用	3,641,387	<b>3,710,846</b>	100.8	<b>99.5</b>	1.9	3,304,673	<b>3,348,055</b>	99.9	<b>99.5</b>	1.3	3,042,985	<b>3,048,174</b>	99.6	<b>98.2</b>	0.2	2,590,061	<b>2,618,514</b>	98.7	<b>98.3</b>	1.1
1. 給与費	1,955,346	<b>2,003,038</b>	54.1	<b>53.7</b>	2.4	1,812,658	<b>1,847,974</b>	54.8	<b>54.9</b>	1.9	1,629,020	<b>1,647,857</b>	53.3	<b>53.1</b>	1.2	1,467,969	<b>1,486,407</b>	55.9	<b>55.8</b>	1.3
2. 医薬品費	427,508	<b>439,525</b>	11.8	<b>11.8</b>	2.8	378,777	<b>386,023</b>	11.5	<b>11.5</b>	1.9	371,468	<b>361,772</b>	12.2	<b>11.7</b>	-2.6	309,995	<b>309,116</b>	11.8	<b>11.6</b>	-0.3
3. 給食用材料費	29,183	<b>29,958</b>	0.8	<b>0.8</b>	2.7	28,601	<b>29,154</b>	0.9	<b>0.9</b>	1.9	23,515	<b>23,781</b>	0.8	<b>0.8</b>	1.1	24,185	<b>24,401</b>	0.9	<b>0.9</b>	0.9
4. 診療材料費・医療消耗器具備品費	384,318	<b>400,290</b>	10.6	<b>10.7</b>	4.2	298,629	<b>298,166</b>	9.0	<b>8.9</b>	-0.2	303,491	<b>304,411</b>	9.9	<b>9.8</b>	0.3	202,506	<b>205,071</b>	7.7	<b>7.7</b>	1.3
5. 委託費	216,521	<b>219,657</b>	6.0	<b>5.9</b>	1.4	200,475	<b>206,201</b>	6.1	<b>6.1</b>	2.9	164,673	<b>168,934</b>	5.4	<b>5.4</b>	2.6	141,194	<b>142,898</b>	5.4	<b>5.4</b>	1.2
6. 減価償却費	192,430	<b>186,557</b>	5.3	<b>5.0</b>	-3.1	153,471	<b>151,186</b>	4.6	<b>4.5</b>	-1.5	178,625	<b>171,869</b>	5.8	<b>5.5</b>	-3.8	127,850	<b>129,874</b>	4.9	<b>4.9</b>	1.6
(再掲)建物減価償却費	57,170	<b>54,363</b>	1.6	<b>1.5</b>	-4.9	45,142	<b>44,262</b>	1.4	<b>1.3</b>	-1.9	59,401	<b>58,167</b>	1.9	<b>1.9</b>	-2.1	37,525	<b>37,857</b>	1.4	<b>1.4</b>	0.9
(再掲)医療機器減価償却費	54,169	<b>59,754</b>	1.5	<b>1.6</b>	10.3	40,927	<b>38,938</b>	1.2	<b>1.2</b>	-4.9	55,938	<b>54,290</b>	1.8	<b>1.7</b>	-2.9	39,812	<b>41,369</b>	1.5	<b>1.6</b>	3.9
7. 設備関係費	169,804	<b>170,698</b>	4.7	<b>4.6</b>	0.5	150,295	<b>146,270</b>	4.5	<b>4.3</b>	-2.7	136,256	<b>135,152</b>	4.5	<b>4.4</b>	-0.8	104,156	<b>104,617</b>	4.0	<b>3.9</b>	0.4
(再掲)設備機器賃借料	46,457	<b>46,634</b>	1.3	<b>1.3</b>	0.4	40,693	<b>39,184</b>	1.2	<b>1.2</b>	-3.7	38,881	<b>38,188</b>	1.3	<b>1.2</b>	-1.8	27,046	<b>27,117</b>	1.0	<b>1.0</b>	0.3
(再掲)医療機器賃借料	29,814	<b>29,685</b>	0.8	<b>0.8</b>	-0.4	25,297	<b>24,587</b>	0.8	<b>0.7</b>	-2.8	29,282	<b>28,403</b>	1.0	<b>0.9</b>	-3.0	18,435	<b>18,338</b>	0.7	<b>0.7</b>	-0.5
8. 経費	203,566	<b>198,381</b>	5.6	<b>5.3</b>	-2.5	204,701	<b>204,836</b>	6.2	<b>6.1</b>	0.1	185,535	<b>184,571</b>	6.1	<b>5.9</b>	-0.5	149,539	<b>154,725</b>	5.7	<b>5.8</b>	3.5
9. その他の医業費用	62,711	<b>62,741</b>	1.7	<b>1.7</b>	0.0	77,067	<b>78,244</b>	2.3	<b>2.3</b>	1.5	50,402	<b>49,827</b>	1.6	<b>1.6</b>	-1.1	62,667	<b>61,404</b>	2.4	<b>2.3</b>	-2.0
IV 損益差額(I+II-III)	-27,660	<b>17,559</b>	-0.8	<b>0.5</b>	-	2,480	<b>18,095</b>	0.1	<b>0.5</b>	-	12,281	<b>54,508</b>	0.4	<b>1.8</b>	-	33,838	<b>44,396</b>	1.3	<b>1.7</b>	-
V その他の医業・介護関連収益	93,507	<b>79,758</b>	2.6	<b>2.1</b>	-14.7	81,465	<b>82,311</b>	2.5	<b>2.4</b>	1.0	58,748	<b>57,888</b>	1.9	<b>1.9</b>	-1.5	78,800	<b>73,968</b>	3.0	<b>2.8</b>	-6.1
VI その他の医業・介護関連費用	107,602	<b>89,743</b>	3.0	<b>2.4</b>	-16.6	137,018	<b>71,699</b>	4.1	<b>2.1</b>	-47.7	91,483	<b>65,484</b>	3.0	<b>2.1</b>	-28.4	82,135	<b>60,612</b>	3.1	<b>2.3</b>	-26.2
VII 総損益差額(IV+V-VI)	-41,755	<b>7,574</b>	-1.2	<b>0.2</b>	-	-53,073	<b>28,707</b>	-1.6	<b>0.9</b>	-	-20,454	<b>46,911</b>	-0.7	<b>1.5</b>	-	30,503	<b>57,752</b>	1.2	<b>2.2</b>	-
VIII 税金	-	-	-	-	-	-	-	-	-	-	-	-	-	-	-	-	-	-	-	-
IX 税引後の総損益差額(VII-VIII)	-	-	-	-	-	-	-	-	-	-	-	-	-	-	-	-	-	-	-	-
施設数	60	-	-	-	-	62	-	-	-	-	84	-	-	-	317	-	-	-	-	-
平均病床数	171	171	-	-	-	169	168	-	-	-	156	156	-	-	162	161	-	-	-	-

一般診療所（全体）（集計2）入院基本料の地域加算

（1施設当たり損益）

	1級					2級					3級					4級				
	金額		構成比率		金額の 伸び率	金額		構成比率		金額の 伸び率	金額		構成比率		金額の 伸び率	金額		構成比率		金額の 伸び率
	前々年(度)	前年(度)	前々年(度)	前年(度)		前々年(度)	前年(度)	前々年(度)	前年(度)		前々年(度)	前年(度)	前々年(度)	前年(度)		前々年(度)	前年(度)	前々年(度)	前年(度)	
	千円	千円	%	%	%	千円	千円	%	%	%	千円	千円	%	%	%	千円	千円	%	%	%
I 医業収益	175,526	<b>178,823</b>	99.4	<b>99.4</b>	1.9	170,389	<b>171,906</b>	99.9	<b>99.8</b>	0.9	179,257	<b>178,167</b>	98.2	<b>98.1</b>	-0.6	171,928	<b>174,235</b>	99.2	<b>99.1</b>	1.3
1. 入院診療収益	5,879	<b>5,113</b>	3.3	<b>2.8</b>	-13.0	8,635	<b>8,522</b>	5.1	<b>4.9</b>	-1.3	6,392	<b>5,129</b>	3.5	<b>2.8</b>	-19.8	1,556	<b>1,725</b>	0.9	<b>1.0</b>	10.9
保険診療収益	2,588	<b>2,246</b>	1.5	<b>1.2</b>	-13.2	7,719	<b>7,300</b>	4.5	<b>4.2</b>	-5.4	755	<b>633</b>	0.4	<b>0.3</b>	-16.2	1,454	<b>1,620</b>	0.8	<b>0.9</b>	11.4
公害等診療収益	12	<b>9</b>	0.0	<b>0.0</b>	-25.0	0	<b>0</b>	0.0	<b>0.0</b>	—	0	<b>0</b>	0.0	<b>0.0</b>	—	0	<b>0</b>	0.0	<b>0.0</b>	—
その他の診療収益	3,279	<b>2,858</b>	1.9	<b>1.6</b>	-12.8	916	<b>1,222</b>	0.5	<b>0.7</b>	33.4	5,637	<b>4,497</b>	3.1	<b>2.5</b>	-20.2	102	<b>105</b>	0.1	<b>0.1</b>	2.9
2. 外来診療収益	159,597	<b>161,607</b>	90.4	<b>89.9</b>	1.3	152,766	<b>154,239</b>	89.6	<b>89.5</b>	1.0	160,474	<b>160,090</b>	87.9	<b>88.2</b>	-0.2	134,164	<b>135,106</b>	77.4	<b>76.8</b>	0.7
保険診療収益	128,353	<b>129,522</b>	72.7	<b>72.0</b>	0.9	140,172	<b>141,670</b>	82.2	<b>82.2</b>	1.1	143,634	<b>143,612</b>	78.7	<b>79.1</b>	0.0	118,531	<b>119,479</b>	68.4	<b>67.9</b>	0.8
公害等診療収益	800	<b>679</b>	0.5	<b>0.4</b>	-15.1	1,464	<b>1,450</b>	0.9	<b>0.8</b>	-1.0	1,812	<b>1,854</b>	1.0	<b>1.0</b>	2.3	1,427	<b>1,166</b>	0.8	<b>0.7</b>	-18.3
その他の診療収益	30,444	<b>31,406</b>	17.2	<b>17.5</b>	3.2	11,129	<b>11,118</b>	6.5	<b>6.5</b>	-0.1	15,028	<b>14,625</b>	8.2	<b>8.1</b>	-2.7	14,206	<b>14,461</b>	8.2	<b>8.2</b>	1.8
3. その他の医業収益	10,051	<b>12,103</b>	5.7	<b>6.7</b>	20.4	8,988	<b>9,146</b>	5.3	<b>5.3</b>	1.8	12,391	<b>12,948</b>	6.8	<b>7.1</b>	4.5	36,209	<b>37,405</b>	20.9	<b>21.3</b>	3.3
II 介護収益	1,065	<b>990</b>	0.6	<b>0.6</b>	-7.0	151	<b>348</b>	0.1	<b>0.2</b>	130.5	3,209	<b>3,366</b>	1.8	<b>1.9</b>	4.9	1,399	<b>1,666</b>	0.8	<b>0.9</b>	19.1
1. 施設サービス収益	0	<b>0</b>	0.0	<b>0.0</b>	—	0	<b>0</b>	0.0	<b>0.0</b>	—	0	<b>0</b>	0.0	<b>0.0</b>	—	0	<b>0</b>	0.0	<b>0.0</b>	—
2. 居宅サービス収益	1,052	<b>973</b>	0.6	<b>0.5</b>	-7.5	79	<b>107</b>	0.0	<b>0.1</b>	35.4	3,206	<b>3,358</b>	1.8	<b>1.8</b>	4.7	1,391	<b>1,656</b>	0.8	<b>0.9</b>	19.1
(再掲)短期入所療養介護分	614	<b>545</b>	0.3	<b>0.3</b>	-11.2	0	<b>0</b>	0.0	<b>0.0</b>	—	0	<b>0</b>	0.0	<b>0.0</b>	—	0	<b>0</b>	0.0	<b>0.0</b>	—
3. その他の介護収益	14	<b>18</b>	0.0	<b>0.0</b>	28.6	72	<b>241</b>	0.0	<b>0.1</b>	234.7	3	<b>8</b>	0.0	<b>0.0</b>	166.7	8	<b>10</b>	0.0	<b>0.0</b>	25.0
III 医業・介護費用	157,882	<b>163,319</b>	89.4	<b>90.8</b>	3.4	150,940	<b>154,219</b>	88.5	<b>89.5</b>	2.2	167,911	<b>168,553</b>	92.0	<b>92.8</b>	0.4	153,755	<b>158,959</b>	88.7	<b>90.4</b>	3.4
1. 給与費	79,711	<b>81,708</b>	45.1	<b>45.4</b>	2.5	74,127	<b>74,950</b>	43.5	<b>43.5</b>	1.1	92,463	<b>93,576</b>	50.7	<b>51.5</b>	1.2	81,509	<b>84,127</b>	47.0	<b>47.8</b>	3.2
2. 医薬品費	21,433	<b>22,895</b>	12.1	<b>12.7</b>	6.8	19,075	<b>18,668</b>	11.2	<b>10.8</b>	-2.1	21,114	<b>21,176</b>	11.6	<b>11.7</b>	0.3	17,510	<b>17,876</b>	10.1	<b>10.2</b>	2.1
3. 材料費	7,956	<b>7,938</b>	4.5	<b>4.4</b>	-0.2	7,708	<b>7,955</b>	4.5	<b>4.6</b>	3.2	4,964	<b>5,095</b>	2.7	<b>2.8</b>	2.6	3,596	<b>4,000</b>	2.1	<b>2.3</b>	11.2
4. 給食用材料費	425	<b>357</b>	0.2	<b>0.2</b>	-16.0	239	<b>260</b>	0.1	<b>0.2</b>	8.8	70	<b>66</b>	0.0	<b>0.0</b>	-5.7	1,302	<b>1,376</b>	0.8	<b>0.8</b>	5.7
5. 委託費	6,687	<b>7,267</b>	3.8	<b>4.0</b>	8.7	8,328	<b>9,125</b>	4.9	<b>5.3</b>	9.6	9,016	<b>9,379</b>	4.9	<b>5.2</b>	4.0	7,968	<b>8,270</b>	4.6	<b>4.7</b>	3.8
6. 減価償却費	5,442	<b>5,270</b>	3.1	<b>2.9</b>	-3.2	6,391	<b>6,378</b>	3.7	<b>3.7</b>	-0.2	5,354	<b>5,231</b>	2.9	<b>2.9</b>	-2.3	8,702	<b>8,099</b>	5.0	<b>4.6</b>	-6.9
(再掲)建物減価償却費	865	<b>845</b>	0.5	<b>0.5</b>	-2.3	851	<b>862</b>	0.5	<b>0.5</b>	1.3	967	<b>939</b>	0.5	<b>0.5</b>	-2.9	1,879	<b>1,914</b>	1.1	<b>1.1</b>	1.9
(再掲)医療機器減価償却費	2,274	<b>2,481</b>	1.3	<b>1.4</b>	9.1	2,209	<b>2,227</b>	1.3	<b>1.3</b>	0.8	2,373	<b>2,183</b>	1.3	<b>1.2</b>	-8.0	4,105	<b>3,693</b>	2.4	<b>2.1</b>	-10.0
7. その他の医業・介護費用	36,228	<b>37,883</b>	20.5	<b>21.1</b>	4.6	35,073	<b>36,883</b>	20.6	<b>21.4</b>	5.2	34,930	<b>34,029</b>	19.1	<b>18.7</b>	-2.6	33,169	<b>35,211</b>	19.1	<b>20.0</b>	6.2
(再掲)設備機器賃借料	1,511	<b>1,589</b>	0.9	<b>0.9</b>	5.2	1,496	<b>1,545</b>	0.9	<b>0.9</b>	3.3	3,471	<b>3,475</b>	1.9	<b>1.9</b>	0.1	1,559	<b>1,590</b>	0.9	<b>0.9</b>	2.0
(再掲)医療機器賃借料	978	<b>1,017</b>	0.6	<b>0.6</b>	4.0	1,143	<b>1,210</b>	0.7	<b>0.7</b>	5.9	2,324	<b>2,325</b>	1.3	<b>1.3</b>	0.0	1,039	<b>1,105</b>	0.6	<b>0.6</b>	6.4
IV 損益差額（I＋II－III）	18,710	<b>16,495</b>	10.6	<b>9.2</b>	—	19,600	<b>18,035</b>	11.5	<b>10.5</b>	—	14,556	<b>12,980</b>	8.0	<b>7.2</b>	—	19,572	<b>16,942</b>	11.3	<b>9.6</b>	—
V 税金	—	—	—	—	—	—	—	—	—	—	—	—	—	—	—	—	—	—	—	—
VI 税引後の総損益差額（IV－V）	—	—	—	—	—	—	—	—	—	—	—	—	—	—	—	—	—	—	—	—
施設数	95	—	—	—	—	91	—	—	—	—	67	—	—	—	—	44	—	—	—	—

一般診療所（全体）（集計2）入院基本料の地域加算

（1施設当たり損益）

	5級					6級					7級					その他				
	金額		構成比率		金額の 伸び率	金額		構成比率		金額の 伸び率	金額		構成比率		金額の 伸び率	金額		構成比率		金額の 伸び率
	前々年(度)	前年(度)	前々年(度)	前年(度)		前々年(度)	前年(度)	前々年(度)	前年(度)		前々年(度)	前年(度)	前々年(度)	前年(度)		前々年(度)	前年(度)	前々年(度)	前年(度)	
	千円	千円	%	%	%	千円	千円	%	%	%	千円	千円	%	%	%	千円	千円	%	%	%
I 医業収益	143,445	<b>145,682</b>	99.2	<b>99.3</b>	1.6	191,275	<b>193,478</b>	97.0	<b>97.0</b>	1.2	153,969	<b>154,471</b>	98.7	<b>98.6</b>	0.3	143,814	<b>141,624</b>	97.7	<b>97.6</b>	-1.5
1. 入院診療収益	12,281	<b>12,218</b>	8.5	<b>8.3</b>	-0.5	2,427	<b>2,220</b>	1.2	<b>1.1</b>	-8.5	16,685	<b>16,641</b>	10.7	<b>10.6</b>	-0.3	7,992	<b>7,864</b>	5.4	<b>5.4</b>	-1.6
保険診療収益	8,105	<b>8,088</b>	5.6	<b>5.5</b>	-0.2	1,279	<b>1,074</b>	0.6	<b>0.5</b>	-16.0	8,280	<b>8,261</b>	5.3	<b>5.3</b>	-0.2	6,407	<b>6,246</b>	4.4	<b>4.3</b>	-2.5
公害等診療収益	36	<b>41</b>	0.0	<b>0.0</b>	13.9	0	<b>0</b>	0.0	<b>0.0</b>	—	21	<b>19</b>	0.0	<b>0.0</b>	-9.5	65	<b>66</b>	0.0	<b>0.0</b>	1.5
その他の診療収益	4,140	<b>4,089</b>	2.9	<b>2.8</b>	-1.2	1,148	<b>1,146</b>	0.6	<b>0.6</b>	-0.2	8,384	<b>8,361</b>	5.4	<b>5.3</b>	-0.3	1,520	<b>1,552</b>	1.0	<b>1.1</b>	2.1
2. 外来診療収益	122,104	<b>123,928</b>	84.4	<b>84.5</b>	1.5	164,815	<b>163,718</b>	83.6	<b>82.1</b>	-0.7	132,181	<b>132,250</b>	84.7	<b>84.4</b>	0.1	128,339	<b>125,906</b>	87.2	<b>86.8</b>	-1.9
保険診療収益	113,602	<b>115,183</b>	78.6	<b>78.5</b>	1.4	151,184	<b>150,365</b>	76.7	<b>75.4</b>	-0.5	118,517	<b>118,832</b>	76.0	<b>75.9</b>	0.3	119,379	<b>116,958</b>	81.1	<b>80.6</b>	-2.0
公害等診療収益	981	<b>981</b>	0.7	<b>0.7</b>	0.0	2,673	<b>2,715</b>	1.4	<b>1.4</b>	1.6	2,463	<b>2,242</b>	1.6	<b>1.4</b>	-9.0	1,411	<b>1,355</b>	1.0	<b>0.9</b>	-4.0
その他の診療収益	7,521	<b>7,764</b>	5.2	<b>5.3</b>	3.2	10,958	<b>10,638</b>	5.6	<b>5.3</b>	-2.9	11,202	<b>11,176</b>	7.2	<b>7.1</b>	-0.2	7,549	<b>7,593</b>	5.1	<b>5.2</b>	0.6
3. その他の医業収益	9,061	<b>9,536</b>	6.3	<b>6.5</b>	5.2	24,032	<b>27,540</b>	12.2	<b>13.8</b>	14.6	5,103	<b>5,580</b>	3.3	<b>3.6</b>	9.3	7,484	<b>7,854</b>	5.1	<b>5.4</b>	4.9
II 介護収益	1,172	<b>1,054</b>	0.8	<b>0.7</b>	-10.1	5,859	<b>5,934</b>	3.0	<b>3.0</b>	1.3	2,042	<b>2,146</b>	1.3	<b>1.4</b>	5.1	3,362	<b>3,416</b>	2.3	<b>2.4</b>	1.6
1. 施設サービス収益	0	<b>0</b>	0.0	<b>0.0</b>	—	0	<b>0</b>	0.0	<b>0.0</b>	—	198	<b>200</b>	0.1	<b>0.1</b>	1.0	998	<b>974</b>	0.7	<b>0.7</b>	-2.4
2. 居宅サービス収益	647	<b>643</b>	0.4	<b>0.4</b>	-0.6	5,071	<b>5,116</b>	2.6	<b>2.6</b>	0.9	1,730	<b>1,821</b>	1.1	<b>1.2</b>	5.3	2,177	<b>2,247</b>	1.5	<b>1.5</b>	3.2
(再掲)短期入所療養介護分	0	<b>0</b>	0.0	<b>0.0</b>	—	61	<b>69</b>	0.0	<b>0.0</b>	13.1	0	<b>0</b>	0.0	<b>0.0</b>	—	82	<b>67</b>	0.1	<b>0.0</b>	-18.3
3. その他の介護収益	525	<b>410</b>	0.4	<b>0.3</b>	-21.9	788	<b>818</b>	0.4	<b>0.4</b>	3.8	114	<b>125</b>	0.1	<b>0.1</b>	9.6	187	<b>195</b>	0.1	<b>0.1</b>	4.3
III 医業・介護費用	128,482	<b>128,736</b>	88.8	<b>87.7</b>	0.2	179,886	<b>180,869</b>	91.3	<b>90.7</b>	0.5	140,814	<b>141,832</b>	90.3	<b>90.6</b>	0.7	137,614	<b>135,948</b>	93.5	<b>93.7</b>	-1.2
1. 給与費	66,726	<b>66,361</b>	46.1	<b>45.2</b>	-0.5	95,914	<b>95,017</b>	48.7	<b>47.6</b>	-0.9	77,382	<b>77,601</b>	49.6	<b>49.5</b>	0.3	72,387	<b>72,407</b>	49.2	<b>49.9</b>	0.0
2. 医薬品費	17,981	<b>18,527</b>	12.4	<b>12.6</b>	3.0	25,043	<b>23,781</b>	12.7	<b>11.9</b>	-5.0	20,775	<b>20,984</b>	13.3	<b>13.4</b>	1.0	21,741	<b>20,269</b>	14.8	<b>14.0</b>	-6.8
3. 材料費	4,972	<b>4,947</b>	3.4	<b>3.4</b>	-0.5	6,287	<b>6,310</b>	3.2	<b>3.2</b>	0.4	5,262	<b>5,416</b>	3.4	<b>3.5</b>	2.9	4,569	<b>4,548</b>	3.1	<b>3.1</b>	-0.5
4. 給食用材料費	552	<b>556</b>	0.4	<b>0.4</b>	0.7	283	<b>287</b>	0.1	<b>0.1</b>	1.4	586	<b>591</b>	0.4	<b>0.4</b>	0.9	556	<b>533</b>	0.4	<b>0.4</b>	-4.1
5. 委託費	5,735	<b>6,006</b>	4.0	<b>4.1</b>	4.7	10,962	<b>11,413</b>	5.6	<b>5.7</b>	4.1	5,327	<b>5,475</b>	3.4	<b>3.5</b>	2.8	5,750	<b>5,603</b>	3.9	<b>3.9</b>	-2.6
6. 減価償却費	5,071	<b>4,964</b>	3.5	<b>3.4</b>	-2.1	6,386	<b>6,406</b>	3.2	<b>3.2</b>	0.3	5,606	<b>5,701</b>	3.6	<b>3.6</b>	1.7	5,553	<b>5,344</b>	3.8	<b>3.7</b>	-3.8
(再掲)建物減価償却費	1,403	<b>1,355</b>	1.0	<b>0.9</b>	-3.4	1,142	<b>1,297</b>	0.6	<b>0.7</b>	13.6	1,013	<b>978</b>	0.6	<b>0.6</b>	-3.5	1,208	<b>1,193</b>	0.8	<b>0.8</b>	-1.2
(再掲)医療機器減価償却費	1,543	<b>1,521</b>	1.1	<b>1.0</b>	-1.4	2,038	<b>2,243</b>	1.0	<b>1.1</b>	10.1	1,947	<b>2,001</b>	1.2	<b>1.3</b>	2.8	1,885	<b>1,802</b>	1.3	<b>1.2</b>	-4.4
7. その他の医業・介護費用	27,444	<b>27,376</b>	19.0	<b>18.7</b>	-0.2	35,011	<b>37,653</b>	17.8	<b>18.9</b>	7.5	25,876	<b>26,063</b>	16.6	<b>16.6</b>	0.7	27,059	<b>27,243</b>	18.4	<b>18.8</b>	0.7
(再掲)設備機器賃借料	1,642	<b>1,739</b>	1.1	<b>1.2</b>	5.9	2,261	<b>2,262</b>	1.1	<b>1.1</b>	0.0	1,575	<b>1,482</b>	1.0	<b>0.9</b>	-5.9	1,964	<b>1,942</b>	1.3	<b>1.3</b>	-1.1
(再掲)医療機器賃借料	1,225	<b>1,280</b>	0.8	<b>0.9</b>	4.5	1,700	<b>1,671</b>	0.9	<b>0.8</b>	-1.7	1,061	<b>964</b>	0.7	<b>0.6</b>	-9.1	1,257	<b>1,241</b>	0.9	<b>0.9</b>	-1.3
IV 損益差額（I＋II－III）	16,136	<b>18,000</b>	11.2	<b>12.3</b>	—	17,247	<b>18,544</b>	8.7	<b>9.3</b>	—	15,197	<b>14,785</b>	9.7	<b>9.4</b>	—	9,563	<b>9,092</b>	6.5	<b>6.3</b>	—
V 税金	—	—	—	—	—	—	—	—	—	—	—	—	—	—	—	—	—	—	—	—
VI 税引後の総損益差額（IV－V）	—	—	—	—	—	—	—	—	—	—	—	—	—	—	—	—	—	—	—	—
施設数	141	—	—	—	—	114	—	—	—	—	171	—	—	—	—	489	—	—	—	—

歯科診療所（全体）（集計2）入院基本料の地域加算

（1施設当たり損益）

	1級					2級					3級					4級				
	金額		構成比率		金額の 伸び率	金額		構成比率		金額の 伸び率	金額		構成比率		金額の 伸び率	金額		構成比率		金額の 伸び率
	前々年(度)	前年(度)	前々年(度)	前年(度)		前々年(度)	前年(度)	前々年(度)	前年(度)		前々年(度)	前年(度)	前々年(度)	前年(度)		前々年(度)	前年(度)	前々年(度)	前年(度)	
	千円	千円	%	%	%	千円	千円	%	%	%	千円	千円	%	%	%	千円	千円	%	%	%
I 医療収益	60,111	<b>59,539</b>	100.0	<b>100.0</b>	-1.0	63,893	<b>64,742</b>	95.3	<b>95.2</b>	1.3	58,464	<b>63,173</b>	97.5	<b>96.3</b>	8.1	60,456	<b>61,539</b>	99.3	<b>99.2</b>	1.8
1. 保険診療収益	37,662	<b>35,871</b>	62.7	<b>60.2</b>	-4.8	48,892	<b>48,994</b>	72.9	<b>72.1</b>	0.2	50,140	<b>53,620</b>	83.6	<b>81.8</b>	6.9	53,507	<b>54,500</b>	87.9	<b>87.9</b>	1.9
2. 労災等診療収益	2	<b>2</b>	0.0	<b>0.0</b>	0.0	4	<b>14</b>	0.0	<b>0.0</b>	250.0	0	<b>5</b>	0.0	<b>0.0</b>	—	0	<b>28</b>	0.0	<b>0.0</b>	—
3. その他の診療収益	21,893	<b>23,241</b>	36.4	<b>39.0</b>	6.2	13,566	<b>14,618</b>	20.2	<b>21.5</b>	7.8	7,813	<b>8,851</b>	13.0	<b>13.5</b>	13.3	6,112	<b>5,843</b>	10.0	<b>9.4</b>	-4.4
4. その他の医療収益	553	<b>426</b>	0.9	<b>0.7</b>	-23.0	1,432	<b>1,115</b>	2.1	<b>1.6</b>	-22.1	511	<b>697</b>	0.9	<b>1.1</b>	36.4	837	<b>1,168</b>	1.4	<b>1.9</b>	39.5
II 介護収益	0	<b>0</b>	0.0	<b>0.0</b>	—	3,161	<b>3,256</b>	4.7	<b>4.8</b>	3.0	1,489	<b>2,406</b>	2.5	<b>3.7</b>	61.6	445	<b>487</b>	0.7	<b>0.8</b>	9.4
1. 居宅サービス収益	0	<b>0</b>	0.0	<b>0.0</b>	—	3,091	<b>3,249</b>	4.6	<b>4.8</b>	5.1	1,489	<b>2,406</b>	2.5	<b>3.7</b>	61.6	445	<b>480</b>	0.7	<b>0.8</b>	7.9
2. その他の介護収益	0	<b>0</b>	0.0	<b>0.0</b>	—	71	<b>8</b>	0.1	<b>0.0</b>	-88.7	0	<b>0</b>	0.0	<b>0.0</b>	—	0	<b>7</b>	0.0	<b>0.0</b>	—
III 医療・介護費用	46,335	<b>45,273</b>	77.1	<b>76.0</b>	-2.3	58,020	<b>58,477</b>	86.5	<b>86.0</b>	0.8	53,038	<b>55,268</b>	88.5	<b>84.3</b>	4.2	51,075	<b>50,665</b>	83.9	<b>81.7</b>	-0.8
1. 給与費	25,874	<b>24,691</b>	43.0	<b>41.5</b>	-4.6	29,911	<b>29,994</b>	44.6	<b>44.1</b>	0.3	21,694	<b>23,003</b>	36.2	<b>35.1</b>	6.0	27,330	<b>27,201</b>	44.9	<b>43.9</b>	-0.5
2. 医薬品費	556	<b>549</b>	0.9	<b>0.9</b>	-1.3	357	<b>440</b>	0.5	<b>0.6</b>	23.2	392	<b>365</b>	0.7	<b>0.6</b>	-6.9	807	<b>851</b>	1.3	<b>1.4</b>	5.5
3. 歯科材料費	3,330	<b>4,285</b>	5.5	<b>7.2</b>	28.7	4,461	<b>4,621</b>	6.7	<b>6.8</b>	3.6	3,913	<b>4,092</b>	6.5	<b>6.2</b>	4.6	3,780	<b>3,605</b>	6.2	<b>5.8</b>	-4.6
4. 委託費	4,719	<b>4,591</b>	7.9	<b>7.7</b>	-2.7	4,912	<b>5,046</b>	7.3	<b>7.4</b>	2.7	5,240	<b>5,555</b>	8.7	<b>8.5</b>	6.0	3,761	<b>3,793</b>	6.2	<b>6.1</b>	0.9
5. 減価償却費	2,496	<b>2,390</b>	4.2	<b>4.0</b>	-4.2	3,900	<b>4,155</b>	5.8	<b>6.1</b>	6.5	3,151	<b>2,968</b>	5.3	<b>4.5</b>	-5.8	2,017	<b>2,079</b>	3.3	<b>3.4</b>	3.1
（再掲）建物減価償却費	264	<b>261</b>	0.4	<b>0.4</b>	-1.1	438	<b>434</b>	0.7	<b>0.6</b>	-0.9	407	<b>389</b>	0.7	<b>0.6</b>	-4.4	402	<b>395</b>	0.7	<b>0.6</b>	-1.7
（再掲）医療機器減価償却費	896	<b>862</b>	1.5	<b>1.4</b>	-3.8	1,948	<b>1,722</b>	2.9	<b>2.5</b>	-11.6	1,800	<b>1,471</b>	3.0	<b>2.2</b>	-18.3	559	<b>608</b>	0.9	<b>1.0</b>	8.8
6. その他の医療費用	9,360	<b>8,767</b>	15.6	<b>14.7</b>	-6.3	14,479	<b>14,221</b>	21.6	<b>20.9</b>	-1.8	18,648	<b>19,286</b>	31.1	<b>29.4</b>	3.4	13,379	<b>13,136</b>	22.0	<b>21.2</b>	-1.8
（再掲）設備機器賃借料	344	<b>453</b>	0.6	<b>0.8</b>	31.7	396	<b>689</b>	0.6	<b>1.0</b>	74.0	558	<b>438</b>	0.9	<b>0.7</b>	-21.5	757	<b>848</b>	1.2	<b>1.4</b>	12.0
（再掲）医療機器賃借料	142	<b>216</b>	0.2	<b>0.4</b>	52.1	250	<b>251</b>	0.4	<b>0.4</b>	0.4	478	<b>383</b>	0.8	<b>0.6</b>	-19.9	499	<b>558</b>	0.8	<b>0.9</b>	11.8
IV 損益差額（I + II - III）	13,775	<b>14,266</b>	22.9	<b>24.0</b>	—	9,034	<b>9,521</b>	13.5	<b>14.0</b>	—	6,915	<b>10,311</b>	11.5	<b>15.7</b>	—	9,827	<b>11,361</b>	16.1	<b>18.3</b>	—
V 税金	—	—	—	—	—	—	—	—	—	—	—	—	—	—	—	—	—	—	—	—
VI 税引後の総損益差額（IV - V）	—	—	—	—	—	—	—	—	—	—	—	—	—	—	—	—	—	—	—	—
施設数	35	—	—	—	—	21	—	—	—	—	14	—	—	—	—	17	—	—	—	—
平均ユニット数	3	3	—	—	—	4	4	—	—	—	4	4	—	—	—	4	4	—	—	—

歯科診療所（全体）（集計2）入院基本料の地域加算

（1施設当たり損益）

	5級					6級					7級					その他				
	金額		構成比率		金額の 伸び率	金額		構成比率		金額の 伸び率	金額		構成比率		金額の 伸び率	金額		構成比率		金額の 伸び率
	前々年(度)	前年(度)	前々年(度)	前年(度)		前々年(度)	前年(度)	前々年(度)	前年(度)		前々年(度)	前年(度)	前々年(度)	前年(度)		前々年(度)	前年(度)	前々年(度)	前年(度)	
	千円	千円	%	%	%	千円	千円	%	%	%	千円	千円	%	%	%	千円	千円	%	%	%
I 医業収益	74,032	<b>75,755</b>	99.2	<b>99.2</b>	2.3	57,937	<b>58,892</b>	100.0	<b>100.0</b>	1.6	88,579	<b>90,156</b>	95.9	<b>96.0</b>	1.8	64,738	<b>66,214</b>	97.4	<b>97.3</b>	2.3
1. 保険診療収益	58,683	<b>59,789</b>	78.6	<b>78.3</b>	1.9	47,214	<b>47,094</b>	81.5	<b>80.0</b>	-0.3	79,375	<b>80,352</b>	85.9	<b>85.5</b>	1.2	51,431	<b>52,549</b>	77.4	<b>77.2</b>	2.2
2. 労災等診療収益	22	<b>0</b>	0.0	<b>0.0</b>	-100.0	16	<b>14</b>	0.0	<b>0.0</b>	-12.5	2	<b>3</b>	0.0	<b>0.0</b>	50.0	2	<b>9</b>	0.0	<b>0.0</b>	350.0
3. その他の診療収益	14,442	<b>15,092</b>	19.3	<b>19.8</b>	4.5	9,862	<b>10,881</b>	17.0	<b>18.5</b>	10.3	8,386	<b>9,072</b>	9.1	<b>9.7</b>	8.2	11,997	<b>12,147</b>	18.1	<b>17.9</b>	1.3
4. その他の医業収益	885	<b>874</b>	1.2	<b>1.1</b>	-1.2	845	<b>904</b>	1.5	<b>1.5</b>	7.0	815	<b>730</b>	0.9	<b>0.8</b>	-10.4	1,309	<b>1,510</b>	2.0	<b>2.2</b>	15.4
II 介護収益	613	<b>646</b>	0.8	<b>0.8</b>	5.4	3	<b>0</b>	0.0	<b>0.0</b>	-100.0	3,827	<b>3,788</b>	4.1	<b>4.0</b>	-1.0	1,717	<b>1,812</b>	2.6	<b>2.7</b>	5.5
1. 居宅サービス収益	613	<b>646</b>	0.8	<b>0.8</b>	5.4	3	<b>0</b>	0.0	<b>0.0</b>	-100.0	3,827	<b>3,788</b>	4.1	<b>4.0</b>	-1.0	1,712	<b>1,807</b>	2.6	<b>2.7</b>	5.5
2. その他の介護収益	0	<b>0</b>	0.0	<b>0.0</b>	-	0	<b>0</b>	0.0	<b>0.0</b>	-	0	<b>0</b>	0.0	<b>0.0</b>	-	4	<b>5</b>	0.0	<b>0.0</b>	25.0
III 医業・介護費用	59,630	<b>62,414</b>	79.9	<b>81.7</b>	4.7	50,354	<b>50,993</b>	86.9	<b>86.6</b>	1.3	77,902	<b>80,211</b>	84.3	<b>85.4</b>	3.0	57,987	<b>59,139</b>	87.3	<b>86.9</b>	2.0
1. 給与費	30,099	<b>32,116</b>	40.3	<b>42.0</b>	6.7	23,797	<b>23,833</b>	41.1	<b>40.5</b>	0.2	41,175	<b>43,840</b>	44.6	<b>46.7</b>	6.5	29,768	<b>30,007</b>	44.8	<b>44.1</b>	0.8
2. 医薬品費	984	<b>895</b>	1.3	<b>1.2</b>	-9.0	776	<b>816</b>	1.3	<b>1.4</b>	5.2	934	<b>851</b>	1.0	<b>0.9</b>	-8.9	745	<b>716</b>	1.1	<b>1.1</b>	-3.9
3. 歯科材料費	6,255	<b>6,404</b>	8.4	<b>8.4</b>	2.4	4,435	<b>4,349</b>	7.7	<b>7.4</b>	-1.9	5,683	<b>5,859</b>	6.2	<b>6.2</b>	3.1	4,823	<b>4,953</b>	7.3	<b>7.3</b>	2.7
4. 委託費	4,376	<b>5,152</b>	5.9	<b>6.7</b>	17.7	5,010	<b>5,104</b>	8.6	<b>8.7</b>	1.9	5,692	<b>5,734</b>	6.2	<b>6.1</b>	0.7	5,812	<b>6,012</b>	8.7	<b>8.8</b>	3.4
5. 減価償却費	3,839	<b>3,256</b>	5.1	<b>4.3</b>	-15.2	4,680	<b>4,614</b>	8.1	<b>7.8</b>	-1.4	3,850	<b>3,539</b>	4.2	<b>3.8</b>	-8.1	3,445	<b>3,513</b>	5.2	<b>5.2</b>	2.0
（再掲）建物減価償却費	403	<b>381</b>	0.5	<b>0.5</b>	-5.5	839	<b>720</b>	1.4	<b>1.2</b>	-14.2	707	<b>632</b>	0.8	<b>0.7</b>	-10.6	644	<b>644</b>	1.0	<b>0.9</b>	0.0
（再掲）医療機器減価償却費	1,922	<b>1,786</b>	2.6	<b>2.3</b>	-7.1	1,691	<b>1,544</b>	2.9	<b>2.6</b>	-8.7	1,822	<b>1,501</b>	2.0	<b>1.6</b>	-17.6	1,537	<b>1,573</b>	2.3	<b>2.3</b>	2.3
6. その他の医業費用	14,076	<b>14,591</b>	18.9	<b>19.1</b>	3.7	11,656	<b>12,276</b>	20.1	<b>20.8</b>	5.3	20,568	<b>20,387</b>	22.3	<b>21.7</b>	-0.9	13,394	<b>13,938</b>	20.2	<b>20.5</b>	4.1
（再掲）設備機器賃借料	387	<b>422</b>	0.5	<b>0.6</b>	9.0	433	<b>447</b>	0.7	<b>0.8</b>	3.2	794	<b>763</b>	0.9	<b>0.8</b>	-3.9	597	<b>579</b>	0.9	<b>0.9</b>	-3.0
（再掲）医療機器賃借料	228	<b>223</b>	0.3	<b>0.3</b>	-2.2	292	<b>290</b>	0.5	<b>0.5</b>	-0.7	334	<b>340</b>	0.4	<b>0.4</b>	1.8	359	<b>354</b>	0.5	<b>0.5</b>	-1.4
IV 損益差額（I + II - III）	15,015	<b>13,986</b>	20.1	<b>18.3</b>	-	7,585	<b>7,899</b>	13.1	<b>13.4</b>	-	14,503	<b>13,734</b>	15.7	<b>14.6</b>	-	8,468	<b>8,887</b>	12.7	<b>13.1</b>	-
V 税金	-	-	-	-	-	-	-	-	-	-	-	-	-	-	-	-	-	-	-	-
VI 税引後の総損益差額（IV - V）	-	-	-	-	-	-	-	-	-	-	-	-	-	-	-	-	-	-	-	-
施設数	27	-	-	-	-	30	-	-	-	-	38	-	-	-	-	119	-	-	-	-
平均ユニット数	4	4	-	-	-	4	4	-	-	-	4	4	-	-	-	4	4	-	-	-

保険薬局（全体）（集計2）入院基本料の地域加算

（1施設当たり損益）

	1級					2級					3級					4級				
	金額		構成比率		金額の 伸び率	金額		構成比率		金額の 伸び率	金額		構成比率		金額の 伸び率	金額		構成比率		金額の 伸び率
	前々年(度)	前年(度)	前々年(度)	前年(度)		前々年(度)	前年(度)	前々年(度)	前年(度)		前々年(度)	前年(度)	前々年(度)	前年(度)		前々年(度)	前年(度)	前々年(度)	前年(度)	
	千円	千円	%	%	%	千円	千円	%	%	%	千円	千円	%	%	%	千円	千円	%	%	%
I 収益	234,765	<b>237,164</b>	99.5	<b>99.5</b>	1.0	237,217	<b>233,083</b>	99.7	<b>99.6</b>	-1.7	198,202	<b>195,980</b>	99.4	<b>99.4</b>	-1.1	179,772	<b>178,859</b>	99.1	<b>99.0</b>	-0.5
1. 保険調剤収益	156,356	<b>151,991</b>	66.3	<b>63.8</b>	-2.8	218,952	<b>214,108</b>	92.0	<b>91.5</b>	-2.2	195,076	<b>192,843</b>	97.9	<b>97.8</b>	-1.1	177,166	<b>176,266</b>	97.7	<b>97.5</b>	-0.5
2. 公害等調剤収益	579	<b>566</b>	0.2	<b>0.2</b>	-2.2	890	<b>827</b>	0.4	<b>0.4</b>	-7.1	270	<b>265</b>	0.1	<b>0.1</b>	-1.9	757	<b>616</b>	0.4	<b>0.3</b>	-18.6
3. その他の薬局事業収益	77,830	<b>84,608</b>	33.0	<b>35.5</b>	8.7	17,375	<b>18,148</b>	7.3	<b>7.8</b>	4.4	2,856	<b>2,872</b>	1.4	<b>1.5</b>	0.6	1,849	<b>1,977</b>	1.0	<b>1.1</b>	6.9
II 介護収益	1,122	<b>1,208</b>	0.5	<b>0.5</b>	7.7	713	<b>879</b>	0.3	<b>0.4</b>	23.3	1,112	<b>1,130</b>	0.6	<b>0.6</b>	1.6	1,596	<b>1,863</b>	0.9	<b>1.0</b>	16.7
1. 居宅サービス収益	1,122	<b>1,208</b>	0.5	<b>0.5</b>	7.7	665	<b>831</b>	0.3	<b>0.4</b>	25.0	1,055	<b>1,073</b>	0.5	<b>0.5</b>	1.7	1,593	<b>1,858</b>	0.9	<b>1.0</b>	16.6
2. その他の介護収益	0	<b>0</b>	0.0	<b>0.0</b>	—	48	<b>49</b>	0.0	<b>0.0</b>	2.1	57	<b>57</b>	0.0	<b>0.0</b>	0.0	3	<b>5</b>	0.0	<b>0.0</b>	66.7
III 費用	212,768	<b>216,601</b>	90.2	<b>90.9</b>	1.8	225,384	<b>225,848</b>	94.7	<b>96.5</b>	0.2	184,357	<b>185,802</b>	92.5	<b>94.3</b>	0.8	170,298	<b>171,969</b>	93.9	<b>95.2</b>	1.0
1. 給与費	30,270	<b>31,651</b>	12.8	<b>13.3</b>	4.6	43,585	<b>45,393</b>	18.3	<b>19.4</b>	4.1	33,379	<b>34,759</b>	16.7	<b>17.6</b>	4.1	32,601	<b>34,017</b>	18.0	<b>18.8</b>	4.3
2. 医薬品等費	154,211	<b>157,109</b>	65.4	<b>65.9</b>	1.9	154,246	<b>152,022</b>	64.8	<b>65.0</b>	-1.4	128,118	<b>128,114</b>	64.3	<b>65.0</b>	0.0	122,973	<b>122,142</b>	67.8	<b>67.6</b>	-0.7
3. 委託費	552	<b>720</b>	0.2	<b>0.3</b>	30.4	1,727	<b>2,482</b>	0.7	<b>1.1</b>	43.7	605	<b>698</b>	0.3	<b>0.4</b>	15.4	631	<b>883</b>	0.3	<b>0.5</b>	39.9
4. 減価償却費	1,586	<b>1,556</b>	0.7	<b>0.7</b>	-1.9	2,291	<b>2,135</b>	1.0	<b>0.9</b>	-6.8	1,649	<b>1,488</b>	0.8	<b>0.8</b>	-9.8	1,254	<b>1,332</b>	0.7	<b>0.7</b>	6.2
(再掲)建物減価償却費	389	<b>362</b>	0.2	<b>0.2</b>	-6.9	235	<b>239</b>	0.1	<b>0.1</b>	1.7	478	<b>427</b>	0.2	<b>0.2</b>	-10.7	189	<b>216</b>	0.1	<b>0.1</b>	14.3
(再掲)調剤用機器減価償却費	509	<b>490</b>	0.2	<b>0.2</b>	-3.7	761	<b>720</b>	0.3	<b>0.3</b>	-5.4	555	<b>522</b>	0.3	<b>0.3</b>	-5.9	367	<b>415</b>	0.2	<b>0.2</b>	13.1
5. その他の経費	26,149	<b>25,566</b>	11.1	<b>10.7</b>	-2.2	23,535	<b>23,816</b>	9.9	<b>10.2</b>	1.2	20,605	<b>20,743</b>	10.3	<b>10.5</b>	0.7	12,839	<b>13,596</b>	7.1	<b>7.5</b>	5.9
(再掲)設備機器賃借料	596	<b>626</b>	0.3	<b>0.3</b>	5.0	317	<b>321</b>	0.1	<b>0.1</b>	1.3	292	<b>297</b>	0.1	<b>0.2</b>	1.7	474	<b>527</b>	0.3	<b>0.3</b>	11.2
(再掲)調剤用機器賃借料	246	<b>273</b>	0.1	<b>0.1</b>	11.0	204	<b>207</b>	0.1	<b>0.1</b>	1.5	154	<b>169</b>	0.1	<b>0.1</b>	9.7	239	<b>282</b>	0.1	<b>0.2</b>	18.0
IV 損益差額（I＋II－III）	23,119	<b>21,771</b>	9.8	<b>9.1</b>	—	12,547	<b>8,114</b>	5.3	<b>3.5</b>	—	14,957	<b>11,308</b>	7.5	<b>5.7</b>	—	11,070	<b>8,752</b>	6.1	<b>4.8</b>	—
V 税金	—	—	—	—	—	—	—	—	—	—	—	—	—	—	—	—	—	—	—	—
VI 税引後の総損益差額（IV－V）	—	—	—	—	—	—	—	—	—	—	—	—	—	—	—	—	—	—	—	—
施設数	90	—	—	—	—	75	—	—	—	—	55	—	—	—	—	33	—	—	—	—
処方せん枚数	17,942	17,953	—	—	—	18,695	20,114	—	—	—	20,218	20,046	—	—	—	19,482	19,314	—	—	—

保険薬局（全体）（集計2）入院基本料の地域加算

（1施設当たり損益）

	5級					6級					7級					その他				
	金額		構成比率		金額の伸比率	金額		構成比率		金額の伸比率	金額		構成比率		金額の伸比率	金額		構成比率		金額の伸比率
	前々年(度)	前年(度)	前々年(度)	前年(度)		前々年(度)	前年(度)	前々年(度)	前年(度)		前々年(度)	前年(度)	前々年(度)	前年(度)		前々年(度)	前年(度)	前々年(度)	前年(度)	
	千円	千円	%	%	%	千円	千円	%	%	%	千円	千円	%	%	%	千円	千円	%	%	%
I 収益	195,857	<b>196,278</b>	99.7	<b>99.6</b>	0.2	222,511	<b>218,042</b>	99.9	<b>99.8</b>	-2.0	201,861	<b>198,810</b>	99.9	<b>99.9</b>	-1.5	162,334	<b>159,509</b>	99.9	<b>99.8</b>	-1.7
1. 保険調剤収益	173,821	<b>174,545</b>	88.5	<b>88.6</b>	0.4	195,820	<b>190,386</b>	87.9	<b>87.2</b>	-2.8	176,480	<b>173,990</b>	87.3	<b>87.4</b>	-1.4	150,287	<b>146,919</b>	92.5	<b>92.0</b>	-2.2
2. 公害等調剤収益	295	<b>277</b>	0.2	<b>0.1</b>	-6.1	450	<b>357</b>	0.2	<b>0.2</b>	-20.7	1,360	<b>1,317</b>	0.7	<b>0.7</b>	-3.2	329	<b>320</b>	0.2	<b>0.2</b>	-2.7
3. その他の薬局事業収益	21,742	<b>21,456</b>	11.1	<b>10.9</b>	-1.3	26,241	<b>27,299</b>	11.8	<b>12.5</b>	4.0	24,021	<b>23,503</b>	11.9	<b>11.8</b>	-2.2	11,718	<b>12,270</b>	7.2	<b>7.7</b>	4.7
II 介護収益	576	<b>722</b>	0.3	<b>0.4</b>	25.3	285	<b>394</b>	0.1	<b>0.2</b>	38.2	262	<b>290</b>	0.1	<b>0.1</b>	10.7	182	<b>242</b>	0.1	<b>0.2</b>	33.0
1. 居宅サービス収益	569	<b>706</b>	0.3	<b>0.4</b>	24.1	285	<b>394</b>	0.1	<b>0.2</b>	38.2	126	<b>169</b>	0.1	<b>0.1</b>	34.1	170	<b>226</b>	0.1	<b>0.1</b>	32.9
2. その他の介護収益	7	<b>17</b>	0.0	<b>0.0</b>	142.9	0	<b>1</b>	0.0	<b>0.0</b>	—	135	<b>121</b>	0.1	<b>0.1</b>	-10.4	12	<b>16</b>	0.0	<b>0.0</b>	33.3
III 費用	185,105	<b>186,444</b>	94.2	<b>94.6</b>	0.7	205,109	<b>205,068</b>	92.1	<b>93.9</b>	0.0	187,082	<b>189,572</b>	92.6	<b>95.2</b>	1.3	152,700	<b>151,758</b>	94.0	<b>95.0</b>	-0.6
1. 給与費	30,737	<b>30,708</b>	15.6	<b>15.6</b>	-0.1	33,928	<b>33,959</b>	15.2	<b>15.5</b>	0.1	32,699	<b>33,684</b>	16.2	<b>16.9</b>	3.0	28,283	<b>29,085</b>	17.4	<b>18.2</b>	2.8
2. 医薬品等費	132,505	<b>133,033</b>	67.5	<b>67.5</b>	0.4	150,272	<b>150,041</b>	67.4	<b>68.7</b>	-0.2	133,331	<b>132,383</b>	66.0	<b>66.5</b>	-0.7	107,116	<b>105,703</b>	65.9	<b>66.2</b>	-1.3
3. 委託費	461	<b>608</b>	0.2	<b>0.3</b>	31.9	1,671	<b>1,821</b>	0.8	<b>0.8</b>	9.0	604	<b>798</b>	0.3	<b>0.4</b>	32.1	488	<b>476</b>	0.3	<b>0.3</b>	-2.5
4. 減価償却費	1,847	<b>1,924</b>	0.9	<b>1.0</b>	4.2	2,184	<b>2,106</b>	1.0	<b>1.0</b>	-3.6	1,999	<b>1,893</b>	1.0	<b>1.0</b>	-5.3	2,002	<b>1,890</b>	1.2	<b>1.2</b>	-5.6
(再掲)建物減価償却費	392	<b>401</b>	0.2	<b>0.2</b>	2.3	372	<b>367</b>	0.2	<b>0.2</b>	-1.3	428	<b>441</b>	0.2	<b>0.2</b>	3.0	544	<b>531</b>	0.3	<b>0.3</b>	-2.4
(再掲)調剤用機器減価償却費	551	<b>714</b>	0.3	<b>0.4</b>	29.6	556	<b>516</b>	0.2	<b>0.2</b>	-7.2	704	<b>572</b>	0.3	<b>0.3</b>	-18.8	630	<b>559</b>	0.4	<b>0.3</b>	-11.3
5. その他の経費	19,555	<b>20,170</b>	10.0	<b>10.2</b>	3.1	17,054	<b>17,140</b>	7.7	<b>7.8</b>	0.5	18,448	<b>20,813</b>	9.1	<b>10.5</b>	12.8	14,811	<b>14,603</b>	9.1	<b>9.1</b>	-1.4
(再掲)設備機器賃借料	372	<b>383</b>	0.2	<b>0.2</b>	3.0	511	<b>507</b>	0.2	<b>0.2</b>	-0.8	459	<b>461</b>	0.2	<b>0.2</b>	0.4	515	<b>505</b>	0.3	<b>0.3</b>	-1.9
(再掲)調剤用機器賃借料	186	<b>194</b>	0.1	<b>0.1</b>	4.3	368	<b>368</b>	0.2	<b>0.2</b>	0.0	251	<b>237</b>	0.1	<b>0.1</b>	-5.6	302	<b>290</b>	0.2	<b>0.2</b>	-4.0
IV 損益差額（I＋II－III）	11,328	<b>10,557</b>	5.8	<b>5.4</b>	—	17,687	<b>13,368</b>	7.9	<b>6.1</b>	—	15,040	<b>9,528</b>	7.4	<b>4.8</b>	—	9,816	<b>7,994</b>	6.0	<b>5.0</b>	—
V 税金	—	—	—	—	—	—	—	—	—	—	—	—	—	—	—	—	—	—	—	—
VI 税引後の総損益差額（IV－V）	—	—	—	—	—	—	—	—	—	—	—	—	—	—	—	—	—	—	—	—
施設数	93	—	—	—	—	118	—	—	—	—	130	—	—	—	—	444	—	—	—	—
処方せん枚数	17,427	17,627	—	—	—	18,812	18,500	—	—	—	18,555	18,709	—	—	—	16,249	16,270	—	—	—

(19) 損益差額階級別施設数

一般診療所 (集計2)

(施設数)

損益差額	個人				医療法人				その他				全体			
	入院診療 収益あり	入院診療収益なし		全体	入院診療 収益あり	入院診療収益なし		全体	入院診療 収益あり	入院診療収益なし		全体	入院診療 収益あり	入院診療収益なし		全体
		(参考) 有床				(参考) 有床				(参考) 有床				(参考) 有床		
-500万円未満	0	4	0	4	22	132	4	154	0	18	0	18	22	154	4	176
-500万円以上 ~ 0円未満	0	5	1	5	8	151	5	159	0	4	0	4	8	160	6	168
0円以上 ~ 500万円未満	1	31	0	32	8	180	5	188	0	4	0	4	9	215	5	224
500万円以上 ~ 1,000万円未満	0	22	1	22	5	114	2	119	0	2	0	2	5	138	3	143
1,000万円以上 ~ 1,500万円未満	1	35	1	36	5	64	1	69	0	1	0	1	6	100	2	106
1,500万円以上 ~ 2,000万円未満	0	29	0	29	6	38	0	44	0	1	0	1	6	68	0	74
2,000万円以上 ~ 2,500万円未満	1	26	0	27	3	40	1	43	1	0	0	1	5	66	1	71
2,500万円以上 ~ 3,000万円未満	1	21	0	22	1	20	1	21	0	2	1	2	2	43	2	45
3,000万円以上 ~ 3,500万円未満	1	15	0	16	2	18	1	20	0	2	0	2	3	35	1	38
3,500万円以上 ~ 4,000万円未満	0	17	0	17	2	12	0	14	0	0	0	0	2	29	0	31
4,000万円以上 ~ 4,500万円未満	1	9	0	10	3	9	0	12	1	1	0	2	5	19	0	24
4,500万円以上 ~ 5,000万円未満	0	10	0	10	3	9	0	12	0	1	0	1	3	20	0	23
5,000万円以上 ~ 5,500万円未満	1	5	0	6	1	7	0	8	0	0	0	0	2	12	0	14
5,500万円以上 ~ 6,000万円未満	1	2	0	3	1	7	1	8	0	0	0	0	2	9	1	11
6,000万円以上 ~ 6,500万円未満	0	2	0	2	0	2	1	2	0	0	0	0	0	4	1	4
6,500万円以上 ~ 7,000万円未満	0	0	0	0	0	3	0	3	0	0	0	0	0	3	0	3
7,000万円以上 ~ 7,500万円未満	0	1	0	1	0	3	0	3	0	0	0	0	0	4	0	4
7,500万円以上 ~ 8,000万円未満	0	0	0	0	1	2	0	3	0	0	0	0	1	2	0	3
8,000万円以上 ~ 8,500万円未満	0	1	0	1	2	2	1	4	0	0	0	0	2	3	1	5
8,500万円以上 ~ 9,000万円未満	0	0	0	0	1	2	0	3	0	1	1	1	1	3	1	4
9,000万円以上 ~ 9,500万円未満	0	2	0	2	0	2	0	2	0	0	0	0	0	4	0	4
9,500万円以上 ~ 1億円未満	0	0	0	0	0	5	1	5	0	0	0	0	0	5	1	5
1億円以上	2	5	0	7	2	19	1	21	0	4	0	4	4	28	1	32
全体	10	242	3	252	76	841	25	917	2	41	2	43	88	1,124	30	1,212



歯科診療所（集計2）

（施設数）

収 支 差 額	個 人	医療法人	その他	全 体
-250万円未満	1	26	2	29
-250万円以上 ～ 0円未満	5	20	0	25
0円以上 ～ 250万円未満	10	30	1	41
250万円以上 ～ 500万円未満	20	14	0	34
500万円以上 ～ 750万円未満	21	9	0	30
750万円以上 ～ 1,000万円未満	20	6	0	26
1,000万円以上 ～ 1,250万円未満	13	11	0	24
1,250万円以上 ～ 1,500万円未満	22	4	0	26
1,500万円以上 ～ 1,750万円未満	9	2	0	11
1,750万円以上 ～ 2,000万円未満	6	3	0	9
2,000万円以上 ～ 2,250万円未満	9	0	0	9
2,250万円以上 ～ 2,500万円未満	9	2	0	11
2,500万円以上 ～ 2,750万円未満	3	1	0	4
2,750万円以上 ～ 3,000万円未満	2	2	0	4
3,000万円以上 ～ 3,250万円未満	1	2	0	3
3,250万円以上 ～ 3,500万円未満	2	0	0	2
3,500万円以上 ～ 3,750万円未満	2	1	0	3
3,750万円以上 ～ 4,000万円未満	0	1	0	1
4,000万円以上 ～ 4,250万円未満	0	1	0	1
4,250万円以上 ～ 4,500万円未満	0	0	0	0
4,500万円以上 ～ 4,750万円未満	0	1	0	1
4,750万円以上 ～ 5,000万円未満	0	0	0	0
5,000万円以上	2	5	0	7
全 体	157	141	3	301

保険薬局（集計2）

（施設数）

収 支 差 額	個 人	法 人	全 体
-400万円未満	1	118	119
-400万円以上 ～ 0円未満	2	148	150
0円以上 ～ 400万円未満	15	173	188
400万円以上 ～ 800万円未満	12	145	157
800万円以上 ～ 1,200万円未満	15	101	116
1,200万円以上 ～ 1,600万円未満	5	77	82
1,600万円以上 ～ 2,000万円未満	5	47	52
2,000万円以上 ～ 2,400万円未満	3	34	37
2,400万円以上 ～ 2,800万円未満	0	21	21
2,800万円以上 ～ 3,200万円未満	0	26	26
3,200万円以上 ～ 3,600万円未満	0	15	15
3,600万円以上 ～ 4,000万円未満	0	15	15
4,000万円以上 ～ 4,400万円未満	0	7	7
4,400万円以上 ～ 4,800万円未満	1	8	9
4,800万円以上 ～ 5,200万円未満	0	7	7
5,200万円以上 ～ 5,600万円未満	0	2	2
5,600万円以上 ～ 6,000万円未満	0	7	7
6,000万円以上 ～ 6,400万円未満	0	2	2
6,400万円以上 ～ 6,800万円未満	0	3	3
6,800万円以上 ～ 7,200万円未満	0	4	4
7,200万円以上 ～ 7,600万円未満	0	2	2
7,600万円以上 ～ 8,000万円未満	0	1	1
8,000万円以上	0	16	16
全 体	59	979	1,038

(20) 最頻損益差額階級の損益状況

一般診療所（個人）（集計2）

（1施設当たり損益）

	入院診療収益あり					入院診療収益なし										全体				
	金額		構成比率		金額の伸比率	金額		構成比率		金額の伸比率	(参考) 有床					金額		構成比率		金額の伸比率
	前々年(度)	前年(度)	前々年(度)	前年(度)		前々年(度)	前年(度)	前々年(度)	前年(度)		金額		構成比率		金額の伸比率	前々年(度)	前年(度)	前々年(度)	前年(度)	
	千円	千円	%	%	千円	千円	%	%	千円	千円	%	%	%	千円		千円	%	%		
I 医療収益	*	*	*	*	—	63,695	<b>62,072</b>	99.5	<b>99.3</b>	-2.5	*	*	*	*	*	63,608	<b>62,047</b>	98.1	<b>97.8</b>	-2.5
1. 入院診療収益	*	*	*	*	—	0	0	0.0	0.0	—	*	*	*	*	*	820	<b>973</b>	1.3	<b>1.5</b>	18.7
保険診療収益	*	*	*	*	—	0	0	0.0	0.0	—	*	*	*	*	*	764	<b>930</b>	1.2	<b>1.5</b>	21.7
公害等診療収益	*	*	*	*	—	0	0	0.0	0.0	—	*	*	*	*	*	56	<b>42</b>	0.1	<b>0.1</b>	-25.0
その他の診療収益	*	*	*	*	—	0	0	0.0	0.0	—	*	*	*	*	*	0	<b>0</b>	0.0	<b>0.0</b>	—
2. 外来診療収益	*	*	*	*	—	61,327	<b>59,664</b>	95.8	<b>95.5</b>	-2.7	*	*	*	*	*	60,281	<b>58,531</b>	92.9	<b>92.3</b>	-2.9
保険診療収益	*	*	*	*	—	55,013	<b>53,143</b>	85.9	<b>85.0</b>	-3.4	*	*	*	*	*	54,142	<b>52,192</b>	83.5	<b>82.3</b>	-3.6
公害等診療収益	*	*	*	*	—	662	<b>725</b>	1.0	<b>1.2</b>	9.5	*	*	*	*	*	643	<b>705</b>	1.0	<b>1.1</b>	9.6
その他の診療収益	*	*	*	*	—	5,653	<b>5,795</b>	8.8	<b>9.3</b>	2.5	*	*	*	*	*	5,496	<b>5,634</b>	8.5	<b>8.9</b>	2.5
3. その他の医療収益	*	*	*	*	—	2,368	<b>2,408</b>	3.7	<b>3.9</b>	1.7	*	*	*	*	*	2,506	<b>2,543</b>	3.9	<b>4.0</b>	1.5
II 介護収益	*	*	*	*	—	324	<b>427</b>	0.5	<b>0.7</b>	31.8	*	*	*	*	*	1,254	<b>1,368</b>	1.9	<b>2.2</b>	9.1
1. 施設サービス収益	*	*	*	*	—	0	0	0.0	0.0	—	*	*	*	*	*	938	<b>952</b>	1.4	<b>1.5</b>	1.5
2. 居宅サービス収益	*	*	*	*	—	324	<b>427</b>	0.5	<b>0.7</b>	31.8	*	*	*	*	*	315	<b>415</b>	0.5	<b>0.7</b>	31.7
(再掲)短期入所療養介護分	*	*	*	*	—	0	0	0.0	0.0	—	*	*	*	*	*	0	<b>0</b>	0.0	<b>0.0</b>	—
3. その他の介護収益	*	*	*	*	—	0	0	0.0	0.0	—	*	*	*	*	*	0	<b>0</b>	0.0	<b>0.0</b>	—
III 医療・介護費用	*	*	*	*	—	48,895	<b>49,597</b>	76.4	<b>79.4</b>	1.4	*	*	*	*	*	49,749	<b>50,484</b>	76.7	<b>79.6</b>	1.5
1. 給与費	*	*	*	*	—	20,180	<b>20,151</b>	31.5	<b>32.2</b>	-0.1	*	*	*	*	*	20,730	<b>20,745</b>	32.0	<b>32.7</b>	0.1
2. 医薬品費	*	*	*	*	—	10,208	<b>10,131</b>	15.9	<b>16.2</b>	-0.8	*	*	*	*	*	10,240	<b>10,128</b>	15.8	<b>16.0</b>	-1.1
3. 材料費	*	*	*	*	—	909	<b>811</b>	1.4	<b>1.3</b>	-10.8	*	*	*	*	*	958	<b>869</b>	1.5	<b>1.4</b>	-9.3
4. 給食用材料費	*	*	*	*	—	0	0	0.0	0.0	—	*	*	*	*	*	136	<b>143</b>	0.2	<b>0.2</b>	5.1
5. 委託費	*	*	*	*	—	1,558	<b>1,766</b>	2.4	<b>2.8</b>	13.4	*	*	*	*	*	1,538	<b>1,742</b>	2.4	<b>2.7</b>	13.3
6. 減価償却費	*	*	*	*	—	3,559	<b>3,453</b>	5.6	<b>5.5</b>	-3.0	*	*	*	*	*	3,482	<b>3,386</b>	5.4	<b>5.3</b>	-2.8
(再掲)建物減価償却費	*	*	*	*	—	1,025	<b>999</b>	1.6	<b>1.6</b>	-2.5	*	*	*	*	*	1,018	<b>991</b>	1.6	<b>1.6</b>	-2.7
(再掲)医療機器減価償却費	*	*	*	*	—	896	<b>769</b>	1.4	<b>1.2</b>	-14.2	*	*	*	*	*	871	<b>748</b>	1.3	<b>1.2</b>	-14.1
7. その他の医療・介護費用	*	*	*	*	—	12,481	<b>13,287</b>	19.5	<b>21.3</b>	6.5	*	*	*	*	*	12,666	<b>13,469</b>	19.5	<b>21.2</b>	6.3
(再掲)設備機器賃借料	*	*	*	*	—	1,111	<b>1,092</b>	1.7	<b>1.7</b>	-1.7	*	*	*	*	*	1,081	<b>1,062</b>	1.7	<b>1.7</b>	-1.8
(再掲)医療機器賃借料	*	*	*	*	—	889	<b>840</b>	1.4	<b>1.3</b>	-5.5	*	*	*	*	*	864	<b>817</b>	1.3	<b>1.3</b>	-5.4
IV 損益差額 (I + II - III)	*	*	*	*	—	15,125	<b>12,902</b>	23.6	<b>20.6</b>	—	*	*	*	*	*	15,113	<b>12,931</b>	23.3	<b>20.4</b>	—
V 税金	—	—	—	—	—	—	—	—	—	—	—	—	—	—	—	—	—	—	—	—
VI 税引後の総損益差額 (IV - V)	—	—	—	—	—	—	—	—	—	—	—	—	—	—	—	—	—	—	—	—
施設数	*	—	—	—	—	35	—	—	—	—	*	—	—	—	—	36	—	—	—	—

(注) 個人立の一般診療所の損益差額からは、開設者の報酬となる部分以外に、建物、設備について現存物の価値以上の改善を行うための内部資金に充てられることが考えられる。

一般診療所（医療法人）（集計2）

（1施設当たり損益）

	入院診療収益あり					入院診療収益なし										全体				
	金額		構成比率		金額の伸び率	金額		構成比率		金額の伸び率	（参考）有床					金額		構成比率		金額の伸び率
	前々年(度)	前年(度)	前々年(度)	前年(度)		前々年(度)	前年(度)	前々年(度)	前年(度)		金額	構成比率	金額の伸び率	前々年(度)	前年(度)	前々年(度)	前年(度)			
	千円	千円	%	%	%	千円	千円	%	%	%	千円	千円	%	%	%	千円	千円	%	%	%
I 医療収益	217,115	204,731	96.7	96.4	-5.7	113,164	110,454	98.5	98.4	-2.4	114,121	113,565	100.0	100.0	-0.5	118,385	115,576	98.4	98.4	-2.4
1. 入院診療収益	100,916	90,624	44.9	42.7	-10.2	0	0	0.0	0.0	—	0	0	0.0	0.0	—	2,893	2,899	2.4	2.5	0.2
保険診療収益	59,295	54,507	26.4	25.7	-8.1	0	0	0.0	0.0	—	0	0	0.0	0.0	—	1,808	1,809	1.5	1.5	0.1
公害等診療収益	1,360	1,310	0.6	0.6	-3.7	0	0	0.0	0.0	—	0	0	0.0	0.0	—	15	13	0.0	0.0	-13.3
その他の診療収益	40,261	34,807	17.9	16.4	-13.5	0	0	0.0	0.0	—	0	0	0.0	0.0	—	1,071	1,077	0.9	0.9	0.6
2. 外来診療収益	111,852	108,429	49.8	51.1	-3.1	108,318	105,654	94.2	94.1	-2.5	106,879	106,785	93.7	94.0	-0.1	110,499	107,711	91.9	91.7	-2.5
保険診療収益	96,225	93,292	42.8	43.9	-3.0	98,898	96,161	86.0	85.6	-2.8	105,113	105,412	92.1	92.8	0.3	100,464	97,599	83.5	83.1	-2.9
公害等診療収益	2,622	2,586	1.2	1.2	-1.4	1,188	1,131	1.0	1.0	-4.8	59	58	0.1	0.1	-1.7	1,361	1,346	1.1	1.1	-1.1
その他の診療収益	13,005	12,551	5.8	5.9	-3.5	8,233	8,362	7.2	7.4	1.6	1,707	1,315	1.5	1.2	-23.0	8,673	8,767	7.2	7.5	1.1
3. その他の医療収益	4,346	5,678	1.9	2.7	30.6	4,845	4,800	4.2	4.3	-0.9	7,242	6,780	6.3	6.0	-6.4	4,994	4,966	4.2	4.2	-0.6
II 介護収益	7,456	7,603	3.3	3.6	2.0	1,778	1,823	1.5	1.6	2.5	0	0	0.0	0.0	—	1,872	1,887	1.6	1.6	0.8
1. 施設サービス収益	0	0	0.0	0.0	—	268	264	0.2	0.2	-1.5	0	0	0.0	0.0	—	257	253	0.2	0.2	-1.6
2. 居宅サービス収益	6,943	7,105	3.1	3.3	2.3	1,343	1,307	1.2	1.2	-2.7	0	0	0.0	0.0	—	1,451	1,388	1.2	1.2	-4.3
(再掲)短期入所療養介護分	317	360	0.1	0.2	13.6	0	0	0.0	0.0	—	0	0	0.0	0.0	—	0	0	0.0	0.0	—
3. その他の介護収益	512	498	0.2	0.2	-2.7	166	252	0.1	0.2	51.8	0	0	0.0	0.0	—	164	246	0.1	0.2	50.0
III 医療・介護費用	232,718	238,878	103.6	112.5	2.6	112,522	110,104	97.9	98.1	-2.1	113,411	115,823	99.4	102.0	2.1	117,704	115,293	97.9	98.2	-2.0
1. 給与費	110,298	109,809	49.1	51.7	-0.4	62,697	62,639	54.5	55.8	-0.1	47,393	46,988	41.5	41.4	-0.9	65,283	65,252	54.3	55.6	0.0
2. 医薬品費	22,961	22,120	10.2	10.4	-3.7	16,368	14,097	14.2	12.6	-13.9	30,078	32,783	26.4	28.9	9.0	17,037	14,764	14.2	12.6	-13.3
3. 材料費	11,292	10,848	5.0	5.1	-3.9	2,252	2,163	2.0	1.9	-4.0	2,310	1,742	2.0	1.5	-24.6	2,531	2,450	2.1	2.1	-3.2
4. 給食用材料費	2,384	2,284	1.1	1.1	-4.2	58	54	0.1	0.0	-6.9	0	0	0.0	0.0	—	261	254	0.2	0.2	-2.7
5. 委託費	15,896	16,485	7.1	7.8	3.7	3,526	3,685	3.1	3.3	4.5	1,339	1,300	1.2	1.1	-2.9	3,857	4,011	3.2	3.4	4.0
6. 減価償却費	8,836	9,174	3.9	4.3	3.8	4,006	3,955	3.5	3.5	-1.3	3,942	3,866	3.5	3.4	-1.9	4,263	4,168	3.5	3.5	-2.2
(再掲)建物減価償却費	1,735	2,522	0.8	1.2	45.4	634	606	0.6	0.5	-4.4	280	260	0.2	0.2	-7.1	702	682	0.6	0.6	-2.8
(再掲)医療機器減価償却費	2,984	3,198	1.3	1.5	7.2	1,440	1,371	1.3	1.2	-4.8	1,719	1,621	1.5	1.4	-5.7	1,566	1,476	1.3	1.3	-5.7
7. その他の医療・介護費用	61,051	68,157	27.2	32.1	11.6	23,614	23,511	20.5	20.9	-0.4	28,349	29,144	24.8	25.7	2.8	24,472	24,394	20.3	20.8	-0.3
(再掲)設備機器賃借料	3,951	4,237	1.8	2.0	7.2	1,612	1,651	1.4	1.5	2.4	289	311	0.3	0.3	7.6	1,663	1,697	1.4	1.4	2.0
(再掲)医療機器賃借料	1,934	2,228	0.9	1.0	15.2	1,036	1,064	0.9	0.9	2.7	110	124	0.1	0.1	12.7	1,081	1,107	0.9	0.9	2.4
IV 損益差額（I＋II－III）	-8,147	-26,545	-3.6	-12.5	—	2,419	2,173	2.1	1.9	—	710	-2,258	0.6	-2.0	—	2,553	2,170	2.1	1.8	—
V 税金	1,513	413	0.7	0.2	-72.7	665	390	0.6	0.3	-41.4	270	61	0.2	0.1	-77.4	686	405	0.6	0.3	-41.0
VI 税引後の総損益差額（IV－V）	-9,660	-26,958	-4.3	-12.7	—	1,754	1,782	1.5	1.6	—	440	-2,319	0.4	-2.0	—	1,867	1,765	1.6	1.5	—
施設数	22	—	—	—	—	180	—	—	—	—	5	—	—	—	—	188	—	—	—	—

一般診療所（その他）（集計2）

（1施設当たり損益）

	入院診療収益あり					入院診療収益なし										全体				
	金額		構成比率		金額の伸比率	金額		構成比率		金額の伸比率	(参考) 有床					金額		構成比率		金額の伸比率
	前々年(度)	前年(度)	前々年(度)	前年(度)		前々年(度)	前年(度)	前々年(度)	前年(度)		金額	構成比率	金額の伸比率	前々年(度)	前年(度)	前々年(度)	前年(度)			
	千円	千円	%	%	%	千円	千円	%	%	%	千円	千円	%	%	%	千円	千円	%	%	%
I 医療収益	*	*	*	*	—	74,679	<b>70,104</b>	97.4	<b>93.6</b>	-6.1	*	*	*	*	*	74,679	<b>70,104</b>	97.4	<b>93.6</b>	-6.1
1. 入院診療収益	*	*	*	*	—	0	0	0.0	0.0	—	*	*	*	*	*	0	0	0.0	0.0	—
保険診療収益	*	*	*	*	—	0	0	0.0	0.0	—	*	*	*	*	*	0	0	0.0	0.0	—
公害等診療収益	*	*	*	*	—	0	0	0.0	0.0	—	*	*	*	*	*	0	0	0.0	0.0	—
その他の診療収益	*	*	*	*	—	0	0	0.0	0.0	—	*	*	*	*	*	0	0	0.0	0.0	—
2. 外来診療収益	*	*	*	*	—	59,684	<b>55,052</b>	77.8	<b>73.5</b>	-7.8	*	*	*	*	*	59,684	<b>55,052</b>	77.8	<b>73.5</b>	-7.8
保険診療収益	*	*	*	*	—	55,810	<b>51,464</b>	72.8	<b>68.7</b>	-7.8	*	*	*	*	*	55,810	<b>51,464</b>	72.8	<b>68.7</b>	-7.8
公害等診療収益	*	*	*	*	—	45	<b>47</b>	0.1	<b>0.1</b>	4.4	*	*	*	*	*	45	<b>47</b>	0.1	<b>0.1</b>	4.4
その他の診療収益	*	*	*	*	—	3,828	<b>3,541</b>	5.0	<b>4.7</b>	-7.5	*	*	*	*	*	3,828	<b>3,541</b>	5.0	<b>4.7</b>	-7.5
3. その他の医療収益	*	*	*	*	—	14,995	<b>15,051</b>	19.6	<b>20.1</b>	0.4	*	*	*	*	*	14,995	<b>15,051</b>	19.6	<b>20.1</b>	0.4
II 介護収益	*	*	*	*	—	2,010	<b>4,755</b>	2.6	<b>6.4</b>	136.6	*	*	*	*	*	2,010	<b>4,755</b>	2.6	<b>6.4</b>	136.6
1. 施設サービス収益	*	*	*	*	—	0	0	0.0	0.0	—	*	*	*	*	*	0	0	0.0	0.0	—
2. 居宅サービス収益	*	*	*	*	—	1,981	<b>4,699</b>	2.6	<b>6.3</b>	137.2	*	*	*	*	*	1,981	<b>4,699</b>	2.6	<b>6.3</b>	137.2
(再掲)短期入所療養介護分	*	*	*	*	—	0	0	0.0	0.0	—	*	*	*	*	*	0	0	0.0	0.0	—
3. その他の介護収益	*	*	*	*	—	30	<b>55</b>	0.0	<b>0.1</b>	83.3	*	*	*	*	*	30	<b>55</b>	0.0	<b>0.1</b>	83.3
III 医療・介護費用	*	*	*	*	—	102,564	<b>103,105</b>	133.7	<b>137.7</b>	0.5	*	*	*	*	*	102,564	<b>103,105</b>	133.7	<b>137.7</b>	0.5
1. 給与費	*	*	*	*	—	62,019	<b>63,891</b>	80.9	<b>85.3</b>	3.0	*	*	*	*	*	62,019	<b>63,891</b>	80.9	<b>85.3</b>	3.0
2. 医薬品費	*	*	*	*	—	10,603	<b>9,630</b>	13.8	<b>12.9</b>	-9.2	*	*	*	*	*	10,603	<b>9,630</b>	13.8	<b>12.9</b>	-9.2
3. 材料費	*	*	*	*	—	1,255	<b>1,371</b>	1.6	<b>1.8</b>	9.2	*	*	*	*	*	1,255	<b>1,371</b>	1.6	<b>1.8</b>	9.2
4. 給食用材料費	*	*	*	*	—	32	<b>98</b>	0.0	<b>0.1</b>	206.3	*	*	*	*	*	32	<b>98</b>	0.0	<b>0.1</b>	206.3
5. 委託費	*	*	*	*	—	6,081	<b>5,702</b>	7.9	<b>7.6</b>	-6.2	*	*	*	*	*	6,081	<b>5,702</b>	7.9	<b>7.6</b>	-6.2
6. 減価償却費	*	*	*	*	—	6,442	<b>5,937</b>	8.4	<b>7.9</b>	-7.8	*	*	*	*	*	6,442	<b>5,937</b>	8.4	<b>7.9</b>	-7.8
(再掲)建物減価償却費	*	*	*	*	—	2,923	<b>3,111</b>	3.8	<b>4.2</b>	6.4	*	*	*	*	*	2,923	<b>3,111</b>	3.8	<b>4.2</b>	6.4
(再掲)医療機器減価償却費	*	*	*	*	—	2,169	<b>1,402</b>	2.8	<b>1.9</b>	-35.4	*	*	*	*	*	2,169	<b>1,402</b>	2.8	<b>1.9</b>	-35.4
7. その他の医療・介護費用	*	*	*	*	—	16,133	<b>16,477</b>	21.0	<b>22.0</b>	2.1	*	*	*	*	*	16,133	<b>16,477</b>	21.0	<b>22.0</b>	2.1
(再掲)設備機器賃借料	*	*	*	*	—	1,752	<b>1,581</b>	2.3	<b>2.1</b>	-9.8	*	*	*	*	*	1,752	<b>1,581</b>	2.3	<b>2.1</b>	-9.8
(再掲)医療機器賃借料	*	*	*	*	—	1,439	<b>1,085</b>	1.9	<b>1.4</b>	-24.6	*	*	*	*	*	1,439	<b>1,085</b>	1.9	<b>1.4</b>	-24.6
IV 損益差額 (I + II - III)	*	*	*	*	—	-25,875	<b>-28,246</b>	-33.7	<b>-37.7</b>	—	*	*	*	*	*	-25,875	<b>-28,246</b>	-33.7	<b>-37.7</b>	—
V 税金	*	*	*	*	—	169	<b>220</b>	0.2	<b>0.3</b>	30.2	*	*	*	*	*	169	<b>220</b>	0.2	<b>0.3</b>	30.2
VI 税引後の総損益差額 (IV - V)	*	*	*	*	—	-26,044	<b>-28,466</b>	-34.0	<b>-38.0</b>	—	*	*	*	*	*	-26,044	<b>-28,466</b>	-34.0	<b>-38.0</b>	—
施設数	*	*	—	—	—	18	—	—	—	—	*	*	—	—	—	18	—	—	—	—

一般診療所（全体）（集計2）

（1施設当たり損益）

	入院診療収益あり					入院診療収益なし										全体				
	金額		構成比率		金額の伸び率	金額		構成比率		金額の伸び率	(参考) 有床					金額		構成比率		金額の伸び率
	前々年(度)	前年(度)	前々年(度)	前年(度)		前々年(度)	前年(度)	前々年(度)	前年(度)		金額	構成比率	金額の伸び率	前々年(度)	前年(度)	前々年(度)	前年(度)			
	千円	千円	%	%	%	千円	千円	%	%	%	千円	千円	%	%	%	千円	千円	%	%	%
I 医療収益	217,115	204,731	96.7	96.4	-5.7	109,322	107,092	98.7	98.6	-2.0	107,880	105,841	100.0	100.0	-1.9	114,156	111,827	98.6	98.6	-2.0
1. 入院診療収益	100,916	90,624	44.9	42.7	-10.2	0	0	0.0	0.0	—	0	0	0.0	0.0	—	2,775	2,773	2.4	2.4	-0.1
保険診療収益	59,295	54,507	26.4	25.7	-8.1	0	0	0.0	0.0	—	0	0	0.0	0.0	—	1,864	1,858	1.6	1.6	-0.3
公害等診療収益	1,360	1,310	0.6	0.6	-3.7	0	0	0.0	0.0	—	0	0	0.0	0.0	—	12	11	0.0	0.0	-8.3
その他の診療収益	40,261	34,807	17.9	16.4	-13.5	0	0	0.0	0.0	—	0	0	0.0	0.0	—	898	904	0.8	0.8	0.7
2. 外来診療収益	111,852	108,429	49.8	51.1	-3.1	97,719	95,335	88.2	87.8	-2.4	101,823	100,163	94.4	94.6	-1.6	99,910	97,425	86.3	85.9	-2.5
保険診療収益	96,225	93,292	42.8	43.9	-3.0	89,281	86,863	80.6	80.0	-2.7	100,295	98,970	93.0	93.5	-1.3	90,960	88,434	78.6	78.0	-2.8
公害等診療収益	2,622	2,586	1.2	1.2	-1.4	1,059	1,009	1.0	0.9	-4.7	49	48	0.0	0.0	-2.0	1,205	1,189	1.0	1.0	-1.3
その他の診療収益	13,005	12,551	5.8	5.9	-3.5	7,378	7,463	6.7	6.9	1.2	1,479	1,145	1.4	1.1	-22.6	7,745	7,801	6.7	6.9	0.7
3. その他の医療収益	4,346	5,678	1.9	2.7	30.6	11,603	11,757	10.5	10.8	1.3	6,057	5,678	5.6	5.4	-6.3	11,471	11,629	9.9	10.3	1.4
II 介護収益	7,456	7,603	3.3	3.6	2.0	1,489	1,527	1.3	1.4	2.6	0	0	0.0	0.0	—	1,572	1,584	1.4	1.4	0.8
1. 施設サービス収益	0	0	0.0	0.0	—	225	221	0.2	0.2	-1.8	0	0	0.0	0.0	—	216	212	0.2	0.2	-1.9
2. 居宅サービス収益	6,943	7,105	3.1	3.3	2.3	1,124	1,094	1.0	1.0	-2.7	0	0	0.0	0.0	—	1,218	1,165	1.1	1.0	-4.4
(再掲)短期入所療養介護分	317	360	0.1	0.2	13.6	0	0	0.0	0.0	—	0	0	0.0	0.0	—	0	0	0.0	0.0	—
3. その他の介護収益	512	498	0.2	0.2	-2.7	140	212	0.1	0.2	51.4	0	0	0.0	0.0	—	138	207	0.1	0.2	50.0
III 医療・介護費用	232,718	238,878	103.6	112.5	2.6	107,831	106,398	97.3	98.0	-1.3	107,697	107,759	99.8	101.8	0.1	112,553	111,203	97.3	98.1	-1.2
1. 給与費	110,298	109,809	49.1	51.7	-0.4	58,846	59,016	53.1	54.3	0.3	43,120	42,536	40.0	40.2	-1.4	61,218	61,404	52.9	54.1	0.3
2. 医薬品費	22,961	22,120	10.2	10.4	-3.7	15,785	13,833	14.2	12.7	-12.4	30,655	32,105	28.4	30.3	4.7	16,347	14,388	14.1	12.7	-12.0
3. 材料費	11,292	10,848	5.0	5.1	-3.9	2,172	2,118	2.0	1.9	-2.5	2,103	1,577	1.9	1.5	-25.0	2,446	2,403	2.1	2.1	-1.8
4. 給食用材料費	2,384	2,284	1.1	1.1	-4.2	184	189	0.2	0.2	2.7	0	0	0.0	0.0	—	369	371	0.3	0.3	0.5
5. 委託費	15,896	16,485	7.1	7.8	3.7	3,714	3,877	3.4	3.6	4.4	1,434	1,356	1.3	1.3	-5.4	4,000	4,269	3.5	3.8	6.7
6. 減価償却費	8,836	9,174	3.9	4.3	3.8	4,404	4,292	4.0	4.0	-2.5	3,333	3,269	3.1	3.1	-1.9	4,627	4,473	4.0	3.9	-3.3
(再掲)建物減価償却費	1,735	2,522	0.8	1.2	45.4	808	783	0.7	0.7	-3.1	236	220	0.2	0.2	-6.8	865	847	0.7	0.7	-2.1
(再掲)医療機器減価償却費	2,984	3,198	1.3	1.5	7.2	1,866	1,751	1.7	1.6	-6.2	1,476	1,395	1.4	1.3	-5.5	1,949	1,818	1.7	1.6	-6.7
7. その他の医療・介護費用	61,051	68,157	27.2	32.1	11.6	22,726	23,072	20.5	21.2	1.5	27,054	26,917	25.1	25.4	-0.5	23,546	23,896	20.3	21.1	1.5
(再掲)設備機器賃借料	3,951	4,237	1.8	2.0	7.2	1,573	1,609	1.4	1.5	2.3	1,650	759	1.5	0.7	-54.0	1,653	1,683	1.4	1.5	1.8
(再掲)医療機器賃借料	1,934	2,228	0.9	1.0	15.2	1,045	1,073	0.9	1.0	2.7	126	103	0.1	0.1	-18.3	1,120	1,143	1.0	1.0	2.1
IV 損益差額 (I + II - III)	-8,147	-26,545	-3.6	-12.5	—	2,980	2,221	2.7	2.0	—	183	-1,919	0.2	-1.8	—	3,175	2,208	2.7	1.9	—
V 税金	—	—	—	—	—	—	—	—	—	—	—	—	—	—	—	—	—	—	—	—
VI 税引後の総損益差額 (IV - V)	—	—	—	—	—	—	—	—	—	—	—	—	—	—	—	—	—	—	—	—
施設数	22	—	—	—	—	215	—	—	—	—	6	—	—	—	—	224	—	—	—	—

歯科診療所（集計2）

（1施設当たり損益）

	個人					医療法人					その他					全体				
	金額		構成比率		金額の 伸び率	金額		構成比率		金額の 伸び率	金額		構成比率		金額の 伸び率	金額		構成比率		金額の 伸び率
	前々年(度)	前年(度)	前々年(度)	前年(度)		前々年(度)	前年(度)	前々年(度)	前年(度)		前々年(度)	前年(度)	前々年(度)	前年(度)		前々年(度)	前年(度)	前々年(度)	前年(度)	
I 医療収益	51,041	<b>50,187</b>	100.0	<b>99.9</b>	-1.7	66,093	<b>68,398</b>	100.0	<b>100.0</b>	3.5	*	*	*	*	—	54,997	<b>56,618</b>	99.8	<b>99.8</b>	2.9
1. 保険診療収益	44,623	<b>43,641</b>	87.4	<b>86.9</b>	-2.2	45,362	<b>46,625</b>	68.6	<b>68.2</b>	2.8	*	*	*	*	—	38,370	<b>39,355</b>	69.6	<b>69.4</b>	2.6
2. 労災等診療収益	5	0	0.0	<b>0.0</b>	-100.0	0	0	0.0	<b>0.0</b>	—	*	*	*	*	—	0	0	0.0	<b>0.0</b>	—
3. その他の診療収益	5,719	<b>5,729</b>	11.2	<b>11.4</b>	0.2	19,532	<b>20,807</b>	29.6	<b>30.4</b>	6.5	*	*	*	*	—	15,169	<b>15,960</b>	27.5	<b>28.1</b>	5.2
4. その他の医療収益	695	<b>817</b>	1.4	<b>1.6</b>	17.6	1,199	<b>966</b>	1.8	<b>1.4</b>	-19.4	*	*	*	*	—	1,459	<b>1,303</b>	2.6	<b>2.3</b>	-10.7
II 介護収益	18	<b>25</b>	0.0	<b>0.0</b>	38.9	0	0	0.0	<b>0.0</b>	—	*	*	*	*	—	125	<b>118</b>	0.2	<b>0.2</b>	-5.6
1. 居宅サービス収益	18	<b>25</b>	0.0	<b>0.0</b>	38.9	0	0	0.0	<b>0.0</b>	—	*	*	*	*	—	125	<b>118</b>	0.2	<b>0.2</b>	-5.6
2. その他の介護収益	0	0	0.0	<b>0.0</b>	—	0	0	0.0	<b>0.0</b>	—	*	*	*	*	—	0	0	0.0	<b>0.0</b>	—
III 医療・介護費用	37,188	<b>36,521</b>	72.8	<b>72.7</b>	-1.8	65,355	<b>67,404</b>	98.9	<b>98.5</b>	3.1	*	*	*	*	—	54,022	<b>55,620</b>	98.0	<b>98.0</b>	3.0
1. 給与費	15,478	<b>15,352</b>	30.3	<b>30.6</b>	-0.8	33,575	<b>34,104</b>	50.8	<b>49.9</b>	1.6	*	*	*	*	—	27,528	<b>27,995</b>	49.9	<b>49.3</b>	1.7
2. 医薬品費	952	<b>1,008</b>	1.9	<b>2.0</b>	5.9	823	<b>809</b>	1.2	<b>1.2</b>	-1.7	*	*	*	*	—	642	<b>634</b>	1.2	<b>1.1</b>	-1.2
3. 歯科材料費	3,124	<b>3,229</b>	6.1	<b>6.4</b>	3.4	5,731	<b>5,946</b>	8.7	<b>8.7</b>	3.8	*	*	*	*	—	4,547	<b>4,717</b>	8.2	<b>8.3</b>	3.7
4. 委託費	4,529	<b>4,132</b>	8.9	<b>8.2</b>	-8.8	3,954	<b>4,678</b>	6.0	<b>6.8</b>	18.3	*	*	*	*	—	3,517	<b>4,059</b>	6.4	<b>7.2</b>	15.4
5. 減価償却費	2,874	<b>2,808</b>	5.6	<b>5.6</b>	-2.3	3,334	<b>3,058</b>	5.0	<b>4.5</b>	-8.3	*	*	*	*	—	2,748	<b>2,541</b>	5.0	<b>4.5</b>	-7.5
（再掲）建物減価償却費	623	<b>617</b>	1.2	<b>1.2</b>	-1.0	327	<b>261</b>	0.5	<b>0.4</b>	-20.2	*	*	*	*	—	392	<b>342</b>	0.7	<b>0.6</b>	-12.8
（再掲）医療機器減価償却費	1,399	<b>1,218</b>	2.7	<b>2.4</b>	-12.9	1,545	<b>1,318</b>	2.3	<b>1.9</b>	-14.7	*	*	*	*	—	1,197	<b>1,032</b>	2.2	<b>1.8</b>	-13.8
6. その他の医療費用	10,231	<b>9,992</b>	20.0	<b>19.9</b>	-2.3	17,939	<b>18,808</b>	27.1	<b>27.5</b>	4.8	*	*	*	*	—	15,040	<b>15,674</b>	27.3	<b>27.6</b>	4.2
（再掲）設備機器賃借料	576	<b>950</b>	1.1	<b>1.9</b>	64.9	520	<b>499</b>	0.8	<b>0.7</b>	-4.0	*	*	*	*	—	462	<b>439</b>	0.8	<b>0.8</b>	-5.0
（再掲）医療機器賃借料	239	<b>281</b>	0.5	<b>0.6</b>	17.6	298	<b>291</b>	0.5	<b>0.4</b>	-2.3	*	*	*	*	—	278	<b>259</b>	0.5	<b>0.5</b>	-6.8
IV 損益差額（I + II - III）	13,871	<b>13,691</b>	27.2	<b>27.3</b>	—	738	<b>994</b>	1.1	<b>1.5</b>	—	*	*	*	*	—	1,100	<b>1,116</b>	2.0	<b>2.0</b>	—
V 税金	—	—	—	—	—	213	<b>209</b>	0.3	<b>0.3</b>	-1.9	—	—	—	—	—	—	—	—	—	—
VI 税引後の総損益差額（IV - V）	—	—	—	—	—	525	<b>785</b>	0.8	<b>1.1</b>	—	—	—	—	—	—	—	—	—	—	—
施設数	22	—	—	—	—	30	—	—	—	—	*	—	—	—	—	41	—	—	—	—
平均ユニット数	4	4	—	—	—	4	4	—	—	—	*	*	—	—	—	4	4	—	—	—

（注）個人立の歯科診療所の損益差額からは、開設者の報酬となる部分以外に、建物、設備について現存物の価値以上の改善を行うための内部資金に充てられることが考えられる。

保険薬局（集計2）

（1施設当たり損益）

	個人					法人					全体				
	金額		構成比率		金額の 伸び率	金額		構成比率		金額の 伸び率	金額		構成比率		金額の 伸び率
	前々年(度)	前年(度)	前々年(度)	前年(度)		前々年(度)	前年(度)	前々年(度)	前年(度)		前々年(度)	前年(度)	前々年(度)	前年(度)	
千円	千円	%	%	%	千円	千円	%	%	%	千円	千円	%	%	%	
I 収益	93,487	<b>89,532</b>	100.0	<b>99.9</b>	-4.2	112,187	<b>110,480</b>	99.7	<b>99.5</b>	-1.5	109,425	<b>107,541</b>	99.7	<b>99.5</b>	-1.7
1. 保険調剤収益	92,055	<b>88,130</b>	98.4	<b>98.4</b>	-4.3	107,102	<b>104,933</b>	95.2	<b>94.5</b>	-2.0	104,389	<b>102,095</b>	95.1	<b>94.5</b>	-2.2
2. 公害等調剤収益	101	<b>93</b>	0.1	<b>0.1</b>	-7.9	268	<b>261</b>	0.2	<b>0.2</b>	-2.6	252	<b>244</b>	0.2	<b>0.2</b>	-3.2
3. その他の薬局事業収益	1,332	<b>1,309</b>	1.4	<b>1.5</b>	-1.7	4,817	<b>5,286</b>	4.3	<b>4.8</b>	9.7	4,784	<b>5,202</b>	4.4	<b>4.8</b>	8.7
II 介護収益	19	<b>63</b>	0.0	<b>0.1</b>	231.6	371	<b>543</b>	0.3	<b>0.5</b>	46.4	343	<b>503</b>	0.3	<b>0.5</b>	46.6
1. 居宅サービス収益	19	<b>60</b>	0.0	<b>0.1</b>	215.8	358	<b>523</b>	0.3	<b>0.5</b>	46.1	331	<b>484</b>	0.3	<b>0.4</b>	46.2
2. その他の介護収益	0	<b>2</b>	0.0	<b>0.0</b>	—	13	<b>20</b>	0.0	<b>0.0</b>	53.8	12	<b>19</b>	0.0	<b>0.0</b>	58.3
III 費用	82,627	<b>80,052</b>	88.4	<b>89.3</b>	-3.1	109,320	<b>109,259</b>	97.1	<b>98.4</b>	-0.1	106,462	<b>106,195</b>	97.0	<b>98.3</b>	-0.3
1. 給与費	11,949	<b>12,585</b>	12.8	<b>14.0</b>	5.3	23,588	<b>24,011</b>	21.0	<b>21.6</b>	1.8	22,624	<b>23,085</b>	20.6	<b>21.4</b>	2.0
2. 医薬品等費	62,719	<b>59,809</b>	67.1	<b>66.8</b>	-4.6	72,044	<b>71,526</b>	64.0	<b>64.4</b>	-0.7	70,537	<b>69,763</b>	64.3	<b>64.6</b>	-1.1
3. 委託費	692	<b>644</b>	0.7	<b>0.7</b>	-6.9	302	<b>268</b>	0.3	<b>0.2</b>	-11.3	282	<b>251</b>	0.3	<b>0.2</b>	-11.0
4. 減価償却費	1,180	<b>1,247</b>	1.3	<b>1.4</b>	5.7	1,313	<b>1,229</b>	1.2	<b>1.1</b>	-6.4	1,299	<b>1,220</b>	1.2	<b>1.1</b>	-6.1
(再掲)建物減価償却費	318	<b>314</b>	0.3	<b>0.4</b>	-1.3	314	<b>302</b>	0.3	<b>0.3</b>	-3.8	320	<b>308</b>	0.3	<b>0.3</b>	-3.8
(再掲)調剤用機器減価償却費	359	<b>316</b>	0.4	<b>0.4</b>	-12.0	318	<b>272</b>	0.3	<b>0.2</b>	-14.5	308	<b>271</b>	0.3	<b>0.3</b>	-12.0
5. その他の経費	6,087	<b>5,768</b>	6.5	<b>6.4</b>	-5.2	12,073	<b>12,225</b>	10.7	<b>11.0</b>	1.3	11,721	<b>11,877</b>	10.7	<b>11.0</b>	1.3
(再掲)設備機器賃借料	189	<b>171</b>	0.2	<b>0.2</b>	-9.5	468	<b>502</b>	0.4	<b>0.5</b>	7.3	515	<b>550</b>	0.5	<b>0.5</b>	6.8
(再掲)調剤用機器賃借料	110	<b>112</b>	0.1	<b>0.1</b>	1.8	261	<b>272</b>	0.2	<b>0.2</b>	4.2	250	<b>262</b>	0.2	<b>0.2</b>	4.8
IV 損益差額(I+II-III)	10,878	<b>9,543</b>	11.6	<b>10.7</b>	—	3,239	<b>1,764</b>	2.9	<b>1.6</b>	—	3,306	<b>1,849</b>	3.0	<b>1.7</b>	—
V 税金	—	—	—	—	—	572	<b>326</b>	0.5	<b>0.3</b>	-43.0	—	—	—	—	—
VI 税引後の総損益差額(IV-V)	—	—	—	—	—	2,667	<b>1,438</b>	2.4	<b>1.3</b>	—	—	—	—	—	—
施設数	15	—	—	—	—	173	—	—	—	—	188	—	—	—	—
処方せん枚数	12,884	12,915	—	—	—	13,346	13,059	—	—	—	12,986	12,702	—	—	—

(注) 個人立の保険薬局の損益差額からは、開設者の報酬となる部分以外に、建物、設備について現存物の価値以上の改善を行うための内部資金に充てられることが考えられる。

(21) 損益差額及び損益率の状況

一般病院（集計1）

（1施設当たり）

		法人・その他													
		医療法人		国立		公立		公的		社会保険関係法人		その他		全体	
		前々年度(度)	前年(度)	前々年度(度)	前年(度)	前々年度(度)	前年(度)	前々年度(度)	前年(度)	前々年度(度)	前年(度)	前々年度(度)	前年(度)	前々年度(度)	前年(度)
損益差額	構成比率	2.6	2.8	-2.1	-2.3	-13.0	-13.2	-1.4	-0.3	-1.2	1.0	-0.9	-0.4	-3.0	-2.7
	平均値	47,494.7	52,903.3	-154,605.3	-173,910.2	-620,243.4	-641,947.4	-124,378.2	-23,782.1	-80,137.8	72,136.1	-42,636.8	-21,533.4	-109,028.2	-98,729.5
	中央値	22,220.0	24,766.4	-164,898.1	-108,167.0	-464,854.5	-445,611.5	-110,822.4	-40,305.5	10,934.6	11,572.0	-6,474.4	-13,068.1	-6,112.8	-5,692.5
	標準誤差	11,385.2	11,031.0	77,868.5	66,256.4	61,403.3	63,003.2	66,763.4	61,851.5	159,303.7	130,691.9	30,579.6	32,014.0	17,113.5	17,418.0
	95%信頼区間	±22,315.1	±21,620.7	±152,622.2	±129,862.6	±120,350.6	±123,486.3	±130,856.3	±121,228.9	±312,235.2	±256,156.1	±59,936.0	±62,747.4	±33,542.4	±34,139.4
損益率	平均値	1.3	1.8	-6.6	-7.5	-26.7	-27.2	-3.5	-2.6	-1.6	0.0	-1.6	-1.5	-4.9	-4.6
	中央値	1.9	2.1	-3.1	-1.6	-17.0	-17.0	-2.1	-0.6	0.6	0.2	-0.4	-0.4	-0.4	-0.3
	標準誤差	0.6	0.4	3.6	4.0	2.5	2.5	1.0	1.1	2.2	1.1	1.0	1.0	0.7	0.7
	95%信頼区間	±1.1	±0.9	±7.0	±7.8	±5.0	±4.9	±1.9	±2.1	±4.3	±2.2	±1.9	±2.1	±1.4	±1.3
	施設数	443		22		152		56		7		151		831	

(注) 1. 損益差額の構成比率は、各開設者別の医業収益と介護収益を合算した金額に対する損益差額の割合である。(以下同様)  
 2. 損益率は、各病院ごとの医業収益と介護収益を合算した金額に対する損益差額の割合である。(以下同様)

一般病院（集計1）

（1施設当たり）

		個人		全体		(参考) 国公立を除く	
		前々年度(度)	前年(度)	前々年度(度)	前年(度)	前々年度(度)	前年(度)
損益差額	構成比率	2.1	3.6	-3.0	-2.7	0.3	0.9
	平均値	10,768.1	18,748.1	-106,626.7	-96,374.4	10,769.9	29,193.6
	中央値	13,069.2	18,119.1	-5,353.3	-4,094.7	14,064.2	17,801.6
	標準誤差	7,019.5	8,896.2	16,780.7	17,078.9	11,829.7	11,536.6
	95%信頼区間	±13,758.2	±17,436.5	±32,890.1	±33,474.6	±23,186.3	±22,611.7
損益率	平均値	2.8	1.2	-4.8	-4.5	0.2	0.7
	中央値	2.1	6.0	-0.3	-0.2	0.9	1.0
	標準誤差	2.2	3.6	0.7	0.7	0.4	0.4
	95%信頼区間	±4.2	±7.0	±1.3	±1.3	±0.9	±0.8
	施設数	17		848		674	

精神科病院（集計1）

（1施設当たり）

		法人・その他		個人		全体		(参考) 国公立を除く	
		前々年度(度)	前年(度)	前々年度(度)	前年(度)	前々年度(度)	前年(度)	前々年度(度)	前年(度)
損益差額	構成比率	0.4	0.2	—	—	0.4	0.2	2.7	2.6
	平均値	5,255.3	3,173.7	—	—	5,255.3	3,173.7	36,161.3	35,167.6
	中央値	12,959.2	21,738.1	—	—	12,959.2	21,738.1	14,237.5	24,452.5
	標準誤差	14,770.6	15,475.9	—	—	14,770.6	15,475.9	7,359.2	7,954.7
	95%信頼区間	±28,950.4	±30,332.7	—	—	±28,950.4	±30,332.7	±14,424.0	±15,591.2
損益率	平均値	0.0	-0.1	—	—	0.0	-0.1	1.9	1.9
	中央値	0.9	1.9	—	—	0.9	1.9	1.4	2.2
	標準誤差	0.9	1.0	—	—	0.9	1.0	0.5	0.6
	95%信頼区間	±1.8	±2.0	—	—	±1.8	±2.0	±0.9	±1.1
	施設数	168		—		168		159	



一般病院（集計2）

（1施設当たり）

		法人・その他													
		医療法人		国立		公立		公的		社会保険関係法人		その他		全体	
		前々年(度)	前年(度)	前々年(度)	前年(度)	前々年(度)	前年(度)	前々年(度)	前年(度)	前々年(度)	前年(度)	前々年(度)	前年(度)	前々年(度)	前年(度)
損益差額	構成比率	2.7	2.8	-1.4	-1.5	-13.3	-13.6	-0.9	-0.1	-1.2	1.0	-0.6	-0.1	-2.4	-2.1
	平均値	46,558.7	48,503.2	-103,370.2	-113,497.0	-572,066.7	-593,062.6	-79,907.3	-4,850.8	-80,137.8	72,136.1	-26,695.4	-3,653.3	-74,719.0	-68,213.4
	中央値	21,821.0	22,866.7	-99,723.2	-67,195.2	-401,748.8	-388,146.6	-98,985.2	-38,985.6	10,934.6	11,572.0	1,375.1	101.9	2,006.3	1,713.2
	標準誤差	8,244.6	8,102.2	63,931.8	57,307.2	53,970.5	55,287.7	74,292.2	67,863.0	159,303.7	130,691.9	25,058.2	25,959.7	13,239.1	13,411.9
	95%信頼区間	±16,159.4	±15,880.3	±125,306.4	±112,322.2	±105,782.2	±108,363.8	±145,612.8	±133,011.4	±312,235.2	±256,156.1	±49,114.2	±50,881.0	±25,948.6	±26,287.4
損益率	平均値	1.6	1.8	-4.9	-5.5	-26.5	-27.4	-2.7	-2.1	-1.6	0.0	-1.1	-1.0	-3.7	-3.7
	中央値	1.8	1.9	-1.6	-0.8	-18.3	-18.2	-1.8	-0.7	0.6	0.2	0.1	0.0	0.1	0.2
	標準誤差	0.4	0.4	2.8	3.1	2.2	2.3	1.2	1.2	2.2	1.1	0.8	1.0	0.5	0.6
	95%信頼区間	±0.8	±0.7	±5.4	±6.0	±4.4	±4.5	±2.3	±2.4	±4.3	±2.2	±1.6	±1.9	±1.1	±1.1
	施設数	660		29		177		61		7		191		1,125	

一般病院（集計2）

		個人		全体		(参考) 国公立を除く	
		前々年(度)	前年(度)	前々年(度)	前年(度)	前々年(度)	前年(度)
損益差額	構成比率	2.0	3.7	-2.3	-2.1	0.8	1.2
	平均値	12,012.5	21,403.9	-73,278.6	-66,725.0	21,772.8	34,040.6
	中央値	13,069.2	18,119.1	2,222.1	2,260.9	15,576.7	18,824.7
	標準誤差	6,948.1	9,230.4	13,023.7	13,194.3	9,249.5	8,995.8
	95%信頼区間	±13,618.2	±18,091.7	±25,526.4	±25,860.8	±18,129.1	±17,631.8
損益率	平均値	2.4	1.2	-3.6	-3.6	0.7	1.0
	中央値	2.1	5.1	0.1	0.2	1.1	1.3
	標準誤差	2.0	3.2	0.5	0.5	0.4	0.3
	95%信頼区間	±3.8	±6.3	±1.1	±1.1	±0.7	±0.7
	施設数	19		1,144		938	

精神科病院（集計2）

		法人・その他		個人		全体		(参考) 国公立を除く	
		前々年(度)	前年(度)	前々年(度)	前年(度)	前々年(度)	前年(度)	前々年(度)	前年(度)
損益差額	構成比率	0.2	0.3	—	—	0.2	0.3	2.3	2.5
	平均値	3,166.7	4,061.2	—	—	3,166.7	4,061.2	31,962.3	34,031.8
	中央値	11,785.6	19,116.4	—	—	11,785.6	19,116.4	13,485.6	22,375.6
	標準誤差	14,040.3	14,563.4	—	—	14,040.3	14,563.4	7,349.7	7,529.7
	95%信頼区間	±27,519.0	±28,544.3	—	—	±27,519.0	±28,544.3	±14,405.4	±14,758.3
損益率	平均値	-0.1	0.0	—	—	-0.1	0.0	1.7	1.8
	中央値	0.9	1.7	—	—	0.9	1.7	0.9	1.9
	標準誤差	0.9	0.9	—	—	0.9	0.9	0.5	0.5
	95%信頼区間	±1.7	±1.8	—	—	±1.7	±1.8	±0.9	±1.1
	施設数	179		—		179		170	

一般診療所（集計2）

（1施設当たり）

		個人						医療法人・その他						全体					
		入院診療収益あり			入院診療収益なし			入院診療収益あり			入院診療収益なし			入院診療収益あり			入院診療収益なし		
		前々年(度)	前年(度)	前々年(度)	前年(度)	前々年(度)	前年(度)	前々年(度)	前年(度)	前々年(度)	前年(度)	前々年(度)	前年(度)	前々年(度)	前年(度)	前々年(度)	前年(度)	前々年(度)	前年(度)
損益差額	構成比率	28.6	24.9	30.4	30.4	30.2	29.8	6.0	4.1	6.1	6.2	6.1	5.9	7.9	5.9	8.9	8.9	8.7	8.5
	千円																		
	千円																		
	千円																		
	千円																		
損益率	平均値	28.9	24.9	25.2	29.3	25.3	29.1	2.7	0.5	2.3	2.0	2.3	1.9	5.7	3.3	7.2	7.9	7.1	7.6
	中央値	21.6	19.0	29.7	28.8	29.5	28.5	4.1	1.9	3.4	2.9	3.5	2.8	4.6	2.7	6.4	5.8	6.2	5.7
	標準誤差	5.7	6.0	5.0	1.4	4.8	1.4	1.7	0.8	0.8	0.8	0.7	0.8	1.9	2.0	1.3	0.8	1.2	0.7
	95%信頼区間	±11.2	±11.7	±9.8	±2.7	±9.4	±2.7	±3.4	±3.7	±1.5	±1.6	±1.4	±1.5	±3.7	±3.9	±2.5	±1.6	±2.3	±1.5
	施設数	10		242		252		78		882		960		88		1,124		1,212	

(注) 1. 損益差額の構成比率は、各開設者別の医業収益と介護収益を合算した金額に対する損益差額の割合である。  
2. 損益率は、各一般診療所ごとの医業収益と介護収益を合算した金額に対する損益差額の割合である。

歯科診療所（集計2）

（1施設当たり）

		個人		医療法人・その他		全体	
		前々年(度)	前年(度)	前々年(度)	前年(度)	前々年(度)	前年(度)
損益差額	構成比率	28.0	28.4	8.7	8.9	15.2	15.4
	千円						
	千円						
	千円						
	千円						
損益率	平均値	28.1	28.3	1.3	2.5	15.3	15.9
	中央値	25.9	26.2	3.1	3.2	14.4	15.5
	標準誤差	1.4	1.4	1.9	1.6	1.4	1.3
	95%信頼区間	±2.8	±2.7	±3.7	±3.0	±2.8	±2.5
	施設数	157		144		301	

(注) 1. 損益差額の構成比率は、各開設者別の医業収益と介護収益を合算した金額に対する損益差額の割合である。  
2. 損益率は、各歯科診療所ごとの医業収益と介護収益を合算した金額に対する損益差額の割合である。

保険薬局（集計2）

（1施設当たり）

		個人		法人		全体	
		前々年(度)	前年(度)	前々年(度)	前年(度)	前々年(度)	前年(度)
損益差額	構成比率	10.7	9.8	6.8	5.4	6.9	5.5
	千円						
	千円						
	千円						
	千円						
損益率	平均値	11.4	10.5	5.1	4.2	5.5	4.5
	中央値	10.8	9.8	5.2	4.2	5.6	4.5
	標準誤差	1.0	0.9	0.4	0.4	0.3	0.4
	95%信頼区間	±1.9	±1.7	±0.7	±0.7	±0.7	±0.7
	施設数	59		979		1,038	

(注) 1. 損益差額の構成比率は、各開設者別の収益と介護収益を合算した金額に対する損益差額の割合である。  
2. 損益率は、各保険薬局ごとの収益と介護収益を合算した金額に対する損益差額の割合である。

(22) 職種別常勤職員1人平均給料年(度)額等

一般病院 開設者別 (集計1)

(単位:円、%)

	国立							公立						
	前々年(度)			前年(度)			金額の伸び率	前々年(度)			前年(度)			金額の伸び率
	平均給料年(度)額(①)	賞与(②)	①+②	平均給料年(度)額(①)	賞与(②)	①+②		平均給料年(度)額(①)	賞与(②)	①+②	平均給料年(度)額(①)	賞与(②)	①+②	
病院長	14,390,875	5,188,944	19,579,819	14,408,414	4,774,885	19,183,299	△ 2.0	17,385,414	3,665,348	21,050,761	17,532,722	3,781,452	21,314,174	1.3
医師	11,475,361	2,536,520	14,011,881	11,730,422	2,589,089	14,319,511	2.2	12,884,143	2,224,773	15,108,916	12,904,697	2,234,704	15,139,401	0.2
歯科医師	11,150,401	2,793,577	13,943,978	11,093,723	2,807,603	13,901,326	△ 0.3	10,610,892	2,376,150	12,987,042	10,840,613	2,444,046	13,284,659	2.3
薬剤師	4,557,524	1,309,959	5,867,483	4,403,189	1,249,431	5,652,620	△ 3.7	4,648,088	1,358,473	6,006,561	4,586,021	1,373,038	5,959,059	△ 0.8
看護職員	4,302,945	1,141,241	5,444,186	4,295,653	1,133,144	5,428,797	△ 0.3	4,313,341	1,223,114	5,536,455	4,348,523	1,246,686	5,595,209	1.1
看護補助職員	2,673,971	704,634	3,378,605	2,673,798	648,803	3,322,601	△ 1.7	2,709,634	576,484	3,286,118	2,672,396	572,613	3,245,009	△ 1.3
医療技術員	4,353,699	1,253,237	5,606,936	4,342,817	1,223,911	5,566,728	△ 0.7	4,175,209	1,218,277	5,393,487	4,173,897	1,220,980	5,394,877	0.0
歯科衛生士	3,426,098	1,037,853	4,463,951	3,499,433	1,081,780	4,581,213	2.6	3,538,358	992,502	4,530,860	3,377,066	957,287	4,334,354	△ 4.3
歯科技工士	4,898,598	1,430,461	6,329,059	4,412,261	1,096,119	5,508,380	△ 13.0	3,722,831	1,211,515	4,934,347	3,994,271	2,597,633	6,591,904	33.6
事務職員	4,390,452	1,201,869	5,592,321	4,732,615	1,224,302	5,956,917	6.5	3,763,833	1,049,841	4,813,674	3,826,631	1,064,691	4,891,322	1.6
その他職員	5,700,871	1,172,466	6,873,338	5,755,589	1,140,048	6,895,637	0.3	3,689,680	928,660	4,618,341	3,459,187	790,781	4,249,968	△ 8.0
役員	—	—	—	—	—	—	—	13,522,040	3,008,694	16,530,734	13,662,525	2,983,450	16,645,975	0.7

	公 的							社会保険関係法人						
	前々年(度)			前年(度)			金額の伸び率	前々年(度)			前年(度)			金額の伸び率
	平均給料年(度)額(①)	賞与(②)	①+②	平均給料年(度)額(①)	賞与(②)	①+②		平均給料年(度)額(①)	賞与(②)	①+②	平均給料年(度)額(①)	賞与(②)	①+②	
病院長	18,066,231	3,848,263	21,914,494	18,493,987	3,920,727	22,414,714	2.3	13,792,285	7,764,492	21,556,777	13,469,050	8,058,623	21,527,673	△ 0.1
医師	12,287,577	1,970,420	14,257,997	12,290,619	2,039,834	14,330,453	0.5	12,404,455	2,938,739	15,343,194	11,795,929	2,895,978	14,691,907	△ 4.2
歯科医師	12,462,298	2,230,713	14,693,011	12,033,044	2,069,589	14,102,633	△ 4.0	*	*	*	*	*	*	—
薬剤師	4,613,622	1,288,470	5,902,092	4,637,728	1,286,933	5,924,662	0.4	4,809,379	1,412,029	6,221,408	4,760,042	1,484,770	6,244,812	0.4
看護職員	4,052,556	1,114,650	5,167,206	4,079,942	1,119,521	5,199,463	0.6	4,124,260	1,140,715	5,264,975	4,110,231	1,153,934	5,264,165	0.0
看護補助職員	2,471,948	581,164	3,053,113	2,639,662	589,981	3,229,643	5.8	3,007,182	817,055	3,824,237	2,881,881	783,166	3,665,047	△ 4.2
医療技術員	4,084,213	1,129,353	5,213,566	4,061,289	1,139,222	5,200,511	△ 0.3	4,214,749	1,258,408	5,473,158	4,087,777	1,254,465	5,342,241	△ 2.4
歯科衛生士	3,258,065	1,023,684	4,281,750	3,382,824	944,774	4,327,598	1.1	3,071,372	1,134,215	4,205,587	3,247,052	1,254,550	4,501,602	7.0
歯科技工士	5,315,883	1,525,023	6,840,906	4,908,099	1,374,470	6,282,568	△ 8.2	—	—	—	—	—	—	—
事務職員	3,518,221	906,740	4,424,961	3,530,258	917,489	4,447,747	0.5	4,061,282	1,205,307	5,266,589	4,005,738	1,205,220	5,210,958	△ 1.1
その他職員	3,221,552	889,750	4,111,302	3,244,554	869,473	4,114,027	0.1	4,449,328	1,327,667	5,776,995	4,418,730	1,308,458	5,727,188	△ 0.9
役員	8,392,492	358,713	8,751,205	8,808,336	443,716	9,252,052	5.7	—	—	—	—	—	—	—

- (注) 1. 給料(本俸又はこれに準ずるもの)には、扶養手当、時間外勤務手当、役付手当、通勤手当等職員に支払ったすべてのものが含まれる。(以下同様)  
 2. 「看護職員」とは、保健師、助産師、看護師、准看護師である。(以下同様)  
 3. 「医療技術員」とは、診療放射線技師、臨床検査技師、栄養士、理学療法士、作業療法士など医療に関わる専門技術員である。(以下同様)  
 4. 病院の給料・賞与については、当該施設に所属する職員に支給された金額を調査したものである。(以下同様)

一般病院 開設者別 (集計1)

(単位:円、%)

	医療法人							その他						
	前々年(度)			前年(度)			金額の 伸び率	前々年(度)			前年(度)			金額の 伸び率
	平均給料 年(度)額(①)	賞与(②)	①+②	平均給料 年(度)額(①)	賞与(②)	①+②		平均給料 年(度)額(①)	賞与(②)	①+②	平均給料 年(度)額(①)	賞与(②)	①+②	
病院長	30,160,477	429,459	30,589,935	29,996,785	426,639	30,423,424	△ 0.5	23,401,683	1,445,707	24,847,391	23,540,696	1,358,773	24,899,470	0.2
医師	15,624,310	697,194	16,321,504	15,742,149	664,977	16,407,125	0.5	12,999,924	1,359,656	14,359,580	12,870,640	1,326,012	14,196,652	△ 1.1
歯科医師	7,889,739	669,446	8,559,185	7,627,492	513,385	8,140,876	△ 4.9	10,506,619	1,288,798	11,795,417	10,856,756	1,279,775	12,136,531	2.9
薬剤師	4,356,602	818,780	5,175,383	4,400,340	845,847	5,246,187	1.4	4,236,611	1,076,208	5,312,819	4,249,888	1,104,167	5,354,055	0.8
看護職員	3,790,216	758,085	4,548,301	3,793,177	756,329	4,549,506	0.0	3,963,048	973,612	4,936,660	3,973,516	968,751	4,942,268	0.1
看護補助職員	2,431,694	469,582	2,901,276	2,473,880	485,429	2,959,309	2.0	2,476,578	528,770	3,005,348	2,489,462	521,242	3,010,703	0.2
医療技術員	3,361,227	717,339	4,078,566	3,358,627	719,830	4,078,456	0.0	3,589,015	923,473	4,512,488	3,609,106	921,950	4,531,056	0.4
歯科衛生士	2,784,579	602,924	3,387,503	2,786,939	616,962	3,403,901	0.5	2,948,002	774,031	3,722,033	2,958,189	758,979	3,717,167	△ 0.1
歯科技工士	3,612,639	757,240	4,369,878	3,560,665	635,635	4,196,300	△ 4.0	4,194,311	1,212,211	5,406,522	4,037,566	1,092,573	5,130,139	△ 5.1
事務職員	3,113,612	631,276	3,744,888	3,123,165	628,946	3,752,110	0.2	3,308,944	778,711	4,087,656	3,335,074	775,132	4,110,206	0.6
その他職員	2,653,207	483,724	3,136,931	2,642,540	484,445	3,126,985	△ 0.3	3,048,035	696,254	3,744,289	3,101,251	702,993	3,804,244	1.6
役員	11,494,404	139,208	11,633,613	11,579,067	168,622	11,747,689	1.0	13,051,242	35,977	13,087,219	12,730,227	33,939	12,764,166	△ 2.5

	法人その他全体							個人						
	前々年(度)			前年(度)			金額の 伸び率	前々年(度)			前年(度)			金額の 伸び率
	平均給料 年(度)額(①)	賞与(②)	①+②	平均給料 年(度)額(①)	賞与(②)	①+②		平均給料 年(度)額(①)	賞与(②)	①+②	平均給料 年(度)額(①)	賞与(②)	①+②	
病院長	25,089,014	1,663,331	26,752,346	25,064,817	1,669,748	26,734,565	△ 0.1	—	—	—	—	—	—	—
医師	13,224,054	1,680,727	14,904,780	13,224,363	1,682,084	14,906,447	0.0	15,423,449	242,637	15,666,087	15,758,941	214,112	15,973,054	2.0
歯科医師	10,279,169	1,757,523	12,036,691	10,358,646	1,741,636	12,100,281	0.5	—	—	—	—	—	—	—
薬剤師	4,451,115	1,121,478	5,572,594	4,447,043	1,139,258	5,586,301	0.2	5,166,274	597,848	5,764,122	5,201,013	677,183	5,878,195	2.0
看護職員	4,040,510	1,013,866	5,054,377	4,055,508	1,017,587	5,073,095	0.4	4,086,074	488,143	4,574,216	4,156,760	486,728	4,643,488	1.5
看護補助職員	2,470,726	505,608	2,976,334	2,511,001	513,156	3,024,156	1.6	2,206,123	272,717	2,478,840	2,238,095	270,026	2,508,122	1.2
医療技術員	3,704,880	940,958	4,645,837	3,706,327	943,003	4,649,329	0.1	3,558,995	686,569	4,245,564	3,850,868	683,248	4,534,116	6.8
歯科衛生士	3,075,829	810,324	3,886,153	3,078,569	802,389	3,880,959	△ 0.1	—	—	—	—	—	—	—
歯科技工士	4,212,186	1,219,723	5,431,909	4,108,217	1,450,076	5,558,293	2.3	—	—	—	—	—	—	—
事務職員	3,380,210	804,634	4,184,844	3,406,794	805,744	4,212,538	0.7	3,352,962	1,010,109	4,363,071	3,421,850	1,033,285	4,455,135	2.1
その他職員	3,097,041	678,520	3,775,561	3,082,027	659,967	3,741,994	△ 0.9	3,066,242	364,986	3,431,228	3,044,555	485,716	3,530,271	2.9
役員	11,721,932	176,950	11,898,882	11,757,118	202,002	11,959,121	0.5	—	—	—	—	—	—	—

一般病院 開設者別（集計1）

（単位：円、％）

	全 体						
	前々年(度)			前年(度)			金額の 伸び率
	平均給料 年(度)額(①)	賞与(②)	①+②	平均給料 年(度)額(①)	賞与(②)	①+②	
病院長	25,104,090	1,661,033	26,765,123	25,079,885	1,667,447	26,747,332	△ 0.1
医師	13,228,568	1,677,775	14,906,343	13,229,342	1,679,201	14,908,542	0.0
歯科医師	10,279,169	1,757,523	12,036,691	10,358,646	1,741,636	12,100,281	0.5
薬剤師	4,453,755	1,119,545	5,573,300	4,449,610	1,137,685	5,587,295	0.3
看護職員	4,040,625	1,012,548	5,053,173	4,055,754	1,016,301	5,072,054	0.4
看護補助職員	2,468,664	503,794	2,972,459	2,508,791	511,187	3,019,978	1.6
医療技術員	3,704,447	940,203	4,644,649	3,706,754	942,235	4,648,989	0.1
歯科衛生士	3,075,829	810,324	3,886,153	3,078,569	802,389	3,880,959	△ 0.1
歯科技工士	4,212,186	1,219,723	5,431,909	4,108,217	1,450,076	5,558,293	2.3
事務職員	3,380,085	805,577	4,185,661	3,406,863	806,785	4,213,648	0.7
その他職員	3,096,855	676,622	3,773,477	3,081,808	658,951	3,740,759	△ 0.9
役員	11,721,932	176,950	11,898,882	11,757,118	202,002	11,959,121	0.5

一般診療所 開設者別（集計2）

（単位：円、％）

	入院診療収益あり													
	個人							医療法人						
	前々年(度)			前年(度)			金額の伸比率	前々年(度)			前年(度)			金額の伸比率
	平均給料年(度)額(①)	賞与(②)	①+②	平均給料年(度)額(①)	賞与(②)	①+②		平均給料年(度)額(①)	賞与(②)	①+②	平均給料年(度)額(①)	賞与(②)	①+②	
院長	—	—	—	—	—	—	—	34,775,124	45,968	34,821,091	34,568,239	91,129	34,659,368	△ 0.5
医師	*	*	*	*	*	*	—	12,807,962	85,933	12,893,896	12,190,096	138,855	12,328,951	△ 4.4
歯科医師	—	—	—	—	—	—	—	—	—	—	—	—	—	—
薬剤師	—	—	—	—	—	—	—	7,933,500	270,000	8,203,500	7,920,750	30,000	7,950,750	△ 3.1
看護職員	3,690,495	741,760	4,432,254	3,960,820	760,211	4,721,031	6.5	3,334,154	699,330	4,033,483	3,298,983	732,212	4,031,195	△ 0.1
看護補助職員	1,987,111	405,304	2,392,415	2,107,372	410,029	2,517,400	5.2	2,050,163	348,190	2,398,354	2,063,568	314,739	2,378,306	△ 0.8
医療技術員	3,243,209	625,261	3,868,470	3,306,718	620,916	3,927,633	1.5	3,222,453	724,839	3,947,292	3,247,674	745,727	3,993,401	1.2
事務職員	2,375,260	556,204	2,931,464	2,449,438	531,832	2,981,270	1.7	2,472,939	549,890	3,022,829	2,557,871	563,797	3,121,668	3.3
その他職員	1,850,353	206,478	2,056,832	2,106,258	267,149	2,373,407	15.4	2,362,880	261,691	2,624,572	2,519,063	287,438	2,806,501	6.9
役員	—	—	—	—	—	—	—	6,065,077	0	6,065,077	6,292,021	0	6,292,021	3.7

	入院診療収益あり													
	その他							全体						
	前々年(度)			前年(度)			金額の伸比率	前々年(度)			前年(度)			金額の伸比率
	平均給料年(度)額(①)	賞与(②)	①+②	平均給料年(度)額(①)	賞与(②)	①+②		平均給料年(度)額(①)	賞与(②)	①+②	平均給料年(度)額(①)	賞与(②)	①+②	
院長	*	*	*	*	*	*	—	34,650,620	181,978	34,832,598	34,446,376	227,729	34,674,106	△ 0.5
医師	—	—	—	—	—	—	—	12,633,646	95,019	12,728,665	12,019,487	139,822	12,159,309	△ 4.5
歯科医師	—	—	—	—	—	—	—	—	—	—	—	—	—	—
薬剤師	—	—	—	—	—	—	—	7,933,500	270,000	8,203,500	7,920,750	30,000	7,950,750	△ 3.1
看護職員	4,621,133	1,327,917	5,949,050	4,654,650	1,312,462	5,967,112	0.3	3,402,209	725,628	4,127,837	3,385,085	755,552	4,140,637	0.3
看護補助職員	—	—	—	—	—	—	—	2,034,480	362,396	2,396,876	2,073,515	336,378	2,409,893	0.5
医療技術員	5,164,363	1,678,410	6,842,773	5,205,437	1,669,796	6,875,233	0.5	3,368,290	783,838	4,152,127	3,397,994	796,898	4,194,893	1.0
事務職員	4,761,839	1,605,827	6,367,666	4,431,911	1,497,677	5,929,588	△ 6.9	2,532,710	582,244	3,114,954	2,604,904	589,253	3,194,157	2.5
その他職員	—	—	—	—	—	—	—	2,303,807	255,327	2,559,134	2,475,637	285,304	2,760,941	7.9
役員	—	—	—	—	—	—	—	6,065,077	0	6,065,077	6,292,021	0	6,292,021	3.7

（注）一般診療所の給料・賞与については、当該施設に所属する職員に支給された金額を調査したものである。（以下同様）

一般診療所 開設者別（集計2）

（単位：円、％）

	入院診療収益なし													
	個人							医療法人						
	前々年(度)			前年(度)			金額の伸び率	前々年(度)			前年(度)			金額の伸び率
	平均給料年(度)額(①)	賞与(②)	①+②	平均給料年(度)額(①)	賞与(②)	①+②		平均給料年(度)額(①)	賞与(②)	①+②	平均給料年(度)額(①)	賞与(②)	①+②	
院長	—	—	—	—	—	—	—	27,544,156	64,937	27,609,093	27,364,022	89,651	27,453,672	△ 0.6
医師	10,351,397	1,590,357	11,941,755	10,856,719	1,485,947	12,342,666	3.4	10,583,917	160,737	10,744,654	9,882,213	217,872	10,100,085	△ 6.0
歯科医師	—	—	—	—	—	—	—	5,603,648	0	5,603,648	5,728,000	0	5,728,000	2.2
薬剤師	6,703,448	1,724,138	8,427,586	7,342,857	1,900,000	9,242,857	9.7	9,548,712	526,225	10,074,937	9,672,436	859,016	10,531,452	4.5
看護職員	2,714,411	500,794	3,215,205	2,773,082	506,838	3,279,920	2.0	3,200,171	640,895	3,841,067	3,230,681	644,134	3,874,816	0.9
看護補助職員	1,710,663	184,256	1,894,918	1,774,959	195,190	1,970,149	4.0	2,022,873	280,558	2,303,431	2,121,207	297,250	2,418,457	5.0
医療技術員	3,470,992	617,208	4,088,200	3,367,077	616,840	3,983,918	△ 2.6	3,610,752	685,112	4,295,864	3,655,729	705,960	4,361,688	1.5
事務職員	2,458,691	464,016	2,922,707	2,486,315	469,190	2,955,505	1.1	2,502,613	419,758	2,922,371	2,539,536	427,793	2,967,328	1.5
その他職員	3,242,222	657,508	3,899,730	3,153,287	615,094	3,768,381	△ 3.4	2,518,666	424,196	2,942,862	2,522,721	433,965	2,956,686	0.5
役員	—	—	—	—	—	—	—	4,957,684	7,008	4,964,692	4,886,186	17,575	4,903,761	△ 1.2

	入院診療収益なし													
	その他							全体						
	前々年(度)			前年(度)			金額の伸び率	前々年(度)			前年(度)			金額の伸び率
	平均給料年(度)額(①)	賞与(②)	①+②	平均給料年(度)額(①)	賞与(②)	①+②		平均給料年(度)額(①)	賞与(②)	①+②	平均給料年(度)額(①)	賞与(②)	①+②	
院長	15,380,856	1,637,056	17,017,912	14,985,150	1,701,612	16,686,762	△ 1.9	27,024,895	128,670	27,153,565	26,836,907	154,887	26,991,794	△ 0.6
医師	11,053,752	730,861	11,784,613	10,518,378	1,016,385	11,534,763	△ 2.1	10,587,984	341,096	10,929,080	10,016,418	390,582	10,407,000	△ 4.8
歯科医師	—	—	—	—	—	—	—	5,603,648	0	5,603,648	5,728,000	0	5,728,000	2.2
薬剤師	—	—	—	—	—	—	—	8,849,452	820,627	9,670,080	9,110,124	1,110,288	10,220,412	5.7
看護職員	3,745,291	901,642	4,646,933	3,846,632	943,860	4,790,492	3.1	3,163,914	637,393	3,801,306	3,201,254	642,648	3,843,902	1.1
看護補助職員	1,951,551	352,952	2,304,503	2,746,438	566,105	3,312,543	43.7	1,978,010	270,636	2,248,646	2,103,228	295,627	2,398,855	6.7
医療技術員	3,738,466	889,465	4,627,931	3,736,118	933,750	4,669,868	0.9	3,618,273	706,162	4,324,436	3,647,582	728,550	4,376,132	1.2
事務職員	3,711,048	575,297	4,286,345	3,721,669	689,802	4,411,470	2.9	2,559,918	434,918	2,994,836	2,595,335	448,256	3,043,590	1.6
その他職員	2,662,688	633,920	3,296,608	2,684,852	670,169	3,355,021	1.8	2,578,245	450,853	3,029,098	2,585,152	461,529	3,046,680	0.6
役員	12,150,000	0	12,150,000	12,784,300	2,420,000	15,204,300	25.1	4,987,872	6,979	4,994,851	4,919,345	27,661	4,947,006	△ 1.0

一般診療所 開設者別（集計2）

（単位：円、％）

	全体													
	個人							医療法人						
	前々年(度)			前年(度)			金額の伸比率	前々年(度)			前年(度)			金額の伸比率
	平均給料年(度)額(①)	賞与(②)	①+②	平均給料年(度)額(①)	賞与(②)	①+②		平均給料年(度)額(①)	賞与(②)	①+②	平均給料年(度)額(①)	賞与(②)	①+②	
院長	—	—	—	—	—	—	—	28,164,525	63,310	28,227,835	27,981,384	89,777	28,071,161	△ 0.6
医師	10,119,379	1,539,886	11,659,266	10,555,112	1,425,231	11,980,343	2.8	11,024,052	145,934	11,169,986	10,339,531	202,215	10,541,746	△ 5.6
歯科医師	—	—	—	—	—	—	—	5,603,648	0	5,603,648	5,728,000	0	5,728,000	2.2
薬剤師	6,703,448	1,724,138	8,427,586	7,342,857	1,900,000	9,242,857	9.7	9,252,343	479,211	9,731,554	9,348,050	705,494	10,053,544	3.3
看護職員	2,806,575	523,547	3,330,122	2,882,916	530,268	3,413,185	2.5	3,234,496	655,866	3,890,362	3,247,816	666,231	3,914,047	0.6
看護補助職員	1,807,580	261,751	2,069,331	1,895,780	273,277	2,169,058	4.8	2,028,598	294,747	2,323,345	2,107,673	301,356	2,409,029	3.7
医療技術員	3,420,640	618,988	4,039,628	3,353,248	617,774	3,971,022	△ 1.7	3,562,626	690,035	4,252,661	3,605,324	710,872	4,316,196	1.5
事務職員	2,453,398	469,865	2,923,263	2,483,988	473,142	2,957,130	1.2	2,499,294	434,312	2,933,606	2,541,558	442,797	2,984,355	1.7
その他職員	2,776,078	506,455	3,282,533	2,864,808	519,228	3,384,036	3.1	2,480,776	384,672	2,865,447	2,521,830	398,269	2,920,099	1.9
役員	—	—	—	—	—	—	—	5,050,108	6,424	5,056,531	5,000,219	16,149	5,016,368	△ 0.8

	全体													
	その他							全体						
	前々年(度)			前年(度)			金額の伸比率	前々年(度)			前年(度)			金額の伸比率
	平均給料年(度)額(①)	賞与(②)	①+②	平均給料年(度)額(①)	賞与(②)	①+②		平均給料年(度)額(①)	賞与(②)	①+②	平均給料年(度)額(①)	賞与(②)	①+②	
院長	15,779,151	1,877,662	17,656,812	15,395,693	1,942,830	17,338,523	△ 1.8	27,663,187	133,132	27,796,319	27,473,134	160,977	27,634,111	△ 0.6
医師	11,053,752	730,861	11,784,613	10,518,378	1,016,385	11,534,763	△ 2.1	10,945,348	298,108	11,243,456	10,366,915	346,704	10,713,619	△ 4.7
歯科医師	—	—	—	—	—	—	—	5,603,648	0	5,603,648	5,728,000	0	5,728,000	2.2
薬剤師	—	—	—	—	—	—	—	8,716,706	740,826	9,457,532	8,935,216	951,422	9,886,638	4.5
看護職員	3,871,919	963,272	4,835,191	3,964,384	997,576	4,961,960	2.6	3,218,426	657,577	3,876,003	3,242,510	667,987	3,910,497	0.9
看護補助職員	1,951,551	352,952	2,304,503	2,746,438	566,105	3,312,543	43.7	1,990,749	291,336	2,282,084	2,095,890	305,691	2,401,581	5.2
医療技術員	3,851,866	952,209	4,804,074	3,850,859	991,229	4,842,088	0.8	3,587,001	715,879	4,302,880	3,616,209	737,141	4,353,351	1.2
事務職員	3,774,590	637,613	4,412,203	3,763,769	737,689	4,501,458	2.0	2,557,142	449,945	3,007,088	2,596,299	462,466	3,058,765	1.7
その他職員	2,662,688	633,920	3,296,608	2,684,852	670,169	3,355,021	1.8	2,511,701	403,443	2,915,145	2,559,190	419,753	2,978,943	2.2
役員	12,150,000	0	12,150,000	12,784,300	2,420,000	15,204,300	25.1	5,077,430	6,399	5,083,829	5,030,259	25,426	5,055,685	△ 0.6



歯科診療所 開設者別（集計2）

（単位：円、％）

	個人							医療法人						
	前々年(度)			前年(度)			金額の伸び率	前々年(度)			前年(度)			金額の伸び率
	平均給料年(度)額(①)	賞与(②)	①+②	平均給料年(度)額(①)	賞与(②)	①+②		平均給料年(度)額(①)	賞与(②)	①+②	平均給料年(度)額(①)	賞与(②)	①+②	
院長	—	—	—	—	—	—	—	14,142,148	18,240	14,160,388	14,280,047	17,622	14,297,669	1.0
歯科医師	5,650,845	867,048	6,517,894	5,685,017	638,883	6,323,901	△ 3.0	5,370,142	144,460	5,514,602	5,539,876	102,430	5,642,306	2.3
歯科衛生士	2,475,760	325,938	2,801,698	2,533,366	328,490	2,861,856	2.1	2,558,411	364,604	2,923,015	2,623,518	376,990	3,000,508	2.7
歯科技工士	3,007,266	226,654	3,233,920	3,118,132	310,747	3,428,879	6.0	3,586,488	376,143	3,962,631	3,751,057	378,631	4,129,688	4.2
薬剤師	—	—	—	—	—	—	—	—	—	—	—	—	—	—
事務職員	2,422,138	289,415	2,711,553	2,444,423	294,932	2,739,356	1.0	2,245,321	254,102	2,499,423	2,282,764	260,382	2,543,146	1.7
その他の職員	2,095,359	259,497	2,354,856	2,142,328	240,038	2,382,366	1.2	1,834,103	173,967	2,008,070	1,906,694	182,840	2,089,534	4.1
役員	—	—	—	—	—	—	—	3,653,915	19,560	3,673,475	3,713,286	19,967	3,733,253	1.6

	その他							全体						
	前々年(度)			前年(度)			金額の伸び率	前々年(度)			前年(度)			金額の伸び率
	平均給料年(度)額(①)	賞与(②)	①+②	平均給料年(度)額(①)	賞与(②)	①+②		平均給料年(度)額(①)	賞与(②)	①+②	平均給料年(度)額(①)	賞与(②)	①+②	
院長	*	*	*	*	*	*	—	14,019,369	52,188	14,071,557	14,160,871	51,008	14,211,878	1.0
歯科医師	*	*	*	*	*	*	—	5,472,602	399,481	5,872,084	5,613,033	287,831	5,900,864	0.5
歯科衛生士	2,256,457	430,381	2,686,838	2,437,832	455,601	2,893,433	7.7	2,526,039	351,759	2,877,798	2,589,302	360,612	2,949,914	2.5
歯科技工士	—	—	—	—	—	—	—	3,307,557	304,155	3,611,712	3,493,596	351,017	3,844,613	6.4
薬剤師	—	—	—	—	—	—	—	—	—	—	—	—	—	—
事務職員	2,469,801	248,086	2,717,887	2,424,828	280,289	2,705,117	△ 0.5	2,327,101	269,080	2,596,180	2,354,497	275,418	2,629,916	1.3
その他の職員	*	*	*	*	*	*	—	1,977,663	220,964	2,198,626	2,035,697	214,698	2,250,396	2.4
役員	—	—	—	—	—	—	—	3,653,915	19,560	3,673,475	3,713,286	19,967	3,733,253	1.6

（注）歯科診療所の給料・賞与については、当該施設に所属する職員に支給された金額を調査したものである。

保険薬局 開設者別 (集計2)

(単位:円、%)

	個人							法人						
	前々年(度)			前年(度)			金額の伸び率	前々年(度)			前年(度)			金額の伸び率
	平均給料年(度)額(①)	賞与(②)	①+②	平均給料年(度)額(①)	賞与(②)	①+②		平均給料年(度)額(①)	賞与(②)	①+②	平均給料年(度)額(①)	賞与(②)	①+②	
管理薬剤師	—	—	—	—	—	—	—	6,768,749	781,513	7,550,262	6,784,409	759,232	7,543,641	△ 0.1
薬剤師	3,914,665	387,527	4,302,192	4,188,209	364,476	4,552,685	5.8	4,162,593	608,072	4,770,665	4,168,284	573,958	4,742,242	△ 0.6
事務職員	2,066,056	233,443	2,299,499	2,117,763	234,976	2,352,739	2.3	2,206,482	396,171	2,602,653	2,227,327	391,945	2,619,273	0.6
その他の職員	2,103,146	320,581	2,423,728	2,011,823	292,333	2,304,156	△ 4.9	1,856,423	224,940	2,081,363	1,830,503	217,542	2,048,045	△ 1.6
役員	—	—	—	—	—	—	—	5,007,660	55,225	5,062,885	4,974,370	45,714	5,020,084	△ 0.8

	全体						
	前々年(度)			前年(度)			金額の伸び率
	平均給料年(度)額(①)	賞与(②)	①+②	平均給料年(度)額(①)	賞与(②)	①+②	
管理薬剤師	6,747,395	776,385	7,523,780	6,763,677	754,794	7,518,472	△ 0.1
薬剤師	4,158,266	604,223	4,762,489	4,168,633	570,292	4,738,925	△ 0.5
事務職員	2,200,252	388,952	2,589,204	2,222,326	384,781	2,607,107	0.7
その他の職員	1,872,094	231,015	2,103,109	1,842,778	222,605	2,065,383	△ 1.8
役員	5,007,660	55,225	5,062,885	4,974,370	45,714	5,020,084	△ 0.8

(注) 保険薬局の給料・賞与については、当該施設に所属する職員に支給された金額を調査したものである。(以下同様)

保険薬局 店舗数別 (集計2)

(単位:円、%)

	1店舗							2~5店舗						
	前々年(度)			前年(度)			金額の伸び率	前々年(度)			前年(度)			金額の伸び率
	平均給料年(度)額(①)	賞与(②)	①+②	平均給料年(度)額(①)	賞与(②)	①+②		平均給料年(度)額(①)	賞与(②)	①+②	平均給料年(度)額(①)	賞与(②)	①+②	
管理薬剤師	7,893,336	332,227	8,225,563	7,934,034	316,771	8,250,804	0.3	7,533,365	550,878	8,084,242	7,520,429	532,878	8,053,307	△ 0.4
薬剤師	3,909,502	508,870	4,418,372	3,978,946	470,568	4,449,514	0.7	4,284,793	493,795	4,778,588	4,284,011	437,770	4,721,781	△ 1.2
事務職員	2,222,067	366,461	2,588,528	2,214,214	360,129	2,574,342	△ 0.5	2,102,657	345,324	2,447,981	2,120,000	341,950	2,461,950	0.6
その他の職員	2,279,133	292,554	2,571,687	2,256,350	332,858	2,589,208	0.7	1,748,387	234,027	1,982,414	1,766,476	205,211	1,971,686	△ 0.5
役員	4,164,597	51,466	4,216,063	3,950,738	50,789	4,001,527	△ 5.1	4,838,858	65,234	4,904,092	4,897,077	54,120	4,951,196	1.0

	6~19店舗							20店舗以上						
	前々年(度)			前年(度)			金額の伸び率	前々年(度)			前年(度)			金額の伸び率
	平均給料年(度)額(①)	賞与(②)	①+②	平均給料年(度)額(①)	賞与(②)	①+②		平均給料年(度)額(①)	賞与(②)	①+②	平均給料年(度)額(①)	賞与(②)	①+②	
管理薬剤師	6,494,513	864,630	7,359,143	6,496,557	841,769	7,338,326	△ 0.3	5,656,107	1,124,126	6,780,233	5,706,624	1,096,002	6,802,625	0.3
薬剤師	3,930,063	541,673	4,471,736	4,043,684	536,484	4,580,168	2.4	4,196,898	764,658	4,961,556	4,152,427	739,042	4,891,469	△ 1.4
事務職員	2,241,825	382,103	2,623,928	2,264,768	380,845	2,645,613	0.8	2,277,685	454,170	2,731,856	2,316,057	447,991	2,764,048	1.2
その他の職員	1,996,331	206,029	2,202,359	1,766,346	172,260	1,938,606	△ 12.0	1,562,269	113,027	1,675,296	1,585,717	169,858	1,755,575	4.8
役員	7,186,144	28,387	7,214,531	6,828,113	13,333	6,841,446	△ 5.2	4,587,655	0	4,587,655	4,718,483	0	4,718,483	2.9

	無回答							全体						
	前々年(度)			前年(度)			金額の伸び率	前々年(度)			前年(度)			金額の伸び率
	平均給料年(度)額(①)	賞与(②)	①+②	平均給料年(度)額(①)	賞与(②)	①+②		平均給料年(度)額(①)	賞与(②)	①+②	平均給料年(度)額(①)	賞与(②)	①+②	
管理薬剤師	5,202,328	525,000	5,727,328	5,371,769	550,000	5,921,769	3.4	6,747,395	776,385	7,523,780	6,763,677	754,794	7,518,472	△ 0.1
薬剤師	5,123,528	487,304	5,610,833	5,161,406	522,000	5,683,406	1.3	4,158,266	604,223	4,762,489	4,168,633	570,292	4,738,925	△ 0.5
事務職員	2,420,357	290,565	2,710,922	2,356,983	279,270	2,636,253	△ 2.8	2,200,252	388,952	2,589,204	2,222,326	384,781	2,607,107	0.7
その他の職員	2,455,174	357,143	2,812,317	2,364,379	342,857	2,707,236	△ 3.7	1,872,094	231,015	2,103,109	1,842,778	222,605	2,065,383	△ 1.8
役員	-	-	-	-	-	-	-	5,007,660	55,225	5,062,885	4,974,370	45,714	5,020,084	△ 0.8

(注)店舗数については、自施設を含む店舗数である。

(参考) 開設者別延べ人員数

一般病院 開設者別給与年(度)額 (集計1)

(単位: 人月、%)

	法人・その他																								個人			全体		
	国立			公立			公的			医療法人			社会保険関係法人			その他			全体											
	前々年(度)	前年(度)	人月の伸び率	前々年(度)	前年(度)	人月の伸び率	前々年(度)	前年(度)	人月の伸び率	前々年(度)	前年(度)	人月の伸び率	前々年(度)	前年(度)	人月の伸び率	前々年(度)	前年(度)	人月の伸び率	前々年(度)	前年(度)	人月の伸び率	前々年(度)	前年(度)	人月の伸び率	前々年(度)	前年(度)	人月の伸び率			
病院長	11.8	11.9	0.8	11.5	11.7	1.7	12.0	12.0	0.0	11.8	11.8	0.0	12.0	12.0	0.0	11.6	11.6	0.0	11.8	11.8	0.0	—	—	—	11.6	11.6	0.0			
医師	711.8	713.1	0.2	414.2	420.8	1.6	813.5	824.4	1.3	110.2	112.8	2.4	555.4	623.3	12.2	443.1	456.7	3.1	299.7	306.4	2.2	35.0	34.2	△ 2.3	295.2	301.6	2.2			
歯科医師	15.8	15.2	△ 3.8	9.9	10.0	1.0	8.2	9.2	12.2	2.1	2.2	4.8	3.4	3.4	0.0	7.9	7.5	△ 5.1	5.5	5.5	0.0	0.0	0.0	—	5.4	5.4	0.0			
薬剤師	167.0	173.5	3.9	105.3	109.0	3.5	188.7	190.6	1.0	45.6	45.7	0.2	126.7	124.6	△ 1.7	119.9	122.8	2.4	84.9	86.5	1.9	17.8	16.8	△ 5.6	83.7	85.2	1.8			
看護職員	3,335.2	3,357.9	0.7	2,075.2	2,091.5	0.8	3,742.0	3,750.5	0.2	813.2	829.1	2.0	2,845.3	2,863.4	0.6	2,169.8	2,199.4	1.4	1,598.4	1,616.6	1.1	228.1	222.8	△ 2.3	1,574.7	1,592.5	1.1			
看護補助職員	98.1	105.0	7.0	82.7	82.6	△ 0.1	287.1	284.4	△ 0.9	253.5	246.6	△ 2.7	95.1	95.3	0.2	296.7	291.9	△ 1.6	225.8	221.3	△ 2.0	100.6	102.5	1.9	223.6	219.2	△ 2.0			
医療技術員	773.9	795.0	2.7	524.7	548.4	4.5	973.3	994.5	2.2	400.6	410.1	2.4	693.6	718.0	3.5	862.0	887.7	3.0	563.0	579.5	2.9	95.2	97.5	2.4	554.9	571.1	2.9			
歯科衛生士	14.6	15.2	4.1	7.5	8.5	13.3	12.0	13.7	14.2	4.3	4.3	0.0	5.3	5.1	△ 3.8	12.8	13.6	6.2	7.3	7.8	6.8	0.0	0.0	—	7.2	7.6	5.6			
歯科技工士	3.0	3.0	0.0	1.1	1.0	△ 9.1	1.4	1.4	0.0	0.2	0.2	0.0	0.0	0.0	—	1.4	1.5	7.1	0.7	0.8	14.3	0.0	0.0	—	0.7	0.7	0.0			
事務職員	357.9	325.8	△ 9.0	308.4	312.4	1.3	819.1	826.5	0.9	258.4	262.9	1.7	517.3	528.7	2.2	596.4	614.5	3.0	375.3	381.5	1.7	98.2	99.5	1.3	370.5	376.6	1.6			
その他職員	198.8	196.2	△ 1.3	52.5	52.6	0.2	237.7	236.7	△ 0.4	93.4	95.8	2.6	48.6	49.7	2.3	129.9	130.5	0.5	105.0	106.2	1.1	36.3	35.4	△ 2.5	103.8	105.0	1.2			
役員	0.0	0.0	—	0.9	0.9	0.0	1.3	1.2	△ 7.7	14.9	14.6	△ 2.0	0.0	0.0	—	7.1	7.1	0.0	9.3	9.1	△ 2.2	0.0	0.0	—	9.1	8.9	△ 2.2			

(注) 1. 「看護職員」とは、保健師、助産師、看護師、准看護師である。(以下同様)

2. 「医療技術員」とは、診療放射線技師、臨床検査技師、栄養士、理学療法士など医療に関わる専門技術員である。(以下同様)

一般診療所 開設者別給与年(度)額 (集計2)

(単位：人月、%)

	医療法人・その他									個人			全体		
	医療法人			その他			全体								
	前々年(度)	前年(度)	人月の伸び率	前々年(度)	前年(度)	人月の伸び率	前々年(度)	前年(度)	人月の伸び率	前々年(度)	前年(度)	人月の伸び率	前々年(度)	前年(度)	人月の伸び率
院長	11.8	11.8	0.0	9.7	9.7	0.0	11.7	11.7	0.0	—	—	—	9.4	9.4	0.0
医師	7.0	7.4	5.7	8.1	9.4	16.0	7.1	7.5	5.6	2.8	2.7	△ 3.6	6.2	6.5	4.8
歯科医師	0.1	0.0	△ 100.0	0.0	0.0	—	0.1	0.0	△ 100.0	0.0	0.0	—	0.1	0.0	△ 100.0
薬剤師	0.4	0.4	0.0	0.0	0.0	—	0.4	0.4	0.0	0.5	0.4	△ 20.0	0.4	0.4	0.0
看護職員	45.5	45.7	0.4	69.2	66.3	△ 4.2	46.6	46.7	0.2	27.6	27.8	0.7	42.9	42.9	0.0
看護補助職員	7.7	7.8	1.3	6.3	6.4	1.6	7.7	7.7	0.0	5.9	5.7	△ 3.4	7.3	7.3	0.0
医療技術員	13.1	13.1	0.0	37.7	38.4	1.9	14.2	14.2	0.0	4.0	4.4	10.0	12.2	12.3	0.8
事務職員	38.4	38.6	0.5	49.6	50.6	2.0	38.9	39.2	0.8	27.7	27.1	△ 2.2	36.7	36.8	0.3
その他職員	12.2	12.0	△ 1.6	9.8	10.8	10.2	12.1	11.9	△ 1.7	4.5	4.8	6.7	10.6	10.5	△ 0.9
役員	17.0	16.9	△ 0.6	1.3	1.3	0.0	16.2	16.2	0.0	0.0	0.0	—	13.0	13.0	0.0

歯科診療所 開設者別給与年(度)額 (集計2)

(単位：人月、%)

	医療法人・その他									個人			全体		
	医療法人			その他			全体								
	前々年(度)	前年(度)	人月の伸び率	前々年(度)	前年(度)	人月の伸び率	前々年(度)	前年(度)	人月の伸び率	前々年(度)	前年(度)	人月の伸び率	前々年(度)	前年(度)	人月の伸び率
院長	12.0	12.0	0.0	*	*	—	12.0	12.0	0.0	—	—	—	5.3	5.3	0.0
歯科医師	10.7	11.3	5.6	*	*	—	10.6	11.2	5.7	4.4	4.4	0.0	7.2	7.4	2.8
歯科衛生士	38.1	37.5	△ 1.6	*	*	—	38.0	37.4	△ 1.6	16.4	16.5	0.6	26.0	25.8	△ 0.8
歯科技工士	2.3	2.4	4.3	*	*	—	2.3	2.3	0.0	1.7	1.3	△ 23.5	1.9	1.7	△ 10.5
薬剤師	0.0	0.0	—	*	*	—	0.0	0.0	—	0.0	0.0	—	0.0	0.0	—
事務職員	13.4	13.8	3.0	*	*	—	13.8	14.2	2.9	8.2	8.2	0.0	10.7	10.8	0.9
その他職員	18.3	18.4	0.5	*	*	—	18.0	18.1	0.6	15.9	15.8	△ 0.6	16.9	16.8	△ 0.6
役員	11.8	11.6	△ 1.7	*	*	—	11.6	11.3	△ 2.6	0.0	0.0	—	5.1	5.0	△ 2.0

保険薬局 開設者別給与年(度)額 (集計2)

(単位：人月、%)

	法人			個人			全体		
	前々年(度)	前年(度)	人月の伸び率	前々年(度)	前年(度)	人月の伸び率	前々年(度)	前年(度)	人月の伸び率
管理薬剤師	11.9	12.0	0.8	—	—	—	11.4	11.5	0.9
薬剤師	23.8	24.5	2.9	6.8	7.1	4.4	22.8	23.5	3.1
事務職員	27.8	28.3	1.8	20.9	21.9	4.8	27.4	27.9	1.8
その他職員	3.3	3.2	△ 3.0	3.6	3.8	5.6	3.3	3.2	△ 3.0
役員	4.5	4.5	0.0	0.0	0.0	—	4.2	4.3	2.4

## (23) 資産・負債の状況

病院（集計1）

（1施設当たり資産・負債）

	一般病院			精神科病院			特定機能病院		
	金額		金額の 伸び率	金額		金額の 伸び率	金額		金額の 伸び率
	前々年(度)	前年(度)		前々年(度)	前年(度)		前々年(度)	前年(度)	
	千円	千円	%	千円	千円	%	千円	千円	%
I 流動資産	1,394,985	<b>1,404,510</b>	0.7	800,136	<b>808,266</b>	1.0	12,527,678	<b>13,446,459</b>	7.3
II 固定資産	3,229,287	<b>3,287,645</b>	1.8	1,517,760	<b>1,509,123</b>	-0.6	30,675,672	<b>31,014,994</b>	1.1
III 繰延資産	36,452	<b>36,891</b>	1.2	16,911	<b>10,120</b>	-40.2	724,991	<b>792,751</b>	9.3
IV 資産合計（I + II + III）	4,660,724	<b>4,729,046</b>	1.5	2,334,807	<b>2,327,508</b>	-0.3	43,928,341	<b>45,254,204</b>	3.0
V 流動負債	904,014	<b>923,005</b>	2.1	283,336	<b>294,327</b>	3.9	5,756,604	<b>5,987,529</b>	4.0
VI 固定負債	2,098,368	<b>2,165,737</b>	3.2	855,164	<b>800,449</b>	-6.4	15,492,672	<b>15,694,795</b>	1.3
（うち）長期借入金	1,346,168	<b>1,327,723</b>	-1.4	612,332	<b>570,027</b>	-6.9	9,943,339	<b>10,390,643</b>	4.5
VII 負債合計（V + VI）	3,002,382	<b>3,088,742</b>	2.9	1,138,501	<b>1,094,776</b>	-3.8	21,249,276	<b>21,682,324</b>	2.0
VIII 資本合計（IV - VII）	1,658,342	<b>1,640,304</b>	-1.1	1,196,306	<b>1,232,732</b>	3.0	22,679,065	<b>23,571,879</b>	3.9
施設数	812		-	166		-	82		-
平均病床数	184	183	-	228	227	-	839	839	-

病院（集計1）

（1施設当たり資産・負債）

	こども病院			歯科大学病院		
	金額		金額の 伸び率	金額		金額の 伸び率
	前々年(度)	前年(度)		前々年(度)	前年(度)	
	千円	千円	%	千円	千円	%
I 流動資産	5,844,501	<b>6,423,379</b>	9.9	705,696	<b>800,633</b>	13.5
II 固定資産	17,987,336	<b>17,232,002</b>	-4.2	5,201,087	<b>5,278,079</b>	1.5
III 繰延資産	77,277	<b>77,276</b>	0.0	10,306	<b>7,125</b>	-30.9
IV 資産合計（I + II + III）	23,909,115	<b>23,732,656</b>	-0.7	5,917,089	<b>6,085,836</b>	2.9
V 流動負債	3,114,784	<b>3,204,876</b>	2.9	187,918	<b>234,693</b>	24.9
VI 固定負債	11,670,044	<b>11,355,801</b>	-2.7	677,771	<b>852,075</b>	25.7
（うち）長期借入金	7,234,739	<b>6,907,921</b>	-4.5	118,256	<b>296,374</b>	150.6
VII 負債合計（V + VI）	14,784,828	<b>14,560,677</b>	-1.5	865,689	<b>1,086,768</b>	25.5
VIII 資本合計（IV - VII）	9,124,287	<b>9,171,980</b>	0.5	5,051,400	<b>4,999,068</b>	-1.0
施設数	18		-	18		-
平均病床数	420	420	-	37	37	-



一般診療所（全体）（集計2）

（1施設当たり資産・負債）

	入院診療収益あり			入院診療収益なし						全体		
	金額		金額の伸び率	金額		金額の伸び率	(参考) 有床			金額		金額の伸び率
	前々年(度)	前年(度)		前々年(度)	前年(度)		前々年(度)	前年(度)	金額の伸び率	前々年(度)	前年(度)	
	千円	千円	%	千円	千円	%	千円	千円	%	千円	千円	%
I 流動資産	161,999	<b>159,102</b>	-1.8	89,875	<b>83,163</b>	-7.5	75,922	<b>86,253</b>	13.6	94,889	<b>88,443</b>	-6.8
II 固定資産	175,055	<b>175,144</b>	0.1	70,871	<b>70,430</b>	-0.6	117,703	<b>112,655</b>	-4.3	78,115	<b>77,711</b>	-0.5
III 繰延資産	91	<b>78</b>	-14.3	1,018	<b>1,102</b>	8.3	344	<b>340</b>	-1.2	954	<b>1,031</b>	8.1
IV 資産合計(I+II+III)	337,144	<b>334,323</b>	-0.8	161,764	<b>154,696</b>	-4.4	193,970	<b>199,248</b>	2.7	173,958	<b>167,185</b>	-3.9
V 流動負債	47,978	<b>48,255</b>	0.6	23,743	<b>23,348</b>	-1.7	31,082	<b>31,134</b>	0.2	25,428	<b>25,079</b>	-1.4
VI 固定負債	61,483	<b>62,426</b>	1.5	30,156	<b>28,429</b>	-5.7	41,134	<b>39,481</b>	-4.0	32,335	<b>30,792</b>	-4.8
VII 負債合計(V+VI)	109,461	110,681	1.1	53,899	51,776	-3.9	72,216	70,616	-2.2	57,763	55,872	-3.3
VIII 資本合計(IV-VII)	227,683	<b>223,642</b>	-1.8	107,865	<b>102,920</b>	-4.6	121,754	<b>128,632</b>	5.6	116,196	<b>111,313</b>	-4.2
施設数	81		-	1,084		-	28		-	1,165		-

歯科診療所（集計2）

（1施設当たり資産・負債）

	全体		
	金額		金額の伸び率
	前々年(度)	前年(度)	
	千円	千円	%
I 流動資産	25,723	<b>26,167</b>	1.7
II 固定資産	31,912	<b>31,798</b>	-0.4
III 繰延資産	840	<b>594</b>	-29.3
IV 資産合計(I+II+III)	58,475	<b>58,559</b>	0.1
V 流動負債	9,647	<b>10,027</b>	3.9
VI 固定負債	20,976	<b>19,367</b>	-7.7
VII 負債合計(V+VI)	30,623	29,394	-4.0
VIII 資本合計(IV-VII)	27,852	<b>29,165</b>	4.7
施設数	288		-
平均ユニット数	4	4	-

保険薬局（集計2）

（1施設当たり資産・負債）

	全体		
	金額		金額の伸び率
	前々年(度)	前年(度)	
	千円	千円	%
I 流動資産	58,498	<b>58,428</b>	-0.1
II 固定資産	26,718	<b>26,640</b>	-0.3
III 繰延資産	613	<b>591</b>	-3.6
IV 資産合計(I+II+III)	85,830	85,659	-0.2
V 流動負債	35,865	<b>34,571</b>	-3.6
VI 固定負債	13,855	<b>13,978</b>	0.9
VII 負債合計(V+VI)	49,719	48,549	-2.4
VIII 資本合計(IV-VII)	36,110	<b>37,110</b>	2.8
施設数	968		-
処方せん枚数	17,678	17,735	-

## (24) キャッシュ・フローの状況

「キャッシュ・フロー計算書」を作成している病院（集計1）

（1施設当たり金額）

	一般病院			精神科病院			特定機能病院		
	金額		金額の 伸び率	金額		金額の 伸び率	金額		金額の 伸び率
	前々年(度)	前年(度)		前々年(度)	前年(度)		前々年(度)	前年(度)	
	千円	千円	%	千円	千円	%	千円	千円	%
1 業務活動によるキャッシュ・フロー	291,125	<b>292,531</b>	0.5	123,502	<b>181,437</b>	46.9	2,758,513	<b>2,875,515</b>	4.2
2 投資活動によるキャッシュ・フロー	-378,363	<b>-389,324</b>	-2.9	-49,417	<b>-113,616</b>	-129.9	-1,941,826	<b>-3,914,987</b>	-101.6
3 財務活動によるキャッシュ・フロー	59,979	<b>54,582</b>	-9.0	-22,813	<b>-2,440</b>	89.3	-148,901	<b>2,035,022</b>	1,466.7
（うち）短期借入による収入	306,674	<b>341,178</b>	11.3	161	<b>1,538</b>	855.3	115,650	<b>115,650</b>	0.0
（うち）長期借入による収入	345,901	<b>320,456</b>	-7.4	79,392	<b>89,162</b>	12.3	1,304,549	<b>3,646,600</b>	179.5
（うち）短期借入金の返済による支出	-293,577	<b>-337,971</b>	-15.1	-486	<b>-13,469</b>	-2,671.4	-133,914	<b>-142,839</b>	-6.7
（うち）長期借入金の返済による支出	-279,383	<b>-278,804</b>	0.2	-87,101	<b>-72,047</b>	17.3	-1,307,506	<b>-1,432,479</b>	-9.6
4 現金等の増加額（又は減少額）	-27,259	<b>-42,211</b>	-54.9	51,272	<b>65,381</b>	27.5	667,785	<b>995,550</b>	49.1
5 現金等の期首残高	928,767	<b>901,508</b>	-2.9	481,023	<b>532,295</b>	10.7	4,234,976	<b>4,902,761</b>	15.8
6 現金等の期末残高	901,508	<b>859,297</b>	-4.7	532,295	<b>597,676</b>	12.3	4,902,761	<b>5,898,311</b>	20.3
施設数	210		—	13		—	10		—
平均病床数	246	245	—	232	232	—	741	741	—

「キャッシュ・フロー計算書」を作成している病院（集計1）

（1施設当たり金額）

	こども病院			歯科大学病院		
	金額		金額の 伸び率	金額		金額の 伸び率
	前々年(度)	前年(度)		前々年(度)	前年(度)	
	千円	千円	%	千円	千円	%
1 業務活動によるキャッシュ・フロー	832,289	<b>544,000</b>	-34.6	*	*	—
2 投資活動によるキャッシュ・フロー	-493,363	<b>-383,365</b>	22.3	*	*	—
3 財務活動によるキャッシュ・フロー	-227,942	<b>-415,351</b>	-82.2	*	*	—
（うち）短期借入による収入	220,947	<b>224,571</b>	1.6	*	*	—
（うち）長期借入による収入	286,245	<b>171,807</b>	-40.0	*	*	—
（うち）短期借入金の返済による支出	-233,779	<b>-282,126</b>	-20.7	*	*	—
（うち）長期借入金の返済による支出	-408,473	<b>-466,494</b>	-14.2	*	*	—
4 現金等の増加額（又は減少額）	110,984	<b>-254,716</b>	-329.5	*	*	—
5 現金等の期首残高	1,904,242	<b>2,015,227</b>	5.8	*	*	—
6 現金等の期末残高	2,015,227	<b>1,760,511</b>	-12.6	*	*	—
施設数	7		—	*		—
平均病床数	427	427	—	*	*	—

キャッシュ・フロー8分類の各割合（集計1）

	①		②		③		④		⑤		⑥		⑦		⑧	
1 業務活動によるキャッシュ・フロー	+		+		+		+		-		-		-		-	
2 投資活動によるキャッシュ・フロー	+		-		+		-		+		-		+		-	
3 財務活動によるキャッシュ・フロー	+		-		-		+		+		+		-		-	
	前々年(度)	前年(度)	前々年(度)	前年(度)	前々年(度)	前年(度)	前々年(度)	前年(度)	前々年(度)	前年(度)	前々年(度)	前年(度)	前々年(度)	前年(度)	前々年(度)	前年(度)
施設数	2	1	113	119	30	21	51	58	2	5	26	25	10	8	7	4
構成比	0.8%	<b>0.4%</b>	46.9%	<b>49.4%</b>	12.4%	<b>8.7%</b>	21.2%	<b>24.1%</b>	0.8%	<b>2.1%</b>	10.8%	<b>10.4%</b>	4.1%	<b>3.3%</b>	2.9%	<b>1.7%</b>

(注)「キャッシュ・フロー計算書」を作成している病院に限る。

## 「キャッシュ・フロー計算書」を作成していない病院（集計1）

(1施設当たり金額)

	一般病院			精神科病院			特定機能病院		
	金額		金額の 伸び率	金額		金額の 伸び率	金額		金額の 伸び率
	前々年(度)	前年(度)		前々年(度)	前年(度)		前々年(度)	前年(度)	
	千円	千円	%	千円	千円	%	千円	千円	%
1 短期借入による収入	210,341	<b>236,831</b>	12.6	118,285	<b>133,627</b>	13.0	199,054	<b>71,068</b>	-64.3
2 長期借入による収入	154,858	<b>220,672</b>	42.5	101,117	<b>103,902</b>	2.8	1,271,201	<b>875,393</b>	-31.1
3 短期借入金の返済による支出	-203,569	<b>-245,458</b>	-20.6	-115,599	<b>-129,100</b>	-11.7	-146,954	<b>-116,772</b>	20.5
4 長期借入金の返済による支出	-147,825	<b>-203,315</b>	-37.5	-95,023	<b>-111,821</b>	-17.7	-1,442,967	<b>-1,259,315</b>	12.7
施設数	348		—	96		—	51		—
平均病床数	161	160	—	229	228	—	825	824	—

## 「キャッシュ・フロー計算書」を作成していない病院（集計1）

(1施設当たり金額)

	こども病院			歯科大学病院		
	金額		金額の 伸び率	金額		金額の 伸び率
	前々年(度)	前年(度)		前々年(度)	前年(度)	
	千円	千円	%	千円	千円	%
1 短期借入による収入	140,000	<b>180,000</b>	28.6	0	<b>0</b>	—
2 長期借入による収入	1,522,034	<b>1,058,136</b>	-30.5	0	<b>126,326</b>	—
3 短期借入金の返済による支出	-204,800	<b>-248,512</b>	-21.3	0	<b>0</b>	—
4 長期借入金の返済による支出	-834,089	<b>-827,615</b>	0.8	-254,868	<b>-88,907</b>	65.1
施設数	5		—	3		—
平均病床数	348	348	—	48	48	—

税引後総損益差額、減価償却費(設備費補助相当分を除く)、長期借入金返済額及び長期借入金収入の状況 (集計1)

(1施設当たり金額)

	一般病院			精神科病院			特定機能病院		
	金額		金額の 伸び率	金額		金額の 伸び率	金額		金額の 伸び率
	前々年(度)	前年(度)		前々年(度)	前年(度)		前々年(度)	前年(度)	
	千円	千円	%	千円	千円	%	千円	千円	%
税引後総損益差額+減価償却費(設備費補助相当分を除く)-長期借入金返済額	149,115	<b>204,242</b>	37.0	157,060	<b>187,633</b>	19.5	3,816,324	<b>3,712,572</b>	-2.7
税引後総損益差額+減価償却費(設備費補助相当分を除く)-長期借入金返済額+長期借入金収入	411,426	<b>463,396</b>	12.6	270,381	<b>289,777</b>	7.2	4,939,446	<b>5,042,262</b>	2.1
施設数	556		—	109		—	61		—
平均病床数	194	192	—	230	229	—	811	810	—

(1施設当たり金額)

	こども病院			歯科大学病院		
	金額		金額の 伸び率	金額		金額の 伸び率
	前々年(度)	前年(度)		前々年(度)	前年(度)	
	千円	千円	%	千円	千円	%
税引後総損益差額+減価償却費(設備費補助相当分を除く)-長期借入金返済額	610,946	<b>998,016</b>	63.4	-301,786	<b>-422,952</b>	-40.1
税引後総損益差額+減価償却費(設備費補助相当分を除く)-長期借入金返済額+長期借入金収入	1,409,406	<b>1,539,127</b>	9.2	-426,257	<b>-328,208</b>	23.0
施設数	12		—	4		—
平均病床数	394	394	—	51	51	—

(25) 設備投資額の状況

病院（集計1）

（1施設当たり設備投資額）

	一般病院			精神科病院			特定機能病院		
	金額		金額の 伸び率	金額		金額の 伸び率	金額		金額の 伸び率
	前々年(度)	前年(度)		前々年(度)	前年(度)		前々年(度)	前年(度)	
I 設備投資額	千円 242,242	千円 <b>272,376</b>	% 12.4	千円 90,855	千円 <b>56,867</b>	% -37.4	千円 3,442,187	千円 <b>2,964,127</b>	% -13.9
1. 建物(建物附属設備を含む)	101,411	<b>126,098</b>	24.3	69,498	<b>43,008</b>	-38.1	1,729,806	<b>1,469,583</b>	-15.0
2. 医療機器	72,945	<b>81,253</b>	11.4	6,018	<b>3,066</b>	-49.1	1,045,315	<b>970,899</b>	-7.1
うちリース分	8,181	<b>7,595</b>	-7.2	1,060	<b>636</b>	-40.0	117,378	<b>115,071</b>	-2.0
3. 調剤用機器	708	<b>1,445</b>	104.1	520	<b>537</b>	3.3	7,210	<b>5,543</b>	-23.1
うちリース分	100	<b>111</b>	11.0	316	<b>203</b>	-35.8	0	<b>3,731</b>	-
4. 医療情報システム用機器	23,440	<b>26,004</b>	10.9	6,552	<b>3,752</b>	-42.7	273,218	<b>213,228</b>	-22.0
うちリース分	4,901	<b>6,290</b>	28.3	3,800	<b>621</b>	-83.7	139,145	<b>183,581</b>	31.9
II 設備投資額のうち消費税課税対象の投資額	208,013	<b>234,829</b>	12.9	88,631	<b>54,661</b>	-38.3	3,091,474	<b>2,894,021</b>	-6.4
施設数	719			135			78		
平均病床数	186	185	-	229	228	-	842	842	-

病院（集計1）

（1施設当たり設備投資額）

	こども病院			歯科大学病院		
	金額		金額の 伸び率	金額		金額の 伸び率
	前々年(度)	前年(度)		前々年(度)	前年(度)	
I 設備投資額	千円 923,659	千円 <b>649,181</b>	% -29.7	千円 95,217	千円 <b>422,316</b>	% 343.5
1. 建物(建物附属設備を含む)	430,972	<b>303,147</b>	-29.7	7,922	<b>288,390</b>	3,540.4
2. 医療機器	413,116	<b>278,548</b>	-32.6	53,818	<b>91,531</b>	70.1
うちリース分	41,315	<b>5,704</b>	-86.2	699	<b>817</b>	16.9
3. 調剤用機器	1,359	<b>3,034</b>	123.3	1,053	<b>60</b>	-94.3
うちリース分	0	<b>0</b>	-	0	<b>0</b>	-
4. 医療情報システム用機器	52,867	<b>35,220</b>	-33.4	26,603	<b>13,114</b>	-50.7
うちリース分	3,979	<b>585</b>	-85.3	8,731	<b>192</b>	-97.8
II 設備投資額のうち消費税課税対象の投資額	852,186	<b>637,931</b>	-25.1	93,999	<b>176,237</b>	87.5
施設数	17			16		
平均病床数	421	421	-	36	36	-

一般診療所(全体) (集計2)

(1施設当たり設備投資額)

	入院診療収益あり			入院診療収益なし						全体		
	金額		金額の 伸び率	金額		金額の 伸び率	(参考) 有床			金額		金額の 伸び率
	前々年(度)	前年(度)		前々年(度)	前年(度)		金額		金額の 伸び率	前々年(度)	前年(度)	
	千円	千円	%	千円	千円	%	千円	千円		%	千円	千円
I 設備投資額	13,402	<b>16,390</b>	22.3	4,838	<b>5,562</b>	15.0	4,067	<b>3,584</b>	-11.9	5,452	<b>6,338</b>	16.3
1. 建物(建物附属設備を含む)	4,104	<b>6,560</b>	59.8	1,216	<b>1,581</b>	30.0	1,732	<b>1,174</b>	-32.2	1,423	<b>1,938</b>	36.2
2. 医療機器	4,537	<b>6,355</b>	40.1	1,484	<b>1,822</b>	22.8	1,574	<b>1,268</b>	-19.4	1,703	<b>2,147</b>	26.1
うちリース分	879	<b>1,309</b>	48.9	245	<b>500</b>	104.1	517	<b>860</b>	66.3	290	<b>558</b>	92.4
3. 調剤用機器	16	<b>7</b>	-56.3	3	<b>5</b>	66.7	0	<b>0</b>	-	4	<b>5</b>	25.0
うちリース分	0	<b>0</b>	-	0	<b>0</b>	-	0	<b>0</b>	-	0	<b>0</b>	-
4. 医療情報システム用機器	360	<b>531</b>	47.5	268	<b>706</b>	163.4	380	<b>210</b>	-44.7	275	<b>693</b>	152.0
うちリース分	206	<b>104</b>	-49.5	91	<b>97</b>	6.6	0	<b>189</b>	-	99	<b>97</b>	-2.0
II 設備投資額のうち消費税課税対象の投資額	8,205	<b>12,283</b>	49.7	4,252	<b>5,316</b>	25.0	4,067	<b>3,584</b>	-11.9	4,535	<b>5,815</b>	28.2
施設数	71		-	920		-	23		-	991		-

歯科診療所 (集計2)

(1施設当たり設備投資額)

	全体		
	金額		金額の 伸び率
	前々年(度)	前年(度)	
	千円	千円	%
I 設備投資額	3,130	<b>2,333</b>	-25.5
1. 建物(建物附属設備を含む)	520	<b>394</b>	-24.2
2. 医療機器	1,531	<b>1,016</b>	-33.6
うちリース分	119	<b>46</b>	-61.3
3. 調剤用機器	0	<b>0</b>	-
うちリース分	0	<b>0</b>	-
4. 医療情報システム用機器	194	<b>153</b>	-21.1
うちリース分	82	<b>57</b>	-30.5
II 設備投資額のうち消費税課税対象の投資額	2,937	<b>2,240</b>	-23.7
施設数	263		-
平均ユニット数	4	4	-

保険薬局 (集計2)

(1施設当たり設備投資額)

	全体		
	金額		金額の 伸び率
	前々年(度)	前年(度)	
	千円	千円	%
I 設備投資額	2,078	<b>2,357</b>	13.4
1. 建物(建物附属設備を含む)	556	<b>705</b>	26.8
2. 医療機器	11	<b>5</b>	-54.5
うちリース分	2	<b>2</b>	0.0
3. 調剤用機器	476	<b>383</b>	-19.5
うちリース分	82	<b>75</b>	-8.5
4. 医療情報システム用機器	292	<b>166</b>	-43.2
うちリース分	133	<b>73</b>	-45.1
II 設備投資額のうち消費税課税対象の投資額	1,617	<b>1,972</b>	22.0
施設数	921		-
処方せん枚数	17,765	17,911	-

## (26) 税金の状況

病院（集計1）

（1施設当たり費用）

	法人・その他								
	一般病院			精神科病院			特定機能病院		
	金額		金額の 伸び率	金額		金額の 伸び率	金額		金額の 伸び率
	前々年(度)	前年(度)		前々年(度)	前年(度)		前々年(度)	前年(度)	
法人税	千円 6,623	千円 <b>7,373</b>	% 11.3	千円 8,307	千円 <b>7,603</b>	% -8.5	千円 1,971	千円 <b>2,377</b>	% 20.6
住民税	1,492	<b>1,565</b>	4.9	1,344	<b>1,223</b>	-9.0	0	<b>0</b>	—
事業税	279	<b>298</b>	6.8	278	<b>243</b>	-12.6	910	<b>1,111</b>	22.1
施設数	831		—	168		—	83		—
平均病床数	188	187	—	227	226	—	841	841	—

病院（集計1）

（1施設当たり費用）

	法人・その他					
	こども病院			歯科大学病院		
	金額		金額の 伸び率	金額		金額の 伸び率
	前々年(度)	前年(度)		前々年(度)	前年(度)	
法人税	千円 1,870	千円 <b>1,300</b>	% -30.5	千円 91	千円 <b>261</b>	% 186.8
住民税	3	<b>3</b>	0.0	1	<b>1</b>	0.0
事業税	423	<b>433</b>	2.4	48	<b>131</b>	172.9
施設数	20		—	18		—
平均病床数	459	459	—	37	37	—



一般診療所（集計2）

（1施設当たり費用）

	医療法人・その他											
	入院診療収益あり			入院診療収益なし						全体		
	金額		金額の伸び率	金額		金額の伸び率	(参考) 有床		金額の伸び率	金額		金額の伸び率
	前々年(度)	前年(度)		前々年(度)	前年(度)		前々年(度)	前年(度)		前々年(度)	前年(度)	
千円	千円	%	千円	千円	%	千円	千円	%	千円	千円	%	
法人税	3,072	3,072	0.0	1,622	1,622	0.0	931	1,448	55.5	1,740	1,705	-2.0
住民税	560	421	-24.8	367	350	-4.6	192	276	43.8	383	356	-7.0
事業税	236	211	-10.6	83	86	3.6	50	82	64.0	96	96	0.0
施設数	78		—	882		—	27		—	960		—

歯科診療所（集計2）

（1施設当たり費用）

	医療法人・その他		
	金額		金額の伸び率
	前々年(度)	前年(度)	
千円	千円	%	
法人税	734	852	16.1
住民税	179	185	3.4
事業税	61	62	1.6
施設数	144		—
平均ユニット数	4	4	—

保険薬局（集計2）

（1施設当たり費用）

	法人		
	金額		金額の伸び率
	前々年(度)	前年(度)	
千円	千円	%	
法人税	1,481	1,039	-29.8
住民税	335	269	-19.7
事業税	489	358	-26.8
施設数	979		—
処方せん枚数	17,972	18,078	—

# (27) 損益率等の分布

## ① 損益率

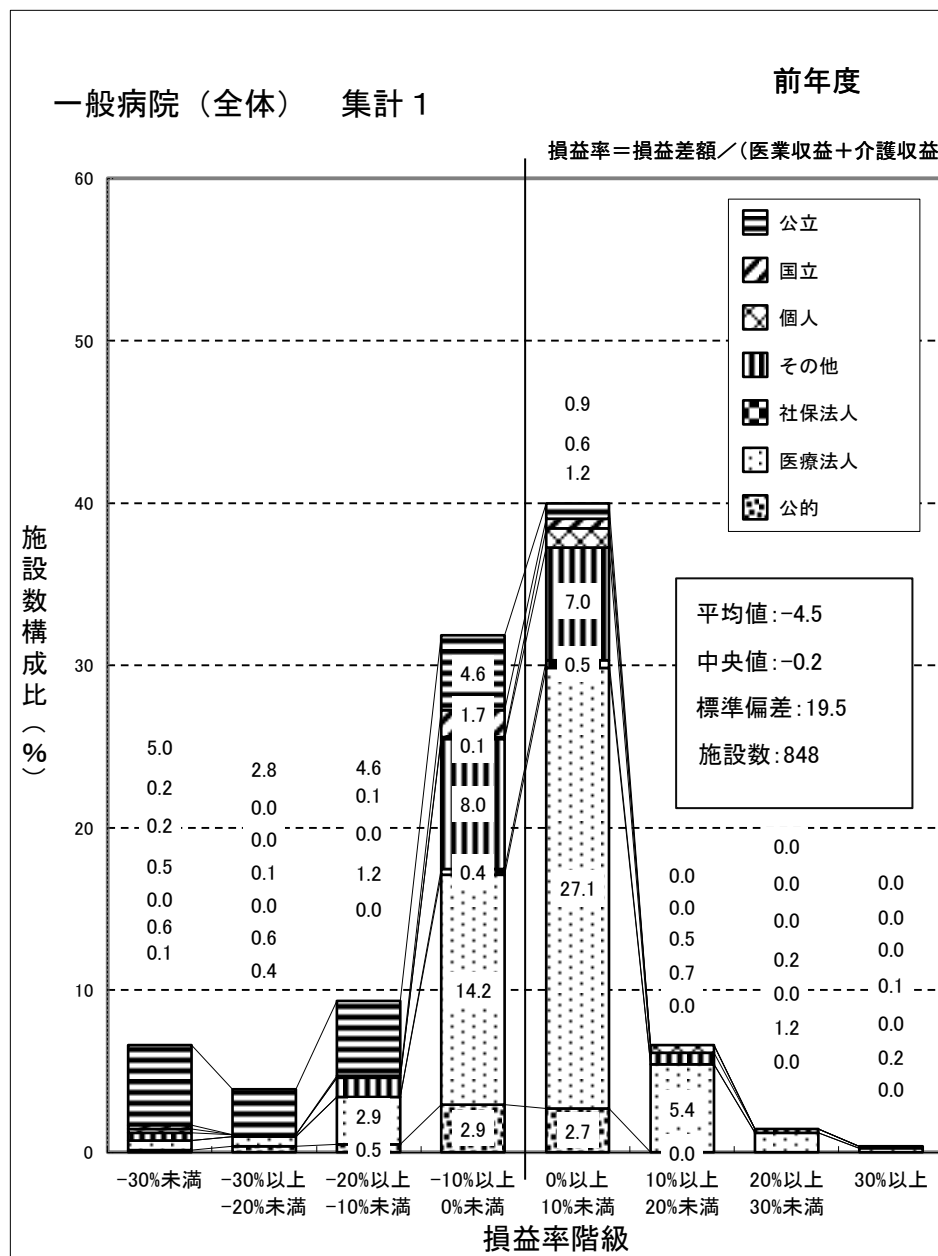
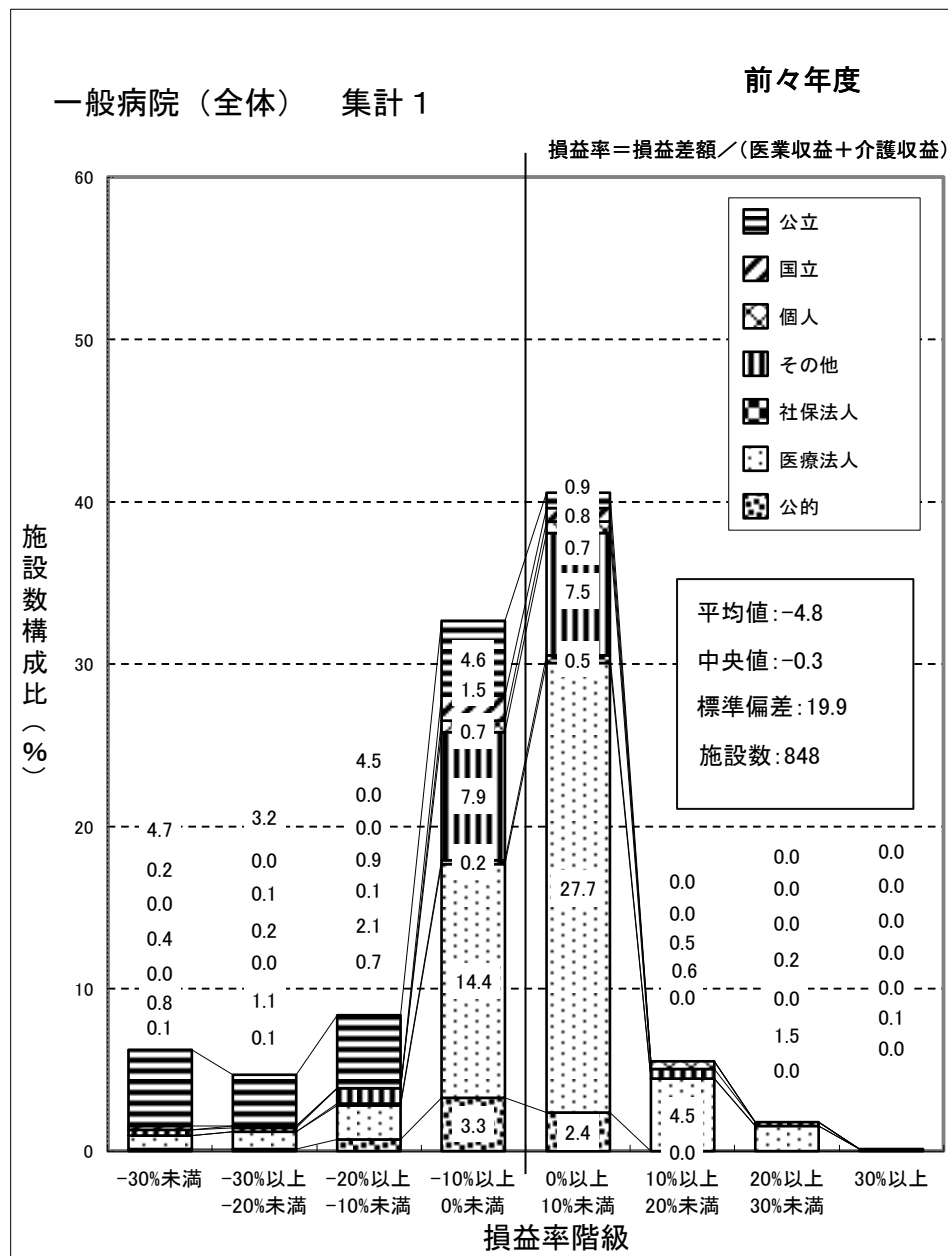

一般病院（国公立） 集計 1

前々年度

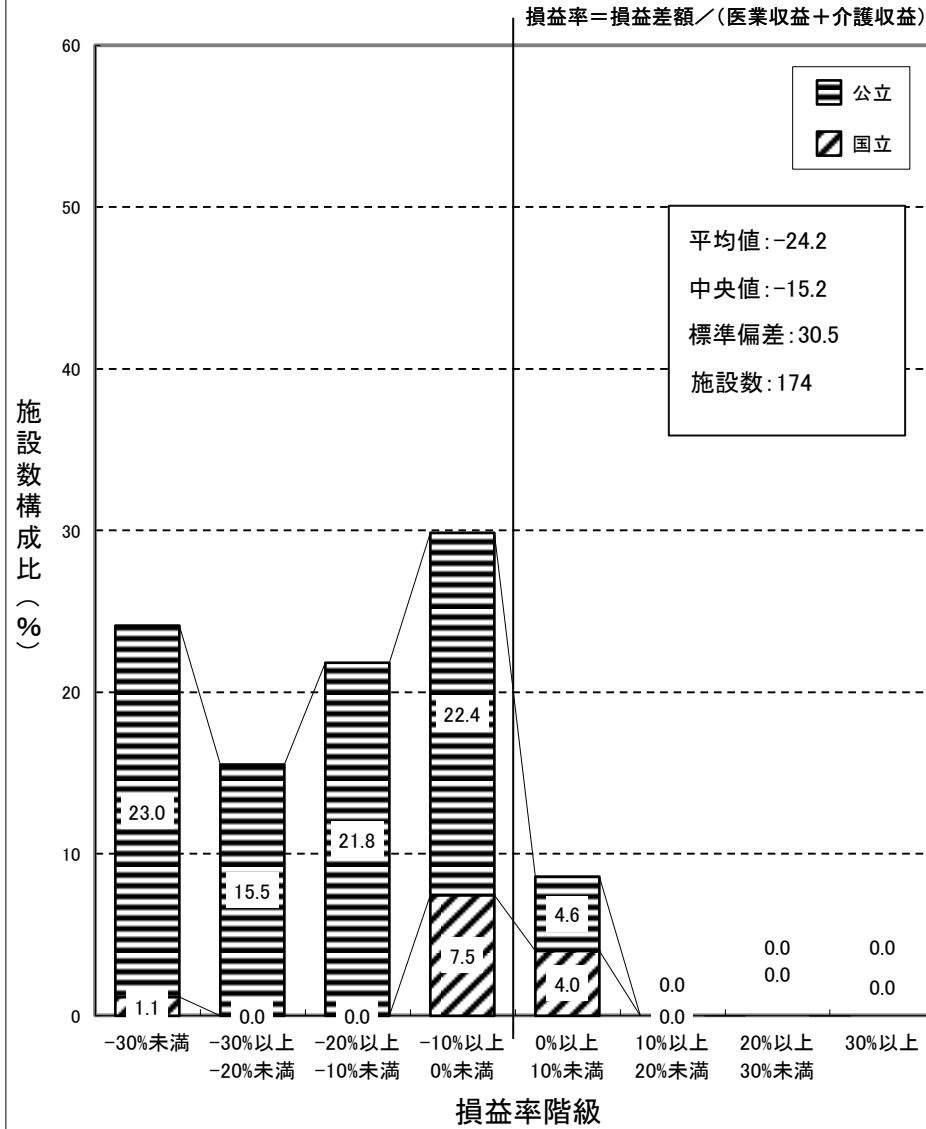

一般病院（国公立） 集計 1

前年度

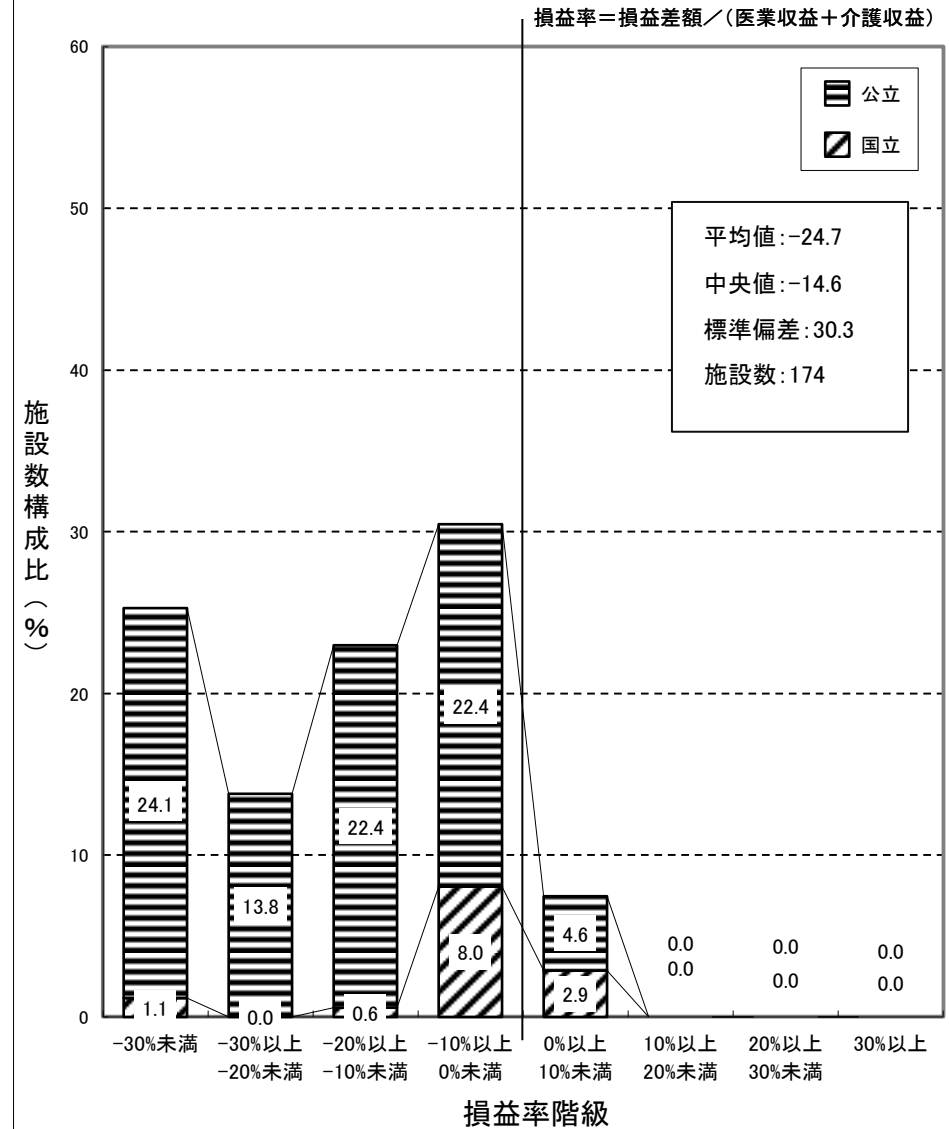

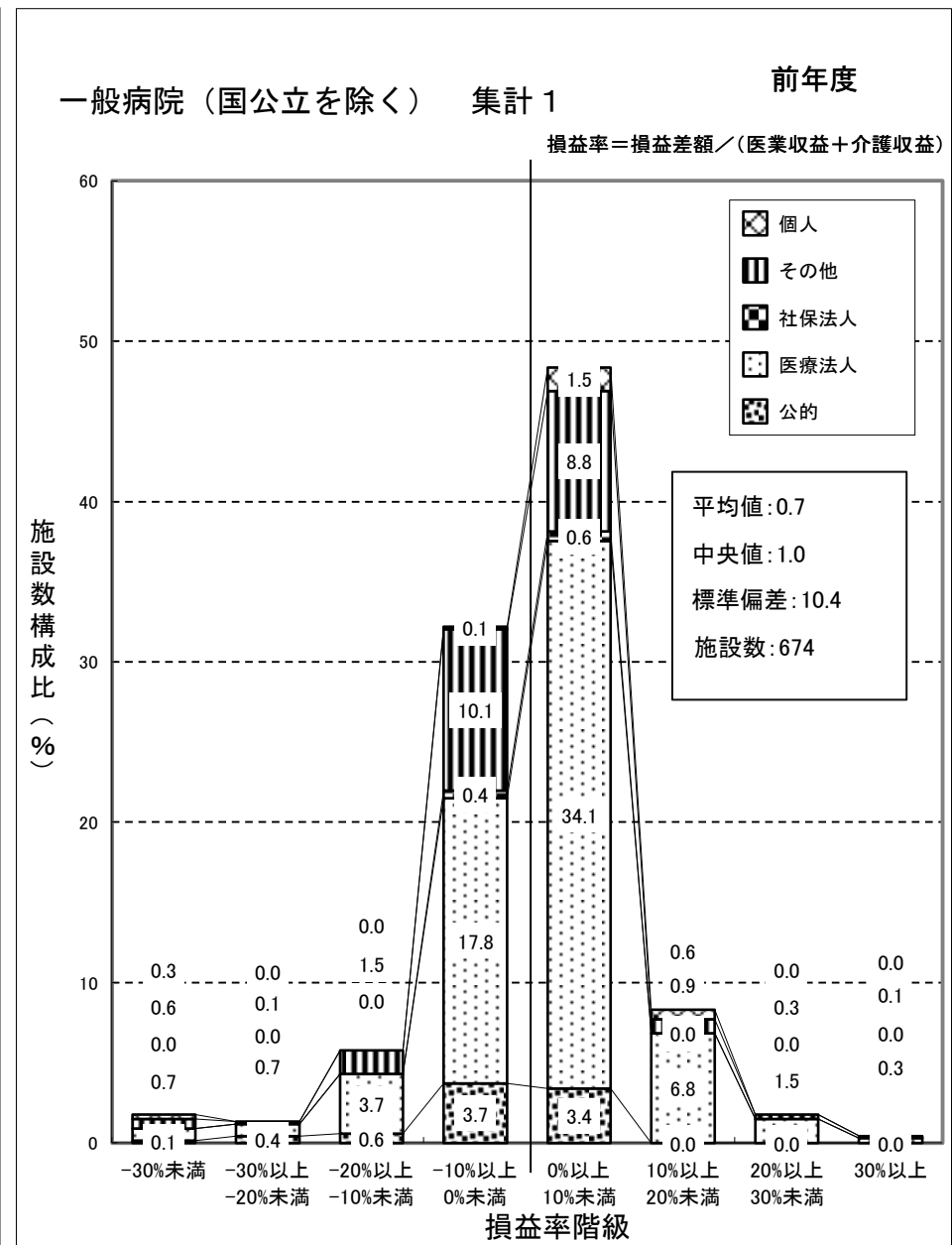
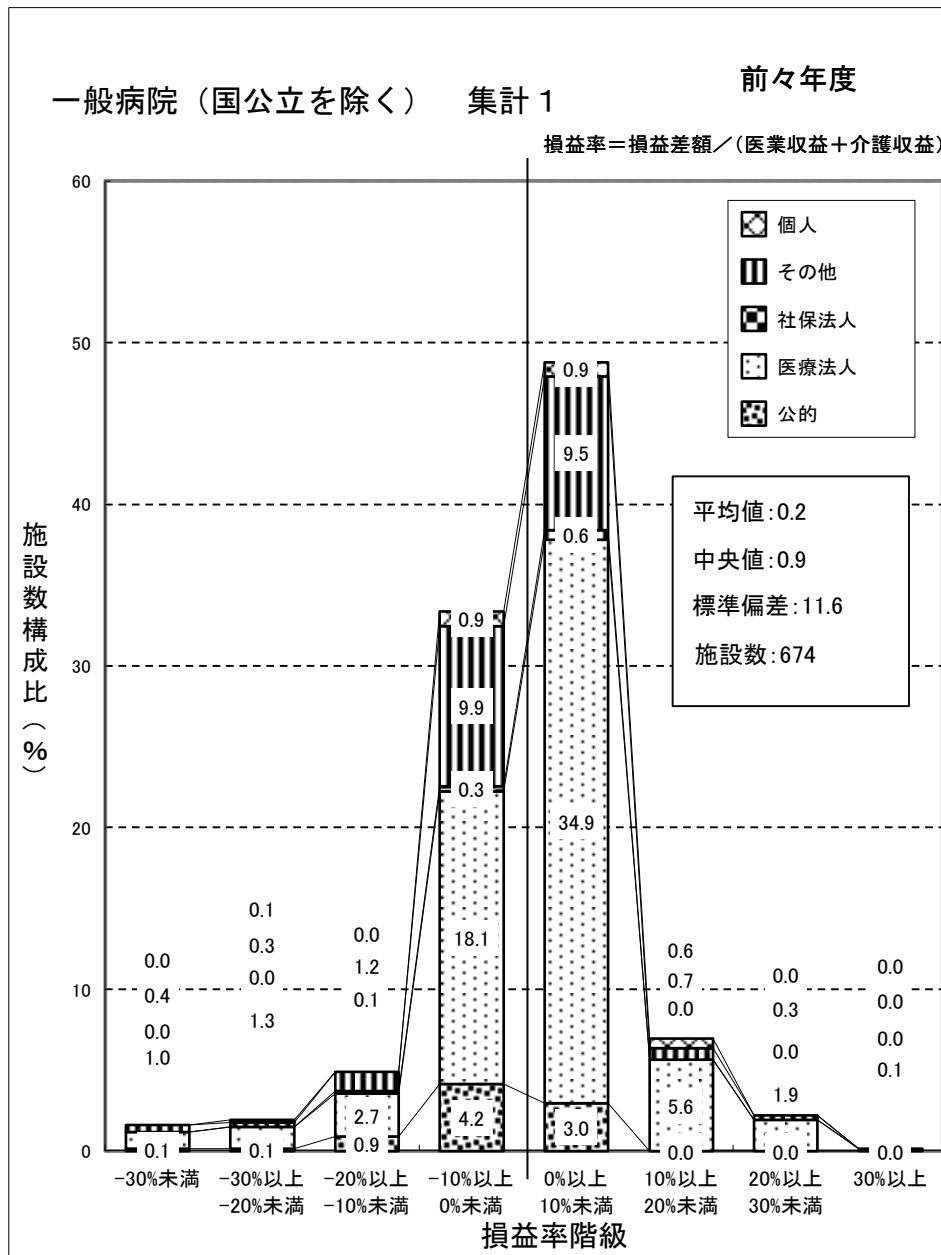

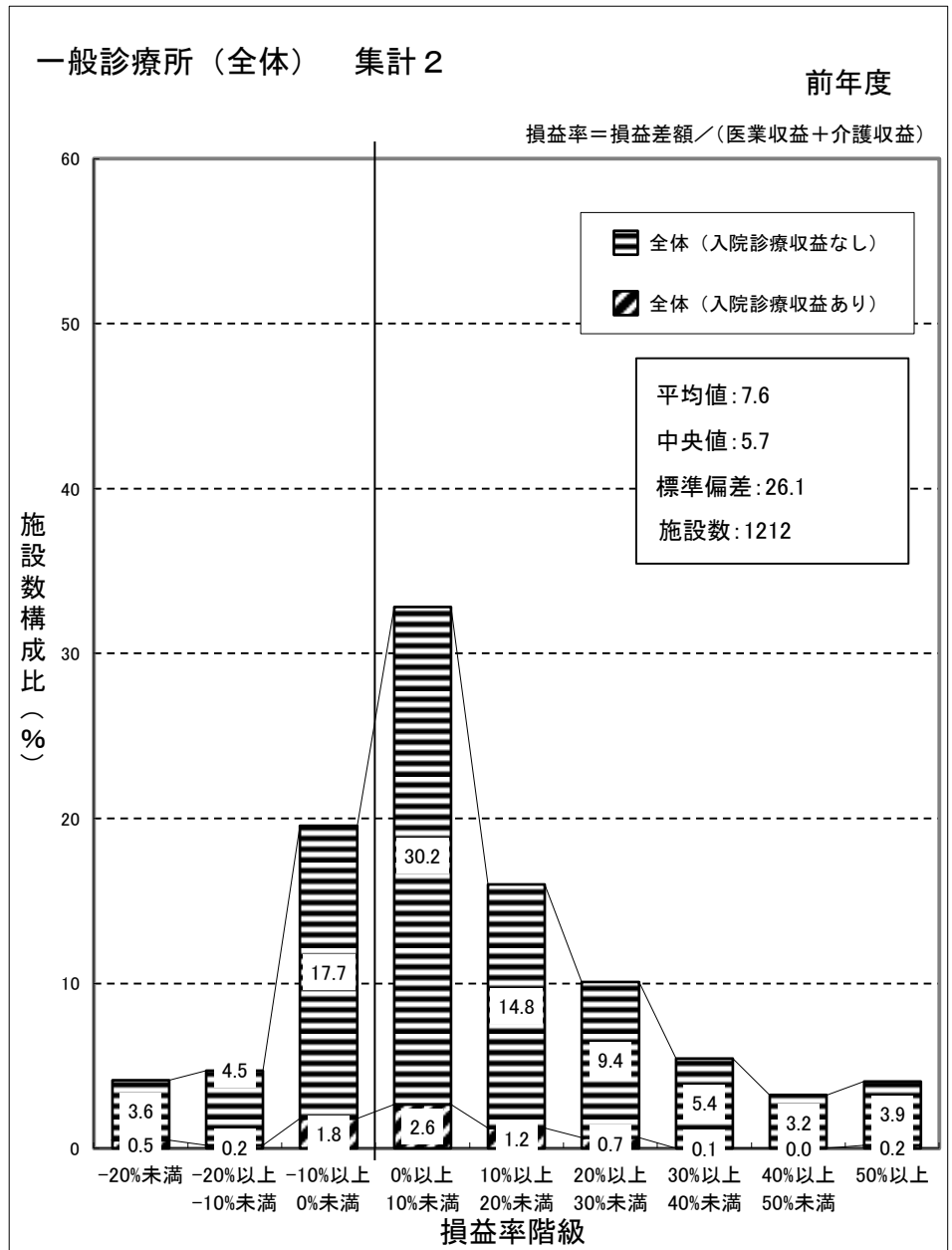
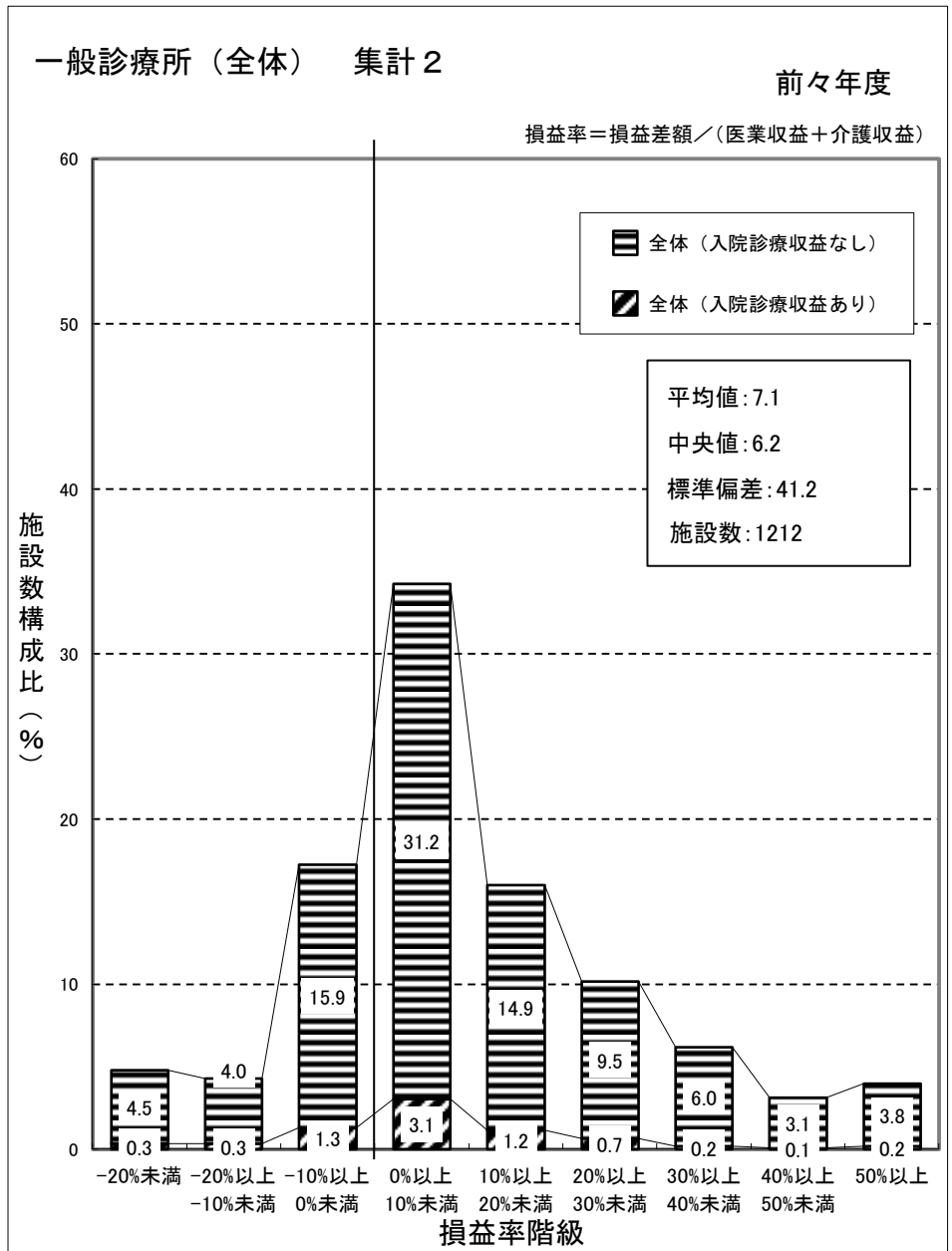

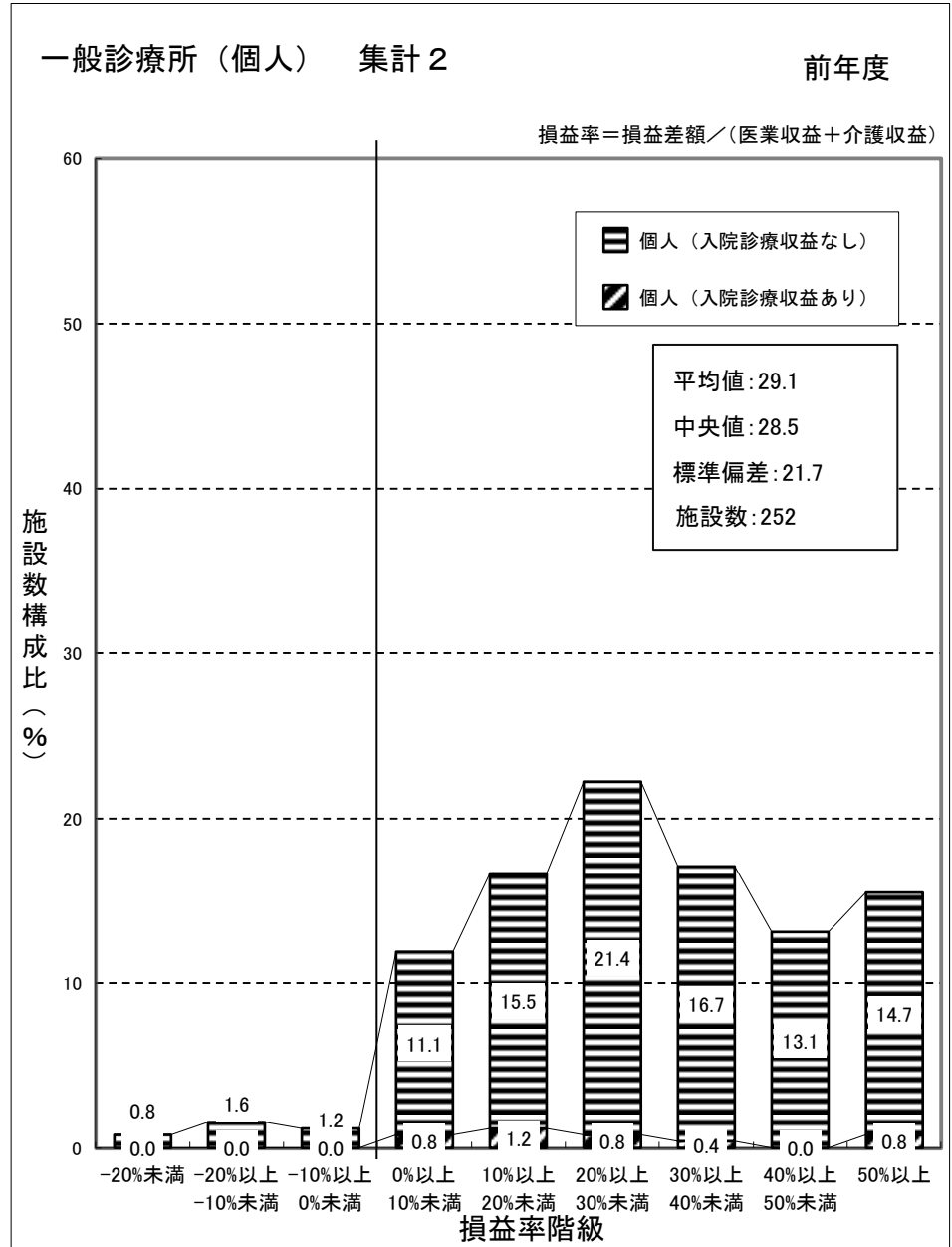
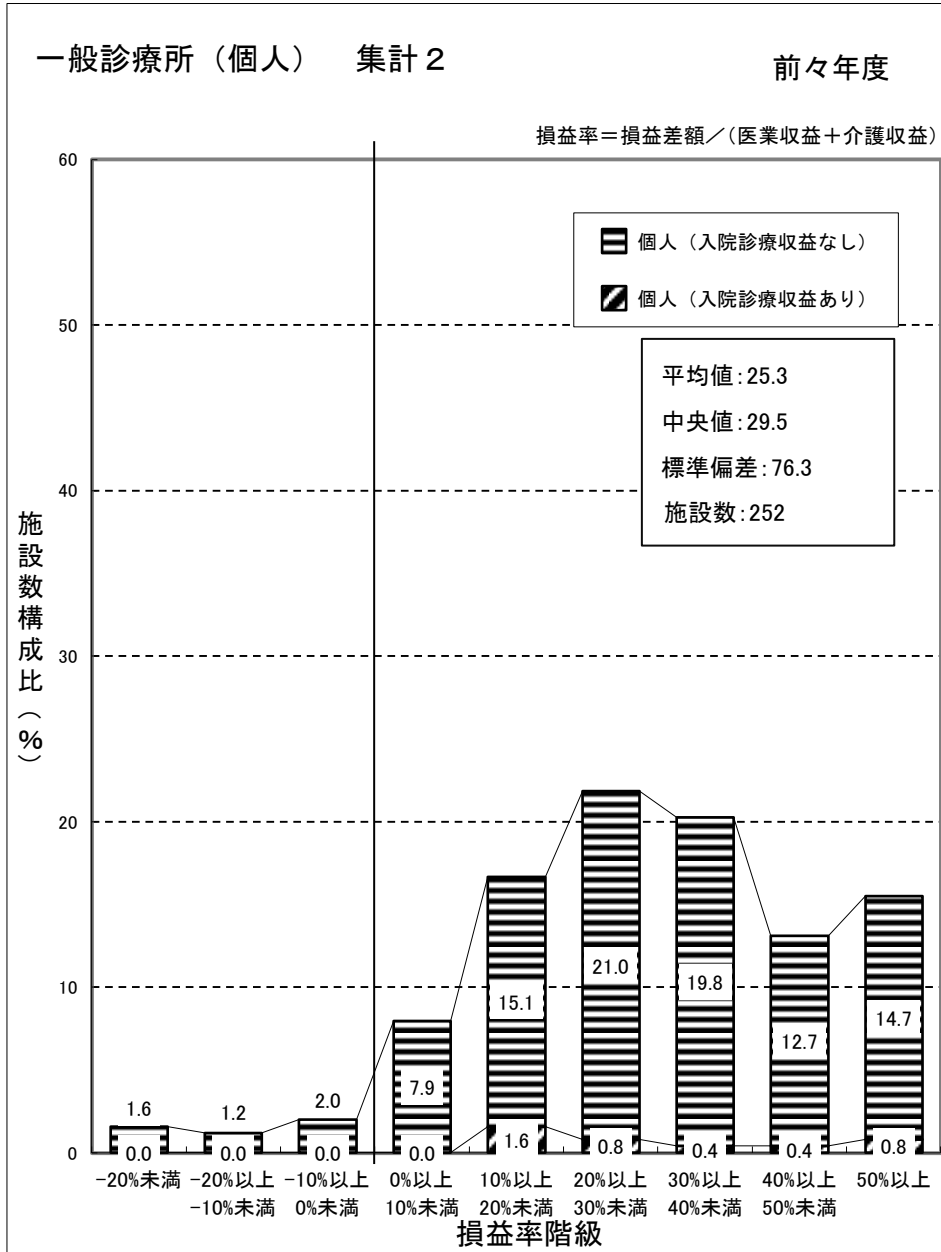

(注) 個人立の一般診療所の損益差額からは、開設者の報酬となる部分以外に、建物、設備について現存物の価値以上の改善を行うための内部資金に充てられることが考えられる。

一般診療所（医療法人） 集計 2

前々年度

損益率 = 損益差額 / (医業収益 + 介護収益)

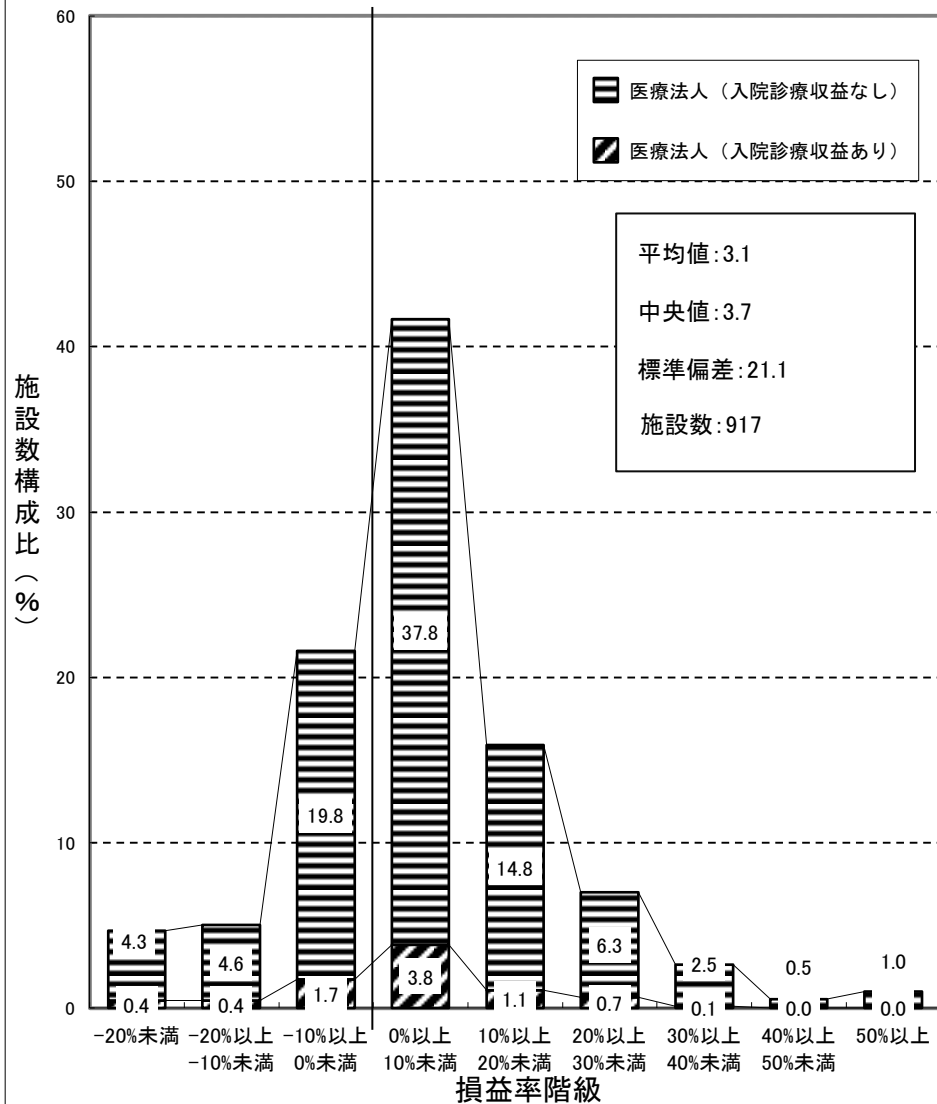

一般診療所（医療法人） 集計 2

前年度

損益率 = 損益差額 / (医業収益 + 介護収益)

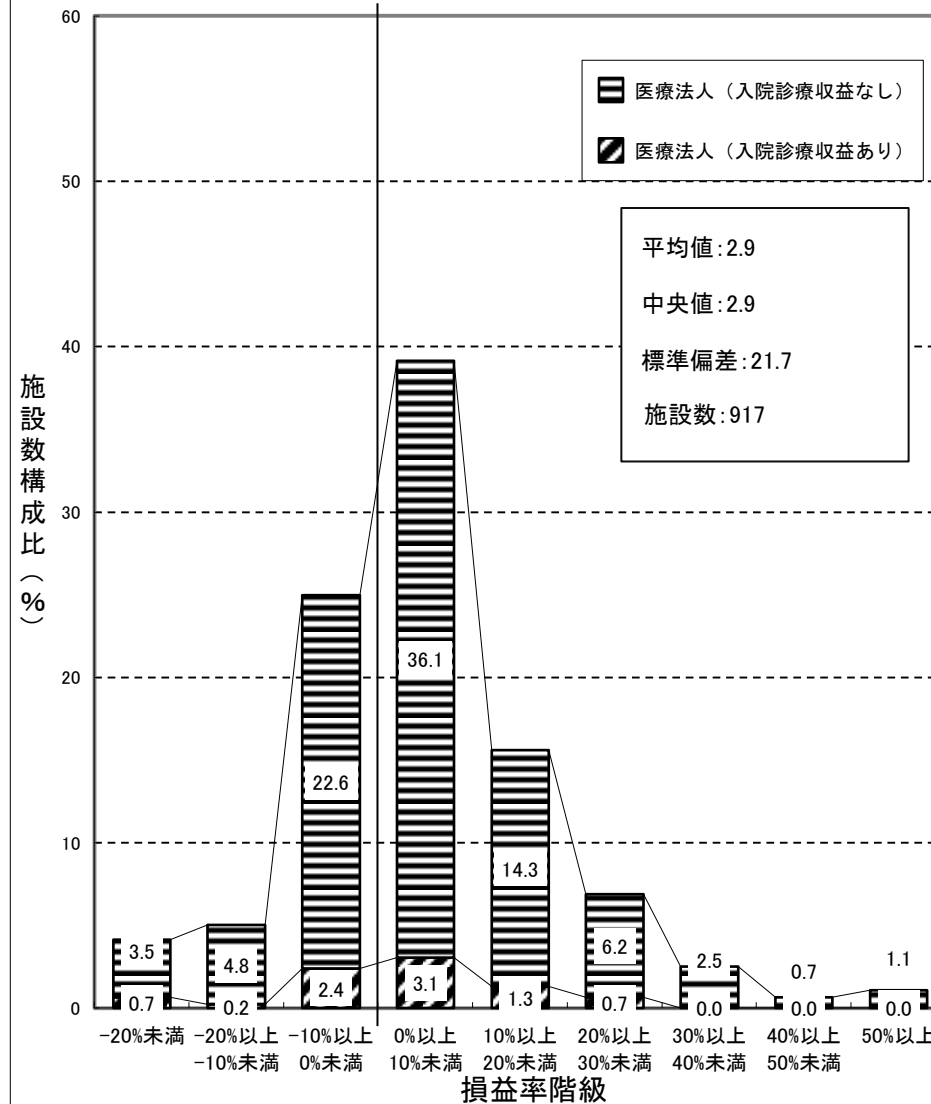

一般診療所（その他） 集計2

前々年度

損益率 = 損益差額 / (医業収益 + 介護収益)

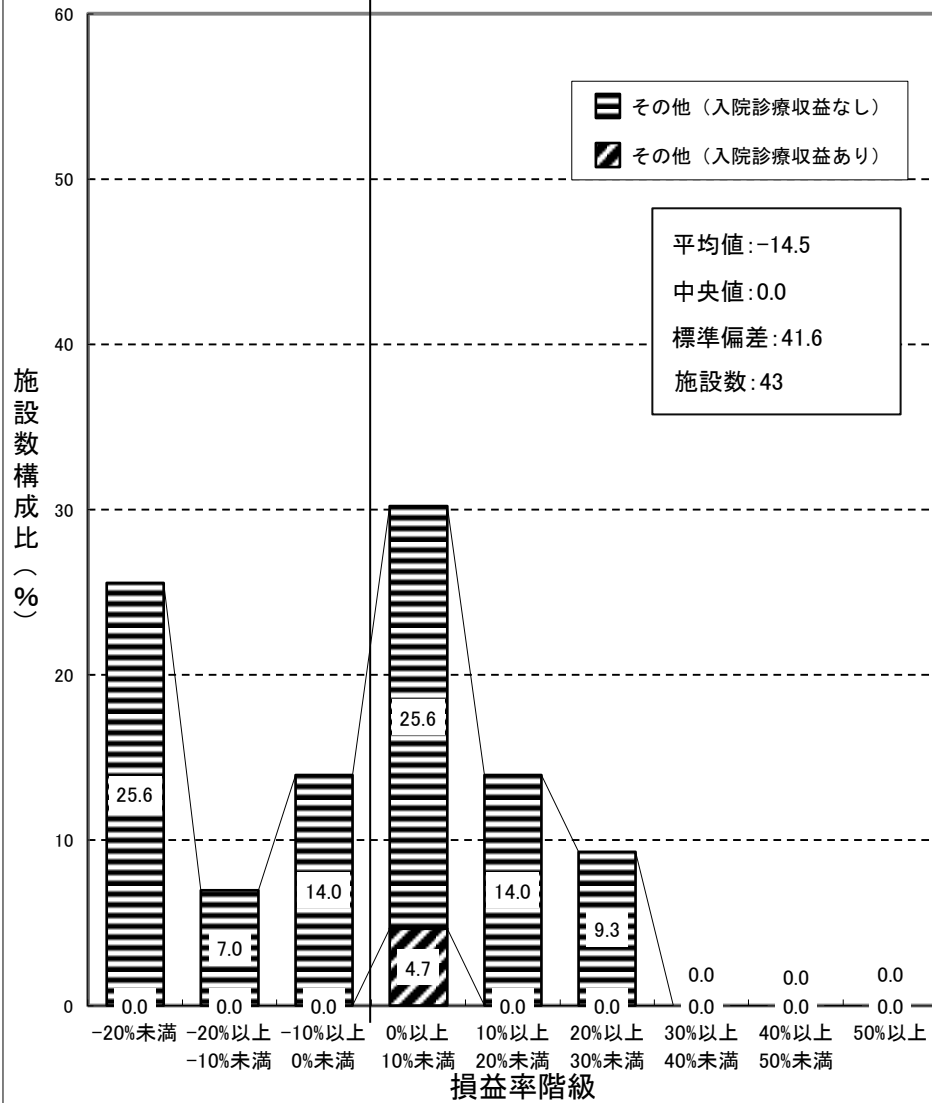

一般診療所（その他） 集計2

前年度

損益率 = 損益差額 / (医業収益 + 介護収益)

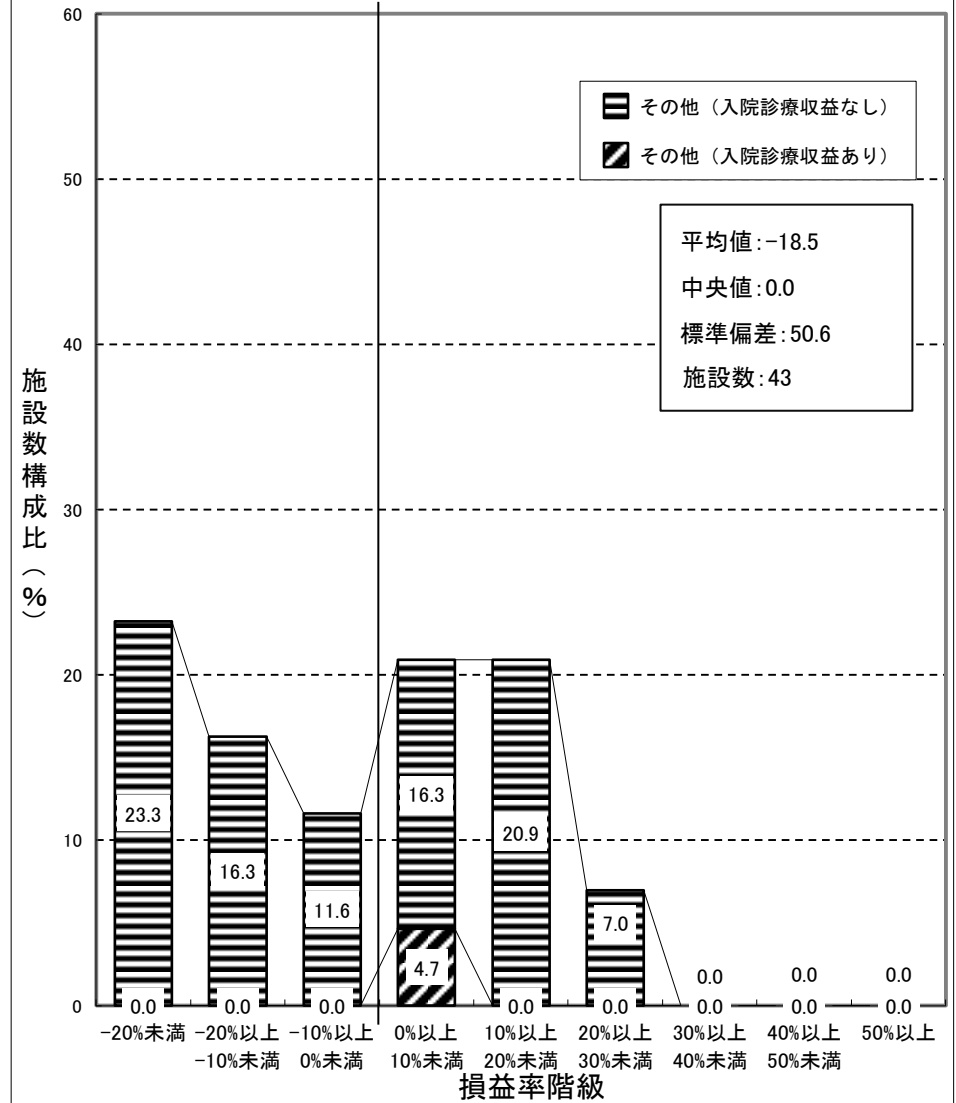



歯科診療所 集計 2

前々年度

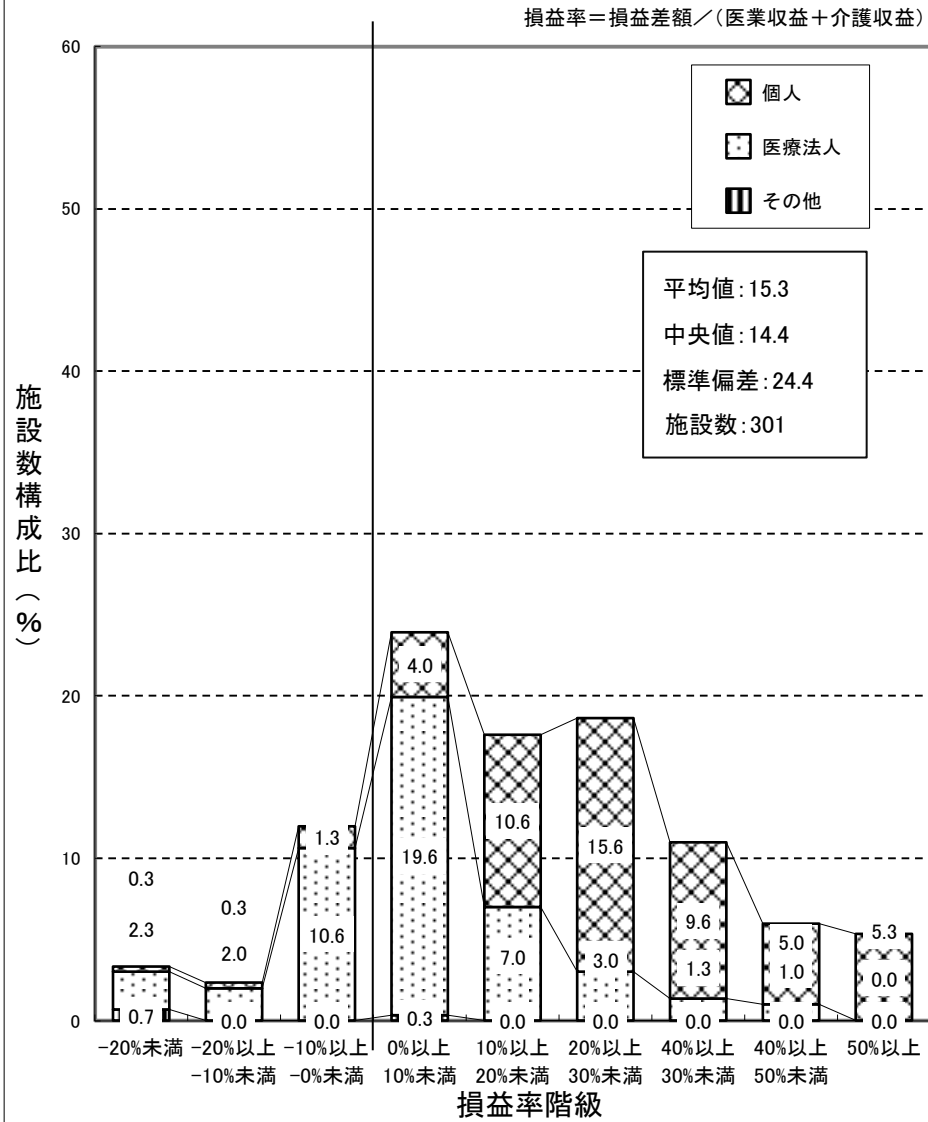

歯科診療所 集計 2

前年度

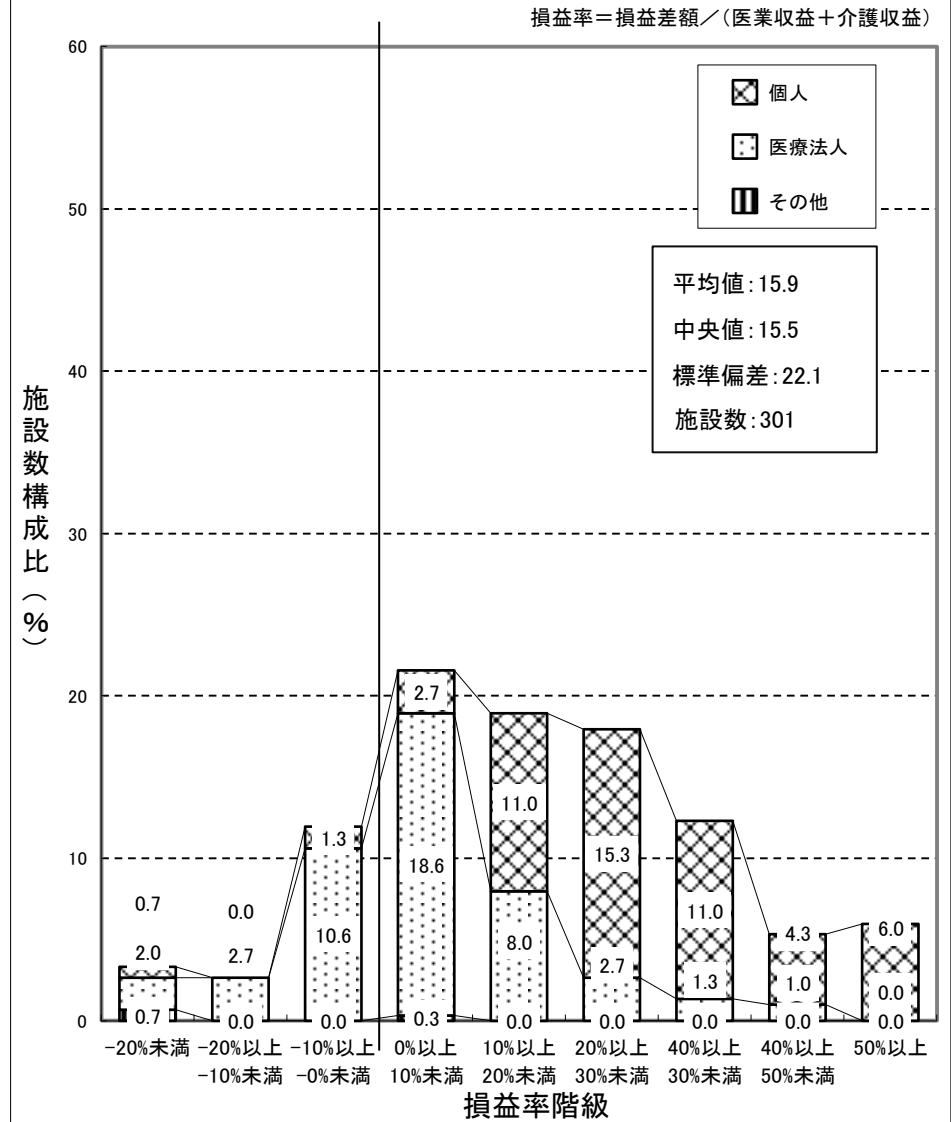

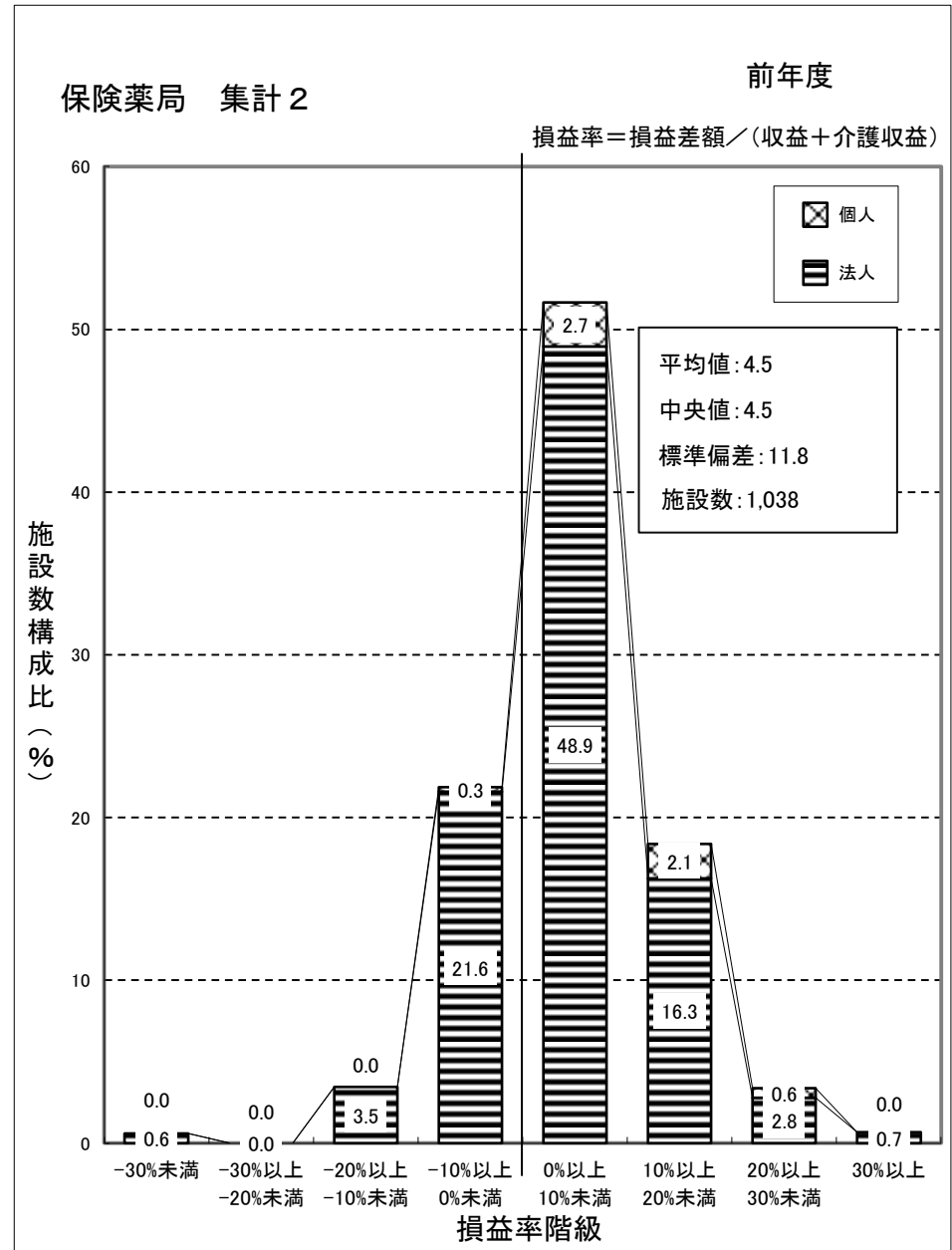
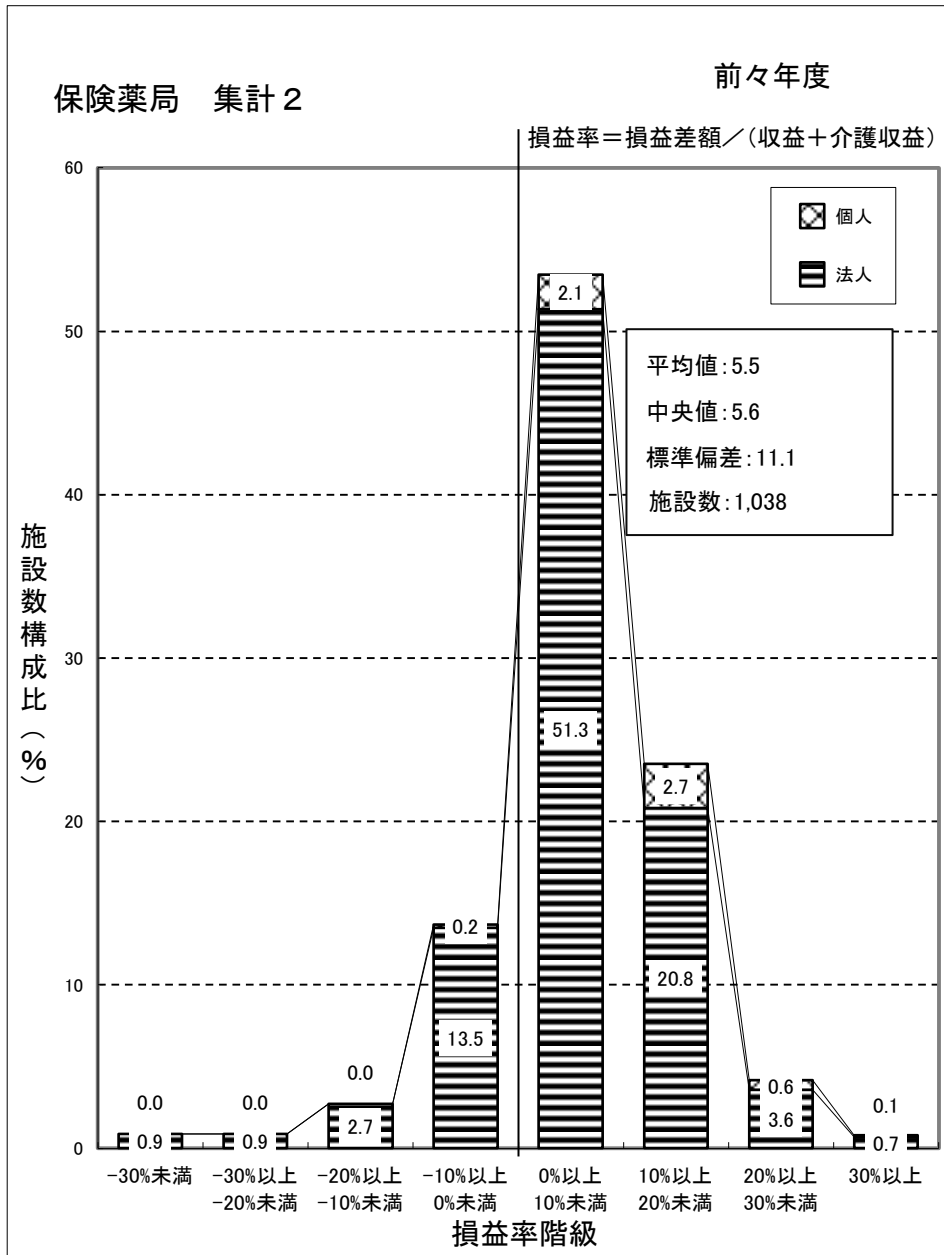

## ② 損益率対前年度増減

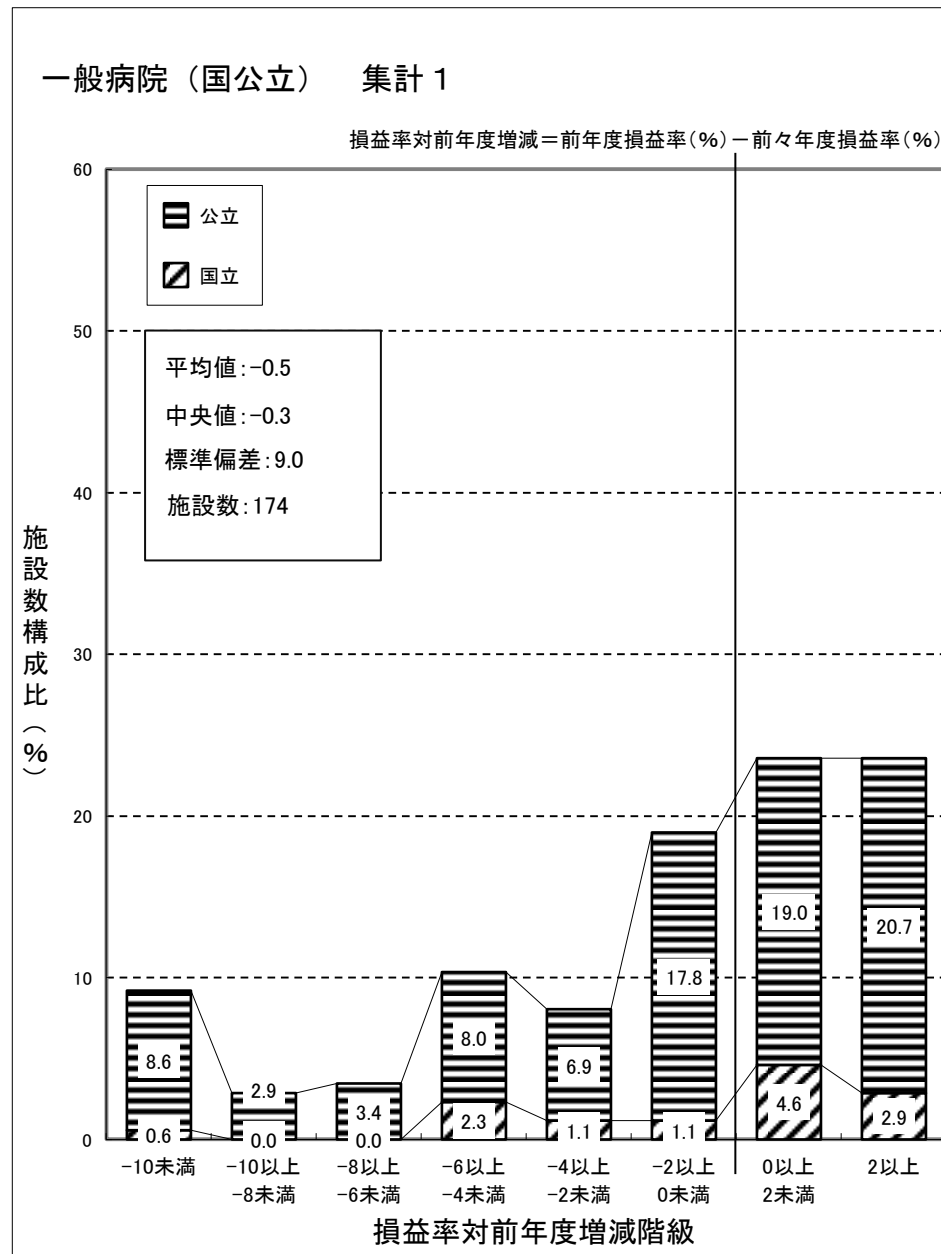
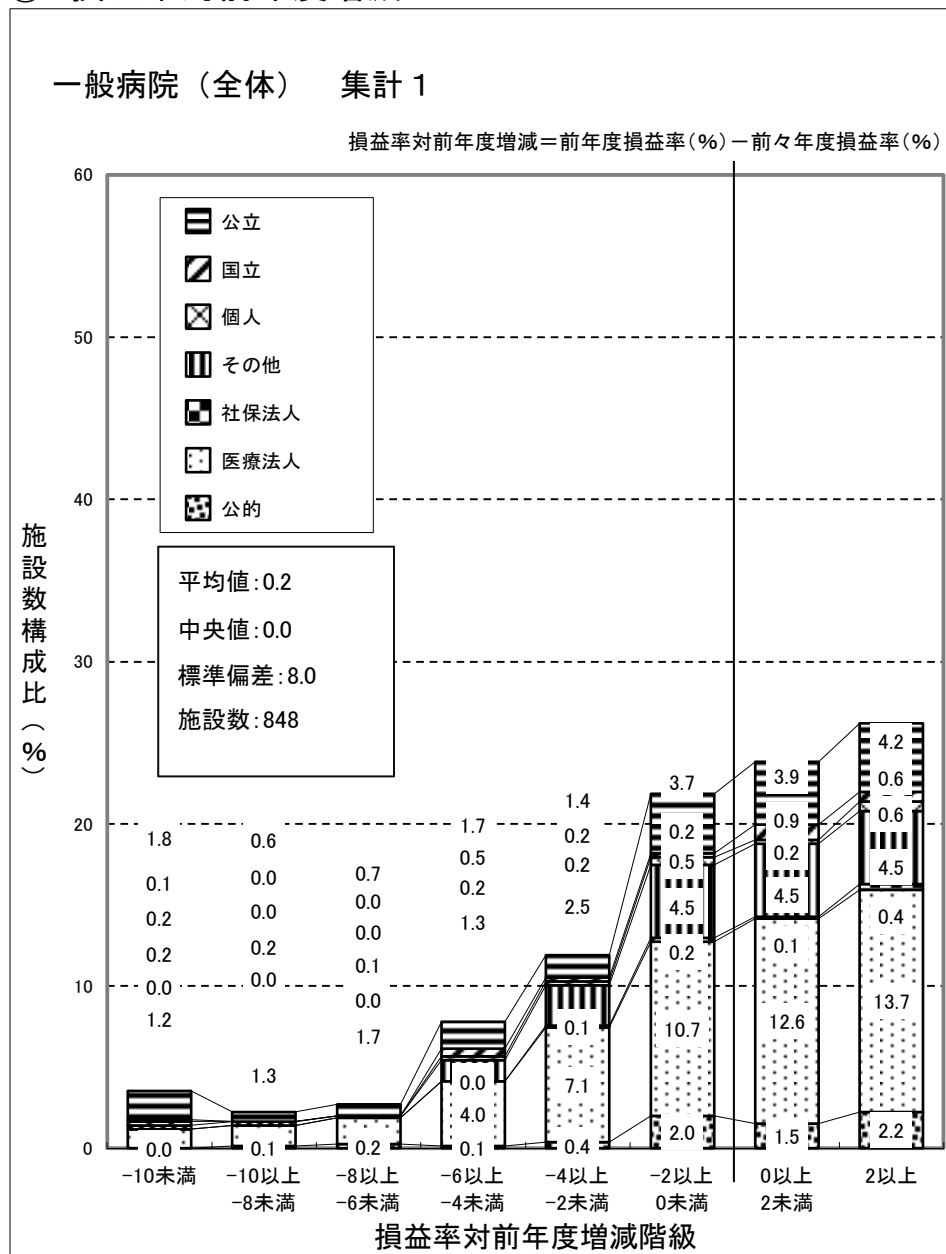

# 一般病院（国公立を除く） 集計 1

損益率対前年度増減＝前年度損益率(%)－前々年度損益率(%)

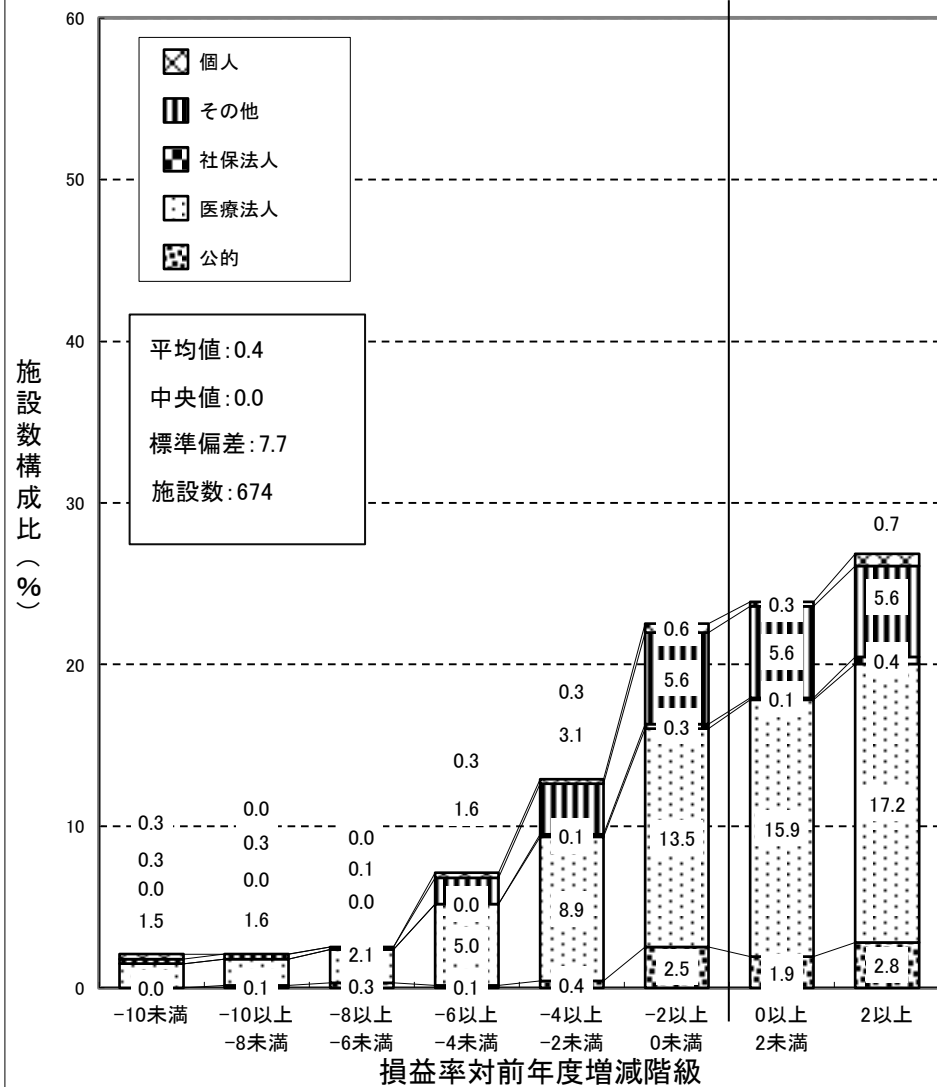

### 一般診療所（全体） 集計 2

損益率対前年度増減 = 前年度損益率(%) - 前々年度損益率(%)

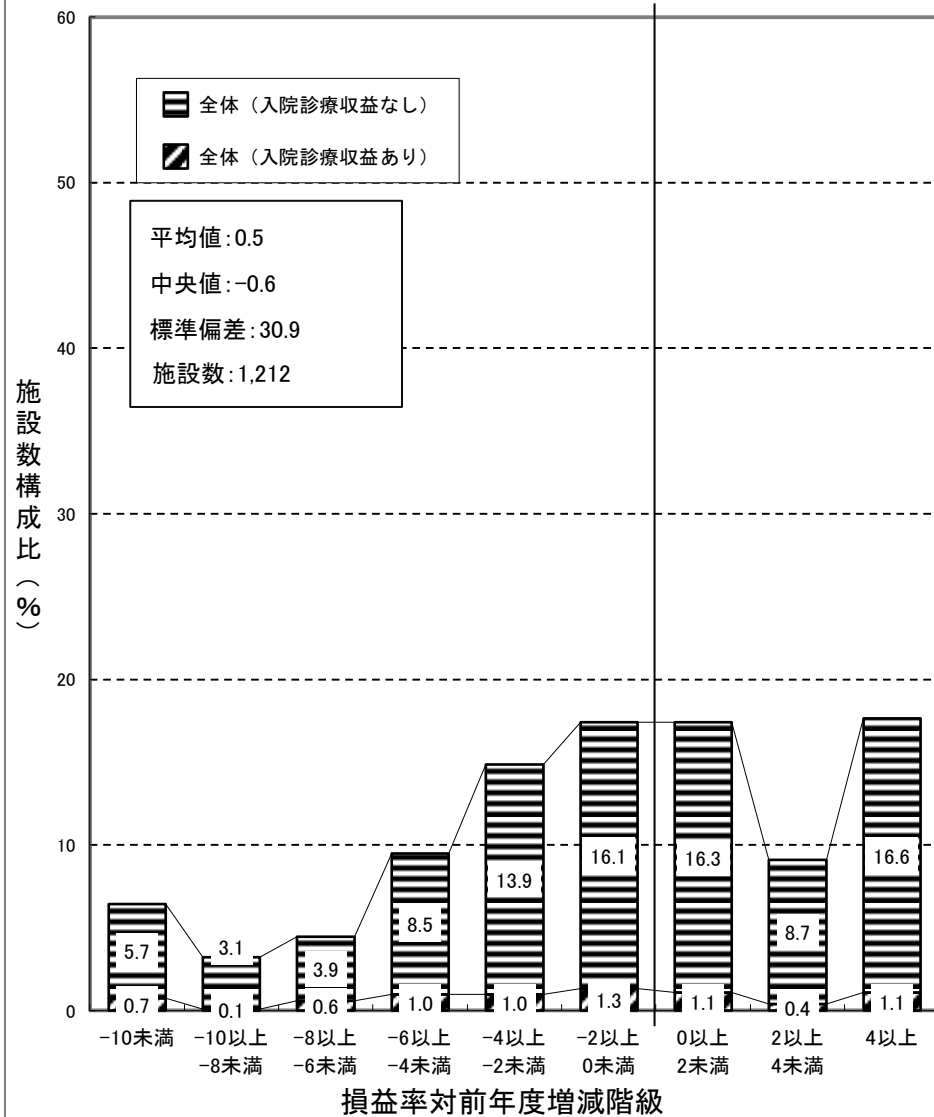

### 一般診療所（個人） 集計 2

損益率対前年度増減 = 前年度損益率(%) - 前々年度損益率(%)

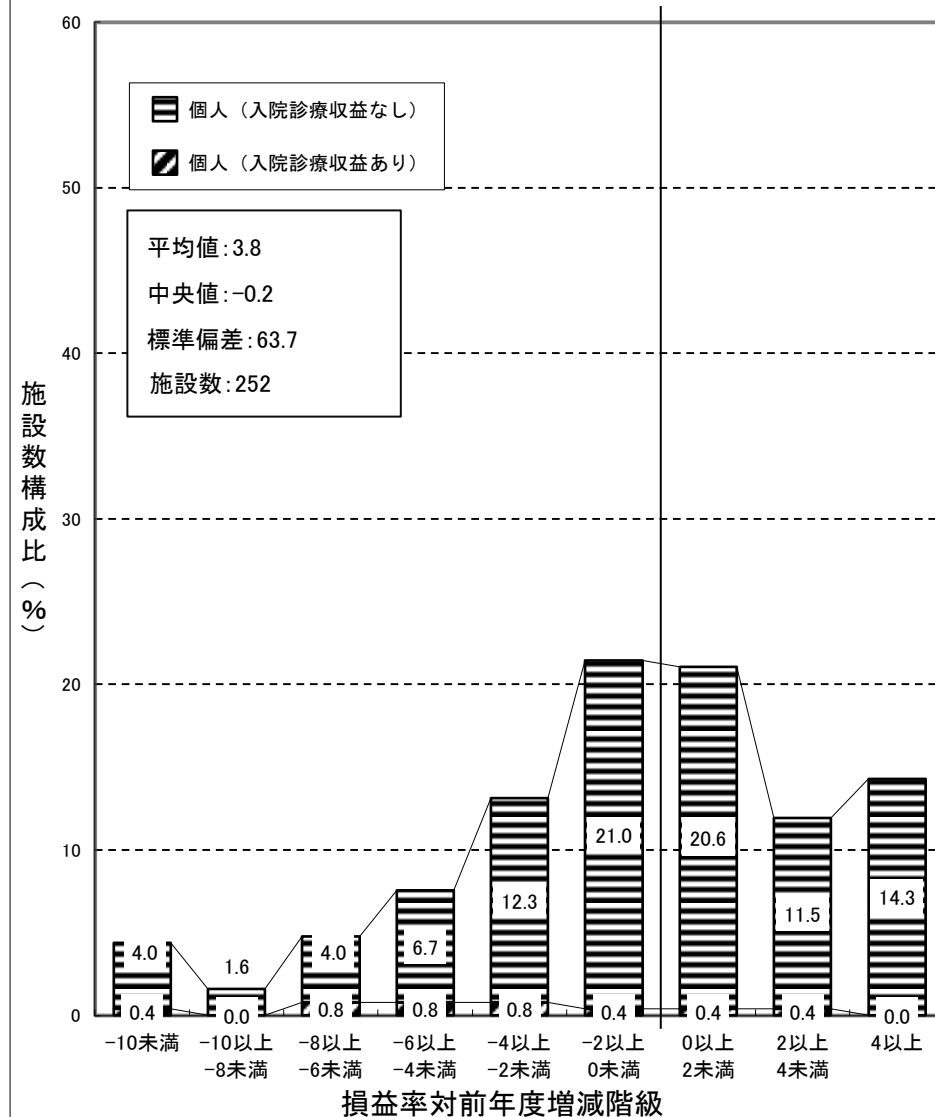

### 一般診療所（医療法人） 集計 2

損益率対前年度増減 = 前年度損益率(%) - 前々年度損益率(%)

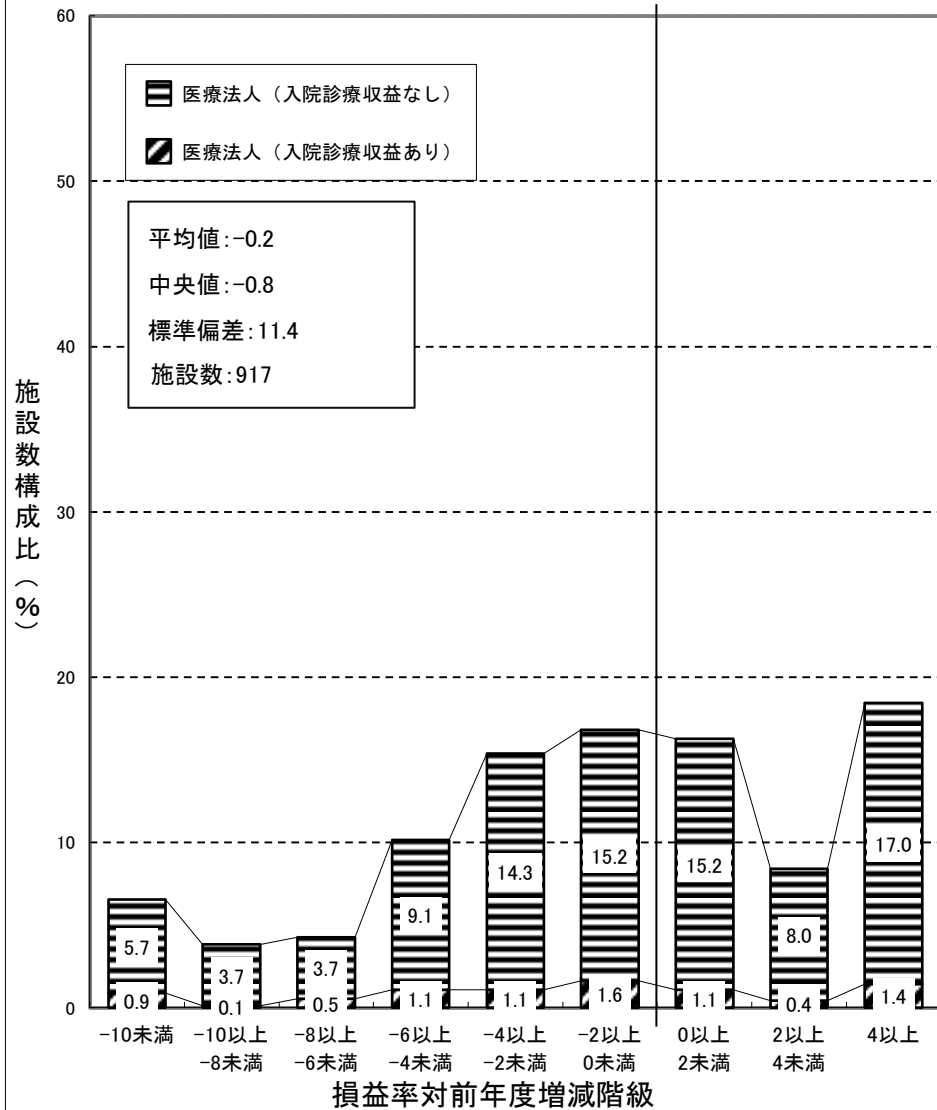

### 一般診療所（その他） 集計 2

損益率対前年度増減 = 前年度損益率(%) - 前々年度損益率(%)

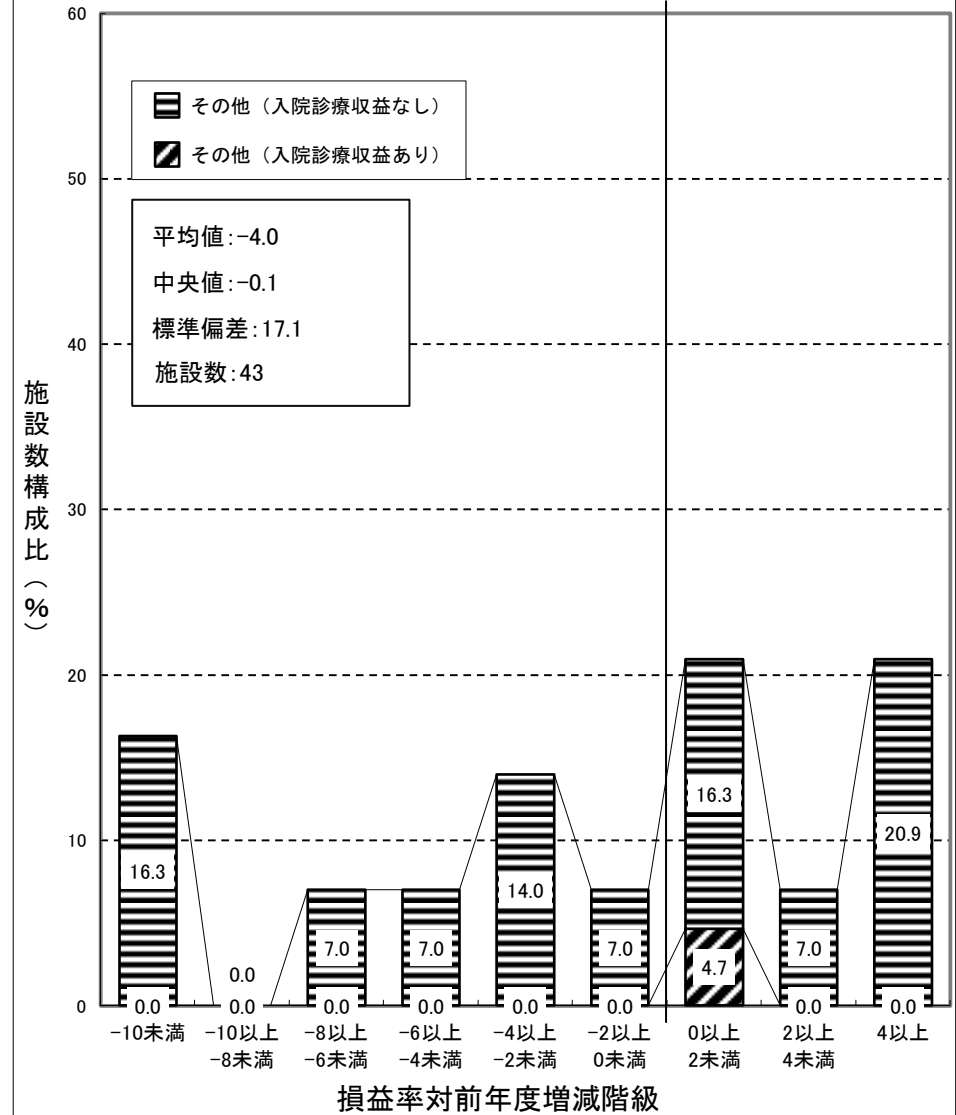

### 歯科診療所 集計 2

損益率対前年度増減 = 前年度損益率(%) - 前々年度損益率(%)

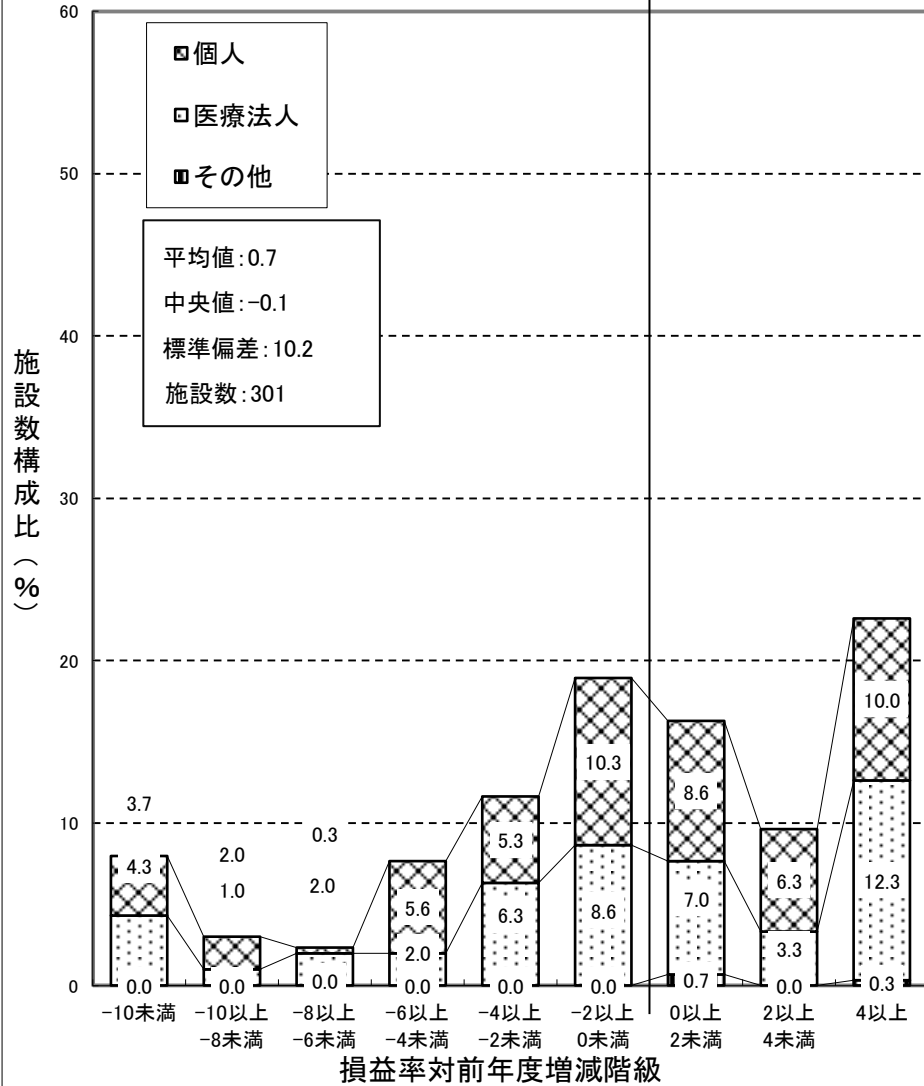

### 保険薬局 集計 2

損益率対前年度増減 = 前年度損益率(%) - 前々年度損益率(%)

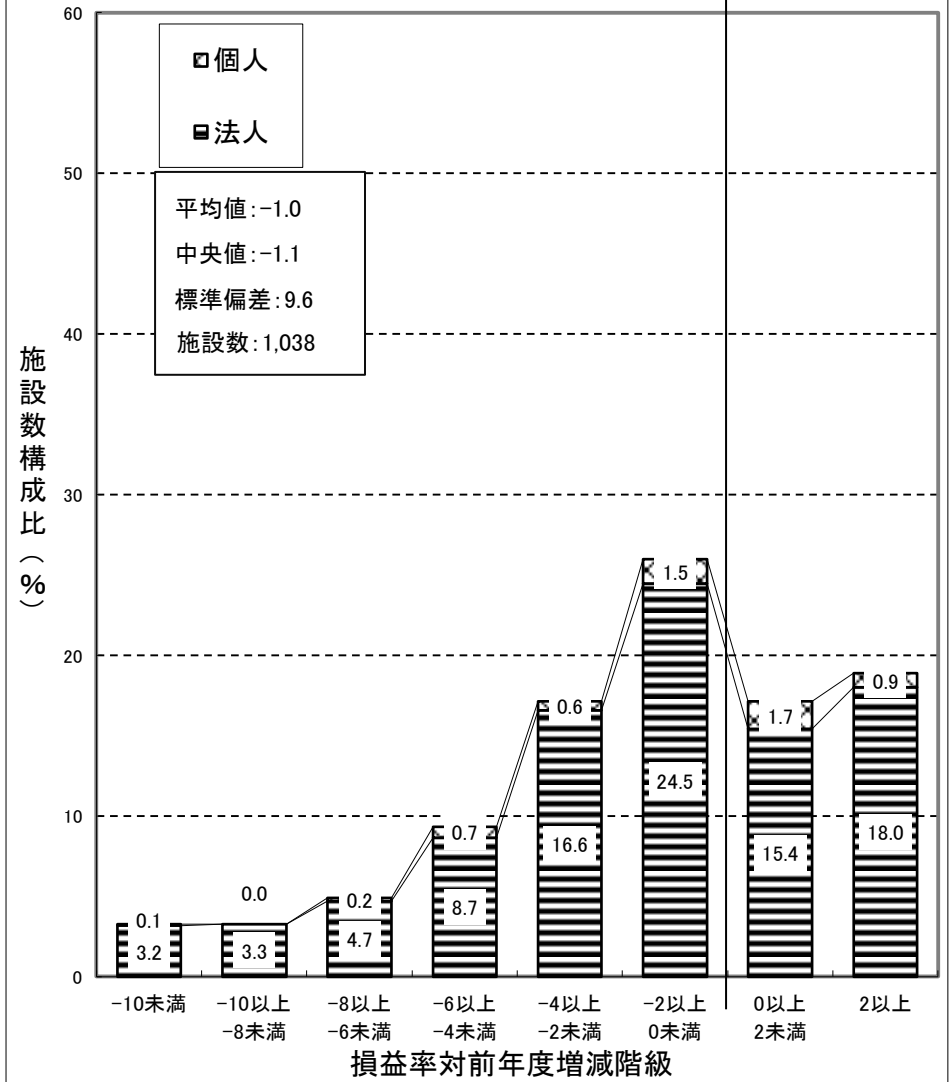

## (28) 収益と費用の45度分析

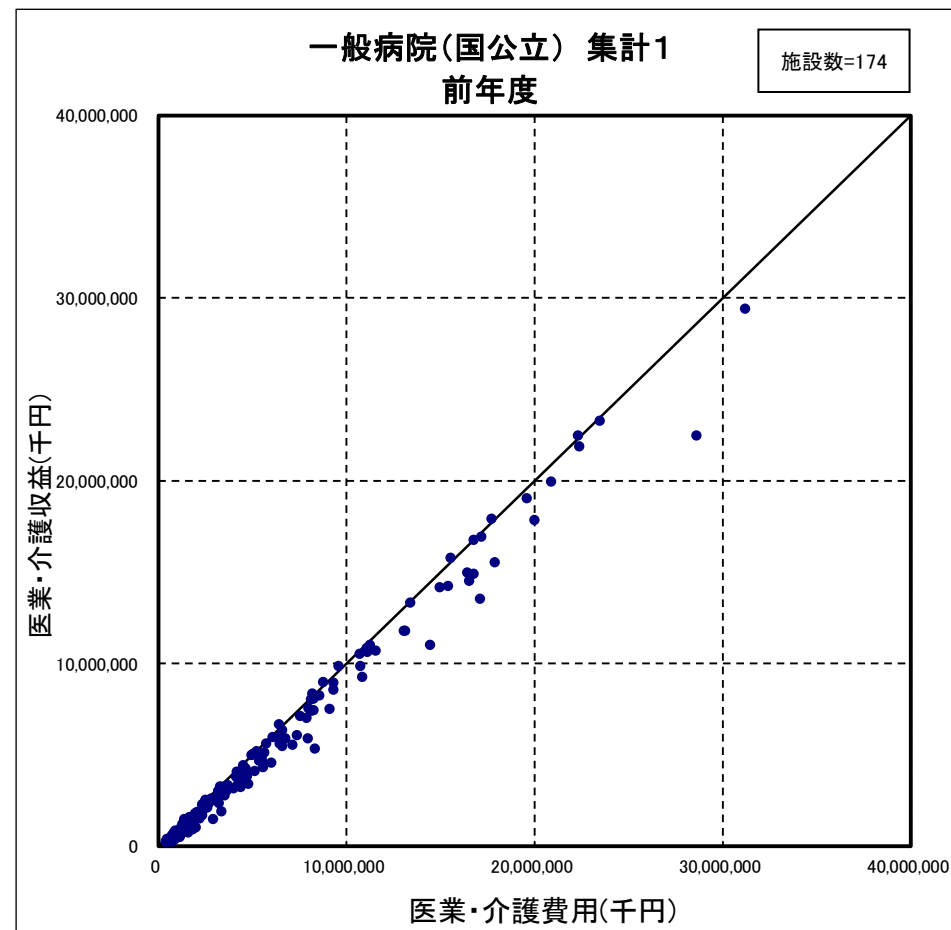
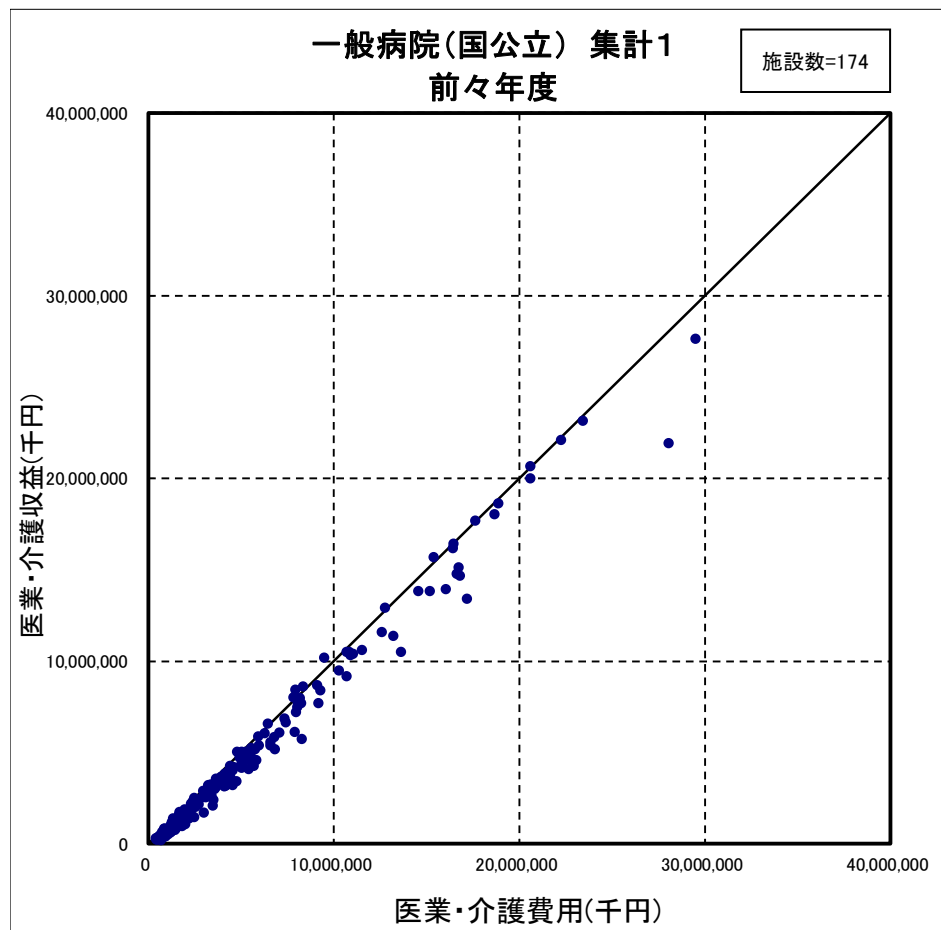



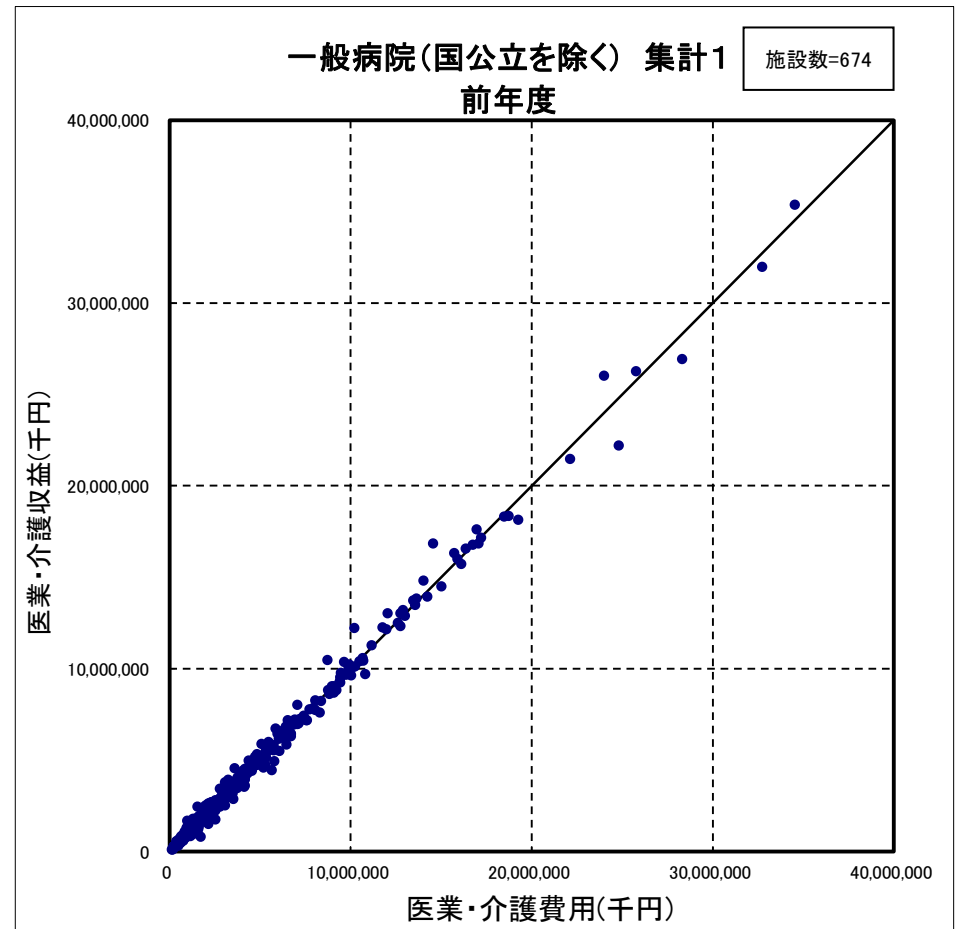
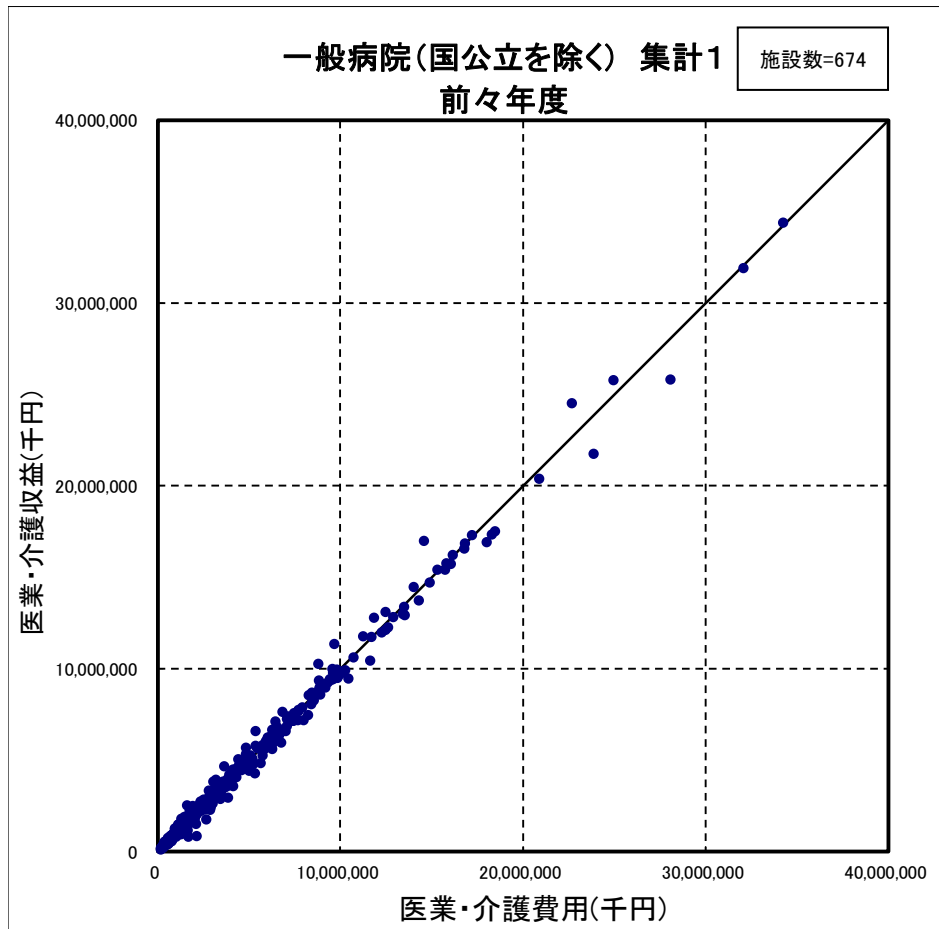

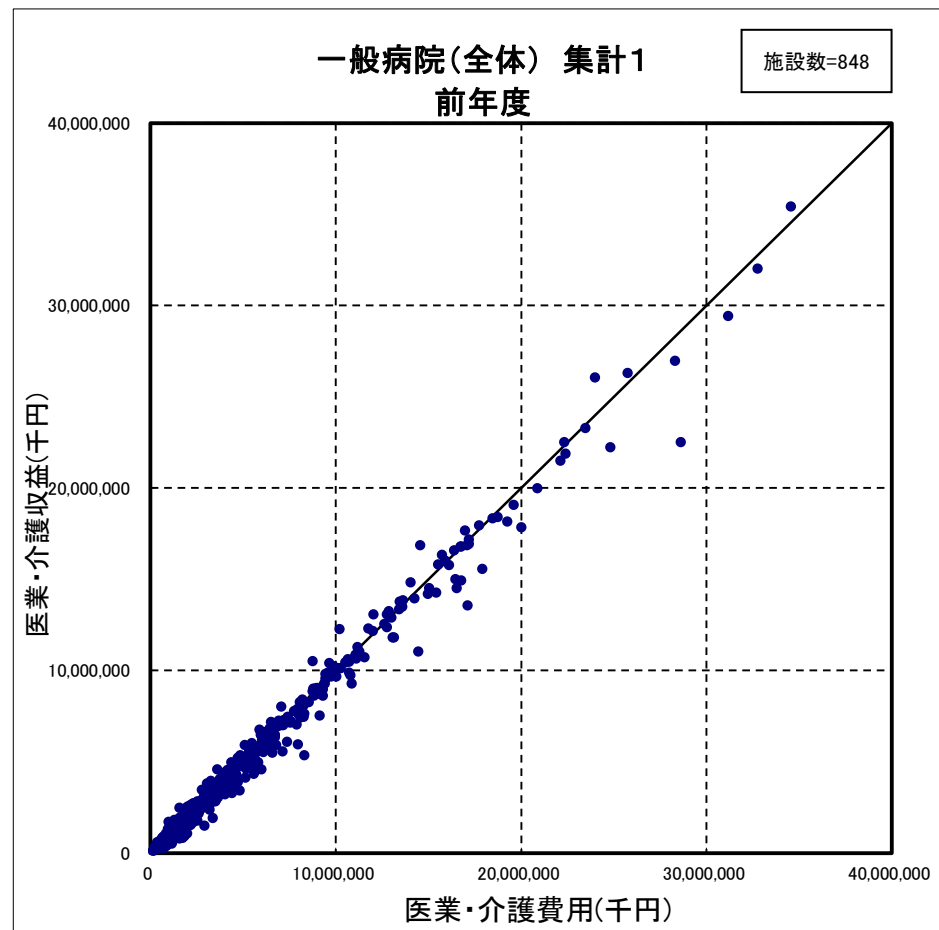
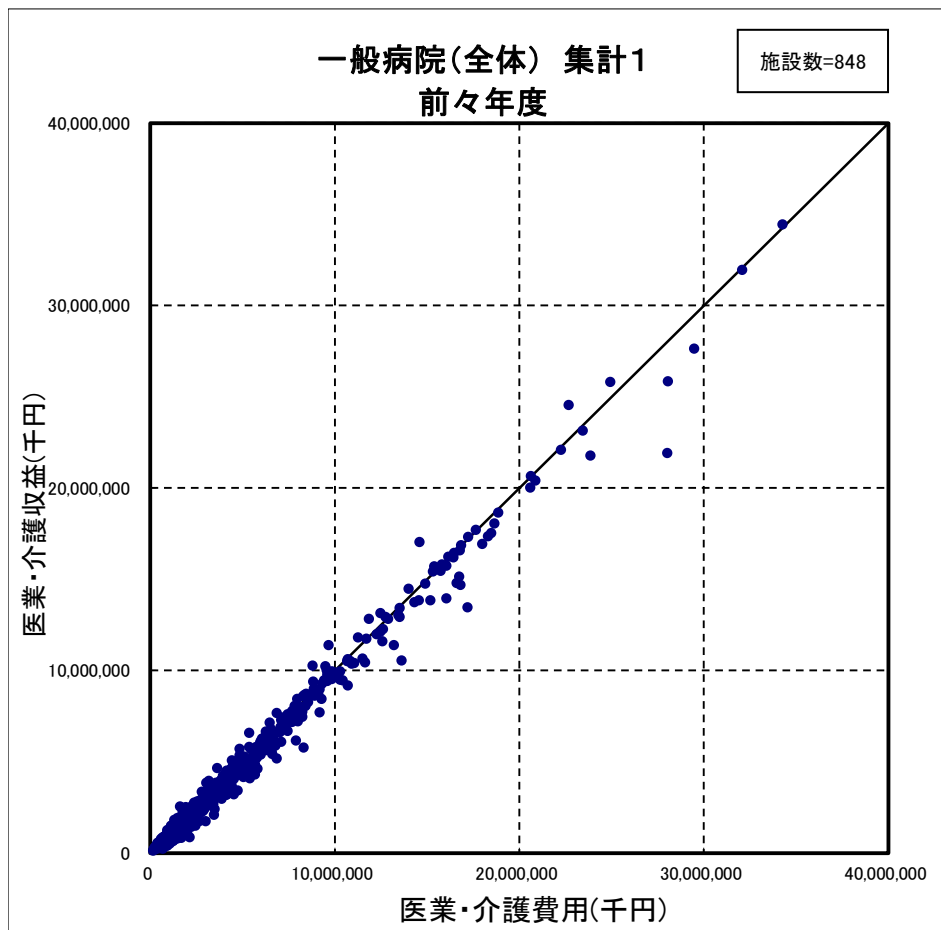

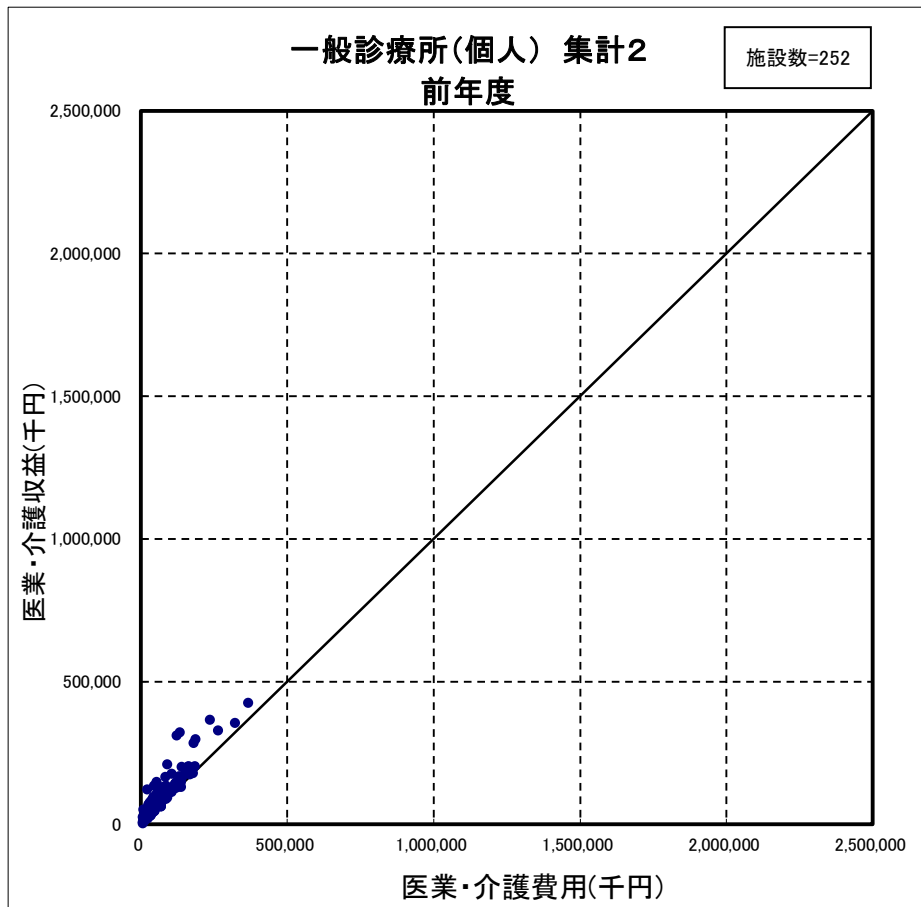
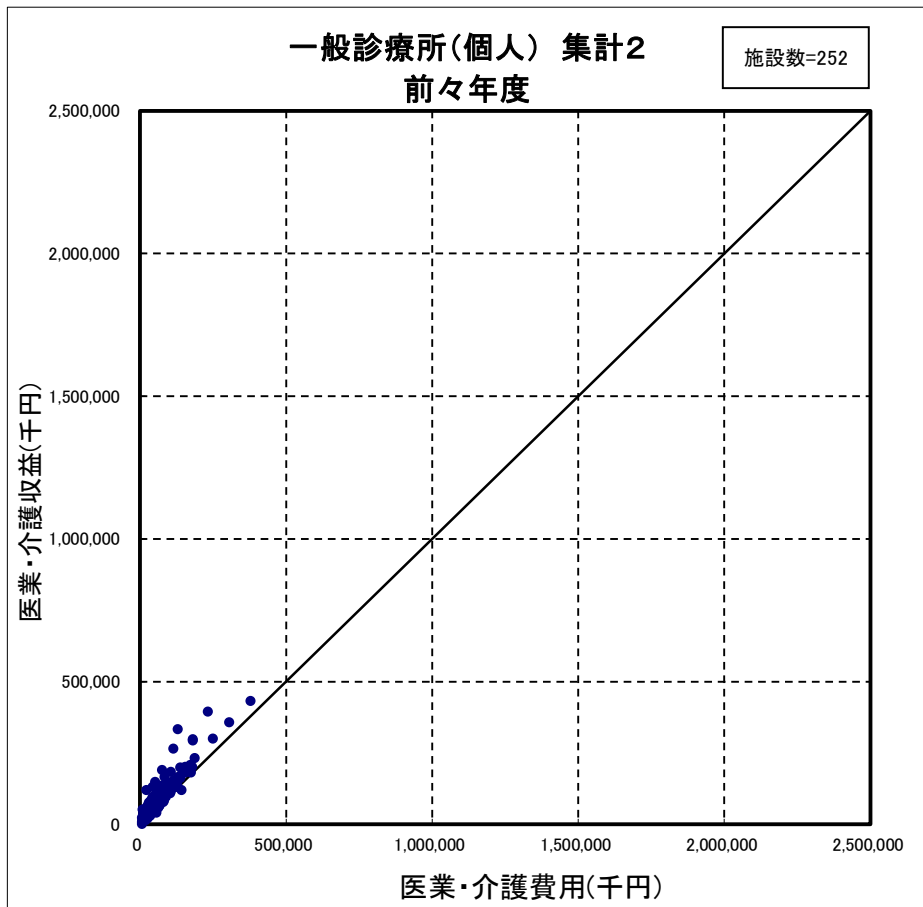

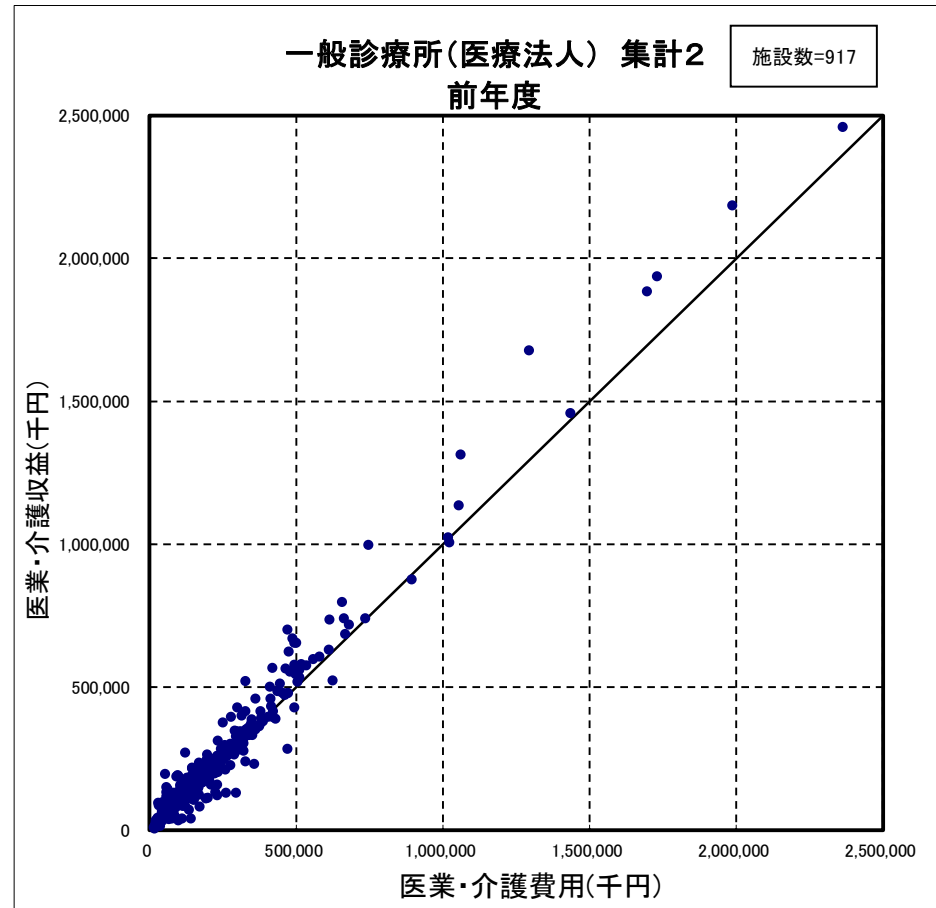
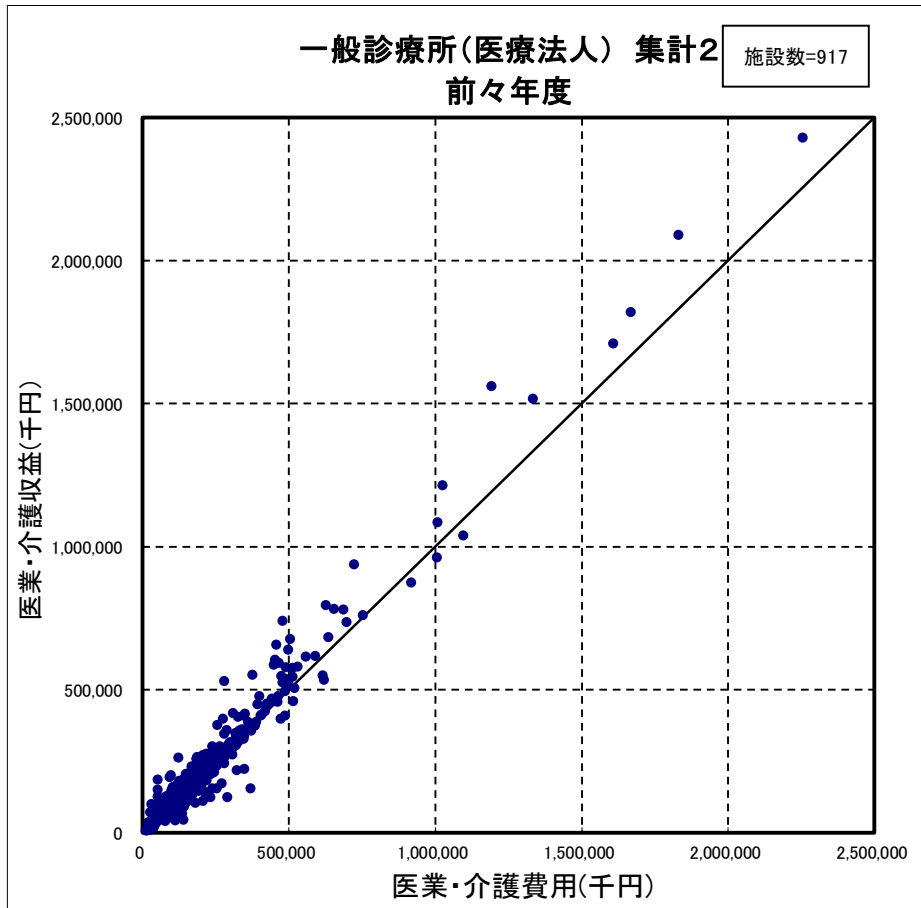

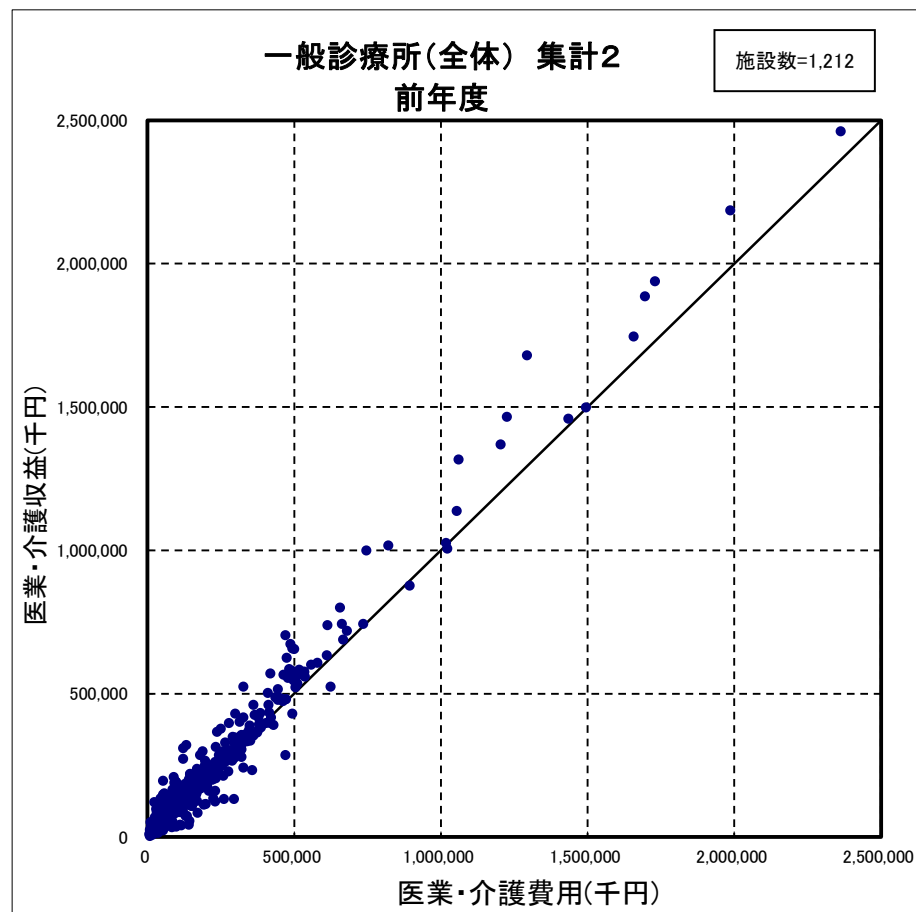
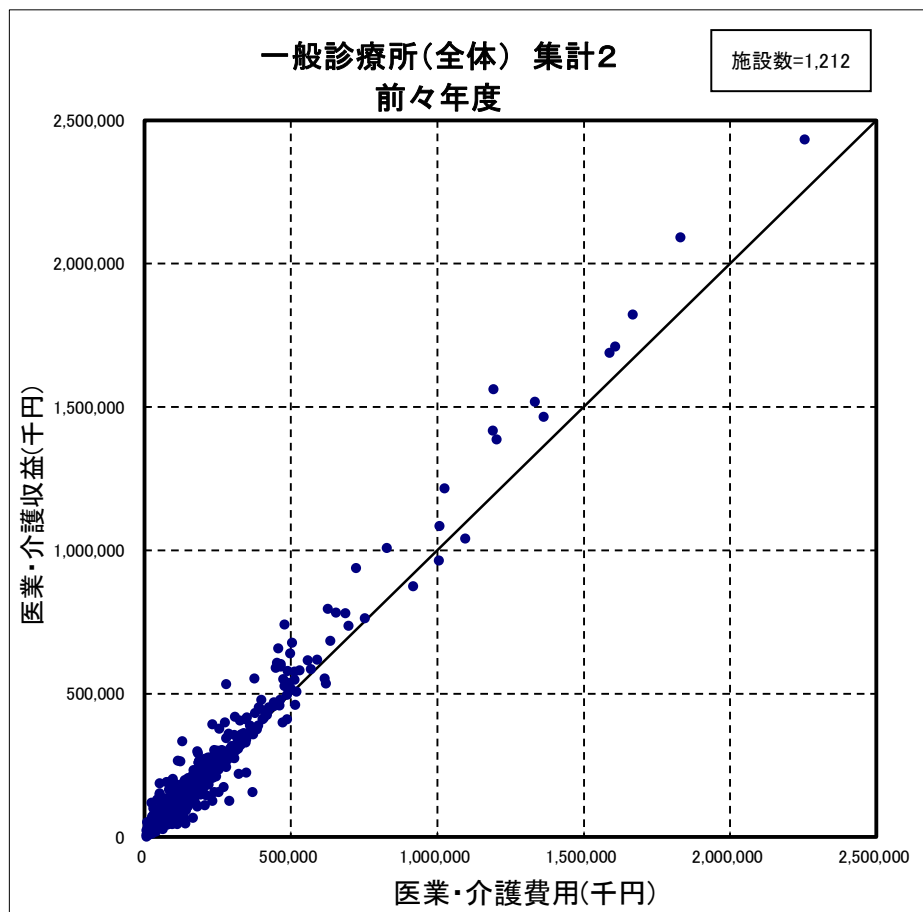

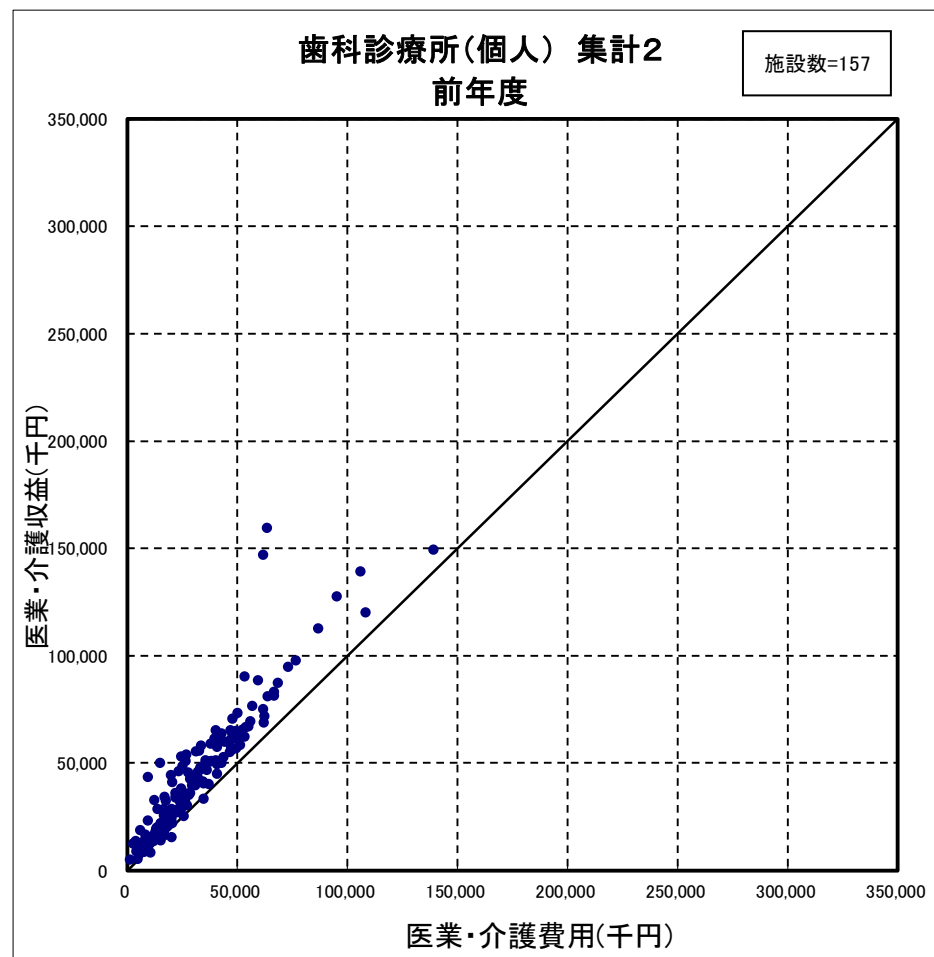
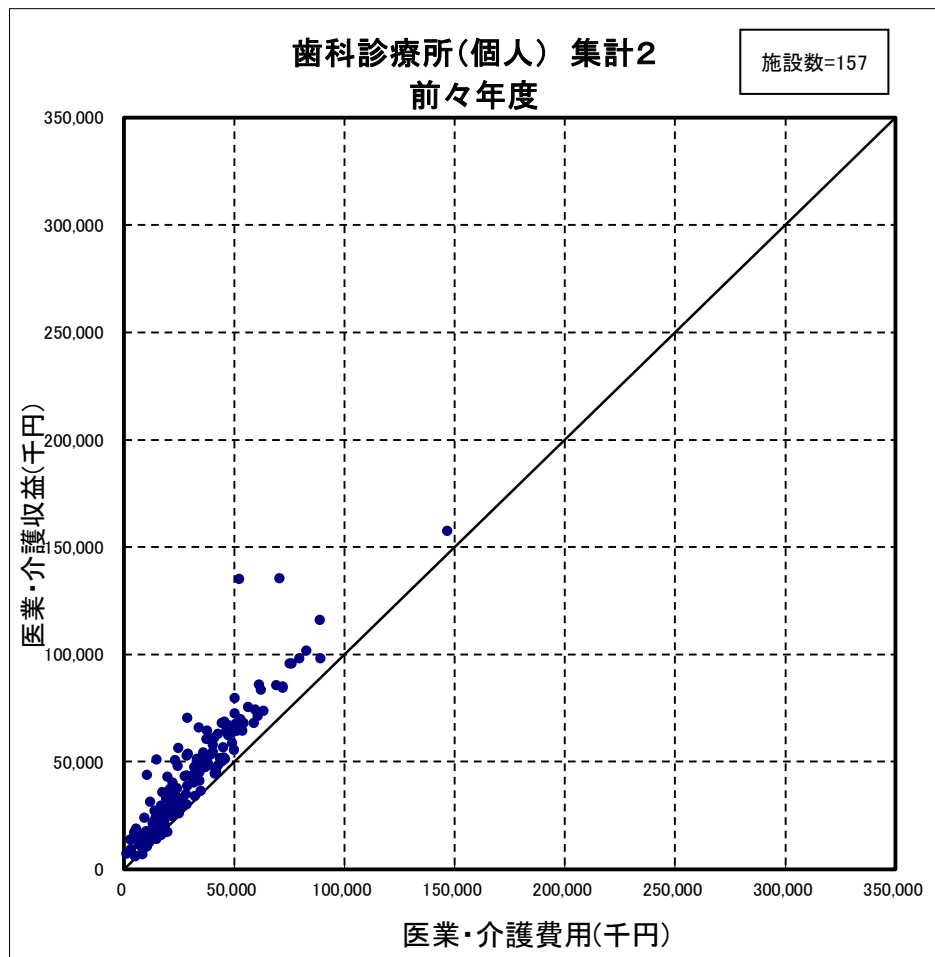

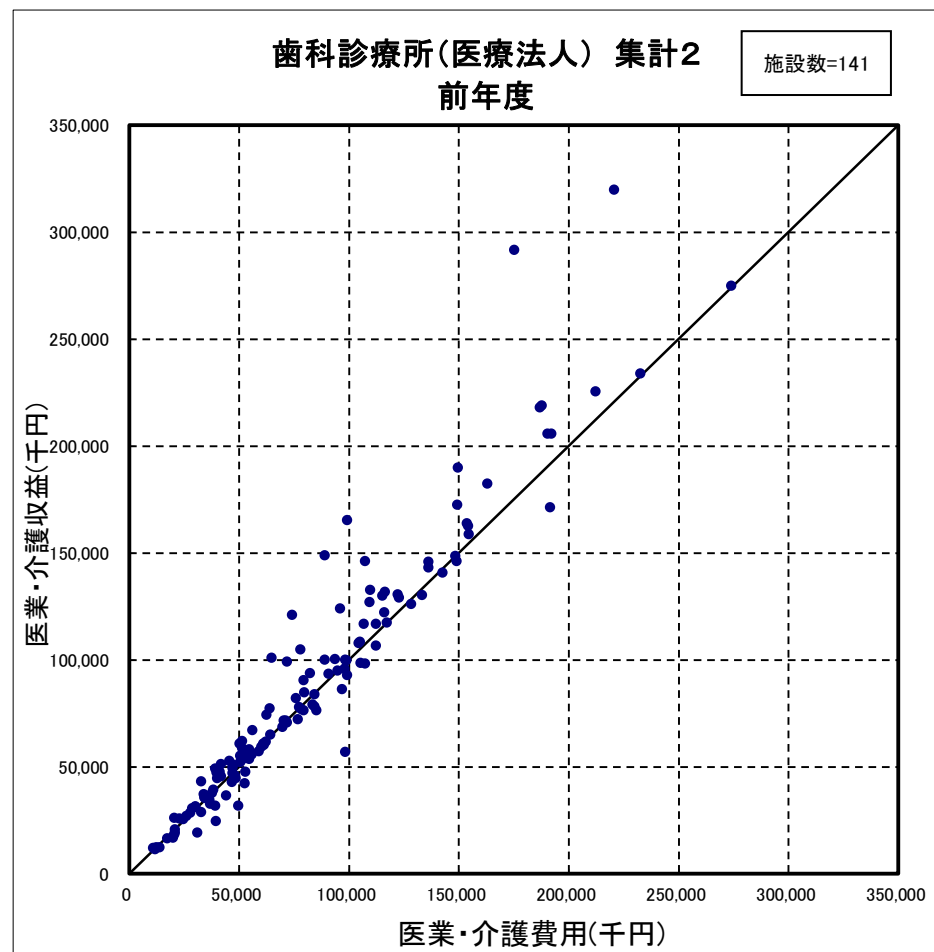
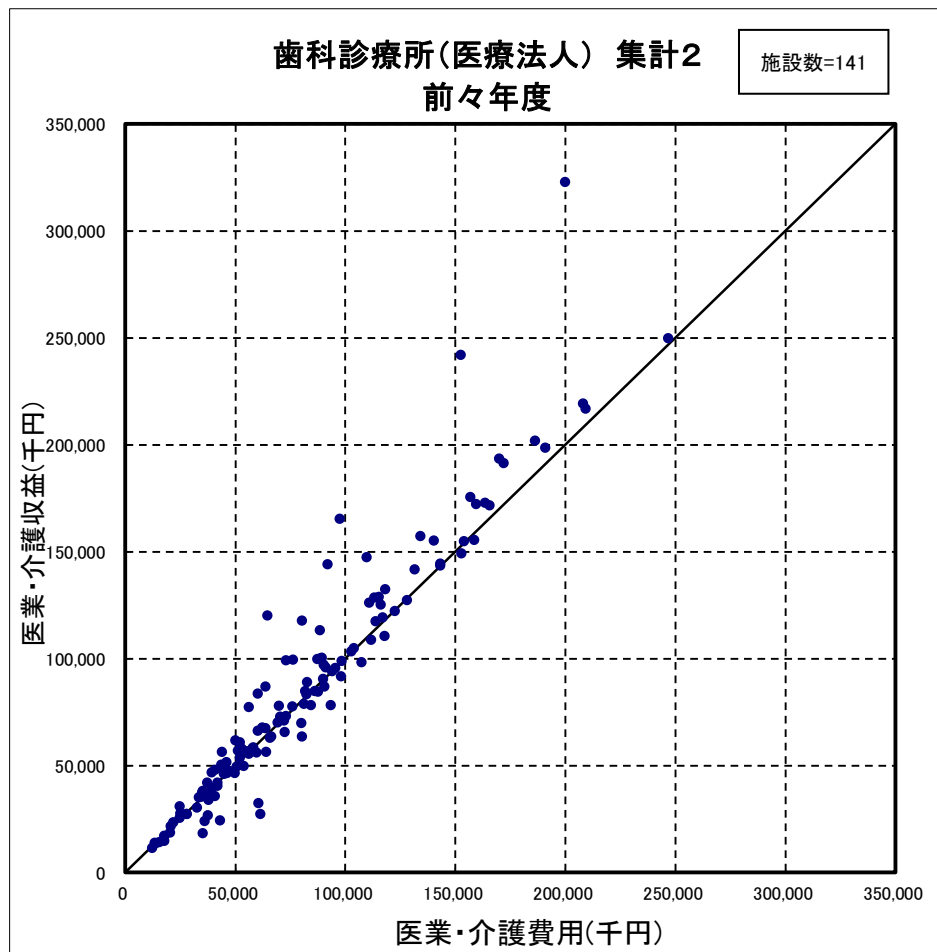

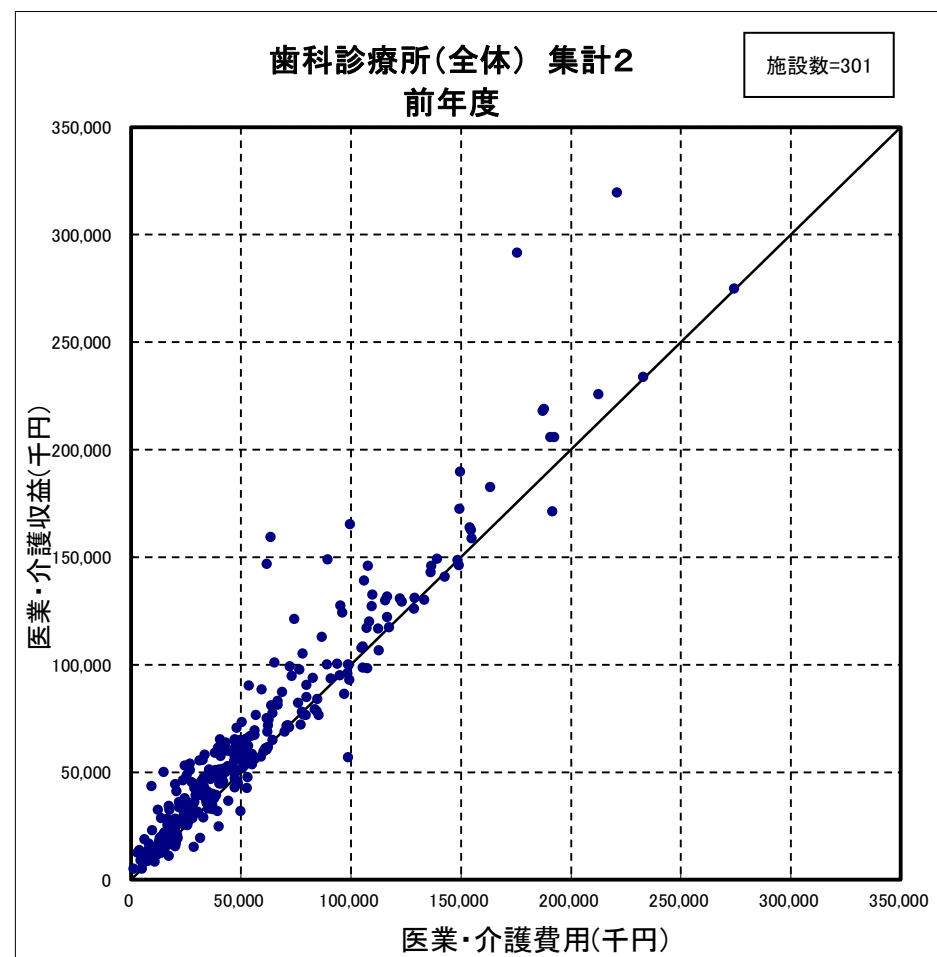
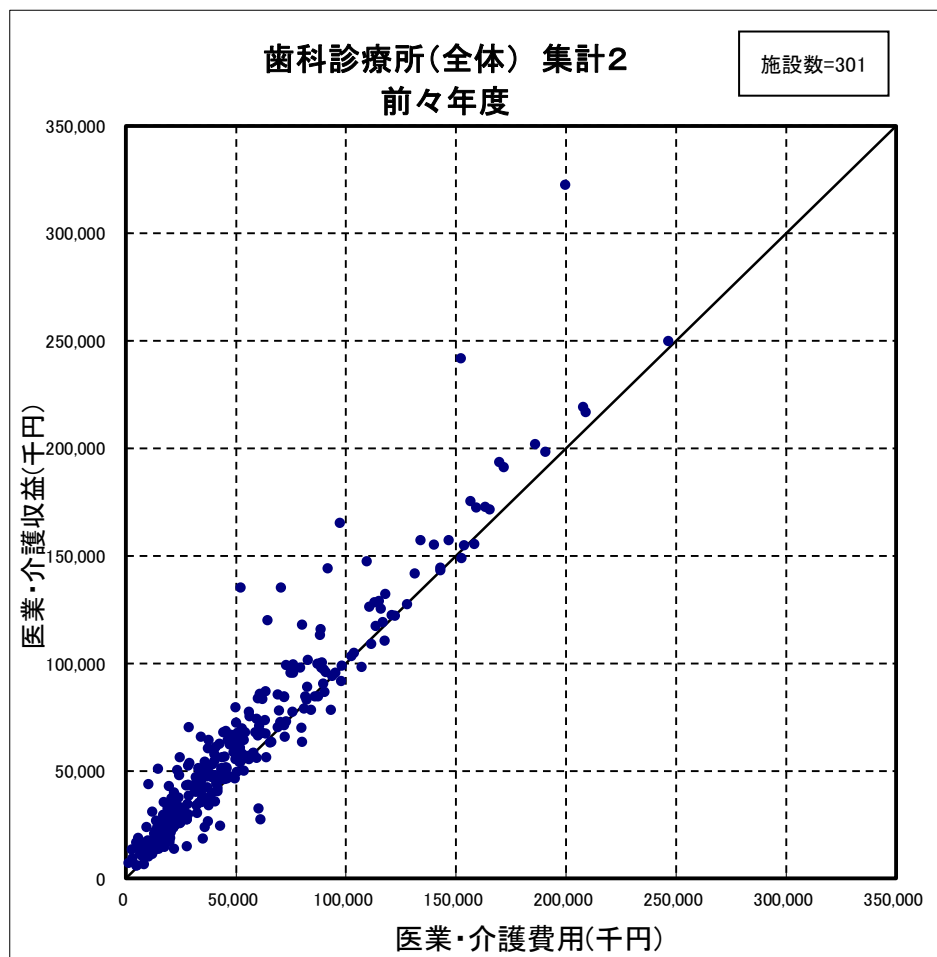



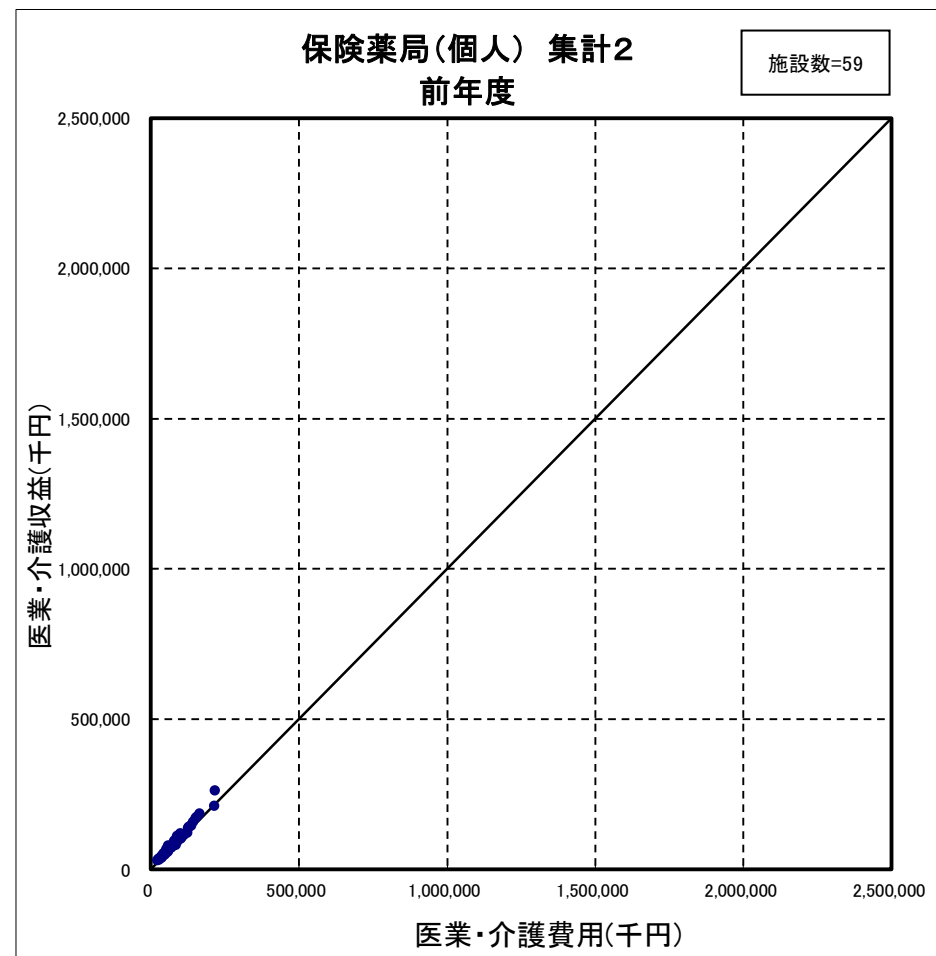
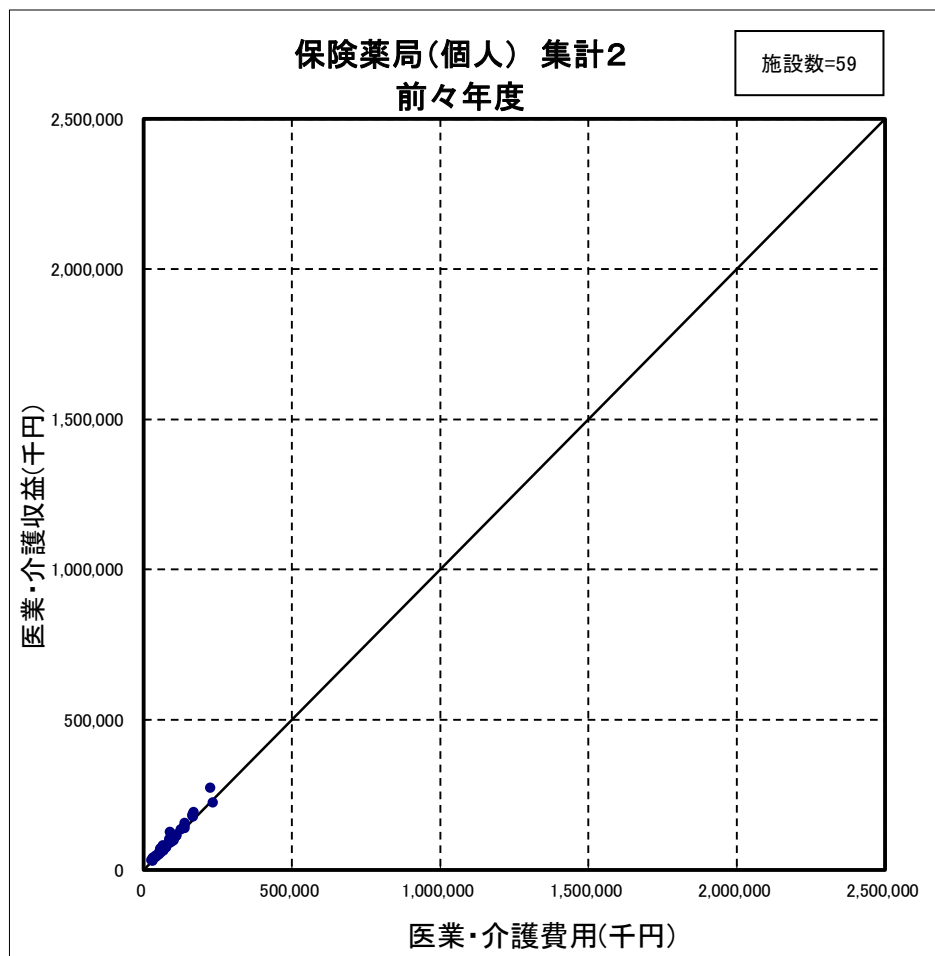

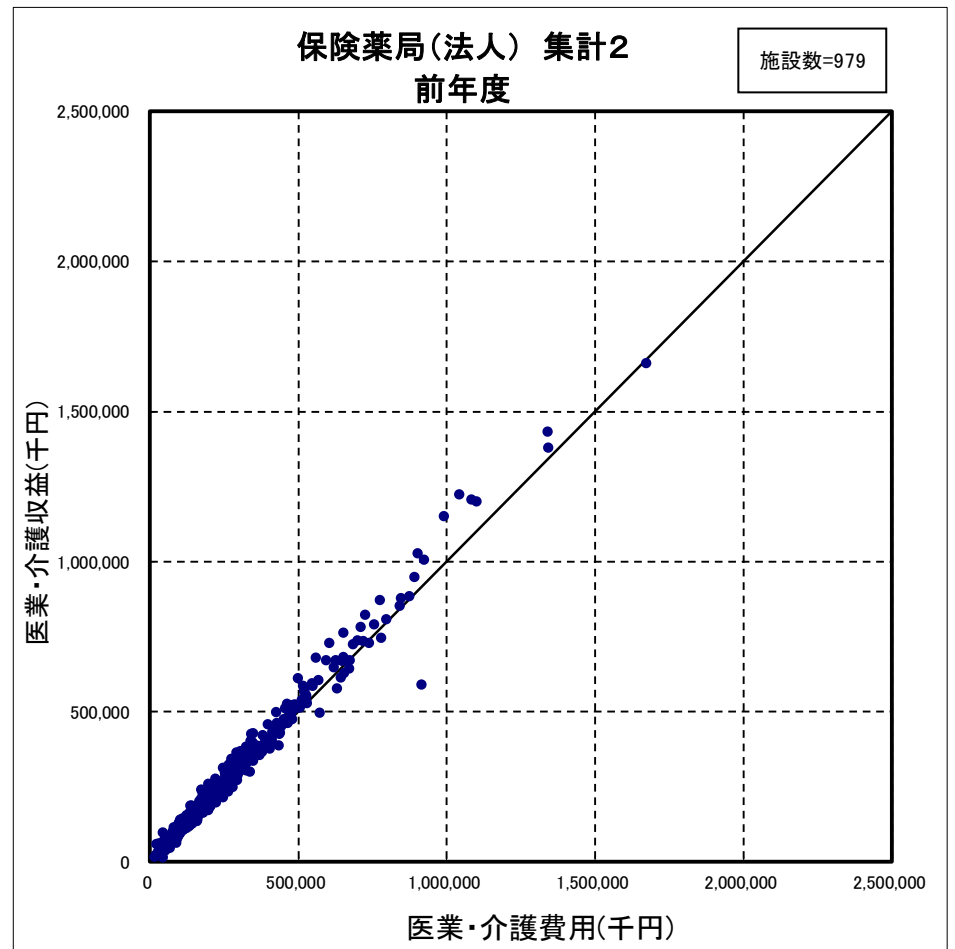
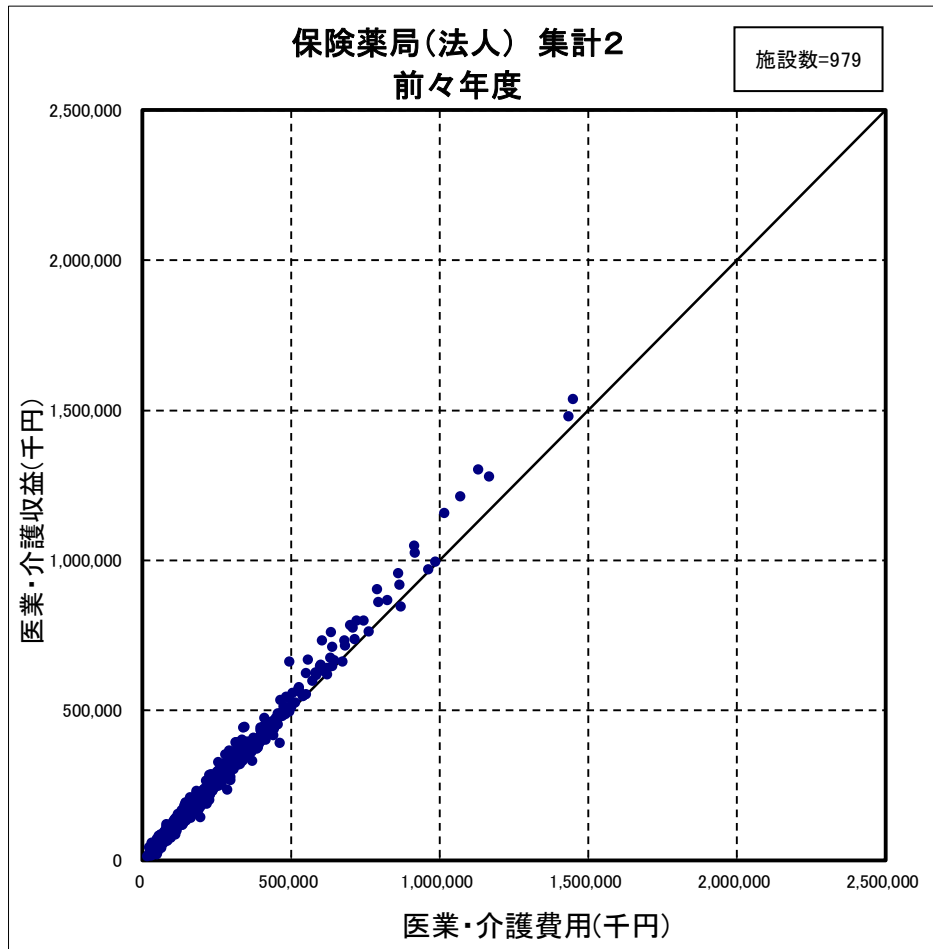

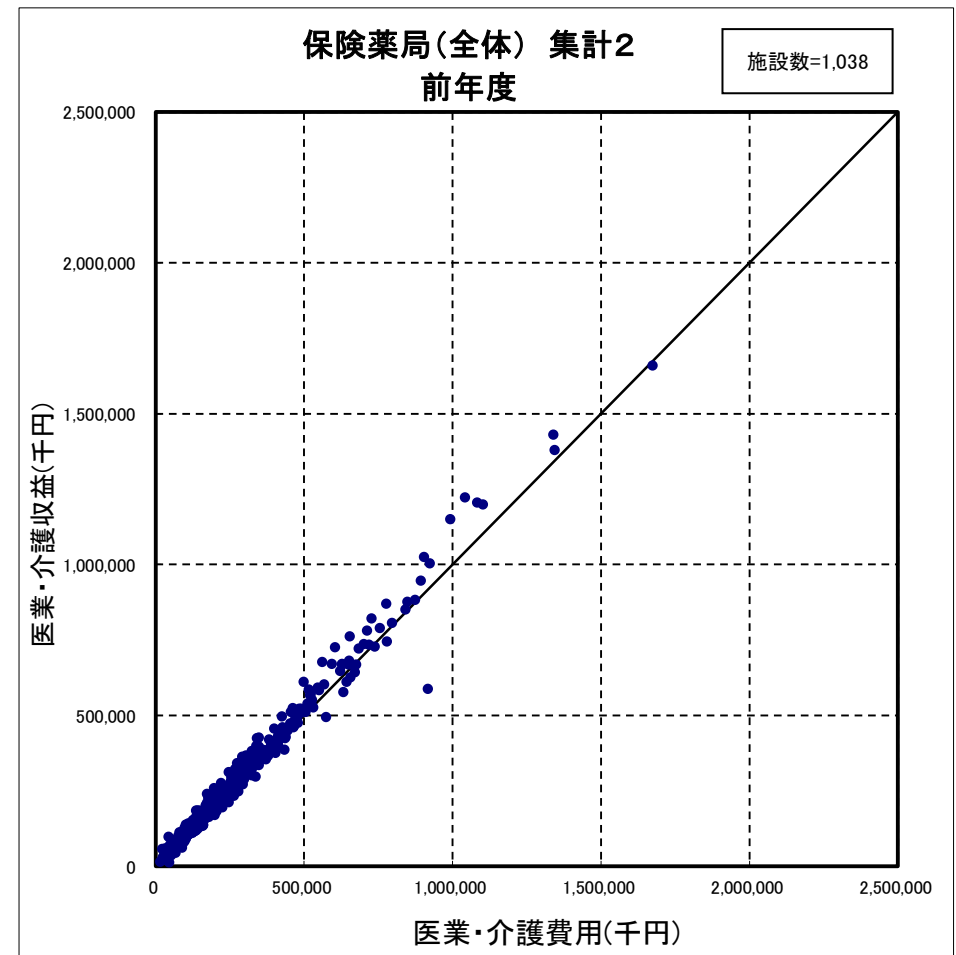
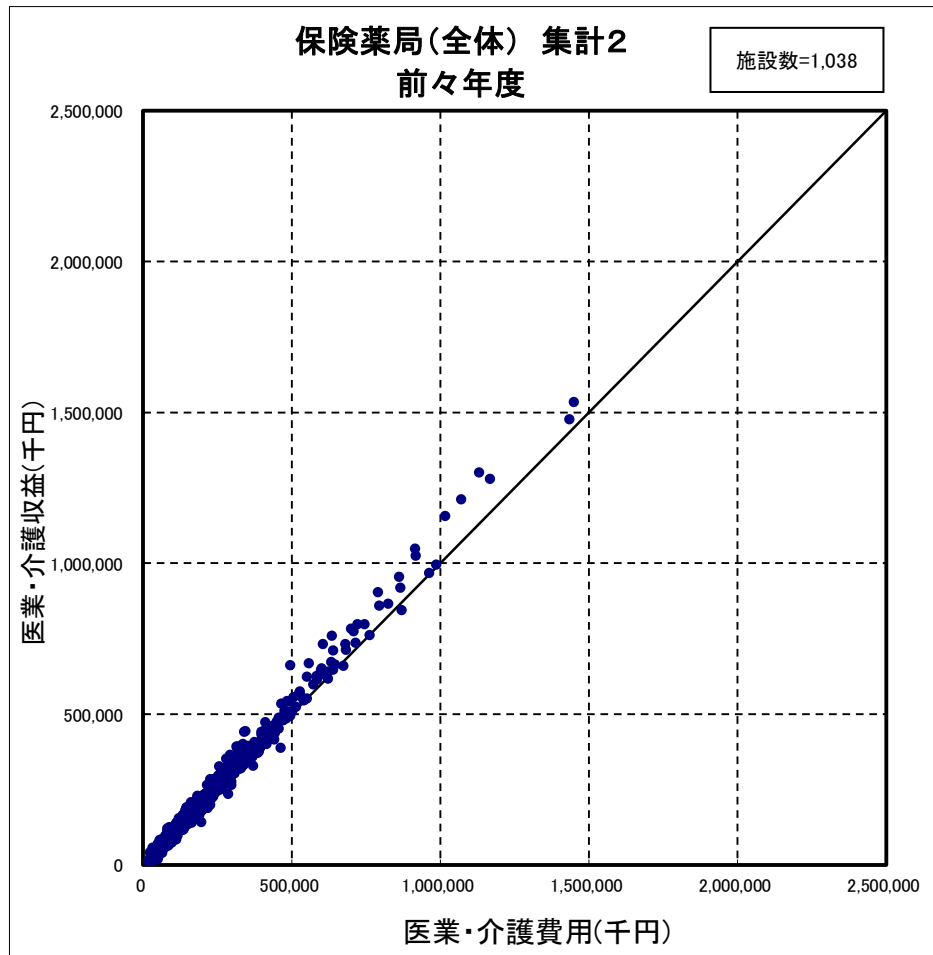

## (29) 事業年(度)の分布

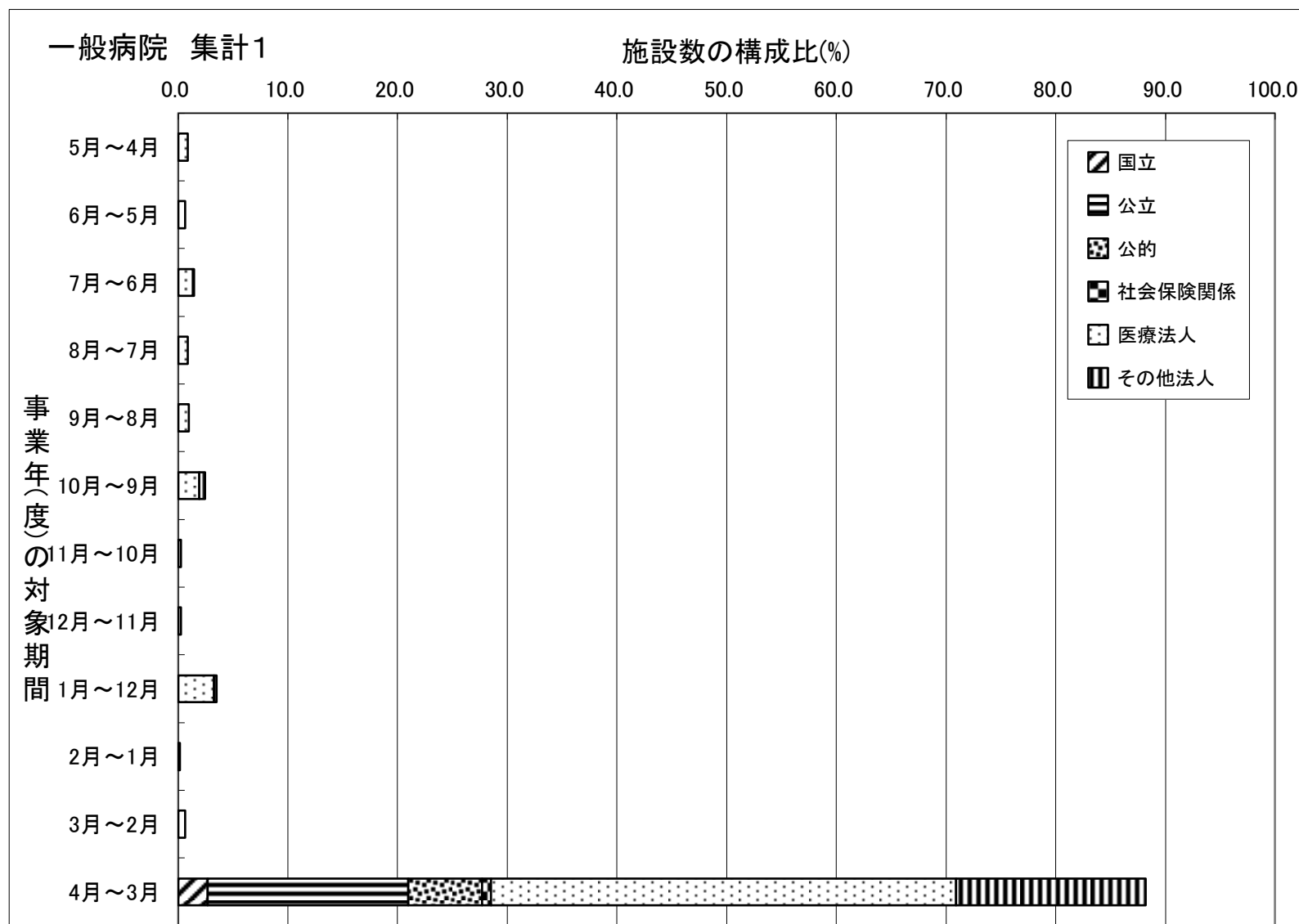

(注) 個人立の病院は直近の事業年(度)について調査していない。

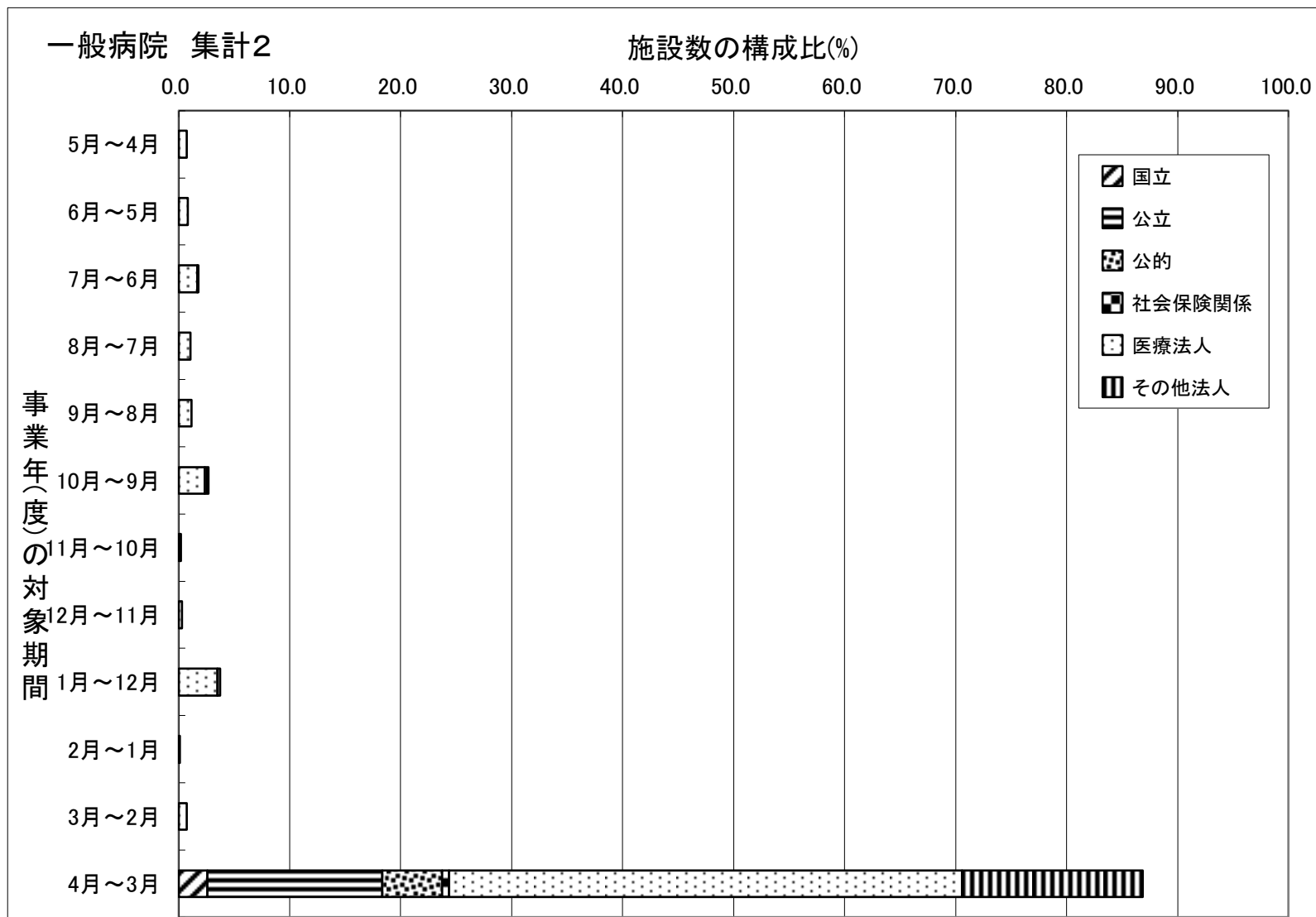

(注) 個人立の病院は直近の事業年(度)について調査していない。

一般診療所 集計2

施設数の構成比(%)

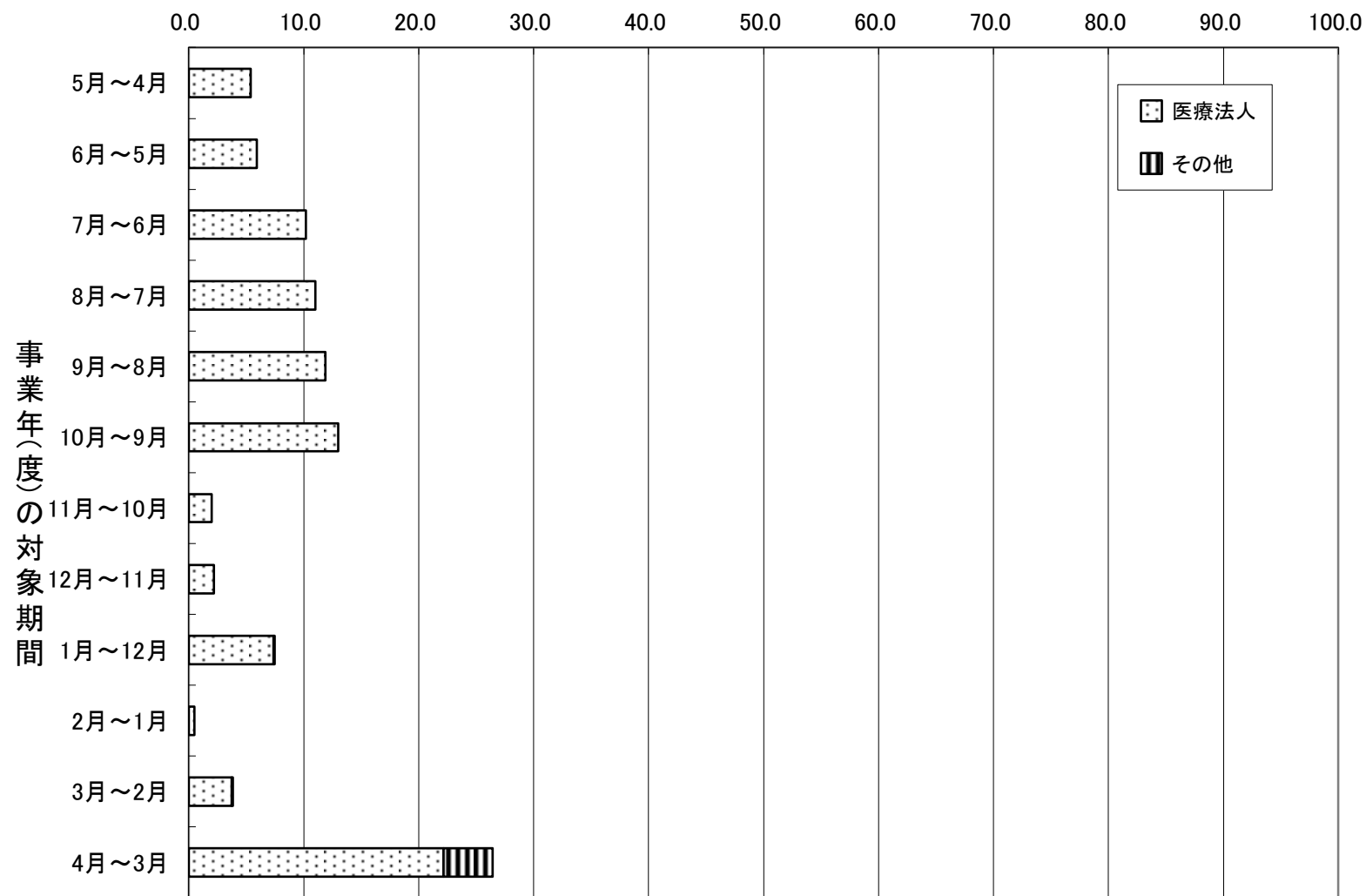

(注) 個人立の一般診療所は直近の事業年(度)について調査していない。

歯科診療所 集計2

施設数の構成比(%)

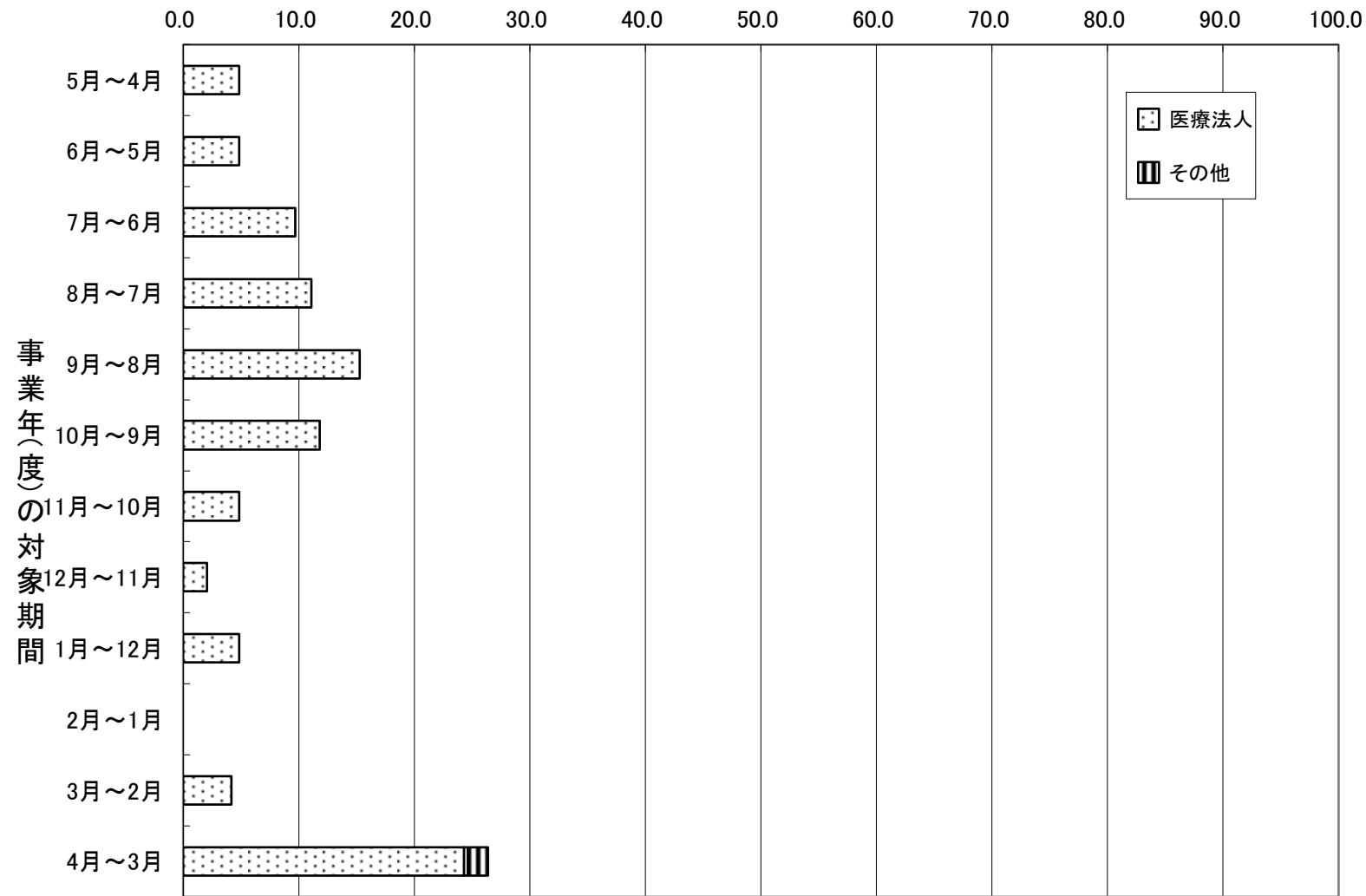

(注) 個人立の歯科診療所は直近の事業年(度)について調査していない。

保険薬局 集計2

施設数の構成比(%)

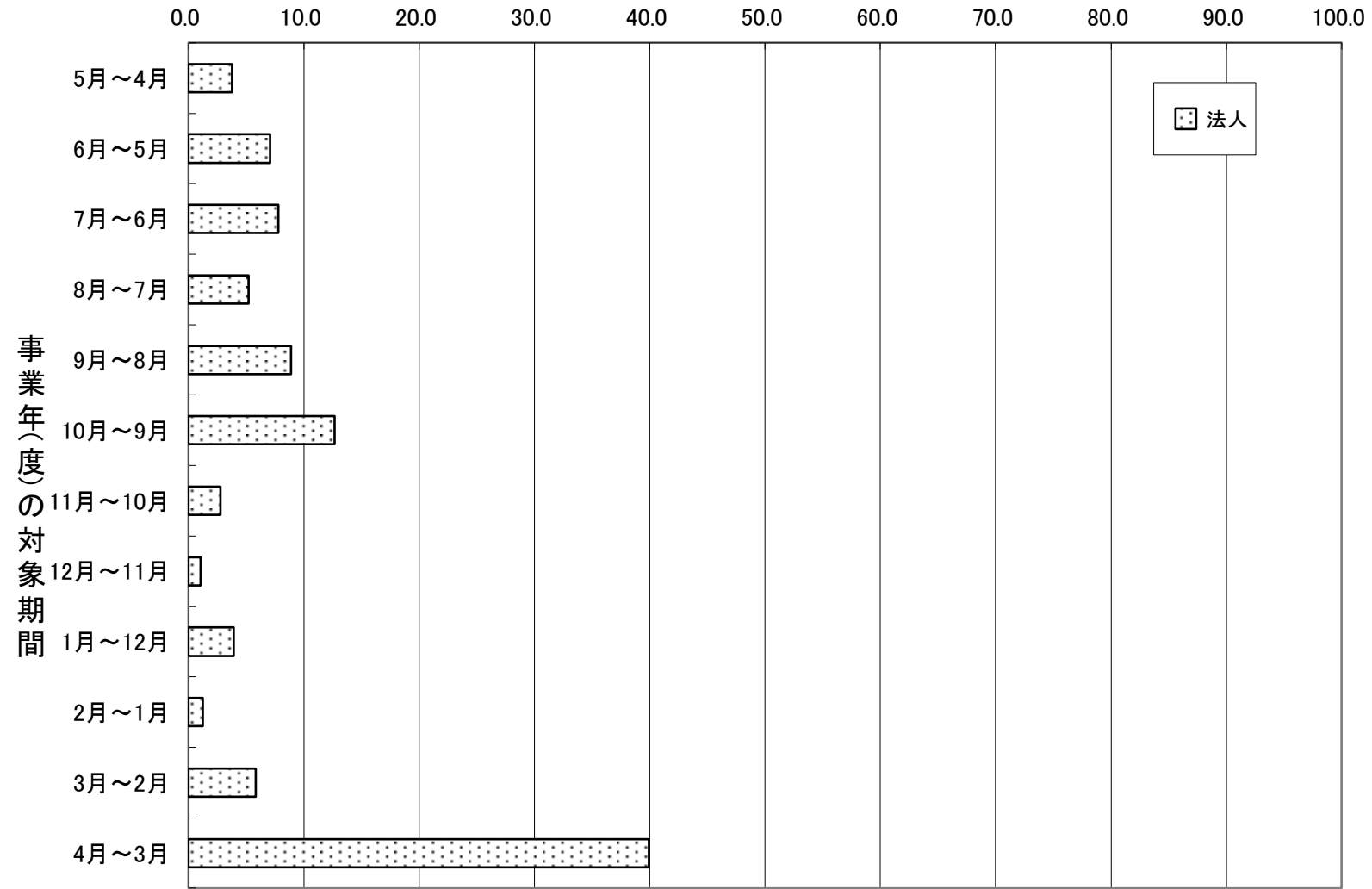

(注) 個人立の保険薬局は直近の事業年(度)について調査していない。



(30) 消費税課税対象費用等の状況

一般病院 (集計1)

(1施設当たり費用)

	法人・その他全体					個人					全体				
	金額(千円)		総収益に占める構成比率(%)※		金額の伸び率(%)	金額(千円)		総収益に占める構成比率(%)※		金額の伸び率(%)	金額(千円)		総収益に占める構成比率(%)※		金額の伸び率(%)
	前々年(度)	前年(度)	前々年(度)	前年(度)		前々年(度)	前年(度)	前々年(度)	前年(度)		前々年(度)	前年(度)	前々年(度)	前年(度)	
特定保険医療材料費	137,582	<b>143,849</b>	4.3	<b>4.4</b>	4.6	0	<b>0</b>	0.0	<b>0.0</b>	—	134,226	<b>140,341</b>	4.3	<b>4.4</b>	4.6
施設数	160					4					164				
設備関係費(うち)消費税課税対象費用	76,650	<b>79,611</b>	1.9	<b>2.0</b>	3.9	5,081	<b>4,880</b>	0.8	<b>0.8</b>	-4.0	75,154	<b>78,049</b>	1.9	<b>2.0</b>	3.9
施設数	281					6					287				
経費(うち)消費税課税対象費用	154,162	<b>159,124</b>	3.8	<b>3.9</b>	3.2	29,387	<b>29,287</b>	7.2	<b>7.2</b>	-0.3	151,636	<b>156,496</b>	3.8	<b>3.9</b>	3.2
施設数	242					5					247				
その他の医業費用(うち)消費税課税対象費用	20,937	<b>21,048</b>	0.6	<b>0.6</b>	0.5	0	<b>0</b>	0.0	<b>0.0</b>	—	20,617	<b>20,726</b>	0.6	<b>0.6</b>	0.5
施設数	322					5					327				
通常項目 回答施設数	831					17					848				

(注) 1. 金額及び構成割合の算出にあたり、回答が不明だった施設を分母から除いている。(以下同様)

2. 「総収益に占める構成比率※」は「医業収益」と「介護収益」を合算した金額に対する各費用科目の割合である。(以下同様)

## 精神科病院（集計1）

（1施設当たり費用）

	法人・その他全体					個人					全体				
	金額(千円)		総収益に占める構成比率(%)※		金額の伸び率(%)	金額(千円)		総収益に占める構成比率(%)※		金額の伸び率(%)	金額(千円)		総収益に占める構成比率(%)※		金額の伸び率(%)
	前々年(度)	前年(度)	前々年(度)	前年(度)		前々年(度)	前年(度)	前々年(度)	前年(度)		前々年(度)	前年(度)	前々年(度)	前年(度)	
特定保険医療材料費	220	177	0.0	0.0	-19.5	-	-	-	-	-	220	177	0.0	0.0	-19.5
施設数	46					0					46				
設備関係費(うち)消費税課税対象費用	11,213	11,162	0.8	0.8	-0.5	-	-	-	-	-	11,213	11,162	0.8	0.8	-0.5
施設数	58					0					58				
経費(うち)消費税課税対象費用	95,502	94,749	6.1	6.0	-0.8	-	-	-	-	-	95,502	94,749	6.1	6.0	-0.8
施設数	33					0					33				
その他の医業費用(うち)消費税課税対象費用	2,012	2,165	0.1	0.1	7.6	-	-	-	-	-	2,012	2,165	0.1	0.1	7.6
施設数	61					0					61				
通常項目 回答施設数	168					0					168				

(注)1. 金額及び構成割合の算出にあたり、回答が不明だった施設を分母から除いている。(以下同様)

2. 「総収益に占める構成比率※」は「医業収益」と「介護収益」を合算した金額に対する各費用科目の割合である。(以下同様)

一般診療所（集計2）

（1施設当たり費用）

	個人					医療法人					その他					全体				
	金額(千円)		総収益に占める構成比率(%)※		金額の伸び率(%)	金額(千円)		総収益に占める構成比率(%)※		金額の伸び率(%)	金額(千円)		総収益に占める構成比率(%)※		金額の伸び率(%)	金額(千円)		総収益に占める構成比率(%)※		金額の伸び率(%)
	前々年(度)	前年(度)	前々年(度)	前年(度)		前々年(度)	前年(度)	前々年(度)	前年(度)		前々年(度)	前年(度)	前々年(度)	前年(度)		前々年(度)	前年(度)	前々年(度)	前年(度)	
特定保険医療材料費	10	9	0.0	0.0	-10.0	103	124	0.1	0.1	20.4	0	0	0.0	0.0	-	75	90	0.0	0.1	20.0
施設数	63					205					21					289				
その他の医療・介護費用(うち)消費税課税対象費用	10,373	10,999	12.4	12.7	6.0	22,595	23,663	12.5	13.1	4.7	36,763	37,573	7.6	7.5	2.2	20,175	21,129	12.0	12.5	4.7
施設数	43					133					6					182				
通常項目 回答施設数	252					917					43					1,212				

(注)1. 金額及び構成割合の算出にあたり、回答が不明だった施設を分母から除いている。(以下同様)

2. 「総収益に占める構成比率※」は「医療収益」と「介護収益」を合算した金額に対する各費用科目の割合である。(以下同様)

歯科診療所（集計2）

（1施設当たり費用）

	個人					医療法人					その他					全体				
	金額(千円)		総収益に占める構成比率(%)※		金額の伸び率(%)	金額(千円)		総収益に占める構成比率(%)※		金額の伸び率(%)	金額(千円)		総収益に占める構成比率(%)※		金額の伸び率(%)	金額(千円)		総収益に占める構成比率(%)※		金額の伸び率(%)
	前々年(度)	前年(度)	前々年(度)	前年(度)		前々年(度)	前年(度)	前々年(度)	前年(度)		前々年(度)	前年(度)	前々年(度)	前年(度)		前々年(度)	前年(度)	前々年(度)	前年(度)	
特定保険医療材料費	0	0	0.0	0.0	—	313	204	0.3	0.2	-34.8	—	—	—	—	—	201	131	0.2	0.2	-34.8
施設数	14					25					0					39				
その他の医業費用(うち)消費税課税対象費用	6,412	7,158	13.3	15.1	11.6	12,127	12,543	15.5	15.7	3.4	*	*	*	*	—	9,866	10,392	14.6	15.3	5.3
施設数	15					21					*					37				
通常項目 回答施設数	157					141					3					301				

(注)1. 金額及び構成割合の算出にあたり、回答が不明だった施設を分母から除いている。

2. 「総収益に占める構成比率※」は「医業収益」と「介護収益」を合算した金額に対する各費用科目の割合である。

保険薬局（集計2）

（1施設当たり費用）

	個人					法人					全体				
	金額(千円)		総収益に占める構成比率(%)※		金額の伸び率(%)	金額(千円)		総収益に占める構成比率(%)※		金額の伸び率(%)	金額(千円)		総収益に占める構成比率(%)※		金額の伸び率(%)
	前々年(度)	前年(度)	前々年(度)	前年(度)		前々年(度)	前年(度)	前々年(度)	前年(度)		前々年(度)	前年(度)	前々年(度)	前年(度)	
特定保険医療材料費	20	22	0.0	0.0	10.0	1,485	1,471	0.9	0.9	-0.9	1,440	1,426	0.9	0.9	-1.0
施設数	7					220					227				
その他の経費(うち)消費税課税対象費用	*	*	*	*	-	9,023	8,851	4.7	4.7	-1.9	9,010	8,837	4.7	4.7	-1.9
施設数	*					213					214				
通常項目 回答施設数	59					979					1,038				

- (注) 1. 金額及び構成割合の算出にあたり、回答が不明だった施設を分母から除いている。  
 2. 「総収益に占める構成比率※」は「医業収益」と「介護収益」を合算した金額に対する各費用科目の割合である。

### Ⅲ 青色申告者(省略形式)を含む調査の結果

(留意事項)

1. この調査における損益状況、給与費は平成31年3月末までに終了する直近の2事業年(度)の数値である。
2. 個人立の一般診療所・歯科診療所においては、開設者の報酬に相当する部分は、「医業・介護費用」の「給与費」には含まれていない。また「損益差額」については、開設者の報酬となる部分以外に、建物、設備について現存物の価値以上の改善を行うための内部資金に充てられることが考えられる。
3. この報告書の損益状況等における合計数値と内訳数値は、四捨五入の関係で合致しない場合がある。
4. 平成29年分及び平成30年分の事業所得に対し青色申告を行った個人立診療所に限り、調査票の一部の記入項目への記入を省略できるようにした。集計表において、記入を省略できる項目を網かけで示し、当該項目を集計の対象外とした。
5. 施設数が1または2の場合、当該集計区分の数値を「\*」で秘匿した。



調査に回答した全ての医療機関等の集計(集計2)  
(有効回答施設の集計)  
【損益状況】



一般診療所（個人(青色申告者のみ)）(集計2)

(1施設当たり損益)

	入院診療収益あり					入院診療収益なし										全体				
	金額		構成比率		金額の伸び率	金額		構成比率		金額の伸び率	(参考)有床					金額		構成比率		金額の伸び率
	前々年(度)	前年(度)	前々年(度)	前年(度)		前々年(度)	前年(度)	前々年(度)	前年(度)		前々年(度)	前年(度)	前々年(度)	前年(度)	前々年(度)	前年(度)	前々年(度)	前年(度)		
	千円	千円	%	%	%	千円	千円	%	%	%	千円	千円	%	%	%	千円	千円	%	%	%
I 医業収益	163,498	<b>165,806</b>	95.7	<b>95.9</b>	1.4	83,111	<b>83,795</b>	100.0	<b>100.0</b>	0.8	88,506	<b>85,485</b>	100.0	<b>100.0</b>	-3.4	85,562	<b>86,295</b>	99.7	<b>99.7</b>	0.9
1. 入院診療収益	108,791	<b>111,718</b>	63.7	<b>64.6</b>	2.7	0	<b>0</b>	0.0	<b>0.0</b>	—	0	<b>0</b>	0.0	<b>0.0</b>	—	3,317	<b>3,406</b>	3.9	<b>3.9</b>	2.7
保険診療収益	69,506	<b>70,365</b>	40.7	<b>40.7</b>	1.2	0	<b>0</b>	0.0	<b>0.0</b>	—	0	<b>0</b>	0.0	<b>0.0</b>	—	2,119	<b>2,145</b>	2.5	<b>2.5</b>	1.2
公害等診療収益	—	—	—	—	—	—	—	—	—	—	—	—	—	—	—	—	—	—	—	—
その他の診療収益	—	—	—	—	—	—	—	—	—	—	—	—	—	—	—	—	—	—	—	—
2. 外来診療収益	53,691	<b>53,037</b>	31.4	<b>30.7</b>	-1.2	80,821	<b>81,494</b>	97.2	<b>97.2</b>	0.8	87,641	<b>84,798</b>	99.0	<b>99.2</b>	-3.2	79,993	<b>80,627</b>	93.2	<b>93.2</b>	0.8
保険診療収益	41,243	<b>40,796</b>	24.1	<b>23.6</b>	-1.1	77,123	<b>77,548</b>	92.8	<b>92.5</b>	0.6	82,663	<b>78,340</b>	93.4	<b>91.6</b>	-5.2	76,029	<b>76,427</b>	88.6	<b>88.3</b>	0.5
公害等診療収益	—	—	—	—	—	—	—	—	—	—	—	—	—	—	—	—	—	—	—	—
その他の診療収益	—	—	—	—	—	—	—	—	—	—	—	—	—	—	—	—	—	—	—	—
3. その他の医業収益	—	—	—	—	—	—	—	—	—	—	—	—	—	—	—	—	—	—	—	—
II 介護収益	7,360	<b>7,007</b>	4.3	<b>4.1</b>	-4.8	12	<b>13</b>	0.0	<b>0.0</b>	8.3	0	<b>0</b>	0.0	<b>0.0</b>	—	236	<b>226</b>	0.3	<b>0.3</b>	-4.2
1. 施設サービス収益	—	—	—	—	—	—	—	—	—	—	—	—	—	—	—	—	—	—	—	—
2. 居宅サービス収益	—	—	—	—	—	—	—	—	—	—	—	—	—	—	—	—	—	—	—	—
(再掲)短期入所療養介護分	—	—	—	—	—	—	—	—	—	—	—	—	—	—	—	—	—	—	—	—
3. その他の介護収益	—	—	—	—	—	—	—	—	—	—	—	—	—	—	—	—	—	—	—	—
III 医業・介護費用	112,735	<b>113,438</b>	66.0	<b>65.6</b>	0.6	55,944	<b>56,404</b>	67.3	<b>67.3</b>	0.8	80,999	<b>77,427</b>	91.5	<b>90.6</b>	-4.4	57,676	<b>58,143</b>	67.2	<b>67.2</b>	0.8
1. 給与費	48,006	<b>48,682</b>	28.1	<b>28.2</b>	1.4	21,412	<b>21,918</b>	25.8	<b>26.2</b>	2.4	29,375	<b>29,052</b>	33.2	<b>34.0</b>	-1.1	22,223	<b>22,734</b>	25.9	<b>26.3</b>	2.3
2. 医薬品費	20,083	<b>19,699</b>	11.8	<b>11.4</b>	-1.9	13,985	<b>13,716</b>	16.8	<b>16.4</b>	-1.9	20,183	<b>19,022</b>	22.8	<b>22.3</b>	-5.8	14,171	<b>13,899</b>	16.5	<b>16.1</b>	-1.9
3. 材料費	6,544	<b>6,517</b>	3.8	<b>3.8</b>	-0.4	1,843	<b>1,911</b>	2.2	<b>2.3</b>	3.7	807	<b>670</b>	0.9	<b>0.8</b>	-17.0	1,986	<b>2,051</b>	2.3	<b>2.4</b>	3.3
4. 給食用材料費	3,854	<b>4,053</b>	2.3	<b>2.3</b>	5.2	0	<b>0</b>	0.0	<b>0.0</b>	—	0	<b>0</b>	0.0	<b>0.0</b>	—	118	<b>124</b>	0.1	<b>0.1</b>	5.1
5. 委託費	3,749	<b>3,656</b>	2.2	<b>2.1</b>	-2.5	2,584	<b>2,660</b>	3.1	<b>3.2</b>	2.9	8,828	<b>7,982</b>	10.0	<b>9.3</b>	-9.6	2,620	<b>2,691</b>	3.1	<b>3.1</b>	2.7
6. 減価償却費	5,698	<b>5,618</b>	3.3	<b>3.3</b>	-1.4	3,626	<b>3,587</b>	4.4	<b>4.3</b>	-1.1	2,570	<b>2,132</b>	2.9	<b>2.5</b>	-17.0	3,689	<b>3,649</b>	4.3	<b>4.2</b>	-1.1
(再掲)建物減価償却費	—	—	—	—	—	—	—	—	—	—	—	—	—	—	—	—	—	—	—	—
(再掲)医療機器減価償却費	—	—	—	—	—	—	—	—	—	—	—	—	—	—	—	—	—	—	—	—
7. その他の医業・介護費用	24,802	<b>25,214</b>	14.5	<b>14.6</b>	1.7	12,495	<b>12,612</b>	15.0	<b>15.0</b>	0.9	19,236	<b>18,569</b>	21.7	<b>21.7</b>	-3.5	12,870	<b>12,996</b>	15.0	<b>15.0</b>	1.0
(再掲)設備機器賃借料	2,093	<b>1,765</b>	1.2	<b>1.0</b>	-15.7	978	<b>988</b>	1.2	<b>1.2</b>	1.0	6,940	<b>6,137</b>	7.8	<b>7.2</b>	-11.6	1,012	<b>1,012</b>	1.2	<b>1.2</b>	0.0
(再掲)医療機器賃借料	1,956	<b>1,665</b>	1.1	<b>1.0</b>	-14.9	720	<b>741</b>	0.9	<b>0.9</b>	2.9	6,940	<b>6,137</b>	7.8	<b>7.2</b>	-11.6	758	<b>769</b>	0.9	<b>0.9</b>	1.5
IV 損益差額(I+II-III)	58,123	<b>59,375</b>	34.0	<b>34.4</b>	—	27,179	<b>27,404</b>	32.7	<b>32.7</b>	—	7,507	<b>8,058</b>	8.5	<b>9.4</b>	—	28,123	<b>28,379</b>	32.8	<b>32.8</b>	—
V 税金	—	—	—	—	—	—	—	—	—	—	—	—	—	—	—	—	—	—	—	—
VI 税引後の総損益差額(IV-V)	—	—	—	—	—	—	—	—	—	—	—	—	—	—	—	—	—	—	—	—
施設数	15	—	—	—	—	477	—	—	—	—	4	—	—	—	—	492	—	—	—	—

(注) 1. 構成比率は「I 医業収益」と「II 介護収益」を合算した金額に対する各収益科目、又は費用科目の割合である。(以下同様)

2. 個人立の一般診療所の損益差額からは、開設者の報酬となる部分以外に、建物、設備について現存物の価値以上の改善を行うための内部資金に充てられることが考えられる。

3. 個人立の一般診療所は税金について調査していないので、個人立の一般診療所が含まれる集計区分では税金の集計はしていない。(以下同様)

一般診療所（個人(青色申告者を含む)）（集計2）

(1施設当たり損益)

	入院診療収益あり					入院診療収益なし										全体				
	金額		構成比率		金額の伸び率	金額		構成比率		金額の伸び率	(参考)有床					金額		構成比率		金額の伸び率
	前々年(度)	前年(度)	前々年(度)	前年(度)		前々年(度)	前年(度)	前々年(度)	前年(度)		金額	構成比率	金額の伸び率	前々年(度)	前年(度)	前々年(度)	前年(度)	前々年(度)	前年(度)	
	千円	千円	%	%	%	千円	千円	%	%	%	千円	千円	%	%	%	千円	千円	%	%	%
I 医療収益	188,882	<b>187,248</b>	96.1	<b>96.1</b>	-0.9	81,099	<b>81,849</b>	100.0	<b>100.0</b>	0.9	92,011	<b>87,308</b>	100.0	<b>100.0</b>	-5.1	84,721	<b>85,390</b>	99.7	<b>99.7</b>	0.8
1. 入院診療収益	121,640	<b>120,486</b>	61.9	<b>61.9</b>	-0.9	0	<b>0</b>	0.0	<b>0.0</b>	-	0	<b>0</b>	0.0	<b>0.0</b>	-	4,087	<b>4,049</b>	4.8	<b>4.7</b>	-0.9
保険診療収益	73,024	<b>72,064</b>	37.2	<b>37.0</b>	-1.3	0	<b>0</b>	0.0	<b>0.0</b>	-	0	<b>0</b>	0.0	<b>0.0</b>	-	2,454	<b>2,422</b>	2.9	<b>2.8</b>	-1.3
公害等診療収益	-	-	-	-	-	-	-	-	-	-	-	-	-	-	-	-	-	-	-	-
その他の診療収益	-	-	-	-	-	-	-	-	-	-	-	-	-	-	-	-	-	-	-	-
2. 外来診療収益	64,624	<b>64,203</b>	32.9	<b>33.0</b>	-0.7	78,457	<b>79,217</b>	96.7	<b>96.7</b>	1.0	88,417	<b>83,921</b>	96.1	<b>96.1</b>	-5.1	77,992	<b>78,713</b>	91.7	<b>91.9</b>	0.9
保険診療収益	49,451	<b>49,377</b>	25.2	<b>25.4</b>	-0.1	73,675	<b>74,156</b>	90.8	<b>90.6</b>	0.7	84,940	<b>79,311</b>	92.3	<b>90.8</b>	-6.6	72,861	<b>73,323</b>	85.7	<b>85.6</b>	0.6
公害等診療収益	-	-	-	-	-	-	-	-	-	-	-	-	-	-	-	-	-	-	-	-
その他の診療収益	-	-	-	-	-	-	-	-	-	-	-	-	-	-	-	-	-	-	-	-
3. その他の医療収益	-	-	-	-	-	-	-	-	-	-	-	-	-	-	-	-	-	-	-	-
II 介護収益	7,609	<b>7,511</b>	3.9	<b>3.9</b>	-1.3	32	<b>37</b>	0.0	<b>0.0</b>	15.6	0	<b>0</b>	0.0	<b>0.0</b>	-	286	<b>289</b>	0.3	<b>0.3</b>	1.0
1. 施設サービス収益	-	-	-	-	-	-	-	-	-	-	-	-	-	-	-	-	-	-	-	-
2. 居宅サービス収益	-	-	-	-	-	-	-	-	-	-	-	-	-	-	-	-	-	-	-	-
(再掲)短期入所療養介護分	-	-	-	-	-	-	-	-	-	-	-	-	-	-	-	-	-	-	-	-
3. その他の介護収益	-	-	-	-	-	-	-	-	-	-	-	-	-	-	-	-	-	-	-	-
III 医療・介護費用	134,737	<b>136,446</b>	68.6	<b>70.1</b>	1.3	55,200	<b>55,715</b>	68.0	<b>68.0</b>	0.9	84,483	<b>79,676</b>	91.8	<b>91.3</b>	-5.7	57,873	<b>58,427</b>	68.1	<b>68.2</b>	1.0
1. 給与費	62,079	<b>62,683</b>	31.6	<b>32.2</b>	1.0	21,424	<b>21,937</b>	26.4	<b>26.8</b>	2.4	30,387	<b>29,589</b>	33.0	<b>33.9</b>	-2.6	22,790	<b>23,307</b>	26.8	<b>27.2</b>	2.3
2. 医薬品費	16,011	<b>15,571</b>	8.1	<b>8.0</b>	-2.7	13,441	<b>13,259</b>	16.6	<b>16.2</b>	-1.4	26,547	<b>24,382</b>	28.9	<b>27.9</b>	-8.2	13,528	<b>13,336</b>	15.9	<b>15.6</b>	-1.4
3. 材料費	6,429	<b>6,563</b>	3.3	<b>3.4</b>	2.1	1,696	<b>1,740</b>	2.1	<b>2.1</b>	2.6	1,012	<b>889</b>	1.1	<b>1.0</b>	-12.2	1,855	<b>1,903</b>	2.2	<b>2.2</b>	2.6
4. 給食用材料費	4,822	<b>5,007</b>	2.5	<b>2.6</b>	3.8	1	<b>1</b>	0.0	<b>0.0</b>	0.0	0	<b>0</b>	0.0	<b>0.0</b>	-	163	<b>169</b>	0.2	<b>0.2</b>	3.7
5. 委託費	7,182	<b>8,381</b>	3.7	<b>4.3</b>	16.7	2,455	<b>2,514</b>	3.0	<b>3.1</b>	2.4	6,053	<b>5,545</b>	6.6	<b>6.4</b>	-8.4	2,614	<b>2,711</b>	3.1	<b>3.2</b>	3.7
6. 減価償却費	6,757	<b>6,973</b>	3.4	<b>3.6</b>	3.2	3,663	<b>3,580</b>	4.5	<b>4.4</b>	-2.3	2,524	<b>2,469</b>	2.7	<b>2.8</b>	-2.2	3,767	<b>3,694</b>	4.4	<b>4.3</b>	-1.9
(再掲)建物減価償却費	-	-	-	-	-	-	-	-	-	-	-	-	-	-	-	-	-	-	-	-
(再掲)医療機器減価償却費	-	-	-	-	-	-	-	-	-	-	-	-	-	-	-	-	-	-	-	-
7. その他の医療・介護費用	31,458	<b>31,268</b>	16.0	<b>16.1</b>	-0.6	12,520	<b>12,683</b>	15.4	<b>15.5</b>	1.3	17,961	<b>16,802</b>	19.5	<b>19.2</b>	-6.5	13,156	<b>13,308</b>	15.5	<b>15.5</b>	1.2
(再掲)設備機器賃借料	1,830	<b>1,520</b>	0.9	<b>0.8</b>	-16.9	1,079	<b>1,082</b>	1.3	<b>1.3</b>	0.3	5,372	<b>4,165</b>	5.8	<b>4.8</b>	-22.5	1,104	<b>1,096</b>	1.3	<b>1.3</b>	-0.7
(再掲)医療機器賃借料	1,744	<b>1,458</b>	0.9	<b>0.7</b>	-16.4	770	<b>788</b>	0.9	<b>1.0</b>	2.3	4,112	<b>3,636</b>	4.5	<b>4.2</b>	-11.6	802	<b>811</b>	0.9	<b>0.9</b>	1.1
IV 損益差額 (I + II - III)	61,754	<b>58,313</b>	31.4	<b>29.9</b>	-	25,931	<b>26,171</b>	32.0	<b>32.0</b>	-	7,528	<b>7,632</b>	8.2	<b>8.7</b>	-	27,135	<b>27,251</b>	31.9	<b>31.8</b>	-
V 税金	-	-	-	-	-	-	-	-	-	-	-	-	-	-	-	-	-	-	-	-
VI 税引後の総損益差額(IV - V)	-	-	-	-	-	-	-	-	-	-	-	-	-	-	-	-	-	-	-	-
施設数	25	-	-	-	-	719	-	-	-	-	7	-	-	-	-	744	-	-	-	-

(再掲) 一般診療所 (医療法人) (集計2)

(1施設当たり損益)

	入院診療収益あり					入院診療収益なし										全体				
	金額		構成比率		金額の 伸び率	金額		構成比率		金額の 伸び率	(参考) 有床					金額		構成比率		金額の 伸び率
	前々年(度)	前年(度)	前々年(度)	前年(度)		前々年(度)	前年(度)	前々年(度)	前年(度)		前々年(度)	前年(度)	前々年(度)	前年(度)	前々年(度)	前年(度)	前々年(度)	前年(度)	前々年(度)	
	千円	千円	%	%	%	千円	千円	%	%	%	千円	千円	%	%	%	千円	千円	%	%	%
I 医療収益	308,159	<b>304,883</b>	97.3	<b>97.4</b>	-1.1	158,899	<b>158,908</b>	98.4	<b>98.3</b>	0.0	215,362	<b>226,025</b>	93.7	<b>94.2</b>	5.0	171,270	<b>171,006</b>	98.2	<b>98.2</b>	-0.2
1. 入院診療収益	119,187	<b>116,948</b>	37.6	<b>37.4</b>	-1.9	0	<b>0</b>	0.0	<b>0.0</b>	—	0	<b>0</b>	0.0	<b>0.0</b>	—	9,878	<b>9,693</b>	5.7	<b>5.6</b>	-1.9
保険診療収益	78,612	<b>77,000</b>	24.8	<b>24.6</b>	-2.1	0	<b>0</b>	0.0	<b>0.0</b>	—	0	<b>0</b>	0.0	<b>0.0</b>	—	6,515	<b>6,382</b>	3.7	<b>3.7</b>	-2.0
公害等診療収益	519	<b>533</b>	0.2	<b>0.2</b>	2.7	0	<b>0</b>	0.0	<b>0.0</b>	—	0	<b>0</b>	0.0	<b>0.0</b>	—	43	<b>44</b>	0.0	<b>0.0</b>	2.3
その他の診療収益	40,056	<b>39,415</b>	12.6	<b>12.6</b>	-1.6	0	<b>0</b>	0.0	<b>0.0</b>	—	0	<b>0</b>	0.0	<b>0.0</b>	—	3,320	<b>3,267</b>	1.9	<b>1.9</b>	-1.6
2. 外来診療収益	164,805	<b>162,344</b>	52.0	<b>51.9</b>	-1.5	150,522	<b>149,676</b>	93.2	<b>92.6</b>	-0.6	210,407	<b>218,353</b>	91.5	<b>91.0</b>	3.8	151,706	<b>150,726</b>	87.0	<b>86.6</b>	-0.6
保険診療収益	148,234	<b>145,798</b>	46.8	<b>46.6</b>	-1.6	136,480	<b>135,690</b>	84.5	<b>84.0</b>	-0.6	198,903	<b>206,409</b>	86.5	<b>86.0</b>	3.8	137,454	<b>136,528</b>	78.8	<b>78.4</b>	-0.7
公害等診療収益	2,805	<b>2,893</b>	0.9	<b>0.9</b>	3.1	1,884	<b>1,772</b>	1.2	<b>1.1</b>	-5.9	1,823	<b>1,713</b>	0.8	<b>0.7</b>	-6.0	1,960	<b>1,865</b>	1.1	<b>1.1</b>	-4.8
その他の診療収益	13,766	<b>13,653</b>	4.3	<b>4.4</b>	-0.8	12,159	<b>12,214</b>	7.5	<b>7.6</b>	0.5	9,680	<b>10,231</b>	4.2	<b>4.3</b>	5.7	12,292	<b>12,333</b>	7.0	<b>7.1</b>	0.3
3. その他の医療収益	24,167	<b>25,591</b>	7.6	<b>8.2</b>	5.9	8,377	<b>9,232</b>	5.2	<b>5.7</b>	10.2	4,956	<b>7,673</b>	2.2	<b>3.2</b>	54.8	9,686	<b>10,588</b>	5.6	<b>6.1</b>	9.3
II 介護収益	8,541	<b>8,189</b>	2.7	<b>2.6</b>	-4.1	2,638	<b>2,683</b>	1.6	<b>1.7</b>	1.7	14,499	<b>14,010</b>	6.3	<b>5.8</b>	-3.4	3,127	<b>3,139</b>	1.8	<b>1.8</b>	0.4
1. 施設サービス収益	4,199	<b>4,027</b>	1.3	<b>1.3</b>	-4.1	157	<b>157</b>	0.1	<b>0.1</b>	0.0	5,272	<b>5,290</b>	2.3	<b>2.2</b>	0.3	492	<b>478</b>	0.3	<b>0.3</b>	-2.8
2. 居宅サービス収益	3,931	<b>3,757</b>	1.2	<b>1.2</b>	-4.4	2,186	<b>2,220</b>	1.4	<b>1.4</b>	1.6	9,190	<b>8,684</b>	4.0	<b>3.6</b>	-5.5	2,331	<b>2,347</b>	1.3	<b>1.3</b>	0.7
(再掲)短期入所療養介護分	503	<b>400</b>	0.2	<b>0.1</b>	-20.5	69	<b>62</b>	0.0	<b>0.0</b>	-10.1	2,335	<b>2,073</b>	1.0	<b>0.9</b>	-11.2	105	<b>90</b>	0.1	<b>0.1</b>	-14.3
3. その他の介護収益	410	<b>404</b>	0.1	<b>0.1</b>	-1.5	295	<b>306</b>	0.2	<b>0.2</b>	3.7	37	<b>36</b>	0.0	<b>0.0</b>	-2.7	304	<b>314</b>	0.2	<b>0.2</b>	3.3
III 医療・介護費用	297,539	<b>300,386</b>	93.9	<b>95.9</b>	1.0	151,597	<b>151,388</b>	93.8	<b>93.7</b>	-0.1	214,322	<b>215,308</b>	93.2	<b>89.7</b>	0.5	163,692	<b>163,737</b>	93.9	<b>94.0</b>	0.0
1. 給与費	160,111	<b>161,094</b>	50.6	<b>51.5</b>	0.6	81,759	<b>81,750</b>	50.6	<b>50.6</b>	0.0	103,398	<b>101,877</b>	45.0	<b>42.4</b>	-1.5	88,253	<b>88,326</b>	50.6	<b>50.7</b>	0.1
2. 医薬品費	29,968	<b>29,457</b>	9.5	<b>9.4</b>	-1.7	21,761	<b>20,999</b>	13.5	<b>13.0</b>	-3.5	47,802	<b>52,444</b>	20.8	<b>21.8</b>	9.7	22,441	<b>21,700</b>	12.9	<b>12.5</b>	-3.3
3. 材料費	17,491	<b>16,957</b>	5.5	<b>5.4</b>	-3.1	5,077	<b>5,158</b>	3.1	<b>3.2</b>	1.6	6,984	<b>7,179</b>	3.0	<b>3.0</b>	2.8	6,106	<b>6,136</b>	3.5	<b>3.5</b>	0.5
4. 給食用材料費	4,474	<b>4,325</b>	1.4	<b>1.4</b>	-3.3	194	<b>191</b>	0.1	<b>0.1</b>	-1.5	865	<b>651</b>	0.4	<b>0.3</b>	-24.7	549	<b>533</b>	0.3	<b>0.3</b>	-2.9
5. 委託費	16,152	<b>16,787</b>	5.1	<b>5.4</b>	3.9	6,395	<b>6,600</b>	4.0	<b>4.1</b>	3.2	9,244	<b>8,470</b>	4.0	<b>3.5</b>	-8.4	7,204	<b>7,445</b>	4.1	<b>4.3</b>	3.3
6. 減価償却費	10,962	<b>11,110</b>	3.5	<b>3.5</b>	1.4	5,513	<b>5,393</b>	3.4	<b>3.3</b>	-2.2	7,830	<b>6,620</b>	3.4	<b>2.8</b>	-15.5	5,964	<b>5,867</b>	3.4	<b>3.4</b>	-1.6
(再掲)建物減価償却費	2,158	<b>2,383</b>	0.7	<b>0.8</b>	10.4	947	<b>925</b>	0.6	<b>0.6</b>	-2.3	1,514	<b>1,363</b>	0.7	<b>0.6</b>	-10.0	1,047	<b>1,046</b>	0.6	<b>0.6</b>	-0.1
(再掲)医療機器減価償却費	3,746	<b>4,003</b>	1.2	<b>1.3</b>	6.9	1,960	<b>1,962</b>	1.2	<b>1.2</b>	0.1	1,816	<b>1,654</b>	0.8	<b>0.7</b>	-8.9	2,108	<b>2,131</b>	1.2	<b>1.2</b>	1.1
7. その他の医療・介護費用	58,380	<b>60,657</b>	18.4	<b>19.4</b>	3.9	30,897	<b>31,297</b>	19.1	<b>19.4</b>	1.3	38,199	<b>38,067</b>	16.6	<b>15.9</b>	-0.3	33,175	<b>33,730</b>	19.0	<b>19.4</b>	1.7
(再掲)設備機器賃借料	4,314	<b>4,508</b>	1.4	<b>1.4</b>	4.5	1,751	<b>1,768</b>	1.1	<b>1.1</b>	1.0	3,291	<b>3,389</b>	1.4	<b>1.4</b>	3.0	1,963	<b>1,995</b>	1.1	<b>1.1</b>	1.6
(再掲)医療機器賃借料	2,488	<b>2,573</b>	0.8	<b>0.8</b>	3.4	1,185	<b>1,196</b>	0.7	<b>0.7</b>	0.9	2,304	<b>2,370</b>	1.0	<b>1.0</b>	2.9	1,293	<b>1,310</b>	0.7	<b>0.8</b>	1.3
IV 損益差額 (I + II - III)	19,161	<b>12,686</b>	6.1	<b>4.1</b>	—	9,940	<b>10,203</b>	6.2	<b>6.3</b>	—	15,539	<b>24,727</b>	6.8	<b>10.3</b>	—	10,704	<b>10,409</b>	6.1	<b>6.0</b>	—
V 税金	3,728	<b>2,778</b>	1.2	<b>0.9</b>	-25.5	2,075	<b>2,091</b>	1.3	<b>1.3</b>	0.8	1,212	<b>1,862</b>	0.5	<b>0.8</b>	53.6	2,212	<b>2,148</b>	1.3	<b>1.2</b>	-2.9
VI 税引後の総損益差額(IV - V)	15,434	<b>9,908</b>	4.9	<b>3.2</b>	—	7,865	<b>8,112</b>	4.9	<b>5.0</b>	—	14,327	<b>22,866</b>	6.2	<b>9.5</b>	—	8,493	<b>8,260</b>	4.9	<b>4.7</b>	—
施設数	76	—	—	—	—	841	—	—	—	—	25	—	—	—	917	—	—	—	—	

(再掲) 一般診療所(その他)(集計2)

(1施設当たり損益)

	入院診療収益あり					入院診療収益なし										全体				
	金額		構成比率		金額の 伸び率	金額		構成比率		金額の 伸び率	(参考)有床					金額		構成比率		金額の 伸び率
	前々年(度)	前年(度)	前々年(度)	前年(度)		前々年(度)	前年(度)	前々年(度)	前年(度)		前々年(度)	前年(度)	前々年(度)	前年(度)	前々年(度)	前年(度)	前々年(度)	前年(度)		
	千円	千円	%	%	%	千円	千円	%	%	%	千円	千円	%	%	%	千円	千円	%	%	%
I 医療収益	*	*	*	*	—	278,693	<b>280,059</b>	97.8	<b>97.4</b>	0.5	*	*	*	*	—	289,544	<b>293,385</b>	98.0	<b>97.6</b>	1.3
1. 入院診療収益	*	*	*	*	—	0	<b>0</b>	0.0	<b>0.0</b>	—	*	*	*	*	—	3,335	<b>2,872</b>	1.1	<b>1.0</b>	-13.9
保険診療収益	*	*	*	*	—	0	<b>0</b>	0.0	<b>0.0</b>	—	*	*	*	*	—	3,318	<b>2,858</b>	1.1	<b>1.0</b>	-13.9
公害等診療収益	*	*	*	*	—	0	<b>0</b>	0.0	<b>0.0</b>	—	*	*	*	*	—	9	<b>7</b>	0.0	<b>0.0</b>	-22.2
その他の診療収益	*	*	*	*	—	0	<b>0</b>	0.0	<b>0.0</b>	—	*	*	*	*	—	7	<b>6</b>	0.0	<b>0.0</b>	-14.3
2. 外来診療収益	*	*	*	*	—	217,306	<b>216,821</b>	76.3	<b>75.4</b>	-0.2	*	*	*	*	—	216,297	<b>215,579</b>	73.2	<b>71.7</b>	-0.3
保険診療収益	*	*	*	*	—	205,983	<b>205,980</b>	72.3	<b>71.6</b>	0.0	*	*	*	*	—	205,477	<b>205,223</b>	69.5	<b>68.3</b>	-0.1
公害等診療収益	*	*	*	*	—	496	<b>451</b>	0.2	<b>0.2</b>	-9.1	*	*	*	*	—	486	<b>441</b>	0.2	<b>0.1</b>	-9.3
その他の診療収益	*	*	*	*	—	10,827	<b>10,389</b>	3.8	<b>3.6</b>	-4.0	*	*	*	*	—	10,334	<b>9,915</b>	3.5	<b>3.3</b>	-4.1
3. その他の医療収益	*	*	*	*	—	61,387	<b>63,238</b>	21.5	<b>22.0</b>	3.0	*	*	*	*	—	69,912	<b>74,934</b>	23.7	<b>24.9</b>	7.2
II 介護収益	*	*	*	*	—	6,194	<b>7,444</b>	2.2	<b>2.6</b>	20.2	*	*	*	*	—	5,906	<b>7,098</b>	2.0	<b>2.4</b>	20.2
1. 施設サービス収益	*	*	*	*	—	0	<b>0</b>	0.0	<b>0.0</b>	—	*	*	*	*	—	0	<b>0</b>	0.0	<b>0.0</b>	—
2. 居宅サービス収益	*	*	*	*	—	6,106	<b>7,358</b>	2.1	<b>2.6</b>	20.5	*	*	*	*	—	5,822	<b>7,015</b>	2.0	<b>2.3</b>	20.5
(再掲)短期入所療養介護分	*	*	*	*	—	0	<b>0</b>	0.0	<b>0.0</b>	—	*	*	*	*	—	0	<b>0</b>	0.0	<b>0.0</b>	—
3. その他の介護収益	*	*	*	*	—	88	<b>86</b>	0.0	<b>0.0</b>	-2.3	*	*	*	*	—	84	<b>82</b>	0.0	<b>0.0</b>	-2.4
III 医療・介護費用	*	*	*	*	—	267,874	<b>274,607</b>	94.0	<b>95.5</b>	2.5	*	*	*	*	—	278,104	<b>286,710</b>	94.1	<b>95.4</b>	3.1
1. 給与費	*	*	*	*	—	140,651	<b>144,574</b>	49.4	<b>50.3</b>	2.8	*	*	*	*	—	142,358	<b>145,808</b>	48.2	<b>48.5</b>	2.4
2. 医薬品費	*	*	*	*	—	40,357	<b>42,111</b>	14.2	<b>14.6</b>	4.3	*	*	*	*	—	43,256	<b>44,639</b>	14.6	<b>14.9</b>	3.2
3. 材料費	*	*	*	*	—	11,493	<b>12,278</b>	4.0	<b>4.3</b>	6.8	*	*	*	*	—	11,573	<b>12,322</b>	3.9	<b>4.1</b>	6.5
4. 給食用材料費	*	*	*	*	—	728	<b>798</b>	0.3	<b>0.3</b>	9.6	*	*	*	*	—	921	<b>970</b>	0.3	<b>0.3</b>	5.3
5. 委託費	*	*	*	*	—	17,890	<b>16,717</b>	6.3	<b>5.8</b>	-6.6	*	*	*	*	—	20,149	<b>19,006</b>	6.8	<b>6.3</b>	-5.7
6. 減価償却費	*	*	*	*	—	12,204	<b>11,525</b>	4.3	<b>4.0</b>	-5.6	*	*	*	*	—	11,636	<b>10,989</b>	3.9	<b>3.7</b>	-5.6
(再掲)建物減価償却費	*	*	*	*	—	3,729	<b>3,747</b>	1.3	<b>1.3</b>	0.5	*	*	*	*	—	3,556	<b>3,573</b>	1.2	<b>1.2</b>	0.5
(再掲)医療機器減価償却費	*	*	*	*	—	5,453	<b>5,123</b>	1.9	<b>1.8</b>	-6.1	*	*	*	*	—	5,200	<b>4,885</b>	1.8	<b>1.6</b>	-6.1
7. その他の医療・介護費用	*	*	*	*	—	44,552	<b>46,604</b>	15.6	<b>16.2</b>	4.6	*	*	*	*	—	48,210	<b>52,976</b>	16.3	<b>17.6</b>	9.9
(再掲)設備機器賃借料	*	*	*	*	—	4,116	<b>3,634</b>	1.4	<b>1.3</b>	-11.7	*	*	*	*	—	4,088	<b>3,574</b>	1.4	<b>1.2</b>	-12.6
(再掲)医療機器賃借料	*	*	*	*	—	3,521	<b>3,005</b>	1.2	<b>1.0</b>	-14.7	*	*	*	*	—	3,521	<b>2,974</b>	1.2	<b>1.0</b>	-15.5
IV 損益差額(I+II-III)	*	*	*	*	—	17,013	<b>12,895</b>	6.0	<b>4.5</b>	—	*	*	*	*	—	17,346	<b>13,773</b>	5.9	<b>4.6</b>	—
V 税金	*	*	*	*	—	228	<b>217</b>	0.1	<b>0.1</b>	-4.8	*	*	*	*	—	217	<b>207</b>	0.1	<b>0.1</b>	-4.6
VI 税引後の総損益差額(IV-V)	*	*	*	*	—	16,785	<b>12,678</b>	5.9	<b>4.4</b>	—	*	*	*	*	—	17,129	<b>13,566</b>	5.8	<b>4.5</b>	—
施設数	*	—	—	—	—	41	—	—	—	—	*	—	—	—	43	—	—	—	—	—

(注)「一般診療所(その他)」とは、市町村立、国民健康保険組合、社会福祉法人、医療生協などの一般診療所である。(以下同様)

一般診療所（全体（青色申告者を含む））（集計2）

（1施設当たり損益）

	入院診療収益あり					入院診療収益なし										全体				
	金額		構成比率		金額の伸び率	金額		構成比率		金額の伸び率	(参考) 有床					金額		構成比率		金額の伸び率
	前々年(度)	前年(度)	前々年(度)	前年(度)		前々年(度)	前年(度)	前々年(度)	前年(度)		前々年(度)	前年(度)	前々年(度)	前年(度)	前々年(度)	前年(度)	前々年(度)	前年(度)		
	千円	千円	%	%	%	千円	千円	%	%	%	千円	千円	%	%	%	千円	千円	%	%	%
I 医療収益	283,166	<b>281,412</b>	97.2	<b>97.3</b>	-0.6	127,028	<b>127,404</b>	98.8	<b>98.7</b>	0.3	230,284	<b>238,779</b>	95.6	<b>95.9</b>	3.7	136,466	<b>136,713</b>	98.6	<b>98.6</b>	0.2
1. 入院診療収益	118,860	<b>116,735</b>	40.8	<b>40.4</b>	-1.8	0	<b>0</b>	0.0	<b>0.0</b>	-	0	<b>0</b>	0.0	<b>0.0</b>	-	7,185	<b>7,056</b>	5.2	<b>5.1</b>	-1.8
保険診療収益	77,115	<b>75,500</b>	26.5	<b>26.1</b>	-2.1	0	<b>0</b>	0.0	<b>0.0</b>	-	0	<b>0</b>	0.0	<b>0.0</b>	-	4,661	<b>4,564</b>	3.4	<b>3.3</b>	-2.1
公害等診療収益	-	-	-	-	-	-	-	-	-	-	-	-	-	-	-	-	-	-	-	-
その他の診療収益	-	-	-	-	-	-	-	-	-	-	-	-	-	-	-	-	-	-	-	-
2. 外来診療収益	141,088	<b>139,063</b>	48.4	<b>48.1</b>	-1.4	119,868	<b>119,753</b>	93.2	<b>92.8</b>	-0.1	225,694	<b>232,206</b>	93.7	<b>93.2</b>	2.9	121,151	<b>120,920</b>	87.5	<b>87.2</b>	-0.2
保険診療収益	125,168	<b>123,247</b>	43.0	<b>42.6</b>	-1.5	110,055	<b>109,855</b>	85.6	<b>85.1</b>	-0.2	207,423	<b>213,994</b>	86.1	<b>85.9</b>	3.2	110,968	<b>110,665</b>	80.2	<b>79.8</b>	-0.3
公害等診療収益	-	-	-	-	-	-	-	-	-	-	-	-	-	-	-	-	-	-	-	-
その他の診療収益	-	-	-	-	-	-	-	-	-	-	-	-	-	-	-	-	-	-	-	-
3. その他の医療収益	-	-	-	-	-	-	-	-	-	-	-	-	-	-	-	-	-	-	-	-
II 介護収益	8,149	<b>7,865</b>	2.8	<b>2.7</b>	-3.5	1,558	<b>1,617</b>	1.2	<b>1.3</b>	3.8	10,661	<b>10,302</b>	4.4	<b>4.1</b>	-3.4	1,957	<b>1,995</b>	1.4	<b>1.4</b>	1.9
1. 施設サービス収益	-	-	-	-	-	-	-	-	-	-	-	-	-	-	-	-	-	-	-	-
2. 居宅サービス収益	-	-	-	-	-	-	-	-	-	-	-	-	-	-	-	-	-	-	-	-
(再掲)短期入所療養介護分	-	-	-	-	-	-	-	-	-	-	-	-	-	-	-	-	-	-	-	-
3. その他の介護収益	-	-	-	-	-	-	-	-	-	-	-	-	-	-	-	-	-	-	-	-
III 医療・介護費用	261,719	<b>265,147</b>	89.8	<b>91.7</b>	1.3	111,283	<b>111,577</b>	86.5	<b>86.5</b>	0.3	224,238	<b>225,980</b>	93.1	<b>90.7</b>	0.8	120,377	<b>120,860</b>	87.0	<b>87.1</b>	0.4
1. 給与費	136,652	<b>137,402</b>	46.9	<b>47.5</b>	0.5	56,171	<b>56,497</b>	43.7	<b>43.8</b>	0.6	105,877	<b>105,422</b>	43.9	<b>42.3</b>	-0.4	61,036	<b>61,388</b>	44.1	<b>44.3</b>	0.6
2. 医薬品費	27,992	<b>27,387</b>	9.6	<b>9.5</b>	-2.2	18,501	<b>18,064</b>	14.4	<b>14.0</b>	-2.4	53,350	<b>58,135</b>	22.1	<b>23.3</b>	9.0	19,075	<b>18,627</b>	13.8	<b>13.4</b>	-2.3
3. 材料費	14,724	<b>14,362</b>	5.1	<b>5.0</b>	-2.5	3,723	<b>3,805</b>	2.9	<b>2.9</b>	2.2	6,712	<b>7,387</b>	2.8	<b>3.0</b>	10.1	4,388	<b>4,444</b>	3.2	<b>3.2</b>	1.3
4. 給食用材料費	4,566	<b>4,494</b>	1.6	<b>1.6</b>	-1.6	121	<b>121</b>	0.1	<b>0.1</b>	0.0	636	<b>479</b>	0.3	<b>0.2</b>	-24.7	390	<b>385</b>	0.3	<b>0.3</b>	-1.3
5. 委託費	14,952	<b>15,701</b>	5.1	<b>5.4</b>	5.0	4,920	<b>5,024</b>	3.8	<b>3.9</b>	2.1	12,304	<b>10,376</b>	5.1	<b>4.2</b>	-15.7	5,527	<b>5,670</b>	4.0	<b>4.1</b>	2.6
6. 減価償却費	9,728	<b>9,890</b>	3.3	<b>3.4</b>	1.7	4,853	<b>4,736</b>	3.8	<b>3.7</b>	-2.4	7,371	<b>6,430</b>	3.1	<b>2.6</b>	-12.8	5,148	<b>5,048</b>	3.7	<b>3.6</b>	-1.9
(再掲)建物減価償却費	-	-	-	-	-	-	-	-	-	-	-	-	-	-	-	-	-	-	-	-
(再掲)医療機器減価償却費	-	-	-	-	-	-	-	-	-	-	-	-	-	-	-	-	-	-	-	-
7. その他の医療・介護費用	53,105	<b>55,911</b>	18.2	<b>19.3</b>	5.3	22,994	<b>23,330</b>	17.9	<b>18.1</b>	1.5	37,988	<b>37,752</b>	15.8	<b>15.2</b>	-0.6	24,814	<b>25,299</b>	17.9	<b>18.2</b>	2.0
(再掲)設備機器賃借料	3,696	<b>3,741</b>	1.3	<b>1.3</b>	1.2	1,509	<b>1,507</b>	1.2	<b>1.2</b>	-0.1	3,972	<b>3,725</b>	1.6	<b>1.5</b>	-6.2	1,642	<b>1,642</b>	1.2	<b>1.2</b>	0.0
(再掲)医療機器賃借料	2,327	<b>2,298</b>	0.8	<b>0.8</b>	-1.2	1,058	<b>1,059</b>	0.8	<b>0.8</b>	0.1	2,987	<b>2,867</b>	1.2	<b>1.2</b>	-4.0	1,135	<b>1,134</b>	0.8	<b>0.8</b>	-0.1
IV 損益差額（I + II - III）	29,597	<b>24,131</b>	10.2	<b>8.3</b>	-	17,303	<b>17,443</b>	13.5	<b>13.5</b>	-	16,706	<b>23,100</b>	6.9	<b>9.3</b>	-	18,046	<b>17,847</b>	13.0	<b>12.9</b>	-
V 税金	-	-	-	-	-	-	-	-	-	-	-	-	-	-	-	-	-	-	-	-
VI 税引後の総損益差額（IV - V）	-	-	-	-	-	-	-	-	-	-	-	-	-	-	-	-	-	-	-	-
施設数	103	-	-	-	-	1,601	-	-	-	-	34	-	-	-	-	1,704	-	-	-	-

歯科診療所（青色申告者のみ）（集計2）

（1施設当たり損益）

	個人				
	金額		構成比率		金額の 伸び率
	前々年(度)	前年(度)	前々年(度)	前年(度)	
	千円	千円	%	%	%
I 医業収益	40,914	<b>40,982</b>	99.9	<b>99.9</b>	0.2
1. 保険診療収益	36,775	<b>36,798</b>	89.8	<b>89.7</b>	0.1
2. 労災等診療収益	—	—	—	—	—
3. その他の診療収益	—	—	—	—	—
4. その他の医業収益	—	—	—	—	—
II 介護収益	35	<b>37</b>	0.1	<b>0.1</b>	5.7
1. 居宅サービス収益	—	—	—	—	—
2. その他の介護収益	—	—	—	—	—
III 医業・介護費用	29,473	<b>29,329</b>	72.0	<b>71.5</b>	-0.5
1. 給与費	11,958	<b>11,864</b>	29.2	<b>28.9</b>	-0.8
2. 医薬品費	507	<b>506</b>	1.2	<b>1.2</b>	-0.2
3. 歯科材料費	3,022	<b>3,064</b>	7.4	<b>7.5</b>	1.4
4. 委託費	3,598	<b>3,590</b>	8.8	<b>8.8</b>	-0.2
5. 減価償却費	2,260	<b>2,199</b>	5.5	<b>5.4</b>	-2.7
(再掲) 建物減価償却費	—	—	—	—	—
(再掲) 医療機器減価償却費	—	—	—	—	—
6. その他の医業費用	8,127	<b>8,106</b>	19.8	<b>19.8</b>	-0.3
(再掲) 設備機器賃借料	405	<b>422</b>	1.0	<b>1.0</b>	4.2
(再掲) 医療機器賃借料	251	<b>262</b>	0.6	<b>0.6</b>	4.4
IV 損益差額 (I + II - III)	11,476	<b>11,690</b>	28.0	<b>28.5</b>	—
V 税金	—	—	—	—	—
VI 税引後の総損益差額 (IV - V)	—	—	—	—	—
施設数	324		—	—	—
平均ユニット数	3		—	—	—

(注) 1. 構成比率は「I 医業収益」と「II 介護収益」を合算した金額に対する各収益科目、又は費用科目の割合である。(以下同様)

2. 個人立の歯科診療所の損益差額からは、開設者の報酬となる部分以外に、建物、設備について現存物の価値以上の改善を行うための内部資金に充てられることが考えられる。

3. 個人立の歯科診療所は税金について調査していないので、個人立の歯科診療所が含まれる集計区分では税金の集計はしていない。(以下同様)

歯科診療所（青色申告者を含む）（集計2）

（1施設当たり損益）

	個人					（再掲）医療法人					（再掲）その他					全体				
	金額		構成比率		金額の伸比率	金額		構成比率		金額の伸比率	金額		構成比率		金額の伸比率	金額		構成比率		金額の伸比率
	前々年(度)	前年(度)	前々年(度)	前年(度)		前々年(度)	前年(度)	前々年(度)	前年(度)		前々年(度)	前年(度)	前々年(度)	前年(度)		前々年(度)	前年(度)	前々年(度)	前年(度)	
千円	千円	%	%	%	千円	千円	%	%	%	千円	千円	%	%	%	千円	千円	%	%	%	
I 業収	41,963	<b>42,195</b>	99.9	<b>99.9</b>	0.6	92,370	<b>94,477</b>	96.6	<b>96.6</b>	2.3	48,782	<b>50,888</b>	96.6	<b>96.9</b>	4.3	53,368	<b>54,032</b>	98.6	<b>98.5</b>	1.2
1. 保険診療収益	36,890	<b>36,948</b>	87.8	<b>87.5</b>	0.2	71,912	<b>73,161</b>	75.2	<b>74.8</b>	1.7	41,819	<b>43,425</b>	82.8	<b>82.7</b>	3.8	44,815	<b>45,149</b>	82.8	<b>82.3</b>	0.7
2. 労災等診療収益	—	—	—	—	—	9	<b>10</b>	0.0	<b>0.0</b>	11.1	0	<b>0</b>	0.0	<b>0.0</b>	—	—	—	—	—	
3. その他の診療収益	—	—	—	—	—	19,145	<b>19,934</b>	20.0	<b>20.4</b>	4.1	34	<b>155</b>	0.1	<b>0.3</b>	355.9	—	—	—	—	
4. その他の業収	—	—	—	—	—	1,304	<b>1,372</b>	1.4	<b>1.4</b>	5.2	6,929	<b>7,308</b>	13.7	<b>13.9</b>	5.5	—	—	—	—	
II 介護収益	33	<b>44</b>	0.1	<b>0.1</b>	33.3	3,202	<b>3,357</b>	3.4	<b>3.4</b>	4.8	1,702	<b>1,610</b>	3.4	<b>3.1</b>	-5.4	756	<b>799</b>	1.4	<b>1.5</b>	5.7
1. 居宅サービス収益	—	—	—	—	—	3,189	<b>3,350</b>	3.3	<b>3.4</b>	5.0	1,702	<b>1,610</b>	3.4	<b>3.1</b>	-5.4	—	—	—	—	
2. その他の介護収益	—	—	—	—	—	13	<b>6</b>	0.0	<b>0.0</b>	-53.8	0	<b>0</b>	0.0	<b>0.0</b>	—	—	—	—	—	
III 業費・介護費用	30,228	<b>30,221</b>	72.0	<b>71.5</b>	0.0	87,033	<b>88,940</b>	91.1	<b>90.9</b>	2.2	56,799	<b>57,973</b>	112.5	<b>110.4</b>	2.1	43,170	<b>43,601</b>	79.8	<b>79.5</b>	1.0
1. 給与費	12,322	<b>12,253</b>	29.3	<b>29.0</b>	-0.6	47,936	<b>49,097</b>	50.2	<b>50.2</b>	2.4	41,446	<b>41,642</b>	82.1	<b>79.3</b>	0.5	20,496	<b>20,706</b>	37.9	<b>37.8</b>	1.0
2. 医薬品費	541	<b>540</b>	1.3	<b>1.3</b>	-0.2	873	<b>832</b>	0.9	<b>0.9</b>	-4.7	339	<b>392</b>	0.7	<b>0.7</b>	15.6	615	<b>605</b>	1.1	<b>1.1</b>	-1.6
3. 歯科材料費	3,074	<b>3,121</b>	7.3	<b>7.4</b>	1.5	6,493	<b>6,844</b>	6.8	<b>7.0</b>	5.4	2,132	<b>2,538</b>	4.2	<b>4.8</b>	19.0	3,840	<b>3,958</b>	7.1	<b>7.2</b>	3.1
4. 委託費	3,703	<b>3,692</b>	8.8	<b>8.7</b>	-0.3	6,746	<b>7,125</b>	7.1	<b>7.3</b>	5.6	5,196	<b>5,657</b>	10.3	<b>10.8</b>	8.9	4,396	<b>4,476</b>	8.1	<b>8.2</b>	1.8
5. 減価償却費	2,383	<b>2,372</b>	5.7	<b>5.6</b>	-0.5	4,466	<b>4,214</b>	4.7	<b>4.3</b>	-5.6	1,418	<b>1,371</b>	2.8	<b>2.6</b>	-3.3	2,849	<b>2,783</b>	5.3	<b>5.1</b>	-2.3
（再掲）建物減価償却費	—	—	—	—	—	528	<b>466</b>	0.6	<b>0.5</b>	-11.7	1,135	<b>1,134</b>	2.2	<b>2.2</b>	-0.1	—	—	—	—	
（再掲）医療機器減価償却費	—	—	—	—	—	1,942	<b>1,860</b>	2.0	<b>1.9</b>	-4.2	219	<b>237</b>	0.4	<b>0.5</b>	8.2	—	—	—	—	
6. その他の業費用	8,205	<b>8,243</b>	19.5	<b>19.5</b>	0.5	20,519	<b>20,828</b>	21.5	<b>21.3</b>	1.5	6,268	<b>6,372</b>	12.4	<b>12.1</b>	1.7	10,974	<b>11,073</b>	20.3	<b>20.2</b>	0.9
（再掲）設備機器賃借料	416	<b>451</b>	1.0	<b>1.1</b>	8.4	676	<b>656</b>	0.7	<b>0.7</b>	-3.0	520	<b>360</b>	1.0	<b>0.7</b>	-30.8	475	<b>497</b>	0.9	<b>0.9</b>	4.6
（再掲）医療機器賃借料	245	<b>260</b>	0.6	<b>0.6</b>	6.1	411	<b>403</b>	0.4	<b>0.4</b>	-1.9	447	<b>257</b>	0.9	<b>0.5</b>	-42.5	283	<b>292</b>	0.5	<b>0.5</b>	3.2
IV 損益差額（I + II - III）	11,768	<b>12,018</b>	28.0	<b>28.5</b>	—	8,540	<b>8,894</b>	8.9	<b>9.1</b>	—	-6,315	<b>-5,474</b>	-12.5	<b>-10.4</b>	—	10,953	<b>11,229</b>	20.2	<b>20.5</b>	—
V 税金	—	—	—	—	—	931	<b>1,058</b>	1.0	<b>1.1</b>	13.6	24	<b>24</b>	0.0	<b>0.0</b>	0.0	—	—	—	—	—
VI 税引後の総損益差額（IV - V）	—	—	—	—	—	7,608	<b>7,836</b>	8.0	<b>8.0</b>	—	-6,338	<b>-5,498</b>	-12.6	<b>-10.5</b>	—	—	—	—	—	—
施設数	481	—	—	—	—	141	—	—	—	—	3	—	—	—	625	—	—	—	—	
平均ユニット数	3	3	—	—	—	4	4	—	—	—	3	3	—	—	4	4	—	—	—	

（注）「その他」とは、市町村立などの歯科診療所である。（以下同様）

機 能 別 集 計 等



(1) 一般診療所 主たる診療科別の損益状況

一般診療所（個人(青色申告者を含む)）（集計2）

（1施設当たり損益）

	入院診療収益あり																			
	内科					小児科					精神科					外科				
	金額		構成比率		金額の 伸び率	金額		構成比率		金額の 伸び率	金額		構成比率		金額の 伸び率	金額		構成比率		金額の 伸び率
	前々年(度)	前年(度)	前々年(度)	前年(度)		前々年(度)	前年(度)	前々年(度)	前年(度)		前々年(度)	前年(度)	前々年(度)	前年(度)		前々年(度)	前年(度)	前々年(度)	前年(度)	
千円	千円	%	%	%	千円	千円	%	%	%	千円	千円	%	%	%	千円	千円	%	%	%	
I 業収益	112,781	<b>113,407</b>	89.1	<b>89.6</b>	0.6	—	—	—	—	—	*	*	*	*	—	183,310	<b>181,960</b>	87.3	<b>86.8</b>	-0.7
1. 入院診療収益	56,188	<b>58,002</b>	44.4	<b>45.8</b>	3.2	—	—	—	—	—	*	*	*	*	—	71,233	<b>68,276</b>	33.9	<b>32.6</b>	-4.2
保険診療収益	54,869	<b>56,528</b>	43.3	<b>44.7</b>	3.0	—	—	—	—	—	*	*	*	*	—	64,497	<b>64,004</b>	30.7	<b>30.5</b>	-0.8
公害等診療収益	—	—	—	—	—	—	—	—	—	—	—	—	—	—	—	—	—	—	—	—
その他の診療収益	—	—	—	—	—	—	—	—	—	—	—	—	—	—	—	—	—	—	—	—
2. 外来診療収益	56,165	<b>55,104</b>	44.4	<b>43.5</b>	-1.9	—	—	—	—	—	*	*	*	*	—	100,605	<b>102,945</b>	47.9	<b>49.1</b>	2.3
保険診療収益	54,517	<b>53,606</b>	43.1	<b>42.4</b>	-1.7	—	—	—	—	—	*	*	*	*	—	98,895	<b>99,910</b>	47.1	<b>47.7</b>	1.0
公害等診療収益	—	—	—	—	—	—	—	—	—	—	—	—	—	—	—	—	—	—	—	—
その他の診療収益	—	—	—	—	—	—	—	—	—	—	—	—	—	—	—	—	—	—	—	—
3. その他の業収益	—	—	—	—	—	—	—	—	—	—	—	—	—	—	—	—	—	—	—	—
II 介護収益	13,799	<b>13,138</b>	10.9	<b>10.4</b>	-4.8	—	—	—	—	—	*	*	*	*	—	26,611	<b>27,560</b>	12.7	<b>13.2</b>	3.6
1. 施設サービス収益	—	—	—	—	—	—	—	—	—	—	—	—	—	—	—	—	—	—	—	—
2. 居宅サービス収益	—	—	—	—	—	—	—	—	—	—	—	—	—	—	—	—	—	—	—	—
(再掲)短期入所療養介護分	—	—	—	—	—	—	—	—	—	—	—	—	—	—	—	—	—	—	—	—
3. その他の介護収益	—	—	—	—	—	—	—	—	—	—	—	—	—	—	—	—	—	—	—	—
III 業・介護費用	101,352	<b>102,114</b>	80.1	<b>80.7</b>	0.8	—	—	—	—	—	*	*	*	*	—	179,774	<b>193,117</b>	85.6	<b>92.2</b>	7.4
1. 給与費	38,698	<b>39,810</b>	30.6	<b>31.5</b>	2.9	—	—	—	—	—	*	*	*	*	—	94,008	<b>98,799</b>	44.8	<b>47.2</b>	5.1
2. 医薬品費	20,163	<b>19,822</b>	15.9	<b>15.7</b>	-1.7	—	—	—	—	—	*	*	*	*	—	14,183	<b>12,864</b>	6.8	<b>6.1</b>	-9.3
3. 材料費	6,828	<b>7,961</b>	5.4	<b>6.3</b>	16.6	—	—	—	—	—	*	*	*	*	—	10,464	<b>11,244</b>	5.0	<b>5.4</b>	7.5
4. 給食用材料費	1,001	<b>974</b>	0.8	<b>0.8</b>	-2.7	—	—	—	—	—	*	*	*	*	—	4,547	<b>4,607</b>	2.2	<b>2.2</b>	1.3
5. 委託費	5,714	<b>5,729</b>	4.5	<b>4.5</b>	0.3	—	—	—	—	—	*	*	*	*	—	11,098	<b>18,872</b>	5.3	<b>9.0</b>	70.0
6. 減価償却費	3,923	<b>4,378</b>	3.1	<b>3.5</b>	11.6	—	—	—	—	—	*	*	*	*	—	10,667	<b>10,551</b>	5.1	<b>5.0</b>	-1.1
(再掲)建物減価償却費	—	—	—	—	—	—	—	—	—	—	—	—	—	—	—	—	—	—	—	—
(再掲)医療機器減価償却費	—	—	—	—	—	—	—	—	—	—	—	—	—	—	—	—	—	—	—	—
7. その他の業・介護費用	25,025	<b>23,440</b>	19.8	<b>18.5</b>	-6.3	—	—	—	—	—	*	*	*	*	—	34,809	<b>36,181</b>	16.6	<b>17.3</b>	3.9
(再掲)設備機器賃借料	1,028	<b>978</b>	0.8	<b>0.8</b>	-4.9	—	—	—	—	—	*	*	*	*	—	4,001	<b>3,081</b>	1.9	<b>1.5</b>	-23.0
(再掲)医療機器賃借料	976	<b>957</b>	0.8	<b>0.8</b>	-1.9	—	—	—	—	—	*	*	*	*	—	4,001	<b>3,081</b>	1.9	<b>1.5</b>	-23.0
IV 損益差額(I+II-III)	25,229	<b>24,431</b>	19.9	<b>19.3</b>	—	—	—	—	—	—	*	*	*	*	—	30,147	<b>16,403</b>	14.4	<b>7.8</b>	—
V 税金	—	—	—	—	—	—	—	—	—	—	—	—	—	—	—	—	—	—	—	—
VI 税引後の総損益差額(IV-V)	—	—	—	—	—	—	—	—	—	—	—	—	—	—	—	—	—	—	—	—
施設数	8	—	—	—	—	0	—	—	—	—	*	—	—	—	—	3	—	—	—	—

(注) 個人立の一般診療所の損益差額からは、開設者の報酬となる部分以外に、建物、設備について現存物の価値以上の改善を行うための内部資金に充てられることが考えられる。

一般診療所（個人(青色申告者を含む)）（集計2）

（1施設当たり損益）

	入院診療収益あり																			
	整形外科					産婦人科					眼科					耳鼻咽喉科				
	金額		構成比率		金額の 伸び率	金額		構成比率		金額の 伸び率	金額		構成比率		金額の 伸び率	金額		構成比率		金額の 伸び率
	前々年(度)	前年(度)	前々年(度)	前年(度)		前々年(度)	前年(度)	前々年(度)	前年(度)		前々年(度)	前年(度)	前々年(度)	前年(度)		前々年(度)	前年(度)	前々年(度)	前年(度)	
千円	千円	%	%	%	千円	千円	%	%	%	千円	千円	%	%	%	千円	千円	%	%	%	
I 医療収益	*	*	*	*	—	323,491	<b>320,519</b>	100.0	<b>100.0</b>	-0.9	*	*	*	*	—	*	*	*	*	—
1. 入院診療収益	*	*	*	*	—	250,993	<b>246,974</b>	77.6	<b>77.1</b>	-1.6	*	*	*	*	—	*	*	*	*	—
保険診療収益	*	*	*	*	—	82,916	<b>78,348</b>	25.6	<b>24.4</b>	-5.5	*	*	*	*	—	*	*	*	*	—
公害等診療収益	—	—	—	—	—	—	—	—	—	—	—	—	—	—	—	—	—	—	—	—
その他の診療収益	—	—	—	—	—	—	—	—	—	—	—	—	—	—	—	—	—	—	—	—
2. 外来診療収益	*	*	*	*	—	70,174	<b>70,992</b>	21.7	<b>22.1</b>	1.2	*	*	*	*	—	*	*	*	*	—
保険診療収益	*	*	*	*	—	23,500	<b>25,554</b>	7.3	<b>8.0</b>	8.7	*	*	*	*	—	*	*	*	*	—
公害等診療収益	—	—	—	—	—	—	—	—	—	—	—	—	—	—	—	—	—	—	—	—
その他の診療収益	—	—	—	—	—	—	—	—	—	—	—	—	—	—	—	—	—	—	—	—
3. その他の医療収益	—	—	—	—	—	—	—	—	—	—	—	—	—	—	—	—	—	—	—	—
II 介護収益	*	*	*	*	—	0	<b>0</b>	0.0	<b>0.0</b>	—	*	*	*	*	—	*	*	*	*	—
1. 施設サービス収益	—	—	—	—	—	—	—	—	—	—	—	—	—	—	—	—	—	—	—	—
2. 居宅サービス収益	—	—	—	—	—	—	—	—	—	—	—	—	—	—	—	—	—	—	—	—
(再掲)短期入所療養介護分	—	—	—	—	—	—	—	—	—	—	—	—	—	—	—	—	—	—	—	—
3. その他の介護収益	—	—	—	—	—	—	—	—	—	—	—	—	—	—	—	—	—	—	—	—
III 医療・介護費用	*	*	*	*	—	203,350	<b>203,240</b>	62.9	<b>63.4</b>	-0.1	*	*	*	*	—	*	*	*	*	—
1. 給与費	*	*	*	*	—	106,697	<b>105,841</b>	33.0	<b>33.0</b>	-0.8	*	*	*	*	—	*	*	*	*	—
2. 医薬品費	*	*	*	*	—	10,243	<b>9,642</b>	3.2	<b>3.0</b>	-5.9	*	*	*	*	—	*	*	*	*	—
3. 材料費	*	*	*	*	—	5,925	<b>5,544</b>	1.8	<b>1.7</b>	-6.4	*	*	*	*	—	*	*	*	*	—
4. 給食用材料費	*	*	*	*	—	12,229	<b>12,835</b>	3.8	<b>4.0</b>	5.0	*	*	*	*	—	*	*	*	*	—
5. 委託費	*	*	*	*	—	11,358	<b>12,398</b>	3.5	<b>3.9</b>	9.2	*	*	*	*	—	*	*	*	*	—
6. 減価償却費	*	*	*	*	—	11,626	<b>12,233</b>	3.6	<b>3.8</b>	5.2	*	*	*	*	—	*	*	*	*	—
(再掲)建物減価償却費	—	—	—	—	—	—	—	—	—	—	—	—	—	—	—	—	—	—	—	—
(再掲)医療機器減価償却費	—	—	—	—	—	—	—	—	—	—	—	—	—	—	—	—	—	—	—	—
7. その他の医療・介護費用	*	*	*	*	—	45,272	<b>44,747</b>	14.0	<b>14.0</b>	-1.2	*	*	*	*	—	*	*	*	*	—
(再掲)設備機器賃借料	*	*	*	*	—	1,543	<b>1,044</b>	0.5	<b>0.3</b>	-32.3	*	*	*	*	—	*	*	*	*	—
(再掲)医療機器賃借料	*	*	*	*	—	1,523	<b>1,040</b>	0.5	<b>0.3</b>	-31.7	*	*	*	*	—	*	*	*	*	—
IV 損益差額(I+II-III)	*	*	*	*	—	120,142	<b>117,279</b>	37.1	<b>36.6</b>	—	*	*	*	*	—	*	*	*	*	—
V 税金	—	—	—	—	—	—	—	—	—	—	—	—	—	—	—	—	—	—	—	—
VI 税引後の総損益差額(IV-V)	—	—	—	—	—	—	—	—	—	—	—	—	—	—	—	—	—	—	—	—
施設数	*	—	—	—	—	—	—	—	—	—	*	—	—	—	—	*	—	—	—	—

(注) 個人立の一般診療所の損益差額からは、開設者の報酬となる部分以外に、建物、設備について現存物の価値以上の改善を行うための内部資金に充てられることが考えられる。

一般診療所（個人(青色申告者を含む)）（集計2）

（1施設当たり損益）

	入院診療収益あり														
	皮膚科					その他					全体				
	金額		構成比率		金額の伸比率	金額		構成比率		金額の伸比率	金額		構成比率		金額の伸比率
	前々年(度)	前年(度)	前々年(度)	前年(度)		前々年(度)	前年(度)	前々年(度)	前年(度)		前々年(度)	前年(度)	前々年(度)	前年(度)	
千円	千円	%	%	%	千円	千円	%	%	%	千円	千円	%	%	%	
I 医業収益	-	-	-	-	-	-	-	-	-	-	188,882	187,248	96.1	96.1	-0.9
1. 入院診療収益	-	-	-	-	-	-	-	-	-	-	121,640	120,486	61.9	61.9	-0.9
保険診療収益	-	-	-	-	-	-	-	-	-	-	73,024	72,064	37.2	37.0	-1.3
公害等診療収益	-	-	-	-	-	-	-	-	-	-	-	-	-	-	-
その他の診療収益	-	-	-	-	-	-	-	-	-	-	-	-	-	-	-
2. 外来診療収益	-	-	-	-	-	-	-	-	-	-	64,624	64,203	32.9	33.0	-0.7
保険診療収益	-	-	-	-	-	-	-	-	-	-	49,451	49,377	25.2	25.4	-0.1
公害等診療収益	-	-	-	-	-	-	-	-	-	-	-	-	-	-	-
その他の診療収益	-	-	-	-	-	-	-	-	-	-	-	-	-	-	-
3. その他の医業収益	-	-	-	-	-	-	-	-	-	-	-	-	-	-	-
II 介護収益	-	-	-	-	-	-	-	-	-	-	7,609	7,511	3.9	3.9	-1.3
1. 施設サービス収益	-	-	-	-	-	-	-	-	-	-	-	-	-	-	-
2. 居宅サービス収益	-	-	-	-	-	-	-	-	-	-	-	-	-	-	-
(再掲)短期入所療養介護分	-	-	-	-	-	-	-	-	-	-	-	-	-	-	-
3. その他の介護収益	-	-	-	-	-	-	-	-	-	-	-	-	-	-	-
III 医業・介護費用	-	-	-	-	-	-	-	-	-	-	134,737	136,446	68.6	70.1	1.3
1. 給与費	-	-	-	-	-	-	-	-	-	-	62,079	62,683	31.6	32.2	1.0
2. 医薬品費	-	-	-	-	-	-	-	-	-	-	16,011	15,571	8.1	8.0	-2.7
3. 材料費	-	-	-	-	-	-	-	-	-	-	6,429	6,563	3.3	3.4	2.1
4. 給食用材料費	-	-	-	-	-	-	-	-	-	-	4,822	5,007	2.5	2.6	3.8
5. 委託費	-	-	-	-	-	-	-	-	-	-	7,182	8,381	3.7	4.3	16.7
6. 減価償却費	-	-	-	-	-	-	-	-	-	-	6,757	6,973	3.4	3.6	3.2
(再掲)建物減価償却費	-	-	-	-	-	-	-	-	-	-	-	-	-	-	-
(再掲)医療機器減価償却費	-	-	-	-	-	-	-	-	-	-	-	-	-	-	-
7. その他の医業・介護費用	-	-	-	-	-	-	-	-	-	-	31,458	31,268	16.0	16.1	-0.6
(再掲)設備機器賃借料	-	-	-	-	-	-	-	-	-	-	1,830	1,520	0.9	0.8	-16.9
(再掲)医療機器賃借料	-	-	-	-	-	-	-	-	-	-	1,744	1,458	0.9	0.7	-16.4
IV 損益差額(I+II-III)	-	-	-	-	-	-	-	-	-	-	61,754	58,313	31.4	29.9	-
V 税金	-	-	-	-	-	-	-	-	-	-	-	-	-	-	-
VI 税引後の総損益差額(IV-V)	-	-	-	-	-	-	-	-	-	-	-	-	-	-	-
施設数	0	-	-	-	-	0	-	-	-	-	25	-	-	-	-

(注) 個人立の一般診療所の損益差額からは、開設者の報酬となる部分以外に、建物、設備について現存物の価値以上の改善を行うための内部資金に充てられることが考えられる。

一般診療所（個人(青色申告者を含む)）（集計2）

（1施設当たり損益）

	入院診療収益なし																			
	内科					小児科					精神科					外科				
	金額		構成比率		金額の 伸び率	金額		構成比率		金額の 伸び率	金額		構成比率		金額の 伸び率	金額		構成比率		金額の 伸び率
	前々年(度)	前年(度)	前々年(度)	前年(度)		前々年(度)	前年(度)	前々年(度)	前年(度)		前々年(度)	前年(度)	前々年(度)	前年(度)		前々年(度)	前年(度)	前々年(度)	前年(度)	
千円	千円	%	%	%	千円	千円	%	%	%	千円	千円	%	%	%	千円	千円	%	%	%	
I 医療収益	78,631	<b>79,404</b>	100.0	<b>100.0</b>	1.0	85,591	<b>88,599</b>	100.0	<b>100.0</b>	3.5	66,492	<b>66,042</b>	100.0	<b>100.0</b>	-0.7	92,265	<b>91,782</b>	99.7	<b>99.6</b>	-0.5
1. 入院診療収益	0	<b>0</b>	0.0	<b>0.0</b>	—	0	<b>0</b>	0.0	<b>0.0</b>	—	0	<b>0</b>	0.0	<b>0.0</b>	—	0	<b>0</b>	0.0	<b>0.0</b>	—
保険診療収益	0	<b>0</b>	0.0	<b>0.0</b>	—	0	<b>0</b>	0.0	<b>0.0</b>	—	0	<b>0</b>	0.0	<b>0.0</b>	—	0	<b>0</b>	0.0	<b>0.0</b>	—
公害等診療収益	—	—	—	—	—	—	—	—	—	—	—	—	—	—	—	—	—	—	—	—
その他の診療収益	—	—	—	—	—	—	—	—	—	—	—	—	—	—	—	—	—	—	—	—
2. 外来診療収益	75,852	<b>76,638</b>	96.4	<b>96.5</b>	1.0	75,960	<b>78,911</b>	88.7	<b>89.1</b>	3.9	65,605	<b>64,948</b>	98.7	<b>98.3</b>	-1.0	89,420	<b>88,955</b>	96.6	<b>96.5</b>	-0.5
保険診療収益	71,802	<b>72,364</b>	91.3	<b>91.1</b>	0.8	57,236	<b>59,073</b>	66.9	<b>66.7</b>	3.2	63,871	<b>63,174</b>	96.1	<b>95.7</b>	-1.1	83,659	<b>82,979</b>	90.4	<b>90.1</b>	-0.8
公害等診療収益	—	—	—	—	—	—	—	—	—	—	—	—	—	—	—	—	—	—	—	—
その他の診療収益	—	—	—	—	—	—	—	—	—	—	—	—	—	—	—	—	—	—	—	—
3. その他の医療収益	—	—	—	—	—	—	—	—	—	—	—	—	—	—	—	—	—	—	—	—
II 介護収益	34	<b>35</b>	0.0	<b>0.0</b>	2.9	0	<b>0</b>	0.0	<b>0.0</b>	—	0	<b>0</b>	0.0	<b>0.0</b>	—	268	<b>353</b>	0.3	<b>0.4</b>	31.7
1. 施設サービス収益	—	—	—	—	—	—	—	—	—	—	—	—	—	—	—	—	—	—	—	—
2. 居宅サービス収益	—	—	—	—	—	—	—	—	—	—	—	—	—	—	—	—	—	—	—	—
(再掲)短期入所療養介護分	—	—	—	—	—	—	—	—	—	—	—	—	—	—	—	—	—	—	—	—
3. その他の介護収益	—	—	—	—	—	—	—	—	—	—	—	—	—	—	—	—	—	—	—	—
III 医療・介護費用	53,403	<b>53,581</b>	67.9	<b>67.4</b>	0.3	58,552	<b>60,327</b>	68.4	<b>68.1</b>	3.0	46,084	<b>45,612</b>	69.3	<b>69.1</b>	-1.0	71,652	<b>71,655</b>	77.4	<b>77.8</b>	0.0
1. 給与費	19,424	<b>19,951</b>	24.7	<b>25.1</b>	2.7	21,421	<b>22,377</b>	25.0	<b>25.3</b>	4.5	17,312	<b>17,363</b>	26.0	<b>26.3</b>	0.3	25,962	<b>25,958</b>	28.1	<b>28.2</b>	0.0
2. 医薬品費	14,293	<b>13,625</b>	18.2	<b>17.2</b>	-4.7	19,150	<b>19,954</b>	22.4	<b>22.5</b>	4.2	16,091	<b>15,863</b>	24.2	<b>24.0</b>	-1.4	19,080	<b>19,179</b>	20.6	<b>20.8</b>	0.5
3. 材料費	1,864	<b>1,886</b>	2.4	<b>2.4</b>	1.2	884	<b>978</b>	1.0	<b>1.1</b>	10.6	427	<b>463</b>	0.6	<b>0.7</b>	8.4	2,149	<b>2,210</b>	2.3	<b>2.4</b>	2.8
4. 給食用材料費	0	<b>0</b>	0.0	<b>0.0</b>	—	0	<b>0</b>	0.0	<b>0.0</b>	—	16	<b>19</b>	0.0	<b>0.0</b>	18.8	0	<b>0</b>	0.0	<b>0.0</b>	—
5. 委託費	2,534	<b>2,638</b>	3.2	<b>3.3</b>	4.1	969	<b>989</b>	1.1	<b>1.1</b>	2.1	846	<b>882</b>	1.3	<b>1.3</b>	4.3	3,942	<b>4,211</b>	4.3	<b>4.6</b>	6.8
6. 減価償却費	3,500	<b>3,448</b>	4.4	<b>4.3</b>	-1.5	3,464	<b>3,031</b>	4.0	<b>3.4</b>	-12.5	1,562	<b>1,534</b>	2.3	<b>2.3</b>	-1.8	4,704	<b>4,525</b>	5.1	<b>4.9</b>	-3.8
(再掲)建物減価償却費	—	—	—	—	—	—	—	—	—	—	—	—	—	—	—	—	—	—	—	—
(再掲)医療機器減価償却費	—	—	—	—	—	—	—	—	—	—	—	—	—	—	—	—	—	—	—	—
7. その他の医療・介護費用	11,789	<b>12,032</b>	15.0	<b>15.1</b>	2.1	12,664	<b>12,999</b>	14.8	<b>14.7</b>	2.6	9,830	<b>9,489</b>	14.8	<b>14.4</b>	-3.5	15,815	<b>15,573</b>	17.1	<b>16.9</b>	-1.5
(再掲)設備機器賃借料	1,197	<b>1,236</b>	1.5	<b>1.6</b>	3.3	412	<b>438</b>	0.5	<b>0.5</b>	6.3	314	<b>277</b>	0.5	<b>0.4</b>	-11.8	1,666	<b>1,686</b>	1.8	<b>1.8</b>	1.2
(再掲)医療機器賃借料	891	<b>934</b>	1.1	<b>1.2</b>	4.8	228	<b>233</b>	0.3	<b>0.3</b>	2.2	169	<b>138</b>	0.3	<b>0.2</b>	-18.3	1,374	<b>1,389</b>	1.5	<b>1.5</b>	1.1
IV 損益差額(I+II-III)	25,262	<b>25,858</b>	32.1	<b>32.6</b>	—	27,039	<b>28,273</b>	31.6	<b>31.9</b>	—	20,407	<b>20,430</b>	30.7	<b>30.9</b>	—	20,881	<b>20,480</b>	22.6	<b>22.2</b>	—
V 税金	—	—	—	—	—	—	—	—	—	—	—	—	—	—	—	—	—	—	—	—
VI 税引後の総損益差額(IV-V)	—	—	—	—	—	—	—	—	—	—	—	—	—	—	—	—	—	—	—	—
施設数	333	—	—	—	—	51	—	—	—	—	27	—	—	—	—	42	—	—	—	—

(注) 個人立の一般診療所の損益差額からは、開設者の報酬となる部分以外に、建物、設備について現存物の価値以上の改善を行うための内部資金に充てられることが考えられる。

一般診療所（個人(青色申告者を含む)）（集計2）

（1施設当たり損益）

	入院診療収益なし																			
	整形外科					産婦人科					眼科					耳鼻咽喉科				
	金額		構成比率		金額の 伸び率	金額		構成比率		金額の 伸び率	金額		構成比率		金額の 伸び率	金額		構成比率		金額の 伸び率
	前々年(度)	前年(度)	前々年(度)	前年(度)		前々年(度)	前年(度)	前々年(度)	前年(度)		前々年(度)	前年(度)	前々年(度)	前年(度)		前々年(度)	前年(度)	前々年(度)	前年(度)	
千円	千円	%	%	%	千円	千円	%	%	%	千円	千円	%	%	%	千円	千円	%	%	%	
I 医療収益	111,153	<b>110,390</b>	100.0	<b>100.0</b>	-0.7	62,766	<b>66,666</b>	100.0	<b>100.0</b>	6.2	90,317	<b>92,539</b>	100.0	<b>100.0</b>	2.5	70,651	<b>71,433</b>	100.0	<b>100.0</b>	1.1
1. 入院診療収益	0	<b>0</b>	0.0	<b>0.0</b>	—	0	<b>0</b>	0.0	<b>0.0</b>	—	0	<b>0</b>	0.0	<b>0.0</b>	—	0	<b>0</b>	0.0	<b>0.0</b>	—
保険診療収益	0	<b>0</b>	0.0	<b>0.0</b>	—	0	<b>0</b>	0.0	<b>0.0</b>	—	0	<b>0</b>	0.0	<b>0.0</b>	—	0	<b>0</b>	0.0	<b>0.0</b>	—
公害等診療収益	—	—	—	—	—	—	—	—	—	—	—	—	—	—	—	—	—	—	—	—
その他の診療収益	—	—	—	—	—	—	—	—	—	—	—	—	—	—	—	—	—	—	—	—
2. 外来診療収益	109,243	<b>108,524</b>	98.3	<b>98.3</b>	-0.7	61,655	<b>65,881</b>	98.2	<b>98.8</b>	6.9	89,343	<b>91,564</b>	98.9	<b>98.9</b>	2.5	69,749	<b>70,616</b>	98.7	<b>98.9</b>	1.2
保険診療収益	103,555	<b>102,674</b>	93.2	<b>93.0</b>	-0.9	47,995	<b>51,066</b>	76.5	<b>76.6</b>	6.4	88,361	<b>90,311</b>	97.8	<b>97.6</b>	2.2	68,353	<b>69,152</b>	96.7	<b>96.8</b>	1.2
公害等診療収益	—	—	—	—	—	—	—	—	—	—	—	—	—	—	—	—	—	—	—	—
その他の診療収益	—	—	—	—	—	—	—	—	—	—	—	—	—	—	—	—	—	—	—	—
3. その他の医療収益	—	—	—	—	—	—	—	—	—	—	—	—	—	—	—	—	—	—	—	—
II 介護収益	0	<b>0</b>	0.0	<b>0.0</b>	—	0	<b>0</b>	0.0	<b>0.0</b>	—	0	<b>0</b>	0.0	<b>0.0</b>	—	0	<b>0</b>	0.0	<b>0.0</b>	—
1. 施設サービス収益	—	—	—	—	—	—	—	—	—	—	—	—	—	—	—	—	—	—	—	—
2. 居宅サービス収益	—	—	—	—	—	—	—	—	—	—	—	—	—	—	—	—	—	—	—	—
(再掲)短期入所療養介護分	—	—	—	—	—	—	—	—	—	—	—	—	—	—	—	—	—	—	—	—
3. その他の介護収益	—	—	—	—	—	—	—	—	—	—	—	—	—	—	—	—	—	—	—	—
III 医療・介護費用	80,441	<b>81,365</b>	72.4	<b>73.7</b>	1.1	46,632	<b>49,053</b>	74.3	<b>73.6</b>	5.2	56,648	<b>59,108</b>	62.7	<b>63.9</b>	4.3	45,357	<b>45,506</b>	64.2	<b>63.7</b>	0.3
1. 給与費	35,473	<b>36,156</b>	31.9	<b>32.8</b>	1.9	19,626	<b>20,683</b>	31.3	<b>31.0</b>	5.4	23,396	<b>23,856</b>	25.9	<b>25.8</b>	2.0	21,110	<b>21,632</b>	29.9	<b>30.3</b>	2.5
2. 医薬品費	20,433	<b>20,537</b>	18.4	<b>18.6</b>	0.5	6,704	<b>7,635</b>	10.7	<b>11.5</b>	13.9	8,302	<b>9,081</b>	9.2	<b>9.8</b>	9.4	5,203	<b>5,071</b>	7.4	<b>7.1</b>	-2.5
3. 材料費	1,627	<b>1,545</b>	1.5	<b>1.4</b>	-5.0	605	<b>649</b>	1.0	<b>1.0</b>	7.3	3,617	<b>3,918</b>	4.0	<b>4.2</b>	8.3	799	<b>818</b>	1.1	<b>1.1</b>	2.4
4. 給食用材料費	0	<b>0</b>	0.0	<b>0.0</b>	—	0	<b>0</b>	0.0	<b>0.0</b>	—	0	<b>0</b>	0.0	<b>0.0</b>	—	0	<b>0</b>	0.0	<b>0.0</b>	—
5. 委託費	2,567	<b>2,550</b>	2.3	<b>2.3</b>	-0.7	3,976	<b>4,287</b>	6.3	<b>6.4</b>	7.8	2,622	<b>2,587</b>	2.9	<b>2.8</b>	-1.3	2,244	<b>2,323</b>	3.2	<b>3.3</b>	3.5
6. 減価償却費	5,444	<b>5,342</b>	4.9	<b>4.8</b>	-1.9	2,458	<b>2,135</b>	3.9	<b>3.2</b>	-13.1	4,803	<b>5,181</b>	5.3	<b>5.6</b>	7.9	3,671	<b>3,334</b>	5.2	<b>4.7</b>	-9.2
(再掲)建物減価償却費	—	—	—	—	—	—	—	—	—	—	—	—	—	—	—	—	—	—	—	—
(再掲)医療機器減価償却費	—	—	—	—	—	—	—	—	—	—	—	—	—	—	—	—	—	—	—	—
7. その他の医療・介護費用	14,897	<b>15,236</b>	13.4	<b>13.8</b>	2.3	13,262	<b>13,665</b>	21.1	<b>20.5</b>	3.0	13,908	<b>14,485</b>	15.4	<b>15.7</b>	4.1	12,329	<b>12,328</b>	17.5	<b>17.3</b>	0.0
(再掲)設備機器賃借料	1,183	<b>1,309</b>	1.1	<b>1.2</b>	10.7	1,235	<b>1,549</b>	2.0	<b>2.3</b>	25.4	873	<b>853</b>	1.0	<b>0.9</b>	-2.3	1,312	<b>1,225</b>	1.9	<b>1.7</b>	-6.6
(再掲)医療機器賃借料	679	<b>802</b>	0.6	<b>0.7</b>	18.1	956	<b>1,270</b>	1.5	<b>1.9</b>	32.8	705	<b>721</b>	0.8	<b>0.8</b>	2.3	1,019	<b>946</b>	1.4	<b>1.3</b>	-7.2
IV 損益差額（I + II - III）	30,711	<b>29,025</b>	27.6	<b>26.3</b>	—	16,134	<b>17,613</b>	25.7	<b>26.4</b>	—	33,670	<b>33,431</b>	37.3	<b>36.1</b>	—	25,294	<b>25,927</b>	35.8	<b>36.3</b>	—
V 税金	—	—	—	—	—	—	—	—	—	—	—	—	—	—	—	—	—	—	—	—
VI 税引後の総損益差額（IV - V）	—	—	—	—	—	—	—	—	—	—	—	—	—	—	—	—	—	—	—	—
施設数	57	—	—	—	—	18	—	—	—	—	60	—	—	—	—	58	—	—	—	—

（注）個人立の一般診療所の損益差額からは、開設者の報酬となる部分以外に、建物、設備について現存物の価値以上の改善を行うための内部資金に充てられることが考えられる。

一般診療所（個人(青色申告者を含む)）（集計2）

（1施設当たり損益）

	入院診療収益なし														
	皮膚科					その他					全体				
	金額		構成比率		金額の 伸び率	金額		構成比率		金額の 伸び率	金額		構成比率		金額の 伸び率
	前々年(度)	前年(度)	前々年(度)	前年(度)		前々年(度)	前年(度)	前々年(度)	前年(度)		前々年(度)	前年(度)	前々年(度)	前年(度)	
千円	千円	%	%	%	千円	千円	%	%	%	千円	千円	%	%	%	
I 医業収益	65,513	<b>65,661</b>	100.0	<b>100.0</b>	0.2	81,028	<b>78,524</b>	100.0	<b>100.0</b>	-3.1	81,099	<b>81,849</b>	100.0	<b>100.0</b>	0.9
1. 入院診療収益	0	<b>0</b>	0.0	<b>0.0</b>	—	0	<b>0</b>	0.0	<b>0.0</b>	—	0	<b>0</b>	0.0	<b>0.0</b>	—
保険診療収益	0	<b>0</b>	0.0	<b>0.0</b>	—	0	<b>0</b>	0.0	<b>0.0</b>	—	0	<b>0</b>	0.0	<b>0.0</b>	—
公害等診療収益	—	—	—	—	—	—	—	—	—	—	—	—	—	—	—
その他の診療収益	—	—	—	—	—	—	—	—	—	—	—	—	—	—	—
2. 外来診療収益	64,270	<b>64,351</b>	98.1	<b>98.0</b>	0.1	79,328	<b>76,910</b>	97.9	<b>97.9</b>	-3.0	78,457	<b>79,217</b>	96.7	<b>96.7</b>	1.0
保険診療収益	62,578	<b>62,481</b>	95.5	<b>95.1</b>	-0.2	77,064	<b>74,623</b>	95.1	<b>95.0</b>	-3.2	73,675	<b>74,156</b>	90.8	<b>90.6</b>	0.7
公害等診療収益	—	—	—	—	—	—	—	—	—	—	—	—	—	—	—
その他の診療収益	—	—	—	—	—	—	—	—	—	—	—	—	—	—	—
3. その他の医業収益	—	—	—	—	—	—	—	—	—	—	—	—	—	—	—
II 介護収益	7	<b>12</b>	0.0	<b>0.0</b>	71.4	0	<b>0</b>	0.0	<b>0.0</b>	—	32	<b>37</b>	0.0	<b>0.0</b>	15.6
1. 施設サービス収益	—	—	—	—	—	—	—	—	—	—	—	—	—	—	—
2. 居宅サービス収益	—	—	—	—	—	—	—	—	—	—	—	—	—	—	—
(再掲)短期入所療養介護分	—	—	—	—	—	—	—	—	—	—	—	—	—	—	—
3. その他の介護収益	—	—	—	—	—	—	—	—	—	—	—	—	—	—	—
III 医業・介護費用	37,295	<b>37,748</b>	56.9	<b>57.5</b>	1.2	60,584	<b>58,540</b>	74.8	<b>74.6</b>	-3.4	55,200	<b>55,715</b>	68.0	<b>68.0</b>	0.9
1. 給与費	16,392	<b>16,703</b>	25.0	<b>25.4</b>	1.9	20,472	<b>21,020</b>	25.3	<b>26.8</b>	2.7	21,424	<b>21,937</b>	26.4	<b>26.8</b>	2.4
2. 医薬品費	5,188	<b>5,309</b>	7.9	<b>8.1</b>	2.3	16,062	<b>15,302</b>	19.8	<b>19.5</b>	-4.7	13,441	<b>13,259</b>	16.6	<b>16.2</b>	-1.4
3. 材料費	849	<b>920</b>	1.3	<b>1.4</b>	8.4	1,930	<b>1,808</b>	2.4	<b>2.3</b>	-6.3	1,696	<b>1,740</b>	2.1	<b>2.1</b>	2.6
4. 給食用材料費	0	<b>0</b>	0.0	<b>0.0</b>	—	0	<b>0</b>	0.0	<b>0.0</b>	—	1	<b>1</b>	0.0	<b>0.0</b>	0.0
5. 委託費	1,869	<b>1,880</b>	2.9	<b>2.9</b>	0.6	3,858	<b>3,221</b>	4.8	<b>4.1</b>	-16.5	2,455	<b>2,514</b>	3.0	<b>3.1</b>	2.4
6. 減価償却費	2,190	<b>2,312</b>	3.3	<b>3.5</b>	5.6	3,912	<b>3,463</b>	4.8	<b>4.4</b>	-11.5	3,663	<b>3,580</b>	4.5	<b>4.4</b>	-2.3
(再掲)建物減価償却費	—	—	—	—	—	—	—	—	—	—	—	—	—	—	—
(再掲)医療機器減価償却費	—	—	—	—	—	—	—	—	—	—	—	—	—	—	—
7. その他の医業・介護費用	10,806	<b>10,623</b>	16.5	<b>16.2</b>	-1.7	14,350	<b>13,727</b>	17.7	<b>17.5</b>	-4.3	12,520	<b>12,683</b>	15.4	<b>15.5</b>	1.3
(再掲)設備機器賃借料	402	<b>364</b>	0.6	<b>0.6</b>	-9.5	1,838	<b>1,035</b>	2.3	<b>1.3</b>	-43.7	1,079	<b>1,082</b>	1.3	<b>1.3</b>	0.3
(再掲)医療機器賃借料	255	<b>205</b>	0.4	<b>0.3</b>	-19.6	586	<b>209</b>	0.7	<b>0.3</b>	-64.3	770	<b>788</b>	0.9	<b>1.0</b>	2.3
IV 損益差額(I+II-III)	28,225	<b>27,926</b>	43.1	<b>42.5</b>	—	20,444	<b>19,984</b>	25.2	<b>25.4</b>	—	25,931	<b>26,171</b>	32.0	<b>32.0</b>	—
V 税金	—	—	—	—	—	—	—	—	—	—	—	—	—	—	—
VI 税引後の総損益差額(IV-V)	—	—	—	—	—	—	—	—	—	—	—	—	—	—	—
施設数	52	—	—	—	—	21	—	—	—	—	719	—	—	—	—

(注) 個人立の一般診療所の損益差額からは、開設者の報酬となる部分以外に、建物、設備について現存物の価値以上の改善を行うための内部資金に充てられることが考えられる。

一般診療所（個人(青色申告者を含む)）（集計2）

（1施設当たり損益）

	入院診療収益なし(参考)有床																			
	内科					小児科					精神科					外科				
	金額		構成比率		金額の 伸び率	金額		構成比率		金額の 伸び率	金額		構成比率		金額の 伸び率	金額		構成比率		金額の 伸び率
	前々年(度)	前年(度)	前々年(度)	前年(度)		前々年(度)	前年(度)	前々年(度)	前年(度)		前々年(度)	前年(度)	前々年(度)	前年(度)		前々年(度)	前年(度)	前々年(度)	前年(度)	
千円	千円	%	%	%	千円	千円	%	%	%	千円	千円	%	%	%	千円	千円	%	%	%	
I 医療収益	*	*	*	*	—	—	—	—	—	—	—	—	—	—	*	*	*	*	*	—
1. 入院診療収益	*	*	*	*	—	—	—	—	—	—	—	—	—	—	*	*	*	*	*	—
保険診療収益	*	*	*	*	—	—	—	—	—	—	—	—	—	—	*	*	*	*	*	—
公害等診療収益	—	—	—	—	—	—	—	—	—	—	—	—	—	—	—	—	—	—	—	—
その他の診療収益	—	—	—	—	—	—	—	—	—	—	—	—	—	—	—	—	—	—	—	—
2. 外来診療収益	*	*	*	*	—	—	—	—	—	—	—	—	—	—	*	*	*	*	*	—
保険診療収益	*	*	*	*	—	—	—	—	—	—	—	—	—	—	*	*	*	*	*	—
公害等診療収益	—	—	—	—	—	—	—	—	—	—	—	—	—	—	—	—	—	—	—	—
その他の診療収益	—	—	—	—	—	—	—	—	—	—	—	—	—	—	—	—	—	—	—	—
3. その他の医療収益	—	—	—	—	—	—	—	—	—	—	—	—	—	—	—	—	—	—	—	—
II 介護収益	*	*	*	*	—	—	—	—	—	—	—	—	—	—	*	*	*	*	*	—
1. 施設サービス収益	—	—	—	—	—	—	—	—	—	—	—	—	—	—	—	—	—	—	—	—
2. 居宅サービス収益	—	—	—	—	—	—	—	—	—	—	—	—	—	—	—	—	—	—	—	—
(再掲)短期入所療養介護分	—	—	—	—	—	—	—	—	—	—	—	—	—	—	—	—	—	—	—	—
3. その他の介護収益	—	—	—	—	—	—	—	—	—	—	—	—	—	—	—	—	—	—	—	—
III 医療・介護費用	*	*	*	*	—	—	—	—	—	—	—	—	—	—	*	*	*	*	*	—
1. 給与費	*	*	*	*	—	—	—	—	—	—	—	—	—	—	*	*	*	*	*	—
2. 医薬品費	*	*	*	*	—	—	—	—	—	—	—	—	—	—	*	*	*	*	*	—
3. 材料費	*	*	*	*	—	—	—	—	—	—	—	—	—	—	*	*	*	*	*	—
4. 給食用材料費	*	*	*	*	—	—	—	—	—	—	—	—	—	—	*	*	*	*	*	—
5. 委託費	*	*	*	*	—	—	—	—	—	—	—	—	—	—	*	*	*	*	*	—
6. 減価償却費	*	*	*	*	—	—	—	—	—	—	—	—	—	—	*	*	*	*	*	—
(再掲)建物減価償却費	—	—	—	—	—	—	—	—	—	—	—	—	—	—	—	—	—	—	—	—
(再掲)医療機器減価償却費	—	—	—	—	—	—	—	—	—	—	—	—	—	—	—	—	—	—	—	—
7. その他の医療・介護費用	*	*	*	*	—	—	—	—	—	—	—	—	—	—	*	*	*	*	*	—
(再掲)設備機器賃借料	*	*	*	*	—	—	—	—	—	—	—	—	—	—	*	*	*	*	*	—
(再掲)医療機器賃借料	*	*	*	*	—	—	—	—	—	—	—	—	—	—	*	*	*	*	*	—
IV 損益差額(I+II-III)	*	*	*	*	—	—	—	—	—	—	—	—	—	—	*	*	*	*	*	—
V 税金	—	—	—	—	—	—	—	—	—	—	—	—	—	—	—	—	—	—	—	—
VI 税引後の総損益差額(IV-V)	—	—	—	—	—	—	—	—	—	—	—	—	—	—	—	—	—	—	—	—
施設数	*	—	—	—	—	0	—	—	—	—	0	—	—	—	*	—	—	—	—	—

(注) 個人立の一般診療所の損益差額からは、開設者の報酬となる部分以外に、建物、設備について現存物の価値以上の改善を行うための内部資金に充てられることが考えられる。

一般診療所（個人(青色申告者を含む)）（集計2）

（1施設当たり損益）

	入院診療収益なし(参考)有床																			
	整形外科					産婦人科					眼科					耳鼻咽喉科				
	金額		構成比率		金額の 伸び率	金額		構成比率		金額の 伸び率	金額		構成比率		金額の 伸び率	金額		構成比率		金額の 伸び率
	前々年(度)	前年(度)	前々年(度)	前年(度)		前々年(度)	前年(度)	前々年(度)	前年(度)		前々年(度)	前年(度)	前々年(度)	前年(度)		前々年(度)	前年(度)	前々年(度)	前年(度)	
千円	千円	%	%	%	千円	千円	%	%	%	千円	千円	%	%	%	千円	千円	%	%	%	
I 医療収益	*	*	*	*	—	*	*	*	*	—	—	—	—	—	—	*	*	*	*	—
1. 入院診療収益	*	*	*	*	—	*	*	*	*	—	—	—	—	—	—	*	*	*	*	—
保険診療収益	*	*	*	*	—	*	*	*	*	—	—	—	—	—	—	*	*	*	*	—
公害等診療収益	—	—	—	—	—	—	—	—	—	—	—	—	—	—	—	—	—	—	—	—
その他の診療収益	—	—	—	—	—	—	—	—	—	—	—	—	—	—	—	—	—	—	—	—
2. 外来診療収益	*	*	*	*	—	*	*	*	*	—	—	—	—	—	—	*	*	*	*	—
保険診療収益	*	*	*	*	—	*	*	*	*	—	—	—	—	—	—	*	*	*	*	—
公害等診療収益	—	—	—	—	—	—	—	—	—	—	—	—	—	—	—	—	—	—	—	—
その他の診療収益	—	—	—	—	—	—	—	—	—	—	—	—	—	—	—	—	—	—	—	—
3. その他の医療収益	—	—	—	—	—	—	—	—	—	—	—	—	—	—	—	—	—	—	—	—
II 介護収益	*	*	*	*	—	*	*	*	*	—	—	—	—	—	—	*	*	*	*	—
1. 施設サービス収益	—	—	—	—	—	—	—	—	—	—	—	—	—	—	—	—	—	—	—	—
2. 居宅サービス収益	—	—	—	—	—	—	—	—	—	—	—	—	—	—	—	—	—	—	—	—
(再掲)短期入所療養介護分	—	—	—	—	—	—	—	—	—	—	—	—	—	—	—	—	—	—	—	—
3. その他の介護収益	—	—	—	—	—	—	—	—	—	—	—	—	—	—	—	—	—	—	—	—
III 医療・介護費用	*	*	*	*	—	*	*	*	*	—	—	—	—	—	—	*	*	*	*	—
1. 給与費	*	*	*	*	—	*	*	*	*	—	—	—	—	—	—	*	*	*	*	—
2. 医薬品費	*	*	*	*	—	*	*	*	*	—	—	—	—	—	—	*	*	*	*	—
3. 材料費	*	*	*	*	—	*	*	*	*	—	—	—	—	—	—	*	*	*	*	—
4. 給食用材料費	*	*	*	*	—	*	*	*	*	—	—	—	—	—	—	*	*	*	*	—
5. 委託費	*	*	*	*	—	*	*	*	*	—	—	—	—	—	—	*	*	*	*	—
6. 減価償却費	*	*	*	*	—	*	*	*	*	—	—	—	—	—	—	*	*	*	*	—
(再掲)建物減価償却費	—	—	—	—	—	—	—	—	—	—	—	—	—	—	—	—	—	—	—	—
(再掲)医療機器減価償却費	—	—	—	—	—	—	—	—	—	—	—	—	—	—	—	—	—	—	—	—
7. その他の医療・介護費用	*	*	*	*	—	*	*	*	*	—	—	—	—	—	—	*	*	*	*	—
(再掲)設備機器賃借料	*	*	*	*	—	*	*	*	*	—	—	—	—	—	—	*	*	*	*	—
(再掲)医療機器賃借料	*	*	*	*	—	*	*	*	*	—	—	—	—	—	—	*	*	*	*	—
IV 損益差額(I+II-III)	*	*	*	*	—	*	*	*	*	—	—	—	—	—	—	*	*	*	*	—
V 税金	—	—	—	—	—	—	—	—	—	—	—	—	—	—	—	—	—	—	—	—
VI 税引後の総損益差額(IV-V)	—	—	—	—	—	—	—	—	—	—	—	—	—	—	—	—	—	—	—	—
施設数	*	—	—	—	—	*	—	—	—	—	0	—	—	—	—	*	—	—	—	—

(注) 個人立の一般診療所の損益差額からは、開設者の報酬となる部分以外に、建物、設備について現存物の価値以上の改善を行うための内部資金に充てられることが考えられる。



一般診療所（個人(青色申告者を含む)）（集計2）

（1施設当たり損益）

	入院診療収益なし(参考)有床														
	皮膚科					その他					全体				
	金額		構成比率		金額の 伸び率	金額		構成比率		金額の 伸び率	金額		構成比率		金額の 伸び率
	前々年(度)	前年(度)	前々年(度)	前年(度)		前々年(度)	前年(度)	前々年(度)	前年(度)		前々年(度)	前年(度)	前々年(度)	前年(度)	
千円	千円	%	%	%	千円	千円	%	%	%	千円	千円	%	%	%	
I 医業収益	-	-	-	-	-	*	*	*	*	-	92,011	<b>87,308</b>	100.0	<b>100.0</b>	-5.1
1. 入院診療収益	-	-	-	-	-	*	*	*	*	-	0	<b>0</b>	0.0	<b>0.0</b>	-
保険診療収益	-	-	-	-	-	*	*	*	*	-	0	<b>0</b>	0.0	<b>0.0</b>	-
公害等診療収益	-	-	-	-	-	-	-	-	-	-	-	-	-	-	-
その他の診療収益	-	-	-	-	-	-	-	-	-	-	-	-	-	-	-
2. 外来診療収益	-	-	-	-	-	*	*	*	*	-	88,417	<b>83,921</b>	96.1	<b>96.1</b>	-5.1
保険診療収益	-	-	-	-	-	*	*	*	*	-	84,940	<b>79,311</b>	92.3	<b>90.8</b>	-6.6
公害等診療収益	-	-	-	-	-	-	-	-	-	-	-	-	-	-	-
その他の診療収益	-	-	-	-	-	-	-	-	-	-	-	-	-	-	-
3. その他の医業収益	-	-	-	-	-	-	-	-	-	-	-	-	-	-	-
II 介護収益	-	-	-	-	-	*	*	*	*	-	0	<b>0</b>	0.0	<b>0.0</b>	-
1. 施設サービス収益	-	-	-	-	-	-	-	-	-	-	-	-	-	-	-
2. 居宅サービス収益	-	-	-	-	-	-	-	-	-	-	-	-	-	-	-
(再掲)短期入所療養介護分	-	-	-	-	-	-	-	-	-	-	-	-	-	-	-
3. その他の介護収益	-	-	-	-	-	-	-	-	-	-	-	-	-	-	-
III 医業・介護費用	-	-	-	-	-	*	*	*	*	-	84,483	<b>79,676</b>	91.8	<b>91.3</b>	-5.7
1. 給与費	-	-	-	-	-	*	*	*	*	-	30,387	<b>29,589</b>	33.0	<b>33.9</b>	-2.6
2. 医薬品費	-	-	-	-	-	*	*	*	*	-	26,547	<b>24,382</b>	28.9	<b>27.9</b>	-8.2
3. 材料費	-	-	-	-	-	*	*	*	*	-	1,012	<b>889</b>	1.1	<b>1.0</b>	-12.2
4. 給食用材料費	-	-	-	-	-	*	*	*	*	-	0	<b>0</b>	0.0	<b>0.0</b>	-
5. 委託費	-	-	-	-	-	*	*	*	*	-	6,053	<b>5,545</b>	6.6	<b>6.4</b>	-8.4
6. 減価償却費	-	-	-	-	-	*	*	*	*	-	2,524	<b>2,469</b>	2.7	<b>2.8</b>	-2.2
(再掲)建物減価償却費	-	-	-	-	-	-	-	-	-	-	-	-	-	-	-
(再掲)医療機器減価償却費	-	-	-	-	-	-	-	-	-	-	-	-	-	-	-
7. その他の医業・介護費用	-	-	-	-	-	*	*	*	*	-	17,961	<b>16,802</b>	19.5	<b>19.2</b>	-6.5
(再掲)設備機器賃借料	-	-	-	-	-	*	*	*	*	-	5,372	<b>4,165</b>	5.8	<b>4.8</b>	-22.5
(再掲)医療機器賃借料	-	-	-	-	-	*	*	*	*	-	4,112	<b>3,636</b>	4.5	<b>4.2</b>	-11.6
IV 損益差額(I+II-III)	-	-	-	-	-	*	*	*	*	-	7,528	<b>7,632</b>	8.2	<b>8.7</b>	-
V 税金	-	-	-	-	-	-	-	-	-	-	-	-	-	-	-
VI 税引後の総損益差額(IV-V)	-	-	-	-	-	-	-	-	-	-	-	-	-	-	-
施設数	0	-	-	-	-	*	-	-	-	-	7	-	-	-	-

(注) 個人立の一般診療所の損益差額からは、開設者の報酬となる部分以外に、建物、設備について現存物の価値以上の改善を行うための内部資金に充てられることが考えられる。

一般診療所（個人(青色申告者を含む)）（集計2）

（1施設当たり損益）

	全体																			
	内科					小児科					精神科					外科				
	金額		構成比率		金額の 伸び率	金額		構成比率		金額の 伸び率	金額		構成比率		金額の 伸び率	金額		構成比率		金額の 伸び率
	前々年(度)	前年(度)	前々年(度)	前年(度)		前々年(度)	前年(度)	前々年(度)	前年(度)		前々年(度)	前年(度)	前々年(度)	前年(度)		前々年(度)	前年(度)	前々年(度)	前年(度)	
千円	千円	%	%	%	千円	千円	%	%	%	千円	千円	%	%	%	千円	千円	%	%	%	
I 医業収益	79,432	<b>80,201</b>	99.6	<b>99.6</b>	1.0	85,591	<b>88,599</b>	100.0	<b>100.0</b>	3.5	72,929	<b>72,376</b>	100.0	<b>100.0</b>	-0.8	98,335	<b>97,794</b>	98.0	<b>97.8</b>	-0.6
1. 入院診療収益	1,318	<b>1,361</b>	1.7	<b>1.7</b>	3.3	0	<b>0</b>	0.0	<b>0.0</b>	—	11,023	<b>10,889</b>	15.1	<b>15.0</b>	-1.2	4,749	<b>4,552</b>	4.7	<b>4.6</b>	-4.1
保険診療収益	1,287	<b>1,326</b>	1.6	<b>1.6</b>	3.0	0	<b>0</b>	0.0	<b>0.0</b>	—	10,958	<b>10,843</b>	15.0	<b>15.0</b>	-1.0	4,300	<b>4,267</b>	4.3	<b>4.3</b>	-0.8
公害等診療収益	—	—	—	—	—	—	—	—	—	—	—	—	—	—	—	—	—	—	—	—
その他の診療収益	—	—	—	—	—	—	—	—	—	—	—	—	—	—	—	—	—	—	—	—
2. 外来診療収益	75,390	<b>76,132</b>	94.5	<b>94.5</b>	1.0	75,960	<b>78,911</b>	88.7	<b>89.1</b>	3.9	61,080	<b>60,469</b>	83.8	<b>83.5</b>	-1.0	90,166	<b>89,888</b>	89.8	<b>89.9</b>	-0.3
保険診療収益	71,396	<b>71,924</b>	89.5	<b>89.3</b>	0.7	57,236	<b>59,073</b>	66.9	<b>66.7</b>	3.2	59,466	<b>58,817</b>	81.5	<b>81.3</b>	-1.1	84,675	<b>84,108</b>	84.4	<b>84.1</b>	-0.7
公害等診療収益	—	—	—	—	—	—	—	—	—	—	—	—	—	—	—	—	—	—	—	—
その他の診療収益	—	—	—	—	—	—	—	—	—	—	—	—	—	—	—	—	—	—	—	—
3. その他の医業収益	—	—	—	—	—	—	—	—	—	—	—	—	—	—	—	—	—	—	—	—
II 介護収益	357	<b>342</b>	0.4	<b>0.4</b>	-4.2	0	<b>0</b>	0.0	<b>0.0</b>	—	0	<b>0</b>	0.0	<b>0.0</b>	—	2,025	<b>2,167</b>	2.0	<b>2.2</b>	7.0
1. 施設サービス収益	—	—	—	—	—	—	—	—	—	—	—	—	—	—	—	—	—	—	—	—
2. 居宅サービス収益	—	—	—	—	—	—	—	—	—	—	—	—	—	—	—	—	—	—	—	—
(再掲)短期入所療養介護分	—	—	—	—	—	—	—	—	—	—	—	—	—	—	—	—	—	—	—	—
3. その他の介護収益	—	—	—	—	—	—	—	—	—	—	—	—	—	—	—	—	—	—	—	—
III 医業・介護費用	54,528	<b>54,719</b>	68.3	<b>67.9</b>	0.4	58,552	<b>60,327</b>	68.4	<b>68.1</b>	3.0	48,161	<b>47,818</b>	66.0	<b>66.1</b>	-0.7	78,860	<b>79,753</b>	78.6	<b>79.8</b>	1.1
1. 給与費	19,876	<b>20,417</b>	24.9	<b>25.3</b>	2.7	21,421	<b>22,377</b>	25.0	<b>25.3</b>	4.5	18,270	<b>18,279</b>	25.1	<b>25.3</b>	0.0	30,499	<b>30,814</b>	30.4	<b>30.8</b>	1.0
2. 医薬品費	14,430	<b>13,771</b>	18.1	<b>17.1</b>	-4.6	19,150	<b>19,954</b>	22.4	<b>22.5</b>	4.2	15,233	<b>14,989</b>	20.9	<b>20.7</b>	-1.6	18,753	<b>18,758</b>	18.7	<b>18.8</b>	0.0
3. 材料費	1,981	<b>2,029</b>	2.5	<b>2.5</b>	2.4	884	<b>978</b>	1.0	<b>1.1</b>	10.6	400	<b>432</b>	0.5	<b>0.6</b>	8.0	2,703	<b>2,812</b>	2.7	<b>2.8</b>	4.0
4. 給食用材料費	23	<b>23</b>	0.0	<b>0.0</b>	0.0	0	<b>0</b>	0.0	<b>0.0</b>	—	15	<b>17</b>	0.0	<b>0.0</b>	13.3	303	<b>307</b>	0.3	<b>0.3</b>	1.3
5. 委託費	2,608	<b>2,711</b>	3.3	<b>3.4</b>	3.9	969	<b>989</b>	1.1	<b>1.1</b>	2.1	1,263	<b>1,279</b>	1.7	<b>1.8</b>	1.3	4,419	<b>5,188</b>	4.4	<b>5.2</b>	17.4
6. 減価償却費	3,510	<b>3,470</b>	4.4	<b>4.3</b>	-1.1	3,464	<b>3,031</b>	4.0	<b>3.4</b>	-12.5	1,583	<b>1,557</b>	2.2	<b>2.2</b>	-1.6	5,101	<b>4,927</b>	5.1	<b>4.9</b>	-3.4
(再掲)建物減価償却費	—	—	—	—	—	—	—	—	—	—	—	—	—	—	—	—	—	—	—	—
(再掲)医療機器減価償却費	—	—	—	—	—	—	—	—	—	—	—	—	—	—	—	—	—	—	—	—
7. その他の医業・介護費用	12,099	<b>12,300</b>	15.2	<b>15.3</b>	1.7	12,664	<b>12,999</b>	14.8	<b>14.7</b>	2.6	11,396	<b>11,265</b>	15.6	<b>15.6</b>	-1.1	17,081	<b>16,947</b>	17.0	<b>17.0</b>	-0.8
(再掲)設備機器賃借料	1,193	<b>1,230</b>	1.5	<b>1.5</b>	3.1	412	<b>438</b>	0.5	<b>0.5</b>	6.3	560	<b>465</b>	0.8	<b>0.6</b>	-17.0	1,822	<b>1,779</b>	1.8	<b>1.8</b>	-2.4
(再掲)医療機器賃借料	893	<b>934</b>	1.1	<b>1.2</b>	4.6	228	<b>233</b>	0.3	<b>0.3</b>	2.2	415	<b>334</b>	0.6	<b>0.5</b>	-19.5	1,549	<b>1,502</b>	1.5	<b>1.5</b>	-3.0
IV 損益差額（I＋II－III）	25,261	<b>25,824</b>	31.7	<b>32.1</b>	—	27,039	<b>28,273</b>	31.6	<b>31.9</b>	—	24,768	<b>24,558</b>	34.0	<b>33.9</b>	—	21,499	<b>20,208</b>	21.4	<b>20.2</b>	—
V 税金	—	—	—	—	—	—	—	—	—	—	—	—	—	—	—	—	—	—	—	—
VI 税引後の総損益差額（IV－V）	—	—	—	—	—	—	—	—	—	—	—	—	—	—	—	—	—	—	—	—
施設数	341	—	—	—	—	51	—	—	—	—	29	—	—	—	—	45	—	—	—	—

（注）個人立の一般診療所の損益差額からは、開設者の報酬となる部分以外に、建物、設備について現存物の価値以上の改善を行うための内部資金に充てられることが考えられる。

一般診療所（個人(青色申告者を含む)）（集計2）

（1施設当たり損益）

	全体																			
	整形外科					産婦人科					眼科					耳鼻咽喉科				
	金額		構成比率		金額の 伸び率	金額		構成比率		金額の 伸び率	金額		構成比率		金額の 伸び率	金額		構成比率		金額の 伸び率
	前々年(度)	前年(度)	前々年(度)	前年(度)		前々年(度)	前年(度)	前々年(度)	前年(度)		前々年(度)	前年(度)	前々年(度)	前年(度)		前々年(度)	前年(度)	前々年(度)	前年(度)	
千円	千円	%	%	%	千円	千円	%	%	%	千円	千円	%	%	%	千円	千円	%	%	%	
I 医業収益	113,784	<b>112,987</b>	100.0	<b>100.0</b>	-0.7	135,769	<b>137,745</b>	100.0	<b>100.0</b>	1.5	91,652	<b>93,588</b>	100.0	<b>100.0</b>	2.1	70,212	<b>70,978</b>	100.0	<b>100.0</b>	1.1
1. 入院診療収益	2,717	<b>2,731</b>	2.4	<b>2.4</b>	0.5	70,278	<b>69,153</b>	51.8	<b>50.2</b>	-1.6	1,549	<b>1,501</b>	1.7	<b>1.6</b>	-3.1	759	<b>755</b>	1.1	<b>1.1</b>	-0.5
保険診療収益	2,612	<b>2,659</b>	2.3	<b>2.4</b>	1.8	23,216	<b>21,937</b>	17.1	<b>15.9</b>	-5.5	1,549	<b>1,501</b>	1.7	<b>1.6</b>	-3.1	759	<b>755</b>	1.1	<b>1.1</b>	-0.5
公害等診療収益	-	-	-	-	-	-	-	-	-	-	-	-	-	-	-	-	-	-	-	-
その他の診療収益	-	-	-	-	-	-	-	-	-	-	-	-	-	-	-	-	-	-	-	-
2. 外来診療収益	109,180	<b>108,391</b>	96.0	<b>95.9</b>	-0.7	64,040	<b>67,312</b>	47.2	<b>48.9</b>	5.1	89,017	<b>91,017</b>	97.1	<b>97.3</b>	2.2	68,567	<b>69,419</b>	97.7	<b>97.8</b>	1.2
保険診療収益	103,111	<b>102,215</b>	90.6	<b>90.5</b>	-0.9	41,137	<b>43,922</b>	30.3	<b>31.9</b>	6.8	88,059	<b>89,797</b>	96.1	<b>95.9</b>	2.0	67,194	<b>67,980</b>	95.7	<b>95.8</b>	1.2
公害等診療収益	-	-	-	-	-	-	-	-	-	-	-	-	-	-	-	-	-	-	-	-
その他の診療収益	-	-	-	-	-	-	-	-	-	-	-	-	-	-	-	-	-	-	-	-
3. その他の医業収益	-	-	-	-	-	-	-	-	-	-	-	-	-	-	-	-	-	-	-	-
II 介護収益	0	<b>0</b>	0.0	<b>0.0</b>	-	0	<b>0</b>	0.0	<b>0.0</b>	-	0	<b>0</b>	0.0	<b>0.0</b>	-	0	<b>0</b>	0.0	<b>0.0</b>	-
1. 施設サービス収益	-	-	-	-	-	-	-	-	-	-	-	-	-	-	-	-	-	-	-	-
2. 居宅サービス収益	-	-	-	-	-	-	-	-	-	-	-	-	-	-	-	-	-	-	-	-
(再掲)短期入所療養介護分	-	-	-	-	-	-	-	-	-	-	-	-	-	-	-	-	-	-	-	-
3. その他の介護収益	-	-	-	-	-	-	-	-	-	-	-	-	-	-	-	-	-	-	-	-
III 医業・介護費用	82,050	<b>83,003</b>	72.1	<b>73.5</b>	1.2	90,513	<b>92,226</b>	66.7	<b>67.0</b>	1.9	57,547	<b>59,809</b>	62.8	<b>63.9</b>	3.9	44,886	<b>45,005</b>	63.9	<b>63.4</b>	0.3
1. 給与費	35,661	<b>36,335</b>	31.3	<b>32.2</b>	1.9	44,006	<b>44,527</b>	32.4	<b>32.3</b>	1.2	23,580	<b>24,000</b>	25.7	<b>25.6</b>	1.8	20,936	<b>21,444</b>	29.8	<b>30.2</b>	2.4
2. 医薬品費	21,521	<b>21,657</b>	18.9	<b>19.2</b>	0.6	7,695	<b>8,197</b>	5.7	<b>6.0</b>	6.5	8,229	<b>8,963</b>	9.0	<b>9.6</b>	8.9	5,119	<b>4,989</b>	7.3	<b>7.0</b>	-2.5
3. 材料費	1,660	<b>1,566</b>	1.5	<b>1.4</b>	-5.7	2,095	<b>2,020</b>	1.5	<b>1.5</b>	-3.6	3,949	<b>4,167</b>	4.3	<b>4.5</b>	5.5	787	<b>807</b>	1.1	<b>1.1</b>	2.5
4. 給食用材料費	217	<b>226</b>	0.2	<b>0.2</b>	4.1	3,424	<b>3,594</b>	2.5	<b>2.6</b>	5.0	8	<b>6</b>	0.0	<b>0.0</b>	-25.0	0	<b>0</b>	0.0	<b>0.0</b>	-
5. 委託費	2,539	<b>2,517</b>	2.2	<b>2.2</b>	-0.9	6,043	<b>6,558</b>	4.5	<b>4.8</b>	8.5	2,563	<b>2,527</b>	2.8	<b>2.7</b>	-1.4	2,243	<b>2,325</b>	3.2	<b>3.3</b>	3.7
6. 減価償却費	5,424	<b>5,309</b>	4.8	<b>4.7</b>	-2.1	5,025	<b>4,962</b>	3.7	<b>3.6</b>	-1.3	4,786	<b>5,158</b>	5.2	<b>5.5</b>	7.8	3,645	<b>3,288</b>	5.2	<b>4.6</b>	-9.8
(再掲)建物減価償却費	-	-	-	-	-	-	-	-	-	-	-	-	-	-	-	-	-	-	-	-
(再掲)医療機器減価償却費	-	-	-	-	-	-	-	-	-	-	-	-	-	-	-	-	-	-	-	-
7. その他の医業・介護費用	15,028	<b>15,392</b>	13.2	<b>13.6</b>	2.4	22,225	<b>22,368</b>	16.4	<b>16.2</b>	0.6	14,432	<b>14,990</b>	15.7	<b>16.0</b>	3.9	12,155	<b>12,152</b>	17.3	<b>17.1</b>	0.0
(再掲)設備機器賃借料	1,193	<b>1,331</b>	1.0	<b>1.2</b>	11.6	1,321	<b>1,408</b>	1.0	<b>1.0</b>	6.6	909	<b>886</b>	1.0	<b>0.9</b>	-2.5	1,290	<b>1,204</b>	1.8	<b>1.7</b>	-6.7
(再掲)医療機器賃借料	697	<b>831</b>	0.6	<b>0.7</b>	19.2	1,115	<b>1,206</b>	0.8	<b>0.9</b>	8.2	735	<b>746</b>	0.8	<b>0.8</b>	1.5	1,002	<b>930</b>	1.4	<b>1.3</b>	-7.2
IV 損益差額（I + II - III）	31,734	<b>29,984</b>	27.9	<b>26.5</b>	-	45,256	<b>45,519</b>	33.3	<b>33.0</b>	-	34,105	<b>33,779</b>	37.2	<b>36.1</b>	-	25,327	<b>25,972</b>	36.1	<b>36.6</b>	-
V 税金	-	-	-	-	-	-	-	-	-	-	-	-	-	-	-	-	-	-	-	-
VI 税引後の総損益差額（IV - V）	-	-	-	-	-	-	-	-	-	-	-	-	-	-	-	-	-	-	-	-
施設数	59	-	-	-	-	25	-	-	-	-	62	-	-	-	-	59	-	-	-	-

（注）個人立の一般診療所の損益差額からは、開設者の報酬となる部分以外に、建物、設備について現存物の価値以上の改善を行うための内部資金に充てられることが考えられる。

一般診療所（個人(青色申告者を含む)）（集計2）

（1施設当たり損益）

	全体														
	皮膚科					その他					全体				
	金額		構成比率		金額の 伸び率	金額		構成比率		金額の 伸び率	金額		構成比率		金額の 伸び率
	前々年(度)	前年(度)	前々年(度)	前年(度)		前々年(度)	前年(度)	前々年(度)	前年(度)		前々年(度)	前年(度)	前々年(度)	前年(度)	
千円	千円	%	%	%	千円	千円	%	%	%	千円	千円	%	%	%	
I 医業収益	65,513	<b>65,661</b>	100.0	<b>100.0</b>	0.2	81,028	<b>78,524</b>	100.0	<b>100.0</b>	-3.1	84,721	<b>85,390</b>	99.7	<b>99.7</b>	0.8
1. 入院診療収益	0	<b>0</b>	0.0	<b>0.0</b>	—	0	<b>0</b>	0.0	<b>0.0</b>	—	4,087	<b>4,049</b>	4.8	<b>4.7</b>	-0.9
保険診療収益	0	<b>0</b>	0.0	<b>0.0</b>	—	0	<b>0</b>	0.0	<b>0.0</b>	—	2,454	<b>2,422</b>	2.9	<b>2.8</b>	-1.3
公害等診療収益	—	—	—	—	—	—	—	—	—	—	—	—	—	—	—
その他の診療収益	—	—	—	—	—	—	—	—	—	—	—	—	—	—	—
2. 外来診療収益	64,270	<b>64,351</b>	98.1	<b>98.0</b>	0.1	79,328	<b>76,910</b>	97.9	<b>97.9</b>	-3.0	77,992	<b>78,713</b>	91.7	<b>91.9</b>	0.9
保険診療収益	62,578	<b>62,481</b>	95.5	<b>95.1</b>	-0.2	77,064	<b>74,623</b>	95.1	<b>95.0</b>	-3.2	72,861	<b>73,323</b>	85.7	<b>85.6</b>	0.6
公害等診療収益	—	—	—	—	—	—	—	—	—	—	—	—	—	—	—
その他の診療収益	—	—	—	—	—	—	—	—	—	—	—	—	—	—	—
3. その他の医業収益	—	—	—	—	—	—	—	—	—	—	—	—	—	—	—
II 介護収益	7	<b>12</b>	0.0	<b>0.0</b>	71.4	0	<b>0</b>	0.0	<b>0.0</b>	—	286	<b>289</b>	0.3	<b>0.3</b>	1.0
1. 施設サービス収益	—	—	—	—	—	—	—	—	—	—	—	—	—	—	—
2. 居宅サービス収益	—	—	—	—	—	—	—	—	—	—	—	—	—	—	—
(再掲)短期入所療養介護分	—	—	—	—	—	—	—	—	—	—	—	—	—	—	—
3. その他の介護収益	—	—	—	—	—	—	—	—	—	—	—	—	—	—	—
III 医業・介護費用	37,295	<b>37,748</b>	56.9	<b>57.5</b>	1.2	60,584	<b>58,540</b>	74.8	<b>74.6</b>	-3.4	57,873	<b>58,427</b>	68.1	<b>68.2</b>	1.0
1. 給与費	16,392	<b>16,703</b>	25.0	<b>25.4</b>	1.9	20,472	<b>21,020</b>	25.3	<b>26.8</b>	2.7	22,790	<b>23,307</b>	26.8	<b>27.2</b>	2.3
2. 医薬品費	5,188	<b>5,309</b>	7.9	<b>8.1</b>	2.3	16,062	<b>15,302</b>	19.8	<b>19.5</b>	-4.7	13,528	<b>13,336</b>	15.9	<b>15.6</b>	-1.4
3. 材料費	849	<b>920</b>	1.3	<b>1.4</b>	8.4	1,930	<b>1,808</b>	2.4	<b>2.3</b>	-6.3	1,855	<b>1,903</b>	2.2	<b>2.2</b>	2.6
4. 給食用材料費	0	<b>0</b>	0.0	<b>0.0</b>	—	0	<b>0</b>	0.0	<b>0.0</b>	—	163	<b>169</b>	0.2	<b>0.2</b>	3.7
5. 委託費	1,869	<b>1,880</b>	2.9	<b>2.9</b>	0.6	3,858	<b>3,221</b>	4.8	<b>4.1</b>	-16.5	2,614	<b>2,711</b>	3.1	<b>3.2</b>	3.7
6. 減価償却費	2,190	<b>2,312</b>	3.3	<b>3.5</b>	5.6	3,912	<b>3,463</b>	4.8	<b>4.4</b>	-11.5	3,767	<b>3,694</b>	4.4	<b>4.3</b>	-1.9
(再掲)建物減価償却費	—	—	—	—	—	—	—	—	—	—	—	—	—	—	—
(再掲)医療機器減価償却費	—	—	—	—	—	—	—	—	—	—	—	—	—	—	—
7. その他の医業・介護費用	10,806	<b>10,623</b>	16.5	<b>16.2</b>	-1.7	14,350	<b>13,727</b>	17.7	<b>17.5</b>	-4.3	13,156	<b>13,308</b>	15.5	<b>15.5</b>	1.2
(再掲)設備機器賃借料	402	<b>364</b>	0.6	<b>0.6</b>	-9.5	1,838	<b>1,035</b>	2.3	<b>1.3</b>	-43.7	1,104	<b>1,096</b>	1.3	<b>1.3</b>	-0.7
(再掲)医療機器賃借料	255	<b>205</b>	0.4	<b>0.3</b>	-19.6	586	<b>209</b>	0.7	<b>0.3</b>	-64.3	802	<b>811</b>	0.9	<b>0.9</b>	1.1
IV 損益差額(I+II-III)	28,225	<b>27,926</b>	43.1	<b>42.5</b>	—	20,444	<b>19,984</b>	25.2	<b>25.4</b>	—	27,135	<b>27,251</b>	31.9	<b>31.8</b>	—
V 税金	—	—	—	—	—	—	—	—	—	—	—	—	—	—	—
VI 税引後の総損益差額(IV-V)	—	—	—	—	—	—	—	—	—	—	—	—	—	—	—
施設数	52	—	—	—	—	21	—	—	—	—	744	—	—	—	—

(注) 個人立の一般診療所の損益差額からは、開設者の報酬となる部分以外に、建物、設備について現存物の価値以上の改善を行うための内部資金に充てられることが考えられる。

## (再掲) 一般診療所 (医療法人) (集計2)

(1施設当たり損益)

	入院診療収益あり																			
	内科					小児科					精神科					外科				
	金額		構成比率		金額の 伸び率	金額		構成比率		金額の 伸び率	金額		構成比率		金額の 伸び率	金額		構成比率		金額の 伸び率
	前々年(度)	前年(度)	前々年(度)	前年(度)		前々年(度)	前年(度)	前々年(度)	前年(度)		前々年(度)	前年(度)	前々年(度)	前年(度)		前々年(度)	前年(度)	前々年(度)	前年(度)	
千円	千円	%	%	%	千円	千円	%	%	%	千円	千円	%	%	%	千円	千円	%	%	%	
I 医療収益	235,485	<b>232,294</b>	91.8	<b>92.2</b>	-1.4	—	—	—	—	—	—	—	—	—	388,762	<b>373,777</b>	97.6	<b>97.5</b>	-3.9	
1. 入院診療収益	71,097	<b>70,906</b>	27.7	<b>28.1</b>	-0.3	—	—	—	—	—	—	—	—	—	99,164	<b>79,516</b>	24.9	<b>20.7</b>	-19.8	
保険診療収益	68,679	<b>68,534</b>	26.8	<b>27.2</b>	-0.2	—	—	—	—	—	—	—	—	—	94,029	<b>75,040</b>	23.6	<b>19.6</b>	-20.2	
公害等診療収益	49	<b>74</b>	0.0	<b>0.0</b>	51.0	—	—	—	—	—	—	—	—	—	0	<b>0</b>	0.0	<b>0.0</b>	—	
その他の診療収益	2,369	<b>2,299</b>	0.9	<b>0.9</b>	-3.0	—	—	—	—	—	—	—	—	—	5,135	<b>4,475</b>	1.3	<b>1.2</b>	-12.9	
2. 外来診療収益	154,703	<b>151,395</b>	60.3	<b>60.1</b>	-2.1	—	—	—	—	—	—	—	—	—	266,661	<b>261,508</b>	66.9	<b>68.2</b>	-1.9	
保険診療収益	149,208	<b>145,720</b>	58.2	<b>57.8</b>	-2.3	—	—	—	—	—	—	—	—	—	260,080	<b>255,619</b>	65.3	<b>66.7</b>	-1.7	
公害等診療収益	731	<b>845</b>	0.3	<b>0.3</b>	15.6	—	—	—	—	—	—	—	—	—	203	<b>422</b>	0.1	<b>0.1</b>	107.9	
その他の診療収益	4,764	<b>4,830</b>	1.9	<b>1.9</b>	1.4	—	—	—	—	—	—	—	—	—	6,378	<b>5,466</b>	1.6	<b>1.4</b>	-14.3	
3. その他の医療収益	9,685	<b>9,993</b>	3.8	<b>4.0</b>	3.2	—	—	—	—	—	—	—	—	—	22,937	<b>32,754</b>	5.8	<b>8.5</b>	42.8	
II 介護収益	21,090	<b>19,786</b>	8.2	<b>7.8</b>	-6.2	—	—	—	—	—	—	—	—	—	9,691	<b>9,520</b>	2.4	<b>2.5</b>	-1.8	
1. 施設サービス収益	13,875	<b>13,308</b>	5.4	<b>5.3</b>	-4.1	—	—	—	—	—	—	—	—	—	0	<b>0</b>	0.0	<b>0.0</b>	—	
2. 居宅サービス収益	6,349	<b>5,619</b>	2.5	<b>2.2</b>	-11.5	—	—	—	—	—	—	—	—	—	9,691	<b>9,520</b>	2.4	<b>2.5</b>	-1.8	
(再掲)短期入所療養介護分	1,359	<b>978</b>	0.5	<b>0.4</b>	-28.0	—	—	—	—	—	—	—	—	—	0	<b>0</b>	0.0	<b>0.0</b>	—	
3. その他の介護収益	866	<b>859</b>	0.3	<b>0.3</b>	-0.8	—	—	—	—	—	—	—	—	—	0	<b>0</b>	0.0	<b>0.0</b>	—	
III 医療・介護費用	247,235	<b>248,907</b>	96.4	<b>98.7</b>	0.7	—	—	—	—	—	—	—	—	—	375,497	<b>369,190</b>	94.2	<b>96.3</b>	-1.7	
1. 給与費	138,857	<b>137,005</b>	54.1	<b>54.3</b>	-1.3	—	—	—	—	—	—	—	—	—	204,982	<b>200,972</b>	51.4	<b>52.4</b>	-2.0	
2. 医薬品費	21,484	<b>21,050</b>	8.4	<b>8.4</b>	-2.0	—	—	—	—	—	—	—	—	—	30,746	<b>25,238</b>	7.7	<b>6.6</b>	-17.9	
3. 材料費	12,016	<b>11,819</b>	4.7	<b>4.7</b>	-1.6	—	—	—	—	—	—	—	—	—	28,900	<b>24,065</b>	7.3	<b>6.3</b>	-16.7	
4. 給食用材料費	4,692	<b>4,229</b>	1.8	<b>1.7</b>	-9.9	—	—	—	—	—	—	—	—	—	454	<b>451</b>	0.1	<b>0.1</b>	-0.7	
5. 委託費	12,851	<b>13,084</b>	5.0	<b>5.2</b>	1.8	—	—	—	—	—	—	—	—	—	29,858	<b>31,130</b>	7.5	<b>8.1</b>	4.3	
6. 減価償却費	8,828	<b>9,172</b>	3.4	<b>3.6</b>	3.9	—	—	—	—	—	—	—	—	—	14,922	<b>17,363</b>	3.7	<b>4.5</b>	16.4	
(再掲)建物減価償却費	1,806	<b>2,376</b>	0.7	<b>0.9</b>	31.6	—	—	—	—	—	—	—	—	—	5,943	<b>6,863</b>	1.5	<b>1.8</b>	15.5	
(再掲)医療機器減価償却費	2,668	<b>2,762</b>	1.0	<b>1.1</b>	3.5	—	—	—	—	—	—	—	—	—	6,763	<b>8,344</b>	1.7	<b>2.2</b>	23.4	
7. その他の医療・介護費用	48,507	<b>52,547</b>	18.9	<b>20.8</b>	8.3	—	—	—	—	—	—	—	—	—	65,635	<b>69,973</b>	16.5	<b>18.3</b>	6.6	
(再掲)設備機器賃借料	2,852	<b>3,032</b>	1.1	<b>1.2</b>	6.3	—	—	—	—	—	—	—	—	—	4,897	<b>6,145</b>	1.2	<b>1.6</b>	25.5	
(再掲)医療機器賃借料	1,732	<b>1,807</b>	0.7	<b>0.7</b>	4.3	—	—	—	—	—	—	—	—	—	4,450	<b>5,694</b>	1.1	<b>1.5</b>	28.0	
IV 損益差額(I+II-III)	9,341	<b>3,174</b>	3.6	<b>1.3</b>	—	—	—	—	—	—	—	—	—	—	22,955	<b>14,107</b>	5.8	<b>3.7</b>	—	
V 税金	2,326	<b>1,984</b>	0.9	<b>0.8</b>	-14.7	—	—	—	—	—	—	—	—	—	5,236	<b>2,901</b>	1.3	<b>0.8</b>	-44.6	
VI 税引後の総損益差額(IV-V)	7,015	<b>1,190</b>	2.7	<b>0.5</b>	—	—	—	—	—	—	—	—	—	—	17,719	<b>11,206</b>	4.4	<b>2.9</b>	—	
施設数	23	—	—	—	—	0	—	—	—	—	0	—	—	—	4	—	—	—	—	

## (再掲) 一般診療所 (医療法人) (集計2)

(1施設当たり損益)

	入院診療収益あり																			
	整形外科					産婦人科					眼科					耳鼻咽喉科				
	金額		構成比率		金額の 伸び率	金額		構成比率		金額の 伸び率	金額		構成比率		金額の 伸び率	金額		構成比率		金額の 伸び率
	前々年(度)	前年(度)	前々年(度)	前年(度)		前々年(度)	前年(度)	前々年(度)	前年(度)		前々年(度)	前年(度)	前々年(度)	前年(度)		前々年(度)	前年(度)	前々年(度)	前年(度)	
千円	千円	%	%	%	千円	千円	%	%	%	千円	千円	%	%	%	千円	千円	%	%	%	
I 医療収益	214,735	<b>214,615</b>	96.0	<b>95.9</b>	-0.1	383,203	<b>384,234</b>	100.0	<b>100.0</b>	0.3	342,958	<b>344,512</b>	100.0	<b>100.0</b>	0.5	—	—	—	—	—
1. 入院診療収益	79,795	<b>79,706</b>	35.7	<b>35.6</b>	-0.1	205,592	<b>201,997</b>	53.7	<b>52.6</b>	-1.7	133,279	<b>135,412</b>	38.9	<b>39.3</b>	1.6	—	—	—	—	—
保険診療収益	75,738	<b>75,405</b>	33.9	<b>33.7</b>	-0.4	60,974	<b>59,723</b>	15.9	<b>15.5</b>	-2.1	127,505	<b>129,339</b>	37.2	<b>37.5</b>	1.4	—	—	—	—	—
公害等診療収益	2,102	<b>2,153</b>	0.9	<b>1.0</b>	2.4	0	<b>0</b>	0.0	<b>0.0</b>	—	1,266	<b>1,235</b>	0.4	<b>0.4</b>	-2.4	—	—	—	—	—
その他の診療収益	1,955	<b>2,148</b>	0.9	<b>1.0</b>	9.9	144,618	<b>142,274</b>	37.7	<b>37.0</b>	-1.6	4,507	<b>4,837</b>	1.3	<b>1.4</b>	7.3	—	—	—	—	—
2. 外来診療収益	129,244	<b>128,368</b>	57.8	<b>57.3</b>	-0.7	112,601	<b>113,931</b>	29.4	<b>29.7</b>	1.2	199,590	<b>198,336</b>	58.2	<b>57.6</b>	-0.6	—	—	—	—	—
保険診療収益	112,704	<b>110,963</b>	50.4	<b>49.6</b>	-1.5	74,294	<b>76,237</b>	19.4	<b>19.8</b>	2.6	192,191	<b>191,541</b>	56.0	<b>55.6</b>	-0.3	—	—	—	—	—
公害等診療収益	11,997	<b>12,258</b>	5.4	<b>5.5</b>	2.2	7	<b>3</b>	0.0	<b>0.0</b>	-57.1	3,883	<b>3,802</b>	1.1	<b>1.1</b>	-2.1	—	—	—	—	—
その他の診療収益	4,543	<b>5,146</b>	2.0	<b>2.3</b>	13.3	38,299	<b>37,691</b>	10.0	<b>9.8</b>	-1.6	3,515	<b>2,993</b>	1.0	<b>0.9</b>	-14.9	—	—	—	—	—
3. その他の医療収益	5,696	<b>6,541</b>	2.5	<b>2.9</b>	14.8	65,010	<b>68,306</b>	17.0	<b>17.8</b>	5.1	10,090	<b>10,764</b>	2.9	<b>3.1</b>	6.7	—	—	—	—	—
II 介護収益	8,947	<b>9,227</b>	4.0	<b>4.1</b>	3.1	0	<b>0</b>	0.0	<b>0.0</b>	—	0	<b>0</b>	0.0	<b>0.0</b>	—	—	—	—	—	—
1. 施設サービス収益	0	<b>0</b>	0.0	<b>0.0</b>	—	0	<b>0</b>	0.0	<b>0.0</b>	—	0	<b>0</b>	0.0	<b>0.0</b>	—	—	—	—	—	—
2. 居宅サービス収益	8,142	<b>8,445</b>	3.6	<b>3.8</b>	3.7	0	<b>0</b>	0.0	<b>0.0</b>	—	0	<b>0</b>	0.0	<b>0.0</b>	—	—	—	—	—	—
(再掲)短期入所療養介護分	499	<b>565</b>	0.2	<b>0.3</b>	13.2	0	<b>0</b>	0.0	<b>0.0</b>	—	0	<b>0</b>	0.0	<b>0.0</b>	—	—	—	—	—	—
3. その他の介護収益	805	<b>782</b>	0.4	<b>0.3</b>	-2.9	0	<b>0</b>	0.0	<b>0.0</b>	—	0	<b>0</b>	0.0	<b>0.0</b>	—	—	—	—	—	—
III 医療・介護費用	220,782	<b>222,553</b>	98.7	<b>99.4</b>	0.8	349,760	<b>359,671</b>	91.3	<b>93.6</b>	2.8	322,565	<b>323,275</b>	94.1	<b>93.8</b>	0.2	—	—	—	—	—
1. 給与費	107,234	<b>107,585</b>	47.9	<b>48.1</b>	0.3	199,203	<b>205,310</b>	52.0	<b>53.4</b>	3.1	153,551	<b>155,138</b>	44.8	<b>45.0</b>	1.0	—	—	—	—	—
2. 医薬品費	38,815	<b>38,160</b>	17.4	<b>17.0</b>	-1.7	22,917	<b>23,046</b>	6.0	<b>6.0</b>	0.6	32,437	<b>33,814</b>	9.5	<b>9.8</b>	4.2	—	—	—	—	—
3. 材料費	14,443	<b>15,354</b>	6.5	<b>6.9</b>	6.3	12,501	<b>12,387</b>	3.3	<b>3.2</b>	-0.9	25,949	<b>24,687</b>	7.6	<b>7.2</b>	-4.9	—	—	—	—	—
4. 給食用材料費	2,363	<b>2,363</b>	1.1	<b>1.1</b>	0.0	7,438	<b>7,432</b>	1.9	<b>1.9</b>	-0.1	2,184	<b>2,185</b>	0.6	<b>0.6</b>	0.0	—	—	—	—	—
5. 委託費	9,683	<b>11,034</b>	4.3	<b>4.9</b>	14.0	19,091	<b>20,274</b>	5.0	<b>5.3</b>	6.2	24,339	<b>24,745</b>	7.1	<b>7.2</b>	1.7	—	—	—	—	—
6. 減価償却費	8,279	<b>8,736</b>	3.7	<b>3.9</b>	5.5	13,881	<b>13,383</b>	3.6	<b>3.5</b>	-3.6	10,444	<b>9,905</b>	3.0	<b>2.9</b>	-5.2	—	—	—	—	—
(再掲)建物減価償却費	1,327	<b>1,269</b>	0.6	<b>0.6</b>	-4.4	2,300	<b>2,314</b>	0.6	<b>0.6</b>	0.6	3,171	<b>3,000</b>	0.9	<b>0.9</b>	-5.4	—	—	—	—	—
(再掲)医療機器減価償却費	2,672	<b>3,047</b>	1.2	<b>1.4</b>	14.0	4,946	<b>5,040</b>	1.3	<b>1.3</b>	1.9	3,938	<b>3,384</b>	1.1	<b>1.0</b>	-14.1	—	—	—	—	—
7. その他の医療・介護費用	39,964	<b>39,321</b>	17.9	<b>17.6</b>	-1.6	74,728	<b>77,839</b>	19.5	<b>20.3</b>	4.2	73,661	<b>72,800</b>	21.5	<b>21.1</b>	-1.2	—	—	—	—	—
(再掲)設備機器賃借料	3,597	<b>3,567</b>	1.6	<b>1.6</b>	-0.8	5,733	<b>5,592</b>	1.5	<b>1.5</b>	-2.5	8,110	<b>9,873</b>	2.4	<b>2.9</b>	21.7	—	—	—	—	—
(再掲)医療機器賃借料	385	<b>444</b>	0.2	<b>0.2</b>	15.3	3,050	<b>2,607</b>	0.8	<b>0.7</b>	-14.5	7,463	<b>8,986</b>	2.2	<b>2.6</b>	20.4	—	—	—	—	—
IV 損益差額(I+II-III)	2,900	<b>1,289</b>	1.3	<b>0.6</b>	—	33,443	<b>24,563</b>	8.7	<b>6.4</b>	—	20,393	<b>21,237</b>	5.9	<b>6.2</b>	—	—	—	—	—	—
V 税金	1,863	<b>2,177</b>	0.8	<b>1.0</b>	16.9	4,985	<b>3,657</b>	1.3	<b>1.0</b>	-26.6	4,925	<b>4,287</b>	1.4	<b>1.2</b>	-13.0	—	—	—	—	—
VI 税引後の総損益差額(IV-V)	1,037	<b>-888</b>	0.5	<b>-0.4</b>	—	28,458	<b>20,906</b>	7.4	<b>5.4</b>	—	15,468	<b>16,950</b>	4.5	<b>4.9</b>	—	—	—	—	—	—
施設数	14	—	—	—	—	20	—	—	—	—	7	—	—	—	0	—	—	—	—	—

(再掲) 一般診療所 (医療法人) (集計2)

(1施設当たり損益)

	入院診療収益あり														
	皮膚科					その他					全体				
	金額		構成比率		金額の 伸び率	金額		構成比率		金額の 伸び率	金額		構成比率		金額の 伸び率
	前々年(度)	前年(度)	前々年(度)	前年(度)		前々年(度)	前年(度)	前々年(度)	前年(度)		前々年(度)	前年(度)	前々年(度)	前年(度)	
千円	千円	%	%	%	千円	千円	%	%	%	千円	千円	%	%	%	
I 医業収益	—	—	—	—	—	422,233	<b>404,042</b>	100.0	<b>100.0</b>	-4.3	308,159	<b>304,883</b>	97.3	<b>97.4</b>	-1.1
1. 入院診療収益	—	—	—	—	—	108,050	<b>104,429</b>	25.6	<b>25.8</b>	-3.4	119,187	<b>116,948</b>	37.6	<b>37.4</b>	-1.9
保険診療収益	—	—	—	—	—	105,809	<b>102,507</b>	25.1	<b>25.4</b>	-3.1	78,612	<b>77,000</b>	24.8	<b>24.6</b>	-2.1
公害等診療収益	—	—	—	—	—	0	<b>0</b>	0.0	<b>0.0</b>	—	519	<b>533</b>	0.2	<b>0.2</b>	2.7
その他の診療収益	—	—	—	—	—	2,241	<b>1,922</b>	0.5	<b>0.5</b>	-14.2	40,056	<b>39,415</b>	12.6	<b>12.6</b>	-1.6
2. 外来診療収益	—	—	—	—	—	305,229	<b>293,235</b>	72.3	<b>72.6</b>	-3.9	164,805	<b>162,344</b>	52.0	<b>51.9</b>	-1.5
保険診療収益	—	—	—	—	—	298,076	<b>285,950</b>	70.6	<b>70.8</b>	-4.1	148,234	<b>145,798</b>	46.8	<b>46.6</b>	-1.6
公害等診療収益	—	—	—	—	—	37	<b>58</b>	0.0	<b>0.0</b>	56.8	2,805	<b>2,893</b>	0.9	<b>0.9</b>	3.1
その他の診療収益	—	—	—	—	—	7,116	<b>7,227</b>	1.7	<b>1.8</b>	1.6	13,766	<b>13,653</b>	4.3	<b>4.4</b>	-0.8
3. その他の医業収益	—	—	—	—	—	8,954	<b>6,379</b>	2.1	<b>1.6</b>	-28.8	24,167	<b>25,591</b>	7.6	<b>8.2</b>	5.9
II 介護収益	—	—	—	—	—	0	<b>0</b>	0.0	<b>0.0</b>	—	8,541	<b>8,189</b>	2.7	<b>2.6</b>	-4.1
1. 施設サービス収益	—	—	—	—	—	0	<b>0</b>	0.0	<b>0.0</b>	—	4,199	<b>4,027</b>	1.3	<b>1.3</b>	-4.1
2. 居宅サービス収益	—	—	—	—	—	0	<b>0</b>	0.0	<b>0.0</b>	—	3,931	<b>3,757</b>	1.2	<b>1.2</b>	-4.4
(再掲)短期入所療養介護分	—	—	—	—	—	0	<b>0</b>	0.0	<b>0.0</b>	—	503	<b>400</b>	0.2	<b>0.1</b>	-20.5
3. その他の介護収益	—	—	—	—	—	0	<b>0</b>	0.0	<b>0.0</b>	—	410	<b>404</b>	0.1	<b>0.1</b>	-1.5
III 医業・介護費用	—	—	—	—	—	385,060	<b>381,953</b>	91.2	<b>94.5</b>	-0.8	297,539	<b>300,386</b>	93.9	<b>95.9</b>	1.0
1. 給与費	—	—	—	—	—	199,324	<b>198,718</b>	47.2	<b>49.2</b>	-0.3	160,111	<b>161,094</b>	50.6	<b>51.5</b>	0.6
2. 医薬品費	—	—	—	—	—	53,955	<b>52,722</b>	12.8	<b>13.0</b>	-2.3	29,968	<b>29,457</b>	9.5	<b>9.4</b>	-1.7
3. 材料費	—	—	—	—	—	37,942	<b>35,642</b>	9.0	<b>8.8</b>	-6.1	17,491	<b>16,957</b>	5.5	<b>5.4</b>	-3.1
4. 給食用材料費	—	—	—	—	—	4,149	<b>4,077</b>	1.0	<b>1.0</b>	-1.7	4,474	<b>4,325</b>	1.4	<b>1.4</b>	-3.3
5. 委託費	—	—	—	—	—	15,600	<b>14,642</b>	3.7	<b>3.6</b>	-6.1	16,152	<b>16,787</b>	5.1	<b>5.4</b>	3.9
6. 減価償却費	—	—	—	—	—	12,963	<b>13,080</b>	3.1	<b>3.2</b>	0.9	10,962	<b>11,110</b>	3.5	<b>3.5</b>	1.4
(再掲)建物減価償却費	—	—	—	—	—	1,493	<b>1,744</b>	0.4	<b>0.4</b>	16.8	2,158	<b>2,383</b>	0.7	<b>0.8</b>	10.4
(再掲)医療機器減価償却費	—	—	—	—	—	4,052	<b>5,023</b>	1.0	<b>1.2</b>	24.0	3,746	<b>4,003</b>	1.2	<b>1.3</b>	6.9
7. その他の医業・介護費用	—	—	—	—	—	61,127	<b>63,072</b>	14.5	<b>15.6</b>	3.2	58,380	<b>60,657</b>	18.4	<b>19.4</b>	3.9
(再掲)設備機器賃借料	—	—	—	—	—	2,613	<b>2,174</b>	0.6	<b>0.5</b>	-16.8	4,314	<b>4,508</b>	1.4	<b>1.4</b>	4.5
(再掲)医療機器賃借料	—	—	—	—	—	1,602	<b>1,243</b>	0.4	<b>0.3</b>	-22.4	2,488	<b>2,573</b>	0.8	<b>0.8</b>	3.4
IV 損益差額 (I + II - III)	—	—	—	—	—	37,173	<b>22,089</b>	8.8	<b>5.5</b>	—	19,161	<b>12,686</b>	6.1	<b>4.1</b>	—
V 税金	—	—	—	—	—	6,076	<b>2,529</b>	1.4	<b>0.6</b>	-58.4	3,728	<b>2,778</b>	1.2	<b>0.9</b>	-25.5
VI 税引後の総損益差額 (IV - V)	—	—	—	—	—	31,097	<b>19,560</b>	7.4	<b>4.8</b>	—	15,434	<b>9,908</b>	4.9	<b>3.2</b>	—
施設数	0	—	—	—	—	8	—	—	—	—	76	—	—	—	—

(再掲) 一般診療所 (医療法人) (集計2)

(1施設当たり損益)

	入院診療収益なし																			
	内科					小児科					精神科					外科				
	金額		構成比率		金額の 伸び率	金額		構成比率		金額の 伸び率	金額		構成比率		金額の 伸び率	金額		構成比率		金額の 伸び率
	前々年(度)	前年(度)	前々年(度)	前年(度)		前々年(度)	前年(度)	前々年(度)	前年(度)		前々年(度)	前年(度)	前々年(度)	前年(度)		前々年(度)	前年(度)	前々年(度)	前年(度)	
千円	千円	%	%	%	千円	千円	%	%	%	千円	千円	%	%	%	千円	千円	%	%	%	
I 医療収益	151,611	152,279	98.0	98.0	0.4	119,609	117,288	99.2	99.3	-1.9	134,260	137,352	96.1	95.8	2.3	126,699	124,233	93.2	93.1	-1.9
1. 入院診療収益	0	0	0.0	0.0	—	0	0	0.0	0.0	—	0	0	0.0	0.0	—	0	0	0.0	0.0	—
保険診療収益	0	0	0.0	0.0	—	0	0	0.0	0.0	—	0	0	0.0	0.0	—	0	0	0.0	0.0	—
公害等診療収益	0	0	0.0	0.0	—	0	0	0.0	0.0	—	0	0	0.0	0.0	—	0	0	0.0	0.0	—
その他の診療収益	0	0	0.0	0.0	—	0	0	0.0	0.0	—	0	0	0.0	0.0	—	0	0	0.0	0.0	—
2. 外来診療収益	140,330	140,218	90.7	90.2	-0.1	108,038	106,159	89.6	89.9	-1.7	130,369	133,326	93.3	93.0	2.3	123,549	120,968	90.9	90.7	-2.1
保険診療収益	131,937	131,755	85.3	84.8	-0.1	80,664	78,318	66.9	66.3	-2.9	128,009	131,304	91.6	91.6	2.6	105,451	102,305	77.6	76.7	-3.0
公害等診療収益	565	512	0.4	0.3	-9.4	562	542	0.5	0.5	-3.6	0	0	0.0	0.0	—	2,800	2,669	2.1	2.0	-4.7
その他の診療収益	7,828	7,951	5.1	5.1	1.6	26,812	27,300	22.2	23.1	1.8	2,360	2,022	1.7	1.4	-14.3	15,298	15,995	11.3	12.0	4.6
3. その他の医療収益	11,281	12,061	7.3	7.8	6.9	11,571	11,129	9.6	9.4	-3.8	3,891	4,026	2.8	2.8	3.5	3,151	3,265	2.3	2.4	3.6
II 介護収益	3,103	3,126	2.0	2.0	0.7	929	826	0.8	0.7	-11.1	5,495	6,054	3.9	4.2	10.2	9,252	9,173	6.8	6.9	-0.9
1. 施設サービス収益	304	305	0.2	0.2	0.3	0	0	0.0	0.0	—	0	0	0.0	0.0	—	0	0	0.0	0.0	—
2. 居宅サービス収益	2,421	2,432	1.6	1.6	0.5	926	822	0.8	0.7	-11.2	3,709	4,257	2.7	3.0	14.8	9,080	8,998	6.7	6.7	-0.9
(再掲)短期入所療養介護分	0	0	0.0	0.0	—	926	822	0.8	0.7	-11.2	0	0	0.0	0.0	—	0	0	0.0	0.0	—
3. その他の介護収益	378	389	0.2	0.3	2.9	3	3	0.0	0.0	0.0	1,786	1,798	1.3	1.3	0.7	172	175	0.1	0.1	1.7
III 医療・介護費用	147,256	146,253	95.2	94.1	-0.7	110,329	109,256	91.5	92.5	-1.0	133,814	141,568	95.7	98.7	5.8	136,187	132,433	100.2	99.3	-2.8
1. 給与費	77,939	77,933	50.4	50.1	0.0	58,430	58,410	48.5	49.5	0.0	90,845	96,459	65.0	67.3	6.2	76,508	74,780	56.3	56.1	-2.3
2. 医薬品費	22,975	21,784	14.9	14.0	-5.2	25,373	24,347	21.0	20.6	-4.0	5,502	5,657	3.9	3.9	2.8	13,092	12,256	9.6	9.2	-6.4
3. 材料費	4,096	4,309	2.6	2.8	5.2	1,628	1,525	1.4	1.3	-6.3	393	418	0.3	0.3	6.4	2,512	2,506	1.8	1.9	-0.2
4. 給食用材料費	249	253	0.2	0.2	1.6	276	192	0.2	0.2	-30.4	48	41	0.0	0.0	-14.6	6	8	0.0	0.0	33.3
5. 委託費	7,292	7,424	4.7	4.8	1.8	1,735	1,660	1.4	1.4	-4.3	4,010	5,147	2.9	3.6	28.4	4,569	4,716	3.4	3.5	3.2
6. 減価償却費	5,027	5,027	3.2	3.2	0.0	2,769	2,651	2.3	2.2	-4.3	7,129	6,426	5.1	4.5	-9.9	8,847	7,443	6.5	5.6	-15.9
(再掲)建物減価償却費	942	935	0.6	0.6	-0.7	655	664	0.5	0.6	1.4	1,736	1,651	1.2	1.2	-4.9	1,632	1,540	1.2	1.2	-5.6
(再掲)医療機器減価償却費	1,600	1,609	1.0	1.0	0.6	633	618	0.5	0.5	-2.4	29	27	0.0	0.0	-6.9	3,838	2,968	2.8	2.2	-22.7
7. その他の医療・介護費用	29,677	29,523	19.2	19.0	-0.5	20,118	20,471	16.7	17.3	1.8	25,885	27,420	18.5	19.1	5.9	30,654	30,723	22.5	23.0	0.2
(再掲)設備機器賃借料	1,950	2,001	1.3	1.3	2.6	570	574	0.5	0.5	0.7	1,259	1,308	0.9	0.9	3.9	2,987	3,459	2.2	2.6	15.8
(再掲)医療機器賃借料	1,315	1,355	0.8	0.9	3.0	215	208	0.2	0.2	-3.3	1,061	1,152	0.8	0.8	8.6	2,048	2,324	1.5	1.7	13.5
IV 損益差額(I+II-III)	7,458	9,152	4.8	5.9	—	10,209	8,858	8.5	7.5	—	5,941	1,838	4.3	1.3	—	-236	973	-0.2	0.7	—
V 税金	1,771	1,774	1.1	1.1	0.2	1,650	1,525	1.4	1.3	-7.6	1,084	552	0.8	0.4	-49.1	1,120	1,296	0.8	1.0	15.7
VI 税引後の総損益差額(IV-V)	5,687	7,378	3.7	4.7	—	8,559	7,333	7.1	6.2	—	4,857	1,286	3.5	0.9	—	-1,357	-323	-1.0	-0.2	—
施設数	434		—	—	—	63		—	—	—	12		—	—	—	35		—	—	—



(再掲) 一般診療所 (医療法人) (集計2)

(1施設当たり損益)

	入院診療収益なし																			
	整形外科					産婦人科					眼科					耳鼻咽喉科				
	金額		構成比率		金額の 伸び率	金額		構成比率		金額の 伸び率	金額		構成比率		金額の 伸び率	金額		構成比率		金額の 伸び率
	前々年(度)	前年(度)	前々年(度)	前年(度)		前々年(度)	前年(度)	前々年(度)	前年(度)		前々年(度)	前年(度)	前々年(度)	前年(度)		前々年(度)	前年(度)	前々年(度)	前年(度)	
千円	千円	%	%	%	千円	千円	%	%	%	千円	千円	%	%	%	千円	千円	%	%	%	
I 医療収益	176,726	<b>174,632</b>	97.8	<b>97.6</b>	-1.2	275,227	<b>283,714</b>	100.0	<b>100.0</b>	3.1	161,212	<b>165,194</b>	100.0	<b>100.0</b>	2.5	115,165	<b>111,655</b>	100.0	<b>100.0</b>	-3.0
1. 入院診療収益	0	<b>0</b>	0.0	<b>0.0</b>	—	0	<b>0</b>	0.0	<b>0.0</b>	—	0	<b>0</b>	0.0	<b>0.0</b>	—	0	<b>0</b>	0.0	<b>0.0</b>	—
保険診療収益	0	<b>0</b>	0.0	<b>0.0</b>	—	0	<b>0</b>	0.0	<b>0.0</b>	—	0	<b>0</b>	0.0	<b>0.0</b>	—	0	<b>0</b>	0.0	<b>0.0</b>	—
公害等診療収益	0	<b>0</b>	0.0	<b>0.0</b>	—	0	<b>0</b>	0.0	<b>0.0</b>	—	0	<b>0</b>	0.0	<b>0.0</b>	—	0	<b>0</b>	0.0	<b>0.0</b>	—
その他の診療収益	0	<b>0</b>	0.0	<b>0.0</b>	—	0	<b>0</b>	0.0	<b>0.0</b>	—	0	<b>0</b>	0.0	<b>0.0</b>	—	0	<b>0</b>	0.0	<b>0.0</b>	—
2. 外来診療収益	174,285	<b>168,702</b>	96.5	<b>94.3</b>	-3.2	249,128	<b>257,770</b>	90.5	<b>90.9</b>	3.5	156,868	<b>159,062</b>	97.3	<b>96.3</b>	1.4	114,313	<b>110,702</b>	99.3	<b>99.1</b>	-3.2
保険診療収益	151,153	<b>146,737</b>	83.7	<b>82.0</b>	-2.9	119,101	<b>130,073</b>	43.3	<b>45.8</b>	9.2	154,356	<b>156,700</b>	95.7	<b>94.9</b>	1.5	113,199	<b>109,547</b>	98.3	<b>98.1</b>	-3.2
公害等診療収益	12,611	<b>11,923</b>	7.0	<b>6.7</b>	-5.5	508	<b>451</b>	0.2	<b>0.2</b>	-11.2	59	<b>46</b>	0.0	<b>0.0</b>	-22.0	29	<b>32</b>	0.0	<b>0.0</b>	10.3
その他の診療収益	10,521	<b>10,042</b>	5.8	<b>5.6</b>	-4.6	129,520	<b>127,246</b>	47.1	<b>44.9</b>	-1.8	2,452	<b>2,317</b>	1.5	<b>1.4</b>	-5.5	1,085	<b>1,123</b>	0.9	<b>1.0</b>	3.5
3. その他の医療収益	2,441	<b>5,931</b>	1.4	<b>3.3</b>	143.0	26,099	<b>25,944</b>	9.5	<b>9.1</b>	-0.6	4,344	<b>6,132</b>	2.7	<b>3.7</b>	41.2	852	<b>953</b>	0.7	<b>0.9</b>	11.9
II 介護収益	3,951	<b>4,276</b>	2.2	<b>2.4</b>	8.2	0	<b>0</b>	0.0	<b>0.0</b>	—	0	<b>0</b>	0.0	<b>0.0</b>	—	0	<b>0</b>	0.0	<b>0.0</b>	—
1. 施設サービス収益	0	<b>0</b>	0.0	<b>0.0</b>	—	0	<b>0</b>	0.0	<b>0.0</b>	—	0	<b>0</b>	0.0	<b>0.0</b>	—	0	<b>0</b>	0.0	<b>0.0</b>	—
2. 居宅サービス収益	3,823	<b>4,118</b>	2.1	<b>2.3</b>	7.7	0	<b>0</b>	0.0	<b>0.0</b>	—	0	<b>0</b>	0.0	<b>0.0</b>	—	0	<b>0</b>	0.0	<b>0.0</b>	—
(再掲)短期入所療養介護分	0	<b>0</b>	0.0	<b>0.0</b>	—	0	<b>0</b>	0.0	<b>0.0</b>	—	0	<b>0</b>	0.0	<b>0.0</b>	—	0	<b>0</b>	0.0	<b>0.0</b>	—
3. その他の介護収益	128	<b>158</b>	0.1	<b>0.1</b>	23.4	0	<b>0</b>	0.0	<b>0.0</b>	—	0	<b>0</b>	0.0	<b>0.0</b>	—	0	<b>0</b>	0.0	<b>0.0</b>	—
III 医療・介護費用	174,222	<b>173,005</b>	96.4	<b>96.7</b>	-0.7	251,272	<b>262,844</b>	91.3	<b>92.6</b>	4.6	148,755	<b>151,229</b>	92.3	<b>91.5</b>	1.7	111,084	<b>109,192</b>	96.5	<b>97.8</b>	-1.7
1. 給与費	100,798	<b>99,943</b>	55.8	<b>55.9</b>	-0.8	113,415	<b>118,502</b>	41.2	<b>41.8</b>	4.5	86,902	<b>85,796</b>	53.9	<b>51.9</b>	-1.3	65,917	<b>64,602</b>	57.2	<b>57.9</b>	-2.0
2. 医薬品費	26,188	<b>25,253</b>	14.5	<b>14.1</b>	-3.6	28,135	<b>28,596</b>	10.2	<b>10.1</b>	1.6	14,537	<b>16,603</b>	9.0	<b>10.1</b>	14.2	6,523	<b>6,348</b>	5.7	<b>5.7</b>	-2.7
3. 材料費	3,449	<b>3,217</b>	1.9	<b>1.8</b>	-6.7	22,569	<b>21,765</b>	8.2	<b>7.7</b>	-3.6	5,928	<b>6,275</b>	3.7	<b>3.8</b>	5.9	1,566	<b>1,428</b>	1.4	<b>1.3</b>	-8.8
4. 給食用材料費	295	<b>309</b>	0.2	<b>0.2</b>	4.7	0	<b>0</b>	0.0	<b>0.0</b>	—	4	<b>3</b>	0.0	<b>0.0</b>	-25.0	0	<b>0</b>	0.0	<b>0.0</b>	—
5. 委託費	4,441	<b>4,513</b>	2.5	<b>2.5</b>	1.6	20,744	<b>23,015</b>	7.5	<b>8.1</b>	10.9	3,190	<b>4,054</b>	2.0	<b>2.5</b>	27.1	6,512	<b>6,436</b>	5.7	<b>5.8</b>	-1.2
6. 減価償却費	6,473	<b>6,414</b>	3.6	<b>3.6</b>	-0.9	8,761	<b>9,160</b>	3.2	<b>3.2</b>	4.6	7,227	<b>7,559</b>	4.5	<b>4.6</b>	4.6	3,786	<b>3,690</b>	3.3	<b>3.3</b>	-2.5
(再掲)建物減価償却費	1,080	<b>1,037</b>	0.6	<b>0.6</b>	-4.0	1,225	<b>1,077</b>	0.4	<b>0.4</b>	-12.1	1,320	<b>1,249</b>	0.8	<b>0.8</b>	-5.4	181	<b>194</b>	0.2	<b>0.2</b>	7.2
(再掲)医療機器減価償却費	2,184	<b>2,263</b>	1.2	<b>1.3</b>	3.6	5,227	<b>5,845</b>	1.9	<b>2.1</b>	11.8	3,975	<b>4,181</b>	2.5	<b>2.5</b>	5.2	1,134	<b>1,084</b>	1.0	<b>1.0</b>	-4.4
7. その他の医療・介護費用	32,578	<b>33,354</b>	18.0	<b>18.6</b>	2.4	57,647	<b>61,805</b>	20.9	<b>21.8</b>	7.2	30,966	<b>30,940</b>	19.2	<b>18.7</b>	-0.1	26,781	<b>26,688</b>	23.3	<b>23.9</b>	-0.3
(再掲)設備機器賃借料	2,014	<b>1,915</b>	1.1	<b>1.1</b>	-4.9	2,882	<b>2,822</b>	1.0	<b>1.0</b>	-2.1	571	<b>408</b>	0.4	<b>0.2</b>	-28.5	980	<b>882</b>	0.9	<b>0.8</b>	-10.0
(再掲)医療機器賃借料	1,365	<b>1,280</b>	0.8	<b>0.7</b>	-6.2	2,647	<b>2,637</b>	1.0	<b>0.9</b>	-0.4	474	<b>359</b>	0.3	<b>0.2</b>	-24.3	605	<b>582</b>	0.5	<b>0.5</b>	-3.8
IV 損益差額(I+II-III)	6,455	<b>5,903</b>	3.6	<b>3.3</b>	—	23,955	<b>20,870</b>	8.7	<b>7.4</b>	—	12,457	<b>13,965</b>	7.7	<b>8.5</b>	—	4,081	<b>2,464</b>	3.5	<b>2.2</b>	—
V 税金	2,287	<b>2,153</b>	1.3	<b>1.2</b>	-5.9	2,157	<b>3,577</b>	0.8	<b>1.3</b>	65.8	2,979	<b>3,122</b>	1.8	<b>1.9</b>	4.8	1,747	<b>1,972</b>	1.5	<b>1.8</b>	12.9
VI 税引後の総損益差額(IV-V)	4,168	<b>3,750</b>	2.3	<b>2.1</b>	—	21,798	<b>17,293</b>	7.9	<b>6.1</b>	—	9,478	<b>10,842</b>	5.9	<b>6.6</b>	—	2,334	<b>491</b>	2.0	<b>0.4</b>	—
施設数	94	—	—	—	—	23	—	—	—	—	55	—	—	—	53	—	—	—	—	—

(再掲) 一般診療所 (医療法人) (集計2)

(1施設当たり損益)

	入院診療収益なし														
	皮膚科					その他					全体				
	金額		構成比率		金額の 伸び率	金額		構成比率		金額の 伸び率	金額		構成比率		金額の 伸び率
	前々年(度)	前年(度)	前々年(度)	前年(度)		前々年(度)	前年(度)	前々年(度)	前年(度)		前々年(度)	前年(度)	前々年(度)	前年(度)	
千円	千円	%	%	%	千円	千円	%	%	%	千円	千円	%	%	%	
I 医業収益	106,636	<b>108,169</b>	100.0	<b>100.0</b>	1.4	361,447	<b>356,256</b>	99.6	<b>99.6</b>	-1.4	158,899	<b>158,908</b>	98.4	<b>98.3</b>	0.0
1. 入院診療収益	0	<b>0</b>	0.0	<b>0.0</b>	—	0	<b>0</b>	0.0	<b>0.0</b>	—	0	<b>0</b>	0.0	<b>0.0</b>	—
保険診療収益	0	<b>0</b>	0.0	<b>0.0</b>	—	0	<b>0</b>	0.0	<b>0.0</b>	—	0	<b>0</b>	0.0	<b>0.0</b>	—
公害等診療収益	0	<b>0</b>	0.0	<b>0.0</b>	—	0	<b>0</b>	0.0	<b>0.0</b>	—	0	<b>0</b>	0.0	<b>0.0</b>	—
その他の診療収益	0	<b>0</b>	0.0	<b>0.0</b>	—	0	<b>0</b>	0.0	<b>0.0</b>	—	0	<b>0</b>	0.0	<b>0.0</b>	—
2. 外来診療収益	104,232	<b>106,085</b>	97.7	<b>98.1</b>	1.8	359,748	<b>354,929</b>	99.1	<b>99.2</b>	-1.3	150,522	<b>149,676</b>	93.2	<b>92.6</b>	-0.6
保険診療収益	95,321	<b>96,043</b>	89.4	<b>88.8</b>	0.8	357,400	<b>352,482</b>	98.5	<b>98.5</b>	-1.4	136,480	<b>135,690</b>	84.5	<b>84.0</b>	-0.6
公害等診療収益	63	<b>76</b>	0.1	<b>0.1</b>	20.6	39	<b>56</b>	0.0	<b>0.0</b>	43.6	1,884	<b>1,772</b>	1.2	<b>1.1</b>	-5.9
その他の診療収益	8,849	<b>9,967</b>	8.3	<b>9.2</b>	12.6	2,310	<b>2,390</b>	0.6	<b>0.7</b>	3.5	12,159	<b>12,214</b>	7.5	<b>7.6</b>	0.5
3. その他の医業収益	2,404	<b>2,084</b>	2.3	<b>1.9</b>	-13.3	1,699	<b>1,327</b>	0.5	<b>0.4</b>	-21.9	8,377	<b>9,232</b>	5.2	<b>5.7</b>	10.2
II 介護収益	0	<b>0</b>	0.0	<b>0.0</b>	—	1,533	<b>1,530</b>	0.4	<b>0.4</b>	-0.2	2,638	<b>2,683</b>	1.6	<b>1.7</b>	1.7
1. 施設サービス収益	0	<b>0</b>	0.0	<b>0.0</b>	—	0	<b>0</b>	0.0	<b>0.0</b>	—	157	<b>157</b>	0.1	<b>0.1</b>	0.0
2. 居宅サービス収益	0	<b>0</b>	0.0	<b>0.0</b>	—	236	<b>186</b>	0.1	<b>0.1</b>	-21.2	2,186	<b>2,220</b>	1.4	<b>1.4</b>	1.6
(再掲)短期入所療養介護分	0	<b>0</b>	0.0	<b>0.0</b>	—	0	<b>0</b>	0.0	<b>0.0</b>	—	69	<b>62</b>	0.0	<b>0.0</b>	-10.1
3. その他の介護収益	0	<b>0</b>	0.0	<b>0.0</b>	—	1,297	<b>1,344</b>	0.4	<b>0.4</b>	3.6	295	<b>306</b>	0.2	<b>0.2</b>	3.7
III 医業・介護費用	101,055	<b>101,038</b>	94.8	<b>93.4</b>	0.0	299,878	<b>305,138</b>	82.6	<b>85.3</b>	1.8	151,597	<b>151,388</b>	93.8	<b>93.7</b>	-0.1
1. 給与費	63,271	<b>62,081</b>	59.3	<b>57.4</b>	-1.9	138,926	<b>142,718</b>	38.3	<b>39.9</b>	2.7	81,759	<b>81,750</b>	50.6	<b>50.6</b>	0.0
2. 医薬品費	9,478	<b>9,703</b>	8.9	<b>9.0</b>	2.4	46,850	<b>44,864</b>	12.9	<b>12.5</b>	-4.2	21,761	<b>20,999</b>	13.5	<b>13.0</b>	-3.5
3. 材料費	1,883	<b>1,822</b>	1.8	<b>1.7</b>	-3.2	28,622	<b>28,998</b>	7.9	<b>8.1</b>	1.3	5,077	<b>5,158</b>	3.1	<b>3.2</b>	1.6
4. 給食用材料費	0	<b>0</b>	0.0	<b>0.0</b>	—	265	<b>238</b>	0.1	<b>0.1</b>	-10.2	194	<b>191</b>	0.1	<b>0.1</b>	-1.5
5. 委託費	2,420	<b>2,224</b>	2.3	<b>2.1</b>	-8.1	11,454	<b>11,635</b>	3.2	<b>3.3</b>	1.6	6,395	<b>6,600</b>	4.0	<b>4.1</b>	3.2
6. 減価償却費	3,418	<b>3,649</b>	3.2	<b>3.4</b>	6.8	10,201	<b>8,406</b>	2.8	<b>2.3</b>	-17.6	5,513	<b>5,393</b>	3.4	<b>3.3</b>	-2.2
(再掲)建物減価償却費	582	<b>574</b>	0.5	<b>0.5</b>	-1.4	1,013	<b>986</b>	0.3	<b>0.3</b>	-2.7	947	<b>925</b>	0.6	<b>0.6</b>	-2.3
(再掲)医療機器減価償却費	950	<b>1,189</b>	0.9	<b>1.1</b>	25.2	4,104	<b>3,797</b>	1.1	<b>1.1</b>	-7.5	1,960	<b>1,962</b>	1.2	<b>1.2</b>	0.1
7. その他の医業・介護費用	20,585	<b>21,559</b>	19.3	<b>19.9</b>	4.7	63,559	<b>68,278</b>	17.5	<b>19.1</b>	7.4	30,897	<b>31,297</b>	19.1	<b>19.4</b>	1.3
(再掲)設備機器賃借料	852	<b>1,022</b>	0.8	<b>0.9</b>	20.0	2,918	<b>2,720</b>	0.8	<b>0.8</b>	-6.8	1,751	<b>1,768</b>	1.1	<b>1.1</b>	1.0
(再掲)医療機器賃借料	101	<b>237</b>	0.1	<b>0.2</b>	134.7	2,249	<b>2,018</b>	0.6	<b>0.6</b>	-10.3	1,185	<b>1,196</b>	0.7	<b>0.7</b>	0.9
IV 損益差額(I+II-III)	5,582	<b>7,131</b>	5.2	<b>6.6</b>	—	63,102	<b>52,648</b>	17.4	<b>14.7</b>	—	9,940	<b>10,203</b>	6.2	<b>6.3</b>	—
V 税金	1,194	<b>1,306</b>	1.1	<b>1.2</b>	9.4	7,464	<b>6,769</b>	2.1	<b>1.9</b>	-9.3	2,075	<b>2,091</b>	1.3	<b>1.3</b>	0.8
VI 税引後の総損益差額(IV-V)	4,388	<b>5,825</b>	4.1	<b>5.4</b>	—	55,638	<b>45,879</b>	15.3	<b>12.8</b>	—	7,865	<b>8,112</b>	4.9	<b>5.0</b>	—
施設数	38	—	—	—	—	34	—	—	—	—	841	—	—	—	—

(再掲) 一般診療所 (医療法人) (集計2)

	入院診療収益なし(参考)有床																			
	内科					小児科					精神科					外科				
	金額		構成比率		金額の 伸び率	金額		構成比率		金額の 伸び率	金額		構成比率		金額の 伸び率	金額		構成比率		金額の 伸び率
	前々年(度)	前年(度)	前々年(度)	前年(度)		前々年(度)	前年(度)	前々年(度)	前年(度)		前々年(度)	前年(度)	前々年(度)	前年(度)		前々年(度)	前年(度)	前々年(度)	前年(度)	
千円	千円	%	%	%	千円	千円	%	%	%	千円	千円	%	%	%	千円	千円	%	%	%	
I 医療収益	257,002	<b>271,832</b>	92.7	<b>93.2</b>	5.8	*	*	*	*	—	—	—	—	—	112,404	<b>111,233</b>	100.0	<b>100.0</b>	-1.0	
1. 入院診療収益	0	<b>0</b>	0.0	<b>0.0</b>	—	*	*	*	*	—	—	—	—	—	0	<b>0</b>	0.0	<b>0.0</b>	—	
保険診療収益	0	<b>0</b>	0.0	<b>0.0</b>	—	*	*	*	*	—	—	—	—	—	0	<b>0</b>	0.0	<b>0.0</b>	—	
公害等診療収益	0	<b>0</b>	0.0	<b>0.0</b>	—	*	*	*	*	—	—	—	—	—	0	<b>0</b>	0.0	<b>0.0</b>	—	
その他の診療収益	0	<b>0</b>	0.0	<b>0.0</b>	—	*	*	*	*	—	—	—	—	—	0	<b>0</b>	0.0	<b>0.0</b>	—	
2. 外来診療収益	251,711	<b>266,144</b>	90.8	<b>91.2</b>	5.7	*	*	*	*	—	—	—	—	—	108,418	<b>103,079</b>	96.5	<b>92.7</b>	-4.9	
保険診療収益	246,428	<b>260,024</b>	88.9	<b>89.1</b>	5.5	*	*	*	*	—	—	—	—	—	102,818	<b>98,784</b>	91.5	<b>88.8</b>	-3.9	
公害等診療収益	384	<b>555</b>	0.1	<b>0.2</b>	44.5	*	*	*	*	—	—	—	—	—	2,414	<b>1,053</b>	2.1	<b>0.9</b>	-56.4	
その他の診療収益	4,899	<b>5,565</b>	1.8	<b>1.9</b>	13.6	*	*	*	*	—	—	—	—	—	3,186	<b>3,242</b>	2.8	<b>2.9</b>	1.8	
3. その他の医療収益	5,291	<b>5,688</b>	1.9	<b>1.9</b>	7.5	*	*	*	*	—	—	—	—	—	3,985	<b>8,154</b>	3.5	<b>7.3</b>	104.6	
II 介護収益	20,263	<b>19,882</b>	7.3	<b>6.8</b>	-1.9	*	*	*	*	—	—	—	—	—	1	<b>3</b>	0.0	<b>0.0</b>	200.0	
1. 施設サービス収益	8,787	<b>8,817</b>	3.2	<b>3.0</b>	0.3	*	*	*	*	—	—	—	—	—	0	<b>0</b>	0.0	<b>0.0</b>	—	
2. 居宅サービス収益	11,425	<b>11,018</b>	4.1	<b>3.8</b>	-3.6	*	*	*	*	—	—	—	—	—	1	<b>3</b>	0.0	<b>0.0</b>	200.0	
(再掲)短期入所療養介護分	0	<b>0</b>	0.0	<b>0.0</b>	—	*	*	*	*	—	—	—	—	—	0	<b>0</b>	0.0	<b>0.0</b>	—	
3. その他の介護収益	51	<b>47</b>	0.0	<b>0.0</b>	-7.8	*	*	*	*	—	—	—	—	—	0	<b>0</b>	0.0	<b>0.0</b>	—	
III 医療・介護費用	254,503	<b>256,399</b>	91.8	<b>87.9</b>	0.7	*	*	*	*	—	—	—	—	—	101,930	<b>101,731</b>	90.7	<b>91.5</b>	-0.2	
1. 給与費	113,318	<b>111,465</b>	40.9	<b>38.2</b>	-1.6	*	*	*	*	—	—	—	—	—	52,560	<b>53,769</b>	46.8	<b>48.3</b>	2.3	
2. 医薬品費	70,763	<b>77,307</b>	25.5	<b>26.5</b>	9.2	*	*	*	*	—	—	—	—	—	7,996	<b>7,455</b>	7.1	<b>6.7</b>	-6.8	
3. 材料費	9,117	<b>9,732</b>	3.3	<b>3.3</b>	6.7	*	*	*	*	—	—	—	—	—	1,856	<b>1,772</b>	1.7	<b>1.6</b>	-4.5	
4. 給食用材料費	280	<b>274</b>	0.1	<b>0.1</b>	-2.1	*	*	*	*	—	—	—	—	—	57	<b>76</b>	0.1	<b>0.1</b>	33.3	
5. 委託費	11,696	<b>10,495</b>	4.2	<b>3.6</b>	-10.3	*	*	*	*	—	—	—	—	—	2,227	<b>2,126</b>	2.0	<b>1.9</b>	-4.5	
6. 減価償却費	9,026	<b>7,449</b>	3.3	<b>2.6</b>	-17.5	*	*	*	*	—	—	—	—	—	5,557	<b>4,772</b>	4.9	<b>4.3</b>	-14.1	
(再掲)建物減価償却費	1,387	<b>1,366</b>	0.5	<b>0.5</b>	-1.5	*	*	*	*	—	—	—	—	—	3,654	<b>2,913</b>	3.3	<b>2.6</b>	-20.3	
(再掲)医療機器減価償却費	1,821	<b>1,496</b>	0.7	<b>0.5</b>	-17.8	*	*	*	*	—	—	—	—	—	512	<b>573</b>	0.5	<b>0.5</b>	11.9	
7. その他の医療・介護費用	40,304	<b>39,678</b>	14.5	<b>13.6</b>	-1.6	*	*	*	*	—	—	—	—	—	31,678	<b>31,761</b>	28.2	<b>28.6</b>	0.3	
(再掲)設備機器賃借料	3,328	<b>3,402</b>	1.2	<b>1.2</b>	2.2	*	*	*	*	—	—	—	—	—	6,909	<b>7,182</b>	6.1	<b>6.5</b>	4.0	
(再掲)医療機器賃借料	2,768	<b>2,842</b>	1.0	<b>1.0</b>	2.7	*	*	*	*	—	—	—	—	—	4,728	<b>4,827</b>	4.2	<b>4.3</b>	2.1	
IV 損益差額(I+II-III)	22,761	<b>35,315</b>	8.2	<b>12.1</b>	—	*	*	*	*	—	—	—	—	—	10,475	<b>9,505</b>	9.3	<b>8.5</b>	—	
V 税金	949	<b>2,176</b>	0.3	<b>0.7</b>	129.3	*	*	*	*	—	—	—	—	—	2,621	<b>1,978</b>	2.3	<b>1.8</b>	-24.5	
VI 税引後の総損益差額(IV-V)	21,812	<b>33,139</b>	7.9	<b>11.4</b>	—	*	*	*	*	—	—	—	—	—	7,853	<b>7,528</b>	7.0	<b>6.8</b>	—	
施設数	15	—	—	—	—	*	—	—	—	—	0	—	—	—	3	—	—	—	—	

(再掲) 一般診療所 (医療法人) (集計2)

(1施設当たり損益)

	入院診療収益なし(参考)有床																			
	整形外科					産婦人科					眼科					耳鼻咽喉科				
	金額		構成比率		金額の 伸び率	金額		構成比率		金額の 伸び率	金額		構成比率		金額の 伸び率	金額		構成比率		金額の 伸び率
	前々年(度)	前年(度)	前々年(度)	前年(度)		前々年(度)	前年(度)	前々年(度)	前年(度)		前々年(度)	前年(度)	前々年(度)	前年(度)		前々年(度)	前年(度)	前々年(度)	前年(度)	
千円	千円	%	%	%	千円	千円	%	%	%	千円	千円	%	%	%	千円	千円	%	%	%	
I 医業収益	—	—	—	—	—	*	*	*	*	—	*	*	*	*	—	—	—	—	—	—
1. 入院診療収益	—	—	—	—	—	*	*	*	*	—	*	*	*	*	—	—	—	—	—	—
保険診療収益	—	—	—	—	—	*	*	*	*	—	*	*	*	*	—	—	—	—	—	—
公害等診療収益	—	—	—	—	—	*	*	*	*	—	*	*	*	*	—	—	—	—	—	—
その他の診療収益	—	—	—	—	—	*	*	*	*	—	*	*	*	*	—	—	—	—	—	—
2. 外来診療収益	—	—	—	—	—	*	*	*	*	—	*	*	*	*	—	—	—	—	—	—
保険診療収益	—	—	—	—	—	*	*	*	*	—	*	*	*	*	—	—	—	—	—	—
公害等診療収益	—	—	—	—	—	*	*	*	*	—	*	*	*	*	—	—	—	—	—	—
その他の診療収益	—	—	—	—	—	*	*	*	*	—	*	*	*	*	—	—	—	—	—	—
3. その他の医業収益	—	—	—	—	—	*	*	*	*	—	*	*	*	*	—	—	—	—	—	—
II 介護収益	—	—	—	—	—	*	*	*	*	—	*	*	*	*	—	—	—	—	—	—
1. 施設サービス収益	—	—	—	—	—	*	*	*	*	—	*	*	*	*	—	—	—	—	—	—
2. 居宅サービス収益	—	—	—	—	—	*	*	*	*	—	*	*	*	*	—	—	—	—	—	—
(再掲)短期入所療養介護分	—	—	—	—	—	*	*	*	*	—	*	*	*	*	—	—	—	—	—	—
3. その他の介護収益	—	—	—	—	—	*	*	*	*	—	*	*	*	*	—	—	—	—	—	—
III 医業・介護費用	—	—	—	—	—	*	*	*	*	—	*	*	*	*	—	—	—	—	—	—
1. 給与費	—	—	—	—	—	*	*	*	*	—	*	*	*	*	—	—	—	—	—	—
2. 医薬品費	—	—	—	—	—	*	*	*	*	—	*	*	*	*	—	—	—	—	—	—
3. 材料費	—	—	—	—	—	*	*	*	*	—	*	*	*	*	—	—	—	—	—	—
4. 給食用材料費	—	—	—	—	—	*	*	*	*	—	*	*	*	*	—	—	—	—	—	—
5. 委託費	—	—	—	—	—	*	*	*	*	—	*	*	*	*	—	—	—	—	—	—
6. 減価償却費	—	—	—	—	—	*	*	*	*	—	*	*	*	*	—	—	—	—	—	—
(再掲)建物減価償却費	—	—	—	—	—	*	*	*	*	—	*	*	*	*	—	—	—	—	—	—
(再掲)医療機器減価償却費	—	—	—	—	—	*	*	*	*	—	*	*	*	*	—	—	—	—	—	—
7. その他の医業・介護費用	—	—	—	—	—	*	*	*	*	—	*	*	*	*	—	—	—	—	—	—
(再掲)設備機器賃借料	—	—	—	—	—	*	*	*	*	—	*	*	*	*	—	—	—	—	—	—
(再掲)医療機器賃借料	—	—	—	—	—	*	*	*	*	—	*	*	*	*	—	—	—	—	—	—
IV 損益差額(I+II-III)	—	—	—	—	—	*	*	*	*	—	*	*	*	*	—	—	—	—	—	—
V 税金	—	—	—	—	—	*	*	*	*	—	*	*	*	*	—	—	—	—	—	—
VI 税引後の総損益差額(IV-V)	—	—	—	—	—	*	*	*	*	—	*	*	*	*	—	—	—	—	—	—
施設数	0	—	—	—	—	*	—	—	—	—	*	—	—	—	0	—	—	—	—	—

(再掲) 一般診療所 (医療法人) (集計2)

(1施設当たり損益)

	入院診療収益なし(参考)有床														
	皮膚科					その他					全体				
	金額		構成比率		金額の 伸び率	金額		構成比率		金額の 伸び率	金額		構成比率		金額の 伸び率
	前々年(度)	前年(度)	前々年(度)	前年(度)		前々年(度)	前年(度)	前々年(度)	前年(度)		前々年(度)	前年(度)	前々年(度)	前年(度)	
千円	千円	%	%	%	千円	千円	%	%	%	千円	千円	%	%	%	
I 医療収益	—	—	—	—	—	*	*	*	*	—	215,362	<b>226,025</b>	93.7	<b>94.2</b>	5.0
1. 入院診療収益	—	—	—	—	—	*	*	*	*	—	0	<b>0</b>	0.0	<b>0.0</b>	—
保険診療収益	—	—	—	—	—	*	*	*	*	—	0	<b>0</b>	0.0	<b>0.0</b>	—
公害等診療収益	—	—	—	—	—	*	*	*	*	—	0	<b>0</b>	0.0	<b>0.0</b>	—
その他の診療収益	—	—	—	—	—	*	*	*	*	—	0	<b>0</b>	0.0	<b>0.0</b>	—
2. 外来診療収益	—	—	—	—	—	*	*	*	*	—	210,407	<b>218,353</b>	91.5	<b>91.0</b>	3.8
保険診療収益	—	—	—	—	—	*	*	*	*	—	198,903	<b>206,409</b>	86.5	<b>86.0</b>	3.8
公害等診療収益	—	—	—	—	—	*	*	*	*	—	1,823	<b>1,713</b>	0.8	<b>0.7</b>	-6.0
その他の診療収益	—	—	—	—	—	*	*	*	*	—	9,680	<b>10,231</b>	4.2	<b>4.3</b>	5.7
3. その他の医療収益	—	—	—	—	—	*	*	*	*	—	4,956	<b>7,673</b>	2.2	<b>3.2</b>	54.8
II 介護収益	—	—	—	—	—	*	*	*	*	—	14,499	<b>14,010</b>	6.3	<b>5.8</b>	-3.4
1. 施設サービス収益	—	—	—	—	—	*	*	*	*	—	5,272	<b>5,290</b>	2.3	<b>2.2</b>	0.3
2. 居宅サービス収益	—	—	—	—	—	*	*	*	*	—	9,190	<b>8,684</b>	4.0	<b>3.6</b>	-5.5
(再掲)短期入所療養介護分	—	—	—	—	—	*	*	*	*	—	2,335	<b>2,073</b>	1.0	<b>0.9</b>	-11.2
3. その他の介護収益	—	—	—	—	—	*	*	*	*	—	37	<b>36</b>	0.0	<b>0.0</b>	-2.7
III 医療・介護費用	—	—	—	—	—	*	*	*	*	—	214,322	<b>215,308</b>	93.2	<b>89.7</b>	0.5
1. 給与費	—	—	—	—	—	*	*	*	*	—	103,398	<b>101,877</b>	45.0	<b>42.4</b>	-1.5
2. 医薬品費	—	—	—	—	—	*	*	*	*	—	47,802	<b>52,444</b>	20.8	<b>21.8</b>	9.7
3. 材料費	—	—	—	—	—	*	*	*	*	—	6,984	<b>7,179</b>	3.0	<b>3.0</b>	2.8
4. 給食用材料費	—	—	—	—	—	*	*	*	*	—	865	<b>651</b>	0.4	<b>0.3</b>	-24.7
5. 委託費	—	—	—	—	—	*	*	*	*	—	9,244	<b>8,470</b>	4.0	<b>3.5</b>	-8.4
6. 減価償却費	—	—	—	—	—	*	*	*	*	—	7,830	<b>6,620</b>	3.4	<b>2.8</b>	-15.5
(再掲)建物減価償却費	—	—	—	—	—	*	*	*	*	—	1,514	<b>1,363</b>	0.7	<b>0.6</b>	-10.0
(再掲)医療機器減価償却費	—	—	—	—	—	*	*	*	*	—	1,816	<b>1,654</b>	0.8	<b>0.7</b>	-8.9
7. その他の医療・介護費用	—	—	—	—	—	*	*	*	*	—	38,199	<b>38,067</b>	16.6	<b>15.9</b>	-0.3
(再掲)設備機器賃借料	—	—	—	—	—	*	*	*	*	—	3,291	<b>3,389</b>	1.4	<b>1.4</b>	3.0
(再掲)医療機器賃借料	—	—	—	—	—	*	*	*	*	—	2,304	<b>2,370</b>	1.0	<b>1.0</b>	2.9
IV 損益差額(I+II-III)	—	—	—	—	—	*	*	*	*	—	15,539	<b>24,727</b>	6.8	<b>10.3</b>	—
V 税金	—	—	—	—	—	*	*	*	*	—	1,212	<b>1,862</b>	0.5	<b>0.8</b>	53.6
VI 税引後の総損益差額(IV-V)	—	—	—	—	—	*	*	*	*	—	14,327	<b>22,866</b>	6.2	<b>9.5</b>	—
施設数	0	—	—	—	—	*	—	—	—	—	25	—	—	—	—

## (再掲) 一般診療所 (医療法人) (集計2)

(1施設当たり損益)

	全体																			
	内科					小児科					精神科					外科				
	金額		構成比率		金額の 伸び率	金額		構成比率		金額の 伸び率	金額		構成比率		金額の 伸び率	金額		構成比率		金額の 伸び率
	前々年(度)	前年(度)	前々年(度)	前年(度)		前々年(度)	前年(度)	前々年(度)	前年(度)		前々年(度)	前年(度)	前々年(度)	前年(度)		前々年(度)	前年(度)	前々年(度)	前年(度)	
千円	千円	%	%	%	千円	千円	%	%	%	千円	千円	%	%	%	千円	千円	%	%	%	
I 医療収益	155,832	<b>156,306</b>	97.5	<b>97.5</b>	0.3	119,609	<b>117,288</b>	99.2	<b>99.3</b>	-1.9	134,260	<b>137,352</b>	96.1	<b>95.8</b>	2.3	153,577	<b>149,827</b>	94.3	<b>94.2</b>	-2.4
1. 入院診療収益	3,578	<b>3,569</b>	2.2	<b>2.2</b>	-0.3	0	<b>0</b>	0.0	<b>0.0</b>	—	0	<b>0</b>	0.0	<b>0.0</b>	—	10,171	<b>8,155</b>	6.2	<b>5.1</b>	-19.8
保険診療収益	3,456	<b>3,449</b>	2.2	<b>2.2</b>	-0.2	0	<b>0</b>	0.0	<b>0.0</b>	—	0	<b>0</b>	0.0	<b>0.0</b>	—	9,644	<b>7,696</b>	5.9	<b>4.8</b>	-20.2
公害等診療収益	2	<b>4</b>	0.0	<b>0.0</b>	100.0	0	<b>0</b>	0.0	<b>0.0</b>	—	0	<b>0</b>	0.0	<b>0.0</b>	—	0	<b>0</b>	0.0	<b>0.0</b>	—
その他の診療収益	119	<b>116</b>	0.1	<b>0.1</b>	-2.5	0	<b>0</b>	0.0	<b>0.0</b>	—	0	<b>0</b>	0.0	<b>0.0</b>	—	527	<b>459</b>	0.3	<b>0.3</b>	-12.9
2. 外来診療収益	141,053	<b>140,780</b>	88.2	<b>87.8</b>	-0.2	108,038	<b>106,159</b>	89.6	<b>89.9</b>	-1.7	130,369	<b>133,326</b>	93.3	<b>93.0</b>	2.3	138,227	<b>135,382</b>	84.9	<b>85.1</b>	-2.1
保険診療収益	132,806	<b>132,458</b>	83.1	<b>82.6</b>	-0.3	80,664	<b>78,318</b>	66.9	<b>66.3</b>	-2.9	128,009	<b>131,304</b>	91.6	<b>91.6</b>	2.6	121,310	<b>118,029</b>	74.5	<b>74.2</b>	-2.7
公害等診療収益	573	<b>529</b>	0.4	<b>0.3</b>	-7.7	562	<b>542</b>	0.5	<b>0.5</b>	-3.6	0	<b>0</b>	0.0	<b>0.0</b>	—	2,533	<b>2,438</b>	1.6	<b>1.5</b>	-3.8
その他の診療収益	7,674	<b>7,794</b>	4.8	<b>4.9</b>	1.6	26,812	<b>27,300</b>	22.2	<b>23.1</b>	1.8	2,360	<b>2,022</b>	1.7	<b>1.4</b>	-14.3	14,383	<b>14,915</b>	8.8	<b>9.4</b>	3.7
3. その他の医療収益	11,201	<b>11,957</b>	7.0	<b>7.5</b>	6.7	11,571	<b>11,129</b>	9.6	<b>9.4</b>	-3.8	3,891	<b>4,026</b>	2.8	<b>2.8</b>	3.5	5,180	<b>6,289</b>	3.2	<b>4.0</b>	21.4
II 介護収益	4,008	<b>3,965</b>	2.5	<b>2.5</b>	-1.1	929	<b>826</b>	0.8	<b>0.7</b>	-11.1	5,495	<b>6,054</b>	3.9	<b>4.2</b>	10.2	9,297	<b>9,209</b>	5.7	<b>5.8</b>	-0.9
1. 施設サービス収益	987	<b>959</b>	0.6	<b>0.6</b>	-2.8	0	<b>0</b>	0.0	<b>0.0</b>	—	0	<b>0</b>	0.0	<b>0.0</b>	—	0	<b>0</b>	0.0	<b>0.0</b>	—
2. 居宅サービス収益	2,619	<b>2,592</b>	1.6	<b>1.6</b>	-1.0	926	<b>822</b>	0.8	<b>0.7</b>	-11.2	3,709	<b>4,257</b>	2.7	<b>3.0</b>	14.8	9,143	<b>9,052</b>	5.6	<b>5.7</b>	-1.0
(再掲)短期入所療養介護分	68	<b>49</b>	0.0	<b>0.0</b>	-27.9	926	<b>822</b>	0.8	<b>0.7</b>	-11.2	0	<b>0</b>	0.0	<b>0.0</b>	—	0	<b>0</b>	0.0	<b>0.0</b>	—
3. その他の介護収益	403	<b>413</b>	0.3	<b>0.3</b>	2.5	3	<b>3</b>	0.0	<b>0.0</b>	0.0	1,786	<b>1,798</b>	1.3	<b>1.3</b>	0.7	154	<b>157</b>	0.1	<b>0.1</b>	1.9
III 医療・介護費用	152,288	<b>151,419</b>	95.3	<b>94.5</b>	-0.6	110,329	<b>109,256</b>	91.5	<b>92.5</b>	-1.0	133,814	<b>141,568</b>	95.7	<b>98.7</b>	5.8	160,732	<b>156,716</b>	98.7	<b>98.5</b>	-2.5
1. 給与費	81,005	<b>80,906</b>	50.7	<b>50.5</b>	-0.1	58,430	<b>58,410</b>	48.5	<b>49.5</b>	0.0	90,845	<b>96,459</b>	65.0	<b>67.3</b>	6.2	89,685	<b>87,723</b>	55.1	<b>55.2</b>	-2.2
2. 医薬品費	22,900	<b>21,747</b>	14.3	<b>13.6</b>	-5.0	25,373	<b>24,347</b>	21.0	<b>20.6</b>	-4.0	5,502	<b>5,657</b>	3.9	<b>3.9</b>	2.8	14,902	<b>13,588</b>	9.1	<b>8.5</b>	-8.8
3. 材料費	4,495	<b>4,687</b>	2.8	<b>2.9</b>	4.3	1,628	<b>1,525</b>	1.4	<b>1.3</b>	-6.3	393	<b>418</b>	0.3	<b>0.3</b>	6.4	5,219	<b>4,717</b>	3.2	<b>3.0</b>	-9.6
4. 給食用材料費	473	<b>454</b>	0.3	<b>0.3</b>	-4.0	276	<b>192</b>	0.2	<b>0.2</b>	-30.4	48	<b>41</b>	0.0	<b>0.0</b>	-14.6	52	<b>53</b>	0.0	<b>0.0</b>	1.9
5. 委託費	7,572	<b>7,708</b>	4.7	<b>4.8</b>	1.8	1,735	<b>1,660</b>	1.4	<b>1.4</b>	-4.3	4,010	<b>5,147</b>	2.9	<b>3.6</b>	28.4	7,163	<b>7,426</b>	4.4	<b>4.7</b>	3.7
6. 減価償却費	5,219	<b>5,236</b>	3.3	<b>3.3</b>	0.3	2,769	<b>2,651</b>	2.3	<b>2.2</b>	-4.3	7,129	<b>6,426</b>	5.1	<b>4.5</b>	-9.9	9,470	<b>8,461</b>	5.8	<b>5.3</b>	-10.7
(再掲)建物減価償却費	985	<b>1,007</b>	0.6	<b>0.6</b>	2.2	655	<b>664</b>	0.5	<b>0.6</b>	1.4	1,736	<b>1,651</b>	1.2	<b>1.2</b>	-4.9	2,074	<b>2,086</b>	1.3	<b>1.3</b>	0.6
(再掲)医療機器減価償却費	1,653	<b>1,667</b>	1.0	<b>1.0</b>	0.8	633	<b>618</b>	0.5	<b>0.5</b>	-2.4	29	<b>27</b>	0.0	<b>0.0</b>	-6.9	4,138	<b>3,520</b>	2.5	<b>2.2</b>	-14.9
7. その他の医療・介護費用	30,624	<b>30,682</b>	19.2	<b>19.1</b>	0.2	20,118	<b>20,471</b>	16.7	<b>17.3</b>	1.8	25,885	<b>27,420</b>	18.5	<b>19.1</b>	5.9	34,241	<b>34,749</b>	21.0	<b>21.8</b>	1.5
(再掲)設備機器賃借料	1,995	<b>2,053</b>	1.2	<b>1.3</b>	2.9	570	<b>574</b>	0.5	<b>0.5</b>	0.7	1,259	<b>1,308</b>	0.9	<b>0.9</b>	3.9	3,183	<b>3,734</b>	2.0	<b>2.3</b>	17.3
(再掲)医療機器賃借料	1,336	<b>1,378</b>	0.8	<b>0.9</b>	3.1	215	<b>208</b>	0.2	<b>0.2</b>	-3.3	1,061	<b>1,152</b>	0.8	<b>0.8</b>	8.6	2,294	<b>2,670</b>	1.4	<b>1.7</b>	16.4
IV 損益差額(I+II-III)	7,553	<b>8,851</b>	4.7	<b>5.5</b>	—	10,209	<b>8,858</b>	8.5	<b>7.5</b>	—	5,941	<b>1,838</b>	4.3	<b>1.3</b>	—	2,142	<b>2,320</b>	1.3	<b>1.5</b>	—
V 税金	1,799	<b>1,785</b>	1.1	<b>1.1</b>	-0.8	1,650	<b>1,525</b>	1.4	<b>1.3</b>	-7.6	1,084	<b>552</b>	0.8	<b>0.4</b>	-49.1	1,543	<b>1,461</b>	0.9	<b>0.9</b>	-5.3
VI 税引後の総損益差額(IV-V)	5,754	<b>7,066</b>	3.6	<b>4.4</b>	—	8,559	<b>7,333</b>	7.1	<b>6.2</b>	—	4,857	<b>1,286</b>	3.5	<b>0.9</b>	—	600	<b>859</b>	0.4	<b>0.5</b>	—
施設数	457	—	—	—	—	63	—	—	—	—	12	—	—	—	39	—	—	—	—	—

## (再掲) 一般診療所 (医療法人) (集計2)

(1施設当たり損益)

	全体																			
	整形外科					産婦人科					眼科					耳鼻咽喉科				
	金額		構成比率		金額の 伸び率	金額		構成比率		金額の 伸び率	金額		構成比率		金額の 伸び率	金額		構成比率		金額の 伸び率
	前々年(度)	前年(度)	前々年(度)	前年(度)		前々年(度)	前年(度)	前々年(度)	前年(度)		前々年(度)	前年(度)	前々年(度)	前年(度)		前々年(度)	前年(度)	前々年(度)	前年(度)	
千円	千円	%	%	%	千円	千円	%	%	%	千円	千円	%	%	%	千円	千円	%	%	%	
I 医療収益	181,653	<b>179,815</b>	97.5	<b>97.3</b>	-1.0	325,448	<b>330,467</b>	100.0	<b>100.0</b>	1.5	181,731	<b>185,440</b>	100.0	<b>100.0</b>	2.0	115,165	<b>111,655</b>	100.0	<b>100.0</b>	-3.0
1. 入院診療収益	10,344	<b>10,332</b>	5.6	<b>5.6</b>	-0.1	95,624	<b>93,952</b>	29.4	<b>28.4</b>	-1.7	15,048	<b>15,288</b>	8.3	<b>8.2</b>	1.6	0	<b>0</b>	0.0	<b>0.0</b>	—
保険診療収益	9,818	<b>9,775</b>	5.3	<b>5.3</b>	-0.4	28,360	<b>27,778</b>	8.7	<b>8.4</b>	-2.1	14,396	<b>14,603</b>	7.9	<b>7.9</b>	1.4	0	<b>0</b>	0.0	<b>0.0</b>	—
公害等診療収益	273	<b>279</b>	0.1	<b>0.2</b>	2.2	0	<b>0</b>	0.0	<b>0.0</b>	—	143	<b>139</b>	0.1	<b>0.1</b>	-2.8	0	<b>0</b>	0.0	<b>0.0</b>	—
その他の診療収益	253	<b>278</b>	0.1	<b>0.2</b>	9.9	67,264	<b>66,174</b>	20.7	<b>20.0</b>	-1.6	509	<b>546</b>	0.3	<b>0.3</b>	7.3	0	<b>0</b>	0.0	<b>0.0</b>	—
2. 外来診療収益	168,446	<b>163,473</b>	90.4	<b>88.5</b>	-3.0	185,627	<b>190,868</b>	57.0	<b>57.8</b>	2.8	161,691	<b>163,497</b>	89.0	<b>88.2</b>	1.1	114,313	<b>110,702</b>	99.3	<b>99.1</b>	-3.2
保険診療収益	146,169	<b>142,099</b>	78.5	<b>76.9</b>	-2.8	98,260	<b>105,033</b>	30.2	<b>31.8</b>	6.9	158,628	<b>160,633</b>	87.3	<b>86.6</b>	1.3	113,199	<b>109,547</b>	98.3	<b>98.1</b>	-3.2
公害等診療収益	12,532	<b>11,967</b>	6.7	<b>6.5</b>	-4.5	275	<b>243</b>	0.1	<b>0.1</b>	-11.6	491	<b>470</b>	0.3	<b>0.3</b>	-4.3	29	<b>32</b>	0.0	<b>0.0</b>	10.3
その他の診療収益	9,746	<b>9,407</b>	5.2	<b>5.1</b>	-3.5	87,092	<b>85,593</b>	26.8	<b>25.9</b>	-1.7	2,572	<b>2,393</b>	1.4	<b>1.3</b>	-7.0	1,085	<b>1,123</b>	0.9	<b>1.0</b>	3.5
3. その他の医療収益	2,863	<b>6,010</b>	1.5	<b>3.3</b>	109.9	44,197	<b>45,647</b>	13.6	<b>13.8</b>	3.3	4,993	<b>6,655</b>	2.7	<b>3.6</b>	33.3	852	<b>953</b>	0.7	<b>0.9</b>	11.9
II 介護収益	4,599	<b>4,918</b>	2.5	<b>2.7</b>	6.9	0	<b>0</b>	0.0	<b>0.0</b>	—	0	<b>0</b>	0.0	<b>0.0</b>	—	0	<b>0</b>	0.0	<b>0.0</b>	—
1. 施設サービス収益	0	<b>0</b>	0.0	<b>0.0</b>	—	0	<b>0</b>	0.0	<b>0.0</b>	—	0	<b>0</b>	0.0	<b>0.0</b>	—	0	<b>0</b>	0.0	<b>0.0</b>	—
2. 居宅サービス収益	4,383	<b>4,679</b>	2.4	<b>2.5</b>	6.8	0	<b>0</b>	0.0	<b>0.0</b>	—	0	<b>0</b>	0.0	<b>0.0</b>	—	0	<b>0</b>	0.0	<b>0.0</b>	—
(再掲)短期入所療養介護分	65	<b>73</b>	0.0	<b>0.0</b>	12.3	0	<b>0</b>	0.0	<b>0.0</b>	—	0	<b>0</b>	0.0	<b>0.0</b>	—	0	<b>0</b>	0.0	<b>0.0</b>	—
3. その他の介護収益	216	<b>239</b>	0.1	<b>0.1</b>	10.6	0	<b>0</b>	0.0	<b>0.0</b>	—	0	<b>0</b>	0.0	<b>0.0</b>	—	0	<b>0</b>	0.0	<b>0.0</b>	—
III 医療・介護費用	180,257	<b>179,428</b>	96.8	<b>97.1</b>	-0.5	297,080	<b>307,880</b>	91.3	<b>93.2</b>	3.6	168,378	<b>170,654</b>	92.7	<b>92.0</b>	1.4	111,084	<b>109,192</b>	96.5	<b>97.8</b>	-1.7
1. 給与費	101,632	<b>100,934</b>	54.6	<b>54.6</b>	-0.7	153,317	<b>158,878</b>	47.1	<b>48.1</b>	3.6	94,427	<b>93,625</b>	52.0	<b>50.5</b>	-0.8	65,917	<b>64,602</b>	57.2	<b>57.9</b>	-2.0
2. 医薬品費	27,825	<b>26,926</b>	14.9	<b>14.6</b>	-3.2	25,708	<b>26,015</b>	7.9	<b>7.9</b>	1.2	16,558	<b>18,546</b>	9.1	<b>10.0</b>	12.0	6,523	<b>6,348</b>	5.7	<b>5.7</b>	-2.7
3. 材料費	4,874	<b>4,790</b>	2.6	<b>2.6</b>	-1.7	17,886	<b>17,403</b>	5.5	<b>5.3</b>	-2.7	8,189	<b>8,353</b>	4.5	<b>4.5</b>	2.0	1,566	<b>1,428</b>	1.4	<b>1.3</b>	-8.8
4. 給食用材料費	563	<b>576</b>	0.3	<b>0.3</b>	2.3	3,460	<b>3,457</b>	1.1	<b>1.0</b>	-0.1	250	<b>250</b>	0.1	<b>0.1</b>	0.0	0	<b>0</b>	0.0	<b>0.0</b>	—
5. 委託費	5,120	<b>5,359</b>	2.7	<b>2.9</b>	4.7	19,975	<b>21,740</b>	6.1	<b>6.6</b>	8.8	5,578	<b>6,390</b>	3.1	<b>3.4</b>	14.6	6,512	<b>6,436</b>	5.7	<b>5.8</b>	-1.2
6. 減価償却費	6,707	<b>6,715</b>	3.6	<b>3.6</b>	0.1	11,143	<b>11,124</b>	3.4	<b>3.4</b>	-0.2	7,591	<b>7,824</b>	4.2	<b>4.2</b>	3.1	3,786	<b>3,690</b>	3.3	<b>3.3</b>	-2.5
(再掲)建物減価償却費	1,112	<b>1,067</b>	0.6	<b>0.6</b>	-4.0	1,725	<b>1,652</b>	0.5	<b>0.5</b>	-4.2	1,529	<b>1,447</b>	0.8	<b>0.8</b>	-5.4	181	<b>194</b>	0.2	<b>0.2</b>	7.2
(再掲)医療機器減価償却費	2,247	<b>2,364</b>	1.2	<b>1.3</b>	5.2	5,096	<b>5,471</b>	1.6	<b>1.7</b>	7.4	3,971	<b>4,091</b>	2.2	<b>2.2</b>	3.0	1,134	<b>1,084</b>	1.0	<b>1.0</b>	-4.4
7. その他の医療・介護費用	33,536	<b>34,128</b>	18.0	<b>18.5</b>	1.8	65,592	<b>69,263</b>	20.2	<b>21.0</b>	5.6	35,787	<b>35,666</b>	19.7	<b>19.2</b>	-0.3	26,781	<b>26,688</b>	23.3	<b>23.9</b>	-0.3
(再掲)設備機器賃借料	2,220	<b>2,129</b>	1.2	<b>1.2</b>	-4.1	4,208	<b>4,110</b>	1.3	<b>1.2</b>	-2.3	1,422	<b>1,477</b>	0.8	<b>0.8</b>	3.9	980	<b>882</b>	0.9	<b>0.8</b>	-10.0
(再掲)医療機器賃借料	1,238	<b>1,172</b>	0.7	<b>0.6</b>	-5.3	2,834	<b>2,623</b>	0.9	<b>0.8</b>	-7.4	1,263	<b>1,333</b>	0.7	<b>0.7</b>	5.5	605	<b>582</b>	0.5	<b>0.5</b>	-3.8
IV 損益差額(I+II-III)	5,994	<b>5,305</b>	3.2	<b>2.9</b>	—	28,368	<b>22,588</b>	8.7	<b>6.8</b>	—	13,353	<b>14,786</b>	7.3	<b>8.0</b>	—	4,081	<b>2,464</b>	3.5	<b>2.2</b>	—
V 税金	2,232	<b>2,156</b>	1.2	<b>1.2</b>	-3.4	3,473	<b>3,614</b>	1.1	<b>1.1</b>	4.1	3,199	<b>3,254</b>	1.8	<b>1.8</b>	1.7	1,747	<b>1,972</b>	1.5	<b>1.8</b>	12.9
VI 税引後の総損益差額(IV-V)	3,762	<b>3,149</b>	2.0	<b>1.7</b>	—	24,895	<b>18,974</b>	7.6	<b>5.7</b>	—	10,154	<b>11,532</b>	5.6	<b>6.2</b>	—	2,334	<b>491</b>	2.0	<b>0.4</b>	—
施設数	108	—	—	—	—	43	—	—	—	—	62	—	—	—	53	—	—	—	—	—

## (再掲) 一般診療所 (医療法人) (集計2)

(1施設当たり損益)

	全体														
	皮膚科					その他					全体				
	金額		構成比率		金額の 伸び率	金額		構成比率		金額の 伸び率	金額		構成比率		金額の 伸び率
	前々年(度)	前年(度)	前々年(度)	前年(度)		前々年(度)	前年(度)	前々年(度)	前年(度)		前々年(度)	前年(度)	前々年(度)	前年(度)	
千円	千円	%	%	%	千円	千円	%	%	%	千円	千円	%	%	%	
I 医業収益	106,636	<b>108,169</b>	100.0	<b>100.0</b>	1.4	373,025	<b>365,358</b>	99.7	<b>99.7</b>	-2.1	171,270	<b>171,006</b>	98.2	<b>98.2</b>	-0.2
1. 入院診療収益	0	<b>0</b>	0.0	<b>0.0</b>	—	20,581	<b>19,891</b>	5.5	<b>5.4</b>	-3.4	9,878	<b>9,693</b>	5.7	<b>5.6</b>	-1.9
保険診療収益	0	<b>0</b>	0.0	<b>0.0</b>	—	20,154	<b>19,525</b>	5.4	<b>5.3</b>	-3.1	6,515	<b>6,382</b>	3.7	<b>3.7</b>	-2.0
公害等診療収益	0	<b>0</b>	0.0	<b>0.0</b>	—	0	<b>0</b>	0.0	<b>0.0</b>	—	43	<b>44</b>	0.0	<b>0.0</b>	2.3
その他の診療収益	0	<b>0</b>	0.0	<b>0.0</b>	—	427	<b>366</b>	0.1	<b>0.1</b>	-14.3	3,320	<b>3,267</b>	1.9	<b>1.9</b>	-1.6
2. 外来診療収益	104,232	<b>106,085</b>	97.7	<b>98.1</b>	1.8	349,364	<b>343,177</b>	93.3	<b>93.6</b>	-1.8	151,706	<b>150,726</b>	87.0	<b>86.6</b>	-0.6
保険診療収益	95,321	<b>96,043</b>	89.4	<b>88.8</b>	0.8	346,100	<b>339,809</b>	92.5	<b>92.7</b>	-1.8	137,454	<b>136,528</b>	78.8	<b>78.4</b>	-0.7
公害等診療収益	63	<b>76</b>	0.1	<b>0.1</b>	20.6	38	<b>57</b>	0.0	<b>0.0</b>	50.0	1,960	<b>1,865</b>	1.1	<b>1.1</b>	-4.8
その他の診療収益	8,849	<b>9,967</b>	8.3	<b>9.2</b>	12.6	3,225	<b>3,311</b>	0.9	<b>0.9</b>	2.7	12,292	<b>12,333</b>	7.0	<b>7.1</b>	0.3
3. その他の医業収益	2,404	<b>2,084</b>	2.3	<b>1.9</b>	-13.3	3,081	<b>2,290</b>	0.8	<b>0.6</b>	-25.7	9,686	<b>10,588</b>	5.6	<b>6.1</b>	9.3
II 介護収益	0	<b>0</b>	0.0	<b>0.0</b>	—	1,241	<b>1,238</b>	0.3	<b>0.3</b>	-0.2	3,127	<b>3,139</b>	1.8	<b>1.8</b>	0.4
1. 施設サービス収益	0	<b>0</b>	0.0	<b>0.0</b>	—	0	<b>0</b>	0.0	<b>0.0</b>	—	492	<b>478</b>	0.3	<b>0.3</b>	-2.8
2. 居宅サービス収益	0	<b>0</b>	0.0	<b>0.0</b>	—	191	<b>150</b>	0.1	<b>0.0</b>	-21.5	2,331	<b>2,347</b>	1.3	<b>1.3</b>	0.7
(再掲)短期入所療養介護分	0	<b>0</b>	0.0	<b>0.0</b>	—	0	<b>0</b>	0.0	<b>0.0</b>	—	105	<b>90</b>	0.1	<b>0.1</b>	-14.3
3. その他の介護収益	0	<b>0</b>	0.0	<b>0.0</b>	—	1,050	<b>1,088</b>	0.3	<b>0.3</b>	3.6	304	<b>314</b>	0.2	<b>0.2</b>	3.3
III 医業・介護費用	101,055	<b>101,038</b>	94.8	<b>93.4</b>	0.0	316,103	<b>319,769</b>	84.5	<b>87.2</b>	1.2	163,692	<b>163,737</b>	93.9	<b>94.0</b>	0.0
1. 給与費	63,271	<b>62,081</b>	59.3	<b>57.4</b>	-1.9	150,430	<b>153,385</b>	40.2	<b>41.8</b>	2.0	88,253	<b>88,326</b>	50.6	<b>50.7</b>	0.1
2. 医薬品費	9,478	<b>9,703</b>	8.9	<b>9.0</b>	2.4	48,203	<b>46,360</b>	12.9	<b>12.6</b>	-3.8	22,441	<b>21,700</b>	12.9	<b>12.5</b>	-3.3
3. 材料費	1,883	<b>1,822</b>	1.8	<b>1.7</b>	-3.2	30,397	<b>30,264</b>	8.1	<b>8.3</b>	-0.4	6,106	<b>6,136</b>	3.5	<b>3.5</b>	0.5
4. 給食用材料費	0	<b>0</b>	0.0	<b>0.0</b>	—	1,005	<b>969</b>	0.3	<b>0.3</b>	-3.6	549	<b>533</b>	0.3	<b>0.3</b>	-2.9
5. 委託費	2,420	<b>2,224</b>	2.3	<b>2.1</b>	-8.1	12,244	<b>12,208</b>	3.3	<b>3.3</b>	-0.3	7,204	<b>7,445</b>	4.1	<b>4.3</b>	3.3
6. 減価償却費	3,418	<b>3,649</b>	3.2	<b>3.4</b>	6.8	10,727	<b>9,297</b>	2.9	<b>2.5</b>	-13.3	5,964	<b>5,867</b>	3.4	<b>3.4</b>	-1.6
(再掲)建物減価償却費	582	<b>574</b>	0.5	<b>0.5</b>	-1.4	1,104	<b>1,130</b>	0.3	<b>0.3</b>	2.4	1,047	<b>1,046</b>	0.6	<b>0.6</b>	-0.1
(再掲)医療機器減価償却費	950	<b>1,189</b>	0.9	<b>1.1</b>	25.2	4,094	<b>4,031</b>	1.1	<b>1.1</b>	-1.5	2,108	<b>2,131</b>	1.2	<b>1.2</b>	1.1
7. その他の医業・介護費用	20,585	<b>21,559</b>	19.3	<b>19.9</b>	4.7	63,096	<b>67,286</b>	16.9	<b>18.4</b>	6.6	33,175	<b>33,730</b>	19.0	<b>19.4</b>	1.7
(再掲)設備機器賃借料	852	<b>1,022</b>	0.8	<b>0.9</b>	20.0	2,860	<b>2,616</b>	0.8	<b>0.7</b>	-8.5	1,963	<b>1,995</b>	1.1	<b>1.1</b>	1.6
(再掲)医療機器賃借料	101	<b>237</b>	0.1	<b>0.2</b>	134.7	2,125	<b>1,871</b>	0.6	<b>0.5</b>	-12.0	1,293	<b>1,310</b>	0.7	<b>0.8</b>	1.3
IV 損益差額 (I + II - III)	5,582	<b>7,131</b>	5.2	<b>6.6</b>	—	58,163	<b>46,827</b>	15.5	<b>12.8</b>	—	10,704	<b>10,409</b>	6.1	<b>6.0</b>	—
V 税金	1,194	<b>1,306</b>	1.1	<b>1.2</b>	9.4	7,200	<b>5,962</b>	1.9	<b>1.6</b>	-17.2	2,212	<b>2,148</b>	1.3	<b>1.2</b>	-2.9
VI 税引後の総損益差額 (IV - V)	4,388	<b>5,825</b>	4.1	<b>5.4</b>	—	50,963	<b>40,866</b>	13.6	<b>11.1</b>	—	8,493	<b>8,260</b>	4.9	<b>4.7</b>	—
施設数	38	—	—	—	—	42	—	—	—	—	917	—	—	—	—



(再掲) 一般診療所 (その他) (集計2)

(1施設当たり損益)

	入院診療収益あり																			
	内科					小児科					精神科					外科				
	金額		構成比率		金額の 伸び率	金額		構成比率		金額の 伸び率	金額		構成比率		金額の 伸び率	金額		構成比率		金額の 伸び率
	前々年(度)	前年(度)	前々年(度)	前年(度)		前々年(度)	前年(度)	前々年(度)	前年(度)		前々年(度)	前年(度)	前々年(度)	前年(度)		前々年(度)	前年(度)	前々年(度)	前年(度)	
千円	千円	%	%	%	千円	千円	%	%	%	千円	千円	%	%	%	千円	千円	%	%	%	
I 医業収益	*	*	*	*	—	—	—	—	—	—	—	—	—	—	—	—	—	—	—	
1. 入院診療収益	*	*	*	*	—	—	—	—	—	—	—	—	—	—	—	—	—	—	—	
保険診療収益	*	*	*	*	—	—	—	—	—	—	—	—	—	—	—	—	—	—	—	
公害等診療収益	*	*	*	*	—	—	—	—	—	—	—	—	—	—	—	—	—	—	—	
その他の診療収益	*	*	*	*	—	—	—	—	—	—	—	—	—	—	—	—	—	—	—	
2. 外来診療収益	*	*	*	*	—	—	—	—	—	—	—	—	—	—	—	—	—	—	—	
保険診療収益	*	*	*	*	—	—	—	—	—	—	—	—	—	—	—	—	—	—	—	
公害等診療収益	*	*	*	*	—	—	—	—	—	—	—	—	—	—	—	—	—	—	—	
その他の診療収益	*	*	*	*	—	—	—	—	—	—	—	—	—	—	—	—	—	—	—	
3. その他の医業収益	*	*	*	*	—	—	—	—	—	—	—	—	—	—	—	—	—	—	—	
II 介護収益	*	*	*	*	—	—	—	—	—	—	—	—	—	—	—	—	—	—	—	
1. 施設サービス収益	*	*	*	*	—	—	—	—	—	—	—	—	—	—	—	—	—	—	—	
2. 居宅サービス収益	*	*	*	*	—	—	—	—	—	—	—	—	—	—	—	—	—	—	—	
(再掲)短期入所療養介護分	*	*	*	*	—	—	—	—	—	—	—	—	—	—	—	—	—	—	—	
3. その他の介護収益	*	*	*	*	—	—	—	—	—	—	—	—	—	—	—	—	—	—	—	
III 医業・介護費用	*	*	*	*	—	—	—	—	—	—	—	—	—	—	—	—	—	—	—	
1. 給与費	*	*	*	*	—	—	—	—	—	—	—	—	—	—	—	—	—	—	—	
2. 医薬品費	*	*	*	*	—	—	—	—	—	—	—	—	—	—	—	—	—	—	—	
3. 材料費	*	*	*	*	—	—	—	—	—	—	—	—	—	—	—	—	—	—	—	
4. 給食用材料費	*	*	*	*	—	—	—	—	—	—	—	—	—	—	—	—	—	—	—	
5. 委託費	*	*	*	*	—	—	—	—	—	—	—	—	—	—	—	—	—	—	—	
6. 減価償却費	*	*	*	*	—	—	—	—	—	—	—	—	—	—	—	—	—	—	—	
(再掲)建物減価償却費	*	*	*	*	—	—	—	—	—	—	—	—	—	—	—	—	—	—	—	
(再掲)医療機器減価償却費	*	*	*	*	—	—	—	—	—	—	—	—	—	—	—	—	—	—	—	
7. その他の医業・介護費用	*	*	*	*	—	—	—	—	—	—	—	—	—	—	—	—	—	—	—	
(再掲)設備機器賃借料	*	*	*	*	—	—	—	—	—	—	—	—	—	—	—	—	—	—	—	
(再掲)医療機器賃借料	*	*	*	*	—	—	—	—	—	—	—	—	—	—	—	—	—	—	—	
IV 損益差額(I + II - III)	*	*	*	*	—	—	—	—	—	—	—	—	—	—	—	—	—	—	—	
V 税金	*	*	*	*	—	—	—	—	—	—	—	—	—	—	—	—	—	—	—	
VI 税引後の総損益差額(IV - V)	*	*	*	*	—	—	—	—	—	—	—	—	—	—	—	—	—	—	—	
施設数	*	—	—	—	—	0	—	—	—	—	0	—	—	—	—	0	—	—	—	

(再掲) 一般診療所 (その他) (集計2)

(1施設当たり損益)

	入院診療収益あり																			
	整形外科					産婦人科					眼科					耳鼻咽喉科				
	金額		構成比率		金額の 伸び率	金額		構成比率		金額の 伸び率	金額		構成比率		金額の 伸び率	金額		構成比率		金額の 伸び率
	前々年(度)	前年(度)	前々年(度)	前年(度)		前々年(度)	前年(度)	前々年(度)	前年(度)		前々年(度)	前年(度)	前々年(度)	前年(度)		前々年(度)	前年(度)	前々年(度)	前年(度)	
千円	千円	%	%	%	千円	千円	%	%	%	千円	千円	%	%	%	千円	千円	%	%	%	
I 医業収益	-	-	-	-	-	-	-	-	-	-	-	-	-	-	-	-	-	-	-	-
1. 入院診療収益	-	-	-	-	-	-	-	-	-	-	-	-	-	-	-	-	-	-	-	-
保険診療収益	-	-	-	-	-	-	-	-	-	-	-	-	-	-	-	-	-	-	-	-
公害等診療収益	-	-	-	-	-	-	-	-	-	-	-	-	-	-	-	-	-	-	-	-
その他の診療収益	-	-	-	-	-	-	-	-	-	-	-	-	-	-	-	-	-	-	-	-
2. 外来診療収益	-	-	-	-	-	-	-	-	-	-	-	-	-	-	-	-	-	-	-	-
保険診療収益	-	-	-	-	-	-	-	-	-	-	-	-	-	-	-	-	-	-	-	-
公害等診療収益	-	-	-	-	-	-	-	-	-	-	-	-	-	-	-	-	-	-	-	-
その他の診療収益	-	-	-	-	-	-	-	-	-	-	-	-	-	-	-	-	-	-	-	-
3. その他の医業収益	-	-	-	-	-	-	-	-	-	-	-	-	-	-	-	-	-	-	-	-
II 介護収益	-	-	-	-	-	-	-	-	-	-	-	-	-	-	-	-	-	-	-	-
1. 施設サービス収益	-	-	-	-	-	-	-	-	-	-	-	-	-	-	-	-	-	-	-	-
2. 居宅サービス収益	-	-	-	-	-	-	-	-	-	-	-	-	-	-	-	-	-	-	-	-
(再掲)短期入所療養介護分	-	-	-	-	-	-	-	-	-	-	-	-	-	-	-	-	-	-	-	-
3. その他の介護収益	-	-	-	-	-	-	-	-	-	-	-	-	-	-	-	-	-	-	-	-
III 医業・介護費用	-	-	-	-	-	-	-	-	-	-	-	-	-	-	-	-	-	-	-	-
1. 給与費	-	-	-	-	-	-	-	-	-	-	-	-	-	-	-	-	-	-	-	-
2. 医薬品費	-	-	-	-	-	-	-	-	-	-	-	-	-	-	-	-	-	-	-	-
3. 材料費	-	-	-	-	-	-	-	-	-	-	-	-	-	-	-	-	-	-	-	-
4. 給食用材料費	-	-	-	-	-	-	-	-	-	-	-	-	-	-	-	-	-	-	-	-
5. 委託費	-	-	-	-	-	-	-	-	-	-	-	-	-	-	-	-	-	-	-	-
6. 減価償却費	-	-	-	-	-	-	-	-	-	-	-	-	-	-	-	-	-	-	-	-
(再掲)建物減価償却費	-	-	-	-	-	-	-	-	-	-	-	-	-	-	-	-	-	-	-	-
(再掲)医療機器減価償却費	-	-	-	-	-	-	-	-	-	-	-	-	-	-	-	-	-	-	-	-
7. その他の医業・介護費用	-	-	-	-	-	-	-	-	-	-	-	-	-	-	-	-	-	-	-	-
(再掲)設備機器賃借料	-	-	-	-	-	-	-	-	-	-	-	-	-	-	-	-	-	-	-	-
(再掲)医療機器賃借料	-	-	-	-	-	-	-	-	-	-	-	-	-	-	-	-	-	-	-	-
IV 損益差額(I+II-III)	-	-	-	-	-	-	-	-	-	-	-	-	-	-	-	-	-	-	-	-
V 税金	-	-	-	-	-	-	-	-	-	-	-	-	-	-	-	-	-	-	-	-
VI 税引後の総損益差額(IV-V)	-	-	-	-	-	-	-	-	-	-	-	-	-	-	-	-	-	-	-	-
施設数	0	-	-	-	-	0	-	-	-	-	0	-	-	-	-	0	-	-	-	-

(再掲) 一般診療所 (その他) (集計2)

(1施設当たり損益)

	入院診療収益あり														
	皮膚科					その他					全体				
	金額		構成比率		金額の 伸び率	金額		構成比率		金額の 伸び率	金額		構成比率		金額の 伸び率
	前々年(度)	前年(度)	前々年(度)	前年(度)		前々年(度)	前年(度)	前々年(度)	前年(度)		前々年(度)	前年(度)	前々年(度)	前年(度)	
千円	千円	%	%	%	千円	千円	%	%	%	千円	千円	%	%	%	
I 医業収益	-	-	-	-	-	-	-	-	-	-	*	*	*	*	-
1. 入院診療収益	-	-	-	-	-	-	-	-	-	-	*	*	*	*	-
保険診療収益	-	-	-	-	-	-	-	-	-	-	*	*	*	*	-
公害等診療収益	-	-	-	-	-	-	-	-	-	-	*	*	*	*	-
その他の診療収益	-	-	-	-	-	-	-	-	-	-	*	*	*	*	-
2. 外来診療収益	-	-	-	-	-	-	-	-	-	-	*	*	*	*	-
保険診療収益	-	-	-	-	-	-	-	-	-	-	*	*	*	*	-
公害等診療収益	-	-	-	-	-	-	-	-	-	-	*	*	*	*	-
その他の診療収益	-	-	-	-	-	-	-	-	-	-	*	*	*	*	-
3. その他の医業収益	-	-	-	-	-	-	-	-	-	-	*	*	*	*	-
II 介護収益	-	-	-	-	-	-	-	-	-	-	*	*	*	*	-
1. 施設サービス収益	-	-	-	-	-	-	-	-	-	-	*	*	*	*	-
2. 居宅サービス収益	-	-	-	-	-	-	-	-	-	-	*	*	*	*	-
(再掲)短期入所療養介護分	-	-	-	-	-	-	-	-	-	-	*	*	*	*	-
3. その他の介護収益	-	-	-	-	-	-	-	-	-	-	*	*	*	*	-
III 医業・介護費用	-	-	-	-	-	-	-	-	-	-	*	*	*	*	-
1. 給与費	-	-	-	-	-	-	-	-	-	-	*	*	*	*	-
2. 医薬品費	-	-	-	-	-	-	-	-	-	-	*	*	*	*	-
3. 材料費	-	-	-	-	-	-	-	-	-	-	*	*	*	*	-
4. 給食用材料費	-	-	-	-	-	-	-	-	-	-	*	*	*	*	-
5. 委託費	-	-	-	-	-	-	-	-	-	-	*	*	*	*	-
6. 減価償却費	-	-	-	-	-	-	-	-	-	-	*	*	*	*	-
(再掲)建物減価償却費	-	-	-	-	-	-	-	-	-	-	*	*	*	*	-
(再掲)医療機器減価償却費	-	-	-	-	-	-	-	-	-	-	*	*	*	*	-
7. その他の医業・介護費用	-	-	-	-	-	-	-	-	-	-	*	*	*	*	-
(再掲)設備機器賃借料	-	-	-	-	-	-	-	-	-	-	*	*	*	*	-
(再掲)医療機器賃借料	-	-	-	-	-	-	-	-	-	-	*	*	*	*	-
IV 損益差額(I + II - III)	-	-	-	-	-	-	-	-	-	-	*	*	*	*	-
V 税金	-	-	-	-	-	-	-	-	-	-	*	*	*	*	-
VI 税引後の総損益差額(IV - V)	-	-	-	-	-	-	-	-	-	-	*	*	*	*	-
施設数	0	-	-	-	-	0	-	-	-	-	*	-	-	-	-

## (再掲) 一般診療所 (その他) (集計2)

(1施設当たり損益)

	入院診療収益なし																			
	内科					小児科					精神科					外科				
	金額		構成比率		金額の 伸び率	金額		構成比率		金額の 伸び率	金額		構成比率		金額の 伸び率	金額		構成比率		金額の 伸び率
	前々年(度)	前年(度)	前々年(度)	前年(度)		前々年(度)	前年(度)	前々年(度)	前年(度)		前々年(度)	前年(度)	前々年(度)	前年(度)		前々年(度)	前年(度)	前々年(度)	前年(度)	
千円	千円	%	%	%	千円	千円	%	%	%	千円	千円	%	%	%	千円	千円	%	%	%	
I 医療収益	320,429	<b>323,859</b>	98.5	<b>97.9</b>	1.1	84,464	<b>82,954</b>	100.0	<b>100.0</b>	-1.8	*	*	*	*	*	*	*	*	*	*
1. 入院診療収益	0	0	0.0	0.0	—	0	0	0.0	0.0	—	*	*	*	*	—	*	*	*	*	—
保険診療収益	0	0	0.0	0.0	—	0	0	0.0	0.0	—	*	*	*	*	—	*	*	*	*	—
公害等診療収益	0	0	0.0	0.0	—	0	0	0.0	0.0	—	*	*	*	*	—	*	*	*	*	—
その他の診療収益	0	0	0.0	0.0	—	0	0	0.0	0.0	—	*	*	*	*	—	*	*	*	*	—
2. 外来診療収益	242,515	<b>244,001</b>	74.5	<b>73.8</b>	0.6	82,841	<b>79,595</b>	98.1	<b>96.0</b>	-3.9	*	*	*	*	—	*	*	*	*	—
保険診療収益	227,966	<b>230,507</b>	70.1	<b>69.7</b>	1.1	77,262	<b>74,400</b>	91.5	<b>89.7</b>	-3.7	*	*	*	*	—	*	*	*	*	—
公害等診療収益	489	<b>382</b>	0.2	<b>0.1</b>	-21.9	38	<b>45</b>	0.0	<b>0.1</b>	18.4	*	*	*	*	—	*	*	*	*	—
その他の診療収益	14,060	<b>13,112</b>	4.3	<b>4.0</b>	-6.7	5,541	<b>5,149</b>	6.6	<b>6.2</b>	-7.1	*	*	*	*	—	*	*	*	*	—
3. その他の医療収益	77,914	<b>79,858</b>	23.9	<b>24.1</b>	2.5	1,623	<b>3,359</b>	1.9	<b>4.0</b>	107.0	*	*	*	*	—	*	*	*	*	—
II 介護収益	4,916	<b>6,886</b>	1.5	<b>2.1</b>	40.1	0	0	0.0	0.0	—	*	*	*	*	—	*	*	*	*	—
1. 施設サービス収益	0	0	0.0	0.0	—	0	0	0.0	0.0	—	*	*	*	*	—	*	*	*	*	—
2. 居宅サービス収益	4,777	<b>6,751</b>	1.5	<b>2.0</b>	41.3	0	0	0.0	0.0	—	*	*	*	*	—	*	*	*	*	—
(再掲)短期入所療養介護分	0	0	0.0	0.0	—	0	0	0.0	0.0	—	*	*	*	*	—	*	*	*	*	—
3. その他の介護収益	140	<b>136</b>	0.0	<b>0.0</b>	-2.9	0	0	0.0	0.0	—	*	*	*	*	—	*	*	*	*	—
III 医療・介護費用	306,072	<b>316,655</b>	94.1	<b>95.7</b>	3.5	104,750	<b>110,695</b>	124.0	<b>133.4</b>	5.7	*	*	*	*	—	*	*	*	*	—
1. 給与費	150,355	<b>154,354</b>	46.2	<b>46.7</b>	2.7	85,268	<b>91,749</b>	101.0	<b>110.6</b>	7.6	*	*	*	*	—	*	*	*	*	—
2. 医薬品費	56,313	<b>59,401</b>	17.3	<b>18.0</b>	5.5	6,544	<b>6,630</b>	7.7	<b>8.0</b>	1.3	*	*	*	*	—	*	*	*	*	—
3. 材料費	14,239	<b>15,409</b>	4.4	<b>4.7</b>	8.2	2,250	<b>1,879</b>	2.7	<b>2.3</b>	-16.5	*	*	*	*	—	*	*	*	*	—
4. 給食用材料費	1,142	<b>1,255</b>	0.4	<b>0.4</b>	9.9	0	0	0.0	0.0	—	*	*	*	*	—	*	*	*	*	—
5. 委託費	18,142	<b>16,694</b>	5.6	<b>5.0</b>	-8.0	3,853	<b>3,836</b>	4.6	<b>4.6</b>	-0.4	*	*	*	*	—	*	*	*	*	—
6. 減価償却費	12,149	<b>11,973</b>	3.7	<b>3.6</b>	-1.4	715	<b>669</b>	0.8	<b>0.8</b>	-6.4	*	*	*	*	—	*	*	*	*	—
(再掲)建物減価償却費	4,378	<b>4,468</b>	1.3	<b>1.4</b>	2.1	102	<b>101</b>	0.1	<b>0.1</b>	-1.0	*	*	*	*	—	*	*	*	*	—
(再掲)医療機器減価償却費	5,818	<b>5,650</b>	1.8	<b>1.7</b>	-2.9	0	5	0.0	0.0	—	*	*	*	*	—	*	*	*	*	—
7. その他の医療・介護費用	53,732	<b>57,569</b>	16.5	<b>17.4</b>	7.1	6,121	<b>5,932</b>	7.2	<b>7.2</b>	-3.1	*	*	*	*	—	*	*	*	*	—
(再掲)設備機器賃借料	4,871	<b>4,650</b>	1.5	<b>1.4</b>	-4.5	1,108	<b>594</b>	1.3	<b>0.7</b>	-46.4	*	*	*	*	—	*	*	*	*	—
(再掲)医療機器賃借料	4,206	<b>3,973</b>	1.3	<b>1.2</b>	-5.5	988	<b>502</b>	1.2	<b>0.6</b>	-49.2	*	*	*	*	—	*	*	*	*	—
IV 損益差額 (I + II - III)	19,273	<b>14,091</b>	5.9	<b>4.3</b>	—	-20,287	<b>-27,741</b>	-24.0	<b>-33.4</b>	—	*	*	*	*	—	*	*	*	*	—
V 税金	359	<b>342</b>	0.1	<b>0.1</b>	-4.7	0	0	0.0	0.0	—	*	*	*	*	—	*	*	*	*	—
VI 税引後の総損益差額 (IV - V)	18,914	<b>13,748</b>	5.8	<b>4.2</b>	—	-20,287	<b>-27,741</b>	-24.0	<b>-33.4</b>	—	*	*	*	*	—	*	*	*	*	—
施設数	26	—	—	—	—	4	—	—	—	—	*	—	—	—	*	—	—	—	—	—

(再掲) 一般診療所 (その他) (集計2)

(1施設当たり損益)

	入院診療収益なし																			
	整形外科					産婦人科					眼科					耳鼻咽喉科				
	金額		構成比率		金額の 伸び率	金額		構成比率		金額の 伸び率	金額		構成比率		金額の 伸び率	金額		構成比率		金額の 伸び率
	前々年(度)	前年(度)	前々年(度)	前年(度)		前々年(度)	前年(度)	前々年(度)	前年(度)		前々年(度)	前年(度)	前々年(度)	前年(度)		前々年(度)	前年(度)	前々年(度)	前年(度)	
千円	千円	%	%	%	千円	千円	%	%	%	千円	千円	%	%	%	千円	千円	%	%	%	
I 医業収益	*	*	*	*	—	—	—	—	—	—	*	*	*	*	—	*	*	*	*	—
1. 入院診療収益	*	*	*	*	—	—	—	—	—	—	*	*	*	*	—	*	*	*	*	—
保険診療収益	*	*	*	*	—	—	—	—	—	—	*	*	*	*	—	*	*	*	*	—
公害等診療収益	*	*	*	*	—	—	—	—	—	—	*	*	*	*	—	*	*	*	*	—
その他の診療収益	*	*	*	*	—	—	—	—	—	—	*	*	*	*	—	*	*	*	*	—
2. 外来診療収益	*	*	*	*	—	—	—	—	—	—	*	*	*	*	—	*	*	*	*	—
保険診療収益	*	*	*	*	—	—	—	—	—	—	*	*	*	*	—	*	*	*	*	—
公害等診療収益	*	*	*	*	—	—	—	—	—	—	*	*	*	*	—	*	*	*	*	—
その他の診療収益	*	*	*	*	—	—	—	—	—	—	*	*	*	*	—	*	*	*	*	—
3. その他の医業収益	*	*	*	*	—	—	—	—	—	—	*	*	*	*	—	*	*	*	*	—
II 介護収益	*	*	*	*	—	—	—	—	—	—	*	*	*	*	—	*	*	*	*	—
1. 施設サービス収益	*	*	*	*	—	—	—	—	—	—	*	*	*	*	—	*	*	*	*	—
2. 居宅サービス収益	*	*	*	*	—	—	—	—	—	—	*	*	*	*	—	*	*	*	*	—
(再掲)短期入所療養介護分	*	*	*	*	—	—	—	—	—	—	*	*	*	*	—	*	*	*	*	—
3. その他の介護収益	*	*	*	*	—	—	—	—	—	—	*	*	*	*	—	*	*	*	*	—
III 医業・介護費用	*	*	*	*	—	—	—	—	—	—	*	*	*	*	—	*	*	*	*	—
1. 給与費	*	*	*	*	—	—	—	—	—	—	*	*	*	*	—	*	*	*	*	—
2. 医薬品費	*	*	*	*	—	—	—	—	—	—	*	*	*	*	—	*	*	*	*	—
3. 材料費	*	*	*	*	—	—	—	—	—	—	*	*	*	*	—	*	*	*	*	—
4. 給食用材料費	*	*	*	*	—	—	—	—	—	—	*	*	*	*	—	*	*	*	*	—
5. 委託費	*	*	*	*	—	—	—	—	—	—	*	*	*	*	—	*	*	*	*	—
6. 減価償却費	*	*	*	*	—	—	—	—	—	—	*	*	*	*	—	*	*	*	*	—
(再掲)建物減価償却費	*	*	*	*	—	—	—	—	—	—	*	*	*	*	—	*	*	*	*	—
(再掲)医療機器減価償却費	*	*	*	*	—	—	—	—	—	—	*	*	*	*	—	*	*	*	*	—
7. その他の医業・介護費用	*	*	*	*	—	—	—	—	—	—	*	*	*	*	—	*	*	*	*	—
(再掲)設備機器賃借料	*	*	*	*	—	—	—	—	—	—	*	*	*	*	—	*	*	*	*	—
(再掲)医療機器賃借料	*	*	*	*	—	—	—	—	—	—	*	*	*	*	—	*	*	*	*	—
IV 損益差額(I+II-III)	*	*	*	*	—	—	—	—	—	—	*	*	*	*	—	*	*	*	*	—
V 税金	*	*	*	*	—	—	—	—	—	—	*	*	*	*	—	*	*	*	*	—
VI 税引後の総損益差額(IV-V)	*	*	*	*	—	—	—	—	—	—	*	*	*	*	—	*	*	*	*	—
施設数	*	—	—	—	—	0	—	—	—	—	*	—	—	—	—	*	—	—	—	—

## (再掲) 一般診療所 (その他) (集計2)

(1施設当たり損益)

	入院診療収益なし														
	皮膚科					その他					全体				
	金額		構成比率		金額の 伸び率	金額		構成比率		金額の 伸び率	金額		構成比率		金額の 伸び率
	前々年(度)	前年(度)	前々年(度)	前年(度)		前々年(度)	前年(度)	前々年(度)	前年(度)		前々年(度)	前年(度)	前々年(度)	前年(度)	
千円	千円	%	%	%	千円	千円	%	%	%	千円	千円	%	%	%	
I 医業収益	—	—	—	—	—	444,488	<b>447,429</b>	100.0	<b>100.0</b>	0.7	278,693	<b>280,059</b>	97.8	<b>97.4</b>	0.5
1. 入院診療収益	—	—	—	—	—	0	<b>0</b>	0.0	<b>0.0</b>	—	0	<b>0</b>	0.0	<b>0.0</b>	—
保険診療収益	—	—	—	—	—	0	<b>0</b>	0.0	<b>0.0</b>	—	0	<b>0</b>	0.0	<b>0.0</b>	—
公害等診療収益	—	—	—	—	—	0	<b>0</b>	0.0	<b>0.0</b>	—	0	<b>0</b>	0.0	<b>0.0</b>	—
その他の診療収益	—	—	—	—	—	0	<b>0</b>	0.0	<b>0.0</b>	—	0	<b>0</b>	0.0	<b>0.0</b>	—
2. 外来診療収益	—	—	—	—	—	326,920	<b>324,892</b>	73.5	<b>72.6</b>	-0.6	217,306	<b>216,821</b>	76.3	<b>75.4</b>	-0.2
保険診療収益	—	—	—	—	—	326,920	<b>324,892</b>	73.5	<b>72.6</b>	-0.6	205,983	<b>205,980</b>	72.3	<b>71.6</b>	0.0
公害等診療収益	—	—	—	—	—	0	<b>0</b>	0.0	<b>0.0</b>	—	496	<b>451</b>	0.2	<b>0.2</b>	-9.1
その他の診療収益	—	—	—	—	—	0	<b>0</b>	0.0	<b>0.0</b>	—	10,827	<b>10,389</b>	3.8	<b>3.6</b>	-4.0
3. その他の医業収益	—	—	—	—	—	117,568	<b>122,537</b>	26.5	<b>27.4</b>	4.2	61,387	<b>63,238</b>	21.5	<b>22.0</b>	3.0
II 介護収益	—	—	—	—	—	0	<b>0</b>	0.0	<b>0.0</b>	—	6,194	<b>7,444</b>	2.2	<b>2.6</b>	20.2
1. 施設サービス収益	—	—	—	—	—	0	<b>0</b>	0.0	<b>0.0</b>	—	0	<b>0</b>	0.0	<b>0.0</b>	—
2. 居宅サービス収益	—	—	—	—	—	0	<b>0</b>	0.0	<b>0.0</b>	—	6,106	<b>7,358</b>	2.1	<b>2.6</b>	20.5
(再掲)短期入所療養介護分	—	—	—	—	—	0	<b>0</b>	0.0	<b>0.0</b>	—	0	<b>0</b>	0.0	<b>0.0</b>	—
3. その他の介護収益	—	—	—	—	—	0	<b>0</b>	0.0	<b>0.0</b>	—	88	<b>86</b>	0.0	<b>0.0</b>	-2.3
III 医業・介護費用	—	—	—	—	—	377,702	<b>375,301</b>	85.0	<b>83.9</b>	-0.6	267,874	<b>274,607</b>	94.0	<b>95.5</b>	2.5
1. 給与費	—	—	—	—	—	201,283	<b>203,525</b>	45.3	<b>45.5</b>	1.1	140,651	<b>144,574</b>	49.4	<b>50.3</b>	2.8
2. 医薬品費	—	—	—	—	—	25,166	<b>24,456</b>	5.7	<b>5.5</b>	-2.8	40,357	<b>42,111</b>	14.2	<b>14.6</b>	4.3
3. 材料費	—	—	—	—	—	21,212	<b>21,747</b>	4.8	<b>4.9</b>	2.5	11,493	<b>12,278</b>	4.0	<b>4.3</b>	6.8
4. 給食用材料費	—	—	—	—	—	0	<b>0</b>	0.0	<b>0.0</b>	—	728	<b>798</b>	0.3	<b>0.3</b>	9.6
5. 委託費	—	—	—	—	—	48,807	<b>48,264</b>	11.0	<b>10.8</b>	-1.1	17,890	<b>16,717</b>	6.3	<b>5.8</b>	-6.6
6. 減価償却費	—	—	—	—	—	24,128	<b>20,913</b>	5.4	<b>4.7</b>	-13.3	12,204	<b>11,525</b>	4.3	<b>4.0</b>	-5.6
(再掲)建物減価償却費	—	—	—	—	—	2,134	<b>1,130</b>	0.5	<b>0.3</b>	-47.0	3,729	<b>3,747</b>	1.3	<b>1.3</b>	0.5
(再掲)医療機器減価償却費	—	—	—	—	—	7,389	<b>8,423</b>	1.7	<b>1.9</b>	14.0	5,453	<b>5,123</b>	1.9	<b>1.8</b>	-6.1
7. その他の医業・介護費用	—	—	—	—	—	57,106	<b>56,397</b>	12.8	<b>12.6</b>	-1.2	44,552	<b>46,604</b>	15.6	<b>16.2</b>	4.6
(再掲)設備機器賃借料	—	—	—	—	—	4,925	<b>3,322</b>	1.1	<b>0.7</b>	-32.5	4,116	<b>3,634</b>	1.4	<b>1.3</b>	-11.7
(再掲)医療機器賃借料	—	—	—	—	—	3,642	<b>2,427</b>	0.8	<b>0.5</b>	-33.4	3,521	<b>3,005</b>	1.2	<b>1.0</b>	-14.7
IV 損益差額(I+II-III)	—	—	—	—	—	66,786	<b>72,128</b>	15.0	<b>16.1</b>	—	17,013	<b>12,895</b>	6.0	<b>4.5</b>	—
V 税金	—	—	—	—	—	0	<b>0</b>	0.0	<b>0.0</b>	—	228	<b>217</b>	0.1	<b>0.1</b>	-4.8
VI 税引後の総損益差額(IV-V)	—	—	—	—	—	66,786	<b>72,128</b>	15.0	<b>16.1</b>	—	16,785	<b>12,678</b>	5.9	<b>4.4</b>	—
施設数	0	—	—	—	—	4	—	—	—	—	41	—	—	—	

## (再掲) 一般診療所 (その他) (集計2)

(1施設当たり損益)

	入院診療収益なし(参考)有床																			
	内科					小児科					精神科					外科				
	金額		構成比率		金額の 伸び率	金額		構成比率		金額の 伸び率	金額		構成比率		金額の 伸び率	金額		構成比率		金額の 伸び率
	前々年(度)	前年(度)	前々年(度)	前年(度)		前々年(度)	前年(度)	前々年(度)	前年(度)		前々年(度)	前年(度)	前々年(度)	前年(度)		前々年(度)	前年(度)	前々年(度)	前年(度)	
千円	千円	%	%	%	千円	千円	%	%	%	千円	千円	%	%	%	千円	千円	%	%	%	
I 医業収益	*	*	*	*	—	—	—	—	—	—	—	—	—	—	—	—	—	—	—	—
1. 入院診療収益	*	*	*	*	—	—	—	—	—	—	—	—	—	—	—	—	—	—	—	—
保険診療収益	*	*	*	*	—	—	—	—	—	—	—	—	—	—	—	—	—	—	—	—
公害等診療収益	*	*	*	*	—	—	—	—	—	—	—	—	—	—	—	—	—	—	—	—
その他の診療収益	*	*	*	*	—	—	—	—	—	—	—	—	—	—	—	—	—	—	—	—
2. 外来診療収益	*	*	*	*	—	—	—	—	—	—	—	—	—	—	—	—	—	—	—	—
保険診療収益	*	*	*	*	—	—	—	—	—	—	—	—	—	—	—	—	—	—	—	—
公害等診療収益	*	*	*	*	—	—	—	—	—	—	—	—	—	—	—	—	—	—	—	—
その他の診療収益	*	*	*	*	—	—	—	—	—	—	—	—	—	—	—	—	—	—	—	—
3. その他の医業収益	*	*	*	*	—	—	—	—	—	—	—	—	—	—	—	—	—	—	—	—
II 介護収益	*	*	*	*	—	—	—	—	—	—	—	—	—	—	—	—	—	—	—	—
1. 施設サービス収益	*	*	*	*	—	—	—	—	—	—	—	—	—	—	—	—	—	—	—	—
2. 居宅サービス収益	*	*	*	*	—	—	—	—	—	—	—	—	—	—	—	—	—	—	—	—
(再掲)短期入所療養介護分	*	*	*	*	—	—	—	—	—	—	—	—	—	—	—	—	—	—	—	—
3. その他の介護収益	*	*	*	*	—	—	—	—	—	—	—	—	—	—	—	—	—	—	—	—
III 医業・介護費用	*	*	*	*	—	—	—	—	—	—	—	—	—	—	—	—	—	—	—	—
1. 給与費	*	*	*	*	—	—	—	—	—	—	—	—	—	—	—	—	—	—	—	—
2. 医薬品費	*	*	*	*	—	—	—	—	—	—	—	—	—	—	—	—	—	—	—	—
3. 材料費	*	*	*	*	—	—	—	—	—	—	—	—	—	—	—	—	—	—	—	—
4. 給食用材料費	*	*	*	*	—	—	—	—	—	—	—	—	—	—	—	—	—	—	—	—
5. 委託費	*	*	*	*	—	—	—	—	—	—	—	—	—	—	—	—	—	—	—	—
6. 減価償却費	*	*	*	*	—	—	—	—	—	—	—	—	—	—	—	—	—	—	—	—
(再掲)建物減価償却費	*	*	*	*	—	—	—	—	—	—	—	—	—	—	—	—	—	—	—	—
(再掲)医療機器減価償却費	*	*	*	*	—	—	—	—	—	—	—	—	—	—	—	—	—	—	—	—
7. その他の医業・介護費用	*	*	*	*	—	—	—	—	—	—	—	—	—	—	—	—	—	—	—	—
(再掲)設備機器賃借料	*	*	*	*	—	—	—	—	—	—	—	—	—	—	—	—	—	—	—	—
(再掲)医療機器賃借料	*	*	*	*	—	—	—	—	—	—	—	—	—	—	—	—	—	—	—	—
IV 損益差額(I+II-III)	*	*	*	*	—	—	—	—	—	—	—	—	—	—	—	—	—	—	—	—
V 税金	*	*	*	*	—	—	—	—	—	—	—	—	—	—	—	—	—	—	—	—
VI 税引後の総損益差額(IV-V)	*	*	*	*	—	—	—	—	—	—	—	—	—	—	—	—	—	—	—	—
施設数	*	—	—	—	—	0	—	—	—	—	0	—	—	—	—	0	—	—	—	—

(再掲) 一般診療所 (その他) (集計2)

(1施設当たり損益)

	入院診療収益なし(参考)有床																			
	整形外科					産婦人科					眼科					耳鼻咽喉科				
	金額		構成比率		金額の 伸び率	金額		構成比率		金額の 伸び率	金額		構成比率		金額の 伸び率	金額		構成比率		金額の 伸び率
	前々年(度)	前年(度)	前々年(度)	前年(度)		前々年(度)	前年(度)	前々年(度)	前年(度)		前々年(度)	前年(度)	前々年(度)	前年(度)		前々年(度)	前年(度)	前々年(度)	前年(度)	
千円	千円	%	%	%	千円	千円	%	%	%	千円	千円	%	%	%	千円	千円	%	%	%	
I 医業収益	-	-	-	-	-	-	-	-	-	-	-	-	-	-	-	-	-	-	-	-
1. 入院診療収益	-	-	-	-	-	-	-	-	-	-	-	-	-	-	-	-	-	-	-	-
保険診療収益	-	-	-	-	-	-	-	-	-	-	-	-	-	-	-	-	-	-	-	-
公害等診療収益	-	-	-	-	-	-	-	-	-	-	-	-	-	-	-	-	-	-	-	-
その他の診療収益	-	-	-	-	-	-	-	-	-	-	-	-	-	-	-	-	-	-	-	-
2. 外来診療収益	-	-	-	-	-	-	-	-	-	-	-	-	-	-	-	-	-	-	-	-
保険診療収益	-	-	-	-	-	-	-	-	-	-	-	-	-	-	-	-	-	-	-	-
公害等診療収益	-	-	-	-	-	-	-	-	-	-	-	-	-	-	-	-	-	-	-	-
その他の診療収益	-	-	-	-	-	-	-	-	-	-	-	-	-	-	-	-	-	-	-	-
3. その他の医業収益	-	-	-	-	-	-	-	-	-	-	-	-	-	-	-	-	-	-	-	-
II 介護収益	-	-	-	-	-	-	-	-	-	-	-	-	-	-	-	-	-	-	-	-
1. 施設サービス収益	-	-	-	-	-	-	-	-	-	-	-	-	-	-	-	-	-	-	-	-
2. 居宅サービス収益	-	-	-	-	-	-	-	-	-	-	-	-	-	-	-	-	-	-	-	-
(再掲)短期入所療養介護分	-	-	-	-	-	-	-	-	-	-	-	-	-	-	-	-	-	-	-	-
3. その他の介護収益	-	-	-	-	-	-	-	-	-	-	-	-	-	-	-	-	-	-	-	-
III 医業・介護費用	-	-	-	-	-	-	-	-	-	-	-	-	-	-	-	-	-	-	-	-
1. 給与費	-	-	-	-	-	-	-	-	-	-	-	-	-	-	-	-	-	-	-	-
2. 医薬品費	-	-	-	-	-	-	-	-	-	-	-	-	-	-	-	-	-	-	-	-
3. 材料費	-	-	-	-	-	-	-	-	-	-	-	-	-	-	-	-	-	-	-	-
4. 給食用材料費	-	-	-	-	-	-	-	-	-	-	-	-	-	-	-	-	-	-	-	-
5. 委託費	-	-	-	-	-	-	-	-	-	-	-	-	-	-	-	-	-	-	-	-
6. 減価償却費	-	-	-	-	-	-	-	-	-	-	-	-	-	-	-	-	-	-	-	-
(再掲)建物減価償却費	-	-	-	-	-	-	-	-	-	-	-	-	-	-	-	-	-	-	-	-
(再掲)医療機器減価償却費	-	-	-	-	-	-	-	-	-	-	-	-	-	-	-	-	-	-	-	-
7. その他の医業・介護費用	-	-	-	-	-	-	-	-	-	-	-	-	-	-	-	-	-	-	-	-
(再掲)設備機器賃借料	-	-	-	-	-	-	-	-	-	-	-	-	-	-	-	-	-	-	-	-
(再掲)医療機器賃借料	-	-	-	-	-	-	-	-	-	-	-	-	-	-	-	-	-	-	-	-
IV 損益差額(I+II-III)	-	-	-	-	-	-	-	-	-	-	-	-	-	-	-	-	-	-	-	-
V 税金	-	-	-	-	-	-	-	-	-	-	-	-	-	-	-	-	-	-	-	-
VI 税引後の総損益差額(IV-V)	-	-	-	-	-	-	-	-	-	-	-	-	-	-	-	-	-	-	-	-
施設数	0	-	-	-	-	0	-	-	-	-	0	-	-	-	-	0	-	-	-	-



(再掲) 一般診療所 (その他) (集計2)

(1施設当たり損益)

	入院診療収益なし(参考)有床														
	皮膚科					その他					全体				
	金額		構成比率		金額の 伸び率	金額		構成比率		金額の 伸び率	金額		構成比率		金額の 伸び率
	前々年(度)	前年(度)	前々年(度)	前年(度)		前々年(度)	前年(度)	前々年(度)	前年(度)		前々年(度)	前年(度)	前々年(度)	前年(度)	
千円	千円	%	%	%	千円	千円	%	%	%	千円	千円	%	%	%	
I 医業収益	-	-	-	-	-	-	-	-	-	-	*	*	*	*	-
1. 入院診療収益	-	-	-	-	-	-	-	-	-	-	*	*	*	*	-
保険診療収益	-	-	-	-	-	-	-	-	-	-	*	*	*	*	-
公害等診療収益	-	-	-	-	-	-	-	-	-	-	*	*	*	*	-
その他の診療収益	-	-	-	-	-	-	-	-	-	-	*	*	*	*	-
2. 外来診療収益	-	-	-	-	-	-	-	-	-	-	*	*	*	*	-
保険診療収益	-	-	-	-	-	-	-	-	-	-	*	*	*	*	-
公害等診療収益	-	-	-	-	-	-	-	-	-	-	*	*	*	*	-
その他の診療収益	-	-	-	-	-	-	-	-	-	-	*	*	*	*	-
3. その他の医業収益	-	-	-	-	-	-	-	-	-	-	*	*	*	*	-
II 介護収益	-	-	-	-	-	-	-	-	-	-	*	*	*	*	-
1. 施設サービス収益	-	-	-	-	-	-	-	-	-	-	*	*	*	*	-
2. 居宅サービス収益	-	-	-	-	-	-	-	-	-	-	*	*	*	*	-
(再掲)短期入所療養介護分	-	-	-	-	-	-	-	-	-	-	*	*	*	*	-
3. その他の介護収益	-	-	-	-	-	-	-	-	-	-	*	*	*	*	-
III 医業・介護費用	-	-	-	-	-	-	-	-	-	-	*	*	*	*	-
1. 給与費	-	-	-	-	-	-	-	-	-	-	*	*	*	*	-
2. 医薬品費	-	-	-	-	-	-	-	-	-	-	*	*	*	*	-
3. 材料費	-	-	-	-	-	-	-	-	-	-	*	*	*	*	-
4. 給食用材料費	-	-	-	-	-	-	-	-	-	-	*	*	*	*	-
5. 委託費	-	-	-	-	-	-	-	-	-	-	*	*	*	*	-
6. 減価償却費	-	-	-	-	-	-	-	-	-	-	*	*	*	*	-
(再掲)建物減価償却費	-	-	-	-	-	-	-	-	-	-	*	*	*	*	-
(再掲)医療機器減価償却費	-	-	-	-	-	-	-	-	-	-	*	*	*	*	-
7. その他の医業・介護費用	-	-	-	-	-	-	-	-	-	-	*	*	*	*	-
(再掲)設備機器賃借料	-	-	-	-	-	-	-	-	-	-	*	*	*	*	-
(再掲)医療機器賃借料	-	-	-	-	-	-	-	-	-	-	*	*	*	*	-
IV 損益差額(I+II-III)	-	-	-	-	-	-	-	-	-	-	*	*	*	*	-
V 税金	-	-	-	-	-	-	-	-	-	-	*	*	*	*	-
VI 税引後の総損益差額(IV-V)	-	-	-	-	-	-	-	-	-	-	*	*	*	*	-
施設数	0	-	-	-	-	0	-	-	-	-	*	-	-	-	-

## (再掲) 一般診療所 (その他) (集計2)

(1施設当たり損益)

	全体																			
	内科					小児科					精神科					外科				
	金額		構成比率		金額の 伸び率	金額		構成比率		金額の 伸び率	金額		構成比率		金額の 伸び率	金額		構成比率		金額の 伸び率
	前々年(度)	前年(度)	前々年(度)	前年(度)		前々年(度)	前年(度)	前々年(度)	前年(度)		前々年(度)	前年(度)	前々年(度)	前年(度)		前々年(度)	前年(度)	前々年(度)	前年(度)	
千円	千円	%	%	%	千円	千円	%	%	%	千円	千円	%	%	%	千円	千円	%	%	%	
I 医業収益	334,112	<b>341,196</b>	98.7	<b>98.2</b>	2.1	84,464	<b>82,954</b>	100.0	<b>100.0</b>	-1.8	*	*	*	*	*	*	*	*	*	*
1. 入院診療収益	5,121	<b>4,410</b>	1.5	<b>1.3</b>	-13.9	0	<b>0</b>	0.0	<b>0.0</b>	—	*	*	*	*	—	*	*	*	*	—
保険診療収益	5,096	<b>4,389</b>	1.5	<b>1.3</b>	-13.9	0	<b>0</b>	0.0	<b>0.0</b>	—	*	*	*	*	—	*	*	*	*	—
公害等診療収益	14	<b>11</b>	0.0	<b>0.0</b>	-21.4	0	<b>0</b>	0.0	<b>0.0</b>	—	*	*	*	*	—	*	*	*	*	—
その他の診療収益	11	<b>10</b>	0.0	<b>0.0</b>	-9.1	0	<b>0</b>	0.0	<b>0.0</b>	—	*	*	*	*	—	*	*	*	*	—
2. 外来診療収益	239,166	<b>240,153</b>	70.6	<b>69.1</b>	0.4	82,841	<b>79,595</b>	98.1	<b>96.0</b>	-3.9	*	*	*	*	—	*	*	*	*	—
保険診療収益	225,618	<b>227,592</b>	66.6	<b>65.5</b>	0.9	77,262	<b>74,400</b>	91.5	<b>89.7</b>	-3.7	*	*	*	*	—	*	*	*	*	—
公害等診療収益	475	<b>371</b>	0.1	<b>0.1</b>	-21.9	38	<b>45</b>	0.0	<b>0.1</b>	18.4	*	*	*	*	—	*	*	*	*	—
その他の診療収益	13,073	<b>12,190</b>	3.9	<b>3.5</b>	-6.8	5,541	<b>5,149</b>	6.6	<b>6.2</b>	-7.1	*	*	*	*	—	*	*	*	*	—
3. その他の医業収益	89,825	<b>96,634</b>	26.5	<b>27.8</b>	7.6	1,623	<b>3,359</b>	1.9	<b>4.0</b>	107.0	*	*	*	*	—	*	*	*	*	—
II 介護収益	4,565	<b>6,395</b>	1.3	<b>1.8</b>	40.1	0	<b>0</b>	0.0	<b>0.0</b>	—	*	*	*	*	—	*	*	*	*	—
1. 施設サービス収益	0	<b>0</b>	0.0	<b>0.0</b>	—	0	<b>0</b>	0.0	<b>0.0</b>	—	*	*	*	*	—	*	*	*	*	—
2. 居宅サービス収益	4,435	<b>6,268</b>	1.3	<b>1.8</b>	41.3	0	<b>0</b>	0.0	<b>0.0</b>	—	*	*	*	*	—	*	*	*	*	—
(再掲)短期入所療養介護分	0	<b>0</b>	0.0	<b>0.0</b>	—	0	<b>0</b>	0.0	<b>0.0</b>	—	*	*	*	*	—	*	*	*	*	—
3. その他の介護収益	130	<b>126</b>	0.0	<b>0.0</b>	-3.1	0	<b>0</b>	0.0	<b>0.0</b>	—	*	*	*	*	—	*	*	*	*	—
III 医業・介護費用	319,054	<b>332,238</b>	94.2	<b>95.6</b>	4.1	104,750	<b>110,695</b>	124.0	<b>133.4</b>	5.7	*	*	*	*	—	*	*	*	*	—
1. 給与費	152,284	<b>155,550</b>	45.0	<b>44.8</b>	2.1	85,268	<b>91,749</b>	101.0	<b>110.6</b>	7.6	*	*	*	*	—	*	*	*	*	—
2. 医薬品費	59,625	<b>62,048</b>	17.6	<b>17.9</b>	4.1	6,544	<b>6,630</b>	7.7	<b>8.0</b>	1.3	*	*	*	*	—	*	*	*	*	—
3. 材料費	14,167	<b>15,253</b>	4.2	<b>4.4</b>	7.7	2,250	<b>1,879</b>	2.7	<b>2.3</b>	-16.5	*	*	*	*	—	*	*	*	*	—
4. 給食用材料費	1,409	<b>1,487</b>	0.4	<b>0.4</b>	5.5	0	<b>0</b>	0.0	<b>0.0</b>	—	*	*	*	*	—	*	*	*	*	—
5. 委託費	21,594	<b>20,211</b>	6.4	<b>5.8</b>	-6.4	3,853	<b>3,836</b>	4.6	<b>4.6</b>	-0.4	*	*	*	*	—	*	*	*	*	—
6. 減価償却費	11,281	<b>11,118</b>	3.3	<b>3.2</b>	-1.4	715	<b>669</b>	0.8	<b>0.8</b>	-6.4	*	*	*	*	—	*	*	*	*	—
(再掲)建物減価償却費	4,065	<b>4,148</b>	1.2	<b>1.2</b>	2.0	102	<b>101</b>	0.1	<b>0.1</b>	-1.0	*	*	*	*	—	*	*	*	*	—
(再掲)医療機器減価償却費	5,402	<b>5,246</b>	1.6	<b>1.5</b>	-2.9	0	<b>5</b>	0.0	<b>0.0</b>	—	*	*	*	*	—	*	*	*	*	—
7. その他の医業・介護費用	58,694	<b>66,571</b>	17.3	<b>19.2</b>	13.4	6,121	<b>5,932</b>	7.2	<b>7.2</b>	-3.1	*	*	*	*	—	*	*	*	*	—
(再掲)設備機器賃借料	4,774	<b>4,486</b>	1.4	<b>1.3</b>	-6.0	1,108	<b>594</b>	1.3	<b>0.7</b>	-46.4	*	*	*	*	—	*	*	*	*	—
(再掲)医療機器賃借料	4,156	<b>3,857</b>	1.2	<b>1.1</b>	-7.2	988	<b>502</b>	1.2	<b>0.6</b>	-49.2	*	*	*	*	—	*	*	*	*	—
IV 損益差額 (I + II - III)	19,623	<b>15,353</b>	5.8	<b>4.4</b>	—	-20,287	<b>-27,741</b>	-24.0	<b>-33.4</b>	—	*	*	*	*	—	*	*	*	*	—
V 税金	333	<b>318</b>	0.1	<b>0.1</b>	-4.5	0	<b>0</b>	0.0	<b>0.0</b>	—	*	*	*	*	—	*	*	*	*	—
VI 税引後の総損益差額 (IV - V)	19,290	<b>15,035</b>	5.7	<b>4.3</b>	—	-20,287	<b>-27,741</b>	-24.0	<b>-33.4</b>	—	*	*	*	*	—	*	*	*	*	—
施設数	28	—	—	—	—	4	—	—	—	—	*	—	—	—	*	—	—	—	—	—

(再掲) 一般診療所 (その他) (集計2)

(1施設当たり損益)

	全体																			
	整形外科					産婦人科					眼科					耳鼻咽喉科				
	金額		構成比率		金額の 伸び率	金額		構成比率		金額の 伸び率	金額		構成比率		金額の 伸び率	金額		構成比率		金額の 伸び率
	前々年(度)	前年(度)	前々年(度)	前年(度)		前々年(度)	前年(度)	前々年(度)	前年(度)		前々年(度)	前年(度)	前々年(度)	前年(度)		前々年(度)	前年(度)	前々年(度)	前年(度)	
千円	千円	%	%	%	千円	千円	%	%	%	千円	千円	%	%	%	千円	千円	%	%	%	
I 医業収益	*	*	*	*	—	—	—	—	—	—	*	*	*	*	—	*	*	*	*	—
1. 入院診療収益	*	*	*	*	—	—	—	—	—	—	*	*	*	*	—	*	*	*	*	—
保険診療収益	*	*	*	*	—	—	—	—	—	—	*	*	*	*	—	*	*	*	*	—
公害等診療収益	*	*	*	*	—	—	—	—	—	—	*	*	*	*	—	*	*	*	*	—
その他の診療収益	*	*	*	*	—	—	—	—	—	—	*	*	*	*	—	*	*	*	*	—
2. 外来診療収益	*	*	*	*	—	—	—	—	—	—	*	*	*	*	—	*	*	*	*	—
保険診療収益	*	*	*	*	—	—	—	—	—	—	*	*	*	*	—	*	*	*	*	—
公害等診療収益	*	*	*	*	—	—	—	—	—	—	*	*	*	*	—	*	*	*	*	—
その他の診療収益	*	*	*	*	—	—	—	—	—	—	*	*	*	*	—	*	*	*	*	—
3. その他の医業収益	*	*	*	*	—	—	—	—	—	—	*	*	*	*	—	*	*	*	*	—
II 介護収益	*	*	*	*	—	—	—	—	—	—	*	*	*	*	—	*	*	*	*	—
1. 施設サービス収益	*	*	*	*	—	—	—	—	—	—	*	*	*	*	—	*	*	*	*	—
2. 居宅サービス収益	*	*	*	*	—	—	—	—	—	—	*	*	*	*	—	*	*	*	*	—
(再掲)短期入所療養介護分	*	*	*	*	—	—	—	—	—	—	*	*	*	*	—	*	*	*	*	—
3. その他の介護収益	*	*	*	*	—	—	—	—	—	—	*	*	*	*	—	*	*	*	*	—
III 医業・介護費用	*	*	*	*	—	—	—	—	—	—	*	*	*	*	—	*	*	*	*	—
1. 給与費	*	*	*	*	—	—	—	—	—	—	*	*	*	*	—	*	*	*	*	—
2. 医薬品費	*	*	*	*	—	—	—	—	—	—	*	*	*	*	—	*	*	*	*	—
3. 材料費	*	*	*	*	—	—	—	—	—	—	*	*	*	*	—	*	*	*	*	—
4. 給食用材料費	*	*	*	*	—	—	—	—	—	—	*	*	*	*	—	*	*	*	*	—
5. 委託費	*	*	*	*	—	—	—	—	—	—	*	*	*	*	—	*	*	*	*	—
6. 減価償却費	*	*	*	*	—	—	—	—	—	—	*	*	*	*	—	*	*	*	*	—
(再掲)建物減価償却費	*	*	*	*	—	—	—	—	—	—	*	*	*	*	—	*	*	*	*	—
(再掲)医療機器減価償却費	*	*	*	*	—	—	—	—	—	—	*	*	*	*	—	*	*	*	*	—
7. その他の医業・介護費用	*	*	*	*	—	—	—	—	—	—	*	*	*	*	—	*	*	*	*	—
(再掲)設備機器賃借料	*	*	*	*	—	—	—	—	—	—	*	*	*	*	—	*	*	*	*	—
(再掲)医療機器賃借料	*	*	*	*	—	—	—	—	—	—	*	*	*	*	—	*	*	*	*	—
IV 損益差額 (I + II - III)	*	*	*	*	—	—	—	—	—	—	*	*	*	*	—	*	*	*	*	—
V 税金	*	*	*	*	—	—	—	—	—	—	*	*	*	*	—	*	*	*	*	—
VI 税引後の総損益差額 (IV - V)	*	*	*	*	—	—	—	—	—	—	*	*	*	*	—	*	*	*	*	—
施設数	*	—	—	—	—	0	—	—	—	—	*	—	—	—	—	*	—	—	—	—

## (再掲) 一般診療所 (その他) (集計2)

(1施設当たり損益)

	全体														
	皮膚科					その他					全体				
	金額		構成比率		金額の 伸び率	金額		構成比率		金額の 伸び率	金額		構成比率		金額の 伸び率
	前々年(度)	前年(度)	前々年(度)	前年(度)		前々年(度)	前年(度)	前々年(度)	前年(度)		前々年(度)	前年(度)	前々年(度)	前年(度)	
千円	千円	%	%	%	千円	千円	%	%	%	千円	千円	%	%	%	
I 医業収益	—	—	—	—	—	444,488	447,429	100.0	100.0	0.7	289,544	293,385	98.0	97.6	1.3
1. 入院診療収益	—	—	—	—	—	0	0	0.0	0.0	—	3,335	2,872	1.1	1.0	-13.9
保険診療収益	—	—	—	—	—	0	0	0.0	0.0	—	3,318	2,858	1.1	1.0	-13.9
公害等診療収益	—	—	—	—	—	0	0	0.0	0.0	—	9	7	0.0	0.0	-22.2
その他の診療収益	—	—	—	—	—	0	0	0.0	0.0	—	7	6	0.0	0.0	-14.3
2. 外来診療収益	—	—	—	—	—	326,920	324,892	73.5	72.6	-0.6	216,297	215,579	73.2	71.7	-0.3
保険診療収益	—	—	—	—	—	326,920	324,892	73.5	72.6	-0.6	205,477	205,223	69.5	68.3	-0.1
公害等診療収益	—	—	—	—	—	0	0	0.0	0.0	—	486	441	0.2	0.1	-9.3
その他の診療収益	—	—	—	—	—	0	0	0.0	0.0	—	10,334	9,915	3.5	3.3	-4.1
3. その他の医業収益	—	—	—	—	—	117,568	122,537	26.5	27.4	4.2	69,912	74,934	23.7	24.9	7.2
II 介護収益	—	—	—	—	—	0	0	0.0	0.0	—	5,906	7,098	2.0	2.4	20.2
1. 施設サービス収益	—	—	—	—	—	0	0	0.0	0.0	—	0	0	0.0	0.0	—
2. 居宅サービス収益	—	—	—	—	—	0	0	0.0	0.0	—	5,822	7,015	2.0	2.3	20.5
(再掲)短期入所療養介護分	—	—	—	—	—	0	0	0.0	0.0	—	0	0	0.0	0.0	—
3. その他の介護収益	—	—	—	—	—	0	0	0.0	0.0	—	84	82	0.0	0.0	-2.4
III 医業・介護費用	—	—	—	—	—	377,702	375,301	85.0	83.9	-0.6	278,104	286,710	94.1	95.4	3.1
1. 給与費	—	—	—	—	—	201,283	203,525	45.3	45.5	1.1	142,358	145,808	48.2	48.5	2.4
2. 医薬品費	—	—	—	—	—	25,166	24,456	5.7	5.5	-2.8	43,256	44,639	14.6	14.9	3.2
3. 材料費	—	—	—	—	—	21,212	21,747	4.8	4.9	2.5	11,573	12,322	3.9	4.1	6.5
4. 給食用材料費	—	—	—	—	—	0	0	0.0	0.0	—	921	970	0.3	0.3	5.3
5. 委託費	—	—	—	—	—	48,807	48,264	11.0	10.8	-1.1	20,149	19,006	6.8	6.3	-5.7
6. 減価償却費	—	—	—	—	—	24,128	20,913	5.4	4.7	-13.3	11,636	10,989	3.9	3.7	-5.6
(再掲)建物減価償却費	—	—	—	—	—	2,134	1,130	0.5	0.3	-47.0	3,556	3,573	1.2	1.2	0.5
(再掲)医療機器減価償却費	—	—	—	—	—	7,389	8,423	1.7	1.9	14.0	5,200	4,885	1.8	1.6	-6.1
7. その他の医業・介護費用	—	—	—	—	—	57,106	56,397	12.8	12.6	-1.2	48,210	52,976	16.3	17.6	9.9
(再掲)設備機器賃借料	—	—	—	—	—	4,925	3,322	1.1	0.7	-32.5	4,088	3,574	1.4	1.2	-12.6
(再掲)医療機器賃借料	—	—	—	—	—	3,642	2,427	0.8	0.5	-33.4	3,521	2,974	1.2	1.0	-15.5
IV 損益差額(I+II-III)	—	—	—	—	—	66,786	72,128	15.0	16.1	—	17,346	13,773	5.9	4.6	—
V 税金	—	—	—	—	—	0	0	0.0	0.0	—	217	207	0.1	0.1	-4.6
VI 税引後の総損益差額(IV-V)	—	—	—	—	—	66,786	72,128	15.0	16.1	—	17,129	13,566	5.8	4.5	—
施設数	0	—	—	—	—	4	—	—	—	—	43	—	—	—	

一般診療所（全体(青色申告者を含む)）（集計2）

（1施設当たり損益）

	入院診療収益あり																			
	内科					小児科					精神科					外科				
	金額		構成比率		金額の 伸び率	金額		構成比率		金額の 伸び率	金額		構成比率		金額の 伸び率	金額		構成比率		金額の 伸び率
	前々年(度)	前年(度)	前々年(度)	前年(度)		前々年(度)	前年(度)	前々年(度)	前年(度)		前々年(度)	前年(度)	前々年(度)	前年(度)		前々年(度)	前年(度)	前々年(度)	前年(度)	
千円	千円	%	%	%	千円	千円	%	%	%	千円	千円	%	%	%	千円	千円	%	%	%	
I 医療収益	222,496	<b>223,733</b>	92.5	<b>92.9</b>	0.6	—	—	—	—	—	*	*	*	*	—	300,711	<b>291,570</b>	94.7	<b>94.4</b>	-3.0
1. 入院診療収益	67,519	<b>67,222</b>	28.1	<b>27.9</b>	-0.4	—	—	—	—	—	*	*	*	*	—	87,194	<b>74,699</b>	27.4	<b>24.2</b>	-14.3
保険診療収益	65,492	<b>65,194</b>	27.2	<b>27.1</b>	-0.5	—	—	—	—	—	*	*	*	*	—	81,373	<b>70,310</b>	25.6	<b>22.8</b>	-13.6
公害等診療収益	—	—	—	—	—	—	—	—	—	—	—	—	—	—	—	—	—	—	—	—
その他の診療収益	—	—	—	—	—	—	—	—	—	—	—	—	—	—	—	—	—	—	—	—
2. 外来診療収益	133,295	<b>130,399</b>	55.4	<b>54.2</b>	-2.2	—	—	—	—	—	*	*	*	*	—	195,494	<b>193,552</b>	61.5	<b>62.7</b>	-1.0
保険診療収益	129,034	<b>126,054</b>	53.6	<b>52.4</b>	-2.3	—	—	—	—	—	*	*	*	*	—	191,001	<b>188,887</b>	60.1	<b>61.2</b>	-1.1
公害等診療収益	—	—	—	—	—	—	—	—	—	—	—	—	—	—	—	—	—	—	—	—
その他の診療収益	—	—	—	—	—	—	—	—	—	—	—	—	—	—	—	—	—	—	—	—
3. その他の医療収益	—	—	—	—	—	—	—	—	—	—	—	—	—	—	—	—	—	—	—	—
II 介護収益	18,044	<b>16,975</b>	7.5	<b>7.1</b>	-5.9	—	—	—	—	—	*	*	*	*	—	16,942	<b>17,251</b>	5.3	<b>5.6</b>	1.8
1. 施設サービス収益	—	—	—	—	—	—	—	—	—	—	—	—	—	—	—	—	—	—	—	—
2. 居宅サービス収益	—	—	—	—	—	—	—	—	—	—	—	—	—	—	—	—	—	—	—	—
(再掲)短期入所療養介護分	—	—	—	—	—	—	—	—	—	—	—	—	—	—	—	—	—	—	—	—
3. その他の介護収益	—	—	—	—	—	—	—	—	—	—	—	—	—	—	—	—	—	—	—	—
III 医療・介護費用	226,449	<b>230,648</b>	94.1	<b>95.8</b>	1.9	—	—	—	—	—	*	*	*	*	—	291,616	<b>293,730</b>	91.8	<b>95.1</b>	0.7
1. 給与費	116,910	<b>115,509</b>	48.6	<b>48.0</b>	-1.2	—	—	—	—	—	*	*	*	*	—	157,421	<b>157,183</b>	49.6	<b>50.9</b>	-0.2
2. 医薬品費	26,085	<b>25,322</b>	10.8	<b>10.5</b>	-2.9	—	—	—	—	—	*	*	*	*	—	23,647	<b>19,935</b>	7.4	<b>6.5</b>	-15.7
3. 材料費	10,831	<b>10,969</b>	4.5	<b>4.6</b>	1.3	—	—	—	—	—	*	*	*	*	—	20,999	<b>18,570</b>	6.6	<b>6.0</b>	-11.6
4. 給食用材料費	3,808	<b>3,456</b>	1.6	<b>1.4</b>	-9.2	—	—	—	—	—	*	*	*	*	—	2,208	<b>2,232</b>	0.7	<b>0.7</b>	1.1
5. 委託費	14,370	<b>14,504</b>	6.0	<b>6.0</b>	0.9	—	—	—	—	—	*	*	*	*	—	21,818	<b>25,876</b>	6.9	<b>8.4</b>	18.6
6. 減価償却費	7,104	<b>7,454</b>	3.0	<b>3.1</b>	4.9	—	—	—	—	—	*	*	*	*	—	13,098	<b>14,444</b>	4.1	<b>4.7</b>	10.3
(再掲)建物減価償却費	—	—	—	—	—	—	—	—	—	—	—	—	—	—	—	—	—	—	—	—
(再掲)医療機器減価償却費	—	—	—	—	—	—	—	—	—	—	—	—	—	—	—	—	—	—	—	—
7. その他の医療・介護費用	47,341	<b>53,433</b>	19.7	<b>22.2</b>	12.9	—	—	—	—	—	*	*	*	*	—	52,424	<b>55,491</b>	16.5	<b>18.0</b>	5.9
(再掲)設備機器賃借料	2,450	<b>2,493</b>	1.0	<b>1.0</b>	1.8	—	—	—	—	—	*	*	*	*	—	4,513	<b>4,832</b>	1.4	<b>1.6</b>	7.1
(再掲)医療機器賃借料	1,657	<b>1,633</b>	0.7	<b>0.7</b>	-1.4	—	—	—	—	—	*	*	*	*	—	4,257	<b>4,574</b>	1.3	<b>1.5</b>	7.4
IV 損益差額(I+II-III)	14,091	<b>10,060</b>	5.9	<b>4.2</b>	—	—	—	—	—	—	*	*	*	*	—	26,037	<b>15,091</b>	8.2	<b>4.9</b>	—
V 税金	—	—	—	—	—	—	—	—	—	—	—	—	—	—	—	—	—	—	—	—
VI 税引後の総損益差額(IV-V)	—	—	—	—	—	—	—	—	—	—	—	—	—	—	—	—	—	—	—	—
施設数	33	—	—	—	—	0	—	—	—	—	*	—	—	—	—	7	—	—	—	—

一般診療所（全体(青色申告者を含む)）（集計2）

（1施設当たり損益）

	入院診療収益あり																			
	整形外科					産婦人科					眼科					耳鼻咽喉科				
	金額		構成比率		金額の 伸び率	金額		構成比率		金額の 伸び率	金額		構成比率		金額の 伸び率	金額		構成比率		金額の 伸び率
	前々年(度)	前年(度)	前々年(度)	前年(度)		前々年(度)	前年(度)	前々年(度)	前年(度)		前々年(度)	前年(度)	前々年(度)	前年(度)		前々年(度)	前年(度)	前々年(度)	前年(度)	
千円	千円	%	%	%	千円	千円	%	%	%	千円	千円	%	%	%	千円	千円	%	%	%	
I 医業収益	211,489	<b>211,162</b>	96.4	<b>96.3</b>	-0.2	367,722	<b>367,715</b>	100.0	<b>100.0</b>	0.0	296,015	<b>295,747</b>	100.0	<b>100.0</b>	-0.1	*	*	*	*	*
1. 入院診療収益	79,840	<b>79,812</b>	36.4	<b>36.4</b>	0.0	217,362	<b>213,658</b>	59.1	<b>58.1</b>	-1.7	114,335	<b>115,662</b>	38.6	<b>39.1</b>	1.2	*	*	*	*	*
保険診療収益	75,902	<b>75,784</b>	34.6	<b>34.6</b>	-0.2	66,662	<b>64,552</b>	18.1	<b>17.6</b>	-3.2	109,845	<b>110,939</b>	37.1	<b>37.5</b>	1.0	*	*	*	*	*
公害等診療収益	-	-	-	-	-	-	-	-	-	-	-	-	-	-	-	-	-	-	-	-
その他の診療収益	-	-	-	-	-	-	-	-	-	-	-	-	-	-	-	-	-	-	-	-
2. 外来診療収益	126,510	<b>125,399</b>	57.7	<b>57.2</b>	-0.9	101,601	<b>102,799</b>	27.6	<b>28.0</b>	1.2	172,846	<b>170,842</b>	58.4	<b>57.8</b>	-1.2	*	*	*	*	*
保険診療収益	109,924	<b>108,235</b>	50.1	<b>49.4</b>	-1.5	61,125	<b>63,097</b>	16.6	<b>17.2</b>	3.2	167,040	<b>165,498</b>	56.4	<b>56.0</b>	-0.9	*	*	*	*	*
公害等診療収益	-	-	-	-	-	-	-	-	-	-	-	-	-	-	-	-	-	-	-	-
その他の診療収益	-	-	-	-	-	-	-	-	-	-	-	-	-	-	-	-	-	-	-	-
3. その他の医業収益	-	-	-	-	-	-	-	-	-	-	-	-	-	-	-	-	-	-	-	-
II 介護収益	7,829	<b>8,074</b>	3.6	<b>3.7</b>	3.1	0	<b>0</b>	0.0	<b>0.0</b>	-	0	<b>0</b>	0.0	<b>0.0</b>	-	*	*	*	*	*
1. 施設サービス収益	-	-	-	-	-	-	-	-	-	-	-	-	-	-	-	-	-	-	-	-
2. 居宅サービス収益	-	-	-	-	-	-	-	-	-	-	-	-	-	-	-	-	-	-	-	-
(再掲)短期入所療養介護分	-	-	-	-	-	-	-	-	-	-	-	-	-	-	-	-	-	-	-	-
3. その他の介護収益	-	-	-	-	-	-	-	-	-	-	-	-	-	-	-	-	-	-	-	-
III 医業・介護費用	209,173	<b>210,943</b>	95.4	<b>96.2</b>	0.8	311,801	<b>319,115</b>	84.8	<b>86.8</b>	2.3	269,670	<b>269,404</b>	91.1	<b>91.1</b>	-0.1	*	*	*	*	*
1. 給与費	98,955	<b>99,319</b>	45.1	<b>45.3</b>	0.4	175,220	<b>179,522</b>	47.7	<b>48.8</b>	2.5	125,896	<b>126,955</b>	42.5	<b>42.9</b>	0.8	*	*	*	*	*
2. 医薬品費	40,531	<b>40,086</b>	18.5	<b>18.3</b>	-1.1	19,631	<b>19,571</b>	5.3	<b>5.3</b>	-0.3	26,571	<b>27,502</b>	9.0	<b>9.3</b>	3.5	*	*	*	*	*
3. 材料費	12,963	<b>13,704</b>	5.9	<b>6.3</b>	5.7	10,796	<b>10,613</b>	2.9	<b>2.9</b>	-1.7	23,277	<b>21,790</b>	7.9	<b>7.4</b>	-6.4	*	*	*	*	*
4. 給食用材料費	2,867	<b>2,902</b>	1.3	<b>1.3</b>	1.2	8,680	<b>8,833</b>	2.4	<b>2.4</b>	1.8	1,754	<b>1,741</b>	0.6	<b>0.6</b>	-0.7	*	*	*	*	*
5. 委託費	8,692	<b>9,852</b>	4.0	<b>4.5</b>	13.3	17,086	<b>18,232</b>	4.6	<b>5.0</b>	6.7	19,106	<b>19,406</b>	6.5	<b>6.6</b>	1.6	*	*	*	*	*
6. 減価償却費	7,851	<b>8,191</b>	3.6	<b>3.7</b>	4.3	13,296	<b>13,085</b>	3.6	<b>3.6</b>	-1.6	9,073	<b>8,693</b>	3.1	<b>2.9</b>	-4.2	*	*	*	*	*
(再掲)建物減価償却費	-	-	-	-	-	-	-	-	-	-	-	-	-	-	-	-	-	-	-	-
(再掲)医療機器減価償却費	-	-	-	-	-	-	-	-	-	-	-	-	-	-	-	-	-	-	-	-
7. その他の医業・介護費用	37,313	<b>36,888</b>	17.0	<b>16.8</b>	-1.1	67,092	<b>69,259</b>	18.2	<b>18.8</b>	3.2	63,993	<b>63,317</b>	21.6	<b>21.4</b>	-1.1	*	*	*	*	*
(再掲)設備機器賃借料	3,332	<b>3,366</b>	1.5	<b>1.5</b>	1.0	4,647	<b>4,413</b>	1.3	<b>1.2</b>	-5.0	6,753	<b>8,093</b>	2.3	<b>2.7</b>	19.8	*	*	*	*	*
(再掲)医療機器賃借料	486	<b>595</b>	0.2	<b>0.3</b>	22.4	2,654	<b>2,201</b>	0.7	<b>0.6</b>	-17.1	6,167	<b>7,322</b>	2.1	<b>2.5</b>	18.7	*	*	*	*	*
IV 損益差額(I+II-III)	10,146	<b>8,293</b>	4.6	<b>3.8</b>	-	55,921	<b>48,601</b>	15.2	<b>13.2</b>	-	26,345	<b>26,343</b>	8.9	<b>8.9</b>	-	*	*	*	*	*
V 税金	-	-	-	-	-	-	-	-	-	-	-	-	-	-	-	-	-	-	-	-
VI 税引後の総損益差額(IV-V)	-	-	-	-	-	-	-	-	-	-	-	-	-	-	-	-	-	-	-	-
施設数	16	-	-	-	-	27	-	-	-	-	9	-	-	-	-	*	-	-	-	-

一般診療所（全体(青色申告者を含む)）（集計2）

（1施設当たり損益）

	入院診療収益あり														
	皮膚科					その他					全体				
	金額		構成比率		金額の 伸び率	金額		構成比率		金額の 伸び率	金額		構成比率		金額の 伸び率
	前々年(度)	前年(度)	前々年(度)	前年(度)		前々年(度)	前年(度)	前々年(度)	前年(度)		前々年(度)	前年(度)	前々年(度)	前年(度)	
千円	千円	%	%	%	千円	千円	%	%	%	千円	千円	%	%	%	
I 医業収益	—	—	—	—	—	422,233	<b>404,042</b>	100.0	<b>100.0</b>	-4.3	283,166	<b>281,412</b>	97.2	<b>97.3</b>	-0.6
1. 入院診療収益	—	—	—	—	—	108,050	<b>104,429</b>	25.6	<b>25.8</b>	-3.4	118,860	<b>116,735</b>	40.8	<b>40.4</b>	-1.8
保険診療収益	—	—	—	—	—	105,809	<b>102,507</b>	25.1	<b>25.4</b>	-3.1	77,115	<b>75,500</b>	26.5	<b>26.1</b>	-2.1
公害等診療収益	—	—	—	—	—	—	—	—	—	—	—	—	—	—	—
その他の診療収益	—	—	—	—	—	—	—	—	—	—	—	—	—	—	—
2. 外来診療収益	—	—	—	—	—	305,229	<b>293,235</b>	72.3	<b>72.6</b>	-3.9	141,088	<b>139,063</b>	48.4	<b>48.1</b>	-1.4
保険診療収益	—	—	—	—	—	298,076	<b>285,950</b>	70.6	<b>70.8</b>	-4.1	125,168	<b>123,247</b>	43.0	<b>42.6</b>	-1.5
公害等診療収益	—	—	—	—	—	—	—	—	—	—	—	—	—	—	—
その他の診療収益	—	—	—	—	—	—	—	—	—	—	—	—	—	—	—
3. その他の医業収益	—	—	—	—	—	—	—	—	—	—	—	—	—	—	—
II 介護収益	—	—	—	—	—	0	<b>0</b>	0.0	<b>0.0</b>	—	8,149	<b>7,865</b>	2.8	<b>2.7</b>	-3.5
1. 施設サービス収益	—	—	—	—	—	—	—	—	—	—	—	—	—	—	—
2. 居宅サービス収益	—	—	—	—	—	—	—	—	—	—	—	—	—	—	—
(再掲)短期入所療養介護分	—	—	—	—	—	—	—	—	—	—	—	—	—	—	—
3. その他の介護収益	—	—	—	—	—	—	—	—	—	—	—	—	—	—	—
III 医業・介護費用	—	—	—	—	—	385,060	<b>381,953</b>	91.2	<b>94.5</b>	-0.8	261,719	<b>265,147</b>	89.8	<b>91.7</b>	1.3
1. 給与費	—	—	—	—	—	199,324	<b>198,718</b>	47.2	<b>49.2</b>	-0.3	136,652	<b>137,402</b>	46.9	<b>47.5</b>	0.5
2. 医薬品費	—	—	—	—	—	53,955	<b>52,722</b>	12.8	<b>13.0</b>	-2.3	27,992	<b>27,387</b>	9.6	<b>9.5</b>	-2.2
3. 材料費	—	—	—	—	—	37,942	<b>35,642</b>	9.0	<b>8.8</b>	-6.1	14,724	<b>14,362</b>	5.1	<b>5.0</b>	-2.5
4. 給食用材料費	—	—	—	—	—	4,149	<b>4,077</b>	1.0	<b>1.0</b>	-1.7	4,566	<b>4,494</b>	1.6	<b>1.6</b>	-1.6
5. 委託費	—	—	—	—	—	15,600	<b>14,642</b>	3.7	<b>3.6</b>	-6.1	14,952	<b>15,701</b>	5.1	<b>5.4</b>	5.0
6. 減価償却費	—	—	—	—	—	12,963	<b>13,080</b>	3.1	<b>3.2</b>	0.9	9,728	<b>9,890</b>	3.3	<b>3.4</b>	1.7
(再掲)建物減価償却費	—	—	—	—	—	—	—	—	—	—	—	—	—	—	—
(再掲)医療機器減価償却費	—	—	—	—	—	—	—	—	—	—	—	—	—	—	—
7. その他の医業・介護費用	—	—	—	—	—	61,127	<b>63,072</b>	14.5	<b>15.6</b>	3.2	53,105	<b>55,911</b>	18.2	<b>19.3</b>	5.3
(再掲)設備機器賃借料	—	—	—	—	—	2,613	<b>2,174</b>	0.6	<b>0.5</b>	-16.8	3,696	<b>3,741</b>	1.3	<b>1.3</b>	1.2
(再掲)医療機器賃借料	—	—	—	—	—	1,602	<b>1,243</b>	0.4	<b>0.3</b>	-22.4	2,327	<b>2,298</b>	0.8	<b>0.8</b>	-1.2
IV 損益差額（I + II - III）	—	—	—	—	—	37,173	<b>22,089</b>	8.8	<b>5.5</b>	—	29,597	<b>24,131</b>	10.2	<b>8.3</b>	—
V 税金	—	—	—	—	—	—	—	—	—	—	—	—	—	—	—
VI 税引後の総損益差額（IV - V）	—	—	—	—	—	—	—	—	—	—	—	—	—	—	—
施設数	0	—	—	—	—	8	—	—	—	—	103	—	—	—	—

一般診療所（全体(青色申告者を含む)）（集計2）

（1施設当たり損益）

	入院診療収益なし																			
	内科					小児科					精神科					外科				
	金額		構成比率		金額の 伸び率	金額		構成比率		金額の 伸び率	金額		構成比率		金額の 伸び率	金額		構成比率		金額の 伸び率
	前々年(度)	前年(度)	前々年(度)	前年(度)		前々年(度)	前年(度)	前々年(度)	前年(度)		前々年(度)	前年(度)	前々年(度)	前年(度)		前々年(度)	前年(度)	前々年(度)	前年(度)	
千円	千円	%	%	%	千円	千円	%	%	%	千円	千円	%	%	%	千円	千円	%	%	%	
I 医療収益	126,500	<b>127,302</b>	98.5	<b>98.5</b>	0.6	103,715	<b>103,725</b>	99.5	<b>99.6</b>	0.0	86,057	<b>86,750</b>	98.2	<b>98.0</b>	0.8	112,638	<b>111,037</b>	95.0	<b>94.9</b>	-1.4
1. 入院診療収益	0	<b>0</b>	0.0	<b>0.0</b>	—	0	<b>0</b>	0.0	<b>0.0</b>	—	0	<b>0</b>	0.0	<b>0.0</b>	—	0	<b>0</b>	0.0	<b>0.0</b>	—
保険診療収益	0	<b>0</b>	0.0	<b>0.0</b>	—	0	<b>0</b>	0.0	<b>0.0</b>	—	0	<b>0</b>	0.0	<b>0.0</b>	—	0	<b>0</b>	0.0	<b>0.0</b>	—
公害等診療収益	—	—	—	—	—	—	—	—	—	—	—	—	—	—	—	—	—	—	—	—
その他の診療収益	—	—	—	—	—	—	—	—	—	—	—	—	—	—	—	—	—	—	—	—
2. 外来診療収益	116,604	<b>116,922</b>	90.8	<b>90.5</b>	0.3	93,320	<b>93,482</b>	89.5	<b>89.7</b>	0.2	84,190	<b>84,734</b>	96.0	<b>95.7</b>	0.6	109,618	<b>107,973</b>	92.5	<b>92.3</b>	-1.5
保険診療収益	109,833	<b>110,053</b>	85.6	<b>85.1</b>	0.2	70,423	<b>69,867</b>	67.6	<b>67.1</b>	-0.8	82,349	<b>82,964</b>	93.9	<b>93.7</b>	0.7	98,072	<b>95,939</b>	82.7	<b>82.0</b>	-2.2
公害等診療収益	—	—	—	—	—	—	—	—	—	—	—	—	—	—	—	—	—	—	—	—
その他の診療収益	—	—	—	—	—	—	—	—	—	—	—	—	—	—	—	—	—	—	—	—
3. その他の医療収益	—	—	—	—	—	—	—	—	—	—	—	—	—	—	—	—	—	—	—	—
II 介護収益	1,873	<b>1,951</b>	1.5	<b>1.5</b>	4.2	496	<b>441</b>	0.5	<b>0.4</b>	-11.1	1,608	<b>1,772</b>	1.8	<b>2.0</b>	10.2	5,913	<b>5,923</b>	5.0	<b>5.1</b>	0.2
1. 施設サービス収益	—	—	—	—	—	—	—	—	—	—	—	—	—	—	—	—	—	—	—	—
2. 居宅サービス収益	—	—	—	—	—	—	—	—	—	—	—	—	—	—	—	—	—	—	—	—
(再掲)短期入所療養介護分	—	—	—	—	—	—	—	—	—	—	—	—	—	—	—	—	—	—	—	—
3. その他の介護収益	—	—	—	—	—	—	—	—	—	—	—	—	—	—	—	—	—	—	—	—
III 医療・介護費用	113,052	<b>112,925</b>	88.1	<b>87.4</b>	-0.1	87,762	<b>88,157</b>	84.2	<b>84.6</b>	0.5	73,101	<b>75,027</b>	83.4	<b>84.8</b>	2.6	105,662	<b>104,201</b>	89.1	<b>89.1</b>	-1.4
1. 給与費	55,742	<b>56,090</b>	43.4	<b>43.4</b>	0.6	43,344	<b>43,966</b>	41.6	<b>42.2</b>	1.4	40,948	<b>42,638</b>	46.7	<b>48.2</b>	4.1	52,012	<b>51,527</b>	43.9	<b>44.1</b>	-0.9
2. 医薬品費	20,422	<b>19,591</b>	15.9	<b>15.2</b>	-4.1	22,045	<b>21,848</b>	21.2	<b>21.0</b>	-0.9	12,291	<b>12,217</b>	14.0	<b>13.8</b>	-0.6	16,362	<b>16,023</b>	13.8	<b>13.7</b>	-2.1
3. 材料費	3,492	<b>3,655</b>	2.7	<b>2.8</b>	4.7	1,327	<b>1,301</b>	1.3	<b>1.2</b>	-2.0	405	<b>440</b>	0.5	<b>0.5</b>	8.6	2,323	<b>2,367</b>	2.0	<b>2.0</b>	1.9
4. 給食用材料費	174	<b>180</b>	0.1	<b>0.1</b>	3.4	148	<b>103</b>	0.1	<b>0.1</b>	-30.4	25	<b>24</b>	0.0	<b>0.0</b>	-4.0	5	<b>5</b>	0.0	<b>0.0</b>	0.0
5. 委託費	5,650	<b>5,718</b>	4.4	<b>4.4</b>	1.2	1,476	<b>1,444</b>	1.4	<b>1.4</b>	-2.2	1,904	<b>2,159</b>	2.2	<b>2.4</b>	13.4	4,518	<b>4,719</b>	3.8	<b>4.0</b>	4.4
6. 減価償却費	4,619	<b>4,592</b>	3.6	<b>3.6</b>	-0.6	3,000	<b>2,748</b>	2.9	<b>2.6</b>	-8.4	3,212	<b>2,985</b>	3.7	<b>3.4</b>	-7.1	6,772	<b>6,092</b>	5.7	<b>5.2</b>	-10.0
(再掲)建物減価償却費	—	—	—	—	—	—	—	—	—	—	—	—	—	—	—	—	—	—	—	—
(再掲)医療機器減価償却費	—	—	—	—	—	—	—	—	—	—	—	—	—	—	—	—	—	—	—	—
7. その他の医療・介護費用	22,954	<b>23,098</b>	17.9	<b>17.9</b>	0.6	16,422	<b>16,748</b>	15.8	<b>16.1</b>	2.0	14,316	<b>14,564</b>	16.3	<b>16.5</b>	1.7	23,671	<b>23,468</b>	20.0	<b>20.1</b>	-0.9
(再掲)設備機器賃借料	1,729	<b>1,766</b>	1.3	<b>1.4</b>	2.1	520	<b>516</b>	0.5	<b>0.5</b>	-0.8	587	<b>577</b>	0.7	<b>0.7</b>	-1.7	2,312	<b>2,480</b>	2.0	<b>2.1</b>	7.3
(再掲)医療機器賃借料	1,232	<b>1,264</b>	1.0	<b>1.0</b>	2.6	247	<b>229</b>	0.2	<b>0.2</b>	-7.3	424	<b>430</b>	0.5	<b>0.5</b>	1.4	1,734	<b>1,811</b>	1.5	<b>1.5</b>	4.4
IV 損益差額(I+II-III)	15,322	<b>16,329</b>	11.9	<b>12.6</b>	—	16,449	<b>16,008</b>	15.8	<b>15.4</b>	—	14,564	<b>13,495</b>	16.6	<b>15.2</b>	—	12,889	<b>12,760</b>	10.9	<b>10.9</b>	—
V 税金	—	—	—	—	—	—	—	—	—	—	—	—	—	—	—	—	—	—	—	—
VI 税引後の総損益差額(IV-V)	—	—	—	—	—	—	—	—	—	—	—	—	—	—	—	—	—	—	—	—
施設数	793	—	—	—	—	118	—	—	—	—	41	—	—	—	78	—	—	—	—	—



一般診療所（全体(青色申告者を含む)）（集計2）

（1施設当たり損益）

	入院診療収益なし																			
	整形外科					産婦人科					眼科					耳鼻咽喉科				
	金額		構成比率		金額の 伸び率	金額		構成比率		金額の 伸び率	金額		構成比率		金額の 伸び率	金額		構成比率		金額の 伸び率
	前々年(度)	前年(度)	前々年(度)	前年(度)		前々年(度)	前年(度)	前々年(度)	前年(度)		前々年(度)	前年(度)	前々年(度)	前年(度)		前々年(度)	前年(度)	前々年(度)	前年(度)	
千円	千円	%	%	%	千円	千円	%	%	%	千円	千円	%	%	%	千円	千円	%	%	%	
I 医療収益	151,364	<b>149,723</b>	98.4	<b>98.3</b>	-1.1	181,951	<b>188,425</b>	100.0	<b>100.0</b>	3.6	123,642	<b>126,595</b>	100.0	<b>100.0</b>	2.4	92,102	<b>90,813</b>	100.0	<b>100.0</b>	-1.4
1. 入院診療収益	0	<b>0</b>	0.0	<b>0.0</b>	—	0	<b>0</b>	0.0	<b>0.0</b>	—	0	<b>0</b>	0.0	<b>0.0</b>	—	0	<b>0</b>	0.0	<b>0.0</b>	—
保険診療収益	0	<b>0</b>	0.0	<b>0.0</b>	—	0	<b>0</b>	0.0	<b>0.0</b>	—	0	<b>0</b>	0.0	<b>0.0</b>	—	0	<b>0</b>	0.0	<b>0.0</b>	—
公害等診療収益	—	—	—	—	—	—	—	—	—	—	—	—	—	—	—	—	—	—	—	—
その他の診療収益	—	—	—	—	—	—	—	—	—	—	—	—	—	—	—	—	—	—	—	—
2. 外来診療収益	149,139	<b>145,375</b>	97.0	<b>95.4</b>	-2.5	166,823	<b>173,526</b>	91.7	<b>92.1</b>	4.0	121,078	<b>123,184</b>	97.9	<b>97.3</b>	1.7	91,226	<b>89,934</b>	99.0	<b>99.0</b>	-1.4
保険診療収益	132,605	<b>129,495</b>	86.2	<b>85.0</b>	-2.3	87,884	<b>95,387</b>	48.3	<b>50.6</b>	8.5	119,379	<b>121,416</b>	96.6	<b>95.9</b>	1.7	89,914	<b>88,570</b>	97.6	<b>97.5</b>	-1.5
公害等診療収益	—	—	—	—	—	—	—	—	—	—	—	—	—	—	—	—	—	—	—	—
その他の診療収益	—	—	—	—	—	—	—	—	—	—	—	—	—	—	—	—	—	—	—	—
3. その他の医療収益	—	—	—	—	—	—	—	—	—	—	—	—	—	—	—	—	—	—	—	—
II 介護収益	2,427	<b>2,627</b>	1.6	<b>1.7</b>	8.2	0	<b>0</b>	0.0	<b>0.0</b>	—	0	<b>0</b>	0.0	<b>0.0</b>	—	0	<b>0</b>	0.0	<b>0.0</b>	—
1. 施設サービス収益	—	—	—	—	—	—	—	—	—	—	—	—	—	—	—	—	—	—	—	—
2. 居宅サービス収益	—	—	—	—	—	—	—	—	—	—	—	—	—	—	—	—	—	—	—	—
(再掲)短期入所療養介護分	—	—	—	—	—	—	—	—	—	—	—	—	—	—	—	—	—	—	—	—
3. その他の介護収益	—	—	—	—	—	—	—	—	—	—	—	—	—	—	—	—	—	—	—	—
III 医療・介護費用	138,575	<b>138,230</b>	90.1	<b>90.7</b>	-0.2	161,430	<b>168,985</b>	88.7	<b>89.7</b>	4.7	100,407	<b>102,729</b>	81.2	<b>81.1</b>	2.3	77,621	<b>76,591</b>	84.3	<b>84.3</b>	-1.3
1. 給与費	76,143	<b>75,961</b>	49.5	<b>49.9</b>	-0.2	72,239	<b>75,557</b>	39.7	<b>40.1</b>	4.6	53,586	<b>53,233</b>	43.3	<b>42.0</b>	-0.7	43,158	<b>42,740</b>	46.9	<b>47.1</b>	-1.0
2. 医薬品費	23,817	<b>23,278</b>	15.5	<b>15.3</b>	-2.3	18,727	<b>19,394</b>	10.3	<b>10.3</b>	3.6	11,368	<b>12,707</b>	9.2	<b>10.0</b>	11.8	5,825	<b>5,670</b>	6.3	<b>6.2</b>	-2.7
3. 材料費	2,738	<b>2,565</b>	1.8	<b>1.7</b>	-6.3	12,926	<b>12,495</b>	7.1	<b>6.6</b>	-3.3	4,692	<b>5,007</b>	3.8	<b>4.0</b>	6.7	1,160	<b>1,107</b>	1.3	<b>1.2</b>	-4.6
4. 給食用材料費	181	<b>190</b>	0.1	<b>0.1</b>	5.0	0	<b>0</b>	0.0	<b>0.0</b>	—	2	<b>2</b>	0.0	<b>0.0</b>	0.0	0	<b>0</b>	0.0	<b>0.0</b>	—
5. 委託費	3,776	<b>3,791</b>	2.5	<b>2.5</b>	0.4	13,383	<b>14,793</b>	7.4	<b>7.9</b>	10.5	2,884	<b>3,280</b>	2.3	<b>2.6</b>	13.7	4,255	<b>4,258</b>	4.6	<b>4.7</b>	0.1
6. 減価償却費	6,185	<b>6,107</b>	4.0	<b>4.0</b>	-1.3	5,994	<b>6,076</b>	3.3	<b>3.2</b>	1.4	5,947	<b>6,302</b>	4.8	<b>5.0</b>	6.0	3,947	<b>3,607</b>	4.3	<b>4.0</b>	-8.6
(再掲)建物減価償却費	—	—	—	—	—	—	—	—	—	—	—	—	—	—	—	—	—	—	—	—
(再掲)医療機器減価償却費	—	—	—	—	—	—	—	—	—	—	—	—	—	—	—	—	—	—	—	—
7. その他の医療・介護費用	25,735	<b>26,337</b>	16.7	<b>17.3</b>	2.3	38,161	<b>40,670</b>	21.0	<b>21.6</b>	6.6	21,929	<b>22,198</b>	17.7	<b>17.5</b>	1.2	19,276	<b>19,208</b>	20.9	<b>21.2</b>	-0.4
(再掲)設備機器賃借料	1,678	<b>1,664</b>	1.1	<b>1.1</b>	-0.8	2,159	<b>2,263</b>	1.2	<b>1.2</b>	4.8	722	<b>635</b>	0.6	<b>0.5</b>	-12.0	1,248	<b>1,144</b>	1.4	<b>1.3</b>	-8.3
(再掲)医療機器賃借料	1,092	<b>1,085</b>	0.7	<b>0.7</b>	-0.6	1,905	<b>2,037</b>	1.0	<b>1.1</b>	6.9	590	<b>543</b>	0.5	<b>0.4</b>	-8.0	908	<b>823</b>	1.0	<b>0.9</b>	-9.4
IV 損益差額（I + II - III）	15,216	<b>14,120</b>	9.9	<b>9.3</b>	—	20,521	<b>19,440</b>	11.3	<b>10.3</b>	—	23,234	<b>23,866</b>	18.8	<b>18.9</b>	—	14,481	<b>14,223</b>	15.7	<b>15.7</b>	—
V 税金	—	—	—	—	—	—	—	—	—	—	—	—	—	—	—	—	—	—	—	—
VI 税引後の総損益差額（IV - V）	—	—	—	—	—	—	—	—	—	—	—	—	—	—	—	—	—	—	—	—
施設数	153	—	—	—	—	41	—	—	—	—	116	—	—	—	112	—	—	—	—	—

一般診療所（全体(青色申告者を含む)）（集計2）

（1施設当たり損益）

	入院診療収益なし														
	皮膚科					その他					全体				
	金額		構成比率		金額の 伸び率	金額		構成比率		金額の 伸び率	金額		構成比率		金額の 伸び率
	前々年(度)	前年(度)	前々年(度)	前年(度)		前々年(度)	前年(度)	前々年(度)	前年(度)		前々年(度)	前年(度)	前々年(度)	前年(度)	
千円	千円	%	%	%	千円	千円	%	%	%	千円	千円	%	%	%	
I 医療収益	82,876	<b>83,609</b>	100.0	<b>100.0</b>	0.9	267,267	<b>263,584</b>	99.7	<b>99.7</b>	-1.4	127,028	<b>127,404</b>	98.8	<b>98.7</b>	0.3
1. 入院診療収益	0	<b>0</b>	0.0	<b>0.0</b>	—	0	<b>0</b>	0.0	<b>0.0</b>	—	0	<b>0</b>	0.0	<b>0.0</b>	—
保険診療収益	0	<b>0</b>	0.0	<b>0.0</b>	—	0	<b>0</b>	0.0	<b>0.0</b>	—	0	<b>0</b>	0.0	<b>0.0</b>	—
公害等診療収益	—	—	—	—	—	—	—	—	—	—	—	—	—	—	—
その他の診療収益	—	—	—	—	—	—	—	—	—	—	—	—	—	—	—
2. 外来診療収益	81,143	<b>81,972</b>	97.9	<b>98.0</b>	1.0	257,712	<b>253,937</b>	96.1	<b>96.0</b>	-1.5	119,868	<b>119,753</b>	93.2	<b>92.8</b>	-0.1
保険診療収益	76,403	<b>76,651</b>	92.2	<b>91.7</b>	0.3	255,553	<b>251,713</b>	95.3	<b>95.2</b>	-1.5	110,055	<b>109,855</b>	85.6	<b>85.1</b>	-0.2
公害等診療収益	—	—	—	—	—	—	—	—	—	—	—	—	—	—	—
その他の診療収益	—	—	—	—	—	—	—	—	—	—	—	—	—	—	—
3. その他の医療収益	—	—	—	—	—	—	—	—	—	—	—	—	—	—	—
II 介護収益	4	<b>7</b>	0.0	<b>0.0</b>	75.0	883	<b>882</b>	0.3	<b>0.3</b>	-0.1	1,558	<b>1,617</b>	1.2	<b>1.3</b>	3.8
1. 施設サービス収益	—	—	—	—	—	—	—	—	—	—	—	—	—	—	—
2. 居宅サービス収益	—	—	—	—	—	—	—	—	—	—	—	—	—	—	—
(再掲)短期入所療養介護分	—	—	—	—	—	—	—	—	—	—	—	—	—	—	—
3. その他の介護収益	—	—	—	—	—	—	—	—	—	—	—	—	—	—	—
III 医療・介護費用	64,216	<b>64,470</b>	77.5	<b>77.1</b>	0.4	219,982	<b>222,122</b>	82.0	<b>84.0</b>	1.0	111,283	<b>111,577</b>	86.5	<b>86.5</b>	0.3
1. 給与費	36,185	<b>35,863</b>	43.7	<b>42.9</b>	-0.9	100,992	<b>103,524</b>	37.7	<b>39.1</b>	2.5	56,171	<b>56,497</b>	43.7	<b>43.8</b>	0.6
2. 医薬品費	6,999	<b>7,164</b>	8.4	<b>8.6</b>	2.4	34,421	<b>32,958</b>	12.8	<b>12.5</b>	-4.3	18,501	<b>18,064</b>	14.4	<b>14.0</b>	-2.4
3. 材料費	1,286	<b>1,301</b>	1.6	<b>1.6</b>	1.2	18,619	<b>18,829</b>	6.9	<b>7.1</b>	1.1	3,723	<b>3,805</b>	2.9	<b>2.9</b>	2.2
4. 給食用材料費	0	<b>0</b>	0.0	<b>0.0</b>	—	153	<b>137</b>	0.1	<b>0.1</b>	-10.5	121	<b>121</b>	0.1	<b>0.1</b>	0.0
5. 委託費	2,102	<b>2,025</b>	2.5	<b>2.4</b>	-3.7	11,283	<b>11,123</b>	4.2	<b>4.2</b>	-1.4	4,920	<b>5,024</b>	3.8	<b>3.9</b>	2.1
6. 減価償却費	2,708	<b>2,877</b>	3.3	<b>3.4</b>	6.2	8,907	<b>7,495</b>	3.3	<b>2.8</b>	-15.9	4,853	<b>4,736</b>	3.8	<b>3.7</b>	-2.4
(再掲)建物減価償却費	—	—	—	—	—	—	—	—	—	—	—	—	—	—	—
(再掲)医療機器減価償却費	—	—	—	—	—	—	—	—	—	—	—	—	—	—	—
7. その他の医療・介護費用	14,935	<b>15,241</b>	18.0	<b>18.2</b>	2.0	45,606	<b>48,056</b>	17.0	<b>18.2</b>	5.4	22,994	<b>23,330</b>	17.9	<b>18.1</b>	1.5
(再掲)設備機器賃借料	592	<b>641</b>	0.7	<b>0.8</b>	8.3	2,670	<b>2,161</b>	1.0	<b>0.8</b>	-19.1	1,509	<b>1,507</b>	1.2	<b>1.2</b>	-0.1
(再掲)医療機器賃借料	190	<b>218</b>	0.2	<b>0.3</b>	14.7	1,751	<b>1,402</b>	0.7	<b>0.5</b>	-19.9	1,058	<b>1,059</b>	0.8	<b>0.8</b>	0.1
IV 損益差額(I+II-III)	18,665	<b>19,146</b>	22.5	<b>22.9</b>	—	48,168	<b>42,343</b>	18.0	<b>16.0</b>	—	17,303	<b>17,443</b>	13.5	<b>13.5</b>	—
V 税金	—	—	—	—	—	—	—	—	—	—	—	—	—	—	—
VI 税引後の総損益差額(IV-V)	—	—	—	—	—	—	—	—	—	—	—	—	—	—	—
施設数	90	—	—	—	—	59	—	—	—	—	1,601	—	—	—	—

一般診療所（全体(青色申告者を含む)）（集計2）

（1施設当たり損益）

	入院診療収益なし(参考)有床																			
	内科					小児科					精神科					外科				
	金額		構成比率		金額の 伸び率	金額		構成比率		金額の 伸び率	金額		構成比率		金額の 伸び率	金額		構成比率		金額の 伸び率
	前々年(度)	前年(度)	前々年(度)	前年(度)		前々年(度)	前年(度)	前々年(度)	前年(度)		前々年(度)	前年(度)	前々年(度)	前年(度)		前々年(度)	前年(度)	前々年(度)	前年(度)	
千円	千円	%	%	%	千円	千円	%	%	%	千円	千円	%	%	%	千円	千円	%	%	%	
I 医療収益	305,778	<b>319,650</b>	95.0	<b>95.3</b>	4.5	*	*	*	*	—	—	—	—	—	112,748	<b>111,737</b>	100.0	<b>100.0</b>	-0.9	
1. 入院診療収益	0	<b>0</b>	0.0	<b>0.0</b>	—	*	*	*	*	—	—	—	—	—	0	<b>0</b>	0.0	<b>0.0</b>	—	
保険診療収益	0	<b>0</b>	0.0	<b>0.0</b>	—	*	*	*	*	—	—	—	—	—	0	<b>0</b>	0.0	<b>0.0</b>	—	
公害等診療収益	—	—	—	—	—	—	—	—	—	—	—	—	—	—	—	—	—	—	—	
その他の診療収益	—	—	—	—	—	—	—	—	—	—	—	—	—	—	—	—	—	—	—	
2. 外来診療収益	300,197	<b>313,752</b>	93.3	<b>93.6</b>	4.5	*	*	*	*	—	—	—	—	—	108,515	<b>104,499</b>	96.2	<b>93.5</b>	-3.7	
保険診療収益	279,746	<b>293,745</b>	86.9	<b>87.6</b>	5.0	*	*	*	*	—	—	—	—	—	103,294	<b>99,741</b>	91.6	<b>89.3</b>	-3.4	
公害等診療収益	—	—	—	—	—	—	—	—	—	—	—	—	—	—	—	—	—	—	—	
その他の診療収益	—	—	—	—	—	—	—	—	—	—	—	—	—	—	—	—	—	—	—	
3. その他の医療収益	—	—	—	—	—	—	—	—	—	—	—	—	—	—	—	—	—	—	—	
II 介護収益	15,997	<b>15,697</b>	5.0	<b>4.7</b>	-1.9	*	*	*	*	—	—	—	—	—	1	<b>2</b>	0.0	<b>0.0</b>	100.0	
1. 施設サービス収益	—	—	—	—	—	—	—	—	—	—	—	—	—	—	—	—	—	—	—	
2. 居宅サービス収益	—	—	—	—	—	—	—	—	—	—	—	—	—	—	—	—	—	—	—	
(再掲)短期入所療養介護分	—	—	—	—	—	—	—	—	—	—	—	—	—	—	—	—	—	—	—	
3. その他の介護収益	—	—	—	—	—	—	—	—	—	—	—	—	—	—	—	—	—	—	—	
III 医療・介護費用	296,565	<b>301,158</b>	92.2	<b>89.8</b>	1.5	*	*	*	*	—	—	—	—	—	102,834	<b>102,634</b>	91.2	<b>91.9</b>	-0.2	
1. 給与費	135,453	<b>135,280</b>	42.1	<b>40.3</b>	-0.1	*	*	*	*	—	—	—	—	—	49,985	<b>50,864</b>	44.3	<b>45.5</b>	1.8	
2. 医薬品費	80,458	<b>88,684</b>	25.0	<b>26.4</b>	10.2	*	*	*	*	—	—	—	—	—	16,251	<b>15,242</b>	14.4	<b>13.6</b>	-6.2	
3. 材料費	9,735	<b>11,213</b>	3.0	<b>3.3</b>	15.2	*	*	*	*	—	—	—	—	—	1,696	<b>1,649</b>	1.5	<b>1.5</b>	-2.8	
4. 給食用材料費	221	<b>216</b>	0.1	<b>0.1</b>	-2.3	*	*	*	*	—	—	—	—	—	43	<b>57</b>	0.0	<b>0.1</b>	32.6	
5. 委託費	17,014	<b>13,826</b>	5.3	<b>4.1</b>	-18.7	*	*	*	*	—	—	—	—	—	2,417	<b>2,392</b>	2.1	<b>2.1</b>	-1.0	
6. 減価償却費	9,557	<b>8,221</b>	3.0	<b>2.5</b>	-14.0	*	*	*	*	—	—	—	—	—	4,664	<b>4,428</b>	4.1	<b>4.0</b>	-5.1	
(再掲)建物減価償却費	—	—	—	—	—	—	—	—	—	—	—	—	—	—	—	—	—	—	—	
(再掲)医療機器減価償却費	—	—	—	—	—	—	—	—	—	—	—	—	—	—	—	—	—	—	—	
7. その他の医療・介護費用	44,127	<b>43,718</b>	13.7	<b>13.0</b>	-0.9	*	*	*	*	—	—	—	—	—	27,778	<b>28,002</b>	24.6	<b>25.1</b>	0.8	
(再掲)設備機器賃借料	3,523	<b>3,463</b>	1.1	<b>1.0</b>	-1.7	*	*	*	*	—	—	—	—	—	5,372	<b>5,598</b>	4.8	<b>5.0</b>	4.2	
(再掲)医療機器賃借料	3,050	<b>2,984</b>	0.9	<b>0.9</b>	-2.2	*	*	*	*	—	—	—	—	—	3,736	<b>3,831</b>	3.3	<b>3.4</b>	2.5	
IV 損益差額(I+II-III)	25,210	<b>34,189</b>	7.8	<b>10.2</b>	—	*	*	*	*	—	—	—	—	—	9,915	<b>9,105</b>	8.8	<b>8.1</b>	—	
V 税金	—	—	—	—	—	—	—	—	—	—	—	—	—	—	—	—	—	—	—	
VI 税引後の総損益差額(IV-V)	—	—	—	—	—	—	—	—	—	—	—	—	—	—	—	—	—	—	—	
施設数	19	—	—	—	—	*	—	—	—	—	0	—	—	—	4	—	—	—	—	

一般診療所（全体(青色申告者を含む)）（集計2）

（1施設当たり損益）

	入院診療収益なし(参考)有床																			
	整形外科					産婦人科					眼科					耳鼻咽喉科				
	金額		構成比率		金額の 伸び率	金額		構成比率		金額の 伸び率	金額		構成比率		金額の 伸び率	金額		構成比率		金額の 伸び率
	前々年(度)	前年(度)	前々年(度)	前年(度)		前々年(度)	前年(度)	前々年(度)	前年(度)		前々年(度)	前年(度)	前々年(度)	前年(度)		前々年(度)	前年(度)	前々年(度)	前年(度)	
千円	千円	%	%	%	千円	千円	%	%	%	千円	千円	%	%	%	千円	千円	%	%	%	
I 医療収益	*	*	*	*	—	107,597	105,179	100.0	100.0	-2.2	*	*	*	*	—	*	*	*	*	—
1. 入院診療収益	*	*	*	*	—	0	0	0.0	0.0	—	*	*	*	*	—	*	*	*	*	—
保険診療収益	*	*	*	*	—	0	0	0.0	0.0	—	*	*	*	*	—	*	*	*	*	—
公害等診療収益	—	—	—	—	—	—	—	—	—	—	—	—	—	—	—	—	—	—	—	—
その他の診療収益	—	—	—	—	—	—	—	—	—	—	—	—	—	—	—	—	—	—	—	—
2. 外来診療収益	*	*	*	*	—	107,318	105,099	99.7	99.9	-2.1	*	*	*	*	—	*	*	*	*	—
保険診療収益	*	*	*	*	—	78,017	75,617	72.5	71.9	-3.1	*	*	*	*	—	*	*	*	*	—
公害等診療収益	—	—	—	—	—	—	—	—	—	—	—	—	—	—	—	—	—	—	—	—
その他の診療収益	—	—	—	—	—	—	—	—	—	—	—	—	—	—	—	—	—	—	—	—
3. その他の医療収益	—	—	—	—	—	—	—	—	—	—	—	—	—	—	—	—	—	—	—	—
II 介護収益	*	*	*	*	—	0	0	0.0	0.0	—	*	*	*	*	—	*	*	*	*	—
1. 施設サービス収益	—	—	—	—	—	—	—	—	—	—	—	—	—	—	—	—	—	—	—	—
2. 居宅サービス収益	—	—	—	—	—	—	—	—	—	—	—	—	—	—	—	—	—	—	—	—
(再掲)短期入所療養介護分	—	—	—	—	—	—	—	—	—	—	—	—	—	—	—	—	—	—	—	—
3. その他の介護収益	—	—	—	—	—	—	—	—	—	—	—	—	—	—	—	—	—	—	—	—
III 医療・介護費用	*	*	*	*	—	103,915	106,348	96.6	101.1	2.3	*	*	*	*	—	*	*	*	*	—
1. 給与費	*	*	*	*	—	62,507	65,035	58.1	61.8	4.0	*	*	*	*	—	*	*	*	*	—
2. 医薬品費	*	*	*	*	—	9,157	9,627	8.5	9.2	5.1	*	*	*	*	—	*	*	*	*	—
3. 材料費	*	*	*	*	—	3,794	3,857	3.5	3.7	1.7	*	*	*	*	—	*	*	*	*	—
4. 給食用材料費	*	*	*	*	—	0	0	0.0	0.0	—	*	*	*	*	—	*	*	*	*	—
5. 委託費	*	*	*	*	—	9,873	9,787	9.2	9.3	-0.9	*	*	*	*	—	*	*	*	*	—
6. 減価償却費	*	*	*	*	—	1,164	684	1.1	0.7	-41.2	*	*	*	*	—	*	*	*	*	—
(再掲)建物減価償却費	—	—	—	—	—	—	—	—	—	—	—	—	—	—	—	—	—	—	—	—
(再掲)医療機器減価償却費	—	—	—	—	—	—	—	—	—	—	—	—	—	—	—	—	—	—	—	—
7. その他の医療・介護費用	*	*	*	*	—	17,421	17,359	16.2	16.5	-0.4	*	*	*	*	—	*	*	*	*	—
(再掲)設備機器賃借料	*	*	*	*	—	25	44	0.0	0.0	76.0	*	*	*	*	—	*	*	*	*	—
(再掲)医療機器賃借料	*	*	*	*	—	0	0	0.0	0.0	—	*	*	*	*	—	*	*	*	*	—
IV 損益差額(I+II-III)	*	*	*	*	—	3,682	-1,168	3.4	-1.1	—	*	*	*	*	—	*	*	*	*	—
V 税金	—	—	—	—	—	—	—	—	—	—	—	—	—	—	—	—	—	—	—	—
VI 税引後の総損益差額(IV-V)	—	—	—	—	—	—	—	—	—	—	—	—	—	—	—	—	—	—	—	—
施設数	*	—	—	—	—	3	—	—	—	—	*	—	—	—	*	—	—	—	—	—

一般診療所（全体(青色申告者を含む)）（集計2）

（1施設当たり損益）

	入院診療収益なし(参考)有床														
	皮膚科					その他					全体				
	金額		構成比率		金額の 伸び率	金額		構成比率		金額の 伸び率	金額		構成比率		金額の 伸び率
	前々年(度)	前年(度)	前々年(度)	前年(度)		前々年(度)	前年(度)	前々年(度)	前年(度)		前々年(度)	前年(度)	前々年(度)	前年(度)	
千円	千円	%	%	%	千円	千円	%	%	%	千円	千円	%	%	%	
I 医業収益	—	—	—	—	—	*	*	*	*	—	230,284	<b>238,779</b>	95.6	<b>95.9</b>	3.7
1. 入院診療収益	—	—	—	—	—	*	*	*	*	—	0	<b>0</b>	0.0	<b>0.0</b>	—
保険診療収益	—	—	—	—	—	*	*	*	*	—	0	<b>0</b>	0.0	<b>0.0</b>	—
公害等診療収益	—	—	—	—	—	—	—	—	—	—	—	—	—	—	—
その他の診療収益	—	—	—	—	—	—	—	—	—	—	—	—	—	—	—
2. 外来診療収益	—	—	—	—	—	*	*	*	*	—	225,694	<b>232,206</b>	93.7	<b>93.2</b>	2.9
保険診療収益	—	—	—	—	—	*	*	*	*	—	207,423	<b>213,994</b>	86.1	<b>85.9</b>	3.2
公害等診療収益	—	—	—	—	—	—	—	—	—	—	—	—	—	—	—
その他の診療収益	—	—	—	—	—	—	—	—	—	—	—	—	—	—	—
3. その他の医業収益	—	—	—	—	—	—	—	—	—	—	—	—	—	—	—
II 介護収益	—	—	—	—	—	*	*	*	*	—	10,661	<b>10,302</b>	4.4	<b>4.1</b>	-3.4
1. 施設サービス収益	—	—	—	—	—	—	—	—	—	—	—	—	—	—	—
2. 居宅サービス収益	—	—	—	—	—	—	—	—	—	—	—	—	—	—	—
(再掲)短期入所療養介護分	—	—	—	—	—	—	—	—	—	—	—	—	—	—	—
3. その他の介護収益	—	—	—	—	—	—	—	—	—	—	—	—	—	—	—
III 医業・介護費用	—	—	—	—	—	*	*	*	*	—	224,238	<b>225,980</b>	93.1	<b>90.7</b>	0.8
1. 給与費	—	—	—	—	—	*	*	*	*	—	105,877	<b>105,422</b>	43.9	<b>42.3</b>	-0.4
2. 医薬品費	—	—	—	—	—	*	*	*	*	—	53,350	<b>58,135</b>	22.1	<b>23.3</b>	9.0
3. 材料費	—	—	—	—	—	*	*	*	*	—	6,712	<b>7,387</b>	2.8	<b>3.0</b>	10.1
4. 給食用材料費	—	—	—	—	—	*	*	*	*	—	636	<b>479</b>	0.3	<b>0.2</b>	-24.7
5. 委託費	—	—	—	—	—	*	*	*	*	—	12,304	<b>10,376</b>	5.1	<b>4.2</b>	-15.7
6. 減価償却費	—	—	—	—	—	*	*	*	*	—	7,371	<b>6,430</b>	3.1	<b>2.6</b>	-12.8
(再掲)建物減価償却費	—	—	—	—	—	—	—	—	—	—	—	—	—	—	—
(再掲)医療機器減価償却費	—	—	—	—	—	—	—	—	—	—	—	—	—	—	—
7. その他の医業・介護費用	—	—	—	—	—	*	*	*	*	—	37,988	<b>37,752</b>	15.8	<b>15.2</b>	-0.6
(再掲)設備機器賃借料	—	—	—	—	—	*	*	*	*	—	3,972	<b>3,725</b>	1.6	<b>1.5</b>	-6.2
(再掲)医療機器賃借料	—	—	—	—	—	*	*	*	*	—	2,987	<b>2,867</b>	1.2	<b>1.2</b>	-4.0
IV 損益差額(I+II-III)	—	—	—	—	—	*	*	*	*	—	16,706	<b>23,100</b>	6.9	<b>9.3</b>	—
V 税金	—	—	—	—	—	—	—	—	—	—	—	—	—	—	—
VI 税引後の総損益差額(IV-V)	—	—	—	—	—	—	—	—	—	—	—	—	—	—	—
施設数	0	—	—	—	—	*	—	—	—	—	34	—	—	—	—

一般診療所（全体(青色申告者を含む)）（集計2）

（1施設当たり損益）

	全体																			
	内科					小児科					精神科					外科				
	金額		構成比率		金額の 伸び率	金額		構成比率		金額の 伸び率	金額		構成比率		金額の 伸び率	金額		構成比率		金額の 伸び率
	前々年(度)	前年(度)	前々年(度)	前年(度)		前々年(度)	前年(度)	前々年(度)	前年(度)		前々年(度)	前年(度)	前々年(度)	前年(度)		前々年(度)	前年(度)	前々年(度)	前年(度)	
千円	千円	%	%	%	千円	千円	%	%	%	千円	千円	%	%	%	千円	千円	%	%	%	
I 医業収益	130,335	<b>131,155</b>	98.1	<b>98.1</b>	0.6	103,715	<b>103,725</b>	99.5	<b>99.6</b>	0.0	89,489	<b>90,058</b>	98.3	<b>98.2</b>	0.6	128,126	<b>125,905</b>	94.9	<b>94.8</b>	-1.7
1. 入院診療収益	2,698	<b>2,686</b>	2.0	<b>2.0</b>	-0.4	0	<b>0</b>	0.0	<b>0.0</b>	—	7,434	<b>7,343</b>	8.2	<b>8.0</b>	-1.2	7,181	<b>6,152</b>	5.3	<b>4.6</b>	-14.3
保険診療収益	2,617	<b>2,605</b>	2.0	<b>1.9</b>	-0.5	0	<b>0</b>	0.0	<b>0.0</b>	—	7,390	<b>7,313</b>	8.1	<b>8.0</b>	-1.0	6,701	<b>5,790</b>	5.0	<b>4.4</b>	-13.6
公害等診療収益	—	—	—	—	—	—	—	—	—	—	—	—	—	—	—	—	—	—	—	—
その他の診療収益	—	—	—	—	—	—	—	—	—	—	—	—	—	—	—	—	—	—	—	—
2. 外来診療収益	117,271	<b>117,460</b>	88.3	<b>87.8</b>	0.2	93,320	<b>93,482</b>	89.5	<b>89.7</b>	0.2	80,275	<b>80,793</b>	88.2	<b>88.1</b>	0.6	116,690	<b>115,021</b>	86.5	<b>86.6</b>	-1.4
保険診療収益	110,600	<b>110,692</b>	83.2	<b>82.8</b>	0.1	70,423	<b>69,867</b>	67.6	<b>67.1</b>	-0.8	78,518	<b>79,105</b>	86.3	<b>86.2</b>	0.7	105,725	<b>103,593</b>	78.3	<b>78.0</b>	-2.0
公害等診療収益	—	—	—	—	—	—	—	—	—	—	—	—	—	—	—	—	—	—	—	—
その他の診療収益	—	—	—	—	—	—	—	—	—	—	—	—	—	—	—	—	—	—	—	—
3. その他の医業収益	—	—	—	—	—	—	—	—	—	—	—	—	—	—	—	—	—	—	—	—
II 介護収益	2,519	<b>2,551</b>	1.9	<b>1.9</b>	1.3	496	<b>441</b>	0.5	<b>0.4</b>	-11.1	1,533	<b>1,690</b>	1.7	<b>1.8</b>	10.2	6,821	<b>6,856</b>	5.1	<b>5.2</b>	0.5
1. 施設サービス収益	—	—	—	—	—	—	—	—	—	—	—	—	—	—	—	—	—	—	—	—
2. 居宅サービス収益	—	—	—	—	—	—	—	—	—	—	—	—	—	—	—	—	—	—	—	—
(再掲)短期入所療養介護分	—	—	—	—	—	—	—	—	—	—	—	—	—	—	—	—	—	—	—	—
3. その他の介護収益	—	—	—	—	—	—	—	—	—	—	—	—	—	—	—	—	—	—	—	—
III 医業・介護費用	117,582	<b>117,628</b>	88.5	<b>88.0</b>	0.0	87,762	<b>88,157</b>	84.2	<b>84.6</b>	0.5	73,245	<b>75,147</b>	80.5	<b>81.9</b>	2.6	120,976	<b>119,809</b>	89.6	<b>90.2</b>	-1.0
1. 給与費	58,185	<b>58,464</b>	43.8	<b>43.7</b>	0.5	43,344	<b>43,966</b>	41.6	<b>42.2</b>	1.4	40,495	<b>42,080</b>	44.5	<b>45.9</b>	3.9	60,692	<b>60,228</b>	45.0	<b>45.4</b>	-0.8
2. 医薬品費	20,648	<b>19,820</b>	15.5	<b>14.8</b>	-4.0	22,045	<b>21,848</b>	21.2	<b>21.0</b>	-0.9	11,889	<b>11,797</b>	13.1	<b>12.9</b>	-0.8	16,962	<b>16,345</b>	12.6	<b>12.3</b>	-3.6
3. 材料費	3,785	<b>3,948</b>	2.8	<b>3.0</b>	4.3	1,327	<b>1,301</b>	1.3	<b>1.2</b>	-2.0	388	<b>420</b>	0.4	<b>0.5</b>	8.2	3,861	<b>3,701</b>	2.9	<b>2.8</b>	-4.1
4. 給食用材料費	319	<b>311</b>	0.2	<b>0.2</b>	-2.5	148	<b>103</b>	0.1	<b>0.1</b>	-30.4	24	<b>23</b>	0.0	<b>0.0</b>	-4.2	186	<b>188</b>	0.1	<b>0.1</b>	1.1
5. 委託費	5,998	<b>6,069</b>	4.5	<b>4.5</b>	1.2	1,476	<b>1,444</b>	1.4	<b>1.4</b>	-2.2	2,136	<b>2,368</b>	2.3	<b>2.6</b>	10.9	5,943	<b>6,462</b>	4.4	<b>4.9</b>	8.7
6. 減価償却費	4,719	<b>4,706</b>	3.6	<b>3.5</b>	-0.3	3,000	<b>2,748</b>	2.9	<b>2.6</b>	-8.4	3,150	<b>2,933</b>	3.5	<b>3.2</b>	-6.9	7,293	<b>6,780</b>	5.4	<b>5.1</b>	-7.0
(再掲)建物減価償却費	—	—	—	—	—	—	—	—	—	—	—	—	—	—	—	—	—	—	—	—
(再掲)医療機器減価償却費	—	—	—	—	—	—	—	—	—	—	—	—	—	—	—	—	—	—	—	—
7. その他の医業・介護費用	23,928	<b>24,310</b>	18.0	<b>18.2</b>	1.6	16,422	<b>16,748</b>	15.8	<b>16.1</b>	2.0	15,164	<b>15,526</b>	16.7	<b>16.9</b>	2.4	26,039	<b>26,105</b>	19.3	<b>19.7</b>	0.3
(再掲)設備機器賃借料	1,758	<b>1,796</b>	1.3	<b>1.3</b>	2.2	520	<b>516</b>	0.5	<b>0.5</b>	-0.8	740	<b>689</b>	0.8	<b>0.8</b>	-6.9	2,494	<b>2,674</b>	1.8	<b>2.0</b>	7.2
(再掲)医療機器賃借料	1,249	<b>1,279</b>	0.9	<b>1.0</b>	2.4	247	<b>229</b>	0.2	<b>0.2</b>	-7.3	578	<b>549</b>	0.6	<b>0.6</b>	-5.0	1,942	<b>2,038</b>	1.4	<b>1.5</b>	4.9
IV 損益差額(I+II-III)	15,272	<b>16,078</b>	11.5	<b>12.0</b>	—	16,449	<b>16,008</b>	15.8	<b>15.4</b>	—	17,777	<b>16,601</b>	19.5	<b>18.1</b>	—	13,972	<b>12,952</b>	10.4	<b>9.8</b>	—
V 税金	—	—	—	—	—	—	—	—	—	—	—	—	—	—	—	—	—	—	—	—
VI 税引後の総損益差額(IV-V)	—	—	—	—	—	—	—	—	—	—	—	—	—	—	—	—	—	—	—	—
施設数	826	—	—	—	—	118	—	—	—	—	43	—	—	—	85	—	—	—	—	—

一般診療所（全体(青色申告者を含む)）（集計2）

（1施設当たり損益）

	全体																			
	整形外科					産婦人科					眼科					耳鼻咽喉科				
	金額		構成比率		金額の 伸び率	金額		構成比率		金額の 伸び率	金額		構成比率		金額の 伸び率	金額		構成比率		金額の 伸び率
	前々年(度)	前年(度)	前々年(度)	前年(度)		前々年(度)	前年(度)	前々年(度)	前年(度)		前々年(度)	前年(度)	前々年(度)	前年(度)		前々年(度)	前年(度)	前々年(度)	前年(度)	
千円	千円	%	%	%	千円	千円	%	%	%	千円	千円	%	%	%	千円	千円	%	%	%	
I 医業収益	157,056	<b>155,540</b>	98.2	<b>98.0</b>	-1.0	255,713	<b>259,614</b>	100.0	<b>100.0</b>	1.5	136,053	<b>138,774</b>	100.0	<b>100.0</b>	2.0	91,683	<b>90,404</b>	100.0	<b>100.0</b>	-1.4
1. 入院診療収益	7,559	<b>7,556</b>	4.7	<b>4.8</b>	0.0	86,306	<b>84,835</b>	33.8	<b>32.7</b>	-1.7	8,232	<b>8,328</b>	6.1	<b>6.0</b>	1.2	396	<b>394</b>	0.4	<b>0.4</b>	-0.5
保険診療収益	7,186	<b>7,175</b>	4.5	<b>4.5</b>	-0.2	26,469	<b>25,631</b>	10.4	<b>9.9</b>	-3.2	7,909	<b>7,988</b>	5.8	<b>5.8</b>	1.0	396	<b>394</b>	0.4	<b>0.4</b>	-0.5
公害等診療収益	-	-	-	-	-	-	-	-	-	-	-	-	-	-	-	-	-	-	-	-
その他の診療収益	-	-	-	-	-	-	-	-	-	-	-	-	-	-	-	-	-	-	-	-
2. 外来診療収益	146,997	<b>143,483</b>	91.9	<b>90.4</b>	-2.4	140,926	<b>145,443</b>	55.1	<b>56.0</b>	3.2	124,805	<b>126,615</b>	91.7	<b>91.2</b>	1.5	90,419	<b>89,138</b>	98.6	<b>98.6</b>	-1.4
保険診療収益	130,457	<b>127,483</b>	81.5	<b>80.3</b>	-2.3	77,259	<b>82,566</b>	30.2	<b>31.8</b>	6.9	122,811	<b>124,590</b>	90.3	<b>89.8</b>	1.4	89,118	<b>87,786</b>	97.2	<b>97.1</b>	-1.5
公害等診療収益	-	-	-	-	-	-	-	-	-	-	-	-	-	-	-	-	-	-	-	-
その他の診療収益	-	-	-	-	-	-	-	-	-	-	-	-	-	-	-	-	-	-	-	-
3. その他の医業収益	-	-	-	-	-	-	-	-	-	-	-	-	-	-	-	-	-	-	-	-
II 介護収益	2,939	<b>3,143</b>	1.8	<b>2.0</b>	6.9	0	<b>0</b>	0.0	<b>0.0</b>	-	0	<b>0</b>	0.0	<b>0.0</b>	-	0	<b>0</b>	0.0	<b>0.0</b>	-
1. 施設サービス収益	-	-	-	-	-	-	-	-	-	-	-	-	-	-	-	-	-	-	-	-
2. 居宅サービス収益	-	-	-	-	-	-	-	-	-	-	-	-	-	-	-	-	-	-	-	-
(再掲)短期入所療養介護分	-	-	-	-	-	-	-	-	-	-	-	-	-	-	-	-	-	-	-	-
3. その他の介護収益	-	-	-	-	-	-	-	-	-	-	-	-	-	-	-	-	-	-	-	-
III 医業・介護費用	145,259	<b>145,114</b>	90.8	<b>91.4</b>	-0.1	221,136	<b>228,595</b>	86.5	<b>88.1</b>	3.4	112,594	<b>114,730</b>	82.8	<b>82.7</b>	1.9	77,090	<b>76,054</b>	84.1	<b>84.1</b>	-1.3
1. 給与費	78,303	<b>78,173</b>	48.9	<b>49.3</b>	-0.2	113,129	<b>116,837</b>	44.2	<b>45.0</b>	3.3	58,793	<b>58,541</b>	43.2	<b>42.2</b>	-0.4	42,872	<b>42,455</b>	46.8	<b>47.0</b>	-1.0
2. 医薬品費	25,399	<b>24,870</b>	15.9	<b>15.7</b>	-2.1	19,086	<b>19,464</b>	7.5	<b>7.5</b>	2.0	12,463	<b>13,772</b>	9.2	<b>9.9</b>	10.5	5,776	<b>5,623</b>	6.3	<b>6.2</b>	-2.6
3. 材料費	3,706	<b>3,620</b>	2.3	<b>2.3</b>	-2.3	12,080	<b>11,747</b>	4.7	<b>4.5</b>	-2.8	6,030	<b>6,216</b>	4.4	<b>4.5</b>	3.1	1,151	<b>1,099</b>	1.3	<b>1.2</b>	-4.5
4. 給食用材料費	436	<b>447</b>	0.3	<b>0.3</b>	2.5	3,447	<b>3,507</b>	1.3	<b>1.4</b>	1.7	128	<b>127</b>	0.1	<b>0.1</b>	-0.8	0	<b>0</b>	0.0	<b>0.0</b>	-
5. 委託費	4,242	<b>4,365</b>	2.7	<b>2.8</b>	2.9	14,853	<b>16,159</b>	5.8	<b>6.2</b>	8.8	4,052	<b>4,441</b>	3.0	<b>3.2</b>	9.6	4,236	<b>4,241</b>	4.6	<b>4.7</b>	0.1
6. 減価償却費	6,343	<b>6,305</b>	4.0	<b>4.0</b>	-0.6	8,893	<b>8,859</b>	3.5	<b>3.4</b>	-0.4	6,172	<b>6,474</b>	4.5	<b>4.7</b>	4.9	3,931	<b>3,581</b>	4.3	<b>4.0</b>	-8.9
(再掲)建物減価償却費	-	-	-	-	-	-	-	-	-	-	-	-	-	-	-	-	-	-	-	-
(再掲)医療機器減価償却費	-	-	-	-	-	-	-	-	-	-	-	-	-	-	-	-	-	-	-	-
7. その他の医業・介護費用	26,831	<b>27,335</b>	16.8	<b>17.2</b>	1.9	49,648	<b>52,022</b>	19.4	<b>20.0</b>	4.8	24,958	<b>25,158</b>	18.3	<b>18.1</b>	0.8	19,123	<b>19,055</b>	20.9	<b>21.1</b>	-0.4
(再掲)設備機器賃借料	1,835	<b>1,825</b>	1.1	<b>1.2</b>	-0.5	3,147	<b>3,117</b>	1.2	<b>1.2</b>	-1.0	1,156	<b>1,172</b>	0.8	<b>0.8</b>	1.4	1,236	<b>1,134</b>	1.3	<b>1.3</b>	-8.3
(再掲)医療機器賃借料	1,035	<b>1,039</b>	0.6	<b>0.7</b>	0.4	2,202	<b>2,102</b>	0.9	<b>0.8</b>	-4.5	991	<b>1,031</b>	0.7	<b>0.7</b>	4.0	900	<b>816</b>	1.0	<b>0.9</b>	-9.3
IV 損益差額(I+II-III)	14,736	<b>13,568</b>	9.2	<b>8.6</b>	-	34,577	<b>31,018</b>	13.5	<b>11.9</b>	-	23,458	<b>24,045</b>	17.2	<b>17.3</b>	-	14,593	<b>14,350</b>	15.9	<b>15.9</b>	-
V 税金	-	-	-	-	-	-	-	-	-	-	-	-	-	-	-	-	-	-	-	-
VI 税引後の総損益差額(IV-V)	-	-	-	-	-	-	-	-	-	-	-	-	-	-	-	-	-	-	-	-
施設数	169	-	-	-	-	68	-	-	-	-	125	-	-	-	-	113	-	-	-	-

一般診療所（全体(青色申告者を含む)）（集計2）

（1施設当たり損益）

	全体														
	皮膚科					その他					全体				
	金額		構成比率		金額の 伸び率	金額		構成比率		金額の 伸び率	金額		構成比率		金額の 伸び率
	前々年(度)	前年(度)	前々年(度)	前年(度)		前々年(度)	前年(度)	前々年(度)	前年(度)		前々年(度)	前年(度)	前々年(度)	前年(度)	
千円	千円	%	%	%	千円	千円	%	%	%	千円	千円	%	%	%	
I 医業収益	82,876	<b>83,609</b>	100.0	<b>100.0</b>	0.9	285,770	<b>280,355</b>	99.7	<b>99.7</b>	-1.9	136,466	<b>136,713</b>	98.6	<b>98.6</b>	0.2
1. 入院診療収益	0	<b>0</b>	0.0	<b>0.0</b>	—	12,901	<b>12,469</b>	4.5	<b>4.4</b>	-3.3	7,185	<b>7,056</b>	5.2	<b>5.1</b>	-1.8
保険診療収益	0	<b>0</b>	0.0	<b>0.0</b>	—	12,634	<b>12,240</b>	4.4	<b>4.4</b>	-3.1	4,661	<b>4,564</b>	3.4	<b>3.3</b>	-2.1
公害等診療収益	—	—	—	—	—	—	—	—	—	—	—	—	—	—	—
その他の診療収益	—	—	—	—	—	—	—	—	—	—	—	—	—	—	—
2. 外来診療収益	81,143	<b>81,972</b>	97.9	<b>98.0</b>	1.0	263,386	<b>258,629</b>	91.9	<b>92.0</b>	-1.8	121,151	<b>120,920</b>	87.5	<b>87.2</b>	-0.2
保険診療収益	76,403	<b>76,651</b>	92.2	<b>91.7</b>	0.3	260,630	<b>255,801</b>	91.0	<b>91.0</b>	-1.9	110,968	<b>110,665</b>	80.2	<b>79.8</b>	-0.3
公害等診療収益	—	—	—	—	—	—	—	—	—	—	—	—	—	—	—
その他の診療収益	—	—	—	—	—	—	—	—	—	—	—	—	—	—	—
3. その他の医業収益	—	—	—	—	—	—	—	—	—	—	—	—	—	—	—
II 介護収益	4	<b>7</b>	0.0	<b>0.0</b>	75.0	778	<b>776</b>	0.3	<b>0.3</b>	-0.3	1,957	<b>1,995</b>	1.4	<b>1.4</b>	1.9
1. 施設サービス収益	—	—	—	—	—	—	—	—	—	—	—	—	—	—	—
2. 居宅サービス収益	—	—	—	—	—	—	—	—	—	—	—	—	—	—	—
(再掲)短期入所療養介護分	—	—	—	—	—	—	—	—	—	—	—	—	—	—	—
3. その他の介護収益	—	—	—	—	—	—	—	—	—	—	—	—	—	—	—
III 医業・介護費用	64,216	<b>64,470</b>	77.5	<b>77.1</b>	0.4	239,692	<b>241,207</b>	83.6	<b>85.8</b>	0.6	120,377	<b>120,860</b>	87.0	<b>87.1</b>	0.4
1. 給与費	36,185	<b>35,863</b>	43.7	<b>42.9</b>	-0.9	112,733	<b>114,891</b>	39.3	<b>40.9</b>	1.9	61,036	<b>61,388</b>	44.1	<b>44.3</b>	0.6
2. 医薬品費	6,999	<b>7,164</b>	8.4	<b>8.6</b>	2.4	36,754	<b>35,318</b>	12.8	<b>12.6</b>	-3.9	19,075	<b>18,627</b>	13.8	<b>13.4</b>	-2.3
3. 材料費	1,286	<b>1,301</b>	1.6	<b>1.6</b>	1.2	20,926	<b>20,836</b>	7.3	<b>7.4</b>	-0.4	4,388	<b>4,444</b>	3.2	<b>3.2</b>	1.3
4. 給食用材料費	0	<b>0</b>	0.0	<b>0.0</b>	—	630	<b>607</b>	0.2	<b>0.2</b>	-3.7	390	<b>385</b>	0.3	<b>0.3</b>	-1.3
5. 委託費	2,102	<b>2,025</b>	2.5	<b>2.4</b>	-3.7	11,799	<b>11,544</b>	4.1	<b>4.1</b>	-2.2	5,527	<b>5,670</b>	4.0	<b>4.1</b>	2.6
6. 減価償却費	2,708	<b>2,877</b>	3.3	<b>3.4</b>	6.2	9,391	<b>8,162</b>	3.3	<b>2.9</b>	-13.1	5,148	<b>5,048</b>	3.7	<b>3.6</b>	-1.9
(再掲)建物減価償却費	—	—	—	—	—	—	—	—	—	—	—	—	—	—	—
(再掲)医療機器減価償却費	—	—	—	—	—	—	—	—	—	—	—	—	—	—	—
7. その他の医業・介護費用	14,935	<b>15,241</b>	18.0	<b>18.2</b>	2.0	47,460	<b>49,849</b>	16.6	<b>17.7</b>	5.0	24,814	<b>25,299</b>	17.9	<b>18.2</b>	2.0
(再掲)設備機器賃借料	592	<b>641</b>	0.7	<b>0.8</b>	8.3	2,663	<b>2,163</b>	0.9	<b>0.8</b>	-18.8	1,642	<b>1,642</b>	1.2	<b>1.2</b>	0.0
(再掲)医療機器賃借料	190	<b>218</b>	0.2	<b>0.3</b>	14.7	1,733	<b>1,383</b>	0.6	<b>0.5</b>	-20.2	1,135	<b>1,134</b>	0.8	<b>0.8</b>	-0.1
IV 損益差額(I+II-III)	18,665	<b>19,146</b>	22.5	<b>22.9</b>	—	46,855	<b>39,924</b>	16.4	<b>14.2</b>	—	18,046	<b>17,847</b>	13.0	<b>12.9</b>	—
V 税金	—	—	—	—	—	—	—	—	—	—	—	—	—	—	—
VI 税引後の総損益差額(IV-V)	—	—	—	—	—	—	—	—	—	—	—	—	—	—	—
施設数	90	—	—	—	—	67	—	—	—	—	1,704	—	—	—	—



(2) 在宅療養支援診療所の損益状況

在宅療養支援診療所（個人(青色申告者を含む)）（集計2）

(1施設当たり損益)

	入院診療収益あり					入院診療収益なし										全体				
	金額		構成比率		金額の伸比率	金額		構成比率		金額の伸比率	(参考) 有床					金額		構成比率		金額の伸比率
	前々年(度)	前年(度)	前々年(度)	前年(度)		前々年(度)	前年(度)	前々年(度)	前年(度)		金額	構成比率	金額の伸比率	前々年(度)	前年(度)	前々年(度)	前年(度)	前々年(度)	前年(度)	
	千円	千円	%	%	%	千円	千円	%	%	%	千円	千円	%	%	%	千円	千円	%	%	%
I 医療収益	195,973	<b>195,978</b>	89.8	<b>90.2</b>	0.0	85,765	<b>89,123</b>	99.9	<b>99.9</b>	3.9	*	*	*	*	*	92,740	<b>95,886</b>	98.4	<b>98.5</b>	3.4
1. 入院診療収益	99,233	<b>98,122</b>	45.5	<b>45.2</b>	-1.1	0	<b>0</b>	0.0	<b>0.0</b>	—	*	*	*	*	*	6,281	<b>6,210</b>	6.7	<b>6.4</b>	-1.1
保険診療収益	95,583	<b>95,851</b>	43.8	<b>44.1</b>	0.3	0	<b>0</b>	0.0	<b>0.0</b>	—	*	*	*	*	*	6,050	<b>6,066</b>	6.4	<b>6.2</b>	0.3
公害等診療収益	—	—	—	—	—	—	—	—	—	—	—	—	—	—	—	—	—	—	—	—
その他の診療収益	—	—	—	—	—	—	—	—	—	—	—	—	—	—	—	—	—	—	—	—
2. 外来診療収益	90,686	<b>92,407</b>	41.6	<b>42.5</b>	1.9	81,990	<b>85,564</b>	95.5	<b>95.9</b>	4.4	*	*	*	*	*	82,540	<b>85,997</b>	87.6	<b>88.3</b>	4.2
保険診療収益	87,046	<b>88,211</b>	39.9	<b>40.6</b>	1.3	77,469	<b>80,643</b>	90.2	<b>90.4</b>	4.1	*	*	*	*	*	78,075	<b>81,122</b>	82.8	<b>83.3</b>	3.9
公害等診療収益	—	—	—	—	—	—	—	—	—	—	—	—	—	—	—	—	—	—	—	—
その他の診療収益	—	—	—	—	—	—	—	—	—	—	—	—	—	—	—	—	—	—	—	—
3. その他の医療収益	—	—	—	—	—	—	—	—	—	—	—	—	—	—	—	—	—	—	—	—
II 介護収益	22,144	<b>21,321</b>	10.2	<b>9.8</b>	-3.7	107	<b>122</b>	0.1	<b>0.1</b>	14.0	*	*	*	*	—	1,502	<b>1,463</b>	1.6	<b>1.5</b>	-2.6
1. 施設サービス収益	—	—	—	—	—	—	—	—	—	—	—	—	—	—	—	—	—	—	—	—
2. 居宅サービス収益	—	—	—	—	—	—	—	—	—	—	—	—	—	—	—	—	—	—	—	—
(再掲)短期入所療養介護分	—	—	—	—	—	—	—	—	—	—	—	—	—	—	—	—	—	—	—	—
3. その他の介護収益	—	—	—	—	—	—	—	—	—	—	—	—	—	—	—	—	—	—	—	—
III 医療・介護費用	185,620	<b>194,578</b>	85.1	<b>89.5</b>	4.8	60,239	<b>61,814</b>	70.1	<b>69.3</b>	2.6	*	*	*	*	—	68,174	<b>70,217</b>	72.3	<b>72.1</b>	3.0
1. 給与費	86,826	<b>90,602</b>	39.8	<b>41.7</b>	4.3	23,014	<b>24,108</b>	26.8	<b>27.0</b>	4.8	*	*	*	*	—	27,053	<b>28,316</b>	28.7	<b>29.1</b>	4.7
2. 医薬品費	35,602	<b>34,335</b>	16.3	<b>15.8</b>	-3.6	14,361	<b>14,251</b>	16.7	<b>16.0</b>	-0.8	*	*	*	*	—	15,705	<b>15,522</b>	16.7	<b>15.9</b>	-1.2
3. 材料費	15,754	<b>17,128</b>	7.2	<b>7.9</b>	8.7	2,191	<b>2,301</b>	2.6	<b>2.6</b>	5.0	*	*	*	*	—	3,049	<b>3,239</b>	3.2	<b>3.3</b>	6.2
4. 給食用材料費	3,349	<b>3,290</b>	1.5	<b>1.5</b>	-1.8	0	<b>0</b>	0.0	<b>0.0</b>	—	*	*	*	*	—	212	<b>208</b>	0.2	<b>0.2</b>	-1.9
5. 委託費	8,459	<b>13,121</b>	3.9	<b>6.0</b>	55.1	2,926	<b>3,017</b>	3.4	<b>3.4</b>	3.1	*	*	*	*	—	3,276	<b>3,657</b>	3.5	<b>3.8</b>	11.6
6. 減価償却費	8,849	<b>8,840</b>	4.1	<b>4.1</b>	-0.1	3,390	<b>3,415</b>	3.9	<b>3.8</b>	0.7	*	*	*	*	—	3,736	<b>3,758</b>	4.0	<b>3.9</b>	0.6
(再掲)建物減価償却費	—	—	—	—	—	—	—	—	—	—	—	—	—	—	—	—	—	—	—	—
(再掲)医療機器減価償却費	—	—	—	—	—	—	—	—	—	—	—	—	—	—	—	—	—	—	—	—
7. その他の医療・介護費用	26,781	<b>27,262</b>	12.3	<b>12.5</b>	1.8	14,357	<b>14,724</b>	16.7	<b>16.5</b>	2.6	*	*	*	*	—	15,143	<b>15,517</b>	16.1	<b>15.9</b>	2.5
(再掲)設備機器賃借料	3,096	<b>2,476</b>	1.4	<b>1.1</b>	-20.0	1,552	<b>1,531</b>	1.8	<b>1.7</b>	-1.4	*	*	*	*	—	1,649	<b>1,591</b>	1.7	<b>1.6</b>	-3.5
(再掲)医療機器賃借料	3,035	<b>2,458</b>	1.4	<b>1.1</b>	-19.0	1,243	<b>1,263</b>	1.4	<b>1.4</b>	1.6	*	*	*	*	—	1,356	<b>1,339</b>	1.4	<b>1.4</b>	-1.3
IV 損益差額(I+II-III)	32,498	<b>22,721</b>	14.9	<b>10.5</b>	—	25,633	<b>27,431</b>	29.9	<b>30.7</b>	—	*	*	*	*	—	26,068	<b>27,133</b>	27.7	<b>27.9</b>	—
V 税金	—	—	—	—	—	—	—	—	—	—	—	—	—	—	—	—	—	—	—	—
VI 税引後の総損益差額(IV-V)	—	—	—	—	—	—	—	—	—	—	—	—	—	—	—	—	—	—	—	—
施設数	5	—	—	—	—	74	—	—	—	—	*	—	—	—	—	79	—	—	—	—

(注) 個人立の一般診療所の損益差額からは、開設者の報酬となる部分以外に、建物、設備について現存物の価値以上の改善を行うための内部資金に充てられることが考えられる。

## (再掲) 在宅療養支援診療所 (医療法人) (集計2)

(1施設当たり損益)

	入院診療収益あり					入院診療収益なし										全体				
	金額		構成比率		金額の伸び率	金額		構成比率		金額の伸び率	(参考) 有床					金額		構成比率		金額の伸び率
	前々年(度)	前年(度)	前々年(度)	前年(度)		前々年(度)	前年(度)	前々年(度)	前年(度)		金額	構成比率	金額の伸び率	前々年(度)	前年(度)	前々年(度)	前年(度)			
	千円	千円	%	%	%	千円	千円	%	%	%	千円	千円	%	%	%	千円	千円	%	%	%
I 医療収益	245,775	<b>244,306</b>	86.8	<b>87.4</b>	-0.6	158,816	<b>161,312</b>	95.0	<b>95.0</b>	1.6	197,141	<b>208,478</b>	91.5	<b>92.3</b>	5.8	166,721	<b>168,857</b>	93.8	<b>93.9</b>	1.3
1. 入院診療収益	70,458	<b>67,778</b>	24.9	<b>24.3</b>	-3.8	0	<b>0</b>	0.0	<b>0.0</b>	—	0	<b>0</b>	0.0	<b>0.0</b>	—	6,405	<b>6,162</b>	3.6	<b>3.4</b>	-3.8
保険診療収益	65,815	<b>63,233</b>	23.2	<b>22.6</b>	-3.9	0	<b>0</b>	0.0	<b>0.0</b>	—	0	<b>0</b>	0.0	<b>0.0</b>	—	5,983	<b>5,748</b>	3.4	<b>3.2</b>	-3.9
公害等診療収益	128	<b>126</b>	0.0	<b>0.0</b>	-1.6	0	<b>0</b>	0.0	<b>0.0</b>	—	0	<b>0</b>	0.0	<b>0.0</b>	—	12	<b>11</b>	0.0	<b>0.0</b>	-8.3
その他の診療収益	4,515	<b>4,418</b>	1.6	<b>1.6</b>	-2.1	0	<b>0</b>	0.0	<b>0.0</b>	—	0	<b>0</b>	0.0	<b>0.0</b>	—	410	<b>402</b>	0.2	<b>0.2</b>	-2.0
2. 外来診療収益	163,474	<b>162,504</b>	57.7	<b>58.1</b>	-0.6	153,806	<b>154,991</b>	92.0	<b>91.2</b>	0.8	190,862	<b>200,666</b>	88.6	<b>88.8</b>	5.1	154,685	<b>155,674</b>	87.1	<b>86.6</b>	0.6
保険診療収益	158,330	<b>157,286</b>	55.9	<b>56.3</b>	-0.7	144,532	<b>145,909</b>	86.5	<b>85.9</b>	1.0	179,430	<b>188,123</b>	83.3	<b>83.3</b>	4.8	145,786	<b>146,943</b>	82.0	<b>81.7</b>	0.8
公害等診療収益	390	<b>455</b>	0.1	<b>0.2</b>	16.7	1,143	<b>1,032</b>	0.7	<b>0.6</b>	-9.7	847	<b>738</b>	0.4	<b>0.3</b>	-12.9	1,075	<b>980</b>	0.6	<b>0.5</b>	-8.8
その他の診療収益	4,753	<b>4,763</b>	1.7	<b>1.7</b>	0.2	8,131	<b>8,050</b>	4.9	<b>4.7</b>	-1.0	10,584	<b>11,805</b>	4.9	<b>5.2</b>	11.5	7,824	<b>7,751</b>	4.4	<b>4.3</b>	-0.9
3. その他の医療収益	11,843	<b>14,024</b>	4.2	<b>5.0</b>	18.4	5,009	<b>6,322</b>	3.0	<b>3.7</b>	26.2	6,279	<b>7,812</b>	2.9	<b>3.5</b>	24.4	5,631	<b>7,022</b>	3.2	<b>3.9</b>	24.7
II 介護収益	37,377	<b>35,175</b>	13.2	<b>12.6</b>	-5.9	8,326	<b>8,579</b>	5.0	<b>5.0</b>	3.0	18,256	<b>17,415</b>	8.5	<b>7.7</b>	-4.6	10,967	<b>10,997</b>	6.2	<b>6.1</b>	0.3
1. 施設サービス収益	22,795	<b>21,863</b>	8.1	<b>7.8</b>	-4.1	341	<b>312</b>	0.2	<b>0.2</b>	-8.5	3,975	<b>3,642</b>	1.8	<b>1.6</b>	-8.4	2,382	<b>2,271</b>	1.3	<b>1.3</b>	-4.7
2. 居宅サービス収益	13,160	<b>11,900</b>	4.6	<b>4.3</b>	-9.6	6,829	<b>7,075</b>	4.1	<b>4.2</b>	3.6	14,281	<b>13,773</b>	6.6	<b>6.1</b>	-3.6	7,404	<b>7,514</b>	4.2	<b>4.2</b>	1.5
(再掲)短期入所療養介護分	2,232	<b>1,606</b>	0.8	<b>0.6</b>	-28.0	0	<b>0</b>	0.0	<b>0.0</b>	—	0	<b>0</b>	0.0	<b>0.0</b>	—	203	<b>146</b>	0.1	<b>0.1</b>	-28.1
3. その他の介護収益	1,423	<b>1,411</b>	0.5	<b>0.5</b>	-0.8	1,157	<b>1,191</b>	0.7	<b>0.7</b>	2.9	0	<b>0</b>	0.0	<b>0.0</b>	—	1,181	<b>1,211</b>	0.7	<b>0.7</b>	2.5
III 医療・介護費用	280,663	<b>278,331</b>	99.1	<b>99.6</b>	-0.8	160,764	<b>161,426</b>	96.2	<b>95.0</b>	0.4	203,534	<b>203,824</b>	94.5	<b>90.2</b>	0.1	171,664	<b>172,054</b>	96.6	<b>95.7</b>	0.2
1. 給与費	159,907	<b>155,062</b>	56.5	<b>55.5</b>	-3.0	88,914	<b>90,116</b>	53.2	<b>53.0</b>	1.4	112,037	<b>110,868</b>	52.0	<b>49.1</b>	-1.0	95,368	<b>96,020</b>	53.7	<b>53.4</b>	0.7
2. 医薬品費	25,279	<b>25,867</b>	8.9	<b>9.3</b>	2.3	21,892	<b>20,537</b>	13.1	<b>12.1</b>	-6.2	27,804	<b>29,242</b>	12.9	<b>12.9</b>	5.2	22,200	<b>21,021</b>	12.5	<b>11.7</b>	-5.3
3. 材料費	8,337	<b>7,558</b>	2.9	<b>2.7</b>	-9.3	5,450	<b>5,886</b>	3.3	<b>3.5</b>	8.0	9,381	<b>9,265</b>	4.4	<b>4.1</b>	-1.2	5,713	<b>6,038</b>	3.2	<b>3.4</b>	5.7
4. 給食用材料費	6,252	<b>5,666</b>	2.2	<b>2.0</b>	-9.4	523	<b>539</b>	0.3	<b>0.3</b>	3.1	84	<b>82</b>	0.0	<b>0.0</b>	-2.4	1,044	<b>1,005</b>	0.6	<b>0.6</b>	-3.7
5. 委託費	13,049	<b>13,333</b>	4.6	<b>4.8</b>	2.2	7,910	<b>8,226</b>	4.7	<b>4.8</b>	4.0	10,130	<b>9,271</b>	4.7	<b>4.1</b>	-8.5	8,377	<b>8,691</b>	4.7	<b>4.8</b>	3.7
6. 減価償却費	7,253	<b>9,007</b>	2.6	<b>3.2</b>	24.2	5,866	<b>5,807</b>	3.5	<b>3.4</b>	-1.0	8,484	<b>7,289</b>	3.9	<b>3.2</b>	-14.1	5,992	<b>6,097</b>	3.4	<b>3.4</b>	1.8
(再掲)建物減価償却費	1,722	<b>3,122</b>	0.6	<b>1.1</b>	81.3	1,354	<b>1,315</b>	0.8	<b>0.8</b>	-2.9	1,997	<b>1,863</b>	0.9	<b>0.8</b>	-6.7	1,387	<b>1,480</b>	0.8	<b>0.8</b>	6.7
(再掲)医療機器減価償却費	1,053	<b>1,519</b>	0.4	<b>0.5</b>	44.3	1,651	<b>1,721</b>	1.0	<b>1.0</b>	4.2	1,687	<b>1,451</b>	0.8	<b>0.6</b>	-14.0	1,597	<b>1,703</b>	0.9	<b>0.9</b>	6.6
7. その他の医療・介護費用	60,586	<b>61,839</b>	21.4	<b>22.1</b>	2.1	30,207	<b>30,315</b>	18.1	<b>17.8</b>	0.4	35,614	<b>37,807</b>	16.5	<b>16.7</b>	6.2	32,969	<b>33,181</b>	18.6	<b>18.4</b>	0.6
(再掲)設備機器賃借料	4,442	<b>4,842</b>	1.6	<b>1.7</b>	9.0	2,352	<b>2,375</b>	1.4	<b>1.4</b>	1.0	4,166	<b>4,357</b>	1.9	<b>1.9</b>	4.6	2,542	<b>2,600</b>	1.4	<b>1.4</b>	2.3
(再掲)医療機器賃借料	2,884	<b>3,176</b>	1.0	<b>1.1</b>	10.1	1,523	<b>1,520</b>	0.9	<b>0.9</b>	-0.2	3,759	<b>3,876</b>	1.7	<b>1.7</b>	3.1	1,647	<b>1,670</b>	0.9	<b>0.9</b>	1.4
IV 損益差額 (I + II - III)	2,489	<b>1,150</b>	0.9	<b>0.4</b>	—	6,378	<b>8,465</b>	3.8	<b>5.0</b>	—	11,863	<b>22,070</b>	5.5	<b>9.8</b>	—	6,024	<b>7,800</b>	3.4	<b>4.3</b>	—
V 税金	2,798	<b>2,537</b>	1.0	<b>0.9</b>	-9.3	2,065	<b>1,977</b>	1.2	<b>1.2</b>	-4.3	1,209	<b>2,653</b>	0.6	<b>1.2</b>	119.4	2,132	<b>2,028</b>	1.2	<b>1.1</b>	-4.9
VI 税引後の総損益差額 (IV - V)	-310	<b>-1,386</b>	-0.1	<b>-0.5</b>	—	4,312	<b>6,488</b>	2.6	<b>3.8</b>	—	10,654	<b>19,416</b>	4.9	<b>8.6</b>	—	3,892	<b>5,772</b>	2.2	<b>3.2</b>	—
施設数	14	—	—	—	—	140	—	—	—	—	12	—	—	—	154	—	—	—	—	—

## (再掲) 在宅療養支援診療所 (その他) (集計2)

(1施設当たり損益)

	入院診療収益あり					入院診療収益なし										全体				
	金額		構成比率		金額の 伸び率	金額		構成比率		金額の 伸び率	(参考) 有床					金額		構成比率		金額の 伸び率
	前々年(度)	前年(度)	前々年(度)	前年(度)		前々年(度)	前年(度)	前々年(度)	前年(度)		金額	構成比率	金額の 伸び率	前々年(度)	前年(度)	前々年(度)	前年(度)	前々年(度)	前年(度)	
	千円	千円	%	%	%	千円	千円	%	%	%	千円	千円	%	%	%	千円	千円	%	%	%
I 医療収益	*	*	*	*	—	101,024	<b>100,276</b>	85.0	<b>84.5</b>	-0.7	*	*	*	*	*	157,371	<b>179,208</b>	91.4	<b>92.1</b>	13.9
1. 入院診療収益	*	*	*	*	—	0	0	0.0	0.0	—	*	*	*	*	*	10,467	<b>9,857</b>	6.1	<b>5.1</b>	-5.8
保険診療収益	*	*	*	*	—	0	0	0.0	0.0	—	*	*	*	*	*	10,349	<b>9,760</b>	6.0	<b>5.0</b>	-5.7
公害等診療収益	*	*	*	*	—	0	0	0.0	0.0	—	*	*	*	*	*	65	<b>52</b>	0.0	<b>0.0</b>	-20.0
その他の診療収益	*	*	*	*	—	0	0	0.0	0.0	—	*	*	*	*	*	53	<b>45</b>	0.0	<b>0.0</b>	-15.1
2. 外来診療収益	*	*	*	*	—	92,390	<b>89,598</b>	77.7	<b>75.5</b>	-3.0	*	*	*	*	*	96,847	<b>93,885</b>	56.2	<b>48.3</b>	-3.1
保険診療収益	*	*	*	*	—	89,214	<b>86,723</b>	75.0	<b>73.1</b>	-2.8	*	*	*	*	*	94,023	<b>91,344</b>	54.6	<b>47.0</b>	-2.8
公害等診療収益	*	*	*	*	—	13	<b>9</b>	0.0	<b>0.0</b>	-30.8	*	*	*	*	*	109	<b>84</b>	0.1	<b>0.0</b>	-22.9
その他の診療収益	*	*	*	*	—	3,162	<b>2,866</b>	2.7	<b>2.4</b>	-9.4	*	*	*	*	*	2,714	<b>2,456</b>	1.6	<b>1.3</b>	-9.5
3. その他の医療収益	*	*	*	*	—	8,634	<b>10,678</b>	7.3	<b>9.0</b>	23.7	*	*	*	*	*	50,057	<b>75,467</b>	29.1	<b>38.8</b>	50.8
II 介護収益	*	*	*	*	—	17,872	<b>18,359</b>	15.0	<b>15.5</b>	2.7	*	*	*	*	*	14,893	<b>15,299</b>	8.6	<b>7.9</b>	2.7
1. 施設サービス収益	*	*	*	*	—	0	0	0.0	0.0	—	*	*	*	*	*	0	0	0.0	0.0	—
2. 居宅サービス収益	*	*	*	*	—	17,708	<b>18,185</b>	14.9	<b>15.3</b>	2.7	*	*	*	*	*	14,756	<b>15,154</b>	8.6	<b>7.8</b>	2.7
(再掲)短期入所療養介護分	*	*	*	*	—	0	0	0.0	0.0	—	*	*	*	*	*	0	0	0.0	0.0	—
3. その他の介護収益	*	*	*	*	—	164	<b>173</b>	0.1	<b>0.1</b>	5.5	*	*	*	*	*	137	<b>144</b>	0.1	<b>0.1</b>	5.1
III 医療・介護費用	*	*	*	*	—	112,744	<b>110,191</b>	94.8	<b>92.9</b>	-2.3	*	*	*	*	*	161,989	<b>180,690</b>	94.0	<b>92.9</b>	11.5
1. 給与費	*	*	*	*	—	63,541	<b>65,514</b>	53.4	<b>55.2</b>	3.1	*	*	*	*	*	79,488	<b>80,130</b>	46.1	<b>41.2</b>	0.8
2. 医薬品費	*	*	*	*	—	23,661	<b>20,534</b>	19.9	<b>17.3</b>	-13.2	*	*	*	*	*	22,550	<b>19,859</b>	13.1	<b>10.2</b>	-11.9
3. 材料費	*	*	*	*	—	4,976	<b>4,948</b>	4.2	<b>4.2</b>	-0.6	*	*	*	*	*	6,257	<b>6,380</b>	3.6	<b>3.3</b>	2.0
4. 給食用材料費	*	*	*	*	—	0	0	0.0	0.0	—	*	*	*	*	*	442	<b>400</b>	0.3	<b>0.2</b>	-9.5
5. 委託費	*	*	*	*	—	3,884	<b>3,651</b>	3.3	<b>3.1</b>	-6.0	*	*	*	*	*	21,671	<b>21,103</b>	12.6	<b>10.8</b>	-2.6
6. 減価償却費	*	*	*	*	—	1,668	<b>1,385</b>	1.4	<b>1.2</b>	-17.0	*	*	*	*	*	1,390	<b>1,154</b>	0.8	<b>0.6</b>	-17.0
(再掲)建物減価償却費	*	*	*	*	—	517	<b>482</b>	0.4	<b>0.4</b>	-6.8	*	*	*	*	*	431	<b>402</b>	0.3	<b>0.2</b>	-6.7
(再掲)医療機器減価償却費	*	*	*	*	—	267	<b>173</b>	0.2	<b>0.1</b>	-35.2	*	*	*	*	*	223	<b>144</b>	0.1	<b>0.1</b>	-35.4
7. その他の医療・介護費用	*	*	*	*	—	15,014	<b>14,159</b>	12.6	<b>11.9</b>	-5.7	*	*	*	*	*	30,190	<b>51,664</b>	17.5	<b>26.6</b>	71.1
(再掲)設備機器賃借料	*	*	*	*	—	1,496	<b>1,450</b>	1.3	<b>1.2</b>	-3.1	*	*	*	*	*	2,019	<b>1,801</b>	1.2	<b>0.9</b>	-10.8
(再掲)医療機器賃借料	*	*	*	*	—	1,258	<b>1,332</b>	1.1	<b>1.1</b>	5.9	*	*	*	*	*	1,820	<b>1,702</b>	1.1	<b>0.9</b>	-6.5
IV 損益差額(I+II-III)	*	*	*	*	—	6,152	<b>8,443</b>	5.2	<b>7.1</b>	—	*	*	*	*	*	10,276	<b>13,817</b>	6.0	<b>7.1</b>	—
V 税金	*	*	*	*	—	1,177	<b>827</b>	1.0	<b>0.7</b>	-29.7	*	*	*	*	*	981	<b>689</b>	0.6	<b>0.4</b>	-29.8
VI 税引後の総損益差額(IV-V)	*	*	*	*	—	4,974	<b>7,616</b>	4.2	<b>6.4</b>	—	*	*	*	*	*	9,295	<b>13,128</b>	5.4	<b>6.7</b>	—
施設数	*	*	—	—	—	5	—	—	—	—	*	*	—	—	—	6	—	—	—	—

在宅療養支援診療所（全体(青色申告者を含む)）（集計2）

(1施設当たり損益)

	入院診療収益あり					入院診療収益なし										全体				
	金額		構成比率		金額の伸比率	金額		構成比率		金額の伸比率	(参考)有床					金額		構成比率		金額の伸比率
	前々年(度)	前年(度)	前々年(度)	前年(度)		前々年(度)	前年(度)	前々年(度)	前年(度)		金額	構成比率	金額の伸比率	前々年(度)	前年(度)	前々年(度)	前年(度)	前々年(度)	前年(度)	
	千円	千円	%	%	%	千円	千円	%	%	%	千円	千円	%	%	%	千円	千円	%	%	%
I 医療収益	242,991	<b>248,703</b>	88.5	<b>89.3</b>	2.4	132,812	<b>135,526</b>	95.8	<b>95.8</b>	2.0	184,169	<b>193,033</b>	92.2	<b>92.8</b>	4.8	142,032	<b>144,997</b>	94.7	<b>94.8</b>	2.1
1. 入院診療収益	77,269	<b>74,932</b>	28.1	<b>26.9</b>	-3.0	0	<b>0</b>	0.0	<b>0.0</b>	—	0	<b>0</b>	0.0	<b>0.0</b>	—	6,466	<b>6,270</b>	4.3	<b>4.1</b>	-3.0
保険診療収益	73,071	<b>71,154</b>	26.6	<b>25.5</b>	-2.6	0	<b>0</b>	0.0	<b>0.0</b>	—	0	<b>0</b>	0.0	<b>0.0</b>	—	6,115	<b>5,954</b>	4.1	<b>3.9</b>	-2.6
公害等診療収益	—	—	—	—	—	—	—	—	—	—	—	—	—	—	—	—	—	—	—	—
その他の診療収益	—	—	—	—	—	—	—	—	—	—	—	—	—	—	—	—	—	—	—	—
2. 外来診療収益	143,060	<b>142,621</b>	52.1	<b>51.2</b>	-0.3	128,137	<b>130,038</b>	92.5	<b>91.9</b>	1.5	177,102	<b>184,605</b>	88.6	<b>88.8</b>	4.2	129,386	<b>131,091</b>	86.3	<b>85.7</b>	1.3
保険診療収益	138,496	<b>137,875</b>	50.4	<b>49.5</b>	-0.4	120,608	<b>122,504</b>	87.0	<b>86.6</b>	1.6	167,303	<b>173,853</b>	83.7	<b>83.6</b>	3.9	122,105	<b>123,790</b>	81.4	<b>80.9</b>	1.4
公害等診療収益	—	—	—	—	—	—	—	—	—	—	—	—	—	—	—	—	—	—	—	—
その他の診療収益	—	—	—	—	—	—	—	—	—	—	—	—	—	—	—	—	—	—	—	—
3. その他の医療収益	—	—	—	—	—	—	—	—	—	—	—	—	—	—	—	—	—	—	—	—
II 介護収益	31,700	<b>29,953</b>	11.5	<b>10.7</b>	-5.5	5,767	<b>5,944</b>	4.2	<b>4.2</b>	3.1	15,648	<b>14,927</b>	7.8	<b>7.2</b>	-4.6	7,937	<b>7,953</b>	5.3	<b>5.2</b>	0.2
1. 施設サービス収益	—	—	—	—	—	—	—	—	—	—	—	—	—	—	—	—	—	—	—	—
2. 居宅サービス収益	—	—	—	—	—	—	—	—	—	—	—	—	—	—	—	—	—	—	—	—
(再掲)短期入所療養介護分	—	—	—	—	—	—	—	—	—	—	—	—	—	—	—	—	—	—	—	—
3. その他の介護収益	—	—	—	—	—	—	—	—	—	—	—	—	—	—	—	—	—	—	—	—
III 医療・介護費用	263,280	<b>270,135</b>	95.8	<b>96.9</b>	2.6	125,700	<b>126,598</b>	90.7	<b>89.5</b>	0.7	186,536	<b>186,177</b>	93.4	<b>89.5</b>	-0.2	137,213	<b>138,609</b>	91.5	<b>90.6</b>	1.0
1. 給与費	141,602	<b>138,854</b>	51.5	<b>49.8</b>	-1.9	66,067	<b>67,250</b>	47.7	<b>47.5</b>	1.8	100,246	<b>99,076</b>	50.2	<b>47.6</b>	-1.2	72,388	<b>73,242</b>	48.3	<b>47.9</b>	1.2
2. 医薬品費	27,445	<b>27,514</b>	10.0	<b>9.9</b>	0.3	19,388	<b>18,413</b>	14.0	<b>13.0</b>	-5.0	29,397	<b>30,362</b>	14.7	<b>14.6</b>	3.3	20,062	<b>19,174</b>	13.4	<b>12.5</b>	-4.4
3. 材料費	10,407	<b>10,250</b>	3.8	<b>3.7</b>	-1.5	4,338	<b>4,653</b>	3.1	<b>3.3</b>	7.3	8,540	<b>8,379</b>	4.3	<b>4.0</b>	-1.9	4,846	<b>5,122</b>	3.2	<b>3.3</b>	5.7
4. 給食用材料費	5,347	<b>4,909</b>	1.9	<b>1.8</b>	-8.2	335	<b>345</b>	0.2	<b>0.2</b>	3.0	72	<b>71</b>	0.0	<b>0.0</b>	-1.4	754	<b>727</b>	0.5	<b>0.5</b>	-3.6
5. 委託費	16,780	<b>18,031</b>	6.1	<b>6.5</b>	7.5	6,134	<b>6,362</b>	4.4	<b>4.5</b>	3.7	8,963	<b>8,223</b>	4.5	<b>4.0</b>	-8.3	7,025	<b>7,338</b>	4.7	<b>4.8</b>	4.5
6. 減価償却費	7,289	<b>8,515</b>	2.7	<b>3.1</b>	16.8	4,934	<b>4,897</b>	3.6	<b>3.5</b>	-0.7	7,668	<b>6,629</b>	3.8	<b>3.2</b>	-13.5	5,131	<b>5,200</b>	3.4	<b>3.4</b>	1.3
(再掲)建物減価償却費	—	—	—	—	—	—	—	—	—	—	—	—	—	—	—	—	—	—	—	—
(再掲)医療機器減価償却費	—	—	—	—	—	—	—	—	—	—	—	—	—	—	—	—	—	—	—	—
7. その他の医療・介護費用	54,409	<b>62,062</b>	19.8	<b>22.3</b>	14.1	24,505	<b>24,678</b>	17.7	<b>17.4</b>	0.7	31,650	<b>33,437</b>	15.8	<b>16.1</b>	5.6	27,007	<b>27,806</b>	18.0	<b>18.2</b>	3.0
(再掲)設備機器賃借料	4,115	<b>4,186</b>	1.5	<b>1.5</b>	1.7	2,062	<b>2,069</b>	1.5	<b>1.5</b>	0.3	3,616	<b>3,789</b>	1.8	<b>1.8</b>	4.8	2,234	<b>2,246</b>	1.5	<b>1.5</b>	0.5
(再掲)医療機器賃借料	3,009	<b>3,015</b>	1.1	<b>1.1</b>	0.2	1,422	<b>1,429</b>	1.0	<b>1.0</b>	0.5	3,226	<b>3,327</b>	1.6	<b>1.6</b>	3.1	1,555	<b>1,561</b>	1.0	<b>1.0</b>	0.4
IV 損益差額(I+II-III)	11,411	<b>8,520</b>	4.2	<b>3.1</b>	—	12,879	<b>14,873</b>	9.3	<b>10.5</b>	—	13,281	<b>21,783</b>	6.6	<b>10.5</b>	—	12,756	<b>14,341</b>	8.5	<b>9.4</b>	—
V 税金	—	—	—	—	—	—	—	—	—	—	—	—	—	—	—	—	—	—	—	—
VI 税引後の総損益差額(IV-V)	—	—	—	—	—	—	—	—	—	—	—	—	—	—	—	—	—	—	—	—
施設数	20	—	—	—	—	219	—	—	—	—	14	—	—	—	—	239	—	—	—	—

(3) 在宅療養支援歯科診療所の損益状況

在宅療養支援歯科診療所（青色申告者を含む）（集計2）

（1施設当たり損益）

	個人					（再掲）医療法人					（再掲）その他					全体				
	金額		構成比率		金額の 伸び率	金額		構成比率		金額の 伸び率	金額		構成比率		金額の 伸び率	金額		構成比率		金額の 伸び率
	前々年(度)	前年(度)	前々年(度)	前年(度)		前々年(度)	前年(度)	前々年(度)	前年(度)		前々年(度)	前年(度)	前々年(度)	前年(度)		前々年(度)	前年(度)	前々年(度)	前年(度)	
千円	千円	%	%	%	千円	千円	%	%	%	千円	千円	%	%	%	千円	千円	%	%	%	
I 業収	48,735	<b>50,636</b>	99.8	<b>99.7</b>	3.9	108,985	<b>111,145</b>	94.4	<b>94.4</b>	2.0	*	*	*	*	—	66,054	<b>68,069</b>	97.2	<b>97.2</b>	3.1
1. 保険診療収益	43,922	<b>45,455</b>	89.9	<b>89.5</b>	3.5	90,278	<b>91,071</b>	78.2	<b>77.4</b>	0.9	*	*	*	*	—	57,248	<b>58,608</b>	84.2	<b>83.7</b>	2.4
2. 労災等診療収益	—	—	—	—	—	4	<b>13</b>	0.0	<b>0.0</b>	225.0	*	*	*	*	—	—	—	—	—	—
3. その他の診療収益	—	—	—	—	—	16,993	<b>18,415</b>	14.7	<b>15.6</b>	8.4	*	*	*	*	—	—	—	—	—	—
4. その他の業収	—	—	—	—	—	1,710	<b>1,646</b>	1.5	<b>1.4</b>	-3.7	*	*	*	*	—	—	—	—	—	—
II 介護収益	113	<b>159</b>	0.2	<b>0.3</b>	40.7	6,485	<b>6,585</b>	5.6	<b>5.6</b>	1.5	*	*	*	*	—	1,931	<b>1,990</b>	2.8	<b>2.8</b>	3.1
1. 居宅サービス収益	—	—	—	—	—	6,453	<b>6,576</b>	5.6	<b>5.6</b>	1.9	*	*	*	*	—	—	—	—	—	—
2. その他の介護収益	—	—	—	—	—	33	<b>9</b>	0.0	<b>0.0</b>	-72.7	*	*	*	*	—	—	—	—	—	—
III 業・介護費用	36,213	<b>37,353</b>	74.1	<b>73.5</b>	3.1	107,826	<b>111,632</b>	93.4	<b>94.8</b>	3.5	*	*	*	*	—	56,815	<b>58,745</b>	83.6	<b>83.9</b>	3.4
1. 給与費	14,884	<b>15,098</b>	30.5	<b>29.7</b>	1.4	60,134	<b>62,456</b>	52.1	<b>53.1</b>	3.9	*	*	*	*	—	27,994	<b>28,824</b>	41.2	<b>41.1</b>	3.0
2. 医薬品費	570	<b>557</b>	1.2	<b>1.1</b>	-2.3	942	<b>942</b>	0.8	<b>0.8</b>	0.0	*	*	*	*	—	675	<b>667</b>	1.0	<b>1.0</b>	-1.2
3. 歯科材料費	3,669	<b>3,780</b>	7.5	<b>7.4</b>	3.0	7,639	<b>8,023</b>	6.6	<b>6.8</b>	5.0	*	*	*	*	—	4,789	<b>4,986</b>	7.0	<b>7.1</b>	4.1
4. 委託費	5,034	<b>5,153</b>	10.3	<b>10.1</b>	2.4	7,322	<b>8,155</b>	6.3	<b>6.9</b>	11.4	*	*	*	*	—	5,699	<b>6,028</b>	8.4	<b>8.6</b>	5.8
5. 減価償却費	2,650	<b>2,772</b>	5.4	<b>5.5</b>	4.6	4,164	<b>4,454</b>	3.6	<b>3.8</b>	7.0	*	*	*	*	—	3,084	<b>3,252</b>	4.5	<b>4.6</b>	5.4
（再掲）建物減価償却費	—	—	—	—	—	485	<b>430</b>	0.4	<b>0.4</b>	-11.3	*	*	*	*	—	—	—	—	—	—
（再掲）医療機器減価償却費	—	—	—	—	—	1,758	<b>1,900</b>	1.5	<b>1.6</b>	8.1	*	*	*	*	—	—	—	—	—	—
6. その他の業費用	9,407	<b>9,993</b>	19.3	<b>19.7</b>	6.2	27,623	<b>27,602</b>	23.9	<b>23.4</b>	-0.1	*	*	*	*	—	14,574	<b>14,988</b>	21.4	<b>21.4</b>	2.8
（再掲）設備機器賃借料	522	<b>539</b>	1.1	<b>1.1</b>	3.3	915	<b>929</b>	0.8	<b>0.8</b>	1.5	*	*	*	*	—	638	<b>652</b>	0.9	<b>0.9</b>	2.2
（再掲）医療機器賃借料	330	<b>329</b>	0.7	<b>0.6</b>	-0.3	605	<b>630</b>	0.5	<b>0.5</b>	4.1	*	*	*	*	—	413	<b>416</b>	0.6	<b>0.6</b>	0.7
IV 損益差額（I＋II－III）	12,635	<b>13,442</b>	25.9	<b>26.5</b>	—	7,645	<b>6,098</b>	6.6	<b>5.2</b>	—	*	*	*	*	—	11,170	<b>11,314</b>	16.4	<b>16.1</b>	—
V 税金	—	—	—	—	—	979	<b>972</b>	0.8	<b>0.8</b>	-0.7	*	*	*	*	—	—	—	—	—	—
VI 税引後の総損益差額（IV－V）	—	—	—	—	—	6,666	<b>5,126</b>	5.8	<b>4.4</b>	—	*	*	*	*	—	—	—	—	—	—
施設数	117	—	—	—	—	46	—	—	—	—	*	—	—	—	—	164	—	—	—	—
平均ユニット数	4	4	—	—	—	5	5	—	—	—	*	*	—	—	—	4	4	—	—	—

（注）個人立の歯科診療所の損益差額からは、開設者の報酬となる部分以外に、建物、設備について現存物の価値以上の改善を行うための内部資金に充てられることが考えられる。

(4) 院外処方率別の損益状況

一般診療所（全体(青色申告者を含む)）（集計2）

(1施設当たり損益)

	院外処方なし										院外処方あり									
	金額		構成比率		金額の伸び率	金額		構成比率		金額の伸び率	院外処方率 0%超～10%未満					院外処方率 80%～100%				
	前々年(度)	前年(度)	前々年(度)	前年(度)		前々年(度)	前年(度)	前々年(度)	前年(度)		前々年(度)	前年(度)	前々年(度)	前年(度)	前々年(度)	前年(度)	前々年(度)	前年(度)	前々年(度)	前年(度)
	千円	千円	%	%	%	千円	千円	%	%	%	千円	千円	%	%	%	千円	千円	%	%	%
I 医療収益	146,208	<b>145,663</b>	98.9	<b>98.8</b>	-0.4	134,767	<b>135,152</b>	98.5	<b>98.5</b>	0.3	130,332	<b>130,228</b>	99.2	<b>99.1</b>	-0.1	137,923	<b>138,530</b>	98.6	<b>98.6</b>	0.4
1. 入院診療収益	15,422	<b>15,432</b>	10.4	<b>10.5</b>	0.1	5,748	<b>5,596</b>	4.2	<b>4.1</b>	-2.6	11,850	<b>11,497</b>	9.0	<b>8.8</b>	-3.0	4,176	<b>4,157</b>	3.0	<b>3.0</b>	-0.5
保険診療収益	6,964	<b>6,859</b>	4.7	<b>4.7</b>	-1.5	4,260	<b>4,164</b>	3.1	<b>3.0</b>	-2.3	6,935	<b>6,810</b>	5.3	<b>5.2</b>	-1.8	3,712	<b>3,677</b>	2.7	<b>2.6</b>	-0.9
公害等診療収益	-	-	-	-	-	-	-	-	-	-	-	-	-	-	-	-	-	-	-	-
その他の診療収益	-	-	-	-	-	-	-	-	-	-	-	-	-	-	-	-	-	-	-	-
2. 外来診療収益	111,791	<b>110,433</b>	75.6	<b>74.9</b>	-1.2	122,783	<b>122,749</b>	89.8	<b>89.5</b>	0.0	112,843	<b>110,921</b>	85.9	<b>84.4</b>	-1.7	127,057	<b>127,300</b>	90.8	<b>90.6</b>	0.2
保険診療収益	98,117	<b>96,963</b>	66.4	<b>65.8</b>	-1.2	113,209	<b>113,054</b>	82.8	<b>82.4</b>	-0.1	103,248	<b>101,184</b>	78.6	<b>77.0</b>	-2.0	117,598	<b>117,694</b>	84.1	<b>83.8</b>	0.1
公害等診療収益	-	-	-	-	-	-	-	-	-	-	-	-	-	-	-	-	-	-	-	-
その他の診療収益	-	-	-	-	-	-	-	-	-	-	-	-	-	-	-	-	-	-	-	-
3. その他の医療収益	-	-	-	-	-	-	-	-	-	-	-	-	-	-	-	-	-	-	-	-
II 介護収益	1,570	<b>1,773</b>	1.1	<b>1.2</b>	12.9	2,024	<b>2,033</b>	1.5	<b>1.5</b>	0.4	1,062	<b>1,120</b>	0.8	<b>0.9</b>	5.5	1,933	<b>1,967</b>	1.4	<b>1.4</b>	1.8
1. 施設サービス収益	-	-	-	-	-	-	-	-	-	-	-	-	-	-	-	-	-	-	-	-
2. 居宅サービス収益	-	-	-	-	-	-	-	-	-	-	-	-	-	-	-	-	-	-	-	-
(再掲)短期入所療養介護分	-	-	-	-	-	-	-	-	-	-	-	-	-	-	-	-	-	-	-	-
3. その他の介護収益	-	-	-	-	-	-	-	-	-	-	-	-	-	-	-	-	-	-	-	-
III 医療・介護費用	129,436	<b>129,775</b>	87.6	<b>88.0</b>	0.3	118,797	<b>119,306</b>	86.8	<b>87.0</b>	0.4	118,749	<b>119,258</b>	90.4	<b>90.8</b>	0.4	120,299	<b>120,964</b>	86.0	<b>86.1</b>	0.6
1. 給与費	58,590	<b>59,335</b>	39.6	<b>40.2</b>	1.3	61,462	<b>61,746</b>	44.9	<b>45.0</b>	0.5	49,747	<b>49,902</b>	37.9	<b>38.0</b>	0.3	64,779	<b>65,159</b>	46.3	<b>46.4</b>	0.6
2. 医薬品費	31,231	<b>30,522</b>	21.1	<b>20.7</b>	-2.3	16,955	<b>16,553</b>	12.4	<b>12.1</b>	-2.4	37,676	<b>36,685</b>	28.7	<b>27.9</b>	-2.6	12,627	<b>12,405</b>	9.0	<b>8.8</b>	-1.8
3. 材料費	4,696	<b>4,669</b>	3.2	<b>3.2</b>	-0.6	4,334	<b>4,404</b>	3.2	<b>3.2</b>	1.6	2,975	<b>2,815</b>	2.3	<b>2.1</b>	-5.4	4,666	<b>4,782</b>	3.3	<b>3.4</b>	2.5
4. 給食用材料費	696	<b>703</b>	0.5	<b>0.5</b>	1.0	336	<b>330</b>	0.2	<b>0.2</b>	-1.8	565	<b>582</b>	0.4	<b>0.4</b>	3.0	256	<b>247</b>	0.2	<b>0.2</b>	-3.5
5. 委託費	5,677	<b>5,747</b>	3.8	<b>3.9</b>	1.2	5,500	<b>5,656</b>	4.0	<b>4.1</b>	2.8	3,315	<b>3,382</b>	2.5	<b>2.6</b>	2.0	5,925	<b>6,063</b>	4.2	<b>4.3</b>	2.3
6. 減価償却費	4,896	<b>4,759</b>	3.3	<b>3.2</b>	-2.8	5,192	<b>5,098</b>	3.8	<b>3.7</b>	-1.8	4,143	<b>3,988</b>	3.2	<b>3.0</b>	-3.7	5,494	<b>5,395</b>	3.9	<b>3.8</b>	-1.8
(再掲)建物減価償却費	-	-	-	-	-	-	-	-	-	-	-	-	-	-	-	-	-	-	-	-
(再掲)医療機器減価償却費	-	-	-	-	-	-	-	-	-	-	-	-	-	-	-	-	-	-	-	-
7. その他の医療・介護費用	23,650	<b>24,040</b>	16.0	<b>16.3</b>	1.6	25,017	<b>25,518</b>	18.3	<b>18.6</b>	2.0	20,326	<b>21,903</b>	15.5	<b>16.7</b>	7.8	26,552	<b>26,913</b>	19.0	<b>19.2</b>	1.4
(再掲)設備機器賃借料	1,429	<b>1,478</b>	1.0	<b>1.0</b>	3.4	1,679	<b>1,671</b>	1.2	<b>1.2</b>	-0.5	1,100	<b>1,108</b>	0.8	<b>0.8</b>	0.7	1,835	<b>1,816</b>	1.3	<b>1.3</b>	-1.0
(再掲)医療機器賃借料	844	<b>872</b>	0.6	<b>0.6</b>	3.3	1,186	<b>1,179</b>	0.9	<b>0.9</b>	-0.6	785	<b>794</b>	0.6	<b>0.6</b>	1.1	1,287	<b>1,271</b>	0.9	<b>0.9</b>	-1.2
IV 損益差額(I+II-III)	18,342	<b>17,661</b>	12.4	<b>12.0</b>	-	17,994	<b>17,880</b>	13.2	<b>13.0</b>	-	12,646	<b>12,091</b>	9.6	<b>9.2</b>	-	19,556	<b>19,534</b>	14.0	<b>13.9</b>	-
V 税金	-	-	-	-	-	-	-	-	-	-	-	-	-	-	-	-	-	-	-	-
VI 税引後の総損益差額(IV-V)	-	-	-	-	-	-	-	-	-	-	-	-	-	-	-	-	-	-	-	-
施設数	253	-	-	-	-	1,451	-	-	-	-	179	-	-	-	1,135	-	-	-	-	-

歯科診療所（全体(青色申告者を含む)）（集計2）

（1施設当たり損益）

	院外処方なし					院外処方あり														
	金額		構成比率		金額の伸び率	金額		構成比率		金額の伸び率	院外処方率 0%超～10%未満					院外処方率 80%～100%				
	前々年(度)	前年(度)	前々年(度)	前年(度)		前々年(度)	前年(度)	前々年(度)	前年(度)		前々年(度)	前年(度)	前々年(度)	前年(度)	前々年(度)	前年(度)	前々年(度)	前年(度)	前々年(度)	前年(度)
	千円	千円	%	%	%	千円	千円	%	%	%	千円	千円	%	%	%	千円	千円	%	%	%
I 業収	53,305	<b>54,286</b>	98.5	<b>98.4</b>	1.8	53,534	<b>53,350</b>	99.0	<b>99.0</b>	-0.3	69,230	<b>68,068</b>	96.5	<b>96.6</b>	-1.7	55,650	<b>55,992</b>	99.6	<b>99.6</b>	0.6
1. 保険診療収	45,420	<b>46,064</b>	83.9	<b>83.5</b>	1.4	43,193	<b>42,698</b>	79.9	<b>79.2</b>	-1.1	56,089	<b>54,247</b>	78.2	<b>77.0</b>	-3.3	43,779	<b>43,698</b>	78.3	<b>77.7</b>	-0.2
2. 労災等診療収	-	-	-	-	-	-	-	-	-	-	-	-	-	-	-	-	-	-	-	-
3. その他の診療収	-	-	-	-	-	-	-	-	-	-	-	-	-	-	-	-	-	-	-	-
4. その他の業収	-	-	-	-	-	-	-	-	-	-	-	-	-	-	-	-	-	-	-	-
II 介護収	831	<b>894</b>	1.5	<b>1.6</b>	7.6	556	<b>545</b>	1.0	<b>1.0</b>	-2.0	2,487	<b>2,392</b>	3.5	<b>3.4</b>	-3.8	241	<b>253</b>	0.4	<b>0.4</b>	5.0
1. 居宅サービス収	-	-	-	-	-	-	-	-	-	-	-	-	-	-	-	-	-	-	-	-
2. その他の介護収	-	-	-	-	-	-	-	-	-	-	-	-	-	-	-	-	-	-	-	-
III 業・介護費用	43,369	<b>44,065</b>	80.1	<b>79.9</b>	1.6	42,638	<b>42,359</b>	78.8	<b>78.6</b>	-0.7	60,759	<b>59,957</b>	84.7	<b>85.1</b>	-1.3	42,718	<b>41,995</b>	76.4	<b>74.7</b>	-1.7
1. 給与費	20,297	<b>20,644</b>	37.5	<b>37.4</b>	1.7	21,030	<b>20,873</b>	38.9	<b>38.7</b>	-0.7	30,318	<b>29,717</b>	42.3	<b>42.2</b>	-2.0	20,619	<b>20,120</b>	36.9	<b>35.8</b>	-2.4
2. 医薬品費	628	<b>625</b>	1.2	<b>1.1</b>	-0.5	580	<b>552</b>	1.1	<b>1.0</b>	-4.8	785	<b>631</b>	1.1	<b>0.9</b>	-19.6	566	<b>555</b>	1.0	<b>1.0</b>	-1.9
3. 歯科材料費	3,957	<b>4,088</b>	7.3	<b>7.4</b>	3.3	3,527	<b>3,611</b>	6.5	<b>6.7</b>	2.4	5,349	<b>5,149</b>	7.5	<b>7.3</b>	-3.7	3,359	<b>3,562</b>	6.0	<b>6.3</b>	6.0
4. 委託費	4,378	<b>4,532</b>	8.1	<b>8.2</b>	3.5	4,446	<b>4,326</b>	8.2	<b>8.0</b>	-2.7	6,817	<b>6,857</b>	9.5	<b>9.7</b>	0.6	4,608	<b>4,396</b>	8.2	<b>7.8</b>	-4.6
5. 減価償却費	2,841	<b>2,793</b>	5.2	<b>5.1</b>	-1.7	2,869	<b>2,754</b>	5.3	<b>5.1</b>	-4.0	3,586	<b>3,579</b>	5.0	<b>5.1</b>	-0.2	3,155	<b>2,968</b>	5.6	<b>5.3</b>	-5.9
（再掲）建物減価償却費	-	-	-	-	-	-	-	-	-	-	-	-	-	-	-	-	-	-	-	-
（再掲）医療機器減価償却費	-	-	-	-	-	-	-	-	-	-	-	-	-	-	-	-	-	-	-	-
6. その他の業費用	11,268	<b>11,383</b>	20.8	<b>20.6</b>	1.0	10,186	<b>10,244</b>	18.8	<b>19.0</b>	0.6	13,904	<b>14,022</b>	19.4	<b>19.9</b>	0.8	10,411	<b>10,393</b>	18.6	<b>18.5</b>	-0.2
（再掲）設備機器賃借料	509	<b>524</b>	0.9	<b>0.9</b>	2.9	384	<b>423</b>	0.7	<b>0.8</b>	10.2	267	<b>322</b>	0.4	<b>0.5</b>	20.6	524	<b>540</b>	0.9	<b>1.0</b>	3.1
（再掲）医療機器賃借料	307	<b>309</b>	0.6	<b>0.6</b>	0.7	220	<b>246</b>	0.4	<b>0.5</b>	11.8	116	<b>167</b>	0.2	<b>0.2</b>	44.0	315	<b>312</b>	0.6	<b>0.6</b>	-1.0
IV 損益差額（I+II-III）	10,767	<b>11,115</b>	19.9	<b>20.1</b>	-	11,452	<b>11,536</b>	21.2	<b>21.4</b>	-	10,958	<b>10,503</b>	15.3	<b>14.9</b>	-	13,173	<b>14,250</b>	23.6	<b>25.3</b>	-
V 税金	-	-	-	-	-	-	-	-	-	-	-	-	-	-	-	-	-	-	-	-
VI 税引後の総損益差額（IV-V）	-	-	-	-	-	-	-	-	-	-	-	-	-	-	-	-	-	-	-	-
施設数	455	-	-	-	-	170	-	-	-	-	28	-	-	-	-	91	-	-	-	-
平均ユニット数	4	4	-	-	-	3	3	-	-	-	4	4	-	-	-	3	3	-	-	-

(5) 地域別の損益状況

一般診療所（全体(青色申告者を含む)）（集計2）入院基本料の地域加算

(1施設当たり損益)

	1級					2級					3級					4級				
	金額		構成比率		金額の 伸び率	金額		構成比率		金額の 伸び率	金額		構成比率		金額の 伸び率	金額		構成比率		金額の 伸び率
	前々年(度)	前年(度)	前々年(度)	前年(度)		前々年(度)	前年(度)	前々年(度)	前年(度)		前々年(度)	前年(度)	前々年(度)	前年(度)		前々年(度)	前年(度)	前々年(度)	前年(度)	
I 医業収益	146,478	<b>149,898</b>	99.5	<b>99.5</b>	2.3	137,555	<b>139,504</b>	99.9	<b>99.8</b>	1.4	145,281	<b>144,647</b>	98.6	<b>98.5</b>	-0.4	139,846	<b>141,952</b>	99.3	<b>99.2</b>	1.5
1. 入院診療収益	4,231	<b>3,680</b>	2.9	<b>2.4</b>	-13.0	7,902	<b>7,809</b>	5.7	<b>5.6</b>	-1.2	5,114	<b>4,257</b>	3.5	<b>2.9</b>	-16.8	1,022	<b>1,133</b>	0.7	<b>0.8</b>	10.9
保険診療収益	1,862	<b>1,617</b>	1.3	<b>1.1</b>	-13.2	7,326	<b>7,049</b>	5.3	<b>5.0</b>	-3.8	1,375	<b>1,274</b>	0.9	<b>0.9</b>	-7.3	955	<b>1,064</b>	0.7	<b>0.7</b>	11.4
公害等診療収益	—	—	—	—	—	—	—	—	—	—	—	—	—	—	—	—	—	—	—	—
その他の診療収益	—	—	—	—	—	—	—	—	—	—	—	—	—	—	—	—	—	—	—	—
2. 外来診療収益	134,662	<b>137,056</b>	91.5	<b>91.0</b>	1.8	123,588	<b>125,537</b>	89.8	<b>89.8</b>	1.6	131,560	<b>131,411</b>	89.2	<b>89.5</b>	-0.1	114,118	<b>115,295</b>	81.1	<b>80.6</b>	1.0
保険診療収益	110,357	<b>111,993</b>	74.9	<b>74.4</b>	1.5	114,812	<b>116,747</b>	83.4	<b>83.6</b>	1.7	119,081	<b>119,132</b>	80.8	<b>81.1</b>	0.0	102,290	<b>103,371</b>	72.7	<b>72.2</b>	1.1
公害等診療収益	—	—	—	—	—	—	—	—	—	—	—	—	—	—	—	—	—	—	—	—
その他の診療収益	—	—	—	—	—	—	—	—	—	—	—	—	—	—	—	—	—	—	—	—
3. その他の医業収益	—	—	—	—	—	—	—	—	—	—	—	—	—	—	—	—	—	—	—	—
II 介護収益	769	<b>715</b>	0.5	<b>0.5</b>	-7.0	94	<b>217</b>	0.1	<b>0.2</b>	130.9	2,129	<b>2,233</b>	1.4	<b>1.5</b>	4.9	952	<b>1,129</b>	0.7	<b>0.8</b>	18.6
1. 施設サービス収益	—	—	—	—	—	—	—	—	—	—	—	—	—	—	—	—	—	—	—	—
2. 居宅サービス収益	—	—	—	—	—	—	—	—	—	—	—	—	—	—	—	—	—	—	—	—
(再掲)短期入所療養介護分	—	—	—	—	—	—	—	—	—	—	—	—	—	—	—	—	—	—	—	—
3. その他の介護収益	—	—	—	—	—	—	—	—	—	—	—	—	—	—	—	—	—	—	—	—
III 医業・介護費用	126,981	<b>131,473</b>	86.2	<b>87.3</b>	3.5	113,713	<b>116,500</b>	82.6	<b>83.4</b>	2.5	127,853	<b>128,321</b>	86.7	<b>87.4</b>	0.4	117,644	<b>121,401</b>	83.6	<b>84.8</b>	3.2
1. 給与費	62,906	<b>64,556</b>	42.7	<b>42.9</b>	2.6	54,351	<b>55,144</b>	39.5	<b>39.5</b>	1.5	67,173	<b>68,230</b>	45.6	<b>46.5</b>	1.6	60,027	<b>61,967</b>	42.6	<b>43.3</b>	3.2
2. 医薬品費	17,928	<b>19,167</b>	12.2	<b>12.7</b>	6.9	16,177	<b>15,913</b>	11.8	<b>11.4</b>	-1.6	17,315	<b>17,288</b>	11.7	<b>11.8</b>	-0.2	14,615	<b>15,048</b>	10.4	<b>10.5</b>	3.0
3. 材料費	6,122	<b>6,136</b>	4.2	<b>4.1</b>	0.2	5,436	<b>5,791</b>	3.9	<b>4.1</b>	6.5	4,166	<b>4,224</b>	2.8	<b>2.9</b>	1.4	2,855	<b>3,096</b>	2.0	<b>2.2</b>	8.4
4. 給食用材料費	306	<b>257</b>	0.2	<b>0.2</b>	-16.0	147	<b>160</b>	0.1	<b>0.1</b>	8.8	47	<b>44</b>	0.0	<b>0.0</b>	-6.4	855	<b>904</b>	0.6	<b>0.6</b>	5.7
5. 委託費	5,539	<b>5,998</b>	3.8	<b>4.0</b>	8.3	5,911	<b>6,502</b>	4.3	<b>4.7</b>	10.0	6,742	<b>6,999</b>	4.6	<b>4.8</b>	3.8	5,969	<b>6,162</b>	4.2	<b>4.3</b>	3.2
6. 減価償却費	4,716	<b>4,656</b>	3.2	<b>3.1</b>	-1.3	5,444	<b>5,440</b>	4.0	<b>3.9</b>	-0.1	4,671	<b>4,518</b>	3.2	<b>3.1</b>	-3.3	6,526	<b>6,204</b>	4.6	<b>4.3</b>	-4.9
(再掲)建物減価償却費	—	—	—	—	—	—	—	—	—	—	—	—	—	—	—	—	—	—	—	—
(再掲)医療機器減価償却費	—	—	—	—	—	—	—	—	—	—	—	—	—	—	—	—	—	—	—	—
7. その他の医業・介護費用	29,464	<b>30,704</b>	20.0	<b>20.4</b>	4.2	26,248	<b>27,551</b>	19.1	<b>19.7</b>	5.0	27,739	<b>27,019</b>	18.8	<b>18.4</b>	-2.6	26,797	<b>28,021</b>	19.0	<b>19.6</b>	4.6
(再掲)設備機器賃借料	1,286	<b>1,393</b>	0.9	<b>0.9</b>	8.3	1,168	<b>1,218</b>	0.8	<b>0.9</b>	4.3	2,614	<b>2,630</b>	1.8	<b>1.8</b>	0.6	1,483	<b>1,511</b>	1.1	<b>1.1</b>	1.9
(再掲)医療機器賃借料	891	<b>970</b>	0.6	<b>0.6</b>	8.9	861	<b>918</b>	0.6	<b>0.7</b>	6.6	1,718	<b>1,728</b>	1.2	<b>1.2</b>	0.6	993	<b>1,042</b>	0.7	<b>0.7</b>	4.9
IV 損益差額(I+II-III)	20,266	<b>19,140</b>	13.8	<b>12.7</b>	—	23,936	<b>23,221</b>	17.4	<b>16.6</b>	—	19,557	<b>18,559</b>	13.3	<b>12.6</b>	—	23,154	<b>21,680</b>	16.4	<b>15.2</b>	—
V 税金	—	—	—	—	—	—	—	—	—	—	—	—	—	—	—	—	—	—	—	—
VI 税引後の総損益差額(IV-V)	—	—	—	—	—	—	—	—	—	—	—	—	—	—	—	—	—	—	—	—
施設数	132	—	—	—	—	148	—	—	—	—	101	—	—	—	67	—	—	—	—	—



一般診療所（全体(青色申告者を含む)）（集計2）入院基本料の地域加算

(1施設当たり損益)

	5級					6級					7級					その他				
	金額		構成比率		金額の 伸び率	金額		構成比率		金額の 伸び率	金額		構成比率		金額の 伸び率	金額		構成比率		金額の 伸び率
	前々年(度)	前年(度)	前々年(度)	前年(度)		前々年(度)	前年(度)	前々年(度)	前年(度)		前々年(度)	前年(度)	前々年(度)	前年(度)		前々年(度)	前年(度)	前々年(度)	前年(度)	
	千円	千円	%	%	%	千円	千円	%	%	%	千円	千円	%	%	%	千円	千円	%	%	%
I 医療収益	125,085	127,177	99.3	99.4	1.7	157,417	159,249	97.6	97.5	1.2	134,034	134,308	98.9	98.9	0.2	131,349	129,556	98.0	98.0	-1.4
1. 入院診療収益	9,014	8,967	7.2	7.0	-0.5	5,898	6,155	3.7	3.8	4.4	12,039	12,007	8.9	8.8	-0.3	6,602	6,480	4.9	4.9	-1.8
保険診療収益	5,978	5,965	4.7	4.7	-0.2	2,745	2,713	1.7	1.7	-1.2	5,974	5,961	4.4	4.4	-0.2	5,138	5,017	3.8	3.8	-2.4
公害等診療収益	—	—	—	—	—	—	—	—	—	—	—	—	—	—	—	—	—	—	—	—
その他の診療収益	—	—	—	—	—	—	—	—	—	—	—	—	—	—	—	—	—	—	—	—
2. 外来診療収益	108,809	110,576	86.4	86.4	1.6	134,847	134,051	83.6	82.1	-0.6	117,777	117,756	86.9	86.7	0.0	118,338	116,410	88.3	88.0	-1.6
保険診療収益	101,089	102,491	80.3	80.1	1.4	124,108	123,471	76.9	75.6	-0.5	106,802	106,883	78.8	78.7	0.1	110,903	108,951	82.7	82.4	-1.8
公害等診療収益	—	—	—	—	—	—	—	—	—	—	—	—	—	—	—	—	—	—	—	—
その他の診療収益	—	—	—	—	—	—	—	—	—	—	—	—	—	—	—	—	—	—	—	—
3. その他の医療収益	—	—	—	—	—	—	—	—	—	—	—	—	—	—	—	—	—	—	—	—
II 介護収益	855	773	0.7	0.6	-9.6	3,952	4,003	2.4	2.5	1.3	1,473	1,549	1.1	1.1	5.2	2,679	2,710	2.0	2.0	1.2
1. 施設サービス収益	—	—	—	—	—	—	—	—	—	—	—	—	—	—	—	—	—	—	—	—
2. 居宅サービス収益	—	—	—	—	—	—	—	—	—	—	—	—	—	—	—	—	—	—	—	—
(再掲)短期入所療養介護分	—	—	—	—	—	—	—	—	—	—	—	—	—	—	—	—	—	—	—	—
3. その他の介護収益	—	—	—	—	—	—	—	—	—	—	—	—	—	—	—	—	—	—	—	—
III 医療・介護費用	108,054	108,646	85.8	84.9	0.5	140,227	140,874	86.9	86.3	0.5	116,872	117,659	86.2	86.6	0.7	119,475	118,117	89.1	89.3	-1.1
1. 給与費	53,338	53,250	42.4	41.6	-0.2	72,290	71,913	44.8	44.1	-0.5	61,775	62,116	45.6	45.7	0.6	60,437	60,478	45.1	45.7	0.1
2. 医薬品費	16,752	17,257	13.3	13.5	3.0	21,717	20,620	13.5	12.6	-5.1	18,774	18,839	13.9	13.9	0.3	20,800	19,518	15.5	14.8	-6.2
3. 材料費	4,199	4,168	3.3	3.3	-0.7	5,021	5,089	3.1	3.1	1.4	4,281	4,380	3.2	3.2	2.3	3,925	3,909	2.9	3.0	-0.4
4. 給食用材料費	401	404	0.3	0.3	0.7	329	349	0.2	0.2	6.1	423	426	0.3	0.3	0.7	467	450	0.3	0.3	-3.6
5. 委託費	4,968	5,154	3.9	4.0	3.7	7,881	8,196	4.9	5.0	4.0	4,351	4,474	3.2	3.3	2.8	5,189	5,094	3.9	3.9	-1.8
6. 減価償却費	4,423	4,395	3.5	3.4	-0.6	5,521	5,497	3.4	3.4	-0.4	5,188	5,188	3.8	3.8	0.0	5,205	5,029	3.9	3.8	-3.4
(再掲)建物減価償却費	—	—	—	—	—	—	—	—	—	—	—	—	—	—	—	—	—	—	—	—
(再掲)医療機器減価償却費	—	—	—	—	—	—	—	—	—	—	—	—	—	—	—	—	—	—	—	—
7. その他の医療・介護費用	23,975	24,018	19.0	18.8	0.2	27,468	29,210	17.0	17.9	6.3	22,081	22,235	16.3	16.4	0.7	23,453	23,639	17.5	17.9	0.8
(再掲)設備機器賃借料	1,744	1,801	1.4	1.4	3.3	1,706	1,680	1.1	1.0	-1.5	1,374	1,302	1.0	1.0	-5.2	1,736	1,716	1.3	1.3	-1.2
(再掲)医療機器賃借料	1,334	1,361	1.1	1.1	2.0	1,274	1,237	0.8	0.8	-2.9	950	872	0.7	0.6	-8.2	1,143	1,134	0.9	0.9	-0.8
IV 損益差額(I+II-III)	17,886	19,303	14.2	15.1	—	21,142	22,379	13.1	13.7	—	18,635	18,197	13.8	13.4	—	14,553	14,149	10.9	10.7	—
V 税金	—	—	—	—	—	—	—	—	—	—	—	—	—	—	—	—	—	—	—	—
VI 税引後の総損益差額(IV-V)	—	—	—	—	—	—	—	—	—	—	—	—	—	—	—	—	—	—	—	—
施設数	194	—	—	—	—	169	—	—	—	—	237	—	—	—	—	656	—	—	—	—

歯科診療所（全体(青色申告者を含む)）（集計2）入院基本料の地域加算

(1施設当たり損益)

	1級					2級					3級					4級				
	金額		構成比率		金額の 伸び率	金額		構成比率		金額の 伸び率	金額		構成比率		金額の 伸び率	金額		構成比率		金額の 伸び率
	前々年(度)	前年(度)	前々年(度)	前年(度)		前々年(度)	前年(度)	前々年(度)	前年(度)		前々年(度)	前年(度)	前々年(度)	前年(度)		前々年(度)	前年(度)	前々年(度)	前年(度)	
I 医療収益	千円	千円	%	%	%	千円	千円	%	%	%	千円	千円	%	%	%	千円	千円	%	%	%
1. 保険診療収益	48,046	<b>47,920</b>	100.0	<b>100.0</b>	-0.3	48,338	<b>48,271</b>	96.8	<b>96.7</b>	-0.1	42,764	<b>45,282</b>	98.7	<b>98.0</b>	5.9	53,213	<b>54,212</b>	99.5	<b>99.4</b>	1.9
2. 労災等診療収益	31,684	<b>30,698</b>	65.9	<b>64.1</b>	-3.1	38,122	<b>37,917</b>	76.4	<b>76.0</b>	-0.5	38,141	<b>40,222</b>	88.0	<b>87.1</b>	5.5	48,164	<b>49,034</b>	90.0	<b>89.9</b>	1.8
3. その他の診療収益	—	—	—	—	—	—	—	—	—	—	—	—	—	—	—	—	—	—	—	—
4. その他の医療収益	—	—	—	—	—	—	—	—	—	—	—	—	—	—	—	—	—	—	—	—
II 介護収益	0	<b>0</b>	0.0	<b>0.0</b>	—	1,584	<b>1,630</b>	3.2	<b>3.3</b>	2.9	563	<b>910</b>	1.3	<b>2.0</b>	61.6	280	<b>306</b>	0.5	<b>0.6</b>	9.3
1. 居宅サービス収益	—	—	—	—	—	—	—	—	—	—	—	—	—	—	—	—	—	—	—	—
2. その他の介護収益	—	—	—	—	—	—	—	—	—	—	—	—	—	—	—	—	—	—	—	—
III 医療・介護費用	36,600	<b>36,200</b>	76.2	<b>75.5</b>	-1.1	40,562	<b>40,164</b>	81.3	<b>80.5</b>	-1.0	36,133	<b>36,867</b>	83.4	<b>79.8</b>	2.0	43,901	<b>43,556</b>	82.1	<b>79.9</b>	-0.8
1. 給与費	18,498	<b>17,826</b>	38.5	<b>37.2</b>	-3.6	19,866	<b>19,494</b>	39.8	<b>39.1</b>	-1.9	14,753	<b>15,416</b>	34.1	<b>33.4</b>	4.5	22,153	<b>21,762</b>	41.4	<b>39.9</b>	-1.8
2. 医薬品費	535	<b>559</b>	1.1	<b>1.2</b>	4.5	401	<b>446</b>	0.8	<b>0.9</b>	11.2	500	<b>481</b>	1.2	<b>1.0</b>	-3.8	716	<b>754</b>	1.3	<b>1.4</b>	5.3
3. 歯科材料費	2,835	<b>3,425</b>	5.9	<b>7.1</b>	20.8	3,304	<b>3,319</b>	6.6	<b>6.7</b>	0.5	2,791	<b>2,909</b>	6.4	<b>6.3</b>	4.2	3,335	<b>3,203</b>	6.2	<b>5.9</b>	-4.0
4. 委託費	3,830	<b>3,779</b>	8.0	<b>7.9</b>	-1.3	3,506	<b>3,615</b>	7.0	<b>7.2</b>	3.1	3,489	<b>3,636</b>	8.1	<b>7.9</b>	4.2	3,321	<b>3,405</b>	6.2	<b>6.2</b>	2.5
5. 減価償却費	2,034	<b>2,006</b>	4.2	<b>4.2</b>	-1.4	2,985	<b>3,020</b>	6.0	<b>6.1</b>	1.2	3,057	<b>2,841</b>	7.1	<b>6.2</b>	-7.1	1,994	<b>2,012</b>	3.7	<b>3.7</b>	0.9
（再掲）建物減価償却費	—	—	—	—	—	—	—	—	—	—	—	—	—	—	—	—	—	—	—	—
（再掲）医療機器減価償却費	—	—	—	—	—	—	—	—	—	—	—	—	—	—	—	—	—	—	—	—
6. その他の医療費用	8,868	<b>8,606</b>	18.5	<b>18.0</b>	-3.0	10,499	<b>10,272</b>	21.0	<b>20.6</b>	-2.2	11,544	<b>11,583</b>	26.6	<b>25.1</b>	0.3	12,382	<b>12,420</b>	23.1	<b>22.8</b>	0.3
（再掲）設備機器賃借料	299	<b>393</b>	0.6	<b>0.8</b>	31.4	265	<b>440</b>	0.5	<b>0.9</b>	66.0	484	<b>443</b>	1.1	<b>1.0</b>	-8.5	619	<b>702</b>	1.2	<b>1.3</b>	13.4
（再掲）医療機器賃借料	155	<b>225</b>	0.3	<b>0.5</b>	45.2	135	<b>150</b>	0.3	<b>0.3</b>	11.1	394	<b>361</b>	0.9	<b>0.8</b>	-8.4	389	<b>451</b>	0.7	<b>0.8</b>	15.9
IV 損益差額（I + II - III）	11,447	<b>11,719</b>	23.8	<b>24.5</b>	—	9,360	<b>9,737</b>	18.7	<b>19.5</b>	—	7,194	<b>9,326</b>	16.6	<b>20.2</b>	—	9,592	<b>10,963</b>	17.9	<b>20.1</b>	—
V 税金	—	—	—	—	—	—	—	—	—	—	—	—	—	—	—	—	—	—	—	—
VI 税引後の総損益差額（IV - V）	—	—	—	—	—	—	—	—	—	—	—	—	—	—	—	—	—	—	—	—
施設数	62	—	—	—	—	42	—	—	—	—	37	—	—	—	—	27	—	—	—	—
平均ユニット数	3	3	—	—	—	3	3	—	—	—	3	3	—	—	—	3	3	—	—	—

歯科診療所（全体(青色申告者を含む)）（集計2）入院基本料の地域加算

(1施設当たり損益)

	5級					6級					7級					その他				
	金額		構成比率		金額の 伸び率	金額		構成比率		金額の 伸び率	金額		構成比率		金額の 伸び率	金額		構成比率		金額の 伸び率
	前々年(度)	前年(度)	前々年(度)	前年(度)		前々年(度)	前年(度)	前々年(度)	前年(度)		前々年(度)	前年(度)	前々年(度)	前年(度)		前々年(度)	前年(度)	前々年(度)	前年(度)	
	千円	千円	%	%	%	千円	千円	%	%	%	千円	千円	%	%	%	千円	千円	%	%	%
I 医療収益	56,300	<b>56,804</b>	99.5	<b>99.5</b>	0.9	47,861	<b>48,186</b>	99.8	<b>99.9</b>	0.7	65,585	<b>66,113</b>	97.3	<b>97.3</b>	0.8	53,937	<b>54,788</b>	98.4	<b>98.4</b>	1.6
1. 保険診療収益	46,145	<b>46,179</b>	81.6	<b>80.9</b>	0.1	41,420	<b>41,228</b>	86.4	<b>85.4</b>	-0.5	59,514	<b>59,766</b>	88.3	<b>88.0</b>	0.4	45,734	<b>46,423</b>	83.5	<b>83.4</b>	1.5
2. 労災等診療収益	—	—	—	—	—	—	—	—	—	—	—	—	—	—	—	—	—	—	—	—
3. その他の診療収益	—	—	—	—	—	—	—	—	—	—	—	—	—	—	—	—	—	—	—	—
4. その他の医療収益	—	—	—	—	—	—	—	—	—	—	—	—	—	—	—	—	—	—	—	—
II 介護収益	268	<b>286</b>	0.5	<b>0.5</b>	6.7	82	<b>65</b>	0.2	<b>0.1</b>	-20.7	1,841	<b>1,822</b>	2.7	<b>2.7</b>	-1.0	852	<b>904</b>	1.6	<b>1.6</b>	6.1
1. 居宅サービス収益	—	—	—	—	—	—	—	—	—	—	—	—	—	—	—	—	—	—	—	—
2. その他の介護収益	—	—	—	—	—	—	—	—	—	—	—	—	—	—	—	—	—	—	—	—
III 医療・介護費用	43,366	<b>44,167</b>	76.7	<b>77.4</b>	1.8	38,514	<b>38,625</b>	80.3	<b>80.0</b>	0.3	54,191	<b>55,436</b>	80.4	<b>81.6</b>	2.3	43,910	<b>44,455</b>	80.1	<b>79.8</b>	1.2
1. 給与費	19,489	<b>20,100</b>	34.5	<b>35.2</b>	3.1	17,714	<b>17,813</b>	36.9	<b>36.9</b>	0.6	26,486	<b>27,855</b>	39.3	<b>41.0</b>	5.2	20,889	<b>20,965</b>	38.1	<b>37.6</b>	0.4
2. 医薬品費	850	<b>782</b>	1.5	<b>1.4</b>	-8.0	527	<b>549</b>	1.1	<b>1.1</b>	4.2	846	<b>802</b>	1.3	<b>1.2</b>	-5.2	563	<b>550</b>	1.0	<b>1.0</b>	-2.3
3. 歯科材料費	4,328	<b>4,421</b>	7.7	<b>7.7</b>	2.1	3,429	<b>3,376</b>	7.2	<b>7.0</b>	-1.5	4,559	<b>4,659</b>	6.8	<b>6.9</b>	2.2	4,147	<b>4,248</b>	7.6	<b>7.6</b>	2.4
4. 委託費	4,426	<b>4,710</b>	7.8	<b>8.3</b>	6.4	3,942	<b>3,986</b>	8.2	<b>8.3</b>	1.1	4,506	<b>4,437</b>	6.7	<b>6.5</b>	-1.5	5,027	<b>5,126</b>	9.2	<b>9.2</b>	2.0
5. 減価償却費	3,014	<b>2,612</b>	5.3	<b>4.6</b>	-13.3	3,460	<b>3,388</b>	7.2	<b>7.0</b>	-2.1	3,077	<b>2,867</b>	4.6	<b>4.2</b>	-6.8	2,810	<b>2,871</b>	5.1	<b>5.2</b>	2.2
（再掲）建物減価償却費	—	—	—	—	—	—	—	—	—	—	—	—	—	—	—	—	—	—	—	—
（再掲）医療機器減価償却費	—	—	—	—	—	—	—	—	—	—	—	—	—	—	—	—	—	—	—	—
6. その他の医療費用	11,259	<b>11,542</b>	19.9	<b>20.2</b>	2.5	9,443	<b>9,512</b>	19.7	<b>19.7</b>	0.7	14,716	<b>14,815</b>	21.8	<b>21.8</b>	0.7	10,474	<b>10,695</b>	19.1	<b>19.2</b>	2.1
（再掲）設備機器賃借料	430	<b>444</b>	0.8	<b>0.8</b>	3.3	362	<b>375</b>	0.8	<b>0.8</b>	3.6	645	<b>621</b>	1.0	<b>0.9</b>	-3.7	526	<b>525</b>	1.0	<b>0.9</b>	-0.2
（再掲）医療機器賃借料	255	<b>249</b>	0.5	<b>0.4</b>	-2.4	228	<b>235</b>	0.5	<b>0.5</b>	3.1	322	<b>325</b>	0.5	<b>0.5</b>	0.9	323	<b>322</b>	0.6	<b>0.6</b>	-0.3
IV 損益差額（I + II - III）	13,202	<b>12,923</b>	23.3	<b>22.6</b>	—	9,428	<b>9,626</b>	19.7	<b>19.9</b>	—	13,234	<b>12,499</b>	19.6	<b>18.4</b>	—	10,879	<b>11,238</b>	19.9	<b>20.2</b>	—
V 税金	—	—	—	—	—	—	—	—	—	—	—	—	—	—	—	—	—	—	—	—
VI 税引後の総損益差額（IV - V）	—	—	—	—	—	—	—	—	—	—	—	—	—	—	—	—	—	—	—	—
施設数	67	—	—	—	—	66	—	—	—	—	79	—	—	—	—	245	—	—	—	—
平均ユニット数	4	4	—	—	—	4	4	—	—	—	4	4	—	—	—	4	4	—	—	—

(6) 損益差額階級別施設数

一般診療所（青色申告者を含む）（集計2）

（施設数）

損益差額	個人				（再掲）医療法人				（再掲）その他				全体			
	入院診療 収益あり	入院診療収益なし		全体	入院診療 収益あり	入院診療収益なし		全体	入院診療 収益あり	入院診療収益なし		全体	入院診療 収益あり	入院診療収益なし		全体
		(参考) 有床				(参考) 有床				(参考) 有床				(参考) 有床		
-500万円未満	0	17	1	17	22	132	4	154	0	18	0	18	22	167	5	189
-500万円以上～0円未満	0	23	2	23	8	151	5	159	0	4	0	4	8	178	7	186
0円以上～500万円未満	3	63	0	66	8	180	5	188	0	4	0	4	11	247	5	258
500万円以上～1,000万円未満	2	60	1	62	5	114	2	119	0	2	0	2	7	176	3	183
1,000万円以上～1,500万円未満	2	86	1	88	5	64	1	69	0	1	0	1	7	151	2	158
1,500万円以上～2,000万円未満	0	90	1	90	6	38	0	44	0	1	0	1	6	129	1	135
2,000万円以上～2,500万円未満	2	71	0	73	3	40	1	43	1	0	0	1	6	111	1	117
2,500万円以上～3,000万円未満	2	68	1	70	1	20	1	21	0	2	1	2	3	90	3	93
3,000万円以上～3,500万円未満	3	57	0	60	2	18	1	20	0	2	0	2	5	77	1	82
3,500万円以上～4,000万円未満	0	47	0	47	2	12	0	14	0	0	0	0	2	59	0	61
4,000万円以上～4,500万円未満	1	28	0	29	3	9	0	12	1	1	0	2	5	38	0	43
4,500万円以上～5,000万円未満	0	28	0	28	3	9	0	12	0	1	0	1	3	38	0	41
5,000万円以上～5,500万円未満	2	23	0	25	1	7	0	8	0	0	0	0	3	30	0	33
5,500万円以上～6,000万円未満	2	10	0	12	1	7	1	8	0	0	0	0	3	17	1	20
6,000万円以上～6,500万円未満	1	10	0	11	0	2	1	2	0	0	0	0	1	12	1	13
6,500万円以上～7,000万円未満	0	5	0	5	0	3	0	3	0	0	0	0	0	8	0	8
7,000万円以上～7,500万円未満	0	5	0	5	0	3	0	3	0	0	0	0	0	8	0	8
7,500万円以上～8,000万円未満	0	2	0	2	1	2	0	3	0	0	0	0	1	4	0	5
8,000万円以上～8,500万円未満	0	4	0	4	2	2	1	4	0	0	0	0	2	6	1	8
8,500万円以上～9,000万円未満	0	4	0	4	1	2	0	3	0	1	1	1	1	7	1	8
9,000万円以上～9,500万円未満	0	4	0	4	0	2	0	2	0	0	0	0	0	6	0	6
9,500万円以上～1億円未満	0	0	0	0	0	5	1	5	0	0	0	0	0	5	1	5
1億円以上	5	14	0	19	2	19	1	21	0	4	0	4	7	37	1	44
全体	25	719	7	744	76	841	25	917	2	41	2	43	103	1,601	34	1,704

歯科診療所（青色申告者を含む）（集計2）

（施設数）

収 支 差 額	個 人	（再掲）医療法人	（再掲）その他	全 体
-250万未満	11	26	2	39
-250万円以上 ～ 0円未満	17	20	0	37
0円以上 ～ 250万円未満	36	30	1	67
250万円以上 ～ 500万円未満	59	14	0	73
500万円以上 ～ 750万円未満	61	9	0	70
750万円以上 ～ 1,000万円未満	66	6	0	72
1,000万円以上 ～ 1,250万円未満	39	11	0	50
1,250万円以上 ～ 1,500万円未満	48	4	0	52
1,500万円以上 ～ 1,750万円未満	33	2	0	35
1,750万円以上 ～ 2,000万円未満	24	3	0	27
2,000万円以上 ～ 2,250万円未満	21	0	0	21
2,250万円以上 ～ 2,500万円未満	21	2	0	23
2,500万円以上 ～ 2,750万円未満	10	1	0	11
2,750万円以上 ～ 3,000万円未満	9	2	0	11
3,000万円以上 ～ 3,250万円未満	4	2	0	6
3,250万円以上 ～ 3,500万円未満	3	0	0	3
3,500万円以上 ～ 3,750万円未満	5	1	0	6
3,750万円以上 ～ 4,000万円未満	2	1	0	3
4,000万円以上 ～ 4,250万円未満	5	1	0	6
4,250万円以上 ～ 4,500万円未満	1	0	0	1
4,500万円以上 ～ 4,750万円未満	2	1	0	3
4,750万円以上 ～ 5,000万円未満	0	0	0	0
5,000万円以上	4	5	0	9
全 体	481	141	3	625

(7) 最頻損益差額階級の損益状況

一般診療所（個人(青色申告者を含む)）（集計2）

(1施設当たり損益)

	入院診療収益あり					入院診療収益なし										全体				
	金額		構成比率		金額の伸び率	金額		構成比率		金額の伸び率	(参考) 有床					金額		構成比率		金額の伸び率
	前々年(度)	前年(度)	前々年(度)	前年(度)		前々年(度)	前年(度)	前々年(度)	前年(度)		金額	構成比率	金額の伸び率			前々年(度)	前年(度)	前々年(度)	前年(度)	
	千円	千円	%	%	%	千円	千円	%	%	%	千円	千円	%	%	%	千円	千円	%	%	%
I 医療収益	375,522	<b>379,526</b>	100.0	<b>100.0</b>	1.1	63,490	<b>64,692</b>	100.0	<b>100.0</b>	1.9	*	*	*	*	—	63,490	<b>64,692</b>	100.0	<b>100.0</b>	1.9
1. 入院診療収益	283,665	<b>287,311</b>	75.5	<b>75.7</b>	1.3	0	<b>0</b>	0.0	<b>0.0</b>	—	*	*	*	*	—	0	<b>0</b>	0.0	<b>0.0</b>	—
保険診療収益	154,829	<b>151,325</b>	41.2	<b>39.9</b>	-2.3	0	<b>0</b>	0.0	<b>0.0</b>	—	*	*	*	*	—	0	<b>0</b>	0.0	<b>0.0</b>	—
公害等診療収益	—	—	—	—	—	—	—	—	—	—	—	—	—	—	—	—	—	—	—	—
その他の診療収益	—	—	—	—	—	—	—	—	—	—	—	—	—	—	—	—	—	—	—	—
2. 外来診療収益	89,731	<b>89,773</b>	23.9	<b>23.7</b>	0.0	62,032	<b>63,166</b>	97.7	<b>97.6</b>	1.8	*	*	*	*	—	62,032	<b>63,166</b>	97.7	<b>97.6</b>	1.8
保険診療収益	46,764	<b>47,620</b>	12.5	<b>12.5</b>	1.8	58,468	<b>59,394</b>	92.1	<b>91.8</b>	1.6	*	*	*	*	—	58,468	<b>59,394</b>	92.1	<b>91.8</b>	1.6
公害等診療収益	—	—	—	—	—	—	—	—	—	—	—	—	—	—	—	—	—	—	—	—
その他の診療収益	—	—	—	—	—	—	—	—	—	—	—	—	—	—	—	—	—	—	—	—
3. その他の医療収益	—	—	—	—	—	—	—	—	—	—	—	—	—	—	—	—	—	—	—	—
II 介護収益	0	<b>0</b>	0.0	<b>0.0</b>	—	7	<b>6</b>	0.0	<b>0.0</b>	-14.3	*	*	*	*	—	7	<b>6</b>	0.0	<b>0.0</b>	-14.3
1. 施設サービス収益	—	—	—	—	—	—	—	—	—	—	—	—	—	—	—	—	—	—	—	—
2. 居宅サービス収益	—	—	—	—	—	—	—	—	—	—	—	—	—	—	—	—	—	—	—	—
(再掲)短期入所療養介護分	—	—	—	—	—	—	—	—	—	—	—	—	—	—	—	—	—	—	—	—
3. その他の介護収益	—	—	—	—	—	—	—	—	—	—	—	—	—	—	—	—	—	—	—	—
III 医療・介護費用	197,846	<b>202,192</b>	52.7	<b>53.3</b>	2.2	46,338	<b>47,316</b>	73.0	<b>73.1</b>	2.1	*	*	*	*	—	46,338	<b>47,316</b>	73.0	<b>73.1</b>	2.1
1. 給与費	87,485	<b>88,167</b>	23.3	<b>23.2</b>	0.8	17,402	<b>17,617</b>	27.4	<b>27.2</b>	1.2	*	*	*	*	—	17,402	<b>17,617</b>	27.4	<b>27.2</b>	1.2
2. 医薬品費	25,966	<b>26,090</b>	6.9	<b>6.9</b>	0.5	11,417	<b>11,806</b>	18.0	<b>18.2</b>	3.4	*	*	*	*	—	11,417	<b>11,806</b>	18.0	<b>18.2</b>	3.4
3. 材料費	4,030	<b>3,988</b>	1.1	<b>1.1</b>	-1.0	1,462	<b>1,470</b>	2.3	<b>2.3</b>	0.5	*	*	*	*	—	1,462	<b>1,470</b>	2.3	<b>2.3</b>	0.5
4. 給食用材料費	13,208	<b>14,058</b>	3.5	<b>3.7</b>	6.4	0	<b>0</b>	0.0	<b>0.0</b>	—	*	*	*	*	—	0	<b>0</b>	0.0	<b>0.0</b>	—
5. 委託費	11,772	<b>13,483</b>	3.1	<b>3.6</b>	14.5	1,748	<b>1,829</b>	2.8	<b>2.8</b>	4.6	*	*	*	*	—	1,748	<b>1,829</b>	2.8	<b>2.8</b>	4.6
6. 減価償却費	11,783	<b>11,767</b>	3.1	<b>3.1</b>	-0.1	2,861	<b>2,892</b>	4.5	<b>4.5</b>	1.1	*	*	*	*	—	2,861	<b>2,892</b>	4.5	<b>4.5</b>	1.1
(再掲)建物減価償却費	—	—	—	—	—	—	—	—	—	—	—	—	—	—	—	—	—	—	—	—
(再掲)医療機器減価償却費	—	—	—	—	—	—	—	—	—	—	—	—	—	—	—	—	—	—	—	—
7. その他の医療・介護費用	43,602	<b>44,639</b>	11.6	<b>11.8</b>	2.4	11,448	<b>11,702</b>	18.0	<b>18.1</b>	2.2	*	*	*	*	—	11,448	<b>11,702</b>	18.0	<b>18.1</b>	2.2
(再掲)設備機器賃借料	3,328	<b>2,454</b>	0.9	<b>0.6</b>	-26.3	943	<b>969</b>	1.5	<b>1.5</b>	2.8	*	*	*	*	—	943	<b>969</b>	1.5	<b>1.5</b>	2.8
(再掲)医療機器賃借料	3,217	<b>2,332</b>	0.9	<b>0.6</b>	-27.5	700	<b>747</b>	1.1	<b>1.2</b>	6.7	*	*	*	*	—	700	<b>747</b>	1.1	<b>1.2</b>	6.7
IV 損益差額 (I + II - III)	177,676	<b>177,334</b>	47.3	<b>46.7</b>	—	17,159	<b>17,383</b>	27.0	<b>26.9</b>	—	*	*	*	*	—	17,159	<b>17,383</b>	27.0	<b>26.9</b>	—
V 税金	—	—	—	—	—	—	—	—	—	—	—	—	—	—	—	—	—	—	—	—
VI 税引後の総損益差額 (IV - V)	—	—	—	—	—	—	—	—	—	—	—	—	—	—	—	—	—	—	—	—
施設数	5	—	—	—	—	90	—	—	—	—	*	—	—	—	—	90	—	—	—	—

(注) 個人立の一般診療所の損益差額からは、開設者の報酬となる部分以外に、建物、設備について現存物の価値以上の改善を行うための内部資金に充てられることが考えられる。

## (再掲) 一般診療所 (医療法人) (集計2)

(1施設当たり損益)

	入院診療収益あり					入院診療収益なし										全体				
	金額		構成比率		金額の 伸び率	金額		構成比率		金額の 伸び率	(参考) 有床					金額		構成比率		金額の 伸び率
	前々年(度)	前年(度)	前々年(度)	前年(度)		前々年(度)	前年(度)	前々年(度)	前年(度)		金額		構成比率		金額の 伸び率	前々年(度)	前年(度)	前々年(度)	前年(度)	
	千円	千円	%	%	%	千円	千円	%	%	%	千円	千円	%	%	%	千円	千円	%	%	%
I 医療収益	217,115	204,731	96.7	96.4	-5.7	113,164	110,454	98.5	98.4	-2.4	114,121	113,565	100.0	100.0	-0.5	118,385	115,576	98.4	98.4	-2.4
1. 入院診療収益	100,916	90,624	44.9	42.7	-10.2	0	0	0.0	0.0	—	0	0	0.0	0.0	—	2,893	2,899	2.4	2.5	0.2
保険診療収益	59,295	54,507	26.4	25.7	-8.1	0	0	0.0	0.0	—	0	0	0.0	0.0	—	1,808	1,809	1.5	1.5	0.1
公害等診療収益	1,360	1,310	0.6	0.6	-3.7	0	0	0.0	0.0	—	0	0	0.0	0.0	—	15	13	0.0	0.0	-13.3
その他の診療収益	40,261	34,807	17.9	16.4	-13.5	0	0	0.0	0.0	—	0	0	0.0	0.0	—	1,071	1,077	0.9	0.9	0.6
2. 外来診療収益	111,852	108,429	49.8	51.1	-3.1	108,318	105,654	94.2	94.1	-2.5	106,879	106,785	93.7	94.0	-0.1	110,499	107,711	91.9	91.7	-2.5
保険診療収益	96,225	93,292	42.8	43.9	-3.0	98,898	96,161	86.0	85.6	-2.8	105,113	105,412	92.1	92.8	0.3	100,464	97,599	83.5	83.1	-2.9
公害等診療収益	2,622	2,586	1.2	1.2	-1.4	1,188	1,131	1.0	1.0	-4.8	59	58	0.1	0.1	-1.7	1,361	1,346	1.1	1.1	-1.1
その他の診療収益	13,005	12,551	5.8	5.9	-3.5	8,233	8,362	7.2	7.4	1.6	1,707	1,315	1.5	1.2	-23.0	8,673	8,767	7.2	7.5	1.1
3. その他の医療収益	4,346	5,678	1.9	2.7	30.6	4,845	4,800	4.2	4.3	-0.9	7,242	6,780	6.3	6.0	-6.4	4,994	4,966	4.2	4.2	-0.6
II 介護収益	7,456	7,603	3.3	3.6	2.0	1,778	1,823	1.5	1.6	2.5	0	0	0.0	0.0	—	1,872	1,887	1.6	1.6	0.8
1. 施設サービス収益	0	0	0.0	0.0	—	268	264	0.2	0.2	-1.5	0	0	0.0	0.0	—	257	253	0.2	0.2	-1.6
2. 居宅サービス収益	6,943	7,105	3.1	3.3	2.3	1,343	1,307	1.2	1.2	-2.7	0	0	0.0	0.0	—	1,451	1,388	1.2	1.2	-4.3
(再掲)短期入所療養介護分	317	360	0.1	0.2	13.6	0	0	0.0	0.0	—	0	0	0.0	0.0	—	0	0	0.0	0.0	—
3. その他の介護収益	512	498	0.2	0.2	-2.7	166	252	0.1	0.2	51.8	0	0	0.0	0.0	—	164	246	0.1	0.2	50.0
III 医療・介護費用	232,718	238,878	103.6	112.5	2.6	112,522	110,104	97.9	98.1	-2.1	113,411	115,823	99.4	102.0	2.1	117,704	115,293	97.9	98.2	-2.0
1. 給与費	110,298	109,809	49.1	51.7	-0.4	62,697	62,639	54.5	55.8	-0.1	47,393	46,988	41.5	41.4	-0.9	65,283	65,252	54.3	55.6	0.0
2. 医薬品費	22,961	22,120	10.2	10.4	-3.7	16,368	14,097	14.2	12.6	-13.9	30,078	32,783	26.4	28.9	9.0	17,037	14,764	14.2	12.6	-13.3
3. 材料費	11,292	10,848	5.0	5.1	-3.9	2,252	2,163	2.0	1.9	-4.0	2,310	1,742	2.0	1.5	-24.6	2,531	2,450	2.1	2.1	-3.2
4. 給食用材料費	2,384	2,284	1.1	1.1	-4.2	58	54	0.1	0.0	-6.9	0	0	0.0	0.0	—	261	254	0.2	0.2	-2.7
5. 委託費	15,896	16,485	7.1	7.8	3.7	3,526	3,685	3.1	3.3	4.5	1,339	1,300	1.2	1.1	-2.9	3,857	4,011	3.2	3.4	4.0
6. 減価償却費	8,836	9,174	3.9	4.3	3.8	4,006	3,955	3.5	3.5	-1.3	3,942	3,866	3.5	3.4	-1.9	4,263	4,168	3.5	3.5	-2.2
(再掲)建物減価償却費	1,735	2,522	0.8	1.2	45.4	634	606	0.6	0.5	-4.4	280	260	0.2	0.2	-7.1	702	682	0.6	0.6	-2.8
(再掲)医療機器減価償却費	2,984	3,198	1.3	1.5	7.2	1,440	1,371	1.3	1.2	-4.8	1,719	1,621	1.5	1.4	-5.7	1,566	1,476	1.3	1.3	-5.7
7. その他の医療・介護費用	61,051	68,157	27.2	32.1	11.6	23,614	23,511	20.5	20.9	-0.4	28,349	29,144	24.8	25.7	2.8	24,472	24,394	20.3	20.8	-0.3
(再掲)設備機器賃借料	3,951	4,237	1.8	2.0	7.2	1,612	1,651	1.4	1.5	2.4	289	311	0.3	0.3	7.6	1,663	1,697	1.4	1.4	2.0
(再掲)医療機器賃借料	1,934	2,228	0.9	1.0	15.2	1,036	1,064	0.9	0.9	2.7	110	124	0.1	0.1	12.7	1,081	1,107	0.9	0.9	2.4
IV 損益差額 (I + II - III)	-8,147	-26,545	-3.6	-12.5	—	2,419	2,173	2.1	1.9	—	710	-2,258	0.6	-2.0	—	2,553	2,170	2.1	1.8	—
V 税金	1,513	413	0.7	0.2	-72.7	665	390	0.6	0.3	-41.4	270	61	0.2	0.1	-77.4	686	405	0.6	0.3	-41.0
VI 税引後の総損益差額 (IV - V)	-9,660	-26,958	-4.3	-12.7	—	1,754	1,782	1.5	1.6	—	440	-2,319	0.4	-2.0	—	1,867	1,765	1.6	1.5	—
施設数	22	—	—	—	—	180	—	—	—	—	5	—	—	—	—	188	—	—	—	—

## (再掲) 一般診療所 (その他) (集計2)

(1施設当たり損益)

	入院診療収益あり					入院診療収益なし										全体				
	金額		構成比率		金額の伸比率	金額		構成比率		金額の伸比率	(参考) 有床					金額		構成比率		金額の伸比率
	前々年(度)	前年(度)	前々年(度)	前年(度)		前々年(度)	前年(度)	前々年(度)	前年(度)		前々年(度)	前年(度)	前々年(度)	前年(度)	前々年(度)	前年(度)	前々年(度)	前年(度)		
	千円	千円	%	%	%	千円	千円	%	%	%	千円	千円	%	%	%	千円	千円	%	%	%
I 医療収益	*	*	*	*	—	74,679	<b>70,104</b>	97.4	<b>93.6</b>	-6.1	*	*	*	*	*	74,679	<b>70,104</b>	97.4	<b>93.6</b>	-6.1
1. 入院診療収益	*	*	*	*	—	0	0	0.0	0.0	—	*	*	*	*	*	0	0	0.0	0.0	—
保険診療収益	*	*	*	*	—	0	0	0.0	0.0	—	*	*	*	*	*	0	0	0.0	0.0	—
公害等診療収益	*	*	*	*	—	0	0	0.0	0.0	—	*	*	*	*	*	0	0	0.0	0.0	—
その他の診療収益	*	*	*	*	—	0	0	0.0	0.0	—	*	*	*	*	*	0	0	0.0	0.0	—
2. 外来診療収益	*	*	*	*	—	59,684	<b>55,052</b>	77.8	<b>73.5</b>	-7.8	*	*	*	*	*	59,684	<b>55,052</b>	77.8	<b>73.5</b>	-7.8
保険診療収益	*	*	*	*	—	55,810	<b>51,464</b>	72.8	<b>68.7</b>	-7.8	*	*	*	*	*	55,810	<b>51,464</b>	72.8	<b>68.7</b>	-7.8
公害等診療収益	*	*	*	*	—	45	<b>47</b>	0.1	<b>0.1</b>	4.4	*	*	*	*	*	45	<b>47</b>	0.1	<b>0.1</b>	4.4
その他の診療収益	*	*	*	*	—	3,828	<b>3,541</b>	5.0	<b>4.7</b>	-7.5	*	*	*	*	*	3,828	<b>3,541</b>	5.0	<b>4.7</b>	-7.5
3. その他の医療収益	*	*	*	*	—	14,995	<b>15,051</b>	19.6	<b>20.1</b>	0.4	*	*	*	*	*	14,995	<b>15,051</b>	19.6	<b>20.1</b>	0.4
II 介護収益	*	*	*	*	—	2,010	<b>4,755</b>	2.6	<b>6.4</b>	136.6	*	*	*	*	*	2,010	<b>4,755</b>	2.6	<b>6.4</b>	136.6
1. 施設サービス収益	*	*	*	*	—	0	0	0.0	0.0	—	*	*	*	*	*	0	0	0.0	0.0	—
2. 居宅サービス収益	*	*	*	*	—	1,981	<b>4,699</b>	2.6	<b>6.3</b>	137.2	*	*	*	*	*	1,981	<b>4,699</b>	2.6	<b>6.3</b>	137.2
(再掲)短期入所療養介護分	*	*	*	*	—	0	0	0.0	0.0	—	*	*	*	*	*	0	0	0.0	0.0	—
3. その他の介護収益	*	*	*	*	—	30	<b>55</b>	0.0	<b>0.1</b>	83.3	*	*	*	*	*	30	<b>55</b>	0.0	<b>0.1</b>	83.3
III 医療・介護費用	*	*	*	*	—	102,564	<b>103,105</b>	133.7	<b>137.7</b>	0.5	*	*	*	*	*	102,564	<b>103,105</b>	133.7	<b>137.7</b>	0.5
1. 給与費	*	*	*	*	—	62,019	<b>63,891</b>	80.9	<b>85.3</b>	3.0	*	*	*	*	*	62,019	<b>63,891</b>	80.9	<b>85.3</b>	3.0
2. 医薬品費	*	*	*	*	—	10,603	<b>9,630</b>	13.8	<b>12.9</b>	-9.2	*	*	*	*	*	10,603	<b>9,630</b>	13.8	<b>12.9</b>	-9.2
3. 材料費	*	*	*	*	—	1,255	<b>1,371</b>	1.6	<b>1.8</b>	9.2	*	*	*	*	*	1,255	<b>1,371</b>	1.6	<b>1.8</b>	9.2
4. 給食用材料費	*	*	*	*	—	32	<b>98</b>	0.0	<b>0.1</b>	206.3	*	*	*	*	*	32	<b>98</b>	0.0	<b>0.1</b>	206.3
5. 委託費	*	*	*	*	—	6,081	<b>5,702</b>	7.9	<b>7.6</b>	-6.2	*	*	*	*	*	6,081	<b>5,702</b>	7.9	<b>7.6</b>	-6.2
6. 減価償却費	*	*	*	*	—	6,442	<b>5,937</b>	8.4	<b>7.9</b>	-7.8	*	*	*	*	*	6,442	<b>5,937</b>	8.4	<b>7.9</b>	-7.8
(再掲)建物減価償却費	*	*	*	*	—	2,923	<b>3,111</b>	3.8	<b>4.2</b>	6.4	*	*	*	*	*	2,923	<b>3,111</b>	3.8	<b>4.2</b>	6.4
(再掲)医療機器減価償却費	*	*	*	*	—	2,169	<b>1,402</b>	2.8	<b>1.9</b>	-35.4	*	*	*	*	*	2,169	<b>1,402</b>	2.8	<b>1.9</b>	-35.4
7. その他の医療・介護費用	*	*	*	*	—	16,133	<b>16,477</b>	21.0	<b>22.0</b>	2.1	*	*	*	*	*	16,133	<b>16,477</b>	21.0	<b>22.0</b>	2.1
(再掲)設備機器賃借料	*	*	*	*	—	1,752	<b>1,581</b>	2.3	<b>2.1</b>	-9.8	*	*	*	*	*	1,752	<b>1,581</b>	2.3	<b>2.1</b>	-9.8
(再掲)医療機器賃借料	*	*	*	*	—	1,439	<b>1,085</b>	1.9	<b>1.4</b>	-24.6	*	*	*	*	*	1,439	<b>1,085</b>	1.9	<b>1.4</b>	-24.6
IV 損益差額 (I + II - III)	*	*	*	*	—	-25,875	<b>-28,246</b>	-33.7	<b>-37.7</b>	—	*	*	*	*	*	-25,875	<b>-28,246</b>	-33.7	<b>-37.7</b>	—
V 税金	*	*	*	*	—	169	<b>220</b>	0.2	<b>0.3</b>	30.2	*	*	*	*	*	169	<b>220</b>	0.2	<b>0.3</b>	30.2
VI 税引後の総損益差額 (IV - V)	*	*	*	*	—	-26,044	<b>-28,466</b>	-34.0	<b>-38.0</b>	—	*	*	*	*	*	-26,044	<b>-28,466</b>	-34.0	<b>-38.0</b>	—
施設数	*	*	—	—	—	18	—	—	—	—	*	*	—	—	—	18	—	—	—	—



一般診療所（全体(青色申告者を含む)）（集計2）

（1施設当たり損益）

	入院診療収益あり					入院診療収益なし										全体				
	金額		構成比率		金額の伸び率	金額		構成比率		金額の伸び率	(参考) 有床					金額		構成比率		金額の伸び率
	前々年(度)	前年(度)	前々年(度)	前年(度)		前々年(度)	前年(度)	前々年(度)	前年(度)		金額	構成比率	金額の伸び率	前々年(度)	前年(度)	前々年(度)	前年(度)	前々年(度)	前年(度)	
	千円	千円	%	%	%	千円	千円	%	%	%	千円	千円	%	%	%	千円	千円	%	%	%
I 医療収益	217,115	<b>204,731</b>	96.7	<b>96.4</b>	-5.7	99,741	<b>97,662</b>	98.7	<b>98.7</b>	-2.1	93,230	<b>91,369</b>	100.0	<b>100.0</b>	-2.0	103,584	<b>101,427</b>	98.7	<b>98.7</b>	-2.1
1. 入院診療収益	100,916	<b>90,624</b>	44.9	<b>42.7</b>	-10.2	0	<b>0</b>	0.0	<b>0.0</b>	—	0	<b>0</b>	0.0	<b>0.0</b>	—	2,479	<b>2,476</b>	2.4	<b>2.4</b>	-0.1
保険診療収益	59,295	<b>54,507</b>	26.4	<b>25.7</b>	-8.1	0	<b>0</b>	0.0	<b>0.0</b>	—	0	<b>0</b>	0.0	<b>0.0</b>	—	1,688	<b>1,682</b>	1.6	<b>1.6</b>	-0.4
公害等診療収益	—	—	—	—	—	—	—	—	—	—	—	—	—	—	—	—	—	—	—	—
その他の診療収益	—	—	—	—	—	—	—	—	—	—	—	—	—	—	—	—	—	—	—	—
2. 外来診療収益	111,852	<b>108,429</b>	49.8	<b>51.1</b>	-3.1	89,597	<b>87,385</b>	88.7	<b>88.3</b>	-2.5	87,988	<b>86,468</b>	94.4	<b>94.6</b>	-1.7	91,104	<b>88,812</b>	86.8	<b>86.4</b>	-2.5
保険診療収益	96,225	<b>93,292</b>	42.8	<b>43.9</b>	-3.0	82,059	<b>79,833</b>	81.2	<b>80.6</b>	-2.7	86,615	<b>85,393</b>	92.9	<b>93.5</b>	-1.4	83,147	<b>80,836</b>	79.2	<b>78.6</b>	-2.8
公害等診療収益	—	—	—	—	—	—	—	—	—	—	—	—	—	—	—	—	—	—	—	—
その他の診療収益	—	—	—	—	—	—	—	—	—	—	—	—	—	—	—	—	—	—	—	—
3. その他の医療収益	—	—	—	—	—	—	—	—	—	—	—	—	—	—	—	—	—	—	—	—
II 介護収益	7,456	<b>7,603</b>	3.3	<b>3.6</b>	2.0	1,296	<b>1,329</b>	1.3	<b>1.3</b>	2.5	0	<b>0</b>	0.0	<b>0.0</b>	—	1,365	<b>1,375</b>	1.3	<b>1.3</b>	0.7
1. 施設サービス収益	—	—	—	—	—	—	—	—	—	—	—	—	—	—	—	—	—	—	—	—
2. 居宅サービス収益	—	—	—	—	—	—	—	—	—	—	—	—	—	—	—	—	—	—	—	—
(再掲)短期入所療養介護分	—	—	—	—	—	—	—	—	—	—	—	—	—	—	—	—	—	—	—	—
3. その他の介護収益	—	—	—	—	—	—	—	—	—	—	—	—	—	—	—	—	—	—	—	—
III 医療・介護費用	232,718	<b>238,878</b>	103.6	<b>112.5</b>	2.6	97,994	<b>96,709</b>	97.0	<b>97.7</b>	-1.3	93,244	<b>93,255</b>	100.0	<b>102.1</b>	0.0	101,753	<b>100,544</b>	97.0	<b>97.8</b>	-1.2
1. 給与費	110,298	<b>109,809</b>	49.1	<b>51.7</b>	-0.4	53,028	<b>53,162</b>	52.5	<b>53.7</b>	0.3	37,721	<b>37,237</b>	40.5	<b>40.8</b>	-1.3	54,910	<b>55,054</b>	52.3	<b>53.6</b>	0.3
2. 医薬品費	22,961	<b>22,120</b>	10.2	<b>10.4</b>	-3.7	14,730	<b>13,015</b>	14.6	<b>13.1</b>	-11.6	26,393	<b>27,618</b>	28.3	<b>30.2</b>	4.6	15,147	<b>13,431</b>	14.4	<b>13.1</b>	-11.3
3. 材料費	11,292	<b>10,848</b>	5.0	<b>5.1</b>	-3.9	1,964	<b>1,916</b>	1.9	<b>1.9</b>	-2.4	1,810	<b>1,355</b>	1.9	<b>1.5</b>	-25.1	2,194	<b>2,156</b>	2.1	<b>2.1</b>	-1.7
4. 給食用材料費	2,384	<b>2,284</b>	1.1	<b>1.1</b>	-4.2	160	<b>164</b>	0.2	<b>0.2</b>	2.5	0	<b>0</b>	0.0	<b>0.0</b>	—	321	<b>322</b>	0.3	<b>0.3</b>	0.3
5. 委託費	15,896	<b>16,485</b>	7.1	<b>7.8</b>	3.7	3,348	<b>3,494</b>	3.3	<b>3.5</b>	4.4	1,229	<b>1,162</b>	1.3	<b>1.3</b>	-5.5	3,585	<b>3,822</b>	3.4	<b>3.7</b>	6.6
6. 減価償却費	8,836	<b>9,174</b>	3.9	<b>4.3</b>	3.8	4,099	<b>3,989</b>	4.1	<b>4.0</b>	-2.7	2,902	<b>2,812</b>	3.1	<b>3.1</b>	-3.1	4,285	<b>4,141</b>	4.1	<b>4.0</b>	-3.4
(再掲)建物減価償却費	—	—	—	—	—	—	—	—	—	—	—	—	—	—	—	—	—	—	—	—
(再掲)医療機器減価償却費	—	—	—	—	—	—	—	—	—	—	—	—	—	—	—	—	—	—	—	—
7. その他の医療・介護費用	61,051	<b>68,157</b>	27.2	<b>32.1</b>	11.6	20,665	<b>20,969</b>	20.5	<b>21.2</b>	1.5	23,189	<b>23,072</b>	24.9	<b>25.3</b>	-0.5	21,311	<b>21,617</b>	20.3	<b>21.0</b>	1.4
(再掲)設備機器賃借料	3,951	<b>4,237</b>	1.8	<b>2.0</b>	7.2	1,412	<b>1,448</b>	1.4	<b>1.5</b>	2.5	1,414	<b>651</b>	1.5	<b>0.7</b>	-54.0	1,479	<b>1,508</b>	1.4	<b>1.5</b>	2.0
(再掲)医療機器賃借料	1,934	<b>2,228</b>	0.9	<b>1.0</b>	15.2	947	<b>974</b>	0.9	<b>1.0</b>	2.9	108	<b>88</b>	0.1	<b>0.1</b>	-18.5	1,010	<b>1,033</b>	1.0	<b>1.0</b>	2.3
IV 損益差額 (I + II - III)	-8,147	<b>-26,545</b>	-3.6	<b>-12.5</b>	—	3,043	<b>2,282</b>	3.0	<b>2.3</b>	—	-14	<b>-1,887</b>	0.0	<b>-2.1</b>	—	3,195	<b>2,259</b>	3.0	<b>2.2</b>	—
V 税金	—	—	—	—	—	—	—	—	—	—	—	—	—	—	—	—	—	—	—	—
VI 税引後の総損益差額 (IV - V)	—	—	—	—	—	—	—	—	—	—	—	—	—	—	—	—	—	—	—	—
施設数	22	—	—	—	—	247	—	—	—	—	7	—	—	—	—	258	—	—	—	—

歯科診療所（青色申告者を含む）（集計2）

（1施設当たり損益）

	個人					（再掲）医療法人					（再掲）その他					全体				
	金額		構成比率		金額の 伸び率	金額		構成比率		金額の 伸び率	金額		構成比率		金額の 伸び率	金額		構成比率		金額の 伸び率
	前々年(度)	前年(度)	前々年(度)	前年(度)		前々年(度)	前年(度)	前々年(度)	前年(度)		前々年(度)	前年(度)	前々年(度)	前年(度)		前々年(度)	前年(度)	前々年(度)	前年(度)	
I 医療収益	千円	千円	%	%	%	千円	千円	%	%	%	千円	千円	%	%	%	千円	千円	%	%	%
	36,278	<b>36,407</b>	99.9	<b>99.8</b>	0.4	66,093	<b>68,398</b>	100.0	<b>100.0</b>	3.5	*	*	*	*	—	31,781	<b>31,285</b>	100.0	<b>100.0</b>	-1.6
1. 保険診療収益	32,545	<b>32,422</b>	89.6	<b>88.8</b>	-0.4	45,362	<b>46,625</b>	68.6	<b>68.2</b>	2.8	*	*	*	*	—	25,995	<b>25,500</b>	81.8	<b>81.5</b>	-1.9
2. 労災等診療収益	—	—	—	—	—	0	<b>0</b>	0.0	<b>0.0</b>	—	*	*	*	*	—	—	—	—	—	—
3. その他の診療収益	—	—	—	—	—	19,532	<b>20,807</b>	29.6	<b>30.4</b>	6.5	*	*	*	*	—	—	—	—	—	—
4. その他の医療収益	—	—	—	—	—	1,199	<b>966</b>	1.8	<b>1.4</b>	-19.4	*	*	*	*	—	—	—	—	—	—
II 介護収益	25	<b>89</b>	0.1	<b>0.2</b>	256.0	0	<b>0</b>	0.0	<b>0.0</b>	—	*	*	*	*	—	6	<b>3</b>	0.0	<b>0.0</b>	-50.0
1. 居宅サービス収益	—	—	—	—	—	0	<b>0</b>	0.0	<b>0.0</b>	—	*	*	*	*	—	—	—	—	—	—
2. その他の介護収益	—	—	—	—	—	0	<b>0</b>	0.0	<b>0.0</b>	—	*	*	*	*	—	—	—	—	—	—
III 医療・介護費用	27,323	<b>27,746</b>	75.3	<b>76.0</b>	1.5	65,355	<b>67,404</b>	98.9	<b>98.5</b>	3.1	*	*	*	*	—	27,594	<b>27,535</b>	86.8	<b>88.0</b>	-0.2
1. 給与費	10,255	<b>10,477</b>	28.2	<b>28.7</b>	2.2	33,575	<b>34,104</b>	50.8	<b>49.9</b>	1.6	*	*	*	*	—	13,247	<b>13,032</b>	41.7	<b>41.7</b>	-1.6
2. 医薬品費	587	<b>605</b>	1.6	<b>1.7</b>	3.1	823	<b>809</b>	1.2	<b>1.2</b>	-1.7	*	*	*	*	—	416	<b>402</b>	1.3	<b>1.3</b>	-3.4
3. 歯科材料費	2,738	<b>2,693</b>	7.5	<b>7.4</b>	-1.6	5,731	<b>5,946</b>	8.7	<b>8.7</b>	3.8	*	*	*	*	—	2,249	<b>2,368</b>	7.1	<b>7.6</b>	5.3
4. 委託費	3,000	<b>3,101</b>	8.3	<b>8.5</b>	3.4	3,954	<b>4,678</b>	6.0	<b>6.8</b>	18.3	*	*	*	*	—	2,315	<b>2,352</b>	7.3	<b>7.5</b>	1.6
5. 減価償却費	2,458	<b>2,579</b>	6.8	<b>7.1</b>	4.9	3,334	<b>3,058</b>	5.0	<b>4.5</b>	-8.3	*	*	*	*	—	1,632	<b>1,524</b>	5.1	<b>4.9</b>	-6.6
（再掲）建物減価償却費	—	—	—	—	—	327	<b>261</b>	0.5	<b>0.4</b>	-20.2	*	*	*	*	—	—	—	—	—	—
（再掲）医療機器減価償却費	—	—	—	—	—	1,545	<b>1,318</b>	2.3	<b>1.9</b>	-14.7	*	*	*	*	—	—	—	—	—	—
6. その他の医療費用	8,286	<b>8,290</b>	22.8	<b>22.7</b>	0.0	17,939	<b>18,808</b>	27.1	<b>27.5</b>	4.8	*	*	*	*	—	7,734	<b>7,858</b>	24.3	<b>25.1</b>	1.6
（再掲）設備機器賃借料	389	<b>473</b>	1.1	<b>1.3</b>	21.6	520	<b>499</b>	0.8	<b>0.7</b>	-4.0	*	*	*	*	—	353	<b>386</b>	1.1	<b>1.2</b>	9.3
（再掲）医療機器賃借料	235	<b>300</b>	0.6	<b>0.8</b>	27.7	298	<b>291</b>	0.5	<b>0.4</b>	-2.3	*	*	*	*	—	181	<b>193</b>	0.6	<b>0.6</b>	6.6
IV 損益差額（I + II - III）	8,979	<b>8,751</b>	24.7	<b>24.0</b>	—	738	<b>994</b>	1.1	<b>1.5</b>	—	*	*	*	*	—	4,193	<b>3,753</b>	13.2	<b>12.0</b>	—
V 税金	—	—	—	—	—	213	<b>209</b>	0.3	<b>0.3</b>	-1.9	*	*	*	*	—	—	—	—	—	—
VI 税引後の総損益差額（IV - V）	—	—	—	—	—	525	<b>785</b>	0.8	<b>1.1</b>	—	*	*	*	*	—	—	—	—	—	—
施設数	66	—	—	—	—	30	—	—	—	—	*	—	—	—	—	73	—	—	—	—
平均ユニット数	3	3	—	—	—	4	4	—	—	—	*	*	—	—	—	3	3	—	—	—

（注）個人立の歯科診療所の損益差額からは、開設者の報酬となる部分以外に、建物、設備について現存物の価値以上の改善を行うための内部資金に充てられることが考えられる。

(8) 損益差額及び損益率の状況

一般診療所（青色申告者を含む）（集計2）

（1施設当たり）

		個人						(再掲) 医療法人・その他						全体					
		入院診療収益あり		入院診療収益なし		全体		入院診療収益あり		入院診療収益なし		全体		入院診療収益あり		入院診療収益なし		全体	
		前々年(度)	前年(度)	前々年(度)	前年(度)	前々年(度)	前年(度)	前々年(度)	前年(度)	前々年(度)	前年(度)	前々年(度)	前年(度)	前々年(度)	前年(度)	前々年(度)	前年(度)	前々年(度)	前年(度)
損益差額	構成比率	31.4%	29.9%	32.0%	32.0%	31.9%	31.8%	6.0%	4.1%	6.1%	6.2%	6.1%	5.9%	10.2%	8.3%	13.5%	13.5%	13.0%	12.9%
	平均値	千円 61,754.3	千円 58,313.1	千円 25,931.0	千円 26,171.3	千円 27,134.7	千円 27,251.4	千円 19,289.8	千円 13,174.8	千円 10,269.0	千円 10,327.9	千円 11,001.9	千円 10,559.2	千円 29,596.7	千円 24,130.7	千円 17,302.7	千円 17,443.1	千円 18,045.8	千円 17,847.3
	中央値	45,555.6	34,469.7	21,817.4	21,662.1	22,027.3	21,957.0	13,189.2	6,442.0	4,209.2	3,301.8	4,601.3	3,447.5	16,039.9	12,665.6	11,292.8	10,897.6	11,615.9	10,966.2
	標準誤差	13,976.4	15,496.0	955.6	952.0	1,058.7	1,073.4	4,919.8	5,191.8	1,325.4	1,275.2	1,283.3	1,244.6	5,314.4	5,726.7	868.8	845.4	879.5	866.7
	95%信頼区間	±27,393.8	±30,372.1	±1,872.9	±1,865.9	±2,075.0	±2,103.8	±9,642.9	±10,176.0	±2,597.7	±2,499.4	±2,515.3	±2,439.3	±10,416.2	±11,224.3	±1,702.8	±1,657.0	±1,723.9	±1,698.7
損益率	平均値	32.7%	30.8%	28.7%	30.7%	28.9%	30.7%	2.7%	0.5%	2.3%	2.0%	2.3%	1.9%	10.0%	7.9%	14.2%	14.9%	13.9%	14.5%
	中央値	27.4%	25.5%	30.7%	30.6%	30.6%	30.6%	4.1%	1.9%	3.4%	2.9%	3.5%	2.8%	6.5%	4.6%	13.0%	12.1%	12.1%	11.4%
	標準誤差	4.0%	4.3%	1.9%	0.9%	1.8%	0.8%	1.7%	1.9%	0.8%	0.8%	0.7%	0.8%	2.1%	2.2%	1.0%	0.7%	0.9%	0.7%
	95%信頼区間	±7.9%	±8.4%	±3.7%	±1.7%	±3.6%	±1.7%	±3.4%	±3.7%	±1.5%	±1.6%	±1.4%	±1.5%	±4.0%	±4.3%	±2.0%	±1.4%	±1.9%	±1.3%
	施設数	25		719		744		78		882		960		103		1,601		1,704	

- (注) 1. 損益差額の構成比率は、各開設者別の医業収益と介護収益を合算した金額に対する損益差額の割合である。  
 2. 損益率は、各一般診療所ごとの医業収益と介護収益を合算した金額に対する損益差額の割合である。

歯科診療所（青色申告者を含む）（集計2）

（1施設当たり）

		個人		(再掲) 医療法人・その他		全体	
		前々年(度)	前年(度)	前々年(度)	前年(度)	前々年(度)	前年(度)
損益差額	構成比率	28.0%	28.5%	8.7%	8.9%	20.2%	20.5%
	平均値	千円 11,768.4	千円 12,018.3	千円 8,230.2	千円 8,594.6	千円 10,953.2	千円 11,229.5
	中央値	9,769.4	9,486.7	1,721.7	1,519.3	8,449.3	8,566.0
	標準誤差	485.9	509.6	2,595.6	2,963.3	706.4	787.8
	95%信頼区間	±952.4	±998.8	±5,087.4	±5,808.1	±1,384.6	±1,544.2
損益率	平均値	26.8%	27.1%	1.3%	2.5%	20.9%	21.4%
	中央値	27.5%	28.0%	3.1%	3.2%	23.1%	23.3%
	標準誤差	1.9%	1.9%	1.9%	1.6%	1.6%	1.5%
	95%信頼区間	±3.8%	±3.7%	±3.7%	±3.0%	±3.2%	±3.0%
	施設数	481		144		625	

- (注) 1. 損益差額の構成比率は、各開設者別の医業収益と介護収益を合算した金額に対する損益差額の割合である。  
 2. 損益率は、各歯科診療所ごとの医業収益と介護収益を合算した金額に対する損益差額の割合である。

(9) 職種別常勤職員1人平均給料年(度)額等

一般診療所 開設者別 (青色申告者を含む) (集計2)

(単位:円、%)

	入院診療収益あり													
	個人							(再掲) 医療法人						
	前々年(度)			前年(度)			金額の伸比率	前々年(度)			前年(度)			金額の伸比率
	平均給料年(度)額(①)	賞与(②)	①+②	平均給料年(度)額(①)	賞与(②)	①+②		平均給料年(度)額(①)	賞与(②)	①+②	平均給料年(度)額(①)	賞与(②)	①+②	
院長	—	—	—	—	—	—	—	34,775,124	45,968	34,821,091	34,568,239	91,129	34,659,368	△ 0.5
医師	9,624,480	955,200	10,579,680	7,099,967	685,225	7,785,192	△ 26.4	12,807,962	85,933	12,893,896	12,190,096	138,855	12,328,951	△ 4.4
歯科医師	—	—	—	—	—	—	—	—	—	—	—	—	—	—
薬剤師	*	*	*	*	*	*	—	7,933,500	270,000	8,203,500	7,920,750	30,000	7,950,750	△ 3.1
看護職員	3,157,169	591,326	3,748,495	3,299,040	607,857	3,906,897	4.2	3,334,154	699,330	4,033,483	3,298,983	732,212	4,031,195	△ 0.1
看護補助職員	2,103,900	433,805	2,537,706	2,226,242	423,763	2,650,006	4.4	2,050,163	348,190	2,398,354	2,063,568	314,739	2,378,306	△ 0.8
医療技術員	3,198,331	618,110	3,816,441	3,262,439	614,862	3,877,301	1.6	3,222,453	724,839	3,947,292	3,247,674	745,727	3,993,401	1.2
事務職員	2,428,686	502,262	2,930,947	2,499,908	474,595	2,974,503	1.5	2,472,939	549,890	3,022,829	2,557,871	563,797	3,121,668	3.3
その他職員	2,354,773	315,385	2,670,158	2,516,775	361,031	2,877,806	7.8	2,362,880	261,691	2,624,572	2,519,063	287,438	2,806,501	6.9
役員	—	—	—	—	—	—	—	6,065,077	0	6,065,077	6,292,021	0	6,292,021	3.7

	入院診療収益あり													
	(再掲) その他							全体						
	前々年(度)			前年(度)			金額の伸比率	前々年(度)			前年(度)			金額の伸比率
	平均給料年(度)額(①)	賞与(②)	①+②	平均給料年(度)額(①)	賞与(②)	①+②		平均給料年(度)額(①)	賞与(②)	①+②	平均給料年(度)額(①)	賞与(②)	①+②	
院長	*	*	*	*	*	*	—	34,650,620	181,978	34,832,598	34,446,376	227,729	34,674,106	△ 0.5
医師	—	—	—	—	—	—	—	12,522,959	163,755	12,686,714	11,644,272	197,444	11,841,715	△ 6.7
歯科医師	—	—	—	—	—	—	—	—	—	—	—	—	—	—
薬剤師	—	—	—	—	—	—	—	7,611,250	725,000	8,336,250	7,600,625	691,667	8,292,292	△ 0.5
看護職員	4,621,133	1,327,917	5,949,050	4,654,650	1,312,462	5,967,112	0.3	3,355,061	706,613	4,061,674	3,345,645	735,419	4,081,064	0.5
看護補助職員	—	—	—	—	—	—	—	2,065,406	372,475	2,437,880	2,107,296	344,046	2,451,342	0.6
医療技術員	5,164,363	1,678,410	6,842,773	5,205,437	1,669,796	6,875,233	0.5	3,361,791	781,674	4,143,465	3,391,215	794,658	4,185,873	1.0
事務職員	4,761,839	1,605,827	6,367,666	4,431,911	1,497,677	5,929,588	△ 6.9	2,526,313	569,407	3,095,720	2,598,133	572,651	3,170,784	2.4
その他職員	—	—	—	—	—	—	—	2,361,304	272,128	2,633,433	2,518,632	301,312	2,819,944	7.1
役員	—	—	—	—	—	—	—	6,065,077	0	6,065,077	6,292,021	0	6,292,021	3.7

(注)一般診療所の給料・賞与については、当該施設に所属する職員に支給された金額を調査したものである。(以下同様)

一般診療所 開設者別（青色申告者を含む）（集計2）

（単位：円、％）

	入院診療収益なし													
	個人							（再掲）医療法人						
	前々年(度)			前年(度)			金額の伸比率	前々年(度)			前年(度)			金額の伸比率
	平均給料年(度)額(①)	賞与(②)	①+②	平均給料年(度)額(①)	賞与(②)	①+②		平均給料年(度)額(①)	賞与(②)	①+②	平均給料年(度)額(①)	賞与(②)	①+②	
院長	—	—	—	—	—	—	—	27,544,156	64,937	27,609,093	27,364,022	89,651	27,453,672	△ 0.6
医師	9,483,646	1,254,261	10,737,907	9,837,745	1,303,336	11,141,081	3.8	10,583,917	160,737	10,744,654	9,882,213	217,872	10,100,085	△ 6.0
歯科医師	—	—	—	—	—	—	—	5,603,648	0	5,603,648	5,728,000	0	5,728,000	2.2
薬剤師	6,201,429	1,459,737	7,661,167	6,508,777	1,615,187	8,123,964	6.0	9,548,712	526,225	10,074,937	9,672,436	859,016	10,531,452	4.5
看護職員	2,846,730	552,802	3,399,532	2,912,506	569,976	3,482,482	2.4	3,200,171	640,895	3,841,067	3,230,681	644,134	3,874,816	0.9
看護補助職員	1,917,619	265,223	2,182,842	1,893,961	255,485	2,149,446	△ 1.5	2,022,873	280,558	2,303,431	2,121,207	297,250	2,418,457	5.0
医療技術員	3,484,200	589,293	4,073,493	3,517,059	595,165	4,112,223	1.0	3,610,752	685,112	4,295,864	3,655,729	705,960	4,361,688	1.5
事務職員	2,387,180	475,867	2,863,047	2,429,811	486,920	2,916,730	1.9	2,502,613	419,758	2,922,371	2,539,536	427,793	2,967,328	1.5
その他職員	3,095,974	556,656	3,652,630	3,124,908	540,639	3,665,547	0.4	2,518,666	424,196	2,942,862	2,522,721	433,965	2,956,686	0.5
役員	—	—	—	—	—	—	—	4,957,684	7,008	4,964,692	4,886,186	17,575	4,903,761	△ 1.2

	入院診療収益なし													
	（再掲）その他							全体						
	前々年(度)			前年(度)			金額の伸比率	前々年(度)			前年(度)			金額の伸比率
	平均給料年(度)額(①)	賞与(②)	①+②	平均給料年(度)額(①)	賞与(②)	①+②		平均給料年(度)額(①)	賞与(②)	①+②	平均給料年(度)額(①)	賞与(②)	①+②	
院長	15,380,856	1,637,056	17,017,912	14,985,150	1,701,612	16,686,762	△ 1.9	27,011,829	128,484	27,140,312	26,824,128	159,001	26,983,129	△ 0.6
医師	11,053,752	730,861	11,784,613	10,518,378	1,016,385	11,534,763	△ 2.1	10,391,607	406,927	10,798,534	9,910,990	472,879	10,383,869	△ 3.8
歯科医師	—	—	—	—	—	—	—	5,603,648	0	5,603,648	5,728,000	0	5,728,000	2.2
薬剤師	—	—	—	—	—	—	—	8,010,588	955,187	8,965,775	8,248,789	1,199,293	9,448,082	5.4
看護職員	3,745,291	901,642	4,646,933	3,846,632	943,860	4,790,492	3.1	3,124,379	628,915	3,753,294	3,168,198	637,810	3,806,008	1.4
看護補助職員	1,951,551	352,952	2,304,503	2,746,438	566,105	3,312,543	43.7	1,992,646	279,077	2,271,723	2,082,683	295,789	2,378,471	4.7
医療技術員	3,738,466	889,465	4,627,931	3,736,118	933,750	4,669,868	0.9	3,606,340	693,693	4,300,033	3,643,612	714,576	4,358,188	1.4
事務職員	3,711,048	575,297	4,286,345	3,721,669	689,802	4,411,470	2.9	2,511,406	445,807	2,957,213	2,550,100	459,350	3,009,451	1.8
その他職員	2,662,688	633,920	3,296,608	2,684,852	670,169	3,355,021	1.8	2,655,384	462,282	3,117,667	2,668,081	468,593	3,136,674	0.6
役員	12,150,000	0	12,150,000	12,784,300	2,420,000	15,204,300	25.1	4,987,872	6,979	4,994,851	4,919,345	27,661	4,947,006	△ 1.0

一般診療所 開設者別（青色申告者を含む）（集計2）

（単位：円、％）

	全体													
	個人							(再掲) 医療法人						
	前々年(度)			前年(度)			金額の伸比率	前々年(度)			前年(度)			金額の伸比率
	平均給料年(度)額(①)	賞与(②)	①+②	平均給料年(度)額(①)	賞与(②)	①+②		平均給料年(度)額(①)	賞与(②)	①+②	平均給料年(度)額(①)	賞与(②)	①+②	
院長	—	—	—	—	—	—	—	28,164,525	63,310	28,227,835	27,981,384	89,777	28,071,161	△ 0.6
医師	9,495,521	1,229,045	10,724,566	9,553,157	1,239,084	10,792,241	0.6	11,024,052	145,934	11,169,986	10,339,531	202,215	10,541,746	△ 5.6
歯科医師	—	—	—	—	—	—	—	5,603,648	0	5,603,648	5,728,000	0	5,728,000	2.2
薬剤師	6,191,316	1,537,073	7,728,388	6,481,999	1,740,703	8,222,702	6.4	9,252,343	479,211	9,731,554	9,348,050	705,494	10,053,544	3.3
看護職員	2,880,319	556,970	3,437,289	2,953,328	573,976	3,527,304	2.6	3,234,496	655,866	3,890,362	3,247,816	666,231	3,914,047	0.6
看護補助職員	1,958,379	302,111	2,260,489	1,968,626	293,298	2,261,924	0.1	2,028,598	294,747	2,323,345	2,107,673	301,356	2,409,029	3.7
医療技術員	3,456,158	592,120	4,048,278	3,490,270	597,237	4,087,507	1.0	3,562,626	690,035	4,252,661	3,605,324	710,872	4,316,196	1.5
事務職員	2,389,236	477,174	2,866,410	2,433,205	486,323	2,919,528	1.9	2,499,294	434,312	2,933,606	2,541,558	442,797	2,984,355	1.7
その他職員	2,947,451	508,310	3,455,761	3,008,492	506,257	3,514,748	1.7	2,480,776	384,672	2,865,447	2,521,830	398,269	2,920,099	1.9
役員	—	—	—	—	—	—	—	5,050,108	6,424	5,056,531	5,000,219	16,149	5,016,368	△ 0.8

	全体													
	(再掲) その他							全体						
	前々年(度)			前年(度)			金額の伸比率	前々年(度)			前年(度)			金額の伸比率
	平均給料年(度)額(①)	賞与(②)	①+②	平均給料年(度)額(①)	賞与(②)	①+②		平均給料年(度)額(①)	賞与(②)	①+②	平均給料年(度)額(①)	賞与(②)	①+②	
院長	15,779,151	1,877,662	17,656,812	15,395,693	1,942,830	17,338,523	△ 1.8	27,650,365	132,955	27,783,321	27,460,578	164,740	27,625,318	△ 0.6
医師	11,053,752	730,861	11,784,613	10,518,378	1,016,385	11,534,763	△ 2.1	10,751,396	365,878	11,117,274	10,208,824	425,550	10,634,374	△ 4.3
歯科医師	—	—	—	—	—	—	—	5,603,648	0	5,603,648	5,728,000	0	5,728,000	2.2
薬剤師	—	—	—	—	—	—	—	7,959,789	925,905	8,885,694	8,164,246	1,133,081	9,297,327	4.6
看護職員	3,871,919	963,272	4,835,191	3,964,384	997,576	4,961,960	2.6	3,173,111	645,329	3,818,441	3,204,982	658,043	3,863,025	1.2
看護補助職員	1,951,551	352,952	2,304,503	2,746,438	566,105	3,312,543	43.7	2,007,658	298,347	2,306,005	2,088,232	306,668	2,394,900	3.9
医療技術員	3,851,866	952,209	4,804,074	3,850,859	991,229	4,842,088	0.8	3,578,095	703,854	4,281,949	3,614,360	723,857	4,338,218	1.3
事務職員	3,774,590	637,613	4,412,203	3,763,769	737,689	4,501,458	2.0	2,512,730	456,786	2,969,516	2,554,303	469,263	3,023,566	1.8
その他職員	2,662,688	633,920	3,296,608	2,684,852	670,169	3,355,021	1.8	2,588,731	419,183	3,007,914	2,634,603	431,120	3,065,723	1.9
役員	12,150,000	0	12,150,000	12,784,300	2,420,000	15,204,300	25.1	5,077,430	6,399	5,083,829	5,030,259	25,426	5,055,685	△ 0.6

歯科診療所 開設者別（青色申告者を含む）（集計2）

（単位：円、％）

	個人							(再掲) 医療法人						
	前々年(度)			前年(度)			金額の伸比率	前々年(度)			前年(度)			金額の伸比率
	平均給料年(度)額(①)	賞与(②)	①+②	平均給料年(度)額(①)	賞与(②)	①+②		平均給料年(度)額(①)	賞与(②)	①+②	平均給料年(度)額(①)	賞与(②)	①+②	
院長	—	—	—	—	—	—	—	14,142,148	18,240	14,160,388	14,280,047	17,622	14,297,669	1.0
歯科医師	5,906,313	866,474	6,772,787	5,888,052	712,025	6,600,078	△ 2.6	5,370,142	144,460	5,514,602	5,539,876	102,430	5,642,306	2.3
歯科衛生士	2,464,784	354,293	2,819,077	2,521,045	360,573	2,881,618	2.2	2,558,411	364,604	2,923,015	2,623,518	376,990	3,000,508	2.7
歯科技工士	3,499,813	365,572	3,865,385	3,486,643	428,988	3,915,631	1.3	3,586,488	376,143	3,962,631	3,751,057	378,631	4,129,688	4.2
薬剤師	—	—	—	—	—	—	—	—	—	—	—	—	—	—
事務職員	2,173,556	285,462	2,459,018	2,178,691	281,208	2,459,899	0.0	2,245,321	254,102	2,499,423	2,282,764	260,382	2,543,146	1.7
その他の職員	2,020,438	266,009	2,286,447	2,043,482	256,886	2,300,368	0.6	1,834,103	173,967	2,008,070	1,906,694	182,840	2,089,534	4.1
役員	—	—	—	—	—	—	—	3,653,915	19,560	3,673,475	3,713,286	19,967	3,733,253	1.6

	(再掲) その他							全体						
	前々年(度)			前年(度)			金額の伸比率	前々年(度)			前年(度)			金額の伸比率
	平均給料年(度)額(①)	賞与(②)	①+②	平均給料年(度)額(①)	賞与(②)	①+②		平均給料年(度)額(①)	賞与(②)	①+②	平均給料年(度)額(①)	賞与(②)	①+②	
院長	*	*	*	*	*	*	—	13,908,084	76,592	13,984,677	14,054,569	71,360	14,125,929	1.0
歯科医師	*	*	*	*	*	*	—	5,668,657	545,821	6,214,478	5,744,411	435,831	6,180,242	△ 0.6
歯科衛生士	2,256,457	430,381	2,686,838	2,437,832	455,601	2,893,433	7.7	2,499,212	358,744	2,857,957	2,559,673	367,507	2,927,179	2.4
歯科技工士	—	—	—	—	—	—	—	3,524,712	368,609	3,893,320	3,570,884	412,944	3,983,829	2.3
薬剤師	—	—	—	—	—	—	—	—	—	—	—	—	—	—
事務職員	2,469,801	248,086	2,717,887	2,424,828	280,289	2,705,117	△ 0.5	2,197,015	276,436	2,473,451	2,210,508	275,513	2,486,021	0.5
その他の職員	*	*	*	*	*	*	—	1,973,268	242,118	2,215,386	2,008,987	237,463	2,246,450	1.4
役員	—	—	—	—	—	—	—	3,653,915	19,560	3,673,475	3,713,286	19,967	3,733,253	1.6

(注) 歯科診療所の給料・賞与については、当該施設に所属する職員に支給された金額を調査したものである。

(参考) 開設者別延べ人員数

一般診療所 開設者別給与年(度)額 (青色申告者を含む) (集計2)

(単位: 人月、%)

	(再掲)医療法人・その他									個人			全体		
	医療法人			その他			全体								
	前々年(度)	前年(度)	人月の伸び率	前々年(度)	前年(度)	人月の伸び率	前々年(度)	前年(度)	人月の伸び率	前々年(度)	前年(度)	人月の伸び率	前々年(度)	前年(度)	人月の伸び率
院長	11.8	11.8	0.0	9.7	9.7	0.0	11.7	11.7	0.0	—	—	—	7.0	7.0	0.0
医師	7.0	7.4	5.7	8.1	9.4	16.0	7.1	7.5	5.6	2.3	2.4	4.3	5.1	5.4	5.9
歯科医師	0.1	0.0	△ 100.0	0.0	0.0	—	0.1	0.0	△ 100.0	0.0	0.0	—	0.1	0.0	△ 100.0
薬剤師	0.4	0.4	0.0	0.0	0.0	—	0.4	0.4	0.0	0.5	0.4	△ 20.0	0.4	0.4	0.0
看護職員	45.5	45.7	0.4	69.2	66.3	△ 4.2	46.6	46.7	0.2	24.7	24.7	0.0	37.8	37.8	0.0
看護補助職員	7.7	7.8	1.3	6.3	6.4	1.6	7.7	7.7	0.0	4.1	4.2	2.4	6.2	6.3	1.6
医療技術員	13.1	13.1	0.0	37.7	38.4	1.9	14.2	14.2	0.0	3.5	3.7	5.7	9.9	10.0	1.0
事務職員	38.4	38.6	0.5	49.6	50.6	2.0	38.9	39.2	0.8	29.0	29.1	0.3	34.9	35.1	0.6
その他職員	12.2	12.0	△ 1.6	9.8	10.8	10.2	12.1	11.9	△ 1.7	5.0	5.0	0.0	9.2	9.1	△ 1.1
役員	17.0	16.9	△ 0.6	1.3	1.3	0.0	16.2	16.2	0.0	0.0	0.0	—	9.7	9.6	△ 1.0



歯科診療所 開設者別給与年(度)額 (青色申告者を含む) (集計2)

(単位: 人月、%)

	(再掲)医療法人・その他									個人			全体		
	医療法人			その他			全体								
	前々年(度)	前年(度)	人月の伸び率	前々年(度)	前年(度)	人月の伸び率	前々年(度)	前年(度)	人月の伸び率	前々年(度)	前年(度)	人月の伸び率	前々年(度)	前年(度)	人月の伸び率
院長	12.0	12.0	0.0	*	*	—	12.0	12.0	0.0	—	—	—	2.7	2.7	0.0
歯科医師	10.7	11.3	5.6	*	*	—	10.6	11.2	5.7	3.6	3.6	0.0	5.2	5.3	1.9
歯科衛生士	38.1	37.5	△ 1.6	*	*	—	38.0	37.4	△ 1.6	16.8	16.5	△ 1.8	21.4	21.1	△ 1.4
歯科技工士	2.3	2.4	4.3	*	*	—	2.3	2.3	0.0	1.6	1.4	△ 12.5	1.7	1.6	△ 5.9
薬剤師	0.0	0.0	—	*	*	—	0.0	0.0	—	0.0	0.0	—	0.0	0.0	—
事務職員	13.4	13.8	3.0	*	*	—	13.8	14.2	2.9	9.7	9.9	2.1	10.6	10.9	2.8
その他職員	18.3	18.4	0.5	*	*	—	18.0	18.1	0.6	13.6	13.2	△ 2.9	14.5	14.3	△ 1.4
役員	11.8	11.6	△ 1.7	*	*	—	11.6	11.3	△ 2.6	0.0	0.0	—	2.5	2.5	0.0

(10) 設備投資額の状況

一般診療所（全体(青色申告者を含む)）（集計2）

（1施設当たり設備投資額）

	入院診療収益あり			入院診療収益なし						全体		
	金額		金額の 伸び率	金額		金額の 伸び率	(参考) 有床			金額		金額の 伸び率
	前々年(度)	前年(度)		前々年(度)	前年(度)		金額		金額の 伸び率	前々年(度)	前年(度)	
	千円	千円	千円	千円	千円	千円	千円	千円		千円	千円	
I 設備投資額	11,916	14,349	20.4	3,890	4,533	16.5	3,952	3,074	-22.2	4,369	5,119	17.2
1. 建物(建物附属設備を含む)	3,527	5,719	62.1	953	1,200	25.9	1,796	1,000	-44.3	1,106	1,470	32.9
2. 医療機器	3,860	5,416	40.3	1,268	1,569	23.7	1,435	1,101	-23.3	1,423	1,799	26.4
うちリース分	743	1,106	48.9	180	391	117.2	440	733	66.6	213	433	103.3
3. 調剤用機器	13	6	-53.8	3	3	0.0	0	0	-	4	4	0.0
うちリース分	0	0	-	0	0	-	0	0	-	0	0	-
4. 医療情報システム用機器	315	463	47.0	221	548	148.0	397	179	-54.9	227	543	139.2
うちリース分	174	88	-49.4	67	77	14.9	0	161	-	73	78	6.8
II 設備投資額のうち消費税課税対象の投資額	7,524	10,877	44.6	3,449	4,298	24.6	3,952	3,074	-22.2	3,692	4,691	27.1
施設数	84		-	1,323		-	27		-	1,407		-

歯科診療所（青色申告者を含む）（集計2）(1施設当たり設備投資額)

	全体		
	金額		金額の 伸び率
	前々年(度)	前年(度)	
	千円	千円	%
I 設備投資額	2,144	1,702	-20.6
1. 建物(建物附属設備を含む)	424	297	-30.0
2. 医療機器	962	717	-25.5
うちリース分	68	26	-61.8
3. 調剤用機器	0	0	-
うちリース分	0	0	-
4. 医療情報システム用機器	146	113	-22.6
うちリース分	54	33	-38.9
II 設備投資額のうち消費税課税対象の投資額	1,972	1,579	-19.9
施設数	540		-
平均ユニット数	3	3	-

# (11) 損益率等の分布

## ① 損益率

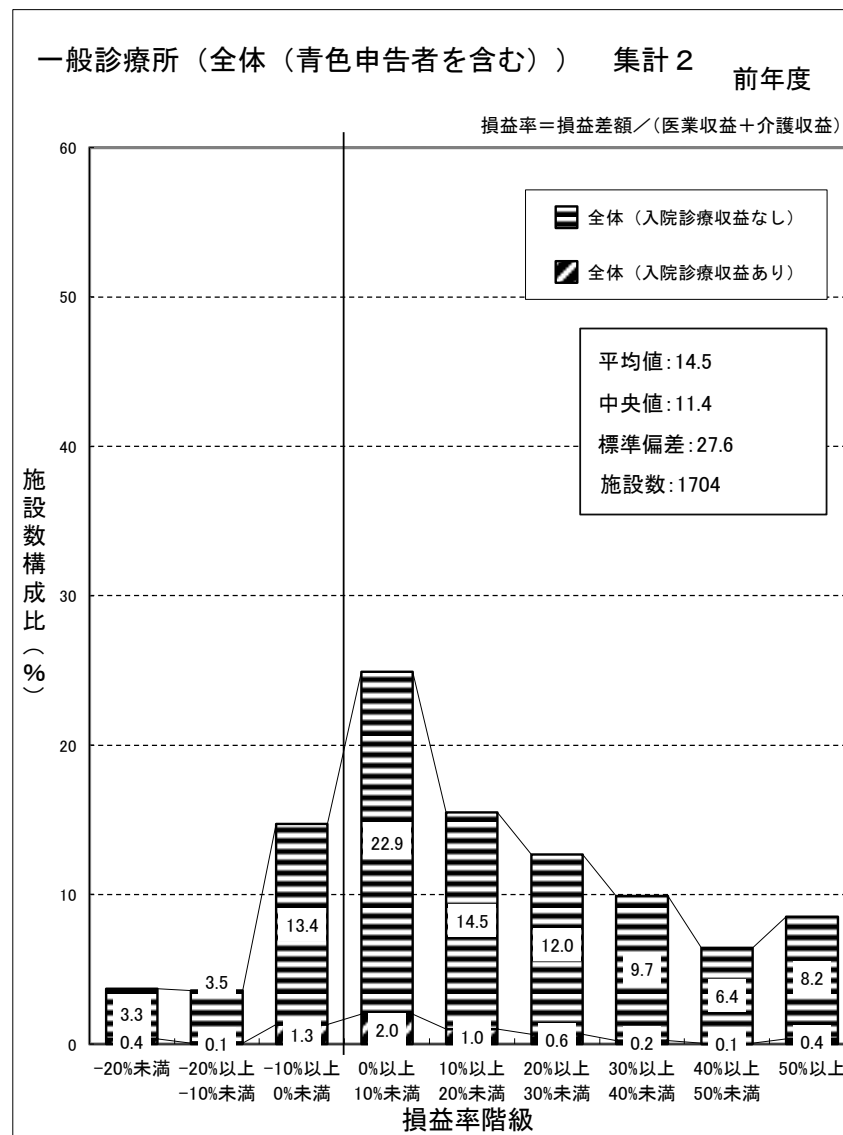
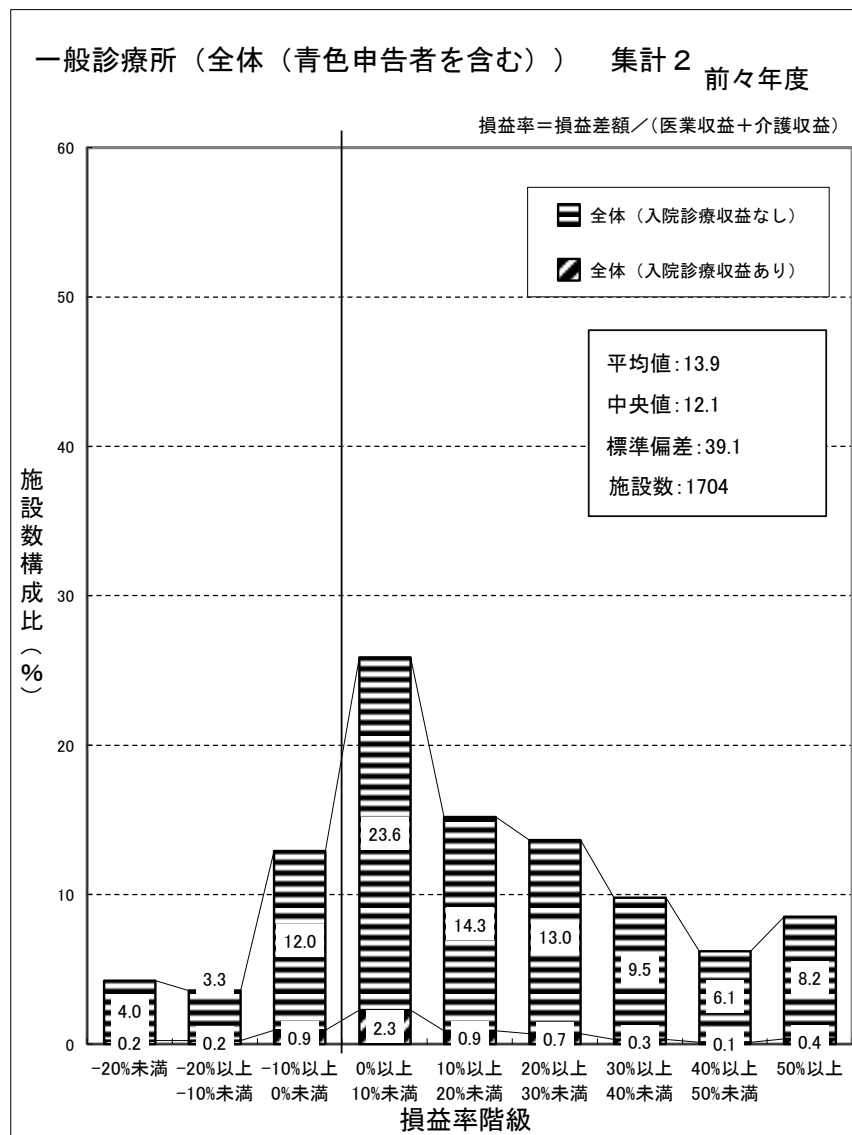

一般診療所（個人（青色申告者を含む）） 集計2 前々年度

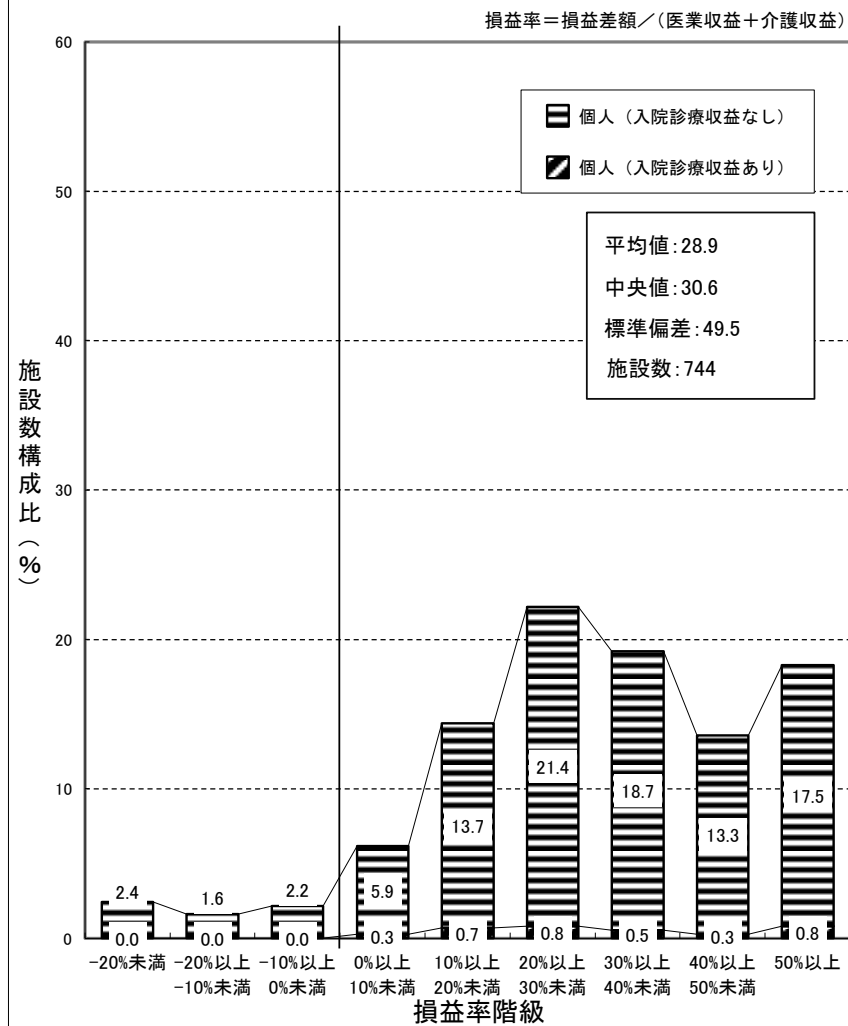

一般診療所（個人（青色申告者を含む）） 集計2 前年度

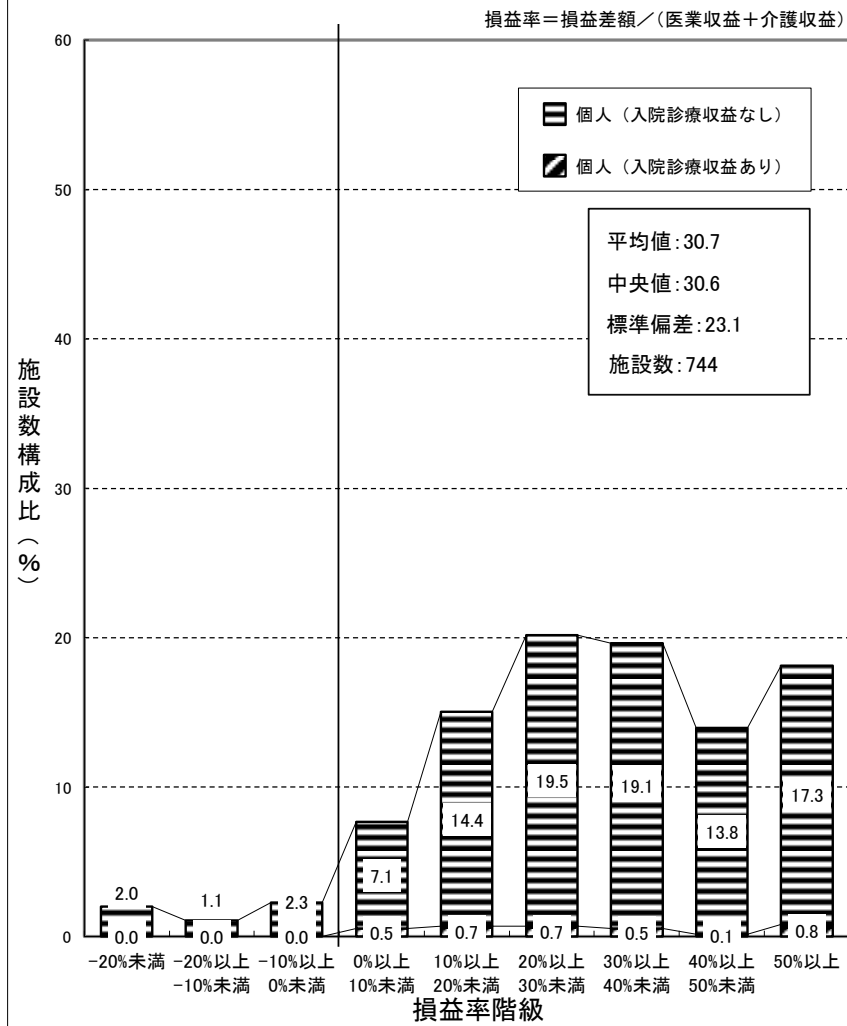

(注) 個人立の一般診療所の損益差額からは、開設者の報酬となる部分以外に、建物、設備について現存物の価値以上の改善を行うための内部資金に充てられることが考えられる。

(再掲) 一般診療所(医療法人) 集計2 前々年度

損益率 = 損益差額 / (医業収益 + 介護収益)

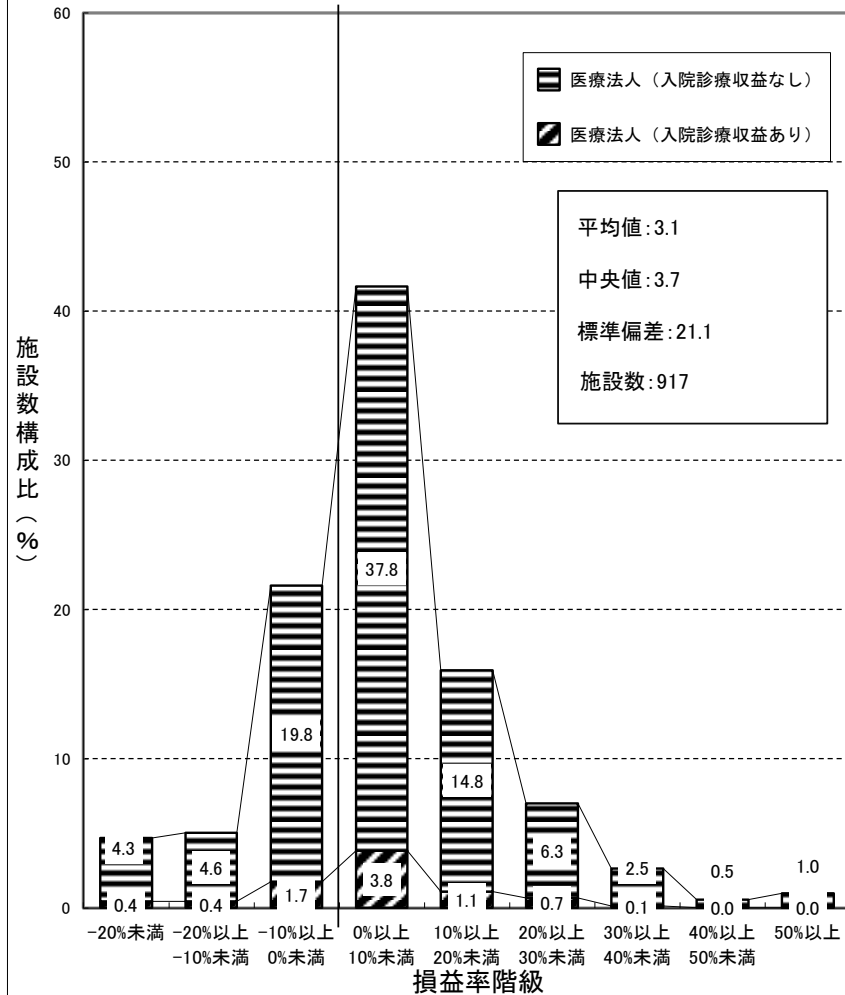

(再掲) 一般診療所(医療法人) 集計2 前年度

損益率 = 損益差額 / (医業収益 + 介護収益)

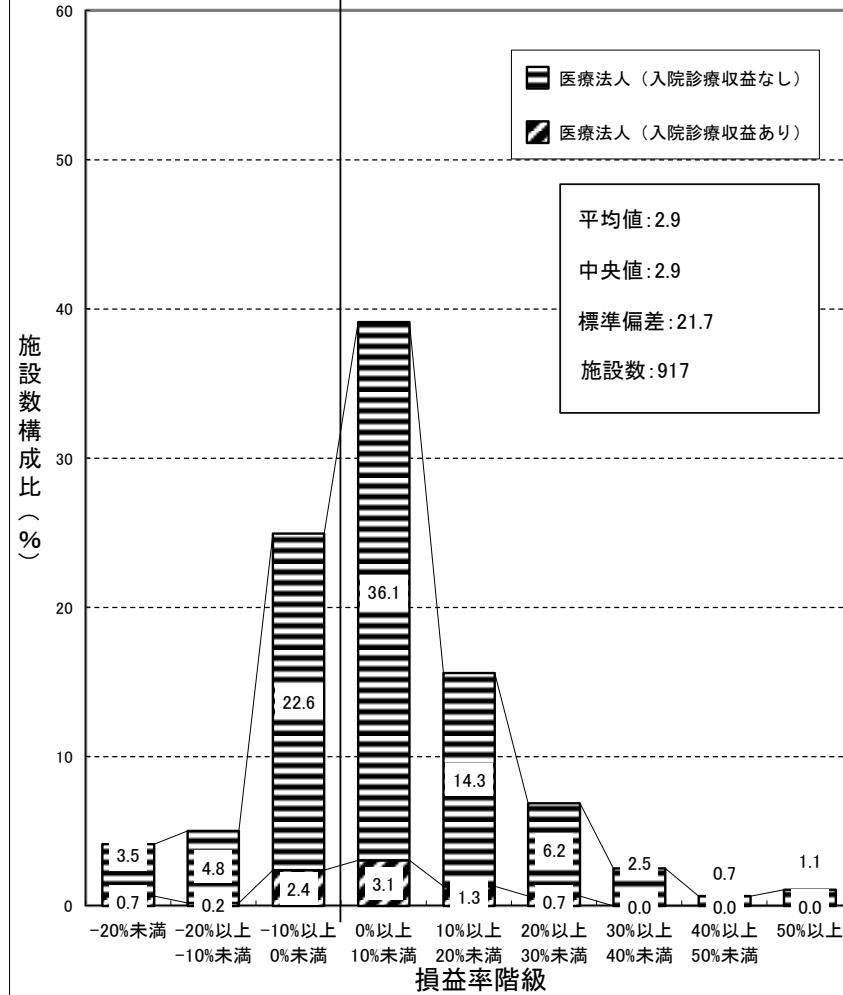

(再掲) 一般診療所(その他) 集計2 前々年度

損益率=損益差額/(医業収益+介護収益)

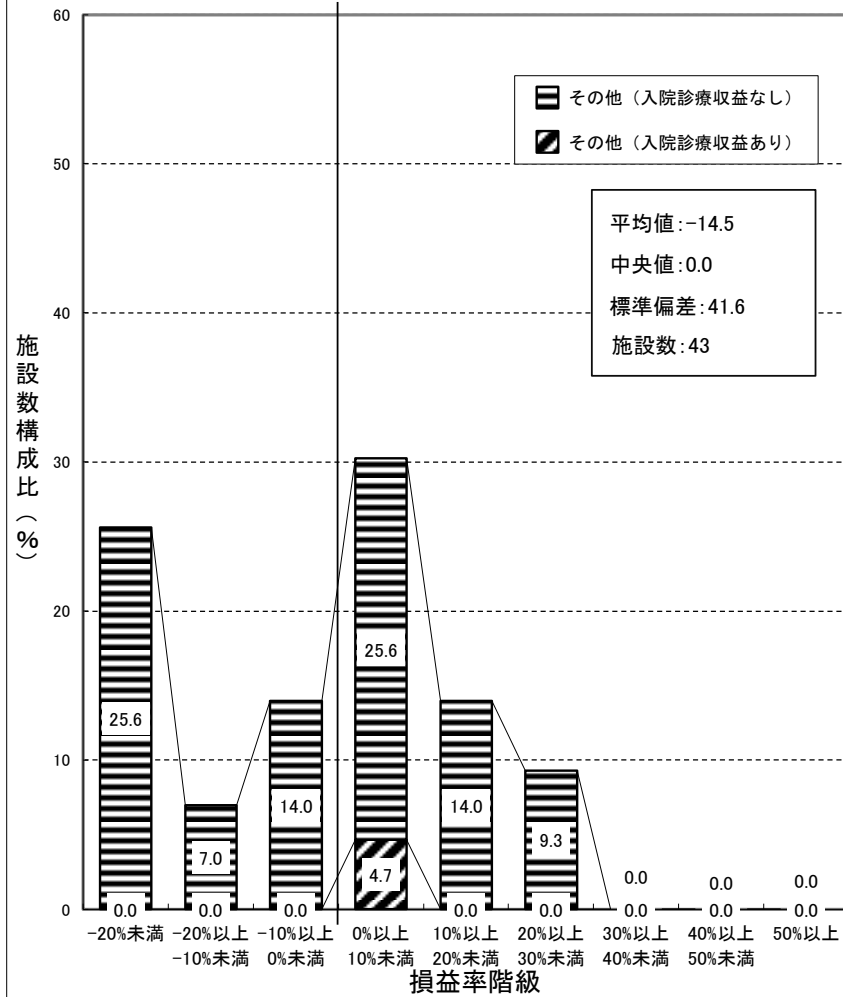

(再掲) 一般診療所(その他) 集計2 前年度

損益率=損益差額/(医業収益+介護収益)

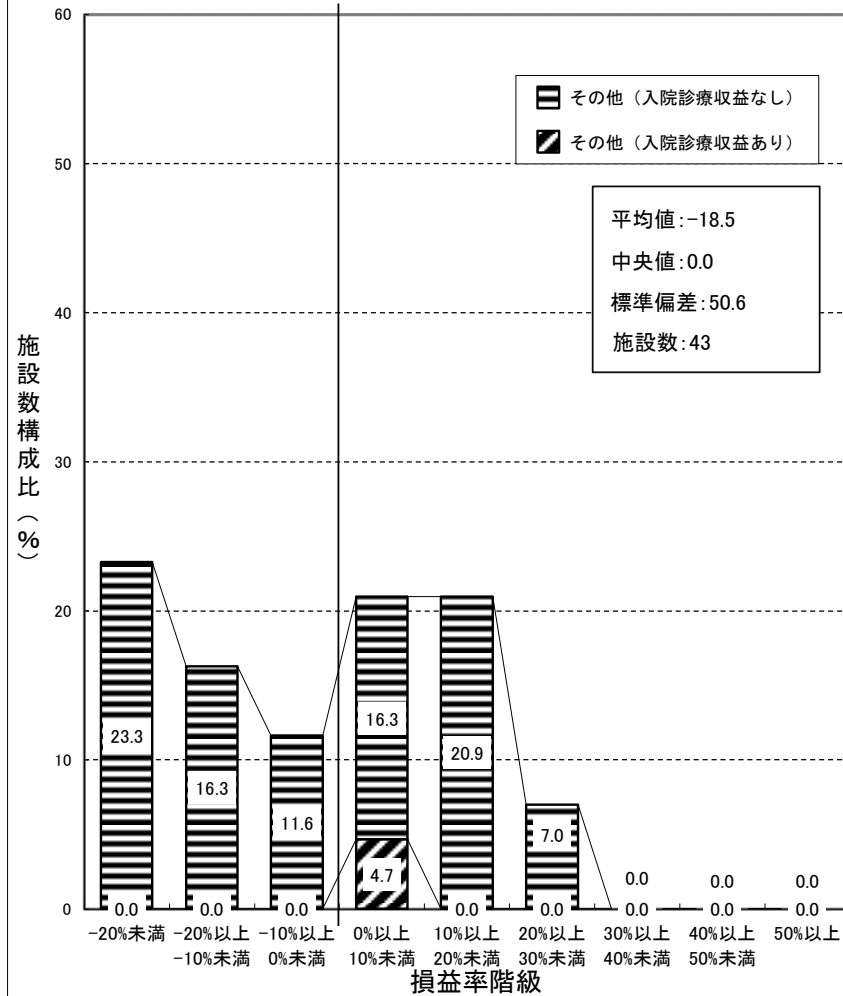

歯科診療所（青色申告者を含む） 集計2 前々年度

損益率 = 損益差額 / (医業収益 + 介護収益)

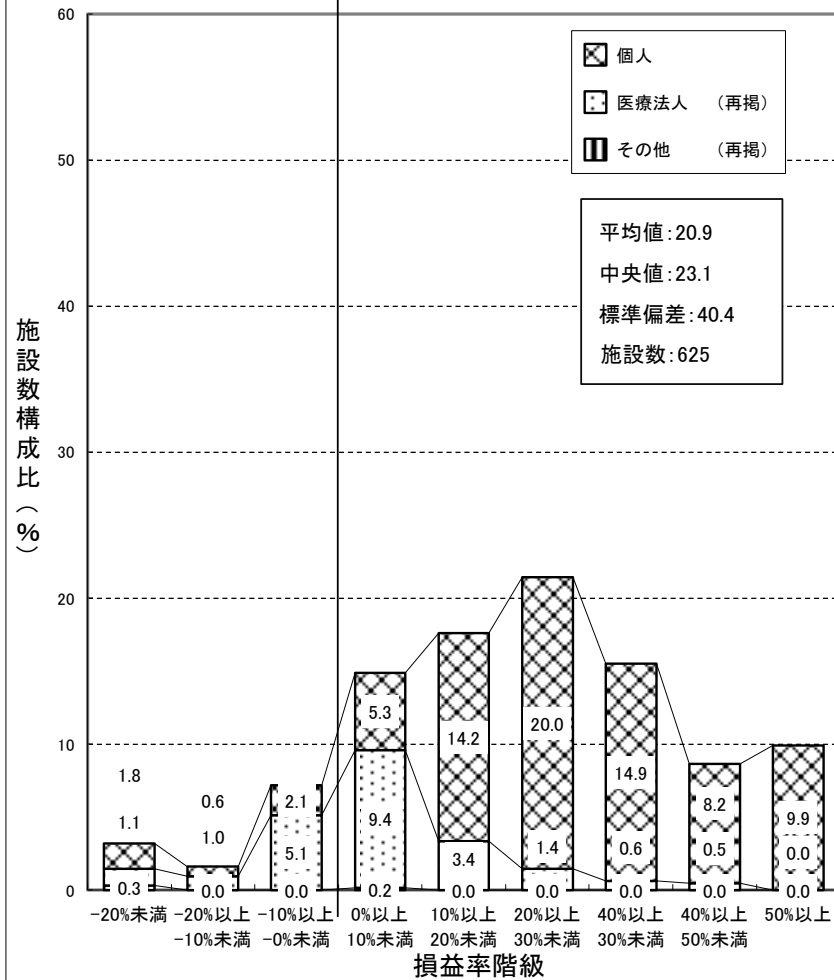

歯科診療所（青色申告者を含む） 集計2 前年度

損益率 = 損益差額 / (医業収益 + 介護収益)

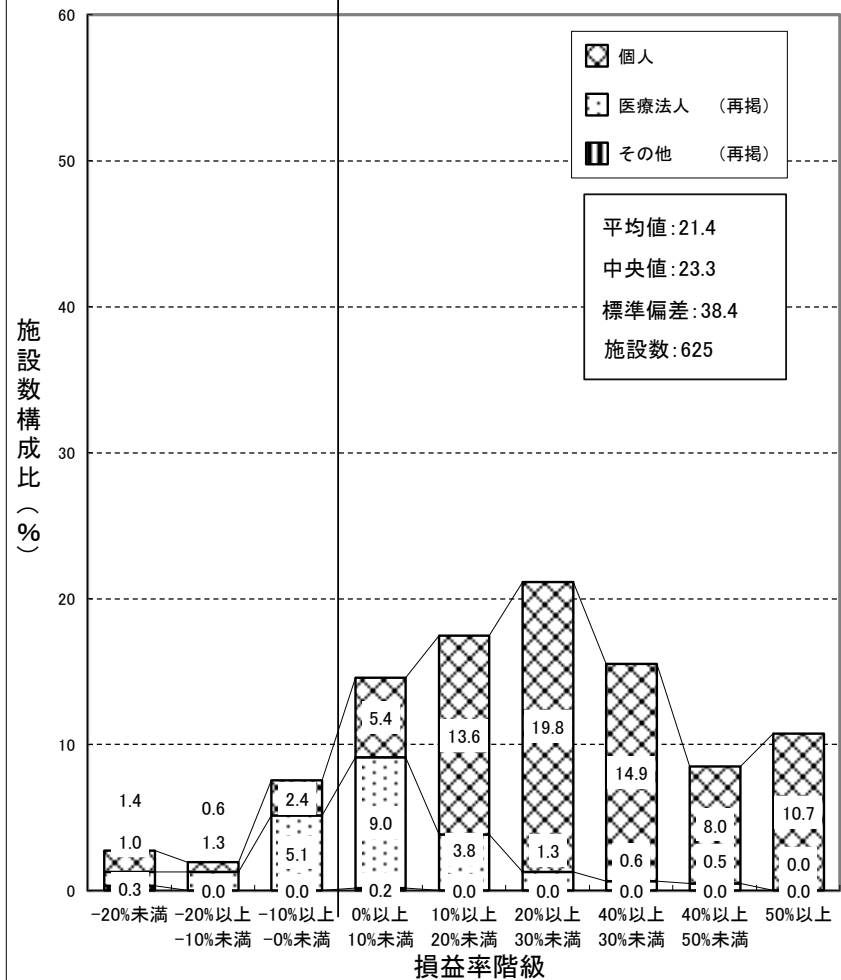

## ② 損益率対前年度増減

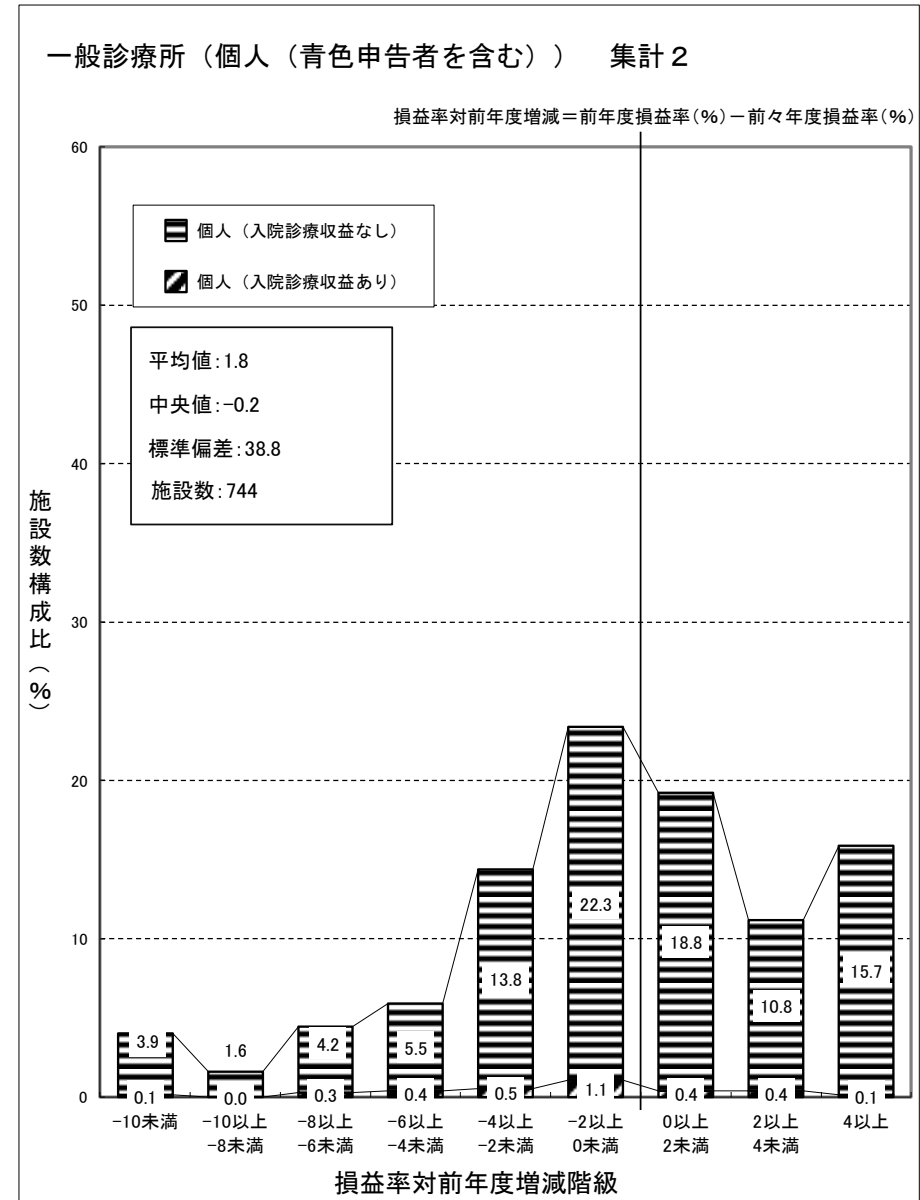
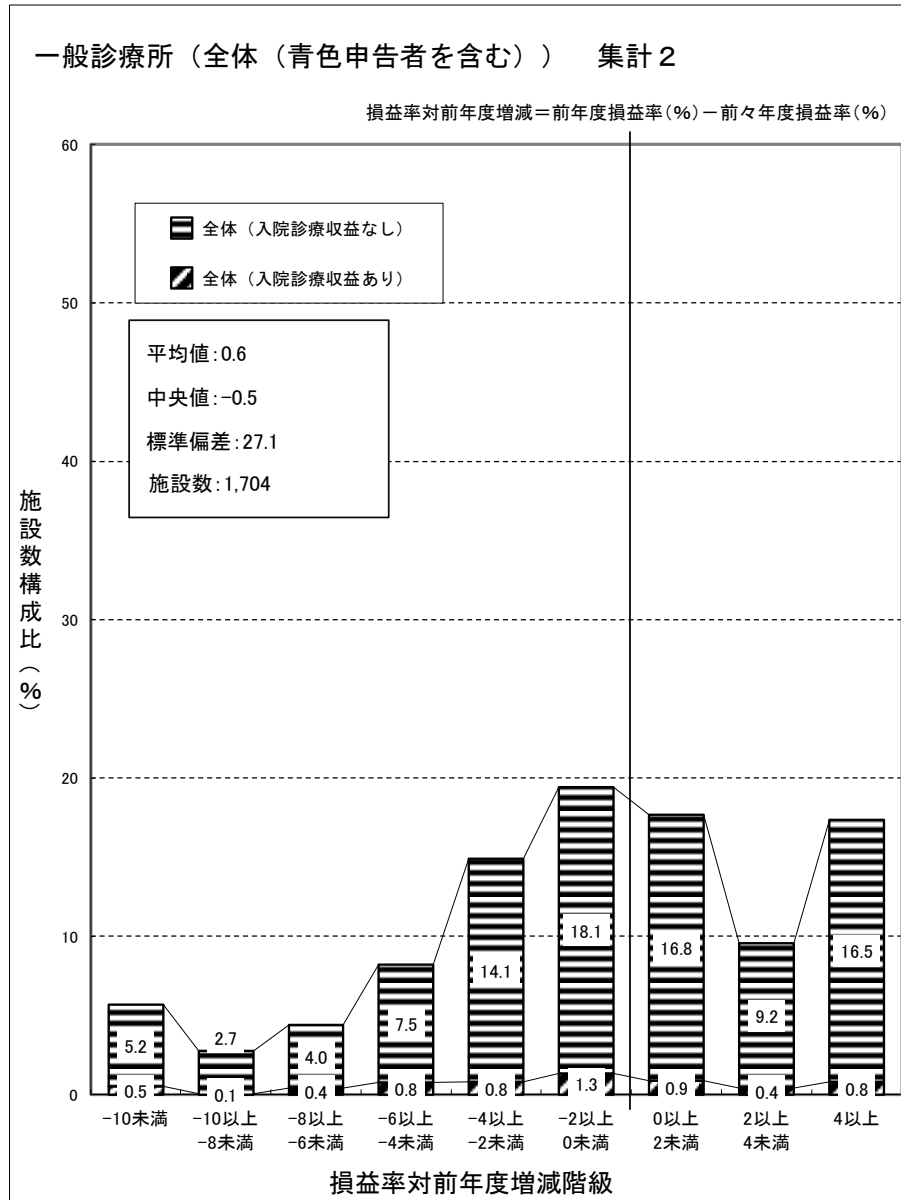



(再掲) 一般診療所 (医療法人) 集計 2

損益率対前年度増減 = 前年度損益率 (%) - 前々年度損益率 (%)

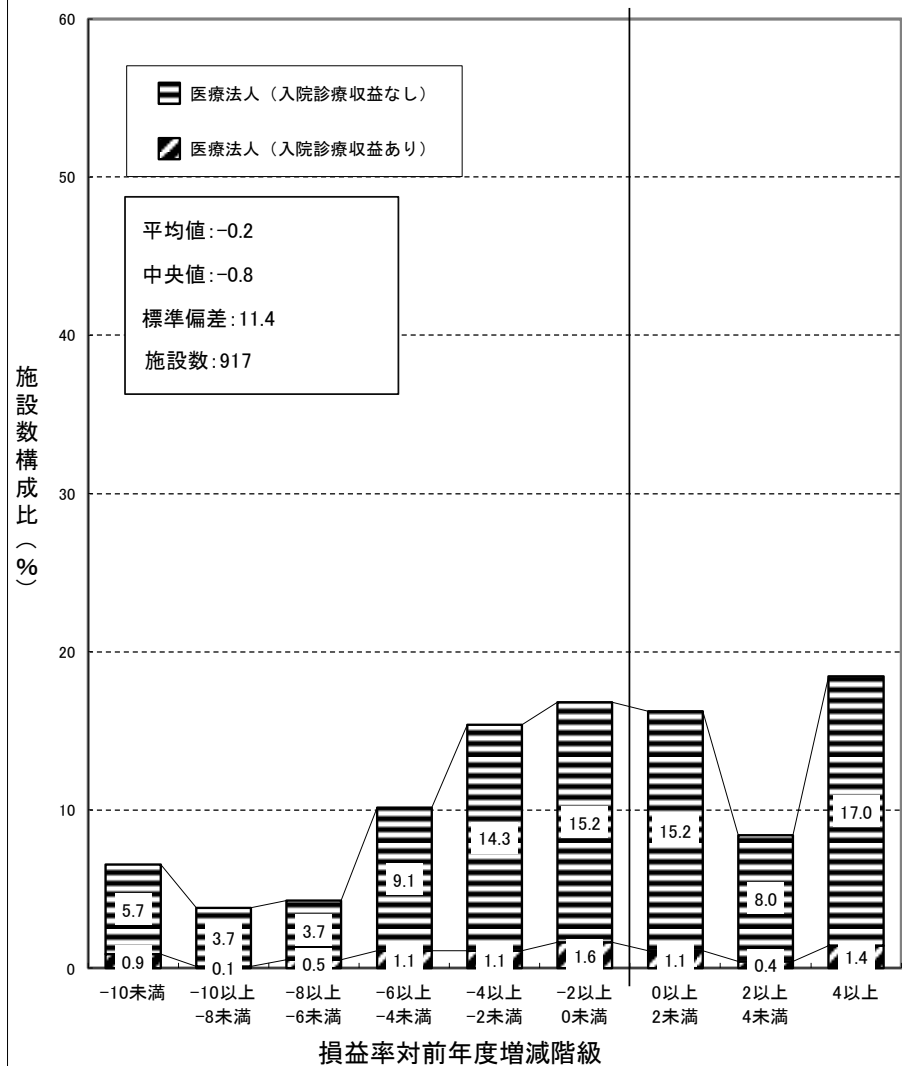

(再掲) 一般診療所 (その他) 集計 2

損益率対前年度増減 = 前年度損益率 (%) - 前々年度損益率 (%)

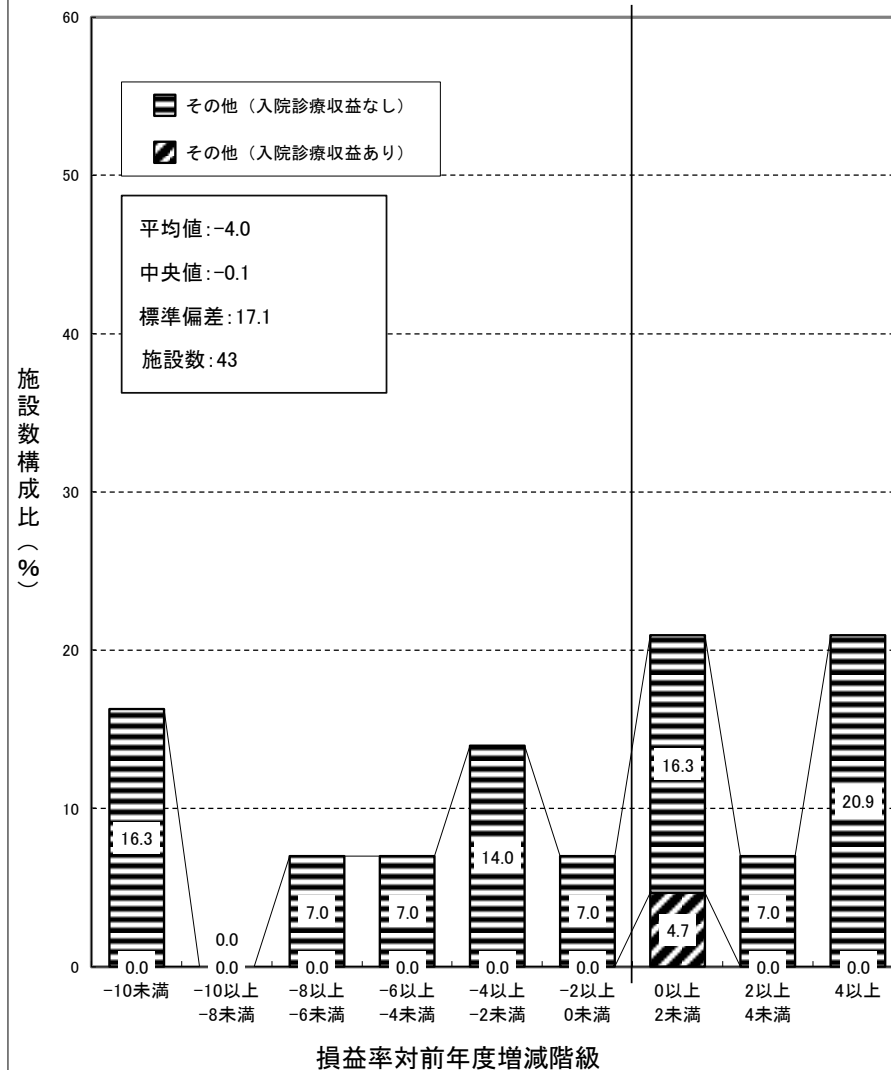

歯科診療所（青色申告者を含む） 集計 2

損益率対前年度増減 = 前年度損益率(%) - 前々年度損益率(%)

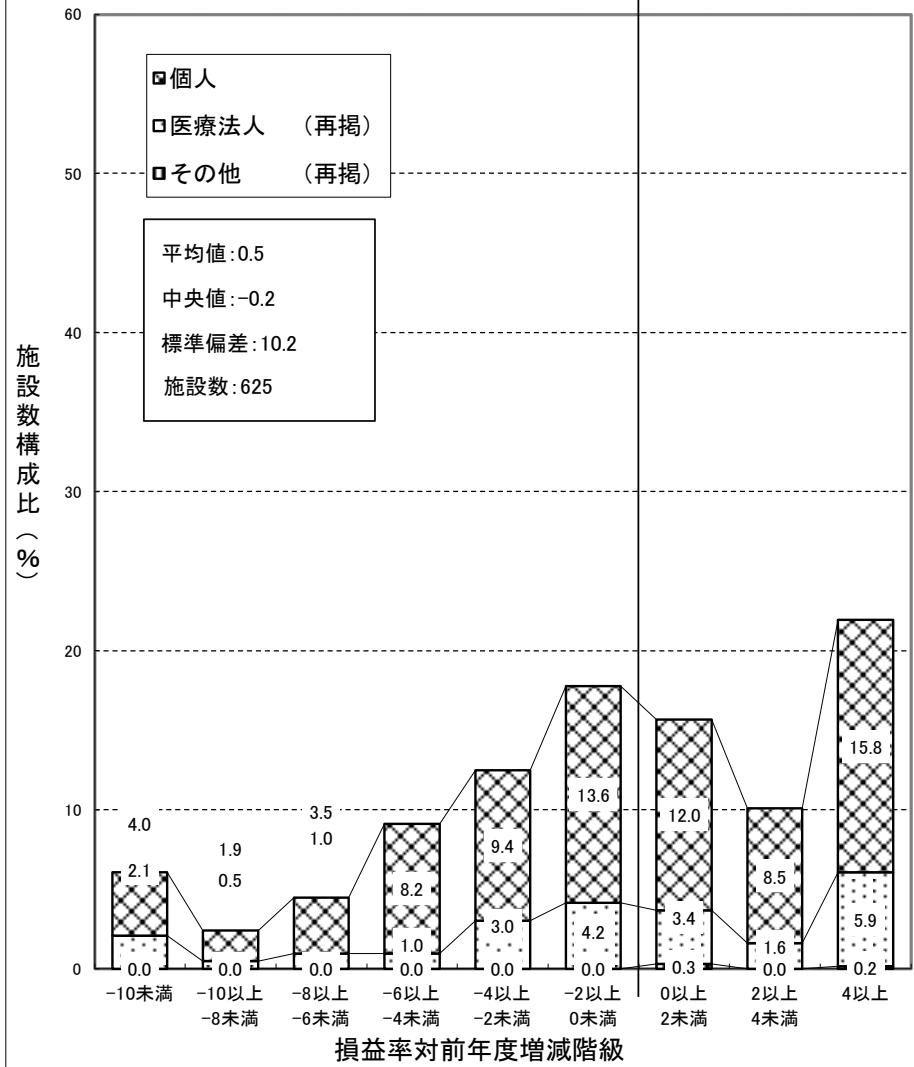

## (12) 収益と費用の45度分析

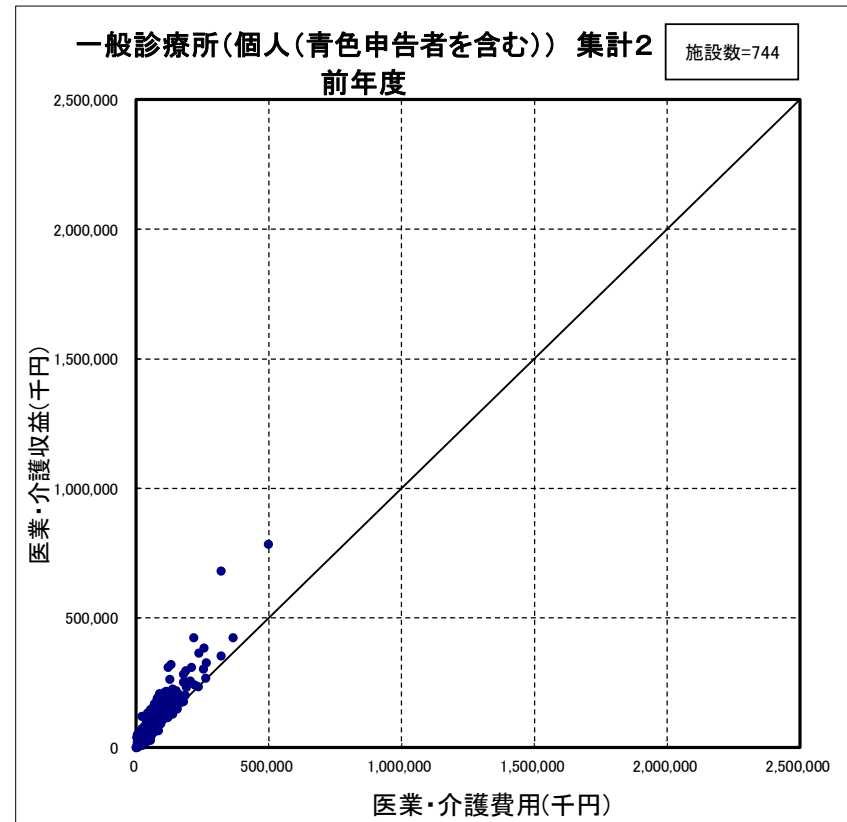
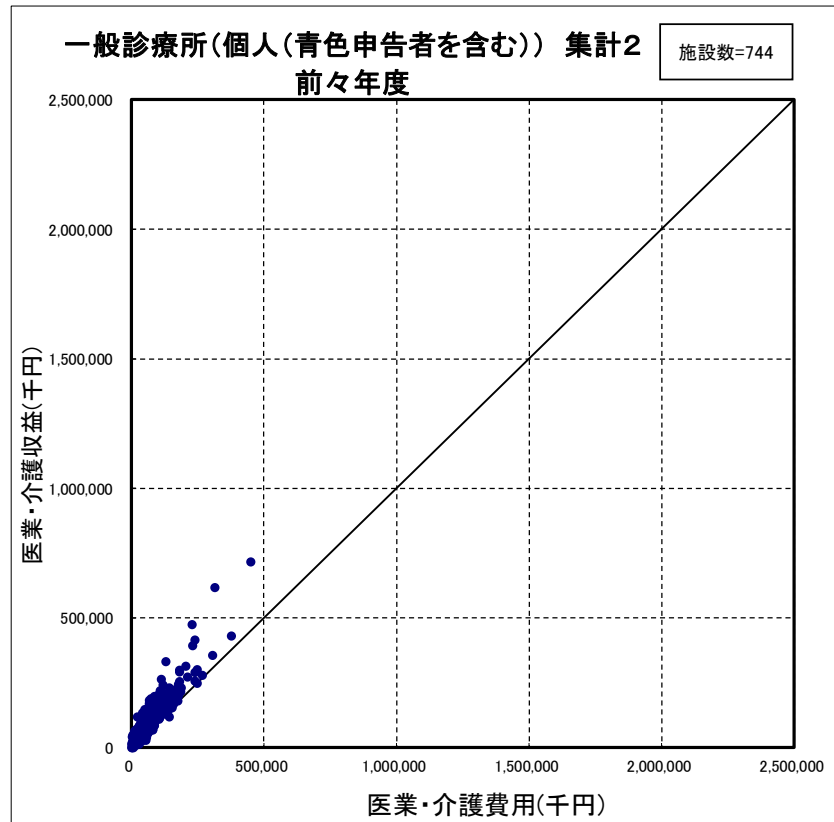

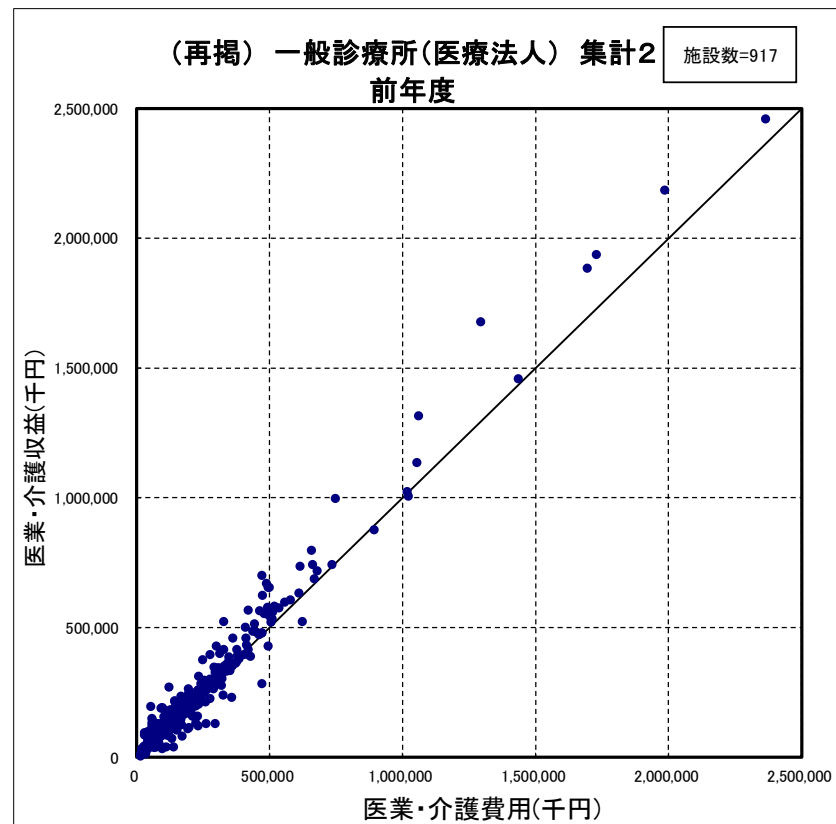
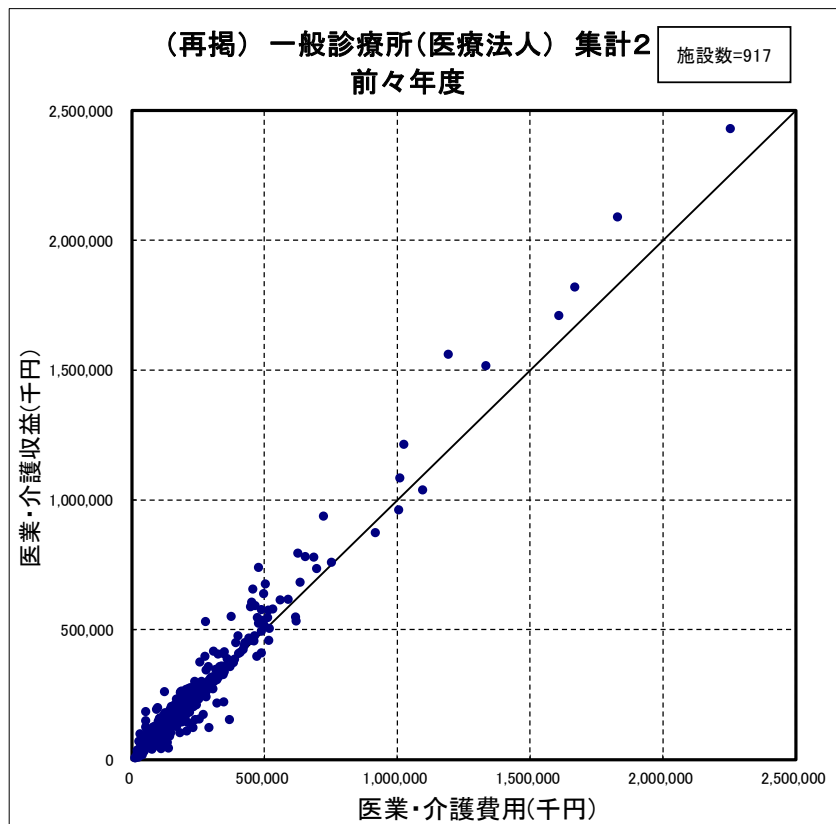

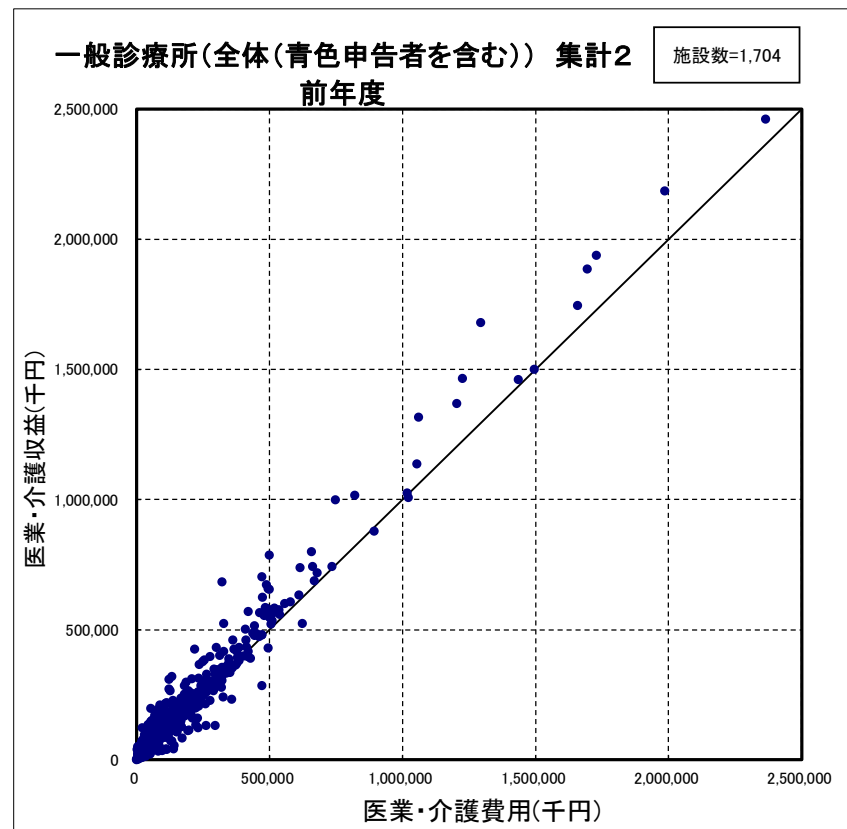
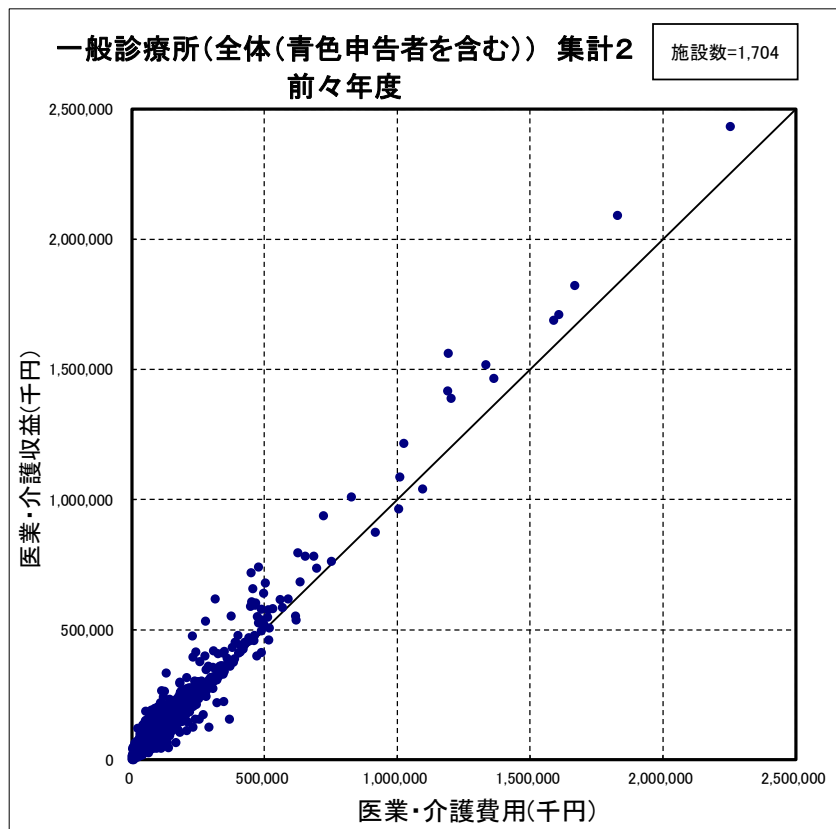

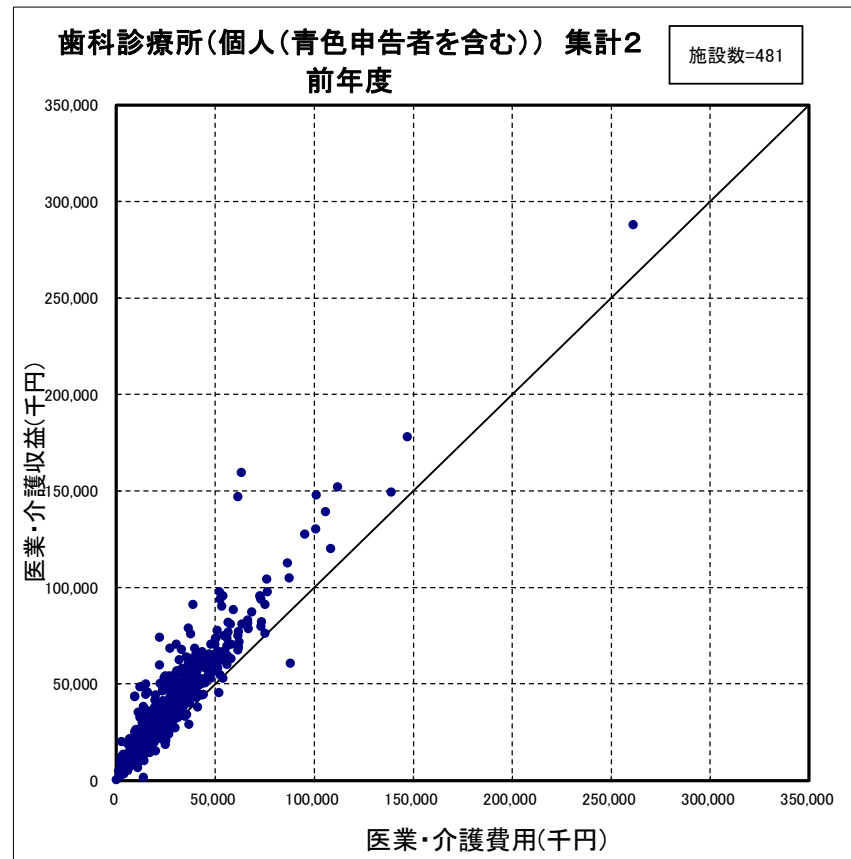
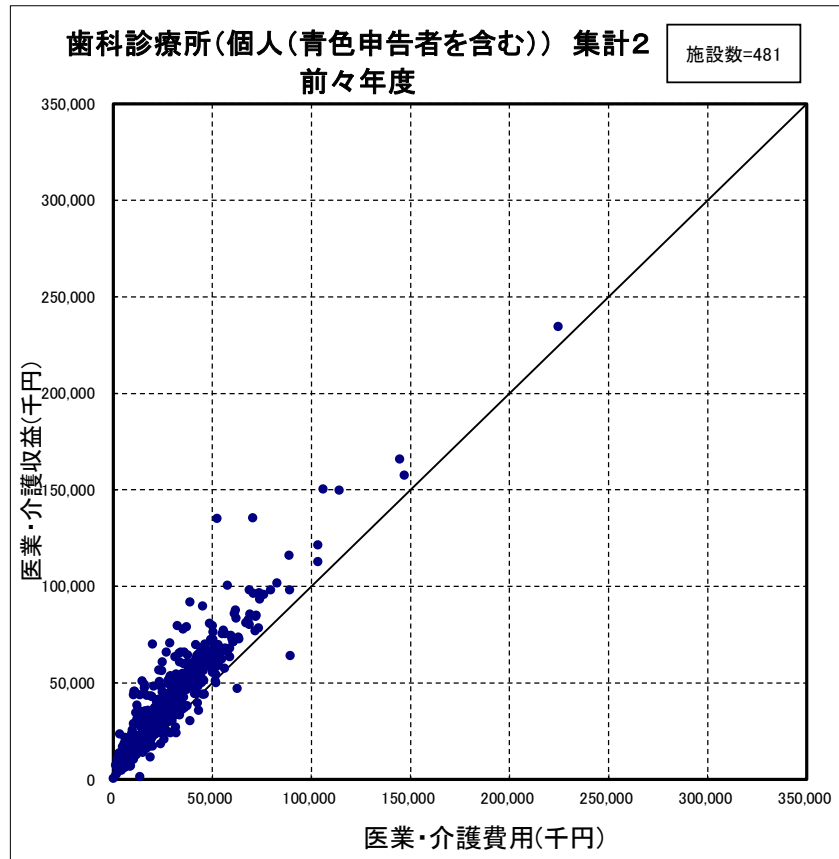

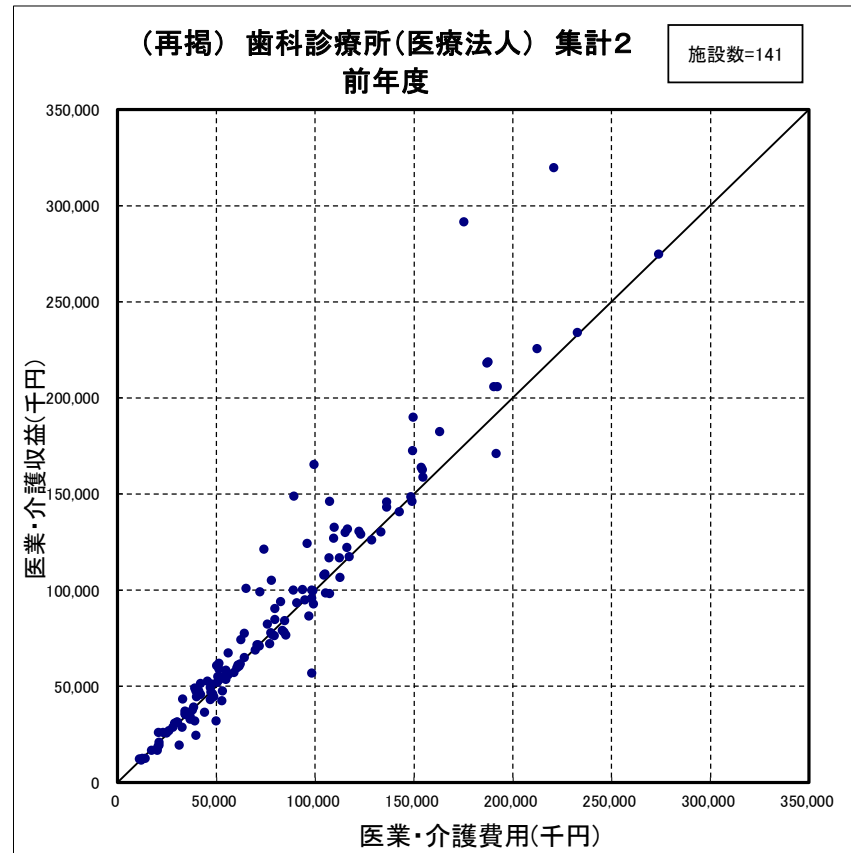
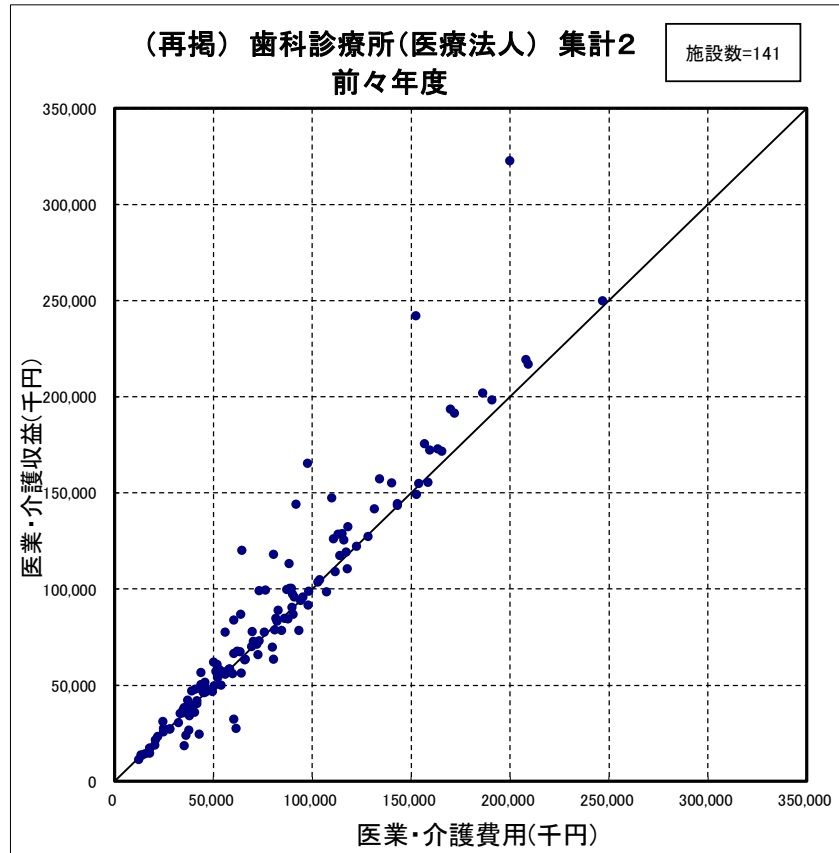

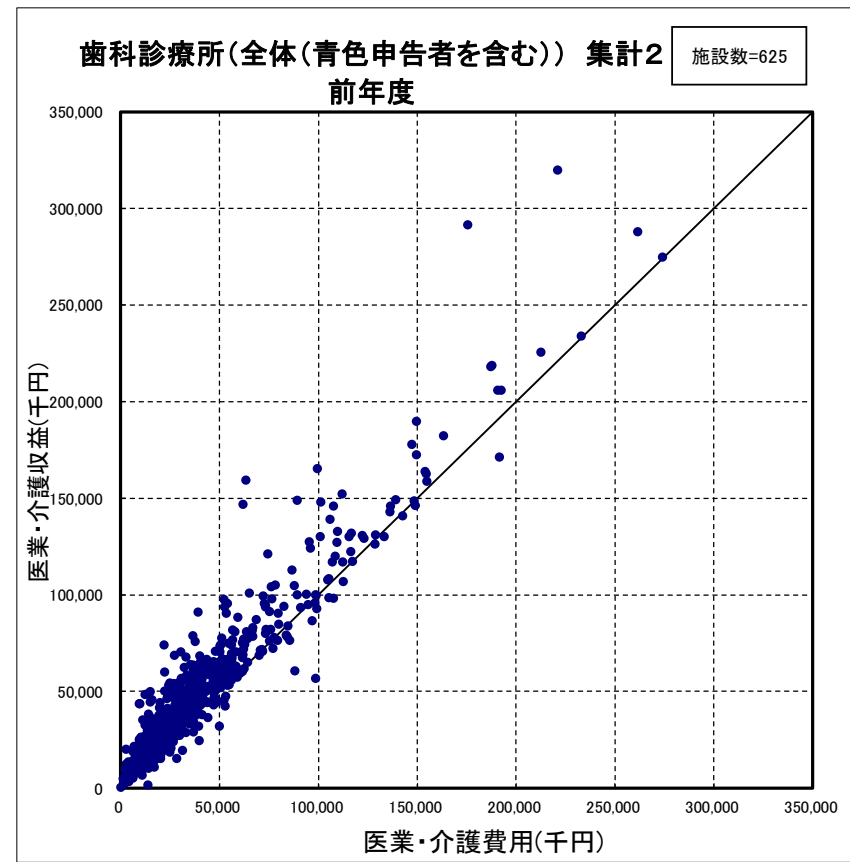
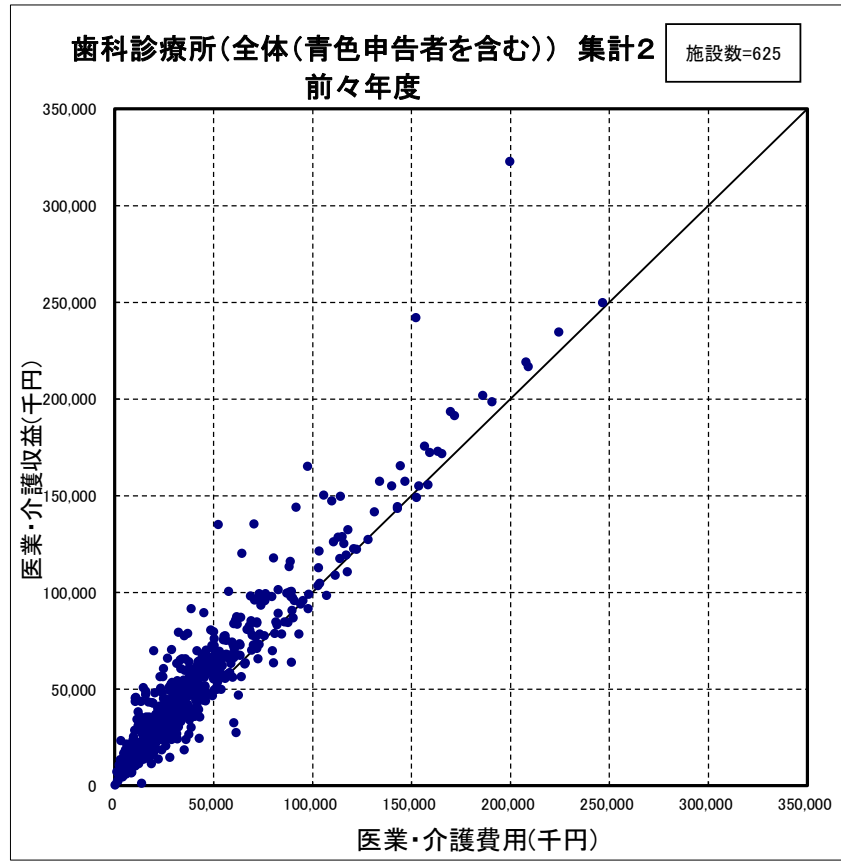



(13) 消費税課税対象費用等の状況

一般診療所（青色申告者のみ）（集計2） (1施設当たり費用)

	個人				
	金額(千円)		総収益に占める構成比率(%)※		金額の伸び率(%)
	前々年(度)	前年(度)	前々年(度)	前年(度)	
特定保険医療材料費	0	0	0.0	0.0	—
施設数	86				
その他の医療・介護費用(うち)消費税課税対象費用	12,548	12,749	12.8	12.3	1.6
施設数	31				
通常項目 回答施設数	492				

(注)1. 金額及び構成割合の算出にあたり、回答が不明だった施設を分母から除いている。(以下同様)  
 2. 「総収益に占める構成比率※」は「医療収益」と「介護収益」を合算した金額に対する各費用科目の割合である。(以下同様)

一般診療所（青色申告者を含む）（集計2）

(1施設当たり費用)

	個人					(再掲) 医療法人					(再掲) その他					全体				
	金額(千円)		総収益に占める構成比率(%)※		金額の伸び率(%)	金額(千円)		総収益に占める構成比率(%)※		金額の伸び率(%)	金額(千円)		総収益に占める構成比率(%)※		金額の伸び率(%)	金額(千円)		総収益に占める構成比率(%)※		金額の伸び率(%)
	前々年(度)	前年(度)	前々年(度)	前年(度)		前々年(度)	前年(度)	前々年(度)	前年(度)		前々年(度)	前年(度)	前々年(度)	前年(度)		前々年(度)	前年(度)	前々年(度)	前年(度)	
特定保険医療材料費	5	4	0.0	0.0	-20.0	103	124	0.1	0.1	20.4	0	0	0.0	0.0	—	58	69	0.0	0.1	19.0
施設数	149					205					21					375				
その他の医療・介護費用(うち)消費税課税対象費用	11,284	11,732	12.6	12.5	4.0	22,595	23,663	12.5	13.1	4.7	36,763	37,573	7.6	7.5	2.2	19,065	19,910	12.1	12.5	4.4
施設数	74					133					6					213				
通常項目 回答施設数	744					917					43					1,704				

歯科診療所（青色申告者のみ）（集計2）

（1施設当たり費用）

	個人				
	金額(千円)		総収益に占める構成比率(%)※		金額の伸び率(%)
	前々年(度)	前年(度)	前々年(度)	前年(度)	
特定保険医療材料費	3	2	0.0	0.0	-33.3
施設数	47				
その他の医業費用(うち)消費税課税対象費用	9,291	9,598	16.6	17.3	3.3
施設数	15				
通常項目 回答施設数	324				

(注) 1. 金額及び構成割合の算出にあたり、回答が不明だった施設を分母から除いている。(以下同様)

2. 「総収益に占める構成比率※」は「医業収益」と「介護収益」を合算した金額に対する各費用科目の割合である。(以下同様)

歯科診療所（青色申告者を含む）（集計2）

（1施設当たり費用）

	個人					(再掲) 医療法人					(再掲) その他					全体				
	金額(千円)		総収益に占める構成比率(%)※		金額の伸び率(%)	金額(千円)		総収益に占める構成比率(%)※		金額の伸び率(%)	金額(千円)		総収益に占める構成比率(%)※		金額の伸び率(%)	金額(千円)		総収益に占める構成比率(%)※		金額の伸び率(%)
	前々年(度)	前年(度)	前々年(度)	前年(度)		前々年(度)	前年(度)	前々年(度)	前年(度)		前々年(度)	前年(度)	前々年(度)	前年(度)		前々年(度)	前年(度)	前々年(度)	前年(度)	
特定保険医療材料費	2	2	0.0	0.0	0.0	313	204	0.3	0.2	-34.8	-	-	-	-	-	92	61	0.2	0.1	-33.7
施設数	61					25					0					86				
その他の医業費用(うち)消費税課税対象費用	7,851	8,378	15.1	16.3	6.7	12,127	12,543	15.5	15.7	3.4	*	*	*	*	-	9,700	10,163	15.1	15.8	4.8
施設数	30					21					*					52				
通常項目 回答施設数	481					141					3					625				