

平成28年度健康保険・船員保険事業年報 正誤表

標記につきまして、一部のデータ等に誤りがあったため、以下の数値を訂正いたしました。

ホームページ掲載のファイルは、修正後のデータに差し替えております

平成30年8月14日訂正

【事業概況】

概況中の文言及び図を訂正(別紙参照)

P8 図Ⅰ-1-3 協会(一般)及び組合健保の等級分布(平成28年度)

P24 図Ⅱ-1-3 協会(一般)及び船員保険の等級分布(平成28年度)

【統計表】

以下の表の数値(別紙参照)

第3表 標準報酬等級別被保険者数

事業概況

・P.8 7～9 行目

【誤】

また、標準報酬等級の上限である第 50 級(139 万円)の被保険者の割合は協会(一般)が **0.75%**、組合健保で 0.72%であり、上限該当被保険者の割合は協会(一般)の方がわずかに大きくなっている。

【正】

また、標準報酬等級の上限である第 50 級(139 万円)の被保険者の割合は協会(一般)が **0.74%**、組合健保で 0.72%であり、上限該当被保険者の割合は協会(一般)の方がわずかに大きくなっている。

・P.24 8～10 行目

【誤】

また、標準報酬等級の上限である第 50 級(139 万円)の被保険者の割合は協会(一般)が **0.75%**、船員保険が 0.70%であり、上限該当被保険者の割合は協会(一般)の方が大きくなっている。

【正】

また、標準報酬等級の上限である第 50 級(139 万円)の被保険者の割合は協会(一般)が **0.74%**、船員保険が 0.70%であり、上限該当被保険者の割合は協会(一般)の方が大きくなっている。

P8 図 I-1-3 協会(一般)及び組合健保の等級分布(平成28年度)

【誤】

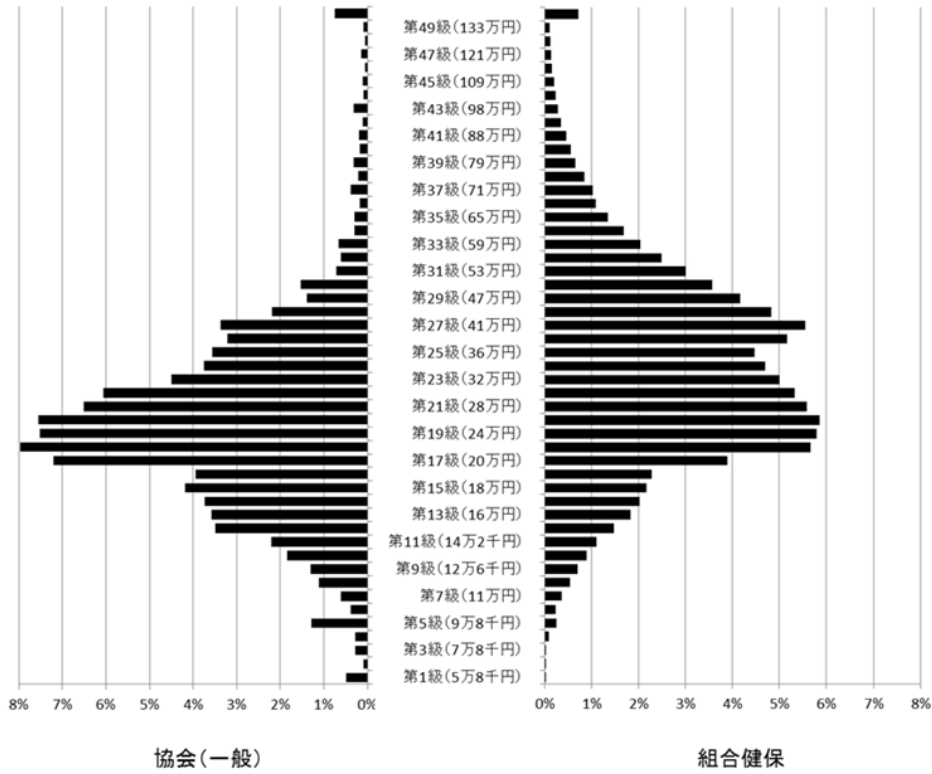

【正】

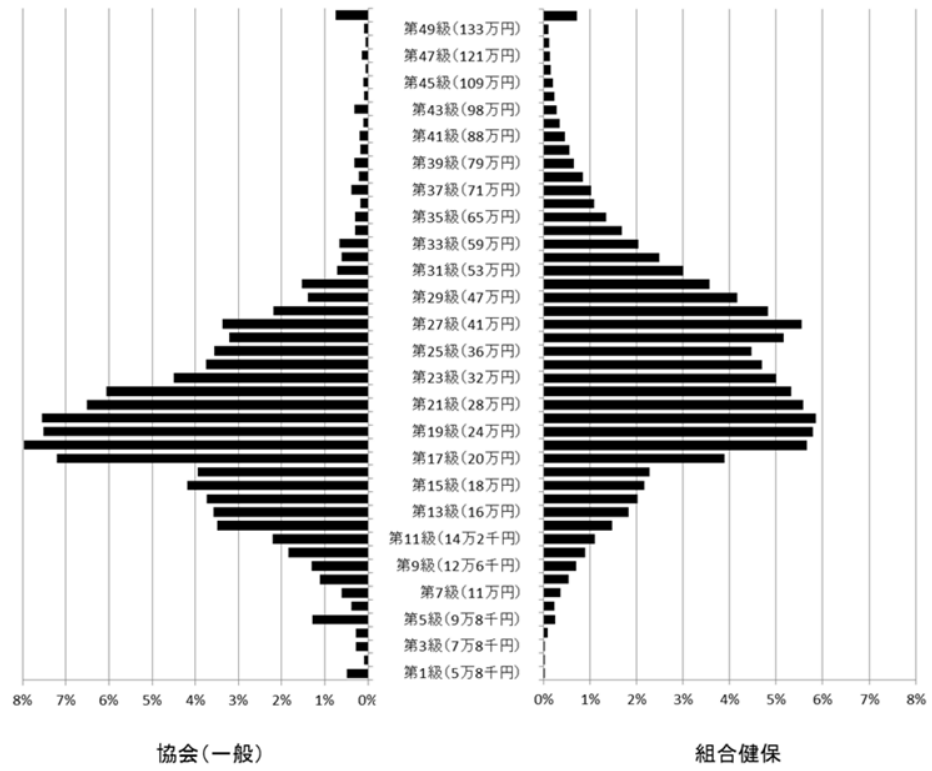

P24 図Ⅱ-1-3 協会(一般)及び船員保険の等級分布(平成28年度)

【誤】

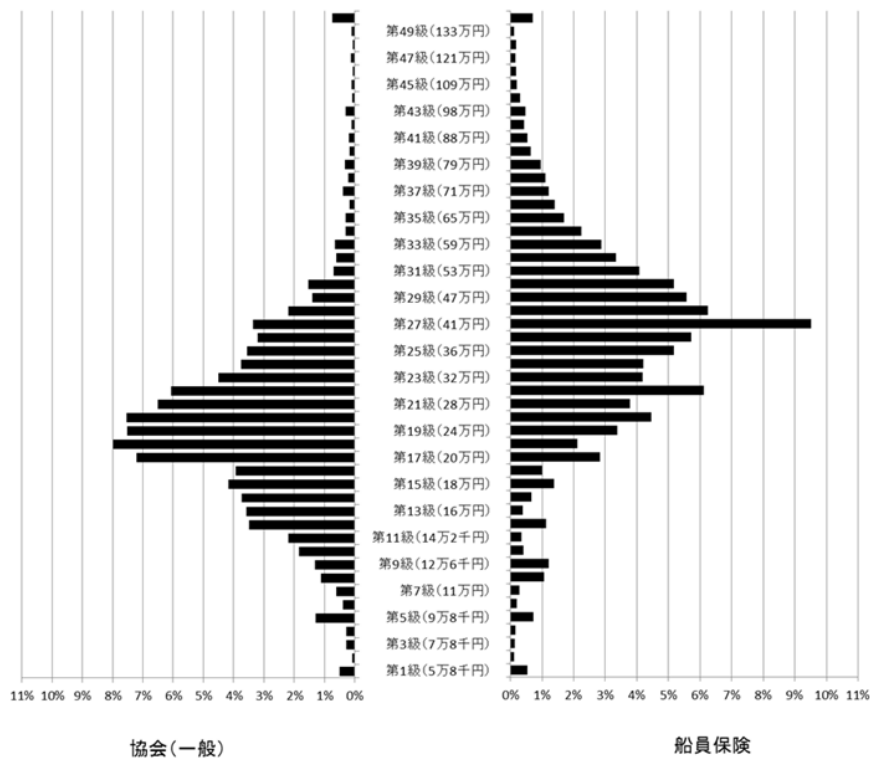

【正】

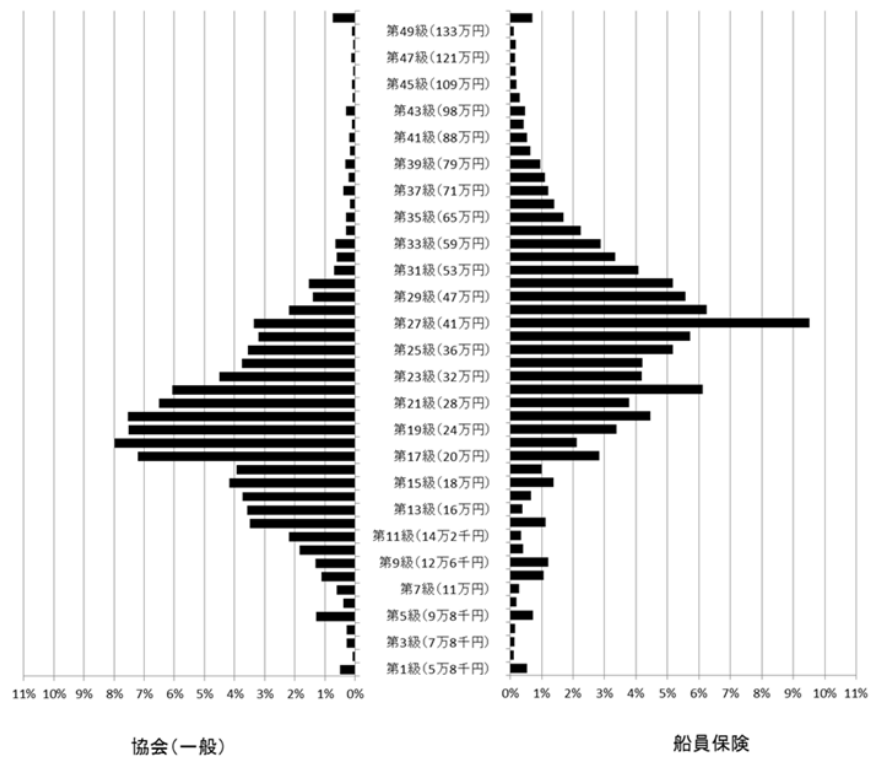

統計表

第3表 標準報酬等級別被保険者数

【誤】

等級	標準報酬月額 (円)	健康保険計			全国健康保険協会管掌健康保険 (一般被保険者)			組合管掌健康保険 (特例退職者除く)			船員保険		
		計	男	女	計	男	女	計	男	女	計	男	女
合計		38,136,054	23,930,562	14,205,492	22,228,031	13,445,249	8,782,782	15,908,023	10,485,313	5,422,710	57,453	56,556	897
第1級	58,000	112,715	74,011	38,704	110,328	72,532	37,796	2,387	1,479	908	301	299	2
第2級	68,000	21,201	11,709	9,492	20,246	11,355	8,891	955	354	601	68	67	1
第3級	78,000	63,728	29,915	33,813	60,613	29,064	31,549	3,115	851	2,264	77	73	4
第4級	88,000	76,084	26,848	49,236	61,257	23,170	38,087	14,827	3,678	11,149	95	92	3
第5級	98,000	324,004	167,245	156,759	284,857	156,571	128,286	39,147	10,674	28,473	412	398	14
第6級	104,000	122,420	33,392	89,028	85,881	25,205	60,676	36,539	8,187	28,352	119	118	1
第7級	110,000	194,150	51,955	142,195	137,288	39,226	98,062	56,862	12,729	44,133	165	163	2
第8級	118,000	332,225	95,770	236,455	246,942	76,290	170,652	85,283	19,480	65,803	615	611	4
第9級	126,000	401,655	100,982	300,673	291,579	76,531	215,048	110,076	24,451	85,625	693	690	3
第10級	134,000	554,362	148,140	406,222	411,235	116,446	294,789	143,127	31,694	111,433	231	230	1
第11級	142,000	664,823	179,358	485,465	488,948	139,844	349,104	175,875	39,514	136,361	192	187	5
第12級	150,000	1,011,543	340,663	670,880	777,302	283,803	493,499	234,241	56,860	177,381	652	639	13
第13級	160,000	1,086,370	343,479	742,891	794,939	265,999	528,940	291,431	77,480	213,951	219	207	12
第14級	170,000	1,152,333	393,674	758,659	831,468	298,876	532,592	320,865	94,798	226,067	376	356	20
第15級	180,000	1,273,849	488,043	785,806	930,056	377,854	552,204	343,791	110,189	233,602	787	749	38
第16級	190,000	1,237,948	487,350	750,598	875,030	363,346	511,684	362,918	124,004	238,914	573	545	28
第17級	200,000	2,218,984	1,021,394	1,197,590	1,601,077	786,111	814,966	617,907	235,283	382,624	1,621	1,551	70
第18級	220,000	2,672,956	1,313,493	1,359,463	1,773,177	927,672	845,505	899,779	385,821	513,958	1,216	1,133	83
第19級	240,000	2,591,208	1,428,137	1,163,071	1,670,243	985,871	684,372	920,965	442,266	478,699	1,937	1,847	90
第20級	260,000	2,610,505	1,610,831	999,674	1,678,253	1,102,758	575,495	932,252	508,073	424,179	2,556	2,454	102
第21級	280,000	2,336,482	1,569,350	767,132	1,448,069	1,034,616	413,453	888,413	534,734	353,679	2,171	2,110	61
第22級	300,000	2,193,220	1,550,452	642,768	1,347,089	998,973	348,116	846,131	551,479	294,652	3,514	3,457	57
第23級	320,000	1,795,736	1,335,562	460,174	998,993	781,650	217,343	796,743	553,912	242,831	2,405	2,359	46
第24級	340,000	1,579,024	1,218,668	360,356	833,294	672,070	161,224	745,730	546,598	199,132	2,419	2,381	38
第25級	360,000	1,503,488	1,196,919	306,569	792,907	651,706	141,201	710,581	545,213	165,368	2,976	2,945	31
第26級	380,000	1,534,200	1,257,496	276,704	712,620	600,548	112,072	821,580	656,948	164,632	3,284	3,255	29
第27級	410,000	1,630,160	1,363,607	266,553	748,010	629,653	118,357	882,150	733,954	148,196	5,469	5,427	42
第28級	440,000	1,254,752	1,082,512	172,240	486,507	421,621	64,886	768,245	660,891	107,354	3,591	3,572	19
第29級	470,000	972,205	855,957	116,248	311,090	274,491	36,599	661,115	581,466	79,649	3,206	3,193	13
第30級	500,000	906,786	793,759	113,027	338,753	285,218	53,535	568,033	508,541	59,492	2,972	2,954	18
第31級	530,000	633,698	573,815	59,883	157,159	140,463	16,696	476,539	433,352	43,187	2,344	2,337	7
第32級	560,000	530,114	481,745	48,369	134,770	119,193	15,577	395,344	362,552	32,792	1,923	1,917	6
第33級	590,000	471,757	424,977	46,780	147,250	125,507	21,743	324,507	299,470	25,037	1,656	1,649	7
第34級	620,000	334,831	308,393	26,438	67,759	60,114	7,645	267,072	248,279	18,793	1,291	1,284	7
第35級	650,000	280,806	258,334	22,472	66,560	58,508	8,052	214,246	199,826	14,420	974	973	1
第36級	680,000	212,642	197,019	15,623	39,274	35,014	4,260	173,368	162,005	11,363	809	806	3
第37級	710,000	248,142	223,571	24,571	86,752	73,117	13,635	161,390	150,454	10,936	697	694	3
第38級	750,000	184,074	168,689	15,385	48,785	42,686	6,099	135,289	126,003	9,286	640	638	2
第39級	790,000	173,831	154,462	19,369	70,688	58,704	11,984	103,143	95,758	7,385	546	541	5
第40級	830,000	128,352	116,869	11,483	39,356	34,495	4,861	88,996	82,374	6,622	364	363	1
第41級	880,000	115,437	103,835	11,602	42,319	36,303	6,016	73,118	67,532	5,586	309	309	0
第42級	930,000	77,150	70,184	6,966	22,931	20,125	2,806	54,219	50,059	4,160	246	244	2
第43級	980,000	112,416	96,228	16,188	69,009	56,634	12,375	43,407	39,594	3,813	267	267	0
第44級	1,030,000	55,545	50,021	5,524	19,428	16,955	2,473	36,117	33,066	3,051	168	167	1
第45級	1,090,000	57,004	50,804	6,200	24,579	21,173	3,406	32,425	29,631	2,794	114	113	1
第46級	1,150,000	38,687	34,819	3,868	13,592	11,848	1,744	25,095	22,971	2,124	106	106	0
第47級	1,210,000	52,452	46,126	6,326	29,767	25,340	4,427	22,685	20,786	1,899	87	86	1
第48級	1,270,000	31,501	28,396	3,105	13,693	12,032	1,661	17,808	16,364	1,444	107	107	0
第49級	1,330,000	36,829	32,688	4,141	20,786	17,916	2,870	16,043	14,772	1,271	66	66	0
第50級	1,390,000	280,544	253,665	26,879	165,651	145,839	19,812	114,893	107,826	7,067	405	405	0

※ 平成28年度末現在

【正】

等級	標準報酬月額 (円)	健康保険計									船員保険		
		健康保険計			全国健康保険協会管掌健康保険 (一般被保険者)			組合管掌健康保険 (特例退職者除く)			船員保険		
		計	男	女	計	男	女	計	男	女	計	男	女
合計		38,484,928	24,245,311	14,239,617	22,428,161	13,621,036	8,807,125	16,056,767	10,624,275	5,432,492	58,031	57,134	897
第1級	58,000	112,715	74,011	38,704	110,328	72,532	37,796	2,387	1,479	908	301	299	2
第2級	68,000	21,201	11,709	9,492	20,246	11,355	8,891	955	354	601	68	67	1
第3級	78,000	63,728	29,915	33,813	60,613	29,064	31,549	3,115	851	2,264	77	73	4
第4級	88,000	76,084	26,848	49,236	61,257	23,170	38,087	14,827	3,678	11,149	95	92	3
第5級	98,000	324,004	167,245	156,759	284,857	156,571	128,286	39,147	10,674	28,473	412	398	14
第6級	104,000	122,420	33,392	89,028	85,881	25,205	60,676	36,539	8,187	28,352	119	118	1
第7級	110,000	194,150	51,955	142,195	137,288	39,226	98,062	56,862	12,729	44,133	165	163	2
第8級	118,000	332,225	95,770	236,455	246,942	76,290	170,652	85,283	19,480	65,803	615	611	4
第9級	126,000	401,655	100,982	300,673	291,579	76,531	215,048	110,076	24,451	85,625	693	690	3
第10級	134,000	554,362	148,140	406,222	411,235	116,446	294,789	143,127	31,694	111,433	231	230	1
第11級	142,000	664,823	179,358	485,465	488,948	139,844	349,104	175,875	39,514	136,361	192	187	5
第12級	150,000	1,011,543	340,663	670,880	777,302	283,803	493,499	234,241	56,860	177,381	652	639	13
第13級	160,000	1,086,370	343,479	742,891	794,939	265,999	528,940	291,431	77,480	213,951	219	207	12
第14級	170,000	1,152,333	393,674	758,659	831,468	298,876	532,592	320,865	94,798	226,067	376	356	20
第15級	180,000	1,273,849	488,043	785,806	930,056	377,854	552,204	343,791	110,189	233,602	787	749	38
第16級	190,000	1,237,948	487,350	750,598	875,030	363,346	511,684	362,918	124,004	238,914	573	545	28
第17級	200,000	2,218,984	1,021,394	1,197,590	1,601,077	786,111	814,966	617,907	235,283	382,624	1,621	1,551	70
第18級	220,000	2,672,956	1,313,493	1,359,463	1,773,177	927,672	845,505	899,779	385,821	513,958	1,216	1,133	83
第19級	240,000	2,591,208	1,428,137	1,163,071	1,670,243	985,871	684,372	920,965	442,266	478,699	1,937	1,847	90
第20級	260,000	2,610,505	1,610,831	999,674	1,678,253	1,102,758	575,495	932,252	508,073	424,179	2,556	2,454	102
第21級	280,000	2,336,482	1,569,350	767,132	1,448,069	1,034,616	413,453	888,413	534,734	353,679	2,171	2,110	61
第22級	300,000	2,193,220	1,550,452	642,768	1,347,089	998,973	348,116	846,131	551,479	294,652	3,514	3,457	57
第23級	320,000	1,795,736	1,335,562	460,174	998,993	781,650	217,343	796,743	553,912	242,831	2,405	2,359	46
第24級	340,000	1,579,024	1,218,668	360,356	833,294	672,070	161,224	745,730	546,598	199,132	2,419	2,381	38
第25級	360,000	1,503,488	1,196,919	306,569	792,907	651,706	141,201	710,581	545,213	165,368	2,976	2,945	31
第26級	380,000	1,534,200	1,257,496	276,704	712,620	600,548	112,072	821,580	656,948	164,632	3,284	3,255	29
第27級	410,000	1,630,160	1,363,607	266,553	748,010	629,653	118,357	882,150	733,954	148,196	5,469	5,427	42
第28級	440,000	1,254,752	1,082,512	172,240	486,507	421,621	64,886	768,245	660,891	107,354	3,591	3,572	19
第29級	470,000	972,205	855,957	116,248	311,090	274,491	36,599	661,115	581,466	79,649	3,206	3,193	13
第30級	500,000	906,786	793,759	113,027	338,753	285,218	53,535	568,033	508,541	59,492	2,972	2,954	18
第31級	530,000	633,698	573,815	59,883	157,159	140,463	16,696	476,539	433,352	43,187	2,344	2,337	7
第32級	560,000	530,114	481,745	48,369	134,770	119,193	15,577	395,344	362,552	32,792	1,923	1,917	6
第33級	590,000	471,757	424,977	46,780	147,250	125,507	21,743	324,507	299,470	25,037	1,656	1,649	7
第34級	620,000	334,831	308,393	26,438	67,759	60,114	7,645	267,072	248,279	18,793	1,291	1,284	7
第35級	650,000	280,806	258,334	22,472	66,560	58,508	8,052	214,246	199,826	14,420	974	973	1
第36級	680,000	212,642	197,019	15,623	39,274	35,014	4,260	173,368	162,005	11,363	809	806	3
第37級	710,000	248,142	223,571	24,571	86,752	73,117	13,635	161,390	150,454	10,936	697	694	3
第38級	750,000	184,074	168,689	15,385	48,785	42,686	6,099	135,289	126,003	9,286	640	638	2
第39級	790,000	173,831	154,462	19,369	70,688	58,704	11,984	103,143	95,758	7,385	546	541	5
第40級	830,000	128,352	116,869	11,483	39,356	34,495	4,861	88,996	82,374	6,622	364	363	1
第41級	880,000	115,437	103,835	11,602	42,319	36,303	6,016	73,118	67,532	5,586	309	309	0
第42級	930,000	77,150	70,184	6,966	22,931	20,125	2,806	54,219	50,059	4,160	246	244	2
第43級	980,000	112,416	96,228	16,188	69,009	56,634	12,375	43,407	39,594	3,813	267	267	0
第44級	1,030,000	55,545	50,021	5,524	19,428	16,955	2,473	36,117	33,066	3,051	168	167	1
第45級	1,090,000	57,004	50,804	6,200	24,579	21,173	3,406	32,425	29,631	2,794	114	113	1
第46級	1,150,000	38,687	34,819	3,868	13,592	11,848	1,744	25,095	22,971	2,124	106	106	0
第47級	1,210,000	52,452	46,126	6,326	29,767	25,340	4,427	22,685	20,786	1,899	87	86	1
第48級	1,270,000	31,501	28,396	3,105	13,693	12,032	1,661	17,808	16,364	1,444	107	107	0
第49級	1,330,000	36,829	32,688	4,141	20,786	17,916	2,870	16,043	14,772	1,271	66	66	0
第50級	1,390,000	280,544	253,665	26,879	165,651	145,839	19,812	114,893	107,826	7,067	405	405	0

※ 平成28年度末現在